Η ΡΟΔΙΑΚΗ

ΗΜΕΡΗΣΙΑ ΠΡΩΙΝΗ ΕΦΗΜΕΡΙΔΑ ΤΗΣ ΡΟΔΟΥ

ΣΑΒΒΑΤΟ
11 ΔΕΚΕΜΒΡΙΟΥ 2004
ΑΡ. ΦΥΛΛΟΥ 17.873
ΤΙΜΗ: ΕΥΡΩ 0,70



Δεν κάνουμε πίσω στην σύγκρουση με τη διαπλοκή

• Κ. Καραμανλής: Θα ξεκαθαρίσουμε τον δημόσιο βίο και θα δώσουμε καθαρή ανάσα στην κοινωνία. Κυβερνούμε με ορίζοντα τετραετίας και θα υλοποιήσουμε όλες τις δεσμεύσεις μας έναντι του λαού.

ΣΕΛ. 3



ΜΕΓΑΛΟ ΠΡΟΒΛΗΜΑ ΣΤΙΣ ΤΑΞΕΙΣ ΤΩΝ ΕΡΓΑΖΟΜΕΝΩΝ ΤΗΣ ΡΟΔΟΥ



Συρρικνώθηκε η απασχόληση, πολλά τα ρεπό!

Σ' ένα απολύτως αντιπροσωπευτικό δείγμα 500 οικογενειών έγιναν, κατά τη φετινή σεζόν, 119 μεροκάματα. Τα ρεπό έφθασαν φέτος και τα 15 το μήνα. Κώδων κινδύνου από το Εργατικό Κέντρο.

ΣΕΛ. 7

ΣΥΓΚΡΟΤΟΥΝ "ΜΕΤΩΠΟ" ΟΙ ΚΑΤΟΙΚΟΙ ΤΗΣ ΙΑΛΥΣΟΥ



Θα προσφύγουν παντού για τις εξωφρενικές τιμές στο νερό

Εγκαλούν τον δήμαρχο κ. Σ. Στάγκα για αδιαλλαξία και εμμονές σε πείσματα. Θα εξαντλήσουν όλα τα μέσα που προβλέπουν οι νόμοι.

ΣΕΛ. 10

Απαγόρευσε στους βουλευτές του να μετάσχουν σε σύσκεψη για το ακτοπλοϊκό!

Λαγουδίνα έγινε το ΠΑΣΟΚ!

• Δημόσια ομολογία για μικροκομματική εκμετάλλευση του πλέον καυτού προβλήματος της Δωδ/σου. Τρέμει μιά πρόσωπο με πρόσωπο συζήτηση!

ΣΕΛ. 4



Στο Δασαρχείο δεν έχουν συναίσθηση των ευθυνών τους και κάνουν πλάκα!

ΜΠΛΑΚ ΑΟΥΤ με μπλακ ...χιούμορ!

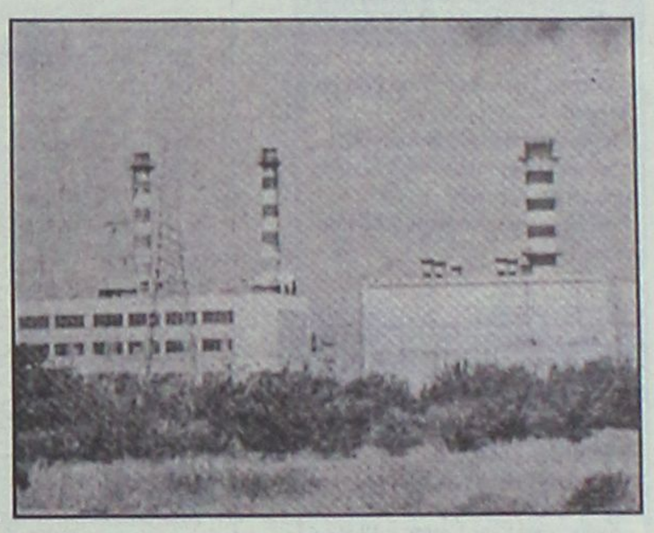

Αλυτο σταυρόλεξο αποτελούν οι ανίκανοι αρμόδιοι;

ΣΤΑ ΟΡΙΑ ΤΟΥ ΕΦΘΑΣΕ ΤΙΣ ΤΕΛΕΥΤΑΙΕΣ ΜΕΡΕΣ ΤΟ ΕΡΓΟΣΤΑΣΙΟ ΣΤΗ ΣΟΡΩΝΗ. ΤΙΣ ΓΙΟΡΤΕΣ ΤΙ ΘΑ ΓΙΝΕΙ;

ΡΟΔΙΑΚΑ

Δεν υπάρχουν άλλα περιθώρια

Τα τελευταία εξωφρενικά γεγονότα που διαδραματίζονται σε βάρος ζωτικών συμφερόντων της Δωδεκανήσου, καθιστούν επιτακτική την ανάγκη συνέγερσης του ροδιακού και κατ' επέκταση του δωδ/κού λαού, προς την κατεύθυνση του επανακαθορισμού της στάσης τους απέναντι στο θεμελιώδες ζήτημα του ποιοί κάνουν κουμάντο σ' αυτό τον τόπο, ή μάλλον σε ποιούς εμείς οι ίδιοι εμπιστευτήκαμε αφελώς το μέλλον του τόπου μας. Η ανεξάντλητη ανεκτικότητα των Δωδ/σίων έδωσε την ευκαιρία σε καιροσκόπους, οι οποίοι αφού προσγειώθηκαν με διαφόρων αποχρώσεων αλεξίπτωτα (κυρίως κατά την τελευταία 20ετία) να αναλάβουν σχεδόν όλα τα ηνία των νησιών μας και να μεταβληθούν σε ηγεμόνες, ακόμη δε και σε χρυσοθήρες επί αποικιακού εδάφους! Είναι προφανές πλέον ότι αυτή η ανεκτικότητα παρεξηγήθηκε και χωρίς να το καταλάβουμε κατέστημεν όμηροι των... περαστικών, που μόνο για τα προσωπικά τους συμφέροντα φλέγονται και όχι για τη Δωδ/σο. Οι κατά καιρούς διατυπούμενοι αφορισμοί περί δήθεν ρατσιστικών διαθέσεων είναι παντελώς έωλοι και εκ του πονηρού. Οσο οι Δωδεκανήσιοι δεν ανασκουμπώνονται για να πάρουν στα χέρια τους το δικό τους μέλλον τόσο τα πράγματα θα χειροτερεύουν προς όφελος των αλεξιπτωτιστών.

Πού είναι οι προϊστάμενοι για ν' αναλάβουν να κόψουν τον... γόρδιο δεσμό;

Μετά τον χθεσινό καυτηριασμό της "Ροδιακής" για το "κίνημα των δασολόγων εναντίον της Ρόδου", ο Δασάρχης άρχισε να κάνει μπλακ χιούμορ με περιτύλιγμα σοβαρότητας, ισχυριζόμενος ότι δεν υπάρχει κανένα πρόβλημα και πώς το εργοστάσιο της ΔΕΗ στη Ν. Ρόδο μπορεί να κτισθεί ακόμη και σε δασική περιοχή, πιστεύοντας προφανώς πως μόνο ο ίδιος γνωρίζει τα παραμύθια της Χαλιμάς!

ΣΕΛ. 5 και 6



Εστιατόριο
"Δημιουργίες"
ΑΝΟΙΚΤΑ κάθε
Πέμπτη · Παρασκευή · Σάββατο

Για κρατήσεις: 22410 94950 • έναντι Avra Beach •
με ιδιωτικό parkingk δίπλα από το εστιατόριο

AE0110

ΣΕ ΣΥΝΕΝΤΕΥΞΗ ΠΟΥ ΠΑΡΑΧΩΡΗΣΕ ΧΘΕΣ

Και πρόωρες εκλογές βλέπει ο κ. Παρασκευάς



• Τί απάντησε στις ερωτήσεις για όλα τα θέματα που απασχολούν τον τελευταίο καιρό την τοπική επικαιρότητα.

ΣΕΛ. 8

Champers

AE0109

ΣΕΛΙΔΑ 21

Restaurant
Safran



Δημιουργίες του chef Σταύρου Γωγιού από το "ΜΥΘΟ" της Σύμης.
Ανοικτά καθημερινά (εκτός Δευτέρας).
Τις ΚΥΡΙΑΚΕΣ ανοικτά μόνο το μεσημέρι.
ΣΩΤΗΡΟΣ 47 ΙΞΙΑ ΤΗΛ. 22410- 91835

ΗΜΕΡΟΛΟΓΙΟ

Σάββατο 11 Δεκεμβρίου 2004
Δανιήλ και Λουκά
των Στυλιτών

Ανατολή ηλίου: 07.30'
Δύση ηλίου: 17.06'
Σελήνη 29 ημερών

ΦΑΡΜΑΚΕΙΑ

Σήμερα διημερεύει το φαρμακείο του κ. Μιχαλάκη στην Αγία Αναστασία και διανυκτερεύει το φαρμακείο των κ.κ. Σταυρόπουλου-Πάππου στην πλατεία Ακαδημίας.

ΒΕΝΖΙΝΑΔΙΚΑ

Σήμερα διανυκτερεύουν τα βενζινάδικα: Ακρίτας (Γ. Σεφέρη), Πίπος (Ιξιά), Παπαστεργίου (Κρεμαστή), Πάππου (Παραδείσι), Θεουλάκης (Εμπωνα), Κωνσταντινίδης (Αφάντου), Καλλιθενός (Αρχάγγελος).

ΛΑΪΚΕΣ ΑΓΟΡΕΣ

Τετάρτη: στο Δημοτικό Νεκροταφείο.
Πέμπτη: στην οδό Βύρωνος
Παρασκευή: στην οδό Πτολεμαίων (Ανάληψη)
Σάββατο: στο Δημοτικό Νεκροταφείο.

ΑΕΡΟΠΟΡΙΚΑ ΔΡΟΜΟΛΟΓΙΑ

ΟΛΥΜΠΙΑΚΗ ΑΕΡΟΠΟΡΙΑ

ΑΠΟ ΡΟΔΟ-ΑΘΗΝΑ
- Καθημερινά 07.10, 13.40
- Πέμπτη 20.10, 22.45
- Καθημερινά πλην Πέμπτης 19.40, 22.25
- Καθημερινά πλην Κυριακής 10.40

ΑΠΟ ΑΘΗΝΑ-ΡΟΔΟ
- Καθημερινά 05.30,12.00
- Πέμπτη 18.30, 21.05
- Καθημερινά πλην Πέμπτης 18.00, 20.45
- Καθημερινά πλην Κυριακής 09.00

ΑΠΟ ΡΟΔΟ-ΘΕΣΣΑΛΟΝΙΚΗ
- Δευτέρα - Τετάρτη 09.45
- Πέμπτη 10.45
- Σάββατο 15.15
- ΔΕΥ-ΤΕΤ-ΠΑΡ-ΚΥΡ 16.10

ΑΠΟ ΡΟΔΟ-ΗΡΑΚΛΕΙΟ
- Δευτέρα - Παρασκευή-Κυριακή 17.45
- Τρίτη - Πέμπτη 18.30
- Τετάρτη - Σάββατο 19.20

ΑΠΟ ΗΡΑΚΛΕΙΟ-ΡΟΔΟ
- Δευτέρα-Παρασκευή-Κυριακή 19.05
- Τρίτη-Πέμπτη 19.50
- Τετάρτη - Σάββατο 20.40

ΑΠΟ ΡΟΔΟ-ΚΑΡΠΑΘΟ
- ΔΕΥ-ΠΕΜ-ΠΑΡ-ΣΑΒ 07.00, 10.40
- Τετάρτη-Κυριακή 10.40, 14.20

ΑΠΟ ΡΟΔΟ-ΚΑΣΟ
- ΔΕΥ-ΠΕΜ-ΠΑΡ-ΣΑΒ 07.00
- Τετάρτη-Κυριακή 10.40

ΑΠΟ ΡΟΔΟ-ΚΑΣΤΕΛΟΡΙΖΟ
- ΔΕΥ-ΤΕΤ-ΠΑΡ-ΣΑΒ-ΚΥΡ 07.10

ΑΠΟ ΡΟΔΟ-ΧΙΟ
- Τρίτη στις 10.40 και Πέμπτη στις 10.45'

ΡΟΔΟΣ-ΜΥΤΙΛΗΝΗ
- Δευτέρα-Τετάρτη στις 09.45, Τρίτη στις 10.40', Πέμπτη στις 10.45' και Σάββατο στις 15.15

ΡΟΔΟΣ- ΣΑΜΟΣ
- Τρίτη στις 10.40', Σάββατο στις 15.15

ΡΟΔΟΣ-ΛΗΜΝΟΣ
- Δευτέρα-Τετάρτη στις 09.45', Τρίτη στις 10.40', Πέμπτη στις 10.45' και Σάββατο στις 15.15'

AEGEAN AIRLINES & CRONUS

ΑΠΟ ΡΟΔΟ-ΑΘΗΝΑ
Καθημερινές πτήσεις 14.15-16.30-19.50-22.40

ΑΠΟ ΑΘΗΝΑ-ΡΟΔΟ
Καθημερινά πτήση 05.30-08.45-14.50-18.10-21.00

ΑΠΟ ΡΟΔΟ-ΗΡΑΚΛΕΙΟ
Καθημερινά πτήση 763-14.30

ΑΠΟ ΗΡΑΚΛΕΙΟ-ΡΟΔΟ
Καθημερινά πτήση 764-16.05

ΑΠΟ ΡΟΔΟ-ΘΕΣΣΑΛΟΝΙΚΗ
Καθημερινά πτήση 10.20

ΑΠΟ ΘΕΣΣΑΛΟΝΙΚΗ-ΡΟΔΟ
Καθημερινά πτήση 12.20

Χρήσιμα τηλέφωνα κρατήσεων: (22410) 24400.

Επώνυμον το ανώνυμον...

Εμβάθυνση της συνεργασίας

Η επίσκεψη του κ. Κ. Καραμανλή στη Ρωσία μπορεί από πρώτη ματιά να φαίνεται ελάσσονος ενδιαφέροντος ως προς τα φλέγοντα ζητήματα που απασχολούν σήμερα την ελληνική εξωτερική πολιτική. Αρκεί, όμως, να αποστρέψει κανείς το βλέμμα από την άμεση επικαιρότητα και να αποβλέψει στους ευρύτερους συσχετισμούς που προσδιορίζουν το διεθνές «σήμερα», για να αντιληφθεί ότι η επίσκεψη είχε καίρια σημασία για τις εξωτερικές σχέσεις της χώρας μας – και ότι οι συνομιλίες του Ελληνα πρωθυπουργού με τον πρόεδρο της Ρωσικής Ομοσπονδίας κ. Βλ. Πούτιν μπορεί να αποτελέσουν αφετηρία συνεργασίας με ζωτικό ενδιαφέρον για την πατρίδα μας.

Η Ρωσία, ας μη το ξεχνούμε, μπορεί να αναζητεί ακόμη τον ρόλο και τη θέση που της αρμόζουν στη διεθνή σκηνή, μπορεί να μην έχει ακόμη χαράξει την οριστική μετασοβιετική της πορεία, παραμένει όμως υπερδύναμη από κάθε άποψη – πλουτοπαραγωγική, επιστημονική, αμυντική και πληθυσμιακή. Παρά τα προβλήματα που αντιμετώπισε και αντιμετωπίζει, η ισχύς της είναι τόση, ώστε πολλοί από τους «ευρωπαιστές» της Ε.Ε. να εκτιμούν τη συνεργασία με τη Μόσχα ως αναγκαία για να γίνει η Ευρώπη ανεξάρτητος πολιτικός πόλος, καθώς μάλιστα κάτι τέτοιο δεν μπορεί να επιτευχθεί χωρίς υψηλές αμυντικές δυνατότητες, που η Ρωσία ήδη διαθέτει.

Μέσα σε αυτήν την ευρωπαική συλλογιστική, η Ελλάδα έχει πρόσθετους, ειδικούς λόγους να επιδιώκει στενές σχέσεις με τη Ρωσία, είτε αναφέρεται κανείς στην οικονομία και τον τουρισμό, όπου το ρωσικό μέγεθος αρκεί να καταδείξει πόσο μεγάλες είναι οι προοπτικές, είτε στις πολιτικές ισορροπίες στη Βαλκανική, όπου η Μόσχα μπορεί να λειτουργήσει ως φωνή λογικής. Στον σημερινό κόσμο, όπου ο διπολισμός έχει δώσει τη θέση του σε μία υπερδύναμη και πολλά επάλληλα κέντρα ισχύος, έχουν εκλείψει οι λόγοι που οριοθετούσαν –και ανέστελλαν– τις ελληνικές σχέσεις με τη Μόσχα, ώστε η συνεργασία μπορεί όχι μόνον να επιδιωχθεί πολιτικά, αλλά και να στηριχθεί στους ιστορικούς και πολιτιστικούς δεσμούς μεταξύ των δύο χωρών και των λαών τους.

Η ατμόσφαιρα των συνομιλιών του Ρώσου προέδρου με τον Ελληνα πρωθυπουργό, θερμή και ενθαρρυντική, δείχνει ότι υπάρχει το έδαφος για την εμβάθυνση της συνεργασίας, αλλά και ότι διαλύθηκαν τα όποια «συννεφάκια» παρεξηγήσεων, που επιδιώχθηκε από ορισμένες πλευρές να δημιουργηθούν με αφορμή εσωτερικές έρευνες της Αθήνας για τα ελληνικά εξοπλιστικά προγράμματα. Η χώρα μας έχει ανάγκη από κάθε συνεργασία με σημαντικούς διεθνείς εταίρους και με τη Ρωσία έχει πλέον τη δυνατότητα να αναζητήσει προσέγγιση και στήριξη, χωρίς να αθετεί καμία από τις δεσμεύσεις της Ελλάδας έναντι των σημερινών εταίρων και συμμάχων της.



ΔΕΧΟΝΤΑΙ ΤΟ ΚΟΙΝΟ

Ο Νομάρχης Δωδεκανήσου Γιάννης Μαχαιρίδης και οι Βοηθοί Νομάρχη Στάθης Κουσουρνάς και Νίκος Ζωίδης δέχονται το κοινό κάθε Τρίτη και Πέμπτη, από τις 11.00-13.00 το μεσημέρι.

ΤΑΞΙ

ΡΑΔΙΟ ΤΑΞΙ: 2241-0-64712, 2241-0-64790.

ΧΡΗΣΙΜΑ ΤΗΛΕΦΩΝΑ

ΝΟΣΟΚΟΜΕΙΟ:	2241-0-80000
ΑΜΕΣΗ ΔΡΑΣΗ ΠΥΡ/ΚΗΣ:	199
ΛΙΜΕΝΑΡΧΕΙΟ:	2241-0-22220, 2241-0-27695
ΒΛΑΒΕΣ Δ.Ε.Η.:	125
ΒΛΑΒΕΣ Ο.Τ.Ε.:	121
ΑΜΕΣΗ ΔΡΑΣΗ:	100
ΒΛΑΒΕΣ ΥΔΡΕΥΣΗΣ:	2241-0-68750, 2241-0-68755
ΝΟΜΑΡΧΙΑ:	2241-0-46502
ΠΕΡ/ΚΗ Δ/ΝΣΗ	2241-0-38174
ΔΗΜΟΣ:	2241-0-46200
ΔΗΜ. ΕΠΙΧ. ΚΑΘΑΡ.:	2241-0-77600
ΥΠΗΡ. ΑΠΟΚΟΜΙΔΗΣ:	2241-0-61057
ΤΡΟΧΑΙΑ:	2241-0-26480
ΠΛΗΡΟΦ. Ο.Τ.Ε:	131
ΔΕΛΤΙΟ ΚΑΙΡΟΥ:	149
ΛΑΧΕΙΑ:	1444
ΠΡΟΠΟ - ΛΟΤΤΟ:	1444
ΡΟΔΑ:	2241-0-26300
ΚΤΕΛ:	2241-0-27706
Ο.Α.Ε.Δ.:	2241-0-23265
Ι.ΚΑ.:	2241-0-64912
ΤΑΞ.Υ.:	2241-0-68701, 2241-0-68702
ΟΛΥΜΠΙΑΚΗ:	2241-0-24555
Δ.Α.Ν.Ε.:	2241-0-43150
ΕΡΓΑΤ. ΚΕΝΤΡΟ:	2241-0-24730
CRONUS AIRLINES	2241-0-25444
AEGEAN AIRLINES	2241-0-98345

ΚΤΕΟ

- Από την 1η Νοεμβρίου έως και τις 31 Δεκεμβρίου, παντός είδους οχήματα που δεν έχουν ήδη προσκληθεί από προηγούμενα προγράμματα με αριθμούς κυκλοφορίας ΡΟΒ 6001-6500.
- Από 1η Νοεμβρίου 2004 έως και τις 30 Ιουνίου 2005, όλα τα οχήματα με κρατικές πινακίδες (ΚΗ-ΚΥ) ανεξαρτήτως είδους και (μικτού) βάρους τα οποία πρωτοκυκλοφόρησαν καινούργια (βάσει άδειας κυκλοφορίας) πριν από την 1-11-2000.

ΤΙΜΕΣ ΣΥΝΑΛΛΑΓΜΑΤΟΣ

ΔΟΛΛΑΡΙΟ Η.Π.Α	1,3469	1,3443
ΛΙΡΑ ΑΓΓΛΙΑΣ	0,69129	0,68991
ΚΟΡΩΝΑ ΔΑΝΙΑΣ	7,4366	7,4218
ΚΟΡΩΝΑ ΣΟΥΗΔΙΑΣ	8,9154	8,8976
ΓΙΕΝ ΙΑΠΩΝΙΑΣ	138,44	138,16
ΦΡΑΓΚΟ ΕΛΒΕΤΙΑΣ	1,532	1,529
ΚΟΡΩΝΑ ΝΟΡΒΗΓΙΑΣ	8,1436	8,1274
ΛΙΡΑ ΚΥΠΡΟΥ	0,57968	0,57852
ΔΟΛΛΑΡΙΟ ΚΑΝΑΔΑ	1,609	1,6058
ΔΟΛΛΑΡΙΟ ΑΥΣΤΡΑΛΙΑΣ	1,7336	1,7302

Η ΡΟΔΙΑΚΗ

Ημερήσια Εφημερίδα
της Ρόδου
Έτος Ιδρύσεως 1915
ΙΔΡΥΤΗΣ
ΕΜΜ. ΚΑΛΑΜΠΙΧΗΣ
ΙΔΙΟΚΤΗΣΙΑ – ΕΚΔΟΣΗ
ΥΙΟΙ Σ. ΤΣΟΠΑΝΑΚΗ
Η. ΚΩΤΙΑΔΗΣ Ο.Ε.
ΔΙΕΥΘΥΝΤΗΣ
ΑΘ. ΜΑΡΑΣΙΩΤΗΣ
ΣΥΝΤΑΞΗ
Λουκάς Μαστής
Μιχάλης Μαστής
Κυριακή Πετρίδου
Βαρβάρα Μπογδάνου
ΑΘΛΗΤΙΚΑ
Μανόλης Μπάτης,
Νικήτας Κουσκούσης
Κώστας Παντίδος
Παύλος Ντοκουόπιλ
ΓΡΑΦΕΙΑ ΣΥΝΤΑΞΗΣ
Μάρκου Μαλλιαράκη 11
Τηλ.2241-0- 24610,
2241-0-75640
Fax (22410) 75641
ΛΟΓΙΣΤΗΡΙΟ – ΔΙΑΦΗΜΙΣΕΙΣ
Μάρκου Μαλλιαράκη 11
Τηλ. 2241-0-22210
2241-0-75230
Fax (22410) 22471
http://www.rodiaki.gr.
Email: tsopd@otenet.gr &
rodiaki@otenet.gr

Καραμανλής: είναι απαίτηση του συνόλου της κοινωνίας να καθαρίσει ο δημόσιος βίος

Δεν θα κάνουμε πίσω στον αγώνα για την πάταξη της διαπλοκής και της διαφθοράς!

"Κυβερνούμε με ορίζοντα τετραετίας και θα τηρήσουμε όλες τις δεσμεύσεις μας"



Οι δεσμεύσεις που αναλάβαμε στο πλαίσιο της τετραετίας υλοποιούνται με συνέπεια, δήλωσε ο πρωθυπουργός

«Κλείνουμε το ένα μετά το άλλο τα παράθυρα και τις κερκόπορτες της διαπλοκής. Απαντούμε ξεκάθαρα στο σύστημα της διαπλοκής και της παραπλάνησης. Στη νέα διακυβέρνηση δεν συμβιβαζόμαστε και δεν υποχωρούμε» δήλωσε χθες ο πρωθυπουργός Κώστας Καραμανλής μιλώντας στη συνεδρίαση της Κοινοβουλευτικής Ομάδας της ΝΔ εν όψει της συζήτησης για τον προϋπολογισμό.

Προσκεκλημένοι στη συνεδρίαση ήταν οι πρόεδροι των παραγωγικών τάξεων, ωστόσο ούτε ο πρόεδρος της ΓΣΣΕ Χρήστος Πολυζωγόπουλος ούτε ο πρόεδρος της ΑΔΕΔΥ Σπύρος Παπασπύρος έδωσαν το «παρών». Απών ήταν και ο πρόεδρος του ΣΕΒ Οδυσσέας Κυριακόπουλος, ο οποίος λείπει στο εξωτερικό.

Συνεχίζοντας την ομιλία του ο πρωθυπουργός αναφέρθηκε στη διαπλοκή. Επισήμανε: «Η σύγκρουση με την διαφθορά και την διαπλοκή, η σύγκρουση με το καθεστώς της αδιαφάνειας και της υποκρισίας είναι επιτακτική απαίτηση της οικονομίας και ολόκληρης της κοινωνίας, χρέος όλων των πολιτικών δυνάμεων απέναντι στους πολίτες και δέσμευση της νέας διακυβέρνησης που την κάνουμε πράξη».

Ακολούθως, ο πρωθυπουργός επισήμανε ότι «οι δεσμεύσεις που αναλάβαμε στο πλαίσιο της τετραετίας υλοποιούνται με συνέπεια. Ο λόγος που δώσαμε ισχύει στο ακέραιο. Εργαζόμαστε με στόχο να ελευθερώσουμε τις πολλές και μεγάλες δημιουργικές δυνάμεις της κοινωνίας. Ενώνουμε τις δυνάμεις μας για το καλύτερο που θέλουμε και μπορούμε. Επίκεντρο της πολιτικής μας είναι ο άνθρωπος. Αυτή είναι η πεμπτουσία της πολιτικής, γι' αυτό την υπηρετούμε και στην κατεύθυνση αυτή ζητούμε την συνδρομή όλων».

Αναφερόμενος στην οικονομία, υπεραμύνθηκε για μια ακόμη φορά της απογραφής και υπογράμμισε πως πίσω από την εικονική πραγματικότητα του παρελθόντος υπάρχουν προβλήματα που δυσχεραίνουν την ατομική και συλλογική πρόοδο, υπάρχει υπέρογκο δημόσιο χρέος, μεγάλα ελλείμματα και εξαιρετικά χαμηλή ανταγωνιστικότητα.

Με την απογραφή, σημείωσε, αποτρέπουμε τα χειρότερα και διασφαλίζουμε ένα νέο ξεκίνημα ευθύνης, φερεγγυότητας και σιγουριάς. «Είπαμε ξεκάθαρα την αλήθεια και καταρτίσαμε ρεαλιστικό σχέδιο ήπιας δημοσιονομικής προσαρμογής, αποκλείοντας την σκληρότητα, τις πολιτικές μετακύλισης του κόστους στον πολίτη και τις λύσεις που αγνοούν τις κοινωνικές επιπτώσεις».

Η σύγχρονη Ελλάδα, σημείωσε ο κ. Καραμανλής, χρειάζεται και μπορεί να πετύχει ένα άλμα δημιουργίας με κλειδί για τη νέα οικονομία το τρίπτυχο παραγωγικότητα, ποιότητα και ανταγωνιστικότητα.

Ακόμη, τόνισε ότι η πρώτη επιλογή για ανάπτυξη είναι η επένδυση στον πολιτισμό, την παιδεία, τις νέες τεχνολογίες και τη νέα γενιά, ενώ πρόσθεσε ότι στρατηγικής σημασίας επιλογή για την κυβέρνηση είναι η μετάβαση σε ένα κράτος αυξημένων δυνατοτήτων. Αμεση προτεραιότητα, είπε, είναι ο τερματισμός της κακοδιαχείρισης και της σπατάλης, η θέσπιση κανόνων διαφάνειας και η διασφάλιση της ισονομίας και του υγιούς ανταγωνισμού.

Απευθυνόμενος στους βουλευτές της ΝΔ ζήτησε με ουσιαστικό και τεκμηριωμένο λόγο να αναδείξουν στη συζήτηση για τον προϋπολογισμό το έργο και την ορθότητα των επιλογών της κυβέρνησης, να πυκνώσουν τις επαφές τους με τις τοπικές κοινωνίες και πρόσθεσε: «Θέλουμε να έχουμε άμεση αντίληψη των προβλημάτων και των προβληματισμών της κοινωνίας, αλλά έχουμε ταυτόχρονα υποχρέωση όλοι μαζί να προβάλουμε το έργο που προωθούμε, τις προσπάθειες που αναπτύσσουμε, τη νέα προοπτική που διασφαλίζουμε. Θέλουμε διαρκή αμφίδρομη επικοινωνία με την κοινωνία».

Συνέχεια στη σελ. 38

Ακριβά μυστικά οινοποιΐας μπερδεύονται γλυκά με τη θέρμη της μεσογείου!





Από το 1923 που γεννήθηκε η Οινοθήκη Emery, έχουν αλλάξει πολλά στον τρόπο καλλιέργειας των σταφυλιών, στην επεξεργασία του μούστου και στις μεθόδους οινοποίησης. Ο σεβασμός στην ποιότητα και την παράδοση, αξίες που διατηρούνται σταθερές, οδηγούν τώρα την τρίτη γενιά της οικογένειας Τριανταφύλλου σε ευρύτερους ορίζοντες και νέες γευστικές αναζητήσεις!

Si enoteis

ΟΙΝΟΘΗΚΗ EMERY

Το Νταλαβέρι



σας καλωσορίζει
και αυτό το χειμώνα
και σας εύχεται
Χρόνια Πολλά
σε μια ατμόσφαιρα
βγαλμένη από το παρελθόν,
με **γνήσιες παραδοσιακές λιχουδιές**
και **ένα υπέροχο τζάκι**
που θερμαίνει τις σχέσεις

Ζωντανή μουσική
κάθε Παρασκευή και Σάββατο
ΑΝΟΙΚΤΑ ΚΑΘΕ ΜΕΡΑ

Για ρεζερβέ κα Αννα Σταυράκη
τηλ. 2241091167 • παραλία Ιαλυσού έναντι "ΜΥΛΟΥ"

AE0113

ΣΤΗΝ ΠΑΡΑΛΙΑ ΙΑΛΥΣΟΥ
ΜΥΛΟΣ-GALLERY ΚΑΦΕΤΕΡΙΑ
ΠΟΡΤΑΖΟΥΜΕ ΚΑΘΗΜΕΡΙΝΑ ΑΠΟ 10.00 ΤΟ ΠΡΩΙ ΜΕΧΡΙ ΑΡΓΑ



ΒΑΛΤΕ 3 ●● ΕΥΡΩ ΣΤΗΝ ΤΣΕΠΗ
ΚΑΙ ΑΝΑΚΑΛΥΨΤΕ ΤΟ "KIR"
(ΓΙΑ ΟΣΟΥΣ ΔΕ ΤΟ ΓΝΩΡΙΖΟΥΝ GREME DE CASSIS)
ΜΕ ΑΣΠΡΟ ΚΡΑΣΙ ή ΣΑΜΠΑΝΙΑ-ROYAL €3)
ΜΕ ΛΙΓΑ ΕΞΟΔΑ ΑΠΟΛΑΜΒΑΝΕΤΑΙ ΤΟΝ ΜΥΛΟ-GALLERY
ΚΑΙ ΠΕΡΝΑΜΕ ΚΑΛΑ ΕΜΕΙΣ ΚΑΙ ΕΣΕΙΣ ΚΑΛΥΤΕΡΑ
ΜΥΛΟΣ-GALLERY ΚΑΦΕΤΕΡΙΑ
ΣΤΗΝ ΠΑΡΑΛΙΑ ΙΑΛΥΣΟΥ ΤΗΛ.: 22410 94195
σας περιμένω Δημήτρης
ΜΙΛΩ για ΜΥΛΟ
AT5337

F•P•C
FITNESS PERSONAL CLUB

- **Προσωπική εκγύμναση** και παρακολούθηση
- Ακριβής έλεγχος και αξιολόγηση των προπονητικών προγραμμάτων
- Ατομικά προγράμματα προπόνησης σύμφωνα με τις προσωπικές ανάγκες και ιδιαιτερότητες των αθλουμένων
- Πλήρες ασκησιολόγιο για α: **βελτίωση φυσικής κατάστασης** β: **λιποδιάλυση**, γ: **μυϊκή ενδυνάμωση**, δ: **σύσφιγξη**, ε: **ευεξία**
- Προγράμματα **PILATES** για πολύπλευρη και πληρέστερη βελτίωση των φυσικών ικανοτήτων μέσα από πρωτότυπες προπονητικές μεθόδους και ασκήσεις
- **Σάουνα, χαμάμ, jacuzzi, μασάζ**

Δώσε... προσωπικό νόημα στη γυμναστική σου

ΥΠΕΥΘΥΝΟΙ:
Χαραλαμπόπουλος Βλάσης & Αντώνογλου Θανάσης
Απόφοιτοι τμήματος Επιστήμης Φυσ. Αγωγής και Αθλητισμού Α.Π.Θ.

Συρακουσών 12, Καρακόνερο • τηλ. 2241078993



Απαγόρευσε στους βουλευτές του να παραστούν στη σύσκεψη της Δευτέρας

Το έβαλε στα πόδια το ΠΑΣΟΚ για το ακτοπλοϊκό πρόβλημα

Τρέμει μια πρόσωπο με πρόσωπο συζήτηση γιατί φοβάται την αποκάλυψη των ευθυνών του και την ανυπαρξία προτάσεων

Όλους τους βουλευτές του νομού, καθώς και τον νομάρχη Δωδεκανήσου κ. Γ. Μαχαιρίδη, κάλεσε στον Πειραιά την Δευτέρα ο υπουργός Εμπορικής Ναυτιλίας κ. Μ. Κεφαλογιάννης. Τους κάλεσε συγκεκριμένα να παραστούν στην συνεδρίαση του Συμβουλίου Εθνικής Ναυτιλιακής Πολιτικής, όπου θα συζητηθεί αναλυτικά το θέμα των ακτοπλοϊκών συγκοινωνιών.

Στην συνεδρίαση πρόκειται να παραστεί επίσης και ο υπουργός Αιγαίου κ. Αρ. Παυλίδης, και αναμένεται να υπάρξουν ανακοινώσεις για τους προγραμματισμούς του υπουργείου την ερχόμενη περίοδο.

Ειδικότερα, τα θέματα που θα συζητηθούν στην συνεδρίαση της Δευτέρας, σύμφωνα με την ημερήσια διάταξη είναι τα εξής:

1 Αντιμετώπιση προβλημάτων Ακτοπλοϊκής Εξυπηρέτησης της Νησιωτικής Ελλάδος.

• Προβλήματα στην ακτοπλοϊκή εξυπηρέτηση των νησιών της Ελλάδος - προσεγγίσεις σε λιμένες - συχνότητα - τακτικότητα.

2. Υποχρεώσεις Δημόσιας Υπηρεσίας
• Ναύλοι
• Εκπτώσεις
• Επιβαρύνσεις υπέρ τρίτων
• Συμβάσεις ανάθεσης δημόσιας υπηρεσίας πολυετούς διάρκειας

3. Ανανέωση Στόλου - Επάρκεια Στόλου

4. Λιμενικές Υποδομές

Η ΠΡΟΣΚΛΗΣΗ

Στην επιστολή που έστειλε ο κ. Κεφαλογιάννης στον νομάρχη Δωδεκανήσου κ. Μαχαιρίδη, για να συμμετάσχει στην σύσκεψη της Δευτέρας, αναφέρει τα εξής:

"Αγαπητέ κ. Νομάρχα,

Είναι γνωστό ότι με το άρθρο 40 του Ν. 3153/03 θεσμοθετήθηκε το Συμβούλιο Εθνικής Ναυτιλιακής Πολιτικής, ένας φορέας που ο στόχος του είναι να συμβάλει στη διαμόρφωση του πλαισίου των θέσεων, των κατευθύνσεων, των στρατηγικών και της πολιτικής για την ανάπτυξη της εμπορικής μας ναυτιλίας σε όλο το εύρος των δραστηριοτήτων της με έμφαση την ενίσχυση της πολυσήμαντης προσφοράς της στη χώρα.

Η άμεση σύνθεση των αναπτυξιακών προοπτικών της χώρας με τις θαλάσσιες μεταφορές, καθιστούν την εμπορική ναυτιλία θέμα διαρκούς εθνικού ενδιαφέροντος. Ειλικρινά πιστεύω ότι η προσέγγιση λύσεων που μπορούν να διευθετήσουν τα υφιστάμενα ή αναφυόμενα ζητήματα που σχετίζονται με τη λειτουργία της εμπορικής μας ναυτιλίας και τη βελτίωση των αποτελεσμάτων από αυτή, συνδέεται άμεσα με την κατανόηση των θέσεων όλων των φορέων της ναυτιλίας και ιδιαίτερα των κοινωνικών εταίρων, με την υλοποίηση της εμπειρογνωμοσύνης που διατίθεται, με το διάλογο ή ακόμα και τον αντίλογο αλλά κυρίως με ρεαλιστική ανάλυση των θεμάτων.

Το κυβερνητικό μας πρόγραμμα προβλέπει την αναβάθμιση του Συμβουλίου Εθνικής Ναυτιλιακής Πολιτικής σε στρατηγικό έταιρο της Κυβέρνησης για τη χάραξη της ναυτιλιακής πολιτικής.

Στο πλαίσιο αυτό θεωρούμε ότι το Συμβούλιο Εθνικής Ναυτιλιακής Πολιτικής πρέπει να επικεντρώνεται στα κρίσιμα θέματα που εμπλέκουν όλους τους φορείς της ναυτιλίας και στις συνεδριάσεις του να εξαντλείται το θέμα που τίθεται προς εξέταση.

Ένα τέτοιο θέμα ειναι οι θαλάσσιες ενδομεταφορές, αφού η εξασφάλιση της απρόσκοπτης λειτουργίας τους, λόγω του πολυνησιακού χαρακτήρα της χώρας είναι αναγκαιότητα που συνδέεται με την ανάπτυξη, την κοινωνική συνοχή, την ενίσχυση των υποδομών, τον τουρισμό, την καθημερινότητα στα νησιά μας.

Κατόπιν αυτών, θέμα της επόμενης συνεδρίασης του Συμβουλίου Εθνικής Ναυτιλιακής Πολιτικής που θα λάβει χώρα την Δευτέρα 13 Δεκεμβρίου και ώρα 11:00 στην αίθουσα Τελετών του ΥΕΝ, είναι οι «Ακτοπλοϊκές Συγκοινωνίες».

Σας προσκαλώ να μετάσχετε στη συνεδρίαση αυτή, στην οποία θα συμμετέχει και ο υπουργός Αιγαίου και Νησιωτικής Πολιτικής, και προσβλέπω στις εποικοδομητικές σας παρεμβάσεις.

Δημόσια και απροκάλυπτη ομολογία για μικροκομματική εκμετάλλευση του πλέον καυτού προβλήματος της Δωδεκανήσου.

ΔΕΝ ΠΑΕΙ ΤΟ ΠΑΣΟΚ

Θα πρέπει να σημειωθεί ότι με ανακοίνωση που εξέδωσε χθες το μεσημέρι το ΠΑΣΟΚ έκανε γνωστό ότι «απαγορεύει» στους βουλευτές του ΠΑΣΟΚ να παραστούν στη συνεδρίαση με την αιτιολογία ότι έχουν ήδη καταθέσει προτάσεις και ότι το υπουργείο προσπαθεί να «νομιμοποιήσει» την απραξία του στο θέμα της ακτοπλοϊκής συγκοινωνίας! Με λίγα λόγια το ΠΑΣΟΚ αποφάσισε να συνεχίσει την δική του αντιπολιτευτική γραμμή των συνθημάτων και της ανέξοδης κριτικής. Επιπλέον οι ίδιοι ομολογούν δημοσίως ότι είναι σωστή η εκτίμηση για μικροκομματική εκμετάλλευση του ακτοπλοϊκού προβλήματος της Δωδεκανήσου, αλλά και των άλλων νησιών του Αιγαίου. Είναι ολοφάνερο ότι οι βουλευτές του ΠΑΣΟΚ φοβούνται μια πρόσωπο με πρόσωπο συζήτηση και για τα αίτια που προκάλεσαν το πρόβλημα και για τις προτάσεις που έχουν τώρα να καταθέσουν για να υπάρξει λύση. Δηλαδή το ίδιο το ΠΑΣΟΚ ως κόμμα της Αξιωματικής Αντιπολίτευσης το έβαλε στα πόδια για να θολώσει τα νερά και να γλιτώσει έτσι τις τεράστιες ευθύνες που το βαρύνουν για τη σημερινή κατάσταση.



Τα όριά του αγγίζει το εργοστάσιο της ΔΕΗ στην Σορωνή παρά τον σχετικά καλό καιρό

Στο κόκκινο η κατανάλωση ηλεκτρικού

Κανείς δεν γνωρίζει τι θα γίνει τις γιορτές. Εγγυήσεις για την ασφάλειά τους ζητούν οι εργαζόμενοι

Σε τριψήφιο αριθμό κινείται από τα μέσα της εβδομάδας η κατανάλωση του ηλεκτρικού ρεύματος στη Ρόδο, αγγίζοντας τα 100 Μεγαβάτ και εντείνοντας έτσι ακόμη περισσότερο την αγωνία και την ανησυχία των αρμοδίων, για το αν και κατά πόσο θα αποφύγουμε τις διακοπές του ρεύματος μέσα στις επόμενες εβδομάδες.

Ρεπορτάζ:
Μιχάλης Μαστής
mastism@otenet.gr

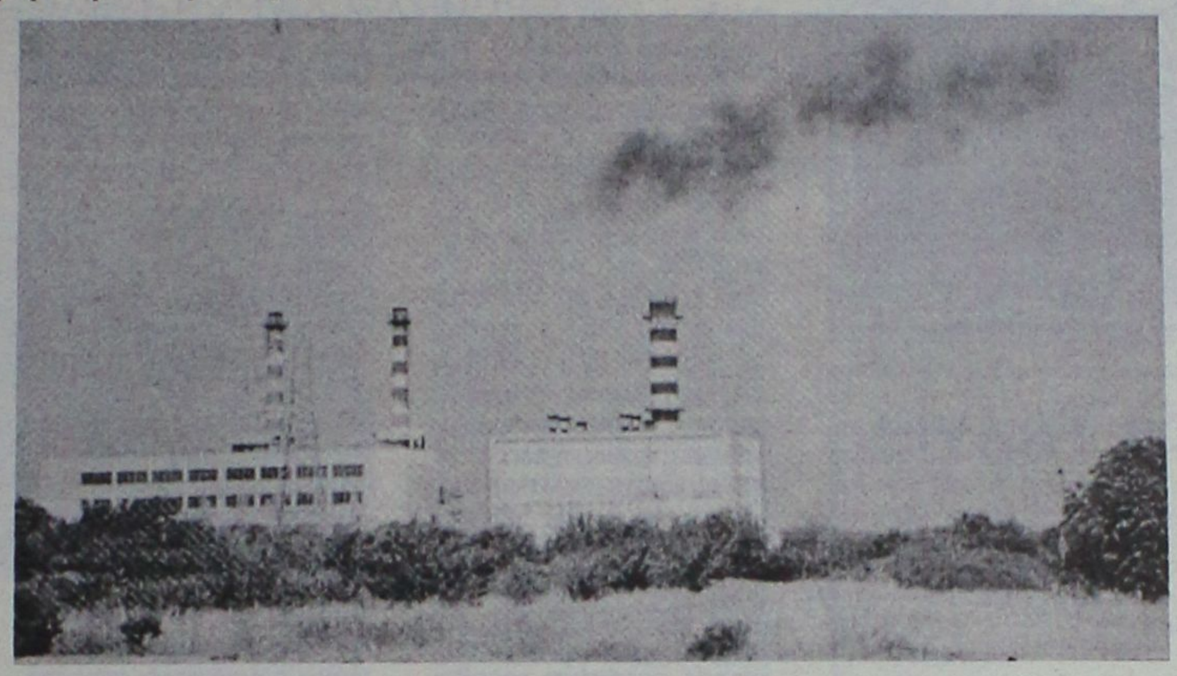

Σύμφωνα με πληροφορίες η ζήτηση του ηλεκτρικού ρεύματος ξεπέρασε κατά την διάρκεια των δύο τελευταίων ημερών τα 100 Μεγαβάτ, γεγονός, που εκ των πραγμάτων εξακολουθεί να προβληματίζει τους αρμόδιους του εργοστασίου της ΔΕΗ, καθώς ο Δεκέμβριος, αποτελεί μήνα... αυξημένης ζήτησης ηλεκτρικού, ιδίως τις μέρες των εορτών των Χριστουγέννων και της Πρωτοχρονιάς.

Πέρυσι, παραμονή της Πρωτοχρονιάς, σύμφωνα με τα επίσημα στοιχεία της ΔΕΗ, η ζήτηση του ηλεκτρικού ρεύματος ξεπέρασε τα 140 Μεγαβάτ(!) εξαιτίας της λειτουργίας των ηλεκτρικών φούρνων από τους οικιακούς καταναλωτές.

Σημειώνεται ότι μετά την ζημιά που υπέστη η γαλλική μονάδα παραγωγής ηλεκτρικού ρεύματος στο εργοστάσιο της ΔΕΗ, η πραγματική διαθέσιμη ισχύς σε ηλεκτρικό ρεύμα από τα 160 έως 165 μεγαβάτ που ήταν μειώθηκε αυτομάτως στα 140 έως 150. Κι αυτό, επειδή, οι αρμόδιοι τεχνικοί του εργοστασίου, λειτουργούν πλέον τις μηχανές όχι στο μέγιστο των δυνατοτήτων τους αλλά σε μια κλίμακα ασφαλείας, η οποία όμως αποδίδει δύο έως τρεις μονάδες λιγότερες σε Μεγαβάτ, για κάθε μηχανή.

Επί της ουσίας, εάν άμεσα δεν ξεκαθαρίσει το ζήτημα το τι πρόκειται να γίνει με την εγκατάσταση ή αντικατάσταση μηχανών στο εργοστάσιο της ΔΕΗ στη Σορωνή, τότε, τα πράγματα θα είναι εξαιρετικά δύσκολα για τους καταναλωτές του νησιού μας, μέσα στις αμέσως επόμενες μέρες, όπου και τα φορτία θα αρχίσουν να αυξάνονται.

ΣΤΟ ΠΟΛΥΤΕΧΝΕΙΟ Η ΕΡΕΥΝΑ

Ομάδα ειδικών μελετητών και επιστημόνων του Εθνικού Μετσόβειου Πολυτεχνείου, που ήρθε στη Ρόδο την περασμένη εβδομάδα, ανέλαβε έπειτα από σχετική εντολή της διοίκησης της ΔΕΗ, την σχετική έρευνα και την έκδοση αντίστοιχου πορίσματος, για το τι... έφταιξε για την έκρηξη και καταστροφή που σημειώθηκε στην συνέχεια, σε μια από τις μονάδες παραγωγής ηλεκτρικού ρεύματος.

Το πόρισμα, αναμένεται να είναι έτοιμο μέσα στον Ιανουάριο του 2005 το αργότερο και βάση αυτού η ΔΕΗ θα καθορίσει την στάση της, αν δηλαδή και κατά πόσο θα ζητήσει ακόμα και αποζημιώσεις από την κατασκευάστρια εταιρία. Αξίζει να σημειωθεί ότι για τις γαλλικές αυτές μηχανές, οι οποίες τοποθετήθηκαν πριν από μερικά χρόνια στο εργοστάσιο της ΔΕΗ, η συντήρηση έγινε από εξειδικευμένο συνεργείο Γάλλων που ήρθε στο εργοστάσιο ενώ επίσης και τα ανταλλακτικά που χρησιμοποιήθηκαν, ήταν αποκλειστικά και μόνο από τα γνήσια του ίδιου εργοστασίου.

ΖΗΤΟΥΝ ΕΓΓΥΗΣΕΙΣ ΟΙ ΕΡΓΑΖΟΜΕΝΟΙ

Σύμφωνα με πληροφορίες, με κατεπείγον έγγραφο που απέστειλαν οι εκπρόσωποι του Σωματείου Εργαζομένων στο Εργοστάσιο της ΔΕΗ στη Σορωνή, λίγες μόλις μέρες μετά την έκρηξη που σημειώθηκε στην μηχανή του εργοστασίου, ζητούν από τους αρμόδιους να ληφθούν όλα τα απαραίτητα μέτρα ασφαλείας, για τους ίδιους, να δοθούν εγγυήσεις γραπτές και αντίστοιχα να βεβαιώσουν μετά τους ελέγχους που θα γίνουν, ότι δεν πρόκειται να υπάρξει παρόμοιο πρόβλημα και με τις υπόλοιπες πανομοιότυπες μηχανές που λειτουργούν στο εργοστάσιο της ΔΕΗ. Για την συγκεκριμένη περίπτωση πάντως, οι εργαζόμενοι και το τεχνικό προσωπικό, θεωρούν ότι οι συνάδελφοί τους που ήταν βάρδια το βράδυ της Κυριακής όπου έγινε η έκρηξη, σώθηκαν στην κυριολεξία από θαύμα.

Come play in the Park!



Mama Mia

Grill Deal

Glyko-Mania

C&T Time στο L'EPOQUE

L'EPOQUE Lounge

Health & Spa Center

ΔΕΞΙΩΘΕΙΤΕ!

AE0111

Που ψήνεται ο καφές στη χόβολη;
Τσάκα μπάμ μεζές,ούζο & κρασί;
Από μεσημέρι δίπλα στο τζάκι
με γαύρο,γιαουρτλού & μπουγιουρντί
ΚΑΦΕΝΕΙΟΝ
"Η ΠΕΡΙΣΠΩΜΕΝΗ"
Κ.ΑΛΦΑΒΗΤΑΣ
καθημερινά απο τις 8:00 πμ
Δημοκρατίας 1(κιν/φοι)
τηλ. 22410 20436

SARANTIS TRAVEL
ΕΚΔΡΟΜΕΣ
ΠΑΡΙΣΙ
Χριστούγεννα 6 ημέρες 795€
ΤΥΝΗΣΙΑ
Χριστούγεννα 7 ημέρες 780€ ημιδιατροφή
ΑΥΣΤΡΙΑ-ΙΣΠΑΝΙΑ-ΤΑΫΛΑΝΔΗ-ΛΟΝΔΙΝΟ
ΕΙΣΙΤΗΡΙΑ
OLYMPIC airlines • AEGEAN airlines • BLUE STAR FERRIES

ΕΚΔΡΟΜΕΣ! ΕΚΔΡΟΜΕΣ!
ΧΡΙΣΤΟΥΓΕΝΝΑ!
ΠΡΩΤΟΧΡΟΝΙΑ!
ΘΕΟΦΑΝΕΙΑ!
ΤΑΞΙΔΙΩΤΙΚΕΣ ΕΚΠΛΗΞΕΙΣ!!!
ΒΙΕΝΝΗ
ΑΥΣΤΡΙΑΚΟ ΠΑΝΟΡΑΜΑ
ΣΑΛΤΣΜΠΟΥΡΓΚ
ΠΡΑΓΑ-ΒΙΕΝΝΗ
ΠΡΑΓΑ-ΒΙΕΝΝΗ-ΒΟΥΔΑΠΕΣΤΗ
ΕΙΔΙΚΕΣ ΤΙΜΕΣ ΓΙΑ ΚΡΑΤΗΣΕΙΣ ΩΣ ΤΙΣ 18/11
ΠΑΡΙΣΙ
ΠΡΑΓΑ-ΚΑΡΛΟΒΥ ΒΑΡΙ
ΛΟΝΔΙΝΟ-ΟΞΦΟΡΔΗ
ΕΛΒΕΤΙΑ
ΡΩΜΗ-ΦΛΩΡΕΝΤΙΑ
ΒΟΥΔΑΠΕΣΤΗ
ΙΣΤΟΡΙΚΕΣ ΠΡΩΤΕΥΟΥΣΕΣ
ΝΙΚΑΙΑ-ΜΟΝΤΕ ΚΑΡΛΟ
ΙΤΑΛΙΑ-ΚΥΑΝΗ ΑΚΤΗ
ΚΑΤΑΠΛΗΚΤΙΚΕΣ ΠΡΟΣΦΟΡΕΣ ΓΙΑ ΚΡΑΤΗΣΕΙΣ ΩΣ ΤΙΣ 26/11
STEFANAKIS
ΑΛΕΞ. ΔΙΑΚΟΥ 38-ΡΟΔΟΣ • Τηλ.: 22410/20625-2241030054

Το εργοστάσιο της ΔΕΗ μπορεί να κτισθεί και σε δάσος

Πλάκα από τον Δασάρχη!

Δέν υπάρχει χώρος για ανοησίες σε σοβαρά ζητήματα

Στον...κόσμο του εξακολουθεί να βρίσκεται ο Διευθυντής Δασών Δωδεκανήσου κ. Φίλιππας Κοντίτσης, ο οποίος εξακολουθεί να λέει τα δικά του, σε ό,τι αφορά τον αποχαρακτηρισμό της έκτασης που έχει επιλεγεί για την κατασκευή του νέου εργοστασίου της ΔΕΗ! Ενώ οι διαδικασίες κατασκευής του εργοστασίου έχουν μπλοκάρει, επειδή ακριβώς η έκταση είναι χαρακτηρισμένη ως δασική, ο κ. Κοντίτσης ισχυρίζεται ότι...δεν υπάρχει πρόβλημα! (σ.σ. το ότι η ΔΕΗ έχει ξεκαθαρίσει ότι δεν μπορεί να προχωρήσει όσο η έκταση παραμένει χαρακτηρισμένη ως δασική, φαίνεται ότι ο κ. Δασάρχης δεν το έχει ακούσει!).

Χθες πράγματι ο κ. Κοντίτσης , με αφορμή το πρωτοσέλιδο της «Ροδιακής» που αναφερόταν στο «κίνημα των δασοπόγων» εξαιτίας του οποίου έχει μπλοκαριστεί η προσπάθεια κατασκευής του νέου εργοστασίου, προέβη σε δηλώσεις στον ραδιοφωνικό σταθμό «Αιγαίο Αντένα».

Δήλωσε συγκεκριμένα , ότι «δεν υπάρχει λόγος αναμονής από την ΔΕΗ για να αποχαρακτηριστεί η συγκεκριμένη περιοχή, και ότι η ΔΕΗ μπορεί να κατασκευάσει το εργοστάσιο με βάση την ισχύουσα νομοθεσία»!

Το ίδιο βέβαια ισχυρίζεται εδώ και μερικούς μήνες ο κ. Κοντίτσης χωρίς να έχει καταφέρει να πείσει κανέναν γι' αυτό άλλωστε και έχει κινηθεί η διαδικασία αποχαρακτηρισμού της έκτασης από την αρμόδια επιτροπή.

Η ουσία του θέματος είναι ότι...εργοστάσιο ακούμε και εργοστάσιο δεν βλέπουμε! Ουδόλως μας ενδιαφέρει αν η έκταση των 200 στρεμμάτων που θα γίνει το εργοστάσιο είναι δασική, είναι χέρσος αγρός ή χορτολιβαδική. Το θέμα είναι να γίνει το εργοστάσιο διότι αλλιώς δεν θα έχουμε ρεύμα.

Και στην εμπλοκή αυτή οι ευθύνες του Δασαρχείου στη συγκεκριμένη φάση είναι μεγάλες. Επειδή όμως το Δασαρχείο δεν είναι...αυτόνομη υπηρεσία, αλλά υπάγεται στην Περιφέρεια Νοτίου Αιγαίου και στο υπουργείο Γεωργίας, εξυπακούεται ότι οι αρμόδιοι κυβερνητικοί παράγοντες θα πρέπει να αναλάβουν τις ευθύνες τους, εάν δεν θέλουν να χρεωθούν τα πεισματα του κ. Κοντίτση!

Για το θέμα του νέου εργοστασίου της ΔΕΗ, προέβη σε δηλώσεις χθες , στο πλαίσιο της συνέντευξης Τύπου που έδωσε ο βουλευτής Δωδεκανήσου κ. Γιάννης Παρασκευάς.

Καθείς να σχολιάσει τις εξελίξεις, ο κ. Παρασκευάς δεν έκρυψε τους φόβους του, υποστηρίζοντας ότι ...ούτε σε 7 χρόνια δεν πρόκειται να κατασκευαστεί το νέο εργοστάσιο.

Γι' αυτό θα πρέπει να προετοιμαζόμαστε από τώρα για τις διακοπές ηλεκτρικού ρεύματος , τόνισε ο κ. Παρασκευάς , κάνοντας λόγο για τα πολλά λάθη που έγιναν.

Είπε επίσης ότι έχει από την πλευρά του να καταθέσει μια εναλλακτική πρόταση που θα αποτελέσει διέξοδο στο αδιέξοδο. Εμμέσως πλην σαφώς υπαινίχθει ότι θα πρέπει να γίνει το εργοστάσιο στη θέση που ο ίδιος ως νομάρχης είχε επιλέξει (μεταξύ Απολακκιάς - Κατταβιάς) όπου υπάρχουν χωροθετήσεις και μελέτες , και άρα οι εργασίες μπορεί να ξεκινήσουν άμεσα.

Πολλοί κατέληξαν στα κρατητήρια

Στα κρατητήρια της αστυνομίας κατέληξαν χθες τα ξημερώματα, 22 συνολικά άτομα, οι οποίοι εντοπίστηκαν έπειτα από μεγάλη επιχείρηση που πραγματοποιήθηκε σε Ρόδο και Κω και συνελήφθησαν για διάφορα αδικήματα.

Οι 11 από αυτούς συνελήφθησαν στη Ρόδο, έπειτα από σοβαρές τροχονομικές παραβάσεις που βεβαιώθηκαν σε βάρος τους, ενώ συλλήψεις έγιναν επίσης σε Ιαλυσό, Αφάντου και Ελεούσα.

Ειδικότερα, στο νησί της Ρόδου, συνελήφθη το μεσημέρι, 34χρονος Αλβανός, κάτοικος Παραδεισίου, ο οποίος διαπιστώθηκε ότι λειτουργούσε κυλικείο που ανήκε σε 53χρονο Ροδίτη, χωρίς ωστόσο να έχει άδεια και επιπλέον διέθετε και προς πώληση αλλοιωμένα τρόφιμα.

Στην Κω συνελήφθησαν συνολικά 5 άτομα μεταξύ των οποίων και ο ιδιοκτήτης του καφενείου, που εντοπίστηκαν να... παίζουν ζάρια.

Οι αστυνομικοί, μετά την έφοδό τους, κατέσχεσαν από την πράσινη τσόχα, το ποσό των 1.355 ευρώ.

Στην Ελεούσα, συνελήφθη 28χρονος κάτοικος της περιοχής, επειδή λειτουργούσε καφετέρια – μπαρ χωρίς άδεια λειτουργίας από την αρμόδια αρχή.

Στον Δήμο Αφάντου, 58χρονος που λειτουργούσε καφενείο χωρίς άδεια και ο οποίος είχε εγκαταστήσει μέσα σε αυτό, 8 ηλεκτρονικά παιχνίδια.

Στ' Αφάντου επίσης, ένας 35χρονος κάτοικος της περιοχής, που είχε εγκαταστήσει και λειτουργούσε 10 ηλεκτρονικούς υπολογιστές χωρίς άδεια, οι οποίοι επίσης κατασχέθηκαν.

Στην πόλη της Ρόδου συνελήφθη αργά το βράδυ, ένας 44χρονος ροδίτης ο οποίος οδηγούσε την μοτοσικλέτα του σε μονόδρομο.

Ο ίδιος δεν κατείχε άδεια οδήγησης και ήταν και υπό την επήρεια αλκοόλ!

Στην πόλη της Ρόδου, έπειτα από έλεγχο του αστυνομικού διευθυντή – αστυκτηνίατρου κ. Μιχάλη Ζεμπιλά, εντοπίστηκε και συνελήφθη 34χρονος ροδίτης, διότι λειτουργούσε εστιατόριο χωρίς άδεια.

Τέλος από την εξόρμηση των αστυνομικών ελέγχθηκαν εκατοντάδες οδηγοί πάσης φύσεως οχημάτων και βεβαιώθηκαν: 86 πλημμελήματα του ΚΟΚ και 282 πταισματικές παραβάσεις του ΚΟΚ αντίστοιχα. Έγιναν 1 σύλληψη για μέθη, 7 για στέρηση αδείας και 3 για παραχώρηση μοτοσικλετών σε άλλα άτομα.

ΑΣΕΠ
ΔΙΑΓΩΝΙΣΜΟΣ ΕΚΠΑΙΔΕΥΤΙΚΩΝ
ΣΕΜΙΝΑΡΙΟ 50 ΩΡΩΝ
ΣΤΑ ΜΑΘΗΜΑΤΑ
1. ΣΧΕΔΙΟ ΜΑΘΗΜΑΤΟΣ
2. ΠΑΙΔΑΓΩΓΙΚΗ ΨΥΧΟΛΟΓΙΑ
3. ΔΙΔΑΚΤΙΚΗ ΜΕΘΟΔΟΛΟΓΙΑ
ΕΝΑΡΞΗ ΕΓΓΡΑΦΩΝ 25/11/04
ΠΛΗΡΟΦΟΡΙΕΣ :
ΡΟΔΟΣ ΦΡΟΝΤΙΣΤΗΡΙΟ "ΠΑΕΟΝΕΚΤΗΜΑ"
ΤΗΛ. 75577-78252
ΙΑΛΥΣΟΣ ΦΡΟΝΤΙΣΤΗΡΙΟ "ΑΡΙΣΤΕΙΟΝ"
ΤΗΛ. 90801 - 6942011005
XΠ2550

Καταστήματα Ραπτικής
burda
Στα καταστήματά μας θα βρείτε υλικά και ετοιμοπαράδοτες χριστουγεννιάτικες στολές
Αστεράκια
Αγγελάκια
Χιονούλες
Ευχούλες
Ελατάκια
Καλικαντζαράκια
Βοσκούς
Μάγους
Στις καλύτερες τιμές, και πολλά-πολλά υλικά για να τα ράψετε μόνες σας!!
1ο κατάστημα (για υλικά)
Στέλιου Κωτιάδη 29-Ανάληψη-τηλ. 2241020723
2ο κατάστημα (για έτοιμες στολές & υλικά)
Αλεξάνδρου Παπάγου 12 στο Μανδράκι-τηλ. 2241039227

Κώδων κινδύνου από το Γενικό Συμβούλιο του Εργατικού Κέντρου

Η μικρή διάρκεια απασχόλησης και τα πολλά ρεπό γονάτισαν τους εργαζόμενους

Λάθος η "στροφή" των συνεταιρισμών σε δραστηριότητες παροχής υπηρεσιών

Τον κώδωνα του κινδύνου κρούει το Εργατικό Κέντρο της Ρόδου, καθώς πραγματικότητα αποτελεί πλέον η δραματική μείωση της μέσης απασχόλησης στη Ρόδο και την περιοχή μας γενικότερα, η οποία οδηγεί, αναπόφευκτα, σε κρίση στην αγορά.

Σύμφωνα με τα στοιχεία στα οποία αναφέρθηκε ο πρόεδρός του κ. Γιάννης Σαρικάς, κατά το προχθεσινό Γενικό Συμβούλιο στο οποίο μετείχαν οι εκπρόσωποι των εργατικών σωματείων της περιοχής μας, σε δείγμα 500 οικογενειών της περιοχής μας, είχαμε μέση απασχόληση 119 ημέρες εργασίας, με 30 ευρώ εισόδημα.

"Μεταφράζοντας", πρόκειται για 15.000 εργαζόμενους στον κλάδο του επισιτισμού - τουρισμού. Τα παραπάνω είναι στοιχεία που συνέλεξε το Ε.Κ.Ρ. από προηγούμενα χρόνια. Φέτος, η μέση απασχόληση μειώθηκε στις 102 με 109 ημέρες και αυτό συνεπάγεται μείωση των εισοδημάτων.

Οπως υπογράμμισε ο κ. Σαρικάς, αυτό σημαίνει κρίση στην αγορά και μετακύλιση όλων των προβλημάτων και κανείς δεν μπορεί να κλείσει τα μάτια σ' αυτό το γεγονός.



Το Εργατικό Κέντρο, πάνω σ' αυτό, θέτει αιτήματα που άπτονται των σύγχρονων αναγκών. Σημείωσε, μάλιστα, εδώ τη διαφωνία που έχουν με τη ΓΣΕΕ λέγοντας χαρακτηριστικά ότι "δηλαδή, αν πάρει ο εργαζόμενος πάνω από 27 ευρώ μεροκάματο, θα δημιουργηθεί πρόβλημα στην οικονομία και την κοινωνία;"

Μίλησε μάλιστα και για τα πολλά ρεπό που δίνονταν σε ορισμένα ξενοδοχεία και που μεμονωμένα έφθασαν μέχρι και τα 15 το μήνα!

Οσον αφορά στο θέμα της Ενωσης Αγροτικών Συνεταιρισμών Δωδεκανήσου και της ΚΑΪΡ, είπε ότι οδήγησαν με συγκεκριμένες πολιτικές στην απαξίωση του παραγωγικού - συνεταιριστικού κινήματος, τις μετέτρεψαν τις δραστηριότητες σε παροχής υπηρεσιών και οδήγησαν μέσα από πολιτικές δανειοδοτήσεις χωρίς προγράμματα το συνεταιριστικό κίνημα σ' αυτή την κατάσταση και έρχονται να του πάρουν όλα τα περιουσιακά του στοιχεία, στο όνομα των χρεών.

• Οπως τόνισε ο πρόεδρος του Εργατικού Κέντρου, χωρίς ανάπτυξη της τοπικής οικονομίας και της κοινωνίας και σε άλλες δραστηριότητες είναι αδύνατον να υπάρξει διέξοδος από την κρίση. Είπε, μάλιστα, χαρακτηριστικά ότι έχουμε φθάσει σε μηδενική συμμετοχή της μισθωτής εργασίας στον πρωτογενή τομέα και σε 12% συμμετοχή της μισθωτής εργασίας στον δευτερογενή τομέα και 88% συμμετοχή στις υπηρεσίες, πως να έχουμε παραγωγικό αποτέλεσμα;

Συμπλήρωσε επίσης, ότι οι εργαζόμενοι στη Ρόδο που βάζουν 300 ένσημα είναι μετά βίας 2.000. Δηλαδή, στους 35 χιλιάδες εργαζόμενους οι 25 χιλιάδες βάζουν από 100 έως 130 ένσημα.

Εν κατακλείδι, ο πρόεδρος του Εργατικού Κέντρου είπε ότι η ενότητα των γραμμών του εργατικού κινήματος και η ταξική συσπείρωση είναι αυτά που θα το προασπίσουν, ενώ μίλησε και για τη δημιουργία ενός ισχυρού μετώπου ανάμεσα στους εργαζόμενους το οποίο, όμως, δεν θα πρέπει να είναι επίπλαστη συμμαχία.

Οι πολύτεκνοι δικαιούνται έκπτωση 50% στην τιμή του νερού

Στα γραφεία της Ενωσης Πολυτέκνων Δωδεκανήσου, στη Νέα Αγορά, τα μέλη της μπορούν να καταθέτουν τα δικαιολογητικά για τη έκπτωση νερού στις κατοικίες των πολυτέκνων, σύμφωνα με σχετική ανακοίνωση.

Σημειώνεται ότι την ίδια διαδικασία με την έκπτωση νερού κατά 50%, έχουν κάνει σε όλες τις πολύτεκνες οικογένειες της χώρας οι δήμοι που ανήκουν. Οπως επισημαίνεται στην ανακοίνωση, το ίδιο πρέπει να κάνουν και οι 10 Καποδιστριακοί Δήμοι της Ρόδου και οι υπόλοιποι της Δωδεκανήσου.

Τα δικαιολογητικά, τέλος, γίνονται δεκτά τις εργάσιμες ημέρες και ώρες μέχρι την Τρίτη 21 Δεκεμβρίου.

Στη Ρόδο για τον Αη Βασίλη ο πρεσβευτής της Φιλανδίας

Ο πρέσβης της Φιλανδίας θα βρίσκεται σήμερα στην άφιξη του βοηθού του Αη Βασίλη, που θα πραγματοποιηθεί στις 11 το πρωί από θαλάσσης με τη συμβολή του Ροδιακού Ομίλου Ταχυπλόων!

Ως γνωστόν, από το περασμένο Σάββατο βρίσκεται στο ξενοδοχείο Mediterranean ο βοηθός του Αγιου Βασίλη από τη Φιλανδία, ο οποίος παίρνει τα γράμματα που του δίνουν τα παιδιά και τα μεταφέρει στον Αγιο Βασίλη.

Το περασμένο Σάββατο η εντυπωσιακή άφιξή του έγινε με τη βοήθεια της Πυροσβεστικής, ενώ σήμερα το "σενάριο" προβλέπει να γίνει από θαλάσσης.

• Ο βοηθός του Αη Βασίλη θα βρίσκεται ακόμα εδώ, στο σπιτάκι του, που έχει στηθεί στο ξενοδοχείο Mediterranean σήμερα και αύριο 11.00-13.00 και 18.00-20.00.

Η ΝΕΑ ΕΠΟΧΗ VOLVO ΕΦΘΑΣΕ ΣΤΗ ΡΟΔΟ!
ΓΝΩΡΙΣΤΕ ΤΗΝ Σ' ΕΝΑ ΣΥΝΑΡΠΑΣΤΙΚΟ TEST DRIVE

VOLVO for life

ΠΑΡΑΣΚΕΥΗ - ΣΑΒΒΑΤΟ - ΚΥΡΙΑΚΗ 10,11,12 Δεκεμβρίου 2004 09:00-17:00

VOLVO S40





VOLVO V50

VOLVO S60





VOLVO XC70

VOLVO S80





VOLVO XC90

Rodos Motor Car A.E. Ομιλος Επιχειρήσεων Κυπριάδη Λεωφόρος Καλλιθέας 1, Ρόδος, Τηλ: 22410 22864, 22410 77940, Fax: 22410 78121

Προσφορά έως 07 Ιανουαρίου 2005

Γίνετε το στολίδι των εορτών

Αντιγήρανση Οξυγόνωση



Ενυδάτωση Λάμψη

Επιλέξτε τρεις θεραπείες προσώπου μόνο με 99 ευρώ

Εμπορικό Κέντρο ΜΗΔΙΑ
Τηλ: 2241066140

ΚΕΝΤΡΑ ΑΔΥΝΑΤΙΣΜΑΤΟΣ SALUS

ΧΠ 2548

Εκτιμά ότι δεν θα εκλεγεί Πρόεδρος

Πρόωρες εκλογές βλέπει ο κ. Παρασκευάς

...Προγραμματισμένη η επίσκεψη Γιώργου!..

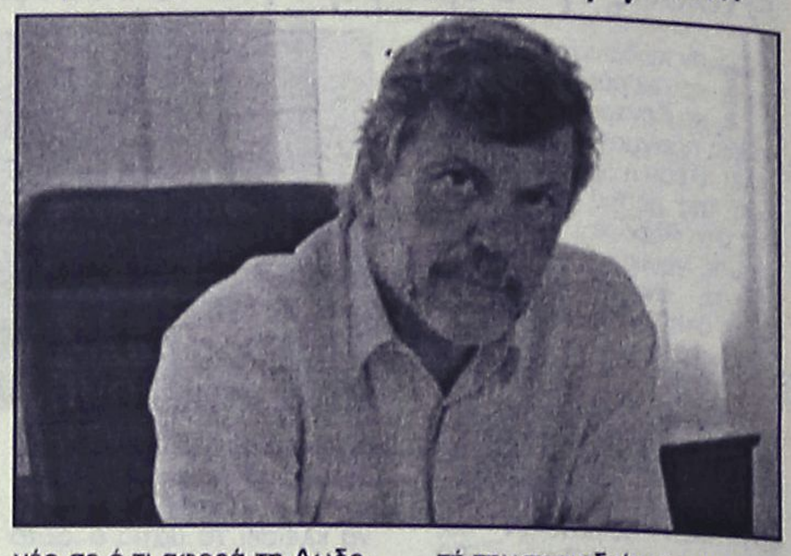

Την πρόβλεψη ότι θα πάμε σε εκλογές επειδή η παρούσα Βουλή δεν θα καταφέρει να εκλέξει Πρόεδρο της Δημοκρατίας, έκανε χθες στη διάρκεια συνέντευξης Τύπου ο βουλευτής Δωδεκανήσου κ. Γιάννης Παρασκευάς. Αναφέρθηκε επίσης στο πλαίσιο της ίδιας συνέντευξης, στο ακτοπλοϊκό πρόβλημα του νομού, στην πρόσφατη περιοδεία του κ. Παπανδρέου στο βόρειο συγκρότημα του νομού, στις προσυνεδριακές διαδικασίες του ΠΑΣΟΚ, στα ενοίκια των καταστημάτων της Νέας Αγοράς κ.λπ.

Ειδικά **για το θέμα των εκλογών** ο κ. Παρασκευάς υποστήριξε ότι οι εκλογές θα γίνουν διότι αυτό αποτελεί επιλογή της Ν.Δ. Προέβλεψε μάλιστα ότι ο πρωθυπουργός κ. Καραμανλής, κατά τη δευτερολογία του στη συζήτηση του προϋπολογισμού θα αποκαλύψει ποιόν προτείνει για την Προεδρία της Δημοκρατίας, που θα είναι πολιτικός στον οποίο δεν θα μπορεί να συμφωνήσει το ΠΑΣΟΚ (σ.σ. και άρα θα γίνουν εκλογές).

Διευκρίνισε επίσης ο κ. Παρασκευάς ότι ούτε το ΠΑΣΟΚ ούτε ο κ. Γ. Παπανδρέου φοβούνται την εκλογική αναμέτρηση.

Σχολιάζοντας το νέο **αναπτυξιακό νόμο και το πρόσφατο φορολογικό** ο κ. Παρασκευάς ισχυρίστηκε ότι δεν προσθέτουν τίποτα το νέο σε ό,τι αφορά τη Δωδεκάνησο. Προέβλεψε μάλιστα ότι θα διανύσουμε περίοδο χειμερίας νάρκης σε ό,τι αφορά οποιαδήποτε αναπτυξιακή προσπάθεια.

Αναφέρθηκε επίσης στο πλαίσιο της ίδιας συνέντευξης **και στο ακτοπλοϊκό πρόβλημα** της περιοχής μας, για το οποίο ευθύνεται, όπως τόνισε η Νέα Δημοκρατία. Κατηγόρησε μάλιστα τον υπουργό Εμπορικής Ναυτιλίας κ. Μ. Κεφαλογιάννη, ότι τυρβάζει περί άλλων, αντί να ασχολείται με το συγκεκριμένο πρόβλημα.

Αναφερόμενος στην περιοδεία **του προέδρου του ΠΑΣΟΚ κ. Γ. Παπανδρέου** στην Κω και Κάλυμνο, επεσήμανε ότι αυτή ήταν προγραμματισμένη στο πλαίσιο του προσυνεδριακού διαλόγου και εξέφρασε ως εκ τούτου την απορία του, για τις αντιδράσεις τοπικών παραγόντων, που συνδύασαν αυτή την περιοδεία με τις κινητοποιήσεις για το ακτοπλοϊκό.

Ερωτηθείς επίσης **για το θέμα των ενοικίων** για τα καταστήματα της Νέας Αγοράς και της Παλιάς Πόλης ο κ. Παρασκευάς υποστήριξε ότι δεν αναμείχθηκε επειδή το θέμα είχε να κάνει με ενδοοικογενειακό καυγά στη Ν.Δ. (Καραμάριου - Παυλίδη) και επειδή οι σύλλογοι των καταστηματαρχών δεν τον ενημέρωσαν καν, ευελπιστώντας ότι θα έστελναν το θέμα οι βουλευτές της Ν.Δ.

Εχω την εντύπωση, όμως, ότι οι κυβερνητικοί βουλευτές έπρεπε να αντιμετωπίσουν το θέμα με μεγαλύτερη σοβαρότητα, είπε ο κ. Παρασκευάς.

Κατηγόρησε ακόμα ο κ. Παρασκευάς **για απραξία** την κυβέρνηση της Νέας Δημοκρατίας και για ανύπαρκτο νομοθετικό έργο.

ΧΡΙΣΤΟΥΓΕΝΝΑ

Espace Beaute

Ινστιτούτο Αισθητικής - Salon de Beauté

Είναι φορές που νιώθετε πως το οξυγόνο δεν είναι αρκετό...
Όμως μέσα σε 30 λεπτά... μπορούν να αλλάξουν τα πάντα!

ΧΡΙΣΤΟΥΓΕΝΝΙΑΤΙΚΗ ΠΡΟΣΦΟΡΑ

Extra Slim

ΤΑ ΠΡΟΓΡΑΜΜΑΤΑ ΜΑΣ
....ΜΟΝΟ ΑΠΟ 50 € ΤΟ ΜΗΝΑ

Η νέα επαναστατική συσκευή για λιποδιάλυση,
μυϊκή χαλάρωση, αρωματοθεραπεία και χρωματοθεραπεία
που σας επιτρέπει να χάσετε μισό κιλό ανά 30 λεπτά!!!

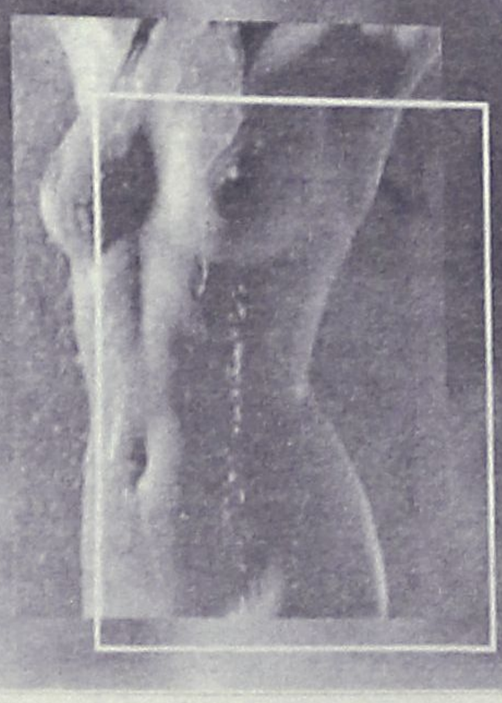

Για extra χαμόγελα ομορφιάς

Γνωρίστε το EXTRA SLIM
στο ESPACE BEAUTE

Άννα Παχκά

Αμαράντου 10, Ρόδος
Τηλ. 22410 30500 30003

AT5067

aprilia κωστακης

Γενικοί Διανομείς Δωδεκανήσου
Αγ. Αναστασίας 135, 85100, Ρόδος

ΜΟΤΟΣΥΚΛΕΤΤΕΣ-ΣΚΟΥΤΕΡ- ΕΝΔΥΣΗ ΑΝΑΒΑΤΗ-ΑΞΕΣΣΟΥΑΡ
ΤΗΛ & FAX: 22410 30023 email: aprilkos@otenet.gr

Η ΑΠΟΛΑΥΣΗ ΑΠΟΚΤΑ ΤΑΥΤΟΤΗΤΑ:

*Κορυφαία οδική συμπεριφορά

Sport City 125-200



*Ασύγκριτη κομψότητα

*Ασυναγώνιστη ευελιξία

Πρακτικότητα, άνεση, επιδόσεις σε απίστευτη τιμή!
Το Sport City δικό σας από 61,5€ το μήνα !!!

XΠ2670

ALLAN ALEJANTRO ΑΝΑΣΤΑΣΙΑΔΗΣ ΑΛΟΥΠΗΣ ΑΝΕΖΙΑ ΑΓΑΠΙΟΣ
ΑΝΔΡΕΑΔΗΣ ΑΝΘΗΜΟΣ ΑΠΕΡΓΗΣ ΑΝΤΩΝΙΟΥ ΑΡΘΟΥΡΟΣ ΒΑΖΟΥΚΟΥ
ΒΑΚΙΡΤΗΣ ΓΡΑΒΑΛΟΣ ΓΚΑΤΖΩΝΗΣ CARPENTIERE KEYSA ZANA
ΖΟΥΜΠΟΥΛΑΚΗΣ ΖΟΥΜΠΟΥΛΗΣ ΗΛΙΟΠΟΥΛΟΣ ΗΛΙΟΣ
ΚΟΥΚΟΣ ΚΟΥΡΟΥΠΑΣ ΤΩΑΝΝΙΔΟΥ ΚΟΥΡΤΕΣΙΩΤΗΣ ΚΟΥΡΤΗΣ
ΛΙΒΑΝΗΣ ΡΙΓΟΠΟΥΛΟΣ
ΛΙΟΥΔΑΚΗ ΡΟΔΙΝΟΣ
ΜΑΡΝΕΖΟΥ ΣΑΜΑΡΤΖΙΔΟΥ
ΜΑΡΙΝΟΣ ΣΕΡΙΦΙΟΣ
ΜΑΡΙΝΟΠΟΥΛΟ ΣΙΜΟΝΟΠΟΥΛΟΥ
Υ MAUD ΜΕΛΙΟΣ ΣΚΟΥΡΤΗΣ
ΜΟΥΡΑΤΙΔΟΥ ΣΠΕΡΑΤΖΑΣ
ΜΠΕΡΕΔΗΜΑΣ ΣΤΑΘΟΠΟΥΛΟΣ
ΜΠΟΥΡΑΝΗΣ ΤΟΥΝΤΑ
ΠΑΠΑΝΕΛΟΠΟΥΛΟΣ ΤΣΕΚΟΥΡΑ
ΠΕΤΑΛΑ ΤΣΕΛΙΡΗΣ
ΠΕΤΡΑΚΗΣ ΤΣΟΥΓΗΣ
ΣΠΑΡΤΑΛΗΣ ΧΑΖΑΡΙΔΗΣ STANISLALLS ΧΙΩΝΗΣ ΧΡΙΣΤΟΥ ΧΑΛΚΟΥ
ΨΩΜΑΣ ■ ΓΑΒΑΛΑΣ ΣΕΠΕΤΖΟΓΛΟΥ ΣΚΟΥΡΤΗΣ ΝΕΟΦΥΤΟΥ
ΔΙΚΕΦΑΛΟΣ ■ ΑΠΕΡΓΗΣ ΚΑΡΑΣ ΤΣΑΡΟΥΧΗΣ ΓΕΡΟΣ
ΖΟΥΜΠΟΥΛΑΚΗΣ ΣΠΕΡΑΤΖΑΣ ΣΟΡΟΓΚΑΣ ■ STANISLAUS
ΠΑΠΑΔΟΠΟΥΛΟΥ ΣΤΑΘΟΠΟΥΛΟΣ ■ ΜΥΤΑΡΑΣ ΤΣΕΚΟΥΡΑ
ΝΤΟΡΑΤΣΙΟ ΓΕΡΟΣ ΛΕΩΝΤΑΡΙΔΗΣ ΕΓΓΟΝΟΠΟΥΛΟΣ ΦΑΣΙΑΝΟΣ
ΜΟΣΧΙΔΗΣ ■ ΙΩΑΝΝΙΔΟΥ ΑΠΕΡΓΗΣ ΖΟΥΜΠΟΥΛΑΚΗΣ
ΚΑΡΑΣ ΔΡΟΥΝΓΚΑΣ ΣΠΕΡΑΤΖΑΣ ΜΑΚΡΟΥΛΑΚΗΣ

Kozas II GALLERY
μόνιμη έκθεση καλλιτεχνών
ΑΜΜΟΧΩΣΤΟΥ 13
ΤΗΛ. 22410 24316 / 28725
www.kozas.gr
AM design
AE0112

Απόφαση της Επιτροπής για το Ακτοπλοϊκό

Προσφεύγουν στην Ε.Ε. οι κάτοικοι των Λειψών

Ξεκίνησαν χθες οι κινητοποιήσεις. Πέθανε από καρδιακή προσβολή ο τέως αντιδήμαρχος

Αποφασισμένοι να διεκδικήσουν αξιοπρεπείς συγκοινωνίες για το νησί τους, είναι οι κάτοικοι των Λειψών, που από χθες ξεκίνησαν δυναμικές κινητοποιήσεις, με αφορμή τα προβλήματα στο ακτοπλοϊκό. Ειδικότερα, με απόφαση του δημοτικού συμβουλίου του νησιού έκλεισε επ' αόριστον ο Δήμος και το λιμάνι, έγινε κατάληψη των κρατικών υπηρεσιών, ενώ αναρτήθηκαν μαύρες σημαίες στα σχολεία, χωρίς ωστόσο να διακοπούν τα μαθήματα.

Το κλίμα, φορτίστηκε ακόμη περισσότερο χθες το πρωί, όταν ο πρώην αντιδήμαρχος και πρώην πρόεδρος του δημοτικού Συμβουλίου Βασίλης Σείτης, έπαθε καρδιακό επεισόδιο τη στιγμή που ετοιμάζονταν να μεταβεί στο σημείο συνάντησης για την έναρξη της διαδήλωσης, με αποτέλεσμα να καταλήξει λίγη ώρα αργότερα κατά την μεταφορά του με καΐκι στο νοσοκομείο της Λέρου. Ο Βασίλης Σείτης υπηρέτησε το δήμο Λειψών επί τέσσερις τετραετίες και κατέλαβε θέσεις αντιδημάρχου και προέδρου του δημοτικού συμβουλίου και ήταν ένα από τα σεβάσμια πρόσωπα στην μικρή κοινωνία των Λειψών.

Σε ό,τι αφορά το ακτοπλοϊκό, αποφασίσθηκε να γίνει προσφυγή στα Ευρωπαϊκό Δικαστήριο με απαίτηση αποζημιώσεων για διαφυγόντα κέρδη. Όπως έγινε γνωστό, οι κινητοποιήσεις αυτές θα συνεχισθούν μέχρι τις 16 Δεκεμβρίου, οπότε έχει προγραμματισθεί η νέα παναιγαιακή κινητοποίηση με παράσταση διαμαρτυρίας έξω από το Υπουργείο Εμπορικής Ναυτιλίας.

Σε δηλώσεις που έκανε χθες ο δήμαρχος Λειψών Μπενέτος Σπύρου χαρακτήρισε την κατάσταση τραγική σε ό,τι αφορά το ακτοπλοϊκό πρόβλημα για τους Λειψούς και κάλεσε τους αρμόδιους να ξεκαθαρίσουν τη θέση τους.

Για τις τουριστικές επιχειρήσεις

Λιγότερα δικαιολογητικά για το ειδικό σήμα

Μειώνεται με απόφαση του κ. Δ. Αβραμόπουλου από εικοσιτρία που είναι σήμερα σε πέντε!

Σε πέντε από...εικοσιτρία που είναι σήμερα θα περιορίσει τα δικαιολογητικά που απαιτούνται για την έκδοση η ανανέωση του ειδικού σήματος λειτουργίας των τουριστικών επιχειρήσεων, το υπουργείο Τουριστικής Ανάπτυξης.

Αν πράγματι υλοποιηθεί κάτι τέτοιο θα αποτελέσει πλήγμα για την γραφειοκρατία πράγμα που έχει υποσχεθεί άλλωστε ο υπουργός κ. Δ. Αβραμόπουλος.

Σε πρώτη φάση, σύμφωνα με ρητές εντολές που έχει δώσει ο υπουργός Τουριστικής Ανάπτυξης Δ. Αβραμόπουλος, τα πιστοποιητικά που θα απαιτούνται για την έκδοση ή ανανέωση του ειδικού σήματος λειτουργίας των τουριστικών επιχειρήσεων θα μειωθούν, το συντομότερο δυνατόν, σε πέντε από...23 που είναι σήμερα. Σύμφωνα με το σχετικό, σχέδιο που ήδη επεξεργάζεται ειδική ομάδα με επικεφαλής τον πρόεδρο του ΕΟΤ Α. Καλογερόπουλο, τα απαιτούμενα δικαιολογητικά θα περιοριστούν στα σαπολύτως απαραίτητα ενώ επανεξετάζονται και άλλα ζητήματα σχετικά με το ειδικό σήμα, από την διάρκεια ισχύος του μέχρι ακόμα και την ίδια του τη...μορφή (εμφάνιση, λογότυπο, υλικά κατασκευής κλπ.). Σύμφωνα με πληροφορίες έως ότου τεθεί σε ισχύ, πιθανότατα στις αρχές του 2005, η νέα διαδικασία, θα δοθεί παράταση της ισχύος των υφιστάμενων σημάτων λειτουργίας. Παράλληλα, θα δρομολογηθούν διαδικασίες για την τροποποίηση του Προεδρικού Διατάγματος για την κατάταξη των ξενοδοχείων σε κατηγορίες αστέρων, κυρίως με επαναπροσδιορισμό των τιμών των μορίων των κριτηρίων αξιολόγησης. Εξάμηνη παράταση αναμένεται να δοθεί και στα εν λειτουργία καταλύματα που δεν διαθέτουν έγκριση περιβαλλοντικών όρων, προκειμένου στο διάστημα αυτό να υποβάλουν το σχετικό αντίγραφο της αιτήσεως υποβολής.

Τα δικαιολογητικά που σύμφωνα με τις ίδιες πληροφορίες θα ισχύσουν, για την έκδοση ή ανανέωση του ειδικού σήματος λειτουργίας θα περιορίζονται στα εξής:

- Συμβόλαιο ιδιοκτησίας ή συμφωνητικό επαγγελματικής μίσθωσης εφόσον πρόκειται για μισθωμένη μονάδα.
- Πιστοποιητικό πυρασφάλειας σε ισχύ που να καλύπτει το σύνολο της εγκατάστασης.
- Εγκριση περιβαλλοντικών όρων όπου κατά νόμο απαιτείται.
- Απόδειξη είσπραξης του ισχύοντος παραβόλου υπέρ του Δημοσίου και υπέρ του Ταμείου Επικουρικής Ασφάλισης και Πρόνοιας Προσωπικού Ελληνικής Ραδιοφωνίας Τηλεόρασης και Τουρισμού.
- Κατάθεση παραβόλου για τη θεώρηση τιμών.

Επισημαίνεται ότι μέχρι σήμερα η διαδικασία έκδοσης ή ανανέωσης του ειδικού σήματος λειτουργίας, πέραν του ότι άλλαζε κατά καιρούς, αποτελεί κυριολεκτικά έναν γραφειοκρατικό "γολγοθά" για τους τουριστικούς επιχειρηματίες, καθώς για τη συγκέντρωση των 23 δικαιολογητικών και πιστοποιητικών, οι ενδιαφερόμενοι έπρεπε να επισκεφθούν (συχνά για περισσότερες από μία φορές) υπηρεσίες υπουργείων, Εφορίες, Πολεδομίες, υπηρεσίες Φορέων Τοπικής Αυτοδιοίκησης, ΔΕΚΟ, Αρχιτέκτονες, Μηχανικούς, Ηλεκτρολόγους κ.ο.κ.

Είναι χαρακτηριστικό ότι απαιτείται ακόμα και πιστοποιητικό υγείας του επιχειρηματία ή του υπεύθυνου λειτουργίας της επιχείρησης!

Ξενοδόχοι

αποφασίστε έγκαιρα και κερδίστε την προσφορά μας έως τις 15 Δεκέμβρη 2004 στα δέκα δωμάτια δίνουμε άλλο ένα ΔΩΡΟ

ΟΜΙΛΟΣ ΕΤΑΙΡΕΙΩΝ "Δ. ΚΥΝΗΓΑΚΗΣ"

Ε Ρ Γ Ο Σ Τ Α Σ Ι Ο Ε Π Ι Π Λ Ω Ν

54 *ΟΛΟΚΛΗΡΑ ΧΡΟΝΙΑ ΕΧΟΥΜΕ ΣΥΜΒΑΛΛΕΙ ΜΕ ΤΑ ΠΡΟΪΟΝΤΑ ΜΑΣ ΣΤΗΝ ΑΝΑΠΤΥΞΗ ΤΟΥ ΕΛΛΗΝΙΚΟΥ ΞΕΝΟΔΟΧΕΙΟΥ ΚΑΙ ΤΩΝ ΠΡΟΣΦΕΡΟΜΕΝΩΝ ΥΠΗΡΕΣΙΩΝ ΤΟΥΣ*

"ΚΥΝΗΓΑΚΗΣ" ΓΙΑ ΠΑΝΤΑ ΚΟΝΤΑ ΣΑΣ!!!

Στον εκθεσιακό χώρο που δημιουργήσαμε για σας, μπορείτε να διαλέξετε από την πλούσια συλλογή μας, σε τιμές εργοστασίου.
ΕΠΙΠΛΑ – ΦΩΤΙΣΤΙΚΑ – ΥΦΑΣΜΑΤΑ

Αναλαμβάνουμε με συνέπεια και ταχύτητα
ΜΕΛΕΤΕΣ – ΔΙΑΚΟΣΜΗΣΕΙΣ –
ΕΙΔΙΚΕΣ ΚΑΤΑΣΚΕΥΕΣ
για ΞΕΝΟΔΟΧΕΙΑ – ΣΠΙΤΙΑ –
ΕΣΤΙΑΤΟΡΙΑ – ΜΠΑΡ – ΠΛΟΙΑ

ΚΥΝΗΓΑΚΗΣ

ΕΡΓΟΣΤΑΣΙΟ: Ορφέως 186, Ρουφ, Αθήνα • Τηλ. 210-3468858
ΥΠΟΚ/ΜΑ ΡΟΔΟΥ: 3ο χλμ. ΛΕΩΦ. ΚΑΛΛΙΘΕΑΣ (*έναντι Μαρινόπουλου*)
Τηλ. 22410-67766

ΥΠΟΔΗΜΑΤΑ "ΑΡΤΕΜΙΔΑ"

Αυτό που θέλετε, στα πόδια σας



CARINA - SABINO-
P.SARDINI - MERIDIAN-
CANNON-BOX-SCORPIO-MERIDIAN
CLIN-ROBINSON-NEW MILES

Ανδρικά - Γυναικεία - Παιδικά - Αθλητικά - Παντόφλες - Τσάντες - Ζώνες

Μεγάλη ποικιλία σε τιμές ασυναγώνιστες

ΤΣΙΧΛΑΚΗ-ΒΕΛΗ ΚΑΤΕΡΙΝΑ
Κων/νου Παλαιολόγου 28, Ρόδος
Τηλ./Fax 2241077318
(100μ. από το Βενετόκλειο σχολείο)
Α.Τ.5247

ΔΙΑΛΥΣΗ

ΤΟ ΚΑΤΑΣΤΗΜΑ ΥΦΑΣΜΑΤΩΝ
ΚΑΜΠΟΥΡΟΠΟΥΛΟΥ
Παλιά Πόλη, Σωκράτους 45

ανακοινώνει ότι
ξεπουλά Ο Π Α τα είδη του,
λόγω Δ Ι Α Λ Υ Σ Η Σ

ΠΡΟΛΑΒΕΤΕ *Για λίγες μόνο ημέρες*

Τηλ. 22410 24239
Α.Ε. 0100

Αποφασισμένοι είναι οι κάτοικοι του δήμου Ιαλυσού

Θα προσφύγουν παντού για τις εξωφρενικές αυξήσεις στο νερό

"Αδιαλλαξία εισπράττουμε μονίμως από τον δήμαρχο κ. Στάγκα"

Αποφασισμένοι να προσφύγουν στις αρμόδιες υπηρεσίες, για να δοθεί λύση στο πρόβλημα των υπερβολικών αυξήσεων στην τιμή του νερού είναι πολλοί κάτοικοι του δήμου Ιαλυσού. Ήδη η επιτροπή που συστάθηκε εκπροσωπώντας μεγάλη μερίδα κατοίκων, πραγματοποίησε συνάντηση με το δήμαρχο και τους υπεύθυνους της ΔΕΥΑΙ, όμως, δε σημειώθηκε καμία πρόοδος καθώς η Δημοτική Αρχή εμμένει στις απόψεις της.

Για το θέμα εκδόθηκε η παρακάτω ανακοίνωση:

Έκπληξη - καθόλου ευχάριστη- έκανε η Δ.Ε.Υ.Α.Ι. (Δημοτική Επιχείρηση Ύδρευσης Αποχέτευσης Ιαλυσού) και ο δήμος Ιαλυσού στους κατοίκους της, με τους λογαριασμούς του νερού που έστειλαν τον Νοέμβριο 2004 και αφορούσαν καταναλώσεις του καλοκαιριού του ίδιου έτους.

Κι αυτό γιατί, ανέγραφαν ποσά, τουλάχιστον, κατά 300% υψηλότερα σε σχέση με το μέχρι τώρα ισχύον τιμολόγιο, χωρίς καμία ειδοποίηση ή προηγούμενη ενημέρωσή μας.

Οι Δημοτικοί άρχοντες οι οποίοι ΟΜΟΦΩΝΑ και έχοντας προφανώς παραπλανητική εισήγηση για το πραγματικό - τελικό ποσοστό αυτών των αυξήσεων, αποφάσισαν την υλοποίηση



αυτών των εξωπραγματικών αυξήσεων, αγνοώντας τελείως τα παρακάτω στοιχεία:

• Την συγκεκριμένη - θερινή - περίοδο, ήταν μόνιμη η αδυναμία του δήμου να καλύπτει τις στοιχειώδεις ανάγκες των δημοτών σε νερό (υπήρξαν συνεχείς και πολλές αναφορές και διαμαρτυρίες για το θέμα στα τοπικά Μ.Μ.Ε.). Λόγω της παραπάνω αδυναμίας του δήμου, στις σωληνώσεις των καταναλωτών έρεε συνεχώς, πλούσιος αέρας και άφθονο λασπόνερο, τα οποία όμως καταγράφονταν στους υδρομετρητές σαν κατανάλωση νερού. Αυτό εξηγεί και το γεγονός ότι αρκετοί καταναλωτές παρουσιάζουν υπερβολική κατανάλωση σε σχέση με αντίστοιχες περιόδους άλλων ετών.

• Ο δήμος μας «αναπνέει» και «ζεί» οικονομικά - κατα βάση- από τον τουρισμό, που ειδικά την φετινή περίοδο είχε σημαντική πτώση, με τις σχετικές παρενέργειες (μεγάλη μείωση εσόδων και εμπορικής κίνησης, ανεργία, οικονομική δυσπραγία κ.λπ.).

• Συστάσεις από όλες τις πλευρές για συγκράτηση των αυξήσεων στα επίπεδα του πληθωρισμού.

Σε πρόσφατη συνάντησή μας με το δήμαρχο κ. Στάγκα και με εκπροσώπους της Δ.Ε.Υ.Α.Ι., εισπράξαμε αδιαλλαξία, αναίτια εμμονή στις θέσεις τους και καμία διάθεση για επανεξέταση των υπερβολικών αλλά και αναδρομικών αυξήσεων.

Μετά από αυτό, αποφασίσαμε την πραγματοποίηση διαδικασιών και την προσφυγή μας σε αρμόδιους φορείς, για την επίλυση του αιτήματός μας.

Καλούμε τον δήμαρχο Ιαλυσού και πρόεδρο της Δ.Ε.Υ.Α.Ι., κ. Στάγκα, τους δημοτικούς συμβούλους του δήμου και τους υπεύθυνους της Δ.Ε.Υ.Α.Ι., να δούν το τεράστιο πρόβλημα που δημιουργήθηκε και ανέτρεψε κάθε οικογενειακό προϋπολογισμό, με γνώμονα τη λογική, το ηθικό δίκαιο και τα πραγματικά οικονομικά δεδομένα του τόπου.

Η αναγνώριση εσφαλμένων ενεργειών, η τροποποίηση και διόρθωσή τους, είναι δείγμα γενναίων, συνετών και σοφών αρχόντων.

Όσοι κάτοικοι Ιαλυσού ενδιαφέρονται για περισσότερες λεπτομέρειες, μπορούν να επικοινωνήσουν μαζί μας:

• Για την Επιτροπή Κατοίκων Ιαλυσού

Γάκης Δημήτρης 6974656500
Γιάννενας Ηλίας 22410 - 95092 και 6972712702
Γκοτζογιάννης Λευτέρης 6979129362
Διαμαντής Κώστας 6977077404
Κυπραίου Κατερίνα
Στρατήγης Νικηφόρος
Τριανταφύλλου Μανώλης.

TECHNO GROUP

Μελέτη - Συντήρηση
ΠΑΡΑΔΟΣΗ ΣΕ ΠΛΗΡΗ ΛΕΙΤΟΥΡΓΙΑ ΑΠΟ ΠΕΠΕΙΡΑΜΕΝΟ ΣΥΝΕΡΓΕΙΟ
ΘΕΡΜΑΝΣΗ–ΗΛΙΑΚΑ–ΚΛΙΜΑΤΙΣΜΟΣ

ΕΥΚΟΛΙΕΣ ΠΛΗΡΩΜΗΣ



ΔΑΠΕΔΟΘΕΡΜΑΝΣΗ





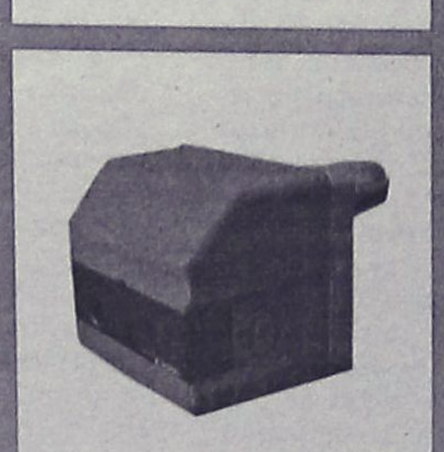

ΠΡΟΪΟΝΤΑ ΓΕΡΜΑΝΙΑΣ-ΙΤΑΛΙΑΣ
Δημ. Αναστασιάδη 8 - Τηλ. & Fax: 22410 32181

RODOS DATA PROGRAMMING GROUP
Sunsoft

ΚΩΝΣΤΑΝΤΙΝΙΔΗ 3, ΤΚ. 85100- Ρόδος
Τηλ. 22410-27708 (4 Γραμμές) FAX: 2241025530
Email: rodosdata@acn.gr Web: www.rodosdata.gr

Η ΕΠΙΧΕΙΡΗΣΗ ΠΛΗΡΟΦΟΡΙΚΗΣ **RODOS DATA**

ΣΑΣ ΕΝΗΜΕΡΩΝΕΙ:

Αρχισε η αποκλειστική συνεργασία μας με την SUNSOFT. Η εταιρεία SUNSOFT είναι η πλέον εξειδικευμένη στην Ελλάδα (LEADER), στα ξενοδοχειακά προγράμματα

FRONT OFFICE

Πρακτορεία - Συμβόλαια-Συνεργασίες (Allotment- Commitment-Διαχείριση Booking Position)
• Λειτουργικό Πλάνο Κίνησης
• Μεταβλητοί Οροι Παραμονής ανά ημέρα και ανά πελάτη
• Πλήρης ευελιξία στη Διαχείριση Λογαριασμών (Πελατών-Χρεωστών)
• Housekeeping Management
• Πληθώρα Reports
• Δυνατότητα σύνδεσης με τηλεφωνικό κέντρο, Pay TV, Συνάλλαγμα, P.O.S. κ.ά.
• Main Courante, Συγκεντρωτική Εσόδων και Β.Κ.Π. σύμφωνα με τον Κ.Β.Σ.

F & B MANAGEMENT

Εφαρμογή που καλύπτει το ευρύ φάσμα του ημερήσιου ελέγχου και της λειτουργίας των επιστιστικών τμημάτων. Αποτελεί ένα εργαλείο που παρέχει άμεσα στοιχεία για το κόστος λειτουργίας του ευαίσθητου αυτού κλάδου της ξενοδοχειακής επιχείρησης.
Περιλαμβάνει κατά περίπτωση (ΑΛΕΞΑΝΔΡΟΣ / INFINITE):
• Πρότυπες Συνταγές & Μερίδες
• Κοστολόγηση
• Διαχείριση Αξιογράφων
• Τιμολογιακή Πολιτική (Mark - Up Margin)
• Παραγωγή (Εντολές, Φύλλα)
• Πωλήσεις
• Πελάτες
• Παραγγελίες Πελατών
• Αναλώσεις
• Διαχείριση P.O.S.
• Αποθήκες
• Αγορές
• Προμηθευτές
• Παραγγελίες Προμηθευτών - Τμημάτων

Ολοκληρωμένη κάλυψη των απαιτήσεων

SUNSOFT
ΑΤΤΙΚΗ
Β. ΕΛΛΑΔΑ
Δ. ΕΛΛΑΔΑ
ΘΕΣΣΑΛΙΑ
ΚΡΗΤΗ
ΚΥΠΡΟΣ
ΡΟΔΟΣ

ΑΕ0101

ΠΕΛΑΤΕΣ (Ενδεικτικά...)
• ROYAL & IMPERIAL
• Aeneas Hotel
• Limanaki Beach Hotel
• Forest Park Hotel
• Aliathon Village Hotel
• Rania Hotel Apts
• Paloma Hotel Apts
• Anonymous Beach Hotel
• Alonia Hotel Apts
• Euronapa Hotel Apts
• Eligonia Hotel Apts
• Spilia Village
• Manor House
• Kasabetis
• Κεντρικόν
• Blue Aegean
• Yria
• Porto Georgioupolis
• Theo
• Arminda
• Bio
• Palatino
• Ανδρομέδα

Με απόφαση της Γνωμοδοτικής Επιτροπής

Εντάξεις επενδύσεων στον Αναπτυξιακό Νόμο

Οι περισσότερες αναφέρονται σε τουριστικές μονάδες

Συνεδρίασε χθες υπό την προεδρία του γενικού γραμματέα της Περιφέρειας Νοτίου Αγαίου, κ. Χαρ. Κόκκινου, η Γνωμοδοτική Επιτροπή του Αναπτυξιακού Νόμου, προκειμένου να εξεταστούν τα υποβληθέντα προς έγκριση επενδυτικά προγράμματα στο Νομό Δωδεκανήσου.

Κατά την ως άνω συνεδρίαση εξετάστηκαν 16 αιτήματα από τα οποία τα 9 αφορούσαν την υπαγωγή νέων επενδύσεων και τα υπόλοιπα 7 την έκδοση απόφασης ολοκλήρωσης επενδύσεων ή την τροποποίηση των αποφάσεων με τις οποίες είχαν υπαχθεί παλαιότερα στον αναπτυξιακό νόμο.

Ειδικότερα εξετάστηκαν και εγκρίθηκαν τα αιτήματα των παρακάτω επτά νέων επενδυτικών φορέων.

1. Επένδυση της υπό σύσταση εταιρείας των Νικολάου - Κυριάκου - Καθολικής - Μαρίας - Αικατερίνης Μανέττα, με αντικείμενο την μετατροπή 4 παραδοσιακών κτιρίων σε ξενοδοχειακή μονάδα μεικτού τύπου Β' τάξης, δυναμικότητας 4 διαμερισμάτων και 2 δωματίων, 15 κλινών, στο δήμο Χάλκης.

2. Επένδυση της εταιρείας «Τουριστική Παπαβασιλείου Α.Ε.» που αφορά την ανακαίνιση του ξενοδοχείου "Sunland Kremasti" Β' τάξης, συνολικής δυναμικότητας 119 κλινών, στην παραλία Κρεμαστής του δήμου Πεταλούδων.

3. Επένδυση της εταιρείας «Θεμελίνα Μπίλη και Σία Ο.Ε.» με αντικείμενο την ίδρυση μονάδας επεξεργασίας κρέατος και κρεατοσκευασμάτων στην θέση Ζαφείρι του δημοτικού Διαμερίσματος Καλυθιών του δήμου Καλλιθέας.

4. Επένδυση της εταιρείας «Τουριστικές και εμπορικές επιχειρήσεις Φίνας Α.Ε.» με αντικείμενο τον εκσυγχρονισμό τμήματος ξενοδοχείου Bungalows (FINAS) Β' τάξης, δυναμικότητας εκσυγχρονισμένου τμήματος 43 δωματίων, 86 κλινών και συνολικής δυναμικότητας 104 δωματίων, 208 κλινών, στη θέση Πεύκοι, του δήμου Λινδίων.

5. Επένδυση της εταιρείας της υπο σύσταση εταιρείας του Τοτολίδη Χρυσόστομου με αντικείμενο την ίδρυση μονάδας κατασκευής κουφωμάτων αλουμινίου στο Δημοτικό Διαμέρισμα Μαλώνας του δήμου Αρχαγγέλου.

6. Επένδυση της υπό σύσταση εταιρείας της Σανδαλτζοπούλου Στυλιανής, με αντικείμενο την μετατροπή παραδοσιακού κτιρίου σε ξενοδοχείο Α' τάξης, δυναμικότητας 10 κλινών στην θέση Αγία Μαρίνα του δήμου Λέρου.

7. Επένδυση της υπό σύσταση εταιρείας των Αγριού Ιωάννη - Εμμανουήλ και Αλεξάνδρας, με αντικείμενο την ίδρυση μονάδας επεξεργασίας - τυποποίησης και συσκευασίας μπαχαρικών και αρωματικών φυτών, τσαγιού και αφεψημάτων βοτάνων, στο Δ.Δ. Δαματριάς, της νήσου Ρόδου.

8. Επένδυση της εταιρείας «Ελληνικά ξενοδοχεία Αιγαίου Α.Ε.» που αφορά την ανακαίνιση του ξενοδοχείου "ΩΚΕΑΝΙΣ" Α' τάξης, συνολικής δυναμικότητας 242 δωματίων, 447 κλινών, στην περιοχή Ιξιά του δήμου Ιαλυσού.

9. Επένδυση της εταιρείας με την επωνυμία «Διμέλης Απόστολος και ΣΙΑ Ε.Β.Ε.Ε.» με αντικείμενο την ίδρυση μονάδας παραγωγής προϊόντων - πρώτων υλών για είδη αρτοποιίας, ζαχαροπλαστικής και μαγειρικής, στο Δ.Δ. Κοσκινού του δήμου Καλλιθέας.



Για τα παραπάνω επενδυτικά προγράμματα εγκρίθηκε συνολικά επιχορήγηση ποσού 2.482,700 ευρώ, το οποίο θα καταβληθεί με την υλοποίηση και αποπεράτωση των επενδυτικών προγραμμάτων.

Επίσης, με την ολοκλήρωση των παραπάνω επενδύσεων πρόκειται να δημιουργηθούν 38 νέες θέσεις εργασίας.

Ολοκληρώσεις -τροποποιήσεις αποφάσεων υπαγωγής

• Επένδυση της εταιρείας «Γραφικές Τέχνες Μιχάλης και Ηλίας Κλαδάς Α.Ε.» με αντικείμενο την ίδρυση μονάδας γραφικών τεχνών και εκτυπώσεων στο Δημοτικό Διαμέρισμα Κοσκινού του δήμου Καλλιθέας.

• Επένδυση της εταιρείας «Ξεν/κές Τουρ/κές και Εμπ/κές Επιχ/σεις Μιχαήλ και Ελένη Χατζηχριστοδούλου Α.Ε.» με αντικείμενο τον εκσυγχρονισμό ολοκληρωμένης μορφής ξενοδοχείου Β' τάξης, δυναμικότητας 38 κλινών στο Δ.Δ. Αφάντου.

• Επένδυση της εταιρείας «ΠΑΝΜΑΡ Ξενοδοχειακές - Τουριστικές και Εμπορικές Επιχειρήσεις Α.Ε.» με αντικείμενο την ίδρυση ξενοδοχείου και Bungalows, Α' τάξης, δυναμικότητας 86 κλινών στην θέση Αμμοπή του Δ.Δ. Μενετών του δήμου Καρπάθου.

• Επένδυση της εταιρείας «Ανώνυμη Ξενοδ/κή Εταιρεία Κυανή Ακτή Α.Ε.» με αντικείμενο τον εκσυγχρονισμό ολοκληρωμένης μορφής των κοινόχρηστων χώρων και 300 κλινών του ξενοδοχείου "Sun Beach", Α' τάξης, συνολικής δυναμικότητας 407 κλινών στον Δήμο Ιαλυσού.

• Επένδυση της εταιρείας «Ξενοδοχεία Ρόδου Αγγελική Αυγουστάκη Α.Ε.» με αντικείμενο τον εκσυγχρονισμό και την μετατροπή του ξενοδοχείου Angela Β' τάξης, δυναμικότητας 118 κλινών, σε ξενοδοχειακή μονάδα τύπου επιπλωμένων διαμερισμάτων Β' τάξης, δυναμικοτητας 104 κλινών, στον δήμο Ρόδου.

• Επένδυση της εταιρείας «Άστρον Ξενοδοχειακή Τουριστική και Εμπορική Επιχείρηση Α.» με αντικείμενο τον εκσυγχρονισμό του ξενοδοχείου «Άστρον» Γ' τάξης, δυναμικότητας 86 κλινών, στο δήμο Ρόδου.

• Επένδυση της εταιρείας «Μ. Επιφάνης και ΣΙΑ Ο.Ε.» με αντικείμερνο την μετατροπή παραδοσιακού κτίσματος σε ξενοδοχείο τύπου ειπλωμένων διαμερισμάτων Β' τάξης, δυναμικότητας 8 κλινών, στο δήμο Μεγίστης.

Τουρνουά τάβλι στα ΑΜΕΑ

Ο Δωδεκανησιακός Σύλλογος Ατόμων με Αναπηρίες, διοργανώνει τουρνουά τάβλι στις 18 και 19 Δεκεμβρίου στο κτίριο του ΚΕΚΥΚΑΜΕΑ, με έπαθλο το ποσό των 200,00 ευρώ στο νικητή. Μπορείτε να δηλώσετε συμμετοχή έως τις 15/12/2004 στα γραφεία του Συλλόγου.

Μεζεδοπωλείο - εστιατόριο
"Ο Ρωμιός"



Γιατί μόνο η ποιότητα κάνει πραγματικούς φίλους

Μεγάλη ποικιλία από μεζέδες και κρέατα στα κάρβουνα

ΑΝΟΙΚΤΑ
κάθε Παρασκευή- Σάββατο
και τις Κυριακές από το μεσημέρι

Σοφοκλέους 15 - Π. Πόλη - τηλ. 2241025549

AT5208

Το Πρώτο Γυμναστήριο Μόνο Για Γυναίκες

BUSY BODIES

Το Busy Bodies
Σας εύχεται Καλές Γιορτές και
σας κάνει δώρα και συμφέρουσες τιμές.....



Χειμερινό Πρόγραμμα 2004/2005

	ΔΕΥΤΕΡΑ	ΤΡΙΤΗ	ΤΕΤΑΡΤΗ	ΠΕΜΠΤΗ	ΠΑΡΑΣΚΕΥΗ	ΣΑΒΒΑΤΟ
9 π.μ.	STEP	BODY PUMP	SLEEK PHYSIQUE	ΓΑΛΟΥΤΟΙ & ΜΗΡΟΙ	PILATES MAT	
2 μ.μ.	PLATES MAT		FIT YOGA		SLEEK PHYSIQUE	
5 μ.μ.						TAE BO
5.30	ΓΑΛΟΥΤΟΙ & ΜΗΡΟΙ	PILATES MAT	BODY PUMP	SLEEK PHYSIQUE	HILLOW	
6.30	STEP 2	ΓΑΛΟΥΤΟΙ & ΜΗΡΟΙ	AEROPOWER	AEROBICS	BODY PUMP	
8 μ.μ.	YOGA			YOGA		

Δωδωνης 2
22410-20345
AT5297

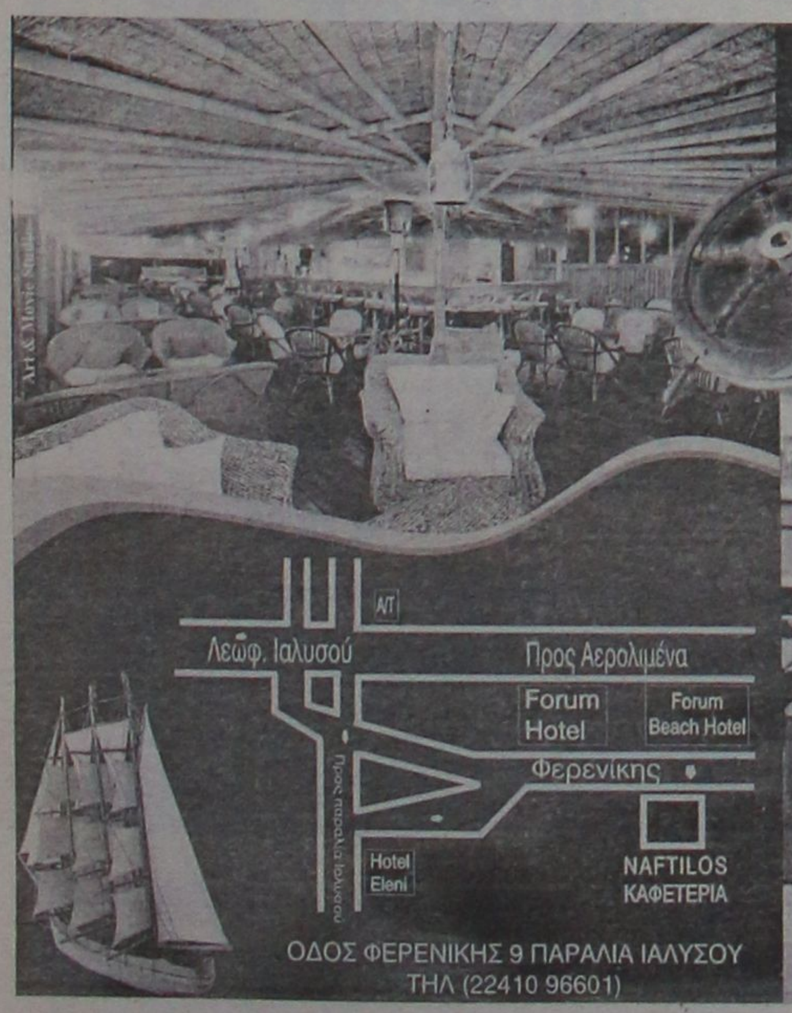

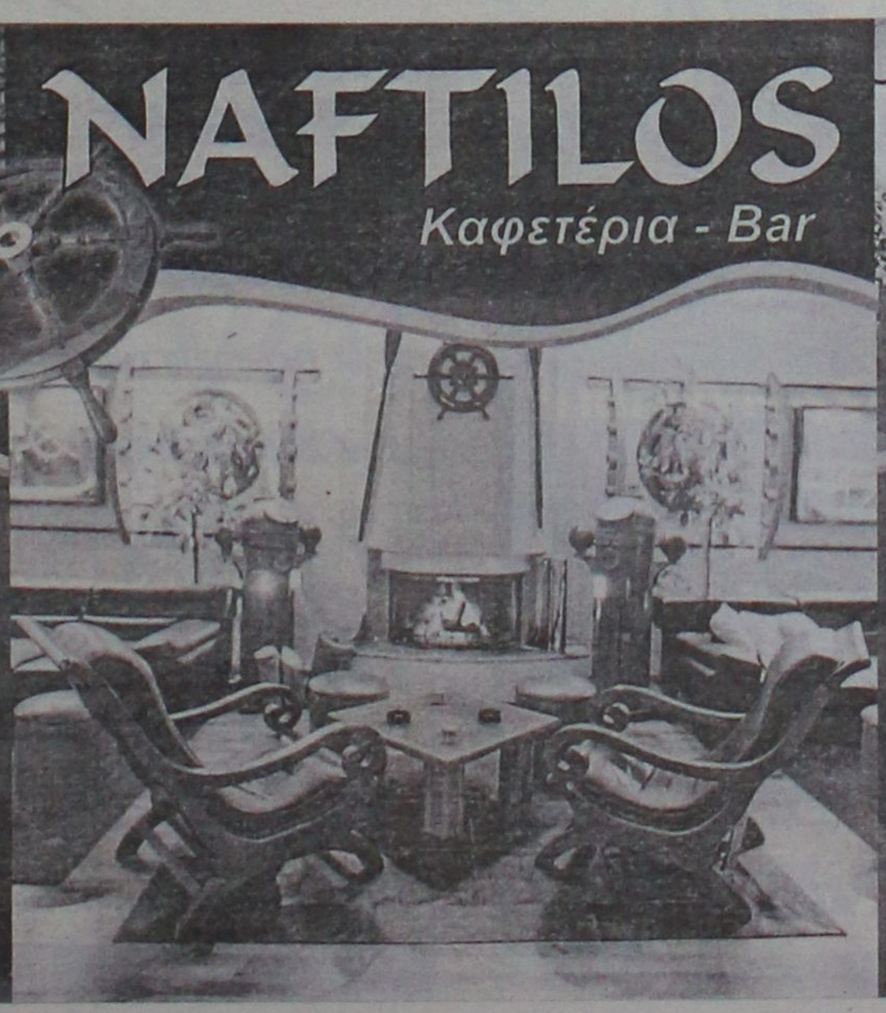



ΠΡΟΣΤΑΤΕΨΤΕ ΤΟΝ ΧΩΡΟ ΣΑΣ
ΜΕ ΣΥΣΤΗΜΑ ΣΥΝΑΓΕΡΜΟΥ
ΑΠΟ ΤΗΝ ARMAOS SECURITY

Η ΕΤΑΙΡΙΑ ΜΑΣ ΣΑΣ ΠΡΟΣΦΕΡΕΙ

ΣΕ ΤΙΜΗ ΓΝΩΡΙΜΙΑΣ!!!

ΕΝΑ ΟΛΟΚΛΗΡΩΜΕΝΟ ΣΥΣΤΗΜΑ ΣΥΝΑΓΕΡΜΟΥ

MONO 500 EURO*

ΤΟ ΣΥΣΤΗΜΑ ΣΥΝΑΓΕΡΜΟΥ ΠΕΡΙΛΑΜΒΑΝΕΙ:

	ΕΤΑΙΡΙΕΣ
■ ΠΙΝΑΚΑΣ ΣΥΝΑΓΕΡΜΟΥ	ΕΤΑΙΡΙΕΣ
■ ΚΟΝΣΟΛΑ ΧΕΙΡΙΣΜΟΥ	ΥΛΙΚΩΝ
■ ΜΠΑΤΑΡΙΑ ΠΙΝΑΚΑ	
■ ΠΑΓΙΔΑ ΑΝΟΙΓΜΑΤΟΣ	
■ ΔΥΟ ΑΝΙΧΝΕΥΤΕΣ ΚΙΝΗΣΗΣ	ADEMCO
■ ΕΞΩΤΕΡΙΚΗ ΣΕΙΡΗΝΑ	CADDX
■ ΜΠΑΤΑΡΙΑ ΣΕΙΡΗΝΑΣ	VISONIC
■ ΚΑΛΩΔΙΩΣΗ	SIGMA
■ ΕΓΚΑΤΑΣΤΑΣΗ	ALEPH
■ 24ΩΡΗ ΕΙΔΟΠΟΙΗΣΗ ΜΕΣΩ	PULNIX
■ ΚΕΝΤΡΙΚΟΥ ΣΤΑΘΜΟΥ**	OPTEX
■ ΑΜΕΣΗ ΕΠΕΜΒΑΣΗ***	LINEAR
■ ΕΓΓΥΗΣΗ ΕΝΟΣ ΕΤΟΥΣ	SENTROL

* Περιλαμβάνει ΦΠΑ 13%
** Συνδρομή Κεντρικού Σταθμού 14 Euro/μήνα
*** Περιοχή πόλεως Ρόδου και ευρύτερης περιοχής από 22.00 έως 06.00
Επιπλέον υλικά σύμφωνα με τον επίσημο τιμοκατάλογο

ΡΟΔΟΣ: ΛΙΝΔΟΥ 80, ΤΗΛ. & FAX (22410)23632
ΚΩΣ: ΜΕΡΟΠΙΔΩΣ 2, ΤΗΛ. & FAX (22420) 29499
ΚΙΝΗΤΟ: 6932029269 E-mail: armaos@rho.forthnet.gr

AE003

Με ανακοινώσεις που δεν πείθουν

Επιμένουν κάποιοι να διαστρεβλώνουν άκομψα την αλήθεια

Αλήθεια, ποιός συσχέτισε κάποια ευρήματα με μαθητές του Βενετοκλείου;

Εκτός τόπου και χρόνου φαίνεται να βρίσκονται ορισμένοι, οι οποίοι ερμηνεύουν - επί γονάτου όπως θα ήθελαν ενδεχομένως- τις διαστάσεις που έχει πάρει τα τελευταία χρόνια για το νησί της Ρόδου η μάστιγα των ναρκωτικών.

Οι ίδιοι, διαστρεβλώνοντας κάθε έννοια σοβαρότητας, επιχειρούν αυτή τη φορά να υποβαθμίσουν το ζήτημα που έφεραν στο φως της δημοσιότητας, τα τοπικά μέσα ενημέρωσης, αναφορικά με την χρήση **ναρκωτικών που γίνεται τις μεταμεσονύχτιες ώρες σε δημόσιους χώρους, ακόμα και σε σχολεία** και να αποδώσουν διαστάσεις τέτοιες, που ενδεχομένως βρίσκονται μόνο στην φαντασία τους. Η νέα ανακοίνωση που αποτελεί αποκορύφωμα των... ακατανόητων ψιθυριστών, προέρχεται αυτή τη φορά υποτίθεται από τα προεδρεία των μαθητικών κοινοτήτων του Εσπερινού – Γυμνασίου Λυκείου. **Φθάνει μάλιστα στο σημείο, να παραδίδει και... μαθήματα δεοντολογίας, αναφέροντας ότι «τα δημοσιεύματα παραποίησαν την εικόνα της πλειοψηφίας των μαθητών της σχολικής κοινότητας!»** χωρίς ωστόσο να κατονομάζει ούτε τα δημοσιεύματα, αλλά ούτε και τα στοιχεία, δεδομένου ότι αυτά δεν υπάρχουν αφού: **Ουδέποτε στα δημοσιεύματα αυτά, έγινε αναφορά για το ότι το πρόβλημα των ναρκωτικών αγγίζει τους μαθητές των σχολείων**. Ουσιαστικά δηλαδή, αντί οι «φωστήρες» να πουν κι ευχαριστώ στα τοπικά μέσα, που έπραξαν στο ακέραιο το καθήκον τους, επιδιώκοντας την αφύπνιση της τοπικής κοινωνίας σε ένα τεράστιο πρόβλημα, αυτό των ναρκωτικών, **ζητούν και τα ρέστα... για ένα ζήτημα ανύπαρκτο που οι ίδιοι δημιούργησαν!!!**

Της ανακοίνωσης, (στοιχεία της οποίας θέτουν ωστόσο στην σωστή του βάση το πρόβλημα) **είχαν προηγηθεί και άλλου παρόμοιου τύπου ανοησίες, από αργόσχολους και ημιμαθείς**, που το πλέον πιθανό είναι να... αντέδρασαν έτσι επειδή κατά πάσα πιθανότητα, ενοχλήθηκαν από τον... ύπνο τους!

Επιστολή μαθητών του Εσπερινού Γυμνασίου

Στην επιστολή, η οποία στάλθηκε χθες στη «Ροδιακή» από το Εσπερινό Γυμνάσιο Ρόδου αναφέρεται συγκεκριμένα: «Με αφορμή πρόσφατα δημοσιεύματα στον ημερήσιο Τύπο για την εύρεση συριγγών, στον προαύλιο χώρο του Βενετοκλείου, εμείς οι μαθητές του Εσπερινού Σχολείου της Ρόδου (Γυμνάσιο και Λύκειο) νιώθουμε την ανάγκη να ενημερώσουμε την τοπική κοινωνία. Δηλώνουμε ότι καταβάλλεται μεγάλη προσπάθεια για τη φύλαξη του χώρου. Καθηγητές και μαθητές, «περιφρουρούν» το σχολικό χώρο (κτίριο και προαύλιο) όσο αυτό επιτρέπεται από τα καθήκοντα και τις υποχρεώσεις τους. Οι νυχτερινές ώρες, διεξαγωγής των μαθημάτων, καθιστούν αναγκαία την ύπαρξη φύλακα, προκειμένου να εξασφαλίζεται η ασφάλεια του σχολικού χώρου. Κάτι που έγινε μόλις πρόσφατα.

Παράλληλα, θα θέλαμε να τονίσουμε ότι η εύρεση των συριγγών στο προαύλιο χώρο του σχολείου δεν συνεπάγεται και εμπλοκή των μαθητών του σχολείου σε φαινόμενα χρήσης ναρκωτικών. Αντιθέτως οι διευθυντές των ημερησίων και εσπερινών σχολείων του κτιριακού συγκροτήματος του Βενετοκλείου έχουν ενημερώσει κατ' επανάληψη τις αστυνομικές αρχές για την παραβίαση του σχολικού περιβάλλοντος από εξωσχολικά άτομα. Τέλος, επειδή τα δημοσιεύματα παραποίησαν την εικόνα της πλειοψηφίας των μαθητών, της σχολικής κοινότητας, πιστεύουμε ότι να είναι αξιόπιστη η πληροφόρηση, χρήζει πρωτίστως, εκτενούς δημοσιογραφικής έρευνας».





KOSKINOU VILLAGE
PIZZERIA - RESTAURANT
TAVERNA
(Μέσα στα στενά του χωριού Κοσκινού)
Μετά την Πλατεία 100μ. αριστερά
Τα φαγητά μας είναι ψημένα στον χωριάτικο παραδοσιακό μας φούρνο (Ξυλόφουρνο)
Ανοίξαμε και σας περιμένουμε για να απολαύσετε την παραδοσιακή μας κουζίνα
Η ταβέρνα μας λειτουργεί καθημερινά μεσημέρι - βράδυ σε ιδανικό όμορφο διακοσμημένο περιβάλλον με χωριάτικο στάκι.
Προσφέρουμε:
Μελεδάκια, Παραδοσιακά φαγητά (Κατσικάκι φούρνου με ρεβίθια, Γουρουνόκουλο φούρνου, Ψητά βραστή, Χοιρινό με γίγαντες, Κοσκινιάτικα κιτρινίδια, Λαχανοντολμάδες)
Τηλ. 22410 - 62449
ΔΙΑΝΟΜΗ ΚΑΤ' ΟΙΚΟΝ ΔΩΡΕΑΝ

Από τον βουλευτή κ. Αναστάσιο Καραμάριο

Νέα παρέμβαση για το νέο αναπτυξιακό νόμο

Ζητά ειδικές διατάξεις για όλα τα νησιά

Νέα παρέμβαση στη Βουλή με σκοπό να συμπεριληφθούν στο νέο αναπτυξιακό νόμο, ειδικές διατάξεις για τα νησιά, πραγματοποίησε προχθές ο βουλευτής Δωδεκανήσου κ. Αναστάσιος Καραμάριος.

Ο κ. Καραμάριος, παίρνοντας τον λόγο, κατά την συζήτηση του νέου αναπτυξιακού νόμου στη Βουλή, ζήτησε να είναι ξεκάθαρο ότι θα υπάρχουν ειδικά καθεστώτα για τα νησιά (κι όχι δυνητικά όπως το περιλαμβάνει ο νόμος) και επιχειρηματολόγησε αρκετή ώρα γι' αυτό.

Εξέφρασε μάλιστα και την δυσαρέσκειά του, επειδή δεν τον ακούνε οι σύμβουλοι του υπουργού όπως χαρακτηριστικά τόνισε, στο πλαίσιο της ίδιας τοποθέτησης.

Το επιτάσσει το Σύνταγμα, επεσήμανε μεταξύ άλλων ο κ. Καραμάριος, επιχειρηματολογώντας για την ανάγκη ειδικής μνείας για τα νησιά, τονίζοντας συγκεκριμένα στην παρέμβασή του τα εξής:

"Σε συνέχεια των όσων επί της αρχής κατέθεσα χθες, θα ήθελα, κύριε Υπουργέ, επειδή επιμένω ότι μπορούμε να δεχθούμε την ιδιαιτερότητα των νησιών μας, να σας πω το εξής: Στο άρθρο 9 του νομοσχεδίου έχετε έναν τίτλο «Ειδικά καθεστώτα». Εκεί, στα «Ειδικά καθεστώτα» λέτε: «Με προεδρικά διατάγματα, που εκδίδονται με απόφαση των Υπουργών Οικονομίας και Οικονομικών και Ανάπτυξης, καθώς και του κατά περίπτωση συναρμόδιου Υπουργού και στα πλαίσια ισόρροπης περιβαλλοντικής ανάπτυξης, είναι δυνατόν να θεσπίζονται ειδικά καθεστώτα ενίσχυσης περιφερειών της επικράτειας ή τμημάτων της».



Λέτε δηλαδή ότι εσείς με προεδρικά διατάγματα τα οποία _βάσει της δεύτερης παραγράφου- θα δικαιολογούνται με εκπόνηση ειδικής μελέτης σκοπιμότητας, θα καθιερώνετε αυτά τα ιδιαίτερα κίνητρα ή μέτρα. Το Σύνταγμά μας και οι νόμοι που ψηφίσαμε ειδικά για την αναπτυξιακή πολιτική, μας επιτάσσουν, όταν νομοθετούμε, να λαμβάνονται μέτρα για τις νησιωτικές περιοχές.

Εδώ, λοιπόν, είστε υποχρεωμένοι να συμπληρώσετε _δεν μπορείτε να το αποφύγετε- τα εξής: Στην πέμπτη σειρά, όπου λέτε «είναι δυνατόν να θεσπίζονται ειδικά καθεστώτα», αυτό το «είναι δυνατόν» πρέπει να διαγραφεί.

Δηλαδή εσείς λέτε «_ειδικά καθεστώτα ενίσχυσης_με προεδρικά διατάγματα κλπ_ θεσπίζονται ειδικά καθεστώτα ενίσχυσης περιφερειών της επικράτειας ή τμημάτων τους και ειδικά των νησιωτικών περιοχών ή ορισμένων_». Τι σας κωλύει να βάλλετε «και ειδικά των νησιωτικών περιοχών» και να συνεχίσετε με «ή ορισμένων κατηγοριών», διαγράφοντας τη λέξη «είναι δυνατόν», αφού ούτως ή άλλως με προεδρικά διατάγματα, εφόσον προηγείται εκπόνηση ειδικής μελέτης και χρήζει να λάβετε αυτό το μέτρο, γιατί να μην λαμβάνετε υποχρεωτικά υπόψη, όταν δεν μπορούμε να το αποφύγουμε, κύριε Υπουργέ;

Έχουμε ψηφίσει ρητή διάταξη στο νόμο 3279 στο άρθρο 1, όταν νομοθετούμε προκειμένου για την ανάπτυξη της χώρας όπου συναρμόδιοι Υπουργοί είναι, όπως ξέρετε, ο κ. Σιούφας που ανήγγειλε όλο αυτό το νομοσχέδιο. Υποχρεωτικά ετέθη αυτή η διάταξη. Δεν μπορείτε να το αποφύγετε αυτό και δεν βλάπτει σε τίποτα, γιατί ούτως ή άλλως με προεδρικό σας διάταγμα θα αποφασίσετε αν δεν πρέπει να γίνει αυτή η ιδιαίτερη μέριμνα.

Δεν με ακούνε οι σύμβουλοί σας, κύριε Υπουργέ, αλλά νομίζω ότι αυτό θα μπορούσαν να το προσέξουν.

Θέλω, λοιπόν, σε αυτήν την παράγραφο του άρθρου 9 πραγματικά να διαγραφεί η λέξη «είναι δυνατόν», γιατί δεν μπορούμε να προγραμματίζουμε ανάπτυξη με δυνητικότητα. Ή προγραμματίζουμε ή δεν προγραμματίζουμε.

Να διαγραφεί, λοιπόν, το «είναι δυνατόν» και να συνεχίσετε ως εξής: «Θεσπίζονται ειδικά καθεστώτα ενίσχυσης περιφερειών της επικράτειας ή τμημάτων τους και ειδικά των νησιωτικών περιοχών ή ορισμένων κατηγοριών».

Σας παρακαλώ πολύ, κύριε Υπουργέ, να το κάνετε, γιατί το Σύνταγμα επιτάσσει, όταν μιλάμε περί νησιωτικής πολιτικής, να ερχόμαστε σήμερα να κάνουμε αναπτυξιακό νόμο και να λέμε ότι δεν επιτρέπεται στις νησιωτικές περιοχές ιδιαίτερη μέριμνα. Διότι ο χάρτης εκείνος που επέβαλε η Κυβέρνηση του ΠΑΣΟΚ είναι νόμος που υπερισχύει του Συντάγματος. Ήταν απόφαση της Ευρωπαϊκής Ένωσης για τον καταμερισμό των κατηγοριών. Δεν είναι νόμος για να πούμε ότι απαγορεύεται.

Συμπληρώστε, λοιπόν, αυτήν την περίπτωση και μην λάβετε ποτέ μέτρα. Όμως, θα πρέπει να αναφέρετε μέσα στο νόμο ότι περιποιούμεθα _σε εισαγωγικά- όταν ξέρετε τι προβλήματα υπάρχουν σε όλο το νησιωτικό χώρο αυτόν τον καιρό, και κάνουμε αναπτυξιακό νόμο και ο κόσμος περιμένει να ακούσει ποια είναι η ιδιαίτερη μεταχείριση των νησιωτικών μας περιοχών.

Νομίζω ότι εμείς που κουραστήκαμε τόσα χρόνια, κύριε Πρόεδρε, και μεταφέρουμε στην Κυβέρνησή μας αυτό το αίτημα, δεν νομίζω ότι πρέπει να το αποφύγουμε αυτό και να το παρακάμψουμε. Σας παρακαλώ πάρα πολύ, να συμπληρωθούν αυτές οι τρεις λέξεις που σας είπα «ειδικά των νησιωτικών περιοχών»

Παρουσίαση βιβλίου

Η παρουσίαση του βιβλίου «Ο Νέος Εκλεκτός» του συγγραφέα Θανάση Νικολάου, θα γίνει την ερχόμενη Τετάρτη 15 Δεκεμβρίου, στις 7:30 το βράδυ, στο καφέ Μαρόκο, στον πολυχώρο Τελχίνες στη Μεσαιωνική Πόλη (Λουτρά).

Την εκδήλωση διοργανώνουν το ραδιόφωνο "Λυχνάρι", τα βιβλιοπωλεία "Καραβάκι" και ο Εκδοτικός Οργανισμός Λιβάνη. Το βιβλίο θα παρουσιάσουν ο κ. Μανώλης Μακρής, νομικός - συγγραφέας και η κα. Χαρά Κοσεγιάν, διδάκτωρ Φιλολογίας Πανεπιστημίου Αθηνών - συγγραφέας.

ΑΝΑΤΟΛΙΚΗ ΣΥΜΟΓΗ
ΜΟΝΟ
ΑΥΘΕΝΤΙΚΑ ΧΕΙΡΟΠΟΙΗΤΑ
ΧΑΛΙΑ
ΑΠΕΝΑΝΤΙ ΑΠΟ ΤΟ ΑΙΜΑΝΙ
ΚΑΘΕ ΧΑΛΙ ΣΥΝΟΔΕΥΕΤΑΙ ΜΕ ΠΙΣΤΟΠΟΙΗΤΙΚΟ ΓΝΗΣΙΟΤΗΤΑΣ
30% ΜΕΧΡΙ 40%
ΜΕΓΑΛΗ ΠΡΟΣΦΟΡΑ
ΑΝΟΙΚΤΑ ΩΡΕΣ ΚΑΤΑΣΤΗΜΑΤΩΝ
ΑΚΤΗ ΣΑΧΤΟΥΡΗ 3
τηλ. 2241033953
MAT5325

Wackenhut
Security
Μέλος του μεγαλύτερου όμιλου της Διεθνούς
GROUP 4 SECURICOR
Εταιρεία Υπηρεσιών και Πώλησης Συστημάτων Ασφαλείας
ΔΡΑΣΤΗΡΙΟΤΗΤΕΣ ΤΗΣ ΕΤΑΙΡΕΙΑΣ:
❑ Συστήματα συναγερμού και πυρασφάλειας
❑ Συστήματα κλειστού κυκλώματος τηλεόρασης
❑ 24ωρο κέντρο λήψης σημάτων ασφαλείας
❑ Περιπολίες και άμεση επέμβαση
❑ Στατικές φυλάξεις κτιρίων / ξενοδοχείων
❑ Χρηματαποστολές
Με παροχή ποιοτικών συστημάτων και υπηρεσιών καλύπτουμε κάθε ανάγκη ασφαλείας.
Για πληρέστερη ενημέρωση σχετικά με τις υπηρεσίες ασφαλείας της εταιρείας μας επικοινωνήστε με τα τηλέφωνά μας
2241096913-2241096914- fax 2241096915
e-mail: wacken@otenet.gr
Τα γραφεία της εταιρείας μας, βρίσκονται στην
Λ. Ηρακλειδών-Ιαλυσός Εμπορικό Κέντρο
RHODOSLAND μεταξύ Mira Mare και Avra Beach
AT5244

Για να απαλλαγείτε από την αλλεργιογόνο οικιακή σκόνη, τα υπολείμματα ακαριών, μύκητες, μούχλα και γύρη
ΓΕΡΜΑΝΙΚΕΣ ΗΛΕΚΤΡΙΚΕΣ ΣΚΟΥΠΕΣ
ΔΩΡΕΑΝ ΔΟΚΙΜΗ
VORWERK
Η No 1 ηλεκτρική πολυσκούπα
η μόνη με αντιαλλεργικά φίλτρα
ΑΠΟΚΤΗΣΤΕ ΤΗΝ ΜΕ 24 ΑΤΟΚΕΣ ΔΟΣΕΙΣ
Ισχύει για περιορισμένο αριθμό
ΚΑΤΑΛΛΗΛΗ ΓΙΑ: καθάρισμα σε βάθος, στεγνό καθάρισμα, τίναγμα στρωμμάτων
ΡΟΥΦΑ ΤΗ ΣΚΟΝΗ ΑΠΟ 30 cm ΒΑΘΟΣ
Für Allergiker geeignet
ΑΝΤΙΠΡΟΣΩΠΕΙΕΣ – ΕΙΣΑΓΩΓΕΣ: ΚΩΝ/ΝΟΣ ΓΙΑΛΛΟΥΣΗΣ ΙΑΛΥΣΟΣ ΡΟΔΟΣ
ΤΗΛ. 2241090567, 6944460192
AT5213

LOCOS
MEXICAN RESTAURANT & BAR

Ανοικτά καθημερινά
(εκτός ΤΡΙΤΗΣ)

Κάθε Κυριακή LIVE MUSIC
με 2 καθάρες

Λ. Ηρακλειδών 76-ΙΞΙΑ-ΡΟΔΟΣ • Τηλ. (22410) 96680

Εκδρομή στην
ΤΗΝΟ
Προσκύνημα
στη Μεγαλόχαρη

από 16 έως 20/12

Πληροφορίες δηλώσεις συμμετοχής
ΠΡΑΚΤΟΡΕΙΟ ΤΑΞΙΔΙΩΝ
ΣΑΒΒΑΣ ΣΑΗΣ
Τάρπον Σπρινγκς 42
(δίπλα στην Alpha Bank)
Τηλ. 2241039781–3 και 2241037711

Διοργανώθηκε από την Ελληνική Μαθηματική Εταιρία

54 μαθητές μας προκρίθηκαν σε πανελλήνιο διαγωνισμό

Πέτυχαν σε ποσοστό 25% από τα υψηλότερα στη χώρα

Σε 54 ανέρχονται οι μαθητές των γυμνασίων και λυκείων της Δωδεκανήσου, που προκρίθηκαν για την επόμενη φάση του 65ου Πανελλήνιου Μαθητικού διαγωνισμού στα Μαθηματικά (πρόκειται για την φάση "Ευκλείδης").

Οπως μάλιστα επισημαίνει σε ανακοίνωσή του, το Παράρτημα Δωδεκανήσου της Ελληνικής Μαθηματικής Εταιρείας, το ποσοστό επιτυχίας σε σχέση με τους συμμετέχοντες ανήλθε στο 25%, ποσοστό που θεωρείται ένα από τα μεγαλύτερα στην Ελλάδα και το μεγαλύτερο στη Δωδεκάνησο σε σχέση με άλλες χρονιές.

Ειδικότερα οι μαθητές που προκρίθηκαν στην επόμενη φάση είναι οι εξής:

- Καμπούρης Θεοφίλης, 1ο Λύκειο Καλύμνου
- Κουρούνης Δρόσος, 2ο Λύκειο Καλύμνου
- Νάκη Μαριλένα, 2ο Λύκειο Καλύμνου
- Σπανός Αντώνης, 2ο Λύκειο Καλύμνου
- Τσαγκάρης Μιχάλης, 1ο Λύκειο Καλύμνου
- Χαρτοφίλης Στέλιος, 2ο Λύκειο Καλύμνου
- Μπαλαλής Δημήτρης, 1ο Γυμν. Καλύμνου
- Φιλίππου Μαρίνα, 1ο Γυμν. Καλύμνου
- Λιάπης Δρόσος, 2ο Λύκειο Καλύμνου
- Κουλλιάς Δημήτρης, 1ο Γυμν. Καλύμνου
- Κοσάρη Νικολέτα, 2ο Λύκειο Κω
- Ορφανάκης Γιώργος, 2ο Λύκειο Κω
- Σάλη Ολγα, 1ο Λύκειο Ιπποκράτειο Κω
- Σπυρόγλου Γιάννης, 1ο Λύκειο Ιπποκράτειο Κω
- Γιαννούρης Χρήστος, 2ο Λύκειο Κω
- Ζερβός Ιωάννης, Λύκειο Αντιμάχειας
- Μπάρκα Ηλιάνα, 1ο Λύκειο Ιπποκράτειο Κω
- Παναγιωτόπουλος Νίκος, 2ο Λύκειο Κω
- Γεροσταθόπουλος Ηλίας, 2ο Λύκειο Κω
- Δανάς Κωνσταντίνος, Λύκειο Αντιμάχειας
- Μαρκόγλου Αντώνης, 2ο Λύκειο Κω
- Μπουζιώτας Δημήτρης, 1ο Λύκ. Ιπποκράτειο Κω
- Κατσιανίδου Αριάνα-Νικολέτα, Λύκ. Λέρου
- Γιοφτσίδης Νίκος, Ροδίων Παιδεία
- Μακρή Μαρία-Μαργαρίτα, 2ο Λύκ. Ρόδου
- Νικολής Δημήτρης, 2ο Λύκ. Ρόδου
- Σταματιάδης Γιώργος, Λύκ. Ιαλυσού
- Τραμπατσέβα Μαργαρίτα, 4ο Λύκ. Ρόδου
- Αφαντενού Αντωνία, Γυμν. Αρχαγγέλου
- Γκαβογιάννη Κυριακή, Ροδίων Παιδεία
- Καλοκάσης Βαγγέλης, 1ο Γυμν. Ρόδου
- Μαυρονικόλα Μαρία, 6ο Γυμν. Ρόδου
- Μητροτάσιος Παναγιώτης, Γυμν. Ιαλυσού
- Παπασταματίου Ελλη-Ελευθερία, 6ο Γυμν. Ρόδου
- Σταυρίδου Μαρία-Χριστίνα, Γυμν. Σορωνής
- Τσακίρης Σάββας, Γυμν. Αρχαγγέλου
- Χριστοδουλίδη Δέσποινα, 6ο Γυμν. Ρόδου
- Ζαγοριανού Μαργαρίτα, 3ο Λύκ. Ρόδου
- Θωμόπουλος Θωμάς, Λυκ. Κρεμαστής
- Κιλασίν Αρζού, Λυκ. Ιαλυσού
- Παρθενιάδη Νικολία, 1ο Λύκειο
- Πολυχρονοπούλου Εριέττα, 2ο Λύκειο
- Ροδίτης Σπύρος, 3ο Λύκ. Ρόδου
- Ρωμαίος Φώτης, 3ο Λύκ. Ρόδου
- Υψηλάντης Βασίλης, 1ο Λυκ. Ρόδου
- Χαλβατζάκη Γεωργία, 3ο Λύκ. Ρόδου
- Σαρούκος Νίκος, Ροδίων Παιδεία
- Σωτηράκη Αικατερίνη, 1ο Γυμν. Ρόδου
- Γιώτη Μαγδαληνή, 2ο Λυκ. Ρόδου
- Κατράλης Μιχάλης, 3ο Λυκ. Ρόδου
- Κέφης Μιχάλης, 3ο Λυκ. Ρόδου
- Μακρής Γιώργος, 2ο Λυκ. Ρόδου
- Μαρινάκης Κυριάκος, 3ο Λυκ. Ρόδου
- Νίνης Γιώργος, 2ο Λυκ. Ρόδου

Το παράρτημα Δωδεκανήσου της ΕΜΕ εκφράζει τα συγχαρητήριά του στα παιδιά για την επιτυχημένη τους προσπάθεια και στους συναδέλφους μαθηματικούς που εργάστηκαν για το αποτέλεσμα αυτό και εύχεται η επιτυχία αυτή να συνεχιστεί και στις επόμενες φάσεις του διαγωνισμού. Υπενθυμίζουμε ότι οι επιτυχόντες μαθητές καλούνται να συμμετάσχουν στην επόμενη φάση του διαγωνισμού "Ευκλείδης" που θα διεξαχθεί το Σάββατο, 18 Δεκεμβρίου 2004.

Εξερράγη πυρκαγιά σε δεξαμενή πετρελαίου

Φωτιά ξέσπασε χθες στην μία το μεσημέρι σε δεξαμενή πετρελαίου που βρίσκονταν σε εξωτερικό χώρο του ξενοδοχείου «Παρθενών» στην πόλη της Ρόδου, γεγονός που κινητοποίησε άμεσα την πυροσβεστική Υπηρεσία του νησιού μας.

Η φωτιά, ξέσπασε έπειτα από εργασίες που επιχειρήθηκαν για την κοπή της παλιάς μεταλλικής δεξαμενής, πιθανόν από σπινθήρα, με αποτέλεσμα να επεκταθεί και σε αποθήκη που υπήρχε σε κοντινή απόσταση. Επιτόπου έσπευσαν 3 οχήματα της Πυροσβεστικής Υπηρεσίας με 8 άνδρες, οι οποίοι κατάφεραν να θέσουν την πυρκαγιά υπό έλεγχο έπειτα από μισή περίπου ώρα. Έρευνα για τις συνθήκες ανέλαβε το αρμόδιο τμήμα της ΠΥΡ ενώ η αποτίμηση των ζημιών, αναμένεται να γίνει μέσα στις επόμενες μέρες.

The Forum Beach Hotel
& Thalassa Forum Spa



Παραλία Ιαλυσού, Ρόδος
Τηλ.: +30 22410 96601 Fax: +30 22410 96655
e-mail: forumhtl@otenet.gr
www.forumhotels.com



Μαζί σας πάλι και φέτος με
προσιτές τιμές για όλο το χειμώνα

Αναλαμβάνουμε με ειδικές τιμές
κάθε κοινωνική σας εκδήλωση





A.T. 5088

ΜΙΚΡΕΣ αγγελίες

ΟΙ ΑΓΓΕΛΙΕΣ ΤΗΣ ΡΟΔΙΑΚΗΣ παρουσιάζονται και στο site www.anaggelies.gr

ΜΕΤΑΦΕΡΘΗΚΑΜΕ!
Θα μας βρίσκετε στα κεντρικά μας γραφεία επί της Μαρ. Μαλλιαράκη 11 (τελευταία πάροδος Καναδά). Τα τηλέφωνα παραμένουν τα ίδια:
(22410) 22210, (22410) 75230

ενοικιάσεις ακινήτων & επιχειρήσεων

ΕΝΟΙΚΙΑΖΕΤΑΙ εστιατόριο στη Λίνδο σε τιμή ευκαιρίας. Πληρ. τηλ. 6942010248, 2241027082 ΜΧΠ092.50

ΚΑΤΑΣΤΗΜΑ γωνιακό με πατάρι και άνετο πάρκιν στο Εμπορικό Κέντρο Α/Β Βασιλόπουλος και πρόσοψη προς τη Λεωφόρο Ρόδου-Λίνδου. Πληρ. τηλ. 2241068782, 6944576803 MZT101206

ΕΝΟΙΚΙΑΖΕΤΑΙ στην Παλιά Πόλη ανεξάρτητη **γκαρσονιέρα** 2 δωματίων. Πληρ. τηλ. 6948582174 ή πρωί 2241038390 MZT101207

ΕΝΟΙΚΙΑΖΕΤΑΙ α) επιπλωμένη γκαρσονιέρα δίχωρη επί της οδού Σωτήρος 61Δ περιοχή Ιξιά, β) ενοικιάζεται τριάρι καινούργιο επί της οδού Απολ. Ροδίου 30, περιοχή Καστελλοριζιών. Πληρ. τηλ. 2241062675 από 14.00-22.00 MZT101208

ΕΝΟΙΚΙΑΖΕΤΑΙ αποθήκη 75 τ.μ. στην περιοχή Ανάληψη **ΠΩΛΟΥΝΤΑΙ** δύο ψυγεία τύπου καφενείου κατάλληλα για ψησταριά - fast food, δεκτός κάθε έλεγχος (όλα σε άριστη κατάσταση). Πληρ. 13.00-16.00 στο 2241034490, 17.00-21.00 στα (22410)61701, 65125 MZT101217

ΕΝΟΙΚΙΑΖΕΤΑΙ διαμέρισμα 2 υπνοδωματίων, σαλόνι, κουζίνα, στην περιοχή Δασκάλων, Φιλική Ενωση Δωδ/σίων 4. Πληρ. τηλ. 2241033769 MZT101210

ΕΝΟΙΚΙΑΖΕΤΑΙ ρετιρέ δύο δωματίων επιπλωμένο στην οδό Κων/νίδη 2 (τέρμα Καναδά) στο Ζέφυρο. Πληρ. τηλ. (22410)34711, 30705, 34480 MZT101203

ΕΝΟΙΚΙΑΖΕΤΑΙ δυάρι σε υπερυψωμένο ισόγειο, στη λεωφόρο Αλεξάνδρας 107, Αθήνα, πλήρως επιπλωμένο και εξοπλισμένο (και πλυντήριο ρούχων και φούρνος μικροκυμάτων). Για πληρ. τηλ. 2241023002, 6948572725 MZT091220

ΚΡΕΜΑΣΤΗ ενοικιάζονται καινούργια α) δυάρι οροφοδιαμέρισμα με εντοιχισμένη κουζίνα, ψυγειοκαταψύκτη, επιπλωμένο, γωνιακό με θέα στη θάλασσα, β) στούντιο επιπλωμένο με βεράντα, διπλά τζάμια και ρολά. Και τα δύο έχουν πάρκιν σε κήπο 1,5 στρέμμα και είναι κοντά στα σχολεία και στη θάλασσα. Πληρ. τηλ. 2241094822, 6946671053 MZT101213

ΕΝΟΙΚΙΑΖΕΤΑΙ διαμέρισμα 90 τ.μ. με δύο υπνοδωμάτια, σαλόνι, κουζίνα, μπάνιο στον 1ο όροφο. Λεωφ. Λίνδου 215 (δίπλα στην ΔΕΥΑΡ). Πληρ. τηλ. 2241065310, 6945738054 MZT101204

ΕΝΟΙΚΙΑΖΕΤΑΙ γκαρσονιέρα επιπλωμένη και ένα γραφείο 30 τ.μ. στην οδό Εθνάρχου Μακαρίου. Πληρ. τηλ. 2241094377, 2241096266 κιν. 6945329314 MZT091218

ΕΝΟΙΚΙΑΖΕΤΑΙ ισόγειο κατάστημα 115 τ.μ. με δύο πατάρια επί της Καποδιστρίου 59. Πληρ. τηλ. 6942485319, 2241066363 MZT091209

ΓΚΑΡΣΟΝΙΕΡΑ 50 τ.μ. με κουζίνα δωμάτιο και WC στην οδό Κοδριγκτώνος 85 και Απόστολου Παπαϊωάννου γωνία. Πληρ. κος Βασίλης τηλ. 2241038235, 6946067088 MZT091207

ΕΝΟΙΚΙΑΖΟΝΤΑΙ επιπλωμένα **διαμερισματάκια** σε ήσυχη περιοχή της Ρόδου Καρακόνερο ισόγεια με ανεξάρτητη είσοδο και αυλή α) ένα μονόχωρο 25 τ.μ.με πολυκουζινάκι και μπάνιο, β) ένα στούντιο δίχωρο 35 τ.μ. με υπνοδωμάτιο - κουζίνα - μπάνιο ξεχωριστά. Διαθέτουν ηλιακό θερμοσίφωνα. Πληρ. τηλ. 2241061124, 9-3 και 5-11ΜΧΡ18995

ΕΝΟΙΚΙΑΖΕΤΑΙ στο Νιοχώρι κοντά στην Αμαράντειο, οδός Δηλμπεράκη, διαμέρισμα 2 δωματίων, 40 τ.μ. Επίσης κατάστημα 48 τ.μ. Πληρ. τηλ. 6946472476 AE081242

ΕΝΟΙΚΙΑΖΟΝΤΑΙ α) διαμέρισμα 4άρι με δύο υπνοδωμάτια, W.C, θέρμανση, με κήπο και όλα τα οικιακά σκεύη, β) γκαρσονιέρες με θέρμανση με όλα τα οικιακά σκεύη, με κήπο, στ' Ασγούρου, γ) γκαρσονιέρες με θέρμανση και όλα τα οικιακά σκεύη στην περιοχή Μητροπόλεως. Πληρ. τηλ. 2241029452 AE081239

ΕΝΟΙΚΙΑΖΟΝΤΑΙ studios πλήρως επιπλωμένα ευρύχωρα σε όροφο με μπαλκόνι, κοντά στο γήπεδο Διαγόρα με το μήνα ή με το χρόνο. Πληρ. τηλ. (22410)95148, 91617, 6973375415 MZT091221

ΕΝΟΙΚΙΑΣΕΙΣ

1. 80 τ.μ. ισογ. και 280 τ.μ. κατάλληλο για κάθε χρήση - πλατεία Κύπρου. Πληροφορίες μόνο προσωπικά.
2. 200 τ.μ. γωνιακό - με πατάρι επί της Μεγ. Κων/νου (κατάστημα)
3. 900 τ.μ. ακάλυπτος χώρος - περιοχή Νεοχωρίου.

Πληρ. ΓΡΑΦΕΙΟ ΚΤΗΜΑΤΟΜΕΣΙΤΙΚΟ
ΝΙΚΟΣ ΧΑΤΖΗΔΙΑΚΟΣ - τηλ. 2241032885, 6977570105 081233

ΣΩΚΡΑΤΟΥΣ (Π. ΠΟΛΗ)
ΕΝΟΙΚΙΑΖΕΤΑΙ
ΠΡΟΝΟΜΙΟΥΧΟ ΚΑΤΑΣΤΗΜΑ

επί της οδού Σωκράτους αρ. 6-8,
Ε=43 τ.μ. Ισόγειο & 43 τ.μ. Α' όροφος.
Μόνο Σοβαρές Προτάσεις
Πληρ Κο ΠΙΠΙΝΟ, τηλ. 2241023895 κιν. 6944676003

ΕΝΟΙΚΙΑΖΟΝΤΑΙ

ολοκαίνουργια επιπλωμένα **studios**
στην Μητρόπολη, στην Αντ. Δαμασκηνού,
εξοπλισμένα με ψυγείο, φουρνάκι, τηλεόραση,
πλυντήριο ρούχων, air condition, καναπέ,
γραφείο και διπλό κρεβάτι.
Πληρ. τηλ. 6936712296 MZT09121

ΕΝΟΙΚΙΑΖΕΤΑΙ ΧΩΡΟΣ

πάνω από την Τράπεζα Πειραιώς (Αννης Μαρίας)

165 τ.μ. κατάλληλος για γραφεία, ινστιτούτο ομορφιάς κ.λπ.

Πληρ. Δ. Σουγκανίδης, τηλ. 6945417747

Vitzileos

ΚΤΗΜΑΤΟΜΕΣΙΤΙΚΟ ΓΡΑΦΕΙΟ - REAL ESTATE AGENCY

ΜΑΡΙΟΣ Κ. ΒΙΤΖΗΛΑΙΟΣ
Μεσίτης Αστικών Συμβάσεων - Real Estate agent

ΕΚΤΙΜΗΣΕΙΣ-ΑΓΟΡΕΣ-ΠΩΛΗΣΕΙΣ
ΚΑΤΑΣΤΗΜΑΤΑ
ΟΙΚΟΠΕΔΑ-ΧΩΡΑΦΙΑ
ΚΤΗΜΑΤΙΚΕΣ-ΣΥΜΒΟΥΛΕΣ
ΕΝΟΙΚΙΑΣΕΙΣ-ΔΙΑΧΕΙΡΙΣΕΙΣ
ΣΠΙΤΙΑ-ΔΙΑΜΕΡΙΣΜΑΤΑ

ΑΝΑΛΑΜΒΑΝΟΥΜΕ ΤΗΝ ΕΚΔΟΣΗ ΚΑΘΕ ΕΙΔΟΥΣ ΔΑΝΕΙΟΥ

ΚΑΤΑΣΤΗΜΑΤΑ-ΓΡΑΦΕΙΑ-ΕΠΙΧΕΙΡΗΣΕΙΣ

	€
240 τ.μ. αποθήκη στις 7 Χουρμαδιές	100.000
4 νεόκτιστες lux γκαρσονιέρες, με θέα, στους Δασκάλους	200.000
8 ενοικιαζόμενα επιπλωμένα δωμάτια Β' κατ. σε διώροφη οικοδομή με ωραία θέα, με οπωροφόρα δέντρα, στην Ιαλυσό	300.000
48 τ.μ. κατάστημα στο εμπορικό κέντρο στην παραλία Ιαλυσού	55.000
50 τ.μ. μαγαζί κοντά στο Μαντράκι (νοικιασμένο)	360.000
122 τ.μ. κατάστημα με πατάρι σε εμπορική περιοχή στο κέντρο της πόλης	200.000
160 τ.μ. μαγαζί με 12μ. βιτρίνα στο Ροδίνι	190.000
160 τ.μ. αποθήκη στην Αννης Μαρίας	60.000
170 τ.μ. αποθήκη με ράμπα στο Ροδίνι	120.000
180 τ.μ. αποθήκη με ράμπα στην Μ. Πετρίδη	55.000
180 τ.μ. αποθήκη στην οδό Π. Ροδίου	82.000
365 τ.μ. επαγγελματικός χώρος με πατάρι, στην περιοχή Ασγούρου	400.000
620 τ.μ. κτίριο σε εμπορικό δρόμο, στο κέντρο της πόλης	3.000.000
650 τ.μ. ακίνητο σε οικόπεδο 1.890 τ.μ. στα Κολύμπια πάνω στο δρόμο	400.000
1155 τ.μ. ακίνητο σε οικόπ. 817 τ.μ. στο κέντρο της Ρόδου	880.000
12 apartmens πλήρως εξοπλισμένα στο Κιοτάρι	700.000
Ξενοδ. Α' κατ., στο κέντρο της πόλης, 180 κλίνες & 4 κατ/ματα	6.000.000
Ξενοδ. Β' κατ. 95 δωμ. σε 13 στρεμ. στην παραλία Ιαλυσού	2.642.000
Ξενοδ. Γ' κατ. 37 δωμ., 74 κλίνες, δισκοθήκη 250 τ.μ., μπαρ, στην παραλία της πόλης της Ρόδου	1.260.000

ΔΙΑΜΕΡΙΣΜΑΤΑ

	€
50 τ.μ. Γκαρσονιέρα με θέα, στο Γεννάδι	53.000
60 τ.μ. με δύο υπνοδωμάτια, φανταστική θέα, στο Γεννάδι	55.000
80 τ.μ. στον 1ο όροφο, σε διπλοκατοικία στην Παλιά Πόλη	88.000
90 τ.μ. οροφοδιαμέρισμα που επιδέχεται βελτιώσεις, σε μικρή πολυκατ. στη Μητρόπολη	90.000
98 τ.μ. στον 1ο όροφο με 3 υπνοδωμάτια, 2 μπάνια στην Κέννεντυ	130.000
100 τ.μ. ισόγειο σε μπετά, σε διώροφη πολυκατοικία, με πάρκιν στα Τριάντα	100.000
112 τ.μ. στον 2ο όροφο, με 3 υπνοδωμάτια, 2 μπάνια στην Κέννεντυ	140.000
116 τ.μ. παραδοσιακό, απέναντι από καζίνο	146.700
120 τ.μ. διαμέρισμα στον 1ο όροφο, με 3 υπνοδωμάτια και 2 μπάνια στην οδό Καποδιστρίου. Τιμή	147.000

ΜΕΖΟΝΕΤΕΣ-ΜΟΝΟΚΑΤΟΙΚΙΕΣ

	€
80 τ.μ. μονοκατοικία σε οικόπεδο 5000 τ.μ πάνω στο κύμα-Γεννάδι	325.000
90 τ.μ. μονοκατοικία σε οικόπεδο 500 τ.μ. με υπόστεγο γκαράζ,τζάκι-Καλαβάρδα	120.000
113 τ.μ. μονοκατοικία διαμορφωμένη σε 3 στούντιο και κατάστημα με αυλή 30 τ.μ. Π.Πόλη	265.000
125 τ.μ. μονοκατοικία στην Κάλυμνο, περιοχή Αγ. Νικόλαος	100.000
130 τ.μ. νεόκτιστη μονοκατοικία σε οικόπεδο 1500 τ.μ. σε εκπληκτική θέση στο Γεννάδι.	180.000
131 τ.μ. & 103,93 ερειπωμένες μονοκατοικίες στη Σύμη-Αιγιαλός	45.000
140 τ.μ. μονοκατοικία με 70 τ.μ. δυνατότητα χρήσης μαγαζιού στις Καλυθιές, χρειάζεται ανακαίνιση	80.000
142 τ.μ. μεζονέτα και 35 τ.μ. σοφίτα κτισμένη σε οικόπεδο 150 τ.μ.-Τριάντα	220.000
167 τ.μ. ισόγειο-οροφοδιαμέρισμα σε διπλοκατοικία με 285 τ.μ. οικόπεδο στο κέντρο της πόλης, διατηρητέο με πάρκιν	440.000
170 τ.μ. μεζονέτα και 170 τ.μ. μεζονέτα και 120 τ.μ. οροφοδιαμέρισμα σε οικόπεδο 2.500 τ.μ. εντός οικισμού-Παστίδα	400.000
180 τ.μ. μονοκατοικία στο Γεννάδι σε οικόπεδο 750 τ.μ. με φανταστική θέα	300.000
230 τ.μ. βίλα στη Λάρδο σε 7700 τ.μ. οικόπεδο με 750 οπωροφόρα δέντρα	323.000

ΟΙΚΟΠΕΔΑ

	€
306 τ.μ. στα Τριάντα με Σ.Δ. 0,4 κατάλληλο για κατοικία	75.000
412 τ.μ. στον Αγ. Νικόλαο Σ.Δ. 1,20	220.000
432 τ.μ. στα Μαριτσά, εντός σχεδίου, Σ.Δ. 0.,8	45.000
600 τ.μ. Στη Σύμη, περιοχή λιμανιού, πάνω στο κύμα	100.000
750 τ.μ. στο Γεννάδι, εντός σχεδίου	18.000
2000 τ.μ. στα Μαριτσά Σ.Δ. 0,50 εντός σχεδίου	120.000
2.000 τ.μ. στα Τριάντα	147.000
2.500 τ.μ. στο Γεννάδι, πάνω στο δρόμο Ελαιώνας-φουρνάκι	23.000
2.600 τ.μ. στην Κάμειρο Σκάλα, πάνω στο κύμα, εντός οικισμού	85.000
3.160 τ.μ. στο Γεννάδι, εντός οικισμού	100.000
3.400 τ.μ. στο Γεννάδι, εντός οικισμού, θε θέα	88.000
4.000 τ.μ. στις Καλυθιές, με εκπληκτική θέα στη θάλασσα	120.000
4.000 τ.μ. πάνω στη λεωφόρο Ρόδου-Κρεμαστής	410.000
4.075 τ.μ. παραθαλάσσιο Σ.Δ. 0,2 πάνω στο δρόμο, στη Λέρο	205.000
5.500 τ.μ. στα Μαριτσά, Σ.Δ. 0,8 εντός σχεδίου	250.000
6.000 τ.μ. στα Τριάντα, πάνω στο κύμα	360.000
6.540 τ.μ. στο Φαληράκι	484.000
6.500 τ.μ. στο Φαληράκι, κοντά στη θάλασσα, προνομιακό	500.000
6.720 τ.μ. στον Θόλαρο, Παραδείσι	85.000
8.000 τ.μ. στο Φαληράκι	200.000
8.000 τ.μ. στο Λαδικό κατάλληλο για παραθεριστική κατοικία	300.000
8.300 τ.μ. στα Βληχά, Κάλαθος	370.000
8.500 τ.μ. & 6.500 τ.μ. στην παραλία Αφάντου	18 ευρώ./μέτρο
9.000 τ.μ. στα Μαριτσά, εντός ζώνη	132.000
9.345 τ.μ. με θέα, στα Ασγούρου	200.000
9.760 τ.μ. επί της Λεωφ. Ρόδου-Λίνδου	560.000
14.000 τ.μ. ατροτεμάχιο στην Διμυλιά	64.000
20.000 τ.μ. πάνω στο κύμα, κατάλληλο για οποιαδήποτε χρήση Καλαβάρδα	880.000
20.000 τ.μ.σ το Πλυμμύρι, πάνω στο κύμα	470.000
25.000 τ.μ. στα Καλαβάρδα	295.000
30.000 τ.μ. στο Τσαΐρι	360.000
34.000 τ.μ. πάνω στο κύμα, Θολός	590.000
38.000 τ.μ. πάνω στο κύμα, Γεννάδι	2.230.000
50.000 τ.μ. στο Τσαΐρι	360.000
98.000 τ.μ. στο Τσαΐρι, επί της Λεωφ. Τσαΐρι-αεροδρομίου	1.300.000
100.000 τ.μ. στο Τσαΐρι, με καταπληκτική θέα	1.500.000
115.000 τ.μ. στην Πυλώνα, οικοπεδική έκταση με φανταστική θέα στη θάλασσα	680.000



Εθν. Μακαρίου 45 (3ος όροφος • Τηλ.: 22410 24900, 25545 • Fax: 22410 25544 • Κιν.: 6932704919

ΕΝΟΙΚΙΑΣΕΙΣ

συνέχεια από την προηγούμενη

ΕΝΟΙΚΙΑΖΕΤΑΙ ΕΝΑ ΠΛΗΡΩΣ ΕΠΙΠΛΩΜΕΝΟ ΔΙΑΜΕΡΙΣΜΑ 47 Τ.Μ. (2ΟΣ ΟΡΟΦΟΣ) ΜΕ ΜΠΑΛΚΟΝΙ. ΕΙΝΑΙ ΠΛΗΡΩΣ ΕΠΙΠΛΩΜΕΝΟ ΜΕ ΤΗΛΕΟΡΑΣΗ ΚΑΙ AIRCONDITION

ΣΕ ΑΡΙΣΤΗ ΚΑΤΑΣΤΑΣΗ (ΕΤΗΣΙΑ ΒΑΣΗ) ΚΟΝΤΑ ΣΤΟ ΚΕΝΤΡΟ ΤΗΣ ΠΟΛΗΣ ΚΑΙ ΤΟ ΠΑΝΕΠΙΣΤΗΜΙΟ, 150 Μ. ΑΠΟ ΤΗΝ ΑΚΤΗ ΣΤΗΝ ΟΔΟ ΠΑΠΑΛΟΥΚΑ 49Β' ΡΟΔΟΣ. ΠΛΗΡ. ΤΗΛ. 6979403817 ΜΖΤ091204

ΕΝΟΙΚΙΑΖΟΝΤΑΙ δυάρια νεόκτιστα πλήρως εξοπλισμένα στην Ιαλυσό. Πληρ. τηλ. 2241094662, 6945594565 ΜΖΤ091203

ΕΝΟΙΚΙΑΖΕΤΑΙ διαμέρισμα 100 τ.μ. επί της Καναδά 106. Πληρ. τηλ. 2241091919, 6945701548 ΑΕ081243

ΕΝΟΙΚΙΑΖΕΤΑΙ δυαράκι επιπλωμένο για ένα άτομο στρατιωτικό ή φοιτητή επί της Ηρακλείου Κρήτης. Πληρ. τηλ. 2241025453 ΑΕ081240

ΕΝΟΙΚΙΑΖΕΤΑΙ διαμέρισμα τριάρι - εντοιχιζόμενες ντουλάπες - αποχετευτικό - ηλιακός θερμοσίφωνας, τρίτος όροφος, Ανω Ροδίνι, οδός Λισσαβώνας, γωνία Οσλου. Πληρ. τηλ. 6979405038 ΑΕ081219

ΕΝΟΙΚΙΑΖΕΤΑΙ διαμέρισμα 60 τ.μ. επιπλωμένο λουξ 3 ετών εντός πόλεως. Πληρ. τηλ. 6945807682 ΑΕ081230

ΣΤΟΥΝΤΙΟ επιπλωμένο ενοικιάζεται με πολυκουζινάκι, πλυντήριο και ηλιακό θερμοσίφωνα, περιοχή Δασκάλων. Πληρ. τηλ. 2241034315, 6932227500 ΑΕ081224

ΔΙΑΜΕΡΙΣΜΑ 2 κυρίων δωματίων, κουζίνας, μπάνιου, στον 2ο όροφο στην οδό Μεγ. Κων/νου. Πληρ. τηλ. 2241029504, 6932941980 ΑΕ081209

ΕΝΟΙΚΙΑΖΕΤΑΙ τριάρι επί της οδού Νικηταρά 69 στον β' όροφο. Πληρ. τηλ. 2241042160, 6978887996 ΑΕ071222

ΔΙΑΜΕΡΙΣΜΑ στην Κρεμαστή, 2 υπνοδωματίων, σαλόνι, κουζίνα, μπάνιο, πάροδος Παπαγιάννη. Πληρ. τηλ. 2241093046, 6944652600 ΑΕ081216

ΚΑΤΑΣΤΗΜΑ στο Φαληράκι επί της οδού Ερμού. Πληρ. τηλ. 6944520387 ΑΕ081213

ΜΗΝΙΑΙΑ ΕΝΟΙΚΙΑΣΗ ΔΩΜΑΤΙΟ ΣΕ ΞΕΝΟΔΟΧΕΙΟ

Το ξενοδοχείο **ΕΛΕΝΑ**
που βρίσκεται στο κέντρο της πόλεως Ρόδου,
σε μικρή απόσταση από το λιμάνι και το Πανεπιστήμιο
επί της οδού Γρίβα 78,
ΕΝΟΙΚΙΑΖΕΙ ΔΩΜΑΤΙΑ
ιδανικά για φοιτητές, στρατιωτικούς κ.λπ.
Το δωμάτιο διαθέτει:
α) ατομικό μπάνιο
β) τηλέφωνο
γ) ραδιόφωνο
δ) τηλεόραση
ε) ψυγείο
στ) θέρμανση
ζ) ζεστό νερό
η) εβδομαδιαίος καθαρισμός δωματίου και
θ) διάθεση ιματισμού (σεντόνια, κουβέρτες)

Πληρ. τηλ. 2241024755, 2241093019 18928

ΜΗΝΙΑΙΑ ΕΝΟΙΚΙΑΣΗ ΔΩΜΑΤΙΩΝ ΣΕ ΞΕΝΟΔΟΧΕΙΟ

Το **ξενοδοχείο ΝΟΥΦΑΡΑ** που βρίσκεται στο **κέντρο της πόλεως Ρόδου (10 λεπτά από το Παν/μιο Αιγαίου) επί της Γρ. Λαμπράκη 35,** ενοικιάζει δωμάτια σε φοιτητές και σε οποιονδήποτε άλλο ενδιαφερόμενο.

Το δωμάτιο διαθέτει:
1) Ατομικό μπάνιο
2) Τηλέφωνο
3) Ραδιόφωνο
4) Τηλεόραση
5) Ψυγείο
6) Θέρμανση
7) Ζεστό νερό
8) Κοινόχρηστο χώρο για επιτραπέζια παιχνίδια
9) Εβδομαδιαίως καθαρισμός δωματίου και
10) Διάθεση ιματισμού (σεντόνια, κουβέρτες)

Τιμή δίκλινου δωματίου (1 άτομο) 260 ευρώ ανά μήνα
Τιμή δίκλινου δωματίου (2 άτομα) 330 ευρώ ανά μήνα

ΠΛΗΡ. ΤΗΛ. 2241024545

ΜΙΣΘΩΣΕΙΣ ΚΑΤΟΙΚΙΩΝ

- **Διαμέρισμα** 85 τ.μ. στην Ανάληψη με (2) δύο υπνοδωμάτια, σαλόνι, κουζίνα, σε άριστη κατάσταση. Μηνιαίο μίσθωμα 400 ευρώ.
- **Διαμέρισμα** 123 τ.μ. β' ορόφου επί της οδού Σοφούλη με (3) τρία υπνοδωμάτια, σαλόνι, κουζίνα, άνετες βεράντες, θέρμανση με θερμοσυσσωρευτές, ηλιακό θερμοσίφωνα. Μηνιαίο μίσθωμα 500 ευρώ.
- **Διαμέρισμα** 100 τ.μ. στο Ροδίνι με (3) τρία υπνοδωμάτια, σαλόνι, κουζίνα, πλήρης σύστημα θέρμανσης-ψύξης, γκαράζ με τηλεχειρισμό, εντοιχισμένη κουζίνα. Μηνιαίο μίσθωμα 600 ευρώ.
- **Διαμέρισμα** 120 τ.μ. α' ορόφου περιοχή Αγίου Νικολάου με (3) τρία υπνοδωμάτια, 2 μπάνια, μεγάλο σαλόνι, κουζίνα, άνετες βεράντες με κεντρική θέρμανση. Μηνιαίο μίσθωμα 550 ευρώ.
- **Διαμέρισμα** 100 τ.μ. α' ορόφου, στην Ιαλυσό με (3) τρία υπνοδωμάτια, άνετες βεράντες, κεντρική θέρμανση, ηλιακό θερμοσίφωνα, δάπεδα παρκέ στα υπνοδωμάτια. Μηνιαίο μίσθωμα 500 ευρώ.
- **Διαμέρισμα** 120 τ.μ. ισόγειο με διαμορφωμένο κήπο, (2) δύο υπνοδωματίων, σαλόνι, κουζίνα, καθιστικό, με κεντρική θέρμανση, ηλιακό θερμοσίφωνα, επί της οδού Θ. Σοφούλη. Μηνιαίο μίσθωμα 550 ευρώ.
- **Διαμερίσματα** 105 τ.μ. (3) τριών υπνοδωματίων στην Ιξιά, σαλόνι, κουζίνα. Μηνιαίο μίσθωμα 370 ευρώ.
- **Διαμέρισμα** 138 τ.μ. περιοχή Καρακόνερο τριών (3) υπνοδωματίων, σε νεόδμητη οικοδομή με κεντρική αυτόνομη θέρμανση, αποθήκη, αυλή, κήπο, ηλιακό θερμοσίφωνα, θέση στάθμευσης, πολυτελούς κατασκευής, μπάνιο με είδη υγιεινής VALENTINO. Μηνιαίο μίσθωμα 700 ευρώ.
- **Διαμέρισμα** 122 τ.μ. α' ορόφου επί της οδού Δενδρινού με 3 υπνοδωμάτια σαλόνι, κουζίνα. Μηνιαίο μίσθωμα 450 ευρώ.
- **Διαμέρισμα** 60 τ.μ. στα Μαριτσά πολυτελούς κατασκευής πλήρως επιπλωμένο με κεντρική θέρμανση. Μηνιαίο μίσθωμα 300 ευρώ.
- **Οροφοδιαμέρισμα** 136 τ.μ. στα Μαριτσά (3) τριών υπνοδωματίων με μεγάλες άνετες βεράντες, τζάκι, δύο μπάνια, ιδιόχρηστο πάρκινγκ. Μηνιαίο μίσθωμα 450 ευρώ
- **Μεζονέτα** 135 τ.μ. στην Ιαλυσό (3) τριών υπνοδωματίων με μεγάλες άνετες βεράντες, κεντρική αυτόνομη θέρμανση, ηλιακό θερμοσίφωνα, δύο μπάνια, αποθήκη, πολυτελούς κατασκευής. Μηνιαίο μίσθωμα 550 ευρώ.
- **Μονοκατοικία** 175 τ.μ. εντός της πόλης αποτελείται από τρία (3) υπνοδωμάτια, γραφείο, σαλόνι, κουζίνα, αποθήκη, διαθέτει θέρμανση με θερμοπομπούς και ηλιακό θερμοσίφωνα. Μηνιαίο μίσθωμα 850 ευρώ.
- **Γκαρσονιέρα** 55 τ.μ. επί της οδού Παπανικολάου, περιοχή Καζίνο, β' ορόφου, με ένα υπνοδωμάτιο, σαλόνι, κουζίνα, μπάνιο. Μηνιαίο μίσθωμα 300 ευρώ.
- **Γκαρσονιέρα** 45 τ.μ. στο κέντρο της Ιαλυσού. Μηνιαίο μίσθωμα 200 ευρώ.
- **Γκαρσονιέρες** 40 τ.μ., πλήρως επιπλωμένες πολυτελούς κατασκευής στο Φαληράκι Μηνιαίο μίσθωμα 240 ευρώ.
- **Γκαρσονιέρες-studios** στη Ιξιά πλήρως επιπλώμενα με μηνιαίο μίσθωμα 300 και 275 ευρώ αντίστοιχα.
- **Γκαρσονιέρες-Studios** στην γέφυρα Αφάντου πλήρως επιπλωμένες από 180 ευρώ.
- **Studios** πλήρως επιπλωμένα επί της Ρόδου-Λίνδου. Μηνιαίο μίσθωμα 280 ευρώ.
- **Studios** πλήρως επιπλωμένες στο Φαληράκι. Μηνιαίο μίσθωμα 200 ευρώ.
- **Studios** στα Κοσκινού πλήρως επιπλωμένες με μεγάλη αυλή με γκαζόν με πανοραμική θέα. Μηνιαίο μίσθωμα 200 ευρώ.
- **Studios** πλήρως επιπλωμένα στην παραλία Ιαλυσού, με ιδιόχρηστο πάρκινγκ. Μηνιαίο μίσθωμα 275 ευρώ.

ΕΥΣΤΑΘΙΟΥ - ΕΥΡΩΚΤΗΜΑΤΙΚΗ,
Εθνικής Αντιστάσεως 83
Τηλ. 22410 73819-74917, 6946/103929

ΠΩΛΗΣΕΙΣ - ΕΝΟΙΚΙΑΣΕΙΣ ΑΚΙΝΗΤΩΝ

ΠΩΛΗΣΕΙΣ

1. **ΡΕΤΙΡΕ** στην Ανάληψη 136 τ.μ. 236.000 €
2. **ΜΟΝΟΚΑΤΟΙΚΙΕΣ**
   - Στην Ιξιά, διώροφη 240 τ.μ. με 500 τ.μ. οικόπεδο 265.000 €
   - Στο Κανδυλί τριώροφη 250 τ.μ. σε μπετόν με 1000 τ.μ. οικόπεδο 130.000 €
   - Στην Ιαλυσό τριώροφη 240 τ.μ. με 400 τ.μ. οικόπεδο 320.000 €
   - Στην Ιαλυσό τριώροφη 150 τ.μ. με 400 τ.μ. οικόπεδο 305.000 €
   - Στην Δαματριά διώροφη 460 τ.μ. με 1500 τ.μ. οικόπεδο 680.000 €
   - Στην Ιαλυσό διώροφη παραλιακή 150 τ.μ. με 400 τ.μ. οικόπεδο 286.000 €
   - Στα Κοσκινού διώροφη 160 τ.μ. με 1000 τ.μ. οικόπεδο 250.000 €
3. **ΜΕΖΟΝΕΤΕΣ**
   - Στο Ροδίνι διώροφη 125 τ.μ. με αυλή 191.000 €
   - Στην Παστίδα διώροφη 150 τ.μ. με 1250 τ.μ. οικόπεδο σε μπετά 103.000 €
   - Στην Παστίδα διώροφη 150 τ.μ. με 1250 τ.μ. οικόπεδο 206.000 €
   - Στο Γεννάδι διώροφη 80 τ.μ. με 500 τ.μ. οικόπεδο σε μπετά 70.000 €
4. **ΟΡΟΦΟΔΙΑΜΕΡΙΣΜΑΤΑ**
   - Στο Καρακόνερο 103 τ.μ. με 3 υπνοδωμάτια 191.000 €
   - Στην Αγ. Αναστασία 95 τμ. μετ/νο με 2 υπνοδωμάτια 140.000 €
   - Στην Ανάληψη 117 τ.μ. με 3 υπνοδωμάτια 206.000 €
5. **ΔΙΑΜΕΡΙΣΜΑΤΑ 4ρια**
   - Στην Ανάληψη 120 τ.μ. λουξ 235.000 €
   - Στην Ανάληψη 100 τ.μ. λουξ 191.000 €
   - Στην Χειμάρας (κεντρικό) 110 τ.μ. λουξ 243.000 € με αυλή
   - Στους Δασκάλους γ' όροφος 110 τ.μ. 155.000 €
6. **ΔΙΑΜΕΡΙΣΜΑΤΑ 3ρια**
   - Στο Ροδίνι 100 τ.μ. φανταστικό 145.000 €
   - Στην Ιξιά 90 τ.μ. λουξ με αυλή 172.000 €
   - Στο Ροδίνι 85 τ.μ. λουξ 172.000 €
   - Στην Παλιά Πόλη 80 τ.μ. κατοικήσιμο 110.000 €
   - Στην Ανάληψη 85 τ.μ. μετ/σμένο 118.000 €
7. **ΔΙΑΜΕΡΙΣΜΑΤΑ 2ρια**
   - Στους Δασκάλους 48 τ.μ. λουξ 94.000 €
   - Στην Ανάληψη 50 τ.μ. λουξ 88.000 €
   - Στους Δασκάλους 57 τ.μ. 97.000 €
8. **ΟΙΚΟΠΕΔΑ**
   - Στην Ιξιά 1200 τ.μ. με άδεια 150 τ.μ. σπίτι 118.000 €
   - Στην Ιξιά 2100 τ.μ. με άδεια για 200 τ.μ. σπίτι 176.500 €
   - Στο Μόντε Σμιθ 2000 τ.μ. με άδεια 353.000 €
   - Στον οικισμό ΑΥΤΟΣΤΕΓΑΣΗ 345 τ.μ.οικοδομήσιμο 100.000 €
   - Στο Ροδίνι 437 τ.μ. με Σ.Δ. 0,8 300.000 €
9. **ΚΑΤΑΣΤΗΜΑΤΑ**
   - Στο Μανδράκι κεντρικό 50 τ.μ.
   - Στην Παλιά Πόλη στην Σωκράτους διώροφο 108 τ.μ. και αυλή 85 τ.μ.
   - Στην Παλιά Πόλη στη Σωκράτους διώροφο 105 τ.μ.
10. **ΚΤΗΜΑΤΑ**
    - Στη Θολό 11.000 τ.μ. με 130 ελαιόδενδρα 60.000 €
    - Στην Τραγανού 4.500 τ.μ. οικοδομήσιμο 115.000 €
    - Στην Τραγανού 1.800 τ.μ. πάνω στο κεντρικό δρόμο 80.000 €
    - Στα Κολύμπια 4.500 τ.μ. οικοδομήσιμο 136.000 €
    - Στο Τσαΐρι 4.000 τ.μ. κοντά στον κεντρικό δρόμο 142.000 €
    - Στο Γεννάδι διαφόρων διαστάσεων και τιμών

ΕΥΚΑΙΡΙΕΣ

- **Μονοκατοικία στην Ιξιά 240 τ.μ. μεταχειρισμένη λουξ κατασκευής. Είναι κτισμένη σε οικόπεδο 500 τ.μ. και έχει 4 υπνοδωμάτια, 3 μπάνια, τζάκι, θέρμανση, ψύξη. Τιμάται 265.000 ευρώ.**
- **Μεζονέτα στο Ροδίνι 125 τ.μ. νεοκατασκευασμένη μόνο 191.000 ευρώ.**
- **Κτήμα στη Θολό 11.000 τμ. με 130 ελαιόδενδρα μόνο 60.000 ευρώ.**

ΜΙΣΘΩΣΕΙΣ

- Στο Μανδράκι κατάστημα 30 τ.μ. με πατάρι 30 τ.μ. επί κεντρικού δρόμου.
- Στην Ψαροπούλα διαμέρισμα ισόγειο υπερυψωμένο 70 τ.μ. κατάλληλο για ιατρείο ή γραφείο.

✓ **Αναλαμβάνω την πώληση ή τη μίσθωση κάθε ακινήτου σας.**

Πληρ. κ. ΜΑΝΩΛΗ ΧΑΡΚΙΑΝΑΚΗ
τηλ. 2241039795, 6946163242 081228

Vitzileos
ΚΤΗΜΑΤΟΜΕΣΙΤΙΚΟ ΓΡΑΦΕΙΟ - REAL ESTATE AGENCY
ΜΑΡΙΟΣ Κ. ΒΙΤΖΗΛΑΙΟΣ
Νομίσης Δικαίων Συμβάσεων - Real Estate agent

ΠΩΛΟΥΝΤΑΙ ΚΑΤΑΣΤΗΜΑΤΑ

1. **ΕΥΚΑΙΡΙΑ!!! Μόνο 500.000 ευρώ** ανεξάρτητο ακίνητο στην εμπορική περιοχή της Ιξιάς Ρόδου, που αποτελείται από υπόγειο 125 τ.μ. για χρήση αποθήκης, ισόγειο κατάστημα 120 τ.μ. και πολυτελές οροφοδιαμέρισμα με 3 υποδωμάτια, A/C, σαλόνι, εξοπλισμένη κουζίνα, ενδοδαπέδιο σύστημα θέρμανσης και δροσισμού, 2 μπάνια το ένα με υδρομασάζ και αερομασάζ, μεγάλη ταράτσα αξιοποιήσιμη.
2. **Ξενοδοχείο** 40 δωματίων με δυνατότητα επιδοτούμενης ανακαίνισης, στο λιμάνι της Ρόδου με 4 διαμερίσματα και 1 γραφείο στον υπόγειο χώρο, αποθήκη και λεβητοστάσιο, βοηθ. χώρους 120 τ.μ., συνολικής επιφάνειας 1000 τ.μ. Τιμή 740.000 ευρώ.
3. **Συγκρότημα 7 διαμερισμάτων** των δύο δωματίων στην παραλία Ιξιάς πλήρως εξοπλισμένα, έτοιμα για λειτουργία και δύο μαγαζιά 250 τ.μ. ελεύθερα. Τιμή 338.000 ευρώ.
4. **Διατηρητέο ακίνητο** 144 τ.μ. (ισόγειο 72 τ.μ. + 72 τ.μ. όροφος) με 300 τ.μ. ελεύθερο χώρο - αυλή και με Σ.Δ. - 1.4 στο Νιοχώρι. Το ακίνητο είναι κατάλληλο για επαγγελματική εκμετάλλευση ή για μόνιμη κατοικία. Διατίθεται και για ανταλλαγή. Τιμή 500.000 ευρώ.
5. **Τρία καταστήματα** με πατάρι 58 τ.μ. έκαστο (σύνολο 174 τ.μ.) στην περιοχή ΚΑΙΡ Καποδιστρίου. Τιμή 235.000. Τα μαγαζιά πωλούνται και ξεχωριστά.
6. **Κατάστημα** 155 τ.μ. στην παραλία της Ψαροπούλας, ελεύθερο και κατάλληλο για οποιαδήποτε χρήση. Τιμή 210.000 ευρώ.
7. **Ξενοδοχείο** 15 δωματίων στο Γεννάδι πάνω στο κύμα, με σταθερή πελατεία και μονοκατοικία 80 τ.μ. συνολικής έκτασης 4.100 τ.μ. Τιμή 440.000 ευρώ
8. **Κτίριο** στο Γεννάδι 1.100 τ.μ. (ενοικιασμένο), σε οικόπεδο 1.000 τ.μ. εντός οικισμού, αποτελείται από 25 δωμάτια, που έχουν απόδοση 80.000 ευρώ (48.000 ενοίκιο + 32.000 από κυλικείο) το χρόνο. Πωλείται στην τιμή 1.163.000 ευρώ.
9. **Κτιριακό συγκρότημα** στο λιμάνι της Ρόδου, 1.300 τ.μ. σε 1.808 τ.μ. οικόπεδο επί της οδού Αυστραλίας, τιμή 1.470.000 ευρώ.
10. **Βιομηχανικός χώρος** 300 τ.μ. με άδεια εγκεκριμένη για 900 τ.μ. στο Τσαΐρι συν/σμός "Ξυλουργών". Τιμή 60.000 ευρώ.
11. **Ακίνητο** στην Π. Πόλη σε εμπορικό δρόμο, αποτελούμενο από 3 studios, πλήρως ανακαινισμένα, έτοιμα για διαμονή ή για εμπορική εκμετάλλευση. Στον ίδιο χώρο διατίθεται και κατάστημα 30 τ.μ. (ενοικιασμένο). Τιμή 200.000 ευρώ.

ΕΝΟΙΚΙΑΖΟΝΤΑΙ ΚΑΤΑΣΤΗΜΑΤΑ

1. **Μαγαζί** 48 τ.μ. με πατάρι επί της οδού Κολοκοτρώνη, με χώρο μπροστά για πάρκιν. Ενοίκιο 600 ευρώ
2. **Κατάστημα** σε λειτουργία στη Θολό 800 τ.μ. ενιαίο, σε οικόπεδο 4 στρεμμάτων, με μεγάλο χώρο για πάρκιν. Ενοίκιο 2.500 ευρώ
3. **Κατάστημα** νεόκτιστο 250 τ.μ. επί της Λεωφ. Κρεμαστής σε έκταση 2 στρ. χώρος ελεύθερος για έκθεση και πάρκιν. Ενοίκιο 1.700 ευρώ.
4. **Κατάστημα** σε λειτουργία 34 τ.μ. σε πολύ εμπορικό σημείο επί της Σωκράτους, Π. Πόλη. Ενοίκιο 1.500 ευρώ.
6. **Κατάστημα** 93 τ.μ. επί της οδού Καποδιστρίου, με πρόσοψη στους άνω δρόμους και δύο ημιόροφους των 20 και 25 τ.μ. για γραφεία. Τιμή 780 ευρώ.
7. **Κατάστημα** 35 τ.μ. με πατάρι στην περιοχή "Κόβα". Τιμή 230 ευρώ.

ΕΝΟΙΚΙΑΖΕΤΑΙ ΕΠΙΧΕΙΡΗΣΗ

- Πολυχώρος στην παραλία Αφάντου, 50 μέτρα από το Γυαλό, στην τουριστικά ανεπτυγμένη περιοχή συνολικής έκτασης 2.000 τ.μ. περιλαμβάνει 350 τ.μ. κτισμένου χώρου με καφετέρια, snack bar, στον υπόλοιπο ανοιχτό χώρο υπάρχει γήπεδο beach volley και soccer με πλήρη εξοπλισμό και μεγάλο πάρκιν, με δυνατότητα για απεριόριστες χρήσεις. Ενοίκιο € 2.500/μήνα

ΠΩΛΕΙΤΑΙ ΕΠΙΧΕΙΡΗΣΗ

1. **Επιχείρηση - εστιατόριο - ψητοπωλείο** στην Παλιά Πόλη, πλατεία Συντριβανιού, 40 τ.μ. με πατάρι και αυλή για 25 καθίσματα, εξοπλισμένο έτοιμο για λειτουργία. Τιμή 65.000 ευρώ.
2. **Επιχείρηση παραδοσιακού καφενείου** στο χωριό Ασγούρου, πλήρως εξοπλισμένη με δυνατότητα για 30 έως 60 καθίσματα. Τιμή 20.000 ευρώ.
3. **Επιχείρηση cafe-bar εστιατόριο** σε λειτουργία, σε κεντρικό σημείο στην Π. Πόλη. Τιμή: 150.000 ευρώ.
4. **Χρυσοχοείο** πλήρως εξοπλισμένο στο Μανδράκι, εκτός εμπορεύματος παρά μόνο με το ασήμι, air condition και με ενοίκιο 700 ευρώ/μήνα (νέο συμβόλαιο από τον ιδιοκτήτη).

Εθν. Μακαρίου 45 (3ος όροφος) Τ.Θ. 273 • 85100 Ρόδος •
Τηλ. 2241024900 • Fax 2241025544 • Κιν.: 6932704919

ΕΝΟΙΚΙΑΣΕΙΣ

συνέχεια από την προηγούμενη

ΔΙΑΜΕΡΙΣΜΑ με 3 υπνοδωμάτια, σαλόνι, κουζίνα κ.λπ. με βεράντες γύρω - γύρω, 120 τ.μ. 1ος όροφος, με άνετο πάρκιν στην οδό Μιχ. Λάμπρου (στην Ανάληψη). Πληρ. τηλ. 6997141594 AE18976

ΕΝΟΙΚΙΑΖΕΤΑΙ κατάστημα 47 τ.μ. και διαμέρισμα 47 τ.μ. στο ίδιο κτίριο επί της Παναιτίου 4 Παλιά Πόλη. Πληρ. τηλ. 2106142959 (ώρες καταστημάτων) 2108020482 AE081206

ΕΝΟΙΚΙΑΖΕΤΑΙ ή ΠΩΛΕΙΤΑΙ ΕΠΙΧΕΙΡΗΣΗ παραλιακής ταβέρνας λόγω άλλης απασχόλησης. Αίθουσα εσωτερική και μεγάλη αυλή, 5 στρέμματα διαθέσιμος χώρος. Πλήρως εξοπλισμένη, καλό συμβόλαιο, χαμηλό μίσθιο και ευκολίες πληρωμής. Πληρ. τηλ. 6932155284 από 12.00 έως 20.00. AE071209

ΗΜΙΕΠΙΠΛΩΜΕΝΟ διαμέρισμα 2 κυρίως δωματίων, σαλοτραπεζαρία, λουτρό, κουζίνα, επί της Πίνδου 21. Πληρ. τηλ. 22410-32511 (από 18.00-20.30) AE071212

ΕΝΟΙΚΙΑΖΕΤΑΙ στο κέντρο της πόλης, στο Νιοχώρι (έναντι Σουηδικού ΚRINGLAN) μικρό διαμέρισμα με 1 υπνοδωμάτιο, σαλόνι, κουζίνα και WC. Είναι σε άριστη κατάσταση, πλήρως επιπλωμένο και με όλες τις ηλεκτρικές συσκευές (ψυγείο, ηλ. κουζίνα, πλυντήριο, κλιματιστικό, ηλιακό θερμ/νο κ.λπ.). Πληρ. τηλ. 2241020716, 69371737777 AE081227

ΚΑΤΑΣΤΗΜΑ επί της Ολύμπου Καρπάθου 60 τ.μ., επίσης αποθήκες 40 και 60 τ.μ. με νερό και ρεύμα και W.C. Πληρ. τηλ. 2241024584, 6934578670. AE071208

ΕΝΟΙΚΙΑΖΟΝΤΑΙ: 1) ΔΙΑΜΕΡΙΣΜΑ β' ορόφου στην Ιαλυσό οδός Ακροπόλεως 25 με 3 υπνοδωμάτια, 2 λουτροκαμπινέ, πολύ μεγάλες βεράντες με ανεξάρτητη κεντρική θέρμανση και ηλιακό, 2) ΔΙΑΜΕΡΙΣΜΑ α' ορόφου στην Ιαλυσό στην κεντρική λεωφόρο περιοχή Άνοιξη πάνω από το ψαροπωλείο "ΛΑΚΗΣ" με 2 υπνοδωμάτια και ηλιακό. Πληρ. τηλ. 2241035961 ώρες 10.00 έως 14.00 ή στο κιν. 6973405649 AE071211

ΔΩΜΑΤΙΑ επιπλωμένα με πολυκουζινάκι, A/C, T.V., ψυγείο, με μπαλκόνι στον Άγιο Νικόλαο (δίπλα από την εκκλησία). Τιμή 250 ευρώ το μήνα. Πληρ. τηλ. 2241023129 AE071204

ΕΝΟΙΚΙΑΖΕΤΑΙ στην περιοχή Ιξιά - Τρεις μέσα σε μεγάλο κήπο και ήσυχο περιβάλλον α) πολυτελές τριάρι, β) πλήρως επιπλωμένη γκαρσονιέρα. Διαθέτουν θέρμανση, τηλέφωνο, ηλιακό και ηλεκτρικό θερμοσίφωνα, αερόθερμο, μπάνιο, ανεμιστήρα οροφής, μεγάλες βεράντες και parking. Πληρ. τηλ. 2241092714 AE061221

ΔΙΑΜΕΡΙΣΜΑΤΑΚΙ 40 τ.μ. περίπου επιπλωμένο και με τα ηλεκτρικά είδη με θέα την θάλασσα στον α' όροφο καινούργιας πολυκατοικίας στην περιοχή Ψαροπούλα και κοντά στο Πανεπιστήμιο Αιγαίου. Πληρ. τηλ. 6945152292 AE061218

ΔΙΑΜΕΡΙΣΜΑ 100 τ.μ. επιπλωμένο, δύο υπνοδωματίων, επί της οδού Σωτήριος 61δ Ιξιά. Πληρ. τηλ. 2241066312 AE061219

ΜΟΝΟΚΑΤΟΙΚΙΑ καινούργια 60 τ.μ. στα Κοσκινού, με αυλή και πάρκιν, δύο υπνοδωμάτια, σαλόνι, κουζίνα ένα. Πληρ. τηλ. (22410)66728, 64518, 6977775645 AE18974

ΓΚΑΡΣΟΝΙΕΡΑ με υπνοδωμάτιο, κουζίνα, καθιστικό, μπάνιο. Περιοχή Καρακόνερο, Πληρ. τηλ. 2241031440, 6932012322 AE061222

ΓΚΑΡΣΟΝΙΕΡΑ επιπλωμένη με ηλ. θερμοσίφωνο, κήπο και πάρκιν επί της λεωφόρου Ελευθερίας 18 στην Κρεμαστή. Πληρ. τηλ. 2241021335, 6945393764 AE061217

ΕΝΟΙΚΙΑΖΕΤΑΙ καινούργιο μικρό λουξ διαμέρισμα πλήρως επιπλωμένο καθώς και δίχωρη επιπλωμένη γκαρσονιέρα. Πληρ. τηλ. 6936131015, 6936131019, 2241066475 AE061213

ΕΝΟΙΚΙΑΖΕΤΑΙ ένα μικρό δυάρι επί της οδού Στ. Κωτιάδη και Σεμερτζίδη γωνία. Πληρ. τηλ. 2241029289, 6976845263 AE061205

ΕΝΟΙΚΙΑΖΟΝΤΑΙ ΣΤΟΥΝΤΙΟΣ. Ενοικιάζονται για όλο τον χρόνο σε κεντρικό δρόμο στο Νιοχώρι, 10 στούντιος 25-55 τ.μ. πλήρως εξοπλισμένα. Διαθέτουνν επίπλωση, πολυκουζινάκι, air condition, ντουλάπια, ανελκυστήρα. Μίσθωμα 350-450 ευρώ το μήνα το καθένα. Παραδίδονται Ιανουάριο 2005. Πληρ. κο Γιάννη τηλ. 6948868725 AE041218

ΔΙΑΜΕΡΙΣΜΑ 3άρι 80 τ.μ. κοντά στο καζίνο. Πληρ. τηλ. 6942010248 AE09224

ΕΝΟΙΚΙΑΖΕΤΑΙ 100 τ.μ. σπίτι 2 υπνοδωμάτια, σαλόνι, κουζίνα, με ηλιακό, βραδυνό ρεύμα και air condition, Κανελλοπούλου 4 (προς στάση Αννης Μαρίας). Πληρ. τηλ. 6974450507, 6944840439 AE041219

ΕΝΟΙΚΙΑΖΕΤΑΙ επιπλωμένο και ανακαινισμένο δυάρι που αποτελείται από ένα δωμάτιο, σαλόνι, κουζίνα, και μπάνιο. Βρίσκεται στην οδό Θεμιστοκλέους Σοφούλη αρ. 3. Πληρ. τηλ. 2241066239, 6932424160 AE061203

STUDIO επιπλωμένο στην Π. Πόλη κοντά στα Λουτρά. Πληρ. τηλ. 6947931016, (22410)65902, 29915 AE041210

ΣΤΟΥΝΤΙΟ επιπλωμένο με μπάνιο και πολυκουζινάκι επί της οδού Πίνδου 25 κοντά στο Πανεπιστήμιο κατάλληλο για εκπαιδευτικούς και φοιτήτριες μέχρι τέλους της σχολικής περιόδου. Πληρ. τηλ. 2241024846 AE041202

ΕΜΜΑΝΟΥΗΛ ΚΡΑΝΙΔΗΣ

ΟΙΚΟΝΟΜΟΛΟΓΟΣ
ΜΕΣΙΤΗΣ ΑΣΤΙΚΩΝ ΣΥΜΒΑΣΕΩΝ

ΕΝΟΙΚΙΑΖΟΝΤΑΙ

1. **ΕΝΟΙΚΙΑΖΕΤΑΙ ή ΠΩΛΕΙΤΑΙ** εστιατόριο στα Κολύμπια πλήρως εξοπλισμένο με καλή πελατεία.
2. Οροφοδιαμέρισμα 130 τ.μ. στο Δήμο Ιαλυσού επιπλωμένο.
3. Στα 100 Μαγαζιά κατάστημα 36 τ.μ. (επισκέψιμος χώρος) και 15 τ.μ. πατάρι για σοβαρούς επιχειρηματίες
4. 1.500 τ.μ. κτίριο στο Φαληράκι με πισίνα, για εστιατόριο, νυχτερινό κέντρο, bar
5. 3άρι διαμέρισμα-α' ορόφου με τα ηλεκτρικά και έπιπλα της κουζίνας, διαθέτει κλιματιστικό, τέντα στην βεράντα και έχει συνδεθεί με το αποχετευτικό της πόλης . Ευρίσκεται σε ήσυχη περιοχή και είναι επί της οδού Ναυπλίου.
6. 4άρι διαμέρισμα μερικώς επιπλωμένο επί της οδού Σκ. Ζερβού, διαθέτει κεντρική θέρμανση.
7. **Ενοικιάζεται** μονοκατοικία 3 υπν. με κήπο στην Παστίδα. Τιμή 800,00€
8. Μονοκατοικία 3 υπν. με κήπο στην Παστίδα. Τιμή 800,00€
9. Ενοικιάζεται κεντρική επιχείρηση - εστιατόριο στα 100 Μαγαζιά.
10. Ενοικιάζεται επιχείρηση - εστιατόριο στο Φαληράκι πάνω στον δρόμο.
11. Ενοικιάζεται κεντρικό εστιατόριο στη Ρόδο
12. Ενοικιάζεται κεντρικό κατάστημα 70 τ.μ. με 40 τ.μ. πατάρι επί της οδού Αλεξάνδρου Διάκου.

Πληρ. Μερκούρης Κρανίδης
27082-6944347405, 6942010248
Αμερικής 50-2ος όροφος, Ρόδος

ευσταθίου
ΕΥΡΩΚΤΗΜΑΤΙΚΗ
ΚΤΗΜΑΤΟΜΕΣΙΤΙΚΟ ΓΡΑΦΕΙΟ



Μονοκατοικία στην Ιαλυσό 203 τ.μ. διώροφη σε 2.042 τ.μ. οικόπεδο, υπό κατασκευή. Διαθέτει αρχιτεκτονικό σχεδιασμό, τζάκι, πλήρη θέρμανση, γρανίτες δάπεδα, οροφές με γυψοσανίδες. Αποτελείται από 3 υπν/τια, γραφείο, 3 μπάνια, σαλόνι, κουζίνα.
Αξίας 387.000 €



Μονοκατοικία στο Φυτώριο 320 τ.μ. τριώροφη σε 4.200 τ.μ. οικόπεδο. Αποτελείται από 4 υπν/τια, γκαράζ, σαλόνι, κουζίνα, υπόγειο, σοφίτα. Διαθέτει μεγάλες βεράντες, τζάκι, πλήρη θέρμανση, υπέροχη θέα στη θάλασσα, δυνατότητα ανέγερσης δεύτερης κατοικίας στο ίδιο οικόπεδο.
Αξίας 645.630 €



Μονοκατοικία στα Κοσκινού 186 τ.μ. τριώροφη σε 550 τ.μ. οικόπεδο, ετοιμοπαράδοτη. Αποτελείται από 3 υπν/τια, 3 μπάνια, σαλόνι, κουζίνα, καθιστικό, αποθήκη. Διαθέτει Φιλανδική SAUNA, τζάκι, ηλιακό θερμοσίφωνα πλήρη θέρμανση, υπέροχη θέα βουνό & θάλασσα.
Αξίας 366.000 €



Μονοκατοικία στην Παστίδα 482 τ.μ. διώροφη σε 4.200 τ.μ. οικόπεδο, ετοιμοπαράδοτο, ειδικής κατασκευής, με συστήματα θέρμανσης και δροσισμού βιοκλιματικής αρχιτεκτονικής, διαμορφωμένο δενδροφυτεμένο κήπο, Αποτελείται από 4 υπν/τια , 4 μπάνια, σαλόνι, με ιταλική κουζίνα, αποθήκη.
Αξίας 758.000 €



Μονοκατοικία στην Ιαλυσό 178 τ.μ. και 46 τ.μ. σοφίτα, διώροφη σε 339 τ.μ. οικόπεδο, ετοιμοπαράδοτη, με αρχιτεκτονικό σχεδιασμό, τζάκι, πλήρη θέρμανση, γρανίτες δάπεδα, οροφές με γυψοσανίδες. Αποτελείται από 4 υπν/τια, 4 μπάνια, σαλόνι, κουζίνα.
Αξίας 258.000 €

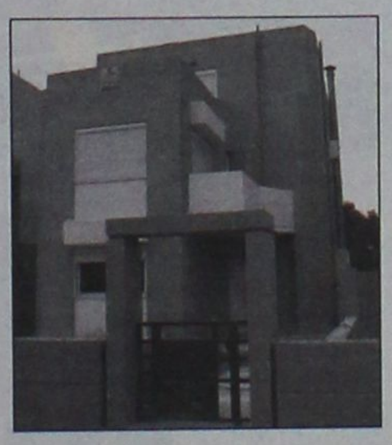

Μονοκατοικία στην Ιαλυσό 188 τ.μ. και 37τ.μ. σοφίτα, διώροφη σε 362τ.μ. οικόπεδο, ετοιμοπαράδοτη, με αρχιτεκτονικό σχεδιασμό, τζάκι , πλήρη θέρμανση, γρανίτες δάπεδα, οροφές με γυψοσανίδες. Αποτελείται από 4 υπν/τια, γραφείο, 4 μπάνια, σαλόνι, κουζίνα.
Αξίας 278.800 €

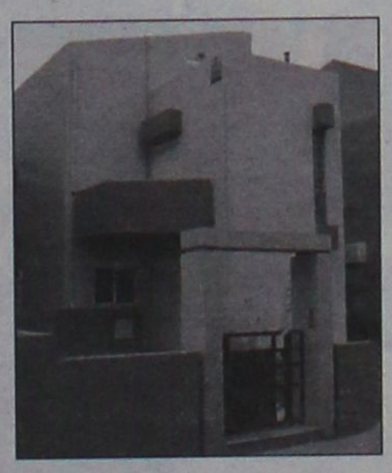

Μονοκατοικία στην Ιαλυσό 198 τ.μ. και 47 τ.μ. σοφίτα, διώροφη σε 376 τ.μ. οικόπεδο, ετοιμοπαράδοτη, με αρχιτεκτονικό σχεδιασμό, τζάκι, πλήρη θέρμανση, γρανίτες δάπεδα, οροφές με γυψοσανίδες. Αποτελείται από 3 υπν/τια , γραφείο, 4 μπάνια, σαλόνι, κουζίνα, αποθήκη
Αξίας 293.470 €

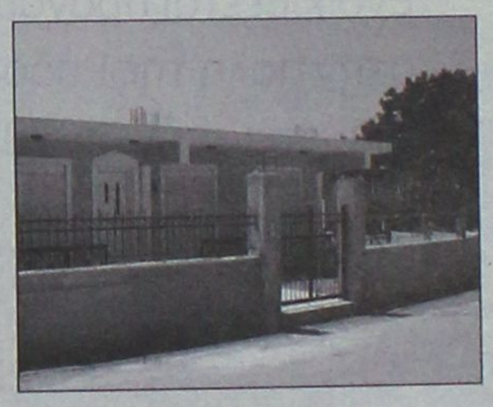

Μονοκατοικία στην Παστίδα 160 τ.μ., μονώροφη σε 1.200 τ.μ. οικόπεδο, με Γκαράζ 60 τ.μ., ετοιμοπαράδοτη. Διαθέτει μεγάλες βεράντες, εγκατάσταση θέρμανσης, 3 υπν/τια, 2 μπάνια, σαλόνι, εντοιχισμένη κουζίνα.
Αξίας 234.000 €



Μονοκατοικία στο Φυτώριο 400 τ.μ., τριώροφη σε 4.000 τ.μ. οικόπεδο. Αποτελείται από 4 υπν/τια , 3 μπάνια, σαλόνι, κουζίνα από μασίφ ξυλεία, υπόγειο parking, ξύλινα δάπεδα (Parquet), επενδύσεις από μάρμαρο.
Αξίας 645.000 €

ΑΓΟΡΕΣ • ΠΩΛΗΣΕΙΣ • ΕΚΤΙΜΗΣΕΙΣ • ΑΝΤΙΠΑΡΟΧΕΣ • ΜΙΣΘΩΣΕΙΣ ΑΚΙΝΗΤΩΝ • ΕΠΕΝΔΥΤΙΚΕΣ ΠΡΟΤΑΣΕΙΣ • ΑΡΧΙΤΕΚΤΟΝΙΚΕΣ ΜΕΛΕΤΕΣ
ΕΘΝ. ΑΝΤΙΣΤΑΣΗΣ 83 - ΤΗΛ. 22410 73819, 74917 - ΚΙΝ. 6944 374546, 6945 292030 - FAX: 22410 38641- info@euroktimatiki.gr

ΕΝΟΙΚΙΑΣΕΙΣ

συνέχεια από την προηγούμενη

ΣΑΣ ΕΝΔΙΑΦΕΡΕΙ!!!

ΠΩΛΕΙΤΑΙ
Ή ΕΝΟΙΚΙΑΖΕΤΑΙ
(ΑΠΟ ΙΔΙΟΚΤΗΤΗ)

Ισόγειος χώρος στεγασμένης επιφανείας 1.350 τ.μ. και 500 τ.μ. αυλή.
Είναι κατάλληλος για όλες τις χρήσεις *(κυρίας χρήσεως και υγειονομικού ενδιαφέροντος)* χωρίς κολώνες και ύψος 7 μέτρα με θέα την θάλασσα.
Πρόσβαση για κάθε τύπου τροχοφόρο και απεριόριστο πάρκιν.
Ευρίσκεται στο Εμπορικό Κέντρο Πανάγου επί της Γ. Σεφέρη 108 πλησίον του νέου νοσοκομείου.

Πληρ. τηλ. 6932612032

ΧΠ499

ΓΚΑΡΣΟΝΙΕΡΑ καινούργια στην περιοχή της Ανάληψης επιπλωμένη χωρίς ηλεκτρικά είδη. Πληρ. τηλ. 2241063440, 6974576430ΑΕ18972

ΓΚΑΡΣΟΝΙΕΡΑ άνετη με εντοιχισμένες ηλεκτρικές συσκευές πλήρως επιπλωμένη και air condition στην οδό Κορδιγκτώνος 17. Πληρ. τηλ. 2241020949 ΑΕ041203

ΔΙΑΜΕΡΙΣΜΑ επιπλωμένο με πλήρη εξοπλισμό, ηλιακό θερμοσίφωνα και γκαράζ, επιφανείας 61 τ.μ. επί της οδού Μεσολογγίου 11 Ρόδος (κοντά στο Πανεπιστήμιο Αιγαίου). Πληρ. τηλ. 2241029208 ΑΕ041207

ΕΝΟΙΚΙΑΖΕΤΑΙ Κοδριγκτώνος και Πατριάρχου Αθηναγόρα γωνία διαμέρισμα υπερυψωμένο με βεράντες και αυλή. Η είσοδός του είναι στην Κοδριγκτώνος αριθμός 49. Έχει χώρο για πάρκιν και είναι συνδεδεμένο με το αποχετευτικό. Δεν έχει κοινόχρηστα. Είναι σαλόνι, κουζίνα, χώλ, συνεχόμενα. Δύο υπνοδωμάτια με πολλές ντουλάπες, δύο μπάνια. Το μεγάλο μπάνιο έχει θέρμανση, κατάλληλο για σπίτι ή και επαγγελματική στέγη. Συγκατοίκηση 2 φοιτήτριες ή κατοικία και επαγγελματικός χώρος. Πληρ. τηλ. 2241029933 ΑΕ041204

ΔΙΑΜΕΡΙΣΜΑ σε υπερυψωμένο πρώτο όροφο με εσωτερικό χώρο 100 τ.μ. με δύο υπνοδωμάτια, μεγάλο σαλόνι και κουζίνα καθώς και τουαλέτα. Επειδή ευρίσκεται σε γωνιακή θέση με κήπο γύρω, υπάρχουν 3 βεράντες, τζάκι, θέρμανση με ηλεκτρικά σώματα και ηλιακό θερμοσίφωνα. Οδός Σόφιας 1, Ροδίνι. Πληρ. από 9-1 π.μ. και 5-9 μ.μ. τηλ. 2241061756 ΑΕ153

ΠΩΛΕΙΤΑΙ

τριώροφη ΟΙΚΟΔΟΜΗ (600,00 τ.μ.) στην οδό Μυκηνών στον Δήμο Ιαλυσού με άδεια ξενοδοχείου τύπου επιπλωμένων διαμερισμάτων 2 αστέρων (σε στάδιο ολοκλήρωσης).

Πληρ. 2241037611, 6946119705

ΧΠ 18923

ΠΙΠΙΝΟΣ
ΟΡΟΦΟΔΙΑΜΕΡΙΣΜΑΤΑ στην Ιαλυσό

Κοντά στην παραλία 78 τ.μ. σε τιμές 126.000 ευρώ

Πληρ. τηλ. 2241023895, 6944676003
www.rhodes-top-properties.com

ΠΩΛΟΥΝΤΑΙ

- **ΠΩΛΕΙΤΑΙ 197 τ.μ.** κατάστημα επί της λεωφόρου Καλλιθέας με άνετο parking, πατάρι και μεγάλα πρόσωπο στο δρόμο. **Αξίας €498.000.** Υπάρχει δυνατότητα άμεσης μίσθωσης με μηνιαίο μίσθωμα **€2.000.**
- **ΠΩΛΕΙΤΑΙ** κατάστημα 53 τ.μ. στην Ανάληψη, με αποκλειστική χρήση αυλής, σε νεόδμητη οικοδομή σε θέση με μεγάλη πληθυσμιακή συγκέντρωση. **Αξίας 123.257 €**
- **ΠΩΛΕΙΤΑΙ** οικόπεδο στην Κρητηνία **1.400 τ.μ.** εντός οικισμού, άρτιο και οικοδομήσιμο με δυνατότητα οικοδόμησης **400 τ.μ.** κατοικίας με θέα βουνό και θάλασσα. Αξίας **€35.000.**
- **Πωλείται** ετοιμοπαράδοτο **διαμέρισμα περιοχή Αννης Μαρίας 118 τ.μ.** με 3 υπνοδωμάτια, σαλόνι, κουζίνα, 2 μπάνια, τελευταίου ορόφου, με υπέροχη θέα, τζάκι, εντοιχισμένη κουζίνα, θέση στάθμευσης, υδραυλικό ασανσέρ. **Αξίας 234.776 €.**

Πληρ. ΕΥΣΤΑΘΙΟΥ - ΕΥΡΩΚΤΗΜΑΤΙΚΗ,
Εθνικής Αντιστάσεως 83
Τηλ. 22410 73819-74917, 6944374546, 6945292030

ΣΑΒΒΑΪΔΗΣ & Συνεργάτες
Μεσίτες & Σύμβουλοι Ακινήτων

ΜΙΣΘΩΣΕΙΣ ΕΜΠΟΡΙΚΩΝ ΑΚΙΝΗΤΩΝ

Ενοικιάζεται προνομιακό εμπορικό ακίνητο στην πόλη της Ρόδου, Γ.Παπανικολάου 20. Διαθέτει ισόγειο 220 τ.μ.,όροφο 155 τ.μ, υπόγειο 155 τ.μ., καθώς επίσης και αυλή 262 τ.μ. Κατάλληλο για τράπεζα, ασφαλιστική εταιρία, εστιατόριο και γενικότερα για κάθε είδους εμπορική χρήση.





Ενοικιάζεται προνομιακό ακίνητο επί της οδού Λίνδου. Διαθέτει 180 τ.μ. Εσωτερική επιφάνεια και ράμπα. Ιδανικό για εκθεσιακό χώρο και κάθε είδους εμπορική χρήση.

Γρ. Λαμπράκη 14 & Αμερικής, Ρόδος
Τηλ 22410-26281 fax 22410-34663

SAVVAIDIS & Associates
Estate Agents & Consultants

ΕΝΟΙΚΙΑΣΕΙΣ

συνέχεια από την προηγούμενη

ΕΝΟΙΚΙΑΣΕΙΣ: α) Ενοικιάζεται studio 40 τ.μ. στο Ροδίνι, ισόγειο, πολυτελούς κατασκευής, με ανεξάρτητη είσοδο, με κήπο, θέρμανση, δωμάτιο 1, κουζίνα, WC τιμή 400 ευρώ, β) ενοικιάζεται γραφείο 45 τ.μ. ισόγειο προσόψεως πολυτελούς κατασκευής με ανεξάρτητη είσοδο και κήπο στην περιοχή Ροδίνι με αυτόνομη θέρμανση και WC τιμή 450 ευρώ, γ) ενοικιάζεται διαμέρισμα 85 τ.μ. ισόγειο προσόψεως κατάλληλο για επαγγελματική στέγη (ιατρείο, αρχιτεκτονικό γραφείο κ.ά.) και studio πολυτελούς κατασκευής με ανεξάρτητη είσοδο και κήπο στην περιοχή Ροδίνι, με αυτόνομη θέρμανση, πολυκουζινάκι και WC τιμή 850 ευρώ. Πληρ. τηλ. 6936656956 ΧΠ659

ΔΙΑΜΕΡΙΣΜΑ ισόγειο 180 τ.μ. σε διώροφη μονοκατοικία στο Πανόραμα Καλλιθέας (Κοσκινού) με πανοραμική θέα και λουξ κατασκευή. Διαθέτει 3 υπνοδωμάτια, μεγάλη σαλοτραπεζαρία, τζάκι με γρανίτη, εντοιχισμένη κουζίνα, μεγάλο αποθηκευτικό χώρο, υπαίθριο χώρο. Τιμή 650 ευρώ. Πληρ. τηλ. 2241069960 (μετά τις 14.00) ΑΕ031215

ΠΑΛΙΑ ΠΟΛΗ. Ενοικιάζεται κτίριο με άδεια ξενοδοχείου. Δεκτές σοβαρές προτάσεις. Πληρ. Εμμ. Κρανίδης, μεσίτης, τηλ. 2241027082, 6944347405, 6942010248, Αμερικής 50, 2ος όροφος ΑΕ09225

ΑΠΟΘΗΚΗ 130 τ.μ. στη Ρόδο, Μιχαήλ Πετρίδη (Ναυπλίου). Πληρ. Εμμ. Κρανίδης, μεσίτης, τηλ. 2241027082, 6944347405, 6942010248, Αμερικής 50, 2ος όροφος ΑΕ09228

ΕΝΟΙΚΙΑΖΟΝΤΑΙ: α) 2άρι διαμέρισμα επί της οδού Κυρά της Ρω στο Ανω Ροδίνι, β) 3άρι διαμέρισμα στην Ανάληψη. Πληρ. κ. Μερκούρης Κρανίδης τηλ. 6942010248 ΑΕ09214

ΔΙΑΜΕΡΙΣΜΑ α' ορόφου, με δύο υπνοδωμάτια, σαλόνι, κουζίνα κ.λπ. στην περιοχή Επτά Βαγιές. Πληρ. τηλ. 2241030915 (από τις 5 μ.μ. ως τις 10 μ.μ.) ΑΕ031210

ΔΙΑΜΕΡΙΣΜΑ 4άρι στην Αλεξάνδρου Διάκου 67 στον γ' όροφο με κεντρική θέρμανση, περιμετρικά μπαλκόνια, βεράντες με θέα θάλασσα και ασανσέρ. Δίδεται επιπλωμένο ή μη. Πληρ. εκτός 14.00-18.00 στα τηλ. 6947262313, 6946101128 ΑΕ18958

ΟΙΚΟΝΟΜΟΛΟΓΟΣ
ΜΕΣΙΤΗΣ ΑΣΤΙΚΩΝ ΣΥΜΒΑΣΕΩΝ

ΕΜΜΑΝΟΥΗΛ ΚΡΑΝΙΔΗΣ

ΕΝΟΙΚΙΑΖΕΤΑΙ

Νεόκτιστη μονοκατοικία 180 τ.μ. στην Ιαλυσό (κοντά στο κολυμβητήριο). Διαθέτει 3 υπνοδωμάτια, 3 μπάνια, εντοιχιζόμενη κουζίνα και λοιπούς χώρους, κεντρική θέρμανση.
Επιπλέον κλειστός χώρος στάθμευσης.
Επίσης διαθέτει κήπο 360 τ.μ. Ενοίκιο 1000 ευρώ.

Εμμανουήλ Κρανίδης
Καζούλη και Αμερικής 50, 2ος όροφος 85100 Ρόδος
Τηλ.: 2241027082, 2241026476 / Κινητό: 6944347405
Fax 2241027101
E-mail: info@kranidis.gr

ΠΙΠΙΝΟΣ

ΠΩΛΟΥΝΤΑΙ ΜΟΝΟΚΑΤΟΙΚΙΕΣ

125 τ.μ. με σοφίτα, σε οικόπεδο 300 τ.μ. στην Ιαλυσό

Πληρ. τηλ. 2241023895, 6944676003,6944390803

www.rhodes-top-properties.com

ΠΩΛΟΥΝΤΑΙ

Α) ΔΙΑΜΕΡΙΣΜΑΤΑ 210 τ.μ. διαμπερές α' ορόφου με απεριόριστη θέα
Β) Ρετιρέ 53 τ.μ. στα Κοσκινού
Γ) Παραθαλάσσιο οικόπεδο στ' Αφάντου 1300 τ.μ.

Πληρ. τηλ. 2241034886, 6932437145

ΠΩΛΟΥΝΤΑΙ
ΠΟΛΥΤΕΛΗ & ΗΛΙΟΛΟΥΣΤΑ ΟΡΟΦΟΔΙΑΜΕΡΙΣΜΑΤΑ
ΕΠΙΦΑΝΕΙΑΣ 138τ.μ.-120τ.μ.-100τ.μ.-50τ.μ.
ΜΕ ΑΠΕΡΙΟΡΙΣΤΗ ΘΕΑ & ΜΕΓΑΛΕΣ ΒΕΡΑΝΤΕΣ
ΓΩΝΙΑ Κ. ΥΔΡΑΙΟΥ & Κ. ΤΣΑΛΔΑΡΗ
ΔΑΝΕΙΑ ΔΕΚΤΑ
ΠΛΗΡ.ΤΗΛ: 6977 914567
(ΠΛΗΡΟΦΟΡΙΕΣ ΤΙΜΩΝ ΟΧΙ ΑΠΟ ΤΗΛΕΦΩΝΟ)

ΠΩΛΗΣΕΙΣ ΑΚΙΝΗΤΩΝ

○ ΔΙΑΜΕΡΙΣΜΑΤΑ
- Αγ. Ιωάννη 86 τ.μ. μεταχειρισμένο 83.000 €
- Κάλυμνος. Περιοχή Αγιος Νικόλαος, 70 τ.μ. μεταχειρισμένο 70.000 €
- Ηρ. Πολυτεχνείου 126 τ.μ. 4άρι μεταχειρισμένο 75.000.000 δρχ. - 220.000 €
- Ροδίνι 114 τ.μ. λουξ 1,5 ετών 63.000.000 δρχ.-185.000€
- Δασκάλους 86 τ.μ. λουξ κατασκευής 43.000.000 δρχ. - 126.200 €
- Ρόδου-Λίνδου 90 τ.μ. λουξ κατασκευής 45.000.000 δρχ. - 132.000 €
- Δασκάλους 88 τ.μ. λουξ κατασκευής, 46.000.000 δρχ. - 135.000 €
- Ρόδου-Λίνδου 46 τ.μ. λουξ κατασκευής 25.000.000 δρχ.- 73.370 €
- Κοσκινού 115 τ.μ. λουξ κατασκευής με θέα 63.000.000 δρχ. -184.890 €
- Κοσκινού 115 τ.μ. λουξ κατασκευής 57.500.000 δρχ. - 168.745 €
- Κοσκινού 110 τ.μ. λουξ κατασκευής 49.500.000 δρχ. - 145.270 €

○ ΜΕΖΟΝΕΤΕΣ – ΜΟΝΟΚΑΤΟΙΚΙΕΣ
- Κανδυλί 300 τ.μ διώροφη μεζονέτα με υπόγειο με 1.450 τ.μ. οικόπεδο μέχρι σοβάδες 200.000€
- Ιαλυσός μεζονέτες 150 τ.μ. διώροφες με υπόγειο εντός σχεδίου λουξ κατασκευής 75.000.000 δρχ. - 220.100 €
- Ιαλυσός μεζονέτες 140 τ.μ. διώροφες με υπόγειο εντός σχεδίου λουξ κατασκευής 65.000.000 δρχ. - 190.750 €
- Κανδυλί 130 τ.μ. διώροφες μεζονέτες με 650 μ. οικόπεδο μέχρι χτισίματα 40.000.000 δρχ. -117.400 €

○ ΗΜΙΤΕΛΗ ΔΙΑΜΕΡΙΣΜΑΤΑ
- Φαληράκι 175 τ.μ. σε μπετά με 750 μ. οικόπεδο κατάλληλα για στούντιο και καταστήματα 42.000.000 δρχ. - 123.300 €
- Σύμη 120 τ.μ. 2 διαμερίσματα 45.000.000 δρχ.-132.061 €

○ ΟΙΚΟΠΕΔΑ
- Κιοτάρι 1.120 τ.μ. κοντά στην θάλασσα με άδεια οικοδομής 26.000.000 δρχ. - 76.300 €
- Κατταβιά 1.730 τ.μ. πάνω στον κεντρικό 14.000 €
- Γεννάδι 3.220 τ.μ. πάνω στον κεντρικό και πολύ κοντά στην θάλασσα 91.000€
- Λαχανιά 2.360 τ.μ. πάνω στον κεντρικό 50 μ. από θάλασσα με άδεια οικοδομής για 8 studios 32.000.000 δρχ. - 94.000 €
- Κατταβιά 900 τ.μ. εντός οικισμού 5.000.000δρχ. -14.673 €
- Γεννάδι 1000 τ.μ. με άδεια οικοδομής 8.500.000 δρχ.- 24.944 €

○ ΚΑΤΑΣΤΗΜΑΤΑ
- Νιοχώρι 200 τ.μ. διατηρητέο διώροφο με 250 τ.μ. αυλή με δυνατότητα έξτρα δόμησης 500.000 €
- Κατάστημα 123 τ.μ. στο Ροδίνι 68.000.000 δρχ. - 199.600 €
- Κατάστημα 73 τ.μ. στο Ροδίνι 40.500.000 δρχ. - 118.000 €

○ ΚΤΗΜΑΤΑ
- Μάσαρι 5.000 τ.μ. 50 μ. από γήπεδο Μασάρων και 50 μ. από τον κεντρικό δρόμο 25.000.000 δρχ. - 73.400 €
- Κατταβιά 4.293 τ.μ.σε ύψωμα 800 μ. από κεντρικό 13.000 €
- Κατταβιά 8.200 τ.μ. με θέα 800 τ.μ. από θάλασσα 42.000 €
- Κατταβιά 8.663 τ.μ. προς Πρασονήσι 100 μ. από κεντρικό 51.000 €
- Κατταβιά 8.773 τ.μ. προς Πρασονήσι 200 μ. από κεντρικό 44.000 €
- Πλημμύρι 8 στρέμματα πάνω στο κύμα 80.000.000 δρχ. - 235.000 €
- Λαχανιά 63 στρέμματα σε ύψωμα 102.000.000 δρχ. - 300.000 € δίνεται και για αντιπαροχή.
- Λαχανιά 7.800 τ.μ. σε ύψωμα κοντά στον κεντρικό 31.200.000 δρχ. - 91.570 €
- Λαχανιά 9.160 τ.μ. σε ύψωμα κοντά στον κεντρικό, νερό - ρεύμα 54.000.000 δρχ. - 158.500 €
- Καλλιθέα 7.600 τ.μ. κοντά στην θάλασσα 114.000.000 δρχ. - 334.556 €
- Λαχανιά 2.390 τ.μ. 2.500.000 δρχ. - 7.336 €
- Κανδυλί 4.700 τ.μ. 33.000.000 δρχ.-96.845 €

○ ΑΠΟΘΗΚΕΣ
- Ανάληψη 150 τ.μ. υπόγεια 25.000 €
- Προέκταση Αννης Μαρίας 72 τ.μ. υπόγεια με ράμπα 7.000.000 δρχ. - 20.550 €
- Προέκταση Αννης Μαρίας 100 τ.μ. υπόγεια 30.000 €

- **ΑΝΤΑΛΛΑΣΣΟΥΜΕ ΤΟ ΠΑΛΙΟ ΣΠΙΤΙ ΣΑΣ ΜΕ ΚΑΙΝΟΥΡΓΙΟ**
- **ΖΗΤΟΥΝΤΑΙ ΜΕΤΑΧΕΙΡΙΣΜΕΝΑ ΔΙΑΜΕΡΙΣΜΑΤΑ-ΑΜΕΣΗ ΠΩΛΗΣΗ**
- **ΠΩΛΟΥΝΤΑΙ** αποθήκες και βιοτεχνικοί χώροι.
- **ΔΑΝΕΙΑ ΔΕΚΤΑ - ΕΥΚΟΛΙΕΣ ΠΛΗΡΩΜΗΣ**
- **ΑΝΑΛΑΜΒΑΝΟΥΜΕ ΑΝΤΙΠΑΡΟΧΕΣ**

ΣΤΑΜΑΤΗΣ ΜΑΝΩΛΑΚΟΣ

ΩΡΕΣ ΓΡΑΦΕΙΟΥ 8.30-1.00 π.μ. και 5-8 μ.μ.

ΔΗΜ. ΑΝΑΣΤΑΣΙΑΔΗ 45 (παραπλεύρως ΥΠΕΡΑΓΟΡΑΣ ΠΑΠΑΚΥΡΙΑΚΟΥ-ΣΥΝΟΙΚΙΑ ΔΑΣΚΑΛΩΝ)
Τηλέφωνα: 2241023815-78275, 6944698056, 6945769958



ΚΤΗΜΑΤΟΜΕΣΙΤΙΚΟ ΓΡΑΦΕΙΟ

ΑΙΓΑΙΟΚΤΗΜΑΤΙΚΗ

ΠΩΛΟΥΝΤΑΙ

- ΔΙΑΜΕΡΙΣΜΑΤΑ-ΜΟΝΟΚΑΤΟΙΚΙΕΣ
- (ΔΔ)=ΔΑΝΕΙΑ ΔΕΚΤΑ

- 22 τ.μ. studio Ιαλυσό (γ' ορ.) 29.350 €.(ΔΔ)
- 35 τ.μ. (1υπν.) Καρακόνερο καινούργιο 62.000 €.(ΔΔ)
- 55 τ.μ. (1υπν.) καινούργιο β' ορ. Ανάληψη 105.000 € (ΔΔ)
- 55 τ.μ. α' ορ. καινούργιο - γκαράζ Μίρα Μάρε 87.000 € (ΔΔ)
- 68 τ.μ. (2 υπν.) μπετά α' ορ. Ιαλυσό 43.000 €
- 69 τ.μ. (2 υπν.) ισόγειο Μητρόπολη 65.000 € (μετρητά)
- 70 τ.μ. (2 υπν.) β' ορ. Ιαλυσό καινούργιο-108.000 € (ΔΔ)
- 74 τ.μ. Πειραιώς ισόγειο (2 υπν.) 85.000 € (ΔΔ)
- 74 τ.μ. (2 υπν.) μπετά α' ορ. Ιαλυσό 46.000 € (ΔΔ)
- 80 τ.μ. Αγ. Ιωάννου 80.000 € (ΔΔ)
- 80 τ.μ. (ισ.) Κέννεντυ 100.000 € (ΔΔ)
- 75 τ.μ. Δενδρινού με αυλή (υπ.) (2 υπν.) 65.000 € (μετρητά)
- 82 τ.μ.(2 υπν.) β' ορ. Δασκάλους 89.000 €.(ΔΔ)
- 82 τ.μ. β' ορ. Καρακόνερο 100.000 €. (ΔΔ)
- 85 τ.μ. α' ορ. μπετά Ιαλυσό 53.000 €.(ΔΔ)
- 87 τ.μ. α' ορ. καινούργιο Ιαλυσό 138.000 € (ΔΔ)
- 80 τ.μ. μον/κία διώροφη (2 υπν.) Παραδείσι με τζάκι 64.000 € (ΔΔ)
- 87 τ.μ. (2 υπν.) καινούργιο θέρμανση - γκαράζ Μίρα Μάρε 128.000 € (ΔΔ)
- 85 τ.μ. α' ορ. Μιχ. Πετρίδη 100.000 € (ΔΔ)
- 92 τ.μ. καινούργιο Ιαλυσό 146.000 € (ΔΔ)
- 92 τ.μ. μεζ/τα κολώνες Γεννάδι 80.000 €
- 95 τ.μ. 2 υπν. Μιχ. Πετρίδη με τζάκι (ισ.) 103.000 € (μετρητά)
- 98 τ.μ. (α' ορ.) 3 υπν. Κέννεντυ 130.000 €(ΔΔ)
- 100 τ.μ. οροφ/σμα Γεννάδι καινούργιο 115.000 € (ΔΔ)
- 100 τ.μ. α' ορ. καινούργιο Μίρα Μάρε γκαράζ 159.000 € (ΔΔ)
- 110 τ.μ. μον/κία Κοσκινού 200.000 € (ΔΔ).
- 110 τ.μ. μεζ/τα Τσαΐρι σε 1.200 τ.μ. οικ/δο 147.000 € (ΔΔ)
- 112 τ.μ. (β' ορ.) 3 υπν. Κέννεντυ 140.000 € (ΔΔ)
- 112 τ.μ. κανούργιο Κοσκινού (3 υπν.) 132.000 €.(ΔΔ)
- 116 τ.μ. (3 υπν.) καινούργιο Αραπάκι ρετιρέ 200.000 €.(ΔΔ)
- 116 τ.μ. (ισ. υπ/νο) 3 υπν. Πτολεμαίων 171.000 € (ΔΔ)
- 117 τ.μ διώροφη μονοκατοικία σε 1 στρ. Κοσκινού καινούργια 212.000 €.(ΔΔ)
- 120 τ.μ. διώροφη καινούργια μον/κία Ροδίνι 235.000 € (ΔΔ)
- 120 τ.μ. μονοκατοικία Π. Πόλη Ρολόι 125.000 € (ΔΔ)
- 120 τ.μ. καινούργιο Ροδίνι 229.000 € (ΔΔ)
- 120 τ.μ. καινούργιο Καρακόνερο 211.300 € (Δ.Δ.)
- 125 τ.μ. μεζονέτα σε μπετά Ιαλυσό 124.000 € (ΔΔ)
- 129 τ.μ. (3 υπν.) καινούργιο διαμέρισμα Τσαλδάρη 258.220 € (ΔΔ)
- 130 τ.μ. α' ορ. στην Ανάληψη 155.000 €.(ΔΔ)
- 130 τ.μ. Αγ. Ιωάννου 150.000 € (ΔΔ).
- 142 τ.μ. μον/κία Νιοχώρι 150.000 € (ΔΔ)
- 157 τ.μ. μεζονέτα καινούργια Ροδίνι 230.000 € (ΔΔ).
- 185 τ.μ. (3 υπν.) Μιχ. Πετρίδη Ρετιρέ 250.000 ευρώ (ΔΔ).
- 200 τ.μ. μεζ/τα σε μαρ/βά Ιαλυσό 161.500 € (ΔΔ)
- 203 τ.μ. διαμ/σμα β' ορ. Μήδεια 250.000 € (ΔΔ)
- 236 τ.μ., διώροφη καινούργια μον/κία στη Θολό σε 2.174 τ.μ.. οικ/δο κτίζει άλλα 764 τιμή 264.000€ (ΔΔ)
- 340 τ.μ., κτίριο (λουξ οροφοδ/σματα 210 τ.μ. 3 studios, 1 γκαρ/ρα) στην Παστίδα 410.000 €

ΚΑΤΑΣΤΗΜΑΤΑ-ΑΠΟΘΗΚΕΣ-ΓΡΑΦΕΙΑ -ΠΑΝΣΙΟΝ
- 22,45 τ.μ. γραφείο κοντά στην Ακαδημία 56.000 € (ΔΔ).
- 33,5 τ.μ. κατάστημα Λεμεσού 70.000 € (ΔΔ)
- 45 τ.μ. γραφείο κοντά στην Ακαδημία 112.000 € (ΔΔ)
- 50 τ.μ. κατ/μα, υπ. 25 τ.μ. α' ορ. 40 τ.μ. Μανδράκι 265.000 € (ΔΔ)
- 67 τ.μ. γραφείο κοντά στην Ακαδημία 168.375 € (ΔΔ)
- 40 τ.μ. κατ/μα με 70 τ.μ. απ/κη - πρ/ση Αννης Μαρίας 118.000 € (ΔΔ).
- 50 τ.μ. κατ/μα (μισθωμένο) Φαληράκι 120.000 € (ΔΔ)
- 60 τ.μ. κατάστημα στ' Ασγούρου 64.563 €
- 71 τ.μ. υπόγεια απ/η με ράμπα πρ/ση Αννης Μαρίας 23.477 €
- 80 τ.μ. υπ/γεια απ/κη Κένεντυ 35.216€
- 85 τ.μ. ισόγεια με αυλή αποθήκη Καρακόνερο 44.020 €
- 90 τ.μ. ισόγεια απ/κη μαρ/βά Ροδίνι 44.020 €.(ΔΔ)
- 100 τ.μ. κατάστημα (μισθωμένο) Φαληράκι 220.000 €.
- 105 τ.μ.επί της λεωφόρου Ρόδου-Ασγούρου 308.000 €.
- 118 τ.μ. κατάστημα Ακτή Κανάρη 350.000 €
- 122 τ.μ. κατάστημα Νιοχώρι 200.000 € (ΔΔ)
- 134 τ.μ. κατάστημα επί της Τσαλδάρη 393.000 € (ΔΔ)
- 130 τ.μ. (3 studio - 1 γκαρ/ρα) ισ. Παστίδα 130.000 €.
- 198 τ.μ. κατάστημα με 110 τ.μ. πατάρι λεωφ. Ρόδου-Καλλιθέας 498.000 €

ΠΩΛΕΙΤΑΙ ΕΠΙΧΕΙΡΗΣΗ FAST FOOD ΣΤΟ ΝΙΟΧΩΡΙ

ΟΙΚΟΠΕΔΑ
- 350 τ.μ. οικ. Συν. ΒΑΚΧΟΣ 115.000 €
- 150 τ.μ. οικ/δο κτίζει 128 τ.μ. στο Χαράκι 50.000 € (ΔΔ)
- 1.330 τ.μ.εξ αδιαιρέτου με άδεια για 134 τ.μ. μεζ/τα 60.000 ευρώ στους Τρεις
- 3.880 επί της Λεωφ. Σορωνής 132.000 €
- 4.000 τ.μ. Κανδυλί 120.000 €
- 4.490 τ.μ. Φάνες 79.000 €
- 5.500 τ.μ. Θολό 130.000 €

- **ΕΝΟΙΚΙΑΖΟΝΤΑΙ studios-γκαρσονιέρες-2άρια στο 6ο χλμ. Ρόδου-Καλλιθέας και στη Μιχ. Πετρίδη.**
- **ΕΝΟΙΚΙΑΖΕΤΑΙ αποθήκη 500τ.μ. στο 6ο χλμ. Ρόδου-Καλλιθέας ενοίκιο 400€**
- **ΕΝΟΙΚΙΑΖΕΤΑΙ 138 τ.μ. υπερ λουξ καινούργιο διαμέρισμα Καρακόνερο 700 ευρώ**

- ΔΙΑΘΕΤΟΥΜΕ ΟΙΚΟΠΕΔΑ ΚΑΙ ΑΓΡΟΤΕΜΑΧΙΑ Σ' ΟΛΟ ΤΟ ΝΗΣΙ ΤΗΣ ΡΟΔΟΥ

ΑΝΑΛΑΜΒΑΝΟΥΜΕ ΤΗΝ ΕΝΟΙΚΙΑΣΗ ΤΟΥ ΔΙΑΜΕΡΙΣΜΑΤΟΣ ΣΑΣ ΣΕ ΠΟΛΥ ΣΥΝΤΟΜΟ ΧΡΟΝΙΚΟ ΔΙΑΣΤΗΜΑ

ΡΕΝΑ ΒΑΖΟΥΚΟΥ

(ΜΕΣΙΤΗΣ ΑΣΤΙΚΩΝ ΣΥΜΒΑΣΕΩΝ)
ΔΙΕΥΘ. ΓΡΑΦΕΙΟΥ ΔΗΜ. ΘΕΟΔΩΡΑΚΗ 3
9-1 το πρωί καθημερινά και 6.30-9 απ/τα (Δευτ. και Πέμπτης)
Τηλ. (22410) 22943-28838 FAX: 28838
email.vazoukou@acn.gr

ΕΝΟΙΚΙΑΣΕΙΣ

συνέχεια από την προηγούμενη

ΚΑΤΑΣΤΗΜΑ 35 τ.μ. στην Παλιά Πόλη, κοντά στην πλατεία Ιπποκράτους. Πληρ. Εμμ. Κρανίδης μεσίτης τηλ. 2241027082, 6944347405, 6942010248, Αμερικής 50, 2ος όροφος AE09211

ΕΝΟΙΚΙΑΖΟΝΤΑΙ: α) διαμέρισμα α' ορόφου, τριάρι, πλήρως επιπλωμένο, με κεντρική θέρμανση και ηλιακό θερμοσίφωνα, στην οδό Αγίας Σοφίας 31 (πλησίον του Πανεπιστημίου), β) διαμέρισμα ισόγειο, τριάρι, πλήρως επιπλωμένο, στην οδό Θεμ. Σοφούλη 101 (χωρίς κοινόχρηστα). Πληρ. τηλ. 2241029615, 6932665080 AE031214

ΓΚΑΡΣΟΝΙΕΡΑ επιπλωμένη κοντά στο Πανεπιστήμιο Αιγαίου. Πληρ. τηλ. 2241030635 (από 10 π.μ.-1 μ.μ. και 4 μ.μ.-8 μ.μ) AE18952

ΕΝΟΙΚΙΑΖΟΝΤΑΙ studios με το μήνα ή με την ημέρα πλήρως επιπλωμένα με πολυκουζινάκι, ψυγείο, ντους, WC, τηλέφωνο, μπαλκόνι, ζεστό νερό επί 24ώρου βάσεως στην πιο ήσυχη περιοχή της πόλης Ρόδου (περιοχή Δασκάλων), οδός Μανώλη Παπαμανώλη αριθμ. 12 κάθετος επί της Στέλιου Κωτιάδη. Πληρ. τηλ. 2241037244 AE00149

ΣΠΙΤΙ με 3 υπνοδωμάτια, σαλονοκουζίνα, καθιστικό υπερλούξ με γκαράζ, δίπλα στο πάρκο Ροδινιού. Μόνο σοβαρές προτάσεις. Πληρ. τηλ. 6945795642 κ. Βασίλη AE301109

ΕΝΟΙΚΙΑΖΕΤΑΙ καινούργια εξοχική ισόγειος κατοικία, με αυλή και πάρκιγκ στο Γκολφ Αφάντου επί της λεωφόρου Ρόδου-Λίνδου, αριθμός 91, με 3 υπνοδωμάτια, σαλόνι, κουζίνα, λουτρό, ηλιακό θερμοσίφωνα, εντοιχισμένη ηλεκτρική κουζίνα. Πληρ. τηλ. 2241033592 AE021201

ΕΝΟΙΚΙΑΖΟΝΤΑΙ: με το μήνα ή την ημέρα δωμάτια ξενοδοχείου στο κέντρο της πόλης (πίσω από το Grand Hotel) για φοιτητές, καθηγητές, στρατιωτικούς κ.λπ. Το κάθε δωμάτιο είναι επιπλωμένο με ψυγείο, τηλέφωνο, ιματισμό, προσωπική τουαλέτα με μπανιέρα ή ντους. Στο σαλόνι υπάρχει καφέ μπαρ, μεγάλη TV με δορυφορικά. Στην τιμή δωματίου περιλαμβάνονται καθαρισμός δωματίου, κάθε 10 μέρες, ηλεκτρισμός και νερό. Τιμή μηνιαίως 150 ευρώ. Πληρ. τηλ. 2241036635, 6973872834 AE291110

ΔΙΑΜΕΡΙΣΜΑ 100 τ.μ. λουξ σε αρίστη κατάσταση επί της οδού Φ. Φωτάρα 30. Πληρ. τηλ. 2241026340 AE031206

ΕΝΟΙΚΙΑΖΟΝΤΑΙ: Α) Επιπλωμένη γκαρσονιέρα αποτελούμενη από ένα δίκλινο υπνοδωμάτιο, μπάνιο, βεράντα και **Β)** Γραφείο εμβαδού μ.τ. 50, επί της οδού Γρίβα στη Ρόδο. Πληρ. τηλ. 6937071451 AE301130

ΠΩΛΕΙΤΑΙ

στην Παλιά Πόλη θέση Ρολόι, κτίριο 92 τ.μ. με αυλή 165 τ.μ. κατάλληλο για κατοικία και επαγγελματική χρήση

Πληρ. ΕΥΣΤΑΘΙΟΥ - ΕΥΡΩΚΤΗΜΑΤΙΚΗ, Εθνικής Αντιστάσεως 83 • τηλ. 2241073819-74917, 6944/374546, 6945/292030

ΓΙΑΝΝΗΣ ΝΙΚΟΛΙΔΑΚΗΣ

Μηχανολόγος-Μηχανικός

Γαλλίας 12-Ρόδος • τηλ. (22410)22291, 35103

ΠΩΛΟΥΝΤΑΙ

Πολυτελή διαμερίσματα με απεριόριστη θέα, ιδιωτικούς χώρους parking και αποθήκες

Επί της οδού Σελλά και Αισχίνη (περιοχή Δασκάλων) 77 τ.μ., 99 τ.μ., 119 τ.μ.

Επί της οδού Κων. Υδραίου (πλησίον Ρόδου-Λίνδου), 135 τ.μ., 95 τ.μ., 147 τ.μ.

Γραφείο 105 τ.μ. επί της οδού Εθνικής Αντιστάσεως και Τσαλδάρη

ΠΩΛΕΙΤΑΙ

ακίνητο 140 τ.μ., περίπου, με 60 τ.μ. ιδιόκτητη αυλή, στην παραλία Ιαλυσού. Αποτελείται από τρία συνεχόμενα καταστήματα 50 και 38 τ.μ. το καθένα και πωλείται ολόκληρο ή το καθένα χωριστά. Είναι κατάλληλο για κάθε χρήση όλο τον χρόνο. Μεσίτες δεκτοί.

Πληρ. τηλ. 2241091241-92001 και κιν. 6946244766

MZT081217

TOP PROPERTIES

GEORGE & SAVAS PIPINOS
ΓΕΩΡΓΙΟΣ & ΣΑΒΒΑΣ ΠΙΠΙΝΟΣ
ΣΥΜΒΟΥΛΟΙ ΚΑΙ ΕΚΤΙΜΗΤΕΣ ΑΚΙΝΗΤΩΝ
REAL ESTATE AGENTS • MEMBER OF F.I.A.B.C.I.-NAEA-C.E.I.

Email: gpipinos@otenet.gr ***URL:*** *www.rhodes-top-properties.com* ***and*** *www.pipinos.gr*

Από το 1971

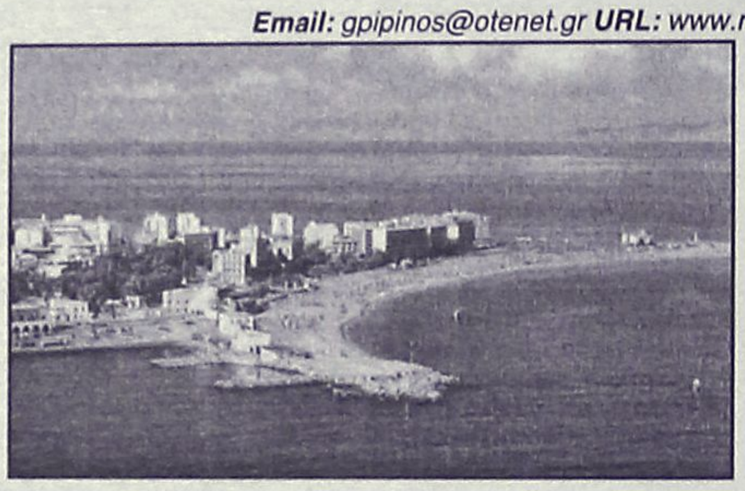

Η **"TOP PROPERTIES"** είναι ατομική επιχείρηση και ανήκει στους Γεώργιο και Σάββα Πιπίνο. Το γραφείο ασχολείται από το 1971 αποκλειστικά και μόνο με επενδύσεις και REAL ESTATE, στο νησί της Ρόδου και στην ευρύτερη περιοχή της Δωδεκανήσου.

ΑΠΕΥΘΥΝΟΜΑΣΤΕ: Στους **σοβαρούς, απαιτητικούς και επιλεκτικούς** επενδυτές-επιχειρηματίες, Ελληνες και ξένους που ενδιαφέρονται να κάνουν μια σοβαρή επένδυση προβολής στο νησί της Ρόδου.

ΠΡΟΣΦΕΡΟΥΜΕ: Α) Υπηρεσίες και πληροφορίες που γίνονται σε προσωπικό επίπεδο με εχεμύθεια, διακριτικότητα και σοβαρότητα.
Β) Μεγάλη γκάμα υψηλής ποιότητας, ακινήτων, όπως:1) Ξενοδοχεία Α' και Β' κατηγορίας των 600-500-350-300 κλινών, 2) Κεντρικά αστικά ακίνητα κατάλληλα για Τράπεζες-καταστήματα-γραφεία, 3) Παραλιακές εκτάσεις, κατάλληλες για τουριστικές επενδύσεις των 150.000-100.000-70.000-50.000-36.000 τ.μ. και 4) Διαμερίσματα και μεζονέτες προβολής, και 5) Αξιόλογες Παραθεριστικές κατοικίες.

ΣΤΟΧΟΣ ΜΑΣ ΕΙΝΑΙ: Να προσφέρουμε στο αγοραστικό μας κοινό υψηλής ποιότητας ακίνητα και ευκαιρίες στο νησί της Ρόδου. Η τριακονταετής και πλέον πείρα μας στον τομέα αυτό αποτελεί εγγύηση.

ΣΥΝΘΗΜΑ ΜΑΣ ΕΙΝΑΙ: Επενδύστε στη ΡΟΔΟ ΤΩΡΑ, σε ακίνητα που ΑΝΤΕΧΟΥΝ ΣΤΟ ΧΡΟΝΟ

Γεώργιος και Σάββας Πιπίνος
ΜΕΣΙΤΕΣ ΑΣΤΙΚΩΝ ΣΥΜΒΑΣΕΩΝ
Γιατί εμείς γνωρίζουμε καλύτερα!

Since 1971

TOP PROPERTIES is a father and son business. The senior, Mr George S. Pipinos, the founder of the office, has carved over the years a reputation for integrity and excellence in the world of Real Estate in the Dodecanese. The junior, Dr. Savas Pipinos, has returned from his studies in the UK to aid in his father´s footsteps.
AT TOP PROPERTIES we try hard to attract important and selective investors, high calibre businessmen/women and discerning professional people, both Greek and foreign, who wish to acquire substantial and valuable property on Rhodes.
We offer our expertise and advice privately, discreetly and in strict confidence.
We keep a comprehensive list of real estate of the highest specifications:
a. A' and B' class hotels (600, 500, 350, 300 beds capacity)
b. Centrally situated office buildings and other business premises.
c. Seaside land, ideal for development (hotels, holiday resorts, etc), of 150.000, 100.000, 70.000, 50.000, 36.000 square metres.
d. Villas, luxury apartments, detached, semi-detached and terraced houses.
e. Holiday and Retirement Homes.
Our aim is to give our clients the opportunity to acquire value for money, first class real estate on Rhodes. Our 30 and more years of experience is our warranty.
Our motto is Invest in Rhodes, Invest in property, It stands the test of time.

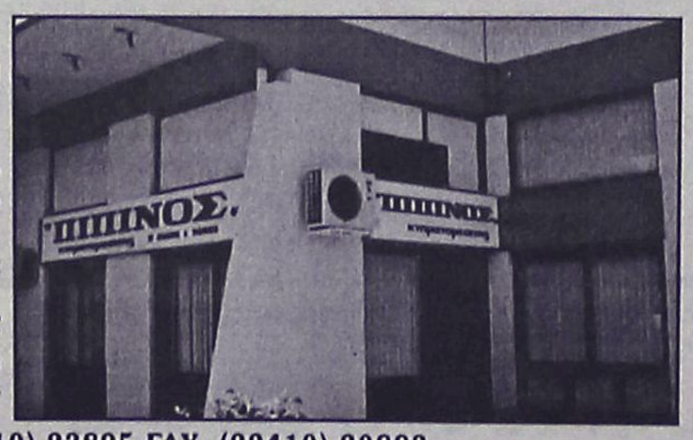

TOP PROPERTIES
George and Savas Pipinos
Because we know best

KENNENTY 38, ΡΟΔΟΣ, 85 100, ΤΗΛ. (22410) 23895,FAX: (22410) 20883
38 KENNEDY STR., RHODES, 85 100, TEL. (22410) 23895, FAX: (22410) 20883
U.K. Direct line: 08717115396

ΕΜΜΑΝΟΥΗΛ ΚΡΑΝΙΔΗΣ

ΟΙΚΟΝΟΜΟΛΟΓΟΣ
ΜΕΣΙΤΗΣ ΑΣΤΙΚΩΝ ΣΥΜΒΑΣΕΩΝ

ΠΩΛΟΥΝΤΑΙ

1) 4άρι **διαμέρισμα** 110 τ.μ. λουξ κατασκευής με ωραία κουζίνα, κεντρική θέρμανση, κλειστή θέση στάθμευσης. Τιμή: 62 εκ. ή 182.000 ευρώ
2) 3άρι **διαμέρισμα** 85 τ.μ. κοντά στον Ηλ/κοσμο του Ξενάκη. Τιμή: 132.000 ευρώ ή 45 εκ.
3) 2άρι **διαμέρισμα** στην Ανάληψη 50 τ.μ. - Ισόγειο α' όροφο. Τιμή: 23 εκ. ή 67.500 ευρώ
4) 4άρι **διαμέρισμα** - 3 υπν. (2 WC) καινούργιο στο Ροδίνι, α' όροφος, μόνο 55 εκ. ή 162.000 ευρώ
5) 34 τ.μ. **κατάστημα** στην Ανάληψη - γωνιακό - ελεύθερο μίσθωσης.
6) 80 τ.μ. **κατάστημα** με πατάρι κοντά στην πλατεία Φώκιαλη
7) **Μεζονέτα** 162 τ.μ. με κήπο στα μπετά ή τελειωμένη κοντά στο Φυτώριο του Δήμου Ιαλυσού.
8) ΛΙΝΔΟΥ - 1400 τ.μ. οικόπεδο έτοιμο διώροφο κτίριο σε 6.000 τ.μ. με πρόσωπο
9) ΠΑΡΑΔΕΙΣΙ - 4.500 τ.μ. αγρός με άδειες δύο οικιών, διαθέτουν φως νερό
10) ΙΑΛΥΣΟΣ - 164 τ.μ. μεζονέτα έτοιμη με ωραίο κήπο 4 υπνοδωματίων και 3 WC με κεντρική θέρμανση
11) ΠΑΡΑΔΕΙΣΙ - οικόπεδο 540 τ.μ. εντός σχεδίου πόλεως

Μεσίτης
Πληρ. Εμμ. Κρανίδης
27082-6944347405, 6942010248
Αμερικής 50-2ος όροφος, Ρόδος



ΚΤΗΜΑΤΟΜΕΣΙΤΙΚΟ ΓΡΑΦΕΙΟ

ΔΩΔΕΚΑΝΗΣΙΑΚΗ ΚΤΗΜΑΤΙΚΗ

ΠΑΠΟΥΤΣΗΣ ΚΩΝ/ΝΟΣ

Π Ω Λ Ο Υ Ν Τ Α Ι

1. **Μεζονέτα** 135 τ.μ. διώροφη σε 300 τ.μ. οικόπεδο με γκαράζ στην Παστίδα. Τιμή: 182.000€
5. **Μεζονέτα** 100 τ.μ. στα μπετά σε 500 τ.μ. οικόπεδο στους Τρεις. Τιμή: 97.000 €
3. **Μεζονέτα** 110 τ.μ. σε οικόπεδο 250τ.μ. στα Κοσκινού. Τιμή 197.000 €
4. **Διαμέρισμα** 47 τ.μ. στο Ροδίνι. Τιμή: 70.000 €.
5. **Διαμέρισμα** 90 τ.μ. στη Μητρόπολη. Τιμή: 90.000 €
6. **Διαμέρισμα** 73 τ.μ. στην Ιαλυσό. Τιμή: 73.000 €
7. **Διαμέρισμα** 85 τ.μ. στο Ροδίνι. Τιμή 126.000 €
8. **Διαμέρισμα** 73 τ.μ. α' ορόφου στο Μίρα Μάρε. Τιμή 102.700 €
9. **Διαμέρισμα** ημιϋπόγειο 84 τ.μ. στο Μίρα Μάρε. Τιμή 93.900 €
10. **Ρετιρέ** 18 τ.μ. στην Ιαλυσό. Τιμή 30.000 €
11. **Διαμέρισμα** β' ορόφου 225 τ.μ. με καταπληκτική θέα στην Παστίδα (μαρμαροσοβάς). Τιμή117.400 €
12. Πωλούνται **16 στούντιος** των 20 τ.μ. πλήρως εξοπλισμένα και με τα συμβόλαια μίσθωσης στην πόλη της Ρόδου. Τιμή 750.000 €

Ε Ν Ο Ι Κ Ι Α Ζ Ο Ν Τ Α Ι

1. **Εστιατόριο** στη Θολό με αίθουσα 100 τ.μ. και 185 τ.μ. αυλή με πέργκολα κλειστή πάνω στον κεντρικό δρόμο. Τιμή: 1000 €
2. **Μεζονέτα** 120 τ.μ. πλήρως εξοπλισμένη στ' Αφάντου. Τιμή: 600 €
3. **Διαμέρισμα** ισόγειο 80 τ.μ. στην Ιαλυσό. Τιμή 450 €

ΠΩΛΗΣΕΙΣ ΑΚΙΝΗΤΩΝ – ΟΙΚΟΠΕΔΩΝ– ΜΙΣΘΩΣΕΙΣ ΑΚΙΝΗΤΩΝ

ΩΡΕΣ ΓΡΑΦΕΙΟΥ 9.00-1.00 π.μ. και 5.00-9.00 μ.μ.

ΕΘΝΙΚΗΣ ΑΝΤΙΣΤΑΣΗΣ 45- 1ος ΟΡΟΦΟΣ • ΤΗΛ. - ΦΑΞ

2241025480 κιν. 6977855759 • e-mail: papoutsisk@e-rodos.com

ΑΘΛΗΤΙΚΗ ΡΟΔΙΑΚΗ
ΣΑΒΒΑΤΟ 11 ΔΕΚΕΜΒΡΙΟΥ 2004

Η ΠΕΙΘΑΡΧΙΚΗ ΕΠΙΤΡΟΠΗ ΤΗΣ ΕΠΟ ΚΑΤΑΚΥΡΩΣΕ ΤΟ ΜΑΤΣ ΜΕ ΤΗ ΜΥΚΟΝΟ ΣΤΗΝ ΚΩ

ΣΕΛ. 22

Επίδειξη ισχύος!

• Νίκη επί του Μοσχάτου με καλή εμφάνιση θέλει να πετύχει στις 15.00 στο δημοτικό στάδιο ο Διαγόρας που καλεί τον κόσμο κοντά του.

Αγωνιστικό Σάββατο σήμερα για τον Διαγόρα. Οι κυανέρυθροι της πόλης μας υποδέχονται στις 15.00 στο Δημοτικό στάδιο της πόλης μας το Μοσχάτο με στόχο να πετύχουν μία ακόμη νίκη και ει δυνατόν να αυξήσουν κι άλλο τη διαφορά απ' τον Πανναξιακό και την ΑΕ Κω που βρίσκονται στην δεύτερη θέση.

Ο Ανδρέας Σταύρου μετά το «διπλό» στο Σχηματάρι δεν σταματάει να επισημαίνει στους ποδοσφαιριστές του πως πρέπει να είναι το ίδιο σοβαροί, πειθαρχημένοι και με την ανάλογη αγωνιστική συμπεριφορά μέχρι το τέλος του πρωταθλήματος.

Οι κυανέρυθροι πρέπει να δείξουν και σήμερα πως δίκαια βρίσκονται στην πρώτη θέση στο 7ο Όμιλο αφ' ενός και αφ' έτερου καλούν τον κόσμο τον δικό τους, στο γήπεδο να τους ενισχύσει ηθικά και υλικά και να πανηγυρίσουν μαζί τους μια ακόμα νίκη στο πρωτάθλημα. Προβλήματα για τον τεχνικό του Διαγόρα υπάρχουν:

- Ο Γιώργος Καστρουνής εγχειρίστηκε πρόσφατα στη Θεσσαλονίκη και καθώς απέχει των προπονήσεων δεν είναι στη διάθεση του προπονητή του όπως

- και ο **Σταύρος Γαλανός** που αισθάνθηκε ενοχλήσεις στους κοιλιακούς και δεν μπορεί να αγωνισθεί σήμερα.

- Συνεπώς ο κόουτς του Διαγόρα έχει στη διάθεσή του τους **Αθανασίου, Αμπελά, Αγγελόπουλο, Βασιλάκη, Γιόνοβιτς, Γουλόπουλο, Καλημέρη, Κεφάλα, Κοσμά, Κρομύδα, Μαχλή, Μιχαλάκη, Μπαλογιάννη, Παφιάκη, Παπαδημήτρη, Ρουτζιέρη, Σπάρταλη, Στάθη, Τσιαντούλη, Φωτείνη και Ανδριώτη**.

- Όλοι οι ποδοσφαιριστές της ομάδας κλήθηκαν για φαγητό στις 11 στη «Γόνδολα». Αμέσως μετά θα πάνε στ' αποδυτήρια κι εκεί ο **Ανδρέας Σταύρου** θα επιλέξει τους δεκαοκτώ αναγκαίους για το παιχνίδι.

Η αισιοδοξία πως τόσο η ομάδα όσο κι ο κόσμος θα έχουν μια καλή παρουσία στο δημοτικό στάδιο υπάρχει . Δεν μένει παρά ο Διαγόρας το απόγευμα να φτάσει σε μια ακόμα νίκη.



Τη μέγιστη δυνατή προσπάθεια θα καταβάλει σήμερα ο Π. Σπάρταλης και οι συμπαίκτες του (ΒΙΚΤΩΡ - ΦΩΤΟ ΜΑΡΚΕΤ - ΙΑΛΥΣΟΣ)

Στο Περιστέρι ο Ζανεττίδης

• Θα διευθύνει τη Δευτέρα τον αγώνα του Ατρόμητου Αθ. με τον Ακράτητο. Ο Αθηναίος Παναγόπουλος στο ματς της Ρόδου με τον Εθνικό

Ο **Κώστας Ζανεττίδης** θα διευθύνει μεθαύριο Δευτέρα τον αγώνα του Ατρόμητου Αθηνών με τον Ακράτητο.

Επόπτες του θα είναι οι Θεσσαλοί **Κουζάκης, Κουσκουρίδας** και τέταρτος ο Αθηναίος **Σιδέρης**.

Τον αυριανό αγώνα της Ρόδου με τον Εθνικό στο δημοτικό στάδιο θα διαιτητεύσουν οι Αθηναίοι **Παναγόπουλος, Τριάντος, Κοσικίδης** με τέταρτο τον **Μπαμπανιώτη** από την Εύβοια. Αναλυτικά τους αγώνες του 1ου Ομίλου στην Γ' Εθνική θα διευθύνουν:

ΡΟΔΟΣ-ΕΘΝΙΚΟΣ: Παναγόπουλος Δ., Τριάντος Δ., Ζερβός Σ., Κοσικίδης Σ. (Αθηνών)- Μπαμπανιώτης Ε. (Εύβοιας), Καϊόγλου Θ. (Αργολίδας)

ΑΓΙΟΣ ΔΗΜΗΤΡΙΟΣ-ΘΡΑΣΥΒΟΥΛΟΣ: Γκουλεμάνης Γ., Καραγκούνιας Π., Μπόρτζαρης Α. (Αχαΐα), Πλιάκης Ε. (Πειραιά)- Παπαβασιλείου Α. (Αργολίδας), Θεολόγος Γ. (Μεσσηνίας).

ΚΕΡΑΤΣΙΝΙ-ΑΧΑΪΚΗ (Αύριο): Τσεκούρας Π. (Μεσσηνίας), Μπαλωμένος Γ. (Αργολίδας), Δημογέροντας Κ. (Αρκαδίας), Αργυρός Π. (Αθηνών) – Βελαώρας Γ. (Βοιωτίας), Καρβούνης Γ. (Εύβοιας).

ΛΗΛΑΣ ΒΑΣΙΛΙΚΟΥ-ΠΑΝΟ ΜΑΛΙΩΝ: Μάμαλης Ε. (Τρικάλων), Γιαβάζης Γ., Στάθης Α. (Καρδίτσας), Τσαρνάς Γ. (Βοιωτίας)-Μαρίνης Κ. (Αθηνών), Αλεξανδρόπουλος Π. (Αθηνών)

ΗΡΟΔΟΤΟΣ – ΑΤΣΑΛΕΝΙΟΣ: Λουρμπέας Σ., Γιανακόπουλος Π., Κουτσουμπού Π. (Πειραιά), Συριγωνάκης Ν. (Ηρακλείου) – Κοντογιάννης Γ., Καλαϊτζάκης Ε. (Ρεθύμνου)

ΒΥΖΑΣ ΜΕΓΑΡΩΝ-ΑΧΑΡΝΑΪΚΟΣ: Καψάλης Π., Ασημάκης Δ (Αιτωλοακαρνανίας), Τσόγκας Κ., Χατζής Γ. (Κορίνθου)- Κοσικίδης Δ. (Αθηνών), Θαλασσινός Θ. (Αθηνών)

ΘΥΕΛΛΑ-ΑΘΗΝΑΪΔΑ: Κανδρής Γ. (Ηλείας), Βελαώρας Κ., Μποτίνης Δ. (Αιτωλοακαρνανίας), Παπαφίλης Β. (Κορίνθου)- Τσαμπάς Β., Λύτρας Ν. (Αιτ/νιας)

ΜΑΡΚΟ-ΧΑΪΔΑΡΙ: Πολυχρονάκης Ι., Βασίλογλου Δ. (Ηρακλείου), Φεργάδης Γ., Κούκουρα Χ. (Εύβοιας)-Ρεντζής Ι., Χασάπης Ι. (Πειραιά).

Δύσκολα ο Ζουμπούλης

• Ακολούθησε και χθες ατομικό πρόγραμμα καθιστώντας αμφίβολη τη συμμετοχή του στο αυριανό παιχνίδι.

• Σήμερα οι ανακοινώσεις για την μορφή του νέου Δ.Σ. της ΠΑΕ ΡΟΔΟΣ. Ντουρουτλής και Πιννίκας έχουν την υπευθυνότητα των αποδυτηρίων.

Στην Ρόδο δεν υπάρχει τουλάχιστον για σήμερα άλλος στόχος από το αυριανό παιχνίδι με τον Εθνικό.

Είναι τοις πάση γνωστό πως οι παίκτες της ομάδας που μας εκπροσωπεί στην Γ' Εθνική κατηγορία θα πρέπει να κάνουν το παν για να φτάσουν στη νίκη επί της πάλαι ποτέ κραταιάς ΠΑΕ του Εθνικού.

Εκεί ρίχνει το βάρος ο Αντώνης Μανίκας. Προσπάθησε όλη την εβδομάδα να κρατήσει τους ποδοσφαιριστές της ομάδας μακριά από την ηχώ της γενικής συνέλευσης, τον θόρυβο που δημιουργήθηκε και να τους προσηλώσει στο παιχνίδι. Η Διοικητική λύση απέβαλε τον εκνευρισμό και την κακή ψυχολογία από τους παίκτες στο χώρο των οποίων –στο αγωνιστικό κομμάτι δηλαδή- ο κόουτς της Ρόδου έχει προβλήματα.

Οι παίκτες της Ρόδου γυμνάστηκαν και χθες στο δημοτικό στάδιο με τον Πάρι Ζουμπούλη ν' ακολουθεί ατομικό πρόγραμμα και κανείς να μην γνωρίζει αν ο Αντώνης Μανίκας έχει στην διάθεσή του τον έναν φορ-περιοχής.



Ο Πάρις Ζουμπούλης ακολούθησε και χθες ατομικό πρόγραμμα

(ΒΙΚΤΩΡ - ΦΩΤΟ ΜΑΡΚΕΤ - ΙΑΛΥΣΟΣ)

Έλλειψη για τον προπονητή της ομάδας στο αυριανό παιχνίδι αποτελεί και η απουσία του **Αντώνη Μανίκα** ο οποίος θα γυμνάσει πιο ελαφρά τους παίκτες του σήμερα στις 10.30 το πρωί και στη συνέχεια θα επιλέξει τους δεκαοκτώ του αυριανού παιχνιδιού.

ΣΗΜΕΡΑ ΟΙ ΑΝΑΚΟΙΝΩΣΕΙΣ

Στο μεταξύ απομένουν κάποιες τελευταίες τυπικές λεπτομέρειες , σε ό,τι αφορά την διαμόρφωση της τελικής μορφής του νεοεκλεγέντος διοικητικού συμβουλίου.

Όπως χαρακτηριστικά ανακοινώθηκε χθες απ' την ΠΑΕ, σήμερα το πρωί θα υπάρξει η επισημοποίηση του σχηματισμού με τις σχετικές ανακοινώσεις προς τον Τύπου και τα ΜΜΕ. Όπως χαρακτηριστικά ανέφεραν έγκυρες πηγές χθες την υπευθυνότητα στον χώρο των αποδυτηρίων ανέλαβαν οι κ.κ. Ντουρουτλής και Πιννίκας.

Σημειωτέων πως την ημέρα της Γενικής Συνέλευσης έγινε πρόταση στους κ.κ. Παπαοικονόμου-Μιχελαράκη. Ο πρώτος συναντήθηκε με ανθρώπους της ΠΑΕ και την επομένη αλλά δεν θέλησε να απαντήσει θετικά η αρνητικά, ενώ ο δεύτερος με χθεσινές του δηλώσεις , τόνισε πως δεν προτίθεται να ασχοληθεί με τη Ρόδο. Στην παρούσα φάση για λόγους «εμπιστοσύνης» και μόνο.

Είπε όμως πως θα στηρίξει το νέο Δ.Σ. όποτε του ζητηθεί ενώ εξεδήλωσε το ενδιαφέρον ενασχόλησής του με την ερασιτεχνική Ρόδο.



ΠΕΡΙΦΕΡΕΙΑΚΟ

Με bonus στη Νάξο!

• Η Πειθαρχική Επιτροπή της ΕΠΟ κατακύρωσε το ματς με τη Μύκονο στην Κω που έφτασε τους 19 β. και βρίσκεται στη δεύτερη θέση

ΚΩΣ (Του ανταποκριτού μας ΓΙΩΡΓΟΥ ΑΝΑΓΝΩΣΤΟΥ)

Η Πειθαρχική Επιτροπή της ΕΠΟ τηρώντας κατά γράμμα τον ΚΑΠ ανακοίνωσε χθες την απόφασή της σε ό,τι αφορά το μη διεξαχθέν παιχνίδι ανάμεσα στην Κω και την Μύκονο. Ως γνωστόν ο διαιτητής αυτού του ματς δεν είδε να του προσκομίζουν οι Μυκονιάτες την πρωτότυπη κατάσταση των δελτίων υγείας. Το ζήτησε και περίμενε στον χρόνο που του επιτρέπει ο νόμος, αλλά λίγο αργότερα του προσκομίσθηκε fax με τα ονόματα των ποδοσφαιριστών.

Ο διαιτητής δεν το αποδέχθηκε κι έτσι έκλεισε το φύλλο αγώνος. Η υπόθεση της μη διεξαγωγής του αγώνα πήγε στην Πειθαρχική Επιτροπή της ΕΠΟ και υποστηρίχθηκε για λογαριασμό της ΑΕ Κω από τον κ. **Καραμηνά.**

Η Πειθαρχική Επιτροπή με την σειρά της κατακυρώνει το παιχνίδι με 2-0 υπέρ της Κω, της αποδίδει τους τρείς βαθμούς της νίκης και θεωρεί υπαίτια την Μύκονο για την μη διεξαγωγή του και της αφαιρεί τρείς βαθμούς από την συνολική βαθμολογία. Οι Κώοι με τους συν τρείς βαθμούς ισοβαθμούν πλέον στην δεύτερη θέση, του βαθμολογικού πίνακα με τον Πανναξιακό με τον οποίο συγκρούονται αύριο στις 10.30 στο ντέρμπι της β' θέσης. Οι **Ανδρέας Καΐσερλης** και ο **Γιώργος Σταμάτης** έχουν προσδώσει πλέον στους παίκτες τους την κατάλληλη ψυχολογία και πάνε εκεί να "χτυπήσουν" το παιχνίδι.

Πρεμιέρα στο Κερατσίνι

• Με εκτός έδρας υποχρεώσεις ξεκινά το φετινό Πανελλήνιο πρωτάθλημα γυναικών για τον Σταυρό Καλυθιών

Ολοκληρώθηκε η διαδικασία κλήρωσης της Α' φάσης του Πανελληνίου Πρωταθλήματος Γυναικείων Ομάδων 2004-2005, στο οποίο θα συμμετάσχουν συνολικά 12 σωματεία χωρισμένα σε δύο ομίλους. Ο πρόεδρος της Επιτροπής Γυναικείου Ποδοσφαίρου **Νίκος Προύντζος,** αναφέρθηκε στην προσπάθεια της Επιτροπής να βελτιωθεί το πρωτάθλημα, συζήτησε μαζί τους διάφορα θέματα (μεταφορικά ομάδων, τηλεοπτική κάλυψη, θέμα αλλοδαπών παικτριών) και προανήγγειλε ότι η ρύθμιση για 2 παίκτριες κάτω των 20 ετών θα ισχύσει από την επόμενη σεζόν, έτσι ώστε να μπορεί να εφαρμοστεί από όλα τα σωματεία. Το Πανελλήνιο πρωτάθλημα γυναικών ξεκινάει στις 9 Ιανουαρίου με τον Σταυρό να παίζει στο Κερατσίνι με την ομάδα της Χαραυγής Αστέρα.

Το αγωνιστικό πρόγραμμα της α΄ φασης

1ος Ομιλος

1η αγωνιστική

Αβαντες Χαλκίδας - ΠΑΟΚ
Ηλιούπολη Θεσ/νίκης - Καβάλα '86
Φιλυριακός Φλώρινας - Κένταυρος Λάρισας

2η αγωνιστική

ΠΑΟΚ - Ηλιούπολη Θεσ/νίκης
Κένταυρος Λάρισας - Αβαντες Χαλκίδας
Καβάλα '86 - Φιλυριακός Φλώρινας

3η αγωνιστική

ΠΑΟΚ - Κένταυρος Λάρισας
Καβάλα '86 - Αβαντες Χαλκίδας
Ηλιούπολη Θεσ/νίκης - Φιλυριακός Φλώρινας

4η αγωνιστική

Κένταυρος Λάρισας - Καβάλα '86
Αβαντες Χαλκίδας - Ηλιούπολη Θεσ/νίκης
Φιλυριακός Φλώρινας - ΠΑΟΚ

5η αγωνιστική

Καβάλα '86 - ΠΑΟΚ
Ηλιούπολη Θεσ/νίκης - Κένταυρος Λάρισας
Φιλυριακός Φλώρινας - Αβαντες Χαλκίδας

2ος Ομιλος

1η αγωνιστική

Ηφαιστος - Παμπατραϊκός
Χαραυγή/Αστέρας Κερατσινίου - **Σταυρός Καλυθιών**
Αίγινα - Εργοτέλης

2η αγωνιστική

Παμπατραϊκός - Χαραυγή/Αστέρας Κερατσινίου
Εργοτέλης - Ηφαιστος
Σταυρός Καλυθιών - Αίγινα

3η αγωνιστική

Παμπατραϊκός - Εργοτέλης
Σταυρός Καλυθιών - Ηφαιστος
Χαραυγή/Αστέρας Κερατσινίου - Αίγινα

4η αγωνιστική

Εργοτέλης - **Σταυρός Καλυθιών**
Ηφαιστος - Χαραυγή/Αστέρας Κερατσινίου
Αίγινα - Παμπατραϊκός

5η αγωνιστική

Σταυρός Καλυθιών - Παμπατραϊκός
Χαραυγή/Αστέρας Κερατσινίου - Εργοτέλης
Αίγινα - Ηφαιστος

Σημειώσεις: Ο δεύτερος γύρος της Α' Φάσης θα διεξαχθεί αντίστροφα

Στη Β' Φάση θα προκριθούν οι δύο πρώτες ομάδες κάθε ομίλου.

Χωρίς Β. Ράιο-Κουρζή

• Ο Ιάλυσος παίζει αύριο στις 12 το μεσημέρι στη Σύρο με τον τοπικό Αστέρα

Με δεκαεπτά ποδοσφαιριστές στην αποστολή φεύγει το πρωί αεροπορικώς ο Ιάλυσος κι από κει ακτοπλοϊκώς για τη Σύρο, όπου αύριο στις 12 το μεσημέρι αντιμετωπίζει τον τοπικό Αστέρα με στόχο να πετύχει αυτό που θέλει που δεν είναι άλλο από την κατάκτηση του θετικού αποτελέσματος.

Στους ερυθροκίτρινους υπάρχει αισιοδοξία για την τελική έκβαση του αγώνα αλλά και καλή ψυχολογία γι' αυτή την προσπάθεια. Το ματς θεωρείται "κλειδί" για την ομάδα του **Θόδωρα Θεοδώρου** που αν πάρει το ποθούμενο αποτέλεσμα τότε κρατάει ακέραιες τις ελπίδες επίτευξης του φετινού στόχου.

Ο Ιάλυσος πάει στη Σύρο με μια σοβαρή απουσία. Ο **Βαγγέλης Ράιος** στη χθεσινή τελευταία προπόνηση της ομάδας αισθάνθηκε ενοχλήσεις, δεν μπόρεσε να συνεχίσει και τελικά έμεινε στη Ρόδο όπως και ο νεαρός **Κουρζής.** Αντίθετα με τον **Βαγγέλη Ράιο** και τον **Κουρζή** το παρόν στο αυριανό παιχνίδι θα δώσει ο **Μιχάλης Πολιάς** που δείχνει να βρίσκεται σε καλή αγωνιστική κατάσταση και αποθεραπευμένος πλήρως.

Στην αποστολή μετέχουν οι **Αλεξανδρίδης, Πεστλίκης, Γεωργαλής, Γκορτζίλας, Δελαπόρτας, Κακλαμάνος, Κολιάδης, Μήτρου, Μαννάκης, Σταυρίδης, Τζαφέρης, Χ"καλημέρης, Κατσαράς, Θεοδώρου, Καλημέρης, Πολιάς** και **Πατρού.**

Η αποστολή του Ιάλυσου θα επιστρέψει στη Ρόδο αύριο το βράδυ.

Kariba Travel
ΠΡΑΚΤΟΡΕΙΟ ΓΕΝΙΚΟΥ ΤΟΥΡΙΣΜΟΥ

Με **συνέπεια, ευθύνη** και **κατανόηση προσφέρουμε** ό,τι **καλύτερο** και **φθηνότερο** στην αγορά μας

1. **ROYAL OLYPIC HOTEL** LUX **ΜΑΚΡΥΓΙΑΝΝΗ**
Μονόκλινο 76
Δίκλινο 86
Τρίκλινο 110
2. **OLYMPIC PALACE HOTEL** Β΄ ΚΑΤΗΓΟΡΙΑΣ **ΣΥΝΤΑΓΜΑ**
Μονόκλινο 58
Δίκλινο 70
Τρίκλινο 90
3. **PRESIDENT HOTEL** Α΄ ΚΑΤΗΓΟΡΙΑΣ **ΛΕΩΦ. ΚΗΦΙΣΙΑΣ**
Μονόκλινο 60
Δίκλινο 70
Τρίκλινο 92
4. **ASTOR HOTEL** Α΄ ΚΑΤΗΓΟΡΙΑΣ **ΣΥΝΤΑΓΜΑ**
Μονόκλινο 56
Δίκλινο 68
Τρίκλινο 82
5. **POLIS GRAND HOTEL** Α΄ ΚΑΤΗΓΟΡΙΑΣ1 **ΠΑΤΗΣΙΩΝ 18 & ΒΕΡΑΝΖΕΡΟΥ 15**
Μονόκλινο 63
Δίκλινο 72
Τρίκλινο 97
6. **ARETHUSA HOTEL** Β΄ SUPERIOR **ΣΥΝΤΑΓΜΑ**
Μονόκλινο 45
Δίκλινο 60
Τρίκλινο 78
7. **HELLINIS HOTEL** Β΄ ΚΑΤΗΓΟΡΙΑΣ **ΩΝΑΣΕΙΟ ΛΕΩΦ. ΣΥΓΓΡΟΥ**
Μονόκλινο 48
Δίκλινο 58
Τρίκλινο 70
8. **DORIAN INN HOTEL** Β΄ ΚΑΤΗΓΟΡΙΑΣ **OMONOIA**
Μονόκλινο 52
Δίκλινο 58
Τρίκλινο 79

✓ Επίσης κρατήσεις ξενοδοχείων σε όλη την Ελλάδα και τον κόσμο
✓ Εισιτήρια για όλα σας τα ταξίδια αεροπορικά και ακτοπλοϊκά εσωτερικού και εξωτερικού
✓ Charter flight (01/04-31/10)

Νιοχώρι, οδός Δραγούμη 18 και Μανδηλαρά
Τηλ. +30 22410 24650, 75391 78170
FAX: +30 22410 78793 ΚΙΝ. 6942434753
E-mail: kariba-travel@rho.forthnet.gr

ΤΖΑΚΙΑ
ΤΖΑΚΙΑ ΤΖΟΤΖΟΛΗΣ ΤΑΣΟΣ
ΤΖΑΚΙΑ
ΜΑΝΤΕΜΕΝΙΑ • ΑΠΛΑ • ΑΕΡΟΘΕΡΜΑ • ΜΕ ΤΖΑΜΙΑ ΚΑΙ ΠΟΡΤΕΣ • ΜΕ ΠΥΡΟΤΟΥΒΛΑ
ΣΟΜΠΕΣ ΜΕ ΞΥΛΑ
ΜΕΓΑΛΗ ΠΟΙΚΙΛΙΑ ΜΟΝΤΕΛΩΝ
ΑΞΕΣΟΥΑΡ ΤΖΑΚΙΩΝ
ΣΚΑΡΕΣ • ΣΙΤΕΣ • ΚΡΕΜΑΝΤΑΛΑΔΕΣ
ΦΟΥΡΝΑΚΙΑ ΚΑΙ ΨΗΣΤΑΡΙΕΣ
ΣΕ ΠΟΛΛΑ ΣΧΕΔΙΑ ΚΑΙ ΜΕΓΕΘΗ
ΚΑΘΑΡΙΣΜΟΙ ΚΑΙ ΣΕΡΒΙΣ ΤΖΑΚΙΩΝ
ΚΟΛΥΜΠΙΑ, ΕΝΑΝΤΙ ΚΑΙ ΠΑΡΑΠΛΕΥΡΩΣ ΙΔΡΥΜΑΤΟΣ
ΚΥΡΙΑΚΕΣ ΑΝΟΙΚΤΑ 11–4
Τηλέφωνο (22410) 56275, κιν. 6942/255848,
τηλ. Fax: 56317, 85103 Κολύμπια, Ρόδος



Ξεφαντώστε με ένα κεφάτο πρόγραμμα
με τους ΜΙΧΑΛΗ ΘΕΟΔΟΣΙΟΥ τραγούδι μπαγλαμά,
ΜΟΥΣΤΑΦΑΣ μπουζούκι,
ΔΗΜΗΤΡΑ τραγούδι, ΕΚΡΕΜ τουμπερλέκι.
στο όργανο και καλλιτεχνική διεύθυνση ΣΤΡΑΤΟΣ
24 και 25/12
και 31/12 και 1/1
ΠΛΟΥΣΙΟ
ΕΟΡΤΑΣΤΙΚΟ MENU
Ολες οι εκδηλώσεις μέχρι 220 άτομα
Σας ευχόμαστε ΚΑΛΕΣ ΓΙΟΡΤΕΣ
Μεταφερθήκαμε σε νέο χώρο στο 2ο χλμ. Ρόδου-Καλλιθέας για περισσότερα γλέντια
ΤΗΛ. 67674 • Κιν. 6932635007

ΤΟΠΙΚΟ ΠΟΔΟΣΦΑΙΡΟ

• Εντός αγωνίζονται Κλεάνθης και Απόλλων Απ. με Διγενή και Ηρακλή, ενώ ο ΑΕΡΑ θα βρεθεί στην Κω για ν' αντιμετωπίσει τον Ασκληπιό

Πρώτο λόγο τα φαβορί

Λείπει το μεγάλο παιχνίδι από τη σημερινή ημέρα, σε σύγκριση με τις προηγούμενες αγωνιστικές, όπου δεν έλειπε μία αναμέτρηση με ομάδες που βρισκόντουσαν ψηλά στη βαθμολογία. Αν δούμε ένα-ένα τα παιχνίδια σ' όλα υπάρχουν φαβορί που βρίσκονται πιο κοντά στη νίκη. Ο ένας εκ των πρωτοπόρων, ο Κλεάνθης, θα υποδεχθεί στην έδρα του τον αδύναμο φέτος Διγενή, στοχεύοντας σ' άλλη μία νίκη που θα τον εδραιώσει στην κορυφή.

Ο δεύτερος της παρέας, ΑΕΡΑ θα βρεθεί στην Κω για ν' αντιμετωπίσει τον κακό της τελευταίας αγωνιστικής Ασκληπιό, ενώ ο Απόλλων Απ. θα φιλοξενήσει τον Ηρακλή αγωνιζόμενος για πρώτη φορά στη φυσική του έδρα.

Στον Αρχάγγελο ο Αρης στο τοπικό ντέρμπι του δήμου Αρχαγγέλου θ' αναμετρηθεί με τον Αγιο Γεώργιο, ενώ ο Φοίβος θα παίξει στα Μάσαρι με τον τραγικό φέτος Αστέρα Μ. Τέλος στην Κατταβιά η ομώνυμη ομάδα θα παίξει με τον Κλεόβουλο με τις δύο ομάδες να προσπαθούν να ξεφύγουν από την επικίνδυνη ζώνη. Αναλυτικά το πρόγραμμα:

ΣΗΜΕΡΑ

• **Κως (14.45):** Ασκληπιός - ΑΕΡΑ
Διαιτησία: *Φεσσάρας - Βασιλείου - Αλαχιώτης.*
Παρατηρητής: *Βραχνάς*
• **Κατταβιά (14.45):** Κατταβιά - Κλεόβουλος
Διαιτησία: *Παπαδόπουλος - Γιαννούλης - Ρουμάνης*
Παρατηρητής: *Χουρδάς*
Παρ. διαιτησίας: *Σταματάκης*
• **Αρχάγγελος (14.45):** Αρης - Αγ. Γεώργιος
Διαιτησία: *Τσαγγάρης - Παπανικολάου - Ζανεττής*
Παρατηρητής: *Μακρής*
Παρ. διαιτησίας: *Καλαθενός*
• **Μάσαρι (14.45):** Αστέρας Μ. - Φοίβος
Διαιτησία: *Κόττορος - Αργυρόπουλος - Μανέγας*
Παρατηρητής: *Ντάκας Ν.*
Παρ. διαιτησίας: *Κάζας*
• **Απόλλωνα (14.45):** Απόλλων Απ. - Ηρακλής Μ.
Διαιτησία: *Κατσιδώνης Ε. - Φουκάρας - Πλακογιάννης.*
Παρατηρητής: *Νικολουδάκης..*
Παρ. διαιτησίας: *Χρυσανθής.*
• **Παραδείσι (14.45):** Κλεάνθης - Διγενής
Διαιτησία: *Σιδηρόπουλος - Διαμαντέας - Ορφανός*
Παρατηρητής: *Πάλλας*
Παρ. διαιτησίας: *Ερωτόκριτος*

ΑΥΡΙΟ

• **Καλυθιές (14.30):** Απόλλων Κ. - Ανταγόρας
Διαιτησία: *Φραγκίνης - Ασημακόπουλος - Ζανεττής.*
Παρατηρητής: *Στελλάς Π.*
Παρ. διαιτησίας: *Κων/νου*
• **Βάτι (14.45):** Διαγόρας Β. - Ασπίδα Απ.
Διαιτησία: *Διαμαντέας - Κόκκινος - Ορφανός*
Παρατηρητής: *Χουρδάς*
Παρ. διαιτησίας: *Χατζημανώλης.*

Αγωνιστική για "προληπτικούς" είναι αυτή της Α' Δωδεκανήσου. Οι δύο πρωτοπόροι καλούνται να κρατήσουν τα ηνία τους αγωνιζόμενοι μ' αντιπάλους που βρίσκονται ισόβαθμοι κάτω από την ζώνη του υποβιβασμού.

Ο ΑΕΡΑ στην Κω με τον Ασκληπιό και ο Κλεάνθης εντός με το Διγενή. Ο τρίτος της παρέας, τα Απόλλωνα, καραδοκεί για κάποιο στραβοπάτημά τους για να βρεθεί και πάλι στην κορυφή αν και ο ίδιος θα έχει δύσκολο έργο κόντρα στον Ηρακλή που προέρχεται από ένα σερί τεσσάρων αήττητων αγώνων (και μάλιστα τα δύο τελευταία με ισχυρές ομάδες).

Ο Αρης που συμπληρώνει το καρέ των πρώτων έχει μπροστά του τον Αγ. Γεώργιο σε μία αναμέτρηση που έχει χαρακτήρα γειτονικού ντέρμπι. Βάτι και Φοίβος αναμένεται να έχουν λογικά εύκολο έργο κόντρα στην Ασπίδα (εντός) και Αστέρα (εκτός) αντίστοιχα.

Το πρόγραμμα της 13ης αγωνιστικής συμπληρώνεται με τα παιχνίδια Απόλλωνα Κ. - Ανταγόρα (με τους γηπεδούχους να διατηρούν το αήττητο της έδρας και τους φιλοξενούμενους να ψάχνουν την πρώτη τους νίκη μακριά από την Κω) και Κατταβιάς - Κλεόβουλου με τεράστιο βαθμολογικό ενδιαφέρον, αφού και οι δύο μάχονται να ξεφύγουν ακόμα περισσότερο από την επικίνδυνη γραμμή του υποβιβασμού.

Η ΠΡΟΪΣΤΟΡΙΑ

ΒΑΤΙ - ΑΣΠΙΔΑ ΑΠ.

Μόλις πέρυσι συναντήθηκαν στο γήπεδο του Βατίου την τελευταία αγωνιστική του πρωταθλήματος και οι Απολακκιάτες είχαν πάρει τη νίκη με σκορ 1-2 με γκολ των **Μαγιόγλου - Σάρλη, Μενίκου.**

ΑΠΟΛΛΩΝΑΣ Κ. - ΑΝΤΑΓΟΡΑΣ

Δύο νίκες (η μία στα "χαρτιά") και δύο "Χ" είναι τα αποτελέσματα των μεταξύ τους αγώνων την δεκαετία του '90.

Περ. 91-92 1-1: *Χατζηγεωργίου (π.) - Σπ. Μαυρολέων.*
Περ. 92-93: 1-1: *Ν. Ορφανός - Πιζάνιας*
Περ. 95-96: 2-0 (ά.α.)
Περ. 97-98: 2-1: *Ν. Ορφανός, Δημητράς - Χονδρομπίλας.*

ΑΡΗΣ - ΑΓ. ΓΕΩΡΓΙΟΣ

Μία φορά συναντήθηκαν στην Α' κατηγορία (περ. 98-99) και οι Μαλωνίτες είχαν πάρει εκτός έδρας νίκη με εύστοχο κτύπημα του πέναλτι (νυν παίκτη του Αρη) **Κώστα Παντίδου.**

ΑΣΤΕΡΑΣ Μ. - ΦΟΙΒΟΣ

Αήττητοι είναι οι Κρεμαστενοί μέσα στα Μάσαρι.

Περ. 95-96: 1-5: *Οίκουτας - Λεντάκης 2, Τρούλης, Χρ. Μπούρδας, Ξύπας.*
Περ. 97-98: 1-1: *Καρπαθίου - Καλόγλου*
Περ. 03-04: 0-0

ΑΠΟΛΛΩΝΑ - ΗΡΑΚΛΗΣ

Στις επτά συναντήσεις τους την τελευταία "15"ετία, το συγκρότημα των Μαριτσών τις δύο τελευταίες φεύγει με νίκη μέσα από τ' Απόλλωνα, ενώ τις πέντε προηγούμενες είχε αποσπάσει τρεις ισοπαλίες (με το ίδιο σκορ) και έχει γνωρίσει την ήττα άλλες δύο.

Περ. 90-91: 2-1: *Φλεβάρης, Πουλόπουλος - Πιστόλας*
Περ. 91-92: 1-1: *Φλεβάρης - Μπακαλούμας*
Περ. 92-93: 1-1: *Φλεβάρης - Χ. Πασσάλης*
Περ. 93-94: 2-0: *θεοδώρου, Χ. Πασσάλης.*
Περ. 94-95: 1-1: *Χρ. Χάσταλης - Χ. Πασσάλης*
Περ. 02-03: 0-1: *Χατζηστρατής.*
Περ. 03-04: 2-3: *Π. Γιαννακόπουλος, Νταλκούρας - Καλούδης, Ελ. Χατζηκωνσταντής, Α. Τσιαντούλας.*

ΚΛΕΑΝΘΗΣ - ΔΙΓΕΝΗΣ

Τα τελευταία εννέα χρόνια συναντήθηκαν σε πέντε περιόδους. Την πρώτη φορά κέρδισαν οι Παραδεισιώτες και στους επόμενους τέσσερις οι Κοσκινιάτες πέτυχαν δύο νίκες και απέσπασαν ισάρριθμες ισοπαίες.

Περ. 95-96: 2-0: *Ζούνης (π.), Χριστοφόρου.*
Περ. 96-97: 1-3: *Καβουκλής - Σαββίδης 2, Κοτσιφός.*
Περ. 98-99: 1-1: *Τσαγγάρης - Σαββίδης.*
Περ. 01-02: 0-4: *Γ. Καστρουνής 2, Αγγελόπουλος, Αλαχούζος.*
Περ. 02-03: 0-0

ΟΙ ΔΙΑΙΤΗΤΕΣ

Το αγωνιστικό προφίλ των οκτώ ρέφερι που θα διευθύνουν τα ματς είναι το εξής:

• **Νικ. Φεσσάρας** (Ασκληπιός - ΑΕΡΑ)
Συμμ.: 8
Πεν.: 1
Αποβ.: 5
Σημ.: 1=4, Χ=2, 2=2

• **Ανδρ. Παπαδόπουλος** (Κατταβιά - Κλεόβουλος)
Συμμ.: 10
Πεν.: 3
Αποβ.: 7
Σημ.: 1=4, Χ=1, 2=5

• **Βασ. Τσαγγάρης** (Αρης - Αγ. Γεώργιος)
Συμμ.: 7
Πεν.: 4
Αποβ.: 4
Σημ.: 1=4, Χ=3

• **Γεώργ. Κόττορος** (Αστέρας - Φοίβος)
Συμμ.: 9
Πεν.: 4
Αποβ.: 1
Σημ.: 1=3, Χ=3, 2=3

• **Ευαγ. Κατσιδώνης** (Απόλλωνα - Ηρακλής)
Συμμ.: 11
Πεν.: 5
Αποβ.: 12
Σημ.: 1=6, Χ=2, 2=3

• **Αναστ. Σιδηρόπουλος** (Κλεάνθης - Διγενής)
Συμμ.: 7
Πεν.: 2
Αποβ.: 1
Σημ.: 1=4, 2=3

• **Μιχ. Φραγκίνης** (Απόλλωνας Κ. - Ανταγόρας)
Συμμ.: 8
Πεν.: 5
Αποβ.: 6
Σημ.: 1=6, Χ=2

• **Νικ. Διαμαντέας** (Βάτι - Ασπίδα)
Συμμ.: 5
Πεν.: -
Αποβ.: 3
Σημ.: 1=4, Χ=1

ΤΑ ΤΕΛΕΥΤΑΙΑ 667 ΛΕΠΤΑ...

Για τον **Θανάση Τσάμπρα** το ματς της περασμένης εβδομάδας ήταν το τελευταίο ντέρμπι της ζωής του. Ο 32χρονος παίκτης του ΑΕΡΑ που φέτος φόρεσε την φανέλα της ομάδας, έπαιξε στις εννέα από τις δώδεκα πρώτες αγωνιστικές του πρωταθλήματος με συνολικό χρόνο συμμετοχής 667 λεπτά, στα οποία μπόρεσε και σκόραρε μία φορά (2η αγ. με τον Ανταγόρα). Στα τρία ματς έπαιξε όλο το 90λεπτο, σε τέσσερα έγινε αλλαγή, ενώ στα άλλα δύο δεν τελείωσε τον αγώνα, αφού πήρε το δρόμο για τα αποδυτήρια. Μάλιστα και οι δύο αποβολές ήταν στα δύο τελευταία παιχνίδια του με τον Κλεόβουλο (8η αγ.) και αυτό με τ' Απόλλωνα ακριβώς λίγα δευτερόλεπτα πριν ο ρέφερι σφυρίξει τη λήξη του. Αυτή η κόκκινη κάρτα που δέχθηκε ο **Τσάμπρας** δεν στεναχώρησε κανένα φίλο του ποδοσφαίρου. Αυτό που σκόρπισε τη θλίψη ήταν η κόκκινη κάρτα που έδειξε ο ίδιος στον εαυτό του το πρωί της περασμένης Τρίτης...

ΡΑΣΗΤ ΜΑΡΑΣΛΗΣ

Για προληπτικούς...

WARLYN GROUP
ΠΟΡΤΕΣ ΠΟΡΤΕΣ ΠΟΡΤΕΣ ΠΟΡΤΕΣ ΠΟΡΤΕΣ ΠΟΡΤΕΣ
★ Ξύλινες πόρτες κορυφαίας ποιότητας
★ Κατασκευασμένες στην Αγγλία
★ Παραδίδονται με κάσα & ασταρωμένες, έτοιμες για βαφή
★ Μεγάλη ποικιλία σε σχέδια & μεγέθη
★ Πλήρης εγγύηση
★ Χαρακτηριστικά: Άψογη εφαρμογή Εσωτερικοί μεντεσέδες Άμεση παράδοση
€140.00 κάθε πορτα με κάσα και πρεβάζια
Στεφ. Καζούλη 23/Πελοποννήσου Ρόδος, 85100
Τηλ.: 22410 22684
Κιν.: 6947 585035
Αγοράστε 5 και πάρτε 1 έξτρα δωρεάν!
Α.Τ. 5065

Μπουτίκ ΘΡΥΛΟΣ
Τις μεγάλες ημέρες των εορτών
έχετε την επιλογή
να κάνετε στα
αγαπημένα σας πρόσωπα
ένα όμορφο και "ακριβό" δώρο.
ΔΩΡΙΣΤΕ
την συλλεκτική
εμφάνιση του
ΟΛΥΜΠΙΑΚΟΥ
Ενα δώρο με διαχρονική αξία
ΑΤ5317
ΣΤΟΑ ΡΟΙΚΟΥ 11 • ΤΗΛ. 2241024695, ΡΟΔΟΣ

ΧΡΙΣΤΟΥΓΕΝΝΑ ΣΤΗ ΒΟΡΕΙΑ ΕΛΛΑΔΑ
ΘΕΣ/ΚΗ-ΒΕΡΟΙΑ-ΕΔΕΣΣΑ-ΧΙΟΝΟΔΡΟΜΙΚΟ ΚΕΝΤΡΟ ΣΕΛΙ-ΒΕΡΓΙΝΑ-ΣΠΗΛΑΙΟ ΠΕΤΡΑΛΩΝΩΝ ΧΑΛΚΙΔΙΚΗ-ΓΥΡΟΣ ΠΟΛΕΩΣ ΘΕΣ/ΚΗΣ (ΡΕΒΕΓΙΟΝ ΣΤΑ ΛΑΔΑΔΙΚΑ)
Από 23/12 έως 30/12
ΜΟΝΟ με 380€
ΠΕΡΙΛΑΜΒΑΝΕΙ:
• Εισιτήρια ΡΟΔΟ–ΠΕΙΡΑΙΑ–ΡΟΔΟ με το BLUE STAR
• Ξενοδοχεία επιλεγμένα με πρωϊνό
• Πούλμαν για τις μετακινήσεις–εκδρομές
• Ταξιδιωτική ασφάλεια
Πληροφορίες-πρόγραμμα-εγγραφές
ΠΡΑΚΤΟΡΕΙΟ ΤΑΞΙΔΙΩΝ
ΣΑΒΒΑΣ ΣΑΗΣ
ΤΑΡΠΟΝ ΣΠΡΙΝΓΚΣ 42 (δίπλα στην Τραπ. Πίστεως)
Τηλ. 22410 39781-3, 22410-37711
ΧΠ127

ΤΟΠΙΚΟ ΠΟΔΟΣΦΑΙΡΟ

Επιστροφή στην βάση

• Το πρώτο του παιχνίδι στην φυσική του έδρα για την νέα περίοδο θα δώσει ο Απόλλωνας Απ. που υποδέχεται τον Ηρακλή Μ.

Για τους περισσότερους ο αριθμός 13 είναι ταυτισμένος με την κακοδαιμονία. Για τους Απολλωνιάτες το 13 θα πρέπει να θεωρείται τυχερό, από την στιγμή που μετά από 13 αγωνιστικές περιπλάνησης στο πρωτάθλημα της πρώτης κατηγορίας, επιστρέφουν και πάλι στην φυσική τους έδρα.

Στο πρώτο τους παιχνίδι υποδέχονται την ομάδα του Ηρακλή Μ., σε ένα ματς που και οι δύο ομάδες θέλουν την νίκη. Οι γηπεδούχοι για να συνδυάσουν την επιστροφή τους με το καλύτερο δυνατό αποτέλεσμα στην προσπάθεια τους να παραμείνουν «ζωντανοί» στον κυνήγι της ανόδου και οι φιλοξενούμενοι για να ανέβουν περισσότερο στον βαθμολογικό πίνακα της κατηγορίας. Την περσινή περίοδο οι μεταξύ τους αναμετρήσεις συνοδεύτηκαν και από παρατράγουδα στην εξέδρα αλλά και εντός του αγωνιστικού χώρου, με κορυφαία περίπτωση την διαιτησία του **Διαμαντέα** στο πρώτο παιχνίδι και τα όσα δεν γράφτηκαν στο φύλλο αγώνα, ενώ στο δεύτερο που έγινε στην Παστίδα με την φραστική επίθεση των Απολλωνιστών φιλάθλων ενάντια του προέδρου του Ηρακλή **Γιώργου Παπαδημήτρη.**

Φέτος οι καταστάσεις έχουν αλλάξει σε μεγάλο βαθμό και κατά πρώτο λόγο σε ό,τι έχει να κάνει με την βαθμολογική θέση που έχουν οι δύο ομάδες στο πρωτάθλημα.

Οι γηπεδούχοι με αρκετά προβλήματα στην σύνθεσή τους θα προσπαθήσουν να επιστρέψουν στις νίκες μετά την ήττα τις τελευταίας αγωνιστικής στα Αφάντου κόντρα στον πρωτοπόρο ΑΕΡΑ, χωρίς όμως να υπολογίζουν, στους τιμωρημένους: **Χατζηπέτρο** (υπολείπεται ακόμη 2) αλλά και τον **Γκαρή** που τιμωρήθηκε με μία αγωνιστική στο παιχνίδι με τους πρωτοπόρους.

Εκτός αποστολής αλλά για διαφορετικό λόγο θα είναι και ο **Μπρόκος** μετά το χτύπημα που υπέστη στο γόνατο(η σοβαρότητα της κατάστασής του θα ανακοινωθεί την Δευτέρα), ενώ στην ίδια μοίρα ενδέχεται να βρεθεί και ο **Θεοδοσίου** που θα δοκίμαζε προχθες το βράδυ για να δει αν του επιτρέπει η θλάση που υπέστη να πάρει λεπτά συμμετοχής στο παιχνίδι.

Ενοχλήσεις νιώθουν και οι **Σεντονάς, Μακαρούνας** αλλά υπάρχει η αισιοδοξία πως θα τα καταφέρουν και θα τεθούν στην διάθεση του προπονητή τους **Παναγιώτη Μακαρούνα.**

Στην αντίπερα όχθη οι Μαριτσενοί δεν φαίνεται να αντιμετωπίζουν ιδιαίτερα προβλήματα και θα έχουν στην σύνθεσή τους τους **Χατζηκωσταντή** και **Αναγνώστου,** που εξέτισαν την τιμωρία τους όπως και τους **Ζάταρα, Πετρίδενα** που ξεπέρασαν τα προβλήματα που αντιμετώπιζαν.

Ο μοναδικός αμφίβολος για την ομάδα του Ηρακλή θα είναι ο **Μανωλάς** που ακόμη δεν έχει ξεπεράσει με επιτυχία τον τραυματισμό του στον ώμο.

Έκλεισαν οι «πληγές»

• Η νίκη κόντρα στο Ασκληπιό, ενήργησε θετικά στην ψυχολογία των ποδοσφαιριστών του Διγενή, που πάνε στο Παραδείσι με αρκετές φιλοδοξίες.
• Έκλεισε και τυπικά ο Μιχάλης Ρίζος.

Η νίκη κόντρα στον Ασκληπιό την προηγούμενη αγωνιστική ενήργησε ως το καλύτερο φάρμακο στις ανοιχτές πληγές που έχει από την αρχή της περιόδου ο Διγενής.

Αποτέλεσμα η κακή βαθμολογική θέση που έχει στο πρωτάθλημα και η αλλαγή των στόχων για μία ομάδα που πέρυσι αγωνίζονταν στο περιφερειακό και φέτος σε «υποδεέστερο» πρωτάθλημα, προσπαθεί να οδηγηθεί εκ τους ασφαλούς και να σώσει την παρτίδα.

Ως τώρα βρίσκεται μέσα στο παιχνίδι και προσπαθεί να ξεπεράσει κατά πρώτο λόγο τα προβλήματα που έχουν δημιουργηθεί εκ΄ των έσω στην μέχρι τώρα αγωνιστική περίοδο (αλλαγή προπονητή,τραυματισμοί,τιμωρίες, αποχές, κ.ά.) και στην συνέχεια να βρει την δύναμη να παρουσιάσει το καλύτερο δυνατό πρόσωπο και να πάρει τα παιχνίδια που χρειάζεται.

Άγχος και έλλειψη καθαρού μυαλού που προκλήθηκαν από τα ανεπιτυχή αποτελέσματα, ανήκουν πλέον στο παρελθόν σύμφωνα και με τον υπεύθυνο δημοσίων σχέσεων του συλλόγου **Τάσο Ψυλλάκη,** σε τηλεφωνική επικοινωνία που είχε η "Α.Ρ." μαζί του «αφενός γιατί η ομάδα μετά από αρκετό διάστημα πήρε βαθμολογική ανάσα και αφετέρου γιατί τα αγωνιστικά προβλήματα χρόνο με τον χρόνο λιγοστεύουν. Χαρακτηριστική είναι η περίπτωση του **Παπαχριστοδούλου** και του **Γαλουζή** που μετά από μεγάλο χρονικό διάστημα βρίσκονται στην διάθεση του προπονητή μας **Κώστα Λεπτοκαρίδη** για το αυριανό (σημερινό) δύσκολο παιχνίδι στο Παραδείσι κόντρα στον πρωτοπόρο Κλεάνθη» όπως δήλωσε ο Ψυλλάκης.

Έκλεισε και τυπικά

Η πρώτη μεταγραφική κίνηση των «κυανόλευκων» είναι γεγονός μετά την υπογραφή του **Μιχάλη Ρίζου.** Ενδεχόμενη συνεργασία που είχε φέρει στο «φως» της δημοσιότητας η "Α.Ρ." πριν από δύο εβδομάδες περίπου και ανέφερε πως απομένουν μόνο τα τυπικά για να φορέσει και πάλι ο έμπειρος αμυντικός την φανέλα της ομάδας.

Το θέμα αυτό θεωρείται τελειωμένο, από την στιγμή που ο **Ρίζος** υπέγραψε την νέα του συμφωνία και απλά περιμένει την έναρξη της μεταγραφικής περιόδου για να ολοκληρωθεί το διαδικαστικό θέμα που θα του επιτρέπει από την αρχή της νέας χρονιάς να αγωνίζεται με τα χρώματα της νέας του ομάδας.

Η κόντρα με Κλεάνθη

Για το σημερινό δύσκολο παιχνίδι μίλησε στην συνέχεια των δηλώσεών του στην "Α.Ρ." ο **Τάσος Ψυλλάκης** που ανέφερε: "Αντιμετωπίζουμε εκτός έδρας ένα εκ των δυο πρωτοπόρων του πρωταθλήματος και ιδιαίτερα φορμαρισμένο το τελευταίο διάστημα Κλεάνθη. Από την φύση του το παιχνίδι και βάσει της βαθμολογικής κατάστασης για εμάς είναι δύσκολο, αλλά δεν παύουμε να πιστεύουμε στις δυνατότητες της ομάδας μας. Δεν θα μου προκαλέσει έκπληξη αν ο Διγενής φύγει από το Παραδείσι με τους τρεις βαθμούς της νίκης».

1ος κύκλος σεμιναρίων
Feng Shui
Σάββατο και Κυριακή
26–27 Φεβρουαρίου 2005
Πληρ. εγγραφές στο κατάστημά μας
風水
Feng Shui Energy
Εφαρμογή του Αυθεντικού Κινέζικου Feng Shui σε Επαγγελματικούς Χώρους και Οικίες
28 ης Οκτωβρίου 74, Ρόδος
τηλ. 22410 74788 • κιν. 6974470112
Α.Τ.5232

Sigma travel agency
ΠΕΡΑΣΤΕ ΤΙΣ ΓΙΟΡΤΕΣ ΣΑΣ ΜΟΝΑΔΙΚΑ!!
ΠΑΚΕΤΑ ΕΚΔΡΟΜΩΝ ΓΙΑ ΧΡΙΣΤΟΥΓΕΝΝΑ ή ΠΡΩΤΟΧΡΟΝΙΑ
• ΠΡΑΓΑ-ΚΑΡΛΟΒΥ ΒΑΡΥ 490 €
• ΚΩΝΣΤΑΝΤΙΝΟΥΠΟΛΗ-ΠΡΟΥΣΑ, 5 ημέρες 390 €
• ΦΙΛΑΝΔΙΑ-ΛΑΠΩΝΙΑ 1.590 €
• ΒΥΖΑΝΤΙΝΗ ΟΧΡΙΔΑ 185 €
• ΜΑΔΡΙΤΗ-ΤΟΛΕΔΟ 615 €
• ΑΙΓΥΠΤΟ, 10 ημέρες, ξενοδοχεία 5* 1.140 €
• ΒΑΡΚΕΛΩΝΗ 635 €
ΚΑΙ ΠΟΛΛΕΣ ΑΛΛΕΣ!!!
ΜΕ ΤΙΜΕΣ ΑΠΙΣΤΕΥΤΕΣ
Τηλεφωνήστε μας για περισσότερες πληροφορίες
ΑΚΟΜΑ ΔΙΟΡΓΑΝΩΝΟΥΜΕ ΜΕΜΟΝΩΜΕΝΕΣ ΕΚΔΡΟΜΕΣ, ΣΧΟΛΙΚΕΣ ΕΚΔΡΟΜΕΣ, ΕΚΔΡΟΜΕΣ ΟΜΑΔΩΝ, ΣΩΜΑΤΕΙΩΝ, ΓΙΑ ΤΗΝ ΕΛΛΑΔΑ ΚΑΙ ΟΛΟ ΤΟΝ ΚΟΣΜΟ ΣΕ ΕΙΔΙΚΕΣ ΤΙΜΕΣ. ΑΠΛΩΣ ΤΗΛΕΦΩΝΗΣΤΕ ΜΑΣ
SIGMA S.S. TRAVEL
Τηλ. 22410 90049, 22410 96697
Fax: 22410 96697
Λ. ΗΡΑΚΛΕΙΔΩΝ, ΕΜΠ. ΚΕΝΤΡΟ RHODESLAND
(Μεταξύ Avra Beach και Mira Mare)
Υπεύθυνος: Στεργενάκης Σ.
Ωράριο: 09.00-17.00, 7.30-20.30

ΠΡΑΚΤΟΡΕΙΟ ΤΑΞΙΔΙΩΝ
ΣΑΒΒΑΣ ΣΑΗΣ
Με την ευκαιρία της λειτουργίας του **νέου** μας πρακτορείου στην οδό Τάρπον Σπρίνγκς 42 (δίπλα στην Τράπεζα Πίστεως)
ΠΡΟΣΦΕΡΟΥΜΕ
τα φθηνότερα αεροπορικά εισιτήρια για όλο τον κόσμο με όλες τις αεροπορικές πτήσεις
ΠΡΟΣΟΧΗ
ΠΛΗΡΟΦΟΡΙΕΣ ΔΕΝ ΔΙΔΟΝΤΑΙ ΑΠΟ ΤΟ ΤΗΛΕΦΩΝΟ ΜΟΝΟ ΠΡΟΣΩΠΙΚΗ ΠΑΡΟΥΣΙΑ ΣΑΣ
ΑΚΟΜΗ
• BIZA επισκέπτου για ΑΥΣΤΡΑΛΙΑ σε μία μέρα
• Εκδοση διαβατηρίων
• Εκδοση αδειών αυτοκινήτων
ΞΕΝΟΔΟΧΕΙΑ ΣΤΗΝ ΑΘΗΝΑ

PRESIDENT Α' ΚΑΤΗΓΟΡΙΑΣ Λεωφόρος Κηφισίας			
Μονόκλινο	€ 60		έως 31/3
Δίκλινο για μονόκλ.	€ 65		«
Δίκλινο	€ 70		«
Τρίκλινο	€ 90		«
ROYAL OLYMPIC LUX κοντά στο Σύνταγμα			
Μονόκλινο	€ 75		έως 31/3
Δίκλινο	€ 85		«
Τρίκλινο	€ 105		«
OLYMPIC PALAS Α' ΚΑΤΗΓΟΡΙΑ Σύνταγμα			
Μονόκλινο	€ 55		έως 31/3
Δίκλινο	€ 70		«
Τρίκλινο	€ 85		«
BEST WESTERN ILISIA Α' ΚΑΤΗΓΟΡΙΑΣ ILISIA Μιχαλακοπούλου			
Μονόκλινο	€ 68	€ 84	1/1-31/3 έως 31/12/04
Δίκλινο	€ 83	€ 93	«
Τρίκλινο	€ 97	€ 110	«
HELLINIS Β' ΚΑΤΗΓΟΡΙΑ ΟΝΑΣΙΟ Συγγρού			
Μονόκλινο	€ 60	€ 50	έως 31/12
Δίκλινο	€ 70	€ 60	
Τρίκλινο	€ 82	€ 70	έως 31/3
ARETOUSA Β' ΚΑΤΗΓΟΡΙΑΣ Μητροπόλεως - Σύνταγμα			
Μονόκλινο			έως 31/3
Δίκλινο			«
Τρίκλινο			«
ASTOR Σύνταγμα			
Μονόκλινο	€ 59		έως 31/3
Δίκλινο για μονόκλινο	€ 65		«
Δίκλινο	€ 73		«
Τρίκλινο	€ 85		«
POLIS GRAND HOTEL Β' ΚΑΤΗΓΟΡΙΑΣ Πατησίων & Βερανζέρου 10			
Μονόκλινο	€ 59		έως 31/3
Δίκλινο	€ 69		«
Τρίκλινο	€ 92		«
ΒΕΡΓΙΝΑ Β' ΚΑΤΗΓΟΡΙΑΣ ΘΕΣ/ΚΗ (κεντρικό)			
Μονόκλινο	€ 55		έως 31/3
Δίκλινο	€ 74		«
Τρίκλινο	€ 89		
ANEMONI KENTRIKO-PEIRAI			
Μονόκλινο	€ 55	έως 31/12	€ 58 έως 10/5
Δίκλινο	€ 66		€ 70
Τρίκλινο	€ 78		€ 84

ΣΑΣ ΣΥΜΦΕΡΕΙ ΠΡΙΝ ΚΛΕΙΣΕΤΕ ΟΠΟΥΔΗΠΟΤΕ ΝΑ ΜΑΣ ΕΠΙΣΚΕΦΘΕΙΤΕ
ΠΡΑΚΤΟΡΕΙΟ ΤΑΞΙΔΙΩΝ
ΣΑΒΒΑΣ ΣΑΗΣ
ΤΑΡΠΟΝ ΣΠΡΙΝΓΚΣ 42 (δίπλα στην Τραπ. Πίστεως) • Τηλ. 39781-3

ΤΟΠΙΚΟ ΠΟΔΟΣΦΑΙΡΟ

Αγανακτισμένη προσφυγή!

• Στην Δευτεροβάθμια Επιτροπή Εφέσεων της ΕΠΟ θα διεκδικήσει ο Άγιος Γεώργιος την ανατροπή της απόφασης της Πειθαρχικής Επιτροπής της ΕΠΣΔ για την τιμωρία της έδρας του. Για... «ελιγμούς» του παρατηρητή αγώνα έκανε λόγο ο πρόεδρος του «Αγίου» Θεοδόσης Στεφανάκης.

Ούτε δευτερόλεπτο δεν έχασε η διοίκηση του Αγίου Γεωργίου Μαλώνας μόλις της έγινε γνωστή η απόφαση της Πειθαρχικής Επιτροπής της ΕΠΣΔ να τιμωρηθεί η ομάδα με μία αγωνιστική αποκλεισμού έδρας, «χρεώνοντάς» της το καπνογόνο που έπεσε στον αγωνιστικό χώρο του γηπέδου των Μασάρων κατά την διάρκεια του ντέρμπι πρωταθλήματος με τον Αστέρα.

Ήδη το πρωί ζητήθηκαν από την ΕΠΣΔ η απόφαση της Πειθαρχικής, το σκεπτικό της, τα πρακτικά της απολογίας του προέδρου του «Αγίου» **Θεοδόση Στεφανάκη** καθώς και η έκθεση και μαρτυρία του παρατηρητή διαιτησίας **Δημήτρη Σταματάκη,** ο οποίος είχε καταθέσει πως το επίμαχο καπνογόνο εκτοξεύτηκε από φίλαθλο του Αστέρα.

Χθες το απόγευμα σε έκτακτη συνεδρίασή του το Δ.Σ. του σωματείου της Μαλώνας αποφάσισε να προσφύγει στην Δευτεροβάθμια Επιτροπή Εφέσεων της ΕΠΟ και να κυνηγήσει την ανατροπή της απόφασης της Πειθαρχικής Επιτροπής της ΕΠΣΔ, που έφερε αναστάτωση αλλά και αγανάκτηση, δεδομένου ότι οι Μαλωνίτες επιμένουν στην αθωότητά τους.

Μάλιστα, κατά την διάρκεια χθεσινών του δηλώσεων στον ραδιοφωνικό σταθμό ΤΟΠ FM ο **Θεοδόσης Στεφανάκης** επανέλαβε τα όσα υποστήριξε κατά την διάρκεια της απολογίας του ενώπιον της Πειθαρχικής, λέγοντας πως αμέσως μετά την λήξη του παιχνιδιού και αφού διάβασε το Φύλλο Αγώνα, μίλησε με τον παρατηρητή αγώνα **Νίκο Ντάκα,** ο οποίος τον διαβεβαίωσε πως θα έγραφε στην έκθεσή του πως βάσει της χρονικής στιγμής υπέθεσε πως το καπνογόνο έπεσε από την πλευρά των φιλοξενούμενων φιλάθλων.

Μάλιστα, όταν πήρε στα χέρια του την κλήση σε απολογία και διάβασε την αναφορά του **Ντάκα,** που ήταν κατηγορηματική στο σκέλος των ενόχων, ο **Στεφανάκης** επικοινώνησε εκ νέου με τον παρατηρητή, ο οποίος του είπε πως η έκθεση συντάχθηκε εκ παραδρομής και πως θα επανόρθωνε ενώπιον της Πειθαρχικής, στην οποία όμως δεν πήγε το βράδυ της Τετάρτης, παρόλο που του το ζητήθηκε επίσημα από τον Άγιο Γεώργιο.

Σύμφωνα με πληροφορίες, ο **Νίκος Ντάκας** πήγε στην έκτακτη συνεδρίαση της Πειθαρχικής το βράδυ της Πέμπτης και διέψευσε πλήρως τον Σταματάκη, επιβεβαιώνοντας τα όσα έγραψε στην έκθεσή του και που ταυτίζονται απόλυτα με τα αναγραφόμενα στο Φύλλο Αγώνα.

Παρελθόν ο Φτάκλας

• Το Δ.Σ του Φοίβου αποφάσισε έκτακτα χθες το βράδυ να λύσει την συνεργασία του με τον προπονητή της ομάδας Κώστα Φτάκλα.

Ακέφαλος έμεινε ο Φοίβος παραμονή του αγώνα στα Μάσαρι κόντρα στον τοπικό Αστέρα , καθώς η διοίκηση του συλλόγου της Κρεμαστής κατά την διάρκεια της χθεσινής έκτακτης συνεδρίασης των μελών της, αποφάσισε να διακόψει την συνεργασία της με τον προπονητή **Κώστα Φτάκλα.** Ο τελευταίος φαίνεται πως πληρώνει το «μάρμαρο» για τα τελευταία ανεπιτυχή αποτελέσματα της ομάδας με την βαριά ήττα στον πρόσφατο αγώνα κυπέλλου από τον Άρη να είναι η σταγόνα που «ξεχείλισε το «ποτήρι». Στον πάγκο του Φοίβου στο σημερινό παιχνίδι των Μασάρων θα καθίσει ο **Μανόλης Πελεκάνος,** ενώ την Δευτέρα η διοίκηση του σωματείου θα συνεδριάσει ξανά για να αποφασίσει για τον διάδοχο του **Κώστα Φτάκλα.**

Αναβολή λόγω δημοσιοποίησης

• Με επίσημο έγγραφο προς την ΕΠΣΔ η ΠΑΕ ΑΕΚ επιβεβαιώνει το χθεσινό ρεπορτάζ της «Α.Ρ.» για την ματαίωση του προγραμματισμένου για τις 23 Δεκεμβρίου φιλικού αγώνα των Νέων. Οι παράγοντες της Ένωσης φέρονται να ενοχλήθηκαν από την δημοσιοποίηση του θέματος.

Την αναβολή του αγώνα μεταξύ της ομάδας των Νέων της και της ομάδας στην οποία θα συμμετείχαν εννέα ποδοσφαιριστές της Μικτής μας ομάδας των Νέων επισημοποίησε χθες η ΠΑΕ ΑΕΚ με το παρακάτω λιτό έγγραφο, επιβεβαιώνοντας το χθεσινό ρεπορτάζ της «Α.Ρ.»:

«Αξιότιμε κύριε

Σας ενημερώνουμε ότι λόγω της αναβολής του αγώνα για την επιλογή των παικτών, θα αναβληθεί και το φιλικό παιχνίδι στις 23-12-2004 μεταξύ των νέων της ΑΕΚ και κάποιων ποδοσφαιριστών της ΕΠΣΔ».

Οι λόγοι της αιφνιδιαστικής απόφασης της Ένωσης να προχωρήσει στην αναβολή του φιλικού, που σκοπό είχε να δοκιμαστούν οι **Λαμπριανός** (Αστέρας Μ.), **Γαϊτάνος** (Ορφέας), **Καρπαθάκης** (Διαγόρας Β.), **Χατζηφούντας Χ.** (Ανταγόρας), **Χατζηφούντας Ε.** (ΑΕ Κως), **Πλατέλας** (Ανταγόρας), **Μαρίνος** (Ασκληπιός), **Ζαμάγιας** (Ασκληπιός) και **Ζερβός** (ΑΕ Κως) , δεν διευκρινίστηκαν τουλάχιστον επίσημα από τους «κιτρινόμαυρους», ούτε και δόθηκε απάντηση στο ερώτημα αν πρόκειται απλά για αναβολή ή για ματαίωση.

Περισσότερο φως, πάντως, στην υπόθεση επιχείρησε να ρίξει ο πρόεδρος της ΕΠΣΔ **Κλεόβουλος Χατζηγεωργίου,** ο οποίος μετέφερε χθες κατά την διάρκεια ραδιοφωνικής εκπομπής του ΤΟΠ FM δικό του διάλογο με το στέλεχος των ακαδημιών της ΑΕΚ **Ανδρέα Σταματιάδη,** αποκαλύπτοντας πως ο τελευταίος προέβαλε ως δικαιολογία για την αναβολή του φιλικού την δημοσιοποίηση της διεξαγωγής του εκ μέρους της Ένωσης Δωδεκανήσου, αφού επιθυμία της ΑΕΚ ήταν τα πάντα να μείνουν μυστικά μέχρι τις 23 Δεκεμβρίου.

Εμφανώς δυσαρεστημένος από την παραπάνω εξέλιξη και ειδικά την δικαιολογία, ο **Κλεόβουλος Χατζηγεωργίου** ξεκαθάρισε πως αφενός το αίτημα να μείνει το θέμα μακριά από τα φώτα της δημοσιότητας δεν είχε τεθεί από πλευράς των κιτρινόμαυρων και αφετέρου πως η ίδια η ΕΠΣΔ ζήτησε από την διοίκηση του «δικέφαλου» την έγγραφη επιβεβαίωση του αιτήματος να παραμείνουν εννέα ποδοσφαιριστές της Μικτής ομάδας των Νέων στην Αθήνα και να μην επιστρέψουν απ' ευθείας στην Ρόδο μετά τον αγώνα τους στην Σάμο, δεδομένου ότι πρόκειται για αποστολή της ΕΠΣΔ και ως εκ τούτου είναι υποχρεωμένη και να προβεί σε ανακοίνωση, και να ενημερώσει επίσημα τα σωματεία και τους γονείς των ποδοσφαιριστών, άσχετα με τις κινήσεις που έκανε νωρίτερα η ΑΕΚ στο πλαίσιο των δικών της αρμοδιοτήτων.

ΑΠΟΚΤΗΣΤΕ ΤΗΝ ΔΙΚΗ ΣΑΣ ΚΟΥΖΙΝΑ
ΧΩΡΙΣ ΠΡΟΚΑΤΑΒΟΛΗ!!!



ΔΩΡΟ
ΝΕΡΟΧΥΤΗΣ & ΑΠΟΡΡΟΦΗΤΗΡΑΣ
INOX

ΒΟΛΑΣ
ΚΟΥΖΙΝΕΣ

*Ο ΔΙΑΚΑΝΟΝΙΣΜΟΣ ΑΦΟΡΑ 48ΜΗΝΗ ΕΞΟΦΛΗΣΗ ΚΑΙ ΠΕΡΙΛΑΜΒΑΝΕΤΑΙ ΦΠΑ 13%

Μ. ΒΟΛΑΣ & ΥΙΟΙ Ο.Ε.
Λ. ΕΛΕΥΘΕΡΙΑΣ 43-45 ΚΡΕΜΑΣΤΗ ΡΟΔΟΣ ΤΗΛ (22410) 91275
FAX (22410) 94370 www.volas.net e-mail volas@hol.gr

VANIK TOURS

ΓΙΑΝΝΗΣ και ΣΕΒΑ ΒΑΛΣΑΜΙΔΗ
VANIK σημαίνει ΑΛΗΘΕΙΑ
ΑΚΤΗ ΚΑΝΑΡΗ 17, ΨΑΡΟΠΟΥΛΑ - ΑΝΕΤΟ ΠΑΡΚΙΝ
ΑΝΟΙΚΤΑ: ΔΕ-ΣΑ 08.30-14.00 και 16.30-20.30
Τηλ. 2241035191-37621 κιν.τό 6945-798148 FAX 2241029532
Το γραφείο μας πάντα πρώτο σε κρατήσεις ξενοδοχείων εξασφάλισε και σας προσφέρει καταπληκτικές τιμές για τα παρακάτω ξενοδοχεία σε ΠΑΚΕΤΑ (Εκδοση εισιτηρίων R/T) από 1/11 - 3/3/2005

ΑΠΕΥΘΥΝΟΜΑΣΤΕ ΣΕ ΣΑΣ ΠΟΥ ΘΕΛΕΤΕ ΚΑΙ Η ΚΡΑΤΗΣΗ ΣΑΣ ΝΑ ΕΙΝΑΙ ΣΩΣΤΗ ΚΑΙ ΤΟ ΔΩΜΑΤΙΟ ΣΑΣ ΝΑ ΣΑΣ ΠΕΡΙΜΕΝΕΙ

1ον	**HOTEL PRESIDENT Α΄ κατηγορίας**	
	Λεωφόρος Κηφισίας (ΟΛΑ ΑΝΑΚΑΙΝΙΣΜΕΝΑ)	
	ΜΟΝΟΚΛΙΝΟ	€ 60
	Δίκλινο για μονόκλινο	€ 65
	ΔΙΚΛΙΝΟ	€ 70
	ΤΡΙΚΛΙΝΟ	€ 90
2ον	**HOTEL ZAFOLIA Α΄ κατηγορίας**	
	Λεωφόρος Αλεξάνδρας	
	ΜΟΝΟΚΛΙΝΟ	€ 112
	ΔΙΚΛΙΝΟ	€ 125
	ΤΡΙΚΛΙΝΟ	€ 150
3ον	**HOTEL ATHENS CYPRIA Α΄ κατηγορίας**	
	Σύνταγμα	
	ΜΟΝΟΚΛΙΝΟ	€ 60
	ΔΙΚΛΙΝΟ	€ 80
	ΤΡΙΚΛΙΝΟ	€ 100
4ον	**HOTEL ASTOR Α΄ κατηγορίας**	
	Σύνταγμα	
	ΜΟΝΟΚΛΙΝΟ	€ 58
	Δίκλινο για μονόκλινο	€ 65
	ΔΙΚΛΙΝΟ	€ 73
	ΤΡΙΚΛΙΝΟ	€ 85
5ον	**HOTEL ELECTRA Α΄ SUPERIOR**	
	Ερμού - Σύνταγμα	
	ΜΟΝΟΚΛΙΝΟ	€ 100
	ΔΙΚΛΙΝΟ	€ 120
	ΤΡΙΚΛΙΝΟ	€ 140
6ον	**HOTEL ELLINIS Β΄ κατηγορίας**	
	ΩΝΑΣΕΙΟ, Λεωφ. Συγγρού	
	ΜΟΝΟΚΛΙΝΟ	€ 60
	ΔΙΚΛΙΝΟ	€ 80
	ΤΡΙΚΛΙΝΟ	€ 100
7ον	**HOTEL TRITON Β΄ κατηγορίας**	
	Κέντρο Πειραιά	
	ΜΟΝΟΚΛΙΝΟ	€ 60
	ΔΙΚΛΙΝΟ	€ 80
	ΤΡΙΚΛΙΝΟ	€ 100
8ον	**HOTEL LILIA Β΄ κατηγορίας**	
	Πασαλιμάνι Πειραιάς	
	ΜΟΝΟΚΛΙΝΟ	€ 60
	ΔΙΚΛΙΝΟ	€ 75
	ΤΡΙΚΛΙΝΟ	€ 100
9ον	**HOTEL ΕΓΝΑΤΙΑ Β΄ κατηγορίας**	
	Θεσσαλονίκη Κέντρο, καινούργιο	
	ΜΟΝΟΚΛΙΝΟ	€ 70
	ΔΙΚΛΙΝΟ	€ 80
	ΤΡΙΚΛΙΝΟ	€ 90
10ον	**HOTEL EGNATIA PALACE Α΄ κατηγορίας**	
	Θεσσαλονίκη Κέντρο, ολοκαίνουργιο	
	ΜΟΝΟΚΛΙΝΟ	€ 90
	ΔΙΚΛΙΝΟ	€ 100
	ΤΡΙΚΛΙΝΟ	€ 125

● Τα παραπάνω ξενοδοχεία διαθέτουν T.V. σε όλα τα δωμάτια
● Στις πιο πάνω τιμές συμπεριλαμβάνεται πρωινό σε μπουφέ
● Ακόμη σε μας θα βρείτε αεροπορικά και ατμοπλοϊκά εισιτήρια όλων των εταιριών.

Διεθνής ακτινοβολία

• Πετυχημένο ήταν το 1ο Διεθνές Τουρνουά "ΕΙΡΗΝΗ" που διοργάνωσε η Τ.Ε. ΤΑΕ KWONDO υπό την αιγίδα της Νομαρχίας Δωδεκανήσου και του Δήμου Ροδίων

Στο επίκεντρο του πανελλήνιου και παγκόσμιου ενδιαφέροντος βρέθηκε η Ρόδος σημειώνοντας πρωτόγνωρη επιτυχία με το **1ο Διεθνές Τουρνουά Tae Kwon Do "ΕΙΡΗΝΗ".**

Η δημοσιότητα που έχει λάβει η διοργάνωση είναι τεράστια, καθώς η διοργανώτρια επιτροπή έχει δεχθεί συγχαρητήριες επιστολές αλλά και τηλεφωνήματα απ' όλη την Ελλάδα αλλά και από το εξωτερικό (κυρίως από την Τουρκία, Ισραήλ και Κύπρο) για την άρτια-από όλες τις πλευρές-διοργάνωση.

Η Επιτροπή αισθάνεται την υποχρέωση και θέλει να ευχαριστήσει δημόσια τον νομάρχη Δωδ/σου **Γιάννη Μαχαιρίδη,** τον ΝΑΟΔ και την πρόεδρό του κ. **Ανδριάννα Μπαφίτη,** τον δήμαρχο Ροδίων κ. **Γιώργο Γιαννόπουλο,** τον ΔΟΝΑ και τον πρόεδρό του **Αθανάσιο Μπαράκα,** τον επίκουρο Ολυμπιακών αθλημάτων **Κάλλιστο Διακογεωργίου** και τέλος τον πρόεδρο της Ελληνικής Ομοσπονδίας **Αθανάσιο Πραγαλό,** οι οποίοι στήριξαν σχεδόν εξ' ολοκλήρου την διοργάνωση, δείχνοντας μια μοναδική ευαισθησία στον τομέα που λέγεται αθλητισμός, κυρίως στην παραμεθόρια περιοχή που ζούμε, αλλά και για ένα άλλο λόγο ότι το παραπάνω Τουρνουά είχε σαν θέμα την ΕΙΡΗΝΗ, που τόσο επιθυμούν όλοι και πραγματικά είναι αξιέπαινοι για αυτή τους την πράξη.

Η επιτροπή εκφράζει τις θερμότατες ευχαριστίες της για την μεγάλη βοήθειά τους και τους ευχαριστεί για την εμπιστοσύνη που επέδειξαν σε ένα τόσο μεγάλο αθλητικό γεγονός, το οποίο έχει γίνει ζηλευτό σε όλη την Ελλάδα αλλά και στο εξωτερικό. Διάφοροι φίλοι του αθλήματος επικοινωνούν με την Τ.Ε. για να εκφράσουν τα συγχαρητήριά τους, τονίζοντας ότι η διοργάνωση ήταν άψογη απ' όλες τις πλευρές.

Η επιτροπή θέλει να ευχαριστήσει επίσης τους χορηγούς της διοργάνωσης κ. **Γεροντή,** την κ. **Πελαγία Βρεττά,** τον κ. **Κυριάκο Κουρουκλίδη,** τον **Κεφενέ ΚΟΥΚΟ,** το **ΡΟΔΙΩΝ ΠΑΙΔΕΙΑ,** το **MELODY PALACE,** το **BOULEVARD Living Room,** το εστιατόριο **SAFRAN,** το **RODOS MIRROR** και τέλος το **GRAND TOURS** και γενικά όλους τους χορηγούς οι οποίοι έδωσαν μια άλλη αίγλη στο θέμα της ποιότητας της διοργάνωσης.

- Να ευχαριστήσει τον κ. **Μιχάλη Βαλσαμίδη,** για το θέμα της φιλοξενίας, κάτι το οποίο άφησε άφωνους όλους τους φιλοξενούμενους, για την πολύ καλή ποιότητα και τη μοναδική εξυπηρέτηση που πρόσφερε το ξενοδοχείο "ΜΑΝΟΥΣΟΣ".

- Τον κ. **Γιώργο Ευγενικό,** για την πολύ μεγάλη βοήθειά του και για την μοναδική ευαισθησία που επέδειξε προς τον τομέα του αθλητισμού.

- Τον οδηγό κ. **Σταύρο** του GRAND TOURS, ο οποίος από την πρώτη στιγμή ήταν κοντά μας κάθε στιγμή που του ζητήθηκε, και γενικά για την διευκόλυνση στην δημιουργία του πρωταθλήματος.

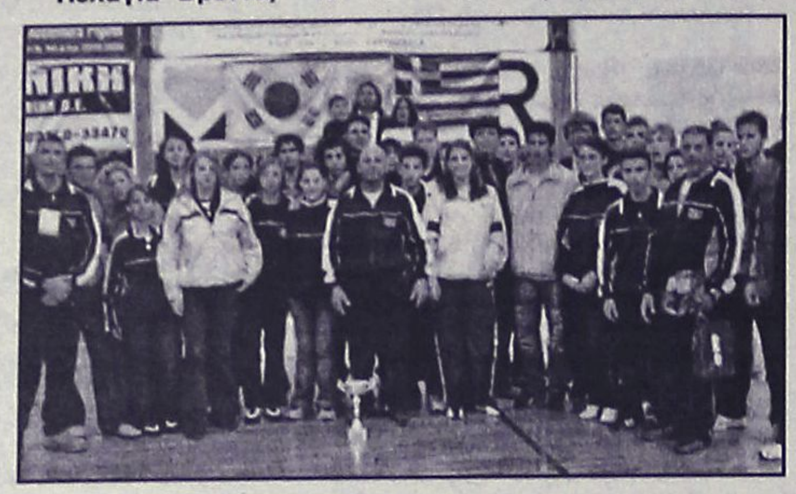

- Τον γιατρό της διοργάνωσης κ. **Καζουλλάκη,** για την βοήθειά του και για την μοναδική συμπαράσταση στην προσπάθεια.

- Τους καλούς **Σαμαρείτες,** για την άμεση συμπαράστασή τους και για την πολύ μεγάλη προσφορά και βοήθειά τους.

- Τους υπαλλήλους του Βενετοκλείου Κλειστού Γυμναστηρίου, για τη βοήθειά τους και για την μοναδική υποστήριξη στην προσπάθεια.

- Τον Πολιτιστικό Λαογραφικό Σύλλογο Κορωνής για την μοναδική παρουσία του.

- Τον Γιώργο Βησσαρίτη, τον Πήτερ Κόκερ, τον Γιάννη Σταμάτη, τον Γιώργο Σκαλτσογιάννη, την Μαρία Παπαντωνίου για την βοήθειά τους.

- Τον Δ/ντή του ΕΚΑΒ και το πλήρωμα του ασθενοφόρου του, για την άμεση και ταχεία βοήθειά τους όποτε τους ζητήθηκε και γενικά όπου χρειάστηκαν.

- Τα μέσα μαζικής ενημέρωσης που για άλλη μια φορά ήταν κοντά στην επιτροπή και μας στήριξαν με κάθε τρόπο.

Η Επιτροπή ευχαριστεί ιδιαίτερα τον κ. Παύλο Καζαντζόγλου, για τον μοναδικό ζήλο και πάθος που επέδειξε στην όλη διοργάνωση αλλά και για την ευαισθησία που το διακρίνει για τον αθλητισμό και την νεολαία μας. Και καταλήγει η ευχαριστήρια ανακοίνωση της οργανωτικής επιτροπής:

Τους ευχαριστούμε για άλλη μια φορά και θέλουμε να τους πούμε ότι με την βοήθειά τους δώσαμε ένα άλλο μήνυμα προς την υπόλοιπη Ελλάδα αλλά και στις χώρες που συμμετείχαν και θα γίνουν οι αγγελειοφόροι του μηνύματος, ότι η Δωδεκάνησος μπορεί και έχει τη δυνατότητα να διοργανώνει τέτοιου είδους διοργανώσεις και πως με σημαία την ΕΙΡΗΝΗ, δημιουργεί άριστες σχέσεις με τους γείτονες λαούς.

Διπλή καμπάνα έδρας

• Με μία αγωνιστική αποκλεισμού έδρας πλήρωσαν το μεταξύ τους ντέρμπι Αστέρας Μ. και Αγ. Γεώργιος

Η πειθαρχική επιτροπή της ΕΠΣΔ στην έκτακτη συνεδρίαση της 9-12-2004 αποφάσισε σχετικά με τον αγώνα Αστέρα Μασάρων-Αγ. Γεωργίου τα κάτωθι:

1. Επιβάλλει στο Σωματείο Αστέρα Μασάρων την στέρηση του δικαιώματος να αγωνίζεται στην έδρα του για μία /1/ αγωνιστική (άρθρο 29 του ΚΑΠ).

2. Επιβάλλει στο Σωματείο Αγ. Γεώργιος τη στέρηση του δικαιώματος να αγωνίζεται στην έδρα του για μία /1/ αγωνιστική (άρθρο 29 του ΚΑΠ).

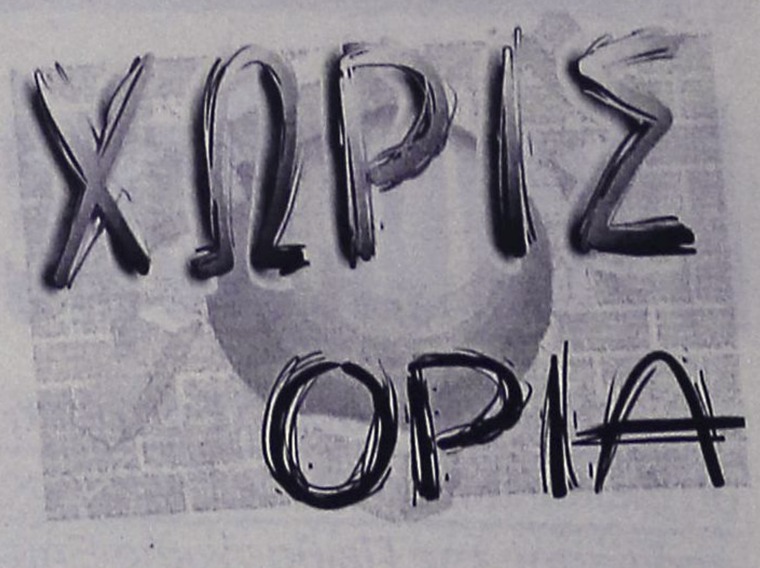

ΕΚΤΑΚΤΗ Γ.Σ. ΤΗΣ ΕΠΟ

Πραγματοποιείται σήμερα στην Αθήνα στο Ξενοδοχείο Imperial Grecotel, πλατεία Καραϊσκάκη, έκτακτη Γενική Συνέλευση της ΕΠΟ με τα εξής θέματα:

1. Αρχαιρεσίες για την ανάδειξη ενός Τακτικού και ενός Αναπληρωματικού του εκπροσώπου της ΕΠΟ στην Εθνική Ολυμπιακή Επιτροπή (Ε.Ο.Ε.) σύμφωνα με το Π.Δ. 130/2000 (ΦΕΚ Α 113/2000) Καταστατικό Ε.Ο.Ε." όπως αυτό τροποποιήθηκε και ισχύει σήμερα.

2. Συζήτηση και λήψη αποφάσεων για την εναρμόνιση του καταστατικού της ΕΠΟ στις διατάξεις του Ν. 3262/04.

3. Συζήτηση και λήψη αποφάσεων επι διαφόρων άλλων θεμάτων.

Την ΕΠΣΔ θα εκπροσωπήσουν στην έκτακτη Γενική Συνέλευση ο πρόεδρος κ. Χατζηγεωργίου Κλεόβουλος και ο Γενικός Γραμματέας κ. Μιχάλης Βεργωτής.

Αυλαία στον Αγ. Μαυρίκιο

• Την θέση της στην παγκόσμια κατάταξη θα προσπαθήσει να βελτιώσει την Κυριακή η Γιώτα Καστρουνή στον τελευταίο διεθνή αγώνα τριάθλου για το 2004

Με μεγάλες ελπίδες για διάκριση αναχώρησε η Παναγιώτα Καστρουνή για τον μακρινό Αγιο Μαυρίκιο, όπου την Κυριακή 12 Δεκεμβρίου θα συμμετάσχει στο Διεθνή Αγώνα Τριάθλου για το Παγκόσμιο Πρωτάθλημα.

Η συμμετοχή θα είναι μεγάλη μια και είναι ο τελευταίος αγώνας της χρονιάς και πάρα πολλοί αθλητές θα χρησιμοποιήσουν αυτή την ευκαιρία για να διαπιστώσουν την κατάστασή τους και να ρυθμίσουν έτσι το πλάνο προετοιμασίας που θα τους οδηγήσει στο 2005.

Η ροδίτισσα πρωταθλήτρια πάντως έχει σαφείς και ξεκάθαρους αγωνιστικούς και μόνο προσανατολισμούς τερματισμού σε όσο καλύτερη θέση γίνεται για να βελτιώσει τη θέση της στη Παγκόσμια κατάταξη και να κερδίσει έτσι την αυτόματη πρόκριση της σε μεγάλα τουρνουά.

Μετά τον αγώνα αυτό σε συνάρτηση με το αγωνιστικό πρόγραμμα του 2005 θα κάνει ολιγοήμερες διακοπές και μετά θα ξεκινήσει τη νέα σαιζόν.

Πάντως για τον αγώνα της Κυριακής δεν αντιμετωπίζει κανένα πρόβλημα και είναι ένα από τα φαβορί της διοργάνωσης.

Αγκαθι

●●● **Καμία ομάδα δεν καταστρέφεται με ένα παιχνίδι σε ουδέτερο. Γι' αυτό και μου κάνει εντύπωση η επιμονή και το πείσμα των Μαλωνιτών.**

●●● *Δεν στέκει να σκορπάς λεφτά και χρόνο για μία αγωνιστική. Για τους περισσότερους δεν θα άξιζε τον κόπο.*

●●● **Οπότε το λογικότερο συμπέρασμα είναι πώς τους έπνιξε το δίκιο τους. Για την απόφαση δεν έχω να σχολιάσω κάτι. Βάσει των στοιχείων που είχαν στα χέρια τους αποφάσισαν. Αν η Δευτεροβάθμια ασχοληθεί και με τα υπόλοιπα το πράγμα αλλάζει.**

●●● *Αλλού βρίσκεται το θέμα. Στο κατά πόσο αληθεύουν αυτά που είπε ο Θεοδόσης για τον τρόπο που γράφτηκαν τα επίσημα στοιχεία.*

●●● **Γιατί αν αληθεύουν-κι αυτό νομίζω πώς είναι υποχρέωση της Κόδριγκτον να ψάξει και να διασταυρώσει-θα πρέπει να αναθεωρηθούν αρκετά πράγματα για την λειτουργία των οργάνων της στα γήπεδα.**

●●● *Το θέμα θα έχει συνέχεια. Δεν είναι η αγωνιστική. Είναι το κατά πόσο αποδίδεται, από τον τρόπο που δουλεύει ο καθένας μέσα στο γήπεδο δικαιοσύνη. Στην Πειθαρχική είναι συνήθως αργά.*

●●● **Τελικά δεν περίμεναν οι Κρεμαστενοί το ματς στα Μάσαρι για να τελειώσουν την προπόνησή τους. Το κλίμα ήταν βαρύ εδώ και καιρό και η διοίκηση μοιρασμένη. Το ίδιο έργο σε επανάληψη.**

●●● *Στο θεματάκι του "δικέφαλου" φιλικού τα ξέρετε από χθες. Ενοχλήθηκαν από την δημοσίευση του θέματος, όμως επί της ουσίας, συγκρατήστε ότι όπου υπάρχει δόξα διεκδικείται με πάθος χωρίς να μπαίνουν στις συνειδήσεις τα παιδιά.*

●●● **Καλημέρα σας.**

ΑΝΕΚΔΟΤΟ

Ένας παππούς 80 χρονών πάει στο γιατρό για γενικό τσεκάπ, και ο γιατρός τον ρωτάει:

"Πώς αισθάνεσθε;"

"Ποτέ δεν ένοιωσα καλύτερα! Είμαι παντρεμένος με μια 25χρονη, με την οποία περνάω θαυμάσια, και μάλιστα είναι και έγκυος! Μου ετοιμάζει παιδί!"

Ο ιατρός αφού τον κοιτάει για λίγα δευτερόλεπτα σκεπτικός, του λέει:

"Να σας πω μια ιστορία... Ήταν ένας φίλος μου κυνηγός, ο οποίος καθώς έφευγε από το σπίτι του, αντί να πάρει το όπλο του, πήρε την ομπρέλλα.

Αφού περπατούσε για κάμποση ώρα στο δάσος, είδε μπροστά του ξαφνικά μια τεράστια αρκούδα. Σηκώνει λοπόν την ομπρέλλα του και κάνει να πυροβολήσει, αλλά ΦΡΑΠ! ανοίγει η ομπρέλλα. Παρόλα αυτά η αρκούδα έπεσε κάτω νεκρή, τέλεια!"



"Αποκλείεται!" φωνάζει ο παππούς, "κάποιος άλλος την πυροβόλησε!"

"Και εγώ βασικά εκεί το πάγαινα..." του λέει και ο γιατρός..

ΤΟΠΙΚΟ ΠΟΔΟΣΦΑΙΡΟ

Πέντε μέτωπα

• Αρκετά πλούσια η σημερινή δραστηριότητα της β' κατηγορίας με το σημαντικότερο παιχνίδι να γίνεται στην Κάλυμνο.

Αυξημένη αγωνιστική δραστηριότητα υπάρχει σήμερα για Σάββατο καθώς το πρόγραμμα της 6ης αγωνιστικής της β' κατηγορίας περιλαμβάνει 5 αναμετρήσεις.

Το σπουδαιότερο ματς γίνεται στο γήπεδο Καλύμνου με τον πρωτοπόρο Καλυμνιακό να φιλοξενεί τον ένα εκ των πρωτοπόρων του Β' ομίλου, Ευαγόρα.

Σήμερα επίσης αγωνίζεται και ο Ακουσίλαος εκτός έδρας κι αυτός μ' αντίπαλο το Πυλί.

Για τον Α' όμιλο η Αναγέννηση Εμπ. θα υποδεχθεί στις Φάνες τον Ερμή, ενώ στην Κέφαλο έχουμε το τοπικό ντέρμπι μεταξύ Νικαγόρα και Αντίμαχου.

Τέλος για σήμερα στην Πάτμο ο Ξάνθος θα φιλοξενήσει τον Πήγασο.

Το σημερινό πρόγραμμα:

Α' ΟΜΙΛΟΣ

• **Κέφαλος (12:00):** *Νικαγόρας - Αντίμαχος*
Διαιτησία: *Αργυρίου - Αλαχιώτης - Τσοπάνος*
Παρατηρητής: *Μανιάς*

• **Φάνες (14:45):** *Αναγέννηση - Ερμής*
Διαιτησία: *Ζανεττίδης - Μιτζιρίκης - Ασημακόπουλος*
Παρατηρητής: *Νικολάου*
Παρ. διαιτησίας: *Στέργου*

• **Πάτμος (14:45):** *Ξάνθος - Πήγασος*
Διαιτησία: *Κατέρης - Μαυρουδής - Μιχαλούδης*
Παρατηρητής: *Μελιανός*

Β' ΟΜΙΛΟΣ

• **Κάλυμνος (14:45):** *Καλυμνιακός - Ευαγόρας*
Διαιτησία: *Σάββενας - Φραγκιαδάκης - Μαλακτάρης*
Παρατηρητής: *Γιαννικουρής*

• **Πυλί (14:45):** *Πυλί - Ακουσίλαος*
Παρ. διαιτησίας: *Φραγκίνης*

ΕΦΗΒΙΚΟ

Πλήρης αγωνιστική

Σήμερα θα διεξαχθούν όλα τα παιχνίδια της 13ης αγωνιστικής που είναι 4 στον αριθμό, καθώς τ' άλλα δύο κρίνονται στα χαρτιά. Το πρόγραμμα:

• **Ασκληπειό (11.30):** ΠΑΣ Ασκληπειού - Φοίβος
Διαιτητής: *Βαλκάνος*
Γιατρός: *Ζανετούλης*
• **Παραδείσι (12.00):** Κλεάνθης - Ερμής
Διαιτητής: *Ορφανός*
Γιατρός: *Κουτσίδης*
• **Αρχάγγελος (12.45):** Αρης - Αγ. Γεώργιος
Διαιτητής: *Γκιούντιτσε*
Γιατρός: *Νικολού*
• **Απόλλωνα (12.45):** Απόλλων Απ. - Ηρακλής Μ.
Διαιτητής: *Φουκάρας*
Γιατρός: *Παυλίδης*

• Ρόδος - Αναγέννηση Ε.	2-0 ά.α.
• Πετρώνας - ΠΑΟ Διαγόρας	0-2 ά.α.

ΠΑΙΔΙΚΟ

Εύκολο ο Δωριέας

Χθες άνοιξε η αυλαία της 7ης αγωνιστικής με το παιχνίδι του Α' ομίλου Άγ. Ισίδωρος - Δωριέας όπου οι τυπικά φιλοξενούμενοι κέρδισαν 3-0.

Για σήμερα γίνονται άλλα τρία παιχνίδια που είναι τα εξής:

Α' ΟΜΙΛΟΣ

• **Ψίνθος (11.30):** Δόξα Ψ. - Διαγόρας Β.
Διαιτησία: *Κεφάλας*
Γιατρός: *Χατζάκης*
• **Αγ. Απόστολοι (17.30):** Διαγόρας - Ασκληπειό
Διαιτησία: *Μίαρης - Επαμεινώνδας - Τσουρούτης*
Γιατρός: *Χατζάκης*

Β' ΟΜΙΛΟΣ

Αύριο

• **Καλυθιές (15.30):** Απόλλων Κ. - Ασπίδα Απ.
Διαιτησία: *Κασιώτης*
Γιατρός: *Χατζάκης*

Γ΄ ΚΑΤΗΓΟΡΙΑ

Εύκολο απόγευμα

Τέσσερις αναμετρήσεις περιλαμβάνει το σημερινό πρόγραμμα της γ' κατηγορίας για το πρόγραμμα της 7ης αγωνιστικής με τους Ευκλή, Άγ. Ισίδωρο και Πολύστρατο να έχουν θεωρητικά εύκολο έργο μ' αντιπάλους τους ΟΦιστρίου, Δωριέα και Ιάλυσο '97 αντίστοιχα. Για τον Γ' όμιλο στο Βαθύ η ομώνυμη ομάδα θα αντιμετωπίσει τον Πολυβώτη.

Το σημερινό πρόγραμμα:

Α' ΟΜΙΛΟΣ

• **Καλαβάρδα (14.45):** Ευκλής - ΟΦ Ιστρίου
Διαιτησία: *Στεφανάκης - Μοσχούς - Αντωνάς*
Παρατηρητής: *Τόπος*

Β' ΟΜΙΛΟΣ

• **Λάερμα (14.45):** Πολύστρατος - Ιάλυσος '97
Διαιτησία: *Γαγάνης - Κόκκινος - Παπαγιαννίδης*
Παρατηρητής: *Σταυριανός*

• **Αγ. Ισίδωρος (14.45):** Αγ. Ισίδωρος - Δωριέας
Διαιτησία: *Γουλάρας - Ζανεττής - Λιάπη*
Παρατηρητής: *Σεβδαλάκης*
Παρ. διαιτησίας: *Χατζημανώλης*

Γ' ΟΜΙΛΟΣ

• **Βαθύ (12.00):** Βαθύ - Πολυβώτης
Διαιτησία: *Φραγκιαδάκης - Σάββενας - Μαλακτάρης*
Παρατηρητής: *Φραγκίνης*

ΑΝΕΚ FERRIES

ΠΡΟΓΡΑΜΜΑ ΔΡΟΜΟΛΟΓΙΩΝ

Ε/Γ-Ο/Γ ΡΟΔΑΝΘΗ•Ε/Γ-Ο/Γ ΜΑΡΙΝΑ -Ε/Γ-Ο/Γ

ΡΟΔΟΣ - ΠΕΙΡΑΙΑΣ

		ΠΕΜΠΤΗ 09/12
ΡΟΔΑΝΘΗ	16.00	ΚΩ(20.10)-ΚΑΛΥΜΝΟ(24.40)-ΠΕΙΡΑΙΑ (08.10)
		ΠΑΡΑΣΚΕΥΗ 10/12
ΜΑΡΙΝΑ	16.00	ΚΩ(20.10)-ΚΑΛΥΜΝΟ(21.40)-ΛΕΡΟ (23.00)-ΠΑΤΜΟ(00.30)-ΠΕΙΡΑΙΑ (10.10)
		ΣΑΒΒΑΤΟ 11/12
ΡΟΔΑΝΘΗ	16.00	ΚΩ(20.10)-ΚΑΛΥΜΝΟ(21.40)-ΛΕΡΟ (23.00)-ΠΑΤΜΟ(00.30)-ΠΕΙΡΑΙΑ (10.10)
		ΚΥΡΙΑΚΗ 12/12
ΜΑΡΙΝΑ	15.00	ΤΗΛΟ (18.00)-ΝΙΣΥΡΟ(19.30)-ΚΩ(21.20)-ΚΑΛΥΜΝΟ(22.50)-ΑΣΤΥΠΑΛΑΙΑ(01.40)-ΠΕΙΡΑΙΑ(11.20)
		ΔΕΥΤΕΡΑ 13/12
ΡΟΔΑΝΘΗ	15.00	ΣΥΜΗ(18.40)-ΚΩ(19.50)-ΚΑΛΥΜΝΟ(21.20)-ΛΕΡΟ(22.40)-ΠΑΤΜΟ(00.10)-ΠΕΙΡΑΙΑ(09.50)
		ΤΡΙΤΗ 14/12
ΜΑΡΙΝΑ	16.00	ΚΩ(20.10)-ΚΑΛΥΜΝΟ(21.40)-ΠΕΙΡΑΙΑ(08.10)
		ΤΕΤΑΡΤΗ 15/12
ΡΟΔΑΝΘΗ	16.00	ΣΥΜΗ(17.40)-ΤΗΛΟ (19.50)-ΝΙΣΥΡΟ(21.20)-ΚΩ(23.10)-ΚΑΛΥΜΝΟ(00.40)-ΛΕΡΟ(02.00)-ΠΑΤΜΟ(08.30)-ΠΕΙΡΑΙΑ(13.10)
		ΠΕΜΠΤΗ 16/12
ΜΑΡΙΝΑ	16.00	ΚΩ(20.10)-ΚΑΛΥΜΝΟ(24.40)-ΠΕΙΡΑΙΑ (08.10)
		ΠΑΡΑΣΚΕΥΗ 17/12
ΡΟΔΑΝΘΗ	16.00	ΚΩ(20.10)-ΚΑΛΥΜΝΟ(21.40)-ΛΕΡΟ (23.00)-ΠΑΤΜΟ(00.30)-ΠΕΙΡΑΙΑ (10.10)
		ΣΑΒΒΑΤΟ 18/12
ΜΑΡΙΝΑ	16.00	ΚΩ(20.10)-ΚΑΛΥΜΝΟ(21.40)-ΛΕΡΟ (23.00)-ΠΑΤΜΟ (00.30)-ΠΕΙΡΑΙΑ (08.10)

****ΠΡΟΣΦΟΡΑ****

Πακέτα εισιτηρίων άνω των 300,00 ευρώ, μπορείτε να τα εξοφλήσετε σε 4 άτοκες μηνιαίες δόσεις με την πιστωτική σας κάρτα VISA ή MASTER!

* Η εταιρεία μας βρίσκεται στην ευχάριστη θέση να σας ενημερώσει ότι:

1. Θα προσφέρονται ειδικές τιμές σε όλες τις δόσεις για οικογενειακά πακέτα
2. Εισιτήρια μετ' επιστροφής, ειδικές τιμές.
3. Πολλαπλά εισιτήρια minimum 5, 50% έκπτωση.

Πληροφορίες στο κεντρικό πρακτορείο

TSAGARIS TRAVEL

και στον ταξιδιωτικό σας πράκτορα

Τηλ. (22410) 36170-30406, FAX: 22410-28597

KYDON TOURS

ΠΟΙΟΤΗΤΑ • ΦΡΟΝΤΙΔΑ • ΕΠΙΤΥΧΙΑ

ΧΡΙΣΤΟΥΓΕΝΝΑ ΣΤΗΝ ΠΡΑΓΑ–ΒΙΕΝΝΗ

CHARTER ΑΠΟ ΡΟΔΟ

24/12–28/12/04

ΜΟΝΟ 790€

Τα πιο όμορφα Χριστούγεννα στην πιο όμορφη πόλη της ΕΥΡΩΠΗΣ

Περιλαμβάνει:

- Αεροπορικά εισιτήρια Ρόδο–Πράγα-Ρόδο
- Φόρους αεροδρομίων
- 4 διανυκτερεύσεις στο ξενοδοχείο CORINTHIA TOWERS
- 5 αστέρων με πρωινό, πλούσιο μπουφέ, 4 γεύματα
- Μεταφορές αεροδρόμιο–ξενοδοχείο–αεροδρόμιο
- 2 μέρες ξενάγηση της Πράγας-Παλιά Πόλη και Κάστρο με καθεδρικό ναό του Αγίου Βίτου
- Ημερήσια εκδρομή στο ΚΑΡΛΟΒΥ ΒΑΡΥ
- Ημερήσια εκδρομή στη ΒΙΕΝΝΗ
- Ασφάλεια ταξιδιού
- ΠΛΟΥΣΙΟ ΠΡΟΓΡΑΜΜΑ

Παρακαλούμε λόγω της μεγάλης ζήτησης δηλώστε αμέσως συμμετοχή με προκαταβολή

ΟΡΓΑΝΩΣΗ CHARTER και εκδρομές κ. **ΕΛΕΝΗ ΨΥΛΛΑΚΗ**

ΕΛΑΤΕ ΓΙΑ ΠΡΟΓΡΑΜΜΑ

Η πείρα μας 30 ετών και η προσωπική μας φροντίδα κάνει το ταξίδι αξέχαστο, ευχάριστο και προ πάντων ΑΣΦΑΛΕΣ!!!

ΠΡΑΚΤΟΡΕΙΟ ΚΥΔΩΝ ΙΑΤΑ

1974-2004. 30 χρόνια σας ταξιδεύει με εγγύηση

Τηλ. 22410-23000, 27900, 27722

FAX: 2241032741

Εθ. Δωδ/σίων 14 •

Ακτή Σαχτούρη 8• E-mail:

Kydon@otenet.gr

ΧΠ191



ΞΥΛΟΤΕΧΝΟΥΡΓΗΜΑΤΑ

ΕΜΠΟΤΙΣΜΕΝΗΣ ΞΥΛΕΙΑΣ ΚΗΠΟΥ - ΒΕΡΑΝΤΑΣ

Προτάσεις & Λύσεις στο χώρο σας

ΕΞΟΦΛΗΣΗ ΕΩΣ ΚΑΙ 36 ΔΟΣΕΙΣ

ΥΠΕΥΘΥΝΟΣ ΚΑΤΑΣΚΕΥΩΝ:
ΣΤΕΦΑΝΗΣ ΑΠΟΣΤΟΛΟΣ• ΤΗΛ. 6946 903331

ΥΠΕΥΘΥΝΟΣ ΠΩΛΗΣΕΩΝ:
ΣΤΕΦΑΝΗΣ ΠΕΤΡΟΣ 6944355694

Δ/ΝΣΗ ΚΑΤΑΣΤΗΜΑΤΟΣ ΕΝΤΟΣ ΕΜΠΟΡ. ΚΕΝΤΡ. ΦΩΚΙΑΛΗ

ΤΗΛ. 2241035091, 2241025135

ΜΠΑΣΚΕΤ

Πολύ κοντά στο δεύτερο «διπλό»

• Την δεύτερη εκτός έδρας νίκη του θα κυνηγήσει ως φαβορί σήμερα ο Κολοσσός στα Άνω Λιόσια (17.00')

Στην Αθήνα βρίσκεται από χθες το βράδυ η αποστολή του Κολοσσού εν όψει του σημερινού αγώνα με τον ΔΑΣΑΛ στο κλειστό της Ζοφριάς (17.00'). Βάσει πάντα του βαθμολογικού πίνακα όπως έχει διαμορφωθεί μετά τις πρώτες οχτώ αγωνιστικές, η ομάδα της Ρόδου αναμένεται να περάσει «αέρας» από την έδρα των «πρασίνων» και μάλιστα με αξιοπρόσεκτη τελική διαφορά.

Πρόκειται για μια αναμέτρηση του πρώτου με τον τελευταίο του βαθμολογικού πίνακα οπότε εύλογα όλα τα προγνωστικά δίνουν σταθερό «διπλό» και μάλιστα χωρίς διαπραγματεύσεις. Η διαφορά δυναμικότητας είναι τεράστια ανάμεσα στις δύο ομάδες και η πορεία τους είναι τελείως διαφορετική φέτος. Η λογική λοιπόν λέει νίκη του Κολοσσού και μάλιστα με άνεση. Αυτό θα είναι το δεύτερο εκτός έδρας ροζ φύλλο για τους «θαλασσί» μετά την επικράτηση στο Αιγάλεω ύστερα από τρεις παρατάσεις. Βέβαια, ούτε λόγος ότι μπορεί να εξελιχθεί ανάλογο θρίλερ στα Λιόσια.

Καλή η λογική και η θεωρία όμως οι Ροδίτες είναι όχι απλά προσγειωμένοι αλλά «καρφωμένοι» στην πραγματικότητα και δεν περνάει από το μυαλό τους ότι θα κάνουν περίπατο σήμερα το απόγευμα. Αν μπουν στο παρκέ και επιβάλλουν το ρυθμό τους, πάρουν τον έλεγχο του αγώνα από τα πρώτα λεπτά τότε δικαιολογημένα να χαρακτηριστεί το ματς ...προπόνηση. Αλλά μέχρι να γίνει η θεωρία, πράξη οι «θαλασσί» θα παραταχθούν με μεγάλη σοβαρότητα και προσοχή. Όχι μόνο γιατί έτσι ακριβώς παρατάσσονται σε κάθε συνάντηση αλλά κυρίως γιατί σήμερα θα τεθούν αντιμέτωποι με το άγνωστο!

Από τότε που η ομάδα του «σμαραγδένιου» νησιού ανέβηκε στην Β' εθνική και αργότερα στην Α2, οι ομάδες που δεν έχουν τίποτα να χάσουν και παίζουν κάτι που φέρνει προς το μπάσκετ (όπως ο Μέγας Αλέξανδρος ή ο Ιωνικός Νικαίας) πάντα προκαλούσαν προβλήματα αφού απλά δεν είναι προβλέψιμες. Όταν ο αντίπαλος παίζει χωρίς σύστημα και χωρίς συγκεκριμένα πλάνα και στηρίζεται στις προσωπικές εμπνεύσεις των παικτών, κανείς δεν γνωρίζει τι θα κάνει στην επόμενη φάση και πώς θα προσπαθήσει να κάνει «ζημιά». Το θέμα να παίξει ο Κολοσσός σύμφωνα με τα δικά του πλάνα και να «πνίξει» τον ΔΑΣΑΛ με την ασφυκτική του άμυνα η οποία στο ματς με τον ΟΦΗ/ Ηράκλειο του προσέφερε τη νίκη στο πιάτο.

Μέσα στη ρακέτα, οι Ροδίτες υπερέχουν με την παρουσία του καλύτερου σέντερ στην κατηγορία. Ο Άλμπερτ μπορεί αμυντικά να κληθεί να βγαίνει έξω για να κλείσει τον αντίπαλό του, επιθετικά όμως θα κάνει παιχνίδι μόνος του. Η περιφέρεια του Κολοσσού είναι δυνατή τόσο στην επίθεση (ασυζητητί) όσο και στην άμυνα άρα και εδώ δεν τίθεται θέμα του ποιος υπερέχει.

Το μόνο που μπορεί να «φρενάρει» την ομάδα της Ρόδου είναι η υπεροψία της. Είναι η απαγορευτική χαλαρότητα που την έκανε να χάσει ένα δικό της παιχνίδι στα Πατήσια. Όσο ο.. άλλος εαυτός των «θαλασσί» βρίσκεται σε χειμερία νάρκη και δεν ξυπνήσει ξαφνικά κατά τη διάρκεια του αγώνα με τα Λιόσια, τότε οι φιλοξενούμενοι δεν έχουν να φοβηθούν απολύτως τίποτα.

Η ΑΠΟΣΤΟΛΗ

Η αποστολή του Κολοσσού άλλαξε τα ...γούρια της καθώς δεν αναχώρησε όπως κάθε Παρασκευή στις 16.30' αλλά στις 19.45' με την προοπτική να έκανε απογευματινή προπόνηση. Αυτό δεν συνέβη βέβαια και η «καθυστέρηση» δεν έπιασε τόπο.

Εξάλλου, η έκπληξη έγινε στην σύνθεση των «θαλασσί» καθώς ο Βασίλης Φραγκιάς προτίμησε τελικά να πάρει μαζί του τον Στάθη Περούλη και όχι έναν εκ των Χαραλαμπόπουλου, Μπέλλου όπως είχε αναφέρει στην συνέντευξη Τύπου της Πέμπτης. Ο Περούλης είχε αρκετές αγωνιστικές να συμπεριληφθεί στην αποστολή του Κολοσσού (τόσο εντός όσο και εκτός) ενώ την τελευταία φορά που είχε ταξιδέψει με τους συμπαίκτες του στην Αθήνα, οι «θαλασσί» έκαναν το «διπλό» στο Αιγάλεω.

Συγκεκριμένα, στο παιχνίδι με τον ΔΑΣΑΛ ο Φραγκιάς θα έχει στη διάθεσή του τους: Αλέξη Παναγιωτόπουλο, Στάθη Περούλη, Χρήστο Παππά, Αλέξη Παπαδάτο, Χρήστο Γκογκίδη, Πάνο Παναγιωταράκο, Σπύρο Λιβιεράτο, Αλφόνσο Άλμπερτ, Θοδωρή Γεωργίτση και Δημήτρη Μακρή.

Ο ΔΑΣΑΛ

Η ομάδα που τερμάτισε πέρσι στην 5η θέση της βαθμολογίας, δύο πόντους πίσω από τον Κολοσσό (και οι δύο νεοφώτιστοι), φέτος έχει πάρει την κατηφόρα.

Αρχικά, έφυγε ο προπονητής που είχε ανεβάσει τον ΔΑΣΑΛ (Σκαραφίγκας) και στη συνέχεια οι βασικοί του παίκτες εκ των οποίων και ο Κυριακόπουλος που αποτέλεσε το καλοκαίρι κύριο μεταγραφικό στόχο των Ροδιτών.

Ο Τζιάλλας ανέλαβε την τεχνική ηγεσία και μετά από τις πρώτες 2-3 αγωνιστικές τον αντικατέστησε ο βοηθός του Γιώργος Συκάρας.

Μεταγραφές όπως του Καμαριώτη ή του Σάκοτα δημιούργησαν τον σχετικό θόρυβο αλλά τα αποτελέσματα δείχνουν ότι η ομάδα των Άνω Λιοσίων πολύ δύσκολα θα αποφύγει τον υποβιβασμό καθώς μετράει ήδη οχτώ ήττες σε ισάριθμους αγώνες.

Στο ρόστερ υπάρχει ένας πρώην «θαλασσί», ο Γιώργος Σταθούλης ο οποίος στην τελευταία του παρουσία στη Ρόδο είχε φορέσει τη φανέλα του Διαγόρα.

Το ρόστερ του ΔΑΣΑΛ:

Όνομα	Ετ. γεν.	Ύψος	Θέση	Προηγ. ομάδα
Αγγελάκης Άγγελος	1982	1.82	G	Ηράκλειο
Καλφόπουλος Αλέξης	1972	2.04	F	Ηλυσιακός
Καμαριώτης Θανάσης	1977	2.02	F	ΠΑΟΚ
Καραχάλιος Ματθαίος	1983	1.82	G	Πήγασος
Κορίζης Μάρκος	1983	2.04	C	Πύργος
Κυπριτζόγλου Παντελής	1981	1.98	F	-
Ματζιώρης Νίκος	1983	1.95	F	Λιβαδειά
Μπάντος Παναγιώτης	1985	1.92	G	-
Σάκοτα Μίλος	1984	2.03	F	Ιωνικός Ν.Φ.
Σολωμονίδης Πανάγιώτης	1977	1.90	G	Αίας Ταύρου
Σταθούλης Γιώργος	1978	1.90	G	Δούκας

Προπονητής: **Συκαράς Γιώργος**

Έφυγαν: *Κυριακόπουλος (Πανιώνιος), Αποσκίτης (Ιωνικός Λαμίας), Αγγελόπουλος (Ολυμπιακός), Περράκης (Ρέθυμνο), Διολέτης (Ίκαρος Νέας Σμύρνης).*

A2 ΕΘΝΙΚΗ

Η αγωνία στο Λίντο

• Ο ΟΦΗ/ Ηράκλειο, μετά την συντριβή στη Ρόδο, υποδέχεται έναν εκ των τεσσάρων πρωτοπόρων, τον Σπόρτιγκ με στόχο να φέρει αλλαγή στην κορυφή.

• Θεωρητικά εύκολες αποστολές για τους Ηλυσιακό, Γυμναστικό και Κολοσσό που αντιμετωπίζουν την Ξάνθη, το Αιγάλεω και τον ΔΑΣΑΛ αντίστοιχα

Η συγκατοίκηση των τεσσάρων «απειλείται» σήμερα καθώς ο Σπόρτιγκ πραγματοποιεί μία πολύ επικίνδυνη έξοδο. Στο Λίντο τον περιμένει ο πληγωμένος ΟΦΗ/ Ηράκλειο που θέλει να διασκεδάσει τις εντυπώσεις του κόσμου μετά την συντριβή του στη Ρόδο από τον Κολοσσό. Στη σύνθεση των Κρητικών και ο Σταύρος Δανιήλ μετά από αρκετές εβδομάδες απουσίας λόγω τραυματισμού.

Οι άλλοι τρεις πρωτοπόροι της Α2 έχουν μάλλον εύκολο έργο. Ο Ηλυσιακός υποδέχεται την Ξάνθη και αναμένεται να κατακτήσει το 4ο συνεχόμενο ροζ φύλλο. Ο Γυμναστικός παίζει επίσης εντός έδρας κόντρα στο Αιγάλεω που τις τελευταίες τρεις αγωνιστικές «πετάει» από νίκη σε νίκη μεταξύ των οποίων απέναντι σε Δούκα και ΟΦΗ/ Ηράκλειο. Μέσα στον κάμπο όμως τα πράγματα είναι πολύ δύσκολα για τους φιλοξενούμενους. Μακριά από το σπίτι του αγωνίζεται ο τρίτος της παρέας, Κολοσσός. Καλείται να ξεπεράσει το εμπόδιο του ουραγού ΔΑΣΑΛ και να μην πέσει θύμα της μεγαλύτερης έκπληξης έως τώρα στο πρωτάθλημα. Τον πρώτο λόγο στη νίκη έχουν τόσο ο Δούκας όσο και η Χαλκίδα που φιλοξενούν Περιστέρι και ΚΑΟΔ αντίστοιχα ενώ η Νήαρ Ηστ παίζει στη νέα έδρα του Παλαιού Φαλήρου, την Καλλιθέα.

Αναλυτικά το πρόγραμμα και οι διαιτητές της 9ης αγωνιστικής:

• **3ο Άνω Λιοσίων (17.00')** ΔΑΣ Άνω Λιοσίων – Κολοσσός
Διαιτητές: *Παφίλης – Πολυχρονίδης*

• **Λίντο (17.00')** ΟΦΗ/ Ηράκλειο – Σπόρτιγκ
Διαιτητές: *Παπαδόπουλος Ι. – Παπαπέτρου*

• **Εκπαιδευτήρια Δούκα (17.30')** Δούκας – Περιστέρι
Διαιτητές: *Ψαριανός – Σώμος*

• **«Τ. Καμπούρης» (17.30')** ΑΓΕ Χαλκίδας – ΚΑΟ Δράμας
Διαιτητές: *Τζιμογιάννης – Σιορέντας*

• **Νεάπολη Λαρ. (17.30')** ΓΣ Λάρισας – Αιγάλεω
Διαιτητές: *Γεωργιάδης – Πετράκης*

• **Ιλίσια (17.30')** Ηλυσιακός – Ξάνθη
Διαιτητές: *Πολίτης – Ευθυμιόπουλος*

• **Καλλιθέα (17.30')** Παλαιό Φάληρο – Νήαρ Ηστ
Διαιτητές: *Κυρτάτας – Βαρδάλος*

ΠΡΩΤΑΘΛΗΜΑ ΚΟΡΑΣΙΔΩΝ

ΣΗΜΕΡΑ

• Βενετόκλειο (16.00') Ιβίσκος – Διαγόρας
Διαιτητές: Κουνελλές Ν. – Πετρίδης

ΑΥΡΙΟ

• Ιαλυσός (15.00') Ιάλυσος – Ιπποκράτης
Διαιτητές: Κουνελλές Ηλ. – Κουνελλές Ν.

• Πυλί (18.00') ΑΕ Δικαίου – Ηρακλής 2000
Διαιτητές: Ξανθός - Στάλας

ΕΦΗΒΙΚΟ

ΣΗΜΕΡΑ

• Βενετόκλειο (18.00') Ιβίσκος – Κολοσσός
Διαιτητές: Κουνελλές Ηλ. – Αρνάς

• Διαγόρα (18.00') Διαγόρας – Ζέφυρος
Διαιτητές: Φάκαρος – Μυροφόρος

ΑΥΡΙΟ

• Κάλυμνος (12.00') ΕΑΚΑ – Ηρακλής 2000
Διαιτητές: Ξανθός - Στάλας

• Ιαλυσός (17.00') Ιάλυσος – Ελπίς
Διαιτητές: Αρνάς – Μυροφόρος

Α' ΚΑΤΗΓΟΡΙΑ ΑΝΔΡΩΝ

Τρικλοποδιά στην τετράδα

• Νίκη που θα την εδραιώσει στις πρώτες θέσεις θέλει σήμερα η ΑΕ Δικαίου κόντρα στον δεύτερο της βαθμολογίας Ιάλυσο

Στο κλειστό γυμναστήριο της Κω θα διεξαχθεί σήμερα το ντέρμπι της 7ης αγωνιστικής του πρωταθλήματος της Α' κατηγορίας ανδρών. Εκεί η ΑΕ Δικαίου, προερχόμενη από ήττα κόντρα στον πρωτοπόρο Διαγόρα, δίνει μόλις το τρίτο της ματς στην έδρα της και περιμένει τον Ιάλυσο. Οι «ερυθροκίτρινοι» γνώρισαν μία οδυνηρή ήττα στο γήπεδό τους από τον Ηρακλή Λάρδου και καλείται να περάσει από μία έδρα από τις παραδοσιακά πιο δύσκολες της κατηγορίας.

Με νίκη η ομάδα της Κω ένα ακόμα βήμα εδραίωσης στην πρώτη τετράδα που οδηγεί στα play offs του πρωταθλήματος ενώ οι φιλοξενούμενοι χάνουν κι άλλο έδαφος από την κορυφή αλλά και την δεύτερη θέση.

Στην τέντα, αργά το βράδυ ο Ηρακλής Λάρδου φιλοξενεί τον Διγενή. Αν οι «κυανόλευκοι» αποδώσουν έστω και το 50% από ό,τι στο ματς με τον Ιάλυσο, αναμένεται να πάρουν εύκολα τους δύο βαθμούς.

Αναλυτικά το πρόγραμμα και οι διαιτητές:

• **Κλειστό Κω (19.00')** ΑΕ Δικαίου – Ιάλυσος
Διαιτητές: *Ξανθός - Στάλας*

• **Διαγόρα (20.00')** Ηρακλής Λάρδου – Διγενής
Διαιτητές: *Βιτζηλαίος – Κουνελλές Ηλ.*

Κυριακή 12/12

• **Βενετόκλειο (15.00')** Δωριέας – Ιπποκράτης
Διαιτητές: *Αρνάς – Πετρίδης*

Β' ΚΑΤΗΓΟΡΙΑ ΑΝΔΡΩΝ

Ντέρμπι στα χαμηλά

• Κλεόβουλος και Ελπίς κοντράρονται σήμερα στη Λίνδο ενώ ο πρωτοπόρος Ηρακλής 2000 περιμένει τον Ήλιο Ιαλυσού στην Καρδάμαινα

Ανοίγει σήμερα η αυλαία της 5ης αγωνιστικής του πρωταθλήματος της Β' κατηγορίας ανδρών με δύο μεσημεριανά παιχνίδια σε Λίνδο και Καρδάμαινα.

Στις 14.00', ο Κλεόβουλος υποδέχεται την Ελπίδα Πεταλούδων στο ντέρμπι της ουράς ενώ μία ώρα αργότερα ο Ηρακλής 2000, φιλοξενεί ως πρωτοπόρος και αήττητος τον ουραγό Ήλιο Ιαλυσού.

Το σπουδαιότερο πάντως παιχνίδι της ημέρας διεξάγεται αύριο το απόγευμα στο κλειστό γυμναστήριο της Κρεμαστής όπου ο Σταυρός Καλυθιών αντιμετωπίζει τον Ζέφυρο.

Αναλυτικά το πρόγραμμα και οι διαιτητές:

Ζ Λίνδος (14.00') Κλεόβουλος – Ελπίς
Διαιτητές: Βιτζηλαίος – Φάκαρος

Ζ Καρδάμαινα (15.00') Ηρακλής 2000 – Ήλιος Ιαλυσού
Διαιτητές: Ξανθός – Στάλας

Κυριακή 12/12

Ζ Κρεμαστή (18.00') Σταυρός – Ζέφυρος
Διαιτητές: Κουνελλές Ηλ. – Κουνελλές Ν.

PIAGGIO

ΜΕΤΑΧΕΙΡΙΣΜΕΝΑ

ΑΠΟ 16 € ΤΟ ΜΗΝΑ

ΧΩΡΙΣ ΠΡΟΚΑΤΑΒΟΛΗ

6 ΜΗΝΕΣ ΕΓΓΥΗΣΗ

Α.Β.Ε.Τ.Ε. Κ. ΚΩΣΤΑΡΙΔΗΣ

ΤΗΛ.: 2241078577

ενοικιασεις

συνέχεια από την προηγούμενη

ΕΝΟΙΚΙΑΖΟΝΤΑΙ ξενοδοχειακά διαμερίσματα και studios στις "7 Βαγιές" με το μήνα σε συγκρότημα προσφάτως ανακαινισμένο, πλήρως εξοπλισμένο με τηλεόραση, τηλέφωνο, ηλιακό, κλιματισμό, ψύξη, θέρμανση, καθαριότητα 2 φορές την εβδομάδα από την καμαριέρα του ξενοδοχείου με πλήρη ρουχισμό και εξοπλισμό κουζίνας με χρήση της πισίνας, της πέργκολας, και του σαλονιού / bar του ξενοδοχείου κ.λπ. Πληρ. τηλ. 2241036830, 6932934562AE18721

ΚΑΤΑΣΤΗΜΑ 60 τ.μ. με μεγάλη αυλή στο ξενοδοχείο ΜΑΡΑΘΩΝ στα Κολύμπια (δρόμος Ευκαλύπτων). Πληρ. τηλ. 6944360926 AE4913

ΟΡΟΦΟΔΙΑΜΕΡΙΣΜΑ 105 τ.μ. επί της Κων/νου Παλαιολόγου 49. Πληρ. τηλ. 6944346129 AE11891

ΕΝΟΙΚΙΑΖΟΝΤΑΙ 4 ΠΟΛΥΤΕΛΗ STUDIOS ΓΙΑ ΕΝΑ 'Η ΔΥΟ ΑΤΟΜΑ, ΣΤΗΝ ΠΑΡΑΛΙΑ ΙΑΛΥΣΟΥ, ΠΛΗΡΩΣ ΕΠΙΠΛΩΜΕΝΑ, ΕΥΡΥΧΩΡΑ, ΜΕ ΑΝΕΤΕΣ ΒΕΡΑΝΤΕΣ ΜΕ ΠΟΛΥΚΟΥΖΙΝΑΚΙ, AIR-CONDITION, ΗΛΙΑΚΟ ΘΕΡΜΟΣΙΦΩΝΑ, ΙΔΙΟΧΡΗΣΤΗ ΘΕΣΗ ΣΤΑΘΜΕΥΣΗΣ. ΜΗΝΙΑΙΟ ΜΙΣΘΩΜΑ 275 ΕΥΡΩ. ΠΛΗΡ. ΕΥΣΤΑΘΙΟΥ - ΕΥΡΩΚΤΗΜΑΤΙΚΗ, ΕΘΝΙΚΗΣ ΑΝΤΙΣΤΑΣΕΩΣ 83 (ΠΡΩΗΝ ΑΝΝΗΣ ΜΑΡΙΑΣ). ΤΗΛ. 22410 73819-74917, 6946/103929 ΧΠΕ091

ΕΝΟΙΚΙΑΖΟΝΤΑΙ ΜΕΖΟΝΕΤΑ, ΓΚΑΡΣΟΝΙΕΡΑ ΚΑΙ STUDIO ΠΛΗΡΩΣ ΕΞΟΠΛΙΣΜΕΝΑ ΣΤΟ ΑΝΩ ΡΟΔΙΝΙ, ΣΤΟΚΧΟΛΜΗΣ 6. ΠΛΗΡ. ΤΗΛ. 2241061628, 6942460831 ΠΕ0095

ΕΝΟΙΚΙΑΖΕΤΑΙ ισόγειο διαμέρισμα 65 τ.μ. σε άριστη κατάσταση, κοντά στο Πανεπιστήμιο Αιγαίου, κατάλληλο και για δύο φοιτητές, επιπλωμένο, αποτελούμενο από 1 υπνοδωμάτιο, σαλόνι μεγάλο, χωλ, κουζίνα και μπάνιο, επί της οδού Χειμάρας και Ενόπλων Δυνάμεων. Πληρ. τηλ. 6946581010 ΧΑΕ1084

ΕΝΟΙΚΙΑΖΟΝΤΑΙ: α) **Ημιϋπόγειο διαμέρισμα** στην οδό Π. Μελά 45, 120 τ.μ. με αυλή και κεντρική θέρμανση. β) **ισόγειο κατάστημα** 72 τ.μ. περίπου και ένα δωμάτιο 21 τ.μ. στον πρώτο όροφο που βρίσκεται στην πόλη της Ρόδου και στην οδό Ορφανίδου αριθμ. 16 (Νιοχώρι), **γ) διώροφο κατάστημα** 51 τ.μ. ισόγειο, 53 τ.μ. στον πρώτο όροφο, με βεράντα 31 τ.μ. που βρίσκεται στην πόλη της Ρόδου, οδός Γεωργίου Λέοντος αριθμ. 13 κοντά στο ξενοδοχείο "Μανούσος", **δ) studio επιπλωμένο ή κατάστημα** 28 τ.μ. απέναντι από το ξενοδοχείο Μίρα-Μάρε στην Ιξιά, με air condition και ανεμιστήρα οροφής. Πληρ. τηλ. 2241035450, 2241020277, 6976881111 AE62105

ΑΣΓΟΥΡΟΥ - σε μεζονέτα πολυτελίας - διαμέρισμα δύο δωματίων, με κεντρική θέρμανση και A/C, επιπλωμένο, πανοραμική θέα - θάλασσα - ήσυχο, δίχως κοινόχρηστα. Μόνο για Δημόσιους Λειτουργούς, Στρατιωτικούς 450 ευρώ. Πληρ. τηλ. 2241069807 και 6972135686 AE18909

ΕΝΟΙΚΙΑΖΟΝΤΑΙ στα Τριάντα πλησίον S.M. Μαρινόπουλου επιπλωμένα διαμερίσματα 2 δωματίων με μεγάλο μπαλκόνι, πλήρως εξοπλισμένα, με ηλιακούς θερμοσίφωνες, θυρίδα και πισίνα τους θερινούς μήνες. Ανετο πάρκιν. Μίσθωμα 260 ευρώ. Πληρ. τηλ. 2241022328, 6944281207 AE62443

ΕΝΟΙΚΙΑΖΟΝΤΑΙ ωραιότατα μονόχωρα και δίχωρα διαμερισματάκια πλήρως επιπλωμένα. Διαθέτουν κλιματισμό (ψυγείο-θέρμανση) ηλιακούς θερμοσίφωνες, μεγάλες βεράντες, εύκολο πάρκιν. ΕΙΔΙΚΕΣ ΤΙΜΕΣ ΓΙΑ ΣΤΡΑΤΙΩΤΙΚΟΥΣ ΚΑΙ ΔΗΜΟΣΙΟΥΣ ΥΠΑΛΛΗΛΟΥΣ. Περιοχή Παραδείσι. Πληρ. τηλ. 6932705792, 2241073807 AE11832

ΙΑΛΥΣΟΣ. Ενοικιάζονται με το μήνα στο κέντρο της Ιαλυσού μονόχωρα ή δίχωρα επιπλωμένα διαμερίσματα πλήρως εξοπλισμένα με A/C, TV, 24ωρη παροχή ζεστού νερού, κατάλληλο για εκπαιδευτικούς και στρατιωτικούς. Πληρ. τηλ. 6974345362 AE62126

ΑΠΟΘΗΚΕΣ ΣΤΗΝ ΙΑΛΥΣΟ, ΕΝΟΙΚΙΑΖΟΝΤΑΙ 1) ΑΠΟΘΗΚΕΥΤΙΚΟΙ ΧΩΡΟΙ ΑΠΟ 100 ΕΩΣ 2000 Τ.Μ. ΚΑΙ ΥΨΟΣ 8 Μ. ΑΣΦΑΛΕΙΣ ΜΕ ΜΕΓΑΛΟΥΣ ΧΩΡΟΥΣ ΔΙΑΚΙΝΗΣΗΣ ΦΟΡΤΩΣΗΣ ΚΑΙ ΕΚΦΟΡΤΩΣΗΣ ΠΡΟΪΟΝΤΩΝ, 2) ΥΠΑΙΘΡΙΟΙ ΧΩΡΟΙ ΠΕΡΙΦΡΑΓΜΕΝΟΙ, ΑΣΦΑΛΕΙΣ, ΚΑΤΑΛΛΗΛΟΙ ΓΙΑ ΑΠΟΘΗΚΕΥΣΗ ΠΡΟΪΟΝΤΩΝ ΣΕ ΠΑΛΕΤΕΣ. ΠΛΗΡ. ΤΗΛ. (22410)38400 ΑΠΟ ΔΕΥΤΕΡΑ ΕΩΣ ΠΑΡΑΣΚΕΥΗ 08.00-15.00 κ. ΓΙΩΤΑ ΧΠΕ1912

ΠΩΛΗΣΗ ΟΙΚΟΠΕΔΟΥ
ΟΙΚΟΔΟΜΙΚΟΥ ΣΥΝΕΤΑΙΡΙΣΜΟΥ
ΠΩΛΕΙΤΑΙ

οικόπεδο στην περιοχή Καναμάτ έναντι "Μαρινόπουλου" του Οικοδομικού Συνεταιρισμού "Η ΕΝΩΣΗ" 400 τ.μ. με οικοδομικότητα Σ.Δ. 0,6 ήτοι 240 τ.μ. Ισόγειο - α' όροφο και υπόγειο 120 τ.μ. γωνιακό και προνομιακό πανταχόθεν ελεύθερο με πανοραμική θέα σε περιοχή στην οποία θα δημιουργηθεί οικισμός μοναδικός και αξιόλογος.

Πληρ. Σαββαΐδης και Συνεργάτες
τηλ. 2241026281 και κιν. 6947047651 ΧΠ659

ΠΙΠΙΝΟΣ
2 ΜΕΖΟΝΕΤΕΣ & 2 ΔΙΑΜΕΡΙΣΜΑΤΑ
στο Ροδίνι
Σε μικρή οικοδομή από 129.000 ευρώ έως 179.000 ευρώ
Πληρ. τηλ. 2241023895, 6944676003
www.rhodes-top-properties.com

ΟΙΚΟΝΟΜΟΛΟΓΟΣ
ΜΕΣΙΤΗΣ ΑΣΤΙΚΩΝ ΣΥΜΒΑΣΕΩΝ
ΕΜΜΑΝΟΥΗΛ ΚΡΑΝΙΔΗΣ

ΠΩΛΟΥΝΤΑΙ

1. **ΑΝΑΛΗΨΗ** 4άρι διαμέρισμα 110 τ.μ. λουξ κατασκευής με ωραία κουζίνα, κεντρική θέρμανση, θέση στάθμευσης. Τιμή 182,00€
2. **ΞΕΝΑΚΗ** 3άρι διαμέρισμα 85 τ.μ. Τιμή 132,000€
3. **ΑΝΑΛΗΨΗ** 2άρι διαμέρισμα 50 τ.μ. ισόγειο α' όροφο. Τιμή 67,500€
4. **ΡΟΔΙΝΙ** 4άρι διαμέρισμα 3 υπν. (2 W.C.) καινούργιο στον α' όροφο μόνο 162,000€
5. **ΙΑΛΥΣΟΣ** διαμέρισμα μονόχωρο των 30 τ.μ. κοντά στην θάλασσα μόνο 35,00€
6. **ΑΝΑΛΗΨΗ** κατάστημα 34 τ.μ. γωνιακό-ελεύθερο μίσθωσης μόνο 20 εκ. ή 58,694€
7. **ΙΑΛΥΣΟΣ** μεζονέτα 162 τ.μ. με κήπο στα μπετά ή τελειωμένη κοντά στο Φυτώριο
8. **ΔΕΝΔΡΙΝΟΥ** 3άρι διαμέρισμα 3 ετών καλής κατασκευής-με γκαράζ
9. **ΑΝΝΗΣ ΜΑΡΙΑΣ** 3άρι διαμέρισμα-ισόγειο μεταχειρισμένο-δεκτά δάνεια Τραπεζών
10. **ΡΟΔΙΝΙ** μεζονέτα 124 τ.μ. καινούργια με κεντρική θέρμανση
11. **ΑΦΑΝΤΟΥ** μονοκατοικίες διώροφος των 100 τ.μ., σε ύψωμα με ωραία θέα
12. **ΚΟΛΥΜΠΙΑ** στον δρόμο προς Αρχίπολη αγρός 4.000 τ.μ. κοντά στις 7 πηγές-σε τιμή ευκαιρίας (φως-νερό-δρόμος)
13. **ΑΝΑΛΗΨΗ** 4άρι διαμέρισμα λουξ κατασκευής 1 έτους, τιμή 182,000€ δεκτά δάνεια
14. **ΚΡΕΜΑΣΤΗ** μονοκατοικία 80 τ.μ. με αυλή. Τιμή 90,000€
15. **ΡΟΔΝΙ** οικόπεδο 1.000 τ.μ. στο Σ.Δ. 0,40
16. **ΠΑΣΤΙΔΑ** διώροφη μεζονέτα στα μπετά, αποτελείται από υπόγειο 100 τ.μ. ισόγειο διαθέτει 2.000 τ.μ. Με κήπο και με ωραία θέα
17. **ΡΟΔΟΣ** κατάστημα 18 τ.μ. με W.C. και με πατάρι ελεύθερο μίσθωσης
18. **ΡΟΔΟΣ** πωλείται ξενοδοχείο 700 κλινών.
19. **ΛΙΝΔΟΥ** οικόπεδο 1.600 τ.μ. με δυνατότητα οικοδόμησης 180 τ.μ. σε δύο ορόφους με ωραία θέα.
20. **ΡΟΔΟΣ** 3άρι διαμέρισμα 2 υπνοδωματίων, με κεντρική θέρμανση και χώρο στάθμευσης.
21. **ΡΟΔΟΣ** Κων/νου Υδραίου 2άρι διαμέρισμα 55 τ.μ. αξίας 96.845
22. **ΡΟΔΟΣ** διαμέρισμα 83 τ.μ. κοντά Η/Κοσμο Ξενάκη
23. **ΡΟΔΟΣ** διαμέρισμα 83 τ.μ. καινούργιο με ωραία θέα στους Δασκάλους.
24. **ΚΟΣΚΙΝΟΥ** μονοκατοικία 200 τ.μ. με υπόγειο 100 τ.μ. και κήπο 4.500 τ.μ. με ωραία θέα

Μεσίτης
Πληρ. Εμμ. Κρανίδης
27082-6944347405, 6942010248
Αμερικής 50-2ος όροφος, Ρόδος



ΒΟΤΣΑΛΩΤΑ - ΨΗΦΙΔΩΤΑ - ΕΠΙΣΚΕΥΕΣ - ΑΠΟΚΑΤΑΣΤΑΣΕΙΣ ΒΥΖΑΝΤΙΝΩΝ - ΝΕΟΚΛΑΣΙΚΩΝ ΚΤΙΣΜΑΤΩΝ

Σ. ΓΡΑΙΚΟΣ
ΠΑΡΑΔΟΣΙΑΚΟΣ ΤΕΧΝΙΤΗΣ
ΤΗΛ. **6934596090** 05169

alpha ΟΙΚΟΔΟΜΙΚΗ

- Αντιπαροχές
- Εργολαβίες
- Αναπαλαιώσεις
- Αναστηλώσεις
- Εκδοση Στεγαστικών Δανείων
- Εκδοση Επαγγελματικών Δανείων
- Εκδοση Επισκευαστικών Δανείων
- Οικονομοτεχνικές Μελέτες
- Ενταξη σε Επιδοτούμενα Προγράμματα Ευρωπαϊκής Ενωσης

ΕΜΠΟΡΙΚΟ ΚΕΝΤΡΟ ΜΗΔΕΙΑ
1ος ΟΡΟΦΟΣ
ΤΗΛ. 22410-69984,
22410-69985
FAX: 22410-69889

E-mail: alfaltd@acn.gr

alpha ΟΙΚΟΔΟΜΙΚΗ

ΕΡΓΟΛΑΒΙΕΣ - ΑΝΤΙΠΑΡΟΧΕΣ

Αναλαμβάνουμε την κατασκευή του σπιτιού σας και σας το παραδίδουμε με το κλειδί, σε οικόπεδο δικό σας ή δικό μας.

ΑΝΑΛΑΜΒΑΝΟΥΜΕ:

1. Εκδοση δανείου για την κατασκευή
2. Αρχιτεκτονικά σχέδια
3. Οικοδομική άδεια
4. Οικόπεδο σε όποια περιοχή θέλετε
5. Κατασκευή
6. Παράδοση με το κλειδί

ΖΗΤΟΥΝΤΑΙ ΑΚΙΝΗΤΑ ΠΡΟΣ ΠΩΛΗΣΗ

A.T. 4897

LANDSCOPE ΚΤΗΜΑΤΟΜΕΣΙΤΙΚΗ

ΠΑΡΟΧΗ ΟΛΟΚΛΗΡΩΜΕΝΩΝ ΥΠΗΡΕΣΙΩΝ ΥΨΗΛΗΣ ΠΟΙΟΤΗΤΑΣ ΣΕ ΟΤΙΔΗΠΟΤΕ ΑΦΟΡΑ ΤΗΝ ΑΚΙΝΗΤΗ ΠΕΡΙΟΥΣΙΑ ΣΑΣ



Εξυπνες αγορές
Εχεμύθεια
Κοντά σας και μετά την πώληση
Συνεχής ενημέρωση αξίας



Διαπραγματεύσεις για την αντιπαροχή
Ανταλλαγές
Αποτελεσματικότητα

Πλήρης κάλυψη πρίν και μετά την υπογραφή του συμβολαίου



Αξιοπιστία
Μισθώσεις ακινήτων
Προβολή και προώθηση

Σας ευχαριστούμε για την εμπιστοσύνη σας !

Σταμάτης Π. Χατζηλαζάρου & Συνεργάτες
ΕΘΝΙΚΗΣ ΑΝΤΙΣΤΑΣΗΣ & ΤΣΑΛΔΑΡΗ (πανω απο τον Κωτσόβολο)
www.landscope.gr - ΤΗΛ / ΦΑΞ : 22410 28629 - ΚΙΝ : 6972 257246

πωλησεις– αγορες ακινητων & επιχειρησεων

ΠΩΛΟΥΝΤΑΙ από ιδιοκτήση στην Ιαλυσό μικρά διαμερίσματα ενός ή και δύο υπνοδωματίων, πολυτελούς κατασκευής με μια θέση στάθμευσης ανά διαμέρισμα με κεντρική θέρμανση (καλοριφέρ), δάπεδα γρανίτη, χωνευτά θερμομονωτικά πορτοπαράθυρα με φροντισμένη αρχιτεκτονικά εξωτερική όψη κ.λπ. με τρεις όψεις ελεύθερες. Τιμή 90.000 ευρώ ή 370 ευρώ/μήνα δόση στεγαστικού δανείου. Πληρ. τηλ. 6945268254 και μετά τις 8 μ.μ. τηλ. 2241068416, 2241064685 MZT101211.3

ΠΩΛΟΥΝΤΑΙ

μεζονέτα 180 τ.μ. πολυτελούς κατασκευής καθώς και διαμερίσματα 102 τ.μ. με 3 υπνοδωμάτια, διαμερίσματα 96 τ.μ. με 2 υπνοδωμάτια, γκαρσονιέρα 36 τ.μ. Σε όλα υπάρχει ιδιωτικό πάρκιν.

Πληρ τηλ. 2241076985, 6932386180
κ. Γεωργίου Νικόλαος ΑΕ18759

ΠΩΛΕΙΤΑΙ

ΑΠΟ ΙΔΙΩΤΗ ΣΤΗΝ ΠΑΣΤΙΔΑ

ΚΤΗΜΑ 4.000 τ.μ. άρτιο και οικοδομήσιμο.

Πληρ τηλ. 6945845576 ΧΠ725

ΚΤΗΜΑΤΟΜΕΣΙΤΙΚΟ ΓΡΑΦΕΙΟ

ΖΑΦΕΙΡΗΣ Μ. ΚΑΡΑΓΙΑΝΝΗΣ Δ. Ο.Ε.

Πωλήσεις ακινήτων. Τηλ. (2241060380-60381)
17.30-20.30 μ.μ. Δευτέρα-Παρασκευή
Fax: 2241060380 • e-mail: zafkar@hellasnet.gr

• **Κατοικίες**
- Εξοχική κατοικία 50 τ.μ. (υπό ανέγερση) εντός οικοπέδου 440 τ.μ. στην περιοχή Κολυμπίων
- Εξοχική κατοικία 70 τ.μ. (υπό ανέγερση) εντός οικοπέδου 500 τ.μ. στην περιοχή Κολυμπίων
- Μεζονέτα 105 τ.μ. (ημιτελής) εντός οικισμού στον Δήμο Αφάντου

• **Ξενοδοχειακό συγκρότημα**
- Ημιτελής σε μπετά ξενοδοχειακό συγκρότημα Α' κατηγορίας εντός οικοπέδου 22.400 τ.μ.

• **Οικόπεδα**
- Εντός οικισμού στον Δήμο Αφάντου 1250 τ.μ.
- Εντός οικισμού στον Δήμο Αφάντου 2000 τ.μ.
- Στον Δήμο Αφάντου 520 τ.μ. με άδεια οικοδομής 53 τ.μ.
- Στον Δήμο Αφάντου 1000 τ.μ. επί της εθνικής οδού Ρόδου-Λίνδου
- Στον Δήμο Αφάντου 866 τ.μ. επί της εθνικής οδού Ρόδου-Λίνδου
- Εντός οικισμού στην Παστίδα 2000 τ.μ.

• **Αγροτεμάχια**
- Στην περιοχή Κολυμπίων αγροτεμάχια 10.200 τ.μ. (πανοραμική θέα)
- Στην περιοχή Κολυμπίων αγροτεμάχιο 4.969 τ.μ.
- Στην περιοχή Ψίνθου αγροτεμάχιο 22.400 τ.μ.
- Στην περιοχή Ψίνθου αγροτεμάχιο 19.840 τ.μ.
- Στην περιοχή Τραπεζία αγροτεμάχιο 5.800 τ.μ.
- Στον Δήμο Αφάντου αγροτεμάχιο 6.120 τ.μ.
- Στον Δήμο Αφάντου αγροτεμάχιο 11.520 τ.μ.
- Στον Δήμο Αφάντου το 1/2 αγροτεμαχίου 5.080 τ.μ. με ελαιόδεντρα

ΠΩΛΟΥΝΤΑΙ από ιδιοκτήτη **μεζονέτες** πλήρως αποπερατωμένες ή και ημιτελείς επί οικοπέδου 260 τ.μ. στην Ιαλυσό (οδός Καλλιπάτειρας). Πολυτελούς εξωτερικής και εσωτερικής εμφάνισης, με επεξεργασία κάθε τεχνικής και κατασκευαστικής λεπτομέρειας, σύμφωνα με τους κανόνες της οικοδομικής επιστήμης και τέχνης. Ενδεικτικώς περιλαμβάνονται τηλεχειριζομενη γκαραζόπορτα και καγκελόπορτες, αυλή, κάγκελα περίφραξης και εξωστών από σφυρήλατο σίδερο, μάρμαρα σε όλα τα δάπεδα εσωτερικά και εξωτερικά, παρκέ, τηλεχειριζόμενα πατζούρια, μασίφ σε όλα τα δάπεδα εσωτερικά και εξωτερικά, παρκέ, τηλεχειριζόμενα πατζούρια, μασίφ εύλινες πόρτες, θωρακισμένη πόρτα εισόδου, ψευδοροφές-κρυφός-φωτισμός-μαρμάρινες επενδύσεις τοίχων, ηλιακός θερμοσίφωνας, μαρμάρινοι νιπτήρες, θερμομονωτικά χωνευτά εξωτερικά πορτοπαράθυρα, κεντρική εγκατάσταση κλιματισμού, θερμοδυναμικό τζάκι. Μόνο 315.000 ευρώ ή 1300 ευρώ/μήνα δόση στεγαστικού δανείου. Πληρ. τηλ. 6945268254, 2241068416 MZT101211.2

ΠΩΛΟΥΝΤΑΙ από ιδιοκτήτη κατασκευαστή (πολιτικό μηχανικό) **μεζονέτες** πολυτελούς κατασκευής με οικόπεδο 260 τ.μ. στην Ιαλυσό. Περιλαμβάνουν κεντρική θέρμανση (καλοριφέρ), τζάκι, δάπεδα από γρανίτη, στέγη με κεραμίδια επιμελημένο αρχιτεκτονικό σχεδιασμό εξωτερικών όψεων κ.λπ. Μόνο 220.000 ευρώ ή 900 ευρώ/μήνα, δόση στεγαστικού δανείου. Πληρ. τηλ. 2241068416, 6945268254, 2241064685 μετά τις 8 π.μ. MZT101211.1

ΠΩΛΕΙΤΑΙ διαμέρισμα διαμπερές με αυλή 65 τ.μ. στην οδό Κένναντυ. Πληρ. τηλ. 6972974502MZT101209

ΠΩΛΕΙΤΑΙ ολόκληρη ή μερίδιο **επιχείρηση "καφετέρια"**, καινούργια, στην Ανάληψη. Πληρ. τηλ. 6945503037 MZT091210

ΠΩΛΕΙΤΑΙ επιχείρηση εστιατορίου στο Φαληράκι με όλο τον εξοπλισμό και δυνατότητα μίσθωσης του ακινήτου. Πληρ. τηλ. 6945105987 μετά τις 3 μ.μ. MZT091202

ΠΩΛΕΙΤΑΙ σούπερ μάρεκτ σε λειτουργία 12μηνη στην Παλιά Πόλη. Πολύ καλή επένδυση, μόνο σοβαρές προτάσεις. Πληρ. τηλ. 6947061101 ΑΟ081231

ΕΥΚΑΙΡΙΑ στα Κοσκινού **ΠΩΛΕΙΤΑΙ** ισόγειος μονοκατοικία 132 τ.μ. 3 υπνοδωμάτια, σαλόνι με λειτουργικό τζάκι, δύο κουζίνες, 2 μπάνια με WC καθιστικό - βεράντα σε 815 τ.μ. οικόπεδο με λουλούδια και δένδρα, η πανοραμικότερη θέα στα Κοσκινού. Τιμή 70.000.000 δρχ. συζητείται ανάλογα με όρους πληρωμής. Πληρ. ιδιοκτήτης Μιχάλης Αποστολίδης τηλ. 6944613818 και μετά τις 14.00, 2241066160 ΑΟ081215

ΚΑΦΕ ΜΠΑΡ λόγω συνταξιοδότησης πλήρως εξοπλισμένο για λειτουργία. Πληρ.τηλ. 2241034978, 2241063581, κιν. 6973461034. ΑΟ071206

ΠΩΛΕΙΤΑΙ: Ευκαιρία διώροφος μεζονέτα 115 τ.μ. περ. Ιαλυσός, 14 ετών, 5 δωμάτια, τζάκι, κήπος εμπρός και πίσω, πάρκιν, τηλέφωνο κ.λπ. Πολύ καλό. Πληρ. τηλ. 2241091276 για επένδυση. ΑΟ071201

ΠΩΛΕΙΤΑΙ υπόγειο 460 τ.μ. στην οδό Αλ. Διάκου (πλησίον ζαχαροπλαστείου "ΤΟΥΛΙΠΑ"). Ο χώρος είναι ιδανικός για σούπερ μάρκετ, δισκοθήκη, αποθήκη κ.ά. Πληρ. τηλ. 6930444789 ΑΟ061206

ΠΩΛΗΣΕΙΣ ΑΚΙΝΗΤΩΝ. 1) Μονοκατοικία ΚΟΣΚΙΝΟΥ Εμβαδόν 180 τ.μ. σε Οικόπεδο 2.000 τ.μ. σε δύο επίπεδα, με θέα, 3 υ/δ, 2 wc. Τιμή: 300.000 € (Υπό κατασκευή) **2)** Μονοκατοικία ΚΟΣΚΙΝΟΥ Εμβαδόν 140 τ.μ. , σε οικόπεδο 1.000 τ.μ. αμφιθεατρικό, 3 υ/δ, 2 wc. Τιμή : 110.000€ (Μπετά) **3)** Μονοκατοικία ΙΑΛΥΣΟΣ. Εμβαδόν 120 τ.μ. , σε Οικόπεδο 250 τ.μ. πλήρως επιπλωμένο, lux κατασκευής, 3 υ/δ, 2 wc. Τιμή: 235.000 €. **4)** Μονοκατοικία ΙΑΛΥΣΟΣ. Εμβαδόν 200 τ.μ. , σε Οικόπεδο 178 τ.μ. άριστη αρχιτεκτονική, 3 υ/δ, 3 wc. Τιμή: 278.800 €. **5)** Μονοκατοικία ΙΑΛΥΣΟΣ Εμβαδόν 170 τ.μ σε Οικόπεδο 1.000 τ.μ. σε μπετά, αποχέτευση, τυχείο, πρόποδες Φιλερήμου. Τιμή : 190.000 €. **6)** Μονοκατοικία ΠΑΣΤΙΔΑ. Εμβαδόν 140 τ.μ. σε Οικόπεδο 300 τ.μ. Πολυτελούς κατασκευής, 3 υ/δ, 1 μπάνιο 1 wc. Τιμή : 190.700 € (132.000 € Σοβά) **7)** Μεζονέτα ΡΟΔΙΝΙ Εμβαδόν 160 τ.μ Άνετοι χώροι, 3+1 υ/δ, 1 μπάνιο 1 wc, σαλόνι, κουζίνα. Τιμή : 281.000 € (211.000 € Σοβά). **8)** Μεζονέτα ΙΑΛΥΣΟΣ Εμβαδόν 130 τ.μ. σε Οικόπεδο 150 τ.μ. Νεόδμητα, 3 υ/δ, 1 μπάνιο 1 wc . Τιμή : 102.000 € **9)** Μεζονέτα ΡΟΔΙΝΙ. Εμβαδόν 90 τ.μ. σε Οικόπεδο 50 τ.μ. , ήσυχο περιβάλλον, 2 +1 υ/δ, 2 wc. Τιμή: 158.500 € (119.000 € Σοβά). **10)** Διαμέρισμα ΚΟΣΚΙΝΟΥ Εμβαδόν 80 τ.μ. με υπόγειο πάρκιν 2 υ/δ, 1 wc. Τιμή:126.000 € **11)** Διαμέρισμα ΡΟΔΟΣ Ισόγειο 100 τ.μ. αποκλειστική χρήση αυλής 3 υ/δ, 2 WC, αποθήκη,σαλόνι-κουζίνα Τιμή : 154.000 € **12)** Διαμέρισμα ΡΟΔΙΝΙ. Εμβαδόν 80 τ.μ., lux κατασκευή, 2 υ/δ, 1 μπάνιο και 1 wc, σαλόνι-κουζίνα. Τιμή: 141.000 € (106.000 € Σοβά). **13)** Οικόπεδα ΙΑΛΥΣΟΣ. Εμβαδόν 1.000 τ.μ. , 2.000 τ.μ. 4.000 τ.μ. πρόποδες Φιλερήμου. **14)** Οικόπεδο Τσαΐρι Εμβαδόν 4.863 τ.μ.Τιμή : 146.000 €

15) Οικοδομικός Συνεταιρισμός Αυτοστέγαση δύο Μερίδες. Οικιστική μερίδα Εμβαδόν 345 τ.μ. με δόμηση 240 τ.μ. (έκαστος) **16)** Οικόπεδο ΛΙΝΔΟΣ Εμβαδόν 460 τ.μ. πανοραμικό, εντός σχεδίου. Τιμή : 90.000 €

17) Οικόπεδο ΓΕΝΝΑΔΙ-ΚΙΟΤΑΡΙ Εμβαδών 1350 τ.μ. άρτιο και Οικοδομήσιμο, Τιμή :50.000 € **Υπεύθυνοι: Χατζηλαζάρου Σ. & Συνεργάτες . LandScope 22410 – 28629 / 6976872626 / 6972257246** ΑΟ2557

ΠΩΛΕΙΤΑΙ

ΔΙΑΜΕΡΙΣΜΑ 113 τ.μ. β' όροφου, περιοχή Αγία Αναστασία, δύο (2) υπνοδωματίων, σαλόνι, κουζίνα. Αξίας 120.000 ευρώ

Πληρ. ΕΥΣΤΑΘΙΟΥ - ΕΥΡΩΚΤΗΜΑΤΙΚΗ, Εθνικής Αντιστάσεως 83 • τηλ. 2241073819-74917, 6944/374546, 6945/292030 ΧΠ2029

ΠΩΛΕΙΤΑΙ

ΜΕΖΟΝΕΤΑ διώροφη σε μπετά 110 τ.μ. στην Ιαλυσό με ιδιόχρηστο κήπο, ατομικό βόθρο και περιτοιχισμένο οικόπεδο. **Αξία 96.845 €** (με δυνατότητα εκταμίευσης δανείου).

Πληρ. ΕΥΣΤΑΘΙΟΥ - ΕΥΡΩΚΤΗΜΑΤΙΚΗ, Εθνικής Αντιστάσεως 83 • τηλ. 2241073819-74917, 6944/374546, 6945/292030

ΕΚΑΜ Α.Ε.

ΠΩΛΗΣΕΙΣ ΔΙΑΜΕΡΙΣΜΑΤΩΝ

Α. Μόντε Σμιθ: α) Κέννεντυ 2ου ορόφου 112 τ.μ. 4 δωμάτια, 3 λουτρά. Τιμή 120.000 ευρώ, **β) Κέννεντυ 36** 1ου ορόφου, 98 τ.μ., 4 δωμάτια, 2 λουτρά. Τιμή 110.000 ευρώ,

ΠΩΛΗΣΕΙΣ ΚΑΤΑΣΤΗΜΑΤΩΝ

α) Νιοχώρι: Ιδιαίτερης προβολής κατάστημα 122 τ.μ. με πατάρι, Τιμή 200.000 ευρώ, **β) Ακτή Κανάρη:** Παραλία "Ψαροπούλας" εμπορικότατο ισόγειο κατάστημα 118 τ.μ. Τιμή 350.000 ευρώ, **γ) Εμπορικό κέντρο "ΜΑΚΕΣΤΑ"** Ιδιαίτερα τουριστική περιοχή, ισόγειο κατάστημα 48 τ.μ. με WC. Τιμή 55.000 ευρώ.

ΠΩΛΕΙΤΑΙ ΒΙΟΤΕΧΝΙΚΟΣ ΧΩΡΟΣ

Ασγούρου 4ο χλμ. ΕΟ Λίνδου-Ρόδου 365 τ.μ. με οικόπεδο 485 τ.μ. Τιμή 340.000 ευρώ.

www.ekamestates.gr
Τηλ.: 210 6205697-210 8002541-κινητό 694 4840247 ΧΠ003

Ευρωπαϊκή Επενδυτική

Κτηματομεσιτικό Γραφείο
Θεόφιλος Κλωνάρης
Εθνικής Αντίστασης 48 τηλ.2241039300,κιν.6977582152

ΔΙΑΜΕΡΙΣΜΑΤΑ:

Ισόγειο δυάρι διαμέρισμα υπο κατασκευή με αυλή στην Ανάληψη	€85000
Διαμέρισμα 90 τ.μ.Α οροφου στην Μητροπολη,με κεντρική θέρμανση	€ 90000
Διαμερίσματα 3 υπνοδωματίων υπο κατασκευή σε μικρή οικοδομή,lux κατασκευής	€149000
Διαμέρισμα 115 τ.μ. στα Κοσκινού καινούργιο με 3 υπνοδωμάτια,**ευκαιρία**	€ 132000
Διαμέρισμα 65τ.μ.στην Ιαλυσό με 1 υπνοδωμάτιο,σαλόνι,κουζίνα,λουτρό	€ 63000
Αποθήκη 160τ.μ. επί της Στ.Κωτιάδη,δύο χώρων με τουαλέτα,ημιυπόγεια	€ 55000
Διαμέρισμα 85 τ.μ.με 2 υπνοδωμάτια,χώρο στάθμευσης και αποθήκη 12τ.μ.	€ 147000
Οροφοδιαμέρισμα 100 τ.μ. σε μικρή οικοδομή 2 διαμερισμάτων καινούργιο	€ 195000
Διαμερίσματα στην Ανάληψη 105τ.μ.με 3 υπν/τια lux κατασκευής προς	€ 200000
Α' όροφος διπλοκατοικίας 103τ.μ. στον Νηρέα κατάλληλο για 2 γκαρσονιέρες	€ 102000
18 studios ανακαινισμένα, πλήρως επιπλωμένα & εξοπλισμένα στο κέντρο της πόλης	
Κατάστημα 56 τ.μ.(5μ ύψος οροφής)με αποκλ. χρήση αυλής ,σε εμπορικό σημείο της Ανάληψης	
ΜΟΝΟΚΑΤΟΙΚΙΕΣ:	
Κατοικία στην Παλιά Πόλη 35τ.μ.+35τ.μ.,με άδεια χρήσεως καταστήματος	€ 60000
Μονοκατοικία 65τ.μ. στον Αρχαγγελο σε μαρμαροσουβά με 1 υπν/τιο	€ 65000
Κοσκινού μονοκατοικία 130 τ.μ σε μπετά με καταπληκτική θέα	€ 100000
Μονοκατοικία στους Τρείς 135 τ.μ. σε 650 τ.μ. οικόπεδο σε τούβλα	€ 117000
Μονοκατοικίες στην Ιξιά, κοντά στην Ρόδο 165 τ.μ. με 4 υπνοδωμάτια	€ 280000
Διατηρητέα μονοκατοικία στην Ρόδο 280τ.μ. με αυλή,πλήρως ανακαινισμένη	€ 265000
ΟΙΚΟΠΕΔΑ:	
Οικόπεδο 12000τ.μ.στο Τσαίρι(Αγια Βαρβάρα) περιφραγμένο,ρεύμα,νερό προς	€176000
Οικόπεδο στο Καντυλι 4000τ.μ. ,πανοραμικο,ρευμα,νερο	€ 140000
Οικόπεδο 1000τ.μ. στην Παστίδα εντός οικισμού με δόμηση για 400τ.μ.	€ 73367
Οικόπεδο 3600 τ.μ.στην Λαχανιά άρτιο κ οικοδ/μο με θέα θάλασσα	€ 63000
Οικόπεδο στην ζώνη οικισμού Κοσκινού 1000τ.μ. με άδεια οικοδομής για 150τ.μ.	€ 73367

Αγορές-πωλήσεις-μισθώσεις-εκτιμήσεις-Ακινήτων

NewAge Real Estate

Νέα Εποχή στο Χώρο του Ακινήτου

ΜΕΛΕΟΥΝΗ – ΚΕΧΑΓΙΑ ΜΑΙΡΗ

ΠΩΛΟΥΝΤΑΙ

ΔΙΑΜΕΡΙΣΜΑΤΑ
Μεγάλη γκάμα διαμερισμάτων μικρών ή μεγαλύτερων, στην Ρόδο, Ιξιά, Ιαλυσό και Κοσκινού

ΜΕΖΟΝΕΤΕΣ
Τελειωμένες ή σε μπετά στην Ιξιά, Ιαλυσό, Κοσκινού, Κιοτάρι και Γεννάδι

ΜΟΝΟΚΑΤΟΙΚΙΕΣ
Μεγάλες κατοικίες στα Κοσκινού, Ασγούρου, Ιξιά

ΟΙΚΟΠΕΔΑ
Στην Ιξιά, Κανδυλί, Ασγούρου, Κιοτάρι, Γεννάδι

ΕΠΙΧΕΙΡΗΣΕΙΣ
Πωλούνται επικερδείς επιχειρήσεις

✓ **ΖΗΤΟΥΝΤΑΙ ΟΙΚΟΠΕΔΑ ΓΙΑ ΑΝΤΙΠΑΡΟΧΗ**

✓ **ΑΝΑΛΑΜΒΑΝΟΥΜΕ ΤΗΝ ΕΚΔΟΣΗ ΚΑΘΕ ΕΙΔΟΥΣ ΔΑΝΕΙΟΥ ΣΑΣ**

Θεμ. Σοφούλη 8 - 85100 Ρόδος Τηλ. & Fax: 22410 23447
Κιν. 6948 808023 - E-mail: info@newage-realestate.gr

πωλησεις

συνέχεια από την προηγούμενη

ΠΩΛΟΥΝΤΑΙ μεζονέτες προς κατασκευή α) Κρεμαστή 198 τ.μ. σε 400 τ.μ. οικόπεδο 180.000 ευρώ τελειωμένες, β) Θεολόγο 198 τ.μ. 165.000 ευρώ, γ) Τρεις - Κανδυλί σε 1300 τ.μ. οικόπεδο 225 τ.μ. 210.000 ευρώ. Πληρ. τηλ. 2241032159, 6945420349 ΑΟ041209

ΜΕΖΟΝΕΤΑ 3όροφη στα μπετά στη θέση Νέο Νοσοκομείο Ρόδου με 1.300 τ.μ. κή πο. Πληρ. τηλ. 2241027082, 6944347405 ΑΟ09233

ΔΙΑΜΕΡΙΣΜΑ 98 τ.μ. κοντά στην Οικονομική Εφορία καινούργιο, με γκαράζ. Τιμή 57.000.000 δρχ. ή 167.300 ευρώ. Πληρ. Εμμ. Κρανίδης, μεσίτης, τηλ. 2241027082, 6944347405, 6942010248, Αμερικής 50, 2ος όροφος ΑΟ09235

ΠΩΛΕΙΤΑΙ 100τ.μ. (4άρι) επί της οδού Κέννεντυ 2ου ορόφου. Τιμή 45.000.000 δρχ. ή 152.000 ευρώ. Πληρ. Εμμ. Κρανίδης, μεσίτης, τηλ. 2241027082, 6944347405, 6942010248, Αμερικής 50, 2ος όροφος ΑΟ09234

ΠΩΛΕΙΤΑΙ στην Ιξιά καινούργιο διαμέρισμα 2 υπνοδωματίων, σαλόνι, κουζίνα, μπάνιο. Καλής κατασκευής και έτοιμο για κατοικία σε τιμή ευκαιρίας. Πληρ. Εμμ. Κρανίδης, μεσίτης, τηλ. 2241027082, 6944347405, 6942010248, Αμερικής 50, 2ος όροφος ΑΟ09230

ΔΙΑΜΕΡΙΣΜΑ 3άρι άριστης κατασκευής επί της οδού Δενδρινού κοντά στα ΕΛ.ΤΑ. και Δ.Ο.Υ. Πληρ. Εμμ. Κρανίδης, μεσίτης αστικών συμβάσεων, τηλ. 2241027082, 6944347405, 6942010248, Αμερικής 50, 2ος όροφος ΑΟ09220

ΒΙΟΤΕΧΝΙΚΟΣ ΧΩΡΟΣ 300 τ.μ., ύψους 5 μ. στο Τσαΐρι (οικισμός Ξυλουργών) ο οποίος διαθέτει μεγάλες πόρτες και στο δάπεδο πλακίδια εμαγιέ, είναι ελεύθερος μίσθωσης. Πληρ. Κτηματομεσιτικό Γραφείο Εμμ. Μ. Κρανίδης Αμερικής 50, 2ος όροφος τηλ. 2241027082, 2241026476, 6944347405 ΑΟ09215

ΔΙΑΜΕΡΙΣΜΑ 3άρι επί της οδού Βορ. Ηπείρου, με ωραία θέα. Πληρ. Εμμ. Κρανίδης και Συνεργάτες, μεσίτες, τηλ. 2241027082, 6944347405 ΑΟ09213

ΠΩΛΕΙΤΑΙ από ιδιώτη το 1/2 καταστήματος ημιυπόγειο και το 1/2 ισογείου καταστήματος στο κέντρο της πόλης. Πληρ. τηλ. 6946657061, 2109716868 ΑΟ021222

ΟΙΚΟΔΟΜΗ ΡΟΔΟΥ

ΤΕΧΝΙΚΗ–ΚΑΤΑΣΚΕΥΑΣΤΙΚΗ ΕΤΑΙΡΕΙΑ

ΠΩΛΟΥΝΤΑΙ

1) **Καταστήματα, διαμερίσματα και οροφοδιαμερίσματα** στην οδό Αμστερνταμ, Βερολίνου και Μαδρίτης στο Ροδίνι διαφόρων μεγεθών (σε συγκρότημα 9 πολυκατοικιών)
2) **Μονοκατοικίες** 150 τ.μ. η κάθε μία σε κτήμα 2.000 τ.μ. (υπό κατασκευή)
3) **Μονοκατοικίες** στο Κιοτάρι Ασκληπειού (στο κύμα) 120 τ.μ. σε κτήμα 1.300 τ.μ. εκάστη (υπό κατασκευή)
4) **Δώροφες μονοκατοικίες** των 100 τ.μ. στο Γεννάδι, 200 μέτρα από τη θάλασσα σε κτήμα 1.300 τ.μ. (υπό κατασκευή)

Δεκτά δάνεια και ευκολίες πληρωμής έχουμε τις καλύτερες τιμές της αγοράς.

ΟΙΚΟΔΟΜΗ ΡΟΔΟΥ

Καμύνδου 4- Ρόδος-85100 Τηλ.: 22410 60460- 2 Fax: 22410 60463

ΜΑΝΟΛΗΣ ΣΠΥΡΙΔΗΣ Πολιτικός Μηχανικός Δ.Π.Θ. (Κιν:693 6660460)

ΚΩΣΤΑΣ ΚΩΝΣΤΙΝΤΙΝΙΔΗΣ εργολάβος (ΚΙΝ.: 694 6999906)

ΕΚΠΑΙΔΕΥΣΗ ΣΤΟΥΣ ΥΠΟΛΟΓΙΣΤΕΣ

Anosis Computer Learning



ECDL

Ευρωπαϊκό Δίπλωμα Κατάρτισης Η/Υ

ΤΜΗΜΑΤΑ ΕΝΗΛΙΚΩΝ

- Ταχύρυθμα σεμινάρια 6 εβδομάδων επιπέδου ECDL Start
- Τρίμηνοι κύκλοι σπουδών για απόκτηση του Διπλώματος ECDL
- Επιδοτούμενα σεμινάρια επιχειρήσεων

Windows, Word, Excel, Powerpoint, Access, Internet, Frontpage, CorelDraw, κτλ

ΣΤ.ΚΩΤΙΑΔΗ 52 ΤΗΛ.78924

Υπεύθυνος Σπουδών ΚΩΣΤΑΣ ΧΑΤΖΗΔΑΚΗΣ

ΕΡΓΑΣΤΗΡΙΟ ΕΛΕΥΘΕΡΩΝ ΣΠΟΥΔΩΝ ΗΛΕΚΤΡΟΝΙΚΩΝ ΥΠΟΛΟΓΙΣΤΩΝ

Program PM

Ecdl Kids & Equal Skills

"Για ΠΑΙΔΙΑ και ΕΝΗΛΙΚΕΣ"
ΕΠΙΣΗΜΟ ΕΞΕΤΑΣΤΙΚΟ ΚΕΝΤΡΟ ΤΗΣ ECDL HELLAS

ΤΜΗΜΑΤΑ ΓΙΑ: Παιδιά, Ενήλικες, Αρχάριους, Επαγγελματίες

ΕΓΓΡΑΦΕΣ ΤΩΡΑ

ECDL Diploma

Νυχτερινή Εκπαίδευση

ΔΙΔΑΣΚΟΝΤΑΙ: MS-OFFICE - ΠΡΟΓΡΑΜΜΑΤΙΣΜΟΣ, ΑΡΧΙΤΕΚΤΟΝΙΚΗ ΣΧΕΔΙΑΣΗ - ΜΑΚΕΤΑ, ΕΜΠΟΡΙΚΑ - ΛΟΓΙΣΤΙΚΑ ΠΡΟΓΡΑΜΜΑΤΑ, ΔΑΚΤΥΛΟΓΡΑΦΗΣΗ - ΣΧΕΔΙΑΣΜΟΣ ΙΣΤΟΣΕΛΙΔΩΝ

Ανεύρεση Εργασίας

Αναδείξαμε 1ο μαθητή σε ολυμπιάδα πληροφορικής

Μανώλης Ι. Σοφίλας

Τηλ.(22410)31761
ΚΟΔΡΙΓΚΤΩΝΟΣ 91 - ΡΟΔΟΣ

ΠΩΛΕΙΤΑΙ

ΜΟΝΟΚΑΤΟΙΚΙΑ στην Ιαλυσό στο κέντρο της πλατείας, με θέση πάρκιν και λοιπούς χώρους

Πληρ. τηλ. 6979772745 ΑΠΥ18975

ΠΩΛΕΙΤΑΙ

ΚΑΦΕΤΕΡΙΑ

στο Ροδίνι, δίπλα στο κομμωτήριο "ΧΡΥΣΗ", σε πολύ καλή τιμή και με ευκολίες.

Πληρ. τηλ. 6946575013
κ. Κώστας 061211

ΚΤΗΜΑΤΟΜΕΣΙΤΙΚΟ ΓΡΑΦΕΙΟ

ΝΙΚΟΣ ΧΑΤΖΗΔΙΑΚΟΣ

Κ. ΥΔΡΑΙΟΥ & ΣΤ. ΚΩΤΙΑΔΗ
ΤΗΛ. 2241032885, 6 - 6977570105

ΠΩΛΗΣΕΙΣ

ΔΙΑΜΕΡΙΣΜΑΤΑ-ΜΕΖΟΝΕΤΕΣ

1. 110 τ.μ. Δασκάλους - ευκαιρία
2. 26 τ.μ. Σάλακος παλ. οικία με αυλή - καλή τιμή
3. 35+35 τ.μ. παλ. οικία - Παλιά Πόλη
4. 60 τ.μ. παλ. οικία ανακαινισμένη - Απόλλωνα
5. 85 τ.μ. σε μικρή πολυκατοικία πλ. Αμερικής - ΑΘΗΝΑ
6. 100 τ.μ. ισόγειο - Αφάντου - καλή τιμή
7. 85 τ.μ. ισόγειο - Μητρόπολη
8. 85 τ.μ. 1ος όροφος Μητρόπολη
9. 85 τ.μ. ετοιμοπαράδοτα - Ροδίνι - με αποθήκη και πάρκιν
10. 90-100-120 τ.μ. υπό κατασκευή Κ. Υδραίου
11. 50-100-120 τ.μ. υπό κατασκευή Δασκάλους
12. 93 τ.μ. ετοιμοπαράδοτο - Μητροπόλεως - αποθήκη - πάρκιν
13. 400 τ.μ. μπετά Φιλέρημος θέα Παστίδα - Κρεμαστή σε 4.500 τ.μ. οικόπεδο
14. 130-140-160 τ.μ. μεζονέτες - Ιαλυσός
15. 107-160 τ.μ. μεζονέτες - Κολύμπια
16. 100 τ.μ. μεζονέτα - παραλία - Αφάντου
17. 105 τ.μ. διαμε/σμα μεταχ/νο περιοχή Α. Μαρίας- ευκαιρία
18. 115 τ.μ. οροφοδιαμέρισμα - Ανάληψη

ΔΙΑΘΕΤΟΥΜΕ ΜΕΓΑΛΗ ΓΚΑΜΑ σε περιοχές και τ. μέτρων διαμερίσματα και μεζονέτες

ΚΑΤΑΣΤΗΜΑΤΑ - STUDIOS- ΞΕΝΟΔΟΧΕΙΑ

1. 30 τ.μ. Μανδράκι
2. 80 τ.μ. Φαληράκι
3. 120 τ.μ. σχεδόν παραλιακό - Φαληράκι
4. 120 τ.μ. παραλιακό - Ιαλυσός
5. 53 τ.μ. και 53 όροφος - ξεν. περιοχή πόλεως
6. 75 τ.μ. ισογ.+25 τ.μ. όροφος εμπορική περ. πόλεως
7. 150 ισόγειο + 150 τ.μ. ορόφος με αυλή - εμπορική περιοχή πόλεως
8. 70-100-300-450 κλινών πόλεως και Ιαλυσού
9. 36 ευρύχωρα studios - Λ. Ιαλυσού-πισίνα - bar

ΟΙΚΟΠΕΔΑ - ΑΓΡΟΤΕΜΑΧΙΑ

1. 3.080 τ.μ. επί Λ. Ιαλυσού-Κρεμαστής
2. 2. 500 τ.μ. αγροτεμάχιο - Καλυθιές
3. 5.000 τ.μ. Ατσιπα-Αφάντου
4. 5.000 τ.μ. ξενοδ. περιοχή Φαληράκι
5. 2.500 τ.μ. Απόλλωνα - οικοδομήσιμο
6. 7.000-6.500 τ.μ. επί Λ. Φαληρακίου
7. 4.000 τ.μ. επί Λ. Ρόδου-Λίνδου
8. 7.500-9.000-12.000 ευρύτερη περιοχή -Φαληρακίου
9. 4.000-7.000 τ.μ. πανοραμικά Φαληράκι

ΕΝΟΙΚΙΑΣΕΙΣ

1. 50 τ.μ. κατ/μα κεντρικότατο Φαληράκι
2. 40-80-50 κατ/τα Φαληράκι
3. 90 τ.μ. διαμ/σμα - Ροδίνι
4. 30 τ.μ. studio με πατάρι - Μητρόπολη
5. 35 τ.μ. studio δίχωρα - Ιαλυσός
6. 200 τ.μ. κατ/μα Μ. Κων/νου

ΑΝΑΛΑΜΒΑΝΟΥΜΕ την πώληση και ενοικίαση παντός ακινήτου σας, καθώς και αντιπαροχές συνεργαζόμενοι με εξειδικευμένους - έμπειρους σωστούς και αξιόλογους συνεργάτες. Στη διάθεσή σας κάθε πληροφορία και ενημέρωσή σας. 081232

ΣΧΟΛΗ ΟΔΗΓΩΝ ΚΟΥΣΗ ΠΑΝΤΕΛΗ

- **ΔΙΠΛΩΜΑΤΑ**
- **ΕΡΑΣΙΤΕΧΝΙΚΑ**
- **ΕΠΑΓΓΕΛΜΑΤΙΚΑ**
- **ΜΟΤΟΣΙΚΛΕΤΑΣ**
- **ΜΑΘΗΜΑΤΑ ΘΕΩΡΗΤΙΚΗΣ ΔΙΔΑΣΚΑΛΙΑΣ**



-Επεκτάσεις όλων των κατηγοριών
-Αναθεωρήσεις ληγμένων αδειών
-Μετατροπές ξένων αδειών σε ελληνικές

Οδός Βαλαωρίτου 9
(έναντι HOTEL SEMIRAMIS ΠΙΣΩ ΑΠΟ ΤΟ ΠΑΛΑΙΟ ΝΟΣΟΚΟΜΕΙΟ)
e-mail: kousisp@acn.gr

ΕΚΠΑΙΔΕΥΤΙΚΟ ΑΥΤΟΚΙΝΗΤΟ:
TOYOTA YARIS 1300 cc AIR CONDITIONED

(ΠΡΟΣΟΧΗ): ΜΑΘΗΜΑΤΑ
α. Μοτοσικλέτας μεγάλου κυβισμού από 125 cc έως ανεξαρτήτου
β. Μοτ/τας έως 125 cc
γ. Μοτοποδηλάτου 50 cc
Διαθέτουμε επίσης κι αυτόματες μοτοσικλέτες 125 cc

Πληρ. τηλ. (22410)73820-94777, fax: (22410)29157
ΚΑΙ ΑΝΑ ΠΑΣΑ ΣΤΙΓΜΗ ΣΤΑ ΚΙΝΗΤΑ τηλ. **6944/511313-6944/203343**

Στην κατηγορία ανεξαρτήτου κυβισμού η εκπαίδευση γίνεται με μοτοσικλέτα 500 cc

Παραλαβή των μαθητών μας και από τις οικίες τους

"Η σωστή και μεθοδική εκπαίδευση στα σύγχρονα οχήματά μας, βάζει γερά θεμέλια για τη δημιουργία ενός καλού νέου οδηγού"

ΠΜ011206

ΠΡΟΣΟΧΗ
Στη σχολή μας παραδίδονται και μαθήματα θεωρητικής διδασκαλίας

ΤΣΟΥΡΟΥΝΑΚΗΣ

Κεφάλαιο

Κτηματομεσιτικό γραφείο

ΔΙΑΜΕΡΙΣΜΑΤΑ ΠΩΛΟΥΝΤΑΙ

- ❑45 τ.μ,ισόγειο,1 υπν/τιου , καινούριο, Καρακόνερο , 24,5εκ - 71.900 €
- ❑46 τ.μ,ισόγειο,1 υπν/τιου , καινούριο, Αραπάκι, 27εκ - 79.236 €
- ❑50 τ.μ,1ου,1 υπν/τιου , καινούριο, Τριάντα, 27εκ - 79.236€
- ❑57 τ.μ,1ου ,1 υπν/τιου , καινούριο, Ανάληψη, 29εκ - 85.106 €
- ❑70 τ.μ,1ου,2 υπν/τιων Αγ.Ιωάννη,27εκ – 79.236 €
- ❑70 τ.μ,1ου,2 υπν/τιων , καινούριο, Τριάντα, 37εκ - 108.584 €
- ❑73 τ.μ,1ου,2 υπν/τιων , καινούριο, Ιξιά, 33εκ - 96.845 €
- ❑77τ.μ 2ου, 2 υπν/τιων, καινούριο, πάρκινκ , Καναδά ,47 εκ-137.931€
- ❑80 τ.μ, ισόγειο, 2υπν/τιων, γκαράζ ,καινούριο, Ιξιά 40 εκ- 117.388€
- ❑80 τ.μ, 1ου, 2υπν/τιων, Κέντρου 41 εκ- 117.388 €
- ❑85τ.μ,1ου ,2 υπν/τιων, καινούριο,πάρκινκ Αραπά- κι, 49εκ - 143.800 €
- ❑ 85τ.μ,1ου ,2 υπν/τιων, καινούριο, Ροδίνι, 49εκ - 143.800 €
- ❑86τ.μ, 2ου, 2 υπν/τιων , καινούριο, Καρακόνερο, 46.5εκ - 136.463 €
- ❑ 86 τ.μ, ισόγειο,3 υπν/τιων αυλή, Ιξιά, 27εκ - 79.236€
- ❑100 τ.μ ,1ου ,3υπν/τιων, γκαράζ, καινούριο, Ιξιά 52 εκ- 152.604 €
- ❑110 τ.μ,3ου,3 υπν/τιων , λούξ, Ροδίνι 61εκ -179.000 €
- ❑116 τ.μ,1ου,3 υπν/τιων , καινούριο,πάρκινκ, Αραπά-κι 65εκ - 190.755 €
- ❑120 τ.μ, ρετιρέ, 3 υπν/τιων καινούριο, πάρκινκ, Αν.Μαρίας 80 εκ - 234.776 €
- ❑130 τ.μ, ισόγειο, 3υπν/τιων, αυλή , καινούριο,Καρακό- νερο ,60εκ – 176.082 €
- ❑140 τ.μ,1ου,3 υπν/τιων Αν.Μαρίας 57εκ–167.278 €

ΜΕΖΟΝΕΤΕΣ-ΜΟΝ/ΚΙΕΣ ΠΩΛΟΥΝΤΑΙ

- ❑ 90 τ.μ , μεζονέτα , μπετά, 1.000 τ.μ οικόπεδο,θέα Κοσκινού 40 εκ-117.388 €
- ❑ 125 τ.μ ,μεζονέτα , μπετά, 250 τ.μ αυλή Τριάντα 40 εκ-117.388 €
- ❑ 170 τ.μ ,μεζονέτα , μπετά , 200 τ.μ αυλή Τριάντα 42 εκ-123.257 €
- ❑ 176 τ.μ ,μεζονέτα ,μπετά σε 1.350 τ.μ οικόπεδο Τρείς 40εκ-117.388 €
- ❑ 187 τ.μ, μεζονέτα , 3υπν/τιων, σε 2 στρέματα,Τριάντα 121εκ-355.099 €
- ❑200 τ.μ ,μεζονέτα μ/σοβά , 3 υπν/τιων ,300 τ.μ οικόπεδο Τριάντα 56εκ-164.343 €
- ❑ 224 τ.μ ,μεζονέτα , 3 υπν/τιων ,καινούρια 300 τ.μ οικόπεδο Τριάντα 80εκ-234.776 €
- ❑203 τ.μ ,μεζονέτα , 3υπν/τιων , σε 2 στρέματα,Τριάντα 131εκ-384.446€

ΟΙΚΟΠΕΔΑ ΠΩΛΟΥΝΤΑΙ

- ❑1.000τ.μ,με την άδεια, Κοσκινού 24εκ-70.432€

ΕΠΙΧΕΙΡΗΣΕΙΣ & ΕΠΑΓΓΕΛΜΑΤΙΚΟΙ ΧΩΡΟΙ

- ❑ Κατάστημα 180τ.μ ,συν 110τ.μ πατάρι, Καρακόνερο 170 εκ-500.000 €
- ❑ Αποθήκη 95τ.μ, σοβά, ράμπα, Καρακόνερο 16 εκ-46.955 €

ΕΝΟΙΚΙΑΖΕΙΣ ΑΚΙΝΗΤΩΝ

- ❑ 90 τ.μ, ημ/γειο,2υπν/τιων, αυλή ,ανακαινισμένο, Ζέφυρος 350€
- ❑ 40 τ.μ ,γκαρσονιέρα επιπλωμένη,λούξ,1υπν/τιου αυλή ,Ανάληψη, 300 €

ΖΗΤΟΥΝΤΑΙ ΚΑΤΟΙΚΙΕΣ&ΟΙΚΟΠΕΔΑ ΕΝΤΟΣ&ΕΚΤΟΣ ΠΟΛΕΩΣ

ΤΣΟΥΡΟΥΝΑΚΗΣ Ι. ΑΝΤΩΝΙΟΣ (B.Sc.-MKT)

ΤΗΛ.: 22410 60060 (3 γραμμές)
FAX :22410 60062
www.e-kefaleo.com

Γ.Σεφέρη 12 (παραπλεύρως ΜΗΔΕΙΑ)

πωλησεις

συνέχεια από την προηγούμενη

ΠΩΛΕΙΤΑΙ στην Ιαλυσό επί της οδού Ιερού Λόχου διαμέρισμα 67 τ.μ. μόνο 22.000.000 δρχ. ή 65.000 ευρώ. Το διαμέρισμα αποτελείται από 2 studio και πωλείται ως 1 ακίνητο ή το κάθε κομμάτι ξεχωριστά. Πληρ. Εμμ. Κρανίδης, μεσίτης, τηλ. 2241027082, 6944347405, 6942010248, Αμερικής 50, 2ος όροφος ΑΟ09232

4ΑΡΙ 107 τ.μ. επί της Σοφούλη, β' ορόφου, με ωραία θέα. Τιμή 52.000.000 δρχ. ή 152.604 ευρώ. Πληρ. Εμμ. Κρανίδης, μεσίτης, τηλ. 2241027082, 6944347405, 6942010248, Αμερικής 50, 2ος όροφος ΑΟ09229

ΚΑΤΑΣΤΗΜΑ 90 τ.μ. κοντά στο ξενοδοχείο Paradise Κοσκινού. Τιμή συζητήσιμη. Πληρ. Εμμ. Κρανίδης, μεσίτης αστικών συμβάσεων, τηλ. 2241027082, 6944347405, 6942010248, Αμερικής 50, 2ος όροφος ΑΟ09222

ΠΩΛΕΙΤΑΙ στο Κανδυλί αγρός 5.000 τ.μ. άρτιος και οικοδομήσιμος σε καλή τιμή. Πληρ. Εμμ. Κρανίδης μεσίτης τηλ. 2241027082, 6944347405, 6942010248, Αμερικής 50, 2ος όροφος ΑΟ09928

ΠΩΛΕΙΤΑΙ στο Παραδείσι αγρός 4 στρ. με άδεια οικοδομής. Πληρ. Εμμ. Κρανίδης, μεσίτης, τηλ. 2241027082, 6944347405, 6942010248, Αμερικής 50, 2ος όροφος ΑΟ09231

ΡΟΔΟΣ- ΠΩΛΕΙΤΑΙ αγρός 4.000 τ.μ. κοντά στο σούπερ μάρκετ Μαρινόπουλου στη Λεωφ. Καλλιθέας, κατάλληλο για εμπορική ή βιοτεχνική χρήση. Πληρ. Εμμ. Κρανίδης, μεσίτης τηλ. 2241027082, 6944347405, 6942010248, Αμερικής 50, 2ος όροφος ΑΟ09223

ΔΙΩΡΟΦΟ ΚΤΙΡΙΟ το οποίο αποτελείται από υπόγειο, ισόγειο, α' όροφο, συνολική επιφάνεια 600 τ.μ. Επί της Λεωφ. Ρόδου-Λίνδου κοντά στο Ροδίνι, κατάλληλο για εμπορική χρήση. Πληρ. Εμμ. Κρανίδης, μεσίτης, τηλ. 2241027082, 6944347405, 6942010248, Αμερικής 50, 2ος όροφος ΑΟ09227

ΠΩΛΕΙΤΑΙ στη Λίνδο, τοποθεσία Ψάλτος-αγρός 1700 τ.μ. με πρόσωπο στην επαρχιακή οδό, άρτιος και οικοδομήσιμος με δυνατότητα ανέγερσης δύο (2) κτιρίων. Τιμή προσιτή. Πληρ. Εμμ. Κρανίδης, μεσίτης, τηλ. 2241027082, 6944347405, 6942010248, Αμερικής 50, 2ος όροφος ΑΟ09226

ΔΙΑΜΕΡΙΣΜΑ 4άρι λουξ κατασκευής, πλησίον Μήδεια, με ωραία θέα, στεγασμένα γκαράζ, κεντρική θέρμανση, ιταλική κουζίνα, έτος κατασκευής 1999 α' ορόφου, 120 τ.μ. Δεκτά δάνεια. Τιμή 205.429.200 ευρώ. τηλ. 2241027082, 2241026476, Πληρ. Εμμ. Κρανίδης, μεσίτης αστικών συμβάσεων, τηλ. 2241027082, 6944347405, 6942010248, Αμερικής 50, 2ος όροφος ΑΟ09221

ΔΙΑΜΕΡΙΣΜΑ 4άρι α' ορόφου με ωραία θέα, στην Ανάληψη κοντά στην οδό Αθηνών. Πληρ. Εμμ. Κρανίδης, μεσίτης αστικών συμβάσεων, τηλ. 2241027082, 6944347405, 6942010248, Αμερικής 50, 2ος όροφος ΑΟ09219

ΠΩΛΕΙΤΑΙ κατάστημα στο εμπορικό κέντρο Φώκιαλη, οδός Π. Π. Γερμανού, επιφανείας 80 τ.μ. με πατάρι 35 τ.μ. με αποκλειστική χρήση αυλής και parking αξίας 270.000 ευρώ, Πληρ. ΕΥΣΤΑΘΙΟΥ - ΕΥΡΩΚΤΗΜΑΤΙΚΗ, Εθνικής Αντιστάσεως 83 τηλ. 2241073819, 74917, 6944/374546, 6945/292030 ΑΟ2029.1

ΔΙΑΜΕΡΙΣΜΑ 4άρι 2ου ορόφου, επί της οδού Θεμιστοκλέους Σοφούλη με ασανσέρ, κεντρική θέρμανση και ωραία θέα. Δεκτά δάνεια. Πληρ. Εμμ. Κρανίδης, μεσίτης αστικών συμβάσεων, τηλ. 2241027082, 6944347405, 6942010248, Αμερικής 50, 2ος όροφος ΑΟ09218

ΑΓΡΟΣ 2000 τ.μ. άργιος και οικοδομήσιμος στην Αγ. Βαρβάρα - Ασγούρου. Πληρ. Κτηματομεσιτικό Γραφείο Εμμ. Μ. Κρανίδης Αμερικής 50, 2ος όροφος τηλ. 2241027082, 2241026476, 6944347405 ΑΟ09217

ΑΡΧΟΝΤΙΚΗ ΚΑΤΟΙΚΙΑ 150 τ.μ. διώροφη, με κήπο σε ήσυχο δρόμο κοντά στον Αγ. Ιωάννη. Πληρ. Κτηματομεσιτικό Γραφείο Εμμ. Μ. Κρανίδης Αμερικής 50, 2ος όροφος τηλ. 2241027082, 2241026476, 6944347405 ΑΟ09216

ΠΩΛΕΙΤΑΙ 3άρι διαμέρισμα α' ορόφου, καλής κατασκευής επί της οδού Κέννεντυ. Πληρ. Εμμ. Κρανίδης και Συνεργάτες, μεσίτες, τηλ. 2241027082, 6944347405 ΑΟ09212

ΔΙΑΜΕΡΙΣΜΑ 3άρι επί της οδού Αγ. Ιωάννου. Τιμή 32.000.000 δρχ. ή 94.000 ευρώ. Πληρ. Εμμ. Κρανίδης μεσίτης τηλ. 2241027082, 6944347405, 6942010248, Αμερικής 50, 2ος όροφος ΑΟ09210

ΠΩΛΟΥΝΤΑΙ στο Κανδυλί-Τσαΐρι αγροκτήματα από 4.000 τ.μ. και άνω σε καλές τιμές, και για όλες τις χρήσεις. Πληρ. Εμμ. Κρανίδης μεσίτης τηλ. 2241027082, 6944347405, 6942010248, Αμερικής 50, 2ος όροφος ΑΟ09929

ΠΩΛΕΙΤΑΙ στη Σορωνή αγρός 3.500 τ.μ. με πρόσωπο στο κεντρικό δρόμο, είναι άρτιο και οικοδομήσιμο, Πληρ. Εμμ. Κρανίδης μεσίτης τηλ. 2241027082, 6944347405, 6942010248, Αμερικής 50, 2ος όροφος ΑΟ0927

ΠΩΛΕΙΤΑΙ μεζονέτα 300 τ.μ. υπόγειο, ισόγειο, όροφος σε σοβάδες με 1.450 μ. οικόπεδο στην περιοχή Κανδυλί. Τιμή 200.000 ευρώ. Πληρ. Στα-μάτης Μανωλάκος τηλ. 2241023815, 2241078275, 6945769958ΑΟ1588

ΔΙΑΜΕΡΙΣΜΑ 80 τ.μ. επί της οδού Κόδριγκτων α' ορόφου, με κεντρική θέρμανση, ασανσέρ, κοντά στο σχολείο. Πληρ. Εμμ. Κρανίδης μεσίτης τηλ. 2241027082, 6944347405, 6942010248, Αμερικής 50, 2ος όροφος ΑΟ0926

ΠΩΛΕΙΤΑΙ 4άρι 110 τ.μ. επί της οδού Κέννεντυ β' ορόφου με γκαράζ. Τιμή 52.000.000 δρχ. ή 152.604 ευρώ. Πληρ. Εμμ. Κρανίδης μεσίτης τηλ. 2241027082, 6944347405, 6942010248, Αμερικής 50, 2ος όροφος ΑΟ0925

ΔΙΑΜΕΡΙΣΜΑ 114 τ.μ. 1,5 ετών λουξ κατασκευής με 3 υπνοδωμάτια, 2 WC, κουζίνα, καθιστικό και αποθήκη, με μεγάλες βεράντες 46 τ.μ., τζάκι, ψευδοροφές, ηλιακό, ασανσέρ, 2ου ορόφου, με θέα στο Ροδίνι. Τιμή 63.000.000 δρχ. ή 185.000 ευρώ. Πληρ. Σταμάτης Μανωλάκος τηλ. 2241023815, 6945769958, 2241078275 ΑΟ15882

ΔΙΑΜΕΡΙΣΜΑ 86 τ.μ. με δύο υπνοδωμάτια, κουζίνα, σαλόνι, λουτρό, πατάρι, 1ου ορόφου σε καλή κατάσταση στην περιοχή του Αγ. Ιωάννου. Τιμή 83.000 ευρώ. Πληρ. Στα-μάτης Μανωλάκος τηλ. 2241023815, 2241078275, 6945769958 ΑΟ15883

ΦΑΝΕΣ. ΠΩΛΕΙΤΑΙ διώροφο κτίριο 250 τ.μ. ισόγειο, 250 τ.μ. ημιυπόγειο, εντός αγροτεμαχίου 3.000 τ.μ., με ελαιόδεντρα, ξινόδεντρα και γεώτρηση, όπισθεν Σταδίου Φανών. Κατάλληλο για οποιαδήποτε χρήση. Πληρ. τηλ. 2241027840, 6976509509 κ. Νίκο ΑΟ291107

ΠΩΛΕΙΤΑΙ επιχείρηση mini market εντός ξενοδοχείου KALIMERA PORTO ANGELI, περιοχή Στεγνά Αρχαγγέλου. Τιμή ευκαιρίας!!! Για περισσότερες πληρ. τηλ. 6978258825 ώρες 6 μ.μ.-10 μ.μ. ΑΟ18925

ΠΙΠΙΝΟΣ

ΠΩΛΟΥΝΤΑΙ ΔΙΑΜΕΡΙΣΜΑΤΑ

- 2 και 3 υπνοδωματίων πλησίον ΑΡΑΠΑΚΙ
- 2 υπνοδωματίων στην Ιαλυσό
- 1 και 2 υπνοδωματίων στην Ιξιά έναντι Μίρα Μάρε.

Πληρ. τηλ. 2241023895, 6944390803, 6944676003

www.rhodes-top-properties.com

ΚΤΗΜΑΤΟΜΕΣΙΤΙΚΟ ΓΡΑΦΕΙΟ
ΝΙΚΟΛΑΟΣ Α. ΑΣΒΕΣΤΗΣ

Αγίου Ιωάννου 46, Ρόδος
Τηλ. 22410 32809, 6946 348131, 6947848288

1) Πωλείται στην στην Ιαλυσό, μεζονέτα 180 τ.μ. lux κατασκευής με θέση parking και θέα την Φιλέρημο 295.000 ευρώ
2) Πωλείται στην Ιαλυσό, μεζονέτα σε μπετά, 210 τ.μ. σε 400 τ.μ. οικόπεδο, με απεριόριστη θέα, 135.000 ευρώ
3) Πωλείται στο Μίρα - Μάρε, διαμέρισμα lux κατασκευής, 80 τ.μ., με γκαράζ 120.000 ευρώ
4) Πωλείται στο Μίρα-Μάρε διαμέρισμα lux κατασκευής, 100 τ.μ. με γκαράζ 160.000 ευρώ
5) Πωλούνται πλησίον Μιχ. Πετρίδη διαμερίσματα lux κατασκευής των 46 τ.μ. / 54 τ.μ. / 115 τ.μ. (ρετιρέ) προς 1800 ευρώ το τ.μ.
6) Πωλείται στην Ανάληψη, οροφοδιαμέρισμα 120 τ.μ., lux κατασκευής προς 1.700 ευρώ το τ.μ.
7) Πωλούνται στην Ανάληψη διαμερίσματα των 55 τ.μ./59 τ.μ./90 τ.μ. /113 τ.μ. /122 τ.μ. προς 1.850 ευρώ το τ.μ.
8) Πωλείται στο Ροδίνι, διαμέρισμα 85 τ.μ. προς 1.750 τ.μ. το τ.μ. και 12 τ.μ. αποθήκη
9) Πωλείται επί της Δημ. Αναστασιάδη, μεταχειρισμένο διαμέρισμα 88 τ.μ. με δύο υπνοδωμάτια 110.000 ευρώ
10) Πωλείται στο Ροδίνι, ισόγειο διαμέρισμα, 87 τ.μ., 103.000 ευρώ
11) Τριώροφος επαγγελματικός χώρος στα Κοσκινού, κοντά στο Μουσικό Γυμνάσιο, 143 τ.μ. ο κάθε όροφος με αποπερατωμένο το ισόγειο σε 500 τ.μ. οικόπεδο 190.000 ευρώ
12) Πωλούνται στην Ιαλυσό, διαμερίσματα των 70 τ.μ. και 50 τ.μ. προς 1.615 ευρώ το τ.μ.

✓ **ΕΝΟΙΚΙΑΖΟΝΤΑΙ** διαμερίσματα καινούργια, lux κατασκευής, δύο υπνοδωματίων, σε μικρή οικοδομή, με αυτόνομη θέρμανση, χωρίς κοινόχρηστα με μεγάλους κήπους και απεριόριστη θέα. Τιμή 600 ευρώ.
✓ **ΑΝΑΛΑΜΒΑΝΟΥΜΕ** την έκδοση κάθε είδους δανείου σας.
✓ **ΑΝΑΛΑΜΒΑΝΟΥΜΕ** την αγοραπωλησία και τη μίσθωση του ακινήτου σας με τους καλύτερους όρους της αγοράς

SIDER•KAT

ΤΕΧΝΙΚΗ ΕΤΑΙΡΙΑ

ΠΩΛΟΥΝΤΑΙ

- Ανεξάρτητες διώροφες μονοκατοικίες εντός οικοπέδου 1.000 τ.μ. με θέα την πόλη της Ρόδου (Εξω από τα Κοσκινού)
- Υπόγεια αποθήκη 200 τ.μ. περιοχή "Ικαρος" (πίσω από την οδό Ατταβύρου)

ΤΖΟΓΙΑΣ ΦΙΛ. & ΤΖΟΓΙΑΣ ΕΥΘ. Ο.Ε.

Τηλ. 22410 30069
Κιν. 6944532903

ΠΩΛΟΥΝΤΑΙ

στην ΠΑΣΤΙΔΑ

σε καλή περιοχή και με θέα

ΜΕΖΟΝΕΤΕΣ ΥΠΟ ΑΝΕΓΕΡΣΗ

των 140 τ.μ.λουξ κατασκευής με 300 τ.μ. οικόπεδο με ασφαλτοστρωμένο δρόμο και αποχετευτικό.
Τιμή 162.000 ευρώ τελειωμένες και σε μπετά 88.000 ευρώ.
Δάνεια δεκτά.

Πληρ. τηλ. 6946179869, 6942200358 11984

ΠΙΠΙΝΟΣ

ΜΟΝΟΚΑΤΟΙΚΙΕΣ στην Παστίδα

135 τ.μ. σε οικόπεδα 300 τ.μ. στην Παστίδα
195.000 ευρώ

Πληρ. τηλ. 2241023895, 6944676003

www.rhodes-top-properties.com

ΑΦΟΙ ΜΑΘΙΟΥ Ο.Ε.

D & M HOMES

ΑΓΟΡΕΣ ΟΙΚΟΠΕΔΩΝ - ΠΩΛΗΣΕΙΣ ΚΑΤΟΙΚΙΩΝ

Αναλαμβάνουμε τη διεκπεραίωση του δικού σας ακινήτου

.... Με τους καλύτερους όρους της αγοράς

1) Διώροφες **μονοκατοικίες** λουξ κατασκευής των 120 τ.μ. με 330 τ.μ. οικόπεδο σε ονειρεμένη τοποθεσία, περιοχή Ανοιξη, υπό κατασκευή.
2) **Μεζονέτες** λουξ κατασκευής των 140 τ.μ. σε 330 τ.μ. οικόπεδο με φανταστική θέα, περιοχή Κοκκερου - Κοσκινού, υπό κατασκευή
3) **Διαμερίσματα** των 130 τ.μ. -120 τ.μ.-110 τ.μ. στα Κοσκινού
4) **Οικόπεδο** 4.200 τ.μ. στο Τσαΐρι
5) **Μονοκατοικία** υπερλούξ κατασκευής με 1000 τ.μ. οικόπεδο (μόνο σοβαρές προτάσεις).

Με επιπελείο έμπειρων συνεργατών η εταιρία μας σας παρέχει την καλύτερη δική σας εξυπηρέτηση.
Αναλαμβάνουμε να διεκπεραιώσουμε τη διαχείριση του οικοπέδου σας με στόχο την καλύτερη αποδοσή του.

ΟΙΚΟΠΕΔΑ
ΑΝΤΙΠΑΡΟΧΕΣ
ΜΟΝΟΚΑΤΟΙΚΙΕΣ

ΖΗΤΟΥΝΤΑΙ ΟΙΚΟΠΕΔΑ

Βερολίνου 11 - Ροδίνι • τηλ.. 2241069515, κιν. 6945525475-6944370132

Vitzileos ΚΤΗΜΑΤΟΜΕΣΙΤΙΚΟ ΓΡΑΦΕΙΟ - REAL ESTATE AGENCY

ΜΑΡΙΟΣ Κ. ΒΙΤΖΗΛΑΙΟΣ
Μελέτες Διοικών Συμβούλων - Real Estate agent

ΕΚΤΙΜΗΣΕΙΣ-ΑΓΟΡΕΣ ΚΑΤ ΟΙΚΟΠΕΔΑ ΚΤΗΜΑΤΙΚΕΣ-Τ ΕΝΟΙΚΙΑΣΕΙΣ-ΑΓ ΕΠΙΤΑ ΔΙΑΜ

ΠΩΛΟΥΝΤΑΙ ΚΑΤΟΙΚΙΕΣ

1. **Διαμέρισμα** 93 τ.μ. lux κατασκευής περιοχή Αγ. Δημητρίου με θέρμανση και air-condition, δορυφορική κεραία, θέση πάρκιν. Τιμή 158.000 ευρώ.
2. **Ημιτελής διώροφη μεζονέτα** 195 τ.μ. σε οικόπεδο 2.300 τ.μ εντός οικισμού στην Παστίδα, πρωτότυπο αρχιτεκτονικό σχέδιο με 3 υπνοδωμάτια, 2 λουτρά και σάουνα, τζάκι, θέα προς την θάλασσα. Τιμή 235.000 ευρώ.
3. **Ανεξάρτητη διώροφη μεζονέτα** σε μπετά 170 τ.μ. κτισμένη σε οικόπεδο 400 τ.μ. κοντά στην παραλία Ιαλυσού, με ολοκληρωμένο αποχετευτικό σύστημα. Τιμή 125.000 ευρώ.
4. **Μονοκατοικία** 135 τ.μ. πλήρως ανακαινισμένη, στην περιοχή "Κρητικά" δίπλα στο κύμα, εκπληκτική θέα στην θάλασσα, με 3 υπνοδωμάτια, 2 μπάνια, 700 τ.μ., κήπο, τζάκι, εσωτερική θέρμανση. Τιμή 215.000 ευρώ.
5. **Νεόκτιστο διαμέρισμα** 80 τ.μ. πολυτελής κατασκευή στην Ιξιά με δύο υπνοδωμάτια. Τιμή 120.000 €
6. **Διώροφη μεζονέτα** 140 τ.μ. σε συνολική έκταση 270 τ.μ. σε εξοχική περιοχή της Παστίδας με ασφαλτόστρωση και με εκπληκτική θέα τη Φιλέρημο κοντά στην Δημοτική οδό Παστίδας-Κρεμαστής. Τιμή σε μπετά 105.000 ευρώ. Τιμή με το κλειδί στο χέρι 180.000 ευρώ.
7. **Ανακαινισμένη παραδοσιακή μονοκατοικία** στο κέντρο της πόλης - Πανεπιστήμιο - 80 τ.μ. με 2 υπνοδωμάτια και με αυλή μπρος και πίσω. Τιμή 100.000 ευρώ.
8. **Οικοδομή** έτοιμη προς παράδοση στα Τριάντα με: 2 διαμερίσματα Χ 103 τ.μ. με γκαράζ. Τιμή 195.000 ευρώ, 2 διαμερίσματα Χ 87 τ.μ. με γκαράζ. Τιμή 141.000 ευρώ, 1 γκαρσονιέρα 36 τ.μ. τιμή 59.000 ευρώ, Μια μεζονέτα 180 τ.μ. με σοφίτα τιμή 191.000 ευρώ
9. **Μεζονέτα** 140 τμ. σε οικόπεδο 300 τ.μ. στην Παστίδα (σοβατισμένη) τιμή 117.000 ευρώ, τιμή με το κλειδί στο χέρι 190.000 ευρώ.
10. **Ημιτελής πέτρινη γωνιακή κατοικία** 110 τ.μ. στην Παλιά Πόλη, σε οικόπεδο 200 τ.μ. αποτελούμενη από 2 ορόφους με μεγάλους ενιαίους χώρους, κατάλληλη για κατοικία ή επαγγελματική χρήση. Τιμή 200.000 ευρώ.
11. **Ημιτελές γωνιακό τριώροφο ακίνητο** 250 τ.μ. (83 τ.μ. Χ3) στους Δασκάλους, σε 250 τ.μ. οικόπεδο με κήπο, τιμή 235.000 ευρώ
12. **Παραθαλάσσια πολυτελής μονοκατοικία** 330 τ.μ. με 5 φανταστικές σουίτες σε έκταση 900 τ.μ. μόλις 1 χλμ. από το κέντρο της Ρόδου, με θέα τη θάλασσα, BBQ, κεντρική θέρμανση, κεντρική εγκατάσταση air condition, τζάκι, κελάρι, εσωτερικές τηλεοράσεις - δορυφορικές εγκαταστάσεις - όλοι οι χώροι είναι προστατευμένοι, με αμερικάνικο σύστημα ασφαλείας, χώρος για ποιότητα ζωής. Τιμή 650.000
13. **Διώροφη μονοκατοικία** με 3 υπνοδωμάτια, 2 τουαλέτες, καθιστικό και μεγάλη κουζίνα / τραπεζαρία, στο χωριό Αφάντου. Τιμή 150.000 ευρώ.
14. **Παραδοσιακή ανακαινισμένη μονοκατοικία** 85 τ.μ. στα Μαριτσά, με τζάκι, air condition, αποθήκη και αυλή. Τιμή 120.000 ευρώ.
15. **Ισόγειό διαμέρισμα** 220 τ.μ. με κήπο και γκαράζ στο Ροδίνι. Διαθέτει ξεχωριστή είσοδο και εκπληκτική θέα στη θάλασσα. Τιμή 500.000
16. **Τριώροφη βίλα** 250 τ.μ. ανά όροφο σε οικόπεδο 3.400 τ.μ. με οπωροφόρα δέντρα, εντός σχεδίου, κοντά στα Τριάντα 8 χλμ. από Ρόδο. Διαθέτει υπόγειο ενιαίο χώρο κατοικία με 2 γκαράζ. Ο πρώτος όροφος 250 τ.μ. διαθέτει 4 υπνοδωμάτια, 2 μπάνια, και ο δεύτερος 3 υπνοδωμάτια, 2 μπάνια και μεγάλα μπαλκόνια, κατάλληλο για επένδυση ή για κατοικία σε ξεχωριστά διαμερίσματα τιμή 800.000 ευρώ.
17. **Οικόπεδο** 4.000 τ.μ. και μονοκατοικία 80 τ.μ. πάνω στο κύμα, στο Πλημμύρι έτοιμη για κατοίκηση. Τιμή 200.000 ευρώ.

ΚΑΤΟΙΚΙΕΣ ΓΙΑ ΕΝΟΙΚΙΑΣΗ

1. **Γκαρσονιέρα** σε ρετιρέ 25 τ.μ. στο Καρακόνερο, με όλη την ταράτσα στη χρήση του. Τιμή 230 ευρώ.
2. **Ισόγειο νεοκλασικό διαμέρισμα** στο κέντρο της πόλης (28ης Οκτωβρίου) 100 τ.μ. με ξεχωριστή είσοδο και κήπο. Τιμή 550 ευρώ.

Εθν. Μακαρίου 45 (3ος όροφος) Τ.Θ. 273 • 85100 Ρόδος • Τηλ. 2241024900 • Fax 2241025544 • Κιν.: 6932704919

πωλήσεις

συνέχεια από την προηγούμενη

Το ξενοδοχείο

Astir Beach Hotel

4 αστέρων, 164 δωματίων, που βρίσκεται στις **Γούβες Ηρακλείου Κρήτης**

ζητά Διευθυντή

Οι ενδιαφερόμενοι μπορούν να στείλουν στοιχεία ή και βιογραφικό στο **fax 2897041143 ή μέσω e-mail στη δ/νση astirhtl@otenet.gr.**

AT5082

Από εμπορική εταιρεία διανομής τροφίμων

ΖΗΤΕΙΤΑΙ

ΟΔΗΓΟΣ

με δίπλωμα Γ' κατηγορίας
Προϋπηρεσία και γνώση της αγοράς
θα ληφθούν υπ' όψη.

Πληρ. τηλ. 2241023088/30451 από 08.00-15.00

ΧΠ1779

Η εταιρεία **ΝΙΚΟΛΗΣ GROUP A.E.B.E.**
αξεσουάρ μόδας και είδη δώρου

ΖΗΤΑ

ΣΥΝΕΡΓΑΤΗ - ΑΝΤΙΠΡΟΣΩΠΟ

για την νήσο Ρόδου

Προσόντα:
Κάτοχος Ι.Χ. αυτοκινήτου
Προϋπηρεσία σε ανάλογο χώρο θα προτιμηθεί

Πληρ. τηλ. 2102814014, fax 2102832894

AT5294

Ιβίσκος

Η Εταιρεία ζητεί

ΟΔΗΓΟΥΣ ΠΩΛΗΤΕΣ (EX-VAN)

Το προφίλ του ιδανικού υποψήφιου συνδυάζει

- Δίπλωμα οδήγησης Γ' κατηγορίας
- Ηλικία έως 35 ετών
- Απολυτήριο Λυκείου
- Δυναμικός με ευχάριστη προσωπικότητα
- Αριστη ικανότητα επικοινωνίας, εργατικός και συνεπής.

Προσφέρονται:
- Μισθός, μπόνους επί των πωλήσεων και δυνατότητα εξέλιξης.

Αποστολή βιογραφικών: fax: 2241063471
email: sales@iviskos.gr: τηλ: 2241065410

Χ.Π.1124

ΕΒΓΑ

Η ΕΒΓΑ Α.Β.Ε.Ε. είναι μια δυναμικά εξελισσόμενη και αμιγώς ελληνική εταιρία με έντονη εξαγωγική δραστηριότητα. Παράγουμε και διαθέτουμε υψηλής ποιότητας καινοτομικά προϊόντα που κυριαρχούν στον χώρο του σερβιριζόμενου παγωτού, των χυμών, των κρουασάν, καθώς και στα προϊόντα κατεψυγμένης ζώνης. Για την επίτευξη των στόχων μας στηριζόμαστε στη δημιουργικότητα, πρωτοβουλία και ικανότητα των ανθρώπων μας, γι' αυτό και φροντίζουμε για τη συνεχή εκπαίδευση και ενημέρωσή τους.

Ζητάμε: ΟΔΗΓΟ/ΠΩΛΗΤΗ

Απαραίτητα προσόντα:
- Απολυτήριο Β/θμιας Εκπαίδευσης
- Επαγγελματική άδεια οδήγησης Γ' και άνω κατηγορίας
- 1 έτος εμπειρία σε οδήγηση ανάλογου οχήματος και γνώση πώλησης επί αυτοκινήτου
- Επικοινωνιακές ικανότητες

Επιθυμητά προσόντα:
- Ευχέρια στην επικοινωνία

Πληροφορίες:
ΕΒΓΑ ΑΒΕΕ
4ο ΧΛΜ. ΡΟΔΟΥ-ΛΙΝΔΟΥ
ΡΟΔΟΣ
ΤΗΛ. 2241062488

5242

ΠΩΛΟΥΝΤΑΙ από ιδιοκτήτη κατασκευαστή μεζονέτες στην Ιαλυσό από 125 έως 160 τ.μ. αρίστης κατασκευής. Πληρ. τηλ. 6932350214 ΑΟ301117

ΠΩΛΕΙΤΑΙ επιχείρηση μπουτίκ εν λειτουργία λόγω συνταξιοδότησης σε τιμή ευκαιρίας. Ανταλλάσσεται και με ακίνητο. Πληρ. τηλ. 6942253021 κο Δημήτρη ΑΟ0139.1

PUB - ΚΑΦΕΤΕΡΙΑ στο τουριστικό κέντρο πλησίον νέου καζίνο. Πλήρως εξοπλισμένη, ανακαινισμένη, η καλύτερη στο είδος της. Συμβόλαιο 12ετές. Πληροφορίες άλλες δεν θα δοθούν τηλεφωνικώς. Πληρ. για συνεννόηση τηλ. 2241078392, 6977339669, 6936607154 μετά τις 12 το μεσημέρι ΑΟ4920

ΟΙΚΟΠΕΔΟ στο Ροδίνι πωλείται εκτάσεως 450 τ.μ. όπου ανοικοδομείται οικοδομή 550 τ.μ. Τιμή 300.000 ευρώ. Πληρ. κο Μανώλη τηλ. 6946163242 ΑΟ62354

ΠΩΛΟΥΝΤΑΙ: α) Οικόπεδο εντός σχεδίου στην Παστίδα 670 τ.μ., β) Οικόπεδο εντός σχεδίου στ' Αφάντου 540 τ.μ. Πληρ. τηλ. 6932432132, 6936656106 ΑΟ0131

ΙΣΟΓΕΙΟ ΔΙΑΜΕΡΙΣΜΑ επίτης Κέννεντυ, 80 τ.μ. Πληρ. τηλ. 6945977022 ΑΟ18905

ΠΩΛΗΣΕΙΣ ΔΙΑΜΕΡΙΣΜΑΤΩΝ: ΡΟΔΟΣ 4 διαμερίσματα πολυτελούς κατασκευής 80 τ.μ. σε κάθετη οδό της Μιχ. Πετρίδη, σαλόνι-κουζίνα (εντοιχισμένη), 2 υπνοδωμάτια, μπάνιο, κεντρική θέρμανση, άνετο πάρκιν. Τιμή 152.600 ευρώ ΙΑΛΥΣΟΣ 1) ισόγειο διαμέρισμα 105 τ.μ. με χρήση αυλής. Σαλόνι-κουζίνα (εντοιχισμένη) 3 υπνοδωμάτια, μπάνιο, κεντρική θέρμανση. Τιμή 167.800 ευρώ, 2) Ισόγειο διαμέρισμα 105 τ.μ. με χρήση αυλής. Σαλόνι-κουζίνα (εντοιχισμένη) 2 υπνοδωμάτια, μπάνιο, κεντρική θέρμανση. Τιμή 145.250 ευρώ, 3) Ισόγειο διαμέρισμα (10ετίας) 150 τ.μ. με αποκλειστική χρήση αυλής 450 τ.μ., πολύ καλά διατηρημένο. Διαθέτει 3 υπνοδωμάτια, 1 μπάνιο, 1 WC , σαλόνι-κουζίνα, τζάκι, κεντρική θέρμανση. Τιμή 220.000 ευρώ. Πληρ. κο Γιάννη τηλ. 6948868725 από 09.00 έως 14.00 και από 17.00 έως 21.00 (Πλήρης εξυπηρέτηση και πληροφορίες για δάνεια από Τράπεζες). ΠΩΛΗΣΕΙΣ ΜΟΝΟΚΑΤΟΙΚΙΩΝ ΚΟΣΚΙΝΟΥ 1) Μονοκατοικία (εντός οικισμού) 155 τ.μ. σε οικόπεδο 230 τ.μ. σε 2 επίπεδα με κεντρική αποχέτευση. Τιμή στα μπετά 110.000 ευρώ. Δυνατότητα αποπεράτωσης από τον ίδιο κατασκευαστή σε πολύ λογικές τιμές, 2) Μονοκατοικία (εκτός σχεδίου - περιοχή ΞΗΡΟΚΑΜΠΟΣ) 206 τ.μ. σε οικόπεδο 2.250 τ.μ. πολυτελούς κατασκευής και με ωραία θέα, 3 μεγάλα υπνοδωμάτια (το ένα με δικό του μπάνιο), σαλόνι-κουζίνα (εντοιχισμένη), 2 μπάνια, 1 WC, τζάκι, κεντρική θέρμανση, πλήρης περίφραξη. Τιμή 425.000 ευρώ, 3) Μονοκατοικία (εκτός σχεδίου - θέση ΞΗΡΟΚΑΜΠΟΣ) 140 τ.μ. σε οικόπεδο 1500 τ.μ. πολυτελούς κατασκευής και με θέα 3 υπνοδωμάτια, σαλόνι-κουζίνα (εντοιχισμένη), 1 μπάνιο, 1 WC, τζάκι, κεντρική θέρμανση, πλήρης περίφραξη. Τιμή 295.000 ευρώ ΡΟΔΟΣ Μονοκατοικία πολυτελούς κατασκευής (περιοχή Μόντε Σμιθ) 220 τ.μ. σε οικόπεδο 460 τ.μ.με 3 υπνοδωμάτια, σαλόνι-κουζίνα, 1 μπάνιο, 1 WC, τζάκι, κεντρική θέρμανση. Τιμή 410.000 ευρώ. Πληρ. Κον Γιάννη τηλ. 6948868725 από 09.00 έως 14.00 και από 17.00 έως 21.00 (Πλήρης εξυπηρέτηση και πληροφορίες για δάνεια από Τράπεζες). ΠΩΛΗΣΕΙΣ ΟΙΚΟΠΕΔΩΝ ΚΟΣΚΙΝΟΥ Αγροτεμάχιο 6.200 τ.μ. άρτιο και οικοδομήσιμο (χτίζει 245 τ.μ. οικοδομή + υπόγειο) σε πολύ ωραία περιοχή (πίσω από τον Αμερικάνικο Σταθμό) με φανταστική θέα και ελεύθερο από παντού. Υπάρχει δυνατότητα για δύο ενωμένες κατοικίες 180 τ.μ. η κάθε μία μαζί με το υπόγειο. Τιμή 191.000 ευρώ. ΙΑΛΥΣΟΣ Οικόπεδο 600 τ.μ. (εντός σχεδίου) με αρτιότητα 240 τ.μ. (40%) σε πολύ ωραία περιοχή του Δήμου Ιαλυσού (πίσω από την κατοικία του Τούρκου Πρόξενου) περιτριγυρισμένο από ωραίες μονοκατοικίες. Τιμή 115.000 ευρώ. Πληρ. Κον Γιάννη τηλ. 6948868725 από 09.00 έως 14.00 και από 17.00 έως 21.00 (Πλήρης εξυπηρέτηση και πληροφορίες για δάνεια από Τράπεζες) ΑΟ011210

ΠΩΛΕΙΤΑΙ διώροφο εμπορικό κτίριο στην Ιξιά, αποτελείται από ισόγειο κατάστημα 112 τ.μ., υπόγεια αποθήκη 124 τ.μ. και από α' όροφο που υπάρχει πολυτελές οροφοδιαμέρισμα 82 τ.μ. Διαθέτει: στο ισόγειο εκθεσιακό χώρο με ανελκυστήρα εμπορευμάτων, στον α' όροφο οροφοδιαμέρισμα με 3 υπνοδωμάτια, πλακάκια τύπου γρανίτη, ενδοδαπέδιο σύστημα θέρμανσης και δροσισμού, ψευδοροφές με spots, μπάνιο με υδρομασάζ, οικοσυσκευές. Αξίας 500.000 ευρώ. Πληρ. ΕΥΣΤΑΘΙΟΥ - ΕΥΡΩΚΤΗΜΑΤΙΚΗ, Εθνικής Αντιστάσεως 83, τηλ. 2241073819, 74917, 6944/374546, 6945/292030 ΑΟ2029

ΑΠΟ ΤΟ ΞΕΝΟΔΟΧΕΙΟ ΔΙΟΝΥΣΟΣ ΣΤΗΝ ΙΞΙΑ

ΖΗΤΕΙΤΑΙ

- Εμπειρο **προσωπικό κουζίνας** για την καλοκαιρινή περίοδο 2005
- **Προσωπικό** όλων των ειδικοτήτων με προϋπηρεσία.

Για περισσότερες πληρ. τηλ. 2241023021

ΧΠ1145

---

luca HOTELS & RESORTS
hotel luca faliraki ****

Το ανακαινισμένο ξενοδοχείο Α' κατηγορίας "LUCA CYPRIA FALIRAKI" της αλυσίδας CYPROTELS.HOTELS & RESORTS, ζητά για την καλοκαιρινή σεζόν 2005

προσωπικό όλων των ειδικοτήτων

Αιτήσεις καθημερινά από 09.30-14.30 στο ξενοδοχείο. Τηλέφωνο **2241085610.** Αποστολή βιογραφικών στο Φαξ: **2241085793** ή στο email: **lucahtl1@otenet.gr**

25261

EUROXENIA

Ξενοδοχείο Α' Κατηγορίας
Τύπου Club

Ζητάει

Διοικητικά Στελέχη
Με αρμοδιότητες

A) F & B Manager
B) Rooms Division & PR Manager

Επικοινωνία με τον Κο. Κουδούνη Τ.
Τηλ. 6948889517

ΧΠ2276

---

cybarco
CIVIL ENGINEERING
BUILDING CONSTRUCTION
LAND DEVELOPMENT

Ο Όμιλος Cybarco δραστηριοποιείται στους τομείς της ανάπτυξης ακινήτων (real estate) και τις κατασκευές, σε 5 χώρες και 10 πόλεις.

- ΑΘΗΝΑ
- ΛΟΝΔΙΝΟ
- ΛΕΥΚΩΣΙΑ
- ΜΟΣΧΑ
- ΜΠΑΧΡΕΙΝ
- ΚΡΗΤΗ
- ΡΟΔΟΣ
- ΛΕΜΕΣΟΣ
- ΠΑΦΟΣ
- ΛΑΡΝΑΚΑ

Η εταιρεία
"CYBARCO ΑΝΑΠΤΥΞΗ ΑΚΙΝΗΤΩΝ Α.Ε."
ζητεί να προσλάβει

ΓΡΑΜΜΑΤΕΑ

Η ΘΕΣΗ :
Κάλυψη των αναγκών του Υποκαταστήματος Ρόδου με πλήρη και αποκλειστική απασχόληση.

ΠΡΟΣΟΝΤΑ :
1. Προϋπηρεσία τουλάχιστον 2 ετών.
2. Πολύ καλή γνώση Η/Υ με εμπειρία στο MS Office
3. Γνώση της αγγλικής γλώσσας και κατά προτίμηση της γερμανικής

ΩΦΕΛΗΜΑΤΑ
Θα προσφερθεί πολύ ικανοποιητικός μισθός. Παρέχονται εξαιρετικές ευκαιρίες ανέλιξης σε ένα επαγγελματικό και φιλικό περιβάλλον

ΕΠΙΚΟΙΝΩΝΙΑ :
Οι ενδιαφερόμενοι/ες μπορούν να αποστείλουν πλήρες βιογραφικό σημείωμα έως την 16/12/2004 με τους ακόλουθους τρόπους :

Επιστολή : Υπεύθυνο Προσωπικού
CYBARCO ΑΝΑΠΤΥΞΗ ΑΚΙΝΗΤΩΝ Α.Ε.
Εθνάρχου Μακαρίου 28, Ρόδος
Τηλ.: 22410-43484, -81
Φαξ : 22410 - 43485
E-mail: rhodes@gr.cybarco.com

Τηλέφωνα επικοινωνίας : 22410 - 43484, -481.
Θα τηρηθεί απόλυτη εμπιστευτικότητα.

ΧΠ2248

μαθηματα

ΜΑΘΗΜΑΤΙΚΑ - ΦΥΣΙΚΗ - ΧΗΜΕΙΑ. Παραδίδονται από μαθηματικό και φυσικό ιδιαίτερα μαθήματα σε μεμονωμένους μαθητές Γυμνασίου-Λυκείου-ΤΕΕ (όλων των κατευθύνσεων) που επιθυμούν την απόκτηση ουσιαστικών γνώσεων και την επίτευξη των στόχων τους (κατόπιν συνεννοήσεως δεκτά και γκρουπ 2-3 μαθητών). Πληρ. τηλ. 2241024369, 2241029315, 6948893531, 6973025100 ΜΧΡ19000

ΙΣΠΑΝΙΚΑ, ΓΑΛΛΙΚΑ, ΙΤΑΛΙΚΑ. Παραδίδονται μαθήματα από πτυχιούχο καθηγήτρια Πανεπιστημίου Sorbonne/ Universidads de Valencia για όλα τα επίπεδα, Ξενοδοχειακά, προετοιμασία πτυχίων, επιχειρήσεων. Πληρ. τηλ. 6978733260 ΑΜ081229

ΠΑΡΑΔΙΔΟΝΤΑΙ μαθήματα σε μαθητές Γυμνασίου-Λυκείου. Μαθηματικά-Φυσική-Χημεία. Πληρ. τηλ. 6938392359 ΑΜ031213

ΚΑΘΗΓΗΤΡΙΑ ΑΓΓΛΙΚΩΝ πτυχιούχος Αγγλικής φιλολογίας, παραδίδει μαθήματα για όλα τα επίπεδα (από Junior έως και Proficiency).Προετοιμασία εξετάσεων Cambridge-Michigan. Πληρ. τηλ. 2241077216, 6947262772 ΑΜ5191

εργασιες

Από το ξενοδοχείο DELFINIA RESORT, Κολύμπια, Ρόδος **ΖΗΤΟΥΝΤΑΙ:** α) υπάλληλος υποδοχής (γνώση Γερμανικών και Αγγλικών απαραίτητη), β) σερβιτόρο/ες και βοηθοί σερβιτόρες, γ) κηπουρός/γενικών καθηκόντων. Για πληρ. κ. Πολιά Στέλιο, ώρες 10.00-14.00 στα τηλ. 2241056601, 56602. Βιογραφικά μπορούν να σταλούν στο fax 2241056603 ή με e-mail: delfres@otenet.gr ΜΧΠ1246

Το εστιατόριο "Κουφάς" έναντι αεροδρομίου, **ΖΗΤΑ** για άμεση πρόσληψη α) λαντζιέρα-καθαρίστρια, β) μπουφετζή, γ) σερβιτόρους και βοηθούς. Πληρ. τηλ. 2241093938, 6948172654 ΜΧΡ18997

ΖΗΤΕΙΤΑΙ υπάλληλος για πλήρη απασχόληση. Ωράριο συνεχές. Πλήρης ασφάλιση. Πληρ. τηλ. 6945220296 ΜΑΤ5328

ΚΟΠΕΛΑ ζητά εργασία με προϋπηρεσία, ως βοηθός κουζίνας, καθώς επίσης και ως εξωτερική οικ. βοηθός για δουλειές σπιτιού. Πληρ. τηλ. 6939629509 ΜΖΤ091217

πωλησεις

συνέχεια από την προηγούμενη

ΠΩΛΗΤΡΙΑ ΕΞΑΙΡΕΤΙΚΗ ΕΥΚΑΙΡΙΑ ΓΙΑ ΕΝΑ ΑΤΟΜΟ ΝΑ ΣΥΝΕΡΓΑΣΤΕΙ ΜΕ ΜΕΓΑΛΟ ΟΙΚΟΝΟΜΙΚΟ ΟΡΓΑΝΙΣΜΟ ΕΙΣΗΓΜΕΝΟ ΣΤΟ ΧΡΗΜΑΤΙΣΤΗΡΙΟ. ΕΚΠΑΙΔΕΥΤΙΚΟ ΠΡΟΓΡΑΜΜΑ ΣΤΟ ΕΠΙΤΥΧΗΜΕΝΟ ΥΠΟΨΗΦΙΟ ΣΤΑ ΚΕΝΤΡΙΚΑ ΓΡΑΦΕΙΑ. Ο ΥΠΟΨΗΦΙΟΣ ΠΡΕΠΕΙ ΝΑ ΕΙΝΑΙ ΜΟΝΙΜΟΣ ΚΑΤΟΙΚΟΣ ΡΟΔΟΥ ΤΟΥΛΑΧΙΣΤΟΝ ΔΥΟ ΧΡΟΝΙΑ ΑΝΩΤΕΡΗΣ ΠΑΙΔΕΙΑΣ. ΠΡΟΤΙΜΟΥΝΤΑΙ: ΠΤΥΧΙΟΥΧΟΙ. ΑΠΑΙΤΕΙΤΑΙ ΕΞΑΙΡΕΤΙΚΗ ΠΡΟΣΩΠΙΚΟΤΗΤΑ ΚΑΙ ΙΚΑΝΟΤΗΤΑ ΝΑ ΣΥΝΑΝΤΑ ΥΨΗΛΑ ΙΣΤΑΜΕΝΟΥΣ ΕΠΑΓΓΕΛΜΑΤΙΕΣ. ΜΙΣΘΟΣ ΣΥΝ ΠΡΟΜΗΘΕΙΕΣ. ΤΗΛΕΦΩΝΕΙΣΤΕ Ή ΑΠΟΣΤΕΙΛΑΤΕ ΒΙΟΓΡΑΦΙΚΟ ΤΗΛ. ΚΑΙ ΔΙΕΥΘΥΝΣΗ ΤΑ ΕΞΗΣ: 2241075029, ΔΙΕΥΘΥΝΣΗ: Τ.Θ. 427 ΡΟΔΟΥ "ΥΠ' ΟΨΙΝ ΚΥΡ. ΕΙΡΗΝΗ ΜΑΡΑΒΕΛΙΑ". ΜΧΡ18996

ΑΠΟ ΤΟ ΓΡΑΦΕΙΟ ΓΕΝΙΚΟΥ ΤΟΥΡΙΣΜΟΥ IALYSSOS TRAVEL ΖΗΤΟΥΝΤΑΙ υπάλληλοι άνδρες ή γυναίκες ηλικίας 23 μέχρι 35 ετών, δια τα τμήματα των κρατήσεων, κίνησης και Γραμματείας. Οι ενδιαφερόμενοι πρέπει να είναι τουλάχιστο απόφοιτοι λυκείου ή άλλης ισότιμης σχολής, να μιλούν και να γράφουν πολύ καλά την Αγγλική γλώσσα και να γνωρίζουν, επίσης πολύ καλά τον χειρισμό κομπιούτερς. Για τους άνδρες να έχουν εκπληρώσει τις στρατιωτικές τους υποχρεώσεις. Προϋπηρεσία σε άλλο Πρακτορείο εισερχόμενου Τουρισμού επιθυμητή αλλά όχι απαραίτητη. Αποστείλατε βιογραφικό σημείωμα στην διεύθυνση: Ialyssos Travel Αλεξ. Διάκου 25 Τ.Θ. 149, ΡΟΔΟΣ 85100 ΑΖ417

ΖΗΤΕΙΤΑΙ Φιλανδέζα για να εργασθεί σε κατάστημα. Πληρ. τηλ.. 6945803671 ΜΖΤ091205

ΖΗΤΕΙΤΑΙ γεωπόνος από ΑΕΙ ή ΤΕΙ για μερική απασχόληση σε μόνιμη βάση, σε φυτώριο. Πληρ. τηλ. 6997211450 ΜΧΡ18989

ΖΗΤΕΙΤΑΙ ΑΡΤΟΠΟΙΟΣ ΓΙΑ ΕΠΟΧΙΑΚΗ Ή ΜΟΝΙΜΗ ΕΡΓΑΣΙΑ (ΑΦΑΝΤΟΥ). ΠΛΗΡ. ΤΗΛ. 6973043842 ΠΖ071202

Το Ελληνάδικο "Χρησμός" **ΖΗΤΑ** εμφανίσιμες μπαρ-γούμαν και σερβιτόρες για νυχτερινή εργασία. Πληρ. κ. Κώστας τηλ. 6937007743ΑΖ081220

ΖΗΤΟΥΝΤΑΙ βοηθός μαγείρου και μπουφετζού για εστιατόριο στην Παλιά Πόλη. Προϋπηρεσία απαραίτητη. Πληρ. τηλ. 6942613840 ΑΖ081241

ΖΗΤΕΙΤΑΙ κοπέλα για καφενείο-καφετέρια εντός Ρόδου. Πληρ. τηλ. 2241026504, 6945343616 ΑΖ081221

ΖΗΤΟΥΝΤΑΙ κοπέλες για καφέ μπαρ. Απογευματινή και βραδινή. Πληρ. τηλ. 6939630500 ΑΖ081205

ΖΗΤΕΙΤΑΙ ΓΡΑΦΙΣΤΡΙΑ από διαφημιστικό γραφείο με ταλέντο, άριστη γνώση Adobe Photoshop και CorelDraw, για ελεύθερη απασχόληση (μερική ή και κατ' αποκοπή), πρωινές ώρες (αλλά όχι εξωτερική συνεργασία). Παρακαλώ οι ενδιαφερόμενοι να αποστείλουν Βιογραφικό σημείωμα στην διεύθυνση add@aias.gr ΧΠ004

ΞΥΛΟΥΡΓΟΣ με εμπειρία στις τοποθετήσεις ετοίμων επίπλων κουζίνας. Πληρ. τηλ. 6936783549 ΑΖ2115

ΖΗΤΟΥΝΤΑΙ εμφανίσιμες κοπέλες για μπαρ στο Φαληράκι για βραδινή απασχόληση. Μεροκάματο και ποσοστά. Πληρ. τηλ. 2241030954 πρωινές ώρες 2241086083 βραδινές ώρες 6938870130 ΑΖ18947

ΠΩΛΗΤΕΣ-ΠΩΛΗΤΡΙΕΣ διαφήμισης για προσωρινή ή μόνιμη απασχόληση σε εταιρεία προβολής επιχειρήσεων με έντυπα και ηλεκτρονικά μέσα. Πληρ. τηλ. 2241065252, 2241065288. ΑΖ071210

ΚΟΠΕΛΑ (Ελληνίδα) για σοβαρή καφετέρια εκτός Ρόδου, ώρες απασχόλησης απογευματινές. Πληρ. τηλ. 6947688355 ΑΖ061212

ΕΡΓΑΣΙΑ ΑΠΟ ΤΟΝ ΧΩΡΟ ΣΑΣ. Αμεση κάλυψη θέσεων ανεξάρτητης συνεργασίας από μεγάλη εμπορική εταιρεία. Μερική απασχόληση - πλήρης απασχόληση, όχι πλασιέ - ντήλερ - πωλητές - Bonus - προμήθειες. Πληρ. τηλ. 2241030078, 6977472091, www.umswork4you.com ΑΖ5245

ΖΗΤΟΥΝΤΑΙ νέες ευπαρουσίαστες για καφετέρια bar εκτός Ρόδου. Μεταφορά δική μας. Μισθός 35 ευρώ ημερισίως. Οχι αλλοδαπές. Πληρ. τηλ. 6973049254 απογευματινές ώρες ΑΖ18969

CLUB GREECE IS LOOKING for administration staff for the season 2005. • Excellent command of English is required.• Computer knowledge (excel, word etc.). Please coll Monday-Friday 10-18 for more information and interview. Ms Annelie Palm 2241096210 ΑΖ5083

Από εστιατόριο **ΖΗΤΕΙΤΑΙ** βοηθός μαγείρου 12μηνη απασχόληση. Πληρ. τηλ. 6944566119 ΑΖ2630

ΖΗΤΟΥΝΤΑΙ άτομα με αναπτυγμένη ικανότητα επικοινωνίας, δραστήρια, ικανά να ανταποκριθούν επιτυχώς, με ακρίβεια και υπευθυνότητα στα καθήκοντά τους, για εργασία στο αεροδρόμιο. Απαραίτητη η γνώση της αγγλικής γλώσσας. Αποστολή βιογραφικών στην ταχυδρομική θυρίδα No 88 - Ιαλυσός ΑΖ241109

ΖΗΤΕΙΤΑΙ μασέζ, αισθητικός, φυσικοθεραπεύτρια, μανικουρίστ-πεντικουρίστ από κέντρο αδυνατίσματος, για 12μηνη εργασία. Πληρ. τηλ. 2241062481 ΧΑΖ2806

ΖΗΤΕΙΤΑΙ αισθητικός με πτυχίο ΤΕΙ από κέντρο αδυνατίσματος και ομορφιάς. Πληρ. τηλ. 2241062481 ΑΖ28061

ΥΠΕΥΘΥΝΟΙ ΔΗΜΟΣΙΩΝ ΣΧΕΣΕΩΝ
ΖΗΤΟΥΝΤΑΙ

από εταιρία γνωστής αλυσίδας γυμναστηρίων για την θέση του συμβούλου εγγραφών

με πείρα στις πωλήσεις και ανώτατο όριο ηλικίας 30 ετών.

Απαραίτητα προσόντα:

Η ευχέρεια λόγου και η κοινωνικότητα.

Το άτομο που θα επιλέξουμε θα έχει την ευκαιρία να εργαστεί σε ένα θαυμάσιο χώρο εργασίας με δυνατότητες ανέλιξης.

Μισθός ικανοποιητικός και bonus.

Πληρ. τηλ. 2241070510-11 ΧΠ2394

ΖΗΤΟΥΝΤΑΙ
ΠΩΛΗΤΡΙΕΣ

από εμπορική εταιρεία με καταστήματα στο κέντρο της πόλης

- Προοπτικές εξέλιξης
- Αποδοχές πολύ καλές

Πληρ. τηλ. **2241074443** 241107

Από το ΞΕΝΟΔΟΧΕΙΟ
Miramare Wonderland, Ιξιά, Ρόδος

ΖΗΤΟΥΝΤΑΙ:

- **Σερβιτόροι** με τριετή προϋπηρεσία σε ξενοδοχεία πολυτελείας και γνώση ξένης γλώσσας
- **Βοηθοί Σερβιτόροι**

Αιτήσεις εντός του ξενοδοχείου
από Δευτ.-Παρ. ώρες 10.00-14.00
Βιογραφικά μπορούν να σταλούν στο fax: **2241095954** ΧΠ302

ΖΗΤΟΥΝΤΑΙ ΚΟΜΜΩΤΡΙΕΣ

από εταιρεία γνωστής αλυσίδας γυμναστηρίων για να στελεχώσουν τον χώρο του κομμωτηρίου. Η υπεύθυνη που θα επιλεχθεί θα έχει την ευκαιρία να εργαστεί σε ένα θαυμάσιο χώρο εργασίας, με δυνατότητες εξέλιξης και με την πρόκληση να ανταποκριθεί στις απαιτήσεις μεγάλου κομμωτηρίου.

- Μισθός αναλόγως με τις δυνατότητες και ένσημα.

Πληρ. τηλ. 2241070510 fax 70512 2394

LINDIANVILLAGE

*Το **νέο** ξενοδοχείο **πολυτελείας** με πέντε θεματικά εστιατόρια, σουίτες με ιδιωτικές πισίνες, συνεδριακό κέντρο, κέντρο θαλασσοθεραπείας, στην παραλία Λάρδου,*

προσφερει ευκαιρια σταδιοδρομιας

*σε ενδιαφερόμενους **επαγγελματιες** ξενοδοχουπαλλήλους με **υψηλούς στοχους.** Προτιμουνται οι αποφοιτοι ξενοδοχειακων σχολων.*

Εάν θελετε να κανετε καριέρα σε ξενοδοχειο πολυτελείας, εάν αξιζετε για κατι περισσότερο, εαν εισται οργανωτικοί και λειτουργείτε σε ομαδικα πλαίσια, ελατε να συνεργαστούμε.

Ζητούμε στελεχη και συνεργάτες ολων των ειδικοτητων, ξενογλωσσους, με ορεξη για προσεγμενη, ποιοτική δουλειά στα πλαίσια του διεθνούς ανταγωνισμού.

*Περιμενουμε το βιογραφικό σας σημείωμα στο Telefax 22440 47360 ή με email : **alkal@lindian.gr** ή αυτοπροσώπως στο ξενοδοχείο, καθημερινές από 08.30 –14.30*

ΧΠ133

Η General Mills Ελλάς-Häägen Dazs, εταιρία με ηγετικό ρόλο στον χώρο των προϊόντων ζύμης και παγωτού διεθνώς και η **Κ. Παλιούρης & Υιοί Ο.Ε.** αντιπρόσωπος Ρόδου, ζητά να προσλάβει για τα γραφεία της στην Ρόδο:

ΥΠΕΥΘΥΝΟ ΠΩΛΗΣΕΩΝ

Απαιτούμενα Προσόντα:

- Εμπειρία στο χώρο
- Αδεια οδήγησης
- Ηλικία έως 35 ετών

Η εταιρεία προσφέρει:

- Ανταγωνιστικό πακέτο αποδοχών (BONUS-Μισθό)
- Πολύ καλές συνθήκες εργασίας.

Προσκαλούνται οι ενδιαφερόμενοι που πληρούν τις προϋποθέσεις, να στείλουν βιογραφικό σημείωμα, στο fax: **2241067250** ή στη διεύθυνση:

Κ. Παλιούρης & Υιοί Ο.Ε.
1ο χλμ. Λεωφ. Καλλιθέας
85100 Ρόδος - Τηλ. 2241069870 ΧΠ168

AUTO CENTER
ΜΑΝΩΛΗΣ ΚΩΣΤΑΚΗΣ Α.Ε.Β.Ε

Ολοκληρωμένο συγκρότημα
LANCIA, FIAT, ALFA ROMEO, SUBARU, ISUZU
14ο χλμ. Ρόδου-Αεροδρομίου
Τηλ. 2241082000 Fax 22410-98075

ΚΕΝΤΡΟ ΜΕΤΑΧΕΙΡΙΣΜΕΝΩΝ ΑΥΤΟΚΙΝΗΤΩΝ

1. **CITROEN C2 VTR, 1.400 cc, έτος 2004, 13.000 χλμ. ασημί**
ABS, A/C, αερόσακος οδηγού, συνοδηγού, πλευρικούς, R/K, κεντρ. κλείδωμα με τηλεχειρισμό, ηλ. παράθυρα, υδραυλικό τιμόνι, δίχρωμα μπάγκετ καθίσματα
2. **CITROEN C3 COMFORT 1.4 έτος 2003, 24.000 χλμ., γαλανό**
A/C, υδρ. τιμόνι, ηλ. παράθυρα, κεντρ. κλείδωμα με τηλεχειρισμό, αερόσακος οδηγού-συνοδηγού, πλευρικούς, R/K, immobilizer
3. **OPEL CORSA VIVA, 1.2 cc έτος 2003, 42.000 χλμ., μπλε**
A/C, υδρ. τιμόνι, immobilizer, κεντρ. κλείδωμα με τηλεχειρισμό, αερόσακος οδηγού, R/K
4. **VW POLO BASIS 1.2 cc, έτος 2003, 3000 χλμ. μπλε**
A/C, υδραυλικό τιμόνι, R/K, immobilizer
5. **HYUNDAI ACCENT, 1.3 cc, έτος 2004, 41.000 χλμ. ασημί**
A/C, υδρ. τιμόνι, ηλ. παράθυρα, R/K, αερόσακος οδηγού, κεντρ. κλείδωμα, immobilizer
6. **OPEL ZAFIRA, 1.600 cc, έτος 2000, 24.000 χλμ. πράσινο**
A/C, υδρ. τιμόνι, ηλ. παράθυρα, αερόσακος οδηγού-συνοδηγού, κεντρ. κλείδωμα με τηλεχειρισμό, ABS, R/K, immobilizer
7. **ALFA ROMEO 147 3D, 2.00 cc, έτος 2003, 19500 χλμ. θαλασσί**
Clima, ABS, 6 αερόσακοι, R/CD, υδρ. τιμόνι, ηλ. παράθυρα, ηλ. καθρέπτες, ζάντες αλουμινίου, πρ. ομίχλης, trip computer, FULL EXTRA
8. **HYUNDAI ATOS PRIME, έτος 2002, 32.000 χλμ. ασημί**
A/C, υδρ. τιμόνι, ηλ. παράθυρα, κεντρ. κλείδωμα, immobilizer, R/K, αεροτομή
9. **FIAT STILO 3D, 1.600 cc έτος 2003, 27000 χλμ. πράσινο**
Clima, ABS, 6 αερόσακοι, R/CD, υδρ. τιμόνι, ηλ. παράθυρα, ηλ. καθρέπτες, ζάντες αλουμινίου, πρ. ομίχλης, trip computer, FULL EXTRA
10. **SEAT IBIZA 5D, 1.400 cc, έτος 2003, 75000 χλμ. θαλασσί**
ABS, Clima, ζάντες αλουμινίου, R/CD, υδρ. τιμόνι, ηλ. παράθυρα, αερόσακος οδηγού-συνοδηγού, κεντρ. κλείδωμα, immobilizer
11. **MERCEDES E 200, 2.0 cc έτος 2001, 55000 χλμ. μπλε**
Clima, ABS, αερόσακοι, R/CD, υδρ. τιμόνι, ηλ. παράθυρα, ηλ. καθρέπτες, ζάντες αλουμινίου, πρ. ομίχλης, trip computer, FULL EXTRA

0% προκαταβολή έως 72 μήνες εξόφληση

12. **RENAULT MEGANE 1.4 cc, έτος 1998, 75.000 χλμ. μπελ**
ABS, A/C, υδρ. τιμόνι, R/K, αερόσακος οδηγού-συνοδηγού, ηλ. παράθυρα, κεντρ. κλείδωμα με τηλεχειρισμό, immobilizer
13. **FIAT PUNTO 55 S 5D, 1.100 cc, έτος 1999, κόκκινο**
Ηλ. παράθυρα, κεντρ. κλείδωμα, R/K, immobilizer
14. **FIAT SEICENTO OPEN 900 cc, έτος 1999, μπλε**
Ηλ. παράθυρα, κεντρ. κλείδωμα, R/K, immobilizer
15. **CITROEN SAXO 5D, 1.1 cc, έτος 2000, 46000 χλμ. λευκό**
Ηλ. παράθυρα, κεντρ. κλείδωμα, A/C, R/K, αερόσακος οδηγού, immobilizer
16. **FIAT MAREA WK, 1.6 cc, έτος 1997, 80000 χλμ. γαλάζιο**
Ηλ. παράθυρα, κεντρ, κλείδωμα, R/K, αερόσακος οδηγού, immobilizer, υδρ. τιμόνι

Το χαμηλότερο επιτόκιο της αγοράς

- Εγγύηση
- Τεχνικός έλεγχος δεκτός
- Test drive

Επισκεφθείτε ΤΩΡΑ τον εκθεσιακό μας χώρο και επιλέξτε ένα από τα 60 επιλεγμένα αυτοκίνητά μας!

Σας διευκολύνουμε, αναλαμβάνοντας την χρηματοδότηση από την πώληση του αυτοκινήτου σας σε ιδιώτη, ακόμη και αν δεν το έχετε εξοφλήσει!

ΠΡΩΤΕΣ ΕΠΙΛΟΓΕΣ ΑΠΟ ΔΕΥΤΕΡΟ ΧΕΡΙ **ΜΟΝΟ** ΑΠΟ ΤΗΝ

AUTO CENTER ΜΑΝ. ΚΩΣΤΑΚΗΣ Α.Ε.Β.Ε

TOP CARS

ΠΡΩΤΗ ΣΕ ΕΙΣΑΓΩΓΕΣ ΑΥΤΟΚΙΝΗΤΩΝ ΣΤΑ ΔΩΔΕΚΑΝΗΣΑ

ΕΙΣΑΓΩΓΕΣ ΑΓΟΡΕΣ - ΠΩΛΗΣΕΙΣ - ΑΝΤΑΛΛΑΓΕΣ ΜΕΤΑΧΕΙΡΙΣΜΕΝΩΝ ΑΥΤΟΚΙΝΗΤΩΝ

1. **BMW 323 CI cabrio μοντ. 2002,** hart top full extra **ΕΙΣΑΓΩΓΗΣ**
2. **BMW 318is μοντ. 1995** full extra
3. **BMW 318 μοντ. 2002** full extra **ΕΙΣΑΓΩΓΗΣ**
4. **MERCEDES SLK 200 COMPRESSOR ELEGANCE** 163 HP, μοντ. 2002, full extra **ΕΙΣΑΓΩΓΗΣ**
5. **MERCEDES 190 E μοντ. 1992** full extra
6. **MERCEDES 180 C μοντ. 1995**
7. **JEEP GRAND CHEROKEE LIMITED μοντ. 2003** full extra **ΕΙΣΑΓΩΓΗΣ**
8. **PEUGEOT 307 μοντ. 2003,** full extra
9. **AUDI TT μοντ. 2003 180 HP ΕΙΣΑΓΩΓΗΣ** full extra
10. **CITROEN XSARA μοντ. 2001** full extra
11. **CITROEN XSARA μοντ. 1998**
12. **NISSAN PRIMERA μοντ. 1999** full extra
13. **SEAT CORDOBA μοντ. 2001** full extra
14. **SUZUKI VANGO μοντ. 2002** full extra
15. **ALFA ROMEO A 145 μοντ. 2000**
16. **FIAT PANDA μοντ. 2004** full extra
17. **FIAT SEICENTO μοντ. 2002**
18. **FIAT SEICENTO μοντ. 2002**
19. **SKODA FABIA μοντ. 2001**
20. **PEUGEOT RALLYE 8V μοντ. 1997**
21. **ROVER μοντ. 1998** full extra
22. **SUZUKI JIMNY μοντ. 2002**
23. **SMART μοντ. 2002 ΕΙΣΑΓΩΓΗΣ** full extra

ΕΠΑΓΓΕΛΜΑΤΙΚΑ

1. **FIAT DUCATO** μοντ. 2000, μακριά καρότσα **ΕΙΣΑΓΩΓΗΣ**
2. **FORD TRANSIT** μοντ. 2000 **ΕΙΣΑΓΩΓΗΣ**
3. **FORD TRANSIT** μοντ. 1999 **ΕΙΣΑΓΩΓΗΣ** μακριά υπερυψωμένη
4. **FORD COMBO μοντ. 1998** DIESEL **ΕΙΣΑΓΩΓΗΣ**
5. **MERCEDES VITO 110** mont. 1999
6. **MERCEDES VITO 110 CDI μοντ. 2001**
7. **MERCEDES VITO 108** μοντ. 1999 **ΕΙΣΑΓΩΓΗΣ**
8. **MERCEDES VITO** 110 ψυγείο **ΕΙΣΑΓΩΓΗΣ**
9. **MERCEDES 412** ανατροπή **μοντ. 2001 ΕΙΣΑΓΩΓΗΣ**
10. **MITSUBISHI L200** 4πορτο **μοντ. 1999** full extra DIESEL
11. **NISSAN VANETTE** DIESEL **μοντ. 1999** κλούβα **ΕΙΣΑΓΩΓΗΣ**

✓ Ενα χρόνο γραπτή εγγύηση
✓ Από 0-72 δόσεις
✓ Αγοράζουμε το παλιό σας αυτοκίνητο

- **1ο κατάστημα: Λ. Ελευθερίας Κρεμαστή τηλ. (22410)96889, κιν. 6972261775**
- **2ο κατάστημα: 2ο χλμ. Λ. Ρόδου-Λίνδου τηλ. (22410)69518 fax 2241069517**

ΣΧΟΛΗ ΟΔΗΓΩΝ
ΠΟΡΤΣΕΛΛΗΣ ΣΤΕΦΑΝΟΣ
Διπλ. εκπαιδευτής υποψηφίων οδηγών
μέλος της Ε.Σ.Ο.Ρ. Ο.Ε.



- Διπλώματα αυτοκινήτου, μοτοσικλέτας,φορτηγού, λεωφορείου, νταλίκας
- Αναθεωρήσεις ληγμένων αδειών
- Θεωρητικά μαθήματα ΚΟΚ και Μηχανολογίας
- Μετατροπές ξένων διπλωμάτων σε ελληνικά
- Διπλώματα αυτόματου αυτοκινήτου

ΕΘΝΙΚΗΣ ΑΝΤΙΣΤΑΣΗΣ 73 (ΠΡΩΗΝ ΑΝΝΗΣ ΜΑΡΙΑΣ)
ΤΗΛ. 2241034497, 6945463635

Audi

1. VW PASSAT - 1600 CC χρώμα ΓΑΛΑΖΙΟ
(ABS, υδρ.τιμόνι, 4 αερόσακοι, ηλ. παράθυρα, κεντρικό κλείδωμα, ηλεκ. καθρέπτες, CLIMATRONIC, ηχοσύστημα)
2. VW GOLF 1400 CC μοντ. 2001, 3ΘΥΡΟ, χρώμα ΜΠΛΕ ΤΖΑΖ
(ABS, υδρ.τιμόνι, 4 αερόσακοι, ηλ. παράθυρα, κεντρικό κλείδωμα, ηλεκ. καθρέπτες, air condition, ηχοσύστημα)
3. VW GOLF 1400 CC μοντ. 1999, 3ΘΥΡΟ, χρώμα ΚΟΚΚΙΝΟ
(ABS, υδρ.τιμόνι, 2 αερόσακοι, ηλ. παράθυρα, κεντρικό κλείδωμα, ηλεκ. καθρέπτες, ζάντες αλουμινίου, ηχοσύστημα)
4. VW GOLF VARIANT -1400 CC μοντ. 1996, 5ΘΥΡΟ, χρώμα ΜΑΥΡΟ
(υδρ. τιμόνι, R/C).
5. VW POLO CLASSIC - 1400 CC μοντ. 1998, 3ΘΥΡΟ χρώμα ΠΡΑΣΙΝΟ
(υδρ.τιμόνι, ηλ. παράθυρα, κεντρικό κλείδωμα, ηλεκ., ζάντες αλουμινίου, ηχοσύστημα)
6. VW POLO - 1000 CC μοντ. 1998, χρώμα ΜΠΛΕ
(υδρ.τιμόνι, air condition)
7. VW POLO-1000 CC 2000, χρώμα μπλε.
(υδρ. τιμόνι, 2 αερόσακοι, air condition, δερμάτινο σαλόνι, ηλ. παράθυρα, ηλεκ. καθρέπτες, κεντρικό κλείδωμα, ζάντες αλουμινίου, ηχοσύστημα).
8. AUDI A4 AVANT- 1600 CC μοντ. 1999, χρώμα ΑΣΗΜΙ
(ABS, υδρ.τιμόνι, 4 αερόσακοι, ηλιοροφή, ηλ. παράθυρα, κεντρικό κλείδωμα, ηλεκ. καθρέπτες, climatronic, ζάντες αλουμινίου, ηχοσύστημα)
9. AUDI A4 - 1600 CC μοντ. 1997, χρώμα ΜΠΛΕ
(ABS, υδρ.τιμόνι, 4 αερόσακοι, ηλ. παράθυρα, κεντρικό κλείδωμα, ηλεκ. καθρέπτες, **climatronic**, ζάντες αλουμινίου, ηχοσύστημα)
10. MAZDA 323 - 1600 CC μοντ. 2001, ΧΡΩΜΑ ΑΣΗΜΙ
(ABS, TC, υδρ.τιμόνι, 4 αερόσακοι, 2 ηλ. παράθυρα, κεντρικό κλείδωμα, ηλεκ. καθρέπτες, **air condition**, ηχοσύστημα, συναγερμός)
11. RENAULT MEGANE - 1400 CC μοντ. 1996, χρώμα ΜΟΛΥΒΙ
(υδρ.τιμόνι, ηλ. παράθυρα, κεντρικό κλείδωμα, air condition, ηχοσύστημα)
12. RENAULT MEGANE COUPE- 1600 CC μοντ. 2001, χρώμα ΑΣΗΜΙ 3θυρο
(ABS, υδρ. τιμόνι, 2 αερόσακοι, ηλ. παράθυρα, κεντρικό κλείδωμα, air condition, ζάντες αλουμινίου, ηχοσύστημα)
13. RENAULT TWINGO 1150 CC μοντ. 1998, χρώμα γκρι, 3θυρο
(υδρ.τιμόνι, ηλ. παράθυρα, κεντρικό κλείδωμα, air condition, ηχοσύστημα)
14. RENAULT CLIO - 1200 CC μοντ. 1995, χρώμα ΜΠΛΕ, 5θυρο
(2 ηλ. παράθυρα, κεντρικό κλείδωμα, ζάντες αλουμινίου, ηχοσύστημα)
15. RENAULT CLIO 1400 CC μοντ. 1995, χρώμα ΓΚΡΙ 5θυρο
(ηχοσύστημα).
16. RENAULT CABRIO 19 - 1800 CC μοντ. 1995, χρώμα ΜΠΟΡΝΤΩ
(ABS, υδρ. τιμόνι, ηλ. παράθυρα, κεντρικό κλείδωμα, ηχοσύστημα)
17. FIAT MAREA 1400 CC μοντ. 1996 χρώμα ΜΠΛΕ 4ΘΥΡΟ
(υδρ. τιμόνι, 2 ηλ. παράθυρα, κεντρικό κλείδωμα, ηχοσύστημα).
18. FIAT PUNTO 1250 CC μοντ. 1996 χρώμα ΜΠΟΡΝΤΩ 3θυρο.
(υδρ. τιμόνι, 2 ηλ. παράθυρα, ηχοσύστημα).
19. KIA PRIDE 1.300 CC μοντ. 1999, χρώμα ΜΠΛΕ, 3ΘΥΡΟ
(υδρ. τιμόνι, 2 ηλ. παράθυρα, ηχοσύστημα)
20. ALPHA ROMEO 33 -1350 CC μοντ. 1993, χρώμα ΚΟΚΚΙΝΟ
(2 ηλ. παράθυρα, κεντρικό κλείδωμα)
21. ALPHA ROMEO 155 -1600 CC μοντ. 1996, χρώμα ΜΑΥΡΟ
(υδρ. τιμόνι, αερόσακος οδηγού, 2 ηλ. παράθυρα, κεντρικό κλείδωμα, κλιματισμός, ηχοσύστημα)
22. SKODA FABIA 1400 CC μοντ. 2001 χρώμα ΘΑΛΑΣΣΙ
(υδρ. τιμόνι, αερόσακος οδηγού, ηλ. παράθυρα,κεντρικό κλείδωμα, air condition, ηχοσύστημα)
23. SEAT IBIZA 1400 CC μοντ. 1997 χρώμα ΑΣΗΜΙ
(υδρ. τιμόνι, air condition, ηλ. παράθυρα, κεντρικό κλείδωμα, αεροτομή, ζάντες αλουμινίου, ηχοσύστημα)
24. OPEL ZAFIRA 1600 CC μοντ. 2001, 7θεσιο, χρώμα ΑΣΗΜΙ
(ABS, air condition, υδρ.τιμόνι, 4 αερόσακοι, ηλ. παράθυρα, κεντρικό κλείδωμα, ηλεκ. καθρέπτες, ηχοσύστημα)
25. OPEL CORSA 1000 CC μοντ. 1999, 5ΘΥΡΟ, χρώμα ΑΣΗΜΙ
(ηλ. παράθυρα, κεντρικό κλείδωμα, air condition, ηχοσύστημα)
26.HYUNDAI ACCENT 1300 CC, μοντ. 1995, χρώμα ΠΡΑΣΙΝΟ
(υδρ. τιμόνι, ηλ. παράθυρα, κεντρικό κλείδωμα, ηχοσύστημα)
27. HYUNDAI SONATA GL 1800 CC μοντ. 1991 χρώμα ΓΚΡΙ
(Υδρ. τιμόνι, ηλ. παράθυρα, κεντρικό κλείδωμα, ησοχύστημα).
28. HONDA CIVIC 1400 CC μοντ. 1994, χρώμα ΛΕΥΚΟ
(ABS, υδρ. τομίνι, 2 αερόσακοι, 4 ηλ. παράθυρα, κεντρικό κλείδωμα, ηλεκ. καθρέπτες, ηχοσύστημα).
29. ROVER 214 SI 1400 CC μοντ. 1992, χρώμα ΓΚΡΙ
(υδρ. τιμόνι, κεντρικό κλείδωμα, ηχοσύστημα).
30. NISSAN MICRA 1000 CC μοντ. 2001 χρώμα ΜΠΛΕ
(υδρ. τιμόνι, 2 αερόσακοι, ηλ. παράθυρα, κεντρικό κλείδωμα, ηλ. καθρέπτες, air condition, ηχοσύστημα).

CAR EXPERTS

ΞΕΝΑΚΗΣ ΑΥΤΟΚΙΝΗΤΑ ΑΕΒΕ
Εξουσιοδοτημένος Έμπορος Kosmocar A.E.
Πωλήσεις-Service-Ανταλλακτικά
10ο χλμ. Ρόδου-Λίνδου, τηλ. 2241086777, fax 2241086788

1 έτος γραπτή εγγύηση με δυνατότητα επέκτασης έως 3 έτη

0% ΠΡΟΚΑΤΑΒΟΛΗ ΕΩΣ 72 ΔΟΣΕΙΣ

διαφορα

ΠΩΛΟΥΝΤΑΙ κατσίκες ετοιμόγεννες σε τιμή ευκαιρίας. Πληρ. τηλ. 6937374573 κ. Σάββα ΜΖΤ101215

ΠΩΛΕΙΤΑΙ φουσκωτό OSTRIA μήκος 4,50 m. με μηχανή MERCURY 60 HP με full extra, τρέιλερ, κουκούλα κ.λπ. Τιμή 4200 ευρώ. Μικρές ευκολίες πληρωμής. Επίσης **ΠΩΛΟΥΝΤΑΙ** ζαντολάστιχα από SUBARU IMBREZA απάτητα μάρκας PIRELLI τύπου ZERO NERO με διαστάσεις 205/55/16. Ολα μαζί 1500 ευρώ. Πληρ κο Σάκη τηλ. 2241095350, 6946657550 ΜΖΤ101201

ΠΩΛΟΥΝΤΑΙ έπιπλα: τραπεζάκι, σαλόνι (τριθέσιος, διθέσιος, πολυθρόνα, σκαμπό) καινούργια. Τραπεζαρία με 6 καρέκλες, σύνθετο με 2 βιτρίνες, χώρο για τηλεόραση και συρτάρια. Πληρ. τηλ. 6947678041 ΑΔ071213

ΠΩΛΟΥΝΤΑΙ προφυλακτήρες εμπρός και πίσω γνήσιοι για SEAT IBIZA 2003 κόκκινοι αγρατζούνιστοι. Τιμή 350 ευρώ. Πληρ. τηλ. 6934142638, 2241076949 ΑΔ154

ΠΩΛΕΙΤΑΙ διπλή φριτέζα πάγκος, μονή φριτέζα πάγκος. Φούρνος με 4 μάτια από πάνω. Ψησταριά, γκριλιέρα με συνθετικό κάρβουνο, όλα γκαζιού σαν καινούργια και σε πολύ καλή τιμή. Πληρ. τηλ. 2241082029, κιν. 6932155284 ΑΔ0092/1

ΠΡΟΣΦΟΡΑ. ΠΩΛΟΥΝΤΑΙ μοντέρνα έπιπλα ολοκαίνουργια ενός μήνα σε τιμές κόστους και με γραπτή εγγύηση του καταστήματος, κυρίως σε νεαρά ζευγάρια που θέλουν από την αρχή να επιπλώσουν το σπίτι τους. Πληρ. κο Νικήτα τηλ. 2241089930, 6947270101 ΑΔ18948

ΒΑΡΚΑ MARINER 3,75 μ. με μηχανή 9,9 HP και τρέιλερ. Μηχανή **STEED HONDA** 400cc. Πληρ. τηλ. 6972337640 ΑΔ081211

ΠΩΛΟΥΝΤΑΙ έπιπλα και μικροέπιπλα εισαγωγής όπως βιβλιοθήκες, παπουτσοθήκες, συρταριέρες, κρεβάτια, στρώματα, τραπέζια, καρέκλες και πολλά άλλα σε χαμηλές τιμές. Σαλόνια από 480 ευρώ. Πληρ. τηλ. (22410)62037, 65065 **Πλατής - ΡΟΔΟΧΡΩΜ** 5ο χλμ. Ρόδου-Λίνδου ΑΔ5168.1

πωλησεις αυτοκινητων & μοτοσικλετων

ΠΩΛΕΙΤΑΙ αυτοκίνητο MERCEDES 190E μοντέλο 1991 σε άριστη κατάσταση με πολλά extra και με 113.000 χλμ. Δεκτός κάθε έλεγχος. Πληρ. τηλ. 6937315633 ΜΟΟ0001.1

ΠΩΛΟΥΝΤΑΙ από την RODOS CARS-RENT A CAR 1) FIAT SEICENTO, μοντ. 99-2000 με P.W. C.L. τιμή 3.200 ευρώ, 2) HYUNDAI ACCENT μοντ. 99 με PW-CL-P.S-A/C τιμή 4.000 ευρώ, 3) SUZUKI VITARA X. 90 διθέσιο-μοντ. '97 με PW-CL-PS-2AB, τιμή 6.000 ευρώ, δώρο-R/CD PLAYER-6 μήνες ασφάλεια. 40% προκαταβολή-12 άτοκες δόσεις, πλήρες service και τεχνικός έλεγχος. Πληρ. τηλ. 6936757425. ΑΑ5257

TOYOTA COROLLA 1300 cc '99 μοντέλο με 63.000 χλμ. τετράπορτο σεντάν λευκό χρώμα. Τιμή 6000 ευρώ συζητήσιμη, ευκαιρία λόγω αναχώρησης. Πληρ. τηλ. 2241093075 Mr Don ΑΑ061220

ΠΩΛΕΙΤΑΙ "παπάκι" YAMAHA CRIPTON 105 cc σε άριστη κατάσταση. Πληρ. τηλ. 6946971648, 2241029795 ΜΖΤ091215

TOYOTA COROLLA 1.300 μοντέλο 1994 σε άριστη κατάσταση (από γκαράζ) πωλείται 5.000 ευρώ. Πληρ. τηλ. 2241064142, 6938370158 ΑΑ081207

ΠΩΛΟΥΝΤΑΙ ΜΕΤΑΧΕΙΡΙΣΜΕΝΑ ΦΟΡΤΗΓΑ ΑΥΤΟΚΙΝΗΤΑ ΕΙΣΑΓΩΓΗΣ ΟΛΩΝ ΤΩΝ ΤΥΠΩΝ, ΓΙΑ ΑΓΡΟΤΙΚΗ ΚΑΙ ΕΠΑΓΓΕΛΜΑΤΙΚΗ ΧΡΗΣΗ, ΚΑΘΩΣ ΕΠΙΣΗΣ ΚΑΙ Ι.Χ. ΕΠΙΒΑΤΙΚΑ. ΕΤΟΙΜΟΠΑΡΑΔΟΤΑ Ή ΚΑΤΟΠΙΝ ΠΑΡΑΓΓΕΛΙΑΣ. ΜΕ ΤΙΜΕΣ ΓΕΡΜΑΝΙΑΣ. ΠΑΡΕΧΟΥΜΕ ΓΡΑΠΤΗ ΕΓΓΥΗΣΗ ΕΝΟΣ ΧΡΟΝΟΥ.

ΕΙΣΑΓΩΓΕΙΣ ΜΕΤΑΧΕΙΡΙΣΜΕΝΩΝ ΑΥΤΟΚΙΝΗΤΩΝ: Δ. ΜΠΟΥΝΤΟΥΡΗΣ-Ε. ΠΑΠΑΠΟΣΤΟΛΟΥ Ο.Ε. ΕΚΘΕΣΗ: ΕΘΝΙΚΗ ΟΔΟΣ ΛΑΡΙΣΑΣ-ΙΩΑΝΝΙΝΩΝ, ΤΡΙΚΑΛΑ ΘΕΣΣΑΛΙΑΣ, ΤΗΛΕΦΩΝΑ: 24310-74709, 24310-27008, ΚΙΝ.: 6974456200-6977395269 ΧΠΑ14110

YAMAHA TDM 900 cc 3/2004 2.800 χλμ. με immobilizer και κουκούλα. Δεκτός κάθε έλεγχος. Πληρ. τηλ. 6942445957 κ. Αντώνης ΑΑ18970

ΠΩΛΕΙΤΑΙ Ή ΑΝΤΑΛΛΑΓΗ με μικρότερο αυτοκίνητο, BMW cambrio μοντ. '97 LOOK M3 full extra. Δεκτός διακανονισμός τραπέζης. Πληρ. τηλ. 6973049254 απογευμ. ώρες ΑΑ189691

ΠΩΛΟΥΝΤΑΙ
Σε καλή κατάσταση μοντέρνα έπιπλα δωματίων με κρεβατοστρώματα, φωτιστικά, πίνακες, καθρέπτες κ.λπ. Είδη εστίασης, πορσελάνη, γυαλικά, μαχαιροπήρουνα. Ξαπλώστρες αλουμινίου παραλίας και ξύλινες.
Lindian Village-Παραλία Λάρδου Ρόδος
τηλ. 2244035900
ΧΠ1378

AUTO ΕΠΙΛΟΓΕΣ
ΚΟΥΚΟΥΡΑΣ ΑΛΕΞΑΝΔΡΟΣ
ΛΕΩΦ. ΡΟΔΟΥ-ΛΙΝΔΟΥ 255 • ΤΗΛ. (22410)60910
www.autoepiloges.com

ΑΓΟΡΑ-ΠΩΛΗΣΗ-ΑΝΤΑΛΛΑΓΗ ΜΕΤΑΧΕΙΡΙΣΜΕΝΩΝ ΑΥΤΟΚΙΝΗΤΩΝ

1. MERCEDES E200 COMPRESSOR ELEGANCE, 163 HP, 2000 cc, μοντ. 2001, ασημί
- 8 αερόσακοι, ABS, ESP, klima, κεντρ. κλειδ., ηλ. παράθ., υδρ. τιμόνι, ζάντες αλουμινίου, ξύλινη επένδυση και ηχοσύστημα
2. ALFA ROMEO 164 TURBO, 215 HP, 2000 cc, μοντ. 1994, μαύρο
- αερόσ. οδηγού-συνοδηγού, κεντρ. κλειδ., ηλ. παράθ., υδρ. τιμόνι, δερμ. σαλόνι, ζάντες αλουμ. ABS, klima και ηχοσύστημα.
3. AUDI A4, 1600 cc, μοντ. 2000, μπλε
- 4 αερόσ., klima, κεντρ. κλειδ., ηλ. παράθ., υδρ. τιμόνι, ζάντες αλουμινίου, προβ. ομίχλης και ηχοσύστημα
4. PEUGEOT 206 (CABRIO) 1600 cc, μοντ. 2003, 13.000 χλμ., ασημί
- 4 αερόσακοι, δερμάτινο σαλόνι, αυτόματος κλιματισμός, πακέτο αλουμινίου, κεντρ. κλειδ., ηλ. παράθ., υδρ. τιμόνι, ζάντες αλουμ. και ηχοσύστημα, mini disc με ενισχυτή
5. NISSAN PRIMERA 1600 cc, μοντ. 2000, θαλασσί
- αερόσακοι, κλίμα, ABS, κεντρ. κλειδ., ηλ. παράθ., υδρ. τιμόνι, ηλ. καθρ. και ηχοσύστημα
6. OPEL ASTRA 1400 cc, μοντ. 2003, ασημί
- αεροσ. οδηγού-συνοδηγού, κεντρ. κλειδ.με τηλεχ., υδρ. τιμόνι, ζάντες αλουμινίου και ηχοσύστημα
7. PEUGEOT 307 1400 cc, μοντ. 2003, ασημί
- αερόσακος οδηγού-συνοδηγού, πλευρικοί αερόσακοι, air condition, ABS, κεντρ. κλειδ., ηλ. παράθ., υδρ. τιμόνι, ζάντες αλουμινίου και ηχοσύστημα
8. CITROEN XSARA 1400 cc, μοντ. 1998, ασημί
- αερόσακος οδηγού-συνοδηγού, κεντρ. κλειδ., ηλ. παράθ., υδρ. τιμόνι, air conditon, ζαντ. αλουμ. και ηχοσύστημα.
9. NISSAN ALMERA 1500 cc, μοντ. 2000, θαλασσί
- αερόσακος οδηγού,κεντρ. κλειδ., ηλ. παράθ., υδρ. τιμόνι, air condition και ηχοσύστημα
10. PEUGEOT RALLYE TURBO 1300 cc, 140 HP, μοντ. 1996, λευκό.
- ζαντ. αλουμ. και ηχοσύστημα
11. SEAT IBIZA 1400 cc, μοντ. 1999, ασημί
- κεντρ. κλειδ., ηλ. παράθ. υδρ. τιμόνι, air condition και ηχοσύστημα
12. FIAT PUNTO SPORTING 1242 cc, μοντ. 2000, ασημί
- αερόσακος οδηγού-συνοδηγού, air condition, κεντρ. κλειδ., ηλ. παράθ., υδρ. τιμόνι, ζαντ. αλουμ. και ηχοσύστημα
13. HYUNDAI ACCENT 1400 cc, μοντ. 2003, ασημί
- αερόσακος οδηγού, air condition, κεντρ. κλειδ., ηλ. παράθ., υδρ. τιμόνι και ηχοσύστημα
14. PEUGEOT 206 1100 cc, μοντ. 2000, μπλε
- αερόσακος οδηγού, air condition και ηχοσύστημα
15. SUZUKI SWIFT GTI, 1300 cc, μοντ. 1996, μπλε
- κεντρ. κλειδ. ηλ. παράθ., υδρ. τιμόνι και ηχοσύστημα
16. HYUNDAI ACCENT, 1300 cc, μοντ. 1999, πράσινο
- υδρ. τιμόνι, κεντρ. κλειδ., ηλ. παράθ., air condition, ζάντες αλουμινίου, ξυλ. επένδυση και ηχοσύστημα.
17. FIAT STILO, 1242 cc, μοντ. 2002, θαλασσί
- 4 αερόσακοι, ABS, ASR, air conditon, υδρ. τιμόνι, κεντρ. κλειδ., ηλ. παράθ. και ηχοσύστημα.
18. RENAULT SCENIC, 1400 cc, μοντ. 2001, μπλε
- 4 αερόσακοι, ABS, air condition, υδρ. τιμόνι, κεντρ. κλειδ., ηλ. παράθ. και ηχοσύστημα.
19. OPEL ASTRA 1400 cc, μοντ. 2003 , μολυβί
- αερόσ. οδηγού-συνοδηγού, κεντρ. κλειδ. με τηλεχ., υδρ. τιμόνι και ηχοσύστημα
20.PEUGEOT 307 1400 cc, 2003, μπλε
- αερόσακος οδηγού-συνοδηγού, πλευρικοί αερόσακοι, air condition, ABS, κεντρ. κλειδ., ηλ. παράθ., υδρ. τιμόνι και ηχοσύστημα
21. DAEWOO MATIZ, 800 cc, μοντ. 2001, μπεζ
- air condition, υδρ. τιμόνι, κεντρ. κλειδ., ηλ. παράθ., και ηχοσύστημα
21. ALFA ROMEO 145, 1400 cc, μοντ. 1995, μαύρο
- υδρ. τιμόνι, κεντρ. κλειδ., ηλ. παράθ., ζάντες αλουμινίου και ηχοσύστημα

ΑΠΟ 0% ΠΡΟΚΑΤΑΒΟΛΗ ΕΩΣ 72 ΜΗΝΙΑΙΕΣ ΔΟΣΕΙΣ
ΜΕ ΤΑ ΧΑΜΗΛΟΤΕΡΑ ΕΠΙΤΟΚΙΑ ΤΗΣ ΑΓΟΡΑΣ

κρικος αυτοκίνητα

ΚΑΙΝΟΥΡΓΙΑ
TOYOTA-MAZDA-CITROEN
SKODA-CHRYSLER-AUDI
VOLKS WAGEN-NISSAN-FORD

ΜΕΤΑΧΕΙΡΙΣΜΕΝΑ

1. TOYOTA CELICA
1,8cc (192Hp), 2001, 40,000klm, γκρι του τιτανίου, Y/T, ABS, ηλεκτρικά παράθυρα, ηλεκτρική ηλιοροφή, RCD, A/C, δερμάτινο σαλόνι, αερόσακοι οδηγού-συνοδηγού, πλευρικοί, ηλεκτρομαγνητικές κλειδαριές με τηλεχειρισμό, ζάντες αλουμινίου

2. NISSAN MICRA
1,0cc, 1999, Y/T, A/C, R/C, αερόσακος οδηγού, A/C

3. FIAT PUNTO
1,1 cc, 1998, R/C

4. OPEL CORSA
μοντ. 2002, 1.100 cc, αερόσακος οδηγού, υδραυλικό τιμόνι, ABS, A/C, ηχοσύστημα

5. HYUNDAI ATOS
μοντ. 2001, 1.000 cc, ηλεκτρ. παράθυρα εμπρός, υδραυλικό τιμόνι, A/C, ηχοσύστημα

6. HYUNDAI GENTZ,
1.4 cc, 2003, κόκκινο, δερμάτινο σαλόνι, ηλεκτρικά παράθυρα, ηλεκτρικές κλειδαριές, υδραυλικό τιμόνι, ABS, A/C, RCD

7. TOYOTA HIACE
2,5 TD μοντ. 1999, υπερυψωμένο, αερόσακος οδηγού-συνοδηγού, R/C (εισαγ.)

8. NISSAN NAVARA
2,5 cc, μοντ. 1998, διπλοκάμπινο, συναγερμός, R/C, αερόσακος οδηγού (εισαγ.)

9. TOYOTA COROLLA ασημί
1,4 cc, μοντ. 2002, υδρ. τιμόνι, ηλεκτ. παράθυρα εμπρός, κεντρικό κλείδωμα, R/CD, ABS

10. RENAULT SCENIC
1,6 cc, μοντ. 1998, υδραυλικό τιμόνι, κεντρικό κλείδωμα, ηλεκτρ. παράθυρα εμπρός, A/C, ηλεκτρ. καθρέπτες, αερόσακοι οδηγού, P/K

11. FIAT MAREA,
1.600 cc, μοντ. 1997, χρυσαφί, P/S, ηλεκτρικά παράθυρα, ηλεκτρικοί καθρέπτες, A/C, R/C, αερόσακος οδηγού, κεντρικό κλείδωμα, ζάντες αλουμινίου

12. CITROEN SAXO
1.100 cc, μοντ. 2000, λευκό, κεντρικό κλείδωμα, ηλεκτρικά παράθυρα εμπρός, P/S, A/C, R/C, αερόσακος οδηγού

13. SUZUKI JIMNY 1.300 c.c.
μοντ. 2001, λευκό, cabrio, A/B οδηγού-συνοδηγού, ηλεκτρικά παράθυρα

14. HYUNDAI ACCENT
Χρυσαφί, 1.300 c.c., μοντ. 2000, ηλ. κλειδαριές, ηλ. παράθυρα εμπρός/πίσω, υδραυλικό τιμόνι, A/C, ηλ. κλειδαριές, αερόσακος οδηγού, ηλ. κεραία.

15. OPEL CORSA
1.0 cc, 1998, μπορντό, ηλεκτρικά παράθυρα, ηλεκτρικές κλειδαριές, υδραυλικό τιμόνι, R/C, CD, A/C

16. OPEL ASTRA SW TD
Λευκό, 1.700 cc, επαγγελματικό, diesel

17. SKODA REFLEX
1.400cc, μπλε, μοντ. 2002, ηλεκ. παράθ. εμπρός, κεντρικό κλείδωμα, A/C, R/C.

18. VW GOLF 1.400cc
Ασημί, μοντ. 2000, αερόσακοι οδηγού, συν/γού, πλευρικοί, Y/T, ηλεκτ. παράθ., κεντρικό κλείδωμα, A/C, ABS, ηχοσύστημα.

19. CITROEN SAXO
1.400 cc, ασημί, μοντ. 2002, αερόσακος οδηγού, ηλεκ. παράθ., R/C.

20. CITROEN XSARA H/B
1.400 cc, μοντ. 2001, υδραυλικό τιμόνι, A/C, R/C, ηλεκτρ. κλειδαριές, ηλεκτρ. παράθυρα εμπρός, αερόσακοι οδηγού-συνοδηγού

21. TOYOTA COROLLA SDN
Ασημί, 1300 cc, μοντ. του 1997, Υδρ. τιμόνι, Ηλ. κλειδαριές, Ηλ. παράθυρα, εμπρός, ABS, A/C, P/K

22. TOYOTA YARIS
1000 cc, 2002, πράσινο, δίπορτο, A/C, ράδιο CD, Υδραυλικό τιμόνι, ABS, αερόσακος οδηγού-συνοδηγού

23. ROVER 25
Μαύρο, μοντ. 2000, 1.400 cc ηλεκτρ. κλειδαριές, ηλεκτρ. παράθυρα, A/C, R/C, αερόσακος οδηγού-συνοδηγού, κεντρικό κλείδωμα

24.SKODA SUPERB
μπεζ, μοντ. 2003, 1.800 cc, κεντρικό κλείδωμα, ηλεκτρ. παράθυρα, αερόσακος οδηγού-συνοδηγού, ηλεκτρ. ηλιοροφή, ζάντες αλουμινίου, δερμάτινο σαλόνι, προβολείς ομίχλης, υδραυλικό τιμόνι, ABS, A/C, R/CD.

Περισσότερα αυτοκίνητα στο
www.krikos.gr

Αγορές αυτοκινήτων απολύτου μετρητοίς

Δεχόμαστε το αυτοκίνητο σας προς πώληση

13ο χλμ ΡΟΔΟΥ - ΑΕΡΟΔΡΟΜΙΟΥ
(Απέναντι από την HERTZ)
Τηλ: 22410-82222 Fax: 22410-82521

0% ΠΡΟΚΑΤΑΒΟΛΗ ΕΩΣ 72 ΔΟΣΕΙΣ

auto-moto

συνέχεια από την προηγούμενη

ΠΩΛΕΙΤΑΙ αυτοκίνητο μάρκας BMW 520, αυτόματο, σε πολύ καλή κατάσταση. Πληρ. τηλ. 2241029816 AA18967

FIAT 127, μοντέλο 1978 σε καλή κατάσταση με καινούργια λάστιχα, καλύμματα και μπαταρίες κλειστού τύπου. Τιμή 350 ευρώ. Πληρ. κ. Νίκος τηλ. 2241067152 ώρες 18.00-21.00 AA18950

ΠΩΛΟΥΝΤΑΙ scooter σε πολύ καλή κατάσταση και καλή τιμή. Πληρ. τηλ. 6945991154 κο Νίκο AA4744

ΠΩΛΟΥΝΤΑΙ 2 μοτοποδήλατα: α) PEUGEOT speedfigh 2 WRC 100 cc με 710 χλμ., σχεδόν καινούργιο από 2.500 μόνο 1.800 ευρώ. β) HONDA CBR-F 1600 silver color 600 cc σχεδόν καινούργιο με 1.300 χλμ. από 10.500 μόνο 8.500 ευρώ. Πληρ. τηλ. 6946681350 AA18934

ΠΩΛΕΙΤΑΙ MERCEDES C200 μοντέλο 1997 (από Γερμανία) με φουλ εξτρά σε άριστη κατάσταση (20.000.00 ευρώ) (66.000 χλμ.) μετρητοίς. Μόνο σοβαρές προτάσεις. Πληρ. τηλ. 6945795642 κ. Βασίλη AA301110

προσφορές εργασίας

ΚΥΡΙΑ διπλωματούχος μασέρ κάνει θεραπευτικό, αθλητικό, χαλαρωτικό μασάζ. Πληρ. τηλ. 6948553306 MZT091211

ΚΥΡΙΑ ζητά εργασία: καθάρισμα σπιτιών, σκάλες, γραφεία και σιδέρωμα. Αναλαμβάνει να προσέχει ηλικιωμένους, παιδιά. Κάνει φυσικοθεραπεία για άρρωστους, βρογχίτιδα, ρευματισμούς, για στομάχι, συκώτι, διάστρεμμα, χτύπημα, αρθρίτιδες και άλλα. Πληρ. τηλ. 6946822085 AP071207

ΕΛΛΗΝΙΔΑ κυρία μπέιμπι σίτερ **ΖΗΤΑΕΙ ΝΑ ΦΡΟΝΤΙΖΕΙ** παιδάκια. Πληρ. τηλ. 2241028074, 6932059610 AP041201

ΞΥΛΟΥΡΓΙΚΕΣ ΕΡΓΑΣΙΕΣ. Κουζίνες, ντουλάπες, πόρτες, λουστραρίσματα, μερεμέτια κος Δημήτρης. Πληρ. τηλ. 6945491827 AP291118

ΚΥΡΙΑ διπλωματούχος μασέρ κάνει χαλαρωτικό, κανονικό μασάζ τα Σαββατοκύριακα. Πληρ. τηλ. 6939183318 AP021223

Εμπειρος **ΕΛΑΙΟΧΡΩΜΑΤΙΣΤΗΣ ΑΝΑΛΑΜΒΑΝΕΙ** πάσης φύσεως εργασίες. Καθαρή δουλειά. Λογικές τιμές. Πληρ. τηλ. 6945243884 κ. Νεκτάριο AP18949

ΚΥΡΙΑ διπλωματούχος μασέρ με άδεια από το κράτος κάνει θεραπευτικό, κλασικό, χαλαρωτικό, αισθητικό μασάζ με αρωμάτων θεραπείας, ρέικι, σιάτσου και μασάζ αδυνατίσματος και σύσφιγξη. Περιλαμβάνει καλύτερες τιμές και ποιότητα. Πληρ. τηλ. 2241020833, 6932501924, 6946437594 AP301121

γνωριμιες

18ΧΡΟΝΗ ΕΛΛΗΝΙΔΑ με προδιαγραφές μοντέλου **ΖΗΤΑ ΓΝΩΡΙΜΙΑ** με σκοπό την φιλία και ό,τι προκύψει. Πληρ. τηλ. 6947536016 ΑΓ0001

ΤΡΑΒ ΖΗΤΑ ΓΝΩΡΙΜΙΑ με σοβαρά άτομα όνομα Μίνα ετών 23. Πληρ. τηλ. 6947358507 ΑΓ041216

ΝΕΑΡΗ ΞΕΝΑΓΟΣ με νυχτερινές ανησυχίες, επιθυμεί κουβέντα και συνομιλία και ό,τι προκύψει. Πληρ. τηλ. 9011314493 ΑΓ18963



■ ΗΛΕΚΤΡΙΚΕΣ ΕΓΚΑΤΑΣΤΑΣΕΙΣ
■ ΕΠΙΣΚΕΥΕΣ ΓΕΝΝΗΤΡΙΩΝ
■ ΠΩΛΗΣΕΙΣ-ΕΝΟΙΚΙΑΣΕΙΣ

ΔΗΜΗΤΡΙΟΣ ΠΑΝ. ΜΠΡΟΚΟΣ
Παπαχριστοδούλου 7, Ρόδος 85100
Τηλ. 22410-34980, 20001, κιν. 6942294363
AT5081

ΠΗΓΑΣΟΣ

ΣΥΝΕΡΓΕΙΟ ΚΑΘΑΡΙΣΜΟΥ
ΑΝΑΛΑΜΒΑΝΟΥΜΕ
• ΓΡΑΦΕΙΑ
• ΕΠΑΓΓΕΛΜΑΤΙΚΟΥΣ ΧΩΡΟΥΣ
• ΣΚΑΛΕΣ
• ΠΟΛΥΚΑΤΟΙΚΙΕΣ
• ΤΖΑΜΑΡΙΕΣ
• ΧΑΛΙΑ
• ΜΟΚΕΤΕΣ
Υπεύθυνη:
Δέσποινα Μαυρικάκη
Τηλ. 2241078243, 6946026397
ΠΡ5246

ΠΩΛΟΥΝΤΑΙ
φουσκωτά σκάφη
ZODIAC 4,80 μ. και 6,00 με τρέιλερ
ολοκαίνουργια σε τιμή ευκαιρίας.
Δεκτός διακανονισμός.
Πληρ. τηλ. (22410)67440, 67441

luca HOTELS & RESORTS
hotel luca faliraki ****
Το ανακαινισμένο ξενοδοχείο Α' κατηγορίας "LUCA CYPRIA FALIRAKI" της αλυσίδας CYPROTELS HOTELS & RESORTS,
πωλεί μεταχειρισμένα έπιπλα
Πληροφορίες καθημερινά από 09.30-14.30 στο ξενοδοχείο. Τηλέφωνο 2241085610.
25262

ΤΑ ΜΟΝΑΔΙΚΑ ΥΠΕΡΣΥΓΧΡΟΝΑ
ΤΑΠΗΤΟΚΑΘΑΡΙΣΤΗΡΙΑ ΚΛΕΟΠΑΤΡΑ
Τέλος στα προβλήματα με το πλύσιμο των χαλιών σας.
Η εταιρία μας πρωτοπορεί με το ΝΕΟ υπερσύγχρονο Πλυντήριο Ταπήτων.
Προσφέρουμε άψογο και προσεγμένο πλύσιμο, καθάρισμα, φύλαξη & επιδιορθώσεις σε όλους τους τύπους χαλιών, χειροποίητα χαλιά Μηχανής, ανατολίτικα, μοκέτες, καμπέ, μεταξωτά, φλοκάτες, παπλώματα
• Επιτόπου καθαρισμούς σαλονιών, μοκετών
• Παραλαβή & παράδοση κατ' οίκον σε όλη την Ρόδο.
• Ενημερωθείτε για την συντήρηση των χαλιών σας.
ΚΑΙ ΤΟ 2004 Η ΦΥΛΑΞΗ ΔΩΡΕΑΝ
Τηλ. 2241051996, κιν. 6945793626, Φαξ: 2241051322
ΚΟΥΦΑΛΑΚΗΣ ΣΤΑΥΡΟΣ
ΧΠΡ803

ΤΑΠΗΤΟΚΑΘΑΡΙΣΤΗΡΙΑ
ΠΑΝΕΛΛΑΔΙΚΟ ΔΙΚΤΥΟ
Art Clean EXPRESS
Είμαστε λίιιι...γο πιο μπροστά από τους άλλους!
ΠΛΥΣΙΜΟ-ΑΠΟΛΥΜΑΝΣΗ- ΦΥΛΑΞΗ
ΧΑΛΙΩΝ- ΜΟΚΕΤΩΝ - ΣΑΛΟΝΙΩΝ (και επί τόπου)
ΠΑΠΛΩΜΑΤΑ - ΚΟΥΒΕΡΤΕΣ - ΦΛΟΚΑΤΕΣ
ΣΤΕΓΝΟ ΓΙΑ ΜΕΤΑΞΩΤΑ ΚΑΙ ΧΕΙΡΟΠΟΙΗΤΑ
ΑΔΙΑΒΡΟΧΟΠΟΙΗΣΕΙΣ & ΕΠΙΔΙΟΡΘΩΣΕΙΣ ΤΑΠΗΤΩΝ
ΠΑΡΑΛΑΒΗ - ΠΑΡΑΔΟΣΗ ΚΑΤ' ΟΙΚΟΝ
ΔΩΡΕΑΝ ΦΥΛΑΞΗ
ΑΛΑΦΑΚΗΣ ΤΑΣΟΣ
ΤΗΛ. ΧΩΡΙΣ ΧΡΕΩΣΗ 80011400400
ΤΗΛ. 2241094815- ΚΙΝ. 6944350247

SUN BEACH RESORT COMPLEX
ΠΩΛΟΥΝΤΑΙ
σε άριστη κατάσταση και πολύ καλή τιμή έπιπλα δωματίων, τραπέζια, καναπέδες, καθρέπτες κ.λπ.
ΠΛΗΡΟΦΟΡΙΕΣ
SUN BEACH RESORT COMPLEX - ΠΑΡΑΛΙΑ ΙΑΛΥΣΟΥ
ΤΗΛ. 2241093821-4
ΥΠΕΥΘΥΝΟΣ: Κος Γαλανός ή Κος Νικηταράς
(Δευτέρα-Σάββατο) από 10.00 έως 15.00
ΧΠ133

ΚΥΝΟΤΡΟΦΕΙΟ ΜΙΡΤΣΕΒ
ΔΙΑΘΕΣΙΜΑ ΡΟΤΒΑΪΛΕΡ ΓΕΝΝΑΣ
ΞΕΝΟΔΟΧΕΙΟ ΣΧΟΛΗ ΕΚΠΑΙΔΕΥΣΗΣ ΣΚΥΛΩΝ
Τις μέρες των διακοπών σας φύλαξη των μικρών σας φίλων
• Βασική υπακοή
• Σωματοφύλακας
• Αρνηση τροφής
• Καθαρόαιμα κουτάβια
• Φύλακας χώρου
• Ζευγαρώματα
• Νοσηλεία
• Κουρέματα, μπάνιο
• Διόρθωση προβληματικής συμπεριφοράς
Υπεύθυνος: ΜΙΡΤΣΕΒ ΝΙΚΟΣ
Ασγούρου Ρόδος 85100 • Τηλ. 6942404250 AT 5249

ΠΩΛΕΙΤΑΙ
καυστήρας και λέβητας γκαζιού
εργοστασιακής κατασκευής "FYROGENIS" με πολύ λίγες ώρες λειτουργίας, 160.000 kcal, με όλα τα παρελκόμενα από ξενοδοχειακή μονάδα στα Κολύμπια. Επίσης θερμοστάτες δωματίων για κεντρικό κλιματισμό.
Πληρ. τηλ. 2241056601-2 κ. Σκεύο

ΑΠΟΦΡΑΞΕΙΣ-ΚΑΘΑΡΙΣΜΟΙ



ΑΠΟΦΡΑΞΕΙΣ ΚΑΘΑΡΙΣΜΟΙ ΣΥΝΤΗΡΗΣΕΙΣ ΑΠΟΧΕΤΕΥΣΕΩΝ- ΕΠΙΦΑΝΕΙΩΝ- ΚΤΙΡΙΩΝ- ΠΛΟΙΩΝ- ΒΙΟΛΟΓΙΚΩΝ
Αναλαμβάνουμε ξενοδοχεία, Δήμους, πολ/κές κ.λπ. Αντληση πετρελαιοειδών από πλοία καθώς και λιποσυλλεκτών και βιολογικών. ΜΕ ΜΟΝΑΔΙΚΑ ΣΕ ΥΨΟΣ ΠΙΕΣΗΣ ΚΑΙ ΑΝΑΡΡΟΦΗΣΗΣ. ΥΠΕΡΣΥΓΧΡΟΝΑ ΜΗΧΑΝΗΜΑΤΑ ΥΔΡΟΒΟΛΗΣ ΣΕ ΟΛΗ ΤΗ ΔΩΔΕΚΑΝΗΣΟ
ΟΛΟ ΤΟ 24ωρο
ΒΑΡΔΕΛΛΗ Μ. -ΚΡΑΣΟΠΟΥΛΟΣ Δ. Ο.Ε.
Τηλ. 2241035555, Fax: 2241073100, Κιν. 6944/395999
e-mail:metropontikas@excite.com.
ΣΤΙΣ ΠΙΟ ΧΑΜΗΛΕΣ ΤΙΜΕΣ

ΑΠΟΦΡΑΞΕΙΣ
ΔΩΔΕΚΑΝΗΣΙΑΚΕΣ ΑΠΟΦΡΑΞΕΙΣ "ΚΟΛΟΣΣΟΣ"
ΑΠΟΦΡΑΞΕΙΣ ΚΑΘΑΡΙΣΜΟΙ ΑΠΟΧΕΤΕΥΣΕΩΝ & ΒΟΘΡΩΝ


Αναλαμβάνουμε πάσης φύσεως αποφράξεις οποιουδήποτε μήκους και πλάτους Αναλαμβάνουμε καθαρισμούς αποχετευτικών αγωγών ΔΗΜΩΝ, ΞΕΝ/ΧΕΙΩΝ στρατιωτικών μονάδων ΣΠΙΤΙΩΝ, ΠΟΛΥΚΑΤΟΙΚΙΩΝ καθώς και καθαρισμούς βιολογικών μονάδων με μηχάνημα υψηλής πιέσεως σε όλη την Δωδ/σο
Κ. ΠΗΔΙΑΚΗΣ - Π. ΚΑΣΕΡΗΣ
Πληρ. τηλ. 2241047915-91881, κιν. 6944/325234 και 6977/717048

18-192 ζήτα μου ό,τι θες
ΑΛΟΥΜΙΝΟΚΑΤΑΣΚΕΥΕΣ
ΑΝΑΚΑΙΝΙΣΕΙΣ ΣΠΙΤΙΩΝ – ΓΡΑΦΕΙΩΝ
ΑΝΤΛΙΕΣ ΝΕΡΟΥ
ΑΠΟΛΥΜΑΝΣΕΙΣ ΑΠΕΝΤΟΜΩΣΕΙΣ
ΑΥΤΟΝΟΜΕΣ ΘΕΡΜΑΝΣΕΙΣ
ΑΠΟΦΡΑΞΕΙΣ
ΒΑΨΙΜΑΤΑ
ΓΚΑΡΑΖΟΠΟΡΤΕΣ
ΓΥΨΙΝΕΣ ΔΙΑΚΟΣΜΗΣΕΙΣ
ΓΚΡΕΜΙΣΜΑΤΑ – ΧΤΙΣΙΜΑΤΑ
ΔΟΡΥΦΟΡΙΚΕΣ ΚΕΡΑΙΕΣ
ΕΠΑΓΓΕΛΜΑΤΙΚΑ ΨΥΓΕΙΑ
ΕΠΙΤΟΠΟΥ ΚΑΘΑΡΙΣΜΟΙ ΣΠΙΤΙΩΝ
ΗΛΕΚΤΡΙΚΑ ΕΓΚΑΤΑΣΤΑΣΕΙΣ
ΗΛΙΑΚΟΙ ΘΕΡΜΟΣΙΦΩΝΕΣ
ΗΧΟΜΟΝΩΣΕΙΣ
ΘΥΡΟΤΗΛΕΦΩΝΑ
ΘΥΡΟΤΗΛΕΟΡΑΣΕΙΣ
ΚΑΘΑΡΙΣΜΟΙ ΠΟΛΥΚΑΤΟΙΚΙΩΝ
ΚΑΘΑΡΙΣΜΟΙ ΧΩΡΩΝ
ΚΑΥΣΤΗΡΕΣ
ΚΕΝΤΡΙΚΕΣ ΚΕΡΑΙΕΣ
ΚΕΝΤΡΙΚΕΣ ΘΕΡΜΑΝΣΕΙΣ
ΚΕΝΤΡΙΚΕΣ ΜΟΝΑΔΕΣ ΚΛΙΜΑΤΙΣΜΟΥ
ΚΛΕΙΔΙΑ – ΚΛΕΙΔΑΡΙΕΣ
ΚΑΓΓΕΛΑ
ΛΕΒΗΤΕΣ
ΜΟΝΩΣΕΙΣ
ΜΕΡΕΜΕΤΙΑ
ΜΑΡΜΑΡΑ
ΜΠΕΤΟΝ
ΝΤΟΥΛΑΠΙΑ
ΞΥΛΟΥΡΓΙΚΑ
ΟΙΚΟΔΟΜΙΚΕΣ ΕΡΓΑΣΙΕΣ
ΠΛΑΚΑΚΙΑ
ΠΟΡΤΕΣ ΑΥΤΟΜΑΤΕΣ
ΠΟΡΤΕΣ ΘΩΡΑΚΙΣΜΕΝΕΣ
ΠΟΡΤΕΣ ΠΥΡΑΣΦΑΛΕΙΑΣ
ΠΟΡΤΕΣ SECURITY
ΠΛΥΝΤΗΡΙΑ
ΠΛΑΣΤΙΚΑ ΠΑΤΩΜΑΤΑ
ΠΙΣΙΝΕΣ
ΡΑΜΠΟΤΕ
ΡΟΛΑ ΣΠΙΤΙΩΝ – ΚΑΤΑΣΤΗΜΑΤΩΝ
ΣΤΕΓΑΝΟΠΟΙΗΣΕΙΣ
ΣΥΝΑΓΕΡΜΟΙ
ΣΟΒΑΤΙΣΜΑΤΑ
ΤΑΠΕΤΣΑΡΙΕΣ ΕΠΙΠΛΩΝ
ΤΕΝΤΕΣ
ΤΖΑΜΙΑ
ΤΗΛΕΟΡΑΣΕΙΣ
ΥΔΡΑΥΛΙΚΑ
ΕΓΚΑΤΑΣΤΑΣΕΙΣ - ΕΠΙΣΚΕΥΕΣ
18-192 ζήτα μου ότι θες
✔ ΤΩΡΑ ΑΝΑΚΑΙΝΙΣΕΙΣ ΣΠΙΤΙΩΝ – ΚΑΤΑΣΤΗΜΑΤΩΝ
ΗΛΙΑΚΟΠΟΥΛΟΣ Κ.-ΜΠΡΟΚΟΣ Δ. ΟΕ AT5081

KYDON TOURS

ΠΟΙΟΤΗΤΑ • ΦΡΟΝΤΙΔΑ • ΕΠΙΤΥΧΙΑ

ΠΑΡΙΣΙ – EURODISNEY

Αναχωρήσεις του γκρουπ μας

22/12, 23/12, 24/12, 28/12, 29/12

και 3/1

3 διανυκτερεύσεις DISNEY, 2 Παρίσι ξεναγήσεις, περιηγήσεις ΟΛΑ ΠΛΗΡΩΜΕΝΑ. ΠΛΟΥΣΙΟ ΠΡΟΓΡΑΜΜΑ

ΧΡΙΣΤΟΥΓΕΝΝΑ – ΠΡΩΤΟΧΡΟΝΙΑ

• ΒΙΕΝΝΗ-ΣΑΛΣΒΟΥΡΓΚ • ΠΡΑΓΑ
ΚΑΡΛΟ ΒΙ ΒΑΡΙ • ΛΟΝΔΙΝΟ •
ΙΤΑΛΙΑ • ΧΩΡΙΟ ΑΓΙΟΥ ΒΑΣΙΛΗ
ΣΤΟ ΡΟΒΑΝΙΕΜΙ • ΒΑΡΣΟΒΙΑ
ΚΡΑΚΟΒΙΑ • ΑΠΩ ΑΝΑΤΟΛΗ •
ΣΙΓΚΑΠΟΥΡΗ • ΜΠΑΓΚΟΚ •
ΠΟΥΚΕΤ• ΜΠΑΛΙ • ΜΑΛΤΑ •
ΑΜΕΡΙΚΗ • ΚΙΝΑ

ΠΡΩΤΟΧΡΟΝΙΑ 29/12-5/10/05

ΠΑΝΟΡΑΜΑ ΠΟΡΤΟΓΑΛΙΑΣ
ΦΑΝΤΑΣΤΙΚΗ ΕΚΔΡΟΜΗ

Διανυκτερεύσεις 3 ΛΙΣΣΑΒΩΝΑ - 3 ΠΟΡΤΟ - 1 ΚΟΙΜΠΡΑ - ξενοδοχεία 5 αστέρων MERIDIEN Ημιδιατροφή, ξεναγήσεις, περιηγήσεις στο γύρο ΠΟΡΤΟΓΑΛΙΑΣ. Εισιτήρια αεροπορικά ΦΟΡΟΙ-ασφάλεια - ΕΛΑΤΕ ΓΙΑ ΠΡΟΓΡΑΜΜΑ
ΣΥΝΟΔΟΣ Η κ. ΕΛΕΝΗ ΨΥΑΛΛΑΚΗ

ΧΡΙΣΤΟΥΓΕΝΝΑ ΠΡΑΓΑ

CHARTER ΑΠΟ ΡΟΔΟ
24/12-28/12/04

Πέντε μέρες 4 διανυκτερεύσεις. Τιμή καταπληκτική. Ξενοδοχεία 5 αστέρων ημιδιατροφή 2 μέρες ξενάγηση στην Πράγα - Εκδρομή ΚΑΡΛΟ ΒΙ ΒΑΡΙ ΠΛΟΥΣΙΟ ΠΡΟΓΡΑΜΜΑ

••• ΝΕΟΝΥΜΦΟΙ οργανώνουμε το ταξίδι των ονείρων σας!!! σε όλο τον κόσμο
••• ΠΑΚΕΤΑ ξενοδοχεία εκδρομές σε όλο τον κόσμο με τις καλύτερες τιμές
••• Αποστολή χρημάτων σε 10 λεπτά σε όλο τον κόσμο

Η πείρα μας 30 ετών και η προσωπική μας φροντίδα κάνει το ταξίδι αξέχαστο, ευχάριστο και προ πάντων ΑΣΦΑΛΕΣ!!!

ΠΡΑΚΤΟΡΕΙΟ ΚΥΔΩΝ ΙΑΤΑ
1974-2004. 30 χρόνια σας ταξιδεύει με εγγύηση
Τηλ. 22410-23000, 27900, 27722
Εθ. Δωδ/σίων 14 • Ακτή Σαχτούρη 8• E-mail: Kydon@otenet.gr

ΓΙΩΤΗΣ ΠΑΠΑΘΑΝΑΣΗΣ

Μνήμες από το παλιό Νιοχώρι...

Β' μέρος (τελευταίο)

Μια δεύτερη εκδήλωση που γινόταν στην εκκλησία του Νιοχωριού ήταν ο αγιασμός των υδάτων με συμμετοχή του δεσπότη Αποστόλου. Μετά τη λήξη της λειτουργίας ο δεσπότης συνοδευόμενος από όλους τους παπάδες των εκκλησιών της πόλης ξεκινούσε για το Μαντράκι, όπου υπήρχε η ειδική εξέδρα για το ρίξιμο του σταυρού. Η πομπή περνούσε μπροστά από το ελληνικό προξενείο όπου περίμενε ο πρόξενος με το προσωπικό του προξενείου στον εξώστη. Για λίγο ο δεσπότης σταματούσε, έκανε μια ευχή υπέρ του ελληνικού κράτους και συνέχιζε προς το Μαντράκι. Και εκεί ο γενικός Ιταλός Διοικητής παρέμενε όρθιος στον εξώστη του Διοικητηρίου, όπου η πομπή σταματούσε ξανά και ο δεσπότης έκανε μια δεύτερη ευχή υπέρ του ιταλικού κράτους και συνέχιζε για το ρίξιμο του σταυρού και τον αγιασμό των υδάτων. Μετά το πέρας της τελετής η πομπή επέστρεφε πάλι στην εκκλησία των Εισοδίων.

Στην είσοδο της εκκλησίας δεξιά πίσω από το δίσκο με τα κεριά ήταν όρθιοι οι επίτροποι της εκκλησίας. Εκείνοι που υπηρέτησαν την εκκλησία για πολλά χρόνια ήταν ο Δουκάκης, ο Παναής Καραγιάννης, ο Χαράλαμπος ο Δεληγιάννης, ο Δημήτρης Αγιακάτσικας και ο Στάθης Παλιούρης και ο καντηλανάφτης Κάλλος.

Ο καντηλανάφτης είχε δύο καλάμια των 2 μέτρων, στο ένα είχε στερεωμένο στην κορυφή του ένα κερί για να ανάβει τα κεριά των πολυελαίων και στο δεύτερο ένα μεταλλικό χωνάκι για να τα σβήνει στο τέλος της λειτουργίας. Το ηλεκτρικό ρεύμα ήταν ακόμη άγνωστο στο νησί.

Κάθε Κυριακή και γιορτή περιφέρονταν δίσκοι για την ενίσχυση του ταμείου της εκκλησίας. Στις γιορτές εκτός από τους συνηθισμένους δίσκους περιφέρονταν και δύο δίσκοι ένας για τους ιερείς και ένας άλλος για τους ιεροψάλτες. Την Μεγάλη Παρασκευή η Αποκαθήλωση, τα Εγκώμια και ο Επιτάφιος γινόνταν το απόγευμα. Κορίτσια των οικογενειών του Νιοχωριού χαράτσωναν τους ενορίτες κατά την προσέλευσή τους στην εκκλησία με ανθύλλιο. Στη συνέχεια ο ενορίτης έριχνε στο δίσκο τον οβολό του. Αυτή την εκδήλωση την οργάνωνε η φιλόπτωχος σε όλες τις εκκλησίες της πόλης για ενίσχυση του ταμείου της. Οι εισπράξεις της εκκλησίας των Εισοδίων του Νιοχωριού ήταν οι πρώτες, γιατί οι Νιοχωρίτες ήταν ανοιχτοχέρηδες σε τέτοιου είδος φιλανθρωπικές εκδηλώσεις.

«ΡΟΔΙΑΚΗ 01.05.1930
Φιλόπτωχος Αδελφότης Ρόδου

Αι εισπράξεις του εράνου του ενθυλλίου της Μ. Παρασκευής έχουσιν ως εξής:

Ενορία Νεοχωρίου φρ. 2556
Ενορία Μητροπόλεως φρ. 1235
Ενορία Αγ. Αναστασίας φρ. 779
Ενορία Ανω Αγ. Γεωργίου φρ. 495
Ενορία Αγ. Αναργύρων φρ. 430,50
Ενορία Αγ. Ιωάννου φρ. 365,70
Ενορία Αγ. Νικολάου φρ. 335
Ενορία Αγ. Γεωργ. Κάτω φρ. 218,20
Το όλον 6414,40

Η Αδελφότης ευχαριστεί πάντας τους εισενεγκόντας την συνδρομήν των εις τον έρανον και ιδιαιτέρως τας ευγενείς Κυρίας και Δεσποινίδας, επιμέλεια των οποίων ενηργήθη ούτος».

Δύο ιερείς οι οποίοι επί πολλά χρόνια και ιδίως τα δύσκολα από το 1933 μέχρι το 1945, διακόνευσαν στην εκκλησία του Νιοχωριού ήταν ο παπά Κυριάκος από το Παραδείσι και ο παπά Αναστάσης από τη Σορωνή πατέρας του αγωνιστή μανώλη Παπαναστάση

Ο Παπαναστάσης φλογερός πατριώτης εδίδασκε και θρησκευτικά στην Αμαράντειο. Και οι δύο έχαιραν της εκτίμησης των ενοριτών για το ήθος και τα χαρίσματά τους. Η εκκλησία του Νιοχωριού, ιερός βράχος της Ορθοδοξίας, πολεμούσε για τα ιερά και όσια της φυλής μας με τα κατηχητικά που λειτούργησαν με το κλείσιμο των ελληνικών σχολείων και στη συνέχεια στο γυναικονίτη της εκκλησίας σαν κρυφό σχολειό για να ξαναβρούν τα ελληνόπουλα την εθνική τους συνείδηση και διατηρήσουν την αθάνατη γλώσσα μας.

Θυμάμαι τον παπά Κυριάκο με το πούρο στο στόμα (Τοσκάνο) και το ψαλίδι κλαδέματος στην τσέπη να περιφέρεται στις ανθισμένες αυλές των νιοχωρίτικων σπιτιών κλαδεύοντας τις τριανταφυλλιές και μυρωδάτες μυστοκαρφιές (καμία σύγκριση με τα σημερινά γαρύφαλα που έχουν μόνο θεωρία και είναι άοσμα). Ο παπά Κυριάκος είχε και την ιδιότητα του ορθοπεδικού. Ολα τα σπασίματα χεριών και ποδιών τα γιάτρευε με ένα νάρθηκα από καλαμάκια και μπόλικο ούζο κρατώντας τα σφιχτά δεμένα με έναν επίδεσμο έως ότου το κόκαλο δέσει και στεριώσει.

Είμαι βέβαιος ότι το πέρασμα των δύο αυτών ιερωμένων από την εκκλησία των Εισοδίων θα μείνει ανεξίτηλο στη μνήμη των παλιών Νιοχωριτών. Τα κελιά τους βρίσκονταν στην αριστερή πλευρά του αυλόγυρου της εκκλησίας στον πρώτο όροφο πάνω από της κλισάρισσας και των μαγαζιών της εκκλησίας. Η προσπέλαση γινόταν από μια σκάλα που κατέληγε σε μια ανοιχτή βεράντα με θέα προς την εκκλησία. Στο αριστερό πλευρό της σκεπαστής βεράντας ήταν τα κελιά του Παπακυριάκου και στο βάθος του Παπαναστάση. Και οι δύο ήταν πολύτεκνοι. Σε οποιαδήποτε εκδήλωση - μυστήριο (γάμους - βαπτίσεις - κηδείες) ενός μέλους της ορθόδοξης κοινωνίας του Νιοχωρίου συμμετείχαν όλοι οι Νιοχωρίτες για να εκφράσουν τα ανάλογα αισθήματά τους στους συντοπίτες τους.

Ελάχιστοι Νιοχωρίτες ζουν σήμερα στο Νιοχώρι. Τα σπίτια έχουν μετατραπεί σε ξενοδοχεία, καφετέριες, νυχτερινά κέντρα, καταστήματα τουριστικών ειδών, τουριστικά πρακτορεία, γραφεία ενοικιάσεως αυτοκινήτων, μοτοσικλετών κ.ά.

Εγκατέλειψαν ακόμη και την εκκλησία τους και εκκλησιάζονται στην εκκλησία του Ευαγγελισμού. Μόνο τις μεγάλες γιορτές νοσταλγούν τα νιάτα τους και την εκκλησία τους και ξανασυγκεντρώνονται εκεί.

Στη δεκαετία του 1930 μια τραγωδία τάραξε τα ήρεμα νερά της Νιοχωρίτικης κοινωνίας. Στην περιοχή του Κούμπουρνου υπήρχε μια μονοκατοικία που κατοικούσε η οικογένεια ενός λεβαντινού Πατιέρνο υπαλλήλου του ιταλικού δημοσίου. Ο Πατιέρνο είχε δύο παιδιά. Ο μεγάλος ήταν ένας ρομαντικός νέος με μια εξαιρετική φωνή τόσο που οι φίλοι του τον ονόμασαν τροβαδούρο του Νιοχωριού. Ηταν πάντα πρώτος στις καντάδες που η χρυσή νεολαία των Νιοχωριτών έκαναν στις αγαπημένες τους. Ο νεαρός είχε ερωτευθεί μια παντρεμένη σμυρνιά, γυναίκα ενός δημοσίου υπαλλήλου. Επί μία διετία είχαν στενές σχέσεις. Οι δύο ερωτευμένοι έβλεπαν ότι δεν θα μπορούσαν να ολοκληρώσουν το όνειρό τους γιατί εκείνη δεν θα μπορούσε να πάρει διαζύγιο διότι η καθολική εκκλησία δεν το έδινε. Φαίνεται σε μια στιγμή απελπισίας αυτοκτόνησαν. Τους βρήκαν και τους δύο νεκρούς μέσα στο σπίτι του νεαρού. Εκείνος με το όπλο του πρώτα σκότωσε την ερωμένη του και έπειτα τίναξε τα μυαλά του. Αυτό το γεγονός απασχόλησε την κοινή γνώμη αρκετό χρονικό διάστημα. Οι Νιοχωρίτες θρήνησαν περισσότερο το νεαρό ο οποίος ήταν αγαπητός σε όλους λόγω του χαρακτήρος του και κατηγόρησαν την μοιχαλίδα σαν υπαίτιο της τραγωδίας.



ΧΑΛΚΙΝΟΙ ΗΛΙΑΚΟΙ "ΣΟΝΝΕ ΑΞΙΟΝ"
50 ΧΡΟΝΙΑ ΕΓΓΥΗΣΗ



από 950 €

ΗΛΙΑΚΑ DURATHERM

από 700 €

ΞΥΛΟΣΟΜΠΕΣ ΤΖΑΚΙΑ ΜΑΤΕΜΕΝΙΑ



από 180 €

ΚΕΝΤΡΙΚΗ ΘΕΡΜΑΝΣΗ



από 1800 €

ΜΕ ΜΑΤΕΜΕΝΙΟ ΛΕΒΗΤΑ 30,000 KCL/H
5 ΣΩΜΑΤΑ ΠΑΝΕΛ 60Χ100
1 ΣΩΜΑ 45Χ45, ΚΑΥΣΤΗΡΑ ΚΥΚΛΟΦΟΡΗΤΗ, ΔΟΧΕΙΟ ΔΙΑΣΤΟΛΗΣ ΘΕΡΜΟΣΤΑΤΗ ΧΩΡΟΥ ΚΑΙ ΟΛΑ ΤΑ ΥΛΙΚΑ ΣΥΝΔΕΣΗΣ ΕΚΤΟΣ ΣΩΛΗΝΩΣΕΙΣ ΚΑΙ ΚΑΜΙΝΑΔΑ

• ΚΛΙΜΑΤΙΣΤΙΚΑ
• ΘΕΡΜΟΠΟΜΠΟΙ
• ΑΝΤΑΛΛΑΚΤΙΚΑ ΚΑΥΣΤΗΡΩΝ

ΣΥΝΤΗΡΗΣΕΙΣ ΚΑΥΣΤΗΡΩΝ

ΔΙΑΚΟΛΑΜΠΡΙΑΝΟΣ ΗΛΙΑΣ
Κ. ΤΣΑΛΔΑΡΗ 14 ΡΟΔΟΣ
ΤΗΛ. 22410-39420, ΚΙΝ. 6932852714



Το Lancer επέστρεψε. Η τελευταία εξέλιξη ενός από τα πιο επιτυχημένα αυτοκίνητα ράλι της ιστορίας, είναι γεγονός. Μία βόλτα αρκεί για να διαπιστώσετε τη μοναδική οδηγική συμπεριφορά του, που οφείλεται στη σπορ ρύθμιση της ανάρτησης, την αθόρυβη οδήγηση, που προσφέει η εξαιρετική μόνωση αλλά και τον πλούσιο στάνταρ εξοπλισμό. Αξιζε η αναμονή; Σίγουρα.
Αποκτήστε τώρα το νέο LANCER 1,6 lt από €15,480

LANCER. ΤΟ ΝΕΟ MITSUBISHI

MITSUBISHI MOTORS

ΧΡΟΝΙΑ ΕΓΓΥΗΣΗ

**ΚΑΛΛΙΓΑΣ Θ. & Ι. Α.Ε.Β.Ε., ΕΠΙΣΗΜΟΣ ΕΜΠΟΡΟΣ MITSUBISHI MOTORS Ν. ΔΩΔΕΚΑΝΗΣΟΥ,
Λ. ΡΟΔΟΥ - ΛΙΝΔΟΥ 138, Τ.Κ. 851 00 ΡΟΔΟΣ, ΤΗΛ.: 22410 67440, FAX: 22410 68462,
e-mail: kaligcar@otenet.gr**

AUTO ΕΠΙΛΟΓΕΣ

ΕΚΘΕΣΗ ΕΜΠΟΡΙΑΣ ΕΠΙΛΕΓΜΕΝΟΥ ΜΕΤΑΧΕΙΡΙΣΜΕΝΟΥ ΑΥΤΟΚΙΝΗΤΟΥ

ΚΟΥΚΟΥΡΑΣ ΑΛΕΞΑΝΔΡΟΣ

**ΛΕΩΦ. ΡΟΔΟΥ-ΛΙΝΔΟΥ 255
ΤΗΛ. 22410/60910,
FAX: 22410/60920**

- *Πώληση μεταχειρισμένων αυτοκινήτων ελεγμένα σε 70 σημεία.*
- *Αγορά μεταχειρισμένων αυτοκινήτων.*
- *Ανταλλαγή με οποιοδήποτε μοντέλο της αρεσκείας σας.*
- *Χρηματοδότηση με τα χαμηλότερα επιτόκια της αγοράς.*

Η Ελλάδα στην Ευρωπαϊκή Ενωση

Πρωταθλητές στη διαφθορά!

Υγεία, κόμματα, εφορία και ΜΜΕ οι βασικές εστίες του "κακού"

Η Ελλάς είναι η πιο διεφθαρμένη ανάμεσα στις "15" της Ευρωπαϊκής Ενωσης και η προτελευταία στη λίστα μετά τη διεύρυνση. Αυτό κατέδειξε το φετινό Βαρόμετρο Διαφθοράς (TI Global Corruption Barometer 2004) που διενήργησε η μη κυβερνητική οργάνωση "Διεθνής Διαφάνεια" σε 64 κράτη. Τα αποτελέσματα της δημοσκόπησης ανακοινώθηκαν και συζητήθηκαν χθες στην Ενωση Ανταποκριτών Ξένου Τύπου, καθώς η 9η Δεκεμβρίου έχει οριστεί ως Παγκόσμια Ημέρα κατά της Διαφθοράς.

Η κοινή γνώμη στις περισσότερες χώρες (6 στις 10) συγκλίνει στην άποψη ότι η βασικότερη εστία διαφθοράς είναι τα πολιτικά κόμματα, ενώ ακολουθεί η αστυνομία, η εφορία και οι ιδιωτικές εταιρείες. Περιέργως, η πλειοψηφία των Ελλήνων πολιτών-σύμφωνα με την έρευνα-αναδεικνύει ως πρωταθλητή διαφθοράς το χώρο της υγείας, ενώ ακολουθούν τα πολιτικά κόμματα, οι εφορίες και τα Μέσα Μαζικής Ενημέρωσης. Λιγότερο διεφθαρμένοι θεωρούνται ο Στρατός και οι μη κυβερνητικές οργανώσεις.

Το Βαρόμετρο Διαφθοράς 2004 (TI Global Corruption Barometer 2004) της Διεθνούς Διαφάνειας, της μοναδικής μη κυβερνητικής οργάνωσης διεθνούς αναγνώρισης με αποκλειστικό αντικείμενο την καταπολέμηση της διαφθοράς, είναι ετήσιο και φέτος πραγματοποιήθηκε με βάση έρευνα που διεξήχθη σε περισσότερους από 50.000 πολίτες, σε 64 χώρες, από τη διεθνούς φήμης εταιρεία δημοσκοπήσεων "Gallup International", έπειτα από παραγγελία της Διεθνούς Διαφάνειας μεταξύ Ιουνίου και Σεπτεμβίου 2004.

Η Διεθνής Διαφάνεια, μια διεθνής μη κυβερνητική οργάνωση, διεξάγει κάθε χρόνο μια έρευνα για την αντίληψη που υπάρχει σε κάθε χώρα για την έκταση της διαφθοράς στο δημόσιο τομέα. Ο δείκτης αντιλήψεως της διαφθοράς δημοσιεύεται από τη Διεθνή Διαφάνεια από το 1995 και βασίζεται σε έρευνες αναγνωρισμένων ιδιωτικών και διεθνών οργανισμών που διευρύνουν την εκτίμηση που έχουν επιχειρηματίες, ακαδημαϊκοί και αναλυτές οικονομικών κινδύνων για ώρες όπου εδρεύουν ή σκοπεύουν να εγκαταστήσουν τις επιχειρήσεις τους. Πρόκειται για την πιο έγκυρη έρευνα αυτού του τύπου στην οποία μετέχουν 12 ανεξάρτητα κέντρα.

Για ακόμη μια φορά, η Ελλάδα βρίσκεται στην τελευταία θέση ανάμεσα στα παλαιά μέλη της Ε.Ε. και από τις τελευταίες σε σχέση με τα 10 νέα μέλη. "Τα επίπεδα διαφθοράς είναι ανησυχητικά υψηλά στις ευρωπαϊκές χώρες, όπως στην Ελλάδα και την Ιταλία, καθώς και στις ενδεχομένως πλούσιες σε πετρέλαιο χώρες", όπως παρατήρησε ο πρόεδρος της Διεθνούς Διαφάνειας, Peter Eigen. (Πηγή: "Διεθνής Διαφάνειας", www.transparency.gr)

Δεν κάνουμε πίσω στον αγώνα για πάταξη της διαπλοκής

Συνέχεια από τη σελ. 3

Τέλος, ο κ. Καραμανλής δήλωσε ότι οι Απόστολος Σταύρου και Βαγγέλης Μεϊμαράκης καταρτίζουν ειδικό πρόγραμμα επισκέψεων, συναντήσεων και δημόσιων συζητήσεων σε ολόκληρη τη χώρα με την συμμετοχή όλων.

Ο πρωθυπουργός δεν έκανε καμία αναφορά στην εκλογή του Προέδρου της Δημοκρατίας ούτε και στα σχέδιά του για το ενδεχόμενο πρόωρης προσφυγής στις κάλπες. Ο κυβερνητικός εκπρόσωπος δήλωσε ότι «το θέμα της προεδρικής εκλογής είναι πρόωρο και θα πάψει να είναι πρόωρο, όταν ανακοινωθεί».

Σε ερώτηση περί της «ευχής» που απευθύνει ως αναπληρωτής κυβερνητικός εκπρόσωπος στον κ. Κωνσταντόπουλο, παρατήρησε ότι «η ζωή ενός ανθρώπου αποτελείται από πολλά τμήματα κι αυτό που εύχομαι σε όλους τους αγαπητούς μου ανθρώπους είναι να απολαμβάνει κάθε τμήμα της ζωής του και να βρίσκει εκείνες τις χαρές που θα το κάνει ευχάριστο». Σε ερώτηση αν περιλαμβάνει στην ευχή του «και τις πολιτικές χαρές», ο κ. Αντώναρος σημείωσε ότι «δεν αναζητούν όλοι οι άνθρωποι κατ' ανάγκην πολιτικές χαρές».

KOUROS TRAVEL

Εορταστικές εξορμήσεις

- **ΠΡΑΓΑ-ΚΑΡΛΟΒΥ ΒΑΡΥ**
  5ήμερο με ημιδιατροφή από **495,00€**
- **ΕΟΡΤΑΣΤΙΚΗ ΒΙΕΝΝΗ**
  5ήμερο με ημιδιατροφή από **545,00€**
- **ΒΙΕΝΝΗ-ΠΡΑΓΑ**
  6ήμερο με ημιδιατροφή από **645,00€**
- **ΒΙΕΝΝΗ-ΣΑΛΤΣΜΠΟΥΡΓΚ& ΛΙΜΝΕΣ ΑΥΣΤΡΙΑΣ**
  6ήμερο με ημιδιατροφή από **675,00€**
- **ΒΟΥΔΑΠΕΣΤΗ**
  5ήμερο με ημιδιατροφή από **459,00€**
- **ΠΡΑΓΑ-ΒΟΥΔΑΠΕΣΤΗ**
  6ήμερο με ημιδιατροφή από **645,00€**
- **ΠΑΝΟΡΑΜΑ ΕΛΒΕΤΙΑΣ**
  5ήμερο με ημιδιατροφή από **649,00€**
- **ΡΩΜΗ**
  4ήμερο με πρωινό από **475,00€**
- **ΒΑΡΚΕΛΩΝΗ-ΝΙΚΑΙΑ**
  6ήμερο με ημιδιατροφή από **785,00€**
- **ΛΟΝΔΙΝΟ**
  5ήμερο με πρωινό από **658,00€**
- **ΠΑΡΙΣΙ**
  5ήμερο με πρωινό από **599,00€**
- **ΠΑΡΙΣΙ-EURODISNEY**
  6ήμερο με πρωινό από **795,00€**
  (με πληρωμένες εισόδους στην DISNEY)
- **ΛΑΠΩΝΙΑ-Η ΧΩΡΑ ΤΟΥ ΑΪ ΒΑΣΙΛΗ**
  6ήμερο με ημιδιατροφή από **1490,00€**

Επίσης, προτάσεις για διακοπές στην ΕΛΛΑΔΑ, κρατήσεις ξενοδοχείων και ενοικιάσεις αυτοκινήτων καθώς και αεροπορικά & ακτοπλοϊκά εισιτήρια για όλο τον κόσμο

KOUROS TRAVEL

Καρπάθου 34 - Ρόδος • Τηλ. 2241022400

ΧΠ2467

12 Δεκεμβρίου, Σπυρίδωνος επισκόπου Τριμυθούντος

Θαυματουργός εν ζωή...



Άπασα η Κέρκυρα και οι ανά τον κόσμο Κερκυραίοι εορτάζουν αύριο τον προστάτη τους Άγιο Σπυρίδωνα. Η σκέψη όλων μας σήμερα βρίσκεται εκεί ανάμεσα στα πλήθη των πιστών που περιμένουν καρτερικά για να προσκυνήσουν και να προσευχηθούν , μπροστά στη χάρη του Ιερού σκηνώματος.

Ο Άγιος Σπυρίδωνας γεννήθηκε το 470 μ.Χ. στην πόλη Τριμυθούντα της Κύπρου. Εκεί έζησε, έκανε οικογένεια και ακολούθησε έμπρακτα το λόγο του Θεού με την αγνότητά του. Χειροτονήθηκε επίσκοπος και από τη θέση αυτή εργάστηκε ακούραστα για την εξάπλωση και εδραίωση του Χριστιανισμού.

Ο Πανάγαθος Θεός του ανταποδίδει δύναμη ναι θαυματουργεί εν ζωή. Σώζει τον τόπο του από φυσικές καταστροφές, θεραπεύει αρρώστους και αναστaίνει νεκρούς. Πολλά τα εν ζωή θαύματά του. Πολλά όμως πρέπει να είναι και εκείνα που έμειναν άγνωστα σαν προσωπικές εμπειρίες αυτών που ευεργετήθηκαν από τον Άγιο Σπυρίδωνα.

Μπορεί η γεμάτη από Θεία χάρη ζωή του Αγίου να διεκόπη το 348 μ.Χ. η αγάπη του όμως για τους ανθρώπους δεν έπαψε μέχρι και σήμερα . Άφθαρτο το αγιασμένο σώμα του έγινε, για όσους τον επικαλούνται, με πίστη πηγή χάριτος και ελπίδας.

Αρχικά στην Κύπρο και μετά στην Κωνσταντινούπολη μέχρι την άλωση. Το έτος 1456 μεταφέρθηκε στην Κέρκυρα το Ιερό Σκήνωμά του όπου παραμένει μέχρι και σήμερα. Το σκήνωμα φυλάσσεται στον ομώνυμο ναό της πόλης από το 1590 όπου καθημερινά , αλλά ιδιαίτερα στην εορτή του χιλιάδες πιστοί συρρέουν για να βρουν αποδοχή της παράκλησης τους. Αναρίθμητα είναι τα θαύματά του, αυτό αλώστε μαρτυρούν και τα αναρίθμητα τάματα που κοσμούν το ναό.

Η ασημένια λάρνακα με το σεπτό σκήνωμα λιτανεύεται 4 φορές το χρόνο:

Κυριακή των Βαΐων: Εις ανάμνηση θαύματος διάσωσης της νήσου Κέρκυρας από λοιμώδη ασθένεια πανώλη το έτος 1673.

Μεγάλο Σάββατο: Εις ανάμνηση θαύματος διάσωσης της νήσου από την πείνα.

11 Αυγούστου: Εις ανάμνηση θαύματος σωτηρίας του νησιού από τους Τούρκους το έτος 1716.

1η Κυριακή του Νοεμβρίου: Εις ανάμνηση θαύματος διάσωσης του νησιού από επιδημία χολέρας το 1855. Στην εορτή του 12 Δεκεμβρίου δεν λιτανεύεται το ιερό σκήνωμα αλλά τίθεται σε τριήμερο προσκύνημα. Ιατρός σωμάτων και ψυχών ο Άγιος Σπυρίδωνας καμία γλώσσα, πιστεύω, δεν έχει την δύναμη να εξιστορήσει την ευσπλαχνία του Αγίου. Κλείνοντας την ταπεινή μου αναφορά στον Άγιο Σπυρίδωνα θα ήθελα να ευχηθώ σε όλο τον κόσμο η Χάρις του Αγίου Σπυρίδωνα να σκορπά υγεία ευτυχία και ειρήνη. Ιδιαίτερα σε όσους γιορτάζουν και εξαιρετικά στα μέλη του Συλλόγου Κερκυραίων Ρόδου Χρόνια Πολλά. Επίσης η ζωή του Αγίου Σπυρίδωνα ας γίνει φάρος ελπίδας στην τρικυμία της σημερινής κοινωνίας.

Χρήστος Μπολοβίνας
Γραμματέας
Συλλόγου Κερκυραίων
Ρόδου "Άγιος Σπυρίδωνας"

SAIS TRAVEL

ΔΥΝΑΜΗ ΕΜΠΙΣΤΟΣΥΝΗΣ

ΧΡΙΣΤΟΥΓΕΝΝΑ
ΠΡΩΤΟΧΡΟΝΙΑ

ΕΚΔΡΟΜΕΣ ΠΟΙΟΤΗΤΑΣ



ΗΜ.	ΠΡΟΟΡΙΣΜΟΣ	ΑΝΑΧΩΡΗΣΕΙΣ	ΤΙΜΕΣ
6	Παρίσι-Disneyland	21,22,23,24,28,29, 30/12, 2,3,4/1	από **769** 3*-4*
6	Παρίσι-Βρυξέλλες-Αμστερντάμ	23,28/12,2/1	από **729** 3*-4*
4	Ρώμη	21,22,23,24,27,28, 29,30/12, 4,5,6/1	από **475** 4*
5	Ρώμη	21,22,23,24,27,28, 29,30/12, 4,5,6/1	από **525**
6	Ρώμη-Φλωρεντία	24/12, 3/1	από **689** 4*
4	Βενετία	24/12, 6/1	από **549** 4*
7	Γύρος Ιταλίας	24, 31/12	από **735** 4*
6,7	Γύρος Ελβετίας	24,29,31/12, 3/1	από **719** 4*
8	Ελβετία-Παρίσι	23,30/12	από **825** 4*
8	Ελβετικό Πανόραμα	23,29/12	από **569** 4*
5	Λονδίνο	24,29/12	από **625** 4*
6	Βαρκελώνη-Νίκαια	22,31/12	από **785** 4*
4	Αμστερντάμ	24,30/12, 6/1	από **645** 4*
5	Βερολίνο	28,29/12	από **565** 4*
4	Πράγα	23,24,27/12, 5,6/1	από **545** 5* CSA
4	Πράγα-Κάρλοβυ	24/12, 6/1	από **415** 5*
6	Πράγα-Δρέσδη-Καρλοβαρυ	23,29/12	από **615** 5*
6	Πράγα-Βερολίνο	23,29/12, 4/1	από 675 4*
6	Πράγα-Βουδαπέστη	23,29/12	από 599 4*
6	Βουδαπέστη	23/12, 3/1	από 349 4*
6	Βιέννη-Πράγα	23,24,29,30/12, 4/1	από 645 4*
5	Βιέννη	23,24,29/12, 3/1	από 625 4*
6	Βιέννη-Σάλτσμπουργκ-Μάγερλινγκ	23,24,29/12, 3/1	από 599 4*
6	Τυνησία	21,23,28,30/12, 4/1	από 590 5*
8	Τυνησία	21,23,28,30/12, 4/1	από 630 5*
8	Μαρόκο	23/12	από 985 5*
8	Ισπανία	23,24,30,31/12	από 835 4*
10	Ισπανία	24/12	από 1.025 4*
6	Λαπωνία, χωριό Αη Βασίλη	23,28/12	από 1.490 4*
8	Αίγυπτος, κρουαζιέρα Νείλου (από Ρόδο)	23/12	από 1.100 5*

ΜΕΓΑΛΑ ΤΑΞΙΔΙΑ

8	Κούβα	22/12	από 1.650 4* ΙΒΕΡΙΑ
10	Μεξικό-Ακαπούλκο κ.λπ.	24/12	από 1.790 4*
10	Ρίο-Μπουένος Άιρες	22,8/12	από 1.860 4*
14	Ινκας (Περού-Αμαζόνιος-Βολιβία)	22,28/12	από 2.590 4*
15	Ινδία	19,23/12	από 1.660 4*
15	Κίνα, Δυναστεία Μίγκ	19,26/12	από 2.030 5*
15	Μπαγκόκ-Σιγκαπούρη-Πούκετ	20,25,27/12	από 1.480 4*
15	Παγκόκ-Σιγκαπούρη-Μπαλί	20,23,27,30/12	από 1.585 4*
15	Μαλδίβες-Σρι Λάνκα	19,23/12	από 2.100 5*

ΠΑΚΕΤΑ

- Για νεόνυμφους, για μεμονωμένους, για Ελλάδα και όλο τον κόσμο
- Κρατήσεις ξενοδοχείων στην Ελλάδα και στο εξωτερικό
- Αεροπορικά εισιτήρια στην Ελλάδα στο εξωτερικό
- Ακτοπλοϊκά εισιτήρια στην Ελλάδα και Ιταλία
- Οργάνωση εκδρομών για συλλόγους, σωματεία, συνέδρους
- Ανανεώσεις και εκδόσεις αδειών οδήγησης
- Εκδόσεις και ανανεώσεις διαβατηρίων
- Money Gram – Αποστολή και λήψη χρημάτων σ' όλο τον κόσμο

ΔΗΛΩΣΕΙΣ - ΠΡΟΓΡΑΜΜΑΤΑ

ΠΡΑΚΤΟΡΕΙΟ ΤΑΞΙΔΙΩΝ
ΣΑΒΒΑΣ ΣΑΗΣ
ΕΓΓΥΗΣΗ
TRAVEL AND TOURISM AGENCY
ΤΑΡΠΟΝ ΣΠΡΙΝΓΚΣ 42 (δίπλα στην Τραπ. Πίστεως)
Τηλ. 22410 39781-3, 22410-37711



Delta

ΔΙΑΜΑΝΤΕ ΕΡΓΑΛΕΙΑ
6ο χλμ.Ρόδου Λίνδου
Συγκρότημα Μανουσέλη



ΚΟΦΤΗ ΧΕΙΡΟΣ

ΔΙΑΤΡΗΤΙΚΑ

ΔΙΑΜΑΝΤΟΤΡΥΠΟΤΕΧΝΙΚΗ ΡΟΔΟΥ

ΑΔΑΜΑΝΤΟΦΟΡΟΙ ΔΙΣΚΟΙ ΚΟΠΗΣ ΓΙΑ ΓΡΑΝΙΤΗ, ΜΑΡΜΑΡΟ ΤΟΥΒΛΟ κ.τ.λ.





ΑΡΜΟΚΟΦΤΕΣ

ΤΡΥΠΑΜΕ

ΚΟΒΟΥΜΕ

ΣΠΑΜΕ



ΧΩΡΙΣ ΣΚΟΝΕΣ

ΡΩΓΜΕΣ

ΜΕΡΕΜΕΤΙΑ

ΠΩΛΗΣΕΙΣ
&
ΕΚΤΕΛΕΣΕΙΣ ΕΡΓΑΣΙΩΝ

Η ΠΟΛΥΧΡΟΝΗ ΜΑΣ ΠΕΙΡΑ ΣΤΟ ΕΞΩΤΕΡΙΚΟ ΜΑΣ ΔΙΝΕΙ ΤΗ ΔΥΝΑΤΟΤΗΤΑ ΝΑ ΒΡΙΣΚΟΥΜΕ ΛΥΣΗ ΕΚΕΙ ΠΟΥ ΟΙ ΑΛΛΟΙ ΣΗΚΩΝΟΥΝ ΤΑ ΧΕΡΙΑ ΨΗΛΑ!

ΤΗΛΕΦΩΝΗΣΤΕ ΜΑΣ
22410 69022 - 77986
ΚΙΝΗΤΟ: 0944 380562

ΥΠΕΥΘΥΝΟΣ
Μαρκος Τσεσμετζής



VISA
TRAVEL CLUB
RHODES LEADING TRAVEL AGENCY

Merry CHRISTMAS

ΒΙΕΝΝΗ- ΒΟΥΔΑΠΕΣΤΗ - 6 ημέρες
ΑΝΑΧ . 23/12 & 29/12
Από **660** € ΤΟ ΑΤΟΜΟ ΣΕ ΔΙΚΛΙΝΟ ΜΕ ΗΜΙΔΙΑΤΡΟΦΗ

ΠΡΑΓΑ - 3 ημέρες
ΑΝΑΧ . 24/12 /04
Από **350** € ΤΟ ΑΤΟΜΟ ΣΕ ΔΙΚΛΙΝΟ

ΒΙΕΝΝΗ- ΔΑΣΗ ΜΕΓΙΕΡΛΙΝ -ΜΠΑΝΤΕΝ - 5 ημέρες
ΑΝΑΧ . 23/12/04
Από **560**€ ΤΟ ΑΤΟΜΟ ΣΕ ΔΙΚΛΙΝΟ

ΠΑΡΙΣΙ - 4 ημέρες
ΑΝΑΧ. 23/12/04
Από **520**€ ΤΟ ΑΤΟΜΟ ΣΕ ΔΙΚΛΙΝΟ

ΜΑΔΡΙΤΗ - 5 ημέρες
ΑΝΑΧ. 22/12, 23/12 & 30/12
Από **665**€ ΤΟ ΑΤΟΜΟ ΣΕ ΔΙΚΛΙΝΟ

ΕΛΛΑΔΑ - 4 ημέρες
ΓΙΑΝΝΕΝΑ- ΜΕΤΣΟΒΟ - ΖΑΓΟΡΟΧΩΡΙΑ
ΑΝΑΧ. 24/12 & 30/12 • Από **198**€

ΑΜ adv.
ΓΙΑ ΠΕΡΙΣΣΟΤΕΡΕΣ ΠΛΗΡΟΦΟΡΙΕΣ ΕΠΙΣΚΕΦΘΕΙΤΕ ΜΑΣ

(Πλ. Ακαδημίας) Γρ. Λαμπράκη 54,1ος ΟΡΟΦΟΣ
Τηλ: 22410 33282, 22410 25737
www.visatravelclub.gr

ΧΠ1730

ΑΙΓΥΠΤΟΣ
ΚΡΟΥΑΖΙΕΡΑ ΝΕΙΛΟΥ
Από 23- 30/12

ΠΕΡΙΛΑΜΒΑΝΕΙ:
- Αεροπορικά εισιτήρια
- 3 διαν/σεις στο Καΐρο, 1 στο Aswan σε 5* ξενοδ.
- 4ήμερη κρουαζιέρα στο ΝΕΙΛΟ σε 5* κρουαζιερόπλοιο.
- Ρεβεγιόν Χριστουγεννιάτικο στο πλοίο
- 7 πρωινά και 8 γεύματα
- Εκδρομή στο Καίρο
- Εκδρομή στην Αλεξάνδρεια
- Είσοδοι σε αρχαιολογικούς χώρους
- Μεταφορές με πολυτελή πούλμαν
- Ξεναγήσεις
- Ενημερωτικά φυλλάδια – χάρτες κ.λπ.
- Ταξιδιωτική ασφάλεια.

ΠΡΟΣΟΧΗ

Εάν τα άτομα είναι άνω των 50 το αεροπλάνο θα φύγει κατευθείαν από ΡΟΔΟ, χωρίς επιβάρυνση στην τιμή.

Πληροφορίες

ΠΡΑΚΤΟΡΕΙΟ ΤΑΞΙΔΙΩΝ
ΣΑΒΒΑΣ ΣΑΗΣ

ΤΑΡΠΟΝ ΣΠΡΙΝΓΚΣ 42 (δίπλα στην Τραπ. Πίστεως)
Τηλ. 22410 39781-3, 22410-37711

Θέμα η Γεωτεχνική Μηχανική

Ολοκληρώνεται σήμερα η διημερίδα του ΤΕΕ

Προβλήματα από καθιζήσεις και τη μορφολογία του εδάφους

Ξεκίνησε χθες και ολοκληρώνεται σήμερα στο ξενοδοχείο Mediterranean, η επιστημονική διημερίδα που διοργανώνει το ΤΕΕ Δωδ/σου για τη Γεωτεχνική Μηχανική.

Ανοίγοντας τις εργασίες της, ο πρόεδρος του ΤΕΕ **κ. Πάνος Βενέρης,** επεσήμανε ότι το θέμα που επελέγη δεν έχει τύχει μεγάλης επεξεργασίας, γι' αυτό και για τους περισσότερους επιστήμονες του χώρου είναι πρωτόγνωρο. Χάρη στην ενημέρωση όμως και τον προβληματισμό που δημιουργείται μέσα από τέτοιου είδους εκδηλώσεις, εμπλουτίζεται η γνώση γύρω από το αντικείμενο.

Με τη σειρά του ο **Δρ. Στέφανος Δράκος** μέλος της οργανωτικής επιτροπής τόνισε ότι στόχος της διεξαγωγής της διημερίδας είναι να ενημερωθούν οι μελετητές και κατασκευαστές, πάνω σε θέματα καθημερινής πρακτικής που σχετίζονται άμεσα με το επάγγελμά τους, λαμβάνοντας όμως υπόψιν, τον παράγοντα "έδαφος".

Μιλώντας για το θέμα, ο καθηγητής του Αριστοτελείου Παν/μίου Θεσσαλονίκης και δ/ντής του Εργαστηρίου Εδαφομηχανικής και θεμελιώσεων κ. **Στέφανος Τσότσος,** αναφέρθηκε σε ζητήματα πρακτικής εφαρμογής. Μεταξύ άλλων επεσήμανε ότι η πιο συνηθισμένη αιτία αστοχιών στα έργα είναι η αδυναμία θεμελίωσης λόγω του εδάφους, φέρνοντας ως παραδείγματα τις κατολισθήσεις, την αστοχία έργων αντιστήριξης, τις μεγάλες καθιζήσεις και την υπέρβαση της φέρουσας ικανότητας του εδάφους.



Ο κ. **Τσότσος** υπογράμμισε επίσης πόσο σημαντικό είναι να γίνει σωστή διάγνωση του προβλήματος και σωστός εντοπισμός, ώστε να ακολουθήσει η αντιμετώπισή του, δηλαδή η θεραπεία, ενώ δεν παρέλειψε να υπογραμμίσει ότι η ορατή επιφάνεια του εδάφους, δε δείχνει τί υπάρχει βαθύτερα.

Γι' αυτό, είπε ότι οι επιστήμονες του χώρου, όταν πρόκειται να αναλάβουν ένα σοβαρό τεχνικό έργο, **πρέπει να γνωρίζουν τις μηχανικές ιδιότητες του εδάφους.**

Εκτός από τον κ. **Τσότσο,** το πρόγραμμα περιελάμβανε επίσης τους ομιλητές **Θεόδωρο Χατζηγώγο**-καθηγητή του Αριστοτελείου Πανεπιστημίου Θεσσαλονίκης και **Στέφανο Δράκο** Δρ. πολιτικό γεωτεχνικό Μηχανικό του ίδιου πανεπιστημίου.

Η ενημέρωση από τους ομιλητές αφορούσε:
- Τις γεωτεχνικές έρευνες και μελέτες.
- Τις γεωτεχνικές βάσεις δεδομένων και τους γεωτεχνικούς χάρτες.
- Τις νέες τεχνολογίες και νέες μεθόδους σε θεμελιώσεις και αντιστηρίξεις.
- Τη Γεωτεχνική περιβάλλοντος.
- Τα Γεωτεχνικά προβλήματα στην κατασκευή έργων οδοποιΐας.
- Την τεχνολογία γεωσυνθετικών υλικών.

Εκδηλώσεις του ΠΟΔΡ

Μία σειρά αξιόλογων εκδηλώσεων για να περάσουν οι συμπολίτες μας ευχάριστα τα Χριστούγεννα και τη Πρωτοχρονιά στη Ρόδο, προγραμμάτισαν για τις φετινές γιορτές, ο Πολιτιστικός Οργανισμός του δήμου Ροδίων και το ΔΗ.ΠΕ.ΘΕ. Ρόδου.

Στο πλαίσιο των εκδηλώσεων αυτών, τα τμήματα της σχολής τραγουδιού του Ωδείου του Πολιτιστικού Οργανισμού δήμου Ρόδου, δίνουν το πρώτο δείγμα της μικρής αλλά επιτυχούς πορείας τους οργανώνοντας συναυλία με τίτλο: «Τραγουδώντας για τα παιδιά του κόσμου». Στην εκδήλωση συμμετέχουν μαθητές των τμημάτων φωνητικής προπαιδείας, σύγχρονου τραγουδιού και μονωδίας. Τα τραγούδια που θα ακουστούν είναι από το ελληνικό και ξένο ρεπερτόριο, εμπνευσμένα από το πνεύμα των άγιων ημερών που έρχονται. Αξίζει να τονισθεί, ότι η εκδήλωση διανθίζεται από κείμενα που έγραψαν και διαβάζουν οι ίδιοι οι μαθητές, με θέμα την ανάγκη του κόσμου, σήμερα, για ειρήνη, δικαιοσύνη, αγάπη και ανθρωπιά. Τη μουσική φωνητική διδασκαλία, καθώς και την γενική επιμέλεια της εκδήλωσης, έχει η υπεύθυνη του τμήματος κ. Ζωή Κοκκαλά. Η εκδήλωση θα πραγματοποιηθεί την Κυριακή 12 Δεκεμβρίου στις 6 το απόγευμα, στο Δημοτικό Θέατρο Ρόδου.

TECHNO GROUP

Πεπειραμένη τεχνική υποστήριξη
για μεταφορά ακόμα και τοποθέτηση



GLASS
INOX
ΧΑΛΚΙΝΟ

ΑΝΟΞΕΙΔΟΤΗ ΥΠΕΡΟΧΗ A.I.S.I. 316
ΣΥΝΔΕΟΝΤΑΙ ΚΑΙ ΜΕ ΚΑΛΟΡΙΦΕΡ

Απο 25.00€ το μήνα!

ΚΟΚΚΙΝΟΣ & ΣΥΝΕΡΓΑΤΕΣ
Δημ. Αναστασιάδη 8, Ροδος - Τηλ./Fax 22410 32181

ΑΚΟΥΣΤΙΚΑ ΒΑΡΗΚΟΪΑΣ

Από 380 €



Μοναδική Ευκαιρία:
ΑΠΟΣΥΡΕΤΕ
ΤΟ ΠΑΛΙΟ ΣΑΣ ΑΚΟΥΣΤΙΚΟ
ΚΑΙ ΑΠΟΚΤΗΣΤΕ
ΕΝΑ ΣΥΓΧΡΟΝΟ ΜΕ ΚΕΡΔΟΣ
ΜΕΧΡΙ 400 €

ΚΕΝΤΡΟ
ΙΑΤΡΙΚΩΝ
ΒΟΗΘΗΜΑΤΩΝ

Εθνικής Αντιστάσεως 11 (πρώην Αννης Μαρίας)
Τηλ: 2241020359 Κιν: 6936.70.60.21
Συμβάσεις με όλα τα ταμεία. - Ειδικές Τιμές για Ο.Γ.Α
Σε 6 άτοκες δόσεις χωρίς Πιστωτική Κάρτα

INEMA

ΙΑΤΡΙΚΟΣ & ΝΟΣΟΚΟΜΕΙΑΚΟΣ
ΕΞΟΠΛΙΣΜΟΣ
17 ΧΡΟΝΙΑ ΕΜΠΕΙΡΙΑΣ από το 1988
ΕΙΜΑΣΤΕ ΟΙ ΜΕΓΑΛΥΤΕΡΟΙ ΠΡΟΜΗΘΕΥΤΕΣ
ΙΑΤΡΙΚΟΥ – ΟΡΘΟΠΕΔΙΚΟΥ ΚΑΙ ΝΟΣΟΚΟΜΕΙΑΚΟΥ
ΥΛΙΚΟΥ ΣΤΗ ΔΩΔΕΚΑΝΗΣΟ
ΕΜΠΙΣΤΕΥΘΕΙΤΕ ΜΑΣ !!!
ΛΕΜΕΣΣΟΥ 2 ΡΟΔΟΣ ΤΗΛ.22410 32238
– FAX.22410 28484

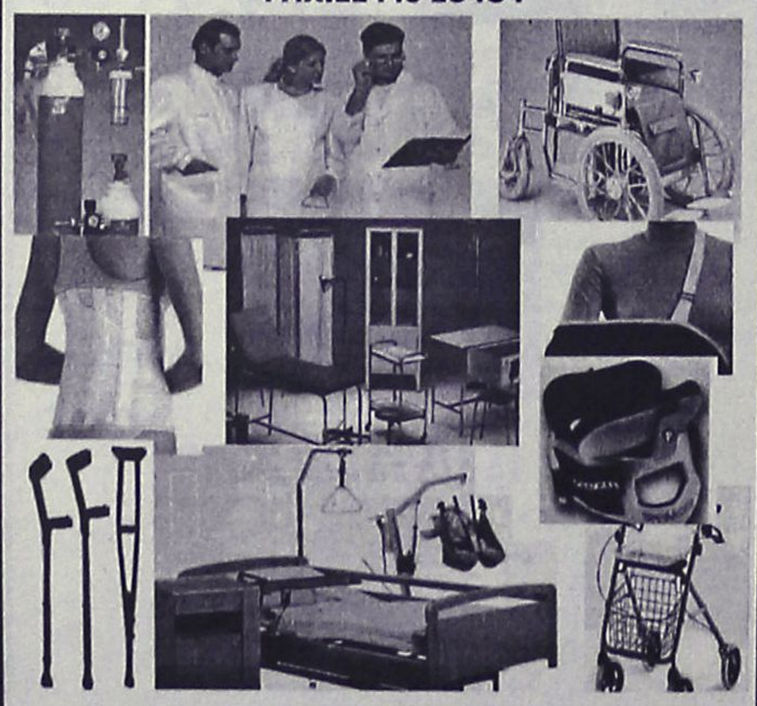

ΑΝΑΠΗΡΙΚΑ ΚΑΡΟΤΣΙΑ–ΒΑΔΙΣΤΙΚΑ -ΟΡΘΟΠΕΔΙΚΑ
ΕΙΔΗ–ΜΠΛΟΥΖΕΣ ΙΑΤΡΙΚΕΣ–ΚΑΛΤΣΕΣ
ΦΛΕΒΙΤΙΔΑΣ–ΠΕΛΜΑΤΑ–ΟΡΘΟΠΕΔΙΚΑ ΜΑΞΙΛΑΡΙΑ–
ΚΡΕΒΑΤΙΑ ΝΟΣΟΚΟΜΕΙΑΚΑ.– ΙΑΤΡΙΚΟΣ ΕΞΟΠΛΙΣΜΟΣ
ΚΑΙ ΑΝΑΛΩΣΙΜΑ – ΟΡΓΑΝΑ ΧΗΜΕΙΟΥ ΚΑΙ ΚΑΘΕ
ΑΛΛΟ ΕΙΔΟΣ ΓΙΑ ΚΑΤ ΟΙΚΟ ΝΟΣΗΛΕΙΑ .

ΤΟ ΜΙΚΡΟΒΙΟΛΟΓΙΚΟ ΕΡΓΑΣΤΗΡΙΟ
ΓΙΑΝΝΗ Δ. ΠΑΝΑΓΙΩΤΟΥ
(ΙΑΤΡΟΥ ΜΙΚΡΟΒΙΟΛΟΓΟΥ)
Μεταφέρθηκε σε νέα διεύθυνση
Ηρακλειδών 174 Ιαλυσός (δίπλα στο Ταχυδρομείο)
Τηλ. Ιατρείου: 2241094882
081234

ΟΡΘΟΠΕΔΙΚΑ - ΙΑΤΡΙΚΑ
ΧΑΡΙΤΟΣ



Ορθοπεδικά είδη & κατασκευές
Εξοπλισμός Ιατρείου & αναλώσιμα
Είδη νοσηλείας κατ' οίκον & μηχανήματα οξυγονοθεραπείας
Ακουστικά Βαρηκοΐας

ΕΛΕΥΘ. ΒΕΝΙΖΕΛΟΥ 6 (Δίπλα στη Ροδιακή Επαυλη) - ΡΟΔΟΣ
Τηλ.: 22410 24112 Fax: 22410 75969 e-mail: orken@rho.forthnet.gr

Πάντα με υγείαν...

Αυχενικό σύνδρομο και ισχυαλγία

Γ' ΜΕΡΟΣ

- Αισθάνεστε πόνο πίσω από το μάτι.
- Διαπιστώνετε προβλήματα με την όραση, την ακοή, τη γεύση ή τη διατήρηση της ισορροπίας.
- Εχετε έντονους εμετούς.
- Διαπιστώνετε αδυναμία στους μύες στα πόδια και στους βραχίονες.

Πώς μπορείτε να βοηθήσετε τον εαυτό σας

Να είστε δραστήριοι. Προσπαθήστε να πάτε στη δουλειά και να συνεχίσετε τις καθημερινές σας δραστηριότητες (η ανάπαυση στο κρεβάτι δεν είναι απαραίτητη). Εάν σας δώσουν αυχενικό κολάρο προσπαθήστε να μην το χρησιμοποιήσετε παραπάνω από 2-3 ημέρες, εκτός της περίπτωσης ατυχήματος.

Σωστή θέση στην εργασία κυρίως στη χρήση Η/Υ-ευθεία στην οθόνη και στο ύψος των ματιών.

Να μην ξεχνάτε ότι ο αυχενικός πόνος σπάνια προξενείται από σοβαρή ασθένεια και συχνά εξαφανίζεται σε μία εβδομάδα.

Εάν έχετε αυχενικούς πόνους πάνω από μία εβδομάδα, είναι καλή ιδέα να συμβουλευθείτε το γιατρό σας.

ΑΥΡΙΟ ΤΟ Δ' ΜΕΡΟΣ

ΙΑΤΡΙΚΗ ΑΝΑΚΟΙΝΩΣΗ

Το ιατρείο του

Ευθύμιου Κωβαίου

ΧΕΙΡΟΥΡΓΟΥ-ΟΔΟΝΤΙΑΤΡΟΥ

επαναλειτουργεί από τη

Δευτέρα 6 Δεκεμβρίου 2004

μετά από 18 μήνες απουσίας του ιατρού λόγω μετεκπαίδευσης στην **στοματική και γναθοπροσωπική χειρουργική και εμφυτευματολογία δοντιών** στο πανεπιστημιακό και νοσοκομειακό κέντρο του **ΚΟΝΕΚΤΙΚΑΤ** στις Ηνωμένες Πολιτείες (Αμερική)

Για ραντεβού (παρακαλώ) επικοινωνείστε στα τηλ. 2241075550 ή 6937027007

Καρπάθου 17-Ρόδος 05248

ΙΑΤΡΙΚΗ ΑΝΑΚΟΙΝΩΣΗ

Ο Ιατρός

ΦΙΛΙΠΠΟΣ ΠΑΠΑΘΕΟΔΩΡΑΚΗΣ

ΠΛΑΣΤΙΚΟΣ ΧΕΙΡΟΥΡΓΟΣ

Δέχεται: Καθημερινά με ραντεβού

ΙΑΤΡΕΙΟ: Εθν. Αντιστάσεως (πρώην Αννης Μαρίας) & Λεμεσού 43 - 85100 Ρόδος

Τηλ.: 2241078147, fax 2241039639, κιν. 6944370011

ΙΑΤΡΙΚΗ ΑΝΑΚΟΙΝΩΣΗ

ΟΡΘΟΠΑΙΔΙΚΟ ΙΑΤΡΕΙΟ

Ο ιατρός

ΓΙΑΝΝΙΩΤΗΣ ΓΕΡΑΣΙΜΟΣ

ΧΕΙΡΟΥΡΓΟΣ ΟΡΘΟΠΑΙΔΙΚΟΣ

Δέχεται στο ιατρείο του **Γ. Σεφέρη 78** (κέντρο ΜΗ.ΔΙΑ. παραπλεύρως ΤΑΞΥ) **με ραντεβού**

Τηλ. 2241067907, 6946884207 271110

ΙΑΤΡΙΚΗ ΑΝΑΚΟΙΝΩΣΗ

Ο ιατρός

ΓΕΩΡΓΙΟΣ Κ. ΓΕΩΡΓΑΣ

ΕΝΔΟΚΡΙΝΟΛΟΓΟΣ-ΔΙΑΒΗΤΟΛΟΓΟΣ

Δέχεται με ραντεβού Δευτέρα έως Παρασκευή 09.00-13.00 και 17.30-20.30 εκτός Τετάρτης απόγευμα.

ΙΑΤΡΕΙΟ: Ερυθρού Σταυρού 23 - Ρόδος

Τηλ.: 2241032734, κιν. 6937739008, fax 2241032735 Α.Τ.4930

ΙΑΤΡΙΚΗ ΑΝΑΚΟΙΝΩΣΗ

ΜΙΚΡΟΒΙΟΛΟΓΙΚΟ ΕΡΓΑΣΤΗΡΙΟ

ΤΣΑΜΠΙΚΟΣ Κ. ΑΝΤΩΝΑΡΑΚΗΣ

ΙΑΤΡΟΣ ΒΙΟΠΑΘΟΛΟΓΟΣ

Δέχεται: Δευτέρα - Παρασκευή 07.30-12.00 και 17.30-19.30
Τετάρτη απόγευμα κλειστά

ΙΑΤΡΕΙΟ: Στ. Καζούλη 18 - Ρόδος

Τηλ.: 2241077231 fax 2241077465

ΙΑΤΡΙΚΗ ΑΝΑΚΟΙΝΩΣΗ

Ο ιατρός

ΓΙΩΡΓΟΣ ΔΗΜΗΤΡΙΑΔΗΣ

ΨΥΧΙΑΤΡΟΣ/ΨΥΧΑΝΑΛΥΤΗΣ

Δέχεται:
στο ιατρείο του επί της **Μιχαήλ Πετρίδη 104**
με ραντεβού

ΤΗΛ.: 2241066774, 6972253826

ΚΕΝΤΡΟ ΕΙΔΙΚΩΝ ΘΕΡΑΠΕΙΩΝ ΤΟΥ ΠΑΙΔΙΟΥ ΔΩΔΕΚΑΝΗΣΟΥ

ΚΩΝ/ΝΟΣ ΜΠΑΔΑΝΗΣ - ΣΟΥΖΗ ΓΕΩΡΓΙΛΟΠΟΥΛΟΥ

ΕΡΓΟΘΕΡΑΠΕΥΤΗΣ ΠΤΥΧΙΟΥΧΟΣ ΜΕΘΟΔΟΥ BOBATH N.D.T
ΜΕΘΟΔΟΣ PORTAGE
ΑΙΣΘΗΤΗΡΙΑΚΗΣ ΟΛΟΚΛΗΡΩΣΗΣ (S.I.)
ΜΕΤΕΚΠΑΙΔΕΥΣΗ ΣΤΙΣ ΝΕΥΡΟΛΟΓΙΚΕΣ ΚΑΙ ΚΙΝΗΤΙΚΕΣ ΔΙΑΤΑΡΑΧΕΣ

ΛΟΓΟΠΑΘΟΛΟΓΟΣ
ΜΕΤΑΠΤΥΧΙΑΚΟ ΑΚΟΥΟΛΟΓΙΑΣ

Αποστόλου Παύλου 84, Ρόδος 85100, τηλ. / fax (22410)60999/60579

ΙΑΤΡΙΚΗ ΑΝΑΚΟΙΝΩΣΗ

ΙΑΤΡΙΚΗ ΑΝΑΚΟΙΝΩΣΗ

Η ιατρός **ΜΑΡΙΕΤΤΑ ΧΡΙΣΤΟΦΟΡΑΚΗ - ΑΝΑΣΤΑΣΙΑΔΗ**

ΕΝΔΟΚΡΙΝΟΛΟΓΟΣ - ΔΙΑΒΗΤΟΛΟΓΟΣ

ΔΕΧΕΤΑΙ:

Καθημερινά από **9:00** μέχρι **13:00**
και **17:30** μέχρι **20:30**

* **εκτός** Τετάρτη & Παρασκευή απόγευμα

ΠΑΥΛΟΥ ΜΕΛΑ 27 & ΝΑΥΑΡΙΝΟΥ - ΡΟΔΟΣ
Τηλ. Ιατρείου: **22410 21578** • κιν: **6945 80 61 71** AT5007

ΚΕΝΤΡΟ ΥΠΟΣΤΗΡΙΞΗΣ ΨΥΧΟΛΟΓΙΚΩΝ ΠΡΟΒΛΗΜΑΤΩΝ

ΣΙΑΓΚΑ ΚΩΝΣΤΑΝΤΙΝΑ
ΨΥΧΟΛΟΓΟΣ
Απόφοιτος Αριστοτελείου Πανεπιστημίου Θεσσαλονίκης
τηλ. 6945557447

ΚΥΠΡΙΩΤΗ ΑΛΕΞΙΑ
ΨΥΧΟΛΟΓΟΣ
ΨΥΧΟΛΟΓΟΣ ΥΓΕΙΑΣ
Απόφοιτος Πανεπιστημίου Κρήτης, MSC Surrey University of England
τηλ. 6944717520

Δέχονται κατόπιν ραντεβού
Στεφ. Καζούλη 18-1ος όροφος
τηλ. 2241022102

ΜΑΡΙΑ ΣΑΝΤΟΡΙΝΙΟΥ

ΚΛΙΝΙΚΗ ΨΥΧΟΛΟΓΟΣ-ΨΥΧΟΛΟΓΟΣ ΤΩΝ ΚΟΙΝΩΝΙΚΩΝ ΟΜΑΔΩΝ

Πτυχιούχος Κρατικού Πανεπιστημίου της Ρώμης «La Sapienza».

— Κλινική διάγνωση ψυχοπαθολογίας παιδιού, εφήβου και ενηλίκου.
— Ατομική και οικογενειακή ψυχολογική υποστήριξη και θεραπεία κατάθλιψης, φοβίας, κρίσης πανικού, μετατραυματικού στρες (διαζύγιο, πένθος, χωρισμός, αποτυχία, ασθένεια), βουλιμίας, ανορεξίας, διαταραχών προσωπικότητας, έλλειψη αυτοεκτίμησης, εθισμού, κακοποίησης.
— Ψυχολογική φροντίδα και προετοιμασία ανύπαντρης εγκύου και ζευγαριών, στην απόκτηση πρώτου παιδιού.

Επίσκεψη μόνο με ραντεβού.

Τηλέφωνα: 22410 28851 και 6946252407
Λάρνακας 6 (Εθν. Αντιστάσεως)

Κέντρο Συμβουλευτικής & Αξιολόγησης Προσωπικότητας Παιδιών & Ενηλίκων

ΠΑΠΑΓΕΩΡΓΙΟΥ ΘΑΝΟΣ
Ψυχολόγος – Ψυχοθεραπευτής
ΠΑΝΕΠΙΣΤΗΜΙΟΥ ΑΘΗΝΩΝ

- **Διερεύνηση Προσωπικότητας (Προφίλ- Δεξιότητες-Αδυναμίες)**
- **Δείκτης Νοημοσύνης Παιδιών και Ενηλίκων**
- **Μαθησιακές Δυσκολίες και Δυσλεξία**
- **Θεραπευτική Αντιμετώπιση Φοβιών-Ειδικών Φοβιών, Κατάθλιψης, Διαταραχής πανικού, Ψυχοσωματικών προβλημάτων, Τραυματικών γεγονότων ζωής (πένθος, χωρισμός, σχολική αποτυχία), Συναισθηματικών διαταραχών, Διαταραχών Διατροφής (βουλιμία-ανορεξία).**
- **Αντιμετώπιση προβλημάτων συμπεριφοράς παιδιών σε σχολείο-σπίτι**
- **Ανάπτυξη Κοινωνικών Δεξιοτήτων**
- **Βελτίωση Σχέσεων-Πρόγραμμα Ελέγχου Συγκρούσεων**
- **Βελτίωση Αυτοεκτίμησης-Αυτοεικόνας**
- **Συμβουλευτική Οικογένειας & Ζεύγους**

Κ. Παλαιολόγου 105 - Ρόδος
Τηλ:22410 78668- Κιν: 6947371250 - Μόνο με Ραντεβού

ΧΡΙΣΤΙΝΑ ΣΑΒΒΑΚΗ-ΓΚΡΑΝΖΑΝ
Κλινική Ψυχολόγος
Πτυχιούχος Γαλλίας
Μεταπτυχιακή εκπαίδευση (Dess) στην Κλινική Ψυχολογία Ενηλίκου-Εφήβου & Παιδιού

ψυχολογικό εργαστήρι

Για τον ενήλικο

-Ψυχολογική αξιολόγηση & διάγνωση
-Ψυχολογική υποστήριξη
-Συμβουλευτική ατόμου, ζεύγους, οικογένειας
-Ψυχοδυναμική ψυχοθεραπεία
-Ομάδες αυτογνωσίας μέσα από την τέχνη

Για το παιδί

-Αξιολόγηση νοητικής & συναισθηματικής σφαίρας προσωπικότητας
-Διάγνωση μαθησιακών δυσκολιών & διαταραχών συμπεριφοράς
-Ψυχοθεραπεία μέσω παιχνιδιού & εικαστικών

κωνσταντίνου υδραίου 24
τηλ. 2241077350, κιν. 6937684251
δέχεται με ραντεβού

METROPOL
MULTI CINEMA ODEON

ΕΒΔΟΜΑΔΙΑΙΟ ΠΡΟΓΡΑΜΜΑ
weekly program

www.rodosvitrina.gr/metropol.htm

10/12/04 - 16/12/04

ΠΟΡΦΥΡΑ ΠΟΤΑΜΙΑ 2 CRIMSON RIVERS 2



ΚΡΙΣΤΟΦΕΡ ΛΙ
ΖΑΝ ΡΕΝΟ
ΜΠΕΝΟΥΑ ΜΑΖΙΜΕΛ
πρωταγωνιστούν
στο δεύτερο μέρος
του δυνατού θρίλερ
Πορφυρά Ποτάμια

ΟΙ ΑΓΓΕΛΟΙ ΤΗΣ ΑΠΟΚΑΛΥΨΗΣ

ΑΙΘΟΥΣΑ 1 ΩΡΕΣ ΕΝΑΡΞΗΣ 18:15 / 20:30 / 22:40

Κακή Εκπαίδευση Bad Education



Η πιο ολοκληρωμένη δουλειά του ΠΕΔΡΟ ΑΛΜΟΔΟΒΑΡ.
Μια συγκλονιστική κινηματογραφική ταινία που θα συζητηθεί.

ΑΙΘΟΥΣΑ 2 ΩΡΑ ΕΝΑΡΞΗΣ 22:30

Χορεύετε; Shall We Dance?



ΡΙΤΣΑΡΝΤ ΓΚΙΡ, ΤΖΕΝΙΦΕΡ ΛΟΠΕΣ, ΣΟΥΖΑΝ ΣΑΡΑΝΤΟΝ
σε μια ασυνήθιστη ρομαντική κομεντί.
Ποτέ δεν ξέρεις τι σε περιμένει στην επόμενη... στροφή!

ΑΙΘΟΥΣΑ 3 ΩΡΕΣ ΕΝΑΡΞΗΣ 20:15 / 22:30

ΟΙ ΑΠΙΘΑΝΟΙ THE INCREDIBLES



Από τους δημιουργούς της ταινίας "Ψάχνοντας τον Νέμο". Disney
Τα απίθανα γίνονται πιθανά.
ΠΑΡΑΣΚΕΥΗ / ΣΑΒΒΑΤΟ / ΚΥΡΙΑΚΗ 15:30

ΑΙΘΟΥΣΑ 2 & 3 ΩΡΕΣ ΕΝΑΡΞΗΣ ΣΤΑ ΕΛΛΗΝΙΚΑ 17:45 ΣΤΑ ΑΓΓΛΙΚΑ 17:30

Ο ΓΥΡΟΣ ΤΟΥ ΚΟΣΜΟΥ ΣΕ 80 ΜΕΡΕΣ

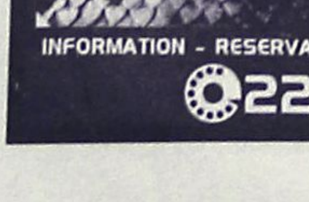

Μια προκλητική και τολμηρή αποστολή.
Ασε την φαντασία σου να πετάξει ...
ΤΖΑΚΙ ΤΣΑΝ
ΑΡΝΟΛΝΤ ΣΒΑΡΤΣΕΝΕΓΚΕΡ

ΑΙΘΟΥΣΑ 2 ΩΡΑ ΕΝΑΡΞΗΣ 20:00

ΠΑΙΖΕΙΣ ΜΠΑΛΑ Ή ΤΑ ΠΑΙΖΕΙΣ
DODGEBALL



ΜΙΑ ΣΟΥΠΕΡ - ΚΩΜΩΔΙΑ.
Μπέν Στίλερ Βίνς Βον
Μια ιστορία για γκαντέμηδες

ΑΙΘΟΥΣΑ 1 ΩΡΑ ΕΝΑΡΞΗΣ 16:15

ΕΡΧΟΝΤΑΙ ΤΗΝ ΠΑΡΑΣΚΕΥΗ



Το Φάντασμα της Όπερας
Ο Τζόελ Σουμάχερ μεταφέρει στη μεγάλη οθόνη το αυθεντικό μιούζικαλ του κορυφαίου Άντριου Λόιντ Βέμπερ



ΑΝΑΚΟΝΤΑ 2
ΜΙΑ ΔΥΝΑΤΗ ΠΕΡΙΠΕΤΕΙΑ ΓΙΑ ΔΥΝΑΤΑ ΝΕΥΡΑ

INFORMATION - RESERVATIONS ΠΛΗΡΟΦΟΡΙΕΣ - ΚΡΑΤΗΣΕΙΣ
22410 28400

Cine Mania

ΕΠΙΜΕΛΕΙΑ: *ΚΥΡΙΑΚΗ ΠΕΤΡΙΔΟΥ*

Βαλ Κίλμερ: Ο...παρ' ολίγον σούπερσταρ

*«Ο Val Edward Kilmer γεννήθηκε στις **31** Δεκεμβρίου **1959** στο Chatsworth, προάστιο **Los Angeles** της California, έχοντας ινδιάνικη καταγωγή. Οι γονείς του, Gladys (νοικοκυρά) και **Eugene** (μεσίτης) χώρισαν όταν ο **Val** ήταν εννιά ετών. Το **1977**, φοίτησε στη σχολή **Juilliard School** στη Νέα Υόρκη, όπου ήταν ο νεότερος εισαχθείς φοιτητής. Εκεί τον βρήκαν τα θλιβερά νέα του πνιγμού του αδερφού του Wesley.*



Στην ηλικία των 24 ο Val πρωταγωνίστησε στη πρώτη του ταινία **«Top Secret!»** (1984) μια παρωδία γύρω από το δεύτερο παγκόσμιο πόλεμο και των μιούζικαλ του Elvis Presley. Ο **Val** προτάθηκε για πρωταγωνιστής του **«Dirty Dancing»**, πρόταση την οποία αρνήθηκε αφού μόλις είχε παίξει σε μιούζικαλ. Ίσως τότε να έχασε την ευκαιρία της ζωής του. Το 1986, ο Val συμπρωταγωνίστησε στο **«Top Gun»** στο ρόλο του Iceman και το 1988, πρωταγωνίστησε στη ταινία του **Ron Howard «Willow»**, που σκηνοθέτησε ο **George Lucas.**

Παρουσιάζοντας το πολύπλευρο ταλέντο του, εξέδωσε την ίδια χρονιά μια συλλογή από ποιήματα με τίτλο **My Edens After Burns.**

Την ποίησή του μπορεί κανείς να την απολαύσει στη ταινία **«The Saint».**. Στην επόμενη ταινία του, το 1991 έπαιξε τον Jim Morrison υπό την καθοδήγηση του Oliver Stone στο **«The Doors».** Το '91 έγινε μπαμπάς και πρωταγωνίστησε στη ταινία μυστήριου **«Thunderheart».** Το 1993 ήρθε με τρεις εντελώς διαφορετικούς ρόλους: του κλέφτη στο **«The Real McCoy»**, του μέντορα του οποίου το πρόσωπο δε βλέπουμε ποτέ στο **«True Romance»** του **Quentin Tarantino** και του χαρτοπαίχτη πιστολέρο στο **«Tombstone».** Το 1995 έπαιξε έναν από τους μεγαλύτερους ρόλους του στη ταινία **«Batman Forever».** Έγινε ο πέμπτος Batman στην κινηματογραφική ιστορία, εισπράττοντας 7.000.000 $. Αργότερα αρνήθηκε να παίξει στην συνέχεια και έσπασε το συμβόλαιο του για να συμμετέχει στη ταινία **«Heat»** με τον Robert De Niro και τον Al Pacino, ρόλος που πριν είχε αρνηθεί ο Keanu Reaves.

Το 1997 έπαιξε στο **«The Saint»** και το 1998 έδωσε τη φωνή του στο **«The Prince of Egypt».** Το 2004 είναι μια χρονιά ελπιδοφόρα, καθώς τον είδαμε στο συμπαθητικό **«Spartan»** και την υπερπαραγωγή **«Alexander»** που προβάλλεται αυτή την περίοδο».

(Πηγή: www.cinenews.gr)

ASIA - AFRICA - EUROPE - L. AMERICA

IMPORTED
Θαύματα του κόσμου
ΑΠ. ΠΑΥΛΟΥ 68-ΑΝΑΛΗΨΗ

• Δώρα
• Διακοσμητικά
• Ethnic

www.cinemapallas.gr

ΠΑΛΛΑΣ 5 CINEMAS CENTER

Πρόγραμμα Εβδομάδας // Weekly Programme
10/12/2004 - 16/12/2004

THE POLAR EXPRESS



Αίθουσα SFERA 1 ΕΛΛΗΝΙΚΑ
ώρες έναρξης // • 15:50 • 18:10
*Εκτός εισιτ. παραστ. μονο Σαββατο & Κυριακη
Αίθουσα MAK ARTISTIC TEAM 3 ΕΛΛΗΝΙΚΑ
ώρες έναρξης // • 17:00
Αίθουσα SFERA 1 ΑΓΓΛΙΚΑ
ώρες έναρξης // • 20:20 • 22:30

ALEXANDER



Αίθουσα 5 ώρες έναρξης // • 15:15 • 18:45 • 22:15
*Μονο Σαββατο & Κυριακη
Αίθουσα expert 2 ώρες έναρξης // • 17:00 • 20:30

BRIDGET JONES
THE EDGE OF REASON



Αίθουσα BAKP 4
ώρες έναρξης // • 18:00 • 20:15 • 22:30

★ THE ★ MANCHURIAN CANDIDATE



Αίθουσα MAK ARTISTIC TEAM 3 ώρες έναρξης // • 20:00 • 22:40



AFTER THE SUNSET
Αίθουσα BAKP 4 ώρες έναρξης // • 22:35

THE CHRONICLES OF RIDDICK



Αίθουσα BAKP 4 ώρες έναρξης // • 20:10
*Υπάρχει σταθερή παραστασή μονο Σαββατο & Κυριακη

SHREK 2



Αίθουσα BAKP 4 ώρες έναρξης // • *16:00 • 18:00
ΕΛΛΗΝΙΚΑ
*Εκτός εισιτ. παραστ. μονο Σαββατο & Κυριακη

ΠΡΟΣΕΧΩΣ

BRIDGET JONES
THE EDGE OF REASON
Μιά τέλεια σχέση!!! Μιά τέλεια ζωή!!!
Τι θα μπορούσε να πάει στραβά;



ΑΠΟ ΤΕΤΑΡΤΗ 15/12/2004!!!
ΣΕ ΠΡΩΤΗ ΠΑΝΕΛΛΗΝΙΑ ΠΡΟΒΟΛΗ!!



THE MOTORCYCLE DIARIES
ΗΜΕΡΟΛΟΓΙΑ ΜΟΤΟΣΙΚΛΕΤΑΣ
Μια ταινία του βραβευμένου με ΟΣΚΑΡ, Βάλτερ Σάλες, που βραβεύτηκε με το Οικουμενικό Βραβείο Φεστιβάλ Καννών!!! Βασισμένη στο βιβλίο "Ημερολόγια Μοτοσυκλέτας Latinoamericana" του θρυλικού επαναστάτη "Ernesto Che Guevara"!!!

Κρατήσεις // Reservations
22410 24475 / 70670

Άρτος (;) Θεάματα (;)...

... Και τηλεόραση (όπως λέμε τηλοψία...)

STAR

06.00 **Παιδικό πρόγραμμα**
13.00 **Ειδήσεις**
13.30 **Everwood: Η μικρή πόλη.** Δραματική σειρά.
14.30 **Τα φιλαράκια.** Κωμική σειρά αμερικανικής παραγωγής. 8ος κύκλος.
15.30 **California teens**
16.30 **Σούπερμαν τα χρόνια της νιότης.** Νεανική σειρά.
17.30 **Ξένη ταινία.** «Ατρόμητος κομάντο». Περιπέτεια.
19.30 **Ειδήσεις**
21.00 **Ξένη ταινία.** «Υπόθεση Καρλίτο». Δραματική περιπέτεια. Παίζουν: Αλ Πατσίνο, Σον Πεν, Πενέλοπι Αν Μίλερ.
24.00 **Ξένη ταινία.** «Ενας έρωτας για πάντα». Δραματική. Παίζουν: Τζέσικα Λανγκ, Ντένις Κουέιντ, Τίμοθι Χάτον, Τζον Γκούντμαν.
02.30 **Ξένη ταινία.** «Το χρώμα του πάθους». Αστυνομικό θρίλερ.
04.30 **Αστέρια στο πεντάγραμμο.** Βιντεοκλιπ με γνωστούς καλλιτέχνες

ALTER

06.30 **Alter kids**
12.30 **Σαμπρίνα.** Κωμική σειρά. Παίζουν: Μελίσα Τζόαν Χαρτ, Σολέιλ Μουν Φράι, Ελίζα Ντόνοβαν, Νικ Μπακέι.
13.00 **Ελιές θρούμπες** (Ε)
14.00 **Top secret weekend.** Ενημερωτική εκπομπή με την Ντέσσυ Κουβελογιάννη.
16.15 **Παρατράγουδα με την Αννίτα Πάνια.** Ψυχαγωγική εκπομπή.
18.45 **Το πρώτο θέμα**
19.00 **Ειδήσεις**
20.00 **Η φωνή του πολίτη.** Ενημερωτική εκπομπή. Οι πολίτες καταγγέλλουν και αποκαλύπτουν όλα όσα ταλαιπωρούν τον σημερινό Ελληνα.
21.00 **Χήρες club.** Κωμική σειρά.
22.00 **Ταινία κινουμένων σχεδίων.** «Μπάρμπι: Η βασιλοπούλα και χωριατοπούλα».
24.00 **Οι πύλες του ανεξήγητου**
02.30 **Aphrodisia**
02.45 **Ξένη ταινία.** «Το ημερολόγιο του έρωτα 2»

ΕΥΘΥΤΑ
ΕΤΑΙΡΕΙΑ ΥΠΟΣΤΗΡΙΞΗΣ ΘΥΜΑΤΩΝ ΤΡΟΧΑΙΩΝ ΑΤΥΧΗΜΑΤΩΝ
ΠΑΡΑΤΗΡΗΤΗΡΙΟ ΟΔΙΚΗΣ ΑΣΦΑΛΕΙΑΣ
ΠΑΡΑΡΤΗΜΑ ΡΟΔΟΥ
ΑΓ. ΦΑΝΟΥΡΙΟΥ Τ.Κ. 85104 ΚΡΕΜΑΣΤΗ ΤΗΛ. 2241092409
Η ΖΩΝΗ ΑΣΦΑΛΕΙΑΣ ΣΕ ΔΕΝΕΙ ΜΕ ΤΗ ΖΩΗ!

ΖΩΝΗ ΑΣΦΑΛΕΙΑΣ
ΜΕΣΑ ΚΑΙ ΕΞΩ ΑΠΟ ΤΗΝ ΠΟΛΗ

digital CLUB
VIDEO • DVD • GAMES
24hrs
■ Ενοικίαση με χρονοχρέωση
■ Ειδικές τιμές για ταινίες ενηλίκων
(από 0,50 έως 1 ευρώ)
Σύντομα κοντά σας...
Στεφάνου Καζούλη 23 (περιοχή 7 Βαγιές)
τηλ.: 22410-30117 AT4956

ΕΤ-1

07.00 **Εκπαιδευτική τηλεόραση**
10.00 **Καραβέλλα τ' ουρανού.** Παιδική σειρά.
10.30 **Μπουρμπουλήθρες**
11.00 **Τα νυχτοπούλια**
12.00 **Ενα κορίτσι από το Διάστημα**
13.00 **Γαία ελληνική.** Ντοκιμαντέρ.
13.30 **Με αρετή και τόλμη.** Εκπομπή του υπουργείου Αμυνας
14.00 **Κοινοβούλιο αιχμής**
15.00 **Υδάτινη ζώνη**
15.30 **Φωτόσφαιρα**
16.00 **Η κερκίδα του Σαββάτου.** Αθλητική εκπομπή.
18.30 **Ιωνικός Ν.Φ. Αμαλιάδας - Πανιώνιος Υδρόγειος.** Μπάσκετ για το πρωτάθλημα της Α1, απευθείας μετάδοση.
20.30 **Η κερκίδα του Σαββάτου** (Συν.)
21.00 **Ξένη ταινία.** «Luna pappa». Κοινωνική. Παίζουν: Σούλπάν Κομόταβα, Μόριτζ Μπλάμπτρε.
23.00 **Ειδήσεις**
23.45 **Ξένη ταινία.** «Σκιές». Δραματική.

NET

08.00 **Το αίνιγμα richter.** Ντοκιμαντέρ.
09.00 **Weekend.** Ενημερωτικό-ψυχαγωγικό μαγκαζίνο.
12.00 **Ειδήσεις**
12.30 **Ταξιδεύοντας με το αύριο**
13.00 **Ζουμ στα πρόσωπα και τα γεγονότα.** Ενημερωτική εκπομπή με τον Μπ. Παπαπαναγιώτου.
14.00 **Σπορ ιστορίες** (Ε)
15.00 **Ειδήσεις**
16.00 **Υγεία για όλους.** Εκπομπή για την υγεία με τον Μ. Κεφαλογιάννη
17.00 **Στην εντατική** (Ε)
18.00 **Ειδήσεις**
18.30 **Αξιότιμοι κύριοι.**
19.15 **Ελληνική ταινία.** «Οι μνηστήρες της Πηνελόπης». Κωμωδία.
21.00 **Ειδήσεις**
22.00 **Στην υγεία μας**
24.00 **Ειδήσεις**
00.15 **Στα άκρα**
01.30 **Ξένη ταινία.** «Αγρια συμμορία μοτοσικλετιστών».

ΕΤ-3

07.30 **Τα ρακούν.** Κινούμενα σχέδια.
08.30 **Η ομάδα των αριθμών**
09.00 **Οι περιπέτειες του μικρού πρίγκιπα**
08.30 **Ο καρυοθραύστης.** Οπερα
11.30 **Ενεργειακό πεδίο**
12.00 **Υγεία και οικολογία**
13.00 **Ειδήσεις**
13.30 **Σινεμάνια** (Ε). Εκπομπή για το σινεμά.
14.30 **Πολιτισμός στην 3**
15.30 **Το Αξιον Εστί στη Θεσσαλονίκη.** Εκπομπή για το βιβλίο με τον Βασίλη Βασιλικό.
16.30 **Διασπορά.** Ενημερωτική εκπομπή.
18.00 **E-LIFE**
18.30 **Εισπήριο.** Ενημερωτική εκπομπή.
19.00 **Ειδήσεις**
20.00 **Οικονομική εκπομπή**
21.00 **Τα πάντα ρει**
21.30 **Δρομολόγια εσωτερικού**
23.00 **Αθλητικό Σαββατόβραδο**
24.00 **Ειδήσεις**
00.30 **Ξένη ταινία.** «Η μαφία». Δραματική περιπέτεια.
02.30 **Διασπορά** (Ε)
04.00 **E-Life**
04.30 **Οικονομική επιθεώρηση**
05.30 **Πολιτισμός 3** (Ε)
06.30 **Αθλητικό Σαββατόβραδο** (Ε)

FILMNET

05.45 **Ξένη ταινία.** «Παγιδευμένη». Αστυνομικό θρίλερ. Παίζουν: Σαρμίζ Θερόν, Κέβιν Μπέικον
07.55 **Ξένη ταινία.** «Το κυνήγι του κλέφτη». Αισθηματική κωμωδία.
09.45 **Ξένη ταινία.** «Ντετέκτιβ Φολκ: Εγκλημα στο Γουέστ Φέβερ»
11.30 **Ξένη ταινία.** «Στην άλλη όχθη του παραδείσου». Δραματική περιπέτεια.
13.50 **Ξένη ταινία.** «Ερωτας και... τίποτα άλλο». Ρομαντική κομεντί. Παίζουν: Γούντι Αλεν, Τζέισον Μπιγκς
15.40 **Ξένη ταινία.** «Το μπαρμπέρικο». Δραματική κομεντί.
17.30 **Κωδικός "Allias"**
18.30 **Sec and the city VI**
19.05 **Κινηματογραφικά νέα**
19.50 **Ξένη ταινία.** «Ραγισμένο γυαλί»
21.25 **Τα φιλαράκια.** Κωμική σειρά.
22.00 **Ξένη ταινία.** «Ο ασύλληπτος Κάντι». Οικογενειακή περιπέτεια.
23.50 **Ξένη ταινία.** «Braveheart»
02.45 **Ξένη ταινία.** «Άγριπνες, ερωτικές νύχτες»
04.15 **Ξένη ταινία.** «Φύλακας άγγελος»

SUPERSPORT

15.00 **Ελληνικό πρωτάθλημα**
17.00 **Αγγλικό πρωτάθλημα**
19.00 **Μπάσκετ**
21.00 **Μηχανοκίνητα**
22.30 **Ισπανικό πρωτάθλημα**
00.30 **Γερμανικό πρωτάθλημα**
02.30 **Ιταλικό πρωτάθλημα**
04.30 **Γαλλικό πρωτάθλημα**
06.30 **X-games**

MEGA

06.00 **Βίος ανθόσπαρτος** (Ε) Κωμική σειρά.
07.00 **Mega Σαββατοκύριακο.** Ενημερωτική εκπομπή με τον Κώστα Αρβανίτη και την Εριφύλλη Μαρωνίτη.
10.00 **Το παιδί μου κι εγώ.** Εκπομπή με τη Θέμιδα Μαρσέλου.
10.15 **Δέκα λεπτά κήρυγμα** (Ε) Κωμική σειρά.
11.30 **Σαββατογεννημένες** (Ε) Κωμική σειρά.
12.30 **Δεν ξέρεις τί σου γίνεται**
13.00 **Mega star**
14.00 **Ειδήσεις**
14.50 **Debate**
15.50 **Traction.** Ενημερωτική εκπομπή με τον Κώστα Στεφανή.
16.30 **Η ώρα η καλή** (Ε)
17.45 **Ματιές στα γεγονότα**
17.55 **Ελληνική ταινία.** «Ο Θόδωρος και το δίκαννο». Κωμωδία. Παίζουν: Μίμης Φωτόπουλος, Σμαρούλα Γιούλη
20.00 **Κεντρικό δελτίο ειδήσεων**
21.00 **Prive**
22.00 **Survivor II.** Με τον Γρηγόρη Αρναούτογλου.
23.20 **Ελληνική ταινία.** «Σ' αγαπώ». Αισθηματικό δράμα. Παίζουν: Αλίκη Βουγιουκλάκη, Αγγελος Αντωνόπουλος.
00.15 **Τελευταία γεγονότα**
00.30 **Ελληνική ταινία.** (Συν.)
01.30 **Ξένη ταινία.** «Ηρακλής και Σερλοκ». Κωμωδία.
03.30 **Τηλεμάρκετινγκ**
04.00 **Ξένη ταινία.** «Ανι 2»

ANT-1

06.00 **Οικογένεια Μουσαμά** (Ε)
06.30 **Στούντιο με θέα.** Ενημερωτική εκπομπή με το Νίκο Μάνεση και τη Φαίη Μαυραγάνη.
10.30 **Κωνσταντίνου και Ελένης** (Ε) Κωμική σειρά. Παίζουν: Χάρης Ρώμας, Ελένη Ράντου, Μαρία Λεκάκη, Καλλιρόη Μυριαγκού
11.30 **Εκείνες κι εγώ** (Ε) Κωμική σειρά.
12.20 **Οι μεν και οι δεν** (Ε) Κωμική σειρά. Παίζουν: Χάρης Ρώμας, Τζόυς Ευείδη, Στέλιος Μάινας
12.55 **Super game.** Τηλεπαιχνίδι με τη Μαρία Σπυριδάκη.
13.00 **Σούπερ Σάββατο.** Αθλητική εκπομπή με τον Ιάκωβο Φιλιππούση και τον Γρηγόρη Παπαβασιλείου.
14.00 **Ειδήσεις**
14.40 **Ελληνική ταινία.** «Ο τσαχπίνης». Κωμωδία. Παίζουν: Σταύρος Παράβας, Σωτήρης Μουστάκας.
16.40 **Αποκάλυψη ...τώρα** (Ε) Με την Τατιάνα Στεφανίδου.
17.30 **Τα νέα του Αντ-1-Ειδήσεις στη νοηματική γλώσσα**
17.40 **Αποκάλυψη ...τώρα!** (Συν.)
18.00 **Ελλάς, το μεγαλείο σου** (Ε)
19.00 **Το καφέ της Χαράς** (Ε)
20.00 **Τα νέα του ANT-1**
21.00 **Ελληνική ταινία.** «Η αγάπη μας». Αισθηματική περιπέτεια.
23.00 **Fame story**
24.00 **Νυχτερινές ειδήσεις**
00.30 **Ξένη ταινία.** «Κοκούν No 2: Η επιστροφή». Επιστημονικής φαντασίας.
02.50 **Δέκα με τόνο** (Ε)
03.30 **Mobile fun**
04.00 **Τηλεμάρκετινγκ-Τηλεαγορά**
05.00 **Πάουερ Ρέιντζερς**

ALPHA

05.40 **Πρωινό κους - κους** (Ε) Ψυχαγωγικό μαγκαζίνο με τους Κατερίνα Καραβάτου, Δημήτρη Σαράντο και Κλεοπάτρα Πατλάκη.
06.30 **Πρωινές σελίδες.** Ενημερωτικό μαγκαζίνο με τον Γιώργο Οικονομέα.
10.00 **Αυτό μας έλειπε.** Ψυχαγωγικό μαγκαζίνο με τη Σοφία Αλιμπέρτη.
13.00 **Πέρα από τον ορίζοντα.** Ενημερωτική εκπομπή με την Ντέμη Καραγιάννη και τον Πέτρο Γκάτζια, που παρουσιάζουν θέματα αποκλειστικά από τον διεθνή χώρο.
14.00 **Ειδήσεις**
14.30 **Το πολικό εξπρές.** Πώς γυρίστηκε η ταινία «Το πολικό εξπρές» στην οποία πρωταγωνιστεί ο Τομ Χανκς.
14.45 **Διπλό παιχνίδι.** Με τον Ανδρέα Μικρούτσικο.
15.45 **SKODA Ξάνθης-ΑΕΚ.** Πρωτάθλημα ποδοσφαίρου Α' Εθνικής κατηγορίας.
17.45 **Ηρακλής-Πανιώνιος.** Πρωτάθλημα ποδοσφαίρου Α' Εθνικής κατηγορίας.
20.00 **Ειδήσεις**
22.00 **Κοίτα τι έκανες.** Προσωπικότητες διεθνούς ακτινοβολίας, πολυαγαπημένα αστέρια της τέχνης και του αθλητισμού πρωταγωνιστούν στην εκπομπή της Σεμίνας Διγενή.
00.30 **Evanescence Live.** Συναυλία.
01.30 **Ειδήσεις**
01.45 **Το καφενείο των φιλάθλων.** Αθλητική εκπομπή με τον Γιώργο Γεωργίου.
03.30 **Τηλεαγορές**
03.45 **Αυτό μας έλειπε** (Ε)

ΜΝΗΜΟΣΥΝΑ



Την 12η μηνός Δεκεμβρίου ημέρα Κυριακή και ώρα 8 π.μ. εις τον Ιερό Ναό Ταξιαρχών, τελούμε 3μηνο μνημόσυνο υπέρ αναπαύσεως της ψυχής της λατρευτής μας συζύγου, μητέρας, γιαγιάς και αδελφής

ΣΜΑΡΑΓΔΗΣ ΖΗΣΙΜΟΥ

Ο σύζυγος: Ιωάννης
Τα παιδιά: Νίτσα-Σαράντης, Δημοσθένης
Τα εγγόνια: Σμάρω, Χαράλαμπος, Ευτυχία
Οι αδελφές: Μαρουλίτσα, Ελένη και Χρυσάνθη και οι λοιποί συγγενείς

081201



Την 12η μηνός Δεκεμβρίου ημέρα Κυριακή και ώρα 8.30 π.μ. εις τον Ιερό Ναό Κοιμήσεως Θεοτόκου Λίνδου, τελούμε 5ετές μνημόσυνο υπέρ αναπαύσεως της ψυχής της λατρευτής μας συζύγου, μητέρας, γιαγιάς και θείας

ΑΙΚΑΤΕΡΙΝΗΣ ΠΙΣΣΑΚΑ

Ο σύζυγος: Παναγιώτης
Τα παιδιά: Μιχάλης-Τσαμπίκα, Σωτήρης-Ντίνα
Τ' ανίψια: Δημήτρης, Μιχάλης, Φαίδρα
Τα εγγόνια και οι λοιποί συγγενείς

081238



Την 12η μηνός Δεκεμβρίου ημέρα Κυριακή και ώρα 8.30 π.μ. εις τον Ιερό Ναό Ταξιαρχών Νεκροταφείου Ρόδου, τελούμε 9ήμερο μνημόσυνο υπέρ αναπαύσεως της ψυχής του λατρευτού μας συζύγου, πατέρα, υιού, παππού, αδελφού και θείου

ΓΕΩΡΓΙΟΥ ΣΦΕΝΤΟΥΡΑΚΗ

Η σύζυγος: Κόμησσα
Τα παιδιά: Εμμανουήλ, Γαρυφαλλιά-Ιωσήφ.
Οι γονείς: Μιχαήλ-Ιωάννα
Τα εγγόνια, τ' αδέλφια, τ' ανίψια και οι λοιποί συγγενείς.



Την 12η μηνός Δεκεμβρίου ημέρα Κυριακή και ώρα 10 π.μ. εις τον Ιερό Ναό Εισοδίων Θεοτόκου Ασκληπειού τελούμε ετήσιο μνημόσυνο υπέρ αναπαύσεως της ψυχής του λατρευτού μας συζύγου, πατρός, πάππου, αδελφού και θείου

ΒΑΣΙΛΕΙΟΥ ΠΑΠΑΒΑΣΙΛΕΙΟΥ

Η σύζυγος: Μαρία
Τα παιδιά: Γιάννης-Αλίνα, Μαριέττα-Φάνης Βακιάνης, Μανώλης-Δέσποινα.
Τα εγγόνια, τ' αδέλφια και οι λοιποί συγγενείς

ΑΠΥ18988



Την 12η μηνός Δεκεμβρίου ημέρα Κυριακή και ώρα 8.30 π.μ. εις τον Ιερό Ναό Ταξιαρχών, τελούμε 40ήμερο μνημόσυνο υπέρ αναπαύσεως της ψυχής του λατρευτού μας συζύγου, πατέρα, παππού, αδελφού και θείου

ΝΙΚΟΛΑΟΥ ΒΙΕΡΡΟΥ

Η σύζυγος: Θεοφανεία
Τα παιδιά: Μιχάλης-Περιστέρα, Γιώργος-Γεωργία, Σοφία-Δημήτρης
Τα εγγόνια, τ' αδέλφια, τ' ανίψια και οι λοιποί συγγενείς

MZT081212



Την 12η μηνός Δεκεμβρίου ημέρα Κυριακή και ώρα 8.30 π.μ. εις τον Ιερό Ναό Αγίας Αναστασίας, τελούμε 9μηνο μνημόσυνο υπέρ αναπαύσεως της ψυχής της λατρευτής μας μητέρας, γιαγιάς, προγιαγιάς και θείας

ΧΡΙΣΤΙΝΑΣ ΓΑΝΤΑΡΗ

Τα παιδιά, τα εγγόνια, τα δισέγγονα, τ' ανίψια και οι λοιποί συγγενείς

MZT081204



Την 12η μηνός Δεκεμβρίου ημέρα Κυριακή και ώρα 8 π.μ. εις τον Ιερό Ναό Αγίου Γεωργίου Λαέρμων, τελούμε 6μηνο μνημόσυνο υπέρ αναπαύσεως της ψυχής της λατρευτής μας μητέρας και γιαγιάς

ΠΑΡΑΣΚΕΥΗΣ ΠΑΠΑΝΤΩΝΙΟΥ

Τα παιδιά: Σάββας-Παναγιώτα, Μαρία-Βαγγέλης, Βασίλης-Κατερίνα, Δέσποινα, Μιχάλης-Σωτηρία
Τα εγγόνια και οι λοιποί συγγενείς

081236



Την 12η μηνός Δεκεμβρίου ημέρα Κυριακή και ώρα 8.30 π.μ. εις τον Ιερό Ναό Ταξιαρχών, τελούμε 9μηνο μνημόσυνο υπέρ αναπαύσεως της ψυχής του λατρευτού μας πατέρα, παππού και θείου

ΓΕΩΡΓΙΟΥ ΓΑΜΠΡΕΛΗ

Τα παιδιά: Μιχάλης-Νικολέτα, Νίκος-Αγγελική Μανωλά, Αντώνης-Μαρία Παλατιανού, Πανορμίτης-Χριστίνα Μεταξωτού, Θεόδωρος-Πορταΐτισσα Κοντοράτου
Τα εγγόνια, τ' ανίψια και οι λοιποί συγγενείς

MZT091201



Την 12η μηνός Δεκεμβρίου ημέρα Κυριακή και ώρα 8.30 π.μ. εις τον Ιερό Ναό Αγίας Παρασκευής Καττα-βιάς, τελούμε 9μηνο μνημόσυνο υπέρ αναπαύσεως της ψυχής του πολυαγαπημένου μας και αξέχαστου πατέρα, παππού, αδελφού και θείου

ΣΤΑΜΑΤΙΟΥ ΖΑΝΝΕΤΙΔΗ

Τα παιδιά: Ζαννέτος-Χαρίκλεια, Στέργος-Σοφία, Φλώρα
Τα εγγόνια, τ' αδέλφια, τ' ανίψια και οι λοιποί συγγενείς

MZT081202



Την 12η μηνός Δεκεμβρίου ημέρα Κυριακή και ώρα 9 π.μ. εις τον Ιερό Ναό Ταξιαρχών Μεσαναγρού, τελούμε 3ετές μνημόσυνο υπέρ αναπαύσεως της ψυχής της λατρευτής μας μητέρας, γιαγιάς, αδελφής και θείας

ΕΙΡΗΝΗΣ ΚΑΡΑΓΙΑΝΝΗ

Τα παιδιά: Γιάννης και Στέλλα, Στέλιος και Κική
Τα εγγόνια, τ' αδέλφια και οι λοιποί συγγενείς

MZT091219

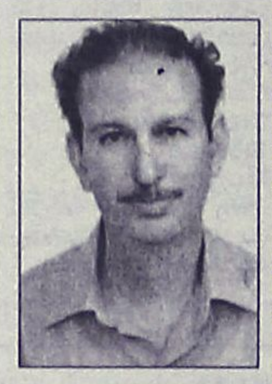

Την 12η μηνός Δεκεμβρίου ημέρα Κυριακή και ώρα 8 π.μ. εις τον Ιερό Ναό Αγίου Γωργίου (άνω) τελούμε διετές μνημόσυνο υπέρ αναπαύσεως της ψυχής του λατρευτού μας συζύγου, πατέρα, παππού και θείου

ΛΟΥΔΟΒΙΚΟΥ ΔΡΑΓΗ

Η σύζυγος: Μαρίτσα
Τα παιδιά: Μιχάλης-Βούλα
Ο εγγονός: Λουδοβίκος Χρυσοβαλάντης.
Τ' ανίψια και οι λοιποί συγγενείς.

ΑΠΥ18994



Την 12η μηνός Δεκεμβρίου ημέρα Κυριακή και ώρα 8 π.μ. εις τον Ιερό Ναό Αγίου Λουκά Σορωνής τελούμε 9μηνο μνημόσυνο υπέρ αναπαύσεως της ψυχής της λατρευτής μας συζύγου, μητέρας, κόρης, νύφης, αδελφής και θείας

ΜΑΡΙΑΣ ΜΠΟΝΙΑΤΗ

Ο σύζυγος: Κώστας
Τα παιδιά: Γιάννης-Κατερίνα, Νικόλαος, Μιράντα.
Οι γονείς: Γιάννης-Μιράντα Διακολαμπριανού.
Η πεθερά: Ελένη Μπονιάτη
Τ' αδέλφια, τ' ανίψια και οι λοιποί συγγενείς.

MXP18993



Την 12η μηνός Δεκεμβρίου ημέρα Κυριακή και ώρα 8.30 π.μ. εις τον Ιερό Ναό Ταξιαρχών νεκροταφείου Ρόδου, τελούμε 40ήμερο μνημόσυνο υπέρ αναπαύσεως της ψυχής της λατρευτής μας κόρης, αδελφής, ανιψιάς και εγγονής

ΜΑΡΙΚΑΣ ΟΛΥΜΠΙΤΟΥ
ετών 19

Οι γονείς: Μηνάς-Λένα
Ο αδελφός, οι γιαγιάδες, ο θείος και οι λοιποί συγγενείς

MZT101202



Την 14η μηνός Δεκεμβρίου ημέρα Τρίτη και ώρα 8 π.μ. εις τον Ιερό Ναό Ταξιαρχών νεκροταφείου Ρόδου, τελούμε 3ετές μνημόσυνο υπέρ αναπαύσεως της ψυχής της λατρευτής μας μητέρας, γιαγιάς, αδελφής και θείας

ΑΘΑΝΑΣΙΑΣ ΞΥΠΟΛΙΤΑ

Τα παιδιά: Μαρία-Μιχάλης, Φωτεινή, Γεωργία-Χρήστος
Τα εγγόνια, τ' αδέλφια, τ' ανίψια και οι λοιποί συγγενείς

ΕΥΧΑΡΙΣΤΗΡΙΟ

Η **Περιφερειακή Εφορεία Προσκόπων Δωδεκανήσου** ευχαριστεί τις εταιρείες **ΒΑΠ Κουγιός Παντελής ΑΒΕΕ** και **Φούρνοι Ρόδου Α.Ε., Αγαπητίδη Ηλία,** για την βοήθεια που παρέχουν στον Δωδεκανησιακό Προσκοπισμό.

MZT101205

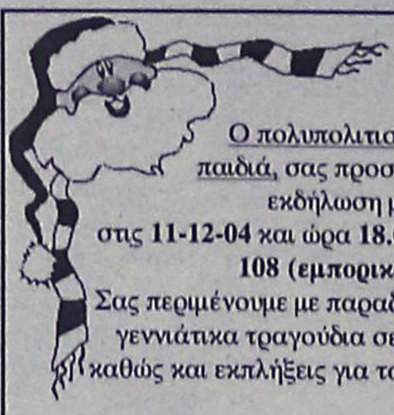

Πρόσκληση

Ο πολυπολιτισμικός σύλλογος για δίγλωσσα παιδιά, σας προσκαλεί στην Χριστουγεννιάτικη εκδήλωση μας που θα γίνει στις **11-12-04** και ώρα **18.00** στην οδό **Γεωργίου Σεφέρη 108 (εμπορικό κέντρο Πανάγου).**

Σας περιμένουμε με παραδοσιακά γλυκά, ποτά, Χριστουγεννιάτικα τραγούδια σε 9 γλώσσες από τα παιδιά μας καθώς και εκπλήξεις για τα παιδιά!

Σας περιμένουμε

The multicultural centre for bilingual children, invite you all to our Christmas party, on **December the 11th, at 18.00 at Georgiou Seferi street 108 (emporiko centre of Panagou)**

Christmas cakes and drinks will be served. Christmas Carols will be song in 9 differrent languages from our children and more surprises.

See you there!!!

AT5243

ΑΠΩΛΕΙΑ

Χάθηκε σκύλος ράτσας **ΚΟΚΕΡ ΣΠΑΝΙΕΛ, χρώματος καφέ ανοιχτό. Εχει μαύρο λουράκι.** Ο εύρω θα αμοιφθεί.
Τηλ. 22410 75510, 6932235173, κ. Γραβάνη

061216

ΓΕΝΙΚΗ ΚΛΙΝΙΚΗ EUROMEDICA ΔΩΔΕΚΑΝΗΣΟΥ

ΠΡΟΣΚΛΗΣΗ ΕΚΔΗΛΩΣΗΣ ΕΝΔΙΑΦΕΡΟΝΤΟΣ

ΠΡΟΣ: Κάθε ενδιαφερόμενο
ΘΕΜΑ: ***ΠΑΡΟΧΗ ΥΠΗΡΕΣΙΩΝ ΔΙΑΤΡΟΦΗΣ ΠΡΟΣ ΤΟΥΣ ΝΟΣΗΛΕΥΟΜΕΝΟΥΣ ΚΑΙ ΕΦΗΜΕΡΕΥΟΝΤΕΣ ΙΑΤΡΟΥΣ ΤΗΣ ΚΛΙΝΙΚΗΣ***

Η "ΓΕΝΙΚΗ ΚΛΙΝΙΚΗ ΔΩΔΕΚΑΝΗΣΟΥ Α.Ε." προκειμένου να καλύψει τις ανάγκες σίτισης των ασθενών και του ιατρικού προσωπικού της, προκηρύσσει διαγωνισμό μεταξύ τοπικών επιχειρήσεων (Ξενοδοχεία, Εστιατόρια, Catering κ.λπ.) και προσκαλεί όσους ενδιαφέρονται, να καταθέσουν έως τις **15/12/2004** αίτηση συμμετοχής για προεπιλογή (Α' Φάση) και στη συνέχεια να υποβάλλουν προσφορά (Β' Φάση), για την ανάδειξη αναδόχου του έργου:

«ΠΑΡΟΧΗ ΥΠΗΡΕΣΙΩΝ ΔΙΑΤΡΟΦΗΣ ΠΡΟΣ ΤΟΥΣ ΝΟΣΗΛΕΥΟΜΕΝΟΥΣ ΚΑΙ ΕΦΗΜΕΡΕΥΟΝΤΕΣ ΙΑΤΡΟΥΣ ΤΗΣ ΚΛΙΝΙΚΗΣ»

Πληροφορίες: 25ης Μαρτίου 15, Ρόδος, τηλ. 22410 43347-Fax: 22410 43348
E-mail: euromedicarodos@acn.gr

Ο ΠΡΟΕΔΡΟΣ
ΜΑΝΟΛΗΣ Α. ΓΡΗΓΟΡΙΑΔΗΣ

ΓΕΝΙΚΗ ΚΛΙΝΙΚΗ EUROMEDICA ΔΩΔΕΚΑΝΗΣΟΥ

ΠΡΟΣΚΛΗΣΗ ΕΚΔΗΛΩΣΗΣ ΕΝΔΙΑΦΕΡΟΝΤΟΣ

ΠΡΟΣ: Κάθε ενδιαφερόμενο
ΘΕΜΑ: ***ΠΡΟΜΗΘΕΙΑ, ΕΓΚΑΤΑΣΤΑΣΗ ΚΑΙ ΣΥΝΤΗΡΗΣΗ ΑΝΕΛΚΥΣΤΗΡΩΝ***

Η "ΓΕΝΙΚΗ ΚΛΙΝΙΚΗ ΔΩΔΕΚΑΝΗΣΟΥ Α.Ε." προκηρύσσει διαγωνισμό μεταξύ τοπικών επιχειρήσεων, για την προμήθεια, εγκατάσταση και συντήρηση ανελκυστήρων στο κτίριο της κλινικής της, που είναι υπό ανέγερση στο Δ.Δ. Κοσκινού του Δήμου Καλλιθέας και προσκαλεί όσους ενδιαφέρονται, να καταθέσουν έως 13/12/2004 αίτηση συμμετοχής για προεπιλογή (Α' Φάση) και στη συνέχεια να υποβάλλουν προσφορά (Β' Φάση), για την ανάδειξη αναδόχου του έργου:

«ΠΡΟΜΗΘΕΙΑ, ΕΓΚΑΤΑΣΤΑΣΗ ΚΑΙ ΣΥΝΤΗΡΗΣΗ ΑΝΕΛΚΥΣΤΗΡΩΝ»

Αναλυτική Πρόσκληση Ενδιαφέροντος και Πληροφορίες: 25ης Μαρτίου 15, Ρόδος, τηλ. 22410 43347-Fax: 22410 43348
E-mail: euromedicarodos@acn.gr

Ο ΠΡΟΕΔΡΟΣ
ΜΑΝΟΛΗΣ Α. ΓΡΗΓΟΡΙΑΔΗΣ

ΧΠ1704

ΕΥΧΑΡΙΣΤΗΡΙΟ

Το Δ.Σ. του συλλόγου γονέων και κηδεμόνων ενιαίου Λυκείου Κρεμαστής, μετά από ομόφωνη απόφασή του, ευχαριστεί το δήμαρχο Πεταλούδων κ. Μ. Κορδίνα και το Δημοτικό Συμβούλιο του δήμου Πεταλούδων, για την αντιμετώπιση και την επίλυση των προβλημάτων του σχολείου μας.

Το προσωπικό ενδιαφέρον του δημάρχου με την ανταπόκριση του Δημοτικού Συμβουλίου, συνέβαλε αποτελεσματικά στην ποιοτική αναβάθμιση του σχολείου, καθιστώντας ευχάριστη την παραμονή των μαθητών στο σχολείο και διασφαλίζοντας την απερίσπαστη αφοσίωση τόσο των μαθητών όσο και των καθηγητών στο σχολικό τους έργο.

Συγκεκριμένα, κατά τη σχολική περίοδο που διανύουμε, έγιναν τα παρακάτω έργα και παρεμβάσεις:

1. Χρωματισμός όλου του κτιρίου εσωτερικά και εξωτερικά, καθώς και του τοιχίου της περίφραξης.
2. Αντικατάσταση των σωμάτων θέρμανσης.
3. Μόνωση αιθουσών διδασκαλίας.
4. Προστατευτικά στέγαστρα σε όλα τα παράθυρα.
5. Καθαρισμοί του εσωτερικού και αύλειου χώρου.
6. Συχνές και άμεσες παρεμβάσεις του συνεργείου συντήρησης του δήμου για την αποκατάσταση βλαβών.

Τέλος, πιστεύουμε ότι με την ψήφιση του Τεχνικού Προγράμματος έτους 2005, να πραγματοποιηθεί η αντικατάσταση όλων των παλαιών ξύλινων κουφωμάτων με νέα από αλουμίνιο, καθώς και των ειδών υγιεινής.

Για το Δ.Σ. του Συλλόγου Γονέων και Κηδεμόνων
Ο πρόεδρος
Μιχάλης Πάττας

ΜΟΠ1152

ΙΕΡΟΣ ΝΑΟΣ
ΑΓΙΟΥ ΣΠΥΡΙΔΩΝΑ
ΦΑΛΗΡΑΚΙΟΥ

ΠΑΝΗΓΥΡΙΣ

Φέρεται εις γνώση του ροδιακού λαού ότι την **Κυριακή 12 Δεκεμβρίου** εορτάζει ο Ιερός Ναός Αγίου Σπυρίδωνα που βρίσκεται στο Φαληράκι, περιοχή Προφήτη Αμμώς. Την **11η Δεκεμβρίου ημέρα Σάββατο** και **ώρα 5μ.μ.** θα ψαλεί Μέγας Πανηγυρικός Εσπερινός.

Εκ της Εκκλησιαστικής Επιτροπής

MZT091213

ΕΛΛΗΝΙΚΗ ΔΗΜΟΚΡΑΤΙΑ
ΝΟΜΑΡΧΙΑΚΗ ΑΥΤΟΔΙΟΙΚΗΣΗ ΔΩΔΕΚΑΝΗΣΟΥ
ΔΙΕΥΘΥΝΣΗ ΤΕΧΝΙΚΩΝ ΥΠΗΡΕΣΙΩΝ
ΤΜΗΜΑ ΕΚΠΟΝΗΣΗΣ & ΕΠΙΒΛΕΨΗΣ ΜΕΛΕΤΩΝ

ΠΕΡΙΛΗΨΗ ΔΙΑΚΗΡΥΞΗΣ ΜΕΙΟΔΟΤΙΚΟΥ ΔΙΑΓΩΝΙΣΜΟΥ

Ο Νομάρχης Δωδεκανήσου προκηρύσσει Δημόσιο Ανοικτό μειοδοτικό διαγωνισμό, με το σύστημα δημοπρασίας **"προσφοράς με επιμέρους ποσοστά έκπωσης και έλεγχο ομαλότητας"**, για την ανάδειξη αναδόχου εκτέλεσης του έργου: **«Εγκατάσταση κεντρικής θέρμανσης του 2ου Δημοτικού Σχολείου Σύμης (Πετρίδειο)»**, προϋπολογιζόμενης συνολικής δαπάνης κατά τη μελέτη: **36.000,00€**, (συμπεριλαμβανομένου του Φ.Π.Α.), σύμφωνα με το άρθρο 7 του Π.Δ. 609/85 περί "Κατασκευής Δημοσίων Εργων", εκτελεστικού του Ν. 1418/84 "Δημόσια Εργα και ρυθμίσεις συναφών θεμάτων", όπως ισχύει μετά την τροποποίησή του και τη συμπλήρωσή του από τους Νόμους 2229/94, 2308/95, 2338/95, 2372/96, 2940/01 (ΦΕΚ 180Α/6-8-2001), 3021/02 (ΦΕΚ 143Α/19-6-2002), Ν. 3212/03 (ΦΕΚ 308Α/31-12-2003) και το Ν. 3263 (ΦΕΚ 179Α/28-09-2004), των εκτελεστικών τους Π.Δ. 609/85 και 472/85 όπως ισχύουν μετά την τροποποίησή τους από τα Π.Δ. 368/94, 285/97, 402/96, 210/97, 218/99 καθώς και τις σχετικές Υπουργικές αποφάσεις και εγκυκλίους που έχουν εκδοθεί σε εφαρμογή τους.

1. Το έργο θα χρηματοδοτηθεί από **το Νομαρχιακό Πρόγραμμα Δημοσίων Επενδύσεων.**
2. Ο διαγωνισμός θα διεξαχθεί την **10/1/2005** ημέρα Δευτέρα και ώρα **10η** πρωινή (λήξη επίδοσης προσφορών) στα γραφεία της Δ.Τ.Υ. στη Ρόδο-Νομαρχιακό Μέγαρο. Αν για οποιονδήποτε σοβαρό λόγο δεν διεξαχθεί η δημοπρασία την **10/1/2005**, τότε θα διενεργηθεί την **17/1/2005** ημέρα Δευτέρα και ώρα 10.00 π.μ.
3. Στον διαγωνισμό δικαιούνται να συμμετάσχουν:

3.1. Μεμονωμένες εργοληπτικές επιχειρήσεις:

α. Εγγεγραμμένες στο Ελληνικό Μητρώο ΜΕΕΠ του ΥΠΕΧΩΔΕ, εφόσον ανήκουν στην **Α1** τάξη και άνω για έργα κατηγορίας **ΗΛΕΚΤΡΟΜΗΧΑΝΟΛΟΓΙΚΑ.**

β. Προερχόμενες από κράτη μέλη της Ευρωπαϊκής Ενωσης ή του Ευρωπαϊκού Οικονομικού Χώρου (Ε.Ο.Χ.) ή της Σ.Δ.Σ. του Π.Ο.Ε., όπου τηρούνται επίσημοι κατάλογοι αναγνωρισμένων εργοληπτών, εφόσον είναι εγγεγραμμένες σε αυτούς και σε τάξη και κατηγορία αντίστοιχη με την **Α1** τάξη και άνω για έργα κατηγορίας **ΗΛΕΚΤΡΟΜΗΧΑΝΟΛΟΓΙΚΑ** του Ελληνικού Μητρώου ΜΕΕΠ.

γ. Προερχόμενες από κράτη μέλη της Ευρωπαϊκής Ενωσης ή του Ευρωπαϊκού Οικονομικού Χώρου (Ε.Ο.Χ.) ή της Σ.Δ.Σ. του Π.Ο.Ε., όπου δεν τηρούνται επίσημοι κατάλογοι αναγνωρισμένων εργοληπτών, εφόσον αποδεικνύουν ότι έχουν εκτελέσει, παρόμοια ποιοτικά και ποσοτικά έργα με το δημοπρατούμενο.

3.1.2. Κοινοπραξίες Εργοληπτικών Επιχειρήσεων των παραπάνω περιπτώσεων α, β και γ σε οποιονδήποτε συνδυασμό μεταξύ τους υπό τον όρο ότι κάθε Εργοληπτική Επιχείρηση θα συμμετέχει με ποσοστό συμμετοχής όχι μικρότερο από 25%.

3.1.3. Κάθε εργοληπτική επιχείρηση θα συμμετέχει μεμονωμένα ή σε ένα μόνο κοινοπρακτικό σχήμα. Κατά τα λοιπά εφαρμόζονται οι ισχύουσες διατάξεις για την συμμετοχή εργοληπτικών επιχειρήσεων σε διαγωνισμούς για την κατασκευή Δημοσίων Εργων.

4. Η εγγύηση συμμετοχής ορίζεται στο **2% (δύο επί τοις εκατό)** του ανωτέρω προϋπολογισμού (χωρίς το Φ.Π.Α.), **εξακοσίων τριάντα οχτώ ευρώ (638,00€)** και θα απευθύνεται προς τη "ΝΟΜΑΡΧΙΑΚΗ ΑΥΤΟΔΙΟΙΚΗΣΗ ΔΩΔΕΚΑΝΗΣΟΥ-ΔΙΕΥΘΥΝΣΗ ΤΕΧΝΙΚΩΝ ΥΠΗΡΕΣΙΩΝ".
5. Τα τεύχη μειοδοτικού διαγωνισμού χορηγούνται όλες τις εργάσιμες ημέρες και ώρες στα γραφεία της Δ.Τ.Υ. της Ν.Α. Δωδεκανήσου, μέχρι 4/1/2005 έξι (6) ημερολογιακές ημέρες πριν από την ημερομηνία διεξαγωγής της Δημοπρασίας, μετά την προσκόμιση τριπλότυπης απόδειξης της Ταμειακής Υπηρεσίας της Ν.Α. Δωδεκανήσου και με την καταβολή των εξόδων παραγωγής των τευχών, που ανέρχονται στο ποσό των **10€**. Πληροφορίες κ. Μιχάλη Περνάρη τηλ. 2241046580/46581.

Ρόδος, 9/12/2004

Ο αντινομάρχης
Ευστάθιος Κουσουρνάς

Ο Πολιτιστικός Ομιλος Μονολίθου "ΝΕΑ ΖΩΗ"

προσκαλεί

τα μέλη του στην Ετήσια Γενική Συνέλευση που θα γίνει το

Σάββατο 11/12/04 και ώρα 20.00

στο Δημοτικό Σχολείο Μονολίθου.

Σε περίπτωση μη απαρτίας η Συνέλευση θα γίνει την αμέσως επόμενη εβδομάδα, ίδια ώρα και μέρα.

Το Δ.Σ.

AA148

ΕΛΛΗΝΙΚΗ ΔΗΜΟΚΡΑΤΙΑ
ΔΗΜΟΣ ΡΟΔΟΥ
ΕΠΑΡΧΙΑ ΡΟΔΟΥ
ΝΟΜΟΣ ΔΩΔ/ΣΟΥ

ΓΝΩΣΤΟΠΟΙΗΣΗ ΓΑΜΟΥ

Γνωστοποιείται, σύμφωνα με το άρθρο 1369 του Αστικού Κώδικα, όπως τροποποιήθηκε με το Ν. 1250/1982, ότι:

Ο **Μιχαήλ Χατζηπέτρος** του **Ελευθερίου** και της **Χαρίκλειας-Σοφίας** που γεννήθηκε στη Ρόδο, του Νομού Δωδ/σου και κατοικεί στην Ρόδο του Νομού Δωδ/σου επαγγέλματος ιδιωτικός υπάλληλος και η **Σοφία Κουτούζου** του **Ιωάννη** και της **Αννας,** που γεννήθηκε στην Αθήνα του Νομού Αττικής και κατοικεί στην Ρόδο επαγγέλματος ιδιωτική υπάλληλος πρόκειται να παντρευθούν στο Δημαρχείο του Δήμου Ροδίων.

Ρόδος, 10/12/2004
Ο δήμαρχος
Γεώργιος Γιαννόπουλος

MZT101212

ΔΗΜΟΤΙΚΗ ΕΠΙΧΕΙΡΗΣΗ ΥΔΡΕΥΣΗΣ ΑΠΟΧΕΤΕΥΣΗΣ ΔΗΜΟΥ ΚΑΛΛΙΘΕΑΣ
Δ.Ε.Υ.Α.Κ.
Αριθ. Πρωτ. 1261

ΑΝΑΚΟΙΝΩΣΗ

Ενημέρωσης τροποποίησης κυκλοφορίας οχημάτων επαρχιακής οδού Ρόδου-Καλλιθέας

Γίνεται γνωστό ότι για την αποκατάσταση καθίζησης του οδοστρώματος στο τμήμα της επαρχιακής οδού έναντι του ξενοδοχείου Παράδεισος (PARADISE) η επιχείρηση θα προβεί στη διακοπή της κυκλοφορίας του ρεύματος προς Καλλιθέα από το ύψος της διασταύρωσης προς Κοσκινού (Φανάρια) έως την διασταύρωση Προφήτη Ηλία (KRESTEN PALACE). Ετσι από Παρασκευή 10/12/2004 έως και Κυριακή 12/12/2004 θα λειτουργεί μόνο το ρεύμα με κατεύθυνση από Καλλιθέα προς Ρόδο. Οι οδηγοί κινούμενοι προς Καλλιθέα θα πρέπει να στρίβουν δεξιά στην διασταύρωση, στην συνέχεια να κινούνται περιφερειακά του οικισμού Κοσκινού και μέσω παρακαμπτήριας οδού να επανέρχονται στη επαρχιακή οδό στο ύψος του KRESTEN PALACE. Θα υπάρχει κατάλληλη σήμανση προκειμένου να ενημερώνονται οι οδηγοί και ζητούμε την κατανόηση για την ολιγοήμερη ταλαιπωρία.

Ο πρόεδρος
Τσαλίκης Δημήτριος

Δ.Ε.Σ. ΡΟΔΑ
ΔΗΜΟΤΙΚΗ ΕΠΙΧΕΙΡΗΣΗ ΣΥΓΚΟΙΝΩΝΙΩΝ ΡΟΔΑ

ΠΕΡΙΛΗΨΗ ΔΙΑΚΗΡΥΞΗΣ

Ο πρόεδρος του Δ.Σ. της Δ.Ε.Σ. ΡΟΔΑ, διακηρύσσει την διενέργεια πρόχειρου διαγωνισμού, με υποβολή σφραγισμένων προσφορών, με συμπλήρωση τιμολογίου και τεχνοοικονομική αξιολόγηση, τη: "ΠΡΟΜΗΘΕΙΑ ΚΑΙ ΕΓΚΑΤΑΣΤΑΣΗ ΠΡΟΓΡΑΜΜΑΤΩΝ Η/Υ" για τις ανάγκες της επιχείρησης, σύμφωνα με τις προδιαγραφές της μελέτης, ενδεικτικού προϋπολογισμού 43.000 ευρώ, χωρίς τον Φ.Π.Α.

Ο διαγωνισμός θα διεξαχθεί στα γραφεία της Δ.Ε.Σ. ΡΟΔΑ, Αγ. Ιωάννου 54 στις **16 Δεκεμβρίου, ημέρα Πέμπτη και ώρα 11.30 π.μ. έως 12.00 μεσημβρινή,** από αρμόδια επιτροπή, οι δε προσφορές μπορεί να κατατίθενται, με απόδειξη παραλαβής και στο πρωτόκολλο της επιχείρησης μέχρι την 12.00 μεσημβρινή της ίδιας ημέρας.

Στο διαγωνισμό γίνονται δεκτοί οίκοι κατασκευαστές της ημεδαπής ή αλλοδαπής ή αναγνωρισμένοι προμηθευτές του δημοπρατούμενου αντικειμένου.

Περισσότερες πληροφορίες και τεύχη του διαγωνισμού δίδονται τις εργάσιμες ημέρες και ώρες στα γραφεία της Δ.Ε.Σ. ΡΟΔΑ, Αγ. Ιωάννου 54, Τ.Κ. 85100 Ρόδος-Ελλάδα, τηλ. 2241036370, Fax: 2241027462 (κ. Νικήτας Ζαβόλας).

Ο πρόεδρος του Δ.Σ. της Δ.Ε.Σ. ΡΟΔΑ
Ιωάννης Τσιγάρος

ΕΛΛΗΝΙΚΗ ΔΗΜΟΚΡΑΤΙΑ
ΠΕΡΙΦΕΡΕΙΑ Ν. ΑΙΓΑΙΟΥ
ΔΗΜΟΣ ΡΟΔΙΩΝ
ΠΡΟΣΧΟΛΙΚΑ ΚΕΝΤΡΑ ΔΗΜΟΥ ΡΟΔΙΩΝ

ΠΕΡΙΛΗΨΗ ΔΙΑΚΗΡΥΞΗΣ ΔΗΜΟΠΡΑΣΙΑΣ

Ο πρόεδρος των Προσχολικών Κέντρων του Δήμου Ροδίων διακηρύσσει ότι, εκτίθεται σε τακτικό διαγωνισμό με υποβολή σφραγισμένων προσφορών η ανάδειξη προμηθευτών, ειδών άρτου, ζαχαροπλαστικής, παντοπωλείου, οπωροπωλείου, κρεοπωλείου, ιχθυοπωλείου και είδη καθαριότητας για τους επτά (7) Δημοτικούς Παιδικούς Σταθμούς.

Α' Δημοτικός Παιδικός Σταθμός
Α' Δημοτικός Βρεφ/κός Σταθμός
Β' Δημοτικός Παιδικός Σταθμός
Γ' Δημοτικός Παιδικός Σταθμός
Γ' Δημοτικός Παιδικός Σταθμός-Παράρτημα Πίνδου
Δημοτικός Παιδικός Σταθμός Ροδιακής Επαυλης

Δεκτοί στο διαγωνισμό γίνονται όλοι οι προμηθευτές των δημοπρατούμενων ειδών. Ο διαγωνισμός θα γίνει στα γραφεία των Π.Κ.Δ.Ρ. στις **17 Δεκεμβρίου ημέρα Παρασκευή και ώρα 13.00** μπροστά στην Εκτελεστική Επιτροπή των Π.Κ.Δ.Ρ.

Σε περίπτωση που ο διαγωνισμός κηρυχθεί άγονος θα επαναληφθεί στις **20 Δεκεμβρίου ημέρα Δευτέρα και ώρα 17.00.**

Η χρονική διάρκεια της σύμβασης είναι ένας χρόνος και ο ενδεικτικός προϋπολογισμός της δαπάνης ανέρχεται σε 120,000€ .

Εγγύηση συμμετοχής στο διαγωνισμό ορίζεται ποσοστό 5% επί του ενδεικτικού προϋπολογισμού της κάθε προμήθειας σύμφωνα με την μελέτη.

Τον προμηθευτή βαρύνουν τα έξοδα δημοσίευσης της διακήρυξης και οι νόμιμες κρατήσεις 2% και 4% αντίστοιχα υπέρ ΤΑΔΚΥ και φόρου.

Περισσότερες πληροφορίες κατά τις εργάσιμες ημέρες και ώρες στα γραφεία των Π.Κ.Δ.Ρ. στην οδό Ελ. Βενιζέλου 16 στο πρώην ΠΙΚΠΑ, ή στο τηλέφωνο 2241031879, 31882.

Ο Πρόεδρος των Π.Κ.Δ.Ρ.
Μανώλης Γλυνός

Δεν εορτάζουν

- Ο κ. **Σπυρίδων Δεληγιάννης,** δεν εορτάζει και δεν δέχεται επισκέψεις MZT091214
- Ο κ. **Σπυρίδων Μοσχονάς,** δεν θα δεχθεί επισκέψεις για την ονομαστική του εορτή 061204
- Ο κ. **Ελευθέριος Βογιατζής,** (ξενοδόχος) δεν εορτάζει και δεν θα δεχθεί επισκέψεις ΜΧΠ-ΣΥΝ127

Πρόσκληση

Το **Δ.Σ.** του συλλόγου **Κερκυραίων** και **φίλων** ο **"ΑΓΙΟΣ ΣΠΥΡΙΔΩΝ"** με την ευκαιρία της εορτής του **Αγίου Σπυρίδωνα,** καλεί τα μέλη του να παραβρεθούν στη θεία λειτουργία την **Κυριακή 12-12-04** και ώρα **09.00** στον **Ι.Ν. Κοιμήσεως Θεοτόκου,** στην **Κρεμαστή.**

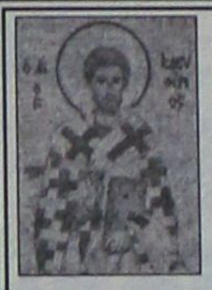

ΙΕΡΑ ΜΗΤΡΟΠΟΛΙΣ ΡΟΔΟΥ
ΙΕΡΟΣ ΝΑΟΣ ΑΓΙΟΥ ΕΛΕΥΘΕΡΙΟΥ ΠΟΛΕΩΣ ΡΟΔΟΥ

ΠΑΝΗΓΥΡΙΣ

Γνωστοποιείται εις το φιλόθρησκον κοινό της Ρόδου ότι, την **15η Δεκεμβρίου 2004** εορτάζει ο Ιερός Ναός **Αγίου Ελευθερίου πόλεως Ρόδου.**

Αφ' εσπέρας **Τρίτην 14ην Δεκεμβρίου** και περί ώραν **6 μ.μ.** θα ψαλεί Μέγας Πανηγυρικός Εσπερινός, χοροστατούντος του Σεβασμιωτάτου Μητροπολίτου Ρόδου κ.κ. **Κυρίλλου.**

Την πρωίαν της **15ης Δεκεμβρίου** ημέραν **Τετάρτη** θα τελεσθεί Ορθρος και πανηγυρική θεία Λειτουργία με Ιερατικόν Συλλείτουργον και εν συνεχεία θα γίνει περιφορά και λιτάνευσις της Ιεράς Εικόνος του Αγίου Ελευθερίου.

Το εσπέρας και περί ώραν **5ην απογευματινή** θα ψαλεί ο Παρακλητικός Κανών του Αγίου.

Παρακαλούνται οι ευσεβείς Χριστιανοί όπως προσέλθουν εις τας Ιεράς ακολουθίας, τιμώντες την μνήμην του εορταζομένου Αγίου Ελευθερίου.

Δια την Εκκλησιαστικήν Επιτροπήν
Ο πρόεδρος
Ιερεύς Μερκούριος Ζαχαριάς

ΔΙΕΘΝΗΣ ΣΥΛΛΟΓΟΣ ΔΩΔΕΚΑΝΗΣΟΥ
INTERNATIONAL ASSOCIATION DODECANESE

ΠΡΟΣΚΛΗΣΗ

Ο Διεθνής Σύλλογος Δωδεκανήσου, προσκαλεί όλες τις φίλες και τους φίλους, να γιορτάσουν μαζί τον ερχομό των Αγίων Χριστουγέννων, με Παραδοσιακά Κάλαντα από διάφορες εθνικές χορωδίες και τη συνοδεία Εκκλησιαστικού Οργάνου, στον **Ιερό Ναό του Ευαγγελισμού της Θεοτόκου, την Κυριακή 12 Δεκεμβρίου 2004, στις 7.30 το βράδυ** κάνοντας πραγματικότητα την Ευαγγελική ρήση "Ινα πάντες εν ώσι".

Το Διοικητικό Συμβούλιο

MZT061201

ΠΡΟΣΚΛΗΣΗ

Ελάτε να χορέψουμε και να διασκεδάσουμε με ατέλειωτο κέφι, όπως μόνο ο Σύλλογος Φίλων Χορού ξέρει στο

Χριστουγεννιάτικο πάρτυ μας,
το Σάββατο 11 Δεκεμβρίου 2004
και ώρα 20.30
στο ξενοδοχείο "ΘΕΡΜΑΙ"

Τιμή κατά άτομο: 20,00 ευρώ

Πλούσιος μπουφές-κρασί-αναψυκτικά

Ελάτε να δείτε το καταπληκτικό σόου που θα παρουσιάσουν οι δάσκαλοί μας!
Σας περιμένουμε

Πληρ. τηλ. 2241032832-6947519189

071203

ΝΤΕΤΕΚΤΙΒΣ
Συνταξιούχος Αστυνομικός Ασφάλειας
ΑΝΑΛΑΜΒΑΝΟΥΜΕ
Υποθέσεις ανηλίκων,
οικογενειακές, προσωπικές κ.τλ.
ΔΙΑΘΕΤΟΥΜΕ ΤΑ ΠΛΕΟΝ
ΣΥΓΧΡΟΝΑ ΟΠΤΙΚΟΑΚΟΥΣΤΙΚΑ
ΣΥΣΤΗΜΑΤΑ
100% ΕΧΕΜΥΘΕΙΑ
ΡΩΜΗΣ 22 - ΡΟΔΙΝΙ
ΚΙΝ.6946997967
MZT091208

ΝΤΕΤΕΚΤΙΒΣ
30 ΧΡΟΝΙΑ ΜΟΝΙΜΑ
ΚΑΙ ΣΤΗ ΡΟΔΟ
35354 - 28780
Π.Π. ΓΕΡΜΑΝΟΥ 6 (ΠΛ. ΦΩΚΙΑΛΗ)
Η ΛΥΣΗ!!!
ΣΕ ΚΑΘΕ ΣΑΣ ΠΡΟΒΛΗΜΑ
EXPRESS SECURITY



Ρόδος: εἰκῇ καὶ ὡς ἔτυχε...



Ενα από τα διαφημιστικά ταμπλό που πρόσφατα κοτσάρισαν στην πόλη μας και πολύ φοβούμαστε περιφρονώντας κάθε νομιμότητα.

Πάντως αυτό στο πάρκο Δημοκρατίας δεν ήταν τυχερό του να μακροζωήσει.

...Ηδη χάσκει μόνο το πλαίσιό του, χαρίζοντας στην πόλη μας άλλη μια σουρεαλιστική εικόνα ευθυμίας και απέριττου κλαυσίγελου!

...Κινέζικα

"Μήπως κάναμε λάθος";

Αναρωτιέται αναγνώστης της στήλης για την επίσκεψη των Κινέζων διπλωματών στο νησί μας, οι οποίοι έγιναν δεκτοί μετά βαΐων και κλάδων, γιατί θα μας έφερναν, λέει, τους σχιστομάτηδες εξωτικούς τουρίστες από την χώρα του Μάο.

...Το πιο πιθανό είναι, ότι μάλλον έκοβαν κίνηση για να ανοίξουν οι συμπατριώτες τους αλυσίδες κινέζικων "ρουχάδικων"!

...Το Ενυδρείο θα συνδεθεί με τον Φάρο του Αγίου Νικολάου;

«Ανανεώνεται και επεκτείνεται το ενυδρείο της Ρόδου, στο οποίο ήδη λειτουργούν η κεντρική κυκλική δεξαμενή χωρητικότητας 25.000 λίτρων, 12 δεξαμενές χωρητικότητας 1.000 έως 5.000 λίτρων και 15 μικρές δεξαμενές 50 έως 100 λίτρων.

«Εργα συνολικού προϋπολογισμού 3.000.000.000 ευρώ έχουν προγραμματιστεί και περιλαμβάνουν μεταξύ άλλων την ανακατασκευή μιας παλαιάς δεξαμενή χωρητικότητας 300 κυβικών μέτρων, στην οποία θα φιλοξενούνται μεγάλοι θαλάσσιοι οργανισμοί.

Επίσης προγραμματίζεται η σύνδεση του υπάρχοντος κτιρίου του ενυδρείου στη Ρόδο με το γειτονικό κτίριο του Φάρου", εξηγεί ο διευθύνων σύμβουλος του Ιδρύματος κ. Ανδρέας Σιούλας».

(***"Τα Νέα"***, 4 Δεκεμβρίου 2004)

Μήπως θα μπορούσαν οι αρμόδιοι να μας εξηγήσουν πως θα γίνει η σύνδεση του Ενυδρείου με το γειτονικό Φρούριο του Αγίου Νικολάου;

...Εκτός και αν εννοούν ότι θα επεκταθούν προς το "φαράκι" του Κούμπουρνου!

A.N.E.Σ.
ΑΝΩΝΥΜΗ ΝΑΥΤΙΛΙΑΚΗ ΕΤΑΙΡΕΙΑ ΣΥΜΗΣ
ΠΡΟΓΡΑΜΜΑ Ε/Γ ΔΡΟΜΟΛΟΓΙΩΝ ΚΑΙ ΠΕΡΙΗΓΗΣΕΩΝ
ΔΕΚΕΜΒΡΙΟΣ 2004

	ΣΥΜΗ ΙΙ	Υ/Γ ΑΙΓΛΗ
11/12 ΣΑΒΒΑΤΟ	08.00 ΣΥΜΗ-ΡΟΔΟ 15.00 ΡΟΔΟ-ΣΥΜΗ	07.30 ΣΥΜΗ-ΡΟΔΟ 09.00 ΡΟΔΟ-ΣΥΜΗ-ΝΤΑΤΣΑ 16.00 ΣΥΜΗ-ΡΟΔΟ
12/12 ΚΥΡΙΑΚΗ		09.00 ΡΟΔΟ-ΠΑΝΟΡΜ.-ΣΥΜΗ 16.00 ΣΥΜΗ-ΡΟΔΟ
13/12 ΔΕΥΤΕΡΑ	07.30 ΣΥΜΗ-ΡΟΔΟ 15.00 ΡΟΔΟ-ΣΥΜΗ	08.00 ΡΟΔΟ-ΜΑΡΜΑΡΑ 15.00 ΜΑΡΜΑΡΑ-ΡΟΔΟ
14/12 ΤΡΙΤΗ		09.00 ΡΟΔΟ-ΣΥΜΗ 10.00 ΣΥΜΗ-ΡΟΔΟ 15.00 ΡΟΔΟ-ΣΥΜΗ
15/12 ΤΕΤΑΡΤΗ		08.00 ΣΥΜΗ-ΡΟΔΟ 15.00 ΡΟΔΟ-ΣΥΜΗ 16.00 ΣΥΜΗ-ΡΟΔΟ
16/12 ΠΕΜΠΤΗ	07.30 ΣΥΜΗ-ΡΟΔΟ 15.00 ΡΟΔΟ-ΣΥΜΗ	
17/12 ΠΑΡΑΣΚ.		08.00 ΡΟΔΟ-ΜΑΡΜΑΡΑ 15.00 ΜΑΡΜΑΡΑ-ΡΟΔΟ 16.30 ΡΟΔΟ-ΣΥΜΗ
18/12 ΣΑΒΒΑΤΟ	08.00 ΣΥΜΗ-ΡΟΔΟ 15.00 ΡΟΔΟ-ΣΥΜΗ	07.30 ΣΥΜΗ-ΡΟΔΟ 09.00 ΡΟΔΟ-ΣΥΜΗ-ΝΤΑΤΣΑ 16.00 ΣΥΜΗ-ΡΟΔΟ
19/12 ΚΥΡΙΑΚΗ		09.00 ΡΟΔΟ-ΠΑΝ/ΤΗ-ΣΥΜΗ 16.00 ΣΥΜΗ-ΡΟΔΟ
20/12 ΔΕΥΤΕΡΑ	07.30 ΣΥΜΗ-ΡΟΔΟ 15.00 ΡΟΔΟ-ΣΥΜΗ	08.00 ΡΟΔΟ-ΜΑΡΜΑΡΑ 15.00 ΜΑΡΜΑΡΑ-ΡΟΔΟ
21/12 ΤΡΙΤΗ		09.00 ΡΟΔΟ-ΣΥΜΗ 10.00 ΣΥΜΗ-ΡΟΔΟ 15.00 ΡΟΔΟ-ΣΥΜΗ

ΠΡΟΣΟΧΗ Η ΕΝΔΕΙΞΗ ΜΕ * ΕΙΝΑΙ ΠΕΡΙΗΓΗΣΗ

Τα δρομολόγια μπορούν να τροποποιηθούν λόγω εκτάκτων συγκοινωνιακών αναγκών ή καιρικών συνθηκών

Παρακαλούμε πριν ταξιδέψετε επικοινωνήστε με την Εταιρία:

www.anes.gr

Γραφείο ΣΥΜΗΣ Τηλ.: (22460) 71444 - Φαξ: (22460) 71373

Γραφείο ΡΟΔΟΥ Τηλ.: (22410) 37769 - Φαξ: (22410) 34493

ΚΥΚΛΟΦΟΡΟΥΝ
Τα βιβλία του καθηγητή
ΜΙΧΑΛΗ ΕΜΜ. ΑΡΦΑΡΑ

«ΙΠΠΟΤΙΚΟΙ ΚΑΙ ΝΕΟΚΛΑΣΙΚΟΙ ΠΥΡΓΟΙ ΙΑΛΥΣΟΥ ΡΟΔΟΥ» (Χρυσοδερματόδετος Άτλας)	60.00 €
"Η ΚΑΤΖΙΑ, ΤΟ ΛΑΪΚΟ ΜΟΝΟΧΩΡΟ ΣΠΙΤΙ ΤΗΣ ΚΑΛΥΜΝΟΥ» (βιβλιοδετ. μεγαλο σχήμα)	35.00 €
«Η ΚΕΝΤΗΤΙΚΗ ΚΑΙ ΥΦΑΝΤΙΚΗ ΤΕΧΝΗ ΤΗΣ ΝΙΣΥΡΟΥ»	20.00 €
«ΤΟ ΠΛΑΤΥΜΕΤΩΠΟ ΛΑΪΚΟ ΣΠΙΤΙ ΤΗΣ ΚΩ»	15.00 €
«ΤΟ ΔΙΠΑΤΟ ΛΑΪΚΟ ΝΙΣΥΡΙΚΟ ΣΠΙΤΙ»	15.00 €
«ΑΦΙΕΡΩΜΑ ΣΤΗΝ ΚΡΗΤΗ» (Συλλογική μελέτη περιοδικού "Κάμειρος")	17.00 €
«ΕΚΚΛΗΣΑΚΙΑ ΤΗΣ ΡΟΔΟΥ»	12.00 €
«ΝΙΣΥΡΟΣ, Η ΠΟΡΦΥΡΙΣ ΤΩΝ ΑΡΧΑΙΩΝ»	8.80 €
«ΣΥΜΗ, Η ΑΙΓΛΗ ΤΩΝ ΑΡΧΑΙΩΝ»	8.80 €
«ΡΟΔΟΣ» (τουριστικός οδηγός)	8.80 €
«ΓΗ ΤΟΥ ΗΛΙΟΥ» (ταξιδιωτική λογοτεχνία)	8.80 €

ΒΙΒΛΙΟ: ΕΝΑ ΔΩΡΟ ΕΚΠΟΛΙΤΙΣΜΟΥ

ΠΩΛΗΣΗ ΣΕ ΕΠΙΛΕΓΜΕΝΑ ΒΙΒΛΙΟΠΩΛΕΙΑ
και στο τηλ.: 210-28 18 842

Μικροεπιλογές Επίπλων



Λεωφ. Ελευθερίας 20 - Κρεμαστή τηλ. 93364

(εκ)πολιτισμικά παίγνια

...Καρπαθιακή Ηχώ

Κυκλοφόρησε η ***"Καρπαθιακή Ηχώ"***, η τριμηνιαία έκδοση του Συλλόγου των Απανταχού Καρπαθίων (Ιούλιος-Σεπτέμβριος 2004), αφιερωμένο στην 60ή επέτειο από τα ηρωικά γεγονότα του Οκτωβρίου '44, που οδήγησαν στην εξέγερση στις Μενετές και τα υπόλοιπα χωριά και είχαν ως αποτέλεσμα την απελευθέρωση της Καρπάθου μήνες πριν από την υπόλοιπη Δωδεκάνησο.

Επίσης φιλοξενούνται με άρθρα τους οι:

- ***Κωστής Μαντινάος,*** ο οποίος περιγράφει γλαφυρά την ζωή στην αγροτική Κάρπαθο σε σχέση με το μοναστήρι της Παναγίας της Γυνατούς.
- ***Θεοχάρης Σκευοφύλακας,*** που υπενθυμίζει το μέγεθος της οικολογικής καταστροφής του καλοκαιριού στα δάση του Μεσοχωρίου.
- Παρουσίαση του οργανοπαίχτη ***Γιάννη Ν. Παυλίδη*** από την ***Βενετία Μ. Σκευοφύλακα,*** η οποία, επίσης, γράφει στην στήλη "Δισκογραφία" για τους νέους δίσκους με Καρπάθικη μουσική:



- *Στα μονοπάτια της παράδοσης"* του Μιχάλη Ζωγραφίδη,
- *"Παραδοσιακοί χοροί και τραγούδια της Καρπάθου"* του Νίκου Β. Νικολάου.
- *"Καρπαθιακή μουσική και τραγούδια- Παραδοσιακές μουσικές μνήμες"*, έκδοση του Συλλόγου Απανταχού Μενεατών Καρπάθου.

Τέλος, η ***Παναγιώτα Βλάχου*** παρουσιάζει τις νέες εκδόσεις:

- ***Γιάννη Ν. Παυλίδη:*** *"Τα μουσικά όργανα και οι διασκεδάσεις στην Ολυμπο Καρπάθου"*,
- ***Αρχιμανδρίτη Ναθαήλ Διακοπαναγιώτη:*** *"Της Καρπάθου"* (ποιήματα),
- ***Λαμπρινής Θεοδ. Σκούρα:*** *"Το Δημοτικό σχολείο Πυλών Καρπάθου"*,
- ***Γιώργος Ν. Κανάκης:*** *"Στης πέτρας τη σιωπή"*, ποιήματα και *"χωρατάες"*.

..."Ακατοίκητο": Περιοδικό για την τέχνη και τον πολιτισμό

Ενα νέο πολιτιστικό περιοδικό με πλούσια *"πολιτισμική"* ύλη, άνοιξε τα πανιά του αυτές τις μέρες. Πρόκειται για το ***"Ακατοίκητο",*** διμηνιαίο περιοδικό για την τέχνη και τον πολιτισμό, (τεύχος 1, τιμή: 5 ευρώ), στο οποίο οι συντάκτες του *«ενοικιάζουν σε τεχνήματα, φιλοτεχνήματα, πυροτεχνήματα... γιατί μάθανε πως... «είναι θλιβερή η ζωή που μοιάζει με ακατοίκητο σπίτι».*

Γράφει στο editorial η εκδότρια του περιοδικού ***Ανδρομάχη Α. Μυλωνά:***

«Τα όνειρα», λέει η γιαγιά μου «είναι επικίνδυνα. Αν τα αφήσεις να μεγαλώσουν πολύ, γίνονται δράκοι που απειλούν να καταβροχθίσουν την ψυχή σου. Γι' αυτό ή πραγματοποίησέ τα και φάε πρώτος τον δράκο ή ξέχασέ τα και φτιάξε άλλα ...καινούργια».

Αυτό, λοιπόν, που κρατάς στα χέρια σου, είναι ένας δράκος, που προλάβαμε και τον φάγαμε...

Επίσης είναι...

...που βαρεθήκαμε να κοιτάμε στα "κλεφτά" και πίσω από κλειδαρότρυπες, την τέχνη. Επειδή δεν είμαστε ...ειδικοί στα περί τέχνης θέματα.

Είναι που αποφασίσαμε, σαν παιδιά, να απλώσουμε τα χέρια και να ψηλαφίσουμε την ομορφιά απ' όπου κι αν πηγάζει, χωρίς να φοβηθούμε να κάψουμε τα δάχτυλά μας.



Είναι που σιχαθήκαμε, να "ντρεπόμαστε" να αφεθούμε στην γλύκα μιας ταινίας, μιας θεατρικής παράστασης, ενός πίνακας ζωγραφικής, έτσι απλά... με τα "αμόρφωτα" μάτια μας ανοιχτά.

Είναι που φοβόμαστε πια, να είμαστε μόνοι μεταξύ "μόνων".

Είναι που ψυχανεμιζόμαστε ότι, όσοι επιλέξουν να συμμετέχουν στο διαμελισμό του δράκου, νοιώθουν ό,τι κι εμείς.

Είναι και εκείνα ...τα "ακατοίκητα" δωμάτια, μέσα μας, που ζητούν πια ...επειγόντως ενοίκους.

Κι αν είναι αλήθεια πως "συγκάτοικοι είμαστε όλοι στην τρέλλα" σε περιμέουμε για καφέ, αγαπητές γείτονα"!

«ΡΟΔΙΑΚΗ» ΑΠΟ ΤΟ 1915

ΦΛΑΣ ΣΤΟ ΠΑΡΕΛΘΟΝ


ΡΟΔΙΑΚΗ
PERIODICO SETTIMANALE

ΕΝ ΡΟΔΩ
ΔΕΥΤΕΡΑ 22 ΔΕΚΕΜΒΡΙΟΥ 1930
ΑΡΙΘΜ. ΦΥΛΛΟΥ 1172

Τα κάλανδα

Προς τον σκοπόν όπως δυνηθούν τα δύο Σωματεία της Κοινότητός μας η Φιλόπτωχος και η Εργάνη, να επαρκέσουν όσον το δυνατόν καλύτερον εις τας ευεργετικάς αυτών ανάγκας δια τας ημέρας των εορτών, πληροφορούμεθα ευχαρίστως ότι απεφάσισαν να ψάλωσι τα κάλανδα ότι απεφάσισαν να ψάλωσι τα κάλανδα δ' ομάδων των μαθητών του Γυμνασίου τας οποίας θα συνοδεύωσι και οι καθηγηταί αυτών, τόσον κατά την παραμονήν, όσον και κατά την ημέραν της Πρώτης του έτους.

Δεν αμφιβάλλομεν ότι η ομογενής κοινωνία μας εκτιμώσα το έργον των Σωματείων και προ πάντων τον ευγενή σκοπόν δι' ου προορίζονται αι εκ των Καλάνδων εισπράξεις, θα θελήση να υποστηρίξη όσον το δυνατόν γενναιότερον το ευγενές έργον των, δεδομένου μάλιστα ότι τα σωματεία ταύτα μεθ' όλην την ευεργετικήν δράσιν των, ελάχιστα την επιβαρύνουσιν.

Κοινωνική κίνησις

Αφίκοντο εξ Αθηνών οι κ.κ. Μιχαήλ Κατσουράκης, φοιτητής της ιατρικής ο κ. Γεώργιος Ιππ. Λέων, υιός του αξ. κ. Ιππ. Λέοντος γραμματέως του Προξενείου της Ελλην. Δημοκρατίας. Επίσης ο εκ Μαλώνας κ. Σάββας Γεωργαλλάς.

- Δεν εορτάζει ούτε δέχεται επισκέψεις επί τη ονομαστική του ο κ. Βάσος Βέργης ιατρός.

(Στα κείμενα από την παλιά "Ροδιακή" διατηρείται η γλώσσα της εποχής και οι τότε ονοματοθεσίες. Τότε η "Ροδιακή" εκδιδόταν υπό καθεστώς παλικής κατοχής).

ΠΥΡΟΤΕΧΝΗΜΑΤΑ
ΕΣΩΤΕΡΙΚΟΥ-ΕΞΩΤΕΡΙΚΟΥ ΧΩΡΟΥ
HAPPENIGS
DECOR
PROMISE
★ ★ ★ ★ ★
✓ Οργάνωση Εκδηλώσεων
ΔΗΜΗΤΡΗΣ ΖΟΡΜΠΑΛΑΣ
ΑΘΗΝΑ: Σερρών 12 Γαλάτσι 11147, Τηλ: 2102920514
ΗΡΑΚΛΕΙΟ: Βάρνης 13 71305, Τηλ: 2810881480
ΡΟΔΟΣ: Αμαράντου 43 85100, Τηλ: 2241077178
Fax: 2241023058, Κιν: 6974329494
www.e-Promise.gr
e-mail:dzorbalas@e-promise.gr

ΒΙΒΛΙΟΠΩΛΕΙΟ
στο
ΠΟΛΥΓΩΝΟ
Στο κατάστημά μας Απ. Παύλου 32, θα βρείτε:
ΒΟΗΘΗΜΑΤΑ σχολικά παιδικά ΤΣΑΝΤΕΣ
φροντιστηρίου πτυχίου
ξενόγλωσσα & Είδη Γραμμικού Σχεδίου Ελεύθερο
Αυτό ακριβώς που ψάχνετε για το χαμόγελο του παιδιού, του εφήβου & το δικό σας συμφέρον
ΠΟΛΥΓΩΝΟ για να είστε πάντα ενημερωμένοι
ΤΗΛ. 22410-65760

Ανεβαίνετε συχνά στην Αθήνα;
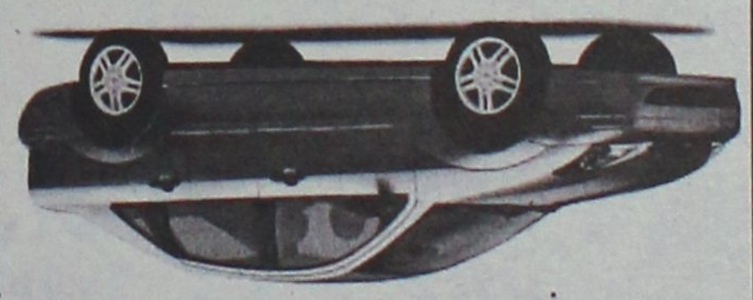
Τότε, γιατί να πληρώνετε περισσότερα από 39€ την ημέρα για ενοικίαση αυτοκινήτου;
Η PAYLESS φέρνει τα πάνω-κάτω στην ενοικίαση αυτοκινήτου, προσφέροντας σε όλους τους Ροδίτες που επισκέπτονται την Αθήνα, τις χαμηλότερες τιμές της αγοράς! Κάνετε σήμερα την κράτησή σας και η PAYLESS θα σας περιμένει στο αεροδρόμιο ΕΛΕΥΘΕΡΙΟΣ ΒΕΝΙΖΕΛΟΣ με το αυτοκίνητο που θα επιλέξετε!
Καλέστε τώρα το τοπικό κέντρο κρατήσεων της PAYLESS στο: 800 11 82311* ή μιλήστε με τον ταξιδιωτικό σας πράκτορα!
PAYLESS CAR RENTAL
*Για κλήσεις από κινητό καλέστε 22410 82311
PAYLESS CAR RENTAL GREECE - Δραγωνέα 5 - Μαρκόπουλο Αττικής - Τηλ: 22990 63211
ΓΕΝΙΚΟΙ ΟΡΟΙ ΕΝΟΙΚΙΑΣΗΣ ΑΥΤΟΚΙΝΗΤΟΥ: Η προσφορά ισχύει για κρατήσεις από κατοίκους της Ρόδου που ταξιδεύουν στην Αθήνα μέσω του αεροδρομίου ΕΛΕΥΘΕΡΙΟΣ ΒΕΝΙΖΕΛΟΣ για το χρονικό διάστημα μεταξύ 20/01/2004 έως 30/04/2004. Η παραπάνω τιμή αφορά ενοικίαση 1 εβδομάδας αυτοκινήτου Fiat Punto ή Hyundai Accent με κλιματισμό και radio CD, συμπεριλαμβάνει ελεύθερα χιλιόμετρα και ασφάλιση CDW και ισχύει με χρήση πιστωτικής κάρτας. Η προσφορά δεν μπορεί να συνδυαστεί με άλλες προσφορές που κατά καιρούς παρέχει η PAYLESS CAR RENTAL GREECE. Ο ενοικιαστής πρέπει να είναι άνω των 23 ετών και να είναι κάτοχος άδειας οδήγησης για τουλάχιστον 1 έτος. Διάφορες χρεώσεις ανάλογα με τον τόπο παράδοσης του αυτοκινήτου μπορεί να ισχύουν.

Αντίλαλοι
πολιτικοί και άλλοι...

ΠΝΕΥΜΑΤΙΚΗ ΙΔΙΟΚΤΗΣΙΑ!

"Το ΠΑΣΟΚ μου θυμίζει", τόνισε σε συνέντευξη Τύπου ο υπουργός Εμπορικής Ναυτιλίας **κ. Μ. Κεφαλογιάννης** "τον πατροκτόνο, που ζητάει την επιείκεια του δικαστηρίου επειδή έμεινε ορφανός". Τα δώλωσε αυτά ο κ. υπουργός στο πλαίσιο της συνέντευξής του για την κατάσταση στην ακτοπλοΐα, και κινδυνεύει τώρα να του κάνει αγωγή για κλοπή πνευματικής ιδιοκτησίας ο αντιπρόεδρος του ΕΒΕΔ **κ. Σίμος Παρασκευάς!** Διότι την συγκεκριμένη έκφραση, την χρησιμοποιεί εδώ και αρκετά χρόνια ο κ. Παρασκευάς!

Λ. Μ.

ΕΜΠΛΕΞΑΝ...ΑΣΧΗΜΑ

Τους... ροδίτες μπορεί να τους ησυχάσουν, με το ακτοπλοϊκό. Τους Κώες, το ίδιο. Με τους Καλύμνιους μπορεί να...καθάρισαν (όπως-όπως)!

Το βέβαιο είναι ότι **με τον Μπενέτο από τους Λειψούς που...έμπλεξαν** οι αρμόδιοι του υπουργείου Εμπορικής Ναυτιλίας και όχι μόνο, **την έχουν πολύ μα πάρα πολύ άσχημα!**

Για τον απλούστατο λόγο, ότι η τοπική κοινωνία των Λειψών, ξέρει να αγωνίζεται, ξέρει να διεκδικεί, ξέρει να παλεύει! Εμείς, οι νότιοι, ξέρουμε απλά να...τα κάνουμε μπάχαλο και να διαφωνούμε, να υπονομεύουμε τις κοινές προσπάθειες και πολλά άλλα, παραγνωρίζοντας το γεγονός ότι... τέτοιου είδους προβλήματα, το μόνο που δεν έχουν είναι... χρώμα και κομματική ταυτότητα.

Οι κάτοικοι των Λειψών και άλλων μικρότερων κοινωνιών, το έχουν καταλάβει αυτό εδώ και πολλά χρόνια! Εμείς-άραγε-πότε;

Μιχ. Μ.

ΔΥΣΚΟΛΑ ΤΑ ΠΡΑΓΜΑΤΑ

Δραματική είναι η μείωση της μέσης απασχόλησης, τα τελευταία χρόνια, στην περιοχή μας, σύμφωνα με τα στοιχεία που έχει το Εργατικό Κέντρο της Ρόδου και στα οποία αναφέρθηκε ο πρόεδρός του **κ. Γιάννης Σαρικάς,** στο προχθεσινό Γενικό Συμβούλιο.

Το γεγονός είναι ιδιαίτερα ανησυχητικό μιας και άμεσα αφορά πεντακόσιες οικογένειες στην περιοχή αλλά δεν σταματάει εκεί. Εξαιτίας αυτού **έχουμε μείωση των εισοδημάτων** και κατ' επέκταση κρίση στην αγορά!

Η πραγματικότητα που φοβούμασταν τα τελευταία χρόνια είναι εδώ και μας απειλεί...

Κυρ. Π.

ΤΟΝΟΙ...ΗΛΙΘΙΟΤΗΤΑΣ

Είπαμε να κάνουμε υπομονή, και να δώσουμε τόπο στην οργή, **με τους περιφερόμενους ηλιθίους,** που ερμηνεύουν όπως τους βολεύει, τα πράγματα και τις καταστάσεις, αλλά το κακό έχει παραγίνει ως φαίνεται! Στην προκειμένη περίπτωση το ζήτημα αφορά τις περιπτώσεις με τις σύριγγες που βρέθηκαν (μέσα και έξω από σχολεία της πόλης μας) για τις οποίες ο τοπικός Τύπος (ως όφειλε) ασχολήθηκε για ακόμα μιά φορά τις τελευταίες εβδομάδες, προκαλώντας έτσι και την εισαγγελική παρέμβαση. Δε φτάνει λοιπόν **οι "θεοπάλαβοι" ελληνικά δεν ξέρουν να διαβάσουν** (σ.σ. κανένα ρεπορτάζ δεν άφηνε ούτε την παραμικρή αιχμή για πρόβλημα διακίνησης ή χρήσης στα σχολεία, την ώρα που οι μαθητές βρίσκονται μέσα σε αυτά) επιχειρούν να παραδώσουν και μαθήματα...δημοσιογραφίας-τρομάρα τους. Για τις σύριγγες που βρίσκονται μέσα και έξω από τα σχολεία γράψαμε. Για χρήση σε ώρες που αυτά δεν λειτουργούν είπαμε. **Για το ότι έγιναν τεκέδες τα προαύλια επισημάναμε.** Για τα εξαρτημένα παιδιά μιλήσαμε, ευελπιστώντας έτσι να ξυπνήσει η τοπική κοινωνία. Παρουσιάσαμε ντοκουμέντα και μαρτυρίες. Από πολίτες, αλλά και εκπαιδευτικούς, οι οποίοι είναι έτοιμοι ανά πάσα στιγμή να καταθέσουν! Κι αντί να προβληματιστούν ως όφειλαν και οι ίδιοι, **έβαλαν τους εκπροσώπους της μαθητικής κοινότητας, να γράφουν επιστολές με διάφορες αρλούμπες!** Αντε, μέρες που είναι να μην δώσουμε συνέχεια στο ζήτημα, γιατί τότε είναι που θα τρέχουν και δεν θα φθάνουν! Και οι κρυπτόμενοι και οι παρασυρόμενοι!

Μιχ. Μ.

OMEGA TELEVISION

Οι **ΡΑΔΙΟΤΗΛΕΟΠΤΙΚΕΣ ΕΠΙΧΕΙΡΗΣΕΙΣ ΔΩΔΕΚΑΝΗΣΟΥ Α.Ε.** αισθάνονται την υποχρέωση να ευχαριστήσουν δημόσια το Δ.Σ. της **ΕΝΩΣΗΣ ΡΑΔΙΟΦΩΝΙΚΩΝ ΣΤΑΘΜΩΝ ΔΩΔΕΚΑΝΗΣΟΥ** και το **ΤΜΗΜΑ ΑΣΦΑΛΕΙΑΣ ΡΟΔΟΥ** που με την αμέριστη συμπαράστασή τους συνέβαλαν στην επίλυση του προβλήματος των παρεμβολών στο πρόγραμμα του σταθμού.

Η Τηλεόραση **OMEGA** συνεχίζει την λειτουργία της τηρώντας την νομιμότητα-**και θεωρεί ότι υποχρεούνται όλοι να την σεβαστούν**-στο πλαίσιο των κανόνων που επιβάλει το Ε.Σ.Ρ. και καθορίζουν την ομαλή λειτουργία της ραδιοτηλεοπτικής αγοράς.

Ο πρόεδρος Δ.Σ.
Θάνος Μυστιλόγλου

ΕΜΠ100022

ΓΝΗΣΙΑ ΑΥΘΕΝΤΙΚΑ ΧΑΛΙΑ *σε* ***χαμηλές τιμές***
και ***μοναδικές ευκολίες πληρωμής***
ΒΙΟΚΑΡΠΕΤ • ΠΕΡΣΙΚΑ χειροποίητα
επαγγελματικές μοκέτες • πατώματα

έως **40%** και **24** άτοκες δόσεις

για τους κατόχους όλων των πιστωτικών καρτών

Οι τιμές των μηχανοποίητων χαλιών ξεκινούν από **54€** τ.μ.
και των χειροποίητων χαλιών από **190€** τ.μ.

ΔΑΝΕΖΗΣ

Καρπάθου 23 πεζόδρομος, 1ος όροφος, τηλ. 22410 30976

AE0094

ΒΑΛΣΑΜΗΣ
70 ΧΡΟΝΙΑ *μαζί*
Τώρα ενωμένα τα τρία καταστήματα με επώνυμα ρούχα για όλα τα γούστα και τις ηλικίες

ΓΙΟΡΤΑΖΟΥΜΕ ΚΙ ΕΜΕΙΣ και ΠΡΟΣΦΕΡΟΥΜΕ στη ΜΙΣΗ ΤΙΜΗ
ΟΛΑ τα είδη του 3ου ορόφου

ΒΑΛΣΑΜΗΣ
Γαλλίας 12-16, Ρόδος

AE0106

ΕΛΛΗΝΙΚΗ ΑΝΤΙΚΑΡΚΙΝΙΚΗ ΕΤΑΙΡΕΙΑ

ΠΡΟΣΚΛΗΣΗ
ΕΠΙΣΤΗΜΟΝΙΚΗ ΕΚΔΗΛΩΣΗ

Το παράρτημα Ρόδου της Ελληνικής Αντικαρκινικής Εταιρείας (Ε.Α.Ε), διοργανώνει επιστημονική εκδήλωση
το **Σάββατο 11 Δεκεμβρίου 2004**
και ώρα 18:00 στο Ξενοδοχείο Mediterranean

Θέμα: Πρόληψη Γυναικολογικού Καρκίνου

ΟΜΙΛΗΤΕΣ
Εμμανουήλ Διακομανώλης: Αναπληρωτής Καθηγητής Μαιευτικής-Γυναικολογίας και Γυναικολογικής Ογκολογίας Πανεπιστημίου Αθηνών.
Ιωάννης Παπαδιαμάντης: Διευθυντής Κέντρου Μαστού Νοσοκομείου «Έλενα Βενιζέλου».
Γιώργος Φαρμακίδης: Διευθυντής Μαιευτικής-Γυναικολογίας Νοσοκομείου « Έλενα Βενιζέλου».

Θα ακολουθήσει συζήτηση με το κοινό

ΕΙΣΟΔΟΣ ΕΛΕΥΘΕΡΗ

ΧΟΡΗΓΟΣ: Φαρμακευτική Εταιρεία ELPEN

AT5330

Φίλοι Βλάτ
Μιά μοναδική ΜΠΟΥΑΤ με νησιώτικο και Κρητικό πρόγραμμα, με τους:



Ν.ΚΑΛΟΜΟΙΡΗΣ
Ι. ΓΚΑΛΩΝΑΚΗΣ Μ. ΓΚΑΛΩΝΑΚΗΣ

ΑΝΟΙΓΟΥΜΕ ΣΑΒΒΑΤΟ 11 - 12 - 2004
Παραλία ΤΡΙΑΝΤΩΝ γιά ρεζερβέ τηλ. 22410-91561

AT5296

ΠΩΛΟΥΝΤΑΙ
ΜΟΝΟΚΑΤΟΙΚΙΕΣ
λουξ κατασκευής έναντι Μίρα Μάρε (Ιξιά), των 140 τ.μ., 160 τ.μ., 180 τ.μ., 200 τ.μ. και με υπόγειο για γκαράζ.

Πληροφ. Γεώργιο Ιωαννίδη
Τηλ. 22410 23271/22307
Κιν. 6932 296983

χ.π. 397