Η ΡΟΔΙΑΚΗ

ΗΜΕΡΗΣΙΑ ΠΡΩΙΝΗ ΕΦΗΜΕΡΙΔΑ ΤΗΣ ΡΟΔΟΥ

ΤΡΙΤΗ
14 ΔΕΚΕΜΒΡΙΟΥ 2004
ΑΡ. ΦΥΛΛΟΥ 17.875
ΤΙΜΗ: ΕΥΡΩ 0,70

ΕΠΟΙΚΟΔΟΜΗΤΙΚΗ ΣΥΝΑΝΤΗΣΗ ΧΘΕΣ



Η ΑΤΕ έριξε νερό στο... κρασί της στο θέμα της ΕΑΣΔ!

Ολα δείχνουν ότι βρέθηκε η χρυσή τομή για το θέμα της Γεωργοένωσης. Στη χθεσινή συνάντηση εκπροσώπων της με στελέχη της ΑΤΕ υπήρξε καταρχήν ομοφωνία για τις λύσεις που προωθούνται.

ΣΕΛΙΔΑ 5

ΣΤΟΝ ΑΕΡΑ Η ΕΡΓΑΣΙΑΚΗ ΕΙΡΗΝΗ



Νέα κονταροκτυπήματα διοίκησης-εργαζομένων του Νοσοκομείου Ρόδου

Με ανακοίνωσή του ο Σύλλογος Εργαζομένων καταγγέλλει τον διοικητή για παράνομες μετακινήσεις υπαλλήλων. Ολα δείχνουν ότι η επιθυμητή εργασιακή ειρήνη θα αργήσει να έρθει στο Ιδρυμα. ΣΕΛ. 6

Αποφάσεις χθες για το ακτοπλοϊκό!

Επιτροπές στους νομούς για σοβαρές προτάσεις!

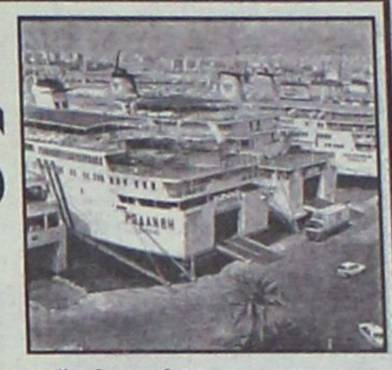

• *Πολύωρη η συζήτηση στο υπουργείο Εμπορικής Ναυτιλίας για το ακτοπλοϊκό πρόβλημα. Απουσίαζαν επιδεικτικά οι εκπρόσωποι του ΠΑΣΟΚ.* ΣΕΛΙΔΑ 7

Συνετή και γενναία η επιλογή του Κάρολου Παπούλια

ΕΥΡΥΤΑΤΗ αποδοχή από τον ελληνικό λαό!



• Σήμερα συνάντηση με τον Κ. Καραμανλή
• Βήμα μπροστά για την επιθυμητή συναίνεση

Ευρείας αποδοχής έτυχε η επιλογή του Κ. Καραμανλή για τον Πρόεδρο της Δημοκρατίας. Ο υποψήφιος Πρόεδρος Κάρολος Παπούλιας συναντάται σήμερα με τον πρωθυπουργό στο Μέγαρο Μαξίμου. Οι δυσκολίες ξεκινούν... ΣΕΛΙΔΕΣ 3 και 8



Ο δήμαρχος Γιώργος Γιαννόπουλος

Υποψήφιος ξανά σε επιτροπή της Ε.Ε!

• *Οι εκλογές γίνονται σήμερα το πρωί στο Μάαστριχτ.* ΣΕΛ. 12

ΧΑΜΗΛΩΝΟΥΝ ΟΙ ΤΟΝΟΙ



Κάλυψη Καραγιάννη από τη Ν.Ε της ΝΔ!

Με ανακοίνωσή της η ΝΕ της ΝΔ υποβαθμίζει το θέμα της παρουσίας του στο Νομαρχιακό Συμβούλιο.

ΣΕΛΙΔΑ 4

ΔΙΑΣΤΑΥΡΩΣΗ ΤΩΝ ΣΤΟΙΧΕΙΩΝ ΤΟΥ Ε3

Ελεγχοι της εφορίας σε πολλές επιχειρήσεις!

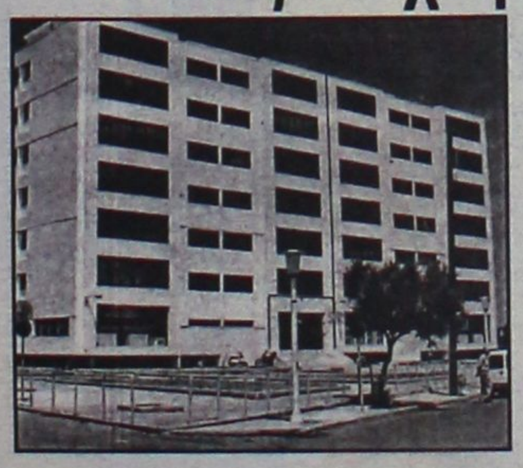

Εκτεταμένους ελέγχους σε επιχειρήσεις ξεκινά η εφορία με βάση τα στοιχεία του Ε3. Στόχος η διαπίστωση φοροδιαφυγής. Στο στόχαστρο αυτοί που παρουσιάζουν μεγάλες δαπάνες. ΣΕΛΙΔΑ 13



* ΣΤΟΡΙΑ - μεταλλικά-ξύλινα-υφασμάτινα
* ΚΟΥΡΤΙΝΟΒΕΡΓΕΣ - INOX (Casa Valentina)
* ROMAN - ο τελειότερος νέος μηχανισμός
* ΚΟΡΝΙΖΕΣ - ΑΦΙΣΕΣ - ΒΙΤΡΩ - ΨΗΦΙΔΩΤΑ
* ΠΡΟΪΟΝΤΑ μη ανταγωνιστικά στην ελληνική αγορά

ΑΤΣΑΣ Α.Σ. εμπ. κεν. ΜΗΔΕΙΑ 22410 63602-66339

Restaurant
Safran
Κάθε Τετάρτη Ζωντανή Μουσική.
ΣΩΤΗΡΟΣ 47 ΙΞΙΑ ΤΗΛ. 22410- 91835
XT26530

ΚΕΡΔΙΣΤΕ
και εσείς
€ 104.735,10
Δόθηκαν συνολικά σε Jackpots
Χθές στα SLOT MACHINES
(ΜΗΧΑΝΑΚΙΑ)
ΚΑΙ ΤΩΡΑ "CASH BACK"
€10 από 07:00 έως 19:00
€5 από 19:00 έως 07:00
Από Κυριακή έως και Τετάρτη
CASINO RODOS
Boutique Hotel & Casino

Champers
AE0109
ΣΕΛΙΔΑ 21

ΗΜΕΡΟΛΟΓΙΟ

Τρίτη 14 Δεκεμβρίου 2004
Θύρσου, Φιλάμονος, Απολλωνίου μαρτ.

Ανατολή ηλίου: 07.33'
Δύση ηλίου: 17.06'
Σελήνη 3 ημερών

ΦΑΡΜΑΚΕΙΑ

Σήμερα διημερεύει το φαρμακείο του κ. Γλεντά στην Παύλου Μελά 40 και διανυκτερεύει το φαρμακείο του κ. Αρφαρά στη Στέλιου Κωτιάδη 50.

ΒΕΝΖΙΝΑΔΙΚΑ

Σήμερα διανυκτερεύουν τα βενζινάδικα: Τζωρτζής (Αγ. Φραγκίσκος), Καύσιμα Ρόδου (Λ. Καλλιθέας), Κοντομανώλης (Ιαλυσός), Τσουμπλέκας (Παραδείσι), Καραγιάννης (Σορωνή), Νικολουδάκη (Κρητηνία), Παπαοικονόμου (Αφάντου), Καλλιθενός (Αρχάγγελος)

ΛΑΪΚΕΣ ΑΓΟΡΕΣ

Τετάρτη: στο Δημοτικό Νεκροταφείο.
Πέμπτη: στην οδό Βύρωνος
Παρασκευή: στην οδό Πτολεμαίων (Ανάληψη)
Σάββατο: στο Δημοτικό Νεκροταφείο.

ΑΕΡΟΠΟΡΙΚΑ ΔΡΟΜΟΛΟΓΙΑ

ΟΛΥΜΠΙΑΚΗ ΑΕΡΟΠΟΡΙΑ

ΑΠΟ ΡΟΔΟ-ΑΘΗΝΑ
- Καθημερινά 07.10, 13.40
- Πέμπτη 20.10, 22.45
- Καθημερινά πλην Πέμπτης 19.40, 22.25
- Καθημερινά πλην Κυριακής 10.40

ΑΠΟ ΑΘΗΝΑ-ΡΟΔΟ
- Καθημερινά 05.30,12.00
- Πέμπτη 18.30, 21.05
- Καθημερινά πλην Πέμπτης 18.00, 20.45
- Καθημερινά πλην Κυριακής 09.00

ΑΠΟ ΡΟΔΟ-ΘΕΣΣΑΛΟΝΙΚΗ
- Δευτέρα - Τετάρτη 09.45
- Πέμπτη 10.45
- Σάββατο 15.15
- ΔΕΥ-ΤΕΤ-ΠΑΡ-ΚΥΡ 16.10

ΑΠΟ ΡΟΔΟ-ΗΡΑΚΛΕΙΟ
- Δευτέρα - Παρασκευή-Κυριακή 17.45
- Τρίτη - Πέμπτη 18.30
- Τετάρτη - Σάββατο 19.20

ΑΠΟ ΗΡΑΚΛΕΙΟ-ΡΟΔΟ
- Δευτέρα-Παρακσευή-Κυριακή 19.05
- Τρίτη-Πέμπτη 19.50
- Τετάρτη - Σάββατο 20.40

ΑΠΟ ΡΟΔΟ-ΚΑΡΠΑΘΟ
- ΔΕΥ-ΠΕΜ-ΠΑΡ-ΣΑΒ 07.00, 10.40
- Τετάρτη-Κυριακή 10.40, 14.20

ΑΠΟ ΡΟΔΟ-ΚΑΣΟ
- ΔΕΥ-ΠΕΜ-ΠΑΡ-ΣΑΒ 07.00
- Τετάρτη-Κυριακή 10.40

ΑΠΟ ΡΟΔΟ-ΚΑΣΤΕΛΟΡΙΖΟ
- ΔΕΥ-ΤΕΤ-ΠΑΡ-ΣΑΒ-ΚΥΡ 07.10

ΑΠΟ ΡΟΔΟ-ΧΙΟ
- Τρίτη στις 10.40 και Πέμπτη στις 10.45'

ΡΟΔΟΣ-ΜΥΤΙΛΗΝΗ
- Δευτέρα-Τετάρτη στις 09.45, Τρίτη στις 10.40', Πέμπτη στις 10.45' και Σάββατο στις 15.15

ΡΟΔΟΣ- ΣΑΜΟΣ
- Τρίτη στις 10.40', Σάββατο στις 15.15

ΡΟΔΟΣ-ΛΗΜΝΟΣ
- Δευτέρα-Τετάρτη στις 09.45', Τρίτη στις 10.40', Πέμπτη στις 10.45' και Σάββατο στις 15.15'

AEGEAN AIRLINES & CRONUS

ΑΠΟ ΡΟΔΟ-ΑΘΗΝΑ
Καθημερινές πτήσεις 14.15-16.30-19.50-22.40

ΑΠΟ ΑΘΗΝΑ-ΡΟΔΟ
Καθημερινά πτήση 05.30-08.45-14.50-18.10-21.00

ΑΠΟ ΡΟΔΟ-ΗΡΑΚΛΕΙΟ
Καθημερινά πτήση 763-14.30

ΑΠΟ ΗΡΑΚΛΕΙΟ-ΡΟΔΟ
Καθημερινά πτήση 764-16.05

ΑΠΟ ΡΟΔΟ-ΘΕΣΣΑΛΟΝΙΚΗ
Καθημερινά πτήση 10.20

ΑΠΟ ΘΕΣΣΑΛΟΝΙΚΗ-ΡΟΔΟ
Καθημερινά πτήση 12.20

Χρήσιμα τηλέφωνα κρατήσεων: (22410) 24400.

Επώνυμον το ανώνυμον...

Δείγμα πολιτικής οξυδέρκειας

Λίγες μόλις ημέρες πριν από την κρίσιμη Σύνοδο Κορυφής της Ευρωπαϊκής Ενωσης, στην οποία θα δοκιμαστούν σκληρά οι ελληνοτουρκικές σχέσεις, και μία εβδομάδα πριν από την έναρξη της συζήτησης του Προϋπολογισμού, ο πρωθυπουργός πέτυχε τον απόλυτο πολιτικό αιφνιδιασμό και έστειλε ένα δυνατό μήνυμα συναίνεσης επιλέγοντας τον κ. Κάρολο Παπούλια για τη θέση του Προέδρου της Δημοκρατίας.

Η απόφαση του κ. Καραμανλή διακρίνεται από πολιτική οξυδέρκεια και αίσθημα ευθύνης. Ο πρωθυπουργός γνωρίζει ότι η οικονομία δύσκολα θα άντεχε μια νέα εκλογική αναμέτρηση, που θα μπορούσε να επιβραδύνει την πορεία προς την ανάκαμψη.

Με την επιλογή του κ. Παπούλια ακυρώνονται όλα τα σενάρια περί πρόωρων εκλογών και οι άνθρωποοι της αγοράς παίρνουν το μήνυμα της σαθερότητας, που τόσο πολύ χρειάζονταν προκειμένου να σχεδιάσουν την επενδυτική τους πολιτική, χωρίς να απειλούνται από αστάθμητους.

Ο κ. Καραμανλής ξεκαθαρίζει το πολιτικό τοπίο, διαλύει τα ψευτοσενάρια περί "δεξιάς παρένθεσης" και διαμηνύει προς όλα τα κυβερνητικά στελέχη ότι πρέπει να εργαστούν με ορίζοντα τετραετίας, χωρίς άλλες καθυστερήσεις.

Επιπλέον, η επιλογή του πρωθυπουργού ενισχύει περαιτέρω τη θέση της Ν.Δ. στο χώρο του "κοινωνικού κέντρου", που ήταν προνομιακό πολιτικό πεδίο για το ΠΑΣΟΚ, ιδίως στα πρώτα χρόνια διακυβέρνησης του κ. Σημίτη, και αυξάνει την επιρροή της προς τα αριστερά.

Το ρεύμα της Κεντροδεξιάς, που κυριάρχησε στις πρόσφατες εκλογές, ενισχύεται από τις πολιτικές και κοινωνικές δυνάμεις πέραν των στενών ορίων της, που επιζητούν τη συναίνεση, τάσσονται κατά των ακροτήτων και εκγρίνουν μεταρρυθμίσεις με αίσθημα ευθύνης για τα ασθενέστερα εισοδηματικά τμήματα των πολιτών.



ΔΕΧΟΝΤΑΙ ΤΟ ΚΟΙΝΟ

Ο Νομάρχης Δωδεκανήσου Γιάννης Μαχαιρίδης και οι Βοηθοί Νομάρχη Στάθης Κουσουρνάς και Νίκος Ζαΐδης δέχονται το κοινό κάθε Τρίτη και Πέμπτη, από τις 11.00-13.00 το μεσημέρι.

ΤΑΞΙ

ΡΑΔΙΟ ΤΑΞΙ: 2241-0-64712, 2241-0-64790.

ΧΡΗΣΙΜΑ ΤΗΛΕΦΩΝΑ

ΝΟΣΟΚΟΜΕΙΟ:	2241-0-80000
ΑΜΕΣΗ ΔΡΑΣΗ ΠΥΡ/ΚΗΣ:	199
ΛΙΜΕΝΑΡΧΕΙΟ:	2241-0-22220, 2241-0-27695
ΒΛΑΒΕΣ Δ.Ε.Η.:	
ΒΛΑΒΕΣ Ο.Τ.Ε.:	125
ΑΜΕΣΗ ΔΡΑΣΗ:	121
ΒΛΑΒΕΣ ΥΔΡΕΥΣΗΣ:	100
	2241-0-68750, 2241-0-68755
ΝΟΜΑΡΧΙΑ:	2241-0-46502
ΠΕΡ/ΚΗ Δ/ΝΣΗ	2241-0-38174
ΔΗΜΟΣ:	2241-0-46200
ΔΗΜ. ΕΠΙΧ. ΚΑΘΑΡ.:	2241-0-77600
ΥΠΗΡ. ΑΠΟΚΟΜΙΔΗΣ:	2241-0-61057
ΤΡΟΧΑΙΑ:	2241-0-26480
ΠΛΗΡΟΦ. Ο.Τ.Ε:	131
ΔΕΛΤΙΟ ΚΑΙΡΟΥ:	149
ΛΑΧΕΙΑ:	1444
ΠΡΟΠΟ - ΛΟΤΤΟ:	1444
ΡΟΔΑ:	2241-0-26300
ΚΤΕΛ:	2241-0-27706
Ο.Α.Ε.Δ.:	2241-0-23265
Ι.Κ.Α.:	2241-0-64912
ΤΑΞ.Υ.:	2241-0-68701, 2241-0-68702
ΟΛΥΜΠΙΑΚΗ:	2241-0-24555
Δ.Α.Ν.Ε.:	2241-0-43150
ΕΡΓΑΤ. ΚΕΝΤΡΟ:	2241-0-24730
CRONUS AIRLINES	2241-0-25444
AEGEAN AIRLINES	2241-0-98345

ΚΤΕΟ

- Από την 1η Νοεμβρίου έως και τις 31 Δεκεμβρίου, παντός είδους οχήματα που δεν έχουν ήδη προσκληθεί από προηγούμενα προγράμματα με αριθμούς κυκλοφορίας ΡΟΒ 6001-6500.
- Από 1η Νοεμβρίου 2004 έως και τις 30 Ιουνίου 2005, όλα τα οχήματα με κρατικές πινακίδες (ΚΗ-ΚΥ) ανεξαρτήτως είδους και (μικτού) βάρους τα οποία πρωτοκυκλοφόρησαν καινούργια (βάσει άδειας κυκλοφορίας) πριν από την 1-11-2000.

ΤΙΜΕΣ ΣΥΝΑΛΛΑΓΜΑΤΟΣ

ΔΟΛΛΑΡΙΟ Η.Π.Α	1,3469	1,3443
ΛΙΡΑ ΑΓΓΛΙΑΣ	0,69129	0,68991
ΚΟΡΩΝΑ ΔΑΝΙΑΣ	7,4366	7,4218
ΚΟΡΩΝΑ ΣΟΥΗΔΙΑΣ	8,9154	8,8976
ΓΙΕΝ ΙΑΠΩΝΙΑΣ	138,44	138,16
ΦΡΑΓΚΟ ΕΛΒΕΤΙΑΣ	1,532	1,529
ΚΟΡΩΝΑ ΝΟΡΒΗΓΙΑΣ	8,1436	8,1274
ΛΙΡΑ ΚΥΠΡΟΥ	0,57968	0,57852
ΔΟΛΛΑΡΙΟ ΚΑΝΑΔΑ	1,609	1,6058
ΔΟΛΛΑΡΙΟ ΑΥΣΤΡΑΛΙΑΣ	1,7336	1,7302

Η ΡΟΔΙΑΚΗ

Ημερήσια Εφημερίδα της Ρόδου
Έτος Ιδρύσεως 1915
ΙΔΡΥΤΗΣ
ΕΜΜ. ΚΑΛΑΜΠΙΧΗΣ
ΙΔΙΟΚΤΗΣΙΑ – ΕΚΔΟΣΗ
ΥΙΟΙ Σ. ΤΣΟΠΑΝΑΚΗ
Η. ΚΩΤΙΑΔΗΣ Ο.Ε.
ΔΙΕΥΘΥΝΤΗΣ
ΑΘ. ΜΑΡΑΣΙΩΤΗΣ
ΣΥΝΤΑΞΗ
Λουκάς Μαστής
Μιχάλης Μαστής
Κυριακή Πετρίδου
Βαρβάρα Μπογδάνου
ΑΘΛΗΤΙΚΑ
Μανόλης Μπάτης,
Νικήτας Κουσκούσης
Κώστας Παντίδος
Παύλος Ντοκουόπιλ
ΓΡΑΦΕΙΑ ΣΥΝΤΑΞΗΣ
Μάρκου Μαλλιαράκη 11
Τηλ.2241-0- 24610,
2241-0-75640
Fax (22410) 75641
ΛΟΓΙΣΤΗΡΙΟ – ΔΙΑΦΗΜΙΣΕΙΣ
Μάρκου Μαλλιαράκη 11
Τηλ. 2241-0-22210
2241-0-75230
Fax (22410) 22471
http://www.rodiaki.gr.
Email: tsopd@otenet.gr & irodiaki@otenet.gr

Η επιλογή του κ. Παπούλια συνιστά ένα αποφασιστικό βήμα προς τα μπρος

Σωστή και γενναία επιλογή!

Σήμερα η συνάντηση με τον Κ. Καραμανλή. Ευρύτατη αποδοχή συγκεντρώνει η υποψηφιότητα • Το παρασκήνιο της επιλογής του τέως υπουργού Εξωτερικών από τον πρωθυπουργό

Σήμερα στις 1 το μεσημέρι, αναμένεται να συναντηθεί με τον πρωθυπουργό Κώστα Καραμανλή ο Κάρολος Παπούλιας. Ο προταθείς για της Προεδρία της Δημοκρατίας έφθασε χθες στην Αθήνα από τα Ιωάννινα, όπου βρισκόταν, όταν ανακοινώθηκε η υποψηφιότητά του.

Αναχωρώντας από το αεροδρόμιο των Ιωαννίνων, ο κ. Παπούλιας ευχαρίστησε τους συνεργάτες του και τόνισε ότι πάντα θα θυμάται τα Γιάννενα και τις ημέρες που πέρασε εκεί.



Η υποψηφιότητα του Κάρολου Παπούλια «συγκεντρώνει τα χαρακτηριστικά που επιτάσσει το πνεύμα του Συντάγματος», καθώς πρόκειται για πρόσωπο «με μακρόχρονη πολιτική θητεία, πείρα και διεθνές κύρος», τόνισε χθες ο κυβερνητικός εκπρόσωπος Θ.Ρουσόπουλος, προσθέτοντας πως επειδή ο κ. Παπούλιας δεν είναι σήμερα βουλευτής, «δεν έχει κομματικές δεσμεύσεις».

Ακόμη, επισήμανε ότι ο κ. Παπούλιας «στη μακρόχρονη διαδρομή του απέδειξε ότι συνδιαλέγεται με όλους και γνωρίζει να συνθέτει και να ενώνει», άρα θα υπηρετήσει τον θεσμό του Προέδρου της Δημοκρατίας «συνεχίζοντας το σπουδαίο έργο» του προκατόχου του.

Η κυβέρνηση, τόνισε ο κ. Ρουσόπουλος, «έκανε μια σωστή και γενναία επιλογή, που συνιστά ένα αποφασιστικό βήμα προς τα μπρός, για την εμπέδωση της συνεννόησης και της συναίνεσης στα μείζονα ζητήματα που αφορούν όλους τους Έλληνες».

Ικανοποίηση και στη Ρόδο
ΣΕΛΙΔΑ 8

Υπενθυμίζοντας, εξάλλου, ότι «από την πρώτη στιγμή η κυβέρνηση είχε πει ότι στο ζήτημα του Προέδρου της Δημοκρατίας δεν θα προωθήσει επιλογές κομματικών σκοπιμοτήτων», ο κ. Ρουσόπουλος επισήμανε ότι «σήμερα απεδείχθη ο σεβασμός της κυβέρνησης στους θεσμούς και η συνέπειά της. Η ΝΔ είναι η δύναμη που ενώνει τους Έλληνες, είναι δύναμη προόδου, σιγουριάς, εμπιστοσύνης».

Απαντώντας εξάλλου σε ερώτηση σχετική με τη διαδικασία που θα τηρηθεί, παρατήρησε ότι δεν υπάρχει λόγος να επισπευσθεί η διαδικασία της εκλογής, θα τηρηθούν «όσα προβλέπονται από το Σύνταγμα».

Σε ό,τι αφορά το ενδεχόμενο «επέκτασης της συναινετικής πολιτικής» και σε άλλα θέματα (όπως στα εθνικά ζητήματα), ο κυβερνητικός εκπρόσωπος σημείωσε ότι «ο πρωθυπουργός έχει κάνει πολλές κινήσεις χάριν του συναινετικού κλίματος», παραπέμποντας στην προ ημερησίας διάταξης συζήτηση της Βουλής για τα εθνικά θέματα, την ενημέρωση από τον υπουργό Εξωτερικών της κοινοβουλευτικής επιτροπής και των αρχηγών των κομμάτων.

Αναφορικά επίσης με τη «συνέπεια» της ΝΔ ως προς τη συναινετική αντίληψη για τα εθνικά θέματα, ο κ.Ρουσόπουλος παρέπεμψε στη στάση που είχε τηρήσει η ΝΔ στο θέμα του ευρωστρατού, για να τονίσει ότι «στην πράξη αποδείξαμε πως επιδιώκουμε τη συναίνεση στα εθνικά θέματα. Διότι στα θέματα αυτά δεν χωρεί κομματική αντιπαράθεση, αναφέρονται στην ιστορία και το μέλλον του τόπου».

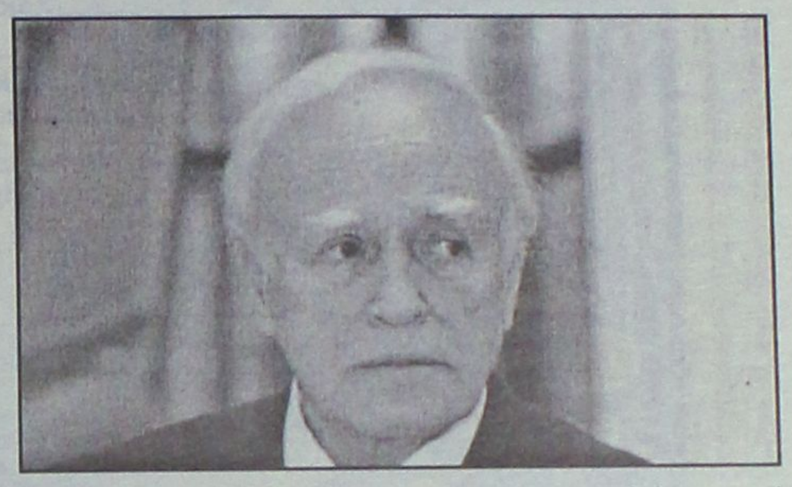

Σε ερώτηση σχετικά με εκτιμήσεις που είδαν το φως της δημοσιότητας, ότι η υποψηφιότητα Παπούλια υπαγορεύθηκε από τη σκοπιμότητα αποφυγής των εκλογών, «προκειμένου να μην καταγραφεί φθορά σε πολύ σύντομο χρονικό διάστημα», ο κ. Ρουσόπουλος απάντησε περιπαικτικά ότι **«είναι αλήθεια πως... τρέμουμε τις εκλογές, καθώς οι δημοσκοπήσεις δείχνουν ότι εννιά μήνες μετά τις εκλογές, η διαφορά μας με το ΠΑΣΟΚ αντί να μειωθεί αυξάνεται»**.

Στη συνέχεια, ο κ. Ρουσόπουλος σχολιάσε «κατ' εξαίρεση» τα θετικά σημεία των καταγραφών που έδειξε πρόσφατη δημοσκόπηση. Σε ό,τι αφορά τους «αργούς ρυθμούς υλοποίησης του κυβερνητικού έργου»,

Συνέχεια στη σελ. 45







Ανακοίνωση "χαμηλών τόνων"

Πλήρης κάλυψη του κ. Σ. Καραγιάννη από τη Ν.Ε. της Ν.Δ.!

Ωστόσο υπάρχει δυσαρέσκεια στις τάξεις της μειοψηφίας του Ν.Σ.

Χαμηλώνει τους τόνους, σε ό,τι αφορά την παρουσία του πρώην νομάρχη κ. Σ. Καραγιάννη στην τελευταία συνεδρίαση του νομαρχιακού συμβουλίου, η νομαρχιακή επιτροπή της Νέας Δημοκρατίας.

Σε ανακοίνωση που δόθηκε χθες στην δημοσιότητα η ΝΟΔΕ διευκρινίζει ότι η παρουσία του κ. Καραγιάννη στη συνεδρίαση "δεν αποτελεί άδειασμα" και κάνει επίσης λόγο για διακριτούς ρόλους.

Γεγονός πάντως είναι ότι στις τάξεις των στελεχών της Ν.Δ. και κυρίως αυτών που δραστηριοποιούνται στον χώρο της νομαρχιακής αυτοδιοίκησης υπάρχει δυσαρέσκεια, όπως προέκυψε και από δηλώσεις των κ.κ. Ν. Τατάκη και Μ. Καμπουρόπουλου κ.ά.

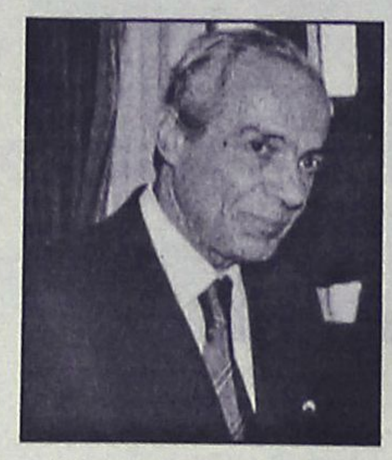

Πιθανόν να υπάρξουν επί του θέματος εξελίξεις, αλλά σ' αυτή την φάση, φαίνεται να ρίχνουν οι πάντες "νερό στο κρασί τους". Εμφανής προς την κατεύθυνση αυτή είναι η ανακοίνωση που εκδόθηκε από την ΝΟΔΕ, στην οποία αναφέρονται τα εξής:

«Η επιλογή του κ. Σάββα Καραγιάννη να παραβρεθεί στην προχθεσινή συνεδρίαση του Νομαρχιακού Συμβουλίου δεν πρέπει να συσχετισθεί με τις κομματικές επιλογές των μελών της παράταξής του, δεν αποτελεί επ' ουδενί άδειασμα και φυσικά δεν μπορεί να προσδιορίσει τις κινήσεις του μέλλοντος αφού η συνεργασία της ΝΔ με τον ίδιο παραμένει για την τετραετία που διανύουμε, σε ένα πλαίσιο διακριτών ρόλων για το καλό του νομού».

Μια εβδομάδα αργότερα το Συνέδριο του ΠΑΣΟΚ

Μία εβδομάδα αργότερα θα πραγματοποιηθεί το Συνέδριο του ΠΑΣΟΚ, που είχε προγραμματισθεί για τις 20 Ιανουαρίου 2005.

Σύμφωνα με έγκυρες πηγές, του Αθηναϊκού Πρακτορείου Ειδήσεων, το συνέδριο θα πραγματοποιηθεί στο διάστημα 27-29 Ιανουαρίου.

Κατά τις ίδιες πηγές, η μετάθεση της ημερομηνίας διεξαγωγής του Συνεδρίου του ΠΑΣΟΚ κρίθηκε αναγκαία για τεχνικούς λόγους, καθώς και για να δοθεί επιπλέον χρόνος ώστε να υπάρξουν και άλλες εγγραφές μελών που κρίνονται απαραίτητες.





Πλήρης αναδίπλωση της ΑΤΕ στο θέμα της Γεωργοένωσης

Έριξε νερό στο... κρασί της!

Εποικοδομητική η χθεσινή συνάντηση στην Αθήνα. Βρέθηκε η χρυσή τομή

Σε πλήρη αναδίπλωση υποχρεώθηκε τελικά η διοίκηση της Αγροτικής Τράπεζας, μετά το καθολικό αίτημα της τοπικής κοινωνίας για ουσιαστική οικονομική στήριξη της Γεωργοένωσης Δωδεκανήσου. Υψηλόβαθμα υπηρεσιακά στελέχη της ΑΤΕ συναντήθηκαν χθες το πρωί, με τον πρόεδρο της ΕΑΣΔ και τον πρόεδρο των εργαζομένων αντίστοιχα, σε μια διερευνητική κυρίως προσπάθεια, ένθεν κι ένθεν, των προθέσεων και των δύο πλευρών.



Σύμφωνα με πληροφορίες, στην συνάντηση που πραγματοποιήθηκε χθες το μεσημέρι, παρουσία του προέδρου της ΕΑΣΔ κ. Μανώλη Πιτροπάκη και του προέδρου των εργαζομένων κ. Μιχάλη Παλαιολόγου στην Αθήνα, εκπρόσωποι της ΑΤΕ έδωσαν το στίγμα των προθέσεων της Τράπεζας για τα όσα αναμένεται να προκύψουν μέσα στις επόμενες μέρες:

Ειδικότερα, οριστική απόφαση για το πώς θα στηριχθεί η ΕΑΣΔ Δωδεκανήσου από την Αγροτική, στο πλαίσιο της οικονομικής ανασυγκρότησης που επιχειρείται αναμένεται να παρθεί την ερχόμενη Πέμπτη, 16 Δεκεμβρίου, όπου το διοικητικό συμβούλιο της ΑΤΕ και ο πρόεδρός της αναμένεται να ξεκαθαρίσουν οριστικά πλέον τις προθέσεις τους.

Σύμφωνα με πληροφορίες, στην χθεσινή σύσκεψη που έγινε, κύριο γεγονός που εξετάστηκε και από τις δύο πλευρές ήταν η μελέτη βιωσιμότητας που συντάχθηκε τελευταία (από τους οικονομολόγους κ.κ. Χοτζόπουλο και Σμύρη) και η οποία κοινοποιήθηκε και στην ΑΤΕ, σύμφωνα με την οποία, η ΕΑΣΔ Δωδεκανήσου, μπορεί να ανασυσταθεί οικονομικά και να λειτουργήσει πλέον ως βιώσιμη και άκρως ανταγωνιστική επιχείρηση, σε όφελος πάντα των αγροτών της Δωδεκανήσου.

Ρεπορτάζ:
Μιχάλης Μαστής
mastism@otenet.gr

Η ΠΡΟΤΕΙΝΟΜΕΝΗ ΧΡΥΣΗ ΤΟΜΗ

Όπως όλα δείχνουν η ΑΤΕ, προτίθεται τελικά να συνδράμει στην οικονομική εξυγίανση της Γεωργοένωσης, αφού όμως προηγουμένως διασφαλιστούν και τα δικά της τραπεζικά συμφέροντα.

Για το λόγο αυτό, ζητείται άμεσα η καταβολή του ληξιπρόθεσμου χρέους ύψους 1,2 εκατομμυρίων ευρώ, καθώς επίσης και η κυριότητα της είσπραξης των ενοικίων απευθείας από την ΑΤΕ, χωρίς την διαμεσολάβηση της ΕΑΣΔ

Αναμένεται επίσης να προταθεί ως συνολικό ποσό χρηματοδότησης (Ειδικό Επιχειρηματικό Δάνειο) ύψους 3 εκατομμυρίων ευρώ, το οποίο θα τοκίζεται ανά εξάμηνο.

Εκπρόσωποι της ΕΑΣΔ πάντως υπογράμμιζαν χθες ότι η απόλυτη διασφάλιση της οικονομικής εξυγίανσης της ΕΑΣΔ και της οικονομικής ανασυγκρότησής της, θα επιτευχθεί εφόσον η δανειοδότηση ξεπεράσει τα 3 εκατομμύρια ευρώ. Σε άλλη περίπτωση, αν δηλαδή το δάνειο συρρικνωθεί στα 2 περίπου εκατομμύρια ευρώ, τότε, αναμένεται μεσοπρόθεσμα να παρατηρηθούν οικονομικά προβλήματα.

Η πρόταση αυτή και τα όσα συζητήθηκαν μεταξύ των δύο πλευρών, αναμένεται να αποτελέσουν και αντικείμενο ειδικής συνεδρίασης του διοικητικού συμβουλίου της Γεωργοένωσης, αμέσως μόλις η Αγροτική Τράπεζα θα οριστικοποιήσει την απόφασή της, στην συνεδρίαση της ερχόμενης Πέμπτης.

Στελέχη με εμπειρία στα συνεταιριστικά δρώμενα της περιοχής μας, πάντως υπογράμμιζαν χθες, ότι στην περίπτωση που το «πακέτο χρηματοδότησης» του επιχειρηματικού αυτού δανείου, **κινηθεί στο ποσό της τάξης των 3 εκατομμυρίων ευρώ, τότε σίγουρα θα πρέπει να γίνεται λόγος για... Χριστουγεννιάτικο μπονάμά**.

Σε άλλη περίπτωση, (το ποσό να είναι μικρότερο από το ζητούμενο) δεν αποκλείεται μεσοπρόθεσμα να δημιουργηθούν παρόμοιου τύπου προβλήματα με αυτά που σήμερα καταγράφονται, που θα σημάνουν νέες... περιπέτειες για την Ένωση Αγροτικών Συνεταιρισμών του νομού μας.

ΟΙ 4 ΒΑΣΙΚΟΙ ΑΞΟΝΕΣ

Οι 4 βασικές προϋποθέσεις που θα εξετασθούν με προσοχή από την ΑΤΕ την ερχόμενη Πέμπτη εστιάζονται:

1) Η οργάνωση να εκποιήσει 2 ακίνητά της, από τα οποία προβλέπεται να εισπράξει το ποσό των 1.216.000 ευρώ. Από το ποσό αυτό της παρέχεται η δυνατότητα να εξοφλήσει υποχρέωσή της ύψους 86.000 ευρώ και το υπόλοιπο 1.130.000 ευρώ, να κατατεθεί στην ΑΤΕ έναντι ληξιπρόθεσμων οφειλών της.

2) Να εκχωρήσει η οργάνωση το 80% των ενοικίων που εισπράττει, προκειμένου να εξοφληθεί το μέρος των ληξιπρόθεσμων με βάση τον παραπάνω νόμο οφειλών της.

3) Να εφαρμοστούν τα όσα προβλέπεται από τη μελέτη βιωσιμότητας, στην οποία θα πρέπει να αναφέρονται εκτός των άλλων, τα μέτρα τα οποία θα λάβει η οργάνωση προκειμένου να εξασφαλίζει λειτουργικό αποτέλεσμα, θετικό από τις δραστηριότητές της και κατ' επέκταση της βιωσιμότητάς της.

4) Η ΑΤΕ, από την πλευρά της να αξιολογήσει τη μελέτη βιωσιμότητας που θα συνταχθεί και να εξετάσει αίτημα δανειοδοτικής κάλυψης των αναγκών της οργάνωσης.

Come play in the Park!

Το παιχνίδι ξεκινά στις 17 Δεκεμβρίου!

Mama Mia
Κάθε Παρασκευή βράδυ απολαύστε γνήσιες ιταλικές γεύσεις!

Grill Deal
Κάθε Σαββατόβραδο, δελεαστικές προτάσεις στο grill! Ψήνεστε;

Glyko-Mania στο Café Brasserie
Κάθε Κυριακή απόγευμα γλυκά, γλυκά και... πολλά γλυκά!

C&T Time στο L'EPOQUE
Καθημερινά, όλες τις ώρες, ποικιλίες καφέ & τσαγιού από όλο τον κόσμο!

L'EPOQUE Lounge
Κάθε βράδυ αφεθείτε στον αισθησιασμό της φλόγας, των ήχων και του cognac.

Health & Spa Center
Ένας κόσμος ομορφιάς & χαλάρωσης απλώνεται μπροστά σας.

ΔΕΞΙΩΘΕΙΤΕ!
Επαγγελματική συνάντηση; Δεξίωση;
Θα ξεπεράσουμε κάθε προσδοκία σας.

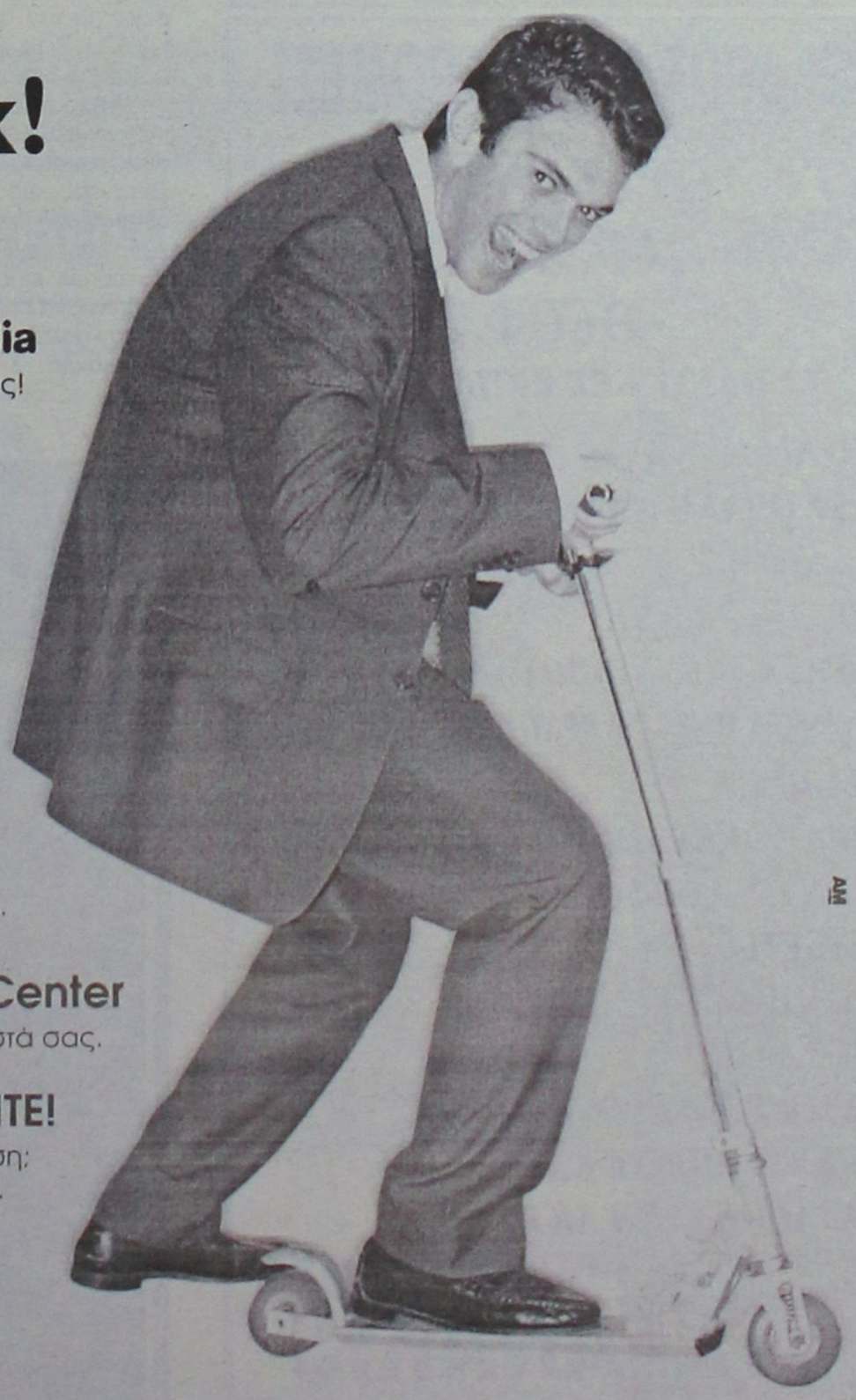

Rodos Park
SUITES HOTEL
Rodos Park
Ρήγα Φεραίου 12, Ρόδος, Τηλ: 22410 89700, Φαξ: 22410 24613
www.rodospark.gr
ΜΕΛΟΣ ΤΩΝ SMALL LUXURY HOTELS OF THE WORLD

AE0111

Που ψήνεται ο καφές στη χόβολη;
Τσάκα μπάμ μεζές,ούζο & κρασί;
Από μεσημέρι δίπλα στο τζάκι
με γαύρο,γιαουρτλού & μπουγιουρντί
ΚΑΦΕΝΕΙΟΝ
"Η ΠΕΡΙΣΠΩΜΕΝΗ"
Κ.ΑΛΦΑΒΗΤΑΣ
καθημερινά απο τις 8:00 πμ
Δημοκρατίας 1(κιν/φοι)
τηλ. 22410 20436

SARANTIS TRAVEL
ΕΚΔΡΟΜΕΣ
ΠΑΡΙΣΙ
Χριστούγεννα 6 ημέρες 795€
ΤΥΝΗΣΙΑ
Χριστούγεννα 7 ημέρες 780€ ημιδιατροφή
ΑΥΣΤΡΙΑ-ΙΣΠΑΝΙΑ-ΤΑΫΛΑΝΔΗ-ΛΟΝΔΙΝΟ
ΕΙΣΙΤΗΡΙΑ
OLYMPIC airlines • AEGEAN airlines • BLUE STAR FERRIES • GA FERRIES
ΞΕΝΟΔΟΧΕΙΑ Αθήνα _ Θεσσαλονίκη
ΠΡΑΚΤΟΡΕΙΟ SARANTIS TRAVEL
14ον χλμ. Ρόδου-Λίνδου Φαληράκι
Τηλ. 2241087401, Fax:2241087495

ΕΚΔΡΟΜΕΣ! ΕΚΔΡΟΜΕΣ!
ΧΡΙΣΤΟΥΓΕΝΝΑ!
ΠΡΩΤΟΧΡΟΝΙΑ!
ΘΕΟΦΑΝΕΙΑ!
ΤΑΞΙΔΙΩΤΙΚΕΣ ΕΚΠΛΗΞΕΙΣ!!!
ΒΙΕΝΝΗ
ΑΥΣΤΡΙΑΚΟ ΠΑΝΟΡΑΜΑ
ΣΑΛΤΣΜΠΟΥΡΓΚ
ΠΡΑΓΑ-ΒΙΕΝΝΗ
ΠΡΑΓΑ-ΒΙΕΝΝΗ-ΒΟΥΔΑΠΕΣΤΗ
ΕΙΔΙΚΕΣ ΤΙΜΕΣ ΓΙΑ ΚΡΑΤΗΣΕΙΣ ΩΣ ΤΙΣ 18/11
ΠΑΡΙΣΙ
ΠΡΑΓΑ-ΚΑΡΛΟΒΥ ΒΑΡΙ
ΛΟΝΔΙΝΟ-ΟΞΦΟΡΔΗ
ΕΛΒΕΤΙΑ
ΡΩΜΗ-ΦΛΩΡΕΝΤΙΑ
ΒΟΥΔΑΠΕΣΤΗ
ΙΣΤΟΡΙΚΕΣ ΠΡΩΤΕΥΟΥΣΕΣ
ΝΙΚΑΙΑ-ΜΟΝΤΕ ΚΑΡΛΟ
ΙΤΑΛΙΑ-ΚΥΑΝΗ ΑΚΤΗ
ΚΑΤΑΠΛΗΚΤΙΚΕΣ ΠΡΟΣΦΟΡΕΣ ΓΙΑ ΚΡΑΤΗΣΕΙΣ ΩΣ ΤΙΣ 26/11
STEFANAKIS
ΑΛΕΞ. ΔΙΑΚΟΥ 38-ΡΟΔΟΣ •Τηλ.: 22410/20625-2241030054

Η εργασιακή ειρήνη είναι άγνωστη στο Ιδρυμα

Νέα "κονταροκτυπήματα" στο Νοσοκομείο της Ρόδου

Ο Σύλλογος των εργαζομένων αυτή τη φορά καταγγέλλει τον διοικητή για...παράνομες μετακινήσεις

Για... όργιο μετακινήσεων και αλλαγών των εργασιακών σχέσεων (νυχτερινή βάρδια διοικητικών) μετά από αποφάσεις του διοικητή, κάνει λόγο η πρόεδρος των εργαζομένων στο νοσοκομείο της περιοχής μας.

Το γεγονός, που έχει προκαλέσει νέες αντιδράσεις στο προσωπικό του...πρώτου τη τάξει νοσηλευτικού μας ιδρύματος καθώς επίσης και για αυθαίρετη άσκηση εξουσίας από την διοίκηση την οποία καλεί να... αποκαλύψει τα «μυστικά της κίνητρα» που την οδήγησαν σε αυτή την απόφαση.

Στην ανακοίνωση, η οποία απευθύνεται στον πρόεδρο του Νοσοκομείου και παράλληλα κοινοποιείται και στο Β' Πε.ΣΥΠ Νοτίου Αιγαίου, υπογραμμίζεται συγκεκριμένα:

«Ο σύλλογος εργαζομένων του νοσοκομείου, με αφορμή την εξώδικη δήλωση συναδέλφου και μέλους του συλλόγου, η οποία κοινοποιήθηκε στον πρόεδρο του Συλλόγου στις 7 Δεκεμβρίου δηλώνει τα εξής:

1) Ρόλος των εργασιακών σωματείων είναι να ασκούν έλεγχο στις διοικήσεις, για τον τρόπο που διοικούν. Πόσο μάλλον, όταν πρόκειται για οργανισμούς που παρέχουν υπηρεσίες υγείας, στο λαό του τόπου, όπως είναι τα νοσοκομεία. Θέτοντας ως στόχο την αναβάθμιση και βελτίωση των υπηρεσιών που προσφέρουμε είμαστε αποφασισμένοι να προστατεύσουμε τον πολίτη από φαινόμενα κακής διοίκησης τα οποία ως συνέπεια έχουν την υποβάθμιση και επιδείνωση της λειτουργίας του νοσοκομείου.

2) Το τελευταίο διάστημα, γίναμε μάρτυρες ενός «οργίου» μετακινήσεων και αλλαγών των εργασιακών σχέσεων (νυχτερινή βάρδια διοικητικών) των εργαζομένων με «αποφάσεις διοικητή». Προσπαθώντας να ερμηνεύσουμε τις προθέσεις της διοίκησης και να εξιχνιάσουμε τα κίνητρά της, καταλήξαμε στο συμπέρασμα ότι όλες ανεξαιρέτως οι μετακινήσεις, δυσχεραίνουν τη λειτουργία του νοσοκομείου και αποδυναμώνουν τη νοσηλευτική και διοικητική υπηρεσία.

3) Επίσης, διαπιστώνουμε την έλλειψη σχεδιασμού και οργανωτικής πνοής από μεριάς της διοίκησης, αντίθετα μάλιστα την κατάργηση και απαξίωση μιας προσπάθειας καλώς νοούμενου επαγγελματισμού, που στόχο είχε την ποιοτική αναβάθμιση των υπηρεσιών υγείας προς τον πολίτη.

4) Με μια δεύτερη ανάγνωση των αποφάσεων αυτών, εκτιμούμε πως πρόθεση της διοίκησης είναι η εξυπηρέτηση στόχων, αλλότριων προς το καλό του πολίτη και ξένων προς το δημόσιο συμφέρον.

5) Καταγγέλλουμε την αυθαίρετη άσκηση εξουσίας και προκαλούμε την διοίκηση να αποκαλύψει τα «μυστικά της κίνητρα» τα οποία οδηγούν στην αποδιοργάνωση του νοσοκομείου και κατά συνέπεια στην υποβάθμιση του ρόλου του στην κοινωνία».

Εκδήλωση των Πρακτόρων

Στις 8 Ιανουαρίου στο ξενοδοχείο Γκραντ Οτέλ, θα πραγματοποιηθεί η ετήσια γιορτή της Ενωσης Τουριστικών Γραφείων Ρόδου.

Με την ευκαιρία της γιορτής η Ενωση, θα τιμήσει τρεις επιχειρήσεις, και συγκεκριμένα τους πρωτεργάτες:

- Ringas Travel, Γραφείο Γενικού Τουρισμού
- Την κ. Ευγενία Στεφανάκη, Γραφείο Γενικού Τουρισμού
- Τους αδελφούς Σβυριάδη- ξενοδόχους "Lidian Village"

Θα τιμήσει επίσης τον κ. Μιχάλη Χαρτοφύλλη, πρόεδρο του Συλλόγου Εθελοντών Αιμοδοτών.

Σήμερα στο υπουργείο Τουρισμού

Σύσκεψη για την τουριστική πολιτική

Συμμετέχει ο περιφερειάρχης Χ. Κόκκινος

Σε σύσκεψη υπό την προεδρία του υπουργού Τουριστικής Ανάπτυξης κ. Δημήτρη Αβραμόπουλου με θέματα Τουριστικής Ανάπτυξης και τον ρόλο της Περιφέρειας στη νέα τουριστική πολιτική, πρόκειται να συμμετάσχει σήμερα ο περιφερειάρχης Νοτίου Αιγαίου κ. Χαρ. Κόκκινος.

Αύριο (Τετάρτη) ο κ. Κόκκινος θα συμμετάσχει



στην 6η Συνεδρίαση της Επιτροπής Παρακολούθησης του Κοινοτικού Πλαισίου Στήριξης 2000-2006.

Α Σ Ε Π
ΔΙΑΓΩΝΙΣΜΟΣ ΕΚΠΑΙΔΕΥΤΙΚΩΝ
ΣΕΜΙΝΑΡΙΟ 50 ΩΡΩΝ
ΣΤΑ ΜΑΘΗΜΑΤΑ
1. ΣΧΕΔΙΟ ΜΑΘΗΜΑΤΟΣ
2. ΠΑΙΔΑΓΩΓΙΚΗ ΨΥΧΟΛΟΓΙΑ
3. ΔΙΔΑΚΤΙΚΗ ΜΕΘΟΔΟΛΟΓΙΑ
ΕΝΑΡΞΗ ΕΓΓΡΑΦΩΝ 25/11/04
ΠΛΗΡΟΦΟΡΙΕΣ :
ΡΟΔΟΣ ΦΡΟΝΤΙΣΤΗΡΙΟ "ΠΛΕΟΝΕΚΤΗΜΑ"
ΤΗΛ. 75577-78252
ΙΑΛΥΣΟΣ ΦΡΟΝΤΙΣΤΗΡΙΟ "ΑΡΙΣΤΕΙΟΝ"
ΤΗΛ. 90801 - 6942011005
XII2550

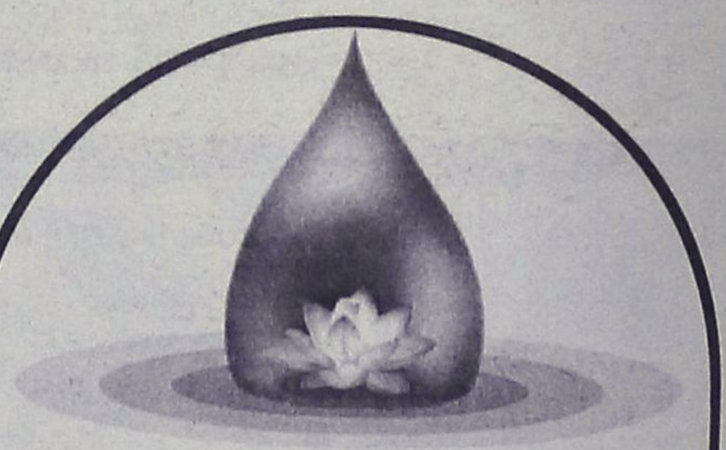
YOGA
Center
Με τη Yoga αισθάνεστε ισορροπημένοι και ανανεωμένοι σωματικά και πνευματικά.
Με το συνδυασμό **αναπνοής, σωματικής άσκησης** και **συγκέντρωσης,** βελτιώνεται η άμυνα του οργανισμού μας, ενισχύεται η υγεία μας και αυξάνεται η ευεξία μας.
Καθένας μας μπορεί να ξεκινήσει να κάνει Yoga ανεξάρτητα από ηλικία και φυσική κατάσταση.
ΤΜΗΜΑΤΑ ΕΝΗΛΙΚΩΝ ΚΑΙ ΠΑΙΔΙΩΝ
Υπεύθυνη: Ιφιγένεια Χαλκιά • Ιερού Λόχου 8 Ιαλυσός
Τηλ: 22410 96343 - 6945 374109
AE 0116

Προκειμένου να υποβληθούν σοβαρές προτάσεις

Επιτροπές σε κάθε νομό του Αιγαίου για το ακτοπλοϊκό

Πολύωρη η χθεσινή σύσκεψη στο υπουργείο Εμπορικής Ναυτιλίας • Απουσίαζε το ΠΑΣΟΚ

Συγκεκριμένες προτάσεις για τις ακτοπλοϊκές συγκοινωνίες για κάθε νομό του Αιγαίου, ζήτησε χθες, στην διάρκεια της συνεδρίασης του Εθνικού Συμβουλίου Ναυτιλιακής Πολιτικής, ο υπουργός Εμπορικής Ναυτιλίας κ. Μαν. Κεφαλογιάννης.

Οι προτάσεις αυτές, που θα πρέπει όπως τονίστηκε να είναι ρεαλιστικές και όχι μαξιμαλιστικές, θα πρέπει να υποβληθούν ως τις 10 Ιανουαρίου, με σκοπό να αξιολογηθούν από το υπουργείο και να συμπεριληφθούν στην προσπάθεια διαμόρφωσης του νέου ακτοπλοϊκού χάρτη.

Στην χθεσινή πρώτη συνεδρίαση του Εθνικού Συμβουλίου Ναυτιλιακής Πολιτικής, ειπώθηκαν αρκετά πράγματα. Συμμετείχαν σ' αυτήν οι υπουργοί Εμπορικής Ναυτιλίας και Αιγαίου, οι περιφερειάρχες, οι νομάρχες, οι βουλευτές των νησιωτικών περιοχών (απουσίαζαν οι του ΠΑΣΟΚ), εκπρόσωποι της ΤΕΔΚ των ακτοπλοϊκών εταιρειών κ.λπ.

Από την Δωδεκάνησο, εκτός του υπουργού κ. Αρ. Παυλίδη, συμμετείχαν οι βουλευτές κ.κ. Αν. Καραμάριος και Β. Χρύσης, ο περιφερειάρχης κ. Χ. Κόκκινος, ο νομάρχης κ. Γ. Μαχαιρίδης και ο αντιπρόεδρος της ΤΕΔΚ κ. Μιχ. Κορδίνας (ενεφανίστηκε και σε κάποια στιγμή ο βουλευτής του ΠΑΣΟΚ κ. Γ. Παρασκευάς, αλλά δεν έμεινε στην συνεδρίαση).

Οι επιτροπές που θα συγκροτηθούν σε κάθε νομό για την υποβολή προτάσεων θα απαρτίζονται από εκπροσώπους του υπουργείου, των ακτοπλοϊκών εταιριών, της νομαρχίας των δήμων και των Επιμελητηρίων.

Σε τοπικό επίπεδο, για την Δωδεκάνησο, αποδίδεται ιδιαίτερη σημασία στην προσπάθεια αυτή, εξαιτίας και του ότι στο εσωτερικό του νομού, υπάρχει διαφοροποίηση απόψεων. Από τα ενδιαφέροντα της χθεσινής συνεδρίασης ήταν η δέσμευση του κ. Κεφαλογιάννη ότι θα προκηρυχθεί ως επιδοτούμενο το δρομολόγιο Θεσσαλονίκη-Σάμο-Κως-Ρόδος, γεγονός ιδιαίτερα θετικό για την περιοχή μας.

Ειπώθηκε επίσης, ότι οι προκηρύξεις για τις γραμμές που θα γίνονται θα είναι για 5 ή 6 χρόνια, γεγονός επίσης που δίνει τις δυνατότητες σχεδιασμού σε βάθος χρόνου από τις ακτοπλοϊκές εταιρείες.

Αυτό που επίσης διεφάνη για μια ακόμη φορά είναι



ότι το υπουργείο Εμπορικής Ναυτιλίας, παρά την προδήλως προβληματική κατάσταση που έχει "κληρονομήσει" προσπαθεί να αναβαθμίσει το επίπεδο ακτοπλοϊκών συγκοινωνιών. Αξίζει επίσης ν' αναφερθεί, ότι από την χθεσινή συνεδρίαση προέκυψε ότι στην ουσία το μεγαλύτερο ακτοπλοϊκό πρόβλημα το έχει η Δωδεκάνησος, αφού η κατάσταση στους άλλους νησιωτικούς νομούς είναι σαφώς καλύτερη.

Στην τοποθέτησή του, ο βουλευτής κ. Αν. Καραμάριος, τόνισε το πρόβλημα που υπάρχει στο νομό και την αναγκαιότητα λύσης, κάνοντας ιδιαίτερη αναφορά στο θέμα των νησιωτικών πολιτικών.

Για το πρόβλημα Δωδεκανήσου αναφέρθηκε επίσης και ο έτερος βουλευτής κ. Βασ. Χρύσης και ο νομάρχης κ. Γ. Μαχαιρίδης.

Από την πλευρά του ο υπουργός Αιγαίου κ. Αριστ. Παυλίδης τόνισε τα εξής:

• Η ειδική συζήτηση για την ακτοπλοΐα αποδεικνύει και την προτεραιότητα την οποία δίδω, σ' αυτό το κρίσιμο για την ζωή των νησιωτών θέμα, τόσο το υπουργείο Αιγαίου και Νησιωτικής Πολιτικής όσο και το ΥΕΝ.

• Η σημερινή κατάσταση του ακτοπλοϊκού μας συστήματος, που είναι προϊόν της πρακτικής των προηγούμενων κυβερνήσεων οι οποίες δεν αξιοποίησαν την επί δώδεκα χρόνια παράταση του cabotage, επιβάλλεται να αντιμετωπιστεί ρεαλιστικά και σύντομα.

• Η επιβεβλημένη επέμβαση στο θεσμικό πλαίσιο της ακτοπλοΐας, είτε αυτή περνάει από το Εθνικό Κοινοβούλιο είτε από τα αρμόδια όργανα της Ευρωπαϊκής, έχει σχεδόν πλήρως ετοιμαστεί από το υπουργείο Αιγαίου και Νησιωτικής Πολιτικής και αξιοποιεί την αναγνώριση της "Νησιωτικότητας", όπως αυτή περιγράφεται στο Ευρωσύνταγμα, και προωθείται από τα συναρμόδια υπουργεία (Υπουργείο Αιγαίου και Νησιωτικής Πολιτικής, υπουργείο Εμπορικής Ναυτιλίας, υπουργείο Οικονομίας και Οικονομικών, υπουργείο Εξωτερικών).

• Η έμεση αντιμετώπιση της παρούσης καταστάσεως κυρίως στηρίζεται στην κατ' αρχήν παράταση μέχρι 31-01-2005 των αποφάσεων επιδοτήσεως πρόσθετων δρομολογίων που ο υπουργός υπέγραψε με αρχική ισχύ μέχρι 31-12-2004.

• Ο διάλογος για επικαιροποίηση των προτάσεων των θεσμικών οργάνων εκφράσεως γνώμης περί το ακτοπλοϊκό οδηγεί στην απόφαση περί προκηρύξεως διαγωνισμών για άγονες γραμμές με συμβάσεις διάρκειας μεγαλύτερης του ενός έτους που ισχύει σήμερα.

Παράλληλα εμφανίζει ως ιδιαίτερα απαραίτητη την αναμόρφωση του "δικτύου", την επανεξέταση των παραμέτρων που καθορίζουν το μεταφορικό κόστος και την ολοκλήρωση των επεμβάσεων στην λιμενική υποδομή.

• Τα παραπάνω αποτελούν βασικό τμήμα της ολοκληρωμένης Νησιωτικής Πολιτικής μας το οποίο ήδη χρηματοδοτείται πλήρως και αυτό θα συνεχιστεί, δεδομένου ότι ο προϋπολογισμός του 2005 προβλέπει την απαραίτητη δαπάνη άνευ περικοπών. Αυτό δε θα εμφανιστεί και εις πάσα άλλη περίπτωση που συμβάλλει στη βελτίωση του επιπέδου ζωής της ξεχασμένης Νησιωτικής Ελλάδος.

Rodos Motor AE
ΠΡΟΤΥΠΟ ΚΕΝΤΡΟ ΜΕΤΑΧΕΙΡΙΣΜΕΝΩΝ

ΕΓΓΥΗΜΕΝΑ ΜΕΤΑΧΕΙΡΙΣΜΕΝΑ ΑΥΤΟΚΙΝΗΤΑ
0% ΠΡΟΚΑΤΑΒΟΛΗ ΕΩΣ 72 ΜΗΝΕΣ ΕΞΟΦΛΗΣΗ

ΟΛΥΜΠΙΑΚΑ ΑΥΤΟΚΙΝΗΤΑ

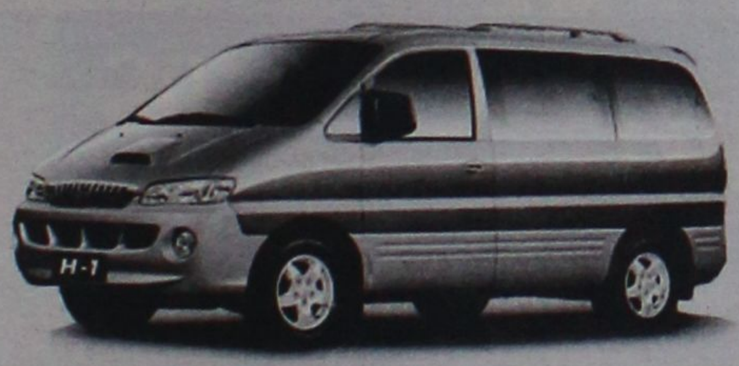

ΜΟΝΟ 18.000 €
Τιμή καινούργιου 31.500 €
(κεντρ. κλείδωμα, ηλ. παράθυρα, υδρ. τιμόνι, A/C)



ΜΟΝΟ 10.900 €
Τιμή καινούργιου 13.990 €
(κεντρ.κλείδωμα, ηλ. παράθυρα, Υδρ. τιμόνι, A/C, ABS, 2αερόσακοι)

ΜΕΤΑΧΕΙΡΙΣΜΕΝΑ ΑΥΤΟΚΙΝΗΤΑ

Αποκτήστε τώρα ένα μεταχειρισμένο 1 χρόνου από τη Rodos Motor AE και επωφεληθείτε της εργοστασιακής εγγύησης και της χαμηλής τιμής τους.



ΜΟΝΟ 5.800€
Τιμή καινούργιου 8.600€
(κεντρ. κλείδωμα, ηλ. παράθυρα εμπρός, ραδιοκασετόφωνο, A/C)



ΜΟΝΟ 7.500 €
Τιμή καινούργιου 10.500 €
(κεντρ. κλείδωμα, ηλ. παράθυρα εμπρός, ραδιοκασετόφωνο, A/C, 2αερόσακοι)



ΜΟΝΟ 6.700 €
Τιμή καινούργιου 9.050€
(κεντρ. κλείδωμα, ηλ. παράθυρα εμπρός, ραδιοκασετόφωνο,A/C)



ΜΟΝΟ 10.200 €
Τιμή καινούργιου 14.700 €
(κεντρ.κλείδωμα, ηλ. παράθυρα, ραδιο-cd, A/C, 2αερόσακοι, ABS)

Rodos Motor A.E. Ομιλος Επιχειρήσεων Κυπριάδη ΚΕΝΤΡΟ ΜΕΤΑΧΕΙΡΙΣΜΕΝΩΝ 5° χλμ Λεωφ.Ρόδου-Λίνδου Τηλ.2241068153

«Πρώτο σε Ευρώπη και Αμερική»

ΓΙΕΓΚΕΡΜΑΪΣΤΕΡ

Ενα και Μοναδικό

56 Βότανα...

Το τέλειο σφηνάκι
Με γεύση που διαρκεί!



JÄGERMEISTER
Παγωμένο σφηνάκι... Δώρο απόλαυσης!

JÄGER-TONIC
40 ml Γιέγκερμαϊστερ, σε ποτήρι - σωλήνα, προσθέτουμε μία φέτα λεμόνι και γεμίζουμε το ποτήρι με TONIC WATER

AE0107

ΧΡΙΣΤΟΥΓΕΝΝΑ

Espace Beaute

Ινστιτούτο Αισθητικής - Salon de Beauté

Είναι φορές που νιώθετε πως το οξυχόνο δεν είναι αρκετό...
Όμως μέσα σε 30 λεπτά... μπορούν να αλλάξουν τα πάντα!

ΧΡΙΣΤΟΥΓΕΝΝΙΑΤΙΚΗ ΠΡΟΣΦΟΡΑ

Extra Slim

ΤΑ ΠΡΟΓΡΑΜΜΑΤΑ ΜΑΣ
....ΜΟΝΟ ΑΠΟ 50€ ΤΟ ΜΗΝΑ

Η νέα επαναστατική συσκευή για λιποδιάλυση,
μυϊκή χαλάρωση, αρωματοθεραπεία και χρωματοθεραπεία
που σας επιτρέπει να χάσετε μισό κιλό ανά 30 λεπτά!!!



Για extra χαμόγελα ομορφιάς

Γνωρίστε το EXTRA SLIM
στο ESPACE BEAUTE

Άννα Παχκά

Αμαράντου 10, Ρόδος
Τηλ. 22410 30500 30003

Και στην Ρόδο όπως σ' όλη την Ελλάδα

Καθολική αποδοχή της υποψηφιότητας Κάρολου Παπούλια

Ανακοίνωση της Ν.Ε. της Ν.Δ. Ικανοποίηση στα τοπικά στελέχη του ΠΑΣΟΚ

Σχεδόν καθολική αποδοχή συνάντησε και στη Ρόδο (όπως και στο σύνολο της χώρας άλλωστε) η πρόταση του πρωθυπουργού κ. Κων. Καραμανλή, να προτείνει τον κ. Κάρολο Παπούλια για την Προεδρία της Δημοκρατίας.

Η υπέρβαση του πρωθυπουργού να προτείνει για την θέση του Προέδρου, έναν πολιτικό που προέρχεται από την αντίπαλη παράταξη, έτυχε πράγματι ιδιαιτέρων ευμενών σχολιασμών.

Η συντριπτική πλειοψηφία της κοινής γνώμης και στην περιοχή μας, επικρότησε με ενθουσιασμό την πρόταση του πρωθυπουργού, γεγονός που αποδεικνύει την ικανότητα του κ. Καραμανλή να αντιλαμβάνεται τις συνθήκες της εποχής και το λαϊκό αίσθημα.

Επί του θέματος, σε ανακοίνωσή της η νομαρχιακή επιτροπή της Νέας Δημοκρατίας τονίζει τα εξής:

«Με την συναινετική, συμφιλιωτική και συνθετική απόφαση του προέδρου μας Κώστα Καραμανλή, ο τόπος βρίσκει τον δρόμο του για την ανάπτυξη και την δημιουργία χωρίς εξάρσεις και υποχρεωτική προσφυγή σε κάλπες που μόνο χαμένο χρόνο θα προκαλούσε».

Ιδιαίτερη ικανοποίηση, για την επιλογή του κ. Παπούλια, επικρατούσε και στις τάξεις του τοπικού ΠΑΣΟΚ, τα στελέχη του οποίου, παρά την εμφανή αμηχανία τους, δεν δίσταζαν να παραδεχθούν ότι η πρόταση του πρωθυπουργού ήταν η καλύτερη δυνατή, όπως χαρακτηριστικά τόνισε ο γραμματέας της νομαρχιακής επιτροπής κ. Τιμ. Παρασκευάς.

Αντιδράσεις στον ΣΥΝ για τον αποκλεισμό του Ν. Κωνσταντόπουλου

Για κίνηση ματ έκανε λόγο ο βουλευτής κ. Βασ, Χρύσης, με δηλώσεις του στην ΕΡΑ Ρόδου, επισημαίνοντας ότι ο πρωθυπουργός αιφνιδίασε με την κίνησή του. Αναφερόμενος στον κ. Παπούλια, ο κ. Χρύσης, χαρακτήρισε πολύ καλή την επιλογή του καθώς κανένας δεν έχει να του προσάψει τίποτα.

Απόλυτη ικανοποίηση επικρατεί στο χώρο του ΠΑΣΟΚ για την επιλογή του πρωθυπουργού, δήλωσε και ο πολιτευτής του κόμματος Γιώργος Νικητιάδης. Από την πλευρά του ο γραμματέας της ΝΕ του ΣΥΝ Δημήτρης Γάκης, είπε ότι υπήρξε αιφνιδιασμός στο χώρο του κόμματός του, καθώς επικρατέστερος θεωρείτο ο Νίκος Κωνσταντόπουλος.

aprilia κωστακης

Γενικοί Διανομείς Δωδεκανήσου
Αγ. Αναστασίας 135, 85100, Ρόδος
ΜΟΤΟΣΥΚΛΕΤΤΕΣ-ΣΚΟΥΤΕΡ- ΕΝΔΥΣΗ ΑΝΑΒΑΤΗ-ΑΞΕΣΣΟΥΑΡ
ΤΗΛ & FAX: 22410 30023 email: aprilkos@otenet.gr

Η ΑΠΟΛΑΥΣΗ ΑΠΟΚΤΑ ΤΑΥΤΟΤΗΤΑ:

Sport City 125-200



*Κορυφαία οδική συμπεριφορά
*Ασύγκριτη κομψότητα
*Ασυναγώνιστη ευελιξία

Πρακτικότητα, άνεση, επιδόσεις σε απίστευτη τιμή!
Το Sport City δικό σας από 61,5€ το μήνα !!!

Την Παρασκευή με πρωτοβουλία της Νομαρχίας

Ημερίδα για την ακτινοβολία της κινητής τηλεφωνίας...

Μεγάλο το ενδιαφέρον της κοινής γνώμης μετά τα πρόσφατα δημοσιεύματα περί κινδύνων της δημόσιας υγείας

Το ενδιαφέρον της κοινής γνώμης θα προκαλέσει η ημερίδα, που διοργανώνει η Νομαρχιακή Αυτοδιοίκηση Δωδ/σου (Νομαρχιακή Επιτροπή Περιβάλλοντος) με θέμα την κινητή τηλεφωνία και τη δημόσια υγεία.

Σ'αυτήν θα πάρουν μέρος εξειδικευμένοι επιστήμονες, που θα αναφερθούν σε σοβαρά ζητήματα γύρω από το αντικείμενο, καθώς κατά καιρούς εκφράζονται διάφοροι προβληματισμοί για την ακτινοβολία της κινητής τηλεφωνίας.

Η ημερίδα θα πραγματοποιηθεί την Παρασκευή 17 του μήνα στο ΑΚΤΑΙΟΝ και το πρόγραμμα έχει ως εξής:

09.15 - 09.30 Προσέλευση - Εγγραφές.

09.30 - 10.00 Έναρξη - Χαιρετισμοί.

10.00 - 10.20 Θεσμικό Πλαίσιο - Η πολιτική του ΥΠΕΧΩΔΕ

Νικηταρά Ιωάννα (Φυσικός) Υπουργείο ΠΕ.ΧΩ.ΔΕ. - Δ/νση ΕΑΡΘ Τμήμα Θορύβου και Ακτινοβολίας.

10.20 - 10.40 Σταθμοί Βάσης Κινητής Τηλεφωνίας: Η Εμπειρία του Συνήγορου του Πολίτη

Κουφάκη Ιωάννα - Αντωνιάδης Κώστας, Ειδικοί Επιστήμονες Συνηγόρου του Πολίτη (Κύκλος Ποιότητας Ζωής).

10.40 - 11.00 Όρια ασφάλειας ακτινοβολίας κινητής τηλεφωνίας

Λιολιούσης Κων/νος (Φυσικός) Επίκουρος καθηγητής Εργαστηρίου Ηλεκτρονικής Τμήμα Φυσικής, Πανεπιστημίου Αθηνών.

11.00 - 11.20 Σταθμοί Βάσης Κινητής Τηλεφωνίας Νομοθετικό Πλαίσιο - Όρια ασφαλούς έκθεσης του Κοινού

Μελέτες Ραδιοεκπομπών - Μετρήσεις

Δρ. Μηχανικός Καραμπέτσος Ευθύμιος, Υπεύθυνος γραφείου μη Ιοντιζούσων ακτινοβολιών της Ελληνικής Επιτροπής Ατομικής Ενέργειας (ΕΕΑΕ).

11.20 - 11.40 Διάλειμμα.

11.40 - 12.00 Χορήγηση Άδειας κατασκευής κεραίας Λυραντζής Αναστάσιος Προϊστάμενος Τμήματος Διαχείρισης Φάσματος.

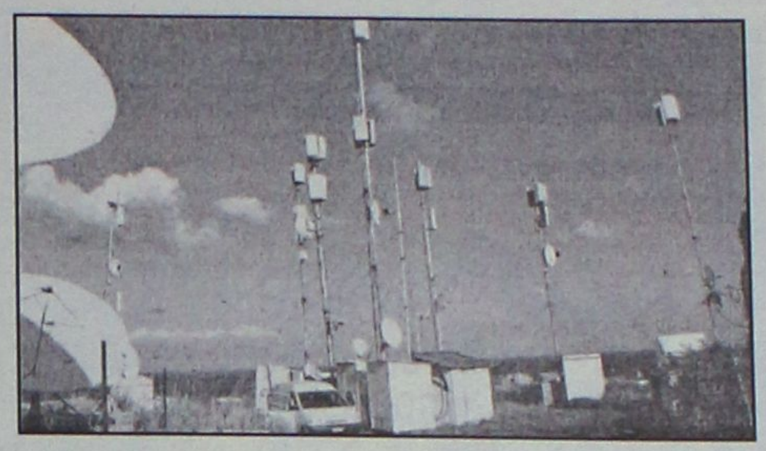

Εθνική Επιτροπή Τηλεπικοινωνιών και Ταχυδρομείων (ΕΕΤΤ).

12.00 - 12.20 Η αλληλεπίδραση της μη Ιουνίζουσας Ακτινοβολίας με την βιολογική ύλη

Κεφάλας Κων/νος (Φυσικός), Κύριος Ερευνητής Εθνικού Ιδρύματος Ερευνών Ινστιτούτο Θεωρητικής Φυσικής Χημείας - Εργαστήριο Νανοτεχνολογίας.

12.20 - 12.40 Αρχές λειτουργίας κινητής τηλεφωνίας Δίκτυα - Μετρήσεις πεδίων - Μέτρα προστασίας

Πέτκαρης Μάριος (Vodafone) - Σταματούκος Δημ. (Stet Hellas) - Ράπτης Χρήστος (Cosmote) - Χρήστος Ζέβος (Q - Telecom), Ακτινοφυσικοί.

12.40 - 13.00 Λειτουργικές - Βιολογικές επιδράσεις Κινητής Τηλεφωνίας

Τσιτομενέας Στέφανος, Καθηγητής Τηλεπικοινωνιών ΤΕΙ Πειραιά.

13.00 - 13.20 Επίπεδα ακτινοβολίας από κεραίες κινητής τηλεφωνίας

Κωνσταντίνου Φίλιππος, Μηχανικός Τηλεπικοινωνιών - Καθηγητής Ηλεκτρολόγων Μηχανικών Ε.Μ.Π.

13.20 - 14.00 Ερωτήσεις - Συζήτηση.

ΡΑΔΙΟ ΚΟΡΑΣΙΔΗ
ΟΝΟΜΑ ΚΑΙ ΕΞΥΠΗΡΕΤΗΣΗ

Η ΒΡΑΒΕΥΜΕΝΗ TV PLASMA

Pioneer



ΔΩΡΟ
Videocamera
Canon



€96 το μήνα

ή €4700 μετρητοίς

ΣΟΒΑΡΟ ΤΡΟΧΑΙΟ

Είχε άγιο στο πλευρό του ο οδηγός

Ανασύρθηκε αβλαβής από τα συντρίμια

Άγιο, είχε στο πλευρό του χθες αργά το μεσημέρι, ένας νεαρός καταδρομέας, ο οποίος έχασε τον έλεγχο του ι.χ. αυτοκινήτου που οδηγούσε, στην περιοχή Κάτω Πέτρες στα Κρητικά, με αποτέλεσμα το αυτοκίνητο να προσκρούσει σε δέντρο και να μετατραπεί σε άμορφη μάζα σιδηρικών.

Ο οδηγός του αυτοκινήτου, κατάφερε να βγει σώος και αβλαβής από το όχημά του, χωρίς ευτυχώς να τραυματιστεί σοβαρά. Σύμφωνα με διερχόμενους οδηγούς, ο νεαρός που υπηρετούσε τη θητεία του στη Ρόδο, φορούσε τη ζώνη ασφαλείας στο όχημά του, η οποία φαίνεται ότι... τον έδεσε με τη ζωή. Το ατύχημα, σημειώθηκε χθες λίγο μετά τις 2 το μεσημέρι, όταν κάτω από αδιευκρίνιστες συνθήκες ο οδηγός, έχασε τον έλεγχο του οχήματος εξαιτίας ίσως της ολισθηρότητας του δρόμου. Επιτόπου, έσπευσε πάντως και όχημα της Πυροσβεστικής Υπηρεσίας Ρόδου για προληπτικούς κυρίως λόγους, ενώ περιπολικό της Τροχαίας διέκοψε προσωρινά την κυκλοφορία. Έρευνα για το τροχαίο ατύχημα, για τις συνθήκες κάτω από τις οποίες σημειώθηκε διενεργεί η Τροχαία Ρόδου.

Συνεδριάζει η διοικούσα του ΤΕΕ

Σήμερα το βράδυ (7.30 ώρα) θα συνεδριάσει η διοικούσα επιτροπή του Τεχνικού Επιμελητηρίου Δωδεκανήσου. Τα θέματα που θα την απασχολήσουν είναι τα εξής:

1. Ενημέρωση
2. Συνάντηση με Σύλλογο Τοπογράφων για θέματα Κτηματολογίου
3. Οριστικοποίηση προγράμματος αναβάθμισης ιστοσελίδας ΤΕΕ τμ. Δωδ/σου.
4. Ορισμός πραγματογνώμονα για επιμέτρηση οικοδομικών εργασιών.
5. Διάφορα.

ΥΠΟΔΗΜΑΤΑ "ΑΡΤΕΜΙΔΑ"

Αυτό που θέλετε, στα πόδια σας



CARINA - SABINO-
P.SARDINI - MERIDIAN-
CANNON-BOX-SCORPIO-MERIDIAN
CLIN-ROBINSON-NEW MILES

Ανδρικά - Γυναικεία - Παιδικά - Αθλητικά - Παντόφλες - Τσάντες - Ζώνες

Μεγάλη ποικιλία σε τιμές ασυναγώνιστες

ΤΣΙΧΛΑΚΗ-ΒΕΛΗ ΚΑΤΕΡΙΝΑ
Κων/νου Παλαιολόγου 28, Ρόδος
Τηλ./Fax 2241077318
(100μ. από το Βενετόκλειο σχολείο)
Α.Τ.5247

LOCOS
MEXICAN RESTAURANT & BAR

Ανοικτά καθημερινά
(εκτός ΤΡΙΤΗΣ)

Κάθε Κυριακή LIVE MUSIC με 2 καθάρες

Λ. Ηρακλειδών 76-ΙΞΙΑ-ΡΟΔΟΣ • Τηλ. (22410) 96680

Απερρίφθη από το Πρωτοδικείο της Κω

Δεν έγινε δεκτή αγωγή κατά δημοσιογράφου

Την είχε καταθέσει Γερμανίδα η οποία είχε χαρακτηρισθεί σαν η Αννα της 17 Νοέμβρη

Απερρίφθη από το Πρωτοδικείο της Κω, η αγωγή που είχε καταθέσει σε βάρος της εκδότριας της εφημερίδας "Πατμιακά Χρονικά" κ. Σμαράγδας Μουλιάτη, η κ. Μπάρμπαρα Χόφμαν, γερμανίδα, κάτοικος της Πάτμου.

Το όνομα της κ. Χόφμαν είχε αναμιχθεί στην ιστορία της σύλληψης των μελών της "17 Νοέμβρη". Το καλοκαίρι του 2002 και εξαιτίας αυτής της ανάμιξης υπήρξε η εξέλιξη στα δικαστήρια.

Τότε πράγματι στο...κυνήγι των μαγισσών που υπήρξε, με την ονοματολογία σε καθημερινή βάση, είχε αναμιχθεί το όνομα της κ. Χόφμαν, ως η...Αννα της 17 Νοέμβρη (σ.σ. τότε είναι αλήθεια είχαν κυκλοφορήσει τα ονόματα 15 τουλάχιστον γυναικών για την μυστηριώδη Αννα).

Στο πλαίσιο αυτό της φημολογίας που υπήρξε, η κ. Σ. Μουλιάτη, ανέφερε σε δημοσίευμα της, τις φημολογίες που κυκλοφορούσαν ευρέως, γεγονός που προκάλεσε την αντίδραση της κ. Χόφμαν, η οποία κατέθεσε αγωγή εναντίον της, ζητώντας αποζημίωση 515.000 ευρώ για συκοφαντική δυσφήμιση. Η αγωγή εκδικάστηκε από το Πολυμελές Πρωτοδικείο Κω και απερρίφθη, ενώ παράλληλα στην κ. Χόφμαν το δικαστήριο επέβαλε να πληρώσει τα δικαστικά έξοδα της εναγόμενης.

Σε ανακοίνωση της η εφημερίδα "Πατμιακά Χρονικά" αναφέρει τα εξής:

Η απόφαση του Πολυμελούς Πρωτοδικείου Κω



αποτελεί θρίαμβο της αρχής της ελευθεροτυπίας και του συνταγματικά κατοχυρωμένου δικαιώματος της δημοσιογραφικής έκφρασης και ελευθερίας και αναγνώριση και επιβράβευση της δημοσιογραφικής δεοντολογίας και «δικαιολογημένου ενδιαφέροντος» της εκδότριας των "Πατμιακών Χρονικών", απέναντι σε ζητήματα όπως η τρομοκρατία που ταλάνιζαν το νησί μας προ διετίας, αλλά και αναγνώριση του αναφαίρετου δικαιώματος της να προσεγγίζει τέτοια ζητήματα όχι μόνο δημοσιογραφικά, αλλά και από πατριωτικό ενδιαφέρον και ευαισθησία.

Τα "Πατμιακά Χρονικά" είναι περήφανα γιατί έχουν αρθεί με αξιοπρέπεια στο ύψος του δημοσιογραφικού τους καθήκοντος και δεν υπάκουσαν ούτε υπετάχθησαν στις Κασσάνδρες και τους διαπρύσιους κήρυκες της κακώς εννοούμενης δημοσιογραφικής δεοντολογίας και ορθολογισμού, που έσπρωχναν μπροστά στα διλήμματα και το δικαστικό εκβιασμό.

Η εφημερίδα τέλος, οφείλει να ευχαριστήσει τον πληρεξούσιο δικηγόρο της Πάτμιο κ. Θεολόγο Μαυρουδή, ο οποίος με πίστη στα δίκαια μας, ζήλο και επιστημονική επάρκεια, αντιμετώπισε με εξαιρετική επιτυχία την υπόθεση στο Δικαστήριο.

Θεατρική παράσταση υπό την αιγίδα του Ε.Κ.Ρ.

Συνεχίζονται υπό την αιγίδα του Εργατοϋπαλληλικού Κέντρου Ρόδου οι παραστάσεις του θεατρικού έργου «Οι ΕΜΙΓΚΡΕΛΕΣ» του Σαλβομίρ Μρόζεκ σε θεατρική επιμέλεια Τσακίρη Παναγιώτη. Αυτήν την εβδομάδα, την Παρασκευή 17 και το Σάββατο 18 Δεκεμβρίου το έργο θα παρουσιαστεί στη θεατρική σκηνή του Πανεπιστημίου Αιγαίου, στις 8.30 μ.μ. Το σπουδαίο αυτό έργο και την ξεχωριστή σκηνοθετική επιμέλεια καλούνται οι εργαζόμενοι της περιοχής μας και όσοι άλλοι επιθυμούν να την παρακολουθήσουν στις παραπάνω παραστάσεις που θα δοθούν, για να κλείσει ο πρώτος κύκλος τους. Διατίθεται εργατικά εισιτήρια μέσω της υπηρεσίας της Εργατικής Εστίας, στο Εργατικό Κέντρο Ρόδου.

TECHNO GROUP

Μελέτη - Συντήρηση
ΠΑΡΑΔΟΣΗ ΣΕ ΠΛΗΡΗ ΛΕΙΤΟΥΡΓΙΑ ΑΠΟ ΠΕΠΕΙΡΑΜΕΝΟ ΣΥΝΕΡΓΕΙΟ
ΘΕΡΜΑΝΣΗ–ΗΛΙΑΚΑ–ΚΛΙΜΑΤΙΣΜΟΣ

ΕΥΚΟΛΙΕΣ ΠΛΗΡΩΜΗΣ



ΔΑΠΕΔΟΘΕΡΜΑΝΣΗ





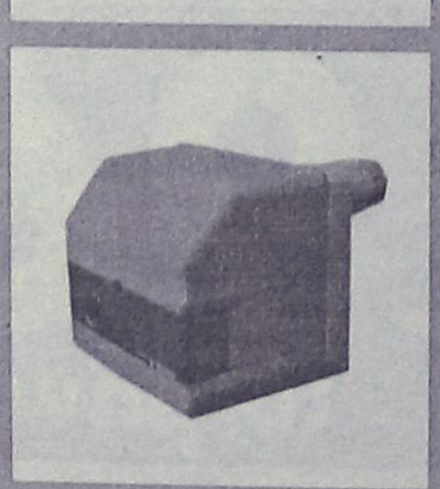

ΠΡΟΪΟΝΤΑ ΓΕΡΜΑΝΙΑΣ-ΙΤΑΛΙΑΣ
Δημ. Αναστασιάδη 8 - Τηλ. & Fax: 22410 32181

RODOS DATA PROGRAMMING GROUP
Sunsoft

ΚΩΝΣΤΑΝΤΙΝΙΔΗ 3, ΤΚ. 85100- Ρόδος
Τηλ. 22410-27708 (4 Γραμμές) FAX: 2241025530
Email: rodosdata@acn.gr Web: www.rodosdata.gr

Η ΕΠΙΧΕΙΡΗΣΗ ΠΛΗΡΟΦΟΡΙΚΗΣ **RODOS DATA**

ΣΑΣ ΕΝΗΜΕΡΩΝΕΙ:

Αρχισε η αποκλειστική συνεργασία μας με την SUNSOFT. Η εταιρεία SUNSOFT είναι η πλέον εξειδικευμένη στην Ελλάδα (LEADER), στα ξενοδοχειακά προγράμματα

FRONT OFFICE

Πρακτορεία - Συμβόλαια-Συνεργασίες (Allotment- Commitment-Διαχείριση Booking Position)
- Λειτουργικό Πλάνο Κίνησης
- Μεταβλητοί Οροι Παραμονής ανά ημέρα και ανά πελάτη
- Πλήρης ευελιξία στη Διαχείριση Λογαριασμών (Πελατών-Χρεωστών)
- Housekeeping Management
- Πληθώρα Reports
- Δυνατότητα σύνδεσης με τηλεφωνικό κέντρο, Pay TV, Συνάλλαγμα, P.O.S. κ.ά.
- Main Courante, Συγκεντρωτική Εσόδων και Β.Κ.Π. σύμφωνα με τον Κ.Β.Σ.

F & B MANAGEMENT

Εφαρμογή που καλύπτει το ευρύ φάσμα του ημερήσιου ελέγχου και της λειτουργίας των επισιτιστικών τμημάτων. Αποτελεί ένα εργαλείο που παρέχει άμεσα στοιχεία για το κόστος λειτουργίας του ευαίσθητου αυτού κλάδου της ξενοδοχειακής επιχείρησης.
Περιλαμβάνει κατά περίπτωση (ΑΛΕΞΑΝΔΡΟΣ / INFINITE):
- Πρότυπες Συνταγές & Μερίδες
- Κοστολόγηση
- Διαχείριση Αξιογράφων
- Τιμολογιακή Πολιτική (Mark - Up Margin)
- Παραγωγή (Εντολές, Φύλλα)
- Πωλήσεις
- Πελάτες
- Παραγγελίες Πελατών
- Αναλώσεις
- Διαχείριση P.O.S.
- Αποθήκες
- Αγορές
- Προμηθευτές
- Παραγγελίες Προμηθευτών - Τμημάτων

Ολοκληρωμένη κάλυψη των απαιτήσεων

SUNSOFT
ΑΤΤΙΚΗ
Β. ΕΛΛΑΔΑ
Δ. ΕΛΛΑΔΑ
ΘΕΣΣΑΛΙΑ
ΚΡΗΤΗ
ΚΥΠΡΟΣ
ΡΟΔΟΣ

ΑΕ0101

ΠΕΛΑΤΕΣ (Ενδεικτικά...)
- ROYAL & IMPERIAL
- Aeneas Hotel
- Limanaki Beach Hotel
- Forest Park Hotel
- Aliathon Village Hotel
- Rania Hotel Apts
- Paloma Hotel Apts
- Anonymous Beach Hotel
- Alonia Hotel Apts
- Euronapa Hotel Apts
- Eligonia Hotel Apts
- Spilia Village
- Manor House
- Kasabetis
- Κεντρικόν
- Blue Aegean
- Yria
- Porto Georgioupolis
- Theo
- Arminda
- Bio
- Palatino
- Ανδρομέδα

Για την επεισοδιακή συνεδρίαση του Δημ. Συμβουλίου

Στον πταισματοδίκη όλοι οι δημοτικοί άρχοντες Αφάντου

Διεξάγεται προανάκριση με εντολή του εισαγγελέα

Από το γραφείο του πταισματοδίκη Ρόδου, αναμένεται να περάσουν σταδιακά από αύριο έως και την ερχόμενη Παρασκευή, ο δήμαρχος Αφάντου κ. Σταμάτης Καββάδας, ο πρώην πρόεδρος του Δημοτικού Συμβουλίου κ. Μιχάλης Μαχραμάς, ο πρώην δήμαρχος κ. Σταύρος Σταυρής, η επικεφαλής της ελάσσονος μειοψηφίας κ. Καραγιάννη, καθώς επίσης και δύο ακόμη δημοτικοί σύμβουλοι, ο ένας εκ των οποίων είχε δημιουργήσει επεισόδιο στην διάρκεια «θυελλώδους» συνεδρίασης, που είχε πραγματοποιηθεί το Νοέμβριο του 2003.

Για την ένταση αυτή που είχε σημειωθεί στο Δημοτικό Συμβούλιο Αφάντου, στις 3 Νοεμβρίου 2003, ο προϊστάμενος της Εισαγγελίας Πρωτοδικών Ρόδου, κ. Γεώργιος Οικονόμου, είχε παρέμβει τότε καλώντας στο γραφείο



του τον πρόεδρο του Δημοτικού Συμβουλίου και άλλους εμπλεκόμενους, στους οποίους και απηύθυνε αυστηρές συστάσεις, για την τήρηση της τάξης στις δημόσιες συνεδριάσεις. Παράλληλα, είχε διατάξει και προκαταρκτική εξέταση με αφορμή και άλλο επεισόδιο που είχε διαδραματιστεί μερικές εβδομάδες νωρίτερα, σε βάρος του επικεφαλής της μείζονος μειοψηφίας του Δημοτικού Συμβουλίου και πρώην δημάρχου κ. Σταύρου Σταυρή, ο οποίος είχε καταθέσει μάλιστα σχετική αναφορά στην τότε αντεισαγγελέα Πλημμελειοδικών Ρόδου κ. Παναγιώτα Βαλσάμου.

Και για τις δύο περιπτώσεις, παραγγέλθηκε προκαταρκτική εξέταση, η οποία ανατέθηκε στον αρμόδιο πταισματοδίκη που τώρα έχει ξεκινήσει να καλεί όλους τους εμπλεκόμενους, για να διερευνήσει έτσι αν και κατά πόσο έχουν διαπραχθεί αξιόποινες πράξεις στις συγκεκριμένες συνεδριάσεις.

Σημειώνεται ότι τα συγκεκριμένα περιστατικά, είχαν καταδικάσει τότε με ανακοινώσεις που είχαν εκδώσει ή με δηλώσεις που έκαναν, τόσο ο δήμαρχος κ. Σταμάτης Καβάδας, όσο και ο τότε πρόεδρος κ. Μιχάλης Μαχραμάς, καθώς επίσης και οι επικεφαλής των παρατάξεων της μειοψηφίας του δημοτικού συμβουλίου κ.κ. Σταυρής και Καραγιάννη αντίστοιχα.



Μεζεδοπωλείο - εστιατόριο
"Ο Ρωμιός"



Γιατί μόνο η ποιότητα κάνει πραγματικούς φίλους

Μεγάλη ποικιλία από μεζέδες και κρέατα στα κάρβουνα

ΑΝΟΙΚΤΑ
κάθε Παρασκευή- Σάββατο
και τις Κυριακές από το μεσημέρι

Σοφοκλέους 15 - Π. Πόλη - τηλ. 2241025549

AT5208

Συντονισμένες εξορμήσεις στη Ρόδο και την Κω

Στο στόχαστρο της Τροχαίας οι οδηγοί των δικύκλων!

Ιδιαίτερη έμφαση σε εκείνους που δεν φορούν κράνος

Στο στόχαστρο των τροχονόμων, θα βρεθούν από σήμερα μέχρι και το τέλος της εβδομάδας, όσοι από τους οδηγούς των δικύκλων της περιοχής μας, εντοπιστούν να οδηγούν χωρίς το προστατευτικό κράνος!

Σύμφωνα με όσα ανακοίνωσε η Αστυνομική Διεύθυνση Δωδεκανήσου, στην διάρκεια των επομένων ημερών, θα πραγματοποιηθούν συντονισμένες εξορμήσεις σε Ρόδο και Κω, στην διάρκεια των οποίων αρμόδιοι αστυνομικοί θα ελέγξουν εκατοντάδες οδηγούς μοτοποδηλάτων και μοτοσικλετών, δίνοντας ιδιαίτερη έμφαση σε εκείνους που θα οδηγούν χωρίς να φορούν το προστατευτικό κράνος.

Κατά την διάρκεια της προηγούμενης εβδομάδας, σύμφωνα με τα στοιχεία της Αστυνομικής Διεύθυνσης, προέκυψαν δύο σοβαρά ατυχήματα και ένα ελαφρό, με αντίστοιχο αριθμό τραυματιών.

Σύμφωνα με τα στατιστικά στοιχεία που ανακοίνωσε χθες η Αστυνομική Διεύθυνση Δωδεκανήσου, τα ατυχήματα, αντιστοιχούν στο χρονικό διάστημα από τις 6 έως τις 12 Δεκεμβρίου αντίστοιχα και οφείλονται: Στην παραβίαση προτεραιότητας και έλλειψη προσοχής κατά την οδήγηση.

Στο ίδιο χρονικό διάστημα, 29 συνεργεία της Τροχαίας Ρόδου, πραγματοποίησαν ελέγχους σε 629 οχήματα πάσης φύσεως, καταγράφοντας έτσι 29 περιπτώσεις οδηγών, οι οποίοι... διαπιστώθηκε ότι οδηγούσαν έχοντας κάνει χρήση αλκοόλ.

Αντίστοιχα, παραβάσεις και τσουχτερά πρόστιμα βεβαιώθηκαν επίσης και σε βάρος άλλων 33 οδηγών που... εντοπίστηκαν από τα ραντάρ να... κάνουν αγώνες ταχύτητας. Ιδιαίτερο βάρος, στην διάρκεια της προηγούμενης εβδομάδας, είχε δοθεί στην παράβαση των φορτηγών αυτοκινήτων, (υπέρβαρο – διαστάσεις φορτίου – επισφαλής φόρτωση και ταχογράφοι.

Κατά την διάρκεια των ελέγχων αυτών βεβαιώθηκαν 7 παραβάσεις για υπέρβαρο, 4 για επισφαλής φόρτωση και 2 για ταχογράφους. Σε βάρος των οδηγών, βεβαιώθηκαν τσουχτερά πρόστιμα τα οποία προβλέπονται από τον Κώδικα Οδικής Κυκλοφορίας.

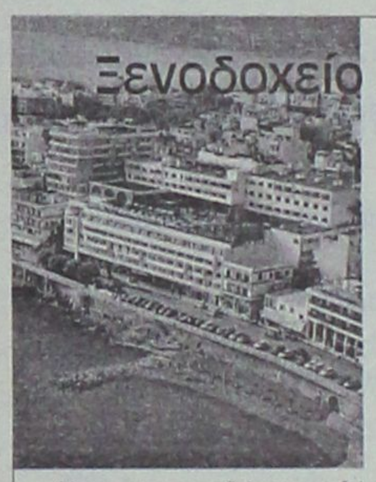

Ξενοδοχείο ΕΡΜΗΣ

Αν έχετε αποφασίσει να περάσετε τις γιορτινές ημέρες στην **Κρήτη**, θα χαρούμε πολύ να σας φιλοξενήσουμε στο πλήρως ανακαινισμένο ξεν/χείο **Ερμής*****, στον γραφικό **Αγιο Νικόλαο.** Διασκεδάστε μαζί μας με ζωντανή μουσική, δοκιμάστε **άπειρες γεύσεις** από τους φανταστικούς μπουφέδες που με πολύ μεράκι ετοιμάζουν οι γνωστοί στο χώρο σεφ μας. **Η γνήσια κρητική φιλοξενία και το άψογο σέρβις μας, σας εγγυώνται αξέχαστες γιορτές.** Τιμή τριημέρου σε δίκλινο δωμάτιο με ημιδιατροφή συμπεριλαμβανομένου και του ρεβεγιόν της παραμονής 148€ κατ' άτομο. ***Ολα τα δωμάτια θα έχουν θέα τον όμορφο κόλπο του Μιράμπελλου.***

Για κρατήσεις τηλ. 2841028253, φαξ:284102058
Email: hermes@mhotels.gr

AE0103

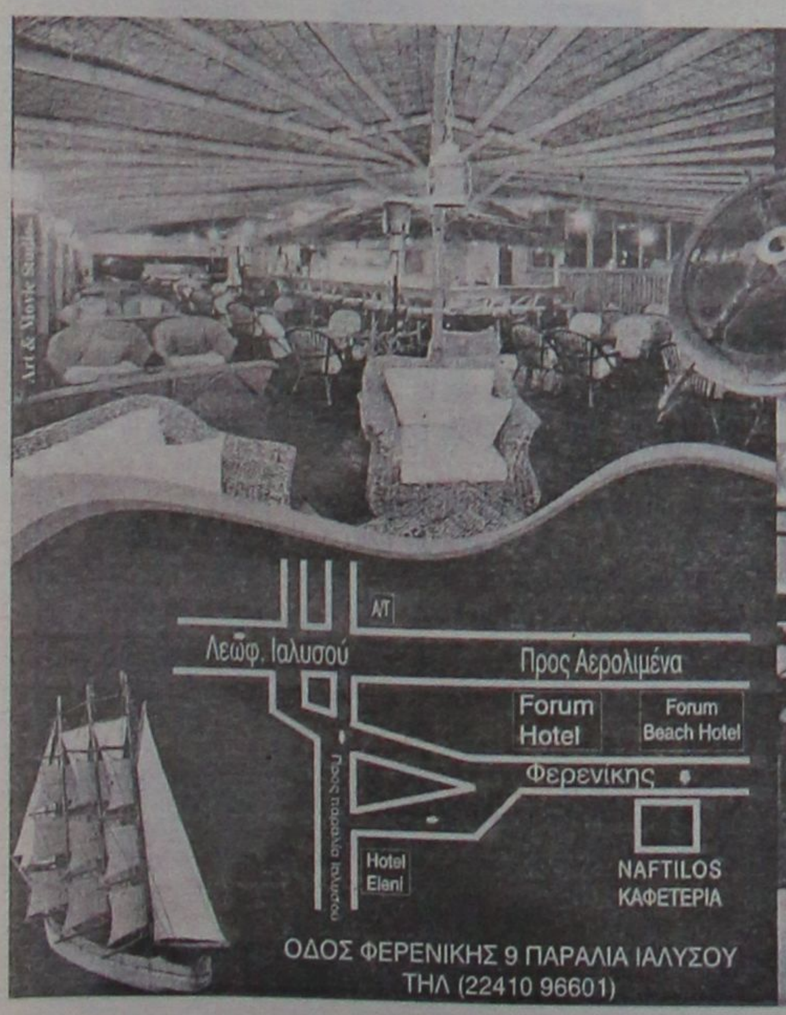

NAFTILOS
Καφετέρια - Bar

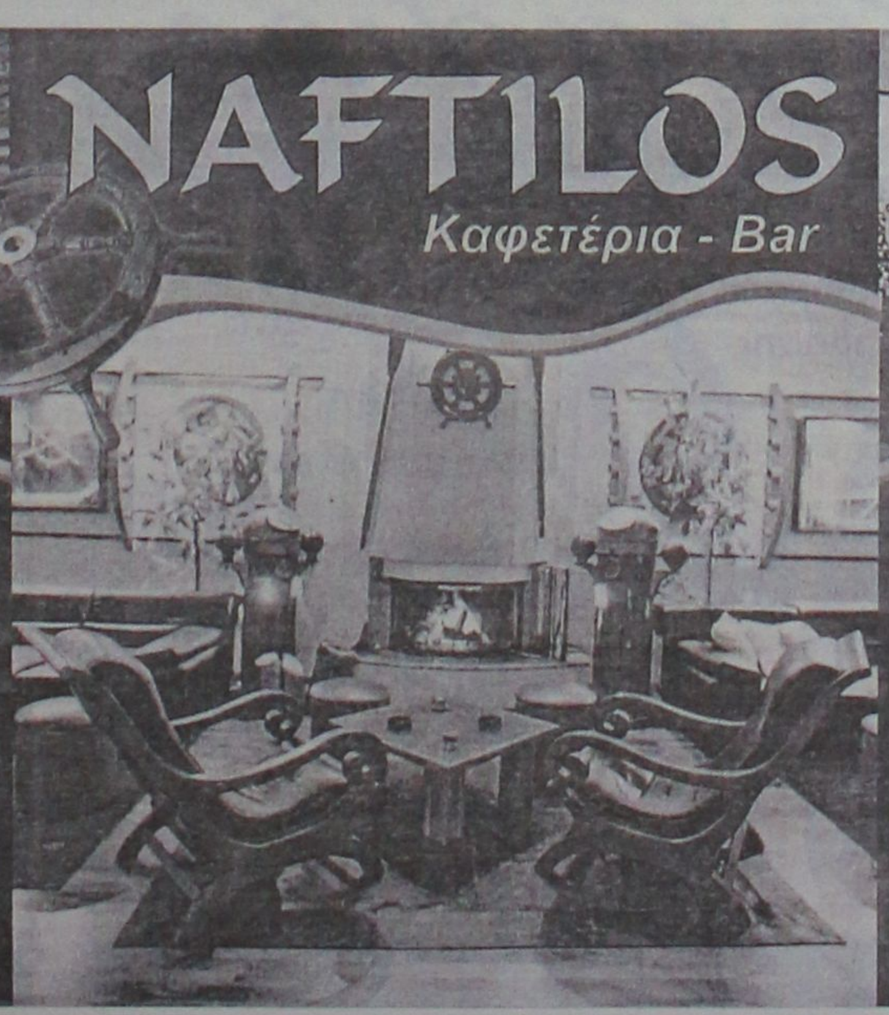

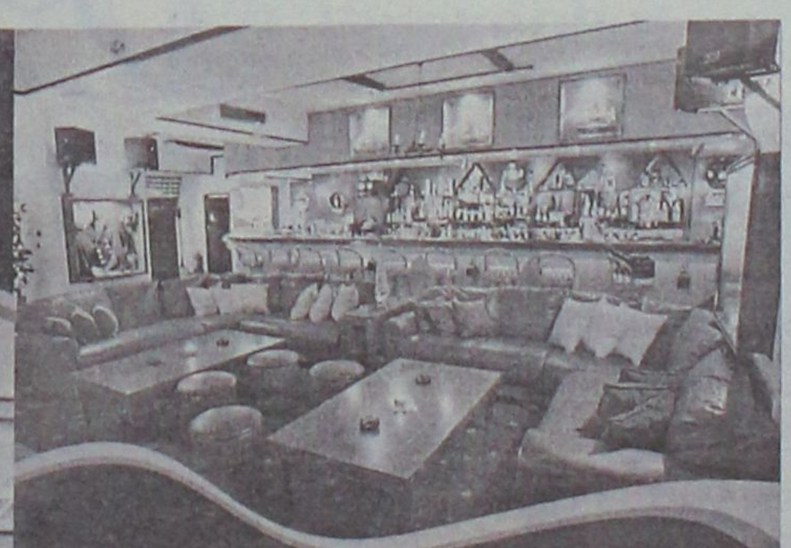

ΟΔΟΣ ΦΕΡΕΝΙΚΗΣ 9 ΠΑΡΑΛΙΑ ΙΑΛΥΣΟΥ
ΤΗΛ (22410 96601)

Ένας διαφορετικός κόσμος σε ένα ειδικά διαμορφωμένο περιβάλλον με τζάκι δίπλα στη θάλασσα

Καθημερινά ανοιχτά απο 17:00 - 02:00
Σαββάτο - Κυριακή απο τις 10:00 - 02:00

A.T. 5068

Για την Επιτροπή Περιφερειών της Ευρώπης

Υποψήφιος ο δήμαρχος Ρόδου

Την τελευταία συνεδρίαση υπό την προεδρία του νυν Προέδρου της, κ. Βαλερύ Ζισκάρ ντ' Εσταίν, πραγματοποίησε χθες, 13 Νοεμβρίου, η Πολιτική Επιτροπή του Συμβουλίου Δήμων και Περιφερειών της Ευρώπης (CEMR) στο Μάαστριχτ.

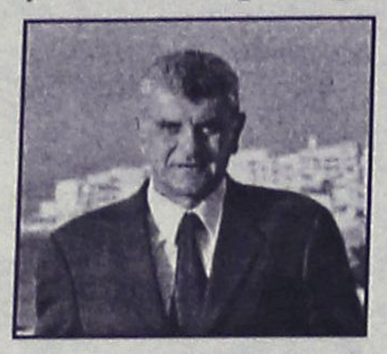

Στη διήμερη συνεδρίαση, όπου μετέχει φυσικά, όντας αντιπρόεδρος, ο δήμαρχος Ροδίων κ. Γιώργος Γιαννόπουλος, θα συζητηθεί το θέμα του Ευρωπαϊκού Συντάγματος, με κεντρικό άξονα τη σημασία του για τους Ευρωπαίους πολίτες και τις τοπικές και περιφερειακές κυβερνήσεις, καθώς και η αποδοχή νέων μελών από Δήμους της Εσθονίας και του Μαυροβουνίου.

Η συνεδρίαση θα κλείσει σήμερα με εκλογή νέου προέδρου, αντιπροέδρων και μελών του Εκτελεστικού Γραφείου.

Για την προεδρία μοναδικός υποψήφιος είναι ο δήμαρχος της Βιέννης κ. Μίκαελ Χόιπλ, ενώ για τις άλλες θέσεις είναι αρκετοί οι υποψήφιοι, μεταξύ των οποίων και ο δήμαρχος Ροδίων κ. Γιαννόπουλος.

Με την συμμετοχή σχολείων της Ρόδου

Επιτυχημένο το παζάρι που έγινε στο Ροδίνι

Ποικίλο πολιτιστικό πρόγραμμα με την συμμετοχή χορωδιών και ορχήστρας

Πραγματοποιήθηκε με επιτυχία το 2ο Χριστουγεννιάτικο Παζάρι στο Ροδίνι το Σαββάτο που μας πέρασε. Με πρωτοβουλία της Συνεπίκουρου Δημάρχου για θέματα Μη Κυβερνητικών Οργανώσεων κα. Λιλή Χριστοφάκη – Τρίπη δόθηκε και πάλι η ευκαιρία στους Συλλόγους Γονέων και Κηδεμόνων και στα Σχολεία της πόλης μας να συμμετάσχουν σε μια διαφορετική χριστουγεννιάτικη εκδήλωση.

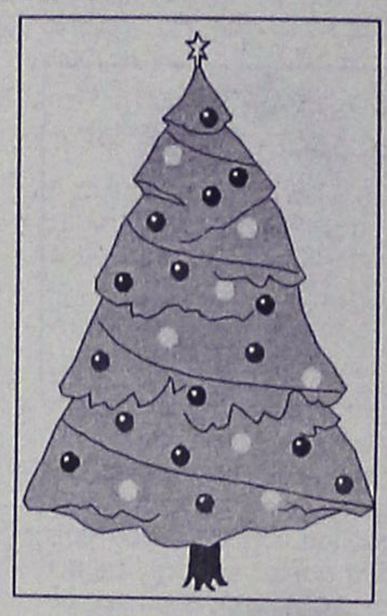

Στην όλη οργάνωση συνέβαλε εποικοδομητικά το Γραφείο Ενημέρωσης Καταναλωτή.

Το πρωί στα πλαίσια της εκδήλωσης το τρενάκι του Δήμου γύρισε τις γειτονιές της πόλης μας. Η φιλαρμονική του Δήμου και η χορωδία του 18ου Δημοτικού Σχολείου έψαλαν τα κάλαντα, ενώ ο Άγιος Βασίλης μοίραζε γλυκά.

Το απόγευμα στην αίθουσα του Ροδινιού πέρα από τους πάγκους που στήθηκαν με τις κατασκευές και χειροτεχνίες των παιδιών, παρουσιάστηκε ποικίλο πολιτιστικό πρόγραμμα με κάλαντα, χορευτικά και μουσικά συγκροτήματα. Συμμετείχαν :

- Ο Δημοτικός Οργανισμός Πρόνοιας με το Κοινοτικό Προσχολικό Κέντρο και τον Παιδικό Σταθμό «Μ. Καβαρινού»
- Τα Προσχολικά Κέντρα Δήμου Ροδίων με τους: Παιδικό Σταθμό Ροδιακής Έπαυλης και 4ο Δημοτικό Παιδικό Σταθμό
- Το 1ο Ειδικό Δημοτικό Σχολείο Ρόδου
- Το 2ο Δημοτικό Σχολείο Ρόδου
- Ο σύλλογος Γονέων και Κηδεμόνων από το 8ο Δημοτικό Σχολείο Ρόδου
- Ο σύλλογος Γονέων και Κηδεμόνων από το 17ο Δημοτικό Σχολείο Ρόδου
- Ο σύλλογος Γονέων και Κηδεμόνων από το 18ο Δημοτικό Σχολείο Ρόδου
- Τα Εκπαιδευτήρια Ρόδου «Πυθαγόρας» με το Δημοτικό Σχολείο
- Το «Ροδίων Παιδεία» με το Δημοτικό Σχολείο και το Γυμνάσιο
- 3ο Τ.Ε.Ε. Ρόδου
- Το Θεραπευτήριο Χρόνιων Παθήσεων Παίδων «Ο Άγιος Αντρέας».

Την εκδήλωση τίμησε με την παρουσία του ο γ. γ. Νοτίου Αιγαίου κ. Χαράλαμπος Κόκκινος καθώς και χιλιάδες συμπολίτες μας. Συγκινημένη η κα. Λιλή Χριστοφάκη – Τρίπη που φέτος συμμετείχαν ακόμη περισσότερα σχολεία έδωσε την υπόσχεση ότι η γιορτή θα επαναληφθεί και του χρόνου και διαπιστώθηκε ότι λόγω της κοσμοσυρροής και της υποστήριξης των δημοτών, η αίθουσα του Ροδινιού δεν είναι πλέον αρκετή για τη συγκεκριμένη εκδήλωση.

Αποχαιρετώντας πλέον τον γεμάτο ενθουσιασμό κόσμο, και τα χαμόγελα των παιδιών, ευχήθηκε πάντα να τους συντροφεύει ένα παιδικό χαμόγελο, και να γεννήσει στις καρδιές τους την ελπίδα και το κουράγιο να αγωνιστούν για ένα καλύτερο αύριο.

Συνεδριάζει το Δημοτικό Συμβούλιο Αταβύρου

Μοναδικό θέμα ο προϋπολογισμός

Την Παρασκευή 17 Δεκεμβρίου στις 7.30 το βράδυ , θα πραγματοποιηθεί η ειδική συνεδρίαση του δημοτικού συμβουλίου Αταβύρου προκειμένου να συζητηθεί ο προϋπολογισμός του νέου έτους. Η ψήφιση του προϋπολογισμού για το έτος 2005 θα είναι και το μοναδικό θέμα της ημερήσιας διάταξης. Επίσης όπως έγινε γνωστό από το Δήμο Αταβύρου συνεχίζονται οι λαϊκές συνελεύσεις στα δημοτικά διαμερίσματα, οι οποίες μάλιστα σημειώνουν επιτυχία. Συγκεκριμένα μετά το Μονόλιθο και τα Σιάννα, όπου έγιναν ήδη συνελεύσεις, σειρά έχει η Κρητηνία. Η λαϊκή συνέλευση , θα διεξαχθεί το Σάββατο 18 Δεκεμβρίου στις 7 το βράδυ στο «Στέκι» του Πολιτιστικού Συλλόγου.

Thalassa & Spa

Προλάβετε *για τις* **γιορτές** *να δώσετε στον εαυτό σας την* **περιποίηση** *και την* **ευεξία** *που του αξίζει*

✓ Αντι-ρυτιδική θεραπεία προσώπου € 25,00

✓ Θεραπεία ενυδάτωσης € 20,00

✓ Υδροθεραπεία € 15,00

✓ Πίλινγκ σώματος € 20,00

Πακέτο Γυμναστήριο, θερμαινόμενη πισίνα, Χαμάμ, Σάουνα, Τζακούζι για ένα μήνα ΜΟΝΟ € 40,00

Προλάβετε οι πιο πάνω προσφορές ισχύουν μέχρι 20 Δεκεμβρίου

Α.Τ. 5088

Οδός Φερενίκης - Παραλία Ιαλυσού • Τηλ. 22410 96610

Ο ΠΑΡΑΔΕΙΣΟΣ ΤΗΣ ΟΜΟΡΦΙΑΣ

Paradise BEAUTY & FITNESS CENTER



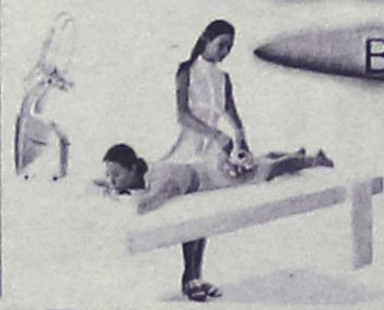

Τώρα και μαθήματα κολύμβησης



6 ΧΡΟΝΙΑ

Το Paradise Beauty & Fitness Center γιορτάζει τα 6 χρόνια λειτουργίας του και χαρίζει

10 Endermologie κατά της κυτταρίτιδας ή 10 θαλασσοθεραπείες ή 10 massage και 1 Χρόνο Γυμναστήριο με Χαμάμ, Σάουνα Jacuzzi, Aerobics, Θερμαινόμενη πισίνα

ΜΟΝΟ 480 €

(ΚΑΙ ΜΕ ΑΤΟΚΕΣ ΔΟΣΕΙΣ ΜΕΣΩ ΠΙΣΤΩΤΙΚΗΣ)

Πληροφορίες-εγγραφές: 22410 62481 • Λεωφ. Καλλιθέας, Ρένη Κοσκινού - εντός ξεν/ου Paradise • Ώρες λειτουργίας: 10:00 - 23:00 - ΣΑΒ 10:00 - 21:00 - ΚΥΡ 11:00 - 17:00

ΑΕ0086

F•P•C FITNESS PERSONAL CLUB

- **Προσωπική εκγύμναση** και παρακολούθηση
- Ακριβής έλεγχος και αξιολόγηση των προπονητικών προγραμμάτων
- Ατομικά προγράμματα προπόνησης σύμφωνα με τις προσωπικές ανάγκες και ιδιαιτερότητες των αθλουμένων
- Πλήρες ασκησιολόγιο για α: **βελτίωση φυσικής κατάστασης** β: **λιποδιάλυση,** γ: **μυϊκή ενδυνάμωση,** δ: **σύσφιγξη,** ε: **ευεξία**
- Προγράμματα **PILATES** για πολύπλευρη και πληρέστερη βελτίωση των φυσικών ικανοτήτων μέσα από πρωτότυπες προπονητικές μεθόδους και ασκήσεις
- **Σάουνα, χαμάμ, jacuzzi, μασάζ**

Δώσε... προσωπικό νόημα στη γυμναστική σου.

ΥΠΕΥΘΥΝΟΙ:
Χαραλαμπόπουλος Βλάσης & Αντώνογλου Θανάσης
Απόφοιτοι τμήματος Επιστήμης Φυσ. Αγωγής και Αθλητισμού Α.Π.Θ.

Συρακουσών 12, Καρακόνερο • τηλ. 2241078993

Διασταύρωση των στοιχείων του Ε3

Στο μικροσκόπιο της ΔΟΥ πολλές επιχειρήσεις!

Στόχος η δημιουργία του προφίλ κάθε επιχείρησης και ελεύθερου επαγγελματία

Σε φορολογικό «κλοιό» θα βρεθούν περίπου 1.000.000 επιχειρήσεις και ελεύθεροι επαγγελματίες, καθώς η ΓΓ Πληροφορικών Συστημάτων καταχωρεί στο σύστημα TAXIS τα στοιχεία του Ε3 που δήλωσαν φέτος οι επιτηδευματίες, με στόχο τη διενέργεια διασταυρώσεων και ελεγχων.

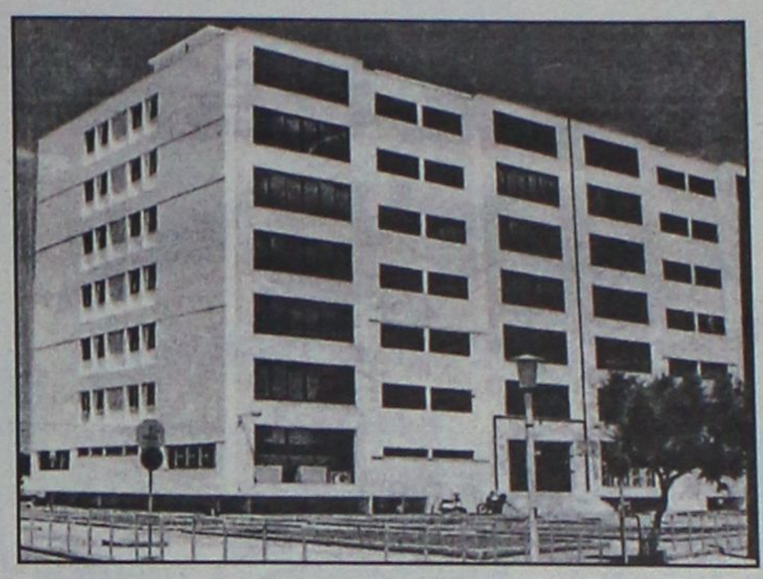

Στόχο αποτελεί η δημιουργία του οικονομικού προφίλ κάθε επιχείρησης και ελεύθερου επαγγελματία, με βάση το οποίο θα γίνονται οι συστηματικές διασταυρώσεις στα εισοδήματα και τις συναλλαγές οι οποίες θα ξεκινήσουν στις αρχές του 2005, μόλις ολοκληρωθεί η ηλεκτρονική καταγραφή των δεδομένων του Ε3, καθώς και οι έλεγχοι.

Οι ελεγκτές πριν επισκεφθούν για έλεγχο την επιχείρηση θα γνωρίζουν τη φορολογική συμπεριφορά της. Οι έλεγχοι θα γίνονται με τη βοήθεια φορητού ηλεκτρονικού υπολογιστή και με συγκεκριμένα βήματα ελέγχου που θα υπαγορεύουν τα στοιχεία του Ε3 που θα είναι αποθηκευμένα, αλλά και αυτά που θα καταχωρίζονται κατά τη διάρκεια των ελέγχων σε αυτόν.

Κλειδί για τον νέο σύστημα ελέγχων εκτιμάται ότι θα αποτελέσει η μαύρη λίστα με τους εκδότες πλαστών και εικονικών τιμολογίων και όσους έχουν εμπλακεί σε υποθέσεις φοροδιαφυγής. Στο αρχείο αυτό, εκτός από τους ελεγκτές θα έχουν πρόσβαση μέσω του διαδικτύου και οι επιχειρήσεις οι οποίες ανά πάσα στιγμή από τον ηλεκτρονικό υπολογιστή τους

Θα ελεγχθούν κυρίως επιχειρήσεις που παρουσιάζουν μεγάλες δαπάνες

θα έχουν τη δυνατότητα να ελέγχουν τα πρόσωπα με τα οποία συναλλάσσονται.

Στο στόχαστρο θα βρεθούν:

- Επιχειρήσεις και ελεύθεροι επαγγελματίες που εμφανίζουν μεγάλες δαπάνες. Ειδικότερα θα διασταυρώνονται στοιχεία που αφορούν τις δαπάνες που πραγματοποιεί μια επιχείρηση, οι οποίες εμφανίζονται ως έσοδα σε άλλες επιχειρήσεις ή ελεύθερους επαγγελματίες.
- Φορολογικές δηλώσεις με μεγάλα ποσά επιστροφής φόρου.
- Επιχειρήσεις που δήλωσαν εγκαταστάσεις διαφορετικές από αυτές που έχουν δηλώσει στο Μητρώο της ΔΟΥ.
- Εισοδήματα που δηλώνονται από συμμετοχή σε προσωπικές εταιρείες κοινωνίες, κοινοπραξίες κ.λπ.

Επίσης μέσω των στοιχείων του Ε3 θα γίνεται ο έλεγχος στην απόδοση του ΦΠΑ, ενώ διασταυρώσεις θα γίνουν και με τις δηλώσεις Vies και στις συναλλαγές, οι οποίες καταγράφονται στις συγκεντρωτικές καταστάσεις πελατών - προμηθευτών που έχουν υποβάλει οι επιχειρήσεις και ελεύθεροι επαγγελματίες.

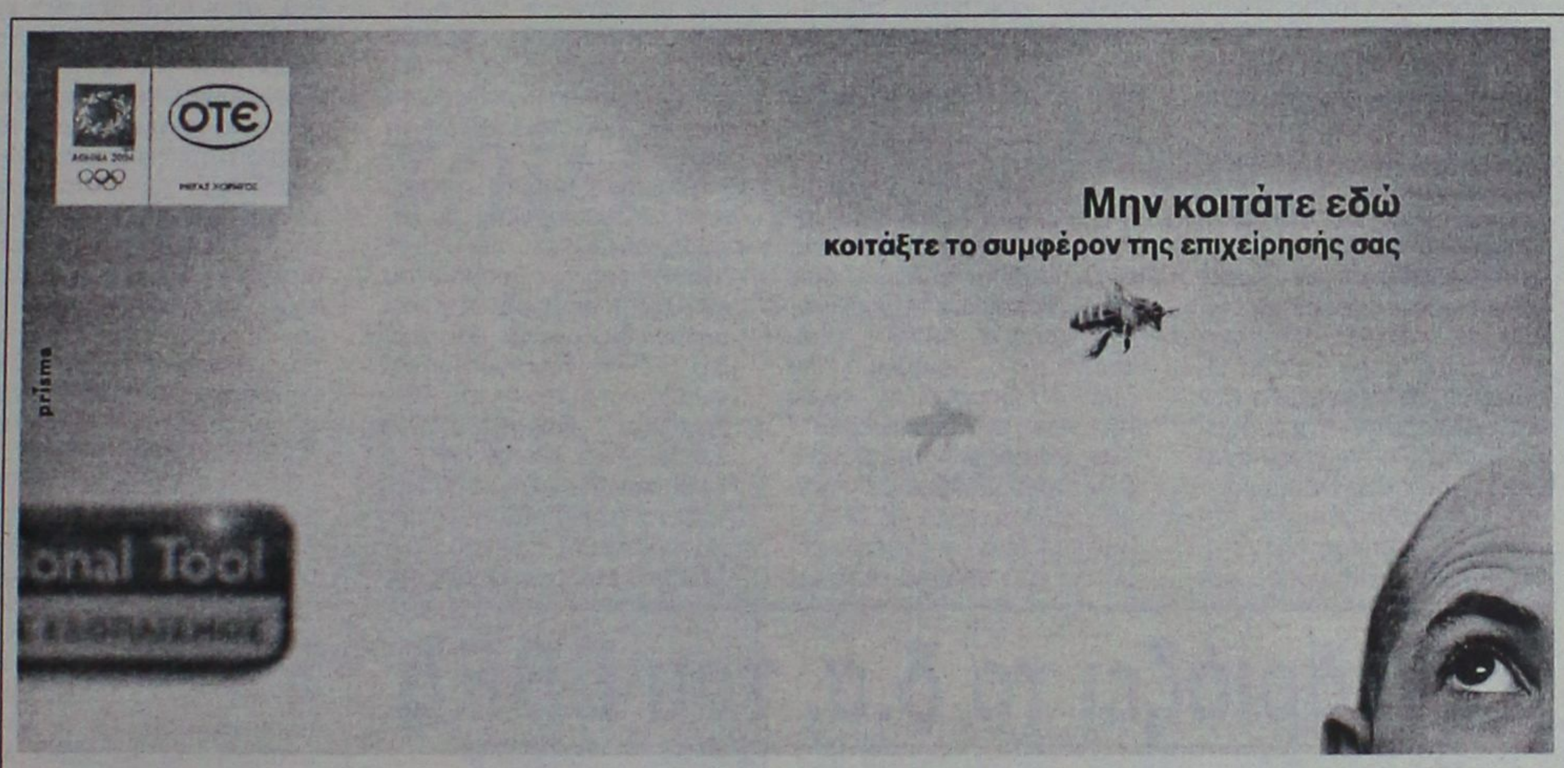

Professional Tool
ΣΥΓΧΡΟΝΟΣ ΕΞΟΠΛΙΣΜΟΣ

ΟΛΟΚΛΗΡΩΜΕΝΗ ΛΥΣΗ ΤΗΛΕΠΙΚΟΙΝΩΝΙΑΚΩΝ ΕΦΑΡΜΟΓΩΝ ΓΙΑ ΕΠΙΧΕΙΡΗΣΕΙΣ ΚΑΙ ΕΛΕΥΘΕΡΟΥΣ ΕΠΑΓΓΕΛΜΑΤΙΕΣ

- ΤΗΛΕΦΩΝΙΚΟ ΚΕΝΤΡΟ
- ΣΥΝΔΕΣΕΙΣ ISDN
- ΠΡΟΣΒΑΣΗ ADSL
- ΕΝΙΑΙΟΣ ΛΟΓΑΡΙΑΣΜΟΣ
- ΟΙΚΟΝΟΜΙΚΟ ΠΡΟΓΡΑΜΜΑ ΟΤΕΠΙΧΕΙΡΩ

Μείωση στην τιμή έως 51% στο τηλεφωνικό κέντρο

Γνωρίστε το Professional Tool ΣΥΓΧΡΟΝΟΣ ΕΞΟΠΛΙΣΜΟΣ από το OTEbusiness. Μια νέα ολοκληρωμένη τηλεπικοινωνιακή λύση που σας προσφέρει σύγχρονες και οικονομικές υπηρεσίες για να μειώσετε σημαντικά τα τηλεπικοινωνιακά σας κόστη και τον πιο προηγμένο εξοπλισμό για γρήγορη και αξιόπιστη επικοινωνία με τους συνεργάτες σας. Το Professional Tool ΣΥΓΧΡΟΝΟΣ ΕΞΟΠΛΙΣΜΟΣ περιλαμβάνει:

- **Τηλεφωνικό Κέντρο με μείωση στην τιμή έως 51%**
Δημιουργήστε ένα εσωτερικό δίκτυο επικοινωνίας με τηλεφωνικό κέντρο προηγμένης τεχνολογίας, τηλεφωνική συσκευή διαχείρισης, 2 - 8 εξερχόμενες γραμμές, 10 - 16 εσωτερικά τηλέφωνα ή fax και δυνατότητα μελλοντικής επέκτασης, ανάλογα με το επιλεγμένο τηλεφωνικό κέντρο. Όλα τα τηλεφωνικά κέντρα προσφέρονται με μείωση από €200 έως €400.

- **ISDN Τηλεφωνικές Συνδέσεις**
Συνδέοντας το τηλεφωνικό κέντρο με 1, 2 ή 4 ISDN συνδέσεις, θα απολαμβάνετε προηγμένες υπηρεσίες, όπως τη Διεπιλογή (DDI) για απευθείας κλήσεις στους εσωτερικούς σας αριθμούς, την Αναμονή Κλήσης και τον Πολλαπλό Συνδρομητικό Αριθμό (MSN) για να επιλέγετε εσείς τον αριθμό κλήσης κάθε εσωτερικής σας υπηρεσίας.

- **ADSL για Γρήγορη Πρόσβαση στο Internet**
Με το ADSL έχετε μόνιμη πρόσβαση στο Internet με υψηλές ταχύτητες, για γρήγορο e-mail και για να "κατεβάζετε" γρήγορα και αξιόπιστα μεγάλα αρχεία από το Διαδίκτυο. Μόνο με ένα πάγιο μηνιαίο τέλος και χωρίς χρονοχρέωση (ΕΠΑΚ).

- **Ενιαίο Λογαριασμό**
Λαμβάνετε έναν και μοναδικό λογαριασμό για όλες τις συνδέσεις ISDN BRA και την πρόσβαση ADSL, που εγγράφετε στην υπηρεσία. Ο ενιαίος λογαριασμός περιέχει και αναλυτικές χρεώσεις ανά σύνδεση.

- **Οικονομικό Πρόγραμμα ΟΤΕΠΙΧΕΙΡΩ**
Μειώστε αισθητά τα τηλεπικοινωνιακά σας έξοδα έως 6% για όλες τις αστικές, έως 8% για όλες τις υπεραστικές και έως 35% για διεθνείς κλήσεις προς 1-3 χώρες της επιλογής σας (κλήσεις σε σταθερό τηλέφωνο). Τα παραπάνω ποσοστά αφορούν τις ήδη μειωμένες τιμές του ΟΤΕ. Το Οικονομικό Πρόγραμμα ΟΤΕΠΙΧΕΙΡΩ διατίθεται προαιρετικά.

ΑΠΟΚΤΗΣΤΕ ΤΟ ΣΗΜΕΡΑ:
ΤΗΛΕΠΙΚΟΙΝΩΝΙΑΚΟΣ ΣΥΜΒΟΥΛΟΣ ΟΤΕ
Δίκτυο Καταστημάτων ΟΤΕ .SHOP
www.otebusiness.gr
Καλέστε στο 134 χωρίς χρέωση
ΟΛΟΚΛΗΡΩΜΕΝΕΣ ΛΥΣΕΙΣ ΓΙΑ ΕΠΙΧΕΙΡΗΣΕΙΣ
ΟΤΕbusiness το "έταιρον" ήμισυ
ΧΠ115

Παρουσίαση του βιβλίου ο "Νέος Εκλεκτός"...

Η παρουσίαση του βιβλίου "Ο Νέος Εκλεκτός" του συγγραφέα Θανάση Νικολάου θα γίνει αύριο, Τετάρτη 15 Δεκεμβρίου, στις 7.30 το βράδυ, στο καφέ Μαρόκο, στον Πολυχώρο Τελχίνες, στη Μεσαιωνική Πόλη (σ.σ. Λουτρά).

Την εκδήλωση διοργανώνουν το Ραδιόφωνο "Λυχνάρι", τα βιβλιοπωλεία "Καραβάκι" και ο Εκδοτικός Οργανισμός Λιβάνη.

Το βιβλίο θα παρουσιάσουν ο νομικός - συγγραφέας κ. Μανόλης Μακρής και η διδάκτωρ Φιλολογίας του Πανεπιστημίου Αθηνών - συγγραφέας κ. Χαρά Κοσεγιάν.

Wackenhut
Security
Μέλος του μεγαλύτερου όμιλου της Διεθνούς
GROUP 4 SECURICOR
Εταιρεία Υπηρεσιών και Πώλησης Συστημάτων Ασφαλείας

ΔΡΑΣΤΗΡΙΟΤΗΤΕΣ ΤΗΣ ΕΤΑΙΡΕΙΑΣ:
- ☐ Συστήματα συναγερμού και πυρασφάλειας
- ☐ Συστήματα κλειστού κυκλώματος τηλεόρασης
- ☐ 24ωρο κέντρο λήψης σημάτων ασφαλείας
- ☐ Περιπολίες και άμεση επέμβαση
- ☐ Στατικές φυλάξεις κτιρίων / ξενοδοχείων
- ☐ Χρηματαποστολές

Με παροχή ποιοτικών συστημάτων και υπηρεσιών καλύπτουμε κάθε ανάγκη ασφαλείας.
Για πληρέστερη ενημέρωση σχετικά με τις υπηρεσίες ασφαλείας της εταιρείας μας επικοινωνήστε με τα τηλέφωνά μας

2241096913-2241096914- fax 2241096915
e-mail: wacken@otenet.gr

Τα γραφεία της εταιρείας μας, βρίσκονται στην
Λ. Ηρακλειδών-Ιαλυσός Εμπορικό Κέντρο
RHODOSLAND μεταξύ Mira Mare και Avra Beach
AT5244

ΑΝΑΤΟΛΙΚΗ ΣΥΛΛΟΓΗ
ΜΟΝΟ
ΑΥΘΕΝΤΙΚΑ ΧΕΙΡΟΠΟΙΗΤΑ
ΧΑΛΙΑ
ΑΠΕΝΑΝΤΙ ΑΠΟ ΤΟ ΔΙΜΑΝΙ
ΚΑΘΕ ΧΑΛΙ ΣΥΝΟΔΕΥΕΤΑΙ ΜΕ ΠΙΣΤΟΠΟΙΗΤΙΚΟ ΓΝΗΣΙΩΤΗΤΑΣ
30% ΜΕΧΡΙ 40%
ΜΕΓΑΛΗ ΠΡΟΣΦΟΡΑ
ΑΝΟΙΚΤΑ ΩΡΕΣ ΚΑΤΑΣΤΗΜΑΤΩΝ
ΑΚΤΗ ΣΑΧΤΟΥΡΗ 3
τηλ. 2241033953
mat5325

KOSKINOU VILLAGE
PIZZERIA · RESTAURANT
TAVERNA
(Μέσα στα στενά του χωριού Κοσκινού)
Μετά την Πλατεία 100μ. αριστερά
Τα φαγητά μας είναι φαμέλια στον χωριάτικο παραδοσιακό μας φούρνο (Ξυλόφουρνο)
Ανοίξαμε και σας περιμένουμε για να απολαύσετε την παραδοσιακή μας κουζίνα
Η ταβέρνα μας λειτουργεί καθημερινά μεσημέρι - βράδυ σε ζεστό όμορφο διακοσμημένο περιβάλλον με χωριάτικο ντάκι.
Προσφέρουμε:
Μεζεδάκια, Παραδοσιακά φαγητά (Κατσικάκι φούρνου με ρεβύθια, Γουρουνόπουλο φούρνου, Ψβα βραστή, Χοιρινό με γίγαντες, Κοσκινάτικα πιταρούδια, Λαχανοντολμάδες)
Τηλ. 22410 - 62449
ΔΙΑΝΟΜΗ ΚΑΤ' ΟΙΚΟΝ ΔΩΡΕΑΝ

ΚΑΘΗΜΕΡΙΝΑ ΟΛΑ ΤΑ ΝΕΑ ΤΗΣ ΔΩΔΕΚΑΝΗΣΟΥ ΣΤΟ INTERNET
www.rodiaki.gr

Το υπουργείο Δημόσιας Τάξης εξετάζει το θέμα

Πυροσβεστικοί σταθμοί θα ιδρυθούν στα νησιά...

Απάντηση του υφυπουργού στον βουλευτή κ. Κ. Καΐσερλη

Υπό εξέταση βρίσκονται από τους αρμόδιους του υπουργείου Δημόσιας Τάξης, τα αιτήματα δήμων της περιοχής μας (Σύμης, Καρπάθου κ.ά.) για την ίδρυση πυροσβεστικών κλιμακίων στα νησιά.

Αυτό επισημαίνει σε απάντησή του προς τον βουλευτή Δωδεκανήσου κ. Κ. Καΐσερλη ο υφυπουργός Δημοσιας Τάξης κ. Χρ. Μαρκογιαννάκης.

Στην ίδια απάντηση, επισημαίνεται η ανάγκη συνεργασίας με τους Οργανισμούς Τοπικής Αυτοδιοίκησης, θέμα που έθετε στην ερώτησή του και ο κ. Καΐσερλης.

Ειδικότερα, ο υφυπουργός Δημόσιας Τάξης, επισημαίνει τα εξής:

«Σε απάντηση των ανωτέρω ερωτήσεων, που κατέθεσε ο βουλευτής κ. Κ. Καΐσερλης, σας γνωρίζουμε ότι μια από τις τομές που προωθεί το υπουργείο μας, για την αποτελεσματικότερη αντιμετώπιση των πυροσβεστικών προβλημάτων και την παροχή καλύτερων υπηρεσιών στον πολίτη, είναι και η αναδιάρθρωση των Πυροσβεστικών Υπηρεσιών με βάση τις σύγχρονες ανάγκες και τα νέα δεδομένα.

Για την εξέταση του σημαντικού θέματος της αναδιάρθρωσης (ίδρυσης, κατάργησης, προαγωγής κ.λπ.) των πυροσβεστικών υπηρεσιών, έχει συγκροτηθεί στο Αρχηγείο Πυροσβεστικού Σώματος Επιτροπή, η οποία εξετάζει εμπεριστατωμένα όλα τα συναφή προς το θέμα στοιχεία και δεδομένα, προκειμένου στη συνέχεια και μετά από αναλυτική αξιολόγηση και εκτίμηση όλων των παραμέτρων να υποβληθούν οι σχετικές προτάσεις και να ληφθούν οριστικές αποφάσεις. Στα πλαίσια αυτά θα εξετασθούν και τα αιτήματα για ίδρυση Πυροσβεστικών Υπηρεσιών σε νησιά του νομού Δωδεκανήσου.

Πάντως πρέπει να επισημάνουμε ότι, πέραν των αρμόδιων τοπικών υπηρεσιών, η αντιμετώπιση των δασικών και λοιπών πυρκαγιών, όταν υπάρχει ανάγκη, γίνεται και με τη συνδρομή των όμορων υπηρεσιών, αλλά και των αερομεταφερόμενων πεζοπόρων τμημάτων, όπως επίσης και από τα λοιπά διαθέσιμα για το σκοπό αυτό επίγεια και εναέρια μέσα και στο πλαίσιο αυτό θα αντιμετωπισθεί κάθε περίπτωση πυρκαγιάς ή άλλου συμβάντος και στα νησιά της Δωδεκανήσου.

Σχετικά με το αίτημα για μεταβίβαση στους ΟΤΑ της αρμοδιότητας ίδρυσης στην περιοχή τους πυροσβεστικών υπηρεσιών, σας πληροφορούμε ότι για την ενίσχυση του μηχανισμού πυροπροστασίας της χώρας και την αποτελεσματική αντιμετώπιση των προβλημάτων που προέρχονται από φυσικές καταστροφές, μεταξύ των μέτρων που έχουν ληφθεί είναι και η καθιέρωση του θεσμού του εθελοντή πυροσβέστη.

Σύμφωνα με το νομικό πλαίσιο λειτουργίας του θεσμού αυτού (ν. 1951/1991 "Καθιέρωση του θεσμού του εθελοντή πυροσβέστη και άλλες διατάξεις" και π.δ. 32/1992 "Κανονισμός οργάνωσης και λειτουργίας Εθελοντικών Πυροσβεστικών Σταθμών και Κλιμακίων") το Πυροσβεστικό Σώμα συνεργάζεται στενά με την Τοπική Αυτοδιοίκηση και τους άλλους φορείς για την προώθηση του εν λόγω θεσμού και ενισχύει με κάθε δυνατό τρόπο τις εθελοντικές προσπάθειες που γίνονται από τους ΟΤΑ ή από άλλους φορείς εθελοντών πυροσβεστών, συνεργάζεται αρμονικά με αυτούς και τους κατευθύνει στην εκτέλεση του έργου τους.

Ειδικότερα, σύμφωνα με τις ανωτέρω διατάξεις, εθελοντικοί πυροσβεστικοί σταθμοί και κλιμάκια ιδρύονται από τους δήμους και κοινότητες, οι οποίοι αναλαμβάνουν την υποχρέωση εφοδιασμού των με πυροσβεστικά οχήματα και τον απαραίτητο μηχανολογικό εξοπλισμό, τη στέγαση και γενικά τη χρηματοδότηση της λειτουργίας των. Επίσης διατάξεις ρυθμίζουν τα κριτήρια που απαιτούνται για την απόκτηση της ιδιότητας του εθελοντή πυροσβέστη, καθώς και άλλα θέματα που αφορούν αυτούς, όπως εκπαίδευσης, στολής κ.λπ.

Επισημαίνεται ότι το Πυροσβεστικό Σώμα συνδράμει κάθε προσπάθεια των ανωτέρω φορέων, εφόσον εκδηλώσουν ενδιαφέρον, για την ίδρυση και λειτουργία τέτοιων υπηρεσιών και συντρέχουν οι απαραίτητες προϋποθέσεις. Οι εν λόγω σταθμοί και κλιμάκια λειτουργούν στο πλαίσιο του πυροσβεστικού σώματος και υπάγονται διοικητικά και επιχειρησιακά στην πυροσβεστική υπηρεσία της περιοχής όπου εδρεύουν.

Στο πλαίσιο αυτό, το Αρχηγείο Πυροσβεστικού Σώματος, θα συνδράμει κάθε προσπάθεια των αναφερόμενων στις ερωτήσεις ΟΤΑ, εφόσον εκδηλώσουν ενδιαφέρον για την ίδρυση τέτοιων υπηρεσιών στα νησιά αυτά και συντρέχουν οι απαραίτητες προϋποθέσεις, όπως αυτές καθορίζονται από την ισχύουσα νομοθεσία».

Συνεδριάζει το δ.σ. του ΕΒΕΔ

Κύριο θέμα ο προϋπολογισμός του 2005

Σήμερα το απόγευμα (4.30 ώρα) με βασικό θέμα τον προϋπολογισμό του 2005, πρόκειται να συνεδριάσει το διοικητικό συμβούλιο του Επιμελητηρίου Δωδεκανήσου.

Ειδικότερα, τα θέματα που θα συζητηθούν στην συνεδρίαση, σύμφωνα με την ημερήσια διάταξη, είναι τα εξής:

1. Τροποποίηση προϋπολογισμού χρήσεως 2004
2. Προϋπολογισμός έτους 2005
3. Τροποποίηση του Π.Δ. 278/1996 περί εσωτερικής οργάνωσης του Επιμελητηρίου.
4. Διαγραφή αχρεωστήτως ποσών οφειλομένων συνδρομών μελών, λόγω παύσης δραστηριοτήτων. Αναπροσαρμογή βεβαιωθέντων συνδρομών από λοιπές περιπτώσεις.
5. Εγκριση δαπανών.
6. Επικύρωση δαπανών που πραγματοποιήθηκαν κατά το έτος 2004 για την ανακαίνιση του κτιρίου του Επιμελητηρίου στη Ρόδο.
7. Ετήσιες οικονομικές ενισχύσεις του Επιμελητηρίου προς φορείς για το 2005.
   α) Ο ΠΡΟΤΟΥΡ
   β) Ενιαίου Φορέα Τουρισμού Κω
   γ) Χειροτεχνικού Κέντρου Ρόδου
   δ) Εμπορικού Συλλόγου Λέρου
   ε) Ομοσπονδίας Επαγγελματιών και Βιοτεχνών Ρόδου (συμμετοχή στο Χειροτεχνικό Κέντρο).
   στ) Ενωσης Ξενοδόχων Καρπάθου
8. Ανακοινώσεις προέδρου.

The Forum Beach Hotel
& Thalassa Forum Spa
Παραλία Ιαλυσού, Ρόδος
Τηλ.: +30 22410 96601 Fax: +30 22410 96655
e-mail: forumhtl@otenet.gr
www.forumhotels.com
Μαζί σας πάλι και φέτος με προσιτές τιμές για όλο το χειμώνα
Αναλαμβάνουμε με ειδικές τιμές κάθε κοινωνική σας εκδήλωση
A.Ta6088

ΜΙΚΡΕΣ αγγελίες

ΟΙ ΑΓΓΕΛΙΕΣ ΤΗΣ ΡΟΔΙΑΚΗΣ παρουσιάζονται και στο site www.anaggelies.gr

ΜΕΤΑΦΕΡΘΗΚΑΜΕ!
Θα μας βρίσκετε στα κεντρικά μας γραφεία επί της **Μαρ. Μαλλιαράκη 11** (τελευταία πάροδος Καναδά). Τα τηλέφωνα παραμένουν τα ίδια:
(22410) 22210, (22410) 75230

ενοικιασεις ακινητων & επιχειρησεων

ΕΝΟΙΚΙΑΖΟΝΤΑΙ ξενοδοχειακά διαμερίσματα και studios στις "7 Βαγιές" με το μήνα σε συγκρότημα προσφάτως ανακαινισμένο, πλήρως εξοπλισμένο με τηλεόραση, τηλέφωνο, ηλιακό, κλιματισμό, ψύξη, θέρμανση, καθαριότητα 2 φορές την εβδομάδα από την καμαριέρα του ξενοδοχείου με πλήρη ρουχισμό και εξοπλισμό κουζίνας με χρήση της πισίνας, της πέργκολας, και του σαλονιού / bar του ξενοδοχείου κ.λπ. Πληρ. τηλ. 2241036830, 6932934562 AE18721

ΕΝΟΙΚΙΑΖΕΤΑΙ διαμέρισμα Νίκου Καζαντζάκη 12, 2ος όροφος, 100 τ.μ. Πληρ. τηλ. 2241087718 MZT131219

ΕΝΟΙΚΙΑΖΟΝΤΑΙ στην περιοχή Ιξιά (Τρεις) μέσα σε μεγάλο κήπο και ήσυχο περιβάλλον α) πολυτελές τριάρι, β) πλήρως επιπλωμένη γκαρσονιέρα. Διαθέτουν θέρμανση, TV, τηλέφωνο, σίτες και ρολλά στα παράθυρα, ηλιακό και ηλεκτρικό θερμοσίφωνο, αερόθερμο μπάνιου, ανεμιστήρες οροφής, μεγάλες βεράντες και πάρκιν. Πληρ. τηλ. 2241092714 MZT131214

ΖΗΤΕΙΤΑΙ ΠΡΟΣ ΕΝΟΙΚΙΑΣΗ σπίτι μεταξύ Φαληρακίου και Παστίδας. Πληρ. τηλ. 6977284962 MXP19060.1

ΕΝΟΙΚΙΑΖΟΝΤΑΙ δίχωρα επιπλωμένα **διαμερίσματα** 50 τ.μ. στην περιοχή της Ιξιάς, με χώρο στάθμευσης, κήπο, πισίνα, θέρμανση και ζεστό νερό. Ιδανικά για εκπαιδευτικούς. Πληρ. τηλ. 2241093172, 6944658034 www.eleonas.net MZT131223

ΕΝΟΙΚΙΑΖΟΝΤΑΙ: α) ισόγεια **μονοκατοικία** 90 τ.μ. με δύο υπνοδωμάτια, κήπο και γκαράζ, β) **δύο οικίες** 50 τ.μ. κάθε μια σε α' όροφο στην περιοχή Ασγούρου. Πληρ. τηλ. 2241062212 MZT131218

ΕΝΟΙΚΙΑΖΕΤΑΙ κατάστημα επί της Αναστασιάδη διαθέτει πατάρι και ράμπα για εκφόρτωση εμπορευμάτων. Ενοικιάζεται **γκαρσονιέρα** επιπλωμένη πλησίον Πανεπιστημίου με κεντρική θέρμανση και μοναδική θέα. Πληρ. τηλ. 2241027387, 6979600029 MZT131217

ΕΝΟΙΚΙΑΖΕΤΑΙ διαμέρισμα ημιυπόγειο καινούργιας κατασκευής επιπλωμένο ή μη, με 2 υπνοδωμάτια επί της Μάρκου Κλαδάκη στην Ανάληψη. Πληρ. τηλ.6947714784, 2241030889 MZT131220

ΕΝΟΙΚΙΑΖΕΤΑΙ διαμέρισμα 100 τ.μ. επιπλωμένο, δύο υπνοδωματίων, επί της οδού Σωτήριος 61δ Ιξιά. Πληρ. τηλ. 2241066312, 6977514165 MZT131221

ΕΝΟΙΚΙΑΖΕΤΑΙ σε διώροφη οικοδομή 2ος όροφος **διαμέρισμα** 100 τ.μ. 3 υπνοδωμάτια, κουζίνα εντοιχισμένη, σαλοτραπεζαρία, μπάνιο, WC επί της Πανορμίτου 10, Καρακόνερο. Πληρ. τηλ. 2241068187, 6945979434 MZT131206

ΕΝΟΙΚΙΑΖΕΤΑΙ κατάστημα επί της οδού Κων. Παλαιολόγου 44, έναντι Αγ. Ιωάννη. Πληρ. τηλ. 2241027384, 2241020472 MZT131211

ΕΝΟΙΚΙΑΖΕΤΑΙ στην Κρεμαστή **studio** με το μήνα τιμές λογικές, αποκλείονται αλλοδαποί. Πληρ. τηλ. 2241091483 MZT131201

ΕΝΟΙΚΙΑΖΕΤΑΙ διαμέρισμα 40 τ.μ. 5ου ορόφου γωνιακό με απεριόριστη θέα στο κέντρο της Πόλης. Πληρ. τηλ. 6948003320, 2241096609 MZT131203

ΕΝΟΙΚΙΑΖΕΤΑΙ επιχείρηση πισίνα - σνακ μπαρ - εστιατόριο κέντρο ψυχαγωγίας στο Φαληράκι. Μόνο σοβαρές προτάσεις. Πληρ. τηλ. 2241038325, 24819, 6944223382 MAT5351

ΕΝΟΙΚΙΑΖΕΤΑΙ διαμέρισμα τριάρι επί της οδού Αγ. Αναστασίας 51. Πληρ. τηλ. 6937649792, 2240034824 MZT111206

ΕΝΟΙΚΙΑΖΟΝΤΑΙ α) **γραφείο** 70 τ.μ. στην οδό Αμερικής 11 και β) **μονοκατοικία** στην οδό Μητροπόλεως αριθμ. 113. Πληρ. τηλ. 2241027834, 6937065275 MZT111218

ΕΝΟΙΚΙΑΖΟΝΤΑΙ δίχωρες **γκαρσονιέρες** με πλήρη εξοπλισμό, κλιματισμό, μεγάλες βεράντες και άνετο πάρκιν στο 5ο χιλιόμετρο της λεωφόρου Καλλιθέας, χωρίς κοινόχρηστα. Πληρ. τηλ. 2241067014, 2241066800, 6946790515 MZT111216

MZT09121

ΕΝΟΙΚΙΑΖΕΤΑΙ δίχωρη επιπλωμένη **γκαρσονιέρα** στον 2ο όροφο σε καινούργια πολυκατοικία επί της Καμείρου 43. Πληρ. τηλ. 6944170618, 6947726574, 2241076504 MZT111217

ΕΝΟΙΚΙΑΖΕΤΑΙ διαμέρισμα ενός δωματίου σαλοκουζίνας, πλήρως επιπλωμένο με εντοιχιζόμενη κουζίνα, ηλιακό και κλιματισμό. Πληρ. τηλ. 2241066277, 6945296263 MZT111215

ΕΝΟΙΚΙΑΖΕΤΑΙ στα Κολύμπια, οδός Ενωμένης Ευρώπης, **μεζονέτα** με 3 υπνοδωμάτια, 2 μπάνια, σαλόνι με τζάκι, αυλήκηπο με δέντρα. Όλοι οι χώροι έχουν θερμοπομπούς και αιρκοντίσιον. Πληρ. τηλ. 2241026141, 6939183314 MZT111213

TOP PROPERTIES

GEORGE & SAVAS PIPINOS
ΓΕΩΡΓΙΟΣ & ΣΑΒΒΑΣ ΠΙΠΙΝΟΣ
ΣΥΜΒΟΥΛΟΙ ΚΑΙ ΕΚΤΙΜΗΤΕΣ ΑΚΙΝΗΤΩΝ
REAL ESTATE AGENTS • MEMBER OF F.I.A.B.C.I.-NAEA-C.E.I.

Email: gpipinos@otenet.gr URL: www.rhodes-top-properties.com and www.pipinos.gr

Από το 1971



Η "**TOP PROPERTIES**" είναι ατομική επιχείρηση και ανήκει στους Γεώργιο και Σάββα Πιπίνο. Το γραφείο ασχολείται από το 1971 αποκλειστικά και μόνο με επενδύσεις και REAL ESTATE, στο νησί της Ρόδου και στην ευρύτερη περιοχή της Δωδεκανήσου.

ΑΠΕΥΘΥΝΟΜΑΣΤΕ: Στους **σοβαρούς, απαιτητικούς και επιλεκτικούς** επενδυτές-επιχειρηματίες, Ελληνες και ξένους που ενδιαφέρονται να κάνουν μια σοβαρή επένδυση προβολής στο νησί της Ρόδου.

ΠΡΟΣΦΕΡΟΥΜΕ: Α) Υπηρεσίες και πληροφορίες που γίνονται σε προσωπικό επίπεδο με εχεμύθεια, διακριτικότητα και σοβαρότητα.
Β) Μεγάλη γκάμα υψηλής ποιότητας, ακινήτων, όπως:1) Ξενοδοχεία Α' και Β' κατηγορίας των 600-500-350-300 κλινών, 2) Κεντρικά αστικά ακίνητα κατάλληλα για Τράπεζες-καταστήματα-γραφεία, 3) Παραλιακές εκτάσεις, κατάλληλες για τουριστικές επενδύσεις των 150.000-100.000-70.000-50.000-36.000 τ.μ. και 4) Διαμερίσματα και μεζονέτες προβολής, και 5) Αξιόλογες Παραθεριστικές κατοικίες.

ΣΤΟΧΟΣ ΜΑΣ ΕΙΝΑΙ: Να προσφέρουμε στο αγοραστικό μας κοινό υψηλής ποιότητας ακίνητα και ευκαιρίες στο νησί της Ρόδου. Η τριακονταετής και πλέον πείρα μας στον τομέα αυτό αποτελεί εγγύηση.

ΣΥΝΘΗΜΑ ΜΑΣ ΕΙΝΑΙ: Επενδύστε στη ΡΟΔΟ ΤΩΡΑ, σε ακίνητα που ΑΝΤΕΧΟΥΝ ΣΤΟ ΧΡΟΝΟ

Γεώργιος και Σάββας Πιπίνος
ΜΕΣΙΤΕΣ ΑΣΤΙΚΩΝ ΣΥΜΒΑΣΕΩΝ
Γιατί εμείς γνωρίζουμε καλύτερα!

Since 1971

TOP PROPERTIES is a father and son business. The senior, Mr George S. Pipinos, the founder of the office, has carved over the years a reputation for integrity and excellence in the world of Real Estate in the Dodecanese. The junior, Dr. Savas Pipinos, has returned from his studies in the UK to aid in his father´s footsteps.
AT TOP PROPERTIES we try hard to attract important and selective investors, high calibre businessmen/women and discerning professional people, both Greek and foreign, who wish to acquire substantial and valuable property on Rhodes.
We offer our expertise and advice privately, discreetly and in strict confidence.
We keep a comprehensive list of real estate of the highest specifications:
a. A' and B' class hotels (600, 500, 350, 300 beds capacity)
b. Centrally situated office buildings and other business premises.
c. Seaside land, ideal for development (hotels, holiday resorts, etc), of 150.000, 100.000, 70.000, 50.000, 36.000 square metres.
d. Villas, luxury apartments, detached, semi-detached and terraced houses.
e. Holiday and Retirement Homes.
Our aim is to give our clients the opportunity to acquire value for money, first class real estate on Rhodes. Our 30 and more years of experience is our warranty.
Our motto is Invest in Rhodes, Invest in property, It stands the test of time.



TOP PROPERTIES
George and Savas Pipinos
Because we know best

ΚΕΝΝΕΝΤΥ 38, ΡΟΔΟΣ, 85 100, ΤΗΛ. (22410) 23895,FAX: (22410) 20883
38 KENNEDY STR., RHODES, 85 100, TEL. (22410) 23895, FAX: (22410) 20883
U.K. Direct line: 08717115396

ΣΩΚΡΑΤΟΥΣ (Π. ΠΟΛΗ)
ΕΝΟΙΚΙΑΖΕΤΑΙ
ΠΡΟΝΟΜΙΟΥΧΟ ΚΑΤΑΣΤΗΜΑ
επί της οδού Σωκράτους αρ. 6-8,
Ε=43 τ.μ. Ισόγειο & 43 τ.μ. Α' όροφος.
Μόνο Σοβαρές Προτάσεις
Πληρ Κο ΠΙΠΙΝΟ, τηλ. 2241023895 κιν. 6944676003

ΕΝΟΙΚΙΑΖΟΝΤΑΙ
ολοκαίνουργια επιπλωμένα **studios**
στην Μητρόπολη, στην Αντ. Δαμασκηνού,
εξοπλισμένα με ψυγείο, φουρνάκι, τηλεόραση,
πλυντήριο ρούχων, air condition, καναπέ,
γραφείο και διπλό κρεβάτι.
Πληρ. τηλ. 6936712296

ΕΝΟΙΚΙΑΖΕΤΑΙ ΧΩΡΟΣ
πάνω από την Τράπεζα Πειραιώς (Αννης Μαρίας)
165 τ.μ. κατάλληλος για γραφεία, ινστιτούτο ομορφιάς κ.λπ.
Πληρ. Δ. Σουγκανίδης, τηλ. 6945417747

ΕΝΟΙΚΙΑΣΕΙΣ

1. 80 τ.μ. ισογ. και 280 τ.μ. κατάλληλο για κάθε χρήση - πλατεία Κύπρου. Πληροφορίες μόνο προσωπικά.
2. 200 τ.μ. γωνιακό - με πατάρι επί της Μεγ. Κων/νου (κατάστημα)
3. 900 τ.μ. ακάλυπτος χώρος - περιοχή Νεοχωρίου.

Πληρ. ΓΡΑΦΕΙΟ ΚΤΗΜΑΤΟΜΕΣΙΤΙΚΟ
ΝΙΚΟΣ ΧΑΤΖΗΔΙΑΚΟΣ - τηλ. 2241032885, 6977570105

081233

ΕΝΟΙΚΙΑΣΕΙΣ

συνέχεια από την προηγούμενη

ΕΝΟΙΚΙΑΖΕΤΑΙ τεσσάρι στην περιοχή Καρακόνερο με πλήρη ή μερική επίπλωση, με ηλιακό, θέρμανση, συνδεδεμένο στο αποχετευτικό, χωρίς κοινόχρηστα. Πληρ. κος Στέλιος τηλ. 6973406630 και ώρες 08.00-13.00 και 17.00-21.00 MZT111211

ΕΝΟΙΚΙΑΖΕΤΑΙ επαγγελματικός χώρος 160 τ.μ. και ύψος 5.30 μ. με WC και λοιπούς βοηθητικούς χώρους. Στην περιοχή των ξυλουργών στο Τσαΐρι. Πληρ. τηλ. 2241037656, 6974473305 MZT111220

ΕΝΟΙΚΙΑΖΟΝΤΑΙ διαμερίσματα δύο υπνοδωματίων, κουζίνας με ενιαίο καθιστικό (50 τ.μ.) και ιδιωτικό γκαράζ σε καινούργια οικοδομή απέναντι από το Μίρα-Μάρε στην Ιξιά. Πληρ. τηλ. 2241037671, 2241076095, 6997228444 MZT111221

ΕΝΟΙΚΙΑΖΕΤΑΙ 1ος όροφος νεοκλασικού, 91τ.μ. 28ης Οκτωβρίου 50, για επαγγελματική στέγη. Πληρ. τηλ. 6947444099 MZT111202

ΕΝΟΙΚΙΑΖΕΤΑΙ στην Παλιά Πόλη ανεξάρτητη **γκαρσονιέρα** 2 δωματίων. Πληρ. τηλ. 6948582174 ή πρωί 2241038390 MZT101207

ΕΝΟΙΚΙΑΖΕΤΑΙ εστιατόριο στη Λίνδο σε τιμή ευκαιρίας. Πληρ. τηλ. 6942010248, 2241027082 ΜΧΠ092.50

ΚΑΤΑΣΤΗΜΑ γωνιακό με πατάρι και άνετο πάρκιν στο Εμπορικό Κέντρο Α/Β Βασιλόπουλος και πρόσοψη προς τη Λεωφόρο Ρόδου-Λίνδου. Πληρ. τηλ. 2241068782, 6944576803 MZT101206

ΓΚΑΡΣΟΝΙΕΡΑ επιπλωμένη σε ήσυχη περιοχή κοντά στην Μητρόπολη. Πληρ. τηλ. 2241028860 MXP149054

ΕΝΟΙΚΙΑΖΕΤΑΙ α) επιπλωμένη γκαρσονιέρα δίχωρη επί της οδού Σωτήρος 61Δ περιοχή Ιξιά, β) ενοικιάζεται τριάρι καινούργιο επί της οδού Απολ. Ροδίου 30, περιοχή Καστελλοριζιών. Πληρ. τηλ. 2241062675 από 14.00-22.00 MZT101208

ΕΝΟΙΚΙΑΖΕΤΑΙ αποθήκη 75 τ.μ. στην περιοχή Ανάληψη **ΠΩΛΟΥΝΤΑΙ** δύο ψυγεία τύπου καφενείου κατάλληλα για ψησταριά - fast food, δεκτός κάθε έλεγχος (όλα σε άριστη κατάσταση). Πληρ. 13.00-16.00 στο 2241034490, 17.00-21.00 στα (22410)61701, 65125 MZT101217

ΚΡΕΜΑΣΤΗ ενοικιάζονται καινούργια α) δυάρι οροφοδιαμέρισμα με εντοιχισμένη κουζίνα, ψυγειοκαταψύκτη, επιπλωμένο, γωνιακό με θέα στη θάλασσα, β) στούντιο επιπλωμένο με βεράντα, διπλά τζάμια και ρολά. Και τα δύο έχουν πάρκιν σε κήπο 1,5 στρέμμα και είναι κοντά στα σχολεία και στη θάλασσα. Πληρ. τηλ. 2241094822, 6946671053 MZT101213

ΕΝΟΙΚΙΑΖΕΤΑΙ διαμέρισμα 2 υπνοδωματίων, σαλόνι, κουζίνα, στην περιοχή Δασκάλων, Φιλική Ενωση Δωδ/σίων 4. Πληρ. τηλ. 2241033769 MZT101210

ΕΝΟΙΚΙΑΖΕΤΑΙ ρετιρέ δύο δωματίων επιπλωμένο στην οδό Κων/νίδη 2 (τέρμα Καναδά) στο Ζέφυρο. Πληρ. τηλ. (22410)34711, 30705, 34480 MZT101203

ΕΝΟΙΚΙΑΖΕΤΑΙ δυάρι σε υπερυψωμένο ισόγειο, στη λεωφόρο Αλεξάνδρας 107, Αθήνα, πλήρως επιπλωμένο και εξοπλισμένο (και πλυντήριο ρούχων και φούρνος μικροκυμάτων). Για πληρ. τηλ. 2241023002, 6948572725 MZT091220

ΕΝΟΙΚΙΑΖΟΝΤΑΙ επιπλωμένα **διαμερισματάκια** σε ήσυχη περιοχή της Ρόδου Καρακόνερο ισόγεια με ανεξάρτητη είσοδο και αυλή α) ένα μονόχωρο 25 τ.μ.με πολυκουζινάκι και μπάνιο, β) ένα στούντιο δίχωρο 35 τ.μ. με υπνοδωμάτιο - κουζίνα - μπάνιο ξεχωριστά. Διαθέτουν ηλιακό θερμοσίφωνα. Πληρ. τηλ. 2241061124, 9-3 και 5-11 MXP18995

ΕΝΟΙΚΙΑΖΕΤΑΙ διαμέρισμα 90 τ.μ. με δύο υπνοδωμάτια, σαλόνι, κουζίνα, μπάνιο στον 1ο όροφο. Λεωφ. Λίνδου 215 (δίπλα στην ΔΕΥΑΡ). Πληρ. τηλ. 2241065310, 6945738054 MZT101204

ΕΝΟΙΚΙΑΖΕΤΑΙ γκαρσονιέρα επιπλωμένη και ένα γραφείο 30 τ.μ. στην οδό Εθνάρχου Μακαρίου. Πληρ. τηλ. 2241094377, 2241096266 κιν. 6945329314 MZT091218

ΕΝΟΙΚΙΑΖΕΤΑΙ ισόγειο κατάστημα 115 τ.μ. με δύο πατάρια επί της Καποδιστρίου 59. Πληρ. τηλ. 6942485319, 2241066363 MZT091209

ΕΝΟΙΚΙΑΖΟΝΤΑΙ δυάρια νεόκτιστα πλήρως εξοπλισμένα στην Ιαλυσό. Πληρ. τηλ. 2241094662, 6945594565 MZT091203

ΓΚΑΡΣΟΝΙΕΡΑ 50 τ.μ. με κουζίνα δωμάτιο και WC στην οδό Κοδριγκτώνος 85 και Απόστολου Παπαϊωάννου γωνία. Πληρ. κος Βασίλης τηλ. 2241038235, 6946067088 MZT091207

ΕΝΟΙΚΙΑΖΕΤΑΙ στο Νιοχώρι κοντά στην Αμαράντειο, οδός Δηλμπεράκη, διαμέρισμα 2 δωματίων, 40 τ.μ. Επίσης κατάστημα 48 τ.μ. Πληρ. τηλ. 6946472476 AE081242

ΕΝΟΙΚΙΑΖΟΝΤΑΙ α) διαμέρισμα 4άρι με δύο υπνοδωμάτια, W.C, θέρμανση, με κήπο και όλα τα οικιακά σκεύη, β) γκαρσονιέρες με θέρμανση με όλα τα οικιακά σκεύη, με κήπο, στ' Ασγούρου, γ) γκαρσονιέρες με θέρμανση και όλα τα οικιακά σκεύη στην περιοχή Μητροπόλεως. Πληρ. τηλ. 2241029452 AE081239

ΕΝΟΙΚΙΑΖΟΝΤΑΙ studios πλήρως επιπλωμένα ευρύχωρα σε όροφο με μπαλκόνι, κοντά στο γήπεδο Διαγόρα με το μήνα ή με το χρόνο. Πληρ. τηλ. (22410)95148, 91617, 6973375415 MZT091221

ΕΝΟΙΚΙΑΖΕΤΑΙ διαμέρισμα 100 τ.μ. επί της Καναδά 106. Πληρ. τηλ. 2241091919, 6945701548 AE081243

ΕΝΟΙΚΙΑΖΕΤΑΙ τριάρι επί της οδού Νικηταρά 69 στον β' όροφο. Πληρ. τηλ. 2241042160, 6978887996 AE071222

ΕΝΟΙΚΙΑΖΕΤΑΙ ΕΝΑ ΠΛΗΡΩΣ ΕΠΙΠΛΩΜΕΝΟ ΔΙΑΜΕΡΙΣΜΑ 47 Τ.Μ. (2ΟΣ ΟΡΟΦΟΣ) ΜΕ ΜΠΑΛΚΟΝΙ. ΕΙΝΑΙ ΠΛΗΡΩΣ ΕΠΙΠΛΩΜΕΝΟ ΜΕ ΤΗΛΕΟΡΑΣΗ ΚΑΙ AIRCONDITION ΣΕ ΑΡΙΣΤΗ ΚΑΤΑΣΤΑΣΗ (ΕΤΗΣΙΑ ΒΑΣΗ) ΚΟΝΤΑ ΣΤΟ ΚΕΝΤΡΟ ΤΗΣ ΠΟΛΗΣ ΚΑΙ ΤΟ ΠΑΝΕΠΙΣΤΗΜΙΟ, 150 Μ. ΑΠΟ ΤΗΝ ΑΚΤΗ ΣΤΗΝ ΟΔΟ ΠΑΠΑΛΟΥΚΑ 49Β' ΡΟΔΟΣ. ΠΛΗΡ. ΤΗΛ. 6979403817 MZT091204

ΕΝΟΙΚΙΑΖΕΤΑΙ δυαράκι επιπλωμένο για ένα άτομο στρατιωτικό ή φοιτητή επί της Ηρακλείου Κρήτης. Πληρ. τηλ. 2241025453 AE081240

ΕΝΟΙΚΙΑΖΕΤΑΙ διαμέρισμα 60 τ.μ. επιπλωμένο λουξ 3 ετών εντός πόλεως. Πληρ. τηλ. 6945807682 AE081230

ΣΤΟΥΝΤΙΟ επιπλωμένο ενοικιάζεται με πολυκουζινάκι, πλυντήριο και ηλιακό θερμοσίφωνα, περιοχή Δασκάλων. Πληρ. τηλ. 2241034315, 6932227500 AE081224

ΕΝΟΙΚΙΑΖΕΤΑΙ διαμέρισμα τριάρι - εντοιχιζόμενες ντουλάπες - αποχετευτικό - ηλιακός θερμοσίφωνας, τρίτος όροφος, Ανω Ροδίνι, οδός Λισσαβώνας, γωνία Οσλου. Πληρ. τηλ. 6979405038 AE081219

ΜΙΣΘΩΣΕΙΣ ΚΑΤΟΙΚΙΩΝ

- **Διαμέρισμα** 85 τ.μ. στην Ανάληψη με (2) δύο υπνοδωμάτια, σαλόνι, κουζίνα, σε άριστη κατάσταση. Μηνιαίο μίσθωμα 400 ευρώ.
- **Διαμέρισμα** 123 τ.μ. β' ορόφου επί της οδού Σοφούλη με (3) τρία υπνοδωμάτια, σαλόνι, κουζίνα, άνετες βεράντες, θέρμανση με θερμοσυσσωρευτές, ηλιακό θερμοσίφωνα. Μηνιαίο μίσθωμα 500 ευρώ.
- **Διαμέρισμα** 100 τ.μ. στο Ροδίνι με (3) τρία υπνοδωμάτια, σαλόνι, κουζίνα, πλήρης σύστημα θέρμανσης-ψύξης, γκαράζ με τηλεχειρισμό, εντοιχισμένη κουζίνα. Μηνιαίο μίσθωμα 600 ευρώ.
- **Διαμέρισμα** 120 τ.μ. α' ορόφου περιοχή Αγίου Νικολάου με (3) τρία υπνοδωμάτια, 2 μπάνια, μεγάλο σαλόνι, κουζίνα, άνετες βεράντες με κεντρική θέρμανση. Μηνιαίο μίσθωμα 550 ευρώ.
- **Διαμέρισμα** 120 τ.μ. ισόγειο με διαμορφωμένο κήπο, (2) δύο υπνοδωματίων, σαλόνι, κουζίνα, καθιστικό, με κεντρική θέρμανση, ηλιακό θερμοσίφωνα, επί της οδού Θ. Σοφούλη. Μηνιαίο μίσθωμα 550 ευρώ.
- **Διαμερίσματα** 105 τ.μ. (3) τριών υπνοδωματίων στην Ιξιά, σαλόνι, κουζίνα. Μηνιαίο μίσθωμα 370 ευρώ.
- **Διαμέρισμα** 138 τ.μ. περιοχή Καρακόνερο τριών (3) υπνοδωματίων, σε νεόδμητη οικοδομή με κεντρική αυτόνομη θέρμανση, αποθήκη, αυλή, κήπο, ηλιακό θερμοσίφωνα, θέση στάθμευσης, πολυτελούς κατασκευής, μπάνιο με είδη υγιεινής VALENTINO. Μηνιαίο μίσθωμα 700 ευρώ.
- **Διαμέρισμα** 122 τ.μ. α' ορόφου επί της οδού Δενδρινού με 3 υπνοδωμάτια σαλόνι, κουζίνα. Μηνιαίο μίσθωμα 450 ευρώ.
- **Διαμέρισμα** 60 τ.μ. στα Μαριτσά πολυτελούς κατασκευής πλήρως επιπλωμένο με κεντρική θέρμανση. Μηνιαίο μίσθωμα 300 ευρώ.
- **Οροφοδιαμέρισμα** 136 τ.μ. στα Μαριτσά (3) τριών υπνοδωματίων με μεγάλες άνετες βεράντες, τζάκι, δύο μπάνια, ιδιόχρηστο πάρκινγκ. Μηνιαίο μίσθωμα 450 ευρώ
- **Μεζονέτα** 135 τ.μ. στην Ιαλυσό (3) τριών υπνοδωματίων με μεγάλες άνετες βεράντες, κεντρική αυτόνομη θέρμανση, ηλιακό θερμοσίφωνα, δύο μπάνια, αποθήκη, πολυτελούς κατασκευής. Μηνιαίο μίσθωμα 550 ευρώ.
- **Μονοκατοικία** 175 τ.μ. εντός της πόλης αποτελείται από τρία (3) υπνοδωμάτια, γραφείο, σαλόνι, κουζίνα, αποθήκη, διαθέτει θέρμανση με θερμοπομπούς και ηλιακό θερμοσίφωνα. Μηνιαίο μίσθωμα 850 ευρώ.
- **Γκαρσονιέρα** 55 τ.μ. επί της οδού Παπανικολάου, περιοχή Καζίνο, β' ορόφου, με ένα υπνοδωμάτιο, σαλόνι, κουζίνα, μπάνιο. Μηνιαίο μίσθωμα 300 ευρώ.
- **Γκαρσονιέρα** 45 τ.μ. στο κέντρο της Ιαλυσού. Μηνιαίο μίσθωμα 200 ευρώ.
- **Γκαρσονιέρες** 40 τ.μ., πλήρως επιπλωμένες πολυτελούς κατασκευής στο Φαληράκι Μηνιαίο μίσθωμα 240 ευρώ.
- **Γκαρσονιέρες-studios** στη Ιξιά πλήρως επιπλώμενα με μηνιαίο μίσθωμα 300 και 275 ευρώ αντίστοιχα.
- **Γκαρσονιέρες-Studios** στην γέφυρα Αφάντου πλήρως επιπλωμένες από 180 ευρώ.
- **Studios** πλήρως επιπλωμένα επί της Ρόδου-Λίνδου. Μηνιαίο μίσθωμα 280 ευρώ.
- **Studios** πλήρως επιπλωμένες στο Φαληράκι. Μηνιαίο μίσθωμα 200 ευρώ.
- **Studios** στα Κοσκινού πλήρως επιπλωμένες με μεγάλη αυλή με γκαζόν με πανοραμική θέα. Μηνιαίο μίσθωμα 200 ευρώ.
- **Studios** πλήρως επιπλωμένα στην παραλία Ιαλυσού, με ιδιόχρηστο πάρκινγκ. Μηνιαίο μίσθωμα 275 ευρώ.

ΕΥΣΤΑΘΙΟΥ - ΕΥΡΩΚΤΗΜΑΤΙΚΗ,
Εθνικής Αντιστάσεως 83
Τηλ. 22410 73819-74917, 6946/103929

ΜΗΝΙΑΙΑ ΕΝΟΙΚΙΑΣΗ ΔΩΜΑΤΙΩΝ ΣΕ ΞΕΝΟΔΟΧΕΙΟ

Το **ξενοδοχείο ΝΟΥΦΑΡΑ** που βρίσκεται στο **κέντρο της πόλεως Ρόδου (10 λεπτά από το Παν/μιο Αιγαίου) επί της Γρ. Λαμπράκη 35,** ενοικιάζει δωμάτια σε φοιτητές και σε οποιονδήποτε άλλο ενδιαφερόμενο.

Το δωμάτιο διαθέτει:

1) Ατομικό μπάνιο
2) Τηλέφωνο
3) Ραδιόφωνο
4) Τηλεόραση
5) Ψυγείο
6) Θέρμανση
7) Ζεστό νερό
8) Κοινόχρηστο χώρο για επιτραπέζια παιχνίδια
9) Εβδομαδιαίως καθαρισμός δωματίου και
10) Διάθεση ιματισμού (σεντόνια, κουβέρτες)

Τιμή δίκλινου δωματίου (1 άτομο) 260 ευρώ ανά μήνα
Τιμή δίκλινου δωματίου (2 άτομα) 330 ευρώ ανά μήνα

ΠΛΗΡ. ΤΗΛ. 2241024545

ΜΗΝΙΑΙΑ ΕΝΟΙΚΙΑΣΗ ΔΩΜΑΤΙΟ ΣΕ ΞΕΝΟΔΟΧΕΙΟ

Το ξενοδοχείο **ΕΛΕΝΑ**
που βρίσκεται στο κέντρο της πόλεως Ρόδου,
σε μικρή απόσταση από το λιμάνι και το Πανεπιστήμιο
επί της οδού Γρίβα 78,
ΕΝΟΙΚΙΑΖΕΙ ΔΩΜΑΤΙΑ
ιδανικά για φοιτητές, στρατιωτικούς κ.λπ.
Το δωμάτιο διαθέτει:
α) ατομικό μπάνιο
β) τηλέφωνο
γ) ραδιόφωνο
δ) τηλεόραση
ε) ψυγείο
στ) θέρμανση
ζ) ζεστό νερό
η) εβδομαδιαίος καθαρισμός δωματίου και
θ) διάθεση ιματισμού (σεντόνια, κουβέρτες)

Πληρ. τηλ. 2241024755, 2241093019

18928

Vitzileos ΚΤΗΜΑΤΟΜΕΣΙΤΙΚΟ ΓΡΑΦΕΙΟ - REAL ESTATE AGENCY
ΜΑΡΙΟΣ Κ. ΒΙΤΖΗΛΑΙΟΣ
Μεσίτης Δικαίων Ξαιβάσεων - Real Estate agent
ΕΚΤΙΜΗΣΕΙΣ-ΑΓΟΡΕΣ ΚΑΙ ΟΙΚΟΠΕΔΑ ΚΤΗΝΙΑΤΡΙΚΕΣ ΣΥ... ΕΝΟΙΚΙΑΣΕΙΣ-ΔΙΑ... ΣΠΙΤΙΑ-ΔΙΑΜ...

ΠΩΛΟΥΝΤΑΙ ΚΑΤΑΣΤΗΜΑΤΑ

1. **ΕΥΚΑΙΡΙΑ!!! Μόνο 500.000 ευρώ** ανεξάρτητο ακίνητο στην εμπορική περιοχή της Ιξιάς Ρόδου, που αποτελείται από υπόγειο 125 τ.μ. για χρήση αποθήκης, ισόγειο κατάστημα 120 τ.μ. και πολυτελές οροφοδιαμέρισμα με 3 υποδωμάτια, A/C, σαλόνι, εξοπλισμένη κουζίνα, ενδοδαπέδιο σύστημα θέρμανσης και δροσισμού, 2 μπάνια το ένα με υδρομασάζ και αερομασάζ, μεγάλη ταράτσα αξιοποιήσιμη.
2. **Ξενοδοχείο** 40 δωματίων με δυνατότητα επιδοτούμενης ανακαίνισης, στο λιμάνι της Ρόδου με 4 διαμερίσματα και 1 γραφείο στον υπόγειο χώρο, αποθήκη και λεβητοστάσιο, βοηθ. χώρους 120 τ.μ., συνολικής επιφάνειας 1000 τ.μ. Τιμή 740.000 ευρώ.
3. **Συγκρότημα 7 διαμερισμάτων** των δύο δωματίων στην παραλία Ιξιάς πλήρως εξοπλισμένα, έτοιμα για λειτουργία και δύο μαγαζιά 250 τ.μ. ελεύθερα. Τιμή 338.000 ευρώ.
4. **Διατηρητέο ακίνητο** 144 τ.μ. (ισόγειο 72 τ.μ. + 72 τ.μ. όροφος) με 300 τ.μ. ελεύθερο χώρο - αυλή και με Σ.Δ. - 1.4 στο Νιοχώρι. Το ακίνητο είναι κατάλληλο για επαγγελματική εκμετάλλευση ή για μόνιμη κατοικία. Διατίθεται και για ανταλλαγή. Τιμή 500.000 ευρώ.
5. **Τρία καταστήματα** με πατάρι 58 τ.μ. έκαστο (σύνολο 174 τ.μ.) στην περιοχή ΚΑΙΡ Καποδιστρίου. Τιμή 235.000. Τα μαγαζιά πωλούνται και ξεχωριστά.
6. **Κατάστημα** 155 τ.μ. στην παραλία της Ψαροπούλας, ελεύθερο και κατάλληλο για οποιαδήποτε χρήση. Τιμή 210.000 ευρώ.
7. **Ξενοδοχείο** 15 δωματίων στο Γεννάδι πάνω στο κύμα, με σταθερή πελατεία και μονοκατοικία 80 τ.μ. συνολικής έκτασης 4.100 τ.μ. Τιμή 440.000 ευρώ
8. **Κτίριο** στο Γεννάδι 1.100 τ.μ. (ενοικιασμένο), σε οικόπεδο 1.000 τ.μ. εντός οικισμού, αποτελείται από 25 δωμάτια, που έχουν απόδοση 80.000 ευρώ (48.000 ενοίκιο + 32.000 από κυλικείο) το χρόνο. Πωλείται στην τιμή 1.163.000 ευρώ.
9. **Κτιριακό συγκρότημα** στο λιμάνι της Ρόδου, 1.300 τ.μ. σε 1.808 τ.μ. οικόπεδο επί της οδού Αυστραλίας, τιμή 1.470.000 ευρώ.
10. **Βιομηχανικός χώρος** 300 τ.μ. με άδεια εγκεκριμένη για 900 τ.μ. στο Τσαΐρι συν/σμός "Ξυλουργών". Τιμή 60.000 ευρώ.
11. **Ακίνητο** στην Π. Πόλη σε εμπορικό δρόμο, αποτελούμενο από 3 studios, πλήρως ανακαινισμένα, έτοιμα για διαμονή ή για εμπορική εκμετάλλευση. Στον ίδιο χώρο διατίθεται και κατάστημα 30 τ.μ. (ενοικιασμένο). Τιμή 200.000 ευρώ.

ΕΝΟΙΚΙΑΖΟΝΤΑΙ ΚΑΤΑΣΤΗΜΑΤΑ

1. **Μαγαζί** 48 τ.μ. με πατάρι επί της οδού Κολοκοτρώνη, με χώρο μπροστά για πάρκιν. Ενοίκιο 600 ευρώ
2. **Κατάστημα** σε λειτουργία στη Θολό 800 τ.μ. ενιαίο, σε οικόπεδο 4 στρεμμάτων, με μεγάλο χώρο για πάρκιν. Ενοίκιο 2.500 ευρώ
3. **Κατάστημα** νεόκτιστο 250 τ.μ. επί της Λεωφ. Κρεμαστής σε έκταση 2 στρ. χώρος ελεύθερος για έκθεση και πάρκιν. Ενοίκιο 1.700 ευρώ.
4. **Κατάστημα** σε λειτουργία 34 τ.μ. σε πολύ εμπορικό σημείο επί της Σωκράτους, Π. Πόλη. Ενοίκιο 1.500 ευρώ.
6. **Κατάστημα** 93 τ.μ. επί της οδού Καποδιστρίου, με πρόσοψη στους άνω δρόμους και δύο ημιόροφους των 20 και 25 τ.μ. για γραφεία. Τιμή 780 ευρώ.
7. **Κατάστημα** 35 τ.μ. με πατάρι στην περιοχή "Κόβα". Τιμή 230 ευρώ.

ΕΝΟΙΚΙΑΖΕΤΑΙ ΕΠΙΧΕΙΡΗΣΗ

- Πολυχώρος στην παραλία Αφάντου, 50 μέτρα από το Γυαλό, στην τουριστικά ανεπτυγμένη περιοχή συνολικής έκτασης 2.000 τ.μ. περιλαμβάνει 350 τ.μ. κτισμένου χώρου με καφετέρια, snack bar, στον υπόλοιπο ανοιχτό χώρο υπάρχει γήπεδο beach volley και soccer με πλήρη εξοπλισμό και μεγάλο πάρκιν, με δυνατότητα για απεριόριστες χρήσεις. Ενοίκιο € 2.500/μήνα

ΠΩΛΕΙΤΑΙ ΕΠΙΧΕΙΡΗΣΗ

1. **Επιχείρηση - εστιατόριο - ψητοπωλείο** στην Παλιά Πόλη, πλατεία Συντριβανιού, 40 τ.μ. με πατάρι και αυλή για 25 καθίσματα, εξοπλισμένο έτοιμο για λειτουργία. Τιμή 65.000 ευρώ.
2. **Επιχείρηση παραδοσιακού καφενείου** στο χωριό Ασγούρου, πλήρως εξοπλισμένη με δυνατότητα για 30 έως 60 καθίσματα. Τιμή 20.000 ευρώ.
3. **Επιχείρηση cafe-bar εστιατόριο** σε λειτουργία, σε κεντρικό σημείο στην Π. Πόλη. Τιμή: 150.000 ευρώ.
4. **Χρυσοχοείο** πλήρως εξοπλισμένο στο Μανδράκι, εκτός εμπορεύματος παρά μόνο με το ασήμι, air condition και με ενοίκιο 700 ευρώ/μήνα (νέο συμβόλαιο από τον ιδιοκτήτη).

Εθν. Μακαρίου 45 (3ος όροφος) Τ.Θ. 273 • 85100 Ρόδος •
Τηλ. 2241024900 • Fax 2241025544 • Κιν.: 6932704919

ενοικιασεις

συνέχεια από την προηγούμενη

ΔΙΑΜΕΡΙΣΜΑ 2 κυρίων δωματίων, κουζίνας, μπάνιου, στον 2ο όροφο στην οδό Μεγ. Κων/νου. Πληρ. τηλ. 2241029504, 6932941980 AE081209

ΕΝΟΙΚΙΑΖΕΤΑΙ ή ΠΩΛΕΙΤΑΙ ΕΠΙΧΕΙΡΗΣΗ παραλιακής ταβέρνας λόγω άλλης απασχόλησης. Αίθουσα εσωτερική και μεγάλη αυλή, 5 στρέμματα διαθέσιμος χώρος. Πλήρως εξοπλισμένη, καλό συμβόλαιο, χαμηλό μίσθιο και ευκολίες πληρωμής. Πληρ. τηλ. 6932155284 από 12.00 έως 20.00. AE071209

ΔΙΑΜΕΡΙΣΜΑ στην Κρεμαστή, 2 υπνοδωματίων, σαλόνι, κουζίνα, μπάνιο, πάροδος Παπαγιάννη. Πληρ. τηλ. 2241093046, 6944652600 AE081216

ΔΙΑΜΕΡΙΣΜΑ με 3 υπνοδωμάτια, σαλόνι, κουζίνα κ.λπ. με βεράντες γύρω - γύρω, 120 τ.μ. 1ος όροφος, με άνετο πάρκιν στην οδό Μιχ. Λάμπρου (στην Ανάληψη). Πληρ. τηλ. 6997141594 AE18976

ΕΝΟΙΚΙΑΖΕΤΑΙ κατάστημα 47 τ.μ. και διαμέρισμα 47 τ.μ. στο ίδιο κτίριο επί της Παναιτίου 4 Παλιά Πόλη. Πληρ. τηλ. 2106142959 (ώρες καταστημάτων) 2108020482 AE081206

ΚΑΤΑΣΤΗΜΑ στο Φαληράκι επί της οδού Ερμού. Πληρ. τηλ. 6944520387 AE081213

ΗΜΙΕΠΙΠΛΩΜΕΝΟ διαμέρισμα 2 κυρίως δωματίων, σαλοτραπεζαρία, λουτρό, κουζίνα, επί της Πίνδου 21. Πληρ. τηλ. 22410-32511 (από 18.00-20.30) AE071212

ΕΝΟΙΚΙΑΖΕΤΑΙ στο κέντρο της πόλης, στο Νιοχώρι (έναντι Σουηδικού KRINGLAN) μικρό διαμέρισμα με 1 υπνοδωμάτιο, σαλόνι, κουζίνα και WC. Είναι σε άριστη κατάσταση, πλήρως επιπλωμένο και με όλες τις ηλεκτρικές συσκευές (ψυγείο, ηλ. κουζίνα, πλυντήριο, κλιματιστικό, ηλιακό θερμ/νο κ.λπ.). Πληρ. τηλ. 2241020716, 69371737777 AE081227

ΚΑΤΑΣΤΗΜΑ επί της Ολύμπου Καρπάθου 60 τ.μ., επίσης αποθήκες 40 και 60 τ.μ. με νερό και ρεύμα και W.C. Πληρ. τηλ. 2241024584, 6934578670. AE071208

ΕΝΟΙΚΙΑΖΟΝΤΑΙ: 1) ΔΙΑΜΕΡΙΣΜΑ β' ορόφου στην Ιαλυσό οδός Ακροπόλεως 25 με 3 υπνοδωμάτια, 2 λουτροκαμπινέ, πολύ μεγάλες βεράντες με ανεξάρτητη κεντρική θέρμανση και ηλιακό, 2) ΔΙΑΜΕΡΙΣΜΑ α' ορόφου στην Ιαλυσό στην κεντρική λεωφόρο περιοχή Άνοιξη πάνω από το ψαροπωλείο "ΛΑΚΗΣ" με 2 υπνοδωμάτια και ηλιακό. Πληρ. τηλ. 2241035961 ώρες 10.00 έως 14.00 ή στο κιν. 6973405649 AE071211

ΔΩΜΑΤΙΑ επιπλωμένα με πολυκουζινάκι, A/C, T.V., ψυγείο, με μπαλκόνι στον Άγιο Νικόλαο (δίπλα από την εκκλησία). Τιμή 250 ευρώ το μήνα. Πληρ. τηλ. 2241023129 AE071204

ΔΙΑΜΕΡΙΣΜΑ α' ορόφου, με δύο υπνοδωμάτια, σαλόνι, κουζίνα κ.λπ. στην περιοχή Επτά Βαγιές. Πληρ. τηλ. 2241030915 (από τις 5 μ.μ. ως τις 10 μ.μ.) AE031210

ΕΝΟΙΚΙΑΖΟΝΤΑΙ studios με το μήνα ή με την ημέρα πλήρως επιπλωμένα με πολυκουζινάκι, ψυγείο, ντους, WC, τηλέφωνο, μπαλκόνι, ζεστό νερό επί 24ώρου βάσεως στην πιο ήσυχη περιοχή της πόλης Ρόδου (περιοχή Δασκάλων), οδός Μανώλη Παπαμανώλη αριθμ. 12 κάθετος επί της Στέλιου Κωτιάδη. Πληρ. τηλ. 2241037244 AE00149

ΜΟΝΟΚΑΤΟΙΚΙΑ καινούργια 60 τ.μ. στα Κοσκινού, με αυλή και πάρκιν, δύο υπνοδωμάτια, σαλόνι, κουζίνα ένα. Πληρ. τηλ. (22410)66728, 64518, 6977775645 AE18974

ΓΚΑΡΣΟΝΙΕΡΑ με υπνοδωμάτιο, κουζίνα, καθιστικό, μπάνιο. Περιοχή Καρακόνερο. Πληρ. τηλ. 2241031440, 6932012322 AE061222

ΔΙΑΜΕΡΙΣΜΑ 100 τ.μ. λουξ σε αρίστη κατάσταση επί της οδού Φ. Φωτάρα 30. Πληρ. τηλ. 2241026340 AE031206

ΕΝΟΙΚΙΑΖΟΝΤΑΙ: Α) Επιπλωμένη γκαρσονιέρα αποτελούμενη από ένα δίκλινο υπνοδωμάτιο, μπάνιο, βεράντα και **Β)** Γραφείο εμβαδού μ.τ. 50, επί της οδού Γρίβα στη Ρόδο. Πληρ. τηλ. 6937071451 AE301130

ΣΠΙΤΙ με 3 υπνοδωμάτια, σαλονοκουζίνα, καθιστικό υπερλούξ με γκαράζ, δίπλα στο πάρκο Ροδινιού. Μόνο σοβαρές προτάσεις. Πληρ. τηλ. 6945795642 κ. Βασίλη AE301109

ΟΙΚΟΝΟΜΟΛΟΓΟΣ
ΜΕΣΙΤΗΣ ΑΣΤΙΚΩΝ ΣΥΜΒΑΣΕΩΝ

ΕΜΜΑΝΟΥΗΛ ΚΡΑΝΙΔΗΣ

ΕΝΟΙΚΙΑΖΟΝΤΑΙ

1. **ΕΝΟΙΚΙΑΖΕΤΑΙ ή ΠΩΛΕΙΤΑΙ** εστιατόριο στα Κολύμπια πλήρως εξοπλισμένο με καλή πελατεία.
2. Οροφοδιαμέρισμα 130 τ.μ. στο Δήμο Ιαλυσού επιπλωμένο.
3. Στα 100 Μαγαζιά κατάστημα 36 τ.μ. (επισκέψιμος χώρος) και 15 τ.μ. πατάρι για σοβαρούς επιχειρηματίες
4. 1.500 τ.μ. κτίριο στο Φαληράκι με πισίνα, για εστιατόριο, νυχτερινό κέντρο, bar
5. 3άρι διαμέρισμα-α' ορόφου με τα ηλεκτρικά και έπιπλα της κουζίνας, διαθέτει κλιματιστικό, τέντα στην βεράντα και έχει συνδεθεί με το αποχετευτικό της πόλης. Ευρίσκεται σε ήσυχη περιοχή και είναι επί της οδού Ναυπλίου.
6. 4άρι διαμέρισμα μερικώς επιπλωμένο επί της οδού Σκ. Ζερβού, διαθέτει κεντρική θέρμανση.
7. **Ενοικιάζεται** μονοκατοικία 3 υπν. με κήπο στην Παστίδα. Τιμή 800,00€
8. Μονοκατοικία 3 υπν. με κήπο στην Παστίδα. Τιμή 800,00€
9. Ενοικιάζεται κεντρική επιχείρηση - εστιατόριο στα 100 Μαγαζιά.
10. Ενοικιάζεται επιχείρηση - εστιατόριο στο Φαληράκι πάνω στον δρόμο.
11. Ενοικιάζεται κεντρικό εστιατόριο στη Ρόδο
12. Ενοικιάζεται κεντρικό κατάστημα 70 τ.μ. με 40 τ.μ. πατάρι επί της οδού Αλεξάνδρου Διάκου.

Πληρ. Μερκούρης Κρανίδης
27082-6944347405, 6942010248
Αμερικής 50-2ος όροφος, Ρόδος

ΣΑΒΒΑΪΔΗΣ & Συνεργάτες
Μεσίτες & Σύμβουλοι Ακινήτων

ΜΙΣΘΩΣΕΙΣ ΕΜΠΟΡΙΚΩΝ ΑΚΙΝΗΤΩΝ

Ενοικιάζεται προνομιακό εμπορικό ακίνητο στην πόλη της Ρόδου, Γ.Παπανικολάου 20. Διαθέτει ισόγειο 220 τ.μ.,όροφο 155 τ.μ, υπόγειο 155 τ.μ., καθώς επίσης και αυλή 262 τ.μ. Κατάλληλο για τράπεζα, ασφαλιστική εταιρία, εστιατόριο και γενικότερα για κάθε είδους εμπορική χρήση. →





Ενοικιάζεται προνομιακό ακίνητο επί της οδού Λίνδου. Διαθέτει 180 τ.μ. Εσωτερική επιφάνεια και ράμπα. Ιδανικό για εκθεσιακό χώρο και κάθε είδους εμπορική χρήση.

←

Γρ. Λαμπράκη 14 & Αμερικής, Ρόδος
Τηλ 22410-26281 fax 22410-34663

SAVVAIDIS & Associates
Estate Agents & Consultants

ΕΝΟΙΚΙΑΣΕΙΣ

συνέχεια από την προηγούμενη

ΣΑΣ ΕΝΔΙΑΦΕΡΕΙ!!!

ΠΩΛΕΙΤΑΙ Ή ΕΝΟΙΚΙΑΖΕΤΑΙ

(ΑΠΟ ΙΔΙΟΚΤΗΤΗ)

Ισόγειος χώρος στεγασμένης επιφανείας 1.350 τ.μ. και 500 τ.μ. αυλή.
Είναι κατάλληλος για όλες τις χρήσεις *(κυρίας χρήσεως και υγειονομικού ενδιαφέροντος)* χωρίς κολώνες και ύψος 7 μέτρα με θέα την θάλασσα.
Πρόσβαση για κάθε τύπου τροχοφόρο και απεριόριστο πάρκιν.
Ευρίσκεται στο Εμπορικό Κέντρο Πανάγου επί της Γ. Σεφέρη 108 πλησίον του νέου νοσοκομείου.

Πληρ. τηλ. 6932612032

ΧΠ499

ΕΝΟΙΚΙΑΖΟΝΤΑΙ: με το μήνα ή την ημέρα δωμάτια ξενοδοχείου στο κέντρο της πόλης (πίσω από το Grand Hotel) για φοιτητές, καθηγητές, στρατιωτικούς κ.λπ. Το κάθε δωμάτιο είναι επιπλωμένο με ψυγείο, τηλέφωνο, ιματισμό, προσωπική τουαλέτα με μπανιέρα ή ντους. Στο σαλόνι υπάρχει καφέ μπαρ, μεγάλη TV με δορυφορικά. Στην τιμή δωματίου περιλαμβάνονται καθαρισμός δωματίου, κάθε 10 μέρες, ηλεκτρισμός και νερό. Τιμή μηνιαίως 150 ευρώ. Πληρ. τηλ. 2241036635, 6973872834 ΑΕ291110

ΚΑΤΑΣΤΗΜΑ 60 τ.μ. με μεγάλη αυλή στο ξενοδοχείο ΜΑΡΑΘΩΝ στα Κολύμπια (δρόμος Ευκαλύπτων). Πληρ. τηλ. 6944360926 ΑΕ4913

ΠΩΛΕΙΤΑΙ

τριώροφη ΟΙΚΟΔΟΜΗ (600,00 τ.μ.) στην οδό Μυκηνών στον Δήμο Ιαλυσού με άδεια ξενοδοχείου τύπου επιπλωμένων διαμερισμάτων 2 αστέρων (σε στάδιο ολοκλήρωσης).

Πληρ. 2241037611, 6946119705

ΧΠ 18923

ΠΙΠΙΝΟΣ
ΟΡΟΦΟΔΙΑΜΕΡΙΣΜΑΤΑ στην Ιαλυσό

Κοντά στην παραλία 78 τ.μ. σε τιμές 126.000 ευρώ

Πληρ. τηλ. 2241023895, 6944676003
www.rhodes-top-properties.com

ΕΝΟΙΚΙΑΖΟΝΤΑΙ 4 ΠΟΛΥΤΕΛΗ STUDIOS ΓΙΑ ΕΝΑ Ή ΔΥΟ ΑΤΟΜΑ, ΣΤΗΝ ΠΑΡΑΛΙΑ ΙΑΛΥΣΟΥ, ΠΛΗΡΩΣ ΕΠΙΠΛΩΜΕΝΑ, ΕΥΡΥΧΩΡΑ, ΜΕ ΑΝΕΤΕΣ ΒΕΡΑΝΤΕΣ ΜΕ ΠΟΛΥΚΟΥΖΙΝΑΚΙ, AIR-CONDITION, ΗΛΙΑΚΟ ΘΕΡΜΟΣΙΦΩΝΑ, ΙΔΙΟΧΡΗΣΤΗ ΘΕΣΗ ΣΤΑΘΜΕΥΣΗΣ. ΜΗΝΙΑΙΟ ΜΙΣΘΩΜΑ 275 ΕΥΡΩ. ΠΛΗΡ. ΕΥΣΤΑΘΙΟΥ - ΕΥΡΩΚΤΗΜΑΤΙΚΗ, ΕΘΝΙΚΗΣ ΑΝΤΙΣΤΑΣΕΩΣ 83 (ΠΡΩΗΝ ΑΝΝΗΣ ΜΑΡΙΑΣ). ΤΗΛ. 22410 73819-74917, 6946/103929 ΧΠΕ091

ΠΩΛΟΥΝΤΑΙ

- **ΠΩΛΕΙΤΑΙ 197 τ.μ.** κατάστημα επί της λεωφόρου Καλλιθέας με άνετο parking, πατάρι και μεγάλο πρόσωπο στο δρόμο. **Αξίας €498.000.** Υπάρχει δυνατότητα άμεσης μίσθωσης με μηνιαίο μίσθωμα **€2.000.**
- **ΠΩΛΕΙΤΑΙ** κατάστημα 53 τ.μ. στην Ανάληψη, με αποκλειστική χρήση αυλής, σε νεόδμητη οικοδομή σε θέση με μεγάλη πληθυσμιακή συγκέντρωση. **Αξίας 123.257 €**
- **ΠΩΛΕΙΤΑΙ** οικόπεδο στην Κρητηνία **1.400 τ.μ.** εντός οικισμού, άρτιο και οικοδομήσιμο με δυνατότητα οικοδόμησης **400 τ.μ.** κατοικίας με θέα βουνό και θάλασσα. Αξίας **€35.000.**
- **Πωλείται** ετοιμοπαράδοτο **διαμέρισμα περιοχή Αννης Μαρίας 118 τ.μ.** με 3 υπνοδωμάτια, σαλόνι, κουζίνα, 2 μπάνια, τελευταίου ορόφου, με υπέροχη θέα, τζάκι, εντοιχισμένη κουζίνα, θέση στάθμευσης, υδραυλικό ασανσέρ. **Αξίας 234.776 €.**

Πληρ. ΕΥΣΤΑΘΙΟΥ - ΕΥΡΩΚΤΗΜΑΤΙΚΗ,
Εθνικής Αντιστάσεως 83
Τηλ. 22410 73819-74917, 6944374546, 6945292030

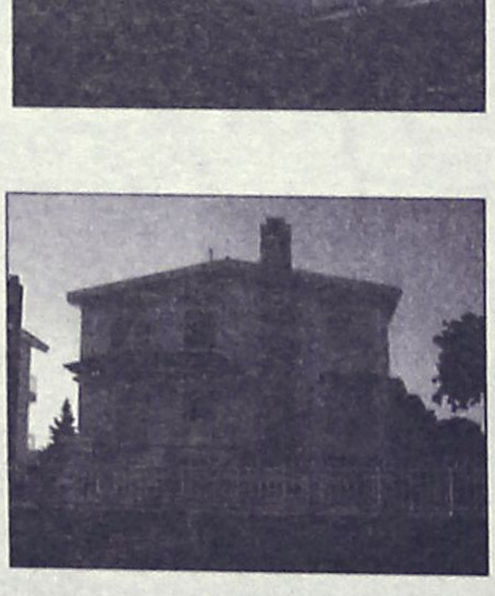

Μονοκατοικία στην Ιαλυσό 203 τ.μ. διώροφη σε 2.042 τ.μ. οικόπεδο, υπό κατασκευή. Διαθέτει αρχιτεκτονικό σχεδιασμό, τζάκι, πλήρη θέρμανση, γρανίτες δάπεδα, οροφές με γυψοσανίδες. Αποτελείται από 3 υπν/τια, γραφείο, 3 μπάνια, σαλόνι, κουζίνα.
Αξίας 387.000 €

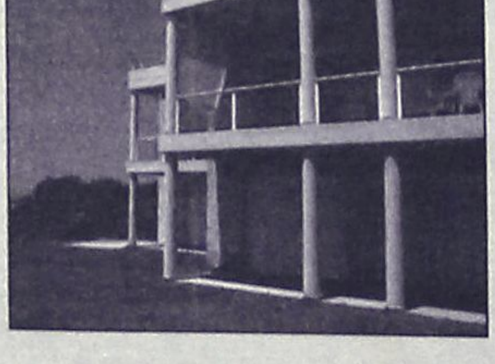

Μονοκατοικία στο Φυτώριο 320 τ.μ. τριώροφη σε 4.200 τ.μ. οικόπεδο. Αποτελείται από 4 υπν/τια, γκαράζ, σαλόνι, κουζίνα, υπόγειο, σοφίτα. Διαθέτει μεγάλες βεράντες, τζάκι, πλήρη θέρμανση, υπέροχη θέα στη θάλασσα, δυνατότητα ανέγερσης δεύτερης κατοικίας στο ίδιο οικόπεδο.
Αξίας 645.630 €

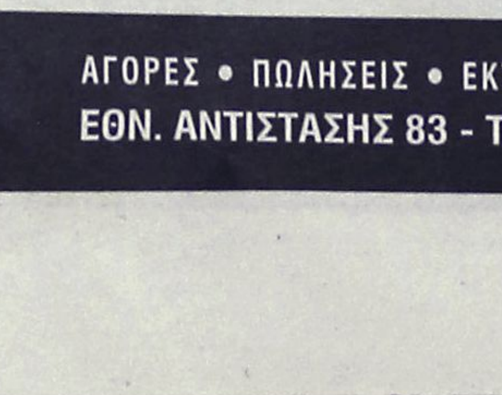

Μονοκατοικία στα Κοσκινού 186 τ.μ. τριώροφη σε 550 τ.μ. οικόπεδο, ετοιμοπαράδοτη. Αποτελείται από 3 υπν/τια, 3 μπάνια, σαλόνι, κουζίνα, καθιστικό, αποθήκη. Διαθέτει Φιλανδική SAUNA, τζάκι, ηλιακό θερμοσίφωνα πλήρη θέρμανση, υπέροχη θέα βουνό & θάλασσα.
Αξίας 366.000 €

Μονοκατοικία στην Παστίδα 482 τ.μ. διώροφη σε 4.200 τ.μ. οικόπεδο, ετοιμοπαράδοτο, ειδικής κατασκευής, με συστήματα θέρμανσης και δροσισμού βιοκλιματικής αρχιτεκτονικής, διαμορφωμένο δενδροφυτεμένο κήπο, Αποτελείται από 4 υπν/τια , 4 μπάνια, σαλόνι, με ιταλική κουζίνα, αποθήκη.
Αξίας 758.000 €

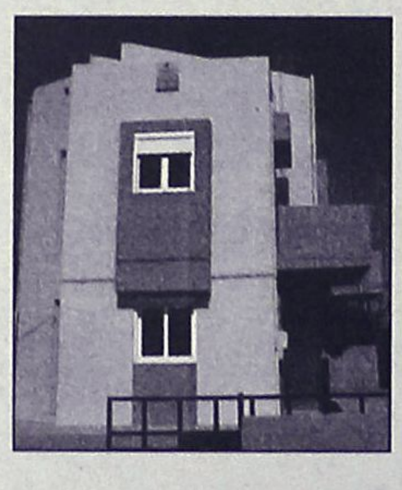

Μονοκατοικία στην Ιαλυσό 178 τ.μ. και 46 τ.μ. σοφίτα, διώροφη σε 339 τ.μ. οικόπεδο, ετοιμοπαράδοτη, με αρχιτεκτονικό σχεδιασμό, τζάκι, πλήρη θέρμανση, γρανίτες δάπεδα, οροφές με γυψοσανίδες. Αποτελείται από 4 υπν/τια, 4 μπάνια, σαλόνι, κουζίνα.
Αξίας 258.000 €



Μονοκατοικία στην Ιαλυσό 188 τ.μ. και 37τ.μ. σοφίτα, διώροφη σε 362τ.μ. οικόπεδο, ετοιμοπαράδοτη, με αρχιτεκτονικό σχεδιασμό, τζάκι , πλήρη θέρμανση, γρανίτες δάπεδα, οροφές με γυψοσανίδες. Αποτελείται από 4 υπν/τια, γραφείο, 4 μπάνια, σαλόνι, κουζίνα.
Αξίας 278.800 €

Μονοκατοικία στην Ιαλυσό 198 τ.μ. και 47 τ.μ. σοφίτα, διώροφη σε 376 τ.μ. οικόπεδο, ετοιμοπαράδοτη, με αρχιτεκτονικό σχεδιασμό, τζάκι, πλήρη θέρμανση, γρανίτες δάπεδα, οροφές με γυψοσανίδες. Αποτελείται από 3 υπν/τια , γραφείο, 4 μπάνια, σαλόνι, κουζίνα, αποθήκη
Αξίας 293.470 €

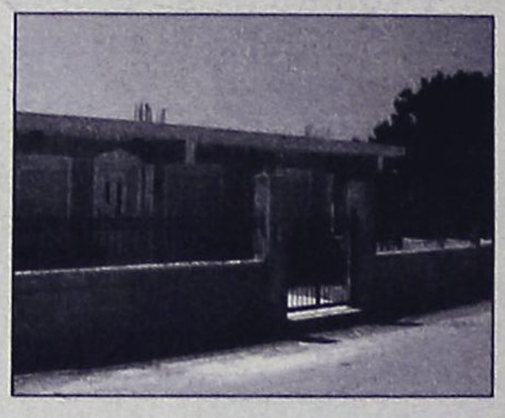

Μονοκατοικία στην Παστίδα 160 τ.μ., μονώροφη σε 1.200 τ.μ. οικόπεδο, με Γκαράζ 60 τ.μ., ετοιμοπαράδοτη. Διαθέτει μεγάλες βεράντες, εγκατάσταση θέρμανσης, 3 υπν/τια, 2 μπάνια, σαλόνι, εντοιχισμένη κουζίνα.
Αξίας 234.000 €

Μονοκατοικία στο Φυτώριο 400 τ.μ., τριώροφη σε 4.000 τ.μ. οικόπεδο. Αποτελείται από 4 υπν/τια , 3 μπάνια, σαλόνι, κουζίνα από μασίφ ξυλεία, υπόγειο parking, ξύλινα δάπεδα (Parquet), επενδύσεις από μάρμαρο.
Αξίας 645.000 €

ευσταθίου
ΕΥΡΩΚΤΗΜΑΤΙΚΗ
ΚΤΗΜΑΤΟΜΕΣΙΤΙΚΟ ΓΡΑΦΕΙΟ

ΑΓΟΡΕΣ • ΠΩΛΗΣΕΙΣ • ΕΚΤΙΜΗΣΕΙΣ • ΑΝΤΙΠΑΡΟΧΕΣ • ΜΙΣΘΩΣΕΙΣ ΑΚΙΝΗΤΩΝ • ΕΠΕΝΔΥΤΙΚΕΣ ΠΡΟΤΑΣΕΙΣ • ΑΡΧΙΤΕΚΤΟΝΙΚΕΣ ΜΕΛΕΤΕΣ

ΕΘΝ. ΑΝΤΙΣΤΑΣΗΣ 83 - ΤΗΛ. 22410 73819, 74917 - ΚΙΝ. 6944 374546, 6945 292030 - FAX: 22410 38641- info@euroktimatiki.gr

ΕΝΟΙΚΙΑΣΕΙΣ

συνέχεια από την προηγούμενη

ΕΝΟΙΚΙΑΖΟΝΤΑΙ: α) Ημιϋπόγειο διαμέρισμα στην οδό Π. Μελά 45, 120 τ.μ. με αυλή και κεντρική θέρμανση. β) **ισόγειο κατάστημα** 72 τ.μ. περίπου και ένα δωμάτιο 21 τ.μ. στον πρώτο όροφο που βρίσκεται στην πόλη της Ρόδου και στην οδό Ορφανίδου αριθμ. 16 (Νιοχώρι), **γ) διώροφο κατάστημα** 51 τ.μ. ισόγειο, 53 τ.μ. στον πρώτο όροφο, με βεράντα 31 τ.μ. που βρίσκεται στην πόλη της Ρόδου, οδός Γεωργίου Λέοντος αριθμ. 13 κοντά στο ξενοδοχείο "Μανούσος", **δ) studio επιπλωμένο ή κατάστημα** 28 τ.μ. απέναντι από το ξενοδοχείο Μίρα-Μάρε στην Ιξιά, με air condition και ανεμιστήρα οροφής. Πληρ. τηλ. 2241035450, 6976881111, 2241020277, ΑΕ62105

ΟΙΚΟΝΟΜΟΛΟΓΟΣ
ΜΕΣΙΤΗΣ ΑΣΤΙΚΩΝ ΣΥΜΒΑΣΕΩΝ

ΕΜΜΑΝΟΥΗΛ ΚΡΑΝΙΔΗΣ

ΕΝΟΙΚΙΑΖΕΤΑΙ

Νεόκτιστη μονοκατοικία 180 τ.μ. στην Ιαλυσό (κοντά στο κολυμβητήριο). Διαθέτει 3 υπνοδωμάτια, 3 μπάνια, εντοιχιζόμενη κουζίνα και λοιπούς χώρους, κεντρική θέρμανση.
Επιπλέον κλειστός χώρος στάθμευσης.
Επίσης διαθέτει κήπο 360 τ.μ. Ενοίκιο 1000 ευρώ.

Εμμανουήλ Κρανίδης
Καζούλη και Αμερικής 50, 2ος όροφος 85100 Ρόδος
Τηλ.: 2241027082, 2241026476 / Κινητό: 6944347405
Fax 2241027101
E-mail: info@kranidis.gr

ΠΩΛΕΙΤΑΙ

ακίνητο 140 τ.μ., περίπου,
με 60 τ.μ. ιδιόκτητη αυλή, στην παραλία Ιαλυσού. Αποτελείται από τρία συνεχόμενα καταστήματα 50 και 38 τ.μ. το καθένα και πωλείται ολόκληρο ή το καθένα χωριστά. Είναι κατάλληλο για κάθε χρήση όλο τον χρόνο. Μεσίτες δεκτοί.

Πληρ. τηλ. 2241091241-92001 και κιν. 6946244766
MZT081217

ΠΩΛΟΥΝΤΑΙ

Α) ΔΙΑΜΕΡΙΣΜΑΤΑ 210 τ.μ. διαμπερές α' ορόφου με απεριόριστη θέα
Β) Ρετιρέ 53 τ.μ. στα Κοσκινού
Γ) Παραθαλάσσιο οικόπεδο στ' Αφάντου 1300 τ.μ.

Πληρ. τηλ. 2241034886, 6932437145

ΠΙΠΙΝΟΣ
ΠΩΛΟΥΝΤΑΙ ΜΟΝΟΚΑΤΟΙΚΙΕΣ

125 τ.μ. με σοφίτα, σε οικόπεδο 300 τ.μ. στην Ιαλυσό
Πληρ. τηλ. 2241023895, 6944676003,6944390803
www.rhodes-top-properties.com

ΠΩΛΟΥΝΤΑΙ
ΠΟΛΥΤΕΛΗ & ΗΛΙΟΛΟΥΣΤΑ ΟΡΟΦΟΔΙΑΜΕΡΙΣΜΑΤΑ
ΕΠΙΦΑΝΕΙΑΣ 138τ.μ.-120τ.μ.-100τ.μ.-50τ.μ.
ΜΕ ΑΠΕΡΙΟΡΙΣΤΗ ΘΕΑ & ΜΕΓΑΛΕΣ ΒΕΡΑΝΤΕΣ
ΓΩΝΙΑ Κ. ΥΔΡΑΙΟΥ & Κ. ΤΣΑΛΔΑΡΗ
ΔΑΝΕΙΑ ΔΕΚΤΑ
ΠΛΗΡ.ΤΗΛ: 6977 914567
(ΠΛΗΡΟΦΟΡΙΕΣ ΤΙΜΩΝ ΟΧΙ ΑΠΟ ΤΗΛΕΦΩΝΟ)

ΠΩΛΗΣΕΙΣ ΑΚΙΝΗΤΩΝ

○ ΔΙΑΜΕΡΙΣΜΑΤΑ
- Αγ. Ιωάννη 86 τ.μ. μεταχειρισμένο 83.000 €
- Κάλυμνος. Περιοχή Αγιος Νικόλαος, 70 τ.μ. μεταχειρισμένο 70.000 €
- Ηρ. Πολυτεχνείου 126 τ.μ. 4άρι μεταχειρισμένο 75.000.000 δρχ. - 220.000 €
- Ροδίνι 114 τ.μ. λουξ 1,5 ετών 63.000.000 δρχ.-185.000€
- Δασκάλους 86 τ.μ. λουξ κατασκευής 43.000.000 δρχ. - 126.200 €
- Ρόδου-Λίνδου 90 τ.μ. λουξ κατασκευής 45.000.000 δρχ. - 132.000 €
- Δασκάλους 88 τ.μ. λουξ κατασκευής, 46.000.000 δρχ. - 135.000 €
- Ρόδου-Λίνδου 46 τ.μ. λουξ κατασκευής 25.000.000 δρχ.- 73.370 €
- Κοσκινού 115 τ.μ. λουξ κατασκευής με θέα 63.000.000 δρχ. -184.890 €
- Κοσκινού 115 τ.μ. λουξ κατασκευής 57.500.000 δρχ. - 168.745 €
- Κοσκινού 110 τ.μ. λουξ κατασκευής 49.500.000 δρχ. - 145.270 €

○ ΜΕΖΟΝΕΤΕΣ – ΜΟΝΟΚΑΤΟΙΚΙΕΣ
- Κανδυλί 300 τ.μ διώροφη μεζονέτα με υπόγειο με 1.450 τ.μ. οικόπεδο μέχρι σοβάδες 200.000€
- Ιαλυσός μεζονέτες 150 τ.μ. διώροφες με υπόγειο εντός σχεδίου λουξ κατασκευής 75.000.000 δρχ. - 220.100 €
- Ιαλυσός μεζονέτες 140 τ.μ. διώροφες με υπόγειο εντός σχεδίου λουξ κατασκευής 65.000.000 δρχ. - 190.750 €
- Κανδυλί 130 τ.μ. διώροφες μεζονέτες με 650 μ. οικόπεδο μέχρι χτισίματα 40.000.000 δρχ. -117.400 €

○ ΗΜΙΤΕΛΗ ΔΙΑΜΕΡΙΣΜΑΤΑ
- Φαληράκι 175 τ.μ. σε μπετά με 750 μ. οικόπεδο κατάλληλα για στούντιο και καταστήματα 42.000.000 δρχ. - 123.300 €
- Σύμη 120 τ.μ. 2 διαμερίσματα 45.000.000 δρχ.-132.061 €

○ ΟΙΚΟΠΕΔΑ
- Κιοτάρι 1.120 τ.μ. κοντά στην θάλασσα με άδεια οικοδομής 26.000.000 δρχ. - 76.300 €
- Κατταβιά 1.730 τ.μ. πάνω στον κεντρικό 14.000 €
- Γεννάδι 3.220 τ.μ. πάνω στον κεντρικό και πολύ κοντά στην θάλασσα 91.000€
- Λαχανιά 2.360 τ.μ. πάνω στον κεντρικό 50 μ. από θάλασσα με άδεια οικοδομής για 8 studios 32.000.000 δρχ. - 94.000 €
- Κατταβιά 900 τ.μ. εντός οικισμού 5.000.000δρχ. -14.673 €
- Γεννάδι 1000 τ.μ. με άδεια οικοδομής 8.500.000 δρχ.- 24.944 €

○ ΚΑΤΑΣΤΗΜΑΤΑ
- Νιοχώρι 200 τ.μ. διατηρητέο διώροφο με 250 τ.μ. αυλή με δυνατότητα έξτρα δόμησης 500.000 €
- Κατάστημα 123 τ.μ. στο Ροδίνι 68.000.000 δρχ. - 199.600 €
- Κατάστημα 73 τ.μ. στο Ροδίνι 40.500.000 δρχ. - 118.000 €

○ ΚΤΗΜΑΤΑ
- Μάσαρι 5.000 τ.μ. 50 μ. από γήπεδο Μασάρων και 50 μ. από τον κεντρικό δρόμο 25.000.000 δρχ. - 73.400 €
- Κατταβιά 4.293 τ.μ.σε ύψωμα 800 μ. από κεντρικό 13.000 €
- Κατταβιά 8.200 τ.μ. με θέα 800 τ.μ. από θάλασσα 42.000 €
- Κατταβιά 8.663 τ.μ. προς Πρασονήσι 100 μ. από κεντρικό 51.000 €
- Κατταβιά 8.773 τ.μ. προς Πρασονήσι 200 μ. από κεντρικό 44.000 €
- Πλημμύρι 8 στρέμματα πάνω στο κύμα 80.000.000 δρχ. - 235.000 €
- Λαχανιά 63 στρέμματα σε ύψωμα 102.000.000 δρχ. - 300.000 € δίνεται και για αντιπαροχή.
- Λαχανιά 7.800 τ.μ. σε ύψωμα κοντά στον κεντρικό 31.200.000 δρχ. - 91.570 €
- Λαχανιά 9.160 τ.μ. σε ύψωμα κοντά στόν κεντρικό, νερό - ρεύμα 54.000.000 δρχ. - 158.500 €
- Καλλιθέα 7.600 τ.μ. κοντά στην θάλασσα 114.000.000 δρχ. - 334.556 €
- Λαχανιά 2.390 τ.μ. 2.500.000 δρχ. - 7.336 €
- Κανδυλί 4.700 τ.μ. 33.000.000 δρχ.-96.845 €

○ ΑΠΟΘΗΚΕΣ
- Ανάληψη 150 τ.μ. υπόγεια 25.000 €
- Προέκταση Αννης Μαρίας 72 τ.μ. υπόγεια με ράμπα 7.000.000 δρχ. - 20.550 €
- Προέκταση Αννης Μαρίας 100 τ.μ. υπόγεια 30.000 €

- **ΑΝΤΑΛΛΑΣΣΟΥΜΕ ΤΟ ΠΑΛΙΟ ΣΠΙΤΙ ΣΑΣ ΜΕ ΚΑΙΝΟΥΡΓΙΟ**
- **ΖΗΤΟΥΝΤΑΙ ΜΕΤΑΧΕΙΡΙΣΜΕΝΑ ΔΙΑΜΕΡΙΣΜΑΤΑ-ΑΜΕΣΗ ΠΩΛΗΣΗ**
- **ΠΩΛΟΥΝΤΑΙ** αποθήκες και βιοτεχνικοί χώροι.
- **ΔΑΝΕΙΑ ΔΕΚΤΑ - ΕΥΚΟΛΙΕΣ ΠΛΗΡΩΜΗΣ**
- **ΑΝΑΛΑΜΒΑΝΟΥΜΕ ΑΝΤΙΠΑΡΟΧΕΣ**

ΣΤΑΜΑΤΗΣ ΜΑΝΩΛΑΚΟΣ

ΩΡΕΣ ΓΡΑΦΕΙΟΥ 8.30-1.00 π.μ. και 5-8 μ.μ.
ΔΗΜ. ΑΝΑΣΤΑΣΙΑΔΗ 45 (παραπλεύρως ΥΠΕΡΑΓΟΡΑΣ ΠΑΠΑΚΥΡΙΑΚΟΥ-ΣΥΝΟΙΚΙΑ ΔΑΣΚΑΛΩΝ)
Τηλέφωνα: 2241023815-78275, 6944698056, 6945769958



ΚΤΗΜΑΤΟΜΕΣΙΤΙΚΟ ΓΡΑΦΕΙΟ

ΑΙΓΑΙΟΚΤΗΜΑΤΙΚΗ
ΠΩΛΟΥΝΤΑΙ

- ΔΙΑΜΕΡΙΣΜΑΤΑ-ΜΟΝΟΚΑΤΟΙΚΙΕΣ
- (ΔΔ)=ΔΑΝΕΙΑ ΔΕΚΤΑ

- 22 τ.μ. studio Ιαλυσό (γ' ορ.) 29.350 €.(ΔΔ)
- 35 τ.μ. (1υπν.) Καρακόνερο καινούργιο 62.000 €.(ΔΔ)
- 55 τ.μ. (1υπν.) καινούργιο β' ορ. Ανάληψη 105.000 € (ΔΔ)
- 55 τ.μ. α' ορ. καινούργιο - γκαράζ Μίρα Μάρε 87.000 € (ΔΔ)
- 68 τ.μ. (2 υπν.) μπετά α' ορ. Ιαλυσό 43.000 €
- 69 τ.μ. (2 υπν.) ισόγειο Μητρόπολη 65.000 € (μετρητά)
- 70 τ.μ. (2 υπν.) β' ορ. Ιαλυσό καινούργιο-108.000 € (ΔΔ)
- 74 τ.μ. Πειραιώς ισόγειο (2 υπν.) 85.000 € (ΔΔ)
- 74 τ.μ. (2 υπν.) μπετά α' ορ. Ιαλυσό 46.000 € (ΔΔ)
- 78 τ.μ. (υπ. με αυλή) Πειραιώς 61.000 € (ΔΔ)
- 80 τ.μ. Αγ. Ιωάννου 80.000 € (ΔΔ)
- 80 τ.μ. (ισ.) Κέννεντυ 100.000 € (ΔΔ)
- 75 τ.μ. Δενδρινού με αυλή (υπ.) (2 υπν.) 65.000 € (μετρητά)
- 82 τ.μ.(2 υπν.) β' ορ. Δασκάλους 89.000 €.(ΔΔ)
- 82 τ.μ. β' ορ. Καρακόνερο 100.000 €. (ΔΔ)
- 82 τ.μ. (2 υπν.) α' ορ. Αισχύνη 85.000 € (ΔΔ)
- 85 τ.μ. α' ορ. μπετά Ιαλυσό 53.000 €.(ΔΔ)
- 87 τ.μ. α' ορ. καινούργιο Ιαλυσό 138.000 € (ΔΔ)
- 80 τ.μ. μον/κία διώροφη (2 υπν.) Παραδείσι με τζάκι 64.000 € (ΔΔ)
- 87 τ.μ. (2 υπν.) καινούργιο θέρμανση - γκαράζ Μίρα Μάρε 128.000 € (ΔΔ)
- 85 τ.μ. α' ορ. Μιχ. Πετρίδη 100.000 € (ΔΔ)
- 92 τ.μ. κανούργιο Ιαλυσό 146.000 € (ΔΔ)
- 92 τ.μ. μεζ/τα κολώνες Γεννάδι 80.000 €
- 95 τ.μ. 2 υπν. Μιχ. Πετρίδη με τζάκι (ισ.) 103.000 € (μετρητά)
- 98 τ.μ. (α' ορ.) 3 υπν. Κέννεντυ 130.000 €(ΔΔ)
- 100 τ.μ. οροφ/σμα Γεννάδι καινούργιο 115.000 € (ΔΔ)
- 100 τ.μ. α' ορ. καινούργιο Μίρα Μάρε γκαράζ 159.000 € (ΔΔ)
- 100 τ.μ. (3 υπν.) καινούργιο ορ/σμα Καρακόνερο 165.000 € (ΔΔ)
- 110 τ.μ. μον/κία Κοσκινού 200.000 € (ΔΔ).
- 110 τ.μ. μεζ/τα Τσαΐρι σε 1.200 τ.μ. οικ/δο 147.000 € (ΔΔ)
- 112 τ.μ. (β' ορ.) 3 υπν. Κέννεντυ 140.000 € (ΔΔ)
- 112 τ.μ. κανούργιο Κοσκινού (3 υπν.) 132.000 €.(ΔΔ)
- 116 τ.μ. (3 υπν.) καινούργιο Αραπάκι ρετιρέ 200.000 €.(ΔΔ)
- 116 τ.μ. (ισ. υπ/νο) 3 υπν. Πτολεμαίων 171.000 € (ΔΔ)
- 117 τ.μ διώροφη μονοκατοικία σε 1 στρ. Κοσκινού καινούργια 212.000 €.(ΔΔ)
- 120 τ.μ. διώροφη καινούργια μον/κία Ροδίνι 235.000 € (ΔΔ)
- 120 τ.μ. μονοκατοικία Π. Πόλη Ρολόι 125.000 € (ΔΔ)
- 120 τ.μ. καινούργιο Ροδίνι 229.000 € (ΔΔ)
- 120 τ.μ. καινούργιο Καρακόνερο 211.300 € (Δ.Δ.)
- 125 τ.μ. μεζονέτα σε μπετά Ιαλυσό 124.000 € (ΔΔ)
- 129 τ.μ. (3 υπν.) καινούργιο διαμέρισμα Τσαλδάρη 258.220 € (ΔΔ)
- 130 τ.μ. α' ορ. στην Ανάληψη 155.000 €.(ΔΔ)
- 130 τ.μ. Αγ. Ιωάννου 150.000 € (ΔΔ).
- 140 τ.μ. Παρθενώπης λουξ θέρμανση -θέα 230.000 € (ΔΔ)
- 142 τ.μ. μον/κία Νιοχώρι 150.000 € (ΔΔ)
- 157 τ.μ. μεζονέτα καινούργια Ροδίνι 230.000 € (ΔΔ).
- 185 τ.μ. (3 υπν.) Μιχ. Πετρίδη Ρετιρέ 250.000 ευρώ (ΔΔ).
- 200 τ.μ. μεζ/τα σε μαρ/βά Ιαλυσό 161.500 € (ΔΔ)
- 203 τ.μ. διαμ/σμα β' ορ. Μήδεια 250.000 € (ΔΔ)
- 236 τ.μ., διώροφη καινούργια μον/κία στη Θολό σε 2,174 τ.μ.. οικ/δο κτίζει άλλα 764 τιμή 264.000€ (ΔΔ)
- 340 τ.μ., κτίριο (λουξ οροφοδ/σματα 210 τ.μ. 3 studios, 1 γκαρ/ρα) στην Παστίδα 410.000 €

ΚΑΤΑΣΤΗΜΑΤΑ-ΑΠΟΘΗΚΕΣ-ΓΡΑΦΕΙΑ -ΠΑΝΣΙΟΝ

- 22,45 τ.μ. γραφείο κοντά στην Ακαδημία 56.000 € (ΔΔ).
- 33,5 τ.μ. κατάστημα Λεμεσού 70.000 € (ΔΔ)
- 45 τ.μ. γραφείο κοντά στην Ακαδημία 112.000 € (ΔΔ)
- 50 τ.μ. κατ/μα, υπ. 25 τ.μ. α' ορ. 40 τ.μ. Μανδράκι 265.000 € (ΔΔ)
- 67 τ.μ. γραφείο κοντά στην Ακαδημία 168.375 € (ΔΔ)
- 40 τ.μ. κατ/μα με 70 τ.μ. απ/κη - πρ/ση Αννης Μαρίας 118.000 € (ΔΔ).
- 50 τ.μ. κατ/μα (μισθωμένο) Φαληράκι 120.000 € (ΔΔ)
- 60 τ.μ. κατάστημα στ' Ασγούρου 64.563 €
- 71 τ.μ. υπόγεια απ/η με ράμπα πρ/ση Αννης Μαρίας 23.477 €
- 80 τ.μ. υπ/γεια απ/κη Κένεντυ 35.216€
- 85 τ.μ. ισόγεια με αυλή αποθήκη Καρακόνερο 44.020 €
- 90 τ.μ. ισόγεια απ/κη μαρ/βά Ροδίνι 44.020 €.(ΔΔ)
- 100 τ.μ. κατάστημα (μισθωμένο) Φαληράκι 220.000 €.
- 105 τ.μ.επί της λεωφόρου Ρόδου-Ασγούρου 308.000 €.
- 118 τ.μ. κατάστημα Ακτή Κανάρη 350.000 €
- 122 τ.μ. κατάστημα Νιοχώρι 200.000 € (ΔΔ)
- 134 τ.μ. κατάστημα επί της Τσαλδάρη 393.000 € (ΔΔ)
- 130 τ.μ. (3 studio - 1 γκαρ/ρα) ισ. Παστίδα 130.000 €.
- 198 τ.μ. κατάστημα με 110 τ.μ. πατάρι λεωφ. Ρόδου-Καλλιθέας 498.000 €

ΠΩΛΕΙΤΑΙ ΕΠΙΧΕΙΡΗΣΗ FAST FOOD ΣΤΟ ΝΙΟΧΩΡΙ

ΟΙΚΟΠΕΔΑ

- 350 τ.μ. οικ. Συν. ΒΑΚΧΟΣ 115.000 €
- 150 τ.μ. οικ/δο κτίζει 128 τ.μ. στο Χαράκι 50.000 € (ΔΔ)
- 1.330 τ.μ.εξ αδιαιρέτου με άδεια για 134 τ.μ. μεζ/τα 60.000 ευρώ στους Τρεις
- 3.880 επί της Λεωφ. Σορωνής 132.000 €
- 4.000 τ.μ. Κανδυλί 120.000 €
- 4.490 τ.μ. Φάνες 79.000 €
- 5.500 τ.μ. Θολό 130.000 €

■ ΕΝΟΙΚΙΑΖΟΝΤΑΙ:
1. **studios-γκαρσονιέρες-2άρια στο 6ο χλμ. Ρόδου-Καλλιθέας και στη Μιχ. Πετρίδη.**
2. **45 τ.μ. επιπ/νο στο Καζίνο 400 ευρώ**
3. **αποθήκη 500τ.μ. στο 6ο χλμ. Ρόδου-Καλλιθέας ενοίκιο 400€**
4. **138 τ.μ. υπερ λουξ καινούργιο διαμέρισμα Καρακόνερο 700 ευρώ**
5. **Διαμ/τα ισόγεια 82 τ.μ. οδός Αισχύνη (ενοίκιο 300 ευρώ ή επ/νο 330 ευρώ)**

- ΔΙΑΘΕΤΟΥΜΕ ΟΙΚΟΠΕΔΑ ΚΑΙ ΑΓΡΟΤΕΜΑΧΙΑ Σ' ΟΛΟ ΤΟ ΝΗΣΙ ΤΗΣ ΡΟΔΟΥ
ΑΝΑΛΑΜΒΑΝΟΥΜΕ ΤΗΝ ΕΝΟΙΚΙΑΣΗ ΤΟΥ ΔΙΑΜΕΡΙΣΜΑΤΟΣ ΣΑΣ ΣΕ ΠΟΛΥ ΣΥΝΤΟΜΟ ΧΡΟΝΙΚΟ ΔΙΑΣΤΗΜΑ

ΡΕΝΑ ΒΑΖΟΥΚΟΥ
(ΜΕΣΙΤΗΣ ΑΣΤΙΚΩΝ ΣΥΜΒΑΣΕΩΝ)
ΔΙΕΥΘ. ΓΡΑΦΕΙΟΥ ΔΗΜ. ΘΕΟΔΩΡΑΚΗ 3
9-1 το πρωί καθημερινά και 6.30-9 απ/τα (Δευτ. και Πέμπτης)
Τηλ. (22410) 22943-28838 FAX: 28838
email.vazoukou@acn.gr

ΕΝΟΙΚΙΑΣΕΙΣ

συνέχεια από την προηγούμενη

ΕΝΟΙΚΙΑΖΟΝΤΑΙ στα Τριάντα πλησίον S.M. Μαρινόπουλου επιπλωμένα διαμερίσματα 2 δωματίων με μεγάλο μπαλκόνι, πλήρως εξοπλισμένα, με ηλιακούς θερμοσίφωνες, θυρίδα και πισίνα τους θερινούς μήνες. Ανετο πάρκιν. Μίσθωμα 260 ευρώ. Πληρ. τηλ. 2241022328, 6944281207 AE62443

ΕΝΟΙΚΙΑΖΟΝΤΑΙ ωραιότατα μονόχωρα και δίχωρα διαμερισματάκια πλήρως επιπλωμένα. Διαθέτουν κλιματισμό (ψυγείοθέρμανση) ηλιακούς θερμοσίφωνες, μεγάλες βεράντες, εύκολο πάρκιν. ΕΙΔΙΚΕΣ ΤΙΜΕΣ ΓΙΑ ΣΤΡΑΤΙΩΤΙΚΟΥΣ ΚΑΙ ΔΗΜΟΣΙΟΥΣ ΥΠΑΛΛΗΛΟΥΣ. Περιοχή Παραδείσι. Πληρ. τηλ. 6932705792, 2241073807 AE11832

ΕΝΟΙΚΙΑΖΕΤΑΙ ισόγειο διαμέρισμα 65 τ.μ. σε άριστη κατάσταση, κοντά στο Πανεπιστήμιο Αιγαίου, κατάλληλο και για δύο φοιτητές, επιπλωμένο, αποτελούμενο από 1 υπνοδωμάτιο, σαλόνι μεγάλο, χωλ, κουζίνα και μπάνιο, επί της οδού Χειμάρας και Ενόπλων Δυνάμεων. Πληρ. τηλ. 6946581010 XAE1084



ΚΤΗΜΑΤΟΜΕΣΙΤΙΚΟ ΓΡΑΦΕΙΟ

ΔΩΔΕΚΑΝΗΣΙΑΚΗ ΚΤΗΜΑΤΙΚΗ ΠΑΠΟΥΤΣΗΣ ΚΩΝ/ΝΟΣ

ΠΩΛΟΥΝΤΑΙ

1. **Γκαρσονιέρα** 47 τ.μ. 1ου ορόφου στο Ροδίνι. Τιμή: 70.000 €.
2. **Διαμέρισμα** 93 τ.μ. 1ου ορόφου στο Ροδίνι. Τιμή: 126.000 €.
3. **Διαμέρισμα** 85 τ.μ. 1ου ορόφου στη Μητρόπολη. Τιμή: 90.000 €.
4. **Διαμέρισμα** 80 τ.μ. 1ου ορόφου στην Ιαλυσό. Τιμή: 73.000 €.
5. **Διαμέρισμα** 80 τ.μ. ισόγειο στα Κοσκινού. Τιμή: 120.000 €.
6. **Μεζονέτα** 135 τ.μ. διώροφη σε 300 τ.μ. οικόπεδο στην Παστίδα. Τιμή: 88.000 €
7. **Μεζονέτα** 200 τ.μ. τριώροφη σε 1350 τ.μ. οικόπεδο στα Κοσκινού. Τιμή 132.000 € (μπετά).
8. **Μεζονέτα** 135 τ.μ. τριώροφη με αυλή στα Κοσκινού. Τιμή: 141.000 €
9. Μεζονέτα 224 τ.μ. τριώροφη με σοφίτα σε 300 τ.μ. οικόπεδο στην Ιαλυσό. Τιμή: 138.000 € (ημιτελής).
10. **Μεζονέτα** 27 τ.μ. στην Ιαλυσό με δική της αυλή. Τιμή: 160.000 €
11. **Οικόπεδο** 444 τ.μ. εντός οικισμού Αφάντου. Τιμή 30.000 €
12. **Οικόπεδο** 5.680 τ.μ. στην Παραμυθία Αφάντου. Τιμή: 88.000 €

ΕΝΟΙΚΙΑΖΟΝΤΑΙ

1. **Διαμέρισμα** 90 τ.μ. 1ου ορόφου στο Μίρα-Μαρε. Μίσθωση: 380 €
2. **STUDIOS πλήρως εξοπλισμένα εντός πόλεως Ρόδου. Μίσθωση: 220-250 ευρώ.**

ΠΩΛΗΣΕΙΣ ΑΚΙΝΗΤΩΝ – ΟΙΚΟΠΕΔΩΝ– ΜΙΣΘΩΣΕΙΣ ΑΚΙΝΗΤΩΝ

ΩΡΕΣ ΓΡΑΦΕΙΟΥ 9.00-1.00 π.μ. και 5.00-9.00 μ.μ.

ΕΘΝΙΚΗΣ ΑΝΤΙΣΤΑΣΗΣ 45- 1ος ΟΡΟΦΟΣ • ΤΗΛ. - ΦΑΞ

2241025480 κιν. 6977855759 • e-mail: papoutsisk@e-rodos.com

ΠΩΛΕΙΤΑΙ

στην Παλιά Πόλη θέση Ρολόι, κτίριο 92 τ.μ. με αυλή 165 τ.μ. κατάλληλο για κατοικία και επαγγελματική χρήση

Πληρ. ΕΥΣΤΑΘΙΟΥ - ΕΥΡΩΚΤΗΜΑΤΙΚΗ, Εθνικής Αντιστάσεως 83 • τηλ. 2241073819-74917, 6944/374546, 6945/292030

ΓΙΑΝΝΗΣ ΝΙΚΟΛΙΔΑΚΗΣ

Μηχανολόγος-Μηχανικός

Γαλλίας 12-Ρόδος • τηλ. (22410)22291, 35103

ΠΩΛΟΥΝΤΑΙ

Πολυτελή διαμερίσματα με απεριόριστη θέα, ιδιωτικούς χώρους parking και αποθήκες

Επί της οδού Σελλά και Αισχίνη (περιοχή Δασκάλων) 77 τ.μ., 99 τ.μ., 119 τ.μ.

Επί της οδού Κων. Υδραίου (πλησίον Ρόδου-Λίνδου), 135 τ.μ., 95 τ.μ., 147 τ.μ.

Γραφείο 105 τ.μ. επί της οδού Εθνικής Αντιστάσεως και Τσαλδάρη

ΟΙΚΟΝΟΜΟΛΟΓΟΣ ΜΕΣΙΤΗΣ ΑΣΤΙΚΩΝ ΣΥΜΒΑΣΕΩΝ

ΕΜΜΑΝΟΥΗΛ ΚΡΑΝΙΔΗΣ

ΠΩΛΟΥΝΤΑΙ

1) 4άρι **διαμέρισμα** 110 τ.μ. ήουξ κατασκευής με ωραία κουζίνα, κεντρική θέρμανση, κλειστή θέση στάθμευσης. Τιμή: 62 εκ. ή 182.000 ευρώ
2) 3άρι **διαμέρισμα** 85 τ.μ. κοντά στον Ηλ/κοσμο του Ξενάκη. Τιμή: 132.000 ευρώ ή 45 εκ.
3) 2άρι **διαμέρισμα** στην Ανάληψη 50 τ.μ. - Ισόγειο α' όροφο. Τιμή: 23 εκ. ή 67.500 ευρώ
4) 4άρι **διαμέρισμα** - 3 υπν. (2 WC) καινούργιο στο Ροδίνι, α' όροφος, μόνο 55 εκ. ή 162.000 ευρώ
5) 34 τ.μ. **κατάστημα** στην Ανάληψη - γωνιακό - ελεύθερο μίσθωσης.
6) 80 τ.μ. **κατάστημα** με πατάρι κοντά στην πλατεία Φώκιαλη
7) **Μεζονέτα** 162 τ.μ. με κήπο στα μπετά ή τελειωμένη κοντά στο Φυτώριο του Δήμου Ιαλυσού.
8) ΛΙΝΔΟΥ - 1400 τ.μ. οικόπεδο έτοιμο διώροφο κτίριο σε 6.000 τ.μ. με πρόσωπο
9) ΠΑΡΑΔΕΙΣΙ - 4.500 τ.μ. αγρός με άδειες δύο οικιών, διαθέτουν φως νερό
10) ΙΑΛΥΣΟΣ - 164 τ.μ. μεζονέτα έτοιμη με ωραίο κήπο 4 υπνοδωματίων και 3 WC με κεντρική θέρμανση
11) ΠΑΡΑΔΕΙΣΙ - οικόπεδο 540 τ.μ. εντός σχεδίου πόλεως

Μεσίτης
Πληρ. Εμμ. Κρανίδης
27082-6944347405, 6942010248
Αμερικής 50-2ος όροφος, Ρόδος

Vitzileos

ΚΤΗΜΑΤΟΜΕΣΙΤΙΚΟ ΓΡΑΦΕΙΟ - REAL ESTATE AGENCY

ΜΑΡΙΟΣ Κ. ΒΙΤΖΗΛΑΙΟΣ

Μεσίτης Αστικών Συμβάσεων - Real Estate agent

ΕΚΤΙΜΗΣΕΙΣ-ΑΓΟΡΕΣ-ΠΩΛΗΣΕΙΣ ΚΑΤΑΣΤΗΜΑΤΑ ΟΙΚΟΠΕΔΑ-ΧΩΡΑΦΙΑ ΚΤΗΜΑΤΙΚΕΣ-ΣΥΜΒΟΥΛΕΣ ΕΝΟΙΚΙΑΣΕΙΣ-ΔΙΑΧΕΙΡΙΣΕΙΣ ΣΠΙΤΙΑ-ΔΙΑΜΕΡΙΣΜΑΤΑ

ΑΝΑΛΑΜΒΑΝΟΥΜΕ ΤΗΝ ΕΚΔΟΣΗ ΚΑΘΕ ΕΙΔΟΥΣ ΔΑΝΕΙΟΥ

ΚΑΤΑΣΤΗΜΑΤΑ-ΓΡΑΦΕΙΑ-ΕΠΙΧΕΙΡΗΣΕΙΣ

	€
240 τ.μ. αποθήκη στις 7 Χουρμαδιές	100.000
4 νεόκτιστες lux γκαρσονιέρες, με θέα, στους Δασκάλους	200.000
8 ενοικιαζόμενα επιπλωμένα δωμάτια Β' κατ. σε διώροφη οικοδομή με ωραία θέα, με οπωροφόρα δέντρα, στην Ιαλυσό	300.000
48 τ.μ. κατάστημα στο εμπορικό κέντρο στην παραλία Ιαλυσού	55.000
50 τ.μ. μαγαζί κοντά στο Μαντράκι (νοικιασμένο)	360.000
122 τ.μ. κατάστημα με πατάρι σε εμπορική περιοχή στο κέντρο της πόλης	200.000
160 τ.μ. μαγαζί με 12μ. βιτρίνα στο Ροδίνι	190.000
160 τ.μ. αποθήκη στην Αννης Μαρίας	60.000
170 τ.μ. αποθήκη με ράμπα στο Ροδίνι	120.000
180 τ.μ. αποθήκη με ράμπα στην Μ. Πετρίδη	55.000
180 τ.μ. αποθήκη στην οδό Π. Ροδίου	82.000
365 τ.μ. επαγγελματικός χώρος με πατάρι, στην περιοχή Ασγούρου	400.000
620 τ.μ. κτίριο σε εμπορικό δρόμο, στο κέντρο της πόλης	3.000.000
650 τ.μ. ακίνητο σε οικόπεδο 1.890 τ.μ. στα Κολύμπια πάνω στο δρόμο	400.000
1155 τ.μ. ακίνητο σε οικόπ. 817 τ.μ. στο κέντρο της Ρόδου	880.000
12 apartmens πλήρως εξοπλισμένα στο Κιοτάρι	700.000
Ξενοδ. Α' κατ., στο κέντρο της πόλης, 180 κλίνες & 4 κατ/ματα	6.000.000
Ξενοδ. Β' κατ. 95 δωμ. σε 13 στρεμ. στην παραλία Ιαλυσού	2.642.000
Ξενοδ. Γ' κατ. 37 δωμ., 74 κλίνες, δισκοθήκη 250 τ.μ., μπαρ, στην παραλία της πόλης της Ρόδου	1.260.000

ΔΙΑΜΕΡΙΣΜΑΤΑ

	€
50 τ.μ. Γκαρσονιέρα με θέα, στο Γεννάδι	53.000
60 τ.μ. με δύο υπνοδωμάτια, φανταστική θέα, στο Γεννάδι	55.000
80 τ.μ. στον 1ο όροφο, σε διπλοκατοικία στην Παλιά Πόλη	88.000
90 τ.μ. οροφοδιαμέρισμα που επιδέχεται βελτιώσεις, σε μικρή πολυκατ. στη Μητρόπολη	90.000
98 τ.μ. στον 1ο όροφο με 3 υπνοδωμάτια, 2 μπάνια στην Κέννεντυ	130.000
100 τ.μ. ισόγειο σε μπετά, σε διώροφη πολυκατοικία, με πάρκιν στα Τριάντα	100.000
112 τ.μ. στον 2ο όροφο, με 3 υπνοδωμάτια, 2 μπάνια στην Κέννεντυ	140.000
116 τ.μ. παραδοσιακό, απέναντι από καζίνο	146.700
120 τ.μ. διαμέρισμα στον 1ο όροφο, με 3 υπνοδωμάτια και 2 μπάνια στην οδό Καποδιστρίου. Τιμή	147.000



ΜΕΖΟΝΕΤΕΣ-ΜΟΝΟΚΑΤΟΙΚΙΕΣ

	€
80 τ.μ. μονοκατοικία σε οικόπεδο 5000 τ.μ πάνω στο κύμα-Γεννάδι	325.000
90 τ.μ. μονοκατοικία σε οικόπεδο 500 τ.μ. με υπόστεγο γκαράζ,τζάκι-Καλαβάρδα	120.000
113 τ.μ. μονοκατοικία διαμορφωμένη σε 3 στούντιο και κατάστημα με αυλή 30 τ.μ. Π.Πόλη	265.000
125 τ.μ. μονοκατοικία στην Κάλυμνο, περιοχή Αγ. Νικόλαος	100.000
130 τ.μ. νεόκτιστη μονοκατοικία σε οικόπεδο 1500 τ.μ. σε εκπληκτική θέση στο Γεννάδι.	180.000
131 τ.μ. & 103,93 ερειπωμένες μονοκατοικίες στη Σύμη-Αιγιαλός	45.000
140 τ.μ. μονοκατοικία με 70 τ.μ. δυνατότητα χρήσης μαγαζιού στις Καλυθιές, χρειάζεται ανακαίνιση	80.000
142 τ.μ. μεζονέτα και 35 τ.μ. σοφίτα κτισμένη σε οικόπεδο 150 τ.μ.-Τριάντα	220.000
167 τ.μ. ισόγειο-οροφοδιαμέρισμα σε διπλοκατοικία με 285 τ.μ. οικόπεδο στο κέντρο της πόλης, διατηρητέο με πάρκιν	440.000
170 τ.μ. μεζονέτα και 170 τ.μ. μεζονέτα και 120 τ.μ. οροφοδιαμέρισμα σε οικόπεδο 2.500 τ.μ. εντός οικισμού-Παστίδα	400.000
180 τ.μ. μονοκατοικία στο Γεννάδι σε οικόπεδο 750 τ.μ. με φανταστική θέα	300.000
230 τ.μ. βίλα στη Λάρδο σε 7700 τ.μ. οικόπεδο με 750 οπωροφόρα δέντρα	323.000

ΟΙΚΟΠΕΔΑ

	€
306 τ.μ. στα Τριάντα με Σ.Δ. 0,4 κατάλληλο για κατοικία	75.000
412 τ.μ. στον Αγ. Νικόλαο Σ.Δ. 1,20	220.000
432 τ.μ. στα Μαριτσά, εντός σχεδίου, Σ.Δ. 0.,8	45.000
600 τ.μ. Στη Σύμη, περιοχή λιμανιού, πάνω στο κύμα	100.000
750 τ.μ. στο Γεννάδι, εντός σχεδίου	18.000
2000 τ.μ. στα Μαριτσά Σ.Δ. 0,50 εντός σχεδίου	120.000
2.000 τ.μ. στα Τριάντα	147.000
2.500 τ.μ. στο Γεννάδι, πάνω στο δρόμο Ελαιώνας-φουρνάκι	23.000
2.600 τ.μ. στην Κάμειρο Σκάλα, πάνω στο κύμα, εντός οικισμού	85.000
3.160 τ.μ. στο Γεννάδι, εντός οικισμού	100.000
3.400 τ.μ. στο Γεννάδι, εντός οικισμού, θε θέα	88.000
4.000 τ.μ. στις Καλυθιές, με εκπληκτική θέα στη θάλασσα	120.000
4.000 τ.μ. πάνω στη λεωφόρο Ρόδου-Κρεμαστής	410.000
4.075 τ.μ. παραθαλάσσιο Σ.Δ. 0,2 πάνω στο δρόμο, στη Λέρο	205.000
5.500 τ.μ. στα Μαριτσά, Σ.Δ. 0,8 εντός σχεδίου	250.000
6.000 τ.μ. στα Τριάντα, πάνω στο κύμα	360.000
6.540 τ.μ. στο Φαληράκι	484.000
6.500 τ.μ. στο Φαληράκι, κοντά στη θάλασσα, προνομιακό	500.000
6.720 τ.μ. στον Θόλαρο, Παραδείσι	85.000
8.000 τ.μ. στο Φαληράκι	200.000
8.000 τ.μ. στο Λαδικό κατάλληλο για παραθεριστική κατοικία	300.000
8.300 τ.μ. στα Βληχά, Κάλαθος	370.000
8.500 τ.μ. & 6.500 τ.μ. στην παραλία Αφάντου	18 ευρώ./μέτρο
9.000 τ.μ. στα Μαριτσά, εντός ζώνη	132.000
9.345 τ.μ. με θέα, στα Ασγούρου	200.000
9.760 τ.μ. επί της Λεωφ. Ρόδου-Λίνδου	560.000
14.000 τ.μ. ατροτεμάχιο στην Διμυλιά	64.000
20.000 τ.μ. πάνω στο κύμα, κατάλληλο για οποιαδήποτε χρήση Καλαβάρδα	880.000
20.000 τ.μ.σ το Πλυμμύρι, πάνω στο κύμα	470.000
25.000 τ.μ. στα Καλαβάρδα	295.000
30.000 τ.μ. στο Τσαΐρι	360.000
34.000 τ.μ. πάνω στο κύμα, Θολός	590.000
38.000 τ.μ. πάνω στο κύμα, Γεννάδι	2.230.000
50.000 τ.μ. στο Τσαΐρι	360.000
98.000 τ.μ. στο Τσαΐρι, επί της Λεωφ. Τσαΐρι-αεροδρομίου	1.300.000
100.000 τ.μ. στο Τσαΐρι, με καταπληκτική θέα	1.500.000
115.000 τ.μ. στην Πυλώνα, οικοπεδική έκταση με φανταστική θέα στη θάλασσα	680.000

Εθν. Μακαρίου 45 (3ος όροφος • Τηλ.: 22410 24900, 25545 • Fax: 22410 25544 • Κιν.: 6932704919

ΑΘΛΗΤΙΚΗ ΡΟΔΙΑΚΗ
ΤΡΙΤΗ 14 ΔΕΚΕΜΒΡΙΟΥ 2004

ΕΝΙΣΧΥΜΕΝΟΣ Ο ΣΥΝΔΕΣΜΟΣ ΔΙΑΙΤΗΤΩΝ ΣΤΟΥΣ ΠΙΝΑΚΕΣ. ΒΟΗΘΟΣ ΣΤΗ Β' ΕΘΝΙΚΗ Ο ΚΟΤΤΟΡΟΣ, ΣΤΗΝ Δ' Ο ΑΡΓΥΡΟΠΟΥΛΟΣ
ΣΕΛ. 23

Επιχείρηση μετοχικό κεφάλαιο

• Προς πώληση 3.500 νέες μετοχές της ΠΑΕ Ρόδος που πρέπει να βρουν κάτοχο μέχρι τις 30 Δεκεμβρίου. Τί αναφέρει η ΠΑΕ με χθεσινή της ανακοίνωση.

• Χωρίς τον Χάρη Μοσχή η χθεσινή προπόνηση



Ο Χάρις Μοσχής έχει αιμάτωμα από το ματς με τον Εθνικό και απουσίασε απ' την χθεσινή προπόνηση (ΒΙΚΤΩΡ - ΦΩΤΟ ΜΑΡΚΕΤ - ΙΑΛΥΣΟΣ)

Αμεση είναι η δραστηριότητα της νέας Διοίκησης της ΠΑΕ Ρόδος σε ό,τι αφορά την εξασφάλιση των εχέγγυων για την καλύτερη και ομαλότερη λειτουργία της εταιρείας. Για να επιτευχθεί αυτό πρέπει όπως λεπτομερώς αναφέρεται στην σχετική ανακοίνωση όσοι απ' τους φίλους της ομάδας πραγματικά ενδιαφέρονται να καταβάλουν μέχρι το τέλος του Δεκέμβρη τοίς μετρηροίς την αξία των μετοχών που θέλουν να προμηθευθούν σε ειδικό λογαριασμό που έχει ανοίξει η ΠΑΕ Ρόδος. Η ανακοίνωση απευθύνεται κυρίως σε όλους εκείνους που θέλουν να προσφέρουν στη Ρόδο, αποκτώντας το δικαίωμα του μετόχου, αλλά και...του κρίνειν και κρίνεσθαι! Είναι μια πρώτης τάξεως ευκαιρία που δίδεται στους νέους περισσότερο ανθρώπους που αγαπούν τη Ρόδο και το ποδόσφαιρο της να δώσουν ώθηση στην προσπάθεια που κάνει η ομάδα στηρίζοντας την νεοεκλεγείσα Διοίκηση.

Η ΑΝΑΚΟΙΝΩΣΗ

Αναλυτικά η ανακοίνωση της ΠΑΕ Ρόδος για την αύξηση του μετοχικού κεφαλαίου αναφέρει τα εξής:

"Η Ποδοσφαιρική Ανώνυμη Εταιρεία με την επωνυμία "Αθλητικός Σύλλογος Ρόδος ΠΑΕ", ανακοινώνει ότι σύμφωνα με τον Νόμο και το Καταστατικό της, καθώς και σύμφωνα με την από 10-11-2004 απόφαση του Διοικητικού της Συμβουλίου, αποφασίστηκε η αύξηση του Μετοχικού Κεφαλαίου της Εταιρείας, κατά 105.000 ευρώ με την έκδοση 3.500 νέων ονομαστικών μετοχών ονομαστικής αξίας 30 ευρώ εκάστης, που θα συντελεστεί με την καταβολή μετρηρών, στον υπ' αριθμόν 640-0002320003676 τραπεζικό λογαριασμό που διατηρεί η εταιρεία στην ALPHA BANK. Μετά την πάροδο της προθεσμίας για την άσκηση του δικαιώματος προτίμησης των παλαιών μετόχων, καλείται κάθε τρίτος ενδιαφερόμενος αλλά και κάθε παλαιός μέτοχος προς απόκτηση νέων μετόχων από σήμερα έως την Τρίτη 9 Μαρτίου 2005, καταβάλλοντας ταυτόχρονα ολοσχερώς σε μετρητά την αξία των μετοχών που επιθυμεί έκαστος να αναλάβει. Προκειμένου όμως η εταιρεία να μην αντιμετωπίσει τις συνέπειες του Νόμου (απαγόρευση μετεγγραφών κλπ.) όπως αυτές προκύπτουν από τις σχετικές διατάξεις του Ν. 3262/2004 που τροποποίησε τον Ν. 2725/1999, παρακαλούνται όλοι οι ως άνω ενδιαφερόμενοι όπως καταβάλουν ολοσχερώς σε μετρητά την αξία των μετοχών που έκαστος επιθυμεί να αναλάβει έως την 30ή Δεκεμβρίου 2004, στον υπ' αριθμόν 640-0002320003676 τραπεζικό λογαριασμό που διατηρεί η εταιρεία στην ALPHA BANK".

ΧΩΡΙΣ ΤΟΝ ΜΟΣΧΗ Η ΠΡΟΠΟΝΗΣΗ

Οι παίκτες της Ρόδου προπονήθηκαν χθες στο Δημοτικό Στάδιο σε δύο γκρούπ. Αυτοί που αγωνίσθηκαν έκαναν ξεμούδιασμα, ενώ οι υπόλοιποι γυμνάσθηκαν κανονικά.

Απ' αυτούς που αγωνίσθηκαν

- Δεν γυμνάσθηκε καθόλου ο **Χάρης Μοσχής** που έχει αιμάτωμα από χτύπημα στο μάτς με τον Εθνικό που δεν εμπνέει ιδιαίτερη ανησυχία.

- Ο **Πάρις Ζουμπούλης** προπονήθηκε χθες σε πιο εντατικούς ρυθμούς ενώ

- Ο **Διονύσης Μακρυδημήτρης** θα τοποθετήσει τελικά γύψο στο πόδι του και θα απουσιάσει απ' τους αγωνιστικούς χώρους για ένα περίπου μήνα.

Φινάλε με νίκη

• Ο Ιάλυσος θέλει να κλείσει τον α' γύρο με τρίποντο επί του Πανναξιακού. Τέσσερις κίτρινες κάρτες ο Μήτρου, δεν παίζει την Κυριακή

Ομολογουμένως ο Ιάλυσος πέτυχε σπουδαία νίκη στη Σύρο επί του Αστέρα, λίγο πριν το τέλος του α' γύρου. Επιτυχία που παίρνει αυξημένο ποσοστό καθώς επιτεύχθηκε αφ' ενός εκτός έδρας και αφ' ετέρου επί μιάς ομάδας που είχε τους ίδιους στόχους με τους ερυθροκίτρινους πριν από λίγο καιρό και τώρα μπήκε σε περιπέτειες.

Στην Ιαλυσό οι πάντες είναι αποφασισμένοι να μην μείνουν εδώ και να προσδώσουν την απαιτούμενη αίγλη στην επιτυχία τους. Για να συμβεί αυτό πρέπει να κερδίσει ο Ιάλυσος την προσεχή Κυριακή στο "Οικονομίδειο" τον δεύτερο της βαθμολογίας Πανναξιακό. Στο ματς της Σύρου αλλά και στο τί μέλλοι γενέσθαι από δώ και πέρα αναφέρθηκε στις χθεσινές του δηλώσεις ο τεχνικός του Ιάλυσου **Θόδωρος Θεοδώρου**: "Συγχαρητήρια στους παίκτες για την μεγάλη προσπάθειά τους, αλλά και γιατί αυτή προήλθε μετά από ένα κουραστικό ταξίδι με το πλοίο. Στο ματς αυτό προσέξαμε περισσότερο την άμυνα μας με αποτέλεσμα στο α' ημίχρονο να μην απειληθούμε καθόλου απ' τον Αστέρα.

Στο β' ημίχρονο αλλάξαμε κάπως την τακτική μας κι είχαμε εμείς τις κλασικές ευκαιρίες, απ' το 70' και μετά ενώ οι αντίπαλοί μας μας απείλησαν μόνο στις καθυστερήσεις του αγώνα. Για νάχει αντίκρυσμα η νίκη αυτή πρέπει να κερδίσουμε τώρα και τον Πανναξιακό στο γήπεδο μας για να κλείσουμε τον α' γύρο με επιτυχία και με όσο το δυνατόν περισσότερους βαθμούς".

Στον αγώνα της Σύρου ο **Νεκτάριος Μήτρου** συμπλήρωσε τέσσερις κίτρινες κάρτες και δεν έχει δικαίωμα συμμετοχής στο ματς με τον Πανναξιακό. Ο τεχνικός του Ιάλυσου θα περιμένει επίσης μέχρι την τελευταία στιγμή τον **Βαγγέλη Ράϊο** που στην προπόνηση της Παρασκευής ένοιωσε ενοχλήσεις και αποκλείσθηκε της αποστολής στη Σύρο.

Παρών στους "κορυφαίους"

• Ο Ανδρέας Σταύρου θα τιμηθεί από τον ΠΣΑΤ με το έπαθλο του "Fair Play"

Ανάμεσα στους "κορυφαίους του 2004" που θα βραβεύσει την επόμενη Τρίτη στο στάδιο Ειρήνης και Φιλίας, ο ΠΣΑΤ (Πανελλήνιος Σύνδεσμος Αθλητικού Τύπου) θα είναι και ο προπονητής του Διαγόρα, **Ανδρέας Σταύρου** που θα βραβευθεί με το έπαθλο του "Fair Play".

Ο κυανέρυθρος τεχνικός θα βραβευθεί για την ενέργειά του να δώσει εντολή στους ποδοσφαιριστές του να δεχθούν γκολ στο εκτός έδρας παιχνίδι με το Κερατσίνι, θεωρώντας άδικο το γκολ με το οποίο ο **Γιώργος Σάββενας** έδωσε το προβάδισμα στην ομάδα του. Στην γιορτή του ΠΣΑΤ θα βραβευθούν επίσης η Εθνική ομάδα ποδοσφαίρου, ως πρωταθλήτρια Ευρώπης, ο προπονητής της **Οττο Ρεχάγκελ** καθώς και πολλοί Ολυμπιονίκες.

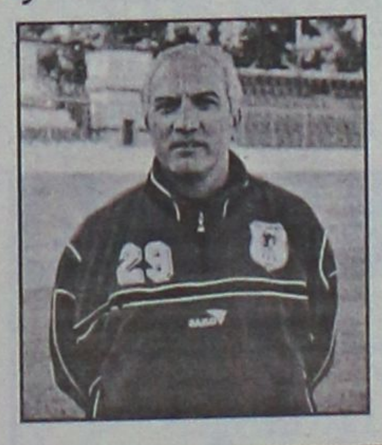

Χωρίς τον Παπαδημήτρη

• Ο αμυντικός του Διαγόρα συμπλήρωσε τέσσερις κίτρινες κάρτες και δεν παίζει στη Μύκονο

• Αισθάνθηκαν ενοχλήσεις και δεν προπονήθηκαν οι Τσιαντούλης-Ρουτζιέρης

Πλούσιο ήταν το χθεσινό απουσιολόγιο στην ομάδα του Διαγόρα. Οι κυανέρυθροι αφού αγωνίσθηκαν το Σάββατο στο Δημοτικό Στάδιο με το Μοσχάτο, ξεκίνησαν χθες την προετοιμασία τους για το τέλος του α' γύρου που τους φέρνει στην Μύκονο να αντιμετωπίζουν την ομώνυμη τοπική ομάδα που κινδυνεύει και χρειάζεται οπωσδήποτε τη νίκη και τους 3β.

Κάτι που σημαίνει πώς η άτυπη στέψη του ως πρωταθλητή χειμώνα απαιτεί προσπάθεια ιδιαίτερη σ' ένα γήπεδο που διαθέτει χλοοτάπητα τέταρτης γενιάς. Ο Διαγόρας αν συνεχίσει στον ίδιο ρυθμό και υπερπηδήσει τα εμπόδια που του παρουσιάζονται τότε στο τέλος δεν θάχει κανένα πρόβλημα. Ο **Ανδρέας Σταύρου** γύμνασε χθες τους ποδοσφαιριστές του στο Φυτώριο στον τομέα της φυσικής κατάστασης και της ενδυνάμωσης. Το απουσιολόγιο περιελάμβανε χθες αρκετά ονόματα. Πιο συγκεκριμένα:

- Απόντες ήσαν σίγουρα από μιά τέτοια προπόνηση οι **Στάυρος Γαλανός** και **Γιώργος Καστρουνής**.

Ο πρώτος γιατί αισθάνθηκε ενοχλήσεις στους κοιλιακούς και ξεκουράσθηκε και χθες κι ο δεύτερος γιατί προέρχεται από εγχείρηση επίσης στον ίδιο χώρο.

- Εκτός προπόνησης προληπτικά έμεινε και ο **Στέλιος Τσιαντούλης** που αισθάνθηκε και χθες ενοχλήσεις στον αστράγαλο.

- Απών ήταν ακόμη και ο **Πέτρος Ρουτζιέρης** που αισθάνθηκε "τσιμπήματα" στο γόνατο και δεν προπονήθηκε προληπτικά.

Η κατάσταση των δύο τελευταίων θα φανεί κυρίως σήμερα ενώ απών από το παιχνίδι της Μυκόνου θα είναι ο **Μανώλης Παπαδημήτρης** που συμπλήρωσε εναντίον του Μοσχάτου τέσσερις κίτρινες κάρτες.



ΤΟΠΙΚΟ ΠΟΔΟΣΦΑΙΡΟ

Στην τελική ευθεία

• Σε αγωνιστικούς ρυθμούς μπήκαν από χθες οι μικτές μας ομάδες ενόψει των αγώνων στη Σάμο. Σήμερα οι παίδες δίνουν φιλικό παιχνίδι στους Αγ. Αποστόλους κόντρα στη Ρόδο.

Χωρίς τον νεαρό ποδοσφαιριστή του Ευαγόρα **Κουτσάγια** θα ταξιδέψει η μικτή μας ομάδα για τη Σάμο στα πλαίσια του τελευταίου αγώνα που δίνει για την χρονιά που μας αποχαιρετώ.

Σημαντική απώλεια για τον προπονητή της ομάδας, Αντώνη Οικονόμου στο ουσιαστικά πιο κρίσιμο παιχνίδι της ομάδας στον θεσμό, αφού ο νεαρός ποδοσφαιριστής τον ενημέρωσε πως την ημέρα εκείνη (22 Δεκεμβρίου), έχουν προγραμματιστεί σχολικές εξετάσεις στις οποίες θα πρέπει να λάβει μέρος.

Το κενό του αναμένεται να καλυφθεί μέσω εσωτερικής αλλαγής ή δεν αποκλείεται ο **Οικονόμου** να καλέσει ποδοσφαιριστή που αγωνίζεται στην θέση του στόπερ, προκειμένου να έχει την καλύτερη δυνατή λύση.

Χθες πραγματοποιήθηκε η προπόνηση της ομάδας στο γήπεδο Κοσκινού με την συμμετοχή των ποδοσφαιριστών που κλήθηκαν, με μοναδική εξαίρεση τον **Κοκιαντώνη** που δήλωσε τραυματίας.

Κατά την διάρκεια της το βάρος έπεσε στον επιθετικό τομέα με ασκήσεις τακτικής, ενώ στο υπόλοιπο μισάωρο που απέμενε πραγματοποιήθηκε δίτερμα με την ομάδα των Νέων.

Σήμερα έχει προγραμματισθεί στις 2:45 μ.μ φιλικό παιχνίδι στους Αγ. Αποστόλους με αντίπαλο την παιδική ομάδα της Ρόδου. Σε αυτό το παιχνίδι αναμένεται να συμμετάσχουν και οι ποδοσφαιριστές από τα νησιά **Πικιώνης** και **Ζερβός,** όπως και ο **Δημητρακιού** του Νικαγόρα που καλείται για πρώτη φορά.

Οι υπόλοιποι είναι οι εξής:

Αξιώτης, Μπιλιάς (Φοίβος), **Νικολής** (ΑΕΡΑ), **Σαρικάς** (Κλεάνθη), **Κουτσάγιας** (Ευαγόρα), **Κοντουδιός, Πισσάς, Ευγενικός, Μέντος, Φασάκης** (Διαγόρας), **Ζερβός, Λαμπρόπουλος** (Εθκλής), **Διαμαντής** (Ασπίδα Απ), **Θαλασσινός Φ, Θαλασσινός Χ, Πλαγγέντης**(Ρόδος), **Ζαμαντάκης** (Ήλιος), **Κοκιαντώνης, Λιβισιανός** (Νίκη Ρ), **Μανιάς** (Ερμής), **Χατζηγεωργίου** (Εθνικός).

Νέοι:

Τι θα περιλάμβανε η χθεσινή προπόνηση των Νέων είχε ανακοινωθεί από τα μέσα της περασμένης εβδομάδας από τον ενωσιακό προπονητή **Σάββα Ορφανίδη,** που είχε τεκμηριώσει την απόφαση του να ασχοληθεί με θέματα φυσικής κατάστασης, αναφέροντας τα εξής: «Λόγω της ημέρας που καλούνται οι ποδοσφαιριστές στην μικτή, χάνουν την προπόνηση φυσικής κατάστασης που έχουν προγραμματισμένη κάθε Δευτέρα οι προπονητές των ομάδων τους».

Για μία ώρα περίπου οι Νέοι εκτελούσαν το πρόγραμμα του προπονητή τους, ενώ στην συνέχεια προπονήθηκαν στα σουτ, πριν να παίξουν δίτερμα με την παιδική ομάδα.

Απόντες από την προπόνηση ήταν οι **Σταυλάς** που είχε υποστεί διάστρεμμα και ο **Τσοπανάκης** που ήταν κλινήρης.

Η επόμενη προπόνηση έχει προγραμματιστεί για την επόμενη Δευτέρα στο γήπεδο Κοσκινού, ενώ την επόμενη το πρωί στις 10:40 θα αναχωρήσουν από το αεροδρόμιο της Ρόδου «Διαγόρας» αεροπορικώς για το νησί του Πυθαγόρα.

Η αποστολή των παιδιών από την Κω αναμένεται να αναχωρήσει την ίδια ώρα αεροπορικώς από το νησί του Ιπποκράτη με προορισμό την Αθήνα και στην συνέχεια με νέα πτήση θα φτάσει στην Σάμο όπου θα ενσωματωθεί με τα υπόλοιπα μέλη της αποστολής.

Υπηρεσιακή...λύση

• Το δίδυμο Διάκουλα-Λάμπη ανέλαβε την τεχνική ηγεσία του Κλεόβουλου, ωσότου η διοίκηση συμφωνήσει με τον επόμενο προπονητή της ομάδας.

Στον γενικό αρχηγό του Κλεόβουλου Δημήτρη Διάκουλα και στον πρώην συνεργάτη του Άκη Δελαπόρτα στο πάγκο της ομάδας, Κυριάκο Λάμπη, πέφτει «το βάρος» της τεχνικής ηγεσίας του συλλόγου, για το επόμενο και τελευταίο πριν από την διακοπή του πρωταθλήματος εκτός έδρας παιχνίδι με τον Αγ. Γεώργιο, μετά την ξαφνική παραίτηση του δεύτερου από το πάγκο της ομάδας.

Αυτή είναι και η κίνηση που πραγματοποιείται από τους υπευθύνους του συλλόγου στην προσπάθειά τους να καλύψουν το κενό που αφήνει πίσω του ο **Δελαπόρτας,** αφού δεν θέλουν να μπουν στην διαδικασία τις γρήγορης και πολλές φορές βιαστικής λύσης. Επομένως εξελίξεις στο θέμα θα έχουμε από τα μέσα της εβδομάδας όπου αναμένεται και η επιστροφή από την Αθήνα που βρίσκεται τις τελευταίες ημέρες ο πρόεδρος της ομάδας **Μιχάλης Διακογεωργίου,** προκειμένου να ανοίξει και επίσημα το θέμα της διαδοχής του Δελαπότρα. Ως τώρα έχουν προταθεί ονόματα, αλλά κανείς δεν είναι σε θέση αυτή την στιγμή να πει ό,τι δήποτε ή να χρείσει ένα από αυτά ως φαβορί, από την στιγμή που η στρατηγική του **Διακογεωργίου,** δεν αφήνει περιθώρια για την ανάπτυξη σεναρίων. Το κλίμα εντός της ομάδας παρά την νίκη την τελευταία αγωνιστική δεν είναι και το καλύτερο, από την στιγμή που διακρίνεται κάποια πικρία για τον τρόπο που επέλεξε ο Δελαπόρτας να αποχωρήσει από την ομάδα.

Χαρακτηριστικές είναι και οι δηλώσεις του προέδρου της ομάδας **Διακογεωργίου,** αλλά και του γενικού αρχηγού **Δημήτρη Διάκουλα** που έκαναν λόγο σε τηλεφωνική επικοινωνία που είχε η Α.Ρ. μαζί τους και ανέφεραν «πως θα μπορούσε να υπήρχε το ίδιο αποτέλεσμα, αλλά με καλύτερο τρόπο, παρόλ' αυτά ο Άκης είναι φίλος της ομάδας και παρά το γεγονός η πόρτα παραμένει ανοιχτή».

Αγωνιστικά

Το μόνο πρόβλημα που αντιμετωπίζει το δίδυμο **Διάκουλα-Λάμπη** έχει να κάνει με τον τραυματισμό του **Γιάννη Πόλου** στο γόνατο, μετά και τα αποτελέσματα της χθεσινής μαγνητικής που υπεβλήθη. Οι πρώτες ενδείξεις δεν ήταν ικανοποιητικές και σήμερα αναμένονται τα επίσημα αποτελέσματα την κατάστασης του ποδοσφαιριστή.

Χθες παράλληλα έγινε και η πρώτη προπόνηση της μετά Δελαπόρτα εποχής που ήταν βασισμένη σε ασκήσεις φυσικής κατάστασης. Αύριο αναμένεται η δεύτερη προπόνηση της εβδομάδας, ενώ το πρόγραμμα αναμένεται να ολοκληρωθεί με την προπόνηση της Πέμπτης.

ΤΖΑΚΙΑ

ΤΖΑΚΙΑ ΤΖΟΤΖΟΛΗΣ ΤΑΣΟΣ

ΤΖΑΚΙΑ
ΜΑΝΤΕΜΕΝΙΑ • ΑΠΛΑ • ΑΕΡΟΘΕΡΜΑ • ΜΕ ΤΖΑΜΙΑ ΚΑΙ ΠΟΡΤΕΣ • ΜΕ ΠΥΡΟΤΟΥΒΛΑ

ΣΟΜΠΕΣ ΜΕ ΞΥΛΑ
ΜΕΓΑΛΗ ΠΟΙΚΙΛΙΑ ΜΟΝΤΕΛΩΝ

ΑΞΕΣΟΥΑΡ ΤΖΑΚΙΩΝ
ΣΚΑΡΕΣ • ΣΙΤΕΣ • ΚΡΕΜΑΝΤΑΛΑΔΕΣ

ΦΟΥΡΝΑΚΙΑ ΚΑΙ ΨΗΣΤΑΡΙΕΣ
ΣΕ ΠΟΛΛΑ ΣΧΕΔΙΑ ΚΑΙ ΜΕΓΕΘΗ

ΚΑΘΑΡΙΣΜΟΙ ΚΑΙ ΣΕΡΒΙΣ ΤΖΑΚΙΩΝ

ΚΟΛΥΜΠΙΑ, ΕΝΑΝΤΙ ΚΑΙ ΠΑΡΑΠΛΕΥΡΩΣ ΙΔΡΥΜΑΤΟΣ

ΚΥΡΙΑΚΕΣ ΑΝΟΙΚΤΑ 11–4

Τηλέφωνο (22410) 56275, κιν. 6942/255848,
τηλ. Fax: 56317, 85103 Κολύμπια, Ρόδος

ΑΕ0096

Εκδρομή στην

ΤΗΝΟ

Προσκύνημα στη Μεγαλόχαρη

από 16 έως 20/12

Πληροφορίες δηλώσεις συμμετοχής
ΠΡΑΚΤΟΡΕΙΟ ΤΑΞΙΔΙΩΝ

ΣΑΒΒΑΣ ΣΑΗΣ

Τάρπον Σπριγκς 42
(δίπλα στην Alpha Bank)
Τηλ. 2241039781–3 και 2241037711

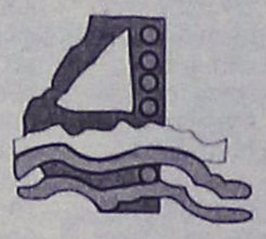

Kariba Travel

ΠΡΑΚΤΟΡΕΙΟ ΓΕΝΙΚΟΥ ΤΟΥΡΙΣΜΟΥ

Με **συνέπεια, ευθύνη** και **κατανόηση προσφέρουμε** ό,τι **καλύτερο** και **φθηνότερο** στην αγορά μας

1. ROYAL OLYPIC HOTEL		**HOTEL**	
LUX		Α΄ ΚΑΤΗΓΟΡΙΑΣ1	
ΜΑΚΡΥΓΙΑΝΝΗ		**ΠΑΤΗΣΙΩΝ 18 &**	
Μονόκλινο	76	**ΒΕΡΑΝΖΕΡΟΥ 15**	
Δίκλινο	86	Μονόκλινο	63
Τρίκλινο	110	Δίκλινο	72
2. OLYMPIC PALACE HOTEL		Τρίκλινο	97
Β΄ ΚΑΤΗΓΟΡΙΑΣ		**6. ARETHUSA HOTEL**	
ΣΥΝΤΑΓΜΑ		Β΄ SUPERIOR	
Μονόκλινο	58	**ΣΥΝΤΑΓΜΑ**	
Δίκλινο	70	Μονόκλινο	45
Τρίκλινο	90	Δίκλινο	60
3. PRESIDENT HOTEL		Τρίκλινο	78
Α΄ ΚΑΤΗΓΟΡΙΑΣ		**7. HELLINIS HOTEL**	
ΛΕΩΦ. ΚΗΦΙΣΙΑΣ		Β΄ ΚΑΤΗΓΟΡΙΑΣ	
Μονόκλινο	60	**ΩΝΑΣΕΙΟ ΛΕΩΦ. ΣΥΓΓΡΟΥ**	
Δίκλινο	70	Μονόκλινο	48
Τρίκλινο	92	Δίκλινο	58
4. ASTOR HOTEL		Τρίκλινο	70
Α΄ ΚΑΤΗΓΟΡΙΑΣ		**8. DORIAN INN HOTEL**	
ΣΥΝΤΑΓΜΑ		Β΄ ΚΑΤΗΓΟΡΙΑΣ	
Μονόκλινο	56	**ΟΜΟΝΟΙΑ**	
Δίκλινο	68	Μονόκλινο	52
Τρίκλινο	82	Δίκλινο	58
5. POLIS GRAND		Τρίκλινο	79

✓ Επίσης κρατήσεις ξενοδοχείων σε όλη την Ελλάδα και τον κόσμο
✓ Εισιτήρια για όλα σας τα ταξίδια αεροπορικά και ακτοπλοϊκά εσωτερικού και εξωτερικού
✓ Charter flight (01/04-31/10)

Νιοχώρι, οδός Δραγούμη 18 και Μανδηλαρά
Τηλ. +30 22410 24650, 75391 78170
FAX: +30 22410 78793 ΚΙΝ. 6942434753
E-mail: kariba-travel@rho.forthnet.gr

ΑΕ0088

ΤΟΠΙΚΟ ΠΟΔΟΣΦΑΙΡΟ

Πίνακες με... χαμόγελα

• Βοηθός της Β' Εθνικής είναι από χθες ο Γιώργος Κόττορος, ενώ διαιτητής της Δ' Εθνικής έγινε ο Γιάννης Αργυρόπουλος. Διατηρεί την δύναμή του ο ΣΔΠΔ.

Με χαμόγελα υποδέχθηκαν οι παράγοντες του Συνδέσμου Διαιτητών Ποδοσφαίρου Δωδεκανήσου την νέα σύνθεση των πινάκων των Εθνικών κατηγοριών της φετινής αγωνιστικής περιόδου, που ανακοινώθηκαν χθες το απόγευμα από την ΚΕΔ/ΕΠΟ.

Εκτός του ότι ο ΣΔΠΔ διατηρεί την δύναμή του, την ενισχύει με έναν ακόμα διαιτητή στην Δ' Εθνική, τον **Γιάννη Αργυρόπουλο**, ενώ ο **Γιώργος Κόττορος** συνεχίζει να τρέχει με ...χίλια, ανεβαίνοντας άλλο ένα σκαλοπάτι. Ο **Κόττορος** είναι πλέον βοηθός στην Β' Εθνική κατηγορία, ενώ στον πίνακα των παρατηρητών της Δ' Εθνικής προστέθηκαν άλλα δύο ονόματα στα ήδη υπάρχοντα.

Βοηθός Α' Εθνικής: *Μιχάλης Φραγκίνης*

Παρατηρητές Α' Εθνικής: *Μιχάλης Καλαθενός, Γιάννης Τριανταφύλλου*

Διαιτητές Β' Εθνικής: *Κώστας Ζαννετίδης, Βαγγέλης Κατσιδώνης*

Βοηθός Β' Εθνικής: *Γιώργος Κόττορος*

Παρατηρητές Β' Εθνικής: *Δημήτρης Καρίκης, Δημήτρης Κάπρος, Αντώνης Σαββάκης*

Διαιτητές Γ' Εθνικής: *Τάσος Σιδηρόπουλος, Νίκος Φεσσάρας*

Παρατηρητές Γ' Εθνικής: *Μιχάλης Ερωτόκριτος, Στέφανος Λουλουδάκης, Σαράντης Ζαχαριάδης*

Διαιτητές Β' Εθνικής-Βοηθοί Γ' Εθνικής: *Γιάννης Αργυρόπουλος, Νίκος Διαμαντέας, Δημήτρης Κετσές*

Παρατηρητές Δ' Εθνικής: *Πέτρος Κάζας, Μπάμπης Καραμαρίας, Κώστας Καψάσκης, Σωτήρης Κόντζος, Νίκος Σακελλαρίδης, Δημήτρης Σταματάκης, Μανώλης Στέργου, Νίκος Χρυσανθής.*

ΜΙΣΟ ΔΙΚΙΟ

• Μόνο για την φάση του γκολ που πέτυχε εις βάρος του Διαγόρα Βατίου και δεν μέτρησε μετά από υπόδειξη του επόπτη Σπύρου Κόκκινου μπορεί να διαμαρτύρεται η Ασπίδα Απολακκιάς, βάσει των όσων έλεγαν χθες παράγοντες του ΣΔΠΔ.

Μόνο το γειτονικό ντέρμπι στο γήπεδο Βατίου ανάμεσα στον τοπικό Διαγόρα και την Ασπίδα Απολακκιάς άφησε απόηχο και τροφή για συζητήσεις ως προς την διαιτησία το, για την οποία διαμαρτύρονται οι Απολακκιάτες. Όπως αναφέρουν οι πληροφορίες, παράγοντες του ΣΔΠΔ, στηριζόμενοι στα όσα είδαν συνάδελφοί τους παρακολουθώντας το παιχνίδι, χαρακτήριζαν ως καθαρό το γκολ που πέτυχε η Ασπίδα αλλά δεν μέτρησε μετά την υπόδειξη του επόπτη Σπύρου Κόκκινου για οφσάιντ. Μάλιστα, η αντίδραση του τελευταίου ήταν καθυστερημένη, ωστόσο το σημαιάκι του δεν το σήκωσε μετά την κατάληξη της μπάλας στα δίχτυα, αλλά ελάχιστα πριν γίνει το σουτ. Οι παραπάνω πληροφορίες αναμενόταν να επιβεβαιωθούν χθες το βράδυ στην συγκέντρωση των διαιτητών και από τον παρατηρητή διαιτησίας του αγώνα Μανώλη Χατζημανώλη, όπως και από τον Γιάννη Τριανταφύλλου, που ήταν παρόν στο Βάτι. Κι αν ο Σπύρος Κόκκινος κινδυνεύει με παραπομπή στην Πειθαρχική Επιτροπή Διαιτησίας και με αρκετά βαριά τιμωρία , ο διαιτητής της αναμέτρησης Νίκος Διαμαντέας τα πήγε καλά στην αποστολή του σύμφωνα με τα όσα έλεγαν χθες οι παράγοντες του ΣΔΠΔ, καθώς στην δεύτερη φάση για την οποία διαμαρτύρονται οι της Ασπίδας δεν υπήρξε πέναλτι.

Πάντως, η συνολική εικόνα των διαιτησιών το περασμένο Σαββατοκύριακο ήταν σαφώς καλύτερη σε σχέση με την προπερασμένη αγωνιστική.

«ΣΚΑΓΙΑ» ΣΤΑ ΕΡΤΖΙΑΝΑ

• Για είσοδο του Μιχάλη Βεργωτή στα αποδυτήρια των διαιτητών πριν από την έναρξη του ματς Διαγόρας Β.-Ασπίδα Απ. έκανε λόγο ο πρόεδρος της Ασπίδας Δημήτρης Καρατζιάς. «Μπήκα να χαιρετήσω», ήταν η απάντηση του γ.γ. της ΕΠΣΔ.

• Τσακωμός στον «αέρα» για τους πυροβολισμούς στον αέρα που ακούστηκαν κατά την διάρκεια του ματς. «Η Ασπίδα αδικήθηκε από την διαιτησία», ομολόγησε με θάρρος ο προπονητής του Διαγόρα Β. Γιάννης Καμπούρης.

«Φωτιά» πήραν χθες τα ερτζιανά του ραδιοφωνικού σταθμού ΤΟΠ FM με τις καταγγελίες του προέδρου της Ασπίδας Απολακκιάς **Δημήτρη Καρατζιά** για τα όσα συνέβησαν κατά την διάρκεια του Κυριακάτικου αγώνα πρωταθλήματος του Βατίου ανάμεσα στον Διαγόρα και την ομάδα του. «Το Βάτι έπρεπε να κερδίσει και κέρδισε», ήταν το πρώτο σχόλιο του **Καρατζιά** στο πλαίσιο των παραπόνων του για την διαιτησία, προσθέτοντας πως πριν από την έναρξη της συνάντησης μπήκε στα αποδυτήρια των διαιτητών ο γενικός γραμματέας της ΕΠΣΔ και πρώην πρόεδρος του Διαγόρα Βατίου **Μιχάλης Βεργωτής**, χωρίς να έχει καμία αρμοδιότητα και κανένα δικαίωμα. «Δεν υπονοώ ότι υπήρχε κάτι το μεμπτό, όμως η κίνηση αυτή σε συνδυασμό με την κακή διαιτησία με προβληματίζει», τόνισε ο πρόεδρος της Ασπίδας. Λίγο αργότερα, ο **Μιχάλης Βεργωτής** εξήγησε πως βρέθηκε στα αποδυτήρια για να χαιρετήσει τους διαιτητές, όπως κάνει πάντα, ενώ έμεινε λίγα λεπτά παραπάνω για να λύσει μία διαφωνία του επόπτη του αγώνα **Σπύρου Κόκκινου** και του παρατηρητή της συνάντησης κ. **Χουρδά** σχετικά με το δικαίωμα που είχε να καθήσει στον πάγκο της Ασπίδας άνθρωπος που δεν ήταν μέλος του Δ.Σ. αλλά είχε δηλωθεί ως μασέρ.

Βέβαια, η ένταση ανάμεσα στους δύο άνδρες ανέβηκε όταν ο **Καρατζιάς** κατήγγειλε πως κατά την διάρκεια του αγώνα στον χώρο που βρίσκεται πίσω από τα κάγκελα και χρησιμοποιείται για να σταθμεύουν τα αυτοκίνητα των θεατών ένας φίλαθλος, τον οποίο γνωρίζει προσωπικά, έβγαλε από το αυτοκίνητό του την κυνηγετική του καραμπίνα και πυροβόλησε στον αέρα τουλάχιστον πέντε φορές, ενώ αμέσως μετά κατέβηκε προς τα κάγκελα και γρατζούνισε στο πρόσωπο φίλαθλο των φιλοξενούμενων! Ο πρόεδρος της Ασπίδας υποστήριξε πως το περιστατικό έγινε δίπλα στον **Μιχάλη Βεργωτή**, που δεν ανέφερε το παραμικρό. Ο τελευταίος οργίστηκε και απάντησε στον **Καρατζιά** πως ψεύδεται ασύστολα, αφού ναι μεν άκουσε τους πυροβολισμούς, όμως πίσω του στην άκρη του λόφου, υποθέτοντας πως πρόκειται για κυνηγό. Ο **Καρατζιάς** ανταπάντησε πως όλοι οι παραβρισκόμενοι είδαν τι έγινε και επικαλέστηκε την μαρτυρία του παρατηρητή διαιτησίας **Μανώλη Χατζημανώλη**, ωστόσο το συμπέρασμα, έτσι όπως προέκυψε αργότερα και από την τοποθέτηση του προπονητή του Διαγόρα Β. **Γιάννη Καμπούρη**, ήταν πως επρόκειτο για κυνηγό-φίλαθλο, που με την ευκαιρία της «εξόρμησής» του πήγε να δει το παιχνίδι και σε αρκετά μεγάλη απόσταση από τα κάγκελα όντως πυροβόλησε στον αέρα, χωρίς να κινδυνέψει κανείς. Φυσικά, οι πάντες καταδίκασαν την επιπόλαια ενέργεια, που θα μπορούσε να αποδειχθεί άκρως επικίνδυνη.

Τέλος, είναι απαραίτητο να σημειωθεί, πως ο **Γιάννης Καμπούρης** παραδέχθηκε δημόσια πως η Ασπίδα αδικήθηκε από την διαιτησία, παίρνοντας τα εύσημα του προπονητή της ομάδας της Απολακκιάς **Λάκη Ζαχαρία**.

ΠΑΙΔΙΚΑ

Νίκες για Ευαγόρα και Ήλιο

Δύο παιχνίδια με τα οποία ολοκληρώθηκε η 8η αγωνιστική διεξήχθησαν χθες σε δύο γήπεδα κι αφορούσαν και τους δύο ομίλους. Για τον α' στο γήπεδο των Αγίων Αποστόλων ο Ευαγόρας κέρδισε τη Ρόδο 1-0 ενώ για τον β' όμιλο στο γήπεδο του Λυκείου Ιαλυσού, ο Ήλιος επικράτησε εύκολα του Ακουσίλαου με 5-0.

ΡΟΔΟΣ - ΕΥΑΓΟΡΑΣ 0-1

ΑΓ. ΑΠΟΣΤΟΛΟΙ

Με νίκη του Ευαγόρα ολοκληρώθηκε το πρόγραμμα των αγώνων της αγωνιστικής για το παιδικό πρωτάθλημα του πρώτου ομίλου, στο παιχνίδι που ορίστηκε και πραγματοποιήθηκε χθες στο γήπεδο των Αγ. Αποστόλων.

Οι Ευαγορίτες πήραν έστω και δύσκολα την νίκη από την τυπικά γηπεδούχο Ρόδο και παρέμειναν σε τροχιά πρωταθλήματος, χάρη στο γκολ που πέτυχε στο 5΄ λεπτό ο **Φράγκος** με κοντινό πλασέ.

Διαιτησία: Το παιχνίδι διηύθυνε με επιτυχία ο **Μιάρης.**

ΟΙ ΣΥΝΘΕΣΕΙΣ

Ρόδος: *Καβουκλής Ε., Τζίκας Χ., Μπαναής, Φλεβάρης, Ποζιόπουλος, Καβουκλής Κ., Παπαδόπουλος, Βολονάκης, Χριστοφίδης, Σκαρτάδος, Παπαντωνίου,* έπαιξαν και οι *Τζίκας Α., Κουρείας.*

Ευαγόρας: *Ντάκο, Χατζηνικόλας Π., Τσόνης, Τσομάνη, Χριστάκης, Τζέκα, Ροδίτης, Φράγκος,Τόσκα, Σοφίλας, Χατζηνικόλας Σ. και οι Νταμάς, Λουλουδάκης, Πολεμικός.*

ΗΛΙΟΣ - ΑΚΟΥΣΙΛΑΟΣ 5-0

ΛΥΚ. ΙΑΛΥΣΟΥ

Ανώτερος καθ' όλη τη διάρκεια του παιχνιδιού ο Ήλιος πέρασε ένα εύκολο απόγευμα μ' αντίπαλο τον Ακουσίλαο κερδίζοντας τον με 5-0.

Στο 5' και στο 15' ο **Στεφάνου** έκανε το 1-0 και το 2-0, ενώ ο **Π"σταμάτης** στο 20' έγραψε το 3-0, σκορ με το οποίο τελείωσε το ημίχρονο. Στο 30' και 40' ο **Κιορμπεκίρ** διαμόρφωσε το τελικό 5-0.

Το παιχνίδι ξεκίνησε με 25' καθυστέρηση λόγω καθυστερημένης άφιξης της ομάδας του Ακουσιλάου στο γήπεδο.

Μετά από τη παραίνεση της γηπεδούχου ομάδας, ο διαιτητής **Γιώργος Κασιώτης** δεν έκλεισε το Φ.Α. κι έτσι το παιχνίδι ξεκίνησε στις 15:55 αντί στις 15:30.

Χωρίς πρόβλημα η διαιτησία του **Κασιώτη**.

ΣΥΝΘΕΣΕΙΣ

Ήλιος: *Χ"βαλσάμης, Κιλασίν Ε., Κιλασίν Ι., Καραβόλιας, Σπαχιού, Κιορμπεκίρ, Στεφάνου, Ντετσίκας, Ζαματάκης, Μουτσοντέμι, Π"σταμάτης (Τσότος, Κουπέλης, Ζιάκας, Κουτσονικόλας, Εμιραλί).*

Ακουσίλαος: *Π"θεοδώρου Θ., Καραγιάννης, Λοΐζος, Παντελής, Πετρόπουλος, Π"θεοδώρου Α., Νικολίτσης, Στεφανάκης, Κάβουρας, Κεφάλας, Θεουλάκης (Κοτσάκης).*

WARLYN GROUP

ΠΟΡΤΕΣ ΠΟΡΤΕΣ ΠΟΡΤΕΣ ΠΟΡΤΕΣ ΠΟΡΤΕΣ ΠΟΡΤΕΣ



★ Ξύλινες πόρτες κορυφαίας ποιότητας
★ Κατασκευασμένες στην Αγγλία
★ Παραδίδονται με κάσα & ασταρωμένες, έτοιμες για βαφή
★ Μεγάλη ποικιλία σε σχέδια & μεγέθη
★ Πλήρης εγγύηση
★ Χαρακτηριστικά: Άψογη εφαρμογή Εσωτερικοί μεντεσέδες Άμεση παράδοση

€140.00 κάθε πορτα με κάσα και πρεβάζια



Στεφ. Καζούλη 23/Πελοποννήσου Ρόδος, 85100
Τηλ.: 22410 22684
Κιν.: 6947 585035

Αγοράστε 5 και πάρτε 1 έξτρα δωρεάν!

A.T. 5065

ΧΡΙΣΤΟΥΓΕΝΝΑ ΣΤΗ ΒΟΡΕΙΑ ΕΛΛΑΔΑ

ΘΕΣ/ΚΗ-ΒΕΡΟΙΑ-ΕΔΕΣΣΑ-ΧΙΟΝΟΔΡΟΜΙΚΟ ΚΕΝΤΡΟ ΣΕΛΙ-ΒΕΡΓΙΝΑ-ΣΠΗΛΑΙΟ ΠΕΤΡΑΛΩΝΩΝ ΧΑΛΚΙΔΙΚΗ-ΓΥΡΟΣ ΠΟΛΕΩΣ ΘΕΣ/ΚΗΣ (ΡΕΒΕΓΙΟΝ ΣΤΑ ΛΑΔΑΔΙΚΑ)

Από 23/12 έως 30/12

ΜΟΝΟ με 380€

ΠΕΡΙΛΑΜΒΑΝΕΙ:
• Εισιτήρια ΡΟΔΟ–ΠΕΙΡΑΙΑ–ΡΟΔΟ με το BLUE STAR
• Ξενοδοχεία επιλεγμένα με πρωϊνό
• Πούλμαν για τις μετακινήσεις–εκδρομές
• Ταξιδιωτική ασφάλεια

Πληροφορίες-πρόγραμμα-εγγραφές

ΠΡΑΚΤΟΡΕΙΟ ΤΑΞΙΔΙΩΝ
ΣΑΒΒΑΣ ΣΑΗΣ

ΤΑΡΠΟΝ ΣΠΡΙΝΓΚΣ 42 (δίπλα στην Τραπ. Πίστεως)
Τηλ. 22410 39781-3, 22410-37711

ΧΠ127

ΤΟΠΙΚΟ ΠΟΔΟΣΦΑΙΡΟ

Ξανά στο πλευρό του

• Επίσημα από χθες ο διάδοχος του Κώστα Φτάκλα στον πάγκο του Φοίβου είναι ο Άκης Δελαπόρτας.

• Την παραίτησή του υπέβαλε προφορικά στον πρόεδρο του Φοίβου Νίκο Κουδούνη, ο υπεύθυνος Τύπου και Δημοσίων Σχέσεων του συλλόγου Νίκος Απόκοτος.

Και επίσημα ο νέος προπονητής του Φοίβου για το επόμενο της περιόδου θα είναι ο Άκης Δελαπόρτας, μετά την επίσημη ανακοίνωση που εξέδωσε χθες το Δ.Σ της ομάδας του Φοίβου, με αφορμή τα τελευταία γεγονότα με την λήξη της συνεργασίας με τον Κώστα Φτάκλα. Συγκεκριμένα η ανακοίνωση αναφέρει:

«Μετά τα τελευταία ανεπιτυχή αποτελέσματα, το Δ.Σ της ομάδας ανακοίνωσε την λήξη της συνεργασίας με τον προπονητή Κώστα Φτάκλα. Τον ευχαριστούμε θερμά για την συνεργασία που είχαμε και του ευχόμαστε καλή συνέχεια. Νέος προπονητής αναλαμβάνει ο Άκης Δελαπόρτας». Η επιστροφή του Άκη Δελαπόρτα στον πάγκο της Κρεμαστής μετά από δυόμιση χρόνιας απουσίας είναι γεγονός, από την Κυριακή το βράδυ, όπως ανέφερε χθες και στο ραδιόφωνο του TOP- FM ο υπεύθυνος Τύπου και Δημοσίων Σχέσεων του συλλόγου Νίκος Απόκοτος, καθώς εκείνη την χρονική στιγμή πάρθηκε και η τελική απόφαση σε έκτατη συνεδρίαση του Δ.Σ.

Οι λόγοι που οδήγησαν στο διαζύγιο, μεταξύ Φοίβου και Φτάκλα, όπως ανέφερε ο Απόκοτος έχουν να κάνουν σχέση, «κατά κύριο λόγω μετά τα ανεπιτυχή αποτελέσματα της ομάδας σε πρωτάθλημα και κύπελλο, που είχαν ως αποτέλεσμα να βαρύνουν το κλίμα μέσα στην ομάδα, αλλά και στα δύο επεισόδια που σημειώθηκαν την περασμένη Πέμπτη και Παρασκευή. Το πρώτο είχε να κάνει με την στάση που είχε κρατήσει ο Φτάκλας στην τελευταία προπόνηση της εβδομάδας, όπου παρουσιάστηκε στην προπόνηση με πολιτικά ρούχα λέγοντας πως «ορισμένοι από τους συμβούλους δεν τον στηρίζουν» και το δεύτερο με αφορμή της δηλώσεις που έκανε ο ίδιος στην «Α.Ρ.» την Παρασκευή και έκανε λόγο για ντεφορμάρισμα της ομάδας. «Με βάση τα γεγονότα συνεδριάσαμε εκτάκτως την Παρασκευή βράδυ και πήραμε ομόφωνη απόφαση για την λύση της συνεργασίας με τον Φτάκλα».

Στην συνέχεια ο υπεύθυνος Τύπου και Δημοσίων Σχέσεων της ομάδας ανέφερε τους λόγους που έγινε η επιλογή του ονόματος του Άκη Δελαπόρτα από το Δ.Σ.

«Το επιχείρημα για την επιλογή του ονόματος του Δελαπόρτα ήταν πως η πρόσληψή του τη δεδομένη στιγμή μόνο θετικά οφέλη θα μπορούσε να αποκομίσει ο σύλλογος». Χωρίς να διευκρινιστούν ποια είναι αυτά. «Χαρακτηριστική ήταν και η στάση του προέδρου της ομάδας Νίκου Κουδούνη που πριν την ψηφοφορία τοποθετήθηκε υπέρ του Δελαπόρτα με το ίδιο επιχείρημα».

Η ψηφοφορία είχε πάρει τυπικό χαρακτήρα από την στιγμή που το γενικό καλό υπερνικούσε τα όσα είχαν διαδραματιστεί λίγο πριν από την έναρξη της περιόδου με πρωταγωνιστή τον Δ.Σ της ομάδας με τον Δελαπόρτα, με αφορμή την ελευθέρα του ποδοσφαιριστή Γιώργου Δελαπόρτα.

Ξαφνική παραίτηση

Η πρόσληψη του Δελαπόρτα δεν ήταν όμως η τελευταία εξέλιξη στα θέματα του συλλόγου της Κρεμαστής. Χθες το βράδυ σύμφωνα με ασφαλείς πληροφορίες υπέβαλε προφορικά την παραίτησή του από το Δ.Σ στον πρόεδρο της ομάδας, με αφορμή την «διαρροή» που παρουσιάστηκε στα τελευταία θέματα του συλλόγου, ο υπεύθυνος Δημοσίων Σχέσεων, Νίκος Απόκοτος.

Εντός της εβδομάδας αναμένεται να γίνουν γνωστές και οι προθέσεις του προέδρου Νίκου Κουδούνη για το αν θα κάνει αποδεκτή ή όχι την παραίτηση του Απόκοτου.

Γ' ΚΑΤΗΓΟΡΙΑ

Την Πέμπτη Εθνικός - Σύμη

Την προσεχή Πέμπτη στις 11 το πρωί στο γήπεδο Αρχίπολης, ο Εθνικός θα υποδεχθεί σε εξ αναβολής παιχνίδι του α' ομίλου την ομάδα της Σύμης.

ΚΥΠΕΛΛΟ

Κληρώνει σήμερα...

• Στις 5 μ.μ. θα αναδειχθούν τα ζευγάρια της γ' φάσης

Σήμερα στις 5 μ.μ. στα γραφεία της ΕΠΣΔ θα πραγματοποιηθεί η κλήρωση του κυπέλλου για την ανάδειξη των ζευγαριών της γ' φάσης. Για τον όμιλο της Ρόδου στην κληρωτίδα θα μπουν 10 ομάδες, οι οποίες πήραν την πρόκριση από τα παιχνίδια της β' φάσης κι είναι οι εξής: Ζευς, Κατταβιά, Ηρακλής Μ., Ιάλυσος, Απόλλων Απ., Κλεάνθης, Αγ. Γεώργιος, Αρης, Ερμής και ο Αστέρας Π. που πέρασε χωρίς αγώνα. Κλήρωση θα γίνει και για τον υποόμιλο της Κω στον οποίο έχουν απομείνει τρεις ομάδες, ο Ανταγόρας, ο Νικαγόρας που έκανε τη μεγάλη έκπληξη αποκλείοντας την ΑΕ Κω, και η Αναγέννηση Ασφ. που προκρίθηκε χωρίς αγώνα. Εδώ θα προκύψει ένα ζευγάρι και ο νικητής αυτού θα αγωνισθεί με την τρίτη ομάδα στον τελικό του υποομίλου. Ο νικητής του αγώνα αυτού θα συγκρουσθεί στον τελικό του ομίλου Νήσων, όπου περιμένει ο Καλυμνιακός.

Μπουτίκ ΘΗΡΥΛΟΣ

Τις μεγάλες ημέρες των εορτών
έχετε την επιλογή
να κάνετε στα
αγαπημένα σας πρόσωπα
ένα όμορφο και "ακριβό" δώρο.

ΔΩΡΙΣΤΕ
την συλλεκτική εμφάνιση του ΟΛΥΜΠΙΑΚΟΥ

Ενα δώρο με διαχρονική αξία

AT5317

ΣΤΟΑ ΡΟΙΚΟΥ 11 • ΤΗΛ. 2241024695, ΡΟΔΟΣ

1ος κύκλος σεμιναρίων
Feng Shui
Σάββατο και Κυριακή
26–27 Φεβρουαρίου 2005
Πληρ. εγγραφές στο κατάστημά μας
風水
Feng Shui Energy
Εφαρμογή του Αυθεντικού Κινέζικου Feng Shui σε Επαγγελματικούς Χώρους και Οικίες
28ης Οκτωβρίου 74, Ρόδος
τηλ. 22410 74788 • κιν. 6974470112
A.T.5232

Sigma travel agency

ΠΕΡΑΣΤΕ ΤΙΣ ΓΙΟΡΤΕΣ ΣΑΣ
ΜΟΝΑΔΙΚΑ!!

ΠΑΚΕΤΑ ΕΚΔΡΟΜΩΝ ΓΙΑ
ΧΡΙΣΤΟΥΓΕΝΝΑ
ή
ΠΡΩΤΟΧΡΟΝΙΑ

• ΠΡΑΓΑ-ΚΑΡΛΟΒΥ ΒΑΡΥ	490 €
• ΚΩΝΣΤΑΝΤΙΝΟΥΠΟΛΗ-ΠΡΟΥΣΑ, 5 ημέρες	390 €
• ΦΙΛΑΝΔΙΑ-ΛΑΠΩΝΙΑ	1.590 €
• ΒΥΖΑΝΤΙΝΗ ΟΧΡΙΔΑ	185 €
• ΜΑΔΡΙΤΗ-ΤΟΛΕΔΟ	615 €
• ΑΙΓΥΠΤΟ, 10 ημέρες, ξενοδοχεία 5*	1.140 €
• ΒΑΡΚΕΛΩΝΗ	635 €

ΚΑΙ ΠΟΛΛΕΣ ΑΛΛΕΣ!!!
ΜΕ ΤΙΜΕΣ ΑΠΙΣΤΕΥΤΕΣ

Τηλεφωνήστε μας
για περισσότερες πληροφορίες

ΑΚΟΜΑ ΔΙΟΡΓΑΝΩΝΟΥΜΕ ΜΕΜΟΝΩΜΕΝΕΣ ΕΚΔΡΟΜΕΣ, ΣΧΟΛΙΚΕΣ ΕΚΔΡΟΜΕΣ, ΕΚΔΡΟΜΕΣ ΟΜΑΔΩΝ, ΣΩΜΑΤΕΙΩΝ, ΓΙΑ ΤΗΝ ΕΛΛΑΔΑ ΚΑΙ ΟΛΟ ΤΟΝ ΚΟΣΜΟ ΣΕ ΕΙΔΙΚΕΣ ΤΙΜΕΣ.
ΑΠΛΩΣ ΤΗΛΕΦΩΝΗΣΤΕ ΜΑΣ

SIGMA S.S. TRAVEL
Τηλ. 22410 90049, 22410 96697
Fax: 22410 96697
Λ. ΗΡΑΚΛΕΙΔΩΝ, ΕΜΠ. ΚΕΝΤΡΟ RHODESLAND
(Μεταξύ Avra Beach και Miss Mare)
Υπεύθυνος: Στεφανάκης Σ.
Ωράριο: 09.00-17.00, 7.30-20.30

ΠΡΑΚΤΟΡΕΙΟ ΤΑΞΙΔΙΩΝ
ΣΑΒΒΑΣ ΣΑΗΣ
Με την ευκαιρία της λειτουργίας του **νέου** μας πρακτορείου στην οδό Τάρπον Σπρίνγκς 42 (δίπλα στην Τράπεζα Πίστεως)
ΠΡΟΣΦΕΡΟΥΜΕ
τα φθηνότερα αεροπορικά εισιτήρια για όλο τον κόσμο με όλες τις αεροπορικές πτήσεις
ΠΡΟΣΟΧΗ
ΠΛΗΡΟΦΟΡΙΕΣ ΔΕΝ ΔΙΔΟΝΤΑΙ ΑΠΟ ΤΟ ΤΗΛΕΦΩΝΟ ΜΟΝΟ ΠΡΟΣΩΠΙΚΗ ΠΑΡΟΥΣΙΑ ΣΑΣ
ΑΚΟΜΗ
• ΒΙΖΑ επισκέπτου για ΑΥΣΤΡΑΛΙΑ σε μία μέρα
• Εκδοση διαβατηρίων
• Εκδοση αδειών αυτοκινήτων

ΞΕΝΟΔΟΧΕΙΑ ΣΤΗΝ ΑΘΗΝΑ

PRESIDENT Α' ΚΑΤΗΓΟΡΙΑΣ Λεωφόρος Κηφισίας			
Μονόκλινο	€ 60		έως 31/3
Δίκλινο για μονόκλ.	€ 65		«
Δίκλινο	€ 70		«
Τρίκλινο	€ 90		«
ROYAL OLYMPIC LUX κοντά στο Σύνταγμα			
Μονόκλινο	€ 75		έως 31/3
Δίκλινο	€ 85		«
Τρίκλινο	€ 105		«
OLYMPIC PALAS Α' ΚΑΤΗΓΟΡΙΑ Σύνταγμα			
Μονόκλινο	€ 55		έως 31/3
Δίκλινο	€ 70		«
Τρίκλινο	€ 85		«
BEST WESTERN ILISIA Α' ΚΑΤΗΓΟΡΙΑΣ ILISIA Μιχαλακοπούλου			
Μονόκλινο	€ 68	€ 84	1/1-31/3 έως 31/12/04
Δίκλινο	€ 83	€ 93	«
Τρίκλινο	€ 97	€ 110	«
HELLINIS Β' ΚΑΤΗΓΟΡΙΑ ΟΝΑΣΙΟ Συγγρού			
Μονόκλινο	€ 60	€ 50	έως 31/12
Δίκλινο	€ 70	€ 60	
Τρίκλινο	€ 82	€ 70	έως 31/3
ARETOUSA Β' ΚΑΤΗΓΟΡΙΑΣ Μητροπόλεως - Σύνταγμα			
Μονόκλινο			έως 31/3
Δίκλινο			«
Τρίκλινο			«
ASTOR Σύνταγμα			
Μονόκλινο	€ 59		έως 31/3
Δίκλινο για μονόκλινο	€ 65		«
Δίκλινο	€ 73		«
Τρίκλινο	€ 85		«
POLIS GRAND HOTEL Β' ΚΑΤΗΓΟΡΙΑΣ Πατησίων & Βερανζέρου 10			
Μονόκλινο	€ 59		έως 31/3
Δίκλινο	€ 69		«
Τρίκλινο	€ 92		«
ΒΕΡΓΙΝΑ Β' ΚΑΤΗΓΟΡΙΑΣ ΘΕΣ/ΚΗ (κεντρικό)			
Μονόκλινο	€ 55		έως 31/3
Δίκλινο	€ 74		«
Τρίκλινο	€ 89		
ANEMONI KENTRIKO-PEIRAI			
Μονόκλινο	€ 55	έως 31/12	€ 58 έως 10/5
Δίκλινο	€ 66		€ 70
Τρίκλινο	€ 78		€ 84

ΣΑΣ ΣΥΜΦΕΡΕΙ ΠΡΙΝ ΚΛΕΙΣΕΤΕ ΟΠΟΥΔΗΠΟΤΕ ΝΑ ΜΑΣ ΕΠΙΣΚΕΦΘΕΙΤΕ
ΠΡΑΚΤΟΡΕΙΟ ΤΑΞΙΔΙΩΝ
ΣΑΒΒΑΣ ΣΑΗΣ
ΤΑΡΠΟΝ ΣΠΡΙΝΓΚΣ 42 (δίπλα στην Τραπ. Πίστεως) - Τηλ. 99781-3

ΤΟΠΙΚΟ ΠΟΔΟΣΦΑΙΡΟ

Αύριο η εκδίκαση

• Σε χρόνο «αστραπή» κατέθεσε ο Άγιος Γεώργιος την προσφυγή του εναντίον της απόφασης της Πειθαρχικής Επιτροπής της ΕΠΣΔ που τον «εξορίζει» για μία αγωνιστική. Οι Μαλωνίτες κυνηγούν την έκδοση απόφασης πριν από το σαββατιάτικο εντός έδρας παιχνίδι με τον Κλεόβουλο

Στα γραφεία της Δευτεροβάθμιας Πειθαρχικής Επιτροπής της ΕΠΟ βρίσκεται από χθες η προσφυγή του Αγίου Γεωργίου Μαλώνας εναντίον της απόφασης της Πειθαρχικής Επιτροπής της ΕΠΣΔ για την τιμωρία της έδρας του με μία αγωνιστική λόγω του καπνογόνου που έπεσε στον αγωνιστικό χώρο του γηπέδου των Μασάρων στο ντέρμπι των Μαλωνιτών με τον Αστέρα. Χθες νωρίς το πρωί ο γενικός γραμματέας του «Αγίου» Τσαμπίκος Στρατής πήγε στα γραφεία της ΕΠΣΔ και πήρε τον φάκελο με όλα τα στοιχεία που ζητήθηκαν και αφορούν την υπόθεση. Αξίζει, δε, να σημειωθεί πως τον Άγιο Γεώργιο θα εκπροσωπήσει στην εκδίκαση της υπόθεσης ο πρώην αθλητικός δικαστής **Χάρης Γρηγορίου**, που είχε κερδίσει για λογαριασμό του ΑΕΡΑ την υπόθεση του **Μιχάλη Πλύγκου**. Μάλιστα, το πιθανότερο είναι η προσφυγή των Μαλωνιτών να εκδικαστεί αύριο, Τετάρτη, με την απόφαση να ανακοινώνεται άμεσα, αφού αν και έκανε το σχετικό αίτημα στην ΕΠΣΔ, ο «Άγιος» δεν έχει την δυνατότητα να πετύχει την αναστολή της εφαρμογής της ποινής (δεν προβλέπεται από τον ΚΑΠ). Έτσι, αν η υπόθεση δεν εκδικαστεί αύριο, το σωματείο της Μαλώνας θα δώσει το βαθμολογικά σημαντικό παιχνίδι του ερχόμενου Σαββάτου με τον Κλεόβουλο σε ουδέτερη έδρα, οπότε στο ζητούμενο της απαλλαγής για αγωνιστικούς λόγους δεν κερδίζει τίποτα. Βέβαια, ο ίδιος ο πρόεδρος του συλλόγου **Θεοδόσης Στεφανάκης** έχει ξεκαθαρίσει πως θα κυνηγήσει την ανατροπή της πρωτόδικης απόφασης κυρίως για λόγους ηθικής αποκατάστασης, ενώ αν ο Άγιος Γεώργιος δικαιωθεί, θα δημιουργηθεί ένα δεδικασμένο που θα αλλάξει τα μέχρι σήμερα δεδομένα.

Αγώνας στην Πάτμο

• Ο Ξάνθος θα φιλοξενήσει σήμερα στις 14.45 την Τήλο σ' εξαναβολής παιχνίδι

Ένα εξαναβολής παιχνίδι διεξάγεται σήμερα στις 14.45 στο γήπεδο της Πάτμου. Ο ουραγός του α' ομίλου της β' κατηγορίας, Ξάνθος, θα υποδεχθεί την εντυπωσιακή φέτος ομάδα της Τήλου.

Οι γηπεδούχοι βρίσκονται στον πάτο της βαθμολογίας καθώς σε 5 ματς μέχρι τώρα μετρούν ισάριθμες ήττες.

Η θέση τους είναι πολύ δύσκολη και απ' ό, τι φαίνεται είναι το πρώτο φαβορί για τον υποβιβασμό. Αντίθετα οι Τηλιακοί τα πάνε περίφημα και φλερτάρουν με τις θέσεις της ανόδου.

Προχθές έπαιξαν στο γήπεδο των Αγίων Αποστόλων μ' αντίπαλο τον Ορφέα και μόνο από ατυχία δεν πανηγύρισαν τη νίκη καθώς ισοφαρίστηκαν στις καθυστερήσεις σε 1-1.

Μετά από δύο ημέρες, σήμερα, θα αναγκασθούν να δώσουν άλλο ένα εκτός έδρας ματς στο οποίο θα επιδιώξουν να πάρουν τη νίκη η οποία θα τους ανεβάσει στην 3η θέση. Παρατηρητής του σημερινού παιχνιδιού θα είναι ο κ. **Μελιανός.**

Πήρε παράταση

• Την Πέμπτη αντί για σήμερα το εξαναβολής Άρης-Ασκληπιός μετά από αίτημα της ομάδας της Κω

Για μεθαύριο Πέμπτη αντί για σήμερα θα διεξαχθεί τελικά το εξ αναβολής παιχνίδι ανάμεσα στον Άρη και τον Ασκληπιό Κω.

Η ομάδα της Κω έκανε αίτημα στην ΕΠΣΔ να μετατεθεί το παιχνίδι γιατί χθες αρκετοί ποδοσφαιριστές της συμμετείχαν σε παιχνίδι για το σχολικό πρωτάθλημα των Λυκείων της Κω.

Η ομάδα του Αρχαγγέλου συνηγόρησε στο να αλλάξει ημερομηνία το παιχνίδι κι έτσι θα γίνει δύο ημέρες αργότερα. Η ώρα έναρξης έχει ορισθεί για τις 14.45 με παρατηρητή τον **Σάββα Παυλού.**

Κομπλέ με Ασκληπιό

• Επιστρέφει ο Καλούδης ενώ ο Μανωλάς συνεχίζει ατομικό πρόγραμμα

Στο γήπεδο Μαριστών πραγματοποιήθηκε η πρώτη προπόνηση της εβδομάδας του Ηρακλή, ενόψει της επόμενης εντός έδρας αναμέτρησης με τον Ασκληπιό.

Ο μοναδικός ποδοσφαιριστής που αντιμετωπίζει πρόβλημα για το παιχνίδι αυτό, είναι ο **Μιχάλης Μανωλάς** που ακολουθεί ειδικό πρόγραμμα από την στιγμή που ο **Γιάννης Καλούδης** έχει τεθεί και πάλι στην διάθεση του προπονητή του **Σπύρου Αγγελόπουλου,** μετά το προσωπικό πρόβλημα που αντιμετώπιζε και δεν του επέτρεπε να συμπεριληφθεί στα πλάνα του την προηγούμενη αγωνιστική.

ΑΠΟΚΤΗΣΤΕ ΤΗΝ ΔΙΚΗ ΣΑΣ ΚΟΥΖΙΝΑ
ΧΩΡΙΣ ΠΡΟΚΑΤΑΒΟΛΗ!!!



*Το πλαίσιο

ΔΩΡΟ
ΝΕΡΟΧΥΤΗΣ & ΑΠΟΡΡΟΦΗΤΗΡΑΣ
INOX

ΒΟΛΑΣ
ΚΟΥΖΙΝΕΣ

*Ο ΔΙΑΚΑΝΟΝΙΣΜΟΣ ΑΦΟΡΑ 48ΜΗΝΗ ΕΞΟΦΛΗΣΗ
ΚΑΙ ΠΕΡΙΛΑΜΒΑΝΕΤΑΙ ΦΠΑ 13%

Μ. ΒΟΛΑΣ & ΥΙΟΙ Ο.Ε.
Λ. ΕΛΕΥΘΕΡΙΑΣ 43-45 ΚΡΕΜΑΣΤΗ ΡΟΔΟΣ - ΤΗΛ. (22410) 91275
FAX (22410) 94370 — www.volas.net — e-mail volas@hol.gr

VANIK TOURS

ΓΙΑΝΝΗΣ και ΣΕΒΑ ΒΑΛΣΑΜΙΔΗ
VANIK σημαίνει ΑΛΗΘΕΙΑ
ΑΚΤΗ ΚΑΝΑΡΗ 17, ΨΑΡΟΠΟΥΛΑ - ΑΝΕΤΟ ΠΑΡΚΙΝ
ΑΝΟΙΚΤΑ: ΔΕ-ΣΑ 08.30-14.00 και 16.30-20.30
Τηλ. 2241035191-37621 κινητό 6945-798148 FAX 2241029532
Το γραφείο μας πάντα πρώτο σε κρατήσεις ξενοδοχείων εξασφάλισε και σας προσφέρει καταπληκτικές τιμές για τα παρακάτω ξενοδοχεία σε ΠΑΚΕΤΑ (Εκδοση εισιτηρίων R/T) από 1/11 - 3/3/2005

ΑΠΕΥΘΥΝΟΜΑΣΤΕ ΣΕ ΣΑΣ ΠΟΥ ΘΕΛΕΤΕ ΚΑΙ Η ΚΡΑΤΗΣΗ ΣΑΣ ΝΑ ΕΙΝΑΙ ΣΩΣΤΗ ΚΑΙ ΤΟ ΔΩΜΑΤΙΟ ΣΑΣ ΝΑ ΣΑΣ ΠΕΡΙΜΕΝΕΙ

1ον	**HOTEL PRESIDENT Α΄ κατηγορίας**	
	Λεωφόρος Κηφισίας (ΟΛΑ ΑΝΑΚΑΙΝΙΣΜΕΝΑ)	
	ΜΟΝΟΚΛΙΝΟ	€ 60
	Δίκλινο για μονόκλινο	€ 65
	ΔΙΚΛΙΝΟ	€ 70
	ΤΡΙΚΛΙΝΟ	€ 90
2ον	**HOTEL ZAFOLIA Α΄ κατηγορίας**	
	Λεωφόρος Αλεξάνδρας	
	ΜΟΝΟΚΛΙΝΟ	€ 112
	ΔΙΚΛΙΝΟ	€ 125
	ΤΡΙΚΛΙΝΟ	€ 150
3ον	**HOTEL ATHENS CYPRIA Α΄ κατηγορίας**	
	Σύνταγμα	
	ΜΟΝΟΚΛΙΝΟ	€ 60
	ΔΙΚΛΙΝΟ	€ 80
	ΤΡΙΚΛΙΝΟ	€ 100
4ον	**HOTEL ASTOR Α΄ κατηγορίας**	
	Σύνταγμα	
	ΜΟΝΟΚΛΙΝΟ	€ 58
	Δίκλινο για μονόκλινο	€ 65
	ΔΙΚΛΙΝΟ	€ 73
	ΤΡΙΚΛΙΝΟ	€ 85
5ον	**HOTEL ELECTRA Α΄ SUPERIOR**	
	Ερμού - Σύνταγμα	
	ΜΟΝΟΚΛΙΝΟ	€ 100
	ΔΙΚΛΙΝΟ	€ 120
	ΤΡΙΚΛΙΝΟ	€ 140
6ον	**HOTEL ELLINIS Β΄ κατηγορίας**	
	ΩΝΑΣΕΙΟ, Λεωφ. Συγγρού	
	ΜΟΝΟΚΛΙΝΟ	€ 60
	ΔΙΚΛΙΝΟ	€ 80
	ΤΡΙΚΛΙΝΟ	€ 100
7ον	**HOTEL TRITON Β΄ κατηγορίας**	
	Κέντρο Πειραιά	
	ΜΟΝΟΚΛΙΝΟ	€ 60
	ΔΙΚΛΙΝΟ	€ 80
	ΤΡΙΚΛΙΝΟ	€ 100
8ον	**HOTEL LILIA Β΄ κατηγορίας**	
	Πασαλιμάνι Πειραιάς	
	ΜΟΝΟΚΛΙΝΟ	€ 60
	ΔΙΚΛΙΝΟ	€ 75
	ΤΡΙΚΛΙΝΟ	€ 100
9ον	**HOTEL ΕΓΝΑΤΙΑ Β΄ κατηγορίας**	
	Θεσσαλονίκη Κέντρο, καινούργιο	
	ΜΟΝΟΚΛΙΝΟ	€ 70
	ΔΙΚΛΙΝΟ	€ 80
	ΤΡΙΚΛΙΝΟ	€ 90
10ον	**HOTEL ΕΘΝΑΤΙΑ PALACE Α΄ κατηγορίας**	
	Θεσσαλονίκη Κέντρο, ολοκαίνουργιο	
	ΜΟΝΟΚΛΙΝΟ	€ 90
	ΔΙΚΛΙΝΟ	€ 100
	ΤΡΙΚΛΙΝΟ	€ 125

● Τα παραπάνω ξενοδοχεία διαθέτουν Τ.V. σε όλα τα δωμάτια
● Στις πιο πάνω τιμές συμπεριλαμβάνεται πρωινό σε μπουφέ
● Αλλού σε μας θα βρείτε αεροπορικά και ατμοπλοϊκά εισιτήρια όλων των εταιριών.

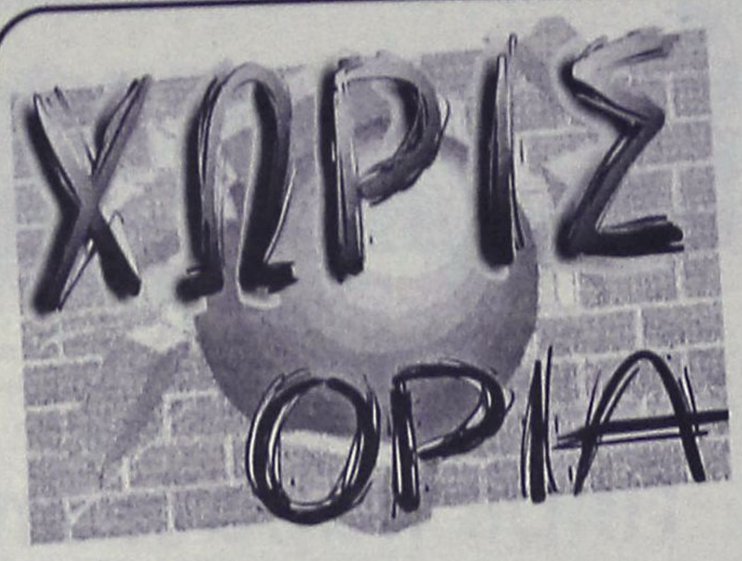

Γιορτή του Μπάντμιντον

• Την πρόοδο του νέου αθλήματος πιστοποίησε το τουρνουά που διοργανώθηκε το Σάββατο στην Κρεμαστή

Με μεγάλη επιτυχία έγινε το τουρνουά Μπάντμιντον (Badminton) που διοργάνωσε ο Δ.Ο.Ν.Α. Πεταλούδων, σε συνεργασία με τον Ροδιακό Οργανισμό Αγώνων Νήσων (P.O.A.N.) στην Κρεμαστή το περασμένο Σάββατο. Στο τουρνουά συμμετείχαν 26 αθλητές, μικροί και μεγάλοι σε δύο κατηγορίες.

Νικητές στην μικρή κατηγοριά ήταν:
1ος Καφετζής Μιχάλης
2ος Ταχραμάνης Νίκος
3ος Τσικριτσάκης Νίκος
4η Γιαννίκου Ραφαέλα

Νικητές στην μεγάλη κατηγορία ήταν:
1ος Καταξενός Χρήστος
2ος Αυγενικός Γιάννης
3ος Χύρης Γιάννης
4η Γιαννίκου Νίνα

Ο ΔΟΝΑ Πεταλούδων ευχαριστεί τον P.O.A.N. για την συμπαράσταση, τον κύριο **Dave Colier** και την κυρία **Καταξενού Χρυσούλα** για την πολύτιμη βοήθειά τους, τον Δ.Ο.Ν.Α. δήμου Καλλιθέας για την συμμετοχή τους και όλους τους αθλητές και τους φιλάθλους που συμμετείχαν σε μια γιορτή του BADMINTON.

Ευχαριστίες απευθύνονται στον κύριο **Μάτση Παναγιώτη** πρόεδρο της εταιρίας του Πολίτη του δήμου Πεταλούδων, τον κύριο **Δημητραδιού Εμμανουήλ** μέλος του Δ.Σ. του Δ.Ο.Ν.Α. Πεταλούδων όσο και τον κύριο **Μαστορίδη Γιάννη** ως εκπρόσωπο του ΡΟΑΝ για την παρουσία τους στο γήπεδο και την συμπαράστασή τους.

Τιμητική πέμπτη θέση για τον αρχηγό

• Ο Θοδωρής Ζαγοράκης πέμπτος καλύτερος ποδοσφαιριστής στην Ευρώπη σύμφωνα με τον κλασικό διαγωνισμό του FRANCE FOOTBALL

Ο άθλος της εθνικής ομάδας, με την κατάκτηση του τίτλου στο ευρωπαϊκό πρωτάθλημα της Πορτογαλίας, απεικονίστηκε στην ψηφοφορία για τη «χρυσή μπάλα», τον ετήσιο διαγωνισμό για τον καλύτερο ποδοσφαιριστή που αγωνίζεται στην Ευρώπη, τον οποίο διοργανώνει το γαλλικό περιοδικό «France Football». Ο αρχηγός του αντιπροσωπευτικού συγκροτήματος και MVP του EURO 2004, Θοδωρής Ζαγοράκης, κατέλαβε την άκρως τιμητική πέμπτη θέση, με 44 ψήφους.

Κορυφαίος ποδοσφαιριστής της Ευρώπης ψηφίστηκε, για πρώτη φορά στην καριέρα του, ο Αντρέι Σεβτσένκο, ο οποίος οδήγησε τη Μίλαν στην κατάκτηση του καμπιονάτο, με 175 ψήφους. Ακολούθησαν ο πρωταθλητής Ευρώπης με την Πόρτο, Ντέκο (139), ο αναμορφωτής της Μπαρτσελόνα, Ροναλντίνιο (133), και ο πρωταθλητής Αγγλίας με την Αρσεναλ, Τιερί Ανρί (80).

Οι νικητές της «Χρυσής Μπάλας» από το 1956:

1956	Στάνλεϊ Μάθιους	Αγγλία	Μπλάκπουλ
1957	Αλφρέντο Ντι Στέφανο	Αργεντινή	Ρεάλ Μαδρίτης
1958	Ρεϊμόν Κοπά	Γαλλία	Ρεάλ Μαδρίτης
1959	Αλφρέντο Ντι Στέφανο	Αργεντινή	Ρεάλ Μαδρίτης
1960	Λουϊσίτο Σουάρες	Ισπανία	Μπαρτσελόνα
1961	Ομάρ Σίβορι	Αργεντινή	Γιουβέντους
1962	Γιόζεφ Μάζοπουστ	Τσεχοσλοβακία	Ντούκλα
1963	Λεβ Γιασίν	ΕΣΣΔ	Ντιναμό Μόσχας
1964	Ντένις Λο	Σκοτία	Μάντσεστερ Γιουν.
1965	Εουσέμπιο Ντα Σίλβα	Πορτογαλία	Μπενφίκα
1966	Μπόμπι Τσάρλτον	Αγγλία	Μάντσεστερ Γιουν.
1967	Φλόριαν Αλμπερτ	Ουγγαρία	Φερεντσβάρος
1968	Τζορτζ Μπεστ	Β.Ιρλανδία	Μάντσεστερ Γιουν.
1969	Τζιάνι Ριβέρα	Ιταλία	Μίλαν
1970	Γκερντ Μίλερ	Δ.Γερμανία	Μπάγερν
1971	Γιόχαν Κρόιφ	Ολλανδία	Αγιαξ
1972	Φραντς Μπεκενμπάουερ	Δ.Γερμανία	Μπάγερν
1973	Γιόχαν Κρόιφ	Ολλανδία	Μπαρτσελόνα
1974	Γιόχαν Κρόιφ	Ολλανδία	Μπαρτσελόνα
1975	Ολεγκ Μπλαχίν	ΕΣΣΔ	Ντιναμό Κιέβου
1976	Φραντς Μπεκενμπάουερ	Δ.Γερμανία	Μπάγερν
1977	Αλαν Σίμονσεν	Δανία	Γκλάντμπαχ
1978	Κέβιν Κίγκαν	Αγγλία	Αμβούργο
1979	Κέβιν Κίγκαν	Αγγλία	Αμβούργο
1980	Καρλ Χάιντζ Ρουμενίγκε	Δ.Γερμανία	Μπάγερν
1981	Καρλ Χάιντζ Ρουμενίγκε	Δ.Γερμανία	Μπάγερν
1982	Πάολο Ρόσι	Ιταλία	Γιουβέντους
1983	Μισέλ Πλατινί	Γαλλία	Γιουβέντους
1984	Μισέλ Πλατινί	Γαλλία	Γιουβέντους
1985	Μισέλ Πλατινί	Γαλλία	Γιουβέντους
1986	Ιγκόρ Μπελάνοφ	ΕΣΣΔ	Ντιναμό Κιέβου
1987	Ρούουντ Γκούλιτ	Ολλανδία	Μίλαν
1988	Μάρκο Φαν Μπάστεν	Ολλανδία	Μίλαν
1989	Μάρκο Φαν Μπάστεν	Ολλανδία	Μίλαν
1990	Λόταρ Ματέους	Δ.Γερμανία	Ιντερ
1991	Ζαν-Πιέρ Παπέν	Γαλλία	Μαρσέιγ
1992	Μάρκο Φαν Μπάστεν	Ολλανδία	Μίλαν
1993	Ρομπέρτο Μπάτζιο	Ιταλία	Γιουβέντους
1994	Χρίστο Στόιτσκοφ	Βουλγαρία	Μπαρτσελόνα
1995	Ζορζ Γουεά	Λιβερία	Μίλαν
1996	Ματίας Ζάμερ	Γερμανία	Ντόρτμουντ
1997	Ρονάλντο	Βραζιλία	Ιντερ
1998	Ζιντάν Ζινεντίν	Γαλλία	Γιουβέντους
1999	Ριβάλντο	Βραζιλία	Μπαρτσελόνα
2000	Λουίς Φίγκο	Πορτογαλία	Ρεάλ Μαδρίτης
2001	Μάικλ Οουεν	Αγγλία	Λίβερπουλ
2002	Ρονάλντο	Βραζιλία	Ρεάλ Μαδρίτης
2003	Πάβελ Νέντβεντ	Τσεχία	Γιουβέντους
2004	Αντρέι Σεβτσένκο	Ουκρανία	Μίλαν

Ευχαριστήριο, ευχητήριο

Η διοίκηση του Ηρακλή αλλά και οι ποδοσφαιριστές της ομάδας ευχαριστούν τον πρόεδρο του Απόλλωνα Απολλ. κ. **Τζούλη Μαχραμά** και τους συνεργάτες του για την άψογη φιλοξενία της αποστολής και των δύο ομάδων εφηβικής και ανδρών όπως και τους φιλάθλους των Απολλώνων για την κόσμια και αθλητική τους συμπεριφορά σε όλη την διάρκεια του αγώνα. Επίσης η διοίκηση του Ηρακλή εύχεται βίον ανθρόσπαρτο στον αδελφό του ποδοσφαιριστή της ομάδας, **Γιάννη Καλούδη,** που τέλεσε την Κυριακή τους γάμους του.

5X5

Ξεκίνησε κι ο 4ος

Ξεκίνησαν το περασμένο Σάββατο τα παιχνίδια, του Δ' ομίλου για το πανελλαδικό τουρνουά 5X5 "Wash & Go by Supersport" που γίνονται στις αθλητικές εγκαταστάσεις του "OASIS" SOCCER CLUB 5X5, με την συμμετοχή 9 ομάδων.

Σ' αυτόν τον όμιλο οι Μπούφαλο ξεκίνησαν καλά, αφού επικράτησαν, με το ευρύ 8-2, σε βάρος των Ασγούρου. Δύσκολη νίκη των Ray Club σε βάρος των Κανονιέρηδων με 5-4 και πρώτη νίκη και για τους Μάγους σε βάρος των Κατασκηνωτών με 7-4. Το πιο ενδιαφέρον παιχνίδι έγινε μεταξύ των Βαρόνων και της Χαβαλένθιας, που έληξε ισόπαλο με 5-5, με γκολ-πέναλτι στο τελευταίο λεπτό για την Χαβαλένθια!

Χαβαλένθια-Βαρόνοι 5-5
Ray Club-Κανονιέρηδες 5-4
Μπούφαλο-Ασγούρου 8-2
Μάγοι-Κατασκηνωτές 7-4

Παρτιζάνοι ρεπό.				
1. Μπούφαλο	1	3	8	2
2. Μάγοι	1	3	7	4
3. Ray Club	1	3	5	4
4. Χαβαλένθια	1	1	5	5
5. Βαρόνοι	1	1	5	5
6. Κανονιέρηδες	1	0	4	5
7. Κατασκηνωτές	1	0	4	7
8. Ασγούρου	1	0	2	8
9. Παρτιζάνοι	0	0	0	0

Αγκαθι

●●● **Η διακοπή των Χριστουγέννων θα είναι τελικά ευεργετική για όλους μας. Να χαλαρώσουμε και να ανασυνταχθούμε, γιατί το μετά προβλέπεται κολασμένο.**

●●● *Το θερμόμετρο ανεβαίνει. Χθες βγήκε ο Καράτζης και τα έχωσε στον γενικό ρολογά που μπήκε στα αποδυτήρια των διαιτητών στο γήπεδο της ομάδας του. Το ματς στράβωσε και νάσου οι πονηρές σκέψεις. Αδικα, διαβάστε και κρίνετε.*

●●● **Ακόμα και οι πέτρες γνωρίζουν ποιά είναι η ομάδα του γενικού ρολογά. Στα αποδυτήρια τι δουλειά είχε να μπει πριν το παιχνίδι;**

●●● *Εδώ δεν μπαίνει ο ίδιος ο Κλεό. Απαγορεύεται δια ροπάλου. Μόνο διαιτητές, αρχηγοί, παρατηρητές.*

●●● **Και μπήκε ο γενικός ρολογάς πριν από τον αγώνα της ομάδας του. Για να χαιρετήσει. Έξω από το γήπεδο και μετά δεν γινόταν; Φυσικά γινόταν.**

●●● *Κανένας δεν είναι τόσο ραδίκι που θα έμπαινε για να ψήσει τους διαιτητές!*

●●● **Ομως μόνο η παρουσία του γενικού της Κόδριγκτον στα αποδυτήρια των διαιτητών την στιγμή που όλος ο κόσμος ξέρει την καταγωγή του επηρεάζει.**

●●● *Μόνο που μπήκε έστειλε το μήνυμα. Τίποτα άλλο δεν χρειαζόταν να κάνει. Και ο γενικός ρολογάς δεν είναι κανένα κορόϊδο για να πει περισσότερα. Απλά μπήκε.*

●●● **Και είμαι πολύ περίεργος αν ο Κλεό και οι υπόλοιποι της Κόδριγκτον αφήσουν την ιστορία να περάσει έτσι. Χαιρετίσματα.**

ΑΝΕΚΔΟΤΟ

Ένας τύπος με μηχανή , πάει να περάσει τα Μεξικανικά σύνορα με δύο σάκους να ισορροπούν στους ώμους του .

Φρουρός : " Τι έχεις στους σάκους ; "

Τύπος : " Άμμο ! "

Ο φρουρός τον κατεβάζει από τη μηχανή , φάχνει τους σάκους ... γεμάτοι άμμο . Ο τύπος τα μαζεύει , ανεβαίνει στη μηχανή και φεύγει . Μετά από δύο εβδομάδες , πάλι τα ίδια ...

Φρουρός : " Τι έχεις εκεί ; "

Τύπος : " Άμμο ! "

Φρουρός : " Κατέβα να σε ψάξουμε ".

Τα ίδια ... τίποτα παρά άμμος και ο τύπος ανέβηκε στη μηχανή και έφυγε .

Κάθε δύο εβδομάδες , επί έξι μήνες , οι έρευνες συνεχίστηκαν . Τελικά , μια βδομάδα ο τύπος δε φάνηκε . Ωστόσο , τον πέτυχε ο φρουρός στο κέντρο της πόλης και του λέει :

" Κολλητέ , μας είχες τρελάνει . Ξέραμε ότι κάτι πέρναγες λαθραία πάνω - κάτω . Δε θα πω τίποτα σε κανέναν ... τι λαθραία περνούσες απ τα σύνορα ; "

Κι ο τύπος απαντά :

" Μοτοσικλέτες " .



ΤΟΞΟΒΟΛΙΑ - SCRAMBLE

Βελτιωμένοι οι τοξοβόλοι

• Άλλαξε ο τρόπος προπόνησης μετά την συμμετοχή τους στο πανεπαρχιακό πρωτάθλημα.

Με την τελευταία άτυπη ημερίδα για το 2004 συνεχίστηκε η αγωνιστική προπόνηση των τοξοβόλων της Ρόδου.

Μετά τις εμπειρίες που απόκτησαν οι αθλητές που αγωνίστηκαν στο πανεπαρχιακό πρωτάθλημα που διεξήχθη στο Βόλο πριν δύο εβδομάδες, η προπόνηση άλλαξε, εξελίχθηκε και διαφοροποιήθηκε και ο τρόπος της αγωνιστικής ημερίδας που έγινε όμοιος με τον αγώνα τον επίσημο τον οποίο συμμετείχαν οι τοξοβόλοι.

Οι αθλητές έριξαν 60 συνολικά βέλη στον μακρύτερο στόχο που υπάρχει στην απόσταση των 18 μέτρων.

Είναι ένας τριπλός στόχος στον οποίο ρίχνουν τρία βέλη κάθε φορά, ένα πάνω, ένα στη μέση και ένα κάτω. Ο αγώνας είναι χωρισμένος σε δύο μέρη, ίσα μεταξύ τους όπου στο κάθε μέρος οι αθλητές ρίχνουν τα τρία βέλη δέκα φορές. Δηλαδή 30+30 βέλη με ένα μικρό διάλειμμα ενδιάμεσα 12 λεπτών. Χρονικά ο επίσημος αγώνας είναι αρκετά μεγάλος και η διάρκειά του ξεπερνά τις 5 ώρες.

Στην τελευταία ημερίδα του 2004 που διεξήχθη το Σάββατο 11 Δεκεμβρίου στον κλειστό χώρο του Καρακόνερου συμμετείχαν οκτώ αθλητές και οι τρείς απ' αυτούς είχαν πολύ καλές επιδόσεις.

Πρώτος τερμάτισε ο **Μιχάλης Δρακιού** με 484/600 (στον Βόλο είχε 401/600) με δεύτερο με μικρή διαφορά τον **Αντώνη Γουμαρά** με 474/600 (στον Βόλο 428/600), τρίτος ήταν ο **Σάββας Κηπουρός** με 443/600 που δεν συμμετείχε στο πανεπαρχιακό πρωτάθλημα. Σαφής βελτίωση των αθλητών σε δύο μόνο εβδομάδες και η προσπάθεια θα συνεχιστεί εντονότερα για να έχει η τοξοβολία της Ρόδου μια σεβαστή εκπροσώπηση στα πανελλήνια πρωταθλήματα.

Να σημειώσουμε ότι αν η προχθεσινή βαθμολογία των τριών αθλητών μετρούσε στο Βόλο στην ομαδική βαθμολόγηση η «Φλόγα» θα τερμάτιζε στην πρώτη οκτάδα των ομάδων.

Πρωταθλητής ο Σταύρας

• Στο δεύτερο Πανδωδεκανησιακό πρωτάθλημα Scramble που τελείωσε στην Τραγανού.

Ο **Φανούρης Σταυράς** κέρδισε τον τίτλο του "πρωταθλητή" στο 2ο Πανδωδεκανησιακό Πρωτάθλημα "Scramble" (αγώνας αντοχής με μοτοσικλέτες σε κυκλική φυσική διαδρομή), που έγινε φέτος.

Στον τελευταίο αγώνα που πραγματοποιήθηκε στην παραλία Τραγανού στ' Αφάντου την Κυριακή, ο νεαρός οδηγός κατέλαβε την πρώτη θέση και διατήρησε την ίδια θέση της γενικής κατάταξης της βαθμολογίας.

Η διοργανώτρια Λέσχη Μοτοσικλέτας "ΙΚΑΡΟΣ" Καλλιθέας δεν ανακοίνωσε άλλα στοιχεία για τον τελευταίο αγώνα και την τελική κατάταξη, κάτι που θα κάνει εντός των ημερών, κι αφού νωρίτερα εκδικαστεί μια ένσταση οδηγού.

Πριν από τον **Φανούρη Σταύρα**, τερμάτισε στον κυριακάτικο αγώνα, ο **Σταμάτης Λυρίου** πρωταθλητής Ελλάδος στο μότο κρος, που πήρε μέρος στο τοπικό πρωτάθλημα «ανευ συναγωνισμού».

• Η διοργανώτρια λέσχη και οι συνδιοργανωτές δήμος Καλλιθέας και ΠΡΟΤΟΥΡ, ευχαριστεί τους ΕΚΑΒ, 95ΑΔΤΕ, Αστυνομία Αφάντου, Σαμαρείτες και τους κριτές, για τη βοήθειά τους στη διεξαγωγή του αγώνα.

ANA FERRIES

ΠΡΟΓΡΑΜΜΑ ΔΡΟΜΟΛΟΓΙΩΝ

Ε/Γ-Ο/Γ ΡΟΔΑΝΘΗ•Ε/Γ-Ο/Γ ΜΑΡΙΝΑ -Ε/Γ-Ο/Γ

ΡΟΔΟΣ - ΠΕΙΡΑΙΑΣ

	ΠΕΜΠΤΗ 09/12	
ΡΟΔΑΝΘΗ	16.00	ΚΩ(20.10)-ΚΑΛΥΜΝΟ(24.40)-ΠΕΙΡΑΙΑ (08.10)
	ΠΑΡΑΣΚΕΥΗ 10/12	
ΜΑΡΙΝΑ	16.00	ΚΩ(20.10)-ΚΑΛΥΜΝΟ(21.40)-ΛΕΡΟ (23.00)-ΠΑΤΜΟ(00.30)-ΠΕΙΡΑΙΑ (10.10)
	ΣΑΒΒΑΤΟ 11/12	
ΡΟΔΑΝΘΗ	16.00	ΚΩ(20.10)-ΚΑΛΥΜΝΟ(21.40)-ΛΕΡΟ (23.00)-ΠΑΤΜΟ(00.30)-ΠΕΙΡΑΙΑ (10.10)
	ΚΥΡΙΑΚΗ 12/12	
ΜΑΡΙΝΑ	15.00	ΤΗΛΟ (18.00)-ΝΙΣΥΡΟ(19.30)-ΚΩ(21.20)-ΚΑΛΥΜΝΟ(22.50)-ΑΣΤΥΠΑΛΑΙΑ(01.40)-ΠΕΙΡΑΙΑ(11.20)
	ΔΕΥΤΕΡΑ 13/12	
ΡΟΔΑΝΘΗ	15.00	ΣΥΜΗ(16.40)-ΚΩ(19.50)-ΚΑΛΥΜΝΟ(21.20)-ΛΕΡΟ(22.40)-ΠΑΤΜΟ(00.10)-ΠΕΙΡΑΙΑ(09.50)
	ΤΡΙΤΗ 14/12	
ΜΑΡΙΝΑ	16.00	ΚΩ(20.10)-ΚΑΛΥΜΝΟ(21.40)-ΠΕΙΡΑΙΑ(08.10)
	ΤΕΤΑΡΤΗ 15/12	
ΡΟΔΑΝΘΗ	16.00	ΣΥΜΗ(17.40)-ΤΗΛΟ (19.50)-ΝΙΣΥΡΟ(21.20)-ΚΩ(23.10)-ΚΑΛΥΜΝΟ(00.40)-ΛΕΡΟ(02.00)-ΠΑΤΜΟ(03.30)-ΠΕΙΡΑΙΑ(13.10)
	ΠΕΜΠΤΗ 16/12	
ΜΑΡΙΝΑ	16.00	ΚΩ(20.10)-ΚΑΛΥΜΝΟ(24.40)-ΠΕΙΡΑΙΑ (08.10)
	ΠΑΡΑΣΚΕΥΗ 17/12	
ΡΟΔΑΝΘΗ	16.00	ΚΩ(20.10)-ΚΑΛΥΜΝΟ(21.40)-ΛΕΡΟ (23.00)-ΠΑΤΜΟ(00.30)-ΠΕΙΡΑΙΑ (10.10)
	ΣΑΒΒΑΤΟ 18/12	
ΜΑΡΙΝΑ	16.00	ΚΩ(20.10)-ΚΑΛΥΜΝΟ(21.40)-ΛΕΡΟ (23.00)-ΠΑΤΜΟ (00.30)-ΠΕΙΡΑΙΑ (08.10)

ΠΡΟΣΦΟΡΑ

Πακέτα εισιτηρίων άνω των 300,00 ευρώ, μπορείτε να τα εξοφλήσετε σε 4 άτοκες μηνιαίες δόσεις με την πιστωτική σας κάρτα VISA ή MASTER!

* Η εταιρεία μας βρίσκεται στην ευχάριστη θέση να σας ενημερώσει ότι:
1. Θα προσφέρονται ειδικές τιμές σε όλες τις θέσεις για οικογενειακά πακέτα
2. Εισιτήρια μετ' επιστροφής, ειδικές τιμές.
3. Πολλαπλά εισιτήρια minimum 5, 50% έκπτωση.

Πληροφορίες στο κεντρικό πρακτορείο

TSAGARIS TRAVEL

και στον ταξιδιωτικό σας πράκτορα

Τηλ. (22410) 36170-30406, FAX: 22410-28597

KYDON TOURS

ΠΟΙΟΤΗΤΑ • ΦΡΟΝΤΙΔΑ • ΕΠΙΤΥΧΙΑ

ΧΡΙΣΤΟΥΓΕΝΝΑ

ΣΤΗΝ ΠΡΑΓΑ–ΒΙΕΝΝΗ

CHARTER ΑΠΟ ΡΟΔΟ

24/12–28/12/04

ΜΟΝΟ 790€

Τα πιο όμορφα Χριστούγεννα στην πιο όμορφη πόλη της ΕΥΡΩΠΗΣ

Περιλαμβάνει:

- Αεροπορικά εισιτήρια Ρόδο-Πράγα-Ρόδο
- Φόρους αεροδρομίων
- 4 διανυκτερεύσεις στο ξενοδοχείο CORINTHIA TOWERS
- 5 αστέρων με πρωινό, πλούσιο μπουφέ, 4 γεύματα
- Μεταφορές αεροδρόμιο-ξενοδοχείο-αεροδρόμιο
- 2 μέρες ξενάγηση της Πράγας-Παλιά Πόλη και Κάστρο με καθεδρικό ναό του Αγίου Βίτου
- Ημερήσια εκδρομή στο ΚΑΡΛΟΒΥ ΒΑΡΥ
- Ημερήσια εκδρομή στη ΒΙΕΝΝΗ
- Ασφάλεια ταξιδιού
- ΠΛΟΥΣΙΟ ΠΡΟΓΡΑΜΜΑ

Παρακαλούμε λόγω της μεγάλης ζήτησης δηλώστε αμέσως συμμετοχή με προκαταβολή

ΟΡΓΑΝΩΣΗ CHARTER και εκδρομές κ. **ΕΛΕΝΗ ΨΥΛΛΑΚΗ**

ΕΛΑΤΕ ΓΙΑ ΠΡΟΓΡΑΜΜΑ

Η πείρα μας 30 ετών και η προσωπική μας φροντίδα κάνει το ταξίδι αξέχαστο, ευχάριστο και προ πάντων ΑΣΦΑΛΕΣ!!!

ΠΡΑΚΤΟΡΕΙΟ ΚΥΔΩΝ ΙΑΤΑ

1974-2004. 30 χρόνια σας ταξιδεύει με εγγύηση

Τηλ. 22410-23000, 27900, 27722

FAX: 2241032741

Εθ. Δωδ/σίων 14 •

Ακτή Σαχτούρη 8• E-mail: Kydon@otenet.gr

ΧΠ191

INOX ECONOMY

ΗΛΙΑΚΑ • ΘΕΡΜΑΝΣΗ • ΕΓΚΑΤΑΣΤΑΣΕΙΣ•ΣΥΝΤΗΡΗΣΗ



• ΑΝΟΞΕΙΔΩΤΟ ΑΤΣΑΛΙ
• ΑΘΡΑΥΣΤΟ ΤΖΑΜΙ
• ΕΠΙΛΕΚΤΙΚΟΣ ΣΥΛΛΕΚΤΗΣ
• ΣΥΝΔΕΕΤΑΙ ΜΕ ΚΑΛΟΡΙΦΕΡ

Ritter HEIZUNG

ΧΥΤΟΣΙΔΗΡΟΙ ΛΕΒΗΤΕΣ ΠΕΤΡΕΛΑΙΟΥ





SATURN A.E

ΑΤΟΜΙΚΗ ΜΟΝΑΔΑ ΠΕΤΡΕΛΑΙΟΥ



De Dietrich

ΛΕΒΗΤΕΣ ΠΕΤΡΕΛΑΙΟΥ ΑΠΟ ΧΥΤΟΣΙΔΗΡΟ



Superia

Panel Βελγίου



TUBOLUX

Design Πετσετοθήκη

ΡΙΖΟΣ ΜΙΧΑΗΛ

Αγ. Λαύρας 59 • τηλ. 2241023073, 6944351212

ΜΠΑΣΚΕΤ

Σε πλεονεκτική θέση

• Στην κορυφή της βαθμολογίας ο Κολοσσός μετά το νικηφόρο πέρασμα από τα Άνω Λιόσια και περιμένει πλέον το Σάββατο τον Δούκα του οποίου η ήττα από το Περιστέρι συζητήθηκε πολύ την περασμένη αγωνιστική

Εννέα αγωνιστικές πέρασαν και ο Κολοσσός κατοικεί στο ρετιρέ της Α2 με μόλις δύο απώλειες στην μέχρι τώρα πορεία του ενώ πέρσι την ίδια εποχή μόλις είχε αρχίσει να έχει θετική συγκομιδή ανατρέποντας το 1-4 και φτάνοντας στο 5-4. Μια θέση (η πρώτη φυσικά) που του ανοίγεται διάπλατα για να «ριζώσει» εφόσον συνεχίσει αυτή την πολύ καλή εμφάνιση των τελευταίων εβδομάδων. Η τύχη του είναι στα χέρια του ειδικά μετά το πέρασμα που έκανε το περασμένο Σάββατο στα Λιόσια. Ο ΔΑΣΑΛ δεν ήταν ικανός να σταματήσει την ομάδα της Ρόδου αφού απέχει έτη φωτός από την δυναμικότητα των «θαλασσί» και έτσι ήρθε μία πολύ φυσιολογική και μάλλον αναμενόμενη νίκη, η δεύτερη σε εκτός έδρας ματς.

Η σοβαρότητα και η αυτοσυγκέντρωση αποτελούν το Α και το Ω του Κολοσσού στα παιχνίδια του πρωταθλήματος ενώ βρίσκεται σε ανοδική πορεία βρίσκοντας τον πραγματικό εαυτό του και δυστυχώς τις ομάδες που είναι σε φόρμα δεν τις βολεύει η διακοπή των τριών εβδομάδων. Έως τότε όμως μεσολαβεί ένα πολύ δύσκολο ματς με τον Δούκα στο Βενετόκλειο.

Από σήμερα (αφού χθες η προπόνηση με όλους τους παίκτες παρόντες ήταν χαλαρή) το μυαλό «καρφώνεται» στην ομάδα των εκπαιδευτηρίων η οποία γνώρισε μία απρόσμενη ήττα μέσα στο γήπεδό της από το Περιστέρι. Μία ήττα που συζητήθηκε πολύ το περασμένο Σάββατο αφού έκανε αίσθηση στον μπασκετόκοσμο και εννοείται ότι ο Δούκας «πληγώθηκε» στον εγωισμό του.

Λαμβάνοντας υπόψη ότι έως τώρα ο Κολοσσός μετατρέπει τα εντός έδρας ντέρμπι σε περίπατο χρησιμοποιώντας όπως προαναφέρεται την σοβαρότητα, την αυτοσυγκέντρωση, το πάθος και φυσικά την παρουσία του κόσμου του, έχει τον πρώτο λόγο για να διατηρήσει την επαφή του με την κορυφή και να πάει με άλλον αέρα μετά στον κάμπο για να συναντήσει τον «συγκάτοικό» του, Γυμναστικό Λάρισας.



"Βαρύ πυροβολικό" στα εκτός έδρας ο Αλμπερτ (Β. Καστανάκης - actionphotography)

Ο ΑΛΜΠΕΡΤ

Οι φίλοι του Κολοσσού μπορεί να μην έχουν δει φέτος τον Αλφόνσο Άλμπερτ μέσα στο Βενετόκλειο να «σηκώνει» μόνος του τον Κολοσσό αλλά μακριά από τη Ρόδο ο Ισπανός σέντερ είναι πραγματικά άπιαστος.

Έχει πετύχει 129 πόντους σε εννέα παιχνίδια (μ.ο.14) αλλά στα τέσσερα εκτός έδρας ματς έχει σημειώσει τους 81 (μ.ο.20) «κατατροπώνοντας» τους αντιπάλους του με χαρακτηριστική άνεση. Ο Άλμπερτ θεωρείται ο καλύτερος παίκτης στην θέση του και φέτος στην Α2 και φροντίζει να το επιβεβαιώνει τουλάχιστον στις αναμετρήσεις μακριά από το «σμαραγδένιο» νησί. Όχι όμως ότι μέσα στην «σφηκοφωλιά» του Κολοσσού είναι αρνητικός. Ίσα – ίσα, απλά συνήθως στο Βενετόκλειο «μιλάει» η περιφέρεια.

ΣΥΝΕΧΟΜΕΝΑ ΝΤΕΡΜΠΙ

Από το παιχνίδι με το Περιστέρι και μετά, το Βενετόκλειο φιλοξενεί τα μεγάλα ντέρμπι των αγωνιστικών. Χαλκίδα, ΟΦΗ/ Ηράκλειο και τώρα Δούκας.

Ο Κολοσσός έχει ευνοϊκό πρόγραμμα στον α' γύρο αφού υποδέχεται σχεδόν όλους τους υποψήφιους μνηστήρες και μόνο «αγκάθι» ήταν η πρώρη συνάντηση με την Νήαρ Ηστ. Κατά γενική ομολογία, αν Κολοσσός και Νήαρ Ηστ κοντράρονταν αυτή την περίοδο στην Καισαριανή, τα πράγματα θα ήταν αλλιώς.

Δύο εντός και δύο εκτός αγώνες περιμένουν τον Κολοσσό μέχρι να τελειώσει το πρώτο μισό του πρωταθλήματος. Μετά το παιχνίδι με τον Δούκα το Σάββατο, ακολουθεί ως γνωστόν η διακοπή για είκοσι μέρες και στις 8 Ιανουαρίου ταξιδεύει στη Λάρισα για να αντιμετωπίσει τον Γυμναστικό στο μεγάλο ντέρμπι κορυφής. Αμέσως μετά φιλοξενεί τον Ηλυσιακό και τέλος πάει στην έδρα του Παλαιού Φαλήρου.

Τα ντέρμπι λοιπόν είναι συνεχόμενα για τους «θαλασσί» και ειδικά μέσα στο γήπεδό του καθώς μετά την ομάδα των Ιλισίων έρχεται στη Ρόδο η Νήαρ Ηστ...

ΤΟ ΘΕΜΑ ΤΗΣ ΔΙΑΚΟΠΗΣ

Αν και προέχει φυσικά ο αγώνας με τον Δούκα, ο Βασίλης Φραγκιάς ήδη σκέφτεται τρόπους για να διατηρήσει την ομάδα του σε εγρήγορση αυτές τις είκοσι μέρες που θα διακοπεί το πρωτάθλημα. Το διάστημα είναι πολύ μεγάλο και ο «πονοκέφαλος» των φιλικών αγώνων είναι γνωστός από πέρσι. Οι άλλες ομάδες θα έχουν αυτό το πλεονέκτημα καθώς υπάρχουν εύκαιροι αντίπαλοι σε κοντινή απόσταση (π.χ. ο Γυμναστικός μπορεί κάλλιστα να δώσει φιλικά με την Ολύμπια) ενώ ο Κολοσσός υστερεί. Ο προπονητής των «θαλασσί» σκέφτεται πώς θα προετοιμάσει την ομάδα μετά το τετραήμερο ρεπό που θα δώσει στους παίκτες του για τις γιορτές των Χριστουγέννων.

Η πιο βασική λύση είναι να προσκαλέσει ομάδα της Α1 στη Ρόδο για λίγες μέρες (έχει πέσει στο τραπέζι η περίπτωση του Πανιωνίου λόγω των φιλικών δεσμών Φραγκιά – Ιωάννου) ειδικά από τη στιγμή που η αγωνιστική της 29ης Δεκεμβρίου έχει αναβληθεί από τον ΕΣΑΚΕ. «Ιδωμεν» είναι προς το παρόν η απάντηση για το τι θα γίνει τελικά.

17.30' ΜΕ ΓΥΜΝΑΣΤΙΚΟ

Μπορεί η αναμέτρηση στον κάμπο να αργεί ακόμα πολύ, ωστόσο εκ των προτέρων όλοι γνωρίζουν ότι το παιχνίδι με τον Γυμναστικό θα ξεκινήσει κανονικά στις 17.30'. Αίτημα για να γίνει το τζάμπολ νωρίτερα όπως π.χ. συμβαίνει στην Αθήνα ούτε λόγος καθώς η χιλιομετρική απόσταση δεν καλύπτεται εγκαίρως προκειμένου η αποστολή να είναι στην ώρα της είτε στο «Ελ. Βενιζέλος» είτε στο «Μακεδονία» για να επιστρέψει Σάββατο στη Ρόδο.

Επομένως, το παιχνίδι θα ξεκινήσει μαζί με τα υπόλοιπα και ο Κολοσσός θα διανυκτερεύσει στην Αθήνα για να γυρίσει στην Ρόδο το πρωί της Κυριακής.

Ενώπιον του αθλητικού δικαστή

• Την άλλη εβδομάδα εκδικάζονται οι υποθέσεις χρεών προς αθλητές του Περιστερίου, του ΚΑΟΔ και του Παλαιού Φαλήρου.
• Το Σάββατο η Γ.Σ. της Ομοσπονδίας

Την ερχόμενη Δευτέρα στις 10.00' πρόκειται να εκδικαστούν από τον αθλητικό δικαστή της ΕΟΚ κ. Ορφανίδη, οι υποθέσεις χρεών των Περιστερίου, ΚΑΟΔ και Παλαιού Φαλήρου προς αθλητές τους.

Οι τρεις σύλλογοι της Α2 εθνικής κατηγορίας ανδρών κινδυνεύουν με αφαίρεση βαθμών σε κάθε αγώνα από την αρχή της σεζόν, κάτι που αναπόφευκτα θα σημάνει τον υποβιβασμό τους στη Β' Εθνική. Απαραίτητη προϋπόθεση όμως για την άμεση τιμωρία των παραπάνω ομάδων είναι να υπάρχει τελεσίδικη απόφαση ως προς τα δεδουλευμένα που οφείλονται στους μηνυτές - αθλητές.

Οι ομάδες, από την πλευρά τους, αναμένεται να παρουσιάσουν στοιχεία και για διακανονισμό των χρεών.

Υπενθυμίζεται πως δέκα πρώην παίκτες της ΚΑΕ Περιστερίου, οι Μπάιρον Ντίνκινς, Αλεξάντερ Κουλ, Σάκης Ευθυμίου, Μανώλης Παπαμακάριος, Μιχάλης Πελεκάνος, Γιάννης Σιούτης, Γιάννης Σταμόπουλος, Ανδρέας Γλυνιαδάκης, Μίρζα Κούρτοβιτς και Βασίλης Σούλης είχαν υποβάλει αίτηση στην Επιτροπή Επαγγελματικού Αθλητισμού για την κατάπτωση της εγγυητικής επιταγής της ΚΑΕ στην αρχή της σεζόν 2004-05, ενημερώνοντας την ΕΕΑ για το συνολικό χρέος που τους οφείλει ο σύλλογος. Καθώς το σύνολο των οφειλών του Περιστερίου προς τους δέκα παίκτες ξεπερνούσε το ποσό της εγγυητικής επιταγής (20.000 ευρώ, δηλαδή το 10% του συνολικού μπάτζετ) που κατέθεσε το Περιστέρι, η ΕΕΑ είχε ορίσει προθεσμία 15 ημερών στον σύλλογο να προσκομίσει νέα εγγυητική επιταγή του ιδίου ύψους με το σύνολο του χρέους προς τους δέκα παίκτες.


Στο έλεος της αθλητικής δικαιοσύνης το Περιστέρι (φάση από τον αγώνα με τον Κολοσσό)

Ο ΚΑΟ Δράμας απολογείται για οφειλές προς τους Βαγγέλη Βουρτζούμη και Σάσα Μάρκοβιτς ενώ το Παλαιό Φάληρο προς τον Λεωνίδα Σκούταρη.

ΤΟ ΣΑΒΒΑΤΟ Η Γ.Σ.

Εξάλλου, όπως ανακοίνωσε η Ελληνική Ομοσπονδία Καλαθοσφαίρισης, το Σάββατο θα πραγματοποιηθεί η Γενική Συνέλευση με βασικά θέμα την έγκριση του προϋπολογισμού αλλά και την εκλογή εκπροσώπου στην Ελληνική Ολυμπιακή Επιτροπή.

PIAGGIO
ΜΕΤΑΧΕΙΡΙΣΜΕΝΑ
ΑΠΟ 16 € ΤΟ ΜΗΝΑ
ΧΩΡΙΣ ΠΡΟΚΑΤΑΒΟΛΗ
6 ΜΗΝΕΣ ΕΓΓΥΗΣΗ
Α.Β.Ε.Τ.Ε. Κ. ΚΩΣΤΑΡΙΔΗΣ
ΤΗΛ.: 2241078577

ΕΝΟΙΚΙΑΣΕΙΣ

συνέχεια από την προηγούμενη

ΙΑΛΥΣΟΣ. Ενοικιάζονται με το μήνα στο κέντρο της Ιαλυσού μονόχωρα ή δίχωρα επιπλωμένα διαμερίσματα πλήρως εξοπλισμένα με A/C, TV, 24ωρη παροχή ζεστού νερού, κατάλληλο για εκπαιδευτικούς και στρατιωτικούς. Πληρ. τηλ. 6974345362 ΑΕ62126

ΕΝΟΙΚΙΑΖΟΝΤΑΙ ΜΕΖΟΝΕΤΑ, ΓΚΑΡΣΟΝΙΕΡΑ ΚΑΙ STUDIO ΠΛΗΡΩΣ ΕΞΟΠΛΙΣΜΕΝΑ ΣΤΟ ΑΝΩ ΡΟΔΙΝΙ, ΣΤΟΚΧΟΛΜΗΣ 6. ΠΛΗΡ. ΤΗΛ. 2241061628, 6942460831 ΠΕ0095

ΑΠΟΘΗΚΕΣ ΣΤΗΝ ΙΑΛΥΣΟ, ΕΝΟΙΚΙΑΖΟΝΤΑΙ 1) ΑΠΟΘΗΚΕΥΤΙΚΟΙ ΧΩΡΟΙ ΑΠΟ 100 ΕΩΣ 2000 Τ.Μ. ΚΑΙ ΥΨΟΣ 8 Μ. ΑΣΦΑΛΕΙΣ ΜΕ ΜΕΓΑΛΟΥΣ ΧΩΡΟΥΣ ΔΙΑΚΙΝΗΣΗΣ ΦΟΡΤΩΣΗΣ ΚΑΙ ΕΚΦΟΡΤΩΣΗΣ ΠΡΟΪΟΝΤΩΝ, 2) ΥΠΑΙΘΡΙΟΙ ΧΩΡΟΙ ΠΕΡΙΦΡΑΓΜΕΝΟΙ, ΑΣΦΑΛΕΙΣ, ΚΑΤΑΛΛΗΛΟΙ ΓΙΑ ΑΠΟΘΗΚΕΥΣΗ ΠΡΟΪΟΝΤΩΝ ΣΕ ΠΑΛΕΤΕΣ. ΠΛΗΡ. ΤΗΛ. (22410)38400 ΑΠΟ ΔΕΥΤΕΡΑ ΕΩΣ ΠΑΡΑΣΚΕΥΗ 08.00-15.00 κ. ΓΙΩΤΑ ΧΠΕ1912

πωλησεις–αγορες ακινητων & επιχειρησεων

ΠΩΛΕΙΤΑΙ ή ΕΝΟΙΚΙΑΖΕΤΑΙ σπίτι στ' Αφάντου 95 τ.μ. πλησίον Ταχυδρομείου. Πληρ. τηλ. 6977284962 ΜΧΡ19060

ΠΩΛΗΣΕΙΣ ΔΙΑΜΕΡΙΣΜΑΤΩΝ: ΙΑΛΥΣΟΣ 1) σε πολύ ωράια περιοχή της Ιαλυσού, ισόγειο σε διώροφη οικοδομή (10ετίας) 150 τ.μ. με αποκλειστική χρήση αυλής 450 τ.μ., σε άριστη κατάσταση 3 υπνοδωμάτια, 1 μπάνιο, 1 WC, τζάκι, κεντρική θέρμανση. Τιμή 220.000 ευρώ, 2) διαμέρισμα πολυτελείας 1ου ορόφου, σε διώροφη οικοδομή, 230 τ.μ. σε ωραία περιοχή της Ιαλυσού, 3 υπνοδωμάτια, 1 μπάνιο, 1 WC, σαλόνι, ξεχωριστή κουζίνα, τζάκι, κεντρική θέρμανση, μεγάλες βεράντες. Τιμή 340.000 ευρώ, 3) Ισόγειο 110 τ.μ. 3 υπνοδωμάτια, 1 μπάνιο, σαλόνι-κουζίνα, κεντρική θέρμανση. Τιμή 161.500 ευρώ ΡΟΔΟΣ 1) Περιοχή ΙΚΑΡΟΣ, ισόγειο 100 τ.μ. με χρήση αυλής, 3 υπνοδωμάτια, σαλόνι-κουζίνα, 1 μπάνιο, 1 WC, κεντρική θέρμανση. Τιμή 154.000 ευρώ, 2) Περιοχή ΙΚΑΡΟΣ διαμέρισμα ορόφου 125 τ.μ. 3 υπνοδωμάτια, σαλόνι-κουζίνα, 1 μπάνιο, 1 WC, κεντρική θέρμανση. Τιμή 201.800 ευρώ, 3) Περιοχή ΜΗΔΕΙΑ διαμερίσματα των 80 τ.μ. με 2 υπνοδωμάτια, σαλόνι-κουζίνα, 1 μπάνιο, κεντρική θέρμανση. Τιμή 152.600 ευρώ. Πληρ. κο Γιάννη τηλ. 6948868725 από 09.00-14.00 και 17.00-21.00 καθημερινά. ΜΧΡ19052.1

ΠΩΛΗΣΕΙΣ ΟΙΚΟΠΕΔΩΝ ΚΑΝΔΥΛΙ αγροτεμάχιο 9.700 τ.μ. σε ωραία περιοχή. Δυνατότητα τεμαχισμού. Τιμή 280.000 ευρώ. ΙΑΛΥΣΟΣ οικόπεδο, εντός σχεδίου (Ζώνη Δ) 600 τ.μ. σε ωραία περιοχή του Δήμου Ιαλυσού. Κτίζει 240 τ.μ. Τιμή 115.000 ευρώ. ΛΙΝΔΟΣ Εντός σχεδίου, οικόπεδο 460 τ.μ., πανοραμικό, κοντά στην κεντρική πλατεία. Τιμή 90.000 ευρώ. Πληρ. Κον Γιάννη τηλ. 6948868725 από 09.00-14.00 και 17.00-21.00 καθημερινά ΜΧΡ19052.2

ΠΩΛΕΙΤΑΙ σούπερ μάρκετ σε λειτουργία 12μηνη στην Παλιά Πόλη. Πολύ καλή επένδυση, μόνο σοβαρές προτάσεις. Πληρ. τηλ. 6947061101 ΑΟ081231

ΠΩΛΕΙΤΑΙ από ιδιώτη το 1/2 καταστήματος ημιϋπόγειο και το 1/2 ισογείου καταστήματος στο κέντρο της πόλης. Πληρ. τηλ. 6946657061, 2109716868 ΑΟ021222

ΠΩΛΗΣΗ ΟΙΚΟΠΕΔΟΥ ΟΙΚΟΔΟΜΙΚΟΥ ΣΥΝΕΤΑΙΡΙΣΜΟΥ

ΠΩΛΕΙΤΑΙ

οικόπεδο στην περιοχή Καναμάτ έναντι "Μαρινόπουλου" του Οικοδομικού Συνεταιρισμού "Η ΕΝΩΣΗ" 400 τ.μ. με οικοδομικότητα Σ.Δ. 0,6 ήτοι 240 τ.μ. Ισόγειο - α' όροφο και υπόγειο 120 τ.μ. γωνιακό και προνομιακό πανταχόθεν ελεύθερο με πανοραμική θέα σε περιοχή στην οποία θα δημιουργηθεί οικισμός μοναδικός και αξιόλογος.

Πληρ. Σαββαΐδης και Συνεργάτες

τηλ. 2241026281 και κιν. 6947047651 ΧΠ659

ΠΙΠΙΝΟΣ

2 ΜΕΖΟΝΕΤΕΣ & 2 ΔΙΑΜΕΡΙΣΜΑΤΑ

στο Ροδίνι

Σε μικρή οικοδομή από 129.000 ευρώ έως 179.000 ευρώ

Πληρ. τηλ. 2241023895, 6944676003

www.rhodes-top-properties.com

ΟΙΚΟΝΟΜΟΛΟΓΟΣ
ΜΕΣΙΤΗΣ ΑΣΤΙΚΩΝ ΣΥΜΒΑΣΕΩΝ

ΕΜΜΑΝΟΥΗΛ ΚΡΑΝΙΔΗΣ

ΠΩΛΟΥΝΤΑΙ

1. **ΑΝΑΛΗΨΗ** 4άρι διαμέρισμα 110 τ.μ. λουξ κατασκευής με ωραία κουζίνα, κεντρική θέρμανση, θέση στάθμευσης. Τιμή 182,00€
2. **ΞΕΝΑΚΗ** 3άρι διαμέρισμα 85 τ.μ. Τιμή 132,000€
3. **ΑΝΑΛΗΨΗ** 2άρι διαμέρισμα 50 τ.μ. ισόγειο α' όροφο. Τιμή 67,500€
4. **ΡΟΔΙΝΙ** 4άρι διαμέρισμα 3 υπν. (2 W.C.) καινούργιο στον α' όροφο μόνο 162,000€
5. **ΙΑΛΥΣΟΣ** διαμέρισμα μονόχωρο των 30 τ.μ. κοντά στην θάλασσα μόνο 35,00€
6. **ΑΝΑΛΗΨΗ** κατάστημα 34 τ.μ. γωνιακό-ελεύθερο μίσθωσης μόνο 20 εκ. ή 58,694€
7. **ΙΑΛΥΣΟΣ** μεζονέτα 162 τ.μ. με κήπο στα μπετά ή τελειωμένη κοντά στο Φυτώριο
8. **ΔΕΝΔΡΙΝΟΥ** 3άρι διαμέρισμα 3 ετών καλής κατασκευής-με γκαράζ
9. **ΑΝΝΗΣ ΜΑΡΙΑΣ** 3άρι διαμέρισμα-ισόγειο μεταχειρισμένο-δεκτά δάνεια Τραπεζών
10. **ΡΟΔΙΝΙ** μεζονέτα 124 τ.μ. καινούργια με κεντρική θέρμανση
11. **ΑΦΑΝΤΟΥ** μονοκατοικίες διώροφος των 100 τ.μ., σε ύψωμα με ωραία θέα
12. **ΚΟΛΥΜΠΙΑ** στον δρόμο προς Αρχίπολη αγρός 4.000 τ.μ. κοντά στις 7 πηγές-σε τιμή ευκαιρίας (φως-νερό-δρόμος)
13. **ΑΝΑΛΗΨΗ** 4άρι διαμέρισμα λουξ κατασκευής 1 έτους, τιμή 182,000€ δεκτά δάνεια
14. **ΚΡΕΜΑΣΤΗ** μονοκατοικία 80 τ.μ. με αυλή. Τιμή 90,000€
15. **ΡΟΔΝΙ** οικόπεδο 1.000 τ.μ. στο Σ.Δ. 0,40
16. **ΠΑΣΤΙΔΑ** διώροφη μεζονέτα στα μπετά, αποτελείται από υπόγειο 100 τ.μ. ισόγειο διαθέτει 2.000 τ.μ. Με κήπο και με ωραία θέα
17. **ΡΟΔΟΣ** κατάστημα 18 τ.μ. με W.C. και με πατάρι ελεύθερο μίσθωσης
18. **ΡΟΔΟΣ** πωλείται ξενοδοχείο 700 κλινών.
19. **ΛΙΝΔΟΥ** οικόπεδο 1.600 τ.μ. με δυνατότητα οικοδόμησης 180 τ.μ. σε δύο ορόφους με ωραία θέα.
20. **ΡΟΔΟΣ** 3άρι διαμέρισμα 2 υπνοδωματίων, με κεντρική θέρμανση και χώρο στάθμευσης.
21. **ΡΟΔΟΣ** Κων/νου Υδραίου 2άρι διαμέρισμα 55 τ.μ. αξίας 96.845
22. **ΡΟΔΟΣ** διαμέρισμα 83 τ.μ. κοντά Η/Κοσμο Ξενάκη
23. **ΡΟΔΟΣ** διαμέρισμα 83 τ.μ. καινούργιο με ωραία θέα στους Δασκάλους.
24. **ΚΟΣΚΙΝΟΥ** μονοκατοικία 200 τ.μ. με υπόγειο 100 τ.μ. και κήπο 4.500 τ.μ. με ωραία θέα

Μεσίτης
Πληρ. Εμμ. Κρανίδης
27082-6944347405, 6942010248
Αμερικής 50-2ος όροφος, Ρόδος



ΒΟΤΣΑΛΩΤΑ - ΨΗΦΙΔΩΤΑ - ΕΠΙΣΚΕΥΕΣ-ΑΠΟΚΑΤΑΣΤΑΣΕΙΣ ΒΥΖΑΝΤΙΝΩΝ - ΝΕΟΚΛΑΣΙΚΩΝ ΚΤΙΣΜΑΤΩΝ

Σ. ΓΡΑΙΚΟΣ
ΠΑΡΑΔΟΣΙΑΚΟΣ ΤΕΧΝΙΤΗΣ
ΤΗΛ. **6934596090** 05169

alpha ΟΙΚΟΔΟΜΙΚΗ **alpha ΟΙΚΟΔΟΜΙΚΗ**

- Αντιπαροχές
- Εργολαβίες
- Αναπαλαιώσεις
- Αναστηλώσεις
- Εκδοση Στεγαστικών Δανείων
- Εκδοση Επαγγελματικών Δανείων
- Εκδοση Επισκευαστικών Δανείων
- Οικονομοτεχνικές Μελέτες
- Ενταξη σε Επιδοτούμενα Προγράμματα Ευρωπαϊκής Ενωσης

ΕΜΠΟΡΙΚΟ ΚΕΝΤΡΟ ΜΗΔΕΙΑ
1ος ΟΡΟΦΟΣ
ΤΗΛ. 22410-69984,
22410-69985
FAX: 22410-69889

E-mail: alfaltd@acn.gr

ΕΡΓΟΛΑΒΙΕΣ - ΑΝΤΙΠΑΡΟΧΕΣ

Αναλαμβάνουμε την κατασκευή του σπιτιού σας και σας το παραδίδουμε με το κλειδί, σε οικόπεδο δικό σας ή δικό μας.

ΑΝΑΛΑΜΒΑΝΟΥΜΕ:

1. Εκδοση δανείου για την κατασκευή
2. Αρχιτεκτονικά σχέδια
3. Οικοδομική άδεια
4. Οικόπεδο σε όποια περιοχή θέλετε
5. Κατασκευή
6. Παράδοση με το κλειδί

ΖΗΤΟΥΝΤΑΙ ΑΚΙΝΗΤΑ ΠΡΟΣ ΠΩΛΗΣΗ

Α.Τ. 4897

LANDSCOPE ΚΤΗΜΑΤΟΜΕΣΙΤΙΚΗ

ΠΑΡΟΧΗ ΟΛΟΚΛΗΡΩΜΕΝΩΝ ΥΠΗΡΕΣΙΩΝ ΥΨΗΛΗΣ ΠΟΙΟΤΗΤΑΣ ΣΕ ΟΤΙΔΗΠΟΤΕ ΑΦΟΡΑ ΤΗΝ ΑΚΙΝΗΤΗ ΠΕΡΙΟΥΣΙΑ ΣΑΣ



Εξυπνες αγορές
Εχεμύθεια
Κοντά σας και μετά την πώληση
Συνεχής ενημέρωση αξίας



Διαπραγματεύσεις για την αντιπαροχή
Ανταλλαγές
Αποτελεσματικότητα

Πλήρης κάλυψη πρίν και μετά την υπογραφή του συμβολαίου



Αξιοπιστία
Μισθώσεις ακινήτων
Προβολή και προώθηση

Σας ευχαριστούμε για την εμπιστοσύνη σας !

Σταμάτης Π. Χατζηλαζάρου & Συνεργάτες

ΕΘΝΙΚΗΣ ΑΝΤΙΣΤΑΣΗΣ & ΤΣΑΛΔΑΡΗ (πανω απο τον Κωτσόβολο)
www.landscope.gr - ΤΗΛ / ΦΑΞ : 22410 28629 - ΚΙΝ : 6972 257246

πωλησεις

συνέχεια από την προηγούμενη

ΠΩΛΗΣΕΙΣ ΜΟΝΟΚΑΤΟΙΚΙΩΝ: ΡΟΔΟΣ Μονοκατοικία πολυτελούς κατασκευής, περιοχή Μόντε-Σμιθ, 220 τ.μ. με 3 υπνοδωμάτια, σαλόνι-κουζίνα, 2 μπάνια, 1 WC, τζάκι, κεντρική θέρμανση. Τιμή 390.000 ευρώ, ΚΟΣΚΙΝΟΥ 1) Περιοχή Ξηρόκαμπος 206 τ.μ. πολυτελούς κατασκευής, σε οικόπεδο 2.250 τ.μ. με ωραία θέα, 3 μεγάλα υπνοδωμάτια, 2 μπάνια, 1 WC, σαλόνι-κουζίνα, τζάκι, κεντρική θέρμανση, πλήρης περίφραξη. Τιμή 425.000 ευρώ, 2) Περιοχή Ξηρόκαμπος 140 τ.μ. πολυτελούς κατασκευής, σε οικόπεδο 1.500 τ.μ. 3 υπνοδωμάτια, σαλόνι-κουζίνα, 1 μπάνιο, 1 WC, τζάκι, κεντρική θέρμανση. Τιμή 295.000 ευρώ, 3) ΕΝΤΟΣ ΟΙΚΙΣΜΟΥ μονοκατοικία (σε μπετά) 155 τ.μ. με οικόπεδο 230 τ.μ., σε 2 επίπεδα, κεντρική αποχέτευση. Τιμή 110.000 ευρώ Δυνατότητα αποπεράτωσης από τον ίδιο κατασκευαστή σε πολύ λογικές τιμές. ΠΑΣΤΙΔΑ 1) Εντός οικισμού, διώροφη μονοκατοικία 130 τ.μ., με οικόπεδο 250 τ.μ., 3 υπνοδωμάτια, σαλόνι-κουζίνα, 1 μπάνιο, 1 WC. Τιμή 182.000 ευρώ, 2) Εκτός σχεδίου, τριώροφη μονοκατοικία 190 τ.μ., σε οικόπεδο 1.350 τ.μ., 3 υπνοδωμα΄τια, σαλόνι-κουζίνα, 2 μπάνια, 1 WC. Τιμή 210.000 ευρώ ΙΑΛΥΣΟΣ 1) Εντός οικισμού, μονοκατοικία 120 τ.μ., με οικόπεδο 250 τ.μ., πολυτελούς κατασκευής, 3 υπνοδωμάτια, σαλόνι-κουζίνα, 1 μπάνιο, 1 WC, τζάκι, κεντρική θέρμανση, πλήρως εξοπλισμένη (έπιπλα, ηλεκτρικές συσκευές, κουρτίνες). Τιμή 235.000 ευρώ, 2) Εντός οικισμού 132 τ.μ. με οικόπεδο 350 τ.μ., πολυτελούς κατασκευής, 3 υπνοδωμάτια, σαλόνι-κουζίνα, 2 μπάνια, τζάκι, κεντρική θέρμανση, σοφίτα. Τιμή 250.000 ευρώ. Πληρ. Κον Γιάννη τηλ. 6948868725 από 09.00-14.00 και 17.00-21.00 καθημερινά. ΜΧΡ19052

ΠΩΛΗΣΕΙΣ ΑΚΙΝΗΤΩΝ. 1) Μονοκατοικία ΚΟΣΚΙΝΟΥ εμβαδόν 180 τ.μ. με οικόπεδο 2.000 τ.μ. σε δύο επίπεδα, με θέα, 3 υ/δ, 2 wc. Τιμή: 300.000 € (υπό κατασκευή) **2)** Μονοκατοικία ΚΟΣΚΙΝΟΥ εμβαδόν 140 τ.μ., με οικόπεδο 1.000 τ.μ. αμφιθεατρικό, 3 υ/δ, 2 wc. Τιμή: 110.000 € (μπετά) **3)** Μονοκατοικία ΙΑΛΥΣΟΣ. εμβαδόν 120 τ.μ., με οικόπεδο 250 τ.μ. πλήρως επιπλωμένο, lux κατασκευής, 3 υ/δ, 1 λουτρό 1 wc. Τιμή: 235.000 €. **4)** Μονοκατοικία ΙΑΛΥΣΟΣ. εμβαδόν 179 τ.μ. , με οικόπεδο 200 τ.μ. άριστη αρχιτεκτονική, 3 υ/δ, 3 wc. Τιμή: 278.800 €. **5)** Μονοκατοικία ΠΑΣΤΙΔΑ. εμβαδόν 140 τ.μ. με οικόπεδο 300 τ.μ. πολυτελούς κατασκευής, 3 υ/δ, 1 λουτρό 1 wc. Τιμή: 190.700 € (132.000 € Σοβά) **6)** Μεζονέτα ΙΑΛΥΣΟΣ εμβαδόν 130 τ.μ. με οικόπεδω 150 τ.μ. νεόδμητα, 3 υ/δ, 1 μπάνιο 1 wc. Τιμή: 102.000€ **7)** Μεζονέτα ΡΟΔΙΝΙ. εμβαδόν 90 τ.μ. με οικόπεδο 50 τ.μ., ήσυχο περιβάλλον, 2 +1 υ/δ, 2 wc. Τιμή: 158.500 € (119.000 € Σοβά). **8)** Διαμερισμα ΚΟΣΚΙΝΟΥ εμβαδόν 80 τ.μ. 2 υ/δ, 1 wc με υπόγειο πάρκιν. Τιμή :126.000 € **Υπεύθυνοι: Χατζηλαζάρου Σ. & Συνεργάτες . LandScope 22410 – 28629 / 6976872626 / 6972257246** ΜΧΠ2557.1

ΠΩΛΟΥΝΤΑΙ από ιδιοκτήση στην Ιαλυσό μικρά διαμερίσματα ενός ή και δύο υπνοδωματίων, πολυτελούς κατασκευής με μια θέση στάθμευσης ανά διαμέρισμα με κεντρική θέρμανση (καλοριφέρ), δάπεδα γρανίτη, χωνευτά θερμομονωτικά πορτοπαράθυρα με φροντισμένη αρχιτεκτονικά εξωτερική όψη κ.λπ. με τρεις όψεις ελεύθερες. Τιμή 90.000 ευρώ ή 370 ευρώ/μήνα δόση στεγαστικού δανείου. Πληρ. τηλ. 6945268254 και μετά τις 8 μ.μ. τηλ. 2241068416, 2241064685 ΜΖΤ101211.3

ΠΩΛΟΥΝΤΑΙ

μεζονέτα 180 τ.μ. πολυτελούς κατασκευής καθώς και διαμερίσματα 102 τ.μ. με 3 υπνοδωμάτια, διαμερίσματα 96 τ.μ. με 2 υπνοδωμάτια, γκαρσονιέρα 36 τ.μ. Σε όλα υπάρχει ιδιωτικό πάρκιν.

Πληρ τηλ. 2241076985, 6932386180
κ. Γεωργίου Νικόλαος ΑΕ18759

ΠΩΛΕΙΤΑΙ

ΑΠΟ ΙΔΙΩΤΗ ΣΤΗΝ ΠΑΣΤΙΔΑ

ΚΤΗΜΑ 4.000 τ.μ. άρτιο και οικοδομήσιμο.

Πληρ τηλ. 6945845576 ΧΠ725

ΠΩΛΕΙΤΑΙ

ΔΙΑΜΕΡΙΣΜΑ 113 τ.μ. β' όροφου, περιοχή Αγία Αναστασία, δύο (2) υπνοδωματίων, σαλόνι, κουζίνα. Αξίας 120.000 ευρώ

Πληρ. ΕΥΣΤΑΘΙΟΥ - ΕΥΡΩΚΤΗΜΑΤΙΚΗ,
Εθνικής Αντιστάσεως 83 • τηλ. 2241073819-74917,
6944/374546, 6945/292030
ΧΠ2029

ΠΩΛΕΙΤΑΙ

ΜΕΖΟΝΕΤΑ διώροφη σε μπετά 110 τ.μ. στην Ιαλυσό με ιδιόχρηστο κήπο, ατομικό βόθρο και περιτοιχισμένο οικόπεδο. **Αξία 96.845 €** (με δυνατότητα εκταμίευσης δανείου).

Πληρ. ΕΥΣΤΑΘΙΟΥ - ΕΥΡΩΚΤΗΜΑΤΙΚΗ,
Εθνικής Αντιστάσεως 83 • τηλ. 2241073819-74917,
6944/374546, 6945/292030

ΚΤΗΜΑΤΟΜΕΣΙΤΙΚΟ ΓΡΑΦΕΙΟ
ΖΑΦΕΙΡΗΣ Μ. ΚΑΡΑΓΙΑΝΝΗΣ Δ. Ο.Ε.

Πωλήσεις ακινήτων. Τηλ. (2241060380-60381)
17.30-20.30 μ.μ. Δευτέρα-Παρασκευή
Fax: 2241060380 • e-mail: zafkar@hellasnet.gr

- **Κατοικίες**
  - Εξοχική κατοικία 50 τ.μ. (υπό ανέγερση) εντός οικοπέδου 440 τ.μ. στην περιοχή Κοθυμπίων
  - Εξοχική κατοικία 70 τ.μ. (υπό ανέγερση) εντός οικοπέδου 500 τ.μ. στην περιοχή Κοθυμπίων
  - Μεζονέτα 105 τ.μ. (ημιτελής) εντός οικισμού στον Δήμο Αφάντου
- **Ξενοδοχειακό συγκρότημα**
  - Ημιτελής σε μπετά ξενοδοχειακό συγκρότημα Α' κατηγορίας εντός οικοπέδου 22.400 τ.μ.
- **Οικόπεδα**
  - Εντός οικισμού στον Δήμο Αφάντου 1250 τ.μ.
  - Εντός οικισμού στον Δήμο Αφάντου 2000 τ.μ.
  - Στον Δήμο Αφάντου 520 τ.μ. με άδεια οικοδομής 53 τ.μ.
  - Στον Δήμο Αφάντου 1000 τ.μ. επί της εθνικής οδού Ρόδου-Λίνδου
  - Στον Δήμο Αφάντου 866 τ.μ. επί της εθνικής οδού Ρόδου-Λίνδου
  - Εντός οικισμού στην Παστίδα 2000 τ.μ.
- **Αγροτεμάχια**
  - Στην περιοχή Κοθυμπίων αγροτεμάχια 10.200 τ.μ. (πανοραμική θέα)
  - Στην περιοχή Κοθυμπίων αγροτεμάχιο 4.969 τ.μ.
  - Στην περιοχή Ψίνθου αγροτεμάχιο 22.400 τ.μ.
  - Στην περιοχή Ψίνθου αγροτεμάχιο 19.840 τ.μ.
  - Στην περιοχή Τραπεζία αγροτεμάχιο 5.800 τ.μ.
  - Στον Δήμο Αφάντου αγροτεμάχιο 6.120 τ.μ.
  - Στον Δήμο Αφάντου αγροτεμάχιο 11.520 τ.μ.
  - Στον Δήμο Αφάντου το 1/2 αγροτεμαχίου 5.080 τ.μ. με ελαιόδεντρα

ΕΚΑΜ Α.Ε.
ΠΩΛΗΣΕΙΣ ΔΙΑΜΕΡΙΣΜΑΤΩΝ

Α. Μόντε Σμιθ: α) Κέννεντυ 2ου ορόφου 112 τ.μ. 4 δωμάτια, 3 λουτρά. Τιμή 120.000 ευρώ, **6) Κέννεντυ 36** 1ου ορόφου, 98 τ.μ., 4 δωμάτια, 2 λουτρά. Τιμή 110.000 ευρώ,

ΠΩΛΗΣΕΙΣ ΚΑΤΑΣΤΗΜΑΤΩΝ

α) Νιοχώρι: Ιδιαίτερης προβολής κατάστημα 122 τ.μ. με πατάρι, Τιμή 200.000 ευρώ, **6) Ακτή Κανάρη:** Παραλία "Ψαροπούλας" εμπορικότατο ισόγειο κατάστημα 118 τ.μ. Τιμή 350.000 ευρώ, **γ) Εμπορικό κέντρο "ΜΑΚΕΣΤΑ"** Ιδιαίτερα τουριστική περιοχή, ισόγειο κατάστημα 48 τ.μ. με WC. Τιμή 55.000 ευρώ.

ΠΩΛΕΙΤΑΙ ΒΙΟΤΕΧΝΙΚΟΣ ΧΩΡΟΣ

Ασγούρου 4ο χλμ. ΕΟ Λίνδου-Ρόδου 365 τ.μ. με οικόπεδο 485 τ.μ. Τιμή 340.000 ευρώ.

www.ekamestates.gr
Τηλ.: 210 6205697-210 8002541-κινητό 694 4840247
ΧΠ003

Ευρωπαϊκή Επενδυτική
Κτηματομεσιτικό Γραφείο
Θεόφιλος Κλωνάρης
Εθνικής Αντίστασης 48 τηλ.2241039300,κιν.6977582152

ΔΙΑΜΕΡΙΣΜΑΤΑ:

Ισόγειο δυάρι διαμέρισμα υπο κατασκευή με αυλή στην Ανάληψη	€85000
Διαμέρισμα 90 τ.μ.Ά οροφου στην Μητροπολη,με κεντρική θέρμανση	€ 90000
Διαμερίσματα 3 υπνοδωματίων υπο κατασκευή σε μικρή οικοδομή,lux κατασκευής	€149000
Διαμέρισμα 115 τ.μ. στα Κοσκινού καινούργιο με 3 υπνοδωμάτια,**ευκαιρία**	€ 132000
Διαμέρισμα 65τ.μ.στην Ιαλυσό με 1 υπνοδωμάτιο,σαλόνι,κουζίνα,λουτρό	€ 63000
Αποθήκη 160τ.μ. επί της Στ.Κωτιάδη,δύο χώρων με τουαλέτα,ημιυπόγεια	€ 55000
Διαμέρισμα 85 τ.μ.με 2 υπνοδωμάτια,χώρο στάθμευσης και αποθήκη 12τ.μ.	€ 147000
Οροφοδιαμέρισμα 100 τ.μ. σε μικρή οικοδομή 2 διαμερισμάτων καινούργιο	€ 195000
Διαμερίσματα στην Ανάληψη 105τ.μ.με 3 υπν/τια lux κατασκευής προς	€ 200000
Α' όροφος διπλοκατοικίας 103τ.μ. στον Νηρέα κατάλληλο για 2 γκαρσονιέρες	€ 102000
18 studios ανακαινισμένα, πλήρως επιπλωμένα & εξοπλισμένα στο κέντρο της πόλης	
Κατάστημα 56 τ.μ.(5μ ύψος οροφής)με αποκλ. χρήση αυλής ,σε εμπορικό σημείο της Ανάληψης	

ΜΟΝΟΚΑΤΟΙΚΙΕΣ:

Κατοικία στην Παλιά Πόλη 35τ.μ.+35τ.μ.,με άδεια χρήσεως καταστήματος	€ 60000
Μονοκατοικία 65τ.μ. στον Αρχάγγελο σε μαρμαροσουβά με 1 υπν/τιο	€ 65000
Κοσκινού μονοκατοικία 130 τ.μ σε μπετά με καταπληκτική θέα	€ 100000
Μονοκατοικία στους Τρείς 135 τ.μ. σε 650 τ.μ. οικόπεδο σε τούβλα	€ 117000
Μονοκατοικίες στην Ιξιά, κοντά στην Ρόδο 165 τ.μ. με 4 υπνοδωμάτια	€ 280000
Διατηρητέα μονοκατοικία στην Ρόδο 280τ.μ. με αυλή,πλήρως ανακαινισμένη	€ 265000

ΟΙΚΟΠΕΔΑ:

Οικόπεδο 12000τ.μ.στο Τσαϊρι(Αγία Βαρβάρα) περιφραγμένο,ρεύμα,νερό προς	€176000
Οικοπεδο στο Κανδυλι 4000τ.μ. ,πανοραμικο,ρευμα,νερο	€ 140000
Οικόπεδο 1000τ.μ. στην Παστίδα εντός οικισμού με δόμηση για 400τ.μ.	€ 73367
Οικόπεδο 3600 τ.μ.στην Λαχανιά άρτιο κ οικοδ/μο με θέα θάλασσα	€ 63000
Οικόπεδο στην ζώνη οικισμού Κοσκινού 1000τ.μ. με άδεια οικοδομής για 150τ.μ.	€ 73367

Αγορές-πωλήσεις-μισθώσεις-εκτιμήσεις-Ακινήτων

NewAge Real Estate
Νέα Εποχή στο Χώρο του Ακινήτου
ΜΕΛΕΟΥΝΗ – ΚΕΧΑΓΙΑ ΜΑΙΡΗ

ΠΩΛΟΥΝΤΑΙ

ΔΙΑΜΕΡΙΣΜΑΤΑ
Μεγάλη γκάμα διαμερισμάτων μικρών ή μεγαλύτερων, στην Ρόδο, Ιξιά, Ιαλυσό και Κοσκινού

ΜΕΖΟΝΕΤΕΣ
Τελειωμένες ή σε μπετά στην Ιξιά, Ιαλυσό, Κοσκινού, Κιοτάρι και Γεννάδι

ΜΟΝΟΚΑΤΟΙΚΙΕΣ
Μεγάλες κατοικίες στα Κοσκινού, Ασγούρου, Ιξιά

ΟΙΚΟΠΕΔΑ
Στην Ιξιά, Κανδυλί, Ασγούρου, Κιοτάρι, Γεννάδι

ΕΠΙΧΕΙΡΗΣΕΙΣ
Πωλούνται επικερδείς επιχειρήσεις

✓ **ΖΗΤΟΥΝΤΑΙ ΟΙΚΟΠΕΔΑ ΓΙΑ ΑΝΤΙΠΑΡΟΧΗ**

✓ **ΑΝΑΛΑΜΒΑΝΟΥΜΕ ΤΗΝ ΕΚΔΟΣΗ ΚΑΘΕ ΕΙΔΟΥΣ ΔΑΝΕΙΟΥ ΣΑΣ**

Θεμ. Σοφούλη 8 - 85100 Ρόδος Τηλ. & Fax: 22410 23447
Κιν. 6948 808023 - E-mail: info@newage-realestate.gr

πωλησεις

συνέχεια από την προηγούμενη

ΠΩΛΟΥΝΤΑΙ από ιδιοκτήτη **μεζονέτες** πλήρως αποπερατωμένες ή και ημιτελείς επί οικοπέδου 260 τ.μ. στην Ιαλυσό (οδός Καλλιπάτειρας). Πολυτελούς εξωτερικής και εσωτερικής εμφάνισης, με επεξεργασία κάθε τεχνικής και κατασκευαστικής λεπτομέρειας, σύμφωνα με τους κανόνες της οικοδομικής επιστήμης και τέχνης. Ενδεικτικώς περιλαμβάνονται τηλεχειριζομενη γκαραζόπορτα και κεντρικό σύστημα συναγερμού, κλιματισμός, θερμοδυναμικό τζάκι, ψευδοροφές-κρυφός-φωτισμός-μαρμάρινες επενδύσεις τοίχων, ηλιακός θερμοσίφωνας, μαρμάρινοι νιπτήρες, θερμομονωτικά χωνευτά εξωτερικά πορτοπαράθυρα, κεντρική εγκατάσταση κλιματισμού, θερμοδυναμικό τζάκι. Μόνο 315.000 ευρώ ή 1300 ευρώ/μήνα δόση στεγαστικού δανείου. Πληρ. τηλ. 6945268254, 2241068416 MZT101211.2

ΕΥΚΑΙΡΙΑ στα Κοσκινού **ΠΩΛΕΙΤΑΙ** ισόγειος μονοκατοικία 132 τ.μ. 3 υπνοδωμάτια, σαλόνι με λειτουργικό τζάκι, δύο κουζίνες, 2 μπάνια με WC καθιστικό - βεράντα σε 815 τ.μ. οικόπεδο με λουλούδια και δένδρα, η πανοραμικότερη θέα στα Κοσκινού. Τιμή 70.000.000 δρχ. συζητείται ανάλογα με όρους πληρωμής. Πληρ. ιδιοκτήτης Μιχάλης Αποστολίδης τηλ. 6944613818 και μετά τις 14.00, 2241066160 AO081215

ΠΩΛΕΙΤΑΙ: Ευκαιρία διώροφος μεζονέτα 115 τ.μ. περ. Ιαλυσός, 14 ετών, 5 δωμάτια, τζάκι, κήπος εμπρός και πίσω, πάρκιν, τηλέφωνο κ.λπ. Πολύ καλό. Πληρ. τηλ. 2241091276 για επένδυση. AO071201

ΟΙΚΟΔΟΜΗ ΡΟΔΟΥ
ΤΕΧΝΙΚΗ–ΚΑΤΑΣΚΕΥΑΣΤΙΚΗ ΕΤΑΙΡΕΙΑ
ΠΩΛΟΥΝΤΑΙ
1) **Καταστήματα, διαμερίσματα και οροφοδιαμερίσματα** στην οδό Αμστερνταμ, Βερολίνου και Μαδρίτης στο Ροδίνι διαφόρων μεγεθών (σε συγκρότημα 9 πολυκατοικιών)
2) **Μονοκατοικίες** 150 τ.μ. η κάθε μία σε κτήμα 2.000 τ.μ. (υπό κατασκευή)
3) **Μονοκατοικίες** στο Κιοτάρι Ασκληπειού (στο κύμα) 120 τ.μ. σε κτήμα 1.300 τ.μ. εκάστη (υπό κατασκευή)
4) **Διώροφες μονοκατοικίες** των 100 τ.μ. στο Γεννάδι, 200 μέτρα από τη θάλασσα σε κτήμα 1.300 τ.μ. (υπό κατασκευή)
Δεκτά δάνεια και ευκολίες πληρωμής έχουμε τις καλύτερες τιμές της αγοράς.
ΟΙΚΟΔΟΜΗ ΡΟΔΟΥ
Καμύνδου 4- Ρόδος-85100 Τηλ.: 22410/60460- 2 Fax: 22410/60463
ΜΑΝΟΛΗΣ ΣΠΥΡΙΔΗΣ Πολιτικός Μηχανικός Δ.Π.Θ. (Κιν:693 6660460)
ΚΩΣΤΑΣ ΚΩΝΣΤΙΝΙΔΗΣ εργολάβος (ΚΙΝ.: 694 6999906)

ΕΚΠΑΙΔΕΥΣΗ ΣΤΟΥΣ ΥΠΟΛΟΓΙΣΤΕΣ
Anosis Computer Learning

ECDL
Ευρωπαϊκό Δίπλωμα Κατάρτισης Η/Υ
ΤΜΗΜΑΤΑ ΕΝΗΛΙΚΩΝ
▸ Ταχύρυθμα σεμινάρια 6 εβδομάδων επιπέδου ECDL Start
▸ Τρίμηνοι κύκλοι σπουδών για απόκτηση του Διπλώματος ECDL
▸ Επιδοτούμενα σεμινάρια επιχειρήσεων
Windows, Word, Excel, Powerpoint, Access, Internet, Frontpage, CorelDraw, κτλ
ΣΤ.ΚΩΤΙΑΔΗ 52 ΤΗΛ.78924
Υπεύθυνος Σπουδών ΚΩΣΤΑΣ ΧΑΤΖΗΔΑΚΗΣ

ΕΡΓΑΣΤΗΡΙΟ ΕΛΕΥΘΕΡΩΝ ΣΠΟΥΔΩΝ ΗΛΕΚΤΡΟΝΙΚΩΝ Υ/ΣΤΩΝ
Program Ecdl Kids & Equal Skills
Για ΠΑΙΔΙΑ και ΕΝΗΛΙΚΕΣ
ΕΠΙΣΗΜΟ ΕΞΕΤΑΣΤΙΚΟ ΚΕΝΤΡΟ ΤΗΣ ECDL HELLAS
ECDL Diploma
ΤΜΗΜΑΤΑ ΓΙΑ: Παιδιά, Ενήλικες, Αρχάριους, Επαγγελματίες
ΕΓΓΡΑΦΕΣ ΤΩΡΑ
Νεανική Εκπαίδευση
ΔΙΔΑΣΚΟΝΤΑΙ: MS-OFFICE - ΠΡΟΓΡΑΜΜΑΤΙΣΜΟΣ ΑΡΧΙΤΕΚΤΟΝΙΚΗ ΣΧΕΔΙΑΣΗ - ΜΑΚΕΤΑ ΕΜΠΟΡΙΚΑ - ΛΟΓΙΣΤΙΚΑ ΠΡΟΓΡΑΜΜΑΤΑ ΔΑΚΤΥΛΟΓΡΑΦΗΣΗ - ΣΧΕΔΙΑΣΜΟΣ ΙΣΤΟΣΕΛΙΔΩΝ
Ανεύρεση Εργασίας
Αναδείξαμε 1ο μαθητή σε ολυμπιάδα Πληροφορικής
Μανώλης Ι. Σοφίλας
ΤΗΛ.(22410)31761
ΚΟΔΡΙΓΚΤΩΝΟΣ 91 - ΡΟΔΟΣ

ΠΩΛΕΙΤΑΙ
ΜΟΝΟΚΑΤΟΙΚΙΑ στην Ιαλυσό
στο κέντρο της πλατείας, με θέση πάρκιν και λοιπούς χώρους
Πληρ. τηλ. 6979772745 ΑΠΥ18975

ΠΩΛΕΙΤΑΙ
ΚΑΦΕΤΕΡΙΑ
στο Ροδίνι, δίπλα στο κομμωτήριο "ΧΡΥΣΗ", σε πολύ καλή τιμή και με ευκολίες.
Πληρ. τηλ. 6946575013
κ. Κώστας 061211

ΚΤΗΜΑΤΟΜΕΣΙΤΙΚΟ ΓΡΑΦΕΙΟ
ΝΙΚΟΣ ΧΑΤΖΗΔΙΑΚΟΣ
Κ. ΥΔΡΑΙΟΥ & ΣΤ. ΚΩΤΙΑΔΗ
ΤΗΛ. 2241032885, 6 - 6977570105
ΠΩΛΗΣΕΙΣ
ΔΙΑΜΕΡΙΣΜΑΤΑ-ΜΕΖΟΝΕΤΕΣ
1. 110 τ.μ. Δασκάλους - ευκαιρία
2. 26 τ.μ. Σάλακος παλ. οικία με αυλή - καλή τιμή
3. 35+35 τ.μ. παλ. οικία - Παλιά Πόλη
4. 60 τ.μ. παλ. οικία ανακαινισμένη - Απόλλωνα
5. 85 τ.μ. σε μικρή πολυκατοικία πλ. Αμερικής - ΑΘΗΝΑ
6. 100 τ.μ. ισόγειο - Αφάντου - καλή τιμή
7. 85 τ.μ. ισόγειο - Μητρόπολη
8. 85 τ.μ. 1ος όροφος Μητρόπολη
9. 85 τ.μ. ετοιμοπαράδοτα - Ροδίνι - με αποθήκη και πάρκιν
10. 90-100-120 τ.μ. υπό κατασκευή Κ. Υδραίου
11. 50-100-120 τ.μ. υπό κατασκευή Δασκάλους
12. 93 τ.μ. ετοιμοπαράδοτο - Μητροπόλεως - αποθήκη - πάρκιν
13. 400 τ.μ. μπετά Φιλέρημος θέα Παστίδα - Κρεμαστή σε 4.500 τ.μ. οικόπεδο
14. 130-140-160 τ.μ. μεζονέτες - Ιαλυσός
15. 107-160 τ.μ. μεζονέτες - Κολύμπια
16. 100 τ.μ. μεζονέτα - παραλία - Αφάντου
17. 105 τ.μ. διαμ/σμα μεταχ/νο περιοχή Α. Μαρίας- ευκαιρία
18. 115 τ.μ. οροφοδιαμέρισμα - Ανάληψη
ΔΙΑΘΕΤΟΥΜΕ ΜΕΓΑΛΗ ΓΚΑΜΑ σε περιοχές και τ. μέτρων διαμερίσματα και μεζονέτες
ΚΑΤΑΣΤΗΜΑΤΑ - STUDIOS- ΞΕΝΟΔΟΧΕΙΑ
1. 30 τ.μ. Μανδράκι
2. 80 τ.μ. Φαληράκι
3. 120 τ.μ. σχεδόν παραλιακό - Φαληράκι
4. 120 τ.μ. παραλιακό - Ιαλυσός
5. 53 τ.μ. και 53 όροφος - ξεν. περιοχή πόλεως
6. 75 τ.μ. ισογ.+25 τ.μ. όροφος εμπορική περ. πόλεως
7. 150 ισόγειο + 150 τ.μ. ορόφος με αυλή - εμπορική περιοχή πόλεως
8. 70-100-300-450 κλινών πόλεως και Ιαλυσού
9. 36 ευρύχωρα studios - Λ. Ιαλυσού-πισίνα - bar
ΟΙΚΟΠΕΔΑ - ΑΓΡΟΤΕΜΑΧΙΑ
1. 3.080 τ.μ. επί Λ. Ιαλυσού-Κρεμαστής
2. 2. 500 τ.μ. αγροτεμάχιο - Καλυθιές
3. 5.000 τ.μ. Ατσιπα-Αφάντου
4. 5.000 τ.μ. ξενοδ. περιοχή Φαληράκι
5. 2.500 τ.μ. Απόλλωνα - οικοδομήσιμο
6. 7.000-6.500 τ.μ. επί Λ. Φαληρακίου
7. 4.000 τ.μ. επί Λ. Ρόδου-Λίνδου
8. 7.500-9.000-12.000 ευρύτερη περιοχή -Φαληρακίου
9. 4.000-7.000 τ.μ. πανοραμικά Φαληράκι
ΕΝΟΙΚΙΑΣΕΙΣ
1. 50 τ.μ. κατ/μα κεντρικότατο Φαληράκι
2. 40-80-50 κατ/τα Φαληράκι
3. 90 τ.μ. διαμ/σμα - Ροδίνι
4. 30 τ.μ. studio με πατάρι - Μητρόπολη
5. 35 τ.μ. studio δίχωρα - Ιαλυσός
6. 200 τ.μ. κατ/μα Μ. Κων/νου
ΑΝΑΛΑΜΒΑΝΟΥΜΕ την πώληση και ενοικίαση παντός ακινήτου σας, καθώς και αντιπαροχές συνεργαζόμενοι με εξειδικευμένους - έμπειρους σωστούς και αξιόλογους συνεργάτες. Στη διάθεσή σας κάθε πληροφορία και ενημέρωσή σας. 081232

ΣΧΟΛΗ ΟΔΗΓΩΝ
ΚΟΥΣΗ ΠΑΝΤΕΛΗ
● ΔΙΠΛΩΜΑΤΑ
● ΕΡΑΣΙΤΕΧΝΙΚΑ
● ΕΠΑΓΓΕΛΜΑΤΙΚΑ
● ΜΟΤΟΣΙΚΛΕΤΑΣ
● ΜΑΘΗΜΑΤΑ ΘΕΩΡΗΤΙΚΗΣ ΔΙΔΑΣΚΑΛΙΑΣ

-Επεκτάσεις όλων των κατηγοριών
-Αναθεωρήσεις ληγμένων αδειών
-Μετατροπές ξένων αδειών σε ελληνικές
Οδός Βαλαωρίτου 9
(έναντι HOTEL SEMIRAMIS ΠΙΣΩ ΑΠΟ ΤΟ ΠΑΛΑΙΟ ΝΟΣΟΚΟΜΕΙΟ)
e-mail: kousisp@acn.gr
ΕΚΠΑΙΔΕΥΤΙΚΟ ΑΥΤΟΚΙΝΗΤΟ:
TOYOTA YARIS 1300 cc AIR CONDITIONED
(ΠΡΟΣΟΧΗ): ΜΑΘΗΜΑΤΑ
α. Μοτοσικλέτας μεγάλου κυβισμού από 125 cc έως ανεξαρτήτου
6. Μοτ/τας έως 125 cc
γ. Μοτοποδηλάτου 50 cc
Διαθέτουμε επίσης κι αυτόματες μοτοσικλέτες 125 cc
Πληρ. τηλ. (22410)73820-94777, fax: (22410)29157
ΚΑΙ ΑΝΑ ΠΑΣΑ ΣΤΙΓΜΗ ΣΤΑ ΚΙΝΗΤΑ τηλ. 6944/511313-6944/203343
Στην κατηγορία ανεξαρτήτου κυβισμού η εκπαίδευση γίνεται με μοτοσικλέτα 500 cc
Παραλαβή των μαθητών μας και από τις οικίες τους
"Η σωστή και μεθοδική εκπαίδευση στα σύγχρονα οχήματά μας, βάζει γερά θεμέλια για τη δημιουργία ενός καλού νέου οδηγού"
ΠΜ011206
ΠΡΟΣΟΧΗ
Στη σχολή μας παραδίδονται και μαθήματα θεωρητικής διδασκαλίας

ΤΣΟΥΡΟΥΝΑΚΗΣ
Κεφάλαιο
Κτηματομεσιτικό γραφείο
ΔΙΑΜΕΡΙΣΜΑΤΑ ΠΩΛΟΥΝΤΑΙ
❑45 τ.μ,ισόγειο,1 υπν/τιου , καινούριο, Καρακόνερο , 24,5εκ - 71.900 €
❑46 τ.μ,ισόγειο,1 υπν/τιου , καινούριο, Αραπάκι, 27εκ - 79.236 €
❑50 τ.μ,1ου,1 υπν/τιου , καινούριο, Τριάντα, 27εκ - 79.236€
❑57 τ.μ,1ου ,1 υπν/τιου , καινούριο, Ανάληψη, 29εκ - 85.106 €
❑70 τ.μ,1ου,2 υπν/τιων Αγ.Ιωάννη,27εκ – 79.236 €
❑70 τ.μ,1ου,2 υπν/τιων , καινούριο, Τριάντα, 37εκ - 108.584 €
❑73 τ.μ,1ου,2 υπν/τιων , καινούριο, Ιξιά, 33εκ - 96.845 €
❑77τ.μ 2ου, 2 υπν/τιων, καινούριο, πάρκινκ , Καναδά ,47 εκ-137.931€
❑80 τ.μ, ισόγειο, 2υπν/τιων, γκαράζ ,καινούριο, Ιξιά 40 εκ- 117.388€
❑80 τ.μ, 1ου, 2υπν/τιων, Κέντρου 41 εκ- 117.388 €
❑85τ.μ,1ου ,2 υπν/τιων, καινούριο,πάρκινκ Αραπά- κι, 49εκ - 143.800 €
❑ 85τ.μ,1ου ,2 υπν/τιων, καινούριο, Ροδίνι, 49εκ - 143.800 €
❑86τ.μ, 2ου, 2 υπν/τιων , καινούριο, Καρακόνερο, 46.5εκ - 136.463 €
❑ 86 τ.μ, ισόγειο,3 υπν/τιων αυλή, Ιξιά, 27εκ - 79.236€
❑100 τ.μ ,1ου ,3υπν/τιων, γκαράζ, καινούριο, Ιξιά 52 εκ- 152.604 €
❑110 τ.μ,3ου,3 υπν/τιων , λούξ, Ροδίνι 61εκ -179.000 €
❑116 τ.μ,1ου,3 υπν/τιων , καινούριο,πάρκινκ, Αραπά-κι 65εκ - 190.755 €
❑120 τ.μ, ρετιρέ, 3 υπν/τιων καινούριο, πάρκινκ, Αν.Μαρίας 80 εκ - 234.776 €
❑130 τ.μ, ισόγειο, 3υπν/τιων, αυλή , καινούριο,Καρακό- νερο ,60εκ – 176.082 €
❑140 τ.μ,1ου,3 υπν/τιων Αν.Μαρίας 57εκ–167.278 €
ΜΕΖΟΝΕΤΕΣ-ΜΟΝ/ΚΙΕΣ ΠΩΛΟΥΝΤΑΙ
❑ 90 τ.μ , μεζονέτα , μπετά, 1.000 τ.μ οικόπεδο,θέα Κοσκινού 40 εκ-117.388 €
❑ 125 τ.μ ,μεζονέτα , μπετά, 250 τ.μ αυλή Τριάντα 40 εκ-117.388 €
❑ 170 τ.μ ,μεζονέτα , μπετά , 200 τ.μ αυλή Τριάντα 42 εκ-123.257 €
❑ 176 τ.μ ,μεζονέτα ,μπετά σε 1.350 τ.μ οικόπεδο Τρείς 40εκ-117.388 €
❑ 187 τ.μ, μεζονέτα , 3υπν/τιων, σε 2 στρέματα,Τριάντα 121εκ-355.099 €
❑ 200 τ.μ ,μεζονέτα μ/σοβά , 3 υπν/τιων ,300 τ.μ οικόπεδο Τριάντα 56εκ-164.343 €
❑ 224 τ.μ ,μεζονέτα , 3 υπν/τιων ,καινούρια 300 τ.μ οικόπεδο Τριάντα 80εκ-234.776 €
❑203 τ.μ ,μεζονέτα , 3υπν/τιων , σε 2 στρέματα,Τριάντα 131εκ-384.446€
ΟΙΚΟΠΕΔΑ ΠΩΛΟΥΝΤΑΙ
❑1.000τ.μ,με την άδεια, Κοσκινού 24εκ-70.432€
ΕΠΙΧΕΙΡΗΣΕΙΣ & ΕΠΑΓΓΕΛΜΑΤΙΚΟΙ ΧΩΡΟΙ
❑ Κατάστημα 180τ.μ ,συν 110τ.μ πατάρι, Καρακόνερο 170 εκ-500.000 €
❑ Αποθήκη 95τ.μ, σοβά, ράμπα, Καρακόνερο 16 εκ-46.955 €
ΕΝΟΙΚΙΑΖΕΙΣ ΑΚΙΝΗΤΩΝ
❑ 90 τ.μ, ημ/γειο,2υπν/τιων, αυλή ,ανακαινισμένο, Ζέφυρος 350€
❑ 40 τ.μ ,γκαρσονιέρα επιπλωμένη,λούξ,1υπν/τιου αυλή ,Ανάληψη, 300 €
ΖΗΤΟΥΝΤΑΙ ΚΑΤΟΙΚΙΕΣ&ΟΙΚΟΠΕΔΑ ΕΝΤΟΣ&ΕΚΤΟΣ ΠΟΛΕΩΣ
ΤΣΟΥΡΟΥΝΑΚΗΣ Ι. ΑΝΤΩΝΙΟΣ (B.Sc.-MKT)
ΤΗΛ.: 22410 60060 (3 γραμμές)
FAX :22410 60062
Γ.Σεφέρη 12 (παραπλεύρως ΜΗΔΕΙΑ)
www.e-kefaleo.com

πωλήσεις

συνέχεια από την προηγούμενη

ΠΩΛΟΥΝΤΑΙ από ιδιοκτήτη κατασκευαστή (πολιτικό μηχανικό) **μεζονέτες** πολυτελούς κατασκευής με οικόπεδο 260 τ.μ. στην Ιαλυσό. Περιλαμβάνουν κεντρική θέρμανση (καλοριφέρ), τζάκι, δάπεδα από γρανίτη, στέγη με κεραμίδια επιμελημένο αρχιτεκτονικό σχεδιασμό εξωτερικών όψεων κ.λπ. Μόνο 220.000 ευρώ ή 900 ευρώ/μήνα, δόση στεγαστικού δανείου. Πληρ. τηλ. 2241068416, 6945268254, 2241064685 μετά τις 8 π.μ. ΜΖΤ101211.1

ΠΩΛΕΙΤΑΙ διαμέρισμα διαμπερές με αυλή 65 τ.μ. στην οδό Κέννεντυ. Πληρ. τηλ. 6972974502 ΜΖΤ101209

ΠΩΛΕΙΤΑΙ ολόκληρη ή μερίδιο **επιχείρηση "καφετέρια"**, καινούργια, στην Ανάληψη. Πληρ. τηλ. 6945503037 ΜΖΤ091210

ΠΩΛΕΙΤΑΙ επιχείρηση εστιατορίου στο Φαληράκι με όλο τον εξοπλισμό και δυνατότητα μίσθωσης του ακινήτου. Πληρ. τηλ. 6945105987 μετά τις 3 μ.μ. ΜΖΤ091202

ΚΑΦΕ ΜΠΑΡ λόγω συνταξιοδότησης πλήρως εξοπλισμένο για λειτουργία. Πληρ.τηλ. 2241034978, 2241063581, κιν. 6973461034. ΑΟ071206

ΠΩΛΕΙΤΑΙ υπόγειο 460 τ.μ. στην οδό Αλ. Διάκου (πλησίον ζαχαροπλαστείου "ΤΟΥΛΙΠΑ"). Ο χώρος είναι ιδανικός για σούπερ μάρκετ, δισκοθήκη, αποθήκη κ.ά. Πληρ. τηλ. 6930444789 ΑΟ061206

ΠΩΛΕΙΤΑΙ κατάστημα στο εμπορικό κέντρο Φώκιαλη, οδός Π. Π. Γερμανού, επιφανείας 80 τ.μ. με πατάρι 35 τ.μ. με αποκλειστική χρήση αυλής και parking αξίας 270.000 ευρώ, Πληρ. ΕΥΣΤΑΘΙΟΥ - ΕΥΡΩΚΤΗΜΑΤΙΚΗ, Εθνικής Αντιστάσεως 83 τηλ. 2241073819, 74917, 6944/374546, 6945/292030 ΑΟ2029.1

ΔΙΑΜΕΡΙΣΜΑ 86 τ.μ. με δύο υπνοδωμάτια, κουζίνα, σαλόνι, λουτρό, πατάρι, 1ου ορόφου σε καλή κατάσταση στην περιοχή του Αγ. Ιωάννου. Τιμή 83.000 ευρώ. Πληρ. Σταμάτης Μανωλάκος τηλ. . 2241023815, 2241078275, 6945769958 ΑΟ15883

ΠΩΛΕΙΤΑΙ μεζονέτα 300 τ.μ. υπόγειο, ισόγειο, όροφος σε σοβάδες με 1.450 μ. οικόπεδο στην περιοχή Κανδυλί. Τιμή 200.000 ευρώ. Πληρ. Σταμάτης Μανωλάκος τηλ. 2241023815, 2241078275, 6945769958 ΑΟ1588

ΔΙΑΜΕΡΙΣΜΑ 114 τ.μ. 1,5 ετών λουξ κατασκευής με 3 υπνοδωμάτια, 2 WC, κουζίνα, καθιστικό και αποθήκη, με μεγάλες βεράντες 46 τ.μ., τζάκι, ψευδοροφές, ηλιακό, ασανσέρ, 2ου ορόφου, με θέα στο Ροδίνι. Τιμή 63.000.000 δρχ. ή 185.000 ευρώ. Πληρ. Σταμάτης Μανωλάκος τηλ. 2241023815, 6945769958, 2241078275 ΑΟ15882

ΠΩΛΕΙΤΑΙ επιχείρηση mini market εντός ξενοδοχείου KALIMERA PORTO ANGELI, περιοχή Στεγνά Αρχαγγέλου. Τιμή ευκαιρίας!!! Για περισσότερες πληρ. τηλ. 6978258825 ώρες 6 μ.μ.-10 μ.μ. ΑΟ18925

ΠΩΛΟΥΝΤΑΙ μεζονέτες προς κατασκευή α) Κρεμαστή 198 τ.μ. σε 400 τ.μ. οικόπεδο 180.000 ευρώ τελειωμένες, β) Θεολόγο 198 τ.μ. 165.000 ευρώ, γ) Τρεις - Κανδυλί σε 1300 τ.μ. οικόπεδο 225 τ.μ. 210.000 ευρώ. Πληρ. τηλ. 2241032159, 6945420349 ΑΟ041209

ΦΑΝΕΣ. ΠΩΛΕΙΤΑΙ διώροφο κτίριο 250 τ.μ. ισόγειο, 250 τ.μ. ημιϋπόγειο, εντός αγροτεμαχίου 3.000 τ.μ., με ελαιόδεντρα, ξινόδεντρα και γεώτρηση, όπισθεν Σταδίου Φανών. Κατάλληλο για οποιαδήποτε χρήση. Πληρ. τηλ. 2241027840, 6976509509 κ. ΝίκοΑΟ291107

ΠΩΛΟΥΝΤΑΙ από ιδιοκτήτη κατασκευαστή μεζονέτες στην Ιαλυσό από 125 έως 160 τ.μ. αρίστης κατασκευής. Πληρ. τηλ. 6932350214 ΑΟ301117

ΠΩΛΕΙΤΑΙ επιχείρηση μπουτίκ εν λειτουργία λόγω συνταξιοδότησης σε τιμή ευκαιρίας. Ανταλλάσσεται και με ακίνητο. Πληρ. τηλ. 6942253021 κο Δημήτρη ΑΟ0139.1

ΠΩΛΕΙΤΑΙ διώροφο εμπορικό κτίριο στην Ιξιά, αποτελείται από ισόγειο κατάστημα 112 τ.μ., υπόγεια αποθήκη 124 τ.μ. και από α' όροφο που υπάρχει πολυτελές οροφοδιαμέρισμα 82 τ.μ. Διαθέτει: στο ισόγειο εκθεσιακό χώρο με ανελκυστήρα εμπορευμάτων, στον α' όροφο οροφοδιαμέρισμα με 3 υπνοδωμάτια, πλακάκια τύπου γρανίτη, ενδοδαπέδιο σύστημα θέρμανσης και δροσισμού, ψευδοροφές με spots, μπάνιο με υδρομασάζ, οικοσυσκευές. Αξίας 500.000 ευρώ. Πληρ. ΕΥΣΤΑΘΙΟΥ - ΕΥΡΩΚΤΗΜΑΤΙΚΗ, Εθνικής Αντιστάσεως 83, τηλ. 2241073819, 74917, 6944/374546, 6945/292030 ΑΟ2029

PUB - ΚΑΦΕΤΕΡΙΑ στο τουριστικό κέντρο πλησίον νέου καζίνο. Πλήρως εξοπλισμένη, ανακαινισμένη, η καλύτερη στο είδος της. Συμβόλαιο 12ετές. Πληροφορίες άλλες δεν θα δοθούν τηλεφωνικώς. Πληρ. για συνεννόηση τηλ. 2241078392, 6977339669, 6936607154 μετά τις 12 το μεσημέρι ΑΟ4920

ΟΙΚΟΠΕΔΟ στο Ροδίνι πωλείται εκτάσεως 450 τ.μ. όπου ανοικοδομείται οικοδομή 550 τ.μ. Τιμή 300.000 ευρώ. Πληρ. κο Μανώλη τηλ. 6946163242 ΑΟ62354

ΠΩΛΟΥΝΤΑΙ: α) Οικόπεδο εντός σχεδίου στην Παστίδα 670 τ.μ., β) Οικόπεδο εντός σχεδίου στ' Αφάντου 540 τ.μ. Πληρ. τηλ. 6932432132, 6936656106 ΑΟ0131

ΠΙΠΙΝΟΣ

ΠΩΛΟΥΝΤΑΙ ΔΙΑΜΕΡΙΣΜΑΤΑ

- 2 και 3 υπνοδωματίων πλησίον ΑΡΑΠΑΚΙ
- 2 υπνοδωματίων στην Ιαλυσό
- 1 και 2 υπνοδωματίων στην Ιξιά έναντι Μίρα Μάρε.

Πληρ. τηλ. 2241023895, 6944390803, 6944676003

www.rhodes-top-properties.com

ΚΤΗΜΑΤΟΜΕΣΙΤΙΚΟ ΓΡΑΦΕΙΟ
ΝΙΚΟΛΑΟΣ Α. ΑΣΒΕΣΤΗΣ

Αγίου Ιωάννου 46, Ρόδος
Τηλ. 22410 32809, 6946 348131, 6947848288

1) Πωλείται στην στην Ιαλυσό, μεζονέτα 180 τ.μ. lux κατασκευής με θέση parking και θέα την Φιλέρημο 205.000 ευρώ
2) Πωλείται στην Ιαλυσό, μεζονέτα σε μπετά, 210 τ.μ. σε 400 τ.μ. οικόπεδο, με απεριόριστη θέα, 135.000 ευρώ
3) Πωλείται στο Μίρα - Μάρε, διαμέρισμα lux κατασκευής, 80 τ.μ., με γκαράζ 120.000 ευρώ
4) Πωλείται στο Μίρα-Μάρε διαμέρισμα lux κατασκευής, 100 τ.μ. με γκαράζ 160.000 ευρώ
5) Πωλούνται πλησίον Μιχ. Πετρίδη διαμερίσματα lux κατασκευής των 46 τ.μ. / 54 τ.μ. / 115 τ.μ. (ρετιρέ) προς 1800 ευρώ το τ.μ.
6) Πωλείται στην Ανάληψη, οροφοδιαμέρισμα 120 τ.μ., lux κατασκευής προς 1.700 ευρώ το τ.μ.
7) Πωλούνται στην Ανάληψη διαμερίσματα των 55 τ.μ./59 τ.μ./90 τ.μ. /113 τ.μ. /122 τ.μ. προς 1.850 ευρώ το τ.μ.
8) Πωλείται στο Ροδίνι, διαμέρισμα 85 τ.μ. προς 1.750 τ.μ. το τ.μ. και 12 τ.μ. αποθήκη
9) Πωλείται επί της Δημ. Αναστασιάδη, μεταχειρισμένο διαμέρισμα 88 τ.μ. με δύο υπνοδωμάτια 110.000 ευρώ
10) Πωλείται στο Ροδίνι, ισόγειο διαμέρισμα, 87 τ.μ., 103.000 ευρώ
11) Τριώροφος επαγγελματικός χώρος στα Κοσκινού, κοντά στο Μουσικό Γυμνάσιο, 143 τ.μ. ο κάθε όροφος με αποπερατωμένο το ισόγειο σε 500 τ.μ. οικόπεδο 190.000 ευρώ
12) Πωλούνται στην Ιαλυσό, διαμερίσματα των 70 τ.μ. και 50 τ.μ. προς 1.615 ευρώ το τ.μ.

✓ **ΕΝΟΙΚΙΑΖΟΝΤΑΙ** διαμερίσματα καινούργια, lux κατασκευής, δύο υπνοδωματίων, σε μικρή οικοδομή, με αυτόνομη θέρμανση, χωρίς κοινόχρηστα με μεγάλους κήπους και απεριόριστη θέα. Τιμή 600 ευρώ.
✓ **ΑΝΑΛΑΜΒΑΝΟΥΜΕ** την έκδοση κάθε είδους δανείου σας.
✓ **ΑΝΑΛΑΜΒΑΝΟΥΜΕ** την αγοραπωλησία και τη μίσθωση του ακινήτου σας με τους καλύτερους όρους της αγοράς

SIDER • KAT

ΤΕΧΝΙΚΗ ΕΤΑΙΡΙΑ

ΠΩΛΟΥΝΤΑΙ

- Ανεξάρτητες διώροφες μονοκατοικίες εντός οικοπέδου 1.000 τ.μ. με θέα την πόλη της Ρόδου (Εξω από τα Κοσκινού)
- Υπόγεια αποθήκη 200 τ.μ. περιοχή "Ικαρος" (πίσω από την οδό Ατταβύρου)

ΤΖΟΓΙΑΣ ΦΙΛ. & ΤΖΟΓΙΑΣ ΕΥΘ. Ο.Ε.

Τηλ. 22410 30069
Κιν. 6944532903

ΠΩΛΟΥΝΤΑΙ

στην ΠΑΣΤΙΔΑ

σε καλή περιοχή και με θέα

ΜΕΖΟΝΕΤΕΣ ΥΠΟ ΑΝΕΓΕΡΣΗ

των 140 τ.μ.λουξ κατασκευής με 300 τ.μ. οικόπεδο με ασφαλτοστρωμένο δρόμο και αποχετευτικό.
Τιμή 162.000 ευρώ τελειωμένες και σε μπετά 88.000 ευρώ.
Δάνεια δεκτά.

Πληρ. τηλ. 6946179869, 6942200358 11984

ΠΙΠΙΝΟΣ

ΜΟΝΟΚΑΤΟΙΚΙΕΣ στην Παστίδα

135 τ.μ. σε οικόπεδα 300 τ.μ. στην Παστίδα
195.000 ευρώ

Πληρ. τηλ. 2241023895, 6944676003

www.rhodes-top-properties.com

ΑΦΟΙ ΜΑΘΙΟΥ Ο.Ε.

D & M HOMES

ΑΓΟΡΕΣ ΟΙΚΟΠΕΔΩΝ - ΠΩΛΗΣΕΙΣ ΚΑΤΟΙΚΙΩΝ

Αναλαμβάνουμε τη διεκπεραίωση του δικού σας ακινήτου

.... Με τους καλύτερους όρους της αγοράς

1) Διώροφες **μονοκατοικίες** λουξ κατασκευής των 120 τ.μ. με 330 τ.μ. οικόπεδο σε ονειρεμένη τοποθεσία, περιοχή Ανοιξη, υπό κατασκευή.
2) **Μεζονέτες** λουξ κατασκευής των 140 τ.μ. σε 330 τ.μ. οικόπεδο με φανταστική θέα, περιοχή Κοκκερου - Κοσκινού, υπό κατασκευή
3) **Διαμερίσματα** των 130 τ.μ. -120 τ.μ.-110 τ.μ. στα Κοσκινού
4) **Οικόπεδο** 4.200 τ.μ. στο Τσαΐρι
5) **Μονοκατοικία** υπερλούξ κατασκευής με 1000 τ.μ. οικόπεδο (μόνο σοβαρές προτάσεις).

Με επτελείο έμπειρων συνεργατών η εταιρία μας σας παρέχει την καλύτερη δική σας εξυπηρέτηση.
Αναλαμβάνουμε να διεκπεραιώσουμε τη διαχείριση του οικοπέδου σας με στόχο την καλύτερη αποδοσή του.

ΟΙΚΟΠΕΔΑ
ΑΝΤΙΠΑΡΟΧΕΣ
ΜΟΝΟΚΑΤΟΙΚΙΕΣ

ΖΗΤΟΥΝΤΑΙ ΟΙΚΟΠΕΔΑ

Βερολίνου 11 - Ροδίνι • τηλ.. 2241069515, κιν. 6945525475-6944370132

Vitzileos ΚΤΗΜΑΤΟΜΕΣΙΤΙΚΟ ΓΡΑΦΕΙΟ - REAL ESTATE AGENCY
ΜΑΡΙΟΣ Κ. ΒΙΤΖΗΛΑΙΟΣ
Μελέτες Αγοράς Επιβάσεων - Real Estate agent
ΕΚΤΙΜΗΣΕΙΣ - ΑΓΟΡΕΣ ΚΑΤ/ ΟΙΚΟΠΕΔΑ ΚΤΗΜΑΤΙΚΕΣ - ΕΠ. ΕΝΟΙΚΙΑΣΕΙΣ - ΑΔ/ ΣΠΙΤΙΑ - ΑΠΑΛ

ΠΩΛΟΥΝΤΑΙ ΚΑΤΟΙΚΙΕΣ

1. **Διαμέρισμα** 93 τ.μ. lux κατασκευής περιοχή Αγ. Δημητρίου με θέρμανση και air-condition, δορυφορική κεραία, θέση πάρκιν. Τιμή 158.000 ευρώ.
2. **Ημιτελής διώροφη μεζονέτα** 195 τ.μ. σε οικόπεδο 2.300 τ.μ εντός οικισμού στην Παστίδα, πρωτότυπο αρχιτεκτονικό σχέδιο με 3 υπνοδωμάτια, 2 λουτρά και σάουνα, τζάκι, θέα προς την θάλασσα. Τιμή 235.000 ευρώ.
3. **Ανεξάρτητη διώροφη μεζονέτα** σε μπετά 170 τ.μ. κτισμένη σε οικόπεδο 400 τ.μ. κοντά στην παραλία Ιαλυσού, με ολοκληρωμένο αποχετευτικό σύστημα. Τιμή 125.000 ευρώ.
4. **Μονοκατοικία** 135 τ.μ. πλήρως ανακαινισμένη, στην περιοχή "Κρητικά" δίπλα στο κύμα, εκπληκτική θέα στην θάλασσα, με 3 υπνοδωμάτια, 2 μπάνια, 700 τ.μ., κήπο, τζάκι, εσωτερική θέρμανση. Τιμή 215.000 ευρώ.
5. **Νεόκτιστο διαμέρισμα** 80 τ.μ. πολυτελής κατασκευή στην Ιξιά με δύο υπνοδωμάτια. Τιμή 120.000 €
6. **Διώροφη μεζονέτα** 140 τ.μ. σε συνολική έκταση 270 τ.μ. σε εξοχική περιοχή της Παστίδας με ασφαλτόστρωση και με εκπληκτική θέα τη Φιλέρημο κοντά στην Δημοτική οδό Παστίδας-Κρεμαστής. Τιμή σε μπετά 105.000 ευρώ. Τιμή με το κλειδί στο χέρι 180.000 ευρώ.
7. **Ανακαινισμένη παραδοσιακή μονοκατοικία** στο κέντρο της πόλης - Πανεπιστήμιο - 80 τ.μ. με 2 υπνοδωμάτια και με αυλή μπρος και πίσω. Τιμή 100.000 εύρώ.
8. **Οικοδομή** έτοιμη προς παράδοση στα Τριάντα με: 2 διαμερίσματα Χ 103 τ.μ. με γκαράζ. Τιμή 195.000 ευρώ, 2 διαμερίσματα Χ 87 τ.μ. με γκαράζ. Τιμή 141.000 ευρώ, 1 γκαρσονιέρα 36 τ.μ. τιμή 59.000 ευρώ, Μια μεζονέτα 180 τ.μ. με σοφίτα τιμή 191.000 ευρώ
9. **Μεζονέτα** 140 τμ. σε οικόπεδο 300 τ.μ. στην Παστίδα (σοβατισμένη) τιμή 117.000 ευρώ, τιμή με το κλειδί στο χέρι 190.000 ευρώ.
10. **Ημιτελής πέτρινη γωνιακή κατοικία** 110 τ.μ. στην Παλιά Πόλη, σε οικόπεδο 200 τ.μ. αποτελούμενη από 2 ορόφους με μεγάλους ενιαίους χώρους, κατάλληλη για κατοικία ή επαγγελματική χρήση. Τιμή 200.000 ευρώ.
11. **Ημιτελές γωνιακό τριώροφο ακίνητο** 250 τ.μ. (83 τ.μ. Χ3) στους Δασκάλους, σε 250 τ.μ. οικόπεδο με κήπο, τιμή 235.000 ευρώ
12. **Παραθαλάσσια πολυτελής μονοκατοικία** 330 τ.μ. με 5 φανταστικές σουίτες σε έκταση 900 τ.μ. μόλις 1 χλμ. από το κέντρο της Ρόδου, με θέα τη θάλασσα, BBQ, κεντρική θέρμανση, κεντρική εγκατάσταση air condition, τζάκι, κελάρι, εσωτερικές τηλεοράσεις - δορυφορικές εγκαταστάσεις - όλοι οι χώροι είναι προστατευμένοι, με αμερικάνικο σύστημα ασφαλείας, χώρος για ποιότητα ζωής. Τιμή 650.000
13. **Διώροφη μονοκατοικία** με 3 υπνοδωμάτια, 2 τουαλέτες, καθιστικό και μεγάλη κουζίνα / τραπεζαρία, στο χωριό Αφάντου. Τιμή 150.000 ευρώ.
14. **Παραδοσιακή ανακαινισμένη μονοκατοικία** 85 τ.μ. στα Μαριτσά, με τζάκι, air condition, αποθήκη και αυλή. Τιμή 120.000 ευρώ.
15. **Ισόγειο διαμέρισμα** 220 τ.μ. με κήπο και γκαράζ στο Ροδίνι. Διαθέτει ξεχωριστή είσοδο και εκπληκτική θέα στη θάλασσα. Τιμή 500.000
16. **Τριώροφη βίλα** 250 τ.μ. ανά όροφο σε οικόπεδο 3.400 τ.μ. με οπωροφόρα δέντρα, εντός σχεδίου, κοντά στα Τριάντα 8 χλμ. από Ρόδο. Διαθέτει υπόγειο ενιαίο χώρο κατοικία με 2 γκαράζ. Ο πρώτος όροφος 250 τ.μ. διαθέτει 4 υπνοδωμάτια, 2 μπάνια, και ο δεύτερος 3 υπνοδωμάτια, 2 μπάνια και μεγάλα μπαλκόνια, κατάλληλο για επένδυση ή για κατοικία σε ξεχωριστά διαμερίσματα τιμή 800.000 ευρώ.
17. **Οικόπεδο** 4.000 τ.μ. και μονοκατοικία 80 τ.μ. πάνω στο κύμα, στο Πλημμύρι έτοιμη για κατοίκηση. Τιμή 200.000 ευρώ.

ΚΑΤΟΙΚΙΕΣ ΓΙΑ ΕΝΟΙΚΙΑΣΗ

1. **Γκαρσονιέρα** σε ρετιρέ 25 τ.μ. στο Καρακόνερο, με όλη την ταράτσα στη χρήση του. Τιμή 230 ευρώ.
2. **Ισόγειο νεοκλασικό διαμέρισμα** στο κέντρο της πόλης (28ης Οκτωβρίου) 100 τ.μ. με ξεχωριστή είσοδο και κήπο. Τιμή 550 ευρώ.

Εθν. Μακαρίου 45 (3ος όροφος) Τ.Θ. 273 • 85100 Ρόδος • Τηλ. 2241024900 • Fax 2241025544 • Κιν.: 6932704919

μαθηματα

ΦΙΛΟΛΟΓΟΣ παραδίδει ιδιαίτερα μαθήματα σε παιδιά δημοτικού, γυμνασίου και λυκείου. Τιμές λογικές. Πληρ. τηλ. 6937361852 MXP19053

ΜΑΘΗΜΑΤΙΚΑ - ΦΥΣΙΚΗ - ΧΗΜΕΙΑ. Παραδίδονται από μαθηματικό και φυσικό ιδιαίτερα μαθήματα σε μεμονωμένους μαθητές Γυμνασίου-Λυκείου-ΤΕΕ (όλων των κατευθύνσεων) που επιθυμούν την απόκτηση ουσιαστικών γνώσεων και την επίτευξη των στόχων τους (κατόπιν συνεννοήσεως δεκτά και γκρουπ 2-3 μαθητών). Πληρ. τηλ. 2241024369, 2241029315, 6948893531, 6973025100 MXP19000

ΙΣΠΑΝΙΚΑ, ΓΑΛΛΙΚΑ, ΙΤΑΛΙΚΑ. Παραδίδονται μαθήματα από πτυχιούχο καθηγήτρια Πανεπιστημίου Sorbonne/ Universidads de Valencia για όλα τα επίπεδα, Ξενοδοχειακά, προετοιμασία πτυχίων, επιχειρήσεων. Πληρ. τηλ. 6978733260 AM081229

ΚΑΘΗΓΗΤΡΙΑ ΑΓΓΛΙΚΩΝ πτυχιούχος Αγγλικής φιλολογίας, παραδίδει μαθήματα για όλα τα επίπεδα (από Junior έως και Proficiency).Προετοιμασία εξετάσεων Cambridge-Michigan. Πληρ. τηλ. 2241077216, 6947262772 AM5191

εργασιες

ΖΗΤΕΙΤΑΙ πωλητής-τρια επίπλων κουζίνας με γνώση Η/Υ - σχεδίου κουζίνας για μόνιμη απασχόληση. Μισθός ποσοστά και ασφάλιση. Πληρ. τηλ. 6978110000 MZT131224

ΖΗΤΕΙΤΑΙ έμπειρη **γυναίκα** για μπουφέ και λάντζα για εστιατόριο. Επίσης και έμπειρος **βοηθός σερβιτόρου.** Πληρ. τηλ. 2241025293 MZT131216

ΖΗΤΟΥΝΤΑΙ νέοι-νέες για οβελιστήριο που να ξέρουν να τυλίγουν γύρο. Πληρ. τηλ. 6977721352, 2241075323 MZT131210

ΖΗΤΟΥΝΤΑΙ μουσικοί για ρεμπέτικο πρόγραμμα και παλιό λαικό εκτός πόλης. Πληρ. τηλ. 6976059699 κ. Παντελή MZT131202

ΖΗΤΕΙΤΑΙ κομμώτρια. Πληρ. 11.00-19.00 στο τηλ. 2241038660 MZT111207

ΖΗΤΕΙΤΑΙ μαγείρισσα για μικρό μεζεδοπωλείο στην Παλιά Πόλη. Απασχόληση χειμώνα - καλοκαίρι. Πληρ. τηλ. 6976113564 και 6946791016 MZT111219

ΑΠΟ ΤΟ ΓΡΑΦΕΙΟ ΓΕΝΙΚΟΥ ΤΟΥΡΙΣΜΟΥ IALYSSOS TRAVEL ΖΗΤΟΥΝΤΑΙ υπάλληλοι άνδρες ή γυναίκες ηλικίας 23 μέχρι 35 ετών, δια τα τμήματα των κρατήσεων, κίνησης και Γραμματείας. Οι ενδιαφερόμενοι πρέπει να είναι τουλάχιστο απόφοιτοι λυκείου ή άλλης ισότιμης σχολής, να μιλούν και να γράφουν πολύ καλά την Αγγλική γλώσσα και να γνωρίζουν, επίσης πολύ καλά τον χειρισμό κομπιούτερς. Για τους άνδρες να έχουν εκπληρώσει τις στρατιωτικές τους υποχρεώσεις. Προϋπηρεσία σε άλλο Πρακτορείο εισερχόμενου Τουρισμού επιθυμητή αλλά όχι απαραίτητη. Αποστείλατε βιογραφικό σημείωμα στην διεύθυνση: Ialyssos Travel Αλεξ. Διάκου 25 Τ.Θ. 149, ΡΟΔΟΣ 85100 AZ417

Το εστιατόριο "Κουφάς" έναντι αεροδρομίου, **ΖΗΤΑ** για άμεση πρόσληψη α).λαντζιέρα-καθαρίστρια, β) μπουφετζή, γ) σερβιτόρους και βοηθούς. Πληρ. τηλ. 2241093938, 6948172654 MXP18997

ΖΗΤΕΙΤΑΙ κοπέλα για πλήρη απασχόληση. Ωράριο συνεχές. Πλήρης ασφάλιση. Πληρ. τηλ. 6945220296 MAT5328

ΚΟΠΕΛΑ ζητά εργασία με προϋηρεσία, ως βοηθός κουζίνας, καθώς επίσης και ως εξωτερική οικ. βοηθός για δουλειές σπιτιού. Πληρ. τηλ. 6939629509 MZT091217

ΖΗΤΕΙΤΑΙ Φιλανδέζα για να εργασθεί σε κατάστημα. Πληρ. τηλ. 6945803671 MZT091205

ΠΩΛΗΤΡΙΑ ΕΞΑΙΡΕΤΙΚΗ ΕΥΚΑΙΡΙΑ ΓΙΑ ΕΝΑ ΑΤΟΜΟ ΝΑ ΣΥΝΕΡΓΑΣΤΕΙ ΜΕ ΜΕΓΑΛΟ ΟΙΚΟΝΟΜΙΚΟ ΟΡΓΑΝΙΣΜΟ ΕΙΣΗΓΜΕΝΟ ΣΤΟ ΧΡΗΜΑΤΙΣΤΗΡΙΟ. ΕΚΠΑΙΔΕΥΤΙΚΟ ΠΡΟΓΡΑΜΜΑ ΣΤΟ ΕΠΙΤΥΧΗΜΕΝΟ ΥΠΟΨΗΦΙΟ ΣΤΑ ΚΕΝΤΡΙΚΑ ΓΡΑΦΕΙΑ. Ο ΥΠΟΨΗΦΙΟΣ ΠΡΕΠΕΙ ΝΑ ΕΙΝΑΙ ΜΟΝΙΜΟΣ ΚΑΤΟΙΚΟΣ ΡΟΔΟΥ ΤΟΥΛΑΧΙΣΤΟΝ ΔΥΟ ΧΡΟΝΙΑ ΑΝΩΤΕΡΗΣ ΠΑΙΔΕΙΑΣ. ΠΡΟΤΙΜΟΥΝΤΑΙ: ΠΤΥΧΙΟΥΧΟΙ. ΑΠΑΙΤΕΙΤΑΙ ΕΞΑΙΡΕΤΙΚΗ ΠΡΟΣΩΠΙΚΟΤΗΤΑ ΚΑΙ ΙΚΑΝΟΤΗΤΑ ΝΑ ΣΥΝΑΝΤΑ ΥΨΗΛΑ ΙΣΤΑΜΕΝΟΥΣ ΕΠΑΓΓΕΛΜΑΤΙΕΣ. ΜΙΣΘΟΣ ΣΥΝ ΠΡΟΜΗΘΕΙΕΣ. ΤΗΛΕΦΩΝΕΙΣΤΕ Ή ΑΠΟΣΤΕΙΛΑΤΕ ΒΙΟΓΡΑΦΙΚΟ ΤΗΛ. ΚΑΙ ΔΙΕΥΘΥΝΣΗ ΤΑ ΕΞΗΣ: 2241075029, ΔΙΕΥΘΥΝΣΗ: Τ.Θ. 427 ΡΟΔΟΥ "ΥΠ' ΟΨΙΝ ΚΥΡ. ΕΙΡΗΝΗ ΜΑΡΑΒΕΛΙΑ". MXP18996

ΖΗΤΕΙΤΑΙ γεωπόνος από ΑΕΙ ή ΤΕΙ για μερική απασχόληση σε μόνιμη βάση, σε φυτώριο. Πληρ. τηλ. 6997211450 MXP18989

ΖΗΤΕΙΤΑΙ ΑΡΤΟΠΟΙΟΣ ΓΙΑ ΕΠΟΧΙΑΚΗ Ή ΜΟΝΙΜΗ ΕΡΓΑΣΙΑ (ΑΦΑΝΤΟΥ). ΠΛΗΡ. ΤΗΛ. 6973043842 ΠΖ071202

Το Ελληνάδικο "Χρησμός" **ΖΗΤΑ** εμφανίσιμες μπαρ-γούμαν και σερβιτόρες για νυχτερινή εργασία. Πληρ. κ. Κώστας τηλ. 6937007743 AZ081220

ΖΗΤΟΥΝΤΑΙ βοηθός μαγείρου και μπουφετζού για εστιατόριο στην Παλιά Πόλη. Προϋπηρεσία απαραίτητη. Πληρ. τηλ. 6942613840 AZ081241

ΖΗΤΕΙΤΑΙ κοπέλα για καφενείο-καφετέρια εντός Ρόδου. Πληρ. τηλ. 2241026504, 6945343616 AZ081221

ΖΗΤΟΥΝΤΑΙ κοπέλες για καφέ μπαρ. Απογευματινή και βραδινή. Πληρ. τηλ. 6939630500 AZ081205

ΖΗΤΕΙΤΑΙ ΓΡΑΦΙΣΤΡΙΑ από διαφημιστικό γραφείο με ταλέντο, άριστη γνώση Adobe Photoshop και CorelDraw, για ελεύθερη απασχόληση (μερική ή και κατ' αποκοπή), πρωινές ώρες (αλλά όχι εξωτερική συνεργασία). Παρακαλώ οι ενδιαφερόμενοι να αποστείλουν Βιογραφικό σημείωμα στην διεύθυνση add@aias.gr ΧΠ004

ΞΥΛΟΥΡΓΟΣ με εμπειρία στις τοποθετήσεις ετοίμων επίπλων κουζίνας. Πληρ. τηλ. 6936783549 AZ2115

ΠΩΛΗΤΕΣ-ΠΩΛΗΤΡΙΕΣ διαφήμισης για προσωρινή ή μόνιμη απασχόληση σε εταιρεία προβολής επιχειρήσεων με έντυπα και ηλεκτρονικά μέσα. Πληρ. τηλ. 2241065252, 2241065288. AZ071210

ΚΟΠΕΛΑ (Ελληνίδα) για σοβαρή καφετέρια εκτός Ρόδου, ώρες απασχόλησης απογευματινές. Πληρ. τηλ. 6947688355 AZ061212

ΖΗΤΕΙΤΑΙ μασέζ, αισθητικός, φυσικοθεραπεύτρια, μανικουρίστ-πεντικιουρίστ από κέντρο αδυνατίσματος, για 12μηνη εργασία. Πληρ. τηλ. 2241062481 XAZ2806

ΕΡΓΑΣΙΑ ΑΠΟ ΤΟΝ ΧΩΡΟ ΣΑΣ. Αμεση κάλυψη θέσεων ανεξάρτητης συνεργασίας από μεγάλη εμπορική εταιρεία. Μερική απασχόληση - πλήρης απασχόληση, όχι πλασιέ - ντήλερ - πωλητές - Bonus - προμήθειες. Πληρ. τηλ. 2241030078, 6977472091, www.umswork4you.com AZ5245

ΖΗΤΟΥΝΤΑΙ άτομα με αναπτυγμένη ικανότητα επικοινωνίας, δραστήρια, ικανά να ανταποκριθούν επιτυχώς, με ακρίβεια και υπευθυνότητα στα καθήκοντά τους, για εργασία στο αεροδρόμιο. Απαραίτητη η γνώση της αγγλικής γλώσσας. Αποστολή βιογραφικών στην ταχυδρομική θυρίδα No 88 - Ιαλυσός AZ241109

Από εμπορική εταιρεία διανομής τροφίμων

ΖΗΤΕΙΤΑΙ

ΟΔΗΓΟΣ

με δίπλωμα Γ' κατηγορίας
Προϋπηρεσία και γνώση της αγοράς
θα ληφθούν υπ' όψη.

Πληρ. τηλ. 2241023088/30451 από 08.00-15.00

ΧΠ1779

Η εταιρεία **ΝΙΚΟΛΗΣ GROUP A.E.B.E.**
αξεσουάρ μόδας και είδη δώρου

ΖΗΤΑ

ΣΥΝΕΡΓΑΤΗ - ΑΝΤΙΠΡΟΣΩΠΟ
για την νήσο Ρόδου

Προσόντα:
Κάτοχος Ι.Χ. αυτοκινήτου
Προϋπηρεσία σε ανάλογο χώρο θα προτιμηθεί

Πληρ. τηλ. 2102814014, fax 2102832894

AT5294

Ιβίσκος

Η Εταιρεία ζητεί

ΟΔΗΓΟΥΣ ΠΩΛΗΤΕΣ (EX-VAN)

Το προφίλ του ιδανικού υποψήφιου συνδυάζει

- Δίπλωμα οδήγησης Γ' κατηγορίας
- Ηλικία έως 35 ετών
- Απολυτήριο Λυκείου
- Δυναμικός με ευχάριστη προσωπικότητα
- Αριστη ικανότητα επικοινωνίας, εργατικός και συνεπής.

Προσφέρονται:
- Μισθός, μπόνους επί των πωλήσεων και δυνατότητα εξέλιξης.

Αποστολή βιογραφικών: fax: 2241063471
email: sales@iviskos.gr: τηλ: 2241065410

Χ.Π.1124

ΕΒΓΑ

Η ΕΒΓΑ Α.Β.Ε.Ε. είναι μια δυναμικά εξελισσόμενη και αμιγώς ελληνική εταιρία με έντονη εξαγωγική δραστηριότητα. Παράγουμε και διαθέτουμε υψηλής ποιότητας καινοτομικά προϊόντα που κυριαρχούν στον χώρο του σερβιριζόμενου παγωτού, των χυμών, των κρουασάν, καθώς και στα προϊόντα κατεψυγμένης ζώνης. Για την επίτευξη των στόχων μας στηριζόμαστε στη δημιουργικότητα, πρωτοβουλία και ικανότητα των ανθρώπων μας, γι' αυτό και φροντίζουμε για τη συνεχή εκπαίδευση και ενημέρωσή τους.

Ζητάμε: ΟΔΗΓΟ/ΠΩΛΗΤΗ

Απαραίτητα προσόντα:
- Απολυτήριο Β/θμιας Εκπαίδευσης
- Επαγγελματική άδεια οδήγησης Γ' και άνω κατηγορίας
- 1 έτος εμπειρία σε οδήγηση ανάλογου οχήματος και γνώση πώλησης επί αυτοκινήτου
- Επικοινωνιακές ικανότητες

Επιθυμητά προσόντα:
- Ευχέρια στην επικοινωνία

Πληροφορίες:
ΕΒΓΑ ΑΒΕΕ
4ο ΧΛΜ. ΡΟΔΟΥ-ΛΙΝΔΟΥ
ΡΟΔΟΣ
ΤΗΛ. 2241062488

5242

ΑΠΟ ΤΟ ΞΕΝΟΔΟΧΕΙΟ ΔΙΟΝΥΣΟΣ ΣΤΗΝ ΙΞΙΑ

ΖΗΤΕΙΤΑΙ

- Εμπειρο **προσωπικό κουζίνας** για την καλοκαιρινή περίοδο 2005
- **Προσωπικό** όλων των ειδικοτήτων με προϋπηρεσία.

Για περισσότερες πληρ. τηλ. 2241023021

ΧΠ1145

EUROXENIA

Ξενοδοχείο Α' Κατηγορίας
Τύπου Club

Ζητάει

Διοικητικά Στελέχη
Με αρμοδιότητες

A) F & B Manager
B) Rooms Division & PR Manager

Επικοινωνία με τον Κο. Κουδούνη Τ.
Τηλ. 6948889517

ΧΠ2276

---

cybarco

CIVIL ENGINEERING
BUILDING CONSTRUCTION
LAND DEVELOPMENT

Ο Όμιλος Cybarco δραστηριοποιείται στους τομείς της ανάπτυξης ακινήτων (real estate) και τις κατασκευές, σε 5 χώρες και 10 πόλεις.

- ΑΘΗΝΑ
- ΛΟΝΔΙΝΟ
- ΛΕΥΚΩΣΙΑ
- ΜΟΣΧΑ
- ΜΠΑΧΡΕΙΝ
- ΚΡΗΤΗ
- ΡΟΔΟΣ
- ΛΕΜΕΣΟΣ
- ΠΑΦΟΣ
- ΛΑΡΝΑΚΑ

Η εταιρεία
"CYBARCO ΑΝΑΠΤΥΞΗ ΑΚΙΝΗΤΩΝ Α.Ε."
ζητεί να προσλάβει

ΓΡΑΜΜΑΤΕΑ

Η ΘΕΣΗ :
Κάλυψη των αναγκών του Υποκαταστήματος Ρόδου με πλήρη και αποκλειστική απασχόληση.

ΠΡΟΣΟΝΤΑ :
1. Προϋπηρεσία τουλάχιστον 2 ετών.
2. Πολύ καλή γνώση Η/Υ με εμπειρία στο MS Office
3. Γνώση της αγγλικής γλώσσας και κατά προτίμηση της γερμανικής

ΩΦΕΛΗΜΑΤΑ
Θα προσφερθεί πολύ ικανοποιητικός μισθός. Παρέχονται εξαιρετικές ευκαιρίες ανέλιξης σε ένα επαγγελματικό και φιλικό περιβάλλον

ΕΠΙΚΟΙΝΩΝΙΑ :
Οι ενδιαφερόμενοι/ες μπορούν να αποστείλουν πλήρες βιογραφικό σημείωμα έως την 16/12/2004 με τους ακόλουθους τρόπους :

Επιστολή : Υπεύθυνο Προσωπικού
CYBARCO ΑΝΑΠΤΥΞΗ ΑΚΙΝΗΤΩΝ Α.Ε.
Εθνάρχου Μακαρίου 28, Ρόδος
Τηλ.: 22410-43484, -81
Φαξ : 22410 - 43485
E-mail: rhodes@gr.cybarco.com

Τηλέφωνα επικοινωνίας : 22410 - 43484, -481.
Θα τηρηθεί απόλυτη εμπιστευτικότητα.

ΧΠ2248

εργασιες

συνέχεια από την προηγούμενη

ΖΗΤΕΙΤΑΙ αισθητικός με πτυχίο ΤΕΙ από κέντρο αδυνατίσματος και ομορφιάς. Πληρ. τηλ. 2241062481 AZ28061

CLUB GREECE IS LOOKING for administration staff for the season 2005. • Excellent command of English is required.• Computer knowledge (excel, word etc.). Please coll Monday-Friday 10-18 for more information and interview. Ms Annelie Palm 2241096210 AZ5083

διαφορα

ΠΩΛΟΥΝΤΑΙ διάφορα **είδη σπιτιού** λόγω αναχώρησης: ψυγείο, A/C, καρέκλες, έπιπλα διάφορα, ρούχα, αντρικά-γυναικεία σε έξτρα λαρτζ, φούρνοι μικροκυμάτων και διάφορα άλλα. Πληρ. τηλ. 6944419522, 2241027941 MZT131213

ΠΩΛΟΥΝΤΑΙ κατσίκες ετοιμόγεννες σε τιμή ευκαιρίας. Πληρ. τηλ. 6937374573 κ. Σάββα MZT101215

ΠΩΛΕΙΤΑΙ φουσκωτό OSTRIA μήκος 4,50 m. με μηχανή MERCURY 60 HP με full extra, τρέιλερ, κουκούλα κ.λπ. Τιμή 4200 ευρώ. Μικρές ευκολίες πληρωμής. Επίσης **ΠΩΛΟΥΝΤΑΙ** ζα ντολάστιχα από SUBARU IMBREZA απάτητα μάρκα PIRELLI τύπου ZERO NERO μ διαστάσεις 205/55/16. Ολα μαζ 1500 ευρώ. Πληρ κο Σάκη τηλ 2241095350, 6946657550 MZT101201

Από το ξενοδοχείο **DELFINIA RESORT,**
Κολύμπια, Ρόδος

ΖΗΤΟΥΝΤΑΙ:

α) **υπάλληλος υποδοχής** (γνώση Γερμανικών και Αγγλικών απαραίτητη),
β) **σερβιτόροι/ες** και **βοηθοί σερβιτόρες,**
γ) **κηπουρός/γενικών καθηκόντων.**

Για πληρ. κ. Πολιά Στέλιο, ώρες 10.00-14.00 στα **τηλ. 2241056601, 56602.**
Βιογραφικά μπορούν να σταλούν στο **fax 2241056603** ή με **e-mail: delf-res@otenet.gr**

ΜΧΠ1246

Η General Mills Ελλάς-Häagen Dazs, εταιρία με ηγετικό ρόλο στον χώρο των προϊόντων ζύμης και παγωτού διεθνώς και η **Κ. Παλιούρης & Υιοί Ο.Ε.** αντιπρόσωπος Ρόδου, ζητά να προσλάβει για τα γραφεία της στην Ρόδο:

ΥΠΕΥΘΥΝΟ ΠΩΛΗΣΕΩΝ

Απαιτούμενα Προσόντα:
• Εμπειρία στο χώρο
• Αδεια οδήγησης
• Ηλικία έως 35 ετών
Η εταιρεία προσφέρει:
• Ανταγωνιστικό πακέτο αποδοχών (BONUS-Μισθό)
• Πολύ καλές συνθήκες εργασίας.
Προσκαλούνται οι ενδιαφερόμενοι που πληρούν τις προϋποθέσεις, να στείλουν βιογραφικό σημείωμα, στο fax: **2241067250** ή στη διεύθυνση:
Κ. Παλιούρης & Υιοί Ο.Ε.
1ο χλμ. Λεωφ. Καλλιθέας
85100 Ρόδος - Τηλ. 2241069870

ΧΠ168

Από εταιρία γνωστής αλυσίδας γυμναστηρίων για την θέση του **συμβούλου εγγραφών** με πείρα στις πωλήσεις και ανώτατο όριο ηλικίας 30 ετών.
Απαραίτητα προσόντα:
Η ευχέρεια λόγου και η κοινωνικότητα.
Το άτομο που θα επιλέξουμε θα έχει την ευκαιρία να εργαστεί σε ένα θαυμάσιο χώρο εργασίας με δυνατότητες ανέλιξης.
Μισθός ικανοποιητικός και bonus.
Πληρ. τηλ. 2241070510-11

ΧΠ2394

AUTO CENTER
ΜΑΝΩΛΗΣ ΚΩΣΤΑΚΗΣ Α.Ε.Β.Ε

Ολοκληρωμένο συγκρότημα
LANCIA, FIAT, ALFA ROMEO, SUBARU, ISUZU
14ο χλμ. Ρόδου-Αεροδρομίου
Τηλ. 2241082000 Fax 22410-98075

ΚΕΝΤΡΟ ΜΕΤΑΧΕΙΡΙΣΜΕΝΩΝ ΑΥΤΟΚΙΝΗΤΩΝ

1. **CITROEN C2 VTR, 1.400 cc, έτος 2004, 13.000 χλμ. ασημί**
ABS, A/C, αερόσακος οδηγού, συνοδηγού, πλευρικούς, R/K, κεντρ. κλείδωμα με τηλεχειρισμό, ηλ. παράθυρα, υδραυλικό τιμόνι, δίχρωμα μπάγκετ καθίσματα
2. **CITROEN C3 COMFORT 1.4 έτος 2003, 24.000 χλμ., γαλανό**
A/C, υδρ. τιμόνι, ηλ. παράθυρα, κεντρ. κλείδωμα με τηλεχειρισμό, αερόσακος οδηγού-συνοδηγού, πλευρικούς, R/K, immobilizer
3. **OPEL CORSA VIVA, 1.2 cc έτος 2003, 42.000 χλμ., μπλε**
A/C, υδρ. τιμόνι, immobilizer, κεντρ. κλείδωμα με τηλεχειρισμό, αερόσακος οδηγού, R/K
4. **VW POLO BASIS 1.2 cc, έτος 2003, 3000 χλμ. μπλε**
A/C, υδραυλικό τιμόνι, R/K, immobilizer
5. **HYUNDAI ACCENT, 1.3 cc, έτος 2004, 41.000 χλμ. ασημί**
A/C, υδρ. τιμόνι, ηλ. παράθυρα, R/K, αερόσακος οδηγού, κεντρ. κλείδωμα, immobilizer
6. **OPEL ZAFIRA, 1.600 cc, έτος 2000, 24.000 χλμ. πράσινο**
A/C, υδρ. τιμόνι, ηλ. παράθυρα, αερόσακος οδηγού-συνοδηγού, κεντρ. κλείδωμα με τηλεχειρισμό, ABS, R/K, immobilizer
7. **ALFA ROMEO 147 3D, 2.00 cc, έτος 2003, 19500 χλμ. θαλασσί**
Clima, ABS, 6 αερόσακοι, R/CD, υδρ. τιμόνι, ηλ. παράθυρα, ηλ. καθρέπτες, ζάντες αλουμινίου, πρ. ομίχλης, trip computer, FULL EXTRA
8. **HYUNDAI ATOS PRIME, έτος 2002, 32.000 χλμ. ασημί**
A/C, υδρ. τιμόνι, ηλ. παράθυρα, κεντρ. κλείδωμα, immobilizer, R/K, αεροτομή
9. **FIAT STILO 3D, 1.600 cc έτος 2003, 27000 χλμ. πράσινο**
Clima, ABS, 6 αερόσακοι, R/CD, υδρ. τιμόνι, ηλ. παράθυρα, ηλ. καθρέπτες, ζάντες αλουμινίου, πρ. ομίχλης, trip computer, FULL EXTRA
10. **SEAT IBIZA 5D, 1.400 cc, έτος 2003, 75000 χλμ. θαλασσί**
ABS, Clima, ζάντες αλουμινίου, R/CD, υδρ. τιμόνι, ηλ. παράθυρα, αερόσακος οδηγού-συνοδηγού, κεντρ. κλείδωμα, immobilizer
11. **MERCEDES E 200, 2.0 cc έτος 2001, 55000 χλμ. μπλε**
Clima, ABS, αερόσακοι, R/CD, υδρ. τιμόνι, ηλ. παράθυρα, ηλ. καθρέπτες, ζάντες αλουμινίου, πρ. ομίχλης, trip computer, FULL EXTRA

0% προκαταβολή έως 72 μήνες εξόφληση

12. **RENAULT MEGANE 1.4 cc, έτος 1998, 75.000 χλμ. μπελ**
ABS, A/C, υδρ. τιμόνι, R/K, αερόσακος οδηγού-συνοδηγού, ηλ. παράθυρα, κεντρ. κλείδωμα με τηλεχειρισμό, immobilizer
13. **FIAT PUNTO 55 S 5D, 1.100 cc, έτος 1999, κόκκινο**
Ηλ. παράθυρα, κεντρ. κλείδωμα, R/K, immobilizer
14. **FIAT SEICENTO OPEN 900 cc, έτος 1999, μπλε**
Ηλ. παράθυρα, κεντρ. κλείδωμα, R/K, immobilizer
15. **CITROEN SAXO 5D, 1.1 cc, έτος 2000, 46000 χλμ. λευκό**
Ηλ. παράθυρα, κεντρ. κλείδωμα, A/C, R/K, αερόσακος οδηγού, immobilizer
16. **FIAT MAREA WK, 1.6 cc, έτος 1997, 80000 χλμ. γαλάζιο**
Ηλ. παράθυρα, κεντρ, κλείδωμα, R/K, αερόσακος οδηγού, immobilizer, υδρ. τιμόνι

• Εγγύηση
• Τεχνικός έλεγχος δεκτός
• Test drive

Το χαμηλότερο επιτόκιο της αγοράς

Επισκεφθείτε ΤΩΡΑ τον εκθεσιακό μας χώρο και επιλέξτε ένα από τα 60 επιλεγμένα αυτοκίνητά μας!

Σας διευκολύνουμε, αναλαμβάνοντας την χρηματοδότηση από την πώληση του αυτοκινήτου σας σε ιδιώτη, ακόμη και αν δεν το έχετε εξοφλήσει!

ΠΡΩΤΕΣ ΕΠΙΛΟΓΕΣ ΑΠΟ ΔΕΥΤΕΡΟ ΧΕΡΙ **ΜΟΝΟ** ΑΠΟ ΤΗΝ

AUTO CENTER ΜΑΝ. ΚΩΣΤΑΚΗΣ Α.Ε.Β.Ε

AUTOHELLAS ATEE Hertz

Πωλούνται τα παρακάτω αυτοκίνητα από την ως άνω εταιρία σε άριστη κατάσταση (δεκτός κάθε έλεγχος - δοκιμή) και σε προσιτές τιμές και σε δόσεις (χρηματοδότηση Τραπέζης):

- **DAEWOO MATIZ** κυβ. 800 μοντ. 2001 ΤΙΜΗ 3.600 ευρώ
- **DAEWOO MATIZ** κυβ. 800 μοντ. 2002 τιμή 3.900 ευρώ
- **FIAT PUNTO 1.2** A/C κυβ. 1.200 μοντ. 2001 τιμή 5.500 ευρώ
- **FIAT PUNTO 1.2** A/C κυβ. 1.200 μοντ. 2002 τιμή 6.300 ευρώ
- **OPEL CORSA 1.0** A/C κυβ. 1.000 μοντ. 2002 τιμή 6.500 ευρώ
- **NISSAN MICRA 1.0** A/C κυβ. 1.000 μοντ. 2002 τιμή 6.000 ευρώ
- **TOYOTA YARIS 1.0** A/C κυβ. 1.000 μοντ. 2002 τιμή 7.300 ευρώ
- **SEAT CORDOBA 1.4** A/C κυβ. 1.400 μοντ. 2001 τιμή 6.300 ευρώ
- **SEAT CORDOBA 1.4** A/C κυβ. 1.400 μοντ. 2002 τιμή 7.300 ευρώ
- **SEAT IBIZA 1.4** A/C κυβ. 1.400 μοντ. 2001 τιμή 6.000 ευρώ
- **SEAT IBIZA 1.4** A/C κυβ. 1.000 μοντ. 2003 τιμή 8.700 ευρώ
- **FORD FOCUS 1.4** A/C κυβ. 1.400 μοντ. 2002 τιμή 10.000 ευρώ
- **SEAT LEON 1.4** A/C κυβ. 1.400 μοντ. 2002 τιμή 11.000 ευρώ
- **TOYOTA COROLLA 1.4** A/C κυβ. 1.400 μοντ. 2002 τιμή 11.000 ευρώ
- **FORD MONDEO 1.8** A/C κυβ. 1.800 μοντ. 2002 τιμή 13.000 ευρώ
- **PEUGEOT 203 CABRIO** κυβ. 1.600 μοντ. 2002 τιμή 13.000 ευρώ
- **SUZUKI JIMNY 1.3** κυβ. 1.300 A/C κλειστό κυβ. 1.300 μοντ. 2002 τιμή 10.500 ευρώ
- **SUZUKI VITARA 1.6** ανοικτό κυβ. 1.600 μοντ. 2002 τιμή 12.500 ευρώ
- **SUZUKI VITARA 1.06** ανοικτό κυβ. 1.600 μοντ. 2003 τιμή 13.500 ευρώ
- **HYUNDAI ACCENT AYT/TC 1.3** A/C κυβ. 1.300 μοντ. 2003 τιμή 8.500 ευρώ
- **MERCEDES A CLASS CLASSIC A140 1.4** A/C κυβ. 1.400 μοντ. 2002 τιμή 12.500 ευρώ

Για περισσότερες πληρ. στα τηλ. 2241098200-2241025888 και για έλεγχο στις εγκαταστάσεις της HERTZ στο 12ο χλμ. Ρόδου-Καμείρου πριν το αεροδρόμιο.

ΧΠ5167

TOP CARS

ΠΡΩΤΗ ΣΕ ΕΙΣΑΓΩΓΕΣ ΑΥΤΟΚΙΝΗΤΩΝ ΣΤΑ ΔΩΔΕΚΑΝΗΣΑ

ΕΙΣΑΓΩΓΕΣ ΑΓΟΡΕΣ - ΠΩΛΗΣΕΙΣ - ΑΝΤΑΛΛΑΓΕΣ ΜΕΤΑΧΕΙΡΙΣΜΕΝΩΝ ΑΥΤΟΚΙΝΗΤΩΝ

1. **BMW 323 CI cabrio μοντ. 2002,** hart top full extra **ΕΙΣΑΓΩΓΗΣ**
2. **BMW 318is μοντ. 1995** full extra
3. **BMW 318 μοντ. 2002** full extra **ΕΙΣΑΓΩΓΗΣ**
4. **MERCEDES SLK 200 COMPRESSOR ELEGANCE** 163 HP, μοντ. 2002, full extra **ΕΙΣΑΓΩΓΗΣ**
5. **MERCEDES 190 E μοντ. 1992** full extra
6. **MERCEDES 180 C μοντ. 1995**
7. **JEEP GRAND CHEROKEE LIMITED μοντ. 2003** full extra **ΕΙΣΑΓΩΓΗΣ**
8. **PEUGEOT 307 μοντ. 2003,** full extra
9. **AUDI TT μοντ. 2003 180 HP ΕΙΣΑΓΩΓΗΣ** full extra
10. **CITROEN XSARA μοντ. 2001** full extra
11. **CITROEN XSARA μοντ. 1998**
12. **NISSAN PRIMERA μοντ. 1999** full extra
13. **SEAT CORDOBA μοντ. 2001** full extra
14. **SUZUKI VANGO μοντ. 2002** full extra
15. **ALFA ROMEO A 145 μοντ. 2000**
16. **FIAT PANDA μοντ. 2004** full extra
17. **FIAT SEICENTO μοντ. 2002**
18. **FIAT SEICENTO μοντ. 2002**
19. **SKODA FABIA μοντ. 2001**
20. **PEUGEOT RALLYE 8V μοντ. 1997**
21. **ROVER μοντ. 1998** full extra
22. **SUZUKI JIMNY μοντ. 2002**
23. **SMART μοντ. 2002 ΕΙΣΑΓΩΓΗΣ** full extra

ΕΠΑΓΓΕΛΜΑΤΙΚΑ
1. **FIAT DUCATO** μοντ. 2000, μακριά καρότσα **ΕΙΣΑΓΩΓΗΣ**
2. **FORD TRANSIT** μοντ. 2000 **ΕΙΣΑΓΩΓΗΣ**
3. **FORD TRANSIT** μοντ. 1999 **ΕΙΣΑΓΩΓΗΣ** μακριά υπερυψωμένη
4. **FORD COMBO μοντ. 1998** DIESEL **ΕΙΣΑΓΩΓΗΣ**
5. **MERCEDES VITO 110** mont. 1999
6. **MERCEDES VITO 110 CDI μοντ. 2001**
7. **MERCEDES VITO 108** μοντ. 1999 **ΕΙΣΑΓΩΓΗΣ**
8. **MERCEDES VITO** 110 ψυγείο **ΕΙΣΑΓΩΓΗΣ**
9. **MERCEDES 412** ανατροπή **μοντ. 2001 ΕΙΣΑΓΩΓΗΣ**
10. **MITSUBISHI L200** 4πορτο **μοντ. 1999** full extra DIESEL
11. **NISSAN VANETTE** DIESEL **μοντ. 1999** κλούβα **ΕΙΣΑΓΩΓΗΣ**

✓ Ενα χρόνο γραπτή εγγύηση
✓ Από 0-72 δόσεις
✓ Αγοράζουμε το παλιό σας αυτοκίνητο

- 1ο κατάστημα: Λ. Ελευθερίας Κρεμαστή τηλ. (22410)96889, κιν. 6972261775
- 2ο κατάστημα: 2ο χλμ. Λ. Ρόδου-Λίνδου τηλ. (22410)69518 fax 2241069517

ΖΗΤΟΥΝΤΑΙ ΠΩΛΗΤΡΙΕΣ

από εμπορική εταιρεία με καταστήματα στο κέντρο της πόλης
• Προοπτικές εξέλιξης
• Αποδοχές πολύ καλές
Πληρ. τηλ. 2241074443

241107

ΖΗΤΟΥΝΤΑΙ ΚΟΜΜΩΤΡΙΕΣ

από εταιρεία γνωστής αλυσίδας γυμναστηρίων για να στελεχώσουν τον χώρο του κομμωτηρίου. Η υπεύθυνη που θα επιλεχθεί θα έχει την ευκαιρία να εργαστεί σε ένα θαυμάσιο χώρο εργασίας, με δυνατότητες εξέλιξης και με την πρόκληση να ανταποκριθεί στις απαιτήσεις μεγάλου κομμωτηρίου.
• Μισθός αναλόγως με τις δυνατότητες και ένσημα.

Πληρ. τηλ. 2241070510 fax 70512

2394

LINDIANVILLAGE

*Το **νέο** ξενοδοχείο **πολυτελείας** με πέντε θεματικά εστιατόρια, σουίτες με ιδιωτικές πισίνες, συνεδριακό κέντρο, κέντρο θαλασσοθεραπείας, στην παραλία Λάρδου,*
προσφερει ευκαιρια σταδιοδρομιας
*σε ενδιαφερόμενους **επαγγελματιες** ξενοδοχουπαλληλους με **υψηλούς στοχους.** Προτιμουνται οι αποφοιτοι ξενοδοχειακων σχολων.*

Εάν θελετε να κανετε καριέρα σε ξενοδοχειο πολυτελείας, εάν αξιζετε για κατι περισσότερο, εαν ειστε οργανωτικοί και λειτουργείτε σε ομαδικα πλαίσια, ελατε να συνεργαστούμε.

Ζητούμε στελεχη και συνεργάτες ολων των ειδικοτητων, ξενογλωσσους, με ορεξη για προσεγμενη, ποιοτική δουλειά στα πλαίσια του διεθνούς ανταγωνισμού.

*Περιμενουμε το βιογραφικό σας σημείωμα στο Telefax 22440 47360 ή με email : **alkal@lindian.gr** ή αυτοπροσώπως στο ξενοδοχείο, καθημερινές από 08.30 –14.30*

ΧΠ133

εργασιες

συνέχεια από την προηγούμενη

ΠΩΛΟΥΝΤΑΙ έπιπλα: τραπεζάκι, σαλόνι (τριθέσιος, διθέσιος, πολυθρόνα, σκαμπό) καινούργια. Τραπεζαρία με 6 καρέκλες, σύνθετο με 2 βιτρίνες, χώρο για τηλεόραση και συρτάρια. Πληρ. τηλ. 6947678041 ΑΔ071213

ΠΩΛΟΥΝΤΑΙ προφυλακτήρες εμπρός και πίσω γνήσιοι για SEAT IBIZA 2003 κόκκινοι αγρατζούνιστοι. Τιμή 350 ευρώ. Πληρ. τηλ. 6934142638, 2241076949 ΑΔ154

ΠΩΛΕΙΤΑΙ διπλή φριτέζα πάγκος, μονή φριτέζα πάγκος. Φούρνος με 4 μάτια από πάνω. Ψησταριά, γκριλιέρα με συνθετικό κάρβουνο, όλα γκαζιού σαν καινούργια και σε πολύ καλή τιμή. Πληρ. τηλ. 2241082029, κιν. 6932155284 ΑΔ0092/1

ΒΑΡΚΑ MARINER 3,75 μ. με μηχανή 9,9 HP και τρέιλερ. Μηχανή **STEED HONDA** 400cc. Πληρ. τηλ. 6972337640 ΑΔ081211

ΠΩΛΟΥΝΤΑΙ έπιπλα και μικροέπιπλα εισαγωγής όπως βιβλιοθήκες, παπουτσοθήκες, συρταριέρες, κρεβάτια, στρώματα, τραπέζια, καρέκλες και πολλά άλλα σε χαμηλές τιμές. Σαλόνια από 480 ευρώ. Πληρ. τηλ. (22410)62037, 65065 **Πλατής - ΡΟΔΟΧΡΩΜ** 5ο χλμ. Ρόδου-Λίνδου ΑΔ5168.1

ΠΩΛΟΥΝΤΑΙ από την RODOS CARS-RENT A CAR 1) FIAT SEICENTO, μοντ. 99-2000 με P.W. C.L. τιμή 3.200 ευρώ, 2) HYUNDAI ACCENT μοντ. 99 με PW-CL-P.S-A/C τιμή 4.000 ευρώ, 3) SUZUKI VITARA X. 90 διθέσιο-μοντ. '97 με PW-CL-PS-2AB, τιμή 6.000 ευρώ, δώρο-R/CD PLAYER-6 μήνες ασφάλεια. 40% προκαταβολή-12 άτοκες δόσεις, πλήρες service και τεχνικός έλεγχος. Πληρ. τηλ. 6936757425. ΑΑ5257

ΠΩΛΕΙΤΑΙ ΜΟΤΟΣΙΚΛΕΤΑ YAMAHA VIRAGO 250 cc με τιμόνι πεταλούδα χρώματος κόκκινοεκκρού 1500 ευρώ. Πληρ. κος Στέλιος τηλ. 6973406630 και ώρες 08.00-13.00 και 17.00-21.00 ΜΖΤ111212

ΠΩΛΕΙΤΑΙ "παπάκι" YAMAHA CRIPTON 105 cc σε άριστη κατάσταση. Πληρ. τηλ. 6946971648, 2241029795 ΜΖΤ091215

πωλησεις αυτοκινητων & μοτοσικλετων

ΜΟΤΟΣΙΚΛΕΤΑ BMW GS 650, μοντέλο 2002, 19.000 χλμ. ABS, θερμ. γκριπ, βαλίτσα Kappa, bagster, αλυσίδα gold, τακάκια, λάστιχα (όλα καινούργια) πρόσφατο full service. Σε άριστη κατάσταση, πωλείται 6.500 ευρώ. Πληρ. τηλ. 6944912219 ΜΖΤ131212

CITROEN SAXO 1.100 cc χρώματος ασημί, μοντέλο 2000, με κεντρικό κλείδωμα, ηλ. παράθυρα, A/C, αερόσακο οδηγού, ζάντες αλουμινίου και ράδιο CD. Πληρ. τηλ. 6972727138 ΜΖΤ131208

ΠΩΛΕΙΤΑΙ αυτοκίνητο MERCEDES 190E μοντέλο 1991 σε άριστη κατάσταση με πολλά extra και με 113.000 χλμ. Δεκτός κάθε έλεγχος. Πληρ. τηλ. 6937315633 ΜΟΟ0001.1

ΠΩΛΟΥΝΤΑΙ ΜΕΤΑΧΕΙΡΙΣΜΕΝΑ ΦΟΡΤΗΓΑ ΑΥΤΟΚΙΝΗΤΑ ΕΙΣΑΓΩΓΗΣ ΟΛΩΝ ΤΩΝ ΤΥΠΩΝ, ΓΙΑ ΑΓΡΟΤΙΚΗ ΚΑΙ ΕΠΑΓΓΕΛΜΑΤΙΚΗ ΧΡΗΣΗ, ΚΑΘΩΣ ΕΠΙΣΗΣ ΚΑΙ Ι.Χ. ΕΠΙΒΑΤΙΚΑ. ΕΤΟΙΜΟΠΑΡΑΔΟΤΑ Ή ΚΑΤΟΠΙΝ ΠΑΡΑΓΓΕΛΙΑΣ. ΜΕ ΤΙΜΕΣ ΓΕΡΜΑΝΙΑΣ. ΠΑΡΕΧΟΥΜΕ ΓΡΑΠΤΗ ΕΓΓΥΗΣΗ ΕΝΟΣ ΧΡΟΝΟΥ. ΕΙΣΑΓΩΓΕΙΣ ΜΕΤΑΧΕΙΡΙΣΜΕΝΩΝ ΑΥΤΟΚΙΝΗΤΩΝ: Δ. ΜΠΟΥΝΤΟΥΡΗΣ-Ε. ΠΑΠΑΠΟΣΤΟΛΟΥ Ο.Ε. ΕΚΘΕΣΗ: ΕΘΝΙΚΗ ΟΔΟΣ ΛΑΡΙΣΑΣ-ΙΩΑΝΝΙΝΩΝ, ΤΡΙΚΑΛΑ ΘΕΣΣΑΛΙΑΣ, ΤΗΛΕΦΩΝΑ: 24310-74709, 24310-27008, ΚΙΝ.: 6974456200-6977395269 ΧΠΑ14110

ΠΩΛΟΥΝΤΑΙ

φουσκωτά σκάφη

ZODIAC 4,80 μ. και 6,00 με τρέιλερ

ολοκαίνουργια σε τιμή ευκαιρίας.

Δεκτός διακανονισμός.

Πληρ. τηλ. (22410)67440, 67441

ΠΩΛΟΥΝΤΑΙ

Σε καλή κατάσταση μοντέρνα έπιπλα δωματίων με κρεβατοστρώματα, φωτιστικά, πίνακες, καθρέπτες κ.λπ. Είδη εστίασης, πορσελάνη, γυαλικά, μαχαιροπήρουνα. Ξαπλώστρες αλουμινίου παραλίας και ξύλινες.

Lindian Village-Παραλία Λάρδου Ρόδος
τηλ. 2244035900

ΧΠ1378

κρικος αυτοκίνητα

ΚΑΙΝΟΥΡΓΙΑ

TOYOTA-MAZDA-CITROEN
SKODA-CHRYSLER-AUDI
VOLKS WAGEN-NISSAN-FORD

ΜΕΤΑΧΕΙΡΙΣΜΕΝΑ

1. CITROEN SAXO
1.400 cc, ασημί, μοντ. 2002, αερόσακος οδηγού, ηλεκ. παράθ., R/C.

2. CITROEN XSARA H/B
1.400 cc, μοντ. 2001, υδραυλικό τιμόνι, A/C, R/C, ηλεκτρ. κλειδαριές, ηλεκτρ. παράθυρα εμπρός, αερόσακοι οδηγού-συνοδηγού

3. CITROEN SAXO
1.100 cc, μοντ. 2000, λευκό, κεντρικό κλείδωμα, ηλεκτρικά παράθυρα εμπρός, P/S, A/C, R/C, αερόσακος οδηγού

4. DAEWOO NUBIRA
1.600 cc, 2002, υδρ. τιμόνι, ABS, κεντρικό κλείδωμα, 4 ηλεκτρικά παράθυρα, R/C, A/C αερόσακος οδηγού-συνοδηγού.

5. FIAT PUNTO
1,1 cc, 1998, R/C

6. FIAT MAREA,
1.600 cc, μοντ. 1997, χρυσαφί, P/S, ηλεκτρικά παράθυρα, ηλεκτρικοί καθρέπτες, A/C, R/C, αερόσακος οδηγού, κεντρικό κλείδωμα, ζάντες αλουμινίου

7. HYUNDAI ATOS
μοντ. 2001, 1.000 cc, ηλεκτρ. παράθυρα εμπρός, υδραυλικό τιμόνι, A/C, ηχοσύστημα

8. HYUNDAI GENTZ,
1.4 cc, 2003, κόκκινο, δερμάτινο σαλόνι, ηλεκτρικά παράθυρα, ηλεκτρικές κλειδαριές, υδραυλικό τιμόνι, ABS, A/C, RCD

9. HYUNDAI ACCENT
Χρυσαφί, 1.300 c.c., μοντ. 2000, ηλ. κλειδαριές, ηλ. παράθυρα εμπρός/πίσω, υδραυλικό τιμόνι, A/C, ηλ. κλειδαριές, αερόσακος οδηγού, ηλ. κεραία.

10. NISSAN ALMERA
1.500 cc, 2000, υδρ. τιμόνι, κεντρικό κλείδωμα, ηλεκτρικά παράθυρα, R/C, A/C, αερόσακος οδηγού.

11. NISSAN MICRA
1,0cc, 1999, Y/T, A/C, R/C, αερόσακος οδηγού, A/C

12. NISSAN NAVARA
2,5 cc, μοντ. 1998, διπλοκάμπινο, συναγερμός, R/C, αερόσακος οδηγού (εισαγ.)

13. OPEL CORSA
1.0 cc, 1998, μπορντό, ηλεκτρικά παράθυρα, ηλεκτρικές κλειδαριές, υδραυλικό τιμόνι, R/C, CD, A/C

14. OPEL ASTRA SW TD
Λευκό, 1.700 cc, επαγγελματικό, diesel

15. OPEL CORSA
μοντ. 2002, 1.100 cc, αερόσακος οδηγού, υδραυλικό τιμόνι, ABS, A/C, ηχοσύστημα

16. RENAULT SCENIC
1,6 cc, μοντ. 1998, υδραυλικό τιμόνι, κεντρικό κλείδωμα, ηλεκτρ. παράθυρα εμπρός, A/C, ηλεκτρ. καθρέπτες, αερόσακοι οδηγού, P/K

17. ROVER 25
Μαύρο, μοντ. 2000, 1.400 cc ηλεκτρ. κλειδαριές, ηλεκτρ. παράθυρα, A/C, R/C, αερόσακος οδηγού-συνοδηγού, κεντρικό κλείδωμα

18.SKODA SUPERB
μπεζ, μοντ. 2003, 1.800 cc, κεντρικό κλείδωμα, ηλεκτρ. παράθυρα, αερόσακος οδηγού-συνοδηγού, ηλεκτρ. ηλιοροφή, ζάντες αλουμινίου, δερμάτινο σαλόνι, προβολείς ομίχλης, υδραυλικό τιμόνι, ABS, A/C, R/CD.

19. SKODA REFLEX
1.400cc, μπλε, μοντ. 2002, ηλεκ. παράθ. εμπρός, κεντρικό κλείδωμα, A/C, R/C.

20. SKODA FABIA
1.200 cc, 2003, υδρ. τιμόνι, κεντρικό κλείδωμα, ηλεκτρικά παράθυρα, R/C, A/C, αερόσακος οδηγού

21. SKODA FABIA
1.400 cc, 2002, υδρ. τιμόνι, ABS, κεντρικό κλείδωμα, ηλεκτρικά παράθυρα, R/C, A/C, αερόσακος οδηγού.

22. SUZUKI JIMNY 1.300 c.c.
μοντ. 2001, λευκό, cabrio, A/B οδηγού-συνοδηγού, ηλεκτρικά παράθυρα

23. TOYOTA COROLLA SDN
Ασημί, 1300 cc, μοντ. του 1997, Υδρ. τιμόνι, ΗΛ. κλειδαριές, ΗΛ. παράθυρα, εμπρός, ABS, A/C, P/K

24. TOYOTA YARIS
1000 cc, 2002, πράσινο, δίπορτο, A/C, ράδιο CD, Υδραυλικό τιμόνι, ABS, αερόσακος οδηγού-συνοδηγού

25. TOYOTA CELICA
1,8cc (192Hp), 2001, 40,000klm, γκρι του τιτανίου, Y/T, ABS, ηλεκτρικά παράθυρα, ηλεκτρική ηλιοροφή, RCD, A/C, δερμάτινο σαλόνι, αερόσακοι οδηγού-συνοδηγού, πλευρικοί, ηλεκτρομαγνητικές κλειδαριές με τηλεχειρισμό, ζάντες αλουμινίου

26. TOYOTA HIACE
2,5 TD μοντ. 1999, υπερυψωμένο, αερόσακος οδηγού-συνοδηγού, R/C (εισαγ.)

27. TOYOTA COROLLA ασημί
1,4 cc, μοντ. 2002, υδρ. τιμόνι, ηλεκτ. παράθυρα εμπρός, κεντρικό κλείδωμα, R/CD, ABS

28. VW GOLF 1.400cc
Ασημί, μοντ. 2000, αερόσακοι οδηγού, συν/γού, πλευρικοί, Y/T, ηλεκτ. παράθ., κεντρικό κλείδωμα, A/C, ABS, ηχοσύστημα.

Περισσότερα αυτοκίνητα στο www.krikos.gr

Αγορές αυτοκινήτων απολύτου μετρητοίς

Δεχόμαστε το αυτοκίνητο σας προς πώληση

13ο χλμ ΡΟΔΟΥ - ΑΕΡΟΔΡΟΜΙΟΥ
(Απέναντι από την HERTZ)
Τηλ: 22410-82222 Fax: 22410-82521

0% ΠΡΟΚΑΤΑΒΟΛΗ ΕΩΣ 72 ΔΟΣΕΙΣ

Audi

1. VW PASSAT - 1600 CC χρώμα ΓΑΛΑΖΙΟ
(ABS, υδρ.τιμόνι, 4 αερόσακοι, ηλ. παράθυρα, κεντρικό κλείδωμα, ηλεκ. καθρέπτες, CLIMATRONIC, ηχοσύστημα)
2. VW GOLF 1400 CC μοντ. 2001, 3ΘΥΡΟ, χρώμα ΜΠΛΕ ΤΖΑΖ
(ABS, υδρ.τιμόνι, 4 αερόσακοι, ηλ. παράθυρα, κεντρικό κλείδωμα, ηλεκ. καθρέπτες, air condition, ηχοσύστημα)
3. VW GOLF 1400 CC μοντ. 1999, 3ΘΥΡΟ, χρώμα ΚΟΚΚΙΝΟ
(ABS, υδρ.τιμόνι, 2 αερόσακοι, ηλ. παράθυρα, κεντρικό κλείδωμα, ηλεκ. καθρέπτες, ζάντες αλουμινίου, ηχοσύστημα)
4. VW GOLF VARIANT -1400 CC μοντ. 1996, 5ΘΥΡΟ, χρώμα ΜΑΥΡΟ
(υδρ. τιμόνι, R/C).
5. VW POLO CLASSIC - 1400 CC μοντ. 1998, 3ΘΥΡΟ χρώμα ΠΡΑΣΙΝΟ
(υδρ.τιμόνι, ηλ. παράθυρα, κεντρικό κλείδωμα, ηλεκ., ζάντες αλουμινίου, ηχοσύστημα)
6. VW POLO - 1000 CC μοντ. 1998, χρώμα ΜΠΛΕ
(υδρ.τιμόνι, air condition)
7. VW POLO-1000 CC 2000, χρώμα μπλε.
(υδρ. τιμόνι, 2 αερόσακοι, air condition, δερμάτινο σαλόνι, ηλ. παράθυρα, ηλεκ. καθρέπτες, κεντρικό κλείδωμα, ζάντες αλουμινίου, ηχοσύστημα).
8. AUDI A4 AVANT- 1600 CC μοντ. 1999, χρώμα ΑΣΗΜΙ
(ABS, υδρ.τιμόνι, 4 αερόσακοι, ηλιοροφή, ηλ. παράθυρα, κεντρικό κλείδωμα, ηλεκ. καθρέπτες, climatronic, ζάντες αλουμινίου, ηχοσύστημα)
9. AUDI A4 - 1600 CC μοντ. 1997, χρώμα ΜΠΛΕ
(ABS, υδρ.τιμόνι, 4 αερόσακοι, ηλ. παράθυρα, κεντρικό κλείδωμα, ηλεκ. καθρέπτες, climatronic, ζάντες αλουμινίου, ηχοσύστημα)
10. MAZDA 323 - 1600 CC μοντ. 2001, ΧΡΩΜΑ ΑΣΗΜΙ
(ABS, TC, υδρ.τιμόνι, 4 αερόσακοι, 2 ηλ. παράθυρα, κεντρικό κλείδωμα, ηλεκ. καθρέπτες, air condition, ηχοσύστημα, συναγερμός)
11. RENAULT MEGANE - 1400 CC μοντ. 1996, χρώμα ΜΟΛΥΒΙ
(υδρ.τιμόνι, ηλ. παράθυρα, κεντρικό κλείδωμα, air condition, ηχοσύστημα)
12. RENAULT MEGANE COUPE- 1600 CC μοντ. 2001, χρώμα ΑΣΗΜΙ 3θυρο
(ABS, υδρ. τιμόνι, 2 αερόσακοι, ηλ. παράθυρα, κεντρικό κλείδωμα, air condition, ζάντες αλουμινίου, ηχοσύστημα)
13. RENAULT TWINGO 1150 CC μοντ. 1998, χρώμα γκρι, 3θυρο
(υδρ.τιμόνι, ηλ. παράθυρα, κεντρικό κλείδωμα, air condition, ηχοσύστημα)
14. RENAULT CLIO - 1200 CC μοντ. 1995, χρώμα ΜΠΛΕ, 5θυρο
(2 ηλ. παράθυρα, κεντρικό κλείδωμα, ζάντες αλουμινίου, ηχοσύστημα)
15. RENAULT CLIO 1400 CC μοντ. 1995, χρώμα ΓΚΡΙ 5θυρο
(ηχοσύστημα).
16. RENAULT CABRIO 19 - 1800 CC μοντ. 1995, χρώμα ΜΠΟΡΝΤΩ
(ABS, υδρ. τιμόνι, ηλ. παράθυρα, κεντρικό κλείδωμα, ηχοσύστημα)
17. FIAT MAREA 1400 CC μοντ. 1996 χρώμα ΜΠΛΕ 4ΘΥΡΟ
(υδρ. τιμόνι, 2 ηλ. παράθυρα, κεντρικό κλείδωμα, ηχοσύστημα).
18. FIAT PUNTO 1250 CC μοντ. 1996 χρώμα ΜΠΟΡΝΤΩ 3θυρο.
(υδρ. τιμόνι, 2 ηλ. παράθυρα, ηχοσύστημα).
19. KIA PRIDE 1.300 CC μοντ. 1999, χρώμα ΜΠΛΕ, 3ΘΥΡΟ
(υδρ. τιμόνι, 2 ηλ. παράθυρα, ηχοσύστημα)
20. ALPHA ROMEO 33 -1350 CC μοντ. 1993, χρώμα ΚΟΚΚΙΝΟ
(2 ηλ. παράθυρα, κεντρικό κλείδωμα)
21. ALPHA ROMEO 155 -1600 CC μοντ. 1996, χρώμα ΜΑΥΡΟ
(υδρ. τιμόνι, αερόσακος οδηγού, 2 ηλ. παράθυρα, κεντρικό κλείδωμα, κλιματισμός, ηχοσύστημα)
22. SKODA FABIA 1400 CC μοντ. 2001 χρώμα ΘΑΛΑΣΣΙ
(υδρ. τιμόνι, αερόσακος οδηγού, ηλ. παράθυρα,κεντρικό κλείδωμα, air condition, ηχοσύστημα)
23. SEAT IBIZA 1400 CC μοντ. 1997 χρώμα ΑΣΗΜΙ
(υδρ. τιμόνι, air condition, ηλ. παράθυρα, κεντρικό κλείδωμα, αεροτομή, ζάντες αλουμινίου, ηχοσύστημα)
24. OPEL ZAFIRA 1600 CC μοντ. 2001, 7θεσιο, χρώμα ΑΣΗΜΙ
(ABS, air condition, υδρ.τιμόνι, 4 αερόσακοι, ηλ. παράθυρα, κεντρικό κλείδωμα, ηλεκ. καθρέπτες, ηχοσύστημα)
25. OPEL CORSA 1000 CC μοντ. 1999, 5ΘΥΡΟ, χρώμα ΑΣΗΜΙ
(ηλ. παράθυρα, κεντρικό κλείδωμα, air condition, ηχοσύστημα)
26.HYUNDAI ACCENT 1300 CC, μοντ. 1995, χρώμα ΠΡΑΣΙΝΟ
(υδρ. τιμόνι, ηλ. παράθυρα, κεντρικό κλείδωμα, ηχοσύστημα)
27. HYUNDAI SONATA GL 1800 CC μοντ. 1991 χρώμα ΓΚΡΙ
(Υδρ. τιμόνι, ηλ. παράθυρα, κεντρικό κλείδωμα, ησοχύστημα).
28. HONDA CIVIC 1400 CC μοντ. 1994, χρώμα ΛΕΥΚΟ
(ABS, υδρ. τομίνι, 2 αερόσακοι, 4 ηλ. παράθυρα, κεντρικό κλείδωμα, ηλεκ. καθρέπτες, ηχοσύστημα).
29. ROVER 214 SI 1400 CC μοντ. 1992, χρώμα ΓΚΡΙ
(υδρ. τιμόνι, κεντρικό κλείδωμα, ηχοσύστημα).
30. NISSAN MICRA 1000 CC μοντ. 2001 χρώμα ΜΠΛΕ
(υδρ. τιμόνι, 2 αερόσακοι, ηλ. παράθυρα, κεντρικό κλείδωμα, ηλ. καθρέπτες, air condition, ηχοσύστημα).

CAR EXPERTS

ΞΕΝΑΚΗΣ ΑΥΤΟΚΙΝΗΤΑ ΑΕΒΕ
Εξουσιοδοτημένος Έμπορος Kosmocar A.E.
Πωλήσεις-Service-Ανταλλακτικά
10ο χλμ. Ρόδου-Λίνδου, τηλ. 2241086777, fax 2241086788

1 έτος γραπτή εγγύηση με δυνατότητα επέκτασης έως 3 έτη

0% ΠΡΟΚΑΤΑΒΟΛΗ ΕΩΣ 72 ΔΟΣΕΙΣ

AUTO ΕΠΙΛΟΓΕΣ
ΚΟΥΚΟΥΡΑΣ ΑΛΕΞΑΝΔΡΟΣ
ΛΕΩΦ. ΡΟΔΟΥ-ΛΙΝΔΟΥ 255 • ΤΗΛ. (22410)60910
www.autoepiloges.com

ΑΓΟΡΑ-ΠΩΛΗΣΗ-ΑΝΤΑΛΛΑΓΗ ΜΕΤΑΧΕΙΡΙΣΜΕΝΩΝ ΑΥΤΟΚΙΝΗΤΩΝ

1. MERCEDES E200 COMPRESSOR ELEGANCE, 163 HP, 2000 cc, μοντ. 2001, ασημί
- 8 αερόσακοι, ABS, ESP, klima, κεντρ. κλειδ., ηλ. παράθ., υδρ. τιμόνι, ζάντες αλουμινίου, ξύλινη επένδυση και ηχοσύστημα
2. ALFA ROMEO 164 TURBO, 215 HP, 2000 cc, μοντ. 1994, μαύρο
- αερόσ. οδηγού-συνοδηγού, κεντρ. κλειδ., ηλ. παράθ., υδρ. τιμόνι, δερμ. σαλόνι, ζάντες αλουμ. ABS, klima και ηχοσύστημα.
3. AUDI A4, 1600 cc, μοντ. 2000, μπλε
- 4 αερόσ., klima, κεντρ. κλειδ., ηλ. παράθ., υδρ. τιμόνι, ζάντες αλουμινίου, προβ. ομίχλης και ηχοσύστημα
4. JEEP CHEROKEE 2500 cc, μοντ. 1998, μπλε
-αερόσακοι, δερμάτινο σαλόνι, klima, κεντρ. κλειδ., ηλ. παράθ., υδρ. τιμόνι, ζάντες αλουμ. και ηχοσύστημα και ενισχυτής.
5. NISSAN PRIMERA 1600 cc, μοντ. 2000, θαλασσί
- αερόσακοι, κλίμα, ABS, κεντρ. κλειδ., ηλ. παράθ., υδρ. τιμόνι, ηλ. καθρ. και ηχοσύστημα
6. OPEL ASTRA 1400 cc, μοντ. 2003, ασημί
- αεροσ. οδηγού-συνοδηγού, κεντρ. κλειδ.με τηλεχ., υδρ. τιμόνι, ζάντες αλουμινίου και ηχοσύστημα
7. KIA SPORTAGE, 2000 cc, μοντ. 2001, μπλε
- air condition, ABS, κεντρ. κλειδ., ηλ. παράθ., υδρ. τιμόνι και ηχοσύστημα
8. CITROEN XSARA 1400 cc, μοντ. 1998, ασημί
- αερόσακος οδηγού-συνοδηγού, κεντρ. κλειδ., ηλ. παράθ., υδρ. τιμόνι, air conditon, ζαντ. αλουμ. και ηχοσύστημα.
9. NISSAN ALMERA 1500 cc, μοντ. 2000, θαλασσί
- αερόσακος οδηγού,κεντρ. κλειδ., ηλ. παράθ., υδρ. τιμόνι, air condition και ηχοσύστημα
10. PEUGEOT RALLYE TURBO 1300 cc, 140 HP, μοντ. 1996, λευκό.
- ζαντ. αλουμ. και ηχοσύστημα
11. SEAT IBIZA 1400 cc, μοντ. 1999, ασημί
- κεντρ. κλειδ., ηλ. παράθ. υδρ. τιμόνι, air condition και ηχοσύστημα
12. FIAT PUNTO SPORTING 1242 cc, μοντ. 2000, ασημί
- αερόσακος οδηγού-συνοδηγού, air condition, κεντρ. κλειδ., ηλ. παράθ., υδρ. τιμόνι, ζαντ. αλουμ. και ηχοσύστημα
13. HYUNDAI ACCENT 1400 cc, μοντ. 2003, ασημί
- αερόσακος οδηγού, air condition, κεντρ. κλειδ., ηλ. παράθ., υδρ. τιμόνι και ηχοσύστημα
14. PEUGEOT 206 1100 cc, μοντ. 2000, μπλε
- αερόσακος οδηγού, air condition και ηχοσύστημα
15. SUZUKI SWIFT GTI, 1300 cc, μοντ. 1996, μπλε
- κεντρ. κλειδ. ηλ. παράθ., υδρ. τιμόνι και ηχοσύστημα
16. HYUNDAI ACCENT, 1300 cc, μοντ. 1999, πράσινο
- υδρ. τιμόνι, κεντρ. κλειδ., ηλ. παράθ., air condition, ζάντες αλουμινίου, ξυλ. επένδυση και ηχοσύστημα.
17. FIAT STILO, 1242 cc, μοντ. 2002, θαλασσί
- 4 αερόσακοι, ABS, ASR, air conditon, υδρ. τιμόνι, κεντρ. κλειδ., ηλ. παράθ. και ηχοσύστημα.
18. RENAULT SCENIC, 1400 cc, μοντ. 2001, μπλε
- 4 αερόσακοι, ABS, air condition, υδρ. τιμόνι, κεντρ. κλειδ., ηλ. παράθ. και ηχοσύστημα.
19. OPEL ASTRA 1400 cc, μοντ. 2003 , μολυβί
- αερόσ. οδηγού-συνοδηγού, κεντρ. κλειδ. με τηλεχ., υδρ. τιμόνι και ηχοσύστημα
20.PEUGEOT 307 1400 cc, 2003, μπλε
- αερόσακος οδηγού-συνοδηγού, πλευρικοί αερόσακοι, air condition, ABS, κεντρ. κλειδ., ηλ. παράθ., υδρ. τιμόνι και ηχοσύστημα
21. DAEWOO MATIZ, 800 cc, μοντ. 2001, μπεζ
- air condition, υδρ. τιμόνι, κεντρ. κλειδ., ηλ. παράθ., και ηχοσύστημα
22. ALFA ROMEO 145, 1400 cc, μοντ. 1995, μαύρο
- υδρ. τιμόνι, κεντρ. κλειδ., ηλ. παράθ., ζάντες αλουμινίου και ηχοσύστημα

ΑΠΟ 0% ΠΡΟΚΑΤΑΒΟΛΗ ΕΩΣ 72 ΜΗΝΙΑΙΕΣ ΔΟΣΕΙΣ ΜΕ ΤΑ ΧΑΜΗΛΟΤΕΡΑ ΕΠΙΤΟΚΙΑ ΤΗΣ ΑΓΟΡΑΣ

auto-moto

συνέχεια από την προηγούμενη

ΤΟΥΟΤΑ COROLLA 1.300 μοντέλο 1994 σε άριστη κατάσταση (από γκαράζ) πωλείται 5.000 ευρώ. Πληρ. τηλ. 2241064142, 6938370158 AA081207

ΠΩΛΕΙΤΑΙ Ή ΑΝΤΑΛΛΑΓΗ με μικρότερο αυτοκίνητο, BMW cambrio μοντ. '97 LOOK M3 full extra. Δεκτός διακανονισμός τραπέζης. Πληρ. τηλ. 6973049254 απογευμ. ώρες AA189691

ΠΩΛΟΥΝΤΑΙ scooter σε πολύ καλή κατάσταση και καλή τιμή. Πληρ. τηλ. 6945991154 κο Νίκο AA4744

ΠΩΛΟΥΝΤΑΙ 2 μοτοποδήλατα: α) PEUGEOT speedfigh 2 WRC 100 cc με 710 χλμ., σχεδόν καινούργιο από 2.500 μόνο 1.800 ευρώ. β) HONDA CBR-F 1600 silver color 600 cc σχεδόν καινούργιο με 1.300 χλμ. από 10.500 μόνο 8.500 ευρώ. Πληρ. τηλ. 6946681350 AA18934

ΠΩΛΕΙΤΑΙ MERCEDES C200 μοντέλο 1997 (από Γερμανία) με φουλ εξτρά σε άριστη κατάσταση (20.000.00 ευρώ) (66.000 χλμ.) μετρητοίς. Μόνο σοβαρές προτάσεις. Πληρ. τηλ. 6945795642 κ. Βασίλη AA301110

προσφορές εργασίας

ΡΩΣΙΔΑ 50 χρονών **ΖΗΤΑ ΕΡ-**

ΓΑΣΙΑ σε σπίτι να φροντίζει ηλικιωμένους μένοντας μέσα. Πληρ. τηλ. 6976478567 MZT111208

ΚΥΡΙΑ διπλωματούχος μασέρ κάνει θεραπευτικό, αθλητικό, χαλαρωτικό μασάζ. Πληρ. τηλ. 6948553306 MZT091211

ΚΥΡΙΑ ζητά εργασία: καθάρισμα σπιτιών, σκάλες, γραφεία και σιδέρωμα. Αναλαμβάνει να προσέχει ηλικιωμένους, παιδιά. Κάνει φυσικοθεραπεία για άρρωστους, βρογχίτιδα, ρευματισμούς, για στομάχι, συκώτι, διάστρεμμα, χτύπημα, αρθρίτιδες και άλλα. Πληρ. τηλ. 6946822085 AP071207

ΞΥΛΟΥΡΓΙΚΕΣ ΕΡΓΑΣΙΕΣ. Κουζίνες, ντουλάπες, πόρτες, λουστραρίσματα, μερεμέτια κος Δημήτρης. Πληρ. τηλ. 6945491827 AP291118

ΚΥΡΙΑ διπλωματούχος μασέρ κάνει χαλαρωτικό, κανονικό μασάζ τα Σαββατοκύριακα. Πληρ. τηλ. 6939183318 AP021223

ΚΥΡΙΑ διπλωματούχος μασέρ με άδεια από το κράτος κάνει θεραπευτικό, κλασικό, χαλαρωτικό, αισθητικό μασάζ με αρωμάτων θεραπείας, ρέϊκι, σιάτσου και μασάζ αδυνατίσματος και σύσφιγξη. Περιλαμβάνει καλύτερες τιμές και ποιότητα. Πληρ. τηλ. 2241020833, 6932501924, 6946437594 AP301121

γνωριμίες

ΤΡΑΒ ζητά γνωριμίες με κυρίους. Ονομα ΣΤΕΛΛΑ. Πληρ. τηλ. 6972102686 MZT131205

ΔΕΣΠΟΙΝΙΔΕΣ-ΚΥΡΙΕΣ ΕΛΛΗΝΙΔΕΣ επιπέδου **ΖΗΤΟΥΝ ΓΝΩΡΙΜΙΑ** για συντροφιά, γάμο, συμβίωση από όλη την Ελλάδα. Εκδηλώσεις, ταξίδια. Επιλογές με φωτογραφίες. "ΝΕΟΙ ΟΡΙΖΟΝΤΕΣ". Πληρ. τηλ. 6979470250, 2105222449, 2105236775 MAT5340

18ΧΡΟΝΗ ΕΛΛΗΝΙΔΑ με προδιαγραφές μοντέλου **ΖΗΤΑ ΓΝΩΡΙΜΙΑ** με σκοπό την φιλία και ό,τι προκύψει. Πληρ. τηλ. 6947536016 ΑΓ0001

ΝΕΑΡΗ ΞΕΝΑΓΟΣ με νυχτερινές ανησυχίες, επιθυμεί κουβέντα και συνομιλία και ό,τι προκύψει. Πληρ. τηλ. 9011314493 ΑΓ18963

ΚΥΝΟΤΡΟΦΕΙΟ-ΕΚΠΑΙΔΕΥΤΗΡΙΟ ΣΚΥΛΩΝ
ΙΑΛΥΣΟΣ
ΛΕΝΤΗΣ ΓΕΩΡΓΙΟΣ

ΚΥΝΟΤΡΟΦΕΙΟ - ΕΚΠΑΙΔΕΥΤΗΡΙΟ ΣΚΥΛΩΝ ΚΑΙ ΞΕΝΩΝΑΣ

ΓΙΑ ΤΟΥΣ ΜΙΚΡΟΥΣ ΣΑΣ ΦΙΛΟΥΣ

- Βασική υπακοή
- Αρνηση τροφής
- Σωματοφύλακας
- Φύλακας χώρου
- Ζευγαρώματα
- Διόρθωση προβληματικής συμπεριφοράς
- Καθαρόαιμα κουτάβια

Υπεύθυνος: Λεντής Γεώργιος
Ιαλυσός Ρόδος 85101 • τηλ. **6945932738, 2241093512**
κ. **Βασίλης 6947935451**
MZT131215

SUN BEACH RESORT COMPLEX

ΠΩΛΟΥΝΤΑΙ
σε άριστη κατάσταση και πολύ καλή τιμή έπιπλα δωματίων, τραπέζια, καναπέδες, καθρέπτες κ.λπ.

ΠΛΗΡΟΦΟΡΙΕΣ
SUN BEACH RESORT COMPLEX - ΠΑΡΑΛΙΑ ΙΑΛΥΣΟΥ
ΤΗΛ. 2241093821-4
ΥΠΕΥΘΥΝΟΣ: Κος Γαλανός ή Κος Νικηταράς
(Δευτέρα-Σάββατο) από 10.00 έως 15.00
ΧΠ133

ΑΠΟΦΡΑΞΕΙΣ

ΔΩΔΕΚΑΝΗΣΙΑΚΕΣ ΑΠΟΦΡΑΞΕΙΣ
"ΚΟΛΟΣΣΟΣ"
ΑΠΟΦΡΑΞΕΙΣ ΚΑΘΑΡΙΣΜΟΙ
ΑΠΟΧΕΤΕΥΣΕΩΝ & ΒΟΘΡΩΝ



Αναλαμβάνουμε πάσης φύσεως αποφράξεις οποιουδήποτε μήκους και πλάτους Αναλαμβάνουμε καθαρισμούς αποχετευτικών αγωγών ΔΗΜΩΝ, ΞΕΝ/ΧΕΙΩΝ στρατιωτικών μονάδων ΣΠΙΤΙΩΝ, ΠΟΛΥΚΑΤΟΙΚΙΩΝ καθώς και καθαρισμούς βιολογικών μονάδων με μηχάνημα υψηλής πιέσεως σε όλη την Δωδ/σο

Κ. ΠΗΔΙΑΚΗΣ - Π. ΚΑΣΕΡΗΣ
Πληρ. τηλ. 2241047915-91881,
κιν. 6944/325234 και 6977/717048

ΚΥΝΟΤΡΟΦΕΙΟ ΜΙΡΤΣΕΒ
ΔΙΑΘΕΣΙΜΑ ΡΟΤΒΑΪΛΕΡ ΓΕΝΝΑΣ

ΞΕΝΟΔΟΧΕΙΟ
ΣΧΟΛΗ ΕΚΠΑΙΔΕΥΣΗΣ ΣΚΥΛΩΝ
Τις μέρες των διακοπών σας φύλαξη των μικρών σας φίλων

- Βασική υπακοή
- Σωματοφύλακας
- Αρνηση τροφής
- Καθαρόαιμα κουτάβια
- Φύλακας χώρου
- Ζευγαρώματα
- Νοσηλεία
- Κουρέματα, μπάνιο
- Διόρθωση προβληματικής συμπεριφοράς

Υπεύθυνος: ΜΙΡΤΣΕΒ ΝΙΚΟΣ
Ασγούρου Ρόδος 85100 • Τηλ. **6942404250** ΑΤ 5249

ΑΠΟΦΡΑΞΕΙΣ-ΚΑΘΑΡΙΣΜΟΙ





ΑΠΟΦΡΑΞΕΙΣ
ΚΑΘΑΡΙΣΜΟΙ
ΣΥΝΤΗΡΗΣΕΙΣ
ΑΠΟΧΕΤΕΥΣΕΩΝ-
ΕΠΙΦΑΝΕΙΩΝ-
ΚΤΙΡΙΩΝ-
ΠΛΟΙΩΝ-
ΒΙΟΛΟΓΙΚΩΝ

Αναλαμβάνουμε ξενοδοχεία, Δήμους, πολ/κίες κ.λπ. Αντληση πετρελαιοειδών από πλοία καθώς και λιποσυλλεκτών και βιολογικών. ΜΕ ΜΟΝΑΔΙΚΑ ΣΕ ΥΨΟΣ ΠΙΕΣΗΣ ΚΑΙ ΑΝΑΡΡΟΦΗΣΗΣ. ΥΠΕΡΣΥΓΧΡΟΝΑ ΜΗΧΑΝΗΜΑΤΑ ΥΔΡΟΒΟΛΗΣ ΣΕ ΟΛΗ ΤΗ ΔΩΔΕΚΑΝΗΣΟ

ΟΛΟ ΤΟ 24ωρο
ΒΑΡΔΕΛΛΗ Μ. -ΚΡΑΣΟΠΟΥΛΟΣ Δ. Ο.Ε.
Τηλ. 2241035555, Fax: 2241073100, Κιν. 6944/395999
e-mail:metropontikas@excite.com.

ΣΤΙΣ ΠΙΟ ΧΑΜΗΛΕΣ ΤΙΜΕΣ

■ ΗΛΕΚΤΡΙΚΕΣ ΕΓΚΑΤΑΣΤΑΣΕΙΣ
■ ΕΠΙΣΚΕΥΕΣ ΓΕΝΝΗΤΡΙΩΝ
■ ΠΩΛΗΣΕΙΣ-ΕΝΟΙΚΙΑΣΕΙΣ

ΔΗΜΗΤΡΙΟΣ ΠΑΝ. ΜΠΡΟΚΟΣ
Παπαχριστοδούλου 7,
Ρόδος 85100
Τηλ. 22410-34980,
20001, κιν. 6942294363
ΑΤ5081

ΤΑ ΜΟΝΑΔΙΚΑ ΥΠΕΡΣΥΓΧΡΟΝΑ

ΤΑΠΗΤΟΚΑΘΑΡΙΣΤΗΡΙΑ
ΚΛΕΟΠΑΤΡΑ
Τέλος στα προβλήματα με το πλύσιμο των χαλιών σας.

Η εταιρία μας πρωτοπορεί με το ΝΕΟ υπερσύγχρονο Πλυντήριο Ταπήτων.
Προσφέρουμε άψογο και προσεγμένο πλύσιμο, καθάρισμα, φύλαξη & επιδιορθώσεις σε όλους τους τύπους χαλιών, χειροποίητα χαλιά Μηχανής, ανατολίτικα, μοκέτες, καμπέ, μεταξωτά, φλοκάτες, παπλώματα

ΚΑΙ ΤΟ 2004 Η ΦΥΛΑΞΗ ΔΩΡΕΑΝ

- *Επιτόπου καθαρισμούς σαλονιών, μοκετών*
- *Παραλαβή & παράδοση κατ' οίκον σε όλη την Ρόδο.*
- *Ενημερωθείτε για την συντήρηση των χαλιών σας.*

Τηλ. 2241051996,
κιν. 6945793626 ,
Φαξ: 2241051322
ΚΟΥΦΑΛΑΚΗΣ ΣΤΑΥΡΟΣ
ΧΠΡ803

ΠΗΓΑΣΟΣ

ΣΥΝΕΡΓΕΙΟ ΚΑΘΑΡΙΣΜΟΥ
ΑΝΑΛΑΜΒΑΝΟΥΜΕ

- **ΓΡΑΦΕΙΑ**
- **ΕΠΑΓΓΕΛΜΑΤΙΚΟΥΣ ΧΩΡΟΥΣ**
- **ΣΚΑΛΕΣ**
- **ΠΟΛΥΚΑΤΟΙΚΙΕΣ**
- **ΤΖΑΜΑΡΙΕΣ**
- **ΧΑΛΙΑ**
- **ΜΟΚΕΤΕΣ**

Υπεύθυνη:
Δέσποινα Μαυρικάκη
Τηλ. 2241078243,
6946026397
ΠΡ5246

ΤΑΠΗΤΟΚΑΘΑΡΙΣΤΗΡΙΑ

ΠΑΝΕΛΛΑΔΙΚΟ ΔΙΚΤΥΟ
***Art Clean* EXPRESS**

Είμαστε λίιιι...γο πιο μπροστά από τους άλλους!
ΠΛΥΣΙΜΟ-ΑΠΟΛΥΜΑΝΣΗ- ΦΥΛΑΞΗ
ΧΑΛΙΩΝ- ΜΟΚΕΤΩΝ - ΣΑΛΟΝΙΩΝ *(και επί τόπου)*
ΠΑΠΛΩΜΑΤΑ - ΚΟΥΒΕΡΤΕΣ - ΦΛΟΚΑΤΕΣ
ΣΤΕΓΝΟ ΓΙΑ ΜΕΤΑΞΩΤΑ ΚΑΙ ΧΕΙΡΟΠΟΙΗΤΑ
ΑΔΙΑΒΡΟΧΟΠΟΙΗΣΕΙΣ & ΕΠΙΔΙΟΡΘΩΣΕΙΣ ΤΑΠΗΤΩΝ
ΠΑΡΑΛΑΒΗ - ΠΑΡΑΔΟΣΗ ΚΑΤ' ΟΙΚΟΝ

ΔΩΡΕΑΝ ΦΥΛΑΞΗ

ΑΛΑΦΑΚΗΣ ΤΑΣΟΣ
ΤΗΛ. ΧΩΡΙΣ ΧΡΕΩΣΗ 80011400400
ΤΗΛ. 2241094815- ΚΙΝ. 6944350247

18-192
ζήτα μου ό,τι θες

ΑΛΟΥΜΙΝΟΚΑΤΑΣΚΕΥΕΣ	ΚΑΓΓΕΛΑ
ΑΝΑΚΑΙΝΙΣΕΙΣ ΣΠΙΤΙΩΝ – ΓΡΑΦΕΙΩΝ	ΛΕΒΗΤΕΣ
ΑΝΤΛΙΕΣ ΝΕΡΟΥ	ΜΟΝΩΣΕΙΣ
ΑΠΟΛΥΜΑΝΣΕΙΣ ΑΠΕΝΤΟΜΩΣΕΙΣ	ΜΕΡΕΜΕΤΙΑ
ΑΥΤΟΝΟΜΕΣ ΘΕΡΜΑΝΣΕΙΣ	ΜΑΡΜΑΡΑ
ΑΠΟΦΡΑΞΕΙΣ	ΜΠΕΤΟΝ
ΒΑΨΙΜΑΤΑ	ΝΤΟΥΛΑΠΙΑ
ΓΚΑΡΑΖΟΠΟΡΤΕΣ	ΞΥΛΟΥΡΓΙΚΑ
ΓΥΨΙΝΕΣ ΔΙΑΚΟΣΜΗΣΕΙΣ	ΟΙΚΟΔΟΜΙΚΕΣ ΕΡΓΑΣΙΕΣ
ΓΚΡΕΜΙΣΜΑΤΑ – ΧΤΙΣΙΜΑΤΑ	ΠΛΑΚΑΚΙΑ
ΔΟΡΥΦΟΡΙΚΕΣ ΚΕΡΑΙΕΣ	ΠΟΡΤΕΣ ΑΥΤΟΜΑΤΕΣ
ΕΠΑΓΓΕΛΜΑΤΙΚΑ ΨΥΓΕΙΑ	ΠΟΡΤΕΣ ΘΩΡΑΚΙΣΜΕΝΕΣ
ΕΠΙΤΟΠΟΥ ΚΑΘΑΡΙΣΜΟΙ ΣΠΙΤΙΩΝ	ΠΟΡΤΕΣ ΠΥΡΑΣΦΑΛΕΙΑΣ
ΗΛΕΚΤΡΙΚΑ ΕΓΚΑΤΑΣΤΑΣΕΙΣ	ΠΟΡΤΕΣ SECURITY
ΗΛΙΑΚΟΙ ΘΕΡΜΟΣΙΦΩΝΕΣ	ΠΛΥΝΤΗΡΙΑ
ΗΧΟΜΟΝΩΣΕΙΣ	ΠΛΑΣΤΙΚΑ ΠΑΤΩΜΑΤΑ
ΘΥΡΟΤΗΛΕΦΩΝΑ	ΠΙΣΙΝΕΣ
ΘΥΡΟΤΗΛΕΟΡΑΣΕΙΣ	ΡΑΜΠΟΤΕ
ΚΑΘΑΡΙΣΜΟΙ ΠΟΛΥΚΑΤΟΙΚΙΩΝ	ΡΟΛΑ ΣΠΙΤΙΩΝ – ΚΑΤΑΣΤΗΜΑΤΩΝ
ΚΑΘΑΡΙΣΜΟΙ ΧΩΡΩΝ	ΣΤΕΓΑΝΟΠΟΙΗΣΕΙΣ
ΚΑΥΣΤΗΡΕΣ	ΣΥΝΑΓΕΡΜΟΙ
ΚΕΝΤΡΙΚΕΣ ΚΕΡΑΙΕΣ	ΣΟΒΑΤΙΣΜΑΤΑ
ΚΕΝΤΡΙΚΕΣ ΘΕΡΜΑΝΣΕΙΣ	ΤΑΠΕΤΣΑΡΙΕΣ ΕΠΙΠΛΩΝ
ΚΕΝΤΡΙΚΕΣ ΜΟΝΑΔΕΣ ΚΛΙΜΑΤΙΣΜΟΥ	ΤΕΝΤΕΣ
ΚΛΕΙΔΙΑ – ΚΛΕΙΔΑΡΙΕΣ	ΤΖΑΜΙΑ
	ΤΗΛΕΟΡΑΣΕΙΣ
	ΥΔΡΑΥΛΙΚΑ
	ΕΓΚΑΤΑΣΤΑΣΕΙΣ - ΕΠΙΣΚΕΥΕΣ

18-192
ζήτα μου ό,τι θες

✔ ΤΩΡΑ ΑΝΑΚΑΙΝΙΣΕΙΣ ΣΠΙΤΙΩΝ – ΚΑΤΑΣΤΗΜΑΤΩΝ

ΗΛΙΑΚΟΠΟΥΛΟΣ Κ.-ΜΠΡΟΚΟΣ Δ. ΟΕ ΑΤ5081

Αλλαγή ηγεσίας χθες στον Συνασπισμό

Ανέλαβε καθήκοντα ο Αλέκος Αλαβάνος

Το Αριστερό Ρεύμα αναδεικνύεται η ισχυρότερη τάση με ποσοστό που φθάνει το 56,15%

Σε κλίμα συγκίνησης ο Νίκος Κωνσταντόπουλος παρέδωσε το μεσημέρι της Δευτέρας την ηγεσία του ΣΥΝ στον νεοεκλεγμένο πρόεδρο Αλέκο Αλαβάνο, στη διάρκεια τελετής που πραγματοποιήθηκε στα κεντρικά γραφεία του ΣΥΝ

Παραδίδοντας την ηγεσία, ο κ. Κωνσταντόπουλος υπογράμμισε μεταξύ άλλων: «Είναι μια νέα περίοδος για τον ΣΥΝ, που εύχομαι να πετύχει πολύ περισσότερα από όσα πετύχαμε προηγουμένως. Μια νέα περίοδος, στην οποία εύχομαι να αντιμετωπίσει με τον καλύτερο τρόπο τα μεγάλα προβλήματα που απασχολούν την κοινωνία, τους πολίτες, τη χώρα, την Ευρώπη, την ανθρωπότητα. Από την πλευρά μου θα συμβάλλω με όλες μου τις δυνάμεις, ως απλός βουλευτής του ΣΥΝ, σε αυτή την προσπάθεια. Προσπάθεια συλλογική, συντροφική, με αισιοδοξία και με προοπτική».

Ο κ. Αλαβάνος επισήμανε: «Βγαίνουμε από ένα συνέδριο που έγινε με άψογο τρόπο, με πλήρη σεβασμό στις διάφορες απόψεις που ακούστηκαν, με σταθερές και σαφείς θέσεις για τον ρόλο του ΣΥΝ δίπλα σε όλες τις δυνάμεις εκείνες της κοινωνίας που χρειάζονται τη στήριξη της Αριστεράς, για την προσπάθεια μας να συσπειρώσουμε τις δυνάμεις της ριζοσπαστικής Αριστεράς. Για μας ο Ν.Κωνσταντόπουλος είναι μια σοφία, μια μεγάλη κληρονομιά, αλλά και μια μάχιμη παρουσία κι ένα από τα μεγάλα στηρίγματα στη δύσκολη πορεία που έχουμε μπροστά μας».



Ο νεοεκλεγείς πρόεδρος του ΣΥΝ Αλέκος Αλαβάνος με τον απερχόμενο Νίκο Κωνσταντόπουλο

Ο Αλέκος Αλαβάνος εξελέγη νέος πρόεδρος του ΣΥΝ με ποσοστό 58,5% το απόγευμα της Κυριακής.

Με το πέρας των εργασιών του 4ου Συνεδρίου εξελέγη και η νέα Κεντρική Επιτροπή του κόμματος, με το Αριστερό Ρεύμα να αναδεικνύεται η ισχυρότερη τάση, με ποσοστό που φθάνει το 56,15%.

Εντός των επομένων ημερών θα συνεδριάσει η νέα ΚΕ προκειμένου να εκλέξει τη νέα Πολιτική Γραμματεία. Στην ΚΕ μετέχουν ο νέος Πρόεδρος του κόμματος Αλέκος Αλαβάνος και οι Μιχάλης Παπαγιαννάκης και Χριστόφορος Παπαδόπουλος, καθώς και ο γραμματέας της Νεολαίας Τάσος Κορωνάκης.

Σύμφωνα με τα επίσημα αποτελέσματα, η δύναμη κάθε τάσης του ΣΥΝ στην ΚΠΕ έχει ως εξής:

Αριστερό Ρεύμα 56,15%, Παρέμβαση 21,39%, Συσπείρωση 14,55%, Κόκκινο-Πράσινο Δίκτυο 3,61%, Πρωτοβουλία 1,66%, Ανεξάρτητοι 1,56%, Αριστεροί Ριζοσπάστες 0,78%, Δίκτυο 0,29%.

Στην νέα Κεντρική Επιτροπή πρώτοι εξελέγησαν οι: Δ.Παφίλης, Δ.Χατζησωκράτης, Κ.Πουλάκης, Δ.Μπίρμπας, Θ.Μαργαρίτης, Δ.Καλλιπολίτη, Ανδρ.Νεφελούδης, Σ.Παπαθανασίου, Στ.Μπαγεώργος, Χρ.Σταυρόπουλος.

KYDON TOURS

ΠΟΙΟΤΗΤΑ • ΦΡΟΝΤΙΔΑ • ΕΠΙΤΥΧΙΑ

ΠΑΡΙΣΙ – EURODISNEY

Αναχωρήσεις του γκρουπ μας

22/12, 23/12, 24/12, 28/12, 29/12 και 3/1

3 διανυκτερεύσεις DISNEY, 2 Παρίσι ξεναγήσεις, περιηγήσεις **ΟΛΑ ΠΛΗΡΩΜΕΝΑ. ΠΛΟΥΣΙΟ ΠΡΟΓΡΑΜΜΑ**

ΧΡΙΣΤΟΥΓΕΝΝΑ – ΠΡΩΤΟΧΡΟΝΙΑ

• ΒΙΕΝΝΗ-ΣΑΛΣΒΟΥΡΓΚ • ΠΡΑΓΑ ΚΑΡΛΟ ΒΙ ΒΑΡΙ • ΛΟΝΔΙΝΟ • ΙΤΑΛΙΑ • ΧΩΡΙΟ ΑΓΙΟΥ ΒΑΣΙΛΗ ΣΤΟ ΡΟΒΑΝΙΕΜΙ • ΒΑΡΣΟΒΙΑ ΚΡΑΚΟΒΙΑ • ΑΠΩ ΑΝΑΤΟΛΗ • ΣΙΓΚΑΠΟΥΡΗ • ΜΠΑΓΚΟΚ • ΠΟΥΚΕΤ• ΜΠΑΛΙ • ΜΑΛΤΑ • ΑΜΕΡΙΚΗ • ΚΙΝΑ

ΠΡΩΤΟΧΡΟΝΙΑ 29/12-5/10/05

ΠΑΝΟΡΑΜΑ ΠΟΡΤΟΓΑΛΙΑΣ ΦΑΝΤΑΣΤΙΚΗ ΕΚΔΡΟΜΗ

Διανυκτερεύσεις 3 ΛΙΣΣΑΒΩΝΑ - 3 ΠΟΡΤΟ - 1 ΚΟΙΜΠΡΑ - ξενοδοχεία 5 αστέρων MERIDIEN Ημιδιατροφή, ξεναγήσεις, περιηγήσεις στο γύρο ΠΟΡΤΟΓΑΛΙΑΣ. Εισιτήρια αεροπορικά ΦΟΡΟΙ-ασφάλεια - **ΕΛΑΤΕ ΓΙΑ ΠΡΟΓΡΑΜΜΑ**

ΣΥΝΟΔΟΣ Η κ. ΕΛΕΝΗ ΨΥΑΛΛΑΚΗ

ΧΡΙΣΤΟΥΓΕΝΝΑ ΠΡΑΓΑ

CHARTER ΑΠΟ ΡΟΔΟ

24/12-28/12/04

Πέντε μέρες 4 διανυκτερεύσεις. Τιμή καταπληκτική. Ξενοδοχεία 5 αστέρων ημιδιατροφή 2 μέρες ξενάγηση στην Πράγα - Εκδρομή ΚΑΡΛΟ ΒΙ ΒΑΡΙ **ΠΛΟΥΣΙΟ ΠΡΟΓΡΑΜΜΑ**

••• ΝΕΟΝΥΜΦΟΙ οργανώνουμε το ταξίδι των ονείρων σας!!! σε όλο τον κόσμο

••• ΠΑΚΕΤΑ ξενοδοχεία εκδρομές σε όλο τον κόσμο με τις καλύτερες τιμές

••• Αποστολή χρημάτων σε 10 λεπτά σε όλο τον κόσμο

Η πείρα μας 30 ετών και η προσωπική μας φροντίδα κάνει το ταξίδι αξέχαστο, ευχάριστο και προ πάντων ΑΣΦΑΛΕΣ!!!

ΠΡΑΚΤΟΡΕΙΟ ΚΥΔΩΝ ΙΑΤΑ

1974-2004. 30 χρόνια σας ταξιδεύει με εγγύηση

Τηλ. 22410-23000, 27900, 27722

Εθ. Δωδ/σίων 14 • Ακτή Σαχτούρη 8• E-mail: Kydon@otenet.gr

GLASS CLEANING

ASR ASR Πιστοποιημένο Σύστημα Ποιότητος ISO 9001 / 2000

ΟΛΟΚΛΗΡΩΜΕΝΑ ΣΥΣΤΗΜΑΤΑ ΚΑΘΑΡΙΣΜΟΥ

ΤΑ ΠΑΝΤΑ ΓΙΑ ΤΗΝ ΚΑΘΑΡΙΟΤΗΤΑ

Προϊόντα HACCP Εκπαίδευση



ΑΠΟΡΡΥΠΑΝΤΙΚΑ - ΧΑΡΤΙΚΑ

ΜΗΧΑΝΕΣ ΚΑΘΑΡΙΣΜΟΥ

Κατάστημα Glass Cleaning

Καναβά 21 - Ρόδος

τηλ.: 22410 22.893

Επαγγελματικά προϊόντα ιδανικά και για το σπίτι

Ιδιοκτήτης Καταστήματος: Ζαγκότσης Κωνσταντίνος

GLASS CLEANING ABEE

ΟΛΟΚΛΗΡΩΜΕΝΑ ΣΥΣΤΗΜΑΤΑ ΚΑΘΑΡΙΣΜΟΥ

www.glasscleaning.gr rhodos@glasscleaning.gr

ΧΑΛΚΙΝΟΙ ΗΛΙΑΚΟΙ "ΣΟΝΝΕ ΑΞΙΟΝ"

50 ΧΡΟΝΙΑ ΕΓΓΥΗΣΗ



από 950 €

ΗΛΙΑΚΑ DURATHERM

από 700 €

ΞΥΛΟΣΟΜΠΕΣ ΤΖΑΚΙΑ ΜΑΤΕΜΕΝΙΑ



από 180 €

ΚΕΝΤΡΙΚΗ ΘΕΡΜΑΝΣΗ



από 1800 €

ΜΕ ΜΑΤΕΜΕΝΙΟ ΛΕΒΗΤΑ 30,000 KCL/H 5 ΣΩΜΑΤΑ ΠΑΝΕΛ 60X100 1 ΣΩΜΑ 45X45, ΚΑΥΣΤΗΡΑ ΚΥΚΛΟΦΟΡΗΤΗ, ΔΟΧΕΙΟ ΔΙΑΣΤΟΛΗΣ ΘΕΡΜΟΣΤΑΤΗ ΧΩΡΟΥ ΚΑΙ ΟΛΑ ΤΑ ΥΛΙΚΑ ΣΥΝΔΕΣΗΣ ΕΚΤΟΣ ΣΩΛΗΝΩΣΕΙΣ ΚΑΙ ΚΑΜΙΝΑΔΑ

• ΚΛΙΜΑΤΙΣΤΙΚΑ
• ΘΕΡΜΟΠΟΜΠΟΙ
• ΑΝΤΑΛΛΑΚΤΙΚΑ ΚΑΥΣΤΗΡΩΝ

ΣΥΝΤΗΡΗΣΕΙΣ ΚΑΥΣΤΗΡΩΝ

ΔΙΑΚΟΛΑΜΠΡΙΑΝΟΣ ΗΛΙΑΣ

Κ. ΤΣΑΛΔΑΡΗ 14 ΡΟΔΟΣ

ΤΗΛ. 22410-39420, ΚΙΝ. 6932852714

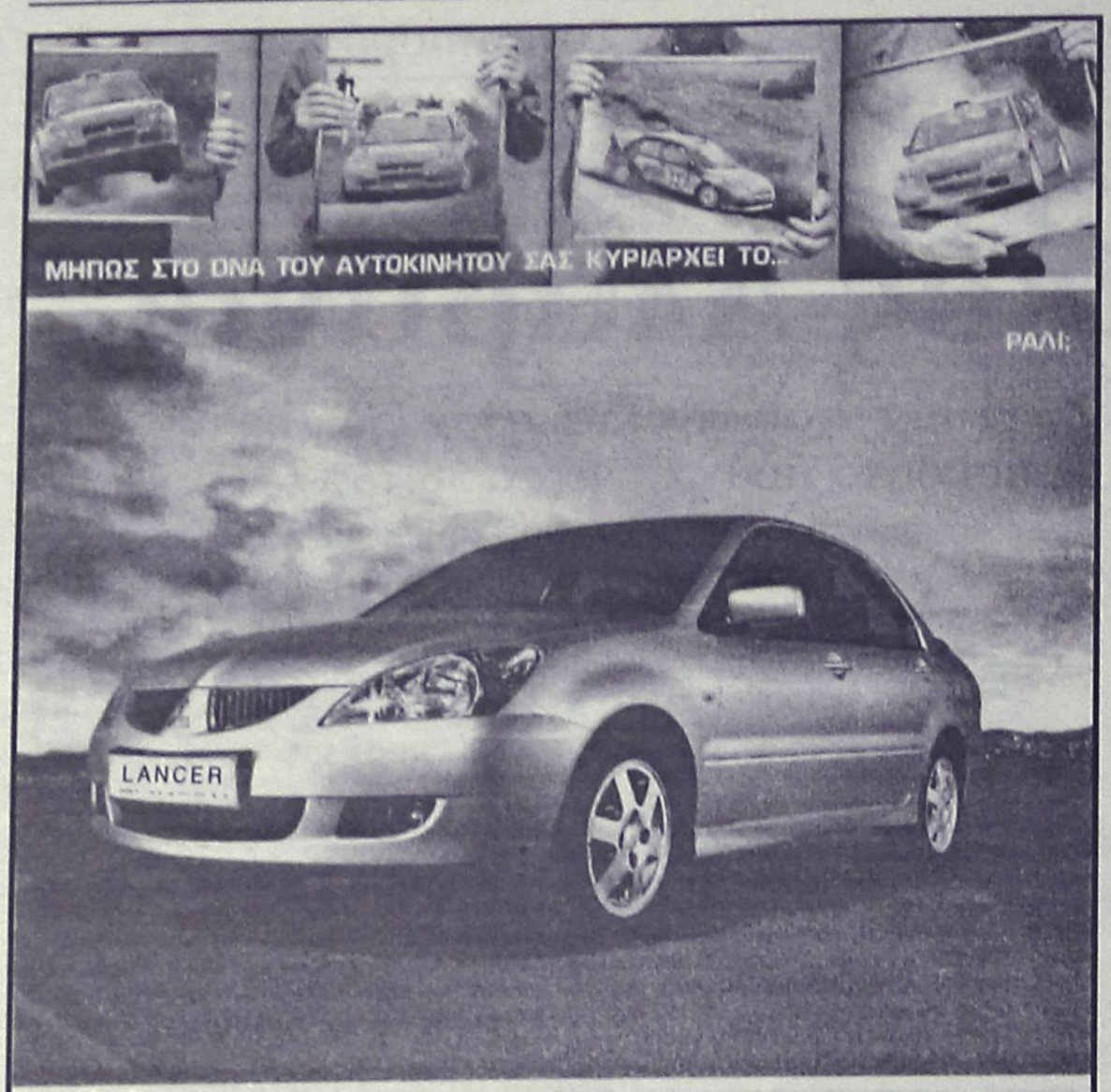

Το Lancer επέστρεψε. Η τελευταία εξέλιξη ενός από τα πιο επιτυχημένα αυτοκίνητα ράλι της ιστορίας, είναι γεγονός. Μία βόλτα αρκεί για να διαπιστώσετε τη μοναδική οδηγική συμπεριφορά του, που οφείλεται στη σπορ ρύθμιση της ανάρτησης, την αθόρυβη οδήγηση, που προσφέει η εξαιρετική μόνωση αλλά και τον πλούσιο στάνταρ εξοπλισμό. Αξιζε η αναμονή; Σίγουρα.
Αποκτήστε τώρα το νέο LANCER 1,6 lt από €15,480
LANCER. ΤΟ ΝΕΟ MITSUBISHI

MITSUBISHI MOTORS

ΚΑΛΛΙΓΑΣ Θ. & Ι. Α.Ε.Β.Ε., ΕΠΙΣΗΜΟΣ ΕΜΠΟΡΟΣ MITSUBISHI MOTORS Ν. ΔΩΔΕΚΑΝΗΣΟΥ,
Λ. ΡΟΔΟΥ - ΛΙΝΔΟΥ 138, Τ.Κ. 851 00 ΡΟΔΟΣ, ΤΗΛ.: 22410 67440, FAX: 22410 68462,
e-mail: kaligcar@otenet.gr

ΧΡΟΝΙΑ ΕΓΓΥΗΣΗ

Για τις Ελληνίδες Οδηγούς της Ρόδου

Μόνιμος στόχος η νέα κατασκήνωσή τους...

Χριστουγεννιάτικη αγορά στις 18 Δεκεμβρίου με χειροποίητες κατασκευές

Το τοπικό τμήμα του Σώματος Ελληνίδων Οδηγών μετά την ματαίωση της καθιερωμένης εκδήλωσης των λουκουμάδων και της εορταγοράς στις 29 Νοεμβρίου σε ένδειξη πένθους για τον αιφνίδιο θάνατο της Γκίας Καλατζή, θα διαθέσει για τους σκοπούς του οδηγισμού στις 18 Δεκεμβρίου 2004 το πρωί από ώρα 11.00 ως 14.00 στο Ακταίον παραδοσιακό πλιγούρι και Χριστουγεννιάτικες χειροποίητες κατασκευές.

Το Σώμα Ελληνίδων Οδηγών που βρίσκεται πάντα κοντά στις ανάγκες των παιδιών ηλικίας 5-18 ετών μέσα από ομάδες αστεριών, πουλιών, Οδηγών, Μεγάλων Οδηγών, δείχνει με τον δικό του τρόπο μέσα από παιχνίδια και δραστηριότητες τον σεβασμό στο περιβάλλον, στην πατρίδα, στην θρησκεία και στην οικογένεια.

Φέτος τον χειμώνα στην εστία των Οδηγών εξελίσσεται παράλληλα και πρόγραμμα ενημέρωσης για τα ναρκωτικά με μορφή παιχνιδιού σε συνεργασία με το κέντρο πρόληψης ΔΙΟΔΟΣ.

Νέος στόχος του Σώματος Ελληνίδων Οδηγών είναι η δημιουργία μόνιμης πρότυπης κατασκήνωσης στο Γενάδι, σε ένα πανέμορφο κτήμα που παραχώρησε για το σκοπό αυτό στο Τοπικό Τμήμα μια σεμνή παλιά Οδηγός που θέλει να κρατήσει την ανωνυμία της και για αυτόν τον στόχο θα διατεθούν όλα τα έσοδα των εκδηλώσεων του Σώματος.



Το ΣΕΟ με την ευκαιρία της χθεσινής ανακοίνωσής του, απάντησε σε σχολ ο που έκανε προ ημερών τοπική εφημερίδα όταν κατηγορήθηκε ότι δεν σέβεται και δεν προστατεύει το περιβάλλον διότι μια αφίσα για λαχειαγορά τοποθετήθηκε σε στύλο της ΔΕΗ.

«Είναι λυπηρό ότι από ένα ατυχές γεγονός που χρεώθηκε σε μας, σχολιάζεται δυσμενώς το έργο και οι σκοποί του Οδηγισμού.

Ο Οδηγισμός μέχρι και σήμερα έχει αποδείξει έμπρακτα ότι αγαπά, σέβεται και προστατεύει το περιβάλλον και το έχει κάνει τρόπο ζωής για πολλές γενιές Οδηγών».

AUTO ΕΠΙΛΟΓΕΣ

ΕΚΘΕΣΗ ΕΜΠΟΡΙΑΣ ΕΠΙΛΕΓΜΕΝΟΥ ΜΕΤΑΧΕΙΡΙΣΜΕΝΟΥ ΑΥΤΟΚΙΝΗΤΟΥ

ΚΟΥΚΟΥΡΑΣ ΑΛΕΞΑΝΔΡΟΣ

ΛΕΩΦ. ΡΟΔΟΥ-ΛΙΝΔΟΥ 255
ΤΗΛ. 22410/60910,
FAX: 22410/60920

- *Πώληση μεταχειρισμένων αυτοκινήτων ελεγμένα σε 70 σημεία.*
- *Αγορά μεταχειρισμένων αυτοκινήτων.*
- *Ανταλλαγή με οποιοδήποτε μοντέλο της αρεσκείας σας.*
- *Χρηματοδότηση με τα χαμηλότερα επιτόκια της αγοράς.*

ΟΙ ΔΥΟ ΤΡΟΧΟΙ

ΑΝΤΙΠΡΟΣΩΠΕΙΑ ΤΗΣ

DERBI

ΣΚΟΥΤΕΡ ΚΑΙ ΜΟΤΟΣΥΚΛΕΤΕΣ

Αποκτήστε τα μοναδικά ΣΚΟΥΤΕΡ DERBI 50 cc έως 150 cc
τις ΜΟΤΟΣΥΚΛΕΤΕΣ 50 cc και **125 cc**
καθώς και τα **ΤΕΤΡΑΤΡΟΧΑ ATV 50 cc** και **200 cc-250cc**

BOULEVARD 125-200

Ανοικτά
9 π.μ.-8 μ.μ.
Τετάρτη-Σάββατο
9 π.μ.-5 μ.μ.



aprilia ΠΩΛΗΣΕΙΣ-ΕΞΟΥΣΙΟΔΟΤΗΜΕΝΟ ΣΥΝΕΡΓΕΙΟ

- **Και με 0% προκαταβολή και έως 60 δόσεις**
- 2 χρόνια εγγύηση, απεριόριστα χιλιόμετρα
- Πλήρης τεχνική υποστήριξη με ηλεκτρονικά μέσα

ΠΩΛΗΣΕΙΣ - ΑΝΤΑΛΛΑΚΤΙΚΑ - ΣΥΝΕΡΓΕΙΟ
ΕΜΜ. ΠΑΠΑΜΑΝΩΛΗΣ-ΙΩΑΝ. ΜΑΓΚΑΦΑΣ Ο.Ε.
Μητροπολίτου Αποστόλου 52 (πάροδος Κοδριγκτώνος)
Τηλ./Fax 2241024788 / email:twowheel@otenet.gr
ΑΕ0114

Μετά από εκλογές που έγιναν

Νέα διοίκηση απέκτησε ο Ολλανδικός Σύλλογος

Ψήφισαν εκπρόσωποι 101 οικογενειών που ζουν στην Ρόδο. Πρόγραμμα εκδήλωσης

Συγκροτήθηκε σε σώμα το νέο διοικητικό συμβούλιο του "Ολλανδικού Συλλόγου Ρόδου" και του "Ελληνο-Ολλανδικού Πολιτιστικού Συλλόγου Νέων" μετά από τις αρχαιρεσίες τις 18/11 και 16/11 αντίστοιχα και τα συμβούλια απαρτίζουν οι κατώθι.

"Ολλανδικός Σύλλογος Ρόδου"

- Πρόεδρος: Μαάικε Κόνιαλη
- Αντιπρόεδρος: Ινεζ Μανούσου
- Γραμματέας: Χάννυ Παλιού
- Ταμίας: Ατυ Γιαννά
- Μέλη: Εμμυ Χάγεντορν, Ουίλμα Κώστα, Ρόζα Καστανίδου

Αναπληρ. μέλη: Κάριν Παυλίδου, Νικολέτ Σμίτ

Εξελεγκ. επιτροπή: Ρία Βισεντίνη, Μαρ. Σγραβεσάντε

"Ελληνο-Ολλανδικός Πολιτιστικός Σύλλογος Νέων"

- Πρόεδρος: Χάννυ Παλιού
- Γραμματέας: Αστριντ Αφεντούλη
- Ταμίας: Σελίνα Σαβούλη
- Μέλη: Κόννυ Πατσά, Σάντρα Ξάνθου, Λίντα Παπαελευθερίου
- Εξελεγκτ. Επ.: Ελλεν Κάρταλη, Jacqueline Μαντάλη

Οι δύο συλλόγοι μαζί αποτελούνται από 101 οικογένειες που προέρχονται από τις Κάτω Χώρες και το Βέλγιο και οργανώνουν ξεχωριστά ή σε συνεργασία τις εκδηλώσεις τους.

Οι σκοποί τους είναι η διατήρηση της γλώσσας, των ηθών και των εθίμων της Ολλανδίας, η βοήθεια στα νεοεισερχόμενα μέλη από το εξωτερικό ώστε να προσαρμοσθούν στην ελληνική κοινωνία, η ανάπτυξη και προβολή της φιλίας μεταξύ των δύο λαών και ισότιμη συνεργασία με άλλους συλλόγους και συνδέσμους που επιδιώκουν σκοπούς για την προβολή και προώθηση θεμάτων κοινού. Ηδη συνεργάζεται χρόνια με την Ολλανδική πρεσβεία, το προξενείο και τους ολλανδικούς συλλόγους της υπόλοιπης Ελλάδας. Ο "Ολλανδικός Σύλλογος Ρόδου" ιδρύθηκε το 1983 και το Ολλανδικό Σχολείο το 1988.

Το "Ελληνο-Ολλανδικός Πολιτιστικός Σύλλογος Νέων" εκπροσωπεύει παιδιά μεταξύ 4 και 18 χρονών και στεγάζεται στο "Διεθνές Κέντρο Γλωσσών Ρόδου" για δίγλωσσα παιδιά, όπου εκπαιδεύονται στην ολλανδική γλώσσα και κουλτούρα 2 φορές την εβδομάδα.

Οπως πέρυσι και φέτος οργανώνουν μαζί μια "Χριστουγεννιάτικη Αγορά" το Σάββατο 18 Δεκεμβρίου από 16.00-20.00 στο χώρο του "EUROPACLUB" ("Αθηναγορά"), Ιων. Δραγούμη 5α με πλούσια λοταρία, χειροτεχνίες, ζεστό κρασί, καφές, γλυκά και παιδικές εκπλήξεις. Η είσοδος είναι ελεύθερη.

Καταφύγιο σκαφών αναψυχής στα Πηγάδια

«Είμαστε ένα βήμα πριν το τελευταίο στάδιο διεκδίκησης, πριν να κόψουμε το νήμα για την εκτέλεση αυτού του έργου που θα είναι σταθμός για το νησί μας» υπογράμμισε ο αντιδήμαρχος Καρπάθου κ. Ηλίας Λάμπρος, επιστρέφοντας ικανοποιημένος από την τελευταία συνεδρίαση του Δημοτικού Λιμενικού Ταμείου Νότιας Δωδεκανήσου στο οποίο είναι μέλος.

Ο λόγος για το Καταφύγιο Σκαφών Αναψυχής στα Πηγάδια Καρπάθου για το οποίο κατά την τελευταία συνεδρίαση του Λιμενικού Ταμείου Καρπάθου Νότιας Δωδεκανήσου εγκρίθηκαν ομόφωνα τα πρακτικά του έργου, υπέρ της ανάθεσης του στην επιχείρηση Τεχνοδομική Α.Ε. Κρήτης, με προϋπολογισμό 3.300.000 ευρώ.

Η απόφαση αυτή του Λιμενικού Ταμείου την επομένη εστάλη στην Περιφέρεια από όπου έλαβε και την σχετική έγκριση. Η αποστολή των φακέλων θα γίνει για προσυμβατικό έλεγχο και στο Ραδιοτηλεοπτικό Συμβούλιο για έγκριση ενώ μέχρι τις 20.1.2005 θα κληθεί η Τεχνοδομική Κρήτης να υπογράψει την σύμβαση μαζί με το Λιμενικό Ταμείο.

Επίσης όπως έγινε γνωστό , αναφορικά με την καθίζηση στο λιμενοβραχίονα της Καρπάθου, τεχνικός του Λιμενικού Ταμείου Νότιας Δωδεκανήσου επισκέφθηκε το νησί μετά από πρόσκληση του Δήμου Καρπάθου.

SAIS TRAVEL
ΔΥΝΑΜΗ ΕΜΠΙΣΤΟΣΥΝΗΣ

ΧΡΙΣΤΟΥΓΕΝΝΑ
ΠΡΩΤΟΧΡΟΝΙΑ
ΕΚΔΡΟΜΕΣ ΠΟΙΟΤΗΤΑΣ

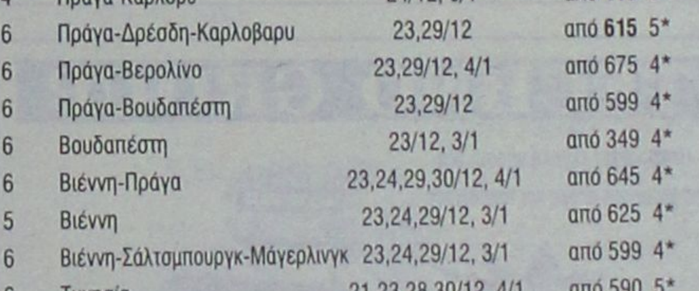

ΗΜ.	ΠΡΟΟΡΙΣΜΟΣ	ΑΝΑΧΩΡΗΣΕΙΣ	ΤΙΜΕΣ
6	Παρίσι-Disneyland	21,22,23,24,28,29, 30/12, 2,3,4/1	από **769** 3*-4*
6	Παρίσι-Βρυξέλλες-Αμστερντάμ	23,28/12,2/1	από **729** 3*-4*
4	Ρώμη	21,22,23,24,27,28, 29,30/12, 4,5,6/1	από **475** 4*
5	Ρώμη	21,22,23,24,27,28, 29,30/12, 4,5,6/1	από **525**
6	Ρώμη-Φλωρεντία	24/12, 3/1	από **689** 4*
4	Βενετία	24/12, 6/1	από **549** 4*
7	Γύρος Ιταλίας	24, 31/12	από **735** 4*
6,7	Γύρος Ελβετίας	24,29,31/12, 3/1	από **719** 4*
8	Ελβετία-Παρίσι	23,30/12	από **825** 4*
8	Ελβετικό Πανόραμα	23,29/12	από **569** 4*
5	Λονδίνο	24,29/12	από **625** 4*
6	Βαρκελώνη-Νίκαια	22,31/12	από **785** 4*
4	Αμστερντάμ	24,30/12, 6/1	από **645** 4*
5	Βερολίνο	28,29/12	από **565** 4*
4	Πράγα	23,24,27/12, 5,6/1	από **545** 5* CSA
4	Πράγα-Κάρλοβυ	24/12, 6/1	από **415** 5*
6	Πράγα-Δρέσδη-Καρλοβαρυ	23,29/12	από **615** 5*
6	Πράγα-Βερολίνο	23,29/12, 4/1	από 675 4*
6	Πράγα-Βουδαπέστη	23,29/12	από 599 4*
6	Βουδαπέστη	23/12, 3/1	από 349 4*
6	Βιέννη-Πράγα	23,24,29,30/12, 4/1	από 645 4*
5	Βιέννη	23,24,29/12, 3/1	από 625 4*
6	Βιέννη-Σάλτσμπουργκ-Μάγερλινγκ	23,24,29/12, 3/1	από 599 4*
6	Τυνησία	21,23,28,30/12, 4/1	από 590 5*
8	Τυνησία	21,23,28,30/12, 4/1	από 630 5*
8	Μαρόκο	23/12	από 985 5*
8	Ισπανία	23,24,30,31/12	από 835 4*
10	Ισπανία	24/12	από 1.025 4*
6	Λαπωνία, χωριό Αη Βασίλη	23,28/12	από 1.490 4*
8	Αίγυπτος, κρουαζιέρα Νείλου (από Ρόδο)	23/12	από 1.100 5*

ΜΕΓΑΛΑ ΤΑΞΙΔΙΑ

8	Κούβα	22/12	από 1.650 4* IBERIA
10	Μεξικό-Ακαπούλκο κ.λπ.	24/12	από 1.790 4*
10	Ρίο-Μπουένος Άιρες	22,8/12	από 1.860 4*
14	Ινκας (Περού-Αμαζόνιος-Βολιβία)	22,28/12	από 2.590 4*
15	Ινδία	19,23/12	από 1.660 4*
15	Κίνα, Δυναστεία Μίγκ	19,26/12	από 2.030 5*
15	Μπαγκόκ-Σιγκαπούρη-Πούκετ	20,25,27/12	από 1.480 4*
15	Παγκόκ-Σιγκαπούρη-Μπαλί	20,23,27,30/12	από 1.585 4*
15	Μαλδίβες-Σρι Λάνκα	19,23/12	από 2.100 5*

ΠΑΚΕΤΑ
- Για νεόνυμφους, για μεμονωμένους, για Ελλάδα και όλο τον κόσμο
- Κρατήσεις ξενοδοχείων στην Ελλάδα και στο εξωτερικό
- Αεροπορικά εισιτήρια στην Ελλάδα στο εξωτερικό
- Ακτοπλοϊκά εισιτήρια στην Ελλάδα και Ιταλία
- Οργάνωση εκδρομών για συλλόγους, σωματεία, συνέδρους
- Ανανεώσεις και εκδόσεις αδειών οδήγησης
- Εκδόσεις και ανανεώσεις διαβατηρίων
- Money Gram – Αποστολή και λήψη χρημάτων σ' όλο τον κόσμο

ΔΗΛΩΣΕΙΣ - ΠΡΟΓΡΑΜΜΑΤΑ
ΠΡΑΚΤΟΡΕΙΟ ΤΑΞΙΔΙΩΝ
ΣΑΒΒΑΣ ΣΑΗΣ
ΕΓΓΥΗΣΗ
TRAVEL AND TOURISM AGENCY
ΤΑΡΠΟΝ ΣΠΡΙΝΓΚΣ 42 (δίπλα στην Τραπ. Πίστεως)
Τηλ. 22410 39781-3, 22410-37711

KOUROS TRAVEL
Εορταστικές εξορμήσεις

- **ΠΡΑΓΑ-ΚΑΡΛΟΒΥ ΒΑΡΥ**
  5ήμερο με ημιδιατροφή από **495,00€**
- **ΕΟΡΤΑΣΤΙΚΗ ΒΙΕΝΝΗ**
  5ήμερο με ημιδιατροφή από **545,00€**
- **ΒΙΕΝΝΗ-ΠΡΑΓΑ**
  6ήμερο με ημιδιατροφή από **645,00€**
- **ΒΙΕΝΝΗ-ΣΑΛΤΣΜΠΟΥΡΓΚ& ΛΙΜΝΕΣ ΑΥΣΤΡΙΑΣ**
  6ήμερο με ημιδιατροφή από **675,00€**
- **ΒΟΥΔΑΠΕΣΤΗ**
  5ήμερο με ημιδιατροφή από **459,00€**
- **ΠΡΑΓΑ-ΒΟΥΔΑΠΕΣΤΗ**
  6ήμερο με ημιδιατροφή από **645,00€**
- **ΠΑΝΟΡΑΜΑ ΕΛΒΕΤΙΑΣ**
  5ήμερο με ημιδιατροφή από **649,00€**
- **ΡΩΜΗ**
  4ήμερο με πρωινό από **475,00€**
- **ΒΑΡΚΕΛΩΝΗ-ΝΙΚΑΙΑ**
  6ήμερο με ημιδιατροφή από **785,00€**
- **ΛΟΝΔΙΝΟ**
  5ήμερο με πρωινό από **658,00€**
- **ΠΑΡΙΣΙ**
  5ήμερο με πρωινό από **599,00€**
- **ΠΑΡΙΣΙ-EURODISNEY**
  6ήμερο με πρωινό από **795,00€**
  (με πληρωμένες εισόδους στην DISNEY)
- **ΛΑΠΩΝΙΑ-Η ΧΩΡΑ ΤΟΥ ΑΪ ΒΑΣΙΛΗ**
  6ήμερο με ημιδιατροφή από **1490,00€**

Επίσης, προτάσεις για διακοπές στην ΕΛΛΑΔΑ, κρατήσεις ξενοδοχείων και ενοικιάσεις αυτοκινήτων καθώς και αεροπορικά & ακτοπλοϊκά εισιτήρια για όλο τον κόσμο

KOUROS TRAVEL
Καρπάθου 34 - Ρόδος • Τηλ. 2241022400
ΧΠ2467

Zorpidis L.A.N.E.
ΤΟΥΡΙΣΤΙΚΟΣ ΟΡΓΑΝΙΣΜΟΣ

ΣΥΛΛΟΓΟΣ ΠΟΛΥΤΕΚΝΩΝ
ΕΚΔΡΟΜΗ ΚΥΠΡΟΥ

ΑΝΑΧΩΡΗΣΗ 26/12 ΕΠΙΣΤΡΟΦΗ 02/01

ΣΥΝΟΔΟΣ ΠΑΤΕΡ ΚΥΡΙΑΚΟΣ

ΤΙΜΗ ΚΑΤ' ΑΤΟΜΟ ΣΕ ΔΙΚΛΙΝΟ: **540€**
ΤΙΜΗ ΚΑΤ' ΑΤΟΜΟ ΣΕ ΤΡΙΚΛΙΝΟ: **525€**
ΤΙΜΗ ΠΑΙΔΙΚΟΥ 2-12 ΧΡΟΝΩΝ: **320€**

ΠΕΡΙΛΑΜΒΑΝΕΙ:
1. ΔΙΑΜΟΝΗ ΞΕΝΟΔΟΧΕΙΟΥ AJAX 4*ΑΣΤΕΡΩΝ ΣΤΗ ΛΕΜΕΣΟ ΜΕ ΠΡΩΙΝΟ ΚΑΙ ΒΡΑΔΙΝΟ (7 ΝΥΧΤΕΣ)
2. ΜΕΤΑΦΟΡΕΣ ΑΕΡΟΔΡΟΜΙΟ-ΞΕΝΟΔΟΧΕΙΟ-ΑΕΡΟΔΡΟΜΙΟ
3. ΑΕΡΟΠΟΡΙΚΑ ΕΙΣΙΤΗΡΙΑ ΡΟΔΟ-ΑΘΗΝΑ-ΛΑΡΝΑΚΑ-ΑΘΗΝΑ-ΡΟΔΟ
4. 3 ΟΛΟΗΜΕΡΕΣ ΕΚΔΡΟΜΕΣ ΜΕ ΞΕΝΑΓΟ
• ΛΕΥΚΩΣΙΑ • ΤΡΟΟΔΟΣ-ΜΟΝΗ ΚΥΚΚΟΥ • ΠΑΦΟΣ
5. ΦΟΡΟΥΣ ΑΕΡΟΔΡΟΜΙΟΥ

ΠΡΟΑΙΡΕΤΙΚΑ
GALA ΓΕΥΜΑ ΠΡΩΤΟΧΡΟΝΙΑ 30€

ΧΠ864

ΤΟ ΜΙΚΡΟΒΙΟΛΟΓΙΚΟ ΕΡΓΑΣΤΗΡΙΟ
ΓΙΑΝΝΗ Δ. ΠΑΝΑΓΙΩΤΟΥ
(ΙΑΤΡΟΥ ΜΙΚΡΟΒΙΟΛΟΓΟΥ)
Μεταφέρθηκε σε νέα διεύθυνση
Ηρακλειδών 174 Ιαλυσός (δίπλα στο Ταχυδρομείο)
Τηλ. Ιατρείου: 2241094882 08234

ΛΟΥΤΣΙΟΥ ΖΑΦΕΙΡΟΥΛΑ
ΨΥΧΟΛΟΓΟΣ - ΠΑΙΔΟΨΥΧΟΛΟΓΟΣ - ΠΑΙΔΑΓΩΓΟΣ
Πτυχιούχος UNIVERSITY OF CENTRAL LANCASHIRE UK, ΠΑΝΕΠΙΣΤΗΜΙΟΥ ΑΙΓΑΙΟΥ
MSc ΠΑΙΔΟΨΥΧΟΛΟΓΙΑΣ UNIVERSITY OF LONDON
Μέλος της Ενωσης Βρετανών Ψυχολόγων (BPS)
Διάγνωση-Αντιμετώπιση:
✓ Ειδικών Μαθησιακών Δυσκολιών (δυσλεξία - δυσγραφία - δυσαριθμησία)
✓ Υπερκινητικότητας - Διάσπασης προσοχής
Αντιμετώπιση προβλημάτων:
✓ Επιθετικότητας - συστολής - άγχους - κατάθλιψης
✓ Σύναψης - διατήρησης φιλικών σχέσεων
✓ Μειωμένης επιθυμίας για σχολείο - Μειωμένης σχολικής επίδοσης
Συμβουλευτική - Αντιμετώπιση Οικογενειακών προβλημάτων:
✓ Σχέσεις γονέων - γονέων παιδιών - αδελφιών
✓ Διαζύγιο - πένθος - προβλήματα υγείας
✓ Εφηβικής ηλικίας
Ψυχολογική Υποστήριξη - Ψυχοθεραπεία Παιδιών / εφήβων / ενηλίκων για:
✓ Ελλειψη αυτοπεποίθησης - αυτοεκτίμησης - αυτοσεβασμού
✓ Αντιμετώπιση άγχους - κατάθλιψης
✓ Χειρισμό συναισθημάτων - έλεγχο θυμού / παρορμήσεων
✓ Ανάπτυξη κινήτρων για προσωπική -επαγγελματική επιτυχία
✓ Σχέσεις εξάρτησης: ζήλια - ενοχές - παθολογική αγάπη - συγκρούσεις - φόβος μοναξιάς
Δέχεται με ραντεβού τηλ. 2241064841, 6945234100,
Κωνσταντινουπόλεως 48, Ρόδος
ΧΠ2624

TECHNO GROUP
Πεπειραμένη τεχνική υποστήριξη για μεταφορά ακόμα και τοποθέτηση


GLASS
INOX
ΧΑΛΚΙΝΟ
ΑΝΟΞΕΙΔΟΤΗ ΥΠΕΡΟΧΗ A.I.S.I. 316
ΣΥΝΔΕΟΝΤΑΙ ΚΑΙ ΜΕ ΚΑΛΟΡΙΦΕΡ
Απο 25.00€ το μήνα!
ΚΟΚΚΙΝΟΣ & ΣΥΝΕΡΓΑΤΕΣ
Δημ. Αναστασιάδη 8, Ρόδος - Τηλ./Fax 22410 32181

ΑΚΟΥΣΤΙΚΑ ΒΑΡΗΚΟΪΑΣ
Από 380 €


Μοναδικη Ευκαιρια:
ΑΠΟΣΥΡΕΤΕ
ΤΟ ΠΑΛΙΟ ΣΑΣ ΑΚΟΥΣΤΙΚΟ
ΚΑΙ ΑΠΟΚΤΗΣΤΕ
ΕΝΑ ΣΥΓΧΡΟΝΟ ΜΕ ΚΕΡΔΟΣ
ΜΕΧΡΙ 400 €
ΚΕΝΤΡΟ ΙΑΤΡΙΚΩΝ ΒΟΗΘΗΜΑΤΩΝ
Εθνικής Αντιστάσεως 11 (πρώην Αννης Μαρίας)
Τηλ: 2241020359 Κιν: 6936.70.60.21
Συμβάσεις με όλα τα ταμεία. - Ειδικές Τιμές για Ο.Γ.Α
Σε 6 άτοκες δόσεις χωρίς Πιστωτική Κάρτα

Χωρίς όμως να αυξηθεί ο όγκος των συναλλαγών

Ανοδικές τάσεις και χθες

Ανοδος του Γενικού Δείκτη σε ποσοστό 0,63%

Ανοδικές τάσεις επικράτησαν στην πρώτη συνεδρίαση της εβδομάδος, με την αγορά να κλείνει σε απόσταση αναπνοής από το «φράγμα» των 2.700 μονάδων. Όπως επισημαίνουν χρηματιστηριακοί αναλυτές, η απομάκρυνση του ενδεχομένου των πρόωρων εκλογών, μετά την πρόταση του πρωθυπουργού Κ.Καραμανλή για τον Πρόεδρο της Δημοκρατίας, αποτελεί ένα θετικό καταλύτη για την ανοδική πορεία της χρηματιστηριακής αγοράς, ενώ θετικά επέδρασε και η καλή εικόνα των ευρωπαϊκών χρηματιστηρίων.

Η άνοδος της αγοράς πάντως δεν συνοδεύθηκε από ικανοποιητικό όγκο συναλλαγών, η καθαρή αξία των οποίων κυμάνθηκε στα 100 εκατ. ευρώ. Αιχμή της σημερινής ανόδου της αγοράς ήταν οι τραπεζικές μετοχές, από τις οποίες πρωταγωνίσθηκαν οι μετοχές της Εμπορικής (+1,45%), της Eurobank (+1,33%) και της Εθνικής (+0,95%). Με σημαντικά κέρδη 1,13% και 1,06% αντιστοίχως έκλεισαν οι μετοχές της Τιτάν και του ΟΠΑΠ, ενώ με κέρδη 0,64% έκλεισε η μετοχή του ΟΤΕ.

Ο Γενικός Δείκτης έκλεισε στις 2.699,46 μονάδες έναντι 2.682,58 μονάδων της προηγουμένης μέρας, σημειώνοντας άνοδο 16,88 μονάδων ή σε ποσοστό 0,63%. Στη διάρκεια των συναλλαγών ο βασικός χρηματιστηριακός δείκτης κινήθηκε σε μικρό εύρος διακύμανσης 19,71 μονάδων, καταγράφοντας ανώτερη τιμή τις 2.701,04 μονάδες και κατώτερη στις 2.681,33 μονάδες.

Ο δείκτης FTSE/ASE 20 έκλεισε στις 1.483,46 μονάδες, με άνοδο σε ποσοστό 0,73%, ενώ ο δείκτης FTSE/ASE 40 έκλεισε στις 2.312,99 μονάδες με άνοδο σε ποσοστό 0,51%. Ο δείκτης FTSE/ASE SMALLCAP 80 έκλεισε στις 481,61 μονάδες, με οριακή άνοδο σε ποσοστό 0,04%, ενώ ο δείκτης FTSE 140 έκλεισε στις 3.156,67 μονάδες, με άνοδο σε ποσοστό 0,66%.

Οι επιμέρους δείκτες έκλεισαν ως εξής:		
Τραπεζικός:	5.803,66	+1,00%
Τηλεπικοινωνιών:	1.024,47	+0,47%
Ασφαλειών:	666,30	+0,46%
Επενδύσεων:	919,03	+0,78%
Κατασκευαστικών:	648,23	-0,07%
Κλωστοϋφαντουργίας	:194,10	-0,57%
Βιομηχανιών:	1.237,25	+0,46%
Συμμετοχών:	1.403,48	+0,03%
Εκδόσεις- Εκτυπώσεις:	369,56	-0,99%
Βασικών Μετάλλων:	450,61	+0,87%
Μη μεταλλικών Ορυκτών:	929,90	+1,09%
Λιανικού Εμπορίου:	1.009,43	-0,51%
Πληροφορικής:	429,42	+0,85%
Ειδών Λύσεων Πληροφορικής:	429,42	+0,85%
Χονδρικό εμπόριο:	491,13	+0,60%
Τρόφιμα- ποτά:	410,99	-0,26%
Παράλληλης Αγοράς:	133,48	+0,44%
Διυλιστήρια:	1.310,91	+0,76%
Ακίνητης Περιουσίας:	647,91	+0,39%

Από τις 355 μετοχές που διαπραγματεύθηκαν, 151 κινήθηκαν ανοδικά, 129 πτωτικά, ενώ η τιμή 75 μετοχών παρέμεινε αμετάβλητη.

Τη μεγαλύτερη ποσοστιαία άνοδο σημείωσαν οι μετοχές των εταιριών: Μεσοχωρίτης +17,24%, Βιοτέρ+15,97%, Εκτέρ+12,31%, Intersonic +10,00%, Logic Data Information+6,06%, ΚΡΕΚΑ+5,60%, Mevaco+5,11%, Ασπίς Πρόνοια(κο) +4,65%, Βερνίκος Κόττερα +4,61% και Ελβέ Ενδυμάτων +4,27%.

Αντιθέτως τις μεγαλύτερες απώλειες σημείωσαν οι μετοχές των εταιριών: Veterin -17,65%, Συστήματα Μικροϋπολογιστών -8,82%, Εδραση-Ψαλλίδας -8,33%, Sex Form -5,17%, Δυναμική Ζωή -5,05%, Logismos -4,55%, Cyclon -4,40%, Domus -4,36%, Alfa Alfa Holdings -4,17% και ΑΛΤΕ-4,17%.

Η αξία των συναλλαγών ανήλθε στα 152,183 εκατ. ευρώ, εκ των οποίων τα 51,49 εκατ. ευρώ αφορούσαν προσυμφωνημένες συναλλαγές. Συγκεκριμένα, πραγματοποιήθηκαν ένα πακέτο 3.081.265 τεμαχίων της Βιοχάλκο στα 6 ευρώ, ένα πακέτο 1.000 τεμαχίων της Alfa Alfa Συμμετοχών στα 0,26 ευρώ, ένα πακέτο 370.000 τεμαχίων του ΟΠΑΠ στα 19,28 ευρώ και ένα πακέτο 340.000 τεμαχίων του Τιτάνα στα 21 ευρώ.

Επίσης, έγινε ένα πακέτο 150.000 τεμαχίων της Cosmote στα 14,06 ευρώ, ένα πακέτο 538.019 τεμαχίων της Τράπεζας Πειραιώς στα 11,80 ευρώ, ένα πακέτο 4.300 τεμαχίων της ΕΧΑΕ στα 7,90 ευρώ και ένα πακέτο 1.438 τεμαχίων της Τράπεζας της Ελλάδος στα 96,30 ευρώ. Ακόμα, πραγματοποιήθηκαν δύο πακέτα των 2.265 και 75.000 τεμαχίων της Εθνικής στα 23,40 και 23,28 ευρώ αντίστοιχα, ένα πακέτο 417.460 τεμαχίων του ΟΤΕ στα 12,50 ευρώ, ένα πακέτο 36.370 τεμαχίων της ΔΕΗ στα 20,80 ευρώ και μετά τη συνεδρίαση ένα πακέτο 185.800 τεμαχίων του ΟΤΕ στα 12,50 ευρώ.

Το μεγαλύτερο όγκο συναλλαγών κατέγραψαν οι μετοχές: Βιοχάλκο με 3.110.036 τεμάχια, ΟΤΕ με 1.152.545, Βιοτέρ με 1.025.117 και Ipirotiki με 958.902 τεμάχια. Την μεγαλύτερη αξία συναλλαγών σημείωσαν οι μετοχές των εταιριών: Βιοχάλκο με18,672 εκατ. ευρώ, ΟΤΕ με 14,402, ΟΠΑΠ με 12,615 και Εθνική με 11,421 εκατ. ευρώ.

Η συνολική κεφαλαιοποίηση της αγοράς διαμορφώθηκε στα 93,313 δισ. ευρώ.

INEMA
ΙΑΤΡΙΚΟΣ & ΝΟΣΟΚΟΜΕΙΑΚΟΣ ΕΞΟΠΛΙΣΜΟΣ
17 ΧΡΟΝΙΑ ΕΜΠΕΙΡΙΑΣ από το 1988
ΕΙΜΑΣΤΕ ΟΙ ΜΕΓΑΛΥΤΕΡΟΙ ΠΡΟΜΗΘΕΥΤΕΣ ΙΑΤΡΙΚΟΥ – ΟΡΘΟΠΕΔΙΚΟΥ ΚΑΙ ΝΟΣΟΚΟΜΕΙΑΚΟΥ ΥΛΙΚΟΥ ΣΤΗ ΔΩΔΕΚΑΝΗΣΟ
ΕΜΠΙΣΤΕΥΘΕΙΤΕ ΜΑΣ !!!
ΛΕΜΕΣΣΟΥ 2 ΡΟΔΟΣ ΤΗΛ.22410 32238 – FAX.22410 28484
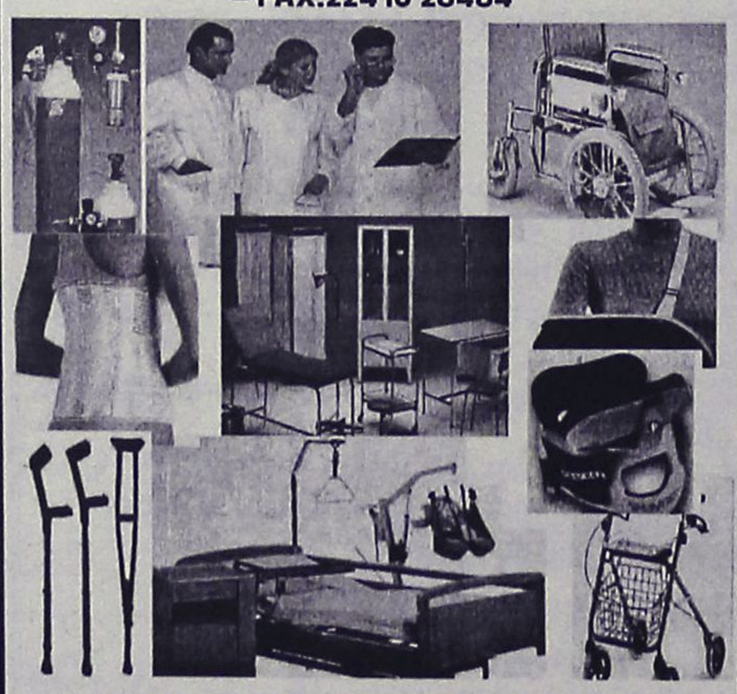
ΑΝΑΠΗΡΙΚΑ ΚΑΡΟΤΣΙΑ–ΒΑΔΙΣΤΙΚΑ -ΟΡΘΟΠΕΔΙΚΑ ΕΙΔΗ–ΜΠΛΟΥΖΕΣ ΙΑΤΡΙΚΕΣ–ΚΑΛΤΣΕΣ ΦΛΕΒΙΤΙΔΑΣ–ΠΕΛΜΑΤΑ–ΟΡΘΟΠΕΔΙΚΑ ΜΑΞΙΛΑΡΙΑ–ΚΡΕΒΑΤΙΑ ΝΟΣΟΚΟΜΕΙΑΚΑ – ΙΑΤΡΙΚΟΣ ΕΞΟΠΛΙΣΜΟΣ ΚΑΙ ΑΝΑΛΩΣΙΜΑ – ΟΡΓΑΝΑ ΧΗΜΕΙΟΥ ΚΑΙ ΚΑΘΕ ΑΛΛΟ ΕΙΔΟΣ ΓΙΑ ΚΑΤ ΟΙΚΟ ΝΟΣΗΛΕΙΑ .

ΟΡΘΟΠΕΔΙΚΑ - ΙΑΤΡΙΚΑ
ΧΑΡΙΤΟΣ

Ορθοπεδικά είδη & κατασκευές
Εξοπλισμός Ιατρείου & αναλώσιμα
Είδη νοσηλείας κατ' οίκον & μηχανήματα οξυγονοθεραπείας
Ακουστικά Βαρηκοΐας
ΕΛΕΥΘ. ΒΕΝΙΖΕΛΟΥ 6 (Δίπλα στη Ροδιακή Επαυλη) - ΡΟΔΟΣ
Τηλ.: 22410 24112 Fax: 22410 75969 e-mail: orken@rho.forthnet.gr

Πάντα με υγείαν...

Οι θερμίδες πάντα πρωταγωνιστούν

Τι καθορίζει το πόσο τρώμε και πόσο είναι το βάρος μας; Μήπως η ποσότητα λίπους στα τρόφιμα, η παρουσία των υδατανθράκων, το μέγεθος των μερίδων μας, ό,τι πίνουμε μαζί με το φαγητό, το ακαθόριστο χαρακτηριστικό που λέγεται δύναμη της θελήσεως; Οι αντικρουόμενες απαντήσεις σε όλα αυτά τα ερωτήματα, μπορεί να αποθαρρύνουν όσους θέλουν να αρχίσουν δίαιτα - και να τους αναγκάσουν να την ξεχάσουν αμέσως.

Τα καλά νέα, τα βασισμένα σε ισχυρά επιστημονικά δεδομένα, είναι ότι μπορείτε να τρώτε περισσότερο, πιθανώς περισσότερο από όσο τρώτε μέχρι τώρα, και να ζυγίζετε λιγότερα κιλά - αρκεί να διαλέξετε το σωστό είδος τροφίμου.

Οι μονομερείς δίαιτες

Σε ένα πρόσφατο συνέδριο για την παγκόσμια επιδημία της παχυσαρκίας, η δρ Μπάρμπρα Τζ Ρολς, καθηγήτρια Συμπεριφορικής Υγείας στο Πολιτειακό Πανεπιστήμιο της Πενσυλβάνια άρχισε την ομιλία της με την εξής αδιαμφισβήτητη αλήθεια. «Οι θερμίδες μετράνε, ό,τι κι αν διαβάζετε στον Τύπο. Οι νόμοι της θερμοδυναμικής ακόμη δεν έχουν αντιστραφεί».

ΑΥΡΙΟ ΤΟ Β' ΜΕΡΟΣ

ΙΑΤΡΙΚΗ ΑΝΑΚΟΙΝΩΣΗ

Το ιατρείο του

Ευθύμιου Κωβαίου

ΧΕΙΡΟΥΡΓΟΥ-ΟΔΟΝΤΙΑΤΡΟΥ

επαναλειτουργεί από τη

Δευτέρα 6 Δεκεμβρίου 2004

μετά από 18 μήνες απουσίας του ιατρού λόγω μετεκπαίδευσης στην **στοματική και γναθοπροσωπική χειρουργική και εμφυτευματολογία δοντιών** στο πανεπιστημιακό και νοσοκομειακό κέντρο του **ΚΟΝΕΚΤΙΚΑΤ** στις Ηνωμένες Πολιτείες (Αμερική)

Για ραντεβού (παρακαλώ) επικοινωνείστε στα τηλ. 2241075550 ή 6937027007

Καρπάθου 17-Ρόδος 05248

Κέντρο Συμβουλευτικής & Αξιολόγησης Προσωπικότητας Παιδιών & Ενηλίκων

ΠΑΠΑΓΕΩΡΓΙΟΥ ΘΑΝΟΣ

Ψυχολόγος – Ψυχοθεραπευτής

ΠΑΝΕΠΙΣΤΗΜΙΟΥ ΑΘΗΝΩΝ

- Διερεύνηση Προσωπικότητας (Προφίλ- Δεξιότητες-Αδυναμίες)
- Δείκτης Νοημοσύνης Παιδιών και Ενηλίκων
- Μαθησιακές Δυσκολίες και Δυσλεξία
- Θεραπευτική Αντιμετώπιση Φοβιών-Ειδικών Φοβιών, Κατάθλιψης, Διαταραχής πανικού, Ψυχοσωματικών προβλημάτων, Τραυματικών γεγονότων ζωής (πένθος, χωρισμός, σχολική αποτυχία), Συναισθηματικών διαταραχών, Διαταραχών Διατροφής (βουλιμία-ανορεξία).
- Αντιμετώπιση προβλημάτων συμπεριφοράς παιδιών σε σχολείο-σπίτι
- Ανάπτυξη Κοινωνικών Δεξιοτήτων
- Βελτίωση Σχέσεων-Πρόγραμμα Ελέγχου Συγκρούσεων
- Βελτίωση Αυτοεκτίμησης-Αυτοεικόνας
- Συμβουλευτική Οικογένειας & Ζεύγους

Κ. Παλαιολόγου 105 - Ρόδος
Τηλ:22410 78668- Κιν: 6947371250 - Μόνο με Ραντεβού

ΧΡΙΣΤΙΝΑ ΣΑΒΒΑΚΗ-ΓΚΡΑΝΖΑΝ
Κλινική Ψυχολόγος
Πτυχιούχος Γαλλίας
Μεταπτυχιακή εκπαίδευση (Dess) στην Κλινική Ψυχολογία Ενηλίκου-Εφήβου & Παιδιού

Ψυχολογικό εργαστήρι

Για τον ενήλικο

-Ψυχολογική αξιολόγηση & διάγνωση
-Ψυχολογική υποστήριξη
-Συμβουλευτική ατόμου, ζεύγους, οικογένειας
-Ψυχοδυναμική ψυχοθεραπεία
-Ομάδες αυτογνωσίας μέσα από την τέχνη

Για το παιδί

-Αξιολόγηση νοητικής & συναισθηματικής σφαίρας προσωπικότητας
-Διάγνωση μαθησιακών δυσκολιών & διαταραχών συμπεριφοράς
-Ψυχοθεραπεία μέσω παιχνιδιού & εικαστικών

κωνσταντίνου υδραίου 24
τηλ. 2241077350, κιν. 6937684251
δέχεται με ραντεβού

ΙΑΤΡΙΚΗ ΑΝΑΚΟΙΝΩΣΗ

ΟΡΘΟΠΑΙΔΙΚΟ ΙΑΤΡΕΙΟ

Ο ιατρός

ΓΙΑΝΝΙΩΤΗΣ ΓΕΡΑΣΙΜΟΣ

ΧΕΙΡΟΥΡΓΟΣ ΟΡΘΟΠΑΙΔΙΚΟΣ

Δέχεται στο ιατρείο του **Γ. Σεφέρη 78** (κέντρο ΜΗ.ΔΙΑ. παραπλεύρως ΤΑΞΥ) **με ραντεβού**

Τηλ. 2241067907, 6946884207 271110

ΙΑΤΡΙΚΗ ΑΝΑΚΟΙΝΩΣΗ

Ο ιατρός

ΓΕΩΡΓΙΟΣ Κ. ΓΕΩΡΓΑΣ

ΕΝΔΟΚΡΙΝΟΛΟΓΟΣ-ΔΙΑΒΗΤΟΛΟΓΟΣ

Δέχεται με ραντεβού Δευτέρα έως Παρασκευή 09.00-13.00 και 17.30-20.30 εκτός Τετάρτης απόγευμα.

ΙΑΤΡΕΙΟ: Ερυθρού Σταυρού 23 - Ρόδος

Τηλ.: 2241032734, κιν. 6937739008, fax 2241032735 Α.Τ.4930

ΙΑΤΡΙΚΗ ΑΝΑΚΟΙΝΩΣΗ

ΜΙΚΡΟΒΙΟΛΟΓΙΚΟ ΕΡΓΑΣΤΗΡΙΟ

ΤΣΑΜΠΙΚΟΣ Κ. ΑΝΤΩΝΑΡΑΚΗΣ

ΙΑΤΡΟΣ ΒΙΟΠΑΘΟΛΟΓΟΣ

Δέχεται: Δευτέρα - Παρασκευή 07.30-12.00 και 17.30-19.30
Τετάρτη απόγευμα κλειστά

ΙΑΤΡΕΙΟ: Στ. Καζούλη 18 - Ρόδος

Τηλ.: 2241077231 fax 2241077465

ΙΑΤΡΙΚΗ ΑΝΑΚΟΙΝΩΣΗ

Ο ιατρός

ΓΙΩΡΓΟΣ ΔΗΜΗΤΡΙΑΔΗΣ

ΨΥΧΙΑΤΡΟΣ/ΨΥΧΑΝΑΛΥΤΗΣ

Δέχεται:
στο ιατρείο του επί της **Μιχαήλ Πετρίδη 104**
με ραντεβού

ΤΗΛ.: 2241066774, 6972253826

ΚΕΝΤΡΟ ΕΙΔΙΚΩΝ ΘΕΡΑΠΕΙΩΝ ΤΟΥ ΠΑΙΔΙΟΥ ΔΩΔΕΚΑΝΗΣΟΥ

ΚΩΝ/ΝΟΣ ΜΠΑΔΑΝΗΣ - ΣΟΥΖΗ ΓΕΩΡΓΙΛΟΠΟΥΛΟΥ

ΕΡΓΟΘΕΡΑΠΕΥΤΗΣ ΠΤΥΧΙΟΥΧΟΣ ΜΕΘΟΔΟΥ BOBATH N.D.T
ΜΕΘΟΔΟΣ PORTAGE
ΑΙΣΘΗΤΗΡΙΑΚΗΣ ΟΛΟΚΛΗΡΩΣΗΣ (S.I.)
ΜΕΤΕΚΠΑΙΔΕΥΣΗ ΣΤΙΣ ΝΕΥΡΟΛΟΓΙΚΕΣ ΚΑΙ ΚΙΝΗΤΙΚΕΣ ΔΙΑΤΑΡΑΧΕΣ

ΛΟΓΟΠΑΘΟΛΟΓΟΣ ΜΕΤΑΠΤΥΧΙΑΚΟ ΑΚΟΥΟΛΟΓΙΑΣ

Αποστόλου Παύλου 84, Ρόδος 85100,
τηλ. / fax (22410)60999/60579

ΙΑΤΡΙΚΗ ΑΝΑΚΟΙΝΩΣΗ

Ο Ιατρός

ΦΙΛΙΠΠΟΣ ΠΑΠΑΘΕΟΔΩΡΑΚΗΣ

ΠΛΑΣΤΙΚΟΣ ΧΕΙΡΟΥΡΓΟΣ

Δέχεται: Καθημερινά με ραντεβού

ΙΑΤΡΕΙΟ: Εθν. Αντιστάσεως (πρώην Αννης Μαρίας) & Λεμεσού 43 - 85100 Ρόδος

Τηλ.: 2241078147, fax 2241039639, κιν. 6944370011

ΙΑΤΡΙΚΗ ΑΝΑΚΟΙΝΩΣΗ

Η ιατρός **ΜΑΡΙΕΤΤΑ ΧΡΙΣΤΟΦΟΡΑΚΗ - ΑΝΑΣΤΑΣΙΑΔΗ**

ΕΝΔΟΚΡΙΝΟΛΟΓΟΣ - ΔΙΑΒΗΤΟΛΟΓΟΣ

ΔΕΧΕΤΑΙ:

Καθημερινά από **9:00** μέχρι **13:00**
και **17:30** μέχρι **20:30**

* **εκτός** Τετάρτη & Παρασκευή απόγευμα

ΠΑΥΛΟΥ ΜΕΛΑ 27 & ΝΑΥΑΡΙΝΟΥ - ΡΟΔΟΣ
Τηλ. Ιατρείου: 22410 21578 • κιν: 6945 80 61 71
AT5007

ΚΕΝΤΡΟ ΥΠΟΣΤΗΡΙΞΗΣ ΨΥΧΟΛΟΓΙΚΩΝ ΠΡΟΒΛΗΜΑΤΩΝ

ΣΙΑΓΚΑ ΚΩΝΣΤΑΝΤΙΝΑ
ΨΥΧΟΛΟΓΟΣ
Απόφοιτος Αριστοτελείου Πανεπιστημίου Θεσσαλονίκης
τηλ. 6945557447

ΚΥΠΡΙΩΤΗ ΑΛΕΞΙΑ
ΨΥΧΟΛΟΓΟΣ
ΨΥΧΟΛΟΓΟΣ ΥΓΕΙΑΣ
Απόφοιτος Πανεπιστημίου Κρήτης, MSC Surrey University of England
τηλ. 6944717520

Δέχονται κατόπιν ραντεβού
Στεφ. Καζούλη 18-1ος όροφος
τηλ. 2241022102

ΜΑΡΙΑ ΣΑΝΤΟΡΙΝΙΟΥ

ΚΛΙΝΙΚΗ ΨΥΧΟΛΟΓΟΣ-ΨΥΧΟΛΟΓΟΣ ΤΩΝ ΚΟΙΝΩΝΙΚΩΝ ΟΜΑΔΩΝ

Πτυχιούχος Κρατικού Πανεπιστημίου της Ρώμης «La Sapienza».

— Κλινική διάγνωση ψυχοπαθολογίας παιδιού, εφήβου και ενηλίκου.
— Ατομική και οικογενειακή ψυχολογική υποστήριξη και θεραπεία κατάθλιψης, φοβίας, κρίσης πανικού, μετατραυματικού στρες (διαζύγιο, πένθος, χωρισμός, αποτυχία, ασθένεια), βουλιμίας, ανορεξίας, διαταραχών προσωπικότητας, έλλειψη αυτοεκτίμησης, εθισμού, κακοποίησης.
— Ψυχολογική φροντίδα και προετοιμασία ανύπαντρης εγκύου και ζευγαριών, στην απόκτηση πρώτου παιδιού.

Επίσκεψη μόνο με ραντεβού.

Τηλέφωνα: 22410 28851 και 6946252407
Λάρνακας 6 (Εθν. Αντιστάσεως)

METROPOL
MULTI CINEMA ODEON

ΕΒΔΟΜΑΔΙΑΙΟ ΠΡΟΓΡΑΜΜΑ
weekly program
www.rodosvitrina.gr/metropol.htm
10/12/04 - 16/12/04

ΠΟΡΦΥΡΑ ΠΟΤΑΜΙΑ 2 CRIMSON RIVERS 2



ΚΡΙΣΤΟΦΕΡ ΛΙ
ΖΑΝ ΡΕΝΟ
ΜΠΕΝΟΥΑ ΜΑΖΙΜΕΛ
πρωταγωνιστούν
στο δεύτερο μέρος
του δυνατού θρίλερ
Πορφυρά Ποτάμια

ΟΙ ΑΓΓΕΛΟΙ
ΤΗΣ ΑΠΟΚΑΛΥΨΗΣ

ΑΙΘΟΥΣΑ 1 ΩΡΕΣ ΕΝΑΡΞΗΣ 18:15 / 20:30 / 22:40

Κακή Εκπαίδευση Bad Education



Η πιο ολοκληρωμένη δουλειά του
ΠΕΔΡΟ ΑΛΜΟΔΟΒΑΡ.
Μια συγκλονιστική κινηματογραφική
ταινία που θα συζητηθεί.

ΑΙΘΟΥΣΑ 2 ΩΡΑ ΕΝΑΡΞΗΣ 22:30

Χορεύετε; Shall We Dance?



ΡΙΤΣΑΡΝΤ ΓΚΙΡ, ΤΖΕΝΙΦΕΡ ΛΟΠΕΖ, ΣΟΥΖΑΝ ΣΑΡΑΝΤΟΝ
σε μια ασυνήθιστη ρομαντική κομεντί.
Ποτέ δεν ξέρεις
τι σε περιμένει
στην επόμενη... στροφή!

ΑΙΘΟΥΣΑ 3 ΩΡΕΣ ΕΝΑΡΞΗΣ 20:15 / 22:30

Οι απίθανοι THE INCREDIBLES



Από τους δημιουργούς της ταινίας
"Ψάχνοντας τον Νέμο". Disney
Τα απίθανα γίνονται πιθανά.
ΠΑΡΑΣΚΕΥΗ / ΣΑΒΒΑΤΟ / ΚΥΡΙΑΚΗ
15:30

ΑΙΘΟΥΣΑ 2 & 3 ΩΡΕΣ ΕΝΑΡΞΗΣ ΣΤΑ ΕΛΛΗΝΙΚΑ 17:45
ΣΤΑ ΑΓΓΛΙΚΑ 17:30

Ο ΓΥΡΟΣ ΤΟΥ ΚΟΣΜΟΥ ΣΕ 80 ΜΕΡΕΣ



Μια προκλητική και τολμηρή
αποστολή.
Ασε την φαντασία σου να πετάξει ...
ΤΖΑΚΙ ΤΣΑΝ
ΑΡΝΟΛΝΤ ΣΒΑΡΤΣΕΝΕΓΚΕΡ

ΑΙΘΟΥΣΑ 2 ΩΡΑ ΕΝΑΡΞΗΣ 20:00

ΠΑΙΖΕΙΣ ΜΠΑΛΑ Ή ΤΑ ΠΑΙΖΕΙΣ
DODGEBALL



ΜΙΑ ΣΟΥΠΕΡ - ΚΩΜΩΔΙΑ.
Μπέν Στίλερ Βίνς Βον
Μια ιστορία για γκαντέμηδες

ΑΙΘΟΥΣΑ 1 ΩΡΑ ΕΝΑΡΞΗΣ 16:15

ΕΡΧΟΝΤΑΙ ΤΗΝ ΠΑΡΑΣΚΕΥΗ



Το Φάντασμα της Όπερας
Ο Τζόελ Σουμάχερ μεταφέρει στη
μεγάλη οθόνη το αυθεντικό μιούζικαλ
του κορυφαίου
Άντριου Λόιντ Βέμπερ



ΑΝΑΚΟΝΤΑ 2
ΜΙΑ ΔΥΝΑΤΗ ΠΕΡΙΠΕΤΕΙΑ
ΓΙΑ ΔΥΝΑΤΑ ΝΕΥΡΑ

INFORMATION - RESERVATIONS ΠΛΗΡΟΦΟΡΙΕΣ - ΚΡΑΤΗΣΕΙΣ
22410 28400

Cine Mania

ΕΠΙΜΕΛΕΙΑ: *ΚΥΡΙΑΚΗ ΠΕΤΡΙΔΟΥ*

cinenews

Οι υποψηφιότητες για τα "Independent Spirit

Το "Sideways" του Alexander Payne και το "Maria Full Of Grace" του Joshua Marston συγκέντρωσαν τις περισσότερες υποψηφιότητες (έξι) για τα φετινά Independent Spirit Awards, τα βραβεία που τιμούν τις παραγωγές που έγιναν με οικονομία μέσων και χρημάτων, πραγματεύονται προκλητικά, πρωτότυπα θέματα και, φυσικά, έχουν ένα ποσοστό ανεξάρτητης χρηματοδότησης.

Τα ***"Sideways"*** και ***"Maria Full Of Grace"*** θα συναγωνιστούν στις κατηγορίες καλύτερης ταινίας, καλύτερης σκηνοθεσίας, α' ρόλων (για τον ***Paul Giamatti*** και την ***Catalina Sandino Moreno***, αντίστοιχα), β' ρόλων (για τον ***Thomas Haden Church*** και την ***Virginia Madsen***, και την ***Yenny Paola Vega,*** αντίστοιχα) και σεναρίου (συγκεκριμένα, πρώτου σεναρίου για τη "Maria").

Την πεντάδα των σκηνοθετών συμπληρώνουν ο ***Shane Carruth ("Primer"),*** ο ***Walter Salles ("The Motorcycle Diaries")*** και ο ***Mario Van Peebles ("Badasssss!").*** Η πολυσυζητημένη ταινία του ***Bill Condon "Kinsey"*** είναι υποψήφια για τα βραβεία καλύτερης ταινίας, α' ανδρικού ρόλου (***Liam Neeson***), β' ανδρικού (***Peter Sarsgaard***) και καλύτερου σεναρίου. Το ***"The Door In The Floor"*** είναι υποψήφιο για βραβείο α' ανδρικού ρόλου (***Jeff Bridges***) και για καλύτερο σενάριο εναντίον των ***"Before Sunset"*** και το "Badassss!".

Οι ταινίες ***"Brother To Brother", "Garden State", "The Woodsman", "Napoleon Dynamite"*** και ***"Saints and Soldiers"*** είναι υποψήφιες για το βραβείο καλύτερης πρώτης ταινίας. Ανάμεσα στα ονόματα των υποψηφίων για το βραβείο β' γυναικείου ρόλου βρίσκεται και η ***Cate Blanchett*** για το ***"Coffee and Cigarettes"***, ενώ ο ***Jamie Foxx*** είναι υποψήφιος για την τρίτη του φετινή ταινία ***"Redemption"*** στην κατηγορία του α' ανδρικού ρόλου, όπως και ο ***Kevin Bacon*** για το ***"The Woodsman".***

Οι ταινίες ***"We Don't Live Here Anymore", "The Motorcycle Diaries", "Dandelion", "Redemption"*** και ***"Saints and Soldiers"*** είναι υποψήφιες για βραβείο φωτογραφίας. Στην κατηγορία της ξενόγλωσσης ταινίας, τα ***"Bad Education"*** και ***"The Sea Inside"*** εκπροσωπούν την Ισπανία, το "Oasis" τη Νότια Κορέα, το ***"Red Lights"*** τη Γαλλία και το ***"Yesterday"*** τη Νότια Αφρική. Τέλος, τιμητική διάκριση θα απονεμηθεί στο νεαρό καστ του ***"Mean Creek",*** που είναι υποψήφιο και για το βραβείο ***John Cassavetes***. Τα βραβεία θα απονεμηθούν στις 26 Φεβρουαρίου του 2005, δηλαδή μια μέρα πριν τα Όσκαρ.

(Πηγή: www.cinenews.gr)

ASIA - AFRICA - EUROPE - L. AMERICA

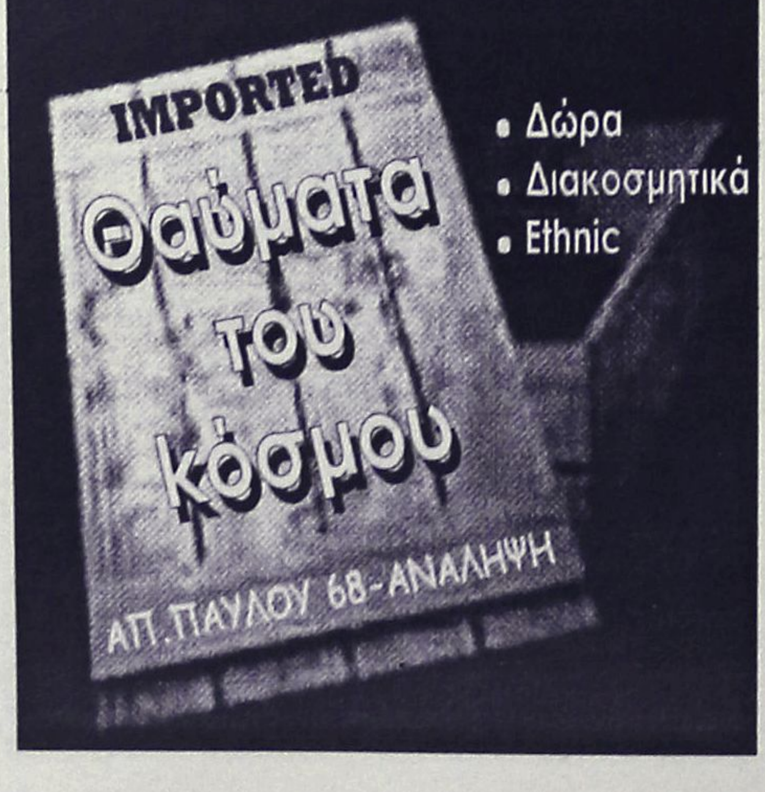

• Δώρα
• Διακοσμητικά
• Ethnic

www.cinemapallas.gr
ΠΑΛΛΑΣ 5 CINEMAS CENTER
Πρόγραμμα Εβδομάδας // Weekly Programme
10/12/2004 - 16/12/2004

THE POLAR EXPRESS



Αίθουσα SFERA 1 ΕΛΛΗΝΙΚΑ
ώρες έναρξης // • *15:50 • 18:10
*Σάββατο & Κυριακή
Αίθουσα MAK ARTISTIC TEAM 3 ΕΛΛΗΝΙΚΑ
ώρες έναρξης // • 17:00
Αίθουσα SFERA 1 ΑΓΓΛΙΚΑ
ώρες έναρξης // • 20:20 • 22:30

ALEXANDER



Αίθουσα 5
ώρες έναρξης // • *15:15 • 18:45 • 22:15
*Μόνο Σάββατο & Κυριακή
Αίθουσα expert 2
ώρες έναρξης // • 17:00 • 20:30

BRIDGET JONES
THE EDGE OF REASON



Αίθουσα BAKP 4
ώρες έναρξης // • 18:00 • 20:15 • 22:30

★THE★ MANCHURIAN CANDIDATE



Αίθουσα MAK ARTISTIC TEAM 3 ώρες έναρξης // • 20:00 • 22:40



AFTER THE SUNSET
Αίθουσα BAKP 4 ώρες έναρξης // • 22:35

THE CHRONICLES OF RIDDICK



Αίθουσα BAKP 4 ώρες έναρξης // • 20:10
*Σάββατο & Κυριακή



SHREK 2
Αίθουσα BAKP 4 ώρες έναρξης // • *16:00 • 18:00
ΕΛΛΗΝΙΚΑ
*Σάββατο & Κυριακή

ΠΡΟΣΕΧΩΣ
BRIDGET JONES
THE EDGE OF REASON
Μιά τέλεια σχέση!!! Μιά τέλεια ζωή!!!
Τι θα μπορούσε να πάει στραβά;



ΑΠΟ ΤΕΤΑΡΤΗ 15/12/2004!!!
ΣΕ ΠΡΩΤΗ ΠΑΝΕΛΛΗΝΙΑ ΠΡΟΒΟΛΗ!!!



THE MOTORCYCLE DIARIES
ΗΜΕΡΟΛΟΓΙΑ ΜΟΤΟΣΙΚΛΕΤΑΣ
Μια ταινία του βραβευμένου με ΟΣΚΑΡ, Βάλτερ Σαλες, που βραβεύτηκε με το Οικουμενικό Βραβείο Φεστιβάλ Καννών!!!
Βασισμένη στο βιβλίο "Ημερολόγιο Μοτοσικλέτας Latinoamericana" του θρυλικού επαναστάτη "Ernesto Che Guevara"!!!

Κρατήσεις // Reservations
22410 24475 / 70670

Άρτος (;) Θεάματα (;)...

... Και τηλεόραση (όπως λέμε τηλοψία...)

STAR

06.45 **Κάθε μέρα, καλημέρα.** Ενημερωτική εκπομπή με τον Τέρενς Κουίκ.
10.00 **Ολε.** Ψυχαγωγική εκπομπή με τη Ρούλα Κορομηλά.
13.00 **Ειδήσεις**
14.00 **Super star.** Ενημερωτική - ψυχαγωγική εκπομπή με τη Χριστίνα Λαμπίρη.
16.15 **Ειδήσεις στη νοηματική**
16.30 **Λουίζα, η κόρη του κηπουρού.** Αισθηματική σειρά.
17.30 **Ιερό πάθος.** Αισθηματική σειρά.
18.30 **Κληρονόμοι.** Τηλεπαιχνίδι με τον Χρήστο Φερεντίνο.
19.30 **Ειδήσεις**
21.00 **Ξένη ταινία.** «Καρδιοκατακτητές». Κωμωδία. Παίζουν: Σιγκούρνι Γουίβερ, Τζιν Χάκμαν, Ρέι Λιάτο
23.30 **Μαζί στο STAR.** Ενημερωτική εκπομπή με τον Αιμίλιο Λιάτσο
00.45 **Ξένη ταινία.** «Ο θάνατος σταμάτησε στην έρημο». Αστυνομικό θρίλερ.
02.45 **Ειδήσεις**
03.00 **Ξένη ταινία.** «Η κλοπή». Περιπέτεια.
05.00 **Αστέρια στο πεντάγραμμο**

ALTER

06.30 **Alter kids**
10.00 **Καθαρές κουβέντες.** Ενημερωτική εκπομπή με τον Γιώργο Βαρεμένο και τη Μάγδα Τσέγκου..
12.25 **Τα μυστικά της υγείας.** Ιατρική εκπομπή με τον Στέφανο Καραγιαννόπουλο.
12.30 **Ειδήσεις**
13.45 **Top secret.** Ενημερωτική εκπομπή με τον Στέφανο Χίο και τη Μαρία Καλπάκη.
16.15 **Ειδήσεις**
16.20 **Ελληνική ταινία.** «Ο σεξοκυνηγός». Κωμωδία.
18.15 **Top secret - τελευταία έκδοση.** Ενημερωτική εκπομπή με τον Στέφανο Χίου και την Ντέσυ Κουβελογιάννη.
18.45 **Το πρώτο θέμα**
19.00 **Ειδήσεις**
20.00 **Η φωνή του πολίτη.** Ενημερωτική εκπομπή.
21.00 **Μαρία Παπαπέτρος Live**
22.00 **Μήτσι - Χώστα** (Ε)
23.15 **Αθέατος κόσμος**
01.30 **Sex and the city**
02.00 **Aphrodisia**
02.15 **Ξένη ταινία.**

ΑΙΓΥΠΤΟΣ

ΚΡΟΥΑΖΙΕΡΑ ΝΕΙΛΟΥ

Από 23- 30/12

ΠΕΡΙΛΑΜΒΑΝΕΙ:

- Αεροπορικά εισιτήρια
- 3 διαν/σεις στο Καΐρο, 1 στο Aswan σε 5* ξενοδ.
- 4ήμερη κρουαζιέρα στο ΝΕΙΛΟ σε 5* κρουαζιερόπλοιο.
- Ρεβεγιόν Χριστουγεννιάτικο στο πλοίο
- 7 πρωινά και 8 γεύματα
- Εκδρομή στο Κάιρο
- Εκδρομή στην Αλεξάνδρεια
- Είσοδοι σε αρχαιολογικούς χώρους
- Μεταφορές με πολυτελή πούλμαν
- Ξεναγήσεις
- Ενημερωτικά φυλλάδια – χάρτες κ.λπ.
- Ταξιδιωτική ασφάλεια.

ΠΡΟΣΟΧΗ

Εάν τα άτομα είναι άνω των 50 το αεροπλάνο θα φύγει κατευθείαν από ΡΟΔΟ, χωρίς επιβάρυνση στην τιμή.

Πληροφορίες

ΠΡΑΚΤΟΡΕΙΟ ΤΑΞΙΔΙΩΝ

ΣΑΒΒΑΣ ΣΑΗΣ

ΤΑΡΠΟΝ ΣΠΡΙΝΓΚΣ 42 (δίπλα στην Τραπ. Πίστεως)

Τηλ. 22410 39781-3, 22410-37711

ΚΑΘΗΜΕΡΙΝΑ ΟΛΑ ΤΑ ΝΕΑ ΤΗΣ ΔΩΔΕΚΑΝΗΣΟΥ ΣΤΟ INTERNET

www.rodiaki.gr

ΕΤ1

07.00 **Κάπως-κάπου-κάποτε**
07.30 **Τα διδυμάκια**
08.00 **Φραπαιδιά και μαρμελλάδα** (Ε)
10.10 **Βιογραφίες: Κλασικό Χόλιγουντ** (Ε)
11.10 **Ιστορία** (Ε)
12.00 **Ο παράδεισος βρίσκεται κοντά μας** (Ε)
13.00 **Τα μυστήρια του πλανήτη Γη.** Ντοκιμαντέρ.
14.00 **Ουράνιο τόξο**
14.30 **Τσικιτίτας**
15.30 **Τάκατ τακ**
16.00 **Εχει γούστο**
18.00 **Ο φωτογράφος του χωριού**
19.00 **Κλήρωση Λαϊκού Λαχείου**
19.10 **Η άλλη μεριά του φεγγαριού** (Ε) Μουσική εκπομπή με τον Λευτέρη Παπαδόπουλο.
20.00 **Ο παράδεισος βρίσκεται κοντά μας**
21.00 **Πρόσωπα 2004 - Τηλεοπτικά θραβεία της χρονιάς.** Απευθείας μετάδοση από το "Σινέ Κεραμεικός" της εκδήλωσης που διοργανώνει το "TV Εθνος". Παρουσιάζουν η Αλεξάνδρα Πασχαλίδου και ο Γρηγόρης Αρναούτογλου.

NET

05.45 **Πρώτη γραμμή.** Ενημερωτική εκπομπή με τον Βασίλη Λυριτζή και τον Δημήτρη Οικονόμου.
10.00 **Ειδήσεις**
10.10 **Καθημερινά.** Ενημερωτική εκπομπή με τον Κωνσταντίνο Ζούλα και τη Σοφία Παναγιωτάκη.
12.00 **Ειδήσεις**
13.00 **"P-R".** Καθημερινό μαγκαζίνο με τη Ρίκα Βαγιάννη και την Πόπη Τσαπανίδου.
15.00 **Ειδήσεις**
16.00 **Ατίθασα νιάτα**
17.00 **Μέρες αγάπης**
18.00 **Ειδήσεις**
18.30 **Αξιότιμοι κύριοι**
19.30 **Ελληνική ταινία.** «Κλεμμένη αγάπη». Δραματική περιπέτεια. Παίζουν: Κατερίνα Βασιλάκου, Βαγγέλης Βουλγαρίδης
21.00 **Ειδήσεις**
22.00 **Οι μουσικοί του κόσμου**
23.00 **Ξένη ταινία.** «Οι άλλοι». Θρίλερ.
01.00 **Ειδήσεις**

ΕΤ3

07.30 **Τα ρακούν.** Σειρά κινουμένων σχεδίων
08.00 **Η ομάδα των αριθμών.** Σειρά κινουμένων σχεδίων.
08.30 **Ζω στην Ευρώπη**
09.00 **Πρωινό πανόραμα.** Ενημερωτική εκπομπή με τη Μαρία Χατζηδημητρίου και τον Ξάνθο Χύτα.
11.00 **Μάμα μία.** Εκπομπή με γυναικεία θέματα που παρουσιάζουν η Μάρνη Χατζηεμμανουήλ και η Χριστίνα Ταχιάου.
12.30 **Εισιτήριο** (Ε)
13.00 **Ειδήσεις**
14.30 **Με μια τρίτη ματιά.** Ενημερωτική εκπομπή με τον Κώστα Μπλιάτκα.
16.00 **Ειδήσεις**
16.30 **Ζ & Κ.** Νεανική ψυχαγωγική εκπομπή.
18.00 **Ο κόσμος των σπορ**
19.00 **Ειδήσεις**
20.00 **Κοινωνία πολιτών.** Ενημερωτική εκπομπή.
21.00 **Αλλος λόγος.** Τοκ σόου με την Τέα Βασιλειάδου.
22.00 **Ξένη ταινία.** «Τα πάντα για τους υπολογιστές». Οικογενειακή κωμωδία.
24.00 **Ειδήσεις**
00.30 **Σύγχρονος κόσμος**
01.30 **Δεξίωση** (Ε)
02.30 **Με μια τρίτη ματιά** (Ε)
04.00 **Πρωινό πανόραμα** (Ε)
06.00 **Μάμα μία** (Ε)

FILMNET

05.25 **Ξένη ταινία.** «Λίλια για πάντα». Δραματική.
07.15 **E! Entertainment**
08.00 **Ξένη ταινία.** «Μια θαυμάσια μέρα». Αισθηματική κωμωδία. Παίζουν: Μισέλ Φάιφερ, Τζορτζ Κλούνεϊ
09.50 **Ξένη ταινία.** «Drumline». Νεανική κωμωδία. Παίζουν: Νικ Κάνον, Ζόε Σολντάνα.
11.55 **Ξένη ταινία.** «Ο ιπτάμενος Ντάνι». Ρομαντική κομεντί. Παίζουν: Ρις Αϊφανς, Μιράντα Οτο.
13.40 **Ξένη ταινία.** «Το ημερολόγιο της Εσμεράλδα Σαντιάγκο». Δραματική.
15.20 **Ξένη ταινία.** «Η δικιά μας Αμερική»
17.00 **Ξένη ταινία.** «Μάτια από νύχτα»
18.45 **Ξένη ταινία.** «Νίκολας Νίκλεμπι»
21.00 **Ξένη ταινία.** «Ο εξολοθρευτής ΙΙ: Η μέρα της κρίσεως». Περιπέτεια επιστημονικής φαντασίας. Παίζουν: Αρνολντ Σβαρτσενέγκερ, Λίντα Χάμιλτον
23.20 **Ξένη ταινία.** «Η κάθαρση»
01.55 **Ξένη ταινία.** «Σκοτεινή αμαρτία»
03.45 **Ξένη ταινία.** «Παιγνιδευμένοι στην ομίχλη»

SUPERSPORT

17.00 **Ισπανικό ποδόσφαιρο**
18.00 **Γαλλικά στιγμιότυπα**
19.00 **Tennis club**
19.30 **Ιταλικά στιγμιότυπα**
20.30 **Πορτογαλικά στιγμιότυπα**
21.00 **Champions zone.** Αθλητική εκπομπή.
22.00 **Αγγλικό πρωτάθλημα**
24.00 **Οποιος αντέξει.** Αθλητική εκπομπή.
02.00 **Ελληνικό πρωτάθλημα**
04.00 **Ιταλικό πρωτάθλημα**
06.00 **X-games**

MEGA

05.45 **Πρωινό MEGA.** Ενημερωτική εκπομπή με τον Ιορδάνη Χασαπόπουλο και τη Μάρω Λεονάρδου.
07.30 **Κοινωνία ώρα 8.** Ενημερωτική εκπομπή με τον Νίκο Κακαουνάκη.
10.00 **Τα μυστικά της Βέφας.** Εκπομπή μαγειρικής με τη Βέφα Αλεξιάδου.
11.00 **Ομορφος κόσμος το πρωί.** Πρωινό μαγκαζίνο με τον Γρηγόρη Αρναούτογλου.
14.00 **Ειδήσεις**
15.00 **Δύο ξένοι** (Ε) Κωμική σειρά. Παίζουν: Νίκος Σεργιανόπουλος, Εβελίνα Παπούλια.
16.15 **Φτωχή μου Αναστασία.** Κοινωνική σειρά.
17.30 **Ματιές στα γεγονότα**
17.40 **Απαγορευμένη αγάπη.** Κοινωνική σειρά.
18.20 **Φιλοδοξίες.** Ελληνική κοινωνική-δραματική σειρά. Παίζουν: Γιάννης Βούρος, Λίλα Καφαντάρη, Λουκία Παπαδάκη
19.00 **Βέρα στο δεξί.** Κοινωνική σειρά. Παίζουν: Κάτια Δανδουλάκη, Κώστας Καζάκος, Μαριάννα Τουμασάτου, Ελισάβετ Μουτάφη.
20.00 **Κεντρικό δελτίο ειδήσεων**
21.00 **Η νταντά.** Κωμική σειρά. Παίζουν: Μαρία Λεκάκη, Κώστας Αποστολίδης.
21.40 **Επτά θανάσιμες πεθερές.** Κωμική σειρά. Παίζουν: Δέσποινα Μπεμπεδέλη, Τζόυς Ευείδη, Κλέων Γρηγοριάδης, Μαριάννα Κάλμπαρη
22.40 **Μετράω στιγμές.** Δραματική σειρά. Παίζουν: Ελένη Ζιώγα, Στέλιος Μάινας, Σταύρος Ζαλμάς.
23.40 **Σταυρόλεξο.** Ενημερωτική εκπομπή με τον Παύλο Τσίμα.
01.00 **Τελευταία γεγονότα**
01.15 **Survivor II** (Ε)
02.30 **Τυχερή έκδοση**
03.30 **Τηλεμάρκετινγκ**
04.00 **Cupid**

ANT-1

05.40 **Καλημέρα με τον ΑΝΤ-1.** Ζωντανή ενημερωτική εκπομπή.
06.50 **Καλημέρα Ελλάδα** Ενημερωτική εκπομπή με τον Γιώργο Παπαδάκη.
10.00 **Πρωινός καφές.** Ψυχαγωγική-ενημερωτική εκπομπή με την Ελένη Μενεγάκη.
13.00 **Τα νέα του Αντ-1**
14.00 **Αποκάλυψη ...τώρα!** Με την Τατιάνα Στεφανίδου
15.55 **Super game**
16.00 **Κωνσταντίνου και Ελένης** (Ε) Κωμική σειρά.
17.00 **Ακρως οικογενειακόν** (Ε)
18.00 **Ειδήσεις**
18.10 **Super game**
18.15 **Καλημέρα ζωή.** Καθημερινή κοινωνική σειρά.
19.15 **Η λάμψη.** Καθημερινή κοινωνική σειρά του Νίκου Φώσκολου.
20.00 **Τα νέα του ΑΝΤ1**
21.00 **Τα μαχαιρώματα.** Αισθηματική - κωμική σειρά. Παίζουν: Γιάννης Μπέζος, Ιεροκλής Μιχαηλίδης, Ευαγγελία Μουμούρη.
22.00 **Fame story.** Talent show
23.00 **Ξένη ταινία.** «Επαφή». Ταινία επιστημονικής φαντασίας. παίζουν: Τζόντι Φόστερ, Μάθιου Μακόναχι, Ντέιβιντ Μορς, Τζέιμς Γουντς
00.30 **Νυχτερινές ειδήσεις**
00.45 **Ξένη ταινία** (Σ)
02.15 **Ο άρχοντας των ζώων**
04.15 **Mobile fun**
04.45 **Τηλεμάρκετινγκ-Τηλεαγορά**
05.00 **Τζακ ποτ** (Ε)

ALPHA

05.40 **Καινούργια ημέρα.** Ενημερωτική εκπομπή με τη Ρίτσα Μπιζόγλη.
06.45 **Καλημέρα σας.** Ενημερωτικό μαγκαζίνο με τον Γιώργο Αυτιά
10.00 **Πρωινό Κους-Κους.** Ψυχαγωγικό μαγκαζίνο με τους Κατερίνα Καραβάτσου, Δημήτρη Σαράντο και Κλεοπάτρα Πατλάκη.
13.00 **Ραγιου ...ργίες.** Με τη Νατάσα Ράγιου
14.00 **Ειδήσεις**
15.00 **Εσμεράλντα** (Ε) Κοινωνική σειρά.
16.00 **Αυτό που θέλουν οι γυναίκες.** Ψυχαγωγικό μαγκαζίνο με τον Ανδρέα Μικρούτσικο.
17.45 **Ειδήσεις στη νοηματική γλώσσα**
18.00 **Ελληνική ταινία.** «Ο γόης». Κωμωδία. Παίζουν: Κώστας Βουτσάς, Νόρα Βαλσάμη, Διονύσης Παπαγιαννόπουλος
20.00 **Ειδήσεις**
21.00 **Αλ Τσαντίρι νιουζ.** Με τον Λάκη Λαζόπουλο.
22.00 **Ο υποψήφιος.** Ριάλιτι τηλεπαιχνίδι.
23.00 **Το ποδόσφαιρο ενάνται στη φτώχεια.** Φιλικός αγώνας ποδοσφαίρου.
01.00 **Ειδήσεις**
01.15 **Eurogoal.** Αθλητική εκπομπή.
01.45 **The Lazarus man.** Σειρά γουέστερν. Παίζουν: Ρόμπερτ Γιούριχ, Ναταλία Νόγκουλις, Ιζαμπέλα Τάουνσεντ.
02.45 **Ξένη ταινία.** «Προφήτης του κακού». Περιπέτεια. Παίζουν: Γουίλιαμ Ντιβάιν, Μπράιαν Ντένεχι.
04.45 **Τηλεαγορές**
05.00 **Παρα-πληροφόρηση** (Ε)

ΜΝΗΜΟΣΥΝΑ



Την 15η μηνός Δεκεμβρίου ημέρα Τετάρτη και ώρα 8.30 π.μ. εις τον Ιερό Ναό Ταξιάρχη Νεοχωρίου, τελούμε 40ήμερο μνημόσυνο υπέρ αναπαύσεως της ψυχής της λατρευτής μας συζύγου, μητέρας, γιαγιάς, κόρης, αδελφής και θείας

ΚΑΛΛΙΟΠΗΣ ΠΑΠΑΚΑΛΟΔΟΥΚΑ

Ο σύζυγος: Γεράσιμος
Τα παιδιά: Φαίδρα-Χρήστος, Αγαπητός-Σόφη
Η εγγονή: Καλλιόπη
Η μητέρα: Μάνια
Τ' αδέλφια, τ' ανίψια και οι λοιποί συγγενείς

MZT111201



Την 15η μηνός Δεκεμβρίου ημέρα Τετάρτη και ώρα 8.30 π.μ. εις τον Ιερό Ναό Αγίου Νικολάου Παραδεισίου, τελούμε ετήσιο μνημόσυνο υπέρ αναπαύσεως της ψυχής του λατρευτού μας πατέρα, παππού, αδελφού και θείου

ΝΙΚΟΛΑΟΥ ΠΑΠΑΚΩΝΣΤΑΝΤΙΝΟΥ

Τα παιδιά: Κων/νος-Ειρήνη, Στέφανος-Σωτηρία, Ελευθερία-Κων/νος
Τα εγγόνια, τ' αδέλφια, τ' ανίψια και οι λοιποί συγγενείς

MZT111209



Την 15η μηνός Δεκεμβρίου ημέρα Τετάρτη και ώρα 8.30 π.μ. εις τον Ιερό Ναό Ταξιαρχών, τελούμε 40ήμερο μνημόσυνο υπέρ αναπαύσεως της ψυχής του λατρευτού μας πατέρα, παππού, αδελφού και θείου

ΙΩΑΝΝΟΥ ΔΙΑΚΟΚΩΝΣΤΑΝΤΗ

Τα παιδιά: Αναστασία-Αντώνης, Κώστας-Χαρούλα, Χρυσούλα-Παναγιώτης, Γιώργος-Σούλα και Μανώλης-Ανόμα
Τα εγγόνια, τ' αδέλφια, τ' ανίψια και οι λοιποί συγγενείς

MZT101216



Την 16η μηνός Δεκεμβρίου ημέρα Πέμπτη και ώρα 8 π.μ. εις τον Ιερό Ναό Αγίου Νικολάου πόλεως Ρόδου, τελούμε ετήσιο μνημόσυνο υπέρ αναπαύσεως της ψυχής του λατρευτού μας συζύγου και πατέρα

ΘΩΜΑ ΜΑΖΑΡΑΚΗ
κτηνιάτρου

Η σύζυγος: Ελένη
Τα παιδιά: Δέσποινα, Χαράλαμπος και Γεράσιμος
Και οι λοιποί συγγενείς

MZT131209



Την 16η μηνός Δεκεμβρίου ημέρα Πέμπτη και ώρα 8 π.μ. εις τον Ιερό Ναό Ταξιαρχών νεκροταφείου Ρόδου, τελούμε 9ήμερο μνημόσυνο υπέρ αναπαύσεως της ψυχής της λατρευτής μας συζύγου, μητέρας, γιαγιάς, αδελφής και θείας

ΦΩΤΕΙΝΗΣ ΝΑΠΟΛΕΩΝΗ

Ο σύζυγος: Ιωάννης
Τα παιδιά: Τάκης-Δέσπω, Λιλή
Τα εγγόνια, τ' αδέλφια, τ' ανίψια και οι λοιποί συγγενείς

MZT131222



Την 16η μηνός Δεκεμβρίου ημέρα Πέμπτη και ώρα 8 π.μ. εις τον Ιερό Ναό Αγίου Δημητρίου στο Ροδίνι, τελούμε 9ήμερο μνημόσυνο υπέρ αναπαύσεως της ψυχής του λατρευτού μας συζύγου, πατέρα, παππού και προπάππου

ΙΩΑΝΝΟΥ ΑΡΦΑΡΑ

Η σύζυγος: Τριανταφυλλιά
Τα παιδιά: Φιλήμονας-Ελένη, Βασίλειος-Δικαία, Μαρία-Στεφανής Κόκκινου, Νεκτάριος-Μιχαέλλα
Τα εγγόνια, τα δισέγγονα και οι λοιποί συγγενείς

MXP19063

Ευχαριστήριο Πένθους

Ευχαριστούμε όλους όσους μας συμπαραστάθηκαν στη λύπη μας για τον θάνατο του αγαπημένου μας συζύγου, πατέρα και παππού **Ιωάννου Αρφαρά** καθώς και όλους όσους κατέθεσαν στεφάνια και δωρεές στη μνήμη του.

Η οικογένειά του

MXP19063

ΕΛΛΗΝΙΚΗ ΔΗΜΟΚΡΑΤΙΑ
ΥΠΟΥΡΓΕΙΟ ΥΓΕΙΑΣ & ΚΟΙΝΩΝΙΚΗΣ ΑΛΛΗΛΕΓΓΥΗΣ
Β' Πε.Σ.Υ.Π. ΝΟΤΙΟΥ ΑΙΓΑΙΟΥ
ΚΕΝΤΡΟ ΑΠΟΘΕΡΑΠΕΙΑΣ ΦΥΣΙΚΗΣ & ΚΟΙΝΩΝΙΚΗΣ ΑΠΟΚΑΤΑΣΤΑΣΗΣ ΡΟΔΟΥ
Αριθ. Πρωτ. 925

ΘΕΜΑ: Ματαίωση διαγωνισμού

Ματαιώνεται ο πρόχειρος μειοδοτικός διαγωνισμός Υγειονομικού Υλικού (Γεροντικές πάνες, χειρουργικά γάντια μιας χρήσης) που είχε προκηρυχθεί για τις 15.12.2004 με την αριθμ. 15/12.11.2004 απόφαση της Διοικούσας Επιτροπής του Κ.Α.Φ.Κ.Α. με την Διακήρυξη αριθμ. Πρωτ. 878/24.11.2004, με το αιτιολογικό ότι δεν προσδιορίζονται επακριβώς τόσο οι τεχνικές προδιαγραφές όσο και οι ποσότητες των ειδών.

Ο Πρόεδρος της Διοικούσας Επιτροπής

ΕΛΛΗΝΙΚΗ ΑΝΤΙΚΑΡΚΙΝΙΚΗ ΕΤΑΙΡΕΙΑ
ΜΕΛΟΣ ΤΗΣ ΔΙΕΘΝΟΥΣ ΕΝΩΣΕΩΣ ΚΑΤΑ ΤΟΥ ΚΑΡΚΙΝΟΥ
HELLENIC CANCER SOCIETY
MEMBER OF THE UICC

ΕΥΧΑΡΙΣΤΗΡΙΟ

Το **Παράρτημα Ρόδου της Ελληνικής Αντικαρκινικής Εταιρείας,** ευχαριστεί θερμά την κυρία **Μαίρη Σταματίου-Παπαδάκη,** πρόεδρο του ιδρύματος **Εμμανουήλ** και **Μαίρη Σταματίου,** για την προσφορά, του ποσού των 1.000 ευρώ εις μνήμη του αδελφού της **Εμμανουήλ Σταματίου.**

Εκ του Δ.Σ.

ΔΩΔΕΚΑΝΗΣΟΥ ΤΕΕ

ΕΛΛΗΝΙΚΗ ΔΗΜΟΚΡΑΤΙΑ
ΤΕΧΝΙΚΟ ΕΠΙΜΕΛΗΤΗΡΙΟ ΕΛΛΑΔΟΣ - ΤΜΗΜΑ ΔΩΔΕΚΑΝΗΣΟΥ
Μητροπόλεως 4, Ρόδος 85100. Τηλ.22410-35656, 30606 Fax 22410-22462 Email tee_rod@tee.gr

Πρόσκληση εκδήλωσης ενδιαφέροντος για συμμετοχή στην Α΄ βάθμια ΕΠΑΕ

Το ΤΕΕ τμ. Δωδ/σου προκειμένου να ορίσει εκπρόσωπό του (τακτικό και αναπληρωματικό μέλος) στην Α' βάθμια ΕΠΑΕ, καλεί τους συναδέλφους αρχιτέκτονες μηχανικούς ελεύθερους επαγγελματίες **να εκδηλώσουν ενδιαφέρον με αίτησή τους στα γραφεία του τμήματος μέχρι την Δευτέρα 20.12.2004 ώρα 13.00.**
Ελάχιστη απαιτούμενη εμπειρία από την άδεια ασκήσεως επαγγέλματος, 10 έτη.
Για την επιλογή θα συνεκτιμηθούν η εμπειρία και επαγγελματική κατάρτιση, οι τυχόν διακρίσεις σε διαγωνισμούς και τα λοιπά ουσιαστικά προσόντα του κάθε συναδέλφου.
Δεν μπορούν να εκδηλώσουν ενδιαφέρον συνάδελφοι που συμμετείχαν για δυο ή περισσότερες θητείες σαν εκπρόσωποι ΤΕΕ στην Επιτροπή.
Η αίτηση εκδήλωσης ενδιαφέροντος πρέπει να συνοδεύεται από σύντομο βιογραφικό.
Για περισσότερες πληροφορίες παρακαλούμε να απευθύνεστε στη γραμματεία του τμήματος.

Για τη Δ.Ε.
Ο Πρόεδρος
Παναγιώτης Βενέρης

ΧΠ176



ΙΕΡΑ ΜΗΤΡΟΠΟΛΙΣ ΡΟΔΟΥ
ΙΕΡΟΣ ΝΑΟΣ ΑΓΙΟΥ ΕΛΕΥΘΕΡΙΟΥ ΠΟΛΕΩΣ ΡΟΔΟΥ

ΠΑΝΗΓΥΡΙΣ

Γνωστοποιείται εις το φιλόθρησκον κοινό της Ρόδου ότι, την **15η Δεκεμβρίου 2004** εορτάζει ο Ιερός Ναός **Αγίου Ελευθερίου πόλεως Ρόδου.**
Αφ' εσπέρας **Τρίτην 14ην Δεκεμβρίου** και περί ώραν **6 μ.μ.** θα ψαλεί Μέγας Πανηγυρικός Εσπερινός, χοροστατούντος του Σεβασμιωτάτου Μητροπολίτου Ρόδου **κ.κ. Κυρίλλου.**
Την πρωίαν της **15ης Δεκεμβρίου** ημέραν **Τετάρτη** θα τελεσθεί Ορθρος και πανηγυρική θεία Λειτουργία με Ιερατικόν Συλλειτουργον και εν συνεχεία θα γίνει περιφορά και λιτάνευσις της Ιεράς Εικόνος του Αγίου Ελευθερίου.
Το εσπέρας και περί ώραν **5ην απογευματινή** θα ψαλεί ο Παρακλητικός Κανών του Αγίου.
Παρακαλούνται οι ευσεβείς Χριστιανοί όπως προσέλθουν εις τας Ιεράς ακολουθίας, τιμώντες την μνήμην του εορταζομένου Αγίου Ελευθερίου.

Δια την Εκκλησιαστικήν Επιτροπήν
Ο πρόεδρος
Ιερεύς Μερκούριος Ζαχαριάς

ΘΡΑΚΟΜΑΚΕΔΟΝΕΣ ΔΩΔ/ΣΟΥ

ΠΡΟΣΚΛΗΣΗ

Ο Πολιτιστικός Σύλλογος Θρακομακεδόνων Δωδ/σου "ΜΕΓΑΣ ΑΛΕΞΑΝΔΡΟΣ" προσκαλεί τα μέλη και τους φίλους που στην ετήσια πολιτιστική χοροεσπερίδα στην αίθουσα Castello Rosso στις 18-12-2004 ημέρα Σάββατο και ώρα 20.30 σε μια πρωτόγνωρη πανδαισία παραδοσιακού και σύγχρονου μουσικοχορευτικού προγράμματος με την συμμετιχή χορευτικών συγροτημάτων του συλλόγου
Τιμή κατ' άτομο 25 ευρώ με πλήρες μενού, ποτών και αναψυκτικών σε απεριόριστη ποσότητα.
Πληρ. για συμμετοχή στα τηλ. 2241037468-78728

Για το Δ.Σ.

Ο πρόεδρος **Η γεν. γραμματέας**
Δουλαπτσής Βασ. **Γ. Μαντικού**

Δεν εορτάζουν

- Ο κ. **Ελευθέριος Κωνστάντζος,** δεν εορτάζει MZT131204
- Ο κ. **Ελευθέριος Βογιατζής,** (ξενοδόχος) δεν εορτάζει και δεν θα δεχθεί επισκέψεις MXΠ-ΣΥΝ127

ΥΠΗΡΕΣΙΑ ΠΟΛΙΤΙΚΗΣ ΑΕΡΟΠΟΡΙΑΣ ΚΡΑΤΙΚΟΣ ΑΕΡΟΛΙΜΕΝΑΣ ΚΑΡΠΑΘΟΥ

ΑΝΑΚΟΙΝΩΣΗ ΔΙΕΝΕΡΓΕΙΑΣ ΑΝΟΙΧΤΟΥ ΔΙΑΓΩΝΙΣΜΟΥ ΓΙΑ ΤΟΝ ΚΑΘΑΡΙΣΜΟ ΤΩΝ ΧΩΡΩΝ ΚΑΙ ΕΠΙΦΑΝΕΙΩΝ ΤΟΥ ΚΡΑΤΙΚΟΥ ΑΕΡ/ΝΑ ΚΑΡΠΑΘΟΥ ΕΤΟΥΣ 2005

Ανακοινώνεται ότι η Υπηρεσία Πολιτικής Αεροπορίας στις 18-01-2005 ημέρα Τρίτη και ώρα 09.30 έως 10.00 π.μ. θα διενεργήσει στα Γραφεία του Κρατικού Αερολιμένα Καρπάθου ανοιχτό διαγωνισμό για την ανάδειξη αναδόχου καθαρισμού χώρων και επιφανειών Αεροσταθμού Κρατικού Αερολιμένα Καρπάθου για το έτος 2005 με κριτήριο κατακύρωσης την χαμηλότερη τιμή.
Πληροφορίες θα γίνονται από την Διεύθυνση Οικονομικού και Εφοδιασμού, Βασιλέως Γεωργίου 1 Ελληνικό, κτίριο ΙΙΙ, τηλ. 2108916356, ΦΑΞ 2108947112, και από τον Κρατικό Αερολιμένα Καρπάθου τηλ. 2245091020.
Τα έξοδα δημοσίευσης του διαγωνισμού βαρύνουν τον προϋπολογισμό ΥΠΑ έτους 2005.

Ο Αερολιμενάρχης
Παραγυιός Εμμ.

ΕΛΛΗΝΙΚΗ ΔΗΜΟΚΡΑΤΙΑ
ΠΕΡΙΦΕΡΕΙΑ Ν. ΑΙΓΑΙΟΥ
ΔΗΜΟΣ ΡΟΔΙΩΝ
ΠΡΟΣΧΟΛΙΚΑ ΚΕΝΤΡΑ ΔΗΜΟΥ ΡΟΔΙΩΝ

ΠΕΡΙΛΗΨΗ ΔΙΑΚΗΡΥΞΗΣ ΔΗΜΟΠΡΑΣΙΑΣ

Ο πρόεδρος των Προσχολικών Κέντρων του Δήμου Ροδίων διακηρύσσει ότι, εκτίθεται σε τακτικό διαγωνισμό με υποβολή σφραγισμένων προσφορών η ανάδειξη προμηθευτών, ειδών άρτου, ζαχαροπλαστικής, παντοπωλείου, οπωροπωλείου, κρεοπωλείου, ιχθυοπωλείου και είδη καθαριότητας για τους επτά (7) Δημοτικούς Παιδικούς Σταθμούς.
Α' Δημοτικός Παιδικός Σταθμός
Α' Δημοτικός Βρεφ/κός Σταθμός
Β' Δημοτικός Παιδικός Σταθμός
Γ' Δημοτικός Παιδικός Σταθμός
Γ' Δημοτικός Παιδικός Σταθμός-Παράρτημα Πίνδου
Δημοτικός Παιδικός Σταθμός Ροδιακής Επαυλης
Δεκτοί στο διαγωνισμό γίνονται όλοι οι προμηθευτές των δημοπρατούμενων ειδών. Ο διαγωνισμός θα γίνει στα γραφεία των Π.Κ.Δ.Ρ. στις **17 Δεκεμβρίου ημέρα Παρασκευή και ώρα 13.00** μπροστά στην Εκτελεστική Επιτροπή των Π.Κ.Δ.Ρ.
Σε περίπτωση που ο διαγωνισμός κηρυχθει άγονος θα επαναληφθεί στις **20 Δεκεμβρίου ημέρα Δευτέρα και ώρα 17.00.**
Η χρονική διάρκεια της σύμβασης είναι ένας χρόνος και ο ενδεικτικός προϋπολογισμός της δαπάνης ανέρχεται σε 120,000€ .
Εγγύηση συμμετοχής στο διαγωνισμό ορίζεται ποσοστό 5% επί του ενδεικτικού προϋπολογισμού της κάθε προμήθειας σύμφωνα με την μελέτη.
Τον προμηθευτή βαρύνουν τα έξοδα δημοσίευσης της διακήρυξης και οι νόμιμες κρατήσεις 2% και 4% αντίστοιχα υπέρ ΤΑΔΚΥ και φόρου.
Περισσότερες πληροφορίες κατά τις εργάσιμες ημέρες και ώρες στα γραφεία των Π.Κ.Δ.Ρ. στην οδό Ελ. Βενιζέλου 16 στο πρώην ΠΙΚΠΑ, ή στο τηλέφωνο 2241031879, 31882.

Ο Πρόεδρος των Π.Κ.Δ.Ρ.
Μανώλης Γλυνός

Ε.Μ.Δ.Υ.Δ.Α.Σ. ΔΩΔ/ΣΟΥ

ΕΝΩΣΕΩΝ ΜΗΧΑΝΙΚΩΝ ΔΗΜΟΣΙΩΝ ΥΠΑΛΛΗΛΩΝ ΔΙΠΛΩΜΑΤΟΥΧΩΝ ΑΝΩΤΑΤΩΝ ΣΧΟΛΩΝ

ΣΕ ΚΡΙΣΙΜΟ ΣΗΜΕΙΟ ΟΙ ΣΥΛΛΟΓΙΚΕΣ ΔΙΑΠΡΑΓΜΑΤΕΥΣΕΙΣ ΤΟΥ 2004

Η ***ΕΜΔΥΔΑΣ ΔΩΔ/ΣΟΥ*** καλεί τα μέλη της να συμμετάσχουν στην 3ωρη πανελλαδική προειδοποιητική **ΣΤΑΣΗ ΕΡΓΑΣΙΑΣ** που κήρυξε η Π.Ο. ΕΜΔΥΔΑΣ για την:

ΤΡΙΤΗ 14 ΔΕΚΕΜΒΡΙΟΥ 2004,
από τις 12.00 έως τις 15.00

και σε συγκέντρωση που θα πραγματοποιηθεί στην Αθήνα (πλατεία Συντάγματος).
Την ίδια μέρα (14/12/2004) στις 15.00 θα πραγματοποιηθεί έκτακτο ΓΕΝΙΚΟ ΣΥΜΒΟΥΛΙΟ της Ομοσπονδίας, προκειμένου να προγραμματίσει τις παραπέρα κινητοποιήσεις του Κλάδου.

ΑΙΤΗΜΑΤΑ:

1. Υλοποίηση της Ειδικής Συλλογικής Συμφωνίας του 2002:
α) Οριστική διευθέτηση με νομοθετική κατοχύρωση του Ειδικού Επιδόματος 7‰ στο ύψος των 420€.
β) Νομική κάλυψη των Διπλωματούχων Μηχανικών του Δημοσίου.
γ) Επίλυση βαθμολογικών αιτημάτων και τοποθέτησης προϊστάμενων στις Τεχνικές Υπηρεσίες του Δημοσίου.
2. Χορήγηση των οφειλομένων ποσών του 7‰

Η Π.Ο. Ε.Μ.Δ.Υ.Δ.Α.Σ. διεκδικεί την προώθηση των παραπάνω αιτημάτων με την κατάθεση τροπολογιών στο πρώτο Νομοσχέδιο που θα κατατεθεί στην Βουλή.

Το Δ.Σ.

MXP18525

Σωστή και γενναία επιλογή!

Συνέχεια από τη σελ. 3

ο κυβερνητικός εκπρόσωπος δήλωσε ότι «οι ρυθμοί κρίνονται σε βάθος χρόνου» και προσέθεσε ότι «μέχρι τώρα η κυβέρνηση έφερε αποτελέσματα σε πάρα πολλά ζητήματα και σε μικρό διάστημα» σε συνέπεια με τις «προεκλογικές δεσμεύσεις της».

Ο κ. Ρουσόπουλος, όταν ρωτήθηκε για ενδεχόμενο ανασχηματισμό, απάντησε ότι το θέμα αφορά τον πρωθυπουργό και μόνο.

ΕΥΡΥΤΑΤΗ ΑΠΟΔΟΧΗ

Ευρύτατη αποδοχή συγκεντρώνει η υποψηφιότητα του Κάρολου Παπούλια για την Προεδρία της Δημοκρατίας. Για επιτυχή επιλογή κάνουν λόγο πολιτικοί από την ΝΔ και το ΠΑΣΟΚ, για επιλογή του δικομματισμού κάνει λόγο ο ΣΥΝ. Θετική η γνώμη της πλειονότητας των πολιτών.

Για «άριστη» επιλογή έκανε λόγο ο πρώην πρωθυπουργός Κωνσταντίνος Μητσοτάκης, ο οποίος χαρακτήρισε τον κ. Παπούλια άνθρωπο του διαλόγου και του μέτρου, που γνωρίζει την εξωτερική πολιτική, αλλά και τα θέματα πέραν της Μέσης Ανατολής και των Βαλκανίων εις βάθος, κάτι που -όπως είπε- είναι ιδιαίτερα χρήσιμο αυτή την περίοδο.

Ο κ. Μητσοτάκης τόνισε πως ο κ. Παπούλιας μπορεί να επιτελέσει το έργο για το οποίο καλείται και να επιτύχει εθνική ενότητα και συναίνεση. Υπογράμμισε, επίσης, πως «και οι τακτικοί χειρισμοί και η επιλογή του προσώπου, εφόσον η απόφαση ήταν η επιλογή στελέχους από το ΠΑΣΟΚ, ήταν επιτυχής και συναντά την γενική επιδοκιμασία».

Πρόσθεσε, ακόμη, ότι «η επιλογή του πρωθυπουργού έχει πολλά επιχειρήματα υπέρ αυτής, τη δέχομαι ευχαρίστως αφού το συγκεκριμένο πρόσωπο είναι ασφαλώς η άριστη επιλογή». Ο πρώην πρωθυπουργός ανέφερε ότι ο κ. Παπούλιας «πέτυχε το απίστευτο μετά από μακρά και γόνιμη πολιτική καριέρα: να έχει μόνο φίλους και κανέναν εχθρό».

Πάντως, ο κ. Μητσοτάκης, ο οποίος είχε προτείνει άλλο πρόσωπο στον πρωθυπουργό, δεν θέλησε να αποκαλύψει την εισήγησή του, αλλά επανέλαβε την άποψη ότι θα έπρεπε να είναι πρόσωπο εκτός ΠΑΣΟΚ και Νέας Δημοκρατίας.

Ο πρώην πρωθυπουργός υπογράμμισε ότι από την αρχή έλεγε πως δεν προέβλεπε εκλογές γιατί δεν τις ήθελε κανείς, σημειώνοντας πως δεν χρειάζεται συναίνεση μόνο στην εξωτερική πολιτική, την παιδεία και την υγεία -όπως είπε στο διάγγελμά του ο πρωθυπουργός Κώστας Καραμανλής- αλλά και στην οικονομία, η οποία -όπως ανέφερε- αποτελεί το μεγάλο πρόβλημα της χώρας και η οποία βαδίζει προς βαθιά κρίση την οποία θα πληρώσουν οι Έλληνες για τα επόμενα χρόνια.

«Αν δεν μπορεί να επιτευχθεί συναίνεση, μπορεί να επιτύχουμε έναν τίμιο διάλογο που να στηρίζεται στην πραγματικότητα και να γίνεται με επιτυχία χωρίς σλόγκαν και ξύλινη γλώσσα. Αν δεν γίνει αυτό, προβλέπω δεινά» κατέληξε ο κ. Μητσοτάκης.

Σε δήλωσή του τη Δευτέρα, μετά τη συνάντησή του με τον πρωθυπουργό, ο υπουργός Μεταφορών και Επικοινωνιών Μιχάλης Λιάπης τόνισε ότι ο Κ.Παπούλιας «εξασφαλίζει κατά τον καλύτερο τρόπο εθνική συνεννόηση, συναίνεση, πολιτικό πολιτισμό».

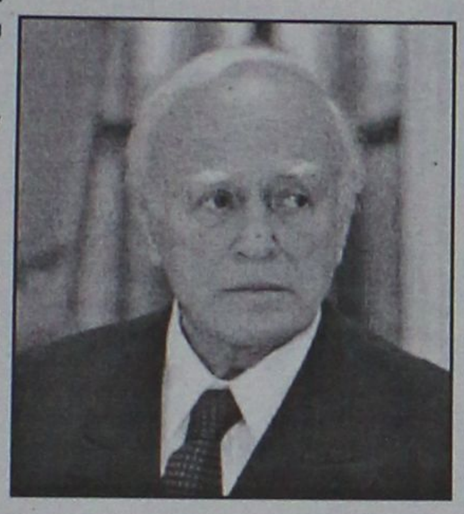

«Η επιλογή του Κάρολου Παπούλια για την Προεδρία της Δημοκρατίας, δείχνει πως όταν η ΝΔ μιλάει για συναίνεση την εννοεί στην πράξη», δήλωσε η Ντόρα Μπακογιάννη, και πρόσθεσε πως ο κ. Παπούλιας ενώνει έναν μεγάλο αριθμό Ελλήνων πολιτών και μπορεί να εκπροσωπεί την Ελλάδα.

«Κίνηση στρατηγικής σημασίας που βλέπει σε βάθος χρόνου» χαρακτήρισε την επιλογή του πρωθυπουργού, ο γραμματέας της Κεντρικής Επιτροπής της Νέας Δημοκρατίας Βαγγέλης Μεϊμαράκης.

Η κίνηση αυτή έχει την ευρύτερη αποδοχή και συμβολίζει ότι ο Πρόεδρος της Δημοκρατίας μπορεί και πρέπει να ενώνει και να μας εκφράζει, δήλωσε στον ραδιοφωνικό σταθμό Flash και πρόσθεσε ότι ο κ. Καραμανλής ακολουθεί τη στρατηγική της συναίνεσης και της συνεννόησης που χάραξε από όταν εκλέχτηκε πρόεδρος της ΝΔ. «Δεν κινούμαστε αλαζονικά, δεν επιβάλλουμε απόψεις» κατέληξε.

Ικανοποιημένο το ΠΑΣΟΚ

Ο πρώην υπουργός Ευάγγελος Βενιζέλος χαρακτήρισε «ωφέλιμη» την πρόταση του Κ.Παπούλια ως υποψηφίου Προέδρου της Δημοκρατίας.

Ο βουλευτής του ΠΑΣΟΚ επισήμανε ότι η επιλογή αυτή δεν αιφνιδίασε και προσέθεσε ότι ο πρώην υπουργός Εξωτερικών συγκεντρώνει όλα τα προσόντα και τα εχέγγυα για το ύπατο αξίωμα της χώρας.

Η βουλευτής του ΠΑΣΟΚ Μιλένα Αποστολάκη τόνισε ότι η επιλογή αυτή χαροποιεί τη μεγαλύτερη πλειοψηφία του ελληνικού λαού.

ΣΥΝ: ΕΠΙΛΟΓΗ ΤΟΥ ΔΙΚΟΜΜΑΤΙΣΜΟΥ

«Ό,τι είχα να πω για το θέμα του Προέδρου της Δημοκρατίας, το έχω πει από το 2000», σχολίασε ο Νίκος Κωνσταντόπουλος, όταν ρωτήθηκε για την πρόταση του πρωθυπουργού υπέρ του Κάρολου Παπούλια, με δεδομένο ότι το όνομα του είχε εμπλακεί στην προεδρολογία.

Ο τέως πρόεδρος του ΣΥΝ πρόσθεσε πως η στάση του κόμματος απέναντι στην πρόταση Παπούλια θα καθοριστεί στα συλλογικά όργανα του κόμματος, μέσα από τις διαδικασίες που προβλέπονται.

«Μια πρόταση στο πλαίσιο του στενού δικομματισμού», χαρακτήρισε ο νέος πρόεδρος του ΣΥΝ Αλέκος Αλαβάνος την πρόταση του πρωθυπουργού για τον Κάρολο Παπούλια.

«Η πρόταση που έγινε είναι μια πρόταση μέσα στο πλαίσιο του στενού δικομματισμού και των πολιτικών σκοπιμοτήτων των δύο κομμάτων. Υπάρχει μια βαθειά συναίνεση, που, δυστυχώς, δεν είναι μόνο στο θέμα του Προέδρου της Δημοκρατίας, αλλά σε μεγάλα προβλήματα που βασανίζουν την κοινωνία», σχολίασε ο κ. Αλαβάνος.

ΘΕΤΙΚΗ Η ΓΝΩΜΗ ΤΩΝ ΠΟΛΙΤΩΝ

Στο 80% φθάνει η αποδοχή από τους πολίτες τής υποψηφιότητας του Κάρολου Παπούλια για την Προεδρίας της Δημοκρατίας, σύμφωνα με την πρώτη πανελλαδική δημοσκόπηση που διενεργήθηκε την Κυριακή, αμέσως μετά την ανακοίνωση του ονόματός του από τον πρωθυπουργό Κώστα Καραμανλή.

Σε έρευνα της εταιρείας Κάπα Research, που διενεργήθηκε για λογαριασμό του ΑΝΤ1, με δείγμα 1.022 ατόμων, μόνο το 15,9% των ερωτηθέντων τοποθετείται αρνητικά απέναντι στην υποψηφιότητα του πρώην υπουργού Εξωτερικών.

Αντιθέτως, τόσο στους ψηφοφόρους της ΝΔ όσο και του ΠΑΣΟΚ η αποδοχή της υποψηφιότητάς του φτάνει στο 85%. Συγκεκριμένα, στους ψηφοφόρους του κυβερνώντος κόμματος θετική εικόνα για την υποψηφιότητα του κ. Παπούλια έχει το 85,9%, ενώ στους ψηφοφόρους του ΠΑΣΟΚ το αντίστοιχο ποσοστό φτάνει στο 84,9%.

Ανάμεσα στους ψηφοφόρους του ΚΚΕ, θετική γνώμη έχει το 57,2% και αρνητική το 35,7%, ενώ στο χώρο του Συνασπισμού θετική γνώμη για τον υποψήφιο Πρόεδρο της Δημοκρατίας έχει το 68,4%.

ΤΟ ΠΑΡΑΣΚΗΝΙΟ

Στις 5 Δεκεμβρίου ενημερώθηκε ο Κάρολος Παπούλιας από τον πρωθυπουργό Κώστα Καραμανλή για την απόφασή του να τον προτείνει για Πρόεδρο της Δημοκρατίας.

Ο πρωθυπουργός τηλεφώνησε στον κ. Παπούλια στις 8 το βράδυ εκείνης της ημέρας και οι δύο άνδρες συνομίλησαν για περίπου 15 λεπτά για τη συναίνεση η οποία είναι απαραίτητη στα εθνικά θέματα.

Ο πρωθυπουργός, αφού ενημέρωσε τον κ. Παπούλια ότι θα του ξανατηλεφωνήσει την ημέρα που θα ανακοινώσει την υποψηφιότητά του, στη συνέχεια συνέταξε το διάγγελμά του. Την απόφαση του πρωθυπουργού γνώριζαν μόνο δύο στενοί συνεργάτες του: οι κ. Δ.Σιούφας και Γ.Σουφλιάς.

Ο κ. Παπούλιας, από την πλευρά του, ενημέρωσε τον πρόεδρο του ΠΑΣΟΚ Γιώργο Παπανδρέου. Κυβερνητικά στελέχη υποστηρίζουν ότι καθ' όλη τη διάρκεια των συζητήσεων δεν υπήρξε καμία συνεννόηση ανάμεσα στον Κώστα Καραμανλή και τον Γιώργο Παπανδρέου για το θέμα αυτό.

Το τοπίο για την επιλογή του κ. Παπούλια άρχισε να ξεκαθαρίζει στις αρχές του δεύτερου δεκαπενθημέρου του Νοεμβρίου και αφού ο πρωθυπουργός είχε αποφασίσει ότι δεν θα πάει σε εκλογές.

Πριν τη συνεδρίαση της Κυβερνητικής Επιτροπής, στις 18 Νοεμβρίου, ο Κ.Καραμανλής είχε συνάντηση με τον υπουργό ΠΕΧΩΔΕ Γιώργο Σουφλιά, κατά την οποία οι δύο άνδρες συμφώνησαν ότι στρατηγικά συμφέρει τη ΝΔ να προτείνει για την Προεδρία της Δημοκρατίας πρόσωπο από το χώρο του ΠΑΣΟΚ. Ο κ. Σουφλιάς φέρεται, μάλιστα, να συνέστησε στον πρωθυπουργό να ανακοινώσει το όνομα του υποψηφίου Προέδρου εντός Δεκεμβίου.

Όπως υποστηρίζουν κυβερνητικά στελέχη, στις μετρήσεις που γίνονταν για λογαριασμό του Μαξίμου ο Κάρολος Παπούλιας ξεχώρισε από την αρχή. Ο κ. Κακλαμάνης είχε μικρότερη απήχηση στη βάση της ΝΔ, ενώ ο Ν.Κωνσταντόπουλος δίχαζε τη βάση του ΠΑΣΟΚ. Επιπλέον, διάχυτη ήταν η ανησυχία στην κυβέρνηση για την αντίδραση του αμερικανικού παράγοντα στις υποψηφιότητες τόσο του κ. Κακλαμάνη όσο και του κ. Κωνσταντόπουλου.

Συνεργάτες του πρωθυπουργού αναφέρουν ότι η υποψηφιότητα του πρώην υπουργού Εξωτερικών αποφασίστηκε περί τις 27 Νοεμβρίου, ενώ για την ανακοίνωση του ονόματός του επελέγη η 12η Δεκεμβρίου, καθώς το θέμα έπρεπε να κλείσει πριν ανοίξουν όλα τα μεγάλα θέματα (βασικός μέτοχος, προϋπολογισμός, ελληνοτουρκικά).

Την Κυριακή, ο πρωθυπουργός συναντήθηκε με τους κ. Δ.Σιούφα και Πρ.Παυλόπουλο, με τους οποίους συζήτησε τις λεπτομέρειες της ανακοίνωσης της κυβέρνησης και στη συνέχεια -στις 5 το απόγευμα- τηλεφώνησε στον κ. Παπούλια. «Είστε το πρόσωπο που μπορεί να εννοήσει τους Έλληνες. Διαθέτετε σύνεση, σοβαρότητα και υπευθυνότητα και η θητεία σας θα είναι ένα ορόσημο» είπε ο πρωθυπουργός στον κ. Παπούλια, ο οποίος με τη σειρά του τον ευχαρίστησε για την «τιμητική πρόταση», υπογραμμίζοντας την ανάγκη συναίνεσης στα μεγάλα θέματα.

Στο παράρτημα του ΕΒΕΔ

Ημερίδα του ΕΦΕΤ αύριο στην Κω

Συμμετέχει η καθηγήτρια Μικροβιολογίας κ. Δέσποινα Βασιλειάδου

Η αντιπρόεδρος του ΕΦΕΤ και Καθηγήτρια Μικροβιολογίας και Υγιεινής Τροφίμων στο Τμήμα Γεωπονίας του Αριστοτελείου Πανεπιστημίου Θεσσαλονίκης κ. Δέσποινα Βασιλειάδου θα συμμετάσχει σε Ημερίδα που διοργανώνει το Κέντρο Επιχειρηματικής και Τεχνολογικής Ανάπτυξης Νοτίου Αιγαίου, σε συνεργασία με το Επιμελητήριο Δωδεκανήσου, με θέμα : **"ΕΦΕΤ : Ενιαίο Σύστημα Ελέγχου και Κανόνων Ορθής Υγιεινής Πρακτικής"**

Η Ημερίδα θα πραγματοποιηθεί αύριο στις 7 μ.μ., στην Αίθουσα Συνεδριάσεων Παραρτήματος Κω του Επιμελητηρίου Δωδεκανήσου.

Πρόκειται να παρουσιασθούν θέματα που αφορούν στην υγιεινή και ασφάλεια των τροφίμων όπως :

- Οι παράγοντες που επηρεάζουν την ασφάλεια των τροφίμων σήμερα.
- Οι ιδιαίτερες υποχρεώσεις που δημιουργήθηκαν για την αντιμετώπιση των παραγόντων αυτών.
- Η σημερινή δομή και ανάπτυξη του ΕΦΕΤ.
- Οι υποχρεώσεις των επιχειρήσεων τροφίμων σχετικά με την ανάπτυξη του συστήματος HACCP.
- Οδηγοί Υγιεινής του ΕΦΕΤ.
- Αρχεία που πρέπει να τηρούνται από τις επιχειρήσεις τροφίμων.

Θέμα της εισήγησης της Αντιπροέδρου του ΕΦΕΤ, η οποία θα συμμετάσχει στην εκδήλωση ως κύρια ομιλήτρια, είναι : **"Οργάνωση του Συστήματος Ελέγχου Τροφίμων στην Ελληνική Επικράτεια"**

Η κ. Βασιλειάδου πρόκειται να αναπτύξει με λεπτομέρειες τις προϋποθέσεις λειτουργίας των επιχειρήσεων τροφίμων, σύμφωνα με τις τελευταίες κοινοτικές απαιτήσεις, τις δυνατότητες συμμετοχής σε διαγωνισμούς προμηθειών τροφίμων στο Δημόσιο Τομέα, τη σημασία των Οδηγών Υγιεινής που έχουν εκδοθεί από τον ΕΦΕΤ καθώς και τη σημασία πιστοποίησης ενός συστήματος αυτοελέγχου που υποχρεωτικά πρέπει να τηρούν οι επιχειρήσεις τροφίμων.

Επίσης, η κ. Βασιλειάδου θα μιλήσει για την κατηγοριοποίηση που ισχύει ανάμεσα στις μικρομεσαίες και τις μεγάλες επιχειρήσεις και θα αναφερθεί με λεπτομέρειες στα αρχεία που πρέπει να τηρούνται από κάθε κατηγορία χωριστά.

Στο πλαίσιο της ομιλίας της, η Αντιπρόεδρος του ΕΦΕΤ θα δώσει διευκρινήσεις σχετικά με τις υποχρεώσεις που δημιουργούνται στις επιχειρήσεις μαζικής εστίασης, στα εστιατόρια, στα ξενοδοχεία και σε όλες τις υπόλοιπες παραγωγικές μονάδες του νησιού.

Στην Ημερίδα πρόκειται να συμμετάσχει και ο ελεγκτής της Περιφερειακής Διεύθυνσης Αττικής του ΕΦΕΤ κ. Γεώργιος Μπαλκάμος ο οποίος θα περιγράψει τους Οδηγούς Υγιεινής, θα αναφερθεί στη χρησιμότητά τους και θα αναλύσει τα έντυπα ελέγχου που χρησιμοποιούν οι επιθεωρητές του ΕΦΕΤ.

Ρεκόρ ζήτησης για το Ανοικτό Πανεπιστήμιο

Κάθε προηγούμενο ξεπέρασαν φέτος οι αιτήσεις για το Ελληνικό Ανοικτό Πανεπιστήμιο, καθώς κατατέθηκαν περίπου 85.000 αιτήσεις υποψηφίων για μια από τις 6.660 θέσεις μεταπτυχιακών και προπτυχιακών προγραμμάτων του.

Όπως αναφέρει η εφημερίδα "Τα Νέα", τη Δευτέρα, στα προπτυχιακά προγράμματα -που είναι και τα πλέον περιζήτητα καθώς το πτυχίο είναι ισότιμο με αυτό των συμβατικών ΑΕΙ- θα εισαχθεί συνολικά ένας στους δέκα, με εξαίρεση τα προγράμματα Πληροφορικής και Διοίκησης Επιχειρήσεων, όπου οι αιτήσεις ήταν τόσες πολλές ώστε η αναλογία για το πρώτο είναι ένας στους δώδεκα και για το δεύτερο ένας στους δεκαοκτώ.

Αντίστοιχη (1/18) είναι η αναλογία αιτήσεων και θέσεων και για τα μεταπτυχιακά προγράμματα.

Από το σύνολο των αιτήσεων, οι 45.228 αφορούν τις 4.500 θέσεις προπτυχιακών και οι 39.527 τις 2.160 θέσεις των μεταπτυχιακών προγραμμάτων.

Την πρώτη θέση στις προτιμήσεις των ενδιαφερομένων πήρε το προπτυχιακό πρόγραμμα Διοίκησης Επιχειρήσεων με 18.449 αιτήσεις για 1.000 θέσεις, ενώ υψηλή ζήτηση είχε και η Πληροφορική με 12.043 αιτήσεις για ισάριθμες θέσεις.

Στα μεταπτυχιακά, το μεγαλύτερο ενδιαφέρον συγκέντρωσαν οι Σπουδές στην Εκπαίδευση με 7.236 αιτήσεις, η Διασφάλιση Ποιότητας (4.829), η Τραπεζική (3.636), η Διοίκηση Μονάδων Υγείας (3.472) και η Διοίκηση Επιχειρήσεων (3.457).

Η επιλογή των φοιτητών (για εισαγωγή το φθινόπωρο 2005) θα γίνει με δημόσια ανοιχτή κλήρωση που θα διεξαχθεί το Σάββατο 18 Δεκεμβρίου

ΝΤΕΤΕΚΤΙΒΣ
Συνταξιούχος Αστυνομικός Ασφάλειας
ΑΝΑΛΑΜΒΑΝΟΥΜΕ
Υποθέσεις ανηλίκων, οικογενειακές, προσωπικές κ.τλ.
ΔΙΑΘΕΤΟΥΜΕ ΤΑ ΠΛΕΟΝ ΣΥΓΧΡΟΝΑ ΟΠΤΙΚΟΑΚΟΥΣΤΙΚΑ ΣΥΣΤΗΜΑΤΑ
100% ΕΧΕΜΥΘΕΙΑ
ΡΩΜΗΣ 22 - ΡΟΔΙΝΙ
ΚΙΝ.6946997967
MZT091208

ΝΤΕΤΕΚΤΙΒΣ
30 ΧΡΟΝΙΑ ΜΟΝΙΜΑ ΚΑΙ ΣΤΗ ΡΟΔΟ
35354 - 28780
Π.Π. ΓΕΡΜΑΝΟΥ 6 (ΠΛ. ΦΩΚΙΑΛΗ)
Η ΛΥΣΗ!!! ΣΕ ΚΑΘΕ ΣΑΣ ΠΡΟΒΛΗΜΑ
EXPRESS SECURITY

Α.Ν.Ε.Σ.
ΑΝΩΝΥΜΗ ΝΑΥΤΙΛΙΑΚΗ ΕΤΑΙΡΕΙΑ ΣΥΜΗΣ
ΠΡΟΓΡΑΜΜΑ Ε/Γ ΔΡΟΜΟΛΟΓΙΩΝ ΚΑΙ ΠΕΡΙΗΓΗΣΕΩΝ
ΔΕΚΕΜΒΡΙΟΣ 2004

	ΣΥΜΗ ΙΙ	Υ/Γ ΑΙΓΛΗ
14/12 ΤΡΙΤΗ		09.00 ΡΟΔΟ-ΣΥΜΗ 10.00 ΣΥΜΗ-ΡΟΔΟ 15.00 ΡΟΔΟ-ΣΥΜΗ
15/12 ΤΕΤΑΡΤΗ		08.00 ΣΥΜΗ-ΡΟΔΟ 15.00 ΡΟΔΟ-ΣΥΜΗ 16.00 ΣΥΜΗ-ΡΟΔΟ
16/12 ΠΕΜΠΤΗ	07.30 ΣΥΜΗ-ΡΟΔΟ 15.00 ΡΟΔΟ-ΣΥΜΗ	
17/12 ΠΑΡΑΣΚ.		08.00 ΡΟΔΟ-ΜΑΡΜΑΡΑ 15.00 ΜΑΡΜΑΡΑ-ΡΟΔΟ 16.30 ΡΟΔΟ-ΣΥΜΗ
18/12 ΣΑΒΒΑΤΟ	08.00 ΣΥΜΗ-ΡΟΔΟ 15.00 ΡΟΔΟ-ΣΥΜΗ	07.30 ΣΥΜΗ-ΡΟΔΟ 09.00 ΡΟΔΟ-ΣΥΜΗ-ΝΤΑΤΣΑ 16.00 ΣΥΜΗ-ΡΟΔΟ
19/12 ΚΥΡΙΑΚΗ		09.00 ΡΟΔΟ-ΠΑΝ/ΤΗ-ΣΥΜΗ 16.00 ΣΥΜΗ-ΡΟΔΟ
20/12 ΔΕΥΤΕΡΑ	07.30 ΣΥΜΗ-ΡΟΔΟ 15.00 ΡΟΔΟ-ΣΥΜΗ	08.00 ΡΟΔΟ-ΜΑΡΜΑΡΑ 15.00 ΜΑΡΜΑΡΑ-ΡΟΔΟ
21/12 ΤΡΙΤΗ		09.00 ΡΟΔΟ-ΣΥΜΗ 10.00 ΣΥΜΗ-ΡΟΔΟ 15.00 ΡΟΔΟ-ΣΥΜΗ
22/12 ΤΕΤΑΡΤΗ		08.00 ΣΥΜΗ-ΡΟΔΟ 15.00 ΡΟΔΟ-ΣΥΜΗ 16.00 ΣΥΜΗ-ΡΟΔΟ
23/12 ΠΕΜΠΤΗ	07.30 ΣΥΜΗ-ΡΟΔΟ 15.00 ΡΟΔΟ-ΣΥΜΗ	09.00 ΡΟΔΟ-ΣΥΜΗ 16.00 ΣΥΜΗ-ΡΟΔΟ

ΠΡΟΣΟΧΗ Η ΕΝΔΕΙΞΗ ΜΕ * ΕΙΝΑΙ ΠΕΡΙΗΓΗΣΗ

Τα δρομολόγια μπορούν να τροποποιηθούν λόγω εκτάκτων συγκοινωνιακών αναγκών ή καιρικών συνθηκών

Παρακαλούμε πριν ταξιδέψετε επικοινωνήστε με την Εταιρία:
www.anes.gr

Γραφείο ΣΥΜΗΣ Τηλ.: (22460) 71444 - Φαξ: (22460) 71373

Γραφείο ΡΟΔΟΥ Τηλ.: (22410) 37769 - Φαξ: (22410) 34493



Ρόδος: εἰκῆ καὶ ὡς ἔτυχε...



Δεν λέμε, είναι αρκετά γοητευτική η φωτογραφία του ***Δημήτρη Ταλιάνη*** από το λεύκωμα του ***"Ελληνικά Λιμάνια"***, αν και κάπως *"βαρυφορτωμένη"*,
Ομως εκείνη την λεζάντα,
«Ρόδος. Το Μανδράκι ήταν το στρατιωτικό λιμάνι της αρχαίας και μεσαιωνικής Ρόδου»,
τι την ήθελε;

... Παιώνια η Ρόδια, η θεραπευτική

Η Φύση αποτελεί ένα απέραντο χημικό εργαστήριο, που μπορεί να μας ανοίξει τον δρόμο για ιδιαίτερα αποτελεσματικά φάρμακα. Ειδικά η Ελλάδα παρουσιάζει μια πολύ ανεπτυγμένη βιοποικιλότητα, από τις πιο ξεχωριστές στον κόσμο, δίνοντας πολύτιμη πρώτη ύλη για πολλά νέα φάρμακα.

Το ερευνητικό εργαστήριο Φαρμακογνωσίας της Φαρμακευτικής Σχολής του Πανεπιστημίου της Αθήνας πραγματοποιεί ένα πολύ σημαντικό έργο, αναλύοντας μια σειρά φυτών της ελληνικής χλωρίδας και εντοπίζοντας χρήσιμα μόρια, που μπορούν να αποτελέσουν τη βάση για νέες φαρμακευτικές ουσίες.

«Τα φυτά παράγουν για διάφορους λόγους (άμυνα, πολλαπλασιασμός) μια σειρά ουσίες, που τις ονομάζουμε δευτερογενείς μεταβολίτες. Υπάρχουν εκατομμύρια τέτοιες ουσίες στη Φύση, φτιαγμένες με έναν τρόπο που κανένας χημικός δεν θα μπορούσε να φαντασθεί στο εργαστήριο.

*Για παράδειγμα, από φυτά του γένους **παιώνια** (φύεται στον Παρνασσό, Κρήτη, Εύβοια και **Ρόδο**) απομονώθηκαν από τα σπέρματα μόρια με οιστρογονική δράση, ενώ από τις ρίζες μόρια με αντιεπιληπτική δράση. Ενας από τους λόγους που επιλέχθηκε το συγκεκριμένο φυτό ήταν ότι αναφερόταν στο έργο του **Διοσκορίδη, "Περί Ιατρικής Υλης"** του 1ου αιώνα μ.Χ. Ο Διοσκουρίδης έγραψε ότι τα σπέρματα της παιωνίας λιωμένα σε κόκκινο κρασί σταματούν την εμμηνόροια και ανακουφίζουν από τις κρίσεις υστερίας και τους πόνους της μήτρας. Η σύγχρονη μελέτη επιβεβαίωσε τις παρατηρήσεις του Διοσκουρίδη».*

... Γιατροσόφια

«Η έντονη ερωτική επαφή μπορεί να αποφράξει τη βουλωμένη μύτη! Κατά τη διάρκεια της σεξουαλικής συνεύρεσης, η ροή του αίματος στα αγγεία είναι εντονότερη, με αποτέλεσμα την καλύτερη κυκλοφορία του. Ετσι, όχι μόνο η μύτη ελευθερώνεται, αλλά υποχωρεί κι ο πονοκέφαλος και πέφτει κι ο υψηλός πυρετός...».

(Βίκυ Χατζηβασιλείου: "Τα 15 μυστικά της παντοτινής νεότητας")

ΚΥΚΛΟΦΟΡΟΥΝ
Τα βιβλία του καθηγητή
ΜΙΧΑΛΗ ΕΜΜ. ΑΡΦΑΡΑ

«ΙΠΠΟΤΙΚΟΙ ΚΑΙ ΝΕΟΚΛΑΣΙΚΟΙ ΠΥΡΓΟΙ ΙΑΛΥΣΟΥ ΡΟΔΟΥ» (Χρυσοδερματόδετος Άτλας)	60.00 €
"Η ΚΑΤΖΙΑ, ΤΟ ΛΑΪΚΟ ΜΟΝΟΧΩΡΟ ΣΠΙΤΙ ΤΗΣ ΚΑΛΥΜΝΟΥ» (βιβλιοδετ. μεγαλο σχήμα)	35.00 €
«Η ΚΕΝΤΗΤΙΚΗ ΚΑΙ ΥΦΑΝΤΙΚΗ ΤΕΧΝΗ ΤΗΣ ΝΙΣΥΡΟΥ»	20.00 €
«ΤΟ ΠΛΑΤΥΜΕΤΩΠΟ ΛΑΪΚΟ ΣΠΙΤΙ ΤΗΣ ΚΩ»	15.00 €
«ΤΟ ΔΙΠΑΤΟ ΛΑΪΚΟ ΝΙΣΥΡΙΚΟ ΣΠΙΤΙ»	15.00 €
«ΑΦΙΕΡΩΜΑ ΣΤΗΝ ΚΡΗΤΗ» (Συλλογική μελέτη περιοδικού "Κάμειρος")	17.00 €
«ΕΚΚΛΗΣΑΚΙΑ ΤΗΣ ΡΟΔΟΥ»	12.00 €
«ΝΙΣΥΡΟΣ, Η ΠΟΡΦΥΡΙΣ ΤΩΝ ΑΡΧΑΙΩΝ»	8.80 €
«ΣΥΜΗ, Η ΑΙΓΛΗ ΤΩΝ ΑΡΧΑΙΩΝ»	8.80 €
«ΡΟΔΟΣ» (τουριστικός οδηγός)	8.80 €
«ΓΗ ΤΟΥ ΗΛΙΟΥ» (ταξιδιωτική λογοτεχνία)	8.80 €

ΒΙΒΛΙΟ: ΕΝΑ ΔΩΡΟ ΕΚΠΟΛΙΤΙΣΜΟΥ

ΠΩΛΗΣΗ ΣΕ ΕΠΙΛΕΓΜΕΝΑ ΒΙΒΛΙΟΠΩΛΕΙΑ
και στο τηλ.: 210-28 18 842

Μικροεπιλογές Επίπλων



πλαίσιο

Λεωφ. Ελευθερίας 20 - Κρεμαστή τηλ. 93364

(εκ)πολιτισμικά παίγνια

Οικοδομικά Υλικά στην Παλιά Πόλη

Ενα καλαίσθητο τρίγλωσσο βιβλίο (Ελληνικά, Αγγλικά, Ισπανικά με τίτλο ***"Οικοδομικά υλικά και τεχνικές στην Παλιά Πόλη της Ρόδου"***, εξέδωσε πρόσφατα η ***Διεύθυνση Προστασίας Μεσαιωνικής Πόλης*** (Προγραμματική Σύμβαση ΥΠΠΟ-ΤΑΠΑ-Δήμου Ροδίων). Στο βιβλίο αυτό έχουν συγκεντρωθεί, με συνοπτικό τρόπο, πληροφορίες που αφορούν τις οικοδομικές τεχνικές και τα οικοδομικά υλικά που χρησιμοποιήθηκαν στην Μεσαιωνική Πόλη της Ρόδου, από την παλαιοχριστιανική εποχή μέχρι τις αρχές του 20ού αιώνα.

Οπως σημειώνει ο επιμελητής της έκδοσης ***Πάρις Παπαθεοδώρου,*** *"το κείμενο δεν φιλοδοξεί να καλύψει πλήρως την ευρεία κλίμακα οικοδομικών λύσεων και μεθόδων που έχουν χρησιμοποιηθεί. Το αντικείμενο είναι πολύ σύνθετο και απαιτεί πολυεπιστημονική και σε βάθος προσέγγιση. Στόχος μας είναι απλώς η ενημέρωση του αναγνώστη που ενδιαφέρεται για την ιστορία της οικοδομικής τέχνης στο νησί και ειδικά στην παλιά πόλη της Ρόδου.*

Πιστεύουμε ότι πίσω από τις τεχνικές περιγραφές και όρους, ο προσεκτικός αναγνώστης θα ανακαλύψει την εφευρετικότητα και την ευαισθησία των αρχιτεκτόνων και των απλών οικοδόμων, που εργάστηκαν και δημιούργησαν στην Μεσαιωνική Πόλη επί 1500 χρόνια».

Το ολιγοσέλιδο αυτό βιβλίο (Τυπογραφείο *"Τέχνη"* σελ. 100) παρουσιάζει μεγάλο ενδιαφέρον τόσο για τους επαγγελματίες αρχιτέκτονες και μηχανικούς, όσο και γι' αυτούς που ασχολούνται με την συντήρηση και την αποκατάσταση των ιστορικών κτιρίων της Παλιάς Πόλης αλλά και για τον κάθε πολίτη που αγαπά τον τόπο και καλό θα ήτανε να διαβαστεί προσεκτικά και από τους διάφορους αρμόδιους και τα *"πολιτικά"* αφεντικά τους.

...Είναι δα κοινό μυστικό, ότι αν ήτανε ελεύθεροι να "δημιουργήσουν" στην Παλιά Πόλη θα την είχαν καταστρέψει από το 1947. Ευτυχώς που υπήρξαν κάποιοι "φωτισμένοι"-κυρίως από την μεριά της Αρχαιολογίας-που τους έβαλαν εγκαίρως φρένο.

Η μελέτη περιλαμβάνει μια εισαγωγή στα οικοδομικά υλικά-πέτρα, ξύλο, σίδερο κονίες και κονιάματα-που χρησιμοποιήθηκαν στην Παλιά Πόλη. Στην συνέχεια εξετάζονται οι τρεις περίοδοι-Βυζαντινή, Ιπποτική, Οθωμανική σχετικά με τους τοίχους, τους πεσσούς, τους κίονες, τα τόξα, τους θόλους, τα πατώματα, τα επιχρίσματα, τα τζάκια, τις θύρες, τα παράθυρα, τις διακοσμητικές ταινίες, και τις υδρορρόες.

Τέλος, εξετάζονται τα πηγάδια, οι ανεμόμυλοι και οι στέρνες καθώς και η ανώνυμη λαϊκή αρχιτεκτονική, ενώ υπάρχει και το σχετικό γλωσσάριο και οι βιβλιογραφικές αναφορές.

● Οικοδομικά υλικά και τεχνικές της Μεσαιωνικής Πόλης της Ρόδου

«Ως μεσαίωνας στη Ρόδο εννοείται συμβατικά η περίοδος που ακολούθησε την αρχαιότητα, περίπου από τον 6ο μ.Χ. αιώνα μέχρι την κατάληψη του νησιού από τους Οθωμανούς Τούρκους (1522). Οι οικοδομικές τεχνικές που χρησιμοποιήθηκαν κατά τον μεσαίωνα και την τουρκοκρατία (1523-1912) στη Ρόδο, όπως και αλλού, σχετίζονται κυρίως με τα διατιθέμενα στη φύση υλικά. Το κλίμα και τα κοινωνικά και οικονομικά δεδομένα έπαιξαν επίσης σημαντικό ρόλο στην επιλογή των αρχιτεκτονικών λύσεων και, αυτές με τη σειρά τους, στα υλικά και στις τεχνικές μεθόδους που εφαρμόστηκαν.

Η συνολική οικονομική και τεχνική ανάπτυξη του νησιού κατά τις περιόδους που εξετάζουμε περιόρισαν τα υλικά κυρίως σε εκείνα που βρίσκονται στη φύση. Το ξύλο και η πέτρα υπήρξαν επί αιώνες τα κύρια υλικά δομής. Από τη φύση επίσης προέρχονται και οι κονίες που χρησιμοποιήθηκαν. Η πέτρα προέρχεται από το ίδιο το νησί ενώ την ξυλεία εκτός από τη Ρόδο προμήθευε και η Μικρασιατική ενδοχώρα. Η πολιτική κατάσταση της περιοχής και οι δυνατότητες μεταφορών της εποχής συνέδεσαν στενά την οικονομία της Ρόδου με την απέναντι, πλούσια σε πρώτες ύλες, ασιατική περιοχή.

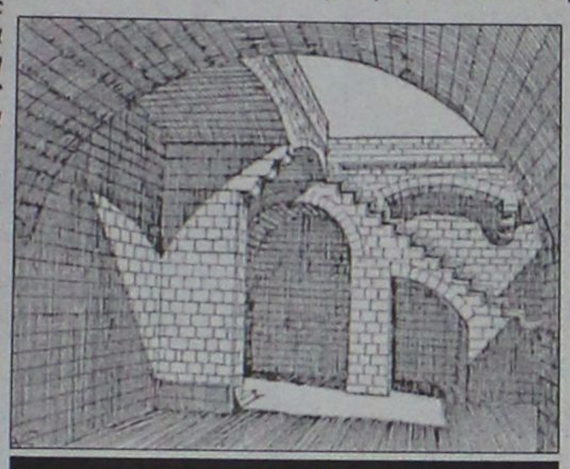

Ιπποτικές κλίμακες

Το σίδερο τέλος χρησιμοποιήθηκε σε πολύ μικρή έκταση και στα απολύτως απαραίτητα.

Η προμήθεια του ασβεστόλιθου γινόταν επίσης από μικρά λατομεία κοντά στους οικισμούς, εφ' όσον υπήρχε το κατάλληλο πέτρωμα. Τα μαρμάρινα μέλη των παλαιοχριστιανικών ναών προέρχονται από λατομεία εκτός νησιού ή από αρχαία σπόλια σε δεύτερη χρήση. Ο τοπικός ασβεστόλιθος χρησιμοποιήθηκε, σε μικρή έκταση, κυρίως για λιθοδομές. Ο ασβεστολιθικός σχιστόλιθος της περιοχής Λάρδου χρησιμοποιήθηκε περιορισμένα ως οικοδομικό υλικό και για πλακοστρώσεις.

Το βότσαλο της θάλασσας είναι ένα φυσικό υλικό που χρησιμοποιήθηκε σε μεγάλη έκταση ως οικοδομικό υλικό για τη διάστρωση δαπέδων εσωτερικών και εξωτερικών χώρων, καθώς και οδοστρωμάτων αντικαθιστώντας τις πλακοστρώσεις.

Μετά την αρχαιότητα, τα κτίρια και οι οχυρώσεις εξακολούθησαν να κτίζονται με τον ίδιο πωρόλιθο, συχνά μάλιστα με την χρήση λίθων που προέρχονταν από παλαιότερα κτίρια. Κατά την ιπποτική περίοδο (1309-1522) η επανάχρηση υλικών πήρε μεγάλη έκταση και με τον τρόπο αυτό κατεδαφίστηκε ότι είχε απομείνει από τα μνημεία της ελληνιστικής και βυζαντινής περιόδου.

Οι οχυρώσεις και ένα μεγάλο μέρος των κτιρίων της παλιάς πόλης έχουν κτισθεί με πωρόλιθο που προέρχεται από τους βράχους της Ν.Δ. πλευράς του λόφου του Αγ. Στεφάνου. Η εκσκαφή της τάφρου των οχυρώσεων προμήθευσε ήδη από την όψιμη βυζαντινή περίοδο λίθους για τα τείχη.

Για τις μεγάλες και συνεχείς ανάγκες σε πωρόλιθο, κατά τη διάρκεια της Ιταλικής κατοχής, δημιουργήθηκαν νέα λατομεία πωρολίθου στην περιοχή Σφουγγάρια, κοντά στο χωριό Αρχάγγελος, και στο χωριό Παραδείσι».

«ΡΟΔΙΑΚΗ» ΑΠΟ ΤΟ 1915

ΦΛΑΣ ΣΤΟ ΠΑΡΕΛΘΟΝ


ΡΟΔΙΑΚΗ

PERIODICO SETTIMANALE

ΕΝ ΡΟΔΩ
ΠΕΜΠΤΗ 1 ΙΑΝΟΥΑΡΙΟΥ 1931
ΑΡΙΘΜ. ΦΥΛΛΟΥ 1173

ΡΟΔΙΑΚΑ ΧΡΟΝΙΚΑ

Η χοροεσπερίς της Κοινότητος

Ως προεβλέπομεν, μεγάλην επιτυχίαν εσημείωσεν η χοροεσπερίς της Κοινότητος κατά την νύκτα του παρελθόντος Σαββάτου. Η ευρεία αίθουσα του Βενετοκλείου, καταλλήλως διεσκευασμένη, συνεκέντρωσεν ευρύτατον κόσμον της ομογενούς και διεθνούς κοινωνίας μας.

Την χοροεσπερίδα ετίμησαν δια της παρουσίας των αι Α.Α. Ε.Ε. ο Γεν. Διοικητής μετά της ευγενεστάτης Δόννας Οκταβίας, τους οποίους υπεδέχθησαν ο πρόεδρος της Κοινότητος κ. Σάββας Παυλίδης και τα μέλη του Κοινοτικού συμβουλίου. Τας Α.Α. Ε.Ε. συνώδευσαν ο εκλ. Γεν. Γραμματεύς κ. Κριβελλάρι, ο Στρατ. Διοικητής συνταγματάρχης Κριστάνι, ο ομοσπ. Γραμματεύς των Φασιστών ιππ. αξ. Κιοράντο και ο διοικητής των Β. Καραβινοφόρων λοχ. ιππ. Λούκα.

Η χοροεσπερίς εν αδιαπτώτω ευθυμία και με παραδειγματικήν ησυχίαν και τάξιν παρετάθη μέχρι των πρωινών ωρών.

Περί την 11 αι Α.Α.Ε.Ε. ανεχώρησαν προπεμφθείσαι υμπικώτατα, του κ. Σ. Παυλίδου ευχαριστήσαντος Αυτάς διά την τιμήν της προσελεύσεώς των εις την εσπερίδα και προσενεγκόντας δύο ωραιοτάτας ανθοδέσμας.

Η Α.Ε. καθ' όλην την διάρκειαν της παραμονής του εκεί υπήρξεν ομιλητικώτατος, εκφράζων την ευχαρίστησίν του δια την επιτυχίαν της εσπερίδος και συνδιαλεγόμενος μετά των μελών του Κοινοτικού Συμβουλίου περί διαφόρων τοπικών ζητημάτων, τα οποία έχει υπ' όψιν του διά την πρόοδον του τόπου και την ανακούφισιν του γεωργικού και εργατικού μας κόσμου.

(Στα κείμενα από την παλιά "Ροδιακή" διατηρείται η γλώσσα της εποχής και οι τότε ονοματοθεσίες. Τότε η "Ροδιακή" εκδιδόταν υπό καθεστώς παλικής κατοχής).

ΠΥΡΟΤΕΧΝΗΜΑΤΑ
ΕΣΩΤΕΡΙΚΟΥ-ΕΞΩΤΕΡΙΚΟΥ ΧΩΡΟΥ
HAPPENIGS
DECOR
PROMISE
★ ★ ★ ★ ★
✓ Οργάνωση Εκδηλώσεων
ΔΗΜΗΤΡΗΣ ΖΟΡΜΠΑΛΑΣ
ΑΘΗΝΑ: Σερρών 12 Γαλάτσι 11147, Τηλ: 2102920514
ΗΡΑΚΛΕΙΟ: Βάρνης 13 71305, Τηλ: 2810881480
ΡΟΔΟΣ: Αμαράντου 43 85100, Τηλ: 2241077178
Fax: 2241023058, Κιν: 6974329494
www.e-Promise.gr
e-mail:dzorbalas@e-promise.gr

ΒΙΒΛΙΟΠΩΛΕΙΟ στο ΠΟΛΥΓΩΝΟ
Στο κατάστημά μας Απ. Παύλου 32, θα βρείτε:
ΒΟΗΘΗΜΑΤΑ σχολικά φροντιστηρίου ξενόγλωσσα
ΤΣΑΝΤΕΣ παιδικές νηπίου φηβικές
& Είδη Γραμμικού Σχεδίου Ελεύθερο
Αυτό ακριβώς που ψάχνετε για το χαμόγελο του παιδιού, του εφήβου & το δικό σας συμφέρον
ΠΟΛΥΓΩΝΟ για να είστε πάντα ενημερωμένοι
ΤΗΛ. 22410-65760

Ανεβαίνετε συχνά στην Αθήνα;

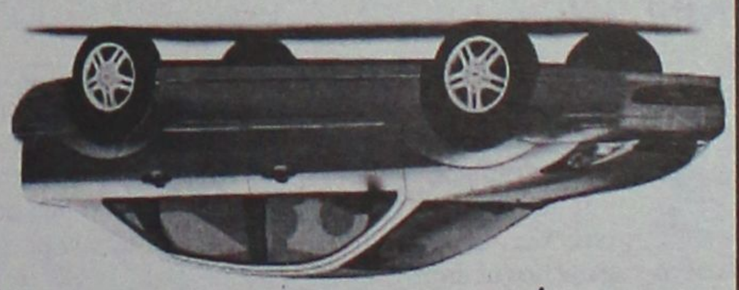

Τότε, γιατί να πληρώνετε περισσότερα από 39€ την ημέρα για ενοικίαση αυτοκινήτου;

Η PAYLESS φέρνει τα πάνω-κάτω στην ενοικίαση αυτοκινήτου, προσφέροντας σε όλους τους Ροδίτες που επισκέπτονται την Αθήνα, τις χαμηλότερες τιμές της αγοράς! Κάνετε σήμερα την κράτησή σας και η PAYLESS θα σας περιμένει στο αεροδρόμιο ΕΛΕΥΘΕΡΙΟΣ ΒΕΝΙΖΕΛΟΣ με το αυτοκίνητο που θα επιλέξετε!

Καλέστε τώρα το τοπικό κέντρο κρατήσεων της PAYLESS στο: **800 11 82311*** ή μιλήστε με τον ταξιδιωτικό σας πράκτορα!

PAYLESS CAR RENTAL

*Για κλήσεις από κινητό καλέστε 22410 82311

PAYLESS CAR RENTAL GREECE - Δραγωνέα 5 - Μαρκόπουλο Αττικής - Τηλ: 22990 63211

ΓΕΝΙΚΟΙ ΟΡΟΙ ΕΝΟΙΚΙΑΣΗΣ ΑΥΤΟΚΙΝΗΤΟΥ: Η προσφορά ισχύει για κρατήσεις από κατοίκους της Ρόδου που ταξιδεύουν στην Αθήνα μέσω του αεροδρομίου ΕΛΕΥΘΕΡΙΟΣ ΒΕΝΙΖΕΛΟΣ για το χρονικό διάστημα μεταξύ 20/01/2004 έως 30/04/2004. Η παραπάνω τιμή αφορά ενοικίαση 1 εβδομάδας αυτοκινήτου Fiat Punto ή Hyundai Accent με κλιματισμό και radio CD, συμπεριλαμβάνει ελεύθερα χιλιόμετρα και ασφάλιση CDW και ισχύει με χρήση πιστωτικής κάρτας. Η προσφορά δεν μπορεί να συνδυαστεί με άλλες προσφορές που κατά καιρούς παρέχει η PAYLESS CAR RENTAL GREECE. Ο ενοικιαστής πρέπει να είναι άνω των 23 ετών και να είναι κάτοχος άδειας οδήγησης για τουλάχιστον 1 έτος. Διάφορες χρεώσεις ανάλογα με τον τόπο παράδοσης του αυτοκινήτου μπορεί να ισχύουν.

Αντίλαλοι

πολιτικοί και άλλοι...

Διάνα έπεσε!

Τελικά... διάνα έπεσε στις προβλέψεις που έκανε την περασμένη Παρασκευή, ο βουλευτής **κ. Γιάννης Παρασκευάς.**

Προέβλεψε ότι ο πρωθυπουργός κ. Καραμανλής θα αποκαλύψει το όνομα του προτεινόμενου Προέδρου της Δημοκρατίας κατά την συζήτηση του προϋπολογισμού στη Βουλή (στη δευτερολογία του μάλιστα) και ότι **τελικά θα πάμε σε πρόωρες εκλογές,** διότι κάτι τέτοιο θα επεδίωκε η Νέα Δημοκρατία!

Σε 48 ώρες το σενάριο ...βυθίστηκε άπατο!

Λ.Μ.

Εκ των πραγμάτων

Μπορεί να μην το "ομολογούν" στη Νέα Δημοκρατία, αλλά ενοχλήθηκαν από το γεγονός ότι στη συνεδρίαση **του νομαρχιακού συμβουλίου** το περασμένο Σάββατο, παρέστη ο πρώην νομάρχης **κ. Σ. Καραγιάννης,** ενώ απουσίαζαν ομαδικά και σε ένδειξη διαμαρτυρίας οι σύμβουλοι της παράταξής του.

Θα ήθελαν πράγματι να απείχε και ο κ. Καραγιάννης από τη συνεδρίαση αλλά... αυτό δεν έγινε.

Εχει, όμως, δίκιο και από την πλευρά του ο κ. Καραγιάννης. Οταν εδώ και τόσα χρόνια από τις αρχές της δεκαετίας του 1980, προσπαθεί να απογαλακτίσει την αυτοδιοίκηση από **τα κόμματα**, θα ήταν ασυνέπεια από την πλευρά του, να απείχε από την συνεδρίαση.

Αν λοιπόν υποθέσουμε ότι **και οι δύο πλευρές** έχουν δίκιο, τότε εκ των πραγμάτων δεν υπάρχει θέμα!

Λ. Μ.

Τεχνοκρατικές ...αντιλήψεις

Ανω - κάτω έγινε τις τελευταίες μέρες και πάλι το νοσοκομείο της Ρόδου, σχετικά με την απόφαση της διοίκησης να λειτουργήσει το γραφείο κίνησης και τις νυχτερινές ώρες, **με στόχο να... μην χάνονται οι εισπράξεις από τα άτομα που προσέρχονται εκεί τις νυχτερινές ώρες!** Θα περίμενε κανείς να... αποδώσει άμεσα αποτελέσματα αυτή η υπόθεση και άμεσα να εντοπιστούν οι... "τζαπατζήδες" ασθενείς που περιμένουν τις... μεταμεσονύχτιες ώρες να πάθουν (!) και να μην πληρώσουν στο ελληνικό κράτος! Ελα που όμως το αποτέλεσμα άλλα έδειξε: ότι δηλαδή σε **σύνολο 6 εργάσιμων ημερών, το νοσοκομείο της Ρόδου (που έβαλε και νυχτερινή βάρδια) εισέπραξε μόλις το ποσό των ...80 ευρώ!**

Από τους τεχνοκράτες -υποτίθεται- ποιός θα μας φυλάξει σε αυτό τον τόπο;

Μιχ. Μ.

Ποιός είναι τελικά ο ... παταχτσής;

Την αντίδραση αναγνώστη της εφημερίδας προκάλεσε πρόσφατο ρεπορτάζ μας, σύμφωνα με το οποίο **η ΔΕΗ συγκροτεί ειδικό συνεργείο στη Ρόδο, το οποίο θα έχει ως αποκλειστικό στόχο να ...ελέγχει εάν γίνονται "αυθαίρετες παρεμβάσεις",** στο δίκτυο της ΔΕΗ, και την χρέωση που γίνεται αντίστοιχα. Κι εμείς, το δημοσιεύουμε χωρίς κανένα απολύτως σχόλιο, έτσι ώστε ο καθένας να αντλήσει τα συμπεράσματά του:

«Φίλε δημοσιογράφε, θα ήθελα σε μερικά ρεπορτάζ να μην έχεις αυτό το φανατικό ύφος π.χ. "κλέβουν ρεύμα με τεχνάσματα από τους μετρητές της ΔΕΗ", την κακομοίρα την ΔΕΗ λες και η ΔΕΗ δεν είναι ο μεγαλύτερος κλέφτης από όλες της ΔΕΚΟ, γιατί όλους κάπως κάποτε μας έχουν αδικήσει. Την περίοδο που εγώ έλειπα γαμήλιο ταξίδι χρεώθηκα με 110.000 δρχ. ρεύμα με κατεβασμένο το γενικό διακόπτη. Αυτά, όμως, δεν βλέπω να τα γράφετε. Οχι πως εγκρίνω να κλέβουμε το ρεύμα αλλά το ρεπορτάζ σας είναι μονόπλευρο, δηλαδή, ο πολίτης όταν κλέβει διώκεται, όταν κλέβει η ΔΕΗ τί γίνεται; Εγώ ξέρω ανθρώπους που κάνουν κατάχρηση του ηλ. ρεύματος και δεν τους νοιάζει γιατί έχουν κάποιο γνωστό στη ΔΕΗ. Αυτό είναι κλοπή. Εδώ θα πρέπει να φανατιστείτε υπέρ του πολίτη και όχι υπέρ των ΔΕΚΟ. Αυτό είναι ρεπορτάζ. Το ψάξιμο και όχι απλά η καταγραφή των γεγονότων».

Μιχ. Μ.

Οι ...κουμαριές

Αποφασισμένη φαίνεται να είναι η Νομαρχιακή Αρχή, προκειμένου να κάνει ό,τι περνάει από το χέρι της, προκειμένου να ξεμπλοκάρουν οι διαδικασίες κατασκευής του νέου εργοστασίου της ΔΕΗ.

Μάλιστα, όπως είπε και στην τελευταία συνεδρίαση του ν.σ. ο Νομάρχης, η περιοχή δεν είναι δασική έκταση. Μόνο μερικές... κουμαριές υπάρχουν εκεί!

Αν, όντως, αυτή είναι η πραγματικότητα, μάλλον θα πρέπει να μας απονείμουν κάποιον τίτλο οικολογικής ευαισθησίας. Να μας μείνει αυτός τουλάχιστον!

Κυρ. Π.

12,5 ευρώ το χρόνο!

Λογικό είναι να διαμαρτύρονται για τις αυξήσεις στην τιμή του νερού οι κάτοικοι του δήμου Ιαλυσού. Είναι, όμως, λογικό να πληρώνουν μόνο 12,5 ευρώ (!) το χρόνο για κατανάλωση νερού, όπως μέχρι τώρα πλήρωναν οι περισσότεροι, όπως προκύπτει από τα στοιχεία του δήμου;

Λ. Μ.

Υποθέσεις

Σε σύσκεψη υπό την προεδρία του υπουργού Τουριστικής Ανάπτυξης **κ. Δημ. Αβραμόπουλου**, αντικείμενο της οποίας είναι θέματα τουριστικής ανάπτυξης και ο ρόλος της Περιφέρειας στη νέα τουριστική πολιτική, θα παραστεί σήμερα ο περιφερειάρχης **κ. Χαρ. Κόκκινος.** Να υποθέσουμε ότι κατ' ιδίαν θα συζητηθούν θέματα που ενδιαφέρουν άμεσα την περιοχή μας; Και κυρίως αυτά που έχουν να κάνουν με τη λειτουργία κάποιων ξενοδοχειακών μονάδων;

Λ. Μ.

Και χωρίς νερό, και χωρίς ρεύμα;

Το ενδεχόμενο να μείνουμε χωρίς ρεύμα αν δεν εγκατασταθεί νέος αεροστρόβιλος στο εργοστάσιο της ΔΕΗ, είναι κάτι που προβληματίζει **περισσότερο** τους κατοίκους της Ιαλυσού. Επικοινώνησαν με τη "Ροδιακή" και δεν μπόρεσαν να κρύψουν την ανησυχία τους: "δεν φτάνει που λέμε το νερό νεράκι, κατά μεγάλα διαστήματα, να μείνουμε και χωρίς ηλεκτρικό ρεύμα; Τότε δε μας μένει τίποτα άλλο παρά να ...μετακομίσουμε, να ξενιτευτούμε, γιατί όχι;"

Β. Μ.

Κίνηση ματ



Για κίνηση ματ έκανε λόγο χθες ο βουλευτής Δωδεκανήσου κ. Βασίλης Χρύσης, σε ό,τι αφορά την πρόταση του πρωθυπουργού κ. Καραμανλή, για τον κ. Κάρολο Παπούλια.

Και πρόκειται για ιδιαίτερα εύστοχη επισήμανση, διότι όντως περί κίνησης ματ πρόκειται.

Λ. Μ.

Λύνεται

Κατηγορηματικός ήταν το Σάββατο στη νομαρχιακή συνέλευση της Νέας Δημοκρατίας, ο υπουργός Αιγαίου κ. **Αρ. Παυλίδης** σε ό,τι αφορά την επίλυση του προβλήματος με τα ενοίκια των καταστημάτων της Νέας Αγοράς, και της Παλιάς Πόλης.

"Το θέμα επιτέλους τακτοποιείται οριστικά", τόνισε χαρακτηριστικά ο κ. Παυλίδης, αλλά... περισσότερες λεπτομέρειες δεν έγιναν γνωστές. Αντε, λοιπόν, να τελειώνουμε!

Λ. Μ.

ΠΩΛΟΥΝΤΑΙ

ΜΟΝΟΚΑΤΟΙΚΙΕΣ

λουξ κατασκευής έναντι Μίρα Μάρε (Ιξιά), των 140τ.μ., 160 τ.μ., 180 τ.μ., 200 τ.μ. και με υπόγειο για γκαράζ.

Πληροφ. Γεώργιο Ιωαννίδη
Τηλ. 22410 23271/22307-Κιν. 6932 296983
Χ.Π. 397

Cafe Piano **Χαμαμ**



ΠΙΑΝΟ - ΤΡΑΓΟΥΔΙ

ΓΙΑΝΝΗΣ και ΛΕΥΤΕΡΗΣ ΒΑΣΙΛΑΡΑΚΗΣ

ΚΑΘΗΜΕΡΙΝΑ ΑΝΟΙΚΤΑ

Διεύθυνση: Αισχύλου 26 Π. Πόλη-Ρόδος
τηλ.: 6945490689 και 2241033242 ΑΕ002

ΒΑΛΣΑΜΗΣ

70 ΧΡΟΝΙΑ *μαζί*

Τώρα ενωμένα τα τρία καταστήματα με επώνυμα ρούχα για όλα τα γούστα και τις ηλικίες

ΓΙΟΡΤΑΖΟΥΜΕ ΚΙ ΕΜΕΙΣ και ΠΡΟΣΦΕΡΟΥΜΕ στη ΜΙΣΗ ΤΙΜΗ
ΟΛΑ τα είδη του 3ου ορόφου

ΒΑΛΣΑΜΗΣ
Γαλλίας 12-16, Ρόδος ΑΕ0106

ΝΗΣΙΩΤΙΚΗ ΣΥΜΠΟΛΙΤΕΙΑ ΙΣΟΤΙΜΗ ΠΡΟΣΒΑΣΗ

ΣΥΝΕΤΑΙΡΙΣΤΙΚΗ ΤΡΑΠΕΖΑ ΔΩΔΕΚΑΝΗΣΟΥ

ΠΡΟΣΚΛΗΣΗ

Η ΣΥΝΕΤΑΙΡΙΣΤΙΚΗ ΤΡΑΠΕΖΑ ΔΩΔΕΚΑΝΗΣΟΥ
σας προσκαλεί στην παρουσίαση της Μελέτης

«ΕΠΙΧΕΙΡΗΜΑΤΙΚΗ ΑΝΑΠΤΥΞΗ ΤΩΝ ΝΗΣΙΩΝ ΤΟΥ ΑΙΓΑΙΟΥ. Χρηματοδοτικές ανάγκες, διεύρυνση μορφών χρηματοδότησης και επιχειρηματική διασύνδεση των νησιών»,

την Τετάρτη 15 Δεκεμβρίου 2004, ώρα 18.30
στην Αίθουσα του ΕΒΕΔ «Γεώργιος Καραγιάννης»

Η παρουσία σας θα μας τιμήσει ιδιαίτερα

equal

Το Εργο Νησιωτική Συμπολιτεία Ισότιμη Πρόσβαση χρηματοδοτείται από το Ευρωπαϊκό Κοινωνικό Ταμείο σε ποσοστό 75% και το Υπουργείο Απασχόλησης & Κοινωνικής Προστασίας σε ποσοστό 25%.

ΚΠΙΣΣ