Η ΡΟΔΙΑΚΗ

ΠΕΜΠΤΗ
16 ΔΕΚΕΜΒΡΙΟΥ 2004
ΑΡ. ΦΥΛΛΟΥ 17.877
ΤΙΜΗ: ΕΥΡΩ 0,70

ΗΜΕΡΗΣΙΑ ΠΡΩΙΝΗ ΕΦΗΜΕΡΙΔΑ ΤΗΣ ΡΟΔΟΥ

ΥΣΤΕΡΑ ΑΠΟ ΠΟΛΥΧΡΟΝΟΥΣ ΑΓΩΝΕΣ

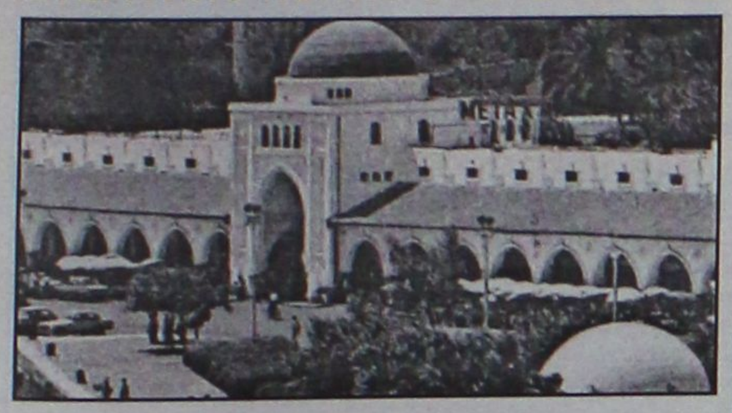

Οριστικά λύνεται το πρόβλημα με τα νοίκια Ν. Αγοράς και Π. Πόλης

Ειδική διάταξη ενσωματώθηκε σε νομοσχέδιο του υπουργείου Εσωτερικών. Ικανοποίηση στους καταστηματάρχες. ΣΕΛ. 5

ΣΕ ΣΠΙΤΙΑ ΤΗΣ ΑΡΧΑΙΟΛΟΓΙΑΣ

"Παραφροσύνη" για φτωχούς νοικάρηδες

• *Αύξηση κατά 40% στα ενοίκια από το ΤΑΠΑ!* ΣΕΛ. 6



KOPSIAS 1948

THANOS KOPSIAS

Σας καλωσορίζουμε στο χώρο της **υψηλής ωρολογοποιΐας** με τους **επώνυμους οίκους**

Cartier

CORUM CHAUMET

HUBLOT

Κοσμήματα υψηλής **αισθητικής** και **ποιότητας** όπως και **είδη δώρων** (στυλό-αναπτήρες)

Νέα Αγορά 160 - Ρόδος - Τηλ. 2241021006, 29006

AE0117

Νύχτα θρίλερ με τελεσίγραφο στις 8 σήμερα το πρωί

ΑΔΙΣΤΑΚΤΟΙ





για μεγάλο μακελειό!

Ζητούν 1 εκατ. ευρώ και αεροπλάνο για να τους μεταφέρει στη Ρωσία • Έξι οι όμηροι, άγνωστα τα κίνητρά τους

ΡΗΤΗ ΕΝΤΟΛΗ ΤΟΥ ΠΡΩΘΥΠΟΥΡΓΟΥ ΝΑ ΜΗΝ ΥΠΑΡΞΟΥΝ ΑΘΩΑ ΘΥΜΑΤΑ

Ενεργοποιήθηκε το υψηλής τεχνολογίας σύστημα ασφαλείας της Ολυμπιάδας. Δύσκολα θα ξεφύγουν οι δύο σεσημασμένοι Αλβανοί κακοποιοί. Καθοριστικός ο ρόλος του οδηγού του λεωφορείου στον "εγκλωβισμό" τους. ΣΕΛ. 3

Ο ΓΙΑΝΝΗΣ ΓΙΑΝΝΕΖΟΣ

Υπέκυψε!

• *Δύο χρόνια πάλεψε με την επάρατο ο επί πολλά χρόνια γραμματέας της Ν.Ε. του ΚΚΕ* ΣΕΛ. 3

ΕΝΩ ΦΑΙΝΟΤΑΝ ΟΤΙ ΥΠΗΡΧΑΝ ΠΟΛΛΟΙ ΕΝΔΙΑΦΕΡΟΜΕΝΟΙ

Αγονος ο διαγωνισμός για τη μαρίνα

• *Το θέμα θα συζητηθεί εκ νέου στο δημοτικό συμβούλιο.* ΣΕΛ. 4

ΧΟΡΤΟΛΙΒΑΔΙΚΕΣ "ΜΙΖΕΡΙΕΣ"

Φράξια στη νέα ΔΕΗ;

• *Ετοιμη απόφαση για νέες ταλαιπωρίες.* ΣΕΛ. 7

ΒΡΕΘΗΚΑΝ ΧΘΕΣ ΔΗΛΗΤΗΡΙΑΣΜΕΝΑ

Κι άλλα ζώα νεκρά!

• *Κίνδυνοι και για μικρά παιδιά.* ΣΕΛ. 10

Restaurant Safran
Κάθε Τετάρτη Ζωντανή Μουσική.
ΣΩΤΗΡΟΣ 47 ΙΞΙΑ | ΤΗΛ. 22410- 91835
XT02530

Champers
ΣΕΛΙΔΑ 21
AE0109

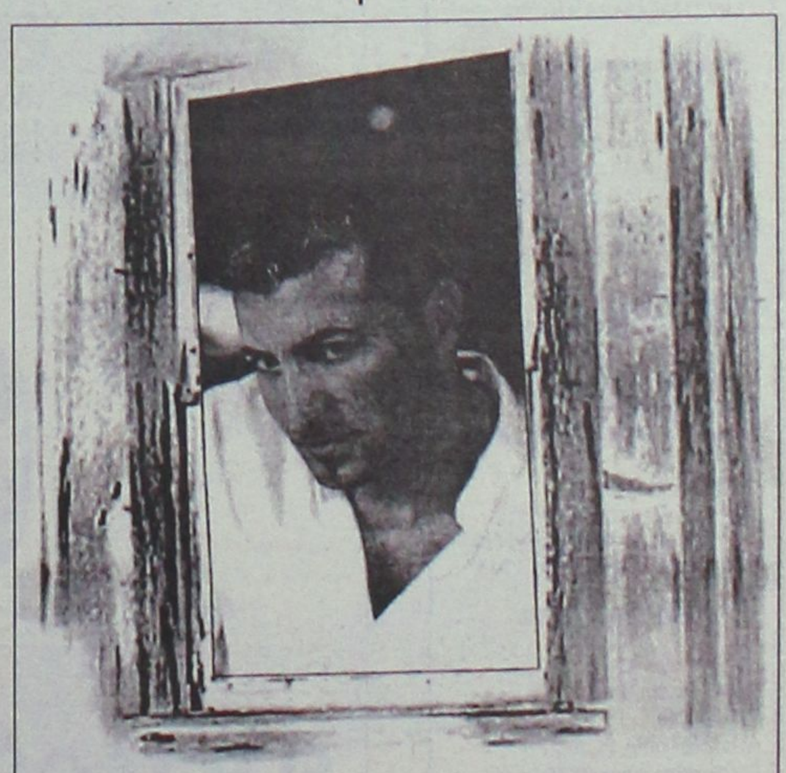

"Ο Καφενές των Αθανάτων"
κάθε Πέμπτη στο Barco Φαληράκι
με τις ΜΟΥΣΙΚΕΣ ΠΕΡΙΠΛΑΝΗΣΕΙΣ
ζωντανά από τις 21:30
AE0076

ΗΜΕΡΟΛΟΓΙΟ

Πέμπτη 16 Δεκεμβρίου 2004
Αγγαίου προφ.,
Θεοφανούς Βασιλ.

Ανατολή ηλίου: 07.34'
Δύση ηλίου: 17.07'
Σελήνη 5 ημερών

ΦΑΡΜΑΚΕΙΑ

Σήμερα διημερεύει το φαρμακείο της κ. Χατζηνικόλα στην Παπαλουκά 17 και διανυκτερεύει το φαρμακείο της κ. Λοΐζου στην Αννης Μαρίας 62.

ΒΕΝΖΙΝΑΔΙΚΑ

Σήμερα διανυκτερεύουν τα βενζινάδικα: Γκινάκης (Αυστραλίας), Σαμουράκης (Λ. Καλλιθέας), Παναγιωτίδης (Κρεμαστή), Πισσαδάκη (Παραδείσι), Νικολίτση (Φάνες), Διακοστεργάκης (Μαντρικό), Σαλαμαστράκης (Φαληράκι), Νέσγος (Μάσαρι).

ΛΑΪΚΕΣ ΑΓΟΡΕΣ

Τετάρτη: στο Δημοτικό Νεκροταφείο.
Πέμπτη: στην οδό Βύρωνος
Παρασκευή: στην οδό Πτολεμαίων (Ανάληψη)
Σάββατο: στο Δημοτικό Νεκροταφείο.

ΑΕΡΟΠΟΡΙΚΑ ΔΡΟΜΟΛΟΓΙΑ

ΟΛΥΜΠΙΑΚΗ ΑΕΡΟΠΟΡΙΑ

ΑΠΟ ΡΟΔΟ-ΑΘΗΝΑ
- Καθημερινά 07.10, 13.40
- Πέμπτη 20.10, 22.45
- Καθημερινά πλην Πέμπτης 19.40, 22.25
- Καθημερινά πλην Κυριακής 10.40

ΑΠΟ ΑΘΗΝΑ-ΡΟΔΟ
- Καθημερινά 05.30,12.00
- Πέμπτη 18.30, 21.05
- Καθημερινά πλην Πέμπτης 18.00, 20.45
- Καθημερινά πλην Κυριακής 09.00

ΑΠΟ ΡΟΔΟ-ΘΕΣΣΑΛΟΝΙΚΗ
- Δευτέρα - Τετάρτη 09.45
- Πέμπτη 10.45
- Σάββατο 15.15
- ΔΕΥ-ΤΕΤ-ΠΑΡ-ΚΥΡ 16.10

ΑΠΟ ΡΟΔΟ-ΗΡΑΚΛΕΙΟ
- Δευτέρα - Παρασκευή-Κυριακή 17.45
- Τρίτη - Πέμπτη 18.30
- Τετάρτη - Σάββατο 19.20

ΑΠΟ ΗΡΑΚΛΕΙΟ-ΡΟΔΟ
- Δευτέρα-Παρασκευή-Κυριακή 19.05
- Τρίτη-Πέμπτη 19.50
- Τετάρτη - Σάββατο 20.40

ΑΠΟ ΡΟΔΟ-ΚΑΡΠΑΘΟ
- ΔΕΥ-ΠΕΜ-ΠΑΡ-ΣΑΒ 07.00, 10.40
- Τετάρτη-Κυριακή 10.40, 14.20

ΑΠΟ ΡΟΔΟ-ΚΑΣΟ
- ΔΕΥ-ΠΕΜ-ΠΑΡ-ΣΑΒ 07.00
- Τετάρτη-Κυριακή 10.40

ΑΠΟ ΡΟΔΟ-ΚΑΣΤΕΛΟΡΙΖΟ
- ΔΕΥ-ΤΕΤ-ΠΑΡ-ΣΑΒ-ΚΥΡ 07.10

ΑΠΟ ΡΟΔΟ-ΧΙΟ
- Τρίτη στις 10.40 και Πέμπτη στις 10.45'

ΡΟΔΟΣ-ΜΥΤΙΛΗΝΗ
- Δευτέρα-Τετάρτη στις 09.45, Τρίτη στις 10.40', Πέμπτη στις 10.45' και Σάββατο στις 15.15

ΡΟΔΟΣ- ΣΑΜΟΣ
- Τρίτη στις 10.40', Σάββατο στις 15.15

ΡΟΔΟΣ-ΛΗΜΝΟΣ
- Δευτέρα-Τετάρτη στις 09.45', Τρίτη στις 10.40', Πέμπτη στις 10.45' και Σάββατο στις 15.15'

AEGEAN AIRLINES & CRONUS

ΑΠΟ ΡΟΔΟ-ΑΘΗΝΑ
Καθημερινές πτήσεις 14.15-16.30-19.50-22.40

ΑΠΟ ΑΘΗΝΑ-ΡΟΔΟ
Καθημερινά πτήση 05.30-08.45-14.50-18.10-21.00

ΑΠΟ ΡΟΔΟ-ΗΡΑΚΛΕΙΟ
Καθημερινά πτήση 763-14.30

ΑΠΟ ΗΡΑΚΛΕΙΟ-ΡΟΔΟ
Καθημερινά πτήση 764-16.05

ΑΠΟ ΡΟΔΟ-ΘΕΣΣΑΛΟΝΙΚΗ
Καθημερινά πτήση 10.20

ΑΠΟ ΘΕΣΣΑΛΟΝΙΚΗ-ΡΟΔΟ
Καθημερινά πτήση 12.20

Χρήσιμα τηλέφωνα κρατήσεων: (22410) 24400.

Επώνυμον το ανώνυμον...

Αξίζουμε ένα καλύτερο αύριο...

Και η Νέα δημοσκόπηση της MRB έχει τις σταθερές των προηγούμενων χρόνων. Ο ελληνικός λαός έχει τεράστια εμπιστοσύνη στον Κώστα Καραμανλή και στη Νέα Δημοκρατία για την επίλυση των μεγάλων προβλημάτων του. Η εμπιστοσύνη αυτή τείνει να γίνει σταθερή στην πολιτική ζωή του τόπου και μεταφράζεται στις μεγάλες διαφορές που εμφανίζονται μεταξύ Ν.Δ. και ΠΑΣΟΚ σε πρόθεση ψήφου, αλλά όχι μόνον. Σε όλους τους δείκτες η κυβερνώσα παράταξη υπερτερεί του ΠΑΣΟΚ, πράγμα που σημαίνει ότι η δουλειά της Ν.Δ. γίνεται εξαιρετικά δύσκολη. Εχουν επενδυθεί πάρα πολλές προσδοκίες σ' αυτήν την κυβέρνηση.

Δεν θα κουραστούμε, λοιπόν, να το λέμε και να το επαναλαμβάνουμε. Αυτή είναι η χρυσή ευκαιρία του Καραμανλή να γίνει εκτός από πρωθυπουργός και αναμορφωτής της χώρας. Ο ελληνικός λαός συνεχίζει να στηρίζει τη Νέα Δημοκρατία. Εδωσε εντολή ριζικής αλλαγής. Είναι κοινή πεποίθηση όλων μας ότι τα προβλήματα του τόπου δεν μπορούν να λυθούν εντός του πλαισίου το οποίο τα γέννησε.

Ολα είναι στα χέρια του Κώστα Καραμανλή. Αυτός μόνον μπορεί να ανοίξει τις διαδικασίες για την ανανέωση του πολιτικού συστήματος, για μια νέα προσέγγιση της σχέσης πολιτικής εξουσίας και πολίτη. Ενός πολίτη που περιμένει την Ελλάδα να γίνει μια ευημερούσα δυτική χώρα, μια χώρα που δεν θα κατατρύχεται από το παρελθόν, αλλά θα προσδοκά πάντα ένα καλύτερο μέλλον.

Η Ελλάδα αξίζει ένα καλύτερο αύριο. Ενα πιο λαμπερό μέλλον. Αυτές τις ελπίδες εναπόθεσε στα χέρια του Κώστα Καραμανλή. Του δίνει ισχυρή εντολή για να προχωρήσει σε βαθιές τομές στην κοινωνική, οικονομική και πολιτική ζωή του τόπου. Του έδωσε εντολή να φύγει μπροστά και μαζί του να προκόψει και η Ελλάδα.

Με τις καλύτερες ευχές μας
ELECTRO NET
ΜΟΣΧΙΔΗΣ



Πάνω απ' όλα φίλοι!
ΜΟΝΟ ΓΙΑ ΑΥΤΗ ΤΗΝ ΕΒΔΟΜΑΔΑ
SONY


DSC-P150
MONO 529€


DSC-W1
MONO 479€


DSC-T3
MONO 389€

Ψηφιακές φωτογραφικές μηχανές


DCR-HC18E
MONO 529€


DSC-P73
MONO 239€


DCR-HC20E
MONO 599€

Ψηφιακές βιντεοκάμερες


DCR-HC30E
MONO 679€


DCR-HC10E
MONO 759€

Το καλύτερο δώρο για τις γιορτές

ELECTRO NET
Πάνω απ' όλα φίλοι!

ΕΜΠΟΡΙΚΟ ΚΕΝΤΡΟ ΦΩΚΙΑΛΗ – ΤΗΛ : 35846 – 80011 900500

ΔΕΧΟΝΤΑΙ ΤΟ ΚΟΙΝΟ

Ο Νομάρχης Δωδεκανήσου Γιάννης Μαχαιρίδης και οι Βοηθοί Νομάρχη Στάθης Κουσουρνός και Νίκος Ζαμίδης δέχονται το κοινό κάθε Τρίτη και Πέμπτη, από τις 11.00-13.00 το μεσημέρι.

ΤΑΞΙ

ΡΑΔΙΟ ΤΑΞΙ: 2241-0-64712, 2241-0-64790.

ΧΡΗΣΙΜΑ ΤΗΛΕΦΩΝΑ

ΝΟΣΟΚΟΜΕΙΟ:	2241-0-80000
ΑΜΕΣΗ ΔΡΑΣΗ ΠΥΡ/ΚΗΣ:	199
ΛΙΜΕΝΑΡΧΕΙΟ:	2241-0-22220, 2241-0-27695
ΒΛΑΒΕΣ Δ.Ε.Η.:	125
ΒΛΑΒΕΣ Ο.Τ.Ε.:	121
ΑΜΕΣΗ ΔΡΑΣΗ:	100
ΒΛΑΒΕΣ ΥΔΡΕΥΣΗΣ:	2241-0-68750, 2241-0-68755
ΝΟΜΑΡΧΙΑ:	2241-0-46502
ΠΕΡ/ΚΗ Δ/ΝΣΗ	2241-0-38174
ΔΗΜΟΣ:	2241-0-46200
ΔΗΜ. ΕΠΙΧ. ΚΑΘΑΡ.:	2241-0-77600
ΥΠΗΡ. ΑΠΟΚΟΜΙΔΗΣ:	2241-0-61057
ΤΡΟΧΑΙΑ:	2241-0-26480
ΠΛΗΡΟΦ. Ο.Τ.Ε.:	131
ΔΕΛΤΙΟ ΚΑΙΡΟΥ:	149
ΛΑΧΕΙΑ:	1444
ΠΡΟΠΟ - ΛΟΤΤΟ:	1444
ΡΟΔΑ:	2241-0-26300
ΚΤΕΛ:	2241-0-27706
Ο.Α.Ε.Δ.:	2241-0-23265
Ι.Κ.Α.:	2241-0-64912
ΤΑΞ.Υ.:	2241-0-68701, 2241-0-68702
ΟΛΥΜΠΙΑΚΗ:	2241-0-24555
Δ.Α.Ν.Ε.:	2241-0-43150
ΕΡΓΑΤ. ΚΕΝΤΡΟ:	2241-0-24730
CRONUS AIRLINES	2241-0-25444
AEGEAN AIRLINES	2241-0-98345

ΚΤΕΟ

- Από την 1η Νοεμβρίου έως και τις 31 Δεκεμβρίου, παντός είδους οχήματα που δεν έχουν ήδη προσκληθεί από προηγούμενα προγράμματα με αριθμούς κυκλοφορίας ΡΟΒ 6001-6500.
- Από 1η Νοεμβρίου 2004 έως και τις 30 Ιουνίου 2005, όλα τα οχήματα με κρατικές πινακίδες (ΚΗ-ΚΥ) ανεξαρτήτως είδους και (μικτού) βάρους τα οποία πρωτοκυκλοφόρησαν καινούργια (βάσει άδειας κυκλοφορίας) πριν από την 1-11-2000.

ΤΙΜΕΣ ΣΥΝΑΛΛΑΓΜΑΤΟΣ

ΔΟΛΛΑΡΙΟ Η.Π.Α	1,333	1,3304
ΛΙΡΑ ΑΓΓΛΙΑΣ	0,69219	0,69081
ΚΟΡΩΝΑ ΔΑΝΙΑΣ	7,4404	7,4256
ΚΟΡΩΝΑ ΣΟΥΗΔΙΑΣ	8,9663	8,9483
ΓΙΕΝ ΙΑΠΩΝΙΑΣ	139,84	139,56
ΦΡΑΓΚΟ ΕΛΒΕΤΙΑΣ	1,5383	1,5353
ΚΟΡΩΝΑ ΝΟΡΒΗΓΙΑΣ	8,2082	8,1918
ΛΙΡΑ ΚΥΠΡΟΥ	0,57938	0,57822
ΔΟΛΛΑΡΙΟ ΚΑΝΑΔΑ	1,6388	1,6356
ΔΟΛΛΑΡΙΟ ΑΥΣΤΡΑΛΙΑΣ	1,7511	1,7477

Η ΡΟΔΙΑΚΗ

Ημερήσια Εφημερίδα της Ρόδου
Έτος Ιδρύσεως 1915
ΙΔΡΥΤΗΣ
ΕΜΜ. ΚΑΛΑΜΠΙΧΗΣ
ΙΔΙΟΚΤΗΣΙΑ – ΕΚΔΟΣΗ
ΥΙΟΙ Σ. ΤΣΟΠΑΝΑΚΗ
Η. ΚΩΤΙΑΔΗΣ Ο.Ε.
ΔΙΕΥΘΥΝΤΗΣ
ΑΘ. ΜΑΡΑΣΙΩΤΗΣ
ΣΥΝΤΑΞΗ
Λουκάς Μαστής
Μιχάλης Μαστής
Κυριακή Πετρίδου
Βαρβάρα Μπογδάνου
ΑΘΛΗΤΙΚΑ
Μανόλης Μπάτης,
Νικήτας Κουσκούσης
Κώστας Παντίδος
Παύλος Ντοκουόπιλ
ΓΡΑΦΕΙΑ ΣΥΝΤΑΞΗΣ
Μάρκου Μαλλιαράκη 11
Τηλ.2241-0- 24610,
2241-0-75640
Fax (22410) 75641
ΛΟΓΙΣΤΗΡΙΟ – ΔΙΑΦΗΜΙΣΕΙΣ
Μάρκου Μαλλιαράκη 11
Τηλ. 2241-0-22210
2241-0-75230
Fax (22410) 22471
http://www.rodiaki.gr.
Email: tsopd@otenet.gr & lrodiaki@otenet.gr

Στις 8 το πρωί θέλουν 1 εκατ. ευρώ και αεροπλάνο για να τους μεταφέρει στη Ρωσία

Ολονύχτιο θρίλερ με έξι ομήρους στα χέρια δύο οπλισμένων αδίστακτων κακοποιών

Μάλλον πρόκειται για Αλβανούς σεσημασμένους • Απειλούν να ανατινάξουν το λεωφορείο

Μέχρι τις 8 η ώρα σήμερα το πρωί έδωσαν προσθεσμία οι δύο ένοπλοι αδίστακτοι Αλβανοί κακοποιοί οι οποίοι χθες το πρωί κατέλαβαν λεωφοφείο στη θέση Γέρακας στο Μαραθώνα με 25 επιβάτες, ζητώντας 1 εκατ. ευρώ και αεροπλάνο για να τους μεταφέρει στη Ρωσία, όπως είπαν στο τελεσίγραφό τους. Διαφορετικά, προειδοποίησαν θα τιναχτούν με το λεωφείο στον αέρα με εκρηκτικά.

Η περιπέτεια των επιβατών του λεωφορείου άρχισε λίγο πριν από τις 06:00, όταν δύο άγνωστοι αλλοδαποί κατέλαβαν το λεωφορείο, υπό την απειλή ενός πιστολιού και μιας κοντόκανης καραμπίνας. Το όχημα ακινητοποιήθηκε (στο ρεύμα προς Αθήνα) κοντά στο κέντρο «Μον Ρεπό».

Το λεωφορείο παραμένει ακινητοποιημένο (η κυκλοφορία στη λεωφόρο Μαραθώνος έχει διακοπεί) και περικυκλωμένο από ισχυρές δυνάμεις της αστυνομίας -μεταξύ άλλων άνδρες της αντιτρομοκρατικής και ακροβολισμένοι αστυνομικοί- και ασθενοφόρα.

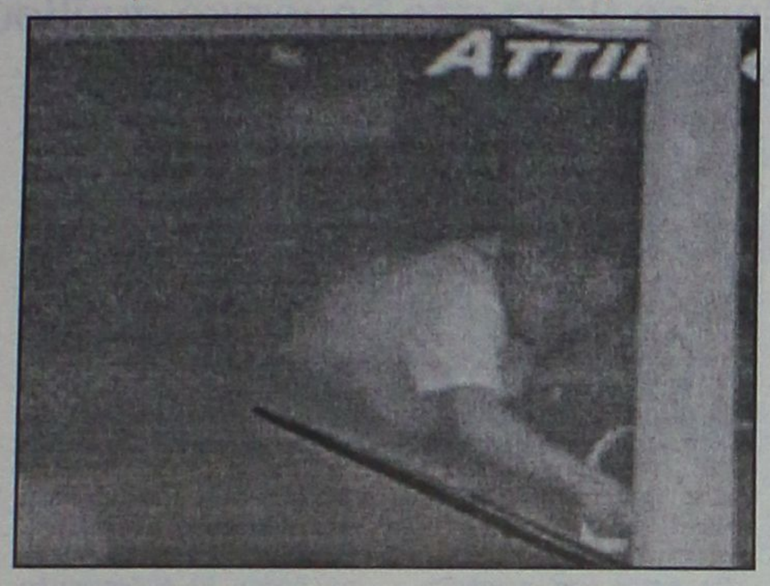

Ένας από τους δύο ένοπλους στο λεωφορείο του ΚΤΕΛ

Σύμφωνα με πληροφορίες οι Αρχές έθεσαν σε λειτουργία το σύστημα C4I, το οποίο είχαν προμηθευτεί για τους Ολυμπιακούς Αγώνες, και είναι σε θέση να βλέπουν και να ακούν ό,τι συμβαίνει μέσα στο λεωφορείο. Σημειώνεται ότι οι δράστες έχουν κλείσει τις κουρτίνες του λεωφορείου για να περιορίσουν την οπτική επαφή με το εσωτερικό του οχήματος.

Οι πειρατές συνομίλησαν με δημοσιογράφους και ζήτησαν έναν οδηγό για να τους μεταφέρει στο αεροδρόμιο Ελ. Βενιζέλος και να τους διατεθεί αεροσκάφος που θα τους μεταφέρει στη Ρωσία, καθώς οι ίδιοι δηλώνουν Ρώσοι!

Επίσης, οι δύο ένοπλοι ζήτησαν σε έντονο ύφος να απομακρυνθεί το λεωφορείο με το οποίο η αστυνομία έχει μπλοκάρει το δρόμο μπροστά από το λεωφορείο των ΚΤΕΛ και απείλησαν να ανατινάξουν το λεωφορείο το οποίο έχουν καταλάβει. Η αστυνομία έχει τοποθετήσει εκεί το όχημα για να μην έχουν οπτική επαφή με την εξέλιξη της πειρατείας οι συγκεντρωμένοι στο σημείο.



Η τελευταία όμηρος που αφέθηκε ελεύθερη

ΤΟ ΧΡΟΝΙΚΟ ΤΗΣ ΠΕΙΡΑΤΕΙΑΣ

Το λεωφορείο εκτελούσε το δρομολόγιο Ραφήνα-Αθήνα των 5:15. Περίπου στις 5:50 το πρωί, κατά τη διάρκεια της διαδρομής, ακούστηκαν πυροβολισμοί και το λεωφορείο σταμάτησε. Όταν οι άγνωστοι επιβάτες ανακοίνωσαν τις προθέσεις τους, ο οδηγός άνοιξε την πόρτα του λεωφορείου και μαζί με τον εισπράκτορα και μια γυναίκα διέφυγαν. Ο οδηγός δήλωσε στους αστυνομικούς ότι έφυγε για να μην τον χρησιμοποιήσουν οι δράστες.

Ο οδηγός του λεωφορείου ειδοποίησε την αστυνομία και αμέσως επί τόπου έσπευσε περιπολικό της ΕΛ.ΑΣ. Οι αστυνομικοί επιχείρησαν να κάνουν έλεγχο και οι δράστες άνοιξαν πυρ εναντίον τους τέσσερις φορές, χωρίς να υπάρξουν θύματα. Οι πυροβολισμοί συνεχίστηκαν και αρ-

Συνέχεια στη σελ. 40

Υπέκυψε ο Γιάννης Γιαννέζος



Εχασε χθες στις 9 το βράδυ σε ηλικία 65 χρόνων, τη μάχη με την επάρατο ο Γιάννης Γιαννέζος, επί πολλά χρόνια Γραμματέας της Ν.Ε. Δωδ/σου του ΚΚΕ, με πλούσια πολιτική και συνδικαλιστική δράση. Ο Γιάννης Γιαννέζος με σοβαρότητα, ήθος και πίστη, υπερασπιζόταν πάντα τις αρχές του χωρίς συμβιβασμούς. Αφησε την τελευταία πνοή του στο νοσοκομείο.

Rodos Motor AE
ΠΡΟΤΥΠΟ ΚΕΝΤΡΟ ΜΕΤΑΧΕΙΡΙΣΜΕΝΩΝ

ΕΓΓΥΗΜΕΝΑ ΜΕΤΑΧΕΙΡΙΣΜΕΝΑ ΑΥΤΟΚΙΝΗΤΑ
0% ΠΡΟΚΑΤΑΒΟΛΗ ΕΩΣ 72 ΜΗΝΕΣ ΕΞΟΦΛΗΣΗ

ΟΛΥΜΠΙΑΚΑ ΑΥΤΟΚΙΝΗΤΑ



H1 2004 9ΘΕΣΕΩΝ
ΜΟΝΟ 18.000 €
Τιμή καινούργιου 31.500 €
(κεντρ. κλείδωμα, ηλ. παράθυρα, υδρ. τιμόνι, A/C)



MATRIX 2004
ΜΟΝΟ 10.900 €
Τιμή καινούργιου 13.990 €
(κεντρ.κλείδωμα, ηλ. παράθυρα, Υδρ. τιμόνι, A/C, ABS, 2αερόσακοι)

ΜΕΤΑΧΕΙΡΙΣΜΕΝΑ ΑΥΤΟΚΙΝΗΤΑ

Αποκτήστε τώρα ένα μεταχειρισμένο 1 χρόνου από τη Rodos Motor AE και επωφεληθείτε της εργοστασιακής εγγύησης και της χαμηλής τιμής τους.



ATOS 2003
ΜΟΝΟ 5.800€
Τιμή καινούργιου 8.600€
(κεντρ. κλείδωμα, ηλ. παράθυρα εμπρός, ραδιοκασετόφωνο, A/C)



RENAULT CLIO 2003
ΜΟΝΟ 7.500 €
Τιμή καινούργιου 10.500 €
(κεντρ. κλείδωμα, ηλ. παράθυρα εμπρός, ραδιοκασετόφωνο, A/C, 2αερόσακοι)



GETZ 2003
ΜΟΝΟ 6.700 €
Τιμή καινούργιου 9.050€
(κεντρ. κλείδωμα, ηλ. παράθυρα εμπρός, ραδιοκασετόφωνο,A/C)



RENAULT MEGANE 2003
ΜΟΝΟ 10.200 €
Τιμή καινούργιου 14.700 €
(κεντρ.κλείδωμα, ηλ. παράθυρα, ραδιο-cd, A/C, 2αερόσακοι, ABS)

Rodos Motor A.E. Ομιλος Επιχειρήσεων Κυπριάδη ΚΕΝΤΡΟ ΜΕΤΑΧΕΙΡΙΣΜΕΝΩΝ 5° χλμ Λεωφ.Ρόδου-Λίνδου Τηλ.2241068153

ΒΑΛΣΑΜΗΣ
70 ΧΡΟΝΙΑ μαζί
Τώρα ενωμένα τα τρία καταστήματα
με επώνυμα ρούχα
για όλα τα γούστα και τις ηλικίες
ΓΙΟΡΤΑΖΟΥΜΕ ΚΙ ΕΜΕΙΣ
και ΠΡΟΣΦΕΡΟΥΜΕ
στη ΜΙΣΗ ΤΙΜΗ
ΟΛΑ τα είδη του 3ου ορόφου
ΒΑΛΣΑΜΗΣ
Γαλλίας 12-16, Ρόδος
ΑΕ0106

Ξενοδοχείο ΕΡΜΗΣ



Αν έχετε αποφασίσει να περάσετε τις γιορτινές ημέρες στην **Κρήτη**, θα χαρούμε πολύ να σας φιλοξενήσουμε στο πλήρως ανακαινισμένο ξεν/χείο **Ερμής*******, στον γραφικό **Αγιο Νικόλαο.** Διασκεδάστε μαζί μας με ζωντανή μουσική, δοκιμάστε **άπειρες γεύσεις** από τους φανταστικούς μπουφέδες που με πολύ μεράκι ετοιμάζουν οι γνωστοί στο χώρο σεφ μας. **Η γνήσια κρητική φιλοξενία και το άψογο σέρβις μας, σας εγγυώνται αξέχαστες γιορτές.** Τιμή τριημέρου σε δίκλινο δωμάτιο με ημιδιατροφή συμπεριλαμβανομένου και του ρεβεγιόν της παραμονής 148€ κατ' άτομο. ***Ολα τα δωμάτια θα έχουν θέα τον όμορφο κόλπο του Μιράμπελλου.***

Για κρατήσεις τηλ.. 2841028253, φαξ:284102058
Email: hermes@mhotels.gr
ΑΕ0103

Ουδείς ενδιαφερόμενος παρουσιάσθηκε χθες

Αγονος ο διαγωνισμός για τη μαρίνα Ρόδου

Εκ νέου το θέμα στο δημοτικό συμβούλιο

Ούτε ένας ενδιαφερόμενος επενδυτής, δεν παρέστη στο διαγωνισμό που έγινε χθες για τη μαρίνα Ρόδου, γεγονός που πάγωσε τα χαμόγελα αισιοδοξίας που υπήρχαν μεταξύ των παραγόντων του δήμου, οι οποίοι και από το ενδιαφέρον που είχε επιδειχθεί το προηγούμενο διάστημα, προσδοκούσαν ότι θα δρομολογούνταν εξελίξεις για να αποκτήσει επιτέλους μαρίνα το νησί.

Ματαίως περίμεναν χθες το μεσημέρι τα μέλη της δημαρχιακής επιτροπής και της ειδικής επιτροπής αξιολόγησης, να παρουσιαστεί ενδιαφερόμενος επενδυτής.

Το θέμα πάντως θα έρθει εκ νέου για συζήτηση στο δημοτικό συμβούλιο Ρόδου, πιθανόν και στη συνεδρίαση της Παρασκευής, οπότε και θα αποφασιστεί πότε θα γίνει και με ποιούς όρους ο νέος διαγωνισμός.

Ευρέως πάντως κυκλοφορεί ότι αποτρεπτικός παράγοντας για την εκδήλωση ενδιαφέροντος υπήρξε η μαρίνα στο Μανδράκι, και συγκεκριμένα η πληροφορία ότι θα υπάρξει διαγωνισμός και γι' αυτήν, για να ανατεθεί η διαχείρισή της σε ιδιώτη. Και το θέμα αυτό στο γενικότερο πλαίσιο θα συζητηθεί στη συνεδρίαση του δημοτικού συμβουλίου.

Η συνεδρίαση της Επιτροπής ξεκίνησε στις 10 π.μ. και περατώθηκε στις 12 όπως προέβλεπε και η σχετική προκήρυξη.



Παρόντες στη συνεδρίαση ήταν τα μέλη της Δημαρχιακής Αρ. Ηρακλείδης, Μαρίνα Μπόνη, Λιλή Χριστοφάκη - Τρίπη και Μιχ. Παναγιώτου και τα μέλη της Επιτροπής Αξιολόγησης που αποτελείται από τους Ν. Χαραλάμπη αντιδήμαρχο, Καζ. Καζουλλάκη δημ. σύμβουλο, Θ. Παπαγεωργίου νομικό σύμβουλο του δήμου, Ελ. Κωνστάντζο δ/ντή Τεχνικών Υπηρεσιών, Ι. Παπαχριστοδούλου Δ/ντή Πολεοδομίας, Εμ. Διακομανώλη Δ/τή ΔΕΥΑΡ, Νεκ. Σαντορινιό από το Γραφείο Προγραμματισμού του δήμου Ροδίων, Ηλία Κωτιάδη πλοίαρχο, Δημ. Βασιλόπουλο εκπρόσωπο του Λιμενικού Ταμείου Νότιας Δωδεκανήσου, Κολάη Παν. εκπρόσωπο του Οικον. Επιμελητηρίου και Σταύρα Σταμ. εκπρόσωπο του ΤΕΕ.

Το δημοτικό συμβούλιο θα αποφασίσει για τις διαδικασίες και τα χρονοδιαγράμματα που θα ακολουθηθούν στη συνέχεια. Θα πρέπει να σημειωθεί ότι τεύχη δημοπράτησης είχαν παραλάβει από το δήμο οι παρακάτω εταιρίες: Αργώ Α.Ε., K & D Med. Marinas Management, A1 Γιώτ Trade Α.Ε., Ολύμπια Ελλάς ΑΤΕΒΕ, Τουριστικές Επιχειρήσεις Εσπέρια Α.Ε., Ελληνική Τεχνοδομική ΤΕΒ Α.Ε., Γρηγόρης Λεριάς & Σία Α.Ε., ΒΙΟΤΕΡ Α.Ε., ΓΕΚ Ομιλος Εταιρειών, ΕΜΠΕΔΟΣ Α.Ε., Τεχνική Ολυμπιακή Α.Ε, J&P ΑΒΑΞ.

3 χρόνια για ζωοκλοπή

Σε ποινή φυλάκισης 3 ετών εξαγοράσιμη προς 4,40 ευρώ ημερησίως καταδικάστηκε για ζωοκλοπή χθες το μεσημέρι, ένας 45χρονος κάτοικος του νησιού μας, ο οποίος είχε συλληφθεί το πρωί του περασμένου Σαββάτου από τις αρμόδιες αρχές, κατηγορούμενος για αρπαγή 5 αιγοπροβάτων, από μάνδρα που βρίσκεται στην περιοχή Τσαΐρι!

Ο 45χρονος, ο οποίος πλήρωσε... ιδιαίτερα ακριβά την ενέργειά του, καταγγέλθηκε στις 11 Δεκεμβρίου 2004 από άλλον κτηνοτρόφο στην περιοχή Τσαΐρι, ως ο δράστης ζωοκλοπής. Σε βάρος του σχηματίστηκε δικογραφία από τον αρμόδιο εισαγγελέα και χθες κάθισε στο εδώλιο του κατηγορουμένου στο αρμόδιο δικαστήριο, όπου και καταδικάστηκε στην παραπάνω ποινή φυλάκισης. Ο ίδιος, άσκησε έφεση επί της ποινής που του επιβλήθηκε από το πρωτοβάθμιο δικαστήριο έτσι ώστε η υπόθεσή του να εξεταστεί εκ νέου από το αρμόδιο εφετείο.

NAIL'S Club
Τα CREATIVE STORIES σας εύχονται καλές γιορές
CREATIVE NAIL DESIGN
ΕΡΓΑΣΤΗΡΙΟ ΕΛΕΥΘΕΡΩΝ ΣΠΟΥΔΩΝ
ΤΕΧΝΗΤΩΝ & ΦΥΣΙΚΩΝ ΝΥΧΙΩΝ
Μανικιούρ • Πεντικιούρ
Μανικιούρ με χρήση τροχού
Θεραπείες με παραφίνη
Τεχνητά Νύχια:
Με μετάξι • Φωτοσκλήρυνση (gel)
Με ακρυλικό - Extension στα φυσικά
Διάφανα τεχνητά • Νύχια με μόνιμο design
Σχέδια με χάντρες • Tattoo
• Σπουδάστε... Nail Artist, το μοντέρνο επάγγελμα που αποδίδει αμέσως.
• Ολοκληρωμένα προγράμματα με τις τελευταίες τεχνολογικές μεθόδους και πιστοποιητικό εκμάθησης.
• Επαγγελματική υποστήριξη μετά το τέλος των σπουδών.
• Τμήματα ολιγομελή
Andie's PROFESSIONAL NAILS EDUCATION
ΠΩΛΗΣΗ & ΕΜΠΟΡΙΑ
Αποκλειστική αντιπροσωπεία διάθεσης και πώλησης
• Είδη επαγγελματικού μακιγιάζ
• Εξοπλισμοί & είδη κομμωτήριου
• Εξοπλισμός & προϊόντα (για φυσικά και τεχνητά νύχια)
HAIRWAYS PROFESSIONAL
Κεντρικό: Αλ. Καρανικόλα 6, Ρόδος
Τηλ: 22410 21194, Κιν: 6946 604122
Υποκατάστημα: Αλ. Καρανικόλα 8, Ρόδος
Τηλ: 22410 39742

BIBLIOPOLIS
INTERNATIONAL BOOK SHOP
CHRISTMAS BOOKS
LIVRES DE NOEL
LIBRI DI NATALE
Σ. ΚΩΤΙΑΔΗ 14, ΡΟΔΟΣ - ΤΗΛ.: 22410 28141
DEINE WEIHNACHTS BUCHHANDLUNG

Το κατάστημα μπουτίκ
ANNY
που βρίσκεται
στη **Στοά Σπάρταλη αρ. 10**
σας εύχεται καλές γιορτές και σας περιμένει να το επισκεφθείτε.
Θα βρείτε κοστούμια σε φανταστικές τιμές, υποκάμισα, μπλούζες, μπουφάν, παντελόνια.
Ολα ανδρικά
ΜΖΤ181220

Με νομοθετική ρύθμιση που συμπεριελήφθη σε νομοσχέδιο του υπ. Εσωτερικών

Οριστική λύση στο πρόβλημα των ενοικίων Ν. Αγοράς και Π. Πόλης

Τί αναφέρεται στην αιτιολογική έκθεση της "σωτήριας" διάταξης

Νωρίτερα κατά 15 μέρες έφερε τον πρωτοχρονιάτικο "μποναμά" στους καταστηματάρχες της Νέας Αγοράς και της Παλιάς Πόλης, ο υπουργός Αιγαίου κ. Αριστοτέλης Παυλίδης. Σε συνέντευξή του χθες το μεσημέρι στο Επιμελητήριο Δωδεκανήσου ο κ. Παυλίδης ανακοίνωσε την επίλυση του θέματος των ενοικίων, με νομοθετική ρύθμιση, η οποία συμπεριελήφθη σε νομοσχέδιο του υπουργείου Εσωτερικών.

Η εξέλιξη αυτή λύνει με τον καλύτερο τρόπο ένα πρόβλημα που ταλάνιζε χρόνια δεκάδες καταστηματάρχες και στην ουσία αποτελούσε νάρκη στα θεμέλια της τοπικής οικονομίας. Η εξέλιξη αυτή προκάλεσε, όπως αναμενόταν, έκδηλη ικανοποίηση στις τάξεις των εκπροσώπων των παραγωγικών τάξεων, αρκετοί εκ των οποίων με επικεφαλής τον πρόεδρο του ΕΒΕΔ κ. Ηλία Κωτιάδη, ήταν παρόντες στη χθεσινή συνέντευξη Τύπου.

Με τη ρύθμιση αυτή που κινείται στο πλαίσιο των προτάσεων που είχε κατα-

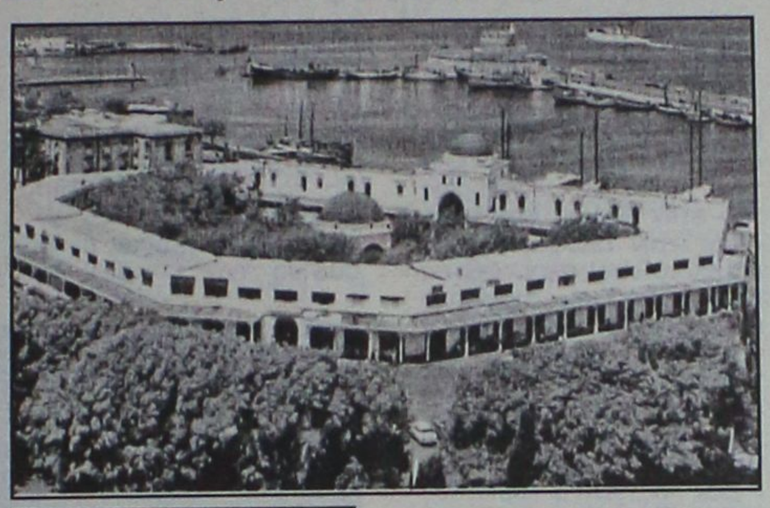



θέσει το Επιμελητήριο τα μισθώματα που διαμορφώνονται τόσο για τη Νέα Αγορά όσο και για την Παλιά Πόλη, θα κινηθούν πλέον σε λογικά επίπεδα.

«Ανάσα για την αγορά», χαρακτήρισε την ρύθμιση ο υπουργός Αιγαίου κ. Αριστοτέλης Παυλίδης.

Το συγκεκριμένο νομοσχέδιο, με τη διάταξη που αφορά τα ενοίκια, εγκρίθηκε ήδη από το Γενικό Λογιστήριο του Κράτους και θα έρθει για ψήφιση στη Βουλή στις αρχές του 2005.

Η ανακοίνωση του κ. Παυλίδη έγινε δεκτή με ιδιαίτερη ικανοποίηση και από τους παράγοντες του δήμου Ρόδου, εκπρόσωποι του οποίου, όπως ο γενικός γραμματέας κ. Κ. Σκανδαλίδης παρίστατο στη χθεσινή συνέντευξη Τύπου.

Η ΡΥΘΜΙΣΗ

Η ρύθμιση συμπεριελήφθη στο σχέδιο νόμου του υπουργείου Εσωτερικών Δημόσιας Διοίκησης και Αποκέντρωσης που αναφέρεται στις: "Ρυθμίσεις θεμάτων για το προσωπικό του Δημοσίου και των νομικών προσώπων του ευρύτερου δημοσίου τομέα και για τους ΟΤΑ".

Συγκεκριμένα, το άρθρο 19 ρυθμίζει τα ενοίκια των ακινήτων του Δημοσίου, των ΝΠΔΔ και των ΟΤΑ στους παραμεθόριους νομούς του Αιγαίου, όπως αυτοί καθορίζονται διά του Ν. 289/76 (Λέσβος, Χίος, Σάμος, Δωδεκάνησα).

Ειδικότερα το άρθρο 19 αναφέρει τα εξής:

Το δεύτερο εδάφιο της παρ. 19 του άρθρου 7 του ν. 2741/1999 τροποποιείται ως εξής: "Το ετήσιο μίσθωμα στις παραπάνω παρατάσεις δεν μπορεί να συμφωνηθεί κατώτερο από το 10% της εκάστοτε ισχύουσας αντικειμενικής αξίας του μισθίου ή της αγοραίας αξίας, στις περιοχές που δεν ισχύει το σύστημα αυτό, εκτός από τους παραμεθόριους νησιωτικούς νομούς που έχουν υπαχθεί στην πειοχή Ε' του ν. 289/1976 όπου το παραπάνω ποσοστό ορίζεται σε 6%".

Στην αιτιολογική έκθεση που συμπεριλαμβάνεται στο νομοσχέδιο, αναφέρονται επί του θέματος τα ακόλουθα:

«Με τη ρύθμιση του άρθρου 19 του σχεδίου νόμου μειώνεται το κατώτατο όριο αναπροσαρμογής μισθώματος που ορίζεται σε ποσοστό επί της εκάστοτε ισχύουσας αντικειμενικής αξίας του μισθίου ή της αγοραίας αξίας, στις περιοχές που δεν ισχύει το σύστημα αυτό, σε παραμεθόριους νησιωτικούς νομούς που υπάγονται στην περιοχή Ε' του ν. 289/1976 (Λέσβος, Χίος, Σάμος, Δωδεκάνησα). Η ρύθμιση αυτή καταλαμβάνει τα ακίνητα του Δημοσίου, των ΟΤΑ και ν.π.δ.δ. στους νομούς αυτούς και κρίνεται αναγκαία, δεδομένου ότι τα καταβλητέα από τους μισθωτές μισθώματα στις περιοχές αυτές έχουν φθάσει σε δυσθεώρητα επίπεδα λόγω αφενός των υψηλών αντικειμενικών αξιών που ισχύουν εκεί και αφετέρου λόγω της πρόβλεψης ελάχιστου ορίου ετήσιου μισθώματος ύψους 10% επί της εκάστοτε αντικειμενικής αξίας του ακινήτου (β' εδάφιο της παρ. 19 του άρθρου 7 ν. 2741/1999). Είναι χαρακτηριστικό ότι ελάχιστοι μισθωτές έχουν ανανεώσει τα μισθωτήριά τους, ενώ πολλές υποθέσεις έχουν αχθεί σε δικαστική κρίση, με αποτέλεσμα να μην εισπράττονται μισθώματα. Το γεγονός αυτό, σε συνδυασμό με την εποχικότητα της εμπορικής δραστηριότητας και την ανάγκη τόνωσης της ανταγωνιστικότητας στην ευαίσθητη αυτή παραμεθόρια περιοχή, καθιστά επιτακτική την ανάγκη περιορισμού του κατώτατου ορίου ετήσιας αναπροσαρμογής μισθωμάτων του Δημοσίου από 10% σε 6%».

Come play in the Park!

Mama Mia

Κάθε Παρασκευή βράδυ απολαύστε γνήσιες ιταλικές γεύσεις!

Πλούσιος μπουφές, νοστιμότατα φρέσκα ζυμαρικά,
ιταλικές μελωδίες και τραγούδια με την Βάλια Ζόππα.

Τιμή το άτομο: € 26
... και με κρασί: € 29



Rodos Park
SUITES HOTEL

Rodos Park Suites Hotel
Ρήγα Φεραίου 12, Ρόδος, Τηλ: 22410 89700, Φαξ: 22410 24613
Μέλος των SMALL LUXURY HOTELS OF THE WORLD

AE0111

Που ψήνεται ο καφές στη χόβολη;
Τσάκα μπάμ μεζές,ούζο & κρασί;
Από μεσημέρι δίπλα στο τζάκι
με γαύρο,γιαουρτλού & μπουγιουρντί
ΚΑΦΕΝΕΙΟΝ
"Η ΠΕΡΙΣΠΩΜΕΝΗ"
Κ.ΑΛΦΑΒΗΤΑΣ
καθημερινά απο τις 8:00 πμ
Δημοκρατίας 1(κιν/φοι)
τηλ. 22410 20436

SARANTIS TRAVEL
ΕΚΔΡΟΜΕΣ
ΠΑΡΙΣΙ
Χριστούγεννα 6 ημέρες 795€
ΤΥΝΗΣΙΑ
Χριστούγεννα 7 ημέρες 780€ ημιδιατροφή
ΑΥΣΤΡΙΑ-ΙΣΠΑΝΙΑ-ΤΑΫΛΑΝΔΗ-ΛΟΝΔΙΝΟ
ΕΙΣΙΤΗΡΙΑ
OLYMPIC airlines • AEGEAN airlines • BLUE STAR FERRIES • GA FERRIES
ΞΕΝΟΔΟΧΕΙΑ Αθήνα _ Θεσσαλονίκη
ΠΡΑΚΤΟΡΕΙΟ SARANTIS TRAVEL
14ον χλμ. Ρόδου-Λίνδου Φαληράκι
Τηλ. 2241087401, Fax:2241087495

ΕΚΔΡΟΜΕΣ! ΕΚΔΡΟΜΕΣ!
ΧΡΙΣΤΟΥΓΕΝΝΑ!
ΠΡΩΤΟΧΡΟΝΙΑ!
ΘΕΟΦΑΝΕΙΑ!
ΤΑΞΙΔΙΩΤΙΚΕΣ ΕΚΠΛΗΞΕΙΣ!!!
ΒΙΕΝΝΗ
ΑΥΣΤΡΙΑΚΟ ΠΑΝΟΡΑΜΑ
ΣΑΛΤΣΜΠΟΥΡΓΚ
ΠΡΑΓΑ-ΒΙΕΝΝΗ
ΠΡΑΓΑ-ΒΙΕΝΝΗ-ΒΟΥΔΑΠΕΣΤΗ
ΕΙΔΙΚΕΣ ΤΙΜΕΣ ΓΙΑ ΚΡΑΤΗΣΕΙΣ ΩΣ ΤΙΣ 18/11
ΠΑΡΙΣΙ
ΠΡΑΓΑ-ΚΑΡΛΟΒΥ ΒΑΡΙ
ΛΟΝΔΙΝΟ-ΟΞΦΟΡΔΗ
ΕΛΒΕΤΙΑ
ΡΩΜΗ-ΦΛΩΡΕΝΤΙΑ
ΒΟΥΔΑΠΕΣΤΗ
ΙΣΤΟΡΙΚΕΣ ΠΡΩΤΕΥΟΥΣΕΣ
ΝΙΚΑΙΑ-ΜΟΝΤΕ ΚΑΡΛΟ
ΙΤΑΛΙΑ-ΚΥΑΝΗ ΑΚΤΗ
ΚΑΤΑΠΛΗΚΤΙΚΕΣ ΠΡΟΣΦΟΡΕΣ ΓΙΑ ΚΡΑΤΗΣΕΙΣ ΩΣ ΤΙΣ 26/11
STEFANAKIS
ΑΛΕΞ. ΔΙΑΚΟΥ 38-ΡΟΔΟΣ • Τηλ.: 22410/20625-2241030054

Παραφρόνησε εντελώς η διοίκηση του ΤΑΠΑ

Αύξηση 40% στα ενοίκια των σπιτιών στην Π. Πόλη!

Άντληση εσόδων από φτωχούς και άπορους;

Εξω από κάθε λογική και προδήλως ανάλγητη είναι η απόφαση του Ταμείου Αρχαιολογικών Πόρων (ΤΑΠΑ) το οποίο αποφάσισε να αυξήσει τα ενοίκια των κατοικιών ιδιοκτησίας του στην Παλιά Πόλη κατά 40%! Στην απόφαση αυτή, σύμφωνα με πληροφορίες προχώρησε το διοικητικό συμβούλιο του ΤΑΠΑ αγνοώντας σκοπίμως ότι στα σπίτια της Παλιάς Πόλης μένουν ως επί το πλείστον φτωχοί οικογενειάρχες και ακόμα πιο φτωχοί απόμαχοι της ζωής.

Εάν πράγματι οι κύριοι του ΤΑΠΑ δεν αναθεωρήσουν την απόφασή τους, θα δημιουργήσουν μείζον κοινωνικό πρόβλημα στην πόλη της Ρόδου, με απροσδιόριστες συνέπειες.

Ηδη τα "μαντάτα" έχουν κυκλοφορήσει ευρέως και απειλούνται έντονες αντιδράσεις. Εύλογες είναι βέβαια οι απορίες και τα ερωτηματικά που προκύπτουν από την ενέργεια αυτή των διοικούντων το ΤΑΠΑ, οι οποίοι μάλλον... τραβάνε ένα ζόρι με την Ρόδο.

Αυτό αποδεικνύεται και από το γεγονός ότι δεν έχουν ανανεώσει τις προγραμματικές συμβάσεις με τον δήμο Ρόδου, που ίσχυαν εδώ και 20 χρόνια, βάσει των οποίων χρηματοδοτήθηκαν αρκετά έργα αναστήλωσης, αναπαλαίωσης κ.λπ. στην Μεσαιωνική Πόλη (σ.σ. και για το θέμα πάντως αυτό αναμένονται εξελίξεις).

Η περίπτωση όμως με την αύξηση των ενοικίων στα



σπίτια του ΤΑΠΑ, ξεφεύγει από κάθε όριο λογικής. Την ώρα που η κυβέρνηση στο σύνολό της, πασχίζει κατά κοινή ομολογία να ενισχύσει την θέση των φτωχότερων κοινωνικών στρωμμάτων, κάποιοι καλοβολεμένοι "μανδαρίνοι" ακυρώνουν με μια απόφαση όλη αυτή την προσπάθεια και δημιουργούν σοβαρό κοινωνικό πρόβλημα.

Η εξέλιξη αυτή, προκάλεσε την αντίδραση του βουλευτή κ. Αναστάσιου Καραμάριου, που έσπευσε να εκφράσει αμέσως την διαφωνία του.

Παράλληλα ο κ. Καραμάριος, κατέθεσε ερώτηση προς το υπουργείο Πολιτισμού, ζητώντας να μάθει αν αληθεύουν οι σχετικές πληροφορίες. Ζητά επίσης να κατατεθούν οι καταστάσεις όλων των μισθωτών του ΤΑΠΑ, προφανώς επειδή κατά καιρούς υπάρχουν πληροφορίες για κάποιους "ημέτερους" στους οποίους το ΤΑΠΑ έχει εκχωρήσει ακίνητα έναντι συμβολικού τιμήματος.

Ειδικότερα στην ερώτησή του ο κ. Καραμάριος τονίζει τα εξής:

"Από πληροφορίες μου, το Δ.Σ. του Ταμείου Αρχαιολογικών Πόρων ή Απαλλοτριώσεων (ΤΑΠΑ) αποφάσισε την αύξηση των μισθωμάτων των οικιών, διαχείρισής του, ειδικά στην πόλη της Ρόδου, στο ποσό του 40% επί των καταβαλλομένων μισθωμάτων.

Αν αυτή η πληροφορία μου είναι αληθής, αντιλαμβάνεσθε ότι μια τέτοια αύξηση, υπερβαίνει κάθε όριο λογικής αν ληφθεί υπόψη η σημερινή οικονομική κατάσταση της χώρας μας και ιδιαίτερα όσων οικογενειών διαμένουν στα οικήματα της Παλαιάς Πόλης της Ρόδου, που στη πλειονότητά τους είναι φτωχές οικογένειες.

Για τους λόγους αυτούς ΕΡΩΤΑΤΑΙ

Ο κ. Υπουργός να απαντήσει

1) Αν είναι αληθής αυτή η πληροφορία μου και σε καταφατική περίπτωση τί θα κάνει για να ανατρέψει την οποιαδήποτε απαράδεκτη απόφαση του Δ.Σ. του ΤΑΠΑ και

2) Να κατατεθούν όλες οι καταστάσεις των μισθίων ακινήτων της πόλης της Ρόδου, των μισθωτών τους και τα καταβαλλόμενα γι' αυτά μισθώματα".

Καταπατημένη η δημόσια περιουσία

Το 64% των ακινήτων που ανήκουν στο Δημόσιο και διαχειρίζεται η Κτηματική Εταιρία του Δημοσίου, είναι καταπατημένα ή άγνωστα, δηλαδή δεν είναι πλήρως καταγεγραμμένα και με σαφή όρια, ανέφερε σήμερα ο πρόεδρος της ΚΕΔ Γεώργιος Ξηραδάκης. Ειδικότερα, 28.000 ακίνητα είναι καταπατημένα και περίπου 16.000 άγνωστα. Η ΚΕΔ διαχειρίζεται περίπου 77.000 δημόσια ακίνητα που ανήκουν στην περιουσία του υπουργείου Οικονομίας και Οικονομικών, καθώς και ακίνητα που ανήκουν σε άλλα υπουργεία ή άλλους φορείς και η διαχείρισή τους ανατέθηκε στην ΚΕΔ. Πρόκειται για ακίνητα κάθε είδους, όπως οικόπεδα, κτίρια, διαμερίσματα, γραφεία, αγροί, παραθαλάσσιες εκτάσεις κλπ. Στην έννοια της διαχείρισης περιλαμβάνεται η εκποίηση, η εκμίσθωση, οι αγορές και οι παραχωρήσεις. Στις προτεραιότητες της ΚΕΔ εντάσσονται ο εντοπισμός των ακινήτων που παρουσιάζουν προοπτικές αξιοποίησης με συγκεκριμένα χρονοδιαγράμματα, η δρομολόγηση διεθνών διαγωνισμών με όρους διαφάνειας που θα οδηγήσουν στην ανάδειξη των αναδόχων ανάπτυξης και η αποτελεσματική αντιμετώπιση των στεγαστικών αναγκών του Δημοσίου. Οι νέες κατευθύνσεις αποσκοπούν επίσης στην προσέλκυση του ιδιωτικού κεφαλαίου και στη διασφάλιση της γρήγορης πραγματοποίησης των έργων, στον επιμερισμό των κινδύνων από την ανάπτυξη και στην πρόσθεση σημαντικής αξίας στην ΚΕΔ και κατ'επέκταση στο Ελληνικό Δημόσιο.

Στο πλαίσιο της υλοποίησης των στόχων της, η διοίκηση της ΚΕΔ έχει αναπτύξει στενή και εποικοδομητική συνεργασία με την Τοπική Αυτοδιοίκηση, ενώ έχει επικοινωνία με τα Ελληνικά Τουριστικά Ακίνητα. Η εφαρμογή του νέου οργανογράμματος της ΚΕΔ και η πλήρης αξιοποίηση του ανθρώπινου δυναμικού της είναι επίσης στους στόχους της διοίκησης.

Α Σ Ε Π
ΔΙΑΓΩΝΙΣΜΟΣ ΕΚΠΑΙΔΕΥΤΙΚΩΝ
ΣΕΜΙΝΑΡΙΟ 50 ΩΡΩΝ
ΣΤΑ ΜΑΘΗΜΑΤΑ
1. ΣΧΕΔΙΟ ΜΑΘΗΜΑΤΟΣ
2. ΠΑΙΔΑΓΩΓΙΚΗ ΨΥΧΟΛΟΓΙΑ
3. ΔΙΔΑΚΤΙΚΗ ΜΕΘΟΔΟΛΟΓΙΑ
ΕΝΑΡΞΗ ΕΓΓΡΑΦΩΝ 25/11/04
ΠΛΗΡΟΦΟΡΙΕΣ :
ΡΟΔΟΣ ΦΡΟΝΤΙΣΤΗΡΙΟ "ΠΛΕΟΝΕΚΤΗΜΑ"
ΤΗΛ. 75577-78252
ΙΑΛΥΣΟΣ ΦΡΟΝΤΙΣΤΗΡΙΟ "ΑΡΙΣΤΕΙΟΝ"
ΤΗΛ. 90801 - 6942011005
ΧΠ2550

WARLYN GROUP
ΠΟΡΤΕΣ ΠΟΡΤΕΣ ΠΟΡΤΕΣ ΠΟΡΤΕΣ ΠΟΡΤΕΣ ΠΟΡΤΕΣ
★ Ξύλινες πόρτες κορυφαίας ποιότητας
★ Κατασκευασμένες στην Αγγλία
★ Παραδίδονται με κάσα & ασταρωμένες, έτοιμες για βαφή
★ Μεγάλη ποικιλία σε σχέδια & μεγέθη
★ Πλήρης εγγύηση
★ Χαρακτηριστικά: Άψογη εφαρμογή Εσωτερικοί μεντεσέδες Άμεση παράδοση
€140.00 κάθε πορτα με κάσα και πρεβάζια
Στεφ. Καζούλη 23/Πελοποννήσου
Ρόδος, 85100
Τηλ.: 22410 22684
Αγοράστε 5 και πάρτε 1 έξτρα δωρεάν!
A.T. 5065

Και σε ψήφους και σε έδρες

Σημαντική αύξηση της ΔΑΚΕ και στους καθηγητές

Ποιοί εκλέγονται στην ΕΛΜΕΔ

Η άνοδος της παράταξης της Δ.Α.Κ.Ε.-Σ. ήταν εκείνο που χαρακτήρισε τις προχθεσινές εκλογές των καθηγητών της περιοχής μας, για την ανάδειξη νέου διοικητικού συμβουλίου της Α' ΕΛΜΕ Δωδεκανήσου καθώς και αντιπροσώπων στο εποπτικό συμβούλιο.

Συγκεκριμένα, η Δ.Α.Κ.Ε.-Σ. πήρε ακόμα μία έδρα ενώ η ΠΑΣΚ αποδυναμώθηκε επίσης κατά μία. Κάτι άλλο που προκύπτει από τα αποτελέσματα των εκλογών είναι ότι η Δ.Α.Κ.Ε.-Σ. αύξησε και το ποσοστό των ψήφων που πήρε σε σχέση με τις προηγούμενες χρονιές.

Αναλυτικά, τα αποτελέσματα της προχθεσινής εκλογικής διαδικασίας-η οποία διήρκεσε μέχρι τις 3 το πρωί-έχουν ως εξής:

• **Για το Διοικητικό Συμβούλιο**

Ψήφισαν: 792
Λευκά: 12
Άκυρα: 5
Έλαβον:

- Η παράταξη της **ΠΑΣΚ** (Πανελλήνια Αγωνιστική Κίνηση Καθηγητών) πήρε **285 ψήφους** και καταλαμβάνει **τρεις έδρες** στο Διοικητικό

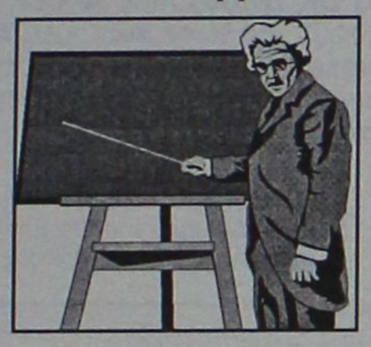

Συμβούλιο

- Η παράταξη της **Α.Ε.Κ.Κ.-Σ.** (Αριστερή Ενωτική Κίνηση Καθηγητών-Συνεργαζόμενοι) πήρε **265 ψήφους** και καταλαμβάνει **δύο έδρες** στο Διοικητικό Συμβούλιο και

- Η παράταξη της **Δ.Α.Κ.Ε.-Σ.** (Δημοκρατική Ανεξάρτητη Κίνηση Εκπαιδευτικών Δ.Ε.-Συνεργαζόμενοι) πήρε **225 ψήφους** και καταλαμβάνει **δύο έδρες** στο Διοικητικό Συμβούλιο.

• **Για το Εποπτικό Συμβούλιο**

Ψήφισαν: 792
Λευκά: 46
Άκυρα: 15
Έλαβον:

- Η παράταξη της Α.Ε.Κ.Κ.-Σ. πήρε 269 ψήφους
- Η παράταξη της Δ.Α.Κ.Ε. πήρε 234 ψήφους και
- Η παράταξη της ΠΑΣΚ πήρε 228 ψήφους

Σύμφωνα με τα παραπάνω, το νέο Διοικητικό Συμβούλιο της Α' ΕΛΜΕΔ, το οποίο είναι επταμελές, απαρτίζεται από εκείνους που ήρθαν πρώτοι σε ψήφους και που είναι οι:

Από την ΠΑΣΚ:

1ος) Παπαδομαρκάκης Ιωάννης
2ος) Κρομμύδας Αθανάσιος
3ος) Κοκκαλίδης Σταύρος

Από τη Δ.Α.Κ.Ε.-Σ.: **1ος) Σάββας Ιωάννης**
2ος) Χρυσοχός Νικήτας;

Από την Α.Ε.Κ.Κ.-Σ.: **1ος) Καραγιάννης Βασίλης**
2ος) Κυπριώτης Κώστας

Η συγκρότηση σε σώμα του νέου διοικητικού συμβουλίου σε σώμα αναμένεται να γίνει μέσα στην ερχόμενη εβδομάδα.

Χαρακτηρίζει την έκταση ως χορτολιβαδική

Μπλοκάρει η απόφαση το νέο εργοστάσιο της ΔΕΗ;

Επισήμως δεν ανακοινώθηκε ακόμα τίποτα

Η επιτροπή για τον αποχαρακτηρισμό της έκτασης που έχει επιλεγεί για το εργοστάσιο της ΔΕΗ στη Νότια Ρόδο συνεδρίασε αλλά η απόφασή της κρατείται... επτασφράγιστο μυστικό! Έτσι κανένας δεν ξέρει αν τελικά η συγκεκριμένη έκταση από δασική που ήταν χαρακτηρισμένη, θα χαρακτηριστεί τελικά χέρσος αγρός ή χορτολιβαδική έκταση. Και κυρίως κανείς δεν ξέρει το τι θα γίνει με το νέο εργοστάσιο της ΔΕΗ!

Σύμφωνα με δημοσιογραφικές πληροφορίες, η επιτροπή με κατά πλειοψηφία απόφασή της αποφάσισε ότι η έκταση είναι χορτολιβαδική! Αυτό σημαίνει ότι την διαχείρισή της διεκδικούν και η ΚΕΔ και το Δασαρχείο και προφανώς... μπλοκάρει το θέμα του νέου εργοστασίου, αφού θα υπάρξουν προσφυγές στην Δευτεροβάθμια Επιτροπή κλπ.

Εάν η έκταση χαρακτηρίζεται χέρσος αγρός τα πράγματα θα ήταν πιο απλά, αφού περνούσε στην διαχείριση της ΚΕΔ και θα μπορούσε άμεσα να ξεκινήσει η κατασκευή του νέου εργοστασίου.

Προς το παρόν πάντως τα πράγματα βρίσκονται σε εκκρεμότητα, εν αναμονή της έκδοσης της απόφασης της αρμόδιας επιτροπής.

Στο ενεργειακό πρόβλημα της Ρόδου, αναφέρθηκε χθες, στην διάρκεια συνέντευξης Τύπου και ο υπουργός Αιγαίου κ. Αριστοτέλης Παυλίδης.

Εύχομαι, είπε, να κλείσει θετικά το θέμα του αποχαρακτηρισμού της έκτασης, διότι η ΔΕΗ με κυβερνητική εντολή είναι έτοιμη να προχωρήσει στην κατασκευή του νέου εργοστασίου. Και είναι γνωστό το ενεργειακό πρόβλημα που υπάρχει, επεσήμανε ο κ. Παυλίδης, ο οποίος ζήτησε επίσης να κλείσει το θέμα με την εγκατάσταση του νέου αεροστροβίλου στο εργοστάσιο της Σορωνής, διότι, όπως είπε, δεν υπάρχουν άλλα περιθώρια.

Και άλλο ρεπορτάζ στη σελίδα 11





«Πρώτο σε Ευρώπη και Αμερική»

ΓΙΕΓΚΕΡΜΑΪΣΤΕΡ

Ενα και Μοναδικό

56 Βότανα...

Το τέλειο σφηνάκι

Με γεύση που διαρκεί!



JÄGERMEISTER *Παγωμένο σφηνάκι... Δώρο απόλαυσης!*

JÄGER-TONIC

40 ml Γιέγκερμαϊστερ, σε ποτήρι - σωλήνα, προσθέτουμε μία φέτα λεμόνι και γεμίζουμε το ποτήρι με TONIC WATER

AE0107

ΧΡΙΣΤΟΥΓΕΝΝΑ

Espace Beaute

Ινστιτούτο Αισθητικής - Salon de Beauté

Είναι φορές που νιώθετε πως το οξυγόνο δεν είναι αρκετό...

Όμως μέσα σε 30 λεπτά... μπορούν να αλλάξουν τα πάντα!

ΧΡΙΣΤΟΥΓΕΝΝΙΑΤΙΚΗ ΠΡΟΣΦΟΡΑ

Extra Slim

ΤΑ ΠΡΟΓΡΑΜΜΑΤΑ ΜΑΣ

....ΜΟΝΟ ΑΠΟ 50€ ΤΟ ΜΗΝΑ

Η νέα επαναστατική συσκευή για λιποδιάλυση, μυϊκή χαλάρωση, αρωματοθεραπεία και χρωματοθεραπεία που σας επιτρέπει να χάσετε μισό κιλό ανά 30 λεπτά!!!

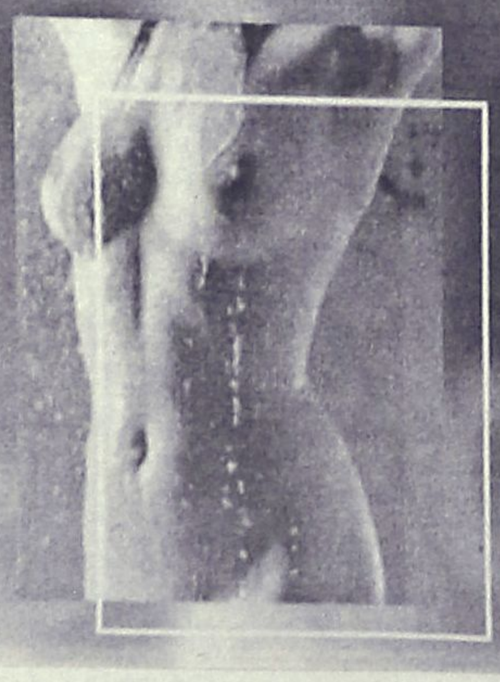

Για extra χαμόγελα ομορφιάς

Γνωρίστε το EXTRA SLIM στο ESPACE BEAUTE

Άννα Παχκά

Αμαράντου 10, Ρόδος

Τηλ. 22410 30500 30003

AT5067

Δηλώσεις του υπουργού Αιγαίου

Το ακτοπλοϊκό δεν έχει τις διαστάσεις που παρουσιάζουν

Στις 22 Δεκεμβρίου έρχεται στη Ρόδο για συζήτηση ο γ.γ. του Υπουργείου

Το ακτοπλοϊκό πρόβλημα της Δωδεκανήσου δεν έχει τις διαστάσεις που κάποιοι θέλουν να παρουσιάσουν, δήλωσε χθες στο πλαίσιο συνέντευξης Τύπου ο υπουργός Αιγαίου κ. Αριστοτέλης Παυλίδης, ο οποίος υποσχέθηκε ότι από την πλευρά της κυβέρνησης γίνονται οι κινήσεις που πρέπει να γίνουν εντός και εκτός Ελλάδας, όπως χαρακτηριστικά είπε.

Στα Δωδεκάνησα, τόνισε ο κ. Υπουργός, και μέσα στον χειμώνα τα καράβια δίνουν το παρόν στα λιμάνια, και στη γραμμή κορμού και στα απομακρυσμένα νησιά. Σε ό,τι αφορά τις υπηρεσίες που παρέχουν αυτά τα πλοία, συμπλήρωσε ο κ. Παυλίδης, και εγώ θα ήθελα να είναι στις γραμμές το «Κουήν»!

Υποσχέθηκε πάντως ο κ. Υπουργός ότι η κυβέρνηση θα αντιμετωπίσει το θέμα με τον καλύτερο δυνατό τρόπο, στο πλαίσιο και των συζητήσεων που έγιναν στην πρόσφατη συνεδρίαση του Εθνικού Συμβουλίου Ναυτιλιακής Πολιτικής.

Ο κ. Παυλίδης σχολίασε επίσης και τις κινητοποιήσεις που θα γίνουν σήμερα στον Πειραιά από τους νομάρχες του Αιγαίου.

"Ολα έχουν ένα μέτρο, ένα όριο ακόμα και οι εκδηλώσεις δυσαρέσκειας" δήλωσε ο κ. Παυλίδης, εκφράζοντας την διαφωνία του για το άσκοπο των ενεργειών.

Ανακοίνωσε επίσης ότι στις 22 Δεκεμβρίου, θα βρίσκεται στη Ρόδο, ο γενικός



γραμματέας του υπουργείου Εμπορικής Ναυτιλίας κ. Τζωάννος, για να συζητηθεί με τους τοπικούς παράγοντες, το όλον θέμα.

Ο ΝΟΜΑΡΧΗΣ

Με τον νεοεκλεγέντα πρόεδρο του Συνασπισμού Αλέκο Αλαβάνο θα συναντηθεί το μεσημέρι της Παρασκευής (17 Δεκεμβρίου στις 12:00) ο νομάρχης Δωδεκανήσου Γιάννης Μαχαιρίδης, στο πλαίσιο των επαφών του με τους πολιτικούς αρχηγούς όλων των κομμάτων, σε μια προσπάθεια ενημέρωσης και κινητοποίησης των πολιτικών φορέων σε σκοπό την αντιμετώπιση του ακτολοϊκού προβλήματος.

Η συνάντηση με τον κ. Αλαβάνο θα πραγματοποιηθεί στα γραφεία του Συνασπισμού στην πλατεία Κουμουνδούρου, σαν συνέχεια των προηγούμενων ενημερωτικών επαφών με τα κόμματα του ΠΑΣΟΚ και του ΚΚΕ, σε υλοποίηση της σχετικής αποφασης της Συντονιστικής Επιτροπής των Φορέων της Δωδεκανήσου.

Στον πρόεδρο του Συνασπισμού θα γίνει αναλυτική ενημέρωση των μέχρι σήμερα δεδομένων και εξελίξεων επί του κυρίαρχου θέματος που απασχολεί τα Δωδεκάνησα. Ο κ. Μαχαιρίδης θα ζητήσει από τον κ. Αλέκο Αλαβάνο -όπως έγινε με τον κ. Γ. Παπανδρέου στην Κάλυμνο και τον κ. Σκυλλάκο του ΚΚΕ- να υποστηριχθεί η πρωτοβουλία να συζητηθεί το ακτολοϊκό πρόβλημα του νομού στη Βουλή.

aprilia κωστακης

Γενικοί Διανομείς Δωδεκανήσου

Αγ. Αναστασίας 135, 85100, Ρόδος

ΜΟΤΟΣΥΚΛΕΤΤΕΣ-ΣΚΟΥΤΕΡ- ΕΝΔΥΣΗ ΑΝΑΒΑΤΗ-ΑΞΕΣΣΟΥΑΡ

ΤΗΛ & FAX: 22410 30023 email: aprilkos@otenet.gr

Η ΑΠΟΛΑΥΣΗ ΑΠΟΚΤΑ ΤΑΥΤΟΤΗΤΑ:

Sport City 125-200



*Κορυφαία οδική συμπεριφορά

*Ασύγκριτη κομψότητα

*Ασυναγώνιστη ευελιξία

Πρακτικότητα, άνεση, επιδόσεις σε απίστευτη τιμή!

Το Sport City δικό σας από 61,5€ το μήνα !!!

XT0670



Μέχρι τις 2 Φεβρουαρίου

Τέλος σε προσφορές και στις εκπτώσεις

Επανέρχεται το παλαιό καθεστώς για σταθερότητα στην αγορά

Απαγορεύονται έως τις 2 Φεβρουαρίου οι προσφορές και οι εκπτώσεις σε ρούχα, παπούτσια, ηλεκτρικά και ηλεκτρονικά είδη, σύμφωνα με τη σχετική υπουργική απόφαση. Οι χειμερινές εκπτώσεις έχουν οριστεί για την περίοδο 1- 28 Φεβρουαρίου.

Η απόφαση τίθεται σε ισχύ, προκειμένου να προστατευθούν οι μικρέμποροι από τον αθέμιτο ανταγωνισμό των μεγάλων. Ο Εμπορικός Σύλλογος Αθηνών απειλεί τους παραβάτες με παραπομπή στον εισαγγελέα και στην Επιτροπή Ανταγωνισμού.

Όσον αφορά την ακρίβεια, ο υφυπουργός Ανάπτυξης Ι.Παπαθανασίου εμφανίστηκε ικανοποιημένος από το επίπεδο των τιμών της χριστουγεννιάτικης αγοράς, ενώ ο υπουργός Ανάπτυξης Δ.Σιούφας δήλωσε ότι είναι «υπαρκτό πρόβλημα» και υποστήριξε ότι οφείλεται «σε μακροχρόνιες αγκυλώσεις της αγοράς», καθώς και στο ότι «βρίσκεται υπό ελεγχόμενες συνθήκες και κινείται γύρω από τον πληθωρισμό».

Ο κ. Σιούφας ανέφερε ότι, παρά το γεγονός ότι «βρισκόμαστε σε συνεχή εγρήγορση και από πλευράς ελέγχων αλλά και από πλευράς διαρκούς συνεργασίας και συνεννόησης με τους φορείς της αγοράς», οι κινήσεις του υπουργείου δεν είναι επαρκείς για να περιορίσουν φαινόμενα όπως η αισχροκέρδεια, η νοθεία και οι απάτες.

Ο υφυπουργός Ανάπτυξης υποστήριξε ότι οι τιμές «κινούνται σε ομαλά επίπεδα» και ανέφερε χαρακτηριστικά ότι τα αμνοερίφια πωλούνται περίπου στις περυσινές τιμές. Είπε ακόμη ότι, από τους ελέγχους που έγιναν σε 96 καταστήματα στην Αττική για την τιμή των κουραμπιέδων, διαπιστώθηκε ότι το 75% πωλούσε σε τιμές μεταξύ 6 και 10 ευρώ το κιλό, το 13% των καταστημάτων πάνω από 10 ευρώ και το 12% κάτω από 6 ευρώ το κιλό.



Οι επόμενες εκπτώσεις μεταξύ 1ης και 28ης Φεβρουαρίου

Προσφορά έως 07 Ιανουαρίου 2005

Γίνετε το στολίδι των εορτών

Αντιγήρανση Οξυγόνωση



Ενυδάτωση Λάμψη

Επιλέξτε τρεις θεραπείες προσώπου μόνο με 99 ευρώ

Εμπορικό Κέντρο ΜΗΔΙΑ
Τηλ: 2241066140

ΠΡΟΤΥΠΑ ΚΕΝΤΡΑ ΑΔΥΝΑΤΙΣΜΑΤΟΣ SALUS

ΧΠ12548

ALLAN ALEJANTRO ΑΝΑΣΤΑΣΙΑΔΗΣ ΑΛΟΥΠΗΣ ΑΝΕΖΙΑ ΑΓΑΠΙΟΣ ΑΝΔΡΕΑΔΗΣ ΑΝΘΗΜΟΣ ΑΠΕΡΓΗΣ ΑΝΤΩΝΙΟΥ ΑΡΘΟΥΡΟΣ ΒΑΖΟΥΚΟΥ ΒΑΚΙΡΤΗΣ ΓΡΑΒΑΛΟΣ ΓΚΑΤΖΩΝΗΣ CARPENTIERE KEYSA ZANA ΖΟΥΜΠΟΥΛΑΚΗΣ ΖΟΥΜΠΟΥΛΗΣ ΗΛΙΟΠΟΥΛΟΣ ΗΛΙΟΣ ΚΟΥΚΟΣ ΚΟΥΡΟΥΠΑΣ ΤΩΑΝΝΙΔΟΥ ΚΟΥΡΤΕΣΙΩΤΗΣ ΚΟΥΡΤΗΣ ΛΙΒΑΝΗΣ ΛΙΟΥΔΑΚΗ ΜΑΡΝΕΖΟΥ ΜΑΡΙΝΟΣ ΜΑΡΙΝΟΠΟΥΛΟΥ MAUD ΜΕΛΙΟΣ ΜΟΥΡΑΤΙΔΟΥ ΜΠΕΡΕΔΗΜΑΣ ΜΠΟΥΡΑΝΗΣ ΠΑΠΑΝΕΛΟΠΟΥΛΟΣ ΠΕΤΑΛΑ ΠΕΤΡΑΚΗΣ ΡΙΓΟΠΟΥΛΟΣ ΡΟΔΙΝΟΣ ΣΑΜΑΡΤΖΙΔΟΥ ΣΕΡΙΦΙΟΣ ΣΙΜΟΝΟΠΟΥΛΟΥ ΣΚΟΥΡΤΗΣ ΣΠΕΡΑΤΖΑΣ ΣΤΑΘΟΠΟΥΛΟΣ ΤΟΥΝΤΑ ΤΣΕΚΟΥΡΑ ΤΣΕΛΙΡΗΣ ΤΣΟΥΓΗΣ ΣΠΑΡΤΑΛΗΣ ΧΑΖΑΡΙΔΗΣ STANISLALLS ΧΙΩΝΗΣ ΧΡΙΣΤΟΥ ΧΑΛΚΟΥ ΨΩΜΑΣ ■ ΓΑΒΑΛΑΣ ΣΕΠΕΤΖΟΓΛΟΥ ΣΚΟΥΡΤΗΣ ΝΕΟΦΥΤΟΥ ΔΙΚΕΦΑΛΟΣ ■ ΑΠΕΡΓΗΣ ΚΑΡΑΣ ΤΣΑΡΟΥΧΗΣ ΓΕΡΟΣ ΖΟΥΜΠΟΥΛΑΚΗΣ ΣΠΕΡΑΤΖΑΣ ΣΟΡΟΓΚΑΣ ■ STANISLAUS ΠΑΠΑΔΟΠΟΥΛΟΥ ΣΤΑΘΟΠΟΥΛΟΣ ■ ΜΥΤΑΡΑΣ ΤΣΕΚΟΥΡΑ ΝΤΟΡΑΤΣΙΟ ΓΕΡΟΣ ΛΕΩΝΤΑΡΙΔΗΣ ΕΓΓΟΝΟΠΟΥΛΟΣ ΦΑΣΙΑΝΟΣ ΜΟΣΧΙΔΗΣ ■ ΙΩΑΝΝΙΔΟΥ ΑΠΕΡΓΗΣ ΖΟΥΜΠΟΥΛΑΚΗΣ ΚΑΡΑΣ ΔΡΟΥΝΓΚΑΣ ΣΠΕΡΑΤΖΑΣ ΜΑΚΡΟΥΛΑΚΗΣ

Kozas II GALLERY

μόνιμη έκθεση καλλιτεχνών

ΑΜΜΟΧΩΣΤΟΥ 13
ΤΗΛ. 22410 24316 / 28725

www.kozas.gr

AM design

ΑΕ0112

ΥΠΟΔΗΜΑΤΑ "ΑΡΤΕΜΙΔΑ"

Αυτό που θέλετε,
στα πόδια σας



CARINA - SABINO-
P.SARDINI - MERIDIAN-
CANNON-BOX-SCORPIO-MERIDIAN
CLIN-ROBINSON-NEW MILES

Ανδρικά - Γυναικεία
- Παιδικά -
Αθλητικά -
Παντόφλες -
Τσάντες - Ζώνες

Μεγάλη ποικιλία σε τιμές ασυναγώνιστες

ΤΣΙΧΛΑΚΗ-ΒΕΛΗ ΚΑΤΕΡΙΝΑ
Κων/νου Παλαιολόγου 28, Ρόδος
Τηλ./Fax 2241077318
(100μ. από το Βενετόκλειο σχολείο)
Α.Τ.5247

1ος κύκλος σεμιναρίων
Feng Shui
Σάββατο και Κυριακή
26–27 Φεβρουαρίου 2005
Πληρ. εγγραφές στο κατάστημά μας

風水

Feng Shui Energy
Εφαρμογή του Αυθεντικού Κινέζικου Feng Shui σε Επαγγελματικούς Χώρους και Οικίες

28 ης Οκτωβρίου 74, Ρόδος
τηλ. 22410 74788 • κιν. 6974470112
Α.Τ.5232

TECHNO GROUP
Μελέτη - Συντήρηση
ΠΑΡΑΔΟΣΗ ΣΕ ΠΛΗΡΗ ΛΕΙΤΟΥΡΓΙΑ ΑΠΟ ΠΕΠΕΙΡΑΜΕΝΟ ΣΥΝΕΡΓΕΙΟ
ΘΕΡΜΑΝΣΗ–ΗΛΙΑΚΑ–ΚΛΙΜΑΤΙΣΜΟΣ
ΕΥΚΟΛΙΕΣ ΠΛΗΡΩΜΗΣ



ΔΑΠΕΔΟΘΕΡΜΑΝΣΗ





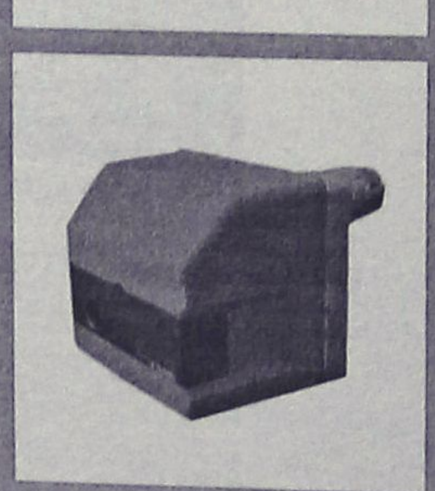

ΠΡΟΪΟΝΤΑ ΓΕΡΜΑΝΙΑΣ-ΙΤΑΛΙΑΣ
Δημ. Αναστασιάδη 8 - Τηλ. & Fax: 22410 32181

Νεκρά βρέθηκαν χθες δύο σκυλιά και δύο γατιά

Συνεχίζεται η θανάτωση ζώων με δηλητήρια!

Εγκυμονούνται κίνδυνοι και για τα μικρά παιδιά

Εξακολουθούν να θέτουν σε κίνδυνο, τη δημόσια ασφάλεια και υγεία, ανεγκέφαλοι, που συνεχίζουν να δηλητηριάζουν ζώα, χρησιμοποιώντας ισχυρά δηλητήρια, ανεξέλεγκτα. Οπως έγινε γνωστό χθες το μεσημέρι, ο Σύλλογος Φιλοζωικής Ρόδου, ειδοποιήθηκε από κατοίκους της πόλης, που εντόπισαν τέσσερα νεκρά ζώα: δύο σκυλιά και δύο γάτες.

Συγκεκριμένα, στην περιοχή **Καρακόνερο** βρέθηκαν νεκρά 1 σκυλί και 1 γάτα ενώ και στην περιοχή **Ανάληψης** (κοντά στο Μαρινόπουλο) επίσης 1 σκυλί και μία γάτα. Εκείνο που πρέπει να σημειωθεί είναι ότι, σύμφωνα με μαρτυρία και με στοιχεία που έδωσε στη Φιλοζωική και κατόπιν χθες στην "Ροδιακή" ιδιοκτήτρια του ενός σκυλιού που δηλητηριάστηκε στο Καρακόνερο, πρόκειται για ισχυρό φυτοφάρμακο, κατά πάσα πιθανότητα **Λανέιντ**.

Η παθούσα, όπως δήλωσε, έπεσε θύμα των ασυνείδητων, δεύτερη φορά, καθώς στις 6 Δεκεμβρίου, είχε δηλητηριαστεί ακόμα ένα σκυλί 6 μηνών και χθες, δηλητηριάστηκε και η μάνα του κουταβιού ράτσας κανίς-γκριφόν. Το περιστατικό, συνέβη ακριβώς απέναντι από το σπίτι της, τη στιγμή που τα κατοικίδια ζώα της, βγήκαν για λίγο, για τις ανάγκες τους, και δε ξαναγύρισαν.

Η ιδιοκτήτρια, χθες μετέφερε το δηλητηριασμένο ζώο και στο κτηνίατρο, ο οποίος διαπίστωσε ότι, πέθανε ακαριαία, από ισχυρό δηλητήριο.

Το γεγονός αυτό, ένα ακόμα από τα πολλά που σημειώνονται σχεδόν καθημερινά, προκάλεσε την αγανάκτηση της προέδρου της Φιλοζωικής **κ. Αναστασίας Σταματίου,** η οποία, ζητά την παρέμβαση του εισαγγελέα, για να μη θρηνήσουμε και ανθρώπινα θύματα.



Οπως τονίζει, τα φυτοφάρμακα και ιδίως το Λανέιντ, δρουν ακαριαία καθώς προσβάλλουν το αναπνευστικό σύστημα των ζώων και τα κάνει να αιμορραγούν προξενώντας τους φρικτό θάνατο. Σύμφωνα όμως με τα όσα γνωρίζει, **οι ανεγκέφαλοι υγροποιούν το φυτοφάρμακο και ραντίζουν γύρω από σημεία που συχνάζουν αδέσποτα** και μη ζώα, συνήθως στους σκουπιδοντενεκέδες. Ετσι λοιπόν, δεν χρειάζεται να φάει δηλητηριασμένη τροφή το ζώο για να θανατωθεί, καθώς ακόμα και η επαφή των ποδιών του με το χώμα, οδηγεί στο θάνατο, αφού τα γλύφει για να τα καθαρίσει, χωρίς να ξέρει τί το περιμένει.

Ο κίνδυνος, παραμονεύει όμως και για τα μικρά παιδιά κυρίως, τα οποία στη θέα των ζώων, σπεύδουν για να τα χαϊδέψουν, **με κίνδυνο να ακουμπήσουν με τα χέρια τους το δηλητήριο. Τα ζώα αυτά μετακινούνται συνέχεια και οι αγαπημένοι τους χώροι είναι τα σχολεία και οι παιδικές χαρές, καθώς εκεί βρίσκουν φαγητό.**

Πριν λοιπόν να θρηνήσουμε και ανθρώπινα θύματα, θα πρέπει να μπει φραγμός στην ανεξέλεγκτη προμήθεια και πώληση των φυτοφαρμάκων, και να υπάρξει παρέμβαση από τους αρμόδιους. "Εχουμε βαρεθεί, σχεδόν κάθε μέρα συμβαίνουν τέτοια περιστατικά. Εχουμε γίνει πλέον γραφικοί και ζητάμε την λήψη μέτρων" επισημαίνει η κ. Σταματίου.

RODOS DATA
PROGRAMMING GROUP
Sunsoft

ΚΩΝΣΤΑΝΤΙΝΙΔΗ 3, ΤΚ. 85100- Ρόδος
Τηλ. 22410-27708 (4 Γραμμές) FAX: 2241025530
Email: rodosdata@acn.gr Web: www.rodosdata.gr

Η ΕΠΙΧΕΙΡΗΣΗ ΠΛΗΡΟΦΟΡΙΚΗΣ **RODOS DATA**

ΣΑΣ ΕΝΗΜΕΡΩΝΕΙ:

Αρχισε η αποκλειστική συνεργασία μας με την SUNSOFT. Η εταιρεία SUNSOFT είναι η πλέον εξειδικευμένη στην Ελλάδα (LEADER), στα ξενοδοχειακά προγράμματα

FRONT OFFICE

Πρακτορεία - Συμβόλαια-Συνεργασίες (Allotment- Commitment-Διαχείριση Booking Position)
- Λειτουργικό Πλάνο Κίνησης
- Μεταβλητοί Οροι Παραμονής ανά ημέρα και ανά πελάτη
- Πλήρης ευελιξία στη Διαχείριση Λογαριασμών (Πελατών-Χρεωστών)
- Housekeeping Management
- Πληθώρα Reports
- Δυνατότητα σύνδεσης με τηλεφωνικό κέντρο, Pay TV, Συνάλλαγμα, P.O.S. κ.ά.
- Main Courante, Συγκεντρωτική Εσόδων και Β.Κ.Π. σύμφωνα με τον Κ.Β.Σ.

F & B MANAGEMENT

Εφαρμογή που καλύπτει το ευρύ φάσμα του ημερήσιου ελέγχου και της λειτουργίας των επισιτιστικών τμημάτων. Αποτελεί ένα εργαλείο που παρέχει άμεσα στοιχεία για το κόστος λειτουργίας του ευαίσθητου αυτού κλάδου της ξενοδοχειακής επιχείρησης.
Περιλαμβάνει κατά περίπτωση (ΑΛΕΞΑΝΔΡΟΣ / INFINITE):
- Πρότυπες Συνταγές & Μερίδες
- Κοστολόγηση
- Διαχείριση Αξιογράφων
- Τιμολογιακή Πολιτική (Mark - Up Margin)
- Παραγωγή (Εντολές, Φύλλα)
- Πωλήσεις
- Πελάτες
- Παραγγελίες Πελατών
- Αναλώσεις
- Διαχείριση P.O.S.
- Αποθήκες
- Αγορές
- Προμηθευτές
- Παραγγελίες Προμηθευτών - Τμημάτων

Ολοκληρωμένη κάλυψη των απαιτήσεων

SUNSOFT
ΑΤΤΙΚΗ
Β. ΕΛΛΑΔΑ
Δ. ΕΛΛΑΔΑ
ΘΕΣΣΑΛΙΑ
ΚΡΗΤΗ
ΚΥΠΡΟΣ
ΡΟΔΟΣ

ΠΕΛΑΤΕΣ (Ενδεικτικά...)
- ROYAL & IMPERIAL
- Aeneas Hotel
- Limanaki Beach Hotel
- Forest Park Hotel
- Aliathon Village Hotel
- Rania Hotel Apts
- Paloma Hotel Apts
- Anonymous Beach Hotel
- Alonia Hotel Apts
- Euronapa Hotel Apts
- Eligonia Hotel Apts
- Spilia Village
- Manor House
- Kasabetis
- Κεντρικόν
- Blue Aegean
- Yria
- Porto Georgioupolis
- Theo
- Arminda
- Bio
- Palatino
- Ανδρομέδα

AE0101

Πληρώνουμε λάθη επί λαθών που έγιναν από το 1999

Βαρύ το τίμημα για τη Ρόδο εάν μείνει χωρίς ηλεκτρικό

Γιατί δεν προχωρούν οι εναλλακτικές μορφές ενέργειας;

Τον προβληματισμό αλλά και τις θέσεις τους για το ενεργειακό ζήτημα της Ρόδου, διατυπώνουν σε σχετική επιστολή που έδωσαν χθες στην δημοσιότητα τα μέλη του Συλλόγου Προστασίας Περιβάλλοντος Ρόδου. Οι εκπρόσωποι του Συλλόγου, επισημαίνουν τους πολλαπλούς κινδύνους που δημιουργούνται από το ενδεχόμενο να οδηγηθεί η κατάσταση σε οριακό σημείο σε ό,τι αφορά την επάρκεια του ηλεκτρικού ρεύματος, ενώ παράλληλα τονίζει ότι θα πρέπει να αξιοποιηθούν στο έπακρο και οι εναλλακτικές μορφές ενέγειας.

Στην επιστολή – ανακοίνωση, αναφέρεται συγκεκριμένα:

«Έντονες ανησυχίες και μεγάλος προβληματισμός επικρατεί στους συμπολίτες μας, εξαιτίας της πιθανότητας, να μείνει η Ρόδος την προσεχή περίοδο για μεγάλα χρονικά διαστήματα χωρίς ηλεκτρικό ρεύμα. Είναι δε σίγουρο, ότι τις παραλείψεις και τα λάθη της κυβέρνησης και των άλλων αρμοδίων φορέων από το 1999 μέχρι σήμερα για την κατασκευή του νέου εργοστασίου ΑΗΣ στην Ν. Ρόδο θα την πληρώσει η εύθραυστη οικονομία και ο τουρισμός της Ρόδου.

Όμως είναι απορίας άξιο σε όλους εμάς που πιστεύουμε στις εναλλακτικές μορφές ενέργειας, όπως είναι οι Ανανεώσιμες και ήπιες Πηγές Ενέργειας (ΑΠΕ) δεν απασχολούν τους αρμόδιους ούτε στην παρούσα φάση αλλά όπως φαίνεται ούτε και για το εγγύς μέλλον.

Αυτόν τον προβληματισμό θέτει ο Σύλλογος Προστασίας Περιβάλλοντος της Ρόδου εδώ και πολλά χρόνια, δυστυχώς όμως με πολύ μικρή αποδοχή. Πιθανότατα οι αρμόδιοι και το ευρύ κοινό δεν γνωρίζουν ότι:

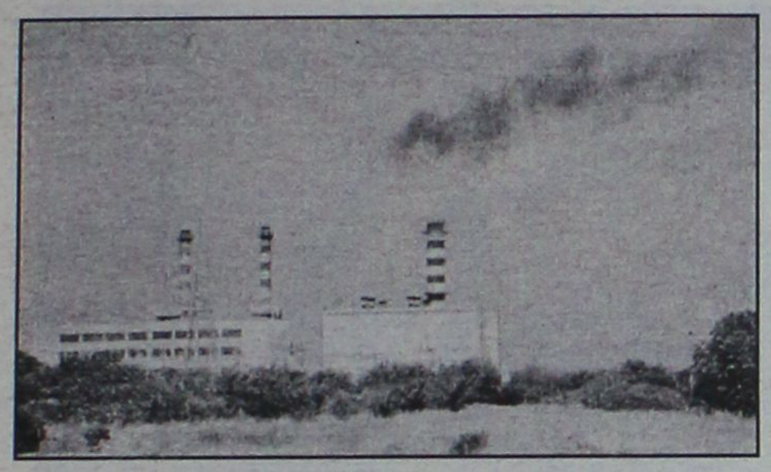

1. Η αιολική βιομηχανία και η τεχνολογία των ανεμογεννητριών (Α/Γ) τα τελευταία χρόνια έχουν φθάσει σε απίστευτα υψηλά όρια τελειότητας. Τα περισσότερα προβλήματα του παρελθόντος έχουν αντιμετωπισθεί με πολύ ικανοποιητικό τρόπο, εξασφαλίζοντας έτσι χιλιάδες ώρες απρόσκοπτης και συνεχούς λειτουργίας.

2. Η τεχνολογία που χρησιμοποιείται σήμερα στις Α/Γ είναι ιδιαίτερα προηγμένη δίνοντας την δυνατότητα στις κατασκευάστριες εταιρείες να κατασκευάζουν ανεμογεννήτριες με ισχύ 2 M/W και μέχρι τα τέλη του 2006 οι Α/Γ θα έχουν ισχύ 5 M/W κατά μέσο όρο, από 50 K/W που είχαμε το 1980.Με την βελτίωση της τεχνολογίας και την μεγέθυνση της παραγομένης ισχύος είναι φυσικό να έχει επιτευχθεί και σημαντική μείωση στο κόστος κατασκευής και εγκατάστασης των αιολικών πάρκων καθώς και στο κόστος της παραγόμενης κιλοβατώρας. Συγκεκριμένα το κόστος αγοράς μιας Α/Γ ισχύος 1,5 M/W ανέρχεται περίπου στο 1,5 εκ. ευρώ, που είναι συγκρίσιμο με το κόστος μιάς συμβατικής μονάδας παραγωγής ηλεκτρισμού που καίει πετρέλαιο ή φυσικό αέριο.Το δε κόστος της κιλοβατώρας κυμαίνεται σε 4-5 cents/kwh για μία περιοχή με καλό αιολικό δυναμικό.Τα έξοδα λειτουργίας μιας Α/Γ έχουν μειωθεί τα τελευταία χρόνια και υπολογίζονται για λειτουργία κατά μέσο όρο περίπου 20 ετών σε 1,2 cents/kwh.

3. Την τελευταία 5 ετία στην Ευρώπη η εγκατεστημένη ισχύς ανεμογεννητριών έχει αυξηθεί. Στα τέλη του 2003 στα κράτη μέλη της ΕΕ ανήλθε στα 28.706 M/W και υπολογίζεται ότι θα ξεπεράσει στο τέλος του 2004 τα 31.000 M/W.Σε διεθνές επίπεδο η εκμετάλλευση της αιολικής ενέργειας και η αιολική βιομηχανία αποτελεί μία σοβαρή υπόθεση για την ενεργειακή πολιτική των περισσοτέρων κρατών. Εξίσου σοβαρές είναι οι επενδύσεις στον τομέα αυτόν, όπως και οι επιπτώσεις στην απασχόληση. Με στοιχεία της Ευρωπαϊκής Ενωσης Αιολικής Ενέργειας (EWEA) υπολογίζεται ότι η ανάπτυξη της αιολικής ενέργειας μπορεί να καλύψει έως και το 12% της παγκόσμιας παραγωγής ηλεκτρισμού και έως το 2040 υπολογίζεται ότι θα έχουν εγκατασταθεί 3.200 GW αιολικών συστημάτων, που θα φθάνουν στο 23% της παγκόσμιας παραγωγής από την εκμετάλλευση του ανέμου.

4. Στη Δανία, η χώρα με την μεγαλύτερη εμπειρία και χρήση της αιολικής ενέργειας, υπάρχουν χρονικά διαστήματα που καλύπτει και το 50% των ηλεκτρικών αναγκών της. Άλλες χώρες που προχωρούν ταχέως στην εκμετάλλευση της αιολικής ενέργειας είναι η Γερμανία και Ισπανία. Στην Ελλάδα ακόμη συζητούμε να θεσπίσουμε το νομοθετικό πλαίσιο που θα είναι ικανό να ενθαρύνει κυρίως τους ιδιώτες επενδυτές για στροφή στην αιολική ενέργεια Ολες πάντως οι προϋποθέσεις από την γεωμορφολογία της Ελλάδος, των νησιωτικών περιοχών καθώς και οι κλιματικές συνθήκες ευνοούν την ανάπτυξη της αιολικής ενέργειας.

Τέλος ο Σύλλογος Προστασίας Περιβάλλοντος, υπό τις σημερινές διαμορφωμένες συνθήκες και με την ζοφερή κατάσταση που έχει δημιουργηθεί στο νησί μας, ζητά να εξετασθεί με την ανάλογη σοβαρότητα το θέμα της εγκατάστασης αιολικού πάρκου που σε σύντομο σχετικά χρονικό διάστημα και παράλληλα με την λειτουργία του ΑΗΣ Σορωνής θα μπορεί «συμπληρωματικά» να δώσει μια ανάσα στο οξύ αυτό πρόβλημα, μέχρι την κατασκευή και λειτουργία του νέου εργοστασίου της ΔΕΗ στη νότια Ρόδο».

Μεζεδοπωλείο - εστιατόριο
"Ο Ρωμιός"

Γιατί μόνο η ποιότητα κάνει πραγματικούς φίλους
Μεγάλη ποικιλία από μεζέδες και κρέατα στα κάρβουνα
ΑΝΟΙΚΤΑ
κάθε Παρασκευή- Σάββατο
και τις Κυριακές από το μεσημέρι
Σοφοκλέους 15 - Π. Πόλη - τηλ. 2241025549
AT5208

Το Πρώτο Γυμναστήριο Μόνο Για Γυναίκες
BUSY BODIES
Το Busy Bodies
Σας εύχεται Καλές Γιορτές και
σας κάνει δώρα και συμφέρουσες τιμές.....

10 π.μ. με 4 μ.μ.
25 Ευρώ
Με την εγγραφή μια φόρμα δώρο.
Χειμερινό Πρόγραμμα 2004/2005

	ΔΕΥΤΕΡΑ	ΤΡΙΤΗ	ΤΕΤΑΡΤΗ	ΠΕΜΠΤΗ	ΠΑΡΑΣΚΕΥΗ	ΣΑΒΒΑΤΟ
9 π.μ.	STEP	BODY PUMP	SLEEK PHYSIQUE	ΓΛΟΥΤΟΙ & ΜΗΡΟΙ	PILATES MAT	
2 μ.μ.	PLATES MAT		FIT YOGA		SLEEK PHYSIQUE	
5 μ.μ.						TAE BO
5.30	ΓΛΟΥΤΟΙ & ΜΗΡΟΙ	PILATES MAT	BODY PUMP	SLEEK PHYSIQUE	HILLOW	
6.30	STEP 2	ΓΛΟΥΤΟΙ & ΜΗΡΟΙ	AEROPOWER	AEROBICS	BODY PUMP	
8 μ.μ.	YOGA			YOGA		

Δωδωνης 2
22410 20345
AT5297

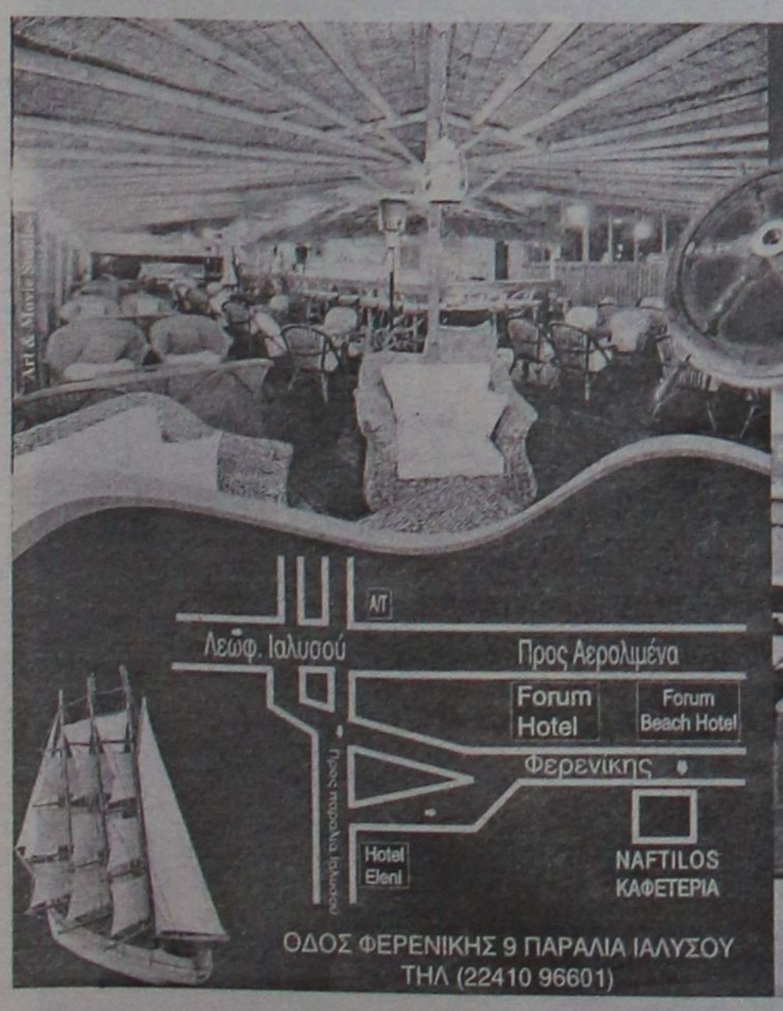
NAFTILOS
Καφετέρια - Bar

Λεωφ. Ιαλυσού
Προς Αερολιμένα
Forum Hotel
Forum Beach Hotel
Φερενίκης
Προς παραλία Ιαλυσού
Hotel Eleni
NAFTILOS ΚΑΦΕΤΕΡΙΑ
ΟΔΟΣ ΦΕΡΕΝΙΚΗΣ 9 ΠΑΡΑΛΙΑ ΙΑΛΥΣΟΥ
ΤΗΛ (22410 96601)
Ένας διαφορετικός κόσμος σε ένα ειδικά διαμορφωμένο περιβάλλον με τζάκι δίπλα στη θάλασσα
Καθημερινά ανοιχτά απο 17:00 - 02:00
Σαββάτο - Κυριακή απο τις 10:00 - 02:00
A.T. 5068

ΚΑΘΗΜΕΡΙΝΑ ΟΛΑ ΤΑ ΝΕΑ ΤΗΣ ΔΩΔΕΚΑΝΗΣΟΥ ΣΤΟ INTERNET
www.rodiaki.gr



VISA TRAVEL CLUB
RHODES LEADING TRAVEL AGENCY
Merry CHRISTMAS
ΒΙΕΝΝΗ- ΒΟΥΔΑΠΕΣΤΗ - 6 ημέρες
ΑΝΑΧ . 23/12 & 29/12
Από 660 € ΤΟ ΑΤΟΜΟ ΣΕ ΔΙΚΛΙΝΟ ΜΕ ΗΜΙΔΙΑΤΡΟΦΗ
ΠΡΑΓΑ - 3 ημέρες
ΑΝΑΧ . 24/12 /04
Από 350 € ΤΟ ΑΤΟΜΟ ΣΕ ΔΙΚΛΙΝΟ
ΒΙΕΝΝΗ- ΔΑΣΗ ΜΕΓΙΕΡΛΙΝ –ΜΠΑΝΤΕΝ - 5 ημέρες
ΑΝΑΧ . 23/12/04
Από 560€ ΤΟ ΑΤΟΜΟ ΣΕ ΔΙΚΛΙΝΟ
ΠΑΡΙΣΙ - 4 ημέρες
ΑΝΑΧ. 23/12/04
Από 520€ ΤΟ ΑΤΟΜΟ ΣΕ ΔΙΚΛΙΝΟ
ΜΑΔΡΙΤΗ - 5 ημέρες
ΑΝΑΧ. 22/12, 23/12 & 30/12
Από 665€ ΤΟ ΑΤΟΜΟ ΣΕ ΔΙΚΛΙΝΟ
ΕΛΛΑΔΑ - 4 ημέρες
ΓΙΑΝΝΕΝΑ- ΜΕΤΣΟΒΟ - ΖΑΓΟΡΟΧΩΡΙΑ
ΑΝΑΧ. 24/12 & 30/12 • Από 198€
ΓΙΑ ΠΕΡΙΣΣΟΤΕΡΕΣ ΠΛΗΡΟΦΟΡΙΕΣ ΕΠΙΣΚΕΦΘΕΙΤΕ ΜΑΣ
AM adv.
(Πλ. Ακαδημίας) Γρ. Λαμπράκη 54,1ος ΟΡΟΦΟΣ
Τηλ: 22410 33282, 22410 25737
www.visatravelclub.gr
ΧΠ1730

Δεν έχουν μέρος να ρίξουν τα μπάζα

"Κατάληψη" της πλατείας Δημαρχείου από φορτηγά

Δόθηκε προσωρινή λύση με την χρησιμοποίηση της παλιάς χωματερής για ένα μόνο διήμερο

..."Κατάληψη" στην πλατεία Δημαρχείου έκαναν χθες, νωρίς το μεσημέρι, μεταφορείς οι οποίοι αναγκάσθηκαν να...περιφέρουν τα φορτηγά τους γεμάτα μπάζα αφού δεν είχαν πού να τα ρίξουν!

Τελικά δόθηκε προσωρινή λύση από τον αντιδήμαρχο Ροδίων, κ. Αντώνη Αλαβέρα, απόντος του δημάρχου κ. Γιώργου Γιαννόπουλου και απεφεύχθησαν τα χειρότερα όπως το να τα αδειάσουν στο κέντρο της πόλης μη έχοντας άλλη επιλογή!

Συγκεκριμένα, ήταν γύρω στις 12 χθες το μεσημέρι όταν μεγάλα φορτηγά φορτωμένα με μπάζα κατέκλυσαν την πλατεία Δημαρχείου και οι οδηγοί τους έσπευσαν να διαμαρτυρηθούν στους αρμοδίους αφού δεν υπήρχε χώρος να τα ρίξουν αλλά και για την οικονομική ζημιά που έχουν υποστεί, παραμονές Χριστουγέννων αφού δεν έχει δοθεί, μέχρι στιγμής, λύση, στο πού θα γίνεται η ρίψη μπαζών για το Βόρειο Τρίγωνο του νησιού της Ρόδου στο οποίο ανήκει και ο Δήμος.

Σύμφωνα με τον κ. Αλαβέρα, η κατάσταση αυτή δημιουργήθηκε επειδή στην παλιά χωματερή έχει μπει ήδη ο εργολάβος, έχει διαμορφωθεί ενώ έχει γίνει και η περίφραξή της με σύρμα. Επομένως δεν λειτουργεί. Όσον αφορά στην καινούργια, εκεί δεν μπορούν να μεταφερθούν τα μπάζα.

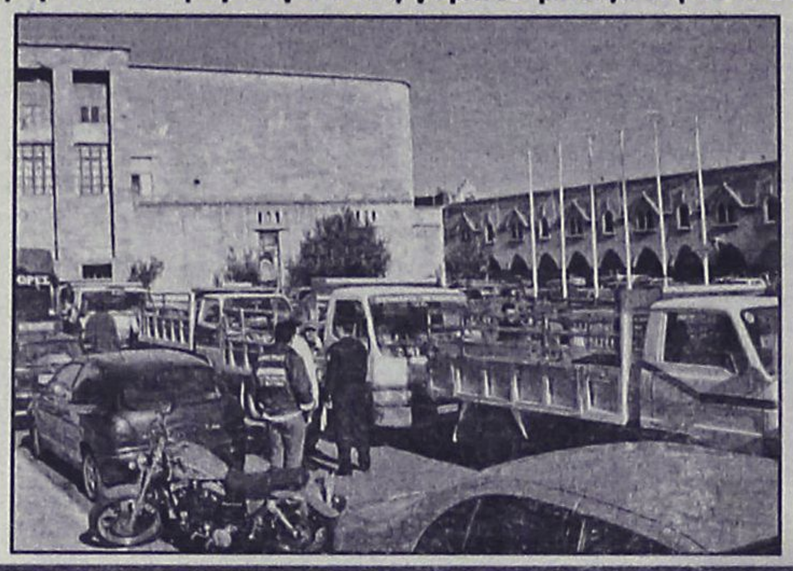

Έτσι, ο αντιδήμαρχος έδωσε εντολή να δοθεί προσωρινή λύση, μόνο για χθες και σήμερα δηλαδή και να γίνει η ρίψη των μπαζών σε ένα σημείο στην παλιά χωματερή. Επειδή αυτό δεν μπορεί να ξαναγίνει, αναμένεται να επιστρέψει ο δήμαρχος που βρίσκεται στο εξωτερικό και ο οποίος, μαζί με τους άλλους Δημάρχους του Βόρειου Τριγώνου, θα κληθεί να δώσει λύση στο θέμα που δημιουργήθηκε το αμέσως επόμενο χρονικό διάστημα.

Εταιρία κινητής τηλεφωνίας στο δήμο Καμείρου

Ισοπέδωσε δασική έκταση

Επενέβη η Δασική Υπηρεσία και σταμάτησε τα έργα

Εταιρία κινητής τηλεφωνίας, ισοπέδωσε τμήμα δασικής έκτασης στην περιοχή του Δήμου Καμείρου επιχειρώντας έτσι να... στήσει αυθαίρετα σχετικές εγκαταστάσεις κεραιών, γεγονός που προκάλεσε την έντονη αντίδραση των κατοίκων, της περιοχής και την άμεση κινητοποίηση του δασαρχείου, εκπρόσωποι του οποίου κατέθεσαν μηνυτήρια αναφορά!

Η επιχείρηση στησίματος εγκαταστάσεων κινητής τηλεφωνίας, έγινε στην περιοχή της Σορωνής παρά το γεγονός ότι ο Δήμος Καμείρου, με απόφαση που είχε πάρει πριν από δύο περίπου χρόνια, είχε απορρίψει κατηγορηματικά την αίτηση που είχε υποβάλλει συγκεκριμένη εταιρία η οποία επιθυμούσε να εγκαταστήσει κεραίες στην περιοχή.

Σύμφωνα με όσα έγιναν γνωστά, κάτοικοι της περιοχής κατήγγειλαν το περιστατικό στις αρμόδιες αστυνομικές αρχές και αμέσως κινητοποιήθηκε και η δασική υπηρεσία, η οποία και σχημάτισε δικογραφία σε βάρος του χειριστή του μηχανήματος.

Για το περιστατικό, ενημερώθηκε και ο δήμαρχος Καμείρου κ. Στέφανος Δημητράς, ο οποίος και ζήτησε εξηγήσεις από τους αρμόδιους, οι οποίοι όπως διαπιστώθηκε δεν είχαν καμία σχετική άδεια στα χέρια τους. Αξίζει να σημειωθεί ότι το μόνο που επικαλέστηκαν, ήταν κάποιο έγγραφο της Κτηματικής Εταιρίας του Δημοσίου, σύμφωνα με το οποίο η ΚΕΔ δεν είχε αντίρρηση για την σχετική εγκατάσταση. Σε επικοινωνία πάντως που είχε χθες η «Ροδιακή» με εκπρόσωπους της Κτηματικής Εταιρίας του Δημοσίου στη Ρόδο, έγινε γνωστό ότι κανένα σχετικό έγγραφο δεν έχει δοθεί!

Για την υπόθεση αυτή ενημερώθηκε αρμοδίως και η Εισαγγελία Πρωτοδικών Ρόδου.

Thalassa Spa

Προλάβετε για τις **γιορτές** να δώσετε στον εαυτό σας την **περιποίηση** και την **ευεξία** που του αξίζει

✓ Αντι-ρυτιδική θεραπεία προσώπου	€ 25,00
✓ Θεραπεία ενυδάτωσης	€ 20,00
✓ Υδροθεραπεία	€ 15,00
✓ Πίλινγκ σώματος	€ 20,00

Πακέτο Γυμναστήριο, θερμαινόμενη πισίνα, Χαμάμ, Σάουνα, Τζακούζι για ένα μήνα ΜΟΝΟ € 40,00

Προλάβετε οι πιο πάνω προσφορές ισχύουν μέχρι 31 Δεκεμβρίου

Οδός Φερενίκης - Παραλία Ιαλυσού • Τηλ. 22410 96610
Α.Τ. 5088



Επιστολή Επιμελητηρίου στο Νομάρχη

Να δρομολογηθούν άμεσα δρομολόγια για αεροδρομίο!

Απαράδεκτη η κατάσταση που επικρατεί σήμερα

Αδιανόητο χαρακτηρίζει το Επιμελητήριο Δωδεκανήσου το γεγονός ότι δεν υπάρχει απευθείας συγκοινωνιακή σύνδεση του αεροδρομίου με την πόλη της Ρόδου, και ζητά την άμεση επίλυση του θέματος.

Αρκετές φορές στο παρελθόν άλλωστε το Επιμελητήριο Δωδεκανήσου έχει θέσει το συγκεκριμένο θέμα, χωρίς όμως αποτέλεσμα.

Τώρα, μετά την παρέμβαση του διοικητή της Υπηρεσίας Πολιτικής Αεροπορίας κ. Μανούσου, που έστειλε επιστολή στο νομάρχη Δωδεκανήσου, το Επιμελητήριο επανέρχεται στο θέμα, υπενθυμίζοντας και τα σχετικά έγγραφα που είχε στείλει το προηγούμενο χρονικό διάστημα.

Ειδικότερα, ο πρόεδρος του Επιμελητηρίου κ. Ηλ. Κωτιάδης, στην επιστολή που έστειλε χθες στο νομάρχη κ. Γ. Μαχαιρίδη, τονίζει τα εξής:

" Κύριε Νομάρχη,

Με αφορμή την επιστολή που σας απέστειλε ο διοικητής της Υπηρεσίας Πολιτικής Αεροπορίας κ. Π. Μανούσος σχετικά με την έλλειψη συγκοινωνίας από και προς το αεροδρόμιο «Διαγόρας» της Ρόδου και ενόψει της νέας τουριστικής περιόδου το Επιμελητήριό μας ζητά την προσωπική σας παρέμβαση για την επίλυση του σοβαρού αυτού προβλήματος.

Το Επιμελητήριο Δωδεκανήσου δεν υιοθετεί απλά την πρόταση του διοικητή της Υ.Π.Α., αλλά έχει ασχοληθεί επανειλημμένα με το θέμα αυτό και έχει ζητήσει με σχετικά υπομνήματα την επίλυση του προβλήματος αυτού από τους αρμόδιους φορείς, αλλά δυστυχώς χωρίς αποτέλεσμα.



Θέση του Επιμελητηρίου μας είναι ότι είναι αδιανόητο για σύγχρονο αεροδρόμιο, που κατέχει την τέταρτη θέση σε διακινούμενους επιβάτες σε ετήσια βάση και εξυπηρετεί το 80% της συνολικής κίνησης επιβατών εξωτερικού και μάλιστα σε μία τουριστική περιοχή όπως είναι η Ρόδος, να μην έχει απευθείας συγκοινωνιακή σύνδεση με την πόλη της Ρόδου.

Η δημιουργία στάσης στο κτίριο του αεροδρομίου για τα ήδη διερχόμενα λεωφορεία όπως προτείνει ο κ. Μανούσος στην παρούσα φάση μπορεί να δώσει κάποιες λύσεις, εκτιμούμε όμως ότι είναι επιβεβλημένη η ύπαρξη απευθείας δρομολογίων (express), από και προς το αεροδρόμιο.

Το αεροδρόμιο αποτελεί πύλη εισόδου και εξόδου και οι εντυπώσεις που αποκομίζουν οι επισκέπτες του νησιού από τις παρεχόμενες σ' αυτό υπηρεσίες, έχουν ιδιαίτερη βαρύτητα για την αξιολόγηση και χαρακτηρισμό της Ρόδου ως τουριστικού προορισμού.

Κύριε Νομάρχη, τα απογοητευτικά απολογιστικά στοιχεία της φετινής τουριστικής κίνησης, η δραματική μείωση των τουριστικών εσόδων αλλά και ο οξύς ανταγωνισμός που αντιμετωπίζουμε από άλλους τουριστικούς προορισμούς καταδεικνύουν την αδήριτη ανάγκη βελτίωσης των παρεχομένων υπηρεσιών σε όλα τα επίπεδα, προκειμένου να υπάρξει αναστροφή του δυσμενούς κλίματος.

Παρακαλούμε όπως στα πλαίσια των αρμοδιοτήτων σας, προβείτε στις επιβαλλόμενες ενέργειες για την επίλυση του συγκοινωνιακού προβλήματος του αεροδρομίου.

Για την πληρέστερή σας ενημέρωση σας διαβιβάζουμε συνημμένα τη σχετική αλληλογραφία του Επιμελητηρίου για το θεμα αυτό".

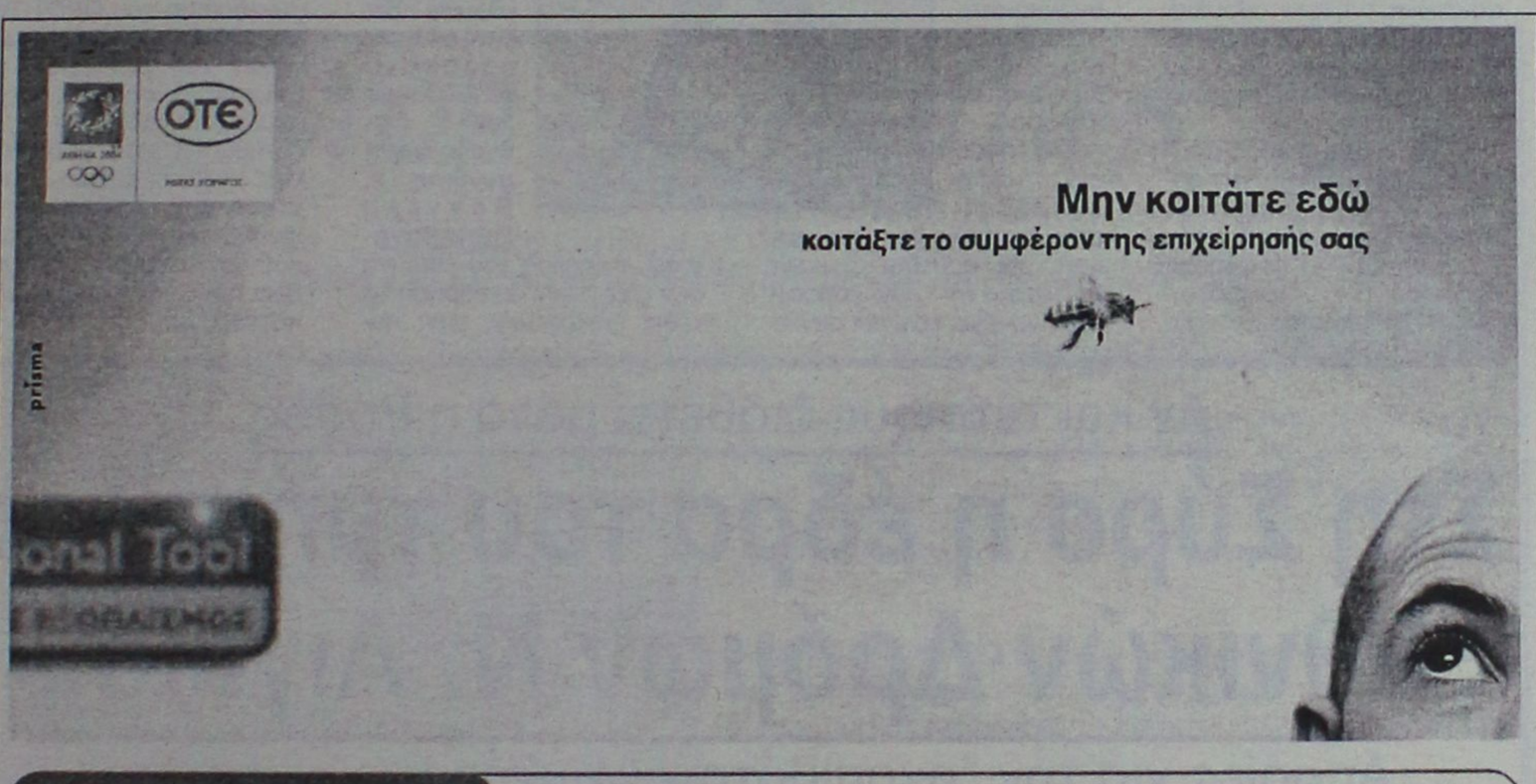

Professional Tool
ΣΥΓΧΡΟΝΟΣ ΕΞΟΠΛΙΣΜΟΣ

ΟΛΟΚΛΗΡΩΜΕΝΗ ΛΥΣΗ ΤΗΛΕΠΙΚΟΙΝΩΝΙΑΚΩΝ ΕΦΑΡΜΟΓΩΝ ΓΙΑ ΕΠΙΧΕΙΡΗΣΕΙΣ ΚΑΙ ΕΛΕΥΘΕΡΟΥΣ ΕΠΑΓΓΕΛΜΑΤΙΕΣ

- ΤΗΛΕΦΩΝΙΚΟ ΚΕΝΤΡΟ
- ΣΥΝΔΕΣΕΙΣ ISDN
- ΠΡΟΣΒΑΣΗ ADSL
- ΕΝΙΑΙΟΣ ΛΟΓΑΡΙΑΣΜΟΣ
- ΟΙΚΟΝΟΜΙΚΟ ΠΡΟΓΡΑΜΜΑ ΟΤΕΠΙΧΕΙΡΩ

Μείωση στην τιμή έως 51% στο τηλεφωνικό κέντρο

Γνωρίστε το Professional Tool ΣΥΓΧΡΟΝΟΣ ΕΞΟΠΛΙΣΜΟΣ από το OTEbusiness. Μια νέα ολοκληρωμένη τηλεπικοινωνιακή λύση που σας προσφέρει σύγχρονες και οικονομικές υπηρεσίες για να μειώσετε σημαντικά τα τηλεπικοινωνιακά σας κόστη και τον πιο προηγμένο εξοπλισμό για γρήγορη και αξιόπιστη επικοινωνία με τους συνεργάτες σας. Το Professional Tool ΣΥΓΧΡΟΝΟΣ ΕΞΟΠΛΙΣΜΟΣ περιλαμβάνει:

Τηλεφωνικό Κέντρο με μείωση στην τιμή έως 51%
Δημιουργήστε ένα εσωτερικό δίκτυο επικοινωνίας με τηλεφωνικό κέντρο προηγμένης τεχνολογίας, τηλεφωνική συσκευή διαχείρισης, 2 - 8 εξερχόμενες γραμμές, 10 - 16 εσωτερικά τηλέφωνα ή fax και δυνατότητα μελλοντικής επέκτασης, ανάλογα με το επιλεγμένο τηλεφωνικό κέντρο. Όλα τα τηλεφωνικά κέντρα προσφέρονται με μείωση από € 200 έως € 400.

ISDN Τηλεφωνικές Συνδέσεις
Συνδέοντας το τηλεφωνικό κέντρο με 1, 2 ή 4 ISDN συνδέσεις, θα απολαμβάνετε προηγμένες υπηρεσίες, όπως τη Διεπιλογή (DDI) για απευθείας κλήσεις στους εσωτερικούς σας αριθμούς, την Αναμονή Κλήσης και τον Πολλαπλό Συνδρομητικό Αριθμό (MSN) για να επιλέγετε εσείς τον αριθμό κλήσης κάθε εσωτερικής σας υπηρεσίας.

ADSL για Γρήγορη Πρόσβαση στο Internet
Με το ADSL έχετε μόνιμη πρόσβαση στο Internet με υψηλές ταχύτητες, για γρήγορο e-mail και για να "κατεβάζετε" γρήγορα και αξιόπιστα μεγάλα αρχεία από το Διαδίκτυο. Μόνο με ένα πάγιο μηνιαίο τέλος και χωρίς χρονοχρέωση (ΕΠΑΚ).

Ενιαίο Λογαριασμό
Λαμβάνετε έναν και μοναδικό λογαριασμό για όλες τις συνδέσεις ISDN BRA και την πρόσβαση ADSL, που εγγράφετε στην υπηρεσία. Ο ενιαίος λογαριασμός περιέχει και αναλυτικές χρεώσεις ανά σύνδεση.

Οικονομικό Πρόγραμμα ΟΤΕΠΙΧΕΙΡΩ
Μειώστε αισθητά τα τηλεπικοινωνιακά σας έξοδα έως 6% για όλες τις αστικές, έως 8% για όλες τις υπεραστικές και έως 35% για διεθνείς κλήσεις προς 1-3 χώρες της επιλογής σας (κλήσεις σε σταθερό τηλέφωνο). Τα παραπάνω ποσοστά αφορούν τις ήδη μειωμένες τιμές του ΟΤΕ. Το Οικονομικό Πρόγραμμα ΟΤΕΠΙΧΕΙΡΩ διατίθεται προαιρετικά.

ΑΠΟΚΤΗΣΤΕ ΤΟ ΣΗΜΕΡΑ:
ΤΗΛΕΠΙΚΟΙΝΩΝΙΑΚΟΣ ΣΥΜΒΟΥΛΟΣ ΟΤΕ
Δίκτυο Καταστημάτων ΟΤΕ .SHOP
www.otebusiness.gr
Καλέστε στο 134 χωρίς χρέωση

ΟΛΟΚΛΗΡΩΜΕΝΕΣ ΛΥΣΕΙΣ ΓΙΑ ΕΠΙΧΕΙΡΗΣΕΙΣ
OTE business το "έταιρον" ήμιου
ΧΠ115

Διέρρηξε καταστήματα

Αντιμέτωπος με τη δικαιοσύνη θα βρεθεί ένας 30χρονος από την Κάλυμνο, ο οποίος εντοπίστηκε από την αστυνομία και ομολόγησε ότι ήταν ο δράστης διαρρήξεων που σημειώθηκαν σε δύο καταστήματα του νησιού το τελευταίο διήμερο.

Σύμφωνα με όσα ανακοίνωσε η αστυνομία, ο 30χρονος διέρρηξε με τη χρήση σιδερένιου αντικειμένου την είσοδο καταστήματος (εκθέσεως ειδών υγιεινής) στην Κάλυμνο και αφού μπήκε μέσα σ' αυτό κατάφερε ν' αφαιρέσει από την ταμειακή μηχανή το ποσό των 150 ευρώ. Στη συνέχεια, διέρρηξε και ένα ακόμη ζαχαροπλαστείο καταφέρνοντας έτσι να αφαιρέσει το ποσό των 50 ευρώ που βρήκε στην ταμειακή μηχανή. Παράλληλα προκάλεσε και φθορές στην είσοδο του καταστήματος.

Από την διαδικασία ερευνών της αστυνομίας, εντοπίστηκε ως δράστης ο 30χρονος, ο οποίος εξεταζόμενος ομολόγησε την διάπραξη των δύο αδικημάτων. Στην κατοχή του βρέθηκε και κατασχέθηκε μέρος των κλαπέντων χρημάτων, ενώ σε βάρος του σχηματίστηκε δικογραφία για την παραπομπή του στη δικαιοσύνη.

F•P•C
FITNESS PERSONAL CLUB

- **Προσωπική εκγύμναση** και παρακολούθηση
- Ακριβής έλεγχος και αξιολόγηση των προπονητικών προγραμμάτων
- Ατομικά προγράμματα προπόνησης σύμφωνα με τις προσωπικές ανάγκες και ιδιαιτερότητες των αθλουμένων
- Πλήρες ασκησιολόγιο για α: **βελτίωση φυσικής κατάστασης** β: **λιποδιάλυση,** γ: **μυϊκή ενδυνάμωση,** δ: **σύσφιξη,** ε: **ευεξία**
- Προγράμματα **PILATES** για πολύπλευρη και πληρέστερη βελτίωση των φυσικών ικανοτήτων μέσα από πρωτότυπες προπονητικές μεθόδους και ασκήσεις
- **Σάουνα, χαμάμ, jacuzzi, μασάζ**

Δώσε... προσωπικό νόημα στη γυμναστική σου

ΥΠΕΥΘΥΝΟΙ:
Χαραλαμπόπουλος Βλάσης & Αντώνογλου Θανάσης
Απόφοιτοι τμήματος Επιστήμης Φυσ. Αγωγής και Αθλητισμού Α.Π.Θ.

Συρακουσών 12, Καρακόνερο • τηλ. 2241078993

ΑΝΑΤΟΛΙΚΗ ΣΥΜΟΓΗ
ΜΟΝΟ
ΑΥΘΕΝΤΙΚΑ ΧΕΙΡΟΠΟΙΗΤΑ
ΧΑΛΙΑ
ΑΠΕΝΑΝΤΙ ΑΠΟ ΤΟ ΑΙΜΑΝΙ
ΚΑΘΕ ΧΑΛΙ ΣΥΝΟΔΕΥΕΤΑΙ ΜΕ ΠΙΣΤΟΠΟΙΗΤΙΚΟ ΓΝΗΣΙΩΤΗΤΑΣ
30% ΜΕΧΡΙ 40%
ΜΕΓΑΛΗ ΠΡΟΣΦΟΡΑ
ΑΝΟΙΚΤΑ ΩΡΕΣ ΚΑΤΑΣΤΗΜΑΤΩΝ
ΑΚΤΗ ΣΑΧΤΟΥΡΗ 3
τηλ. 2241033953
mat5325

Το συζητούν σοβαρά τοπικοί παράγοντες

Επανέρχεται το θέμα του Κολοσσού της Ρόδου

Συζήτηση προχθές στον ΠΡΟΤΟΥΡ και συνάντηση δημάρχου και προέδρου της ΕΞΡ τις επόμενες ημέρες

Την κατασκευή του Κολοσσού, έργο που μπορεί να απογειώσει τουριστικά τη Ρόδο για τις επόμενες δεκαετίες, έχουν αρχίσει και συζητούν σοβαρά οι τοπικοί παράγοντες.

Το θέμα αυτό είχε συζητηθεί και στο παρελθόν, αλλά όχι με ιδιαίτερη σοβαρότητα, δεδομένου ότι υπήρχαν και αντικρουόμενες απόψεις. Τώρα, όμως, φαίνεται, σύμφωνα με εκτιμήσεις και πληροφορίες, να μπαίνει σε διαφορετική βάση συζήτησης.

Πιθανόν μάλιστα να εκδηλωθεί σύντομα και κάποια συντονισμένη πρωτοβουλία, για να δρομολογηθούν οι εξελίξεις εκείνες που θα οδηγήσουν στην κατασκευή του Κολοσσού.

Το θέμα, αποτέλεσε αντικείμενο συζήτησης στην συνεδρίαση που είχε προχθές το διοικητικό συμβούλιο του Οργανισμού Προώθησης Ροδιακού Τουρισμού (ΠΡΟΤΟΥΡ) και της Ενωσης Ξενοδόχων Ρόδου. Τέθηκε ως θέμα συζήτησης, από τον δήμαρχο Καλλιθέας κ. Γιάννη Ιατρίδη, και υπήρξε καθολική αποδοχή της αναγκαιότητας να αποκτήσει ξανά η Ρόδος τον Κολοσσό.



Στο πλαίσιο αυτό αντηλλάγησαν απόψεις και προτάσεις, κοινή συνισταμένη των οποίων ήταν να γίνει κάτι και σύντομα προς αυτή την κατεύθυνση.

Στην συζήτηση μάλιστα, ο πρόεδρος της Ενωσης Ξενοδόχων Ρόδου κ. Βασ. Μηναΐδης αποκάλυψε ότι συζήτησε πρόσφατα το θέμα **με τον διεθνούς φήμη συνθέτη κ. Βαγγέλη Παπαθανασίου,** ο οποίος του είπε ότι δεν είχε καμία αντίρρηση να τεθεί επικεφαλής μιας παγκόσμιας εκστρατείας για την κατασκευή του Κολοσσού.

Γενικά πάντως, εκτιμάται ότι η ιδέα αυτή, για την οποία κάποιοι "φωνάζουν" εδώ και δεκαετίες, έχει ωριμάσει ως αναγκαιότητα στις τάξεις των τοπικών παραγόντων.

Στο πλαίσιο αυτό, όπως ειπώθηκε στην προχθεσινή συνεδρίαση του ΠΡΟΤΟΥΡ, θα υπάρξει σύντομα συνάντηση του προέδρου της Ενωσης Ξενοδόχων και του δημάρχου Ρόδου για να συζητηθεί το θέμα. Ενδεχομένως μάλιστα από την συνάντηση αυτή να ξεκινήσει μια γενικότερη συντονισμένη και οργανωμένη προσπάθεια προς την ενδεδειγμένη κατεύθυνση.

KOSKINOU VILLAGE
PIZZERIA · RESTAURANT
TAVERNA
(Μέσα στα στενά του χωριού Κοσκινού)
Μετά την Πλατεία 100μ. αριστερά
Τα φαγητά μας είναι φτιαγμένα στον χωριάτικο παραδοσιακό μας φούρνο (ξυλόφουρνο)
Ανοίξαμε και σας περιμένουμε για να απολαύσετε την παραδοσιακή μας κουζίνα
Η ταβέρνα μας λειτουργεί καθημερινά μεσημέρι - βράδυ σε ζεστό όμορφο διακοσμημένο περιβάλλον με χωριάτικο τάκι.
Προσφέρουμε:
Μεζεδάκια, Παραδοσιακά φαγητά (Κατσικάκι φούρνου με ρεβύθια, Γουρουνόπουλο φούρνου, Ψάρι βραστό, Ψητά με γίγαντες, Κοσκινιάτικα κιτρινίδια, Λαχανοντολμάδες)
Τηλ. 22410 - 62449
ΔΙΑΝΟΜΗ ΚΑΤ' ΟΙΚΟΝ ΔΩΡΕΑΝ

ΚΑΘΗΜΕΡΙΝΑ ΟΛΑ ΤΑ ΝΕΑ ΤΗΣ ΔΩΔΕΚΑΝΗΣΟΥ ΣΤΟ INTERNET
www.rodiaki.gr

Αν και τέτοιους διαθέτει μόνο η Ρόδος

Στη Σύρο η έδρα του τμήματος Εθνικών Δρόμων Ν. Αιγαίου

Απορίες για την "σκοπιμότητα" αυτής της απόφασης

Απίστευτοι από... κάθε άποψη είναι τελικά οι εκάστοτε αρμόδιοι της Περιφέρειας Νοτίου Αιγαίου, καθώς το κράτος της... Σύρου, φρόντισε κι αυτή τη φορά να κάνει το θαύμα του!

Το νέο γεγονός, που έκανε πολλούς να απορήσουν,

Του Μιχάλη Μαστή
mastism@otenet.gr

άλλους να εξοργισθούν και άλλους απλά **να καταλήξουν στο συμπέρασμα ότι... είμαστε νομός για... κλάματα,** αφορά αποκλειστικά τον τρόπο αντίληψης των θεμάτων και την τοποθέτηση προϊσταμένων από την πλευρά της περιφέρειας, σε θέματα που έχουν να κάνουν αποκλειστικά με το νησί της Ρόδου. Η υπόθεση, που προκάλεσε έκπληξη σε δημάρχους, υπηρεσιακούς παράγοντες αλλά και όσους το πληροφορήθηκαν, έχει σχέση με το τμήμα Εθνικών Δρόμων, της Περιφέρειας Νοτίου Αιγαίου, το οποίο:

1) Εδρεύει και αυτό στο νησί της Σύρου και

2) **Έχει ως επικεφαλής, αρμόδιο προϊστάμενο από τις υπηρεσίες της περιφέρειας στη Σύρο**!

Το ζήτημα βεβαίως, δεν θα προκαλούσε καμία έκπληξη σε άλλη περίπτωση, αλλά ωστόσο, από τα επίσημα στοιχεία προκύπτει ότι το μοναδικό νησί που διαθέτει Εθνικό Οδικό Δίκτυο σε ολόκληρο το Αιγαίο (και όχι μόνο στην περιφέρεια Νοτίου Αιγαίου) είναι η Ρόδος!

Που σημαίνει δηλαδή πιο απλά, ότι μια υπηρεσία έχει συγκροτηθεί, έχει συσταθεί και εδρεύει στη Σύρο (στην έδρα της περιφέρειας) αντί, βάσει της κοινής λογικής να εδρεύει στη Ρόδο, καθώς είναι το μοναδικό νησί της περιφέρειας που διαθέτει εθνικές οδούς!

Το αποτέλεσμα; Οι αρμόδιοι που έχουν οριστεί σε αυτή την υπηρεσία (αξιόλογα στελέχη και επιστήμονες κατά τα άλλα) εκ των πραγμάτων να γνωρίζουν από... τον χάρτη και μόνο τόσο τα Εθνικά οδικά δίκτυα της Ρόδου όσο και τα πολλαπλά προβλήματά τους αντίστοιχα!

Στην τελευταία συνεδρίαση μάλιστα στην οποία πήρε μέρος και ο διευθυντής Εθνικών Δρόμων που εδρεύει στη Σύρο, (στην οποία συζητήθηκαν τα θέματα παρέμβασης επί της Ρόδου – Λίνδου) φάνηκε και το μέγεθος των παραπάνω προβλημάτων ξεκάθαρα!

The Forum Beach Hotel
& Thalassa Forum Spa
Παραλία Ιαλυσού, Ρόδος
Τηλ.: +30 22410 96601 Fax: +30 22410 96655
e-mail: forumhtl@otenet.gr
www.forumhotels.com
Μαζί σας πάλι και φέτος με
προσιτές τιμές για όλο το χειμώνα
Αναλαμβάνουμε με ειδικές τιμές
κάθε κοινωνική σας εκδήλωση
A.T.4088

ΜΙΚΡΕΣ αγγελίες

ΟΙ ΑΓΓΕΛΙΕΣ ΤΗΣ ΡΟΔΙΑΚΗΣ παρουσιάζονται και στο site www.anaggelies.gr

ΜΕΤΑΦΕΡΘΗΚΑΜΕ!
Θα μας βρίσκετε στα κεντρικά μας γραφεία επί της Μαρ. Μαλλιαράκη 11 (τελευταία πάροδος Καναδά). Τα τηλέφωνα παραμένουν τα ίδια:
(22410) 22210, (22410) 75230

ΕΝΟΙΚΙΑΣΕΙΣ ΑΚΙΝΗΤΩΝ & ΕΠΙΧΕΙΡΗΣΕΩΝ

ΕΝΟΙΚΙΑΖΕΤΑΙ ΚΟΣΚΙΝΟΥ ΕΝΑΝΤΙ ΙΑΤΡΕΙΟΥ ΟΙΚΙΑ ΚΑΙΝΟΥΡΓΙΑ ΑΝΕΞΑΡΤΗΤΗ 2 ΥΠΝΟΔΩΜΑΤΙΩΝ, ΣΑΛΟΝΙΚΟΥΖΙΝΑ. ΠΛΗΡ. ΤΗΛ. 2241062735, 2241034838
MZT141220

ΕΝΟΙΚΙΑΖΟΝΤΑΙ ΔΙΑΜΕΡΙΣΜΑΤΑ Α) ΙΣΟΓΕΙΟΥ, Β) 1ου ΟΡΟΦΟΥ ΑΠΟ ΙΔΙΟΚΤΗΤΗ ΑΠΟΤΕΛΟΥΜΝΟ ΑΠΟ ΔΥΟ (2) ΥΠΝΟΔΩΜΑΤΙΑ, ΚΑΘΙΣΤΙΚΟ, ΜΠΑΝΙΟ, 60 Τ.Μ. ΣΕ ΩΡΑΙΑ ΚΑΙ ΗΣΥΧΗ ΤΟΠΟΘΕΣΙΑ ΣΤΗΝ ΠΕΡΙΟΧΗ ΙΞΙΑ ΕΝΑΝΤΙ ΞΕΝΟΔΟΧΕΙΟΥ MIRA MARE (ΟΔΟΣ ΤΕΛΧΙΝΩΝ 7) ΜΕ ΑΥΛΗ Ή ΒΕΡΑΝΤΑ, ΚΑΤΑΛΛΗΛΑ ΓΙΑ ΖΕΥΓΑΡΙΑ, ΣΤΡΑΤΙΩΤΙΚΟΥΣ, ΔΗΜΟΣΙΟΥΣ ΥΠΑΛΛΗΛΟΥΣ Κ.ΛΠ. ΤΙΜΗ ΕΝΟΙΚΙΟΥ 295 ΕΥΡΩ. ΠΛΗΡ. ΤΗΛ. 2241031054, 6932473467 MXP19065

ΕΝΟΙΚΙΑΖΟΝΤΑΙ επιπλωμένες γκαρσονιέρες πλησίον Πανεπιστημίου κατάλληλες για φοιτητές-φοιτήτριες. Πληρ. τηλ. 2241038565 MZT151227

ΕΝΟΙΚΙΑΖΕΤΑΙ στην Ψαροπούλα, ισόγειο διαμέρισμα υπερυψωμένο 70 τ.μ. Είναι κατάλληλο για ιατρείο ή γραφείο. Πληρ. κ. Χαρκιανάκη τηλ. 6946163242
MZT151210

ΕΝΟΙΚΙΑΖΕΤΑΙ κατάστημα 47 τ.μ. Π. Πόλη, Σωκράτους και Παναιτίου 4. Πληρ. τηλ. 6974490729, 2106142959 ώρες καταστημάτων και οικίας 2108020482 MZT151225

ΕΝΟΙΚΙΑΖΟΝΤΑΙ νέας κατασκευής **studios** σε ισόγειο 40 τ.μ. δίχωρα και με λουτρό στην περιοχή Ιαλυσού. Ενοικιάζεται νέας κατασκευής **επαγγελματικός χώρος** 65 τ.μ. με αποθήκη και WC κατάλληλο για γραφείο, ιατρείο, κατάστημα, περιοχή Ιαλυσού. Πληρ. τηλ. 6942553147, 2241096626 (πρωινές ώρες)
MZT151212

ΕΝΟΙΚΙΑΖΕΤΑΙ γκαρσονιέρα επιπλωμένη με ηλ. θερμοσίφωνα, κήπο και πάρκιν, επί της λεωφόρου Ελευθερίας 18Α στην Κρεμαστή. Πληρ. τηλ. 2241021335, 6945393764
MZT151223

ΕΝΟΙΚΙΑΖΕΤΑΙ διαμέρισμα σε υπερυψωμένο πρώτο όροφο με εσωτερικό χώρο 100 τ.μ. με δύο υπνοδωμάτια, μεγάλο σαλόνι και κουζίνα, καθώς και τουαλέτα, εντοιχιζόμενες ντουλάπες. Επειδή ευρίσκεται σε γωνιακή θέση με κήπο γύρω, υπάρχουν 3 βεράντες, τζάκι, θέρμανση με ηλεκτρικά σώματα και ηλιακό θερμοσίφωνο. Οδός Σόφιας 1, Ροδίνι. Πληρ. από 9-1 π.μ. και 5-9 μ.μ. τηλ. 2241061756
MZT141213

ΕΝΟΙΚΙΑΖΕΤΑΙ διαμέρισμα 2 κυρίων δωματίων, κουζίνας, μπάνιου, στον 2ο όροφο στην οδό Μεγ. Κων/νου. Πληρ. τηλ. 2241029504, 6932941980
MZT151219

ΕΝΟΙΚΙΑΖΕΤΑΙ δίχωρο **διαμέρισμα** επιπλωμένο στον 1ο όροφο διώροφης οικοδομής πλησίον Εμπορικού Κρεμαστής. Πληρ. τηλ. 2241093000, 6945003900
MZT151214

ΕΝΟΙΚΙΑΖΕΤΑΙ στην Ιξιά καινούργιας κατασκευής **διαμέρισμα** 3άρι 90 τ.μ. στον 2ο όροφο. Πληρ. τηλ. 6978177740
MZT151207

ΔΙΑΜΕΡΙΣΜΑ ισόγειο 100 τ.μ. με πάρκιν - θέρμανση και κήπο. Πληρ. τηλ. 2241076127, 2241020719 MZT141221

ΕΝΟΙΚΙΑΖΟΝΤΑΙ: με το μήνα ή την ημέρα δωμάτια ξενοδοχείου στο κέντρο της πόλης, (πίσω από το Grand Hotel) για φοιτητές, καθηγητές, στρατιωτικούς κ.λπ. Το κάθε δωμάτιο είναι επιπλωμένο με ψυγείο, τηλέφωνο, ιματισμό, προσωπική τουαλέτα με μπανιέρα ή ντους. Στο σαλόνι υπάρχει καφέ μπαρ, μεγάλη TV και δορυφορικά. Στην τιμή δωματίου περιλαμβάνονται καθαρισμός δωματίου, κάθε 10 μέρες, ηλεκτρισμός και νερό. Τιμή μηνιαίως 150 ευρώ. Πληρ. τηλ. 2241036635, 6973872834
MZT151204

ΕΝΟΙΚΙΑΖΕΤΑΙ μονοκατοικία στην ωραιότερη περιοχή της Ιαλυσού απόσταση 150 μ. από την Λεωφόρο νεόκτιστη, λουξ κατασκευή 130 τ.μ. με μεγάλο κήπο, άνετες βεράντες, 3 υπνοδ., μεγάλο σαλόνι, εντοιχισμένες ντουλάπες, ηλιακό, A/C, 2 μπάνια κ.λπ. Τιμή 600 ευρώ. Πληρ. τηλ. 2241091982, 6945751012
MZT141215

ΕΝΟΙΚΙΑΖΕΤΑΙ επιπλωμένο **studio** στην Π. Πόλη. Πληρ. τηλ. 2241031654MZT141209

ΕΝΟΙΚΙΑΖΟΝΤΑΙ studios μονόκλινα στο κέντρο της πόλης, Δηλμπεράκη 58 επιπλωμένα με ηλιακό θερμοσίφωνα και θέρμανση, 200 και 230 ευρώ. Στην τιμή περιλαμβάνονται όλα εκτός του ρεύματος. Αλλοδαποί αποκλείονται. Πληρ. τηλ. 6944353206 MZT141205

ΕΝΟΙΚΙΑΖΕΤΑΙ διαμέρισμα 80 τ.μ. στον α' όροφο, Λισαβώνας 33. Πληρ. τηλ. 6944187568, 6944717022, 2241033455
MXP19061

ΕΝΟΙΚΙΑΖΕΤΑΙ καινούργια **μονοκατοικία** 60 τ.μ. στα Κοσκινού με 2 υπνοδωμάτια, σαλόνι-κουζίνα μαζί με αυλή και parking. Πληρ. τηλ. 2241066728, 6977775645 MZT141202

TOP PROPERTIES

GEORGE & SAVAS PIPINOS
ΓΕΩΡΓΙΟΣ & ΣΑΒΒΑΣ ΠΙΠΙΝΟΣ
ΣΥΜΒΟΥΛΟΙ ΚΑΙ ΕΚΤΙΜΗΤΕΣ ΑΚΙΝΗΤΩΝ
REAL ESTATE AGENTS • MEMBER OF F.I.A.B.C.I.-NAEA-C.E.I.

Email: gpipinos@otenet.gr ***URL:*** *www.rhodes-top-properties.com* ***and*** *www.pipinos.gr*

Από το 1971



Η "**TOP PROPERTIES**" είναι ατομική επιχείρηση και ανήκει στους Γεώργιο και Σάββα Πιπίνο. Το γραφείο ασχολείται από το 1971 αποκλειστικά και μόνο με επενδύσεις και REAL ESTATE, στο νησί της Ρόδου και στην ευρύτερη περιοχή της Δωδεκανήσου.

ΑΠΕΥΘΥΝΟΜΑΣΤΕ: Στους **σοβαρούς, απαιτητικούς και επιλεκτικούς** επενδυτές-επιχειρηματίες, Ελληνες και ξένους που ενδιαφέρονται να κάνουν μια σοβαρή επένδυση προβολής στο νησί της Ρόδου.

ΠΡΟΣΦΕΡΟΥΜΕ: Α) Υπηρεσίες και πληροφορίες που γίνονται σε προσωπικό επίπεδο με εχεμύθεια, διακριτικότητα και σοβαρότητα.
Β) Μεγάλη γκάμα υψηλής ποιότητας, ακινήτων, όπως:1) Ξενοδοχεία Α' και Β' κατηγορίας των 600-500-350-300 κλινών, 2) Κεντρικά αστικά ακίνητα κατάλληλα για Τράπεζες-καταστήματα-γραφεία, 3) Παραλιακές εκτάσεις, κατάλληλες για τουριστικές επενδύσεις των 150.000-100.000-70.000-50.000-36.000 τ.μ. και 4) Διαμερίσματα και μεζονέτες προβολής, και 5) Αξιόλογες Παραθεριστικές κατοικίες.

ΣΤΟΧΟΣ ΜΑΣ ΕΙΝΑΙ: Να προσφέρουμε στο αγοραστικό μας κοινό υψηλής ποιότητας ακίνητα και ευκαιρίες στο νησί της Ρόδου. Η τριακονταετής και πλέον πείρα μας στον τομέα αυτό αποτελεί εγγύηση.

ΣΥΝΘΗΜΑ ΜΑΣ ΕΙΝΑΙ: Επενδύστε στη ΡΟΔΟ ΤΩΡΑ, σε ακίνητα που ΑΝΤΕΧΟΥΝ ΣΤΟ ΧΡΟΝΟ

Γεώργιος και Σάββας Πιπίνος
ΜΕΣΙΤΕΣ ΑΣΤΙΚΩΝ ΣΥΜΒΑΣΕΩΝ
Γιατί εμείς γνωρίζουμε καλύτερα!

Since 1971

TOP PROPERTIES is a father and son business. The senior, Mr George S. Pipinos, the founder of the office, has carved over the years a reputation for integrity and excellence in the world of Real Estate in the Dodecanese. The junior, Dr. Savas Pipinos, has returned from his studies in the UK to aid in his father´s footsteps.
AT TOP PROPERTIES we try hard to attract important and selective investors, high calibre businessmen/women and discerning professional people, both Greek and foreign, who wish to acquire substantial and valuable property on Rhodes.
We offer our expertise and advice privately, discreetly and in strict confidence.
We keep a comprehensive list of real estate of the highest specifications:
a. A' and B' class hotels (600, 500, 350, 300 beds capacity)
b. Centrally situated office buildings and other business premises.
c. Seaside land, ideal for development (hotels, holiday resorts, etc), of 150.000, 100.000, 70.000, 50.000, 36.000 square metres.
d. Villas, luxury apartments, detached, semi-detached and terraced houses.
e. Holiday and Retirement Homes.
Our aim is to give our clients the opportunity to acquire value for money, first class real estate on Rhodes. Our 30 and more years of experience is our warranty.
Our motto is Invest in Rhodes, Invest in property, It stands the test of time.



TOP PROPERTIES
George and Savas Pipinos
Because we know best

ΚΕΝΝΕΝΤΥ 38, ΡΟΔΟΣ, 85 100, ΤΗΛ. (22410) 23895,FAX: (22410) 20883
38 KENNEDY STR., RHODES, 85 100, TEL. (22410) 23895, FAX: (22410) 20883
U.K. Direct line: 08717115396

ΕΝΟΙΚΙΑΖΕΤΑΙ

ΔΙΑΜΕΡΙΣΜΑ

85 τ.μ. σε μικρή διώροφη οικοδομή στην περιοχή ΜΗΔΕΙΑ με κήπο, κεντρική θέρμανση και θέα στον κόλπο της Ιξιάς. Μηνιαίο μίσθωμα 600 ευρώ.

Πληρ. τηλ. 6945771838

MZT151213

ΣΩΚΡΑΤΟΥΣ (Π. ΠΟΛΗ)
ΕΝΟΙΚΙΑΖΕΤΑΙ
ΠΡΟΝΟΜΙΟΥΧΟ ΚΑΤΑΣΤΗΜΑ

επί της οδού Σωκράτους αρ. 6-8,
Ε=43 τ.μ. Ισόγειο & 43 τ.μ. Α' όροφος.
Μόνο Σοβαρές Προτάσεις

Πληρ Κο ΠΙΠΙΝΟ, τηλ. 2241023895 κιν. 6944676003

ΕΝΟΙΚΙΑΖΕΤΑΙ ΧΩΡΟΣ

πάνω από την Τράπεζα Πειραιώς (Αννης Μαρίας)

165 τ.μ. κατάλληλος για γραφεία, ινστιτούτο ομορφιάς κ.λπ.

Πληρ. Δ. Σουγκανίδης, τηλ. 6945417747

ΕΝΟΙΚΙΑΣΕΙΣ

1. 80 τ.μ. ισογ. και 280 τ.μ. κατάλληλο για κάθε χρήση - πλατεία Κύπρου. Πληροφορίες μόνο προσωπικά.
2. 200 τ.μ. γωνιακό - με πατάρι επί της Μεγ. Κων/νου (κατάστημα)
3. 900 τ.μ. ακάλυπτος χώρος - περιοχή Νεοχωρίου.

Πληρ. ΓΡΑΦΕΙΟ ΚΤΗΜΑΤΟΜΕΣΙΤΙΚΟ
ΝΙΚΟΣ ΧΑΤΖΗΔΙΑΚΟΣ - τηλ. 2241032885, 6977570105

081233

ενοικιασεις

συνέχεια από την προηγούμενη

ΕΝΟΙΚΙΑΖΕΤΑΙ διαμέρισμα Νίκου Καζαντζάκη 12, 2ος όροφος, 100 τ.μ. Πληρ. τηλ. 2241087718 MZT131219

ΕΝΟΙΚΙΑΖΟΝΤΑΙ ξενοδοχειακά διαμερίσματα και studios στις "7 Βαγιές" με το μήνα σε συγκρότημα προσφάτως ανακαινισμένο, πλήρως εξοπλισμένο με τηλεόραση, τηλέφωνο, ηλιακό, κλιματισμό, ψύξη, θέρμανση, καθαριότητα 2 φορές την εβδομάδα από την καμαριέρα του ξενοδοχείου με πλήρη ρουχισμό και εξοπλισμό κουζίνας με χρήση της πισίνας, της πέργκολας, και του σαλονιού / bar του ξενοδοχείου κ.λπ. Πληρ. τηλ. 2241036830, 6932934562 AE18721

ΕΝΟΙΚΙΑΖΟΝΤΑΙ: α) ισόγεια **μονοκατοικία** 90 τ.μ. με δύο υπνοδωμάτια, κήπο και γκαράζ, β) **δύο οικίες** 50 τ.μ. κάθε μια σε α' όροφο στην περιοχή Ασγούρου. Πληρ. τηλ. 2241062212 MZT131218

ΖΗΤΕΙΤΑΙ ΠΡΟΣ ΕΝΟΙΚΙΑΣΗ σπίτι μεταξύ Φαληρακίου και Παστίδας. Πληρ. τηλ. 6977284962 MXP19060.1

ΕΝΟΙΚΙΑΖΟΝΤΑΙ στην περιοχή Ιξιά (Τρεις) μέσα σε μεγάλο κήπο και ήσυχο περιβάλλον α) πολυτελές τριάρι, β) πλήρως επιπλωμένη γκαρσονιέρα. Διαθέτουν θέρμανση, TV, τηλέφωνο, σίτες και ρολλά στα παράθυρα, ηλιακό και ηλεκτρικό θερμοσίφωνο, αερόθερμο μπάνιου, ανεμιστήρες οροφής, μεγάλες βεράντες και πάρκιν. Πληρ. τηλ. 2241092714 MZT131214

ΕΝΟΙΚΙΑΖΕΤΑΙ κατάστημα επί της οδού Κων. Παλαιολόγου 44, έναντι Αγ. Ιωάννη. Πληρ. τηλ. 2241027384, 2241020472 MZT131211

ΕΝΟΙΚΙΑΖΟΝΤΑΙ δίχωρα επιπλωμένα **διαμερίσματα** 50 τ.μ. στην περιοχή της Ιξιάς, με χώρο στάθμευσης, κήπο, πισίνα, θέρμανση και ζεστό νερό. Ιδανικά για εκπαιδευτικούς. Πληρ. τηλ. 2241093172, 6944658034 www.eleonas.net MZT131223

ΕΝΟΙΚΙΑΖΕΤΑΙ κατάστημα επί της Αναστασιάδη διαθέτει πατάρι και ράμπα για εκφόρτωση εμπορευμάτων. Ενοικιάζεται **γκαρσονιέρα** επιπλωμένη πλησίον Πανεπιστημίου με κεντρική θέρμανση και μοναδική θέα. Πληρ. τηλ. 2241027387, 6979600029 MZT131217

ΕΝΟΙΚΙΑΖΕΤΑΙ διαμέρισμα ημιϋπόγειο καινούργιας κατασκευής επιπλωμένο ή μη, με 2 υπνοδωμάτια επί της Μάρκου Κλαδάκη στην Ανάληψη. Πληρ. τηλ.6947714784, 2241030889 MZT131220

ΕΝΟΙΚΙΑΖΕΤΑΙ διαμέρισμα 100 τ.μ. επιπλωμένο, δύο υπνοδωματίων, επί της οδού Σωτήριος 61δ Ιξιά. Πληρ. τηλ. 2241066312, 6977514165 MZT131221

ΕΝΟΙΚΙΑΖΕΤΑΙ σε διώροφη οικοδομή 2ος όροφος **διαμέρισμα** 100 τ.μ. 3 υπνοδωμάτια, κουζίνα εντοιχισμένη, σαλοτραπεζαρία, μπάνιο, WC επί της Πανορμίτου 10, Καρακόνερο. Πληρ. τηλ. 2241068187, 6945979434 MZT131206

ΕΝΟΙΚΙΑΖΕΤΑΙ στην Κρεμαστή **studio** με το μήνα τιμές λογικές, αποκλείονται αλλοδαποί. Πληρ. τηλ. 2241091483 MZT131201

ΕΝΟΙΚΙΑΖΕΤΑΙ διαμέρισμα 40 τ.μ. 5ου ορόφου γωνιακό με απεριόριστη θέα στο κέντρο της Πόλης. Πληρ. τηλ. 6948003320, 2241096609 MZT131203

ΕΝΟΙΚΙΑΖΕΤΑΙ διαμέρισμα τριάρι επί της οδού Αγ. Αναστασίας 51. Πληρ. τηλ. 6937649792, 2240034824 MZT111206

ΕΝΟΙΚΙΑΖΕΤΑΙ επιχείρηση πισίνα - σνακ μπαρ - εστιατόριο κέντρο ψυχαγωγίας στο Φαληράκι. Μόνο σοβαρές προτάσεις. Πληρ. τηλ. 2241038325, 24819, 6944223382 MAT5351

ΕΝΟΙΚΙΑΖΟΝΤΑΙ α) **γραφείο** 70 τ.μ. στην οδό Αμερικής 11 και β) **μονοκατοικία** στην οδό Μητροπόλεως αριθμ. 113. Πληρ. τηλ. 2241027834, 6937065275 MZT111218

ΕΝΟΙΚΙΑΖΟΝΤΑΙ δίχωρες **γκαρσονιέρες** με πλήρη εξοπλισμό, κλιματισμό, μεγάλες βεράντες και άνετο πάρκιν στο 5ο χιλιόμετρο της λεωφόρου Καλλιθέας, χωρίς κοινόχρηστα. Πληρ. τηλ. 2241067014, 2241066800, 6946790515 MZT111216

ΕΝΟΙΚΙΑΖΕΤΑΙ δίχωρη επιπλωμένη **γκαρσονιέρα** στον 2ο όροφο σε καινούργια πολυκατοικία επί της Καμείρου 43. Πληρ. τηλ. 6944170618, 6947726574, 2241076504 MZT111217

ΕΝΟΙΚΙΑΖΕΤΑΙ διαμέρισμα ενός δωματίου σαλοκουζίνας, πλήρως επιπλωμένο με εντοιχιζόμενη κουζίνα, ηλιακό και κλιματισμό. Πληρ. τηλ. 2241066277, 6945296263 MZT111215

ΕΝΟΙΚΙΑΖΕΤΑΙ στα Κολύμπια, οδός Ενωμένης Ευρώπης, **μεζονέτα** με 3 υπνοδωμάτια, 2 μπάνια, σαλόνι με τζάκι, αυλήκήπο με δέντρα. Ολοι οι χώροι έχουν θερμοπομπούς και αιρκοντίσιον. Πληρ. τηλ. 2241026141, 6939183314 MZT111213

ΕΝΟΙΚΙΑΖΕΤΑΙ τεσσάρι στην περιοχή Καρακόνερο με πλήρη ή μερική επίπλωση, με ηλιακό, θέρμανση, συνδεδεμένο στο αποχετευτικό, χωρίς κοινόχρηστα. Πληρ. κος Στέλιος τηλ. 6973406630 και ώρες 08.00-13.00 και 17.00-21.00 MZT111211

ΕΝΟΙΚΙΑΖΕΤΑΙ επαγγελματικός χώρος 160 τ.μ. και ύψος 5.30 μ. με WC και λοιπούς βοηθητικούς χώρους. Στην περιοχή των ξυλουργών στο Τσαΐρι. Πληρ. τηλ. 2241037656, 6974473305 MZT111220

ΕΝΟΙΚΙΑΖΟΝΤΑΙ διαμερίσματα δύο υπνοδωματίων, κουζίνας με ενιαίο καθιστικό (50 τ.μ.) και ιδιωτικό γκαράζ σε καινούργια οικοδομή απέναντι από το Μίρα-Μάρε στην Ιξιά. Πληρ. τηλ. 2241037671, 2241076095, 6997228444 MZT111221

ΚΑΤΑΣΤΗΜΑ γωνιακό με πατάρι και άνετο πάρκιν στο Εμπορικό Κέντρο Α/Β Βασιλόπουλος και πρόσοψη προς τη Λεωφόρο Ρόδου-Λίνδου. Πληρ. τηλ. 2241068782, 6944576803 MZT101206

ΕΝΟΙΚΙΑΖΕΤΑΙ 1ος όροφος νεοκλασικού, 91τ.μ. 28ης Οκτωβρίου 50, για επαγγελματική στέγη. Πληρ. τηλ. 6947444099 MZT111202

ΕΝΟΙΚΙΑΖΕΤΑΙ στην Παλιά Πόλη ανεξάρτητη **γκαρσονιέρα** 2 δωματίων. Πληρ. τηλ. 6948582174 ή πρωί 2241038390 MZT101207

ΕΝΟΙΚΙΑΖΕΤΑΙ εστιατόριο στη Λίνδο σε τιμή ευκαιρίας. Πληρ. τηλ. 6942010248, 2241027082 MXΠ092.50

ΕΝΟΙΚΙΑΖΕΤΑΙ α) επιπλωμένη γκαρσονιέρα δίχωρη επί της οδού Σωτήρος 61Δ περιοχή Ιξιά, β) ενοικιάζεται τριάρι καινούργιο επί της οδού Απολ. Ροδίου 30, περιοχή Καστελλοριζιών. Πληρ. τηλ. 2241062675 από 14.00-22.00 MZT101208

ΕΝΟΙΚΙΑΖΕΤΑΙ διαμέρισμα 2 υπνοδωματίων, σαλόνι, κουζίνα, στην περιοχή Δασκάλων, Φιλική Ενωση Δωδ/σίων 4. Πληρ. τηλ. 2241033769 MZT101210

ΕΝΟΙΚΙΑΖΕΤΑΙ ρετιρέ δύο δωματίων επιπλωμένο στην οδό Κων/νίδη 2 (τέρμα Καναδά) στο Ζέφυρο. Πληρ. τηλ. (22410)34711, 30705, 34480 MZT101203

ΜΗΝΙΑΙΑ ΕΝΟΙΚΙΑΣΗ ΔΩΜΑΤΙΩΝ ΣΕ ΞΕΝΟΔΟΧΕΙΟ

Το **ξενοδοχείο ΝΟΥΦΑΡΑ** που βρίσκεται στο **κέντρο της πόλεως Ρόδου (10 λεπτά από το Παν/μιο Αιγαίου) επί της Γρ. Λαμπράκη 35,** ενοικιάζει δωμάτια σε φοιτητές και σε οποιονδήποτε άλλο ενδιαφερόμενο.

Το δωμάτιο διαθέτει:

1) Ατομικό μπάνιο
2) Τηλέφωνο
3) Ραδιόφωνο
4) Τηλεόραση
5) Ψυγείο
6) Θέρμανση
7) Ζεστό νερό
8) Κοινόχρηστο χώρο για επιτραπέζια παιχνίδια
9) Εβδομαδιαίως καθαρισμός δωματίου και
10) Διάθεση ιματισμού (σεντόνια, κουβέρτες)

Τιμή δίκλινου δωματίου (1 άτομο) 260 ευρώ ανά μήνα
Τιμή δίκλινου δωματίου (2 άτομα) 330 ευρώ ανά μήνα

ΠΛΗΡ. ΤΗΛ. 2241024545

ΜΗΝΙΑΙΑ ΕΝΟΙΚΙΑΣΗ ΔΩΜΑΤΙΟ ΣΕ ΞΕΝΟΔΟΧΕΙΟ

Το ξενοδοχείο **ΕΛΕΝΑ**
που βρίσκεται στο κέντρο της πόλεως Ρόδου,
σε μικρή απόσταση από το λιμάνι και το Πανεπιστήμιο
επί της οδού Γρίβα 78,
ΕΝΟΙΚΙΑΖΕΙ ΔΩΜΑΤΙΑ
ιδανικά για φοιτητές, στρατιωτικούς κ.λπ.
Το δωμάτιο διαθέτει:
α) ατομικό μπάνιο
β) τηλέφωνο
γ) ραδιόφωνο
δ) τηλεόραση
ε) ψυγείο
στ) θέρμανση
ζ) ζεστό νερό
η) εβδομαδιαίος καθαρισμός δωματίου και
θ) διάθεση ιματισμού (σεντόνια, κουβέρτες)

Πληρ. τηλ. 2241024755, 2241093019 18928

ΜΙΣΘΩΣΕΙΣ ΚΑΤΟΙΚΙΩΝ

- **Διαμέρισμα** 85 τ.μ. στην Ανάληψη με (2) δύο υπνοδωμάτια, σαλόνι, κουζίνα, σε άριστη κατάσταση. Μηνιαίο μίσθωμα 400 ευρώ.
- **Διαμέρισμα** 123 τ.μ. β' ορόφου επί της οδού Σοφούλη με (3) τρία υπνοδωμάτια, σαλόνι, κουζίνα, άνετες βεράντες, θέρμανση με θερμοσυσσωρευτές, ηλιακό θερμοσίφωνα. Μηνιαίο μίσθωμα 500 ευρώ.
- **Διαμέρισμα** 100 τ.μ. στο Ροδίνι με (3) τρία υπνοδωμάτια, σαλόνι, κουζίνα, πλήρης σύστημα θέρμανσης-ψύξης, γκαράζ με τηλεχειρισμό, εντοιχισμένη κουζίνα. Μηνιαίο μίσθωμα 600 ευρώ.
- **Διαμέρισμα** 120 τ.μ. α' ορόφου περιοχή Αγίου Νικολάου με (3) τρία υπνοδωμάτια, 2 μπάνια, μεγάλο σαλόνι, κουζίνα, άνετες βεράντες με κεντρική θέρμανση. Μηνιαίο μίσθωμα 550 ευρώ.
- **Διαμέρισμα** 120 τ.μ. ισόγειο με διαμορφωμένο κήπο, (2) δύο υπνοδωματίων, σαλόνι, κουζίνα, καθιστικό, με κεντρική θέρμανση, ηλιακό θερμοσίφωνα, επί της οδού Θ. Σοφούλη. Μηνιαίο μίσθωμα 550 ευρώ.
- **Διαμερίσματα** 105 τ.μ. (3) τριών υπνοδωματίων στην Ιξιά, σαλόνι, κουζίνα. Μηνιαίο μίσθωμα 370 ευρώ.
- **Διαμέρισμα** 138 τ.μ. περιοχή Καρακόνερο τριών (3) υπνοδωματίων, σε νεόδμητη οικοδομή με κεντρική αυτόνομη θέρμανση, αποθήκη, αυλή, κήπο, ηλιακό θερμοσίφωνα, θέση στάθμευσης, πολυτελούς κατασκευής, μπάνιο με είδη υγιεινής VALENTINO. Μηνιαίο μίσθωμα 700 ευρώ.
- **Διαμέρισμα** 122 τ.μ. α' ορόφου επί της οδού Δενδρινού με 3 υπνοδωμάτια σαλόνι, κουζίνα. Μηνιαίο μίσθωμα 450 ευρώ.
- **Διαμέρισμα** 60 τ.μ. στα Μαριτσά πολυτελούς κατασκευής πλήρως επιπλωμένο με κεντρική θέρμανση. Μηνιαίο μίσθωμα 300 ευρώ.
- **Οροφοδιαμέρισμα** 136 τ.μ. στα Μαριτσά (3) τριών υπνοδωματίων με μεγάλες άνετες βεράντες, τζάκι, δύο μπάνια, ιδιόχρηστο πάρκινγκ. Μηνιαίο μίσθωμα 450 ευρώ
- **Μεζονέτα** 135 τ.μ. στην Ιαλυσό (3) τριών υπνοδωματίων με μεγάλες άνετες βεράντες, κεντρική αυτόνομη θέρμανση, ηλιακό θερμοσίφωνα, δύο μπάνια, αποθήκη, πολυτελούς κατασκευής. Μηνιαίο μίσθωμα 550 ευρώ.
- **Μονοκατοικία** 175 τ.μ. εντός της πόλης αποτελείται από τρία (3) υπνοδωμάτια, γραφείο, σαλόνι, κουζίνα, αποθήκη, διαθέτει θέρμανση με θερμοπομπούς και ηλιακό θερμοσίφωνα. Μηνιαίο μίσθωμα 850 ευρώ.
- **Γκαρσονιέρα** 55 τ.μ. επί της οδού Παπανικολάου, περιοχή Καζίνο, β' ορόφου, με ένα υπνοδωμάτιο, σαλόνι, κουζίνα, μπάνιο. Μηνιαίο μίσθωμα 300 ευρώ.
- **Γκαρσονιέρα** 45 τ.μ. στο κέντρο της Ιαλυσού. Μηνιαίο μίσθωμα 200 ευρώ.
- **Γκαρσονιέρες** 40 τ.μ., πλήρως επιπλωμένες πολυτελούς κατασκευής στο Φαληράκι Μηνιαίο μίσθωμα 240 ευρώ.
- **Γκαρσονιέρες-studios** στη Ιξιά πλήρως επιπλώμενα με μηνιαίο μίσθωμα 300 και 275 ευρώ αντίστοιχα.
- **Γκαρσονιέρες-Studios** στην γέφυρα Αφάντου πλήρως επιπλωμένες από 180 ευρώ.
- **Studios** πλήρως επιπλωμένα επί της Ρόδου-Λίνδου. Μηνιαίο μίσθωμα 280 ευρώ.
- **Studios** πλήρως επιπλωμένες στο Φαληράκι. Μηνιαίο μίσθωμα 200 ευρώ.
- **Studios** στα Κοσκινού πλήρως επιπλωμένες με μεγάλη αυλή με γκαζόν με πανοραμική θέα. Μηνιαίο μίσθωμα 200 ευρώ.
- **Studios** πλήρως επιπλωμένα στην παραλία Ιαλυσού, με ιδιόχρηστο πάρκινγκ. Μηνιαίο μίσθωμα 275 ευρώ.

ΕΥΣΤΑΘΙΟΥ - ΕΥΡΩΚΤΗΜΑΤΙΚΗ,
Εθνικής Αντιστάσεως 83
Τηλ. 22410 73819-74917, 6946/103929

Vitzileos

ΚΤΗΜΑΤΟΜΕΣΙΤΙΚΟ ΓΡΑΦΕΙΟ - REAL ESTATE AGENCY

ΜΑΡΙΟΣ Κ. ΒΙΤΖΗΛΑΙΟΣ
Μεσίτης Ακινήτων Συμβόλαιον - Real Estate agent

ΕΚΤΙΜΗΣΕΙΣ-ΑΓΟΡΕΣ ΚΑΤ ΟΙΚΟΠΕΔΑ ΚΤΗΜΑΤΙΚΕΣ Σ ΕΝΟΙΚΙΑΣΕΙΣ-ΑΓ ΕΠΙΠΛΑ ΔΙΑΦ

ΠΩΛΟΥΝΤΑΙ ΚΑΤΑΣΤΗΜΑΤΑ

1. **ΕΥΚΑΙΡΙΑ!!! Μόνο 500.000 ευρώ** ανεξάρτητο ακίνητο στην εμπορική περιοχή της Ιξιάς Ρόδου, που αποτελείται από υπόγειο 125 τ.μ. για χρήση αποθήκης, ισόγειο κατάστημα 120 τ.μ. και πολυτελές οροφοδιαμέρισμα με 3 υποδωμάτια, A/C, σαλόνι, εξοπλισμένη κουζίνα, ενδοδαπέδιο σύστημα θέρμανσης και δροσισμού, 2 μπάνια το ένα με υδρομασάζ και αερομασάζ, μεγάλη ταράτσα αξιοποιήσιμη.
2. **Ξενοδοχείο** 40 δωματίων με δυνατότητα επιδοτούμενης ανακαίνισης, στο λιμάνι της Ρόδου με 4 διαμερίσματα και 1 γραφείο στον υπόγειο χώρο, αποθήκη και λεβητοστάσιο, βοηθ. χώρους 120 τ.μ., συνολικής επιφάνειας 1000 τ.μ. Τιμή 740.000 ευρώ.
3. **Συγκρότημα 7 διαμερισμάτων** των δύο δωματίων στην παραλία Ιξιάς πλήρως εξοπλισμένα, έτοιμα για λειτουργία και δύο μαγαζιά 250 τ.μ. ελεύθερα. Τιμή 338.000 ευρώ.
4. **Διατηρητέο ακίνητο** 144 τ.μ. (ισόγειο 72 τ.μ. + 72 τ.μ. όροφος) με 300 τ.μ. ελεύθερο χώρο - αυλή και με Σ.Δ. - 1.4 στο Νιοχώρι. Το ακίνητο είναι κατάλληλο για επαγγελματική εκμετάλλευση ή για μόνιμη κατοικία. Διατίθεται και για ανταλλαγή. Τιμή 500.000 ευρώ.
5. **Τρία καταστήματα** με πατάρι 58 τ.μ. έκαστο (σύνολο 174 τ.μ.) στην περιοχή ΚΑΙΡ Καποδιστρίου. Τιμή 235.000. Τα μαγαζιά πωλούνται και ξεχωριστά.
6. **Κατάστημα** 155 τ.μ. στην παραλία της Ψαροπούλας, ελεύθερο και κατάλληλο για οποιαδήποτε χρήση. Τιμή 210.000 ευρώ.
7. **Ξενοδοχείο** 15 δωματίων στο Γεννάδι πάνω στο κύμα, με σταθερή πελατεία και μονοκατοικία 80 τ.μ. συνολικής έκτασης 4.100 τ.μ. Τιμή 440.000 ευρώ
8. **Κτίριο** στο Γεννάδι 1.100 τ.μ. (ενοικιασμένο), σε οικόπεδο 1.000 τ.μ. εντός οικισμού, αποτελείται από 25 δωμάτια, που έχουν απόδοση 80.000 ευρώ (48.000 ενοίκιο + 32.000 από κυλικείο) το χρόνο. Πωλείται στην τιμή 1.163.000 ευρώ.
9. **Κτιριακό συγκρότημα** στο λιμάνι της Ρόδου, 1.300 τ.μ. σε 1.808 τ.μ. οικόπεδο επί της οδού Αυστραλίας, τιμή 1.470.000 ευρώ.
10. **Βιομηχανικός χώρος** 300 τ.μ. με άδεια εγκεκριμένη για 900 τ.μ. στο Τσαΐρι συν/σμός "Ξυλουργών". Τιμή 60.000 ευρώ.
11. **Ακίνητο** στην Π. Πόλη σε εμπορικό δρόμο, αποτελούμενο από 3 studios, πλήρως ανακαινισμένα, έτοιμα για διαμονή ή για εμπορική εκμετάλλευση. Στον ίδιο χώρο διατίθεται και κατάστημα 30 τ.μ. (ενοικιασμένο). Τιμή 200.000 ευρώ.

ΕΝΟΙΚΙΑΖΟΝΤΑΙ ΚΑΤΑΣΤΗΜΑΤΑ

1. **Μαγαζί** 48 τ.μ. με πατάρι επί της οδού Κολοκοτρώνη, με χώρο μπροστά για πάρκιν. Ενοίκιο 600 ευρώ
2. **Κατάστημα** σε λειτουργία στη Θολό 800 τ.μ. ενιαίο, σε οικόπεδο 4 στρεμμάτων, με μεγάλο χώρο για πάρκιν. Ενοίκιο 2.500 ευρώ
3. **Κατάστημα** νεόκτιστο 250 τ.μ. επί της Λεωφ. Κρεμαστής σε έκταση 2 στρ. χώρος ελεύθερος για έκθεση και πάρκιν. Ενοίκιο 1.700 ευρώ.
4. **Κατάστημα** σε λειτουργία 34 τ.μ. σε πολύ εμπορικό σημείο επί της Σωκράτους, Π. Πόλη. Ενοίκιο 1.500 ευρώ.
6. **Κατάστημα** 93 τ.μ. επί της οδού Καποδιστρίου, με πρόσοψη στους άνω δρόμους και δύο ημιόροφους των 20 και 25 τ.μ. για γραφεία. Τιμή 780 ευρώ.
7. **Κατάστημα** 35 τ.μ. με πατάρι στην περιοχή "Κόβα". Τιμή 230 ευρώ.

ΕΝΟΙΚΙΑΖΕΤΑΙ ΕΠΙΧΕΙΡΗΣΗ

- Πολυχώρος στην παραλία Αφάντου, 50 μέτρα από το Γυαλό, στην τουριστικά ανεπτυγμένη περιοχή συνολικής έκτασης 2.000 τ.μ. περιλαμβάνει 350 τ.μ. κτισμένου χώρου με καφετέρια, snack bar, στον υπόλοιπο ανοιχτό χώρο υπάρχει γήπεδο beach volley και soccer με πλήρη εξοπλισμό και μεγάλο πάρκιν, με δυνατότητα για απεριόριστες χρήσεις. Ενοίκιο € 2.500/μήνα

ΠΩΛΕΙΤΑΙ ΕΠΙΧΕΙΡΗΣΗ

1. **Επιχείρηση - εστιατόριο - ψητοπωλείο** στην Παλιά Πόλη, πλατεία Συντριβανιού, 40 τ.μ. με πατάρι και αυλή για 25 καθίσματα, εξοπλισμένο έτοιμο για λειτουργία. Τιμή 65.000 ευρώ.
2. **Επιχείρηση παραδοσιακού καφενείου** στο χωριό Ασγούρου, πλήρως εξοπλισμένη με δυνατότητα για 30 έως 60 καθίσματα. Τιμή 20.000 ευρώ.
3. **Επιχείρηση cafe-bar εστιατόριο** σε λειτουργία, σε κεντρικό σημείο στην Π. Πόλη. Τιμή: 150.000 ευρώ.
4. **Χρυσοχοείο** πλήρως εξοπλισμένο στο Μανδράκι, εκτνός εμπορεύματος παρά μόνο με το ασήμι, air condition και με ενοίκιο 700 ευρώ/μήνα (νέο συμβόλαιο από τον ιδιοκτήτη).

Εθν. Μακαρίου 45 (3ος όροφος) Τ.Θ. 273 • 85100 Ρόδος •
Τηλ. 2241024900 • Fax 2241025544 • Κιν.: 6932704919

ΕΝΟΙΚΙΑΣΕΙΣ

συνέχεια από την προηγούμενη

ΕΝΟΙΚΙΑΖΕΤΑΙ δυάρι σε υπερυψωμένο ισόγειο, στη λεωφόρο Αλεξάνδρας 107, Αθήνα, πλήρως επιπλωμένο και εξοπλισμένο (και πλυντήριο ρούχων και φούρνος μικροκυμάτων). Για πληρ. τηλ. 2241023002, 6948572725 MZT091220

ΕΝΟΙΚΙΑΖΟΝΤΑΙ δυάρια νεόκτιστα πλήρως εξοπλισμένα στην Ιαλυσό. Πληρ. τηλ. 2241094662, 6945594565 MZT091203

ΕΝΟΙΚΙΑΖΕΤΑΙ αποθήκη 75 τ.μ. στην περιοχή Ανάληψη **ΠΩΛΟΥΝΤΑΙ** δύο ψυγεία τύπου καφενείου κατάλληλα για ψησταριά - fast food, δεκτός κάθε έλεγχος (όλα σε άριστη κατάσταση). Πληρ. 13.00-16.00 στο 2241034490, 17.00-21.00 στα (22410)61701, 65125 MZT101217

ΚΡΕΜΑΣΤΗ ενοικιάζονται καινούργια α) δυάρι οροφοδιαμέρισμα με εντοιχισμένη κουζίνα, ψυγειοκαταψύκτη, επιπλωμένο, γωνιακό με θέα στη θάλασσα, β) στούντιο επιπλωμένο με βεράντα, διπλά τζάμια και ρολά. Και τα δύο έχουν πάρκιν σε κήπο 1,5 στρέμμα και είναι κοντά στα σχολεία και στη θάλασσα. Πληρ. τηλ. 2241094822, 6946671053 MZT101213

ΓΚΑΡΣΟΝΙΕΡΑ 50 τ.μ. με κουζίνα δωμάτιο και WC στην οδό Κοδριγκτώνος 85 και Απόστολου Παπαιωάννου γωνία. Πληρ. κος Βασίλης τηλ. 2241038235, 6946067088 MZT091207

ΕΝΟΙΚΙΑΖΟΝΤΑΙ επιπλωμένα **διαμερισματάκια** σε ήσυχη περιοχή της Ρόδου Καρακόνερο ισόγεια με ανεξάρτητη είσοδο και αυλή α) ένα μονόχωρο 25 τ.μ.με πολυκουζινάκι και μπάνιο, β) ένα στούντιο δίχωρο 35 τ.μ. με υπνοδωμάτιο - κουζίνα - μπάνιο ξεχωριστά. Διαθέτουν ηλιακό θερμοσίφωνα. Πληρ. τηλ. 2241061124, 9-3 και 5-11 MXP18995

ΕΝΟΙΚΙΑΖΕΤΑΙ διαμέρισμα 90 τ.μ. με δύο υπνοδωμάτια, σαλόνι, κουζίνα, μπάνιο στον 1ο όροφο. Λεωφ. Λίνδου 215 (δίπλα στην ΔΕΥΑΡ). Πληρ. τηλ. 2241065310, 6945738054 MZT101204

ΕΝΟΙΚΙΑΖΟΝΤΑΙ α) διαμέρισμα 4άρι με δύο υπνοδωμάτια, W.C, θέρμανση, με κήπο και όλα τα οικιακά σκεύη, β) γκαρσονιέρες με θέρμανση με όλα τα οικιακά σκεύη, με κήπο, στ' Ασγούρου, γ) γκαρσονιέρες με θέρμανση και όλα τα οικιακά σκεύη στην περιοχή Μητροπόλεως. Πληρ. τηλ. 2241029452 AE081239

ΕΝΟΙΚΙΑΖΕΤΑΙ τριάρι επί της οδού Νικηταρά 69 στον β' όροφο. Πληρ. τηλ. 2241042160, 6978887996 AE071222

ΕΝΟΙΚΙΑΖΕΤΑΙ γκαρσονιέρα επιπλωμένη και ένα γραφείο 30 τ.μ. στην οδό Εθνάρχου Μακαρίου. Πληρ. τηλ. 2241094377, 2241096266 κιν. 6945329314 MZT091218

ΕΝΟΙΚΙΑΖΕΤΑΙ ισόγειο κατάστημα 115 τ.μ. με δύο πατάρια επί της Καποδιστρίου 59. Πληρ. τηλ. 6942485319, 2241066363 MZT091209

ΕΝΟΙΚΙΑΖΕΤΑΙ ΕΝΑ ΠΛΗΡΩΣ ΕΠΙΠΛΩΜΕΝΟ ΔΙΑΜΕΡΙΣΜΑ 47 Τ.Μ. (2ΟΣ ΟΡΟΦΟΣ) ΜΕ ΜΠΑΛΚΟΝΙ. ΕΙΝΑΙ ΠΛΗΡΩΣ ΕΠΙΠΛΩΜΕΝΟ ΜΕ ΤΗΛΕΟΡΑΣΗ ΚΑΙ AIRCONDITION ΣΕ ΑΡΙΣΤΗ ΚΑΤΑΣΤΑΣΗ (ΕΤΗΣΙΑ ΒΑΣΗ) ΚΟΝΤΑ ΣΤΟ ΚΕΝΤΡΟ ΤΗΣ ΠΟΛΗΣ ΚΑΙ ΤΟ ΠΑΝΕΠΙΣΤΗΜΙΟ, 150 Μ. ΑΠΟ ΤΗΝ ΑΚΤΗ ΣΤΗΝ ΟΔΟ ΠΑΠΑΛΟΥΚΑ 49Β' ΡΟΔΟΣ. ΠΛΗΡ. ΤΗΛ. 6979403817 MZT091204

ΕΝΟΙΚΙΑΖΟΝΤΑΙ studios πλήρως επιπλωμένα ευρύχωρα σε όροφο με μπαλκόνι, κοντά στο γήπεδο Διαγόρα με το μήνα ή με το χρόνο. Πληρ. τηλ. (22410)95148, 91617, 6973375415 MZT091221

ΕΝΟΙΚΙΑΖΕΤΑΙ διαμέρισμα 60 τ.μ. επιπλωμένο λουξ 3 ετών εντός πόλεως. Πληρ. τηλ. 6945807682 AE081230

ΣΤΟΥΝΤΙΟ επιπλωμένο ενοικιάζεται με πολυκουζινάκι, πλυντήριο και ηλιακό θερμοσίφωνα, περιοχή Δασκάλων. Πληρ. τηλ. 2241034315, 6932227500 AE081224

ΕΝΟΙΚΙΑΖΕΤΑΙ διαμέρισμα τριάρι - εντοιχιζόμενες ντουλάπες - αποχετευτικό - ηλιακός θερμοσίφωνας, τρίτος όροφος, Ανω Ροδίνι, οδός Λισσαβώνας, γωνία Οσλου. Πληρ. τηλ. 6979405038 AE081219

ΟΙΚΟΝΟΜΟΛΟΓΟΣ
ΜΕΣΙΤΗΣ ΑΣΤΙΚΩΝ ΣΥΜΒΑΣΕΩΝ
ΕΜΜΑΝΟΥΗΛ ΚΡΑΝΙΔΗΣ

ΕΝΟΙΚΙΑΖΟΝΤΑΙ

1. **ΕΝΟΙΚΙΑΖΕΤΑΙ ή ΠΩΛΕΙΤΑΙ** εστιατόριο στα Κολύμπια πλήρως εξοπλισμένο με καλή πελατεία.
2. Οροφοδιαμέρισμα 130 τ.μ. στο Δήμο Ιαλυσού επιπλωμένο.
3. Στα 100 Μαγαζιά κατάστημα 36 τ.μ. (επισκέψιμος χώρος) και 15 τ.μ. πατάρι για σοβαρούς επιχειρηματίες
4. 1.500 τ.μ. κτίριο στο Φαληράκι με πισίνα, για εστιατόριο, νυχτερινό κέντρο, bar
5. 3άρι διαμέρισμα-α' ορόφου με τα ηλεκτρικά και έπιπλα της κουζίνας, διαθέτει κλιματιστικό, τέντα στην βεράντα και έχει συνδεθεί με το αποχετευτικό της πόλης . Ευρίσκεται σε ήσυχη περιοχή και είναι επί της οδού Ναυπλίου.
6. 4άρι διαμέρισμα μερικώς επιπλωμένο επί της οδού Σκ. Ζερβού, διαθέτει κεντρική θέρμανση.
7. **Ενοικιάζεται** μονοκατοικία 3 υπν. με κήπο στην Παστίδα. Τιμή 800,00€
8. Μονοκατοικία 3 υπν. με κήπο στην Παστίδα. Τιμή 800,00€
9. Ενοικιάζεται κεντρική επιχείρηση - εστιατόριο στα 100 Μαγαζιά.
10. Ενοικιάζεται επιχείρηση - εστιατόριο στο Φαληράκι πάνω στον δρόμο.
11. Ενοικιάζεται κεντρικό εστιατόριο στη Ρόδο
12. Ενοικιάζεται κεντρικό κατάστημα 70 τ.μ. με 40 τ.μ. πατάρι επί της οδού Αλεξάνδρου Διάκου.

Πληρ. Μερκούρης Κρανίδης
27082-6944347405, 6942010248
Αμερικής 50-2ος όροφος, Ρόδος

ΣΑΒΒΑΪΔΗΣ & Συνεργάτες
Μεσίτες & Σύμβουλοι Ακινήτων

ΜΙΣΘΩΣΕΙΣ ΕΜΠΟΡΙΚΩΝ ΑΚΙΝΗΤΩΝ

Ενοικιάζεται προνομιακό εμπορικό ακίνητο στην πόλη της Ρόδου, Γ.Παπανικολάου 20. Διαθέτει ισόγειο 220 τ.μ.,όροφο 155 τ.μ, υπόγειο 155 τ.μ., καθώς επίσης και αυλή 262 τ.μ. Κατάλληλο για τράπεζα, ασφαλιστική εταιρία, εστιατόριο και γενικότερα για κάθε είδους εμπορική χρήση. →





Ενοικιάζεται προνομιακό ακίνητο επί της οδού Λίνδου. Διαθέτει 180 τ.μ. Εσωτερική επιφάνεια και ράμπα. Ιδανικό για εκθεσιακό χώρο και κάθε είδους εμπορική χρήση.

←

Γρ. Λαμπράκη 14 & Αμερικής, Ρόδος
Τηλ 22410-26281 fax 22410-34663

SAVVAIDIS & Associates
Estate Agents & Consultants

ΕΝΟΙΚΙΑΣΕΙΣ

συνέχεια από την προηγούμενη

ΣΑΣ ΕΝΔΙΑΦΕΡΕΙ!!!

ΠΩΛΕΙΤΑΙ
Ή ΕΝΟΙΚΙΑΖΕΤΑΙ
(ΑΠΟ ΙΔΙΟΚΤΗΤΗ)

Ισόγειος χώρος στεγασμένης επιφανείας 1.350 τ.μ. και 500 τ.μ. αυλή.
Είναι κατάλληλος για όλες τις χρήσεις *(κυρίας χρήσεως και υγειονομικού ενδιαφέροντος)* χωρίς κολώνες και ύψος 7 μέτρα με θέα την θάλασσα.
Πρόσβαση για κάθε τύπου τροχοφόρο και απεριόριστο πάρκιν.
Ευρίσκεται στο Εμπορικό Κέντρο Πανάγου επί της Γ. Σεφέρη 108 πλησίον του νέου νοσοκομείου.

Πληρ. τηλ. 6932612032

ΧΠ499

ΕΝΟΙΚΙΑΖΕΤΑΙ ή ΠΩΛΕΙΤΑΙ ΕΠΙΧΕΙΡΗΣΗ παραλιακής ταβέρνας λόγω άλλης απασχόλησης. Αίθουσα εσωτερική και μεγάλη αυλή, 5 στρέμματα διαθέσιμος χώρος. Πλήρως εξοπλισμένη, καλό συμβόλαιο, χαμηλό μίσθιο και ευκολίες πληρωμής. Πληρ. τηλ. 6932155284 από 12.00 έως 20.00. ΑΕ071209

ΔΙΑΜΕΡΙΣΜΑ στην Κρεμαστή, 2 υπνοδωματίων, σαλόνι, κουζίνα, μπάνιο, πάροδος Παπαγιάννη. Πληρ. τηλ. 2241093046, 6944652600 ΑΕ081216

ΔΙΑΜΕΡΙΣΜΑ με 3 υπνοδωμάτια, σαλόνι, κουζίνα κ.λπ. με βεράντες γύρω - γύρω, 120 τ.μ. 1ος όροφος, με άνετο πάρκιν στην οδό Μιχ. Λάμπρου (στην Ανάληψη). Πληρ. τηλ. 6997141594 ΑΕ18976

ΔΙΑΜΕΡΙΣΜΑ α' ορόφου, με δύο υπνοδωμάτια, σαλόνι, κουζίνα κ.λπ. στην περιοχή Επτά Βαγιές. Πληρ. τηλ. 2241030915 (από τις 5 μ.μ. ως τις 10 μ.μ.) ΑΕ031210

ΕΝΟΙΚΙΑΖΟΝΤΑΙ studios με το μήνα ή με την ημέρα πλήρως επιπλωμένα με πολυκουζινάκι, ψυγείο, ντους, WC, τηλέφωνο, μπαλκόνι, ζεστό νερό επί 24ώρου βάσεως στην πιο ήσυχη περιοχή της πόλης Ρόδου (περιοχή Δασκάλων), οδός Μανώλη Παπαμανώλη αριθμ. 12 κάθετος επί της Στέλιου Κωτιάδη. Πληρ. τηλ. 2241037244 ΑΕ00149

ΠΩΛΕΙΤΑΙ

τριώροφη ΟΙΚΟΔΟΜΗ (600,00 τ.μ.) στην οδό Μυκηνών στον Δήμο Ιαλυσού με άδεια ξενοδοχείου τύπου επιπλωμένων διαμερισμάτων 2 αστέρων (σε στάδιο ολοκλήρωσης).

Πληρ. 2241037611, 6946119705

ΧΠ 18923

ΠΙΠΙΝΟΣ
ΟΡΟΦΟΔΙΑΜΕΡΙΣΜΑΤΑ στην Ιαλυσό

Κοντά στην παραλία 78 τ.μ. σε τιμές 126.000 ευρώ

Πληρ. τηλ. 2241023895, 6944676003
www.rhodes-top-properties.com

ΠΩΛΟΥΝΤΑΙ

- **ΠΩΛΕΙΤΑΙ 197 τ.μ.** κατάστημα επί της λεωφόρου Καλλιθέας με άνετο parking, πατάρι και μεγάλο πρόσωπο στο δρόμο. **Αξίας €498.000.** Υπάρχει δυνατότητα άμεσης μίσθωσης με μηνιαίο μίσθωμα **€2.000.**
- **ΠΩΛΕΙΤΑΙ** κατάστημα 53 τ.μ. στην Ανάληψη, με αποκλειστική χρήση αυλής, σε νεόδμητη οικοδομή σε θέση με μεγάλη πληθυσμιακή συγκέντρωση. **Αξίας 123.257 €**
- **ΠΩΛΕΙΤΑΙ** οικόπεδο στην Κρητηνία **1.400 τ.μ.** εντός οικισμού, άρτιο και οικοδομήσιμο με δυνατότητα οικοδόμησης **400 τ.μ.** κατοικίας με θέα βουνό και θάλασσα. Αξίας **€35.000.**
- **Πωλείται** ετοιμοπαράδοτο **διαμέρισμα περιοχή Αννης Μαρίας 118 τ.μ.** με 3 υπνοδωμάτια, σαλόνι, κουζίνα, 2 μπάνια, τελευταίου ορόφου, με υπέροχη θέα, τζάκι, εντοιχισμένη κουζίνα, θέση στάθμευσης, υδραυλικό ασανσέρ. **Αξίας 234.776 €.**

Πληρ. ΕΥΣΤΑΘΙΟΥ - ΕΥΡΩΚΤΗΜΑΤΙΚΗ,
Εθνικής Αντιστάσεως 83
Τηλ. 22410 73819-74917, 6944374546, 6945292030

ευσταθίου ΕΥΡΩΚΤΗΜΑΤΙΚΗ
ΚΤΗΜΑΤΟΜΕΣΙΤΙΚΟ ΓΡΑΦΕΙΟ

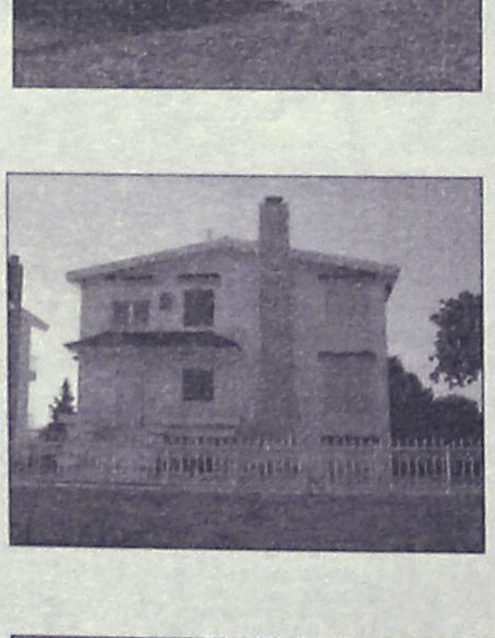

Μονοκατοικία στην Ιαλυσό 203 τ.μ. διώροφη σε 2.042 τ.μ. οικόπεδο, υπό κατασκευή. Διαθέτει αρχιτεκτονικό σχεδιασμό, τζάκι, πλήρη θέρμανση, γρανίτες δάπεδα, οροφές με γυψοσανίδες. Αποτελείται από 3 υπν/τια, γραφείο, 3 μπάνια, σαλόνι, κουζίνα.
Αξίας 387.000 €

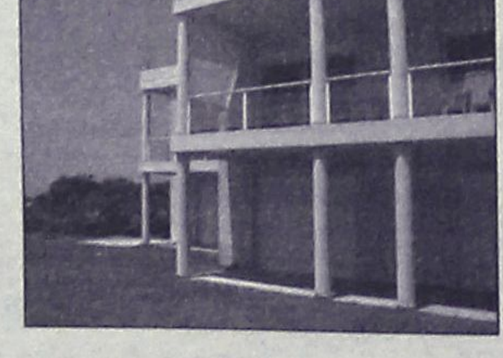

Μονοκατοικία στο Φυτώριο 320 τ.μ. τριώροφη σε 4.200 τ.μ. οικόπεδο. Αποτελείται από 4 υπν/τια, γκαράζ, σαλόνι, κουζίνα, υπόγειο, σοφίτα. Διαθέτει μεγάλες βεράντες, τζάκι, πλήρη θέρμανση, υπέροχη θέα στη θάλασσα, δυνατότητα ανέγερσης δεύτερης κατοικίας στο ίδιο οικόπεδο.
Αξίας 645.630 €

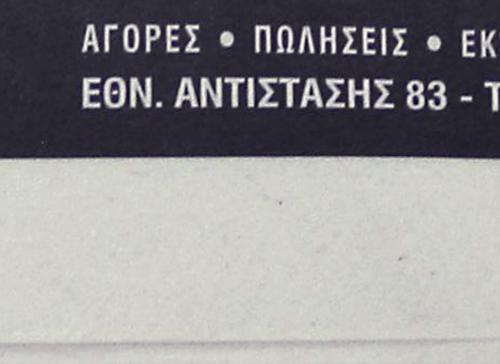

Μονοκατοικία στα Κοσκινού 186 τ.μ. τριώροφη σε 550 τ.μ. οικόπεδο, ετοιμοπαράδοτη. Αποτελείται από 3 υπν/τια, 3 μπάνια, σαλόνι, κουζίνα, καθιστικό, αποθήκη. Διαθέτει Φιλανδική SAUNA, τζάκι, ηλιακό θερμοσίφωνα πλήρη θέρμανση, υπέροχη θέα βουνό & θάλασσα.
Αξίας 366.000 €

Μονοκατοικία στην Παστίδα 482 τ.μ. διώροφη σε 4.200 τ.μ. οικόπεδο, ετοιμοπαράδοτο, ειδικής κατασκευής, με συστήματα θέρμανσης και δροσισμού βιοκλιματικής αρχιτεκτονικής, διαμορφωμένο δενδροφυτεμένο κήπο, Αποτελείται από 4 υπν/τια , 4 μπάνια, σαλόνι, με ιταλική κουζίνα, αποθήκη.
Αξίας 758.000 €



Μονοκατοικία στην Ιαλυσό 178 τ.μ. και 46 τ.μ. σοφίτα, διώροφη σε 339 τ.μ. οικόπεδο, ετοιμοπαράδοτη, με αρχιτεκτονικό σχεδιασμό, τζάκι, πλήρη θέρμανση, γρανίτες δάπεδα, οροφές με γυψοσανίδες. Αποτελείται από 4 υπν/τια, 4 μπάνια, σαλόνι, κουζίνα.
Αξίας 258.000 €



Μονοκατοικία στην Ιαλυσό 188 τ.μ. και 37τ.μ. σοφίτα, διώροφη σε 362τ.μ. οικόπεδο, ετοιμοπαράδοτη, με αρχιτεκτονικό σχεδιασμό, τζάκι , πλήρη θέρμανση, γρανίτες δάπεδα, οροφές με γυψοσανίδες. Αποτελείται από 4 υπν/τια, γραφείο, 4 μπάνια, σαλόνι, κουζίνα.
Αξίας 278.800 €

Μονοκατοικία στην Ιαλυσό 198 τ.μ. και 47 τ.μ. σοφίτα, διώροφη σε 376 τ.μ. οικόπεδο, ετοιμοπαράδοτη, με αρχιτεκτονικό σχεδιασμό, τζάκι, πλήρη θέρμανση, γρανίτες δάπεδα, οροφές με γυψοσανίδες. Αποτελείται από 3 υπν/τια , γραφείο, 4 μπάνια, σαλόνι, κουζίνα, αποθήκη
Αξίας 293.470 €

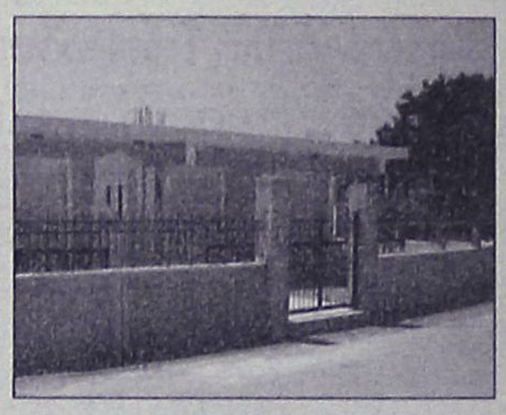

Μονοκατοικία στην Παστίδα 160 τ.μ., μονώροφη σε 1.200 τ.μ. οικόπεδο, με Γκαράζ 60 τ.μ., ετοιμοπαράδοτη. Διαθέτει μεγάλες βεράντες, εγκατάσταση θέρμανσης, 3 υπν/τια, 2 μπάνια, σαλόνι, εντοιχισμένη κουζίνα.
Αξίας 234.000 €

Μονοκατοικία στο Φυτώριο 400 τ.μ., τριώροφη σε 4.000 τ.μ. οικόπεδο. Αποτελείται από 4 υπν/τια , 3 μπάνια, σαλόνι, κουζίνα από μασίφ ξυλεία, υπόγειο parking, ξύλινα δάπεδα (Parquet), επενδύσεις από μάρμαρο.
Αξίας 645.000 €

ΑΓΟΡΕΣ • ΠΩΛΗΣΕΙΣ • ΕΚΤΙΜΗΣΕΙΣ • ΑΝΤΙΠΑΡΟΧΕΣ • ΜΙΣΘΩΣΕΙΣ ΑΚΙΝΗΤΩΝ • ΕΠΕΝΔΥΤΙΚΕΣ ΠΡΟΤΑΣΕΙΣ • ΑΡΧΙΤΕΚΤΟΝΙΚΕΣ ΜΕΛΕΤΕΣ
ΕΘΝ. ΑΝΤΙΣΤΑΣΗΣ 83 - ΤΗΛ. 22410 73819, 74917 - ΚΙΝ. 6944 374546, 6945 292030 - FAX: 22410 38641- info@euroktimatiki.gr

ενοικιασεις

συνέχεια από την προηγούμενη

ΣΠΙΤΙ με 3 υπνοδωμάτια, σαλονοκουζίνα, καθιστικό υπερλούξ με γκαράζ, δίπλα στο πάρκο Ροδινιού. Μόνο σοβαρές προτάσεις. Πληρ. τηλ. 6945795642 κ. Βασίλη ΑΕ301109

ΕΝΟΙΚΙΑΖΟΝΤΑΙ 4 ΠΟΛΥΤΕΛΗ STUDIOS ΓΙΑ ΕΝΑ 'Η ΔΥΟ ΑΤΟΜΑ, ΣΤΗΝ ΠΑΡΑΛΙΑ ΙΑΛΥΣΟΥ, ΠΛΗΡΩΣ ΕΠΙΠΛΩΜΕΝΑ, ΕΥΡΥΧΩΡΑ, ΜΕ ΑΝΕΤΕΣ ΒΕΡΑΝΤΕΣ ΜΕ ΠΟΛΥΚΟΥΖΙΝΑΚΙ, AIR-CONDITION, ΗΛΙΑΚΟ ΘΕΡΜΟΣΙΦΩΝΑ, ΙΔΙΟΧΡΗΣΤΗ ΘΕΣΗ ΣΤΑΘΜΕΥΣΗΣ. ΜΗΝΙΑΙΟ ΜΙΣΘΩΜΑ 275 ΕΥΡΩ. ΠΛΗΡ. ΕΥΣΤΑΘΙΟΥ - ΕΥΡΩΚΤΗΜΑΤΙΚΗ, ΕΘΝΙΚΗΣ ΑΝΤΙΣΤΑΣΕΩΣ 83 (ΠΡΩΗΝ ΑΝΝΗΣ ΜΑΡΙΑΣ). ΤΗΛ. 22410 73819-74917, 6946/103929 ΧΠΕ091

ΟΙΚΟΝΟΜΟΛΟΓΟΣ
ΜΕΣΙΤΗΣ ΑΣΤΙΚΩΝ ΣΥΜΒΑΣΕΩΝ

ΕΜΜΑΝΟΥΗΛ ΚΡΑΝΙΔΗΣ

ΕΝΟΙΚΙΑΖΕΤΑΙ

Νεόκτιστη μονοκατοικία 180 τ.μ. στην Ιαλυσό (κοντά στο κολυμβητήριο). Διαθέτει 3 υπνοδωμάτια, 3 μπάνια, εντοιχιζόμενη κουζίνα και λοιπούς χώρους, κεντρική θέρμανση.
Επιπλέον κλειστός χώρος στάθμευσης.
Επίσης διαθέτει κήπο 360 τ.μ. Ενοίκιο 1000 ευρώ.

Εμμανουήλ Κρανίδης
Καζούλη και Αμερικής 50, 2ος όροφος 85100 Ρόδος
Τηλ.: 2241027082, 2241026476 / Κινητό: 6944347405
Fax 2241027101
E-mail: info@kranidis.gr

ΠΩΛΕΙΤΑΙ

ακίνητο 140 τ.μ., περίπου,
με 60 τ.μ. ιδιόκτητη αυλή, στην παραλία Ιαλυσού.
Αποτελείται από τρία συνεχόμενα καταστήματα 50 και 38 τ.μ. το καθένα και πωλείται ολόκληρο ή το καθένα χωριστά. Είναι κατάλληλο για κάθε χρήση όλο τον χρόνο. Μεσίτες δεκτοί.

Πληρ. τηλ. 2241091241-92001 και κιν. 6946244766
MZT081217

ΠΩΛΟΥΝΤΑΙ

Α) ΔΙΑΜΕΡΙΣΜΑΤΑ 210 τ.μ. διαμπερές α' ορόφου με απεριόριστη θέα
Β) Ρετιρέ 53 τ.μ. στα Κοσκινού
Γ) Παραθαλάσσιο οικόπεδο στ' Αφάντου 1300 τ.μ.

Πληρ. τηλ. 2241034886, 6932437145

ΠΙΠΙΝΟΣ
ΠΩΛΟΥΝΤΑΙ ΜΟΝΟΚΑΤΟΙΚΙΕΣ

125 τ.μ. με σοφίτα, σε οικόπεδο 300 τ.μ. στην Ιαλυσό

Πληρ. τηλ. 2241023895, 6944676003,6944390803

www.rhodes-top-properties.com

ΠΩΛΟΥΝΤΑΙ
ΠΟΛΥΤΕΛΗ & ΗΛΙΟΛΟΥΣΤΑ ΟΡΟΦΟΔΙΑΜΕΡΙΣΜΑΤΑ

ΕΠΙΦΑΝΕΙΑΣ 138τ.μ.-120τ.μ.-100τ.μ.-50τ.μ.
ΜΕ ΑΠΕΡΙΟΡΙΣΤΗ ΘΕΑ & ΜΕΓΑΛΕΣ ΒΕΡΑΝΤΕΣ
ΓΩΝΙΑ Κ. ΥΔΡΑΙΟΥ & Κ. ΤΣΑΛΔΑΡΗ
ΔΑΝΕΙΑ ΔΕΚΤΑ
ΠΛΗΡ.ΤΗΛ: 6977 914567
(ΠΛΗΡΟΦΟΡΙΕΣ ΤΙΜΩΝ ΟΧΙ ΑΠΟ ΤΗΛΕΦΩΝΟ)



ΚΤΗΜΑΤΟΜΕΣΙΤΙΚΟ ΓΡΑΦΕΙΟ

ΑΙΓΑΙΟΚΤΗΜΑΤΙΚΗ
ΠΩΛΟΥΝΤΑΙ

- ΔΙΑΜΕΡΙΣΜΑΤΑ-ΜΟΝΟΚΑΤΟΙΚΙΕΣ
- (ΔΔ)=ΔΑΝΕΙΑ ΔΕΚΤΑ

- 22 τ.μ. studio Ιαλυσό (γ' ορ.) 29.350 €.(ΔΔ)
- 35 τ.μ. (1υπν.) Καρακόνερο καινούργιο 62.000 €.(ΔΔ)
- 55 τ.μ. (1υπν.) καινούργιο β' ορ. Ανάληψη 105.000 € (ΔΔ)
- 55 τ.μ. α' ορ. καινούργιο - γκαράζ Μίρα Μάρε 87.000 € (ΔΔ)
- 68 τ.μ. (2 υπν.) μπετά α' ορ. Ιαλυσό 43.000 €
- 69 τ.μ. (2 υπν.) ισόγειο Μητρόπολη 65.000 € (μετρητά)
- 70 τ.μ. (2 υπν.) β' ορ. Ιαλυσό καινούργιο-108.000 € (ΔΔ)
- 74 τ.μ. Πειραιώς ισόγειο (2 υπν.) 85.000 € (ΔΔ)
- 74 τ.μ. (2 υπν.) μπετά α' ορ. Ιαλυσό 46.000 € (ΔΔ)
- 78 τ.μ. (υπ. με αυλή) Πειραιώς 61.000 € (ΔΔ)
- 80 τ.μ. Αγ. Ιωάννου 80.000 € (ΔΔ)
- 80 τ.μ. (ισ.) Κέννεντυ 100.000 € (ΔΔ)
- 75 τ.μ. Δενδρινού με αυλή (υπ.) (2 υπν.) 65.000 € (μετρητά)
- 82 τ.μ.(2 υπν.) β' ορ. Δασκάλους 89.000 €.(ΔΔ)
- 82 τ.μ. β' ορ. Καρακόνερο 100.000 €. (ΔΔ)
- 82 τ.μ. (2 υπν.) α' ορ. Αισχύνη 85.000 € (ΔΔ)
- 85 τ.μ. α' ορ. μπετά Ιαλυσό 53.000 €.(ΔΔ)
- 87 τ.μ. α' ορ. καινούργιο Ιαλυσό 138.000 € (ΔΔ)
- 80 τ.μ. μον/κία διώροφη (2 υπν.) Παραδείσι με τζάκι 64.000 € (ΔΔ)
- 87 τ.μ. (2 υπν.) καινούργιο θέρμανση - γκαράζ Μίρα Μάρε 128.000 € (ΔΔ)
- 85 τ.μ. α' ορ. Μιχ. Πετρίδη 100.000 € (ΔΔ)
- 92 τ.μ. κανούργιο Ιαλυσό 146.000 € (ΔΔ)
- 92 τ.μ. μεζ/τα κολώνες Γεννάδι 80.000 €
- 95 τ.μ. 2 υπν. Μιχ. Πετρίδη με τζάκι (ισ.) 103.000 € (μετρητά)
- 98 τ.μ. (α' ορ.) 3 υπν. Κέννεντυ 130.000 €(ΔΔ)
- 100 τ.μ. οροφ/σμα Γεννάδι καινούργιο 115.000 € (ΔΔ)
- 100 τ.μ. α' ορ. καινούργιο Μίρα Μάρε γκαράζ 159.000 € (ΔΔ)
- 100 τ.μ. (3 υπν.) καινούργιο ορ/σμα Καρακόνερο 165.000 € (ΔΔ)
- 110 τ.μ. μον/κία Κοσκινού 200.000 € (ΔΔ).
- 110 τ.μ. μεζ/τα Τσαΐρι σε 1.200 τ.μ. οικ/δο 147.000 € (ΔΔ)
- 112 τ.μ. (β' ορ.) 3 υπν. Κέννεντυ 140.000 € (ΔΔ)
- 112 τ.μ. κανούργιο Κοσκινού (3 υπν.) 132.000 €.(ΔΔ)
- 116 τ.μ. (3 υπν.) καινούργιο Αραπάκι ρετιρέ 200.000 €.(ΔΔ)
- 116 τ.μ. (ισ. υπ/νο) 3 υπν. Πτολεμαίων 171.000 € (ΔΔ)
- 117 τ.μ διώροφη μονοκατοικία σε 1 στρ. Κοσκινού καινούργια 212.000 €.(ΔΔ)
- 120 τ.μ. διώροφη καινούργια μον/κία Ροδίνι 235.000 € (ΔΔ)
- 120 τ.μ. μονοκατοικία Π. Πόλη Ρολόι 125.000 € (ΔΔ)
- 120 τ.μ. καινούργιο Ροδίνι 229.000 € (ΔΔ)
- 120 τ.μ. καινούργιο Καρακόνερο 211.300 € (Δ.Δ.)
- 125 τ.μ. μεζονέτα σε μπετά Ιαλυσό 124.000 € (ΔΔ)
- 129 τ.μ. (3 υπν.) καινούργιο διαμέρισμα Τσαλδάρη 258.220 € (ΔΔ)
- 130 τ.μ. α' ορ. στην Ανάληψη 155.000 €.(ΔΔ)
- 130 τ.μ. Αγ. Ιωάννου 150.000 € (ΔΔ).
- 140 τ.μ. Παρθενόπης λουξ θέρμανση -θέα 230.000 € (ΔΔ)
- 142 τ.μ. μον/κία Νιοχώρι 150.000 € (ΔΔ)
- 157 τ.μ. μεζονέτα καινούργια Ροδίνι 230.000 € (ΔΔ).
- 185 τ.μ. (3 υπν.) Μιχ. Πετρίδη Ρετιρέ 250.000 ευρώ (ΔΔ).
- 200 τ.μ. μεζ/τα σε μαρ/βά Ιαλυσό 161.500 € (ΔΔ)
- 203 τ.μ. διαμ/σμα β' ορ. Μήδεια 250.000 € (ΔΔ)
- 236 τ.μ., διώροφη καινούργια μον/κία στη Θολό σε 2.174 τ.μ.. οικ/δο κτίζει άλλα 764 τιμή 264.000€ (ΔΔ)
- 340 τ.μ., κτίριο (λουξ οροφοδ/σματα 210 τ.μ. 3 studios, 1 γκαρ/ρα) στην Παστίδα 410.000 €

ΚΑΤΑΣΤΗΜΑΤΑ-ΑΠΟΘΗΚΕΣ-ΓΡΑΦΕΙΑ -ΠΑΝΣΙΟΝ

- 22,45 τ.μ. γραφείο κοντά στην Ακαδημία 56.000 € (ΔΔ).
- 33,5 τ.μ. κατάστημα Λεμεσού 70.000 € (ΔΔ)
- 45 τ.μ. γραφείο κοντά στην Ακαδημία 112.000 € (ΔΔ)
- 50 τ.μ. κατ/μα, υπ. 25 τ.μ. α' ορ. 40 τ.μ. Μανδράκι 265.000 € (ΔΔ)
- 67 τ.μ. γραφείο κοντά στην Ακαδημία 168.375 € (ΔΔ)
- 40 τ.μ. κατ/μα με 70 τ.μ. απ/κη - πρ/ση Αννης Μαρίας 118.000 € (ΔΔ).
- 50 τ.μ. κατ/μα (μισθωμένο) Φαληράκι 120.000 € (ΔΔ)
- 60 τ.μ. κατάστημα στ' Ασγούρου 64.563 €
- 71 τ.μ. υπόγεια απ/η με ράμπα πρ/ση Αννης Μαρίας 23.477 €
- 80 τ.μ. υπ/γεια απ/κη Κένεντυ 35.216€
- 85 τ.μ. ισόγεια με αυλή αποθήκη Καρακόνερο 44.020 €
- 90 τ.μ. ισόγεια απ/κη μαρ/βά Ροδίνι 44.020 €.(ΔΔ)
- 100 τ.μ. κατάστημα (μισθωμένο) Φαληράκι 220.000 €.
- 105 τ.μ.επί της λεωφόρου Ρόδου-Ασγούρου 308.000 €.
- 118 τ.μ. κατάστημα Ακτή Κανάρη 350.000 €
- 122 τ.μ. κατάστημα Νιοχώρι 200.000 € (ΔΔ)
- 134 τ.μ. κατάστημα επί της Τσαλδάρη 393.000 € (ΔΔ)
- 130 τ.μ. (3 studio - 1 γκαρ/ρα) ισ. Παστίδα 130.000 €.
- 198 τ.μ. κατάστημα με 110 τ.μ. πατάρι λεωφ. Ρόδου-Καλλιθέας 498.000 €

ΠΩΛΕΙΤΑΙ ΕΠΙΧΕΙΡΗΣΗ FAST FOOD ΣΤΟ ΝΙΟΧΩΡΙ

ΟΙΚΟΠΕΔΑ

- 350 τ.μ. οικ. Συν. ΒΑΚΧΟΣ 115.000 €
- 150 τ.μ. οικ/δο κτίζει 128 τ.μ. στο Χαράκι 50.000 € (ΔΔ)
- 1.330 τ.μ.εξ αδιαιρέτου με άδεια για 134 τ.μ. μεζ/τα 60.000 ευρώ στους Τρεις
- 3.880 επί της Λεωφ. Σορωνής 132.000 €
- 4.000 τ.μ. Κανδυλί 120.000 €
- 4.490 τ.μ. Φάνες 79.000 €
- 5.500 τ.μ. Θολό 130.000 €

ΕΝΟΙΚΙΑΖΟΝΤΑΙ:

1. **studios-γκαρσονιέρες-2άρια στο 6ο χλμ. Ρόδου-Καλλιθέας και στη Μιχ. Πετρίδη.**
2. **45 τ.μ. επιπ/νο στο Καζίνο 400 ευρώ**
3. **αποθήκη 500τ.μ. στο 6ο χλμ. Ρόδου-Καλλιθέας ενοίκιο 400€**
4. **138 τ.μ. υπερ λουξ καινούργιο διαμέρισμα Καρακόνερο 700 ευρώ**
5. **Διαμ/τα ισόγεια 82 τ.μ. οδός Αισχύνη (ενοίκιο 300 ευρώ ή επ/νο 330 ευρώ)**

- ΔΙΑΘΕΤΟΥΜΕ ΟΙΚΟΠΕΔΑ ΚΑΙ ΑΓΡΟΤΕΜΑΧΙΑ Σ' ΟΛΟ ΤΟ ΝΗΣΙ ΤΗΣ ΡΟΔΟΥ
ΑΝΑΛΑΜΒΑΝΟΥΜΕ ΤΗΝ ΕΝΟΙΚΙΑΣΗ ΤΟΥ ΔΙΑΜΕΡΙΣΜΑΤΟΣ ΣΑΣ ΣΕ ΠΟΛΥ ΣΥΝΤΟΜΟ ΧΡΟΝΙΚΟ ΔΙΑΣΤΗΜΑ

ΡΕΝΑ ΒΑΖΟΥΚΟΥ
(ΜΕΣΙΤΗΣ ΑΣΤΙΚΩΝ ΣΥΜΒΑΣΕΩΝ)
ΔΙΕΥΘ. ΓΡΑΦΕΙΟΥ ΔΗΜ. ΘΕΟΔΩΡΑΚΗ 3
9-1 το πρωί καθημερινά και 6.30-9 απ/τα (Δευτ. και Πέμπτης)
Τηλ. (22410) 22943-28838 FAX: 28838
email.vazoukou@acn.gr

ΠΩΛΗΣΕΙΣ ΑΚΙΝΗΤΩΝ

○ ΔΙΑΜΕΡΙΣΜΑΤΑ

- Αγ. Ιωάννη 86 τ.μ. μεταχειρισμένο 83.000 €
- Κάλυμνος. Περιοχή Αγιος Νικόλαος, 70 τ.μ. μεταχειρισμένο 70.000 €
- Ηρ. Πολυτεχνείου 126 τ.μ. 4άρι μεταχειρισμένο 75.000.000 δρχ. - 220.000 €
- Ροδίνι 114 τ.μ. λουξ 1,5 ετών 63.000.000 δρχ.-185.000€
- Δασκάλους 86 τ.μ. λουξ κατασκευής 43.000.000 δρχ. - 126.200 €
- Ρόδου-Λίνδου 90 τ.μ. λουξ κατασκευής 45.000.000 δρχ. - 132.000 €
- Δασκάλους 88 τ.μ. λουξ κατασκευής, 46.000.000 δρχ. - 135.000 €
- Ρόδου-Λίνδου 46 τ.μ. λουξ κατασκευής 25.000.000 δρχ.- 73.370 €
- Κοσκινού 115 τ.μ. λουξ κατασκευής με θέα 63.000.000 δρχ. -184.890 €
- Κοσκινού 115 τ.μ. λουξ κατασκευής 57.500.000 δρχ. - 168.745 €
- Κοσκινού 110 τ.μ. λουξ κατασκευής 49.500.000 δρχ. - 145.270 €

○ ΜΕΖΟΝΕΤΕΣ – ΜΟΝΟΚΑΤΟΙΚΙΕΣ

- Κανδυλί 300 τ.μ διώροφη μεζονέτα με υπόγειο με 1.450 τ.μ. οικόπεδο μέχρι σοβάδες 200.000€
- Ιαλυσός μεζονέτες 150 τ.μ. διώροφες με υπόγειο εντός σχεδίου λουξ κατασκευής 75.000.000 δρχ. - 220.100 €
- Ιαλυσός μεζονέτες 140 τ.μ. διώροφες με υπόγειο εντός σχεδίου λουξ κατασκευής 65.000.000 δρχ. - 190.750 €
- Κανδυλί 130 τ.μ. διώροφες μεζονέτες με 650 μ. οικόπεδο μέχρι χτισίματα 40.000.000 δρχ. -117.400 €

○ ΗΜΙΤΕΛΗ ΔΙΑΜΕΡΙΣΜΑΤΑ

- Φαληράκι 175 τ.μ. σε μπετά με 750 μ. οικόπεδο κατάλληλα για στούντιο και καταστήματα 42.000.000 δρχ. - 123.300 €
- Σύμη 120 τ.μ. 2 διαμερίσματα 45.000.000 δρχ.-132.061 €

○ ΟΙΚΟΠΕΔΑ

- Κιοτάρι 1.120 τ.μ. κοντά στην θάλασσα με άδεια οικοδομής 26.000.000 δρχ. - 76.300 €
- Κατταβιά 1.730 τ.μ. πάνω στον κεντρικό 14.000 €
- Γεννάδι 3.220 τ.μ. πάνω στον κεντρικό και πολύ κοντά στην θάλασσα 91.000€
- Λαχανιά 2.360 τ.μ. πάνω στον κεντρικό 50 μ. από θάλασσα με άδεια οικοδομής για 8 studios 32.000.000 δρχ. - 94.000 €
- Κατταβιά 900 τ.μ. εντός οικισμού 5.000.000δρχ. -14.673 €
- Γεννάδι 1000 τ.μ. με άδεια οικοδομής 8.500.000 δρχ.- 24.944 €

○ ΚΑΤΑΣΤΗΜΑΤΑ

- Νιοχώρι 200 τ.μ. διατηρητέο διώροφο με 250 τ.μ. αυλή με δυνατότητα έξτρα δόμησης 500.000 €
- Κατάστημα 123 τ.μ. στο Ροδίνι 68.000.000 δρχ. - 199.600 €
- Κατάστημα 73 τ.μ. στο Ροδίνι 40.500.000 δρχ. - 118.000 €

○ ΚΤΗΜΑΤΑ

- Μάσαρι 5.000 τ.μ. 50 μ. από γήπεδο Μασάρων και 50 μ. από τον κεντρικό δρόμο 25.000.000 δρχ. - 73.400 €
- Κατταβιά 4.293 τ.μ.σε ύψωμα 800 μ. από κεντρικό 13.000 €
- Κατταβιά 8.200 τ.μ. με θέα 800 τ.μ. από θάλασσα 42.000 €
- Κατταβιά 8.663 τ.μ. προς Πρασονήσι 100 μ. από κεντρικό 51.000 €
- Κατταβιά 8.773 τ.μ. προς Πρασονήσι 200 μ. από κεντρικό 44.000 €
- Πλημμύρι 8 στρέμματα πάνω στο κύμα 80.000.000 δρχ. - 235.000 €
- Λαχανιά 63 στρέμματα σε ύψωμα 102.000.000 δρχ. - 300.000 € δίνεται και για αντιπαροχή.
- Λαχανιά 7.800 τ.μ. σε ύψωμα κοντά στον κεντρικό 31.200.000 δρχ. - 91.570 €
- Λαχανιά 9.160 τ.μ. σε ύψωμα κοντά στον κεντρικό, νερό - ρεύμα 54.000.000 δρχ. - 158.500 €
- Καλλιθέα 7.600 τ.μ. κοντά στην θάλασσα 114.000.000 δρχ. - 334.556 €
- Λαχανιά 2.390 τ.μ. 2.500.000 δρχ. - 7.336 €
- Κανδυλί 4.700 τ.μ. 33.000.000 δρχ.-96.845 €

○ ΑΠΟΘΗΚΕΣ

- Ανάληψη 150 τ.μ. υπόγεια 25.000 €
- Προέκταση Αννης Μαρίας 72 τ.μ. υπόγεια με ράμπα 7.000.000 δρχ. - 20.550 €
- Προέκταση Αννης Μαρίας 100 τ.μ. υπόγεια 30.000 €

- **ΑΝΤΑΛΛΑΣΣΟΥΜΕ ΤΟ ΠΑΛΙΟ ΣΠΙΤΙ ΣΑΣ ΜΕ ΚΑΙΝΟΥΡΓΙΟ**
- **ΖΗΤΟΥΝΤΑΙ ΜΕΤΑΧΕΙΡΙΣΜΕΝΑ ΔΙΑΜΕΡΙΣΜΑΤΑ-ΑΜΕΣΗ ΠΩΛΗΣΗ**
- **ΠΩΛΟΥΝΤΑΙ** αποθήκες και βιοτεχνικοί χώροι.
- **ΔΑΝΕΙΑ ΔΕΚΤΑ - ΕΥΚΟΛΙΕΣ ΠΛΗΡΩΜΗΣ**
- **ΑΝΑΛΑΜΒΑΝΟΥΜΕ ΑΝΤΙΠΑΡΟΧΕΣ**

ΣΤΑΜΑΤΗΣ ΜΑΝΩΛΑΚΟΣ

ΩΡΕΣ ΓΡΑΦΕΙΟΥ 8.30-1.00 π.μ. και 5-8 μ.μ.
ΔΗΜ. ΑΝΑΣΤΑΣΙΑΔΗ 45 (παραπλεύρως ΥΠΕΡΑΓΟΡΑΣ ΠΑΠΑΚΥΡΙΑΚΟΥ-ΣΥΝΟΙΚΙΑ ΔΑΣΚΑΛΩΝ)
Τηλέφωνα: 2241023815-78275, 6944698056, 6945769958

ΕΝΟΙΚΙΑΣΕΙΣ

συνέχεια από την προηγούμενη

ΚΑΤΑΣΤΗΜΑ 60 τ.μ. με μεγάλη αυλή στο ξενοδοχείο ΜΑΡΑΘΩΝ στα Κολύμπια (δρόμος Ευκαλύπτων). Πληρ. τηλ. 6944360926 AE4913

ΕΝΟΙΚΙΑΖΟΝΤΑΙ: α) Ημιϋπόγειο διαμέρισμα στην οδό Π. Μελά 45, 120 τ.μ. με αυλή και κεντρική θέρμανση. β) **ισόγειο κατάστημα** 72 τ.μ. περίπου και ένα δωμάτιο 21 τ.μ. στον πρώτο όροφο που βρίσκεται στην πόλη της Ρόδου και στην οδό Ορφανίδου αριθμ. 16 (Νιοχώρι), **γ) διώροφο κατάστημα** 51 τ.μ. ισόγειο, 53 τ.μ. στον πρώτο όροφο, με βεράντα 31 τ.μ. που βρίσκεται στην πόλη της Ρόδου, οδός Γεωργίου Λέοντος αριθμ. 13 κοντά στο ξενοδοχείο "Μανούσος", **δ) studio επιπλωμένο ή κατάστημα** 28 τ.μ. απέναντι από το ξενοδοχείο Μίρα-Μάρε στην Ιξιά, με air condition και ανεμιστήρα οροφής. Πληρ. τηλ. 2241035450, 2241020277, 6976881111 AE62105

ΕΝΟΙΚΙΑΖΟΝΤΑΙ: Α) Επιπλωμένη γκαρσονιέρα αποτελούμενη από ένα δίκλινο υπνοδωμάτιο, μπάνιο, βεράντα και **Β)** Γραφείο εμβαδού μ.τ. 50, επί της οδού Γρίβα στη Ρόδο. Πληρ. τηλ. 6937071451 AE301130



ΚΤΗΜΑΤΟΜΕΣΙΤΙΚΟ ΓΡΑΦΕΙΟ

ΔΩΔΕΚΑΝΗΣΙΑΚΗ ΚΤΗΜΑΤΙΚΗ

ΠΑΠΟΥΤΣΗΣ ΚΩΝ/ΝΟΣ

ΠΩΛΟΥΝΤΑΙ

1. **Γκαρσονιέρα** 47 τ.μ. 1ου ορόφου στο Ροδίνι. Τιμή: 70.000 €.
2. **Διαμέρισμα** 93 τ.μ. 1ου ορόφου στο Ροδίνι. Τιμή: 126.000 €.
3. **Διαμέρισμα** 85 τ.μ. 1ου ορόφου στη Μητρόπολη. Τιμή: 90.000 €.
4. **Διαμέρισμα** 80 τ.μ. 1ου ορόφου στην Ιαλυσό. Τιμή: 73.000 €.
5. **Διαμέρισμα** 80 τ.μ. ισόγειο στα Κοσκινού. Τιμή: 120.000 €.
6. **Μεζονέτα** 135 τ.μ. διώροφη σε 300 τ.μ. οικόπεδο στην Παστίδα. Τιμή: 88.000 € (μπετά).
7. **Μεζονέτα** 200 τ.μ. τριώροφη σε 1350 τ.μ. οικόπεδο στα Κοσκινού. Τιμή 132.000 € (μπετά).
8. **Μεζονέτα** 135 τ.μ. τριώροφη με αυλή στα Κοσκινού. Τιμή: 141.000 €
9. **Μεζονέτα** 224 τ.μ. τριώροφη με σοφίτα σε 300 τ.μ. οικόπεδο στην Ιαλυσό. Τιμή: 138.000 € (ημιτελής).
10. **Μεζονέτα** 127 τ.μ. στην Ιαλυσό με δική της αυλή. Τιμή: 160.000 €
11. **Οικόπεδο** 444 τ.μ. εντός οικισμού Αφάντου. Τιμή 30.000 €
12. **Οικόπεδο** 5.680 τ.μ. στην Παραμυθία Αφάντου. Τιμή: 88.000 €

ΕΝΟΙΚΙΑΖΟΝΤΑΙ

1. **Διαμέρισμα** 90 τ.μ. 1ου ορόφου στο Μίρα-Μαρε. Μίσθωση: 380 €
2. **STUDIOS πλήρως εξοπλισμένα εντός πόλεως Ρόδου. Μίσθωση: 220-250 ευρώ.**

ΠΩΛΗΣΕΙΣ ΑΚΙΝΗΤΩΝ – ΟΙΚΟΠΕΔΩΝ– ΜΙΣΘΩΣΕΙΣ ΑΚΙΝΗΤΩΝ

ΩΡΕΣ ΓΡΑΦΕΙΟΥ 9.00-1.00 π.μ. και 5.00-9.00 μ.μ.

ΕΘΝΙΚΗΣ ΑΝΤΙΣΤΑΣΗΣ 45- 1ος ΟΡΟΦΟΣ • ΤΗΛ. - ΦΑΞ

2241025480 κιν. 6977855759 • e-mail: papoutsisk@e-rodos.com

ΠΩΛΕΙΤΑΙ

στην Παλιά Πόλη θέση Ρολόι, κτίριο 92 τ.μ. με αυλή 165 τ.μ. κατάλληλο για κατοικία και επαγγελματική χρήση

Πληρ. ΕΥΣΤΑΘΙΟΥ - ΕΥΡΩΚΤΗΜΑΤΙΚΗ, Εθνικής Αντιστάσεως 83 • τηλ. 2241073819-74917, 6944/374546, 6945/292030

ΓΙΑΝΝΗΣ ΝΙΚΟΛΙΔΑΚΗΣ

Μηχανολόγος-Μηχανικός

Γαλλίας 12-Ρόδος • τηλ. (22410)22291, 35103

ΠΩΛΟΥΝΤΑΙ

Πολυτελή διαμερίσματα με απεριόριστη θέα, ιδιωτικούς χώρους parking και αποθήκες

Επί της οδού Σελλά και Αισχίνη (περιοχή Δασκάλων) 77 τ.μ., 99 τ.μ., 119 τ.μ.

Επί της οδού Κων. Υδραίου (πλησίον Ρόδου-Λίνδου), 135 τ.μ., 95 τ.μ., 147 τ.μ.

Γραφείο 105 τ.μ. επί της οδού Εθνικής Αντιστάσεως και Τσαλδάρη

ΕΜΜΑΝΟΥΗΛ ΚΡΑΝΙΔΗΣ

ΟΙΚΟΝΟΜΟΛΟΓΟΣ
ΜΕΣΙΤΗΣ ΑΣΤΙΚΩΝ ΣΥΜΒΑΣΕΩΝ

ΠΩΛΟΥΝΤΑΙ

1) 4άρι **διαμέρισμα** 110 τ.μ. λουξ κατασκευής με ωραία κουζίνα, κεντρική θέρμανση, κλειστή θέση στάθμευσης. Τιμή: 62 εκ. ή 182.000 ευρώ
2) 3άρι **διαμέρισμα** 85 τ.μ. κοντά στον Ηλ/κοσμο του Ξενάκη. Τιμή: 132.000 ευρώ ή 45 εκ.
3) 2άρι **διαμέρισμα** στην Ανάληψη 50 τ.μ. - Ισόγειο α' όροφο. Τιμή: 23 εκ. ή 67.500 ευρώ
4) 4άρι **διαμέρισμα** - 3 υπν. (2 WC) καινούργιο στο Ροδίνι, α' όροφος, μόνο 55 εκ. ή 162.000 ευρώ
5) 34 τ.μ. **κατάστημα** στην Ανάληψη - γωνιακό - ελεύθερο μίσθωσης.
6) 80 τ.μ. **κατάστημα** με πατάρι κοντά στην πλατεία Φώκιαλη
7) **Μεζονέτα** 162 τ.μ. με κήπο στα μπετά ή τελειωμένη κοντά στο Φυτώριο του Δήμου Ιαλυσού.
8) ΛΙΝΔΟΥ - 1400 τ.μ. οικόπεδο έτοιμο διώροφο κτίριο σε 6.000 τ.μ. με πρόσωπο
9) ΠΑΡΑΔΕΙΣΙ - 4.500 τ.μ. αγρός με άδειες δύο οικιών, διαθέτουν φως νερό
10) ΙΑΛΥΣΟΣ - 164 τ.μ. μεζονέτα έτοιμη με ωραίο κήπο 4 υπνοδωματίων και 3 WC με κεντρική θέρμανση
11) ΠΑΡΑΔΕΙΣΙ - οικόπεδο 540 τ.μ. εντός σχεδίου πόλεως

Μεσίτης
Πληρ. Εμμ. Κρανίδης
27082-6944347405, 6942010248
Αμερικής 50-2ος όροφος, Ρόδος

Vitzileos

ΚΤΗΜΑΤΟΜΕΣΙΤΙΚΟ ΓΡΑΦΕΙΟ - REAL ESTATE AGENCY

ΜΑΡΙΟΣ Κ. ΒΙΤΖΗΛΑΙΟΣ

Μεσίτης Αστικών Συμβάσεων - Real Estate agent

ΕΚΤΙΜΗΣΕΙΣ-ΑΓΟΡΕΣ-ΠΩΛΗΣΕΙΣ
ΚΑΤΑΣΤΗΜΑΤΑ
ΟΙΚΟΠΕΔΑ-ΧΩΡΑΦΙΑ
ΚΤΗΜΑΤΙΚΕΣ-ΣΥΜΒΟΥΛΕΣ
ΕΝΟΙΚΙΑΣΕΙΣ-ΔΙΑΧΕΙΡΙΣΕΙΣ
ΣΠΙΤΙΑ-ΔΙΑΜΕΡΙΣΜΑΤΑ

ΑΝΑΛΑΜΒΑΝΟΥΜΕ ΤΗΝ ΕΚΔΟΣΗ ΚΑΘΕ ΕΙΔΟΥΣ ΔΑΝΕΙΟΥ

ΚΑΤΑΣΤΗΜΑΤΑ-ΓΡΑΦΕΙΑ-ΕΠΙΧΕΙΡΗΣΕΙΣ

	€
240 τ.μ. αποθήκη στις 7 Χουρμαδιές	100.000
4 νεόκτιστες lux γκαρσονιέρες, με θέα, στους Δασκάλους	200.000
8 ενοικιαζόμενα επιπλωμένα δωμάτια Β' κατ. σε διώροφη οικοδομή με ωραία θέα, με οπωροφόρα δέντρα, στην Ιαλυσό	300.000
48 τ.μ. κατάστημα στο εμπορικό κέντρο στην παραλία Ιαλυσού	55.000
50 τ.μ. μαγαζί κοντά στο Μαντράκι (νοικιασμένο)	360.000
122 τ.μ. κατάστημα με πατάρι σε εμπορική περιοχή στο κέντρο της πόλης	200.000
160 τ.μ. μαγαζί με 12μ. βιτρίνα στο Ροδίνι	190.000
160 τ.μ. αποθήκη στην Αννης Μαρίας	60.000
170 τ.μ. αποθήκη με ράμπα στο Ροδίνι	120.000
180 τ.μ. αποθήκη με ράμπα στην Μ. Πετρίδη	55.000
180 τ.μ. αποθήκη στην οδό Π. Ροδίου	82.000
365 τ.μ. επαγγελματικός χώρος με πατάρι, στην περιοχή Ασγούρου	400.000
620 τ.μ. κτίριο σε εμπορικό δρόμο, στο κέντρο της πόλης	3.000.000
650 τ.μ. ακίνητο σε οικόπεδο 1.890 τ.μ. στα Κολύμπια πάνω στο δρόμο	400.000
1155 τ.μ. ακίνητο σε οικόπ. 817 τ.μ. στο κέντρο της Ρόδου	880.000
12 apartmens πλήρως εξοπλισμένα στο Κιοτάρι	700.000
Ξενοδ. Α' κατ., στο κέντρο της πόλης, 180 κλίνες & 4 κατ/ματα	6.000.000
Ξενοδ. Β' κατ. 95 δωμ. σε 13 στρεμ. στην παραλία Ιαλυσού	2.642.000
Ξενοδ. Γ' κατ. 37 δωμ., 74 κλίνες, διασκοθήκη 250 τ.μ., μπαρ, στην παραλία της πόλης της Ρόδου	1.260.000

ΔΙΑΜΕΡΙΣΜΑΤΑ

	€
50 τ.μ. Γκαρσονιέρα με θέα, στο Γεννάδι	53.000
60 τ.μ. με δύο υπνοδωμάτια, φανταστική θέα, στο Γεννάδι	55.000
80 τ.μ. στον 1ο όροφο, σε διπλοκατοικία στην Παλιά Πόλη	88.000
90 τ.μ. οροφοδιαμέρισμα που επιδέχεται βελτιώσεις, σε μικρή πολυκατ. στη Μητρόπολη	90.000
98 τ.μ. στον 1ο όροφο με 3 υπνοδωμάτια, 2 μπάνια στην Κέννεντυ	130.000
100 τ.μ. ισόγειο σε μπετά, σε διώροφη πολυκατοικία, με πάρκιν στα Τριάντα	100.000
112 τ.μ. στον 2ο όροφο, με 3 υπνοδωμάτια, 2 μπάνια στην Κέννεντυ	140.000
116 τ.μ. παραδοσιακό, απέναντι από καζίνο	146.700
120 τ.μ. διαμέρισμα στον 1ο όροφο, με 3 υπνοδωμάτια και 2 μπάνια στην οδό Καποδιστρίου. Τιμή	147.000

ΜΕΖΟΝΕΤΕΣ-ΜΟΝΟΚΑΤΟΙΚΙΕΣ

	€
80 τ.μ. μονοκατοικία σε οικόπεδο 5000 τ.μ πάνω στο κύμα-Γεννάδι	325.000
90 τ.μ. μονοκατοικία σε οικόπεδο 500 τ.μ. με υπόστεγο γκαράζ,τζάκι-Καλαβάρδα	120.000
113 τ.μ. μονοκατοικία διαμορφωμένη σε 3 στούντιο και κατάστημα με αυλή 30 τ.μ. Π.Πόλη	265.000
125 τ.μ. μονοκατοικία στην Κάλυμνο, περιοχή Αγ. Νικόλαος	100.000
130 τ.μ. νεόκτιστη μονοκατοικία σε οικόπεδο 1500 τ.μ. σε εκπληκτική θέση στο Γεννάδι.	180.000
131 τ.μ. & 103,93 ερειπωμένες μονοκατοικίες στη Σύμη-Αιγιαλός	45.000
140 τ.μ. μονοκατοικία με 70 τ.μ. δυνατότητα χρήσης μαγαζιού στις Καλυθιές, χρειάζεται ανακαίνιση	80.000
142 τ.μ. μεζονέτα και 35 τ.μ. σοφίτα κτισμένη σε οικόπεδο 150 τ.μ.-Τριάντα	220.000
167 τ.μ. ισόγειο-οροφοδιαμέρισμα σε διπλοκατοικία με 285 τ.μ. οικόπεδο στο κέντρο της πόλης, διατηρητέο με πάρκιν	440.000
170 τ.μ. μεζονέτα και 170 τ.μ. μεζονέτα και 120 τ.μ. οροφοδιαμέρισμα σε οικόπεδο 2.500 τ.μ. εντός οικισμού-Παστίδα	400.000
180 τ.μ. μονοκατοικία στο Γεννάδι σε οικόπεδο 750 τ.μ. με φανταστική θέα	300.000
230 τ.μ. βίλα στη Λάρδο σε 7700 τ.μ. οικόπεδο με 750 οπωροφόρα δέντρα	323.000

ΟΙΚΟΠΕΔΑ

	€
306 τ.μ. στα Τριάντα με Σ.Δ. 0,4 κατάλληλο για κατοικία	75.000
412 τ.μ. στον Αγ. Νικόλαο Σ.Δ. 1,20	220.000
432 τ.μ. στα Μαριτσά, εντός σχεδίου, Σ.Δ. 0.,8	45.000
600 τ.μ. Στη Σύμη, περιοχή λιμανιού, πάνω στο κύμα	100.000
750 τ.μ. στο Γεννάδι, εντός σχεδίου	18.000
2000 τ.μ. στα Μαριτσά Σ.Δ. 0,50 εντός σχεδίου	120.000
2.000 τ.μ. στα Τριάντα	147.000
2.500 τ.μ. στο Γεννάδι, πάνω στο δρόμο Ελαιώνας-φουρνάκι	23.000
2.600 τ.μ. στην Κάμειρο Σκάλα, πάνω στο κύμα, εντός οικισμού	85.000
3.160 τ.μ. στο Γεννάδι, εντός οικισμού	100.000
3.400 τ.μ. στο Γεννάδι, εντός οικισμού, θε θέα	88.000
4.000 τ.μ. στις Καλυθιές, με εκπληκτική θέα στη θάλασσα	120.000
4.000 τ.μ. πάνω στη λεωφόρο Ρόδου-Κρεμαστής	410.000
4.075 τ.μ. παραθαλάσσιο Σ.Δ. 0,2 πάνω στο δρόμο, στη Λέρο	205.000
5.500 τ.μ. στα Μαριτσά, Σ.Δ. 0,8 εντός σχεδίου	250.000
6.000 τ.μ. στα Τριάντα, πάνω στο κύμα	360.000
6.540 τ.μ. στο Φαληράκι	484.000
6.500 τ.μ. στο Φαληράκι, κοντά στη θάλασσα, προνομιακό	500.000
6.720 τ.μ. στον Θόλαρο, Παραδείσι	85.000
8.000 τ.μ. στο Φαληράκι	200.000
8.000 τ.μ. στο Λαδικό κατάλληλο για παραθεριστική κατοικία	300.000
8.300 τ.μ. στα Βληχά, Κάλαθος	370.000
8.500 τ.μ. & 6.500 τ.μ. στην παραλία Αφάντου	18 ευρώ./μέτρο
9.000 τ.μ. στα Μαριτσά, εντός ζώνη	132.000
9.345 τ.μ. με θέα, στα Ασγούρου	200.000
9.760 τ.μ. επί της Λεωφ. Ρόδου-Λίνδου	560.000
14.000 τ.μ. ατροτεμάχιο στην Διμυλιά	64.000
20.000 τ.μ. πάνω στο κύμα, κατάλληλο για οποιαδήποτε χρήση Καλαβάρδα	880.000
20.000 τ.μ.σ το Γλυμμύρι, πάνω στο κύμα	470.000
25.000 τ.μ. στα Καλαβάρδα	295.000
30.000 τ.μ. στο Τσαΐρι	360.000
34.000 τ.μ. πάνω στο κύμα, Θολός	590.000
38.000 τ.μ. πάνω στο κύμα, Γεννάδι	2.230.000
50.000 τ.μ. στο Τσαΐρι	360.000
98.000 τ.μ. στο Τσαΐρι, επί της Λεωφ. Τσαΐρι-αεροδρομίου	1.300.000
100.000 τ.μ. στο Τσαΐρι, με καταπληκτική θέα	1.500.000
115.000 τ.μ. στην Πυλώνα, οικοπεδική έκταση με φανταστική θέα στη θάλασσα	680.000



Εθν. Μακαρίου 45 (3ος όροφος • Τηλ.: 22410 24900, 25545 • Fax: 22410 25544 • Κιν.: 6932704919

ΑΘΛΗΤΙΚΗ ΡΟΔΙΑΚΗ
ΠΕΜΠΤΗ
16 ΔΕΚΕΜΒΡΙΟΥ 2004

ΕΙΚΟΣΙ ΠΟΔΟΣΦΑΙΡΙΣΤΕΣ ΓΙΑ ΣΑΜΟ ΖΗΤΗΣΑΝ ΟΙ ΕΝΩΣΙΑΚΟΙ ΠΡΟΠΟΝΗΤΕΣ

ΣΕΛ. 23

Ψάχνει για τέσσερις!

• Ενίσχυση του έμψυχου υλικού ζήτησε ο Αντώνης Μανίκας τον Γενάρη.

• "Στα μαλακά" έπεσε ο Θοδωρής Μητράκας

Στόχο την κάλυψη του 50% της αύξησης του μετοχικού κεφαλαίου έχουν βάλει οι παράγοντες της Ρόδου. Οι 1750 μετοχές από τις 3500 νέες που κυκλοφόρησαν πρέπει να βρουν κάτοχο. Η κάλυψη του ως άνω ποσοστού θα σημάνει αμέσως και το λύσιμο των χεριών των διοικούντων που θα ξεκινήσουν άμεσα την προσπάθεια ενίσχυσης του έμψυχου υλικού της ομάδας.

Είναι πασιφανές πως η Ρόδος χρειάζεται ενίσχυση για να πάει ακόμα καλύτερα και να ανέβει πολύ ψηλότερα βαθμολογικά. Σύμφωνα με έγκυρες πληροφορίες ήδη έχουν γίνει συζητήσεις διοίκησης-**Μανίκα** με τον τεχνικό της ομάδας να ζητάει τουλάχιστον τέσσερις ποδοσφαιριστές να προστεθούν στο έμψυχο υλικό του. Ο αξιόλογος τεχνικός των «πρασίνων» ρίχνει το βάρος περισσότερο στον χώρο της άμυνας. Εξάλλου είναι λίγο το δυναμικό στην γραμμή αυτή και απαιτείται οπωσδήποτε ενίσχυσή του.

Για να γίνουν όμως όλα αυτά πρέπει να καλυφθεί το μισό της αύξησης του μετοχικού κεφαλαίου.

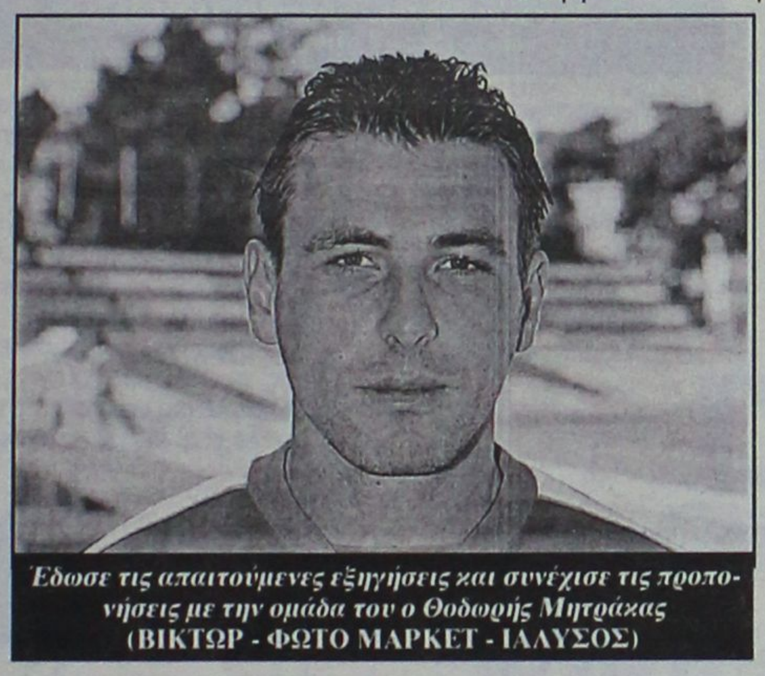

Έδωσε τις απαιτούμενες εξηγήσεις και συνέχισε τις προπονήσεις με την ομάδα του ο Θοδωρής Μητράκας
(ΒΙΚΤΩΡ - ΦΩΤΟ ΜΑΡΚΕΤ - ΙΑΛΥΣΟΣ)

ΕΞΗΓΗΣΕΙΣ ΑΠΟ ΤΟΝ ΜΗΤΡΑΚΑ

Την Τρίτη παρουσιάσθηκε στο συμβούλιο του Δ.Σ. της ΠΑΕ ο **Θοδωρής Μητράκας** και έδωσε τις απαιτούμενες εξηγήσεις για κάποιο πειθαρχικό παράπτωμα στο οποίο υπέπεσε την Κυριακή το βράδυ μετά τη νίκη της Ρόδου επί του Εθνικού (1-0).

Η διοίκηση της ΠΑΕ μετά τις εξηγήσεις του ποδοσφαιριστή δεν τιμώρησε τον παίκτη και ούτε προτίθεται να το κάνει. Για τον λόγο αυτό προέβη χθες και σε ανάλογη ανακοίνωση που αναφέρει τα εξής: «Ο ποδοσφαιριστής **Μητράκας** παρουσιάστηκε στο διοικητικό συμβούλιο της ΠΑΕ ΡΟΔΟΣ και απολογήθηκε για παράπτωμα στο οποίο υπέπεσε την περασμένη Κυριακή το βράδυ, μετά από το νικηφόρο αγώνα της ομάδας μας με τον Εθνικό. Αφού του έγιναν οι απαραίτητες συστάσεις και μετά από τις εξηγήσεις που έδωσε και την δέσμευση ότι δεν πρόκειται να επαναληφθεί ανάλογο παράπτωμα στο μέλλον, ο ποδοσφαιριστής συνεχίζει να προπονείται από σήμερα κανονικά με την υπόλοιπη ομάδα».

ΠΡΟΠΟΝΗΣΗ ΣΤΟ ΒΟΗΘΗΤΙΚΟ

Οι παίκτες της Ρόδου γυμνάσθηκαν χθες στο βοηθητικό με τις οδηγίες του **Αντώνη Μανίκα** αφού το δημοτικό στάδιο της πόλης μας θα παραμείνει κλειστό για μία βδομάδα. Στην χθεσινή προπόνηση πήραν μέρος σε πιο χαλαρούς ρυθμούς τόσο ο **Χάρης Μοσχής** όσο και ο **Πάρις Ζουμπούλης** ο οποίος είναι πολύ πιθανόν να επανεμφανιστεί την ερχόμενη Κυριακή. Αναφερόμενος στον αγώνα της Κυριακής ο κόουτς της Ρόδου τόνισε χαρακτηριστικά: «Θα παίξουμε με μία ομάδα που είναι ψηλότερα από μας αλλά είναι στις δυνατότητές μας. Είμαστε σε καλή αγωνιστική κατάσταση , αλλά και ψυχολογικά μετά τα τελευταία θετικά γεγονότα. Θα πάμε να παίξουμε όσο το δυνατόν καλύτερα μπορούμε για να πάρουμε το αποτέλεσμα που θέλουμε».

ΤΑΛΑΙΠΩΡΙΑ ΓΙΑ ΔΙΑΓΟΡΑ

• Θα αναχωρήσει το Σάββατο το πρωί και θα επιστρέψει την Κυριακή το βράδυ για το ματς με τη Μύκονο

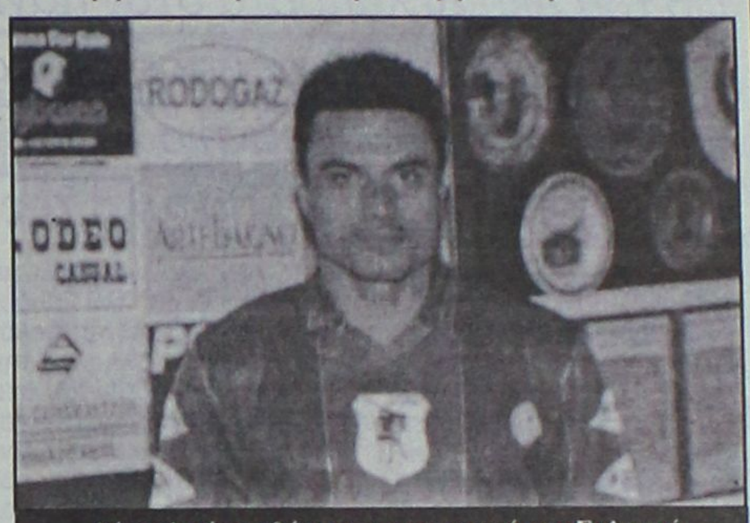

Δύσκολη έως αδύνατη η συμμετοχή του Γαλανού στο ματς της Μυκόνου
(ΒΙΚΤΩΡ - ΦΩΤΟ ΜΑΡΚΕΤ - ΙΑΛΥΣΟΣ)

Μίνι Οδύσσεια μπορεί να χαρακτηρισθεί το δρομολόγιο που θα ακολουθήσει από το Σάββατο το πρωί μέχρι την Κυριακή το βράδυ η αποστολή του Διαγόρα.

Οι κυανερυθροί θα αναχωρήσουν αεροπορικώς το πρωί του Σαββάτου και μέχρι το απόγευμα θα παραμείνουν στην Αθήνα, αφού θα αναχωρήσουν από τη Ραφήνα ακτοπλοϊκώς για τη Μύκονο. Ο διαγόρας θα διανυκτερεύσει στο «νησί των ανέμων» , θα παίξει κανονικά στις 3 το απόγευμα με τη Μύκονο και θα επιστρέψει μέσω Αθηνών αεροπορικώς το ίδιο βράδυ στη Ρόδο.

Είναι όντως ταλαιπωρία σε ό,τι αφορά τις πολλές ώρες παραμονής στην πρωτεύουσα . Για το λόγο αυτό ο κ. **Μάχλης** αναζητούσε χθες τρόπους για την όσο το δυνατόν ξεκούραστη παραμονή της ομάδας τις κενές ώρες στην πρωτεύουσα. Η χθεσινή ήταν μέρα ξεκούρασης για τον Διαγόρα που λόγω «συνθετικού» αγωνιστικού χώρου έχει προγραμματίσει ανάλογη προετοιμασία. Πιο συγκεκριμένα:

- Ο Διαγόρας θα γυμνασθεί σήμερα στον χώρο που διαθέτει συνθετικό χλοοτάπητα στο κολέγιο «Πυθαγόρας» ενώ την Παρασκευή ο **Ανδρέας Σταύρου** θα γυμνάσει τους παίκτες του στο γήπεδο Κοσκινού. Υπενθυμίζεται πως ο τεχνικός του Διαγόρα δεν θα έχει στην διάθεσή τους τραυματίες **Γαλανό** και **Καστρουνή** αλλά και τον τιμωρημένο **Παπαδημήτρη**

ΜΕΣΑ ΣΤΟ ΣΤΟΧΟ ΤΟΥΣ

• Με νίκη επί του Πανναξιακού ο Ιάλυσος πιάνει τους 19 βαθμούς. Χωρίς Μήτρου αλλά με Ράιο την ερχόμενη Κυριακή

Ο Ιάλυσος ξεκουράσθηκε χθες αφού την Κυριακή τον περιμένει δύσκολο φινάλε για τον α' γύρο στον 7ο όμιλο.

Υποδέχεται στο Οικονομιδειο τον δεύτερο της βαθμολογίας Πανναξιακό έχοντας στόχο τη νίκη και τους τρεις βαθμούς που θα του επιτρέψουν όχι μόνο να αισιοδοξεί για τη συνέχεια αλλά και να βρίσκεται μέσα στον πρώτο του στόχο που ορίσθηκε στο ξεκίνημα της περιόδου.

Οι κιτρινοκόκκινοι έθεσαν απ' την αρχή σαν στόχο τον α' γύρο που θα τους ικανοποιούσε τους 19Β.

Τώρα μετά τη νίκη επί του Αστέρα στη Σύρο βρίσκονται στους 16Β. Συνεπώς – αν κερδίσουν τον Πανναξιακό φθάνουν στον στόχο τους και η προσπάθεια στον α' γύρο θεωρείται απόλυτα πετυχημένη.

Ο Ιάλυσος μπορεί να πάει ακόμα ψηλότερα καθώς στην πρώτη τριπλέτα αγώνων στον β' γύρο αντιμετωπίζει εκτός έδρας τον Ερμή Κορυδαλλού και επιστρέφει για δύο εντός του Οικονομίδειου με αντίπαλους την ΑΕ Κω και τη Θήβα.



Νίκη με τον Πανναξιακό θέλει ο Ιάλυσος
(ΒΙΚΤΩΡ - ΦΩΤΟ ΜΑΡΚΕΤ - ΙΑΛΥΣΟΣ)

Είναι προφανές πως οι ερυθροκίτρινοι μπορούν να φθάσουν ακόμα ψηλότερα , δείχνοντας αγωνιστικά την σοβαρότητα και την πειθαρχία που επέδειξαν στα τελευταία παιχνίδια.

Στον αγωνιστικό τομέα τώρα ο **Θοδωρας Θεοδώρου** δεν θα έχει την Κυριακή στη διάθεσή του τον **Νεκτάριο Μήτρου** που δέχθηκε τέταρτη κίτρινη κάρτα στη Σύρο, σε αντίθεση με τον **Βαγγέλη Ράιο** που επανήλθε στις προπονήσεις.

ΕΙΚΟΣΙ ΜΕΡΕΣ ΧΩΡΙΣ ΑΓΩΝΑ

Οι αγώνες που δίνουν Διαγόρας, ΑΕ Κω και Ιάλυσος την προσεχή Κυριακή θα είναι οι τελευταίοι για την φετινή περίοδο , πιο συγκεκριμένα:

- Την Κυριακή πέφτει η αυλαία του α' γύρου στον έβδομο όμιλο στον οποίο μετέχουν οι δωδεκανησιακές ομάδες. Στη συνέχεια το πρωτάθλημα διακόπτεται για είκοσι μέρες λόγω των εορτών των Χριστουγέννων και της Πρωτοχρονιάς. Ξαναρχίζει στις 9 Ιανουαρίου 2005 οπότε θα διεξαχθούν τα παιχνίδια της 14ης αγωνιστικής.

Champers
ΠΡΟΓΡΑΜΜΑ ΧΕΙΜΩΝΑΣ 2004-2005
ΠΕΜΠΤΗ 21:30 UNPLAGGED (ΑΓΓΕΛΟΣ & ΑΝΔΡΕΑΣ)
ΠΑΡΑΣΚΕΥΗ 21:30 KARAOKE (ΕΛΛΗΝΙΚΟ & ΞΕΝΟ)
ΚΑΦΕ - ΠΑΙΧΝΙΔΙΑ - ΠΟΤΑ - ΜΟΥΣΙΚΗ
Champers ΤΗΝ ΕΠΙΜΕΛΕΙΑ ΤΗΣ ΜΟΥΣΙΚΗΣ Ο DJ MIKE
ΑΝΟΙΧΤΑ ΚΑΘΗΜΕΡΙΝΑ ΑΠΟ 9:00 ΤΟ ΠΡΩΙ ΕΩΣ ΑΡΓΑ ΤΟ ΒΡΑΔΥ
ΤΗΛ. 22410 85939 ΕΡΜΟΥ - ΦΑΛΗΡΑΚΙ
AE109

Ξένοι... στην ίδια «πόλη»

• Μπαράζ επιστολών και τοποθετήσεων στα Μ.Μ.Ε από τους Κρεμαστενούς, με αφορμή την πρόσληψη του Άκη Δελαπόρτα στον πάγκο της ομάδας.

• «Δεν θεωρήθηκε σοβαρός» από τον πρόεδρο της ομάδας Νίκο Κουδούνη ο λόγος που οδήγησε τον Νίκο Απόκοτο στην υποβολή της παραίτησής του.

Η ανακοίνωση της συμφωνίας του συλλόγου της Κρεμαστής με τον **Άκη Δελαπόρτα** πυροδότησε την αντίδραση του περσινού αντιπροέδρου της ομάδας **Γιάννη Κλαδάκη,** ο οποίος μετά την χθεσινή του ειρωνική «συγχαρητήρια» επιστολή προς τον πρόεδρο της ομάδας **Νίκο Κουδούνη** για την απόφαση αυτή, έκανε τηλεφωνική παρέμβαση στο ραδιόφωνο του TOP-FM και στην εκπομπή «Παντού και Τοπ»..

Όπως ο ίδιος δήλωσε «Η πρόσληψη **Δελαπόρτα** προκάλεσε την οργή μερίδας των φιλάθλων του συλλόγου, από την στιγμή που ο ίδιος κατά την περσινή περίοδο ήταν ο ηθικός αυτουργός δύο σοβαρών επεισοδίων κατά της ομάδας που θα προπονεί σήμερα.

Το ένα είχε να κάνει με την ελευθέρα του ποδοσφαιριστή **Γιώργου Δελαπόρτα** και το άλλο με την προκλητική στάση του στο περσινό παιχνίδι με αντίπαλο τον Κλεόβουλο στην Λίνδο όπου ήταν και ο προπονητής μέχρι πρότινος ενάντια στον ποδοσφαιριστή των κυανοκιτρίνων **Χαρικιόπουλο**.

Οι ριπές όμως του **Κλαδάκη** δεν είχαν μόνο στόχο τον προπονητή της ομάδας αλλά και τα μέλη του Δ.Σ που αποφάσισαν να επαναφέρουν μετά από δυόμιση χρόνια και πάλι στην Κρεμαστή τον **Δελαπόρτα.**

Συγκεκριμένα «Αυτοί που επανέφεραν τον **Δελαπόρτα** δεν θα πρέπει να έχουν ίχνος τσίπας επάνω τους» ήταν ο χαρακτηρισμός του **Κλαδάκη** που προκάλεσε την αντίδραση του υπό παραίτηση Υπευθύνου Τύπου Δημοσίων Σχέσεων του συλλόγου **Νίκου Απόκοτου**, που υπεραμύνθηκε της θέση του, αλλά και της προσφοράς του στον σύλλογο, χωρίς όμως να υπάρχει λόγος, αφού το σκεπτικό του **Κλαδάκη** δεν είχε να κάνει με αυτόν.

Στην συνέχεια ακολούθησε η επιστολή στήριξης των επιλογών του Δ.Σ προς τα Μ.Μ.Ε για το πρόσωπο του **Άκη Δελαπόρτα** η οποία αναφέρει τα εξής:

«Το Δ.Σ. του Φοίβου Κρεμαστής με γνώμονα μόνο το καλό της ομάδας μας και τίποτα άλλο αποφάσισε μέσα από δημοκρατικές διαδικασίες, την συνεργασία με τον προπονητή κο **Άκη Δελαπόρτα**, γιατί έκρινε αυτή την στιγμή πως είναι ο πιο κατάλληλος για την ομάδα μας».



Συνέχεια από τον... αέρα του "TOP FM" έδωσε χθες ο Γιάννης Κλαδάκης

Ο τελευταίος λόγος άνηκε στον πρόεδρο της ομάδας **Νίκο Κουδούνη** με παρέμβαση του στην εκπομπή «Τοπ και σπορ», προσπάθησε να «ρίξει τους τόνους» και να πείσει πως η επιστροφή **Δελαπόρτα** ήταν η ιδανικότερη λύση για τον σύλλογο.

Συνεχίζοντας ανέφερε πως «η επιλογή του έγινε με δημοκρατικό τρόπο και ήταν για το συμφέρον της ομάδας» χωρίς όμως να απαντήσει με επιχειρήματα τόσο αυτός όσο και το Δ.Σ τους λόγους που το πρόσωπο του **Δελαπόρτα** εγγυάται το καλό του συλλόγου και τί παραπάνω είχε από τους υπόλοιπους υποψηφίους προπονητές.

Παράλληλα άφησε αιχμές για το πρόσωπο του πρώην συνεργάτη του **Γιάννη Κλαδάκη,** λέγοντας πως «έχουμε μία διαφορά. Έχω αποδείξει πως τα προσωπικά μου δεν με έχουν επηρεάσει ποτέ, όταν πρέπει να αποφασίσω για το γενικό καλό», ενώ στο τέλος αναφέρθηκε και στο θέμα της προφορικής παραίτησης του **Νίκου Απόκοτου** την οποία χαρακτήρισε ως ενέργεια «ασόβαρη».

«Προσωπικά για εμένα το θέμα δεν θεωρείται σοβαρό. Από την μακρόχρονη πορεία μου στα κοινά (Δημοτικός σύμβουλος) έχω συναντήσει αρκετές παρόμοιες περιπτώσεις διαρροής θεμάτων. Παρόλα αυτά η περίπτωση του **Απόκοτου** θα εξεταστεί σήμερα από το Δ.Σ από το οποίο θα ανακοινωθεί και η απόφαση για το αν θα γίνει αποδεκτή ή όχι η παραίτηση που μας έχει υποβάλει».

Sigma travel agency

ΠΕΡΑΣΤΕ ΤΙΣ ΓΙΟΡΤΕΣ ΣΑΣ
ΜΟΝΑΔΙΚΑ!!

ΠΑΚΕΤΑ ΕΚΔΡΟΜΩΝ ΓΙΑ
ΧΡΙΣΤΟΥΓΕΝΝΑ
ή
ΠΡΩΤΟΧΡΟΝΙΑ

• ΠΡΑΓΑ-ΚΑΡΛΟΒΥ ΒΑΡΥ	490 €
• ΚΩΝΣΤΑΝΤΙΝΟΥΠΟΛΗ-ΠΡΟΥΣΑ, 5 ημέρες	390 €
• ΦΙΛΑΝΔΙΑ-ΛΑΠΩΝΙΑ	1.590 €
• ΒΥΖΑΝΤΙΝΗ ΟΧΡΙΔΑ	185 €
• ΜΑΔΡΙΤΗ-ΤΟΛΕΔΟ	615 €
• ΑΙΓΥΠΤΟ, 10 ημέρες, ξενοδοχεία 5*	1.140 €
• ΒΑΡΚΕΛΩΝΗ	635 €

ΚΑΙ ΠΟΛΛΕΣ ΑΛΛΕΣ!!!
ΜΕ ΤΙΜΕΣ ΑΠΙΣΤΕΥΤΕΣ

Τηλεφωνήστε μας
για περισσότερες πληροφορίες

ΑΚΟΜΑ ΔΙΟΡΓΑΝΩΝΟΥΜΕ ΜΕΜΟΝΩΜΕΝΕΣ ΕΚΔΡΟΜΕΣ, ΣΧΟΛΙΚΕΣ ΕΚΔΡΟΜΕΣ, ΕΚΔΡΟΜΕΣ ΟΜΑΔΩΝ, ΣΩΜΑΤΕΙΩΝ, ΓΙΑ ΤΗΝ ΕΛΛΑΔΑ ΚΑΙ ΟΛΟ ΤΟΝ ΚΟΣΜΟ ΣΕ ΕΙΔΙΚΕΣ ΤΙΜΕΣ.
ΑΠΛΩΣ ΤΗΛΕΦΩΝΗΣΤΕ ΜΑΣ

SIGMA S.S. TRAVEL
Τηλ.. 22410 90049, 22410 96697
Fax: 22410 96697
Λ. ΗΡΑΚΛΕΙΔΩΝ, ΕΜΠ. ΚΕΝΤΡΟ RHODESLAND
(Μεταξύ Avra Beach και Mira Mare)
Υπεύθυνος: Στεργενάκης Σ.
Ωράριο: 09.00-17.00, 7.30-20.30

Kariba Travel
ΠΡΑΚΤΟΡΕΙΟ ΓΕΝΙΚΟΥ ΤΟΥΡΙΣΜΟΥ

Με **συνέπεια, ευθύνη** και **κατανόηση προσφέρουμε** ό,τι **καλύτερο** και **φθηνότερο** στην αγορά μας

1. **ROYAL OLYPIC HOTEL**
LUX
ΜΑΚΡΥΓΙΑΝΝΗ

Μονόκλινο	76
Δίκλινο	86
Τρίκλινο	110

2. **OLYMPIC PALACE HOTEL**
Β΄ ΚΑΤΗΓΟΡΙΑΣ
ΣΥΝΤΑΓΜΑ

Μονόκλινο	58
Δίκλινο	70
Τρίκλινο	90

3. **PRESIDENT HOTEL**
Α΄ ΚΑΤΗΓΟΡΙΑΣ
ΛΕΩΦ. ΚΗΦΙΣΙΑΣ

Μονόκλινο	60
Δίκλινο	70
Τρίκλινο	92

4. **ASTOR HOTEL**
Α΄ ΚΑΤΗΓΟΡΙΑΣ
ΣΥΝΤΑΓΜΑ

Μονόκλινο	56
Δίκλινο	68
Τρίκλινο	82

5. **POLIS GRAND HOTEL**
Α΄ ΚΑΤΗΓΟΡΙΑΣ1
ΠΑΤΗΣΙΩΝ 18 & ΒΕΡΑΝΖΕΡΟΥ 15

Μονόκλινο	63
Δίκλινο	72
Τρίκλινο	97

6. **ARETHUSA HOTEL**
Β΄ SUPERIOR
ΣΥΝΤΑΓΜΑ

Μονόκλινο	45
Δίκλινο	60
Τρίκλινο	78

7. **HELLINIS HOTEL**
Β΄ ΚΑΤΗΓΟΡΙΑΣ
ΩΝΑΣΕΙΟ ΛΕΩΦ. ΣΥΓΓΡΟΥ

Μονόκλινο	48
Δίκλινο	58
Τρίκλινο	70

8. **DORIAN INN HOTEL**
Β΄ ΚΑΤΗΓΟΡΙΑΣ
ΟΜΟΝΟΙΑ

Μονόκλινο	52
Δίκλινο	58
Τρίκλινο	79

✓ Επίσης κρατήσεις ξενοδοχείων σε όλη την Ελλάδα και τον κόσμο
✓ Εισιτήρια για όλα σας τα ταξίδια αεροπορικά και ακτοπλοϊκά εσωτερικού και εξωτερικού
✓ Charter flight (01/04-31/10)

Νιοχώρι, οδός Δραγούμη 18 και Μανδηλαρά
Τηλ. +30 22410 24650, 75391 78170
FAX: +30 22410 78793 ΚΙΝ. 6942434753
E-mail: kariba-travel@rho.forthnet.gr
AE0088

ΧΡΙΣΤΟΥΓΕΝΝΑ
ΣΤΗ ΒΟΡΕΙΑ ΕΛΛΑΔΑ

ΘΕΣ/ΚΗ-ΒΕΡΟΙΑ-ΕΔΕΣΣΑ-ΧΙΟΝΟΔΡΟΜΙΚΟ ΚΕΝΤΡΟ ΣΕΛΙ-ΒΕΡΓΙΝΑ-ΣΠΗΛΑΙΟ ΠΕΤΡΑΛΩΝΩΝ ΧΑΛΚΙΔΙΚΗ-ΓΥΡΟΣ ΠΟΛΕΩΣ ΘΕΣ/ΚΗΣ (ΡΕΒΕΓΙΟΝ ΣΤΑ ΛΑΔΑΔΙΚΑ)

Από 23/12 έως 30/12

ΜΟΝΟ με 380€

ΠΕΡΙΛΑΜΒΑΝΕΙ:
• Εισιτήρια ΡΟΔΟ–ΠΕΙΡΑΙΑ–ΡΟΔΟ με το BLUE STAR
• Ξενοδοχεία επιλεγμένα με πρωϊνό
• Πούλμαν για τις μετακινήσεις–εκδρομές
• Ταξιδιωτική ασφάλεια

Πληροφορίες-πρόγραμμα-εγγραφές
ΠΡΑΚΤΟΡΕΙΟ ΤΑΞΙΔΙΩΝ
ΣΑΒΒΑΣ ΣΑΗΣ
ΤΑΡΠΟΝ ΣΠΡΙΝΓΚΣ 42 (δίπλα στην Τραπ. Πίστεως)
Τηλ. 22410 39781-3, 22410-37711
XΠ127

ΤΟΠΙΚΟ ΠΟΔΟΣΦΑΙΡΟ

Το απόλυτο «ξεγύμνωμα»

• Είκοσι ποδοσφαιριστές ζήτησαν και θα πάρουν στην Σάμο οι Ενωσιακοί μας προπονητές. «Θέλω είκοσι. Το έχω ξεκαθαρίσει από την αρχή», ήταν η απάντηση του Σάββα Ορφανίδη όταν ρωτήθηκε από τον Κλεόβουλο Χατζηγεωργίου, εκθέτοντας όσους έλεγαν πως ουδέποτε οι Ενωσιακοί ζήτησαν είκοσι για το περιβόητο ταξίδι στην Αθήνα.

Μέσα στα γραφεία της ΕΠΣΔ έγιναν χθες τα «αποκαλυπτήρια» του τι ακριβώς συνέβη πριν από την αναχώρηση της αποστολής των Μικτών μας ομάδων για την Αθήνα στο πλαίσιο των αγώνων τους με την Δυτική Αττική. Ήταν τότε που το ρεπορτάζ της «Α.Ρ.» με τον τίτλο «Το καραβάνι της Κοδριγκτώνος», το οποίο καυτηρίαζε την απόφαση της Τεχνικής Επιτροπής να συμπεριλάβει στην αποστολή δεκαοκτώ ποδοσφαιριστές για την κάθε ομάδα και όχι είκοσι, όπως προβλέπει η προκήρυξη, για να περισσέψουν θέσεις για τους παράγοντες, είχε ξεσηκώσει θύελλα αντιδράσεων από τους παράγοντες της ΕΠΣΔ, οι οποίοι δεν δίστασαν να υποστηρίξουν μεταξύ άλλων πως ποτέ οι Ενωσιακοί προπονητές δεν είχαν ζητήσει είκοσι ποδοσφαιριστές. Χθες, λοιπόν, κατά την διάρκεια της συνεδρίασης της Εκτελεστικής Γραμματείας της Ένωσης οι **Σάββας Ορφανίδης** και **Αντώνης Οικονόμου** δικαίωσαν απόλυτα με τις τοποθετήσεις τους το ρεπορτάζ της «Α.Ρ.» και εξέθεσαν όλους όσους υποστήριζαν τότε πως ουδέποτε ζήτησαν είκοσι παίκτες για την αποστολή. Άλλωστε, η ίδια η «Α.Ρ.» είχε προκαλέσει τότε ανοιχτά την Τεχνική Επιτροπή και την διοίκηση της Ενωσης να καλέσει τους Ενωσιακούς τεχνικούς για να απαντήσουν στο ερώτημα πόσους παίκτες ζήτησαν για την αποστολή του αγώνα με την Δυτική Αττική, χωρίς το θέμα να θιχθεί σε καμία από τις προηγούμενες συνεδριάσεις του Δ.Σ. της ΕΠΣΔ ή της Εκτελεστικής Γραμματείας, προφανώς με την προσδοκία πως θα ξεχαστεί. Το απόλυτο «ξεγύμνωμα», λοιπόν, των δικαιολογιών όσων φώναζαν τότε, ήρθε χθες, όταν στο πλαίσιο της συνεδρίασης της Εκτελεστικής Γραμματείας ο πρόεδρος της ΕΠΣΔ **Κλεόβουλος Χατζηγεωργίου** ρώτησε τους **Σάββα Ορφανίδη** και **Αντώνη Οικονόμου** πόσους ποδοσφαιριστές θέλουν για την αποστολή των αντιπροσωπευτικών μας συγκροτημάτων στην Σάμο. «Είκοσι ποδοσφαιριστές», ήταν η απάντηση του **Αντώνη Οικονόμου**, που ανέφερε πως την προηγούμενη (δηλαδή την επίμαχη) φορά εκ των υστέρων ενημερώθηκε από την προκήρυξη πως μπορούσε να πάρει εικοσάδα. Οπότε είναι προφανές πως δεν ενημερώθηκε από τους αρμόδιους. Ακόμα πιο κατατοπιστικός ήταν ο **Σάββας Ορφανίδης**. «Θέλω είκοσι ποδοσφαιριστές. Το έχω ξεκαθαρίσει από την αρχή», ήταν η απάντησή του. Μάλιστα, ο **Κλεόβουλος Χατζηγεωργίου** ρώτησε αν ο αριθμός των ποδοσφαιριστών που επιλέγουν οι Ενωσιακοί προπονητές εξαρτάται από την φύση του αγώνα. Η απάντηση και των δύο ήταν ξεκάθαρη, καθώς επισήμαναν πως ουσιαστικά ο μοναδικός λόγος να μην πάρουν μαζί τους εικοσάδα είναι να υπάρχουν προβλήματα τραυματισμών και να μην έχουν στην διάθεσή τους τον ζητούμενο αριθμό. Αν τον έχουν, παίρνουν είκοσι παίκτες. Μετά από την συζήτηση, η Εκτελεστική Γραμματεία επικύρωσε τον αριθμό των συνολικά σαράντα ποδοσφαιριστών που θα ταξιδέψουν στην Σάμο, με τις υπόλοιπες θέσεις να καλύπτονται από τους δύο προπονητές, τον φροντιστή, τον γιατρό, τον συνοδό από την Κω και τρεις συνοδούς της Τεχνικής Επιτροπής. Τους **Γιάννη Κάτρη**, **Γιώργο Νικολουδάκη** και **Θεοδόση Κυπραίο**. Στην Σάμο, δηλαδή, θα πάνε τέσσερις συνοδοί και όχι επτά, όπως είχε συμβεί στο ματς με την Δυτική Αττική, εις βάρος τριών ποδοσφαιριστών.

Από τις χθεσινές τοποθετήσεις των Ενωσιακών προπονητών, λοιπόν, αλλά και από το γεγονός ότι η Εκτελεστική Γραμματεία επικύρωσε το ταξίδι σαράντα ποδοσφαιριστών δίνεται η σαφέστατη απάντηση στην εκκρεμότητα που είχε αφεθεί να αιωρείται μετά τις 17 Νοεμβρίου σε σχέση με το αν ζητήθηκαν από τους τεχνικούς δεκαοκτώ ή είκοσι. Είκοσι είχαν ζητήσει και τότε, όμως αντί να γίνει σεβαστό το αίτημά τους αποφασίστηκαν δύο δεκαοκτάδες, για να περισσέψουν θέσεις. Τουλάχιστον αυτή την φορά η ΕΠΣΔ τήρησε την προκήρυξη και σεβάστηκε το σκεπτικό της ΕΠΟ, να δίνεται η δυνατότητα σε περισσότερους ποδοσφαιριστές να ζουν την εμπειρία της συμμετοχής σε αποστολή των Μικτών ομάδων.

Τα βόλεψαν με νέα αναβολή

• Η ΕΠΣΔ πρόλαβε τις αντιδράσεις του Άρη και του έδωσε την δυνατότητα να μην ταξιδέψει το Σάββατο στην Κω για το ματς με τον Ανταγόρα. Άρης και Ασκληπιός δεν ενημερώθηκαν εγγράφως για την μετάθεση του μεταξύ τους αγώνα για σήμερα, ενώ παραμένουν τα ερωτηματικά για την διαδικασία που μετέθεσε το ματς, αφού η προκήρυξη λέει άλλα.

Η αναβολή του προγραμματισμένου για το ερχόμενο Σάββατο αγώνα πρωταθλήματος της Α' κατηγορίας ανάμεσα στον Ανταγόρα και τον Άρη επιστρατεύτηκε χθες ως αντίβαρο στα σφοδρά παράπονα των Αρχαγγελιτών για την μετάθεση του αρχικά ορισθέντος για την Τρίτη εξ αναβολής αγώνα με τον Ασκληπιό για σήμερα, Πέμπτη. Στα γραφεία της ΕΠΣΔ έδωσε χθες το παρόν ο πρόεδρος του Άρη **Νίκος Φουτούλης**, ο οποίος ξεκαθάρισε πως δεν υπάρχει περίπτωση να ταξιδέψει η ομάδα του το Σάββατο στην Κω, έχοντας στην πλάτη της τόσο φρέσκο παιχνίδι, εκφράζοντας παράλληλα τα παράπονά του για την μη ενημέρωσή του από την Επιτροπή Πρωταθλήματος. Εντύπωση προκάλεσε το γεγονός πως ο γενικός γραμματέας της ΕΠΣΔ **Μιχάλης Βεργωτής** διέψευσε τα όσα μετέφερε χθες με δηλώσεις του στην «Α.Ρ.» ο προπονητής του Άρη **Στέργος Παρδαλός**, υποστηρίζοντας πως είχε ενημερωθεί για τους λόγους που ο Ασκληπιός ζήτησε το ματς να διεξαχθεί την Πέμπτη (συμμετοχή ποδοσφαιριστών του σε αγώνα του σχολικού πρωταθλήματος) αλλά και πως σχολίασε θετικά την μετάθεση του αγώνα.

Αξίζει να σημειωθεί, πως ο πρόεδρος της ΕΠΣΔ Κλεόβουλος **Χατζηγεωργίου** χαρακτήρισε ως λάθος την μη αποστολή εγγράφου στα δύο σωματεία με το οποίο όφειλαν να ενημερωθούν για την μετάθεση της αναμέτρησης, με τον **Μιχάλη Βεργωτή** να ανταπαντά πως ήταν χαλασμένο το...φαξ!

Ο αγώνας Ανταγόρας-Άρης ορίστηκε κανονικά για το ερχόμενο Σάββατο, ο Άρης θα καταθέσει μέχρι την Παρασκευή αίτημα αναβολής κάνοντας χρήση του 48ωρου και το ματς θα επαναοριστεί στην επόμενη συνεδρίαση του Δ.Σ. της ΕΠΣΔ, δηλαδή μετά τις γιορτές. Εν ολίγοις, η παραπάνω λύση μοιάζει με «μπάλωμα» προκειμένου να μην επέλθει σύγκρουση με τον Άρη και να δικαιολογηθεί η λειτουργία της Επιτροπής Πρωταθλήματος. Μπορεί ο πρόεδρος της ΕΠΣΔ **Κλεόβουλος Χατζηγεωργίου** να υποστήριξε χθες πως η απόφαση για την μετάθεση του αγώνα είναι σύννομη, αφού το μετακινούμενο σωματείο προηγείται, ωστόσο τα ερωτηματικά ως προς τον τρόπο που έγινε η αλλαγή μέρας παραμένουν. Σύμφωνα με τον Χατζηγεωργίου, είναι πάγια τακτική από καταβολής της Ένωσης να δίνεται προτεραιότητα στο μετακινούμενο σωματείο μαζί με την δυνατότητα να επιλέγει την μέρα που θα ταξιδέψει και θα παίξει, όταν ένα ματς δεν μπορεί να διεξαχθεί την Τετάρτη. Όπως είπε, η Ένωση πρότεινε στον Ασκληπιό την Τρίτη ή την Πέμπτη, με το σωματείο της Κω να καταθέτει έγκαιρα το αίτημά του και επιλέγει τη Πέμπτη. Φυσικά, είναι απαραίτητο να ξεκαθαριστεί πως ο Ασκληπιός λειτούργησε νομιμότατα και όπως ξεκαθαρίστηκε και χθες από τον πρόεδρο του Άρη, δεν υπάρχει απολύτως κανένα πρόβλημα μεταξύ των δύο σωματείων. Ο Ασκληπιός είχε τους λόγους του να ζητήσει την μετάθεση του αγώνα και αυτό ζήτησε από την Ένωση. Τα ερωτηματικά αφορούν τον τρόπο που εκείνη λειτούργησε.

Όπως προβλέπεται από την προκήρυξη, οι αγώνες των μετακινούμεων σωματείων που δεν μπορούν να ταξιδέψουν για λόγους ανωτέρας βίας (δηλαδή και συγκοινωνιακούς) αναβάλλονται και επαναορίζονται για την μεθεπόμενη Τετάρτη. Χθες το ματς δεν μπορούσε να γίνει λόγο μη διέλευσης πλοίου από την Κω. Αυτό ήταν γνωστό, με την Επιτροπή Πρωταθλήματος να ορίζει τον αγώνα (υπήρξε και επίσημη ανακοίνωση) μία μέρα νωρίτερα. Οι δύο ομάδες ήταν ενήμερες. Την Δευτέρα, όμως, ο Ασκληπιός έστειλε έγγραφο στην ΕΠΣΔ με το οποίο την ενημέρωνε πως θα έφτανε στην Ρόδο την Πέμπτη, χωρίς να αιτιολογεί την κίνησή του. Οι της ΕΠΣΔ μπορεί να λένε πως δεν χρειαζόταν να αιτιολογήσει, αφού ως μετακινούμενο σωματείο είχε το δικαίωμα της επιλογής, ωστόσο εκτός του ότι το ματς είχε οριστεί για την Τρίτη και τα δύο σωματεία δεν ενημερώθηκαν εγγράφως για την μετάθεση (αν ο Άρης πήγαινε κανονικά στο γήπεδο, τι θα γινόταν;), η ίδια η προκήρυξη αναφέρει άλλα: «Οποιοδήποτε αίτημα σωματείου για ορισμό του αγώνα του σε συγκεκριμένη ημέρα και ώρα πρέπει να γίνεται απαραίτητα εγγράφως και να φθάνει στα γραφεία της ΕΠΣΔ με αποδέκτη την Επιτροπή Πρωταθλήματος μέχρι εκάστη Τρίτη και ώρα 17.00 και να είναι πλήρως αιτιολογημένο. Η αρμόδια επιτροπή πρωταθλήματος θα καταβάλλει την εν τω μέτρο του δυνατού κατανόησή της στα διάφορα αυτά αιτήματα. Προφορικά αιτήματα δεν θα λαμβάνονται υπ' όψιν».

Το αίτημα που πήρε στα χέρια της η Επιτροπή Πρωταθλήματος δεν ήταν αιτιολογημένο, την στιγμή που δεν συνέτρεχαν συγκοινωνιακοί λόγοι για να μην διεξαγόταν το ματς την περασμένη Τρίτη, εκτός του ότι τα δύο σωματεία δεν ενημερώθηκαν εγγράφως, διότι ήταν χαλασμένο το...φαξ. Βέβαια, οι παραλείψεις και το σχετικό κομμάτι της προκήρυξης «μπαλώθηκαν» με την δυνατότητα που δόθηκε στον Άρη να μην παίξει με τον Ανταγόρα το Σάββατο.

ΤΖΑΚΙΑ
ΤΖΑΚΙΑ ΤΖΟΤΖΟΛΗΣ ΤΑΣΟΣ
ΤΖΑΚΙΑ
ΜΑΝΤΕΜΕΝΙΑ • ΑΠΛΑ • ΑΕΡΟΘΕΡΜΑ • ΜΕ ΤΖΑΜΙΑ ΚΑΙ ΠΟΡΤΕΣ • ΜΕ ΠΥΡΟΤΟΥΒΛΑ
ΣΟΜΠΕΣ ΜΕ ΞΥΛΑ
ΜΕΓΑΛΗ ΠΟΙΚΙΛΙΑ ΜΟΝΤΕΛΩΝ
ΑΞΕΣΟΥΑΡ ΤΖΑΚΙΩΝ
ΣΚΑΡΕΣ • ΣΙΤΕΣ • ΚΡΕΜΑΝΤΑΛΑΔΕΣ
ΦΟΥΡΝΑΚΙΑ ΚΑΙ ΨΗΣΤΑΡΙΕΣ
ΣΕ ΠΟΛΛΑ ΣΧΕΔΙΑ ΚΑΙ ΜΕΓΕΘΗ
ΚΑΘΑΡΙΣΜΟΙ ΚΑΙ ΣΕΡΒΙΣ ΤΖΑΚΙΩΝ
ΚΟΛΥΜΠΙΑ, ΕΝΑΝΤΙ ΚΑΙ ΠΑΡΑΠΛΕΥΡΩΣ ΙΔΡΥΜΑΤΟΣ
ΚΥΡΙΑΚΕΣ ΑΝΟΙΚΤΑ 11–4
Τηλέφωνο (22410) 56275, κιν. 6942/255848, τηλ.. Fax: 56317, 85103 Κολύμπια, Ρόδος

Μπουτίκ ΘΡΥΛΟΣ
Τις μεγάλες ημέρες των εορτών
έχετε την επιλογή
να κάνετε στα
αγαπημένα σας πρόσωπα
ένα όμορφο και "ακριβό" δώρο.
ΔΩΡΙΣΤΕ
την συλλεκτική
εμφάνιση του
ΟΛΥΜΠΙΑΚΟΥ
Ενα δώρο με διαχρονική αξία
ΣΤΟΑ ΡΟΙΚΟΥ 11 • ΤΗΛ. 2241024695, ΡΟΔΟΣ
AT5317

Εκδρομή στην
ΤΗΝΟ
Προσκύνημα στη Μεγαλόχαρη
από 16 έως 20/12
Πληροφορίες δηλώσεις συμμετοχής
ΠΡΑΚΤΟΡΕΙΟ ΤΑΞΙΔΙΩΝ
ΣΑΒΒΑΣ ΣΑΗΣ
Τάρπον Σπριγκς 42
(δίπλα στην Alpha Bank)
Τηλ. 2241039781–3 και 2241037711

ΤΟΠΙΚΟ ΠΟΔΟΣΦΑΙΡΟ

Στήριξαν Οικονόμου

• Την απόφαση του προπονητή της μικτής ομάδας των Παίδων στήριξε κατά την χθεσινή της συνεδρίαση η εκτελεστική επιτροπή στο θέμα της άρσης της συμμετοχής του ποδοσφαιριστή Συρράκου, μετά την εμφάνιση του πατέρα του στην ΕΠΣΔ.

Κατά την χθεσινή συνεδρίαση της εκτελεστικής επιτροπής της Ένωσης το πρώτο θέμα που τέθηκε προς συζήτηση, ήταν άρση της συμμετοχής του ποδοσφαιριστή **Συρράκου** από τις εκδηλώσεις της μικτής ομάδας των Παίδων μετά τις ερωτηματικές επιστολές που εξέδωσε ο πατέρας του ποδοσφαιριστή **Σπύρος** από τα Μ.Μ.Ε, στον προπονητή της ομάδας **Αντώνη Οικονόμου** με αφορμή την μη συμμετοχή και άλλων παικτών στο βασικό σχήμα.

Ο **Σπύρος Συρράκος** παρουσία του γιου του κατά την διάρκεια της διαδικασίας πραγματοποίησε μία περίληψη των γεγονότων, από την πρώτη επιστολή ως και χθες που μετά από αρκετές προσπάθειες έφερε το θέμα προς συζήτηση στο Δ.Σ. της ΕΠΣΔ.

Αφού τον άκουσαν με προσοχή τα μέλη της επιτροπής που την αποτελούσαν οι **Χατζηγεωργίου**, **Κάτρης**, **Παπαεμμανουήλ**, **Βεργωτής**, **Τιβριντίδης**, **Νικολουδάκης**, τοποθετήθηκαν επί του θέματος. Πρώτα ο πρόεδρος **Χατηγεωργίου**, τον διαβεβαίωσε πως θα επιληφθεί του θέματος και θα έχει κατ' ιδίαν συνάντηση με τον ενωσιακό προπονητή προκειμένου να συζητήσουν το θέμα και στην συνέχεια θα είναι σε θέση να του απαντήσει.

Τις απόψεις τους διατύπωσαν και τα υπόλοιπα μέλη με πρώτο τον Τιβριντίδη ο οποίος ουσιαστικά στήριξε την επιλογή του προπονητή να διακόψει την σχέση του ποδοσφαιριστή με την μικτή ομάδα με αφορμή τον τρόπο που επέλεξε ο **Σπύρος Συρράκος** να αντιδράσει στην μη χρησιμοποίησή του όταν αυτός βρίσκονταν στις τάξεις της ομάδας, με το επιχείρημα πως ο προπονητής είναι ο κύριος υπεύθυνος για τις επιλογές των παιδιών στην ομάδα, κάτι που είχε αναφέρει και στην αρχή της τοποθέτησής του ο **Χατηγεωργίου**.

Στο ίδιο μήκος κύματος κυμάνθηκαν και οι **Νικολουδάκης**, **Βεργωτής**, σε αντίθεση με τον **Παπαεμμανουήλ**, που έκφερε αντίθετη άποψη, όσον αφορά την άρση της συμμετοχής του ποδοσφαιριστή από την ομάδα, αφού σύμφωνα με αυτόν, το λάθος του πατέρα δεν θα έπρεπε να πληρώσει ο νεαρός ποδοσφαιριστής.

Η αναφορά στο όνομα του **Οικονόμου** που βρίσκονταν στην αίθουσα και ο τρόπος που επέλεξε ο **Παπαεμμανουήλ** να τοποθετηθεί επί του θέματος, προκάλεσαν προς στιγμή την ένταση των δύο, αλλά χάρη στην παρέμβαση του προέδρου το θέμα τελείωσε εκεί.

Λίγο αργότερα πραγματοποιήθηκε και η συνάντηση **Χατζηγεωργίου**, **Οικονόμου**, χωρίς όμως να αλλάξει η απόφαση του προπονητή για το θέμα.

Αλλαγή στις «εξορίες»

• Όπως προανήγγειλε χθες ο Κλεόβουλος Χατζηγεωργίου, τα σωματεία που θα τιμωρούνται με αποκλεισμό έδρας θα παίζουν σε οποιοδήποτε γήπεδο που απέχει δέκα τουλάχιστον χιλιόμετρα από την έδρα τους, χωρίς να λαμβάνεται υπόψη η απόσταση για το φιλοξενούμενο σωματείο.

Το καθεστώς που ισχύει στις περιπτώσεις των ορισμών ουδέτερης έδρας μετά από τιμωρίες σωματείων σκοπεύει να αλλάξει η ΕΠΣΔ, όπως είπε χθες ο πρόεδρός της **Κλεόβουλος Χατζηγεωργίου**. Αφορμή στάθηκε ο αρχικός ορισμός του γηπέδου Γενναδίου ως έδρα διεξαγωγής του αγώνα πρωταθλήματος της Α' κατηγορίας ανάμεσα στον τιμωρημένο Άγιο Γεώργιο Μαλώνας και τον Κλεόβουλο. Με δεδομένο ότι ο κανονισμός προβλέπει την «εξορία» σε απόσταση μεγαλύτερη των δέκα χιλιομέτρων από την φυσική έδρα της τιμωρημένης ομάδας και το γήπεδο της Καλάθου, προς το οποίο προσανατολιζόταν οι πρώτες σκέψεις, βρίσκεται σε μικρότερη απόσταση, ενώ και τα γήπεδα Λάρδου και Καλάθου ανήκουν στον Δήμο Λινδίων, οπότε δεν θα μπορούσε να οριστεί εκεί ένα εκτός έδρας παιχνίδι του Κλεόβουλου, η Επιτροπή Πρωταθλήματος κατέληξε αρχικά στην λύση του Γενναδίου, η οποία στην συνέχεια απορρίφθηκε λόγω της μεγάλης απόστασης βασικά από την έδρα του Κλεόβουλου. Μέχρι σήμερα το σκεπτικό της ΕΠΣΔ ήταν πως δεν μπορεί να τιμωρείται ουσιαστικά η φιλοξενούμενη ομάδα και να δίνει το παιχνίδι της σε γήπεδο το οποίο βρίσκεται πιο μακριά από την έδρα του τιμωρημένου γηπεδούχου. Το παραπάνω σκεπτικό αλλάζει, καθώς όπως είπε χθες χαρακτηριστικά ο **Κλεόβουλος Χατζηγεωργίου**, η τιμωρία αφορά το γηπεδούχο σωματείο, χωρίς να αφορά το θέμα τον φιλοξενούμενο. «Ας βρίσκεται η έδρα σε απόσταση δέκα χιλιομέτρων και ας είναι όπου να' ναι», ήταν το σχόλιο του προέδρου. Το ματς του Αγίου Γεωργίου με αντίπαλο τον Κλεόβουλο θα διεξαχθεί τελικά στο γήπεδο της Αρχίπολης.

ΠΡΑΚΤΟΡΕΙΟ ΤΑΞΙΔΙΩΝ
ΣΑΒΒΑΣ ΣΑΗΣ

Με την ευκαιρία της λειτουργίας του **νέου** μας πρακτορείου στην οδό Τάρπον Σπρίνγκς 42 (δίπλα στην Τράπεζα Πίστεως)

ΠΡΟΣΦΕΡΟΥΜΕ

τα φθηνότερα αεροπορικά εισιτήρια για όλο τον κόσμο με όλες τις αεροπορικές πτήσεις

ΠΡΟΣΟΧΗ

ΠΛΗΡΟΦΟΡΙΕΣ ΔΕΝ ΔΙΔΟΝΤΑΙ ΑΠΟ ΤΟ ΤΗΛΕΦΩΝΟ ΜΟΝΟ ΠΡΟΣΩΠΙΚΗ ΠΑΡΟΥΣΙΑ ΣΑΣ

ΑΚΟΜΗ

- ΒΙΖΑ επισκέπτου για ΑΥΣΤΡΑΛΙΑ σε μία μέρα
- Εκδοση διαβατηρίων
- Εκδοση αδειών αυτοκινήτων

ΞΕΝΟΔΟΧΕΙΑ ΣΤΗΝ ΑΘΗΝΑ

PRESIDENT Α' ΚΑΤΗΓΟΡΙΑΣ Λεωφόρος Κηφισίας			
Μονόκλινο	€ 60		έως 31/3
Δίκλινο για μονόκλ.	€ 65		«
Δίκλινο	€ 70		«
Τρίκλινο	€ 90		«
ROYAL OLYMPIC LUX κοντά στο Σύνταγμα			
Μονόκλινο	€ 75		έως 31/3
Δίκλινο	€ 85		«
Τρίκλινο	€ 105		«
OLYMPIC PALAS Α' ΚΑΤΗΓΟΡΙΑ Σύνταγμα			
Μονόκλινο	€ 55		έως 31/3
Δίκλινο	€ 70		«
Τρίκλινο	€ 85		«
BEST WESTERN ILISIA Α' ΚΑΤΗΓΟΡΙΑΣ ILISIA Μιχαλακοπούλου			
Μονόκλινο	€ 68	€ 84	1/1-31/3 έως 31/12/04
Δίκλινο	€ 83	€ 93	«
Τρίκλινο	€ 97	€ 110	«
HELLINIS Β' ΚΑΤΗΓΟΡΙΑ ΟΝΑΣΙΟ Συγγρού			
Μονόκλινο	€ 60	€ 50	έως 31/12
Δίκλινο	€ 70	€ 60	
Τρίκλινο	€ 82	€ 70	έως 31/3
ARETOUSA Β' ΚΑΤΗΓΟΡΙΑΣ Μητροπόλεως - Σύνταγμα			
Μονόκλινο			έως 31/3
Δίκλινο			«
Τρίκλινο			«
ASTOR Σύνταγμα			
Μονόκλινο	€ 59		έως 31/3
Δίκλινο για μονόκλινο	€ 65		«
Δίκλινο	€ 73		«
Τρίκλινο	€ 85		«
POLIS GRAND HOTEL Β' ΚΑΤΗΓΟΡΙΑΣ Πατησίων & Βερανζέρου 10			
Μονόκλινο	€ 59		έως 31/3
Δίκλινο	€ 69		«
Τρίκλινο	€ 92		«
ΒΕΡΓΙΝΑ Β' ΚΑΤΗΓΟΡΙΑΣ ΘΕΣ/ΚΗ (κέντρικό)			
Μονόκλινο	€ 55		έως 31/3
Δίκλινο	€ 74		«
Τρίκλινο	€ 89		
ANEMONI KENTRIKO-PEIRAI			
Μονόκλινο	€ 55	έως 31/12	€ 58 έως 10/5
Δίκλινο	€ 66		€ 70
Τρίκλινο	€ 78		€ 84

ΣΑΣ ΣΥΜΦΕΡΕΙ ΠΡΙΝ ΚΛΕΙΣΕΤΕ ΟΠΟΥΔΗΠΟΤΕ ΝΑ ΜΑΣ ΕΠΙΣΚΕΦΘΕΙΤΕ

ΠΡΑΚΤΟΡΕΙΟ ΤΑΞΙΔΙΩΝ
ΣΑΒΒΑΣ ΣΑΗΣ

ΤΑΡΠΟΝ ΣΠΡΙΝΓΚΣ 42 (δίπλα στην Τραπ. Πίστεως) - Τηλ. 39781-3

Ο ΠΑΡΑΔΕΙΣΟΣ ΤΗΣ ΟΜΟΡΦΙΑΣ

Paradise
BEAUTY & FITNESS CENTER





Τώρα και μαθήματα κολύμβησης

6 Το Paradise Beauty & Fitness Center γιορτάζει τα ΧΡΟΝΙΑ λειτουργίας του και χαρίζει

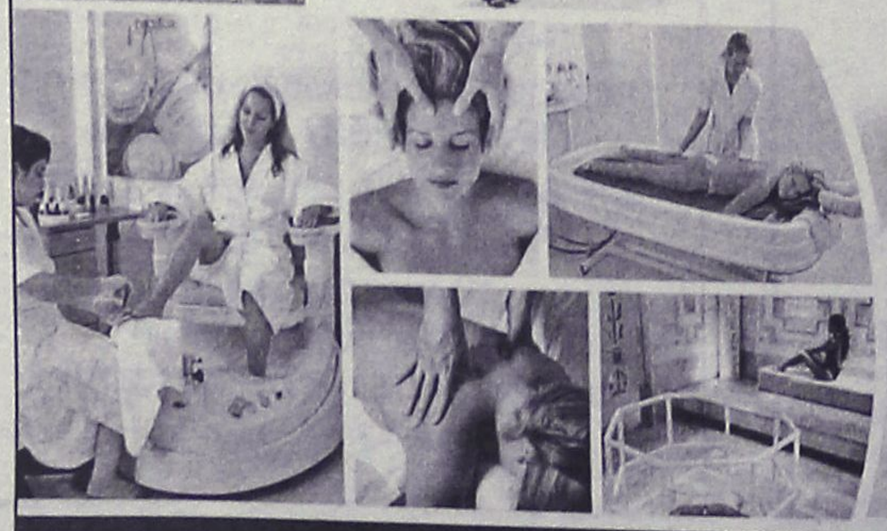

10 Endermologie κατά της κυτταρίτιδας ή 10 θαλασσοθεραπείες ή 10 massage και 1 Χρόνο Γυμναστήριο με Χαμάμ, Σάουνα Jacuzzi, Aerobics, Θερμαινόμενη πισίνα

ΜΟΝΟ 480 €

(ΚΑΙ ΜΕ ΑΤΟΚΕΣ ΔΟΣΕΙΣ ΜΕΣΩ ΠΙΣΤΩΤΙΚΗΣ)

Πληροφορίες-εγγραφές: 22410 62481 • Λεωφ. Καλλιθέας, Ρένη Κοσκινού - εντός ξεν/ου Paradise • Ώρες λειτουργίας: 10:00 - 23:00 - ΣΑΒ 10:00 - 21:00 - ΚΥΡ 11:00 - 17:00

AE0086

ΤΟΠΙΚΟ ΠΟΔΟΣΦΑΙΡΟ

Στο σκαμνί Ασπίδα Απ., Αγιος Γεώργιος

• Η Πειθαρχική Επιτροπή τους καλεί σ' απολογία για την ερχόμενη Τετάρτη

Βάσει των πειθαρχικών άρθρων 29 και 30 του ΚΑΠ και σύμφωνα με τα οικεία ΦΑ και τις εκθέσεις των παρατηρητών, καλούνται σε έγγραφη απολογία μέχρι την Τετάρτη 22-21-2004 και ώρα 14.00 τα κάτωθι σωματεία και παράγοντες:

ΦΑ ΔΙΑΓΟΡΑΣ ΒΑΤ.-ΑΣΠΙΣ ΑΠΟΛ.

Το σωματείο Ασπίς Απολ. και ο αναγραφόμενος στο ΦΑ ως μασέρ **Διαμαντής Ε.** σύμφωνα με τα αναγραφόμενα στο ΦΑ από τον διαιτησή και την έκθεση του παρατηρητή.

ΦΑ ΑΠΟΛΛΩΝ ΚΑΛ.-ΑΣΠΙΣ ΑΠΟΛ. (ΠΑΙΔΙΚΟ)

Το σωματείο Ασπίς Απολ. και οι παράγοντές του **Διαμαντής Ε. Μ.-Μικκιού Ι.** σύμφωνα με τα αναγραφόμενα στο Φ.Α. από τον διαιτητή και την συμπληρωματική έκθεση του διαιτητή.

ΦΑ ΑΟ ΣΥΜΗΣ-ΑΤΡΟΜΗΤΟΣ ΔΙΜ.

Το σωματείο ΑΟ Σύμης σύμφωνα με τα αναγραφόμενα στο ΦΑ από τον διαιτητή.

ΦΑ ΟΡΦΕΑΣ-ΑΣ ΤΗΛΟΥ

Α. Το σωματείο Ορφέας Ρόδου, ο πρόεδρός του **Σκιαθίτης Ι.** και ο ποδ/στής του **Πιτσουρδάκης Μιχ.** σύμφωνα με τα αναγραφόμενα στην έκθεση του παρατηρητή.

Β. Το σωματείο ΑΣ Τήλου και οι ποδ/στές του **Χριστοφής Ν.-Αλιφέρης Γ.-Σακελλάρης Η.** και **Χατζηγεωργίου Π.** σύμφωνα με τα αναγραφόμενα στην έκθεση του παρατηρητή.

Επίσης καλείται να παρευρίσκεται στην συνεδρίαση της επιτροπής και ο διαιτητής του ανωτέρω αγώνα κ. **Παπανικολάου Σ.** για διευκρινήσεις.

Τέλος καλείται σε έγγραφη απολογία έως την Τετάρτη 22-12-2004 και ώρα 14.00 βάσει του άρθρου 30 παρ. 3 εδαφ. β το σωματείο Αγιος Γεώργιος Μαλώνας για δημόσιες δυσμενείς κρίσεις του σε τοπικές εφημερίδες της 12-12-2004 σε βάρος απόφασης της Πειθαρχικής Επιτροπής της ΕΠΣΔ.

Γ. Μετά την κλήση σε απολογία βάσει των Πειθαρχικών άρθρων 29 και 30 του ΚΑΠ επέβαλε τις ακόλουθες ποινές:

ΦΑ ΦΟΙΒΟΣ ΚΡΕΜ.-ΠΑΟ ΔΙΑΓΟΡΑΣ (ΕΦΗΒΙΚΟ)

Στο σωματείο Φοίβος Κρεμ. την έγγραφη επίπληξη και χρηματικό πρόστιμο εκατό (100) ευρώ (άρθρο 30 παρ. 4 περ. ΙΙ εδαφ. α και γ).

ΦΑ ΡΟΔΙΑΚΟΣ-ΑΣΤΕΡΑΣ ΠΑΣΤ.

Στο σωματείο ΑΣ Ροδιακός την έγγραφη επίπληξη (άρθρο 30 παρ. 4 περ. ΙΙ εδαφ. α).

Στον πρόεδρο του ΑΣ Ροδιακού **Ευγενικό Γ.** την απαγόρευση εισόδου στους αγων/κούς χώρους για τρεις (3) μήνες συνοδευόμενη από χρηματικό πρόστιμο τριάντα (30) ευρώ (άρθρο 30 παρ. 4 παρ. ΙΙΙ εδαφ. γ).

ΔΟΞΑ ΨΙΝΘΟΥ-ΑΣΠΙΣ ΣΑΛ.

Στο σωματείο Δόξα Ψίνθου την έγγραφη επίπληξη συνοδευόμενη από χρηματικό πρόστιμο τριάντα (30) ευρώ (άρθρο 30 παρ. 4 περ. ΙΙ εδαφ. α και γ).

Παιδικό τουρνουά "Χριστούγεννα 2004"

• Αύριο στις 12 το μεσημέρι λήγει η προθεσμία για τις δηλώσεις συμμετοχής

Μέχρι αύριο το μεσημέρι στις 12 θα μπορούν να δηλώσουν συμμετοχή στο παιδικό τουρνουά "Χριστούγεννα 2004" που διοργανώνει η ΕΠΣΔ, όσες ομάδες ενδιαφέρονται να λάβουν μέρος. Οι δηλώσεις γίνονται στα γραφεία της ΕΠΣΔ.

Οι ομάδες θα συμμετάσχουν στο τουρνουά με παιδιά γεννηθέντα τα έτη 1992 και '93.

Η α' φάση θα διεξαχθεί την Δευτέρα 27 Δεκεμβρίου και η β' τη Δευτέρα 3 Ιανουαρίου.

Ολα τα παιχνίδια και των δύο φάσεων θα γίνουν στο γήπεδο Κοσκινού.

Από την α' φάση θα προκριθούν οι 4 πρώτες ομάδες από κάθε όμιλο, ενώ κάθε ομάδα θα αγωνίζεται με 8 ποδοσφαιριστές.

ΕΦΗΒΙΚΟ

Αποβάλλεται ο Αρης

Σχετικά με το μη διεξαχθέντα αγώνα το προηγούμενο Σάββατο ανάμεσα στον Αρη και τον Αγιο Γεώργιο, όπου δεν κατήλθαν να αγωνισθούν οι γηπεδούχοι η ΕΠΣΔ αποφάσισε τα κάτωθι:

Ο μη διεξαχθείς αγώνας κατακυρούται με σκορ 2-0 υπερ του Αγίου Γεωργίου Μαλώνας και από την βαθμολογία του Αρη Αρχ. αφαιρούνται τρεις (3) βαθμοί (άρθρο 21 παρ. 2α σε συνάρτηση με την παρ. 3 του ίδιου άρθρου). Επίσης σύμφωνα με το άρθρο 35 παρ. 1 του ΚΑΠ επειδή το Σωματείο Αρης Αρχ. δεν κατήλθε να αγωνισθεί σε τρεις (3) συνολικά αγώνες αποβάλλεται από το οικείο πρωτάθλημα, ενώ στερείται και της επιχορήγησης των τριακοσίων (300) ευρώ από την ΕΠΣΔ, σύμφωνα με την σχετική διάταξη της οικείας προκήρυξης.

Επίσης σύμφωνα με το άρθρο 17 του ΚΑΠ η εφηβική ομάδα του Αρη θα ξεκινήσει το επόμενο πρωτ/μα με μείον τρεις (-3) βαθμούς.

ΠΟΙΝΕΣ

Αρκετά... πλούσιο ήταν το ποινολόγιο της ΕΠΣΔ για τους "άτακτους" ποδοσφαιριστές του προηγούμενου σαββατοκύριακου.

Εχουμε:

6 αγων.: **Τσιβρινής Μ.** (Διαγόρας Β.)

5 αγων.: **Μουστάκας Δ.** (Ηρακλής Λ.)

4 αγων.: **Μουσακίνιας Γ.** (Αστέρας Μ.)

3 αγων.: **Γκίνος Μ.** (Αγ. Γεώργιος), **Πάττας Τ.** (Κλεάνθης), **Σκόπελλος Ν.** (Βαθύ)

1 αγων.: **Λεβέντης Μ.** (Αγ. Γεώργιος), **Σταυρής Μ.** (Απόλλων Κ.), **Σκαφίδας Α.** (Αστέρας Μ.), **Κατραμάδος Ν.** (Διγενής), **Τριαντάφυλλος Π.** (Καλυμνιακός), **Κόκα Μ.** (Ηλιος), **Φίλκα Σ.** (Ταξιάρχης), **Γιορδαμνής Ε.** (Ατρόμητος), **Χ"αντωνίου Μ.** (Κλεάνθης-παιδικό), **Βιτσέντζος Γ.** (Ερμής-παιδικό)

VANIK TOURS

ΓΙΑΝΝΗΣ και ΣΕΒΑ ΒΑΛΣΑΜΙΔΗ

VANIK σημαίνει ΑΛΗΘΕΙΑ

ΑΚΤΗ ΚΑΝΑΡΗ 17, ΨΑΡΟΠΟΥΛΑ - ΑΝΕΤΟ ΠΑΡΚΙΝ

ΑΝΟΙΚΤΑ: ΔΕ-ΣΑ 08.30-14.00 και 16.30-20.30

Τηλ. 2241035191-37621 κιν/τό 6945-798148 FAX 2241029532

Το γραφείο μας πάντα πρώτο σε κρατήσεις ξενοδοχείων εξασφαλίσε και σας προσφέρει καταπληκτικές τιμές για τα παρακάτω ξενοδοχεία σε ΠΑΚΕΤΑ (Εκδοση εισιτηρίων R/T) από 1/11 - 3/3/2005

ΑΠΕΥΘΥΝΟΜΑΣΤΕ ΣΕ ΣΑΣ ΠΟΥ ΘΕΛΕΤΕ ΚΑΙ Η ΚΡΑΤΗΣΗ ΣΑΣ ΝΑ ΕΙΝΑΙ ΣΩΣΤΗ ΚΑΙ ΤΟ ΔΩΜΑΤΙΟ ΣΑΣ ΝΑ ΣΑΣ ΠΕΡΙΜΕΝΕΙ

1ον	**HOTEL PRESIDENT Α΄ κατηγορίας** Λεωφόρος Κηφισίας (ΟΛΑ ΑΝΑΚΑΙΝΙΣΜΕΝΑ)	
	ΜΟΝΟΚΛΙΝΟ	€ 60
	Δίκλινο για μονόκλινο	€ 65
	ΔΙΚΛΙΝΟ	€ 70
	ΤΡΙΚΛΙΝΟ	€ 90
2ον	**HOTEL ZAFOLIA Α΄ κατηγορίας** Λεωφόρος Αλεξάνδρας	
	ΜΟΝΟΚΛΙΝΟ	€ 112
	ΔΙΚΛΙΝΟ	€ 125
	ΤΡΙΚΛΙΝΟ	€ 150
3ον	**HOTEL ATHENS CYPRIA Α΄ κατηγορίας** Σύνταγμα	
	ΜΟΝΟΚΛΙΝΟ	€ 60
	ΔΙΚΛΙΝΟ	€ 80
	ΤΡΙΚΛΙΝΟ	€ 100
4ον	**HOTEL ASTOR Α΄ κατηγορίας** Σύνταγμα	
	ΜΟΝΟΚΛΙΝΟ	€ 58
	Δίκλινο για μονόκλινο	€ 65
	ΔΙΚΛΙΝΟ	€ 73
	ΤΡΙΚΛΙΝΟ	€ 85
5ον	**HOTEL ELECTRA Α΄ SUPERIOR** Ερμού - Σύνταγμα	
	ΜΟΝΟΚΛΙΝΟ	€ 100
	ΔΙΚΛΙΝΟ	€ 120
	ΤΡΙΚΛΙΝΟ	€ 140
6ον	**HOTEL ELLINIS Β΄ κατηγορίας** ΩΝΑΣΕΙΟ, Λεωφ. Συγγρού	
	ΜΟΝΟΚΛΙΝΟ	€ .60
	ΔΙΚΛΙΝΟ	€ 80
	ΤΡΙΚΛΙΝΟ	€ 100
7ον	**HOTEL TRITON Β΄ κατηγορίας** Κέντρο Πειραιά	
	ΜΟΝΟΚΛΙΝΟ	€ 60
	ΔΙΚΛΙΝΟ	€ 80
	ΤΡΙΚΛΙΝΟ	€ 100
8ον	**HOTEL LILIA Β΄ κατηγορίας** Πασαλιμάνι Πειραιάς	
	ΜΟΝΟΚΛΙΝΟ	€ 60
	ΔΙΚΛΙΝΟ	€ 75
	ΤΡΙΚΛΙΝΟ	€ 100
9ον	**HOTEL ΕΓΝΑΤΙΑ Β΄ κατηγορίας** Θεσσαλονίκη Κέντρο, καινούργιο	
	ΜΟΝΟΚΛΙΝΟ	€ 70
	ΔΙΚΛΙΝΟ	€ 80
	ΤΡΙΚΛΙΝΟ	€ 90
10ον	**HOTEL EGNATIA PALACE Α΄ κατηγορίας** Θεσσαλονίκη Κέντρο, ολοκαίνουργιο	
	ΜΟΝΟΚΛΙΝΟ	€ 90
	ΔΙΚΛΙΝΟ	€ 100
	ΤΡΙΚΛΙΝΟ	€ 125

● Τα παραπάνω ξενοδοχεία διαθέτουν T.V. σε όλα τα δωμάτια
● Στις πιο πάνω τιμές συμπεριλαμβάνεται πρωινό σε μπουφέ
● Ακόμη σε μας θα βρείτε αεροπορικά και ατμοπλοϊκά εισιτήρια όλων των εταιριών.

ΑΠΟΚΤΗΣΤΕ ΤΗΝ ΔΙΚΗ ΣΑΣ ΚΟΥΖΙΝΑ ΧΩΡΙΣ ΠΡΟΚΑΤΑΒΟΛΗ!!!



ΔΩΡΟ ΝΕΡΟΧΥΤΗΣ & ΑΠΟΡΡΟΦΗΤΗΡΑΣ INOX

ΒΟΛΑΣ ΚΟΥΖΙΝΕΣ

*Ο ΔΙΑΚΑΝΟΝΙΣΜΟΣ ΑΦΟΡΑ 48ΜΗΝΗ ΕΞΟΦΛΗΣΗ ΚΑΙ ΠΕΡΙΛΑΜΒΑΝΕΤΑΙ ΦΠΑ 13%

Μ. ΒΟΛΑΣ & ΥΙΟΙ Ο.Ε.

Λ. ΕΛΕΥΘΕΡΙΑΣ 43-45 ΚΡΕΜΑΣΤΗ ΡΟΔΟΣ ΤΗΛ. (22410) 91275

FAX (22410) 94370 --- www.volas.net e-mail volas@hol.gr



Πρώτη και στο Μαυρίκιο η Καστρουνή

Συνεχίζεται η αναρρίχηση στην Παγκόσμια κατάταξη της **Παναγιώτας Καστρουνή** που καλπάζει από επιτυχία σε επιτυχία σε Διεθνές επίπεδο. Και στο μακρινό Αγιο Μαυρίκιο, στον τελευταίο αγώνα Τριάθλου για το παγκόσμιο πρωτάθλημα για το 2004, η Ροδίτισσα Πρωταθλήτρια τερμάτισε πρώτη με απόλυτη συγκομιδή πόντων που συνέχισαν τη ξέφρενη πορεία της στην Παγκόσμια βαθμολογία.

Συγκεντρώνοντας 210 βαθμούς από τους 300 που πρόσφεραν οι τελευταίες τρεις διοργανώσεις που συμμετείχε (Ναμίμπια-Πόρτο Ρίκο και Μαυρίκιος) έκανε στον εαυτό της το καλύτερο χριστουγεννιάτικο δώρο, τερματίζοντας το 2004. Τώρα, σε πλήρη εξέλιξη προετοιμασίας ετοιμάζεται για Αυστραλία (20-2-2005) και περιμένει τη δημοσίευση της τελικής βαθμολογίας του 2004 για να δει την παρούσα θέση της (κάπου 150-160) στον κόσμο.

Η γιορτή των κορυφαίων

• *Τελευταίες πινελιές στην προετοιμασία για την εκδήλωση του ΠΣΑΤ την προσεχή Τρίτη στο «Ειρήνης και Φιλίας».*

Στο τελικό στάδιο βρίσκονται οι προετοιμασίες για τη γιορτή των κορυφαίων αθλητών, αθλητριών και ομάδων της χρονιάς, που διοργανώνει ο Πανελλήνιος Σύνδεσμος Αθλητικών Συντακτών (ΠΣΑΤ) και κατά τη διάρκεια της οποίας θα ανακοινωθούν και θα βραβευτούν οι τρεις καλύτεροι αθλητές, αθλήτριες, ομάδες, προπονητές και αθλητές με αναπηρία, που αναδεικνύονται μετά από ψηφοφορία των επαγγελματιών Αθλητικών Συντακτών-μελών του ΠΣΑΤ.

Στη φετινή ψηφοφορία πήραν μέρος 469 μέλη του ΠΣΑΤ, αριθμός ρεκόρ στην ιστορία του θεσμού και τον τίτλο των κορυφαίων διεκδικούν (με αλφαβητική σειρά) οι **Πύρος Δήμας, Θοδωρής Ζαγοράκης, Δημοσθένης Ταμπάκος** (αθλητές), **Σοφία Μπεκατώρου/ Αιμιλία Τσουλφά, Αθανασία Τσουμελέκα, Φανή Χαλκιά** (γυναίκες), Εθνική ομάδα ποδοσφαίρου ανδρών και εθνικές ομάδες υδατοσφαίρισης ανδρών και γυναικών (ομάδες), **Κούλης Ιωσηφίδης, Γιώργος Παναγιωτόπουλος, Οτο Ρεχάγκελ** (προπονητές) και **Ανθή Καραγιάννη, Χαράλαμπος Ταϊγανίδης** και **Χρήστος Ταμπαξής** (αθλητές με αναπηρία).

Η γιορτή των κορυφαίων θα πραγματοποιηθεί την Τρίτη 21 Δεκεμβρίου (18.30') στην αίθουσα «Μελίνα Μερκούρη» του Σταδίου Ειρήνης και Φιλίας με την ευγενική χορηγία και μάλιστα για 13η συνεχή χρονιά, της Coca Cola Τρία Έψιλον, ενώ υποστηρικτής χορηγός είναι για τρίτη συνεχή χρονιά η εταιρία COSMOTE.

Η εκδήλωση, εκτός των κορυφαίων, περιλαμβάνει και τις «ειδικές βραβεύσεις» που απονέμει ο ΠΣΑΤ και οι οποίες για τη φετινή χρονιά οριστικοποιήθηκαν χθες στη συνεδρίαση του Δ.Σ. του συνδέσμου.

Οι βραβεύσεις αυτές είναι οι εξής:

*Έπαθλο Αθλητικής Προσφοράς και ήθους στον **Πύρο Δήμα** (Άρση Βαρών)

*Έπαθλο Κοινωνικής προσφοράς στον **ΑΟ Αστέρα Καισαριανής 2004**

*Έπαθλο **Fair Play (Ευ αγωνίζεσθαι) στον προπονητή του Διαγόρα Ρόδου Ανδρέα Σταύρου**

*Έπαθλο Coca Cola Τρία Έψιλον στη **Βάσω Καραντάσιου** (beach volley) γιατί συνδυάζει πρωταθλητισμό και επιστήμες

*Έπαθλο Cosmote στη 17χρονη **Βασιλική Αγγελοπούλου** (Κολύμβηση) ως ανερχόμενο ταλέντο του Ελληνικού Αθλητισμού.

Επίσης ειδικές τιμητικές διακρίσεις θα απονεμηθούν στα μέλη του ΠΣΑΤ, **Μανώλη Μαυρομμάτη** και **Δημήτρη Κωνσταντάρα** οι οποίοι είναι οι πρώτοι Αθλητικοί Συντάκτες που εξελέγησαν στο Ευρωπαϊκό και Ελληνικό Κοινοβούλιο αντίστοιχα, στην οικογένεια **Δεσκουλίδη** για την πολυετή προσφορά όλων των μελών της στον αθλητισμό, στην **Αγη Κασούμη** η οποία έχει το ρεκόρ συμμετοχών σε Ολυμπιακούς Αγώνες συνδυάζοντας την οικογένεια με τον υψηλό αθλητισμό, στους Πορτογάλους και Έλληνες φιλάθλους για την άψογη συμπεριφορά τους στο Ευρωπαϊκό πρωτάθλημα ποδοσφαίρου, στον Κορεάτη Ολυμπιονίκη του Ταεκβοντό **Ντάε Σουνγκ Μουν** και στον Έλληνα **Αλέξανδρο Νικολαΐδη** για το φίλαθλο πνεύμα που επέδειξαν στον τελικό αγώνα της κατηγορίας τους κατά τη διάρκεια των Ολυμπιακών Αγώνων. Τέλος, θα τιμηθεί και ο **Πολύβιος Κόσσυβας**, ο άνθρωπος που βοήθησε τον Βραζιλιάνο Μαραθωνοδρόμο **Βαντερλέι Ντε Λίμα** όταν αυτός δέχθηκε επίθεση κατά τη διάρκεια του Μαραθωνίου δρόμου των Ολυμπιακών Αγώνων της Αθήνας.

Τουρνουά παγκορασίδων

• *Θα διεξαχθεί στο Βενετόκλειο το διάστημα 21-23 Δεκεμβρίου με τη συμμετοχή τεσσάρων ομάδων της Ρόδου*

Ο Νομαρχιακός Αθλητικός Οργανισμός Δωδεκανήσου σε συνεργασία με την Τοπική Επιτροπή ΕΟΚ Δωδ/σου και τον ΑΣΚ Ιβίσκος διοργανώνουν τουρνουά παγκορασίδων στο δημοτικό κλειστό γυμναστήριο Ρόδου (Βενετόκλειο) το τριήμερο 21-23 Δεκεμβρίου.

Στην διοργάνωση αυτή για τις μικρές αθλήτριες του "σμαραγδένιου" νησιού λαμβάνουν μέρος τέσσερις ομάδες, Κολοσσός, Ιβίσκος, Ιάλυσος και Ολύμπια (με προπονητή τον Γιάννη Αρφαρά) καθώς και η δήλωση συμμετοχής του Διαγόρα ήταν εκπρόθεσμη.

Το πρόγραμμα του τουρνουά έχει ως εξής:

ΤΡΙΤΗ 21/12

• **Βενετόκλειο (14.15):** Ιβίσκος-Ολύμπια
• **Βενετόκλειο (15.30):** Κολοσσός-Ιάλυσος

ΤΕΤΑΡΤΗ 22/12

• **Βενετόκλειο (14.15):** Ολύμπια-Κολοσσός
• **Βενετόκλειο (15.30):** Ιάλυσος-Ιβίσκος

ΠΕΜΠΤΗ 23/12

• **Βενετόκλειο (14.15):** Κολοσσός-Ιβίσκος
• **Βενετόκλειο (15.30):** Ολύμπια-Ιάλυσος

Ακαθη

●●● **Χθες με πήρε ένας καλός φίλος από Κω και μου έκανε παράπονα που εκθέσαμε τον νεοφώτιστο.**

●●● *Χρωστάω, λοιπόν, μία εξήγηση. Κατ' αρχήν έχω ξαναγράψει πως το σωματείο αυτό είναι μία από τις συμπάθειες του κάθε ποδοσφαιρόφιλου. Φυσικά και δική μου. Για τον τρόπο που δουλεύει, για τα παιδιά που βγάζει, για το όραμα που δείχνει πως έχει.*

●●● **Μακάρι, να ήταν όλοι έτσι. Στο θέμα της μετάθεσης ούτε έγραψα ότι μαγείρεψε κάτι, ούτε ότι δεν ήταν εντάξει. Ίσα-ίσα. Νομιμότατα κινήθηκαν οι άνθρωποι, με σκοπό να μην κάψουν ορισμένα πιτσιρίκια που έπαιξαν Δευτέρα στο σχολικό.**

●●● *Αυτοί δεν φταίνε σε τίποτα και απ' ότι βλέπω η γνωστή συμμαχία της Κόδριγκτον με τον κωδικό "να κι αν" επιχείρησε χθες να φτιάξει κλίμα.*

●●● **"Ωραίους φίλους έχετε", ακούστηκε σε ένα τηλέφωνο. Δεν χρειάστηκε να ακούσω το όνομα. Γνωστό το ποιός αγαπάει την φράση. Τουλάχιστον, οι φίλοι μας δεν μας στολίζουν στα άγραφά τους.**

●●● *"Οπότε" συνεχίζω εγώ "αφού δεν είναι αυτοί φίλοι σας, είμαστε εμείς". Αυτό ήταν το νόημα.*

●●● **Εχω, λοιπόν, την εντύπωση, πως αντί να ακούω παράπονα πως εξέθεσα ένα σωστό σωματείο προτιμότερο θα ήταν να σκεφτούν ποιοί πραγματικά εκθέτουν τα σωματεία για να κάνουν την πολιτική τους.**

●●● *Εγινε ένα αίτημα. Καλώς έγινε με ένα σκεπτικό. Το δίδυμο έτρεξε να το ικανοποιήσει κατ' αρχήν χωρίς να δει την προκήρυξη, που ζητάει αιτιολογία, και χωρίς να σκεφτεί το άλλο σωματείο.*

●●● **Τα ίδια τα σωματεία θα μπορούσαν να τα βρουν. Ομως τότε δεν θα χρειαζόταν μεσολαβητές για να το παίξουν καλοί, και να φτιάξουν το προφίλ τους.**

●●● *Και τα περισσότερα έγιναν στο μιλητό. Και ο Κλεό που είναι γάτα σ' αυτά και ξέρει τί παίζεται λόγω εκλογών τράβηξε με το χαμόγελο αυτιά γιατί δεν υπήρχαν χαρτιά!*

●●● **Τί νομίζετε δηλαδή; Οτι χωρίς λόγο τα μπάλωσαν χθες και έδωσαν την αναβολή στους Αρχαγγελίτες;**

●●● *Τα χθεσινά, λοιπόν, δεν στράφηκαν εναντίον του σωματείου. Στράφηκαν εναντίον αυτών που εκμεταλλευόμενοι τις θέσεις και την εξουσία τους κάνουν προσωπική πολιτική και ψήνουν τα προεκλογικά τους γράφοντας στα γνωστά άγραφα τους κανονισμούς και την λογική, παίζοντας με τις δυσκολίες που κατά καιρούς τα σωματεία αντιμετωπίζουν.*

●●● **Φανταστείτε δηλαδή να μην ήταν ανεξάρτητη και η πειθαρχική και να έβγαζε αποφάσεις στο τραπέζι της Κόδριγκτον. Κάτι ήξερε ο Κλεό όταν εναρμόνισε το καταστατικό.**

●●● *Και για να μην ξεχνιόμαστε. Χθες έγινε το απόλυτο ξεβράκωμα. Οι Ενωσιακοί είπαν πως θέλουν είκοσι και πως αυτό το ήθελαν από την αρχή.*

●●● **Περισσότερα γι' αυτό αύριο. Μιλάμε για την ψυχρολουσία. Οταν γράφτηκαν τα καραβάνια όλο καουμποϊλίκια ήταν και έμπλεκαν τους Ενωσιακούς που θα τους καλούσαν για να απαντήσουν.**

●●● *Φυσικά δεν το έκανε ποτέ και οι Ενωσιακοί ρωτήθηκαν χθες ενόψει Σάμου και μοίρασαν ηρεμιστικά!*

●●● **Καλημέρα σας...**

ΑΠΟΡΡΙΦΘΗΚΕ Η ΠΡΟΣΦΥΓΗ

Ως ουσία αβάσιμη απέρριψε χθες η Δευτεροβάθμια Επιτροπή Εφέσεων της ΕΠΟ την προσφυγή του Αγ. Γεωργίου Μαλώνας, κατά της απόφασης της Π.Ε. της ΕΠΣΔ για την τιμωρία της έδρας του με μία αγωνιστική αποκλεισμού για το καπνογόνο στο γήπεδο των Μασάρων

Διευκρινίσεις ΚΕΔ για το fair play

Τα τελευταία «κρούσματα κακοποίησης» του «ευ αγωνίζεσθαι», που παρατηρήθηκαν σε συναντήσεις του πρωταθλήματος της Α' Εθνικής, συνέτειναν ώστε η Κεντρική Επιτροπή Διαιτησίας να δώσει κάποιες διευκρινίσεις.

Έτσι η διοίκηση της ΚΕΔ σημειώνει ότι, με βάση τα όσα αναφέρει ο Κανονισμός Διαιτησίας, ο διαιτητής έχει υποχρέωση αν κρίνει ότι υπάρχει σοβαρός τραυματισμός ποδοσφαιριστή, να διακόψει το παιχνίδι και να επαναρχίσει αφού προσφερθούν οι πρώτες βοήθειες με ελεύθερο (από τον διαιτητή), κατά την εκτέλεση του οποίου οι παίκτες τηρούν το «ευ αγωνίζεσθαι» αν θέλουν.

Άρα, αποφαίνεται η Κ.Ε.Δ. «η εφαρμογή ή όχι του "ευ αγωνίζεσθαι" επαφίεται στη διάθεση των ποδοσφαιριστών».

ΑΝΕΚΔΟΤΟ

Μπαίνει η σύζυγος στην κουζίνα και βλέπει τον άντρα της να κρατάει μια μυγοσκοτώστρα...

- Τί κάνεις εκεί; (γυναίκες...)

- Σκοτώνω μύγες...

- Είχες καμιά επιτυχία;

- Βεβαίως! Τρεις αρσενικές και δύο θηλυκές!

-Καλά, και πώς τις ξεχωρίζεις;

- Οι τρεις ήταν πάνω στο ποτήρι της μπύρας μου, ενώ οι άλλες δύο πάνω στο τηλέφωνο...



ΤΟΠΙΚΟ ΠΟΔΟΣΦΑΙΡΟ

Ο Σιδηρόπουλος στον Αρχάγγελο

• Θα σφυρίξει το σημερινό εξ αναβολής παιχνίδι ανάμεσα στον Άρη και τον Ασκληπιό Κω

Σήμερα στις 14.45 στο γήπεδο Αρχαγγέλου θα διεξαχθεί το εξ αναβολής παιχνίδι της 10ης αγωνιστικής ανάμεσα στον Άρη και τον Ασκληπιό. Το παιχνίδι αυτό μετά από πολλές περιπέτειες, επιτέλους θα γίνει (εκτός απροόπτου), καθώς τη μία η αναβολή για συγκοινωνιακούς λόγους και την άλλη για το λόγο ότι συμμετείχαν τρεις ποδοσφαιριστές του Ασκληπιού στην αποστολή των μικτών μας ομάδων πριν δύο εβδομάδες το έφεραν πολύ πίσω. Και πάλι λόγω συγκυριών γίνεται σήμερα το παιχνίδι καθώς βάση του προγράμματος χθες ήταν να παίξουν οι μικτές μας ομάδες στη Σάμο, αλλά τελικά μετετέθησαν τα παιχνίδια τους για την προσεχή Τετάρτη 22 Δεκεμβρίου. Το σημερινό ματς ορίσθηκε να το διευθύνει ο **Τάσος Σιδηρόπουλος** που θα έχει βοηθούς τους **Φουκαρά** και **Ρουμάνη**. Παρατηρητής αγώνα είναι ο **Σάββας Παυλούς** ενώ διαιτησίας ο **Μανώλης Χατζημανώλης**.



Την ευκαιρία να επιστρέψουν στις επιτυχίες θα έχουν σήμερα οι ποδοσφαιριστές του Άρη (ΒΙΚΤΩΡ - ΦΩΤΟ ΜΑΡΚΕΤ - ΙΑΛΥΣΟΣ)

Ευκαιρία για νέα αρχή

Το σημερινό παιχνίδι οι γηπεδούχοι το βλέπουν ως μεγάλη ευκαιρία για μια καινούργια αρχή μετά το μεγάλο στραπάτσο του προηγούμενου Σαββάτου στο εντός έδρας παιχνίδι με τον Άγιο Γεώργιο. Η νίκη σήμερα για την ομάδα του **Στέργου Παρδαλού** είναι επιτακτική που την χρειάζεται για να πλησιάσει στους 5 βαθμούς την κορυφή από όπου απομακρύνθηκαν πολύ μετά τις τρεις τελευταίες αγωνιστικές. Όσο για τους Κώους κι αυτοί έρχονται με πεσμένο ηθικό μετά την εντός έδρας ισοπαλία (3-3) με τον ΑΕΡΑ σ' ένα παιχνίδι που όπως εξελίχθηκε έπρεπε να κάνουν περίπατο, καθώς μέχρι το 80' κέρδιζαν 3-1 κι έχασαν και πέναλτι. Με διαφορετικούς στόχους λοιπόν οι δύο ομάδες που θέλουν το θετικό αποτέλεσμα αναμένεται να προσφέρουν σήμερα ένα πολύ καλό παιχνίδι που αξίζει να παρακολουθήσουν οι φίλαθλοι.

Ιδανικό αποτέλεσμα

• Ισόπαλα έληξαν τα παιχνίδια μεταξύ των μικτών ομάδων των Κυκλάδων με της Δυτ. Αττικής

Η ομάδα των Νέων μας πλέον δύσκολα θα χάσει την πρώτη θέση , ενώ με αυτό το αποτέλεσμα οι ελπίδες της Παίδων μας αυξήθηκαν ακόμα περισσότερο για πρόκριση αφού πλέον εξαρτάται καθαρά από τους ίδιους τους ποδοσφαιριστές μας. Οι βαθμολογίες μετά τα χθεσινά αποτελέσματα διαμορφώθηκαν ως εξής:

ΒΑΘΜΟΛΟΓΙΑ ΝΕΟΙ

ΟΜΑΔΕΣ	ΒΑΘΜΟΙ	ΑΓΩΝΕΣ	ΤΕΡΜΑΤΑ
ΔΩΔΕΚΑΝΗΣΟΥ	9	3	13-1
ΔΥΤ. ΑΤΤΙΚΗ	7	4	8-5
ΚΥΚΛΑΔΕΣ	4	4	4-8
ΣΑΜΟΥ	0	3	2-13

ΒΑΘΜΟΛΟΓΙΑ ΠΑΙΔΕΣ

ΟΜΑΔΕΣ	ΒΑΘΜΟΙ	ΑΓΩΝΕΣ	ΤΕΡΜΑΤΑ
ΔΥΤ. ΑΤΤΙΚΗ	5	4	5-2
ΔΩΔΕΚΑΝΗΣΟΥ	4	3	3-5
ΣΑΜΟΣ	4	3	1-2
ΚΥΚΛΑΔΕΣ	4	4	2-2

Το πιο ιδανικό αποτέλεσμα σημειώθηκε χθες στα παιχνίδια των μικτών ομάδων της ΕΠΣ Κυκλάδων και της ΕΠΣ Δυτ. Αττικής. Τόσο το παιχνίδι των Παίδων όσο και αυτό των Νέων έληξαν ισόπαλα 1-1 και το οποίο εξυπηρετεί τα αντιπροσωπευτικά μας συγκροτήματα.

ANEK LANES FERRIES

ΠΡΟΓΡΑΜΜΑ ΔΡΟΜΟΛΟΓΙΩΝ
Ε/Γ-Ο/Γ ΡΟΔΑΝΘΗ•Ε/Γ-Ο/Γ ΜΑΡΙΝΑ -Ε/Γ-Ο/Γ
ΡΟΔΟΣ - ΠΕΙΡΑΙΑΣ

	ΠΕΜΠΤΗ 09/12	
ΡΟΔΑΝΘΗ	16.00	ΚΩ(20.10)-ΚΑΛΥΜΝΟ(24.40)-ΠΕΙΡΑΙΑ (08.10)
	ΠΑΡΑΣΚΕΥΗ 10/12	
ΜΑΡΙΝΑ	16.00	ΚΩ(20.10)-ΚΑΛΥΜΝΟ(21.40)-ΛΕΡΟ (23.00)-ΠΑΤΜΟ(00.30)-ΠΕΙΡΑΙΑ (10.10)
	ΣΑΒΒΑΤΟ 11/12	
ΡΟΔΑΝΘΗ	16.00	ΚΩ(20.10)-ΚΑΛΥΜΝΟ(21.40)-ΛΕΡΟ (23.00)-ΠΑΤΜΟ(00.30)-ΠΕΙΡΑΙΑ (10.10)
	ΚΥΡΙΑΚΗ 12/12	
ΜΑΡΙΝΑ	15.00	ΤΗΛΟ (18.00)-ΝΙΣΥΡΟ(19.30)-ΚΩ(21.20)-ΚΑΛΥΜΝΟ(22.50)-ΑΣΤΥΠΑΛΑΙΑ(01.40)-ΠΕΙΡΑΙΑ(11.20)
	ΔΕΥΤΕΡΑ 13/12	
ΡΟΔΑΝΘΗ	15.00	ΣΥΜΗ(16.40)-ΚΩ(19.50)-ΚΑΛΥΜΝΟ(21.20)-ΛΕΡΟ(22.40)-ΠΑΤΜΟ(00.10)-ΠΕΙΡΑΙΑ(09.50)
	ΤΡΙΤΗ 14/12	
ΜΑΡΙΝΑ	16.00	ΚΩ(20.10)-ΚΑΛΥΜΝΟ(21.40)-ΠΕΙΡΑΙΑ(08.10)
	ΤΕΤΑΡΤΗ 15/12	
ΡΟΔΑΝΘΗ	16.00	ΣΥΜΗ(17.40)-ΤΗΛΟ (19.50)-ΝΙΣΥΡΟ(21.20)-ΚΩ(23.10)-ΚΑΛΥΜΝΟ(00.40)-ΛΕΡΟ(02.00)-ΠΑΤΜΟ(03.30)-ΠΕΙΡΑΙΑ(13.10)
	ΠΕΜΠΤΗ 16/12	
ΜΑΡΙΝΑ	16.00	ΚΩ(20.10)-ΚΑΛΥΜΝΟ(24.40)-ΠΕΙΡΑΙΑ (08.10)
	ΠΑΡΑΣΚΕΥΗ 17/12	
ΡΟΔΑΝΘΗ	16.00	ΚΩ(20.10)-ΚΑΛΥΜΝΟ(21.40)-ΛΕΡΟ (23.00)-ΠΑΤΜΟ(00.30)-ΠΕΙΡΑΙΑ (10.10)
	ΣΑΒΒΑΤΟ 18/12	
ΜΑΡΙΝΑ	16.00	ΚΩ(20.10)-ΚΑΛΥΜΝΟ(21.40)-ΛΕΡΟ (23.00)-ΠΑΤΜΟ (00.30)-ΠΕΙΡΑΙΑ (08.10)

ΠΡΟΣΦΟΡΑ

Πακέτα εισιτηρίων άνω των 300,00 ευρώ, μπορείτε να τα εξοφλήσετε σε 4 άτοκες μηνιαίες δόσεις με την πιστωτική σας κάρτα VISA ή MASTER!
* Η εταιρεία μας βρίσκεται στην ευχάριστη θέση να σας ενημερώσει ότι:
1. Θα προσφέρονται ειδικές τιμές σε όλες τις θέσεις για οικογενειακά πακέτα
2. Εισιτήρια μετ' επιστροφής, ειδικές τιμές.
3. Πολλαπλά εισιτήρια minimum 5, 50% έκπτωση.

Πληροφορίες στο κεντρικό πρακτορείο
TSAGARIS TRAVEL
και στον ταξιδιωτικό σας πράκτορα
Τηλ.. (22410) 36170-30406, FAX: 22410-28597

KYDON TOURS

ΠΟΙΟΤΗΤΑ • ΦΡΟΝΤΙΔΑ • ΕΠΙΤΥΧΙΑ

ΧΡΙΣΤΟΥΓΕΝΝΑ
ΣΤΗΝ ΠΡΑΓΑ–ΒΙΕΝΝΗ
CHARTER ΑΠΟ ΡΟΔΟ
24/12–28/12/04
ΜΟΝΟ 790€

Τα πιο όμορφα Χριστούγεννα στην πιο όμορφη πόλη της ΕΥΡΩΠΗΣ

Περιλαμβάνει:
- Αεροπορικά εισιτήρια Ρόδο-Πράγα-Ρόδο
- Φόρους αεροδρομίων
- 4 διανυκτερεύσεις στο ξενοδοχείο CORINTHIA TOWERS
- 5 αστέρων με πρωινό, πλούσιο μπουφέ, 4 γεύματα
- Μεταφορές αεροδρόμιο-ξενοδοχείο-αεροδρόμιο
- 2 μέρες ξενάγηση της Πράγας-Παλιά Πόλη και Κάστρο με καθεδρικό ναό του Αγίου Βίτου
- Ημερήσια εκδρομή στο ΚΑΡΛΟΒΥ ΒΑΡΥ
- Ημερήσια εκδρομή στη ΒΙΕΝΝΗ
- Ασφάλεια ταξιδιού
- ΠΛΟΥΣΙΟ ΠΡΟΓΡΑΜΜΑ

Παρακαλούμε λόγω της μεγάλης ζήτησης δηλώστε αμέσως συμμετοχή με προκαταβολή
ΟΡΓΑΝΩΣΗ CHARTER και εκδρομές κ. **ΕΛΕΝΗ ΨΥΛΛΑΚΗ**
ΕΛΑΤΕ ΓΙΑ ΠΡΟΓΡΑΜΜΑ

Η πείρα μας 30 ετών και η προσωπική μας φροντίδα κάνει το ταξίδι αξέχαστο, ευχάριστο και προ πάντων ΑΣΦΑΛΕΣ!!!

ΠΡΑΚΤΟΡΕΙΟ ΚΥΔΩΝ ΙΑΤΑ
1974-2004. 30 χρόνια σας ταξιδεύει με εγγύηση
Τηλ. 22410-23000, 27900, 27722
FAX: 2241032741
Εθ. Δωδ/σίων 14 •
Ακτή Σαχτούρη 8• E-mail:
Kydon@otenet.gr

ΧΠ191

INOX ECONOMY®
ΗΛΙΑΚΑ • ΘΕΡΜΑΝΣΗ • ΕΓΚΑΤΑΣΤΑΣΕΙΣ-ΣΥΝΤΗΡΗΣΗ



• ΑΝΟΞΕΙΔΩΤΟ ΑΤΣΑΛΙ
• ΑΘΡΑΥΣΤΟ ΤΖΑΜΙ
• ΕΠΙΛΕΚΤΙΚΟΣ ΣΥΛΛΕΚΤΗΣ
• ΣΥΝΔΕΕΤΑΙ ΜΕ ΚΑΛΟΡΙΦΕΡ

Ritter HEIZUNG
ΧΥΤΟΣΙΔΗΡΟΙ ΛΕΒΗΤΕΣ ΠΕΤΡΕΛΑΙΟΥ





SATURN A.E.
ΑΤΟΜΙΚΗ ΜΟΝΑΔΑ ΠΕΤΡΕΛΑΙΟΥ



De Dietrich
ΛΕΒΗΤΕΣ ΠΕΤΡΕΛΑΙΟΥ ΑΠΟ ΧΥΤΟΣΙΔΗΡΟ

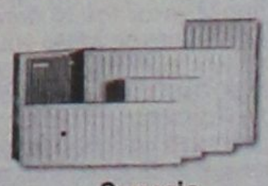

Superia
Panel Βελγίου



TUBOLUX
Design Πετσετοθήκη

ΡΙΖΟΣ ΜΙΧΑΗΛ
Αγ. Λαύρας 59 • τηλ. 2241023073, 6944351212

ΜΠΑΣΚΕΤ

Απόρθητο το κάστρο

• Νίκη για πολλούς λόγους κόντρα στον Δούκα θέλει το Σάββατο ο Κολοσσός αλλά προέχει η διατήρηση του αλώβητου της έδρας.

• Σε ένα ακόμα ντέρμπι μέσα στο Βενετόκλειο σφυρίζει ο Θεοδωρόπουλος

Από την αρχή του φετινού πρωταθλήματος, ο Βασίλης Φραγκιάς είχε θέσει ως βασικό στόχο να μείνει απόρθητο το Βενετόκλειο και ο Κολοσσός να πάρει 13 ροζ φύλλα μέσα στην έδρα του. Μέχρι στιγμής τα πηγαίνει περίφημα αφ' ενός γιατί έχει κάνει το 5-0 και αφ' ετέρου γιατί έχει υποδεχθεί διεκδικητές του τίτλου και έχει «καθαρίσει» με μεγάλες διαφορές.

Ενα ακόμα ντέρμπι τον περιμένει το Σάββατο καθώς στις 17.30' θα αντιμετωπίσει τον Δούκα, τον πιο επικίνδυνο αντίπαλο που ήρθε μέχρι τώρα στη Ρόδο. Οι «θαλασσί» θέλουν τη νίκη για πολλούς και διάφορους λόγους, κυρίως όμως για να κρατήσουν αλώβητη την έδρα τους, κάτι στο οποίο θα παίξει καθοριστικό ρόλο και ο κόσμος.

Εκτός από το μείνει αήττητος μέσα στο Βενετόκλειο, ο Κολοσσός θα επιδιώξει να πάρει τους δύο βαθμούς για να κλείσει με τον καλύτερο τρόπο τη χρονιά που φεύγει και για να αποκτήσει πλεονέκτημα και επί ενός ακόμα μνηστήρα του τίτλου.

Ο Δούκας όμως είναι ...παλιός γνώριμος για τους Ροδίτες τον οποίο συναντούν στο δρόμο τους σχεδόν κάθε χρόνο από τότε που ανέβηκαν από την Α' τοπικό στις εθνικές κατηγορίες. Μάλιστα, είναι από τις ελάχιστες ομάδες που έχουν περάσει νικηφόρα από το «σμαραγδένιο» νησί σε ένα ματς προ διετίας που λίγο ως πολύ όλοι το θυμούνται!

Εξάλλου, ο Κολοσσός προετοιμάζεται χωρίς απουσίες με όλους τους παίκτες να δίνουν καθημερινά το παρών στις προπονήσεις και το μόνο που τους ταλαιπωρεί είναι η κούραση από την υπερπροσπάθεια τόσων εβδομάδων, ειδικά από τότε που η ομάδα άρχισε να βρίσκει τον εαυτό της και να διανύει περίοδο φόρμας. Αν εξαιρέσει κανείς ότι τις γιορτές θα μπορέσουν να ξεκουραστούν για λίγες μέρες και να «ξεφορτωθούν» την ένταση των αγώνων, η διακοπή δεν ευνοεί τους «θαλασσί» γιατί η πορεία τους είναι ανοδική και το... διάλειμμα θα τους «παγώσει». Και επειδή έπεται ένα πολύ μεγάλο παιχνίδι με τον Γυμναστικό στη Λάρισα, ο προπονητής του Κολοσσού πολύ εύλογα προβληματίζεται για το πώς θα καταφέρει να κρατήσει την ομάδα σε εγρήγορση. Μετά το ματς με τον Δούκα, θα κοιτάξει πολύ πιο λεπτομερώς τις λύσεις για να μείνουν οι Ροδίτες «ζεστοί» το εικοσαήμερο της διακοπής.

«ΤΡΙΤΩΝΕΙ» ΜΕ ΘΕΟΔΩΡΟΠΟΥΛΟ

Χθες ανακοινώθηκαν τα ονόματα των διαιτητών που θα διευθύνουν τα ματς της 10ης αγωνιστικής και – ω! τι έκπληξη – σε ένα ακόμα εντός έδρας ντέρμπι σφυρίζει ο Θεοδωρόπουλος. Ο ρέφερι της Α1 είχε σφυρίξει τον αγώνα με την Ξάνθη με την γνωστή «απόδοσή» του αλλά και το ματς με την Χαλκίδα όπου τα είχε πάει πολύ καλά. Έμελλε όμως να είναι ξανά «άρχων» του ντέρμπι με τον Δούκα μαζί με τον Δροσόπουλο ο οποίος παίζει για πρώτη φορά φέτος τον Κολοσσό.

Φιλικό Ιβίσκου – Διαγόρα

Σήμερα αργά το απόγευμα ο Ιβίσκος αντί για προπόνηση ρουτίνας αποφάσισε να δώσει φιλικό αγώνα προετοιμασίας για το κρίσιμο ματς με την ΑΕΚΤ την προσεχή Κυριακή (18.00') με τον Διαγόρα. Το φιλικό θα διεξαχθεί στο Βενετόκλειο και θα ξεκινήσει στις 19.30'.

Α' ΚΑΤΗΓΟΡΙΑ ΑΝΔΡΩΝ

Άνω κάτω η τετράδα

• Μεγάλη μάχη για την κατάκτηση των τριών εκ των τεσσάρων θέσεων που οδηγούν στα play offs του Μαρτίου

Το ενδιαφέρον του πρωταθλήματος έχει επικεντρωθεί πλέον στην κόντρα της ουράς ανάμεσα σε Δωριέα και ΕΑΚΑ (παίζουν την 9η αγωνιστική στην Κάλυμνο) και στην μάχη των υπολοίπων ομάδων για το πλασάρισμα στην προνομιούχο τετράδα που οδηγεί στα play offs του πρωταθλήματος σε περίπου τέσσερις μήνες.

Η σεζόν μπήκε στο δεύτερο μισό της καθώς το Σαββατοκύριακο διεξάγεται η 8η αγωνιστική (η πρώτη του β' γύρου) και τα τέσσερα ματς είναι και τα μοναδικά που θα πραγματοποιηθούν το διήμερο για τα τοπικά πρωταθλήματα. Η πρώτη θέση έχει ξεκαθαρίσει καθώς ο Διαγόρας έχει αποσπαστεί δύο βαθμούς από τον δεύτερο Ιπποκράτη και τρεις από τους Ηρακλή Λάρδου, ΑΕ Δικαίου και Ιάλυσο. Το βράδυ του Σαββάτου παίζει ξανά εκτός έδρας και μετά την Κάλυμνο επισκέπτεται την έδρα του έτερου ουραγού, Δωριέα. Οι δύο ομάδες θα διασταυρώσουν τα ξίφη τους μετά την λήξη του αγώνα της Α2 Κολοσσός – Δούκας και αν λάβει κανείς υπόψη του το αποτέλεσμα της πρεμιέρας (120-39) οι «κυανέρυθροι» φυσικά είναι το αδιαφιλονίκητο φαβορί για το ροζ φύλλο. Στο κλειστό της Κω η ΑΕ Δικαίου που έχει μπει για τα καλά πλέον στο κόλπο της τετράδας θα υποδεχθεί τους «σφουγγαράδες» και λογικά θα συνεχίσει το καλό σερί της. Η ομάδα του Μιχάλη Καπλανίδη μάλιστα θα περιμένει και στραβοπάτημα του Ιπποκράτη την Κυριακή στην τέντα για να ισοβαθμίσει μαζί του αλλά και με τους «κυανόλευκους» για να υπάρξει συνωστισμός στην 2η θέση. Μπορεί το παιχνίδι του α' γύρου να ήταν ντέρμπι αλλά ήταν πρεμιέρα και έγινε μέσα στην Κάλυμνο οπότε τώρα τα πράγματα απλοποιούνται για την ΑΕ Δικαίου.

Η αυλαία του προγράμματος θα ανοίξει το μεσημέρι του Σαββάτου στην Ιαλυσό όπου έχουν την κοινή τους έδρα ο Ιάλυσος με τον Διγενή. Είναι αναμφίβολα από τα καλά ματς της 8ης μέρας του πρωταθλήματος μιας και οι «ερυθροκίτρινοι» βρίσκονται σε καθοδική πορεία και έχουν υποχωρήσει αισθητά από την κορυφή ενώ η ομάδα των Κοσκινού έδειξε στο παιχνίδι με τον Ηρακλή Λάρδου ότι μπορεί να κάνει την έκπληξη και να διεκδικήσει κάτι παραπάνω στη συνέχεια. Συν τοις άλλοις, τα κρούσματα «σφυρίχτρας» τόσο με την ΕΑΚΑ όσο και με τον Ηρακλή έχουν πεισμώσει πολύ τους παίκτες του Βασίλη Φουντουραδάκη που ψάχνουν ευκαιρία να ξεσπάσουν και να σημειώσουν μία καλή νίκη αλλά και να ρεφάρουν το 69-38 του α' γύρου.

Βαθμολογικά, το μεγάλο ντέρμπι της αγωνιστικής θα διεξαχθεί την Κυριακή στην τέντα όπου ο Ηρακλής Λάρδου δίνει τον δεύτερο συνεχόμενο εντός έδρας αγώνα του με αντίπαλο τον Ιπποκράτη. Οι «ροπαλοφόροι» είχαν χάσει στις λεπτομέρειες μέσα στην Κω (50-57) αλλά έκτοτε έχει κυλήσει πολύ νερό στο αυλάκι ενώ ο Γιώργος Χλαπάνης στηρίζεται ολοένα και περισσότερο στους έφηβους παίκτες του. Δεν παύει όμως να είναι ντέρμπι η αναμέτρηση στην τέντα και να συγκεντρώνει το ενδιαφέρον των φιλάθλων του τοπικού μπάσκετ.

Αναλυτικά το πρόγραμμα της 8ης αγωνιστικής:

Σάββατο 18/12

- **Ιαλυσός (15.30')** Ιάλυσος – Διγενής
- **Κλειστό Κω (17.30')** ΑΕ Δικαίου – ΕΑΚΑ
- **Βενετόκλειο (19.30')** Δωριέας – Διαγόρας

Κυριακή 19/12

- **Διαγόρα (15.00')** Ηρακλής Λάρδου – Ιπποκράτης

Α2 ΕΘΝΙΚΗ

«Άσοι» με προϋποθέσεις

• Οι γηπεδούχοι της 10ης αγωνιστικής, με μοναδική εξαίρεση ίσως το Περιστέρι, αναμένεται να προσθέσουν δύο βαθμούς στη συγκομιδή τους

Αν και το φετινό πρωτάθλημα της Α2 είναι των... εκπλήξεων και δύσκολα μπορεί να κάνει κανείς προγνωστικά, την 10η αγωνιστική οι γηπεδούχοι είναι θεωρητικά τα φαβορί των αγώνων με εξαίρεση ίσως το Περιστέρι που θα έχει πολύ δύσκολο έργο απέναντι στον πρωτοπόρο Γυμναστικό. Ξεκινώντας από το Λίντο όπου ο ΟΦΗ/ Ηράκλειο δίνει το δεύτερο συνεχόμενο εντός έδρας ντέρμπι και υποδέχεται, μετά τον Σπόρτιγκ, την ΑΓΕ Χαλκίδας. Οι Κρητικοί έχουν πλέον στη σύνθεσή τους τον Σταύρο Δανιήλ και πρέπει να προσέξουν την φαρμακερή επίθεση των Χαλκιδαίων μιας και από άμυνα μάλλον «μπάζουν». Αν η ομάδα του Κώστα Μίσσα όμως κάνει το «διπλό» και σπάσει το αήττητο του Λίντο τότε κάνει άλμα στις πρώτες θέσεις και ευνοείται από τη συνέχεια του προγράμματος. Στη Ρόδο, διεξάγεται ένα ακόμα ντέρμπι της 10ης μέρας του πρωταθλήματος με τον Κολοσσό να φιλοξενεί έναν «κακό» του «δαίμονα», τον Δούκα. Η ομάδα των γνωστών εκπαιδευτηρίων είχε αλώσει το Βενετόκλειο πριν από δύο χρόνια στην Β' εθνικό τότε, σε ένα αξέχαστο παιχνίδι (το τελευταίο του Παντελή Κουγιού) που κόστισε στους γηπεδούχους την έδρα για δύο αγωνιστικές ενώ πέρσι είχε σπάσει το σερί των νικών, πάλι παραμονές εορτών μέσα στο γήπεδό της.

Στην άδεια Καισαριανή (λόγω τιμωρίας) η Νήαρ Ηστ καλείται να ξεπεράσει το εμπόδιο του ΚΑΟΔ που θα έχει στη σύνθεσή του τους Κακαρούδη και Μουλάκη. Οι γηπεδούχοι έχουν εδώ και ένα μήνα κάνει συλλογή από κίτρινα φύλλα και ψάχνουν μία νίκη που θα τους κρατήσει ψηλά στη βαθμολογία.

Ντέρμπι ουραγών στην ακριτική Ξάνθη με την ομώνυμη ομάδα να αντιμετωπίζει στο αχανές Αμοιρίδη το Παλαιό Φάληρο το οποίο προέρχεται από μία σημαντική επιτυχία κόντρα στη Νήαρ Ηστ Στις δυτικές όχθες της Αθήνας, το Περιστέρι με πολύ ανεβασμένη ψυχολογία μετά το «διπλό» στον Δούκα υποδέχεται τον έτερο πρωτοπόρο Γυμναστικό με τους γηπεδούχους να έχουν όλη την εβδομάδα αρκετά προβλήματα τραυματισμών. Ένα παιχνίδι που φαινομενικά «γέρνει» προς τους Θεσσαλούς αλλά οι «πρίγκιπες» με τον Καραγιάννη να παίζει κόντρα στην παλιά του ομάδα δεν θέλουν να πετάξουν την εκτός έδρας νίκη με εντός έδρας απώλεια. Για τον Σπόρτιγκ μέσα στα Πατήσια και με αντίπαλο τον ουραγό ΔΑΣΑΛ μάλλον δεν υπάρχει άλλο αποτέλεσμα από το «δίποντο» ενώ τέλος το Αιγάλεω φιλοξενεί τον Ηλυσιακό που στραβοπάτησε το περασμένο Σάββατο μέσα στα Ιλίσια από την Ξάνθη.

Αναλυτικά το πρόγραμμα και οι διαιτητές της 10ης αγωνιστικής:

- **Λίντο (17.30')** ΟΦΗ/ Ηράκλειο – ΑΓΕ Χαλκίδας
  Διαιτητές: Τσούντσουρας – Ντίνος
- **Βενετόκλειο (17.30')** Κολοσσός – Δούκας
  Διαιτητές: Δροσόπουλος – Θεοδωρόπουλος
- **Καισαριανή (17.30')** Νήαρ Ηστ – ΚΑΟ Δράμας
  Διαιτητές: Ευθυμιόπουλος – Κατραχούρας
- **«Φ. Αμοιρίδης» (17.30')** Ξάνθη – Παλαιό Φάληρο
  Διαιτητές: Κουκουλίτσιος – Πολυχρονίδης
- **«Α. Παπανδρέου» (17.30')** Περιστέρι – ΓΣ Λάρισας
  Διαιτητές: Παπαδόπουλος Ι. – Γκούμας
- **Πατήσια (17.30')** Σπόρτιγκ – ΔΑΣ Άνω Λιοσίων
  Διαιτητές: Μαλανδρής – Ανδρικόπουλος
- **Αιγάλεω (17.30')** Αιγάλεω – Ηλυσιακός
  Διαιτητές: Αρβανιτίδης - Βαρδάλος

Γ' ΕΘΝΙΚΗ

Τα εύκολα για τον πρωτοπόρο

• Μόνο ο Ιωνικός Λαμίας θα περάσει ευχάριστο απόγευμα την Κυριακή αγωνιζόμενος στη Θήβα

Δύσκολα και αμφίρροπα παιχνίδια περιλαμβάνει το πρόγραμμα της 10ης αγωνιστικής του 2ου ομίλου Νότου. Με μοναδική εξαίρεση τον αγώνα του πρωτοπόρου Ιωνικού που δοκιμάζεται στη Θήβα και αναμένεται να πάρει εύκολα τους δύο βαθμούς, στα υπόλοιπα πέντε γήπεδα όλα τα ενδεχόμενα είναι ανοιχτά. Στο Μετς, ο Αρδηττός υποδέχεται τον Κύδωνα Χανίων που ταξιδεύει ξεκούραστος λόγω του ρεπό της περασμένης Κυριακής ωστόσο είναι ένα παιχνίδι που ο γηπεδούχος έχει τον πρώτο λόγο.

Στον Κορυδαλλό, η Προοδευτική που έχει ήδη αρκετές απώλειες μέσα στο γήπεδό της φιλοξενεί την Αγία Παρασκευή που δίνει τη δική της μάχη για την παραμονή.

Ο Ιβίσκος μετά τη νίκη του κόντρα στον Κύδωνα στο Βενετόκλειο και την παρολίγο απόδραση από τα Λιόσια την προηγούμενη αγωνιστική, υποδέχεται την δυνατή ΑΕΚΤ στο «σμαραγδένιο» νησί και φυσικά δεν θέλει να σκέφτεται τίποτα άλλο από τη νίκη που θα τον φέρει πιο κοντά στην επίτευξη του στόχου της σωτηρίας. Τα μεγάλα ντέρμπι διεξάγονται σε Νέα Σμύρνη και Λαύριο. Ίκαρος και Λαύριο αντιμετωπίζουν τους Πανερυθραϊκό και Ταύρο αντίστοιχα και τα δύο αυτά ματς θα συγκεντρώσουν πάνω τους τα περισσότερα βλέμματα. Ειδικά στο Λαύριο όπου την περασμένη Κυριακή σημειώθηκαν επεισόδια και επιστρατεύτηκε αστυνομική δύναμη, ο Ταύρος έχει πάρα πολύ δύσκολο έργο.

Αναλυτικά το πρόγραμμα και οι διαιτητές της 10ης αγωνιστικής:

- **Μετς Β' (16.00')** Αρδηττός – Κύδωνας Χανίων
  Διαιτητές: Δημόπουλος Κ. – Μπίστας
- **Κορυδαλλός (18.00')** Προοδευτική – Αγία Παρασκευή
  Διαιτητές: Δημόπουλος – Ντάβαρης
- **Θήβα (18.00')** Κάδμος – Ιωνικός Λαμίας
  Διαιτητές: Μπουρνάς – Καραλής
- **Νέα Σμύρνη (18.00')** Ίκαρος – Πανερυθραϊκός
  Διαιτητές: Θεοδωρόπουλος Ρ. – Κουνάνης
- **Βενετόκλειο (18.00')** Ιβίσκος – ΑΕΚΤ
  Διαιτητές: Κιούρκας – Κωνσταντινόπουλος
- **Λαύριο (18.00')** Λαύριο – Ταύρος
  Διαιτητές: Ζωγραφάκης – Ζαγκλής
  Ρεπό: Άτταλος

PIAGGIO
ΜΕΤΑΧΕΙΡΙΣΜΕΝΑ
ΑΠΟ 16 € ΤΟ ΜΗΝΑ
ΧΩΡΙΣ ΠΡΟΚΑΤΑΒΟΛΗ
6 ΜΗΝΕΣ ΕΓΓΥΗΣΗ
Α.Β.Ε.Τ.Ε. Κ. ΚΩΣΤΑΡΙΔΗΣ
ΤΗΛ.: 2241078577

ΕΝΟΙΚΙΑΣΕΙΣ

συνέχεια από την προηγούμενη

ΚΑΤΑΣΤΗΜΑ επί της Ολύμπου Καρπάθου 60 τ.μ., επίσης αποθήκες 40 και 60 τ.μ. με νερό και ρεύμα και W.C. Πληρ. τηλ. 2241024584, 6934578670. ΑΕ071208

ΕΝΟΙΚΙΑΖΟΝΤΑΙ ωραιότατα μονόχωρα και δίχωρα διαμερισματάκια πλήρως επιπλωμένα. Διαθέτουν κλιματισμό (ψυγειοθέρμανση) ηλιακούς θερμοσίφωνες, μεγάλες βεράντες, εύκολο πάρκιν. ΕΙΔΙΚΕΣ ΤΙΜΕΣ ΓΙΑ ΣΤΡΑΤΙΩΤΙΚΟΥΣ ΚΑΙ ΔΗΜΟΣΙΟΥΣ ΥΠΑΛΛΗΛΟΥΣ. Περιοχή Παραδείσι. Πληρ. τηλ. 6932705792, 2241073807 ΑΕ11832

ΕΝΟΙΚΙΑΖΕΤΑΙ ισόγειο διαμέρισμα 65 τ.μ. σε άριστη κατάσταση, κοντά στο Πανεπιστήμιο Αιγαίου, κατάλληλο και για δύο φοιτητές, επιπλωμένο, αποτελούμενο από 1 υπνοδωμάτιο, σαλόνι μεγάλο, χωλ, κουζίνα και μπάνιο, επί της οδού Χειμάρας και Ενόπλων Δυνάμεων. Πληρ. τηλ. 6946581010 ΧΑΕ1084

ΕΝΟΙΚΙΑΖΟΝΤΑΙ στα Τριάντα πλησίον S.M. Μαρινόπουλου επιπλωμένα διαμερίσματα 2 δωματίων με μεγάλο μπαλκόνι, πλήρως εξοπλισμένα, με ηλιακούς θερμοσίφωνες, θυρίδα και πισίνα τους θερινούς μήνες. Ανετο πάρκιν. Μίσθωμα 260 ευρώ. Πληρ. τηλ. 2241022328, 6944281207 ΑΕ62443

ΕΝΟΙΚΙΑΖΟΝΤΑΙ ΜΕΖΟΝΕΤΑ, ΓΚΑΡΣΟΝΙΕΡΑ ΚΑΙ STUDIO ΠΛΗΡΩΣ ΕΞΟΠΛΙΣΜΕΝΑ ΣΤΟ ΑΝΩ ΡΟΔΙΝΙ, ΣΤΟΚΧΟΛΜΗΣ 6. ΠΛΗΡ. ΤΗΛ. 2241061628, 6942460831 ΠΕ0095

ΑΠΟΘΗΚΕΣ ΣΤΗΝ ΙΑΛΥΣΟ, ΕΝΟΙΚΙΑΖΟΝΤΑΙ 1) ΑΠΟΘΗΚΕΥΤΙΚΟΙ ΧΩΡΟΙ ΑΠΟ 100 ΕΩΣ 2000 Τ.Μ. ΚΑΙ ΥΨΟΣ 8 Μ. ΑΣΦΑΛΕΙΣ ΜΕ ΜΕΓΑΛΟΥΣ ΧΩΡΟΥΣ ΔΙΑΚΙΝΗΣΗΣ ΦΟΡΤΩΣΗΣ ΚΑΙ ΕΚΦΟΡΤΩΣΗΣ ΠΡΟΪΟΝΤΩΝ, 2) ΥΠΑΙΘΡΙΟΙ ΧΩΡΟΙ ΠΕΡΙΦΡΑΓΜΕΝΟΙ, ΑΣΦΑΛΕΙΣ, ΚΑΤΑΛΛΗΛΟΙ ΓΙΑ ΑΠΟΘΗΚΕΥΣΗ ΠΡΟΪΟΝΤΩΝ ΣΕ ΠΑΛΕΤΕΣ. ΠΛΗΡ. ΤΗΛ. (22410)38400 ΑΠΟ ΔΕΥΤΕΡΑ ΕΩΣ ΠΑΡΑΣΚΕΥΗ 08.00-15.00 κ. ΓΙΩΤΑ ΧΠΕ1912

ΠΩΛΕΙΤΑΙ μεζονέτα στο Ροδίνι 130 τ.μ. γωνιακή. Εχει μεγάλη αυλή και διαθέτει 3 υπνοδωμάτια, 2 μπάνια, αποθήκη, εντοιχισμένη κουζίνα και εγκατάσταση για κεντρική θέρμανση. Τιμάται μόνο 220.000 ευρώ. Πληρ. κ. Χαρκιανάκη τηλ. 6946163242 MZT151210

ΠΩΛΕΙΤΑΙ μεζονέτα 150 τ.μ. στην Παστίδα. Εχει πολύ καλή θέα και είναι κτισμένη σε οικόπεδο 1250 τ.μ. Δίνεται σε μπετόν ή αποπερατωμένη και τιμάται 100.000 ή 206.000 ευρώ αντίστοιχα. Πληρ. κ. Χαρκιανάκη τηλ. 6946163242 MZT151210

πωλησεις–αγορες ακινητων & επιχειρησεων

ΠΩΛΕΙΤΑΙ οικόπεδο στο Μόντε Σμιθ 2000 τ.μ. με φανταστική θέα. Είναι οικοδομήσιμο και με άδεια οικοδομής. Πληρ. κ. Χαρκιανάκη τηλ. 6946163242 MZT151210

ΠΩΛΕΙΤΑΙ κτήμα στη Θολό 11.000 τ.μ. με 130 ελαιόδενδρα. Εχει νερό, φως και κατάλληλο για ο,τιδήποτε. Τιμάται 60.000 ευρώ. Πληρ. κ. Χαρκιανάκη τηλ. 6946163242 MZT151210

ΠΩΛΕΙΤΑΙ κτήμα στην περιοχή Λαχανιάς 2300 τ.μ. Ευρίσκεται πάνω στον κεντρικό δρόμο και πολύ κοντά στην θάλασσα. Εχει άδεια οικοδομής για οικοδομή 200 τ.μ. και τιμάται 100.000 ευρώ. Πληρ. κ. Χαρκιανάκη τηλ. 6946163242 MZT151210

ΠΩΛΗΣΗ ΟΙΚΟΠΕΔΟΥ ΟΙΚΟΔΟΜΙΚΟΥ ΣΥΝΕΤΑΙΡΙΣΜΟΥ

ΠΩΛΕΙΤΑΙ

οικόπεδο στην περιοχή Καναμάτ έναντι "Μαρινόπουλου" του Οικοδομικού Συνεταιρισμού "Η ΕΝΩΣΗ" 400 τ.μ. με οικοδομικότητα Σ.Δ. 0,6 ήτοι 240 τ.μ. Ισόγειο - α' όροφο και υπόγειο 120 τ.μ. γωνιακό και προνομιακό πανταχόθεν ελεύθερο με πανοραμική θέα σε περιοχή στην οποία θα δημιουργηθεί οικισμός μοναδικός και αξιόλογος.

Πληρ. Σαββαΐδης και Συνεργάτες

τηλ. 2241026281 και κιν. 6947047651 ΧΠ659

ΠΙΠΙΝΟΣ

2 ΜΕΖΟΝΕΤΕΣ & 2 ΔΙΑΜΕΡΙΣΜΑΤΑ

στο Ροδίνι

Σε μικρή οικοδομή από 129.000 ευρώ έως 179.000 ευρώ

Πληρ. τηλ. 2241023895, 6944676003

www.rhodes-top-properties.com

ΟΙΚΟΝΟΜΟΛΟΓΟΣ
ΜΕΣΙΤΗΣ ΑΣΤΙΚΩΝ ΣΥΜΒΑΣΕΩΝ

ΕΜΜΑΝΟΥΗΛ ΚΡΑΝΙΔΗΣ

ΠΩΛΟΥΝΤΑΙ

1. **ΑΝΑΛΗΨΗ** 4άρι διαμέρισμα 110 τ.μ. λουξ κατασκευής με ωραία κουζίνα, κεντρική θέρμανση, θέση στάθμευσης. Τιμή 182,00€
2. **ΞΕΝΑΚΗ** 3άρι διαμέρισμα 85 τ.μ. Τιμή 132,000€
3. **ΑΝΑΛΗΨΗ** 2άρι διαμέρισμα 50 τ.μ. ισόγειο α' όροφο. Τιμή 67,500€
4. **ΡΟΔΙΝΙ** 4άρι διαμέρισμα 3 υπν. (2 W.C.) καινούργιο στον α' όροφο μόνο 162,000€
5. **ΙΑΛΥΣΟΣ** διαμέρισμα μονόχωρο των 30 τ.μ. κοντά στην θάλασσα μόνο 35,00€
6. **ΑΝΑΛΗΨΗ** κατάστημα 34 τ.μ. γωνιακό-ελεύθερο μίσθωσης μόνο 20 εκ. ή 58,694€
7. **ΙΑΛΥΣΟΣ** μεζονέτα 162 τ.μ. με κήπο στα μπετά ή τελειωμένη κοντά στο Φυτώριο
8. **ΔΕΝΔΡΙΝΟΥ** 3άρι διαμέρισμα 3 ετών καλής κατασκευής-με γκαράζ
9. **ΑΝΝΗΣ ΜΑΡΙΑΣ** 3άρι διαμέρισμα-ισόγειο μεταχειρισμένο-δεκτά δάνεια Τραπεζών
10. **ΡΟΔΙΝΙ** μεζονέτα 124 τ.μ. καινούργια με κεντρική θέρμανση
11. **ΑΦΑΝΤΟΥ** μονοκατοικίες διώροφος των 100 τ.μ., σε ύψωμα με ωραία θέα
12. **ΚΟΛΥΜΠΙΑ** στον δρόμο προς Αρχίπολη αγρός 4.000 τ.μ. κοντά στις 7 πηγές-σε τιμή ευκαιρίας (φως-νερό-δρόμος)
13. **ΑΝΑΛΗΨΗ** 4άρι διαμέρισμα λουξ κατασκευής 1 έτους, τιμή 182,000€ δεκτά δάνεια
14. **ΚΡΕΜΑΣΤΗ** μονοκατοικία 80 τ.μ. με αυλή. Τιμή 90,000€
15. **ΡΟΔΝΙ** οικόπεδο 1.000 τ.μ. στο Σ.Δ. 0,40
16. **ΠΑΣΤΙΔΑ** διώροφη μεζονέτα στα μπετά, αποτελείται από υπόγειο 100 τ.μ. ισόγειο διαθέτει 2.000 τ.μ. Με κήπο και με ωραία θέα
17. **ΡΟΔΟΣ** κατάστημα 18 τ.μ. με W.C. και με πατάρι ελεύθερο μίσθωσης
18. **ΡΟΔΟΣ** πωλείται ξενοδοχείο 700 κλινών.
19. **ΛΙΝΔΟΥ** οικόπεδο 1.600 τ.μ. με δυνατότητα οικοδόμησης 180 τ.μ. σε δύο ορόφους με ωραία θέα.
20. **ΡΟΔΟΣ** 3άρι διαμέρισμα 2 υπνοδωματίων, με κεντρική θέρμανση και χώρο στάθμευσης.
21. **ΡΟΔΟΣ** Κων/νου Υδραίου 2άρι διαμέρισμα 55 τ.μ. αξίας 96.845
22. **ΡΟΔΟΣ** διαμέρισμα 83 τ.μ. κοντά Η/Κοσμο Ξενάκη
23. **ΡΟΔΟΣ** διαμέρισμα 83 τ.μ. καινούργιο με ωραία θέα στους Δασκάλους.
24. **ΚΟΣΚΙΝΟΥ** μονοκατοικία 200 τ.μ. με υπόγειο 100 τ.μ. και κήπο 4.500 τ.μ. με ωραία θέα

Μεσίτης
Πληρ. Εμμ. Κρανίδης
27082-6944347405, 6942010248
Αμερικής 50-2ος όροφος, Ρόδος



ΒΟΤΣΑΛΩΤΑ - ΨΗΦΙΔΩΤΑ - ΕΠΙΣΚΕΥΕΣ-ΑΠΟΚΑΤΑΣΤΑΣΕΙΣ ΒΥΖΑΝΤΙΝΩΝ - ΝΕΟΚΛΑΣΙΚΩΝ ΚΤΙΣΜΑΤΩΝ

Σ. ΓΡΑΙΚΟΣ
ΠΑΡΑΔΟΣΙΑΚΟΣ ΤΕΧΝΙΤΗΣ
ΤΗΛ. **6934596090** 05169

alpha ΟΙΚΟΔΟΜΙΚΗ

- Αντιπαροχές
- Εργολαβίες
- Αναπαλαιώσεις
- Αναστηλώσεις
- Εκδοση Στεγαστικών Δανείων
- Εκδοση Επαγγελματικών Δανείων
- Εκδοση Επισκευαστικών Δανείων
- Οικονομοτεχνικές Μελέτες
- Ενταξη σε Επιδοτούμενα Προγράμματα Ευρωπαϊκής Ενωσης

ΕΜΠΟΡΙΚΟ ΚΕΝΤΡΟ ΜΗΔΕΙΑ
1ος ΟΡΟΦΟΣ
ΤΗΛ. 22410-69984,
22410-69985
FAX: 22410-69889

E-mail: alfaltd@acn.gr

alpha ΟΙΚΟΔΟΜΙΚΗ

ΕΡΓΟΛΑΒΙΕΣ - ΑΝΤΙΠΑΡΟΧΕΣ

Αναλαμβάνουμε την κατασκευή του σπιτιού σας και σας το παραδίδουμε με το κλειδί, σε οικόπεδο δικό σας ή δικό μας.

ΑΝΑΛΑΜΒΑΝΟΥΜΕ:

1. Εκδοση δανείου για την κατασκευή
2. Αρχιτεκτονικά σχέδια
3. Οικοδομική άδεια
4. Οικόπεδο σε όποια περιοχή θέλετε
5. Κατασκευή
6. Παράδοση με το κλειδί

ΖΗΤΟΥΝΤΑΙ ΑΚΙΝΗΤΑ ΠΡΟΣ ΠΩΛΗΣΗ

Α.Τ. 4897

LANDSCOPE ΚΤΗΜΑΤΟΜΕΣΙΤΙΚΗ

ΠΑΡΟΧΗ ΟΛΟΚΛΗΡΩΜΕΝΩΝ ΥΠΗΡΕΣΙΩΝ ΥΨΗΛΗΣ ΠΟΙΟΤΗΤΑΣ ΣΕ ΟΤΙΔΗΠΟΤΕ ΑΦΟΡΑ ΤΗΝ ΑΚΙΝΗΤΗ ΠΕΡΙΟΥΣΙΑ ΣΑΣ



Εξυπνες αγορές
Εχεμύθεια
Κοντά σας και μετά την πώληση
Συνεχής ενημέρωση αξίας



Διαπραγματεύσεις για την αντιπαροχή
Ανταλλαγές
Αποτελεσματικότητα

Πλήρης κάλυψη πρίν και μετά την υπογραφή του συμβολαίου



Αξιοπιστία
Μισθώσεις ακινήτων
Προβολή και προώθηση

Σας ευχαριστούμε για την εμπιστοσύνη σας !

Σταμάτης Π. Χατζηλαζάρου & Συνεργάτες

ΕΘΝΙΚΗΣ ΑΝΤΙΣΤΑΣΗΣ & ΤΣΑΛΔΑΡΗ (πανω απο τον Κωτσόβολο)
www.landscope.gr - ΤΗΛ / ΦΑΞ : 22410 28629 - ΚΙΝ : 6972 257246

πωλήσεις

συνέχεια από την προηγούμενη

ΠΩΛΟΥΝΤΑΙ οικόπεδα 345-1200-2100 τ.μ. το κάθε ένα. Είναι όλα οικοδομήσιμα και έχουν άδεια οικοδομής. Είναι σε φανταστικές θέσεις και τιμώνται 100.000, 118.000 και 176.500 ευρώ αντίστοιχα. Πληρ. κ. Χαρκιανάκη τηλ. 6946163242 ΜΖΤ151210

ΠΩΛΕΙΤΑΙ διαμέρισμα 75 τ.μ. μεταχειρισμένο στην οδό Μ. Κων/νου (κοντά στο σούπερ μάρκετ ΣΠΑΝΟΣ). Τιμάται 88.000 ευρώ. Πληρ. κ. Χαρκιανάκη τηλ. 6946163242 ΜΖΤ151210

ΠΩΛΕΙΤΑΙ διαμέρισμα 85 τ.μ. μεταχειρισμένο στην οδό Τσαλδάρη. Είναι σε άριστη κατάσταση και τιμάται 118.000 ευρώ. Πληρ. κ. Χαρκιανάκη τηλ. 6946163242 ΜΖΤ151210

ΠΩΛΟΥΝΤΑΙ δύο διαμερίσματα δυάρια 48 και 57 τ.μ. λουξ κατασκευής στους Δασκάλους με κεντρική θέρμανση. Τιμώνται 94.000 και 97.000 αντίστοιχα. Πληρ. κ. Χαρκιανάκη τηλ. 6946163242 ΜΖΤ151210

ΠΩΛΕΙΤΑΙ οροφοδιαμέρισμα 103 τ.μ. στο Καρακόνερο σε μικρή οικοδομή. Έχει 3 υπνοδωμάτια, θέρμανση, τζάκι και εντοιχισμένη κουζίνα. Έχει καλή θέα και τιμάται 190.000 ευρώ. Πληρ. κ. Χαρκιανάκη τηλ. 6946163242 ΜΖΤ151210

ΠΩΛΕΙΤΑΙ διόροφη μονοκατοικία 250 τ.μ. μεταχειρισμένη αλλά λουξ κατασκευής στην Ιξιά και επί της οδού Σωτήρος. Είναι κτισμένη σε οικόπεδο 500 τ.μ. και έχει τζάκι κεντρική θέρμανση, ψύξη και θέση γκαράζ. Τιμάται 265.000 ευρώ. Πληρ. κ. Χαρκιανάκη τηλ. 6946163242 ΜΖΤ151210

ΠΩΛΕΙΤΑΙ τριώροφη οικοδομή 250 τ.μ. σε μπετόν στο Κανδυλί. Είναι πάνω σε ασφαλτοστρωμένο δρόμο και σε πολύ καλή τοποθεσία και κτισμένη σε οικόπεδο 1000 τ.μ. Τιμάται 130.000 ευρώ. Πληρ. κ. Χαρκιανάκη τηλ. 6946163242 ΜΖΤ151210

ΠΩΛΟΥΝΤΑΙ δύο διαμερίσματα 100 και 120 τ.μ. στην Ανάληψη λουξ κατασκευής. Έχουν κεντρική θέρμανση και μεγάλες βεράντες. Είναι σε πολύ καλή θέση με θέα. Τιμώνται 190.000 και 235.000 ευρώ αντίστοιχα. Πληρ. κ. Χαρκιανάκη τηλ. 6946163242 ΜΖΤ151210

ΠΩΛΕΙΤΑΙ ρετιρέ στην Ανάληψη 136 τ.μ. λουξ κατασκευής με θέρμανση και πολύ μεγάλες βεράντες. Έχει φανταστική θέα και τιμάται 265.000 ευρώ. Πληρ. κ. Χαρκιανάκη τηλ. 6946163242 ΜΖΤ151210

ΠΩΛΗΣΕΙΣ ΔΙΑΜΕΡΙΣΜΑΤΩΝ: ΙΑΛΥΣΟΣ 1) σε πολύ ωράια περιοχή της Ιαλυσού, ισόγειο σε διώροφη οικοδομή (10ετίας) 150 τ.μ. με αποκλειστική χρήση αυλής 450 τ.μ., σε άριστη κατάσταση 3 υπνοδωμάτια, 1 μπάνιο, 1 WC, τζάκι, κεντρική θέρμανση. Τιμή 220.000 ευρώ, 2) διαμέρισμα πολυτελείας 1ου ορόφου, σε διώροφη οικοδομή, 230 τ.μ. σε ωραία περιοχή της Ιαλυσού, 3 υπνοδωμάτια, 1 μπάνιο, 1 WC, σαλόνι, ξεχωριστή κουζίνα, τζάκι, κεντρική θέρμανση, μεγάλες βεράντες. Τιμή 340.000 ευρώ, 3) Ισόγειο 110 τ.μ. 3 υπνοδωμάτια, 1 μπάνιο, σαλόνι-κουζίνα, κεντρική θέρμανση. Τιμή 161.500 ευρώ ΡΟΔΟΣ 1) Περιοχή ΙΚΑΡΟΣ, ισόγειο 100 τ.μ. με χρήση αυλής, 3 υπνοδωμάτια, σαλόνι-κουζίνα, 1 μπάνιο, 1 WC, κεντρική θέρμανση. Τιμή 154.000 ευρώ, 2) Περιοχή ΙΚΑΡΟΣ διαμέρισμα ορόφου 125 τ.μ. 3 υπνοδωμάτια, σαλόνι-κουζίνα, 1 μπάνιο, 1 WC, κεντρική θέρμανση. Τιμή 201.800 ευρώ, 3) Περιοχή ΜΗΔΕΙΑ διαμερίσματα των 80 τ.μ. με 2 υπνοδωμάτια, σαλόνι-κουζίνα, 1 μπάνιο, κεντρική θέρμανση. Τιμή 152.600 ευρώ. Πληρ. κο Γιάννη τηλ. 6948868725 από 09.00-14.00 και 17.00-21.00 καθημερινά. ΜΧΡ19052.1

ΠΩΛΕΙΤΑΙ μεζονέτα διώροφος 115 τ.μ. περ. Ιαλυσός 5 δωμάτια-γραφείο-τζάκι - κήπος μπρος πίσω, πάρκιν. Ιδιοκτήτης. Πληρ. τηλ. 2241091276 ΜΖΤ141201

ΠΩΛΗΣΕΙΣ ΟΙΚΟΠΕΔΩΝ ΚΑΝΔΥΛΙ αγροτεμάχιο 9.700 τ.μ. σε ωραία περιοχή. Δυνατότητα τεμαχισμού. Τιμή 280.000 ευρώ. ΙΑΛΥΣΟΣ οικόπεδο, εντός σχεδίου (Ζώνη Δ) 600 τ.μ. σε ωραία περιοχή του Δήμου Ιαλυσού. Κτίζει 240 τ.μ. Τιμή 115.000 ευρώ. ΛΙΝΔΟΣ Εντός σχεδίου, οικόπεδο 460 τ.μ., πανοραμικό, κοντά στην κεντρική πλατεία. Τιμή 90.000 ευρώ. Πληρ. Κον Γιάννη τηλ. 6948868725 από 09.00-14.00 και 17.00-21.00 καθημερινά ΜΧΡ19052.2

ΠΩΛΕΙΤΑΙ ή ΕΝΟΙΚΙΑΖΕΤΑΙ σπίτι στ' Αφάντου 95 τ.μ. πλησίον Ταχυδρομείου. Πληρ. τηλ. 6977284962 ΜΧΡ19060

ΠΩΛΟΥΝΤΑΙ

μεζονέτα 180 τ.μ. πολυτελούς κατασκευής καθώς και διαμερίσματα 102 τ.μ. με 3 υπνοδωμάτια, διαμερίσματα 96 τ.μ. με 2 υπνοδωμάτια, γκαρσονιέρα 36 τ.μ. Σε όλα υπάρχει ιδιωτικό πάρκιν.

Πληρ τηλ. 2241076985, 6932386180
κ. Γεωργίου Νικόλαος

ΑΕ18759

ΠΩΛΕΙΤΑΙ

ΑΠΟ ΙΔΙΩΤΗ ΣΤΗΝ ΠΑΣΤΙΔΑ

ΚΤΗΜΑ 4.000 τ.μ. άρτιο και οικοδομήσιμο.

Πληρ τηλ. 6945845576 ΧΠ725

ΚΤΗΜΑΤΟΜΕΣΙΤΙΚΟ ΓΡΑΦΕΙΟ
ΖΑΦΕΙΡΗΣ Μ. ΚΑΡΑΓΙΑΝΝΗΣ Δ. Ο.Ε.

Πωλήσεις ακινήτων. Τηλ. (2241060380-60381)
17.30-20.30 μ.μ. Δευτέρα-Παρασκευή
Fax: 2241060380 • e-mail: zafkar@hellasnet.gr

- **Κατοικίες**
  - Εξοχική κατοικία 50 τ.μ. (υπό ανέγερση) εντός οικοπέδου 440 τ.μ. στην περιοχή Κοθυμπίων
  - Εξοχική κατοικία 70 τ.μ. (υπό ανέγερση) εντός οικοπέδου 500 τ.μ. στην περιοχή Κοθυμπίων
  - Μεζονέτα 105 τ.μ. (ημιτελής) εντός οικισμού στον Δήμο Αφάντου
- **Ξενοδοχειακό συγκρότημα**
  - Ημιτελής σε μπετά ξενοδοχειακό συγκρότημα Α' κατηγορίας εντός οικοπέδου 22.400 τ.μ.
- **Οικόπεδα**
  - Εντός οικισμού στον Δήμο Αφάντου 1250 τ.μ.
  - Εντός οικισμού στον Δήμο Αφάντου 2000 τ.μ.
  - Στον Δήμο Αφάντου 520 τ.μ. με άδεια οικοδομής 53 τ.μ.
  - Στον Δήμο Αφάντου 1000 τ.μ. επί της εθνικής οδού Ρόδου-Λίνδου
  - Στον Δήμο Αφάντου 866 τ.μ. επί της εθνικής οδού Ρόδου-Λίνδου
  - Εντός οικισμού στην Παστίδα 2000 τ.μ.
- **Αγροτεμάχια**
  - Στην περιοχή Κοθυμπίων αγροτεμάχια 10.200 τ.μ. (πανοραμική θέα)
  - Στην περιοχή Κοθυμπίων αγροτεμάχιο 4.969 τ.μ.
  - Στην περιοχή Ψίνθου αγροτεμάχιο 22.400 τ.μ.
  - Στην περιοχή Ψίνθου αγροτεμάχιο 19.840 τ.μ.
  - Στην περιοχή Τραπεζία αγροτεμάχιο 5.800 τ.μ.
  - Στον Δήμο Αφάντου αγροτεμάχιο 6.120 τ.μ.
  - Στον Δήμο Αφάντου αγροτεμάχιο 11.520 τ.μ.
  - Στον Δήμο Αφάντου το 1/2 αγροτεμαχίου 5.080 τ.μ. με ελαιόδεντρα

Ευρωπαϊκή Επενδυτική

Κτηματομεσιτικό Γραφείο
Θεόφιλος Κλωνάρης
Εθνικής Αντίστασης 48 τηλ.2241039300,κιν.6977582152

ΔΙΑΜΕΡΙΣΜΑΤΑ:

Ισόγειο δυάρι διαμέρισμα υπο κατασκευή με αυλή στην Ανάληψη	€85000
Διαμέρισμα 90 τ.μ.Α οροφου στην Μητροπολη,με κεντρική θέρμανση	€ 90000
Διαμερίσματα 3 υπνοδωματίων υπο κατασκευή σε μικρή οικοδομή,lux κατασκευής	€149000
Διαμέρισμα 115 τ.μ. στα Κοσκινού καινούργιο με 3 υπνοδωμάτια,**ευκαιρία**	€ 132000
Διαμέρισμα 65τ.μ.στην Ιαλυσό με 1 υπνοδωμάτιο,σαλόνι,κουζίνα,λουτρό	€ 63000
Αποθήκη 160τ.μ. επί της Στ.Κωτιάδη,δύο χώρων με τουαλέτα,ημιυπόγεια	€ 55000
Διαμέρισμα 85 τ.μ.με 2 υπνοδωμάτια,χώρο στάθμευσης και αποθήκη 12τ.μ.	€ 147000
Οροφοδιαμέρισμα 100 τ.μ. σε μικρή οικοδομή 2 διαμερισμάτων καινούργιο	€ 195000
Διαμερίσματα στην Ανάληψη 105τ.μ.με 3 υπν/τια lux κατασκευής προς	€ 200000
Α' όροφος διπλοκατοικίας 103τ.μ. στον Νηρέα κατάλληλο για 2 γκαρσονιέρες	€ 102000

18 studios ανακαινισμένα, πλήρως επιπλωμένα & εξοπλισμένα στο κέντρο της πόλης
Κατάστημα 56 τ.μ.(5μ ύψος οροφής)με αποκλ. χρήση αυλής ,σε εμπορικό σημείο της Ανάληψις

ΜΟΝΟΚΑΤΟΙΚΙΕΣ:

Κατοικία στην Παλιά Πόλη 35τ.μ.+35τ.μ.,με άδεια χρήσεως καταστήματος	€ 60000
Μονοκατοικία 65τ.μ. στον Αρχάγγελο σε μαρμαροσουβά με 1 υπν/τιο	€ 65000
Κοσκινού μονοκατοικία 130 τ.μ σε μπετά με καταπληκτική θέα	€ 100000
Μονοκατοικία στους Τρείς 135 τ.μ. σε 650 τ.μ. οικόπεδο σε τούβλα	€ 117000
Μονοκατοικίες στην Ιξιά, κοντά στην Ρόδο 165 τ.μ. με 4 υπνοδωμάτια	€ 280000
Διατηρητέα μονοκατοικία στην Ρόδο 280τ.μ. με αυλή,πλήρως ανακαινισμένη	€ 265000

ΟΙΚΟΠΕΔΑ:

Οικόπεδο 12000τ.μ.στο Τσαίρι(Αγία Βαρβάρα) περιφραγμένο,ρεύμα,νερό προς	€176000
Οικόπεδο στο Κανδυλι 4000τ.μ. ,πανοραμικο,ρευμα,νερο	€ 140000
Οικόπεδο 1000τ.μ. στην Παστίδα εντός οικισμού με δόμηση για 400τ.μ.	€ 73367
Οικόπεδο 3600 τ.μ.στην Λαχανιά άρτιο κ οικοδ/μο με θέα θάλασσα	€ 63000
Οικόπεδο στην ζώνη οικισμού Κοσκινού 1000τ.μ. με άδεια οικοδομής για 150τ.μ.	€ 73367

Αγορές-πωλήσεις-μισθώσεις-εκτιμήσεις-Ακινήτων

ΠΩΛΕΙΤΑΙ

ΔΙΑΜΕΡΙΣΜΑ 113 τ.μ. β' όροφου, περιοχή Αγία Αναστασία, δύο (2) υπνοδωματίων, σαλόνι, κουζίνα. Αξίας 120.000 ευρώ

Πληρ. ΕΥΣΤΑΘΙΟΥ - ΕΥΡΩΚΤΗΜΑΤΙΚΗ,
Εθνικής Αντιστάσεως 83 • τηλ. 2241073819-74917,
6944/374546, 6945/292030 ΧΠ2029

ΠΩΛΕΙΤΑΙ

ΜΕΖΟΝΕΤΑ διώροφη σε μπετά 110 τ.μ. στην Ιαλυσό με ιδιόχρηστο κήπο, ατομικό βόθρο και περιτοιχισμένο οικόπεδο. **Αξία 96.845 €** (με δυνατότητα εκταμίευσης δανείου).

Πληρ. ΕΥΣΤΑΘΙΟΥ - ΕΥΡΩΚΤΗΜΑΤΙΚΗ,
Εθνικής Αντιστάσεως 83 • τηλ. 2241073819-74917,
6944/374546, 6945/292030

ΕΚΑΜ Α.Ε.

ΠΩΛΗΣΕΙΣ ΔΙΑΜΕΡΙΣΜΑΤΩΝ

Α. Μόντε Σμιθ: α) Κέννεντυ 2ου ορόφου 112 τ.μ. 4 δωμάτια, 3 λουτρά. Τιμή 120.000 ευρώ, **β) Κέννεντυ 36** 1ου ορόφου, 98 τ.μ., 4 δωμάτια, 2 λουτρά. Τιμή 110.000 ευρώ,

ΠΩΛΗΣΕΙΣ ΚΑΤΑΣΤΗΜΑΤΩΝ

α) Νιοχώρι: Ιδιαίτερης προβολής κατάστημα 122 τ.μ. με πατάρι, Τιμή 200.000 ευρώ, **β) Ακτή Κανάρη:** Παραλία "Ψαροπούλας" εμπορικότατο ισόγειο κατάστημα 118 τ.μ. Τιμή 350.000 ευρώ, **γ) Εμπορικό κέντρο "ΜΑΚΕΣΤΑ"** Ιδιαίτερα τουριστική περιοχή, ισόγειο κατάστημα 48 τ.μ. με WC. Τιμή 55.000 ευρώ.

ΠΩΛΕΙΤΑΙ ΒΙΟΤΕΧΝΙΚΟΣ ΧΩΡΟΣ

Ασγούρου 4ο χλμ. ΕΟ Λίνδου-Ρόδου 365 τ.μ. με οικόπεδο 485 τ.μ. Τιμή 340.000 ευρώ.

www.ekamestates.gr
Τηλ.: 210 6205697-210 8002541-κινητό 694 4840247 ΧΠ003

NewAge Real Estate

Νέα Εποχή στο Χώρο του Ακινήτου

ΜΕΛΕΟΥΝΗ – ΚΕΧΑΓΙΑ ΜΑΙΡΗ

ΠΩΛΟΥΝΤΑΙ

ΔΙΑΜΕΡΙΣΜΑΤΑ
Μεγάλη γκάμα διαμερισμάτων μικρών ή μεγαλύτερων, στην Ρόδο, Ιξιά, Ιαλυσό και Κοσκινού

ΜΕΖΟΝΕΤΕΣ
Τελειωμένες ή σε μπετά στην Ιξιά, Ιαλυσό, Κοσκινού, Κιοτάρι και Γεννάδι

ΜΟΝΟΚΑΤΟΙΚΙΕΣ
Μεγάλες κατοικίες στα Κοσκινού, Ασγούρου, Ιξιά

ΟΙΚΟΠΕΔΑ
Στην Ιξιά, Κανδυλί, Ασγούρου, Κιοτάρι, Γεννάδι

ΕΠΙΧΕΙΡΗΣΕΙΣ
Πωλούνται επικερδείς επιχειρήσεις

✓ **ΖΗΤΟΥΝΤΑΙ ΟΙΚΟΠΕΔΑ ΓΙΑ ΑΝΤΙΠΑΡΟΧΗ**

✓ **ΑΝΑΛΑΜΒΑΝΟΥΜΕ ΤΗΝ ΕΚΔΟΣΗ ΚΑΘΕ ΕΙΔΟΥΣ ΔΑΝΕΙΟΥ ΣΑΣ**

Θεμ. Σοφούλη 8 - 85100 Ρόδος Τηλ. & Fax: 22410 23447
Κιν. 6948 808023 - E-mail: info@newage-realestate.gr

πωλησεις

συνέχεια από την προηγούμενη

ΠΩΛΕΙΤΑΙ σούπερ μάρεκτ σε λειτουργία 12μηνη στην Παλιά Πόλη. Πολύ καλή επένδυση, μόνο σοβαρές προτάσεις. Πληρ. τηλ. 6947061101 ΑΟ081231

ΠΩΛΕΙΤΑΙ από ιδιώτη το 1/2 καταστήματος ημιυπόγειο και το 1/2 ισογείου καταστήματος στο κέντρο της πόλης. Πληρ. τηλ. 6946657061, 2109716868 ΑΟ021222

ΠΩΛΗΣΕΙΣ ΜΟΝΟΚΑΤΟΙΚΙΩΝ:
ΡΟΔΟΣ Μονοκατοικία πολυτελούς κατασκευής, περιοχή Μόντε-Σμιθ, 220 τ.μ. με 3 υπνοδωμάτια, σαλόνι-κουζίνα, 2 μπάνια, 1 WC, τζάκι, κεντρική θέρμανση. Τιμή 390.000 ευρώ, ΚΟΣΚΙΝΟΥ 1) Περιοχή Ξηρόκαμπος 206 τ.μ. πολυτελούς κατασκευής, σε οικόπεδο 2.250 τ.μ. με ωραία θέα, 3 μεγάλα υπνοδωμάτια, 2 μπάνια, 1 WC, σαλόνι-κουζίνα, τζάκι, κεντρική θέρμανση, πλήρης περίφραξη. Τιμή 425.000 ευρώ, 2) Περιοχή Ξηρόκαμπος 140 τ.μ. πολυτελούς κατασκευής, σε οικόπεδο 1.500 τ.μ. 3 υπνοδωμάτια, σαλόνι-κουζίνα, 1 μπάνιο, 1 WC, τζάκι, κεντρική θέρμανση. Τιμή 295.000 ευρώ, 3) ΕΝΤΟΣ ΟΙΚΙΣΜΟΥ μονοκατοικία (σε μπετά) 155 τ.μ. με οικόπεδο 230 τ.μ., σε 2 επίπεδα, κεντρική αποχέτευση. Τιμή 110.000 ευρώ Δυνατότητα αποπεράτωσης από τον ίδιο κατασκευαστή σε πολύ λογικές τιμές. ΠΑΣΤΙΔΑ 1) Εντός οικισμού, διώροφη μονοκατοικία 130 τ.μ., με οικόπεδο 250 τ.μ., 3 υπνοδωμάτια, σαλόνι-κουζίνα, 1 μπάνιο, 1 WC. Τιμή 182.000 ευρώ, 2) Εκτός σχεδίου, τριώροφη μονοκατοικία 190 τ.μ., σε οικόπεδο 1.350 τ.μ., 3 υπνοδωμα΄τια, σαλόνι-κουζίνα, 2 μπάνια, 1 WC. Τιμή 210.000 ευρώ ΙΑΛΥΣΟΣ 1) Εντός οικισμού, μονοκατοικία 120 τ.μ., με οικόπεδο 250 τ.μ., πολυτελούς κατασκευής, 3 υπνοδωμάτια, σαλόνι-κουζίνα, 1 μπάνιο, 1 WC, τζάκι, κεντρική θέρμανση, πλήρως εξοπλισμένη (έπιπλα, ηλεκτρικές συσκευές, κουρτίνες). Τιμή 235.000 ευρώ, 2) Εντός οικισμού 132 τ.μ. με οικόπεδο 350 τ.μ., πολυτελούς κατασκευής, 3 υπνοδωμάτια, σαλόνι-κουζίνα, 2 μπάνια, τζάκι, κεντρική θέρμανση, σοφίτα. Τιμή 250.000 ευρώ. Πληρ. Κον Γιάννη τηλ. 6948868725 από 09.00-14.00 και 17.00-21.00 καθημερινά. ΜΧΡ19052

ΠΩΛΕΙΤΑΙ ολόκληρη ή μερίδιο **επιχείρηση "καφετέρια"**, καινούργια, στην Ανάληψη. Πληρ. τηλ. 6945503037 ΜΖΤ091210

ΠΩΛΕΙΤΑΙ επιχείρηση εστιατορίου στο Φαληράκι με όλο τον εξοπλισμό και δυνατότητα μίσθωσης του ακινήτου. Πληρ. τηλ. 6945105987 μετά τις 3 μ.μ. ΜΖΤ091202

ΟΙΚΟΔΟΜΗ ΡΟΔΟΥ

ΤΕΧΝΙΚΗ–ΚΑΤΑΣΚΕΥΑΣΤΙΚΗ ΕΤΑΙΡΕΙΑ
ΠΩΛΟΥΝΤΑΙ

1) **Καταστήματα, διαμερίσματα και οροφοδιαμερίσματα** στην οδό Αμστερνταμ, Βερολίνου και Μαδρίτης στο Ροδίνι διαφόρων μεγεθών (σε συγκρότημα 9 πολυκατοικιών)
2) **Μονοκατοικίες** 150 τ.μ. η κάθε μία σε κτήμα 2.000 τ.μ. (υπό κατασκευή)
3) **Μονοκατοικίες** στο Κιοτάρι Ασκληπειού (στο κύμα) 120 τ.μ. σε κτήμα 1.300 τ.μ. εκάστη (υπό κατασκευή)
4) **Διώροφες μονοκατοικίες** των 100 τ.μ. στο Γεννάδι, 200 μέτρα από τη θάλασσα σε κτήμα 1.300 τ.μ. (υπό κατασκευή)

Δεκτά δάνεια και ευκολίες πληρωμής έχουμε τις καλύτερες τιμές της αγοράς.

ΟΙΚΟΔΟΜΗ ΡΟΔΟΥ

Καμύνδου 4- Ρόδος-85100 Τηλ.: 22410/60460- 2 Fax: 22410/60463

ΜΑΝΟΛΗΣ ΣΠΥΡΙΔΗΣ Πολιτικός Μηχανικός Δ.Π.Θ. (Κιν:693 6660460)
ΚΩΣΤΑΣ ΚΩΝΣΤΙΝΤΙΝΙΔΗΣ εργολάβος (ΚΙΝ.: 694 6999906)

ΕΚΠΑΙΔΕΥΣΗ ΣΤΟΥΣ ΥΠΟΛΟΓΙΣΤΕΣ

@ Anosis Computer Learning



Ευρωπαϊκό Δίπλωμα Κατάρτισης Η/Υ

ΤΜΗΜΑΤΑ ΕΝΗΛΙΚΩΝ

- Ταχύρυθμα σεμινάρια 6 εβδομάδων επιπέδου ECDL Start
- Τρίμηνοι κύκλοι σπουδών για απόκτηση του Διπλώματος ECDL
- Επιδοτούμενα σεμινάρια επιχειρήσεων

Windows, Word, Excel, Powerpoint, Access, Internet, Frontpage, CorelDraw, κτλ

ΣΤ.ΚΩΤΙΑΔΗ 52 ΤΗΛ.78924

Υπεύθυνος Σπουδών ΚΩΣΤΑΣ ΧΑΤΖΗΔΑΚΗΣ

ΕΡΓΑΣΤΗΡΙΟ ΕΛΕΥΘΕΡΩΝ ΣΠΟΥΔΩΝ ΗΛΕΚΤΡΟΝΙΚΩΝ ΥΠΟΛΟΓΙΣΤΩΝ

Program Ecdl Kids & Equal Skills

"Για ΠΑΙΔΙΑ και ΕΝΗΛΙΚΕΣ"
ΕΠΙΣΗΜΟ ΕΞΕΤΑΣΤΙΚΟ ΚΕΝΤΡΟ ΤΗΣ ECDL HELLAS

ΤΜΗΜΑΤΑ ΓΙΑ: Παιδιά, Ενήλικες, Αρχάριους, Επαγγελματίες

ΕΓΓΡΑΦΕΣ ΤΩΡΑ

ECDL Diploma

Νεανίδων Εκπαίδευση

ΔΙΔΑΣΚΟΝΤΑΙ: MS-OFFICE - ΠΡΟΓΡΑΜΜΑΤΙΣΜΟΣ, ΑΡΧΙΤΕΚΤΟΝΙΚΗ ΣΧΕΔΙΑΣΗ - ΜΑΚΕΤΑ, ΕΜΠΟΡΙΚΑ - ΛΟΓΙΣΤΙΚΑ ΠΡΟΓΡΑΜΜΑΤΑ, ΔΑΚΤΥΛΟΓΡΑΦΗΣΗ - ΣΧΕΔΙΑΣΜΟΣ ΙΣΤΟΣΕΛΙΔΩΝ

Ανεύρεση Εργασίας
Αναδείξαμε 1ο μαθητή σε ολυμπιάδα Πληροφορικής
Μανώλης Ι. Σοφίκλας
Τηλ.(22410)31761
ΚΟΔΡΙΓΚΤΩΝΟΣ 91 - ΡΟΔΟΣ

ΠΩΛΕΙΤΑΙ
ΜΟΝΟΚΑΤΟΙΚΙΑ στην Ιαλυσό
στο κέντρο της πλατείας, με θέση πάρκιν και λοιπούς χώρους
Πληρ. τηλ. 6979772745 ΑΠΥ18975

ΚΤΗΜΑΤΟΜΕΣΙΤΙΚΟ ΓΡΑΦΕΙΟ
ΝΙΚΟΣ ΧΑΤΖΗΔΙΑΚΟΣ
Κ. ΥΔΡΑΙΟΥ & ΣΤ. ΚΩΤΙΑΔΗ
ΤΗΛ. 2241032885, 6 - 6977570105

ΠΩΛΗΣΕΙΣ

ΔΙΑΜΕΡΙΣΜΑΤΑ-ΜΕΖΟΝΕΤΕΣ
1. 110 τ.μ. Δασκάλους - ευκαιρία
2. 26 τ.μ. Σάλακος παλ. οικία με αυλή - καλή τιμή
3. 35+35 τ.μ. παλ. οικία - Παλιά Πόλη
4. 60 τ.μ. παλ. οικία ανακαινισμένη - Απόλλωνα
5. 85 τ.μ. σε μικρή πολυκατοικία πλ. Αμερικής - ΑΘΗΝΑ
6. 100 τ.μ. ισόγειο - Αφάντου - καλή τιμή
7. 85 τ.μ. ισόγειο - Μητρόπολη
8. 85 τ.μ. 1ος όροφος Μητρόπολη
9. 85 τ.μ. ετοιμοπαράδοτα - Ροδίνι - με αποθήκη και πάρκιν
10. 90-100-120 τ.μ. υπό κατασκευή Κ. Υδραίου
11. 50-100-120 τ.μ. υπό κατασκευή Δασκάλους
12. 93 τ.μ. ετοιμοπαράδοτο - Μητροπόλεως - αποθήκη - πάρκιν
13. 400 τ.μ. μπετά Φιλέρημος θέα Παστίδα - Κρεμαστή σε 4.500 τ.μ. οικόπεδο
14. 130-140-160 τ.μ. μεζονέτες - Ιαλυσός
15. 107-160 τ.μ. μεζονέτες - Κολύμπια
16. 100 τ.μ. μεζονέτα - παραλία - Αφάντου
17. 105 τ.μ. διαμ/σμα μεταχ/νο περιοχή Α. Μαρίας- ευκαιρία
18. 115 τ.μ. οροφοδιαμέρισμα - Ανάληψη

ΔΙΑΘΕΤΟΥΜΕ ΜΕΓΑΛΗ ΓΚΑΜΑ σε περιοχές και τ. μέτρων διαμερίσματα και μεζονέτες

ΚΑΤΑΣΤΗΜΑΤΑ - STUDIOS- ΞΕΝΟΔΟΧΕΙΑ
1. 30 τ.μ. Μανδράκι
2. 80 τ.μ. Φαληράκι
3. 120 τ.μ. σχεδόν παραλιακό - Φαληράκι
4. 120 τ.μ. παραλιακό - Ιαλυσός
5. 53 τ.μ. και 53 όροφος - ξεν. περιοχή πόλεως
6. 75 τ.μ. ισογ.+25 τ.μ. όροφος εμπορική περ. πόλεως
7. 150 ισόγειο + 150 τ.μ. ορόφος με αυλή - εμπορική περιοχή πόλεως
8. 70-100-300-450 κλινών πόλεως και Ιαλυσού
9. 36 ευρύχωρα studios - Λ. Ιαλυσού-πισίνα - bar

ΟΙΚΟΠΕΔΑ - ΑΓΡΟΤΕΜΑΧΙΑ
1. 3.080 τ.μ. επί Λ. Ιαλυσού-Κρεμαστής
2. 2. 500 τ.μ. αγροτεμάχιο - Καλυθιές
3. 5.000 τ.μ. Ατσιπα-Αφάντου
4. 5.000 τ.μ. ξενοδ. περιοχή Φαληράκι
5. 2.500 τ.μ. Απόλλωνα - οικοδομήσιμο
6. 7.000-6.500 τ.μ. επί Λ. Φαληρακίου
7. 4.000 τ.μ. επί Λ. Ρόδου-Λίνδου
8. 7.500-9.000-12.000 ευρύτερη περιοχή -Φαληρακίου
9. 4.000-7.000 τ.μ. πανοραμικά Φαληράκι

ΕΝΟΙΚΙΑΣΕΙΣ

1. 50 τ.μ. κατ/μα κεντρικότατο Φαληράκι
2. 40-80-50 κατ/τα Φαληράκι
3. 90 τ.μ. διαμ/σμα - Ροδίνι
4. 30 τ.μ. studio με πατάρι - Μητρόπολη
5. 35 τ.μ. studio δίχωρα - Ιαλυσός
6. 200 τ.μ. κατ/μα Μ. Κων/νου

ΑΝΑΛΑΜΒΑΝΟΥΜΕ την πώληση και ενοικίαση παντός ακινήτου σας, καθώς και αντιπαροχές συνεργαζόμενοι με εξειδικευμένους - έμπειρους σωστούς και αξιόλογους συνεργάτες. Στη διάθεσή σας κάθε πληροφορία και ενημέρωσή σας. 081232

ΣΧΟΛΗ ΟΔΗΓΩΝ ΚΟΥΣΗ ΠΑΝΤΕΛΗ

- ΔΙΠΛΩΜΑΤΑ
- ΕΡΑΣΙΤΕΧΝΙΚΑ
- ΕΠΑΓΓΕΛΜΑΤΙΚΑ
- ΜΟΤΟΣΙΚΛΕΤΑΣ
- ΜΑΘΗΜΑΤΑ ΘΕΩΡΗΤΙΚΗΣ ΔΙΔΑΣΚΑΛΙΑΣ



-Επεκτάσεις όλων των κατηγοριών
-Αναθεωρήσεις ληγμένων αδειών
-Μετατροπές ξένων αδειών σε ελληνικές

Οδός Βαλαωρίτου 9
(έναντι HOTEL SEMIRAMIS ΠΙΣΩ ΑΠΟ ΤΟ ΠΑΛΑΙΟ ΝΟΣΟΚΟΜΕΙΟ)
e-mail: κousisp@acn.gr

ΕΚΠΑΙΔΕΥΤΙΚΟ ΑΥΤΟΚΙΝΗΤΟ:
TOYOTA YARIS 1300 cc AIR CONDITIONED

(ΠΡΟΣΟΧΗ): ΜΑΘΗΜΑΤΑ
α. Μοτοσικλέτας μεγάλου κυβισμού από 125 cc έως ανεξαρτήτου
β. Μοτ/τας έως 125 cc
γ. Μοτοποδηλάτου 50 cc
Διαθέτουμε επίσης κι αυτόματες μοτοσικλέτες 125 cc

Πληρ. τηλ. (22410)73820-94777, fax: (22410)29157
ΚΑΙ ΑΝΑ ΠΑΣΑ ΣΤΙΓΜΗ ΣΤΑ ΚΙΝΗΤΑ τηλ. **6944/511313-6944/203343**

Στην κατηγορία ανεξαρτήτου κυβισμού η εκπαίδευση γίνεται με μοτοσικλέτα 500 cc

Παραλαβή των μαθητών μας και από τις οικίες τους

"Η σωστή και μεθοδική εκπαίδευση στα σύγχρονα οχήματά μας, βάζει γερά θεμέλια για τη δημιουργία ενός καλού νέου οδηγού"

ΠΜ011206

ΠΡΟΣΟΧΗ
Στη σχολή μας παραδίδονται και μαθήματα θεωρητικής διδασκαλίας

ΤΣΟΥΡΟΥΝΑΚΗΣ
Κεφάλαιο
Κτηματομεσιτικό γραφείο

ΔΙΑΜΕΡΙΣΜΑΤΑ ΠΩΛΟΥΝΤΑΙ

❑45 τ.μ,ισόγειο,1 υπν/τιου , καινούριο, Καρακόνερο , 24,5εκ - 71.900 €

❑46 τ.μ,ισόγειο,1 υπν/τιου , καινούριο, Αραπάκι, 27εκ - 79.236 €

❑50 τ.μ,1ου,1 υπν/τιου , καινούριο, Τριάντα, 27εκ - 79.236€

❑57 τ.μ,1ου ,1 υπν/τιου , καινούριο, Ανάληψη, 29εκ - 85.106 €

❑70 τ.μ,1ου,2 υπν/τιων Αγ.Ιωάννη,27εκ – 79.236 €

❑70 τ.μ,1ου,2 υπν/τιων , καινούριο, Τριάντα, 37εκ - 108.584 €

❑73 τ.μ,1ου,2 υπν/τιων , καινούριο, Ιξιά, 33εκ - 96.845 €

❑77τ.μ 2ου, 2 υπν/τιων, καινούριο, πάρκινκ , Καναδά ,47 εκ-137.931€

❑80 τ.μ, ισόγειο, 2υπν/τιων, γκαράζ ,καινούριο, Ιξιά 40 εκ- 117.388€

❑80 τ.μ, 1ου, 2υπν/τιων, Κέντρου 41 εκ- 117.388 €

❑85τ.μ,1ου ,2 υπν/τιων, καινούριο,πάρκινκ Αραπά- κι, 49εκ - 143.800 €

❑ 85τ.μ,1ου ,2 υπν/τιων, καινούριο, Ροδίνι, 49εκ - 143.800 €

❑86τ.μ, 2ου, 2 υπν/τιων , καινούριο, Καρακόνερο, 46.5εκ - 136.463 €

❑ 86 τ.μ, ισόγειο,3 υπν/τιων αυλή, Ιξιά, 27εκ - 79.236€

❑100 τ.μ ,1ου ,3υπν/τιων, γκαράζ, καινούριο, Ιξιά 52 εκ- 152.604 €

❑110 τ.μ,3ου,3 υπν/τιων , λούξ, Ροδίνι 61εκ -179.000 €

❑116 τ.μ,1ου,3 υπν/τιων , καινούριο,πάρκινκ, Αραπά-κι 65εκ - 190.755 €

❑120 τ.μ, ρετιρέ, 3 υπν/τιων καινούριο, πάρκινκ, Αν.Μαρίας 80 εκ - 234.776 €

❑130 τ.μ, ισόγειο, 3υπν/τιων, αυλή , καινούριο,Καρακό- νερο ,60εκ – 176.082 €

❑140 τ.μ,1ου,3 υπν/τιων Αν.Μαρίας 57εκ–167.278 €

ΜΕΖΟΝΕΤΕΣ-ΜΟΝ/ΚΙΕΣ ΠΩΛΟΥΝΤΑΙ

❑ 90 τ.μ , μεζονέτα , μπετά, 1.000 τ.μ οικόπεδο,θέα Κοσκινού 40 εκ-117.388 €

❑ 125 τ.μ ,μεζονέτα , μπετά, 250 τ.μ αυλή Τριάντα 40 εκ-117.388 €

❑ 170 τ.μ ,μεζονέτα , μπετά , 200 τ.μ αυλή Τριάντα 42 εκ-123.257 €

❑ 176 τ.μ ,μεζονέτα ,μπετά σε 1.350 τ.μ οικόπεδο Τρείς 40εκ-117.388 €

❑ 187 τ.μ, μεζονέτα , 3υπν/τιων, σε 2 στρέματα,Τριάντα 121εκ-355.099 €

❑ 200 τ.μ ,μεζονέτα μ/σοβά , 3 υπν/τιων ,300 τ.μ οικόπεδο Τριάντα 56εκ-164.343 €

❑ 224 τ.μ ,μεζονέτα , 3 υπν/τιων ,καινούρια 300 τ.μ οικόπεδο Τριάντα 80εκ-234.776 €

❑203 τ.μ ,μεζονέτα , 3υπν/τιων , σε 2 στρέματα,Τριάντα 131εκ-384.446€

ΟΙΚΟΠΕΔΑ ΠΩΛΟΥΝΤΑΙ

❑1.000τ.μ,με την άδεια, Κοσκινού 24εκ-70.432€

ΕΠΙΧΕΙΡΗΣΕΙΣ & ΕΠΑΓΓΕΛΜΑΤΙΚΟΙ ΧΩΡΟΙ

❑ Κατάστημα 180τ.μ ,συν 110τ.μ πατάρι, Καρακόνερο 170 εκ-500.000 €

❑ Αποθήκη 95τ.μ, σοβά, ράμπα, Καρακόνερο 16 εκ-46.955 €

ΕΝΟΙΚΙΑΖΕΙΣ ΑΚΙΝΗΤΩΝ

❑ 90 τ.μ, ημ/γειο,2υπν/τιων, αυλή ,ανακαινισμένο, Ζέφυρος 350€

❑ 40 τ.μ ,γκαρσονιέρα επιπλωμένη,λούξ,1υπν/τιου αυλή ,Ανάληψη, 300 €

ΖΗΤΟΥΝΤΑΙ ΚΑΤΟΙΚΙΕΣ&ΟΙΚΟΠΕΔΑ ΕΝΤΟΣ&ΕΚΤΟΣ ΠΟΛΕΩΣ

ΤΣΟΥΡΟΥΝΑΚΗΣ Ι. ΑΝΤΩΝΙΟΣ (B.Sc.-MKT)

ΤΗΛ.: 22410 60060 (3 γραμμές)
FAX :22410 60062
www.e-kefaleo.com
Γ.Σεφέρη 12 (παραπλεύρως ΜΗΔΕΙΑ)

πωλήσεις

συνέχεια από την προηγούμενη

ΚΑΦΕ ΜΠΑΡ λόγω αυνταξιοδότησης πλήρως εξοπλισμένο για λειτουργία. Πληρ.τηλ. 2241034978, 2241063581, κιν. 6973461034. ΑΟ071206

ΠΩΛΗΣΕΙΣ ΑΚΙΝΗΤΩΝ. 1) Μονοκατοικία ΚΟΣΚΙΝΟΥ εμβαδόν 180 τ.μ. με οικόπεδο 2.000 τ.μ. σε δύο επίπεδα, με θέα, 3 υ/δ, 2 wc. Τιμή: 300.000 € (υπό κατασκευή) **2)** Μονοκατοικία ΚΟΣΚΙΝΟΥ εμβαδόν 140 τ.μ., με οικόπεδο 1.000 τ.μ. αμφιθεατρικό, 3 υ/δ, 2 wc. Τιμή: 110.000 € (μπετά) **3)** Μονοκατοικία ΙΑΛΥΣΟΣ. εμβαδόν 120 τ.μ., με οικόπεδο 250 τ.μ. πλήρως επιπλωμένο, lux κατασκευής, 3 υ/δ, 1 λουτρό 1 wc. Τιμή: 235.000 €. **4)** Μονοκατοικία ΙΑΛΥΣΟΣ. εμβαδόν 179 τ.μ. , με οικόπεδο 200 τ.μ. άριστη αρχιτεκτονική, 3 υ/δ, 3 wc. Τιμή: 278.800 €. **5)** Μονοκατοικία ΠΑΣΤΙΔΑ. εμβαδόν 140 τ.μ. με οικόπεδο 300 τ.μ. πολυτελούς κατασκευής, 3 υ/δ, 1 λουτρό 1 wc. Τιμή: 190.700 € (132.000 € Σοβά) **6)** Μεζονέτα ΙΑΛΥΣΟΣ εμβαδόν 130 τ.μ. με οικόπεδο 150 τ.μ. νεόδμητα, 3 υ/δ, 1 μπάνιο 1 wc. Τιμή: 102.000€ **7)** Μεζονέτα ΡΟΔΙΝΙ. εμβαδόν 90 τ.μ. με οικόπεδο 50 τ.μ., ήσυχο περιβάλλον, 2 +1 υ/δ, 2 wc. Τιμή: 158.500 € (119.000 € Σοβά). **8)** Διαμερισμα ΚΟΣΚΙΝΟΥ εμβαδόν 80 τ.μ. 2 υ/δ, 1 wc με υπόγειο πάρκιν. Τιμή :126.000 € **Υπεύθυνοι: Χατζηλαζάρου Σ. & Συνεργάτες . LandScope 22410 – 28629 / 6976872626 / 6972257246** ΜΧΠ2557.1

ΠΩΛΗΣΕΙΣ ΑΚΙΝΗΤΩΝ: 1) Διαμέρισμα ΡΟΔΟΣ εμβαδόν 132 τ.μ. 3 υ/δ, 2 wc, άνετοι χώροι, σαλόνι-κουζίνα, υπόγειος χώρος στάθμευσης. Τιμή : 209.000 € **2)** Διαμέρισμα ΡΟΔΟΣ. εμβαδόν 72 τ.μ. , lux κατασκευή, σαλόνι-κουζίνα, 2 υ/δ, 1 λουτρό. Τιμή: 126.800 € . **3)** Οικόπεδο ΚΟΣΚΙΝΟΥ. εμβαδόν 2.000 τ.μ. άρτιο και οικοδομήσιμο Τιμή: 147.000 € **4)** Οικόπεδο ΡΟΔΟΣ. εμβαδόν 2.000 τ.μ. εντός ζώνης άρτιο και οικοδομήσιμο Τιμή: 117.000 € **5)** Οικόπεδο Τσαΐρι εμβαδόν 4.863 τ.μ. ιδανικό για επαγγελματική χρήση. Τιμή: 146.000 € **6)** Οικοδομικός Συνεταιρισμός Αυτοστέγαση δύο μερίδες. οικιστική μερίδα εμβαδόν 345 τ.μ. με δόμηση 240 τ.μ. (έκαστος) **7)** Οικόπεδο ΛΙΝΔΟΣ εμβαδόν 460 τ.μ. πανοραμικό, εντός σχεδίου. Τιμή : 90.000 € **8)** Οικόπεδο ΓΕΝΝΑΔΙ-ΚΙΟΤΑΡΙ εμβαδόν 1.350 τ.μ. άρτιο και οικοδομήσιμο, Τιμή : 50.000 € **Υπεύθυνοι: Χατζηλαζάρου Σ. & Συνεργάτες . LandScope 22410 – 28629 / 6976872626 / 6972257246** ΜΧΠ2557.2

ΠΩΛΟΥΝΤΑΙ από ιδιοκτήτη στην Ιαλυσό μικρά διαμερίσματα ενός ή και δύο υπνοδωματίων, πολυτελούς κατασκευής με μια θέση στάθμευσης ανά διαμέρισμα με κεντρική θέρμανση (καλοριφέρ), δάπεδα γρανίτη, χωνευτά θερμομονωτικά πορτοπαράθυρα με φροντισμένη αρχιτεκτονικά εξωτερική όψη κ.λπ. με τρεις όψεις ελεύθερες. Τιμή 90.000 ευρώ ή 370 ευρώ/μήνα δόση στεγαστικού δανείου. Πληρ. τηλ. 6945268254 και μετά τις 8 μ.μ. τηλ. 2241068416, 2241064685 MZT101211.3

ΠΩΛΟΥΝΤΑΙ από ιδιοκτήτη κατασκευαστή (πολιτικό μηχανικό) **μεζονέτες** πολυτελούς κατασκευής με οικόπεδο 260 τ.μ. στην Ιαλυσό. Περιλαμβάνουν κεντρική θέρμανση (καλοριφέρ), τζάκι, δάπεδα από γρανίτη, στέγη με κεραμίδια επιμελημένο αρχιτεκτονικό σχεδιασμό εξωτερικών όψεων κ.λπ. Μόνο 220.000 ευρώ ή 900 ευρώ/μήνα, δόση στεγαστικού δανείου. Πληρ. τηλ. 2241068416, 6945268254, 2241064685 μετά τις 8 π.μ. MZT101211.1

ΕΥΚΑΙΡΙΑ στα Κοσκινού **ΠΩΛΕΙΤΑΙ** ισόγειος μονοκατοικία 132 τ.μ. 3 υπνοδωμάτια, σαλόνι με λειτουργικό τζάκι, δύο κουζίνες, 2 μπάνια με WC καθιστικό - βεράντα σε 815 τ.μ. οικόπεδο με λουλούδια και δένδρα, η πανοραμικότερη θέα στα Κοσκινού. Τιμή 70.000.000 δρχ. συζητείται ανάλογα με όρους πληρωμής. Πληρ. ιδιοκτήτης Μιχάλης Αποστολίδης τηλ. 6944613818 και μετά τις 14.00, 2241066160 ΑΟ081215

ΠΩΛΕΙΤΑΙ διαμέρισμα διαμπερές με αυλή 65 τ.μ. στην οδό Κένγεντυ. Πληρ. τηλ. 6972974502 MZT101209

ΠΩΛΟΥΝΤΑΙ από ιδιοκτήτη **μεζονέτες** πλήρως αποπερατωμένες ή και ημιτελείς επί οικοπέδου 260 τ.μ. στην Ιαλυσό (οδός Καλλιπάτειρας). Πολυτελούς εξωτερικής και εσωτερικής εμφάνισης, με επεξεργασία κάθε τεχνικής και κατασκευαστικής λεπτομέρειας, σύμφωνα με τους κανόνες της οικοδομικής επιστήμης και τέχνης. Ενδεικτικώς περιλαμβάνονται τηλεχειριζομενη γκαραζόπορτα και καγκελόπορτες, αυλή, κάγκελα περίφραξης και εξωστών από σφυρήλατο σίδερο, μάρμαρα σε όλα τα δάπεδα εσωτερικά και εξωτερικά, παρκέ, τηλεχειριζόμενα πατζούρια, μασίφ σε όλα τα δάπεδα εσωτερικά και εξωτερικά, παρκέ, τηλεχειριζόμενα πατζούρια, μασίφ ξύλινες πόρτες, θωρακισμένη πόρτα εισόδου, ψευδοροφές-κρυφός-φωτισμός-μαρμάρινες επενδύσεις τοίχων, ηλιακός θερμοσίφωνας, μαρμάρινοι νιπτήρες, θερμομονωτικά χωνευτά εξωτερικά πορτοπαράθυρα, κεντρική εγκατάσταση κλιματισμού, θερμοδυναμικό τζάκι. Μόνο 315.000 ευρώ ή 1300 ευρώ/μήνα δόση στεγαστικού δανείου. Πληρ. τηλ. 6945268254, 2241068416 MZT101211.2

ΔΙΑΜΕΡΙΣΜΑ 86 τ.μ. με δύο υπνοδωμάτια, κουζίνα, σαλόνι, λουτρό, πατάρι, 1ου ορόφου σε καλή κατάσταση στην περιοχή του Αγ. Ιωάννου. Τιμή 83.000 ευρώ. Πληρ. Σταμάτης Μανωλάκος τηλ. 2241023815, 2241078275, 6945769958 ΑΟ15883

ΠΩΛΕΙΤΑΙ υπόγειο 460 τ.μ. στην οδό Αλ. Διάκου (πλησίον ζαχαροπλαστείου "ΤΟΥΛΙΠΑ"). Ο χώρος είναι ιδανικός για σούπερ μάρκετ, δισκοθήκη, αποθήκη κ.ά. Πληρ. τηλ. 6930444789 ΑΟ061206

ΠΙΠΙΝΟΣ

ΠΩΛΟΥΝΤΑΙ ΔΙΑΜΕΡΙΣΜΑΤΑ

- 2 και 3 υπνοδωματίων πλησίον ΑΡΑΠΑΚΙ
- 2 υπνοδωματίων στην Ιαλυσό
- 1 και 2 υπνοδωματίων στην Ιξιά έναντι Μίρα Μάρε.

Πληρ. τηλ. 2241023895, 6944390803, 6944676003

www.rhodes-top-properties.com

ΚΤΗΜΑΤΟΜΕΣΙΤΙΚΟ ΓΡΑΦΕΙΟ
ΝΙΚΟΛΑΟΣ Α. ΑΣΒΕΣΤΗΣ

Αγίου Ιωάννου 46, Ρόδος
Τηλ. 22410 32809, 6946 348131, 6947848288

1) Πωλείται στην στην Ιαλυσό, μεζονέτα 180 τ.μ. lux κατασκευής με θέση parking και θέα την Φιλέρημο 205.000 ευρώ
2) Πωλείται στην Ιαλυσό, μεζονέτα σε μπετά, 210 τ.μ. σε 400 τ.μ. οικόπεδο, με απεριόριστη θέα, 135.000 ευρώ
3) Πωλείται στο Μίρα - Μάρε, διαμέρισμα lux κατασκευής, 80 τ.μ., με γκαράζ 120.000 ευρώ
4) Πωλείται στο Μίρα-Μάρε διαμέρισμα lux κατασκευής, 100 τ.μ. με γκαράζ 160.000 ευρώ
5) Πωλούνται πλησίον Μιχ. Πετρίδη διαμερίσματα lux κατασκευής των 46 τ.μ. / 54 τ.μ. / 115 τ.μ. (ρετιρέ) προς 1800 ευρώ το τ.μ.
6) Πωλείται στην Ανάληψη, οροφοδιαμέρισμα 120 τ.μ., lux κατασκευής προς 1.700 ευρώ το τ.μ.
7) Πωλούνται στην Ανάληψη διαμερίσματα των 55 τ.μ./59 τ.μ./90 τ.μ. /113 τ.μ. /122 τ.μ. προς 1.850 ευρώ το τ.μ.
8) Πωλείται στο Ροδίνι, διαμέρισμα 85 τ.μ. προς 1.750 τ.μ. το τ.μ. και 12 τ.μ. αποθήκη
9) Πωλείται επί της Δημ. Αναστασιάδη, μεταχειρισμένο διαμέρισμα 88 τ.μ. με δύο υπνοδωμάτια 110.000 ευρώ
10) Πωλείται στο Ροδίνι, ισόγειο διαμέρισμα, 87 τ.μ., 103.000 ευρώ
11) Τριώροφος επαγγελματικός χώρος στα Κοσκινού, κοντά στο Μουσικό Γυμνάσιο, 143 τ.μ. ο κάθε όροφος με αποπερατωμένο το ισόγειο σε 500 τ.μ. οικόπεδο 190.000 ευρώ
12) Πωλούνται στην Ιαλυσό, διαμερίσματα των 70 τ.μ. και 50 τ.μ. προς 1.615 ευρώ το τ.μ.

✓ **ΕΝΟΙΚΙΑΖΟΝΤΑΙ** διαμερίσματα καινούργια, lux κατασκευής, δύο υπνοδωματίων, σε μικρή οικοδομή, με αυτόνομη θέρμανση, χωρίς κοινόχρηστα με μεγάλους κήπους και απεριόριστη θέα. Τιμή 600 ευρώ.
✓ **ΑΝΑΛΑΜΒΑΝΟΥΜΕ** την έκδοση κάθε είδους δανείου σας.
✓ **ΑΝΑΛΑΜΒΑΝΟΥΜΕ** την αγοραπωλησία και τη μίσθωση του ακινήτου σας με τους καλύτερους όρους της αγοράς

SIDER•KAT

ΤΕΧΝΙΚΗ ΕΤΑΙΡΙΑ

ΠΩΛΟΥΝΤΑΙ

- Ανεξάρτητες διώροφες μονοκατοικίες εντός οικοπέδου 1.000 τ.μ. με θέα την πόλη της Ρόδου (Εξω από τα Κοσκινού)
- Υπόγεια αποθήκη 200 τ.μ. περιοχή "Ικαρος" (πίσω από την οδό Ατταβύρου)

ΤΖΟΓΙΑΣ ΦΙΛ. & ΤΖΟΓΙΑΣ ΕΥΘ. Ο.Ε.

Τηλ. 22410 30069
Κιν. 6944532903

ΠΩΛΟΥΝΤΑΙ

στην ΠΑΣΤΙΔΑ

σε καλή περιοχή και με θέα
ΜΕΖΟΝΕΤΕΣ ΥΠΟ ΑΝΕΓΕΡΣΗ
των 140 τ.μ.λουξ κατασκευής με 300 τ.μ. οικόπεδο με ασφαλτοστρωμένο δρόμο και αποχετευτικό.
Τιμή 162.000 ευρώ τελειωμένες και σε μπετά 88.000 ευρώ.
Δάνεια δεκτά.

Πληρ. τηλ. 6946179869, 6942200358 11984

ΠΙΠΙΝΟΣ

ΜΟΝΟΚΑΤΟΙΚΙΕΣ στην Παστίδα

135 τ.μ. σε οικόπεδα 300 τ.μ. στην Παστίδα
195.000 ευρώ

Πληρ. τηλ. 2241023895, 6944676003

www.rhodes-top-properties.com

ΑΦΟΙ ΜΑΘΙΟΥ Ο.Ε.

D & M HOMES

ΑΓΟΡΕΣ ΟΙΚΟΠΕΔΩΝ - ΠΩΛΗΣΕΙΣ ΚΑΤΟΙΚΙΩΝ

Αναλαμβάνουμε τη διεκπεραίωση του δικού σας ακινήτου

.... Με τους καλύτερους όρους της αγοράς

1) Διώροφες **μονοκατοικίες** λουξ κατασκευής των 120 τ.μ. με 330 τ.μ. οικόπεδο σε ονειρεμένη τοποθεσία, περιοχή Ανοιξη, υπό κατασκευή.
2) **Μεζονέτες** λουξ κατασκευής των 140 τ.μ. σε 330 τ.μ. οικόπεδο με φανταστική θέα, περιοχή Κοκκερου - Κοσκινού, υπό κατασκευή
3) **Διαμερίσματα** των 130 τ.μ. -120 τ.μ.-110 τ.μ. στα Κοσκινού
4) **Οικόπεδο** 4.200 τ.μ. στο Τσαΐρι
5) **Μονοκατοικία** υπερλούξ κατασκευής με 1000 τ.μ. οικόπεδο (μόνο σοβαρές προτάσεις).

Με επιπελείο έμπειρων συνεργατών η εταιρία μας σας παρέχει την καλύτερη δική σας εξυπηρέτηση.
Αναλαμβάνουμε να διεκπεραιώσουμε τη διαχείριση του οικοπέδου σας με στόχο την καλύτερη αποδοσή του.

ΟΙΚΟΠΕΔΑ
ΑΝΤΙΠΑΡΟΧΕΣ
ΜΟΝΟΚΑΤΟΙΚΙΕΣ

ΖΗΤΟΥΝΤΑΙ ΟΙΚΟΠΕΔΑ

Βερολίνου 11 - Ροδίνι • τηλ. 2241069515, κιν. 6945525475-6944370132

Vitzileos ΚΤΗΜΑΤΟΜΕΣΙΤΙΚΟ ΓΡΑΦΕΙΟ - REAL ESTATE AGENCY
ΜΑΡΙΟΣ Κ. ΒΙΤΖΗΛΑΙΟΣ
Νομικός Δικηγόρων Συμβούλων - Real Estate agent

ΠΩΛΟΥΝΤΑΙ ΚΑΤΟΙΚΙΕΣ

1. **Διαμέρισμα** 93 τ.μ. lux κατασκευής περιοχή Αγ. Δημητρίου με θέρμανση και air-condition, δορυφορική κεραία, θέση πάρκιν. Τιμή 158.000 ευρώ.
2. **Ημιτελής διώροφη μεζονέτα** 195 τ.μ. σε οικόπεδο 2.300 τ.μ εντός οικισμού στην Παστίδα, πρωτότυπο αρχιτεκτονικό σχέδιο με 3 υπνοδωμάτια, 2 λουτρά και σάουνα, τζάκι, θέα προς την θάλασσα. Τιμή 235.000 ευρώ.
3. **Ανεξάρτητη διώροφη μεζονέτα** σε μπετά 170 τ.μ. κτισμένη σε οικόπεδο 400 τ.μ. κοντά στην παραλία Ιαλυσού, με ολοκληρωμένο αποχετευτικό σύστημα. Τιμή 125.000 ευρώ.
4. **Μονοκατοικία** 135 τ.μ. πλήρως ανακαινισμένη, στην περιοχή "Κρητικά" δίπλα στο κύμα, εκπληκτική θέα στην θάλασσα, με 3 υπνοδωμάτια, 2 μπάνια, 700 τ.μ., κήπο, τζάκι, εσωτερική θέρμανση. Τιμή 215.000 ευρώ.
5. **Νεόκτιστο διαμέρισμα** 80 τ.μ. πολυτελής κατασκευή στην Ιξιά με δύο υπνοδωμάτια. Τιμή 120.000 €
6. **Διώροφη μεζονέτα** 140 τ.μ. σε συνολική έκταση 270 τ.μ. σε εξοχική περιοχή της Παστίδας με ασφαλτόστρωση και με εκπληκτική θέα τη Φιλέρημο κοντά στην Δημοτική οδό Παστίδας-Κρεμαστής. Τιμή σε μπετά 105.000 ευρώ. Τιμή με το κλειδί στο χέρι 180.000 ευρώ.
7. **Ανακαινισμένη παραδοσιακή μονοκατοικία** στο κέντρο της πόλης - Πανεπιστήμιο - 80 τ.μ. με 2 υπνοδωμάτια και με αυλή μπρος και πίσω. Τιμή 100.000 ευρώ.
8. **Οικοδομή** έτοιμη προς παράδοση στα Τριάντα με: 2 διαμερίσματα Χ 103 τ.μ. με γκαράζ. Τιμή 195.000 ευρώ, 2 διαμερίσματα Χ 87 τ.μ. με γκαράζ. Τιμή 141.000 ευρώ, 1 γκαρσονιέρα 36 τ.μ. τιμή 59.000 ευρώ, Μια μεζονέτα 180 τ.μ. με σοφίτα τιμή 191.000 ευρώ
9. **Μεζονέτα** 140 τμ. σε οικόπεδο 300 τ.μ. στην Παστίδα (σοβατισμένη) τιμή 117.000 ευρώ, τιμή με το κλειδί στο χέρι 190.000 ευρώ.
10. **Ημιτελής πέτρινη γωνιακή κατοικία** 110 τ.μ. στην Παλιά Πόλη, σε οικόπεδο 200 τ.μ. αποτελούμενη από 2 ορόφους με μεγάλους ενιαίους χώρους, κατάλληλη για κατοικία ή επαγγελματική χρήση. Τιμή 200.000 ευρώ.
11. **Ημιτελές γωνιακό τριώροφο ακίνητο** 250 τ.μ. (83 τ.μ. Χ3) στους Δασκάλους, σε 250 τ.μ. οικόπεδο με κήπο, τιμή 235.000 ευρώ
12. **Παραθαλάσσια πολυτελής μονοκατοικία** 330 τ.μ. με 5 φανταστικές σουίτες σε έκταση 900 τ.μ. μόλις 1 χλμ. από το κέντρο της Ρόδου, με θέα τη θάλασσα, BBQ, κεντρική θέρμανση, κεντρική εγκατάσταση air condition, τζάκι, κελάρι, εσωτερικές τηλεοράσεις - δορυφορικές εγκαταστάσεις - όλοι οι χώροι είναι προστατευμένοι, με αμερικάνικο σύστημα ασφαλείας, χώρος για ποιότητα ζωής. Τιμή 650.000
13. **Διώροφη μονοκατοικία** με 3 υπνοδωμάτια, 2 τουαλέτες, καθιστικό και μεγάλη κουζίνα / τραπεζαρία, στο χωριό Αφάντου. Τιμή 150.000 ευρώ.
14. **Παραδοσιακή ανακαινισμένη μονοκατοικία** 85 τ.μ. στα Μαριτσά, με τζάκι, air condition, αποθήκη και αυλή. Τιμή 120.000 ευρώ.
15. **Ισόγειο διαμέρισμα** 220 τ.μ. με κήπο και γκαράζ στο Ροδίνι. Διαθέτει ξεχωριστή είσοδο και εκπληκτική θέα στη θάλασσα. Τιμή 500.000
16. **Τριώροφη βίλα** 250 τ.μ. ανά όροφο σε οικόπεδο 3.400 τ.μ. με οπωροφόρα δέντρα, εντός σχεδίου, κοντά στα Τριάντα 8 χλμ. από Ρόδο. Διαθέτει υπόγειο ενιαίο χώρο κατοικία με 2 γκαράζ. Ο πρώτος όροφος 250 τ.μ. διαθέτει 4 υπνοδωμάτια, 2 μπάνια, και ο δεύτερος 3 υπνοδωμάτια, 2 μπάνια και μεγάλα μπαλκόνια, κατάλληλο για επένδυση ή για κατοικία σε ξεχωριστά διαμερίσματα τιμή 800.000 ευρώ.
17. **Οικόπεδο** 4.000 τ.μ. και μονοκατοικία 80 τ.μ. πάνω στο κύμα, στο Πλημμύρι έτοιμη για κατοίκηση. Τιμή 200.000 ευρώ.

ΚΑΤΟΙΚΙΕΣ ΓΙΑ ΕΝΟΙΚΙΑΣΗ

1. **Γκαρσονιέρα** σε ρετιρέ 25 τ.μ. στο Καρακόνερο, με όλη την ταράτσα στη χρήση του. Τιμή 230 ευρώ.
2. **Ισόγειο νεοκλασικό διαμέρισμα** στο κέντρο της πόλης (28ης Οκτωβρίου) 100 τ.μ. με ξεχωριστή είσοδο και κήπο. Τιμή 550 ευρώ.

Εθν. Μακαρίου 45 (3ος όροφος) Τ.Θ. 273 • 85100 Ρόδος • Τηλ. 2241024900 • Fax 2241025544 • Κιν.: 6932704919

πωλησεις

συνέχεια από την προηγούμενη

ΠΩΛΕΙΤΑΙ κατάστημα στο εμπορικό κέντρο Φώκιαλη, οδός Π. Π. Γερμανού, επιφανείας 80 τ.μ. με πατάρι 35 τ.μ. με αποκλειστική χρήση αυλής και parking αξίας 270.000 ευρώ, Πληρ. ΕΥΣΤΑΘΙΟΥ - ΕΥΡΩΚΤΗΜΑΤΙΚΗ, Εθνικής Αντιστάσεως 83 τηλ. 2241073819, 74917, 6944/374546, 6945/292030 ΑΟ2029.1

ΠΩΛΕΙΤΑΙ μεζονέτα 300 τ.μ. υπόγειο, ισόγειο, όροφος σε σοβάδες με 1.450 μ. οικόπεδο στην περιοχή Κανδυλί. Τιμή 200.000 ευρώ. Πληρ. Σταμάτης Μανωλάκος τηλ. 2241023815, 2241078275, 6945769958 ΑΟ1588

ΔΙΑΜΕΡΙΣΜΑ 114 τ.μ. 1,5 ετών λουξ κατασκευής με 3 υπνοδωμάτια, 2 WC, κουζίνα, καθιστικό και αποθήκη, με μεγάλες βεράντες 46 τ.μ., τζάκι, ψευδοροφές, ηλιακό, ασανσέρ, 2ου ορόφου, με θέα στο Ροδίνι. Τιμή 63.000.000 δρχ. ή 185.000 ευρώ. Πληρ. Σταμάτης Μανωλάκος τηλ. 2241023815, 6945769958, 2241078275 ΑΟ15882

ΠΩΛΕΙΤΑΙ επιχείρηση mini market εντός ξενοδοχείου KALIMERA PORTO ANGELI, περιοχή Στεγνά Αρχαγγέλου. Τιμή ευκαιρίας!!! Για περισσότερες πληρ. τηλ. 6978258825 ώρες 6 μ.μ.-10 μ.μ. ΑΟ18925

ΠΩΛΟΥΝΤΑΙ μεζονέτες προς κατασκευή α) Κρεμαστή 198 τ.μ. σε 400 τ.μ. οικόπεδο 180.000 ευρώ τελειωμένες, β) Θεολόγο 198 τ.μ. 165.000 ευρώ, γ) Τρεις - Κανδυλί σε 1300 τ.μ. οικόπεδο 225 τ.μ. 210.000 ευρώ. Πληρ. τηλ. 2241032159, 6945420349 ΑΟ041209

ΠΩΛΕΙΤΑΙ διώροφο εμπορικό κτίριο στην Ιξιά, αποτελείται από ισόγειο κατάστημα 112 τ.μ., υπόγεια αποθήκη 124 τ.μ. και από α' όροφο που υπάρχει πολυτελές οροφοδιαμέρισμα 82 τ.μ. Διαθέτει: στο ισόγειο εκθεσιακό χώρο με ανελκυστήρα εμπορευμάτων, στον α' όροφο οροφοδιαμέρισμα με 3 υπνοδωμάτια, πλακάκια τύπου γρανίτη, ενδοδαπέδιο σύστημα θέρμανσης και δροσισμού, ψευδοροφές με spots, μπάνιο με υδρομασάζ, οικοσυσκευές. Αξίας 500.000 ευρώ. Πληρ. ΕΥΣΤΑΘΙΟΥ - ΕΥΡΩΚΤΗΜΑΤΙΚΗ, Εθνικής Αντιστάσεως 83, τηλ. 2241073819, 74917, 6944/374546, 6945/292030 ΑΟ2029

ΦΑΝΕΣ. ΠΩΛΕΙΤΑΙ διώροφο κτίριο 250 τ.μ. ισόγειο, 250 τ.μ. ημιϋπόγειο, εντός αγροτεμαχίου 3.000 τ.μ., με ελαιόδεντρα, ξινόδεντρα και γεώτρηση, όπισθεν Σταδίου Φανών. Κατάλληλο για οποιαδήποτε χρήση. Πληρ. τηλ. 2241027840, 6976509509 κ. ΝίκοΑΟ291107

ΠΩΛΟΥΝΤΑΙ από ιδιοκτήτη κατασκευαστή μεζονέτες στην Ιαλυσό από 125 έως 160 τ.μ. αρίστης κατασκευής. Πληρ. τηλ. 6932350214 ΑΟ301117

ΟΙΚΟΠΕΔΟ στο Ροδίνι πωλείται εκτάσεως 450 τ.μ. όπου ανοικοδομείται οικοδομή 550 τ.μ. Τιμή 300.000 ευρώ. Πληρ. κο Μανώλη τηλ. 6946163242 ΑΟ62354

PUB - ΚΑΦΕΤΕΡΙΑ στο τουριστικό κέντρο πλησίον νέου καζίνο. Πλήρως εξοπλισμένη, ανακαινισμένη, η καλύτερη στο είδος της. Συμβόλαιο 12ετές. Πληροφορίες άλλες δεν θα δοθούν τηλεφωνικώς. Πληρ. για συνεννόηση τηλ. 2241078392, 6977339669, 6936607154 μετά τις 12 το μεσημέρι ΑΟ4920

ΠΩΛΟΥΝΤΑΙ: α) Οικόπεδο εντός σχεδίου στην Παστίδα 670 τ.μ., β) Οικόπεδο εντός σχεδίου στ' Αφάντου 540 τ.μ. Πληρ. τηλ. 6932432132, 6936656106 ΑΟ0131

ΑΠΟ ΤΟ ΞΕΝΟΔΟΧΕΙΟ ΔΙΟΝΥΣΟΣ ΣΤΗΝ ΙΞΙΑ

ΖΗΤΕΙΤΑΙ

- Εμπειρο **προσωπικό κουζίνας** για την καλοκαιρινή περίοδο 2005
- **Προσωπικό** όλων των ειδικοτήτων με προϋπηρεσία.

Για περισσότερες πληρ. τηλ. 2241023021 ΧΠ1145

Από εμπορική εταιρεία διανομής τροφίμων

ΖΗΤΕΙΤΑΙ

ΟΔΗΓΟΣ

με δίπλωμα Γ' κατηγορίας
Προϋπηρεσία και γνώση της αγοράς
θα ληφθούν υπ' όψη.

Πληρ. τηλ. 2241023088/30451 από 08.00-15.00 ΧΠ1779

Ιβίσκος

Η Εταιρεία ζητεί

ΟΔΗΓΟΥΣ ΠΩΛΗΤΕΣ (EX-VAN)

Το προφίλ του ιδανικού υποψήφιου συνδυάζει

- Δίπλωμα οδήγησης Γ' κατηγορίας
- Ηλικία έως 35 ετών
- Απολυτήριο Λυκείου
- Δυναμικός με ευχάριστη προσωπικότητα
- Αριστη ικανότητα επικοινωνίας, εργατικός και συνεπής.

Προσφέρονται:

- Μισθός, μπόνους επί των πωλήσεων και δυνατότητα εξέλιξης.

Αποστολή βιογραφικών: fax: 2241063471
email: sales@iviskos.gr: τηλ: 2241065410

Χ.Π.1124

ΕΒΓΑ

Η ΕΒΓΑ Α.Β.Ε.Ε. είναι μια δυναμικά εξελισσόμενη και αμιγώς ελληνική εταιρία με έντονη εξαγωγική δραστηριότητα. Παράγουμε και διαθέτουμε υψηλής ποιότητας καινοτομικά προϊόντα που κυριαρχούν στον χώρο του σερβιριζόμενου παγωτού, των χυμών, των κρουασάν, καθώς και στα προϊόντα κατεψυγμένης ζώνης. Για την επίτευξη των στόχων μας στηριζόμαστε στη δημιουργικότητα, πρωτοβουλία και ικανότητα των ανθρώπων μας, γι' αυτό και φροντίζουμε για τη συνεχή εκπαίδευση και ενημέρωσή τους.

Ζητάμε: ΟΔΗΓΟ/ΠΩΛΗΤΗ

Απαραίτητα προσόντα:

- Απολυτήριο Β/θμιας Εκπαίδευσης
- Επαγγελματική άδεια οδήγησης Γ' και άνω κατηγορίας
- 1 έτος εμπειρία σε οδήγηση ανάλογου οχήματος και γνώση πώλησης επί αυτοκινήτου
- Επικοινωνιακές ικανότητες

Επιθυμητά προσόντα:

- Ευχέρια στην επικοινωνία

Πληροφορίες:
ΕΒΓΑ ΑΒΕΕ
4ο ΧΛΜ. ΡΟΔΟΥ-ΛΙΝΔΟΥ
ΡΟΔΟΣ
ΤΗΛ. 2241062488

5242

EUROXENIA

Ξενοδοχείο Α' Κατηγορίας
Τύπου Club

Ζητάει

Διοικητικά Στελέχη
Με αρμοδιότητες

A) F & B Manager
B) Rooms Division & PR Manager

Επικοινωνία με τον Κο. Κουδούνη Τ.
Τηλ. 6948889517 ΧΠ2276

cybarco

CIVIL ENGINEERING
BUILDING CONSTRUCTION
LAND DEVELOPMENT

Ο Όμιλος Cybarco δραστηριοποιείται στους τομείς της ανάπτυξης ακινήτων (real estate) και τις κατασκευές, σε 5 χώρες και 10 πόλεις.

- ΑΘΗΝΑ
- ΛΟΝΔΙΝΟ
- ΛΕΥΚΩΣΙΑ
- ΜΟΣΧΑ
- ΜΠΑΧΡΕΙΝ
- ΚΡΗΤΗ
- ΡΟΔΟΣ
- ΛΕΜΕΣΟΣ
- ΠΑΦΟΣ
- ΛΑΡΝΑΚΑ

Η εταιρεία
"CYBARCO ΑΝΑΠΤΥΞΗ ΑΚΙΝΗΤΩΝ Α.Ε."
ζητεί να προσλάβει

ΓΡΑΜΜΑΤΕΑ

Η ΘΕΣΗ :
Κάλυψη των αναγκών του Υποκαταστήματος Ρόδου με πλήρη και αποκλειστική απασχόληση.

ΠΡΟΣΟΝΤΑ :
1. Προϋπηρεσία τουλάχιστον 2 ετών.
2. Πολύ καλή γνώση Η/Υ με εμπειρία στο MS Office
3. Γνώση της αγγλικής γλώσσας και κατά προτίμηση της γερμανικής

ΩΦΕΛΗΜΑΤΑ
Θα προσφερθεί πολύ ικανοποιητικός μισθός. Παρέχονται εξαιρετικές ευκαιρίες ανέλιξης σε ένα επαγγελματικό και φιλικό περιβάλλον

ΕΠΙΚΟΙΝΩΝΙΑ :
Οι ενδιαφερόμενοι/ες μπορούν να αποστείλουν πλήρες βιογραφικό σημείωμα έως την 16/12/2004 με τους ακόλουθους τρόπους :

Επιστολή : Υπεύθυνο Προσωπικού
CYBARCO ΑΝΑΠΤΥΞΗ ΑΚΙΝΗΤΩΝ Α.Ε.
Εθνάρχου Μακαρίου 28, Ρόδος
Τηλ.: 22410-43484, -81
Φαξ : 22410 - 43485
E-mail: rhodes@gr.cybarco.com

Τηλέφωνα επικοινωνίας : 22410 - 43484, -481.
Θα τηρηθεί απόλυτη εμπιστευτικότητα. ΧΠ2248

μαθηματα

ΦΙΛΟΛΟΓΟΣ παραδίδει ιδιαίτερα μαθήματα σε παιδιά δημοτικού, γυμνασίου και λυκείου. Τιμές λογικές. Πληρ. τηλ. 6937361852 ΜΧΡ19053

ΜΑΘΗΜΑΤΙΚΑ - ΦΥΣΙΚΗ - ΧΗΜΕΙΑ. Παραδίδονται από μαθηματικό και φυσικό ιδιαίτερα μαθήματα σε μεμονωμένους μαθητές Γυμνασίου-Λυκείου-ΤΕΕ (όλων των κατευθύνσεων) που επιθυμούν την απόκτηση ουσιαστικών γνώσεων και την επίτευξη των στόχων τους (κατόπιν συνεννοήσεως δεκτά και γκρουπ 2-3 μαθητών). Πληρ. τηλ. 2241024369, 2241029315, 6948893531, 6973025100 ΜΧΡ19000

ΚΑΘΗΓΗΤΡΙΑ ΑΓΓΛΙΚΩΝ πτυχιούχος Αγγλικής φιλολογίας, παραδίδει μαθήματα για όλα τα επίπεδα (από Junior έως και Proficiency).Προετοιμασία εξετάσεων Cambridge-Michigan. Πληρ. τηλ. 2241077216, 6947262772 ΑΜ5191

εργασιες

ΖΗΤΕΙΤΑΙ υπάλληλος για πρατήριο υγρών καυσίμων. Πληρ. τηλ. 2241062021 ΜΖΤ151216

ΖΗΤΕΙΤΑΙ σερβιτόρος ή σερβιτόρα για δουλειά σε καφετέρια-μπαρ στην Ιαλυσό. Τηλ. επικοινωνίας στο 6948889023 από 13.00 έως 23.00 ΜΧΠ2051

ΖΗΤΕΙΤΑΙ πωλητής-τρια επίπλων κουζίνας με γνώση Η/Υ - σχεδίου κουζίνας για μόνιμη απασχόληση. Μισθός ποσοστά και ασφάλιση. Πληρ. τηλ. 6978110000 ΜΖΤ131224

ΖΗΤΕΙΤΑΙ έμπειρη **γυναίκα** για μπουφέ και λάντζα για εστιατόριο. Επίσης και έμπειρος **βοηθός σερβιτόρου.** Πληρ. τηλ. 2241025293 ΜΖΤ131216

ΖΗΤΟΥΝΤΑΙ νέοι-νέες για οβελιστήριο που να ξέρουν να τυλίγουν γύρο. Πληρ. τηλ. 6977721352 ΜΖΤ131210

ΖΗΤΟΥΝΤΑΙ μουσικοί για ρεμπέτικο πρόγραμμα και παλιό λαϊκό εκτός πόλης. Πληρ. τηλ. 6976059699 κ. Παντελή ΜΖΤ131202

ΖΗΤΕΙΤΑΙ κομμώτρια. Πληρ. 11.00-19.00 στο τηλ. 2241038660 ΜΖΤ111207

ΖΗΤΕΙΤΑΙ μαγείρισσα για μικρό μεζεδοπωλείο στην Παλιά Πόλη. Απασχόληση χειμώνα - καλοκαίρι. Πληρ. τηλ. 6976113564 και 6946791016 ΜΖΤ111219

Το εστιατόριο "Κουφάς" έναντι αεροδρομίου, **ΖΗΤΑ** για άμεση πρόσληψη α) λαντζιέρα-καθαρίστρια, β) μπουφετζή, γ) σερβιτόρους και βοηθούς. Πληρ. τηλ. 2241093938, 6948172654 ΜΧΡ18997

ΖΗΤΕΙΤΑΙ κοπέλα για πλήρη απασχόληση. Ωράριο συνεχές. Πλήρης ασφάλιση. Πληρ. τηλ. 6945220296 ΜΑΤ5328

ΚΟΠΕΛΑ ζητά εργασία με προϋηρεσία, ως βοηθός κουζίνας, καθώς επίσης και ως εξωτερική οικ. βοηθός για δουλειές σπιτιού. Πληρ. τηλ. 6939629509 ΜΖΤ091217

ΖΗΤΕΙΤΑΙ Φιλανδέζα για να εργασθεί σε κατάστημα. Πληρ. τηλ. 6945803671 ΜΖΤ091205

ΠΩΛΗΤΡΙΑ ΕΞΑΙΡΕΤΙΚΗ ΕΥΚΑΙΡΙΑ ΓΙΑ ΕΝΑ ΑΤΟΜΟ ΝΑ ΣΥΝΕΡΓΑΣΤΕΙ ΜΕ ΜΕΓΑΛΟ ΟΙΚΟΝΟΜΙΚΟ ΟΡΓΑΝΙΣΜΟ ΕΙΣΗΓΜΕΝΟ ΣΤΟ ΧΡΗΜΑΤΙΣΤΗΡΙΟ. ΕΚΠΑΙΔΕΥΤΙΚΟ ΠΡΟΓΡΑΜΜΑ ΣΤΟ ΕΠΙΤΥΧΗΜΕΝΟ ΥΠΟΨΗΦΙΟ ΣΤΑ ΚΕΝΤΡΙΚΑ ΓΡΑΦΕΙΑ. Ο ΥΠΟΨΗΦΙΟΣ ΠΡΕΠΕΙ ΝΑ ΕΙΝΑΙ ΜΟΝΙΜΟΣ ΚΑΤΟΙΚΟΣ ΡΟΔΟΥ ΤΟΥΛΑΧΙΣΤΟΝ ΔΥΟ ΧΡΟΝΙΑ ΑΝΩΤΕΡΗΣ ΠΑΙΔΕΙΑΣ. ΠΡΟΤΙΜΟΥΝΤΑΙ: ΠΤΥΧΙΟΥΧΟΙ. ΑΠΑΙΤΕΙΤΑΙ ΕΞΑΙΡΕΤΙΚΗ ΠΡΟΣΩΠΙΚΟΤΗΤΑ ΚΑΙ ΙΚΑΝΟΤΗΤΑ ΝΑ ΣΥΝΑΝΤΑ ΥΨΗΛΑ ΙΣΤΑΜΕΝΟΥΣ ΕΠΑΓΓΕΛΜΑΤΙΕΣ. ΜΙΣΘΟΣ ΣΥΝ ΠΡΟΜΗΘΕΙΕΣ. ΤΗΛΕΦΩΝΕΙΣΤΕ Ή ΑΠΟΣΤΕΙΛΑΤΕ ΒΙΟΓΡΑΦΙΚΟ ΤΗΛ. ΚΑΙ ΔΙΕΥΘΥΝΣΗ ΤΑ ΕΞΗΣ: 2241075029, ΔΙΕΥΘΥΝΣΗ: Τ.Θ. 427 ΡΟΔΟΥ "ΥΠ' ΟΨΙΝ ΚΥΡ. ΕΙΡΗΝΗ ΜΑΡΑΒΕΛΙΑ". ΜΧΡ18996

ΖΗΤΕΙΤΑΙ γεωπόνος από ΑΕΙ ή ΤΕΙ για μερική απασχόληση σε μόνιμη βάση, σε φυτώριο. Πληρ. τηλ. 6997211450 ΜΧΡ18989

ΖΗΤΕΙΤΑΙ κοπέλα για καφενείο-καφετέρια εντός Ρόδου. Πληρ. τηλ. 2241026504, 6945343616 ΑΖ081221

ΖΗΤΕΙΤΑΙ ΓΡΑΦΙΣΤΡΙΑ από διαφημιστικό γραφείο με ταλέντο, άριστη γνώση Adobe Photoshop και CorelDraw, για ελεύθερη απασχόληση (μερική ή και κατ' αποκοπή), πρωινές ώρες (αλλά όχι εξωτερική συνεργασία). Παρακαλώ οι ενδιαφερόμενοι να αποστείλουν Βιογραφικό σημείωμα στην διεύθυνση add@aias.gr ΧΠ004

ΞΥΛΟΥΡΓΟΣ με εμπειρία στις τοποθετήσεις ετοίμων επίπλων κουζίνας. Πληρ. τηλ. 6936783549 ΑΖ2115

ΚΟΠΕΛΑ (Ελληνίδα) για σοβαρή καφετέρια εκτός Ρόδου, ώρες απασχόλησης απογευματινές. Πληρ. τηλ. 6947688355 ΑΖ061212

ΖΗΤΕΙΤΑΙ μασέζ, αισθητικός, φυσικοθεραπεύτρια, μανικουρίστ-πεντικιουρίστ από κέντρο αδυνατίσματος, για 12μηνη εργασία. Πληρ. τηλ. 2241062481 ΧΑΖ2806

εργασιες

συνέχεια από την προηγούμενη

ΖΗΤΟΥΝΤΑΙ άτομα με αναπτυγμένη ικανότητα επικοινωνίας, δραστήρια, ικανά να ανταποκριθούν επιτυχώς, με ακρίβεια και υπευθυνότητα στα καθήκοντά τους, για εργασία στο αεροδρόμιο. Απαραίτητη η γνώση της αγγλικής γλώσσας. Αποστολή βιογραφικών στην ταχυδρομική θυρίδα Νο 88 - Ιαλυσός ΑΖ241109

διαφορα

ΠΩΛΕΙΤΑΙ πλήρης σετ ταμπονομηχανής για τύπωμα διαφημιστικού δώρου. Τιμή 3.500 ευρώ. Πληρ. από 09.00-16.00 τηλ. 2241039618 ΜΧΠ004

ΠΩΛΕΙΤΑΙ σκάφος καμπινάτο 6,50 m άριστη κατάσταση με μηχανή YAMAHA 150 PS, τουαλέτα, ντουζιέρα, INOX ρεζερβουάρ 320 L, τέντα ήλιου, τέντα σκεπάσματος και τέντα δωματίου για πορεία στην βροχή. Τρέιλερ 1.800 kg, 2 άξονες. Πληρ. τηλ. 2241026304, 6947633164 ΜΖΤ141207

ΠΩΛΟΥΝΤΑΙ έπιπλα και μικροέπιπλα εισαγωγής όπως βιβλιοθήκες, παπουτσοθήκες, συρταριέρες, κρεβάτια, στρώματα, τραπέζια, καρέκλες και πολλά άλλα σε χαμηλές τιμές. Σαλόνια από 480 ευρώ. Πληρ. τηλ. (22410)62037, 65065 **Πλατής - ΡΟΔΟΧΡΩΜ** 5ο χλμ. Ρόδου-Λίνδου ΑΔ5168.1

ΠΩΛΟΥΝΤΑΙ κατσίκες ετοιμόγεννες σε τιμή ευκαιρίας. Πληρ. τηλ. 6937374573 κ. Σάββα ΜΖΤ101215

Από το ξενοδοχείο **DELFINIA RESORT,**
Κολύμπια, Ρόδος

ΖΗΤΟΥΝΤΑΙ:

α) **υπάλληλος υποδοχής** (γνώση Γερμανικών και Αγγλικών απαραίτητη),
β) **σερβιτόροι/ες** και **βοηθοί σερβιτόρες,**
γ) **κηπουρός/γενικών καθηκόντων.**

Για πληρ. κ. Πολιά Στέλιο, ώρες 10.00-14.00
στα **τηλ. 2241056601, 56602.**
Βιογραφικά μπορούν να σταλούν
στο **fax 2241056603** ή
με **e-mail: delf-res@otenet.gr** ΜΧΠ1246

ΥΠΕΥΘΥΝΟΙ ΔΗΜΟΣΙΩΝ ΣΧΕΣΕΩΝ
ΖΗΤΟΥΝΤΑΙ

από εταιρία γνωστής αλυσίδας γυμναστηρίων για την θέση του συμβούλου εγγραφών

με πείρα στις πωλήσεις και ανώτατο όριο ηλικίας 30 ετών.

Απαραίτητα προσόντα:

Η ευχέρεια λόγου και η κοινωνικότητα.

Το άτομο που θα επιλέξουμε θα έχει την ευκαιρία να εργαστεί σε ένα θαυμάσιο χώρο εργασίας με δυνατότητες ανέλιξης.

Μισθός ικανοποιητικός και bonus.

Πληρ. τηλ. 2241070510-11 ΧΠ2394

ΖΗΤΟΥΝΤΑΙ
ΠΩΛΗΤΡΙΕΣ

από εμπορική εταιρεία με καταστήματα στο κέντρο της πόλης

- Προοπτικές εξέλιξης
- Αποδοχές πολύ καλές

Πληρ. τηλ. 2241074443 241107

ΖΗΤΟΥΝΤΑΙ ΚΟΜΜΩΤΡΙΕΣ

από εταιρεία γνωστής αλυσίδας γυμναστηρίων για να στελεχώσουν τον χώρο του κομμωτηρίου. Η υπεύθυνη που θα επιλεχθεί θα έχει την ευκαιρία να εργαστεί σε ένα θαυμάσιο χώρο εργασίας, με δυνατότητες εξέλιξης και με την πρόκληση να ανταποκριθεί στις απαιτήσεις μεγάλου κομμωτηρίου.

- Μισθός αναλόγως με τις δυνατότητες και ένσημα.

Πληρ. τηλ. 2241070510 fax 70512 2394

LINDIANVILLAGE

*Το **νέο** ξενοδοχείο **πολυτελείας** με πέντε θεματικά εστιατόρια, σουίτες με ιδιωτικές πισίνες, συνεδριακό κέντρο, κέντρο θαλασσοθεραπείας, στην παραλία Λάρδου,*

προσφέρει ευκαιρια σταδιοδρομιας

*σε ενδιαφερόμενους **επαγγελματιες** ξενοδοχουπαλληλους με **υψηλούς στοχους.** Προτιμουνται οι αποφοιτοι ξενοδοχειακων σχολων.*

Εάν θελετε να κανετε καριέρα σε ξενοδοχειο πολυτελείας, εάν αξιζετε για κατι περισσότερο, εαν ειστε οργανωτικοί και λειτουργείτε σε ομαδικα πλαίσια, ελατε να συνεργαστούμε.

Ζητούμε στελεχη και συνεργάτες
ολων των ειδικοτητων, ξενογλωσσους,
με ορεξη για προσεγμενη, ποιοτική δουλειά
στα πλαίσια του διεθνούς ανταγωνισμού.

Περιμενουμε το βιογραφικό σας σημείωμα στο Telefax 22440 47360 ή
*με email : **alkal@lindian.gr** ή*
αυτοπροσώπως στο ξενοδοχείο,
καθημερινές από 08.30 –14.30

ΧΠ133

Η General Mills Ελλάς-Häagen Dazs,
εταιρία με ηγετικό ρόλο στον χώρο των προϊόντων ζύμης και παγωτού διεθνώς και η **Κ. Παλιούρης & Υιοί Ο.Ε.** αντιπρόσωπος Ρόδου, ζητά να προσλάβει για τα γραφεία της στην Ρόδο:

ΥΠΕΥΘΥΝΟ ΠΩΛΗΣΕΩΝ

Απαιτούμενα Προσόντα:
- Εμπειρία στο χώρο
- Αδεια οδήγησης
- Ηλικία έως 35 ετών

Η εταιρεία προσφέρει:
- Ανταγωνιστικό πακέτο αποδοχών (BONUS-Μισθό)
- Πολύ καλές συνθήκες εργασίας.

Προσκαλούνται οι ενδιαφερόμενοι που πληρούν τις προϋποθέσεις, να στείλουν βιογραφικό σημείωμα, στο fax: **2241067250** ή στη διεύθυνση:

Κ. Παλιούρης & Υιοί Ο.Ε.
1ο χλμ. Λεωφ. Καλλιθέας
85100 Ρόδος - Τηλ. 2241069870 ΧΠ168

AUTO CENTER
ΜΑΝΩΛΗΣ ΚΩΣΤΑΚΗΣ Α.Ε.Β.Ε

Ολοκληρωμένο συγκρότημα
LANCIA, FIAT, ALFA ROMEO, SUBARU, ISUZU
14ο χλμ. Ρόδου-Αεροδρομίου
Τηλ. 2241082000 Fax 22410-98075

ΚΕΝΤΡΟ ΜΕΤΑΧΕΙΡΙΣΜΕΝΩΝ ΑΥΤΟΚΙΝΗΤΩΝ

1. **CITROEN C2 VTR, 1.400 cc, έτος 2004, 13.000 χλμ. ασημί**
ABS, A/C, αερόσακος οδηγού, συνοδηγού, πλευρικούς, R/K, κεντρ. κλείδωμα με τηλεχειρισμό, ηλ. παράθυρα, υδραυλικό τιμόνι, δίχρωμα μπάγκετ καθίσματα
2. **CITROEN C3 COMFORT 1.4 έτος 2003, 24.000 χλμ., γαλανό**
A/C, υδρ. τιμόνι, ηλ. παράθυρα, κεντρ. κλείδωμα με τηλεχειρισμό, αερόσακος οδηγού-συνοδηγού, πλευρικούς, R/K, immobilizer
3. **OPEL CORSA VIVA, 1.2 cc έτος 2003, 42.000 χλμ., μπλε**
A/C, υδρ. τιμόνι, immobilizer, κεντρ. κλείδωμα με τηλεχειρισμό, αερόσακος οδηγού, R/K
4. **VW POLO BASIS 1.2 cc, έτος 2003, 3000 χλμ. μπλε**
A/C, υδραυλικό τιμόνι, R/K, immobilizer
5. **HYUNDAI ACCENT, 1.3 cc, έτος 2004, 41.000 χλμ. ασημί**
A/C, υδρ. τιμόνι, ηλ. παράθυρα, R/K, αερόσακος οδηγού, κεντρ. κλείδωμα, immobilizer
6. **OPEL ZAFIRA, 1.600 cc, έτος 2000, 24.000 χλμ. πράσινο**
A/C, υδρ. τιμόνι, ηλ. παράθυρα, αερόσακος οδηγού-συνοδηγού, κεντρ. κλείδωμα με τηλεχειρισμό, ABS, R/K, immobilizer
7. **ALFA ROMEO 147 3D, 2.00 cc, έτος 2003, 19500 χλμ. θαλασσί**
Clima, ABS, 6 αερόσακοι, R/CD, υδρ. τιμόνι, ηλ. παράθυρα, ηλ. καθρέπτες, ζάντες αλουμινίου, πρ. ομίχλης, trip computer, FULL EXTRA
8. **HYUNDAI ATOS PRIME, έτος 2002, 32.000 χλμ. ασημί**
A/C, υδρ. τιμόνι, ηλ. παράθυρα, κεντρ. κλείδωμα, immobilizer, R/K, αερτομή
9. **FIAT STILO 3D, 1.600 cc έτος 2003, 27000 χλμ. πράσινο**
Clima, ABS, 6 αερόσακοι, R/CD, υδρ. τιμόνι, ηλ. παράθυρα, ηλ. καθρέπτες, ζάντες αλουμινίου, πρ. ομίχλης, trip computer, FULL EXTRA
10. **SEAT IBIZA 5D, 1.400 cc, έτος 2003, 75000 χλμ. θαλασσί**
ABS, Clima, ζάντες αλουμινίου, R/CD, υδρ. τιμόνι, ηλ. παράθυρα, αερόσακος οδηγού-συνοδηγού, κεντρ. κλείδωμα, immobilizer
11. **MERCEDES E 200, 2.0 cc έτος 2001, 55000 χλμ. μπλε**
Clima, ABS, αερόσακοι, R/CD, υδρ. τιμόνι, ηλ. παράθυρα, ηλ. καθρέπτες, ζάντες αλουμινίου, πρ. ομίχλης, trip computer, FULL EXTRA
12. **RENAULT MEGANE 1.4 cc, έτος 1998, 75.000 χλμ. μπελ**
ABS, A/C, υδρ. τιμόνι, R/K, αερόσακος οδηγού-συνοδηγού, ηλ. παράθυρα, κεντρ. κλείδωμα με τηλεχειρισμό, immobilizer
13. **FIAT PUNTO 55 S 5D, 1.100 cc, έτος 1999, κόκκινο**
Ηλ. παράθυρα, κεντρ. κλείδωμα, R/K, immobilizer
14. **FIAT SEICENTO OPEN 900 cc, έτος 1999, μπλε**
Ηλ. παράθυρα, κεντρ. κλείδωμα, R/K, immobilizer
15. **CITROEN SAXO 5D, 1.1 cc, έτος 2000, 46000 χλμ. λευκό**
Ηλ. παράθυρα, κεντρ. κλείδωμα, A/C, R/K, αερόσακος οδηγού, immobilizer
16. **FIAT MAREA WK, 1.6 cc, έτος 1997, 80000 χλμ. γαλάζιο**
Ηλ. παράθυρα, κεντρ, κλείδωμα, R/K, αερόσακος οδηγού, immobilizer, υδρ. τιμόνι

0% προκαταβολή έως 72 μήνες εξόφληση

• Εγγύηση
• Τεχνικός έλεγχος δεκτός
• Test drive

Το χαμηλότερο επιτόκιο της αγοράς

Επισκεφθείτε ΤΩΡΑ τον εκθεσιακό μας χώρο και επιλέξτε ένα από τα 60 επιλεγμένα αυτοκίνητά μας!

Σας διευκολύνουμε, αναλαμβάνοντας την χρηματοδότηση από την πώληση του αυτοκινήτου σας σε ιδιώτη, ακόμη και αν δεν το έχετε εξοφλήσει!

*ΠΡΩΤΕΣ ΕΠΙΛΟΓΕΣ ΑΠΟ ΔΕΥΤΕΡΟ ΧΕΡΙ **ΜΟΝΟ** ΑΠΟ ΤΗΝ*

AUTO CENTER ΜΑΝ. ΚΩΣΤΑΚΗΣ Α.Ε.Β.Ε

AUTOHELLAS ATEE Hertz

Πωλούνται τα παρακάτω αυτοκίνητα από την ως άνω εταιρία σε άριστη κατάσταση (δεκτός κάθε έλεγχος - δοκιμή) και σε προσιτές τιμές και σε δόσεις (χρηματοδότηση Τραπέζης):

- **DAEWOO MATIZ** κυβ. 800 μοντ. 2001 ΤΙΜΗ 3.600 ευρώ
- **DAEWOO MATIZ** κυβ. 800 μοντ. 2002 τιμή 3.900 ευρώ
- **FIAT PUNTO 1.2** A/C κυβ. 1.200 μοντ. 2001 τιμή 5.500 ευρώ
- **FIAT PUNTO 1.2** A/C κυβ. 1.200 μοντ. 2002 τιμή 6.300 ευρώ
- **OPEL CORSA 1.0** A/C κυβ. 1.000 μοντ. 2002 τιμή 6.500 ευρώ
- **NISSAN MICRA 1.0** A/C κυβ. 1.000 μοντ. 2002 τιμή 6.000 ευρώ
- **TOYOTA YARIS 1.0** A/C κυβ. 1.000 μοντ. 2002 τιμή 7.300 ευρώ
- **SEAT CORDOBA 1.4** A/C κυβ. 1.400 μοντ. 2001 τιμή 6.300 ευρώ
- **SEAT CORDOBA 1.4** A/C κυβ. 1.400 μοντ. 2002 τιμή 7.300 ευρώ
- **SEAT IBIZA 1.4** A/C κυβ. 1.400 μοντ. 2001 τιμή 6.000 ευρώ
- **SEAT IBIZA 1.4** A/C κυβ. 1.000 μοντ. 2003 τιμή 8.700 ευρώ
- **FORD FOCUS 1.4** A/C κυβ. 1.400 μοντ. 2002 τιμή 10.000 ευρώ
- **SEAT LEON 1.4** A/C κυβ. 1.400 μοντ. 2002 τιμή 11.000 ευρώ
- **TOYOTA COROLLA 1.4** A/C κυβ. 1.400 μοντ. 2002 τιμή 11.000 ευρώ
- **FORD MONDEO 1.8** A/C κυβ. 1.800 μοντ. 2002 τιμή 13.000 ευρώ
- **PEUGEOT 203 CABRIO** κυβ. 1.600 μοντ. 2002 τιμή 13.000 ευρώ
- **SUZUKI JIMNY 1.3** κυβ. 1.300 A/C κλειστό κυβ. 1.300 μοντ. 2002 τιμή 10.500 ευρώ
- **SUZUKI VITARA 1.6** ανοικτό κυβ. 1.600 μοντ. 2002 τιμή 12.500 ευρώ
- **SUZUKI VITARA 1.06** ανοικτό κυβ. 1.600 μοντ. 2003 τιμή 13.500 ευρώ
- **HYUNDAI ACCENT AYT/TO 1.3** A/C κυβ. 1.300 μοντ. 2003 τιμή 8.500 ευρώ
- **MERCEDES A CLASS CLASSIC A140 1.4** A/C κυβ. 1.400 μοντ. 2002 τιμή 12.500 ευρώ

Για περισσότερες πληρ. στα τηλ. 2241098200-2241025888 και για έλεγχο στις εγκαταστάσεις της HERTZ στο 12ο χλμ. Ρόδου-Καμείρου πριν το αεροδρόμιο.

ΧΠ5167

TOP CARS

ΠΡΩΤΗ ΣΕ ΕΙΣΑΓΩΓΕΣ ΑΥΤΟΚΙΝΗΤΩΝ ΣΤΑ ΔΩΔΕΚΑΝΗΣΑ

ΕΙΣΑΓΩΓΕΣ ΑΓΟΡΕΣ - ΠΩΛΗΣΕΙΣ - ΑΝΤΑΛΛΑΓΕΣ ΜΕΤΑΧΕΙΡΙΣΜΕΝΩΝ ΑΥΤΟΚΙΝΗΤΩΝ

1. **BMW 323 CI cabrio μοντ. 2002,** hart top full extra **ΕΙΣΑΓΩΓΗΣ**
2. **BMW 318is μοντ. 1995** full extra
3. **BMW 318 μοντ. 2002** full extra **ΕΙΣΑΓΩΓΗΣ**
4. **MERCEDES SLK 200 COMPRESSOR ELEGANCE** 163 HP, μοντ. 2002, full extra **ΕΙΣΑΓΩΓΗΣ**
5. **MERCEDES 190 E μοντ. 1992** full extra
6. **MERCEDES 180 C μοντ. 1995**
7. **JEEP GRAND CHEROKEE LIMITED μοντ. 2003** full extra **ΕΙΣΑΓΩΓΗΣ**
8. **PEUGEOT 307 μοντ. 2003,** full extra
9. **AUDI TT μοντ. 2003 180 HP ΕΙΣΑΓΩΓΗΣ** full extra
10. **CITROEN XSARA μοντ. 2001** full extra
11. **CITROEN XSARA μοντ. 1998**
12. **NISSAN PRIMERA μοντ. 1999** full extra
13. **SEAT CORDOBA μοντ. 2001** full extra
14. **SUZUKI VANGO μοντ. 2002** full extra
15. **ALFA ROMEO A 145 μοντ. 2000**
16. **FIAT PANDA μοντ. 2004** full extra
17. **FIAT SEICENTO μοντ. 2002**
18. **FIAT SEICENTO μοντ. 2002**
19. **SKODA FABIA μοντ. 2001**
20. **PEUGEOT RALLYE 8V μοντ. 1997**
21. **ROVER μοντ. 1998** full extra
22. **SUZUKI JIMNY μοντ. 2002**
23. **SMART μοντ. 2002 ΕΙΣΑΓΩΓΗΣ** full extra

ΕΠΑΓΓΕΛΜΑΤΙΚΑ

1. **FIAT DUCATO** μοντ. 2000, μακριά καρότσα **ΕΙΣΑΓΩΓΗΣ**
2. **FORD TRANSIT** μοντ. 2000 **ΕΙΣΑΓΩΓΗΣ**
3. **FORD TRANSIT** μοντ. 1999 **ΕΙΣΑΓΩΓΗΣ** μακριά υπερυψωμένη
4. **FORD COMBO μοντ. 1998** DIESEL **ΕΙΣΑΓΩΓΗΣ**
5. **MERCEDES VITO 110** mont. 1999
6. **MERCEDES VITO 110 CDI μοντ. 2001**
7. **MERCEDES VITO 108** μοντ. 1999 **ΕΙΣΑΓΩΓΗΣ**
8. **MERCEDES VITO 110** ψυγείο **ΕΙΣΑΓΩΓΗΣ**
9. **MERCEDES 412** ανατροπή **μοντ. 2001 ΕΙΣΑΓΩΓΗΣ**
10. **MITSUBISHI L200** 4πορτο **μοντ. 1999** full extra DIESEL
11. **NISSAN VANETTE** DIESEL **μοντ. 1999** κλούβα **ΕΙΣΑΓΩΓΗΣ**

✓ Ενα χρόνο γραπτή εγγύηση
✓ Από 0-72 δόσεις
✓ Αγοράζουμε το παλιό σας αυτοκίνητο

- 1ο κατάστημα: Λ. Ελευθερίας Κρεμαστή τηλ. (22410)96889, κιν. 6972261775
- 2ο κατάστημα: 2ο χλμ. Λ. Ρόδου-Λίνδου τηλ. (22410)69518 fax 2241069517

διαφορα

συνέχεια από την προηγούμενη

ΠΩΛΕΙΤΑΙ φουσκωτό OSTRIA μήκος 4,50 m. με μηχανή MERCURY 60 HP με full extra, τρέιλερ, κουκούλα κ.λπ. Τιμή 4200 ευρώ. Μικρές ευκολίες πληρωμής. Επίσης **ΠΩΛΟΥΝΤΑΙ** ζαντολάστιχα από SUBARU IMBREZA απάτητα μάρκας PIRELLI τύπου ZERO NERO με διαστάσεις 205/55/16. Ολα μαζί 1500 ευρώ. Πληρ κο Σάκη τηλ. 2241095350, 6946657550 MZT101201

ΠΩΛΟΥΝΤΑΙ διάφορα **είδη σπιτιού** λόγω αναχώρησης: ψυγείο, A/C, καρέκλες, έπιπλα διάφορα, ρούχα, αντρικά-γυναικεία σε έξτρα λαρτζ, φούρνος μικροκυμάτων και διάφορα άλλα. Πληρ. τηλ. 6944419522, 2241027941 MZT131213

ΠΩΛΕΙΤΑΙ διπλή φριτέζα πάγκος, μονή φριτέζα πάγκος. Φούρνος με 4 μάτια από πάνω. Ψησταριά, γκριλιέρα με συνθετικό κάρβουνο, όλα γκαζιού σαν καινούργια και σε πολύ καλή τιμή. Πληρ. τηλ. 2241082029, κιν. 6932155284 ΑΔ0092/1

Audi

1. VW PASSAT - 1600 CC χρώμα ΓΑΛΑΖΙΟ
(ABS, υδρ.τιμόνι, 4 αερόσακοι, ηλ. παράθυρα, κεντρικό κλείδωμα, ηλεκ. καθρέπτες, CLIMATRONIC, ηχοσύστημα)
2. VW GOLF 1400 CC μοντ. 2001, 3ΘΥΡΟ, χρώμα ΜΠΛΕ ΤΖΑΖ
(ABS, υδρ.τιμόνι, 4 αερόσακοι, ηλ. παράθυρα, κεντρικό κλείδωμα, ηλεκ. καθρέπτες, air condition, ηχοσύστημα)
3. VW GOLF 1400 CC μοντ. 1999, 3ΘΥΡΟ, χρώμα ΚΟΚΚΙΝΟ
(ABS, υδρ.τιμόνι, 2 αερόσακοι, ηλ. παράθυρα, κεντρικό κλείδωμα, ηλεκ. καθρέπτες, ζάντες αλουμινίου, ηχοσύστημα)
4. VW GOLF VARIANT -1400 CC μοντ. 1996, 5ΘΥΡΟ, χρώμα ΜΑΥΡΟ
(υδρ. τιμόνι, R/C).
5. VW POLO CLASSIC - 1400 CC μοντ. 1998, 3ΘΥΡΟ χρώμα ΠΡΑΣΙΝΟ
(υδρ.τιμόνι, ηλ. παράθυρα, κεντρικό κλείδωμα, ηλεκ., ζάντες αλουμινίου, ηχοσύστημα)
6. VW POLO - 1000 CC μοντ. 1998, χρώμα ΜΠΛΕ
(υδρ.τιμόνι, air condition)
7. VW POLO-1000 CC 2000, χρώμα μπλε.
(υδρ. τιμόνι, 2 αερόσακοι, air condition, δερμάτινο σαλόνι, ηλ. παράθυρα, ηλεκ. καθρέπτες, κεντρικό κλείδωμα, ζάντες αλουμινίου, ηχοσύστημα).
8. AUDI A4 AVANT- 1600 CC μοντ. 1999, χρώμα ΑΣΗΜΙ
(ABS, υδρ.τιμόνι, 4 αερόσακοι, ηλιοροφή, ηλ. παράθυρα, κεντρικό κλείδωμα, ηλεκ. καθρέπτες, climatronic, ζάντες αλουμινίου, ηχοσύστημα)
9. AUDI A4 - 1600 CC μοντ. 1997, χρώμα ΜΠΛΕ
(ABS, υδρ.τιμόνι, 4 αερόσακοι, ηλ. παράθυρα, κεντρικό κλείδωμα, ηλεκ. καθρέπτες, **climatronic**, ζάντες αλουμινίου, ηχοσύστημα)
10. MAZDA 323 - 1600 CC μοντ. 2001, ΧΡΩΜΑ ΑΣΗΜΙ
(ABS, TC, υδρ.τιμόνι, 4 αερόσακοι, 2 ηλ. παράθυρα, κεντρικό κλείδωμα, ηλεκ. καθρέπτες, **air condition**, ηχοσύστημα, συναγερμός)
11. RENAULT MEGANE - 1400 CC μοντ. 1996, χρώμα ΜΟΛΥΒΙ
(υδρ.τιμόνι, ηλ. παράθυρα, κεντρικό κλείδωμα, air condition, ηχοσύστημα)
12. RENAULT MEGANE COUPE- 1600 CC μοντ. 2001, χρώμα ΑΣΗΜΙ 3θυρο
(ABS, υδρ. τιμόνι, 2 αερόσακοι, ηλ. παράθυρα, κεντρικό κλείδωμα, air condition, ζάντες αλουμινίου, ηχοσύστημα)
13. RENAULT TWINGO 1150 CC μοντ. 1998, χρώμα γκρι, 3θυρο
(υδρ.τιμόνι, ηλ. παράθυρα, κεντρικό κλείδωμα, air condition, ηχοσύστημα)
14. RENAULT CLIO - 1200 CC μοντ. 1995, χρώμα ΜΠΛΕ, 5θυρο (2 ηλ. παράθυρα, κεντρικό κλείδωμα, ζάντες αλουμινίου, ηχοσύστημα)
15. RENAULT CLIO 1400 CC μοντ. 1995, χρώμα ΓΚΡΙ 5θυρο (ηχοσύστημα).
16. RENAULT CABRIO 19 - 1800 CC μοντ. 1995, χρώμα ΜΠΟΡΝΤΩ
(ABS, υδρ. τιμόνι, ηλ. παράθυρα, κεντρικό κλείδωμα, ηχοσύστημα)
17. FIAT MAREA 1400 CC μοντ. 1996 χρώμα ΜΠΛΕ 4ΘΥΡΟ
(υδρ. τιμόνι, 2 ηλ. παράθυρα, κεντρικό κλείδωμα, ηχοσύστημα).
18. FIAT PUNTO 1250 CC μοντ. 1996 χρώμα ΜΠΟΡΝΤΩ 3θυρο.
(υδρ. τιμόνι, 2 ηλ. παράθυρα, ηχοσύστημα).
19. KIA PRIDE 1.300 CC μοντ. 1999, χρώμα ΜΠΛΕ, 3ΘΥΡΟ
(υδρ. τιμόνι, 2 ηλ. παράθυρα, ηχοσύστημα)
20. ALPHA ROMEO 33 -1350 CC μοντ. 1993, χρώμα ΚΟΚΚΙΝΟ
(2 ηλ. παράθυρα, κεντρικό κλείδωμα)
21. ALPHA ROMEO 155 -1600 CC μοντ. 1996, χρώμα ΜΑΥΡΟ
(υδρ. τιμόνι, αερόσακος οδηγού, 2 ηλ. παράθυρα, κεντρικό κλείδωμα, κλιματισμός, ηχοσύστημα)
22. SKODA FABIA 1400 CC μοντ. 2001 χρώμα ΘΑΛΑΣΣΙ
(υδρ. τιμόνι, αερόσακος οδηγού, ηλ. παράθυρα,κεντρικό κλείδωμα, air condition, ηχοσύστημα)
23. SEAT IBIZA 1400 CC μοντ. 1997 χρώμα ΑΣΗΜΙ
(υδρ. τιμόνι, air condition, ηλ. παράθυρα, κεντρικό κλείδωμα, αεροτομή, ζάντες αλουμινίου, ηχοσύστημα)
24. OPEL ZAFIRA 1600 CC μοντ. 2001, 7θεσιο, χρώμα ΑΣΗΜΙ
(ABS, air condition, υδρ.τιμόνι, 4 αερόσακοι, ηλ. παράθυρα, κεντρικό κλείδωμα, ηλεκ. καθρέπτες, ηχοσύστημα)
25. OPEL CORSA 1000 CC μοντ. 1999, 5ΘΥΡΟ, χρώμα ΑΣΗΜΙ
(ηλ. παράθυρα, κεντρικό κλείδωμα, air condition, ηχοσύστημα)
26.HYUNDAI ACCENT 1300 CC, μοντ. 1995, χρώμα ΠΡΑΣΙΝΟ
(υδρ. τιμόνι, ηλ. παράθυρα, κεντρικό κλείδωμα, ηχοσύστημα)
27. HYUNDAI SONATA GL 1800 CC μοντ. 1991 χρώμα ΓΚΡΙ
(Υδρ. τιμόνι, ηλ. παράθυρα, κεντρικό κλείδωμα, ησοχύστημα).
28. HONDA CIVIC 1400 CC μοντ. 1994, χρώμα ΛΕΥΚΟ
(ABS, υδρ. τομίνι, 2 αερόσακοι, 4 ηλ. παράθυρα, κεντρικό κλείδωμα, ηλεκ. καθρέπτες, ηχοσύστημα).
29. ROVER 214 SI 1400 CC μοντ. 1992, χρώμα ΓΚΡΙ
(υδρ. τιμόνι, κεντρικό κλείδωμα, ηχοσύστημα).
30. NISSAN MICRA 1000 CC μοντ. 2001 χρώμα ΜΠΛΕ
(υδρ. τιμόνι, 2 αερόσακοι, ηλ. παράθυρα, κεντρικό κλείδωμα, ηλ. καθρέπτες, air condition, ηχοσύστημα).

CAR EXPERTS
ΞΕΝΑΚΗΣ ΑΥΤΟΚΙΝΗΤΑ ΑΕΒΕ
Εξουσιοδοτημένος Έμπορος Kosmocar A.E.
Πωλήσεις-Service-Ανταλλακτικά
10ο χλμ. Ρόδου-Λίνδου, τηλ. 2241086777, fax 2241086788
1 έτος γραπτή εγγύηση με δυνατότητα επέκτασης έως 3 έτη
0% ΠΡΟΚΑΤΑΒΟΛΗ ΕΩΣ 72 ΔΟΣΕΙΣ

πωλησεις αυτοκινητων & μοτοσικλετων

ΠΩΛΕΙΤΑΙ FIAT PUNTO GT TURBO, μαύρο 45.000 χλμ. **άριστη κατάσταση,** service μόνο στη FIAT, ABS, αερόσακκο, immobilizer, ηλεκτρικά παράθυρα, ηλεκτρικοί καθρέπτες, κεντρικό κλείδωμα, ζάντες 15'΄ ZENDER, εξάτμιση REMUS, φίλτρο αέρα K&N, αμορτισέρ KONI ρυθμιζόμενα, λάστιχα 195/50 MICHELIN PILOT SPORT καινούργια, ξύλινη επένδυση στο εσωτερικό, ηχοσύστημα PANASONIC με ξεχωριστό ενισχυτή 4X100, 4 ηχεία PIONEER, 6δισκο CD CHANGER PANASONIC. Τιμή 6.000 ευρώ λόγω αγοράς οικογενειακού. Πληρ. τηλ. 2241039314, 6947845313, (πληροφορίες και στη FIAT τηλ. 2241082000) MZT141206

CITROEN SAXO 1.100 cc χρώματος ασημί, μοντέλο 2000, με κεντρικό κλείδωμα, ηλ. παράθυρα, A/C, αερόσακο οδηγού, ζάντες αλουμινίου και ράδιο CD. Πληρ. τηλ. 6972727138 MZT131208

ΠΩΛΟΥΝΤΑΙ από την RODOS CARS-RENT A CAR 1) FIAT SEICENTO, μοντ. 99-2000 με P.W. C.L. τιμή 3.200 ευρώ, 2) HYUNDAI ACCENT μοντ. 99 με PW-CL-P.S-A/C τιμή 4.000 ευρώ, 3) SUZUKI VITARA X. 90 διθέσιο-μοντ. '97 με PW-CL-PS-2AB, τιμή 6.000 ευρώ, δώρο-R/CD PLAYER-6 μήνες ασφάλεια. 40% προκαταβολή-12 άτοκες δόσεις, πλήρες service και τεχνικός έλεγχος. Πληρ. τηλ. 6936757425. ΑΑ5257

ΠΩΛΟΥΝΤΑΙ
φουσκωτά σκάφη
ZODIAC 4,80 μ. και 6,00 με τρέιλερ
ολοκαίνουργια σε τιμή ευκαιρίας. Δεκτός διακανονισμός.
Πληρ. τηλ. (22410)67440, 67441

ΠΩΛΟΥΝΤΑΙ
Σε καλή κατάσταση μοντέρνα έπιπλα δωματίων με κρεβατοστρώματα, φωτιστικά, πίνακες, καθρέπτες κ.λπ. Είδη εστίασης, πορσελάνη, γυαλικά, μαχαιροπήρουνα. Ξαπλώστρες αλουμινίου παραλίας και ξύλινες.
Lindian Village-Παραλία Λάρδου Ρόδος
τηλ. 2244035900
ΧΠ1378

ΑΥΤΟ ΕΠΙΛΟΓΕΣ
ΚΟΥΚΟΥΡΑΣ ΑΛΕΞΑΝΔΡΟΣ
ΛΕΩΦ. ΡΟΔΟΥ-ΛΙΝΔΟΥ 255 • ΤΗΛ. (22410)60910
www.autoepiloges.com
ΑΓΟΡΑ-ΠΩΛΗΣΗ-ΑΝΤΑΛΛΑΓΗ ΜΕΤΑΧΕΙΡΙΣΜΕΝΩΝ ΑΥΤΟΚΙΝΗΤΩΝ

1. MERCEDES E200 COMPRESSOR ELEGANCE, 163 HP, 2000 cc, μοντ. 2001, ασημί
- 8 αερόσακοι, ABS, ESP, klima, κεντρ. κλειδ., ηλ. παράθ., υδρ. τιμόνι, ζάντες αλουμινίου, ξύλινη επένδυση και ηχοσύστημα
2. ALFA ROMEO 164 TURBO, 215 HP, 2000 cc, μοντ. 1994, μαύρο
- αερόσ. οδηγού-συνοδηγού, κεντρ. κλειδ., ηλ. παράθ., υδρ. τιμόνι, δερμ. σαλόνι, ζάντες αλουμ. ABS, klima και ηχοσύστημα.
3. AUDI A4, 1600 cc, μοντ. 2000, μπλε
- 4 αερόσ., klima, κεντρ. κλειδ., ηλ. παράθ., υδρ. τιμόνι, ζάντες αλουμινίου, προβ. ομίχλης και ηχοσύστημα
4. JEEP CHEROKEE 2500 cc, μοντ. 1998, μπλε
-αερόσακοι, δερμάτινο σαλόνι, klima, κεντρ. κλειδ., ηλ. παράθ., υδρ. τιμόνι, ζάντες αλουμ. και ηχοσύστημα και ενισχυτής.
5. NISSAN PRIMERA 1600 cc, μοντ. 2000, θαλασσί
- αερόσακοι, κλίμα, ABS, κεντρ. κλειδ., ηλ. παράθ., υδρ. τιμόνι, ηλ. καθρ. και ηχοσύστημα
6. OPEL ASTRA 1400 cc, μοντ. 2003, ασημί
- αερόσ. οδηγού-συνοδηγού, κεντρ. κλειδ.με τηλεχ., υδρ. τιμόνι, ζάντες αλουμινίου και ηχοσύστημα
7. KIA SPORTAGE, 2000 cc, μοντ. 2001, μπλε
- air condition, ABS, κεντρ. κλειδ., ηλ. παράθ., υδρ. τιμόνι και ηχοσύστημα
8. CITROEN XSARA 1400 cc, μοντ. 1998, ασημί
- αερόσακος οδηγού-συνοδηγού, κεντρ. κλειδ., ηλ. παράθ., υδρ. τιμόνι, air conditon, ζαντ. αλουμ. και ηχοσύστημα.
9. NISSAN ALMERA 1500 cc, μοντ. 2000, θαλασσί
- αερόσακος οδηγού,κεντρ. κλειδ., ηλ. παράθ., υδρ. τιμόνι, air condition και ηχοσύστημα
10. PEUGEOT RALLYE TURBO 1300 cc, 140 HP, μοντ. 1996, λευκό.
- ζαντ. αλουμ. και ηχοσύστημα
11. SEAT IBIZA 1400 cc, μοντ. 1999, ασημί
- κεντρ. κλειδ., ηλ. παράθ. υδρ. τιμόνι, air condition και ηχοσύστημα
12. FIAT PUNTO SPORTING 1242 cc, μοντ. 2000, ασημί
- αερόσακος οδηγού-συνοδηγού, air condition, κεντρ. κλειδ., ηλ. παράθ., υδρ. τιμόνι, ζαντ. αλουμ. και ηχοσύστημα
13. HYUNDAI ACCENT 1400 cc, μοντ. 2003, ασημί
- αερόσακος οδηγού, air condition, κεντρ. κλειδ., ηλ. παράθ., υδρ. τιμόνι και ηχοσύστημα
14. PEUGEOT 206 1100 cc, μοντ. 2000, μπλε
- αερόσακος οδηγού, air condition και ηχοσύστημα
15. SUZUKI SWIFT GTI, 1300 cc, μοντ. 1996, μπλε
- κεντρ. κλειδ. ηλ. παράθ., υδρ. τιμόνι και ηχοσύστημα
16. HYUNDAI ACCENT, 1300 cc, μοντ. 1999, πράσινο
- υδρ. τιμόνι, κεντρ. κλειδ., ηλ. παράθ., air condition, ζάντες αλουμινίου, ξυλ. επένδυση και ηχοσύστημα.
17. FIAT STILO, 1242 cc, μοντ. 2002, θαλασσί
- 4 αερόσακοι, ABS, ASR, air conditon, υδρ. τιμόνι, κεντρ. κλειδ., ηλ. παράθ. και ηχοσύστημα.
18. RENAULT SCENIC, 1400 cc, μοντ. 2001, μπλε
- 4 αερόσακοι, ABS, air condition, υδρ. τιμόνι, κεντρ. κλειδ., ηλ. παράθ. και ηχοσύστημα.
19. OPEL ASTRA 1400 cc, μοντ. 2003 , μολυβί
- αερόσ. οδηγού-συνοδηγού, κεντρ. κλειδ. με τηλεχ., υδρ. τιμόνι και ηχοσύστημα
20.PEUGEOT 307 1400 cc, 2003, μπλε
- αερόσακος οδηγού-συνοδηγού, πλευρικοί αερόσακοι, air condition, ABS, κεντρ. κλειδ., ηλ. παράθ., υδρ. τιμόνι και ηχοσύστημα
21. DAEWOO MATIZ, 800 cc, μοντ. 2001, μπεζ
- air condition, υδρ. τιμόνι, κεντρ. κλειδ., ηλ. παράθ., και ηχοσύστημα
22. ALFA ROMEO 145, 1400 cc, μοντ. 1995, μαύρο
- υδρ. τιμόνι, κεντρ. κλειδ., ηλ. παράθ., ζάντες αλουμινίου και ηχοσύστημα

ΑΠΟ 0% ΠΡΟΚΑΤΑΒΟΛΗ ΕΩΣ 72 ΜΗΝΙΑΙΕΣ ΔΟΣΕΙΣ
ΜΕ ΤΑ ΧΑΜΗΛΟΤΕΡΑ ΕΠΙΤΟΚΙΑ ΤΗΣ ΑΓΟΡΑΣ

de -ja -vu
Ζέρεις ότι ο αμέθυστος ενισχύει την θέληση ?
Το ρουμπίνι δυναμώνει την καρδιά ?
Η φύση μας χάρισε πολύτιμους και ημιπολύτιμους λίθους.....
Εμείς τους πήραμε και δημιουργήσαμε μοναδικά κοσμήματα από χρυσό - λευκόχρυσο - ασήμι - ατσάλι.
Αντιπροσωπεύουμε τα διαχρονικά Morellato και Rosso Amante σε ανδρικό & γυναικείο κόσμημα και τα αυθεντικά Disney για τους μικρούς μας φίλους.
...Να θυμάστε
Τάρπον Σπρινγκς 1
2241020525
de -ja -vu
AE0118

κρικος
αυτοκίνητα
ΚΑΙΝΟΥΡΓΙΑ
TOYOTA-MAZDA-CITROEN
SKODA-CHRYSLER-AUDI
VOLKS WAGEN-NISSAN-FORD
ΜΕΤΑΧΕΙΡΙΣΜΕΝΑ

1. CITROEN SAXO
1.400 cc, ασημί, μοντ. 2002, αερόσακος οδηγού, ηλεκ. παράθ., R/C.
2. CITROEN XSARA H/B
1.400 cc, μοντ. 2001, υδραυλικό τιμόνι, A/C, R/C, ηλεκτρ. κλειδαριές, ηλεκτρ. παράθυρα εμπρός, αερόσακοι οδηγού-συνοδηγού
3. CITROEN SAXO
1.100 cc, μοντ. 2000, λευκό, κεντρικά κλείδωμα, ηλεκτρικά παράθυρα εμπρός, P/S, A/C, R/C, αερόσακος οδηγού
4. DAEWOO NUBIRA
1.600 cc, 2002, υδρ. τιμόνι, ABS, κεντρικό κλείδωμα, 4 ηλεκτρικά παράθυρα, R/C, A/C αερόσακος οδηγού-συνοδηγού.
5. FIAT PUNTO
1,1 cc, 1998, R/C
6. FIAT MAREA,
1.600 cc, μοντ. 1997, χρυσαφί, P/S, ηλεκτρικά παράθυρα, ηλεκτρικοί καθρέπτες, A/C, R/C, αερόσακος οδηγού, κεντρικό κλείδωμα, ζάντες αλουμινίου
7. HYUNDAI ATOS
μοντ. 2001, 1.000 cc, ηλεκτρ. παράθυρα εμπρός, υδραυλικό τιμόνι, A/C, ηχοσύστημα
8. HYUNDAI GENTZ,
1.4 cc, 2003, κόκκινο, δερμάτινο σαλόνι, ηλεκτρικά παράθυρα, ηλεκτρικές κλειδαριές, υδραυλικό τιμόνι, ABS, A/C, RCD
9. HYUNDAI ACCENT
Χρυσαφί, 1.300 c.c., μοντ. 2000, ηλ. κλειδαριές, ηλ. παράθυρα εμπρός/πίσω, υδραυλικό τιμόνι, A/C, ηλ. κλειδαριές, αερόσακος οδηγού, ηλ. κεραία.
10. NISSAN ALMERA
1.500 cc, 2000, υδρ. τιμόνι, κεντρικό κλείδωμα, ηλεκτρικά παράθυρα, R/C, A/C, αερόσακος οδηγού.
11. NISSAN MICRA
1,0cc, 1999, Y/T, A/C, R/C, αερόσακος οδηγού, A/C
12. NISSAN NAVARA
2,5 cc, μοντ. 1998, διπλοκάμπινο, συναγερμός, R/C, αερόσακος οδηγού (εισαγ.)
13. OPEL CORSA
1.0 cc, 1998, μπορντό, ηλεκτρικά παράθυρα, ηλεκτρικές κλειδαριές, υδραυλικό τιμόνι, R/C, CD, A/C
14. OPEL ASTRA SW TD
Λευκό, 1.700 cc, επαγγελματικό, diesel
15. OPEL CORSA
μοντ. 2002, 1.100 cc, αερόσακος οδηγού, υδραυλικό τιμόνι, ABS, A/C, ηχοσύστημα
16. RENAULT SCENIC
1,6 cc, μοντ. 1998, υδραυλικό τιμόνι, κεντρικό κλείδωμα, ηλεκτρ. παράθυρα εμπρός, A/C, ηλεκτρ. καθρέπτες, αερόσακοι οδηγού, P/K
17. ROVER 25
Μαύρο, μοντ. 2000, 1.400 cc ηλεκτρ. κλειδαριές, ηλεκτρ. παράθυρα, A/C, R/C, αερόσακος οδηγού-συνοδηγού, κεντρικό κλείδωμα
18.SKODA SUPERB
μπεζ, μοντ. 2003, 1.800 cc, κεντρικό κλείδωμα, ηλεκτρ. παράθυρα, αερόσακος οδηγού-συνοδηγού, ηλεκτρ. ηλιοροφή, ζάντες αλουμινίου, δερμάτινο σαλόνι, προβολείς ομίχλης, υδραυλικό τιμόνι, ABS, A/C, R/CD.
19. SKODA REFLEX
1.400cc, μπλε, μοντ. 2002, ηλεκ. παράθ. εμπρός, κεντρικό κλείδωμα, A/C, R/C.
20. SKODA FABIA
1.200 cc, 2003, υδρ. τιμόνι, κεντρικό κλείδωμα, ηλεκτρικά παράθυρα, R/C, A/C, αερόσακος οδηγού
21. SKODA FABIA
1.400 cc, 2002, υδρ. τιμόνι, ABS, κεντρικό κλείδωμα, ηλεκτρικά πάράθυρα, R/C, A/C, αερόσακος οδηγού
22. SUZUKI JIMNY 1.300 c.c.
μοντ. 2001, λευκό, cabrio, A/B οδηγού-συνοδηγού, ηλεκτρικά παράθυρα
23. TOYOTA COROLLA SDN
Ασημί, 1300cc, μοντ. του 1997, Υδρ. τιμόνι, ΗΛ. κλειδαριές, Ηλ. παράθυρα, εμπρός, ABS, A/C, P/K
24. TOYOTA YARIS
1000 cc, 2002, πράσινο, δίπορτο, A/C, ράδιο CD, Υδραυλικό τιμόνι, ABS, αερόσακος οδηγού-συνοδηγού
25. TOYOTA CELICA
1,8cc (192Hp), 2001, 40,000klm, γκρι του τιτανίου, Y/T, ABS, ηλεκτρικά παράθυρα, ηλεκτρική ηλιοροφή, RCD, A/C, δερμάτινο σαλόνι, αερόσακοι οδηγού-συνοδηγού, πλευρικοί, ηλεκτρομαγνητικές κλειδαριές με τηλεχειρισμό, ζάντες αλουμινίου
26. TOYOTA HIACE
2,5 TD μοντ. 1999, υπερυψωμένο, αερόσακος οδηγού-συνοδηγού, R/C (εισαγ.)
27. TOYOTA COROLLA ασημί
1,4 cc, μοντ. 2002, υδρ. τιμόνι, ηλεκτ. παράθυρα εμπρός, κεντρικό κλείδωμα, R/CD, ABS
28. VW GOLF 1.400cc
Ασημί, μοντ. 2000, αερόσακοι οδηγού, συν/γού, πλευρικοί, Y/T, ηλεκτ. παράθ., κεντρικό κλείδωμα, A/C, ABS, ηχοσύστημα.

Περισσότερα αυτοκίνητα στο
www.krikos.gr
Αγορές αυτοκινήτων απολύτου μετρητοίς
Δεχόμαστε το αυτοκίνητο σας προς πώληση
13ο χλμ ΡΟΔΟΥ - ΑΕΡΟΔΡΟΜΙΟΥ
(Απέναντι από την HERTZ)
Τηλ: 22410-82222 Fax: 22410-82521
0% ΠΡΟΚΑΤΑΒΟΛΗ ΕΩΣ 72 ΔΟΣΕΙΣ

auto-moto

συνέχεια από την προηγούμενη

ΠΩΛΕΙΤΑΙ μηχανάκι 50 cc καινούργιο 0 χιλιόμετρα, 1.200 ευρώ. Πληρ. τηλ. 2241062947 MZT151201

ΠΩΛΕΙΤΑΙ ΜΟΤΟΣΙΚΛΕΤΑ YAMAHA VIRAGO 250 cc με τιμόνι πεταλούδα χρώματος κόκκινο-εκκρού 1500 ευρώ. Πληρ. κος Στέλιος τηλ. 6973406630 και ώρες 08.00-13.00 και 17.00-21.00 MZT111212

ΠΩΛΟΥΝΤΑΙ ΜΕΤΑΧΕΙΡΙΣΜΕΝΑ ΦΟΡΤΗΓΑ ΑΥΤΟΚΙΝΗΤΑ ΕΙΣΑΓΩΓΗΣ ΟΛΩΝ ΤΩΝ ΤΥΠΩΝ, ΓΙΑ ΑΓΡΟΤΙΚΗ ΚΑΙ ΕΠΑΓΓΕΛΜΑΤΙΚΗ ΧΡΗΣΗ, ΚΑΘΩΣ ΕΠΙΣΗΣ ΚΑΙ Ι.Χ. ΕΠΙΒΑΤΙΚΑ. ΕΤΟΙΜΟΠΑΡΑΔΟΤΑ Ή ΚΑΤΟΠΙΝ ΠΑΡΑΓΓΕΛΙΑΣ. ΜΕ ΤΙΜΕΣ ΓΕΡΜΑΝΙΑΣ. ΠΑΡΕΧΟΥΜΕ ΓΡΑΠΤΗ ΕΓΓΥΗΣΗ ΕΝΟΣ ΧΡΟΝΟΥ. ΕΙΣΑΓΩΓΕΙΣ ΜΕΤΑΧΕΙΡΙΣΜΕΝΩΝ ΑΥΤΟΚΙΝΗΤΩΝ: Δ. ΜΠΟΥΝΤΟΥΡΗΣ-Ε. ΠΑΠΑΠΟΣΤΟΛΟΥ Ο.Ε. ΕΚΘΕΣΗ: ΕΘΝΙΚΗ ΟΔΟΣ ΛΑΡΙΣΑΣ-ΙΩΑΝΝΙΝΩΝ, ΤΡΙΚΑΛΑ ΘΕΣΣΑΛΙΑΣ, ΤΗΛΕΦΩΝΑ: 24310-74709, 24310-27008, ΚΙΝ.: 6974456200-6977395269 ΧΠΑ14110

ΜΟΤΟΣΙΚΛΕΤΑ BMW GS 650, μοντέλο 2002, 19.000 χλμ. ABS, θερμ. γκριπ, βαλίτσα Kappa, bagster, αλυσίδα gold, τακάκια, λάστιχα (όλα καινούργια) πρόσφατο full service. Σε άριστη κατάσταση, πωλείται 6.500 ευρώ. Πληρ. τηλ. 6944912219 MZT131212

ΠΩΛΕΙΤΑΙ "παπάκι" YAMAHA CRIPTON 105 cc σε άριστη κατάσταση. Πληρ. τηλ. 6946971648, 2241029795 MZT091215

ΠΩΛΕΙΤΑΙ αυτοκίνητο MERCEDES 190E μοντέλο 1991 σε άριστη κατάσταση με πολλά extra και με 113.000 χλμ. Δεκτός κάθε έλεγχος. Πληρ. τηλ. 6937315633 MOO0001.1

ΠΩΛΕΙΤΑΙ MERCEDES C200 μοντέλο 1997 (από Γερμανία) με φουλ εξτρά σε άριστη κατάσταση (20.000.00 ευρώ) (66.000 χλμ.) μετρητοίς. Μόνο σοβαρές προτάσεις. Πληρ. τηλ. 6945795642 κ. Βασίλη AA301110

προσφορές εργασίας

ΚΥΡΙΑ ΔΙΠΛΩΜΑΤΟΥΧΟΣ ΜΑΣΕΡ ΜΕ ΑΔΕΙΑ ΑΠΟ ΤΟ ΚΡΑΤΟΣ ΚΑΝΕΙ ΘΕΡΑΠΕΥΤΙΚΟ, ΚΛΑΣΙΚΟ, ΧΑΛΑΡΩΤΙΚΟ, ΑΙΣΘΗΤΙΚΟ ΜΑΣΑΖ ΜΕ ΑΡΩΜΑΤΩΝ ΘΕΡΑΠΕΙΑΣ, ΡΕΙΚΙ, ΣΙΑΤΣΟΥ ΚΑΙ ΜΑΣΑΖ ΑΔΥΝΑΤΙΣΜΑΤΟΣ ΚΑΙ ΣΥΣΦΙΓΞΗ. ΠΕΡΙΛΑΜΒΑΝΕΙ ΚΑΛΥΤΕΡΕΣ ΤΙΜΕΣ ΚΑΙ ΠΟΙΟΤΗΤΑ. ΠΛΗΡ. ΤΗΛ. 2241020833, 6932501924, 6946437594 MZT141216

ΡΩΣΙΔΑ 50 χρονών **ΖΗΤΑ ΕΡΓΑΣΙΑ** σε σπίτι να φροντίζει ηλικιωμένους μένοντας μέσα. Πληρ. τηλ. 6976478567 MZT111208

ΚΥΡΙΑ διπλωματούχος μασέρ κάνει θεραπευτικό, αθλητικό, χαλαρωτικό μασάζ. Πληρ. τηλ. 6948553306 MZT091211

ΚΥΡΙΑ ζητά εργασία: καθάρισμα σπιτιών, σκάλες, γραφεία και σιδέρωμα. Αναλαμβάνει να προσέχει ηλικιωμένους, παιδιά. Κάνει φυσικοθεραπεία για άρρωστους, βρογχίτιδα, ρευματισμούς, για στομάχι, συκώτι, διάστρεμμα, χτύπημα, αρθρίτιδες και άλλα. Πληρ. τηλ. 6946822085 AP071207

ΞΥΛΟΥΡΓΙΚΕΣ ΕΡΓΑΣΙΕΣ. Κουζίνες, ντουλάπες, πόρτες, λουστραρίσματα, μερεμέτια κος Δημήτρης. Πληρ. τηλ. 6945491827 AP291118

γνωριμιες

ΟΙΚΟΓΕΝΕΙΑ από Βουλγαρία ψάχνει δουλειά. Πληρ. τηλ. 6979146607 MZT151226

ΤΡΑΒ ζητά **γνωριμίες** με σοβαρά άτομα, ετών 23. Ονομα MINA. Πληρ. τηλ. 6947358507 MZT141210

ΤΡΑΒ ζητά **γνωριμίες** με κυρίους. Ονομα ΣΤΕΛΛΑ. Πληρ. τηλ. 6972102686 MZT131205

ΔΕΣΠΟΙΝΙΔΕΣ-ΚΥΡΙΕΣ ΕΛΛΗΝΙΔΕΣ επιπέδου **ΖΗΤΟΥΝ ΓΝΩΡΙΜΙΑ** για συντροφιά, γάμο, συμβίωση από όλη την Ελλάδα. Εκδηλώσεις, ταξίδια. Επιλογές με φωτογραφίες. "ΝΕΟΙ ΟΡΙΖΟΝΤΕΣ". Πληρ. τηλ. 6979470250, 2105222449, 2105236775 MAT5340

18ΧΡΟΝΗ ΕΛΛΗΝΙΔΑ με προδιαγραφές μοντέλου **ΖΗΤΑ ΓΝΩΡΙΜΙΑ** με σκοπό την φιλία και ό,τι προκύψει. Πληρ. τηλ. 6947536016 AΓ0001

ΝΕΑΡΗ ΞΕΝΑΓΟΣ με νυχτερινές ανησυχίες, επιθυμεί κουβέντα και συνομιλία και ό,τι προκύψει. Πληρ. τηλ. 9011314493 ΑΓ18963

ΚΥΝΟΤΡΟΦΕΙΟ-ΕΚΠΑΙΔΕΥΤΗΡΙΟ ΣΚΥΛΩΝ ΙΑΛΥΣΟΣ ΛΕΝΤΗΣ ΓΕΩΡΓΙΟΣ

ΚΥΝΟΤΡΟΦΕΙΟ - ΕΚΠΑΙΔΕΥΤΗΡΙΟ ΣΚΥΛΩΝ ΚΑΙ ΞΕΝΩΝΑΣ

ΓΙΑ ΤΟΥΣ ΜΙΚΡΟΥΣ ΣΑΣ ΦΙΛΟΥΣ

- Βασική υπακοή
- Αρνηση τροφής
- Σωματοφύλακας
- Φύλακας χώρου
- Ζευγαρώματα
- Διόρθωση προβληματικής συμπεριφοράς
- Καθαρόαιμα κουτάβια

Υπεύθυνος: Λεντής Γεώργιος
Ιαλυσός Ρόδος 85101 • τηλ. **6945932738, 2241093512**
κ. **Βασίλης 6947935451**
MZT131215

SUN BEACH RESORT COMPLEX

ΠΩΛΟΥΝΤΑΙ
σε άριστη κατάσταση και πολύ καλή τιμή έπιπλα δωματίων, τραπέζια, καναπέδες, καθρέπτες κ.λπ.

ΠΛΗΡΟΦΟΡΙΕΣ
SUN BEACH RESORT COMPLEX - ΠΑΡΑΛΙΑ ΙΑΛΥΣΟΥ
ΤΗΛ. 2241093821-4
ΥΠΕΥΘΥΝΟΣ: Κος Γαλανός ή Κος Νικηταράς
(Δευτέρα-Σάββατο) από 10.00 έως 15.00
ΧΠ133

ΑΠΟΦΡΑΞΕΙΣ

ΔΩΔΕΚΑΝΗΣΙΑΚΕΣ ΑΠΟΦΡΑΞΕΙΣ
"ΚΟΛΟΣΣΟΣ"
ΑΠΟΦΡΑΞΕΙΣ ΚΑΘΑΡΙΣΜΟΙ ΑΠΟΧΕΤΕΥΣΕΩΝ & ΒΟΘΡΩΝ



Αναλαμβάνουμε πάσης φύσεως αποφράξεις οποιουδήποτε μήκους και πλάτους Αναλαμβάνουμε καθαρισμούς αποχετευτικών αγωγών ΔΗΜΩΝ, ΞΕΝ/ΧΕΙΩΝ στρατιωτικών μονάδων ΣΠΙΤΙΩΝ, ΠΟΛΥΚΑΤΟΙΚΙΩΝ καθώς και καθαρισμούς βιολογικών μονάδων με μηχάνημα υψηλής πιέσεως σε όλη την Δωδ/σο

Κ. ΠΗΔΙΑΚΗΣ - Π. ΚΑΣΕΡΗΣ
Πληρ. τηλ. 2241047915-91881,
κιν. 6944/325234 και 6977/717048

ΚΥΝΟΤΡΟΦΕΙΟ ΜΙΡΤΣΕΒ
ΔΙΑΘΕΣΙΜΑ ΡΟΤΒΑΪΛΕΡ ΓΕΝΝΑΣ

ΞΕΝΟΔΟΧΕΙΟ
ΣΧΟΛΗ ΕΚΠΑΙΔΕΥΣΗΣ ΣΚΥΛΩΝ
Τις μέρες των διακοπών σας φύλαξη των μικρών σας φίλων
- Βασική υπακοή
- Σωματοφύλακας
- Αρνηση τροφής
- Καθαρόαιμα κουτάβια
- Φύλακας χώρου
- Ζευγαρώματα
- Νοσηλεία
- Κουρέματα, μπάνιο
- Διόρθωση προβληματικής συμπεριφοράς

Υπεύθυνος: ΜΙΡΤΣΕΒ ΝΙΚΟΣ
Ασγούρου Ρόδος 85100 • Τηλ. **6942404250** ΑΤ 5249

ΑΠΟΦΡΑΞΕΙΣ-ΚΑΘΑΡΙΣΜΟΙ





ΑΠΟΦΡΑΞΕΙΣ ΚΑΘΑΡΙΣΜΟΙ ΣΥΝΤΗΡΗΣΕΙΣ ΑΠΟΧΕΤΕΥΣΕΩΝ-ΕΠΙΦΑΝΕΙΩΝ-ΚΤΙΡΙΩΝ-ΠΛΟΙΩΝ-ΒΙΟΛΟΓΙΚΩΝ

Αναλαμβάνουμε ξενοδοχεία, Δήμους, πολ/κίες κ.λπ. Αντληση πετρελαιοειδών από πλοία καθώς και λιποσυλλεκτών και βιολογικών. ΜΕ ΜΟΝΑΔΙΚΑ ΣΕ ΥΨΟΣ ΠΙΕΣΗΣ ΚΑΙ ΑΝΑΡΡΟΦΗΣΗΣ. ΥΠΕΡΣΥΓΧΡΟΝΑ ΜΗΧΑΝΗΜΑΤΑ ΥΔΡΟΒΟΛΗΣ ΣΕ ΟΛΗ ΤΗ ΔΩΔΕΚΑΝΗΣΟ

ΟΛΟ ΤΟ 24ωρο
ΒΑΡΔΕΛΛΗ Μ. -ΚΡΑΣΟΠΟΥΛΟΣ Δ. Ο.Ε.
Τηλ. 2241035555, Fax: 2241073100, Κιν. 6944/395999
e-mail:metropontikas@excite.com.

ΣΤΙΣ ΠΙΟ ΧΑΜΗΛΕΣ ΤΙΜΕΣ

ΠΗΓΑΣΟΣ

ΣΥΝΕΡΓΕΙΟ ΚΑΘΑΡΙΣΜΟΥ
ΑΝΑΛΑΜΒΑΝΟΥΜΕ
- **ΓΡΑΦΕΙΑ**
- **ΕΠΑΓΓΕΛΜΑΤΙΚΟΥΣ ΧΩΡΟΥΣ**
- **ΣΚΑΛΕΣ**
- **ΠΟΛΥΚΑΤΟΙΚΙΕΣ**
- **ΤΖΑΜΑΡΙΕΣ**
- **ΧΑΛΙΑ**
- **ΜΟΚΕΤΕΣ**

Υπεύθυνη:
Δέσποινα Μαυρικάκη
Τηλ. 2241078243, 6946026397
ΠΡ5246

- **ΗΛΕΚΤΡΙΚΕΣ ΕΓΚΑΤΑΣΤΑΣΕΙΣ**
- **ΕΠΙΣΚΕΥΕΣ ΓΕΝΝΗΤΡΙΩΝ**
- **ΠΩΛΗΣΕΙΣ-ΕΝΟΙΚΙΑΣΕΙΣ**

ΔΗΜΗΤΡΙΟΣ ΠΑΝ. ΜΠΡΟΚΟΣ
Παπαχριστοδούλου 7, Ρόδος 85100
Τηλ. 22410-34980, 20001, κιν. 6942294363
ΑΤ5081

ΤΑ ΜΟΝΑΔΙΚΑ ΥΠΕΡΣΥΓΧΡΟΝΑ

ΤΑΠΗΤΟΚΑΘΑΡΙΣΤΗΡΙΑ
ΚΛΕΟΠΑΤΡΑ
Τέλος στα προβλήματα με το πλύσιμο των χαλιών σας.

Η εταιρία μας πρωτοπορεί με το ΝΕΟ υπερσύγχρονο Πλυντήριο Ταπήτων. Προσφέρουμε άψογο και προσεγμένο πλύσιμο, καθάρισμα, φύλαξη & επιδιορθώσεις σε όλους τους τύπους χαλιών, χειροποίητα χαλιά Μηχανής, ανατολίτικα, μοκέτες, καμπέ, μεταξωτά, φλοκάτες, παπλώματα
- *Επιτόπου καθαρισμούς σαλονιών, μοκετών*
- *Παραλαβή & παράδοση κατ' οίκον σε όλη την Ρόδο.*
- *Ενημερωθείτε για την συντήρηση των χαλιών σας.*

ΚΑΙ ΤΟ 2004 Η ΦΥΛΑΞΗ ΔΩΡΕΑΝ

Τηλ. 2241051996, κιν. 6945793626 , Φαξ: 2241051322
ΚΟΥΦΑΛΑΚΗΣ ΣΤΑΥΡΟΣ
ΧΠΡ803

ΤΑΠΗΤΟΚΑΘΑΡΙΣΤΗΡΙΑ
ΠΑΝΕΛΛΑΔΙΚΟ ΔΙΚΤΥΟ
***Art Clean* EXPRESS**
Είμαστε λίιιι...γο πιο μπροστά από τους άλλους!
ΠΛΥΣΙΜΟ-ΑΠΟΛΥΜΑΝΣΗ- ΦΥΛΑΞΗ
ΧΑΛΙΩΝ- ΜΟΚΕΤΩΝ - ΣΑΛΟΝΙΩΝ *(και επί τόπου)*
ΠΑΠΛΩΜΑΤΑ - ΚΟΥΒΕΡΤΕΣ - ΦΛΟΚΑΤΕΣ
ΣΤΕΓΝΟ ΓΙΑ ΜΕΤΑΞΩΤΑ ΚΑΙ ΧΕΙΡΟΠΟΙΗΤΑ
ΑΔΙΑΒΡΟΧΟΠΟΙΗΣΕΙΣ & ΕΠΙΔΙΟΡΘΩΣΕΙΣ ΤΑΠΗΤΩΝ
ΠΑΡΑΛΑΒΗ - ΠΑΡΑΔΟΣΗ ΚΑΤ' ΟΙΚΟΝ
ΔΩΡΕΑΝ ΦΥΛΑΞΗ
ΑΛΑΦΑΚΗΣ ΤΑΣΟΣ
ΤΗΛ. ΧΩΡΙΣ ΧΡΕΩΣΗ 80011400400
ΤΗΛ. 2241094815- ΚΙΝ. 6944350247

18-192
ζήτα μου ό,τι θες

ΑΛΟΥΜΙΝΟΚΑΤΑΣΚΕΥΕΣ	ΚΑΓΓΕΛΑ
ΑΝΑΚΑΙΝΙΣΕΙΣ ΣΠΙΤΙΩΝ – ΓΡΑΦΕΙΩΝ	ΛΕΒΗΤΕΣ
ΑΝΤΛΙΕΣ ΝΕΡΟΥ	ΜΟΝΩΣΕΙΣ
ΑΠΟΛΥΜΑΝΣΕΙΣ ΑΠΕΝΤΟΜΩΣΕΙΣ	ΜΕΡΕΜΕΤΙΑ
ΑΥΤΟΝΟΜΕΣ ΘΕΡΜΑΝΣΕΙΣ	ΜΑΡΜΑΡΑ
ΑΠΟΦΡΑΞΕΙΣ	ΜΠΕΤΟΝ
ΒΑΨΙΜΑΤΑ	ΝΤΟΥΛΑΠΙΑ
ΓΚΑΡΑΖΟΠΟΡΤΕΣ	ΞΥΛΟΥΡΓΙΚΑ
ΓΥΨΙΝΕΣ ΔΙΑΚΟΣΜΗΣΕΙΣ	ΟΙΚΟΔΟΜΙΚΕΣ ΕΡΓΑΣΙΕΣ
ΓΚΡΕΜΙΣΜΑΤΑ – ΧΤΙΣΙΜΑΤΑ	ΠΛΑΚΑΚΙΑ
ΔΟΡΥΦΟΡΙΚΕΣ ΚΕΡΑΙΕΣ	ΠΟΡΤΕΣ ΑΥΤΟΜΑΤΕΣ
ΕΠΑΓΓΕΛΜΑΤΙΚΑ ΨΥΓΕΙΑ	ΠΟΡΤΕΣ ΘΩΡΑΚΙΣΜΕΝΕΣ
ΕΠΙΤΟΠΟΥ ΚΑΘΑΡΙΣΜΟΙ ΣΠΙΤΙΩΝ	ΠΟΡΤΕΣ ΠΥΡΑΣΦΑΛΕΙΑΣ
ΗΛΕΚΤΡΙΚΑ ΕΓΚΑΤΑΣΤΑΣΕΙΣ	ΠΟΡΤΕΣ SECURITY
ΗΛΙΑΚΟΙ ΘΕΡΜΟΣΙΦΩΝΕΣ	ΠΛΥΝΤΗΡΙΑ
ΗΧΟΜΟΝΩΣΕΙΣ	ΠΛΑΣΤΙΚΑ ΠΑΤΩΜΑΤΑ
ΘΥΡΟΤΗΛΕΦΩΝΑ	ΠΙΣΙΝΕΣ
ΘΥΡΟΤΗΛΕΟΡΑΣΕΙΣ	ΡΑΜΠΟΤΕ
ΚΑΘΑΡΙΣΜΟΙ ΠΟΛΥΚΑΤΟΙΚΙΩΝ	ΡΟΛΑ ΣΠΙΤΙΩΝ – ΚΑΤΑΣΤΗΜΑΤΩΝ
ΚΑΘΑΡΙΣΜΟΙ ΧΩΡΩΝ	ΣΤΕΓΑΝΟΠΟΙΗΣΕΙΣ
ΚΑΥΣΤΗΡΕΣ	ΣΥΝΑΓΕΡΜΟΙ
ΚΕΝΤΡΙΚΕΣ ΚΕΡΑΙΕΣ	ΣΟΒΑΤΙΣΜΑΤΑ
ΚΕΝΤΡΙΚΕΣ ΘΕΡΜΑΝΣΕΙΣ	ΤΑΠΕΤΣΑΡΙΕΣ ΕΠΙΠΛΩΝ
ΚΕΝΤΡΙΚΕΣ ΜΟΝΑΔΕΣ ΚΛΙΜΑΤΙΣΜΟΥ	ΤΕΝΤΕΣ
ΚΛΕΙΔΙΑ – ΚΛΕΙΔΑΡΙΕΣ	ΤΖΑΜΙΑ
	ΤΗΛΕΟΡΑΣΕΙΣ
	ΥΔΡΑΥΛΙΚΑ
	ΕΓΚΑΤΑΣΤΑΣΕΙΣ - ΕΠΙΣΚΕΥΕΣ

18-192 ζήτα μου ό,τι θες
✔ ΤΩΡΑ ΑΝΑΚΑΙΝΙΣΕΙΣ ΣΠΙΤΙΩΝ – ΚΑΤΑΣΤΗΜΑΤΩΝ

ΗΛΙΑΚΟΠΟΥΛΟΣ Κ.-ΜΠΡΟΚΟΣ Δ. ΟΕ ΑΤ5081

KYDON TOURS

ΠΟΙΟΤΗΤΑ • ΦΡΟΝΤΙΔΑ • ΕΠΙΤΥΧΙΑ

ΠΑΡΙΣΙ – EURODISNEY

Αναχωρήσεις του γκρουπ μας

22/12, 23/12, 24/12, 28/12, 29/12

και 3/1

3 διανυκτερεύσεις DISNEY, 2 Παρίσι ξεναγήσεις, περιηγήσεις **ΟΛΑ ΠΛΗΡΩΜΕΝΑ. ΠΛΟΥΣΙΟ ΠΡΟΓΡΑΜΜΑ**

●●●

ΧΡΙΣΤΟΥΓΕΝΝΑ – ΠΡΩΤΟΧΡΟΝΙΑ

• ΒΙΕΝΝΗ-ΣΑΛΣΒΟΥΡΓΚ • ΠΡΑΓΑ ΚΑΡΛΟ ΒΙ ΒΑΡΙ • ΛΟΝΔΙΝΟ • ΙΤΑΛΙΑ • ΧΩΡΙΟ ΑΓΙΟΥ ΒΑΣΙΛΗ ΣΤΟ ΡΟΒΑΝΙΕΜΙ • ΒΑΡΣΟΒΙΑ ΚΡΑΚΟΒΙΑ • ΑΠΩ ΑΝΑΤΟΛΗ • ΣΙΓΚΑΠΟΥΡΗ • ΜΠΑΓΚΟΚ • ΠΟΥΚΕΤ• ΜΠΑΛΙ • ΜΑΛΤΑ • ΑΜΕΡΙΚΗ • ΚΙΝΑ

●●●

ΠΡΩΤΟΧΡΟΝΙΑ 29/12-5/10/05

ΠΑΝΟΡΑΜΑ ΠΟΡΤΟΓΑΛΙΑΣ

ΦΑΝΤΑΣΤΙΚΗ ΕΚΔΡΟΜΗ

Διανυκτερεύσεις 3 ΛΙΣΣΑΒΩΝΑ - 3 ΠΟΡΤΟ - 1 ΚΟΙΜΠΡΑ - ξενοδοχεία 5 αστέρων MERIDIEN Ημιδιατροφή, ξεναγήσεις, περιηγήσεις στο γύρο ΠΟΡΤΟΓΑΛΙΑΣ. Εισιτήρια αεροπορικά ΦΟΡΟΙ-ασφάλεια - **ΕΛΑΤΕ ΓΙΑ ΠΡΟΓΡΑΜΜΑ**

ΣΥΝΟΔΟΣ Η κ. ΕΛΕΝΗ ΨΥΑΛΛΑΚΗ

●●●

ΧΡΙΣΤΟΥΓΕΝΝΑ ΠΡΑΓΑ

CHARTER ΑΠΟ ΡΟΔΟ

24/12-28/12/04

Πέντε μέρες 4 διανυκτερεύσεις. Τιμή καταπληκτική. Ξενοδοχεία 5 αστέρων ημιδιατροφή 2 μέρες ξενάγηση στην Πράγα - Εκδρομή ΚΑΡΛΟ ΒΙ ΒΑΡΙ **ΠΛΟΥΣΙΟ ΠΡΟΓΡΑΜΜΑ**

••• ΝΕΟΝΥΜΦΟΙ οργανώνουμε το ταξίδι των ονείρων σας!!! σε όλο τον κόσμο

••• ΠΑΚΕΤΑ ξενοδοχεία εκδρομές σε όλο τον κόσμο με τις καλύτερες τιμές

••• Αποστολή χρημάτων σε 10 λεπτά σε όλο τον κόσμο

Η πείρα μας 30 ετών και η προσωπική μας φροντίδα κάνει το ταξίδι αξέχαστο, ευχάριστο και προ πάντων ΑΣΦΑΛΕΣ!!!

ΠΡΑΚΤΟΡΕΙΟ ΚΥΔΩΝ ΙΑΤΑ

1974-2004. 30 χρόνια σας ταξιδεύει με εγγύηση

Τηλ. 22410-23000, 27900, 27722

Εθ. Δωδ/σίων 14 • Ακτή Σαχτούρη 8• E-mail: Kydon@otenet.gr

Από τη χθεσινή εκδήλωση της Τράπεζας Δωδ/σου

Στρατηγική και προοπτικές των επιχειρήσεων του Αιγαίου

Του οικονομολόγου
ΠΑΝΤ. ΕΜΜ. ΓΕΩΡΓΑΚΗ

Ολοκληρώνοντας η ΜΜΕ του Αιγαίου σήμερα βρίσκεται παγιδευμένη στην δίνη του παραγωγικού εκσυγχρονισμού που χρειάζεται, των επιταχυνόμενων αλλαγών του επιχειρηματικού περιβάλλοντος, λόγω αλλαγής της τεχνολογίας και ταχείας διάχυσης της πληροφόρησης και των τάσεων της παγκοσμιοποίησης. Η παγκοσμιοποίηση είναι λέξη πολύ παρεξηγημένη και σύνηθες θύμα πολιτικής εκμετάλλευσης. Λέγοντας παγκοσμιοποίηση εννοούμε την σύγκλιση θεσμών, οικονομιών και ανθρώπων, η οποία υποστηρίχθηκε και επιταχύνθηκε από την άρση των εμποδίων στην διακίνηση των αγαθών, της πληροφορίας, της τεχνολογίας, του κεφαλαίου και ως ένα σημείο του ανθρώπινου δυναμικού.

Η παγκοσμιοποίηση από μόνη της δεν είναι ούτε κακή, ούτε καλή. Υπάρχουν χαρακτηριστικά παραδείγματα χωρών του τρίτου κόσμου, όπου παρά την δραματική ανισοκατανομή του πλούτου επέφερε εντυπωσιακή βελτίωση του άθλιου μέσου βιοτικού επιπέδου σε υγεία, εκπαίδευση και απασχόληση. Υπάρχουν, όμως, και χώρες όπου η επίδρασή της κατασπατάλησε τους δημόσιους πόρους και το μέσο εισόδημα δεν βελτιώθηκε, ενώ οι ανισότητες οξύνθηκαν. Παράλληλα, αν αφεθεί ανεξέλεγκτη, μπορεί να διαβρώσει σταδιακά τις πολιτιστικές εθνικές νόρμες κάθε χώρας. Τα φαινόμενα αυτά παρατηρούνται διότι η παγκοσμιοποίηση απαιτεί παγκόσμια διακυβέρνηση, χωρίς όμως να έχει θεσμοθετηθεί όργανο που θα την ασκήσει. Δεν υπάρχει κυβέρνηση που θα κατευθύνει, ενώ όργανα όπως το Διεθνές Νομισματικό Ταμείο και η Παγκόσμια Τράπεζα στηριζόμενα σε μονεταριστικές θεωρίες ακραίου φιλελευθερισμού, απέτυχαν να κατευθύνουν γιατί δεν συνυπολόγισαν τις τοπικές ιδιαιτερότητες. Αυτό το κενό διακυβέρνησης εκμεταλλεύτηκαν οι μεγάλες πολυεθνικές εταιρίες, των οποίων τα συμφέροντα προκάλεσαν στρεβλώσεις και σε πολλές περιπτώσεις αλλοίωσαν τον όποιο θετικό αντίκτυπο μπορούσε να έχει μία παγκοσμιοποιημένη οικονομία.

Οι επιχειρήσεις του Αιγαίου δέχονται άμεσα τις απόρροιες της παγκοσμιοποίησης, οι οποίες έφεραν σε μειονεκτική θέση τις μονάδες πρωτογενούς και δευτερογενούς παραγωγής και όξυναν τα επίπεδα ανταγωνισμού στον τριτογενή τομέα. Ειδικά στην τουριστική βιομηχανία, η ελευθερία κίνησης πόρων, πληροφόρησης και κεφαλαίων, σε συνδυασμό με το σκληρό ευρώ που δεν επιτρέπει την τόνωση της ανταγωνιστικότητας μέσω μεταβολών των συναλλαγματικών ισοτιμιών, δεν ευνόησε τις επιχειρήσεις του Αιγαίου. Και δεν τις ευνόησε διότι ούτε η πολιτεία καλλιέργησε το περιβάλλον για την αποδοχή των αλλαγών, ούτε οι ίδιες έκαναν τις αναγκαίες προσαρμογές για τον εκσυγχρονισμό τους.

Σήμερα η μεγάλη πλειοψηφία των επιχειρήσεων του Αιγαίου έχει προσκολληθεί στις παραδοσιακές τεχνικές παραγωγής και πώλησης, χωρίς πρόσβαση στις αλλαγές του περιβάλλοντος, αλλά και χωρίς διάθεση για προώθηση μεταβολών στην λειτουργία τους. Κατά τη διάρκεια της τελευταίας 20ετίας το πρόβλημα της μικρής επιχείρησης των νησιών μας ήταν πώς θα αυξήσουν την δραστηριότητα και την κερδοφορία τους και πώς θα έχουν φθηνή και εύκολη πρόσβαση στην χρηματοδότηση. Σήμερα αντίθετα, το πρόβλημα της συντριπτικής πλειοψηφίας αυτών των ίδιων επιχειρήσεων είναι η επιβίωση και ο υπερδανεισμός.

Οι βοήθειες της Πολιτείας στην επιχείρηση του Αιγαίου δεν ήταν τόσες, ώστε να βοηθήσουν τον ταχύ εκσυγχρονισμό και την ανάπτυξή τους. Μεγάλες και βασικές ελλείψεις υποδομών, ασταθέστατο φορολογικό πλαίσιο για προσέλκυση επενδύσεων, έλλειψη φορολογικών κινήτρων για τις ΜΜΕ, ανελαστική έως άκαμπτη αγορά εργασίας και χαμηλός βαθμός υλοποίησης μέτρων υπέρ της διαφορετικότητας που προκύπτει από την νησιωτικότητα, δεν ευνόησαν τις επιχειρήσεις. Παράλληλα και οι ίδιες οι επιχειρήσεις δεν εκσυγχρονίσθηκαν με τους ρυθμούς που έπρεπε. Ή μάλλον για να είμαι περισσότερο ακριβής, πολλές εκσυγχρονίζονταν με ρυθμό αργότερο από τις αλλαγές της αγοράς και αυτό επιδρούσε σταθερά και διαβρωτικά στην εξέλιξή τους.

• Σήμερα το Αιγαίο είναι ένας ανοιχτός, ανταγωνιστικός χώρος, με χαμηλό κρατικό παρεμβατισμό, με προκλήσεις, αλλά και με μεγάλα προβλήματα. Ως φορείς και παραγωγικές τάξεις, πρέπει να σταθούμε εμπρός στις προκλήσεις και στα προβλήματα, με μακροχρόνιο προγραμματισμό, στόχους και κυρίως κοινές δράσεις, πάνω από μικροπολιτικές και πρόσκαιρα συμφέροντα. Ο στόχος του **ενιαίου επιχειρηματικού άξονα** του Αιγαίου, με προμετωπίδα την τουριστική ανάπτυξη και κυρίως πολιτική την συνολική ανάδειξη και προώθηση της ιδιαιτερότητας των νησιών, είναι ένας φιλόδοξος αλλά και εφικτός στόχος.

Ως επιχειρήσεις, πρέπει η κάθε μία ξεχωριστά να δει το μέλλον της 5 και 10 χρόνια μπρος. Να δει τις συνθήκες της αγοράς και να αποφασίσει. Να προχωρήσει, να προσαρμοσθεί, να αλλάξει πλήρως ή ακόμα και να κλείσει, όταν τα στοιχεία δεν την ευνοούν. Το ιδιαίτερα ανταγωνιστικό περιβάλλον δεν ευνοεί ημίμετρα και ο υπερδανεισμός μόνο λύση δεν αποτελεί. Η χρηματοδότηση είναι μοχλός ώθησης, αλλά με διττή κατεύθυνση. Μπορεί να εξυγιάνει, μπορεί όμως και να καταστρέψει. Γι' αυτό πρέπει να χρησιμοποιείται σε ισορροπία επιχειρηματικότητας και κινδύνων.

Το πρόβλημα της στρατηγικής και της επιχειρηματικότητας αποτελεί χαρακτηριστικό όλων ανεξαιρέτως των επιχειρήσεων. Ακόμα και οι πιο επιτυχημένες επιχειρήσεις μπορούν να παγι

Συνέχεια στη σελ. 38



ΧΑΛΚΙΝΟΙ ΗΛΙΑΚΟΙ "ΣΟΝΝΕ ΑΞΙΟΝ"
50 ΧΡΟΝΙΑ ΕΓΓΥΗΣΗ



από 950 €

ΗΛΙΑΚΑ DURATHERM

από 700 €

ΞΥΛΟΣΟΜΠΕΣ ΤΖΑΚΙΑ ΜΑΤΕΜΕΝΙΑ



από 180 €

ΚΕΝΤΡΙΚΗ ΘΕΡΜΑΝΣΗ



από 1800 €

ΜΕ ΜΑΤΕΜΕΝΙΟ ΛΕΒΗΤΑ 30,000 KCL/H
5 ΣΩΜΑΤΑ ΠΑΝΕΛ 60Χ100
1 ΣΩΜΑ 45Χ45, ΚΑΥΣΤΗΡΑ ΚΥΚΛΟΦΟΡΗΤΗ, ΔΟΧΕΙΟ ΔΙΑΣΤΟΛΗΣ ΘΕΡΜΟΣΤΑΤΗ ΧΩΡΟΥ ΚΑΙ ΟΛΑ ΤΑ ΥΛΙΚΑ ΣΥΝΔΕΣΗΣ ΕΚΤΟΣ ΣΩΛΗΝΩΣΕΙΣ ΚΑΙ ΚΑΜΙΝΑΔΑ

- **ΚΛΙΜΑΤΙΣΤΙΚΑ**
- **ΘΕΡΜΟΠΟΜΠΟΙ**
- **ΑΝΤΑΛΛΑΚΤΙΚΑ ΚΑΥΣΤΗΡΩΝ**

ΣΥΝΤΗΡΗΣΕΙΣ ΚΑΥΣΤΗΡΩΝ

ΔΙΑΚΟΛΑΜΠΡΙΑΝΟΣ ΗΛΙΑΣ

Κ. ΤΣΑΛΔΑΡΗ 14 ΡΟΔΟΣ
ΤΗΛ. 22410-39420, ΚΙΝ. 6932852714

Στρατηγική και προοπτικές των επιχειρήσεων του Αιγαίου

Συνέχεια από τη σελ. 37

δευτούν σε ενεργητική αδράνεια (active inertia). Στον εφησυχασμό και στην προσκόλληση δηλαδή, σε παραγωγικές διαδικασίες, λειτουργίες και προϊόντα που είναι χρόνια επιτυχημένα, αλλά που τώρα έχουν τροποποιηθεί ή αντικατασταθεί στην αγορά, χωρίς η επιχείρηση να έχει αντιληφθεί και να προσαρμοσθεί σε αυτές τις αλλαγές. Η ενεργητική αδράνεια είναι ο κυριότερος λόγος κατάρρευσης των μεγάλων και επιτυχημένων επιχειρήσεων διαχρονικά.

Ευτυχώς, ή δυστυχώς, τα κεφάλαια και τα κέρδη δεν έχουν ούτε πατρίδα, ούτε ρίζες. Γι' αυτό και οι επιχειρήσεις δεν ζουν αιώνια. Απλώς μακροημερεύουν όσο αλλάζουν και προσαρμόζονται στο περιβάλλον. Και όταν λέμε προσαρμογή στο περιβάλλον σήμερα, εννοούμε στροφή στις ανάγκες της αγοράς, άμεση πρόσβαση και εκμετάλλευση της πληροφόρησης, συνεργασία για επίτευξη καλύτερης τιμής και προσέλκυσης πελατείας, υιοθέτηση σύγχρονων μεθόδων παραγωγής και προπάντων πλήρη έλεγχο του κόστους λειτουργίας και παραγωγής.

Αυτή την προσαρμογή και την εγρήγορση την έχουν ανάγκη οι επιχειρήσεις, αλλά και οι τοπικές οικονομίες του Αιγαίου. Μπορεί το χρηματοδοτικό πρόβλημα, στο οποίο δίνουμε έμφαση σήμερα, να αποτελεί σημαντικό εργαλείο ανάπτυξης επιχειρήσεων και οικονομιών. Η ουσία, όμως, είναι να καταστρώσεις στρατηγική, να εφαρμόσεις μέτρα, να υλοποιήσεις πολιτικές και να επηρεάσεις το περιβάλλον προς τις απαιτήσεις της αγοράς, χωρίς να χάσεις τον χαρακτήρα σου. Όταν το κατορθώσεις αυτό, όλα τα σύγχρονα χρηματοδοτικά εργαλεία κα όλες οι τεχνολογικές καινοτομίες και ευκολότερα εφαρμόζονται και υψηλότερη είναι η αποδοτικότητά τους.

• (Μέρος ομιλίας του κ. Παντ. Εμμ. Γεωργάκη στη χθεσινή εκδήλωση της Τράπεζας Δωδ/σου κατά την οποία παρουσιάσθηκε μελέτη για την "Επιχειρηματική Ανάπτυξη των νησιών του Αιγαίου -χρηματοδοτικές ανάγκες, διεύρυνση μορφών χρηματοδότησης και επιχειρηματική διασύνδεση των νησιών").

ΔΗΜΟΣΙΑ ΕΠΙΧΕΙΡΗΣΗ ΠΟΛΕΟΔΟΜΙΑΣ & ΣΤΕΓΑΣΗΣ Δ.Ε.ΠΟ.Σ. Α.Ε.

Αθήνα 1 Δεκεμβρίου 2004

ΠΕΡΙΛΗΨΗ ΠΡΟΚΗΡΥΞΗΣ

Διαγωνισμού για την προμήθεια υλικών

Η Δημόσια Επιχείρηση Πολεοδομίας και Στέγασης (Δ.Ε.ΠΟ.Σ. Α.Ε.) σύμφωνα με τις διατάξεις της παρ. 2 του άρθ. 1 του Π.Δ. 158/97 και με απόφαση του Δ.Σ ιδρύει Εργοτάξιο στην Ρόδο για την εκτέλεση του έργου " Κατασκευή Υπογείων Δικτύων Μεσαιωνικής Πόλης Ρόδου Β΄ Φάση - Α΄ Στάδιο " .
Για τις ανάγκες του έργου πρόκειται να προβεί στην διενέργεια διαγωνισμών για την προμήθεια υλικών .
Με την παρούσα προκηρύσσεται διαγωνισμός εντός Νομού , προμήθειας υλικού "ΞΥΛΕΙΑ ΟΙΚΟΔΟΜΗΣ", τύπου Ταύλας – Λατάκι & Μπετοφόρμ .
Οι ενδιαφερόμενοι μπορούν να περάσουν από τα γραφεία της ΔΕΠΟΣ Α.Ε. οδός Γαβαλά 4 (Μεσαιωνική Πόλη) τηλ. 22410-33838 / 22410- 32968 τις εργάσιμες ημέρες από 20 – 12 - 2004 έως 23 – 12 - 2004 και από ώρα 08.00 έως 14.00 για περισσότερες πληροφορίες αλλά και για να παραλάβουν τα σχετικά έντυπα (ΠΡΟΚΗΡΥΞΗ – Έντυπο Προσφοράς Τεχνικές περιγραφές & προδιαγραφές).
Τελική κατάθεση των προσφορών την Πέμπτη 23 – 12 - 2004 και ώρα 14.00 στη Γραμματεία του Γραφείου της Δ.Ε.ΠΟ.Σ. Α.Ε. στη Ρόδο, όπου θα γίνει και η αποσφράγιση των προσφορών από την αρμόδια επιτροπή σε δημόσια συνεδρίαση.
Οι προσφορές των ενδιαφερομένων θα πρέπει να κατατεθούν εμπρόθεσμα, σε σφραγισμένο φάκελο με την επωνυμία τους, και να φέρουν Αριθμό Πρωτοκόλλου της εταιρίας μας.
Τα έξοδα της δημοσίευσης θα βαρύνουν τον μειοδότη προμηθευτή του ανωτέρω υλικού .

Ο ΠΡΟΕΔΡΟΣ ΚΑΙ ΔΙΕΥΘΥΝΩΝ ΣΥΜΒΟΥΛΟΣ ΤΗΣ Δ.Ε.ΠΟ.Σ. Α.Ε. ΘΕΟΔΩΡΟΣ ΣΚΑΡΤΣΙΑΡΗΣ

ΔΗΜΟΣΙΑ ΕΠΙΧΕΙΡΗΣΗ ΠΟΛΕΟΔΟΜΙΑΣ & ΣΤΕΓΑΣΗΣ Δ.Ε.ΠΟ.Σ. Α.Ε.

Αθήνα 2 Δεκεμβρίου 2004

ΠΕΡΙΛΗΨΗ ΠΡΟΚΗΡΥΞΗΣ

Διαγωνισμού για την προμήθεια υλικών

Η Δημόσια Επιχείρηση Πολεοδομίας και Στέγασης (Δ.Ε.ΠΟ.Σ. Α.Ε.) σύμφωνα με τις διατάξεις της παρ. 2 του άρθ. 1 του Π.Δ. 158/97 και με απόφαση του Δ.Σ ιδρύει Εργοτάξιο στην Ρόδο για την εκτέλεση του έργου " Κατασκευή Υπογείων Δικτύων Μεσαιωνικής Πόλης Ρόδου Β΄ Φάση - Α΄ Στάδιο " .
Για τις ανάγκες του έργου πρόκειται να προβεί στην διενέργεια διαγωνισμών για την προμήθεια υλικών .
Με την παρούσα προκηρύσσεται διαγωνισμός εντός Νομού , προμήθειας , "ΥΛΙΚΑ ΔΙΚΤΥΟΥ ΥΔΡΕΥΣΗΣ - ΧΥΤΟΣΙΔΗΡΑ", όπως Βάνες – Κολάρα – Ταφ τριών φλαντζών – Ρακόρ κ.τ.λ. .Οι ενδιαφερόμενοι μπορούν να περάσουν από τα γραφεία της ΔΕΠΟΣ Α.Ε. οδός Γαβαλά 4 (Μεσαιωνική Πόλη) τηλ. 22410-33838 / 22410- 32968 τις εργάσιμες ημέρες από 20 – 12 - 2004 έως 23 – 12 - 2004 και από ώρα 08.00 έως 14.00 για περισσότερες πληροφορίες αλλά και για να παραλάβουν τα σχετικά έντυπα (ΠΡΟΚΗΡΥΞΗ – Έντυπο Προσφοράς Τεχνικές περιγραφές & προδιαγραφές).
Τελική κατάθεση των προσφορών την Πέμπτη 23 – 12 - 2004 και ώρα 14.00 στη Γραμματεία του Γραφείου της Δ.Ε.ΠΟ.Σ. Α.Ε. στη Ρόδο, όπου θα γίνει και η αποσφράγιση των προσφορών από την αρμόδια επιτροπή σε δημόσια συνεδρίαση.
Οι προσφορές των ενδιαφερομένων θα πρέπει να κατατεθούν εμπρόθεσμα, σε σφραγισμένο φάκελο με την επωνυμία τους, και να φέρουν Αριθμό Πρωτοκόλλου της εταιρίας μας.
Τα έξοδα της δημοσίευσης θα βαρύνουν τον μειοδότη προμηθευτή του ανωτέρω υλικού .

Ο ΠΡΟΕΔΡΟΣ ΚΑΙ ΔΙΕΥΘΥΝΩΝ ΣΥΜΒΟΥΛΟΣ ΤΗΣ Δ.Ε.ΠΟ.Σ. Α.Ε. ΘΕΟΔΩΡΟΣ ΣΚΑΡΤΣΙΑΡΗΣ

ΔΗΜΟΣΙΑ ΕΠΙΧΕΙΡΗΣΗ ΠΟΛΕΟΔΟΜΙΑΣ & ΣΤΕΓΑΣΗΣ Δ.Ε.ΠΟ.Σ. Α.Ε.

Αθήνα 2 Δεκεμβρίου 2004

ΠΕΡΙΛΗΨΗ ΠΡΟΚΗΡΥΞΗΣ

Διαγωνισμού για την προμήθεια υλικών

Η Δημόσια Επιχείρηση Πολεοδομίας και Στέγασης (Δ.Ε.ΠΟ.Σ. Α.Ε.) σύμφωνα με τις διατάξεις της παρ. 2 του άρθ. 1 του Π.Δ. 158/97 και με απόφαση του Δ.Σ ιδρύει Εργοτάξιο στην Ρόδο για την εκτέλεση του έργου " Κατασκευή Υπογείων Δικτύων Μεσαιωνικής Πόλης Ρόδου Β΄ Φάση - Α΄ Στάδιο " .
Για τις ανάγκες του έργου πρόκειται να προβεί στην διενέργεια διαγωνισμών για την προμήθεια υλικών .
Με την παρούσα προκηρύσσεται διαγωνισμός εντός Νομού , προμήθειας υλικού "ΕΤΟΙΜΟ ΚΡΑΣΠΕΔΟ" , τύπου Α , διαστάσεων (100cm* 20cm * 16cm) & τύπου Β , γωνία .
Οι ενδιαφερόμενοι μπορούν να περάσουν από τα γραφεία της ΔΕΠΟΣ Α.Ε. οδός Γαβαλά 4 (Μεσαιωνική Πόλη) τηλ. 22410-33838 / 22410- 32968 τις εργάσιμες ημέρες από 20 – 12 – 2004 έως 23 – 12 - 2004 και από ώρα 08.00 έως 14.00, για περισσότερες πληροφορίες αλλά και για να παραλάβουν τα σχετικά έντυπα (ΠΡΟΚΗΡΥΞΗ – Έντυπο Προσφοράς Τεχνικές περιγραφές & προδιαγραφές).
Τελική κατάθεση των προσφορών την Πέμπτη 23 – 12 - 2004 και ώρα 14.00 στη Γραμματεία του Γραφείου της Δ.Ε.ΠΟ.Σ. Α.Ε. στη Ρόδο, όπου θα γίνει και η αποσφράγιση των προσφορών από την αρμόδια επιτροπή σε δημόσια συνεδρίαση.
Οι προσφορές των ενδιαφερομένων θα πρέπει να κατατεθούν εμπρόθεσμα , σε σφραγισμένο φάκελο με την επωνυμία τους , και να φέρουν Αριθμό Πρωτοκόλλου της εταιρίας μας.
Τα έξοδα της δημοσίευσης θα βαρύνουν τον μειοδότη προμηθευτή του ανωτέρω υλικού .

Ο ΠΡΟΕΔΡΟΣ ΚΑΙ ΔΙΕΥΘΥΝΩΝ ΣΥΜΒΟΥΛΟΣ ΤΗΣ Δ.Ε.ΠΟ.Σ. Α.Ε ΘΕΟΔΩΡΟΣ ΣΚΑΡΤΣΙΑΡΗΣ

ΔΗΜΟΣΙΑ ΕΠΙΧΕΙΡΗΣΗ ΠΟΛΕΟΔΟΜΙΑΣ & ΣΤΕΓΑΣΗΣ Δ.Ε.ΠΟ.Σ. Α.Ε.

Αθήνα 2 Δεκεμβρίου 2004

ΠΕΡΙΛΗΨΗ ΠΡΟΚΗΡΥΞΗΣ

Διαγωνισμού για την προμήθεια υλικών

Η Δημόσια Επιχείρηση Πολεοδομίας και Στέγασης (Δ.Ε.ΠΟ.Σ. Α.Ε.) σύμφωνα με τις διατάξεις της παρ. 2 του άρθ. 1 του Π.Δ. 158/97 και με απόφαση του Δ.Σ ιδρύει Εργοτάξιο στην Ρόδο για την εκτέλεση του έργου "Κατασκευή Υπογείων Δικτύων Μεσαιωνικής Πόλης Ρόδου Β΄ Φάση - Α΄ Στάδιο" .
Για τις ανάγκες του έργου πρόκειται να προβεί στην διενέργεια διαγωνισμών για την προμήθεια υλικών .
Με την παρούσα προκηρύσσεται διαγωνισμός εντός Νομού , προμήθειας , "ΑΔΡΑΝΗ ΥΛΙΚΑ" , και συγκεκριμένα ΖΑ – Άμμος Α – Αμμοχάλικο - Χαλίκι .
Οι ενδιαφερόμενοι μπορούν να περάσουν από τα γραφεία της ΔΕΠΟΣ Α.Ε. οδός Γαβαλά 4 (Μεσαιωνική Πόλη) τηλ. 22410-33838 / 22410- 32968 τις εργάσιμες ημέρες από 20 – 12 - 2004 έως 23 – 12 - 2004 και από ώρα 08.00 έως 14.00, για περισσότερες πληροφορίες αλλά και για να παραλάβουν τα σχετικά έντυπα (ΠΡΟΚΗΡΥΞΗ – Έντυπο Προσφοράς Τεχνικές περιγραφές & προδιαγραφές).
Τελική κατάθεση των προσφορών την Πέμπτη 23 – 12 - 2004 και ώρα 14.00 στη Γραμματεία του Γραφείου της Δ.Ε.ΠΟ.Σ. Α.Ε. στη Ρόδο όπου θα γίνει και η αποσφράγιση των προσφορών από την αρμόδια επιτροπή σε δημόσια συνεδρίαση.
Οι προσφορές των ενδιαφερομένων θα πρέπει να κατατεθούν εμπρόθεσμα , σε σφραγισμένο φάκελο με την επωνυμία τους, και να φέρουν Αριθμό Πρωτοκόλλου της εταιρίας μας.
Τα έξοδα της δημοσίευσης θα βαρύνουν τον μειοδότη προμηθευτή του ανωτέρω υλικού .

Ο ΠΡΟΕΔΡΟΣ ΚΑΙ ΔΙΕΥΘΥΝΩΝ ΣΥΜΒΟΥΛΟΣ ΤΗΣ Δ.Ε.ΠΟ.Σ. Α.Ε. ΘΕΟΔΩΡΟΣ ΣΚΑΡΤΣΙΑΡΗΣ

ΔΗΜΟΣΙΑ ΕΠΙΧΕΙΡΗΣΗ ΠΟΛΕΟΔΟΜΙΑΣ & ΣΤΕΓΑΣΗΣ Δ.Ε.ΠΟ.Σ. Α.Ε.

Αθήνα 9 Δεκεμβρίου 2004

ΠΕΡΙΛΗΨΗ ΠΡΟΚΗΡΥΞΗΣ

Διαγωνισμού για την προμήθεια υλικών

Η Δημόσια Επιχείρηση Πολεοδομίας και Στέγασης (Δ.Ε.ΠΟ.Σ. Α.Ε.) σύμφωνα με τις διατάξεις της παρ. 2 του άρθ. 1 του Π.Δ. 158/97 και με απόφαση του Δ.Σ ιδρύει Εργοτάξιο στην Ρόδο για την εκτέλεση του έργου " Κατασκευή Υπογείων Δικτύων Μεσαιωνικής Πόλης Ρόδου Β΄ Φάση - Α΄ Στάδιο " .
Για τις ανάγκες του έργου πρόκειται να προβεί στην διενέργεια διαγωνισμών για την προμήθεια υλικών .
Με την παρούσα προκηρύσσεται διαγωνισμός Εντός Νομού , προμήθειας , "ΥΛΙΚΑ ΔΙΚΤΥΟΥ ΔΗΜΟΤΙΚΟΥ ΦΩΤΙΣΜΟΥ & ΔΙΚΤΥΟΥ Ο.Τ.Ε. – Ε.Ρ.Τ." , όπως: σωλήνες PVC 4 atm – καλώδια ΝΥΥ διαφόρων διαστάσεων – γειώσεις – κολάρα γειώσεων κ.τ.λ. .
Οι ενδιαφερόμενοι μπορούν να περάσουν από τα γραφεία της ΔΕΠΟΣ Α.Ε. οδός Γαβαλά 4 (Μεσαιωνική Πόλη) τηλ. 22410-33838 / 22410- 32968 τις εργάσιμες ημέρες από 20 – 12 - 2004 έως 23 –12 - 2004 και από ώρα 08.00 έως 15.00, για περισσότερες πληροφορίες αλλά και για να παραλάβουν τα σχετικά έντυπα (ΠΡΟΚΗΡΥΞΗ – Έντυπο Προσφοράς Τεχνικές περιγραφές & προδιαγραφές).
Τελική κατάθεση των προσφορών την Πέμπτη 23 – 12 - 2004 και ώρα 14.00 στη Γραμματεία του Γραφείου της Δ.Ε.ΠΟ.Σ. Α.Ε. στη Ρόδο .
Οι προσφορές των ενδιαφερομένων θα πρέπει να κατατεθούν εμπρόθεσμα , σε σφραγισμένο φάκελο με την επωνυμία τους , και να φέρουν Αριθμό Πρωτοκόλλου της εταιρίας μας.
Τα έξοδα της δημοσίευσης θα βαρύνουν τον μειοδότη προμηθευτή του ανωτέρω υλικού

Ο ΠΡΟΕΔΡΟΣ ΚΑΙ ΔΙΕΥΘΥΝΩΝ ΣΥΜΒΟΥΛΟΣ ΤΗΣ Δ.Ε.ΠΟ.Σ. Α.Ε. ΘΕΟΔΩΡΟΣ ΣΚΑΡΤΣΙΑΡΗΣ

ΔΗΜΟΣΙΑ ΕΠΙΧΕΙΡΗΣΗ ΠΟΛΕΟΔΟΜΙΑΣ & ΣΤΕΓΑΣΗΣ Δ.Ε.ΠΟ.Σ. Α.Ε.

Αθήνα 3 Δεκεμβρίου 2004

ΠΕΡΙΛΗΨΗ ΠΡΟΚΗΡΥΞΗΣ

Διαγωνισμός για την προμήθεια υλικών

Η Δημόσια Επιχείρηση Πολεοδομίας και Στέγασης (Δ.Ε.ΠΟ.Σ. Α.Ε.) σύμφωνα με τις διατάξεις της παρ. 2 του άρθ. 1 του Π.Δ. 158/97 και με απόφαση του Δ.Σ ιδρύει Εργοτάξιο στην Ρόδο για την εκτέλεση του έργου " Κατασκευή Υπογείων Δικτύων Μεσαιωνικής Πόλης Ρόδου Β΄ Φάση - Α΄ Στάδιο " .
Για τις ανάγκες του έργου πρόκειται να προβεί στην διενέργεια διαγωνισμών για την προμήθεια υλικών .
Με την παρούσα προκηρύσσεται διαγωνισμός εντός Νομού , προμήθειας υλικού "ΚΑΛΥΜΜΑΤΑ ΦΡΕΑΤΙΩΝ ΔΙΚΤΥΟΥ ΑΠΟΧΕΤΕΥΣΗΣ – ΥΔΡΕΥΣΗΣ & ΔΗΜΟΤΙΚΟΥ ΦΩΤΙΣΜΟΥ" , τύπου EUROPA – AKSESS & ITALIA .
Οι ενδιαφερόμενοι μπορούν να περάσουν από τα γραφεία της ΔΕΠΟΣ Α.Ε. οδός Γαβαλά 4 (Μεσαιωνική Πόλη) τηλ. 22410-33838 / 22410- 32968 τις εργάσιμες ημέρες από 20 – 12 - 2004 έως 23 – 12 - 2004 και από ώρα 08.00 π.μ. έως 15.00, για περισσότερες πληροφορίες αλλά και για να παραλάβουν τα σχετικά έντυπα (ΠΡΟΚΗΡΥΞΗ – Έντυπο Προσφοράς Τεχνικές περιγραφές & προδιαγραφές).
Τελική κατάθεση των προσφορών την Πέμπτη 23 – 12 - 2004 και ώρα 14.00 μ.μ. στη Γραμματεία του Γραφείου της Δ.Ε.ΠΟ.Σ. Α.Ε. στη Ρόδο, όπου θα γίνει και η αποσφράγιση των προσφορών από την αρμόδια επιτροπή σε δημόσια συνεδρίαση.
Οι προσφορές των ενδιαφερομένων θα πρέπει να κατατεθούν εμπρόθεσμα, σε σφραγισμένο φάκελο με την επωνυμία τους, και να φέρουν Αριθμό Πρωτοκόλλου της εταιρίας μας.
Τα έξοδα της δημοσίευσης θα βαρύνουν τον μειοδότη προμηθευτή του ανωτέρω υλικού .

Ο ΠΡΟΕΔΡΟΣ ΚΑΙ ΔΙΕΥΘΥΝΩΝ ΣΥΜΒΟΥΛΟΣ ΤΗΣ Δ.Ε.ΠΟ.Σ. Α.Ε. ΘΕΟΔΩΡΟΣ ΣΚΑΡΤΣΙΑΡΗΣ

ΔΗΜΟΣΙΑ ΕΠΙΧΕΙΡΗΣΗ ΠΟΛΕΟΔΟΜΙΑΣ & ΣΤΕΓΑΣΗΣ Δ.Ε.ΠΟ.Σ. Α.Ε.

Αθήνα 8 Δεκεμβρίου 2004

ΠΕΡΙΛΗΨΗ ΠΡΟΚΗΡΥΞΗΣ

Διαγωνισμού για την προμήθεια υλικών

Η Δημόσια Επιχείρηση Πολεοδομίας και Στέγασης (Δ.Ε.ΠΟ.Σ. Α.Ε.) σύμφωνα με τις διατάξεις της παρ. 2 του άρθ. 1 του Π.Δ. 158/97 και με απόφαση του Δ.Σ ιδρύει Εργοτάξιο στην Ρόδο για την εκτέλεση του έργου " Κατασκευή Υπογείων Δικτύων Μεσαιωνικής Πόλης Ρόδου Β΄ Φάση - Α΄ Στάδιο " .
Για τις ανάγκες του έργου πρόκειται να προβεί στην διενέργεια διαγωνισμών για την προμήθεια υλικών .
Με την παρούσα προκηρύσσεται διαγωνισμός εντός Νομού , προμήθειας υλικού "ΑΝΑΛΩΣΙΜΑ ΕΙΔΗ ΓΡΑΦΕΙΟΥ", όπως : στυλούς – μολύβια – φακέλους αρχειοθέτησης (κλασέρ) – φωτοτυπικό χαρτί Α4 κ.τ.λ. .
Οι ενδιαφερόμενοι μπορούν να περάσουν από τα γραφεία της ΔΕΠΟΣ Α.Ε. οδός Γαβαλά 4 (Μεσαιωνική Πόλη) τηλ. 22410-33838 / 22410- 32968 τις εργάσιμες ημέρες από 20 – 12 - 2004 έως 23 –12 - 2004 και από ώρα 08.00 έως 15.00, για περισσότερες πληροφορίες αλλά και για να παραλάβουν τα σχετικά έντυπα (ΠΡΟΚΗΡΥΞΗ – Έντυπο Προσφοράς Τεχνικές περιγραφές & προδιαγραφές).
Τελική κατάθεση των προσφορών την Πέμπτη 23 – 12 - 2004 και ώρα 14.00 στη Γραμματεία του Γραφείου της Δ.Ε.ΠΟ.Σ. Α.Ε. στη Ρόδο .
Οι προσφορές των ενδιαφερομένων θα πρέπει να κατατεθούν εμπρόθεσμα , σε σφραγισμένο φάκελο με την επωνυμία τους, και να φέρουν Αριθμό Πρωτοκόλλου της εταιρίας μας.
Τα έξοδα της δημοσίευσης θα βαρύνουν τον μειοδότη προμηθευτή του ανωτέρω υλικού .

Ο ΠΡΟΕΔΡΟΣ ΚΑΙ ΔΙΕΥΘΥΝΩΝ ΣΥΜΒΟΥΛΟΣ ΤΗΣ Δ.Ε.ΠΟ.Σ. Α.Ε. ΘΕΟΔΩΡΟΣ ΣΚΑΡΤΣΙΑΡΗΣ

ΔΗΜΟΣΙΑ ΕΠΙΧΕΙΡΗΣΗ ΠΟΛΕΟΔΟΜΙΑΣ & ΣΤΕΓΑΣΗΣ Δ.Ε.ΠΟ.Σ. Α.Ε.

Αθήνα 2 Δεκεμβρίου 2004

ΠΕΡΙΛΗΨΗ ΠΡΟΚΗΡΥΞΗΣ

Διαγωνισμού για την προμήθεια υλικών

Η Δημόσια Επιχείρηση Πολεοδομίας και Στέγασης (Δ.Ε.ΠΟ.Σ. Α.Ε.) σύμφωνα με τις διατάξεις της παρ. 2 του άρθ. 1 του Π.Δ. 158/97 και με απόφαση του Δ.Σ ιδρύει Εργοτάξιο στην Ρόδο για την εκτέλεση του έργου " Κατασκευή Υπογείων Δικτύων Μεσαιωνικής Πόλης Ρόδου Β΄ Φάση - Α΄ Στάδιο " .
Για τις ανάγκες του έργου πρόκειται να προβεί στην διενέργεια διαγωνισμών για την προμήθεια υλικών .
Με την παρούσα προκηρύσσεται διαγωνισμός εντός Νομού , προμήθειας υλικού "ΣΙΔΗΡΟΣ ΟΙΚΟΔΟΜΗΣ S500^{s} " , σε βέργες Φ8 – Φ10 & Φ12 .
Οι ενδιαφερόμενοι μπορούν να περάσουν από τα γραφεία της ΔΕΠΟΣ Α.Ε. οδός Γαβαλά 4 (Μεσαιωνική Πόλη) τηλ. 22410-33838 / 22410- 32968 τις εργάσιμες ημέρες από 20 – 12 – 2004 έως 23 – 12 - 2004 και από ώρα 08.00 έως 14.00 , για περισσότερες πληροφορίες αλλά και για να παραλάβουν τα σχετικά έντυπα (ΠΡΟΚΗΡΥΞΗ – Έντυπο Προσφοράς Τεχνικές περιγραφές & προδιαγραφές).
Τελική κατάθεση των προσφορών την Πέμπτη 23 – 12 - 2004 και ώρα 14.00 στη Γραμματεία του Γραφείου της Δ.Ε.ΠΟ.Σ. Α.Ε. στη Ρόδο, όπου θα γίνει και η αποσφράγιση των προσφορών από την αρμόδια επιτροπή σε δημόσια συνεδρίαση. .
Οι προσφορές των ενδιαφερομένων θα πρέπει να κατατεθούν εμπρόθεσμα, σε σφραγισμένο φάκελο με την επωνυμία τους, και να φέρουν Αριθμό Πρωτοκόλλου της εταιρίας μας.
Τα έξοδα της δημοσίευσης θα βαρύνουν τον μειοδότη προμηθευτή του ανωτέρω υλικού .

Ο ΠΡΟΕΔΡΟΣ ΚΑΙ ΔΙΕΥΘΥΝΩΝ ΣΥΜΒΟΥΛΟΣ ΤΗΣ Δ.Ε.ΠΟ.Σ. Α.Ε. ΘΕΟΔΩΡΟΣ ΣΚΑΡΤΣΙΑΡΗΣ

Παρέμβαση του Συλλόγου Καθηγητών Γερμανικών

Να μην αποκλεισθεί από τα σχολεία η γερμανική γλώσσα

Ζητούν συμπαράσταση από το δημοτικό συμβούλιο Ρόδου

Την παρέμβαση του Δημοτικού Συμβουλίου Ρόδου στο υπουργείο Παιδείας, ζητά ο Σύλλογος Καθηγητών της Γερμανικής Γλώσσας στην Ελλάδα, με σκοπό να μην εφαρμοστεί ο αποκλεισμός των γερμανικών από την Πρωτοβάθμια Εκαίδευση, όπως αυτό αποφάσισε.

Σε σχετική επιστολή του ο σύλλογος των καθηγητών αναφέρει ότι η υπουργός κ. Μαριέττα Γιαννάκου κατέθεσε πρόταση για την εισαγωγή της Γαλλικής ως υποχρεωτικής δεύτερης ξένης γλώσσας στο δημοτικό, αφήνοντας να εννοηθεί ότι οι μαθητές, χάνουν το δικαίωμα επιλογής άλλων γλωσσών.

Οπως τονίζουν, η διδασκαλία της Γερμανικής γλώσσας στην Πρωτοβάθμια Εκπαίδευση είναι καθοριστικός παράγοντας αναβάθμισης της παρεχόμενης παιδείας, **ενώ η χρησιμότητά της είναι προφανής στο βιομηχανικό, τουριστικό και οικονομικό τομέα.**

Η επιστολή του συλλόγου έχει ως εξής:

«Κύριε δήμαρχε, κύριοι σύμβουλοι,

Θα θέλαμε να σας ενημερώσουμε πως ο σύλλογός μας, ο οποίος εκπροσωπεί όλους τους καθηγητές Γερμανικής που διδάσκουν στα δημόσια (Γυμνάσια, ΕΛ και ΤΕΕ) και Ιδιωτική Εκπαίδευση (Κέντρα Ξένων Γλωσσών, Ιδιωτικά σχολεία κ.ά), έχει διατυπώσει εδώ και καιρό το αίτημα για αναβάθμιση της παρεχόμενης ξενόγλωσσης εκπαίδευσης στο δημόσιο σχολείο με την εισαγωγή της διδασκαλίας της Γερμανικής στην Πρωτοβάθμια Εκπαίδευση (σε παράλληλη διδασκαλία με τη Γαλλική, όπως συμβαίνει σήμερα στο Γυμνάσιο εδώ και 11 χρόνια). Η Γερμανική γλώσσα διδάσκεται στο 65% περίπου των Γυμνασίων όλης της χώρας με συνεχή ανοδική τάση σε αριθμό γυμνασίων και μαθητών, γεγονός που την καταστεί ισότιμη κατ' επιλογήν δεύτερη ξένη γλώσσα στην Ελλάδα. Στην περιοχή της Ρόδου η Γερμανική διδάσκεται σε όλη τη Μέση Εκπαίδευση και επιλέγεται από τη μεγάλη πλειοψηφία των μαθητών.

Προεκλογικά, είχαμε λάβει γραπτή δέσμευση από τον κ. Πρωθυπουργό, ότι η αναβάθμιση της ξενόγλωσσης εκπαίδευσης αποτελεί προτεραιότητα για τον ίδιο και το κόμμα το οποίο ηγείται. Ωστόσο, η υπουργός Παιδείας κ. Μαριέττα Γιαννάκου, στις 22 Νοεμβρίου **κατέθεσε πρόταση για την εισαγωγή της Γαλλικής ως υποχρεωτικής δεύτερης ξένης γλώσσας στο Δημοτικό αφήνοντας να εννοηθεί ότι μαθητές χάνουν το δικαίωμα επιλογής άλλων γλωσσών.**

Πιστεύουμε πως η διδασκαλία της Γερμανικής γλώσσας στην Πρωτοβάθμια Εκπαίδευση είναι καθοριστικός παράγοντας αναβάθμισης της παρεχόμενης Παιδείας. Η χρησιμότητα της κατοχής γνώσεων της Γερμανικής γλώσσας είναι προφανής στον βιομηχανικό, τουριστικό και γενικότερα οικονομικό τομέα.

Ως εκ τούτου, ζητάμε από το Δημοτικό Συμβούλιο Ρόδου να επικοινωνήσει με το υπουργείο Παιδείας εκφράζοντας την άποψή του σχετικά με τον επικείμενο αποκλεισμό της γερμανικής γλώσσας από την Πρωτοβάθμια, γεγονός που θα επιφέρει και το σταδιακό αποκλεισμό της από τη Δευτεροβάθμια Εκπαίδευση.

Σας ευχαριστούμε θερμά εκ μέρους όλων των συναδέλφων, καθηγητών Γερμανικής και παρακαλούμε για τις ενέργειές σας».

Διάλεξη Συλλόγου Αρχιτεκτόνων

Διάλεξη διοργανώνει την ερχόμενη Παρασκευή 17 Δεκεμβρίου, στις 8:30 το βράδυ, στο "Νεστορίδειο Μέλαθρο", ο Σύλλογος Αρχιτεκτόνων Δωδεκανήσων, με τη συνδρομή του ΤΕΕ - Τμήμα Δωδεκανήσου.

Πρόκειται για μία παρουσίαση που θα γίνει από τους διακεκριμένους αρχιτέκτονες Ειρήνη Σακελλαρίδου και Μόρφω Παπανικολάου, με θέμα: «Σκέψεις για την αρχιτεκτονική».

SAIS TRAVEL
ΔΥΝΑΜΗ ΕΜΠΙΣΤΟΣΥΝΗΣ

ΧΡΙΣΤΟΥΓΕΝΝΑ
ΠΡΩΤΟΧΡΟΝΙΑ

ΕΚΔΡΟΜΕΣ ΠΟΙΟΤΗΤΑΣ



ΗΜ.	ΠΡΟΟΡΙΣΜΟΣ	ΑΝΑΧΩΡΗΣΕΙΣ	ΤΙΜΕΣ
6	Παρίσι-Disneyland	21,22,23,24,28,29, 30/12, 2,3,4/1	από 769 3*-4*
6	Παρίσι-Βρυξέλλες-Αμστερντάμ	23,28/12,2/1	από 729 3*-4*
4	Ρώμη	21,22,23,24,27,28, 29,30/12, 4,5,6/1	από 475 4*
5	Ρώμη	21,22,23,24,27,28, 29,30/12, 4,5,6/1	από 525
6	Ρώμη-Φλωρεντία	24/12, 3/1	από 689 4*
4	Βενετία	24/12, 6/1	από 549 4*
7	Γύρος Ιταλίας	24, 31/12	από 735 4*
6,7	Γύρος Ελβετίας	24,29,31/12, 3/1	από 719 4*
8	Ελβετία-Παρίσι	23,30/12	από 825 4*
8	Ελβετικό Πανόραμα	23,29/12	από 569 4*
5	Λονδίνο	24,29/12	από 625 4*
6	Βαρκελώνη-Νίκαια	22,31/12	από 785 4*
4	Αμστερντάμ	24,30/12, 6/1	από 645 4*
5	Βερολίνο	28,29/12	από 565 4*
4	Πράγα	23,24,27/12, 5,6/1	από 545 5* CSA
4	Πράγα-Κάρλοβυ	24/12, 6/1	από 415 5*
6	Πράγα-Δρέσδη-Καρλοβαρυ	23,29/12	από 615 5*
6	Πράγα-Βερολίνο	23,29/12, 4/1	από 675 4*
6	Πράγα-Βουδαπέστη	23,29/12	από 599 4*
6	Βουδαπέστη	23/12, 3/1	από 349 4*
6	Βιέννη-Πράγα	23,24,29,30/12, 4/1	από 645 4*
5	Βιέννη	23,24,29/12, 3/1	από 625 4*
6	Βιέννη-Σάλτσμπουργκ-Μάγερλινγκ	23,24,29/12, 3/1	από 599 4*
6	Τυνησία	21,23,28,30/12, 4/1	από 590 5*
8	Τυνησία	21,23,28,30/12, 4/1	από 630 5*
8	Μαρόκο	23/12	από 985 5*
8	Ισπανία	23,24,30,31/12	από 835 4*
10	Ισπανία	24/12	από 1.025 4*
6	Λαπωνία, χωριό Αη Βασίλη	23,28/12	από 1.490 4*
8	Αίγυπτος, κρουαζιέρα Νείλου (από Ρόδο)	23/12	από 1.100 5*

ΜΕΓΑΛΑ ΤΑΞΙΔΙΑ

8	Κούβα	22/12	από 1.650 4* ΙΒΕΡΙΑ
10	Μεξικό-Ακαπούλκο κ.λπ.	24/12	από 1.790 4*
10	Ρίο-Μπουένος Άιρες	22,8/12	από 1.860 4*
14	Ινκας (Περού-Αμαζόνιος-Βολιβία)	22,28/12	από 2.590 4*
15	Ινδία	19,23/12	από 1.660 4*
15	Κίνα, Δυναστεία Μίγκ	19,26/12	από 2.030 5*
15	Μπαγκόκ-Σιγκαπούρη-Πούκετ	20,25,27/12	από 1.480 4*
15	Παγκόκ-Σιγκαπούρη-Μπαλί	20,23,27,30/12	από 1.585 4*
15	Μαλδίβες-Σρι Λάνκα	19,23/12	από 2.100 5*

ΠΑΚΕΤΑ
- Για νεόνυμφους, για μεμονωμένους, για Ελλάδα και όλο τον κόσμο
- Κρατήσεις ξενοδοχείων στην Ελλάδα και στο εξωτερικό
- Αεροπορικά εισιτήρια στην Ελλάδα στο εξωτερικό
- Ακτοπλοϊκά εισιτήρια στην Ελλάδα και Ιταλία
- Οργάνωση εκδρομών για συλλόγους, σωματεία, συνέδρους
- Ανανεώσεις και εκδόσεις αδειών οδήγησης
- Εκδόσεις και ανανεώσεις διαβατηρίων
- Money Gram – Αποστολή και λήψη χρημάτων σ' όλο τον κόσμο

ΔΗΛΩΣΕΙΣ - ΠΡΟΓΡΑΜΜΑΤΑ
ΠΡΑΚΤΟΡΕΙΟ ΤΑΞΙΔΙΩΝ
ΣΑΒΒΑΣ ΣΑΗΣ
ΕΓΓΥΗΣΗ
TRAVEL AND TOURISM AGENCY
ΤΑΡΠΟΝ ΣΠΡΙΝΓΚΣ 42 (δίπλα στην Τραπ. Πίστεως)
Τηλ. 22410 39781-3, 22410-37711

KOUROS TRAVEL
Εορταστικές εξορμήσεις

- ΠΡΑΓΑ-ΚΑΡΛΟΒΥ ΒΑΡΥ
  5ήμερο με ημιδιατροφή από 495,00€
- ΕΟΡΤΑΣΤΙΚΗ ΒΙΕΝΝΗ
  5ήμερο με ημιδιατροφή από 545,00€
- ΒΙΕΝΝΗ-ΠΡΑΓΑ
  6ήμερο με ημιδιατροφή από 645,00€
- ΒΙΕΝΝΗ-ΣΑΛΤΣΜΠΟΥΡΓΚ& ΛΙΜΝΕΣ ΑΥΣΤΡΙΑΣ
  6ήμερο με ημιδιατροφή από 675,00€
- ΒΟΥΔΑΠΕΣΤΗ
  5ήμερο με ημιδιατροφή από 459,00€
- ΠΡΑΓΑ-ΒΟΥΔΑΠΕΣΤΗ
  6ήμερο με ημιδιατροφή από 645,00€
- ΠΑΝΟΡΑΜΑ ΕΛΒΕΤΙΑΣ
  5ήμερο με ημιδιατροφή από 649,00€
- ΡΩΜΗ
  4ήμερο με πρωινό από 475,00€
- ΒΑΡΚΕΛΩΝΗ-ΝΙΚΑΙΑ
  6ήμερο με ημιδιατροφή από 785,00€
- ΛΟΝΔΙΝΟ
  5ήμερο με πρωινό από 658,00€
- ΠΑΡΙΣΙ
  5ήμερο με πρωινό από 599,00€
- ΠΑΡΙΣΙ-EURODISNEY
  6ήμερο με πρωινό από 795,00€
  (με πληρωμένες εισόδους στην DISNEY)
- ΛΑΠΩΝΙΑ-Η ΧΩΡΑ ΤΟΥ ΑΪ ΒΑΣΙΛΗ
  6ήμερο με ημιδιατροφή από 1490,00€

Επίσης, προτάσεις για διακοπές στην ΕΛΛΑΔΑ, κρατήσεις ξενοδοχείων και ενοικιάσεις αυτοκινήτων καθώς και αεροπορικά & ακτοπλοϊκά εισιτήρια για όλο τον κόσμο

KOUROS TRAVEL
Καρπάθου 34 - Ρόδος • Τηλ. 2241022400
ΧΠ2467

Zorpidis L.A.N.E.
ΤΟΥΡΙΣΤΙΚΟΣ ΟΡΓΑΝΙΣΜΟΣ

ΣΥΛΛΟΓΟΣ ΠΟΛΥΤΕΚΝΩΝ
ΕΚΔΡΟΜΗ ΚΥΠΡΟΥ

ΑΝΑΧΩΡΗΣΗ 26/12 ΕΠΙΣΤΡΟΦΗ 02/01

ΣΥΝΟΔΟΣ ΠΑΤΕΡ ΚΥΡΙΑΚΟΣ

ΤΙΜΗ ΚΑΤ' ΑΤΟΜΟ ΣΕ ΔΙΚΛΙΝΟ: 540€
ΤΙΜΗ ΚΑΤ' ΑΤΟΜΟ ΣΕ ΤΡΙΚΛΙΝΟ: 525€
ΤΙΜΗ ΠΑΙΔΙΚΟΥ 2-12 ΧΡΟΝΩΝ: 320€

ΠΕΡΙΛΑΜΒΑΝΕΙ:
1. ΔΙΑΜΟΝΗ ΞΕΝΟΔΟΧΕΙΟΥ ΑΙΑΧ 4*ΑΣΤΕΡΩΝ ΣΤΗ ΛΕΜΕΣΟ ΜΕ ΠΡΩΙΝΟ ΚΑΙ ΒΡΑΔΙΝΟ (7 ΝΥΧΤΕΣ)
2. ΜΕΤΑΦΟΡΕΣ ΑΕΡΟΔΡΟΜΙΟ-ΞΕΝΟΔΟΧΕΙΟ-ΑΕΡΟΔΡΟΜΙΟ
3. ΑΕΡΟΠΟΡΙΚΑ ΕΙΣΙΤΗΡΙΑ ΡΟΔΟ-ΑΘΗΝΑ-ΛΑΡΝΑΚΑ-ΑΘΗΝΑ-ΡΟΔΟ
4. 3 ΟΛΟΗΜΕΡΕΣ ΕΚΔΡΟΜΕΣ ΜΕ ΞΕΝΑΓΟ
• ΛΕΥΚΩΣΙΑ • ΤΡΟΟΔΟΣ-ΜΟΝΗ ΚΥΚΚΟΥ • ΠΑΦΟΣ
5. ΦΟΡΟΥΣ ΑΕΡΟΔΡΟΜΙΟΥ

ΠΡΟΑΙΡΕΤΙΚΑ
GALA ΓΕΥΜΑ ΠΡΩΤΟΧΡΟΝΙΑ 30€

ΧΠ864

Ολονύχτιο θρίλερ με δύο αδίστακτους κακοποιούς

Συνέχεια από τη σελ. 3

γότερα κατά τακτά χρονικά διαστήματα.

Ο πρώτος όμηρος αφέθηκε ελεύθερος λίγο πριν τις 11:00 και επρόκειτο για έναν 55χρονο άνδρα που αντιμετωπίζει καρδιολογικά προβλήματα.

Περίπου μισή ώρα αργότερα απελευθερώθηκαν ακόμη τέσσερις επιβάτες, τρεις γυναίκες και ένας άνδρας. Πρόκειται για τους: Ιωάννη Μπρατσάκο, Νίκη Μουρελάτου, Σεπτίν Χοντζάκι, Κοντυλιά Στεφανή και Τερέζα Κατετσόρα.

Λίγο πριν τις 15:00 απελευθερώθηκαν ακόμη δύο, μία γυναίκα και ένας άνδρας, ενώ περίπου στις 16:30 αφέθηκαν ελεύθεροι άλλοι τρεις όμηροι, οι Νίκος Αντωνογλου, Σωτηρία Δαλιάνη και Νατάσα Χατζιηλία.

Λίγο μετά τις 17:00 αφέθηκαν ελεύθεροι άλλοι δύο άνδρες, ο Αλέξανδρος Αθανασίου και ο βουλγαρικής καταγωγής Ράλεφ Κριστόφ. Περίπου στις 19.00 απελευθερώθηκαν άλλα δύο άτομα και ακολούθησαν άλλοι δύο άντρες στις 19:20.

Στο λεωφορείο παραμένουν έξι άνθρωποι, όλοι καλά στην υγεία τους. Σε εξέλιξη βρίσκονται οιδιαπραγματεύσεις μεταξύ των δραστών και της αστυνομίας, ενώ επί τόπου βρίσκεται και ο Αλβανός πρέσβης, καθώς τα στοιχεία των Αρχών δείχνουν ότι οι δράστες είναι Αλβανοί. Πληροφορίες αναφέρουν ότι οι δύο δράστες είναι σεσημασμένοι κακοποιοί που φυγοδικούν.

ΜΑΡΤΥΡΙΑ ΤΟΥ ΟΔΗΓΟΥ

Σύμφωνα με την αφήγηση του οδηγού του λεωφορείου Χρυσόστομου Μήτσου, 33 ετών, ο οποίος εκτελούσε την πρώτη βάρδια της ημέρας, οι δύο δράστες εισήλθαν στο λεωφορείο στη στάση Πικερμίου από την πίσω πόρτα.

Αφηγούμενος το πώς ακριβώς έγιναν τα πράγματα, ο οδηγός ανέφερε ότι οι δύο άνδρες κάθισαν στα τελευταία καθίσματα, ο εισπράκτορας Ηλίας Βοιβόντας τους έκοψε εισιτήριο και μάλιστα τους αναγνώρισε, όπως ανέφερε στον οδηγό, καθώς οι ίδιοι είχαν επιβιβαστεί στο συγκεκριμένο λεωφορείο της συγκεκριμένης διαδρομής και άλλες φορές.

Με το που ξεκίνησε το λεωφορείο, ένας από τους δύο δράστες πυροβόλησε τον ουρανό του λεωφορείου. Ο οδηγός νόμιζε ότι έσκασε λάστιχο ή ότι υπήρξε πρόβλημα στο καλοριφέρ και, σύμφωνα με την αφήγησή του, ενήργησε ως εξής:

"Άνοιξα αμέσως τις πόρτες του λεωφορείου, πεταχτήκαμε έξω μαζί με τον Ηλία (εισπράκτορας), αλλά εκείνη την ώρα συνειδητοποιήσαμε ότι κάτι γίνεται μέσα. Είδαμε τον κόσμο να τρέχει προς τα μπροστινά καθίσματα και προς τις θέσεις οδηγού -συνοδηγού και αυτοί οι δυο άρχισαν να πυροβολούν και να φωνάζουν στον κόσμο να κάτσει κάτω. Εγώ (ο οδηγός) τράβηξα μια γυναίκα που ήταν κοντά στο κάθισμά μου και την έβγαλα έξω από το λεωφορείο, έφυγαν ακόμα ένα -δυο άτομα απ' ότι αντιλήφθηκα και μαζί τους εγώ και ο εισπράκτορας".

Μέσα στο λεωφορείο, σύμφωνα με τον Χρυσόστομο Μήτσο, δεν υπάρχει κανένα παιδί.

ΝΑ ΜΗΝ ΚΙΝΔΥΝΕΥΟΥΝ ΟΙ ΟΜΗΡΟΙ

Εν τω μεταξύ, ο πρωθυπουργός ανέβαλε για αύριο (σήμερα) την αναχώρηση του για τις Βρυξέλλες, προκειμένου να συμμετάσχει στη Συνοδο κορυφής της ΕΕ. Η αναχώρησή του επρόκειτο να γίνει στις 5 το απόγευμα της Τετάρτης, ώστε να συμμετάσχει στη Σύνοδο Κορυφής του Ευρωπαικού Λαϊκού Κόμματος και στη συνέχεια στη Συνοδο του Ευρωπαικού Συμβουλίου σήμερα και αύριο Παρασκευή. Ο κ.Αντώναρος εξέφρασε τη θλίψη της κυβέρνησης για το "λυπηρό γεγονός" και πρόσθεσε οτι το υπουργείο Δημόσιας Τάξης και η Ελληνική Αστυνομία καταβάλλουν κάθε προσπάθεια για να έχει αίσιο τέλος η υπόθεση, η οποία βρίσκεται σε εξέλιξη. Ο πρωθυπουργός Κώστας Καραμανλής ενημερώθηκε το πρωί από τον υπουργό Δημόσιας Τάξης, Γιώργο Βουλγαράκη, με τον οποίο βρίσκεται συνεχώς σε επαφή. Η κυβέρνηση δίνει ιδιαίτερο βάρος στους χειρισμούς της υπόθεσης ώστε να μην πάθει κανείς από τους ομήρους το παραμικρό, ενώ σε ετοιμότητα έχουν τεθεί όλα τα συναρμόδια υπουργεία και οι υπηρεσίες.

Από Γερμανό τουρίστα

Επιστολή διαμαρτυρίας στον ΕΟΤ Φραγκφούρτης!

Καταγγέλλει τα κακώς κείμενα στην Κω

Επιστολή διαμαρτυρίας για τα κακώς κείμενα που διαπίστωσε στο νησί της Κω, στην διάρκεια των διακοπών του, διαβίβασε στα γραφεία του ΕΟΤ στην Φραγκφούρτη, ο γερμανός τουρίστας κ. Heinz Hagemeyer.

Οι διαμαρτυρίες του γερμανού επισκέπτη επικεντρώνονται στα πλαστικά σκουπίδια, στην έλλειψη φροντίδας προς τα αδέσποτα ζώα, στην εγκατάλειψη των μνημείων κλπ.

Ειδικότερα, αναφέρει στην επιστολή του τα εξής:

"Κατ' αρχήν πρέπει να σας πως, ότι περάσαμε πολύ ωραίες διακοπές στην Κω και είμασταν με όλα πολύ ευχαριστημένοι. Παρ' όλα αυτά υπάρχουν ορισμένα πράγματα στο νησί, τα οποία θα έπρεπε να καλυτερεύσουν, όπως:

- Μας ενόχλησε πολύ το πλήθος των πλαστικών με σκουπίδια, τα οποία υπήρχαν παντού σ' όλο το νησί. Στις άκρες του δρόμου, στα χωράφια, στις παραλίες, στη θάλασσα ακόμη και πάνω στα βουνά, με συμπλήρωμα άδειων πλαστικών μπουκαλιών, άδεια κουτιά από αναψυκτικά κλπ. τα οποία καταστρέφουν το κατά τ' άλλα πολύ ωραίο περιβάλλον.

Πρότασή μου εδώ είναι, να ζητείται από κάθε επισκέπτη 1-2 ευρώ για την απομάκρυνση των σκουπιδιών, ώστε το νησί να μένει καθαρό απ' όλες αυτές τις ενοχλητικές βρομιές.

- Μας λυπεί το γεγονός των αδέσποτων σκυλιών και γατιών, για τα οποία δεν φροντίζει κανείς. Το καλοκαίρι όλο και κάτι τρώνε από τους τουρίστες ή από μία οργάνωση προστασίας ζώων, η οποία λειτουργεί επίσης τη θερινή εποχή, αλλά το χειμώνα δυστυχώς πεινάνε. Αυτό το πρόβλημα θα μπορούσε να λυθεί με τη στείρωση των ζώων.

- Δεν μπορώ επίσης να καταλάβω τη συμπεριφορά σας απέναντι στην πολιτιστική σας κληρονομά. Πολλά από τα αρχαία μνημεία είναι τελείως απροστάτευτα και κατεστραμμένα, ιδιαίτερα ο Άγιος Στέφανος στον Κέφαλο. Είναι σε ορισμένα μεν σημεία το δάπεδο με τα μωσαϊκά με χαλίκι στρωμένο, αλλά όλα τ' άλλα είναι αφημένα στο έλεος των τουριστών - επισκεπτών, οι οποίοι περπατούν παντού, αγγίζουν παντού.

Αν αυτό συνεχισθεί, μετά από 10 χρόνια δεν θα έχει μείνει τίποτε από τον ναό.

Δεν θέλω να παρεξηγήσετε την επιστολή μου, με όλα τα παραπάνω. Οι διακοπές μου ήταν πράγματι πολύ ωραίες, η ελληνική φιλοξενία απίθανη, οι άνθρωποι πολύ ευγενικοί, το φαγητό πολύ καλό, η εξυπηρέτηση άριστη, η θάλασσα, ο ήλιος, όλα ήταν τέλεια...".

Το Δημοτικό Συμβούλιο Νότιας Ρόδου

Συνεδριάζει την Παρασκευή 17 του μήνα, το Δημοτικό Συμβούλιο Νότιας Ρόδου με 13 θέματα στην ημερήσια διάταξή του.

Συγκεκριμένα, θα συζητηθούν τα παρακάτω:

1. Ρυθμίσεις για τους εργαζόμενους με συμβάσεις ορισμένου χρόνου (Π.Δ. 164/2004).
2. Αποδοχή χρηματοδοτήσεων.
3. Έγκριση 1ου λογαριασμού του έργου: «Βελτίωση Αγροτικών οδών των Δ.Δ. Μεσαναγρού, Ιστρίου, Απολακκιάς, Κατταβιάς του δήμου Νότιας Ρόδου».
4. Έγκριση 1ου λογαριασμού του έργου: «Βελτίωση δικτύου άρδευσης Δ.Δ. Λαχανιάς του δήμου Νότιας Ρόδου».
5. Έγκριση 1ου λογαριασμού του έργου: « Καλλιέργεια πηγών Μαλένου Δ.Δ. Ασκληπειού δήμου Νότιας Ρόδου».
6. Έγκριση παράτασης προθεσμίας για το έργο: «Κατασκευή πεζοδρομίων».
7. Τροποποίηση κανονισμού ύδρευσης και άρδευσης.
8. Διαχείριση δημοτικού ακινήτου στο Κιοτάρι.
9. Μίσθωση ακινήτου στο Δ.Δ. Ασκληπειού για διαμόρφωση χώρου στάθμευσης αυτοκινήτων.
10. Ψήφιση πιστώσεων για έξοδα κίνησης.
11. Αναμόρφωση προϋπολογισμού οικονομικού έτους 2004.
12. Οικονομική ενίσχυση σε αναξιοπαθούντες συνδημότες μας.
13. Ψήφιση πιστώσεων για εξόφληση δαπανών (άρθρου 218 παρ. 4 ΔΚΚ).

Συνεδρίαση στο Δήμο Πεταλούδων

Τέσσερα θέματα, μεταξύ των οποίων, το τεχνικό πρόγραμμα για το έτος 2005 , θα συζητήσει στην προσεχή συνεδρίασή του, το δημοτικό συμβούλιο Πεταλούδων.

Η συνεδρίαση, θα πραγματοποιηθεί το πρωί του ερχόμενου Σαββάτου 18 Δεκεμβρίου και περιλαμβάνει τα παρακάτω θέματα της ημερήσιας διάταξης:

- Εφαρμογή διατάξεων του Π.Δ. 164/2004 για τους συμβασιούχους υπαλλήλους της ΔΕΥΑΠ.
- Εφαρμογή διατάξεων του Π.Δ. 164/2004 για τους συμβασιούχους υπαλλήλους της ΑΔΕΚΑΜ Α.Ε.
- Λήψη απόφασης επί των αιτημάτων των επιχειρήσεων του δήμου οι οποίες λειτουργούν εποχιακά για την αναπροσαρμογή των τελών καθαριότητας που καταβάλλουν στο δήμο.
- Έγκριση τεχνικού προγράμματος του δήμου έτους 2005.

ΙΑΤΡΙΚΗ ΑΝΑΚΟΙΝΩΣΗ

Ο ιατρός

ΓΙΩΡΓΟΣ ΔΗΜΗΤΡΙΑΔΗΣ

ΨΥΧΙΑΤΡΟΣ/ΨΥΧΑΝΑΛΥΤΗΣ

Δέχεται:

στο ιατρείο του επί της Μιχαήλ Πετρίδη 104

με ραντεβού

ΤΗΛ.: 2241066774, 6972253826

ΛΟΥΤΣΙΟΥ ΖΑΦΕΙΡΟΥΛΑ

ΨΥΧΟΛΟΓΟΣ - ΠΑΙΔΟΨΥΧΟΛΟΓΟΣ - ΠΑΙΔΑΓΩΓΟΣ

Πτυχιούχος UNIVERSITY OF CENTRAL LANCASHIRE UK,

ΠΑΝΕΠΙΣΤΗΜΙΟΥ ΑΙΓΑΙΟΥ

MSc ΠΑΙΔΟΨΥΧΟΛΟΓΙΑΣ UNIVERSITY OF LONDON

Μέλος της Ενωσης Βρετανών Ψυχολόγων (BPS)

Διάγνωση-Αντιμετώπιση:
✓ Ειδικών Μαθησιακών Δυσκολιών (δυσλεξία - δυσγραφία - δυσαριθμησία)
✓ Υπερκινητικότητας - Διάσπασης προσοχής

Αντιμετώπιση προβλημάτων:
✓ Επιθετικότητας - συστολής - άγχους - κατάθλιψης
✓ Σύναψης - διατήρησης φιλικών σχέσεων
✓ Μειωμένης επιθυμίας για σχολείο - Μειωμένης σχολικής επίδοσης

Συμβουλευτική - Αντιμετώπιση Οικογενειακών προβλημάτων:
✓ Σχέσεις γονέων - γονέων παιδιών - αδελφών
✓ Διαζύγιο - πένθος - προβλήματα υγείας
✓ Εφηβικής ηλικίας

Ψυχολογική Υποστήριξη - Ψυχοθεραπεία Παιδιών / εφήβων / ενηλίκων για:
✓ Έλλειψη αυτοπεποίθησης - αυτοεκτίμησης - αυτοσεβασμού
✓ Αντιμετώπιση άγχους - κατάθλιψης
✓ Χειρισμό συναισθημάτων - έλεγχο θυμού / παρορμήσεων
✓ Ανάπτυξη κινήτρων για προσωπική -επαγγελματική επιτυχία
✓ Σχέσεις εξάρτησης: ζήλια - ενοχές - παθολογική αγάπη - συγκρούσεις - φόβος μοναξιάς

Δέχεται με ραντεβού τηλ. 2241064841, 6945234100,

Κωνσταντινουπόλεως 48, Ρόδος

ΧΠ2624

INEMA

ΙΑΤΡΙΚΟΣ & ΝΟΣΟΚΟΜΕΙΑΚΟΣ ΕΞΟΠΛΙΣΜΟΣ

17 ΧΡΟΝΙΑ ΕΜΠΕΙΡΙΑΣ από το 1988

ΕΙΜΑΣΤΕ ΟΙ ΜΕΓΑΛΥΤΕΡΟΙ ΠΡΟΜΗΘΕΥΤΕΣ ΙΑΤΡΙΚΟΥ – ΟΡΘΟΠΕΔΙΚΟΥ ΚΑΙ ΝΟΣΟΚΟΜΕΙΑΚΟΥ ΥΛΙΚΟΥ ΣΤΗ ΔΩΔΕΚΑΝΗΣΟ

ΕΜΠΙΣΤΕΥΘΕΙΤΕ ΜΑΣ !!!

ΛΕΜΕΣΣΟΥ 2 ΡΟΔΟΣ ΤΗΛ.22410 32238 – FAX.22410 28484

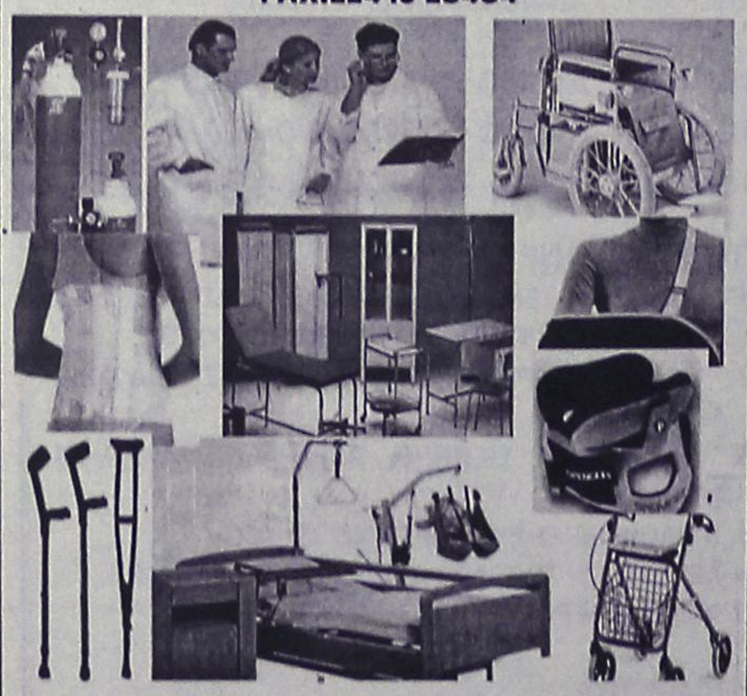

ΑΝΑΠΗΡΙΚΑ ΚΑΡΟΤΣΙΑ–ΒΑΔΙΣΤΙΚΑ -ΟΡΘΟΠΕΔΙΚΑ ΕΙΔΗ–ΜΠΛΟΥΖΕΣ ΙΑΤΡΙΚΕΣ–ΚΑΛΤΣΕΣ ΦΛΕΒΙΤΙΔΑΣ–ΠΕΛΜΑΤΑ–ΟΡΘΟΠΕΔΙΚΑ ΜΑΞΙΛΑΡΙΑ–ΚΡΕΒΑΤΙΑ ΝΟΣΟΚΟΜΕΙΑΚΑ – ΙΑΤΡΙΚΟΣ ΕΞΟΠΛΙΣΜΟΣ ΚΑΙ ΑΝΑΛΩΣΙΜΑ – ΟΡΓΑΝΑ ΧΗΜΕΙΟΥ ΚΑΙ ΚΑΘΕ ΑΛΛΟ ΕΙΔΟΣ ΓΙΑ ΚΑΤ ΟΙΚΟ ΝΟΣΗΛΕΙΑ .

ΟΡΘΟΠΕΔΙΚΑ - ΙΑΤΡΙΚΑ

ΧΑΡΙΤΟΣ



Ορθοπεδικά είδη & κατασκευές

Εξοπλισμός Ιατρείου & αναλώσιμα

Είδη νοσηλείας κατ' οίκον & μηχανήματα οξυγονοθεραπείας

Ακουστικά Βαρηκοΐας

ΕΛΕΥΘ. ΒΕΝΙΖΕΛΟΥ 6 (Δίπλα στη Ροδιακή Επαυλη) - ΡΟΔΟΣ

Τηλ.: 22410 24112 Fax: 22410 75969 e-mail: orken@rho.forthnet.gr

Πάντα με υγείαν...

Οι θερμίδες πάντα πρωταγωνιστούν

Γ ΜΕΡΟΣ

Ενεργειακή πυκνότητα

Τι γίνεται, όμως, με την πλειονότητα των ανθρώπων, οι οποίοι ανησυχούν για τον έλεγχο του βάρους τους, αλλά δεν είναι διατεθειμένοι να "κόψουν" το ψωμί, τα ζυμαρικά, την μπίρα, τα γλυκά και τα άλλα τρόφιμα, που είναι πλούσια σε υδατάνθρακες αλλά απαγορευμένα σε δίαιτες όπως η Ατκινς; Είναι, άραγε, καταδικασμένοι να μείνουν αιωνίως υπέρβαροι;

Οχι, κατά τη δρα Ρολς, η οποία είναι ειδική στον κορεσμό της πείνας. Οπως λέει, πολλά χαρακτηριστικά των τροφίμων τον επηρεάζουν: η εμφάνιση, η γεύση, το πώς τα αισθανόμαστε στο στόμα μας, το πόσο μάσημα χρειάζονται, τα θρεπτικά συστατικά και οι θερμίδες που περιέχουν και, ανεξάρτητα από αυτές, η ποσότητα που καταναλώνουμε. Πάνω απ' όλα όμως, αυτό που επηρεάζει το αίσθημα κορεσμού της πείνας είναι ο όγκος των τροφίμων, σύμφωνα με τις μελέτες που έχει εκπονήσει.

Οπως ανακάλυψε η δρ Ρολς, η ποσότητα των θερμίδων που υπάρχουν σε ένα συγκεκριμένο όγκο τροφής είναι αυτή που κάνει τη διαφορά στο πόσες θερμίδες τρώει κάποιος σε ένα γεύμα, αλλά και σε όλη τη διάρκεια της ημέρας. Η ποσότητα θερμίδων ανά όγκο τροφίμου στη διατροφική ορολογία ονομάζεται "ενεργειακή πυκνότητα του τροφίμου" και όσο μεγαλύτερη είναι (δηλαδή όσο περισσότερες θερμίδες υπάρχουν σε μια συγκεκριμένη ποσότητά του) τόσο ευκολότερα είναι να το υπερκαταναλώσει κάποιος.

ΑΥΡΙΟ ΤΟ Δ' ΜΕΡΟΣ

ΙΑΤΡΙΚΗ ΑΝΑΚΟΙΝΩΣΗ

Το ιατρείο του

Ευθύμιου Κωβαίου

ΧΕΙΡΟΥΡΓΟΥ-ΟΔΟΝΤΙΑΤΡΟΥ

επαναλειτουργεί από τη

Δευτέρα 6 Δεκεμβρίου 2004

μετά από 18 μήνες απουσίας του ιατρού λόγω μετεκπαίδευσης στην **στοματική και γναθοπροσωπική χειρουργική και εμφυτευματολογία δοντιών** στο πανεπιστημιακό και νοσοκομειακό κέντρο του **ΚΟΝΕΚΤΙΚΑΤ** στις Ηνωμένες Πολιτείες (Αμερική)

Για ραντεβού (παρακαλώ) επικοινωνείστε στα τηλ. 2241075550 ή 6937027007

Καρπάθου 17-Ρόδος 05248

ΙΑΤΡΙΚΗ ΑΝΑΚΟΙΝΩΣΗ

Ο Ιατρός

ΦΙΛΙΠΠΟΣ ΠΑΠΑΘΕΟΔΩΡΑΚΗΣ

ΠΛΑΣΤΙΚΟΣ ΧΕΙΡΟΥΡΓΟΣ

Δέχεται: Καθημερινά με ραντεβού

ΙΑΤΡΕΙΟ: Εθν. Αντιστάσεως (πρώην Αννης Μαρίας) & Λεμεσού 43 - 85100 Ρόδος

Τηλ.: 2241078147, fax 2241039639, κιν. 6944370011

ΤΟ ΜΙΚΡΟΒΙΟΛΟΓΙΚΟ ΕΡΓΑΣΤΗΡΙΟ

ΓΙΑΝΝΗ Δ. ΠΑΝΑΓΙΩΤΟΥ

(ΙΑΤΡΟΥ ΜΙΚΡΟΒΙΟΛΟΓΟΥ)

ΜΕΤΑΦΕΡΘΗΚΕ

σε νέα διεύθυνση

Ηρακλειδών 174 Ιαλυσός (δίπλα στο Ταχυδρομείο)

Τηλ. Ιατρείου: 2241094882 081234

Κέντρο Συμβουλευτικής & Αξιολόγησης Προσωπικότητας Παιδιών & Ενηλίκων

ΠΑΠΑΓΕΩΡΓΙΟΥ ΘΑΝΟΣ

Ψυχολόγος – Ψυχοθεραπευτής

ΠΑΝΕΠΙΣΤΗΜΙΟΥ ΑΘΗΝΩΝ

- **Διερεύνηση Προσωπικότητας (Προφίλ- Δεξιότητες-Αδυναμίες)**
- **Δείκτης Νοημοσύνης Παιδιών και Ενηλίκων**
- **Μαθησιακές Δυσκολίες και Δυσλεξία**
- **Θεραπευτική Αντιμετώπιση Φοβιών-Ειδικών Φοβιών, Κατάθλιψης, Διαταραχής πανικού, Ψυχοσωματικών προβλημάτων, Τραυματικών γεγονότων ζωής (πένθος, χωρισμός, σχολική αποτυχία), Συναισθηματικών διαταραχών, Διαταραχών Διατροφής (βουλιμία-ανορεξία).**
- **Αντιμετώπιση προβλημάτων συμπεριφοράς παιδιών σε σχολείο-σπίτι**
- **Ανάπτυξη Κοινωνικών Δεξιοτήτων**
- **Βελτίωση Σχέσεων-Πρόγραμμα Ελέγχου Συγκρούσεων**
- **Βελτίωση Αυτοεκτίμησης-Αυτοεικόνας**
- **Συμβουλευτική Οικογένιας & Ζεύγους**

Κ. Παλαιολόγου 105 - Ρόδος

Τηλ:22410 78668- Κιν: 6947371250 - Μόνο με Ραντεβού

PROART

ΙΑΤΡΙΚΗ ΑΝΑΚΟΙΝΩΣΗ

ΙΑΤΡΙΚΗ ΑΝΑΚΟΙΝΩΣΗ

ΟΡΘΟΠΑΙΔΙΚΟ ΙΑΤΡΕΙΟ

Ο ιατρός

ΓΙΑΝΝΙΩΤΗΣ ΓΕΡΑΣΙΜΟΣ

ΧΕΙΡΟΥΡΓΟΣ ΟΡΘΟΠΑΙΔΙΚΟΣ

Δέχεται στο ιατρείο του **Γ. Σεφέρη 78** (κέντρο ΜΗ.ΔΙΑ. παραπλεύρως ΤΑΞΥ) **με ραντεβού**

Τηλ. 2241067907, 6946884207 271110

ΙΑΤΡΙΚΗ ΑΝΑΚΟΙΝΩΣΗ

Η ιατρός **ΜΑΡΙΕΤΤΑ ΧΡΙΣΤΟΦΟΡΑΚΗ - ΑΝΑΣΤΑΣΙΑΔΗ**

ΕΝΔΟΚΡΙΝΟΛΟΓΟΣ - ΔΙΑΒΗΤΟΛΟΓΟΣ

ΔΕΧΕΤΑΙ:

Καθημερινά από **9:00** μέχρι **13:00** και **17:30** μέχρι **20:30**

* **εκτός** Τετάρτη & Παρασκευή απόγευμα

ΠΑΥΛΟΥ ΜΕΛΑ 27 & ΝΑΥΑΡΙΝΟΥ - ΡΟΔΟΣ

Τηλ. Ιατρείου: **22410 21578** • κιν: **6945 80 61 71** AT5007

ΙΑΤΡΙΚΗ ΑΝΑΚΟΙΝΩΣΗ

Ο ιατρός

ΓΕΩΡΓΙΟΣ Κ. ΓΕΩΡΓΑΣ

ΕΝΔΟΚΡΙΝΟΛΟΓΟΣ-ΔΙΑΒΗΤΟΛΟΓΟΣ

Δέχεται με ραντεβού Δευτέρα έως Παρασκευή 09.00-13.00 και 17.30-20.30 εκτός Τετάρτης απόγευμα.

ΙΑΤΡΕΙΟ: Ερυθρού Σταυρού 23 - Ρόδος

Τηλ.: 2241032734, κιν. 6937739008, fax 2241032735 A.T.4930

ΚΕΝΤΡΟ ΥΠΟΣΤΗΡΙΞΗΣ ΨΥΧΟΛΟΓΙΚΩΝ ΠΡΟΒΛΗΜΑΤΩΝ

ΣΙΑΓΚΑ ΚΩΝΣΤΑΝΤΙΝΑ

ΨΥΧΟΛΟΓΟΣ

Απόφοιτος Αριστοτελείου Πανεπιστημίου Θεσσαλονίκης

τηλ. 6945557447

ΚΥΠΡΙΩΤΗ ΑΛΕΞΙΑ

ΨΥΧΟΛΟΓΟΣ

ΨΥΧΟΛΟΓΟΣ ΥΓΕΙΑΣ

Απόφοιτος Πανεπιστημίου Κρήτης, MSC Surrey University of England

τηλ. 6944717520

Δέχονται κατόπιν ραντεβού

Στεφ. Καζούλη 18-1ος όροφος

τηλ. 2241022102

ΙΑΤΡΙΚΗ ΑΝΑΚΟΙΝΩΣΗ

ΜΙΚΡΟΒΙΟΛΟΓΙΚΟ ΕΡΓΑΣΤΗΡΙΟ

ΤΣΑΜΠΙΚΟΣ Κ. ΑΝΤΩΝΑΡΑΚΗΣ

ΙΑΤΡΟΣ ΒΙΟΠΑΘΟΛΟΓΟΣ

Δέχεται: Δευτέρα - Παρασκευή 07.30-12.00 και 17.30-19.30

Τετάρτη απόγευμα κλειστά

ΙΑΤΡΕΙΟ: Στ. Καζούλη 18 - Ρόδος

Τηλ.: 2241077231 fax 2241077465

ΜΑΡΙΑ ΣΑΝΤΟΡΙΝΙΟΥ

ΚΛΙΝΙΚΗ ΨΥΧΟΛΟΓΟΣ-ΨΥΧΟΛΟΓΟΣ ΤΩΝ ΚΟΙΝΩΝΙΚΩΝ ΟΜΑΔΩΝ

Πτυχιούχος Κρατικού Πανεπιστημίου της Ρώμης «La Sapienza».

— Κλινική διάγνωση ψυχοπαθολογίας παιδιού, εφήβου και ενηλίκου.

— Ατομική και οικογενειακή ψυχολογική υποστήριξη και θεραπεία κατάθλιψης, φοβίας, κρίσης πανικού, μετατραυματικού στρες (διαζύγιο, πένθος, χωρισμός, αποτυχία, ασθένεια), βουλιμίας, ανορεξίας, διαταραχών προσωπικότητας, έλλειψη αυτοεκτίμησης, εθισμού, κακοποίησης.

— Ψυχολογική φροντίδα και προετοιμασία ανύπαντρης εγκύου και ζευγαριών, στην απόκτηση πρώτου παιδιού.

Επίσκεψη μόνο με ραντεβού.

Τηλέφωνα: 22410 28851 και 6946252407

Λάρνακας 6 (Εθν. Αντιστάσεως)

ΧΡΙΣΤΙΝΑ ΣΑΒΒΑΚΗ-ΓΚΡΑΝΖΑΝ

Κλινική Ψυχολόγος

Πτυχιούχος Γαλλίας

Μεταπτυχιακή εκπαίδευση (Dess) στην Κλινική Ψυχολογία Ενηλίκου-Εφήβου & Παιδιού

ψυχολογικό εργαστήρι

Για τον ενήλικο

-Ψυχολογική αξιολόγηση & διάγνωση

-Ψυχολογική υποστήριξη

-Συμβουλευτική ατόμου, ζεύγους, οικογένειας

-Ψυχοδυναμική ψυχοθεραπεία

-Ομάδες αυτογνωσίας μέσα από την τέχνη

Για το παιδί

-Αξιολόγηση νοητικής & συναισθηματικής σφαίρας προσωπικότητας

-Διάγνωση μαθησιακών δυσκολιών & διαταραχών συμπεριφοράς

-Ψυχοθεραπεία μέσω παιχνιδιού & εικαστικών

κωνσταντίνου υδραίου 24

τηλ. 2241077350, κιν. 6937684251

δέχεται με ραντεβού

ΚΕΝΤΡΟ ΕΙΔΙΚΩΝ ΘΕΡΑΠΕΙΩΝ ΤΟΥ ΠΑΙΔΙΟΥ ΔΩΔΕΚΑΝΗΣΟΥ

ΚΩΝ/ΝΟΣ ΜΠΑΔΑΝΗΣ - ΣΟΥΖΗ ΓΕΩΡΓΙΛΟΠΟΥΛΟΥ

ΕΡΓΟΘΕΡΑΠΕΥΤΗΣ ΠΤΥΧΙΟΥΧΟΣ ΜΕΘΟΔΟΥ BOBATH N.D.T

ΜΕΘΟΔΟΣ PORTAGE

ΑΙΣΘΗΤΗΡΙΑΚΗΣ ΟΛΟΚΛΗΡΩΣΗΣ (S.I.)

ΜΕΤΕΚΠΑΙΔΕΥΣΗ ΣΤΙΣ ΝΕΥΡΟΛΟΓΙΚΕΣ ΚΑΙ ΚΙΝΗΤΙΚΕΣ ΔΙΑΤΑΡΑΧΕΣ

ΛΟΓΟΠΑΘΟΛΟΓΟΣ ΜΕΤΑΠΤΥΧΙΑΚΟ ΑΚΟΥΟΛΟΓΙΑΣ

Αποστόλου Παύλου 84, Ρόδος 85100, τηλ. / fax (22410)60999/60579

METROPOL
MULTI CINEMA ODEON

ΕΒΔΟΜΑΔΙΑΙΟ ΠΡΟΓΡΑΜΜΑ
weekly program

www.rodosvitrina.gr/metropol.htm

10/12/04 - 16/12/04

ΠΟΡΦΥΡΑ ΠΟΤΑΜΙΑ 2 CRIMSON RIVERS 2



ΚΡΙΣΤΟΦΕΡ ΛΙ
ΖΑΝ ΡΕΝΟ
ΜΠΕΝΟΥΑ ΜΑΖΙΜΕΛ
πρωταγωνιστούν
στο δεύτερο μέρος
του δυνατού θρίλερ
Πορφυρά Ποτάμια

ΠΑΝΕΛΛΗΝΙΑ ΠΡΟΒΟΛΗ

ΟΙ ΑΓΓΕΛΟΙ
ΤΗΣ ΑΠΟΚΑΛΥΨΗΣ

ΑΙΘΟΥΣΑ 1 ΩΡΕΣ ΕΝΑΡΞΗΣ 18:15 / 20:30 / 22:40

Κακή Εκπαίδευση Bad Education



Η πιο ολοκληρωμένη δουλειά του
ΠΕΔΡΟ ΑΛΜΟΔΟΒΑΡ.
Μια συγκλονιστική κινηματογραφική
ταινία που θα συζητηθεί.

ΑΙΘΟΥΣΑ 2 ΩΡΑ ΕΝΑΡΞΗΣ 22:30

Χορεύετε; Shall We Dance?



ΡΙΤΣΑΡΝΤ ΓΚΙΡ, ΤΖΕΝΙΦΕΡ ΛΟΠΕΖ, ΣΟΥΖΑΝ ΣΑΡΑΝΤΟΝ σε μια ασυνήθιστη ρομαντική κομεντί.
Ποτέ δεν ξέρεις τι σε περιμένει στην επόμενη... στροφή!

ΑΙΘΟΥΣΑ 3 ΩΡΕΣ ΕΝΑΡΞΗΣ 20:15 / 22:30

ΟΙ ΑΠΙΘΑΝΟΙ THE INCREDIBLES



Από τους δημιουργούς της ταινίας
"Ψάχνοντας τον Νέμο". Disney
Τα απίθανα γίνονται πιθανά.
ΠΑΡΑΣΚΕΥΗ / ΣΑΒΒΑΤΟ / ΚΥΡΙΑΚΗ 15:30

ΑΙΘΟΥΣΑ 2 & 3 ΩΡΕΣ ΕΝΑΡΞΗΣ ΣΤΑ ΕΛΛΗΝΙΚΑ 17:45 ΣΤΑ ΑΓΓΛΙΚΑ 17:30

Ο ΓΥΡΟΣ ΤΟΥ ΚΟΣΜΟΥ ΣΕ 80 ΜΕΡΕΣ



Μια προκλητική και τολμηρή αποστολή.
Ασε την φαντασία σου να πετάξει ...
ΤΖΑΚΙ ΤΣΑΝ
ΑΡΝΟΛΝΤ ΣΒΑΡΤΣΕΝΕΓΚΕΡ

ΑΙΘΟΥΣΑ 2 ΩΡΑ ΕΝΑΡΞΗΣ 20:00

ΠΑΙΖΕΙΣ ΜΠΑΛΑ Ή ΤΑ ΠΑΙΖΕΙΣ
DODGEBALL



ΜΙΑ ΣΟΥΠΕΡ - ΚΩΜΩΔΙΑ.
Μπέν Στίλερ Βίνς Βον
Μια ιστορία για γκαντέμηδες

ΑΙΘΟΥΣΑ 1 ΩΡΑ ΕΝΑΡΞΗΣ 16:15

ΕΡΧΟΝΤΑΙ ΤΗΝ ΠΑΡΑΣΚΕΥΗ



Το Φάντασμα της Όπερας
Ο Τζόελ Σουμάχερ μεταφέρει στη μεγάλη οθόνη το αυθεντικό μιούζικαλ του κορυφαίου Άντριου Λόιντ Βέμπερ



ΑΝΑΚΟΝΤΑ 2
ΜΙΑ ΔΥΝΑΤΗ ΠΕΡΙΠΕΤΕΙΑ
ΓΙΑ ΔΥΝΑΤΑ ΝΕΥΡΑ

INFORMATION - RESERVATIONS ΠΛΗΡΟΦΟΡΙΕΣ - ΚΡΑΤΗΣΕΙΣ
22410 28400

Cine Mania

ΕΠΙΜΕΛΕΙΑ: *ΚΥΡΙΑΚΗ ΠΕΤΡΙΔΟΥ*

Οι ταινίες της Παρασκευής

Μπαίνουμε στην καλύτερη κινηματογραφικά περίοδο του χρόνου που δεν είναι άλλη από αυτή των Χριστουγέννων και...δικαιώνεται αφού από αύριο κάνουν πρεμιέρα στη Ρόδο τρεις ταινίες από τις οποίες μία σε α' πανελλήνια προβολή ενώ το ερχόμενο Σάββατο κάνει πρεμιέρα ακόμα μία, κινουμένων σχεδίων, πριν από την υπόλοιπη Ελλάδα και βέβαια μην ξεχνάμε ότι χθες έκανε πρεμιέρα, επίσης σε α' πανελλήνια προβολή, το «Μπρίτζεντ Τζόουνς: Η Επόμενη Σελίδα».

Συνολικά, κατά την κινηματογραφική εβδομάδα που ξεκινάει από αύριο Παρασκευή 17 Δεκεμβρίου έως και την ερχόμενη Πέμπτη, παραμονή Χριστουγέννων, στις σκοτεινές αίθουσες της πόλης θα προβάλλονται δέκα ταινίες. Αναλυτικά:

• Από το «ΜΕΤΡΟΠΟΛ Odeon»

Δύο ταινίες από τις οποίες η μία σε α' πανελλήνια προβολή και από τις πλέον αναμενόμενες, κάνουν πρεμιέρα από το πολυσινεμά τη νέα κινηματογραφική εβδομάδα και παράλληλα συνεχίζεται η προβολή τριών ακόμη ταινιών. Συγκεκριμένα:

- Το Φάντασμα της Όπερας
(The Phantom of the Opera)

Σε ***α' πανελλήνια προβολή*** θα δούμε την κινηματογραφική αυτή μεταφορά ενός από τα πιο επιτυχημένα μιούζικαλ όλων των εποχών σε σκηνοθεσία ***Τζόελ Σουμάχερ*** («Τηλεφωνικός Θάλαμος») και με πρωταγωνιστές τους: ***Τζέραρντ Μπάτλερ*** («Lara Croft), ***Μίνι Ντράιβερ*** και τη ***Μιράντα Ρίτσαρντσον.***

Tip: Δημιουργός του «Φαντάσματος» είναι ο ***Άντριου Λόιντ Βέμπερ*** ο οποίος είναι παραγωγός και συνθέτης μουσικής για τα πιο διάσημα και επιτυχημένα μιούζικαλ του κόσμου, όπως «Cats», «Εβίτα» και «Jesus Crist Superstar».

Η υπόθεση: Η φωνή του την καλεί... Η νεαρή Σοπράνο Κριστίν νομίζει ότι είναι «Ο Άγγελος της Μουσικής», φύλακας και προστάτης της. Μόνο η Μαντάμ Γκιρί, γνωρίζει ότι ο μυστηριώδης αυτός άγνωστος είναι το Φάντασμα, ένας παραμορφωμένος μουσικός που ζει στις κατακόμβες κάτω από την Όπερα του Παρισιού, σκορπώντας τον τρόμο στους καλλιτέχνες... Όταν η θερμόαιμη ντίβα της Όπερας Καρλότα εγκαταλείψει στη μέση τις πρόβες μιας παράστασης, η διεύθυνση του θεάτρου δεν έχει άλλη επιλογή: θα εμπιστευτεί στην Κριστίν τον πρωταγωνιστικό ρόλο! Η απόδοση της είναι ονειρική... Μαγνητίζει το κοινό και το Φάντασμα, που αποφασίζει να αφιερώσει τη ζωή του για να καλλιεργήσει το ταλέντο της και να τη μεταμορφώσει σε κορυφαίο αστέρι της Όπερας. Δεν είναι, όμως, ο μόνος θαυμαστής της Κριστίν! Ο πλούσιος και γοητευτικός Ραούλ τη διεκδικεί το ίδιο παθιασμένα... Αν και ο μέντοράς της ασκεί επάνω της μια παράξενη επιρροή, η Κριστίν έλκεται περισσότερο από τον εντυπωσιακό Ραούλ, εξοργίζοντας το Φάντασμα και θέτοντας τα θεμέλια για ένα δραματικό αποκορύφωμα πάνω στη σκηνή! Εκτροχιασμένα πάθη, αχαλίνωτη ζήλια και παράφορη αγάπη... απειλούν να οδηγήσουν τους μοιραίους εραστές σ' ένα σημείο χωρίς επιστροφή...

- Ανακόντα 2: Το Κυνήγι της Ματωμένης Ορχιδέας
Anacondas 2

Το ***σίκουελ*** της περιπέτειας ***«Ανακόντα»*** με την οποία έγινε ευρέως γνωστή η Τζένιφερ Λόπεζ. Η σκηνοθεσία είναι του ***Ντουάιατ Λιτλ*** και πρωταγωνιστούν οι: ***Μόρις Τσέστνατ, Νίκολας Γκονζάλεζ, Πίτερ Κέρτιν, Τζέσικα Τζόνσον.***

Η υπόθεση: Μια ομάδα επιστημόνων περιπλανιέται στη ζούγκλα της Βόρνεο αναζητώντας τη σπάνια «ματωμένη ορχιδέα», που λέγεται πως κρύβει το μυστικό της αιώνιας νιότης. Πίσω από την αποστολή κρύβεται μια ισχυρή φαρμακοβιομηχανία, που θέλει να αξιοποιήσει τις θαυματουργές ιδιότητες του φυτού. Όμως, κάποιοι τις έχουν ήδη αξιοποιήσει: οι γιγάντιες ανακόντες του ποταμού έχουν αποκτήσει δύναμη, ταχύτητα, εξυπνάδα και τεράστια πείνα...

- Παράλληλα, από το «Μετροπόλ», συνεχίζεται η προβολή των ταινιών: ***«Τα Πορφυρά Ποτάμια 2: Οι Άγγελοι της Αποκάλυψης»*** (για 2η εβδομάδα), ***«Οι Απίθανοι»*** (σ.σ. μόνο στη μεταγλωττισμένη βερσιόν) και ***«Ο Γύρος του Κόσμου σε 80 Μέρες»*** (σ.σ. μόνο Σάββατο και Κυριακή).

• Από το «ΠΑΛΛΑΣ 5 cinemas center»

Εκτός από την «Μπρίτζεντ Τζόουνς» που έκανε πρεμιέρα χθες σε α' πανελλήνια προβολή, μία ακόμα ταινία που συζητήθηκε κάνει πρεμιέρα αύριο από τον πολυκινηματογράφο ενώ το Σάββατο θα έχει μία ακόμα πρεμιέρα, κινουμένων σχεδίων, πριν από την υπόλοιπη Ελλάδα. Συνολικά, την ερχόμενη εβδομάδα, από τις αίθουσες του θα προβάλλονται 5 ταινίες. Συγκεκριμένα:

- Ο Άι Βασίλης είναι...Λέρα (Bad Santa)

Μαύρη Κωμωδία, σε σκηνοθεσία ***Τέρι Ζουίγκοφ*** («Ghost World») και με τον ***Μπίλι Μπομπ Θόρντον*** («Ο Χορός των Τεράτων») στον πρωταγωνιστικό ρόλο. Παίζουν, ακόμη, οι: ***Λόρεν Γκράχαμ, Τόνι Κοξ, Τζιον Ρίτερ, Μπέρνι Μακ*** κ.α.

Η υπόθεση: Πίνει, καπνίζει, βρίζει ακατάπαυστα, αρέσκεται να προκαλεί με την ανάρμοστη συμπεριφορά του, μισεί τα μικρά παιδιά, δεν φωνάζει «χο χο χο» και...ληστεύει τα εμπορικά κέντρα στα οποία συχνάζει, μαζί με τον μεταμφιεσμένο σε τάρανδο, συνέταιρό του! Ο Γουίλ Στόουκ δεν είναι ο Άι Βασίλης με την κλασική έννοια του όρου αλλά ένας διαρρήκτης χρηματοκιβωτίων ο οποίος κάνει μία γερή μπάζα κάθε χρονιά την παραμονή των Χριστουγέννων. Το κόλπο λειτουργεί στην εντέλεια μέχρι που ένα μικρό αγόρι που πέφτει συχνά θύμα της πλάκας των συμμαθητών του, το οποίο αποφασίζει να πιστέψει ότι Γουίλι παρά τα μεθύσια τις βρισιές και τις παράνομες πράξεις του είναι ο αληθινός Άι Βασίλης που χρόνια περίμενε να συναντήσει, μπλέκεται στα πόδια τους και τους αναγκάζει να αντικρίσουν κατάματα το πραγματικό νόημα των Χριστουγέννων και να χαμογελάσουν για λίγο στη ζωή...

- Καρχαριομάχος (Shark Tale)

Ταινία κινουμένων σχεδίων σε σκηνοθεσία ***Μπίμπο Μπέργκερον*** και ***Βίκυ Τζένσον*** και στην οποία ακούγονται οι φωνές των: ***Γουίλ Σμιθ, Ρόμπερτ Ντε Νίρο, Ρενέ Ζελβέγκερ, Τζακ Μπλακ, Αντζελίνα Τζολί*** και ***Μάρτιν Σκοτσέζε.***

Πρόκειται για το καινούργιο animation της ***Dreamworks*** το οποίο κάνει πανελλήνιως πρεμιέρα την παραμονή των Χριστουγέννων αλλά στη Ρόδο και σε μερικά επιλεγμένα σινεμά ανά την Ελλάδα θα προβληθεί αυτό το Σαββατοκύριακο μόνο στη μεταγλωττισμένη βερσιόν.

Η υπόθεση: Ο κόσμος της θάλασσας αναστατώνεται όταν ο γιος του αρχηγού καρχαρία σκοτώνεται και ένα νεαρό ψάρι ο Όσκαρ βρίσκεται στο σημείο του εγκλήματος. Ο Όσκαρ εκμεταλλεύεται την κατάσταση και ισχυρίζεται ότι αυτός είναι ο δολοφόνος. Σύντομα θα συνειδητοποιήσει ότι αυτό το ψέμα θα έχει σοβαρές επιπτώσεις...

- Παράλληλα, από το «Παλλάς», συνεχίζεται η προβολή των ταινιών: ***«Πολικό Εξπρές»*** (για 2η εβδομάδα, στα αγγλικά και τα ελληνικά), ***«Αλέξανδρος»*** (για 2η εβδομάδα) και ***«Μπρίτζεντ Τζόουνς: Η Επόμενη Σελίδα»*** (για 2η εβδομάδα).

www.cinemapallas.gr

ΠΑΛΛΑΣ 5 CINEMAS CENTER

Πρόγραμμα Εβδομάδας // Weekly Programme
10/12/2004 - 16/12/2004

THE POLAR EXPRESS



Αίθουσα SFERA 1 LIVE ΕΛΛΗΝΙΚΑ
ώρες έναρξης // • *15:50 • 18:10
*Στάση εισιτηρίων παρασκευή μόνο Σάββατο & Κυριακή

Αίθουσα MAK ARTISTIC TEAM 3 ΕΛΛΗΝΙΚΑ
ώρες έναρξης // • 17:00

Αίθουσα SFERA 1 LIVE ΑΓΓΛΙΚΑ
ώρες έναρξης // • 20:20 • 22:30

ALEXANDER



Αίθουσα 5
ώρες έναρξης // • *15:15 • 18:45 • 22:15
*Μόνο Σάββατο & Κυριακή

Αίθουσα expert 2
ώρες έναρξης // • 17:00 • 20:30

BRIDGET JONES
THE EDGE OF REASON



Αίθουσα ΒΑΚΑ 4
ώρες έναρξης // • 18:00 • 20:15 • 22:30

★ THE ★
MANCHURIAN
CANDIDATE



Αίθουσα MAK ARTISTIC TEAM 3 ώρες έναρξης // • 20:00 • 22:40



AFTER THE SUNSET

Αίθουσα ΒΑΚΑ 4 ώρες έναρξης // • 22:35

THE CHRONICLES OF
RIDDICK



Αίθουσα ΒΑΚΑ 4 ώρες έναρξης // • 20:10
*Μόνο Σάββατο & Κυριακή

SHREK 2



Αίθουσα ΒΑΚΑ 4 ώρες έναρξης // • *16:00 • 18:00
ΕΛΛΗΝΙΚΑ
*Εκτός εισιτηρίων παρασκευή μόνο Σάββατο & Κυριακή

ΠΡΟΣΕΧΩΣ

BRIDGET JONES
THE EDGE OF REASON



Μιά τέλεια σχέση!!! Μιά τέλεια ζωή!!!
Τι θα μπορούσε να πάει στραβά;
ΑΠΟ ΤΕΤΑΡΤΗ 15/12/2004!!!
ΣΕ ΠΡΩΤΗ ΠΑΝΕΛΛΗΝΙΑ ΠΡΟΒΟΛΗ!!!



THE MOTORCYCLE DIARIES
ΗΜΕΡΟΛΟΓΙΑ ΜΟΤΟΣΙΚΛΕΤΑΣ
Μια ταινία του βραβευμένου με ΟΣΚΑΡ, Βάλτερ Σάλες, που βραβεύτηκε με το Οικουμενικό Βραβείο Φεστιβάλ Καννών!!!
Βασισμένη στο βιβλίο "Ημερολόγια Μοτοσικλέτας Latinoamericana" του θρυλικού επαναστάτη "Ernesto Che Guevara"!!!

Κρατήσεις // Reservations
22410 24475 / 70670

Άρτος (;) Θεάματα (;)...

... Και τηλεόραση (όπως λέμε τηλοψία...)

STAR

06.45 Κάθε μέρα, καλημέρα. Ενημερωτική εκπομπή με τον Τέρενς Κουίκ.
10.00 Ολε. Ψυχαγωγική εκπομπή με τη Ρούλα Κορομηλά.
13.00 Ειδήσεις
14.00 Super star. Ενημερωτική - ψυχαγωγική εκπομπή με τη Χριστίνα Λαμπίρη.
16.15 Ειδήσεις στη νοηματική
16.30 Λουίζα, η κόρη του κηπουρού. Αισθηματική σειρά.
17.30 Ιερό πάθος. Αισθηματική σειρά.
18.30 Κληρονόμοι. Τηλεπαιχνίδι με τον Χρήστο Φερεντίνο.
19.30 Ειδήσεις
21.00 Ξένη ταινία. «Shrek». Κωμωδία κινουμένων σχεδίων. Ακούγονται οι φωνές των: Μάικ Μάιερς, Εντι Μέρφι, Κάμερον Ντίαζ, Τζον Λίθγκοου, Βενσάν Κασέλ, Κρις Μίλερ.
01.00 Ειδήσεις
01.15 Ξένη ταινία. «Χαμένες αγάπες». Δραματική περιπέτεια. Παίζουν: Εμίλιο Ετσεβερία, Γκελ Γκαρσία Μπερνάλ, Γκόγια Τολέδο
04.30 Αστέρια στο πεντάγραμμο. Βιντεοκλιπ με γνωστούς καλλιτέχνες από το ελληνικό πεντάγραμμο.

ALTER

06.30 Alter kids
09.30 Ειδήσεις
10.00 Καθαρές κουβέντες. Ενημερωτική εκπομπή με τον Γιώργο Βαρεμένο και την Ντέσσυ Κουβελογιάννη.
12.25 Τα μυστικά της υγείας. Ιατρική εκπομπή με τον Στέφανο Καραγιαννόπουλο
12.30 Ειδήσεις
13.45 Top secret. Ενημερωτική εκπομπή με τον Στέφανο Χίο και τη Μαρία Καλπάκη.
16.15 Ειδήσεις
16.20 Ελληνική ταινία. «Η μεγάλη απόφραξη». Κωμωδία. παίζουν: Κώστας Τσάκωνας, Τάσος Κωστής, Μαρία Τσαγγάνη, Ανθή Γούναρη
18.15 Top secret τελευταία έκδοση
18.45 Το πρώτο θέμα
19.00 Ειδήσεις
20.00 Η φωνή του πολίτη
21.00 Μήτσι-Χώστα
22.30 Ζούγκλα. Ενημερωτική εκπομπή με τον Μάκη Τριανταφυλλόπουλο.
01.00 Sex and the city
01.30 Auto Alter
01.35 Aphrodisia
01.50 Ξένη ταινία. «Γλυκιά αμαρτία»

ΑΙΓΥΠΤΟΣ

ΚΡΟΥΑΖΙΕΡΑ ΝΕΙΛΟΥ

Από 23- 30/12

ΠΕΡΙΛΑΜΒΑΝΕΙ:
- Αεροπορικά εισιτήρια
- 3 διαν/σεις στο Καΐρο, 1 στο Aswan σε 5* ξενοδ.
- 4ήμερη κρουαζιέρα στο ΝΕΙΛΟ σε 5* κρουαζιερόπλοιο.
- Ρεβεγιόν Χριστουγεννιάτικο στο πλοίο
- 7 πρωινά και 8 γεύματα
- Εκδρομή στο Κάιρο
- Εκδρομή στην Αλεξάνδρεια
- Είσοδοι σε αρχαιολογικούς χώρους
- Μεταφορές με πολυτελή πούλμαν
- Ξεναγήσεις
- Ενημερωτικά φυλλάδια – χάρτες κ.λπ.
- Ταξιδιωτική ασφάλεια.

ΠΡΟΣΟΧΗ

Εάν τα άτομα είναι άνω των 50 το αεροπλάνο θα φύγει κατευθείαν από ΡΟΔΟ, χωρίς επιβάρυνση στην τιμή.

Πληροφορίες

ΠΡΑΚΤΟΡΕΙΟ ΤΑΞΙΔΙΩΝ

ΣΑΒΒΑΣ ΣΑΗΣ

ΤΑΡΠΟΝ ΣΠΡΙΝΓΚΣ 42 (δίπλα στην Τραπ. Πίστεως)

Τηλ. 22410 39781-3, 22410-37711

ET 1

07.00 Κάπως - κάπου - κάποτε
07.30 Τα διδυμάκια
08.00 Φραπαιδιά και μαρμ-Ελλάδα. Μια εκπομπή για την αισιόδοξη πλευρά της καθημερινότητας με φαντασία, χαμόγελο και δημιουργική διάθεση.
10.10 Βιογραφίες (Ε)
11.10 Ιστορία (Ε)
12.00 Ο παράδεισος βρίσκεται κοντά μας (Ε) Ντοκιμαντέρ.
13.00 Τα μυστήρια του πλανήτη Γη
14.00 Ουράνιο τόξο. Παιδικό πρόγραμμα.
14.30 Τσικιτίτας
15.30 Τάκατ τακ
16.00 Εχει γούστο
18.00 Ο φωτογράφος του χωριού. Ντοκιμαντέρ
19.00 Η άλλη μεριά του φεγγαριού
20.00 Ο παράδεισος βρίσκεται κοντά σας.
21.00 Βιογραφίες (Ε)
22.00 Ιστορία
22.50 Σαν σήμερα
23.00 Ειδήσεις
24.00 Η Λαβ και η Ντάιαν

NET

05.45 Πρώτη γραμμή. Ενημερωτική εκπομπή με τον Βασίλη Λυριτζή και τον Δημήτρη Οικονόμου.
10.00 Ειδήσεις
10.10 Καθημερινά. Ενημερωτική εκπομπή με τον Κωνσταντίνο Ζούλο και τη Σοφία Παναγιωτάκη
12.00 Ειδήσεις
13.00 "P-R". Καθημερινό μαγκαζίνο.
15.00 Ειδήσεις
16.00 Ατίθασα νιάτα. Νεανική σειρά.
17.00 Μέρες αγάπης. Ξένη σειρά.
18.00 Ειδήσεις
19.00 Αξιότιμοι κύριοι
19.15 Ελληνική ταινία. «Ο Γιάννης τα 'κανε θάλασσα». Κωμωδία. Παίζουν: Γιάννης Γκιωνάκης, Βασίλης Αυλωνίτης
21.00 Ειδήσεις
22.00 Τα παιδιά της Νιόβης. Σειρά εποχής.
23.00 Τα χρώματα της ίριδας
01.00 Ειδήσεις
01.15 Σαντιάγκο: Οικογένεια πυγμάχων

ET 3

07.30 Τα ρακούν
08.00 Η ομάδα των αριθμών
08.30 Ζω στην Ευρώπη
09.00 Πρωινό πανόραμα
11.00 Μάμα μία. Εκπομπή με γυναικεία θέματα που παρουσιάζουν η Μάρνη Χατζηεμμανουήλ και η Χριστίνα Ταχιάου.
12.30 In fashion (Ε)
13.00 Ειδήσεις
14.30 Με μια τρίτη ματιά. Ενημερωτική εκπομπή με τον Κώστα Μπλιάτκα.
16.00 Ειδήσεις
16.30 Z & K. Νεανική ψυχαγωγική εκπομπή.
18.00 Ο κόσμος των σπορ
19.00 Ειδήσεις
20.00 Χωρίς οικογένεια
21.00 Αρχείο. Ενημερωτική εκπομπή.
22.00 Αληθινά σενάρια
23.00 Σινεμάνια
24.00 Ειδήσεις
00.30 Ξένη ταινία. «Close up». Δραματική.
02.30 Με μια τρίτη ματιά (Ε)
04.00 Πρωινό πανόραμα (Ε)
06.00 Ντοκιμαντέρ (Ε)

FILMNET

06.25 Ξένη ταινία. «Η τυφλή ζαριά του Νταν Μαχόουνι». Αστυνομικό δράμα.
08.10 Ξένη ταινία. «Ιταλικά για αρχάριους». Ρομαντική κομεντί.
10.05 Ξένη ταινία. «Η μητέρα». Δραματική.
12.00 Ξένη ταινία. «Ποπάι, ο ναύτης». Κωμωδία. Παίζουν: Ρόμπιν Γουίλιαμς, Σέλεϊ Ντιβάλ.
13.40 Ξένη ταινία. «Οι άγγελοι του Τσάρλι: Δράση πέρα από τα όρια». Κωμική περιπέτεια. Παίζουν: Κάμερον Ντίαζ, Ντρου Μπάριμορ.
15.30 Ξένη ταινία. «Ματίλντα»
17.15 Ξένη ταινία. «18 χρόνια μετά». Κωμωδία.
18.50 Ξένη ταινία. «Στα σύνορα του κόσμου»
20.05 Mad on Filmnet. Ψυχαγωγική εκπομπή.
21.00 Ξένη ταινία. «Ο ρυθμός της εκδίκησης». Αστυνομική περιπέτεια.
23.00 Κωδικός "Allias"
24.00 Ξένη ταινία. «Μυστηριώδης λύση»
01.50 Ξένη ταινία. «Το άνθος του κακού». Θρίλερ.
03.35 Ξένη ταινία. «Εγκλήματα σε διπλή διάσταση».

SUPER SPORT

17.00 Παγκύπριο πρωτάθλημα ποδοσφαίρου
19.00 V.I.P
20.00 Women in sports
20.30 Champions Zone. Αθλητική εκπομπή.
21.00 Κύπελλο ΟΥΕΦΑ. Απευθείας μετάδοση
24.00 Οποιος αντέξει. Αθλητική εκπομπή.
02.00 Γερμανικό πρωτάθλημα ποδοσφαίρου.
04.00 Μπάσκετ
06.00 Γερμανικό ποδόσφαιρο

MEGA

05.45 Πρωινό MEGA. Ενημερωτική εκπομπή με την Μάρω Λεονάρδου και τον Ιορδάνη Χασαπόπουλο.
07.30 Κοινωνία ώρα 8. Ενημερωτική εκπομπή με τον Νίκο Κακαουνάκη.
10.00 Τα μυστικά της Βέφας. Εκπομπή μαγειρικής με τη Βέφα Αλεξιάδου.
11.00 Ομορφος κόσμος το πρωί. Πρωινό μαγκαζίνο με τον Γρηγόρη Αρναούτογλου.
14.00 Ειδήσεις
15.00 Δύο ξένοι (Ε) Κωμική σειρά. Παίζουν: Νίκος Σεργιανόπουλος, Εβελίνα Παπούλια.
16.15 Φτωχή μου Αναστασία. Κοινωνική σειρά. Παίζουν: Ελενα Κορίκοβα, Πετρ Κρασίλοφ, Ντανίλ Στράχοφ.
17.30 Ματιές στα γεγονότα
17.40 Απαγορευμένη αγάπη Ελληνική κοινωνική δραματική σειρά
18.20 Φιλοδοξίες. Ελληνική κοινωνική-δραματική σειρά. Παίζουν: Γιάνης Βούρος, Λίλα Καφαντάρη, Λουκία Παπαδάκη
19.00 Βέρα στο δεξί. Κοινωνική σειρά. Παίζουν: Κάτια Δανδουλάκη, Κώστας Καζάκος, Μαριάννα Τουμασάτου, Ελισάβετ Μουτάφη.
20.00 Κεντρικό δελτίο ειδήσεων
21.00 Η ώρα η καλή Κωμική σειρά. Παίζουν: Πάνος Μιχαλόπουλος, Μπέσυ Μάλφα, Κάρμεν Ρουγγέρη
22.00 Κανείς δε λέει σ' αγαπώ. Αισθηματική κομεντί. Παίζουν: Αννα-Μαρία Παπαχαραλάμπους, Γιώργος Καραμίχος, Κλέων Γρηγοριάδης
22.50 Στο φως του φεγγαριού. Κοινωνική σειρά.
23.50 I love TV. Ψυχαγωγική εκπομπή.
01.00 Τα τελευταία γεγονότα
01.15 Ταξιδεύοντας με τους φίλους για πάντα
02.30 Τυχερή έκδοση
0330 Τηλεμάρκετινγκ
04.00 Cupid
05.00 Τζουμάντζι: Η σειρά

ANT 1

05.40 Καλημέρα με τον Αντ-1. Ενημερωτική εκπομπή
06.50 Καλημέρα Ελλάδα Ενημερωτική εκπομπή με τον Γιώργο Παπαδάκη.
10.00 Πρωινός καφές. Ψυχαγωγική-ενημερωτική εκπομπή με την Ελένη Μενεγάκη.
13.00 Τα νέα του Αντ-1
14.00 Αποκάλυψη ...τώρα! Με την Τατιάνα Στεφανίδου
15.55 Super game
16.00 Κωνσταντίνου και Ελένης (Ε) Κωμική σειρά.
17.00 Ακρως οικογενειακόν (Ε) Κωμική σειρά.
18.00 Ειδήσεις
18.10 Super game
18.15 Καλημέρα ζωή. Καθημερινή κοινωνική σειρά.
19.15 Η λάμψη. Καθημερινή κοινωνική σειρά του Νίκου Φωσκολου.
20.00 Τα νέα του ΑΝΤ1
21.00 Ας πρόσεχες. Κωμική σειρά. Παίζουν: Σάκης Μπουλάς, Καλλιόπη Ευαγγελίδου, Αθηνόδωρος Προυσαλης
22.00 Σόλο καριέρα. Κωμική σειρά. Παίζουν: Τζέσυ Παπουτσή, Κωνσταντίνα Μιχαήλ, Γιάννης Μποσταντζόγλου, Βασίλης Κούκουρας
23.00 Fame story
24.00 Ξένη ταινία. «Ο καλος γιος», Θρίλερ.
00.45 Νυχτερινές ειδήσεις
01.00 Ξένη ταινία. (Σ)
02.15 Ξένη ταινία. «Ο μαχητής του Σέντραλ Παρκ». Δραματική περιπέτεια.
04.15 Mobile fun
04.45 Τηλεμάρκετινγκ

ALPHA

05.40 Καινούργια μέρα. Ενημερωτική εκπομπή με τη Ρίτσα Μπιζόγλη.
06.45 Καλημέρα σας. Ενημερωτικό μαγκαζίνο με τον Γιώργο Αυτιά
10.00 Πρωινό Κους-Κους. Ψυχαγωγικό μαγκαζίνο με τους Κατερίνα Καραβάτου, Δημήτρη Σαράντο και Κλεοπάτρα Πατλάκη.
13.00 Ράγιου...ργίες. Με τη Νατάσα Ράγιου.
14.00 Ειδήσεις
15.00 Εσμεράλντα (Ε) Κοινωνική σειρά.
16.00 Αυτό που θέλουν οι γυναίκες. Ψυχαγωγική εκπομπή.
17.45 Ειδήσεις στη νοηματική γλώσσα
18.00 Ελληνική ταινία. «Μια τρελή - τρελή οικογένεια». Κωμωδία. Παίζουν: Τζένη Καρέζη, Αλέκος Αλεξανδράκης
20.00 Ειδήσεις
21.00 Ολα του γάμου δις... κολα. Κωμωδία. Παίζουν: Χρήστος Χατζηπαναγιώτης, Ράνια Σχίζα, Μπάμπης Χατζηδάκης, Ερση Μαλικένζου
22.00 Ο υποψήφιος. Ριάλιτι τηλεπαιχνίδι.
23.15 Ξένη ταινία. «Το καταφύγιο του εχθρού». Πολεμική περιπέτεια.
01.15 Ειδήσεις
01.30 Ξένη ταινία. «Λευκός χρυσός». Περιπέτεια.
03.30 Τηλεαγορές
03.45 Πρωινό κους - κους (Ε) Ψυχαγωγική μαγκαζίνο με τους Κατερίνα Καραβάτου, Δημήτρη Σαράντο και Κλεοπάτρα Πατλάκη.

ΜΝΗΜΟΣΥΝΑ

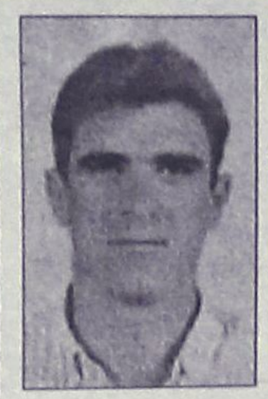

Το Σάββατο 18 Δεκεμβρίου 2004 και ώρα 08.30 τελούμε 9ήμερο μνημόσυνο του πολυαγαπημένου μας

ΜΑΝΩΛΗ ΠΑΜΠΑΚΑ

στον Ιερό Ναό Παναγίας Καθολικής Κρεμαστής.

Η σύζυγος: Αγγελική

Τα παιδιά: Ματίνα, Γιάννης και Σεβαστή

Οι γονείς: Γιάννης Παμπάκας, Κώστας και Σταματία Κουκιά

Τ' αδέλφια, τ' ανίψια και οι λοιποί συγγενείς

MZT141217



Την 18η μηνός Δεκεμβρίου ημέρα Σάββατο και ώρα 8 π.μ. εις τον Ιερό Ναό Αγίας Ειρήνης Ορφανοτροφείου Θηλέων, τελούμε 3μηνο μνημόσυνο υπέρ αναπαύσεως της ψυχής της λατρευτής μας νονάς και ξαδέλφης

ΑΣΗΜΙΝΑΣ ΠΕΡΔΙΚΑΚΗ

Τα βαπτιστικά, τα εξαδέλφια και οι λοιποί συγγενείς

MZT151202



Την 18η μηνός Δεκεμβρίου ημέρα Σάββατο και ώρα 8 π.μ. εις τον Ιερό Ναό Αγίας Ειρήνης Ορφανοτροφείου Θηλέων, τελούμε 2ετές μνημόσυνο υπέρ αναπαύσεως της ψυχής του λατρευτού μας υιού και αδελφού

ΕΜΜΑΝΟΥΗΛ ΣΤΕΛΛΑ

Οι γονείς: Παναγιώτης-Αλεξάνδρα

Τ' αδέλφια και οι λοιποί συγγενείς

MZT151211



Την 18η μηνός Δεκεμβρίου ημέρα Σάββατο και ώρα 8.30 π.μ. εις τον Ιερό Ναό Αγίου Γεωργίου (Κάτω), τελούμε 6μηνο μνημόσυνο υπέρ αναπαύσεως της ψυχής της λατρευτής μας συζύγου, μητέρας και κόρης

ΕΛΙΖΑΣ ΚΟΛΛΙΑ

Ο σύζυγος: Βασίλης

Τα παιδιά, η μητέρα και οι λοιποί συγγενείς

MZT151208



Την 18η μηνός Δεκεμβρίου ημέρα Σάββατο και ώρα 8 π.μ. εις τον Ιερό Ναό Ταξιαρχών νεκροταφείου Ρόδου, τελούμε 6μηνο μνημόσυνο υπέρ αναπαύσεως της ψυχής της λατρευτής μας μητέρας, γιαγιάς, αδελφής και θείας

ΕΙΡΗΝΗΣ ΧΑΡΚΙΑΝΑΚΗ

Τα παιδιά: Μανώλης-Κατερίνα, Στυλιανός-Σμαράγδη, Βαγγέλης-Φανή, Μαρία-Γιώργης, Γεωργία-Τάκης

Τα εγγόνια, η αδελφή, τ' ανίψια και οι λοιποί συγγενείς

MZT151209



Την 19η μηνός Δεκεμβρίου ημέρα Κυριακή και ώρα 8 π.μ. εις τον Ιερό Ναό Ταξιαρχών νεκροταφείου Ρόδου, τελούμε 2ετές μνημόσυνο υπέρ αναπαύσεως της ψυχής του λατρευτού μας συζύγου, πατέρα, παππού, αδελφού και θείου

ΣΤΑΥΡΟΥ ΧΑΡΙΤΟΥ

Η σύζυγος: Ασημενία

Τα παιδιά: Μαρία-Παναγιώτης, Αριστοτέλης-Χριστίνα, Μιχάλης, Γεωργία-Στέργος

Τ' αδέλφια, τ' ανίψια, τα εγγόνια και οι λοιποί συγγενείς

MZT151203



Την 18η μηνός Δεκεμβρίου ημέρα Σάββατο και ώρα 7.30 π.μ. εις τον Ιερό Ναό Αγίου Σεργίου Ιαλυσού, τελούμε 9μηνο μνημόσυνο υπέρ αναπαύσεως της ψυχής του λατρευτού μας συζύγου, πατέρα και αδελφού

ΜΙΧΑΗΛ ΧΑΤΖΗΔΗΜΗΤΡΙΟΥ

Η σύζυγος: Μαριέτα

Ο γιος: Νικόλαος

Τ' αδέλφια και οι λοιποί συγγενείς

MZT151206



Την 19η μηνός Δεκεμβρίου ημέρα Κυριακή και ώρα 8.30 π.μ. εις τον Ιερό Ναό Αγίου Δημητρίου (παλαιό νεκροταφείο), τελούμε 3μηνο μνημόσυνο υπέρ αναπαύσεως της ψυχής της λατρευτής μας μητέρας, γιαγιάς και θείας

ΚΑΛΛΙΟΠΗΣ ΓΕΩΡΓΙΑΔΗ

Ο υιός: Γεώργιος

Τα εγγόνια, τ' ανίψια και οι λοιποί συγγενείς

MZT151217



Την 17η μηνός Δεκεμβρίου ημέρα Παρασκευή και ώρα 8 π.μ. εις τον Ιερό Ναό των Εισοδίων Κοσκινού, τελούμε ετήσιο μνημόσυνο υπέρ αναπαύσεως της ψυχής της λατρευτής μας μητέρας, γιαγιάς και θείας

ΤΣΑΜΠΙΚΑΣ Δ. ΣΕΒΑΣΤΑΚΗ

Τα παιδιά: Νίκος-Αντριάνα Σεβαστάκη, Παρασκευή-Μιχάλης Κουλούρας, Ευαγγελία-Σάββας Διμέλης

Τα εγγόνια, τα δισέγγονα και οι λοιποί συγγενείς



Την 19η μηνός Δεκεμβρίου ημέρα Κυριακή και ώρα 8 π.μ. εις τον Ιερό Ναό Ταξιαρχών Νεκροταφείου Ρόδου, τελούμε 9μηνο μνημόσυνο υπέρ αναπαύσεως της ψυχής της λατρευτής μας συζύγου, μητέρας, κόρης, αδελφής και θείας

ΕΥΔΟΚΙΑΣ ΚΟΥΚΟΥΡΑ

Ο σύζυγος: Εμμανουήλ

Τα παιδιά: Μαργαρίτα, Παναγιώτης

Οι γονείς, τ' αδέλφια, τ' ανίψια και οι λοιποί συγγενείς.



Την 19η μηνός Δεκεμβρίου ημέρα Κυριακή και ώρα 9.30 π.μ. εις τον Ιερό Ναό Αγίας Μαρίνας Απολακκιάς τελούμε 9μηνο μνημόσυνο υπέρ αναπαύσεως της ψυχής του λατρευτού μας συζύγου, πατέρα, παππού, αδελφού και θείου

ΙΩΑΝΝΗ ΚΩΝ. ΚΑΡΑΓΙΑΝΝΗ

Η σύζυγος: Μαρία

Τα παιδιά: Τσαμπίκος-Ειρήνη, Μαριάνθη-Μιχάλης.

Τα εγγόνια, τ' ανίψια, τ' αδέλφια και οι λοιποί συγγενείς.

Απελπισία με βαστά κι ο πόνος μου μεγάλος,
γιατί μου χτύπησε νωρίς την πόρτα μου ο χάρος

Γιατί χάρε με πίκρανες και πήρες μου τον Γιάννο
μαύρη θα 'ναι η καρδούλα μου ωσότου να πεθάνω

Γιάννο μου δεν αρρώστησες, εγώ να σε γιατρέψω
σ' έχασα τόσο ξαφνικά και δεν θα το χωνέψω

ο ξαφνικός σου θάνατος ο νους μου θα σαλέψει
κι πικραμένη μου καρδιά Γιάννο μου δεν θ' αντέξει

Σ' έχασα εμπρός στα μάτια μου, στα χέρια τα
δικά μου, και κλαίνε απαρηγόρητα τα μάτια τα δικά μου

Δεν με σηκώνει το χωριό δεν με χωρεί το σπίτι
γιατί Γιάννο μου σ' έχασα, γιατί εσύ μου λείπεις

Παιδιά μας και εγγονάκια μας κι αυτά είναι πικραμένα
Γιάννο μου ήρθαν οι γιορτές και δεν έχουν εσένα.

Γιάννο μου τα εγγονάκια μας κλαίνε και μ' αρωτούνε
αν ζωντανεύουν οι νεκροί για να σε ξαναδούνε

Γιάννο μου ήρθαν οι γιορτές και εγώ σε περιμένω
τα ρούχα σου είναι έτοιμα και το φαΐ στρωμμένο

Η πόρτα μας είναι ανοικτή, το τζάκι αναμμένο
και εγώ άγρυπνη κάθομαι Γιάννο και σε προσμένω

Η σύζυγός σου
Μαρία

MXP19071



Την 18η μηνός Δεκεμβρίου ημέρα Σάββατο και ώρα 8 π.μ. εις τον Ιερό Ναό Αγίου Νεκταρίου (κάτω Ηλιούπολη 20) τελούμε 2ετές μνημόσυνο υπέρ αναπαύσεως της ψυχής του λατρευτού μας συζύγου, πατέρα, και παππού

ΚΥΡΙΑΚΟΥ ΚΩΣΤΟΜΟΙΡΗ

Η σύζυγος: Δέσποινα

Τα παιδιά: Τσαμπίκος-Μαρούσα, Μανώλης-Χρυσούλα, Δημήτρης-Τσαμπίκα, Νεκτάριος

Τα εγγόνια και οι λοιποί συγγενείς.

MXP19072



Την 18η μηνός Δεκεμβρίου ημέρα Σάββατο και ώρα 8 π.μ. εις τον Ιερό Ναό Αγιάς Ειρήνης (Ορφανοτροφείου Θηλέων) τελούμε ετήσιο μνημόσυνο υπέρ αναπαύσεως της ψυχής του λατρευτού μας συζύγου, πατέρα, παππού, αδελφού και θείου

ΤΡΙΑΝΤΑΦΥΛΛΟΥ ΘΕΟΧΑΡΙΔΗ

Η σύζυγος: Αναστασία

Τα παιδιά: Βασιλική-Γιώργος, Χρυσούλα.

Τα εγγόνια, τ' αδέλφια, τ' ανίψια και οι λοιποί συγγενείς.

MXP19074

ΕΛΛΗΝΙΚΗ ΔΗΜΟΚΡΑΤΙΑ
ΝΟΜ/ΚΗ ΑΥΤ/ΣΗ ΔΩΔ/ΣΟΥ
ΕΠΑΡΧΙΑ ΚΑΡΠΑΘΟΥ
ΔΗΜΟΣ ΚΑΣΟΥ
Αριθμ. Πρωτ. 2943

ΠΕΡΙΛΗΨΗ ΔΙΑΚΗΡΥΞΗΣ ΔΙΑΓΩΝΙΣΜΟΥ

Ο Δήμαρχος Κάσου διακηρύσσει ότι θα γίνει ανοικτή δημοπρασία με το σύστημα δημοπράτησης "προσφορά με επιμέρους ποσοστά έκπτωσης" για την ανάδειξη αναδόχου εκτέλεσης του έργου "ΗΛΕΚΤΡΟΦΩΤΙΣΜΟΣ ΟΔΟΥ ΕΜΠΟΡΕΙΟΥ-ΦΡΥ".

Ο προϋπολογισμός ανέρχεται στο ποσό των 59.000,00 ευρώ μη συμπεριλαμβανομένου του Φ.Π.Α.

Προθεσμία για την περάτωση του έργου, ορίζεται σε τρεις (3) ημερολογιακούς μήνες.

Ο διαγωνισμός θα γίνει την 12η Ιανουαρίου 2005 ημέρα Τετάρτη και με ώρα έναρξης αποδοχής προσφορών την 10.00 πρωινή και ώρα λήξης αποδοχής των προσφορών την 12.00 το μεσημέρι στα Γραφεία του Δήμου Κάσου και μπροστά στην αρμόδια Επιτροπή διεξαγωγής του διαγωνισμού.

Στο διαγωνισμό γίνονται δεκτές εργοληπτικές επιχειρήσεις δημοσίων έργων, εταιρικής μορφής, ατομικές ή σε Κοινοπραξία, Ελληνικές ή Αλλοδαπές από Χώρες μέλη της Ε.Ε. για έργα κατηγορίας ΗΛΕΚΤΡΟΜ/ΓΙΚΑ, που επιθυμούν να λάβουν μέρος, προσκομίζοντας τα απαραίτητα δικαιολογητικά που προβλέπονται από την διακήρυξη.

Η εγγύηση συμμετοχής στο διαγωνισμό είναι 2% επί της αξίας του προϋπολογισμού της μελέτης σε εγγυητική επιστολή.

Η προθεσμία ισχύος της εγγυητικής επιστολής αναφέρεται στην παρ. 3 του άρθρου 23 του Π.Δ. 509/85, όπως τυχόν τροποποιήθηκε και ισχύει σήμερα.

Πληροφορίες και παράδοση κάθε σχετικού εγγράφου της δημοπρασίας (Τεχνική περιγραφή, ενδεικτικός προϋπολογισμός, γενική και ειδική συγγραφή υποχρεώσεων, τεχνικές προδιαγραφές, διακήρυξη κ.λπ.) θα δίδονται μέχρι και την προηγούμενη ημέρα του διαγωνισμού κατά τις εργάσιμες ημέρες και ώρες στα Γραφεία του Δήμου Κάσου τηλ. 2245041277.

Ο δήμαρχος Κάσου
Δημήτριος Εμμ. Ερωτόκριτος

ΘΡΑΚΟΜΑΚΕΔΟΝΕΣ ΔΩΔ/ΣΟΥ

ΠΡΟΣΚΛΗΣΗ

Ο **Πολιτιστικός Σύλλογος Θρακομακεδόνων Δωδ/σου "ΜΕΓΑΣ ΑΛΕΞΑΝΔΡΟΣ"** προσκαλεί τα μέλη και τους φίλους που στην ετήσια πολιτιστική χοροεσπερίδα στην αίθουσα **Castello Rosso στις 18-12-2004 ημέρα Σάββατο και ώρα 20.30** σε μια πρωτόγνωρη πανδαισία παραδοσιακού και σύγχρονου μουσικοχορευτικού προγράμματος με την συμμετιχή χορευτικών συγροτημάτων του συλλόγου

Τιμή κατ' άτομο **25 ευρώ** με πλήρες μενού, ποτών και αναψυκτικών σε απεριόριστη ποσότητα.

Πληρ. για συμμετοχή στα τηλ. 2241037468-78728

Για το Δ.Σ.

Ο πρόεδρος **Η γεν. γραμματέας**
Δουλαπτσής Βασ. **Γ. Μαντικού**

MXP19062

Πολιτιστικός Οργανισμός Δήμου Ροδίων
&
Στέγη Γραμμάτων και Τεχνών Δωδεκανήσου

Συναυλία Φωνητικής Μουσικής

Κυριακή 19 Δεκεμβρίου 2004
7.30 μ.μ.
Εθνικό Θέατρο

ΤΡΑΓΟΥΔΙ
Λεωνίδας Σακελλαρίδης και **Νίκος Ροδίτης**
ΠΙΑΝΟ
Φρίξος Μόρτζος
διαπρεπής πιανίστας της Εθνικής Λυρικής Σκηνής

Συμμετέχουν: Παιδική και Πειραματική Χορωδία Δήμου Ροδίων υπό την διεύθυνση του μουσικού παιδαγωγού **ΓΙΩΡΓΟΥ ΣΑΚΕΛΛΑΡΙΔΗ**

MXP19030

ΔΗΜΟΣΙΑ ΕΠΙΧΕΙΡΗΣΗ ΠΟΛΕΟΔΟΜΙΑΣ & ΣΤΕΓΑΣΗΣ Δ.Ε.ΠΟ.Σ. Α.Ε.
Αθήνα 2 Δεκεμβρίου 2004

ΠΕΡΙΛΗΨΗ ΠΡΟΚΗΡΥΞΗΣ
Διαγωνισμού για την προμήθεια υλικών

Η Δημόσια Επιχείρηση Πολεοδομίας και Στέγασης (Δ.Ε.ΠΟ.Σ. Α.Ε.) σύμφωνα με τις διατάξεις της παρ. 2 του άρθ. 1 του Π.Δ. 158/97 και με απόφαση του Δ.Σ ιδρύει Εργοτάξιο στην Ρόδο για την εκτέλεση του έργου " Κατασκευή Υπογείων Δικτύων Μεσαιωνικής Πόλης Ρόδου Β΄ Φάση - Α΄ Στάδιο " .
Για τις ανάγκες του έργου πρόκειται να προβεί στην διενέργεια διαγωνισμών για την προμήθεια υλικών .
Με την παρούσα προκηρύσσεται διαγωνισμός εντός Νομού , προμήθειας υλικού ΤΣΙΜΕΝΤΑ ΣΕ ΣΑΚΟΥΣ , Μαύρα – Λευκά των 50 Kgr .
Οι ενδιαφερόμενοι μπορούν να περάσουν από τα γραφεία της ΔΕΠΟΣ Α.Ε. οδός Γαβαλά 4 (Μεσαιωνική Πόλη) τηλ. 22410-33838 / 22410- 32968 τις εργάσιμες ημέρες από 20 – 12 - 2004 έως 23 – 12 - 2004 και από ώρα 08.00 έως 14.00, για περισσότερες πληροφορίες αλλά και για να παραλάβουν τα σχετικά έντυπα (ΠΡΟΚΗΡΥΞΗ – Εντυπο-Προσφοράς Τεχνικές περιγραφές & προδιαγραφές) Τελική κατάθεση των προσφορών την Πέμπτη 23 – 12 - 2004 και ώρα 14.00 στη Γραμματεία του Γραφείου της Δ.Ε.ΠΟ.Σ. Α.Ε. στη Ρόδο, όπου θα γίνει και η αποσφράγιση των προσφορών από την αρμόδια επιτροπή σε δημόσια συνεδρίαση.
Οι προσφορές των ενδιαφερομένων θα πρέπει να κατατεθούν εμπρόθεσμα , σε σφραγισμένο φάκελο με την επωνυμία τους , και να φέρουν Αριθμό Πρωτοκόλλου της εταιρίας μας.
Τα έξοδα της δημοσίευσης θα βαρύνουν τον μειοδότη προμηθευτή του ανωτέρω υλικού .

Ο ΠΡΟΕΔΡΟΣ ΚΑΙ ΔΙΕΥΘΥΝΩΝ ΣΥΜΒΟΥΛΟΣ ΤΗΣ Δ.Ε.ΠΟ.Σ. Α.Ε. ΘΕΟΔΩΡΟΣ ΣΚΑΡΤΣΙΑΡΗΣ.

ΔΗΜΟΣΙΑ ΕΠΙΧΕΙΡΗΣΗ ΠΟΛΕΟΔΟΜΙΑΣ & ΣΤΕΓΑΣΗΣ Δ.Ε.ΠΟ.Σ. Α.Ε.
Αθήνα 2 Δεκεμβρίου 2004

ΠΕΡΙΛΗΨΗ ΠΡΟΚΗΡΥΞΗΣ
Διαγωνισμού για την προμήθεια υλικών

Η Δημόσια Επιχείρηση Πολεοδομίας και Στέγασης (Δ.Ε.ΠΟ.Σ. Α.Ε.) σύμφωνα με τις διατάξεις της παρ. 2 του άρθ. 1 του Π.Δ. 158/97 και με απόφαση του Δ.Σ ιδρύει Εργοτάξιο στην Ρόδο για την εκτέλεση του έργου " Κατασκευή Υπογείων Δικτύων Μεσαιωνικής Πόλης Ρόδου Β΄ Φάση - Α΄ Στάδιο " .
Για τις ανάγκες του έργου πρόκειται να προβεί στην διενέργεια διαγωνισμών για την προμήθεια υλικών .
Με την παρούσα προκηρύσσεται διαγωνισμός εντός Νομού , προμήθειας υλικού "ΔΟΜΙΚΟ ΠΛΕΓΜΑ", τύπου S500S (T92).
Οι ενδιαφερόμενοι μπορούν να περάσουν από τα γραφεία της ΔΕΠΟΣ Α.Ε. οδός Γαβαλά 4 (Μεσαιωνική Πόλη) τηλ. 22410-33838 / 22410- 32968 τις εργάσιμες ημέρες από 20 – 12 – 2004 έως 23 – 12 - 2004 και από ώρα 08.00 έως 14.00, για περισσότερες πληροφορίες αλλά και για να παραλάβουν τα σχετικά έντυπα (ΠΡΟΚΗΡΥΞΗ – Εντυπο Προσφοράς Τεχνικές περιγραφές & προδιαγραφές .
Τελική κατάθεση των προσφορών την Πέμπτη 23 – 12 - 2004 και ώρα 14.00 στη Γραμματεία του Γραφείου της Δ.Ε.ΠΟ.Σ. Α.Ε. στη Ρόδο, όπου θα γίνει και η αποσφράγιση των προσφορών από την αρμόδια επιτροπή σε δημόσια συνεδρίαση.
Οι προσφορές των ενδιαφερομένων θα πρέπει να κατατεθούν εμπρόθεσμα , σε σφραγισμένο φάκελο με την επωνυμία τους, και να φέρουν Αριθμό Πρωτοκόλλου της εταιρίας μας.
Τα έξοδα της δημοσίευσης θα βαρύνουν τον μειοδότη προμηθευτή του ανωτέρω υλικού .

Ο ΠΡΟΕΔΡΟΣ ΚΑΙ ΔΙΕΥΘΥΝΩΝ ΣΥΜΒΟΥΛΟΣ ΤΗΣ Δ.Ε.ΠΟ.Σ. Α.Ε. ΘΕΟΔΩΡΟΣ ΣΚΑΡΤΣΙΑΡΗΣ

ΔΗΜΟΣΙΑ ΕΠΙΧΕΙΡΗΣΗ ΠΟΛΕΟΔΟΜΙΑΣ & ΣΤΕΓΑΣΗΣ Δ.Ε.ΠΟ.Σ. Α.Ε.
Αθήνα 2 Δεκεμβρίου 2004

ΠΕΡΙΛΗΨΗ ΠΡΟΚΗΡΥΞΗΣ
Διαγωνισμού για την προμήθεια υλικών

Η Δημόσια Επιχείρηση Πολεοδομίας και Στέγασης (Δ.Ε.ΠΟ.Σ. Α.Ε.) σύμφωνα με τις διατάξεις της παρ. 2 του άρθ. 1 του Π.Δ. 158/97 και με απόφαση του Δ.Σ ιδρύει Εργοτάξιο στην Ρόδο για την εκτέλεση του έργου " Κατασκευή Υπογείων Δικτύων Μεσαιωνικής Πόλης Ρόδου Β΄ Φάση - Α΄ Στάδιο " .
Για τις ανάγκες του έργου πρόκειται να προβεί στην διενέργεια διαγωνισμών για την προμήθεια υλικών .
Με την παρούσα προκηρύσσεται διαγωνισμός προμήθειας υλικού, σχιστόλιθου τύπου Λάρδου σε διάφορες διαστάσεις (Λωρίδα–πλάκες), πάχους 5cm και χρώματος γκρίζου μεγάλης αντοχής για πλακοστρώσεις οδών και πεζοδρομίων .
Οι ενδιαφερόμενοι μπορούν να περάσουν από τα γραφεία της ΔΕΠΟΣ Α.Ε. οδός Γαβαλά 4 (Μεσαιωνική Πόλη) τηλ. 22410-33838 / 22410- 32968 τις εργάσιμες ημέρες από 20 – 12 - 2004 έως 23 – 12 - 2004 και από ώρα 08.00 έως 14.00, για περισσότερες πληροφορίες αλλά και για να παραλάβουν τα σχετικά έντυπα (ΠΡΟΚΗΡΥΞΗ – Εντυπο Προσφοράς Τεχνικές περιγραφές & προδιαγραφές) Τελική κατάθεση των προσφορών την Πέμπτη 23 – 12 - 2004 και ώρα 14.00 στη Γραμματεία του Γραφείου της Δ.Ε.ΠΟ.Σ. Α.Ε. στη Ρόδο όπου θα γίνει και η αποσφράγιση των προσφορών από την αρμόδια επιτροπή σε δημόσια συνεδρίαση.
Οι προσφορές των ενδιαφερομένων θα πρέπει να κατατεθούν εμπρόθεσμα , σε σφραγισμένο φάκελο με την επωνυμία τους , και να φέρουν Αριθμό Πρωτοκόλλου της εταιρίας μας.
Τα έξοδα της δημοσίευσης θα βαρύνουν τον μειοδότη προμηθευτή του ανωτέρω υλικού.

Ο ΠΡΟΕΔΡΟΣ ΚΑΙ ΔΙΕΥΘΥΝΩΝ ΣΥΜΒΟΥΛΟΣ ΤΗΣ Δ.Ε.ΠΟ.Σ. Α.Ε. ΘΕΟΔΩΡΟΣ ΣΚΑΡΤΣΙΑΡΗΣ

ΔΗΜΟΣΙΑ ΕΠΙΧΕΙΡΗΣΗ ΠΟΛΕΟΔΟΜΙΑΣ & ΣΤΕΓΑΣΗΣ Δ.Ε.ΠΟ.Σ. Α.Ε.
Αθήνα 2 Δεκεμβρίου 2004

ΠΕΡΙΛΗΨΗ ΠΡΟΚΗΡΥΞΗΣ
Διαγωνισμού για την προμήθεια υλικών

Η Δημόσια Επιχείρηση Πολεοδομίας και Στέγασης (Δ.Ε.ΠΟ.Σ. Α.Ε.) σύμφωνα με τις διατάξεις της παρ. 2 του άρθ. 1 του Π.Δ. 158/97 και με απόφαση του Δ.Σ ιδρύει Εργοτάξιο στην Ρόδο για την εκτέλεση του έργου " Κατασκευή Υπογείων Δικτύων Μεσαιωνικής Πόλης Ρόδου Β΄ Φάση - Α΄ Στάδιο " .
Για τις ανάγκες του έργου πρόκειται να προβεί στην διενέργεια διαγωνισμών για την προμήθεια υλικών .
Με την παρούσα προκηρύσσεται διαγωνισμός εντός Νομού , προμήθειας υλικού "ΑΝΑΛΩΣΙΜΑ ΗΛΕΚΤΡΟΝΙΚΩΝ ΥΠΟΛΟΓΙΣΤΩΝ & ΜΗΧΑΝΩΝ ΓΡΑΦΕΙΟΥ" , όπως μελανοταινίες HP – EPSON – LEXMARK, δισκέτες 3,5΄΄ κ.τ.λ. .
Οι ενδιαφερόμενοι μπορούν να περάσουν από τα γραφεία της ΔΕΠΟΣ Α.Ε. οδός Γαβαλά 4 (Μεσαιωνική Πόλη) τηλ. 22410-33838 / 22410- 32968 τις εργάσιμες ημέρες από 20 – 12 – 2004 έως 23 – 12 - 2004 και από ώρα 08.00 έως 14.00, για περισσότερες πληροφορίες αλλά και για να παραλάβουν τα σχετικά έντυπα (ΠΡΟΚΗΡΥΞΗ – Έντυπο Προσφοράς Τεχνικές περιγραφές & προδιαγραφές).
Τελική κατάθεση των προσφορών την Πέμπτη 23 – 12 - 2004 και ώρα 14.00 στη Γραμματεία του Γραφείου της Δ.Ε.ΠΟ.Σ. Α.Ε. στη Ρόδο όπου θα γίνει και η αποσφράγιση των προσφορών από την αρμόδια επιτροπή σε δημόσια συνεδρίαση.
Οι προσφορές των ενδιαφερομένων θα πρέπει να κατατεθούν εμπρόθεσμα , σε σφραγισμένο φάκελο με την επωνυμία τους, και να φέρουν Αριθμό Πρωτοκόλλου της εταιρίας μας.
Τα έξοδα της δημοσίευσης θα βαρύνουν τον μειοδότη προμηθευτή του ανωτέρω υλικού .

Ο ΠΡΟΕΔΡΟΣ ΚΑΙ ΔΙΕΥΘΥΝΩΝ ΣΥΜΒΟΥΛΟΣ ΤΗΣ Δ.Ε.ΠΟ.Σ. Α.Ε. ΘΕΟΔΩΡΟΣ ΣΚΑΡΤΣΙΑΡΗΣ

ΔΗΜΟΣΙΑ ΕΠΙΧΕΙΡΗΣΗ ΠΟΛΕΟΔΟΜΙΑΣ & ΣΤΕΓΑΣΗΣ Δ.Ε.ΠΟ.Σ. Α.Ε.
Αθήνα 3 Δεκεμβρίου 2004

ΠΕΡΙΛΗΨΗ ΠΡΟΚΗΡΥΞΗΣ
Διαγωνισμού για την προμήθεια υλικών

Η Δημόσια Επιχείρηση Πολεοδομίας και Στέγασης (Δ.Ε.ΠΟ.Σ. Α.Ε.) σύμφωνα με τις διατάξεις της παρ. 2 του άρθ. 1 του Π.Δ. 158/97 και με απόφαση του Δ.Σ ιδρύει Εργοτάξιο στην Ρόδο για την εκτέλεση του έργου " Κατασκευή Υπογείων Δικτύων Μεσαιωνικής Πόλης Ρόδου Β΄ Φάση - Α΄ Στάδιο " .
Για τις ανάγκες του έργου πρόκειται να προβεί στην διενέργεια διαγωνισμών για την προμήθεια υλικών .
Με την παρούσα προκηρύσσεται διαγωνισμός εντός Νομού , προμήθειας υλικού "ΑΝΑΛΩΣΙΜΑ ΥΛΙΚΑ ΟΙΚΟΔΟΜΗΣ " όπως: καρφιά διαφόρων διαστάσεων, σπρέυ, μίνιο , νέφτι, σάκους πλαστικούς λευκούς κ.τ.λ..
Οι ενδιαφερόμενοι μπορούν να περάσουν από τα γραφεία της ΔΕΠΟΣ Α.Ε. οδός Γαβαλά 4 (Μεσαιωνική Πόλη) τηλ. 22410-33838 / 22410- 32968 τις εργάσιμες ημέρες από 20 – 12 - 2004 έως 23 – 12 - 2004 και από ώρα 08.00 έως 14.00, για περισσότερες πληροφορίες αλλά και για να παραλάβουν τα σχετικά έντυπα (ΠΡΟΚΗΡΥΞΗ – Έντυπο Προσφοράς Τεχνικές περιγραφές & προδιαγραφές).
Τελική κατάθεση των προσφορών την Πέμπτη 23 – 12 - 2004 και ώρα 14.00 στη Γραμματεία του Γραφείου της Δ.Ε.ΠΟ.Σ. Α.Ε. στη Ρόδο, όπου θα γίνει και η αποσφράγιση των προσφορών από την αρμόδια επιτροπή σε δημόσια συνεδρίαση.
Οι προσφορές των ενδιαφερομένων θα πρέπει να κατατεθούν εμπρόθεσμα , σε σφραγισμένο φάκελο με την επωνυμία τους , και να φέρουν Αριθμό Πρωτοκόλλου της εταιρίας μας.
Τα έξοδα της δημοσίευσης θα βαρύνουν τον μειοδότη προμηθευτή του ανωτέρω υλικού .

Ο ΠΡΟΕΔΡΟΣ ΚΑΙ ΔΙΕΥΘΥΝΩΝ ΣΥΜΒΟΥΛΟΣ ΤΗΣ Δ.Ε.ΠΟ.Σ. Α.Ε. ΘΕΟΔΩΡΟΣ ΣΚΑΡΤΣΙΑΡΗΣ

ΔΗΜΟΣΙΑ ΕΠΙΧΕΙΡΗΣΗ ΠΟΛΕΟΔΟΜΙΑΣ & ΣΤΕΓΑΣΗΣ Δ.Ε.ΠΟ.Σ. Α.Ε.
Αθήνα 3 Δεκεμβρίου 2004

ΠΕΡΙΛΗΨΗ ΠΡΟΚΗΡΥΞΗΣ
Διαγωνισμού για την προμήθεια υλικών

Η Δημόσια Επιχείρηση Πολεοδομίας και Στέγασης (Δ.Ε.ΠΟ.Σ. Α.Ε.) σύμφωνα με τις διατάξεις της παρ. 2 του άρθ. 1 του Π.Δ. 158/97 και με απόφαση του Δ.Σ ιδρύει Εργοτάξιο στην Ρόδο για την εκτέλεση του έργου " Κατασκευή Υπογείων Δικτύων Μεσαιωνικής Πόλης Ρόδου Β΄ Φάση - Α΄ Στάδιο " .
Για τις ανάγκες του έργου πρόκειται να προβεί στην διενέργεια διαγωνισμών για την προμήθεια υλικών .
Με την παρούσα προκηρύσσεται διαγωνισμός εντός Νομού , προμήθειας υλικού "ΕΤΟΙΜΟ ΣΚΥΡΟΔΕΜΑ", τύπου C 12/15 &°C 16/20.
Οι ενδιαφερόμενοι μπορούν να περάσουν από τα γραφεία της ΔΕΠΟΣ Α.Ε. οδός Γαβαλά 4 (Μεσαιωνική Πόλη) τηλ. 22410-33838 / 22410- 32968 τις εργάσιμες ημέρες από 20 – 12 - 2004 έως 23 – 12 - 2004 και από ώρα 08.00 έως 14.00, για περισσότερες πληροφορίες αλλά και για να παραλάβουν τα σχετικά έντυπα (ΠΡΟΚΗΡΥΞΗ – Εντυπο Προσφοράς Τεχνικές περιγραφές & προδιαγραφές).
Τελική κατάθεση των προσφορών την Πέμπτη 23 – 12 - 2004 και ώρα 14.00 στη Γραμματεία του Γραφείου της Δ.Ε.ΠΟ.Σ. Α.Ε. στη Ρόδο .
Οι προσφορές των ενδιαφερομένων θα πρέπει να κατατεθούν εμπρόθεσμα , σε σφραγισμένο φάκελο με την επωνυμία τους, και να φέρουν Αριθμό Πρωτοκόλλου της εταιρίας μας.
Τα έξοδα της δημοσίευσης θα βαρύνουν τον μειοδότη προμηθευτή του ανωτέρω υλικού .

Ο ΠΡΟΕΔΡΟΣ ΚΑΙ ΔΙΕΥΘΥΝΩΝ ΣΥΜΒΟΥΛΟΣ ΤΗΣ Δ.Ε.ΠΟ.Σ. Α.Ε. ΘΕΟΔΩΡΟΣ ΣΚΑΡΤΣΙΑΡΗΣ

ΔΗΜΟΣΙΑ ΕΠΙΧΕΙΡΗΣΗ ΠΟΛΕΟΔΟΜΙΑΣ & ΣΤΕΓΑΣΗΣ Δ.Ε.ΠΟ.Σ. Α.Ε.
Αθήνα 2 Δεκεμβρίου 2004

ΠΕΡΙΛΗΨΗ ΠΡΟΚΗΡΥΞΗΣ
Διαγωνισμού για την προμήθεια υλικών

Η Δημόσια Επιχείρηση Πολεοδομίας και Στέγασης (Δ.Ε.ΠΟ.Σ. Α.Ε.) σύμφωνα με τις διατάξεις της παρ. 2 του άρθ. 1 του Π.Δ. 158/97 και με απόφαση του Δ.Σ ιδρύει Εργοτάξιο στην Ρόδο για την εκτέλεση του έργου " Κατασκευή Υπογείων Δικτύων Μεσαιωνικής Πόλης Ρόδου Β΄ Φάση - Α΄ Στάδιο " .
Για τις ανάγκες του έργου πρόκειται να προβεί στην διενέργεια διαγωνισμών για την προμήθεια υλικών .
Με την παρούσα προκηρύσσεται διαγωνισμός εντός Νομού , προμήθειας υλικού "ΑΣΒΕΣΤΗΣ ΣΕ ΣΑΚΟΥΣ" , κατά προσέγγιση , χωρητικότητας 1 κυβικό μέτρο .
Οι ενδιαφερόμενοι μπορούν να περάσουν από τα γραφεία της ΔΕΠΟΣ Α.Ε. οδός Γαβαλά 4 (Μεσαιωνική Πόλη) τηλ. 22410-33838 / 22410- 32968 τις εργάσιμες ημέρες από 20 – 12 - 2004 έως 23 – 12 - 2004 και από ώρα 08.00 έως 14.00 , για περισσότερες πληροφορίες αλλά και για να παραλάβουν τα σχετικά έντυπα (ΠΡΟΚΗΡΥΞΗ – Έντυπο Προσφοράς Τεχνικές περιγραφές & προδιαγραφές).
Τελική κατάθεση των προσφορών την Πέμπτη 23 – 12 - 2004 και ώρα 14.00 στη Γραμματεία του Γραφείου της Δ.Ε.ΠΟ.Σ. Α.Ε. στη Ρόδο, όπου θα γίνει και η αποσφράγιση των προσφορών από την αρμόδια επιτροπή σε δημόσια συνεδρίαση.
Οι προσφορές των ενδιαφερομένων θα πρέπει να κατατεθούν εμπρόθεσμα , σε σφραγισμένο φάκελο με την επωνυμία τους , και να φέρουν Αριθμό Πρωτοκόλλου της εταιρίας μας.
Τα έξοδα της δημοσίευσης θα βαρύνουν τον μειοδότη προμηθευτή του ανωτέρω υλικού .

Ο ΠΡΟΕΔΡΟΣ ΚΑΙ ΔΙΕΥΘΥΝΩΝ ΣΥΜΒΟΥΛΟΣ ΤΗΣ Δ.Ε.ΠΟ.Σ. Α.Ε. ΘΕΟΔΩΡΟΣ ΣΚΑΡΤΣΙΑΡΗΣ

ΣΥΓΧΑΡΗΤΗΡΙΟ

Στον αγαπημένο μας γιό, αδελφό και θείο **Γεώργιο Τσαμπίκου Ορφανίδη,** που εξελέγη ομόφωνα αναπληρωτής καθηγητής στην έδρα της Πολιτικής Δικονομίας της Νομικής Σχολής του Πανεπιστημίου Αθηνών, εκφράζουμε τα θερμά μας συγχαρητήρια

Με αγάπη
Νίνα Ορφανίδη, Μαρία Ορφανίδη, Δημήτρης, Τσαμπίκος

MZT151215

ΣΥΓΧΑΡΗΤΗΡΙΟ

Στον αγαπημένο μας εξάδελφο **ΤΑΣΟ ΧΑΤΖΗΑΝΑΣΤΑΣΙΟΥ,** γυιό του Λάμπρου και της Τέτας, για την απόκτηση του M.A. MARKETING-COMMUNICATIONS, του πανεπιστημίου Westminster of London, ευχόμαστε καλή σταδιοδρομία.

Τα εξαδέλφια
Κατερίνα Φρόνα
και η κόρη της Τζορτζίνα

MZT151205

ΣΥΓΧΑΡΗΤΗΡΙΟ

Στον αγαπημένο μας **Δημήτρη Χατζηδάκη-Ζαβοριανό,** θερμά συγχαρητήρια για το πτυχίο του Ιστορικού και Πολιτικού Επιστήμονα του Πανεπιστημίου Sunderland Αγγλίας, καλή επιτυχία στο μεταπτυχιακό του και κάθε ευτυχία στη ζωή.

Με αγάπη
Γιάννης, Φωτεινή και Αλέξανδρος Γιαλλουράκη

MZT151222

ΕΛΛΗΝΙΚΗ ΔΗΜΟΚΡΑΤΙΑ Β' Πε.Σ.Υ.Π. ΝΟΤΙΟΥ ΑΙΓΑΙΟΥ ΓΕΝΙΚΟ ΝΟΣΟΚΟΜΕΙΟ ΡΟΔΟΥ "ΑΝΔΡΕΑΣ ΠΑΠΑΝΔΡΕΟΥ"
ΟΡΘΗ ΕΠΑΝΑΛΗΨΗ

ΠΡΟΚΗΡΥΞΗ

Το Γενικό Νοσοκομείο Ρόδου μετά την αριθμ. 23/20.10.2004 απόφαση του Συμβουλίου Διοίκησης, προκηρύσσει δημόσιο πλειοδοτικό διαγωνισμό για την εκμίσθωση δύο διαμερισμάτων που ανήκουν στο Νοσοκομείο για πέντε (5) έτη.
Τα εκμισθούμενα διαμερίσματα ευρίσκονται, το ένα στη Ρόδο και συγκεκριμένα στην περιοχή Νιοχώρι (οδός Καθοπούλη 60-1ος όροφος) και το άλλο στην Αθήνα και συγκεκριμένα στην περιοχή Ιλίσια (οδός Παπαδιαμαντοπούλου 5-3ος όροφος).
Ο διαγωνισμός θα γίνει στις 10-1-2005 ημέρα Δευτέρα και ώρα 11.00 π.μ. στην αίθουσα δημοπρασιών του Νοσοκομείου. Πληροφορίες και διακήρυξη για όσους ενδιαφέρονται θα δίδονται από το Λογιστήριο, υπεύθυνος κ. Μιχ. Χριστοδούλου, τηλ. (22410)80162 κατά τις εργάσιμες ημέρες και ώρες.
Τα τεύχη των διακηρύξεων θα διατίθενται επίσης από το Λογιστήριο έναντι απόδειξης ή αντικαταβολής (για όσες διακηρύξεις θα στέλνονται ταχυδρομικά) με την καταβολή του ποσού των 15,00€.

Ρόδος 2-12-2004
Ο διοικητής
του Γενικού Νοσοκομείου Ρόδου
Κεφαλάς Ιωάννης

ΕΛΛΗΝΙΚΗ ΔΗΜΟΚΡΑΤΙΑ ΥΠΟΥΡΓΕΙΟ ΥΓΕΙΑΣ & ΚΟΙΝΩΝΙΚΗΣ ΑΛΛΗΛΕΓΓΥΗΣ Β' Πε.Σ.Υ.Π. ΝΟΤΙΟΥ ΑΙΓΑΙΟΥ ΚΕΝΤΡΟ ΑΠΟΘΕΡΑΠΕΙΑΣ ΦΥΣΙΚΗΣ & ΚΟΙΝΩΝΙΚΗΣ ΑΠΟΚΑΤΑΣΤΑΣΗΣ ΡΟΔΟΥ
ΟΡΘΗ ΕΠΑΝΑΛΗΨΗ

ΔΙΑΚΗΡΥΞΗ

Το Κέντρο Αποθεραπείας Φυσικής και Κοινωνικής Αποκατάστασης Ρόδου, έχοντας υπόψη τις διατάξεις:
1. Του Π.Δ. 394/4.12.1996 "Κανονισμός Προμηθειών Δημοσίου".
2. Του Π.Δ. 173/1990, 137/1991 και 2286/1995.
3. Την αριθμ. 15/12.11.2004 απόφαση της Διοικούσας επιτροπής,

ΠΡΟΚΗΡΥΣΣΕΙ

Τακτικό Δημόσιο Μειοδοτικό Διαγωνισμό με σφραγισμένες προσφορές, για την ανάδειξη χορηγητών, ειδών παντοπωλείου, κατεψυγμένων ψαριών, κοτόπουλων και λαχανικών, για το οικονομικό έτος 2004-2005.
Ο διαγωνισμός θα γίνει την 22.12.2004 ημέρα Τετάρτη και ώρα 10.-10.30 π.μ. στα Γραφεία του Κέντρου, ενώπιον επιτροπής, όπου οι ενδιαφερόμενοι θα καταθέσουν τις προσφορές τους, για κάθε κατηγορία χωριστά.
Τα υπό προμήθεια είδη είναι τα παρακάτω:
1. Είδη παντοπωλείου προϋπολογισμού 38.000,00 ευρώ
2. Κατεψυγμένα κοτόπουλα προϋπολογισμού 8.000,00 ευρώ
3. Κατεψυγμένα ψάρια προϋπολογισμού 5.000,00 ευρώ
4. Κατεψυγμένα λαχανικά προϋπολογισμού 4.500,00 ευρώ

Οι προσφορές των μειοδοτών θα έχουν κατατεθεί απαραιτήτως κατά την ώρα του διαγωνισμού.
Περισσότερες πληροφορίες και διακηρύξεις δίδονται από τα Γραφεία του Ιδρύματος κατά τις εργάσιμες ημέρες και ώρες στα τηλ. 2241056221 και 2241056500.

Ο πρόεδρος
της Διοικούσας Επιτροπής
Αναστάσιος Σπανός

ΔΗΜΟΣΙΑ ΕΠΙΧΕΙΡΗΣΗ ΠΟΛΕΟΔΟΜΙΑΣ & ΣΤΕΓΑΣΗΣ Δ.Ε.ΠΟ.Σ. Α.Ε.
Αθήνα 3 Δεκεμβρίου 2004

ΠΕΡΙΛΗΨΗ ΠΡΟΚΗΡΥΞΗΣ
Διαγωνισμού για την προμήθεια υλικών

Η Δημόσια Επιχείρηση Πολεοδομίας και Στέγασης (Δ.Ε.ΠΟ.Σ. Α.Ε.) σύμφωνα με τις διατάξεις της παρ. 2 του άρθ. 1 του Π.Δ. 158/97 και με απόφαση του Δ.Σ ιδρύει Εργοτάξιο στην Ρόδο για την εκτέλεση του έργου " Κατασκευή Υπογείων Δικτύων Μεσαιωνικής Πόλης Ρόδου Β΄ Φάση - Α΄ Στάδιο " .
Για τις ανάγκες του έργου πρόκειται να προβεί στην διενέργεια διαγωνισμών για την προμήθεια υλικών .
Με την παρούσα προκηρύσσεται διαγωνισμός εντός Νομού , προμήθειας υλικού "ΑΣΒΕΣΤΟΣ ΣΕ ΣΑΚΟΥΣ" , κατά προσέγγιση , χωρητικότητας 1 κυβικό μέτρο .
Οι ενδιαφερόμενοι μπορούν να περάσουν από τα γραφεία της ΔΕΠΟΣ Α.Ε. οδός Γαβαλά 4 (Μεσαιωνική Πόλη) τηλ. 22410-33838 / 22410- 32968 τις εργάσιμες ημέρες από 20 – 12 - 2004 έως 23 – 12 - 2004 και από ώρα 08.00 έως 14.00 , για περισσότερες πληροφορίες αλλά και για να παραλάβουν τα σχετικά έντυπα (ΠΡΟΚΗΡΥΞΗ – Έντυπο Προσφοράς Τεχνικές περιγραφές & προδιαγραφές).
Τελική κατάθεση των προσφορών την Πέμπτη 23 – 12 - 2004 και ώρα 14.00 στη Γραμματεία του Γραφείου της Δ.Ε.ΠΟ.Σ. Α.Ε. στη Ρόδο, όπου θα γίνει και η αποσφράγιση των προσφορών από την αρμόδια επιτροπή σε δημόσια συνεδρίαση.
Οι προσφορές των ενδιαφερομένων θα πρέπει να κατατεθούν εμπρόθεσμα , σε σφραγισμένο φάκελο με την επωνυμία τους , και να φέρουν Αριθμό Πρωτοκόλλου της εταιρίας μας.
Τα έξοδα της δημοσίευσης θα βαρύνουν τον μειοδότη προμηθευτή του ανωτέρω υλικού .

Ο ΠΡΟΕΔΡΟΣ ΚΑΙ ΔΙΕΥΘΥΝΩΝ ΣΥΜΒΟΥΛΟΣ ΤΗΣ Δ.Ε.ΠΟ.Σ. Α.Ε. ΘΕΟΔΩΡΟΣ ΣΚΑΡΤΣΙΑΡΗΣ

ΔΙΕΥΘΥΝΣΗ ΔΑΣΩΝ ΔΩΔΕΚΑΝΗΣΟΥ

ΑΝΑΚΟΙΝΩΣΗ

Γνωστοποιείται κατά το άρθρο 14 του Ν. 998/79, και σύμφωνα με την αριθμ. 38/1-2-1999 γνωμοδότηση του Ν.Σ.Κ. η οποία μας κοινοποιήθηκε με την αριθμ. 88416/529/1-12-00 εγκύκλιο Διαταγή του Υπουργείου Γεωργίας, η αποστολή για ανάρτηση στον **Δήμο Καλλιθέας** του αριθ. **2214/27-05-1983 εγγράφου** που εκδόθηκε από τον Δ/ντή Δασών Δωδ/σου **και αφορά την ΚΜ 666Α γαιών Καλυθιών:**
«Βεβαιούται κατόπιν αυτοψίας Δασολόγου ότι το ακίνητο στη θέση "Δύο Βουνάρια" περιοχής κοινότητας Καλυθκών με κτηματολογικά στοιχεία τόμος 7 φύλλο 101 Κ.Μ. 666 γαιών Καλυθιών δεν αποτελεί δασική έκταση».

Ο Δ/ντής Δασών Δωδ/σου
Κοντίτσης Φίλιππος
Δασολόγος με βαθμό Δ/ντή

MZT151221

ΝΤΕΤΕΚΤΙΒΣ
Συνταξιούχος Αστυνομικός Ασφάλειας
ΑΝΑΛΑΜΒΑΝΟΥΜΕ
Υποθέσεις ανηλίκων,
οικογενειακές, προσωπικές κ.τλ.
ΔΙΑΘΕΤΟΥΜΕ ΤΑ ΠΛΕΟΝ
ΣΥΓΧΡΟΝΑ ΟΠΤΙΚΟΑΚΟΥΣΤΙΚΑ
ΣΥΣΤΗΜΑΤΑ
100% ΕΧΕΜΥΘΕΙΑ
ΡΩΜΗΣ 22 - ΡΟΔΙΝΙ
ΚΙΝ.6946997967
MZT091208

ΝΤΕΤΕΚΤΙΒΣ
30 ΧΡΟΝΙΑ ΜΟΝΙΜΑ
ΚΑΙ ΣΤΗ ΡΟΔΟ
35354 - 28780
Π.Π. ΓΕΡΜΑΝΟΥ 6 (ΠΛ. ΦΩΚΙΑΛΗ)
- Η ΛΥΣΗ!!!
ΣΕ ΚΑΘΕ ΣΑΣ ΠΡΟΒΛΗΜΑ
EXPRESS SECURITY

Α.Ν.Ε.Σ.
ΑΝΩΝΥΜΗ ΝΑΥΤΙΛΙΑΚΗ ΕΤΑΙΡΕΙΑ ΣΥΜΗΣ
ΠΡΟΓΡΑΜΜΑ Ε/Γ ΔΡΟΜΟΛΟΓΙΩΝ ΚΑΙ ΠΕΡΙΗΓΗΣΕΩΝ
ΔΕΚΕΜΒΡΙΟΣ 2004

	ΣΥΜΗ ΙΙ	Υ/Γ ΑΙΓΛΗ
14/12 ΤΡΙΤΗ		09.00 ΡΟΔΟ-ΣΥΜΗ 10.00 ΣΥΜΗ-ΡΟΔΟ 15.00 ΡΟΔΟ-ΣΥΜΗ
15/12 ΤΕΤΑΡΤΗ		08.00 ΣΥΜΗ-ΡΟΔΟ 15.00 ΡΟΔΟ-ΣΥΜΗ 16.00 ΣΥΜΗ-ΡΟΔΟ
16/12 ΠΕΜΠΤΗ	07.30 ΣΥΜΗ-ΡΟΔΟ 15.00 ΡΟΔΟ-ΣΥΜΗ	
17/12 ΠΑΡΑΣΚ.		08.00 ΡΟΔΟ-ΜΑΡΜΑΡΑ 15.00 ΜΑΡΜΑΡΑ-ΡΟΔΟ 16.30 ΡΟΔΟ-ΣΥΜΗ
18/12 ΣΑΒΒΑΤΟ	08.00 ΣΥΜΗ-ΡΟΔΟ 15.00 ΡΟΔΟ-ΣΥΜΗ	07.30 ΣΥΜΗ-ΡΟΔΟ 09.00 ΡΟΔΟ-ΣΥΜΗ-ΝΤΑΤΣΑ 16.00 ΣΥΜΗ-ΡΟΔΟ
19/12 ΚΥΡΙΑΚΗ		09.00 ΡΟΔΟ-ΠΑΝ/ΤΗ-ΣΥΜΗ 16.00 ΣΥΜΗ-ΡΟΔΟ
20/12 ΔΕΥΤΕΡΑ	07.30 ΣΥΜΗ-ΡΟΔΟ 15.00 ΡΟΔΟ-ΣΥΜΗ	08.00 ΡΟΔΟ-ΜΑΡΜΑΡΑ 15.00 ΜΑΡΜΑΡΑ-ΡΟΔΟ
21/12 ΤΡΙΤΗ		09.00 ΡΟΔΟ-ΣΥΜΗ 10.00 ΣΥΜΗ-ΡΟΔΟ 15.00 ΡΟΔΟ-ΣΥΜΗ
22/12 ΤΕΤΑΡΤΗ		08.00 ΣΥΜΗ-ΡΟΔΟ 15.00 ΡΟΔΟ-ΣΥΜΗ 16.00 ΣΥΜΗ-ΡΟΔΟ
23/12 ΠΕΜΠΤΗ	07.30 ΣΥΜΗ-ΡΟΔΟ 15.00 ΡΟΔΟ-ΣΥΜΗ	09.00 ΡΟΔΟ-ΣΥΜΗ 16.00 ΣΥΜΗ-ΡΟΔΟ

ΠΡΟΣΟΧΗ Η ΕΝΔΕΙΞΗ ΜΕ * ΕΙΝΑΙ ΠΕΡΙΗΓΗΣΗ

Τα δρομολόγια μπορούν να τροποποιηθούν λόγω εκτάκτων συγκοινωνιακών αναγκών ή καιρικών συνθηκών

Παρακαλούμε πριν ταξιδέψετε επικοινωνήστε με την Εταιρία:
www.anes.gr

Γραφείο ΣΥΜΗΣ Τηλ.: (22460) 71444 - Φαξ: (22460) 71373

Γραφείο ΡΟΔΟΥ Τηλ.: (22410) 37769 - Φαξ: (22410) 34493



Ρόδος: είχῃ καὶ ὡς ἔτυχε...



Βλάσης Ζαϊνάλης, Καστελλόριζο 1938: "Αποχαιρετισμός στους ξενητευόμενους"

... Καλησπερώ σ' αφέντη μου

Ο ***Σύλλογος Γονέων του Παιδικού Σταθμού "Καβαρινού"*** κυκλοφόρησε πρόσφατα έναν πολύ ωραίο δίσκο ακτίνας (cd) με τραγούδια των ***Χριστουγέννων*** και της ***Πρωτοχρονιάς.***

Τα 21 τραγούδια του δίσκου μας ταξιδεύουν μελωδικά σε όλα τα μέρη της Ελλάδας, δεν ξεχνούν να κάμουν μια στάση στον Αρχάγγελο με τα κάλαντα Πρωτοχρονιάς του χωριού ***"Καλησπερώ σ' αφέντη μου"***, ενώ συμπεριλαμβάνονται και τρία τραγούδια στα Αγγλικά.

Ο δίσκος κοστίζει 5 ευρώ και, πιστεύουμε ότι είναι το καλύτερο δώρο που μπορούμε να κάνουμε στα μικρά παιδιά.

... Καιρός είναι να γνωρίσουν και να μάθουν τον πλούτο και την ομορφιά που κρύβουν τα "κάλαντα" της χώρας μας!

... Αλέκος Φασιανός: Νεαρός με μηχανάκι, στην Ρόδο

Τις μέρες αυτές λειτουργεί στην Εθνική Πινακοθήκη στην Αθήνα, μια έκθεση με 360 έργα του ***Αλέκου Φασιανού***, η οποία φέρει τον τίτλο ***"Μυθολογία του Καθημερινού".***

Δεν σε κοιτάει όταν σκέφτεται και λέει κάτι ο ***Φασιανός.***

Τη στιγμή που σου διηγείται μια ιστορία ή σου περιγράφει μιαν εικόνα, είναι σαν να τη ζωγραφίζει κιόλας.

Και έτσι, εμπνέεται. Ετσι, ζει. Αγαπώντας αυτές τις μικρές - μεγάλες στιγμές, των απλών, καθημερινών ανθρώπων.

«Ενας νεαρός, με μηχανάκι στη Ρόδο. *Φοράει σορτ και ένα φανελάκι από πάνω, ξεμάσχαλο. Είναι ξυπόλητος και αλλάζει τις ταχύτητες με το μεγάλο δαχτυλάκι του ποδιού του. Καθώς τον χάζευα, έλεγα: Να! Αυτός είναι κιόλας μύθος για μένα. Τον βλέπω σαν Περσέα. Σαν Πήγασο.*

Και τον αγαπάω κιόλας...».

... Στρατηγικές ανάπτυξης του Αιγαίου κατά την Αρχαιότητα

Τις προοπτικές ανάπτυξης των ελληνικών νησιών και τις μεθόδους που χρησιμοποιούσαν οι αρχαίοι Ελληνες για να καλύψουν τους οικονομικούς κινδύνους που επωμίζονταν, πραγματεύονται δύο βιβλία που εξέδωσε το Γραφείο Οικονομικών Μελετών της Ακαδημίας Αθηνών υπό τον ακαδημαϊκό Κ. Δρακάτο.

Είναι τα βιβλία:

" Οικονομικά χαρακτηριστικά και στρατηγική ανάπτυξης της Νησιωτικής Ελλάδας" των Γ. Μέργου, Α. Παπαδασκαλόπουλου και ***"Οι αρχαίοι Ελληνες για τους οικονομικούς κινδύνους για την κάλυψή τους"*** του Χ. Μπαλόγλου.

ΚΥΚΛΟΦΟΡΟΥΝ
Τα βιβλία του καθηγητή
ΜΙΧΑΛΗ ΕΜΜ. ΑΡΦΑΡΑ

«ΙΠΠΟΤΙΚΟΙ ΚΑΙ ΝΕΟΚΛΑΣΙΚΟΙ ΠΥΡΓΟΙ ΙΑΛΥΣΟΥ ΡΟΔΟΥ» (Χρυσοδερματόδετος Άτλας)	60.00 €
"Η ΚΑΤΖΙΑ, ΤΟ ΛΑΪΚΟ ΜΟΝΟΧΩΡΟ ΣΠΙΤΙ ΤΗΣ ΚΑΛΥΜΝΟΥ» (βιβλιοδετ. μεγαλο σχήμα)	35.00 €
«Η ΚΕΝΤΗΤΙΚΗ ΚΑΙ ΥΦΑΝΤΙΚΗ ΤΕΧΝΗ ΤΗΣ ΝΙΣΥΡΟΥ»	20.00 €
«ΤΟ ΠΛΑΤΥΜΕΤΩΠΟ ΛΑΪΚΟ ΣΠΙΤΙ ΤΗΣ ΚΩ»	15.00 €
«ΤΟ ΔΙΠΑΤΟ ΛΑΪΚΟ ΝΙΣΥΡΙΚΟ ΣΠΙΤΙ»	15.00 €
«ΑΦΙΕΡΩΜΑ ΣΤΗΝ ΚΡΗΤΗ» (Συλλογική μελέτη περιοδικού "Κάμειρος")	17.00 €
«ΕΚΚΛΗΣΑΚΙΑ ΤΗΣ ΡΟΔΟΥ»	12.00 €
«ΝΙΣΥΡΟΣ, Η ΠΟΡΦΥΡΙΣ ΤΩΝ ΑΡΧΑΙΩΝ»	8.80 €
«ΣΥΜΗ, Η ΑΙΓΛΗ ΤΩΝ ΑΡΧΑΙΩΝ»	8.80 €
«ΡΟΔΟΣ» (τουριστικός οδηγός)	8.80 €
«ΓΗ ΤΟΥ ΗΛΙΟΥ» (ταξιδιωτική λογοτεχνία)	8.80 €

ΒΙΒΛΙΟ: ΕΝΑ ΑΩΡΟ ΕΚΠΟΛΙΤΙΣΜΟΥ

ΠΩΛΗΣΗ ΣΕ ΕΠΙΛΕΓΜΕΝΑ ΒΙΒΛΙΟΠΩΛΕΙΑ
και στο τηλ.: 210-28 18 842

Μικροεπιλογές Επίπλων
πλαισιο
Λεωφ. Ελευθερίας 20 - Κρεμαστή τηλ. 93364

(εκ)πολιτισμικά παίγνια

επιμέλεια: Κωστής Νικολάκης

Νόαμ Τσόμσκι: Για τη φύση και τη γλώσσα

Στο βιβλίο ***"Για τη Φύση και τη Γλώσα"*** ο ***Noam Chomsky*** αναπτύσσει το στοχασμό του για τη σχέση ανάμεσα στη γλώσσα, το νου και τον εγκέφαλο, εισάγοντας τη σύγχρονη γλωσσολογική έρευνα στο αναπτυσσόμενο επιστημονικό πεδίο της νευροεπιστήμης.

Ο τόμος αρχίζει με μια διαφωτιστική εισαγωγή από τους επιμελητές της αγγλικής έκδοσης. Ακολουθούν μερικά από τα πρόσφατα γραπτά του Chomsky σχετικά με τα θέματα αυτά, καθώς και μια διεισδυτική συνέντευξη στην οποία ο Chomsky προσφέρει την εναργέστερη και κομψότερη εισαγωγή στη σύγχρονη θεωρία. Η εισαγωγή αυτή καθιστά το *"Μινιμαλιστικό Πρόγραμμα"* προσιτό σε όλους. Ο τόμος κλείνει με ένα δοκίμιο για το ρόλο των διανοουμένων στην κοινωνία και τη διοίκηση.

Ο επιμελητής της μετάφρασης ο κ. ***Χριστόφορος Χαραλαμπάκης,*** καθηγητής Γλωσσολογίας στο Πανεπιστήμιο Αθηνών, προλογίζοντας το βιβλίο αυτό του Noam Chomsky επισημαίνει:

*"**Ο Νόαμ Τσόμσκι,** πρωτοπόρος γλωσσολόγος και παραγωγικός πολιτικός επιστήμονας-ακτιβιστής, που μάχεται για τα ανθρώπινα δικαιώματα ανήκει αδιαμφισβήτητα στις ελάχιστες ηγετικές φυσιογνωμίες της επιστήμης και του πνεύματος που ανέδειξε ο εικοστός αιώνας.*

*Οι **"Συντακτικές δομές" τις οποίες δημοσίευσε το 1957,** σε ηλικία μόλις 29 ετών, ανέδειξαν τον ιδιοφυή τρόπο σκέψης του και επέφεραν επανάσταση στο χώρο της γλωσσολογίας. Με το έργο αυτό θεμελιώθηκε η θεωρία της γενετικής-μετασχηματιστικής γραμματικής. Η ικανότητα του ανθρώπου να παράγει και να κατανοεί ασύλληπτο για τον ανθρώπινο νου αριθμό προτάσεων είναι έμφυτη, μη συνειδητή, όπως συμβαίνει και με άλλες βιολογικές και γνωστικές ιδιότητες. Η έρευνα της γλώσσας συνδέεται για πρώτη φορά με την ψυχολογία και τη βιολογία. Το δεύτερο μέγιστο επίτευγμα του Τσόμσκι είναι ότι κατέρριψε το φράγμα ανάμεσα στις θετικές και τις ανθρωπιστικές επιστήμες.*

***Το 1995 αποτελεί ένα ακόμα σημαντικό σταθμό** στην εξελικτική πορεία της σκέψης του πρωτοπόρου διανοητή. Προχώρησε σε μια ορθολογιστική προσέγγιση της γραμματικής, που είναι γνωστή ως **"Μινιμαλιστικό Πρόγραμμα"** (The Minimalist Program). Στη θεωρία αυτή οι αρχές της καθολικής γραμματικής στηρίζονται σε ακόμα πιο οικονομικά αξιώματα, με αποτέλεσμα την απόρριψη ή αναθεώρηση αρκετών παλαιότερων απόψεών του. Κύριος στόχος είναι ξανά η περιγραφική και ερμηνευτική επάρκεια, δυο θεμελιώδεις έννοιες τις οποίες αποσαφήνισε ιδιοφυώς από τα πρώτα κιόλας επιστημονικά του βήματα.*

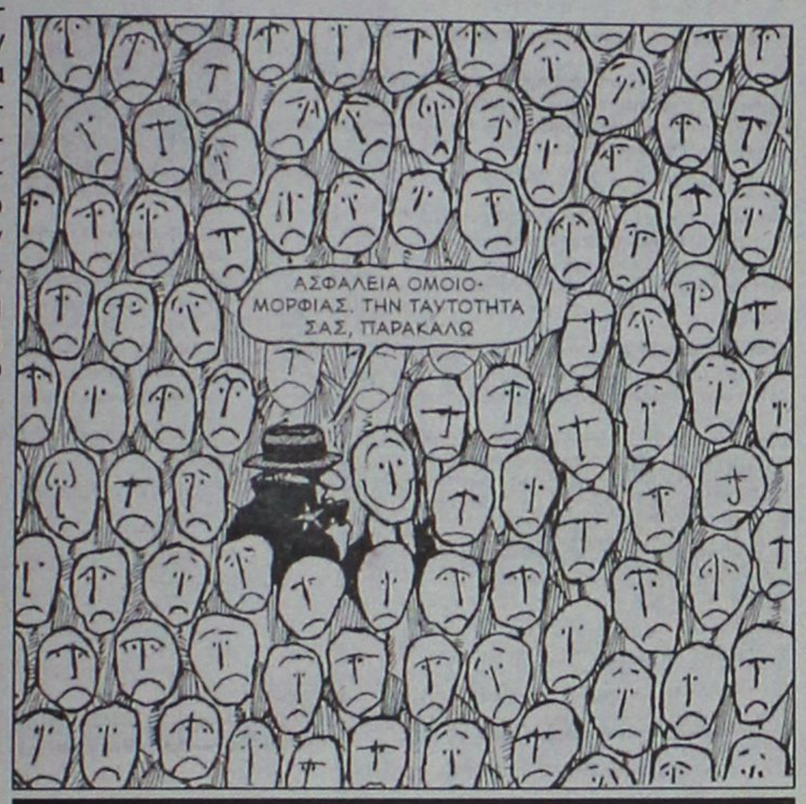

"Ασφάλεια Ομοιομορφίας. Την ταυτότητά σας, παρακαλώ **(Του Quino)**

***Σ' αυτό εδώ το βιβλίο η μινιμαλιστική θεωρία** παρουσιάζεται με απλό και κατανοητό τρόπο, με τη ζωντάνια και την αμεσότητα του αυθόρμητου προφορικού λόγου. Ο Τσόμσκι διατυπώνει προκλητικά από πολλές απόψεις ερωτήματα και προτείνει λύσεις που αφήνουν ενεούς ιδιαίτερα αυτούς που δεν είναι εξοικειωμένοι με τον ανατρεπτικό του λόγο. Με τις επαναστατικές και πάλι θέσεις του ανανεώνει με τον πιο δυναμικό τρόπο τον προβληματισμό για τη φύση της ανθρώπινης γλώσσας. Πρόκειται για ένα έργο που ανοίγει νέους δρόμους για τη θεωριτική γλωσσολογία, τη νευρογλωσσολογία και τις γνωστικές επιστήμες γενικότερα.*

***Το πέμπτο και τελευταίο κεφάλαιο** του βιβλίου, με τίτλο: **"Το κοσμικό ιερατείο και οι κίνδυνοι της δημοκρατίας",** μπορεί να φαίνεται αποκομμένο από τον κύριο προβληματισμό που αναπτύσσεται στα υπόλοιπα κεφάλαια, ολοκληρώνει όμως την εικόνα του Τσόμσκι ως πολιτικού επιστήμονα και ακτιβιστή".*

**** Noam Chomsky: "Για τη Φύση και τη Γλώσσα", μετάφραση: Γιώργος Κοτζόγλου, εκδόσεις "Παπαδήμα", σελ. 303, Αθήνα 2004, τιμή: 19,72 ευρώ***

«ΡΟΔΙΑΚΗ» ΑΠΟ ΤΟ 1915

ΦΛΑΣ ΣΤΟ ΠΑΡΕΛΘΟΝ


ΡΟΔΙΑΚΗ
PERIODICO SETTIMANALE

ΕΝ ΡΟΔΩ
ΠΕΜΠΤΗ 1 ΙΑΝΟΥΑΡΙΟΥ 1931
ΑΡΙΘΜ. ΦΥΛΛΟΥ 1173

ΡΟΔΙΑΚΑ ΧΡΟΝΙΚΑ

Συγχαρητήριον

Ευχαρίστως πληροφορηθείς εν Aliquippa pa τους εν Αρχαγγέλω αρραβώνας του αγαπητού μου εξαδέλφου Νικολάου Β. Δημηλιανού μετά της Δος Ζωής Σταυριανού Γιακουμέττου εκφράζω αυτώ τα θερμά μου συγχαρητήρια ευχόμενος ταχείαν την στέψιν.

ο εξάδελφος
Αντώνιος Γερασίμου
Aliquippa, Pa

Συλλυπητήριον

Εις τον φίλον και διδάσκαλον Μιλτιάδην Παγκάν σκληρώς τρωθέντα δια τον λίαν πρόωρον θάνατον του πεφιλημένου αυτού υιού Αντωνίου εκφράζω τα ειλικρινή συλλυπητήριά μου ευχόμενος αυτώ την εξ ύψους παρηγορίαν, τω δε μεταστάντι γαίαν ελαφράν.

Αντώνιος Γερασίμου

ΙΕΡΟΣ ΝΑΟΣ ΑΓ. ΑΝΑΡΓΥΡΩΝ

Ευχαριστίαι

Η Εκκλησιαστική επιτροπή Αγ. Αναργύρων ευχαριστεί και δημοσία θερμώς τους εν Αιγύπτω συμπολίτας κ.κ. Νικόλαον, Θεόδωρον και Ευάγγελον Κ. Παλαιολόγον, ευαρεστηθέντας να αποστείλωσιν εις το ταμείον του ιερού ημών ναού φραγκα παλ. διακόσια (200) εις μνήμην της μακαρίτιδος μητρός των Ασπασίας.

Εν Ρόδω τη 20 Δεκεμβρίου 1930
(Εκτ ης Επιτροπής)

(Στα κείμενα από την παλιά "Ροδιακή" διατηρείται η γλώσσα της εποχής και οι τότε ονοματοθεσίες. Τότε η "Ροδιακή" εκδιδόταν υπό καθεστώς παλικής κατοχής).

ΠΥΡΟΤΕΧΝΗΜΑΤΑ
ΕΣΩΤΕΡΙΚΟΥ-ΕΞΩΤΕΡΙΚΟΥ ΧΩΡΟΥ
HAPPENIGS
DECOR
PROMISE
★ ★ ★ ★ ★
✓ Οργάνωση Εκδηλώσεων
ΔΗΜΗΤΡΗΣ ΖΟΡΜΠΑΛΑΣ
ΑΘΗΝΑ: Σερρών 12 Γαλάτσι 11147, Τηλ: 2102920514
ΗΡΑΚΛΕΙΟ: Βάρνης 13 71305, Τηλ: 2810881480
ΡΟΔΟΣ: Αμαράντου 43 85100, Τηλ: 2241077178
Fax: 2241023058, Κιν: 6974329494
www.e-Promise.gr
e-mail:dzorbalas@e-promise.gr

ΒΙΒΛΙΟΠΩΛΕΙΟ
στο
ΠΟΛΥΓΩΝΟ
Στο κατάστημά μας Απ. Παύλου 32, θα βρείτε:
ΒΟΗΘΗΜΑΤΑ σχολικά παιδικά φροντιστηρίου ξενόγλωσσα & ΤΣΑΝΤΕΣ πηνίου φηβικές Είδη Γραμμικού Σχεδίου Ελεύθερο
Αυτό ακριβώς που ψάχνετε για το χαμόγελο του παιδιού, του εφήβου & το δικό σας συμφέρον
ΠΟΛΥΓΩΝΟ για να είστε πάντα ενημερωμένοι
ΤΗΛ. 22410-65760

Ανεβαίνετε συχνά στην Αθήνα;
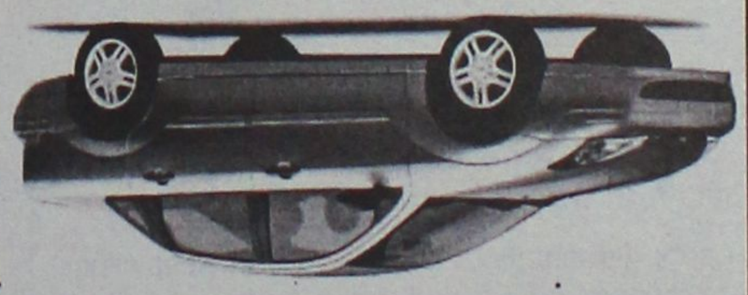
Τότε, γιατί να πληρώνετε περισσότερα από 39€ την ημέρα για ενοικίαση αυτοκινήτου;
Η PAYLESS φέρνει τα πάνω-κάτω στην ενοικίαση αυτοκινήτου, προσφέροντας σε όλους τους Ροδίτες που επισκέπτονται την Αθήνα, τις χαμηλότερες τιμές της αγοράς! Κάνετε σήμερα την κράτησή σας και η PAYLESS θα σας περιμένει στο αεροδρόμιο ΕΛΕΥΘΕΡΙΟΣ ΒΕΝΙΖΕΛΟΣ με το αυτοκίνητο που θα επιλέξετε!
Καλέστε τώρα το τοπικό κέντρο κρατήσεων της PAYLESS στο: 800 11 82311* ή μιλήστε με τον ταξιδιωτικό σας πράκτορα!
PAYLESS CAR RENTAL
*Για κλήσεις από κινητό καλέστε 22410 82311
PAYLESS CAR RENTAL GREECE - Δραγωνέα 5 - Μαρκόπουλο Αττικής - Τηλ: 22990 63211
ΓΕΝΙΚΟΙ ΟΡΟΙ ΕΝΟΙΚΙΑΣΗΣ ΑΥΤΟΚΙΝΗΤΟΥ: Η προσφορά ισχύει για κατοίκους της Ρόδου που ταξιδεύουν στην Αθήνα μέσω του αεροδρομίου ΕΛΕΥΘΕΡΙΟΣ ΒΕΝΙΖΕΛΟΣ για το χρονικό διάστημα μεταξύ 20/01/2004 έως 30/04/2004. Η παραπάνω τιμή αφορά ενοικίαση 1 εβδομάδας αυτοκινήτου Fiat Punto ή Hyundai Accent με κλιματισμό και radio CD, συμπεριλαμβάνει ελεύθερα χιλιόμετρα και ασφάλιση CDW και ισχύει με χρήση πιστωτικής κάρτας. Η προσφορά δεν μπορεί να συνδυαστεί με άλλες προσφορές που κατά καιρούς παρέχει η PAYLESS CAR RENTAL GREECE. Ο ενοικιαστής πρέπει να είναι άνω των 23 ετών και να είναι κάτοχος άδειας οδήγησης για τουλάχιστον 1 έτος. Διάφορες χρεώσεις ανάλογα με τον τόπο παράδοσης του αυτοκινήτου μπορεί να ισχύσουν

Αντίλαλοι
πολιτικοί και άλλοι...



Και τα ...μουστάκια του

Γελούσαν και τα μουστάκια του (σ.σ....αν είχε) του υπουργού Αιγαίου κ. **Αριστ. Παυλίδη** όταν ανακοίνωσε χθες το μεσημέρι στο Επιμελητήριο Δωδεκανήσου, την τακτοποίηση του θέματος με τα ενοίκια των καταστημάτων της Νέας Αγοράς και του ΤΑΠΑ στην Παλιά Πόλη.

Δεν ήταν μόνο η ικανοποίηση ότι λύνεται ένα **τόσο μεγάλο θέμα,** που ταλανίζει εδώ και χρόνια την τοπική οικονομία, ήταν και το γεγονός ότι το θέμα αυτό λύνεται κατόπιν **δικών του ενεργειών,** ενώ...λίγο είχε λείψει να το λύσει πριν δύο μήνες ο κ. Αναστ. Καραμάριος!

Οπότε και να ήθελε να κρύψει τη χαρά του δεν μπόρεσε!

Λ.Μ.

Πρωτότυπος χωρισμός

Στο γυμνάσιο Χάλκης βρήκαν ένα αρκετά πρωτότυπο τρόπο **για να χωρίσουν στην μέση** μια αίθουσα διδασκαλίας.



Την χώρισαν από το σημείο μιας διπλής πόρτας με αποτέλεσμα η μισή πόρτα να ανήκει στην μία αίθουσα και η άλλη μισή στην άλλη! Ευτυχώς πάντως το έμαθε έγκαιρα ο προϊστάμενος της Δευτεροβάθμιας Εκπαίδευσης κ. **Μηνάς Νικολάου** και επενέβη οπότε αναμένεται να αποκατασταθεί η αίθουσα.

Λ.Μ

Το δώρο του υπουργού



Από τους πρώτους που έσπευσαν να παραστούν στην χθεσινή συνέντευξη Τύπου του υπουργού κ. Παυλίδη **ήταν ο δήμαρχος Νότιας Ρόδου κ. Μαν. Σαββής** και όλοι ...απόρησαν προς τί η παρουσία του δεδομένου ότι ο δήμος Νότιας Ρόδου δεν διαθέτει δημοτικά καταστήματα.

Η απορία λύθηκε στο τέλος της συνέντευξης , όταν ο υπουργός Αιγαίου ανακοίνωσε ότι θα κάνει ένα δώρο στον κ. Σαββή. Ανακοίνωσε λοιπόν ότι υπεγράφη η σχετική απόφαση με την οποία παραχωρείται στον δήμο κτίριο στην Αρνίθα (το παλιό Δασαρχείο) για να μετατραπεί σε κέντρο πολιτιστικών δραστηριοτήτων. Οπότε στις άλλες συνεντεύξεις του κ. Παυλίδη αναμένεται να υπάρχει συνωστισμός δημάρχων μήπως και κάνει και σ' αυτούς κάποιο δώρο ο κ. Υπουργός!

Λ.Μ.

Κάνουν φτερά

Έξω φρενών είναι οι ελαιοπαραγωγοί στην περιοχή των **Απολλώνων.** Άγνωστοι τους κλέβουν όχι μόνο τα τσουβάλια με τις ελιές από τα χωράφια τους , αλλά και τα δίχτυα τους, ενώ δε διστάζουν να μαζέψουν και τον καρπό από τα δέντρα! Τα περιστατικά μόνο τις τελευταίες ημέρες έγιναν **τρία** ενώ , θύματα κλοπής έπεσαν και παραγωγοί στα Λάερμα. Συνέβαινε και παλιά, όμως τελευταία , το κακό παράγινε , λένε. Οι επιτήδειοι φαίνεται ότι είναι καλά οργανωμένοι καθώς «χτυπούν» σε ελαιώνες που βρίσκονται **κοντά σε δρόμους** για να διαφεύγουν γρήγορα.

Β.Μ.

Τελικά να δείτε που στο τέλος αυτό το πλαστό πιστοποιητικό του Κτηματολογίου για το δεύτερο «Ατλάντικα» στα Κολύμπια θα υποστηριχθεί ότι...ξεφύτρωσε μοναχό του και ότι δεν ξέρει κανένας τι γίνεται με αυτό!

Λ.Μ.

1220 για 11 θέσεις

Αντικείμενο προβληματισμού θα πρέπει πράγματι να αποτελέσει το γεγονός ότι για τις 11 θέσεις στην Εθνική Τράπεζα εκδηλώθηκε ενδιαφέρον από 1220 Δωδεκανήσιους! Αποδεικνύει το μέγεθος της ανεργίας και της υποαπασχόλησης που υπάρχει , ειδικά μεταξύ των νέων και η κατάσταση αυτή θα πρέπει να προβληματίσει τους πάντες. Και να κάνουν βέβαια , αυτά που πρέπει να κάνουν για να διαμορφωθούν άλλες συνθήκες

Λ.Μ.



ΝΟΜΑΡΧΙΑΚΗ ΑΥΤΟΔΙΟΙΚΗΣΗ ΔΩΔΕΚΑΝΗΣΟΥ
ΝΟΜΑΡΧΙΑΚΗ ΕΠΙΤΡΟΠΗ ΠΕΡΙΒΑΛΛΟΝΤΟΣ

ΠΡΟΣΚΛΗΣΗ

Ο Νομάρχης Δωδεκανήσου **Γιάννης Μαχαιρίδης** σας προσκαλεί στις 17/12/04, ημέρα Παρασκευή και ώρα 09.30 στην Ημερίδα με θέμα:

"ΚΙΝΗΤΗ ΤΗΛΕΦΩΝΙΑ ΠΡΟΣΤΑΣΙΑ ΔΗΜΟΣΙΑΣ ΥΓΕΙΑΣ"

που θα πραγματοποιηθεί στην αίθουσα ΑΚΤΑΙΟΝ του Δήμου Ροδίων



ΔΕΚΕΜΒΡΙΟΣ 2004
ΑΚΤΑΙΟΝ-ΡΟΔΟΣ

Η Ημερίδα απευθύνεται σε: εκπροσώπους φορέων της τοπικής κοινωνίας και σε συμπολίτες μας που επιθυμούν να έχουν έγκυρη ενημέρωση στο συγκεκριμένα θέμα

ΠΡΟΣΧΟΛΙΚΟ ΚΕΝΤΡΟ
ΠΙΝΟΚΙΟ



Πρόσκληση

Σας προσκαλούμε στη χριστουγεννιάτικη εκδήλωσή μας την
Παρασκευή 17/12/04
στις **7** το **απόγευμα** στο **Εθνικό Θέατρο.**

Τα έσοδα θα διατεθούν στο "Κέντρο Δημιουργικής Απασχόλησης Παιδιών με Ειδικές Ανάγκες της περιοχής Αγ. Νικολάου".

Τιμή εισόδου: 5 ευρώ

Η είσοδος είναι ελεύθερη για τα παιδιά

Εύη Χιωτάκη - Μανδρακού
Θέτις Χιωτάκη-Γλυνού

ΧΠ2367

ΠΩΛΟΥΝΤΑΙ

ΜΟΝΟΚΑΤΟΙΚΙΕΣ

λουξ κατασκευής έναντι Μίρα Μάρε (Ιξιά), των 140τ.μ., 160 τ.μ., 180 τ.μ., 200 τ.μ. και με υπόγειο για γκαράζ.

Πληροφ. Γεώργιο Ιωαννίδη
Τηλ. 22410 23271/22307-Κιν. 6932 296983

Χ.Π. 397

Cafe Piano
Χαμάμ



ΠΙΑΝΟ - ΤΡΑΓΟΥΔΙ

ΓΙΑΝΝΗΣ και ΛΕΥΤΕΡΗΣ ΒΑΣΙΛΑΡΑΚΗΣ

ΚΑΘΗΜΕΡΙΝΑ ΑΝΟΙΚΤΑ

Διεύθυνση: Αισχύλου 26 Π. Πόλη-Ρόδος
τηλ.: 6945490689 και 2241033242

AE002



Η **CITROEN** και η **3Τ ΑΕΒΕ**
γιορτάζουν γιατί υποδέχονται
το νέο **CITROEN C-4**

Σας περιμένουμε στην έκθεσή μας για καθημερινό

Test Drive

6ο χλμ Ρόδου-Λίνδου, τηλ: 22410 68000

