Η ΡΟΔΙΑΚΗ

ΗΜΕΡΗΣΙΑ ΠΡΩΙΝΗ ΕΦΗΜΕΡΙΔΑ ΤΗΣ ΡΟΔΟΥ

ΠΑΡΑΣΚΕΥΗ
31 ΔΕΚΕΜΒΡΙΟΥ 2004
ΑΡ. ΦΥΛΛΟΥ 17.889
ΤΙΜΗ: ΕΥΡΩ 0,70

Σε κρίσιμη καμπή το οικονομικό μέλλον του τόπου μας

ΣΗΜΑΔΙΑΚΗ χρονιά το 2005 για τη Δωδ/σο

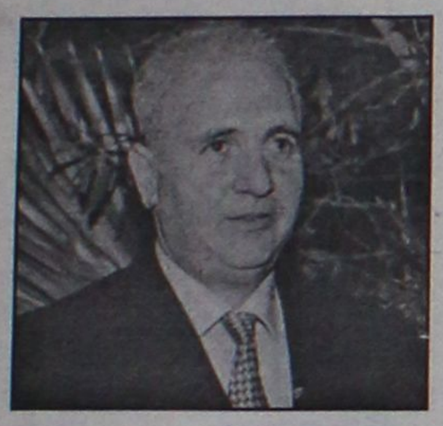

Τεράστια τα προβλήματα των επιχειρήσεων, απαιτούνται νέες πολιτικές

ΖΗΤΟΥΜΕΝΟ Η ΚΟΙΝΩΝΙΚΗ ΕΥΗΜΕΡΙΑ

Υπάρχουν βάσιμες ελπίδες για ανάκαμψη, αλλά είναι και οι τελευταίες. Εάν η κατάσταση δεν βελτιωθεί σημαντικά, τότε το μέλλον προοιωνίζεται ζοφερό. ΣΕΛ. 5

ΚΑΙ ΜΕ ΠΤΩΣΗ ΤΗΣ ΘΕΡΜΟΚΡΑΣΙΑΣ

Ποδαρικό με ψιλόβροχο βλέπει η ΕΜΥ

Μουσική και τραγούδια από συγκροτήματα, πλαισιωμένα με καύση πυροτεχνημάτων. Ποικιλία διασκεδαστικού προγράμματος για υποδοχή του νέου έτους. ΣΕΛ. 7 και 37

26 προσλήψεις

• *Ειδικών κατηγοριών. Προκήρυξη από τον ΟΑΕΔ.* ΣΕΛ. 7

ΑΠΙΣΤΕΥΤΗ ΦΡΙΚΗ ΔΙΧΩΣ ΤΕΛΟΣ



Στις 110.000 οι νεκροί!

ΕΝΤΟΠΙΣΘΗΚΕ ΣΤΗΝ ΠΑΤΑΓΙΑ Ο 35ΧΡΟΝΟΣ ΑΠΟ ΤΑ ΜΑΡΙΤΣΑ

Χωρίς τρόφιμα και νερό εκατομμύρια άνθρωποι. Κίνδυνοι για επιδημίες και νέο τσουνάμι! Ο ροδίτης "αγνοούμενος" τηλεφώνησε χθες στους δικούς του στη Ρόδο. ΣΕΛ. 3 και 4

Ισχύει από αύριο ο μπαναμάς



Μείον 43% το ηλεκτρικό στους πολύτεκνους

• *Πώς διαμορφώνονται οι νέες τιμές* ΣΕΛ. 10



ΤΗΛ: 22410 60030 • ΚΑΜΕΙΡΟΥ 2 • ΜΗΔΕΙΑ • ΡΟΔΟΣ

KOPSIAS 1918

THANOS KOPSIAS

Σας καλωσορίζουμε στο χώρο της υψηλής ωρολογοποιΐας με τους επώνυμους οίκους

Cartier

CORUM CHAUMET

HUBLOT

Κοσμήματα υψηλής αισθητικής και ποιότητας όπως και είδη δώρων (στυλό-αναπτήρες)

Νέα Αγορά 160 - Ρόδος - Τηλ. 2241021006, 29006

ΑΕ0117

Hotel Mediterranean

Γιορτάστε μαζί μας το πιο λαμπερό Πρωτοχρονιάτικο Ρεβεγιόν

Πλούσια γαστρονομικά Μενού από τους Executive Chefs **Κωνσταντίνο (La Rotisserie)** & **Δημήτρη Ισκά (Mediterranean)** με πρωτότυπες γεύσεις και προσοχή στη λεπτομέρεια.
Γιορτινές νότες από τους πιανίστες **Γιάννη Βασιλαράκη, Λευτέρη Βασιλαράκη, Ζαφείρη Χρυσάκη** καθώς πλούσιο μουσικό πρόγραμμα.
Στο λαμπερά στολισμένο ξενοδοχείο και στην αίθουσα του **"Thalassa"**.

Ακόμη Ταχυδακτυλουργός, Βεγγαλικά, & Πολλές Άλλες Εκπλήξεις!

Hotel Mediterranean
ΤΟ ΝΕΟΤΕΡΟ ΠΟΛΥΤΕΛΕΣ ΞΕΝΟΔΟΧΕΙΟ ΤΗΣ ΠΟΛΗΣ ΤΗΣ ΡΟΔΟΥ!

ΚΡΑΤΗΣΕΙΣ, ΠΛΗΡΟΦΟΡΙΕΣ: ΤΗΛ. 22410 97000



ΧΠ1334

RESTAURANT ΙΠΠΟΤΙΚΟΝ

ΠΡΩΤΟΧΡΟΝΙΑΤΙΚΟ ΡΕΒΕΓΙΟΝ

*Για τον ερχομό του Νέου Έτους, σας ετοιμάσαμε ένα εορταστικό πρόγραμμα και ένα εκλεκτό μενού για το ρεβεγιόν της Πρωτοχρονιάς. Με την απολαυστική φωνή του **Νέστορα** στο πιάνο και τη ζεστή ατμόσφαιρα , υποσχόμαστε να περάσετε μια αξέχαστη βραδιά*

Μπροσκέτες με καπνιστό σολομό και πατέ τυριών
Σούπα από κόκκινη κολοκύθα βελουτέ
Κρέπα με αστακο-γαρίδες και θαλασσινά με σάλτσα από χαβιάρι
Σαλάτα αβοκάντο με σος Φιλαδέλφεια
Αγριογούρουνο με σάλτσα Ματελοτ, πατάτες βουτύρου με δενδρολίβανο - ρύζι μπασμάτι και σάονερκράουτ
Τούρτα black forest
Καφές
Ποτήρι σαμπάνιας με τον ερχομό του νέου έτους

ΑΝΟΙΚΤΑ ΚΑΘΕ ΜΕΡΑ

*Ευχόμαστε **Χρόνια Πολλά - Καλές γιορτές** και ένα ζεστό και ευχάριστο χειμώνα*
Ομορφες βραδιές μέσα από την ποιότητα μας καθαριότητα και ζεστή ατμόσφαιρα

Ο χώρος διατίθεται για κάθε εκδήλωση

ΙΠΠΟΤΙΚΟΝ Στην πλατεία Μικρό Συντριβάνι με τους Ιππόκαμπους
Ρεζερβέ τηλ. - φαξ 2241025293

ΑΤ5390

Restaurant Safran

ΣΩΤΗΡΟΣ 47 ΙΞΙΑ ΤΗΛ. 22410- 91835

ΑΤ2570

ΗΜΕΡΟΛΟΓΙΟ

Παρασκευη 31 Δεκεμβρίου 2004
Μελάνης οσίας, Ζωτικού οφρανοτρόφου, Γελασίου
Ανατολή ηλίου: 07.41'
Δύση ηλίου: 17.15'
Σελήνη 20 ημερών

ΦΑΡΜΑΚΕΙΑ

Σήμερα διημερεύει το φαρμακείο του Αρφαρά Ιωάννη στην οδό Στέλιου Κωτιάδη 50 και διανυκτερεύει το φαρμακείο του Γλεντή Κων/νου στην οδό Παύλου Μελά 40.

ΒΕΝΖΙΝΑΔΙΚΑ

Σήμερα διανυκτερεύουν τα βενζινάδικα: Σταυριανάκης Αθ. (Ν. Αγορά), Χατζημανώλης Εμμ. (Ασγούρου), Τοδουλάκης Γεώργιος (Ιαλυσός), Κοντομανώλης Μαν. (Κρεμαστά), Αρφαράς Ν. (Φάνες), Θεουλάκης Ι. (Εμπωνα), Κούτρης Δ. (17ο χλμ. Ρόδου-Λίνδου), Νέσγος Μ. (Μάσαρι).

Τετάρτη: στο Δημοτικό Νεκροταφείο.
Πέμπτη: στην οδό Βύρωνος
Παρασκευή: στην οδό Πτολεμαίων (Ανάληψη)
Σάββατο: στο Δημοτικό Νεκρστα-

ΛΑΪΚΕΣ ΑΓΟΡΕΣ

ΑΕΡΟΠΟΡΙΚΑ ΔΡΟΜΟΛΟΓΙΑ

ΟΛΥΜΠΙΑΚΗ ΑΕΡΟΠΟΡΙΑ

ΑΠΟ ΡΟΔΟ-ΑΘΗΝΑ
- Καθημερινά 07.10, 13.40
- Πέμπτη 20.10, 22.45
- Καθημερινά πλην Πέμπτης 19.40, 22.25
- Καθημερινά πλην Κυριακής 10.40

ΑΠΟ ΑΘΗΝΑ-ΡΟΔΟ
- Καθημερινά 05.30,12.00
- Πέμπτη 18.30, 21.05
- Καθημερινά πλην Πέμπτης 18.00, 20.45
- Καθημερινά πλην Κυριακής 09.00

ΑΠΟ ΡΟΔΟ-ΘΕΣΣΑΛΟΝΙΚΗ
- Δευτέρα - Τετάρτη 09.45
- Πέμπτη 10.45
- Σάββατο 15.15
- ΔΕΥ-ΤΕΤ-ΠΑΡ-ΚΥΡ 16.10

ΑΠΟ ΡΟΔΟ-ΗΡΑΚΛΕΙΟ
- Δευτέρα - Παρασκευή-Κυριακή 17.45
- Τρίτη - Πέμπτη 18.30
- Τετάρτη - Σάββατο 19.20

ΑΠΟ ΗΡΑΚΛΕΙΟ-ΡΟΔΟ
- Δευτέρα-Παρακσευή-Κυριακή 19.05
- Τρίτη-Πέμπτη 19.50
- Τετάρτη - Σάββατο 20.40

ΑΠΟ ΡΟΔΟ-ΚΑΡΠΑΘΟ
- ΔΕΥ-ΠΕΜ-ΠΑΡ-ΣΑΒ 07.00, 10.40
- Τετάρτη-Κυριακή 10.40, 14.20

ΑΠΟ ΡΟΔΟ-ΚΑΣΟ
- ΔΕΥ-ΠΕΜ-ΠΑΡ-ΣΑΒ 07.00
- Τετάρτη-Κυριακή 10.40

ΑΠΟ ΡΟΔΟ-ΚΑΣΤΕΛΟΡΙΖΟ
- ΔΕΥ-ΤΕΤ-ΠΑΡ-ΣΑΒ-ΚΥΡ 07.10

ΑΠΟ ΡΟΔΟ-ΧΙΟ
- Τρίτη στις 10.40 και Πέμπτη στις 10.45'

ΡΟΔΟΣ-ΜΥΤΙΛΗΝΗ
- Δευτέρα-Τετάρτη στις 09.45, Τρίτη στις 10.40', Πέμπτη στις 10.45' και Σάββατο στις 15.15

ΡΟΔΟΣ- ΣΑΜΟΣ
- Τρίτη στις 10.40', Σάββατο στις 15.15

ΡΟΔΟΣ-ΛΗΜΝΟΣ
- Δευτέρα-Τετάρτη στις 09.45', Τρίτη στις 10.40', Πέμπτη στις 10.45' και Σάββατο στις 15.15'

AEGEAN AIRLINES & CRONUS

ΑΠΟ ΡΟΔΟ-ΑΘΗΝΑ
Καθημερινές πτήσεις 14.15-16.30-19.50-22.40

ΑΠΟ ΑΘΗΝΑ-ΡΟΔΟ
Καθημερινά πτήση 05.30-08.45-14.50-18.10-21.00

ΑΠΟ ΡΟΔΟ-ΗΡΑΚΛΕΙΟ
Καθημερινά πτήση 763-14.30

ΑΠΟ ΗΡΑΚΛΕΙΟ-ΡΟΔΟ
Καθημερινά πτήση 764-16.05

ΑΠΟ ΡΟΔΟ-ΘΕΣΣΑΛΟΝΙΚΗ
Καθημερινά πτήση 10.20

ΑΠΟ ΘΕΣΣΑΛΟΝΙΚΗ-ΡΟΔΟ
Καθημερινά πτήση 12.20

Χρήσιμα τηλέφωνα κρατήσεων: (22410) 24400.

Επώνυμον το ανώνυμον...

Παγκόσμιος προβληματισμός

Στην εποχή της παγκοσμιοποίησης μια θεομηνία όπως αυτή της Νότιας Ασίας αναδεικνύει με τον πιο τραγικό τρόπο ότι στο σύγχρονο κόσμο είμαστε όλοι συμμέτοχοι, ηθελημένα ή όχι, σε ό,τι συμβαίνει γύρω μας. Δεν είναι μόνο το παγκόσμιο πένθος γι' αυτούς που χάθηκαν και προέρχονται από όλα τα μήκη και τα πλάτη της Γης. Είναι και ο παγκόσμιος προβληματισμός για όσα θα μπορούσαν να γίνουν αλλά δεν έγιναν για να αποφευχθεί ο χαμός τόσων ανθρώπων αλλά και το αίσθημα ευθύνης για την προσφορά βοήθειας στις χώρες που δοκιμάζονται και θα χρειαστούν χρόνο και χρήμα για να συνέλθουν. Ως πολίτες του κόσμου αντιλαμβανόμαστε μέσα από μια τέτοια τραγωδία ότι δεν έχουμε την πολυτέλεια της εθνικής μας μοναξιάς.

Οι εξαγγελίες για διεθνή βοήθεια μετά τη βιβλική καταστροφή σε χώρες που αντιμετωπίζονται σαν παρίες της διεθνούς κοινότητας και εξαντλούν τη "χρησιμότητά" τους για την προηγμένη Δύση στην προσφορά εξωτερικού, φθηνού τουρισμού, δεν είναι παρά μία εύκολη υπεκφυγή αυτή τη δύσκολη ώρα.

Το ερώτημα όμως είναι πόση απ' αυτή τη βοήθεια θα φτάσει τελικώς στις μικρές αγροτικές κοινότητες, στους τόπους που αφανίστηκαν από την καταστροφή. Ενα χρόνο μετά το σεισμό του Ιράν που είχε 31.000 νεκρούς, ο πρόεδρος Χαταμί υποστηρίζει ότι παραδόθηκαν στη χώρα μόλις 24 εκατ. ευρώ από τα 1,4 δισ. της διεθνούς βοήθειας που είχε επισήμως ανακοινωθεί. Στην Αρμενία 16 χρόνια μετά το σεισμό οι περισσότερες οικογένειες ζουν ακόμη σε σπίτια και σε βαγόνια. Αραγε το παγκόσμιο χωριό θα φανεί πιο ευαίσθητο τώρα που καλείται να αποκαταστήσει τους εξωτικούς του παραδείσους;

ΔΙΚΤΥΟ ΚΑΤΑΣΤΗΜΑΤΩΝ ΗΛΕΚΤΡΙΚΩΝ ΣΥΣΚΕΥΩΝ ELECTRO NET

PHILIPS

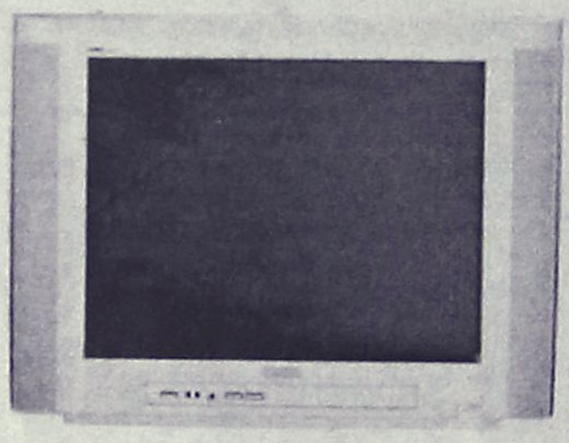

29" Real Flat TV
29PT5458/01
Τηλεόραση 29" με οθόνη Real Flat για υψηλή αντίθεση και πιο φωτεινή, ρεαλιστική εικόνα χωρίς παραμορφώσεις και ήχο Incredible Surround από δύο ενσωματωμένα ηχεία και ραδιοφωνο.

MONO 299€



PHILIPS HOME CINEMA LX-3600 D
ΣΥΣΤΗΜΑ ΟΙΚΙΑΚΟΥ ΚΙΝΗΜΑΤΟΓΡΑΦΟΥ
5 ΗΧΕΙΑ ΚΑΙ SUBWOOFER5x50W + 1x50W RMS
, ΑΠΟΚΩΔΙΚΟΠΟΙΗΤΕΣ DOLBY DIGITAL 5.1
DTS DOLBY PROLOGIC

MONO 179€



MONO 189€

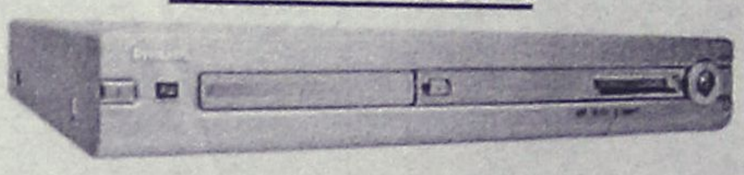

DVD RECORDER
PHILIPS DVD-R70

TV PHILIPS 32"
PIXEL PLUS
32PW9528
MONO 1299€

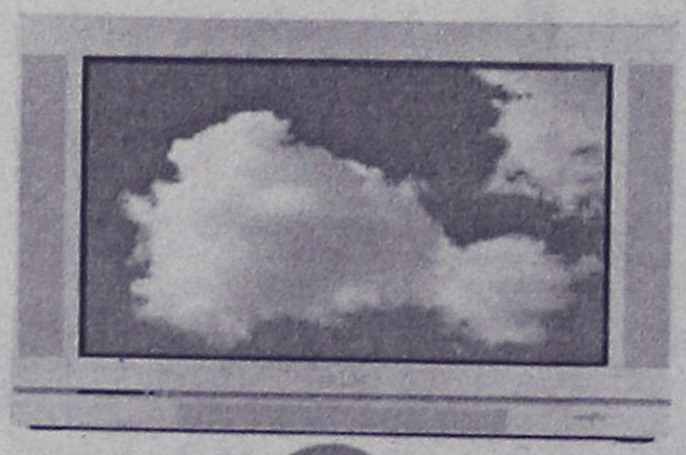

ELECTRO NET
ΜΟΣΧΙΔΗΣ
ΕΜΠΟΡΙΚΟ ΚΕΝΤΡΟ ΦΩΚΙΑΛΗ – ΤΗΛ : 35846 – 80011 900500
XΠ999

ΔΕΧΟΝΤΑΙ ΤΟ ΚΟΙΝΟ

Ο Νομάρχης Δωδεκανήσου Γιάννης Μαχαιρίδης και οι Βοηθοί Νομάρχη Στάθης Κουσουρνάς και Νίκος Ζαΐδης δέχονται το κοινό κάθε Τρίτη και Πέμπτη, από τις 11.00-13.00 το μεσημέρι.

ΤΑΞΙ

ΡΑΔΙΟ ΤΑΞΙ: 2241-0-64712, 2241-0-64790.

ΧΡΗΣΙΜΑ ΤΗΛΕΦΩΝΑ

ΝΟΣΟΚΟΜΕΙΟ:	2241-0-80000
ΑΜΕΣΗ ΔΡΑΣΗ ΠΥΡ/ΚΗΣ:	199
ΛΙΜΕΝΑΡΧΕΙΟ:	2241-0-22220, 2241-0-27695
ΒΛΑΒΕΣ Δ.Ε.Η.:	125
ΒΛΑΒΕΣ Ο.Τ.Ε.:	121
ΑΜΕΣΗ ΔΡΑΣΗ:	100
ΒΛΑΒΕΣ ΥΔΡΕΥΣΗΣ:	2241-0-68750, 2241-0-68755
ΝΟΜΑΡΧΙΑ:	2241-0-46502
ΠΕΡ/ΚΗ Δ/ΝΣΗ	2241-0-38174
ΔΗΜΟΣ:	2241-0-46200
ΔΗΜ. ΕΠΙΧ. ΚΑΘΑΡ.:	2241-0-77600
ΥΠΗΡ. ΑΠΟΚΟΜΙΔΗΣ:	2241-0-61057
ΤΡΟΧΑΙΑ:	2241-0-26480
ΠΛΗΡΟΦ. Ο.Τ.Ε:	131
ΔΕΛΤΙΟ ΚΑΙΡΟΥ:	149
ΛΑΧΕΙΑ:	1444
ΠΡΟΠΟ - ΛΟΤΤΟ:	1444
ΡΟΔΑ:	2241-0-26300
ΚΤΕΛ:	2241-0-27706
Ο.Λ.Ε.Δ.:	2241-0-23265
Ι.ΚΑ.:	2241-0-64912
ΤΑΞ.Υ.:	2241-0-68701, 2241-0-68702
ΟΛΥΜΠΙΑΚΗ:	2241-0-24555
Δ.Α.Ν.Ε.:	2241-0-43150
ΕΡΓΑΤ. ΚΕΝΤΡΟ:	2241-0-24730
CRONUS AIRLINES	2241-0-25444
AEGEAN AIRLINES	2241-0-98345

ΚΤΕΟ

- **Από την 5η Ιανουαρίου 2005 έως και τις 28 Φεβρουαρίου 2005,** παντός είδους σχήματα που δεν έχουν ήδη προσκληθεί από προηγούμενα προγράμματα **με αριθμούς κυκλοφορίας ΡΟΒ 6501 έως και 7000.**
- **Από 5η Ιανουαρίου 2004 έως και τις 31 Μαρτίου 2005,** όλα τα οχήματα με μικτό βάρος από 3,5 Τ έως και 10 Τ με συνδυασμό γραμμάτων (ανεξαρτήτως αριθμού) περιοχής ευθύνης της Νομαρχιακής Αυτοδιοίκησης Δωδεκανήσου (έδρα του οχήματος)

ΤΙΜΕΣ ΣΥΝΑΛΛΑΓΜΑΤΟΣ

ΔΟΛΛΑΡΙΟ Η.Π.Α	1,3414	1,3388
ΛΙΡΑ ΑΓΓΛΙΑΣ	0,68699	0,68561
ΚΟΡΩΝΑ ΔΑΝΙΑΣ	7,439	7,4242
ΚΟΡΩΝΑ ΣΟΥΗΔΙΑΣ	8,9705	8,9525
ΓΙΕΝ ΙΑΠΩΝΙΑΣ	139,07	138,79
ΦΡΑΓΚΟ ΕΛΒΕΤΙΑΣ	1,5335	1,5305
ΚΟΡΩΝΑ ΝΟΡΒΗΓΙΑΣ	8,1937	8,1773
ΛΙΡΑ ΚΥΠΡΟΥ	0,57938	0,57822
ΔΟΛΛΑΡΙΟ ΚΑΝΑΔΑ	1,6452	1,642
ΔΟΛΛΑΡΙΟ ΑΥΣΤΡΑΛΙΑΣ	1,7534	1,7498

Η ΡΟΔΙΑΚΗ

Ημερήσια Εφημερίδα της Ρόδου
Έτος Ιδρύσεως 1915
ΙΔΡΥΤΗΣ
ΕΜΜ. ΚΑΛΑΜΠΙΧΗΣ
ΙΔΙΟΚΤΗΣΙΑ – ΕΚΔΟΣΗ
ΥΙΟΙ Σ. ΤΣΟΠΑΝΑΚΗ Η. ΚΩΤΙΑΔΗΣ Ο.Ε.
ΔΙΕΥΘΥΝΤΗΣ
ΑΘ. ΜΑΡΑΣΙΩΤΗΣ
ΣΥΝΤΑΞΗ
Λουκάς Μαστής
Μιχάλης Μαστής
Κυριακή Πετρίδου
Βαρβάρα Μπογδάνου
ΑΘΛΗΤΙΚΑ
Μανόλης Μπάτης,
Νικήτας Κουσκούσης
Κώστας Παντίδος
Παύλος Ντοκουόπιλ
ΓΡΑΦΕΙΑ ΣΥΝΤΑΞΗΣ
Μάρκου Μαλλιαράκη 11
Τηλ.2241-0- 24610, 2241-0-75640
Fax (22410) 75641
ΛΟΓΙΣΤΗΡΙΟ – ΔΙΑΦΗΜΙΣΕΙΣ
Μάρκου Μαλλιαράκη 11
Τηλ. 2241-0-22210
2241-0-75230
Fax (22410) 22471
http://www.rodiaki.gr.
Email: tsopd@otenet.gr & irodiaki@otenet.gr

ΦΡΙΚΗ ΔΙΧΩΣ ΤΕΛΟΣ

Τους 110.000 έφτασαν οι νεκροί!

Νέοι μετασεισμοί δημιουργούν φόβους για νέο τσουνάμι. Εκατομμύρια πληγέντες, άστεγοι και πεινασμένοι βρίσκονται αντιμέτωποι με επιδημίες. Αγωνιώδεις προσπάθειες για τρόφιμα και νερό

Τους 110.000 έφτασαν οι νεκροί στη Νοτιοανατολική Ασία. Αμέτρητοι οι τραυματίες, ενώ εκατομμύρια άστεγοι βρίσκονται αντιμέτωποι με επιδημίες. Αγωνιώδεις προσπάθειες για την εξασφάλιση τροφίμων και πόσιμου νερού. Φόβοι για νέο τσουνάμι.

Χθες το πρωί σήμανε συναγερμός στην Ινδονησία και την Ινδία, καθώς υπήρξαν προειδοποιήσεις για την εκδήλωση νέων παλιρροϊκών κυμάτων. Χιλιάδες κάτοικοι απομακρύνονται υπό καθεστώς πανικού από τις ακτές στα νότια της Ινδίας, καθώς η κυβέρνηση του ομόσπονδου κρατιδίου Ταμίλ Ναντού εξέδωσε προειδοποίηση για νέο τσουνάμι.

Σύμφωνα με το Reuters, το υπουργείο Εσωτερικών της Ινδίας εξέδωσε προειδοποίηση εγκατάλειψης των ακτών για όλες τις πληγείσες περιοχές, με αποτέλεσμα χιλιάδες κάτοικοι των παράκτιων περιοχών να κινηθούν προς την ενδοχώρα.

Παράλληλα, η αστυνομία αναφέρει ότι σημειώθηκαν νέοι μετασεισμοί στο βόρειο τμήμα της Σουμάτρας, με μέγεθος έως 5,2 Ρίχτερ, κοντά στο επίκεντρο του σεισμού που προκάλεσε το τεράστιο σεισμικό θαλάσσιο κύμα της Κυριακής, γεγονός που ενδέχεται να προκαλέσει νέα παλιρροϊκά κύματα. Εντούτοις, η αμερικανική Γεωλογική Υπηρεσία και το Γεωφυσικό Ινστιτούτο της Ινδονησίας κατέστησαν σαφές ότι το μέγεθος των μετασεισμών δεν είναι ικανό να προκαλέσει νέο τσουνάμι.

Στη Σρι Λάνκα μεταδόθηκε από λάθος πληροφορία από το ραδιόφωνο ότι πλησιάζουν νέα γιγανταία κύματα, με αποτέλεσμα χιλιάδες κάτοικοι να κυριευθούν από πανικό και να απομακρυνθούν από τα παράλια προς ασφαλέστερες τοποθεσίες.

Ειδικές ομάδες από την Ευρώπη, την Αυστραλία και άλλες χώρες φθάνουν διαρκώς στην Ταϊλάνδη για να φέρουν εις πέρας την αποστολή της αναγνώρισης των θυμάτων.

Ωστόσο, σε πολλές περιοχές που επλήγησαν από τα παλιρροϊκά κύματα -και υπό το φόβο της εκδήλωσης επιδημιών- έχει αρχίσει η καύση των θυμάτων. Ο Παγκόσμιος Οργανισμός Υγείας προειδοποιεί, μάλιστα, ότι τα θύματα από τις επιδημίες μπορεί να φτάσουν τον αριθμό των νεκρών από τα παλιρροϊκά κύματα.



Η έλλειψη τροφίμων και νερού είναι πλέον το μείζον πρόβλημα που αντιμετωπίζουν οι κάτοικοι της ΝΑ Ασίας

Στην Κάο Λακ, τη χειρότερα πληγείσα ακτή της Ταϊλάνδης, μια ομάδα Γερμανών εκλήθη επειδή χωρικοί νόμισαν ότι άκουγαν εκκλήσεις βοήθειας από ένα μισοκτισμένο ξενοδοχείο, αλλά δεν βρήκαν κανένα επιζώντα. Μοναδική ευχάριστη είδηση την Τετάρτη ο εντοπισμός ενός 3χρονου αγοριού κάτω από ένα σωρό από μπάζα.

Ο αριθμός των θυμάτων στην Ταϊλάνδη, που έως τώρα υπολογίζονται σε περίπου 7.000 -περιλαμβανομένων και 473 παραθεριστών από 36 χώρες- αναμένεται να αυξηθεί δραματικά, με την κυβέρνηση να κάνει λόγο για περισσότερους από 6.000 αγνοούμενους.

Εδωσε σημεία ζωής ο 35χρονος ροδίτης
Σελ. 4

Η Ινδονησία, η Σρι Λάνκα και η Ινδία έχουν τους μεγαλύτερους αριθμούς θυμάτων. Σύμφωνα με προσωρινούς απολογισμούς των αντίστοιχων κυβερνήσεων, όπως μετέδωσε από το Reuters, στην Ινδονησία έχουν επιβεβαιωθεί 47.668 θάνατοι, στη Σρι Λάνκα 24.297, και στην Ινδία επισήμως οι νεκροί ξεπερνούν τις 7.000, όμως εκτιμάται θα αυξηθούν δραματικά, καθώς οι αγνοούμενοι αγγίζουν τις 6.000.

Στην επαρχία Ατσε της Ινδονησίας είναι μέχρι στιγμής αδύνατον να φτάσουν τα συνεργεία διάσωσης, με αποτέλεσμα ο αριθμός των θυμάτων εκεί να παραμένει άγνωστος, καθώς και η τύχη των επιζώντων. Στην Ινδονησία έχουν καταστραφεί περισσότερα από 30.000 σπίτια και πάνω από 90.000 άνθρωποι έχουν βρει καταφύγιο σε πρόχειρους καταυλισμούς.

Αγωνία για τους Δυτικούς

Η ακτή Κάο Λακ αποτελούσε δημοφιλή προορισμό για τους Σκανδιναβούς και τους Γερμανούς. Σύμφωνα με επίσημα στοιχεία, αγνοούνται 2.200 Σκανδιναβοί, μεταξύ των 1.500 Σουηδοί, και 1.000 Γερμανοί. Η κυβέρνηση της Σουηδίας επιβεβαίωσε τον αριθμό των υπηκόων της που αγνοούνται, ενώ η Γερμανία δεν επιβεβαιώνει το θάνατο υπηκόων της.

Η Αυστριακή υπουργός Εξωτερικών Ούρσουλα Πλάσνικ δήλωσε την Τετάρτη ότι οι νεκροί Αυστριακοί τουρίστες ίσως ξεπεράσουν τους πενήντα, ενώ επισήμως άλλοι τέσσερις Αυστριακοί αγνοούνται.

Την ίδια ώρα, η κυβέρνηση της Νορβηγίας αναφέρει ότι δεν είναι ακόμη γνωστή η τύχη έως και 930 πολιτών της, ενώ η κυβέρνηση της Ρωσίας αναφέρει ότι δεν έχει καταφέρει να έλθει σε επαφή με περίπου 50 πολίτες της που βρίσκονται στην Ταϊλάνδη.

Παγκόσμια κινητοποίηση

Τη μεγαλύτερη επιχείρηση αρωγής στην ιστορία του καλείται να φέρει εις πέρας ο ΟΗΕ, ο οποίος απευθύνει έκκληση στις χώρες που παρουσίασαν πλεόνασμα στον προϋπολογισμό τους να χορηγήσουν τα μέγιστα δυνατά κονδύλια.

Παράλληλα, χώρες απ' όλο τον κόσμο αποστέλλουν βοήθεια σε τρόφιμα και χρήματα ύψους δεκάδων εκατομμυρίων δολαρίων, σε μια δίχως προηγούμενο σε έκτα-

Συνέχεια στη σελ. 39



ΡΕΒΕΓΙΟΝ ΠΡΩΤΟΧΡΟΝΙΑΣ
31/12/04 στο
Εστιατόριο
"Δημιουργίες"

Μενού Πρωτοχρονιάς

Φρέσκα φιλετάκια σολομού με mousse τυριών
★★★
Τερίνα "Δημιουργίες" με σπιτικό Coulis από Casis και δαμάσκηνα
★★★
Kir Royal
★★★
Μπουκέτο λαχανικών αρωματισμένο με χειμωνιάτικη συνταγή

Μενταγιόν ελαφιού με καραμελωμένα σταφύλια και sauce από cognac
ή
Μοσχαρίσιο φιλέτο με sauce από bisque και φρέσκια καραβίδα
★★★
Napoleon από τριχρωμία σοκολάτας και coulis από φρέσκια βανίλια

Migniardises
★★★
Βασιλόπιτα

Με τη συνοδεία μιας μελωδικής φωνής.

• Θέσεις περιορισμένες

Τηλ. κρατήσεων: 22410 94950
• έναντι Avra Beach •
με ιδιωτικό parking δίπλα από το εστιατόριο

AT5497



Ρεβεγιόν 2004

Πρωτοχρονιάτικο Ρεβεγιόν 2004
Ας ξεφαντώσουμε μαζί με .....
Ζωντανή Μουσική, φαγητό χορό

Ζωντανή Μουσική:
Σε ένα πλούσιο εορταστικό πρόγραμμα

Πρωτοχρονιάτικος Μπουφές
Σε ένα εορταστικά διακοσμημένο χώρο προσφέρουμε σε μπουφέ μεγάλη ποικιλία από ζεστά και κρύα εδέσματα.

Plaza Hotel

Επιμέλεια οι Σέφ του Ξενοδοχείου Λωρεάν Σαμπάνια με την αλλαγή του Χρόνου

Για κρατήσεις/ πληροφορίες:
Best Western Plaza Hotel
τηλ.: 22410 22501, 22410 43400

ΤΙΜΗ ΚΑΤ' ΑΤΟΜΟ 50€
ΠΑΙΔΙΑ ΚΑΤΩ ΤΩΝ 12 ΕΤΩΝ
ΕΚΠΤΩΣΗ 50%

AE133

Εορταστικά πακέτα ομορφιάς σας περιμένουν στο Health & Spa Center του Rodos Park
και αυτές τις γιορτές ... θα λάμψετε με την παρουσία σας !!!

Ανδρικό πακέτο περιποίησης σώματος που περιλαμβάνει:
1 Mini καθαρισμός προσώπου • 1 Spa Mosaic (massage με αιθέρια έλαια) • 1 Thai Massage

Μοναδική προσφορά από € 180 ΜΟΝΟ € 130
+ΔΩΡΟ Sauna, Hamam, Jacuzzi

Οι προσφορές μας ισχύουν μέχρι 08/01/05

Rodos Park
SUITES HOTEL
Rodos Park Suites Hotel
Ρήγα Φεραίου 12, Ρόδος, Τηλ: 22410 89700, Φαξ: 22410 24613
Μέλος των SMALL LUXURY HOTELS OF THE WORLD

AE0129

Επικοινώνησε χθες με τους δικούς του τηλεφωνικά και τους καθησύχασε ότι είναι καλά

Βρέθηκε ο ροδίτης που είχε χαθεί στην Ταϋλάνδη

Είχε αναχωρήσει από τις αρχές Δεκεμβρίου και τώρα βρίσκεται στην περιοχή «Πατάγια»

Καλά στην υγεία του είναι τελικά ο 35χρονος Ροδίτης που κατάγεται από τα Μαριτσά και ο οποίος είχε μεταβεί στην Ταϋλάνδη στις αρχές Δεκεμβρίου για πολυήμερες διακοπές, τα ίχνη του οποίου αγνοούνταν αμέσως μετά τον καταστροφικό σεισμό.

Όπως έγινε τελικά γνωστό και στο Υπουργείο Εξωτερικών, ο 35χρονος ροδίτης που εργάζεται ως φούρναρης – εποχιακός υπάλληλος σε επιχείρηση της Ρόδου, επικοινώνησε με τον πατέρα του χθες το πρωί και τον ενημέρωσε ότι είναι καλά στην υγεία του και ότι βρίσκεται στην περιοχή της «Πατάγια».

Ο ίδιος επισήμανε ότι δεν αντιμετώπισε κανένα απολύτως πρόβλημα και ότι θα επιστρέψει στη Ρόδο μέσα στο πρώτο δεκαήμερο του Ιανουαρίου.



Αντίθετα με την περίπτωση του 35χρονου Ροδίτη, κορυφώνεται η αγωνία για τον εντοπισμό της 38χρονης Φινλανδέζας Ανna - Μάγια, σύζυγο του Ροδίτη Αντώνη Χατζηαλεξίου και τη μητέρα της, που έκαναν οικογενειακώς διακοπές στο Πουκέτ με τον άνδρα της και τον 9χρονο γιο της Μανώλη και τους γονείς της από την Φιλανδία.

Οι αγωνιώδεις προσπάθειες για τον εντοπισμό τους πάντως, συνεχίζονται όπως και για τους εκατοντάδες άλλους στην ευρύτερη περιοχή, αλλά ωστόσο από το Υπουργείο Εξωτερικών, δεν χαρακτηρίζονται ως αγνοούμενοι, καθώς υπάρχει πάντα το ενδεχόμενο να βρίσκονται σε σημείο που να μην μπορούν να δώσουν σημεία ζωής.

Λόγω γεννητριών και κεραιών κινητής τηλεφωνίας

Θα φτάσουν στην δικαιοσύνη

Βρίσκονται πολύ κοντά σε κατοικημένα σπίτια

Αποφασισμένοι να προσφύγουν ακόμα και στην δικαιοσύνη ζητώντας την λήψη άμεσων μέτρων αλλά και την εφαρμογή των σχετικών διατάξεων του νόμου, είναι δεκάδες κάτοικοι από το Δημοτικό Διαμέρισμα της Ψίνθου, οι οποίοι διαμαρτύρονται για την τοποθέτηση και λειτουργία γεννητριών ηλεκτρικού ρεύματος και την τοποθέτηση κεραιών κινητής τηλεφωνίας, σε απόσταση αναπνοής από τον οικισμό.

Οι κάτοικοι, απέστειλαν στο τέλος του περασμένου Νοεμβρίου, υπόμνημα 150 υπογραφές στο Νομάρχη Δωδεκανήσου κ. Γιάννη Μαχαιρίδη, ζητώντας έτσι από τον ίδιο και τις αρμόδιες υπηρεσίες να δοθούν εξηγήσεις για το πως και κάτω από ποιες προϋποθέσεις μια εταιρία κατάφερε να εγκαταστήσει σε έναν παραδοσιακό οικισμό (όπως έχει χαρακτηριστεί η Ψίνθος) κεραίες κινητής τηλεφωνίας, αλλά ωστόσο μέχρι σήμερα δεν πήραν καμία απάντηση.

Στην αίτηση – αναφορά που έγινε στη Νομαρχία Δωδεκανήσου στις 26 Νοεμβρίου 2004, από την κάτοικο της περιοχής κ. Μάγδα Μαριά, ζητείται να προβούν οι αρμόδιες υπηρεσίες σε όλες τις απαραίτητες ενέργειες για την απομάκρυνση των κεραιών και γεννητριών παραγωγής ηλεκτρικού ρεύματος.

Οι κάτοικοι, επικαλούνται τόσο λόγους υγείας και όχλησης όσο και αισθητικής για την ευρύτερη περιοχή του παραδοσιακού οικισμού.

Η επιστολή διαμαρτυρίας, που στάλθηκε παράλληλα στις 26 Οκτωβρίου 2004 και στον Δήμαρχο Καλλιθέας κ. Γιάννη Ιατρίδη, αναμένεται να κοινοποιηθεί μέσα στις επόμενες μέρες, τόσο στον Εισαγγελέα Πρωτοδικών Ρόδου κ. Γιώργο Οικονόμου όσο και στον συνήγορο του Πολίτη, έτσι ώστε να κινηθεί η διαδικασία και στα αντίστοιχα επίπεδα.

Μεζεδοπωλείο - εστιατόριο
"Ο Ρωμιός"

Γιατί μόνο η ποιότητα κάνει πραγματικούς φίλους
Μεγάλη ποικιλία από μεζέδες και κρέατα στα κάρβουνα
ΑΝΟΙΚΤΑ
κάθε Παρασκευή- Σάββατο
και τις Κυριακές από το μεσημέρι
Σοφοκλέους 15 - Π. Πόλη - τηλ.. 2241025549
AT5208

ΥΠΟΔΗΜΑΤΑ "ΑΡΤΕΜΙΔΑ"
Αυτό που θέλετε, στα πόδια σας

CARINA - SABINO- P.SARDINI - MERIDIAN- CANNON-BOX-SCORPIO-MERIDIAN CLIN-ROBINSON-NEW MILES
Ανδρικά - Γυναικεία - Παιδικά - Αθλητικά - Παντόφλες - Τσάντες - Ζώνες
Μεγάλη ποικιλία σε τιμές ασυναγώνιστες
ΤΣΙΧΛΑΚΗ-ΒΕΛΗ ΚΑΤΕΡΙΝΑ
Κων/νου Παλαιολόγου 28, Ρόδος
Τηλ./Fax 2241077318
(100μ. από το Βενετόκλειο σχολείο)
A.T.5247

NAIL'S Club
Τα CREATIVE STORIES σας εύχονται καλές γιορές
CREATIVE NAIL DESIGN
ΕΡΓΑΣΤΗΡΙΟ ΕΛΕΥΘΕΡΩΝ ΣΠΟΥΔΩΝ ΤΕΧΝΗΤΩΝ & ΦΥΣΙΚΩΝ ΝΥΧΙΩΝ
Μανικιούρ • Πεντικιούρ
Μανικιούρ με χρήση τροχού
Θεραπείες με παραφίνη
Τεχνητά Νύχια:
Με μετάξι • Φωτοσκλήρυνση (gel)
Με ακρυλικό - Extension στα φυσικά
Διάφανα τεχνητά • Νύχια με μόνιμο design
Σχέδια με χάντρες • Tattoo
• Σπουδάστε... Nail Artist, το μοντέρνο επάγγελμα που αποδίδει αμέσως.
• Ολοκληρωμένα προγράμματα με τις τελευταίες τεχνολογικές μεθόδους και πιστοποιητικό εκμάθησης.
• Επαγγελματική υποστήριξη μετά το τέλος των σπουδών.
• Τμήματα ολιγομελή
Andie's PROFESSIONAL NAILS EDUCATION
ΠΩΛΗΣΗ & ΕΜΠΟΡΙΑ
Αποκλειστική αντιπροσωπεία διάθεσης και πώλησης
• Είδη επαγγελματικού μακιγιάζ
• Εξοπλισμοί & είδη κομμωτήριου
• Εξοπλισμός & προϊόντα (για φυσικά και τεχνητά νύχια)
HAIRWAYS PROFESSIONAL
Κεντρικό: Αλ. Καρανικόλα 6, Ρόδος
Τηλ: 22410 21194, Κιν: 6946 604122
Υποκατάστημα: Αλ. Καρανικόλα 8, Ρόδος
Τηλ: 22410 39742

ΕΣΤΙΑΤΟΡΙΟ - ΨΗΣΤΑΡΙΑ
ΓΙΩΡΓΟΣ
• Παραδοσιακή κουζίνα
• Μεζεδοπωλείον
Γιώργος Πέρος
16ο χλμ. Ρόδου-Λίνδου • Τηλ. 22410 52483 & 51879 - ΑΦΑΝΤΟΥ
Σας ευχόμαστε Χρόνια Πολλά και Καλή Χρονιά
AT5420

Συσσωρευμένα οικονομικά και κοινωνικά προβλήματα

Καθοριστικό το 2005 για τη Δωδεκάνησο

Απαιτούνται νέες πολιτικές και πρόσθετα μέτρα, διαφορετικά δεν μπορεί να υπάρξει ευημερία του κοινωνικού συνόλου

Ιδιαίτερης σημασίας για την πορεία της τοπικής οικονομίας θα είναι το 2005, αναφέρει στο πρωτοχρονιάτικο μήνυμά του ο πρόεδρος του Επιμελητηρίου Δωδεκανήσου κ. Ηλίας Κωτιάδης.

Οπως επισημαίνεται υπάρχουν αρκετά προβλήματα που ταλανίζουν τις επιχειρήσεις της περιοχής μας, για την αντιμετώπιση των οποίων απαιτούνται μέτρα και πολιτικές, έτσι ώστε να δημιουργηθούν συνθήκες που θα συμβάλλουν στην ανάπτυξη των επιχειρήσεων και στην ευημερία του κοινωνικού συνόλου.

Ειδικότερα αναφέρονται στο μήνυμα τα εξής:

"Το Διοικητικό Συμβούλιο του Επιμελητηρίου Δωδεκανήσου και εγώ προσωπικά ευχόμαστε σε όλους τους Δωδεκανήσιους ο νέος χρόνος να είναι ειρηνικός και παραγωγικός και να εξασφαλίσει σε όλους υγεία, οικογενειακή γαλήνη και ευτυχία και ειδικά στα μέλη του Επιμελητηρίου κάθε επιτυχία στις επαγγελματικές τους δραστηριότητες.

Παρά το κλίμα των ημερών το Επιμελητήριο Δωδεκανήσου θέλει να επισημάνει ότι η νέα χρονιά θα είναι ιδιαίτερης σημασίας για την πορεία της τοπικής οικονομίας. Ευχόμαστε και ευελπιστούμε ότι το 2005 θα σηματοδοτήσει καλύτερες συνθήκες για την τοπική οικονομία που έχει να αντιμετωπίσει εξωγενείς και εσωγενείς αρνητικές επιδράσεις.

Οι επιχειρηματίες της Δωδεκανήσου, έχουν να αντιμετωπίσουν δεκάδες συσσωρευμένα προβλήματα και αρνητικές καταστάσεις, για την αντιμετώπιση των οποίων απαιτείται και συλλογική προσπάθεια και η συνδρομή όμως της τοπικής και κεντρικής εξουσίας.



Στους ήδη υπάρχοντες παράγοντες όπως το υψηλό μεταφορικό κόστος, οι χαμηλού επιπέδου παρεχόμενες υπηρεσίες στις ακτοπλοϊκές συγκοινωνίες, η έλλειψη νησιωτικών πολιτικών, το ασαφές και συγκρουόμενο νομοθετικό πλαίσιο, η έλλειψη έργων υποδομής κλπ. έχουν προστεθεί τα τελευταία χρόνια και άλλα προβλήματα όπως η συχνότερη παρουσία των μεγάλων πολυκαταστημάτων στην περιοχή, που κάνει ακόμα πιο δύσκολες τις συνθήκες ανταγωνισμού και απειλεί το μέλλον των τοπικών επιχειρήσεων.

Η κατάσταση αυτή, σε συνδυασμό με τα προβλήματα που αντιμετωπίζει διεθνώς η οικονομία και οι συνθήκες που διαμορφώνονται στον τουρισμό (με αποκορύφωμα την περυσινή τουριστική περίοδο) δεν αφήνουν και πολλά περιθώρια αισιοδοξίας για τη νέα χρονιά.

Τόσο η τοπική ηγεσία όσο και η κεντρική θα πρέπει να κατανοήσουν ότι ο κόμπος έχει φθάσει στο χτένι και ότι θα πρέπει να ληφθούν μέτρα πριν η κατάσταση πάρει άλλες διαστάσεις.

Θα πρέπει οι αρμόδιοι να κατανοήσουν, ότι πίσω από την πλασματική ευημερία των αριθμών που υπάρχει στα Δωδεκάνησα, όπως προκύπτει από τα αποσπασματικά στοιχεία και τους οικονομικούς δείκτες, υπάρχει μια άλλη εικόνα της τοπικής οικονομίας. Αυτής των εκατοντάδων μικρομεσαίων επιχειρήσεων που δίνουν τη μάχη της επιβίωσης, των επιχειρήσεων που βρίσκονται σε ομηρία από το τραπεζικό σύστημα ή που αυτών στην καλύτερη περίπτωση προσπαθούν να διατηρήσουν τα κεκτημένα σε ένα άκρως ανταγωνιστικό περιβάλλον.

Γι' αυτό άλλωστε οι παραγωγικές τάξεις της Δωδεκανήσου απαιτούν μέτρα και πολιτικές για ν' αλλάξει η κατάσταση αυτή και για να δημιουργηθούν συνθήκες που θα συμβάλλουν στην ανάπτυξη των επιχειρήσεων και στην ευημερία του κοινωνικού συνόλου.

Προς την κατεύθυνση αυτή, θετικός είναι ο νέος αναπτυξιακός νόμος που ψηφίστηκε πρόσφατα και ο οποίος μπορεί να αποτελέσει εργαλείο επιχειρηματικής ανάπτυξης για όλα τα νησιά του νομού μας.

Απαιτείται όμως η προσπάθεια αυτή να συνεχιστεί με μέτρα και πολιτικές που θα λαμβάνουν υπόψη την ιδιαιτερότητα των νησιωτικών περιοχών, πράγμα που το Επιμελητήριο Δωδεκανήσου ευελπιστεί ότι θα γίνει.



Το Επιμελητήριο Δωδεκανήσου έχει αποδείξει στην πορεία του χρόνου ότι έχει και προτάσεις και θέσεις που μπορούν να αντιμετωπίσουν αυτά τα προβλήματα. Θα πρέπει όμως τις προτάσεις αυτές να τις υιοθετήσουν οι αρμόδιοι (και σε τοπικά και σε κεντρικό επίπεδο) για να υπάρξει και αποτέλεσμα.

Από την πλευρά του βασικός στόχος του Επιμελητηρίου παραμένει ο εκσυγχρονισμός της λειτουργίας του και η αναβάθμιση των παρεχόμενων υπηρεσιών προς τα μέλη του. Η προσπάθεια αυτή συνδέεται άμεσα με την γενικότερη προσπάθεια εκσυγχρονισμού των δωδεκανησιακών επιχειρήσεων, οι οποίες θα πρέπει να ενισχύσουν την θέση τους μέσα στο Ευρωπαϊκό και Διεθνές περιβάλλον για να μπορέσουν να αντεπεξέλθουν στον διαρκώς εντεινόμενο ανταγωνισμό.

Στην κατεύθυνση αυτή κινούνται οι αποφάσεις του Επιμελητηρίου για την αναβάθμιση και δημιουργία νέων δομών στήριξης της επιχειρηματικότητας που είναι το Ηλεκτρονικό Κέντρο Επιχειρηματικότητας, τα ΚΕΤΑ, ο Οίκος του Επιχειρηματία, το Ευρωπαϊκό Κέντρο Πληροφοριών και η συνεχής και επιτυχή δραστηριότητα της ΔΕΤΑΠ της Αναπτυξιακής Εταιρείας του Επιμελητηρίου Δωδεκανήσου".





Τα πιο πολλά ψώνια έγιναν τα Χριστούγεννα

Υποτονική ήταν και χθες η κίνηση στην αγορά μας

Λειτουργούν ανασταλτικά και οι εκπτώσεις του Φεβρουαρίου

Υποτονική ήταν η κίνηση χθες στην αγορά της Ρόδου. Μάλιστα οι πρώτες πρωινές ώρες θύμιζαν...Κυριακή, παρά το γεγονός ότι ο καιρός ήταν αρκετά καλός και βελτιώθηκε ακόμα περισσότερο κατά τη διάρκεια της μέρας. Η εικόνα αυτή είναι σχεδόν αναμενόμενη καθώς οι προμήθειες κάθε είδους, γίνονται πάντα παραμονές Χριστουγέννων.

Ετσι οι καταναλωτές είναι...εφοδιασμένοι με τα πάντα, τόσο για είδη διατροφής όσο και για είδη ένδυσης, υπόδυσης κλπ. Λίγο πρίν την Πρωτοχρονιά γίνονται μόνο συμπληρωματικές αγορές και αγορές δώρων για όσους γιορτάζουν. Το κοινό όμως συμπληρώνει με αγορές μικρής έκτασης και το γιορτινό τραπέζι για την παραμονή και ανήμερα της Πρωτοχρονιάς. Κυρίαρχο ρόλο παίζουν τα κρασιά και άλλα οινοπνευματώδη που συνοδεύουν τη βασιλόπιτα κατά την υποδοχή του νέου χρόνου.

Περιττές αγορές δεν φαίνεται να γίνονται αν και αυτό δεν επιτρέπεται στους περισσότερους, καθώς ο 13ος μισθός εξανεμίστηκε πολύ γρήγορα.

Πάντως οι καταναλωτές στην μεγάλη τους πλειοψηφία "έκαναν κράττει" περιοριζόμενοι στα απολύτως αναγκαία, αφού σε ένα μήνα θα ξεκινήσουν οι εκπτώσεις. Οπως είναι γνωστό από **1η Φεβρουαρίου** αρχίζει το καθεστώς των χειμερινών εκπτώσεων, πολύ αργότερα απ' ότι συνηθιζόταν τα τελευταία χρόνια, που ξεκινούσαν από το δεύτερο δεκαπενθήμερο του Ιανουαρίου.

ΤΑ ΚΙΝΕΖΙΚΑ

Καταστηματάρχες και κοινό προσβλέπουν να ωφεληθούν εκείνο το διάστημα αν και όλοι βρίσκονται μπροστά στην πραγματικότητα που λέγεται "κινέζικη αγορά". Πολλά καταστήματα με προϊόντα από την Κίνα, λειτουργούν όχι μόνο στην πόλη της Ρόδου, αλλά και σε κοντινούς δήμους, γνωρίζοντας μεγάλη κίνηση.

Τα επισκέπτονται όχι μόνο άνθρωποι χαμηλής οικονομικής στάθμης, αλλά και οικονομικά εύρωστοι συμπολίτες μας. Τα προϊόντα τους, είδη ένδυσης, υπόδυσης κυρίως είναι πραγματικά εκτός συναγωνισμού, όσον αφορά τις τιμές πώλησης των τοπικών καταστημάτων.

Πωλούνται μπουφάν με 20 ευρώ, μπλούζες με 12 ευρώ, παντόφλες με 6 ευρώ, πιτζάμες με 9 ευρώ για άνδρες, γυναίκες, παιδιά τιμές που δεν πρόκειται να συναντήσουν ούτε κατά τις εκπτώσεις στα ντόπια μαγαζιά.

Βέβαια η ποιότητα σε όλα τα είδη δεν είναι και η καλύτερη γι' αυτό το κοινό πρέπει να προσέχει στις αγορές του.

Πρωταγωνίστρια η ακρίβεια

Σε 164.587 ανήλθαν οι καταγγελίες-αναφορές που δέχθηκε φέτος το Ινστιτούτο Καταναλωτών, με το 67,2% από αυτές να αφορά στο -αυξημένο- κόστος ζωής.

Φέτος, οι καταγγελίες ήταν αυξημένες κατά 17% σε σχέση με το 2003.

Ο τομέας ο οποίος πρωτεύει, είναι αυτός ο οποίος συνδέεται με το κόστος ζωής. Το 67,2% των παραπόνων συνδέεται άμεσα ή έμμεσα με το πρόβλημα της ακρίβειας. Σε 15.699 (9,54%) ανήλθαν οι αναφορές για τα τρόφιμα.

Η δεύτερη θέση καταλαμβάνεται από τις αναφορές για την ποιότητα-ασφάλεια τροφίμων και η πρώτη πεντάδα συμπληρώνεται, με τα κέντρα αδυνατίσματος, τον τουρισμό-ψυχαγωγία και τις τράπεζες-πιστωτικές κάρτες.

Εντυπωσιακές διαφοροποιήσεις στην κατάταξη παρουσιάζονται στις ασφάλειες (από την 14 στην 6η θέση), στις μισθώσεις ακινήτων, στις παραπλανητικές διαφημίσεις-μεθόδους πωλήσεων και στη ΔΕΗ.



Οι τιμές των τροφίμων συνεχίζουν να προκαλούν καταγγελίες των καταναλωτών

Που ψήνεται ο καφές στη χόβολη;
Τσάκα μπάμ μεζές,ούζο & κρασί;
Από μεσημέρι δίπλα στο τζάκι
με γαύρο,γιαουρτλού & μπουγιουρντί
ΚΑΦΕΝΕΙΟΝ
"Η ΠΕΡΙΣΠΩΜΕΝΗ"
Κ.ΑΛΦΑΒΗΤΑΣ
ΠΑΡΑΣΚΕΥΗ-ΣΑΒΒΑΤΟ
24/12-25/12 & 31/12-1/01/05
ΩΡΑ 20.30
Ζωντανή μουσική
Εντεχνη, Ρεμπέτικη & Παλιά Λαϊκά
Γιατί η παραλήγουσα ποτέ δεν περισπάται όταν η λήγουσα είναι μακρά
Δημοκρατίας 1(κιν/φοι)
τηλ. 22410 20436
AE0083

LOCOS
MEXICAN RESTAURANT & BAR
Σας ευχόμαστε **Καλή Χρονιά**
και σας ενημερώνουμε ότι
θα παραμείνουμε **κλειστά** από
25 Δεκεμβρίου 2004.
ΣΥΝΤΟΜΑ ΚΑΙ ΠΑΛΙ ΚΟΝΤΑ ΣΑΣ
Σας ευχαριστούμε για την προτίμησή σας
Λ. Ηρακλειδών 76-ΙΞΙΑ-ΡΟΔΟΣ • Τηλ. (22410) 96680
AT5477

Alexis 4Seasons
Είμαστε ανοιχτά
κάθε μέρα μεσημέρι-βράδυ
Τώρα τις γιορτές
απολαύστε
το πλούσιο μας μενού
Διαθέτουμε αίθουσα
για κάθε κοινωνική
σας εκδήλωση
ΑΡΙΣΤΟΤΕΛΟΥς 33, ΜΕΣΑΙΩΝΙΚΗ ΠΟΛΗ • ΤΗΛ. 2241070522-23
www.alexisrestaurant.com
AE0128

Το Νταλαβέρι
σας καλωσορίζει
και αυτό το χειμώνα
και σας εύχεται
Χρόνια Πολλά
σε μια ατμόσφαιρα
βγαλμένη από το παρελθόν,
με **γνήσιες παραδοσιακές λιχουδιές**
και **ένα υπέροχο τζάκι**
που θερμαίνει τις σχέσεις
Ρεβεγιόν ΠΡΩΤΟΧΡΟΝΙΑΣ
με παραδοσιακό menu και
ΖΩΝΤΑΝΗ ΜΟΥΣΙΚΗ
Για ρεζερβέ κα Αννα Σταυράκη
τηλ. 2241091167 • παραλία Ιαλυσού έναντι "ΜΥΛΟΥ"
AE0113

RESTAURANT · BAR WONDER
Θαῦμα ἐν καιρῷ
ΚΑΛΕΣ ΓΙΟΡΤΕΣ ΣΕ ΟΛΟΥΣ
και τις καλύτερες ευχές μας για έναν υπέροχο χειμώνα. Ένα μεγαλό ευχαριστώ σε όλους εσάς που είσαστε κοντά μας και αυτή τη χρονιά.
Σας περιμένουμε κάθε εβδομάδα από την
Τετάρτη έως το Σάββατο στις 19.30
με θαυμάσιες γευστικές απολαύσεις και ειδικά για τις ημέρες των γιορτών:
Χριστουγεννιάτικο Μενού: 35€
Πρωτοχρονιάτικο Μενού: 47€
Ελ. Βενιζέλου 16 -18, Ρόδος - Reservé: 2241 039805
AT5478

ΨΑΧΝΕΤΕ...
- Εναν καλό Ηλεκτρονικό Υπολογιστή, σε μια καλύτερη τιμή;
- Ειλικρινή πληροφόρηση και εξυπηρέτηση;
- Δωρεάν παράδοση, σύνδεση, επίδειξη στον χώρο σας;
- Υπεύθυνη εγγύηση που καλύπτει και τον δικό σας κακό χειρισμό;
- Εξειδικευμένο και ταχύτατο service όποτε το χρειαστείτε;
- Δυνατότητα αναβάθμισης ενός περιφερειακού ή ολόκληρου του Η/Υ;
- Δυνατότητα απόσυρσης;
- Ενα ανθρώπινο και φιλικό κατάστημα, που μπορεί να έχει την θέληση να σας υποστηρίξει και μετά την αγορά σας;

ΣΕ ΕΜΑΣ ΘΑ ΤΑ ΒΡΕΙΤΕ!
☐Εξάλλου δεν έχετε παρά να ρωτήσετε τους πελάτες μας!
☐Υπηρετούμε την αγορά της Ρόδου πάνω από μια 10ετία.
ΖΟΥΜΠΟΥΡΛΗΣ ΙΩΑΝΝΗΣ
COMPUTER & SERVICE
Τηλιακού 92 (Παλαιά Δενδρινού, λίγο πριν το Ταχυδρομείο στο Ζέφυρος)
τηλ. 2241034379
AT5411

Λεξιλόγιο της δημώδους Ροδιακής διαλέκτου

Ο δήμος Νότιας Ρόδου και ο φιλανθρωπικός σύλλογος Βατίου οργανώνουν εκδήλωση την Κυριακή 2 Ιανουαρίου 2005 και ώρα 4.30 μ.μ. στο Λαογραφικό μουσείο Βατίου, στην οποία θα παρουσιαστεί το βιβλίο του Θεόδωρου Κωνσταντινίδη «Λεξιλόγιον της δημώδους Ροδιακής διαλέκτου».

Ο Θεόδωρος Κωνσταντινίδης, γιατρός, που έζησε στο Βάτι και εκλέχτηκε βουλευτής στην τετραετία 1908-1912 με το λεξιλόγιον της Ροδιακής διαλέκτου μελετά την γλώσσα, την λαογραφία, την ιστορία και τις αρχαιότητες της Ρόδου και αποτελεί σήμερα μεγάλη προσφορά στα ροδιακά πολιτιστικά θέματα. Τα χειρόγραφά του ανέλαβε να επιμεληθεί, ώστε να εκδοθούν σε βιβλίο, ο καθηγητής του πανεπιστημίου Κωνσταντίνος Μηνάς, με την υποστήριξη της οικογένειας Κωνσταντινίδη.

Στην εκδήλωση την παρουσίαση του βιβλίου θα κάνει ο δάσκαλος Τριαντάφυλλος Καμπούρης.

• Στο δεύτερο μέρος της εκδήλωσης ο δήμος Νότιας Ρόδου θα βραβεύσει όσους νέους του δήμου πέτυχαν σε ΑΕΙ και ΤΕΙ για το ακαδημαϊκό έτος 2004-2005. Η βράβευση αυτή είναι μια έμπρακτη υποστήριξη του δήμου προς τους νέους, που με κόπο και επιμονή ανταποκρίθηκαν στην πρόκληση της κατάκτησης της γνώσης.

Με πτώση της θερμοκρασίας και μέτριους βορειοδυτικούς ανέμους

Ποδαρικό με βροχές προβλέπει η ΕΜΥ

Όμοιες καιρικές συνθήκες προβλέπονται και για την επομένη του νέου έτους

Με βροχές θα κάνει "ποδαρικό" στα Δωδεκάνησα το 2005, σύμφωνα τουλάχιστον με τις προβλέψεις της Μετεωρολογικής Υπηρεσίας. Οι προβλέψεις αυτές τόσο για την Ρόδο, όσο και για τα άλλα νησιά του νομού, δίνουν μεγάλες πιθανότητες βροχής, ενώ ανάλογες καιρικές συνθήκες αναμένεται να επικρατήσουν και την δεύτερη μέρα της Πρωτοχρονιάς.

Ειδικότερα για το νησί της Ρόδου, η ΕΜΥ προβλέπει για την 1η Ιανουαρίου τα εξής: θερμοκρασία από 10-12 βαθμούς, ανέμους Δυτικούς 2 έως 4 Μποφόρ (και το βράδυ βορειοδυτικούς) και πιθανότητες ασθενούς βροχής.

Ανάλογα καιρικά φαινόμενα, θα επικρατήσουν και στη Κω, και στην Κάλυμνο κια στην Κάρπαθο, σύμφωνα με τις προβλέψεις της ΕΜΥ.

Στη Κω και Κάλυμνο μάλιστα είναι πιθανόν η βροχή να ξεκινήσει από τα βράδυ της 31ης Δεκεμβρίου.

Σχεδόν παρόμοιες θα είναι και οι καιρικές συνθήκες την δεύτερη μέρα της Πρωτοχρονιάς, την Κυριακή, όπου θα σημειωθεί και μικρή πτώση της θερμοκρασίας, λόγω των βορειοδυτικών ανέμων.

ΡΟΔΟΣ

Ημερομηνία	Ώρα	Θερμ/σία	Υγρασία	Διεύθ. ανέμου- Ένταση	Καιρός - φαινόμενα
Παρασκευή 31/12/2004	02:00	9 °C	98 %	2 Μποφόρ ΝΑ	ΚΑΘΑΡΟΣ
Παρασκευή 31/12/2004	08:00	8 °C	100 %	3 Μποφόρ ΝΑ	ΚΑΘΑΡΟΣ
Παρασκευή 31/12/2004	14:00	18 °C	67 %	3 Μποφόρ ΝΑ	ΚΑΘΑΡΟΣ
Παρασκευή 31/12/2004	20:00	13 °C	95 %	3 Μποφόρ Ν	ΚΑΘΑΡΟΣ
Σάββατο 01/01/2005	02:00	11 °C	96 %	3 Μποφόρ ΝΔ	ΠΙΘΑΝΗ ΒΡΟΧΗ
Σάββατο 01/01/2005	08:00	10 °C	100 %	2 Μποφόρ Δ	ΑΣΘΕΝΗΣ ΒΡΟΧΗ
Σάββατο 01/01/2005	14:00	12 °C	85 %	4 Μποφόρ Δ	ΑΣΘΕΝΗΣ ΒΡΟΧΗ
Σάββατο 01/01/2005	20:00	11 °C	92 %	3 Μποφόρ ΒΔ	ΠΙΘΑΝΗ ΒΡΟΧΗ
Κυριακή 02/01/2005	02:00	9 °C	93 %	4 Μποφόρ ΒΔ	ΠΙΘΑΝΗ ΒΡΟΧΗ

26 προσλήψεις διαφόρων κατηγοριών

Άτομα ειδικών αναγκών, πολύτεκνοι, τέκνα αναπήρων κ.λ.π. Προκήρυξη από τον ΟΑΕΔ

Είκοσι έξι (26) συνολικά άτομα, διαφόρων κατηγοριών πρόκειται να προσληφθούν σε δημόσιες υπηρεσίες της Δωδεκανήσου, με βάση τον νόμο 2643/98.

Πρόκειται για τον νόμο που προβλέπει προσλήψεις ατόμων με ειδικές ανάγκες (ΑΜΕΑ), πολυτέκνων, τέκνων αναπήρων πολέμου κ.λ.π.

Οι 26 αυτές θέσεις, προκηρύχθηκαν ήδη από τον ΟΑΕΔ Ρόδου, και οι ενδιαφερόμενοι θα πρέπει να υποβάλλουν και την σχετική αίτηση, μέσα στις επόμενες μέρες. Τα δικαιολογητικά θα υποβληθούν στην Πρωτοβάθμια Επιτροπή του Νόμου 2643/98 και θα πρέπει να εκδοθούν μέχρι την λήξη της προθεσμίας υποβολής της αίτησης – υπεύθυνης δήλωσης και όχι πέραν αυτής, εκτός από το απόσπασμα ποινικού μητρώου.

Ειδικότερα οι θέσεις που προκηρύχθηκαν είναι οι εξής:

- Μία θέση ΤΕ νοσηλευτών – νοσηλευτριών, για πολύτεκνους στο θεραπευτήριο Λέρου.
- Μια θέση ΔΕ νοσοκόμων, για ΑΜΕΑ, στο νοσοκομείο Ρόδου.
- Μια θέση ΔΕ νοσοκόμων, για ΑΜΕΑ, στο νοσοκομείο Καλύμνου.
- Μία θέση ΔΕ νοσοκόμων, για πολύτεκνους, στο νοσοκομείο Κω.
- Μια θέση ΠΕ εφοριακών, για πολύτεκνους, σε υπηρεσία του υπουργείου Οικονομικών στο επαρχείο Κω.
- Μια θέση ΠΕ τελωνειακών, για πολύτεκνους, σε υπηρεσία του υπουργείου Οικονομικών στην Δωδεκάνησο.
- Μία θέση ΠΕ εφοριακών, για παιδιά αγωνιστών Εθνικής Αντίστασης, σε υπηρεσία του υπουργείου Οικονομικών στη Δωδεκάνησο.
- Μια θέση ΠΕ διοικητικού – οικονομικού, για πολύτεκνους, στην υπηρεσία ΠΝΑ στη Ρόδο.
- Μία θέση ΠΕ διοικητικού – οικονομικού, για πολυτέκνους, στο ΙΚΑ Ρόδου.
- Μια θέση ΠΕ διοικητικού – οικονομικού για παιδιά αγωνιστών Εθνικής Αντίστασης, στο ΙΚΑ Κω.
- Μια θέση ΠΕ διοικητικού – οικονομικού, για παιδιά αναπήρων πολέμου στο ΙΚΑ Ρόδου.
- Μια θέση ΥΕ1 κλητήρων –θυρωρών, για ΑΜΕΑ, στο δήμο νότιας Ρόδου.
- Μια θέση ΤΕ διοίκησης μονάδων Υγείας, για πολύτεκνους στο β' ΠΕΣΥ.
- Μια θέση ΠΕ ή ΤΕ οικονομικών – λογιστικού, για ΑΜΕΑ, στον δήμο Κω.
- Μια θέση ΔΕ Πληρωμάτων ασθενοφόρων, για πολύτεκνους, στο ΕΚΑΒ Ρόδου.
- Μια θέση ΥΕ 16 εργατών γενικών καθηκόντων, για ΑΜΕΑ, στο δήμο Λινδίων.
- Μια θέση ΔΕ αδελφών νοσοκόμων, για πολύτεκνους, στο νοσοκομείο Ρόδου.
- Μια θέση ΔΕ αδελφών νοσοκόμων, για πολύτεκνους, στο νοσοκομείο Κω.
- Μια θέση ΤΕ Μαιών, για πολύτεκνους, στο νοσοκομείο Ρόδου.
- Μια θέση ΔΕ φύλαξης, για πολύτεκνους, στην δικαστική φυλακή Κω.
- Μια θέση ΥΕ 16 εργατών, για ΑΜΕΑ, στον δήμο Κω.
- Μια θέση ΠΕ διοικητικού – οικονομικού, έμμεση ΑΜΕΑ, για τον δήμο Ρόδου.
- Μια θέση ΤΕ λογιστικής, για αναπήρους πολέμου και τέκνων, στο νοσοκομείο Ρόδου.
- Μια θέση ΥΕ προσωπικού καθαριότητας, για όλες τις κατηγορίες στο θεραπευτήριο Λέρου.



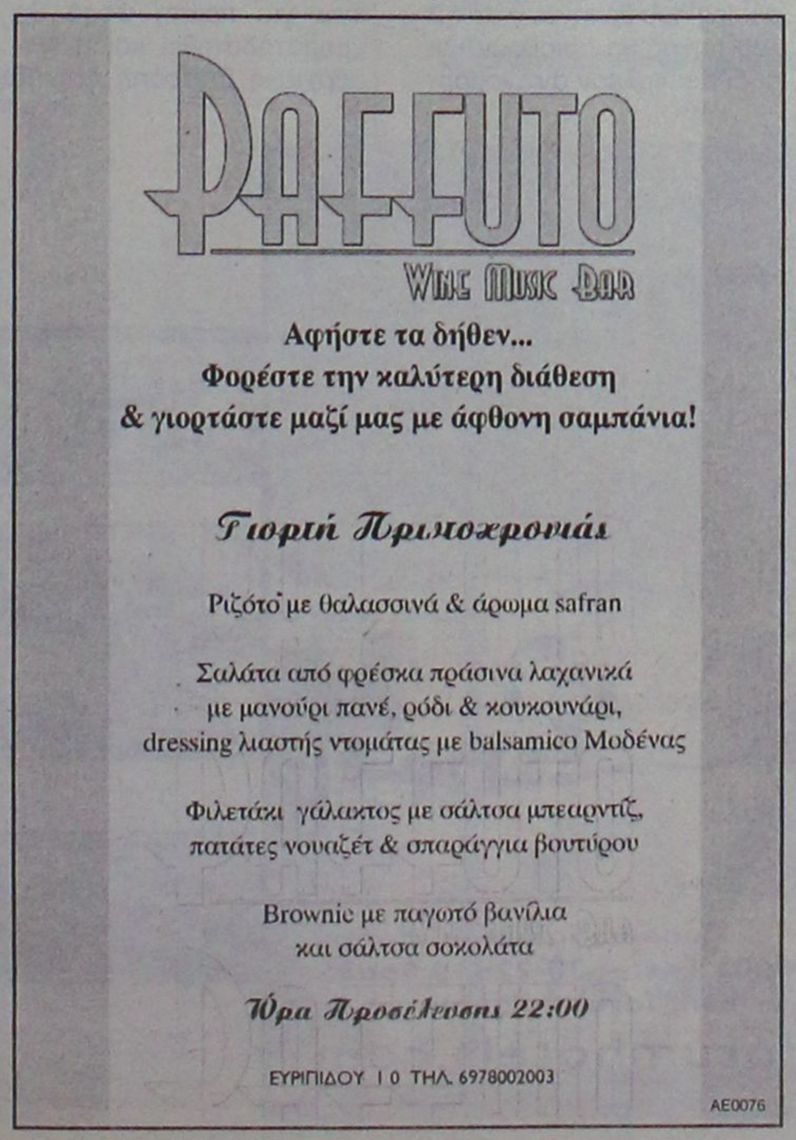

Οι Ασφάλειες ΠΑΝΤΕΛΗΣ ΣΑΝΣΟΓΛΟΥ Ε.Ε.

σας ενημερώνουν

Αφορά ιδιοκτήτες Επιβατικών Αυτοκινήτων Ιδ. Χρήσης.

Το ΝΕΟ ΠΑΚΕΤΟ ασφάλισης Ε.Ι.Χ. περιλαμβάνει:

- Ασφάλιση για Σωματικές Βλάβες τρίτων ή και των επιβατών σας (πλην οδηγού) ως 500.000 ευρώ.
- Ασφάλιση για Υλικές Ζημιές τρίτων ως 100.000 ευρώ.
- Κάλυψη των ζημιών του αυτ/του σας, σε περίπτωση που σας τρακάρει ανασφάλιστο όχημα ως 9.000 ευρώ.
- Ασφάλιση προσωπικού ατυχήματος οδηγού ως 12.000 ευρώ.
- Δωρεάν Δικηγόρο για ό,τι έχει σχέση με την κυκλοφορία του αυτ/του σας (αγωγές κ.λπ.) ως 10.000 ευρώ.
- Ασφάλεια πυρός σε Α' κίνδυνο του σπιτιού σας ως 9.000 ευρώ.
- Δωρεάν χρήση της EUROP ASSISTANCE 24 ώρες σε περίπτωση ατυχήματος και δωρεάν μεταφορά του αυτ/του σας.
- Δεν ανεβάζουμε το Bonus-Malus σας ακόμα και αν δηλώσετε ατύχημα.

Τα εξαμηνιαία ασφάλιστρα για όλα τα παραπάνω είναι:

ΙΠΠΟΙ	01-06	07-08	09-10	11-12	13-14	15 και άνω
ΒΜ03	86.8	89.5	105.5	109.7	119.2	142.1

ΠΑΝΤΕΛΗΣ ΣΑΝΣΟΓΛΟΥ Ε.Ε.

Καζαντζάκη 2 και Εθν. Αντίστασης
Τηλ. 22410-31468, 70328, 70264

AE060

Ρεβεγιόν
ΧΡΙΣΤΟΥΓΕΝΝΩΝ - ΠΡΩΤΟΧΡΟΝΙΑΣ

Για τις πιο αξέχαστες γιορτινές βραδιές θα σας περιμένουμε στην όμορφη και ζεστή ατμόσφαιρα του ξενοδοχείου Sofitel Capsis, όπου μπορείτε να απολαύσετε ξεχωριστά γιορτινά Gourmet δείπνα με υπέροχες γεύσεις, πλούσια επιλογή κρασιών & σαμπάνιας, με τη συνοδεία μελωδικής ζωντανής μουσικής.



Τηλέφωνο για κρατήσεις: 22410 25 015

Ανεβαίνετε συχνά στην Αθήνα;

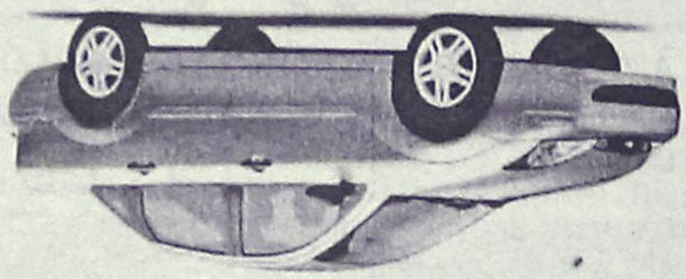

Τότε, γιατί να πληρώνετε περισσότερα από 39€ την ημέρα για ενοικίαση αυτοκινήτου;

Η PAYLESS φέρνει τα πάνω-κάτω στην ενοικίαση αυτοκινήτου, προσφέροντας σε όλους τους Ροδίτες που επισκέπτονται την Αθήνα, τις χαμηλότερες τιμές της αγοράς! Κάνετε σήμερα την κράτησή σας και η PAYLESS θα σας περιμένει στο αεροδρόμιο ΕΛΕΥΘΕΡΙΟΣ ΒΕΝΙΖΕΛΟΣ με το αυτοκίνητο που θα επιλέξετε!

Καλέστε τώρα το τοπικό κέντρο κρατήσεων της PAYLESS στο: 800 11 82311* ή μιλήστε με τον ταξιδιωτικό σας πράκτορα!

PAYLESS CAR RENTAL

*Για κλήσεις από κινητό καλέστε 22410 82311

PAYLESS CAR RENTAL GREECE - Δραγώνεα 5 - Μαρκόπουλο Αττικής - Τηλ. 22990 63211

ΓΕΝΙΚΟΙ ΟΡΟΙ ΕΝΟΙΚΙΑΣΗΣ ΑΥΤΟΚΙΝΗΤΩΝ: Η κράτησή σας για κρατήσεις από κατοίκους της Ρόδου που ταξιδεύουν στην Αθήνα μέσω του αεροδρομίου ΕΛΕΥΘΕΡΙΟΣ ΒΕΝΙΖΕΛΟΣ για το χρονικό διάστημα μεταξύ 29/01/2004 έως 30/04/2004. Η παραλαβή των οχημάτων και αποδοχή CDW και κερών με χρήση πιστωτικής κάρτας. Η προσφορά δεν μπορεί να συνδυαστεί με άλλες προσφορές ενώ κατά καιρούς παρέχει η PAYLESS CAR RENTAL GREECE. Ο ενοικιαστής πρέπει να είναι άνω των 23 ετών και να είναι κάτοχος άδειας οδήγησης για τουλάχιστον 1 έτος. Διαφορετικά ισχύουν με τον τοπο παραδοσης και αυτοκινήτου μπορεί να ισχύουν

Όπως δήλωσε χθες ο Νομάρχης

Πλεόνασμα 4 εκατ. ευρώ στη Νομαρχία Δωδ/σου

Στην πρώτη θέση από άποψη απορρόφησης κονδυλίων για έργα η Περιφέρεια Ν. Αιγαίου

Με πλεόνασμα ύψους 4 εκατομμυρίων ευρώ θα βρεί ο καινούργιος χρόνος τα ταμεία της Νομαρχίας, σύμφωνα με τα όσα είπε χθες, κατά τις καθιερωμένες εορταστικές ευχές του, ο Νομάρχης Δωδεκανήσου, κ. Γιάννης Μαχαιρίδης.

Όπως επεσήμανε, φέτος, η Νομαρχιακή Αυτοδιοίκηση, σε επίπεδο απορρόφησης πόρων και εκτέλεσης έργων, έχει σπάσει όλα τα ρεκόρ όλων των εποχών! Ο Νομάρχης δήλωσε υπερήφανος επειδή, αν η περιφέρεια Νοτίου Αιγαίου αυτή τη στιγμή βρίσκεται στην πρώτη κατηγορία από άποψη ταχύτητας, εκτέλεσης και απορρόφησης έργων, ένα μεγάλο κομμάτι από αυτή την επιτυχία οφείλεται στη Νομαρχιακή Αυτοδιοίκηση Δωδεκανήσου.

«Θα συνεχίσουμε με τον ίδιο ζήλο την προσπάθεια την οποία έχουμε ξεκινήσει και είμαι αισιόδοξος ότι στο νομό μας θα έρθουν πρόσθετοι πόροι», συμπλήρωσε ο Νομάρχης ο οποίος μίλησε για άψογη συνεργασία με όλους τους φορείς, παρά τις όποιες διαφοροποιήσεις.

Σημειώνεται, ακόμη, ότι τέλη Ιανουαρίου, η Νομαρχία θα παρουσιάσει και το κομμάτι εκείνο που αφορά στις ενέργειες που έχει κάνει η Νομαρχία στον τουριστικό τομέα ενώ θα γίνει και ένας απολογισμός.

Σύμφωνα με τον κ. Μαχαιρίδη, έχει ξεκινήσει ένας κύκλος διαβουλεύσεων με όλους τους νομαρχιακούς συμβούλους, που έχει ως στόχο να μην υπάρχει κανείς δίχως κάποιες αρμοδιότητες και ευθύνες την επόμενη διετία. Στις δημαιρεσίες που θα γίνουν στις 9 του μηνός θα ορισθούν και οι δύο επιπλέον αντινομάρχες.



Ένας ακόμα στόχος που είχαν βάλει ήταν, η Νομαρχιακή Αυτοδιοίκηση, να εκταμιεύσει κάποιους πόρους που για μεγάλο χρονικό διάστημα ήταν χαμένοι. Αυτή τη στιγμή, τόνισε ο Νομάρχης, η Ν.Α. βρίσκεται με πλεόνασμα στο ταμείο της 4 εκατομμύρια ευρώ, κάτι που σημαίνει ότι, αρχές του χρόνου, όλα τα έργα που έχουν προγραμματισθεί θα ξεκινήσουν και θα δημοπρατηθούν.

Βάρος θα δοθεί κυρίως στα σχολικά κτίρια και τις επεκτάσεις τους, στο οδικά έργα ενώ και φέτος, περί τα 600 χιλιάδες ευρώ θα διατεθούν στον Οργανισμό Πολιτιστικής Ανάπτυξης, ο ΝΑΟΔ θα βρεθεί με πολλαπλάσιους όρους από πέρυσι, ο Δωδεκανησιακός Οργανισμός Τουρισμού θα έχει μία πιο ενεργή συμμετοχή όσο αφορά στην προβολή, τη διαφήμιση και την παρουσία του στα τουριστικά δρώμενα, το Φυτώριο θα έχει ξεχωριστούς πόρους κυρίως για το κομμάτι που αφορά την παραγωγή δενδρυλλίων και τη φύτευση του επαρχιακού δικτύου ενώ για πρώτη φορά θα χρηματοδοτηθεί και η Νομαρχιακή Επιτροπή Λαϊκής Επιμόρφωσης με το ποσό των 100 χιλιάδων ευρώ ούτως ώστε, ενισχυτικά να προχωρήσει και να υλοποιήσει τα προγράμματά της.

Σύμφωνα με το Νομάρχη, ο στόχος τους είναι, στο κομμάτι που αφορά την εταιρεία "Γαληνός", να βρουν τους πόρους και, να λειτουργήσει απρόσκοπτα και είναι θετικό ότι ο υπουργός Υγείας κ. Νικήτας Κακλαμάνης, έχει εκδηλώσει το ενδιαφέρον του γι' αυτό.

Επίσης, σε συνεργασία με τους δήμους, θέλουν, το πρόγραμμα "Βοήθεια στο Σπίτι", το οποίο απευθύνεται σε κοινωνικά ευαίσθητες ομάδες να ενισχυθεί ακόμα περισσότερο και με τη βοήθεια της Νομαρχίας.

Καταλήγοντας, τόνισε ότι, με την πρόθεση που εξεδήλωσε ο υπουργός Εσωτερικών να ενισχυθεί η Ν.Α. με το κομμάτι το αναπτυξιακό και με κάποιους πόρους αναπτυξιακού, αισιοδοξούν, μέσα στην επόμενη διετία, να υλοποιήσουν ένα πρόγραμμα νέων έργων (σ.σ. όχι έργων ΠΕΠ), της τάξεως των 20 εκατομμυρίων ευρώ.

Ο Νομάρχης, ζήτησε, επίσης συγνώμη αν πίκρανε κανέναν τη χρονιά που φευγει και τόνισε ότι αυτό δεν έγινε συνειδητά και αναφέρθηκε στην επίσκεψη που έκανε νωρίτερα στο νοσοκομείο της Ρόδου κατά την οποία είδε 200 ασθενείς και είπε χαρακτηριστικά ότι έχουμε ένα από τα καλύτερα νοσηλευτικά ιδρύματα στην πατρίδα μας το οποίο λειτουργεί άψογα.

Ευχήθηκε, μάλιστα, να στηριχθεί το νοσοκομείο από όλους. Συνεχίζοντας, επεσήμανε ότι εκείνο που τους προβλημάτισε περισσότερο τη χρονιά που πέρασε είναι μια διαφοροποίηση που υπάρχει όσο αφορά στον κοινωνικό ιστό και τα προβλήματά του και που θα είναι από τις πρώτες προτεραιότητες που θα βάλουν.

Πρόκειται για τον τομέα της απασχόλησης και κυρίως ο τομέας των κοινωνικά ευαίσθητων ομάδων. Ενδεικτικό είναι ότι θα ορισθεί ένας επίκουρος νομάρχη ο οποίος θα έχει αποκλειστική αρμοδιότητα του τομέα των κοινωνικών προβλημάτων, της αλληλεγγύης και του εθελοντισμού.

Ο κ. Μαχαιρίδης, τέλος, εξέφρασε την ικανοποίηση για τη λειτουργία όλων των υπηρεσιών της Νομαρχίας και ευχαρίστησε τους υπαλλήλους γιατί, παρά το γεγονός ότι λειτουργεί με το ένα πέμπτο του προσωπικού που απαιτείται, κατόρθωσαν να λειτουργούν άψογα οι περισσότερες των υπηρεσιών.

The Forum Beach Hotel
& Thalassa Forum Spa



Παραλια Ιαλυσου, Ροδος
Τηλ.: +30 22410 96601 Fax: +30 22410 96655
e-mail: forumhtl@otenet.gr
www.forumhotels.com

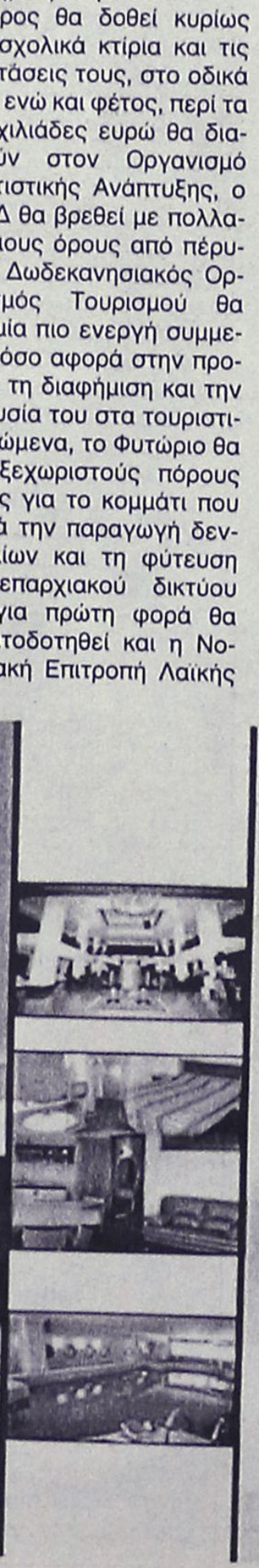

Μαζί σας πάλι και φέτος με
προσιτές τιμές για όλο το χειμώνα

Αναλαμβάνουμε με ειδικές τιμές
κάθε κοινωνική σας εκδήλωση



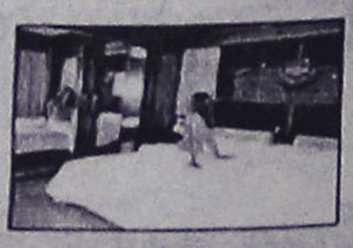

AT5088

Με βάση πρόσφατο νόμο

Με δόσεις οι οφειλές ενοικίων στον Δήμο

Ανακοίνωση των οικονομικών υπηρεσιών

Με δόσεις θα καταβάλλουν τις οφειλές τους από τα ενοίκια στον δήμο, οι καταστηματάρχες της Νέας Αγοράς, με βάση τον σχετικό νόμο, αλλά και πρόσφατη απόφαση του δημοτικού συμβουλίου.

Με την διαδικασία αυτή, δίνεται λύση και για τις περιπτώσεις εκείνων των μισθωτών οι οποίοι δεν υπέγραψαν σύμβαση παράτασης.

Επί του θέματος, εκδόθηκε χθες ανακοίνωση από την Διεύθυνση Οικονομικών του δήμου Ρόδου, στην οποία τονίζονται τα εξής:

"Σύμφωνα με την αριθμ. 486/17-12-2004 Απόφαση του Δημοτικού Συμβουλίου μας, εγκρίνεται η χορήγηση



δικαιώματος ρύθμισης σε οφειλέτες ληξιπρόθεσμων οφειλών από συμβάσεις μίσθωσης ακινήτων του Δήμου Ροδίων, σε δώδεκα ισόποσες μηνιαίες δόσεις χωρίς πρόστιμα και προσαυξήσεις εκπρόθεσμης οφειλής, σύμφωνα με τα όσα ορίζονται στις διατάξεις του άρθρου 22 παρ. 6 του Ν. 3274/2004.

Η ρύθμιση γίνεται ύστερα από αίτηση που υποβάλλει ο οφειλέτης προς το Δήμο, μέσα σε τριάντα (30) ημέρες από την ημερομηνία έκδοσης της απόφασης του Δημοτικού Συμβουλίου. Μαζί με την αίτηση η οποία συνοδεύεται από βεβαίωση του ΟΤΑ για το ποσό της οφειλής, καταβάλλεται και η πρώτη δόση αυτής, ενώ οι επόμενες καταβάλλονται ως την τελευταία εργάσιμη ημέρα των επόμενων μηνών. Αν δεν καταβληθούν δύο από τις δόσεις, ο οφειλέτης χάνει τα ευεργετήματα της ρύθμισης αυτής.

Ποσά που έχουν καταβληθεί για οφειλές από μισθώματα ακινήτων των ΟΤΑ πριν την έναρξη ισχύος του Νόμου, δεν επιστρέφονται.

Επίσης καταργούνται οι προηγούμενες διατάξεις των άρθρων 27 παρ. 3 του Ν. 3203/03 και 14 & 28 παρ. 4 του Ν. 3193/03 που αφορούν προηγούμενες ρυθμίσεις, από της ισχύος του Ν. 3274/04, δηλαδή από της δημοσίευσής του στο ΦΕΚ στις 19-10-2004.

Η παραπάνω νεώτερη ρύθμιση συνεπώς των 12 δόσεων, θα καταλάβει υποχρεωτικά και τις περιπτώσεις των αναδρομικών οφειλών μισθωμάτων για όσους μισθωτές μισθώσεων που έληξαν μέχρι τις 31/12/2000 δεν υπέγραψαν σύμβαση παράτασης μέχρι τις 18/10/2004".

Και σήμερα τέλη κυκλοφορίας

Χωρίς... ουρές ταλαιπωρίας και χωρίς ιδιαίτερη ένταση, πραγματοποιήθηκε χθες η συναλλαγή με την Εφορία της Ρόδου, δεκάδων ιδιοκτητών, που έσπευσαν για να προμηθευτούν το ειδικό σήμα των τελών κυκλοφορίας.

Σήμερα, τελευταία μέρα του έτους, αναμένεται να συνεχιστεί στην Δ.Ο.Υ της Ρόδου η διαδικασία χορήγησης των ειδικών αυτοκόλλητων σημάτων και όπως διευκρίνισε χθες ο αρμόδιος προϊστάμενος του τμήματος κ. Νίκος Καλογερόπουλος, καμία ειδοποίηση για παράταση δεν έχει δοθεί. Στην διάρκεια της χθεσινής μέρας πάντως, λειτούργησαν συνολικά 4 ταμεία στην Εφορία της Ρόδου τα οποία εξυπηρέτησαν με τον καλύτερο τρόπο τους συναλλασσόμενους. Κατά συνέπεια, διπλάσιο τίμημα θα πληρώσουν για το σήμα κυκλοφορίας όσοι ιδιοκτήτες οχημάτων δεν σπεύσουν να το προμηθευτούν μέχρι σήμερα από τα υποκαταστήματα των τραπεζών ή το αρμόδιο τμήμα της Εφορίας. Μετά την παρέλευση της 31ης Δεκεμβρίου, οι υπόχρεοι θα μπορούν να παίρνουν το ειδικό αυτοκόλλητο σήμα μόνο από τις κατά τόπους εφορίες, αλλά πληρώνοντας στο διπλάσιο.

Σύμφωνα με στοιχεία της Τράπεζας Ελλάδας

Αύξηση δανεισμού των νοικυριών!

Μέχρι το τέλος του χρόνου θα υπερβούν, όπως υπολογίζεται τα 49 δις ευρώ!

Με σχεδόν αμείωτο ρυθμό συνεχίστηκε και τον Οκτώβριο ο δανεισμός των νοικοκυριών. Σύμφωνα με τα στοιχεία της Τράπεζας της Ελλάδος το υπόλοιπο των στεγαστικών και καταναλωτικών δανείων το μήνα αυτό ξεπέρασε τα 48,9 δις ευρώ ενώ σύμφωνα με όλες τις ενδείξεις μέχρι τέλος του χρόνου θα υπερβεί τα 49 δις ευρώ ήτοι 30% του ΑΕΠ.

Το 1998 το χρέος των νοικοκυριών άγγιζε τα 9,8 δισ. ευρώ προσεγγίζοντας το 8,9% του ΑΕΠ. Δηλαδή στη διάρκεια των ετών αυτών το χρέος των νοικοκυριών υπερτριπλασιάστηκε. Στην Ιταλία το χρέος των νοικοκυριών από 7,2% του ΑΕΠ το 1998 διπλασιάστηκε στο 14,4% του ΑΕΠ τοπ 2003. Σε αντίστοιχους με αυτόν ρυθμούς αυξήθηκε ο δανεισμός και σε άλλες χώρες της Ε.Ε (Ιρλανδία) οι οποίες διαθέτουν παρεμφερή οικονομική δομή με αυτή της Ελλάδας.

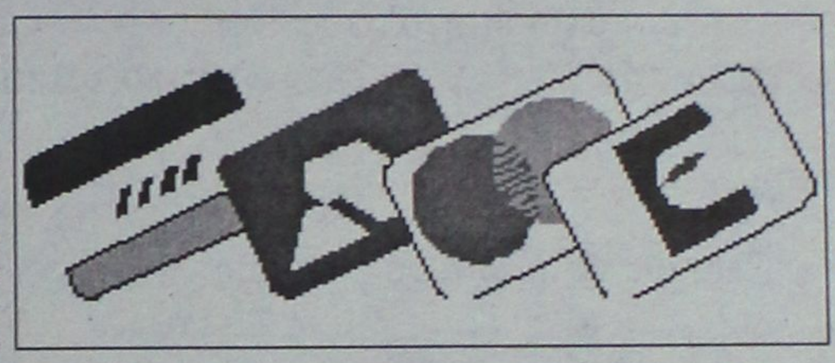

Η αύξηση είναι μεγαλύτερη στα καταναλωτικά δάνεια τα οποία τον Οκτώβριο αυξάνονταν με ρυθμό 38,1%., φθάνοντας τα 16,1 δις ευρώ. Έτσι μέχρι το τέλος του έτους τα υπόλοιπο των καταναλωτικών δανείων αναμένεται να υπερβεί το 10% του ΑΕΠ. Έτσι στο διάστημα 1998 - 2003 η καταναλωτική πίστη στη χώρα μας αυξήθηκε κατά περίπου 300% καθώς τα υπόλοιπα της από το 3% του ΑΕΠ αγγίζουν πλέον το 10% του ΑΕΠ. Εξέλιξη η οποία συνδέεται με την μεγάλη αποκλιμάκωση που παρουσίασαν τα επιτόκια των δανείων και στην απελευθέρωση της αγοράς.

Η εικόνα είναι πιο εξορθολογισμένη στα στεγαστικά δάνεια τα οποία αυξάνονταν τον Οκτώβριο με ρυθμό 22,9%, με αποτέλεσμα το 2004 να ξεπεράσουν τα 31,4 δισ.ευρώ. Το υπόλοιπο των στεγαστικών δανείων στην Ελλάδα αγγίζει έτσι το 19,1% του ΑΕΠ, ποσοστό το οποίο, με εξαίρεση την Ιταλία, είναι από τα μικρότερα στην Ευρωπαϊκή Ένωση.

Στο σύνολο της οικονομίας η πιστωτική επέκταση σημείωσε επιτάχυνση τον Οκτώβριο και ο ρυθμός της διαμορφώθηκε στο 16,7% από 16% που ήταν τον προηγούμενο μήνα. Η εξέλιξη αυτή συνδέεται με την αύξηση που παρουσίασε ο δανεισμός του Δημόσιου κατά 9,9% σε σύγκριση με τον Οκτώβριο του 2003. Το Σεπτέμβριο η αύξηση του δημόσιου δανεισμού σε ετήσια βάση είχε διαμορφωθεί στο 8,6%.. Αντιθέτως τα δάνεια προς τον ιδιωτικό τομέα της οικονομίας σημείωσαν μικρή επιβράδυνση και ο ετήσιος ρυθμός αύξησης τους υποχώρησε στο 27,4% από 27,8% που ήταν τον προηγούμενο μήνα

Όσον αφορά στις καταθέσεις διαμορφώθηκαν σε 123,971 δισ. ευρώ με ρυθμό μεταβολής 11,6%.

Από τα στοιχεία της Τράπεζας της Ελλάδος προκύπτει επίσης ότι οι τιμές των κατοικιών στην Αθήνα παρουσίασαν αύξηση 0,4% τον Ιούνιο σε δωδεκάμηνη βάση, ενώ το τρίτο τρίμηνο του έτους οι τιμές των κατοικιών στις λοιπές αστικές περιοχές αυξήθηκαν κατά 5,3%.

LLADRÓ

ΑΝΑΚΟΙΝΩΣΗ

Τώρα ο Οίκος Lladro μόνο στα Studio Kosta Boda Illum στη Ρόδο.

STUDIO KOSTA BODA ILLUM
Χρήσεις για τις αισθήσεις.
Καρπάθου 9, τηλ. 22410 76220

Τα καταστήματα Φωτιστικών και Ηλεκτρολογικού Υλικού

ΝΙΚΟΣ Π. ΜΑΝΝΑΚΗΣ Α.Ε.

Σας εύχονται
Υγεία, Ευτυχία
και *Αγάπη*
για το *Νέο Ετος*

Για τώρα και για πάντα κοντά σας

ΑΕ134



RODOS DATA PROGRAMMING GROUP

Sunsoft

ΚΩΝΣΤΑΝΤΙΝΙΔΗ 3, ΤΚ. 85100- Ρόδος
Τηλ. 22410-27708 (4 Γραμμές) FAX: 2241025530
Email: rodosdata@acn.gr Web: www.rodosdata.gr

Η ΕΠΙΧΕΙΡΗΣΗ ΠΛΗΡΟΦΟΡΙΚΗΣ **RODOS DATA**

ΣΑΣ ΕΝΗΜΕΡΩΝΕΙ:

Αρχισε η αποκλειστική συνεργασία μας με την SUNSOFT. Η εταιρεία SUNSOFT είναι η πλέον εξειδικευμένη στην Ελλάδα (LEADER), στα ξενοδοχειακά προγράμματα

FRONT OFFICE

Πρακτορεία - Συμβόλαια-Συνεργασίες (Allotment- Commitment-Διαχείριση Booking Position)
- Λειτουργικό Πλάνο Κίνησης
- Μεταβλητοί Οροι Παραμονής ανά ημέρα και ανά πελάτη
- Πλήρης ευελιξία στη Διαχείριση Λογαριασμών (Πελατών-Χρεωστών)
- Housekeeping Management
- Πληθώρα Reports
- Δυνατότητα σύνδεσης με τηλεφωνικό κέντρο, Pay TV, Συνάλλαγμα, P.O.S. κ.ά.
- Main Courante, Συγκεντρωτική Εσόδων και Β.Κ.Π. σύμφωνα με τον Κ.Β.Σ.

F & B MANAGEMENT

Εφαρμογή που καλύπτει το ευρύ φάσμα του ημερήσιου ελέγχου και της λειτουργίας των επισιτιστικών τμημάτων. Αποτελεί ένα εργαλείο που παρέχει άμεσα στοιχεία για το κόστος λειτουργίας του ευαίσθητου αυτού κλάδου της ξενοδοχειακής επιχείρησης.
Περιλαμβάνει κατά περίπτωση (ΑΛΕΞΑΝΔΡΟΣ / INFINITE):
- Πρότυπες Συνταγές & Μερίδες
- Κοστολόγηση
- Διαχείριση Αξιογράφων
- Τιμολογιακή Πολιτική (Mark - Up Margin)
- Παραγωγή (Εντολές, Φύλλα)
- Πωλήσεις
- Πελάτες
- Παραγγελίες Πελατών
- Αναλώσεις
- Διαχείριση P.O.S.
- Αποθήκες
- Αγορές
- Προμηθευτές
- Παραγγελίες Προμηθευτών - Τμημάτων

Ολοκληρωμένη κάλυψη των απαιτήσεων

SUNSOFT
ΑΤΤΙΚΗ
Β. ΕΛΛΑΔΑ
Δ. ΕΛΛΑΔΑ
ΘΕΣΣΑΛΙΑ
ΚΡΗΤΗ
ΚΥΠΡΟΣ
ΡΟΔΟΣ

AE0101

ΠΕΛΑΤΕΣ (Ενδεικτικά...)
- ROYAL & IMPERIAL
- Aeneas Hotel
- Limanaki Beach Hotel
- Forest Park Hotel
- Aliathon Village Hotel
- Rania Hotel Apts
- Paloma Hotel Apts
- Anonymous Beach Hotel
- Alonia Hotel Apts
- Euronapa Hotel Apts
- Eligonia Hotel Apts
- Spilia Village
- Manor House
- Kasabetis
- Κεντρικόν
- Blue Aegean
- Yria
- Porto Georgioupolis
- Theo
- Arminda
- Bio
- Palatino
- Ανδρομέδα

Ισχύει από αύριο με το Νέο Ετος

Μείωση 43% στην τιμή του ηλεκτρικού για τους πολύτεκνους

Πώς διαμορφώνονται οι νέες τιμές

Μειωμένη κατά 43% θα είναι από την 1η Ιανουαρίου του 2005 η χρέωση των τιμολογίων κατανάλωσης ηλεκτρικού ρεύματος, για όλες τις οικογένειες με τέσσερα προστατευόμενα παιδιά και άνω, σύμφωνα με σχετική απόφαση, η οποία και δημοσιεύτηκε στην εφημερίδα της κυβέρνησης. Ειδικότερα, από την 1η Ιανουαρίου του 2005 αναπροσαρμόζονται τα όρια κατανάλωσης ηλεκτρικού ρεύματος ως εξής:

- για οικογένειες με τέσσερα προστατευόμενα παιδιά, το όριο της μειωμένης χρέωσης καθορίζεται, από 3.000 KWh το τετράμηνο που ισχύει σήμερα, σε 3.500 KWh το τετράμηνο.
- για οικογένειες με πέντε έως εννέα προστατευόμενα παιδιά, το όριο της μειωμένης χρέωσης καθορίζεται, από 3.000 KWh το τετράμηνο που ισχύει σήμερα, σε 4.000 KWh το τετράμηνο.
- για οικογένειες με δέκα προστατευόμενα παιδιά και άνω, το όριο της μειωμένης χρέωσης καθορίζεται, από 3.000 KWh το τετράμηνο που ισχύει σήμερα, σε 4.500 KWh το τετράμηνο.



Μειωμένο τιμολόγιο ρεύματος για τους πολύτεκνους ανακοίνωσε το υπουργείο Ανάπτυξης

Σε σχετική ανακοίνωση του υπουργείου Ανάπτυξης, διευκρινίζεται ότι, στο εξής μόνο το υπερβάλλον των ανωτέρω, κατά περίπτωση, ορίων θα χρεώνεται με βάση το οικιακό τιμολόγιο. Μέχρι σήμερα, η υπέρβαση του ορίου των 3.000 KWh το τετράμηνο, που ίσχυε ανεξαρτήτως των προστατευομένων μελών, είχε ως αποτέλεσμα τη χρέωση της συνολικής κατανάλωσης με το κανονικό οικιακό τιμολόγιο.

ΕΓΚΥΚΛΙΟΣ ΤΟΥ ΥΠ. ΕΣΩΤΕΡΙΚΩΝ

Προσλήψεις με ευθύνη των Δήμων

Στην πλήρη απελευθέρωση των προσλήψεων στους δήμους, οι οποίοι θα διενεργούν πλέον μόνοι τους τις σχετικές διαδικασίες για την πλήρωση θέσεων όλων των κατηγοριών προσωπικού, οδηγεί εγκύκλιος του υπουργείου Εσωτερικών.

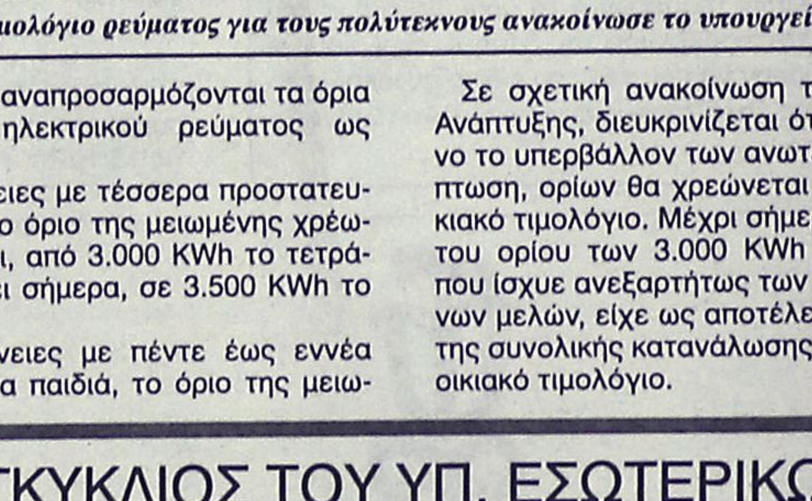

Ο αριθμός των θέσεων μόνιμου προσωπικού θα εγκρίνεται από τα δημοτικά συμβούλια

Στην εγκύκλιο αναφέρεται πως στο εξής δεν θα απαιτείται έγκριση από την αρμόδια υπουργική επιτροπή για τις προσλήψεις διοικητικού και οικονομικού προσωπικού.

Ο αριθμός των θέσεων μόνιμου προσωπικού, καθώς και τα απαιτούμενα προσόντα θα εγκρίνονται από τα δημοτικά συμβούλια και στη συνέχεια θα εκδίδεται η σχετική προκήρυξη. Η μοναδική προϋπόθεση που τίθεται είναι η πρόβλεψη σχετικών κονδυλίων στους προϋπολογισμούς των δήμων.

Η ίδια εγκύκλιος του υπουργείου Εσωτερικών περιγράφει και τη διαδικασία για την πρόσληψη προσωπικού με σύμβαση ορισμένου χρόνου για την εκτέλεση έργων με αυτεπιστασία.

Ειδικότερα, αναφέρεται πως εάν προκύψουν έκτακτες ανάγκες σε προσωπικό για τα έργα αυτεπιστασίας, ο δήμος μπορεί να προχωρεί στην έκδοση προκήρυξης. Ωστόσο, η διάρκεια απασχόλησης της κατηγορίας αυτής προσωπικού δεν μπορεί να υπερβαίνει τις 135 εργάσιμες ημέρες ετησίως, ενώ δεν επιτρέπεται και η ανανέωση των συμβάσεων.

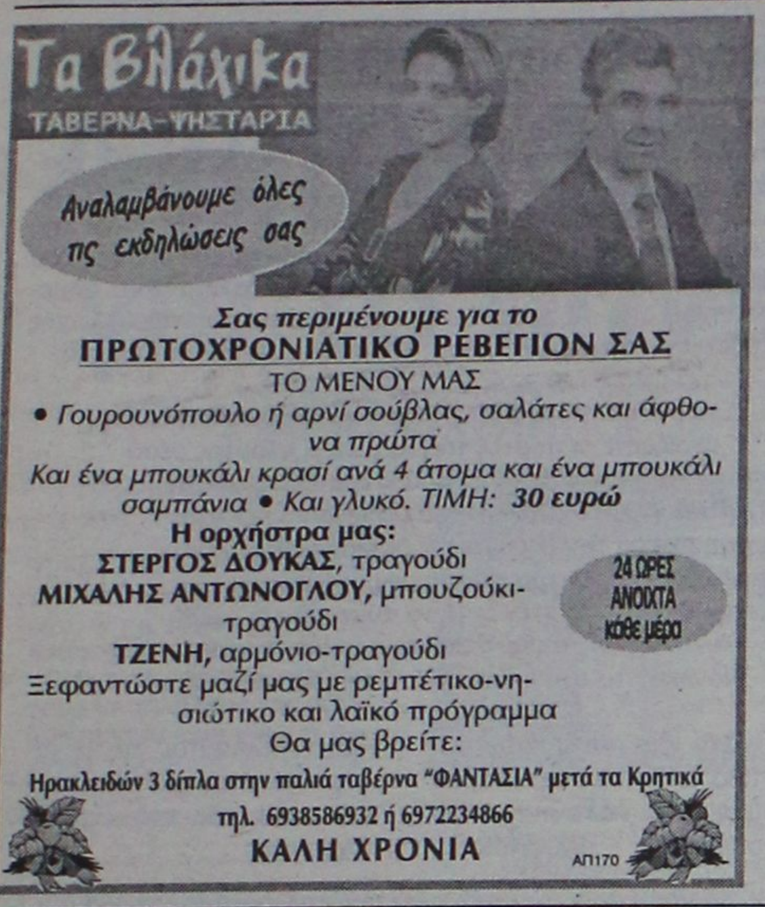

Σας περιμένουμε για το
ΠΡΩΤΟΧΡΟΝΙΑΤΙΚΟ ΡΕΒΕΓΙΟΝ ΣΑΣ
ΤΟ ΜΕΝΟΥ ΜΑΣ
• *Γουρουνόπουλο ή αρνί σούβλας, σαλάτες και άφθονα πρώτα*
Και ένα μπουκάλι κρασί ανά 4 άτομα και ένα μπουκάλι σαμπάνια • Και γλυκό. ΤΙΜΗ: ***30 ευρώ***
Η ορχήστρα μας:
ΣΤΕΡΓΟΣ ΔΟΥΚΑΣ, τραγούδι
ΜΙΧΑΛΗΣ ΑΝΤΩΝΟΓΛΟΥ, μπουζούκι-τραγούδι
ΤΖΕΝΗ, αρμόνιο-τραγούδι
Ξεφαντώστε μαζί μας με ρεμπέτικο-νησιώτικο και λαϊκό πρόγραμμα
Θα μας βρείτε:
Ηρακλειδών 3 δίπλα στην παλιά ταβέρνα "ΦΑΝΤΑΣΙΑ" μετά τα Κρητικά
τηλ. 6938586932 ή 6972234866
ΚΑΛΗ ΧΡΟΝΙΑ
24 ΩΡΕΣ ΑΝΟΙΧΤΑ κάθε μέρα
ΑΠ170

Απλοποίηση και επιτάχυνση των διαδικασιών

Ριζικές αλλαγές στις οικοδομικές άδειες

Οριστική επίλυση του προβλήματος των αυθαιρέτων

Αλλάζει άρδην το καθεστώς έκδοσης οικοδομικών αδειών, του γενικού πολεοδομικού και χωροταξικού σχεδιασμού, ενώ τίθεται φραγμός στη δημιουργία και τέταρτης γενιάς αυθαιρέτων, με το σχέδιο νόμου που ετοιμάζει το ΥΠΕΧΩΔΕ και αναμένεται να έχει ολοκληρωθεί εντός του ερχόμενου Φεβρουαρίου.

Στόχος του νέου θεσμικού πλαισίου είναι η απλοποίηση των διαδικασιών έκδοσης οικοδομικών αδειών, η επιτάχυνση του γενικού πολεοδομικού και χωροταξικού σχεδιασμού, η αποκέντρωση των αρμόδιων υπηρεσιών, αλλά και η οριστική επίλυση του προβλήματος των αυθαίρετων κτισμάτων.

Στο υπό κατάρτιση νομοσχέδιο δεν θα θεσμοθετείται η ευθύνη του μηχανικού για την εκπόνηση και εκτέλεση της μελέτης, που προέβλεπε ο Νόμος 3212/03, αλλά θα καθιερώνεται η συνυπευθυνότητα μηχανικού - ιδιοκτήτη.

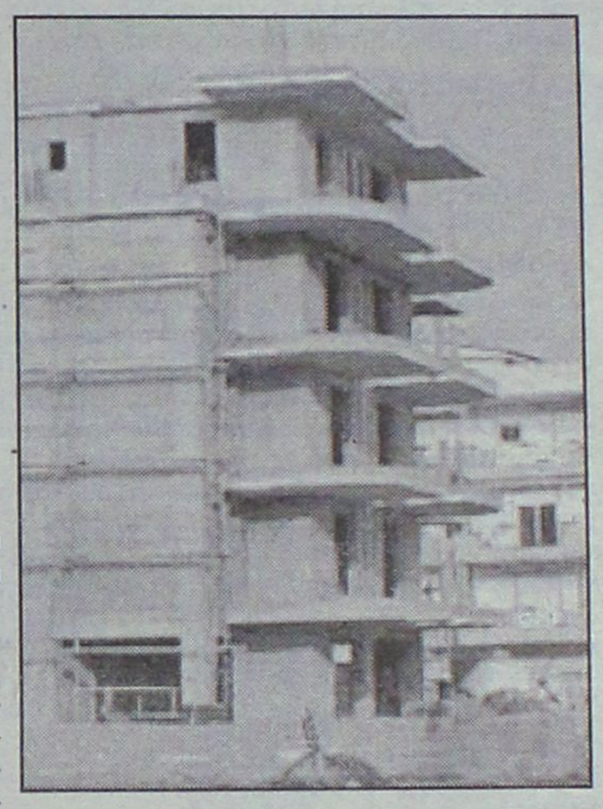

Οι οικοδομικές άδειες θα εκδίδονται σε διάστημα περίπου τριών με πέντε μηνών, ενώ οι φάκελοι που θα απαιτείται να προσκομίσουν οι ενδιαφερόμενοι στις κατά τόπους πολεοδομίες θα είναι σημαντικά λιγότεροι από αυτούς που απαιτούνται σήμερα. Συγκεκριμένα, σύμφωνα με τις ίδιες πληροφορίες, θα απαιτείται η προσκόμιση του τοπογραφικού διαγράμματος και του διαγράμματος κάλυψης του οικοπέδου, ενώ θα συνεχίσουν να προσκομίζουν και ορισμένες από τις μελέτες και τους φακέλους που ζητούνται και σήμερα, όπως για παράδειγμα τη στατική μελέτη. Ιδιαίτερα σημαντικό, είναι ότι στο νέο σχέδιο νόμου θα υπάρχει μεν πρόβλεψη για την ασφάλιση των οικοδομών, όχι όμως σε σημείο τέτοιο που να καθιστά τις ασφαλιστικές εταιρίες ελεγκτές των κτιρίων, όπως προέβλεπε ο Νόμος 3212/03, ο οποίος τους έδινε τη δυνατότητα να ελέγχουν ακόμα και τη στατικότητα του κτιρίου προκειμένου να το ασφαλίσουν.

Οι ίδιες πηγές αναφέρουν ότι και στο νέο θεσμικό πλαίσιο θα υπάρχει διάταξη για την υποχρεωτική δημιουργία θέσεων στάθμευσης στις υπό ανέγερση οικοδομές.

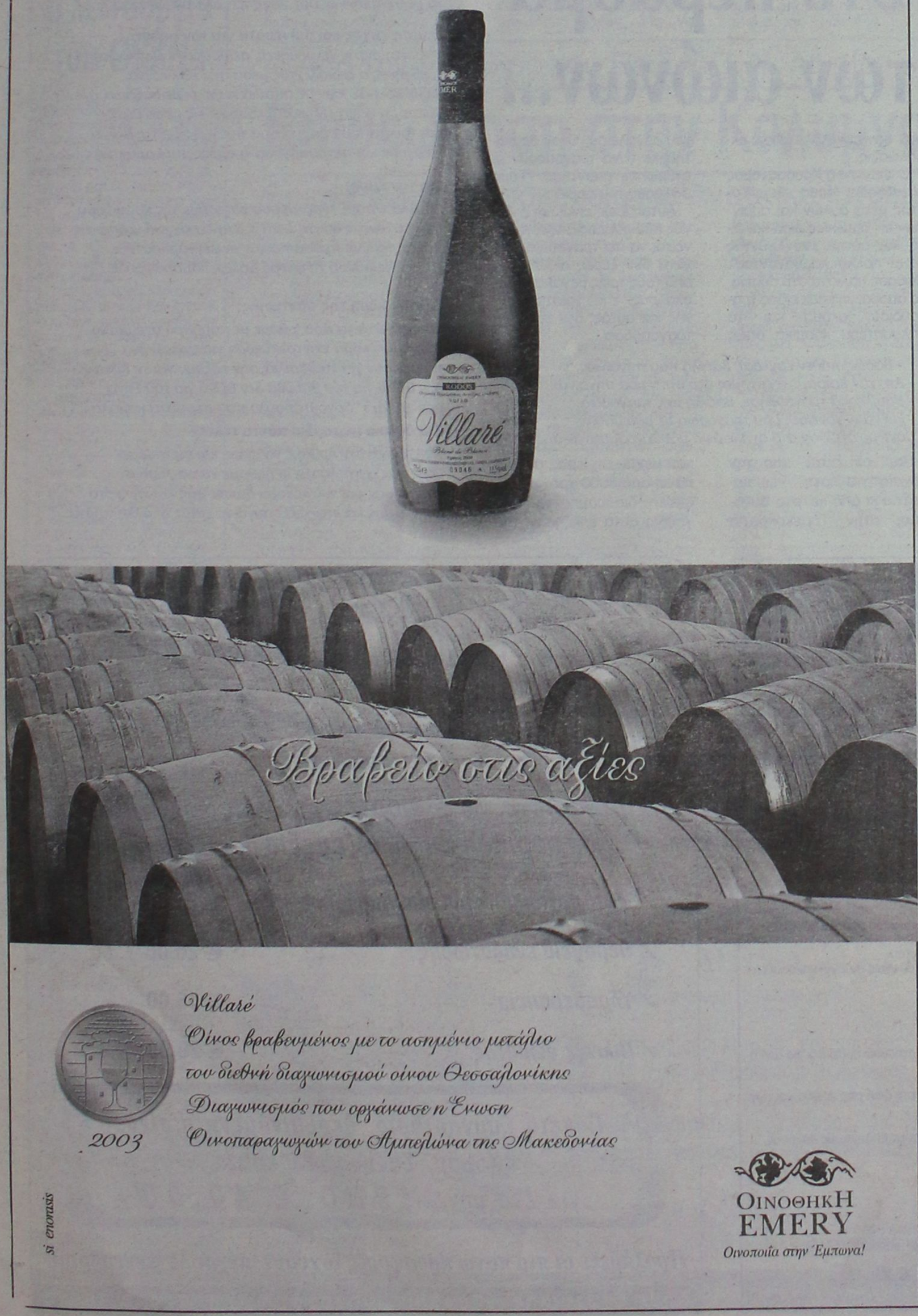



Με θρησκευτικό, εγκωμιαστικό ή ευχετήριο περιεχόμενο τραγουδιούνται από παιδιά



Τα κάλαντα στο πέρασμα των αιώνων...

Τα Κάλαντα είναι τραγούδια με θρησκευτικό, εγκωμιαστικό ή ευχετήριο περιεχόμενο, που τραγουδιούνται από παιδιά τις παραμονές των Χριστουγέννων, της Πρωτοχρονιάς και των Φώτων. Ο όρος προέρχεται από τη λατινική λέξη Calendae, (Καλένδες) που σημαίνει πρωτομηνιά στο Ρωμαικό ημερολόγιο.

Τα κάλαντα όμως έρχονται από πολύ πιο παλιά. Οι ρίζες τους ξεκινάνε από την Ελληνική Αρχαιότητα. Δροσερές, μελωδικές παιδικές φωνές, τραγουδούσαν τ' αρχαία τραγούδια του αγερμού, την Ειρεσιώνη, τα χελιδονίσματα, τα κορωνίσματα...

Στην αρχαία Αθήνα, αλλά και πρωτύτερα στη Σάμο την εποχή του Ομήρου, κατά τις "νουμηνίες", ομάδες παιδιών γύριζαν από σπίτι σε σπίτι με ένα κλαδί ελιάς ή δάφνης, διακοσμημένο με μαλλί (έριο, εξ ου και ειρεσιώνη) καρπούς, φιαλίδια με μέλι, λάδι και κρασί... Τραγουδούσαν για την καλή σοδειά, καλωσορίζοντας τα χελιδόνια, τους πρώτους οιωνούς της Άνοιξης και εύχονταν στους νοικοκύρηδες "πλούτον", "ευφροσύνην", "ειρήνην αγαθήν", "άγγεα μεστά"...

"Δώμα προσετραπόμεσθ' ανδρός μέγα δυναμένοιο,
ος μέγα δύναται, μέγα δε βρέμει, όλβιος αιεί,
αυταί ανακλίνεσθε θύραι. Πλούτος γαρ έσεισι
πολλός, συν πλούτω δε και ευφροσύνη τεθαλυία,
ειρήνη τ' αγαθή. Όσα δ' άγγεα, μεστά μεν είη,
κυρβαίη δ' αιεί κατά καρδόπου έρπει μάζα,
του παιδός δε γυνή καταδιφράδα βήσεται ύμμιν,
ημίονοι δ' άξουσι κραταίποδες ες τόδε δώμα,
αυτή δ' ιστόν υφαίνει επ' ηλέκτρου βεβαυία
Νευμαί τοι νεύμαι ενιαύσιος ώστε χελιδών
Εστηκ' εν πορφύροις..."(1)

Δηλαδή:

"Σ' αυτό το σπίτι πού 'ρθαμε του πλουσιονοικοκύρη
ας ανοιχτούν οι πόρτες του να μπει ο πλούτος μέσα
να μπει άφθονη η χαρά κι η ποθητή ειρήνη
για να γεμίσουν τα σταμνιά, κι οι χωματένιες κύρβεις
και να φουσκώσει η σκάφη του ζυμάρι κριθαρένιο.
Και η γυναίκα του υγιού με σύνεση μεγάλη
ας έρθει μεσ' στο σπίτι αυτό με δυνατά μουλάρια
για να υφάνει το πανί σ' αντί κεχριμπαρένιο
και γύρω να φτεροκοπούν χρονιάρ'κα χελιδόνια
και ερυθρόχρωμα πουλιά αντάμα να πετούνε..."(2), (3)

Ο αρχαίος νοικοκύρης τότε άνοιγε το κελάρι του και φίλευε τα παιδιά με ότι καλό είχε το σπιτικό του... Κι αν αργούσε το φίλεμα, τα παιδιά συνέχιζαν...

"Ει μεν τι δώσεις ει δε μη, ουχ εστήξομεν
ου γαρ συνοικήσοντες ενθάδ' ήλθομεν".

Δηλαδή:

Είτε μας δώσεις κάτι, είτε όχι, εμείς δεν θα καθίσουμε
διότι δεν ήλθαμε να συγκατοικήσουμε εδώ...

Αργότερα, με την επικράτηση του Χριστιανισμού τα τραγούδια αυτά καταπολεμήθηκαν ως κατάλοιπα της ειδωλολατρίας και απαγορεύτηκαν. Οι πατέρες της Εκκλησίας στην ΣΤ΄ οικουμενική σύνοδο τα καταδίκασαν σαν ειδωλολατρικές εκδηλώσεις.

Ο Ιωάννης ο Χρυσόστομος καταδίκαζε "τους εξυμνίζοντας μετά αυλών και συρίγγων εν χειμώνος ώρα και εική και μότην ενοχλούντας ξένια πολλά λαμβάνοντας". Έφθασε μάλιστα στο σημείο, να απόρριψη κάθε είδος τραγουδιού, ακόμα και τα απλούστερα κοσμικά όπως του αργαλειού. Όταν δε ρωτήθηκε τι να τραγουδούν οι άνθρωποι, απάντησε: "Τους ψαλμούς του Δαβίδ"!

Αυτός ίσως είναι και ο λόγος που ο Άγιος Βασίλης αρνείται να πει τραγούδια. Όχι γιατί δεν ξέρει, αλλά ένας από τους τρεις μεγάλους δάσκαλους της χριστιανοσύνης και αυτός, δεν θέλει να τραγουδήσει...

" - Βασίλη πόθεν έρχεσαι, Βασίλη που πηγαίνεις;
- Απ, την Καισαρεία έρχομαι στο σπίτι μου πηγαίνω.
- Βασίλη για τραγούδησε, Βασίλη πες τραγούδια.
- Εμένα οι γονείδες μου τραγούδια δε μου μάθαν,
μονέ με στέλναν στο σχολειό να μάθω γραμματάκια..."

Παρ' όλ' αυτά, από την αρχαιότητα στη Ρωμαιοκρατία κι από κει στο Βυζάντιο, στην Τουρκοκρατία και μέχρι σήμερα, σε μια πάνω από 3000 χρόνων δύσκολη διαδρομή, τα τραγούδια αυτά επέζησαν. Ενσωματώθηκαν στην χριστιανική λαϊκή παράδοση και έφτασαν στις μέρες μας. Έτσι δροσερές μελωδικές παιδικές φωνές που έρχονται στ' αυτιά μας σαν απόηχος από τα βάθη των χιλιετιών, περνούν μέσα από αυτά τα τις ίδιες πάντα ευχές. Ευχές για καλή χρονιά, υγεία, πλούσια σοδειά, ειρήνη... Το τραγούδι της Ειρεσιώνης της εποχής του Ομήρου, το απαντάμε σήμερα με μικρές παραλλαγές στα κάλαντα της Θράκης:

"Στο σπίτι ετούτο πού 'ρθαμε του πλουσιονοικοκύρη
ν' ανοίξουνε οι πόρτες του να μπει ο πλούτος μέσα
να μπει ο πλούτος κι η χαρά κι η ποθητή ειρήνη
και να γεμίσουν τα σταμνιά μέλι, κρασί και λάδι
κι η σκάφη του ζυμώματος με φουσκωτό ζυμάρι.
Μάνα τη θυγατέρα σου τη μικροκαμωμένη
Την έλουζες τη χτένιζες στα σύννεφα την κρύβεις.
Και σάλεψαν τα σύννεφα και φάνηκεν η κόρη
Φάνηκαν τα σγουρά μαλλιά τ' αρχοντικά πλεξούδια" (4)

Στο ίδιο πάνω κάτω μοτίβο απαντάμε στις μέρες μας τα κάλαντα όπου υπάρχει Ελληνισμός, αναγγέλλοντας τις μεγάλες γιορτές των Χριστουγέννων και της Πρωτοχρονιάς:

"Χριστούγεννα πρωτούγεννα πρώτη γιορτή του χρόνου
για βγείτε δείτε μάθετε όπου ο Χριστός γεννάται
γεννάται κι ανατρέφεται με μέλι και με γάλα
το μέλι στρώνε οι άρχοντες το γάλα οι αφεντάδες...."

Γεμάτα ευχές και παινέματα για τον αφέντη:

"Αφέντη όντας γεννήθηκες, σε θρέφανε λιοντάρια
κι εβγήκες ο ξεδιαλεχτός μέσα στα παλικάρια.
Άλλοι κουρσεύουν με σπαθιά κι άλλοι με δοξάρια,
Και συ, τι θάμα είν' αυτό! κουρσεύεις με το μάτι.
Και του ματιού σου η σαϊτιά πύργους ξεθεμελιώνει,
Πύργους και πετροπήγαδα κι αυλές μαρμαρωμένες..."

Για την κυρά:

"Πολλά είπαμε αφέντη μου να πούμε της κυράς σου.
Κυρά μ' όντας θα στολιστείς στην εκκλησιά να πάγεις
βάζεις το ήλιο πρόσωπο και το φεγγάρι αστήθι
και του κοράκου το φτερό βάζεις καμαροφρύδι..."

Για την κόρη της παντρειάς:

"Σε τούτο σπίτι που 'ρθαμε με μάρμαρο στρωμένο
εδώ 'χουν κόρη παντρειά κόρη για αρραβώνα
την τάζουν για το Βασιλιά, την τάζουν για το Ρήγα
Δεν θέλω γιο του βασιλιά δεν θέλω γιο του Ρήγα
μόν' θέλω τ' αρχοντόπουλο που περπατά καβάλα..."

Και θέθαια με το ίδιο πάντα τέλος:

"Εμείς εδώ δεν ήρθαμε να φάμε και να πιούμε
μόνε σας αγαπήσαμε κι ήρθαμε να σας δούμε.
Δώστε μας και τον κόκορα δώστε μας και την κότα
Δώστε μας και πεντ' έξι αυγά να πάμε σ' άλλη πόρτα..."



ΕΥΘΥΤΑ



Μήνυμα
Για Γιορτές με Λιγότερα Θύματα στην Ασφαλτο

Φίλοι οδηγοί και μη οδηγοί!
Κάθε φορά κατά την έξοδο των εορτών σκοτώνονται ή τραυματίζονται στους δρόμους πολοί **ΕΛΛΗΝΕΣ**, εξαιτίας των Τροχαίων Ατυχημάτων. Τα "Ατυχήματα" αυτά δεν οφείλονται στην κακή τύχη. Τα περισσότερα γίνονται από άγνοια, κακή εκπαίδευση και εγωιστική συμπεριφορά των οδηγών.
Αν αυτή τη συμπεριφορά την αλλάξουμε ή την βελτιώσουμε, ο καθένας εκτός από τον εαυτό του και στον δικό του κύκλο, μπορούμε να μειώσουμε τον αριθμό των θυμάτων.

Ας το κάνουμε αυτό ΤΩΡΑ, ΠΡΙΝ όχι ΜΕΤΑ κλαίγοντας...

Γιατί τα Ατυχήματα δεν συμβαίνουν μόνο στους άλλους. Μπορεί να συμβούν σε μας, τον συγγενή μας ή τον φίλο μας.

Η πρόταση της ΕΥΘΥΤΑ είναι: «ΠΑΡΤΕ ΜΕΡΟΣ ΣΤΗΝ ΠΡΟΣΠΑΘΕΙΑ».

Οι περισσότεροι από σας είστε καλά ενημερωμένοι. Τους κινδύνους όλοι τους ξέρετε, μόνο που τους αψηφάτε:
- Ποιός δεν ξέρει, πως όταν μπαίνουμε στο αυτοκίνητο πρέπει να βάζουμε ζώνη;
- Ποιός δεν ξέρει, πως τα μικρά παιδιά πρέπει να τοποθετούνται στο ειδικό στερεωμένο καθισματάκι τους στο πίσω κάθισμα και όχι στην αγκαλιά της μητέρας τους μπροστά;
- Ποιός δεν ξέρει, πως οδηγώντας μηχανάκι χωρίς κράνος βάζει σε κίνδυνο την ζωή του;
- Ποιός αγνοεί, ότι σε ένα βρεγμένο δρόμο το αυτοκίνητο γλιστρά και δεν ελέγχεται, ιδίως αν είναι κακοσυντηρημένο;
- Ποιός δεν καταλαβαίνει; ότι δεν πρέπει να πίνει και να οδηγεί;

Αυτά όλοι τα ξέρουμε, αλλά ολλοί δεν τα σέβονται από "μαγκιά"!

Εσείς μην κάνετε ή μην αφήνετε τους άλλους να κάνουν τον μάγκα με τέτοια ζητήματα. Εδώ πρόκειται για ζωή ή την σωματική ακεραιότητα του καθενός.

ΠΑΡΤΕ ΛΟΙΠΟΝ ΜΕΡΟΣ ΣΤΗΝ ΠΡΟΣΠΑΘΕΙΑ: ασχοληθείτε με την **ΟΔΙΚΗ ΑΣΦΑΛΕΙΑ**, την δική σας πρώτα και των φίλων και συγγενών σας έπειτα.

Είναι ώρα ΝΑ ΘΥΜΩΣΟΥΜΕ και να κάνουμε όλοι κάτι γι' αυτή την άθλια κατάσταση στους Ελληνικούς δρόμους.

Καλές Γιορτές, Με Λιγότερα Ατυχήματα.

Για την ΕΥΘΥΤΑ ΠΑΡΑΡΤΗΜΑ ΡΟΔΟΥ
Η Πρόεδρος
Ελένη Καρύδη
ΕΤΑΙΡΕΙΑ ΥΠΟΣΤΗΡΙΞΗΣ ΘΥΜΑΤΩΝ ΤΡΟΧΑΙΩΝ ΑΤΥΧΗΜΑΤΩΝ ΠΑΡΑΡΤΗΜΑ ΡΟΔΟ
Τηλ. 2241092410, 6946443419 ΚΟΛΟΚΟΤΡΩΝΗ 90, 85100 ΡΟΔΟΣ Email:EFTHITA RH@YAHOO.GR

ΧΟΡΗΓΟΣ: ΤΟΥΟΤΑ/ΞΕΝΑΚΗΣ α.ε.β.ε.

ΑΕ0120

Thalassa Spa

Προλάβετε *για τις* ***γιορτές*** *να δώσετε στον εαυτό σας*
την ***περιποίηση*** *και την* ***ευεξία*** *που του αξίζει*

✓ Αντι-ρυτιδική θεραπεία προσώπου	€ 25,00
✓ Θεραπεία ενυδάτωσης	€ 20,00
✓ Υδροθεραπεία	€ 15,00
✓ Πίλινγκ σώματος	€ 20,00

Πακέτο Γυμναστήριο, θερμαινόμενη πισίνα,
Χαμάμ, Σάουνα, Τζακούζι
για ένα μήνα **ΜΟΝΟ € 40,00**

Προλάβετε οι πιο πάνω προσφορές ισχύουν μέχρι 31 Δεκεμβρίου

Α.Τ. 5088

Οδός Φερενίκης - Παραλία Ιαλυσού • Τηλ. 22410 96610

Δεν συνεδρίασε χθες η επιτροπή της ΑΤΕ

Αναβλήθηκε η απόφαση για το δάνειο της ΕΑΣΔ

Προβληματισμοί σε στελέχη και εργαζόμενους

Προβληματισμός επικρατεί στα επιτελικά στελέχη και την διοίκηση της ΕΑΣΔ αναφορικά με την διαδικασία επιχορήγησης – δανειοδότησης, αφού παρά τις δεσμεύσεις που είχαν ληφθεί από υψηλά ιστάμενους υπαλλήλους της ΑΤΕ, δεν συνεδρίασε χθες η αρμόδια επιτροπή, με αποτέλεσμα οι όποιες εξελίξεις και αποφάσεις να μετατίθο-



νται τώρα μέσα στο πρώτο δεκαήμερο του Ιανουαρίου, στην καλύτερη περίπτωση.

Το γεγονός, προκάλεσε αναστάτωση πάντως στους εκπροσώπους της ΕΑΣΔ, αφού μεταξύ των άλλων κανείς δεν μπορούσε στην διάρκεια των χθεσινών επαφών που έγιναν στην Αθήνα με τους εκπροσώπους της ΑΤΕ να προσδιορίσει συγκεκριμένη ημερομηνία, για την συζήτηση του θέματος.

Έτσι, το θέμα αναμένεται να συζητηθεί μέσα στις επόμενες μέρες, για να εξεταστεί εκ νέου η περίπτωση της δανειοδότησης της Ένωσης Αγροτικών Συνεταιρισμών Δωδεκανήσου από την Αγροτική Τράπεζα, δεδομένου ότι από το πρωί της περασμένης Τρίτης, ολοκληρώθηκε και η δεύτερη αγοραπωλησία του ακινήτου το οποίο η ΕΑΣΔ δημοπράτησε και μεταβιβάστηκε ήδη η επιταγή με το υπόλοιπο ποσό, στην Αγροτική Τράπεζα.

Η πλέον πιθανή ημερομηνία για να συζητηθεί αρμοδίως η διαδικασία δανειοδότησης από την ΑΤΕ υπολογίζεται να είναι η 5η Ιανουαρίου, όπου θα συνεδριάσει το δ.σ. της Τράπεζας.

Θα αργήσει η λειτουργία του ΟΚΑΝΑ

Εικόνα εγκατάλειψης παρουσιάζει (όπως ήταν αναμενόμενο) το κτίριο του ΟΚΑΝΑ στο νησί της Ρόδου, τα εγκαίνια του οποίου έγιναν πριν από μερικούς μήνες, με την προοπτική να λειτουργήσει άμεσα και να αντιμετωπιστεί έτσι με τον καλύτερο τρόπο το οξύ πρόβλημα των εξαρτημένων από ναρκωτικά ατόμων.

Μετά από καθυστέρηση αρκετών μηνών και έπειτα από την έντονη ανησυχία που καταγράφτηκε στην κοινή γνώμη, από την καθυστέρηση στη λειτουργία του, προκηρύχθηκαν τελικά οι απαραίτητες θέσεις για την πρόσληψη εξειδικευμένου προσωπικού (ιατρικό και νοσηλευτικό). Η σχετική ημερομηνία για την ημερομηνία υποβολής των αιτήσεων από τους ενδιαφερόμενους, λήγει στα μέσα Ιανουαρίου, αλλά ωστόσο εκτιμάται ότι ο χρόνος που θα απαιτηθεί για την πρόσληψη, την τοποθέτηση του προσωπικού και την άρτια λειτουργία του Κέντρου Αποκατάστασης (ΟΚΑΝΑ) θα είναι πολύ μεγαλύτερος.

Από τον πρόεδρο του Πε.Σ.Υ.Π. Ν. Αιγαίου

Επιθεώρηση στην Κάλυμνο

Επισκέφθηκε Νοσοκομείο και Αγροτικά Ιατρεία

Στην Κάλυμνο μετέβη το δεύτερο 15ημερο του Δεκεμβρίου ο πρόεδρος του Β' Πε. Σ.Υ.Π. Νοτίου Αιγαίου κ. Μιχάλης Νούσιας, στο πλαίσιο των επισκέψεών του στις Μονάδες Υγείας των ακριτικών νησιών του Βορείου Συγκροτήματος.

Συγκεκριμένα την 14 Δεκεμβρίου επιθεωρήθηκαν το Κ.Υ. Καλύμνου και τα Αγροτικά ιατρεία Πανόρμου και Βαθέως, ενώ τις επόμενες ημέρες 15 και 16 Δεκεμβρίου ο κ. Μ. Νούσιας παρέμεινε εντός των χώρων του Νοσοκομείου, όπου και συναντήθηκε με τους εκπροσώπους του Νοσηλευτικού και Διοικητικού Προσωπικού καθώς με όλους τους Διευθυντές των Κλινικών, οι οποίοι τον ενημέρωσαν διεξοδικά, δια τα παλαιά και τρέχοντα προβλήματα του Νοσοκομείου των.

Εύρυθμη σε γενικές γραμμές κρίνεται η λειτουργία του Νοσοκομείου Κ.Υ. Καλύμνου, το οποίο πλαισιώνεται σήμερα από 35 γιατρούς διαφόρων ειδικοτήτων που αποδίδουν πολύτιμο έργο προσφοράς επί των 85 ανεπτυγμένων κλινών των οργανωμένων κλινικών του.

Εν τούτοις, η απουσία Μονάδας Αυξημένης Φροντίδας (ΜΑΦ) και Μονάδας Εμφράγματος αποτελεί σοβαρή έλλειψη, ιδιαίτερα όταν ο υφιστάμενος ιατροτεχνολογικός εξοπλισμός, καλύπτει επαρκώς 5 κλίνες, που βρίσκονται ανενεργείς έως σήμερα λόγω μη υπάρχοντος εξειδικευμένου προσωπικού.

Αντιθέτως, ικανοποιητική παρουσιάζεται η κίνηση, της εξειδικευμένης Μονάδας Υπερβαρικού οξυγόνου (90 νοσηλευθέντες εντός του 2004) και ομοίως, της Μονάδας Τεχνητού Νεφρού η οποία καλύπτει και τις ανάγκες για αιμοκάθαρση ασθενών, από τη Λέρο και των παρακείμενων νήσων.

Την τελευταία ημέρα, προ της αναχώρησης του, ο κ. Μιχάλης Νούσιας συναντήθηκε με την Έπαρχο και τον δήμαρχο Καλύμνου, όπου σε μια εποικοδομητική συζήτηση μαζί τους για θέματα και προβλήματα του Τομέα της Υγείας της περιοχής, προτάθηκαν εφικτές λύσεις, που δύνανται να υλοποιηθούν με την κοινή συμμετοχή των τοπικών Αρχών και του Β' Πε.Σ.Υ.Π. Νοτίου Αιγαίου.

WARLYN GROUP
ΠΟΡΤΕΣ ΠΟΡΤΕΣ ΠΟΡΤΕΣ ΠΟΡΤΕΣ ΠΟΡΤΕΣ ΠΟΡΤΕΣ
★ Ξύλινες πόρτες κορυφαίας ποιότητας
★ Κατασκευασμένες στην Αγγλία
★ Παραδίδονται με κάσα & ασταρωμένες, έτοιμες για βαφή
★ Μεγάλη ποικιλία σε σχέδια & μεγέθη
★ Πλήρης εγγύηση
★ Χαρακτηριστικά: Άψογη εφαρμογή Εσωτερικοί μεντεσέδες Άμεση παράδοση
€140.00 κάθε πορτα με κάσα και πρεβάζια
Στεφ. Καζούλη 23/Πελοποννήσου Ρόδος, 85100
Τηλ.: 22410 22684
Κιν.: 6947 585035
Αγοράστε 5 και πάρτε 1 έξτρα δωρεάν!
Α.Τ. 5065

INOX ECONOMY
ΗΛΙΑΚΑ · ΘΕΡΜΑΝΣΗ · ΕΓΚΑΤΑΣΤΑΣΕΙΣ·ΣΥΝΤΗΡΗΣΗ
• ΑΝΟΞΕΙΔΩΤΟ ΑΤΣΑΛΙ
• ΑΘΡΑΥΣΤΟ ΤΖΑΜΙ
• ΕΠΙΛΕΚΤΙΚΟΣ ΣΥΛΛΕΚΤΗΣ
• ΣΥΝΔΕΕΤΑΙ ΜΕ ΚΑΛΟΡΙΦΕΡ
Ritter HEIZUNG ΧΥΤΟΣΙΔΗΡΟΙ ΛΕΒΗΤΕΣ ΠΕΤΡΕΛΑΙΟΥ
SATURN A.E ΑΤΟΜΙΚΗ ΜΟΝΑΔΑ ΠΕΤΡΕΛΑΙΟΥ
De Dietrich ΛΕΒΗΤΕΣ ΠΕΤΡΕΛΑΙΟΥ ΑΠΟ ΧΥΤΟΣΙΔΗΡΟ
Superia Panel Βελγίου
TUBOLUX Design Πετσετοθήκη
ΡΙΖΟΣ ΜΙΧΑΗΛ
Αγ. Λαύρας 59 • τηλ. 2241023073, 6944351212

Ο ΠΑΡΑΔΕΙΣΟΣ ΤΗΣ ΟΜΟΡΦΙΑΣ
Paradise BEAUTY & FITNESS CENTER
Τώρα και μαθήματα κολύμβησης
Το Paradise Beauty & Fitness Center γιορτάζει τα 6 ΧΡΟΝΙΑ λειτουργίας του και χαρίζει
10 Endermologie κατά της κυτταρίτιδας ή 10 θαλασσοθεραπείες ή 10 massage και 1 Χρόνο Γυμναστήριο με Χαμάμ, Σάουνα Jacuzzi, Aerobics, Θερμαινόμενη πισίνα
ΜΟΝΟ 480 €
(ΚΑΙ ΜΕ ΑΤΟΚΕΣ ΔΟΣΕΙΣ ΜΕΣΩ ΠΙΣΤΩΤΙΚΗΣ)
Πληροφορίες-εγγραφές: 22410 62481 • Λεωφ. Καλλιθέας, Ρένη Κοσκινού - εντός ξεν/ου Paradise • Ώρες λειτουργίας: 10:00 - 23:00 - ΣΑΒ 10:00 - 21:00 - ΚΥΡ 11:00 - 17:00
AE008G

F·P·C FITNESS PERSONAL CLUB
• Προσωπική εκγύμναση και παρακολούθηση
• Ακριβής έλεγχος και αξιολόγηση των προπονητικών προγραμμάτων
• Ατομικά προγράμματα προπόνησης σύμφωνα με τις προσωπικές ανάγκες και ιδιαιτερότητες των αθλουμένων
• Πλήρες ασκησιολόγιο για α: βελτίωση φυσικής κατάστασης β: λιποδιάλυση, γ: μυϊκή ενδυνάμωση, δ: σύσφιγξη, ε: ευεξία
• Προγράμματα PILATES για πολύπλευρη και πληρέστερη βελτίωση των φυσικών ικανοτήτων μέσα από πρωτότυπες προπονητικές μεθόδους και ασκήσεις
• Σάουνα, χαμάμ, jacuzzi, μασάζ
Δώσε... προσωπικό νόημα στη γυμναστική σου
ΥΠΕΥΘΥΝΟΙ:
Χαραλαμπόπουλος Βλάσης & Αντώνογλου Θανάσης
Απόφοιτοι τμήματος Επιστήμης Φυσ. Αγωγής και Αθλητισμού Α.Π.Θ.
AE031
Συρακουσών 12, Καρακόνερο • τηλ. 2241078993

RODOS DATA
WWW.RODOSDATA.COM WWW.RODOSDATA.GR
ΣΥΣΤΗΜΑΤΑ ΠΛΗΡΟΦΟΡΙΚΗΣ
Ε.ΦΟΡΟΖΗΣ – Ε.ΤΖΑΝΕΤΟΥ Ο.Ε.
ΚΩΝΣΤΑΝΤΙΝΙΔΗ 3, ΤΚ 85100 - Ρόδος
Τηλ. 22410- 27708(4 Γραμμές) FAX : 2241-25530
Email: sales@rodosdata.gr Web: www.rodosdata.gr
DOS ΤΟ ΠΙΣΩ ... ΚΑΙ ΠΑΡΕ ΛΟΓΙΣΜΙΚΟ ALTEC ΣΕ ΠΕΡΙΒΑΛΛΟΝ WINDOWS
ALTEC
ΚΕΦΑΛΑΙΟ 4 - START
ΠΡΟΣΦΟΡΑ
Αντικατάσταση οποιασδήποτε εφαρμογής παλαιότερης τεχνολογίας (DOS), με την ιδανική λύση για μικρομεσαίες εμπορικές επιχειρήσεις, στην εκπληκτική τιμή των
240 €
(αφορά single user).
Το ΚΕΦΑΛΑΙΟ 4 - Start περιλαμβάνει: Αποθήκη, Πελάτες, Πωλήσεις, Προμηθευτές, Αγορές, Αξιόγραφα, Report Level 1.
ΛΥΣΕΙΣ ΓΙΑ....
- ΛΟΓΙΣΤΗΡΙΑ
- ΕΠΙΧΕΙΡΗΣΕΙΣ
- ΞΕΝΟΔΟΧΕΙΑ
- ΔΙΑΧΕΙΡΙΣΗ ΣΥΣΤΗΜΑΤΩΝ ΚΑΙ ΑΡΧΕΙΩΝ
- ΜΕΣΙΤΙΚΑ ΓΡΑΦΕΙΑ
- ΤΟΥΡΙΣΤΙΚΑ ΓΡΑΦΕΙΑ
- Rent A Car
- Video Club
- ΓΡΑΜΜΑΤΕΙΑ
ΣΥΝΕΡΓΑΣΙΕΣ
acn, ALTEC, PLATO, EPSON, hp invent, NEC, PHILIPS, Cisco Systems, Microsoft, 3com, COMPAQ, SONY, ViewSonic, UNION
MEGA ΟΡΓΑΝΩΣΕΤΕ
SUPER ΜΕΓΑΛΗ ΠΡΟΣΦΟΡΑ!!!!
Family fun
AltecPC
NOTEBOOK ΑΠΟ 820,00 €
ΔΩΡΟ!!!
ΗΧΕΙΑ 5.1
ΔΩΡΕΑΝ
Μόνο 899 €
TFT 17"
Η ALTEC προτείνει τα Microsoft® Windows® XP
- Επεξεργαστής Intel® Pentium® 4 στα 3,2 GHz με Τεχνολογία HT
- Microsoft Windows XP Home Gr
- Οθόνη TFT 17" - 6 μήνες Internet ACN
ΣΑΣ ΕΥΧΟΜΑΣΤΕ ΧΡΟΝΙΑ ΠΟΛΛΑ!!!
ΚΑΛΑ ΧΡΙΣΤΟΥΓΕΝΝΑ!!!
ΚΑΛΕΣ ΓΙΟΡΤΕΣ!!!
AE0124

Ρεπορτάζ στην αμερικάνικη «USA TODAY»

Σημαντική προβολή με δώδεκα σελίδες σε μεγάλη εφημερίδα

Με ιδιαίτερη έμφαση στον τουρισμό, τις νέες υποδομές και την προσέλκυση επενδύσεων.

Δωδεκασέλιδο ένθετο προβολής της Ελλάδας δημοσιεύεται στην αμερικανική εφημερίδα ευρείας κυκλοφορίας «USA Today». Το ένθετο, επικεντρώνεται στην επιτυχή διεξαγωγή των Ολυμπιακών Αγώνων, και έχει ως κύριο μήνυμα ότι μετά την διοργάνωση έχουν βελτιωθεί οι επιχειρηματικές και επενδυτικές προοπτικές της χώρας.

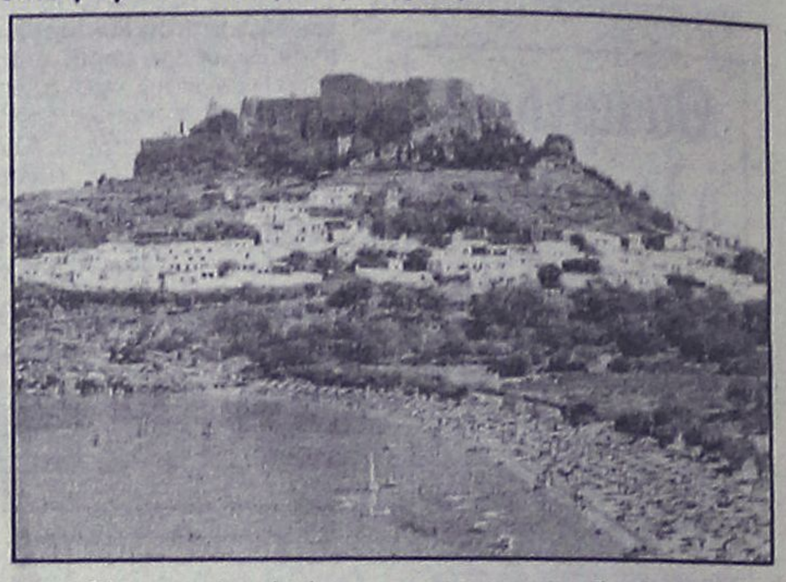

Το κεντρικό άρθρο αναφέρει ότι το 2004 αποτέλεσε μια καταπληκτική χρονιά για την Ελλάδα αφού κατόρθωσε να διοργανώσει ασφαλείς και άψογους Ολυμπιακούς Αγώνες παρουσιάζοντας τόσο την αρχαία της κληρονομιά όσο και το σύγχρονο πρόσωπό της, αποσπώντας έτσι τους επαίνους της παγκόσμιας κοινότητας, ενώ ήδη είχε προκαλέσει τον διεθνή θαυμασμό με την κατάκτηση του ευρωπαϊκού κυπέλλου ποδοσφαίρου από την εθνική της ομάδα.

Ο πρωθυπουργός Κ. Καραμανλής δηλώνει ότι το 2005 θα αποτελέσει έτος ανταγωνιστικότητας και «επανάστασης ποιότητας» για την Ελλάδα στη παραγωγή προϊόντων και υπηρεσιών που θα προσδώσουν μια νέα δυναμική στην ελληνική οικονομία: «Στόχος μας είναι να καταστήσουμε την Ελλάδα περισσότερο ανταγωνιστική, να προσελκύσουμε ξένες επενδύσεις, να δημιουργήσουμε νέες θέσεις εργασίας και να αναπτύξουμε την ελληνική περιφέρεια».

• Ο Υπουργός Επικρατείας και κυβερνητικός εκπρόσωπος Θεόδωρος Ρουσόπουλος επισημαίνει ότι «η διοργάνωση των πετυχημένων Ολυμπιακών Αγώνων προσέδωσε στην Ελλάδα πολύτιμη εμπειρία και αυτοπεποίθηση και απέδειξε ότι μεσαίου μεγέθους χώρες όπως η Ελλάδα είναι σε θέση να αναλάβουν επιτυχώς και με πλήρη ασφάλεια διοργανώσεις παγκόσμιας εμβέλειας». Ο κ. Ρουσόπουλος προσθέτει ότι η διοργάνωση των Ολυμπιακών Αγώνων συνέβαλε στην ώθηση της οικονομικής ανάπτυξης σε τομείς των υποδομών, κατασκευών, ναυτιλίας, τουρισμού, και των τηλεπικοινωνιών.

Στο ένθετο περιλαμβάνονται και άλλα άρθρα, για την οικονομική ανάπτυξη της Ελλάδας που χαρακτηρίζεται ως ηγέτιδα οικονομική δύναμη των Βαλκανίων και για την αναβάθμιση των υποδομών της χώρας με έμφαση σε μεγάλα έργα όπως το Μετρό και η γέφυρα Ρίου-Αντιρρίου.

Προβάλλονται επίσης η εκπαιδευτική και πολιτιστική πολιτική της χώρας, οι εξελίξεις στον ενεργειακό χώρο (πετρέλαια,φυσικό αέριο) στον κλάδο τροφίμων (ελληνικά κρασιά, ελαιόλαδο, οργανικές καλλιέργειες) και στον τραπεζικό τομέα καθώς και οι προτεραιότητες του Υπουργείου Τουριστικής Ανάπτυξης, που στοχεύει στην αύξηση των ξένων τουριστών που επισκέπτονται την Ελλάδα από 13 σήμερα, σε 18 εκ. την επόμενη τετραετία. Διαφημίζονται, τέλος, δημόσιοι οργανισμοί, τράπεζες και ιδιωτικές επιχειρήσεις.

Mike's Ζαχαροπλαστεία
17 ΚΑΤΑΣΤΗΜΑΤΑ
Σ' ΟΛΗ ΤΗ ΔΩΔΕΚΑΝΗΣΟ.
ΕΝΑ ΒΡΙΣΚΕΤΑΙ ΔΙΠΛΑ ΣΑΣ.
ΤΗΛ. ΕΠΙΚΟΙΝΩΝΙΑΣ:
2241066510, 2241060075
Γλυκιά μου αγάπη, Καλές γιορτές!
Οι πιο ελκυστικές συνθέσεις καλαθιών με τα πιο νόστιμα-σπιτικά γλυκά και οι βασιλόπιτες της χρονιάς, ετοιμάζονται στα ζαχαροπλαστεία Mike's. Στις φετινές γιορτές, εκφράστε την αγάπη σας με τον πιο γλυκό τρόπο!
2004

Με την υπογραφή
τα χιούπια
της Ελλάδος
Χρόνια τώρα στο είδος μας είμαστε στη κορυφή διότι χρησιμοποιούμε προϊόντα χωρίς ψέματα
Καλές Γιορτες
ΤΗΛ. ΚΡΑΤΗΣΕΩΝ 22410/91824 - 93448
AE0130

ΜΙΚΡΕΣ αγγελίες

ΟΙ ΑΓΓΕΛΙΕΣ ΤΗΣ ΡΟΔΙΑΚΗΣ παρουσιάζονται και στο site www.anaggelies.gr

ΜΕΤΑΦΕΡΘΗΚΑΜΕ!
Θα μας βρίσκετε στα κεντρικά μας γραφεία επί της **Μαρ. Μαλλιαράκη 11** (τελευταία πάροδος Καναδά).
Τα τηλέφωνα παραμένουν τα ίδια:
(22410) 22210, (22410) 75230

ΕΝΟΙΚΙΑΣΕΙΣ ΑΚΙΝΗΤΩΝ & ΕΠΙΧΕΙΡΗΣΕΩΝ

ΔΙΑΜΕΡΙΣΜΑ (δύο υπνοδωματίων και βοηθητικοί χώροι) κατάλληλο για επαγγελματική στέγη, ιατρείο κ.λπ. επί της οδού Κένεντυ 33, 1ος όροφος. Πληρ. τηλ. 2241022849 ώρες 08.00-10.00 π.μ. και 13.00-17.00
MZT301218

STUDIOS επιπλωμένα, με πολυκουζινάκι στην Κρεμαστή, περιοχή Κολωνάκι πάνω από το SUPER MARKET το "10". Πληρ. τηλ. 2241092770
MZT301202

ΓΚΑΡΣΟΝΙΕΡΑ επιπλωμένη έναντι SUPER MARKET Βασιλόπουλος περιοχή Ασγούρου. Πληρ. τηλ. 6946001810
MZT301201

ΔΙΑΜΕΡΙΣΜΑΤΑ επιπλωμένα διαμερίσματα 60 τ.μ. και 66 τ.μ. στη Ρόδο, Μεσολογγίου 11 κοντά στο Πανεπιστήμιο Αιγαίου. Πληρ. τηλ. 2241029208.
MZT301205

ΕΝΟΙΚΙΑΖΕΤΑΙ διαμέρισμα 107 τ.μ. σε υπερυψωμένο πρώτο όροφο, δύο υπνοδωμάτια, μεγάλο σαλόνι, κουζίνα, αποθήκη, μπάνιο, εντοιχιζόμενες ντουλάπες, αυτόνομη θέρμανση και τριφασικό ρεύμα, θέα σε κήπο, ιδιόκτητη θέση πάρκιν. Πληρ. τηλ. 2241020719, 2241076127.
MZT301209

Α) ΕΝΟΙΚΙΑΖΕΤΑΙ γκαρσονιέρα επιπλωμένη περιοχή Μόντε Σμιθ πλησίον Πανεπιστημίου με κεντρική θέρμανση και μοναδική θέα. **Β) ΕΝΟΙΚΙΑΖΕΤΑΙ** κατάστημα επί της Αναστασιάδη με ράμπα για την εκφόρτωση εμπορευμάτων και πατάρι. Πληρ. τηλ. 6979600029.
MZT291207

ΠΩΛΟΥΝΤΑΙ

- **Διαμέρισμα** 96 τ.μ. δύο υπνοδωματίων πλησίον Άννης Μαρίας με εντοιχισμένη κουζίνα άνετη βεράντα, άνετο Parking. Αξίας 161.000 ευρώ.
- **Διαμέρισμα** 114 τ.μ. κοντά στο κέντρο του Ροδινιού. Διαμπερές, 3 υπνοδωμάτια με θέα. Αξίας 184.900 ευρώ.
- **Διαμέρισμα** 78 τ.μ. στην Κέννεντυ με 2 υπνοδωμάτια, ανακαινισμένο με θέρμανση. Αξίας 115.000 ευρώ.
- **Διαμέρισμα** 104 τ.μ. στο Ροδίνι, ισόγειο με 2 υπνοδωμάτια με 100 τ.μ. αποκλειστική χρήση αυλής, με διαμορφωμένο κήπο, αποθήκη, parking, εντοιχισμένη κουζίνα. Αξίας 152.000 ευρώ.
- **Διαμέρισμα** 77 τ.μ. στην Ανάληψη με 2 υπνοδωμάτια, συντηρημένο. Αξίας 97.000 ευρώ.
- **Διαμέρισμα** 83 τ.μ. στο Ροδίνι νεόκτιστο με 2 υπνοδωμάτια, διαμπερές με εντοιχισμένη κουζίνα, άνετες βεράντες, εξωτερικό χωροθετημένο parking. Αξίας 141.000 ευρώ.
- **Διαμέρισμα** 67 τ.μ. στον Αγ. Ιωάννη με 2 υπνοδωμάτια. Αξίας 73.000 ευρώ.
- **Οροφοδιαμέρισμα** 100 τ.μ. στην Ιαλυσό σε μπετά σε μικρή οικοδομή, 2 διαμερισμάτων με αποκλειστική χρήση αυλής. Αξίας 100.000 ευρώ.
- **Μεζονέτα** διώροφη 110 τ.μ. σε μπετά στην Ιαλυσό με δυνατότητα σοφίτας, ατομικό βόθρο, περιτοιχισμένο οικόπεδο. Αξίας 96.845 ευρώ.
- **Μονοκατοικία** 270 τ.μ. στην παραλία Ιαλυσού, αποτελείται από 100 τ.μ. υπόγειο, 100 τ.μ. ισόγειο και 70 τ.μ. σοφίτα σε οικόπεδο 400 τ.μ. με εντοιχισμένη κουζίνα, θέρμανση, περιτοιχισμένο οικόπεδο. Αξίας 381.500 ευρώ.
- **Νεόδμητη Μονοκατοικία** στην παραλία Ιαλυσού επιφανείας 180 τ.μ. αποτελείται από 65 τ.μ. ισόγειο, 65 τ.μ. Α' όροφο, και 50 τ.μ. σοφίτα, με αρχιτεκτονικό σχεδιασμό, εντοιχισμένη κουζίνα, θέρμανση. Αξίας 390.000 ευρώ.
- **Μονοκατοικία** 200 τ.μ. στην παραλία Ιαλυσού αποτελείται από 70 τ.μ. ισόγειο, 70 τ.μ. Α' όροφο, και 60 τ.μ. σοφίτα, σε οικόπεδο 370 τ.μ. με πισίνα, διαμορφωμένο κήπο, εντοιχισμένη κουζίνα, θέρμανση, ασανσέρ. Αξίας 370.000 ευρώ.
- **Μονοκατοικία** 180 τ.μ. στην Παστίδα, αρίστης κατασκευής σε 300 τ.μ. οικόπεδο, αποτελείται από 60 τ.μ. ισόγειο, 60 τ.μ. Α' όροφο και 60 τ.μ. σοφίτα, με πετρόχτιστα τοιχία περίφραξης, διαμορφωμένο κήπο, εντοιχισμένη κουζίνα, θέρμανση. Αξίας 235.000 ευρώ.
- **Οικόπεδο** 2000 τ.μ. στην Ιαλυσό, στους πρόποδες Φιλερήμου, με άδεια οικοδομής για μονοκατοικία 200 τ.μ. Αξίας 217.000 ευρώ.

ΕΥΣΤΑΘΙΟΥ - ΕΥΡΩΚΤΗΜΑΤΙΚΗ,
Εθνικής Αντιστάσεως 83
Τηλ. 22410 73819-74917, 6944/374546, 6945/292030
ΧΠ401/2029

ΕΝΟΙΚΙΑΖΟΝΤΑΙ

α) **ΕΝΟΙΚΙΑΖΕΤΑΙ** στο Φαληράκι **κατάστημα** λουξ 15 τ.μ. το οποίο διαθέτει κλιματισμό και ταμειακή μηχανή κατάλληλο για χρυσοχοείο και οποιαδήποτε άλλη χρήση.

β) **ΠΩΛΕΙΤΑΙ** στο Φαληράκι κατάστημα λουξ 15 τ.μ. το οποίο διαθέτει κλιματισμό και ταμειακή μηχανή ιδανικό για χρυσοχοείο και οποιαδήποτε άλλη χρήση.

Πληρ ΣΑΒΒΑΪΔΗΣ & ΣΥΝΕΡΓΑΤΕΣ
τηλ. 2241026281
ΧΠ659

TOP PROPERTIES

GEORGE & SAVAS PIPINOS
ΓΕΩΡΓΙΟΣ & ΣΑΒΒΑΣ ΠΙΠΙΝΟΣ
ΣΥΜΒΟΥΛΟΙ ΚΑΙ ΕΚΤΙΜΗΤΕΣ ΑΚΙΝΗΤΩΝ
REAL ESTATE AGENTS • MEMBER OF F.I.A.B.C.I.-NAEA-C.E.I.

Email: *gpipinos@otenet.gr* ***URL:*** *www.rhodes-top-properties.com* ***and*** *www.pipinos.gr*

Από το 1971

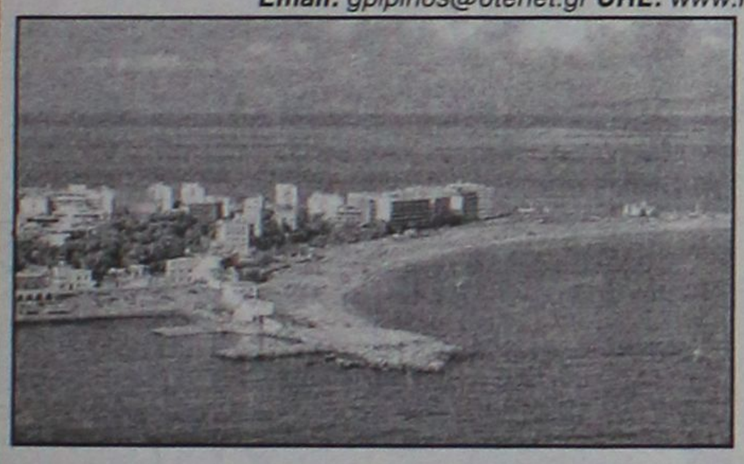

Η **"TOP PROPERTIES"** είναι ατομική επιχείρηση και ανήκει στους Γεώργιο και Σάββα Πιπίνο. Το γραφείο ασχολείται από το 1971 αποκλειστικά και μόνο με επενδύσεις και REAL ESTATE, στο νησί της Ρόδου και στην ευρύτερη περιοχή της Δωδεκανήσου.

ΑΠΕΥΘΥΝΟΜΑΣΤΕ: Στους **σοβαρούς, απαιτητικούς και επιλεκτικούς** επενδυτές-επιχειρηματίες, Ελληνες και ξένους που ενδιαφέρονται να κάνουν μια σοβαρή επένδυση προβολής στο νησί της Ρόδου.

ΠΡΟΣΦΕΡΟΥΜΕ: Α) Υπηρεσίες και πληροφορίες που γίνονται σε προσωπικό επίπεδο με εχεμύθεια, διακριτικότητα και σοβαρότητα.
Β) Μεγάλη γκάμα υψηλής ποιότητας, ακινήτων, όπως:1) Ξενοδοχεία Α' και Β' κατηγορίας των 600-500-350-300 κλινών, 2) Κεντρικά αστικά ακίνητα κατάλληλα για Τράπεζες-καταστήματα-γραφεία, 3) Παραλιακές εκτάσεις, κατάλληλες για τουριστικές επενδύσεις των 150.000-100.000-70.000-50.000-36.000 τ.μ. και 4) Διαμερίσματα και μεζονέτες προβολής, και 5) Αξιόλογες Παραθεριστικές κατοικίες.

ΣΤΟΧΟΣ ΜΑΣ ΕΙΝΑΙ: Να προσφέρουμε στο αγοραστικό μας κοινό υψηλής ποιότητας ακίνητα και ευκαιρίες στο νησί της Ρόδου. Η τριακονταετής και πλέον πείρα μας στον τομέα αυτό αποτελεί εγγύηση.

ΣΥΝΘΗΜΑ ΜΑΣ ΕΙΝΑΙ: Επενδύστε στη ΡΟΔΟ ΤΩΡΑ, σε ακίνητα που ΑΝΤΕΧΟΥΝ ΣΤΟ ΧΡΟΝΟ

Γεώργιος και Σάββας Πιπίνος
ΜΕΣΙΤΕΣ ΑΣΤΙΚΩΝ ΣΥΜΒΑΣΕΩΝ
Γιατί εμείς γνωρίζουμε καλύτερα!

Since 1971

TOP PROPERTIES is a father and son business. The senior, Mr George S. Pipinos, the founder of the office, has carved over the years a reputation for integrity and excellence in the world of Real Estate in the Dodecanese. The junior, Dr. Savas Pipinos, has returned from his studies in the UK to aid in his father´s footsteps.
AT TOP PROPERTIES we try hard to attract important and selective investors, high calibre businessmen/women and discerning professional people, both Greek and foreign, who wish to acquire substantial and valuable property on Rhodes.
We offer our expertise and advice privately, discreetly and in strict confidence.
We keep a comprehensive list of real estate of the highest specifications:
a. A' and B' class hotels (600, 500, 350, 300 beds capacity)
b. Centrally situated office buildings and other business premises.
c. Seaside land, ideal for development (hotels, holiday resorts, etc), of 150.000, 100.000, 70.000, 50.000, 36.000 square metres.
d. Villas, luxury apartments, detached, semi-detached and terraced houses.
e. Holiday and Retirement Homes.
Our aim is to give our clients the opportunity to acquire value for money, first class real estate on Rhodes. Our 30 and more years of experience is our warranty.
Our motto is Invest in Rhodes, Invest in property, It stands the test of time.



TOP PROPERTIES
George and Savas Pipinos
Because we know best

KENNENTY 38, ΡΟΔΟΣ, 85 100, ΤΗΛ. (22410) 23895,FAX: (22410) 20883
38 KENNEDY STR., RHODES, 85 100, TEL. (22410) 23895, FAX: (22410) 20883
U.K. Direct line: 08717115396

ΕΝΟΙΚΙΑΣΕΙΣ

συνέχεια από την προηγούμενη

ΕΝΟΙΚΙΑΖΟΝΤΑΙ: Α)Ολοκαίνουργια γκαρσονιέρα 45 τ.μ., με πλήρη επίπλωση και εξοπλισμό, κλιματιστικό ψύξης-θέρμανσης, και αυλή προς 330 ευρώ, β) κατάστημα στην Παλιά Πόλη 15 τ.μ., ανακαινισμένο, κατάλληλο για χρυσοχοείο με έτοιμες βιτρίνες και χρηματοκιβώτιο σε εμπορικό σημείο, σε καλή τιμή, γ) κατάστημα στην Παλιά Πόλη 22 τ.μ.+10 τ.μ. βοηθητικό χώρο σε εμπορικό σημείο δ) επαγγελματικός ισόγειος χώρος 50 τ.μ. στην οδό Εθνικής Αντίστασης (κοντά στην Ηλεκτρονική Αθηνών) με δυνατότητα διαμόρφωσης ανάλογα με τις ανάγκες σας ε) Πωλείται επιχείρηση μουσικού καφενείου σε πλήρη λειτουργία στην πόλη της Ρόδου σε καλή τιμή. Πληρ. Ευρωπαϊκή Επενδυτική τηλ. 2241039300-6977582152 κ. Θεόφιλο. MZT301214

ΔΙΑΜΕΡΙΣΜΑ δυάρι σε υπερυψωμένο ισόγειο στην Αντιστρατήγου Βολονάκη 6-Αγ. Ιωάννης. Πληρ. τηλ. 2241024413, 2241041360 κ. Τάσος. MZT301203

ΕΝΟΙΚΙΑΖΕΤΑΙ διαμέρισμα 130 τ.μ., 3 κρεβ., σαλόνι-κουζίνα, μπάνιο, αποθήκη. Με ηλεκτρική θέρμανση. Τιμή 550 ευρώ περιοχή Δασκάλων. Πληρ. τηλ. 22410 27951-74470. MXP19192

ΕΝΟΙΚΙΑΖΕΤΑΙ καινούργια μονοκατοικία στα Κοσκινού 60 τ.μ. αποτελούμενη από 2 κρεβατοκάμαρες-σαλόνι, κουζίνα ενιαίος χώρος, με αυλή και πάρκιν. Πληρ. τηλ. 22410 66728-6977775645. MXP19107

ΕΝΟΙΚΙΑΖΕΤΑΙ κατάστημα επί της οδού Κ. Παλαιολόγου 44 έναντι Αγ. Ιωάννη. Πληρ. τηλ. 22410 27384 και 22410 20472. MZT291203

ΕΝΟΙΚΙΑΖΕΤΑΙ ΧΩΡΟΣ
πάνω από την Τράπεζα Πειραιώς (Αννης Μαρίας)
165 τ.μ. κατάλληλος για γραφεία, ινστιτούτο ομορφιάς κ.λπ.
Πληρ. Δ. Σουγκανίδης, τηλ. 6945417747

ΜΗΝΙΑΙΑ ΕΝΟΙΚΙΑΣΗ ΔΩΜΑΤΙΩΝ ΣΕ ΞΕΝΟΔΟΧΕΙΟ

Το **ξενοδοχείο ΝΟΥΦΑΡΑ** που βρίσκεται στο **κέντρο της πόλεως Ρόδου (10 λεπτά από το Παν/μιο Αιγαίου) επί της Γρ. Λαμπράκη 35,** ενοικιάζει δωμάτια σε φοιτητές και σε οποιονδήποτε άλλο ενδιαφερόμενο.

Το δωμάτιο διαθέτει:
1) Ατομικό μπάνιο
2) Τηλέφωνο
3) Ραδιόφωνο
4) Τηλεόραση
5) Ψυγείο
6) Θέρμανση
7) Ζεστό νερό
8) Κοινόχρηστο χώρο για επιτραπέζια παιχνίδια
9) Εβδομαδιαίως καθαρισμός δωματίου και
10) Διάθεση ιματισμού (σεντόνια, κουβέρτες)

Τιμή δίκλινου δωματίου (1 άτομο) 260 ευρώ ανά μήνα
Τιμή δίκλινου δωματίου (2 άτομα) 330 ευρώ ανά μήνα

ΠΛΗΡ. ΤΗΛ. 2241024545

ΜΗΝΙΑΙΑ ΕΝΟΙΚΙΑΣΗ ΔΩΜΑΤΙΩΝ ΣΕ ΞΕΝΟΔΟΧΕΙΟ

Το ξενοδοχείο **ΕΛΕΝΑ**
που βρίσκεται στο κέντρο της πόλεως Ρόδου,
σε μικρή απόσταση από το λιμάνι και το Πανεπιστήμιο
επί της οδού Γρίβα 78,
ΕΝΟΙΚΙΑΖΕΙ ΔΩΜΑΤΙΑ
ιδανικά για φοιτητές, στρατιωτικούς κ.λπ.
Το δωμάτιο διαθέτει:
α) ατομικό μπάνιο
β) τηλέφωνο
γ) ραδιόφωνο
δ) τηλεόραση
ε) ψυγείο
στ) θέρμανση
ζ) ζεστό νερό
η) εβδομαδιαίος καθαρισμός δωματίου και
θ) διάθεση ιματισμού (σεντόνια, κουβέρτες)

Πληρ. τηλ. 2241024755, 2241093019
18928

ΕΜΜΑΝΟΥΗΛ ΚΡΑΝΙΔΗΣ
ΟΙΚΟΝΟΜΟΛΟΓΟΣ
ΜΕΣΙΤΗΣ ΑΣΤΙΚΩΝ ΣΥΜΒΑΣΕΩΝ

ΠΩΛΟΥΝΤΑΙ

1) 4άρι διαμέρισμα 110 τ.μ. ΐουξ κατασκευής με ωραία κουζίνα, κεντρική θέρμανση, κλειστή θέση στάθμευσης. Τιμή: 62 εκ. ή 182.000 ευρώ
2) 3άρι διαμέρισμα 85 τ.μ. κοντά στον ΗΛ/κοσμο του Ξενάκη. Τιμή: 132.000 ευρώ ή 45 εκ.
3) 2άρι διαμέρισμα στην Ανάληψη 50 τ.μ. - Ισόγειο α' όροφο. Τιμή: 23 εκ. ή 67.500 ευρώ
4) 4άρι διαμέρισμα - 3 υπν. (2 WC) καινούργιο στο Ροδίνι, α' όροφος, μόνο 55 εκ. ή 162.000 ευρώ
5) 34 τ.μ. κατάστημα στην Ανάληψη - γωνιακό - ελεύθερο μίσθωσης.
6) 80 τ.μ. κατάστημα με πατάρι κοντά στην πλατεία Φώκιαλη
7) Μεζονέτα 162 τ.μ. με κήπο στα μπετά ή τελειωμένη κοντά στο Φυτώριο του Δήμου Ιαλυσού.
8) ΛΙΝΔΟΥ - 1400 τ.μ. οικόπεδο έτοιμο διώροφο κτίριο σε 6.000 τ.μ. με πρόσωπο
9) ΠΑΡΑΔΕΙΣΙ - 4.500 τ.μ. αγρός με άδειες δύο οικιών, διαθέτουν φως νερό
10) ΙΑΛΥΣΟΣ - 164 τ.μ. μεζονέτα έτοιμη με ωραίο κήπο 4 υπνοδωματίων και 3 WC με κεντρική θέρμανση
11) ΠΑΡΑΔΕΙΣΙ - οικόπεδο 540 τ.μ. εντός σχεδίου πόλεως

Μεσίτης
Πληρ. Εμμ. Κρανίδης
27082-6944347405, 6942010248
Αμερικής 50-2ος όροφος, Ρόδος

Vitzileos
ΜΑΡΙΟΣ Κ. ΒΙΤΖΗΛΑΙΟΣ
Μεσίτης Δοκιμών Συμβάσεων - Real Estate agent
ΚΤΗΜΑΤΟΜΕΣΙΤΙΚΟ ΓΡΑΦΕΙΟ - REAL ESTATE AGENCY

ΠΩΛΟΥΝΤΑΙ ΚΑΤΑΣΤΗΜΑΤΑ

1. **ΕΥΚΑΙΡΙΑ!!! Μόνο 500.000 ευρώ** ανεξάρτητο ακίνητο στην εμπορική περιοχή της Ιξιάς Ρόδου, που αποτελείται από υπόγειο 125 τ.μ. για χρήση αποθήκης, ισόγειο κατάστημα 120 τ.μ. και πολυτελές οροφοδιαμέρισμα με 3 υποδωμάτια, A/C, σαλόνι, εξοπλισμένη κουζίνα, ενδοδαπέδιο σύστημα θέρμανσης και δροσισμού, 2 μπάνια το ένα με υδρομασάζ και αερομασάζ, μεγάλη ταράτσα αξιοποιήσιμη.
2. **Ξενοδοχείο** 40 δωματίων με δυνατότητα επιδοτούμενης ανακαίνισης, στο λιμάνι της Ρόδου με 4 διαμερίσματα και 1 γραφείο στον υπόγειο χώρο, αποθήκη και λεβητοστάσιο, βοηθ. χώρους 120 τ.μ., συνολικής επιφάνειας 1000 τ.μ. Τιμή 740.000 ευρώ.
3. **Συγκρότημα 7 διαμερισμάτων** των δύο δωματίων στην παραλία Ιξιάς πλήρως εξοπλισμένα, έτοιμα για λειτουργία και δύο μαγαζιά 250 τ.μ. ελεύθερα. Τιμή 338.000 ευρώ.
4. **Διατηρητέο ακίνητο** 144 τ.μ. (ισόγειο 72 τ.μ. + 72 τ.μ. όροφος) με 300 τ.μ. ελεύθερο χώρο - αυλή και με Σ.Δ. - 1.4 στο Νιοχώρι. Το ακίνητο είναι κατάλληλο για επαγγελματική εκμετάλλευση ή για μόνιμη κατοικία. Διατίθεται και για ανταλλαγή. Τιμή 500.000 ευρώ.
5. **Τρία καταστήματα** με πατάρι 58 τ.μ. έκαστο (σύνολο 174 τ.μ.) στην περιοχή ΚΑΙΡ Καποδιστρίου. Τιμή 235.000. Τα μαγαζιά πωλούνται και ξεχωριστά.
6. **Κατάστημα** 155 τ.μ. στην παραλία της Ψαροπούλας, ελεύθερο και κατάλληλο για οποιαδήποτε χρήση. Τιμή 210.000 ευρώ.
7. **Ξενοδοχείο** 15 δωματίων στο Γεννάδι πάνω στο κύμα, με σταθερή πελατεία και μονοκατοικία 80 τ.μ. συνολικής έκτασης 4.100 τ.μ. Τιμή 440.000 ευρώ
8. **Κτίριο** στο Γεννάδι 1.100 τ.μ. (ενοικιασμένο), σε οικόπεδο 1.000 τ.μ. εντός οικισμού, αποτελείται από 25 δωμάτια, που έχουν απόδοση 80.000 ευρώ (48.000 ενοίκιο + 32.000 από κυλικείο) το χρόνο. Πωλείται στην τιμή 1.163.000 ευρώ.
9. **Κτιριακό συγκρότημα** στο λιμάνι της Ρόδου, 1.300 τ.μ. σε 1.808 τ.μ. οικόπεδο επί της οδού Αυστραλίας, τιμή 1.470.000 ευρώ.
10. **Βιομηχανικός χώρος** συνολικής έκτασης 300 τ.μ. με άδεια οικοδομής για βιομηχανικό κτίριο σε 900 τ.μ. (300Χ3), στο Τσαΐρι συν/σμός "Ξυλουργών". Τιμή 60.000 ευρώ.
11. **Ακίνητο** στην Π. Πόλη σε εμπορικό δρόμο, αποτελούμενο από 3 studios, πλήρως ανακαινισμένα, έτοιμα για διαμονή ή για εμπορική εκμετάλλευση. Στον ίδιο χώρο διατίθεται και κατάστημα 30 τ.μ. (ενοικιασμένο). Τιμή 200.000 ευρώ.

ΕΝΟΙΚΙΑΖΟΝΤΑΙ ΚΑΤΑΣΤΗΜΑΤΑ

1. **Μαγαζί** 48 τ.μ. με πατάρι επί της οδού Κολοκοτρώνη, με χώρο μπροστά για πάρκιν. Ενοίκιο 600 ευρώ
2. **Κατάστημα** σε λειτουργία στη Θολό 800 τ.μ. ενιαίο, σε οικόπεδο 4 στρεμμάτων, με μεγάλο χώρο για πάρκιν. Ενοίκιο 2.500 ευρώ
3. **Κατάστημα** νεόκτιστο 250 τ.μ. επί της Λεωφ. Κρεμαστής σε έκταση 2 στρ. χώρος ελεύθερος για έκθεση και πάρκιν. Ενοίκιο 1.700 ευρώ.
4. **Κατάστημα** σε λειτουργία 34 τ.μ. σε πολύ εμπορικό σημείο επί της Σωκράτους, Π. Πόλη. Ενοίκιο 1.500 ευρώ.
6. **Κατάστημα** 93 τ.μ. επί της οδού Καποδιστρίου, με πρόσοψη στους άνω δρόμους και δύο ημιόροφους των 20 και 25 τ.μ. για γραφεία. Τιμή 780 ευρώ.
7. **Κατάστημα** 35 τ.μ. με πατάρι στην περιοχή "Κόβα". Τιμή 230 ευρώ.

ΕΝΟΙΚΙΑΖΕΤΑΙ ΕΠΙΧΕΙΡΗΣΗ

- Πολυχώρος στην παραλία Αφάντου, 50 μέτρα από το Γυαλό, στην τουριστικά ανεπτυγμένη περιοχή συνολικής έκτασης 2.000 τ.μ. περιλαμβάνει 350 τ.μ. κτισμένου χώρου με καφετέρια, snack bar, στον υπόλοιπο ανοιχτό χώρο υπάρχει γήπεδο beach volley και soccer με πλήρη εξοπλισμό και μεγάλο πάρκιν, με δυνατότητα για απεριόριστες χρήσεις. Ενοίκιο € 2.500/μήνα

ΠΩΛΕΙΤΑΙ ΕΠΙΧΕΙΡΗΣΗ

1. **Επιχείρηση - εστιατόριο - ψητοπωλείο** στην Παλιά Πόλη, πλατεία Συντριβανιού, 40 τ.μ. με πατάρι και αυλή για 25 καθίσματα, εξοπλισμένο έτοιμο για λειτουργία. Τιμή 65.000 ευρώ.
2. **Επιχείρηση παραδοσιακού καφενείου** στο χωριό Ασγούρου, πλήρως εξοπλισμένη με δυνατότητα για 30 έως 60 καθίσματα. Τιμή 20.000 ευρώ.
3. **Επιχείρηση cafe-bar εστιατόριο** σε λειτουργία, σε κεντρικό σημείο στην Π. Πόλη. Τιμή: 150.000 ευρώ.
4. **Χρυσοχοείο** πλήρως εξοπλισμένο στο Μανδράκι, εκτός εμπορεύματος παρά μόνο με το ασήμι, air condition και με ενοίκιο 700 ευρώ/μήνα (νέο συμβόλαιο από τον ιδιοκτήτη).

Εθν. Μακαρίου 45 (3ος όροφος) Τ.Θ. 273 • 85100 Ρόδος •
Τηλ. 2241024900 • Fax 2241025544 • Κιν.: 6932704919

PalatinoVillettes

Νεόδμητες Μονοκατοικίες
στο Κανδυλί σε μπετά επιφανείας 204 τ.μ.

Αποτελούνται από :
Ισόγειο: 74 τ.μ. / Υπόγειο: 74 τ.μ. / Α' όροφο: 56 τ.μ.

Σε 870 τ.μ. έως 1600 τ.μ. Οικόπεδο

- Περιφραγμένο οικόπεδο
- Ατομικό βόθρο
- Θέα σε βουνό και θάλασσα
- Άμεση υπογραφή οριστικού συμβολαίου

Από €138.000

Με προεγκεκριμένο στεγαστικό δάνειο

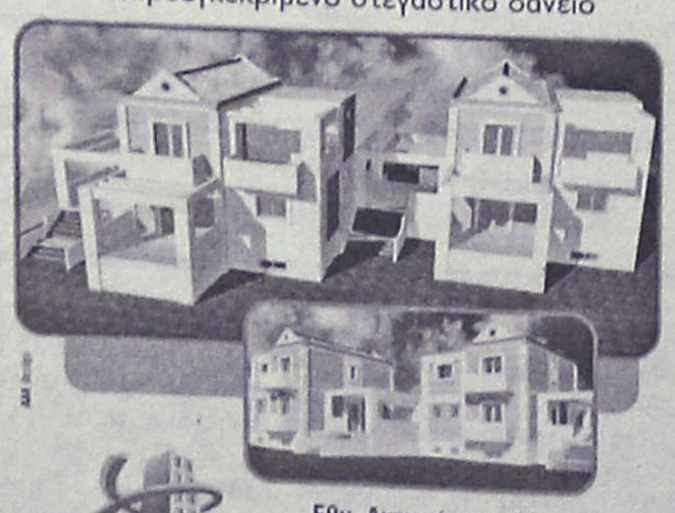

ευσταθίου
ΕΥΡΩΚΤΗΜΑΤΙΚΗ
ΚΤΗΜΑΤΟΜΕΣΙΤΙΚΟ ΓΡΑΦΕΙΟ

Εθν. Αντιστάσεως 83
Τηλ. 22410 73819, 74917,
Κιν. 6944 374546, 6945 292030
Fax: 22410 38641
e-mail: info@euroktimatiki.gr



ΚΤΗΜΑΤΟΜΕΣΙΤΙΚΟ ΓΡΑΦΕΙΟ

ΔΩΔΕΚΑΝΗΣΙΑΚΗ ΚΤΗΜΑΤΙΚΗ
ΠΑΠΟΥΤΣΗΣ ΚΩΝ/ΝΟΣ

Π Ω Λ Ο Υ Ν Τ Α Ι

1. **Γκαρσονιέρα** 47 τ.μ. 1ου ορόφου στο Ροδίνι. Τιμή: 70.000 €.
2. **Διαμέρισμα** 93 τ.μ. 1ου ορόφου στο Ροδίνι. Τιμή: 126.000 €.
3. **Διαμέρισμα** 85 τ.μ. 1ου ορόφου στη Μητρόπολη. Τιμή: 90.000 €.
4. **Διαμέρισμα** 80 τ.μ. 1ου ορόφου στην Ιαλυσό. Τιμή: 73.000 €.
5. **Διαμέρισμα** 80 τ.μ. ισόγειο στα Κοσκινού. Τιμή: 120.000 €.
6. **Μεζονέτα** 135 τ.μ. διώροφη σε 300 τ.μ. οικόπεδο στην Παστίδα. Τιμή: 88.000 € (μπετά).
7. **Μεζονέτα** 200 τ.μ. τριώροφη σε 1350 τ.μ. οικόπεδο στα Κοσκινού. Τιμή 132.000 € (μπετά).
8. **Μεζονέτα** 135 τ.μ. τριώροφη με αυλή στα Κοσκινού. Τιμή: 141.000 €
9. **Μεζονέτα** 224 τ.μ. τριώροφη με σοφίτα σε 300 τ.μ. οικόπεδο στην Ιαλυσό. Τιμή: 138.000 € (ημιτελής).
10. **Μεζονέτα** 127 τ.μ. στην Ιαλυσό με δική της αυλή. Τιμή: 160.000 €
11. **Οικόπεδο** 444 τ.μ. εντός οικισμού Αφάντου. Τιμή 30.000 €
12. **Οικόπεδο** 5.680 τ.μ. στην Παραμυθία Αφάντου. Τιμή: 88.000 €

Ε Ν Ο Ι Κ Ι Α Ζ Ο Ν Τ Α Ι

1. **Διαμέρισμα** 90 τ.μ. 1ου ορόφου στο Μίρα-Μαρε. Μίσθωση: 380 €
2. **STUDIOS πλήρως εξοπλισμένα εντός πόλεως Ρόδου. Μίσθωση: 220-250 ευρώ.**

ΠΩΛΗΣΕΙΣ ΑΚΙΝΗΤΩΝ – ΟΙΚΟΠΕΔΩΝ– ΜΙΣΘΩΣΕΙΣ ΑΚΙΝΗΤΩΝ
ΩΡΕΣ ΓΡΑΦΕΙΟΥ 9.00-1.00 π.μ. και 5.00-9.00 μ.μ.
ΕΘΝΙΚΗΣ ΑΝΤΙΣΤΑΣΗΣ 45- 1ος ΟΡΟΦΟΣ • ΤΗΛ. - ΦΑΞ
2241025480 κιν. 6977855759 • e-mail: papoutsisk@e-rodos.com

ενοικιασεις

συνέχεια από την προηγούμενη

ΕΝΟΙΚΙΑΖΕΤΑΙ ημιεπιπλωμένο διαμέρισμα δύο υπνοδωματίων, σαλοτραπεζαρίας, κουζίνας, λουτρού επί της Πίνδου 21. Πληρ. τηλ. 2241032511 από 14.30-22.00, 6938626613 ΜΖΤ271210

ΕΝΟΙΚΙΑΖΕΤΑΙ διαμέρισμα 2 υπνοδωματίων, κουζίνα, μπάνιο, σαλόνι με ηλιακό. Κορδιγκτώνος 26Α. Πληρ. τηλ. 2241036433 ΜΖΤ281213

ΕΝΟΙΚΙΑΖΕΤΑΙ ισόγειο διαμέρισμα δύο υπνοδωματίων, σαλόνι, κουζίνα και αυλή επί της Αντ/χου Βολονάκη 67. Πληρ. τηλ. 2241060876, 2241060323 ΜΖΤ281211

ΕΝΟΙΚΙΑΖΟΝΤΑΙ: α) διαμέρισμα 65 τ.μ. λουξ πλήρως επιπλωμένο (δερμάτινο σαλόνι, εντοιχισμένη κουζίνα, air condition), β) δίχωρη γκαρσονιέρα πλήρως επιπλωμένη. Πληρ. τηλ. 2241066475, 6936131015, 6936131019 ΜΖΤ271212

ΕΝΟΙΚΙΑΖΕΤΑΙ επιπλωμένη γκαρσονιέρα με ψυγείο, πολυκουζινάκι κ.λπ. επί της οδού Αγ. Νικολάου. Πληρ. τηλ. 2241063704 ΜΖΤ271208

ΕΝΟΙΚΙΑΖΕΤΑΙ καινούργιο λουξ 2άρι, σε καινούργια πολυκατοικία, Κορίνθου 8 (κάθετος Μ. Πετρίδη και Καμείρου) περιοχή Αραπάκι, στον 2ο όροφο με ασανσέρ, κεντρική θέρμανση, νυχτερινό ρεύμα, ηλιακό θερμοσίφωνα, εντοιχισμένη κουζίνα, ιδιωτικό γκαράζ. Τιμή 450 ευρώ. Πληρ. τηλ. 2241029905, 2241075291 ώρες 08.00-14.00, 17.00-20.00 ΜΖΤ271202

ΕΝΟΙΚΙΑΖΕΤΑΙ 3άρι ισόγειο διαμέρισμα που βρίσκεται επί της οδού Εθνικής Αντίστασης, πρώην Αννης Μαρίας αριθ. 81, αποτελούμενο από δύο (2) κύρια δωμάτια, από WC (τουαλέτα), κουζίνα και σαλόνι, μικτής επιφάνειας 95 τ.μ. περίπου, για χρήση αστική (κατοικία) και για επαγγελματική (γραφείο κ.λπ.). Πληρ. τηλ. 2241033952, 2244051281 ΜΖΤ221205

ΕΝΟΙΚΙΑΖΕΤΑΙ επιπλωμένη γκαρσονιέρα με θέα θάλασσα. Πληρ. τηλ. 6944162646 ΜΑΤ5424

ΓΙΑΝΝΗΣ ΝΙΚΟΛΙΔΑΚΗΣ
Μηχανολόγος-Μηχανικός
Γαλλίας 12-Ρόδος • τηλ. (22410)22291, 35103

ΠΩΛΟΥΝΤΑΙ

Πολυτελή διαμερίσματα με απεριόριστη θέα, ιδιωτικούς χώρους parking και αποθήκες
Επί της οδού Σελλά και Αισχίνη (περιοχή Δασκάλων) 77 τ.μ., 99 τ.μ., 119 τ.μ.
Επί της οδού Κων. Υδραίου (πλησίον Ρόδου-Λίνδου), 135 τ.μ., 95 τ.μ., 147 τ.μ.
Γραφείο 105 τ.μ. επί της οδού Εθνικής Αντιστάσεως και Τσαλδάρη

ΕΜΜΑΝΟΥΗΛ ΚΡΑΝΙΔΗΣ
ΟΙΚΟΝΟΜΟΛΟΓΟΣ
ΜΕΣΙΤΗΣ ΑΣΤΙΚΩΝ ΣΥΜΒΑΣΕΩΝ

ΕΝΟΙΚΙΑΖΟΝΤΑΙ

1. **ΕΝΟΙΚΙΑΖΕΤΑΙ ή ΠΩΛΕΙΤΑΙ** εστιατόριο στα Κολύμπια πλήρως εξοπλισμένο με καλή πελατεία.
2. Οροφοδιαμέρισμα 130 τ.μ. στο Δήμο Ιαλυσού επιπλωμένο.
3. Στα 100 Μαγαζιά κατάστημα 36 τ.μ. (επισκέψιμος χώρος) και 15 τ.μ. πατάρι για σοβαρούς επιχειρηματίες
4. 1.500 τ.μ. κτίριο στο Φαληράκι με πισίνα, για εστιατόριο, νυχτερινό κέντρο, bar
5. 3άρι διαμέρισμα-α' ορόφου με τα ηλεκτρικά και έπιπλα της κουζίνας, διαθέτει κλιματιστικό, τέντα στην βεράντα και έχει συνδεθεί με το αποχετευτικό της πόλης . Ευρίσκεται σε ήσυχη περιοχή και είναι επί της οδού Ναυπλίου.
6. 4άρι διαμέρισμα μερικώς επιπλωμένο επί της οδού Σκ. Ζερβού, διαθέτει κεντρική θέρμανση.
7. **Ενοικιάζεται** μονοκατοικία 3 υπν. με κήπο στην Παστίδα. Τιμή 800,00€
8. Μονοκατοικία 3 υπν. με κήπο στην Παστίδα. Τιμή 800,00€
9. Ενοικιάζεται κεντρική επιχείρηση - εστιατόριο στα 100 Μαγαζιά.
10. Ενοικιάζεται επιχείρηση - εστιατόριο στο Φαληράκι πάνω στον δρόμο.
11. Ενοικιάζεται κεντρικό εστιατόριο στη Ρόδο
12. Ενοικιάζεται κεντρικό κατάστημα 70 τ.μ. με 40 τ.μ. πατάρι επί της οδού Αλεξάνδρου Διάκου.

Πληρ. Μερκούρης Κρανίδης
27082-6944347405, 6942010248
Αμερικής 50-2ος όροφος, Ρόδος

ΣΑΒΒΑΪΔΗΣ & Συνεργάτες

Μεσίτες & Σύμβουλοι Ακινήτων

ΠΩΛΗΣΕΙΣ

Το γραφείο μας διαθέτει σε αποκλειστικότητα δεκάδες επιλεγμένα ακίνητα

- Διαμέρισμα-Μονοκατοικίες-Μεζονέτες
- Οικόπεδα-Αγροτεμάχια
- Κεντρικά Καταστήματα - Γραφεία - Αυτοτελή Κτίρια
- Ξενοδοχειακές Μονάδες

Η προώθηση και προβολή των ακινήτων σας επιτυγχάνεται με σειρά συστηματικών δράσεων που περιλαμβάνουν

- Συμμετοχή σε εκθέσεις ακινήτων του εξωτερικού
- Διαφήμιση σε εφημερίδες και περιοδικά του κλάδου.
- Υποκαταστήματα σε κεντρικά σημεία της Ρόδου
- Συνεργασία με μεσιτικά γραφεία της Ελλάδας και του εξωτερικού

ΕΚΤΙΜΗΣΕΙΣ

Σε συνεργασία με διεθνή γραφεία συμβούλων ακίνητης περιουσίας και με βάση τα αυστηρά πρότυπα και την μεθολογία του Βρετανικού Ινστιτούτου Ορκωτών Πραγματογνόμων και Εκτιμητών (Royal Institution of Charteted Surveyors) αναλαμβάνουμε εκτιμήσεις ακίνητης περιουσίας.



Το γραφείο θα παραμείνει κλειστό από τις 25/12/04 εως τις 03/01/05

Προεκτιμήσεις ακινήτων αυθημερόν ΔΩΡΕΑΝ
τηλ 22410-26281 22410-78660 22410-78661







Γρ. Λαμπράκη 14 & Αμερικής, Ρόδος
τηλ: 22410 26281, Φαξ: 22410 34663 e-mail info@savvaidis.gr

ΣΑΒΒΑΪΔΗΣ & Συνεργάτες
Μεσίτες & Σύμβουλοι Ακινήτων

ΕΝΟΙΚΙΑΣΕΙΣ

συνέχεια από την προηγούμενη

ΕΝΟΙΚΙΑΖΕΤΑΙ επαγγελματικός χώρος 300 τ.μ. στην περιοχή Καρακόνερο με πανοραμική θέα, άνετο πάρκιν, κατάλληλο για εκπαιδευτική χρήση ή άλλες κοινωνικές παροχές. Δεκτές μόνο σοβαρές προτάσεις. Πληρ. τηλ. 6932573985 ΜΑΤ5421.1

ΕΝΟΙΚΙΑΖΕΤΑΙ διαμέρισμα 3άρι γωνιακό επί της Κωτιάδη και Υδραίου γωνία 46. Πληρ. τηλ. 6938938174, 47356 ΜΖΤ221214

ΕΝΟΙΚΙΑΖΕΤΑΙ κατάστημα στο Φαληράκι επί της οδού Ερμού. Πληρ. τηλ. 6944520387 ΜΖΤ211213

ΕΝΟΙΚΙΑΖΟΝΤΑΙ ΔΩΜΑΤΙΑ ΜΕ ΤΟΝ ΜΗΝΑ. Το ξενοδοχείο ΠΑΡΘΕΝΩΝ θα είναι πάλι κοντά σας για την χειμερινή περίοδο με νέες ιδέες. Τα δωμάτια μας διαθέτουν ατομικό μπάνιο, ψυγείο, πιστολάκι μαλλιών, τηλέφωνο, τηλεόραση, κλιματισμό και εβδομαδιαία καθαριότητα. Στο σαλόνι μας υπάρχει μεγάλη τηλεόραση, DVD, επιτραπέζια παιχνίδια καθώς και cafe bar. Το ξενοδοχείο μας διαθέτει και πισίνα. Σκοπός μας είναι η ευχάριστη διαμονή σας σε ένα φιλικό περιβάλλον. Βρισκόμαστε και σας περιμένουμε επί της οδού Ανθούλας Ζερβού 4 Ρόδος (Περιοχή Ψαροπούλα). Πληρ. τηλ. 2241022351, κιν. 6944844177, υπεύθυνος Καλούδης Τάσος ΜΑΤ5418

ΕΝΟΙΚΙΑΖΕΤΑΙ μεζονέτα 140 τ.μ. καινούργια κατασκευή στην περιοχή Ασγούρου, σε ανεξάρτητο χώρο-θέρμανση-ψύξη. Πληρ. τηλ. 6977905051, 63451 ΜΖΤ231205

ΕΝΟΙΚΙΑΖΕΤΑΙ διαμέρισμα 100 τ.μ. 2 υπνοδωματίων, επιπλωμένο, επί της Σωτήρος 61Δ Ιξιά. Πληρ. τηλ. 2241066312, 6977514165 ΜΖΤ221213

ΕΝΟΙΚΙΑΖΟΝΤΑΙ 2 διαμερίσματα καθ' ένα αποτελούμενο από 2 μεγάλα υπνοδωμάτια, μεγάλη σαλοτραπεζαρία, κουζίνα και λοιποί χώροι. Το ένα βρίσκεται στην περιοχή του σταδίου ποδοσφαίρου Διαγόρας και το άλλο πλησίον του Πανεπιστημίου κατάλληλο και για επαγγελματική στέγη. Πληρ. τηλ. 2241033661, 2241030427 ΜΖΤ221212

ΕΝΟΙΚΙΑΖΕΤΑΙ 2άρι ισόγειο (1 υπνοδωμάτιο, 1 σαλοκουζίνα, 1 μπάνιο), δίπλα στην πλατεία Ακαδημίας. Ενοίκιο 400€. Πληρ. τηλ. 2241023544 ΜΑΤ5417

ΕΝΟΙΚΙΑΖΕΤΑΙ στην Π. Πόλη επί της Ορφέως 24 έναντι ακριβώς από το Ρολόι το πρώην εστιατόριο Δον Κιχώτης ακίνητο ισόγειο 100 τ.μ. και όροφος 65 τ.μ. κατάλληλος για εστιατόριο, καφετέρια, τουριστικό. Δεκτές μόνο σοβαρές προτάσεις. Πληρ. τηλ. 2241034256, 6974903700 κ. Μιχάλη ΜΟΟ2212

ΣΑΣ ΕΝΔΙΑΦΕΡΕΙ!!!
ΠΩΛΕΙΤΑΙ
Ή ΕΝΟΙΚΙΑΖΕΤΑΙ
(ΑΠΟ ΙΔΙΟΚΤΗΤΗ)

Ισόγειος χώρος στεγασμένης επιφανείας 1.350 τ.μ. και 500 τ.μ. αυλή.
Είναι κατάλληλος για όλες τις χρήσεις *(κυρίας χρήσεως και υγειονομικού ενδιαφέροντος)* χωρίς κολώνες και ύψος 7 μέτρα με θέα την θάλασσα.
Πρόσβαση για κάθε τύπου τροχοφόρο και απεριόριστο πάρκιν.
Ευρίσκεται στο Εμπορικό Κέντρο Πανάγου επί της Γ. Σεφέρη 108 πλησίον του νέου νοσοκομείου.

Πληρ. τηλ. 6932612032 ΧΠ499

ΠΩΛΕΙΤΑΙ

τριώροφη ΟΙΚΟΔΟΜΗ (600,00 τ.μ.) στην οδό Μυκηνών στον Δήμο Ιαλυσού με άδεια ξενοδοχείου τύπου επιπλωμένων διαμερισμάτων 2 αστέρων (σε στάδιο ολοκλήρωσης).

Πληρ. 2241037611, 6946119705 ΧΠ 18923

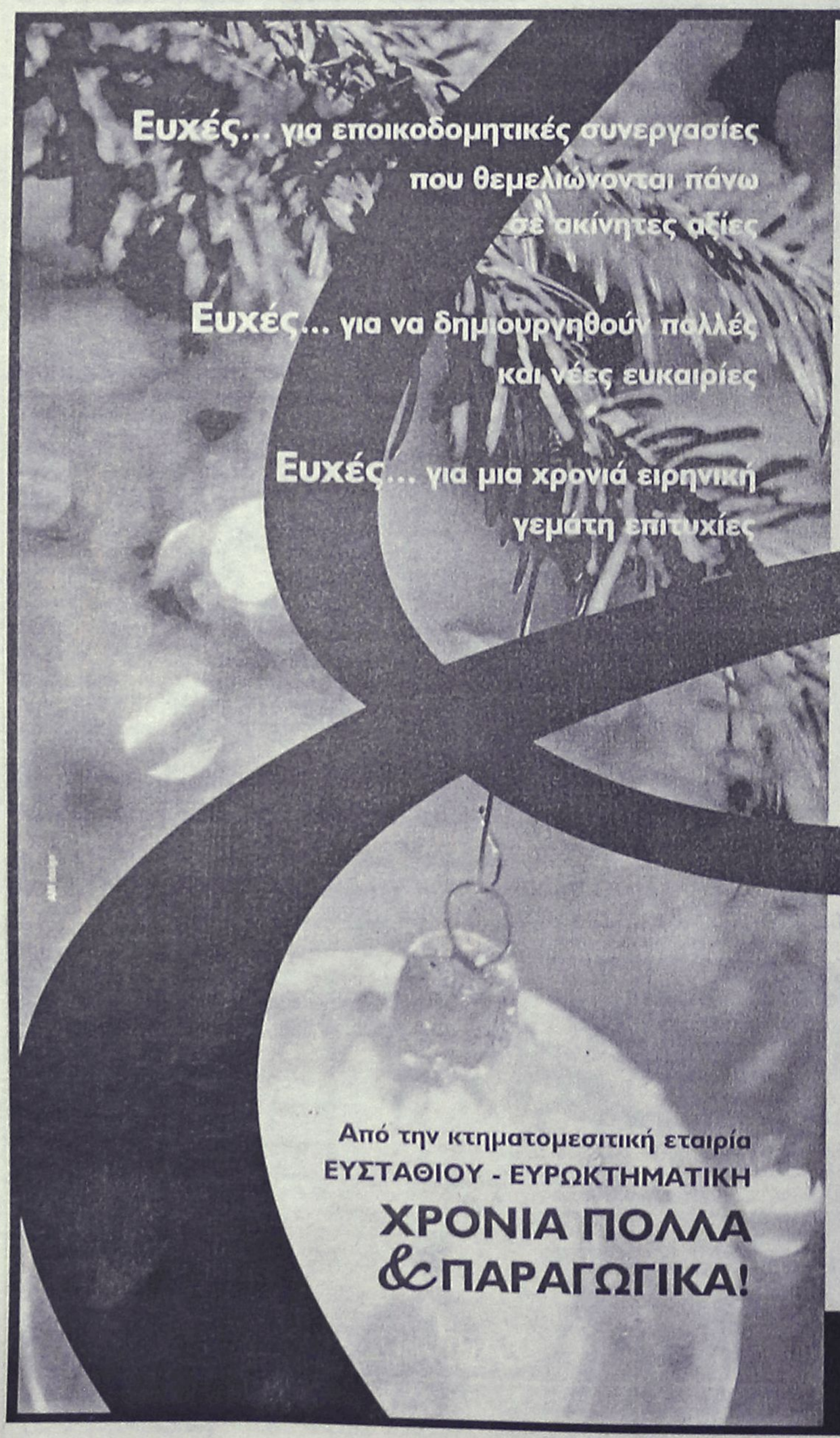

ΜΕΣΙΤΕΣ ΣΥΜΒΟΥΛΟΙ ΜΕΛΕΤΗΤΕΣ

ευσταθίου
ΕΥΡΩΚΤΗΜΑΤΙΚΗ.
ΚΤΗΜΑΤΟΜΕΣΙΤΙΚΟ ΓΡΑΦΕΙΟ

ΕΠΑΓΓΕΛΜΑΤΙΚΕΣ ΜΙΣΘΩΣΕΙΣ

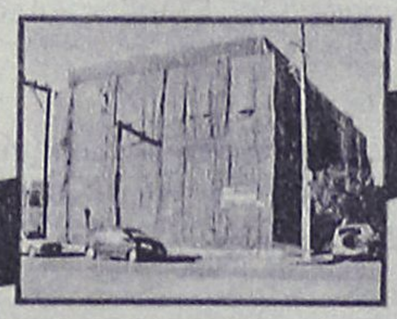



Ισόγειο Κατάστημα ή Γραφείο στην πλατεία Κωσταρίδη
• Στη Γωνία των οδών Καναδά και Δαμασκηνού
• Έτοιμο προς χρήση
Αποτελείται από :
137 τ.μ. ισόγειο
και 90 τ.μ. υπόγειο

Κτήριο στην οδό Καναδά σε εξαιρετική θέση
• Απέναντι από πλατεία (πλατεία Δημογερόντων)
• Με άριστη προσβασιμότητα, περικλείεται από εμπορικούς δρόμους (οδός Δενδρινού, πάροδος Δενδρινού, Καναδά)
• Παραδίδεται πλήρως ανακαινισμένο & έτοιμο προς χρήση.
Αποτελείται από :
455 τ.μ. υπόγειο
288 τ.μ. ισόγειο
302 τ.μ. Α' όροφος
296 τ.μ. Β' όροφος

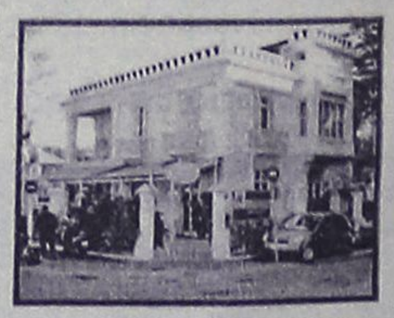

Νεοκλασσικό κεντρικό ισόγειο κατάστημα με αυλή
Απέναντι από το κτήριο του ΟΤΕ.
Στη γωνία των οδών 25ης Μαρτίου και Αμερικής
Επιφανείας 290 τ.μ.
Με αυλή 450 τ.μ.

Εθν. Αντιστάσεως 83 • Τηλ.: 22410 73819, 74917 • Κιν.: 6944 374546, 6945 292030
FAX: 22410 38641 • info@euroktimatiki.gr

ΕΝΟΙΚΙΑΣΕΙΣ

συνέχεια από την προηγούμενη

ΕΝΟΙΚΙΑΖΕΤΑΙ γραφείο 50 τ.μ. επί της οδού Αμερικής 85, όροφος 1ος. Πληρ. τηλ. 2241023286 ΜΧΠ2227

ΕΝΟΙΚΙΑΖΕΤΑΙ μεζονέτα 140 τ.μ. με κήπο και πάρκιν, θέρμανση και ψύξη, στην περιοχή Ανω Ροδινιού. Πληρ. τηλ. 2244023981 ΜΖΤ231213

ΕΝΟΙΚΙΑΖΟΝΤΑΙ: α) διαμέρισμα τριάρι (2 μεγάλα υπνοδωμάτια, σαλόνι-κουζίνα, αποθήκη, μπάνιο), πλήρως επιπλωμένο, επί της οδού Θ. Σοφούλη 101 (χωρίς κοινόχρηστα), β) **διαμέρισμα δυάρι**, πλήρως επιπλωμένο με κεντρική θέρμανση επί της οδού Αγίας Σοφίας 31 (πρώην Γράμμου) πλησίον του Πανεπιστημίου. Πληρ. τηλ. 2241029615, 6936977541 ΜΖΤ211212

ΕΝΟΙΚΙΑΖΕΤΑΙ γκαρσονιέρα επιπλωμένη στον 1ο όροφο σε ήσυχη περιοχή της Ρόδου, με ψυγείο, ηλεκτρική κουζίνα, ηλεκτρικό καλοριφέρ, διπλό κρεβάτι, κεντρική κεραία, TV, καρτοτηλέφωνο και όλο το νοικοκυριό του σπιτιού. Προτιμούνται στρατιωτικοί, εκπαιδευτικοί, αστυνομικοί ή εργένηδες. Αποκλείονται οι αλλοδαποί. Πληρ. τηλ. 2241065122, 6946278872 ΜΖΤ201204

ΕΝΟΙΚΙΑΖΟΝΤΑΙ ξενοδοχειακά διαμερίσματα και studios στις "7 Βαγιές" με το μήνα σε συγκρότημα προσφάτως ανακαινισμένο, πλήρως εξοπλισμένο με τηλεόραση, τηλέφωνο, ηλιακό, κλιματισμό, ψύξη, θέρμανση, καθαριότητα 2 φορές την εβδομάδα από την καμαριέρα του ξενοδοχείου με πλήρη ρουχισμό και εξοπλισμό κουζίνας με χρήση της πισίνας, της πέργκολας, και του σαλονιού / bar του ξενοδοχείου κ.λπ. Πληρ. τηλ. 2241036830, 6932934562 ΜΖΤ211209

ΕΝΟΙΚΙΑΖΕΤΑΙ επιπλωμένο **studio** στην Π. Πόλη. Πληρ. τηλ. 2241031654 ΜΖΤ141209

ΠΩΛΟΥΝΤΑΙ

Α) ΔΙΑΜΕΡΙΣΜΑΤΑ 210 τ.μ. διαμπερές α' ορόφου με απεριόριστη θέα
Β) Ρετιρέ 53 τ.μ. στα Κοσκινού
Γ) Παραθαλάσσιο οικόπεδο στ' Αφάντου 1300 τ.μ.
Πληρ. τηλ. 2241034886, 6932437145

ΠΩΛΕΙΤΑΙ

ακίνητο 140 τ.μ., περίπου, με 60 τ.μ. ιδιόκτητη αυλή, στην παραλία Ιαλυσού. Αποτελείται από τρία συνεχόμενα καταστήματα 50 και 38 τ.μ. το καθένα και πωλείται ολόκληρο ή το καθένα χωριστά. Είναι κατάλληλο για κάθε χρήση όλο τον χρόνο. Μεσίτες δεκτοί.

Πληρ. τηλ. 2241091241-92001 και κιν. 6946244766

ΜΖΤ301217

ΠΩΛΟΥΝΤΑΙ
ΠΟΛΥΤΕΛΗ & ΗΛΙΟΛΟΥΣΤΑ ΟΡΟΦΟΔΙΑΜΕΡΙΣΜΑΤΑ
ΕΠΙΦΑΝΕΙΑΣ 138τ.μ.-120τ.μ.-100τ.μ.-50τ.μ.
ΜΕ ΑΠΕΡΙΟΡΙΣΤΗ ΘΕΑ & ΜΕΓΑΛΕΣ ΒΕΡΑΝΤΕΣ
ΓΩΝΙΑ Κ. ΥΔΡΑΙΟΥ & Κ. ΤΣΑΛΔΑΡΗ
ΔΑΝΕΙΑ ΔΕΚΤΑ
ΠΛΗΡ.ΤΗΛ: 6977 914567
(ΠΛΗΡΟΦΟΡΙΕΣ ΤΙΜΩΝ ΟΧΙ ΑΠΟ ΤΗΛΕΦΩΝΟ)

ΠΩΛΗΣΕΙΣ ΑΚΙΝΗΤΩΝ



○ ΔΙΑΜΕΡΙΣΜΑΤΑ
- Αγ. Ιωάννη 86 τ.μ. μεταχειρισμένο 83.000 €
- Κάλυμνος. Περιοχή Αγιος Νικόλαος, 70 τ.μ. μεταχειρισμένο 70.000 €
- Ηρ. Πολυτεχνείου 126 τ.μ. 4άρι μεταχειρισμένο 75.000.000 δρχ. - 220.000 €
- Ροδίνι 114 τ.μ. λουξ 1,5 ετών 63.000.000 δρχ.-185.000€
- Δασκάλους 86 τ.μ. λουξ κατασκευής 43.000.000 δρχ. - 126.200 €
- Ρόδου-Λίνδου 90 τ.μ. λουξ κατασκευής 45.000.000 δρχ. - 132.000 €
- Δασκάλους 88 τ.μ. λουξ κατασκευής, 46.000.000 δρχ. - 135.000 €
- Ρόδου-Λίνδου 46 τ.μ. λουξ κατασκευής 25.000.000 δρχ.- 73.370 €
- Κοσκινού 115 τ.μ. λουξ κατασκευής με θέα 63.000.000 δρχ. -184.890 €
- Κοσκινού 115 τ.μ. λουξ κατασκευής 57.500.000 δρχ. - 168.745 €
- Κοσκινού 110 τ.μ. λουξ κατασκευής 49.500.000 δρχ. - 145.270 €

○ ΜΕΖΟΝΕΤΕΣ – ΜΟΝΟΚΑΤΟΙΚΙΕΣ
- Κανδυλί 300 τ.μ διώροφη μεζονέτα με υπόγειο με 1.450 τ.μ. οικόπεδο μέχρι σοβάδες 200.000€
- Ιαλυσός μεζονέτες 150 τ.μ. διώροφες με υπόγειο εντός σχεδίου λουξ κατασκευής 75.000.000 δρχ. - 220.100 €
- Ιαλυσός μεζονέτες 140 τ.μ. διώροφες με υπόγειο εντός σχεδίου λουξ κατασκευής 65.000.000 δρχ. - 190.750 €
- Κανδυλί 130 τ.μ. διώροφες μεζονέτες με 650 μ. οικόπεδο μέχρι χτισίματα 40.000.000 δρχ. -117.400 €

○ ΗΜΙΤΕΛΗ ΔΙΑΜΕΡΙΣΜΑΤΑ
- Φαληράκι 175 τ.μ. σε μπετά με 750 μ. οικόπεδο κατάλληλα για στούντιο και καταστήματα 42.000.000 δρχ. - 123.300 €
- Σύμη 120 τ.μ. 2 διαμερίσματα 45.000.000 δρχ.-132.061 €

○ ΟΙΚΟΠΕΔΑ
- Κιοτάρι 1.120 τ.μ. κοντά στην θάλασσα με άδεια οικοδομής 26.000.000 δρχ. - 76.300 €
- Κατταβιά 1.730 τ.μ. πάνω στον κεντρικό 14.000 €
- Γεννάδι 3.220 τ.μ. πάνω στον κεντρικό και πολύ κοντά στην θάλασσα 91.000€
- Λαχανιά 2.360 τ.μ. πάνω στον κεντρικό 50 μ. από θάλασσα με άδεια οικοδομής για 8 studios 32.000.000 δρχ. - 94.000 €
- Κατταβιά 900 τ.μ. εντός οικισμού 5.000.000δρχ. -14.673 €
- Γεννάδι 1000 τ.μ. με άδεια οικοδομής 8.500.000 δρχ.- 24.944 €

○ ΚΑΤΑΣΤΗΜΑΤΑ
- Νιοχώρι 200 τ.μ. διατηρητέο διώροφο με 250 τ.μ. αυλή με δυνατότητα έξτρα δόμησης 500.000 €
- Κατάστημα 123 τ.μ. στο Ροδίνι 68.000.000 δρχ. - 199.600 €
- Κατάστημα 73 τ.μ. στο Ροδίνι 40.500.000 δρχ. - 118.000 €

○ ΚΤΗΜΑΤΑ
- Μάσαρι 5.000 τ.μ. 50 μ. από γήπεδο Μασάρων και 50 μ. από τον κεντρικό δρόμο 25.000.000 δρχ. - 73.400 €
- Κατταβιά 4.293 τ.μ.σε ύψωμα 800 μ. από κεντρικό 13.000 €
- Κατταβιά 8.200 τ.μ. με θέα 800 τ.μ. από θάλασσα 42.000 €
- Κατταβιά 8.663 τ.μ. προς Πρασονήσι 100 μ. από κεντρικό 51.000 €
- Κατταβιά 8.773 τ.μ. προς Πρασονήσι 200 μ. από κεντρικό 44.000 €
- Πλημμύρι 8 στρέμματα πάνω στο κύμα 80.000.000 δρχ. - 235.000 €
- Λαχανιά 63 στρέμματα σε ύψωμα 102.000.000 δρχ. - 300.000 € δίνεται και για αντιπαροχή.
- Λαχανιά 7.800 τ.μ. σε ύψωμα κοντά στον κεντρικό 31.200.000 δρχ. - 91.570 €
- Λαχανιά 9.160 τ.μ. σε ύψωμα κοντά στον κεντρικό, νερό - ρεύμα 54.000.000 δρχ. - 158.500 €
- Καλλιθέα 7.600 τ.μ. κοντά στην θάλασσα 114.000.000 δρχ. - 334.556 €
- Λαχανιά 2.390 τ.μ. 2.500.000 δρχ. - 7.336 €
- Κανδυλί 4.700 τ.μ. 33.000.000 δρχ.-96.845 €

○ ΑΠΟΘΗΚΕΣ
- Ανάληψη 150 τ.μ. υπόγεια 25.000 €
- Προέκταση Αννης Μαρίας 72 τ.μ. υπόγεια με ράμπα 7.000.000 δρχ. - 20.550 €
- Προέκταση Αννης Μαρίας 100 τ.μ. υπόγεια 30.000 €

- **ΑΝΤΑΛΛΑΣΣΟΥΜΕ ΤΟ ΠΑΛΙΟ ΣΠΙΤΙ ΣΑΣ ΜΕ ΚΑΙΝΟΥΡΓΙΟ**
- **ΖΗΤΟΥΝΤΑΙ ΜΕΤΑΧΕΙΡΙΣΜΕΝΑ ΔΙΑΜΕΡΙΣΜΑΤΑ-ΑΜΕΣΗ ΠΩΛΗΣΗ**
- **ΠΩΛΟΥΝΤΑΙ** αποθήκες και βιοτεχνικοί χώροι.
- **ΔΑΝΕΙΑ ΔΕΚΤΑ - ΕΥΚΟΛΙΕΣ ΠΛΗΡΩΜΗΣ**
- **ΑΝΑΛΑΜΒΑΝΟΥΜΕ ΑΝΤΙΠΑΡΟΧΕΣ**

ΣΤΑΜΑΤΗΣ ΜΑΝΩΛΑΚΟΣ

ΩΡΕΣ ΓΡΑΦΕΙΟΥ 8.30-1.00 π.μ. και 5-8 μ.μ.
ΔΗΜ. ΑΝΑΣΤΑΣΙΑΔΗ 45 (παραπλεύρως ΥΠΕΡΑΓΟΡΑΣ ΠΑΠΑΚΥΡΙΑΚΟΥ-ΣΥΝΟΙΚΙΑ ΔΑΣΚΑΛΩΝ)
Τηλέφωνα: 2241023815-78275, 6944698056, 6945769958



ΚΤΗΜΑΤΟΜΕΣΙΤΙΚΟ ΓΡΑΦΕΙΟ

ΑΙΓΑΙΟΚΤΗΜΑΤΙΚΗ

ΠΩΛΟΥΝΤΑΙ

- ΔΙΑΜΕΡΙΣΜΑΤΑ-ΜΟΝΟΚΑΤΟΙΚΙΕΣ
- (ΔΔ)=ΔΑΝΕΙΑ ΔΕΚΤΑ

- 22 τ.μ. studio Ιαλυσό (γ' ορ.) 29.350 €.(ΔΔ)
- 35 τ.μ. (1υπν.) Καρακόνερο καινούργιο 62.000 €.(ΔΔ)
- 55 τ.μ. (1υπν.) καινούργιο β' ορ. Ανάληψη 105.000 € (ΔΔ)
- 55 τ.μ. α' ορ. καινούργιο - γκαράζ Μίρα Μάρε 87.000 € (ΔΔ)
- 68 τ.μ. (2 υπν.) μπετά α' ορ. Ιαλυσό 43.000 €
- 69 τ.μ. (2 υπν.) ισόγειο Μητρόπολη 65.000 € (μετρητά)
- 70 τ.μ. (2 υπν.) β' ορ. Ιαλυσό καινούργιο-108.000 € (ΔΔ)
- 74 τ.μ. Πειραιώς ισόγειο (2 υπν.) 85.000 € (ΔΔ)
- 74 τ.μ. (2 υπν.) μπετά α' ορ. Ιαλυσό 46.000 € (ΔΔ)
- 78 τ.μ. (υπ. με αυλή) Πειραιώς 61.000 € (ΔΔ)
- 80 τ.μ. Αγ. Ιωάννου 80.000 € (ΔΔ)
- 80 τ.μ. (ισ.) Κέννεντυ 100.000 € (ΔΔ)
- 75 τ.μ. Δενδρινού με αυλή (υπ.) (2 υπν.) 65.000 € (μετρητά)
- 82 τ.μ.(2 υπν.) β' ορ. Δασκάλους 89.000 €.(ΔΔ)
- 82 τ.μ. β' ορ. Καρακόνερο 100.000 €. (ΔΔ)
- 82 τ.μ. (2 υπν.) α' ορ. Αισχύνη 85.000 € (ΔΔ)
- 85 τ.μ. α' ορ. μπετά Ιαλυσό 53.000 €.(ΔΔ)
- 87 τ.μ. α' ορ. καινούργιο Ιαλυσό 138.000 € (ΔΔ)
- 80 τ.μ. μον/κία διώροφη (2 υπν.) Παραδείσι με τζάκι 64.000 € (ΔΔ)
- 87 τ.μ. (2 υπν.) καινούργιο θέρμανση - γκαράζ Μίρα Μάρε 128.000 € (ΔΔ)
- 85 τ.μ. α' ορ. Μιχ. Πετρίδη 100.000 € (ΔΔ)
- 92 τ.μ. κανούργιο Ιαλυσό 146.000 € (ΔΔ)
- 92 τ.μ. μεζ/τα κολώνες Γεννάδι 80.000 €
- 95 τ.μ. 2 υπν. Μιχ. Πετρίδη με τζάκι (ισ.) 103.000 € (μετρητά)
- 98 τ.μ. (α' ορ.) 3 υπν. Κέννεντυ 130.000 €(ΔΔ)
- 100 τ.μ. οροφ/σμα Γεννάδι καινούργιο 115.000 € (ΔΔ)
- 100 τ.μ. α' ορ. καινούργιο Μίρα Μάρε γκαράζ 159.000 € (ΔΔ)
- 100 τ.μ. (3 υπν.) καινούργιο ορ/σμα Καρακόνερο 165.000 € (ΔΔ)
- 110 τ.μ. μον/κία Κοσκινού 200.000 € (ΔΔ).
- 110 τ.μ. μεζ/τα Τσαΐρι σε 1.200 τ.μ. οικ/δο 147.000 € (ΔΔ)
- 112 τ.μ. (β' ορ.) 3 υπν. Κέννεντυ 140.000 € (ΔΔ)
- 112 τ.μ. κανούργιο Κοσκινού (3 υπν.) 132.000 €.(ΔΔ)
- 116 τ.μ. (3 υπν.) καινούργιο Αραπάκι ρετιρέ 200.000 €.(ΔΔ)
- 116 τ.μ. (ισ. υπ/νο) 3 υπν. Πτολεμαίων 171.000 € (ΔΔ)
- 117 τ.μ διώροφη μονοκατοικία σε 1 στρ. Κοσκινού καινούργια 212.000 €.(ΔΔ)
- 120 τ.μ. διώροφη καινούργια μον/κία Ροδίνι 235.000 € (ΔΔ)
- 120 τ.μ. μονοκατοικία Π. Πόλη Ρολόι 125.000 € (ΔΔ)
- 120 τ.μ. καινούργιο Ροδίνι 229.000 € (ΔΔ)
- 120 τ.μ. καινούργιο Καρακόνερο 211.300 € (Δ.Δ.)
- 125 τ.μ. μεζονέτα σε μπετά Ιαλυσό 124.000 € (ΔΔ)
- 129 τ.μ. (3 υπν.) καινούργιο διαμέρισμα Τσαλδάρη 258.220 € (ΔΔ)
- 130 τ.μ. α' ορ. στην Ανάληψη 155.000 €.(ΔΔ)
- 130 τ.μ. Αγ. Ιωάννου 150.000 € (ΔΔ).
- 140 τ.μ. Παρθενόπης λουξ θέρμανση -θέα 230.000 € (ΔΔ)
- 142 τ.μ. μον/κία Νιοχώρι 150.000 € (ΔΔ)
- 157 τ.μ. μεζονέτα καινούργια Ροδίνι 230.000 € (ΔΔ).
- 185 τ.μ. (3 υπν.) Μιχ. Πετρίδη Ρετιρέ 250.000 ευρώ (ΔΔ).
- 200 τ.μ. μεζ/τα σε μαρ/βά Ιαλυσό 161.500 € (ΔΔ)
- 203 τ.μ. διαμ/σμα β' ορ. Μήδεια 250.000 € (ΔΔ)
- 236 τ.μ., διώροφη καινούργια μον/κία στη Θολό σε 2.174 τ.μ., οικ/δο κτίζει άλλα 764 τιμή 264.000€ (ΔΔ)
- 340 τ.μ., κτίριο (λουξ οροφοδ/σματα 210 τ.μ. 3 studios, 1 γκαρ/ρα) στην Παστίδα 410.000 €

ΚΑΤΑΣΤΗΜΑΤΑ-ΑΠΟΘΗΚΕΣ-ΓΡΑΦΕΙΑ -ΠΑΝΣΙΟΝ

- 22,45 τ.μ. γραφείο κοντά στην Ακαδημία 56.000 € (ΔΔ).
- 33,5 τ.μ. κατάστημα Λεμεσού 70.000 € (ΔΔ)
- 45 τ.μ. γραφείο κοντά στην Ακαδημία 112.000 € (ΔΔ)
- 50 τ.μ. κατ/μα, υπ. 25 τ.μ. α' ορ. 40 τ.μ. Μανδράκι 265.000 € (ΔΔ)
- 67 τ.μ. γραφείο κοντά στην Ακαδημία 168.375 € (ΔΔ)
- 40 τ.μ. κατ/μα με 70 τ.μ. απ/κη - πρ/ση Αννης Μαρίας 118.000 € (ΔΔ).
- 50 τ.μ. κατ/μα (μισθωμένο) Φαληράκι 120.000 € (ΔΔ)
- 60 τ.μ. κατάστημα στ' Ασγούρου 64.563 €
- 71 τ.μ. υπόγεια απ/η με ράμπα πρ/ση Αννης Μαρίας 23.477 €
- 80 τ.μ. υπ/γεια απ/κη Κένεντυ 35.216€
- 85 τ.μ. ισόγεια με αυλή αποθήκη Καρακόνερο 44.020 €
- 90 τ.μ. ισόγεια απ/κη μαρ/βά Ροδίνι 44.020 €.(ΔΔ)
- 100 τ.μ. κατάστημα (μισθωμένο) Φαληράκι 220.000 €.
- 105 τ.μ.επί της λεωφόρου Ρόδου-Ασγούρου 308.000 €.
- 118 τ.μ. κατάστημα Ακτή Κανάρη 350.000 €
- 122 τ.μ. κατάστημα Νιοχώρι 200.000 € (ΔΔ)
- 134 τ.μ. κατάστημα επί της Τσαλδάρη 393.000 € (ΔΔ)
- 130 τ.μ. (3 studio - 1 γκαρ/ρα) ισ. Παστίδα 130.000 €.
- 198 τ.μ. κατάστημα με 110 τ.μ. πατάρι λεωφ. Ρόδου-Καλλιθέας 498.000 €

ΠΩΛΕΙΤΑΙ ΕΠΙΧΕΙΡΗΣΗ FAST FOOD ΣΤΟ ΝΙΟΧΩΡΙ

ΟΙΚΟΠΕΔΑ

- 350 τ.μ. οικ. Συν. ΒΑΚΧΟΣ 115.000 €
- 150 τ.μ. οικ/δο κτίζει 128 τ.μ. στο Χαράκι 50.000 € (ΔΔ)
- 1.330 τ.μ.εξ αδιαιρέτου με άδεια για 134 τ.μ. μεζ/τα 60.000 ευρώ στους Τρεις
- 3.880 επί της Λεωφ. Σορωνής 132.000 €
- 4.000 τ.μ. Κανδυλί 120.000 €
- 4.490 τ.μ. Φάνες 79.000 €
- 5.500 τ.μ. Θολό 130.000 €

ΕΝΟΙΚΙΑΖΟΝΤΑΙ:
1. **studios-γκαρσονιέρες-2άρια στο 6ο χλμ. Ρόδου-Καλλιθέας και στη Μιχ. Πετρίδη.**
2. **45 τ.μ. επιπ/νο στο Καζίνο 400 ευρώ**
3. **αποθήκη 500τ.μ. στο 6ο χλμ. Ρόδου-Καλλιθέας ενοίκιο 400€**
4. **138 τ.μ. υπερ λουξ καινούργιο διαμέρισμα Καρακόνερο 700 ευρώ**
5. **Διαμ/τα ισόγεια 82 τ.μ. οδός Αισχύνη (ενοίκιο 300 ευρώ ή επ/νο 330 ευρώ)**

- ΔΙΑΘΕΤΟΥΜΕ ΟΙΚΟΠΕΔΑ ΚΑΙ ΑΓΡΟΤΕΜΑΧΙΑ Σ' ΟΛΟ ΤΟ ΝΗΣΙ ΤΗΣ ΡΟΔΟΥ
ΑΝΑΛΑΜΒΑΝΟΥΜΕ ΤΗΝ ΕΝΟΙΚΙΑΣΗ ΤΟΥ ΔΙΑΜΕΡΙΣΜΑΤΟΣ ΣΑΣ ΣΕ ΠΟΛΥ ΣΥΝΤΟΜΟ ΧΡΟΝΙΚΟ ΔΙΑΣΤΗΜΑ

ΡΕΝΑ ΒΑΖΟΥΚΟΥ
(ΜΕΣΙΤΗΣ ΑΣΤΙΚΩΝ ΣΥΜΒΑΣΕΩΝ)
ΔΙΕΥΘ. ΓΡΑΦΕΙΟΥ ΔΗΜ. ΘΕΟΔΩΡΑΚΗ 3
9-1 το πρωί καθημερινά και 6.30-9 απ/τα (Δευτ. και Πέμπτης)
Τηλ. (22410) 22943-28838 FAX: 28838
email.vazoukou@acn.gr

ΕΝΟΙΚΙΑΣΕΙΣ

συνέχεια από την προηγούμενη

ΕΝΟΙΚΙΑΖΟΝΤΑΙ καινούργια πολυτελή **διαμερίσματα** αποτελούμενη από δύο υπνοδωμάτια, πλήρες κουζίνα, aircondition, με ευρύχωρες βεράντες στην περιοχή Καλυθιών. Πληρ. τηλ. 6932736641 MZT211208

ΕΝΟΙΚΙΑΖΟΝΤΑΙ καινούργια πολυτελή **διαμερίσματα** αποτελούμενα από δύο υπνοδωμάτια, πλήρες κουζίνα και air condition, με ευρύχωρες βεράντες στην περιοχή Καλυθιών. Πληρ. τηλ. 6932736641 MZT211208

ΕΝΟΙΚΙΑΖΕΤΑΙ στούντιο πολυτελούς κατασκευής 45 τ.μ. επιπλωμένο για ένα άτομο κατά προτίμηση στρατιωτικοί. Τιμή 280 ευρώ. Στην τιμή συμπεριλαμβάνονται ρεύμα, νερό, κοινόχρηστα. Πληρ. κο Βασίλη τηλ. 2241031708, 2241020617 MAT5406

ΕΝΟΙΚΙΑΖΕΤΑΙ διαμέρισμα 85 τ.μ. (δύο κρεβατοκάμαρες, καθιστικό και κουζίνα ενιαίο) περιοχή Ροδίνι, Περέας 10Δ. Πληρ. τηλ. 6944968842 απογευματινές ώρες 15.00-21.00 MZT161202

ΕΝΟΙΚΙΑΖΕΤΑΙ στην Κρεμαστή **studio** με το μήνα τιμές λογικές, αποκλείονται αλλοδαποί. Πληρ. τηλ. 2241091483 MZT131201

ΕΝΟΙΚΙΑΖΕΤΑΙ στα Μαριτσά δυάρι καινούργιο πλήρως επιπλωμένο. Πληρ. τηλ. 2241048195 MXP19163

ΕΝΟΙΚΙΑΖΟΝΤΑΙ ΔΙΑΜΕΡΙΣΜΑΤΑ Α) ΙΣΟΓΕΙΟΥ, Β) 1ου ΟΡΟΦΟΥ ΑΠΟ ΙΔΙΟΚΤΗΤΗ ΑΠΟΤΕΛΟΥΜΝΟ ΑΠΟ ΔΥΟ (2) ΥΠΝΟΔΩΜΑΤΙΑ, ΚΑΘΙΣΤΙΚΟ, ΜΠΑΝΙΟ, 60 Τ.Μ. ΣΕ ΩΡΑΙΑ ΚΑΙ ΗΣΥΧΗ ΤΟΠΟΘΕΣΙΑ ΣΤΗΝ ΠΕΡΙΟΧΗ ΙΞΙΑ ΕΝΑΝΤΙ ΞΕΝΟΔΟΧΕΙΟΥ MIRA MARE (ΟΔΟΣ ΤΕΛΧΙΝΩΝ 7) ΜΕ ΑΥΛΗ Ή ΒΕΡΑΝΤΑ, ΚΑΤΑΛΛΗΛΑ ΓΙΑ ΖΕΥΓΑΡΙΑ, ΣΤΡΑΤΙΩΤΙΚΟΥΣ, ΔΗΜΟΣΙΟΥΣ ΥΠΑΛΛΗΛΟΥΣ Κ.ΛΠ. ΤΙΜΗ ΕΝΟΙΚΙΟΥ 295 ΕΥΡΩ. ΠΛΗΡ. ΤΗΛ. 2241031054, 6932473467 ΜΧΡ19065

ΕΝΟΙΚΙΑΖΕΤΑΙ χώρος (ισόγειος επί του δρόμου) 500 τ.μ., ενιαίος χωρίς κολώνες για οποιαδήποτε χρήση επί της λεωφόρου Καλλιθέας (3ο χλμ.) με άνετη πρόσβαση διαφόρων μέσων. Πληρ. κ. Παναγιώτη, τηλ. 2241062021, 6937292713 MAT5464

ΕΝΟΙΚΙΑΖΕΤΑΙ επιχείρηση πισίνα - σνακ μπαρ - εστιατόριο κέντρο ψυχαγωγίας στο Φαληράκι. Μόνο σοβαρές προτάσεις. Πληρ. τηλ. 2241038325, 24819, 6944223382 MAT5351

ΠΩΛΕΙΤΑΙ
καφετέρια στο Ροδίνι.
Τιμή 30.000 ευρώ και με καλές ευκολίες
Πληρ. τηλ.6946575013
271206

ΠΩΛΕΙΤΑΙ
ΑΠΟ ΙΔΙΩΤΗ ΣΤΗΝ ΠΑΣΤΙΔΑ
ΚΤΗΜΑ 4.000 τ.μ. άρτιο και οικοδομήσιμο.
Πληρ τηλ. 6945845576 ΧΠ725

ΠΩΛΗΣΗ ΟΙΚΟΠΕΔΟΥ
ΟΙΚΟΔΟΜΙΚΟΥ ΣΥΝΕΤΑΙΡΙΣΜΟΥ
ΠΩΛΕΙΤΑΙ
οικόπεδο στην περιοχή Καναμάτ έναντι "Μαρινόπουλου" του Οικοδομικού Συνεταιρισμού "Η ΕΝΩΣΗ" 400 τ.μ. με οικοδομικότητα Σ.Δ. 0,6 ήτοι 240 τ.μ. Ισόγειο - α' όροφο και υπόγειο 120 τ.μ. γωνιακό και προνομιακό πανταχόθεν ελεύθερο με πανοραμική θέα σε περιοχή στην οποία θα δημιουργηθεί οικισμός μοναδικός και αξιόλογος.
Πληρ. Σαββαΐδης και Συνεργάτες
τηλ. 2241026281 και κιν. 6947047651
ΧΠ659

ΚΤΗΜΑΤΟΜΕΣΙΤΙΚΟ ΓΡΑΦΕΙΟ
ΖΑΦΕΙΡΗΣ Μ. ΚΑΡΑΓΙΑΝΝΗΣ Δ. Ο.Ε.
Πωλήσεις ακινήτων. Τηλ. (2241060380-60381)
17.30-20.30 μ.μ. Δευτέρα-Παρασκευή
Fax: 2241060380 • e-mail: zafkar@hellasnet.gr

• **Κατοικίες**
- Εξοχική κατοικία 50 τ.μ. (υπό ανέγερση) εντός οικοπέδου 440 τ.μ. στην περιοχή Κολυμπίων
- Εξοχική κατοικία 70 τ.μ. (υπό ανέγερση) εντός οικοπέδου 500 τ.μ. στην περιοχή Κολυμπίων
- Μεζονέτα 105 τ.μ. (ημιτελής) εντός οικισμού στον Δήμο Αφάντου

• **Ξενοδοχειακό συγκρότημα**
- Ημιτελής σε μπετά ξενοδοχειακό συγκρότημα Α' κατηγορίας εντός οικοπέδου 22.400 τ.μ.

• **Οικόπεδα**
- Εντός οικισμού στον Δήμο Αφάντου 1250 τ.μ.
- Εντός οικισμού στον Δήμο Αφάντου 2000 τ.μ.
- Στον Δήμο Αφάντου 520 τ.μ. με άδεια οικοδομής 53 τ.μ.
- Στον Δήμο Αφάντου 1000 τ.μ. επί της εθνικής οδού Ρόδου-Λίνδου
- Στον Δήμο Αφάντου 866 τ.μ. επί της εθνικής οδού Ρόδου-Λίνδου
- Εντός οικισμού στην Παστίδα 2000 τ.μ.

• **Αγροτεμάχια**
- Στην περιοχή Κολυμπίων αγροτεμάχια 10.200 τ.μ. (πανοραμική θέα)
- Στην περιοχή Κολυμπίων αγροτεμάχιο 4.969 τ.μ.
- Στην περιοχή Ψίνθου αγροτεμάχιο 22.400 τ.μ.
- Στην περιοχή Ψίνθου αγροτεμάχιο 19.840 τ.μ.
- Στην περιοχή Τραπεζία αγροτεμάχιο 5.800 τ.μ.
- Στον Δήμο Αφάντου αγροτεμάχιο 6.120 τ.μ.
- Στον Δήμο Αφάντου αγροτεμάχιο 11.520 τ.μ.
- Στον Δήμο Αφάντου το 1/2 αγροτεμαχίου 5.080 τ.μ. με ελαιόδεντρα

Vitzileos
ΚΤΗΜΑΤΟΜΕΣΙΤΙΚΟ ΓΡΑΦΕΙΟ - REAL ESTATE AGENCY
ΜΑΡΙΟΣ Κ. ΒΙΤΖΗΛΑΙΟΣ
Μεσίτης Αστικών Συμβάσεων - Real Estate agent

ΕΚΤΙΜΗΣΕΙΣ-ΑΓΟΡΕΣ-ΠΩΛΗΣΕΙΣ
ΚΑΤΑΣΤΗΜΑΤΑ
ΟΙΚΟΠΕΔΑ-ΧΩΡΑΦΙΑ
ΚΤΗΜΑΤΙΚΕΣ-ΣΥΜΒΟΥΛΕΣ
ΕΝΟΙΚΙΑΣΕΙΣ-ΔΙΑΧΕΙΡΙΣΕΙΣ
ΣΠΙΤΙΑ-ΔΙΑΜΕΡΙΣΜΑΤΑ
ΑΝΑΛΑΜΒΑΝΟΥΜΕ ΤΗΝ ΕΚΔΟΣΗ ΚΑΘΕ ΕΙΔΟΥΣ ΔΑΝΕΙΟΥ

ΚΑΤΑΣΤΗΜΑΤΑ-ΓΡΑΦΕΙΑ-ΕΠΙΧΕΙΡΗΣΕΙΣ €
240 τ.μ. αποθήκη στις 7 Χουρμαδιές 100.000
4 νεόκτιστες lux γκαρσονιέρες, με θέα, στους Δασκάλους 200.000
8 ενοικιαζόμενα επιπλωμένα δωμάτια Β' κατ. σε διώροφη οικοδομή με ωραία θέα, με οπωροφόρα δέντρα, στην Ιαλυσό 300.000
48 τ.μ. κατάστημα στο εμπορικό κέντρο στην παραλία Ιαλυσού 55.000
50 τ.μ. μαγαζί κοντά στο Μαντράκι (νοικιασμένο) 360.000
122 τ.μ. κατάστημα με πατάρι σε εμπορική περιοχή στο κέντρο της πόλης 200.000
160 τ.μ. μαγαζί με 12μ. βιτρίνα στο Ροδίνι 190.000
160 τ.μ. αποθήκη στην Αννης Μαρίας 60.000
170 τ.μ. αποθήκη με ράμπα στο Ροδίνι 120.000
180 τ.μ. αποθήκη με ράμπα στην Μ. Πετρίδη 55.000
180 τ.μ. αποθήκη στην οδό Π. Ροδίου 82.000
365 τ.μ. επαγγελματικός χώρος με πατάρι, στην περιοχή Ασγούρου 400.000
620 τ.μ. κτίριο σε εμπορικό δρόμο, στο κέντρο της πόλης 3.000.000
650 τ.μ. ακίνητο σε οικόπεδο 1.890 τ.μ. στα Κολύμπια πάνω στο δρόμο 400.000
1155 τ.μ. ακίνητο σε οικόπ. 817 τ.μ. στο κέντρο της Ρόδου 880.000
12 apartmens πλήρως εξοπλισμένα στο Κιοτάρι 700.000
Ξενοδ. Α' κατ., στο κέντρο της πόλης, 180 κλίνες & 4 κατ/ματα 6.000.000
Ξενοδ. Β' κατ. 95 δωμ. σε 13 στρεμ. στην παραλία Ιαλυσού 2.642.000
Ξενοδ. Γ' κατ. 37 δωμ., 74 κλίνες, δισκοθήκη 250 τ.μ., μπαρ, στην παραλία της πόλης της Ρόδου 1.260.000

ΔΙΑΜΕΡΙΣΜΑΤΑ €
50 τ.μ. Γκαρσονιέρα με θέα, στο Γεννάδι 53.000
60 τ.μ. με δύο υπνοδωμάτια, φανταστική θέα, στο Γεννάδι .. 55.000
80 τ.μ. στον 1ο όροφο, σε διπλοκατοικία στην Παλιά Πόλη 88.000
90 τ.μ. οροφοδιαμέρισμα που επιδέχεται βελτιώσεις, σε μικρή πολυκατ. στη Μητρόπολη 90.000
98 τ.μ. στον 1ο όροφο με 3 υπνοδωμάτια, 2 μπάνια στην Κέννεντυ 130.000
100 τ.μ. ισόγειο σε μπετά, σε διώροφη πολυκατοικία, με πάρκιν στα Τριάντα 100.000
112 τ.μ. στον 2ο όροφο, με 3 υπνοδωμάτια, 2 μπάνια στην Κέννεντυ 140.000
116 τ.μ. παραδοσιακό, απέναντι από καζίνο 146.700
120 τ.μ. διαμέρισμα στον 1ο όροφο, με 3 υπνοδωμάτια και 2 μπάνια στην οδό Καποδιστρίου. Τιμή 147.000



ΜΕΖΟΝΕΤΕΣ-ΜΟΝΟΚΑΤΟΙΚΙΕΣ €
80 τ.μ. μονοκατοικία σε οικόπεδο 5000 τ.μ πάνω στο κύμα-Γεννάδι 325.000
90 τ.μ. μονοκατοικία σε οικόπεδο 500 τ.μ. με υπόστεγο γκαράζ,τζάκι-Καλαβάρδα 120.000
113 τ.μ. μονοκατοικία διαμορφωμένη σε 3 στούντιο και κατάστημα με αυλή 30 τ.μ. Π.Πόλη 265.000
125 τ.μ. μονοκατοικία στην Κάλυμνο, περιοχή Αγ. Νικόλαος 100.000
130 τ.μ. νεόκτιστη μονοκατοικία σε οικόπεδο 1500 τ.μ. σε εκπληκτική θέση στο Γεννάδι. 180.000
131 τ.μ. & 103,93 ερειπωμένες μονοκατοικίες στη Σύμη-Αιγιαλός 45.000
140 τ.μ. μονοκατοικία με 70 τ.μ. δυνατότητα χρήσης μαγαζιού στις Καλυθιές, χρειάζεται ανακαίνιση .. 80.000
142 τ.μ. μεζονέτα και 35 τ.μ. σοφίτα κτισμένη σε οικόπεδο 150 τ.μ.-Τριάντα 220.000
167 τ.μ. ισόγειο-οροφοδιαμέρισμα σε διπλοκατοικία με 285 τ.μ. οικόπεδο στο κέντρο της πόλης, διατηρητέο με πάρκιν 440.000
170 τ.μ. μεζονέτα και 170 τ.μ. μεζονέτα και 120 τ.μ. οροφοδιαμέρισμα σε οικόπεδο 2.500 τ.μ. εντός οικισμού-Παστίδα 400.000
180 τ.μ. μονοκατοικία στο Γεννάδι σε οικόπεδο 750 τ.μ. με φανταστική θέα 300.000
230 τ.μ. βίλα στη Λάρδο σε 7700 τ.μ. οικόπεδο με 750 οπωροφόρα δέντρα 323.000

ΑΚΙΝΗΤΑ ΑΘΗΝΩΝ €
112 τ.μ. διαμέρισμα, 25 ετών ανακαινισμένο, με υπερυψωμένο ισόγειο και με κήπο 54 τ.μ. στην Άνω Γλυφάδα. 170.000
83 τ.μ. διαμέρισμα - ρετιρέ, στον 4ο όροφο, πλατεία Κυψέλης 123.300
86 τ.μ. διαμέρισμα στον 4ο όροφο, στην Αγ. Παρασκευή, δίπλα στο Αμερικάνικο Κολλέγιο, με 2 μεγάλα υπνοδωμάτια με θέρμανση 150.000

ΟΙΚΟΠΕΔΑ €
306 τ.μ. στα Τριάντα με Σ.Δ. 0,4 κατάλληλο για κατοικία 75.000
412 τ.μ. στον Αγ. Νικόλαο Σ.Δ. 1,20 ..... 220.000
432 τ.μ. στα Μαριτσά, εντός σχεδίου, Σ.Δ. 0.,8 ..... 45.000
600 τ.μ. Στη Σύμη, περιοχή λιμανιού, πάνω στο κύμα 100.000
750 τ.μ. στο Γεννάδι, εντός σχεδίου 18.000
2000 τ.μ. στα Μαριτσά Σ.Δ. 0,50 εντός σχεδίου 120.000
2.000 τ.μ. στα Τριάντα 147.000
2.500 τ.μ. στο Γεννάδι, πάνω στο δρόμο Ελαιώνας-φουρνάκι 23.000
2.600 τ.μ. στην Κάμειρο Σκάλα, πάνω στο κύμα, εντός οικισμού .. 85.000
3.160 τ.μ. στο Γεννάδι, εντός οικισμού 100.000
3.400 τ.μ. στο Γεννάδι, εντός οικισμού, θε θέα 88.000
4.000 τ.μ. στις Καλυθιές, με εκπληκτική θέα στη θάλασσα 120.000
4.000 τ.μ. πάνω στη λεωφόρο Ρόδου-Κρεμαστής 410.000
4.075 τ.μ. παραθαλάσσιο Σ.Δ. 0,2 πάνω στο δρόμο, στη Λέρο ... 205.000
5.500 τ.μ. στα Μαριτσά, Σ.Δ. 0,8 εντός σχεδίου 250.000
6.000 τ.μ. στα Τριάντα, πάνω στο κύμα 360.000
6.540 τ.μ. στο Φαληράκι 484.000
6.500 τ.μ. στο Φαληράκι, κοντά στη θάλασσα, προνομιακό 500.000
6.720 τ.μ. στον Θόλαρο, Παραδείσι 85.000
8.000 τ.μ. στο Φαληράκι 200.000
8.000 τ.μ. στο Λαδικό κατάλληλο για παραθεριστική κατοικία 300.000
8.300 τ.μ. στα Βληχά, Κάλαθος 370.000
8.500 τ.μ. & 6.500 τ.μ. στην παραλία Αφάντου ..... 18 ευρώ./μέτρο
9.000 τ.μ. στα Μαριτσά, εντός ζώνη 132.000
9.345 τ.μ. με θέα, στα Ασγούρου 200.000
9.760 τ.μ. επί της Λεωφ. Ρόδου-Λίνδου 560.000
14.000 τ.μ. ατροτεμάχιο στην Διμυλιά 64.000
20.000 τ.μ. πάνω στο κύμα, κατάλληλο για οποιαδήποτε χρήση Καλαβάρδα 880.000
20.000 τ.μ.σ το Πλυμμύρι, πάνω στο κύμα 470.000
25.000 τ.μ. στα Καλαβάρδα 295.000
30.000 τ.μ. στο Τσαΐρι 360.000
34.000 τ.μ. πάνω στο κύμα, Θολός 590.000
38.000 τ.μ. πάνω στο κύμα, Γεννάδι 2.230.000
50.000 τ.μ. στο Τσαΐρι 360.000
98.000 τ.μ. στο Τσαΐρι, επί της Λεωφ. Τσαΐρι-αεροδρομίου 1.300.000
100.000 τ.μ. στο Τσαΐρι, με καταπληκτική θέα 1.500.000
115.000 τ.μ. στην Πυλώνα, οικοπεδική έκταση με φανταστική θέα στη θάλασσα 680.000

Εθν. Μακαρίου 45 (3ος όροφος • Τηλ.: 22410 24900, 25545 • Fax: 22410 25544 • Κιν.: 6932704919

ΑΘΛΗΤΙΚΗ ΡΟΔΙΑΚΗ
ΠΑΡΑΣΚΕΥΗ
31 ΔΕΚΕΜΒΡΙΟΥ 2004

ΟΙ ΜΙΚΤΕΣ ΣΕ ΑΝΑΜΟΝΗ ΤΩΝ ΑΝΤΙΠΑΛΩΝ ΤΟΥΣ
ΣΕΛ. 25

Φόρεσε τα γιορτινά του

• Ο πρόεδρος του Διαγόρα Κώστας Χρυσοχοΐδης παρουσίασε χθες το συλλεκτικό μετάλλιο του συλλόγου και ανακοίνωσε μια σειρά εκδηλώσεων για τον εορτασμό της εκατονταετηρίδας του Συλλόγου



Ο πρόεδρος του Διαγόρα ανακοινώνει το πρόγραμμα των εκδηλώσεων για τα γενέθλια του Διαγόρα

Ο Διαγόρας φόρεσε χθες τα γιορτινά του. Για τους κυανέρυθρους ουσιαστικά ξεκίνησε χθες μια περίοδος απόδοσης τιμών στην μακρόχρονη ιστορία του. Στις 25 Μαρτίου του 2005 ο γηραιός της πόλης μας κλείνει 100 χρόνια ζωής και δημιουργίας. Η Διοίκηση του **Κώστα Χρυσοχοΐδη** έχει ήδη φροντίσει για μια σειρά εκδηλώσεων που είναι πολύ πιθανόν να μείνει αξέχαστη σ' όλο τον κόσμο.



Το συλλεκτικό μετάλλιο του Διαγόρα

Χθες ο πρόεδρος του Διαγόρα παρουσία όλων των μελών του Δ.Σ. της τεχνικής ηγεσίας, των ποδοσφαιριστών, αλλά και εκπροσώπων του Συνδέσμου Φιλάθλων παρουσίασε στους εκπροσώπους του Τύπου και των ΜΜΕ, το συλλεκτικό μετάλλιο που "κόπηκε" για τα γενέθλια των 100 χρόνων, αλλά και το πρόγραμμα των σπουδαίων εκδηλώσεων που θα ακολουθήσουν μέσα στον Μάρτιο του 2005 και που ξεκίνησαν χθες μ' αυτή την παρουσίαση.

ΤΟ ΜΕΤΑΛΛΙΟ

Αρχικά ο πρόεδρος του γηραιού παρουσίασε το συλλεκτικό νόμισμα. Αναφερόμενος στο γεγονός ο **Κώστας Χρυσοχοΐδης** δήλωσε χαρακτηριστικά:

«Σήμερα 30 Δεκεμβρίου του 2004 επίσημα ο Διαγόρας ξεκινάει τις εορταστικές του εκδηλώσεις για τα 100 χρόνια από την ίδρυσή του. Η ίδρυσή του έγινε στις 25 Μαρτίου του 1905. Μέσα στα πλαίσια των γενικότερων εορτασμών και εκδηλώσεων που έχει προγραμματίσει το σωματείο μας, μετά από απόφαση του Δ.Σ. είναι η έκδοση συλλεκτικού νομίσματος στο οποίο στη μία του πλευρά έχει τον θρίαμβο του Διαγόρα με τα παιδιά του Διαγόρα. Θα κατατεθεί στεφάνι από τη Διοίκηση και θα παρελάσουν τα αθλητικά τμήματα του σωματείου. Ποδοσφαιρική ομάδα και ομάδες στίβου - ποδηλασίας - βόλεϊ και μπάσκετ.

- Το ίδιο απόγευμα το σωματείο έχει προγραμματίσει φιλικό παιχνίδι. Έχει προσκληθεί ομάδα απ' την Αθήνα για να τιμήσει τον εορτασμό. Εγινε πρόταση στον Παναθηναϊκό, αλλά αναμένεται απάντηση και από τον Ολυμπιακό.

- Λίγο αργότερα την ίδια μέρα θα γίνει κανονική Γενική Συνέλευση του Διαγόρα, στην οποία θα απονεμηθούν τιμές στους ιδρυτές του συλλόγου, αλλά ανακοινώνουμε επίσης πως αποφάσισε το Δ.Σ. να προταθεί στην Γενική Συνέλευση η επαναφορά του ονόματος του ιστορικού σωματείου, όπως αρχικά ιδρύθηκε Γ.Σ. Διαγόρας.

Σ' αυτό το πλαίσιο είναι ιδιαίτερη τιμή για μένα να είμαι ο πρόεδρος που διατελεί τα καθήκοντά του κατά τη διάρκεια της εκατονταετηρίδας. Είναι βαρύ το αίσθημα ευθύνης και της τιμής που μου έκαναν τα μέλη του σωματείου μας να είμαι εγώ ο πρόεδρος.

- Το Σάββατο 26 Μαρτίου θα γίνει ο "τρίτος διεθνής Διαγόρειος δρόμος", ο οποίος αφιερώνεται στους ιδρυτές του Διαγόρα. Σ' αυτόν θα πάρει μέρος πολύ πιθανόν και η Ολυμπιονίκης **Αθανασία Τζουμελέκα.**

- Στις 27 Μαρτίου έχουμε εκδήλωση στο Εθνικό Θέατρο Ρόδου στην οποία θα απονεμηθούν τιμητικές πλακέτες και τιμές στους απογόνους των ιδρυτών του σωματείου και στους διατελέσαντες προέδρους. Επίσης ανακοινώνουμε ότι στη Γενική Συνέλευση της 25ης Μαρτίου ο πρόεδρος της παλιάς ΠΑΕ Διαγόρας **Αντώνης Γεωργιάδης** θα ανακηρυχθεί επίτιμος πρόεδρος του συλλόγου.

Πιστεύω ότι απ' την σύγχρονη ιστορία του σωματείου μας ο συγκεκριμένος άνθρωπος προσέφερε το αίμα και την ψυχή του στον Διαγόρα για να γνωρίσει τις δόξες που γνώρισε κατά τη διάρκεια της προεδρίας του.

Η προσπάθεια όλων μας στο Δ.Σ. είναι να φέρουμε ξανά τον Διαγόρα εκεί που του αξίζει. Συμπίπτει μάλλον, η εκατονταετηρίδα του Διαγόρα να έχει ένα άλλο δώρο. Την άνοδο ξανά σε επαγγελματική κατηγορία. Στην Γ' Εθνική. Ο στόχος δεν είναι αυτός. Είναι ανώτερες κατηγορίες που αξίζουν στον Διαγόρα. Η οργάνωση που γίνεται αυτή τη στιγμή σε όλα τα επίπεδα (Διοικητικά - μάρκετινγκ - τεχνικά και σε επίπεδο υποδομών) είναι αυτή που αρμόζει σε κατηγορίες πολύ ανώτερες από την Γ' Εθνική. Αυτό δεν το λέω μόνο εγώ. Είμαστε περήφανοι γιατί σ' όλη την Ελλάδα έχουν μάθει το πόσο σοβαρή δουλειά γίνεται σ' αυτό το σωματείο. Πιστεύω ακράδαντα ότι θα μας τιμήσει ο χρόνος για την προσπάθεια που κάνουμε. Εύχομαι σε όλους ευτυχισμένο και χαρούμενο 2005. Στους αθλητές μας κουράγιο, δύναμη, υγεία, καρτερικότητα και υπομονή για να βραβευθούν οι προσπάθειές τους. Δεν είμαστε εδώ μόνο για Διοίκηση. Αλλά και για προσφορά στον αθλητισμό. Και τον προσφέρουμε, σε πολλά επίπεδα».

ΟΙ ΠΡΟΓΡΑΜΜΑΤΙΣΜΕΝΕΣ ΕΚΔΗΛΩΣΕΙΣ ΤΩΝ 100 ΧΡΟΝΩΝ

Ο πρόεδρος του Διαγόρα **Κώστας Χρυσοχοΐδης** ανακοίνωσε επίσης όλες τις εορταστικές εκδηλώσεις που έχουν ήδη προγραμματισθεί για τον εορτασμό των γενεθλίων του. Ο κ. **Χρυσοχοΐδης** είπε μεταξύ άλλων:

«Ο Διαγόρας έχει προγραμματίσει κι άλλες εκδηλώσεις. Αυτές που είναι ήδη κονφερμαρισμένες και ανακοινώσιμες είναι:

- Στις 24 Μαρτίου του 2005 θα αποκαλυφθεί η πλάκα στην Αστική Σχολή, όπου υπεγράφη το ιδρυτικό καταστατικό του Διαγόρα κι έγινε η πρώτη ιδρυτική συνέλευση.

- Στις 25 Μαρτίου του 2005 θα γίνει δοξολογία ως είθισται για τον εορτασμό και θα συμμετάσχει σ' αυτή σύσσωμο το Δ.Σ.

Γ' ΕΘΝΙΚΗ

Πρωτοχρονιά με χαμόγελα

• Εξοφλήθηκαν οι παίκτες στη Ρόδο και δεν υπάρχει καμιά ανησυχία. Οι «πράσινοι» παίρνουν σήμερα το δώρο τους και επιστρέφουν στις προπονήσεις τη Δευτέρα.

• Λήγει σήμερα η προθεσμία του κ. Ορφανού. Πληροφορίες θέλουν τις νέες μετοχές να απορροφούνται από τους διοικούντες.

Αν και η σημερινή ημερομηνία είναι καθοριστική για τη Ρόδο, εν τούτοις τα χθεσινά τεκταινόμενα αναδεικνύουν ομαλή λειτουργία και παράλληλα ελπιδοφόρο συνέχεια στην πορεία της ΠΑΕ.

Πιο αναλυτικά:

- Δεν υφίσταται πλέον κανένα θέμα «ανασφάλειας» του **Γιώργου Αραμπατζή,** του **Γιόβισα Νταμιάνοβιτς** και του **Σάσα Γκεοργκίεφ**.

Και οι τρεις ποδοσφαιριστές συναντήθηκαν χθες με τον πρόεδρο της ΠΑΕ Γιώργο Παρασκευά και τα μέλη της διοίκησης της Ρόδου. Συζήτησαν μαζί τους για λίγη ώρα και διευθέτησαν τις εκκρεμότητες τους.

Εξοφλήθηκαν σε όλα και δεν συντρέχει κανείς λόγος ανησυχίας και για τους τρεις. Χαρακτηριστικό της ομαλοποίησης της κατάστασης είναι πως με ενέργειες του Γιώργου Παρασκευά μοιράσθηκαν χθες 45 χιλ. ευρώ περίπου ενώ σήμερα οι παίκτες της Ρόδου θα εισπράξουν και το δώρο των Χριστουγέννων.



Εξοφλημένοι σε όλα είναι από χθες οι παίκτες της Ρόδου.
(ΒΙΚΤΩΡ-ΦΩΤΟ ΜΑΡΚΕΤ-ΙΑΛΥΣΟΣ)

Έτσι σε συνδυασμό με τη νίκη επί του Ατσαλένιου και τα χαμόγελα επανήλθαν κάτι που σημαίνει καλή ψυχολογία και... ανθρώπινες γιορτές!

Μένουν μόνο σε εκκρεμότητα οι μισθοί του προπονητή Αντώνη Μανίκα που κι αυτό αναμένεται να τακτοποιηθεί τις προσεχείς ημέρες.

ΛΗΓΕΙ Η ΠΡΟΘΕΣΜΙΑ

Πέραν των ανωτέρω πάντως πρέπει να σημειωθεί πως σήμερα λήγει η προθεσμία απορρόφησης του 50% των μετοχών της αύξησης του μετοχικού κεφαλαίου. Η αλήθεια είναι πως, η κίνηση είναι σχετικά μικρή. Χθεσινοβραδινές πληροφορίες από διοικητικούς κύκλους ανέφεραν πως την ύστατη στιγμή το ανάλογο ποσοστό των νέων μετοχών (για το 50% μίλησε ο κ. Ορφανός) θα αγορασθεί από τα μέλη της διοίκησης της ΠΑΕ ούτως ώστε η Ρόδος να μπορέσει να κάνει μεταγραφές το μήνα που θα ακολουθήσει.

Το κλίμα πάντως των τελευταίων στιγμών είναι αρκετά ευχάριστο.

ΕΦΥΓΑΝ ΓΙΑ ΠΡΩΤΟΧΡΟΝΙΑ

Οι παίκτες της Ρόδου στο μεταξύ προπονήθηκαν χθες για τελευταία φορά πριν την Πρωτοχρονιά.

Αυτοί που αγωνίσθηκαν έκαναν το καθιερωμένο χαλάρωμα ενώ οι υπόλοιποι γυμνάσθηκαν κανονικά.

Οι «πράσινοι» πήραν τα κρασιά τους και τις βασιλόπιτές τους, θα πάρουν και δώρο σήμερα και θα επιστρέψουν στις προπονήσεις την ερχόμενη Δευτέρα.

Υπενθυμίζεται πως έφυγαν χθες για διακοπές οι **Σάκης Ναλμπάντης, Γιώργος Καντιμοίρης** του **Ι, Γιώργος Ισκάς** και ο **Τζήκας.**

Οι υπόλοιποι θα κάνουν Πρωτοχρονιά εδώ.

ΕΥΧΕΣ

Η διοίκηση της ΠΑΕ, η τεχνική ηγεσία και οι ποδοσφαιριστές της ΠΑΕ Ρόδος εύχονται σ' όλη την αθλητική οικογένεια, παράγοντες, διαιτητές, αθλητές-τριες, αλλά και τον φίλαθλο κόσμο του νησιού, Καλή Χρονιά, γεμάτη υγεία, χαρά, ευτυχία και πολλές επιτυχίες.

Kariba Travel
ΠΡΑΚΤΟΡΕΙΟ ΓΕΝΙΚΟΥ ΤΟΥΡΙΣΜΟΥ

Με **συνέπεια, ευθύνη** και **κατανόηση προσφέρουμε** ό,τι **καλύτερο** και **φθηνότερο** στην αγορά μας

1. **ROYAL OLYPIC HOTEL** LUX **ΜΑΚΡΥΓΙΑΝΝΗ**
Μονόκλινο 76
Δίκλινο 86
Τρίκλινο 110
2. **OLYMPIC PALACE HOTEL** Β΄ ΚΑΤΗΓΟΡΙΑΣ **ΣΥΝΤΑΓΜΑ**
Μονόκλινο 58
Δίκλινο 70
Τρίκλινο 90
3. **PRESIDENT HOTEL** Α΄ ΚΑΤΗΓΟΡΙΑΣ **ΛΕΩΦ. ΚΗΦΙΣΙΑΣ**
Μονόκλινο 60
Δίκλινο 70
Τρίκλινο 92
4. **ASTOR HOTEL** Α΄ ΚΑΤΗΓΟΡΙΑΣ **ΣΥΝΤΑΓΜΑ**
Μονόκλινο 56
Δίκλινο 68
Τρίκλινο 82
5. **POLIS GRAND HOTEL** Α΄ ΚΑΤΗΓΟΡΙΑΣ1 **ΠΑΤΗΣΙΩΝ 18 & ΒΕΡΑΝΖΕΡΟΥ 15**
Μονόκλινο 63
Δίκλινο 72
Τρίκλινο 97
6. **ARETHUSA HOTEL** Β΄ SUPERIOR **ΣΥΝΤΑΓΜΑ**
Μονόκλινο 45
Δίκλινο 60
Τρίκλινο 78
7. **HELLINIS HOTEL** Β΄ ΚΑΤΗΓΟΡΙΑΣ **ΩΝΑΣΕΙΟ ΛΕΩΦ. ΣΥΓΓΡΟΥ**
Μονόκλινο 48
Δίκλινο 58
Τρίκλινο 70
8. **DORIAN INN HOTEL** Β΄ ΚΑΤΗΓΟΡΙΑΣ **OMONOIA**
Μονόκλινο 52
Δίκλινο 58
Τρίκλινο 79

✓ Επίσης κρατήσεις ξενοδοχείων σε όλη την Ελλάδα και τον κόσμο
✓ Εισιτήρια για όλα σας τα ταξίδια αεροπορικά και ακτοπλοϊκά εσωτερικού και εξωτερικού
✓ Charter flight (01/04-31/10)

Νιοχώρι, οδός Δραγούμη 18 και Μανδηλαρά
Τηλ. +30 22410 24650, 75391 78170
FAX: +30 22410 78793 ΚΙΝ. 6942434753
E-mail: kariba-travel@rho.forthnet.gr
AE0088



Ξεφαντώστε με ένα κεφάτο πρόγραμμα
με τους ΜΙΧΑΛΗ ΘΕΟΔΟΣΙΟΥ τραγούδι μπαγλαμά,
ΜΟΥΣΤΑΦΑΣ μπουζούκι,
ΔΗΜΗΤΡΑ τραγούδι, ΕΚΡΕΜ τουμπερλέκι.
στο όργανο και καλλιτεχνική διεύθυνση ΣΤΡΑΤΟΣ

24 και 25/12
και 31/12 και 1/1
ΠΛΟΥΣΙΟ
ΕΟΡΤΑΣΤΙΚΟ MENU

Ολες οι εκδηλώσεις μέχρι 220 άτομα

Σας ευχόμαστε ΚΑΛΕΣ ΓΙΟΡΤΕΣ

Μεταφερθήκαμε σε νέο χώρο στο 2ο χλμ. Ρόδου-Καλλιθέας για περισσότερα γλέντια
ΤΗΛ. 67674 • Κιν. 6932635007
AT5295

TECHNO GROUP
Πεπειραμένη τεχνική υποστήριξη
για μεταφορά ακόμα και τοποθέτηση



GLASS
INOX
ΧΑΛΚΙΝΟ

ΑΝΟΞΕΙΔΟΤΗ ΥΠΕΡΟΧΗ A.I.S.I. 316
ΣΥΝΔΕΟΝΤΑΙ ΚΑΙ ΜΕ ΚΑΛΟΡΙΦΕΡ

Απο 25.00€ το μήνα!

ΚΟΚΚΙΝΟΣ & ΣΥΝΕΡΓΑΤΕΣ
Δημ. Αναστασιάδη 8, Ρόδος - Τηλ./Fax 22410 32181
AE645

ΤΟΠΙΚΟ ΠΟΔΟΣΦΑΙΡΟ

Τον θέλει επαγγελματία

• Η ΑΕΚ "σφήνα" για το Στέργο Μαρίνο, που κρατάει στα χέρια του συμβόλαιο διάρκειας ενός έτους, με δικαίωμα ανανέωσης της κιτρινόμαυρης ΠΑΕ

• Αντιδρά η διοίκηση του Ασκληπιού, που συμφώνησε με τον Παναθηναϊκό

Σφήνα" στην προφορική συμφωνία μεταξύ του Παναθηναϊκού και του νεαρού ταλαντούχου ποδοσφαιριστή της μικτής μας ομάδας των Νέων, **Στέργου Μαρίνου**, μπήκε από χθες η ΑΕΚ στην προσπάθειά της να τον αρπάξει μέσα από τα "χέρια" των πρασίνων, που κινήθηκαν πρώτοι να τον εντάξουν στο δυναμικό τους.

Προσφέρει επαγγελματικό συμβόλαιο διάρκειας ενός έτους, με δικαίωμα ανανέωσης για ακόμη τέσσερα (1+1+1+1) από την ομάδα του **Ντέμη Νικολαΐδη**, και αποτελεί την προσφορά που δελέασε τους οικείους του ποδοσφαιριστή, οι οποίοι την θεώρησαν ως καλύτερη από αυτή που έχουν ήδη στα χέρια τους!

Η προοπτική ότι ο ποδοσφαιριστής θα γίνει απευθείας επαγγελματίας δίνει πόντους στην κιτρινόμαυρη ΠΑΕ.

Ομως, η ενέργεια της ΑΕΚ να πάει απευθείας στον πατέρα έχει εξαγριώσει τους παράγοντες του Ασκληπιού, που δεν έχουν καμία διάθεση να χαλάσουν την συμφωνία και τις σχέσεις με τον Παναθηναϊκό.

Ο πρόεδρος **Νίκος Κιλιμάτος** μαζί με τον παίκτη και τον πατέρα του, είχαν συμφωνήσει την Τρίτη 21 του μήνα, με τον Παναθηναϊκό στα γραφεία του και αμέσως μετά επισημοποιήθηκε η συμφωνία με ανακοίνωση που εξέδωσε η διοίκηση του Ασκληπιού.



Η ΑΕΚ θέλει επαγγελματία τον Στέργο Μαρίνο

Φιλική νίκη

Με χαμόγελα έκλεισε τις φετινές εμφανίσεις του ο Απόλλωνας Απ., που επικράτησε χθες σε φιλικό παιχνίδι που έγινε στ' Απόλλωνα του Ευκλή με το ευρύ 5-0.

Τα γκολ των νικητών: 2 γκολ πέτυχε ο **Γιαννακόπουλος** και από ένα οι **Χάσταλης Χ., Τσιπνής** και ο **Εγγλέζος.**

Καταρτίσθηκε η 20άδα

• Την Κυριακή αναχωρεί για Αθήνα η μικτή ομάδα του ΔΟΑ Αρχαγγέλου, όπου τη Δευτέρα θα παίξει με τους Νέους της Χαλκηδόνας και την Τετάρτη με τους Νέους της ΑΕΚ

• Σε χθεσινό φιλικό προετοιμασίας αναδείχθηκε ισόπαλη 1-1 με τον Αρη

ΑΡΧΑΓΓΕΛΟΣ (Κώστας Ταράλης)

Συμπληρώθηκε η ομάδα του ΔΟΑ Αρχαγγέλου που θα βρεθεί για 4 ημέρες στην Αθήνα για να δώσει δύο φιλικά παιχνίδια με την ομάδα Νέων της Χαλκηδόνας και της ΑΕΚ.

Χθες η ομάδα του ΔΟΑ έδωσε φιλικό προετοιμασίας μ' αντίπαλο του Αρη, όπου αναδείχθηκε ισόπαλη 1-1. Προηγήθηκε ο Αρης στο 47' με κεφαλιά του **Τσελεπίδη**, ενώ στο 82' ο **Λαμπριανός** με απευθείας κτύπημα φάουλ ισοφάρισε σε 1-1. Νωρίτερα στο 70' ο **Γκίνος** από τα 11 βήματα δεν μπόρεσε να νικήσει τον τερματοφύλακα του Αρη, **Τεζάρη**.

Αμέσως μετά το φιλικό καταρτίσθηκε η 20άδα που θα βρεθεί στην αποστολή για Αθήνα. Οι ποδοσφαιριστές που έχουν επιλεγεί είναι οι εξής:

ΠΕΤΡΩΝΑΣ: *Γιωργάς, Κόκας, Μαυριός, Παπαοικονόμου Σ., Ξετρίχης, Φαρμακαλής, Πομπός και Τσιμιού.*

ΑΡΗΣ: *Κωστάκης Π.*

ΑΣΤΕΡΑΣ Μ.: *Λαμπριανός, Φραντζής, Θεοδοσίου, Σκούμπρος, Κουρμαδιάς.*

ΑΓ. ΓΕΩΡΓΙΟΣ: *Παπαδόπουλος Ι., Γκίνος, Μπαρμπαντώνης.*

Επίσης συμπεριελήφθηκε ο τερματοφύλακας **Καραγιάννης** της Ρόδου, ο **Δήμος Παπαοικονόμου** που αγωνίζεται στους Νέους της Χαλκηδόνας και ο **Κώστας Χατζηνικόλας** που αγωνίζεται στον Πρωτέα (Α' Αθήνας).

Η αποστολή θα αναχωρήσει την Κυριακή το βράδυ στις 19.50 αεροπορικώς για Αθήνα και θα καταλύσει στο ξενοδοχείο "Λαμιράζ" στην Ομόνοια ή στο ξενοδοχείο "Γκέκα" στη Νέα Σμύρνη.

Την Δευτέρα στις 3 μ.μ. η ομάδα του ΔΟΑ θα δώσει φιλικό στη Νεάπολη με αντίπαλο τους Νέους της Χαλκηδόνας, ενώ την Τετάρτη στις 3 μ.μ., πιθανόν στους Θρακομακεδόνες, θα αντιμετωπίσει την ομάδα Νέων της ΑΕΚ.

Το βράδυ της Τετάρτης η αποστολή θα επιστρέψει στη Ρόδο.

Την αποστολή θα συνοδεύσουν ο πρόεδρος του ΔΟΑ, **Αναστάσιος Καραγιάννης**, το μέλος **Κώστας Παπαοικονόμου,** ο προπονητής **Στέργος Λαμπριανός** και ο υπεύθυνος Τύπου **Κώστας Ταράλης.**

Το τελευταίο... φιλικό

• Ευαγόρας και Κλεόβουλος χθες αναμετρήθηκαν μεταξύ τους με τους φιλοξενούμενους να φεύγουν νικητές

Φιλικό προετοιμασίας έδωσαν χθες στο γήπεδο των Αγίων Αποστόλων Ευαγόρας και Κλεόβουλος, το οποίο ήταν το τελευταίο και για τους δύο για το 2004. Νικητής αναδείχθηκε ο Κλεόβουλος με 3-1 αν και βρέθηκε πίσω στο σκορ.

Στο 30' ο **Φράγκος** τροφοδότησε τον **Εμίρογλου**, ο οποίος με σουτ εκανε το 1-0. Πέντε λεπτά αργότερα (35') ο **Ανδρέας Μακρυδημήτρης** που πρόσφατα μεταγράφηκε από τη Ρόδο στην ομάδα της Λίνδου, έδωσε πάσα στον **Φαρμακαλή** και ο τελευταίος με σουτ "κεραυνό" ισοφάρισε σε 1-1.

Στο 60' ο **Μακρυδημήτρης** με ατομική προσπάθεια και σουτ έκανε το 1-2, ενώ στο 75' ο **Πιζήμολας** τροφοδότησε τον **Φαρμακαλή** ο οποίος με σουτ διαμόρφωσε το τελικό 1-3.

Το παιχνίδι διαιτήτευσε ο **Μιχάλης Παναγιώτου**.

Καλύτεροι από τον Ευαγόρα ήταν οι **Κουτσάγιας, Κάτρης, Συμεωνίδης Γ.,** ενώ από τον Κλεόβουλο οι **Τσακίρης, Μακρυδημήτρης, Φαρμακαλής.**

ΕΥΑΓΟΡΑΣ: *Παστρικός, Συμεωνίδης Α., Συμεωνίδης Γ., Καρδούλιας, Κουτσάγιας, Πάπα, Ροδίτης, Κάτρης, Νικολέττος, Λιάνι, Ζουρούδης (Εμίρογλου, Βενετσιάνος, Φράγκος, Σούλης).*

ΚΛΕΟΒΟΥΛΟΣ: *Διάκουλας Ι., Τσακίρης, Πιτσουρδάκης, Διάκουλας Κ., Χουΐρης, Πιζήμολας, Λάμπης, Φαρμακαλής, Ιωαννίδης, Μιμιγιάννης, Μακρυδημήτρης Α. (Κορνάρος, Ναούμ, Αθανασάς, Χατζάκης, Παρασίδης)*

Το έχουν παράπονο

• Στην ομάδα της Δήμητρας προσπαθούν να καταλάβουν γιατί δεν κλήθηκαν από τον Ηρακλή Μ. στο τουρνουά που ήταν αφιερωμένο στη μνήμη του Μανόλη Βασιλώττου που ήταν και παίκτης τους.

Παράπονο το έχουν στην ομάδα της Δήμητρας που δεν κλήθηκαν στο τουρνουά της προηγούμενης Κυριακής κι ήταν αφιερωμένο στην μνήμη του **Μανόλη Βασιλώττου.**

Ο Ηρακλής ανακοίνωσε δημόσια την αιτιολογία που κλήθηκαν Ορφέας, Δαμάγητος και Δόξα Ψ.

Ο Ορφέας κλήθηκε γιατί προπονητής του είναι ο **Ανδρέας Βλασόπουλος,** ο οποίος όταν ήταν προπονητής στον Ηρακλή είχε καλές σχέσεις με τον Μανώλη.

Τον Δαμάγητο γιατί προπονητής του είναι ο **Σταμάτης Κούρος**, ο οποίος ήταν συμπαίκτης του Μανώλη.

Και η Δόξα Ψ. κλήθηκε γιατί είναι φιλικό σωματείο με τον Ηρακλή.

Οι της Δήμητρας έχουν παράπονο που δεν προσκλήθηκαν, γιατί ο **Μανόλης Βασιλώττος** έπαιξε στην ομάδα τους 2 χρόνια και ακόμη το δελτίο του είναι εκεί.

Ενας ακόμη λόγος που τους κάνει να αναρωτιούνται είναι πως ο Ηρακλής χρησιμοποιεί το γήπεδό τους για να προπονούνται όποτε δεν χρησιμοποιούν το δικό τους.



ΠΕΡΙΦΕΡΕΙΑΚΟ

Οι καλύτεροι της χρονιάς

• Βγαίνουν σήμερα με την ετυμηγορία των αθλητικών συντακτών στην καθιερωμένη ετήσια ψηφοφορία τους που θα ξεκινήσει στις 11 στα στούντιο του TOP FM.

Ημέρα ψηφοφορίας σήμερα για τους αθλητικούς συντάκτες ολόκληρης της Δωδεκανήσου. Το 2004 ήταν χρονιά Ολυμπιακών αγώνων και EURO 2004. Ωστόσο οι αθλητικοί συντάκτες του νομού μας εκδηλώνουν την δική τους ετυμηγορία κάθε τέτοια μέρα και αποφασίζουν για τους καλύτερους της χρονιάς.

Η ψηφοφορία των αθλητικών συντακτών θα ξεκινήσει ως είθισται σήμερα στις 11 το πρωί στα στούντιο του TOP FM με οικοδεσπότες τους **Νικήτα Κουσκούση** και **Γιώργο Πάττα**.

Θα επιλεγούν:

- Καλύτερη ομάδα.
- Καλύτερος προπονητής.
- Καλύτερος αθλητής.
- Καλύτερη αθλήτρια.
- Καλύτερος παράγοντας και
- καλύτερος διαιτητής της χρονιάς που πέρασε, ενώ οι αθλητικογράφοι της Δωδεκανήσου θα προτείνουν και την ειδική βράβευση ανθρώπων που έχουν προσφέρει τα μέγιστα σε όλο το φάσμα του αθλητισμού.

Νοκ άουτ ο Κολιάδης

• Χτύπησε στην προπόνηση και θα τεθεί εκτός δραστηριοτήτων για δέκα μέρες.

Ευτυχώς δεν ήταν τίποτα το σοβαρό. Οι κιτρινοκόκκινοι προπονήθηκαν χθες στο "Οικονομίδειο" προετοιμαζόμενοι πρώτιστα για την συνέχεια του πρωταθλήματος και κατ' επέκταση για το εξ αναβολής ματς με τον Πανναξιακό που είναι δεύτερος στη βαθμολογία. Οι παίκτες του Ιαλυσου γυμνάσθηκαν και χθες υπό τις οδηγίες του **Θόδωρα Θεοδώρου**. Σε κάποια στιγμή της προπόνησης χτύπησε ο **Γιώργος Κολιάδης** κατατρομάζοντας τους πάντες αφού αρχικά όλοι νόμιζαν πως επρόκειτο για κάτι ιδιαίτερα ανησυχητικό. Τελικά όπως αποδείχθηκε αργότερα επρόπειτο για μια απλή κάκωση που θα κρατήσει τον παίκτη μακρυά απ' τις προπονήσεις για δέκα περίπου μέρες.

Παράλληλα οι διοικούντες του Ιάλυσου κάνουν αυτές τις μέρες μια μίνι διερεύνηση της αγοράς ούτως ώστε εάν βρούν ποδοσφαιριστή που να κάνει τη διαφορά και να ταιριάζει στη "χημεία" τους να τον αποκτήσουν.



Τραυματίσθηκε χθες ο Γιώργος Κολιάδης και θ' απουσιάσει απ' τις προπονήσεις για δεκαήμερο. (ΒΙΚΤΩΡ-ΦΩΤΟ ΜΑΡΚΕΤ-ΙΑΛΥΣΟΣ)

ΠΡΑΚΤΟΡΕΙΟ ΤΑΞΙΔΙΩΝ
ΣΑΒΒΑΣ ΣΑΗΣ

Με την ευκαιρία της λειτουργίας του **νέου** μας πρακτορείου στην οδό Τάρπον Σπρίνγκς 42 (δίπλα στην Τράπεζα Πίστεως)

ΠΡΟΣΦΕΡΟΥΜΕ

τα φθηνότερα αεροπορικά εισιτήρια για όλο τον κόσμο με όλες τις αεροπορικές πτήσεις

ΠΡΟΣΟΧΗ

ΠΛΗΡΟΦΟΡΙΕΣ ΔΕΝ ΔΙΔΟΝΤΑΙ ΑΠΟ ΤΟ ΤΗΛΕΦΩΝΟ ΜΟΝΟ ΠΡΟΣΩΠΙΚΗ ΠΑΡΟΥΣΙΑ ΣΑΣ

ΑΚΟΜΗ

- ΒΙΖΑ επισκέπτου για ΑΥΣΤΡΑΛΙΑ σε μία μέρα
- Εκδοση διαβατηρίων
- Εκδοση αδειών αυτοκινήτων

ΞΕΝΟΔΟΧΕΙΑ ΣΤΗΝ ΑΘΗΝΑ

PRESIDENT Α' ΚΑΤΗΓΟΡΙΑΣ Λεωφόρος Κηφισίας			
Μονόκλινο	€ 60		έως 31/3
Δίκλινο για μονόκλ.	€ 65		«
Δίκλινο	€ 70		«
Τρίκλινο	€ 90		«
ROYAL OLYMPIC LUX κοντά στο Σύνταγμα			
Μονόκλινο	€ 75		έως 31/3
Δίκλινο	€ 85		«
Τρίκλινο	€ 105		«
OLYMPIC PALAS Α' ΚΑΤΗΓΟΡΙΑ Σύνταγμα			
Μονόκλινο	€ 55		έως 31/3
Δίκλινο	€ 70		«
Τρίκλινο	€ 85		«
BEST WESTERN ILISIA Α' ΚΑΤΗΓΟΡΙΑΣ ILISIA Μιχαλακοπούλου			
Μονόκλινο	€ 68	€ 84	1/1-31/3 έως 31/12/04
Δίκλινο	€ 83	€ 93	«
Τρίκλινο	€ 97	€ 110	«
HELLINIS Β' ΚΑΤΗΓΟΡΙΑ ΟΝΑΣΙΟ Συγγρού			
Μονόκλινο	€ 60	€ 50	έως 31/12
Δίκλινο	€ 70	€ 60	
Τρίκλινο	€ 82	€ 70	έως 31/3
ARETOUSA Β' ΚΑΤΗΓΟΡΙΑΣ Μητροπόλεως - Σύνταγμα			
Μονόκλινο			έως 31/3
Δίκλινο			«
Τρίκλινο			«
ASTOR Σύνταγμα			
Μονόκλινο	€ 59		έως 31/3
Δίκλινο γι α μονόκλινο	€ 65		«
Δίκλινο	€ 73		«
Τρίκλινο	€ 85		«
POLIS GRAND HOTEL Β' ΚΑΤΗΓΟΡΙΑΣ Πατησίων & Βερανζέρου 10			
Μονόκλινο	€ 59		έως 31/3
Δίκλινο	€ 69		«
Τρίκλινο	€ 92		«
ΒΕΡΓΙΝΑ Β' ΚΑΤΗΓΟΡΙΑΣ ΘΕΣ/ΚΗ (κεντρικό)			
Μονόκλινο	€ 55		έως 31/3
Δίκλινο	€ 74		«
Τρίκλινο	€ 89		
ANEMONI KENTRIKO-PEIRAI			
Μονόκλινο	€ 55	έως 31/12	€ 58 έως 10/5
Δίκλινο	€ 66		€ 70
Τρίκλινο	€ 78		€ 84

ΣΑΣ ΣΥΜΦΕΡΕΙ ΠΡΙΝ ΚΛΕΙΣΕΤΕ ΟΠΟΥΔΗΠΟΤΕ ΝΑ ΜΑΣ ΕΠΙΣΚΕΦΘΕΙΤΕ

ΠΡΑΚΤΟΡΕΙΟ ΤΑΞΙΔΙΩΝ
ΣΑΒΒΑΣ ΣΑΗΣ

ΤΑΡΠΟΝ ΣΠΡΙΝΓΚΣ 42 (δίπλα στην Τραπ. Πίστεως) • Τηλ. 39781-3

XΠ127

ΕΚΔΡΟΜΕΣ! ΕΚΔΡΟΜΕΣ!

ΧΡΙΣΤΟΥΓΕΝΝΑ!
ΠΡΩΤΟΧΡΟΝΙΑ!
ΘΕΟΦΑΝΕΙΑ!

ΤΑΞΙΔΙΩΤΙΚΕΣ ΕΚΠΛΗΞΕΙΣ!!!

ΒΙΕΝΝΗ
ΑΥΣΤΡΙΑΚΟ ΠΑΝΟΡΑΜΑ
ΣΑΛΤΣΜΠΟΥΡΓΚ
ΠΡΑΓΑ-ΒΙΕΝΝΗ
ΠΡΑΓΑ-ΒΙΕΝΝΗ-ΒΟΥΔΑΠΕΣΤΗ

ΕΙΔΙΚΕΣ ΤΙΜΕΣ ΓΙΑ ΚΡΑΤΗΣΕΙΣ ΩΣ ΤΙΣ 18/11

ΠΑΡΙΣΙ
ΠΡΑΓΑ-ΚΑΡΛΟΒΥ ΒΑΡΙ
ΛΟΝΔΙΝΟ-ΟΞΦΟΡΔΗ
ΕΛΒΕΤΙΑ
ΡΩΜΗ-ΦΛΩΡΕΝΤΙΑ
ΒΟΥΔΑΠΕΣΤΗ
ΙΣΤΟΡΙΚΕΣ ΠΡΩΤΕΥΟΥΣΕΣ
ΝΙΚΑΙΑ-ΜΟΝΤΕ ΚΑΡΛΟ
ΙΤΑΛΙΑ-ΚΥΑΝΗ ΑΚΤΗ

ΚΑΤΑΠΛΗΚΤΙΚΕΣ ΠΡΟΣΦΟΡΕΣ ΓΙΑ ΚΡΑΤΗΣΕΙΣ ΩΣ ΤΙΣ 26/11

STEFANAKIS

ΑΛΕΞ. ΔΙΑΚΟΥ 38-ΡΟΔΟΣ • Τηλ.: 22410/20625-2241030054

XT864



ΞΥΛΟΤΕΧΝΟΥΡΓΗΜΑΤΑ

ΕΜΠΟΤΙΣΜΕΝΗΣ ΞΥΛΕΙΑΣ
ΚΗΠΟΥ - ΒΕΡΑΝΤΑΣ

Προτάσεις & Λύσεις στο χώρο σας

ΕΞΟΦΛΗΣΗ ΕΩΣ ΚΑΙ 36 ΔΟΣΕΙΣ

ΥΠΕΥΘΥΝΟΣ ΚΑΤΑΣΚΕΥΩΝ:
ΣΤΕΦΑΝΗΣ ΑΠΟΣΤΟΛΟΣ• ΤΗΛ. 6946 903331

ΥΠΕΥΘΥΝΟΣ ΠΩΛΗΣΕΩΝ:
ΣΤΕΦΑΝΗΣ ΠΕΤΡΟΣ 6944355694

Δ/ΝΣΗ ΚΑΤΑΣΤΗΜΑΤΟΣ ΕΝΤΟΣ ΕΜΠΟΡ. ΚΕΝΤΡ. ΦΩΚΙΑΛΗ

ΤΗΛ. 2241035091, 2241025135

ΠΡΩΤΑΘΛΗΜΑ ΕΝΩΣΕΩΝ



Μικτή Παίδων



Μικτή Νέων

Ο δρόμος των πρωταθλητών

• Η «Α.Ρ» παρουσιάζει τους υποψήφιους αντιπάλους των μικτών μας ομάδων στην επόμενη φάση, αλλά και την διαδικασία πρόκρισης στις επόμενες φάσεις μέχρι τον τελικό.

Το ενδιαφέρον πλέον των μικτών μας ομάδων, στρέφεται στην κλήρωση για την δεύτερη φάση του τουρνουά των προεθνικών ομάδων(ενωσιακού πρωταθλήματος) που αναμένεται μετά τα μέσα του Ιανουαρίου, αφού πρέπει πρώτα να ολοκληρωθούν τα παιχνίδια την πρώτης φάσης.

Ευχή όλων είναι το ίδιο έργο να επαναληφθεί και στην επόμενη φάση για τις μικτές όπου θα κληθούν να αντιμετωπίσουν μία εκ΄ των δώδεκα πρωταθλητριών ομάδων των υπόλοιπων ομίλων θα βρεθούν αντιμέτωπες οι πρωταθλήτριες των ομίλων.

Παρουσιάζουμε αναλυτικά ποιές ομάδες διεκδικούν την πρόκριση στην επόμενη φάση για Παίδες και για Νέους, αλλά και τι αναφέρει η προκήρυξη για τις επόμενες φάσεις του τουρνουά.

ΠΑΙΔΕΣ

Βρισκόμαστε μία αγωνιστική πριν από το πέσιμο της αυλαίας στους δώδεκα από τους δεκατρείς ομίλους(εξαίρεση τον 1ο και τον 9ο έχουν γίνει 4 παιχνίδια) και σε μόνο τρεις από αυτούς, υπολογίζοντας και τον όμιλο των μικτών μας, έχει ξεκαθαρίσει η υπόθεσης πρόκριση.

Για τον όμιλο των Παίδων η Αχαΐα από τον 7ο η Ηλεία από τον 11ο και η μικτή μας έχουν εξασφαλίσει από τώρα την πρωτιά ενώ για τους υπόλοιπους τα αποτελέσματα της τελευταίας αγωνιστικής θα κρίνει το μέλλον τους στο τουρνουά.

Πιθανοί αντίπαλοι:

1ος όμιλος σε 4 αγώνες: Θράκη 9, Καβάλα 7 και Ξάνθη 6 Βαθμούς.

2ος όμιλος σε 5 αγώνες: Σέρρες 10, Δράμα 9, Κιλκίς 7 Β .

3ος όμιλος σε 5 αγώνες: Μακεδονία 10, Πέλλα 10 Β.

4ος όμιλος σε 5 αγώνες: Κοζάνη 10, Καστοριά 10 Β.

5ος όμιλος σε 5 αγώνες :Τρίκαλα 7,Θεσσαλία 6,Λάρισα 5 Β.

6ος όμιλος σε 5 αγώνες :Εύβοια 13,Φθιώτιδα 10 Β.

7ος όμιλος σε 5 αγώνες :Αχαΐα 15 Β.

8ος όμιλος σε 5 αγώνες :Θεσπρωτία 12, Ήπειρος 10 Β.

9ος όμιλος σε 4 αγώνες :Αθήνα 9,Αν.Αττική 7,Λέσβος 7Β.

11ος όμιλος σε 5 αγώνες: Ηλεία 13 Β.

12ος όμιλος(αποτελείτε από πέντε ομάδες) σε 5 αγώνες: Πειραιάς 8,Αργολίδα 6,Κόρινθος 6 Β.

13ος όμιλος σε 5 αγώνες: Ηράκλειο 12, Χανιά 12 Β.

ΝΕΟΙ

Και για τους νέους η κατάσταση είναι σχεδόν η ίδια αν και στην κατηγορία αυτή η ομάδες που έχουν εξασφαλίσει από τώρα την πρόκριση τους στην επόμενη φάση είναι τέσσερις

Η Κοζάνη από τον 4ο η Αχαΐα από τον 7ο η Ήπειρος από τον 8ο και η Μεσσηνία από τον 11ο είναι σίγουρα η τέσσερις ομάδες που θα μπουν στην κληρωτίδα και πιθανές αντίπαλες ομάδες της μικτής μας. Οι υπόλοιπες που διεκδικούν την πρόκριση είναι:

1ος όμιλος σε 4 αγώνες: Ξάνθη 7, Έβρος 5 Θράκη 4, Καβάλα 4 Βαθμούς.

2ος όμιλος σε 5 αγώνες: Χαλκιδική 9, Σέρρες 7 Β.

3ος όμιλος σε 5 αγώνες: Μακεδονία 8,Πέλλα 6 Β.

4ος όμιλος σε 5 αγώνες: Κοζάνη 15 Β.

5ος όμιλος σε 5 αγώνες : Λάρισα 10, Τρίκαλα 8 Β.

6ος όμιλος σε 5 αγώνες :Βοιωτία 11,Εύβοια 9 Β.

7ος όμιλος σε 5 αγώνες :Αχαΐα 13 Β.

8ος όμιλος σε 5 αγώνες : Ήπειρος 15 Β.

9ος όμιλος σε 4 αγώνες :Αθήνα 10,Αν.Αττική 10 Β.

11ος όμιλος σε 5 αγώνες: Μεσσηνία 15 Β

12ος όμιλος(αποτελείτε από πέντε ομάδες) σε 5 αγώνες: Πειραιάς 12,Κόρινθος 7 Β.

13ος όμιλος σε 5 αγώνες: Ηράκλειο 12, Χανιά 12 Β.

Οι ομάδες που θα τερματίσουν πρώτες στον όμιλο προκρίνονται απευθείας στην 2η φάση, ενώ τρεις από αυτές μετά από κλήρωση θα περάσουν χωρίς αγώνα στην επόμενη φάση (3η). Οι υπόλοιπες δέκα πρωταθλήτριες ομάδες της πρώτης φάσεις με κλήρωση θα συγκροτήσουν πέντε ζευγάρια, τα οποία θα δώσουν μονούς αγώνες μπαράζ σε ουδέτερα γήπεδα και οι νικητές των αγώνων, μαζί με τις τρεις ομάδες που πέρασαν μπάϊ (σύνολο 8) θα προκριθούν στην επόμενη φάση (3η).

Από εκεί και πέρα η διαδικασία είναι η ίδια για τις ομάδες που θα προκρίνονται, θα μπαίνουν στην κληρωτίδα και θα αγωνίζονται σε ουδέτερο γήπεδο που θα βρίσκεται ενδιάμεσα, από τις έδρες των ενώσεων που αγωνίζονται μεταξύ τους.

Και ο τελικός θα γίνει σε ουδέτερο, ενώ θα πραγματοποιηθούν κατατακτήρια για τις θέσεις από 1εώς 4.

ΤΖΑΚΙΑ

ΤΖΑΚΙΑ ΤΖΟΤΖΟΛΗΣ ΤΑΣΟΣ

ΤΖΑΚΙΑ
ΜΑΝΤΕΜΕΝΙΑ • ΑΠΛΑ • ΑΕΡΟΘΕΡΜΑ • ΜΕ ΤΖΑΜΙΑ ΚΑΙ ΠΟΡΤΕΣ • ΜΕ ΠΥΡΟΤΟΥΒΛΑ

ΣΟΜΠΕΣ ΜΕ ΞΥΛΑ
ΜΕΓΑΛΗ ΠΟΙΚΙΛΙΑ ΜΟΝΤΕΛΩΝ

ΑΞΕΣΟΥΑΡ ΤΖΑΚΙΩΝ
ΣΚΑΡΕΣ • ΣΙΤΕΣ • ΚΡΕΜΑΝΤΑΛΑΔΕΣ

ΦΟΥΡΝΑΚΙΑ ΚΑΙ ΨΗΣΤΑΡΙΕΣ
ΣΕ ΠΟΛΛΑ ΣΧΕΔΙΑ ΚΑΙ ΜΕΓΕΘΗ

ΚΑΘΑΡΙΣΜΟΙ ΚΑΙ ΣΕΡΒΙΣ ΤΖΑΚΙΩΝ

ΚΟΛΥΜΠΙΑ, ΕΝΑΝΤΙ ΚΑΙ ΠΑΡΑΠΛΕΥΡΩΣ ΙΔΡΥΜΑΤΟΣ

ΚΥΡΙΑΚΕΣ ΑΝΟΙΚΤΑ 11–4

Τηλέφωνο (22410) 56275, κιν. 6942/255848,
τηλ. Fax: 56317, 85103 Κολύμπια, Ρόδος

ΑΠΟΚΤΗΣΤΕ ΤΗΝ ΔΙΚΗ ΣΑΣ ΚΟΥΖΙΝΑ ΧΩΡΙΣ ΠΡΟΚΑΤΑΒΟΛΗ!!!

ΑΠΟ 79* ΕΥΡΩ ΤΟΝ ΜΗΝΑ



ΔΩΡΟ ΝΕΡΟΧΥΤΗΣ & ΑΠΟΡΡΟΦΗΤΗΡΑΣ INOX

ΒΟΛΑΣ ΚΟΥΖΙΝΕΣ

*Ο ΔΙΑΚΑΝΟΝΙΣΜΟΣ ΑΦΟΡΑ 48ΜΗΝΗ ΕΞΟΦΛΗΣΗ ΚΑΙ ΠΕΡΙΛΑΜΒΑΝΕΤΑΙ ΦΠΑ 13%

Μ. ΒΟΛΑΣ & ΥΙΟΙ Ο.Ε.
Λ. ΕΛΕΥΘΕΡΙΑΣ 43-45 ΚΡΕΜΑΣΤΗ ΡΟΔΟΣ - ΤΗΛ. (22410) 91275
FAX (22410) 94370 --- www.volas.net --- e-mail volas@hol.gr

ΧΠ2472



«Δεν σταματώ το ποδόσφαιρο»!

Στην κατηγορηματική διάψευση του δημοσιεύματος της βραζιλιάνικης εφημερίδας «Ο Globo», σύμφωνα με το οποίο ανακοίνωνε -μέσω συνέντευξής του- την απόφασή του να αποχωρήσει από την ενεργό δράση, προέβη την Πέμπτη ο Ρομάριο: «Εγώ το μόνο που είπα ήταν ότι δεν έχω πια την επιθυμία να συνεχίσω να παίζω ποδόσφαιρο και πως εξετάζω το ενδεχόμενο να αποχωρήσω από την ενεργό δράση. Αυτό δεν σημαίνει ότι θα σταματήσω», τόνισε ο πρωταθλητής κόσμου με την «σελεσάο» στο Μουντιάλ της Αμερική ς το 1994, και συμπλήρωσε: «Θέλω να ξεκαθαρίσω ότι δεν θα σταματήσω. Θα δείτε τον Ρομάριο να παίζει για μερικούς μήνες ακόμη όσο νιώθει ικανός από πλευράς φυσικής κατάστασης. Θα σταματήσω όταν δεν θα υπάρχουν πια προτάσεις και όταν θα αισθανθώ ότι δεν έχω τίποτα επιπλέον να προσφέρω στον κόσμο του ποδοσφαίρου». Αναζητώντας κάποια εξήγηση για την παρερμηνεία των λεγομένων του από την πλευρά του δημοσιογράφου στον οποίο έδωσε την επίμαχη συνέντευξη, ο διάσημος «Ρο» δήλωσε: «Δεν καταλαβαίνω πως δημοσιεύτηκε αυτό το πράγμα. Είχαμε μια πολύ γρήγορη συνομιλία, η οποία δεν διήρκεσε περισσότερο από ένα λεπτό. Δεν ξέρω πως μπόρεσε να αποκομίσει τόσα πολλά πράγματα σε τόσο λίγο χρόνο».

ΣΥΓΧΑΡΗΤΗΡΙΟ

Η Διοίκηση του Ηρακλή συγχαίρει την Τεχνική Επιτροπή της ΕΠΣΔ, τους ενωσιακούς προπονητές καὶ τους ποδοσφαιριστές των μικτών ομάδων, για την επιτυχία τους να προκριθούν στην επόμενη φάση του ενωσιακού πρωταθλήματος.

Αγκαθι

●●● **Πετούσε η Δυτική Αττική και συνέτριψε την Δωδεκάνησο 5-1. Αυτό έγραψε αθηναϊκή εφημερίδα και μάλιστα σκόρερ της ήταν οι παίκτες της Δωδεκανήσου!!! Οι συνθέσεις ήταν σωστές. Τέτοια διαβάζω και πάω... γρηγορότερα για πρωτοχρονιά! Ούτε για πρωταπριλιάτικο αστείο δεν κάνει! Καλημέρα σας και καλά να περάσετε...**

Νέα διάκριση για τον αρχηγό

Αρχικά το συναίσθημα ήταν εκείνο της ευχάριστης έκπληξης. Πλέον, οι διαδοχικές διακρίσεις των μελών της πρωταθλήτριας Ευρώπης Εθνικής μας ομάδας ποδοσφαίρου αποτελούν μια απολαυστική και σχεδόν καθημερινή ρουτίνα. Σε ψηφοφορία των αναγνωστών του γαλλικού περιοδικού «Onze», ο αρχηγός της Εθνικής μας, Θοδωρής Ζαγοράκης, αναδείχθηκε ένατος καλύτερος ποδοσφαιριστής της Ευρώπης για το 2004. Ο «Τεό» πήρε τους ίδιους ψήφους με τον Ολλανδό επιθετικό της Μάντσεστερ Γιουνάιτεντ, Ρούουντ Φαν Νιστελρόι, ενώ την πρώτη κατέλαβε ο φορ της



Τσέλσι από την Ακτή Ελεφαντοστού, Ντιντιέ Ντρογκμπά. Δεύτερος κατετάγη ο Γάλλος... φουνταριστός της Αρσεναλ, Τιερί Ανρί, και τρίτος ο Βραζιλιάνος σούπερ σταρ της Μπαρτσελόνα, Ροναλντίνιο. Ο κάτοχος της χρυσής μπάλας, Αντρέι Σεβτσένκο, ήταν 8ος. Διάκριση και για τον ομοσπονδιακό τεχνικό, Οτο Ρεχάγκελ, που αναδείχτηκε τρίτος καλύτερος προπονητής με 9,2%.

Απ' τους υπόλοιπους ποδοσφαιριστές, στις θέσεις της ενδεκάδας, ο Α. Νικοπολίδης κατετάγη τέταρτος (7%), με πρώτο τον Τσέχ της Τσέλσι. Στο δεξί άκρο της αμυντικής γραμμής, ο Γ. Σειταρίδης ήταν τρίτος (19,8%), ενώ στα αμυντικά χαφ ο Ζαγοράκης κατέλαβε την τέταρτη θέση (7,8%). Εκπρόσωπος από την ελληνική ομάδα υπήρξε και στη γραμμή κρούσης, με τον Α. Χαριστέα να βρίσκεται δέκατος με ποσοστό 1,4 %.

Κινδύνευσε η ζωή του Γεωργέα

Τα χειρότερα γλίτωσε ο Νίκος Γεωργέας. Ο 28χρονος αμυντικός της ΑΕΚ κινδύνευσε να χάσει τη ζωή του, αφού ο τραυματισμός του, αιμάτωμα γύρω από τον αριστερό νεφρό, κόντεψε να του στοιχίσει ακριβά. Ο Γεωργέας θα μείνει κλινήρης για μία εβδομάδα και σε πλήρη ακινησία. Υπολογίζεται σε 3 μήνες η αποχή του από τα γήπεδα.

Ολα ξεκίνησαν από μια σύγκρουση με τον τερματοφύλακα της Ένωσης, Χρυσόστομο Μιχαηλίδη σε κάποια φάση του αγώνα. Ο Γεωργέας μετά το συμβάν στο 80ό λεπτό ζήτησε αλλαγή, αφού δεν μπόρεσε να συνεχίσει να αγωνίζεται, ενώ ο Μιχαηλίδης υπέστη διάταση στον αριστερό προσαγωγό και αποχώρησε και αυτός.

Η επιμονή του γιατρού της ομάδας να μεταφερθεί στο Νοσοκομείο και να υποβληθεί σε εξετάσεις, είναι και αυτό που πιθανότητα του χάρισαν τη ζωή, αφού ο Γεωργέας θα μπορούσε να χάσει τη μάχη, όπως διαπιστώθηκε στη συνέχεια. Στο υπερηχογράφημα που έκανε αρχικά εμφανίστηκε μια σκιά κι έτσι κρίθηκε αναγκαίο να κάνει και αξονική τομογραφία, η οποία έδειξε περινεφρικό αιμάτωμα.

Αναλυτικά το ιατρικό ανακοινωθέν αναφέρει: "Ο ποδοσφαιριστής Νίκος Γεωργέας τραυματίστηκε χθες στον αγώνα με τον Ιωνικό. Μετά τη λήξη του παιχνιδιού έγινε αξιολόγηση του τραυματισμού του και λόγω υποψίας για αιμάτωμα εν τω βάθει, κρίθηκε σκόπιμο να γίνει υπερηχογραφική εκτίμηση. Ο ποδοσφαιριστής μεταφέρθηκε στο ΙΑΣΩ GENERAL από τον γιατρό της ομάδας κ. Γιάννη Λεβάκο, όπου το υπερηχογράφημα και εν συνεχεία η αξονική τομογραφία, έδειξαν μεγάλο περινεφρικό αιμάτωμα. Το περιστατικό ανέλαβε η ομάδα του αναπληρωτή καθηγητή ουρολογίας, κ. Αθανάσιου Κοστακόπουλου. Οι ουρολόγοι αποφάσισαν, βάσει των κλινικών δεδομένων, να ακολουθήσουν συντηρητική αγωγή με απόλυτη ακινησία του ασθενούς και στενή παρακολούθηση. Μετά την πρώτη νύχτα, ο Νίκος Γεωργέας, βρίσκεται πλέον εκτός κινδύνου καθώς τα ζωτικά σημεία και ο αιματοκρίτης του παραμένουν σταθερά. Συνολικά εκτιμάται ότι θα απαιτηθεί νοσηλεία περίπου μίας εβδομάδας, ενώ η αποχή του από την ενεργό δράση υπολογίζεται σε τρεις μήνες".

"Δέλλα, στο Καμπ Νου έλα"

Στο μεταγραφικό στόχαστρο ομάδων της Ισπανίας, μεταξύ αυτών και η Μπαρτσελόνα, βρίσκεται ο Τραϊανός Δέλλας, όπως τόνισε ο μάνατζέρ του Μαουρίτσιο Τόνιτσι. Ο εκπρόσωπος του Έλληνα διεθνή στην Ιταλία, ωστόσο άφησε ερωτηματικά για το αν το ενδιαφέρον των Καταλανών όντως υφίσταται.

Παρόλα αυτά, ο "Κολοσσός" έχει εκφράσει πολλάκις την επιθυμία του να παραμείνει στη Ρόμα, δηλώνοντας πριν από λίγες μέρες ότι θέλει να ανανεώσει το συμβάλαιό του με την ιταλική ομάδα, το οποίο και λήγει στο τέλος της αγωνιστικής περιόδου.

"Μόλις επέστρεψα από την Ισπανία, όπου υπάρχει σοβαρό ενδιαφέρον αρκετών ομάδων για τον Τραϊανό. Δεν μπορώ να πω αν μεταξύ αυτών βρίσκεται και η Μπαρτσελόνα", δήλωσε αρχικά ο Τόνιτσι και συνέχισε: "Εχουμε στα χέρια μας αξιόλογες προτάσεις, που ο πελάτης μου θα μελετήσει με προσοχή. Είναι όμως γνωστό πως ο Δέλλας είναι ερωτευμένος με τη Ρόμα και έχει δηλώσει ότι θέλει να παραμείνει. Αυτό είπα και στον Φράνκο Μπαλντίνι, πριν από μερικές μέρες. Αν μας δοθεί ένα σινιάλο πως ο Δέλλας συμπεριλαμβάνεται στα πλάνα του συλλόγου και τη νέα σεζόν, τότε η λύση θα βρεθεί πολύ εύκολα".

ΣΥΛΛΥΠΗΤΗΡΙΟ
Απόλλωνα Απ.

Το Δ.Σ. του Απόλλωνα Απ. εκφράζει τα θερμά του συλλυπητήρια στην οικογένεια του **Γιάννη Κρητικού**, για τον άδικο χαμό του αδελφού του **Ηλία**.

ΣΥΛΛΥΠΗΤΗΡΙΟ
Αναγέννησης Εμπ.

Η διοίκηση και οι ποδοσφαιριστές της Αναγέννησης Εμπ. συλλυπούνται τον προπονητή - ποδοσφαιριστή της ομάδας **Γιάννη Κρητικό** και τον αδερφό του **Βασίλη**, καθώς και την οικογένειά τους για τον πρόσφατο χαμό του αδερφού τους **Ηλία**.

ΑΝΕΚΔΟΤΟ

Μια ξανθιά καθώς έκανε την βόλτα της βρήκε έναν αδέσποτο πιγκουΐνο. Μη ξέροντας τι να τον κάνει σταμάτησε ένα περιπολικό της αστυνομίας και ρώτησε τον αστυνομικό τι να κάνει τον πιγκουΐνο που βρήκε. Αυτός της λέει:

- Κυρία μου να τον πάτε στον ζωολογικό κήπο.

Την άλλη μέρα καθώς έκανε περιπολία ο αστυνομικός βλέπει πάλι την ξανθιά με τον πιγκουΐνο. Σταματά και την ρωτάει:

- Κυρία μου δεν πήγατε τον πιγκουΐνο στον ζωολογικό κήπο;

Και η ξανθιά του λέει:

- Ναι χθες τον πήγα στο ζωολογικό κήπο σήμερα λέω να τον πάω σινεμά!!!!



ΕΦΗΒΙΚΟ ΠΡΩΤΑΘΛΗΜΑ

Φινάλε με εντάσεις

• Διεκόπη στο 47' το παιχνίδι ανάμεσα στον Ερμή και την Ρόδο, εις βάρος των γηπεδούχων, ενώ ο Κλεάνθης πέρασε νικηφόρα (2-1) από τ' Αφάντου.

Με τον χειρότερο τρόπο τελείωσε το 2004 για τον Ερμή και την Ρόδο καθώς ο μεταξύ τους αγώνας για το πρόγραμμα της 14ης αγωνιστικής δεν τελείωσε ποτέ, καθώς ο διαιτητής **Σταμάτης Αντωνάς** τον διέκοψε στο '47 εις βάρος των γηπεδούχων.

Στο άλλο ματς της ημέρας ο Κλεάνθης νίκησε μέσα στα Αφάντου τον ΑΕΡΑ 2-1 ενώ το ματς Διαγόρας - Ασκληπειό αναβλήθηκε και θα επαναορισθεί. Στα χαρτιά Άγιος Γεώργιος και Απόλλων Απ. πήραν τους τρείς βαθμούς από Αναγέννηση Εμπ. και Πετρώνα.

ΣΚΟΡ ΚΑΙ ΣΚΟΡΕΡ

• ΑΕΡΑ - Κλεάνθης	1-2
10' Λυριστής/ 47', 68' (πεν.) Μέμας	
• Ερμής - Ρόδος	(Διεκόπη)
• Διαγόρας - Ασκληπειό	(Ανεβλήθη)
• Άγιος Γεώργιος - Αναγέννηση	2-0 α.α.
• Απόλλων Απ. - Πετρώνας	2-0 α.α.

ΕΠΟΜΕΝΗ ΑΓΩΝΙΣΤΙΚΗ (15η)

Πετρώνας - Ασκληπειό
Κλεάνθης - Ηρακλής Μ.
Άρης - Φοίβος
Ρόδος - ΑΕΡΑ
Αγ. Γεώργιος - Ερμής

ΒΑΘΜΟΛΟΓΙΑ ΕΦΗΒΙΚΟΥ

Α/Α	ΟΜΑΔΕΣ	ΒΑΘ.	ΑΓ.	ΤΕΡΜ.	Ν.	Ι.	Η.
1.	Φοίβος	29	11	31-7	10	0	1
2.	Διαγόρας	28	10	28-4	9	1	0
3.	Απόλλων Απ.	24	12	24-17	8	0	4
4.	Ρόδος	18	10	23-8	5	3	2
5.	ΑΕΡΑ	18	11	16-17	6	0	5
6.	Ασκληπειό	17	10	13-15	5	2	3
7.	Κλεάνθης	16	10	18-13	5	1	4
8.	Ερμής	15	10	22-14	5	0	5
9.	Ηρακλής Μ.	14	11	23-23	5	0	6
10.	Αγ. Γεώργιος	7	11	10-36	14	1	8
11.	Άρης	-	-	-	-	-	-
12.	Πετρώνας	-	-	-	-	-	-
13.	Αναγέννηση Εμπ.	-	-	-	-	-	-

• Ο Άρης ξεκίνησε με -3 βαθμούς.
• Ο Ηρακλής Μ. και ο Φοίβος με -1 βαθμό
Άρης, Αναγέννηση Εμπ. και Πετρώνας αποβλήθηκαν από το πρωτάθλημα.

Ερμής - Κλεάνθης (Διεκόπη)

ΚΑΛΥΘΙΕΣ.

Δεν επρόκειτο να έχει αίσιο τέλος το τελευταίο παιχνίδι για Ερμή και Ρόδο για το 2004, καθώς ο διαιτητής της συνάντησης **Σταμάτης Αντωνάς** το διέκοψε οριστικά στο 47' αφού στο 32' το είχε διακόψει προσωρινά για 5'.

Η αφορμή ότι προπονητής των γηπεδούχων **Λευτέρης Σταυρής** δεν αποχωρούσε απ' τον αγωνιστικό χώρο μετά τις επίμονες παραινέσεις του διαιτητή. Βλέποντας ο **Αντωνάς** πως δεν συμμορφωνόταν ο προπονητής του Ερμή, το διέκοψε οριστικά κι ενώ το σκορ ήταν 1-0 υπέρ της φιλοξενούμενης ομάδας.

Βάσει της σύνταξης του Φ.Α. το ματς διεκόπει εις βάρος του Ερμή, αλλά αναμένεται πλέον η απόφαση της ΕΠΣΔ για την τύχη του παιχνιδιού.

Τι ακριβώς αναφέρει το Φ.Α. το οποίο καίει τον Ερμή:

«Στο 32' ο φίλαθλος της ομάδας του Ερμή, **Παπαδιός Αργύρης**, ευρισκόμενος έξω από τον αγωνιστικό χώρο με έβρισε "είσαι βλάκας ρε". Εν συνεχεία πήδησε τα κάγκελα και εισήλθε στον αγωνιστικό χώρο λέγοντάς μου "Σε ποιόν μιλάς ρε μαλ...".

Αφού απομακρύνθηκε, στη συνέχεια μπήκε στον αγωνιστικό χώρο ο παράγοντας του Ερμή, **Χ"γεωργίου Μιχάλης** και μου είπε "είσαι μαλ.. δεν ντρέπεσαι".

Αναγκαστικά να διακόψω προσωρινά το παιχνίδι για 5' για να απομακρυνθούν και να ηρεμήσουν τα πνεύματα.

Στο 47' είπα να απομακρυνθεί ο προπονητής του Ερμή, **Σταυρής Λευτέρης**, διότι παρατεταμένα μου έλεγε "θέλω να μου εξηγήσεις μετά" ο οποίος όμως δεν απομακρυνόταν από τον χώρο λέγοντας μου "καλύτερα διέκοψέ το να φύγουμε".

Αφού περίμενα να απομακρυνθεί ο **Σταυρής**, αυτός δεν έφευγε επιμένοντας να μου λέει "διέκοψε το να φύγουμε όλοι".

Καθώς πήγαινα προς τα αποδυτήρια δύο φίλαθλοι του Ερμή μπήκαν στον αγωνιστικό χώρο και με ακολουθούσαν και με έβριζαν "θα σε γαμ... ρε μαλάκα δεν ντρέπεσαι". Επίσης ο **Χ"γεωργίου** ξαναμπήκε στον αγωνιστικό χώρο και μου είπε "ντροπή σου". Βλέποντας αυτή την κατάσταση και αφού τα πνεύματα ήταν σε ένταση, φοβήθηκα για τη σωματική του ακεραιότητα και διέκοψα οριστικά το παιχνίδι.

ΤΟ ΜΑΤΣ

Όσον αφορά το ματς οι φιλοξενούμενοι προηγήθηκαν στο 14' με τον Πλαγγέντη και μέχρι το 47' όπου διεκόπη οριστικά το παιχνίδι δεν άλλαξε τίποτα.

ΕΡΜΗΣ: *Σταυρής, Κίτσος, Αναπιώτης, Κώστας, Καφετζής, Ηλίας, Αμερικάνας, Χ"γεωργίου, Μανιάς, Παπαδιός, Καζέλης (Μουχαμετάι Ε., Π"γεωργίου, Σωτηράκης).*

ΡΟΔΟΣ: *Θαλασσινός Φ., Ιωαννίδης, Έλενας, Γκιόνι, Λάζος, Αντωνούρης, Φλεβάρης Σ., Πλαγγέντης, Θαλασσινός Χ., Παντελίδης, Απτόγλου (Φλεβάρης Φ.,*

ΑΕΡΑ- Κλεάνθης 1-2

ΑΦΑΝΤΟΥ

Αν και προηγήθηκε η ομάδα του ΑΕΡΑ τελικά δεν κατάφερε να πάρει ούτε το βαθμό της ισοπαλίας καθώς οι Παραδεισιώτες ισοφαρίζοντας αρχικά στα πρώτα λεπτά της επανάληψης, με πέναλτι λίγο πριν το τέλος πήραν και τη νίκη.

Συγκεκριμένα στο 10' ο **Λυριστής** έδωσε το προβάδισμα για τους γηπεδούχους.

Στο 47' ο **Μέμα** ισοφάρισε σε 1-1, ενώ ο ίδιος παίκτης στο 68' με εύστοχο κτύπημα πέναλτί, στο οποίο υπέπεσε ο **Διάκου**, έκανε το τελικό 1-2.

Να σημειωθεί πως το παιχνίδι διεκόπηκε για 5' περίπου από τον διαιτητή **Διονύση Γουλάρα** μετά από έντονες διαμαρτυρίες του προπονητή των φιλοξενούμενων για κάποια φάση.

Όσο για την απόδοση του διαιτητή χαρακτηρίζεται καλή.

ΑΕΡΑ: *Καβάδας, Π"νθύμου, Γιαννιού, Κάζας, Νικολής Γ., Πύργιογλης Θ., Πύργιογλης Λ., Λυριστής, Νικολής Σ., Καππάκας, Κανέλλος (Διάκου).*

ΚΛΕΑΝΘΗΣ: *Καλούδης, Ντελάκης, Μιχαήλου, Τζανουδάκης, Κουντουράκης, Χ"σάββας, Χ"διάκου, Χ"αντωνίου Κ., Χριστοφοράκης, Ζαχάλου, Μέμα (Χ"αντωνίου Μ., Μαλτέζος, Καρίκης, Μοσχού, Νισύριος).*

GA FERRIES

ΠΡΟΓΡΑΜΜΑ ΔΡΟΜΟΛΟΓΙΩΝ

Ε/Γ-Ο/Γ ΡΟΔΑΝΘΗ•Ε/Γ-Ο/Γ ΜΑΡΙΝΑ -Ε/Γ-Ο/Γ

ΡΟΔΟΣ - ΠΕΙΡΑΙΑΣ

ΠΑΡΑΣΚΕΥΗ 31/12
ΡΟΔΑΝΘΗ 17.00 ΣΥΜΗ(18.40)-ΤΗΛΟ (20.50)-ΝΙΣΥΡΟ(22.20)-ΚΩ(00.10)-ΚΑΛΥΜΝΟ(01.40)-ΛΕΡΟ(03.00)-ΠΑΤΜΟ(04.30)-ΣΥΡΟ (09.50) ΠΕΙΡΑΙΑ(14.30)
ΣΑΒΒΑΤΟ 01/01
ΚΑΛΗ ΧΡΟΝΙΑ
ΚΥΡΙΑΚΗ 02/01
ΑΝΘΗ-ΜΑΡΙΝΑ 17.00 ΚΩ (20.00)-ΚΑΛΥΜΝΟ(21.30)-ΛΕΡΟ (22.50)-ΠΑΤΜΟ (00.10)-ΠΕΙΡΑΙΑ (08.20)
ΔΕΥΤΕΡΑ 03/01
ΡΟΔΑΝΘΗ 16.00 ΚΩ (20.00)-ΚΑΛΥΜΝΟ (21.30)-ΛΕΡΟ (22.50)-ΠΑΤΜΟ (00.20)-ΠΕΙΡΑΙΑ (09.40)
ΤΡΙΤΗ 04/01
ΑΝΘΗ-ΜΑΡΙΝΑ 17.00 ΚΩ (20.40)-ΛΕΡΟ (22.50)-ΠΑΤΜΟ (00.10)-ΠΕΙΡΑΙΑ (08.20)
ΤΕΤΑΡΤΗ 05/01
ΡΟΔΑΝΘΗ 16.00 ΣΥΜΗ(17.40)-ΤΗΛΟ (19.50)-ΝΙΣΥΡΟ(21.20)-ΚΩ (23.10)-ΚΑΛΥΜΝΟ(00.40)-ΛΕΡΟ (02.00)-ΠΑΤΜΟ(03.30)-ΠΕΙΡΑΙΑ(12.50)
ΠΕΜΠΤΗ 06/01
ΑΝΘΗ-ΜΑΡΙΝΑ 17.00 ΚΩ (20.40)-ΠΕΙΡΑΙΑ (06.30)
ΠΑΡΑΣΚΕΥΗ 07/01
ΡΟΔΑΝΘΗ 18.00 ΣΥΜΗ(18.40)-ΤΗΛΟ (20.50)-ΝΙΣΥΡΟ(22.20)-ΚΩ(00.10)-ΚΑΛΥΜΝΟ(01.40)-ΛΕΡΟ(03.00)-ΠΑΤΜΟ(05.30)-ΣΥΡΟ(09.50)-ΠΕΙΡΑΙΑ(14.30)
ΣΑΒΒΑΤΟ 08/01
ΑΝΘΗ-ΜΑΡΙΝΑ 17.00 ΚΩ (20.40)-ΛΕΡΟ (22.50)-ΠΑΤΜΟ (00.10)-ΠΕΙΡΑΙΑ (08.20)
ΚΥΡΙΑΚΗ 09/01
ΜΑΡΙΝΑ 14.00 ΚΩ (18.20)-ΚΑΛΥΜΝΟ (19.50)-ΑΣΤΥΠΑΛΑΙΑ(22.50)-ΠΕΙΡΑΙΑ (08.50)
ΔΕΥΤΕΡΑ 10/01
ΡΟΔΑΝΘΗ 16.00 ΚΩ (20.10)-ΚΑΛΥΜΝΟ (21.40)-ΛΕΡΟ (23.00)-ΠΑΤΜΟ (00.30)-ΠΕΙΡΑΙΑ (10.10)

****ΠΡΟΣΦΟΡΑ****

Πακέτα εισιτηρίων άνω των 300,00 ευρώ, μπορείτε να τα εξοφλήσετε σε 4 άτοκες μηνιαίες δόσεις με την πιστωτική σας κάρτα VISA ή MASTER!
* Η εταιρεία μας βρίσκεται στην ευχάριστη θέση να σας ενημερώσει ότι:
1. Θα προσφέρονται ειδικές τιμές σε όλες τις θέσεις για οικογενειακά πακέτα
2. Εισιτήρια μετ' επιστροφής, ειδικές τιμές.
3. Πολλαπλά εισιτήρια minimum 5, 50% έκπτωση.

Πληροφορίες στο κεντρικό πρακτορείο

TSAGARIS TRAVEL

και στον ταξιδιωτικό σας πράκτορα

Τηλ.. (22410) 36170-30406, FAX: 22410-28597

ΧΠ589

ΡΟΔΟΤΡΥΠΟΚΟΠΤΙΚΗ Ο.Ε.
ΚΟΥΛΙΑΝΟΣ ΔΗΜΗΤΡΙΟΣ & ΣΙΑ Ο.Ε.

3ο χλμ. ΡΟΔΟΥ-ΛΙΝΔΟΥ • ΤΗΛ. - FAX 2241077524, ΚΙΝ.: 6932732331

ΤΡΥΠΑΜΕ - ΚΟΒΟΥΜΕ - ΣΠΑΜΕ



ΜΠΕΤΑ - ΤΟΥΒΛΑ - ΤΣΙΜΕΝΤΟΛΙΘΟΥΣ - ΠΑΤΩΜΑΤΑ, ΠΕΤΡΕΣ ΧΩΡΙΣ ΟΡΙΟ ΠΑΧΟΥΣ

ΧΩΡΙΣ ΔΟΝΗΣΕΙΣ - ΡΩΓΜΕΣ - ΣΚΟΝΕΣ

ΕΡΓΑΣΙΕΣ:
ΑΝΟΙΓΟΥΜΕ ΠΟΡΤΕΣ - ΠΑΡΑΘΥΡΑ
ΚΑΝΑΛΙΑ ΣΕ ΠΑΤΩΜΑΤΑ ΓΙΑ ΥΔΡΑΥΛΙΚΟΥΣ & ΗΛΕΚΤΡΟΛΟΓΟΥΣ
ΤΡΥΠΕΣ ΔΙΑΦΟΡΩΝ ΜΕΓΕΘΩΝ
& ΚΥΚΛΙΚΑ ΑΝΟΙΓΜΑΤΑ ΓΙΑ ΣΚΑΛΕΣ
ΕΠΙΣΗΣ ΓΙΝΟΝΤΑΙ ΚΟΠΕΣ ΣΕ ΤΟΙΧΟΥΣ ΑΠΟ ΠΕΤΡΑ & ΑΝΑΣΤΗΛΩΣΕΙΣ ΜΕ ΜΠΕΤΟ Η ΣΙΔΗΡΟΚΑΤΑΣΚΕΥΗ





ΣΤΙΣ ΕΡΓΑΣΙΕΣ ΜΑΣ ΣΥΜΠΕΡΙΛΑΜΒΑΝΕΤΑΙ Η ΜΕΤΑΦΟΡΑ ΜΠΑΖΩΝ

Ολες οι εργασίες είναι με την σύγχρονη μέθοδο έγχυσης νερού προς αποφυγή σκόνης

ΜΠΑΣΚΕΤ

Άνδρες έτοιμοι για όλα

• Το σερί των έξι νικών και μάλιστα μέσα στην απόρθητη Νεάπολη θέλει να σπάσει ο Κολοσσός στις 8 Ιανουαρίου και να απολαύσει την μοναξιά της κορυφής που τόσο άδοξα έχασε μετά το ματς με τον Σπόρτιγκ.

• Σε πολύ καλή κατάσταση οι «θαλασσί», θα κάνουν Πρωτοχρονιά στο γήπεδο και από Δευτέρα φορτσάρουν για το ντέρμπι.

Ο μόνος λόγος που έχει μετριαστεί η στενοχώρια του Βασίλη Φραγκιά για την απώλεια μέχρι το τέλος της σεζόν του Χρήστου Παππά είναι ότι βλέπει καθημερινά τους υπόλοιπους παίκτες του να βρίσκονται σε πολύ καλή αγωνιστική κατάσταση και στο παρκέ να δίνουν το 100% αν και αυτή η εβδομάδα ήταν περισσότερο εβδομάδα... ταλαιπωρίας λόγω των διπλών προπονήσεων.

Ο προπονητής του Κολοσσού είναι στην ευχάριστη θέση να παρακολουθεί καθημερινά τους «θαλασσί» να αποδίδουν κάτι παραπάνω από ικανοποιητικά και φυσικά να δίνουν όλοι το παρών. Ο αθηναίος τεχνικός γνωρίζει πολύ καλά ότι αν η ομάδα του είναι καλά, τότε είναι στο χέρι της κάθε δυνατό αποτέλεσμα ανεξάρτητα αντιπάλου ή έδρας που αγωνίζεται.

Η Νεάπολη θα είναι κατάμεστη στις 8 Ιανουαρίου. Τέσσερις χιλιάδες φίλοι του Γυμναστικού θα ετοιμάζονται για φιέστα αφού με νίκη θα μείνουν μόνοι πρώτοι στην βαθμολογία σχεδόν στα μισά του πρωταθλήματος και θα έχουν κατακτήσει το έβδομο σερί ροζ φύλλο μετά τις δύο απανωτές ήττες σε Χαλκίδα και Ιλίσια.

Η «κόλαση» της Νεάπολης δεν πτοεί τον Κολοσσό μιας και, όπως είχαν δηλώσει παραμονές του αγώνα στα Πατήσια, «ντοπάρονται» όταν αγωνίζονται σε δύσκολες έδρες παρουσία ένθερμου κοινού. Από την άλλη, ο Γυμναστικός είναι μια ομάδα αρκετά ισχυρή (τόσο εντός όσο και εκτός Λάρισας) αλλά δεν φοβίζει τους Ροδίτες. Θα είναι καλά διαβασμένοι (όπως κάθε φορά) και μέχρι το επόμενο Σάββατο θα είναι πανέτοιμοι και όσον αφορά την κάλυψη του κενού που άφησε ο Παππάς.

Όλο αυτό το διάστημα, το βάρος έχει πέσει στις αλλαγές τακτικής με τον 18χρονο Στάθη Περούλη να έχει «βουτήξει στα βαθιά» και μέχρι στιγμής να ...επιπλέει. Ο νεαρός γκαρντ δείχνει μεγάλο ζήλο στις προπονήσεις αφού πλέον τα καθήκοντά του θα είναι αυξημένα. Ο Παπαδάτος δεν έχει ανάγκη προσαρμογής σε νέους ρόλους μιας και η εμπειρία και η κλάση του επιτρέπουν την άνετη μεταπήδηση σε βασικό πλέι μέικερ. Ο Πάνος Παναγιωταράκος και ο Χρήστος Γκογκίδης είναι τα «μπαλαντέρ» για βοήθειες και από κει και πέρα όλοι προσπαθούν σκυλίσια στο να μην φανεί σε κανένα σημείο το κενό του Χρήστου Παππά.

Επίσης, η σταθερά ανοδική πορεία του Δημήτρη Μακρή είναι ένα επιπλέον στοιχείο που κάνει τον Βασίλη Φραγκιά να τρίβει τα χέρια του από ικανοποίηση.

Οι «θαλασσί» θα προπονηθούν σήμερα πρωί – απόγευμα (λίγο νωρίτερα) ενώ αύριο θα κάνουν μία προπόνηση στις 18.00'. Την Κυριακή έχουν ρεπό και από Δευτέρα φορτσάρουν για το ντέρμπι.

ΜΕ ΤΟ ΖΟΡΙ Ο ΓΣΛ

Στο προχθεσινό φιλικό που διεξήχθη στη Νεάπολη, ο Γυμναστικός επικράτησε με 70-66 του Ιωνικού Λαμίας με τον οποίο τον χωρίζουν δύο ολόκληρες κατηγορίες.

Ικανοποιημένος πάντως έμεινε ο Γιάννης Τζήμας αν και δεν είχε στη διάθεσή του τους Τσουρέλη (μόνιμη απουσία για αρκετές εβδομάδες λόγω αρθροσκόπησης), Γάκη (πρόβλημα στους προσαγωγούς), Ναούμ και Αγγελακόπουλο (για προληπτικούς λόγους). Οι οχτώ παίκτες που χρησιμοποίησε ο προπονητής του ΓΣΛ ήταν οι: Κατσαρές, Βούγισιτς, Σιάτρας, Τότσιος, Παπαχρήστος, Δεληχρήστος, Μπόγδανος και Χαλκιαδάκης. Μάλιστα, χρέη πλέι μέικερ (λόγω της απουσίας του Γάκη) εκτός του Κατσαρέ εκτέλεσε και ο Βούγισιτς.

Εξάλλου, ο Όμιλος Φιλάθλων του Γυμναστικού φέρεται να ετοιμάζει «εκπλήξεις» για το ντέρμπι της 8ης Ιανουαρίου ενώ σύμφωνα με ρεπορτάζ στον θεσσαλικό Τύπο επικρατεί έντονη κινητοποίηση στις τάξεις της ομάδας για το παιχνίδι.

Κάθε χρόνο και καλύτερα

• Ανεβαίνει ο πήχης για το σεμινάριο προπονητικής που θέλει να διοργανώσει και φέτος ο τοπικός σύνδεσμος σε συνεργασία με τον ΣΕΠΚ.

• Δεν έχει εγκαταλειφθεί η ιδέα του διεθνούς σεμιναρίου που όμως απαιτεί σωστή οργάνωση και πολλή δουλειά.

Η μεγάλη επιτυχία που έχει το σεμινάριο προπονητικής στη Ρόδο τα τελευταία χρόνια έχει ως άμεση συνέπεια να έχει ανέβει αρκετά ψηλά ο πήχης για την επόμενη απόπειρα. Η περσινή παρουσία του προπονητή των τίτλων Ζέλιμιρ Ομπράντοβιτς αφ' ενός αποτέλεσε πόλο έλξης για τους τεχνικούς στα Δωδεκάνησα και αφ' ετέρου είχε ως «αλυσιδωτή αντίδραση» την συμμετοχή του Παναθηναϊκού στο τουρνουά του Κολοσσού «Τάσος Κουταλιανός». Μάλιστα, σύμφωνα με πληροφορίες, ο κόουτς των πρωταθλητών είναι ξετρελαμένος με το «σμαραγδένιο» νησί και ...πετάει τη σκούφια του για να ξαναρθεί με την πρώτη ευκαιρία.

Οι διοργανωτές του νέου σεμιναρίου έχουν πάντα σε περίοπτη θέση το όνομα του Ομπράντοβιτς στη σχετική λίστα με τους προσκεκλημένους ωστόσο πολλά «παίζουν» ακόμα μιας και τίποτα δεν έχει προς το παρόν κανονιστεί. Ο Σύνδεσμος προπονητών της Δωδεκανήσου βρίσκεται αυτή τη στιγμή σε «πυρετό» προκειμένου να διευθετήσει όσο το δυνατόν συντομότερα τις λεπτομέρειες για το σεμινάριο αλλά και για το camp των υποδομών. Βέβαια ένας από τους λόγους που οι ετοιμασίες και τα οργανωτικά «τρέχουν» τόσο γρήγορα αφορά στην σοβαρή πιθανότητα το σεμινάριο να είναι διεθνές, όπως είχε συζητηθεί πέρσι. Έχει ήδη υπάρξει επικοινωνία με τον πρόεδρο του ΣΕΠΚ Παναγιώτη Γιαννάκη ούτως ώστε να «ανιχνευτεί» ο δρόμος προς την διεξαγωγή ενός διεθνούς σεμιναρίου στη Ρόδο και ο τεχνικός του Αμαρουσίου έδειξε μεγάλη προθυμία να βοηθήσει για την υλοποίηση αυτής της σκέψης.

Φυσικά, για να αναλάβει η Ρόδος μία τέτοια διοργάνωση, δηλαδή να παραβρεθούν μεγάλες προσωπικότητες παγκόσμιου βεληνεκούς στο «σμαραγδένιο» νησί για να διδάξουν θέματα προπονητικής, απαιτείται πάνω από όλα σοβαρότητα στην οργάνωση και στις συμμετοχές όσων εμπλακούν στην υπόθεση. Και βέβαια απαιτείται άλλη «έδρα» για το σεμινάριο. Το Βενετόκλειο καλώς ή κακώς δεν μπορεί να φιλοξενήσει τέτοια εκδήλωση υπό αυτές τις συνθήκες (η επέκταση δεν θα έχει πραγματοποιηθεί μέχρι την διεξαγωγή) και το μόνο κλειστό που πληροί προϋποθέσεις είναι της Ιαλυσού. Εκτός από το γήπεδο και τους ανθρώπους που θα βοηθήσουν στην απαιτούμενη οργάνωση του σεμιναρίου, χρειάζεται μεθοδική και συντονισμένη εργασία και σε άλλους τομείς όπως η φιλοξενία των προπονητών, η διαφήμιση του σεμιναρίου αλλά και η τηλεοπτική κάλυψη από σταθμό πανελλήνιας εμβέλειας.

Θα πρέπει να γίνει κατανοητό ότι μία διοργάνωση όπως είναι αυτή της διεξαγωγής διεθνούς σεμιναρίου που σημαίνει παρουσίες προπονητών από Αμερική και Ευρώπη για να διδάξουν αλλά και πολλών ακόμα που θα βρεθούν ως θεατές από όλο τον κόσμο, θέλει την αμέριστη συμπαράσταση όλων των μελών του συνδέσμου αλλά και παραγόντων που μόνο όφελος θα έχουν από αυτό.

ΤΟΥΡΝΟΥΑ ΧΡΙΣΤΟΥΓΕΝΝΩΝ

Η σκυτάλη στα κορίτσια

• Αναχωρούν την Κυριακή οι αθλήτριες του Ιάλυσου και της ΑΕ Δικαίου για την Κοζάνη όπου θα διεξαχθεί η διοργάνωση

• Στην ίδια ομάδα (Εστία) Γαλαχουσίδη και Καλλέργη

Την προσεχή Κυριακή 2 Ιανουαρίου ανοίγει την αυλαία του στο Τσοτύλι Κοζάνης το 22ο Τουρνουά Χριστουγέννων Κοριτσιών «Πέτρος Καπαγέρωφ», το οποίο θα ολοκληρωθεί στις 5/1 και διοργανώνεται από το Δήμο Τσοτυλίου, την Ε.Ο.Κ. και την ΕΚΑΣΔΥΜ.

Στην διοργάνωση αυτή εκπροσωπούν την Δωδεκάνησο τρεις αθλήτριες συν μία ακόμα η οποία τα τελευταία χρόνια αγωνίζεται σε ομάδα της Αθήνας. Ο λόγος για τις Ευτυχία Γαλαχουσίδη, Σοφία Χειμωνέτου (Ιάλυσος), Κρυσταλένια Δρόσου (ΑΕ Δικαίου) και Κατερίνα Καλλέργη.

Οι δύο «ερυθροκίτρινες» θα αγωνιστούν στις ομάδες Εστία και Δήμητρα αντίστοιχα ενώ η Δρόσου θα είναι στην ομάδα Αθηνά. Μάλιστα, η Γαλαχουσίδη θα έχει συμπαίκτρια την Καλλέργη ενώ το πρώτο ματς των κοριτσιών στο τουρνουά θα είναι μεταξύ τους (Εστία – Δήμητρα).

ΠΡΟΓΡΑΜΜΑ ΑΓΩΝΩΝ

Α' Όμιλος: ΑΦΡΟΔΙΤΗ, ΑΘΗΝΑ, ΕΣΤΙΑ
Β' Όμιλος: ΑΡΤΕΜΙΣ, ΗΡΑ, ΔΗΜΗΤΡΑ

Δευτέρα 3/1

08.45 - 10.15 Αφροδίτη - Αθηνά
10.30 - 12.00 Άρτεμις - Ήρα
12.15 - 13.45 Εστία - Δήμητρα
16.00 - 17.30 Αφροδίτη - Άρτεμις
17.45 - 19.15 Αθηνά - Εστία
19.30 - 21.00 Ήρα - Δήμητρα

Τρίτη 4/1

08.45 - 10.15 Αθηνά - Ήρα
10.30 - 12.00 Αφροδίτη - Εστία
12.15 - 13.45 Δήμητρα - Άρτεμις
16.00 - 17.30 3ος Α' ομίλου - 3ος Β' ομίλου
17.45 - 19.15 2ος Α' ομίλου - 2ος Β' ομίλου
19.30 - 21.00 1ος Α' ομίλου - 1ος Β' ομίλου

ΤΑ ΡΟΣΤΕΡ ΤΩΝ ΟΜΑΔΩΝ

ΑΘΗΝΑ

Πασπαλά Άννα	1989	1.76 Γαλάτσι
Ευαγγέλου Σοφία	1990	1.72 Βελβέντο
Καρλά Αναστασία	1990	1.67 Ιερισσός 99
ΔΡΟΣΟΥ ΚΡΥΣΤΑΛΕΝΙΑ	1990	1.76 ΑΕ ΔΙΚΑΙΟΥ
Σταυριανάκη Μαργαρίτα	1990	1.72 Αρκάδι
Σκαρμούτσου Σταμίνα	1991	1.70 Πήγασος Άστρους
Βαρτζιώτη Νικολέττα	1989	1.68 Ιωάννινα
Διελλά Ιωάννα	1990	1.78 ΔΑΣΑΛ
Αλεξάκη Ανδρομάχη	1989	1.78 Απόλλων Πτολεμαΐδας
Λογδανίδου Κωνσταντίνα	1991	1.86 Απόλλων Πτολεμαΐδας
Κανονίδου Σοφία	1989	1.80 Απόλλων Πτολεμαΐδας
Γλαβίνα Σουζάνα	1989	1.88 Ηρακλής

Προπονητές: Ασλανίδης Γιώργος – Καλφόπουλος Νίκος

ΑΡΤΕΜΙΣ

Μπουκουβάλα Εύη	1989	1.70 Πειραϊκός
Ντάμπη Ευγενία	1990	1.76 Απόλλων Πτολεμαΐδας
Μουτράκη Κατερίνα	1990	1.70 Ευρώπη 87
Γιασεμή Μάγδα	1990	1.68 ΒΑΟ Λιβαδιών
Κατρούτσου Κωνσταντίνα	1989	1.70 Ίφιτος Πύργου
Αλβανίδου Σοφία	1989	1.70 Αίας Ευόσμου
Σαββουλίδη Χαρίκλεια	1989	1.66 Σχερία Κέρκυρας
Ταρπάγκου Ανθούλα	1990	1.77 Μαχητές Πευκ.
Σαρηγιαννίδου Κατερίνα	1989	1.77 Φίλιππος Βέροιας
Παπαδοπούλου Αθηνά	1989	1.80 Θήβα
Μελνίκα Ζέντα	1991	1.86 Αστέρας Εξαρχείων
Καμαριώτη Μάγδα	1991	1.85 Ηρακλής

Προπονητές: Ανδρουτσόπουλος Παναγιώτης – Λάιου Μαρία

ΑΦΡΟΔΙΤΗ

Δανούση Αντωνία	1990	1.70 Πανιώνιος
Ζωγοπούλου Άννα	1990	1.70 Απόλλων
Τζανέτου Μαρία	1990	1.65 Αρίων Μυτιλήνης
Ψυχογιού Μαντώ	1989	1.70 Απόλλων Καρδίτσας
Τέρπου Ευαγγελία	1990	1.75 Απόλλων Πτολεμαΐδας
Βασιλειάδου Σοφία	1990	1.75 Άρης
Μαχειμάρη Μαρία	1990	1.68 Σχερία Κέρκυρας
Χωρινού Γιώτα	1989	1.80 Άρης
Χαριστανίδου Αντιγόνη	1990	1.78 Βέροια
Λάμπρου Φανή	1991	1.76 ΑΓΕ Χαλκίδας
Κατσαρά Έλενα	1990	1.87 Παλατιανή
Σακελλάρη Ευαγγελία	1990	1.83 Άρατος Κιάτου

Προπονητές: Μηλιάτης Μίλτος – Μελισσάρης Θεόφιλος

ΗΡΑ

Παπαντώνη Ευαγγελία	1990	1.74 Πανιώνιος
Γιοβάνογλου Αθανασία	1991	1.68 Χανιά
Πραμαγκιούλη Εριθελ.	1991	1.74 Ακάδημος
Σουλτάνη Ραφαέλα	1989	1.73 Ανάληψη Βόλου
Κώτσικα Άννα	1989	1.72 Λασσάνης Κοζάνης
Ανυφαντάκη Μυρούλα	1991	1.77 Αρκάδι
Ρηγάτου Αργυρώ	1989	1.79 Παγχιακός
Φωτιάδη Κωνσταντίνα	1989	1.80 Ηράκλειο
Χρυσοστομίδου Ευτυχία	1990	1.75 Σακαβάλας Αστ.
Γκαμπέση Σωτηρία	1989	1.88 Φίλιππος Βέροιας
Μερισιώτη Βάγια	1989	1.82 Απόλλων Καρδίτσας
Αντωνογιαννάκη Ιωάννα	1989	1.95 Περιστέρι

Προπονητές: Παραγιός Γιάννης – Κωνσταντινίδου Άννα Μαρία

ΕΣΤΙΑ

Χατζηευσταθίου Χαρούλα	1990	1.74 Ηρακλής
Πάνου Γεωργία	1991	1.68 Εσπερίδες
Στρατήγη Στέλλα	1989	1.75 Άμιλλα 2000
Κωνσταντοπούλου Κατερίνα	1990	1.74 Λασσάνη Κοζάνης
Σκαρλή Ελένη	1990	1.73 Άμιλλα 2000
Δοδώλια Παναγιώτα	1989	1.78 ΑΓΕ Χαλκίδας
ΓΑΛΑΧΟΥΣΙΔΗ ΕΥΤΥΧΙΑ	1989	1.76 ΙΑΛΥΣΟΣ
Κάβουρα Αλίκη	1990	1.75 Ίφιτος Πύργου
Σουλιώτη Στέλλα	1990	1.70 Ασπίδα Ξάνθης
Τσιμπούκα Γεωργία	1989	1.79 Κομοτονή
ΚΑΛΕΡΓΗ ΚΑΤΕΡΙΝΑ	1989	1.85 ΕΣΠΕΡΙΔΕΣ
Ιγγλέζου Βασιλική	1990	1.75 Μαλεσίνα

Προπονητές: Γραμματικός Νίκος – Πινακουλάκης Αντώνης

ΔΗΜΗΤΡΑ

Αυτζή Μαρία	1990	1.70 Φίλιππος Βέροιας
Νικολοπούλου Αγγελική	1991	1.71 Ένωση ΠΑΠ
Χρονοπούλου Κλαίρη	1989	1.73 Δάφνη
Γουργιώτη Νάντια	1990	1.67 Άρης
Χονδρονικόλα Νατάσα	1990	1.85 Αρισβαίος Μυτιλήνης
Σακελλαρίου Δάφνη	1991	1.72 Ολυμπιάδα
Τσουκαλά Χριστίνα	1991	1.82 Άμιλλα 2000
Τσιάνη Χριστίνα	1990	1.76 Λασσάνης Κοζάνης
Ψωμά Ιφιγένεια	1990	1.82 Μελάς Αγ. Ελευθ.
ΧΕΙΜΩΝΕΤΟΥ ΣΟΦΙΑ	1989	1.85 ΙΑΛΥΣΟΣ
Τετένε Μαρία	1990	1.88 Παλαιό Φάληρο

Προπονητές: Γιαννόπουλος Γιώργος – Γιασεμής Κώστας

PIAGGIO
ΜΕΤΑΧΕΙΡΙΣΜΕΝΑ
ΑΠΟ 16 € ΤΟ ΜΗΝΑ
ΧΩΡΙΣ ΠΡΟΚΑΤΑΒΟΛΗ
6 ΜΗΝΕΣ ΕΓΓΥΗΣΗ
Α.Β.Ε.Τ.Ε. Κ. ΚΩΣΤΑΡΙΔΗΣ
ΤΗΛ.: 2241078577
χπ097

ΚΤΗΜΑΤΟΜΕΣΙΤΙΚΟ ΓΡΑΦΕΙΟ ΝΙΚΟΛΑΟΣ Α. ΑΣΒΕΣΤΗΣ

Αγίου Ιωάννου 46, Ρόδος
Τηλ. 22410 32809, 6946 348131, 6947848288

1) Πωλείται στην στην Ιαλυσό, μεζονέτα 180 τ.μ. lux κατασκευής με θέση parking και θέα την Φιλέρημο 205.000 ευρώ
2) Πωλείται στην Ιαλυσό, μεζονέτα σε μπετά, 210 τ.μ. σε 400 τ.μ. οικόπεδο, με απεριόριστη θέα, 135.000 ευρώ
3) Πωλείται στο Μίρα - Μάρε, διαμέρισμα lux κατασκευής, 80 τ.μ., με γκαράζ 120.000 ευρώ
4) Πωλείται στο Μίρα-Μάρε διαμέρισμα lux κατασκευής, 100 τ.μ. με γκαράζ 160.000 ευρώ
5) Πωλούνται πλησίον Μιχ. Πετρίδη διαμερίσματα lux κατασκευής των 46 τ.μ. / 54 τ.μ. / 115 τ.μ. (ρετιρέ) προς 1800 ευρώ το τ.μ.
6) Πωλείται στην Ανάληψη, οροφοδιαμέρισμα 120 τ.μ., lux κατασκευής προς 1.700 ευρώ το τ.μ.
7) Πωλούνται στην Ανάληψη διαμερίσματα των 55 τ.μ./59 τ.μ./90 τ.μ. /113 τ.μ. /122 τ.μ. προς 1.850 ευρώ το τ.μ.
8) Πωλείται στο Ροδίνι, διαμέρισμα 85 τ.μ. προς 1.750 τ.μ. το τ.μ. και 12 τ.μ. αποθήκη
9) Πωλείται επί της Δημ. Αναστασιάδη, μεταχειρισμένο διαμέρισμα 88 τ.μ. με δύο υπνοδωμάτια 110.000 ευρώ
10) Πωλείται στο Ροδίνι, ισόγειο διαμέρισμα, 87 τ.μ., 103.000 ευρώ
11) Τριώροφος επαγγελματικός χώρος στα Κοσκινού, κοντά στο Μουσικό Γυμνάσιο, 143 τ.μ. ο κάθε όροφος με αποπερατωμένο το ισόγειο σε 500 τ.μ. οικόπεδο 190.000 ευρώ
12) Πωλούνται στην Ιαλυσό, διαμερίσματα των 70 τ.μ. και 50 τ.μ. προς 1.615 ευρώ το τ.μ.

✓ **ΕΝΟΙΚΙΑΖΟΝΤΑΙ** διαμερίσματα καινούργια, lux κατασκευής, δύο υπνοδωματίων, σε μικρή οικοδομή, με αυτόνομη θέρμανση, χωρίς κοινόχρηστα με μεγάλους κήπους και απεριόριστη θέα. Τιμή 600 ευρώ.

✓ **ΑΝΑΛΑΜΒΑΝΟΥΜΕ** την έκδοση κάθε είδους δανείου σας.
✓ **ΑΝΑΛΑΜΒΑΝΟΥΜΕ** την αγοραπωλησία και τη μίσθωση του ακινήτου σας με τους καλύτερους όρους της αγοράς

ΟΙΚΟΝΟΜΟΛΟΓΟΣ
ΜΕΣΙΤΗΣ ΑΣΤΙΚΩΝ ΣΥΜΒΑΣΕΩΝ

ΕΜΜΑΝΟΥΗΛ ΚΡΑΝΙΔΗΣ

ΠΩΛΟΥΝΤΑΙ

1. **ΑΝΑΛΗΨΗ** 4άρι διαμέρισμα 110 τ.μ. λουξ κατασκευής με ωραία κουζίνα, κεντρική θέρμανση, θέση στάθμευσης. Τιμή 182,00€
2. **ΞΕΝΑΚΗ** 3άρι διαμέρισμα 85 τ.μ. Τιμή 132,000€
3. **ΑΝΑΛΗΨΗ** 2άρι διαμέρισμα 50 τ.μ. ισόγειο α' όροφο. Τιμή 67,500€
4. **ΡΟΔΙΝΙ** 4άρι διαμέρισμα 3 υπν. (2 W.C.) καινούργιο στον α' όροφο μόνο 162,000€
5. **ΙΑΛΥΣΟΣ** διαμέρισμα μονόχωρο των 30 τ.μ. κοντά στην θάλασσα μόνο 35,00€
6. **ΑΝΑΛΗΨΗ** κατάστημα 34 τ.μ. γωνιακό-ελεύθερο μίσθωσης μόνο 20 εκ. ή 58,694€
7. **ΙΑΛΥΣΟΣ** μεζονέτα 162 τ.μ. με κήπο στα μπετά ή τελειωμένη κοντά στο Φυτώριο
8. **ΔΕΝΔΡΙΝΟΥ** 3άρι διαμέρισμα 3 ετών καλής κατασκευής-με γκαράζ
9. **ΑΝΝΗΣ ΜΑΡΙΑΣ** 3άρι διαμέρισμα-ισόγειο μεταχειρισμένο-δεκτά δάνεια Τραπεζών
10. **ΡΟΔΙΝΙ** μεζονέτα 124 τ.μ. καινούργια με κεντρική θέρμανση
11. **ΑΦΑΝΤΟΥ** μονοκατοικίες διώροφος των 100 τ.μ., σε ύψωμα με ωραία θέα
12. **ΚΟΛΥΜΠΙΑ** στον δρόμο προς Αρχίπολη αγρός 4.000 τ.μ. κοντά στις 7 πηγές-σε τιμή ευκαιρίας (φως-νερό-δρόμος)
13. **ΑΝΑΛΗΨΗ** 4άρι διαμέρισμα λουξ κατασκευής 1 έτους, τιμή 182,000€ δεκτά δάνεια
14. **ΚΡΕΜΑΣΤΗ** μονοκατοικία 80 τ.μ. με αυλή. Τιμή 90,000€
15. **ΡΟΔΝΙ** οικόπεδο 1.000 τ.μ. στο Σ.Δ. 0,40
16. **ΠΑΣΤΙΔΑ** διώροφη μεζονέτα στα μπετά, αποτελείται από υπόγειο 100 τ.μ. ισόγειο διαθέτει 2.000 τ.μ. Με κήπο και με ωραία θέα
17. **ΡΟΔΟΣ** κατάστημα 18 τ.μ. με W.C. και με πατάρι ελεύθερο μίσθωσης
18. **ΡΟΔΟΣ** πωλείται ξενοδοχείο 700 κλινών.
19. **ΛΙΝΔΟΥ** οικόπεδο 1.600 τ.μ. με δυνατότητα οικοδόμησης 180 τ.μ. σε δύο ορόφους με ωραία θέα.
20. **ΡΟΔΟΣ** 3άρι διαμέρισμα 2 υπνοδωματίων, με κεντρική θέρμανση και χώρο στάθμευσης.
21. **ΡΟΔΟΣ** Κων/νου Υδραίου 2άρι διαμέρισμα 55 τ.μ. αξίας 96.845
22. **ΡΟΔΟΣ** διαμέρισμα 83 τ.μ. κοντά Η/Κοσμο Ξενάκη
23. **ΡΟΔΟΣ** διαμέρισμα 83 τ.μ. καινούργιο με ωραία θέα στους Δασκάλους.
24. **ΚΟΣΚΙΝΟΥ** μονοκατοικία 200 τ.μ. με υπόγειο 100 τ.μ. και κήπο 4.500 τ.μ. με ωραία θέα

Μεσίτης
Πληρ. Εμμ. Κρανίδης
27082-6944347405, 6942010248
Αμερικής 50-2ος όροφος, Ρόδος

ΕΝΟΙΚΙΑΣΕΙΣ

συνέχεια από την προηγούμενη

ΕΝΟΙΚΙΑΖΟΝΤΑΙ στα Τριάντα πλησίον S.M. Μαρινόπουλου επιπλωμένα διαμερίσματα 2 δωματίων με μεγάλο μπαλκόνι, πλήρως εξοπλισμένα, με ηλιακούς θερμοσίφωνες, θυρίδα και πισίνα τους θερινούς μήνες. Ανετο πάρκιν. Μίσθωμα 260 ευρώ. Πληρ. τηλ. 2241022328, 6944281207 AE62443

ΕΝΟΙΚΙΑΖΟΝΤΑΙ: με το μήνα ή την ημέρα δωμάτια ξενοδοχείου στο κέντρο της πόλης, (πίσω από το Grand Hotel) για φοιτητές, καθηγητές, στρατιωτικούς κ.λπ. Το κάθε δωμάτιο είναι επιπλωμένο με ψυγείο, τηλέφωνο, ιματισμό, προσωπική τουαλέτα με μπανιέρα ή ντους. Στο σαλόνι υπάρχει καφέ μπαρ, μεγάλη TV και δορυφορικά. Στην ιμή δωματίου περιλαμβάνονται καθαρισμός δωματίου, κάθε 10 μέρες, ηλεκτρισμός και νερό. Τιμή μηνιαίως 150 ευρώ. Πληρ. τηλ. 2241036635, 6973872834 MZT151204

ΕΝΟΙΚΙΑΖΟΝΤΑΙ 4 ΠΟΛΥΤΕΛΗ STUDIOS ΓΙΑ ΕΝΑ 'Η ΔΥΟ ΑΤΟΜΑ, ΣΤΗΝ ΠΑΡΑΛΙΑ ΙΑΛΥΣΟΥ, ΠΛΗΡΩΣ ΕΠΙΠΛΩΜΕΝΑ, ΕΥΡΥΧΩΡΑ, ΜΕ ΑΝΕΤΕΣ ΒΕΡΑΝΤΕΣ ΜΕ ΠΟΛΥΚΟΥΖΙΝΑΚΙ, AIR-CONDITION, ΗΛΙΑΚΟ ΘΕΡΜΟΣΙΦΩΝΑ, ΙΔΙΟΧΡΗΣΤΗ ΘΕΣΗ ΣΤΑΘΜΕΥΣΗΣ. ΜΗΝΙΑΙΟ ΜΙΣΘΩΜΑ 275 ΕΥΡΩ. ΠΛΗΡ. ΕΥΣΤΑΘΙΟΥ - ΕΥΡΩΚΤΗΜΑΤΙΚΗ, ΕΘΝΙΚΗΣ ΑΝΤΙΣΤΑΣΕΩΣ 83 (ΠΡΩΗΝ ΑΝΝΗΣ ΜΑΡΙΑΣ). ΤΗΛ. 22410 73819-74917, 6946/103929 ΧΠΕ091

ΕΝΟΙΚΙΑΖΟΝΤΑΙ studios με το μήνα ή με την ημέρα πλήρως επιπλωμένα με πολυκουζινάκι, ψυγείο, ντους, WC, τηλέφωνο, μπαλκόνι, ζεστό νερό επί 24ώρου βάσεως στην πιο ήσυχη περιοχή της πόλης Ρόδου (περιοχή Δασκάλων), οδός Μανώλη Παπαμανώλη αριθμ. 12 κάθετος επί της Στέλιου Κωτιάδη. Πληρ. τηλ. 2241037244 AE00149



ΕΜΜΑΝΟΥΗΛ ΚΡΑΝΙΔΗΣ

ΕΝΟΙΚΙΑΖΕΤΑΙ

Νεόκτιστη μονοκατοικία 180 τ.μ. στην Ιαλυσό (κοντά στο κολυμβητήριο). Διαθέτει 3 υπνοδωμάτια, 3 μπάνια, εντοιχιζόμενη κουζίνα και λοιπούς χώρους, κεντρική θέρμανση. Επιπλέον κλειστός χώρος στάθμευσης.
Επίσης διαθέτει κήπο 360 τ.μ. Ενοίκιο 1000 ευρώ.

Εμμανουήλ Κρανίδης
Καζούλη και Αμερικής 50, 2ος όροφος 85100 Ρόδος
Τηλ.: 2241027082, 2241026476 / Κινητό: 6942010248
Fax 2241027101
E-mail: info@kranidis.gr
ΧΠ092

Ευρωπαϊκή Επενδυτική

Κτηματομεσιτικό Γραφείο
Θεόφιλος Κλωνάρης
Εθνικής Αντίστασης 48 τηλ.2241039300,κιν.6977582152

ΔΙΑΜΕΡΙΣΜΑΤΑ:

Ισόγειο δυάρι διαμέρισμα υπο κατασκευή με αυλή στην Ανάληψη	€85000
Διαμέρισμα 90 τ.μ.Ά οροφου στην Μητροπολη,με κεντρική θέρμανση	€ 90000
Διαμερίσματα 3 υπνοδωματίων υπο κατασκευή σε μικρή οικοδομή,lux κατασκευής	€149000
Διαμέρισμα 115 τ.μ. στα Κοσκινού καινούργιο με 3 υπνοδωμάτια,**ευκαιρία**	€ 132000
Αποθήκη 160τ.μ. επί της Στ.Κωτιάδη,δύο χώρων με τουαλέτα,ημιυπόγεια	€ 55000
Διαμέρισμα 85 τ.μ.με 2 υπνοδωμάτια,χώρο στάθμευσης και αποθήκη 12τ.μ.	€ 147000
Οροφοδιαμέρισμα 100 τ.μ. σε μικρή οικοδομή 2 διαμερισμάτων καινούργιο	€ 195000
Διαμερίσματα στην Ανάληψη 105τ.μ.με 3 υπν/τια lux κατασκευής προς	€ 200000
Α' όροφος διπλοκατοικίας 103τ.μ. στον Νηρέα κατάλληλο για 2 γκαρσονιέρες	€ 102000

18 studios ανακαινισμένα, πλήρως επιπλωμένα & εξοπλισμένα στο κέντρο της πόλης
Κατάστημα 56 τ.μ.(5μ ύψος οροφής)με αποκλ. χρήση αυλής ,σε εμπορικό σημείο της Ανάληψης

ΜΟΝΟΚΑΤΟΙΚΙΕΣ:

Κατοικία στην Παλιά Πόλη 35τ.μ.+35τ.μ.,με άδεια χρήσεως καταστήματος	€ 60000
Μονοκατοικία 65τ.μ. στον Αρχάγγελο σε μαρμαροσουβά με 1 υπν/τιο	€ 65000
Κοσκινού μονοκατοικία 130 τ.μ σε μπετά με καταπληκτική θέα	€ 100000
Μονοκατοικία στους Τρείς 135 τ.μ. σε 650 τ.μ. οικόπεδο σε τούβλα	€ 117000
Μονοκατοικίες στην Ιξιά, κοντά στην Ρόδο 165 τ.μ. με 4 υπνοδωμάτια	€ 280000
Διατηρητέα μονοκατοικία στην Ρόδο 280τ.μ. με αυλή,πλήρως ανακαινισμένη	€ 265000

ΟΙΚΟΠΕΔΑ:

Οικόπεδο 12000τ.μ.στο Τσαίρι(Αγία Βαρβάρα) περιφραγμένο,ρεύμα,νερό	€176000
Οικόπεδο 1000τ.μ. κοντα στο Νοσοκομείο στην Β φάση επέκτασης	€60000
Οικόπεδο 4000τ.μ. στην Ιαλυσό(περιοχή Βουνάρα)κατάλληλο για μονοκατοικία	€185000
Οικόπεδο κοντά στο Νοσοκομείο 4000 τ.μ.,πανοραμικό	€190000
Οικόπεδο 3600 τ.μ.στην Λαχανιά άρτιο κ οικοδ/μο με θέα θάλασσα	€ 63000
Οικόπεδο στην ζωνη οικισμού Κοσκινού 1000τ.μ. με άδεια οικοδομής για 150τ.μ.	€ 73367

Αγορές-πωλήσεις-μισθώσεις-εκτιμήσεις-Ακινήτων

LANDSCOPE ΚΤΗΜΑΤΟΜΕΣΙΤΙΚΗ

ΠΑΡΟΧΗ ΟΛΟΚΛΗΡΩΜΕΝΩΝ ΥΠΗΡΕΣΙΩΝ ΥΨΗΛΗΣ ΠΟΙΟΤΗΤΑΣ ΣΕ ΟΤΙΔΗΠΟΤΕ ΑΦΟΡΑ ΤΗΝ ΑΚΙΝΗΤΗ ΠΕΡΙΟΥΣΙΑ ΣΑΣ



Έξυπνες αγορές
Εχεμύθεια
Κοντά σας και μετά την πώληση
Συνεχής ενημέρωση αξίας



Διαπραγματεύσεις για την αντιπαροχή
Ανταλλαγές
Αποτελεσματικότητα

Πλήρης κάλυψη πρίν και μετά την υπογραφή του συμβολαίου



Αξιοπιστία
Μισθώσεις ακινήτων
Προβολή και προώθηση

Σας ευχαριστούμε για την εμπιστοσύνη σας !

Σταμάτης Π. Χατζηλαζάρου & Συνεργάτες

ΕΘΝΙΚΗΣ ΑΝΤΙΣΤΑΣΗΣ & ΤΣΑΛΔΑΡΗ (πανω απο τον Κωτσόβολο)
www.landscope.gr - ΤΗΛ / ΦΑΞ : 22410 28629 - ΚΙΝ : 6972 257246



ΠΑΡΑΔΟΣΙΑΚΗ ΤΕΧΝΗ

ΒΟΤΣΑΛΩΤΑ - ΨΗΦΙΔΩΤΑ - ΕΠΙΣΚΕΥΕΣ-ΑΠΟΚΑΤΑΣΤΑΣΕΙΣ ΒΥΖΑΝΤΙΝΩΝ - ΝΕΟΚΛΑΣΙΚΩΝ ΚΤΙΣΜΑΤΩΝ

Σ. ΓΡΑΙΚΟΣ
ΠΑΡΑΔΟΣΙΑΚΟΣ ΤΕΧΝΙΤΗΣ
ΤΗΛ. 6934596090 05169

ΕΝΟΙΚΙΑΣΕΙΣ

συνέχεια από την προηγούμενη

ΕΝΟΙΚΙΑΖΟΝΤΑΙ ΜΕΖΟΝΕΤΑ, ΓΚΑΡΣΟΝΙΕΡΑ ΚΑΙ STUDIO ΠΛΗΡΩΣ ΕΞΟΠΛΙΣΜΕΝΑ ΣΤΟ ΑΝΩ ΡΟΔΙΝΙ, ΣΤΟΚΧΟΛΜΗΣ 6. ΠΛΗΡ. ΤΗΛ. 2241061628, 6942460831 ΠΕ0095

ΕΝΟΙΚΙΑΖΟΝΤΑΙ νέας κατασκευής **studios** σε ισόγειο 40 τ.μ. δίχωρα και με λουτρό στην περιοχή Ιαλυσού. Ενοικιάζεται νέας κατασκευής **επαγγελματικός χώρος** 65 τ.μ. με αποθήκη και WC κατάλληλο για γραφείο, ιατρείο, κατάστημα, περιοχή Ιαλυσού. Πληρ. τηλ. 6942553147, 2241096626 (πρωινές ώρες)

MZT151212

ΕΝΟΙΚΙΑΖΟΝΤΑΙ ωραιότατα μονόχωρα και δίχωρα διαμερισματάκια πλήρως επιπλωμένα. Διαθέτουν κλιματισμό (ψυγειοθέρμανση) ηλιακούς θερμοσίφωνες, μεγάλες βεράντες, εύκολο πάρκιν. ΕΙΔΙΚΕΣ ΤΙΜΕΣ ΓΙΑ ΣΤΡΑΤΙΩΤΙΚΟΥΣ ΚΑΙ ΔΗΜΟΣΙΟΥΣ ΥΠΑΛΛΗΛΟΥΣ. Περιοχή Παραδείσι. Πληρ. τηλ. 6932705792, 2241073807 ΑΕ11832

ΑΠΟΘΗΚΕΣ ΣΤΗΝ ΙΑΛΥΣΟ, ΕΝΟΙΚΙΑΖΟΝΤΑΙ 1) ΑΠΟΘΗΚΕΥΤΙΚΟΙ ΧΩΡΟΙ ΑΠΟ 100 ΕΩΣ 2000 Τ.Μ. ΚΑΙ ΥΨΟΣ 8 Μ. ΑΣΦΑΛΕΙΣ ΜΕ ΜΕΓΑΛΟΥΣ ΧΩΡΟΥΣ ΔΙΑΚΙΝΗΣΗΣ ΦΟΡΤΩΣΗΣ ΚΑΙ ΕΚΦΟΡΤΩΣΗΣ ΠΡΟΪΟΝΤΩΝ, 2) ΥΠΑΙΘΡΙΟΙ ΧΩΡΟΙ ΠΕΡΙΦΡΑΓΜΕΝΟΙ, ΑΣΦΑΛΕΙΣ, ΚΑΤΑΛΛΗΛΟΙ ΓΙΑ ΑΠΟΘΗΚΕΥΣΗ ΠΡΟΪΟΝΤΩΝ ΣΕ ΠΑΛΕΤΕΣ. ΠΛΗΡ. ΤΗΛ. (22410)38400 ΑΠΟ ΔΕΥΤΕΡΑ ΕΩΣ ΠΑΡΑΣΚΕΥΗ 08.00-15.00 κ. ΓΙΩΤΑ ΧΠΕ1912

ΕΚΠΑΙΔΕΥΣΗ ΣΤΟΥΣ ΥΠΟΛΟΓΙΣΤΕΣ

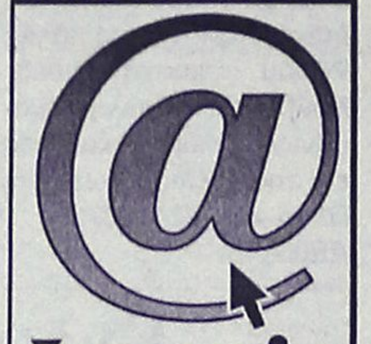

Anosis
Computer Learning



ECDL
Ευρωπαϊκό Δίπλωμα Κατάρτισης Η/Υ

ΤΜΗΜΑΤΑ ΕΝΗΛΙΚΩΝ

- Ταχύρυθμα σεμινάρια 6 εβδομάδων επιπέδου ECDL Start
- Τρίμηνοι κύκλοι σπουδών για απόκτηση του Διπλώματος ECDL
- Επιδοτούμενα σεμινάρια επιχειρήσεων

Windows, Word, Excel, Powerpoint, Access, Internet, Frontpage, CorelDraw, κτλ

ΣΤ.ΚΩΤΙΑΔΗ 52 ΤΗΛ.78924

Υπεύθυνος Σπουδών
ΚΩΣΤΑΣ ΧΑΤΖΗΔΑΚΗΣ

ΣΧΟΛΗ ΟΔΗΓΩΝ ΚΟΥΣΗ ΠΑΝΤΕΛΗ

- **ΔΙΠΛΩΜΑΤΑ**
- **ΕΡΑΣΙΤΕΧΝΙΚΑ**
- **ΕΠΑΓΓΕΛΜΑΤΙΚΑ**
- **ΜΟΤΟΣΙΚΛΕΤΑΣ**
- **ΜΑΘΗΜΑΤΑ ΘΕΩΡΗΤΙΚΗΣ ΔΙΔΑΣΚΑΛΙΑΣ**



-Επεκτάσεις όλων των κατηγοριών
-Αναθεωρήσεις ληγμένων αδειών
-Μετατροπές ξένων αδειών σε ελληνικές

Οδός Βαλαωρίτου 9
(έναντι HOTEL SEMIRAMIS ΠΙΣΩ ΑΠΟ ΤΟ ΠΑΛΑΙΟ ΝΟΣΟΚΟΜΕΙΟ)
e-mail: kousisp@acn.gr

ΕΚΠΑΙΔΕΥΤΙΚΟ ΑΥΤΟΚΙΝΗΤΟ:
TOYOTA YARIS 1300 cc AIR CONDITIONED

(ΠΡΟΣΟΧΗ): ΜΑΘΗΜΑΤΑ
α. Μοτοσικλέτας μεγάλου κυβισμού από 125 cc έως ανεξαρτήτου
6. Μοτ/τας έως 125 cc
γ. Μοτοποδηλάτου 50 cc
Διαθέτουμε επίσης κι αυτόματες μοτοσικλέτες 125 cc

Πληρ. τηλ. (22410)73820-94777, fax: (22410)29157
ΚΑΙ ΑΝΑ ΠΑΣΑ ΣΤΙΓΜΗ ΣΤΑ ΚΙΝΗΤΑ τηλ. **6944/511313-6944/203343**

Στην κατηγορία ανεξαρτήτου κυβισμού η εκπαίδευση γίνεται με μοτοσικλέτα 500 cc

Παραλαβή των μαθητών μας και από τις οικίες τους

"Η σωστή και μεθοδική εκπαίδευση στα σύγχρονα οχήματά μας, βάζει γερά θεμέλια για τη δημιουργία ενός καλού νέου οδηγού"

ΠΜ011206

ΠΡΟΣΟΧΗ
Στη σχολή μας παραδίδονται και μαθήματα θεωρητικής διδασκαλίας

ΕΝΟΙΚΙΑΖΕΤΑΙ ισόγειο διαμέρισμα 65 τ.μ. σε άριστη κατάσταση, κοντά στο Πανεπιστήμιο Αιγαίου, κατάλληλο και για δύο φοιτητές, επιπλωμένο, αποτελούμενο από 1 υπνοδωμάτιο, σαλόνι μεγάλο, χωλ, κουζίνα και μπάνιο, επί της οδού Χειμάρας και Ενόπλων Δυνάμεων. Πληρ. τηλ. 6946581010

ΧΑΕ1084

πωλησεις–αγορες ακινητων & επιχειρησεων

ΜΕΖΟΝΕΤΕΣ στ' Αφάντου εξαιρετικών προδιαγραφών υπό ανέγερση με δυνατότητα παρέμβασης στα σχέδια με το κλειδί στο χέρι σε προνομιακές τιμές. 80 τ.μ. 100.000 ευρώ, 90 τ.μ. 110.000 ευρώ, 100 τ.μ. 120.000 ευρώ, 110 τ.μ. 132.000 ευρώ, 120 τ.μ. 144.000 ευρώ. Πληρ. τηλ. 6937126127.

MZT301210

ΠΩΛΕΙΤΑΙ ολόκληρη ή μερίδιο **επιχείρηση "καφετέρια"**, καινούργια, στην Ανάληψη. Πληρ. τηλ. 6945503037 MZT091210

ΑΦΟΙ ΜΑΘΙΟΥ Ο.Ε.



D & M HOMES

ΑΓΟΡΕΣ ΟΙΚΟΠΕΔΩΝ - ΠΩΛΗΣΕΙΣ ΚΑΤΟΙΚΙΩΝ

Αναλαμβάνουμε τη διεκπεραίωση του δικού σας ακινήτου

.... Με τους καλύτερους όρους της αγοράς

1) Διώροφες **μονοκατοικίες** λουξ κατασκευής των 120 τ.μ. με 330 τ.μ. οικόπεδο σε ονειρεμένη τοποθεσία, περιοχή Ανοιξη, υπό κατασκευή.
2) **Μεζονέτες** λουξ κατασκευής των 140 τ.μ. σε 330 τ.μ. οικόπεδο με φανταστική θέα, περιοχή Κοκκερου - Κοσκινού, υπό κατασκευή
3) **Διαμερίσματα** των 130 τ.μ. -120 τ.μ.-110 τ.μ. στα Κοσκινού
4) **Οικόπεδο** 4.200 τ.μ. στο Τσαΐρι
5) **Μονοκατοικία** υπερλούξ κατασκευής με 1000 τ.μ. οικόπεδο (μόνο σοβαρές προτάσεις).

Με επιπελείο έμπειρων συνεργατών η εταιρία μας σας παρέχει την καλύτερη δική σας εξυπηρέτηση.
Αναλαμβάνουμε να διεκπεραιώσουμε τη διαχείριση του οικοπέδου σας με στόχο την καλύτερη αποδοσή του.

ΟΙΚΟΠΕΔΑ
ΑΝΤΙΠΑΡΟΧΕΣ
ΜΟΝΟΚΑΤΟΙΚΙΕΣ

ΖΗΤΟΥΝΤΑΙ ΟΙΚΟΠΕΔΑ

Βερολίνου 11 - Ροδίνι • τηλ. 2241069515, κιν. 6945525475-6944370132

Vitzileos ΜΑΡΙΟΣ Κ. ΒΙΤΖΗΛΑΙΟΣ
Κτηματομεσιτικό Γραφείο - Real Estate Agency
ΕΚΤΙΜΗΣΕΙΣ-ΑΓΟΡΕΣ ΚΑΙ ΟΙΚΟΠΕΔΑ ΕΚΤΙΜΑΤΑΙ Σ. ΕΝΟΙΚΙΑΣΕΙΣ-ΔΙΑ ΣΠΙΤΙΑ-ΔΙΑΜ.

ΠΩΛΟΥΝΤΑΙ ΚΑΤΟΙΚΙΕΣ

1. **Διαμέρισμα** 93 τ.μ. lux κατασκευής περιοχή Αγ. Δημητρίου με θέρμανση και air-condition, δορυφορική κεραία, θέση πάρκιν. Τιμή 158.000 ευρώ.
2. **Ημιτελής διώροφη μεζονέτα** 195 τ.μ. σε οικόπεδο 2.300 τ.μ εντός οικισμού στην Παστίδα, πρωτότυπο αρχιτεκτονικό σχέδιο με 3 υπνοδωμάτια, 2 λουτρά και σάουνα, τζάκι, θέα προς την θάλασσα. Τιμή 235.000 ευρώ.
3. **Ανεξάρτητη διώροφη μεζονέτα** σε μπετά 170 τ.μ. κτισμένη σε οικόπεδο 400 τ.μ. κοντά στην παραλία Ιαλυσού, με ολοκληρωμένο αποχετευτικό σύστημα. Τιμή 125.000 ευρώ.
4. **Μονοκατοικία** 135 τ.μ. πλήρως ανακαινισμένη, στην περιοχή "Κρητικά" δίπλα στο κύμα, εκπληκτική θέα στην θάλασσα, με 3 υπνοδωμάτια, 2 μπάνια, 700 τ.μ., κήπο, τζάκι, εσωτερική θέρμανση. Τιμή 215.000 ευρώ.
5. **Νεόκτιστο διαμέρισμα** 80 τ.μ. πολυτελής κατασκευή στην Ιξιά με δύο υπνοδωμάτια. Τιμή 120.000 €
6. **Διώροφη μεζονέτα** 140 τ.μ. σε συνολική έκταση 270 τ.μ. σε εξοχική περιοχή της Παστίδας με ασφαλτόστρωση και με εκπληκτική θέα τη Φιλέρημο κοντά στην Δημοτική οδό Παστίδας-Κρεμαστής. Τιμή σε μπετά 105.000 ευρώ. Τιμή με το κλειδί στο χέρι 180.000 ευρώ.
7. **Ανακαινισμένη παραδοσιακή μονοκατοικία** στο κέντρο της πόλης - Πανεπιστήμιο - 80 τ.μ. με 2 υπνοδωμάτια και με αυλή μπρος και πίσω. Τιμή 100.000 ευρώ.
8. **Οικοδομή** έτοιμη προς παράδοση στα Τριάντα με: 2 διαμερίσματα Χ 103 τ.μ. με γκαράζ. Τιμή 195.000 ευρώ, 2 διαμερίσματα Χ 87 τ.μ. με γκαράζ. Τιμή 141.000 ευρώ, 1 γκαρσονιέρα 36 τ.μ. τιμή 59.000 ευρώ, Μια μεζονέτα 180 τ.μ. με σοφίτα τιμή 191.000 ευρώ
9. **Μεζονέτα** 140 τμ. σε οικόπεδο 300 τ.μ. στην Παστίδα (σοβατισμένη) τιμή 117.000 ευρώ, τιμή με το κλειδί στο χέρι 190.000 ευρώ.
10. **Ημιτελής πέτρινη γωνιακή κατοικία** 110 τ.μ. στην Παλιά Πόλη, σε οικόπεδο 200 τ.μ. αποτελούμενη από 2 ορόφους με μεγάλους ενιαίους χώρους, κατάλληλη για κατοικία ή επαγγελματική χρήση. Τιμή 200.000 ευρώ.
11. **Ημιτελές γωνιακό τριώροφο ακίνητο** 250 τ.μ. (83 τ.μ. Χ3) στους Δασκάλους, σε 250 τ.μ. οικόπεδο με κήπο, τιμή 235.000 ευρώ
12. **Παραθαλάσσια πολυτελής μονοκατοικία** 330 τ.μ. με 5 φανταστικές σουίτες σε έκταση 900 τ.μ. μόλις 1 χλμ. από το κέντρο της Ρόδου, με θέα τη θάλασσα, BBQ, κεντρική θέρμανση, κεντρική εγκατάσταση air condition, τζάκι, κελάρι, εσωτερικές τηλεοράσεις - δορυφορικές εγκαταστάσεις - όλοι οι χώροι είναι προστατευμένοι, με αμερικάνικο σύστημα ασφαλείας, χώρος για ποιότητα ζωής. Τιμή 650.000
13. **Διώροφη μονοκατοικία** με 3 υπνοδωμάτια, 2 τουαλέτες, καθιστικό και μεγάλη κουζίνα / τραπεζαρία, στο χωριό Αφάντου. Τιμή 150.000 ευρώ.
14. **Παραδοσιακή ανακαινισμένη μονοκατοικία** 85 τ.μ. στα Μαριτσά, με τζάκι, air condition, αποθήκη και αυλή. Τιμή 120.000 ευρώ.
15. **Ισόγειο διαμέρισμα** 220 τ.μ. με κήπο και γκαράζ στο Ροδίνι. Διαθέτει ξεχωριστή είσοδο και εκπληκτική θέα στη θάλασσα. Τιμή 400.000
16. **Τριώροφη βίλα** 250 τ.μ. ανά όροφο σε οικόπεδο 3.400 τ.μ. με οπωροφόρα δέντρα, εντός σχεδίου, κοντά στα Τριάντα 8 χλμ. από Ρόδο. Διαθέτει υπόγειο ενιαίο χώρο κατοικία με 2 γκαράζ. Ο πρώτος όροφος 250 τ.μ. διαθέτει 4 υπνοδωμάτια, 2 μπάνια, και ο δεύτερος 3 υπνοδωμάτια, 2 μπάνια και μεγάλα μπαλκόνια, κατάλληλο για επένδυση ή για κατοικία σε ξεχωριστά διαμερίσματα τιμή 800.000 ευρώ.
17. **Τριώροφη οικοδομή** σε μπετά 180 τ.μ. με 600 τ.μ. αυλή στο Φαληράκι (επί της Λεωφ. Ρόδου-Λίνδου), κατάλληλη για καταστήματα, γραφεία, studios. Τιμή 120.000 ευρώ.
18. **Οικόπεδο** 4.000 τ.μ. και μονοκατοικία 80 τ.μ. πάνω στο κύμα, στο Πλημμύρι έτοιμη για κατοίκηση. Τιμή 200.000 ευρώ.

ΚΑΤΟΙΚΙΕΣ ΓΙΑ ΕΝΟΙΚΙΑΣΗ

1. **Γκαρσονιέρα** σε ρετιρέ 25 τ.μ. στο Καρακόνερο, με όλη την ταράτσα στη χρήση του. Τιμή 230 ευρώ.
2. **Ισόγειο νεοκλασικό διαμέρισμα** στο κέντρο της πόλης (28ης Οκτωβρίου) 100 τ.μ. με ξεχωριστή είσοδο και κήπο. Τιμή 550 ευρώ.
3. **Ισόγειο** διαμέρισμα 220 τ.μ. με κήπο και γκαράζ για 2 θέσεις στο Ροδίνι. Διαθέτει ξεχωριστή είσοδο και εκπληκτική θέα στη θάλασσα. Τιμή 800 ευρώ.

Εθν. Μακαρίου 45 (3ος όροφος) Τ.Θ. 273 • 85100 Ρόδος • Τηλ. 2241024900 • Fax 2241025544 • Κιν.: 6932704919

Program
Ecdl Kids & Equal Skills
ΕΡΓΑΣΤΗΡΙΟ ΕΛΕΥΘΕΡΩΝ ΣΠΟΥΔΩΝ ΗΛΕΚΤΡΟΝΙΚΩΝ ΥΠΟΛΟΓΙΣΤΩΝ

Για ΠΑΙΔΙΑ και ΕΝΗΛΙΚΕΣ
ΕΠΙΣΗΜΟ ΕΞΕΤΑΣΤΙΚΟ ΚΕΝΤΡΟ ΤΗΣ ECDL HELLAS

ΤΜΗΜΑΤΑ ΓΙΑ:
Παιδιά
Ενήλικες
Αρχάριους
Επαγγελματίες

ΕΓΓΡΑΦΕΣ ΤΩΡΑ
Ευέλικτη Εκπαίδευση
ΔΙΔΑΣΚΟΝΤΑΙ:
MS-OFFICE - ΠΡΟΓΡΑΜΜΑΤΙΣΜΟΣ
ΑΡΧΙΤΕΚΤΟΝΙΚΗ ΣΧΕΔΙΑΣΗ - ΜΑΚΕΤΑ
ΕΜΠΟΡΙΚΑ - ΛΟΓΙΣΤΙΚΑ ΠΡΟΓΡΑΜΜΑΤΑ
ΔΑΚΤΥΛΟΓΡΑΦΗΣΗ - ΣΧΕΔΙΑΣΜΟΣ ΕΠΙΤΟΙΧΙΣΜΩΝ

ECDL Diploma
Ανεύρεση Εργασίας
Αναδείξαμε 1ο μαθητή σε ολυμπιάδα Πληροφορικής
Μανώλης Ι. Σοφίλας
Τηλ.(22410)31761
ΚΟΔΡΙΓΚΤΩΝΟΣ 91 - ΡΟΔΟΣ

NewAge
Real Estate
Νέα Εποχή στο Χώρο του Ακινήτου

ΜΕΛΕΟΥΝΗ – ΚΕΧΑΓΙΑ ΜΑΙΡΗ

ΠΩΛΟΥΝΤΑΙ

ΔΙΑΜΕΡΙΣΜΑΤΑ
Μεγάλη γκάμα διαμερισμάτων μικρών ή μεγαλύτερων, στην Ρόδο, Ιξιά, Ιαλυσό και Κοσκινού

ΜΕΖΟΝΕΤΕΣ
Τελειωμένες ή σε μπετά στην Ιξιά, Ιαλυσό, Κοσκινού, Κιοτάρι και Γεννάδι

ΜΟΝΟΚΑΤΟΙΚΙΕΣ
Μεγάλες κατοικίες στα Κοσκινού, Ασγούρου, Ιξιά

ΟΙΚΟΠΕΔΑ
Στην Ιξιά, Κανδυλί, Ασγούρου, Κιοτάρι, Γεννάδι

ΕΠΙΧΕΙΡΗΣΕΙΣ
Πωλούνται επικερδείς επιχειρήσεις

✓ **ΖΗΤΟΥΝΤΑΙ ΟΙΚΟΠΕΔΑ ΓΙΑ ΑΝΤΙΠΑΡΟΧΗ**

✓ **ΑΝΑΛΑΜΒΑΝΟΥΜΕ ΤΗΝ ΕΚΔΟΣΗ ΚΑΘΕ ΕΙΔΟΥΣ ΔΑΝΕΙΟΥ ΣΑΣ**

Θεμ. Σοφούλη 8 - 85100 Ρόδος Τηλ. & Fax: 22410 23447
Κιν. 6948 808023 - E-mail: info@newage-realestate.gr

πωλησεις

συνέχεια από την προηγούμενη

ΠΩΛΕΙΤΑΙ νεόχτιστη μεζονέτα 160 τ.μ. εντός οικοπέδου 2 στρεμμάτων. Πληρ. τηλ. 6977722887.
AZM291208

ΠΩΛΕΙΤΑΙ επιχείρηση στα 100 Μαγαζιά λόγω αναχώρησης στο εξωτερικό με πλήρη εξοπλισμό και έτοιμο για εργασία. Μεγάλος θερμοθάλαμος "βιτρίνα" και ψυγείο "βιτρίνα". Πληρ. τηλ. 22410 26304, κιν. 6947633164.
MZT291201

ΠΩΛΕΙΤΑΙ κατοικία 135 τ.μ. υπό κατασκευή στην τιμή των 200.000 ευρώ αποπερατωμένη στην περιοχή Φιλερήμου στην Ιαλυσό. Πληρ. τηλ. 6948002186 MZT281215

ΠΩΛΕΙΤΑΙ από ιδιοκτήτη μεζονέτα 115 τ.μ. περιοχή Ιαλυσού, ετων 14, 5 δωμάτια, διώροφη, κήπος μπρος-πίσω, τζάκι, πάρκιν κ.λπ. 115.00 €. Τιμή Φιξ. Πληρ. τηλ. 2241091276. Πολύ καλό για επένδυση
MZT271201

Από πελάτες του γραφείου μας **ζητούνται για αγορά** μονοκατοικίες και διαμερίσματα, στην ευρύτερη περιοχή της Ρόδου. Πληρ. τηλ. 2241037513, 6974819045
MZT221208

ΕΝΑΝΤΙ ΜΙΡΑ ΜΑΡΕ ΠΩΛΟΥΝΤΑΙ διαμερίσματα των 100 τ.μ. 4άρια, 85 τ.μ. 3άρια, 50 τ.μ. 2άρια, λουξ κατασκευής. Διαθέτουν θωρακισμένες εξώπορτες, ηλεκτροστατικά ανοιγόμενα ανακυκλωμένα αλουμίνια, με διπλά τζάμια, αυτόνομη θέρμανση με τα σώματα, εντοιχιζόμενη κουζίνα κ.λπ. Σε προσιτές τιμές. Γίνονται ευκολίες πληρωμής και δάνεια δεκτά. Και αυτόνομο γκαράζ μέσα στο κτίριο. Πληρ. Γιάννης Κώτης τηλ. 2241032314, 6942771198
ΧΠ825

ΤΡΙΑΝΤΑ. Σε οικοδομή δύο διαμερισμάτων **ΠΩΛΟΥΝΤΑΙ** 100 τ.μ. 4άρια, ισόγειο με αυλή και α' όροφος, λουξ κατασκευής με θωρακισμένη εξώπορτα, ηλεκτροστατικά αλουμίνια με διπλά τζάμια, σίτες σε κάθε άνοιγμα, αυτόνομη θέρμανση με τα σώματα. Παροχές αιρ κοντίσιον, εντοιχιζόμενη κουζίνα, γκαράζ αυτόνομο μέσα στο κτίριο κ.λπ. Γίνονται ευκολίες πληρωμής και δάνεια δεκτά. Πληρ. Γιάννης Κώτης τηλ. 2241032314, 6942771198
ΧΠ825.1

ΠΑΡΟΔΟΣ ΚΑΜΕΙΡΟΥ. ΠΩΛΟΥΝΤΑΙ διαμερίσματα των 115 τ.μ. 4άρια, 87 τ.μ. 3άρια, 82 τ.μ. 3άρια, τα διαμερίσματα διαθέτουν θωρακισμένηεξώπορτα, ηλεκτροστατικά αλουμίνια, ανοιγόμενα ανακλεινώμενα σίτες σε κάθε άνοιγμα, διπλά τζάμια, αυτόνομη θέρμανση με τα σώματα, ηλιακό θερμοσίφωνα, εντοιχιζόμενη κουζίνα, εσωτερικό γκαράζ στο κτίριο. Γίνονται ευκολίες πληρωμής και δάνεια δεκτά. Πληρ. Γιάννης Κώτης τηλ. 2241032314, 6942771198 ΧΠ825.2

Το γνωστό εν λειτουργία γυμναστήριο BUSY BODIES (πλήρως εξοπλισμένο και με ευρύ πελατολόγιο) **πωλείται** σαν επιχείρηση και ενοικιάζεται σαν χώρος. Δεκτές μόνο σοβαρές προτάσεις. Πληρ. τηλ. 6932573985
MAT5421

ΠΩΛΕΙΤΑΙ επιχείρηση τουριστικών ειδών στο κέντρο των Πευκών προς κεντρική παραλία, με ή χωρίς εμπόρευμα. Επιφάνεια 50 τ.μ. εσωτερικά με πατάρι και κλιματισμό 60.000 BTU και αυλή εμπρός 50 τ.μ. με πέρκολα. Πληρ. κιν. 6938389517 MZT221204

ΠΩΛΕΙΤΑΙ αγρός 12 στρεμμάτων από ιδιώτη 200 μέτρα από το δρόμο Τσαΐρι-Αεροδρομίου με ασφαλτόδρομο 5 μέτρα κατάλληλο για επένδυση επ/σεων. Πληρ. τηλ. 6944844177 MAT5418

ΠΩΛΕΙΤΑΙ διαμέρισμα 81 τ.μ. καινούργιο επί της οδού 28ης Οκτωβρίου 26 στο ισόγειο. Πληρ. τηλ. 2241091141, 6972826627
MZT221206

ΤΡΙΑΝΤΑ. ΠΩΛΕΙΤΑΙ 110 τ.μ. διαμέρισμα 4άρι μεταχειρισμένο σε καλή κατάσταση. Γίνονται ευκολίες πληρωμής και δάνεια δεκτά. Πληρ. Γιάννης Κώτης, τηλ. 2241029318, 6942771198
ΧΠ825.4

ΔΑΣΚΑΛΟΥΣ. ΠΩΛΕΙΤΑΙ διαμέρισμα 48 τ.μ. δυάρι 1ου ορόφου λουξ κατασκευής. Το διαμέρισμα διαθέτει θωρακισμένη εξώπορτα, θηροτηλεόραση, αυτόνομη θέρμανση, παροχές αιρ κοντίσιον, εντοιχιζόμενη κουζίνα, ηλεκτροστατικά ανοιγόμενα ανακλεινώμενα κ.λπ. Γίνονται ευκολίες πληρωμής και δάνεια δεκτά. Πληρ. Γιάννης Κώτης, τηλ. 2241029318, 6942771198
ΧΠ825.2

ΠΩΛΕΙΤΑΙ γραφείο 65 τ.μ. επί της Μεγ. Κων/νου και Παλαιολόγου, έναντι παλιού ΙΚΑ, κατάλληλο για κάθε επαγγελματική χρήση. Γίνονται ευκολίες πληρωμής και δάνεια δεκτά. Πληρ. Γιάννης Κώτης, τηλ. 2241029318, 6942771198
ΧΠ825.1

ΠΩΛΕΙΤΑΙ υπόγειο 460 τ.μ. στην οδό Αλ. Διάκου (πλησίον ζαχαροπλαστείου "ΤΟΥΛΙΠΑ"). Ο χώρος είναι ιδανικός για σούπερ μάρκετ, δισκοθήκη, αποθήκη κ.ά. Πληρ. τηλ. 6930444789 ΑΟ061206

ΟΙΚΟΠΕΔΟ στο Ροδίνι πωλείται εκτάσεως 450 τ.μ. όπου ανοικοδομείται οικοδομή 550 τ.μ. Τιμή 300.000 ευρώ. Πληρ. κο Μανώλη τηλ. 6946163242
ΑΟ62354

μαθηματα

ΦΙΛΟΛΟΓΟΣ παραδίδει ιδιαίτερα μαθήματα σε παιδιά δημοτικού, γυμνασίου και λυκείου. Τιμές λογικές. Πληρ. τηλ. 6937361852
MZT271203

ΜΑΘΗΜΑΤΙΚΑ - ΦΥΣΙΚΗ - ΧΗΜΕΙΑ. Παραδίδονται από μαθηματικό και φυσικό ιδιαίτερα μαθήματα σε μεμονωμένους μαθητές Γυμνασίου-Λυκείου-ΤΕΕ (όλων των κατευθύνσεων) που επιθυμούν την απόκτηση ουσιαστικών γνώσεων και την επίτευξη των στόχων τους (κατόπιν συνεννοήσεως δεκτά και γκρουπ 2-3 μαθητών). Πληρ. τηλ. 2241024369, 2241029315, 6948893531, 6973025100
MXP19000

Από εμπορική εταιρεία

ΖΗΤΕΙΤΑΙ

Υπάλληλος από την περιοχή Νότιας Ρόδου σαν υπεύθυνος καταστήματος πωλήσεως ξενοδοχειακού εξοπλισμού στην Κάλαθο

Πληρ. τηλ. 2241069870 ώρες 10.00-15.00

ΧΠ1168

CASINO RODOS

Το Καζίνο της Ρόδου **ζητεί:**

ΥΠΑΛΛΗΛΟ ΥΠΟΔΟΧΗΣ

με τα παρακάτω προσόντα:

- ευχέρεια χειρισμού Η/Υ
- πολύ καλή γνώση της αγγλικής
- ευχέρεια νυκτερινής εργασίας

Για πληροφορίες-αιτήσεις επικοινωνήστε με:
ΚΑΖΙΝΟ ΡΟΔΟΥ Α.Ε.
Διεύθυνση Προσωπικού, Παπανικολάου 4, Ρόδος,
τηλ. 2241097530, 2241097535, ΔΕΥ-ΠΑΡ (09.00-16.00)

ΧΠ1304

ΟΙΚΟΔΟΜΗ ΡΟΔΟΥ

ΤΕΧΝΙΚΗ–ΚΑΤΑΣΚΕΥΑΣΤΙΚΗ ΕΤΑΙΡΕΙΑ

ΠΩΛΟΥΝΤΑΙ

1) **Καταστήματα, διαμερίσματα και οροφοδιαμερίσματα** στην οδό Αμστερνταμ, Βερολίνου και Μαδρίτης στο Ροδίνι διαφόρων μεγεθών (σε συγκρότημα 9 πολυκατοικιών)
2) **Μονοκατοικίες** 150 τ.μ. η κάθε μία σε κτήμα 2.000 τ.μ. (υπό κατασκευή)
3) **Μονοκατοικίες** στο Κιοτάρι Ασκληπειού (στο κύμα) 120 τ.μ. σε κτήμα 1.300 τ.μ. εκάστη (υπό κατασκευή)
4) **Διώροφες μονοκατοικίες** των 100 τ.μ. στο Γεννάδι, 200 μέτρα από τη θάλασσα σε κτήμα 1.300 τ.μ. (υπό κατασκευή)

Δεκτά δάνεια και ευκολίες πληρωμής έχουμε τις καλύτερες τιμές της αγοράς.

ΟΙΚΟΔΟΜΗ ΡΟΔΟΥ

Καμύνδου 4- Ρόδος-85100 Τηλ.: 22410/60460- 2 Fax: 22410/60463

ΜΑΝΟΛΗΣ ΣΠΥΡΙΔΗΣ Πολιτικός Μηχανικός Δ.Π.Θ. (Κιν:693 6660460)

ΚΩΣΤΑΣ ΚΩΝΣΤΙΝΤΙΝΙΔΗΣ εργολάβος (ΚΙΝ.: 694 6999906)

ΤΣΟΥΡΟΥΝΑΚΗΣ
Κεφάλαιο
Κτηματομεσιτικό γραφείο

ΔΙΑΜΕΡΙΣΜΑΤΑ ΠΩΛΟΥΝΤΑΙ

- ❑45 τ.μ,ισόγειο,1 υπν/τιου , καινούριο, Καρακόνερο , 24,5εκ - 71.900 €
- ❑46 τ.μ,ισόγειο,1 υπν/τιου , καινούριο, Αραπάκι, 27εκ - 79.236 €
- ❑50 τ.μ,1ου,1 υπν/τιου , καινούριο, Τριάντα, 27εκ - 79.236€
- ❑57 τ.μ,1ου ,1 υπν/τιου , καινούριο, Ανάληψη, 29εκ - 85.106 €
- ❑70 τ.μ,1ου,2 υπν/τιων Αγ.Ιωάννη,27εκ – 79.236 €
- ❑70 τ.μ,1ου,2 υπν/τιων , καινούριο, Τριάντα, 37εκ - 108.584 €
- ❑73 τ.μ,1ου,2 υπν/τιων , καινούριο, Ιξιά, 33εκ - 96.845 €
- ❑77τ.μ 2ου, 2 υπν/τιων, καινούριο, πάρκινκ , Καναδά ,47 εκ-137.931€
- ❑80 τ.μ, ισόγειο, 2υπν/τιων, γκαράζ ,καινούριο, Ιξιά 40 εκ- 117.388€
- ❑80 τ.μ, 1ου, 2υπν/τιων, Κέντρο 41 εκ- 117.388 €
- ❑85τ.μ,1ου ,2 υπν/τιων, καινούριο,πάρκινκ Αραπά- κι, 49εκ - 143.800 €
- ❑ 85τ.μ,1ου ,2 υπν/τιων, καινούριο, Ροδίνι, 49εκ - 143.800 €
- ❑86τ.μ, 2ου, 2 υπν/τιων , καινούριο, Καρακόνερο, 46.5εκ - 136.463 €
- ❑ 86 τ.μ, ισόγειο,3 υπν/τιων αυλή, Ιξιά, 27εκ - 79.236€
- ❑100 τ.μ ,1ου ,3υπν/τιων, γκαράζ, καινούριο, Ιξιά 52 εκ- 152.604 €
- ❑110 τ.μ,3ου,3 υπν/τιων , λούξ, Ροδίνι 61εκ -179.000 €
- ❑116 τ.μ,1ου,3 υπν/τιων , καινούριο,πάρκινκ, Αραπά-κι 65εκ - 190.755 €
- ❑120 τ.μ, ρετιρέ, 3 υπν/τιων καινούριο, πάρκινκ, Αν.Μαρίας 80 εκ - 234.776 €
- ❑130 τ.μ, ισόγειο, 3υπν/τιων, αυλή , καινούριο,Καρακό- νερο ,60εκ – 176.082 €
- ❑140 τ.μ,1ου,3 υπν/τιων Αν.Μαρίας 57εκ–167.278 €

ΜΕΖΟΝΕΤΕΣ-ΜΟΝ/ΚΙΕΣ ΠΩΛΟΥΝΤΑΙ

- ❑ 90 τ.μ , μεζονέτα , μπετά, 1.000 τ.μ οικόπεδο,θέα Κοσκινού 40 εκ-117.388 €
- ❑ 125 τ.μ ,μεζονέτα , μπετά, 250 τ.μ αυλή Τριάντα 40 εκ-117.388 €
- ❑ 170 τ.μ ,μεζονέτα , μπετά , 200 τ.μ αυλή Τριάντα 42 εκ-123.257 €
- ❑ 176 τ.μ ,μεζονέτα ,μπετά σε 1.350 τ.μ οικόπεδο Τρείς 40εκ-117.388 €
- ❑ 187 τ.μ, μεζονέτα , 3υπν/τιων, σε 2 στρέματα,Τριάντα 121εκ-355.099 €
- ❑ 200 τ.μ ,μεζονέτα μ/σοβά , 3 υπν/τιων ,300 τ.μ οικόπεδο Τριάντα 56εκ-164.343 €
- ❑ 224 τ.μ ,μεζονέτα , 3 υπν/τιων ,καινούρια 300 τ.μ οικόπεδο Τριάντα 80εκ-234.776 €
- ❑203 τ.μ ,μεζονέτα , 3υπν/τιων , σε 2 στρέματα,Τριάντα 131εκ-384.446€

ΟΙΚΟΠΕΔΑ ΠΩΛΟΥΝΤΑΙ

- ❑1.000τ.μ,με την άδεια, Κοσκινού 24εκ-70.432€

ΕΠΙΧΕΙΡΗΣΕΙΣ & ΕΠΑΓΓΕΛΜΑΤΙΚΟΙ ΧΩΡΟΙ

- ❑ Κατάστημα 180τ.μ ,συν 110τ.μ πατάρι, Καρακόνερο 170 εκ-500.000 €
- ❑ Αποθήκη 95τ.μ, σοβά, ράμπα, Καρακόνερο 16 εκ-46.955 €

ΕΝΟΙΚΙΑΖΕΙΣ ΑΚΙΝΗΤΩΝ

- ❑ 90 τ.μ, ημ/γειο,2υπν/τιων, αυλή ,ανακαινισμένο, Ζέφυρος 350€
- ❑ 40 τ.μ ,γκαρσονιέρα επιπλωμένη,λούξ,1υπν/τιου αυλή ,Ανάληψη, 300 €

ΖΗΤΟΥΝΤΑΙ ΚΑΤΟΙΚΙΕΣ&ΟΙΚΟΠΕΔΑ ΕΝΤΟΣ&ΕΚΤΟΣ ΠΟΛΕΩΣ

ΤΣΟΥΡΟΥΝΑΚΗΣ Ι. ΑΝΤΩΝΙΟΣ (B.Sc.-MKT)

ΤΗΛ.: 22410 60060 (3 γραμμές)
FAX :22410 60062
www.e-kefaleo.com
Γ.Σεφέρη 12
(παραπλεύρως ΜΗΔΕΙΑ)

εργασιες

ΚΟΠΕΛΕΣ για να εργασθούν σε BAR στο Φαληράκι. Μεροκάματο και ποσοστά. Πληρ. τηλ. 2241030954 και 6938870130 MZT301206

ΑΒΑΔΙΣΤΑ, ΑΒΑΣΑΝΙΣΤΑ επιχείρηση στο σπίτι ή το χώρο σας. Αμεση κάλυψη θέσεων ανεξάρτητης συνεργασίας. Οχι ντίλερ, πλασιέ, πωλητές. Internet επιθυμητό. Ημιαπασχόληση 500-1500 ευρώ πλήρης απασχόληση 1500-6500 ευρώ. Bonus, προμήθειες 5%, πληρωμένες διακοπές. Τμήμα εξυπηρέτησης συνεργατών 2241030078, www.umswork4 you.com MAT5525

Από την Image Production **ζητείται** έμπειρος γραφίστας-στρια για μόνιμη απασχόληση. Πληρ. τηλ. 2241032822 ΜΧΠ2792

Γραφείο Ενοικιάσεως Αυτ/των **ΖΗΤΑΕΙ Προσωπικό** για μόνιμη απασχόληση. Απαραίτητα: δίπλωμα αυτοκινήτου, Αγγλικά. Προαιρετικά: γνώσεις ηλεκτρονικού υπολογιστή. Πληρ.τηλ. 2241022137 ΜΧΡ19182

ΖΗΤΕΙΤΑΙ εμφανίσιμη κοπέλα για εργασία σε CAFE BAR. Πληρ. τηλ. 2241047228, 6947930115 MZT231210

ΖΗΤΕΙΤΑΙ γραμματέας με εμπειρία στο περιβάλλον Microsoft Office (Word, Excel και κάποιες βασικές γνώσεις Corel), με οργανωτικές ικανότητες και ευχέρεια λόγου για 5νθήμερη, τετράωρη απασχόληση. Προϋπηρεσία όχι απαραίτητη. Αποστολή βιογραφικών στο e-mail:add&aias.gr ΧΠ004

ΖΗΤΟΥΝΤΑΙ πωλήτριες εμφανίσιμες έως 30 ετών για εργασία σε εμπορικό κατάστημα. Πληρ. τηλ. 2241092744 ΜΧΠ2255

ΖΗΤΕΙΤΑΙ πωλητής-τρια επίπλων κουζίνας με γνώση Η/Υ - σχεδίου κουζίνας για μόνιμη απασχόληση. Μισθός ποσοστά και ασφάλιση. Πληρ. τηλ. 6978110000 MZT131224

ΖΗΤΟΥΝΤΑΙ μουσικοί για ρεμπέτικο πρόγραμμα και παλιό λαϊκό εκτός πόλης. Πληρ. τηλ. 6976059699 κ. Παντελή MZT131202

ΖΗΤΕΙΤΑΙ μασέζ, αισθητικός, φυσικοθεραπεύτρια, μανικουρίστ-πεντικιουρίστ από κέντρο αδυνατίσματος, για 12μηνη εργασία. Πληρ. τηλ. 2241062481 ΧΑΖ2806

διαφορα

ΠΩΛΕΙΤΑΙ σκάφος 6,5 μέτρα (πολυεστερικό) με πολλά extra (τέντα δωματίου, τέντα ηλίου, τέντα σκεπάσματος, ρεζερβουάρ INOX 320 λίτρα, τρέιλερ 1.800 κιλά δύο αξόνων) σε άριστη κατάσταση. Πληρ. τηλ. 22410 26304 και 6947633164. MZT291202

ΠΩΛΟΥΝΤΑΙ διάφορα είδη σπιτιού: κουζίνα, ψυγείο, πλυντήριο, απορροφητήρας BOSCH, ένα κρεβάτι, τραπέζι, καρέκλες. Πληρ. τηλ. 2241024226 MZT281206

ΠΩΛΕΙΤΑΙ τρακτέρ UNIVERSAL 45HP με αλέτρι και φρέζα στην τιμή των 4.500€. Πληρ. τηλ. 6945524982 MZT221211

ΠΩΛΕΙΤΑΙ πλήρης εξοπισμός καφετέριας-SNACK BAR, τραπέζια, καρέκλες, μηχανήματα, μπιλιάρδο, όλα σχεδόν καινούργια σε τιμή ευκαιρίας. Πληρ. τηλ. 6944853236 MZT231211

ΠΩΛΟΥΝΤΑΙ γραμματόσημα από συλλέκτη-ελληνικά-ιταλικής κατοχής Ρόδου-Τούρκικα-Βατικανό-Ιταλία-San Marino. Φάκελα 1ης ημέρας κυκλοφορίας Ελλάδας-Τουρκίας-Βατικανό-Λιβύης-Ιταλίας-San Marino. Διάφορες σειρές σφραγισμένα και ασφράγιστα. Πληρ. τηλ. 2241025945, 6947371380 MZT231212

ΠΩΛΟΥΝΤΑΙ έπιπλα και μικροέπιπλα εισαγωγής όπως βιβλιοθήκες, παπουτσοθήκες, συρταριέρες, κρεβάτια, στρώματα, τραπέζια, καρέκλες και πολλά άλλα σε χαμηλές τιμές. Σαλόνια από 480 ευρώ. Πληρ. τηλ. (22410)62037, 65065 **Πλατής - ΡΟΔΟΧΡΩΜ** 5ο χλμ. Ρόδου-Λίνδου ΑΔ5168.1

ΠΩΛΟΥΝΤΑΙ 1) ψυγείο ενσωμ. μοτέρ (για σάντουιτς), 2) βιτρίνα όρθια SCAIBA (ψυγείο), (γλυκά), 3) Βιτρίνα (PANAVISION) ηλεκτρική (τυρόπιτας-μπουγάτσας), 4) Κρέπα διπλή, 5) Μηχανή καφέ (espresso καπουτσίνο, ατμός), 6) αποχυμωτής, 7) μίξερ ζαχαροπλαστικής zoet ζυμωτήρι, 8) Φουρνάκι πίτσας διπλό, 9) Καρέκλες αλουμινίου-ξύλου, 10) Τραπέζια 70Χ70 αλουμινίου ξύλου, 11) Τραπέζια 70Χ1,20, αλουμινίου-ξύλου, 12) Τραπέζια, σκαμπό αλουμινίου FGO μπαρ. 13) Σκαμπό αλουμινίου. Σε άριστη κατάσταση, αγορά του 2004, έλεγχος δεκτός. **ΕΝΟΙΚΙΑΖΕΤΑΙ** κατάστημα σε άριστη κατασκευή στα Κολύμπια, στο κέντρο, στην οδό Ευκαλύπτων. Πληρ. τηλ. 2241052313, 6948204924 MZT201203

πωλησεις αυτοκινητων & μοτοσικλετων

FORD FIESTA TOY '95, 1300 μηχανικά άριστο, πληρωμένα τέλη λόγω ανάγκης. Τιμή 1800 ευρώ. Είναι ευκαιρία. Πληρ. τηλ. 6942780503 MZT301213

AUTO CENTER
ΜΑΝΩΛΗΣ ΚΩΣΤΑΚΗΣ Α.Ε.Β.Ε
Ολοκληρωμένο συγκρότημα
LANCIA, FIAT, ALFA ROMEO, SUBARU, ISUZU
14ο χλμ. Ρόδου-Αεροδρομίου
Τηλ. 2241082000 Fax 22410-98075

ΚΕΝΤΡΟ ΜΕΤΑΧΕΙΡΙΣΜΕΝΩΝ ΑΥΤΟΚΙΝΗΤΩΝ

1. **CITROEN C2 VTR, 1.400 cc, έτος 2004, 13.000 χλμ. ασημί**
ABS, A/C, αερόσακος οδηγού, συνοδηγού, πλευρικούς, R/K, κεντρ. κλείδωμα με τηλεχειρισμό, ηλ. παράθυρα, υδραυλικό τιμόνι, δίχρωμα μπάγκετ καθίσματα
2. **CITROEN C3 COMFORT 1.4 έτος 2003, 24.000 χλμ., γαλανό**
A/C, υδρ. τιμόνι, ηλ. παράθυρα, κεντρ. κλείδωμα με τηλεχειρισμό, αερόσακος οδηγού-συνοδηγού, πλευρικούς, R/K, immobilizer
3. **OPEL CORSA VIVA, 1.2 cc έτος 2003, 42.000 χλμ., μπλε**
A/C, υδρ. τιμόνι, immobilizer, κεντρ. κλείδωμα με τηλεχειρισμό, αερόσακος οδηγού, R/K
4. **VW POLO BASIS 1.2 cc, έτος 2003, 3000 χλμ. μπλε**
A/C, υδραυλικό τιμόνι, R/K, immobilizer
5. **HYUNDAI ACCENT, 1.3 cc, έτος 2004, 41.000 χλμ. ασημί**
A/C, υδρ. τιμόνι, ηλ. παράθυρα, R/K, αερόσακος οδηγού, κεντρ. κλείδωμα, immobilizer
6. **OPEL ZAFIRA, 1.600 cc, έτος 2000, 24.000 χλμ. πράσινο**
A/C, υδρ. τιμόνι, ηλ. παράθυρα, αερόσακος οδηγού-συνοδηγού, κεντρ. κλείδωμα με τηλεχειρισμό, ABS, R/K, immobilizer
7. **ALFA**

• Εγγύηση
• Τεχνικός έλεγχος δεκτός
• Test drive

ROMEO 147 3D, 2.00 cc, έτος 2003, 19500 χλμ. θαλασσί
Clima, ABS, 6 αερόσακοι, R/CD, υδρ. τιμόνι, ηλ. παράθυρα, ηλ. καθρέπτες, ζάντες αλουμινίου, πρ. ομίχλης, trip computer, FULL EXTRA
8. **HYUNDAI ATOS PRIME, έτος 2002, 32.000 χλμ. ασημί**
A/C, υδρ. τιμόνι, ηλ. παράθυρα, κεντρ. κλείδωμα, immobilizer, R/K, αεροτομή
9. **FIAT STILO 3D, 1.600 cc έτος 2003, 27000 χλμ. πράσινο**
Clima, ABS, 6 αερόσακοι, R/CD, υδρ. τιμόνι, ηλ. παράθυρα, ηλ. καθρέπτες, ζάντες αλουμινίου, πρ. ομίχλης, trip computer, FULL EXTRA

0% προκαταβολή
έως 72
μήνες εξόφληση

12. **RENAULT MEGANE 1.4 cc, έτος 1998, 75.000 χλμ. μπελ**
ABS, A/C, υδρ. τιμόνι, R/K, αερόσακος οδηγού-συνοδηγού, ηλ. παράθυρα, κεντρ. κλείδωμα με τηλεχειρισμό, immobilizer
13. **FIAT PUNTO 55 S 5D, 1.100 cc, έτος 1999, κόκκινο**
Ηλ. παράθυρα, κεντρ. κλείδωμα, R/K, immobilizer
14. **FIAT SEICENTO OPEN 900 cc, έτος 1999, μπλε**
Ηλ. παράθυρα, κεντρ. κλείδωμα, R/K, immobilizer
15. **CITROEN SAXO 5D, 1.1 cc, έτος 2000, 46000 χλμ. λευκό**
Ηλ. παράθυρα, κεντρ. κλείδωμα, A/C, R/K, αερόσακος οδηγού, immobilizer
16. **FIAT MAREA WK, 1.6 cc, έτος 1997, 80000**

Το χαμηλότερο επιτόκιο της αγοράς

χλμ. γαλάζιο
Ηλ. παράθυρα, κεντρ, κλείδωμα, R/K, αερόσακος οδηγού, immobilizer, υδρ. τιμόνι

Επισκεφθείτε ΤΩΡΑ τον εκθεσιακό μας χώρο και επιλέξτε ένα από τα 60 επιλεγμένα αυτοκίνητά μας!

Σας διευκολύνουμε, αναλαμβάνοντας την χρηματοδότηση από την πώληση του αυτοκινήτου σας σε ιδιώτη, ακόμη και αν δεν το έχετε εξοφλήσει!

ΠΡΩΤΕΣ ΕΠΙΛΟΓΕΣ ΑΠΟ ΔΕΥΤΕΡΟ ΧΕΡΙ MONO ΑΠΟ ΤΗΝ

AUTO CENTER ΜΑΝ. ΚΩΣΤΑΚΗΣ Α.Ε.Β.Ε

ΠΩΛΟΥΝΤΑΙ
φουσκωτά σκάφη
ZODIAC 4,80 μ. και 6,00 με τρέιλερ
ολοκαίνουργια σε τιμή ευκαιρίας. Δεκτός διακανονισμός.
Πληρ. τηλ. (22410)67440, 67441

TOP CARS
ΠΡΩΤΗ ΣΕ ΕΙΣΑΓΩΓΕΣ ΑΥΤΟΚΙΝΗΤΩΝ ΣΤΑ ΔΩΔΕΚΑΝΗΣΑ
ΕΙΣΑΓΩΓΕΣ ΑΓΟΡΕΣ - ΠΩΛΗΣΕΙΣ - ΑΝΤΑΛΛΑΓΕΣ ΜΕΤΑΧΕΙΡΙΣΜΕΝΩΝ ΑΥΤΟΚΙΝΗΤΩΝ

1. **BMW 323 CI cabrio μοντ. 2002,** hart top full extra **ΕΙΣΑΓΩΓΗΣ**
2. **BMW 318is μοντ. 1995** full extra
3. **BMW 318 μοντ. 2002** full extra **ΕΙΣΑΓΩΓΗΣ**
4. **MERCEDES SLK 200 COMPRESSOR ELEGANCE** 163 HP, μοντ. 2002, full extra **ΕΙΣΑΓΩΓΗΣ**
5. **MERCEDES 190 E μοντ. 1992** full extra
6. **MERCEDES 180 C μοντ. 1995**
7. **JEEP GRAND CHEROKEE LIMITED μοντ. 2003** full extra **ΕΙΣΑΓΩΓΗΣ**
8. **PEUGEOT 307 μοντ. 2003,** full extra
9. **AUDI TT μοντ. 2003 180 HP ΕΙΣΑΓΩΓΗΣ** full extra
10. **CITROEN XSARA μοντ. 2001** full extra
11. **CITROEN XSARA μοντ. 1998**
12. **NISSAN PRIMERA μοντ. 1999** full extra
13. **SEAT CORDOBA μοντ. 2001** full extra
14. **SUZUKI VANGO μοντ. 2002** full extra
15. **ALFA ROMEO A 145 μοντ. 2000**
16. **FIAT PANDA μοντ. 2004** full extra
17. **FIAT SEICENTO μοντ. 2002**
18. **FIAT SEICENTO μοντ. 2002**
19. **SKODA FABIA μοντ. 2001**
20. **PEUGEOT RALLYE 8V μοντ. 1997**
21. **ROVER μοντ. 1998** full extra
22. **SUZUKI JIMNY μοντ. 2002**
23. **SMART μοντ. 2002 ΕΙΣΑΓΩΓΗΣ** full extra

ΕΠΑΓΓΕΛΜΑΤΙΚΑ
1. **FIAT DUCATO** μοντ. 2000, μακριά καρότσα **ΕΙΣΑΓΩΓΗΣ**
2. **FORD TRANSIT** μοντ. 2000 **ΕΙΣΑΓΩΓΗΣ**
3. **FORD TRANSIT** μοντ. 1999 **ΕΙΣΑΓΩΓΗΣ** μακριά υπερυψωμένη
4. **FORD COMBO μοντ. 1998** DIESEL **ΕΙΣΑΓΩΓΗΣ**
5. **MERCEDES VITO 110** mont. 1999
6. **MERCEDES VITO 110 CDI μοντ. 2001**
7. **MERCEDES VITO 108** μοντ. 1999 **ΕΙΣΑΓΩΓΗΣ**
8. **MERCEDES VITO 110** ψυγείο **ΕΙΣΑΓΩΓΗΣ**
9. **MERCEDES 412** ανατροπή **μοντ. 2001 ΕΙΣΑΓΩΓΗΣ**
10. **MITSUBISHI L200** 4πορτο **μοντ. 1999** full extra DIESEL
11. **NISSAN VANETTE** DIESEL **μοντ. 1999** κλούβα **ΕΙΣΑΓΩΓΗΣ**

✓ Ενα χρόνο γραπτή εγγύηση
✓ Από 0-72 δόσεις
✓ Αγοράζουμε το παλιό σας αυτοκίνητο

• 1ο κατάστημα: Λ. Ελευθερίας Κρεμαστή τηλ. (22410)96889, κιν. 6972261775
• 2ο κατάστημα: 2ο χλμ. Λ. Ρόδου-Λίνδου τηλ. (22410)69518 fax 2241069517

Από την ΜΕΛΙΣΣΟΚΟΜΙΚΗ ΔΩΔΕΚΑΝΗΣΟΥ
ΖΗΤΕΙΤΑΙ
εργάτης για σταθερή και υπεύθυνη εργασία. Ηλικία έως 40 ετών και γραμματικές γνώσεις Γυμνασίου-Λυκείου
Πληρ. τηλ. 2241048200
ΧΠΕΜΠ1

Από τα ΥΠΕΡΜΑΡΚΕΤ ΣΠΑΝΟΣ
ΖΗΤΕΙΤΑΙ
κρεοπώλης με προϋπηρεσία για εργασία
Πληρ. τηλ. 2241060730
ΧΠ187

ΤΟ ΚΟΛΛΕΓΙΟ ΡΟΔΟΥ
ΖΗΤΑ ΝΑ ΠΡΟΣΛΑΒΕΙ
ΟΔΗΓΟΥΣ ΣΧΟΛΙΚΩΝ ΛΕΩΦΟΡΕΙΩΝ
(Δίπλωμα Δ' κατηγορίας)
Αιτήσεις γίνονται δεκτές στην κεντρική γραμματεία του Κολλεγίου
ΚΟΛΛΕΓΙΟ ΡΟΔΟΥ
10ο ΧΛΜ. ΡΟΔΟΥ-ΛΙΝΔΟΥ
ΤΗΛ. 2241087747-8-9
ΧΠ004

ΞΕΝΟΔΟΧΕΙΟ ΚΑΛΛΙΘΕΑ ΜΑΡΕ ΠΑΛΛΑΣ
ΖΗΤΕΙΤΑΙ
ΠΡΟΣΩΠΙΚΟ ΟΛΩΝ ΤΩΝ ΕΙΔΙΚΟΤΗΤΩΝ
ΓΙΑ ΣΑΙΖΟΝ 2005
ΖΗΤΕΙΤΑΙ ζαχαροπλάστης με προϋπηρεσία.
Πληρ. τηλ. 10.00-13.00 στο τηλ. 2241068729-68730
ΜΑΤ539

auto-moto

συνέχεια από την προηγούμενη

RENAULT TWINGO SPECIAL edition με A/C, ηλεκτρικά παράθυρα, καθρέπτες, κλειδαριές, υδραυλικό, P/κ τιμόνι σε καλή κατάσταση με service αντ/πίας προς 3500 ευρώ χωρίς προκαταβολή και 48 δόσεις. Πληρ. τηλ. 6974482065
MZT301215

SUZUKI VITARA 3θυρο 8V, με hard top, σκαλοπάτια, pull-bar, υδραυλικό τιμόνι σε καλή κατάσταση προς 9000 ευρώ, χωρίς προκαταβολή και 48 δόσεις. Πληρ. τηλ. 6977582152
MAZT301216

ΠΩΛΕΙΤΑΙ HONDA STEED 400 cc μοντέλο '98 σε άριστη κατάσταση. Πληρ. τηλ. 6947825046
MZT281210

ΠΩΛΕΙΤΑΙ VW GOLF μοντέλο 2001 1.400 cc δερμάτινο σαλόνι, ξύλινη επένδυση σε πολύ καλή κατάσταση. Πληρ. τηλ. 6972324953 MZT221201

ΠΩΛΟΥΝΤΑΙ ΜΕΤΑΧΕΙΡΙΣΜΕΝΑ ΦΟΡΤΗΓΑ ΑΥΤΟΚΙΝΗΤΑ ΕΙΣΑΓΩΓΗΣ ΟΛΩΝ ΤΩΝ ΤΥΠΩΝ, ΓΙΑ ΑΓΡΟΤΙΚΗ ΚΑΙ ΕΠΑΓΓΕΛΜΑΤΙΚΗ ΧΡΗΣΗ, ΚΑΘΩΣ ΕΠΙΣΗΣ ΚΑΙ Ι.Χ. ΕΠΙΒΑΤΙΚΑ. ΕΤΟΙΜΟΠΑΡΑΔΟΤΑ Ή ΚΑΤΟΠΙΝ ΠΑΡΑΓΓΕΛΙΑΣ. ΜΕ ΤΙΜΕΣ ΓΕΡΜΑΝΙΑΣ. ΠΑΡΕΧΟΥΜΕ ΓΡΑΠΤΗ ΕΓΓΥΗΣΗ ΕΝΟΣ ΧΡΟΝΟΥ. ΕΙΣΑΓΩΓΕΙΣ ΜΕΤΑΧΕΙΡΙΣΜΕΝΩΝ ΑΥΤΟΚΙΝΗΤΩΝ: Δ. ΜΠΟΥΝΤΟΥΡΗΣ-Ε. ΠΑΠΑΠΟΣΤΟΛΟΥ Ο.Ε. ΕΚΘΕΣΗ: ΕΘΝΙΚΗ ΟΔΟΣ ΛΑΡΙΣΑΣ-ΙΩΑΝΝΙΝΩΝ, ΤΡΙΚΑΛΑ ΘΕΣΣΑΛΙΑΣ, ΤΗΛΕΦΩΝΑ: 24310-74709, 24310-27008, ΚΙΝ.: 6974456200-6977395269 ΧΠΑ14110

ΠΩΛΕΙΤΑΙ αυτοκίνητο PEUGEOT 306 σε άριστη κατάσταση και σε τιμή ευκαιρίας. Πληρ. τηλ. 2241039005, 6944853236
MZT231204

ΠΩΛΕΙΤΑΙ ολοκαίνουργια VESPA 150 cc μαύρη 1800 χλμ. 3 μηνών με την εγγύηση. Πληρ. τηλ. 6932090167 κ. Δημήτρη
MZT201214

ΠΩΛΕΙΤΑΙ BMW 5.18i σε άριστη κατάσταση. Πληρ. τηλ. 2241030419, 6973881071
MZT281207

ΠΩΛΕΙΤΑΙ MERCEDES C200 COMPRESSOR μοντέλο 2001, σε άριστη κατάσταση. Πληρ. τηλ. 2244022955, 6972322710
MZT211202

Audi

1. **VW GOLF 1400 CC μοντ. 2001, 3ΘΥΡΟ, χρώμα ΜΠΛΕ ΤΖΑΖ**
(ABS, υδρ.τιμόνι, 4 αερόσακοι, ηλ. παράθυρα, κεντρικό κλείδωμα, ηλεκ. καθρέπτες, air condition, ηχοσύστημα)
2. **VW GOLF 1400 CC μοντ. 1999, 3ΘΥΡΟ, χρώμα ΚΟΚΚΙΝΟ**
(ABS, air condition, υδρ.τιμόνι, 2 αερόσακοι, ηλ. παράθυρα, κεντρικό κλείδωμα, ηλεκ. καθρέπτες, ζάντες αλουμινίου, ηχοσύστημα)
3. **VW GOLF VARIANT -1400 CC μοντ. 1996, 5ΘΥΡΟ, χρώμα ΜΑΥΡΟ**
(υδρ. τιμόνι, R/C).
4. **VW GOLF 1600 CC μοντ. 2000, 3ΘΥΡΟ, χρώμα ΑΣΗΜΙ**
(ABS, υδρ.τιμόνι, 4 αερόσακοι, ηλ. παράθυρα, κεντρικό κλείδωμα, ηλεκ. καθρέπτες, air condition, ηχοσύστημα)
5. **VW GOLF III -1400 CC μοντ. 1992, 5ΘΥΡΟ, χρώμα λευκο**
(R/C)
6. **AUDI A4 AVANT- 2000 CC μοντ. 2004, χρώμα ΑΣΗΜΙ ΧΛΜ. 0**
(ABS, ESP, EDL, ASR, B. ASIST, υδρ.τιμόνι, 6 αερόσακοι, ηλιοροφή, 4 ηλ. παράθυρα, κεντρικό κλείδωμα, ηλεκ. καθρέπτες, διζωνικό climatronic, ζάντες αλουμινίου, ηχοσύστημα)
7. **AUDI A4 - 1600 CC μοντ. 1997, χρώμα ΜΠΛΕ**
(ABS, υδρ.τιμόνι, 4 αερόσακοι, δερμάτινο σαλόνι, ηλ. παράθυρα, κεντρικό κλείδωμα, ηλεκ. καθρέπτες, climatronic, ζάντες αλουμινίου, ηχοσύστημα)
8. **MAZDA 323 - 1600 CC μοντ. 2001, ΧΡΩΜΑ ΑΣΗΜΙ**
(ABS, TC, υδρ.τιμόνι, 4 αερόσακοι, 2 ηλ. παράθυρα, κεντρικό κλείδωμα, ηλεκ. καθρέπτες, air condition, ηχοσύστημα, συναγερμός)
9. **SEAT IBIZA 1400 CC μοντ. 1999 χρώμα ΑΣΗΜΙ**
(υδρ. τιμόνι, 2 αερόσακοι, ηλ. παράθυρα, κεντρικό κλείδωμα, air condition, ζάντες αλουμινίου, συναγερμός, ηχοσύστημα)
10. **RENAULT MEGANE COUPE- 1600 CC μοντ. 2001, χρώμα ΑΣΗΜΙ 3θυρο**
(ABS, υδρ. τιμόνι, ηλ. παράθυρα, κεντρικό κλείδωμα, ζάντες αλουμινίου, συναγερμός, ηχοσύστημα)
11. **RENAULT TWINGO 1150 CC μοντ. 1998, χρώμα ΓΚΡΙ, 3θυρο**
(ηλ. παράθυρα, ηχοσύστημα)
12. **RENAULT CABRIO 19 - 1800 CC μοντ. 1995, χρώμα ΜΠΟΡΝΤΩ**
(ABS, υδρ. τιμόνι, ηλ. παράθυρα, κεντρικό κλείδωμα, ηχοσύστημα)
13. **FIAT MAREA 1400 CC μοντ. 1996 χρώμα ΜΠΛΕ 4ΘΥΡΟ**
(υδρ. τιμόνι, 2 ηλ. παράθυρα, κεντρικό κλείδωμα, ηχοσύστημα).
14. **HYUNDAI ACCENT 1300 CC, μοντ. 1995, χρώμα ΠΡΑΣΙΝΟ**
(υδρ. τιμόνι, κεντρικό κλείδωμα, air condition, ηχοσύστημα)
15. **HONDA CIVIC 1500 CC μοντ. 1994, χρώμα ΑΣΗΜΙ**
(ABS, υδρ. τιμόνι, 4 ηλ. παράθυρα, κεντρικό κλείδωμα, ηχοσύστημα).
16. **FIAT MULTIPLA 1600 CC μοντ. 2002, χρώμα ΑΣΗΜΙ**
(υδρ. τιμόνι, air condition, 4 αερόσακοι, 2 ηλ. παράθυρα, κεντρικό κλείδωμα, ηχοσύστημα)
17. **ROVER 214 SI 1400 CC μοντ. 1992, χρώμα ΓΚΡΙ**
(υδρ. τιμόνι, κεντρικό κλείδωμα, ηλεκ. καθρέπτες, air condition, ηχοσύστημα).
18. **ALPHA ROMEO 155 -1600 CC μοντ. 1993, χρώμα ΜΑΥΡΟ**
(υδρ. τιμόνι, αερόσακος οδηγού, 2 ηλ. παράθυρα, κεντρικό κλείδωμα, κλιματισμός, ηχοσύστημα)
19. **SKODA FABIA 1400 CC μοντ. 2001 χρώμα ΘΑΛΑΣΣΙ**
(υδρ. τιμόνι, αερόσακος οδηγού, ηλ. παράθυρα,κεντρικό κλείδωμα, air condition, ηχοσύστημα)
20. **NISSAN MICRA 1000 CC μοντ. 2001 χρώμα ΜΠΛΕ**
(υδρ. τιμόνι, 2 αερόσακοι, ηλ. παράθυρα, κεντρικό κλείδωμα, ηλ. καθρέπτες, air condition, ηχοσύστημα).
21. **PEUGEOT 306 XR 1400 CC μοντ. 1993 χρώμα ΑΝΘΡΑΚΙ**
(2, ηλ. παράθυρα, κεντρικό κλείδωμα, ηχοσύστημα).
22. **OPEL CORSA 1000 CC μοντ. 1999, 5ΘΥΡΟ, χρώμα ΑΣΗΜΙ**
(ηλ. παράθυρα, κεντρικό κλείδωμα, air condition, ηχοσύστημα)
23. **RENAULT CLIO - 1400 CC μοντ. 1995, χρώμα ΜΟΛΥΒΙ, 5θυρο**
(2 ηλ. παράθυρα, κεντρικό κλείδωμα, ζάντες αλουμινίου, ηχοσύστημα)
24. **VW PASSAT - 1600 CC μοντ. 1600, χρώμα ΓΑΛΑΖΙΟ**
(ABS, υδρ.τιμόνι, 4 αερόσακοι, ηλ. παράθυρα, κεντρικό κλείδωμα, ηλεκ. καθρέπτες, CLIMATRONIC, ηχοσύστημα)
25. **VW POLO CLASSIC - 1400 CC μοντ. 1998, 3ΘΥΡΟ χρώμα ΠΡΑΣΙΝΟ**
(υδρ.τιμόνι, ηλ. παράθυρα, κεντρικό κλείδωμα, ηλεκ., ζάντες αλουμινίου, ηχοσύστημα)
26. **ALPHA ROMEO 33 -1350 CC μοντ. 1993, χρώμα ΚΟΚΚΙΝΟ**
(2 ηλ. παράθυρα, κεντρικό κλείδωμα)
27. **KIA PRIDE 1.300 CC μοντ. 1999, χρώμα ΜΠΛΕ, 4ΘΥΡΟ**
(υδρ. τιμόνι, 2 ηλ. παράθυρα, ηχοσύστημα)
28. **OPEL ZAFIRA 1600 CC μοντ. 1999, 7θεσιο, χρώμα ΑΣΗΜΙ**
(ABS, υδρ.τιμόνι, 4 αερόσακοι, ηλ. παράθυρα, κεντρικό κλείδωμα, ηλεκ. καθρέπτες, air condition, ηχοσύστημα)
29. **HYUNDAI SONATA GL 1800 CC μοντ. 1991 χρώμα ΓΚΡΙ**
(υδρ. τιμόνι, ηλ. παράθυρα, κεντρικό κλείδωμα, ησοχύστημα).
30. **RENAULT MEGANE - 1400 CC μοντ. 1996, χρώμα ΜΟΛΥΒΙ**
(υδρ.τιμόνι, ηλ. παράθυρα, κεντρικό κλείδωμα, air condition, ηχοσύστημα)
31. **RENAULT TWINGO 1150 CC μοντ. 1998, χρώμα ΜΠΟΡΝΤΩ, 3θυρο**
(υδρ.. τιμόνι, 2 ηλ. παράθυρα, ηχοσύστημα)
32. **TOYOTA AVENSIS - 1600 CC μοντ. 1999, SEDAN, χρώμα ΜΑΥΡΟ**
(ABS, υδρ.τιμόνι, 2 αερόσακοι, ηλ. παράθυρα, κεντρικό κλείδωμα, air condition, ηλεκ. καθρέπτες, συναγερμός, ηχοσύστημα)
33. **FIAT PUNTO 1250 CC μοντ. 1996 χρώμα ΜΠΟΡΝΤΩ 3θυρο.**
(υδρ. τιμόνι, 2 ηλ. παράθυρα, κεντρικό κλείδωμα, ηχοσύστημα).

CAR EXPERTS

ΞΕΝΑΚΗΣ ΑΥΤΟΚΙΝΗΤΑ ΑΕΒΕ
Εξουσιοδοτημένος Έμπορος Kosmocar A.E.
Πωλήσεις-Service-Ανταλλακτικά
10ο χλμ. Ρόδου-Λίνδου, τηλ. 2241086777, fax 2241086788

1 έτος γραπτή εγγύηση με δυνατότητα επέκτασης έως 3 έτη

0% ΠΡΟΚΑΤΑΒΟΛΗ ΕΩΣ 72 ΔΟΣΕΙΣ

AUTO ΕΠΙΛΟΓΕΣ
ΚΟΥΚΟΥΡΑΣ ΑΛΕΞΑΝΔΡΟΣ
ΛΕΩΦ. ΡΟΔΟΥ-ΛΙΝΔΟΥ 255 • ΤΗΛ. (22410)60910
www.autoepiloges.com

ΑΓΟΡΑ-ΠΩΛΗΣΗ-ΑΝΤΑΛΛΑΓΗ ΜΕΤΑΧΕΙΡΙΣΜΕΝΩΝ ΑΥΤΟΚΙΝΗΤΩΝ

1. **MERCEDES SLK 200 KOMBRESSOR, 2000 cc, μοντ. 2001, μαύρο**
- 4 αερόσακοι, ABS, ESP, klima, κεντρ. κλειδ., ηλ. παράθ., υδρ. τιμόνι, ζάντες αλουμινίου και ηχοσύστημα
2. **MERCEDES E200 COMPRESSOR ELEGANCE, 163 HP, 2000 cc, μοντ. 2001, ασημί**
- 8 αερόσακοι, ABS, ESP, klima, κεντρ. κλειδ., ηλ. παράθ., υδρ. τιμόνι, ζάντες αλουμινίου, ξύλινη επένδυση και ηχοσύστημα
3. **BMW 318i 4Dr, 243hp, 1900 cc, μοντ. 2003, μαύρο**
- 6 αερόσακοι, ABS, DSC, klima, σπορ ανάρτηση, επένδυση αλουμ., συναγερμός, τριάκτινο τιμόνι, ζάντες αλουμινίου, ηλ. καθρ.-εξάτμιση shnitzer και ηχοσύστημα
4. **BMW 318i 4Dr, 243hp, 1900 cc, μοντ. 1999, μπλε**
- 6 αερόσακοι, ABS, klima, κεντρ. κλειδ., ηλ. παράθ., υδρ. τιμόνι, ζάντες αλουμινίου και ηχοσύστημα
5. **BMW 316i 4Dr, 1600 cc, μοντ. 2001, ασημί**
- 4 αερόσακοι, ABS, DSC, klima, επένδυση αλουμ., τριάκτινο τιμόνι πολλαπλών χρήσεων, ζάντες αλουμινίου και ηχοσύστημα
6. **OPEL ZAFIRA OPC, 200hp, 2000 cc, μοντ. 2003 ασημί**
- 10 αερόσακοι, ABS, TCS, klima, επένδυση αλουμ,. κεντρ. κλειδ., ηλ. παράθ., υδρ. τιμόνι, δερμ. σαλόνι, ζάντες αλουμ. και ηχοσύστημα
7. **ALFA ROMEO 164 TURBO, 215 HP, 2000 cc, μοντ. 1994, μαύρο**
- αερόσ. οδηγού-συνοδηγού, κεντρ. κλειδ., ηλ. παράθ., υδρ. τιμόνι, δερμ. σαλόνι, ζάντες αλουμ. ABS, klima και ηχοσύστημα.
8. **AUDI A4, 1600 cc, μοντ. 2000, μπλε**
- 4 αερόσ., klima, κεντρ. κλειδ., ηλ. παράθ., υδρ. τιμόνι, ζάντες αλουμινίου, προβ. ομίχλης και ηχοσύστημα
9. **KIA SPORTAGE, 2000 cc, μοντ. 2001, μπλε**
- αιρ κοντισιον, ABS, κεντρ.κλειδ. ηλ. παράθ., υδρ. τιμόνι και ηχοσύστημα
10. **NISSAN PRIMERA 1600 cc, μοντ. 2000, θαλασσί**
- αερόσακοι, κλίμα, ABS, κεντρ. κλειδ., ηλ. παράθ., υδρ. τιμόνι, ηλ. καθρ. και ηχοσύστημα
11. **OPEL ASTRA 1400 cc, μοντ. 2003, ασημί**
- αερόσ. οδηγού-συνοδηγού, κεντρ. κλειδ.με τηλεχ., υδρ. τιμόνι, ζάντες αλουμινίου και ηχοσύστημα
12. **CITROEN XSARA 1400 cc, μοντ. 1998, ασημί**
- αερόσακος οδηγού-συνοδηγού, κεντρ. κλειδ., ηλ. παράθ., υδρ. τιμόνι, air conditon, ζαντ. αλουμ. και ηχοσύστημα.
13. **NISSAN ALMERA 1500 cc, μοντ. 2000, θαλασσί**
- αερόσακος οδηγού,κεντρ. κλειδ., ηλ. παράθ., υδρ. τιμόνι, air condition και ηχοσύστημα
14. **PEUGEOT RALLYE TURBO 1300 cc, 140 HP, μοντ. 1996, λευκό.**
- ζαντ. αλουμ. και ηχοσύστημα
15. **CITROEN SAXO VTS 1400 cc, μοντ. 2001, μπλε**
- κεντρ. κλειδ., ηλ. παράθ. υδρ. τιμόνι, air condition και ηχοσύστημα
16. **FIAT PUNTO SPORTING 1242 cc, μοντ. 2000, ασημί**
- αερόσακος οδηγού, air condition, κεντρ. κλειδ., ηλ. παράθ., υδρ. τιμόνι, ζαντ. αλουμ. και ηχοσύστημα
17. **CITROEN SAXO VTS 1600 cc, 120HP, μοντ. 2001, μπλε**
- αερόσακος οδηγού, air condition, κεντρ. κλειδ., ηλ. παράθ., υδρ. τιμόνι, ζάντες αλουμ. και ηχοσύστημα
18. **PEUGEOT 206 1100 cc, μοντ. 2000, μπλε**
- αερόσακος οδηγού, air condition και ηχοσύστημα
19. **SUZUKI SWIFT GTI, 1300 cc, μοντ. 1996, μπλε**
- κεντρ. κλειδ. ηλ. παράθ., υδρ. τιμόνι και ηχοσύστημα
20. **HYUNDAI ACCENT, 1300 cc, μοντ. 1999, πράσινο**
- υδρ. τιμόνι, κεντρ. κλειδ., ηλ. παράθ., air condition, ζάντες αλουμινίου, ξυλ. επένδυση και ηχοσύστημα.
21. **FIAT STILO, 1242 cc, μοντ. 2002, θαλασσί**
- 4 αερόσακοι, ABS, ASR, air conditon, υδρ. τιμόνι, κεντρ. κλειδ., ηλ. παράθ. και ηχοσύστημα.
22. **RENAULT SCENIC, 1400 cc, μοντ. 2001, μπλε**
- 4 αερόσακοι, ABS, air condition, υδρ. τιμόνι, κεντρ. κλειδ., ηλ. παράθ. και ηχοσύστημα.
23. **OPEL ASTRA 1400 cc, μοντ. 2003 , μολυβί**
- αερόσ. οδηγού-συνοδηγού, κεντρ. κλειδ. με τηλεχ., υδρ. τιμόνι και ηχοσύστημα
24. **HYUNDAI ACCENT, 1300 cc, μοντ. 1998, πράσινο**
- υδρ. τιμόνι, κεντρ. κλειδ., ηλ. παράθ., air condition και ηχοσύστημα
25. **PEUGEOT 106, 1100 cc, μοντ. 1994, πράσινο**
- κεντρ. κλειδ., ηλ. παράθ. και ηχοσύστημα

ΑΠΟ 0% ΠΡΟΚΑΤΑΒΟΛΗ ΕΩΣ 72 ΜΗΝΙΑΙΕΣ ΔΟΣΕΙΣ
ΜΕ ΤΑ ΧΑΜΗΛΟΤΕΡΑ ΕΠΙΤΟΚΙΑ ΤΗΣ ΑΓΟΡΑΣ
ΧΠ1210

de -ja -vu

Ξέρεις ότι ο αμέθυστος ενισχύει την θέληση?
Το ρουμπίνι δυναμώνει την καρδιά?
Ηφαίστη μας χάρισε πολύτιμους και ημιπολύτιμους λίθους.....
Εμείς τους πήραμε και δημιουργήσαμε μοναδικά κοσμήματα από χρυσό - λευκόχρυσο - ασήμι - ατσάλι.
Αντιπροσωπεύουμε τα Ιταλικά Morellato και Rossa Amante
σε ανδρικό & γυναικείο κόσμημα
και τα αυθεντικά Disney
για τους μικρούς μας φίλους.
...Να θυμάστε
Τάρπον Σπρινγκς 1
2241020525
de -ja -vu
AE0118

κρικος αυτοκίνητα

ΚΑΙΝΟΥΡΓΙΑ
TOYOTA-MAZDA-CITROEN
SKODA-CHRYSLER-AUDI
VOLKS WAGEN-NISSAN-FORD

ΜΕΤΑΧΕΙΡΙΣΜΕΝΑ

1. **CITROEN SAXO**
1.400 cc, ασημί, μοντ. 2002, αερόσακος οδηγού, ηλεκ. παράθ., R/C.
2. **CITROEN XSARA H/B**
1.400 cc, μοντ. 2001, υδραυλικό τιμόνι, A/C, R/C, ηλεκτρ. κλειδαριές, ηλεκτρ. παράθυρα εμπρός, αερόσακοι οδηγού-συνοδηγού
3. **CITROEN SAXO**
1.100 cc, μοντ. 2000, λευκό, κεντρικό κλείδωμα, ηλεκτρικά παράθυρα εμπρός, P/S, A/C, R/C, αερόσακος οδηγού
4. **DAEWOO NUBIRA**
1.600 cc, 2002, υδρ. τιμόνι, ABS, κεντρικό κλείδωμα, 4 ηλεκτρικά παράθυρα, R/C, A/C αερόσακος οδηγού-συνοδηγού.
5. **FIAT PUNTO**
1,1 cc, 1998, R/C
6. **FIAT MAREA,**
1.600 cc, μοντ. 1997, χρυσαφί, P/S, ηλεκτρικά παράθυρα, ηλεκτρικοί καθρέπτες, A/C, R/C, αερόσακος οδηγού, κεντρικό κλείδωμα, ζάντες αλουμινίου
7. **HYUNDAI ATOS**
μοντ. 2001, 1.000 cc, ηλεκτρ. παράθυρα εμπρός, υδραυλικό τιμόνι, A/C, ηχοσύστημα
8. **HYUNDAI GENTZ,**
1.4 cc, 2003, κόκκινο, δερμάτινο σαλόνι, ηλεκτρικά παράθυρα, ηλεκτρικές κλειδαριές, υδραυλικό τιμόνι, ABS, A/C, RCD
9. **HYUNDAI ACCENT**
Χρυσαφί, 1.300 c.c., μοντ. 2000, ηλ. κλειδαριές, ηλ. παράθυρα εμπρός/πίσω, υδραυλικό τιμόνι, A/C, ηλ. κλειδαριές, αερόσακος οδηγού, ηλ. κεραία.
10. **NISSAN ALMERA**
1.500 cc, 2000, υδρ. τιμόνι, κεντρικό κλείδωμα, ηλεκτρικά παράθυρα, R/C, A/C, αερόσακος οδηγού.
11. **NISSAN MICRA**
1,0cc, 1999, Y/T, A/C, R/C, αερόσακος οδηγού, A/C
12. **NISSAN NAVARA**
2,5 cc, μοντ. 1998, διπλοκάμπινο, συναγερμός, R/C, αερόσακος οδηγού (εισαγ.)
13. **OPEL ASTRA SW TD**
Λευκό, 1.700 cc, επαγγελματικό, diesel
14. **OPEL CORSA**
μοντ. 2002, 1.100 cc, αερόσακος οδηγού, υδραυλικό τιμόνι, ABS, A/C, ηχοσύστημα
15. **RENAULT SCENIC**
1,6 cc, μοντ. 1998, υδραυλικό τιμόνι, κεντρικό κλείδωμα, ηλεκτρ. παράθυρα εμπρός, A/C, ηλεκτρ. καθρέπτες, αερόσακοι οδηγού, P/K
16. **ROVER 25**
Μαύρο, μοντ. 2000, 1.400 cc ηλεκτρ. κλειδαριές, ηλεκτρ. παράθυρα, A/C, R/C, αερόσακος οδηγού-συνοδηγού, κεντρικό κλείδδωμα
17. **SKODA SUPERB**
μπεζ, μοντ. 2003, 1.800 cc, κεντρικό κλείδωμα, ηλεκτρ. παράθυρα, αερόσακος οδηγού-συνοδηγού, ηλεκτρ. ηλιοροφή, ζάντες αλουμινίου, δερμάτινο σαλόνι, προβολείς ομίχλης, υδραυλικό τιμόνι, ABS, A/C, R/CD.
18. **SKODA REFLEX**
1.400cc, μπλε, μοντ. 2002, ηλεκ. παράθ. εμπρός, κεντρικό κλείδωμα, A/C, R/C.
19. **SKODA FABIA**
1.200 cc, 2003, υδρ. τιμόνι, κεντρικό κλείδωμα, ηλεκτρικά παράθυρα, R/C, A/C, αερόσακος οδηγού
20. **SKODA FABIA**
1.400 cc, 2002, υδρ. τιμόνι, ABS, κεντρικό κλειδωμα, ηλεκτρικά παράθυρα, R/C, A/C, αερόσακος οδηγού
21. **SUZUKI JIMNY 1.300 c.c.**
μοντ. 2001, λευκό, cabrio, A/B οδηγού-συνοδηγού, ηλεκτρικά παράθυρα
22. **TOYOTA COROLLA SDN**
Ασημί, 1300 cc, μοντ. του 1997, Υδρ. τιμόνι, Ηλ. κλειδαριές, Ηλ. παράθυρα, εμπρός, ABS, A/C, P/K
23. **TOYOTA YARIS**
1000 cc, 2002, πράσινο, δίπορτο, A/C, ράδιο CD, Υδραυλικό τιμόνι, ABS, αερόσακος οδηγού-συνοδηγού
24. **TOYOTA CELICA**
1,8cc (192Hp), 2001, 40,000klm, γκρι του τιτανίου, Y/T, ABS, ηλεκτρικά παράθυρα, ηλεκτρική ηλιοροφή, RCD, A/C, δερμάτινο σαλόνι, αερόσακοι οδηγού-συνοδηγού, πλευρικοί, ηλεκτρομαγνητικές κλειδαριές με τηλεχειρισμό, ζάντες αλουμινίου
25. **TOYOTA HIACE**
2,5 TD μοντ. 1999, υπερυψωμένο, αερόσακος οδηγού-συνοδηγού, R/C (εισαγ.)
26. **TOYOTA COROLLA ασημί**
1,4 cc, μοντ. 2002, υδρ. τιμόνι, ηλεκτ. παράθυρα εμπρός, κεντρικό κλείδωμα, R/CD, ABS

Περισσότερα αυτοκίνητα στο
www.krikos.gr

Αγορές αυτοκινήτων απολύτου μετρητοίς

Δεχόμαστε το αυτοκίνητο σας προς πώληση

13ο χλμ ΡΟΔΟΥ - ΑΕΡΟΔΡΟΜΙΟΥ
(Απέναντι από την HERTZ)
Τηλ: 22410-82222 Fax: 22410-82521

0% ΠΡΟΚΑΤΑΒΟΛΗ ΕΩΣ 72 ΔΟΣΕΙΣ

προσφορές εργασίας

ΑΝΑΛΑΜΒΑΝΩ σουβάδες, κτισίματα και παντός τύπου μερεμέτια. Ο ΜΙΧΑΛΗΣ. Ρόδος. Τηλ. 2241028824, 6945998658, 6946083219 MZT281205

ΚΥΡΙΑ διπλωματούχος μασέρ κάνει θεραπευτικό, αθλητικό, χαλαρωτικό μασάζ. Πληρ. τηλ. 6948553306 MZT091211

ΚΥΡΙΑ ΔΙΠΛΩΜΑΤΟΥΧΟΣ ΜΑΣΕΡ ΜΕ ΑΔΕΙΑ ΑΠΟ ΤΟ ΚΡΑΤΟΣ ΚΑΝΕΙ ΘΕΡΑΠΕΥΤΙΚΟ, ΚΛΑΣΙΚΟ, ΧΑΛΑΡΩΤΙΚΟ, ΑΙΣΘΗΤΙΚΟ ΜΑΣΑΖ ΜΕ ΑΡΩΜΑΤΩΝ ΘΕΡΑΠΕΙΑΣ, ΡΕΙΚΙ, ΣΙΑΤΣΟΥ ΚΑΙ ΜΑΣΑΖ ΑΔΥΝΑΤΙΣΜΑΤΟΣ ΚΑΙ ΣΥΣΦΙΓΞΗ. ΠΕΡΙΛΑΜΒΑΝΕΙ ΚΑΛΥΤΕΡΕΣ ΤΙΜΕΣ ΚΑΙ ΠΟΙΟΤΗΤΑ. ΠΛΗΡ. ΤΗΛ. 2241020833, 6932501924, 6946437594 MZT141216

γνωριμίες

36ΧΡΟΝΗ εμφανίσιμη **ζητάει παρέα** με σοβαρό κύριο. Πληρ. τηλ. 6942564413 MZT231202

ΔΕΣΠΟΙΝΙΔΕΣ-ΚΥΡΙΕΣ ΕΛΛΗΝΙΔΕΣ επιπέδου **ΖΗΤΟΥΝ ΓΝΩΡΙΜΙΑ** για συντροφιά, γάμο, συμβίωση από όλη την Ελλάδα. Εκδηλώσεις, ταξίδια. Επιλογές με φωτογραφίες. "ΝΕΟΙ ΟΡΙΖΟΝΤΕΣ". Πληρ. τηλ. 6979470250, 2105222449, 2105236775 MAT5340

18ΧΡΟΝΗ ΕΛΛΗΝΙΔΑ με προδιαγραφές μοντέλου **ΖΗΤΑ ΓΝΩΡΙΜΙΑ** με σκοπό την φιλία και ό,τι προκύψει. Πληρ. τηλ. 6947536016 ΑΓ0001

ΝΕΑΡΗ ΞΕΝΑΓΟΣ με νυχτερινές ανησυχίες, επιθυμεί κουβέντα και συνοδιλία και ό,τι προκύψει. Πληρ. τηλ. 9011314493 ΑΓ18963



ΞΕΝΟΔΟΧΕΙΟ
ΣΧΟΛΗ ΕΚΠΑΙΔΕΥΣΗΣ ΣΚΥΛΩΝ

Τις μέρες των διακοπών σας φύλαξη των μικρών σας φίλων

- Βασική υπακοή
- Σωματοφύλακας
- Αρνηση τροφής
- Καθαρόαιμα κουτάβια
- Φύλακας χώρου
- Ζευγαρώματα
- Νοσηλεία
- Κουρέματα, μπάνιο
- Διόρθωση προβληματικής συμπεριφοράς

Υπεύθυνος: ΜΙΡΤΣΕΒ ΝΙΚΟΣ
Ασγούρου Ρόδος 85100 • Τηλ. **6942404250**
AT 5249



ΚΥΝΟΤΡΟΦΕΙΟ - ΕΚΠΑΙΔΕΥΤΗΡΙΟ ΣΚΥΛΩΝ ΚΑΙ ΞΕΝΩΝΑΣ
ΓΙΑ ΤΟΥΣ ΜΙΚΡΟΥΣ ΣΑΣ ΦΙΛΟΥΣ

- Βασική υπακοή
- Αρνηση τροφής
- Σωματοφύλακας
- Φύλακας χώρου
- Ζευγαρώματα
- Διόρθωση προβληματικής συμπεριφοράς
- Καθαρόαιμα κουτάβια

Υπεύθυνος: Λεντής Γεώργιος
Ιαλυσός Ρόδου 85101 • τηλ. **6945932738, 2241093512**
κ. **Βασίλης 6947935451**
MZT281202

SUN BEACH RESORT COMPLEX
ΠΩΛΟΥΝΤΑΙ
σε άριστη κατάσταση και πολύ καλή τιμή έπιπλα δωματίων, τραπέζια, καναπέδες, καθρέπτες κ.λπ.

ΠΛΗΡΟΦΟΡΙΕΣ
SUN BEACH RESORT COMPLEX - ΠΑΡΑΛΙΑ ΙΑΛΥΣΟΥ
ΤΗΛ. 2241093821-4
ΥΠΕΥΘΥΝΟΣ: Κος Γαλανός ή Κος Νικηταράς
(Δευτέρα-Σάββατο) από 10.00 έως 15.00
ΧΠ133

ΑΠΟΦΡΑΞΕΙΣ-ΚΑΘΑΡΙΣΜΟΙ



ΑΠΟΦΡΑΞΕΙΣ
ΚΑΘΑΡΙΣΜΟΙ
ΣΥΝΤΗΡΗΣΕΙΣ
ΑΠΟΧΕΤΕΥΣΕΩΝ-
ΕΠΙΦΑΝΕΙΩΝ-
ΚΤΙΡΙΩΝ-
ΠΛΟΙΩΝ-
ΒΙΟΛΟΓΙΚΩΝ

Αναλαμβάνουμε ξενοδοχεία, Δήμους, πολ/κίες κ.λπ. Άντληση πετρελαιοειδών από πλοία καθώς και λιποσυλλεκτών και βιολογικών. ΜΕ ΜΟΝΑΔΙΚΑ ΣΕ ΥΨΟΣ ΠΙΕΣΗΣ ΚΑΙ ΑΝΑΡΡΟΦΗΣΗΣ. ΥΠΕΡΣΥΓΧΡΟΝΑ ΜΗΧΑΝΗΜΑΤΑ ΥΔΡΟΒΟΛΗΣ ΣΕ ΟΛΗ ΤΗ ΔΩΔΕΚΑΝΗΣΟ

ΟΛΟ ΤΟ 24ωρο
ΒΑΡΔΕΛΛΗ Μ. -ΚΡΑΣΟΠΟΥΛΟΣ Δ. Ο.Ε.
Τηλ. 2241035555, Fax: 2241073100, Κιν. 6944/395999
e-mail:metropontikas@excite.com.

ΣΤΙΣ ΠΙΟ ΧΑΜΗΛΕΣ ΤΙΜΕΣ

ΑΠΟΦΡΑΞΕΙΣ

ΔΩΔΕΚΑΝΗΣΙΑΚΕΣ ΑΠΟΦΡΑΞΕΙΣ
"ΚΟΛΟΣΣΟΣ"
ΑΠΟΦΡΑΞΕΙΣ ΚΑΘΑΡΙΣΜΟΙ ΑΠΟΧΕΤΕΥΣΕΩΝ & ΒΟΘΡΩΝ



Αναλαμβάνουμε πάσης φύσεως αποφράξεις οποιουδήποτε μήκους και πλάτους Αναλαμβάνουμε καθαρισμούς αποχετευτικών αγωγών ΔΗΜΩΝ, ΞΕΝ/ΧΕΙΩΝ στρατιωτικών μονάδων ΣΠΙΤΙΩΝ, ΠΟΛΥΚΑΤΟΙΚΙΩΝ καθώς και καθαρισμούς βιολογικών μονάδων με μηχάνημα υψηλής πιέσεως σε όλη την Δωδ/σο

Κ. ΠΗΔΙΑΚΗΣ - Π. ΚΑΣΕΡΗΣ
Πληρ. τηλ. 2241047915-91881,
κιν. 6944/325234 και 6977/717048

ΞΕΝΟΔΟΧΕΙΟ
ΣΧΟΛΗ ΕΚΠΑΙΔΕΥΣΗΣ ΣΚΥΛΩΝ

Τις μέρες των διακοπών σας φύλαξη των μικρών σας φίλων

- Βασική υπακοή
- Σωματοφύλακας
- Αρνηση τροφής
- Καθαρόαιμα κουτάβια
- Φύλακας χώρου
- Ζευγαρώματα
- Νοσηλεία
- Κουρέματα, μπάνιο
- Διόρθωση προβληματικής συμπεριφοράς

Υπεύθυνος: ΜΙΡΤΣΕΒ ΝΙΚΟΣ
Ασγούρου Ρόδος 85100 • Τηλ. **6942404250**
AT 5249

ΚΥΝΟΤΡΟΦΕΙΟ - ΕΚΠΑΙΔΕΥΤΗΡΙΟ ΣΚΥΛΩΝ ΚΑΙ ΞΕΝΩΝΑΣ
ΓΙΑ ΤΟΥΣ ΜΙΚΡΟΥΣ ΣΑΣ ΦΙΛΟΥΣ

- Βασική υπακοή
- Αρνηση τροφής
- Σωματοφύλακας
- Φύλακας χώρου
- Ζευγαρώματα
- Διόρθωση προβληματικής συμπεριφοράς
- Καθαρόαιμα κουτάβια

Υπεύθυνος: Λεντής Γεώργιος
Ιαλυσός Ρόδου 85101 • τηλ. **6945932738, 2241093512**
κ. **Βασίλης 6947935451**
MZT281202

ΤΑ ΜΟΝΑΔΙΚΑ ΥΠΕΡΣΥΓΧΡΟΝΑ

ΤΑΠΗΤΟΚΑΘΑΡΙΣΤΗΡΙΑ
ΚΛΕΟΠΑΤΡΑ
Τέλος στα προβλήματα με το πλύσιμο των χαλιών σας.

Η εταιρία μας πρωτοπορεί με το ΝΕΟ υπερσύγχρονο Πλυντήριο Ταπήτων.
Προσφέρουμε άψογο και προσεγμένο πλύσιμο, καθάρισμα, φύλαξη & επιδιορθώσεις σε όλους τους τύπους χαλιών, χειροποίητα χαλιά Μηχανής, ανατολίτικα, μοκέτες, καμπέ, μεταξωτά, φλοκάτες, παπλώματα

ΚΑΙ ΤΟ 2004 Η ΦΥΛΑΞΗ ΔΩΡΕΑΝ

- *Επιτόπου καθαρισμούς σαλονιών, μοκετών*
- *Παραλαβή & παράδοση κατ' οίκον σε όλη την Ρόδο.*
- *Ενημερωθείτε για την συντήρηση των χαλιών σας.*

Τηλ. 2241051996, κιν. 6945793626 , Φαξ: 2241051322
ΚΟΥΦΑΛΑΚΗΣ ΣΤΑΥΡΟΣ
ΧΠΡ803

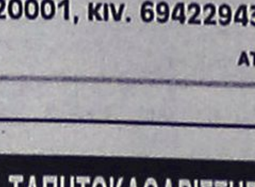

- ΗΛΕΚΤΡΙΚΕΣ ΕΓΚΑΤΑΣΤΑΣΕΙΣ
- ΕΠΙΣΚΕΥΕΣ ΓΕΝΝΗΤΡΙΩΝ
- ΠΩΛΗΣΕΙΣ-ΕΝΟΙΚΙΑΣΕΙΣ

ΔΗΜΗΤΡΙΟΣ ΠΑΝ. ΜΠΡΟΚΟΣ
Παπαχριστοδούλου 7, Ρόδος 85100
Τηλ. 22410-34980, 20001, κιν. 6942294363
AT5081

ΤΑΠΗΤΟΚΑΘΑΡΙΣΤΗΡΙΑ
ΠΑΝΕΛΛΑΔΙΚΟ ΔΙΚΤΥΟ
Art Clean EXPRESS
Είμαστε λίιιι...γο πιο μπροστά από τους άλλους!
ΠΛΥΣΙΜΟ-ΑΠΟΛΥΜΑΝΣΗ- ΦΥΛΑΞΗ
ΧΑΛΙΩΝ- ΜΟΚΕΤΩΝ - ΣΑΛΟΝΙΩΝ *(και επί τόπου)*
ΠΑΠΛΩΜΑΤΑ - ΚΟΥΒΕΡΤΕΣ - ΦΛΟΚΑΤΕΣ
ΣΤΕΓΝΟ ΓΙΑ ΜΕΤΑΞΩΤΑ ΚΑΙ ΧΕΙΡΟΠΟΙΗΤΑ
ΑΔΙΑΒΡΟΧΟΠΟΙΗΣΕΙΣ & ΕΠΙΔΙΟΡΘΩΣΕΙΣ ΤΑΠΗΤΩΝ
ΠΑΡΑΛΑΒΗ - ΠΑΡΑΔΟΣΗ ΚΑΤ' ΟΙΚΟΝ
ΔΩΡΕΑΝ ΦΥΛΑΞΗ
ΑΛΑΦΑΚΗΣ ΤΑΣΟΣ
ΤΗΛ. ΧΩΡΙΣ ΧΡΕΩΣΗ 80011400400
ΤΗΛ. 2241094815- ΚΙΝ. 6944350247

18-192
ζήτα μου ό,τι θες

ΑΛΟΥΜΙΝΟΚΑΤΑΣΚΕΥΕΣ	*ΚΑΓΓΕΛΑ*
ΑΝΑΚΑΙΝΙΣΕΙΣ ΣΠΙΤΙΩΝ – ΓΡΑΦΕΙΩΝ	*ΛΕΒΗΤΕΣ*
ΑΝΤΛΙΕΣ ΝΕΡΟΥ	*ΜΟΝΩΣΕΙΣ*
ΑΠΟΛΥΜΑΝΣΕΙΣ ΑΠΕΝΤΟΜΩΣΕΙΣ	*ΜΕΡΕΜΕΤΙΑ*
ΑΥΤΟΝΟΜΕΣ ΘΕΡΜΑΝΣΕΙΣ	*ΜΑΡΜΑΡΑ*
ΑΠΟΦΡΑΞΕΙΣ	*ΜΠΕΤΟΝ*
ΒΑΨΙΜΑΤΑ	*ΝΤΟΥΛΑΠΙΑ*
ΓΚΑΡΑΖΟΠΟΡΤΕΣ	*ΞΥΛΟΥΡΓΙΚΑ*
ΓΥΨΙΝΕΣ ΔΙΑΚΟΣΜΗΣΕΙΣ	*ΟΙΚΟΔΟΜΙΚΕΣ ΕΡΓΑΣΙΕΣ*
ΓΚΡΕΜΙΣΜΑΤΑ – ΧΤΙΣΙΜΑΤΑ	*ΠΛΑΚΑΚΙΑ*
ΔΟΡΥΦΟΡΙΚΕΣ ΚΕΡΑΙΕΣ	*ΠΟΡΤΕΣ ΑΥΤΟΜΑΤΕΣ*
ΕΠΑΓΓΕΛΜΑΤΙΚΑ ΨΥΓΕΙΑ	*ΠΟΡΤΕΣ ΘΩΡΑΚΙΣΜΕΝΕΣ*
ΕΠΙΤΟΠΟΥ ΚΑΘΑΡΙΣΜΟΙ ΣΠΙΤΙΩΝ	*ΠΟΡΤΕΣ ΠΥΡΑΣΦΑΛΕΙΑΣ*
ΗΛΕΚΤΡΙΚΑ ΕΓΚΑΤΑΣΤΑΣΕΙΣ	*ΠΟΡΤΕΣ SECURITY*
ΗΛΙΑΚΟΙ ΘΕΡΜΟΣΙΦΩΝΕΣ	*ΠΛΥΝΤΗΡΙΑ*
ΗΧΟΜΟΝΩΣΕΙΣ	*ΠΛΑΣΤΙΚΑ ΠΑΤΩΜΑΤΑ*
ΘΥΡΟΤΗΛΕΦΩΝΑ	*ΠΙΣΙΝΕΣ*
ΘΥΡΟΤΗΛΕΟΡΑΣΕΙΣ	*ΡΑΜΠΟΤΕ*
ΚΑΘΑΡΙΣΜΟΙ ΠΟΛΥΚΑΤΟΙΚΙΩΝ	*ΡΟΛΑ ΣΠΙΤΙΩΝ – ΚΑΤΑΣΤΗΜΑΤΩΝ*
ΚΑΘΑΡΙΣΜΟΙ ΧΩΡΩΝ	*ΣΤΕΓΑΝΟΠΟΙΗΣΕΙΣ*
ΚΑΥΣΤΗΡΕΣ	*ΣΥΝΑΓΕΡΜΟΙ*
ΚΕΝΤΡΙΚΕΣ ΚΕΡΑΙΕΣ	*ΣΟΒΑΤΙΣΜΑΤΑ*
ΚΕΝΤΡΙΚΕΣ ΘΕΡΜΑΝΣΕΙΣ	*ΤΑΠΕΤΣΑΡΙΕΣ ΕΠΙΠΛΩΝ*
ΚΕΝΤΡΙΚΕΣ ΜΟΝΑΔΕΣ ΚΛΙΜΑΤΙΣΜΟΥ	*ΤΕΝΤΕΣ*
ΚΛΕΙΔΙΑ – ΚΛΕΙΔΑΡΙΕΣ	*ΤΖΑΜΙΑ*
	ΤΗΛΕΟΡΑΣΕΙΣ
	ΥΔΡΑΥΛΙΚΑ
	ΕΓΚΑΤΑΣΤΑΣΕΙΣ - ΕΠΙΣΚΕΥΕΣ

18-192 ζήτα μου ό,τι θες

✔ ΤΩΡΑ ΑΝΑΚΑΙΝΙΣΕΙΣ ΣΠΙΤΙΩΝ – ΚΑΤΑΣΤΗΜΑΤΩΝ

ΗΛΙΑΚΟΠΟΥΛΟΣ Κ.-ΜΠΡΟΚΟΣ Δ. ΟΕ AT5081

Νέα ερώτηση στη Βουλή από τον κ. Κ. Καϊσερλη

Την μεγαλύτερη μέριμνα της πολιτείας και την ενεργοποίηση των ελεγκτικών μηχανισμών του κράτους, όσον αφορά τους ελέγχους για την προστασία των εργαζομένων σε τουριστικές και όχι μόνο επιχειρήσεις του νομού μας, ζητά από τον αρμόδιο Υπουργό Απασχόλησης και Κοινωνικής Προστασίας, ο βουλευτής Δωδεκανήσου του ΠΑΣΟΚ κ. Κώστας Καϊσερλης.

Ο βουλευτής του Νομού μας, με σχετική ερώτηση που κατέθεσε στον αρμόδιο Υπουργό, στα μέσα της περασμένης εβδομάδας, επισημαίνει ότι είναι αναγκαία πλέον η λήψη ειδικών μέτρων για την προστασία των εργαζομένων σε επισιτιστικά επαγγέλματα και τονίζει ότι οι ελεγκτικές υπηρεσίες στα νησιά μας χρειάζονται άμεση στελέχωση.

Ο κ. Καϊσερλης ερωτά τον αρμόδιο υπουργό, ποια μέτρα προτίθεται να πάρει για την προστασία των νέων ανθρώπων που εργάζονται σε εστιατόρια, μπαρ σούπερ μάρκετ αλλά και στα συναφή επαγγέλματα και τονίζει στην ερώτησή του:

«Είναι γνωστό, ότι στις τουριστικές ιδίως νησιωτικές περιοχές, χιλιάδες νέοι βρίσκουν απασχόληση σε εποχιακές και άλλες επιχειρήσεις, όπως μπαρ, εστιατόρια καφετέριες, σούπερ μάρκετ κλπ.

Η εργασία που προσφέρουν πέραν της μεγάλης κόπωσης, είναι και επισφαλής, αφού βρίσκονται κάτω από την πίεση πολλών εργοδοτών τους, οι οποίοι με τις απειλές και τον εκφοβισμό της απόλυσης, υποχρεώνουν τους εργαζόμενους να εργάζονται πέραν του νόμιμου ωραρίου, χωρίς αμοιβές και χωρίς ασφαλιστικές εισφορές.

Παράλληλα, το φαινόμενο αυτό επιβαρύνεται και με την εποχικότητα λειτουργίας των περισσοτέρων επιχειρήσεων, με αποτέλεσμα σημαντικός αριθμός εργαζομένων, να μην συγκεντρώνει τις απαραίτητες προϋποθέσεις για την απολαβή του επιδόματος ανεργίας.

Επειδή οι ελεγκτικές υπηρεσίες στα περισσότερα νησιά είναι ανύπαρκτες, επειδή η εργασία ιδιαίτερα στους νέους ανθρώπους είναι ιερή υπόθεση αφού μέσω αυτής διαμορφώνονται οι συνειδήσεις των νέων πολιτών για το κράτος και τη χώρα στην οποία ζουν κι επειδή απαιτείται μεγαλύτερη μέριμνα της Πολιτείας για την προστασία της εργασίας των νέων ανθρώπων, στα ανωτέρω επαγγέλματα, ερωτάται ο αρμόδιος Υπουργός, ποια μέτρα προτίθεται να πάρει έτσι ώστε να προστατεύσει τους νέους ανθρώπους που ασχολούνται σε αυτούς τους τομείς».

Από την πολιτική ηγεσία του τόπου

Μηνύματα για το νέο έτος

Μήνυμα για την Πρωτοχρονιά απηύθυνε ο Γενικός Γραμματέας της Περιφέρειας Νοτίου Αιγαίου, κ. Χαράλαμπος Κόκκινος. Το μήνυμα είναι το εξής:



«Το 2005, το Νέο Έτος που ξεκινά αποτελεί μια ξεχωριστή χρονιά. Αφήνουμε πίσω στιγμές ιδιαίτερες και μοναδικές για την πατρίδα μας. Ανοίγει μια νέα περίοδος, που όλοι επιζητούμε ένα καλύτερο μέλλον, γεμάτο ειρήνη και ανθρωπιά. Υποδεχόμαστε τον Νέο Χρόνο με σιγουριά και αισιοδοξία.

Χρέος όλων μας είναι να διασφαλίσουμε ένα καλύτερο μέλλον για τα παιδιά μας. Να δημιουργήσουμε συνθήκες σταθερότητας και ασφάλειας, ώστε οι πολίτες να αξιοποιούν τις ευκαιρίες για κοινωνική ανέλιξη και οικονομική ευημερία.

Οφείλουμε να συνδέσουμε την οικονομική ανάπτυξη και τη σταθερότητα με ένα νέο όραμα. Ένα όραμα σφυρηλάτησης της κοινωνικής συνοχής, της δικαιοσύνης και της κοινωνικής αλληλεγγύης. Με επίκεντρο την παιδεία και τον πολιτισμό.



Να ακολουθήσουμε μια διαδρομή στην οποία δεν υπάρχουν διαχωριστικές γραμμές αλλά κοινή συνείδηση ότι το μέλλον αφορά όλους μας. Πολίτες, πολιτικούς και πνευματική ηγεσία.

Εύχομαι Χρόνια Πολλά και Ευτυχισμένο το 2005, γεμάτο Υγεία, Ειρήνη και Δημιουργικότητα για όλους».

Ο κ. ΚΑΡΑΜΑΡΙΟΣ

Προέχει να έχουμε πίστη στη Πατρίδα και ελπίδα καλύτερων ημερών, αναφέρει στο πρωτοχρονιάτικο μήνυμά του ο βουλευτής της Νέας Δημοκρατίας κ. Αναστάσιος Καραμάριος, τονίζοντας συγκεκριμένα τα εξής:

"Υστερα από την εορτάσιμη ημέρα των Χριστουγέννων, που ατυχώς και εφέτος δεν έλειψαν τραγικές στιγμές, όπως αυτές του φοβερού σεισμού στον Ειρηνικό Ωκεανό, με τις χιλιάδες θύματα αθώων συνανθρώπων μας, η ανθρωπότητα εισέρχεται σε ένα νέο έτος το 2005.

Εκείνο συνεπώς που προέχει είναι να ευχηθούμε για όλο τον Κόσμο, οι ημέρες του 2005 νάναι ειρηνικές, απαλλαγμένες από κάθε κακό και να δώσει στους συνανθρώπους μας αγάπη και ευτυχία στις δε Ελληνίδες και τους Ελληνες οπουδήποτε κι αν βρίσκονται στην Υφήλιο, ν' απολαύσουν τα καλά και αγαθά του Θεού και νάναι πάντα ευτυχισμένοι.

Και σε μας τους Δωδεκανήσιους ιδιαίτερα, εύχομαι ολόψυχα ότι καλό για τις οικογένειές μας.

Η εποχή μας είναι δύσκολη, οι ανάγκες και οι απαιτήσεις είναι πάμπολλες αλλά εκείνο που προέχει είναι να έχουμε πίστη στη Πατρίδα μας και ελπίδα καλύτερων ημερών.

Σ' αυτή την επιδίωξη θα δώσουμε όλες μας τις δυνάμεις και είμαι βέβαιος ότι τα Δωδεκάνησά μας θα συνεχίσουν την πρόοδο και ανάπτυξη τους για το καλό όλων των κατοίκων τους.

Με πατριωτικούς χαιρετισμούς
Τάσος Καραμάριος
Βουλευτής Δωδεκανήσου"

Ο Β. ΠΑΠΑΝΙΚΟΛΑΣ

Να διατηρήσουμε την εθνική μας αυτοπεποίθηση, αυτήν που κατακτήσαμε με σκληρή προσπάθεια, εκφράζει ως ευχή για το 2005 ο πρώην βουλευτής του ΠΑΣΟΚ κ. Βασίλης Παπανικόλας.

Ειδικότερα στο μήνυμα του, αναφέρει τα εξής:

"Με την ελπίδα ενός καλύτερου μέλλοντος αποχαιρετούμε τον χρόνο που φεύγει και καλοσωρίζουμε τον χρόνο που έρχεται.

Κάθε καινούργια αρχή όμως πρέπει να στηρίζεται σε όλα όσα έχουμε πετύχει



μέχρι σήμερα, που είναι πολλά και σημαντικά.

Να εξακολουθήσουμε να αισθανόμαστε τη σιγουριά του ανθρώπου που ζεί σε μια ανεπτυγμένη και σύγχρονη χώρα, που προσπαθεί να γίνει καλύτερη για να μπορεί να προσφέρει περισσότερα στους πολίτες της. Να διατηρήσουμε δηλ. την εθνική μας αυτοπεποίθηση, αυτήν που με σκληρή προσπάθεια καταφέραμε ύστερα από πολλές δεκαετίες να κατακτήσουμε, σε πείσμα όλων εκείνων που θέλουν να μας παρουσιάζουν σαν μια Ελλάδα ουραγό και κοντύτερη απ' αυτήν που ξέρουμε και αισθανόμαστε.

Εύχομαι σε όλο τον κόσμο και ιδιαίτερα στους συμπατριώτες μας Δωδεκανησίους, όπου γης, Ειρήνη, Προκοπή, Υγεία και κάθε προσωπική και οικογενειακή Χαρά το 2005, σε έναν κόσμο καλύτερο και δικαιότερο.

Βασίλης Ν. Παπανικόλας
Πρώην Βουλευτής Δωδεκανήσου".



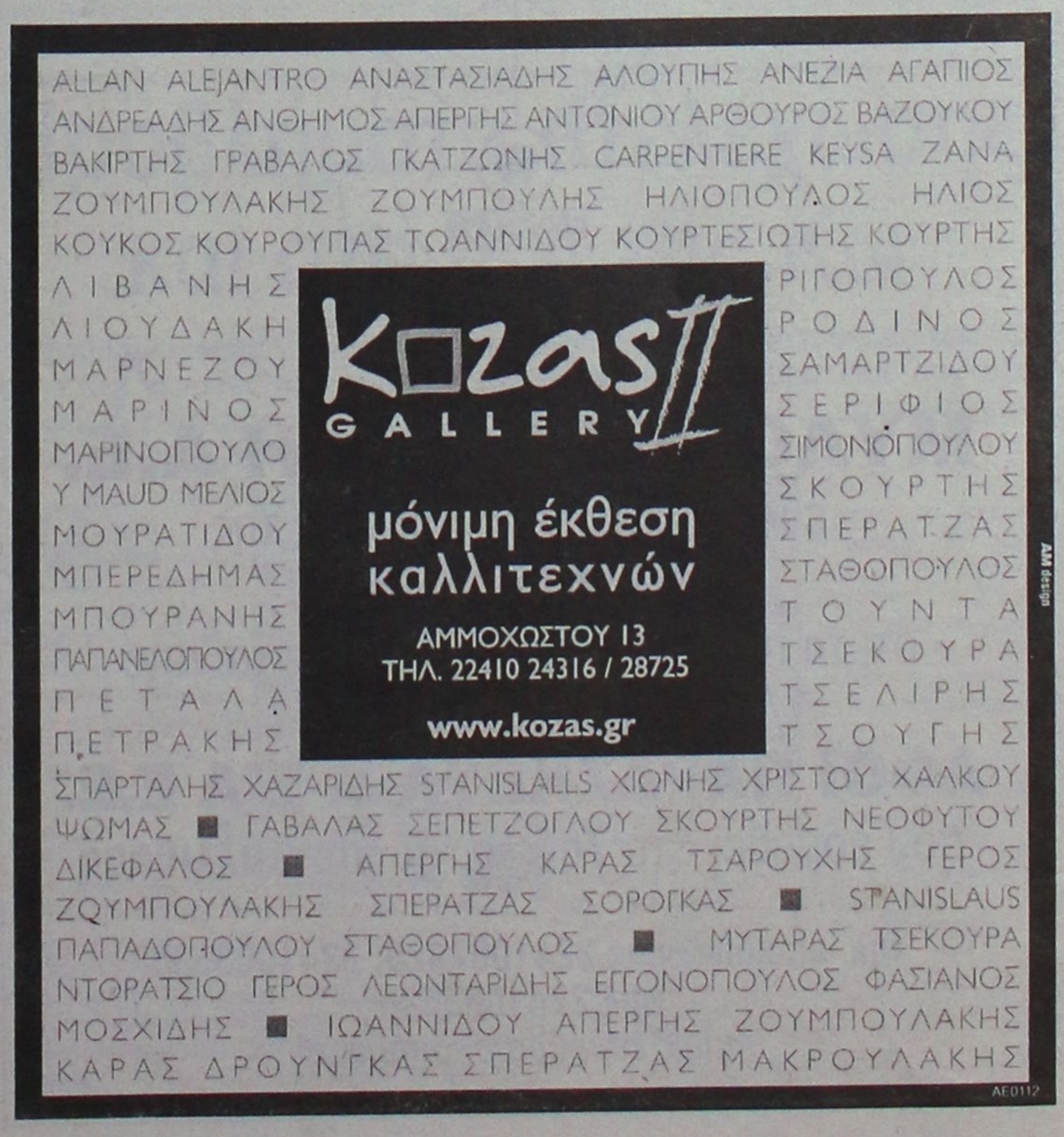

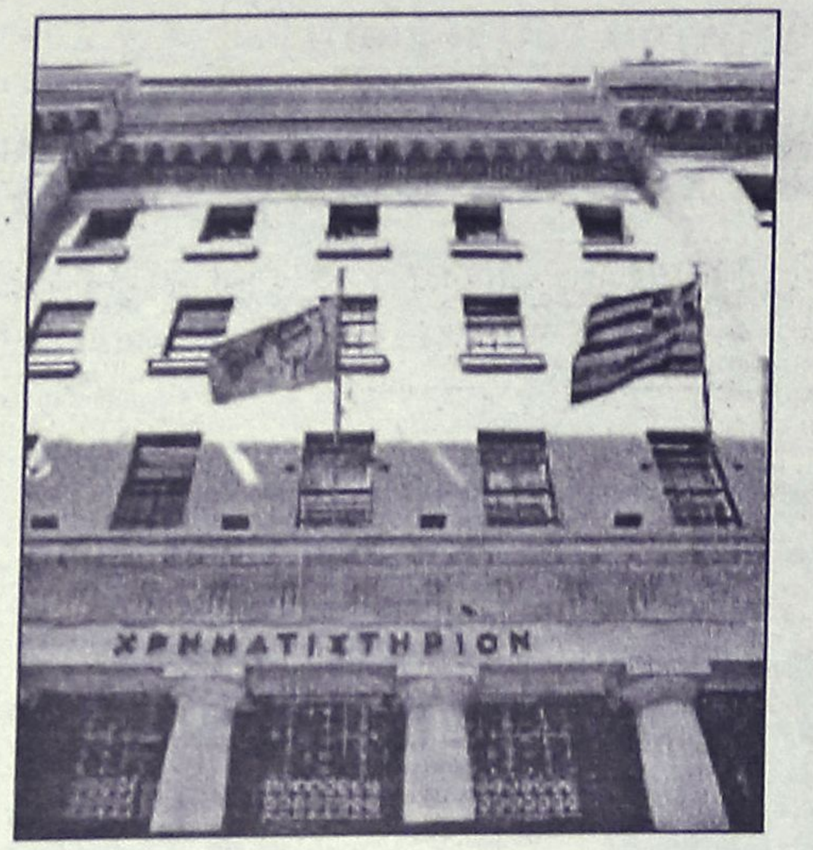

Η χθεσινή στο Χρηματιστήριο Αθηνών

Ημέρα ρευστοποιήσεων

Ηπια πτώση του Γενικού Δείκτη σε ποσοστό 0,15%

Ήπια πτώση κατέγραψε ο Γενικός Δείκτης στη χθεσινή συνεδρίαση του Χρηματιστηρίου, καθώς εκδηλώθηκαν ρευστοποιήσεις, κυρίως στη μικρή και μεσαία κεφαλαιοποίηση, για αποκομιδή κερδών. Ο Γενικός δείκτης αρχικά «έπιασε» τα επίπεδα των 2.800 μονάδων, καταγράφοντας ανώτερη τιμή στις 2.801,71 μονάδες, επίπεδα που τα υψηλότερα από τις αρχές Νοεμβρίου 2001.

Οι πιέσεις στη μικρή και μεσαία κεφαλαιοποίηση ήταν μεγαλύτερες με την πλειοψηφία των μετοχών να κλείνει σε χαμηλότερα επίπεδα, ενώ στήριγμα στο δείκτη υψηλής κεφαλαιοποίησης προσέφεραν οι μετοχές της Εθνικής(+0,33% νέο υψηλό), Εμπορική (+0,53%), Cosmote (+0,68% νέο υψηλό), Coca Cola(+1,47%) και ΟΠΑΠ (+0,83% νέο υψηλό).

Σημαντικές πιέσεις δέχθηκε η Αλουμίνιο της Ελλάδος που έκλεισε στο limit down, και στα χαμηλότερα επίπεδα έτους, λόγω του σημαντικού discount με το οποίο πέρασε το 53% των μετοχών στην Μυτηλιναίος (6,95 ευρώ).

Ο Γενικός Δείκτης έκλεισε στις 2.784,43 μονάδες έναντι 2.788,67 μονάδων της προηγουμένης, σημειώνοντας πτώση 4,25 μονάδων ή σε ποσοστό 0,15%, ενώ στη διάρκεια των συναλλαγών κατέγραψε ανώτερη τιμή στις 2.801,71 μονάδες(+0,47%).

Ο δείκτης FTSE/ASE 20 έκλεισε στις 1.548,26 μονάδες, με πτώση σε ποσοστό 0,15%, ενώ ο δείκτης FTSE/ASE 40 έκλεισε στις 2.297,79 μονάδες με υποχώρηση σε ποσοστό 0,74%.

Ο δείκτης FTSE/ASE SMALLCAP 80 έκλεισε στις 465,26 μονάδες, με πτώση σε ποσοστό 0,65%, ενώ ο δείκτης FTSE 140 έκλεισε στις 3.260,63 μονάδες, με απώλειες σε ποσοστό 0,24%. Από τις 354 μετοχές που διαπραγματεύθηκαν, 105 κινήθηκαν ανοδικά, 167 πτωτικά, ενώ η τιμή 82 μετοχών παρέμεινε αμετάβλητη.

Οι επιμέρους δείκτες έκλεισαν ως εξής:

Τραπεζικός:	6.131,51	-0,39%
Τηλεπικοινωνιών:	1.078,73	-0,08%
Ασφαλειών:	597,61	-1,68%
Επενδύσεων:	984,49	+0,75%
Κατασκευαστικών:	615,21	-0,90%
Κλωστοϋφαντουργίας:	164,68	-1,72%
Βιομηχανιών:	1.224,83	-0,05%
Συμμετοχών:	1.417,28	-0,85%
Εκδόσεις- Εκτυπώσεις:	353,63	-1,08%
Βασικών Μετάλλων:	433,73	-3,22%
Μη μεταλλικών Ορυκτών:	931,58	-0,03%
Λιανικού Εμπορίου:	993,09	-0,26%
Πληροφορικής:	435,80	-0,36%
Ειδών Λύσεων Πληροφορικής:	220,12	+0,18%
Χονδρικό εμπόριο:	497,46	+0,19%
Τρόφιμα- ποτά:	405,52	+0,43%
Παράλληλης Αγοράς:	132,26	-0,09%
Διυλιστήρια:	1.329,69	-0,17%
Ακίνητης Περιουσίας:	630,14	+0,43%

Τη μεγαλύτερη ποσοστιαία άνοδο σημείωσαν οι μετοχές των εταιρειών: Μπαλλής Χημικά +11,83%, Interfish +10,70%, Ξυλεμπορία(π) +10,05%, Ξυλεμπορία(κ) +9,33%, Μπουτάρης +5,68%, Vivere +4,35%, Πειραιώς Real Etstate +4,26%, Veterin +4,24%, Eurodrip +3,87% και Ευκλείδης +3,57%.

Αντιθέτως τις μεγαλύτερες απώλειες σημείωσαν οι μετοχές των εταιρειών: Αλουμίνιο Ελλάδος -17,45%, Κλωνατέξ(κ) -10,68%, Alfa Alfa Energy -10,64%, Κλωστήρια Ναούσης -10,34%, Τεξαπρέτ -10,13%, Κλωνατέξ(π) -9,00%, ΑΛΤΕ -8,33%, Lannet -7,41%, Nexus -7,14% και Κούμπας -6,15%. Η αξία των συναλλαγών ανήλθε στα 117,250 εκατ. ευρώ, εκ των οποίων τα 15,33 εκατ. ευρώ αφορούσαν προσυμφωνημένες συναλλαγές. Συγκεκριμένα πραγματοποιήθηκαν, ένα πακέτο 182.000 τεμάχια της F.G. Europe στα 3,30 ευρώ, ένα πακέτο 63.640 τεμάχια της ΔΕΗ στα 20,60 ευρώ, ένα πακέτο 238.050 τεμάχια της Aspis Bank στα 2,82 ευρώ και ένα πακέτο 6.230 τεμάχια της Χατζηιωάννου Holdings στα 1,09 ευρώ.

Επίσης, έγιναν δύο πακέτα των 250.000 τεμαχίων έκαστο της Βερνίκος στα 2,73 και 2,76 ευρώ αντίστοιχα, ένα πακέτο 360.000 τεμάχια της Arrow στα 2,54 ευρώ και ένα πακέτο 3.000 της Alpha Bank στα 26,10 ευρώ.

Τέλος, πραγματοποιήθηκαν ένα πακέτο 80.000 τεμάχια της Alpha Bank στα 25,68 ευρώ, ένα πακέτο 100.000 τεμάχια της Εθνικής στα 24,36 ευρώ, ένα πακέτο 120.000 τεμάχια της ΔΕΗ στα 20,60 ευρώ, ένα πακέτο 100.000 τεμάχια της Πειραιώς στα 12,90 ευρώ. Το μεγαλύτερο όγκο συναλλαγών κατέγραψαν οι μετοχές: Lannet με 1.486.310 τεμάχια, Ipirotiki με 1.030.316, Sex Form με 766.332 και Βερνίκος Κόττερα με 718.110 τεμάχια. Την μεγαλύτερη αξία συναλλαγών σημείωσαν οι μετοχές των εταιρειών: Εθνική με 12,950 εκατ. ευρώ, ΔΕΗ με 10,079, Alpha Bank με 9,470 και Eurobank με 9,053 εκατ. ευρώ Η συνολική κεφαλαιοποίηση της αγοράς διαμορφώθηκε στα 95,143 δισ. ευρώ.



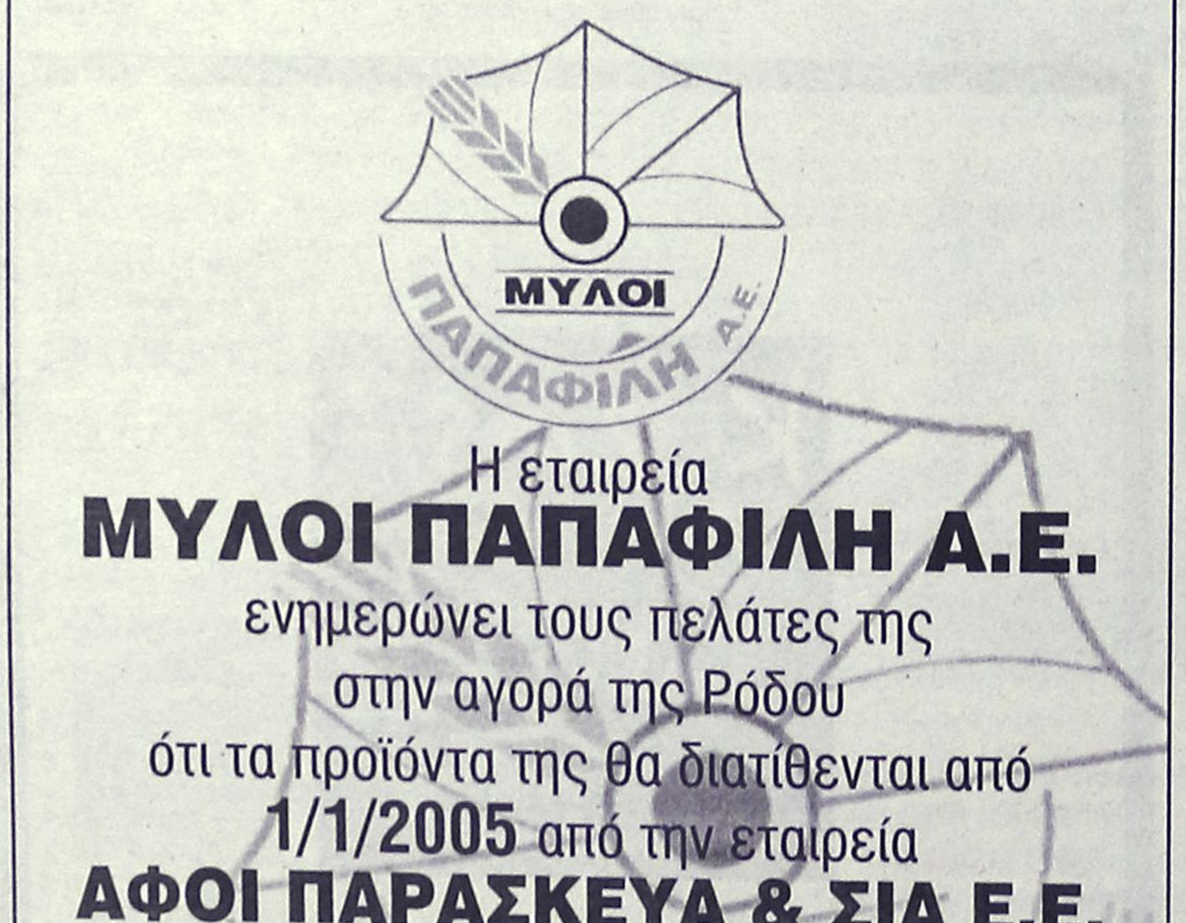





Το Lancer επέστρεψε. Η τελευταία εξέλιξη ενός από τα πιο επιτυχημένα αυτοκίνητα ράλι της ιστορίας, είναι γεγονός. Μία βόλτα αρκεί για να διαπιστώσετε τη μοναδική οδηγική συμπεριφορά του, που οφείλεται στη σπορ ρύθμιση της ανάρτησης, την αθόρυβη οδήγηση, που προσφέει η εξαιρετική μόνωση αλλά και τον πλούσιο στάνταρ εξοπλισμό. Αξιζε η αναμονή; Σίγουρα.

Αποκτήστε τώρα το νέο LANCER 1,6 lt από €15,480

LANCER. ΤΟ ΝΕΟ MITSUBISHI

MITSUBISHI MOTORS

ΚΑΛΛΙΓΑΣ Θ. & Ι. Α.Ε.Β.Ε., ΕΠΙΣΗΜΟΣ ΕΜΠΟΡΟΣ MITSUBISHI MOTORS Ν. ΔΩΔΕΚΑΝΗΣΟΥ,
Λ. ΡΟΔΟΥ - ΛΙΝΔΟΥ 138, Τ.Κ. 851 00 ΡΟΔΟΣ, ΤΗΛ.: 22410 67440, FAX: 22410 68462,
e-mail: kaligcar@otenet.gr

ΧΡΟΝΙΑ ΕΓΓΥΗΣΗ

ΧΠ915

AUTO ΕΠΙΛΟΓΕΣ

ΕΚΘΕΣΗ ΕΜΠΟΡΙΑΣ ΕΠΙΛΕΓΜΕΝΟΥ ΜΕΤΑΧΕΙΡΙΣΜΕΝΟΥ ΑΥΤΟΚΙΝΗΤΟΥ

ΚΟΥΚΟΥΡΑΣ ΑΛΕΞΑΝΔΡΟΣ

ΛΕΩΦ. ΡΟΔΟΥ-ΛΙΝΔΟΥ 255
ΤΗΛ. 22410/60910,
FAX: 22410/60920

- *Πώληση μεταχειρισμένων αυτοκινήτων ελεγμένα σε 70 σημεία.*
- *Αγορά μεταχειρισμένων αυτοκινήτων.*
- *Ανταλλαγή με οποιοδήποτε μοντέλο της αρεσκείας σας.*
- *Χρηματοδότηση με τα χαμηλότερα επιτόκια της αγοράς.*

ΧΠ1210

ΣΤΗΝ ΠΛΑΤΕΙΑ ΔΗΜΑΡΧΕΙΟΥ

Υποδοχή του 2005 με τραγούδια και πυροτεχνήματα!

Το πρόγραμμα θα ξεκινήσει στις 10 μ.μ.

- Ρώσικα μπαλέτα την Πρωτοχρονιά

Ένα πλούσιο πρόγραμμα υπόσχεται για τη χρονιά που φεύγει ο Πολιτιστικός Οργανισμός Δήμου Ροδίων στο πλαίσιο των εορταστικών του εκδηλώσεων.

Ένα πρόγραμμα που απευθύνεται σε μικρούς και μεγάλους και καλύπτει ένα ευρύ φάσμα προτιμήσεων. Από παραδοσιακό μέχρι έντεχνο Ελληνικό και ροκ τραγούδι.

Γνωστοί και καταξιωμένοι στο χώρο τους, ντόπιοι καλλιτέχνες, αναλαμβάνουν να ψυχαγωγήσουν το Ροδιακό κοινό, που αναμένεται να κατακλύσει την πλατεία του Δημαρχείου σήμερα Παρασκευή 31 Δεκεμβρίου 2004.

Την έναρξη της λαμπρής γιορτής θα κάνει η ορχήστρα του "Κολοράντο" γύρω στις 10:00 μ.μ., με ένα ωριαίο πρόγραμμα ελληνικού και ξένου ρεπερτορίου.

Γύρω στις 11:15 μ.μ., την εμφάνισή της θα κάνει η Ιρις Μαυράκη με την εξαμελή ορχήστρα της. Εκτός από την ίδια, στο τραγούδι και στην κιθάρα είναι ο Χρήστος Ανθουλιάς, στο κόντρα μπάσο ο Γιάννης Μαλλιόπουλος, στα κρουστά η Αννα Νικητιάδη, στα πλήκτρα ο Μιχάλης Σαββάκης, και στο μπουζούκι ο Κώστας Καρόζας. Η δημοφιλής καλλιτέχνης θα ερμηνεύσει έντεχνα και λαϊκά ελληνικά τραγούδια.

Γύρω στις 12 με την αλλαγή του χρόνου, τη σκυτάλη παίρνει για λίγο η Φιλαρμονική του Δήμου Ροδίων και συνεχίζει η Ιρις Μαυράκη με την ορχήστρα της για περίπου μισή ώρα.



Την εκδήλωση θα κλείσει ο γνωστός Κρητικός λυράρης και τραγουδιστής Γιώργος Παραγιός μ΄ ένα πλούσιο γιορταστικό πρόγραμμα, με παραδοσιακά χορευτικά τραγούδια.

Η όλη εκδήλωση θα πλαισιωθεί με ρίψη πυροτεχνημάτων.

ΠΡΩΤΟΧΡΟΝΙΑ ΜΕ ΤΟ ΜΠΑΛΕΤΟ ΤΗΣ ΑΓΙΑΣ ΠΕΤΡΟΥΠΟΛΗΣ

Μια ιδιαίτερη παράσταση με το σχήμα κλασικού μπαλέτου από την Αγία Πετρούπολη θα πραγματοποιηθεί από τον Πολιτιστικό Οργανισμό Δήμου Ροδίων το Σάββατο 1 Ιανουαρίου 2005 στις 8 μ.μ. στο Εθνικό Θέατρο.

Το σχήμα κλασικού μπαλέτου αποτελείται από βραβευμένους σολίστες Θεάτρου Μπαλέτου και απόφοιτους της Αυτοκρατορικής Σχολής Μπαλέτου.

Η παράσταση είναι ειδικά σκηνοθετημένη σε μορφή Χριστουγεννιάτικου παραμυθιού και περιλαμβάνει εντυπωσιακά χορευτικά κομμάτια από τα γνωστά μπαλέτα « Λίμνη των Κύκνων», « Καρυοθραύστης», «Chopeniana» και σύγχρονες χορογραφίες όπως « Χιονούλες», « Λύκος και Κοκκινοσκουφίτσα» και άλλες.

Η βασική συνταγή επιτυχίας της Αυτοκρατορικής Σχολής Κλασικού Μπαλέτου θεωρείται η μετάδοση στους νέους καλλιτέχνες παραδόσεων του κλασικού μπαλέτου σε συνδυασμό με τα σύγχρονα στοιχεία «νέας εποχής» χορού.

Το πρόγραμμα παρουσιάζει ιδιαίτερο ενδιαφέρον για μεγάλους και μικρούς θεατές στην Ελλάδα εφόσον δίνει μια όμορφη ιδέα της παγκόσμια αναγνωρισμένης υπεροχής Ρώσων καλλιτεχνών στο κλασικό μπαλέτο.

Προβλήματα στελέχωσης και στο ΙΚΑ της Κω

Προβλήματα στελέχωσης αντιμετωπίζει και το υποκατάστημα του ΙΚΑ στην Κω, γεγονός που οδήγησε τον πρόεδρο του σωματείου συνταξιούχων κ. Στ. Στεργιάκη, να στείλει στο διοικητή του ΙΚΑ επιστολή, παραθέτοντας το πρόβλημα.

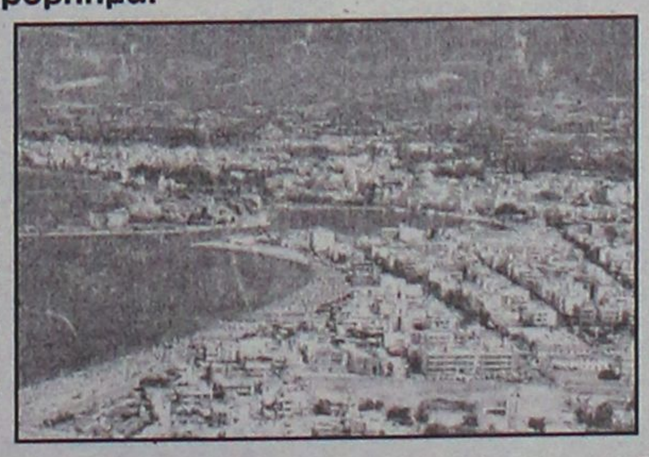

Οπως επισημαίνει το τμήμα συντάξεων λειτουργεί με μία υπάλληλο, η οποία είναι υπεύθυνη και για τον εργαστηριακό εξοπλισμό, ενώ το μικροβιολογικό δε λειτουργεί καθόλου.

Η επιστολή έχει ως εξής:

"Κύριε Διευθυντά,

Η πρόθεσή σας να συντομεύσετε το χρόνο "απόδοσης" των συντάξεων στο νησί μας είναι κενό γράμμα εξαιτίας της έλλειψης προσωπικού.

Η μοναδική υπάλληλος στο τμήμα συντάξεων είναι επιφορτισμένη και με άλλο αντικείμενο, απασχολείται και με τον εργαστηριακό εξοπλισμό των πολυϊατρείων, με αποτέλεσμα οι συντάξεις να μένουν πίσω.

Επίσης το πλέον αναγκαίο σε μας ιατρείο, το μικροβιολογικό, ΔΕΝ λειτουργεί ακόμα διότι δεν έχει νοσηλευτικό προσωπικό. Η ταλαιπωρία είναι μεγάλη.

Ζητάμε: 1) Να στελεχωθεί το τμήμα συντάξεων με ένα ακόμη υπάλληλο, ή τουλάχιστον η μοναδική υπάλληλος να ασχολείται μόνον με τις συντάξεις.

2) Να στελεχωθεί το μικροβιολογικό με 2 νοσηλεύτριες.

Ενα κέλυφος όσο ωραίο και σύγχρονο να είναι (κτίριο ΙΚΑ) το να είναι κενό δεν εξυπηρετεί το σκοπό του.

Για το Δ.Σ. ο πρόεδρος
Στέφανος Στεργιάκης"

Αυστηρές προδιαγραφές το 2005

Καύσιμα με μειωμένη περιεκτικότητα σε θείο

Θα κυκλοφορήσουν από την 1η Ιανουαρίου

Καύσιμα με αυστηρότερες περιβαλλοντικές προδιαγραφές (χαμηλότερη περιεκτικότητα σε θείο) θα κυκλοφορήσουν από την 1η Ιανουαρίου 2005 σε όλες τις χώρες της Ε.Ε.

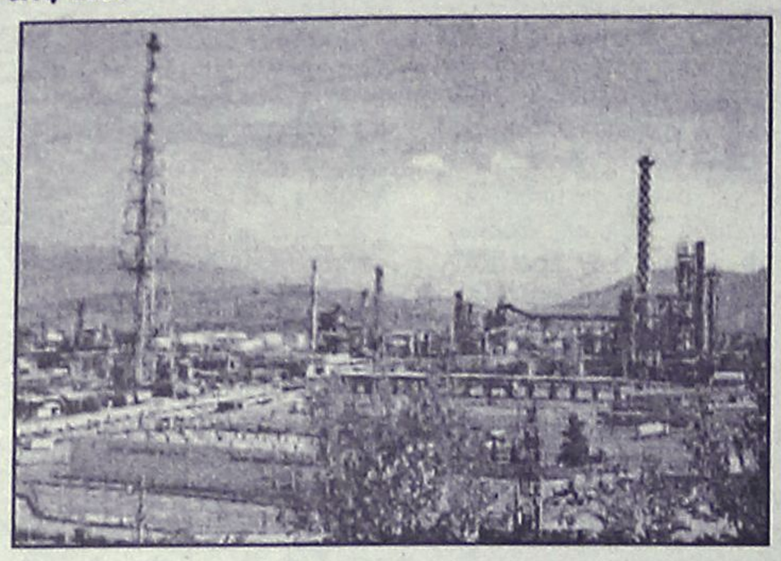

Τα Ελληνικά Πετρέλαια ανακοίνωσαν την Πέμπτη ότι «η τιμή διάθεσης των βελτιωμένων καυσίμων από τα διυλιστήρια θα ακολουθήσει τις εξελίξεις των τιμών των καυσίμων αυτών στη διεθνή αγορά» και προσθέτουν ότι «υπό την προϋπόθεση ότι τα περιθώρια των εταιρειών εμπορίας και των πρατηριούχων θα διατηρηθούν στο καθιερωμένο ύψος τους, οι τιμές καταναλωτή των βελτιωμένων αυτών καυσίμων θα κυμανθούν εντός του Ιανουαρίου στα ίδια περίπου επίπεδα με τα καύσιμα που αντικαθιστούν».

Τα ΕΛΠΕ υπενθυμίζουν ότι τον Δεκέμβριο οι τιμές έχουν υποχωρήσει από τα ιδιαίτερα υψηλά επίπεδα που εμφανίστηκαν για τις βενζίνες τον Μάιο και για το πετρέλαιο κίνησης τον Οκτώβριο.

Σύμφωνα με πηγές της εταιρείας αλλά και των βενζινοπωλών, οι αυστηρότερες προδιαγραφές θα οδηγήσουν σε αύξηση 1 - 2 λεπτών στην τιμή του πετρελαίου κίνησης ενώ για τα λοιπά καύσιμα (βενζίνες και ντήζελ θέρμανσης) δεν τίθεται θέμα αυξήσεων.

Οι νέες προδιαγραφές επιβάλουν μειωμένη περιεκτικότητα σε θείο (50 ppm) και τα ΕΛΠΕ έχουν υλοποιήσει ήδη επενδύσεις ύψους περίπου 100 εκατ. δολαρίων για την παραγωγή και διάθεση των νέων καυσίμων στην ελληνική αγορά.

Η Ομοσπονδία Βενζινοπωλών ανακοίνωσε σχετικά ότι «ο τρόπος μεταφοράς και η διαδικασία λήψης δειγμάτων στα διάφορα στάδια διακίνησης των καυσίμων δεν εξασφαλίζουν επ' ουδενί τις ποιοτικές προδιαγραφές που καθορίζονται από την ΕΕ», επειδή όπως επισημαίνει, το σύστημα εξυδάτωσης των καυσίμων είναι απαρχειωμένο.

Απομακρύνει στελέχη ο Γ. Παπανδρέου

Αλλάζουν οι ισορροπίες στην κορυφή του ΠΑΣΟΚ

Σε δυσμένεια και ο Κ. Σκανδαλίδης

Τις μεγαλύτερες ανακατατάξεις των τελευταίων χρόνων υπέστη το εσωκομματικό πολιτικό χρηματιστήριο του ΠΑΣΟΚ το 2004, εξ αφορμής της αλλαγής φρουράς στην ηγεσία του κόμματος με τη διαδοχή του πρώην πρωθυπουργού κ. Κ. Σημίτη από τον κ. Γ. Παπανδρέου.

Πολλά στελέχη, που μέχρι τον περασμένο Φεβρουάριο είχαν περιορισμένο ή και ανύπαρκτο ρόλο στη διαμόρφωση της συνολικής στρατηγικής του ΠΑΣΟΚ, έχουν καταλάβει θέσεις-κλειδιά μετά την εκλογή του κ. Γ. Παπανδρέου στη θέση του προέδρου. Αντιθέτως, άλλοτε «κραταιοί» υπουργοί των κυβερνήσεων του κ. Κ. Σημίτη διαπιστώνουν τη σταδιακή τους περιθωριοποίηση.

Στους «κερδισμένους» της χρονιάς που φεύγει περιλαμβάνονται, πρώτον, πολιτικά στελέχη τα οποία τα τελευταία χρόνια είχαν «ταυτιστεί» με τον κ. Γ. Παπανδρέου. Χαρακτηριστικά σχετικά παραδείγματα αποτελούν οι κ. Θ. Τσούρας που έχει κεντρικό ρόλο τόσο στα ζητήματα κόμματος, αλλά και εντός της Βουλής, καθώς και ο κ. Φ. Πετσάλνικος. Επίσης, ουσιαστική υπήρξε η αναβάθμιση του κ. Χ. Καστανίδη, που ανέλαβε χρέη κοινοβουλευτικού εκπροσώπου, ενώ ισχυροποιημένη είναι και η θέση του κ. Δ. Ρέππα, ο οποίος εξελέγη γραμματέας της Κοινοβουλευτικής Ομάδας. Παράλληλα, τις «μετοχές» τους ανέβασαν οι κ. Ανδρ. Λοβέρδος και Γ. Φλωρίδης που εκπροσωπούν συχνά δημοσίως το ΠΑΣΟΚ, οι κ. Ρ. Σπυρόπουλος και Ευάγγ. Παπαχρήστος, οι οποίοι διαδραματίζουν σημαντικό ρόλο στο κόμμα και στον χώρο των νέων βουλευτών αντιστοίχως, αλλά και ο κ. Κ. Καρτάλης ο οποίος αναλαμβάνει την προεδρία του ΙΣΤΑΜΕ και ο κ. Ν. Αθανασάκης που έχει πρακτικώς μονιμοποιηθεί ως εκπρόσωπος Τύπου του κόμματος. Τέλος, στο νέο «περιβάλλον» που δημιουργήθηκε μετά την αλλαγή ηγεσίας στο ΠΑΣΟΚ, εκ των πραγμάτων αναβαθμίσθηκε ο ρόλος στενών συνεργατών του κ. Γ. Παπανδρέου, όπως οι κ. Χ. Παμπούκης, Ρ. Βάρτζελη, Β. Βαλασόπουλος, Τ. Μπιρμπίλη, Ν. Κοτζιάς, Γ. Ρουμπάτης.

Στους «χαμένους» της μεταβολής στην ηγεσία του ΠΑΣΟΚ συγκαταλέγονται οι πρώην υπουργοί κ. Α. Τσοχατζόπουλος και Γ. Παπαντωνίου, τους οποίους ουδέποτε ο κ. Γ. Παπανδρέου κάλυψε πλήρως στην υπόθεση της Εξεταστικής Επιτροπής για τους εξοπλισμούς. Επίσης, μακριά από θέσεις ουσιαστικής ευθύνης έχουν παραμείνει στελέχη που διαδραμάτισαν κεντρικούς ρόλους κατά την περίοδο διακυβέρνησης του κ. Κ. Σημίτη, με χαρακτηριστικότερα παραδείγματα τους κ. Ν. Χριστοδουλάκη και Χρ. Βερελή. Το αυτό ισχύει και με τον γραμματέα του ΠΑΣΟΚ κ. Μ. Χρυσοχοΐδη, ο οποίος διατήρησε μεν το αξίωμά του, αλλά με σαφώς περιορισμένες στην πραγματικότητα αρμοδιότητες.

Τέλος, προβεβλημένοι παράγοντες του ΠΑΣΟΚ της προηγούμενης περιόδου έχουν υποχρεωθεί σε μια μάλλον «ουδέτερη» σχέση με τον κ. Γ. Παπανδρέου. Για παράδειγμα, οι σχέσεις του προέδρου του ΠΑΣΟΚ με την κ. Αννα Διαμαντοπούλου έχουν παρουσιάσει πολλές διακυμάνσεις, ενώ αποστάσεις τηρεί ο πρόεδρος του ΠΑΣΟΚ και από τους κ. Κ. Σκανδαλίδη, Π. Ευθυμίου και Βάσω Παπανδρέου.

Από την πλευρά τους, οι κ. Ευάγγ. Βενιζέλος και Κ. Λαλιώτης, για τους δικούς τους ο καθένας λόγους, ουδέποτε επιχείρησαν να ενταχθούν στο «σύστημα» του προέδρου του ΠΑΣΟΚ με τους όρους που αυτό λειτουργεί.



Blue Star Ferries

Δρομολόγια

ΑΠΟ ΡΟΔΟ

ΑΝΑΧΩΡΗΣΗ ΑΠΟ						ΑΦΙΞΗ ΠΕΙΡΑΙΑ
ΡΟΔΟ	ΚΩ	ΛΕΡΟ	ΠΑΤΜΟ	ΣΥΡΟ	ΑΜΟΡΓΟ/ΚΑΤΑΠΟΛΑ	
ΤΡΙΤΗ 19:00	ΤΡΙΤΗ 22:00	ΤΡΙΤΗ 23:40	ΤΕΤΑΡΤΗ 00:50	ΤΕΤΑΡΤΗ 04:25	...	ΤΕΤΑΡΤΗ 07:45
ΠΕΜΠΤΗ 19:00	ΠΕΜΠΤΗ 22:00	ΠΕΜΠΤΗ 23:40	ΠΑΡΑΣΚΕΥΗ 00:50	ΠΑΡΑΣΚΕΥΗ 04:25	...	ΠΑΡΑΣΚΕΥΗ 07:45
ΣΑΒΒΑΤΟ 10:00	ΣΑΒΒΑΤΟ 12:45	...	...	...	ΣΑΒΒΑΤΟ 16:20	ΣΑΒΒΑΤΟ 21:30
ΚΥΡΙΑΚΗ 18:00	ΚΥΡΙΑΚΗ 21:00	ΚΥΡΙΑΚΗ 22:40	ΚΥΡΙΑΚΗ 23:50	ΔΕΥΤΕΡΑ 03:25	...	ΔΕΥΤΕΡΑ 06:45

ΠΡΟΣ ΡΟΔΟ

ΑΝΑΧΩΡΗΣΗ ΑΠΟ ΠΕΙΡΑΙΑ	ΑΦΙΞΗ					
	ΣΥΡΟ	ΑΜΟΡΓΟ/ΚΑΤΑΠΟΛΑ	ΠΑΤΜΟ	ΛΕΡΟ	ΚΩ	ΡΟΔΟ
ΔΕΥΤΕΡΑ 19:30	ΔΕΥΤΕΡΑ 22:50	...	ΤΡΙΤΗ 02:25	ΤΡΙΤΗ 03:35	ΤΡΙΤΗ 05:15	ΤΡΙΤΗ 08:05
ΤΕΤΑΡΤΗ 19:30	ΤΕΤΑΡΤΗ 22:50	...	ΠΕΜΠΤΗ 02:25	ΠΕΜΠΤΗ 03:35	ΠΕΜΠΤΗ 05:15	ΠΕΜΠΤΗ 08:05
ΠΑΡΑΣΚΕΥΗ 19:30	ΠΑΡΑΣΚΕΥΗ 22:50	...	...	...	ΣΑΒΒΑΤΟ 04:00	ΣΑΒΒΑΤΟ 06:45
ΣΑΒΒΑΤΟ 23:30	...	ΚΥΡΙΑΚΗ 04:40	ΚΥΡΙΑΚΗ 07:00	ΚΥΡΙΑΚΗ 08:10	ΚΥΡΙΑΚΗ 09:50	ΚΥΡΙΑΚΗ 12:50

- ΑΝΕΚΤΕΛΕΣΤΑ ΔΡΟΜΟΛΟΓΙΑ: 25/12/04 (από ΡΟΔΟ 10:00), 01/01/05 (από ΡΟΔΟ 10:00).

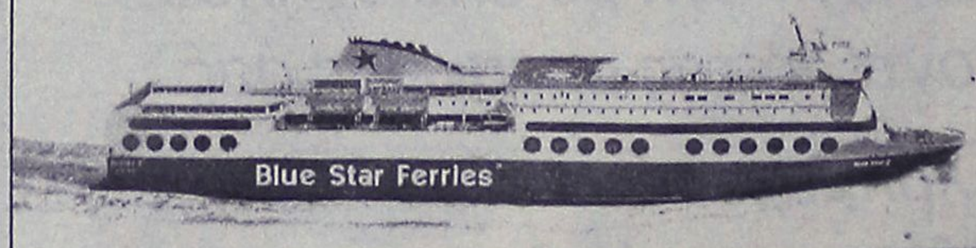

SKEVO'S TRAVEL AGENCY

ΚΑΝΤΕ ΚΡΑΤΗΣΗ ΤΩΡΑ!

ΠΛΗΡΟΦΟΡΙΕΣ ΚΑΙ ΚΡΑΤΗΣΕΙΣ ΘΕΣΕΩΝ ΣΤΟΝ ΤΑΞΙΔΙΩΤΙΚΟ ΣΑΣ ΠΡΑΚΤΟΡΑ Ή SKEVO'S TRAVEL AGENCY: ΑΜΕΡΙΚΗΣ 111, ΡΟΔΟΣ, ΤΗΛ. ΚΡΑΤΗΣΕΩΝ ΕΠΙΒΑΤΩΝ ΚΑΙ Ι.Χ.: 22410-22461, 22410-75655, 22410-75310, ΤΗΛ. ΚΡΑΤΗΣΕΩΝ ΦΟΡΤΗΓΩΝ: 22410-76600

Ή μήπως τουρκοκρατούμενη Ευρώπη;

Η Τουρκία στην Ευρώπη και τα "παρεπόμενα"



Του ΓΙΑΝΝΗ ΠΑΡΑΣΚΕΥΑ, βουλευτή Δωδεκανήσου του ΠΑΣΟΚ

Η αποτίμηση της χρονιάς που πέρασε δεν είναι σίγουρα μια απλή θετική ή αρνητική εκτίμηση των γεγονότων, γιατί πολλά από τα όσα συνέβησαν προδιαγράφουν το μέλλον. Οι εξελίξεις μετά την 17η Δεκεμβρίου αποκτούν τέτοια δυναμική και διαφαίνεται η βεβαιότητα ότι για πολλά χρόνια θα ακολουθούμε «ασθμαίνοντες» τα γεγονότα και θα αναλωνόμεθα σε μια πολιτική καταστολής.

Η Τουρκία πήρε ημερομηνία έναρξης των ενταξιακών διαπραγματεύσεων και όλα τα μέρη, Ε.Ε., Ελλάδα, Κύπρος, Τουρκία, θεώρησαν την απόφαση ως θετική προς όλες τις κατευθύνσεις.

Αντικειμενική όμως, εκτίμηση του γεγονότος μας οδηγεί αβίαστα στο συμπέρασμα ότι αυτή η απόφαση -εξέλιξη ήταν προϊόν πίεσης της Αμερικάνικης Διπλωματίας για την εξυπηρέτηση «ιδίων» γεωπολιτικών συμφερόντων και κοντόφθαλμη εκτίμηση κάποιων ευρωπαϊκών εταίρων για προσπόριση οικονομικών ωφελημάτων.

Πιθανή ένταξη της Τουρκίας στην Ε.Ε. είναι απόλυτα βέβαιο ότι καθιστά μακρινό όνειρο την ενδυνάμωση της Κοινότητας, το μετασχηματισμό της σε πολιτική οντότητα και σε πόλο με ενεργό συμμετοχή στα διεθνή δρώμενα.

Ο σκεπτικισμός που διακατέχει αρκετές κυβερνήσεις των χωρών της Κοινότητας δυστυχώς δεν έφθασε μέχρι τη χώρα μας.

Στην προσπάθεια ένταξης της Κύπρου στην Ε.Ε. αποδεχθήκαμε την ευρωπαϊκή προοπτική της Τουρκίας και συνεχίζουμε και σήμερα την ίδια πολιτική χωρίς μακροπρόθεσμη εκτίμηση των επιπτώσεων.

• Η κυρίαρχη άποψη ότι η ευρωπαϊκή προοπτική της Τουρκίας βοηθά στη δημιουργία ευνοϊκού κλίματος επίλυσης των υφιστάμενων διαφορών δεν αντέχει σε σοβαρή κριτική.

Η παρουσία των εθνών και κρατών είναι διαχρονική και δεν περιορίζεται σε χρόνους κοινοβουλευτικών θητειών. Αρνητικές είναι οι επιπτώσεις από μία πιθανή ένταξη της Τουρκίας στην Ε.Ε. και για την Κοινότητα και για τη χώρα μας και για τα Βαλκάνια και για άλλες πιθανές διευρύνσεις.

Είναι δύσκολο να υιοθετήσει και ο πλέον καλόπιστος κριτής των εξελίξεων ποιά θα είναι μακροπρόθεσμα για τη χώρα μας τα οφέλη από την ευρωπαϊκή προσέγγιση της Τουρκίας. Ανατρέπονται τα πληθυσμιακά δεδομένα της Κοινότητας, ανατρέπονται οι συσχετισμοί πλειοψηφιών στα κοινοτικά όργανα, ανατράπονται οι διαδικασίες κατανομής προγραμμάτων σύγκλισης, ανατρέπονται οι συσχετισμοί ασφαλείας.

Ποιός ωφελείται; Βέβαιο είναι ότι οι ΗΠΑ αναγορεύουν ως κύριο ρυθμιστή για εξυπηρέτηση των στόχων τους στη Μέση Ανατολή την Τουρκία.

Δημιουργούνται οι προϋποθέσεις για αλλοίωση των οικονομικών, φυλετικών, θρησκευτικών σταθερών που υπάρχουν σήμερα κατ' αρχήν στα Βαλκάνια και κατ' επέκταση στην Ευρώπη. Η ελεύθερη μετακίνηση πολιτών θα έχει ως πρώτο αποδέκτη τη χώρα μας με πολλαπλά αρνητικά αποτελέσματα και στην οικονομία και στην κοινωνία. Η πολυπολιτισμική κοινωνία, για να ευημερεί, έχει ανάγκη από μέλη με κοινές αρχές και αξίες με ελάχιστες κοινές καταβολές και κοινή αντίληψη του σεβασμού αυτών των αρχών.

Αδήριτη αναγκαιότητα η χάραξη εθνικής Στρατηγικής για τα επόμενα 50-100 χρόνια για να μην αφανισθούμε σαν χώρα στη θερμή αγκαλιά της Τουρκίας ή σε μια συνετιζόμενη αδιέξοδη αντιπαλότητα. Δεν απεμπολείς υφιστάμενα διεθνή κεκτημένα χωρίς την ποιοτική και ποσοτική τους αναβάθμιση.

Τους 110.000 έφτασαν οι νεκροί!

Συνέχεια από τη σελ. 3

προσπάθεια ανακούφισης των πληγέντων. Πάντως, τις προσπάθειες διάσωσης δυσχεραίνουν προβλήματα αποτελεσματικότητας και συντονισμού. Μέχρι στιγμής έχει διαπιστευθεί το ποσό των 220 εκατ. δολαρίων, ωστόσο σύμφωνα με τις εκτιμήσεις του Ερυθρού Σταυρού και άλλων οργανώσεων το κόστος της ανοικοδόμησης των περιοχών που επλήγησαν θα ανέλθει σε δισεκατομμύρια δολάρια.

Ινδία: Το χρονικό της ολιγωρίας

Στο χρονικό της ολιγωρίας των ινδικών αρχών αναφέρονται την Πέμπτη οι εφημερίδες στο Νέο Δελχί, τονίζοντας πως οι προειδοποιήσεις «πνίγηκαν» από τη γραφειοκρατεία, με αποτέλεσμα να χαθεί πολύτιμος χρόνος. Από τα σχετικά στοιχεία προκύπτει το εξής ενδιαφέρον χρονοδιάγραμμα (ώρες Ν. Δελχί τη μοιραία Κυριακή):

06.29: Τα σεισμολογικά κέντρα της Ινδίας καταγράφουν το σεισμό των 8,9 Ρίχτερ, αλλά ουδείς αντέδρασε.

07.30: Η ινδική αεροπορία, που διαθέτει βάση στο νησί Νίκομπαρ, κοντά στο επίκεντρο του μεγάλου σεισμού, αναφέρει ότι οι εγκαταστάσεις είχαν πλημμυρίσει

08.15: Ένας Ινδός αξιωματούχος ζήτησε να ενημερωθεί το υπουργείο Αμυνας για την κατάσταση

08.54: Η Μετεωρολογική Υπηρεσία έστειλε προειδοποιητικό φαξ στις πολιτικές υπηρεσίες του υπουργείου Επιστημών

09.41: Η Μετεωρολογική Υπηρεσία έστειλε άλλο ένα προειδοποιητικό φαξ στο υπουργείο Εσωτερικών

10.30: Η καταστροφή στις νοτιοανατολικές ακτές της Ινδίας έχει συμβεί. Ενημερώνεται για πρώτη φορά η γραμματεία της κυβέρνησης.

13.00: Συνεδριάζει για πρώτη φορά η κυβερνητική επιτροπή αντιμετώπισης κρίσεων.

"ASSOS"
ΧΩΜΑΤΟΥΡΓΙΚΗ



ΕΙΔΙΚΑ ΚΟΝΤΕΪΝΕΡ ΓΙΑ ΑΠΟΚΟΜΙΔΗ ΜΠΑΖΩΝ

ΧΟΑΝΕΣ ΜΠΑΖΩΝ ΓΙΑ ΟΙΚΟΔΟΜΕΣ

και ακόμα ΦΟΡΤΩΤΑΚΙ ΓΙΑ ΑΜΕΣΗ ΑΠΟΚΟΜΙΔΗ ΜΠΑΖΩΝ

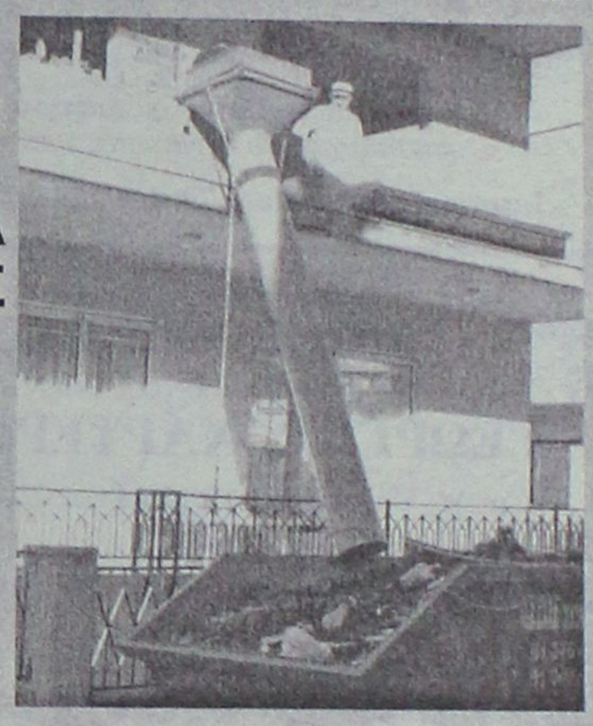

ΠΑΠΑΚΩΝΣΤΑΝΤΙΝΟΥ ΕΜ. - ΜΑΧΛΗΣ ΣΤΑΜ. Ο.Ε.
ΤΗΛ. (22410) 81375-91349, 094.4572380-094.6284523 • FAX: (22410) 81029
16ο χλμ. Ρόδου - Καμείρου, Παραδείσι
ΧΠ200014

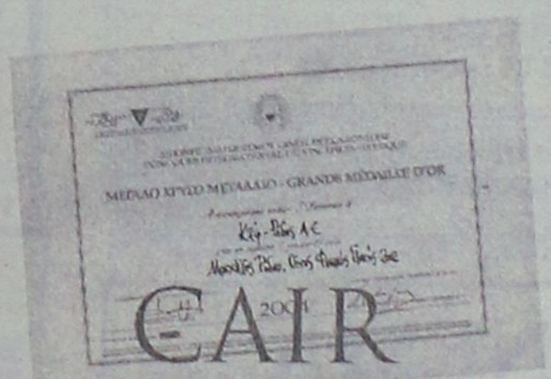

THE WINNING QUALITY
Η ΠΟΙΟΤΗΤΑ ΠΟΥ ΚΕΡΔΙΖΕΙ



Μοσχάτος Ρόδου *Χρυσό των Χρυσών**

* 4ος Διεθνής Διαγωνισμός Οίνου Θεσσαλονίκης / Οινόραμα 2004



Ρουβινιο Ροζέ Ξηρός *Χρυσό Μετάλλιο**
Αρχοντικό Ερυθρός Ξηρός *Ασημένιο Μετάλλιο**
Αιγαιοπελαγίτικος Τοπικός Οίνος *Ασημένιο Μεταλλιο**
Ρετσίνα Cair *Χρυσό Μεταλλιο**

C·A·I·R
RODOS
δημιουργίες ποιότητας

CAIR A.E. Τηλ. 22410 68770-3 Fax: 22410 62575 e-mail: info@cair.gr

Το Μικροβιολογικό διαγνωστικό κέντρο

ΚΛΥΤΙΑΣ ΣΤΑΜΑΤΙΑΔΟΥ-ΑΝΤΩΝΙΑΔΗ

Θα παραμείνει κλειστό κατά την περίοδο των εορτών από **22/12/04 έως και 7/01/05**
Θα λειτουργήσει κανονικά από **10/01/05**

Ευχόμαστε σε όλους καλές γιορτές

Ι. Καζούλη 14-Ρόδος-Τηλ. 2241023444 ΜΟΟ

ΟΔΟΝΤΙΑΤΡΙΚΗ ΑΝΑΚΟΙΝΩΣΗ

ΦΩΤΗ Ν. ΛΕΒΕΝΤΗ

και

ΧΡΥΣΑΝΘΗΣ Φ. ΛΕΒΕΝΤΗ

Το ιατρείο μας θα παραμείνει κλειστό κατά τη διάρκεια των γιορτών, από **21-31 Δεκεμβρίου.**

Σας ευχόμαστε Καλά Χριστούγεννα και Ευτυχισμένο το Νέο Ετος 2005

Ιατρείο: Παύλου Μελά 79, τηλ. 2241024554 ΑΤ5410

ΦΥΣΙΚΟΘΕΡΑΠΕΙΑ

Ο Φυσιοθεραπευτής

ΓΕΩΡΓΙΟΣ ΧΑΡΤΕΡΟΣ

θα μείνει κλειστά από **23/12/04 έως 7/1/2005**

Σας εύχεται Καλά Χριστούγεννα και καλές γιορτές

Θα επαναλειτουργήσει κανονικά στις **10/1/2005**

Νίκου Καζαντζάκη 21- Ρόδος
Τηλ. 2241035275-26986 ΑΤ5415

ΙΑΤΡΙΚΗ ΑΝΑΚΟΙΝΩΣΗ

ΚΕΝΤΡΟ ΠΥΡΗΝΙΚΗΣ ΙΑΤΡΙΚΗΣ

Το ιατρείο θα παραμείνει κλειστό από **22-12-04** έως και **7-1-05**
Θα λειτουργεί κανονικά από την **Δευτέρα 10-1-05**
Αγίας Λαύρας 74 Ρόδος • Τηλ.: 2241073250 & 2241032924
ΚΑΛΕΣ ΓΙΟΡΤΕΣ ΧΠ1677

INEMA

ΙΑΤΡΙΚΟΣ & ΝΟΣΟΚΟΜΕΙΑΚΟΣ ΕΞΟΠΛΙΣΜΟΣ
17 ΧΡΟΝΙΑ ΕΜΠΕΙΡΙΑΣ από το 1988
ΕΙΜΑΣΤΕ ΟΙ ΜΕΓΑΛΥΤΕΡΟΙ ΠΡΟΜΗΘΕΥΤΕΣ ΙΑΤΡΙΚΟΥ – ΟΡΘΟΠΕΔΙΚΟΥ ΚΑΙ ΝΟΣΟΚΟΜΕΙΑΚΟΥ ΥΛΙΚΟΥ ΣΤΗ ΔΩΔΕΚΑΝΗΣΟ
ΕΜΠΙΣΤΕΥΘΕΙΤΕ ΜΑΣ !!!
ΛΕΜΕΣΣΟΥ 2 ΡΟΔΟΣ ΤΗΛ.22410 32238 – FAX.22410 28484



ΑΝΑΠΗΡΙΚΑ ΚΑΡΟΤΣΙΑ–ΒΑΔΙΣΤΙΚΑ -ΟΡΘΟΠΕΔΙΚΑ ΕΙΔΗ–ΜΠΛΟΥΖΕΣ ΙΑΤΡΙΚΕΣ–ΚΑΛΤΣΕΣ ΦΛΕΒΙΤΙΔΑΣ–ΠΕΛΜΑΤΑ–ΟΡΘΟΠΕΔΙΚΑ ΜΑΞΙΛΑΡΙΑ–ΚΡΕΒΑΤΙΑ ΝΟΣΟΚΟΜΕΙΑΚΑ – ΙΑΤΡΙΚΟΣ ΕΞΟΠΛΙΣΜΟΣ ΚΑΙ ΑΝΑΛΩΣΙΜΑ – ΟΡΓΑΝΑ ΧΗΜΕΙΟΥ ΚΑΙ ΚΑΘΕ ΑΛΛΟ ΕΙΔΟΣ ΓΙΑ ΚΑΤ ΟΙΚΟ ΝΟΣΗΛΕΙΑ . ΧΠ720

ΙΑΤΡΙΚΗ ΑΝΑΚΟΙΝΩΣΗ

ΜΙΚΡΟΒΙΟΛΟΓΙΚΟ ΕΡΓΑΣΤΗΡΙΟ

ΤΣΑΜΠΙΚΟΣ Κ. ΑΝΤΩΝΑΡΑΚΗΣ

ΙΑΤΡΟΣ ΒΙΟΠΑΘΟΛΟΓΟΣ

Δέχεται: Δευτέρα - Παρασκευή 07.30-12.00 και 17.30-19.30
Τετάρτη απόγευμα κλειστά
ΙΑΤΡΕΙΟ: Στ. Καζούλη 18 - Ρόδος
Τηλ.: 2241077231 fax 2241077465

ΙΑΤΡΙΚΗ ΑΝΑΚΟΙΝΩΣΗ

Ο ιατρός

ΓΕΩΡΓΙΟΣ Κ. ΓΕΩΡΓΑΣ

ΕΝΔΟΚΡΙΝΟΛΟΓΟΣ-ΔΙΑΒΗΤΟΛΟΓΟΣ

Δέχεται με ραντεβού
Δευτέρα έως Παρασκευή 09.00-13.00
και 17.30-20.30 εκτός Τετάρτης απόγευμα
ΙΑΤΡΕΙΟ: Ερυθρού Σταυρού 23 - Ρόδος
Τηλ.: 2241032734, κιν. 6937739008, fax 2241032735
ΑΤ4930

Κέντρο Συμβουλευτικής & Αξιολόγησης Προσωπικότητας Παιδιών & Ενηλίκων

ΠΑΠΑΓΕΩΡΓΙΟΥ ΘΑΝΟΣ
Ψυχολόγος – Ψυχοθεραπευτής
ΠΑΝΕΠΙΣΤΗΜΙΟΥ ΑΘΗΝΩΝ

- **Διερεύνηση Προσωπικότητας (Προφίλ- Δεξιότητες-Αδυναμίες)**
- **Δείκτης Νοημοσύνης Παιδιών και Ενηλίκων**
- **Μαθησιακές Δυσκολίες και Δυσλεξία**
- **Θεραπευτική Αντιμετώπιση Φοβιών-Ειδικών Φοβιών, Κατάθλιψης, Διαταραχής πανικού, Ψυχοσωματικών προβλημάτων, Τραυματικών γεγονότων ζωής (πένθος, χωρισμός, σχολική αποτυχία), Συναισθηματικών διαταραχών, Διαταραχών Διατροφής (βουλιμία-ανορεξία).**
- **Αντιμετώπιση προβλημάτων συμπεριφοράς παιδιών σε σχολείο-σπίτι**
- **Ανάπτυξη Κοινωνικών Δεξιοτήτων**
- **Βελτίωση Σχέσεων-Πρόγραμμα Ελέγχου Συγκρούσεων**
- **Βελτίωση Αυτοεκτίμησης-Αυτοεικόνας**
- **Συμβουλευτική Οικογένειας & Ζεύγους**

Κ. Παλαιολόγου 105 - Ρόδος
Τηλ:22410 78668- Κιν: 6947371250 - Μόνο με Ραντεβού

ΟΡΘΟΠΕΔΙΚΑ - ΙΑΤΡΙΚΑ

ΧΑΡΙΤΟΣ



Ορθοπεδικά είδη & κατασκευές

Εξοπλισμός Ιατρείου & αναλώσιμα



Είδη νοσηλείας κατ' οίκον & μηχανήματα οξυγονοθεραπείας

Ακουστικά Βαρηκοΐας

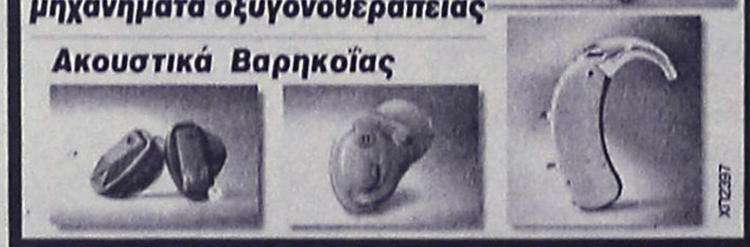

ΕΛΕΥΘ. ΒΕΝΙΖΕΛΟΥ 6 (Δίπλα στη Ροδιακή Έπαυλη) - ΡΟΔΟΣ
Τηλ.: 22410 24112 Fax: 22410 75969 e-mail: orken@rho.forthnet.gr

Πάντα

Γιορτές για άτομα με

Η Πρωτοχρονιά είναι πλέον προ των πυλών και οι περισσότεροι έχουμε αρχίσει ήδη να παραδινόμαστε στη γλύκα και τη νοστιμιά των γευστικών πειρασμών των εορτών. Η σιλουέτα μας δεν είναι η μόνη που θα πληρώσει το τίμημα αφού πολλά από τα συστατικά του εορταστικού τραπεζιού επιβαρύνουν και την υγεία μας.

Απλές πρακτικές για να περιορίσουμε τις θερμίδες των εορτών

Οι συμβουλές που ακολουθούν μας αφορούν όλους αλλά ιδιαίτερα όσους πάσχουν οι ίδιοι ή έχουν στην οικογένειά τους άτομα που πάσχουν από υψηλό σάκχαρο και διαταραχές των λιπιδίων του αίματος:

Υγιεινότερα γλυκά;

Αντισταθείτε και αποφύγετε να εφοδιάσετε το σπίτι σας με μεγάλες ποσότητες γλυκών και πόσο μάλλον να τα τοποθετήσετε σε περίοπτη θέση. Αν υπάρχουν μπροστά στα μάτια μας δε θα δυσκολευτούμε και πολύ για να ενδώσουμε.

ΑΚΟΥΣΤΙΚΑ ΒΑΡΗΚΟΪΑΣ

ΑΝΑΛΟΓΙΚΑ - ΠΡΟΓΡΑΜΜΑΤΙΖΟΜΕΝΑ - ΨΗΦΙΑΚΑ

Ακούστε τους ήχους της Ζωής

Στο πληρέστερο Κέντρο Ακουστικών Εφαρμογών στα Δωδεκάνησα. Με τις καλύτερες τιμές και τον καλύτερο διακανονισμό.
Εμπιστευθείτε τους πιο έμπειρους στο χώρο, τους οποίους εμπιστεύονται τα μεγαλύτερα εργοστάσια στον κόσμο.

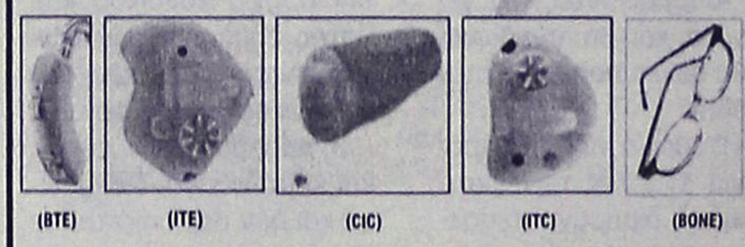

(BTE) (ITE) (CIC) (ITC) (BONE)

BELTONE – STARKEY – HANSATON – UNITRON – SIEMENS BERNAFON – PHILIPS – COSELGI – REXTON MICROSON – PURETONE – AUDIFON

ΚΕΝΤΡΟ ΙΑΤΡΙΚΩΝ ΒΟΗΘΗΜΑΤΩΝ

Εθνικής Αντιστάσεως 11 (πρωην Αννης Μαρίας)
Τηλ: 2241020359 Κιν: 6936.70.60.20
Συμβάσεις με όλα τα ταμεία. - Ειδικές τιμές ΟΓΑ

ΛΟΥΤΣΙΟΥ ΖΑΦΕΙΡΟΥΛΑ

ΨΥΧΟΛΟΓΟΣ - ΠΑΙΔΟΨΥΧΟΛΟΓΟΣ - ΠΑΙΔΑΓΩΓΟΣ

Πτυχιούχος UNIVERSITY OF CENTRAL LANCASHIRE UK, ΠΑΝΕΠΙΣΤΗΜΙΟΥ ΑΙΓΑΙΟΥ
MSc ΠΑΙΔΟΨΥΧΟΛΟΓΙΑΣ UNIVERSITY OF LONDON
Μέλος της Ενωσης Βρετανών Ψυχολόγων (BPS)

Διάγνωση-Αντιμετώπιση:
✓ Ειδικών Μαθησιακών Δυσκολιών (δυσλεξία - δυσγραφία - δυσαριθμησία)
✓ Υπερκινητικότητας - Διάσπασης προσοχής

Αντιμετώπιση προβλημάτων:
✓ Επιθετικότητας - συστολής - άγχους - κατάθλιψης
✓ Σύναψης - διατήρησης φιλικών σχέσεων
✓ Μειωμένης επιθυμίας για σχολείο - Μειωμένης σχολικής επίδοσης

Συμβουλευτική - Αντιμετώπιση Οικογενειακών προβλημάτων:
✓ Σχέσεις γονέων - γονέων παιδιών - αδελφών
✓ Διαζύγιο - πένθος - προβλήματα υγείας
✓ Εφηβικής ηλικίας

Ψυχολογική Υποστήριξη - Ψυχοθεραπεία Παιδιών / εφήβων / ενηλίκων για:
✓ Ελλειψη αυτοπεποίθησης - αυτοεκτίμησης - αυτοσεβασμού
✓ Αντιμετώπιση άγχους - κατάθλιψης
✓ Χειρισμό συναισθημάτων - έλεγχο θυμού / παρορμήσεων
✓ Ανάπτυξη κινήτρων για προσωπική -επαγγελματική επιτυχία
✓ Σχέσεις εξάρτησης: ζήλια - ενοχές - παθολογική αγάπη - συγκρούσεις - φόβος μοναξιάς

Δέχεται με ραντεβού τηλ. 2241064841, 6945234100, Κωνσταντινουπόλεως 48, Ρόδος ΧΠ2624

με υγείαν...

ειδικές διατροφικές ανάγκες

Εναλλακτικά πάρτε την απόφαση και φτιάξτε μόνοι σας τα γλυκά όπου με λίγες απλές τροποποιήσεις των συνταγών θα γίνουν σαφώς πιο υγιεινά:

• Περιορίστε τη συνιστώμενη ποσότητα ζάχαρης μέχρι και κατά το ένα τρίτο.

• Εναλλακτικά μπορείτε να χρησιμοποιήσετε κάποια γλυκαντική ουσία με λίγες θερμίδες, εφόσον βέβαια δεν υπάρχει ιατρική αντένδειξη (π.χ. φαινυκελτονουρία).

• Αν τελικά επιλέξετε να κάνετε χρήση κάποιας γλυκαντικής ουσίας, ελέγξτε αν μπορεί να χρησιμοποιηθεί στην αντίστοιχη θερμοκρασία παρασκευής του γλυκού. Η ασπαρτάμη για παράδειγμα χάνει τη γλυκύτητα της στις υψηλές θερμοκρασίες.

• Χρησιμοποιήστε ελαφρύ γάλα αντί του πλήρους και αντί για κρέμα γάλακτος μπορείτε να χρησιμοποιήσετε ελαφρύ γάλα αναμεμιγμένο με αλεύρι αραβοσίτου -corn flour- (ένα κουταλάκι του γλυκού corn flour για κάθε φλυτζάνι του τσαγιού γάλα).

• Κάθε ολόκληρο αβγό μπορεί να αντικατασταθεί με δύο ασπράδια.

Για επιδόρπιο προτιμήστε φρούτα. Μια πλούσια φρουτοσαλάτα, ψητά μήλα στο φούρνο πασπαλισμένα με κανέλα, ζελέ ή γιαούρτι ελαφρύ σε λιπαρά με κομματάκια φρούτων είναι κάποιες αθώες και συγχρόνως γευστικές προτάσεις.

Εορταστικό τραπέζι: αποδυναμώστε τον εχθρό...

• Αφαιρέστε την πέτσα από τη γαλοπούλα και γλιτώστε περίπου 50 θερμίδες ανά μερίδα και σημαντική πρόσληψη λίπους.

• Οι ψητές πατάτες που συνοδεύουν τη γαλοπούλα φροντίστε να είναι κομμένες σε μεγάλα κομμάτια γιατί έτσι απορροφούν λιγότερο λίπος.

• Η σάλτσα που θα συνοδεύσει το ψητό φροντίστε να έχει βάση ντομάτας, πιπεριάς, ή άλλων λαχανικών και να μην περιέχουν βούτυρο ή κρέμα γάλακτος.

• Αν προτιμάτε τη γαλοπούλα γεμιστή, τότε η γέμιση φροντίστε να περιέχει κάστανα, κουκουνάρια ή και φρούτα, αλλά όχι κιμά.

• Αποφύγετε τα κίτρινα τυριά που έχουν μεγάλη περιεκτικότητα σε λίπος και προτιμήστε τις light εκδοχές τους ή ακόμη καλύτερα ανθότυρο και cottage cheese.

• Φροντίστε να πιείτε αρκετό νερό λίγη ώρα πριν το φαγητό, κάτι που θα σας δώσει μια αίσθηση κορεσμού. Καλό είναι να μην πίνουμε πολύ νερό κατά τη διάρκεια του γεύματος ή αμέσως μετά γιατί έτσι αραιώνονται τα πεπτικά υγρά και δυσχεραίνεται και καθυστερεί η πέψη.

• Προτιμήστε μικρότερο πιάτο ώστε να περιορίσετε κατά το δυνατόν την περίττή πρόσληψη θερμίδων.

• Πριν από οτιδήποτε άλλο βάλτε στο πιάτο σαλάτα. Αφενός θα ελαττώσει το διαθέσιμο χώρο για τα υπόλοιπα φαγητά και αφετέρου θα σας κόψει την όρεξη.

• Απαξ και τελειώσετε το γεύμα σας "ξεφορτωθείτε" το πιάτο από μπροστά σας. Αυτό θα σας αποτρέψει από το τσιμπολόγημα από τα περισσεύματα του τραπεζιού.

• Αν είστε καλεσμένοι σε γεύμα αποφύγετε να πάτε τελείως νηστικοί για να αποφύγετε τις υπερβολές. Φάτε ένα φρούτο νωρίτερα, ή λίγα δημητριακά, ή ένα γιαούρτι.

Ναι στο αλκοόλ, αλλά με μέτρο

Γιορτές είναι και σίγουρα όλοι θα πιούμε ένα ποτηράκι. Προσοχή όμως γιατί το αλκοόλ όχι μόνο προσφέρει "κενές" θερμίδες με την έννοια ότι δε συνοδεύονται από θρεπτικά στοιχεία, επιπλέον αυξάνει την όρεξη και μειώνει τις αντιστάσεις μας με αποτέλεσμα να τρώμε παραπάνω.

Αν πιείτε, προτιμήστε κρασί ή μπύρα που περιέχουν λιγότερο οινόπνευμα ή εναλλακτικά συνδυάστε το ποτό σας με σόδα ή αναψυκτικό με λίγες θερμίδες και κάντε το να διαρκέσει περισσότερο.

Ένα τρυκ για να αποφύγετε την υπερβολική κατανάλωση αλκοόλ είναι να καταναλώνετε συγχρόνως νερό. Έτσι θα μετριάσετε την πρόσληψη και συγχρόνως θα αποφύγετε την αφυδάτωση που επιφέρει το οινόπνευμα.

Αν παίρνετε φάρμακα συμβουλευτείτε το γιατρό σας και διαβάστε προσεκτικά τις οδηγίες γιατί υπάρχει περίπτωση να αλληλεπιδρούν με το οινόπνευμα.

Ποτέ μην πίνετε με άδειο στομάχι και ποτέ μην οδηγείτε έχοντας πιει.

Η άσκηση σανίδα σωτηρίας από τις θερμίδες

Ακόμη και αν δεν είστε αθλητικός τύπος μπορείτε να εφαρμόσετε μερικές απλές πρακτικές που θα σας βοηθήσουν να κάψετε περιττές θερμίδες:

• Αφήστε το ασανσέρ και χρησιμοποιείτε τις σκάλες.

• Στη μετακίνηση σας με τη συγκοινωνία κατεβείτε μια με δύο στάσεις πριν τον προορισμό σας και περπατήστε το υπόλοιπο της διαδρομής.

• Πάρτε το φίλο ή τη φίλη σας και κάντε βόλτα για τα Πρωτοχρονιάτικα ψώνια και δώρα.

• Αν έχετε σκυλάκι χαρίστε του μια μακρύτερη βόλτα από το συνηθισμένο.

• Επί τη ευκαιρία των διακοπών και αν και ο καιρός το ευνοεί πηγαίνετε με την οικογένεια ή τους φίλους σας μια εκδρομή.

Ειδικές συμβουλές για τους διαβητικούς:

Προσοχή στα γλυκίσματα που διαφημίζονται ως κατάλληλα για διαβητικούς, αφού έχουν σχεδόν την ίδια θερμιδική αξία και περιεκτικότητα σε λίπος και μπορεί να σας παρασύρουν σε διατροφικές υπερβολές.

Αν παίρνετε ινσουλίνη, ή αντιδιαβητικά δισκία προσέξτε ιδιαίτερα το αλκοόλ γιατί μπορεί να προκαλέσει ή να εντείνει την υπογλυκαιμία. Ο κίνδυνος της υπογλυκαιμίας αυξάνεται ιδιαίτερα αν πίνετε νηστικοί.

Η μέγιστη κατανάλωση αλκοόλ για τις γυναίκες είναι μια μονάδα και για τους άνδρες δύο. Μια μονάδα αλκοόλ ισοδυναμεί με ένα ποτήρι κρασί, ή μια μπίρα, με 25 ml βότκα, ή ουίσκι καθώς και με 50 ml λικέρ, ή βερμούτ.

Έχετε πάνω σας κάποια ένδειξη ότι είστε διαβητικός/ή γιατί μπορεί μια πιθανή υπογλυκαιμία να μπερδευτεί με τη μέθη.

Αν είστε σε θεραπεία με ινσουλίνη και πρόκειται να βγείτε έξω για γεύμα αργότερα από ότι συνηθίζετε να τρώτε, μεταθέστε την ώρα της ένεσης περί την ώρα του γεύματος.

Στη θέση του αρχικού γεύματος φάτε ένα σνακ για να αποφύγετε την υπογλυκαιμία. Αν έχετε την οποιαδήποτε αμφιβολία για την προσαρμογή του χρόνου των ενέσεων, συμβουλευτείτε τον ιατρό σας.

Για τους υπερτασικούς:

Η υπερβολική πρόσληψη άλατος απορυθμίζει την αρτηριακή πίεση και για αυτό φροντίστε να αποφύγετε τις αλμυρές αμαρτίες. Στο εμπόριο κυκλοφορούν υποκατάστατα άλατος στα οποία μπορείτε να καταφύγετε, αφού συμβουλευτείτε τον ιατρό σας.

Μην αφήσετε τη χαλαρότητα των εορτών να χαλάσει το πρόγραμμα της φαρμακευτικής σας θεραπείας. Αν δεν παίρνετε τα φάρμακα σας όπως σας συνέστησε ο ιατρός σας, είναι σα να μην τα παίρνετε καθόλου, αφού για να έχουν αποτέλεσμα, χρειάζεται να υπάρχουν σε σταθερά επίπεδα στον οργανισμό.

Αν παίρνετε διουρητικά προσέξτε την υπερβολική κατανάλωση αλκοόλ, το οποίο έχει επίσης διουρητική δράση και ο συνδυασμός τους μπορεί να επιφέρει υποτασική κρίση.

Για τους ελκοπαθείς:

Όσοι από εσάς υποφέρετε από γαστρίτιδα ή έλκος πρέπει να δώσετε ιδιαίτερη προσοχή αυτές τις μέρες και κυρίως αν είστε καλεσμένοι σε δείπνο ή ρεβεγιόν, γιατί υπάρχει από τον κόσμο μια τάση υπερβολής στη χρήση καρυκευμάτων και στην παρασκευή "βαριών" και λιπαρών φαγητών που κυριολεκτικά δοκιμάζουν το στομάχι μας. Μην ντραπείτε να ενημερώσετε τους οικοδεσπότες για να συμπεριλάβουν στο μενού και κάτι πιο 'ελαφρύ' για εσάς.Το αλκοόλ εξάλλου είναι γνωστό ότι είναι επιβαρυντικό και ερεθιστικό για το στομάχι και για αυτό καλό είναι όσο μπορείτε να το αποφύγετε.

Για τους δυσλιπιδαιμικούς:

Αν έχετε τσιμπημένη χοληστερίνη ή τριγλυκερίδια, τότε όσα προαναφέρθηκαν περί αποφυγής λίπους και περιττών θερμίδων αφορούν εσάς περισσότερο από τον καθένα. Πέραν αυτών φροντίστε να παίρνετε συστηματικά τα φάρμακα που σας έχει συστήσει ο ιατρός σας και καταναλώνετε μεγάλες ποσότητες φρούτων και λαχανικών. Το κόκκινο κρασί είναι το ιδανικό ποτό για εσάς, αλλά πάλι με μέτρο (1-2 ποτηράκια το πολύ). Αν μάλιστα έχετε ιδιαίτερα αυξημένα τα τριγλυκερίδια, τότε το αλκοόλ είναι απαγορευτικό.

ΙΑΤΡΙΚΗ ΑΝΑΚΟΙΝΩΣΗ

Το Μικροβιολογικό Εργαστήριο της

ΑΝΑΣΤΑΣΙΑΣ ΧΑΜΟΥΖΑ-ΤΣΕΛΕΠΗ

ΙΑΤΡΟΥ ΒΙΟΠΑΘΟΛΟΓΟΥ

θα παραμείνει

κλειστό από **27/12/2004** έως και **2/1/2005**

Θα λειτουργήσει κανονικά από **Δευτέρα 3 Ιανουαρίου 2004**

ΚΑΛΕΣ ΓΙΟΡΤΕΣ

Στέλιου Κωτιάδη 5-Ρόδος-Τηλ. 2241074034

MZT271202

ΙΑΤΡΙΚΗ ΑΝΑΚΟΙΝΩΣΗ

Ο Ιατρός

ΦΙΛΙΠΠΟΣ ΠΑΠΑΘΕΟΔΩΡΑΚΗΣ

ΠΛΑΣΤΙΚΟΣ ΧΕΙΡΟΥΡΓΟΣ

Δέχεται: Καθημερινά με ραντεβού

ΙΑΤΡΕΙΟ: Εθν. Αντιστάσεως (πρώην Αννης Μαρίας) & Λεμεσού 43 - 85100 Ρόδος

Τηλ.: 2241078147, fax 2241039639, κιν. 6944370011

ΙΑΤΡΙΚΗ ΑΝΑΚΟΙΝΩΣΗ

Το ιατρείο του

ΕΝΔΟΚΡΙΝΟΛΟΓΟΥ-ΔΙΑΒΗΤΟΛΟΓΟΥ

ΠΑΠΑΒΕΡΓΗ-ΣΤΑΥΡΟΥ

(Ιερού Λόχου 14-3ος όροφος-έναντι Ολυμπιακής)

Τηλ. 2241039430-76470 & Fax: 2241070224

Θα μείνει **κλειστό** λόγω εορτών από **23/12/2004 έως 7/1/2005**

Θα λειτουργήσει κανονικά από την **Δευτέρα 10/1/2005**

Τηλέφωνο επικοινωνίας με τον ιατρό: 6932236952

ΚΑΛΑ ΧΡΙΣΤΟΥΓΕΝΝΑ

ΚΑΙ ΕΥΤΥΧΙΣΜΕΝΟ ΤΟ ΝΕΟ ΕΤΟΣ

XΠ2235

ΚΕΝΤΡΟ ΥΠΟΣΤΗΡΙΞΗΣ ΨΥΧΟΛΟΓΙΚΩΝ ΠΡΟΒΛΗΜΑΤΩΝ

ΣΙΑΓΚΑ ΚΩΝΣΤΑΝΤΙΝΑ

ΨΥΧΟΛΟΓΟΣ

Απόφοιτος Αριστοτελείου Πανεπιστημίου Θεσσαλονίκης

τηλ. 6945557447

ΚΥΠΡΙΩΤΗ ΑΛΕΞΙΑ

ΨΥΧΟΛΟΓΟΣ

ΨΥΧΟΛΟΓΟΣ ΥΓΕΙΑΣ

Απόφοιτος Πανεπιστημίου Κρήτης, MSC Surrey University of England

τηλ. 6944717520

Δέχονται κατόπιν ραντεβού

Στεφ. Καζούλη 18-1ος όροφος

τηλ. 2241022102

XΠ2783

ΧΡΙΣΤΙΝΑ ΣΑΒΒΑΚΗ-ΓΚΡΑΝΖΑΝ

Κλινική Ψυχολόγος

Πτυχιούχος Γαλλίας

Μεταπτυχιακή εκπαίδευση (Dess) στην Κλινική Ψυχολογία Ενηλίκου-Εφήβου & Παιδιού

ψυχολογικό εργαστήρι

Για τον ενήλικο

-Ψυχολογική αξιολόγηση & διάγνωση

-Ψυχολογική υποστήριξη

-Συμβουλευτική ατόμου, ζεύγους, οικογένειας

-Ψυχοδυναμική ψυχοθεραπεία

-Ομάδες αυτογνωσίας μέσα από την τέχνη

Για το παιδί

-Αξιολόγηση νοητικής & συναισθηματικής σφαίρας προσωπικότητας

-Διάγνωση μαθησιακών δυσκολιών & διαταραχών συμπεριφοράς

-Ψυχοθεραπεία μέσω παιχνιδιού & εικαστικών

κωνσταντίνου υδραίου 24

τηλ. 2241077350, κιν. 6937684251

δέχεται με ραντεβού

XΠ1511

ΜΑΡΙΑ ΣΑΝΤΟΡΙΝΙΟΥ

ΚΛΙΝΙΚΗ ΨΥΧΟΛΟΓΟΣ-ΨΥΧΟΛΟΓΟΣ ΤΩΝ ΚΟΙΝΩΝΙΚΩΝ ΟΜΑΔΩΝ

Πτυχιούχος Κρατικού Πανεπιστημίου της Ρώμης «La Sapienza».

— Κλινική διάγνωση ψυχοπαθολογίας παιδιού, εφήβου και ενηλίκου.

— Ατομική και οικογενειακή ψυχολογική υποστήριξη και θεραπεία κατάθλιψης, φοβίας, κρίσης πανικού, μετατραυματικού στρες (διαζύγιο, πένθος, χωρισμός, αποτυχία, ασθένεια), βουλιμίας, ανορεξίας, διαταραχών προσωπικότητας, έλλειψη αυτοεκτίμησης, εθισμού, κακοποίησης.

— Ψυχολογική φροντίδα και προετοιμασία ανύπαντρης εγκύου και ζευγαριών, στην απόκτηση πρώτου παιδιού.

Επίσκεψη μόνο με ραντεβού.

Τηλέφωνα: 22410 28851 και 6946252407

Λάρνακας 6 (Εθν. Αντιστάσεως)

ΚΕΝΤΡΟ ΕΙΔΙΚΩΝ ΘΕΡΑΠΕΙΩΝ ΤΟΥ ΠΑΙΔΙΟΥ ΔΩΔΕΚΑΝΗΣΟΥ

ΚΩΝ/ΝΟΣ ΜΠΑΔΑΝΗΣ - ΣΟΥΖΗ ΓΕΩΡΓΙΛΟΠΟΥΛΟΥ

ΕΡΓΟΘΕΡΑΠΕΥΤΗΣ ΠΤΥΧΙΟΥΧΟΣ ΜΕΘΟΔΟΥ BOBATH N.D.T ΜΕΘΟΔΟΣ PORTAGE ΑΙΣΘΗΤΗΡΙΑΚΗΣ ΟΛΟΚΛΗΡΩΣΗΣ (S.I.) ΜΕΤΕΚΠΑΙΔΕΥΣΗ ΣΤΙΣ ΝΕΥΡΟΛΟΓΙΚΕΣ ΚΑΙ ΚΙΝΗΤΙΚΕΣ ΔΙΑΤΑΡΑΧΕΣ

ΛΟΓΟΠΑΘΟΛΟΓΟΣ ΜΕΤΑΠΤΥΧΙΑΚΟ ΑΚΟΥΟΛΟΓΙΑΣ

Αποστόλου Παύλου 84, Ρόδος 85100, τηλ. / fax (22410)60999/60579

XΠ1871/1872

METROPOL
MULTICINEMA ODEON
ΠΡΟΓΡΑΜΜΑ 2 ΕΒΔΟΜΑΔΩΝ
www.rodosvitrina.gr/metropol.htm
24/12/04 - 06/01/05
Παραμονή Χριστουγέννων και Παραμονή Πρωτοχρονιάς δεν θα πραγματοποιηθούν οι προβολές μετά τις 22:00
Χριστούγεννα (25/12) και Πρωτοχρονιά (01/01) δεν θα πραγματοποιηθούν οι προβολές πριν τις 17:00

ΒΑΣΙΛΙΚΟΙ ΑΡΡΑΒΩΝΕΣ: Το Ημερολόγιο μιας Πριγκίπισσας II
PRINCESS DIARIES 2: The Royal Engagement

Μια ρομαντική κομεντί της WALT DISNEY Pictures
Χωρίς μονόπετρο... <<χλωμό>> το στέμμα!
Πρωταγωνιστούν: Τζούλι Άντριους - Αν Χάθαγουεϊ
ΑΙΘΟΥΣΑ 3 ΩΡΕΣ ΕΝΑΡΞΗΣ 16:00 / 18:15 / 20:30

ΤΑ ΙΠΤΑΜΕΝΑ ΣΤΙΛΕΤΑ HOUSE OF FLYING DAGGERS

Μετά τον <<Ήρωα>> (<<Hero>>), ο Ζανγκ Γιμού επιστρέφει με ένα μεγαλιώδες έπος.
Το πιο ονειρικό κινηματογραφικό παραμύθι αυτού του χειμώνα.
ΑΙΘΟΥΣΑ 1 ΩΡΕΣ ΕΝΑΡΞΗΣ 17:50 / 20:20 / 22:45

Το Φάντασμα της Όπερας The Phantom of the Opera

Ο Τζόελ Σουμάχερ μεταφέρει στη μεγάλη οθόνη το αυθεντικό μιούζικαλ του Άντριου Λόιντ Βέμπερ
ΑΙΘΟΥΣΑ 2 ΩΡΕΣ ΕΝΑΡΞΗΣ 19:00 / 22:00

ΑΝΑΚΟΝΤΑ 2 ANACONDAS 2

ΜΙΑ ΔΥΝΑΤΗ ΠΕΡΙΠΕΤΕΙΑ ΓΙΑ ΓΕΡΑ ΝΕΥΡΑ
ΑΙΘΟΥΣΑ 3 ΩΡΑ ΕΝΑΡΞΗΣ 22:40

ΟΙ ΑΠΙΘΑΝΟΙ THE INCREDIBLES

Από τους δημιουργούς της ταινίας "Ψάχνοντας τον Νέμο". DISNEY
Τα απίθανα γίνονται πιθανά.
ΑΙΘΟΥΣΑ 2 ΩΡΑ ΕΝΑΡΞΗΣ ΣΤΑ ΕΛΛΗΝΙΚΑ 16:30

Ο ΓΥΡΟΣ ΤΟΥ ΚΟΣΜΟΥ ΣΕ 80 ΜΕΡΕΣ

Μια προκλητικη και τολμηρή αποστολή.
Ασε την φαντασία σου να πετάξει ...
ΤΖΑΚΙ ΤΣΑΝ
ΑΡΝΟΛΝΤ ΣΒΑΡΤΣΕΝΕΓΚΕΡ
ΑΙΘΟΥΣΑ 1 ΩΡΑ ΕΝΑΡΞΗΣ 15:20

ΠΡΟΣΕΧΩΣ
ΣΤΑ ΙΧΝΗ ΤΟΥ ΧΑΜΕΝΟΥ ΘΗΣΑΥΡΟΥ
NATIONAL TREASURE
Ο Νικόλας Κειτζ πρωταγωνιστεί στην περιπέτεια της χρονιάς.
INFORMATION - RESERVATIONS ΠΛΗΡΟΦΟΡΙΕΣ - ΚΡΑΤΗΣΕΙΣ
22410 28400
XΠ040

Cine Mania

ΕΠΙΜΕΛΕΙΑ: *ΚΥΡΙΑΚΗ ΠΕΤΡΙΔΟΥ*

Άντι Γκαρσία: Γοητεία και ταλέντο

Ο ηθοποιός Andy Garcia γεννήθηκε στις 12 Απριλίου το 1956 στην Αβάνα της Κούβας από πατέρα και μητέρα δικηγόρους. Όταν ήταν πέντε χρόνων μετανάστευσε με την οικογένεια του στο Miami της Φλόριντα. Αφού διέκοψε την ενασχόληση με τη μεγάλη του αγάπη, τον αθλητισμό, ο Andy άρχισε να δείχνει ενδιαφέρον για την ηθοποιία παίρνοντας μέρος σε παραστάσεις που διοργάνωναν διάφορες τοπικές θεατρικές ομάδες.



Πρώτη του επαγγελματική εμπειρία ήταν στην τηλεοπτική σειρά **«Hill Street Blues»** (1981) και σταδιακά κατάφερε να έχει ενδιαφέρουσες προτάσεις για ρόλους. Ο **Brian De Palma** τον ξεχώρισε και τον περιέλαβε στο cast της πετυχημένης ταινίας **«The Untouchables»** (1987), ενώ ακολούθησαν οι **«Stand and Deliver»** (1988) και **«Internal Affairs»** (1990) του **Mike Figgis.**

Το 1989 ο Francis Ford Coppola αναζητούσε πρωταγωνιστή για την τρίτη συνέχεια του «Νονού». Ο ρόλος του Sonny Corleone κατέληξε τελικά στα χέρια του Garcia, μεταξύ πολλών διεκδικητών. Η ερμηνεία του, έφερε την αναγνώριση αλλά και μια υποψηφιότητα για Oscar (και Χρυσή Σφαίρα) Β' Ανδρικού ρόλου. Μετά από πολλά χρόνια υποδυόμενος περίεργους ρόλους, ο Garcia έδειξε μια διαφορετική όψη του ταλέντου του παίζοντας τον πιστό σύζυγο της αλκοολικής Meg Ryan στο **«When a Man Loves a Woman»** το 1994. Λίγο αργότερα με το **«Things to Do in Denver When You're Dead»** (1996), προσέφερε μια ακόμα άψογη γκαγκστερική ερμηνεία.

Το 1997 πρωταγωνίστησε στο **«The Disappearance of Garcia Lorca»** (1997) υποδυόμενος τον Ισπανό ποιητή του 20ου αιώνα Frederico Garcia Lorca και λίγο αργότερα δίνει ένα mainstream ρόλο στην ταινία δράσης **«Desperate Measures».** Ενδιαφέρον είχε και η προσέγγισή του στο ρόλο του μουσικού Arturo Sandoval, στην βιογραφική τηλε-ταινία **«For Love or Country: The Arturo Sandoval Story».** Για το ρόλο του αυτό ήταν υποψήφιος για Χρυσή Σφαίρα και βραβείο Emmy, ενώ η ταινία πήρε το βραβείο **'Best Made For Television Movie or Mini - Series'.**

Εκτός από εξαιρετικός ηθοποιός ο Andy Garcia δοκιμάζει τις δυνάμεις του και στο ρόλο του παραγωγού με ταινίες όπως **«Cachao - Como Su Ritmo No Hay Dos», «For Love or Country: The Arturo Sandoval Story»** και **«The Man from Elysian Fields».** Έχει τιμηθεί με αστέρι **στο Hollywood Walk of Fame** και με το βραβείο **Star of The Year.** Διακρίσεις του έχουν απονεμηθεί και από το **Harvard University Foundation** και το **Hispanic Heritage for the Arts».**

(Πηγή:www.cinenews.gr)

ASIA - AFRICA - EUROPE - L. AMERICA
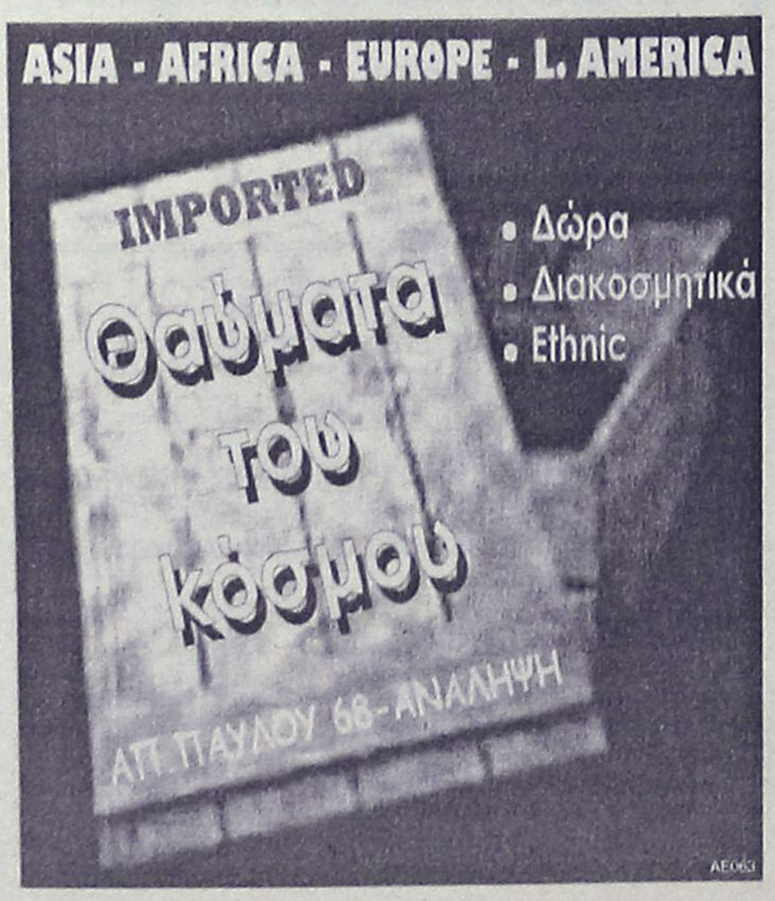

ΑΕ063

www.cinemapallas.gr
ΠΑΛΛΑΣ 5 CINEMAS CENTER
Πρόγραμμα Εβδομάδας // Weekly Programme
31/12/2004 - 6/1/2005


OCEAN'S TWELVE
Η ΣΥΜΜΟΡΙΑ ΤΩΝ ΔΩΔΕΚΑ
Αίθουσα 5
ώρες έναρξης // • 17:20 • 20:00 • 22:40
*ΠΡΟΣΟΧΗ Παραμονή Πρωτοχρονιάς (31/12) 17:20, 20:00

THE MOTORCYCLE DIARIES
ΗΜΕΡΟΛΟΓΙΑ ΜΟΤΟΣΙΚΛΕΤΑΣ

Αίθουσα SFERA 1
ώρες έναρξης // • 17:25 • 20:00 • 22:35
*ΠΡΟΣΟΧΗ Παραμονή Πρωτοχρονιάς (31/12) 17:25, 20:00


BRIDGET JONES
ΜΠΡΙΤΖΕΤ ΤΖΟΟΥΝΣ: ΕΠΟΜΕΝΗ ΣΕΛΙΔΑ
Αίθουσα expert Κωσταρίδης 2 ώρες έναρξης // • 16:00
*ΠΡΟΣΟΧΗ Παραμονή Πρωτοχρονιάς (31/12) 16:00, 20:20
Αίθουσα ΒΑΚΑ 4 ώρες έναρξης // • 20:20 • 22:40
*ΠΡΟΣΟΧΗ Πρωτοχρονιά (1/1) 20:20, 22:40

BAD SANTA 20.30
Ο ΑΪ ΒΑΣΙΛΗΣ ΕΙΝΑΙ ...ΛΕΡΑ!!!

Αίθουσα MAIK ARTISTIC TEAM 3 ώρες έναρξης // • 22:30
*ΠΡΟΣΟΧΗ Παραμονή Πρωτοχρονιάς (31/12) ΔΕΝ ΘΑ ΠΡΟΒΛΗΘΕΙ


ALEXANDER
ΑΛΕΞΑΝΔΡΟΣ
Αίθουσα expert Κωσταρίδης 2 ώρες έναρξης // • 19:00 • 22:20
*ΠΡΟΣΟΧΗ Παραμονή Πρωτοχρονιάς (31/12) 19:00

Shark Tale

Αίθουσα MAIK ARTISTIC TEAM 3
ΕΛΛΗΝΙΚΑ
ώρες έναρξης // • 16:00 • 18:00 *ΠΡΟΣΟΧΗ Πρωτοχρονιά (1/1) 18:00
ΑΓΓΛΙΚΑ
ώρες έναρξης // • 20:00 *ΠΡΟΣΟΧΗ Πρωτοχρονιά (1/1) 20:00


THE POLAR EXPRESS
ΤΟ ΠΟΛΙΚΟ EXPRESS
ΕΛΛΗΝΙΚΑ
Αίθουσα ΒΑΚΑ 4 ώρες έναρξης // • 16:00 • 18:20
*ΠΡΟΣΟΧΗ Πρωτοχρονιά (1/1) 18:20

ΠΡΟΣΕΧΩΣ
BLADE TRINITY
Η ΤΕΛΙΚΗ ΑΝΑΜΕΤΡΗΣΗ ΞΕΚΙΝΑ
Ο σκοτεινός ήρωας της Marvel Comics επιστρέφει!!!
Το αιματηρό κυνήγι ξεκινάει και η τριλογία του σκοτεινού εκδικητή ολοκληρώνεται εντυπωσιακά!!!



Alfie
ΣΕ 1η ΠΑΝΕΛΛΗΝΙΑ ΠΡΟΒΟΛΗ!
Μια απολαυστική κωμωδία, με τον Jude Law στον ρόλο του Alfie, ενός αθεράπευτα... γυναικά!!!
Μη τη χάσετε!!!
Κρατήσεις // Reservations
22410 24475 / 70670
XΠ1987

Άρτος (;) & Θεάματα (;)...

... Και τηλεόραση (όπως λέμε τηλοψία...)

STAR

06.00 **Power stone.** Σειρά κινουμένων σχεδίων.
13.00 **Ειδήσεις**
14.00 **Ξένη ταινία.** «Οι περιπέτειες του Αϊ-Βασίλη». Ταινία κινουμένων σχεδίων (2002) σε σκηνοθεσία Γκλέν Χιλ.
15.30 **Ξένη ταινία.** «Ο άλλος Αϊ-Βασίλης». Κωμωδία φαντασίας (2002) σε σκηνοθεσία Κρεγκ Ζισκ.
19.30 **Ειδήσεις**
21.00 **Εορταστικό πρόγραμμα.** Χριστουγεννιάτικο σόου.
01.00 **Ξένη ταινία.** «Ο Μάγος του Οζ». Μιούζικαλ σε σκηνοθεσία Σίντνεϊ Λιούμετ.
03.00 **AFI Awards 2001: A tribute to Tom Hanks.** Μια λαμπρή βραδιά στη διάρκεια της οποίας το Αμερικάνικο Ινστιτούτο Κινηματογράφου τιμά τον διάσημο σταρ.
05.00 **Αστέρια στο πεντάγραμμο**

ALTER

06.30 **Alter kids**
09.30 **Επιστροφή στο νησί του χαμένου θησαυρού.**
11.00 **Μάντλιν**
12.30 **Ειδήσεις**
14.00 **Χήρες club** (Ε)
16.00 **Ρεξ**
17.00 **Ελληνική ταινία.** «Ο Παπατρέχας» Κωμωδία 1966 σε σκηνοθεσία Ερρίκου Θαλασσινού.
18.45 **Το πρώτο θέμα**
19.00 **Ειδήσεις**
20.00 **Η φωνή του πολίτη.** Ενημερωτική εκπομπή.
21.00 **Εορταστικό πάρτι της ζωής σου.** Ρεβεγιόν με τον Ακη Παυλόπουλο.
00.30 **Ξένη ταινία.** «Μάγοι και δράκοντες». Περιπέτεια φαντασίας (2000) σε σκηνοθεσία Κόρτνι Σόλομον.
02.30 **Sex and the city.** Κοινωνική σειρά.
03.00 **Ξένη ταινία.** «Εγκλημα στη Μεσοποταμία». Ταινία μυστηρίου σε σκηνοθεσία Τομ Κλεγκ.


Delta
ΔΙΑΜΑΝΤΕ ΕΡΓΑΛΕΙΑ
6ο χλμ.Ρόδου Λίνδου
Συγκρότημα Μανουσέλη

ΚΟΦΤΗ ΧΕΙΡΟΣ
ΔΙΑΤΡΗΤΙΚΑ
ΔΙΑΜΑΝΤΟΤΡΥΠΟΤΕΧΝΙΚΗ ΡΟΔΟΥ
ΔΙΑΜΑΝΤΟΦΟΡΟΙ ΔΙΣΚΟΙ ΚΟΠΗΣ ΓΙΑ ΓΡΑΝΙΤΗ, ΜΑΡΜΑΡΟ ΤΟΥΒΛΟ κ.τ.λ.


ΑΡΜΟΚΟΦΤΕΣ
ΤΡΥΠΑΜΕ
ΚΟΒΟΥΜΕ
ΣΠΑΜΕ

ΧΩΡΙΣ ΣΚΟΝΕΣ
ΡΩΓΜΕΣ
ΜΕΡΕΜΕΤΙΑ
ΠΩΛΗΣΕΙΣ
&
ΕΚΤΕΛΕΣΕΙΣ ΕΡΓΑΣΙΩΝ
Η ΠΟΛΥΧΡΟΝΗ ΜΑΣ ΠΕΙΡΑ ΣΤΟ ΕΞΩΤΕΡΙΚΟ ΜΑΣ ΔΙΝΕΙ ΤΗ ΔΥΝΑΤΟΤΗΤΑ ΝΑ ΒΡΙΣΚΟΥΜΕ ΛΥΣΗ ΕΚΕΙ ΠΟΥ ΟΙ ΑΛΛΟΙ ΣΗΚΩΝΟΥΝ ΤΑ ΧΕΡΙΑ ΨΗΛΑ!
ΤΗΛΕΦΩΝΗΣΤΕ ΜΑΣ
22410 69022 - 77986
ΚΙΝΗΤΟ: 0944 380562
ΥΠΕΥΘΥΝΟΣ
Μαρκος Τσεσμετζής
ΧΠ510

ET 1

07.30 **Τα διδυμάκια**
08.00 **Φραπαιδιά και μαρμελλάδα**
10.10 **Βιογραφίες: Μουσική** (Ε) Ντοκιμαντέρ
11.10 **Ιστορία: Αρχαία μυστήρια** (Ε) Ντοκιμαντέρ
12.00 **Ο παράδεισος βρίσκεται κοντά μας** (Ε)
13.00 **Ουράνιο τόξο.** Παιδικό πρόγραμμα
13.30 **Τάκατ τακ.** Παιδική εκπομπή.
14.00 **Δώδεκα μήνες.** Ντοκιμαντέρ
15.00 **Εχει γούστο**
17.00 **Κλήρωση Ειδικού Κρατικού Λαχείου Κοινωνικής Αντίληψης**
18.00 **Ιστορία** (Ε)
19.00 **Αθλητική ανασκόπηση.** «Euro 2004».
22.00 **Εορταστικό πρόγραμμα.** Μία ζεστή συντροφιά από τον καλλιτεχνικό και όχι μόνο χώρο μας κρατά συντροφιά την παραμονή της Πρωτοχρονιάς με τραγούδια, χορό και πολύ κέφι.
01.00 **Ξένη ταινία.** «Μαρκήσιος Ντε Σαντ». Κοινωνικό δράμα εποχής (2000) σε σκηνοθεσία Μπενουά Ζακό.

NET

05.45 **Πρώτη γραμμή.** Ενημερωτική εκπομπή με τον Βασίλη Λυριτζή και τον Δημήτρη Οικονόμου.
10.00 **Ειδήσεις**
10.10 **Καθημερινά.** Ενημερωτική εκπομπή.
12.00 **Ειδήσεις**
13.00 **"P-R".** Πρωινό μαγκαζίνο με την Ρίκα Βαγιάννη και την Πόπη Τσαπανίδου
15.00 **Ειδήσεις**
16.00 **Ατίθασα νιάτα.** Νεανική σειρά.
17.00 **Μέρες αγάπης**
18.00 **Ειδήσεις**
18.30 **Πρωτοχρονιάτικο κονσέρτο**
21.00 **Ειδήσεις**
22.00 **Εορταστικό πρόγραμμα**
01.00 **Ξένη ταινία.** «French Kiss». Αισθηματική κομεντί (1995) σε σκηνοθεσία Λόρενς Κάσνταν. Παίζουν: Μεγκ Ράιαν, Κέβιν Κλάιν, Τίμοθι Χάντον, Ζαν Ρενό .

ET 3

07.30 **Η ομάδα των αριθμών**
08.00 **Μεγάλος κόσμος για μικρούς ανθρώπους**
08.30 **Παρέα με τους "Ολύμπιους Θεούς".**
09.00 **Πρωινό πανόραμα.** Ενημερωτική εκπομπή με τη Μαρία Χατζηδημητρίου και τον Ξάνθο Χύτα.
11.00 **Μάμα μία.** Εκπομπή με γυναικεία θέματα που παρουσιάζουν η Μάρνη Χατζημμανουήλ και η Χριστίνα Ταχιάου.
12.30 **Ενστάσεις** (Ε)
13.00 **Ειδήσεις**
14.30 **Με μια τρίτη ματιά**
16.00 **Ειδήσεις**
16.30 **Ζ& Κ.** Νεανική ψυχαγωγική εκπομπή.
18.00 **Ο κόσμος των σπορ**
19.00 **Ειδήσεις**
20.00 **Ευρωπαϊκό σύνταγμα**
21.30 **Δεξίωση**
23.00 **Εορταστικό πρόγραμμα**
24.00 **Ειδήσεις**
00.30 **Εορταστικό πρόγραμμα** (Συν.)
02.30 **Με μια τρίτη ματιά** (Ε)
04.00 **Πρωινό πανόραμα** (Ε)
06.00 **Μάμα μία** (Ε)

FILMNET

06.05 **Ξένη ταινία.** «Ο δράκος της Ταϋλάνδης».
07.40 **Ξένη ταινία.** «Ο εξολοθρευτής ΙΙ: Ημέρα της κρίσεως». Περιπέτεια.
09.05 **E! Entertainment**
10.40 **Ξένη ταινία.** «Περιπέτεια στην Αφρική». Οικογενειακή ταινία κινουμένων σχεδίων (2002) σε σκηνοθεσία Κάθι Μαλκασιάν, Τζεφ ΜακΓκραθ.
12.10 **Ξένη ταινία.** «Μόνος στο σπίτι 4».
13.10 **Double bill**
15.10 **Μια θαυμάσια μέρα**
17.05 **Η κρυφή ζωή της κυρίας Λέτι**
18.40 **Σκυλομπερδέματα**
20.25 **Στα παρασκήνια του Χόλιγουντ**
21.00 **Ξένη ταινία.** «Ο άγιος Βασίλης μου 2». Οικογενειακή κωμωδία.
22.55 **Special αφιέρωμα ταινίες 2004-2005.**
00.35 **Lara Croft Tomb Raider: Το λίκνο της ζωής**
02.35 **Γαμπρός με το ζόρι**
04.05 **40 ημέρες και 40 νύχτες**

SUPER SPORT

17.00 **Βρετανικό πρωτάθλημα ράλι**
17.30 **Λίγο πριν την αγωνιστική**
18.00 **Ελληνικό πρωτάθλημα**
20.00 **Αγγλικό πρωτάθλημα**
22.00 **Βραβεία ποδοσφαίρου ΠΣΑΠ**
24.00 **Καλλιτεχνικό πατινάζ**
02.00 **Αγώνες μπιλιάρδου**
03.00 **NBA**
06.00 **Χειμερινά σπορ**

MEGA

05.45 **Πρωινό MEGA.** Ενημερωτική εκπομπή με την Μάρω Λεονάρδου και τον Ιορδάνη Χασαπόπουλο.
07.30 **Κοινωνία ώρα 8.** Ενημερωτική εκπομπή με το Νίκο Κακαουνάκη.
10.00 **Τα μυστικά της Βέφας.** Εκπομπή μαγειρικής με τη Βέφα Αλεξιάδου.
11.00 **Ομορφος κόσμος το πρωί.** Πρωινό μαγκαζίνο με τον Γρηγόρη Αρναούτογλου.
14.00 **Ειδήσεις**
15.00 **Είσαι το ταίρι μου** (Ε) Κωμική σειρά.
16.15 **Φτωχή μου Αναστασία.** Κοινωνική σειρά. Παίζουν: Ελενα Κορίκοβα, Πετρ Κρασίλοφ, Ντανίλ Στράχοφ.
17.30 **Ματιές στα γεγονότα**
17.40 **Απαγορευμένη αγάπη** Ελληνική κοινωνική-δραματική σειρά
18.20 **Φιλοδοξίες.** Ελληνική κοινωνική-δραματική σειρά. Παίζουν: Γιάννης Βούρος, Λίλα Καφαντάρη, Λουκία Παπαδάκη
19.00 **Βέρα στο δεξί.** Κοινωνική σειρά. Παίζουν: Κάτια Δανδουλάκη, Κώστας Καζάκος, Μαριάννα Τουμασάτου, Ελισάβετ Μουτάφη.
20.00 **Κεντρικό δελτίο ειδήσεων**
21.00 **Γάμος αλά ελληνικά.** Ξένη σειρά. Παίζουν: Νία Βαρντάλος, Μάικλ Κονσταντάιν. Λέιν Καζάν
21.40 **Πινόκιο.** Παιδική ταινία (2002) σε σκηνοθεσία Ρομπέρτο Μπενίνι.
23.50 **Mega Star-Εορταστικό**
00.15 **Τελευταία γεγονότα**
00.30 **Mega Star**
02.00 **Συναυλία από το Πεκίνο: Jean Michelle Zerre**
03.00 **Μπέντζι**
05.00 **Η δίψα**

ANT-1

06.00 **Καλημέρα με τον ANT-1.** Με τον Γιώργο Βλαβιανό και τον Γιώργο Καραμέρο.
06.50 **Καλημέρα Ελλάδα** Ενημερωτική εκπομπή με τον Γιώργο Παπαδάκη.
10.00 **Πρωινός καφές.** Ψυχαγωγική-ενημερωτική εκπομπή με την Ελένη Μενεγάκη.
13.00 **Τα νέα του Αντ-1**
14.00 **Αποκάλυψη ...τώρα!** Με την Τατιάνα Στεφανίδου
16.00 **Κωνσταντίνου και Ελένης** (Ε) Κωμική σειρά.
16.55 **Super game**
17.00 **Ακρως οικογενειακόν** (Ε) Κωμική σειρά. Παίζουν: Γιάννης Μπέζος, Ναταλία Τσαλίκη.
18.00 **Ειδήσεις**
18.15 **Super game**
18.20 **Καλημέρα ζωή.** Καθημερινή κοινωνική σειρά.
19.15 **Η λάμψη.** Καθημερινή κοινωνική σειρά του Νίκου Φώσκολου.
20.00 **Τα νέα του ANT1**
21.00 **Ελλάς, το μεγαλείο σου.** Εορταστικό. Κωμική σειρά.
22.00 **Fame story in concert.** Εορταστικό. Talent show με την Τατιάνη Στεφανίδου.
01.00 **15 χρόνια Ant1**
02.40 **Μαρινέλλα και χτες και σήμερα και αύριο**
04.20 **Τα στραβά και ανάποδα.** Εορταστικό. Κωμική σειρά.
05.20 **Πάτερ ημών** (Ε)

ALPHA

05.40 **Καινούργια μέρα.** Με τη Νίτσα Μπιζόγλου
06.30 **Καλημέρα σας.** Ενημερωτικό μαγκαζίνο με τον Γιώργο Αυτιά
10.00 **Πρωινό Κους-Κους.** Ψυχαγωγικό μαγκαζίνο με τους Κατερίνα Καραβάτου, Δημήτρη Σαράντο και Κλεοπάτρα Πατλάκη.
13.00 **Ράγιου...ργίες.** Με τη Νατάσα Ράγιου.
14.00 **Ειδήσεις**
15.00 **Εσμεράλντα** (Ε) Κοινωνική σειρά.
16.00 **Αυτό που θέλουν οι γυναίκες.** Ψυχαγωγική εκπομπή.
17.45 **Ειδήσεις στη νοηματική γλώσσα**
18.00 **Ελληνική ταινία.** «Από τα αλώνια στα σαλόνια». Κωμωδία (1972) σε σκηνοθεσία Κώστα Καραγιάννη.
20.00 **Ειδήσεις**
21.00 **Βελούδο από μετάξι.** Οικογενειακή κωμική σειρά. Παίζουν: Τάσος Χαλκιάς, Αλεξάνδρα Παλαιολόγου, Σούλη Σαμπάχ, Μέλπω Ζαροκώστα, Νίκος Σιδέρης, Τάνια Καψάλη κ.ά.
22.00 **Κοίτα τί έκανες-Εορταστικό.** Με τη Σεμίνα Διγενή. Σκηνοθεσία Καίτη Χιωτάκη.
01.00 **Μια βραδιά στο REX**
03.00 **Πινόκιο.** Μιούζικαλ.
05.15 **Πρωινό κους-κους** (Ε)

ΚΗΔΕΙΕΣ



Τον λατρευτό μας υιό, αδελφό και θείο
ΗΛΙΑ ΚΡΗΤΙΚΟ
ετών 34
θανόντα κηδεύουμε σήμερα Παρασκευή 31 Δεκεμβρίου 2004 και ώρα 2 μ.μ. από τον Ιερό Ναό των Ταξιαρχών Νεκροταφείου Ρόδου
Οι γονείς: Γαλατιανή-Κομνηνός
Τα αδέλφια: Γιάννης-Ματίνα, Βασίλης-Ειρήνη
Τα ανίψια και οι λοιποί συγγενείς

MXP 19255

Τον λατρευτό μας σύζυγο, πατέρα, παππού, αδελφό και θείο
ΜΙΧΑΗΛ ΦΡΑΝΤΖΗ
θανόντα κηδεύουμε σήμερα Παρασκευή και ώρα 13.00 στον Ιερό Ναό Κοιμήσεως Θεοτόκου Κρεμαστής
Η σύζυγος: Αναστασία
Τα παιδιά: Λευτέρης-Μαρία, Κατερίνα-Φίλιππας
Τα εγγόνια, τ' αδέλφια, τ' ανίψια και οι λοιποί συγγενείς

MXP 19257

ΜΝΗΜΟΣΥΝΑ



Την 2α μηνός Ιανουαρίου ημέρα Κυριακή και ώρα 8 π.μ. εις τον Ιερό Ναό Ταξιαρχών Νεκροταφείου Ρόδου τελούμε 3μηνο μνημόσυνο υπέρ αναπαύσεως της ψυχής της λατρευτής μας συζύγου, μητέρας, αδελφής και θείας
ΠΑΝΑΓΙΩΤΑΣ ΚΑΡΑΓΙΑΝΝΗ
το γένος ΚΟΥΚΟΥΡΑ
ετών 40
Ο σύζυγος: Κωνσταντίνος
Τα παιδιά: Αντώνης, Ελένη
Οι γονείς, τα πεθερικά, τ' αδέλφια, τ' ανίψια και οι λοιποί συγγενείς.

MXP19193



Την 3η μηνός Ιανουαρίου ημέρα Δευτέρα και ώρα 8.30 π.μ. εις τον Ιερό Ναό Αγίας Αναστασίας τελούμε 40ήμερο μνημόσυνο υπέρ αναπαύσεως της ψυχής της λατρευτής μας συζύγου, μητέρας, θυγατέρας και αδελφής
ΓΕΩΡΓΙΑΣ-ΕΥΔΟΚΙΑΣ ΚΑΛΑΝΤΖΗ-MITRI
Ο σύζυγος: Mikele
Ο υιός: Στέφανος
Οι γονείς: Δημήτρης-Μαρία
Τ' αδέλφια: Αναστάσιος-Ελίνα.
Και οι λοιποί συγγενείς.

MZT 231206



Την 2α μηνός Ιανουαρίου ημέρα Κυριακή και ώρα 8.30 π.μ. εις τον Ιερό Ναό Εισοδίων Θεοτόκου Μητροπόλεως Ρόδου, τελούμε 3ετές μνημόσυνο υπέρ αναπαύσεως της ψυχής της λατρευτής μας συζύγου, αδελφής και θείας
ΦΑΙΔΡΑΣ Δ. ΙΩΑΝΝΙΔΟΥ
Ο σύζυγος: Δημήτριος
Η αδελφή: Καλλιόπη Μακρή
Τα ανίψια και οι λοιποί συγγενείς

MZT 271211



Την 2α μηνός Ιανουαρίου ημέρα Κυριακή και ώρα 15.00 εις τον Ιερό Ναό Αγίου Παντελεήμονα Κοιμ. Καλυθιών, τελούμε 3μηνο μνημόσυνο υπέρ αναπαύσεως της ψυχής της λατρευτής μας συζύγου, μητέρας, αδελφής και θείας
ΙΟΥΛΙΑΝΗΣ ΚΩΣΤΑ
Ο σύζυγος: Κων/νος
Ο γιός: Μενέλαος
Ο αδελφός, τ' ανίψια και οι λοιποί συγγενείς

MZT 301219



Την 4η μηνός Ιανουαρίου ημέρα Τρίτη και ώρα 8 π.μ. εις τον Ιερό Ναό Ταξιαρχών Νεκροταφείου Ρόδου, τελούμε 2ετές μνημόσυνο υπέρ αναπαύσεως της ψυχής του λατρευτού μας συζύγου, πατέρα, παππού, αδελφού και θείου
ΣΠΥΡΟΥ ΚΑΤΟΙΚΑ
Η σύζυγος: Διονυσία
Τα παιδιά: Δημήτρης-Μαίρη, Γιώργος-Χριστίνα
Τα εγγόνια, τ' αδέλφια, τ' ανίψια και οι λοιποί συγγενείς

MZT 301211

ΕΥΧΑΡΙΣΤΗΡΙΟ ΠΕΝΘΟΥΣ

Ευχαριστούμε θερμά, όλους όσους μας συμπαραστάθηκαν στο βαρύ μας πένθος για το πρόωρο θάνατο της αγαπημένης μας συζύγου, μητέρας, κόρης και αδελφής
ΓΕΩΡΓΙΑΣ-ΕΥΔΟΚΙΑΣ ΚΑΛΑΝΤΖΗ-MITRI
Ο σύζυγος: Mikele
Ο υιός: Στέφανος
Οι γονείς: Δημήτριος-Μαρία
Τα αδέλφια: Αναστάσιος-Ελίνα

MZT 231207



ΠΑΓΚΑΡΠΑΘΙΑΚΟΣ ΣΥΛΛΟΓΟΣ ΡΟΔΟΥ

ΠΡΟΣΚΛΗΣΗ

Το Διοικητικό Συμβούλιο του Παγκαρπαθιακού Συλλόγου Ρόδου προσκαλεί τα μέλη και τους φίλους του στην εκδήλωση για την κοπή της πρωτοχρονιάτικης πίτας που θα γίνει στις 2 Ιανουαρίου 2005, ημέρα Κυριακή, στις 7 το απόγευμα στο Γκραντ-Οτέλ.
Θα βραβεύσουμε τα παιδιά που αρίστευσαν στο Γυμνάσιο και το Λύκειο και τους νέους μας που εισήχθησαν στα ΑΕΙ και ΤΕΙ.
Σας προσκαλούμε λοιπόν όλους και σας υποσχόμαστε μια αξέχαστη βραδιά με πλούσιο πρόγραμμα, τραγούδι και χορό.
Στο μουσικό τμήμα της εκδήλωσής μας συμμετέχουν οι εκλεκτοί συμπατριώτες μας:
Σοφία Εμμ. Βασιλαράκη, Εμμανουήλ Σοφίλλας, Μιχαήλ Εμμ. Μπαλασκάς, Ιωάννης Παυλίδης, Ιωάννης Υψηλός, Εμμανουήλ Μάλτας, Εμμανουήλ Λεντάκης.

Τιμή εισιτηρίου: 15 ευρώ για μεγάλους και 10 ευρώ για παιδιά

Για το Δ. Σ.
του Παγκαρπαθιακού Συλλόγου Ρόδου
Η πρόεδρος
Σοφία Κόνσολα-Παραγιού

ΑΠ171

ΑΚΟΥΣΤΙΚΑ ΒΑΡΗΚΟΪΑΣ ΕΠΙΣΚΕΨΗ ΣΤΗ ΡΟΔΟ

Δευτέρα 10 Ιανουαρίου-Τρίτη 11 Ιανουαρίου-Τετάρτη 12 Ιανουαρίου
Ξενοδοχείο *ΔΕΣΠΩ* τηλ. 22410-22.571

Νέα αφανή και μικροσκοπικά μοντέλα ακουστικών, αυτάκια και όλο μέσα στο αυτί για όλες τις παθήσεις και για παιδικές βαρηκοΐες. ΑΜΕΡΙΚΑΝΙΚΩΝ ΚΑΙ ΕΥΡΩΠΑΪΚΩΝ εργοστασίων

BIOREHAB-HELLAS ΓΑΛΙΩΤΟΣ
ΑΘΗΝΑ ΒΕΡΑΝΖΕΡΟΥ 22-(3ος όροφος)
τηλ. (210) 5220.747

ΕΜΠ 33



Ελληνικός Ερυθρός Σταυρός
Τμήμα Νεότητας Ρόδου
Αντιβασιλέα Δαμασκηνού 102
85100 Ρόδος
Αριθ. Πρωτ. 54 **Ρόδος 23 Δεκεμβρίου 2004**

ΕΥΧΑΡΙΣΤΗΡΙΟ

Το Δ.Σ. του Περιφερειακού Ε.Ε.Σ. Ρόδου και το Τμήμα Νεότητας Ε.Ε.Σ. Ρόδου επιθυμούν να ευχαριστήσουν τους κάτωθι:

- ***Ιατρό κ. Ν. Παπανικολάου***
- ***Δήμο Ροδίων- κ. Αλαθέρα***
- ***Ιερέα πατέρα Κων/νο του Ι.Ν. Ταξιαρχών και Ιεροψάλτες***
- ***Υπαλλήλους Κοιμητηρίου Ταξιαρχών-ενταφιασμό***
- ***Υπαλλήλους της Αίθουσας Μνημοσύνων Κοιμητηρίου Ταξιαρχών Υπεύθυνη κ. Ποπόρου***
- ***Γραφείο Τελετών "Θέμελη" -κ. Αστερή***
- ***Ξενοδοχείο "Plaza"-κ. Λ. Γεωργά***

στο βαθμό που ο καθένας συνέβαλε στο να μπορέσει ο Ερυθρός Σταυρός να επιτελέσει το έργο του σχετικά με την επικήδεια διαδικασία μετά τον αιφνίδιο θάνατο ηλικιωμένης Βορειοηπειρώτισσας στη Ρόδο.

Με ερυθροσταυρικές ευχαριστίες
Η πρόεδρος του Περιφερειακού Ε.Ε.Σ Ρόδου
Δελαπόρτα Δέσποινα
Η Πρόεδρος Τμήματος Νεότητας
Ειρήνη Κορφιά-Γκογκίδη

M00

Ελληνικός Ερυθρός Σταυρός
Τμήμα Νεότητας Ρόδου
Αντιβασιλέα Δαμασκηνού 102
85100 Ρόδος
Αριθ. Πρωτ. 55 **Ρόδος 23 Δεκεμβρίου 2004**

ΕΥΧΑΡΙΣΤΗΡΙΟ

Το Δ.Σ. του Περιφερειακού Ε.Ε.Σ. Ρόδου και το Τμήμα Νεότητας Ε.Ε.Σ. Ρόδου επιθυμούν να ευχαριστήσουν τους κάτωθι:

- ***κ. Νταλούκα Απόστολο Αντισυνταγματάρχη Διαβιβάσεων***
- ***κ. Μοσχόπουλο Μιχαήλ Ταγματάρχη Οικονομικών***

για άμεση διευθέτηση της υπόθεσης ομογενούς ασθενή στρατιώτη.

Με ερυθροσταυρικές ευχαριστίες
Η πρόεδρος του Περιφερειακού Ε.Ε.Σ Ρόδου
Δελαπόρτα Δέσποινα
Η Πρόεδρος Τμήματος Νεότητας
Ειρήνη Κορφιά-Γκογκίδη

M00

Ανακοίνωση



Για τους
Καθολικούς Χριστιανούς

Ωρες για την Θεία Λειτουργία κατά την περίοδο των εορτών

31 Δεκεμβρίου 2004
6.00 μ.μ.: Ιερά Μονή Παναγίας της Νίκης (Santa Maria)

1 Ιανουαρίου 2005
10.00 π.μ.: Ιερός Καθολικός Ναός Αγ. Φραγκίσκου
11.00 π.μ.: Ιερά Μονή Παναγίας της Νίκης (Santa Maria)
6.00 μ.μ.: Ιερά Μονή Παναγίας της Νίκης (Santa Maria)

2 Ιανουαρίου 2005
10.00 π.μ.: Ιερός Καθολικός Ναός Αγ. Φραγκίσκου
11.00 π.μ.: Ιερά Μονή Παναγίας της Νίκης (Santa Maria)
6.00 μ.μ.: Ιερά Μονή Παναγίας της Νίκης (Santa Maria)

6 Ιανουαρίου 2005 (Τα Φώτα)
10.00 π.μ.: Ιερός Καθολικός Ναός Αγ. Φραγκίσκου
11.00 π.μ.: Ιερά Μονή Παναγίας της Νίκης (Santa Maria)
6.00 μ.μ.: Ιερά Μονή Παναγίας της Νίκης (Santa Maria)



Η Φάτνη στην Ιερά Μονή Παναγίας της Νίκης (Santa Maria) θα μείνει ανοικτή 9.30 π.μ.-6.30 μ.μ. κάθε μέρα

Σας ευχόμαστε
ευτυχισμένος
ο καινούριος χρόνος

ΑΠ169

ΔΕΝ ΕΟΡΤΑΖΟΥΝ

- Η κ. **Βασιλεία Γιακουμή-Δηλμπεράκη** δεν θα εορτάσει και ούτε θα δεχτεί επισκέψεις για την ονομαστική της εορτή!

MZT281214

- Ο κ. **Βασίλης Δημητριάδης,** χρυσοχόος δεν θα δεχτεί επισκέψεις για την ονομαστική του εορτή

291204

- Ο κ. **Βασίλειος Σταυριανός,** δεν θα δεχτεί επισκέψεις.

MXP 19254

ΕΛΛΗΝΙΚΗ ΔΗΜΟΚΡΑΤΙΑ
ΠΕΡΙΦΕΡΕΙΑ Ν. ΑΙΓΑΙΟΥ
ΝΟΜΟΣ ΔΩΔ/ΣΟΥ
ΔΗΜΟΣ ΡΟΔΙΩΝ
Δ/ΝΣΗ ΟΙΚΟΝΟΜΙΚΩΝ
Αριθμ. Πρωτ.: 20046

ΑΝΑΚΟΙΝΩΣΗ

Σύμφωνα με την αριθμ. 486/17-12-2004 Απόφαση του Δημοτικού Συμβουλίου μας, εγκρίνεται η χορήγηση δικαιώματος ρύθμισης σε οφειλέτες ληξιπρόθεσμων οφειλών από συμβάσεις μίσθωσης ακινήτων του Δήμου Ροδίων, σε δώδεκα ισόποσες μηνιαίες δόσεις χωρίς πρόστιμα και προσαυξήσεις εκπρόθεσμης οφειλής, σύμφωνα με τα όσα ορίζονται στις διατάξεις του άρθρου 22 παρ. 6 του Ν. 3274/2004.
Η ρύθμιση γίνεται ύστερα από αίτηση που υποβάλλει ο οφειλέτης προς το Δήμο, μέσα σε τριάντα (30) ημέρες από την ημερομηνία έκδοσης της απόφασης του Δημοτικού Συμβουλίου. Μαζί με την αίτηση η οποία συνοδεύεται από βεβαίωση του ΟΤΑ για το ποσό της οφειλής, καταβάλλεται και η πρώτη δόση αυτής, ενώ οι επόμενες καταβάλλονται ως την τελευταία εργάσιμη ημέρα των επόμενων μηνών. Αν δεν καταβληθούν δύο από τις δόσεις, ο οφειλέτης χάνει τα ευεργετήματα της ρύθμισης αυτή. Ποσά που έχουν καταβληθεί για οφειλές από μισθώματα ακινήτων των ΟΤΑ πριν την έναρξη ισχύος του Νόμου, δεν επιστρέφονται.
Επίσης καταργούνται οι προηγούμενες διατάξεις των άρθρων 27 παρ. 3 του Ν. 3203/03 και 14 & 28 παρ. 4 του Ν. 3193/03 που αφορούν προηγούμενες ρυθμίσεις, από της ισχύος του Ν. 3274/04, δηλαδή από της δημοσίευσής του στο ΦΕΚ στις 19-10-2004.
Η παραπάνω νεώτερη ρύθμιση συνεπώς των 12 δόσεων, θα καταλάβει υποχρεωτικά και τις περιπτώσεις των αναδρομικών οφειλών μισθωμάτων για όσους μισθωτές μισθώσεων που έληξαν μέχρι τις 31/12/2000 δεν υπέγραψαν σύμβαση παράτασης μέχρι τις 18/10/2004.

Η Διευθύντρια Οικονομικών
Κυπριώτη-Τσουμπλέκα
Ελένη

ΕΛΛΗΝΙΚΗ ΔΗΜΟΚΡΑΤΙΑ
ΥΠΟΥΡΓΕΙΟ ΥΓΕΙΑΣ & ΚΟΙΝΩΝΙΚΗΣ ΑΛΛΗΛΕΓΓΥΗΣ
Β' Πε.ΣΥΠ ΝΟΤΙΟΥ ΑΙΓΑΙΟΥ

ΠΡΟΚΗΡΥΞΗ

Το Β' Πε.ΣΥΠ Νοτίου Αιγαίου προκηρύσσει πρόχειρο μειοδοτικό διαγωνισμό με θέμα:
"ΑΝΑΘΕΣΗ ΤΗΣ ΦΥΛΑΞΗΣ ΤΩΝ ΚΤΙΡΙΑΚΩΝ ΕΓΚΑΤΑΣΤΑΣΕΩΝ ΠΟΥ ΕΔΡΕΥΕΙ ΤΟ Β' Πε.ΣΥΠ Νοτίου Αιγαίου σε ιδιωτική εταιρεία για ένα (1) έτος", με κριτήριο κατακύρωσης την χαμηλότερη τιμή προϋπολογισμού 45.000,00 ευρώ συμπεριλαμβανομένου και του ΦΠΑ.
Ο διαγωνισμός θα πραγματοποιηθεί στις 14-01-2005 ημέρα Παρασκευή και ώρα λήξης κατάθεσης προσφορών την 11.00 π.μ. ενώπιον αρμόδιας επιτροπής που θα οριστεί από τον Πρόεδρο-Γεν. Δ/ντή του Β' Πε.ΣΥΠ Νοτίου Αιγαίου.
Πληροφορίες για όσους ενδιαφέρονται θα δίδονται από την υπηρεσία μας κατά τις εργάσιμες μέρες και ώρες. (τηλ. 2241043641).
Η διακήρυξη θα διατίθεται από τα γραφεία της υπηρεσίας.

Καραμαρίτης Νικόλαος
Αντιπρόεδρος Δ.Σ.
Β' Πε.ΣΥΠ Νοτίου Αιγαίου

ΕΛΛΗΝΙΚΗ ΔΗΜΟΚΡΑΤΙΑ
ΔΗΜΟΣ ΙΑΛΥΣΟΥ
ΕΠΑΡΧΙΑ ΡΟΔΟΥ
ΝΟΜΟΣ ΔΩΔΕΚΑΝΗΣΟΥ

ΓΝΩΣΤΟΠΟΙΗΣΗ ΓΑΜΟΥ

Γνωστοποιείται σύμφωνα με το άρθρο 1369 του Αστικού Κώδικα, όπως τροποποιήθηκε με το Ν. 1250)1982, ότι:
Ο **Γεώργιος Σκυλουράκης** του Ευστρατίου και της Σταματίας που γεννήθηκε στα Χανιά του Νομού Χανίων Κρήτης και κατοικεί στην Ιαλυσό του Νομού Δωδ/σου επαγγέλματος Ιδιωτ. υπάλληλος και η **Κυριακή Αυγενικού** του Γεωργίου και της Ειρήνης που γεννήθηκε στη Ρόδο του Δωδ/σου και κατοικεί στην Ιαλυσό επαγγέλματος οικιακά, πρόκειται να παντρευθούν στο Δημαρχείο της Ιαλυσού.

Ιαλυσός 15-12-2004
Ο Δήμαρχος
Στέργος Σ. Στάγκας

MZT 301207

ΕΛΛΗΝΙΚΗ ΔΗΜΟΚΡΑΤΙΑ
ΥΠΟΥΡΓΕΙΟ ΑΠΑΣΧΟΛΗΣΗΣ ΚΑΙ ΚΟΙΝΩΝΙΚΗΣ ΠΡΟΣΤΑΣΙΑΣ
ΟΡΓΑΝΙΣΜΟΣ ΑΠΑΣΧΟΛΗΣΗΣ ΕΡΓΑΤΙΚΟΥ ΔΥΝΑΜΙΚΟΥ
Τ.Υ. ΡΟΔΟΥ
ΤΑΧ. Δ/ΝΣΗ: Θ. ΣΟΦΟΥΛΗ 93

ΠΡΟΣΚΛΗΣΗ

Ο ΟΑΕΔ Τ.Υ. ΚΠΑ ΡΟΔΟΥ έχοντας υπ' όψη το άρθρο 3 § 3 του Ν. 2643/98 "Μέριμνα για την απασχόληση προσώπων, ειδικών κατηγοριών και άλλες διατάξεις ΠΡΟΣΚΑΛΕΙ τους ενδιαφερόμενους που προστατεύονται από το Ν. 2643/98, για διορισμό σε θέσεις εργασίας στο Δημόσιο τομέα, να υποβάλλουν την ειδική αίτηση-δήλωση στον ΟΑΕΔ ΚΠΑ ΤΥ Ρόδου Θεμιστοκλή Σοφούλη 93, 85100 Ρόδος.
Η προθεσμία υποβολής των 30 ημερών αρχίζει από την επομένη της τελευταίας δημοσίευσης της παρούσας πρόσκλησης στον Τύπο. **Τα δικαιολογητικά που θα υποβάλλουν στην οικεία Πρωτοβάθμια Επιτροπή του Ν. 2643/98 θα πρέπει να έχουν εκδοθεί μέχρι τη λήξη της προθεσμίας υποβολής της αίτησης-υπεύθυνης δήλωσης και όχι πέραν αυτής εκτός από το απόσπασμα ποινικού μητρώου.**
Οι προκηρυσσόμενες θέσεις είναι οι εξής:

Νομός	Φορέας	Κλάδος Ειδικότητα	Κατηγορία Προστασίας	Θέσεις Ν. 2643/98
Δωδ/νήσου	Κρατικό Θεραπευτήριο Κ.Υ. Λέρου	ΤΕ Νοσηλευτών Νοσηλευτριών	Πολυτέκνων	1
Δωδ/νήσου	Γ.Ν. Ρόδου	ΑΕ Αδελφών Νοσοκόμων	ΑΜΕΑ	1
Δωδ/νήσου	Γ.Ν. Κ. Υγείας Καλύμνου	ΑΕ Αδελφών Νοσοκόμων	ΑΜΕΑ	1
Δωδ/νήσου	Γ.Ν. Κ. Υγείας Κω	ΔΕ Αδελφών Νοσοκόμων	Πολυτέκνων	1
Επαρχείο Κω	Υπηρεσία Υπουργείων Οικονομίας και Οικονομικών	ΠΕ Εφοριακών	Πολυτέκνων	1
Δωδ/νήσου	Υπηρεσία Υπουργείων Οικονομίας και Οικονομικών	ΠΕ Τελωνειακών	Πολυτέκνων	1
Δωδ/νήσου	Υπηρεσία Υπουργείων Οικονομίας και Οικονομικών	ΠΕ Εφοριακών	Εθνικής Αντίστασης	1
Δωδ/νήσου	Υπηρεσία ΠΝΑ στη Ρόδο	ΠΕ Διοικητικού Οικονομικού	Πολυτέκνων	1
Δωδ/νήσου Ρόδος	ΙΚΑ	ΠΕ Διοικητικού Οικονομικού	Πολυτέκνων	1
Δωδ/νήσου Επαρχείο Κω	ΙΚΑ	ΠΕ Διοικητικού Οικονομικού	Εθνικής Αντίστασης	1
Δωδ/νήσου Ρόδος	ΙΚΑ	ΠΕ Διοικητικού Οικονομικού	Αναπήρων Πολέμου και Τέκνων	1
Δωδ/νήσου	Δήμος Ν. Ρόδου	ΥΕ 1 Κλητήρων Θυρωρών	ΑΜΕΑ	1
Επαρχείο Κω	Δήμος Κω	ΠΕ 'Η ΤΕ Οικονομικού Λογιστικού	ΑΜΕΑ	1
Δωδ/νήσου	Β' ΠΕ.ΣΥ Ν. Ρόδου	ΤΕ Διοίκησης Μονάδων Υγείας και Πρόνοιας	Πολυτέκνων	1
Δωδ/νήσου	ΕΚΑΒ Τομέας Ρόδου	ΔΕ Πληρωμάτων Ασθενοφόρων	Πολυτέκνων	1
Δωδ/νήσου	Δήμος Λινδίων	ΥΕ 16 Εργατών Γενικών Καθηκόντων	ΑΜΕΑ	1
Δωδ/νήσου	Γ.Ν. Ρόδου	ΔΕ Αδελφών Νοσοκόμων	Πολυτέκνων	1
Δωδ/νήσου	Γ.Ν. Κέντρο Υγείας Κω	ΔΕ Αδελφών Νοσοκόμων	Αναπήρων Πολέμου και τέκνων	1
Δωδ/νήσου	Γ.Ν. Ρόδου	ΤΕ Μαιών	Πολυτέκνων	1
Δωδ/νήσου	Δικαστική Φυλακή Κω	ΔΕ Φύλαξης	Πολυτέκνων	1
Δωδ/νήσου	Δήμος Κω	ΥΕ 16 Εργατών	ΑΜΕΑ	1
Δωδ/νήσου	Δήμος Ρόδου	ΠΕ Διοικητικού Οικονομικού	Εμμεση ΑΜΕΑ	1
Δωδ/νήσου	Γ.Ν. Ρόδου	ΤΕ Νοσηλευτριών	ΑΜΕΑ	1
Δωδ/νήσου	Γ.Ν. Ρόδου	ΠΕ Διοικητικού Λογιστικού	Εμμεση ΑΜΕΑ	1
Δωδ/νήσου	Γ.Ν. Ρόδου	ΤΕ Λογιστικής	Αναπήρων Πολέμου και Τέκνα αυτών	1
Δωδ/νήσου	Κρατικού Θεραπευτηρίου Λέρου	ΥΕ Προσωπικού Καθαριότητας	Ολες οι Κατηγορίες	1

Η Δ/ντρια

ΣΥΓΧΑΡΗΤΗΡΙΟ

Τον ανηψιό και εξάδελφό μας **Ορφανίδη Γιώργο**, θέλουμε να συγχαρούμε θερμά για την πανηγυρική εκλογή του ως αναπληρωτή καθηγητή στη Νομική Σχολή του Πανεπ. Αθηνών.

Η θεία Θέμις
οι εξαδέλφες
Ρένα και Μαρουλίτσα

MZT 301208

ΣΥΓΧΑΡΗΤΗΡΙΟ

Στην εκλεκτή κοινωνιολόγο φίλη μας **ΕΥΗ Γιάννη και Σταματίας Μηνατσή,** συγχαίρουμε θερμά για την απόκτηση του MASTER εγκληματολογίας από το Πανεπιστήμιο MITLEX του Λονδίνου.
Της ευχόμαστε συνεχείς επιτυχίες με λαμπρή σταδιοδρομία όπως και της αξίζει.

Νίκος, Γιάννης, Μάνος
Κόνσολας

MXP 19253

ΠΟΛΙΤΙΣΤΙΚΟΣ ΟΡΓΑΝΙΣΜΟΣ ΔΗΜΟΥ ΡΟΔΙΩΝ



ΜΑΓΙΚΗ ΠΡΩΤΟΧΡΟΝΙΑ ΜΕ ΤΟ ΜΠΑΛΕΤΟ ΤΗΣ ΑΓΙΑΣ ΠΕΤΡΟΥΠΟΛΗΣ

ΣΑΒΒΑΤΟ 1 ΙΑΝΟΥΑΡΙΟΥ 2005
στις 8:00 μ.μ ΕΘΝΙΚΟ ΘΕΑΤΡΟ

ΧΠ 030

ΦΑΤΝΗ ΣΤΑ ΜΑΡΙΤΣΑ ΚΑΛΕΣΜΑ

Ο Πολιτιστικός Σύλλογος Μαριτσών

"Ο ΚΕΡΩΝΙΑΤΗΣ"

σας καλεί στη μαγευτική τοποθεσία "ΣΩΤΗΡΑ" όπου και φέτος σε ανακαινισμένο περιβάλλον και μέσα σε φυσική σπηλιά μικρά παιδιά ζωντανεύουν τη Θεία Γέννηση στις ώρες από 11 το πρωί ως 5 το απόγευμα κατά τις ημέρες:

ΣΑΒΒΑΤΟ 1/1
ΚΥΡΙΑΚΗ 2/1
και ΠΕΜΠΤΗ 6/1

θαυμάζοντας το καταπληκτικό τοπίο θα έχετε την ευκαιρία να απολαύσετε ζεστό τσάι με παραδοσιακό παξιμάδι προσφορά του Συλλόγου μας.

Σας ευχόμαστε
Καλές Γιορτές
και σας περιμένουμε

Το Δ. Σ.

ΜΟΟ



Ο ΔΩΔΕΚΑΝΗΣΙΑΚΟΣ ΣΥΛΛΟΓΟΣ ΕΛΛΗΝΩΝ ΤΟΥ ΚΟΝΓΚΟ "SIMBA"

ΣΑΣ ΠΡΟΣΚΑΛΕΙ

ΣΤΟ **ΠΡΩΤΟΧΡΟΝΙΑΤΙΚΟ ΡΕΒΕΓΙΟΝ**
ΤΟΥ ΣΤΙΣ **31/12/2004 ΚΑΙ ΩΡΑ 21.00**
ΣΤΟ ΞΕΝΟΔΟΧΕΙΟ **"FALIRAKI BEACH"**

ΕΛΑΤΕ ΝΑ ΚΑΛΩΣΟΡΙΣΟΥΜΕ ΤΟΝ ΚΑΙΝΟΥΡΓΙΟ ΧΡΟΝΟ ΜΕ ΖΩΝΤΑΝΗ ΜΟΥΣΙΚΗ, ΠΟΛΛΕΣ ΕΚΠΛΗΞΕΙΣ, ΠΛΟΥΣΙΟ ΜΕΝΟΥ ΜΕ ΠΟΤΑ
ΣΤΗΝ ΤΙΜΗ ΤΩΝ 40€

ΓΙΑ ΚΡΑΤΗΣΕΙΣ ΤΗΛ. 6932664666, 2241022610, 6937010481, 2241031996, 2241035682

ΑΠ0163

GLASS CLEANING
ASR ASR
Πιστοποιημένο Σύστημα Ποιότητας ISO 9001 / 2000
Προϊόντα HACCP Εκπαίδευση
ΟΛΟΚΛΗΡΩΜΕΝΑ ΣΥΣΤΗΜΑΤΑ ΚΑΘΑΡΙΣΜΟΥ
ΤΑ ΠΑΝΤΑ ΓΙΑ ΤΗΝ ΚΑΘΑΡΙΟΤΗΤΑ



ΑΠΟΡΡΥΠΑΝΤΙΚΑ - ΧΑΡΤΙΚΑ
ΜΗΧΑΝΕΣ ΚΑΘΑΡΙΣΜΟΥ
Κατάστημα Glass Cleaning
Καναβά 21 - Ρόδος
τηλ.: 22410 22.893
Επαγγελματικά προϊόντα ιδανικά και για το σπίτι
Ιδιοκτήτης Καταστήματος: Ζαγκότσης Κωνσταντίνος
XT02542
GLASS CLEANING ABEE
ΟΛΟΚΛΗΡΩΜΕΝΑ ΣΥΣΤΗΜΑΤΑ ΚΑΘΑΡΙΣΜΟΥ
www.glasscleaning.gr rhodos@glasscleaning.gr

ΚΑΘΗΜΕΡΙΝΑ ΟΛΑ ΤΑ ΝΕΑ ΤΗΣ ΔΩΔΕΚΑΝΗΣΟΥ ΣΤΟ INTERNET
www.rodiaki.gr

ΝΤΕΤΕΚΤΙΒΣ
Συνταξιούχος Αστυνομικός Ασφάλειας
ΑΝΑΛΑΜΒΑΝΟΥΜΕ
Υποθέσεις ανηλίκων, οικογενειακές, προσωπικές κ.τλ.
ΔΙΑΘΕΤΟΥΜΕ ΤΑ ΠΛΕΟΝ ΣΥΓΧΡΟΝΑ ΟΠΤΙΚΟΑΚΟΥΣΤΙΚΑ ΣΥΣΤΗΜΑΤΑ
100% ΕΧΕΜΥΘΕΙΑ
ΡΩΜΗΣ 22 - ΡΟΔΙΝΙ • ΤΗΛ. 22410 68985
ΡΩΜΗΣ 22 - ΡΟΔΙΝΙ
ΚΙΝ.6946997967
MZT091208

ΝΤΕΤΕΚΤΙΒΣ
30 ΧΡΟΝΙΑ ΜΟΝΙΜΑ ΚΑΙ ΣΤΗ ΡΟΔΟ
35354 - 28780
Π.Π. ΓΕΡΜΑΝΟΥ 6 (ΠΛ. ΦΩΚΙΑΛΗ)
Η ΛΥΣΗ!!! ΣΕ ΚΑΘΕ ΣΑΣ ΠΡΟΒΛΗΜΑ
EXPRESS SECURITY
ΧΠΕΜΠ-16

Α.Ν.Ε.Σ.
ΑΝΩΝΥΜΗ ΝΑΥΤΙΛΙΑΚΗ ΕΤΑΙΡΕΙΑ ΣΥΜΗΣ
ΠΡΟΓΡΑΜΜΑ Ε/Γ ΔΡΟΜΟΛΟΓΙΩΝ
ΔΕΚΕΜΒΡΙΟΣ 2004
ΔΡΟΜΟΛΟΓΙΑ Ε/Γ ΣΥΜΗ ΙΙ ΙΑΝΟΥΑΡΙΟΥ ΚΑΙ ΦΕΒΡΟΥΑΡΙΟΥ 2005
ΩΡΑΡΙΟ ΑΝΑΧΩΡΗΣΕΩΝ

	ΣΥΜΗ ΙΙ	Υ/Γ ΑΙΓΛΗ
28/12 ΤΡΙΤΗ		09.00 ΡΟΔΟ-ΣΥΜΗ 10.30 ΣΥΜΗ-ΡΟΔΟ 15.00 ΡΟΔΟ-ΣΥΜΗ
29/12 ΤΕΤΑΡΤΗ		08.00 ΣΥΜΗ-ΡΟΔΟ 15.00 ΡΟΔΟ-ΣΥΜΗ 16.30 ΣΥΜΗ-ΡΟΔΟ
30/12 ΠΕΜΠΤΗ	07.30 ΣΥΜΗ-ΡΟΔΟ 15.00 ΡΟΔΟ-ΣΥΜΗ	
31/12 ΠΑΡΑΣΚ.	07.30 ΣΥΜΗ-ΡΟΔΟ 15.00 ΡΟΔΟ-ΣΥΜΗ	
3/1/05 ΔΕΥΤΕΡΑ	07.30 ΣΥΜΗ-ΡΟΔΟ 15.00 ΡΟΔΟ-ΣΥΜΗ	
5/1/05 ΤΕΤΑΡΤΗ	07.30 ΣΥΜΗ-ΡΟΔΟ 15.00 ΡΟΔΟ-ΣΥΜΗ	
8/1/05 ΣΑΒΒΑΤΟ	07.30 ΣΥΜΗ-ΡΟΔΟ 15.00 ΡΟΔΟ-ΣΥΜΗ	
13/1/05 ΠΕΜΠΤΗ	07.30 ΣΥΜΗ-ΡΟΔΟ 15.00 ΡΟΔΟ-ΣΥΜΗ	
15/1/05 ΣΑΒΒΑΤΟ	07.30 ΣΥΜΗ-ΡΟΔΟ 15.00 ΡΟΔΟ-ΣΥΜΗ	
17/1/05 ΔΕΥΤΕΡΑ	07.30 ΣΥΜΗ-ΡΟΔΟ 15.00 ΡΟΔΟ-ΣΥΜΗ	
20/1/05 ΠΕΜΠΤΗ	07.30 ΣΥΜΗ-ΡΟΔΟ 15.00 ΡΟΔΟ-ΣΥΜΗ	

ΠΡΟΣΟΧΗ Η ΕΝΔΕΙΞΗ ΜΕ * ΕΙΝΑΙ ΠΕΡΙΗΓΗΣΗ
Τα δρομολόγια μπορούν να τροποποιηθούν λόγω εκτάκτων συγκοινωνιακών αναγκών ή καιρικών συνθηκών
Παρακαλούμε πριν ταξιδέψετε επικοινωνήστε με την Εταιρία:
www.anes.gr
Γραφείο ΣΥΜΗΣ Τηλ.: (22460) 71444 - Φαξ: (22460) 71373
Γραφείο ΡΟΔΟΥ Τηλ.: (22410) 37769 - Φαξ: (22410) 34493
ΧΠ285



Ρόδος: εἰκῇ καὶ ὡς ἔτυχε...

...Οχι στα φώτα, όχι στην υπερκατανάλωση



Κεντρική είσοδος Εναγγελισμού: ...Αρχαία "βόλια", ελληνιστικοί βωμίσκοι, και ένας σκύλος που κοιτά περίεργα την μαυροντυμένη φιγούρα!

"Ο κοσμικός εορτασμός των Χριστουγέννων, με τα απειράριθμα φώτα στους δρόμους, την αχαλίνωτη ψυχαγωγία και την υπερκατανάλωση, δημιουργούν την δραματική αποξένωση από το βαθύτερο μήνυμα της ενανθρώπισης του Θεού".

...Κύριλλος, μητροπολίτης Ρόδου

Είμαστε περίεργοι που βρήκε φέτος ο Δεσπότης μας την *"υπερκατανάλωση"* και την *"αχαλίνωτη"* ψυχαγωγία, όταν η αγορά *"βογκά"* γιατί τα πορτοφόλια των πολιτών είναι παγίως στο *"μείον"*.

...Οσο για τα "φώτα" υπάρχουν και στα παράθυρα του ***Ευαγγελισμού,*** *σε σχήμα ελάτων με πλαστικά λαμπιόνια!*

...Πήγες αγορά;

"-Πήγα αγορά. Μόνο εγώ πήγα αγορά. Κανείς άλλος δεν πήγε αγορά. Ούτε καν η αγορά δεν πήγε αγορά.

- Δεν υπήρχαν αγοραστές;

- Ούτε πωλητές. Κανένας. Μείνανε σπίτια τους οι άνθρωποι. Πού να τρέχει τώρα, για πέντε ψώνια που θα χαζέψουν το σύμπαν και θα αγοράσουν το τίποτα;

- Κι εγώ χάζευα. Ολες οι χαζές χαζεύαμε.

- Άμα οι χαζές έχουν να πάρουν και παπούτσια του παιδιού; Φάτε μάτια ψάρια.

- Τα ψάρια πανάκριβα...

- Γι' αυτό ο άντρας μου με ρώτησε: "τι θέλεις για τις γιορτές, μονόπετρο ή τσιπούρα;".

Ελενα Ακρίτα

ΚΥΚΛΟΦΟΡΟΥΝ
Τα βιβλία του καθηγητή
ΜΙΧΑΗΛ ΕΜΜ. ΑΡΦΑΡΑ

«ΙΠΠΟΤΙΚΟΙ ΚΑΙ ΝΕΟΚΛΑΣΙΚΟΙ ΠΥΡΓΟΙ ΙΑΛΥΣΟΥ ΡΟΔΟΥ» (Χρυσοδερματόδετος Άτλας)	60.00 €
"Η ΚΑΤΖΙΑ, ΤΟ ΛΑΪΚΟ ΜΟΝΟΧΩΡΟ ΣΠΙΤΙ ΤΗΣ ΚΑΛΥΜΝΟΥ» (βιβλιοδετ. μεγαλο σχήμα)	35.00 €
«Η ΚΕΝΤΗΤΙΚΗ ΚΑΙ ΥΦΑΝΤΙΚΗ ΤΕΧΝΗ ΤΗΣ ΝΙΣΥΡΟΥ»	20.00 €
«ΑΦΙΕΡΩΜΑ ΣΤΟΝ ΚΑΖΑΝΤΖΑΚΗ»	12.00 €
«ΤΟ ΠΛΑΤΥΜΕΤΩΠΟ ΛΑΪΚΟ ΣΠΙΤΙ ΤΗΣ ΚΩ»	15.00 €
«ΤΟ ΔΙΠΑΤΟ ΛΑΪΚΟ ΝΙΣΥΡΙΚΟ ΣΠΙΤΙ»	15.00 €
«ΑΦΙΕΡΩΜΑ ΣΤΗΝ ΚΡΗΤΗ» (Συλλογική μελέτη περιοδικού "Κάμειρος")	17.00 €
«ΕΚΚΛΗΣΑΚΙΑ ΤΗΣ ΡΟΔΟΥ» (Α' και Β' τόμοι)	24.00 €
«ΚΑΜΕΙΡΟΣ» (1976-1979), βιβλιοδετημένο	20.00€
«ΕΛΛΗΝΙΚΑ ΠΡΟΣΚΥΝΗΤΑΡΙΑ»	18.00 €
«ΝΙΣΥΡΟΣ, Η ΠΟΡΦΥΡΙΣ ΤΩΝ ΑΡΧΑΙΩΝ»	8.80 €
«ΣΥΜΗ, Η ΑΙΓΛΗ ΤΩΝ ΑΡΧΑΙΩΝ»	8.80 €
«ΡΟΔΟΣ» (τουριστικός οδηγός)	8.80 €
«Η ΤΟΥ ΗΛΙΟΥ» (ταξιδιωτική λογοτεχνία)	8.80 €
Επίσης τα αρχιτεκτονικά:	
«ΤΟ ΤΖΑΚΙ» (7η έκδοση)	35.00€
«ΑΡΧΙΤΕΚΤΟΝ. ΣΧΕΔΙΟ & ΔΙΑΚΟΣΜΗΣΗ» (Α'-Β'-Γ' τόμ.), έκαστος	25.00€
«ΤΟ ΓΡΑΜΜΙΚΟ ΣΧΕΔΙΟ» (Α'-Β' τόμ.), έκαστος	25.00€
«ΤΟ ΕΛΕΥΘΕΡΟ ΣΧΕΔΙΟ» (Α'-Β' τόμ.), έκαστος	25.00€

ΒΙΒΛΙΟ: ΕΝΑ ΔΩΡΟ ΕΚΠΟΛΙΤΙΣΜΟΥ
ΠΩΛΗΣΗ ΣΕ ΕΠΙΛΕΓΜΕΝΑ ΒΙΒΛΙΟΠΩΛΕΙΑ
και στο τηλ.: 210-28 18 842

Μικροεπιλογές Επίπλων

πλαισιο
Λεωφ. Ελευθερίας 20 - Κρεμαστή τηλ. 93364

(εκ)πολιτισμικά παίγνια

Αρχιμηνιά κι Αρχιχρονιά

Τα Απολλωνιάτικα κάλαντα του ζευγά

...ο Αη Βασίλης σαν γεωργός και λόγιος

Αρχιμηνιά κι Αρχιχρονιά κι αρχή Ιανουαρίου,
κι αρχήν που περιπάτησεν ο Κύριος στον κόσμο,
και πήεν και χαιρέτηξεν ούλους τους ζευγαράες,
τον πρώτο που χαιρέτηξεν ήτον τον Άη Βασίλην:
"Γειά σου χαρά, κυρ Βασιλέ, καλόν ζευγάριν το 'χεις"
Καλόν το 'χω, καλόν είναι, καλόν κι ευλογημένον.
Η χάρη σου το θλόησεν κι είναι ν' ευλοημένον.
Είναι ν' τ' αλέτρι μου μηλιά και ο ζυγός μου δάφνη,
κι είναι ν' το δικεντράκι μου τριανταφυλιάς κλωνάρι".
"Πέ μου να ζεις, κυρ Βασιλέ, τι σπέρνεις την ημέρα;"
"Σπέρνω σιτάρι δώδεκα, κριθάρι δεκαπέντε,
φακή και ρόδι δεκαοχτώ και που νωρίς στο σταύλο.
Αν πάει το αμό(δ)ι δώδεκα και το καφίζι τριάντα,
και τα περικομάτσαλα πιάν' νε εκατόν σαράντα".
Που πάνου απού τα 'νώφλια σας αητός και περιστέρα,
ανοίξετε την πόρτα σας, να πούμεν καλησπέρα.



Η δυτικότροπη εικόνα του Αη Βασίλη -ο κοτσονάτος γέροντας με την φορεσιά της *"Κόκα Κόλα"* και το καλοσυνάτο χαμόγελο, που ξεκινεί από τον παγωμένο Βορρά για να μοιράσει στα παιδιά δώρα- είναι γνωστή σε όλους μας.

Ομως το *"παραμύθι"* αυτό δεν έχει καμία σχέση με τον *"ορθόδοξο" Αη Βασίλη*, όπως επισημαίνει ο εθνομουσικολόγος ***Λάμπρος Λιάβας:***

«Τα κάλαντα της Πρωτοχρονιάς *μας δίνουν την εικόνα ενός άλλου, διαφορετικού Αγιου Βασίλη, συνδεδεμένου άρρηκτα με τις γεωργικές και κτηνοτροφικές ασχολίες, ενώ δεν λείπει και η λόγια πλευρά του.*

Η λαϊκή παράδοση, που από τις αρχαίες καλένδες ήθελε την Πρωτοχρονιά ως ημέρα σημαδιακή για την εξέλιξη της χρονιάς, φόρτισε και τον άγιό της με όλες εκείνες τις ιδιότητες που ανταποκρίνονταν στους πόθους και στις ανάγκες της. Ο Αγιος Βασίλης στα πρωτοχρονιάτικα κάλαντα παρουσιάζεται πολύ συχνά ως γεωργός.

Ακόμη και στις περιπτώσεις *όπου ο Αη Βασίλης δεν πλάθεται στη φαντασία του λαού ως γεωργός, αλλά ως σοφός λόγιος, που φέρνει μαζί του τη σοφία της Ανατολής, βλέπουμε να έχει άμεση σχέση με την καρποφορία:*

«...Εγώ τραγούδια δεν ηξέρω, μόνο γράμματα μαθαίνω.
- Βασίλη, αν ξέρεις γράμματα πες μας τ' αλφαβητάρι, και στο ραβδί τ' ακούμπησε να πει τ' αλφαβητάρι.
Ξερό 'ταν το ραβδάκι του χλωρά βλαστάρια επέτα,
κι απάνω στα βλαστάρια του βρύσες εκυματούσαν
και κατεβαίναν πέρδικες κι εβρέχαν τα φτερά τους και λούζαν τον αφέντη μας τον πολυχρονεμένο...».

«ΡΟΔΙΑΚΗ» ΑΠΟ ΤΟ 1915

Φλας στο παρελθον


ΡΟΔΙΑΚΗ
PERIODICU SETTIMANALE

ΕΝ ΡΟΔΩ
ΔΕΥΤΕΡΑ 19 ΙΑΝΟΥΑΡΙΟΥ 1931
ΑΡΙΘΜ. ΦΥΛΛΟΥ 1176

ΡΟΔΙΑΚΑ ΧΡΟΝΙΚΑ

Διοικητικά

Διά Κ.Δ. από 1 Ιανουαρίου 1931 διά το Προξενικόν Δικαστήριον Ρόδου παραμένουσιν ως δικασταί οι κ.κ. ιππ. Σαβαρέζε, διευθυντής του Κτηματολογίου και ιππ. Ρίνο Ρόσσι, πρόεδρος του Ποινικού και Πολιτικού Δικαστηρίου Ρόδου. Τα καθήκοντα του Εισαγγελέως θα εξασκώνται υπό του Β. Επιτρόπου παρά τοις δικαστηρίοις της κτήσεως.

- Δι' ετέρου από της αυτής ημερομηνίας διορίζονται τακτικοί πάρεδροι δικασταί παρά τω Εφετείω Ρόδου διά το 1931 οι κ.κ. Μ. Άξ. Άλφ. Μπιλιόττι, Νατάλε Σαρδέλλι, ιππ. αξ. Πασχι Τραβάχιο, ιππ. Ερν. Τσιμίνο, ιππ. Βικ. Μάντο.

Συγχρόνως διορίζονται και έκτακτοι τοιούτοι πέντε εκ της ημετέρας, τέσσαρες εκ της Τουρκικής και πέντε εκ της Ισραηλιτικής Κοινότητος. Εκ της ημετέρας Κοινότητος διωρίσθησαν οι κ.κ. Παναγιώτης Αγιακατσικάς, Κομνηνός Γιαλλούσης ιατρός, Ιωάννης Παπαδόπουλος, Ιωάννης Στεφάνου ιατρός και Γεώργιος Καμψόπουλος.

- Δι' ετέρου από της αυτής ημερομηνίας διορίζονται διά το Ποινικόν Δικαστήριον Ρόδου τακτικοί δικασταί οι κ.κ. ιππ. Δάντης Τζάρλι, ιππ. Πασχ. Σκόρτσια, Βαλεντίνος Κανεγκράτι και ιππ. Αντώνιος Ρόκκα, έκτακτοι δε ανά πέντε εξ εκάστης των τριών Κοινοτήτων της πόλεώς μας. Εκ της ημετέρας κοινότητος ωρίσθησαν οι κ.κ. Αντώνιος Βιττώριας, Θεόδωρος Βενετσιάνος, Αθανάσιος Μπίλλης, Εμμαν. Καλαμπίχης και Νικολ. Τριανταφύλλου ιατρός.

(Στα κείμενα από την παλιά "Ροδιακή" διατηρείται η γλώσσα της εποχής και οι τότε ονοματοθεσίες. Τότε η "Ροδιακή" εκδιδόταν υπό καθεστώς ιταλικής κατοχής).



Αντίλαλοι

πολιτικοί και άλλοι...

ΦΗΜΕΣ

Και τώρα που θα εκλεγεί πρόεδρος του δημοτικού συμβουλίου ο **κ. Αντώνης Αλαβέρας,** ποιος θα δημαρχεύει όταν απουσιάζει ο δήμαρχος Ρόδου;

Εύλογο και δικαιολογημένο το ερώτημα, διότι τα τελευταία χρόνια ο κ. Αλαβέρας εκτελούσε χρέη δημάρχου, ουκ ολίγες ημέρες!

Στο παρασκήνιο μάλιστα κυκλοφορούσε **η φήμη** ότι σκόπευε να ασκήσει **αγωγή...χρησικτησίας** για το αξίωμα του δημάρχου και δεν αποκλείεται να άκουσε τις φήμες αυτές ο κ. Γιαννόπουλος γι' αυτό και τον...έστειλε στην προεδρία του δημοτικού συμβουλίου!

Λ. Μ.

Παραμύθια

Ελπίζουμε ότι τα...παραμύθια των πολιτικών μας, θα εξαντληθούν στην εκδήλωση που έγινε χθες το βράδυ και ότι δεν θα έχει συνέχεια!

Διότι εδώ που τα λέμε γενικώς από παραμύθια...πολιτικών έχουμε χορτάσει!

Λ. Μ.

Είναι και οι...πίτες!

Ανεξάντλητο είναι **τελικά το χιούμορ, του τακτικού μας αναγνώστη** (από τ' Απόλλωνα) που επικοινώνησε με τη στήλη για να ...σχολιάσει με τον δικό του τρόπο τον ορισμό 4 αντινομαρχών (πλέον) στην Νομαρχιακή Αυτοδιοίκηση Δωδεκανήσου: **"Επραξε σοφά ο νομάρχης μας** και εφαρμόζοντας τις νέες διατάξεις, αναμένεται να διορίσει δύο επιπλέον βοηθούς του! Διότι από τον Ιανουάριο, όπως ξέρουμε εδώ στη Ρόδο, ξεκινούν οι...κοπές της Πρωτοχρονιάτικης Πίτας! Και διαρκούν μέχρι τον Απρίλη! Ευτυχώς που γίνονται έτσι τα πράγματα... **διότι που...να προλάβαιναν τρεις άνθρωποι να βρίσκονται σε τόσες εκδηλώσεις;"**

Μιχ. Μ.

Επίτιμος Δημότης!

Ετοιμασίες γίνονται στο δήμο Καρπάθου για την υποδοχή του πρωθυπουργού. Ο **Κ. Καραμανλής** με τη σύζυγό του, θα επισκεφθεί το νησί την επόμενη εβδομάδα, για να γιορτάσει όπως είναι ήδη γνωστό, **τα Θεοφάνεια** μαζί με τους κατοίκους της Καρπάθου. Μάλιστα σε εκδήλωση που θα γίνει θα ανακηρυχθεί **επίτιμος δημότης** και θα του δοθεί τιμητική πλακέτα. Αναμένεται η ανακοίνωση του προγράμματος αναλυτικά από το Μαξίμου, ώστε να ενημερωθούν και οι φορείς της περιοχής μας.

Β. Μ.

ilias LALAoUNIS



ΤΟ ΓΟΥΡΙ ΤΟΥ 2005
ΤΑ ΔΕΛΦΙΝΙΑ ΤΗΣ ΔΗΛΟΥ
δημιουργία εμπνευσμένη από ψηφιδωτό του 2ου αι. π.Χ.

ΡΟΔΟΣ
"ΜΙΧ.ΠΕΤΡΑΔΑΚΗΣ & ΣΙΑ" ΕΕ
ΠΛΑΤΕΙΑ ΜΕΓ.ΑΛΕΞΑΝΔΡΟΥ (ΜΟΥΣΕΙΟ)
τηλ.: 22410 - 24793, 38616

ΑΕ0126

ΓΙΟΡΤΕΣ ΣΤΟ ΚΑΖΙΝΟ
26 Δεκεμβρίου έως 02 Ιανουαρίου
ΜΟΥΣΙΚΗ ΛΑΜΨΗ
ξεχωριστά γιορτινά βράδυα με τους
Γιάννη Χαρούλη
Μαριαστέλλα Τζανουδάκη
Βασίλη Κετεντζόγλου



Για κρατήσεις: 22410 97400

Φίλοι Βαλάτ
Μιά μοναδική ΜΠΟΥΑΤ με νησιώτικο και Κρητικό πρόγραμμα.
ΧΡΟΝΙΑ ΠΟΛΛΑ



Ν.ΚΑΛΟΜΟΙΡΗΣ
Ι. ΓΚΑΛΩΝΑΚΗΣ Μ. ΓΚΑΛΩΝΑΚΗΣ
ΑΝΟΙΚΤΑ ΠΑΡΑΣΚΕΥΗ - ΣΑΒΒΑΤΟ
Παραλία ΤΡΙΑΝΤΩΝ γιά ρεζερβέ τηλ. 22410-91561

Ρεβεγιόν Πρωτοχρονιάς
στον Παρδαλό Κόκορα
Με ζωντανή Μουσική
Εορταστικό μενού
Μανιταρόσουπα
Ραβιόλι με γέμιση πορτοίνι και σώς
Χοιρινό με σάλτσα ροδιού
Σαλάτα Εποχής
Τούρτα μους σοκολάτας
Βασιλόπιτα
Σαμπάνια...
για να υποδεχτούμε το νέο έτος
Τιμή κατ' άτομο 35 €
Λ. Ιαλυσού 19
τηλ. ρεζερβέ 22410 98335



ΑΕ 126

Cafe Piano
Χαμαμ

ΠΙΑΝΟ - ΤΡΑΓΟΥΔΙ
ΓΙΑΝΝΗΣ και ΛΕΥΤΕΡΗΣ ΒΑΣΙΛΑΡΑΚΗΣ
ΚΑΘΗΜΕΡΙΝΑ ΑΝΟΙΚΤΑ
Διεύθυνση: Αισχύλου 26 Π. Πόλη-Ρόδος
τηλ.: 6945490689 και 2241033242
ΑΕ082

Φέτος για την Πρωτοχρονιά...
Κλείστε τώρα τραπέζι μαζί μας στο Ελάλφι!
Καμείρου 2, Μήδεια, Ρόδος 85100 • Τηλ: 22410 60030

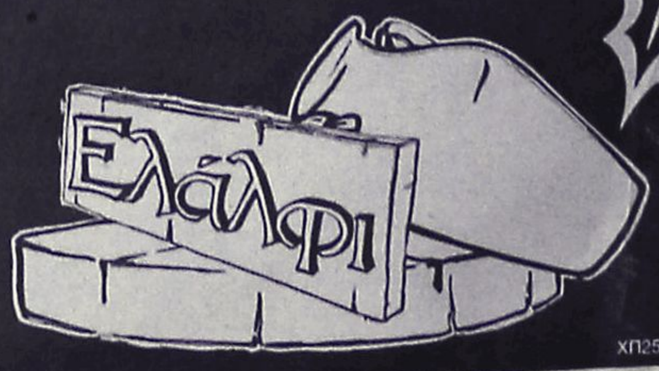

ΧΠ2592