ΕΤΟΣ ΙΔΡΥΣΕΩΣ: 1915
ΙΔΡΥΤΗΣ: ΕΜΜ. ΚΑΛΑΜΠΙΧΗΣ
ΔΙΕΥΘΥΝΤΗΣ: ΑΘ. ΜΑΡΑΣΙΩΤΗΣ

Η ΡΟΔΙΑΚΗ

ΗΜΕΡΗΣΙΑ ΠΡΩΙΝΗ ΕΦΗΜΕΡΙΔΑ ΤΗΣ ΡΟΔΟΥ

ΤΡΙΤΗ
4 ΙΑΝΟΥΑΡΙΟΥ 2005
ΑΡ. ΦΥΛΛΟΥ 17.891
ΤΙΜΗ: ΕΥΡΩ 0,70

ΕΠΙΣΚΕΨΗ ΤΟΥ
Κ. ΝΙΚ. ΚΑΚΛΑΜΑΝΗ



Στο τραπέζι τα θέματα υγείας...

Θέματα της αρμοδιότητάς του θα εξετάσει σήμερα ο υπουργός Υγείας κ. Ν. Κακλαμάνης ο οποίος ήρθε χθες το βράδυ στη Ρόδο. ΣΕΛΙΔΑ 5

ΧΘΕΣ ΑΠΟ ΤΟΥΡΚΙΚΑ ΠΟΛΕΜΙΚΑ ΑΕΡΟΠΛΑΝΑ

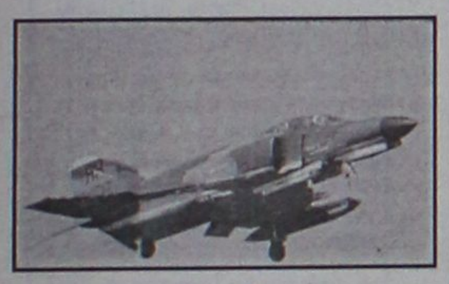

"Επισκέψεις" στη Ρόδο και στη Μεγίστη!

Τουρκικά αεροπλάνα παραβίασαν χθες τον ελληνικό εναέριο χώρο μεταξύ Ρόδου και Καστελλορίζου. ΣΕΛ. 4

ΣΥΣΚΕΨΗ ΧΘΕΣ ΣΤΟ ΔΗΜΟ

Λύθηκε το θέμα του Βιολογικού

• *Αντιμετωπίζεται προς το παρόν το πρόβλημα.* ΣΕΛ. 32



Ενώ όλα δείχνουν ότι θα είναι πολύ περισσότεροι

Στις 145.000 οι νεκροί στην Ανατολική Ασία

• *Ανιση μάχη με το χρόνο δίνουν τα συνεργεία διάσωσης ενώ οι ασθένειες άρχισαν να θερίζουν τους κατοίκους των νησιών.* ΣΕΛ. 7

Αποφασισμένος για όλα δηλώνει ο κ. Γιαννόπουλος

ΤΣΟΥΝΑΜΙ και στο δήμο Ροδίων με σαρωτικές αλλαγές

Αλλαγές στα αρχικά σχέδια μετά τις "αταξίες" δημοτικών συμβούλων της πλειοψηφίας

ΣΥΖΗΤΗΣΕΙΣ ΓΙΑ ΤΙΣ ΘΕΣΕΙΣ ΑΝΤΙΔΗΜΑΡΧΩΝ

Ολα δείχνουν ότι ο δήμαρχος Ροδίων κ. Γ. Γιαννόπουλος θα προχωρήσει σε σαρωτικές αλλαγές. Δεν θα περιορισθεί δηλαδή μόνο στο διορισμό των αντιδημάρχων που μπορεί να είναι μέχρι πέντε. ΣΕΛΙΔΑ 3





Η Κάρπαθος στο πόδι...

• *Αποθεωτική υποδοχή ετοιμάζουν οι Καρπάθιοι στον Κ. Καραμανλή ο οποίος φθάνει αύριο στο νησί.* ΣΕΛΙΔΑ 4

ΟΡΙΣΤΙΚΑ ΕΚΤΟΣ ΤΟΥ ΣΤΟΧΟΥ 1



Χάνουν τις επιδοτήσεις τα νησιά

Αυτό απαντά η Ευρωπαϊκή Επιτροπή στον Ευρωβουλευτή κ. Παπαδημούλη. Αιτία είμαστε πολύ πλούσιοι... ΣΕΛ. 10

ΣΤΗ ΓΑΛΛΙΚΗ ΕΦΗΜΕΡΙΔΑ "LE FIGARO"..

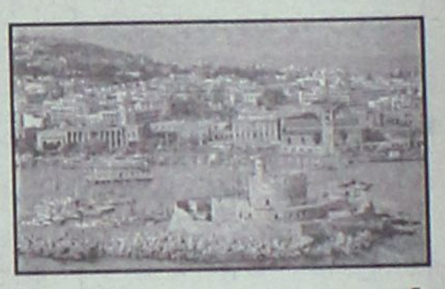

Δυσφημιστικό δημοσίευμα για Ρόδο!

Υποστηρίζει ότι η Ρόδος μπορεί να γίνει το Ελληνικό Πουκέτ στηριζόμενη σε δηλώσεις σεισμολόγου!!! ΣΕΛ. 6

ΣΗΜΕΡΑ ΤΟ ΒΡΑΔΥ

Κληρώνει για αντινομάρχες

• *Συνεδριάζει η παράταξη του κ. Γ. Μαχαιρίδη.* ΣΕΛ. 36

ΟΙ ΙΒΙΣΚΟΙ ΣΤΗ ΝΗΣΙΔΑ ΤΖΕΡΣΕΫ

Μεζές πολυτελείας για τα αδέσποτα!



Αδέσποτα κατσίκια στ' Ασγούρου ξεγύμνωσαν τη νησίδα Τζέρσεϋ από τους Ιβίσκους. Οι οδηγοί κινδυνεύουν ανά πάσα στιγμή. ΣΕΛΙΔΑ 31

ΙΣΧΥΕΙ ΑΠΟ ΣΗΜΕΡΑ

Χειμερινό ωράριο στην αγορά μας

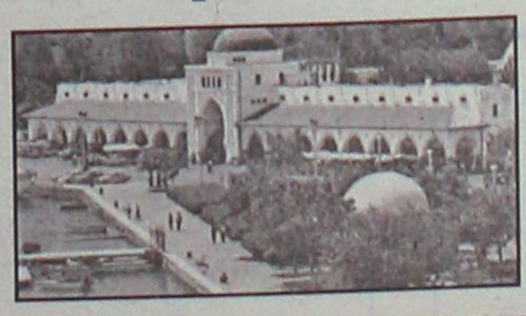

Επανέρχεται από σήμερα το χειμερινό ωράριο στην αγορά. Οσο για τις δουλειές καλύτερα να μην το συζητά κανείς. ΣΕΛΙΔΑ 4

ITALCASA 2005

BASSETTI

Μεγάλες προσφορές στα δύο σετ μονά - διπλά σεντόνια το ένα δώρο

Μεγάλες προσφορές και στα υπόλοιπα είδη από τις εταιρείες:
AIVA - ΠΑΛΛΑΜΑΪΚΗ - SBORAS - BENETTON - LAURA ASHLEY - BLUE MARINE
Σε παιδική - βρεφική προίκα - Χαλιά - Πετσέτες - Πυτζάμες - Είδη Κουζίνας-Μπομπονιέρες, Σετ βάπτισης κομπλέ

Ανθούλας Ζερβού 5
(περιοχή Ψαροπούλα),
85100 Ρόδος
Τηλ.: 22410-31810

Προλάβετε

AE0136

Restaurant
Safran
Κάθε Τετάρτη Ζωντανή Μουσική.
ΣΩΤΗΡΟΣ 47 ΙΞΙΑ ΤΗΛ. 22410- 91835

* ΣΤΟΡΙΑ - μεταλλικά-ξύλινα-υφασμάτινα
* ΚΟΥΡΤΙΝΟΒΕΡΓΕΣ - INOX (Casa Valentina)
* ROMAN - ο τελειότερος νέος μηχανισμός
* ΚΟΡΝΙΖΕΣ - ΑΦΙΣΕΣ - ΒΙΤΡΩ - ΨΗΦΙΔΩΤΑ
* ΠΡΟΪΟΝΤΑ μη ανταγωνιστικά στην ελληνική αγορά

ΑΤΣΑΣ Α.Σ. εμπ. κεν. ΜΗΔΕΙΑ 22410 63602-66339

XT0885

ΗΜΕΡΟΛΟΓΙΟ

Τρίτη 4 Ιανουαρίου 2005
Σύναξις 70 αποστόλων, Θεοκτίστου οσίου
Ανατολή ηλίου: 07.41'
Δύση ηλίου: 17.19'
Σελήνη 24 ημερών

ΦΑΡΜΑΚΕΙΑ

Σήμερα διημερεύει το φαρμακείο της Βαρβαρέσου Λίνας στην οδό Ιωνος Δραγούμη 17 (Νισχώρι) και διανυκτερεύει το φαρμακείο της Λαΐζου Ιουστίνης στην οδό Αννης Μαρίας 62.

ΒΕΝΖΙΝΑΔΙΚΑ

Σήμερα διανυκτερεύουν τα βενζινάδικα: Ακρίτας ΕΠΕ (Γ. Σαφέρη), Τσαγκαράκης Μανάλης (Λ. Καλλιθέας), Τζωρτζής Ιωάννης (Ιαλυσός), Κεφάλας Στέργος (Κρεμαστή), Πάππου Καραλ. (Παραδείσι), Θεουλάκης Ι. (Εμπωνα), Παπαοικονόμου Μ. (Αφάντου), Καλλιθενός Π. (Αρχάγγελος).

ΛΑΪΚΕΣ ΑΓΟΡΕΣ

Τετάρτη : στο Δημοτικό Νεκροταφείο.
Πέμπτη: στην οδό Βύρωνος
Παρασκευή: στην οδό Πτολεμαίων (Ανάληψη)
Σάββατο: στο Δημοτικό Νεκροταφείο.

ΑΕΡΟΠΟΡΙΚΑ ΔΡΟΜΟΛΟΓΙΑ

ΟΛΥΜΠΙΑΚΗ ΑΕΡΟΠΟΡΙΑ

Από Ρόδο-Αθήνα
- Καθημερινά 07.10, 13.40
- Πέμπτη 20.10, 22.45
- Καθημερινά πλην Πέμπτης 19.40, 22.25
- Καθημερινά πλην Κυριακής 10.40

Από Αθήνα-Ρόδο
- Καθημερινά 05.30,12.00
- Πέμπτη 18.30, 21.05
- Καθημερινά πλην Πέμπτης 18.00, 20.45
- Καθημερινά πλην Κυριακής 09.00

Από Ρόδο-Θεσσαλονίκη
- Δευτέρα - Τετάρτη 09.45
- Πέμπτη 10.45
- Σάββατο 15.15
- ΔΕΥ-ΤΕΤ-ΠΑΡ-ΚΥΡ 16.10

Από Ρόδο-Ηράκλειο
- Δευτέρα - Παρασκευή-Κυριακή 17.45
- Τρίτη - Πέμπτη 18.30
- Τετάρτη - Σάββατο 19.20

ΑΠΟ ΗΡΑΚΛΕΙΟ-ΡΟΔΟ
- Δευτέρα-Παρασκευή-Κυριακή 19.05
- Τρίτη-Πέμπτη 19.50
- Τετάρτη - Σάββατο 20.40

Από Ρόδο-ΚΑΡΠΑΘΟ
- ΔΕΥ-ΠΕΜ-ΠΑΡ-ΣΑΒ 07.00, 10.40
- Τετάρτη-Κυριακή 10.40, 14.20

Από Ρόδο-Κάσο
- ΔΕΥ-ΠΕΜ-ΠΑΡ-ΣΑΒ 07.00
- Τετάρτη-Κυριακή 10.40

Από Ρόδο-ΚΑΣΤΕΛΟΡΙΖΟ
- ΔΕΥ-ΤΕΤ-ΠΑΡ-ΣΑΒ-ΚΥΡ 07.10

ΑΠΟ ΡΟΔΟ-ΧΙΟ
- Τρίτη στις 10.40 και Πέμπτη στις 10.45'

Ρόδος-Μυτιλήνη
- Δευτέρα-Τετάρτη στις 09.45, Τρίτη στις 10.40', Πέμπτη στις 10.45' και Σάββατο στις 15.15

ΡΟΔΟΣ- ΣΑΜΟΣ
- Τρίτη στις 10.40', Σάββατο στις 15.15

Ρόδος-Λήμνος
- Δευτέρα-Τετάρτη στις 09.45', Τρίτη στις 10.40', Πέμπτη στις 10.45' και Σάββατο στις 15.15'

AEGEAN AIRLINES & CRONUS

ΑΠΟ ΡΟΔΟ-ΑΘΗΝΑ
Καθημερινές πτήσεις 14.15-16.30-19.50-22.40

ΑΠΟ ΑΘΗΝΑ-ΡΟΔΟ
Καθημερινά πτήση 05.30-08.45-14.50-18.10-21.00

ΑΠΟ ΡΟΔΟ-ΗΡΑΚΛΕΙΟ
Καθημερινά πτήση 763-14.30

ΑΠΟ ΗΡΑΚΛΕΙΟ-ΡΟΔΟ
Καθημερινά πτήση 764-16.05

ΑΠΟ ΡΟΔΟ-ΘΕΣΣΑΛΟΝΙΚΗ
Καθημερινά πτήση 10.20

ΑΠΟ ΘΕΣΣΑΛΟΝΙΚΗ-ΡΟΔΟ
Καθημερινά πτήση 12.20

Χρήσιμα τηλέφωνα κρατήσεων: (22410) 24400.

Επώνυμον το ανώνυμον...

Το πρόβλημα του τζόγου...

Αν τις επόμενες ημέρες επαληθευτεί και επισήμως η εκτίμηση πως ο τζίρος του πάσης φύσεως τζόγου στη χώρα μας εκτινάχθηκε το 2004 στα 2,5 δισεκατομμύρια ευρώ από 1,5 το 2003, τότε μάλλον θα πρέπει κυβέρνηση και πολίτες να προβληματιστούμε σοβαρά για τις πραγματικές αιτίες του φαινομένου, που προσλαμβάνει διαστάσεις οι οποίες παραπέμπουν σε καταστάσεις κοινωνικής απελπισίας ή κοινωνικού μηδενισμού...

Στην πραγματικότητα, το ζήτημα-ούτως ή άλλως-πρέπει να μας απασχολήσει, ακόμη κι αν το τελικό ύψους του "κύκλου εργασιών" του επίσημου τζόγου-διότι υπάρχει και ο ανεπίσημος-διαμορφωθεί λίγο πιο χαμηλά από τα 2,5 δισ. ευρώ. Οχι μόνο γιατί το ποσό υπερβαίνει τα 2 δισεκατομμύρια δολάρια της παγκόσμιας βοήθειας, που μέχρι τώρα έχουν συγκεντρωθεί για την επούλωση των πληγών της πρωτοφανούς οικολογικής καταστροφής που έπληξε τη Νοτιοανατολική Ασία, αλλά γιατί ο εθνικός τζίρος του τζόγου είναι τριπλάσιος από τις γεωργικές επιδοτήσεις ή παραπάνω από το ήμισυ του προϋπολογισμού του υπουργείου Υγείας!

Τι συμβαίνει, λοιπόν, και η απίστευτη Ελλάς το ρίχνει μαζικά στον τζόγο; Εχουμε τόσα πολλά λεφτά ως κοινωνία για να τα σκορπάμε αφειδώς στη θεά Τύχη ή κάποιοι από εμάς έχουν συσσωρεύσει τόσο πλούτο για να τον "ακουμπάνε" στα καζίνα, ο τζίρος των οποίων ανέρχεται σε 4 εκατ. ευρώ την ημέρα; Η, μήπως, ακριβώς επειδή οι πολλοί είναι στριμωγμένοι οικονομικά και δεν υπάρχει πίστη στο αύριο, η κοινωνία έχει στραφεί σε μαζικό τυχοδιωκτισμό; Η μήπως είναι όλα αυτά μαζί και μένει να δούμε τα ακριβή στοιχεία κατανομής του τζίρου για να επιμερίσουμε και τις ερμηνείες του φαινομένου του μαζικού τζόγου. Το ζήτημα του τζόγου είναι πανάρχαιο και κατανοητό. Σίγουρα έχει τις συγκινήσεις και τις ομορφιές του, οι οποίες έχουν επαρκώς ερμηνευτεί. Ομως, εδώ έχουμε να κάνουμε με μια επικίνδυνη έξαρση, που υποδεικνύει βαθύτερα κοινωνικά αίτια, οικονομικά και ψυχολογικά, τα οποία πρέπει να σταθμιστούν, ιδιαίτερα σε ό,τι αφορά τη νεολαία και τις προσδοκίες της για το μέλλον. Δεν χρειάζεται να επιχειρηματολογήσουμε για τη νοσηρότητα του φαινομένου, ούτε βεβαίως έχουμε κατά νου περιοριστικά μέτρα αστυνομικού χαρακτήρα. Αλλωστε, είναι το ίδιο το κράτος που πρωτοστατεί σε αυτό το πανηγύρι. Αυτό που πρέπει να απασχολήσει πολίτες και πολιτεία είναι το πρόβλημα της νοοτροπίας του τζόγου που διαμορφώνεται και οι συνέπειες από αυτήν. Διότι μία κοινωνία τζόγου δεν μπορεί ποτέ να γίνει παραγωγική. Διότι μία κοινωνία τζόγου δεν μπορεί ποτέ να γίνει καινοτόμα και ανταγωνιστική. Μια κοινωνία τζόγου θα είναι μια κοινωνία παρακμιακή και έρμαιο στους επιτήδειους, εγχώριους και ξένους.

ΔΙΚΤΥΟ ΚΑΤΑΣΤΗΜΑΤΩΝ ΗΛΕΚΤΡΙΚΩΝ ΣΥΣΚΕΥΩΝ ELECTRO NET

PHILIPS

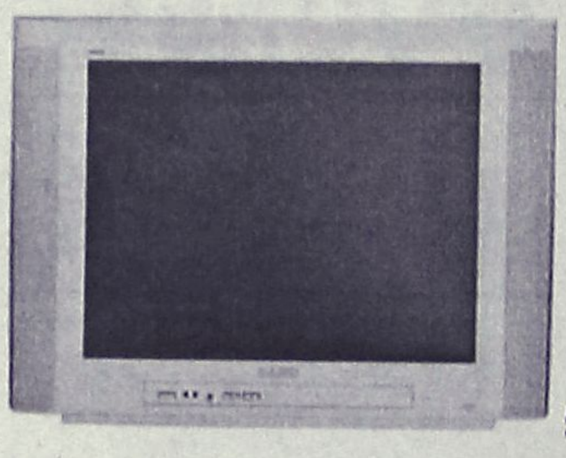

29" Real Flat TV
29PT5458/01
Τηλεόραση 29" με οθόνη Real Flat για υψηλή αντίθεση και πιο φωτεινή, ρεαλιστική εικόνα χωρίς παραμορφώσεις και ήχο Incredible Surround από δύο ενσωματωμένα ηχεία και ραδιοφωνο.

MONO 299€



PHILIPS HOME CINEMA LX-3600 D
ΣΥΣΤΗΜΑ ΟΙΚΙΑΚΟΥ ΚΙΝΗΜΑΤΟΓΡΑΦΟΥ
5 ΗΧΕΙΑ ΚΑΙ SUBWOOFER5x50W + 1x50W RMS
. ΑΠΟΚΩΔΙΚΟΠΟΙΗΤΕΣ DOLBY DIGITAL 5.1
DTS DOLBY PROLOGIC

MONO 179€



MONO 189€

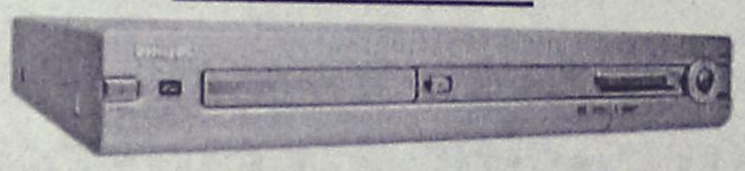

DVD RECORDER
PHILIPS DVD-R70

TV PHILIPS 32"
PIXEL PLUS
32PW9528
MONO 1299€



ELECTRO NET
ΜΟΣΧΙΔΗΣ

ΕΜΠΟΡΙΚΟ ΚΕΝΤΡΟ ΦΩΚΙΑΛΗ – ΤΗΛ : 35846 – 80011 900500

XΠ999

ΔΕΧΟΝΤΑΙ ΤΟ ΚΟΙΝΟ

Ο Νομάρχης Δωδεκανήσου Γιάννης Μαχαιρίδης και οι Βοηθοί Νομάρχη Στάθης Κουσουρνάς και Νίκος Ζωίδης δέχονται το κοινό κάθε Τρίτη και Πέμπτη, από τις 11.00-13.00 το μεσημέρι.

ΤΑΞΙ

ΡΑΔΙΟ ΤΑΞΙ: 2241-0-64712, 2241-0-64790.

ΧΡΗΣΙΜΑ ΤΗΛΕΦΩΝΑ

ΝΟΣΟΚΟΜΕΙΟ:	2241-0-80000
ΑΜΕΣΗ ΔΡΑΣΗ ΠΥΡ/ΚΗΣ:	199
ΛΙΜΕΝΑΡΧΕΙΟ:	2241-0-22220, 2241-0-27695
ΒΛΑΒΕΣ Δ.Ε.Η.:	125
ΒΛΑΒΕΣ Ο.Τ.Ε.:	121
ΑΜΕΣΗ ΔΡΑΣΗ:	100
ΒΛΑΒΕΣ ΥΔΡΕΥΣΗΣ:	2241-0-68750, 2241-0-68755
ΝΟΜΑΡΧΙΑ:	2241-0-46502
ΠΕΡ/ΚΗ Δ/ΝΣΗ	2241-0-38174
ΔΗΜΟΣ:	2241-0-46200
ΔΗΜ. ΕΠΙΧ. ΚΑΘΑΡ.:	2241-0-77600
ΥΠΗΡ. ΑΠΟΚΟΜΙΔΗΣ:	2241-0-61057
ΤΡΟΧΑΙΑ:	2241-0-26480
ΠΛΗΡΟΦ. Ο.Τ.Ε :	131
ΔΕΛΤΙΟ ΚΑΙΡΟΥ:	149
ΛΑΧΕΙΑ:	1444
ΠΡΟΠΟ - ΛΟΤΤΟ:	1444
ΡΟΔΑ:	2241-0-26300
ΚΤΕΛ:	2241-0-27706
Ο.Α.Ε.Δ.:	2241-0-23265
Ι.Κ.Α.:	2241-0-64912
ΤΑΞ.Υ.:	2241-0-68701, 2241-0-68702
ΟΛΥΜΠΙΑΚΗ:	2241-0-24555
Δ.Α.Ν.Ε.:	2241-0-43150
ΕΡΓΑΤ. ΚΕΝΤΡΟ:	2241-0-24730
CRONUS AIRLINES	2241-0-25444
AEGEAN AIRLINES	2241-0-98345

ΚΤΕΟ

- **Από την 5η Ιανουαρίου 2005 έως και τις 28 Φεβρουαρίου 2005,** παντός είδους οχήματα που δεν έχουν ήδη προσκληθεί από προηγούμενα προγράμματα **με αριθμούς κυκλοφορίας ΡΟΒ 6501 έως και 7000.**
- **Από 5η Ιανουαρίου 2004 έως και τις 31 Μαρτίου 2005,** όλα τα οχήματα με μικτό βάρος από 3,5 Τ έως και 10 Τ με συνδυασμό γραμμάτων (ανεξαρτήτως αριθμού) περιοχής ευθύνης της Νομαρχιακής Αυτοδιοίκησης Δωδεκανήσου (έδρα του οχήματος)

ΤΙΜΕΣ ΣΥΝΑΛΛΑΓΜΑΤΟΣ

ΔΟΛΛΑΡΙΟ Η.Π.Α	1,3521	1,3493
ΛΙΡΑ ΑΓΓΛΙΑΣ	0,70796	0,70654
ΚΟΡΩΝΑ ΔΑΝΙΑΣ	7,4445	7,4297
ΚΟΡΩΝΑ ΣΟΥΗΔΙΑΣ	8,9848	8,9668
ΓΙΕΝ ΙΑΠΩΝΙΑΣ	138,98	138,7
ΦΡΑΓΚΟ ΕΛΒΕΤΙΑΣ	1,5459	1,5429
ΚΟΡΩΝΑ ΝΟΡΒΗΓΙΑΣ	8,2217	8,2053
ΛΙΡΑ ΚΥΠΡΟΥ	0,58058	0,57942
ΔΟΛΛΑΡΙΟ ΚΑΝΑΔΑ	1,6294	1,6262
ΔΟΛΛΑΡΙΟ ΑΥΣΤΡΑΛΙΑΣ	1,7346	1,7312

Η ΡΟΔΙΑΚΗ

Ημερήσια Εφημερίδα της Ρόδου
Ετος Ιδρύσεως 1915
ΙΔΡΥΤΗΣ
ΕΜΜ. ΚΑΛΑΜΠΙΧΗΣ
ΙΔΙΟΚΤΗΣΙΑ – ΕΚΔΟΣΗ
ΥΙΟΙ Σ. ΤΣΟΠΑΝΑΚΗ Η. ΚΩΤΙΑΔΗΣ Ο.Ε.
ΔΙΕΥΘΥΝΤΗΣ
Αθ. Μαρασιώτης
ΣΥΝΤΑΞΗ
Λουκάς Μαστής
Μιχάλης Μαστής
Κυριακή Πετρίδου
Βαρβάρα Μπογδάνου
ΑΘΛΗΤΙΚΑ
Μανόλης Μπάτης,
Νικήτας Κουσκούσης
Κώστας Παντίδος
Παύλος Ντοκουόπιλ
ΓΡΑΦΕΙΑ ΣΥΝΤΑΞΗΣ
Μάρκου Μαλλιαράκη 11
Τηλ.2241-0- 24610,
2241-0-75640
Fax (22410) 75641
ΛΟΓΙΣΤΗΡΙΟ – ΔΙΑΦΗΜΙΣΕΙΣ
Μάρκου Μαλλιαράκη 11
Τηλ. 2241-0-22210
2241-0-75230
Fax (22410) 22471
http://www.rodiaki.gr.
Email: tsopd@otenet.gr & irodiaki@otenet.gr

Χρειάστηκαν τρεις ψηφοφορίες

Με την ψυχή στο στόμα ο κ. Στ. Στεφανάρος πρόεδρος Δ.Σ. Καμείρου

Διαφωνίες για τις επιλογές του δημάρχου Στ. Δημητρά

Τρεις ψηφοφορίες χρειάστηκαν να γίνουν στον δήμο Καμείρου προχθές το βράδυ για να εκλεγεί πρόεδρος του δημοτικού συμβουλίου!

Αυτό συνέβη διότι υπήρξαν τρεις υποψήφιοι πρόεδροι, οι δύο από την παράταξη της πλειοψηφίας.

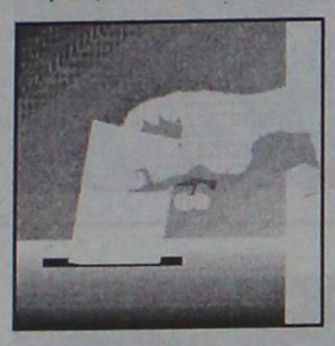

Τελικά, έστω και οριακά, πρόεδρος του δημοτικού συμβουλίου επανεξελέγη ο **κ. Σταμάτης Στεφανάρος** με 8 ψήφους, έναντι 7 του **κ. Ελευθ. Ευθυμίου** (σύμβουλου της πλειοψηφίας) και 5 του **κ. Αγαπητού Πάλλα** (σύμβουλου της μειοψηφίας).

Στις δύο πρώτες ψηφοφορίες ο κ. Στεφανάρος είχε πάρει 9 ψήφους, ο κ. Ευθυμίου 7 ψήφους και ο κ. Πάλλας 4 ψήφους.

Στην θέση του αντιπροέδρου επανεξελέγη η κ. Ελένη Κυπριώτη-Τσουμπλέκα και του γραμματέα ο κ. Κώστας Θωμάτος, χωρίς αντιπάλους.

Αντιδήμαρχοι στον δήμο Καμείρου, σύμφωνα με όσα έγιναν γνωστά θα οριστούν ο **κ. Μαν. Ρεουλλάς και ο κ. Γιάννης Σκουλλής**.

Από τα αξιοσημείωτα της προχθεσινοβραδυνής συνεδρίασης είναι ότι στην διάρκειά της ο κ. Ελ. Ευθυμίου ανακοίνωσε την πρόθεσή του να είναι υποψήφιος δήμαρχος στις εκλογές του 2006.

Από την αρχή το μοίρασμα της τράπουλας

Σαρωτικές οι αλλαγές που θα γίνουν στο δήμο Ροδίων

Αποφασισμένος να προχωρήσει ακόμη και σε ρήξεις ο κ. Γιαννόπουλος μετά τις "αταξίες" συμβούλων του

Με ...τσουνάμι παρομοιάζονται οι αλλαγές που θα υπάρξουν στον δήμο της Ρόδου, αφού σύμφωνα τουλάχιστον με τις πληροφορίες που υπάρχουν ο δήμαρχος κ. Γιαννόπουλος είναι αποφασισμένος να προχωρήσει σε μοίρασμα της τράπουλας από την αρχή!

Οι προθέσεις του κ. Γιαννόπουλου, ήταν δεδομένες εδώ και μερικούς μήνες και περίπου τις είχε προαναγγείλει, όταν σε συνέντευξη Τύπου είχε τονίσει ότι απαιτείται φρεσκάρισμα στην λειτουργία της δημοτικής μηχανής και μια διαφορετική προσέγγιση στα προβλήματα της καθημερινότητας.

Οι εξελίξεις όμως, είναι αυτές που δημιούργησαν νέα δεδομένα, σε βαθμό που να γίνεται λόγος για σαρωτικές αλλαγές και σε όλους τους τομείς.

Καταλυτικό ρόλο στις αποφάσεις του δημάρχου έπαιξαν τα τεκταινόμενα στις προχθεσινές δημαιρεσίες. Ο κ. Γιαννόπουλος, φέρεται να ενοχλήθηκε ιδιαίτερα από την "απειθαρχία" που έδειξαν σύμβουλοι της πλειοψηφίας, κατά την ψηφοφορία που έγινε για τα μέλη της δημαρχιακής επιτροπής.

Για την μία θέση εκπροσώπου της μειοψηφίας είχαν κατατεθεί δύο υποψηφιότητες αυτή του κ. Μιχ. Παναγιώτου (η επίσημη) και αυτή του κ. Καζ. Καζουλλάκη. Κάποιοι εκ των συμβούλων της πλειοψηφίας **πριμοδότησαν** την εκλογή του κ. Παναγιώτου, γεγονός που προκάλεσε την δυσαρέσκεια του δημάρχου, αφού έτσι συγκαλύφθηκε το πολιτικό πρόβλημα της μειοψηφίας.

Η εξέλιξη αυτή, για την οποία ο κ. Γιαννόπουλος από την πρώτη στιγμή δεν έκρυψε την ενόχλησή του, επιταχύνει τις εξελίξεις για τις αλλαγές-τσουνάμι!

Σύμφωνα με πληροφορίες ο κ. δήμαρχος σκοπεύει να καθυστερήσει τον διορισμό αντιδημάρχων, μέχρι να οριστικοποιήσει τις αποφάσεις του. Στο παρασκήνιο όμως γίνεται λόγος για ανατροπή δεδομένων και για νέα "φαβορί".

Ανάλογες σαρωτικές αλλαγές αναμένεται να υπάρξουν και στις ηγεσίες των οργανισμών και των δημοτικών επιχειρήσεων, όπου μάλιστα γίνεται λόγος για εκπλήξεις πρώτου μεγέθους.

Ολα αυτά βεβαίως πρόκειται να ξεκαθαρίσουν μέσα στις επόμενες μέρες, ίσως και εβδομάδες.

Βεβαίως, είναι εξίσου σαφές και δεσμευτικό ότι οι επιλογές του δημάρχου θα γίνουν από τους 15 συμβούλους της πλειοψηφίας. Από αυτούς θα επιλέξει τους αντιδημάρχους και από αυτούς τους υπεύθυνους των δημοτικών επιχειρήσεων και οργανισμών.

Ειδικά πάντως για τους αντιδημάρχους ο κ. Γιαννόπουλος μάλλον θα φέρει τα "πάνω-κάτω"! Δεν αποκλείεται μάλιστα να μην είναι πέντε, όπως έχει το δικαίωμα να ορίσει. Ενδεχομένως να είναι μόνο δύο ή τρεις!

Με βάση τις πληροφορίες που υπάρχουν τα νεώτερα επί του θέματος, θα πρέπει στην καλύτερη περίπτωση να αναμένονται... αρχές Φεβρουαρίου, εκτός αν στο μεταξύ αναθεωρήσει τις απόψεις του ο κ. Γιαννόπουλος.

Και βέβαια σ' αυτή την περίπτωση οι "ζυμώσεις" οι διεργασίες, τα σενάρια κ.λπ. που θα υπάρξουν, μάλλον θα είναι άνευ προηγουμένου!

Αντιδήμαρχοι στη Ν. Ρόδο

Τρεις αντιδημάρχους και δύο συνεπίκουρους δημάρχου όρισε με απόφασή του ο δήμαρχος Νότιας Ρόδου κ. Μαν. Σαββής. Αντιδήμαρχοι, όπως αναμενόταν διορίστηκαν οι κ.κ. Στ. Ακκούρης, Ι. Λαουδίκος και Αγ. Χατζηλαζάρου, ενώ συνεπίκουροι δημάρχου ο κ. Τσ. Ασπρής και ο κ. Γ. Σαββίδης.

Στον **κ. Στ. Ακκούρη** δίνονται οι αρμοδιότητες των γραφείων συντήρησης δικτύων ύδρευσης -αποχέτευσης, συντήρηση εξοπλισμού-φωτισμού, η επίβλεψη των έργων αυτεπιστασίας και το γραφείο συντήρησης οχημάτων.

Στον **κ. Ιωάννη Λαουδίκο** ανατίθεται η αρμοδιότητα της διεύθυνσης Τεχνικών Υπηρεσιών και στον **κ. Αγαπητό Χατζηλαζάρου** το τμήμα Διοίκησης, το γραφείο Εξυπηρέτησης Πολιτών, θέματα ενημέρωσης και κατάρτισης ανθρώπινου δυναμικού κ.λπ.

Στον συνεπίκουρο **κ. Ισ. Ασπρή** ανατίθεται το τμήμα Οικονομικών υπηρεσιών και στον έτερο συνεπίκουρο κ. **Γ. Σαββίδη** το τμήμα Φυσικού περιβάλλοντος, η στήριξη της αγροτικής δραστηριότητας η εποπτεία του δασικού περιβάλλοντος, θέματα συντήρησης αγροτικής οδοποιΐας κ.λπ.





ΕΥΘΥΤΑ



Μήνυμα
Για Γιορτές με Λιγότερα Θύματα στην Ασφαλτο

Φίλοι οδηγοί και μη οδηγοί!
Κάθε φορά κατά την έξοδο των εορτών σκοτώνονται ή τραυματίζονται στους δρόμους πολλοί ΕΛΛΗΝΕΣ, εξαιτίας των Τροχαίων Ατυχημάτων. Τα "Ατυχήματα" αυτά δεν οφείλονται στην κακή τύχη. Τα περισσότερα γίνονται από άγνοια, κακή εκπαίδευση και εγωιστική συμπεριφορά των οδηγών.
Αν αυτή τη συμπεριφορά την αλλάξουμε ή την βελτιώσουμε, ο καθένας εκτός από τον εαυτό του και στον δικό του κύκλο, μπορούμε να μειώσουμε τον αριθμό των θυμάτων.

Ας το κάνουμε αυτό ΤΩΡΑ, ΠΡΙΝ όχι ΜΕΤΑ κλαίγοντας...

Γιατί τα Ατυχήματα δεν συμβαίνουν μόνο στους άλλους. Μπορεί να συμβούν σε μας, τον συγγενή μας ή τον φίλο μας.

Η πρόταση της ΕΥΘΥΤΑ είναι: **«ΠΑΡΤΕ ΜΕΡΟΣ ΣΤΗΝ ΠΡΟΣΠΑΘΕΙΑ».**

Οι περισσότεροι από σας είστε καλά ενημερωμένοι. Τους κινδύνους όλοι τους ξέρετε, μόνο που τους αψηφάτε:
- Ποιός δεν ξέρει, πως όταν μπαίνουμε στο αυτοκίνητο πρέπει να βάζουμε ζώνη;
- Ποιός δεν ξέρει, πως τα μικρά παιδιά πρέπει να τοποθετούνται στο ειδικό στερεωμένο καθισματάκι τους στο πίσω κάθισμα και όχι στην αγκαλιά της μητέρας τους μπροστά;
- Ποιός δεν ξέρει, πως οδηγώντας μηχανάκι χωρίς κράνος βάζει σε κίνδυνο την ζωή του;
- Ποιός αγνοεί, ότι σε ένα βρεγμένο δρόμο το αυτοκίνητο γλιστρά και δεν ελέγχεται, ιδίως αν είναι κακοσυντηρημένο;
- Ποιός δεν καταλαβαίνει; ότι δεν πρέπει να πίνει και να οδηγεί;

Αυτά όλοι τα ξέρουμε, αλλά ολλοί δεν τα σέβονται από "μαγκιά"!

Εσείς μην κάνετε ή μην αφήνετε τους άλλους να κάνουν τον μάγκα με τέτοια ζητήματα. Εδώ πρόκειται για ζωή ή την σωματική ακεραιότητα του καθενός.

ΠΑΡΤΕ ΛΟΙΠΟΝ ΜΕΡΟΣ ΣΤΗΝ ΠΡΟΣΠΑΘΕΙΑ: ασχοληθείτε με την **ΟΔΙΚΗ ΑΣΦΑΛΕΙΑ, την δική σας πρώτα και των φίλων και συγγενών σας έπειτα.**

Είναι ώρα ΝΑ ΘΥΜΩΣΟΥΜΕ και να κάνουμε όλοι κάτι γι' αυτή την άθλια κατάσταση στους Ελληνικούς δρόμους.

Καλές Γιορτές, Με Λιγότερα Ατυχήματα.

Για την ΕΥΘΥΤΑ ΠΑΡΑΡΤΗΜΑ ΡΟΔΟΥ
Η Πρόεδρος
Ελένη Καρύδη
ΕΤΑΙΡΕΙΑ ΥΠΟΣΤΗΡΙΞΗΣ ΘΥΜΑΤΩΝ ΤΡΟΧΑΙΩΝ ΑΤΥΧΗΜΑΤΩΝ ΠΑΡΑΡΤΗΜΑ ΡΟΔΟ
Τηλ. 2241092410, 6946443419 ΚΟΛΟΚΟΤΡΩΝΗ 90, 85100 ΡΟΔΟΣ Email:EFTHITA RH@YAHOO.GR

ΧΟΡΗΓΟΣ: ΤΟΥΟΤΑ/ΞΕΝΑΚΗΣ α.ε.β.ε.

ΑΕ0120

Στο πόδι η Κάρπαθος ενόψει της άφιξης του Πρωθυπουργού Κώστα Καραμανλή

Ετοιμάζουν αποθεωτική υποδοχή!

Θα συνοδεύεται από τον κ. Βαληνάκη και τον κ. Ρουσσόπουλο • Πρώτος σταθμός η Ολυμπος

Πυρετωδώς ετοιμάζονται στην Κάρπαθο για να υποδεχτούν τον πρωθυπουργό κ. Κωνσταντίνο Καραμανλή, ο οποίος πρόκειται να μεταβεί αύριο στο νησί.

Ο κ. Καραμανλής φαίνεται να αγαπά ιδιαίτερα την Κάρπαθο, αφού είναι από τα νησιά που έχει επισκεφθεί και άλλες φορές τα προηγούμενα χρόνια, και ανάλογα είναι τα αισθήματα και των κατοίκων του νησιού στο πρόσωπό του.

Οπως είναι γνωστό ο κ. Καραμανλής θα μεταβεί στην Κάρπαθο, μαζί με την σύζυγό του Νατάσα αύριο το μεσημέρι, και είναι δεδομένο ότι θα τύχει θερμής υποδοχής από τους κατοίκους και τις τοπικές αρχές του νησιού. Μαζί με τον πρωθυπουργό και την σύζυγό του θα βρίσκονται ο υπουργός Επικρατείας κ. Θ. Ρουσσόπουλος με την σύζυγό του και ο υφυπουργός Εξωτερικών κ. Γιάννης Βαληνάκης, ενώ αναμένεται



ότι θα μεταβούν στο νησί οι βουλευτές της Ν.Δ. του νομού, ο νομάρχης κ. Μαχαιρίδης, κομματικά στελέχη κ.ά.

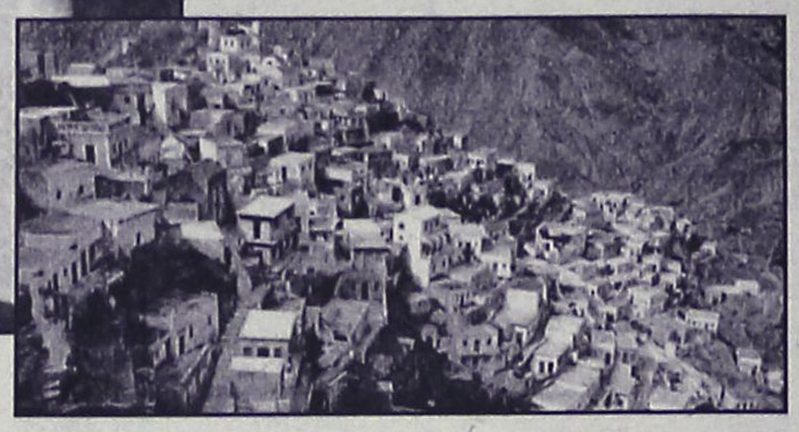

Ο κ. πρωθυπουργός θα φθάσει αύριο το μεσημέρι στην Κάρπαθο και έχει προγραμματίσει να επισκεφθεί την κοινότητα Ολύμπου.

Το βράδυ της ίδιας ημέρας θα επιστρέψει στα Πηγάδια Καρπάθου, όπου σε ειδική τελετή θα ανακηρυχθεί επίτιμος δημότης. Την Πέμπτη, ανήμερα των Θεοφανίων, ο πρωθυπουργός θα εκκλησιαστεί στον Ιερό Ναό Ευαγγελιστρίας και στη συνέχεια θα παρακολουθήσει την τελετή καθαγιασμού των υδάτων στον λιμένα του νησιού.

Οι χθεσινές "επισκέψεις" Τούρκων

Και στη Ρόδο και στο Καστελλόριζο

Μετείχαν 16 πολεμικά αεροσκάφη!

Η Τουρκική Πολεμική Αεροπορία επανέλαβε χθες την παράνομη δραστηριότητά της στο Αιγαίο. Σύμφωνα με δημοσιογραφικές πληροφορίες, πέντε σχηματισμοί τουρκικών αεροσκαφών διείσδυσαν στο Αιγαίο χωρίς να καταθέσουν σχέδια πτήσεως και σε εννέα περιπτώσεις παραβίασαν τον εθνικό εναέριο χώρο στο Βόρειο και Κεντρικό Αιγαίο και μεταξύ Ρόδου και Μεγίστης. Τα δεκαέξι τουρκικά αεροσκάφη αναγνωρίστηκαν και αναχαιτίστηκαν από αντίστοιχα ελληνικά μαχητικά κατά πάγια τακτική. Όπως έγινε γνωστό δύο από τα τουρκικά αεροσκάφη ήταν οπλισμένα.



Από σήμερα το πρωί

Επανέρχεται το χειμερινό ωράριο στην αγορά μας

Τεράστιες οι απώλειες σε τζίρο για τα περισσότερα καταστήματα

Με χειμερινό ωράριο, θα επαναλειτουργήσει από σήμερα το πρωί, η αγορά της Ρόδου, ωστόσο όμως οι καταστηματάρχες δεν ευελπιστούν, σε καμία περίπτωση, σε... καλύτερες μέρες.

Οι απώλειες των προηγούμενων ημερών, συγκριτικά με προηγούμενα χρόνια, θα μπορούσαν να θεωρηθούν και ως αναμενόμενες, ωστόσο όμως, πολλοί κάνουν λόγο και για χειρότερες μέρες που έρχονται στην αγορά του νησιού μας, για τους αμέσως επόμενους μήνες.

Με εξαίρεση τα μεγάλα καταστήματα με είδη δώρων και παιδικής ένδυσης, τεράστιες ήταν οι απώλειες σε τζίρο που κατέγραψαν εφέτος όλα τα υπόλοιπα καταστήματα του νησιού μας, επιβεβαιώνοντας έτσι τις εκτιμήσεις, για... εξαιρετικά «βαρύ χειμώνα» στην περιοχή μας. Για πρώτη φορά μάλιστα, (ενδεικτικό στοιχείο που φανερώνει και την οικονομική κρίση) χρησιμοποιήθηκαν πιστωτικές κάρτες ακόμα και για αγορές κάτω των 50 ευρώ(!) σε πολλά εμπορικά καταστήματα του νησιού μας.

Χθες, τα εμπορικά καταστήματα της Ρόδου παρέμειναν κλειστά (λόγω της απασχόλησης του προσωπικού στις 19 Δεκεμβρίου) ενώ από σήμερα, Τρίτη 4 Ιανουαρίου, επανέρχεται το προτεινόμενο από τον Εμπορικό Σύλλογο χειμερινό ωράριο το οποίο θα έχει ως εξής:

Δευτέρα- Τρίτη – Πέμπτη και Παρασκευή: 9.30 πμ – 1.30 μμ και από 4.30 το απόγευμα έως τις 8 το βράδυ.

Τετάρτη και Σάββατο: Από τις 9.30 το πρωί έως τις 2.30 το μεσημέρι.

Ερανος για τα θύματα της Ν.Α. Ασίας

Ερανο υπέρ των σεισμοπαθών της ανατολικής Ασίας που δοκιμάζονται πολλαπλά, διοργανώνουν από κοινού η Ιερά Μητρόπολη Ρόδου, η Νομαρχιακή Αυτοδιοίκηση Δωδεκανήσου, η Τοπική Ενωση Δήμων και Κοινοτήτων Δωδεκανήσου και ο δήμος Ροδίων. Οι παραπάνω, υπό την αρωγή του Συνδέσμου Αγάπης, απευθύνουν κάλεσμα προς το ροδιακό λαό να προσφέρει είδη ρουχισμού, κλινοσκεπάσματα (καινούργια), τρόφιμα με μακρά διάρκεια λήξης (σ.σ. πέρα των τριών μηνών) καθώς και φάρμακα πρώτης ανάγκης, εκτός από οινόπνευμα.

Επίσης, στην Αγροτική Τράπεζα, υπάρχει ειδικός λογαριασμός με αριθμό 00201091300046 υπέρ των σεισμοπαθών.

Σημειώνεται ότι η παραλαβή της βοήθειας θα γίνεται καθημερινά, εκτός Σαββάτου και Κυριακής και κατά τις ώρες 10 το πρωί έως 12 το μεσημέρι και από τις 4 έως και τις 6 το απόγευμα στα γραφεία του Συνδέσμου Αγάπης (σ.σ. πρώην Ορφανοτροφείο Αρρένων, αντιβ. Δαμασκηνού 102).

Τηλέφωνα επικοινωνίας: Ι. Μητρόπολη 2241073480, Νομαρχία 2241046557, Δήμος 2241046200, Σύνδεσμος Αγάπης 2241032780.

NAIL'S Club
Τα CREATIVE STORIES σας εύχονται καλές γιορές
CREATIVE NAIL DESIGN
ΕΡΓΑΣΤΗΡΙΟ ΕΛΕΥΘΕΡΩΝ ΣΠΟΥΔΩΝ ΤΕΧΝΗΤΩΝ & ΦΥΣΙΚΩΝ ΝΥΧΙΩΝ
Μανικιούρ • Πεντικιούρ
Μανικιούρ με χρήση τροχού
Θεραπείες με παραφίνη
Τεχνητά Νύχια:
- Με μετάξι • Φωτοσκλήρυνση (gel)
Με ακρυλικό - Extension στα φυσικά
Διάφανα τεχνητά • Νύχια με μόνιμο design
Σχέδια με χάντρες • Tattoo
• Σπουδάστε... Nail Artist, το μοντέρνο επάγγελμα που αποδίδει αμέσως.
• Ολοκληρωμένα προγράμματα με τις τελευταίες τεχνολογικές μεθόδους και πιστοποιητικό εκμάθησης.
• Επαγγελματική υποστήριξη μετά το τέλος των σπουδών.
• Τμήματα ολιγομελή
Andie's PROFESSIONAL NAILS EDUCATION
ΠΩΛΗΣΗ & ΕΜΠΟΡΙΑ
Αποκλειστική αντιπροσωπεία διάθεσης και πώλησης
• Είδη επαγγελματικού μακιγιάζ
• Εξοπλισμοί & είδη κομμωτήριου
• Εξοπλισμός & προϊόντα (για φυσικά και τεχνητά νύχια)
HAIRWAYS PROFESSIONAL
Κεντρικό: Αλ. Καρανικόλα 6, Ρόδος Τηλ: 22410 21194, Κιν: 6946 604122
Υποκατάστημα: Αλ. Καρανικόλα 8, Ρόδος Τηλ: 22410 39742

ΕΣΤΙΑΤΟΡΙΟ - ΨΗΣΤΑΡΙΑ
ΓΙΩΡΓΟΣ
• Παραδοσιακή κουζίνα
• Μεζεδοπωλείον
Γιώργος Πέρος
16ο χλμ. Ρόδου-Λίνδου • Τηλ. 22410 52483 & 51879 - ΑΦΑΝΤΟΥ
Σας ευχόμαστε Χρόνια Πολλά και Καλή Χρονιά
AT5420

Κατά την σημερινή επίσκεψη του Υπουργού Υγείας κ. Νικήτα Κακλαμάνη

Όλα τα θέματα υγείας... επί τάπητος!

Στις 11 τα εγκαίνια του μαγνητικού τομογράφου • Συσκέψεις και επαφές στο Νοσοκομείο

Από χθες το βράδυ βρίσκεται στη Ρόδο ο υπουργός Υγείας κ. Νικήτας Κακλαμάνης, ο οποίος σήμερα θα εγκαινιάσει τον μαγνητικό τομογράφο στο νοσοκομείο της Ρόδου. Παράλληλα θα έχει σειρά επαφών και συναντήσεις με τοπικούς παράγοντες για θέματα της αρμοδιότητάς του.

Σύμφωνα με το πρόγραμμά του ο κ. υπουργός θα βρίσκεται από νωρίς το πρωί σήμερα στο νοσοκομείο Ρόδου.

Στις 8.30 συγκεκριμένα θα έχει συνάντηση με το Συμβούλιο Διοίκησης, ενώ στις 10 θα συναντηθεί με εκπροσώπους των εργαζομένων.

Στις 10.30 έχει προγραμματιστεί συνάντηση με το δ.σ. των νοσοκομειακών γιατρών. Στις συναντήσεις αυτές ο κ. υπουργός θα ενημερωθεί για τα ειδικότερα προβλήματα και ζητήματα λειτουργίας που υπάρχουν στο νοσοκομείο Ρόδου.

Στις 11 π.μ. έχουν προγραμματιστεί τα εγκαίνια του μαγνητικού τομογράφου, στα οποία έχουν κληθεί και αναμένεται να παραστούν εκπρόσωποι των τοπικών αρχών κ.λπ.

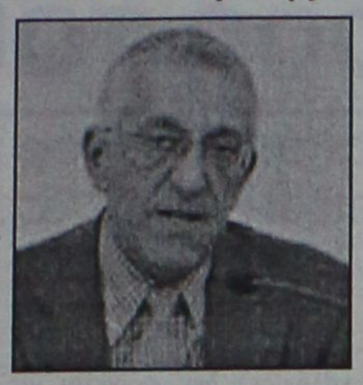

Στην συνέχεια και γύρω στις 12.30 το μεσημέρι ο κ. Κακλαμάνης θα μεταβεί στα γραφεία του Β' ΠεΣΥΠ Νοτίου Αιγαίου στο παλιό νοσοκομείο, όπου προβλέπεται και περιήγηση στους χώρους.

Θα ακολουθήσει σύσκεψη υπό την προεδρία του για θέματα που αφορούν την υγεία στην περιοχή μας. Στην σύσκεψη θα πάρουν μέρος τα μέλη του διοικητικού συμβουλίου του ΠεΣΥΠ οι βουλευτές του νομού, ο νομάρχης κ. Γ. Μαχαιρίδης και ο δήμαρχος Ρόδου κ. Γιαννόπουλος.

Μετά τη σύσκεψη και την συνέντευξη Τύπου, ο υπουργός Υγείας θα έχει συναντήσεις με τα προεδρεία του Ιατρικού Συλλόγου, του Φαρμακευτικού συλλόγου και του Οδοντιατρικού συλλόγου Ρόδου.

Το απόγευμα είναι πιθανόν ο κ. Κακλαμάνης θα επισκεφθεί και προνοιακά ιδρύματα του νησιού.

Ο κ. ΚΑΪΣΕΡΛΗΣ

Με αφορμή την επίσκεψη του υπουργού Υγείας και Κοινωνικής Αλληλεγγύης κ. Νικήτα Κακλαμάνη, προκειμένου να εγκαινιάσει το μαγνητικό τομογράφο του Νοσοκομείου της Ρόδου, ο βουλευτής Δωδεκανήσου κ. Κώστας Καΐσερλης προέβη στην ακόλουθη δήλωση:

"Χαιρετίζουμε την επίσκεψη του υπουργού Υγείας και Κοινωνικής Αλληλεγγύης κ. Νικήτα Κακλαμάνη, προκειμένου να εγκαινιάσει το μαγνητικό τομογράφο που θα αρχίσει να λειτουργεί στο Νοσοκομείο της Ρόδου.

Είναι πραγματικά μια σημαντική στιγμή, καθώς ικανοποιείται ένα χρόνιο αίτημα του δωδεκανησιακού λαού, ένα αίτημα για την ικανοποίηση του οποίου αγωνίστηκαν και μόχθησαν πολλοί άνθρωποι από το 1999, που ξεκίνησε αυτή η προσπάθεια.

Αξίζουν θερμά συγχαρητήρια στην τότε διοίκηση του Γενικού Νοσοκομείου Ρόδου που με την από 9-11-1999 απόφασή της ξεκίνησε τις ενέργειες για την τοποθέτηση του μαγνητικού τομογράφου, αλλά και στην τότε διοίκηση του Β' ΠεΣΥΠ Νοτίου Αιγαίου, που ενέκρινε την πρόταση για την προμήθεια και την εγκατάστασή του στο Γενικό Νοσοκομείο Ρόδου.

Θα πρέπει επίσης να πούμε ένα μεγάλο ευχαριστώ στους πολίτες της Δωδεκανήσου με τις προσπάθειές τους έβαλαν το δικό τους λιθαράκι για την επίτευξη αυτού του στόχου.

Σημαντική ήταν και η συμβολή του νυν υπουργού Υγείας κ. Νικήτα Κακλαμάνη που υπέγραψε τις τελικές συμβάσεις για την παραλαβή του μαγνητικού τομογράφου από το Νοσοκομείο της Ρόδου.

Ευελπιστούμε πως η επίσκεψη του κ. Υπουργού θα τον βοηθήσει να ενημερωθεί επαρκώς και να λάβει τις σωστές αποφάσεις για την περαιτέρω βελτίωση των υπηρεσιών Υγείας στον τόπο μας."

Ξενοδοχειακός Εξοπλισμός σε Προνοιακά Ιδρύματα

Σημαντική βοήθεια στην εν γένει λειτουργία των Προνοιακών Ιδρυμάτων της περιοχής μας παρείχε το Υπουργείο Υγείας και Κοινωνικής Αλληλεγγύης, προσφέροντας από τις αρχές του Δεκεμβρίου 2004, δια μέσου του Β' Πε.Σ.Υ.Π. Νοτίου Αιγαίου άφθονο καινούργιο ξενοδοχειακό εξοπλισμό αρκετό, να υπερκαλύψει τις σοβαρές υπάρχουσες ανάγκες των πέντε Προνοιακών Μονάδων του νησιού μας.

Η ιδιαίτερης μεγάλης συνολικής αξίας αποστολή στο Β' Πε.Σ.Υ.Π. του ως άνω υλικού, προερχόμενο από τις εγκαταστάσεις του "Ολυμπιακού χωριού" μετά το τέλος των Ολυμπιακών Αγώνων, κατανεμήθηκε ήδη αναλογικά στα Ιδρύματα, ενώ μια δεύτερη αποστολή βρίσκεται αυτές τις ημέρες σε εξέλιξη περιλαμβάνοντας κυρίως ιατροτεχνολογικό ηλεκτρονικό και ξενοδοχειακό εξοπλισμό, που θα κατανεμηθεί ανάλογα των αναγκών των εις τα Νοσοκομεία και λοιπές Μονάδες Υγείας.

ΣΥΝΕΔΡΙΟ ΠΑΣΟΚ

Έλα

στο διάλογο για το συνέδριο

Με το ΠΑΣΟΚ, όλοι μαζί, μέλη και φίλοι,
μπορούμε να δημιουργήσουμε ένα καλύτερο αύριο.

Η ΣΥΜΜΕΤΟΧΗ ΣΟΥ ΦΕΡΝΕΙ ΤΗΝ ΑΛΛΑΓΗ

Μαζί

για την Ελλάδα που θέλουμε

Επικοινωνία:
Δημοτικές Επιτροπές Διαλόγου,
Οργανώσεις ΠΑΣΟΚ,
Τηλ: 210-3896000,
www.democracy.pasok.gr

Έχεις το λόγο

ΠΑΣΟΚ

AT7737

Που ψήνεται ο καφές στη χόβολη;
Τσάκα μπάμ μεζές,ούζο & κρασί;
Από μεσημέρι δίπλα στο τζάκι
με γαύρο,γιαουρτλού & μπουγιουρντί
ΚΑΦΕΝΕΙΟΝ
"Η ΠΕΡΙΣΠΩΜΕΝΗ"
ΚΑΛΦΑΒΗΤΑΣ
ΠΑΡΑΣΚΕΥΗ-ΣΑΒΒΑΤΟ
24/12-25/12 & 31/12-1/01/05
ΩΡΑ 20.30
Ζωντανή μουσική
Εντεχνη, Ρεμπέτικη & Παλιά Λαϊκά
Γιατί η παραλήγουσα ποτέ δεν περισπάται όταν η λήγουσα είναι μακρά
Δημοκρατίας 1(κιν/φοι)
τηλ. 22410 20436
ΑΕ0083

ΨΑΧΝΕΤΕ...
■ Εναν καλό Ηλεκτρονικό Υπολογιστή, σε μια καλύτερη τιμή:
■ Ειλικρινή πληροφόρηση και εξυπηρέτηση:
■ Δωρεάν παράδοση, σύνδεση, επίδειξη στον χώρο σας:
■ Υπεύθυνη εγγύηση που καλύπτει και τον δικό σας κακό χειρισμό:
■ Εξειδικευμένο και ταχύτατο service όποτε το χρειαστείτε:
■ Δυνατότητα αναβάθμισης ενός περιφερειακού ή ολόκληρου του Η/Υ:
■ Δυνατότητα απόσυρσης:
■ Ενα ανθρώπινο και φιλικό κατάστημα, που μπορεί να έχει την θέληση να σας υποστηρίξει και μετά την αγορά σας:
ΣΕ ΕΜΑΣ ΘΑ ΤΑ ΒΡΕΙΤΕ!
□Εξάλλου δεν έχετε παρά να ρωτήσετε τους πελάτες μας!
□Υπηρετούμε την αγορά της Ρόδου πάνω από μια 10ετία.
ΖΟΥΜΠΟΥΡΛΗΣ ΙΩΑΝΝΗΣ
COMPUTER & SERVICE
Τηλιακού 92 (Παλαιά Δενδρινού, λίγο πριν το Ταχυδρομείο στο Ζέφυρος)
τηλ. 2241034379
AT5411

Στη γαλλική εφημερίδα "Le Figaro"

"Τσουνάμι" ανακριβειών σε βάρος του νησιού μας

Ισχυρίζεται ότι η Ρόδος ίσως να είναι το "ελληνικό Πουκέτ" στηριζόμενη σε δηλώσεις του κ. Παπαδόπουλου

Μετά τα... ευφάνταστα θρετανικά ταμπλόιντ, ήταν η σειρά της γαλλικής εφημερίδας «Le Figaro» να εξαπολύσει... «τσουνάμι ανακριβειών» και κινδυνολογίας σε βάρος της χώρας μας και της Ρόδου ειδικότερα φθάνοντας στο σημείο μάλιστα να ισχυριστεί ότι η... Ρόδος ίσως να αποτελεί το ελληνικό Πουκέτ!

Με πρωτοσέλιδο δημοσιευμά της στις 30 Δεκεμβρίου

Ρεπορτάζ:
Μιχάλης Μαστής
mastism@otenet.gr

2004, η (έγκριτη κατά τα άλλα) γαλλική εφημερίδα, φθάνει στο σημείο να ισχυριστεί ότι «το νησί της Ρόδου θα μπορούσε να είναι το ελληνικό Πουκέτ» αποδίδοντας μάλιστα τη δήλωση αυτή, στον διευθυντή της Γεωδυναμικού Ινστιτούτου του Αστεροσκοπείου Αθηνών κ Γεράσιμο Παπαδόπουλο! **Σύμφωνα με όσα αποκάλυψε χθες η αθηναϊκή εφημερίδα «Espresso» ο κ. Παπαδόπουλος διέψευσε κατηγορηματικά ότι είπε κάτι τέτοιο και διευκρίνισε μάλιστα ότι δεν έχει μιλήσει ποτέ στην συγκεκριμένη εφημερίδα!**

«Εγώ δεν έχω μιλήσει ποτέ στη "Figaro" και δεν έχω πει τέτοιο πράγμα. Η εφημερίδα μπορεί να λέει ό,τι θέλει, αλλά εγώ θέλω να σεβαστείτε αυτό που σας λέω. Δεν έχω μιλήσει στην εφημερίδα και πολύ περισσότερο δεν έχω πει αυτό που γράφει. Δεν έχω μιλήσει ποτέ με γάλλο δημοσιογράφο ούτε βέβαια και με κάποιον άλλο γι' αυτό το θέμα. Είναι πολύ άστοχο να λέγεται κάτι τέτοιο, μόνο αυτό μπορώ να σας πω εγώ».

Σε τοπικό επίπεδο πάντως, το συγκεκριμένο δημοσίευμα (με την ισχυρή δόση κινδυνολογίας) δεν φαίνεται να προκαλεί προβληματισμό στους εκπροσώπους τουριστικών φορέων του νομού μας.

ΤΙ ΑΝΕΦΕΡΕ ΤΟ ΑΡΘΡΟ

Σύμφωνα με το ρεπορτάζ της εφημερίδας **«Espresso»** ο κ. Παπαδόπουλος φέρεται σε δηλώσεις του, να αναφέρει ότι στις 9 Ιουλίου 1956 ένα κύμα 25 μέτρων, χτύπησε το νησί της Αμοργού, στις Κυκλάδες και το Αιγαίο. Σύμφωνα με τους επιστήμονες, αυτό το ασυνήθιστα μεγάλο ύψος του κύματος, θα μπορούσε να οφείλεται σε κάποια υποβρύχια κατακρήμνιση, φαινόμενο συχνό στη Μεσόγειο, που προκλήθηκε από τον καταστροφικό σεισμό, μεγέθους 7,8 Ρίχτερ. Από καθαρή τύχη οι νεκροί δεν ξεπέρασαν τους 4. Σήμερα όμως, δεδομένης της τουριστικής ανάπτυξης της Αμοργού και των άλλων νησιών αυτής της περιοχής του Αιγαίου, όπως η Ρόδος, ο απολογισμός των θυμάτων θα ήταν σίγουρα πολύ μεγαλύτερος. Συνολικά, περίπου 20 μεγάλα τσουνάμι, έχουν χτυπήσει εδώ και δύο χιλιάδες χρόνια κυρίως την Ελλάδα, την Τουρκία και τη Νότιο Ιταλία, όπως και ανοιχτά των ακτών του Μαχρέμπ. Με λίγα λόγια, κάθε έναν αιώνα, γεγονός που σημαίνει και σχετικά μεγάλη συχνότητα, αν το συγκρίνουμε με τον Ειρηνικό, που συγκεντρώνει το 80% της σεισμικής δραστηριότητας του πλανήτη».

Το ίδιο δημοσίευμα, αποδίδει επίσης στον κ. Παπαδόπουλο και την εξής δήλωση: «θα πρέπει να δημιουργήσουμε στη Μεσόγειο, ένα σύστημα προειδοποίησης ανάλογο με αυτό που υπάρχει από το 1948 στον Ειρηνικό και που αποδείχθηκε με τον πιο τραγικό τρόπο, αναγκαίο στην περίπτωση του τσουνάμι στον Ινδικό ωκεανό.».

Στο λιμάνι της Ρόδου

Ποδαρικό σήμερα το "COSTA MAGICA"

Θα καταπλεύσει στις 8 π.μ. προερχόμενο από Λεμεσό

Το κρουαζιερόπλοιο "COSTA MAGICA" αναμένεται να κάνει ποδαρικό στο λιμάνι της Ρόδου σήμερα, εγκαινιάζοντας, τη νέα χρονιά, στο χώρο της θαλάσσιας τουριστικής κίνησης.

Το πλοίο με σημαία Ιταλίας, από τα πιό καινούργια στο χώρο της παγκόσμιας κρουαζιέρας δεν είναι άγνωστο στην τοπική κοινωνία καθώς το τελευταίο διάστημα, πραγματοποίησε κάποια ταξίδια προς τη Ρόδο και μάλιστα με άκρως ικανοποιητική πληρότητα.

Το "COSTA MAGICA" αναμένεται να καταπλεύσει στο λιμάνι μας στις 8 το πρωί σήμερα, προερχόμενο από τη Λεμεσό, ενώ σύμφωνα με το πρόγραμμα θα αναχωρήσει στις 6 το απόγευμα για το Μαρμαρίς.

Φαίνεται όμως ότι το ίδιο πλοίο πέρα από το ποδαρικό της σημερινής μέρας, θα συνεχίσει, να έρχεται στη Ρόδο καθ' όλη τη διάρκεια του Ιανουαρίου, εκτελώντας το ίδιο δρομολόγιο.

Ειδικότερα, το "COSTA MAGICA" θα έρθει ξανά στη Ρόδο το Σάβατο 15 Ιανουαρίου, και την Τετάρτη 26 Ιανουαρίου.

Ο μήνας όμως, θα κλείσει με την έλευση στο νησί μας ενός ακόμα κρουαζιεροπλοίου του "GRAND LATINO" το οποίο αναμένεται στη Ρόδο, το Σάββατο 29 Ιανουαρίου.

Το 206 μέτρων μήκους πλοίο, με σημαία Παναμά, θα καταπλεύσει στις 8 το πρωί στο λιμάνι της Ρόδου, προερχόμενο από το Κουσάνταση και θα αναχωρήσει στις 2 το μεσημέρι για τη Λεμεσό.

Το "GNAND LATINO" και το "COSTA MAGICA" σύμφωνα με το πρόγραμμα των τοπικών αρχών, θα πραγματοποιήσουν ταξίδια εναλλάξ, και καθ' όλη τη διάρκεια και του Φεβρουαρίου, ενώ και το Μάρτιο θα ακολουθηθεί το ίδιο πρόγραμμα, στο οποίο θα προστεθεί και το κρουαζιερόπλοιο "CALYPSO" με ταξίδια σε Μεσόγειο και Αιγαίο.

Thalassa & Spa
Προλάβετε για τις γιορτές να δώσετε στον εαυτό σας την περιποίηση και την ευεξία που του αξίζει
✓ Αντι-ρυτιδική θεραπεία προσώπου € 25,00
✓ Θεραπεία ενυδάτωσης € 20,00
✓ Υδροθεραπεία € 15,00
✓ Πίλινγκ σώματος € 20,00
Πακέτο Γυμναστήριο, θερμαινόμενη πισίνα, Χαμάμ, Σάουνα, Τζακούζι για ένα μήνα ΜΟΝΟ € 40,00
Προλάβετε οι πιο πάνω προσφορές ισχύουν μέχρι 31 Δεκεμβρίου
Οδός Φερενίκης - Παραλία Ιαλυσού • Τηλ. 22410 96610
A.T.5088



WARLYN GROUP
ΠΟΡΤΕΣ ΠΟΡΤΕΣ ΠΟΡΤΕΣ ΠΟΡΤΕΣ ΠΟΡΤΕΣ ΠΟΡΤΕΣ
★ Ξύλινες πόρτες κορυφαίας ποιότητας
★ Κατασκευασμένες στην Αγγλία
★ Παραδίδονται με κάσα & ασταρωμένες, έτοιμες για βαφή
★ Μεγάλη ποικιλία σε σχέδια & μεγέθη
★ Πλήρης εγγύηση
★ Χαρακτηριστικά: Άψογη εφαρμογή Εσωτερικοί μεντεσέδες Άμεση παράδοση
€140.00 κάθε πορτα με κάσα και πρεβάζια
Στεφ. Καζούλη 23/Πελοποννήσου Ρόδος, 85100 Τηλ.: 22410 22684
Αγοράστε 5 και πάρτε 1 έξτρα δωρεάν!
Α.Τ. 5065

INOX ECONOMY
ΗΛΙΑΚΑ · ΘΕΡΜΑΝΣΗ · ΕΓΚΑΤΑΣΤΑΣΕΙΣ-ΣΥΝΤΗΡΗΣΗ
Ritter KEIZUNG
ΧΥΤΟΣΙΔΗΡΟΙ ΛΕΒΗΤΕΣ ΠΕΤΡΕΛΑΙΟΥ
• ΑΝΟΞΕΙΔΩΤΟ ΑΤΣΑΛΙ
• ΑΘΡΑΥΣΤΟ ΤΖΑΜΙ
• ΕΠΙΛΕΚΤΙΚΟΣ ΣΥΛΛΕΚΤΗΣ
• ΣΥΝΔΕΕΤΑΙ ΜΕ ΚΑΛΟΡΙΦΕΡ
SATURN A.E.
ΑΤΟΜΙΚΗ ΜΟΝΑΔΑ ΠΕΤΡΕΛΑΙΟΥ
De Dietrich
ΛΕΒΗΤΕΣ ΠΕΤΡΕΛΑΙΟΥ ΑΠΟ ΧΥΤΟΣΙΔΗΡΟ
Superia Panel Βελγίου
TUBOLUX Design Πετσετοθήκη
ΡΙΖΟΣ ΜΙΧΑΗΛ
Αγ. Λαύρας 59 • τηλ. 2241023073, 6944351212

F·P·C
FITNESS PERSONAL CLUB
● **Προσωπική εκγύμναση** και παρακολούθηση
● Ακριβής έλεγχος και αξιολόγηση των προπονητικών προγραμμάτων
● Ατομικά προγράμματα προπόνησης σύμφωνα με τις προσωπικές ανάγκες και ιδιαιτερότητες των αθλουμένων
● Πλήρες ασκησιολόγιο για α: **βελτίωση φυσικής κατάστασης** β: **λιποδιάλυση,** γ: **μυϊκή ενδυνάμωση,** δ: **σύσφιγξη,** ε: **ευεξία**
● Προγράμματα **PILATES** για πολύπλευρη και πληρέστερη βελτίωση των φυσικών ικανοτήτων μέσα από πρωτότυπες προπονητικές μεθόδους και ασκήσεις
● **Σάουνα, χαμάμ, jacuzzi, μασάζ**
Δώσε... προσωπικό νόημα στη γυμναστική σου
ΥΠΕΥΘΥΝΟΙ:
Χαραλαμπόπουλος Βλάσης & Αντώνογλου Θανάσης
Απόφοιτοι τμήματος Επιστήμης Φυσ. Αγωγής και Αθλητισμού Α.Π.Θ.
Συρακουσών 12, Καρακόνερο • τηλ. 2241078993

Αγωνιώδης προσπάθεια για παροχή βοήθειας στην Ν.Α. Ασία

Άνιση μάχη με τον χρόνο!

Τις 145.000 αγγίζει ο αριθμός των νεκρών από το τσουνάμι. Άγνωστο το αληθινό μέγεθος της καταστροφής

Τις 145.000 αγγίζει ο αριθμός των νεκρών από τα παλιρροϊκά κύματα που προκάλεσε στη νοτιοανατολική Ασία ο ισχυρός σεισμός των 9 Ρίχτερ, στις 26 Δεκεμβρίου.



Άνιση μάχη με το χρόνο δίνουν τα συνεργεία διάσωσης, αλλά και οι ανθρωπιστικές οργανώσεις, προκειμένου να παράσχουν στους τραυματίες και τους άστεγους τα απαραίτητα φάρμακα, καθώς επίσης πόσιμο νερό και τρόφιμα.

Οι διεθνείς οργανώσεις αρωγής έχουν δημιουργήσει μια γιγαντιαία αερογέφυρα για τη μεταφορά ανθρωπιστικής βοήθειας, καθώς σύμφωνα με τις εκτιμήσεις του ΟΗΕ, 1,8 εκατομμύρια άνθρωποι αντιμετωπίζουν πρόβλημα επιβίωσης, ενώ οι άστεγοι ανέρχονται σε πέντε εκατομμύρια.

Όπως, όμως, έχουν δηλώσει αξιωματούχοι του ΟΗΕ, το αληθινό μέγεθος της καταστροφής ίσως να μην γίνει ποτέ γνωστό, δεδομένου ότι πολλοί νεκροί παρασύρθηκαν από τα φονικά κύματα και οι σοροί τους ενδέχεται να μην βρεθούν ποτέ. Τις εκτιμήσεις του ΟΗΕ επιβεβαιώνουν τα στοιχεία που έρχονται από Ινδία και Σρι Λάνκα, όπου οι αγνοούμενοι ξεπερνούν τις 11.000.

Πάντως, θετικό είναι το γεγονός ότι τα Ηνωμένα Έθνη έχουν ήδη συγκεντρώσει το ποσό - μαμούθ των 1,5 δισ. δολαρίων. «Είναι όσα συγκεντρώνει ο Οργανισμός σε ένα χρόνο για όλες τις σχετικές δράσεις του» εξήγησε, εμφανώς ικανοποιημένη, η Ελίζαμπεθ Πιρς, υπεύθυνη του Γραφείου Συντονισμού των Ανθρωπιστικών Επιχειρήσεων του ΟΗΕ.

Η ίδια διευκρίνισε ότι στο ποσό αυτό δεν περιλαμβάνονται οι προσφορές σε είδος ούτε η διμερής βοήθεια που χορηγείται άμεσα στις πληγείσες χώρες.

Σύμφωνα με το BBC, το χειρότερο πλήγμα έχει δεχθεί η επαρχία Ατσε της Ινδονησίας, όπου περισσότεροι από 94.000 άνθρωποι έχασαν τη ζωή τους. Στην περιοχή βρίσκεται ο υπουργός Εξωτερικών των ΗΠΑ Κόλιν Πάουελ, σε μία προσπάθεια να εκτιμήσει από κοντά την κατάσταση. Οι ΗΠΑ, μετά τις έντονες επικρίσεις που δέχθηκαν, δεκαπλασίασαν το ποσό που προσέφεραν στους πληγέντες, ανεβάζοντάς το στα 350 εκατ. δολάρια.

Μάλιστα, ο Αμερικανός πρόεδρος ανέθεσε στον Τζορτζ Μπους (τον πρεσβύτερο) και στον τέως πρόεδρο Μπιλ Κλίντον την ευθύνη για τη συγκέντρωση των χρημάτων από ιδιώτες.

Τουλάχιστον ένα εκατομμύριο άτομα έχουν ανάγκη από είδη πρώτης ανάγκης σε απομονωμένες περιοχές της Ινδονησίας, αλλά θα χρειαστούν πιθανότατα αρκετές ημέρες μέχρι να φτάσει εκεί ανθρωπιστική βοήθεια.

Στη βόρεια Σρι Λάνκα, οι αντάρτες Ταμίλ συνεργάζονται με την κυβέρνηση για τη διανομή της ανθρωπιστικής βοήθειας στους πληγέντες, ενώ όπως δήλωσε στο BBC εκπρόσωπος των ανταρτών, εκτός από την ανθρωπιστική βοήθεια επιτακτική είναι και η ανάγκη ψυχολογικής υποστήριξης, κυρίως των παιδιών.

«Προσπαθούμε να συνεργαστούμε με τη UNICEF και την Όξφαμ γιατί είναι σίγουρο ότι τα παιδιά έχουν μεγαλύτερα ψυχολογικά τραύματα. Την ίδια στιγμή όμως, ψυχολογική βοήθεια χρειάζονται και πολλές γυναίκες, κυρίως οι έγκυοι. Υπάρχουν και άτομα που έχουν χάσει τη μισή τους οικογένεια ή και όλους τους συγγενείς τους» δήλωσε ο ίδιος, προσθέτοντας:

«Κατά τη διάρκεια των πολέμων, οι περισσότεροι άνθρωποι έχουν την ευκαιρία να τρέξουν για να βρουν καταφύγιο. Σε αυτή την περίπτωση, όλα έγιναν απροειδοποίητα και μέσα σε κλάσματα δευτερολέπτου. Αυτό είναι χειρότερο ακόμη και από έναν πόλεμο».

Αξιωματούχοι στη Σρι Λάνκα υποστηρίζουν ότι το 40% του συνολικού αριθμού των θυμάτων αντιστοιχεί σε παιδιά. Ανατριχιαστικές είναι, όμως, οι πληροφορίες που κάνουν το γύρω του κόσμου τα τελευταία 24ωρα και αφορούν κρούσματα απαγωγών, κακοποίησης, ακόμα και βιασμών των παιδιών που έχασαν τους γονείς τους και περιφέρονται μη γνωρίζοντας τι να κάνουν στις δρόμους της Σρι Λάνκα και της Ινδονησίας.

Την ίδια ώρα η κυβέρνηση της Ινδονησίας ανακοίνωσε ότι συνεργάζεται με γειτονικές χώρες για τη δημιουργία ενός συστήματος που θα προειδοποιεί για την εκδήλωση αντίστοιχων φυσικών φαινομένων, ώστε να μην επαναληφθεί η τραγωδία αυτή.

Όσον αφορά στους Δυτικούς που παραθέριζαν στις πληγείσες περιοχές και τώρα αγνοούνται, το χειρότερο πλήγμα έχει δεχθεί η Σουηδία, με περίπου 3.000 αγνοούμενους.

Τέλος, σε τραγική κατάσταση βρίσκονται οι κάτοικοι των νησιών Ανταμαν και Νικομπάρ στην Ινδία, όπου ο κίνδυνος της εκδήλωσης χολέρας και τύφου είναι ακόμα ορατός, ενώ η διανομή ανθρωπιστικής βοήθειας διεξάγεται με πολύ αργούς ρυθμούς.

Κινητοποίηση Ευρωπαίων ηγετών

Ο Γάλλος υπουργός Υγείας Φιλίπ Ντουστ-Μπλαζί έφθασε τη Δευτέρα στη Σρι Λάνκα με αεροσκάφος που μετέφερε 15 τόνους φαρμακευτικού υλικού και υλικού για τον καθαρισμό του νερού, που προορίζονται για τις πληγείσες περιοχές.

«Ξεκινάμε σήμερα μια αερογέφυρα: Αρκετές ανθρωπιστικές μη κυβερνητικές οργανώσεις, κυρίως η Δράση κατά της Πείνας και οι Γιατροί του Κόσμου, μάς ενημέρωσαν για όσα χρειάζονται όσον αφορά τη Σρι Λάνκα. Θέλουμε να προχωρήσουμε σε συγκεκριμένη, άμεση και αποτελεσματική δράση, σε συνεργασία με τον Παγκόσμιο Οργανισμό Υγείας (ΠΟΥ) και τις τοπικές αρχές. Θέλουμε να οργανώσουμε εντός των προσεχών ημερών και άλλα ταξίδια στη Σρι Λάνκα και την Ινδονησία, κυρίως στη Σουμάτρα» εξήγησε ο Γάλλος υπουργός.

Συνέχεια στη σελ. 36

Τα Βλάχικα
ΤΑΒΕΡΝΑ-ΨΗΣΤΑΡΙΑ
Αναλαμβάνουμε όλες τις εκδηλώσεις σας
ΤΖΕΝΗ ΔΟΥΚΑΣ
Σας περιμένουμε για το ΠΡΩΤΟΧΡΟΝΙΑΤΙΚΟ ΡΕΒΕΓΙΟΝ ΣΑΣ
ΤΟ ΜΕΝΟΥ ΜΑΣ
• Γουρουνόπουλο ή αρνί σούβλας, σαλάτες και άφθονα πρώτα
Και ένα μπουκάλι κρασί ανά 4 άτομα και ένα μπουκάλι σαμπάνια • Και γλυκό. ΤΙΜΗ: **30 ευρώ**
Η ορχήστρα μας:
ΣΤΕΡΓΟΣ ΔΟΥΚΑΣ, τραγούδι
ΜΙΧΑΛΗΣ ΑΝΤΩΝΟΓΛΟΥ, μπουζούκι-τραγούδι
ΤΖΕΝΗ, αρμόνιο-τραγούδι
Ξεφαντώστε μαζί μας με ρεμπέτικο-νησιώτικο και λαϊκό πρόγραμμα
24 ΩΡΕΣ ΑΝΟΙΧΤΑ κάθε μέρα
Θα μας βρείτε:
Ηρακλειδών 3 δίπλα στην παλιά ταβέρνα "ΦΑΝΤΑΣΙΑ" μετά τα Κρητικά
τηλ. 6938586932 ή 6972234866
ΚΑΛΗ ΧΡΟΝΙΑ
ΑΠ170

Alexis 4Seasons
Είμαστε ανοιχτά κάθε μέρα μεσημέρι-βράδυ
Τώρα τις γιορτές απολαύστε το πλούσιο μας μενού
Διαθέτουμε αίθουσα για κάθε κοινωνική σας εκδήλωση
ΑΡΙΣΤΟΤΕΛΟΥΣ 33, ΜΕΣΑΙΩΝΙΚΗ ΠΟΛΗ • ΤΗΛ. 2241070522-23
www.alexisrestaurant.com
AE0128





Βελτιωμένη η κίνηση τη χρονιά που έφυγε

Το λιμάνι... πήγε καλά!

Διακινήθηκαν περισσότεροι επιβάτες με τα πλοία της γραμμής • Λιγότεροι όμως οι επιβάτες τουρίστες

Αυξημένη κατά 21.000 άτομα ήταν η διακίνηση στα επιβατηγά-οχηματαγωγά πλοία της γραμμής, που σημειώθηκε το 2004 συγκριτικά με το έτος 2003. Σύμφωνα με τα στατιστικά στοιχεία του Β' Λιμενικού Φυλακίου, το χρόνο που πέρασε πραγματοποιήθηκαν 1727 κατάπλοι Ε/Γ-Ο/Γ, έναντι 1800 το 2003, όμως παρ' όλα αυτά, μεταφέρθηκαν στη Ρόδο, περισσότεροι επιβάτες, φορτηγά και αυτοκίνητα από το έτος 2003.

Της **Βαρβάρας Μπογδάνου**

Ειδικότερα, τον προηγούμενο χρόνο ήρθαν με τα πλοία της γραμμής στο νησί μας **321.898** άτομα έναντι **315.037** το 2003. Ο αριθμός των φορτηγών που μεταφέρθηκαν ανήλθε σε **27.496** και των ΙΧ αυτοκινήτων σε **37.846** πέργσι, ενώ το έτος 2003 ο αριθμός τους ανήλθε σε **27.097** για τα φορτηγά και σε **37.117** για τα Ι.Χ. αυτοκίνητα.

Λαμβάνοντας υπόψιν και τον αριθμό των ατόμων που αναχώρησαν από τη Ρόδο καθ' όλη τη διάρκεια του περασμένου χρόνου, των αυτοκινήτων που αυτά πήραν μαζί τους, καθώς και τη μεταφορά των φορτηγών, η συνολική διακίνηση επιβατών ανήλθε σε 624.309 επιβάτες, 53.112 φορτηγά και 70.420 αυτοκίνητα. Το έτος 2003 η διακίνηση επιβατών ανήλθε σε 602.832 άτομα, των φορτηγών σε 50.939 και των ΙΧ αυτοκινήτων σε 68.628.

Σημειώθηκε δηλαδή μια διαφορά της τάξης των **21.477** επιβατών, **2.273** φορτηγών και **1.792** αυτοκινήτων σε σύγκριση με το 2003.

Ο μήνας με το μεγαλύτερο αριθμό προσεγγίσεων πλοίων στο νησί, ήταν ο Μάιος με 190, και ακολούθησαν ο Ιούνιος με 185, και ο Ιούλιος, Αύγουστος με 179. Από πλευράς κίνησης ο Αύγουστος ήρθε πρώτος με 50.931 άτομα, ο Ιούλιος δεύτερος με 42.776 άτομα και ο Απρίλιος τρίτος με 31.373 άτομα.

Ο μήνας με τις λιγότερες προσεγγίσεις ήταν ο Δεκέμβριος (89), όμως ο μήνας με τη μικρότερη κίνηση επιβατών, ήταν ο Φεβρουάριος (11.138 άτομα).

Η ΤΟΥΡΙΣΤΙΚΗ ΚΙΝΗΣΗ

Απεναντίας η τουριστική κίνηση στο λιμάνι της Ρόδου, πέρυσι ήταν μειωμένη σε σχέση με το 2003, καθώς όπως έδειξαν τα στοιχεία που κατέγραψε το Τμήμα Ελέγχου Διαβατηρίων διακινήθηκαν **528.850** άτομα έναντι **538.780** το 2003.

Φυσικά, ο μεγαλύτερος αριθμός τουριστών, προερχόταν από τα κρουζιερόπλοια, και ακολούθησε η κίνηση από και προς Τουρκία.

Ειδικότερα η κίνηση του 2004 διαμορφώθηκε ως εξής στο λιμάνι της Ρόδου.

• Επιβατική κίνηση γραμμής Ρόδος-Μαρμαρίς-Ρόδος

- Ημερήσιοι εκδρομείς 67.386 άτομα.
- Επιβάτες με προορισμό την Τουρκία 7.836 άτομα
- Επιβάτες προερχόμενοι από Τουρκία 6.776 άτομα.

Σύνολο 81.998 άτομα.

Επιβατική κίνηση γραμμής Μαρμαρίς-Ρόδος-Μαρμαρίς.

- Ημερήσιοι εκδρομείς 53.817 άτομα
- Επιβάτες με προορισμό την Ρόδο 10.397 άτομα
- Επιβάτες με προορισμό την Τουρκία 9.351 άτομα

Σύνολο 73.565 άτομα

Κίνηση κρουαζιεροπλοίων

- Προσεγγίσεις-αναχωρήσεις 506 πλοίων
- Επιβαίνοντες συνολικά τουρίστες 362.795 άτομα.

Θαλαμηγοί

- Προσεγγίσεις 874 θαλαμηγών με 4.535 επιβαίνοντα άτομα και
- Αναχωρήσεις (απόπλοι) 976 θαλαμηγών με 5.967 επιβαίνοντα άτομα.

Ο ΔΕΚΕΜΒΡΙΟΣ

Οσον αφορά τον τελευταίο μήνα του περασμένου χρόνου, το Δεκέμβριο, αυτός πήγε πολύ καλά από πλευράς τουριστικής κίνησης. Αυτό οφειλόταν στον κατάπλου τριών κρουαζιεροπλοίων, τα οποία μετέφεραν συνολικά, περίπου 7.000 τουρίστες.

Τελικά μαζί με τη γραμμή Ρόδου-Τουρκίας, η συνολική διακίνηση επιβατών μέσω του λιμανιού μας ανήλθε σε **8.125 άτομα,** έναντι **2.626 το Δεκέμβριο του 2003.**

Ο προηγούμενος μήνας, διαμορφώθηκε ως εξής:

-Επιβατική κίνηση γραμμής Ρόδος-Μαρμαρίς-Ρόδος

- Ημερήσιοι εκδρομείς 66 άτομα
- Επιβάτες με προορισμό την Τουρκία 71 άτομα
- Επιβάτες προερχόμενοι από Τουρκία 120 άτομα.

Σύνολο 257 άτομα

Επιβατική κίνηση γραμμής Μαρμαρίς-Ρόδος-Μαρμαρίς

- Ημερήσιοι εκδρομείς 103 άτομα
- Επιβάτες με προορισμό την Ρόδο 188 άτομα
- Επιβάτες με προορισμό την Τουρκία 420 άτομα

Σύνολο 711 άτομα.

Κίνηση Κρουζιεροπλοίων

- Προσεγγίσεις-αναχωρήσεις 3 πλοίων

Επιβαίνοντες συνολικά τουρίστες 6.976 άτομα.

Θαλαμηγοί

- Προσεγγίσεις 13 θαλαμηγών με 89 επιβαίνοντα άτομα και
- Αναχωρήσεις (απόπλοι) 15 θαλαμηγών με 92 επιβαίνοντα άτομα.





ΜΙΑ ΠΑΓΚΟΣΜΙΑ ΚΑΤΑΣΤΡΟΦΗ

Ο σεισμός της Ινδίας

Τα φυσικά φαινόμενα και ιδιαίτερα οι σεισμοί και τα κύματα Τσουνάμι είναι φαινόμενα τα οποία όπως αποδεικνύουν μπορεί να προκαλέσουν εκτεταμένες καταστροφές και πλήρη αποδιοργάνωση στο κοινωνικό



Γράφει ο Ευθύμιος Λέκκας
Καθηγητής · Πανεπιστημίου Αθηνών

και οικονομικό τομέα όχι μόνο μιας περιοχής αλλά και ολόκληρων κρατών.

Η προχθεσινή περίπτωση του σεισμού στην Ινδονησία αποτελεί ένα χαρακτηριστικό αλλά και συνάμα τραγικό γεγονός που αποκαλύπτει το τι μπορεί να συμβεί.

Τα φαινόμενα αυτά, χωρίς να είναι υπερβολή, μπορεί να λεχθεί ότι θα απασχολήσουν μελλοντικά με πολλή μεγάλη συχνότητα τις κυβερνήσεις των κρατών, αλλά και τους διεθνείς Οργανισμούς παρά το γεγονός ότι έχει συντελεστεί σημαντικότατη πρόοδος στους επιστημονικούς κλάδους που ασχολούνται με το αντικείμενο της διαχείρισης των φυσικών καταστροφών.

Εντούτοις, τα επιστημονικά επιτεύγματα δεν μπορούν να αφομοιωθούν από τα κυβερνητικά συστήματα και τις εφαρμοζόμενες πολιτικές. Για το λόγο αυτό υπάρχει μια τεράστια απόσταση από την παραγόμενη γνώση και τις εφαρμοζόμενες πολιτικές. Αυτό έχει τεράστιες επιπτώσεις στους κατοίκους των περιοχών που εκδηλώνονται τα φυσικά φαινόμενα, αλλά και γενικότερες επιπτώσεις στην παγκόσμια Οικονομία.

Θα πρέπει επιτέλους να σταματήσει η χωρίς προοπτική διαχείριση των φυσικών καταστροφών και να υπάρξει μακροπρόθεσμος σχεδιασμός, γιατί μόνο με βάση αυτόν θα μπορέσουμε να αντιμετωπίσουμε με επιτυχία και σε βάθος χρόνου τις φυσικές καταστροφές που ας μην ξεχνάμε ότι δεν είναι τίποτα άλλο παρά φυσικά φαινόμενα που εκδηλώνονται εκατομμύρια χρόνια στον πλανήτη μας.

Ο σεισμός στην Ινδονησία είναι μιας παγκόσμιας κλίμακας σεισμός που αναμένεται να επηρεάσει ευρύτερες περιοχές με πολλή μεγάλη πιθανότητα να υπάρχει σεισμική έξαρση στον χώρο των Ιμαλαΐων και στο χώρο των Αφγανιστάν, Ιράν και Ιράκ.

Η πιθανότητα να επηρεαστεί ο ελληνικός χώρος από το σεισμικό ντόμινο είναι απειροελάχιστος αλλά δεν είναι μηδαμινή. Για το λόγο αυτό θα πρέπει η ελληνική πολιτεία να πάρει σημαντικότατα μετρά, πέρα από κοντόφθαλμες και προσωπικές πολιτικές, προκειμένου να προασπίσει την ασφάλεια των Ελλήνων πολιτών.

Έτσι χρειάζεται μια συστράτευση του επιστημονικού δυναμικού της χώρας, αξιοποίηση των μέχρι τώρα επιτευγμάτων της διεθνούς πανεπιστημιακής κοινότητας και συντονισμένες ενέργειες για να μπορέσουμε να μειώσουμε στο ελάχιστο δυνατό τις επιπτώσεις από πιθανά αντίστοιχα καταστροφικά φαινόμενα.

Δυσαρεστημένο το Δ.Σ. του Σωματείου

Απουσίες εστιατόρων από τη Συνέλευσή τους

Επιστολή της Διοίκησης σ' όλους τους απόντες

Την δυσαρέσκεια του διοικητικού συμβουλίου του σωματείου Εστιατόρων Ρόδου, προκάλεσαν οι απουσίες αρκετών μελών του σωματείου, από την πρόσφατη γενική συνέλευση.



Για το λόγο αυτό η διοίκηση του σωματείου αποφάσισε να απευθύνει προσωπική επιστολή σε κάθε εστιάτορα που απουσίαζε από την συνέλευση, καλώντας τον να αναλάβει τις ευθύνες που του ανήκουν.

Η επιστολή, η οποία είναι σε έντονο ύφος, αναφέρει τα εξής:

«Αγαπητέ απόντα συνάδελφε,

Σου απευθύνουμε αυτή την επιστολή σαν δείγμα της πίκρας μας για την απουσία σου, από τη Γενική Συνέλευση του Σωματείου μας. Την ιδιαίτερα αναιτιολόγητη απουσία σου.

Σαν Διοικητικό Συμβούλιο θα έπρεπε να ξέρουμε ότι έλυσες τα επαγγελματικά σου προβλήματα, οπότε και το Σωματείο δεν έχει καμία δικαιολογία ύπαρξης. Η ταμειακή σου, όμως, ενημέρωση, μας δείχνει ότι μας έχεις μεν ανάγκη -μας αντιμετωπίζεις, όμως, τελείως αντισυνδικαλιστικά.

Δεν είμαστε υπάλληλοί σου κύριε συνάδελφε. Είμαστε το διοικητικό συμβούλιο του Σωματείου σου. Είμαστε οι τρελοί που παρατούν τις δουλειές τους για να τρέχουν στα γραφεία των ιθυνόντων να λύσουν τα όποια προβλήματα αναφύονται, είτε ιδιαίτερα του καταστήματός σου αν τα γνωστοποίησες στο Σωματείο είτε του κλάδου. Αν πάλι νόμισες ότι ψηφίζοντας την συγκεκριμένη διοίκηση θα έλυνες αυτόματως και τις αναστολές της δουλειάς σου, σου υπενθυμίζουμε ότι δεν ανέδειξες ούτε Δημοτικό ούτε Νομαρχιακό ούτε πολύ περισσότερο υπουργικό συμβούλιο.

Εμείς περιμέναμε την μαζική παρουσία στη Γενική Συνέλευση για να μας καταδικάσεις ή να μας επιβραβεύσεις για τις ενέργειές μας στο χρόνο που πέρασε ή τα οράματα και τους στόχους μας γι' αυτόν που έρχεται.

Αντί λοιπόν εσού, μας επιβράβευσαν οι αρχές σύσσωμες, βουλευτές, νομάρχης, αντινομάρχης, δήμαρχος Ροδίων, υποδιευθυντής Αστυνομικής Διεύθυνσης, αρχηγός μείζονος μειοψηφίας δήμου Ροδίων , δημοτικός σύμβουλος, δημοσιογράφοι και λοιποί παριστάμενοι.

Εσύ έλειπες!!!

Τι θα ζητήσουμε εμείς αύριο από τον κύριο Νομάρχη; να λύσει ένα πρόβλημα που ταλανίζει ορισμένους εστιάτορες ή ολόκληρο τον κλάδο.

Ποιό κλάδο; Ποιάς μάζας;

Το πρόβλημά σου έχει τεθεί κατ' επανάληψη στους αρμόδιους και το 'χουν καταλάβει. Το 'χουν ενστερνιστεί.

Αυτό φάνηκε από τις τοποθετήσεις τους στη Γενική Συνέλευση, όπου αντί να τους καλέσουμε εμείς, με την εντυπωσιακά μαζική παρουσία μας, μας κάλεσαν αυτοί σε συσκέψεις για ένα προς ένα πρόβλημα.

Τους ευχαριστούμε ιδιαίτερα και για την κατανόηση και για τη διάθεσή τους στη συμμετοχή και βοήθεια για τη χαλάρωση του τεντωμένου σχοινιού πάνω στο οποίο λειτουργείς την επιχείρησή σου.

Η μόνη δικαιολογία για την απουσία σου είναι ότι "Η μη επίλυση των προβλημάτων" θεώρησες ότι τα παγίωσε και άρα "δεν γίνεται τίποτα". Αυτή την άποψη του ραγιαδισμού και της μοιρολατρίας το Διοικητικό Συμβούλιο του Σωματείου την απορρίπτει και την καταδικάζει κάθετα και μετά βδελυγμίας.

Η συνεχής κατάθεση υπομνημάτων και προβληματισμών στους αρμόδιους είχε ως αποτέλεσμα την έκπληξή μας κατά τη διάρκεια της Γενικής μας Συνέλευσης, όταν ο κάθε αρμόδιος κατέθεσε όχι μόνο την γνώση του επί των προβλημάτων, αλλά και την θέλησή του για επίλυση σαν να ήταν οικογενειακό του πρόβλημα.

Τους συγχαίρουμε και τους ευχαριστούμε γι' αυτό έναν προς έναν, πράγμα όμως που με λύπη μας κάνουμε επίσης στους πολύ λίγους παρόντες συναδέλφους κι όχι σε σένα.

Κύριε συνάδελφε,

Η μη κατάθεση όχι μόνο της ψυχής σου για καλύτερο αύριο, αλλά και ιδιαίτερα της παρουσίας σου, μας αποτρέπει από το να ευχηθούμε συνδικαλιστικά "Και του χρόνου". Αν και του χρόνου έχουμε την ίδια προσβλητική για τον κλάδο συμπεριφορά, τότε θα κάνουμε εκλογές να αναλάβεις εσύ τα ηνία και σου ευχόμαστε στις Γενικές Συνελεύσεις όχι μόνον την παρουσία τόσων εκπροσώπων της αρχής, αλλά και ιδιαίτερα και καλύτερα καταρτισμένων γύρω από το επάγγελμά σου.

Χρόνια Πολλά».

«Πρώτο σε Ευρώπη και Αμερική»

ΓΙΕΓΚΕΡΜΑΪΣΤΕΡ

Ενα και Μοναδικό

56 Βότανα...
Το τέλειο σφηνάκι
Με γεύση που διαρκεί!



JÄGERMEISTER Παγωμένο σφηνάκι... Δώρο απόλαυσης!

JÄGER-TONIC
40 ml Γιέγκερμαϊστερ, σε ποτήρι - σωλήνα, προσθέτουμε μία φέτα λεμόνι και γεμίζουμε το ποτήρι με TONIC WATER

AE0107

Τα καταστήματα Φωτιστικών και Ηλεκτρολογικού Υλικού

ΝΙΚΟΣ Π. ΜΑΝΝΑΚΗΣ Α.Ε.

Σας εύχονται
Υγεία, Ευτυχία
και *Αγάπη*
για το *Νέο Ετος*

Για τώρα και για πάντα κοντά σας

AE134

MEDI- ANATOMIC-HEALTH
ΗΛΕΚΤΡΟΝΙΚΟΣ - ΠΕΛΜΑΤΟΓΡΑΦΟΣ ΚΑΤΩ ΑΚΡΩΝ
ΚΕΝΤΡΟ ΟΡΘΟΠΕΔΙΚΟΥ - ΑΝΑΤΟΜΙΚΟΥ - ΥΠΟΔΗΜΑΤΟΣ
ΕΜΠΟΡΙΑ - ΔΙΑΝΟΜΕΣ ΟΡΘΟΠΕΔΙΚΩΝ ΑΘΛΗΤΙΑΤΡΙΚΩΝ ΠΑΡΑΦΑΡΜΑΚΕΥΤΙΚΩΝ-ΚΑΛΛΥΝΤΙΚΩΝ-ΕΙΔΩΝ
ΒΑΣ. ΗΡΑΚΛΕΙΟΥ 32 • ΡΟΔΟΣ • 85100. ΤΗΛ/FAX 22410 36380. ΑΦΜ. 016348256 ΔΟΥ. ΡΟΔΟΥ
ΠΛΗΡΗΣ ΓΚΑΜΑ - ΟΡΘΟΠΕΔΙΚΩΝ ΕΙΔΩΝ ΙΑΤΡΙΚΟΥ ΚΑΙ ΝΟΣΟΚΟΜΕΙΑΚΟΥ ΕΞΟΠΛΙΣΜΟΥ
ΠΙΣΤΟΠΟΙΗΤΙΚΟ ΔΙΑΣΦΑΛΙΣΗΣ ΠΟΙΟΤΗΤΑΣ - EN-ISO-9001 V-306
ΚΑΙ ΜΕ ΕΠΑΓΓΕΛΜΑΤΙΚΗ ΣΥΝΕΙΔΗΣΗ ΚΑΙ ΑΞΙΟΠΡΕΠΕΙΑ
ΜΕΤΑ ΤΗΝ 25η ΠΕΙΡΑ ΜΟΥ ΣΤΟ ΦΑΡΜΑΚΕΥΤΙΚΟ ΧΩΡΟ.
ΗΛΕΚΤΡΟΝΙΚΟΣ ΠΕΛΜΑΤΟΓΡΑΦΟΣ ΚΑΤΩ ΑΚΡΩΝ
Reform
DRUCKER
ΟΡΘΟΠΕΔΙΚΑ ΚΑΙ ΑΝΑΤΟΜΙΚΑ ΥΠΟΔΗΜΑΤΑ
ΕΙΔΙΚΗΣ ΚΑΤΑΣΚΕΥΗΣ ΜΕ ΑΠΟΣΠΟΜΕΝΟ ΠΑΤΟ
ΑΜΕΣΗ ΑΠΟΚΑΤΑΣΤΑΣΗ ΤΩΝ ΠΡΟΒΛΗΜΑΤΩΝ ΣΑΣ
ΓΙΑ ΠΑΙΔΙΑ ΜΕ ΟΡΘΟΠΕΔΙΚΑ ΠΡΟΒΛΗΜΑΤΑ.
ΓΙΑ ΠΑΡΑΜΟΡΦΩΣΕΙΣ ΤΩΝ ΚΑΤΩ ΑΚΡΩΝ
ΓΙΑ ΔΙΑΒΗΤΙΚΟΥΣ ΑΣΘΕΝΕΙΣ
ΕΙΔΙΚΕΣ ΚΑΤΑΣΚΕΥΕΣ ΟΡΘΟΠΕΔΙΚΩΝ ΠΑΠΟΥΤΣΙΩΝ
ΧΠ2609

Εχουν υπερβεί το όριο του εισοδήματος

"Εξωστέα" από το Στόχο 1 τα νησιά του Ν. Αιγαίου!

Αρνητική απάντηση της Ευρωπαϊκής Επιτροπής στον κ. Δ. Παπαδημούλη

Αρνητική είναι η απάντηση της Ευρωπαϊκής Επιτροπής στο αίτημα του ευρωβουλευτή του ΣΥΝ Δ.Παπαδημούλη να μην εξαιρεθούν όλα τα νησιά του Ν. Αιγαίου από τον «Στόχο 1» των κοινοτικών διαρθρωτικών ταμείων.

Συγκεκριμένα, στην ερώτησή του ο Δ. Παπαδημούλης, αφού αναφερόταν σε πληροφορίες ότι η περιφέρεια του Ν. Αιγαίου έχει υπερβεί το όριο του εισοδήματος (75% του ΑΕΠ του μέσου κοινοτικού όρου) προκειμένου να παραμείνει στο στόχο 1 των διαρθρωτικών ταμείων, τόνιζε ότι «η ενιαία χρήση στατιστικών δεικτών για το σύνολο της περιφέρειας δίνει ψευδή εικόνα, αφού τα νησιά δεν έχουν τον ίδιο βαθμό ανάπτυξης και η γεωγραφική ασυνέχεια της περιφέρειας καθιστά δύσκολη την χρήση στατιστικών δεικτών».

»Η σχετική βελτίωση του εισοδήματος οφείλεται κυρίως στην οικονομική ανάπτυξη των τουριστικών νησιών (Ρόδος, Κως, Μύκονος, Σαντορίνη και Σύρος) που καλύπτει την μικρότερη ανάπτυξη των υπολοίπων νησιών» σημείωνε ο ευρωβουλευτής του ΣΥΝ και καλούσε την Κομισιόν να εξετάσει μέτρα προκειμένου να «μην εξαιρεθούν από τον στόχο 1 των διαρθρωτικών ταμείων τα λιγότερο αναπτυγμένα νησιά που αποτελούν και την μεγάλη πλειοψηφία των νησιών του Ν.Αιγαίου».

Στην απάντηση της η Κομισιόν μεταξύ των άλλων επισημαίνει:

1) «Σύμφωνα με τα πιο πρόσφατα διαθέσιμα στοιχεία τα οποία δημοσιεύθηκαν από την Eurostat η περιφέρεια του Νότιου Αιγαίου διαθέτει κατά κεφαλήν ΑΕΠ εκφρασμένο σε μονάδες αγοραστικής δύναμης της τάξεως του 84,9% του κοινοτικού μέσου όρου για την τριετία 1999-2001 (ΕΕ των 25) και 77,3% του κοινοτικού μέσου όρου της ΕΕ των 15».

2) «Η Κομισιόν είναι υποχρεωμένη να δράσει με βάση τους υφιστάμενους κανονισμούς που ορίζουν ότι οι ενισχύσεις δίνονται στις περιφέρειες που αντιστοιχούν σε επίπεδο 2 της ονοματολογίας στατιστικών εδαφικών μονάδων (NUTS)», συνεχίζει η ανακοίνωση της Επιτροπής, η οποία καταλήγει υπογραμμίζοντας ότι «μόνο οι περιφέρειες του επιπέδου NUTS 2 είναι επιλέξιμες ως προς τον στόχο σύγκλιση στόχος 1». Δηλαδή η Επιτροπή αποκλείει ευνοϊκότερη μεταχείριση για την πλειοψηφία των μικρότερων αναπτυγμένων νησιών του Ν.Αιγαίου, αφού έτσι είναι η ελληνική διοικητική διαίρεση.

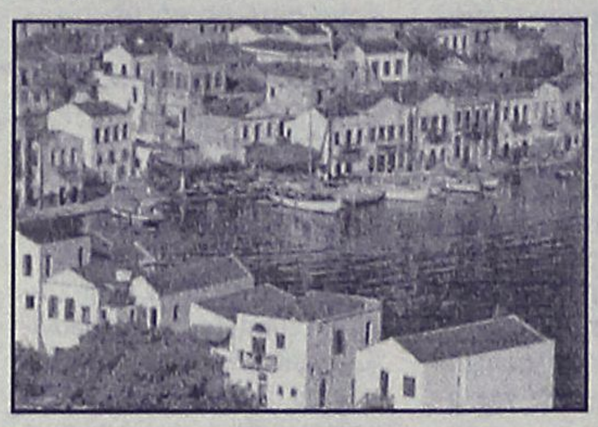

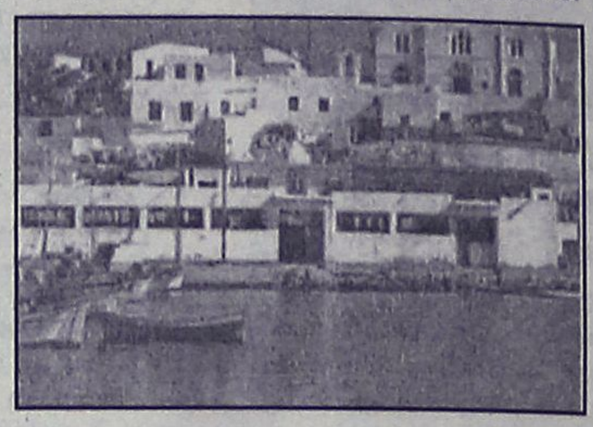

Με αφορμή την απάντηση της Κομισιόν, ο κ. Παπαδημούλης δήλωσε ότι «η εξαίρεση όλων των νησιών του Ν.Αιγαίου από τον στόχο 1 των διαρθρωτικών ταμείων με ότι αυτό συνεπάγεται σε επίπεδο χρηματοδοτήσεων αποτελεί ευθύνη των κυβερνήσεων τόσο της ΝΔ όσο και των προηγούμενων του ΠΑΣΟΚ.

Γιατί ενώ γνώριζαν την κατάσταση δεν προχώρησαν έγκαιρα σε λήψη μέτρων όπως η διοικητική αναδιάρθρωση, αν κι αυτή η πρόταση είχε από καιρό διατυπωθεί».

RODOS DATA PROGRAMMING GROUP
Sunsoft
ΚΩΝΣΤΑΝΤΙΝΙΔΗ 3, ΤΚ. 85100- Ρόδος
Τηλ. 22410-27708 (4 Γραμμές) FAX: 2241025530
Email: rodosdata@acn.gr Web: www.rodosdata.gr

Η ΕΠΙΧΕΙΡΗΣΗ ΠΛΗΡΟΦΟΡΙΚΗΣ RODOS DATA

ΣΑΣ ΕΝΗΜΕΡΩΝΕΙ:

Αρχισε η αποκλειστική συνεργασία μας με την SUNSOFT. Η εταιρεία SUNSOFT είναι η πλέον εξειδικευμένη στην Ελλάδα (LEADER), στα ξενοδοχειακά προγράμματα

FRONT OFFICE

Πρακτορεία - Συμβόλαια-Συνεργασίες (Allotment- Commitment-Διαχείριση Booking Position)
• Λειτουργικό Πλάνο Κίνησης
• Μεταβλητοί Οροι Παραμονής ανά ημέρα και ανά πελάτη
• Πλήρης ευελιξία στη Διαχείριση Λογαριασμών (Πελατών-Χρεωστών)
• Housekeeping Management
• Πληθώρα Reports
• Δυνατότητα σύνδεσης με τηλεφωνικό κέντρο, Pay TV, Συνάλλαγμα, P.O.S. κ.ά.
• Main Courante, Συγκεντρωτική Εσόδων και Β.Κ.Π. σύμφωνα με τον Κ.Β.Σ.

F & B MANAGEMENT

Εφαρμογή που καλύπτει το ευρύ φάσμα του ημερήσιου ελέγχου και της λειτουργίας των επισιτιστικών τμημάτων. Αποτελεί ένα εργαλείο που παρέχει άμεσα στοιχεία για το κόστος λειτουργίας του ευαίσθητου αυτού κλάδου της ξενοδοχειακής επιχείρησης.
Περιλαμβάνει κατά περίπτωση (ΑΛΕΞΑΝΔΡΟΣ / INFINITE):
• Πρότυπες Συνταγές & Μερίδες
• Κοστολόγηση
• Διαχείριση Αξιογράφων
• Τιμολογιακή Πολιτική (Mark - Up Margin)
• Παραγωγή (Εντολές, Φύλλα)
• Πωλήσεις
• Πελάτες
• Παραγγελίες Πελατών
• Αναλώσεις
• Διαχείριση P.O.S.
• Αποθήκες
• Αγορές
• Προμηθευτές
• Παραγγελίες Προμηθευτών - Τμημάτων

Ολοκληρωμένη κάλυψη των απαιτήσεων

SUNSOFT
ΑΤΤΙΚΗ
Β. ΕΛΛΑΔΑ
Δ. ΕΛΛΑΔΑ
ΘΕΣΣΑΛΙΑ
ΚΡΗΤΗ
ΚΥΠΡΟΣ
ΡΟΔΟΣ

ΠΕΛΑΤΕΣ (Ενδεικτικά...)
• ROYAL & IMPERIAL
• Aeneas Hotel
• Limanaki Beach Hotel
• Forest Park Hotel
• Aliathon Village Hotel
• Rania Hotel Apts
• Paloma Hotel Apts
• Anonymous Beach Hotel
• Alonia Hotel Apts
• Euronapa Hotel Apts
• Eligonia Hotel Apts
• Spilia Village
• Manor House
• Kasabetis
• Κεντρικόν
• Blue Aegean
• Yria
• Porto Georgioupolis
• Theo
• Arminda
• Bio
• Palatino
• Ανδρομέδα

AE0101

Με την υπογραφή
τα χιούπια
της Ελλάδος

Χρόνια τώρα στο είδος μας είμαστε στη κορυφή διότι χρησιμοποιούμε προϊόντα χωρίς ψέματα

Καλές Γιορτες

ΤΗΛ. ΚΡΑΤΗΣΕΩΝ 22410/91824 - 93448
AE0130

ΜΙΚΡΕΣ αγγελίες

ΟΙ ΑΓΓΕΛΙΕΣ ΤΗΣ ΡΟΔΙΑΚΗΣ παρουσιάζονται και στο site www.anaggelies.gr

ΜΕΤΑΦΕΡΘΗΚΑΜΕ!
Θα μας βρίσκετε στα κεντρικά μας γραφεία επί της **Μαρ. Μαλλιαράκη 11** (τελευταία πάροδος Καναδά). Τα τηλέφωνα παραμένουν τα ίδια:
(22410) 22210, (22410) 75230

ΕΝΟΙΚΙΑΣΕΙΣ ΑΚΙΝΗΤΩΝ & ΕΠΙΧΕΙΡΗΣΕΩΝ

ΕΝΟΙΚΙΑΖΕΤΑΙ διαμέρισμα διαμπερές 78 τ.μ. στον 2ο όροφο, επί της οδού Γρ. Παπανικολάου 12 κοντά στο καζίνο. Κατά προτίμηση σε στρατιωτικούς, δημοσίους υπαλλήλους κ.λπ. Πληρ. τηλ. 2241027155 και ώρες μετά τις 12 το μεσημέρι
MZT030119

ΕΝΟΙΚΙΑΖΕΤΑΙ μονοκατοικία 130 τ.μ. στην ωραιότερη περιοχή της Ιαλυσού, νεόκτιστη lux κατασκευής με μεγάλο κήπο, άνετες βεράντες, τριών υπνοδωματίων, μεγάλο σαλόνι, κεντρική θέρμανση, εντοιχισμένες ντουλάπες, ηλιακό θερμοσίφωνα, 2 μπάνια κ.λπ. Πληρ. τηλ. 2241091282
MZT030120

ΕΝΟΙΚΙΑΖΟΝΤΑΙ μονόχωρες και δίχωρες **γκαρσονιέρες** καινούργιες επιπλωμένες χωρίς κοινόχρηστα για όλο τον χρόνο. Πληρ. τηλ. 6944502033, 2241020021 MZT030112

ΕΝΟΙΚΙΑΖΕΤΑΙ κατάστημα 35 τ.μ. στην περιοχή Λοθιάρικα Λάρδου δήμου Λίνδου δίπλα στο ξενοδοχείο LINDIAN PRINCESS για rent a car, χρυσοχοείο κ.λπ. Πληρ. τηλ. 6945437181, (22410) 29579, 69111
MZT030101

ΕΝΟΙΚΙΑΖΕΤΑΙ διαμέρισμα 60 τ.μ. επιπλωμένο λουξ 3 ετών εντός πόλεως. Πληρ. τηλ. 6945807682 MZT030103

ΕΝΟΙΚΙΑΖΕΤΑΙ γκαρσονιέρα μόνο για Ελληνες και για μόνιμα, πλήρως επιπλωμένη και εξοπλισμένη σε άριστη κατάσταση για ένα άτομο στο Ροδίνι. Πληρ. τηλ. 2241061840
MZT030104

ΕΝΟΙΚΙΑΖΕΤΑΙ lux **γκαρσονιέρα** 35 τ.μ. σε όροφο με μεγάλη βεράντα και θέα, Χανίων 10 Ανάληψη. Διαθέτει ηλεκτρικές συσκευές, κλιματιστικά, και ηλιακό θερμοσίφωνα. Πληρ. τηλ. 2241021844, 6977633722
MZT030113

ΕΝΟΙΚΙΑΖΕΤΑΙ διαμέρισμα α' ορόφου επί της οδού Αννης Μαρίας 4, 2 υπνοδωματίων, κουζίνα, τραπεζαρία, σαλόνι, ηλιακό θερμοσίφωνα, θερμοσυσσωρευτές κ.λπ. Πληρ. τηλ. 2241037983
MZT030107

ΕΝΟΙΚΙΑΖΕΤΑΙ διαμέρισμα γωνιακό πανταχόθεν ελεύθερο με τρία μπαλκόνια και βεράντες γύρω-γύρω κήπος, είναι περίπου 100 τ.μ. με τζάκι, ηλιακό θερμοσίφωνα, σώματα θερμοπομπών για θέρμανση. Εχει ευρύχωρους χώρους εσωτερικούς καθώς και τουαλέτα, 2 υπνοδωμάτια με εντοιχισμένες ντουλάπες, Σοφιας 1 Ροδίνι. Πληρ. 8.00-14.00, 18.00-22.00 τηλ. 2241061756
MZT030109

ΕΝΟΙΚΙΑΖΟΝΤΑΙ διαμερίσματα επιπλωμένα δύο δωματίων και κουζίνας στο κέντρο της πόλης πίσω από την Ακαδημία, κατάλληλα για φοιτητές, εκπαιδευτικούς, στρατιωτικούς. Πληρ. τηλ. (22400)27608, 73647
MXP19207

ΕΝΟΙΚΙΑΖΟΝΤΑΙ ξενοδοχειακά διαμερίσματα και studios στις "7 Βαγιές" με το μήνα σε συγκρότημα προσφάτως ανακαινισμένο, πλήρως εξοπλισμένο με τηλεόραση, τηλέφωνο, ηλιακό, κλιματισμό, ψύξη, θέρμανση, καθαριότητα 2 φορές την εβδομάδα από την καμαριέρα του ξενοδοχείου με πλήρη ρουχισμό και εξοπλισμό κουζίνας με χρήση της πισίνας, της πέργκολας, και του σαλονιού / bar του ξενοδοχείου κ.λπ. Πληρ. τηλ. 2241036830, 6932934562 MZT211209

ΕΝΟΙΚΙΑΖΟΝΤΑΙ δίχωρα επιπλωμένα διαμερίσματα 50 τ.μ. στην περιοχή της Ιξιάς, με χώρο στάθμευσης, κήπο, πισίνα, θέρμανση και ζεστό νερό. Ιδανικά για εκπαιδευτικούς. Πληρ. τηλ. 2241093172, 6944658034, www.eleonas.net
MZT311206

ΕΝΟΙΚΙΑΖΟΝΤΑΙ

α) **ΕΝΟΙΚΙΑΖΕΤΑΙ** στο Φαληράκι **κατάστημα** λουξ 15 τ.μ. το οποίο διαθέτει κλιματισμό και ταμειακή μηχανή κατάλληλο για χρυσοχοείο και οποιαδήποτε άλλη χρήση.

β) **ΠΩΛΕΙΤΑΙ** στο Φαληράκι κατάστημα λουξ 15 τ.μ. το οποίο διαθέτει κλιματισμό και ταμειακή μηχανή ιδανικό για χρυσοχοείο και οποιαδήποτε άλλη χρήση.

Πληρ ΣΑΒΒΑΪΔΗΣ & ΣΥΝΕΡΓΑΤΕΣ
τηλ. 2241026281
ΧΠ659

Vitzileos

ΚΤΗΜΑΤΟΜΕΣΙΤΙΚΟ ΓΡΑΦΕΙΟ - REAL ESTATE AGENCY

ΜΑΡΙΟΣ Κ. ΒΙΤΖΗΛΑΙΟΣ
Μεσίτης Αστικών Συμβάσεων - Real Estate agent

ΕΚΤΙΜΗΣΕΙΣ-ΑΓΟΡΕΣ-ΠΩΛΗΣΕΙΣ
ΚΑΤΑΣΤΗΜΑΤΑ
ΟΙΚΟΠΕΔΑ-ΧΩΡΑΦΙΑ
ΚΤΗΜΑΤΙΚΕΣ-ΣΥΜΒΟΥΛΕΣ
ΕΝΟΙΚΙΑΣΕΙΣ-ΔΙΑΧΕΙΡΙΣΕΙΣ
ΣΠΙΤΙΑ-ΔΙΑΜΕΡΙΣΜΑΤΑ

ΑΝΑΛΑΜΒΑΝΟΥΜΕ ΤΗΝ ΕΚΔΟΣΗ ΚΑΘΕ ΕΙΔΟΥΣ ΔΑΝΕΙΟΥ

ΚΑΤΑΣΤΗΜΑΤΑ-ΓΡΑΦΕΙΑ-ΕΠΙΧΕΙΡΗΣΕΙΣ

	€
240 τ.μ. αποθήκη στις 7 Χουρμαδιές	100.000
4 νεόκτιστες lux γκαρσονιέρες, με θέα, στους Δασκάλους	200.000
8 ενοικιαζόμενα επιπλωμένα δωμάτια Β' κατ. σε διώροφη οικοδομή με ωραία θέα, με οπωροφόρα δέντρα, στην Ιαλυσό	300.000
48 τ.μ. κατάστημα στο εμπορικό κέντρο στην παραλία Ιαλυσού	55.000
50 τ.μ. μαγαζί κοντά στο Μαντράκι (νοικιασμένο)	360.000
122 τ.μ. κατάστημα με πατάρι σε εμπορική περιοχή στο κέντρο της πόλης	200.000
160 τ.μ. μαγαζί με 12μ. βιτρίνα στο Ροδίνι	190.000
160 τ.μ. αποθήκη στην Αννης Μαρίας	60.000
170 τ.μ. αποθήκη με ράμπα στο Ροδίνι	120.000
180 τ.μ. αποθήκη με ράμπα στην Μ. Πετρίδη	55.000
180 τ.μ. αποθήκη στην οδό Π. Ροδίου	82.000
365 τ.μ. επαγγελματικός χώρος με πατάρι, στην περιοχή Ασγούρου	400.000
620 τ.μ. κτίριο σε εμπορικό δρόμο, στο κέντρο της πόλης	3.000.000
650 τ.μ. ακίνητο σε οικόπεδο 1.890 τ.μ. στα Κολύμπια πάνω στο δρόμο	400.000
1155 τ.μ. ακίνητο σε οικόπ. 817 τ.μ. στο κέντρο της Ρόδου	880.000
12 apartmens πλήρως εξοπλισμένα στο Κιοτάρι	700.000
Ξενοδ. Α' κατ., στο κέντρο της πόλης, 180 κλίνες & 4 κατ/ματα	6.000.000
Ξενοδ. Β' κατ. 95 δωμ. σε 13 στρεμ. στην παραλία Ιαλυσού	2.642.000
Ξενοδ. Γ' κατ. 37 δωμ., 74 κλίνες, δισκοθήκη 250 τ.μ., μπαρ, στην παραλία της πόλης της Ρόδου	1.260.000

ΔΙΑΜΕΡΙΣΜΑΤΑ

	€
50 τ.μ. Γκαρσονιέρα με θέα, στο Γεννάδι	53.000
60 τ.μ. με δύο υπνοδωμάτια, φανταστική θέα, στο Γεννάδι	55.000
80 τ.μ. στον 1ο όροφο, σε διπλοκατοικία στην Παλιά Πόλη	88.000
90 τ.μ. οροφοδιαμέρισμα που επιδέχεται βελτιώσεις, σε μικρή πολυκατ. στη Μητρόπολη	90.000
98 τ.μ. στον 1ο όροφο με 3 υπνοδωμάτια, 2 μπάνια στην Κέννεντυ	130.000
100 τ.μ. ισόγειο σε μπετά, σε διώροφη πολυκατοικία, με πάρκιν στα Τριάντα	100.000
112 τ.μ. στον 2ο όροφο, με 3 υπνοδωμάτια, 2 μπάνια στην Κέννεντυ	140.000
116 τ.μ. παραδοσιακό, απέναντι από καζίνο	146.700
120 τ.μ. διαμέρισμα στον 1ο όροφο, με 3 υπνοδωμάτια και 2 μπάνια στην οδό Καποδιστρίου. Τιμή	147.000

ΜΕΖΟΝΕΤΕΣ-ΜΟΝΟΚΑΤΟΙΚΙΕΣ

	€
80 τ.μ. μονοκατοικία σε οικόπεδο 5000 τ.μ πάνω στο κύμα-Γεννάδι	325.000
90 τ.μ. μονοκατοικία σε οικόπεδο 500 τ.μ. με υπόστεγο γκαράζ,τζάκι-Καλαβάρδα	120.000
113 τ.μ. μονοκατοικία διαμορφωμένη σε 3 στούντιο και κατάστημα με αυλή 30 τ.μ. Π.Πόλη	265.000
125 τ.μ. μονοκατοικία στην Κάλυμνο, περιοχή Αγ. Νικόλαος	100.000
130 τ.μ. νεόκτιστη μονοκατοικία σε οικόπεδο 1500 τ.μ. σε εκπληκτική θέση στο Γεννάδι.	180.000
131 τ.μ. & 103,93 ερειπωμένες μονοκατοικίες στη Σύμη-Αιγιαλός	45.000
140 τ.μ. μονοκατοικία με 70 τ.μ. δυνατότητα χρήσης μαγαζιού στις Καλυθιές, χρειάζεται ανακαίνιση	80.000
142 τ.μ. μεζονέτα και 35 τ.μ. σοφίτα κτισμένη σε οικόπεδο 150 τ.μ.-Τριάντα	220.000
167 τ.μ. ισόγειο-οροφοδιαμέρισμα σε διπλοκατοικία με 285 τ.μ. οικόπεδο στο κέντρο της πόλης, διατηρητέο με πάρκιν	440.000
170 τ.μ. μεζονέτα και 170 τ.μ. μεζονέτα και 120 τ.μ. οροφοδιαμέρισμα σε οικόπεδο 2.500 τ.μ. εντός οικισμού-Παστίδα	400.000
180 τ.μ. μονοκατοικία ατο Γεννάδι σε οικόπεδο 750 τ.μ. με φανταστική θέα	300.000
230 τ.μ. βίλα στη Λάρδο σε 7700 τ.μ. οικόπεδο με 750 οπωροφόρα δέντρα	323.000

ΑΚΙΝΗΤΑ ΑΘΗΝΩΝ

	€
112 τ.μ. διαμέρισμα, 25 ετών ανακαινισμένο, με υπερυψωμένο ισόγειο και με κήπο 54 τ.μ. στην Άνω Γλυφάδα.	170.000
83 τ.μ. διαμέρισμα - ρετιρέ, στον 4ο όροφο, πλατεία Κυψέλης	123.300
86 τ.μ. διαμέρισμα στον 4ο όροφο, στην Αγ. Παρασκευή, δίπλα στο Αμερικάνικο Κολλέγιο, με 2 μεγάλα υπνοδωμάτια με θέρμανση	150.000

ΟΙΚΟΠΕΔΑ

	€
306 τ.μ. στα Τριάντα με Σ.Δ. 0,4 κατάλληλο για κατοικία	75.000
412 τ.μ. στον Αγ. Νικόλαο Σ.Δ. 1,20	220.000
432 τ.μ. στα Μαριτσά, εντός σχεδίου, Σ.Δ. 0.,8	45.000
600 τ.μ. Στη Σύμη, περιοχή λιμανιού, πάνω στο κύμα	100.000
750 τ.μ. στο Γεννάδι, εντός σχεδίου	18.000
2000 τ.μ. στα Μαριτσά Σ.Δ. 0,50 εντός σχεδίου	120.000
2.000 τ.μ. στα Τριάντα	147.000
2.500 τ.μ. στο Γεννάδι, πάνω στο δρόμο Ελαιώνας-φουρνάκι	23.000
2.600 τ.μ. στην Κάμειρο Σκάλα, πάνω στο κύμα, εντός οικισμού	85.000
3.160 τ.μ. στο Γεννάδι, εντός οικισμού	100.000
3.400 τ.μ. στο Γεννάδι, εντός οικισμού, θε θέα	88.000
4.000 τ.μ. στις Καλυθιές, με εκπληκτική θέα στη θάλασσα	120.000
4.000 τ.μ. πάνω στη λεωφόρο Ρόδου-Κρεμαστής	410.000
4.075 τ.μ. παραθαλάσσιο Σ.Δ. 0,2 πάνω στο δρόμο, στη Λέρο	205.000
5.500 τ.μ. στα Μαριτσά, Σ.Δ. 0,8 εντός σχεδίου	250.000
6.000 τ.μ. στα Τριάντα, πάνω στο κύμα	360.000
6.540 τ.μ. στο Φαληράκι	484.000
6.500 τ.μ. στο Φαληράκι, κοντά στη θάλασσα, προνομιακό	500.000
6.720 τ.μ. στον Θόλαρο, Παραδείσι	85.000
8.000 τ.μ. στο Φαληράκι	200.000
8.000 τ.μ. στο Λαδικό κατάλληλο για παραθεριστική κατοικία	300.000
8.300 τ.μ. στα Βληχά, Κάλαθος	370.000
8.500 τ.μ. & 6.500 τ.μ. στην παραλία Αφάντου	18 ευρώ./μέτρο
9.000 τ.μ. στα Μαριτσά, εντός ζώνη	132.000
9.345 τ.μ. με θέα, στα Ασγούρου	200.000
9.760 τ.μ. επί της Λεωφ. Ρόδου-Λίνδου	560.000
14.000 τ.μ. ατροτεμάχιο στην Δημυλιά	64.000
20.000 τ.μ. πάνω στο κύμα, κατάλληλο για οποιαδήποτε χρήση Καλαβάρδα	880.000
20.000 τ.μ.σ το Πλυμμύρι, πάνω στο κύμα	470.000
25.000 τ.μ. στα Καλαβάρδα	295.000
30.000 τ.μ. στο Τσαΐρι	360.000
34.000 τ.μ. πάνω στο κύμα, Θολός	590.000
38.000 τ.μ. πάνω στο κύμα, Γεννάδι	2.230.000
50.000 τ.μ. στο Τσαΐρι	360.000
98.000 τ.μ. στο Τσαΐρι, επί της Λεωφ. Τσαΐρι-αεροδρομίου	1.300.000
100.000 τ.μ. στο Τσαΐρι, με καταπληκτική θέα	1.500.000
115.000 τ.μ. στην Πυλώνα, οικοπεδική έκταση με φανταστική θέα στη θάλασσα	680.000

Εθν. Μακαρίου 45 (3ος όροφος • Τηλ.: 22410 24900, 25545 • Fax: 22410 25544 • Κιν.: 6932704919

ΕΝΟΙΚΙΑΣΕΙΣ

συνέχεια από την προηγούμενη

ΕΝΟΙΚΙΑΖΕΤΑΙ εστιατόριο μέσα στη Λίνδο σε τιμή ευκαιρίας. Πληρ. Εμμ. Κρανίδης και συνεργάτες, τηλ. 2241027082, 2241026476,6942010248 ΧΠ092.15

ΕΝΟΙΚΙΑΖΕΤΑΙ κατάστημα 22 τ.μ. επί της οδού Ερμού στην Παλιά Πόλη. Πληρ. Εμμ. Κρανίδης και συνεργάτες, τηλ. 2241027082, 2241026476, 6944347405 ΧΠ092.4

ΕΝΟΙΚΙΑΖΕΤΑΙ α' όροφος κεντρικού κτιρίου, κοντά στην πλατεία Κύπρου για όλες τις χρήσεις. Πληρ. Εμμ. Κρανίδης και συνεργάτες, τηλ. 2241027082, 2241026476, 6944347405 ΧΠ092.7

ΕΝΟΙΚΙΑΖΕΤΑΙ κατάστημα 14 τ.μ. πλησίον της οδού Απελλού στην Παλιά Πόλη. Πληρ. Εμμ. Κρανίδης και συνεργάτες, τηλ. 2241027082, 2241026476, 6944347405 ΧΠ092.5

ΕΝΟΙΚΙΑΖΕΤΑΙ κατάστημα 80 τ.μ. κοντά στην οδό Εθελ. Δωδεκανησίων, με δυνατότητα μίσθωσης και του άνωθεν ορόφου συνολικής επιφάνειας 250 τ.μ. Πληρ. Εμμ. Κρανίδης και συνεργάτες, τηλ. 2241027082, 2241026476, 6944347405 ΧΠ092.6

ΕΝΟΙΚΙΑΖΕΤΑΙ 180 τ.μ. ισόγεια κατοικία με κήπο στα Κοσκινού, με ωραία θέα. Πληρ. τηλ. 6942010248. ΧΠ092.8

ΕΝΟΙΚΙΑΖΕΤΑΙ 2άρι επιπλωμένο κοντά στο 7ο γυμνάσιο, οδός Καμείρου-Μήδεια. Πληρ. τηλ. 6942010248 ΧΠ092.9

ΕΝΟΙΚΙΑΖΕΤΑΙ διαμέρισμα 115 τ.μ. β' ορόφου ανακαινισμένο, δύο υπνοδωμάτια, WC, εντοιχισμένες ντουλάπες, μεγάλη σαλονοτραπεζαρία, νέα κουζίνα, παρκέ πάτωμα, τρία νέα κλιματιστικά, διπλά τζάμια, κοντά στα σχολεία, με αποχετευτικό. Περιοχή Μητρόπολη κατάλληλο για νέο ζευγάρι ή οικογένεια. Πληρ. τηλ. 6945558407 κ. Νίκο MZT311202

ΕΝΟΙΚΙΑΖΕΤΑΙ σε ετήσια βάση ένα **διαμέρισμα** 47 τ.μ. πλήρως επιπλωμένο με air condition και τηλεόραση σε άριστη κατάσταση (2ος όροφος) κοντά στο κέντρο της πόλης και το Πανεπιστήμιο 150 μ. από την ακτή στην οδό Παπαλουκά 49Β' Ρόδος. Πληρ. τηλ. 6979403817 MXP19265

ΕΝΟΙΚΙΑΖΕΤΑΙ γκαρσονιέρα επιπλωμένη στον 1ο όροφο σε ήσυχη περιοχή της Ρόδου, με ψυγείο, ηλεκτρική κουζίνα, ηλεκτρικό καλοριφέρ, διπλό κρεβάτι, κεντρική κεραία, TV, καρτοτηλέφωνο και όλο το νοικοκυριό του σπιτιού. Προτιμούνται στρατιωτικοί, εκπαιδευτικοί, αστυνομικοί ή εργένηδες. Αποκλείονται οι αλλοδαποί. Πληρ. τηλ. 2241065122, 6946278872MZT311201

ΔΙΑΜΕΡΙΣΜΑ (δύο υπνοδωματίων και βοηθητικοί χώροι) κατάλληλο για επαγγελματική στέγη, ιατρείο κ.λπ. επί της οδού Κένεντυ 33, 1ος όροφος. Πληρ. τηλ. 2241022849 ώρες 08.00-10.00 π.μ. και 13.00-17.00 MZT301218

STUDIOS επιπλωμένα, με πολυκουζινάκι στην Κρεμαστή, περιοχή Κολωνάκι πάνω από το SUPER MARKET το "10". Πληρ. τηλ. 2241092770 MZT301202

ΕΝΟΙΚΙΑΖΕΤΑΙ καινούργια μονοκατοικία στα Κοσκινού 60 τ.μ. αποτελούμενη από 2 κρεβατοκάμαρες-σαλόνι, κουζίνα ενιαίος χώρος, με αυλή και πάρκιν. Πληρ. τηλ. 22410 66728-6977775645. MXP19107

ΕΝΟΙΚΙΑΖΕΤΑΙ ΧΩΡΟΣ

πάνω από την Τράπεζα Πειραιώς (Αννης Μαρίας)
165 τ.μ. κατάλληλος για γραφεία, ινστιτούτο ομορφιάς κ.λπ.

Πληρ. Δ. Σουγκανίδης, τηλ. 6945417747

ΜΗΝΙΑΙΑ ΕΝΟΙΚΙΑΣΗ ΔΩΜΑΤΙΩΝ ΣΕ ΞΕΝΟΔΟΧΕΙΟ

Το ξενοδοχείο **ΕΛΕΝΑ**
που βρίσκεται στο κέντρο της πόλεως Ρόδου,
σε μικρή απόσταση από το λιμάνι και το Πανεπιστήμιο
επί της οδού Γρίβα 78,
ΕΝΟΙΚΙΑΖΕΙ ΔΩΜΑΤΙΑ
ιδανικά για φοιτητές, στρατιωτικούς κ.λπ.
Το δωμάτιο διαθέτει:
α) ατομικό μπάνιο
β) τηλέφωνο
γ) ραδιόφωνο
δ) τηλεόραση
ε) ψυγείο
στ) θέρμανση
ζ) ζεστό νερό
η) εβδομαδιαίος καθαρισμός δωματίου και
θ) διάθεση ιματισμού (σεντόνια, κουβέρτες)

Πληρ. τηλ. 2241024755, 2241093019 18928

ΕΜΜΑΝΟΥΗΛ ΚΡΑΝΙΔΗΣ
ΟΙΚΟΝΟΜΟΛΟΓΟΣ
ΜΕΣΙΤΗΣ ΑΣΤΙΚΩΝ ΣΥΜΒΑΣΕΩΝ

ΠΩΛΟΥΝΤΑΙ

1) 4άρι **διαμέρισμα** 110 τ.μ. λουξ κατασκευής με ωραία κουζίνα, κεντρική θέρμανση, κλειστή θέση στάθμευσης. Τιμή: 62 εκ. ή 182.000 ευρώ
2) 3άρι **διαμέρισμα** 85 τ.μ. κοντά στον Ηλ/κοσμο του Ξενάκη. Τιμή: 132.000 ευρώ ή 45 εκ.
3) 2άρι **διαμέρισμα** στην Ανάληψη 50 τ.μ. - Ισόγειο α' όροφο. Τιμή: 23 εκ. ή 67.500 ευρώ
4) 4άρι **διαμέρισμα** - 3 υπν. (2 WC) καινούργιο στο Ροδίνι, α' όροφος, μόνο 55 εκ. ή 162.000 ευρώ
5) 34 τ.μ. **κατάστημα** στην Ανάληψη - γωνιακό - ελεύθερο μίσθωσης.
6) 80 τ.μ. **κατάστημα** με πατάρι κοντά στην πλατεία Φώκιαλη
7) **Μεζονέτα** 162 τ.μ. με κήπο στα μπετά ή τελειωμένη κοντά στο Φυτώριο του Δήμου Ιαλυσού.
8) ΛΙΝΔΟΥ - 1400 τ.μ. οικόπεδο έτοιμο διώροφο κτίριο σε 6.000 τ.μ. με πρόσωπο
9) ΠΑΡΑΔΕΙΣΙ - 4.500 τ.μ. αγρός με άδειες δύο οικιών, διαθέτουν φως νερό
10) ΙΑΛΥΣΟΣ - 164 τ.μ. μεζονέτα έτοιμη με ωραίο κήπο 4 υπνοδωματίων και 3 WC με κεντρική θέρμανση
11) ΠΑΡΑΔΕΙΣΙ - οικόπεδο 540 τ.μ. εντός σχεδίου πόλεως

Μεσίτης
Πληρ. Εμμ. Κρανίδης
27082-6944347405, 6942010248
Αμερικής 50-2ος όροφος, Ρόδος

Vitzileos
ΚΤΗΜΑΤΟΜΕΣΙΤΙΚΟ ΓΡΑΦΕΙΟ - REAL ESTATE AGENCY
ΜΑΡΙΟΣ Κ. ΒΙΤΖΗΛΑΙΟΣ
Μεσίτης Δικαίων Συμβάσεων - Real Estate agent

ΠΩΛΟΥΝΤΑΙ ΚΑΤΑΣΤΗΜΑΤΑ

1. **ΕΥΚΑΙΡΙΑ!!! Μόνο 500.000 ευρώ** ανεξάρτητο ακίνητο στην εμπορική περιοχή της Ιξιάς Ρόδου, που αποτελείται από υπόγειο 125 τ.μ. για χρήση αποθήκης, ισόγειο κατάστημα 120 τ.μ. και πολυτελές οροφοδιαμέρισμα με 3 υποδωμάτια, A/C, σαλόνι, εξοπλισμένη κουζίνα, ενδοδαπέδιο σύστημα θέρμανσης και δροσισμού, 2 μπάνια το ένα με υδρομασάζ και αερομασάζ, μεγάλη ταράτσα αξιοποιήσιμη.
2. **Ξενοδοχείο** 40 δωματίων με δυνατότητα επιδοτούμενης ανακαίνισης, στο λιμάνι της Ρόδου με 4 διαμερίσματα και 1 γραφείο στον υπόγειο χώρο, αποθήκη και λεβητοστάσιο, βοηθ. χώρους 120 τ.μ., συνολικής επιφάνειας 1000 τ.μ. Τιμή 740.000 ευρώ.
3. **Συγκρότημα 7 διαμερισμάτων** των δύο δωματίων στην παραλία Ιξιάς πλήρως εξοπλισμένα, έτοιμα για λειτουργία και δύο μαγαζιά 250 τ.μ. ελεύθερα. Τιμή 338.000 ευρώ.
4. **Διατηρητέο ακίνητο** 144 τ.μ. (ισόγειο 72 τ.μ. + 72 τ.μ. όροφος) με 300 τ.μ. ελεύθερο χώρο - αυλή και με Σ.Δ. - 1.4 στο Νιοχώρι. Το ακίνητο είναι κατάλληλο για επαγγελματική εκμετάλλευση ή για μόνιμη κατοικία. Διατίθεται και για ανταλλαγή. Τιμή 500.000 ευρώ.
5. **Τρία καταστήματα** με πατάρι 58 τ.μ. έκαστο (σύνολο 174 τ.μ.) στην περιοχή ΚΑΙΡ Καποδιστρίου. Τιμή 235.000. Τα μαγαζιά πωλούνται και ξεχωριστά.
6. **Κατάστημα** 155 τ.μ. στην παραλία της Ψαροπούλας, ελεύθερο και κατάλληλο για οποιαδήποτε χρήση. Τιμή 210.000 ευρώ.
7. **Ξενοδοχείο** 15 δωματίων στο Γεννάδι πάνω στο κύμα, με σταθερή πελατεία και μονοκατοικία 80 τ.μ. συνολικής έκτασης 4.100 τ.μ. Τιμή 440.000 ευρώ
8. **Κτίριο** στο Γεννάδι 1.100 τ.μ. (ενοικιασμένο), σε οικόπεδο 1.000 τ.μ. εντός οικισμού, αποτελείται από 25 δωμάτια, που έχουν απόδοση 80.000 ευρώ (48.000 ενοίκιο + 32.000 από κυλικείο) το χρόνο. Πωλείται στην τιμή 1.163.000 ευρώ.
9. **Κτιριακό συγκρότημα** στο λιμάνι της Ρόδου, 1.300 τ.μ. σε 1.808 τ.μ. οικόπεδο επί της οδού Αυστραλίας, τιμή 1.470.000 ευρώ.
10. **Βιομηχανικός χώρος** συνολικής έκτασης 300 τ.μ. με άδεια οικοδομής για βιομηχανικό κτίριο σε 900 τ.μ. (300Χ3), στο Τσαίρι συν/σμός "Ξυλουργών". Τιμή 60.000 ευρώ.
11. **Ακίνητο** στην Π. Πόλη σε εμπορικό δρόμο, αποτελούμενο από 3 studios, πλήρως ανακαινισμένα, έτοιμα για διαμονή ή για εμπορική εκμετάλλευση. Στον ίδιο χώρο διατίθεται και κατάστημα 30 τ.μ. (ενοικιασμένο). Τιμή 200.000 ευρώ.

ΕΝΟΙΚΙΑΖΟΝΤΑΙ ΚΑΤΑΣΤΗΜΑΤΑ

1. **Μαγαζί** 48 τ.μ. με πατάρι επί της οδού Κολοκοτρώνη, με χώρο μπροστά για πάρκιν. Ενοίκιο 600 ευρώ
2. **Κατάστημα** σε λειτουργία στη Θολό 800 τ.μ. ενιαίο, σε οικόπεδο 4 στρεμμάτων, με μεγάλο χώρο για πάρκιν. Ενοίκιο 2.500 ευρώ
3. **Κατάστημα** νεόκτιστο 250 τ.μ. επί της Λεωφ. Κρεμαστής σε έκταση 2 στρ. χώρος ελεύθερος για έκθεση και πάρκιν. Ενοίκιο 1.700 ευρώ.
4. **Κατάστημα** σε λειτουργία 34 τ.μ. σε πολύ εμπορικό σημείο επί της Σωκράτους, Π. Πόλη. Ενοίκιο 1.500 ευρώ.
6. **Κατάστημα** 93 τ.μ. επί της οδού Καποδιστρίου, με πρόσοψη στους άνω δρόμους και δύο ημιόροφους των 20 και 25 τ.μ. για γραφεία. Τιμή 780 ευρώ.
7. **Κατάστημα** 35 τ.μ. με πατάρι στην περιοχή "Κόβα". Τιμή 230 ευρώ.

ΕΝΟΙΚΙΑΖΕΤΑΙ ΕΠΙΧΕΙΡΗΣΗ

• Πολυχώρος στην παραλία Αφάντου, 50 μέτρα από το Γυαλό, στην τουριστικά ανεπτυγμένη περιοχή συνολικής έκτασης 2.000 τ.μ. περιλαμβάνει 350 τ.μ. κτισμένου χώρου με καφετέρια, snack bar, στον υπόλοιπο ανοιχτό χώρο υπάρχει γήπεδο beach volley και soccer με πλήρη εξοπλισμό και μεγάλο πάρκιν, με δυνατότητα για απεριόριστες χρήσεις. Ενοίκιο € 2.500/μήνα

ΠΩΛΕΙΤΑΙ ΕΠΙΧΕΙΡΗΣΗ

1. **Επιχείρηση - εστιατόριο - ψητοπωλείο** στην Παλιά Πόλη, πλατεία Συντριβανιού, 40 τ.μ. με πατάρι και αυλή για 25 καθίσματα, εξοπλισμένο έτοιμο για λειτουργία. Τιμή 65.000 ευρώ.
2. **Επιχείρηση παραδοσιακού καφενείου** στο χωριό Ασγούρου, πλήρως εξοπλισμένη με δυνατότητα για 30 έως 60 καθίσματα. Τιμή 20.000 ευρώ.
3. **Επιχείρηση cafe-bar εστιατόριο** σε λειτουργία, σε κεντρικό σημείο στην Π. Πόλη. Τιμή: 150.000 ευρώ.
4. **Χρυσοχοείο** πλήρως εξοπλισμένο στο Μανδράκι, εκτνός εμπορεύματος παρά μόνο με το ασήμι, air condition και με ενοίκιο 700 ευρώ/μήνα (νέο συμβόλαιο από τον ιδιοκτήτη).

Εθν. Μακαρίου 45 (3ος όροφος) Τ.Θ. 273 • 85100 Ρόδος •
Τηλ. 2241024900 • Fax 2241025544 • Κιν.: 6932704919

PalatinoVillettes

Νεόδμητες Μονοκατοικίες

στο Κανδυλί σε μπετά επιφανείας 204 τ.μ.

Αποτελούνται από :
Ισόγειο: 74 τ.μ. / Υπόγειο: 74 τ.μ. / Α' όροφο: 56 τ.μ.

Σε 870 τ.μ. έως 1600 τ.μ. Οικόπεδο

- Περιφραγμένο οικόπεδο
- Ατομικό βόθρο
- Θέα σε βουνό και θάλασσα
- Άμεση υπογραφή οριστικού συμβολαίου

Από €138.000

Με προεγκεκριμένο στεγαστικό δάνειο



ευσταθίου
ΕΥΡΩΚΤΗΜΑΤΙΚΗ
ΚΤΗΜΑΤΟΜΕΣΙΤΙΚΟ ΓΡΑΦΕΙΟ

Εθν. Αντιστάσεως 83
Τηλ. 22410 73819, 74917,
Κιν. 6944 374546, 6945 292030
Fax: 22410 38641
e-mail: info@euroktimatiki.gr



ΚΤΗΜΑΤΟΜΕΣΙΤΙΚΟ ΓΡΑΦΕΙΟ

ΔΩΔΕΚΑΝΗΣΙΑΚΗ ΚΤΗΜΑΤΙΚΗ

ΠΑΠΟΥΤΣΗΣ ΚΩΝ/ΝΟΣ

Π Ω Λ Ο Υ Ν Τ Α Ι

1. **Γκαρσονιέρα** 47 τ.μ. 1ου ορόφου στο Ροδίνι. Τιμή: 70.000 €.
2. **Διαμέρισμα** 93 τ.μ. 1ου ορόφου στο Ροδίνι. Τιμή: 126.000 €.
3. **Διαμέρισμα** 85 τ.μ. 1ου ορόφου στη Μητρόπολη.Τιμή: 90.000 €.
4. **Διαμέρισμα** 80 τ.μ. 1ου ορόφου στην Ιαλυσό. Τιμή: 73.000 €.
5. **Διαμέρισμα** 80 τ.μ. ισόγειο στα Κοσκινού. Τιμή: 120.000 €.
6. **Μεζονέτα** 135 τ.μ. διώροφη σε 300 τ.μ. οικόπεδο στην Παστίδα. Τιμή: 88.000 € (μπετά).
7. **Μεζονέτα** 200 τ.μ. τριώροφη σε 1350 τ.μ. οικόπεδο στα Κοσκινού. Τιμή 132.000 € (μπετά).
8. **Μεζονέτα** 135 τ.μ. τριώροφη με αυλή στα Κοσκινού. Τιμή: 141.000 €
9. **Μεζονέτα** 224 τ.μ. τριώροφη με σοφίτα σε 300 τ.μ. οικόπεδο στην Ιαλυσό. Τιμή: 138.000 € (ημιτελής).
10. **Μεζονέτα** 127 τ.μ. στην Ιαλυσό με δική της αυλή. Τιμή: 160.000 €
11. **Οικόπεδο** 444 τ.μ. εντός οικισμού Αφάντου. Τιμή 30.000 €
12. **Οικόπεδο** 5.680 τ.μ. στην Παραμυθία Αφάντου. Τιμή: 88.000 €

Ε Ν Ο Ι Κ Ι Α Ζ Ο Ν Τ Α Ι

1. **Διαμέρισμα** 90 τ.μ. 1ου ορόφου στο Μίρα-Μαρε. Μίσθωση: 380 €
2. **STUDIOS πλήρως εξοπλισμένα εντός πόλεως Ρόδου. Μίσθωση: 220-250 ευρώ.**

ΠΩΛΗΣΕΙΣ ΑΚΙΝΗΤΩΝ – ΟΙΚΟΠΕΔΩΝ– ΜΙΣΘΩΣΕΙΣ ΑΚΙΝΗΤΩΝ
ΩΡΕΣ ΓΡΑΦΕΙΟΥ 9.00-1.00 π.μ. και 5.00-9.00 μ.μ.
ΕΘΝΙΚΗΣ ΑΝΤΙΣΤΑΣΗΣ 45- 1ος ΟΡΟΦΟΣ • ΤΗΛ. - ΦΑΞ
2241025480 κιν. 6977855759 • e-mail: papoutsisk@e-rodos.com

ΕΝΟΙΚΙΑΣΕΙΣ

συνέχεια από την προηγούμενη

ΕΝΟΙΚΙΑΖΕΤΑΙ διαμέρισμα 107 τ.μ. σε υπερυψωμένο πρώτο όροφο, δύο υπνοδωμάτια, μεγάλο σαλόνι, κουζίνα, αποθήκη, μπάνιο, εντοιχιζόμενες ντουλάπες, αυτόνομη θέρμανση και τριφασικό ρεύμα, θέα σε κήπο, ιδιόκτητη θέση πάρκιν. Πληρ. τηλ. 2241020719, 2241076127.
MZT301209

ΔΙΑΜΕΡΙΣΜΑΤΑ επιπλωμένα διαμερίσματα 60 τ.μ. και 66 τ.μ. στη Ρόδο, Μεσολογγίου 11 κοντά στο Πανεπιστήμιο Αιγαίου. Πληρ. τηλ. 2241029208.
MZT301205

Α) ΕΝΟΙΚΙΑΖΕΤΑΙ γκαρσονιέρα επιπλωμένη περιοχή Μόντε Σμιθ πλησίον Πανεπιστημίου με κεντρική θέρμανση και μοναδική θέα. **Β) ΕΝΟΙΚΙΑΖΕΤΑΙ** κατάστημα επί της Αναστασιάδη με ράμπα για την εκφόρτωση εμπορευμάτων και πατάρι. Πληρ. τηλ. 6979600029.
MZT291207

ΕΝΟΙΚΙΑΖΕΤΑΙ ημιεπιπλωμένο διαμέρισμα δύο υπνοδωματίων, σαλοτραπεζαρίας, κουζίνας, λουτρού επί της Πίνδου 21. Πληρ. τηλ. 2241032511 από 14.30-22.00, 6938626613MZT271210

ΓΚΑΡΣΟΝΙΕΡΑ επιπλωμένη έναντι SUPER MARKET Βασιλόπουλος περιοχή Ασγούρου. Πληρ. τηλ. 6946001810
MZT301201

ΕΝΟΙΚΙΑΖΟΝΤΑΙ: Α)Ολοκαίνουργια γκαρσονιέρα 45 τ.μ., με πλήρη επίπλωση και εξοπλισμό, κλιματιστικό ψύξης-θέρμανσης, και αυλή προς 330 ευρώ, β) κατάστημα στην Παλιά Πόλη 15 τ.μ., ανακαινισμένο, κατάλληλο για χρυσοχοείο με έτοιμες βιτρίνες και χρηματοκιβώτιο σε εμπορικό σημείο, σε καλή τιμή, γ) κατάστημα στην Παλιά Πόλη 22 τ.μ.+10 τ.μ. βοηθητικό χώρο σε εμπορικό σημείο δ) επαγγελματικός ισόγειος χώρος 50 τ.μ. στην οδό Εθνικής Αντίστασης (κοντά στην Ηλεκτρονική Αθηνών) με δυνατότητα διαμόρφωσης ανάλογα με τις ανάγκες σας ε) Πωλείται επιχείρηση μουσικού καφενείου σε πλήρη λειτουργία στην πόλη της Ρόδου σε καλή τιμή. Πληρ. Ευρωπαϊκή Επενδυτική τηλ. 2241039300-6977582152 κ. Θεόφιλο. MZT301214

ΔΙΑΜΕΡΙΣΜΑ δυάρι σε υπερυψωμένο ισόγειο στην Αντιστρατήγου Βολονάκη 6-Αγ. Ιωάννης. Πληρ. τηλ. 2241024413, 2241041360 κ. Τάσος.
MZT301203

ΓΙΑΝΝΗΣ ΝΙΚΟΛΙΔΑΚΗΣ
Μηχανολόγος-Μηχανικός
Γαλλίας 12-Ρόδος • τηλ. (22410)22291, 35103

ΠΩΛΟΥΝΤΑΙ

Πολυτελή διαμερίσματα με απεριόριστη θέα, ιδιωτικούς χώρους parking και αποθήκες
Επί της οδού Σελλά και Αισχίνη (περιοχή Δασκάλων)
77 τ.μ., 99 τ.μ., 119 τ.μ.
Επί της οδού Κων. Υδραίου (πλησίον Ρόδου-Λίνδου), 135 τ.μ., 95 τ.μ., 147 τ.μ.
Γραφείο 105 τ.μ. επί της οδού Εθνικής Αντιστάσεως και Τσαλδάρη

ΕΜΜΑΝΟΥΗΛ ΚΡΑΝΙΔΗΣ
ΟΙΚΟΝΟΜΟΛΟΓΟΣ
ΜΕΣΙΤΗΣ ΑΣΤΙΚΩΝ ΣΥΜΒΑΣΕΩΝ

ΕΝΟΙΚΙΑΖΟΝΤΑΙ

1. **ΕΝΟΙΚΙΑΖΕΤΑΙ ή ΠΩΛΕΙΤΑΙ** εστιατόριο στα Κολύμπια πλήρως εξοπλισμένο με καλή πελατεία.
2. Οροφοδιαμέρισμα 130 τ.μ. στο Δήμο Ιαλυσού επιπλωμένο.
3. Στα 100 Μαγαζιά κατάστημα 36 τ.μ. (επισκέψιμος χώρος) και 15 τ.μ. πατάρι για σοβαρούς επιχειρηματίες
4. 1.500 τ.μ. κτίριο στο Φαληράκι με πισίνα, για εστιατόριο, νυχτερινό κέντρο, bar
5. 3άρι διαμέρισμα-α' ορόφου με τα ηλεκτρικά και έπιπλα της κουζίνας, διαθέτει κλιματιστικό, τέντα στην βεράντα και έχει συνδεθεί με το αποχετευτικό της πόλης . Ευρίσκεται σε ήσυχη περιοχή και είναι επί της οδού Ναυπλίου.
6. 4άρι διαμέρισμα μερικώς επιπλωμένο επί της οδού Σκ. Ζερβού, διαθέτει κεντρική θέρμανση.
7. **Ενοικιάζεται** μονοκατοικία 3 υπν. με κήπο στην Παστίδα. Τιμή 800,00€
8. Μονοκατοικία 3 υπν. με κήπο στην Παστίδα. Τιμή 800,00€
9. Ενοικιάζεται κεντρική επιχείρηση - εστιατόριο στα 100 Μαγαζιά.
10. Ενοικιάζεται επιχείρηση - εστιατόριο στο Φαληράκι πάνω στον δρόμο.
11. Ενοικιάζεται κεντρικό εστιατόριο στη Ρόδο
12. Ενοικιάζεται κεντρικό κατάστημα 70 τ.μ. με 40 τ.μ. πατάρι επί της οδού Αλεξάνδρου Διάκου.

Πληρ. Μερκούρης Κρανίδης
27082-6944347405, 6942010248
Αμερικής 50-2ος όροφος, Ρόδος

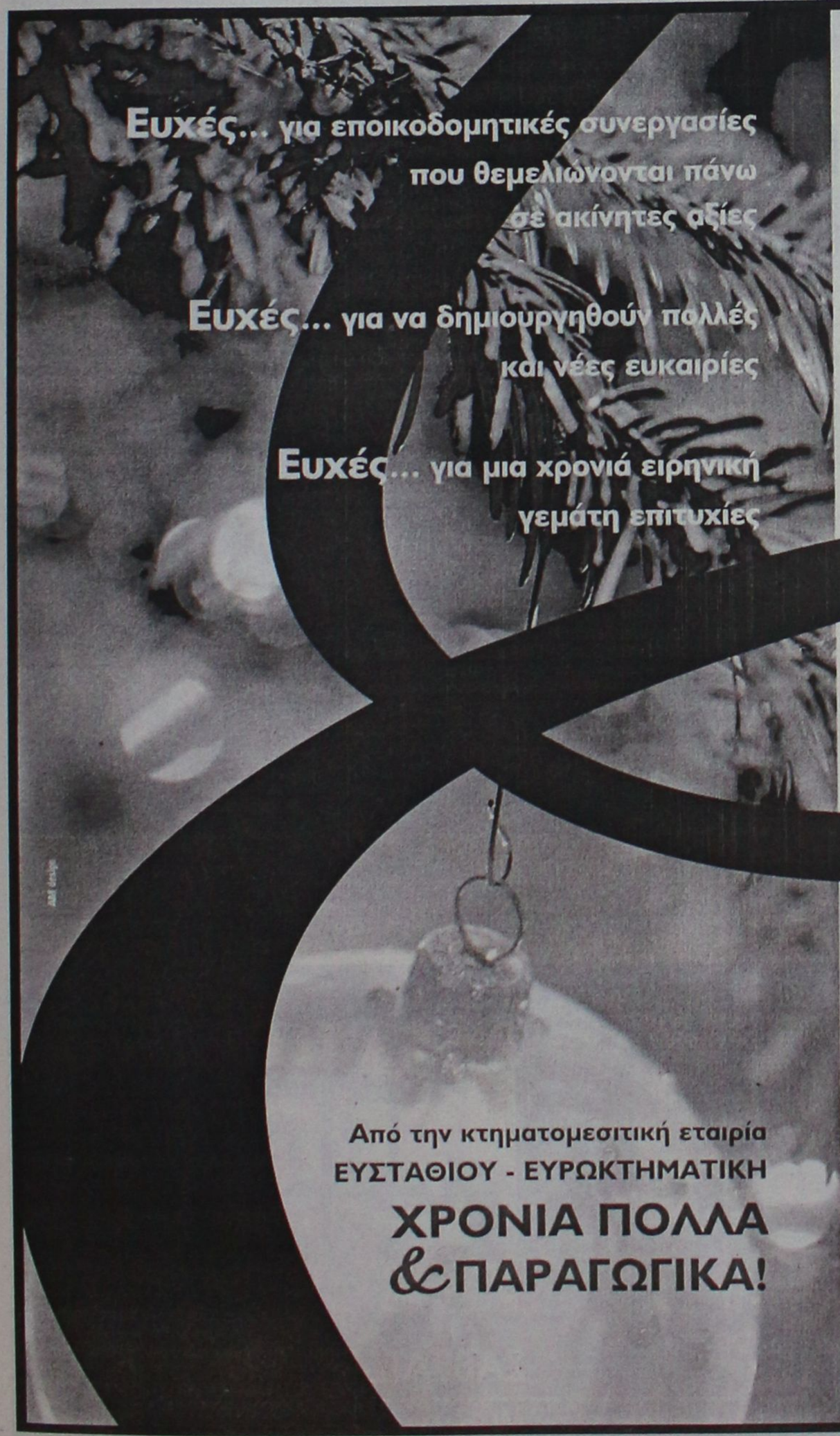

ΜΕΣΙΤΕΣ ΣΥΜΒΟΥΛΟΙ ΜΕΛΕΤΗΤΕΣ

ευσταθίου
ΕΥΡΩΚΤΗΜΑΤΙΚΗ
ΚΤΗΜΑΤΟΜΕΣΙΤΙΚΟ ΓΡΑΦΕΙΟ

ΕΠΑΓΓΕΛΜΑΤΙΚΕΣ ΜΙΣΘΩΣΕΙΣ

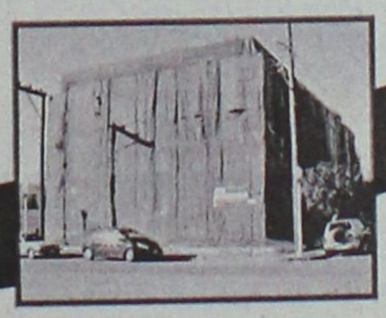



Κτήριο στην οδό Καναδά σε εξαιρετική θέση
• Απέναντι από πλατεία (πλατεία Δημογερόντων)
• Με άριστη προσβασιμότητα, περικλείεται από εμπορικούς δρόμους (οδός Δενδρινού, πάροδος Δενδρινού, Καναδά)
• Παραδίδεται πλήρως ανακαινισμένο & έτοιμο προς χρήση.
Αποτελείται από :
455 τ.μ. υπόγειο
288 τ.μ. ισόγειο
302 τ.μ. Α' όροφος
296 τ.μ. Β' όροφος

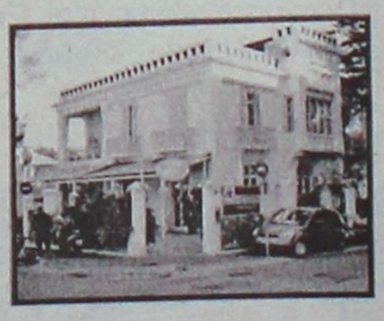

Νεοκλασσικό κεντρικό ισόγειο κατάστημα με αυλή
Απέναντι από το κτήριο του ΟΤΕ.
Στη γωνία των οδών 25ης Μαρτίου και Αμερικής
Επιφανείας 290 τ.μ.
Με αυλή 450 τ.μ.

Ισόγειο Κατάστημα ή Γραφείο στην πλατεία Κωσταρίδη
• Στη Γωνία των οδών Καναδά και Δαμασκηνού
• Έτοιμο προς χρήση
Αποτελείται από :
137 τ.μ. ισόγειο
και 90 τ.μ. υπόγειο

Εθν. Αντιστάσεως 83 • Τηλ.: 22410 73819, 74917 • Κιν.: 6944 374546, 6945 292030
FAX: 22410 38641 • info@euroktimatiki.gr

ΕΝΟΙΚΙΑΣΕΙΣ

συνέχεια από την προηγούμενη

ΕΝΟΙΚΙΑΖΕΤΑΙ διαμέρισμα 130 τ.μ., 3 κρεβ., σαλόνι-κουζίνα, μπάνιο, αποθήκη. Με ηλεκτρική θέρμανση. Τιμή 550 ευρώ περιοχή Δασκάλων. Πληρ. τηλ. 22410 27951-74470. ΜΧΡ19192

ΕΝΟΙΚΙΑΖΕΤΑΙ κατάστημα επί της οδού Κ. Παλαιολόγου 44 έναντι Αγ. Ιωάννη. Πληρ. τηλ. 22410 27384 και 22410 20472. ΜΖΤ291203

ΕΝΟΙΚΙΑΖΕΤΑΙ διαμέρισμα 2 υπνοδωματίων, κουζίνα, μπάνιο, σαλόνι με ηλιακό. Κορδιγκτώνος 26Α. Πληρ. τηλ. 2241036433 ΜΖΤ281213

ΕΝΟΙΚΙΑΖΕΤΑΙ ισόγειο διαμέρισμα δύο υπνοδωματίων, σαλόνι, κουζίνα και αυλή επί της Αντ/χου Βολονάκη 67. Πληρ. τηλ. 2241060876, 2241060323ΜΖΤ281211

ΕΝΟΙΚΙΑΖΟΝΤΑΙ: α) διαμέρισμα 65 τ.μ. λουξ πλήρως επιπλωμένο (δερμάτινο σαλόνι, εντοιχισμένη κουζίνα, air condition), β) δίχωρη γκαρσονιέρα πλήρως επιπλωμένη. Πληρ. τηλ. 2241066475, 6936131015, 6936131019 ΜΖΤ271212

ΕΝΟΙΚΙΑΖΕΤΑΙ επιπλωμένη γκαρσονιέρα με ψυγείο, πολυκουζινάκι κ.λπ. επί της οδού Αγ. Νικολάου. Πληρ. τηλ. 2241063704 ΜΖΤ271208

ΕΝΟΙΚΙΑΖΕΤΑΙ καινούργιο λουξ 2άρι, σε καινούργια πολυκατοικία, Κορίνθου 8 (κάθετος Μ. Πετρίδη και Καμείρου) περιοχή Αραπάκι, στον 2ο όροφο με ασανσέρ, κεντρική θέρμανση, νυχτερινό ρεύμα, ηλιακό θερμοσίφωνα, εντοιχισμένη κουζίνα, ιδιωτικό γκαράζ. Τιμή 450 ευρώ. Πληρ. τηλ. 2241029905, 2241075291 ώρες 08.00-14.00, 17.00-20.00 ΜΖΤ271202

ΕΝΟΙΚΙΑΖΕΤΑΙ κατάστημα στο Φαληράκι επί της οδού Ερμού. Πληρ. τηλ. 6944520387ΜΖΤ211213

ΕΝΟΙΚΙΑΖΕΤΑΙ μεζονέτα 140 τ.μ. καινούργια κατασκευή στην περιοχή Ασγούρου, σε ανεξάρτητο χώρο-θέρμανση-ψύξη. Πληρ. τηλ. 6977905051, 63451 ΜΖΤ231205

ΕΝΟΙΚΙΑΖΟΝΤΑΙ 2 διαμερίσματα καθ' ένα αποτελούμενο από 2 μεγάλα υπνοδωμάτια, μεγάλη σαλοτραπεζαρία, κουζίνα και λοιποί χώροι. Το ένα βρίσκεται στην περιοχή του σταδίου ποδοσφαίρου Διαγόρας και το άλλο πλησίον του Πανεπιστημίου κατάλληλο και για επαγγελματική στέγη. Πληρ. τηλ. 2241033661, 2241030427 ΜΖΤ221212

ΕΝΟΙΚΙΑΖΕΤΑΙ στην Κρεμαστή **studio** με το μήνα τιμές λογικές, αποκλείονται αλλοδαποί. Πληρ. τηλ. 2241091483 ΜΖΤ131201

ΣΑΣ ΕΝΔΙΑΦΕΡΕΙ!!!
ΠΩΛΕΙΤΑΙ
Ή ΕΝΟΙΚΙΑΖΕΤΑΙ
(ΑΠΟ ΙΔΙΟΚΤΗΤΗ)

Ισόγειος χώρος στεγασμένης επιφανείας 1.350 τ.μ. και 500 τ.μ. αυλή.
Είναι κατάλληλος για όλες τις χρήσεις *(κυρίας χρήσεως και υγειονομικού ενδιαφέροντος)* χωρίς κολώνες και ύψος 7 μέτρα με θέα την θάλασσα.
Πρόσβαση για κάθε τύπου τροχοφόρο και απεριόριστο πάρκιν.
Ευρίσκεται στο Εμπορικό Κέντρο Πανάγου επί της Γ. Σεφέρη 108 πλησίον του νέου νοσοκομείου.

Πληρ. τηλ. 6932612032

ΧΠ499

ΠΩΛΟΥΝΤΑΙ

διαμερίσματα στο κέντρο της Ιαλυσού, διαμέρισμα 102 τ.μ. με 3 υπνοδωμάτια, διαμερίσματα 87 τ.μ. με 2 υπνοδωμάτια και διαμέρισμα 36 τ.μ., πάρκιν και πλήρης εξοπλισμός.

Πληρ. 2241076985, 6932386180 κ. Νίκο Γεωργίου

ΜΖΤ311203

ΣΑΒΒΑΪΔΗΣ & Συνεργάτες
Μεσίτες & Σύμβουλοι Ακινήτων

ΠΩΛΗΣΕΙΣ

Το γραφείο μας διαθέτει σε αποκλειστικότητα δεκάδες επιλεγμένα ακίνητα

- Διαμέρισμα-Μονοκατοικίες-Μεζονέτες
- Οικόπεδα-Αγροτεμάχια
- Κεντρικά Καταστήματα - Γραφεία - Αυτοτελή Κτίρια
- Ξενοδοχειακές Μονάδες

Η προώθηση και προβολή των ακινήτων σας επιτυγχάνεται με σειρά συστηματικών δράσεων που περιλαμβάνουν

- Συμμετοχή σε εκθέσεις ακινήτων του εξωτερικού
- Διαφήμιση σε εφημερίδες και περιοδικά του κλάδου.
-Υποκαταστήματα σε κεντρικά σημεία της Ρόδου
- Συνεργασία με μεσιτικά γραφεία της Ελλάδας και του εξωτερικού

ΕΚΤΙΜΗΣΕΙΣ

Σε συνεργασία με διεθνή γραφεία συμβούλων ακίνητης περιουσίας και με βάση τα αυστηρά πρότυπα και την μεθολογία του Βρετανικού Ινστιτούτου Ορκωτών Πραγματογνόμων και Εκτιμητών (Royal Institution of Charteted Surveyors) αναλαμβάνουμε εκτιμήσεις ακίνητης περιουσίας.

Το γραφείο θα παραμείνει κλειστό από τις 25/12/04 εως τις 03/01/05



Προεκτιμήσεις ακινήτων αυθημερόν ΔΩΡΕΑΝ
τηλ 22410-26281 22410-78660 22410-78661







Γρ. Λαμπράκη 14 & Αμερικής, Ρόδος
τηλ: 22410 26281, Φαξ: 22410 34663 e-mail info@savvaidis.gr

ΣΑΒΒΑΪΔΗΣ & Συνεργάτες
Μεσίτες & Σύμβουλοι Ακινήτων

ενοικιασεις

συνέχεια από την προηγούμενη

ΕΝΟΙΚΙΑΖΟΝΤΑΙ καινούργια πολυτελή **διαμερίσματα** αποτελούμενη από δύο υπνοδωμάτια, πλήρες κουζίνα, aircondition, με ευρύχωρες βεράντες στην περιοχή Καλυθιών. Πληρ. τηλ. 6932736641
MZT030111

ΕΝΟΙΚΙΑΖΕΤΑΙ στην Π. Πόλη επί της Ορφέως 24 έναντι ακριβώς από το Ρολόι το πρώην εστιατόριο Δον Κιχώτης ακίνητο ισόγειο 100 τ.μ. και όροφος 65 τ.μ. κατάλληλος για εστιατόριο, καφετέρια, τουριστικό. Δεκτές μόνο σοβαρές προτάσεις. Πληρ. τηλ. 2241034256, 6974903700 κ. Μιχάλη
MOO2212

ΕΝΟΙΚΙΑΖΕΤΑΙ διαμέρισμα 85 τ.μ. (δύο κρεβατοκάμαρες, καθιστικό και κουζίνα ενιαίο) περιοχή Ροδίνι, Περέας 10Δ. Πληρ. τηλ. 6944968842 απογευματινές ώρες 15.00-21.00 MZT161202

ΕΝΟΙΚΙΑΖΕΤΑΙ επιχείρηση πισίνα - σνακ μπαρ - εστιατόριο κέντρο ψυχαγωγίας στο Φαληράκι. Μόνο σοβαρές προτάσεις. Πληρ. τηλ. 2241038325, 24819, 6944223382 MAT5351

ΠΩΛΟΥΝΤΑΙ

Α) ΔΙΑΜΕΡΙΣΜΑΤΑ 210 τ.μ. διαμπερές α' ορόφου με απεριόριστη θέα
Β) Ρετιρέ 53 τ.μ. στα Κοσκινού
Γ) Παραθαλάσσιο οικόπεδο στ' Αφάντου 1300 τ.μ.
Πληρ. τηλ. 2241034886, 6932437145

ΠΩΛΕΙΤΑΙ

ακίνητο 140 τ.μ., περίπου,
με 60 τ.μ. ιδιόκτητη αυλή, στην παραλία Ιαλυσού. Αποτελείται από τρία συνεχόμενα καταστήματα 50 και 38 τ.μ. το καθένα και πωλείται ολόκληρο ή το καθένα χωριστά. Είναι κατάλληλο για κάθε χρήση όλο τον χρόνο. Μεσίτες δεκτοί.
Πληρ. τηλ. 2241091241-92001 και κιν. 6946244766
MZT301217

ΟΙΚΟΔΟΜΗ ΡΟΔΟΥ

ΤΕΧΝΙΚΗ–ΚΑΤΑΣΚΕΥΑΣΤΙΚΗ ΕΤΑΙΡΕΙΑ

ΠΩΛΟΥΝΤΑΙ

1) **Καταστήματα, διαμερίσματα και οροφοδιαμερίσματα** στην οδό Αμστερνταμ, Βερολίνου και Μαδρίτης στο Ροδίνι διαφόρων μεγεθών (σε συγκρότημα 9 πολυκατοικιών)
2) **Μονοκατοικίες** 150 τ.μ. η κάθε μία σε κτήμα 2.000 τ.μ. (υπό κατασκευή)
3) **Μονοκατοικίες** στο Κιοτάρι Ασκληπειού (στο κύμα) 120 τ.μ. σε κτήμα 1.300 τ.μ. εκάστη (υπό κατασκευή)
4) **Διώροφες μονοκατοικίες** των 100 τ.μ. στο Γεννάδι, 200 μέτρα από τη θάλασσα σε κτήμα 1.300 τ.μ. (υπό κατασκευή)

Δεκτά δάνεια και ευκολίες πληρωμής έχουμε τις καλύτερες τιμές της αγοράς.

ΟΙΚΟΔΟΜΗ ΡΟΔΟΥ

Καμύνδου 4- Ρόδος-85100 Τηλ.: 22410/60460- 2 Fax: 22410/60463

ΜΑΝΟΛΗΣ ΣΠΥΡΙΔΗΣ
Πολιτικός Μηχανικός Δ.Π.Θ.
(Κιν:693 6660460)

ΚΩΣΤΑΣ ΚΩΝΣΤΙΝΤΙΝΙΔΗΣ
εργολάβος
(ΚΙΝ.: 694 6999906)



ΚΤΗΜΑΤΟΜΕΣΙΤΙΚΟ ΓΡΑΦΕΙΟ

ΑΙΓΑΙΟΚΤΗΜΑΤΙΚΗ

ΠΩΛΟΥΝΤΑΙ

- ΔΙΑΜΕΡΙΣΜΑΤΑ-ΜΟΝΟΚΑΤΟΙΚΙΕΣ
- (ΔΔ)=ΔΑΝΕΙΑ ΔΕΚΤΑ

- 22 τ.μ. studio Ιαλυσό (γ' ορ.) 29.350 €.(ΔΔ)
- 35 τ.μ. (1υπν.) Καρακόνερο καινούργιο 62.000 €.(ΔΔ)
- 55 τ.μ. (1υπν.) καινούργιο β' ορ. Ανάληψη 105.000 € (ΔΔ)
- 55 τ.μ. α' ορ. καινούργιο - γκαράζ Μίρα Μάρε 87.000 € (ΔΔ)
- 68 τ.μ. (2 υπν.) μπετά α' ορ. Ιαλυσό 43.000 €
- 69 τ.μ. (2 υπν.) ισόγειο Μητρόπολη 65.000 € (μετρητά)
- 70 τ.μ. (2 υπν.) β' ορ. Ιαλυσό καινούργιο-108.000 € (ΔΔ)
- 74 τ.μ. Πειραιώς ισόγειο (2 υπν.) 85.000 € (ΔΔ)
- 74 τ.μ. (2 υπν.) μπετά α' ορ. Ιαλυσό 46.000 € (ΔΔ)
- 78 τ.μ. (υπ. με αυλή) Πειραιώς 61.000 € (ΔΔ)
- 80 τ.μ. Αγ. Ιωάννου 80.000 € (ΔΔ)
- 80 τ.μ. (ισ.) Κέννεντυ 100.000 € (ΔΔ)
- 75 τ.μ. Δενδρινού με αυλή (υπ.) (2 υπν.) 65.000 € (μετρητά)
- 82 τ.μ.(2 υπν.) β' ορ. Δασκάλους 89.000 €.(ΔΔ)
- 82 τ.μ. β' ορ. Καρακόνερο 100.000 €. (ΔΔ)
- 82 τ.μ. (2 υπν.) α' ορ. Αισχύνη 85.000 € (ΔΔ)
- 85 τ.μ. α' ορ. μπετά Ιαλυσό 53.000 €.(ΔΔ)
- 87 τ.μ. α' ορ. καινούργιο Ιαλυσό 138.000 € (ΔΔ)
- 80 τ.μ. μον/κία διώροφη (2 υπν.) Παραδείσι με τζάκι 64.000 € (ΔΔ)
- 87 τ.μ. (2 υπν.) καινούργιο θέρμανση - γκαράζ Μίρα Μάρε 128.000 € (ΔΔ)
- 85 τ.μ. α' ορ. Μιχ. Πετρίδη 100.000 € (ΔΔ)
- 92 τ.μ. κανούργιο Ιαλυσό 146.000 € (ΔΔ)
- 92 τ.μ. μεζ/τα κολώνες Γεννάδι 80.000 €
- 95 τ.μ. 2 υπν. Μιχ. Πετρίδη με τζάκι (ισ.) 103.000 € (μετρητά)
- 98 τ.μ. (α' ορ.) 3 υπν. Κέννεντυ 130.000 €(ΔΔ)
- 100 τ.μ. οροφ/σμα Γεννάδι καινούργιο 115.000 € (ΔΔ)
- 100 τ.μ. α' ορ. καινούργιο Μίρα Μάρε γκαράζ 159.000 € (ΔΔ)
- 100 τ.μ. (3 υπν.) καινούργιο ορ/σμα Καρακόνερο 165.000 € (ΔΔ)
- 110 τ.μ. μον/κία Κοσκινού 200.000 € (ΔΔ).
- 110 τ.μ. μεζ/τα Τσαΐρι σε 1.200 τ.μ. οικ/δο 147.000 € (ΔΔ)
- 112 τ.μ. (β' ορ.) 3 υπν. Κέννεντυ 140.000 € (ΔΔ)
- 112 τ.μ. κανούργιο Κοσκινού (3 υπν.) 132.000 €.(ΔΔ)
- 116 τ.μ. (3 υπν.) καινούργιο Αραπάκι ρετιρέ 200.000 €.(ΔΔ)
- 116 τ.μ. (ισ. υπ/νο) 3 υπν. Πτολεμαίων 171.000 € (ΔΔ)
- 117 τ.μ διώροφη μονοκατοικία σε 1 στρ. Κοσκινού καινούργια 212.000 €.(ΔΔ)
- 120 τ.μ. διώροφη καινούργια μον/κία Ροδίνι 235.000 € (ΔΔ)
- 120 τ.μ. μονοκατοικία Π. Πόλη Ρολόι 125.000 € (ΔΔ)
- 120 τ.μ. καινούργιο Ροδίνι 229.000 € (ΔΔ)
- 120 τ.μ. καινούργιο Καρακόνερο 211.300 € (Δ.Δ.)
- 125 τ.μ. μεζονέτα σε μπετά Ιαλυσό 124.000 € (ΔΔ)
- 129 τ.μ. (3 υπν.) καινούργιο διαμέρισμα Τσαλδάρη 258.220 € (ΔΔ)
- 130 τ.μ. α' ορ. στην Ανάληψη 155.000 €.(ΔΔ)
- 130 τ.μ. Αγ. Ιωάννου 150.000 € (ΔΔ).
- 140 τ.μ. Παρθενόπης λουξ θέρμανση -θέα 230.000 € (ΔΔ)
- 142 τ.μ. μον/κία Νιοχώρι 150.000 € (ΔΔ)
- 157 τ.μ. μεζονέτα καινούργια Ροδίνι 230.000 € (ΔΔ).
- 185 τ.μ. (3 υπν.) Μιχ. Πετρίδη Ρετιρέ 250.000 ευρώ (ΔΔ).
- 200 τ.μ. μεζ/τα σε μαρ/βά Ιαλυσό 161.500 € (ΔΔ)
- 203 τ.μ. διαμ/σμα β' ορ. Μήδεια 250.000 € (ΔΔ)
- 236 τ.μ., διώροφη καινούργια μον/κία στη Θολό σε 2.174 τ.μ., οικ/δο κτίζει άλλα 764 τιμή 264.000€ (ΔΔ)
- 340 τ.μ., κτίριο (λουξ οροφοδ/σματα 210 τ.μ. 3 studios, 1 γκαρ/ρα) στην Παστίδα 410.000 €

ΚΑΤΑΣΤΗΜΑΤΑ-ΑΠΟΘΗΚΕΣ-ΓΡΑΦΕΙΑ -ΠΑΝΣΙΟΝ

- 22,45 τ.μ. γραφείο κοντά στην Ακαδημία 56.000 € (ΔΔ).
- 33,5 τ.μ. κατάστημα Λεμεσού 70.000 € (ΔΔ)
- 45 τ.μ. γραφείο κοντά στην Ακαδημία 112.000 € (ΔΔ)
- 50 τ.μ. κατ/μα, υπ. 25 τ.μ. α' ορ. 40 τ.μ. Μανδράκι 265.000 € (ΔΔ)
- 67 τ.μ. γραφείο κοντά στην Ακαδημία 168.375 € (ΔΔ)
- 40 τ.μ. κατ/μα με 70 τ.μ. απ/κη - πρ/ση Αννης Μαρίας 118.000 € (ΔΔ).
- 50 τ.μ. κατ/μα (μισθωμένο) Φαληράκι 120.000 € (ΔΔ)
- 60 τ.μ. κατάστημα στ' Ασγούρου 64.563 €
- 71 τ.μ. υπόγεια απ/η με ράμπα πρ/ση Αννης Μαρίας 23.477 €
- 80 τ.μ. υπ/γεια απ/κη Κένεντυ 35.216€
- 85 τ.μ. ισόγεια με αυλή αποθήκη Καρακόνερο 44.020 €
- 90 τ.μ. ισόγεια απ/κη μαρ/βά Ροδίνι 44.020 €.(ΔΔ)
- 100 τ.μ. κατάστημα (μισθωμένο) Φαληράκι 220.000 €.
- 105 τ.μ.επί της λεωφόρου Ρόδου-Ασγούρου 308.000 €.
- 118 τ.μ. κατάστημα Ακτή Κανάρη 350.000 €
- 122 τ.μ. κατάστημα Νιοχώρι 200.000 € (ΔΔ)
- 134 τ.μ. κατάστημα επί της Τσαλδάρη 393.000 € (ΔΔ)
- 130 τ.μ. (3 studio - 1 γκαρ/ρα) ισ. Παστίδα 130.000 €.
- 198 τ.μ. κατάστημα με 110 τ.μ. πατάρι λεωφ. Ρόδου-Καλλιθέας 498.000 €

ΠΩΛΕΙΤΑΙ ΕΠΙΧΕΙΡΗΣΗ FAST FOOD ΣΤΟ ΝΙΟΧΩΡΙ

ΟΙΚΟΠΕΔΑ

- 350 τ.μ. οικ. Συν. ΒΑΚΧΟΣ 115.000 €
- 150 τ.μ. οικ/δο κτίζει 128 τ.μ. στο Χαράκι 50.000 € (ΔΔ)
- 1.330 τ.μ.εξ αδιαιρέτου με άδεια για 134 τ.μ. μεζ/τα 60.000 ευρώ στους Τρεις
- 3.880 επί της Λεωφ. Σορωνής 132.000 €
- 4.000 τ.μ. Κανδυλί 120.000 €
- 4.490 τ.μ. Φάνες 79.000 €
- 5.500 τ.μ. Θολό 130.000 €

■ ΕΝΟΙΚΙΑΖΟΝΤΑΙ:
1. **studios-γκαρσονιέρες-2άρια στο 6ο χλμ. Ρόδου-Καλλιθέας και στη Μιχ. Πετρίδη.**
2. **45 τ.μ. επιπ/νο στο Καζίνο 400 ευρώ**
3. **αποθήκη 500τ.μ. στο 6ο χλμ. Ρόδου-Καλλιθέας ενοίκιο 400€**
4. **138 τ.μ. υπερ λουξ καινούργιο διαμέρισμα Καρακόνερο 700 ευρώ**
5. **Διαμ/τα ισόγεια 82 τ.μ. οδός Αισχύνη (ενοίκιο 300 ευρώ ή επ/νο 330 ευρώ)**

- ΔΙΑΘΕΤΟΥΜΕ ΟΙΚΟΠΕΔΑ ΚΑΙ ΑΓΡΟΤΕΜΑΧΙΑ Σ' ΟΛΟ ΤΟ ΝΗΣΙ ΤΗΣ ΡΟΔΟΥ
ΑΝΑΛΑΜΒΑΝΟΥΜΕ ΤΗΝ ΕΝΟΙΚΙΑΣΗ ΤΟΥ ΔΙΑΜΕΡΙΣΜΑΤΟΣ ΣΑΣ ΣΕ ΠΟΛΥ ΣΥΝΤΟΜΟ ΧΡΟΝΙΚΟ ΔΙΑΣΤΗΜΑ

ΡΕΝΑ ΒΑΖΟΥΚΟΥ
(ΜΕΣΙΤΗΣ ΑΣΤΙΚΩΝ ΣΥΜΒΑΣΕΩΝ)
ΔΙΕΥΘ. ΓΡΑΦΕΙΟΥ ΔΗΜ. ΘΕΟΔΩΡΑΚΗ 3
9-1 το πρωί καθημερινά και 6.30-9 απ/τα (Δευτ. και Πέμπτης)
Τηλ. (22410) 22943-28838 FAX: 28838
email.vazoukou@acn.gr

ΠΩΛΗΣΕΙΣ ΑΚΙΝΗΤΩΝ

○ ΔΙΑΜΕΡΙΣΜΑΤΑ

- Αγ. Ιωάννη 86 τ.μ. μεταχειρισμένο 83.000 €
- Κάλυμνος. Περιοχή Αγιος Νικόλαος, 70 τ.μ. μεταχειρισμένο 70.000 €
- Ηρ. Πολυτεχνείου 126 τ.μ. 4άρι μεταχειρισμένο 75.000.000 δρχ. - 220.000 €
- Ροδίνι 114 τ.μ. λουξ 1,5 ετών 63.000.000 δρχ.-185.000€
- Δασκάλους 86 τ.μ. λουξ κατασκευής 43.000.000 δρχ. - 126.200 €
- Ρόδου-Λίνδου 90 τ.μ. λουξ κατασκευής 45.000.000 δρχ. - 132.000 €
- Δασκάλους 88 τ.μ. λουξ κατασκευής, 46.000.000 δρχ. - 135.000 €
- Ρόδου-Λίνδου 46 τ.μ. λουξ κατασκευής 25.000.000 δρχ.- 73.370 €
- Κοσκινού 115 τ.μ. λουξ κατασκευής με θέα 63.000.000 δρχ. -184.890 €
- Κοσκινού 115 τ.μ. λουξ κατασκευής 57.500.000 δρχ. - 168.745 €
- Κοσκινού 110 τ.μ. λουξ κατασκευής 49.500.000 δρχ. - 145.270 €

○ ΜΕΖΟΝΕΤΕΣ – ΜΟΝΟΚΑΤΟΙΚΙΕΣ

- Κανδυλί 300 τ.μ διώροφη μεζονέτα με υπόγειο με 1.450 τ.μ. οικόπεδο μέχρι σοβάδες 200.000€
- Ιαλυσός μεζονέτες 150 τ.μ. διώροφες με υπόγειο εντός σχεδίου λουξ κατασκευής 75.000.000 δρχ. - 220.100 €
- Ιαλυσός μεζονέτες 140 τ.μ. διώροφες με υπόγειο εντός σχεδίου λουξ κατασκευής 65.000.000 δρχ. - 190.750 €
- Κανδυλί 130 τ.μ. διώροφες μεζονέτες με 650 μ. οικόπεδο μέχρι χτισίματα 40.000.000 δρχ. -117.400 €

○ ΗΜΙΤΕΛΗ ΔΙΑΜΕΡΙΣΜΑΤΑ

- Φαληράκι 175 τ.μ. σε μπετά με 750 μ. οικόπεδο κατάλληλα για στούντιο και καταστήματα 42.000.000 δρχ. - 123.300 €
- Σύμη 120 τ.μ. 2 διαμερίσματα 45.000.000 δρχ.-132.061 €

○ ΟΙΚΟΠΕΔΑ

- Κιοτάρι 1.120 τ.μ. κοντά στην θάλασσα με άδεια οικοδομής 26.000.000 δρχ. - 76.300 €
- Κατταβιά 1.730 τ.μ. πάνω στον κεντρικό 14.000 €
- Γεννάδι 3.220 τ.μ. πάνω στον κεντρικό και πολύ κοντά στην θάλασσα 91.000€
- Λαχανιά 2.360 τ.μ. πάνω στον κεντρικό 50 μ. από θάλασσα με άδεια οικοδομής για 8 studios 32.000.000 δρχ. - 94.000 €
- Κατταβιά 900 τ.μ. εντός οικισμού 5.000.000δρχ. -14.673 €
- Γεννάδι 1000 τ.μ. με άδεια οικοδομής 8.500.000 δρχ.- 24.944 €

○ ΚΑΤΑΣΤΗΜΑΤΑ

- Νιοχώρι 200 τ.μ. διατηρητέο διώροφο με 250 τ.μ. αυλή με δυνατότητα έξτρα δόμησης 500.000 €
- Κατάστημα 123 τ.μ. στο Ροδίνι 68.000.000 δρχ. - 199.600 €
- Κατάστημα 73 τ.μ. στο Ροδίνι 40.500.000 δρχ. - 118.000 €

○ ΚΤΗΜΑΤΑ

- Μάσαρι 5.000 τ.μ. 50 μ. από γήπεδο Μασάρων και 50 μ. από τον κεντρικό δρόμο 25.000.000 δρχ. - 73.400 €
- Κατταβιά 4.293 τ.μ.σε ύψωμα 800 μ. από κεντρικό 13.000 €
- Κατταβιά 8.200 τ.μ. με θέα 800 τ.μ. από θάλασσα 42.000 €
- Κατταβιά 8.663 τ.μ. προς Πρασονήσι 100 μ. από κεντρικό 51.000 €
- Κατταβιά 8.773 τ.μ. προς Πρασονήσι 200 μ. από κεντρικό 44.000 €
- Πλημμύρι 8 στρέμματα πάνω στο κύμα 80.000.000 δρχ. - 235.000 €
- Λαχανιά 63 στρέμματα σε ύψωμα 102.000.000 δρχ. - 300.000 € δίνεται και για αντιπαροχή.
- Λαχανιά 7.800 τ.μ. σε ύψωμα κοντά στον κεντρικό 31.200.000 δρχ. - 91.570 €
- Λαχανιά 9.160 τ.μ. σε ύψωμα κοντά στον κεντρικό, νερό - ρεύμα 54.000.000 δρχ. - 158.500 €
- Καλλιθέα 7.600 τ.μ. κοντά στην θάλασσα 114.000.000 δρχ. - 334.556 €
- Λαχανιά 2.390 τ.μ. 2.500.000 δρχ. - 7.336 €
- Κανδυλί 4.700 τ.μ. 33.000.000 δρχ.-96.845 €

○ ΑΠΟΘΗΚΕΣ

- Ανάληψη 150 τ.μ. υπόγεια 25.000 €
- Προέκταση Αννης Μαρίας 72 τ.μ. υπόγεια με ράμπα 7.000.000 δρχ. - 20.550 €
- Προέκταση Αννης Μαρίας 100 τ.μ. υπόγεια 30.000 €

- **ΑΝΤΑΛΛΑΣΣΟΥΜΕ ΤΟ ΠΑΛΙΟ ΣΠΙΤΙ ΣΑΣ ΜΕ ΚΑΙΝΟΥΡΓΙΟ**
- **ΖΗΤΟΥΝΤΑΙ ΜΕΤΑΧΕΙΡΙΣΜΕΝΑ ΔΙΑΜΕΡΙΣΜΑΤΑ-ΑΜΕΣΗ ΠΩΛΗΣΗ**
- **ΠΩΛΟΥΝΤΑΙ** αποθήκες και βιοτεχνικοί χώροι.
- **ΔΑΝΕΙΑ ΔΕΚΤΑ - ΕΥΚΟΛΙΕΣ ΠΛΗΡΩΜΗΣ**
- **ΑΝΑΛΑΜΒΑΝΟΥΜΕ ΑΝΤΙΠΑΡΟΧΕΣ**

ΣΤΑΜΑΤΗΣ ΜΑΝΩΛΑΚΟΣ

ΩΡΕΣ ΓΡΑΦΕΙΟΥ 8.30-1.00 π.μ. και 5-8 μ.μ.
ΔΗΜ. ΑΝΑΣΤΑΣΙΑΔΗ 45 (παραπλεύρως ΥΠΕΡΑΓΟΡΑΣ ΠΑΠΑΚΥΡΙΑΚΟΥ-ΣΥΝΟΙΚΙΑ ΔΑΣΚΑΛΩΝ)
Τηλέφωνα: 2241023815-78275, 6944698056, 6945769958

ΕΝΟΙΚΙΑΣΕΙΣ

συνέχεια από την προηγούμενη

ΕΝΟΙΚΙΑΖΟΝΤΑΙ ΔΙΑΜΕΡΙΣΜΑΤΑ Α) ΙΣΟΓΕΙΟΥ, Β) 1ου ΟΡΟΦΟΥ ΑΠΟ ΙΔΙΟΚΤΗΤΗ ΑΠΟΤΕΛΟΥΜΝΟ ΑΠΟ ΔΥΟ (2) ΥΠΝΟΔΩΜΑΤΙΑ, ΚΑΘΙΣΤΙΚΟ, ΜΠΑΝΙΟ, 60 Τ.Μ. ΣΕ ΩΡΑΙΑ ΚΑΙ ΗΣΥΧΗ ΤΟΠΟΘΕΣΙΑ ΣΤΗΝ ΠΕΡΙΟΧΗ ΙΞΙΑ ΕΝΑΝΤΙ ΞΕΝΟΔΟΧΕΙΟΥ MIRA MARE (ΟΔΟΣ ΤΕΛΧΙΝΩΝ 7) ΜΕ ΑΥΛΗ Ή ΒΕΡΑΝΤΑ, ΚΑΤΑΛΛΗΛΑ ΓΙΑ ΖΕΥΓΑΡΙΑ, ΣΤΡΑΤΙΩΤΙΚΟΥΣ, ΔΗΜΟΣΙΟΥΣ ΥΠΑΛΛΗΛΟΥΣ Κ.ΛΠ. ΤΙΜΗ ΕΝΟΙΚΙΟΥ 295 ΕΥΡΩ. ΠΛΗΡ. ΤΗΛ. 2241031054, 6932473467 MXP19065

ΕΝΟΙΚΙΑΖΕΤΑΙ στα Μαριτσά δυάρι καινούργιο πλήρως επιπλωμένο. Πληρ. τηλ. 2241048195 MXP19163

ΠΩΛΕΙΤΑΙ
καφετέρια στο Ροδίνι.
Τιμή 30.000 ευρώ και με καλές ευκολίες
Πληρ. τηλ.6946575013
MXP19264

ΠΩΛΟΥΝΤΑΙ

ΙΑΛΥΣΟΣ
- **διαμέρισμα** 110 τ.μ. 5ου ορόφου με απεριόριστη θέα θάλασσα στο πιο ψηλό κτίριο της Ιαλυσού 200.000 ευρώ

ΜΑΡΙΤΣΑ
- **οικόπεδο** 600 τ.μ. με δυνατότητα δόμησης 133 τ.μ. 29.000 ευρώ.

ΛΕΩΦ. ΤΣΑΪΡΙ-ΑΕΡΟΔΡΟΜΙΟΥ
- **οικόπεδο** 7.500 τ.μ. κατάλληλο και για βιοτεχνικό χώρο 50 μ. από την Λεωφόρο 142.000 ευρώ.

Πληρ. τηλ.. (22410)96801, 6944721579, 6945393836 ΤΠΥ7734

ΠΩΛΗΣΗ ΟΙΚΟΠΕΔΟΥ ΟΙΚΟΔΟΜΙΚΟΥ ΣΥΝΕΤΑΙΡΙΣΜΟΥ

ΠΩΛΕΙΤΑΙ

οικόπεδο στην περιοχή Καναμάτ έναντι "Μαρινόπουλου" του Οικοδομικού Συνεταιρισμού "Η ΕΝΩΣΗ" 400 τ.μ. με οικοδομικότητα Σ.Δ. 0,6 ήτοι 240 τ.μ. Ισόγειο - α' όροφο και υπόγειο 120 τ.μ. γωνιακό και προνομιακό πανταχόθεν ελεύθερο με πανοραμική θέα σε περιοχή στην οποία θα δημιουργηθεί οικισμός μοναδικός και αξιόλογος.

Πληρ. Σαββαΐδης και Συνεργάτες
τηλ. 2241026281 και κιν. 6947047651
ΧΠ659

TOP PROPERTIES

GEORGE & SAVAS PIPINOS
ΓΕΩΡΓΙΟΣ & ΣΑΒΒΑΣ ΠΙΠΙΝΟΣ
ΣΥΜΒΟΥΛΟΙ ΚΑΙ ΕΚΤΙΜΗΤΕΣ ΑΚΙΝΗΤΩΝ
REAL ESTATE AGENTS • MEMBER OF F.I.A.B.C.I.-NAEA-C.E.I.

Email: gpipinos@otenet.gr URL: www.rhodes-top-properties.com and www.pipinos.gr

Από το 1971

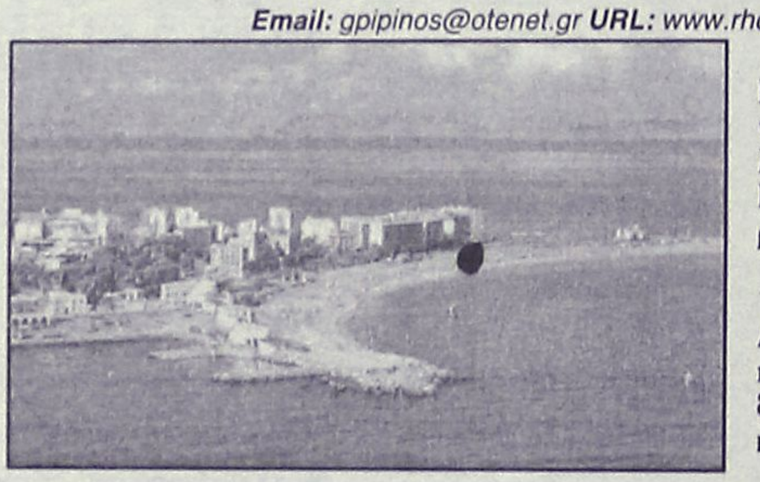

Η **"TOP PROPERTIES"** είναι ατομική επιχείρηση και ανήκει στους Γεώργιο και Σάββα Πιπίνο. Το γραφείο ασχολείται από το 1971 αποκλειστικά και μόνο με επενδύσεις και REAL ESTATE, στο νησί της Ρόδου και στην ευρύτερη περιοχή της Δωδεκανήσου.

ΑΠΕΥΘΥΝΟΜΑΣΤΕ: Στους **σοβαρούς, απαιτητικούς και επιλεκτικούς** επενδυτές-επιχειρηματίες, Έλληνες και ξένους που ενδιαφέρονται να κάνουν μια σοβαρή επένδυση προβολής στο νησί της Ρόδου.

ΠΡΟΣΦΕΡΟΥΜΕ: Α) Υπηρεσίες και πληροφορίες που γίνονται σε προσωπικό επίπεδο με εχεμύθεια, διακριτικότητα και σοβαρότητα.
Β) Μεγάλη γκάμα υψηλής ποιότητας, ακινήτων, όπως:1) Ξενοδοχεία Α' και Β' κατηγορίας των 600-500-350-300 κλινών, 2) Κεντρικά αστικά ακίνητα κατάλληλα για Τράπεζες-καταστήματα-γραφεία, 3) Παραλιακές εκτάσεις, κατάλληλες για τουριστικές επενδύσεις των 150.000-100.000-70.000-50.000-36.000 τ.μ. και 4) Διαμερίσματα και μεζονέτες προβολής, και 5) Αξιόλογες Παραθεριστικές κατοικίες.

ΣΤΟΧΟΣ ΜΑΣ ΕΙΝΑΙ: Να προσφέρουμε στο αγοραστικό μας κοινό υψηλής ποιότητας ακίνητα και ευκαιρίες στο νησί της Ρόδου. Η τριακονταετής και πλέον πείρα μας στον τομέα αυτό αποτελεί εγγύηση.

ΣΥΝΘΗΜΑ ΜΑΣ ΕΙΝΑΙ: Επενδύστε στη ΡΟΔΟ ΤΩΡΑ, σε ακίνητα που ΑΝΤΕΧΟΥΝ ΣΤΟ ΧΡΟΝΟ

Since 1971

Γεώργιος και Σάββας Πιπίνος
ΜΕΣΙΤΕΣ ΑΣΤΙΚΩΝ ΣΥΜΒΑΣΕΩΝ
Γιατί εμείς γνωρίζουμε καλύτερα!

TOP PROPERTIES is a father and son business. The senior, Mr George S. Pipinos, the founder of the office, has carved over the years a reputation for integrity and excellence in the world of Real Estate in the Dodecanese. The junior, Dr. Savas Pipinos, has returned from his studies in the UK to aid in his father´s footsteps.
AT TOP PROPERTIES we try hard to attract important and selective investors, high calibre businessmen/women and discerning professional people, both Greek and foreign, who wish to acquire substantial and valuable property on Rhodes.
We offer our expertise and advice privately, discreetly and in strict confidence.
We keep a comprehensive list of real estate of the highest specifications:
a. A' and B' class hotels (600, 500, 350, 300 beds capacity)
b. Centrally situated office buildings and other business premises.
c. Seaside land, ideal for development (hotels, holiday resorts, etc), of 150.000, 100.000, 70.000, 50.000, 36.000 square metres.
d. Villas, luxury apartments, detached, semi-detached and terraced houses.
e. Holiday and Retirement Homes.
Our aim is to give our clients the opportunity to acquire value for money, first class real estate on Rhodes. Our 30 and more years of experience is our warranty.
Our motto is Invest in Rhodes, Invest in property, It stands the test of time.



TOP PROPERTIES
George and Savas Pipinos
Because we know best

KENNENTY 38, ΡΟΔΟΣ, 85 100, ΤΗΛ. (22410) 23895,FAX: (22410) 20883
38 KENNEDY STR., RHODES, 85 100, TEL. (22410) 23895, FAX: (22410) 20883
U.K. Direct line: 08717115396

ΚΤΗΜΑΤΟΜΕΣΙΤΙΚΟ ΓΡΑΦΕΙΟ
ΖΑΦΕΙΡΗΣ Μ. ΚΑΡΑΓΙΑΝΝΗΣ Δ. Ο.Ε.

Πωλήσεις ακινήτων. Τηλ. (2241060380-60381)
17.30-20.30 μ.μ. Δευτέρα-Παρασκευή
Fax: 2241060380 • e-mail: zafkar@hellasnet.gr

- **Κατοικίες**
  - Εξοχική κατοικία 50 τ.μ. (υπό ανέγερση) εντός οικοπέδου 440 τ.μ. στην περιοχή Κολυμπίων
  - Εξοχική κατοικία 70 τ.μ. (υπό ανέγερση) εντός οικοπέδου 500 τ.μ. στην περιοχή Κολυμπίων
  - Μεζονέτα 105 τ.μ. (ημιτελής) εντός οικισμού στον Δήμο Αφάντου
- **Ξενοδοχειακό συγκρότημα**
  - Ημιτελής σε μπετά ξενοδοχειακό συγκρότημα Α' κατηγορίας εντός οικοπέδου 22.400 τ.μ.
- **Οικόπεδα**
  - Εντός οικισμού στον Δήμο Αφάντου 1250 τ.μ.
  - Εντός οικισμού στον Δήμο Αφάντου 2000 τ.μ.
  - Στον Δήμο Αφάντου 520 τ.μ. με άδεια οικοδομής 53 τ.μ.
  - Στον Δήμο Αφάντου 1000 τ.μ. επί της εθνικής οδού Ρόδου-Λίνδου
  - Στον Δήμο Αφάντου 866 τ.μ. επί της εθνικής οδού Ρόδου-Λίνδου
  - Εντός οικισμού στην Παστίδα 2000 τ.μ.
- **Αγροτεμάχια**
  - Στην περιοχή Κολυμπίων αγροτεμάχια 10.200 τ.μ. (πανοραμική θέα)
  - Στην περιοχή Κολυμπίων αγροτεμάχιο 4.969 τ.μ.
  - Στην περιοχή Ψίνθου αγροτεμάχιο 22.400 τ.μ.
  - Στην περιοχή Ψίνθου αγροτεμάχιο 19.840 τ.μ.
  - Στην περιοχή Τραπεζία αγροτεμάχιο 5.800 τ.μ.
  - Στον Δήμο Αφάντου αγροτεμάχιο 6.120 τ.μ.
  - Στον Δήμο Αφάντου αγροτεμάχιο 11.520 τ.μ.
  - Στον Δήμο Αφάντου το 1/2 αγροτεμαχίου 5.080 τ.μ. με ελαιόδεντρα

ΠΩΛΟΥΝΤΑΙ

- **Διαμέρισμα** 96 τ.μ. δύο υπνοδωματίων πλησίον Άννης Μαρίας με εντοιχισμένη κουζίνα άνετη βεράντα, άνετο Parking. Αξίας 161.000 ευρώ.
- **Διαμέρισμα** 114 τ.μ. κοντά στο κέντρο του Ροδινιού. Διαμπερές, 3 υπνοδωμάτια με θέα. Αξίας 184.900 ευρώ.
- **Διαμέρισμα** 78 τ.μ. στην Κέννεντυ με 2 υπνοδωμάτια, ανακαινισμένο με θέρμανση. Αξίας 115.000 ευρώ.
- **Διαμέρισμα** 104 τ.μ. στο Ροδίνι, ισόγειο με 2 υπνοδωμάτια με 100 τ.μ. αποκλειστική χρήση αυλής, με διαμορφωμένο κήπο, αποθήκη, parking, εντοιχισμένη κουζίνα. Αξίας 152.000 ευρώ.
- **Διαμέρισμα** 77 τ.μ. στην Ανάληψη με 2 υπνοδωμάτια, συντηρημένο. Αξίας 97.000 ευρώ.
- **Διαμέρισμα** 83 τ.μ. στο Ροδίνι νεόκτιστο με 2 υπνοδωμάτια, διαμπερές με εντοιχισμένη κουζίνα, άνετες βεράντες, εξωτερικό χωροθετημένο parking. Αξίας 141.000 ευρώ.
- **Διαμέρισμα** 67 τ.μ. στον Αγ. Ιωάννη με 2 υπνοδωμάτια. Αξίας 73.000 ευρώ.
- **Οροφοδιαμέρισμα** 100 τ.μ. στην Ιαλυσό σε μπετά σε μικρή οικοδομή, 2 διαμερισμάτων με αποκλειστική χρήση αυλής. Αξίας 100.000 ευρώ.
- **Μεζονέτα** διώροφη 110 τ.μ. σε μπετά στην Ιαλυσό με δυνατότητα σοφίτας, ατομικό βόθρο, περιτοιχισμένο οικόπεδο. Αξίας 96.845 ευρώ.
- **Μονοκατοικία** 270 τ.μ. στην παραλία Ιαλυσού, αποτελείται από 100 τ.μ. υπόγειο, 100 τ.μ. ισόγειο και 70 τ.μ. σοφίτα σε οικόπεδο 400 τ.μ. με εντοιχισμένη κουζίνα, θέρμανση, περιτοιχισμένο οικόπεδο. Αξίας 381.500 ευρώ.
- **Νεόδμητη Μονοκατοικία** στην παραλία Ιαλυσού επιφανείας 180 τ.μ. αποτελείται από 65 τ.μ. ισόγειο, 65 τ.μ. Α' όροφο, και 50 τ.μ. σοφίτα, με αρχιτεκτονικό σχεδιασμό, εντοιχισμένη κουζίνα, θέρμανση. Αξίας 390.000 ευρώ.
- **Μονοκατοικία** 200 τ.μ. στην παραλία Ιαλυσού αποτελείται από 70 τ.μ. ισόγειο, 70 τ.μ. Α' όροφο, και 60 τ.μ. σοφίτα, σε οικόπεδο 370 τ.μ. με πισίνα, διαμορφωμένο κήπο, εντοιχισμένη κουζίνα, θέρμανση, ασανσέρ. Αξίας 370.000 ευρώ.
- **Μονοκατοικία** 180 τ.μ. στην Παστίδα, αρίστης κατασκευής σε 300 τ.μ. οικόπεδο, αποτελείται από 60 τ.μ. ισόγειο, 60 τ.μ. Α' όροφο και 60 τ.μ. σοφίτα, με πετρόχτιστα τοιχία περίφραξης, διαμορφωμένο κήπο, εντοιχισμένη κουζίνα, θέρμανση. Αξίας 235.000 ευρώ.
- **Οικόπεδο** 2000 τ.μ. στην Ιαλυσό, στους πρόποδες Φιλερήμου, με άδεια οικοδομής για μονοκατοικία 200 τ.μ. Αξίας 217.000 ευρώ.

ΕΥΣΤΑΘΙΟΥ - ΕΥΡΩΚΤΗΜΑΤΙΚΗ,
Εθνικής Αντιστάσεως 83
Τηλ. 22410 73819-74917, 6944/374546, 6945/292030
ΧΠ401/2029

ΑΘΛΗΤΙΚΗ ΡΟΔΙΑΚΗ
ΤΡΙΤΗ
4 ΙΑΝΟΥΑΡΙΟΥ 2005

Ο ΔΙΑΓΟΡΑΣ Β. ΝΙΚΗΤΗΣ ΤΟΥ ΤΟΥΡΝΟΥΑ "ΧΡΙΣΤΟΥΓΕΝΝΑ 2004"
ΣΕΛ. 18

Ιερός σκοπός

• Παίζουν σήμερα στις 14.45 Διαγόρας-Ρόδος σε φιλικό αγώνα για φιλανθρωπικό σκοπό

• Κλείνει πιθανότατα και σήμερα επιθετικός στον Διαγόρα

Αρκετά ενδιαφέρον φιλικό παιχνίδι δίνει σήμερα το απόγευμα ο Διαγόρας. Θα αντιμετωπίσει στο Δημοτικό Στάδιο της πόλης μας την Ρόδο σ' ένα ματς τα έσοδα του οποίου θα διατεθούν για φιλανθρωπικό σκοπό.

Σύμφωνα με τα όσα έγιναν γνωστά χθες το παιδάκι γνωστού βετεράνου ποδοσφαιριστή χρήζει άμεσης βοηθείας. Πρέπει να υποβληθεί σε θεραπείες τα έξοδα των οποίων είναι σίγουρα δυσβάστακτα. Ετσι Διαγόρας και Ρόδος ανταποκρίθηκαν στην έκκληση των Βετεράνων των δύο μεγάλων συλλόγων προκειμένου το ματς να τύχει της ανάλογης στήριξης.

Πέραν του φιλανθρωπικού σκοπού πάντως οι δύο μεγάλοι του νησιού θάχουν την ευκαιρία να "μετρήσουν" τις δυνάμεις τους με αφορμή την επανέναρξη των πρωταθλημάτων τους.

ΚΛΕΙΝΕΙ ΕΠΙΘΕΤΙΚΟ Ο ΔΙΑΓΟΡΑΣ

Πρώτος στόχος της ομάδας του Διαγόρα μέσα στο 2005 είναι μεταγραφικός. Υστερα από την εισήγηση του **Ανδρέα Σταύρου** αναζητήθηκε άμεσα ο αντικαταστάτης του **Φάνη Στάθη.** Η ουσία στο θέμα είναι πως ο γηραιός εντόπισε αρκετά γρήγορα τον αντι-Στάθη κι από χθες ο ίδιος ο πρόεδρος του Διαγόρα **Κώστας Χρυσοχοΐδης** συζητάει με τον ποδοσφαιριστή την ένταξή του στο ρόστερ της ομάδας.

Αυτά που έγιναν γνωστά είναι ότι προέρχεται από ομάδα Β' Εθνικής και παίζει από την δεξιά πλευρά της μεσαίας γραμμής και προς την επίθεση.

Δεν αποκλείεται πάντως το θέμα της απόκτησής του να κλείσει και σήμερα το βράδυ.

Οι κυανέρυθροι προπονήθηκαν χθες κανονικά με μοναδικό απόντα τον **Γιώργο Κρομμύδα** που ζήτησε και πήρε άδεια.



Ο Γιώργος Κρομμύδας απουσίασε δικαιολογημένα από την χθεσινή προπόνηση του Διαγόρα (ΒΙΚΤΩΡ-ΦΩΤΟ ΜΑΡΚΕΤ-ΙΑΛΥΣΟΣ)

"Μπονομάς" Μαλλιάκα

• Με υπεύθυνη δήλωση ζήτησε την λύση της συνεργασίας του με την ΠΑΕ Ρόδος

• Χαιρέτησε τους συμπαίκτες του και επέστρεψε στον Ιωνικό ο γκολκήπερ Γιώργος Καντιμοίρης

• Δεν εμπίπτει στα χρονικά περιθώρια των δηλώσεων Ορφανού η ΠΑΕ Ρόδος και μπορεί να κάνει μεταγραφές

Κεραυνός εν αιθρία στο στρατόπεδο της ΠΑΕ Ρόδος αμέσως μετά τον ερχομό του καινούργιου χρόνου!!! Το 2005 ανέτειλε με την επιθυμία, ενός από τους πιο βασικούς ποδοσφαιριστές της ομάδας του **Νικήτα Μαλλιάκα** να θέλει να λύσει το συμβόλαιό του και την συνεργασία του με την ομάδα που θέλει.

Ο 27χρονος αμυντικός εξέφρασε την επιθυμία στον διευθύνοντα Σύμβουλο της ΠΑΕ Χρυσόστομος Ψέλλα να λύσει το συμβόλαιο που έχει για 2+1 χρόνια και ν' αποχωρήσει με την συγκατάθεση της εταιρείας. Ο κ. **Ψέλλας** του το ζήτησε εγγράφως και λίγο αργότερα ο ποδοσφαιριστής του την προσκόμισε γραπτώς σε μια υπεύθυνη δήλωση, νόμιμα επικυρωμένη.

Η απόφαση φυσικά της λύσης βαραίνει όχι μόνο τον Διευθύνοντα Σύμβουλο κ. Ψέλλα αλλά ολόκληρο το Διοικητικό Συμβούλιο της ΠΑΕ, το οποίο κι εκείνο με την σειρά του θ' αποφασίσει σήμερα το βράδυ σε δική του συνεδρίαση αν θα συναινέσει σ' αυτό που ζητάει ο ποδοσφαιριστής.



Ζήτησε να φύγει για προσωπικούς λόγους ο Νικήτας Μαλλιάκας (ΒΙΚΤΩΡ-ΦΩΤΟ ΜΑΡΚΕΤ-ΙΑΛΥΣΟΣ)

Ο ίδιος ο **Νικήτας Μαλλιάκας** στην επαφή του με την Α.Ρ. ήταν λακωνικότατος: "Ζήτησα από την ΠΑΕ την λύση, του συμβολαίου μου. Οι λόγοι που επικαλούμαι για την πράξη αυτή είναι καθαρά προσωπικοί".

ΦΕΥΓΕΙ ΚΙ Ο ΚΑΝΤΙΜΟΙΡΗΣ

Εάν παρεμπιπτόντως η Ρόδος θελήσει να λύσει το συμβόλαιο του **Νικήτα Μαλλιάκα** και τον αντικαταστήσει θα πρέπει να κάνει το ίδιο και στην περίπτωση του γκολκήπερ **Γιώργου Καντιμοίρη,** που ομολογουμένως-όντας δανεικός από τον Ιωνικό-δεν πραγματοποίησε με την φανέλα των "πρασίνων" τα παιχνίδια που θα ικανοποιούσαν τους Νικαιώτες.

Ετσι ο Ιωνικός ζήτησε πίσω τον τερματοφύλακά του κι η Ρόδος είναι άγνωστο αν θα πορευθεί πλέον με τους **Θεοφάνους, Ροδανάκη** και τον νεαρό **Καραγιάννη** ή θ' αποκτήσει κι άλλο τερματοφύλακα.

Ο νεαρός γκολκήπερ πάντως προπονήθηκε χθες για τελευταία φορά και στη συνέχεια αποχαιρέτισε τους συμπαίκτες του ευχόμενος καλή συνέχεια στο πρωτάθλημα της Γ' Εθνικής.

ΜΠΟΡΕΙ ΝΑ ΚΑΝΕΙ ΜΕΤΑΓΡΑΦΕΣ

Στο παραπέντε άλλαξαν όλα... Ενώ αρχικά σύμφωνα με τις δηλώσεις **Ορφανού** κι αφού έχει εξαγγελθεί από την πλευρά της ΠΑΕ η αύξηση του μετοχικού κεφαλαίου απαιτείτο η κάλυψη του 50% αυτής της αύξησης, λίγο πριν εκπνεύσει το 2004 έγινε γνωστό πως η περίπτωση της ΠΑΕ Ρόδος δεν εμπίπτει στο νομικό πλαίσιο των δηλώσεων Ορφανού και συνεπώς δεν ισχύουν τα αρχικώς ορισθέντα χρονικά περιθώρια.

Ετσι η Ρόδος, εφόσον το θελήσει μπορεί να κάνει μεταγραφές την μεταγραφική περίοδο τον Ιανουάριο ενώ η προθεσμία κάλυψης της αύξησης του μετοχικού κεφαλαίου λήγει στις 9 Μαρτίου.

Γύρισαν στις προπονήσεις

• "Τα κεφάλια μέσα" το σύνθημα που προσπαθεί να περάσει στους παίκτες του ο Θόδωρος Θεοδώρου

Ες αύριον τα σπουδαία για τον Ιάλυσο. Οι ερυθροκίτρινοι επανήλθαν χθες στις προπονήσεις ύστερα από το τριήμερο ρεπό που πήραν για τις ημέρες της Πρωτοχρονιάς. Από χθες ακούν τον προπονητή τους **Θόδωρα Θεοδώρου** να τους λέει "τα κεφάλια μέσα" καθώς τους περιμένει ακόμα πολλή δουλειά, αλλά και πολύς δρόμος ακόμα μέχρι την επίτευξη του πρώτου στόχου μέσα στο 2005 που δεν είναι άλλος από την παραμονή στην κατηγορία.

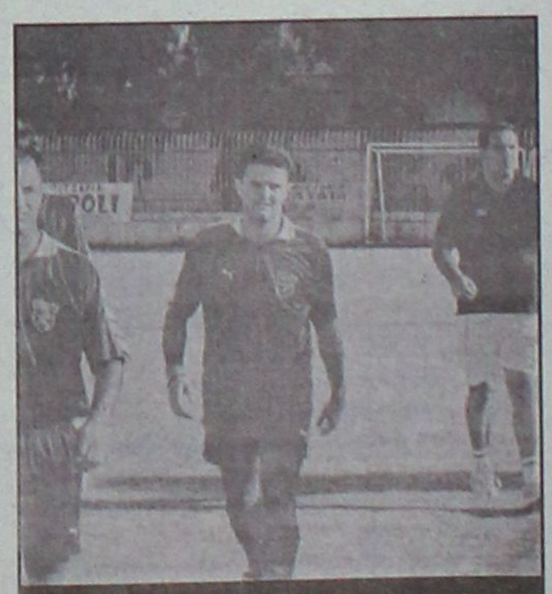

Ευτυχώς δεν έχει κάτι το σοβαρό ο Γιώργος Κολιάδης (ΒΙΚΤΩΡ-ΦΩΤΟ ΜΑΡΚΕΤ-ΙΑΛΥΣΟΣ)

Στο στρατόπεδο του Ιάλυσου περιμένουν και τον επαναορισμό του αγώνα που αναβλήθηκε με τον Πανναξιακό εξαιτίας της τελευταίας για το 2004 κακοκαιρίας.

Σύμφωνα, με τις τελευταίες πληροφορίες η επιτροπή Περιφερειακού Πρωταθλήματος της ΕΠΟ θα συνεδριάσει αύριο Τετάρτη και είναι πολύ πιθανόν να ορίσει τη νέα ημερομηνία διεξαγωγής του εξ αναβολής παιχνιδιού με τον Πανναξιακό.

Είναι πολύ πιθανόν-εάν φυσικά αυτό είναι εφικτό το ματς να διεξαχθεί την Κυριακή ή την μεθεπόμενη Τετάρτη για να ολοκληρωθεί έτσι η εικόνα του α' γύρου για όλες τις ομάδες.

Στη χθεσινή προπόνηση υπήρξαν σημειώσεις στο απουσιολόγιο του τεχνικού του Διαγόρα αφού απουσίασαν:

- Ο **Καλημέρης** που βρίσκεται στη Θεσσαλονίκη για την βάφτιση του παιδιού του νεαποκτηθέντα άσσου του ΠΑΟΚ **Δημήτρη Ζωγραφάκη.**
- Ο **Κουρζής** που βρέθηκε για τις μέρες της Πρωτοχρονιάς στην ιδιαίτερη πατρίδα του την Κω αλλά και οι τραυματίες **Μαυρής** (έχει ενοχλήσεις στον κουντεπιέ), **Κολιάδης** (αιμάτωμα στο γόνατο) και **Κατσαράς** (τράβηγμα).

Οι παίκτες του Ιάλυσου θα γυμνασθούν και σήμερα κι αυτό θα συμβαίνει καθημερινά μέχρι την επαγέναρξη του πρωταθλήματος.

ΧΡΙΣΤΟΥΓΕΝΝΑ 2004

Κυανέρυθρο χρώμα

• Ο Διαγόρας Β. κέρδισε το τουρνουά "Χριστούγεννα 2004" νικώντας στο μεγάλο τελικό το Διαγόρα Ρ. με 1-0 με τον δεύτερο να παίρνει το κύπελλο του Fair Play

• Ο Αστέρας Π. τερμάτισε τρίτος κερδίζοντας τη Νίκη Ρ. με 1-0 στον μικρό τελικό

Ο Διαγόρας Βατίου ήταν ο μεγάλος νικητής του παιδικού τουρνουά "Χριστούγεννα 2004" που διοργάνωσε τις ημέρες των εορτών η ΕΠΣΔ, στο γήπεδο Κοσκινού.

Χθες διεξήχθη η τελική φάση και οι Βατενοί νίκησαν στο μεγάλο τελικό τον συνονόματό τους της Ρόδου με 1-0 τερματίζοντας στην πρώτη θέση.

Την τρίτη θέση κατέκτησε ο Αστέρας Π. νικώντας στον μικρό τελικό τη Νίκη Ρ. με 1-0.

Οσο για το κύπελλο του Fair Play κι αυτό είχε κυανέρυθρο χρώμα, καθώς το κατέκτησε ο Διαγόρας της Ρόδου συγκεντρώνοντας 8 μπλε κάρτες.

Να σημειωθεί πως στην τελική φάση συμμετείχαν οι 8 ομάδες που προκρίθηκαν από τα παιχνίδια της α' φάσης κι ήταν οι εξής: Διαγόρας Ρ., Διαγόρας Β., Ηλιος, Ιάλυσος, Αστέρας Π., ΑΕΡΑ, Ρόδος και Νίκη Ρ.

Οι 8 ομάδες χωρίσθηκαν σε δύο ομίλους και οι πρώτοι κάθε ομίλου προκρίθηκαν στον μεγάλο τελικό, ενώ οι δύο δεύτεροι έπαιξαν στον μικρό τελικό.

Αναλυτικά οι δύο όμιλοι και τα χθεσινά αποτελέσματα:

Α' ΟΜΙΛΟΣ	Β' ΟΜΙΛΟΣ
1. Ρόδος	1. ΑΕΡΑ
2. Νίκη Ρ.	2. Ιάλυσος
3. Διαγόρας Β.	3. Διαγόρας
4. Ηλιος	4. Αστέρας Π.

Τ' αποτελέσματα του α' ομίλου:

Ρόδος - Νίκη Ρ.	0-1
Διαγόρας Β. - Ηλιος	2-1
Ρόδος - Διαγόρας Β.	0-5
Νίκη Ρ. - Ηλιος	2-0
Ρόδος - Ηλιος	0-0
Νίκη Ρ. - Διαγόρας Β.	1-2

ΒΑΘΜΟΛΟΓΙΑ

1. Διαγόρας Β.	9	9-2
2. Νίκη Ρ.	6	4-2
3. Ηλιος	1	1-4
4. Ρόδος	1	0-6

Στον τελικό προκρίθηκε ο Διαγόρας Β., ενώ στον μικρό τελικό η Νίκη Ρ.

Τα αποτελέσματα του β' ομίλου:

ΑΕΡΑ - Ιάλυσος	2-1
Διαγόρας - Αστέρας Π.	1-0
ΑΕΡΑ - Διαγόρας	0-2
Ιάλυσος - Αστέρας Π.	0-0
ΑΕΡΑ - Αστέρας Π.	0-2
Ιάλυσος - Διαγόρας	0-1

ΒΑΘΜΟΛΟΓΙΑ

1. Διαγόρας	9	4-0
2. Αστέρας Π.	4	2-1
3. ΑΕΡΑ	3	2-5
4. Ιάλυσος	1	1-3

Στο μεγάλο τελικό προκρίθηκε ο Διαγόρας, ενώ στον μικρό τελικό ο Αστέρας Π.

Στους δύο τελικούς που ακολούθησαν, στον μικρό και για την κατάκτηση της 3ης θέσης, αντιμέτωποι τέθηκαν Νίκη Ρ. και Αστέρας Π. με τους Παστιδενούς να κερδίζουν 1-0 και να τερματίζουν τρίτοι.

Ο μεγάλος τελικός είχε κυανέρυθρο χρώμα, καθώς τέθηκαν αντίπαλοι ο Διαγόρας της Ρ. με τον συνονόματό του, του Βατίου. Νικητής αυτός του Βατίου με 1-0 επιβεβαιώνοντας πως ήταν η καλύτερη ομάδα του τουρνουά, αφού είχε κερδίσει τον Διαγόρα της Ρόδου και στα παιχνίδια της α' φάσης με 3-1.

Ωστόσο και το κύπελλο του Fair Play πήγε σε ομάδα του Διαγόρα.

Ο Διαγόρας της Ρόδου μαζεύοντας 8 μπλε κάρτες πήρε την 1η θέση σ' αυτή την κατηγορία.

Μετά το τέλος του τουρνουά απονεμήθηκε σ' όλους τους συμμετέχοντες αθλητές της τελικής φάσης ειδικό δίπλωμα συμμετοχής, καθώς και στους διαιτητές που σφύριξαν τα παιχνίδια.

Επίσης στις 4 πρώτες ομάδες δόθηκε από ένα κύπελλο κι ένα κύπελλο για το Fair Play.

Ενίσχυση στους μικρούς

• Ο νεαρός ποδοσφαιριστής της Ρόδου Στέλιος Τσακίρης στον ΑΕΡΑ μέχρι το τέλος της περιόδου

Την πρώτη του μεταγραφική κίνηση για την περίοδο του Ιανουαρίου πραγματοποίησε ο ΑΕΡΑ με την απόκτηση του νεαρού αμυντικού Στέλιου Τσακίρη από την Ρόδο. Οι δύο διοικήσεις συμφώνησαν να παραχωρηθεί ο ποδοσφαιριστής στην ομάδα του Αφάντου για το υπόλοιπο της περιόδου και σε περίπτωση που οι Αφαντενοί θελήσουν να διατηρήσουν τον ποδοσφαιριστή τις τάξεις τους αναμένεται να ανανεώσουν το ραντεβού τους για το καλοκαίρι. Παράλληλα η ομάδα του ΑΕΡΑ έκανε πρόταση και για την απόκτηση του Χαρίτου, χωρίς όμως να υπάρχει εξέλιξη στο θέμα αυτό, αφού ο ποδοσφαιριστής συζητά και με άλλες ομάδες.

Κομπλέ κόντρα στον Κλεάνθη

Σε ρυθμούς πρωταθλήματος μπήκε από χθες η ομάδα του Ηρακλή Μ. ενόψει του Σαββατιάτικου αγώνα που ρίχνει την αυλαία του πρώτου γύρου για το πρωτάθλημα της πρώτης κατηγορίας. Κανένα πρόβλημα δεν παρατηρήθηκε στην χθεσινή προπόνηση της ομάδας στο γήπεδο Μαριτσών και αναμένεται όλοι οι ποδοσφαιριστές να είναι σε θέση να προσφέρουν. Σήμερα οι Μαριτσενοί έχουν ρεπό, ενώ το πρόγραμμα θα ολοκληρωθεί με τις προπονήσεις της Τετάρτης και Πέμπτης.

Αθλητικά βραβεία

Με την βοήθεια του ΝΑΟΔ ο μουσικοαθλητικός σταθμός «Love N.R.G» καθιερώνει όπως ανακοίνωσε με δελτίο Τύπου, την δημιουργία αθλητικών βραβείων στην περιοχή της Δωδεκανήσου. Η εκδήλωση προγραμματίστηκε να πραγματοποιηθεί την Παρασκευή 21 του μήνα στο ξενοδοχείο «Πλάζα» και θα τιμηθούν αθλητικές προσωπικότητες, ενώ θα προβληθούν αφιερώματα με τις καλύτερες στιγμές τους.

Kariba Travel
ΠΡΑΚΤΟΡΕΙΟ ΓΕΝΙΚΟΥ ΤΟΥΡΙΣΜΟΥ
Με **συνέπεια, ευθύνη** και **κατανόηση προσφέρουμε** ό,τι **καλύτερο** και **φθηνότερο** στην αγορά μας

1. **ROYAL OLYPIC HOTEL** LUX **ΜΑΚΡΥΓΙΑΝΝΗ**
Μονόκλινο 76 · Δίκλινο 86 · Τρίκλινο 110
2. **OLYMPIC PALACE HOTEL** Β΄ ΚΑΤΗΓΟΡΙΑΣ **ΣΥΝΤΑΓΜΑ**
Μονόκλινο 58 · Δίκλινο 70 · Τρίκλινο 90
3. **PRESIDENT HOTEL** Α΄ ΚΑΤΗΓΟΡΙΑΣ **ΛΕΩΦ. ΚΗΦΙΣΙΑΣ**
Μονόκλινο 60 · Δίκλινο 70 · Τρίκλινο 92
4. **ASTOR HOTEL** Α΄ ΚΑΤΗΓΟΡΙΑΣ **ΣΥΝΤΑΓΜΑ**
Μονόκλινο 56 · Δίκλινο 68 · Τρίκλινο 82
5. **POLIS GRAND HOTEL** Α΄ ΚΑΤΗΓΟΡΙΑΣ1 **ΠΑΤΗΣΙΩΝ 18 & ΒΕΡΑΝΖΕΡΟΥ 15**
Μονόκλινο 63 · Δίκλινο 72 · Τρίκλινο 97
6. **ARETHUSA HOTEL** Β΄ SUPERIOR **ΣΥΝΤΑΓΜΑ**
Μονόκλινο 45 · Δίκλινο 60 · Τρίκλινο 78
7. **HELLINIS HOTEL** Β΄ ΚΑΤΗΓΟΡΙΑΣ **ΩΝΑΣΕΙΟ ΛΕΩΦ. ΣΥΓΓΡΟΥ**
Μονόκλινο 48 · Δίκλινο 58 · Τρίκλινο 70
8. **DORIAN INN HOTEL** Β΄ ΚΑΤΗΓΟΡΙΑΣ **OMONOIA**
Μονόκλινο 52 · Δίκλινο 58 · Τρίκλινο 79

✓ Επίσης κρατήσεις ξενοδοχείων σε όλη την Ελλάδα και τον κόσμο
✓ Εισιτήρια για όλα σας τα ταξίδια αεροπορικά και ακτοπλοϊκά εσωτερικού και εξωτερικού
✓ Charter flight (01/04-31/10)

Νιοχώρι, οδός Δραγούμη 18 και Μανδηλαρά
Τηλ. +30 22410 24650, 75391 78170
FAX: +30 22410 78793 ΚΙΝ. 6942434753
E-mail: kariba-travel@rho.forthnet.gr
AE0086

ΤΖΑΚΙΑ
Τζακια Τζοτζολης Τασος
ΤΖΑΚΙΑ
ΜΑΝΤΕΜΕΝΙΑ • ΑΠΛΑ • ΑΕΡΟΘΕΡΜΑ • ΜΕ ΤΖΑΜΙΑ ΚΑΙ ΠΟΡΤΕΣ • ΜΕ ΠΥΡΟΤΟΥΒΛΑ
ΣΟΜΠΕΣ ΜΕ ΞΥΛΑ
ΜΕΓΑΛΗ ΠΟΙΚΙΛΙΑ ΜΟΝΤΕΛΩΝ
ΑΞΕΣΟΥΑΡ ΤΖΑΚΙΩΝ
ΣΚΑΡΕΣ • ΣΙΤΕΣ • ΚΡΕΜΑΝΤΑΛΑΔΕΣ
ΦΟΥΡΝΑΚΙΑ ΚΑΙ ΨΗΣΤΑΡΙΕΣ
ΣΕ ΠΟΛΛΑ ΣΧΕΔΙΑ ΚΑΙ ΜΕΓΕΘΗ
ΚΑΘΑΡΙΣΜΟΙ ΚΑΙ ΣΕΡΒΙΣ ΤΖΑΚΙΩΝ
ΚΟΛΥΜΠΙΑ, ΕΝΑΝΤΙ ΚΑΙ ΠΑΡΑΠΛΕΥΡΩΣ ΙΔΡΥΜΑΤΟΣ
ΚΥΡΙΑΚΕΣ ΑΝΟΙΚΤΑ 11–4
Τηλέφωνο (22410) 56275, κιν. 6942/255848,
τηλ. Fax: 56317, 85103 Κολύμπια, Ρόδος
AE0096

TECHNO GROUP
Πεπειραμένη τεχνική υποστήριξη για μεταφορά ακόμα και τοποθέτηση


GLASS
INOX
ΧΑΛΚΙΝΟ
ΑΝΟΞΕΙΔΟΤΗ ΥΠΕΡΟΧΗ A.I.S./. 316
ΣΥΝΔΕΟΝΤΑΙ ΚΑΙ ΜΕ ΚΑΛΟΡΙΦΕΡ
Απο 25.00€ το μήνα!
ΚΟΚΚΙΝΟΣ & ΣΥΝΕΡΓΑΤΕΣ
Δημ. Αναστασιάδη 8, Ροδος · Τηλ./Fax 22410 32181
AE045

ΤΟΠΙΚΟ ΠΟΔΟΣΦΑΙΡΟ

Σταθερός στις απόγεις του

• «Δεν διαπραγματεύονται το ήθος και η αξιοπρέπεια» τονίζει ο πρόεδρος του Ασκληπιού Κω Νίκος Κυλιμάτος, με αφορμή την μεταγραφολογία και την θέση του σωματείου γύρω από το όνομα του Στέργου Μαρίνου.

• Κοντά στην ΑΕΚ ο ποδοσφαιριστής

Αντίθετο στις προθέσεις του πατέρα και του ποδοσφαιριστή **Στέργου Μαρίνου**, είναι το δ.σ του Ασκληπιού, μετά και το προχθεσινοβραδινό έκτακτο συμβούλιο που πραγματοποιήθηκε, με αφορμή την μεταγραφολογία που έχει αναπτυχθεί τις τελευταίες δύο εβδομάδες γύρω από το όνομα του νεαρού άσου.

Η αρχική συμφωνία μεταξύ Παναθηναϊκού με πατέρα του ποδοσφαιριστή και σύλλογο, κατά 99% φαίνεται να πέφτει στο «κενό», αφού η πρόθεση του ποδοσφαιριστή είναι να γίνει από τώρα επαγγελματίας.

Την ευκαιρία αυτή του την δίνει το επαγγελματικό συμβόλαιο που του έχει στείλει η ΑΕΚ και αυτή η προοπτική στην καριέρα του έχει αλλάξει και την σκέψη.

Ο δρόμος του όμως δεν είναι στρωμένος με «ροδοπέταλα».

Και αυτό γιατί η υπόσχεση που έδωσε το σωματείο στην πράσινη ΠΑΕ, το δεσμεύει όπως δηλώνει και ο ίδιος ο πρόεδρος την ομάδας **Νίκος Κυλιμάτος** με αφορμή την τηλεφωνική επικοινωνία που είχε η "Α.Ρ." μαζί του «Η συμφωνία είναι υπεράνω από οποιοδήποτε χρηματικό αντάλλαγμα, αφού δεν είναι στις αρχές αυτού του σωματείου που αντιπροσωπεύω να διαπραγματεύονται το ήθος και η αξιοπρέπειά του.

Ανεξάρτητα από την απόφαση του ποδοσφαιριστή και του πατέρα του, ο Ασκληπιός εμμένει στην αρχική του συμφωνία και όποια ΠΑΕ ενδιαφέρεται και θέλει να



εντάξει τον **Στέργο Μαρίνο** στο δυναμικό πέραν του Παναθηναϊκού θα πρέπει να γνωρίζει πως δεν θα μας βρει σύμφωνους.

Από ότι γνωρίζω και με βάση την απόφαση του ποδοσφαιριστή να γίνει από τώρα επαγγελματίας θα πρέπει να καταβάλλουν το ποσό των 38.000 ευρώ που αντιστοιχεί στις ομάδες που αγωνίζονται στη Α΄ Εθνική κατηγορία.

Οποιαδήποτε άλλη σκέψη ή κίνηση των ΠΑΕ για να τον εντάξουν με χιλιομετρική απόσταση ή υπό την μορφή του ερασιτέχνη, θα έρθουν σε αντίθεση με τις φιλοδοξίες του ίδιου του παίκτη».

Παράλληλα ο πρόεδρος του Ασκληπιού ξεκαθάρισε πως όποια και να είναι η απόφαση πατέρα και παίκτη, δεν αναμένεται να επηρεάσει τις σχέσεις του σωματείου με την ομάδα του Παναθηναϊκού.

«Είμασταν ξεκάθαροι από την αρχή της υπόθεσης **Μαρίνου**. Με προοπτική στο μέλλον και στ΄ ό,τι αυτή την στιγμή στις τάξεις μας βρίσκονται κοντά στα εκατό παιδιά, η συνεργασία μας με τον Παναθηναϊκό θα συνεχίζεται χωρίς προβλήματα.

Έχουμε βάλει γερές και σωστές βάσεις στην σχέση μας με κανόνες όπως εμπιστοσύνη, αξιοπρέπεια και δεν υπάρχει περίπτωση, η περίπτωση ή απόφαση του **Μαρίνου** να αποτελέσει εμπόδιο».

Οι τελευταίες πληροφορίες από το οικογενειακό περιβάλλον του ποδοσφαιριστή αναφέρουν πώς βρίσκεται μία ανάσα από το να υπογράψει με την ΑΕΚ επαγγελματικό συμβόλαιο, του οποίου η ισχύ του θα ξεκινάει από τον Ιανουάριο του 2005.

AUTO ΕΠΙΛΟΓΕΣ

ΕΚΘΕΣΗ ΕΜΠΟΡΙΑΣ ΕΠΙΛΕΓΜΕΝΟΥ ΜΕΤΑΧΕΙΡΙΣΜΕΝΟΥ ΑΥΤΟΚΙΝΗΤΟΥ

ΚΟΥΚΟΥΡΑΣ ΑΛΕΞΑΝΔΡΟΣ

ΛΕΩΦ. ΡΟΔΟΥ-ΛΙΝΔΟΥ 255
ΤΗΛ. 22410/60910,
FAX: 22410/60920

- Πώληση μεταχειρισμένων αυτοκινήτων ελεγμένα σε 70 σημεία.
- Αγορά μεταχειρισμένων αυτοκινήτων.
- Ανταλλαγή με οποιοδήποτε μοντέλο της αρεσκείας σας.
- Χρηματοδότηση με τα χαμηλότερα επιτόκια της αγοράς.

ΧΠ1210

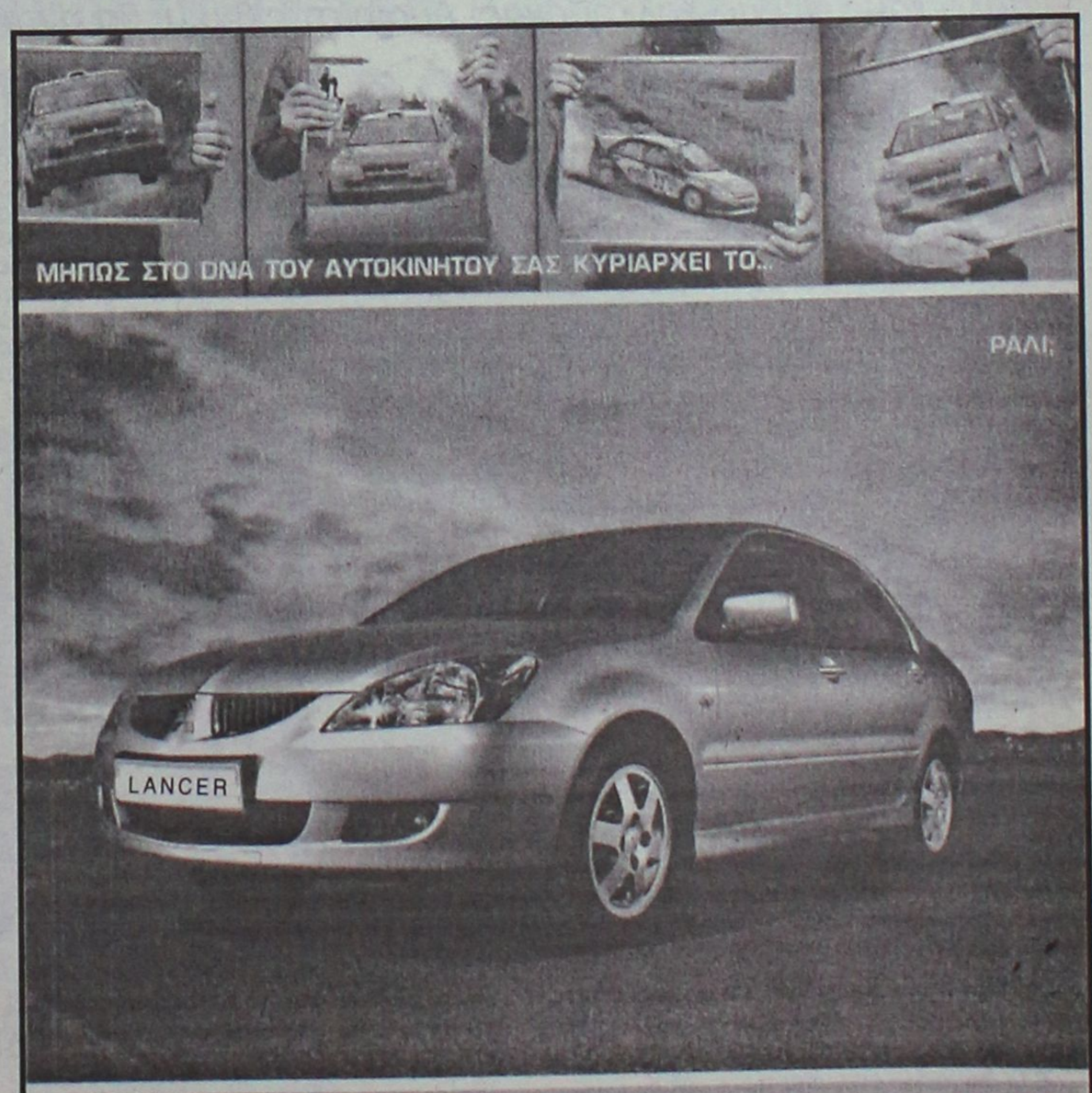

Το Lancer επέστρεψε. Η τελευταία εξέλιξη ενός από τα πιο επιτυχημένα αυτοκίνητα ράλι της ιστορίας, είναι γεγονός. Μία βόλτα αρκεί για να διαπιστώσετε τη μοναδική οδηγική συμπεριφορά του, που οφείλεται στη σπορ ρύθμιση της ανάρτησης, την αθόρυβη οδήγηση, που προσφέει η εξαιρετική μόνωση αλλά και τον πλούσιο στάνταρ εξοπλισμό. Αξιζε η αναμονή; Σίγουρα.

Αποκτήστε τώρα το νέο LANCER 1,6 lt από €15,480

LANCER. ΤΟ ΝΕΟ MITSUBISHI

MITSUBISHI MOTORS

ΚΑΛΛΙΓΑΣ Θ. & Ι. Α.Ε.Β.Ε., ΕΠΙΣΗΜΟΣ ΕΜΠΟΡΟΣ MITSUBISHI MOTORS Ν. ΔΩΔΕΚΑΝΗΣΟΥ,
Λ. ΡΟΔΟΥ - ΛΙΝΔΟΥ 138, Τ.Κ. 851 00 ΡΟΔΟΣ, ΤΗΛ.: 22410 67440, FAX: 22410 68462,
e-mail: kaligcar@otenet.gr

ΧΡΟΝΙΑ ΕΓΓΥΗΣΗ

ΧΠ915

ΤΟΠΙΚΟ ΠΟΔΟΣΦΑΙΡΟ

Πρώτος στόχος, η πειθαρχία...

• Είναι το κύριο μέλημα του Άκη Δελαπόρτα στον Φοίβο, ο οποίος τις ημέρες των εορτών υπέβαλλε τους ποδοσφαιριστές του σε μίνι προετοιμασία.

Η αγωνιστική πειθαρχία είναι ο πρώτος στόχος που θέλει να επιτύχει στην ομάδα του Φοίβου, ο νέος προπονητής της **Άκης Δελαπόρτας**.

Η διακοπή του πρωταθλήματος για τις ημέρες των εορτών ήταν ότι το καλύτερο γι' αυτόν και την ομάδα του για να δουλέψει πάνω σε συγκεκριμένους τομείς που ήθελε.

Η αγωνιστική πειθαρχία για τον **Δελαπόρτα** ήταν ένα πρόβλημα, ίσως το πιό σημαντικό που τον έφερε στην δύσκολη θέση που βρίσκεται αυτή τη στιγμή.

Αυτό το στοιχείο θέλει να το διορθώσει όσο γίνεται καλύτερα, ενώ ταυτόχρονα, πραγματοποίησε στους παίκτες του μία μίνι προετοιμασία διορθώνοντας τη φυσική τους κατάσταση και την τεχνική τους κατάρτιση.

Σε ερώτησή μας εάν ο Φοίβος μπορεί να βρεί τον εαυτό του και να πλησιάσει την κορυφή ο **Άκης Δελαπόρτας** μας απάντησε πως ακόμη είναι νωρίς να απαντήσει σε κάτι τέτοιο, αλλά δεν σκέφτεται κάτι τέτοιο αυτή τη στιγμή. Αυτό που τον ενδιαφέρει είναι να βρεί η ομάδα την αγωνιστική της ταυτότητα.

Αυτό που ελπίζει είναι η ομάδα να μην επηρεασθεί στα πρώτα παιχνίδια από την επιβάρυνση που είχε στον φυσικό τομέα, τις τελευταίες ημέρες.

Το επόμενο παιχνίδι του Φοίβου είναι μ' αντίπαλο τον Άρη στο γήπεδο Αρχαγγέλου, όπου οι Κρεμαστενοί θα παρουσιασθούν πλήρεις. Οι προπονήσεις μετά το διήμερο ρεπό, ξεκίνησαν χθες και θα συνεχισθούν μέχρι την Πέμπτη και θα είναι καθημερινές.

Ντέρμπι με το «καλημέρα»

• Τα κενά των τιμωρημένων Μανιά, Λαζαρίδη και Πάττα αναμένεται να καλυφθούν από την επιστροφή των Αθανασίου, Σεβδαλή και Καραβόλια στον Κλεάνθη που υποδέχεται σε ουδέτερο γήπεδο τον Ηρακλή.

Το δεύτερο κατά σειρά ντέρμπι του Κλεάνθη στο πρωτάθλημα τον φέρνει αντιμέτωπο κόντρα στον Ηρακλή Μ. στο ντέρμπι του Δήμου Πεταλούδων που αναμένεται να γίνει όμως σε ουδέτερο έδαφος, πιθανότερο γήπεδο των Φανών.

Και αυτό γιατί η έδρα των γηπεδούχων είναι τιμωρημένη με μία αγωνιστική ημέρα από το παιχνίδι της 11ης αγωνιστικής κόντρα στον Άρη με αφορμή το καπνογόνο που πέταξαν οι φίλαθλοι των γηπεδούχων στο δεύτερο γκολ που πέτυχε η ομάδα τους.

Για το παιχνίδι αυτό που θέλει πάση θυσία νίκη η ομάδα του Παραδεισίου, προκειμένου να διατηρήσει την επαφή της με την κορυφή, δεν θα έχει στην σύνθεση της τους τιμωρημένους από το τελευταίο παιχνίδι με τον ΑΕΡΑ **Λαζαρίδη** και **Μανιά** αλλά και τον νεαρό **Πάττα** που υπολείπεται μίας ακόμη αγωνιστικής ημέρας τιμωρίας μετά την ποινή που του υποβλήθηκε των τριών αγωνιστικών.

Αντίθετα θα είναι στην σύνθεσή της ο μέχρι πρότινος τραυματίας **Σάββας Καραβόλιας**, ο **Παντελής Αθανασίου** που βρισκόταν εκτός Ρόδου στο ντέρμπι κορυφής, αλλά και ο **Νίκος Σεβδαλής** που επανέρχεται μετά από τιμωρία τεσσάρων αγωνιστικών. Από εκεί και πέρα κανένα άλλο πρόβλημα δεν αντιμετωπίζεται από τον προπονητή της ομάδας **Αντρέα Τσακμακίδη** που προπόνησε την ομάδα του χθες, ενώ το ίδιο αναμένεται να κάνει και αύριο και την Πέμπτη στις δύο τελευταίες προγραμματισμένες προπονήσεις της ομάδας πριν από το ντέρμπι των Πεταλούδων.

Ξεκίνημα με τ' αριστερό

• Η ομάδα του ΔΟΑ Αρχαγγέλου ηττήθηκε με 2-0 στο πρώτο της φιλικό μ' αντίπαλο τους Νέους Χαλκηδόνας. Αύριο στις 3 μ.μ. θα αντιμετωπίσει τους Νέους της ΑΕΚ.

Νεάπολη (Κώστας Ταράλης).

Το πρώτο από τα δύο φιλικά της παιχνίδια έδωσε χθες η ομάδα του ΔΟΑ Αρχαγγέλου, που από προχθές βράδυ βρίσκεται στην Αθήνα.

Το ξεκίνημα δεν ήταν ιδανικό, καθώς ηττήθηκε στο γήπεδο της Νεάπολης από την ομάδα των Νέων της Χαλκηδόνας. Παρ' όλα αυτά οι ποδοσφαιριστές του ΔΟΑ έδειξαν καλά στοιχεία όσο είχαν δυνάμεις, αφού οι αντίπαλοί τους σ' αυτόν τον τομέα ήταν σαφώς ανώτεροι. Το ημίχρονο ήταν σχετικά μοιρασμένο με τους γηπεδούχους να έχουν μια ελαφρά υπεροχή. Στην επανάληψη οι αλλαγές επηρέασαν την μικτή ομάδα του δήμου Αρχαγγέλου, όμως είχε τις ευκαιρίες όταν βρέθηκε πίσω στο σκορ από δικό της λάθος να ισοφαρίσει.

Αντί γι' αυτό όμως έγινε το 2-0. Έως το τέλος οι παίκτες του **Στέργου Λαμπριανού** προσπάθησαν ν' αντιδράσουν αλλά δεν κατάφεραν να βρούν το δρόμο προς τα δίχτυα.

ΦΑΣΕΙΣ - ΓΚΟΛ

1' Σουτ του **Καρύδα** έφυγε λίγο πάνω από τα δοκάρια.

7' Ο **Δήμος Π"οικονόμου**, που έπαιξε ένα ημίχρονο με τον ΔΟΑ (α') κι ένα με τη Χαλκηδόνα, επιχείρησε σουτ το οποίο έφυγε λίγο άουτ.

20' Διπλή προσπάθεια του **Καλογεράκη** από κοντά απέκρουσε σωτήρια ο **Καραγιάννης**.

21' Σουτ του **Δ. Π"οικονόμου** απέκρουσε δύσκολα ο **Γεωργόπουλος**.

35', 42' Νέες αποκρούσεις του **Γεωργόπουλου** σε ισάριθμα σουτ.

65' Από αμυντικό λάθος, ο **Καρύδας** έγινε κάτοχος της μπάλας και με πλασέ έκανε το 1-0.

72' Σουτ του **Φραντζή** από πλάγια θέση αποκρούσθηκε από το οριζόντιο δοκάρι.

74' Ο **Βλαχόπουλος** με διαγώνιο σουτ διπλασίασε τα τέρματα για τη Χαλκηδόνα.

75' Σουτ του **Μπιγκό** από θέση τετ-α-τετ απέκρουσε ο **Κουβαράκης**.

78' Ο **Κωστάκης** βρέθηκε μόνος απέναντι στον αντίπαλο τερματοφύλακα αλλά στην προσπάθειά του να τον περάσει ο τελευταίος έπεσε στα πόδια και του πήρε τη μπάλα.

81' Διαγώνιο σουτ του **Μπιγκό** έφυγε ελάχιστα άουτ.

Καλύτεροι απ' τη Χαλκηδόνα ήταν οι **Μπεκίρης**, **Αποστολόπουλος**, **Καρύδας**, ενώ από την ομάδα του ΔΟΑ οι **Καραγιάννης** (όσο έπαιξε), **Λαμπριανός**, **Δ. Π"οικονόμου** και **Χ"νικόλας**.

ΑΥΡΙΟ ΜΕ ΑΕΚ

Αύριο στις 3 μ.μ. η ομάδα του ΔΟΑ Αρχαγγέλου θα δώσει το δεύτερο και τελευταίο φιλικό της παιχνίδι μ' αντίπαλο την ομάδα Νέων της ΑΕΚ.

Το ματς θα γίνει σε γήπεδο της περιοχής, Άνοιξη. Στο μεταξύ χθες το βράδυ οι ποδοσφαιριστές και οι συνοδοί του ΔΟΑ ήταν προσκεκλημένοι απο την ΠΑΕ Χαλκηδόνα για να παρακολουθήσουν τον αγώνα κυπέλλου απέναντι στην Κέρκυρα.

Όσο για την επιστροφή θα γίνει αύριο το βράδυ αμέσως μετά το τέλος του φιλικού με την ΑΕΚ.

ΟΙ ΣΥΝΘΕΣΕΙΣ ΤΟΥ ΧΘΕΣΙΝΟΥ ΦΙΛΙΚΟΥ

ΧΑΛΚΗΔΟΝΑ: *Γεωργόπουλος (46' Κουβαράκης), Μπεκίρης (46' Αδάμου), Βασίλογλου, Καλογεράκης (46' Μπελάς), Αποστολόπουλος, Οικονάκης (46' Μιχαηλίδης), Μιχαλόγλου (46' Σταυρόπουλος), Σαμαράς (46' Βλαχόπουλος), Βρούβας (46' Δ. Π"οικονόμου), Σπαθάρης, Καρύδας.*

ΔΟΑ ΑΡΧΑΓΓΕΛΟΥ: *Καραγιάννης (46' Φαρμακαλής), Γκίνος, Π"δόπουλος (78' Κόκας), Γιωργάς, Κουρμαδιάς (46' Μαυριός), Λαμπριανός (79' Π"οικονόμου Σ.), Πομπός, Φραντζής, Ξετρίχης, Π"Οικονόμου Δ.. (46' Κωστάκης), Χ"νικόλας (70' Μπιγκό.*

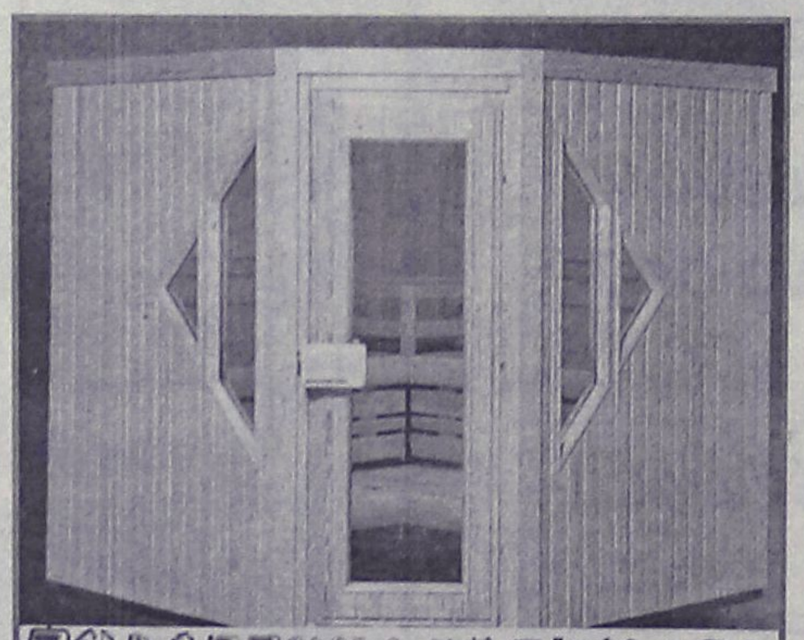

ΞΥΛΟΤΕΧΝΟΥΡΓΗΜΑΤΑ

Η ΣΑΟΥΝΑ δεν είναι πολυτέλεια- είναι υγεία και ομορφιά

Αποκτήστε μια γνήσια φιλανδική σάουνα στις διαστάσεις που επιθυμείτε.
Λύσεις για κάθε ιδιωτικό και επαγγελματικό χώρο.

Τιμές από 2900 ευρώ.

ΕΚΘΕΣΗ ΞΥΛΟΤΕΧΝΟΥΡΓΗΜΑΤΑ

Εμπορικό Κέντρο Φώκιαλη

ΤΗΛ. 2241035091, 2241025135 6944355694

ΠΡΑΚΤΟΡΕΙΟ ΤΑΞΙΔΙΩΝ

ΣΑΒΒΑΣ ΣΑΗΣ

Με την ευκαιρία της λειτουργίας του **νέου** μας πρακτορείου στην οδό Τάρπον Σπρίνγκς 42 (δίπλα στην Τράπεζα Πίστεως)

ΠΡΟΣΦΕΡΟΥΜΕ

τα φθηνότερα αεροπορικά εισιτήρια για όλο τον κόσμο με όλες τις αεροπορικές πτήσεις

ΠΡΟΣΟΧΗ

ΠΛΗΡΟΦΟΡΙΕΣ ΔΕΝ ΔΙΔΟΝΤΑΙ ΑΠΟ ΤΟ ΤΗΛΕΦΩΝΟ ΜΟΝΟ ΠΡΟΣΩΠΙΚΗ ΠΑΡΟΥΣΙΑ ΣΑΣ

ΑΚΟΜΗ

- ΒΙΖΑ επισκέπτου για ΑΥΣΤΡΑΛΙΑ σε μία μέρα
- Εκδοση διαβατηρίων
- Εκδοση αδειών αυτοκινήτων

ΞΕΝΟΔΟΧΕΙΑ ΣΤΗΝ ΑΘΗΝΑ

PRESIDENT Α' ΚΑΤΗΓΟΡΙΑΣ Λεωφόρος Κηφισίας			
Μονόκλινο	€ 60		έως 31/3
Δίκλινο για μονόκλ.	€ 65		«
Δίκλινο	€ 70		«
Τρίκλινο	€ 90		«
ROYAL OLYMPIC LUX κοντά στο Σύνταγμα			
Μονόκλινο	€ 75		έως 31/3
Δίκλινο	€ 85		«
Τρίκλινο	€ 105		«
OLYMPIC PALAS Α' ΚΑΤΗΓΟΡΙΑ Σύνταγμα			
Μονόκλινο	€ 55		έως 31/3
Δίκλινο	€ 70		«
Τρίκλινο	€ 85		«
BEST WESTERN ILISIA Α' ΚΑΤΗΓΟΡΙΑΣ ILISIA Μιχαλακοπούλου			
Μονόκλινο	€ 68	€ 84	1/1-31/3 έως 31/12/04
Δίκλινο	€ 83	€ 93	«
Τρίκλινο	€ 97	€ 110	«
HELLINIS Β' ΚΑΤΗΓΟΡΙΑ ΟΝΑΣΙΟ Συγγρού			
Μονόκλινο	€ 60	€ 50	έως 31/12
Δίκλινο	€ 70	€ 60	
Τρίκλινο	€ 82	€ 70	έως 31/3
ARETOUSA Β' ΚΑΤΗΓΟΡΙΑΣ Μητροπόλεως - Σύνταγμα			
Μονόκλινο			έως 31/3
Δίκλινο			«
Τρίκλινο			«
ASTOR Σύνταγμα			
Μονόκλινο	€ 59		έως 31/3
Δίκλινο γι α μονόκλινο	€ 65		«
Δίκλινο	€ 73		«
Τρίκλινο	€ 85		«
POLIS GRAND HOTEL Β' ΚΑΤΗΓΟΡΙΑΣ Πατησίων & Βερανζέρου 10			
Μονόκλινο	€ 59		έως 31/3
Δίκλινο	€ 69		«
Τρίκλινο	€ 92		«
ΒΕΡΓΙΝΑ Β' ΚΑΤΗΓΟΡΙΑΣ ΘΕΣ/ΚΗ (κεντρικό)			
Μονόκλινο	€ 55		έως 31/3
Δίκλινο	€ 74		«
Τρίκλινο	€ 89		
ANEMONI KENTRIKO-PEIRAI			
Μονόκλινο	€ 55	έως 31/12	€ 58 έως 10/5
Δίκλινο	€ 66		€ 70
Τρίκλινο	€ 78		€ 84

ΣΑΣ ΣΥΜΦΕΡΕΙ ΠΡΙΝ ΚΛΕΙΣΕΤΕ ΟΠΟΥΔΗΠΟΤΕ ΝΑ ΜΑΣ ΕΠΙΣΚΕΦΘΕΙΤΕ

ΠΡΑΚΤΟΡΕΙΟ ΤΑΞΙΔΙΩΝ

ΣΑΒΒΑΣ ΣΑΗΣ

ΤΑΡΠΟΝ ΣΠΡΙΝΓΚΣ 42 (δίπλα στην Τραπ. Πίστεως) · **Τηλ. 39781-3**

ΧΤ1127

ΠΡΩΤΑΘΛΗΜΑ ΕΝΩΣΕΩΝ

Χάνει το μυαλό της;

• Η μεταγραφή του Στέργου Μαρίνου στην ΑΕΚ θα σημάνει αυτόματα και το πρόωρο τέλος του από την μικτή ομάδα των νέων.

Η εξέλιξη της υπόθεσης της μεταγραφής του **Στέργου Μαρίνου** είναι ένα από τα θέματα που αναμένεται να επηρεάσει και την Μικτή ομάδα των Νέων στην οποία αγωνίζεται από την αρχή της περιόδου. Η περίπτωση μεταγραφής του στην ΑΕΚ με επαγγελματικό συμβόλαιο θα σημάνει αυτομάτως και το πρόωρο τέλος του από την μικτή ομάδα, αφού βάσει του Κ.Α.Π απαγορεύεται επαγγελματίας ποδοσφαιριστής να αγωνίζεται στο ενωσιακό πρωτάθλημα.

Γεγονός που αποδυναμώνει σε μεγάλο βαθμό την μικτή, η οποία θα χάσει ένα από τα βασικά της εργαλεία στην μέχρι τώρα εντυπωσιακή πορεία που έχει διαγράψει στο πρωτάθλημα.

Η μόνη περίπτωση για να βρίσκεται στην διάθεση του προπονητή του μέχρι και τα παιχνίδια της δεύτερης και ενδεχομένως τρίτης και τέταρτης φάσης, είναι το συμβόλαιο που όλοι πλέον στο νησί του Ιπποκράτη το θεωρούν δεδομένο να έχει ισχύ από το καλοκαίρι και όχι από τον Ιανουάριο που αναφέρουν οι μέχρι τώρα πληροφορίες.

Το μεθαυριανό παιχνίδι στην Σύρο κόντρα στην ομάδα των Κυκλάδων ενδεχομένως να αποτελέσει και το τελευταίο παιχνίδι του **Μαρίνου** με τα χρώματα της ενωσιακής μας ομάδας.

Αναβλήθηκε η προπόνηση

Η προγραμματισμένη για χθες προπόνηση των ομάδων στο γήπεδο Κοσκινού αναβλήθηκε, αφού την ίδια ώρα βρίσκονταν σε εξέλιξη η τελική φάση του παιδικού τουρνουά «Χριστούγεννα 2004» που διοργάνωσε η ΕΠΣΔ και οι προπονητές και παίκτες αρκέστηκαν να παρακολουθούν την εξέλιξη του.



Αιχμή του δόρατος αναμένεται να αποτελέσει ο νεαρός Ν. Ζερβός στο παιχνίδι των Παίδων με τις Κυκλάδες (Β. Καστανάκης-actionphotography)

Όσο αφορά το παιχνίδι με τις Κυκλάδες η φιλοσοφία των δύο προπονητών **Σάββα Ορφανίδη** και **Αντώνη Οικονόμου** είναι η ίδια, από την στιγμή που και οι δύο αναμένεται να δώσουν χρόνο συμμετοχής σε ποδοσφαιριστές που δεν είχαν την ανάλογη με αυτούς που αποτελούσαν τον βασικό κορμό των ομάδων τους, χωρίς όμως να σημαίνει πως αλλάζει και ο στόχος για το παιχνίδι, που είναι η νίκη.

Παράλληλα ανακοινώθηκαν και τα ονόματα που θα πλαισιώσουν τις δύο ομάδες για τα τελευταία παιχνίδια της πρώτης φάσης του ενωσιακού πρωταθλήματος.

Παίδες: *Αξιώτης, Μπιλιάς (Φοίβος), Νικολής (ΑΕΡΑ), Σαρικάς (Κλεάνθης), Κουτσάγιας (Ευαγόρας), Κοντουδιός, Ευγενικός, Φασάκης, Μέντος, Πισσάς (Διαγόρας), Ζερβός, Λαμπρόπουλος (Ευκλής), Θαλασσινός Φ., Θαλασσινός Χ. (Ρόδος), Διαμαντής (Ασπίδας Απ.), Ζαμαντάκης (Ήλιος), Ζερβός Π. (Ολυμπιακός Καλ.), Ζερβός Ν., Δημητρακιού (Νικαγόρας), Μανιάς (Ερμής).*

Νέοι: *Στρατής (Φοίβος), Αναστασάς, Καρπαθάκης, Μαννάκης, Σταυλάς (Διαγόρας Β.), Κιλασίν (Ήλιος) Γαϊτάνος (Ορφέας), Τσοπανάκης (Απόλλωνας Κ.), Κουμπιού (Κατταβιά), Πιζήμολας (Κλεόβουλος), Μαρίνος, Ζαμάγιας, Τουλαντάς (Ασκληπιό Κω), Χατζηβασίλης, Κεφαλιανός (Αναγέννηση Ασφ.), Χατζηφούντας Ε., Ζερβός (Α.Ε.Κω), Χατζηφούντας Χ., Πλατέλας (Ανταγόρας), Χατζηδάκης (Καλυμνιακός).*

Το ραντεβού των ενωσιακών με τους ποδοσφαιριστές από την Ρόδο, έχει δοθεί για σήμερα στο λιμάνι της Ρόδου στης 18:15, ενώ λίγο αργότερα στο λιμάνι της Κω θα βρίσκονται τα υπόλοιπα παιδιά που θα ταξιδέψουν για Σύρο.

Οι ώρες διεξαγωγής των αγώνων είναι 1 και 3μ.μ για Παίδες και για Νέους αντίστοιχα, ενώ την αποστολή θα συνοδέψουν οι **Κάτρης, Κυπραίος, Νικολουδάκης, Μανιάς** από πλευράς ΕΠΣΔ, ενώ από πλευράς δημοσιογράφων την αποστολή θα ακολουθήσει ο **Τάσος Κώστας**.

Blue Star Ferries

Δρομολόγια

ΑΠΟ ΡΟΔΟ

ΑΝΑΧΩΡΗΣΗ ΑΠΟ						ΑΦΙΞΗ
ΡΟΔΟ	ΚΩ	ΛΕΡΟ	ΠΑΤΜΟ	ΣΥΡΟ	ΑΜΟΡΓΟ(ΚΑΤΑΠΟΛΑ)	ΠΕΙΡΑΙΑ
ΤΡΙΤΗ 19:00	ΤΡΙΤΗ 22:00	ΤΡΙΤΗ 23:40	ΤΕΤΑΡΤΗ 00:50	ΤΕΤΑΡΤΗ 04:25	--	ΤΕΤΑΡΤΗ 07:45
ΠΕΜΠΤΗ 19:00	ΠΕΜΠΤΗ 22:00	ΠΕΜΠΤΗ 23:40	ΠΑΡΑΣΚΕΥΗ 00:50	ΠΑΡΑΣΚΕΥΗ 04:25	--	ΠΑΡΑΣΚΕΥΗ 07:45
ΣΑΒΒΑΤΟ 10:00	ΣΑΒΒΑΤΟ 12:45	--	--	--	ΣΑΒΒΑΤΟ 16:20	ΣΑΒΒΑΤΟ 21:30
ΚΥΡΙΑΚΗ 18:00	ΚΥΡΙΑΚΗ 21:00	ΚΥΡΙΑΚΗ 22:40	ΚΥΡΙΑΚΗ 23:50	ΔΕΥΤΕΡΑ 03:25	--	ΔΕΥΤΕΡΑ 06:45

ΠΡΟΣ ΡΟΔΟ

ΑΝΑΧΩΡΗΣΗ ΑΠΟ ΠΕΙΡΑΙΑ	ΑΦΙΞΗ					
	ΣΥΡΟ	ΑΜΟΡΓΟ(ΚΑΤΑΠΟΛΑ)	ΠΑΤΜΟ	ΛΕΡΟ	ΚΩ	ΡΟΔΟ
ΔΕΥΤΕΡΑ 19:30	ΔΕΥΤΕΡΑ 22:50	--	ΤΡΙΤΗ 02:25	ΤΡΙΤΗ 03:35	ΤΡΙΤΗ 05:15	ΤΡΙΤΗ 08:05
ΤΕΤΑΡΤΗ 19:30	ΤΕΤΑΡΤΗ 22:50	--	ΠΕΜΠΤΗ 02:25	ΠΕΜΠΤΗ 03:35	ΠΕΜΠΤΗ 05:15	ΠΕΜΠΤΗ 08:05
ΠΑΡΑΣΚΕΥΗ 19:30	ΠΑΡΑΣΚΕΥΗ 22:50	--	--	--	ΣΑΒΒΑΤΟ 04:00	ΣΑΒΒΑΤΟ 06:45
ΣΑΒΒΑΤΟ 23:30	--	ΚΥΡΙΑΚΗ 04:40	ΚΥΡΙΑΚΗ 07:00	ΚΥΡΙΑΚΗ 08:10	ΚΥΡΙΑΚΗ 09:50	ΚΥΡΙΑΚΗ 12:50

- ΑΝΕΚΤΕΛΕΣΤΑ ΔΡΟΜΟΛΟΓΙΑ: 25/12/04 (από ΡΟΔΟ 10:00), 01/01/05 (από ΡΟΔΟ 10:00).

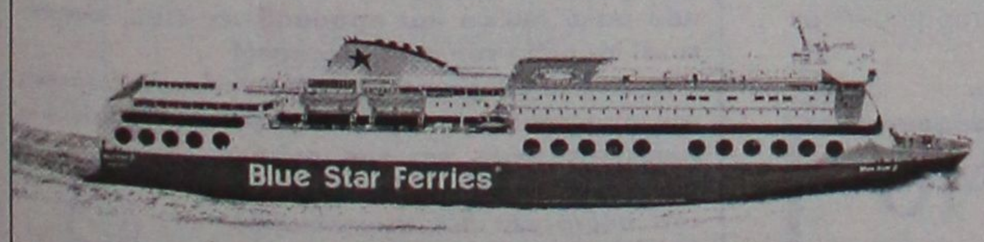

SKEVO'S TRAVEL AGENCY

ΚΑΝΤΕ ΚΡΑΤΗΣΗ ΤΩΡΑ!

ΠΛΗΡΟΦΟΡΙΕΣ ΚΑΙ ΚΡΑΤΗΣΕΙΣ ΘΕΣΕΩΝ ΣΤΟΝ ΤΑΞΙΔΙΩΤΙΚΟ ΣΑΣ ΠΡΑΚΤΟΡΑ Ή SKEVO'S TRAVEL AGENCY: ΑΜΕΡΙΚΗΣ 111, ΡΟΔΟΣ, ΤΗΛ. ΚΡΑΤΗΣΕΩΝ ΕΠΙΒΑΤΩΝ ΚΑΙ Ι.Χ.: 22410-22461, 22410-75655, 22410-75310, ΤΗΛ. ΚΡΑΤΗΣΕΩΝ ΦΟΡΤΗΓΩΝ: 22410-76600

ΧΠ2156

ΑΠΟΚΤΗΣΤΕ ΤΗΝ ΔΙΚΗ ΣΑΣ ΚΟΥΖΙΝΑ ΧΩΡΙΣ ΠΡΟΚΑΤΑΒΟΛΗ!!!



*ΠΛΑΙΣΙΟ

ΔΩΡΟ ΝΕΡΟΧΥΤΗΣ & ΑΠΟΡΡΟΦΗΤΗΡΑΣ INOX

ΒΟΛΑΣ ΚΟΥΖΙΝΕΣ

*Ο ΔΙΑΚΑΝΟΝΙΣΜΟΣ ΑΦΟΡΑ 48ΜΗΝΗ ΕΞΟΦΛΗΣΗ ΚΑΙ ΠΕΡΙΛΑΜΒΑΝΕΤΑΙ ΦΠΑ 13%

Μ. ΒΟΛΑΣ & ΥΙΟΙ Ο.Ε.

Λ. ΕΛΕΥΘΕΡΙΑΣ 43-45 ΚΡΕΜΑΣΤΗ ΡΟΔΟΣ ΤΗΛ. (22410) 91275
FAX (22410) 94370 www.volas.net e-mail volas@hol.gr

ΧΠ2472



Το ντέρμπι θέλει το Κύρο(ς) του

Ένα γνώριμο πρόσωπο θα βρουν μπροστά τους οι παίκτες της ΑΕΚ και του Παναθηναϊκού, στο ντέρμπι του ΟΑΚΑ, καθώς η κληρωτίδα έβγαλε ως διαιτητή για τρίτη συνεχόμενη χρονιά τον Κύρο Βασσάρα, με τους "κιτρινόμαυρους" πάντως να ευελπιστούν στο... σπάσιμο της δυσμενούς παράδοσης που έχουν έναντι των "πρασίνων".

Η κλήρωση πραγματοποιήθηκε στα γραφεία της Κεντρικής Επιτροπής Διαιτησίας το πρωί της Δευτέρας (03/01) και ανέδειξε τον Θεσσαλονικιό ρέφερι ως τον "απόλυτο άρχοντα" του ντέρμπι που θα γίνει την Κυριακή (09/01) στο Ολυμπιακό στάδιο, ο οποίος "κέρδισε" τους κ.κ. Τακίδη, Φινοκαλιώτη, Τσίκινη και Καλόπουλο.

Θα πρέπει να σημειωθεί ότι η ΚΕΔ άφησε εκτός κλήρωσης τους κ.κ. Δούρο, λόγω του ότι ήταν διαιτητής του ΑΕΚ-Ολυμπιακός, Κασναφέρη, με την ίδια αιτία για το ματς Ολυμπιακού-Παναθηναϊκού και Μπριάκο, που είναι τιμωρημένος από το παιχνίδι ΑΕΚ-ΟΦΗ.

Τέλος, αξιοπρόσεκτο είναι και το γεγονός ότι ο Βασσάρας είχε διαιτητεύσει και τα ντέρμπι Παναθηναϊκού και ΑΕΚ που είχαν γίνει τα δυο τελευταία χρόνια, αλλά στο "Απόστολος Νικολαΐδης" και είχαν αναδείξει και στις δυο περιπτώσεις νικητές τους γηπεδούχους με σκορ 2-1.

Αθάνατη Ελλάδα

Ενωμένοι οι Έλληνες μπορούν να κάνουν θαύματα. Το γεγονός αυτό αναγνωρίζουν ξένοι και συμπατριώτες μας, που υποκλίνονται στα όσα πέτυχε η εθνική μέσα στο 2004.

Η κατάκτηση του ευρωπαϊκού πρωταθλήματος της Πορτογαλίας αξιολογήθηκε ως το κορυφαίο αθλητικό γεγονός για το 2004 από διεθνές ειδησεογραφικό πρακτορείο, ενώ ο Όττο Ρεχάγκελ αναδείχθηκε πρόσωπο της χρονιάς σε εγχώριο δημοψήφισμα.

Συγκεκριμένα η κατάκτηση του ευρωπαϊκού πρωταθλήματος της Πορτογαλίας αξιολογήθηκε ως το κορυφαίο αθλητικό γεγονός για το 2004 από το διεθνές ειδησεογραφικό πρακτορείο Associated Press, που αν και όπως όλοι δεν θα μπορούσε να προβλέψει αυτή την επιτυχία, κάθε άλλο παρά φειδωλό στάθηκε στην τελική του κρίση προς το αντιπροσωπευτικό μας συ-



γκρότημα.

Παράλληλα, η επιτυχημένη διοργάνωση των Ολυμπιακών Αγώνων ακολούθησε στη δεύτερη θέση της σχετικής λίστας, αποδεικνύοντας έτσι ότι οι όποιοι φόβοι περί μη σωστής διοργάνωσης και ελλιπούς ασφάλειας ήταν απλά κακείες.

Όμως η αναγνώριση προς τον Όττο Ρεχάγκελ και τους διεθνείς μας ήρθε και από την πατρίδα μας, με τον πρώτο να αναδεικνύεται ως το πρόσωπο της χρονιάς στην ψηφοφορία που διοργάνωσαν η ιστοσελίδα in.gr και η εφημερίδα ΤΑ ΝΕΑ.

Στην εν λόγω ψηφοφορία πήραν μέρος 13.654 αναγνώστες και ο τεχνικός της πρωταθλήτριας Ευρώπης συγκέντρωσε 3.248 ψήφους, ενώ ο αρχηγός της εθνικής, Θοδωρής Ζαγοράκης, βρέθηκε στην τέταρτη θέση με 992 ψήφους.

Περίεργο και όμως ποδοσφαιρικό

Το ποδόσφαιρο είναι ένα άθλημα που όσο καλά και να έχεις προετοιμαστεί, κρύβει πάντοτε το απρόβλεπτο που μπορεί να καταστρέψει τα σχέδια των προπονητών και των παικτών, αλλά δίνει αυτή την άγρια ομορφιά που μόνο το ποδόσφαιρο μπορεί να προσφέρει. Παρακάτω θα σας παραθέσουμε μερικά χαρακτηριστικά γεγονότα που συνέβησαν την χρονιά που μας πέρασε και επιβεβαιώνουν γιατί το ποδόσφαιρο είναι ο "βασιλιάς των σπορ"

Η πρώτη συμμετοχή του Εντού

Ο Βραζιλιάνος αμυντικός της Μπόχουμ Εντού δεν θα περίμενε τέτοιο επεισοδιακό ντεμπούτο στην Bundesliga. Κόντρα στην Άιντραχτ Φρανκφούρτης ο προπονητής της Μπόχουμ, Πέτερ Νοϊρούρερ βλέποντας την ομάδα του να βρίσκεται πίσω στο σκορ με 1-0 αποφάσισε να ρίξει στον αγωνιστικό χώρο τον Εντού για να συμαζέψει λίγο την άμυνα.

Ο Νοϊρούρερ γνωρίζοντας ότι ο παίκτης του δεν ξέρει καθόλου γερμανικά έδωσε "χαρτάκι" στον Βραζιλιάνο με τις οδηγίες ότι πρέπει να μαρκάρει τον Σβεν Γκούντερ που φορούσε την φανέλα με τον αριθμό No2. Η τεχνική ηγεσία όμως της Άιντραχτ κατάλαβε το πρόβλημα του Εντού με την γλώσσα, προέβη αμέσως στην αλλαγή του Γκούντερ με τον Στεφάν Λέξα που φορούσε την φανέλα με το No 8.

Ο Εντού έμεινε αποσβολωμένος να παρακολουθεί χωρίς να ξέρει ποιον θα πρέπει να μαρκάρει αφού έψαχνε να βρει την φανέλα με το No 2 με τον Νοϊρούρερ και τους βοηθούς του να φωνάζουν απελπισμένα στον ποδοσφαιριστή τους "Προσοχή, Προσοχή" στα γερμανικά χωρίς ο Εντού να καταλαβαίνει. Ο Νοϊρούρερ προσπαθούσε απεγνωσμένα να δείξει στον Εντού τον αριθμό 8, αλλά ο Βραζιλιάνος συνέχιζε να μην καταλαβαίνει.

Τελικά ο αμυντικός της Μπόχουμ δεν πρόλαβε να ιδρώσει την φανέλα του αφού ο τεχνικός της Μπόχουμ αποφάσισε να τον κάνει αλλαγή οκτώ λεπτά μόλις μετά την είσοδό του στον αγωνιστικό χώρο. Πως το εξήγησε στην συνέντευξη Τύπου το περιστατικό αυτό ο Νοϊρούρερ; "Έπρεπε να κάνουμε κάτι. Δεν είχαμε χρόνο για μαθήματα γερμανικών".

Οι παίκτες ψήφισαν Μπάγερν

Έχοντας αναδειχθεί ήδη πρωταθλήτρια χειμώνα, η Μπάγερν Μονάχου κέρδισε την εμπιστοσύνη και των επαγγελματιών ποδοσφαιριστών της Bundesliga, οι οποίοι σε δημοψήφισμα που έκανε γερμανικό περιοδικό την έχρισαν φαβορί για την κατάκτηση του τίτλου στο τέλος της φετινής αγωνιστικής περιόδου.

Συγκεκριμένα, το γερμανικό περιοδικό Kicker διενήργησε γκάλοπ την Δευτέρα (03/01) μεταξύ των 234 ποδοσφαιριστών που αγωνίζονται στην πρώτη κατηγορία και όπως προέκυψε, από αυτούς, το 67.8% πιστεύει ότι οι Βαυαροί θα κατακτήσουν την πρώτη θέση.

Αντιθέτως, το 18.5% θεωρεί ότι η Σάλκε θα πάρει τελικά αυτή το πρωτάθλημα, ενώ στην τρίτη θέση βρέθηκε η Στουτγκάρδη με 7.5% και στην τέταρτη η περσινή πρωταθλήτρια Βέρντερ Βρέμης με ποσοστό 5.7%.

Σε ότι αφορά τον τίτλο του καλύτερου ξένου παίκτη του πρωταθλήματος στο πρώτο μισό της φετινής σεζόν, ο Βραζιλιάνος μέσος Λίνκολν της Σάλκε συγκέντρωσε το 30.6% των ψήφων, ενώ την πρώτη τριάδα συμπλήρωσαν ο συμπατριώτης του, Μαρσελίνιο, που παίζει στη Χέρτα Βερολίνου με 13.5% και ο Σλοβάκος άσος της Νυρεμβέργης, Μάρεκ Μίνταλ με 10.6%.

Πάντως, η μεγάλη έκπληξη ήταν αναμφίβολα η απουσία του Ολιβερ Καν από την πρώτη πεντάδα με τους καλύτερους τερματοφύλακες του γερμανικού ποδοσφαίρου.

Ο πορτιέρο του Αννόβερου Ρόμπερτ Ενκε, πήρε το 26.4% των ψήφων, αφήνοντας στις δύο επόμενες θέσεις τον Τίμο Χίλντεμπραντ της Στουτγκάρδης με 15.4% και τον Σιμον Γεντς της Βόλφσμπουργκ, με 14.9%.

Αναφορικά με τον πιο ταλαντούχο νεαρό ποδοσφαιριστή, τις εντυπώσεις φαίνεται ότι έχει κλέψει ο Περ Μερτεζάκερ, καθώς ο διεθνής με τις ελπίδες αμυντικός του Αννόβερου έλαβε το 20.2% των ψήφων, με αποτέλεσμα να ξεπεράσει τόσο τον Πάολο Γκερέρο της Μπάγερν Μονάχου που πήρε 15.8%, όσο και τον Φίλιπ Λαμ της Στουτγκάρδης, ο οποίος είχε 10.1%.

Καλύτερος προπονητής της πρώτης κατηγορίας ψηφίστηκε ο Ραλφ Ράνγκνικ.

Ο τεχνικός της Σάλκε συγκέντρωσε το 29.1% των ψήφων, με τον Έβαλντ Λίνεν του Αννόβερου να παίρνει 21.2% και τον Ούβε Ράπολντερ της νεοφώτιστης Αρμίνια Μπίλεφελντ να έχει ποσοστό 14.1%.

Τέλος, σε μια όχι και τόσο τιμητική κατηγορία, αυτή του πιο looser προπονητή, νικητής αναδείχθηκε ο Πέτερ Νόιρουρερ της Μπόχουμ, που συγκέντρωσε τις προτιμήσεις του 24.4% των ερωτηθέντων, ενώ την πρώτη τριάδα συμπληρώνουν ο πρώην προπονητής του Αμβούργου, Κλάους Τοπμέλερ με 16.9% αλλά και ο Μπερτ Φαν Μάαρβαϊκ της Μπορούσια Ντόρτμουντ με 15.5%.

ΕΥΧΑΡΙΣΤΗΡΙΟ

Η διοίκηση του Ηρακλή ευχαριστεί τους Μαριτσενούς και τις νοικοκυρές με αφορμή την περιοδεία που έκαναν οι ποδοσφαιριστές, ψάλλοντας τα κάλαντα την Πρωτοχρονιά.

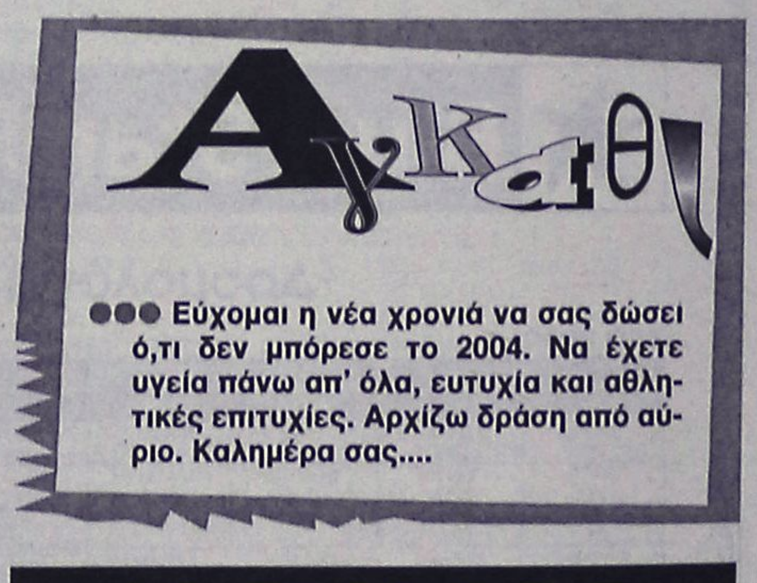

●●● **Εύχομαι η νέα χρονιά να σας δώσει ό,τι δεν μπόρεσε το 2004. Να έχετε υγεία πάνω απ' όλα, ευτυχία και αθλητικές επιτυχίες. Αρχίζω δράση από αύριο. Καλημέρα σας....**

ΑΝΕΚΔΟΤΟ

Ήταν κάποτε ο Γιωρίκας και ο Κωστίκας οι οποίοι μετά από πολλές αποτυχημένες προσπάθειες να περάσουν στο πανεπιστήμιο αποφασίζουν να ξαναπροσπαθήσουν. Μπαίνει πρώτος ο Γιωρίκας και οι καθηγητές του λένε ότι θα είναι πολύ εύκολο το θέμα. Τον ρωτάνε πως λέγονται αυτά που τα φοράμε στα πόδια. Αυτός ύστερα από πολύ σκέψη και προσπάθειες είπε, παπούτσια! Μπράβο του λένε, πέρασες!

Βγαίνει ο Γιώρικας έξω και λέει στον Κωστίκα την απάντηση που πρέπει να δώσει. Μπαίνει ο Κωστίκας μέσα και τον ρωτάνε πως λέγονται αυτά που τα φοράνε στα πόδια και δεν έχουν κορδόνια. Αυτός αμέσως απάντησε, παπούτσια και αυτοί του είπαν να ξαναπροσπαθήσει. Και αυτός τους απάντησε παπούτσια παντοφλέ.



ΜΠΑΣΚΕΤ-ΒΟΛΕΪ

Ορίστηκαν τα εξ αναβολής

Α' ΚΑΤΗΓΟΡΙΑ ΑΝΔΡΩΝ

• Το σαββατοκύριακο θα διεξαχθούν οι εκκρεμότητες της 8ης αγωνιστικής

Για τις 15 Ιανουαρίου έχει προγραμματιστεί η διεξαγωγή της 9ης αγωνιστικής του πρωταθλήματος της Α' κατηγορίας ανδρών. Λόγω των εκκρεμοτήτων όμως της πρεμιέρας του β' γύρου, η Τοπική Επιτροπή ορθά αποφάσισε το σαββατοκύριακο 8-9 Ιανουαρίου να ορίσει τα εξ αναβολής της 8ης μέρας προκειμένου το πρωτάθλημα να κυλήσει ομαλά.

Το απόγευμα του Σαββάτου, ο Ιάλυσος θα φιλοξενήσει (τυπικά) τον Διγενή Κοσκινού ενώ η ΑΕ Δικαίου περιμένει την ΕΑΚΑ στο κλειστό της Κω. Το παιχνίδι είχε αναβληθεί λόγω ακαταλληλότητας του γηπέδου και επαναορίστηκε από την ΤΕ. Εξαιτίας της κακοκαιρίας και της ακύρωσης δρομολογίων, αναβλήθηκε και ο αγώνας του Ηρακλή Λάρδου με τον Ιπποκράτη που είναι και το ντέρμπι της αγωνιστικής.

Το συγκεκριμένο ματς θα πραγματοποιηθεί το μεσημέρι της Κυριακής.

Αναλυτικά το πρόγραμμα με τα εξ αναβολής παιχνίδια:

Σάββατο 8/1

• **Ιαλυσός (17.00')** Ιάλυσος – Διγενής

• **Κλειστό Κω (18.00')** ΑΕ Δικαίου – ΕΑΚΑ

Κυριακή 9/1

• **Διαγόρα (15.00')** Ηρακλής Λάρδου - Ιπποκράτης

ΚΟΡΑΣΙΔΕΣ

Ταξιδεύει ο Διαγόρας

• Η Τοπική Επιτροπή αποφάσισε να ορίσει ξανά το αναβληθέν ματς της 5ης αγωνιστικής στην Κω

Θα ταξιδέψει τελικά στο νησί του Ιπποκράτη ο Διαγόρας για να παίξει με την ΑΕ Δικαίου στο πλαίσιο της 5ης αγωνιστικής του πρωταθλήματος κορασίδων. Οι «κυανέρυθρες» δεν πάει στην Κω λόγω μαθητικών υποχρεώσεων και έτσι η ΤΕ αποφάσισε να ξαναορίσει το ματς και να μην μηδενίσει τον Διαγόρα που είχε διπλές υποχρεώσεις καθώς θα έπαιζε και με τον Ιπποκράτη.

Το εξ αναβολής ματς της 5ης αγωνιστικής:

Σάββατο 8/1

• **Πυλί (15.00')** ΑΕ Δικαίου - Διαγόρας

ΠΑΜΠΑΙΔΕΣ

Επιστροφή στη δράση

Κανονικά θα διεξαχθεί το σαββατοκύριακο η αγωνιστική του πρωταθλήματος παμπαίδων με άλλα τρία ματς σε Κρεμαστή και τέντα.

Κολοσσός Α' και Ήλιος Ιαλυσού υποδέχονται τους Κλεόβουλο και Ελπίδα αντίστοιχα ενώ την Κυριακή ο Διαγόρας Β' περιμένει στην έδρα του τον Ζέφυρο.

Αναλυτικά το πρόγραμμα:

Σάββατο 8/1

• **Κρεμαστή (15.00')** Κολοσσός Α' – Κλεόβουλος

• **Κρεμαστή (17.00')** Ήλιος – Ελπίς

Κυριακή 9/1

• **Διαγόρα (13.00')** Διαγόρας Β' - Ζέφυρος

Β' ΚΑΤΗΓΟΡΙΑ ΑΝΔΡΩΝ

Σάββατο το ντέρμπι

• Νωρίς το μεσημέρι θα υποδεχθεί ο Ζέφυρος τη Σύμη

Παρασκευή και Σάββατο θα διεξαχθεί η 6η αγωνιστική της Β' κατηγορίας ανδρών με τον πρωτοπόρο και αήττητο Ηρακλή 2000 να εκτίει το ρεπό του. Ωστόσο η αγωνιστική περιλαμβάνει ένα ντέρμπι και μάλιστα το μεσημέρι του Σαββάτου στο Βενετόκλειο. Εκεί ο Ζέφυρος θα υποδεχθεί την Σύμη με την οποία τον χωρίζει ένας βαθμός. Βέβαια οι Συμιακοί έχουν εκτίσει το ρεπό τους και έχουν μόλις μία ήττα σε αντίθεση με τους «πράσινους» που είναι στη 2η θέση της βαθμολογίας.

Κατά πόδας ακολουθεί ο φιλόδοξος Σταυρός Καλυθιών ο οποίος αντιμετωπίζει στο κλειστό της Κρεμαστής ως φιλοξενούμενος την Ελπίδα.

Τέλος, ο ουραγός Ήλιος υποδέχεται στην Ιαλυσό τον Κλεόβουλο.

Αναλυτικά το πρόγραμμα της 6ης αγωνιστικής:

Παρασκευή 7/1

• **Ιαλυσός (16.00')** Ήλιος – Κλεόβουλος

• **Κρεμαστή (18.00')** Ελπίς – Σταυρός

Σάββατο 8/1

• **Βενετόκλειο (12.00')** Ζέφυρος – Σύμη

Ρεπό: Ηρακλής 2000

ΕΦΗΒΙΚΟ

Όλα τα βλέμματα στην Κρεμαστή

• «Μάχη» ανάμεσα σε Ελπίδα και Ιβίσκο για την κατάληψη της 2ης θέσης στον Όμιλο Νότου

Ο πρωτοπόρος και αήττητος Κολοσσός υποδέχεται στο Βενετόκλειο τον ουραγό Διαγόρα στο πλαίσιο της 7ης αγωνιστικής του πρωταθλήματος για τον Όμιλο Νότου. Η μεγάλη «μάχη» όμως γίνεται για την 2η θέση όπου ισοβαθμούν Ιβίσκος και Ελπίδα. Οι δύο ομάδες διασταυρώνουν τα ξίφη τους το απόγευμα του Σαββάτου στο κλειστό της Κρεμαστής και φυσικά το αποτέλεσμα θα κρίνει πολλά για τη συνέχεια του πρωταθλήματος και την επόμενη φάση.

Τέλος, ο Ζέφυρος που έχει πλασαριστεί σχεδόν από το ξεκίνημα της σεζόν στην τετράδα φιλοξενεί τον Ιάλυσο.

Αναλυτικά το πρόγραμμα της 7ης αγωνιστικής:

Όμιλος Νότου

Σάββατο 8/1

• **Κρεμαστή (19.00')** Ελπίς – Ιβίσκος

Κυριακή 9/1

• **Βενετόκλειο (16.00')** Κολοσσός – Διαγόρας

• **Βενετόκλειο (20.00')** Ζέφυρος - Ιάλυσος

ΓΥΝΑΙΚΕΙΟ

Απαγορεύονται οι απώλειες

• Επικίνδυνη έξοδος για τον Ιπποκράτη στην Ιαλυσό που συνεχίζει να βρίσκεται στο κυνήγι της πρώτης θέσης

Αυλαία β' γύρου του γυναικείου πρωταθλήματος με τον δεύτερο Ιπποκράτη να ταξιδεύει στη Ρόδο για να αντιμετωπίσει τον Ιάλυσο. Η ομάδα της Κω βρίσκεται σε απόσταση αναπνοής από τον πρωτοπόρο Ιβίσκο (ο οποίος παίρνει εύκολα τους βαθμούς κόντρα στην Ελπίδα που έχει αποβληθεί) και φυσικά δεν θέλει να έχει απώλειες αν θέλει να μείνει ζωντανή στο κόλπο για την κατάληψη της πρώτης θέσης. Από την άλλη, οι «ερυθροκίτρινες» μπορούν να κάνουν ζημιά αν και θεωρείται εξαιρετικά δύσκολο να καλύψουν τη διαφορά του πρώτου αγώνα για να περάσουν δεύτερες. Στην Κω είχαν ηττηθεί με 32-54. Το ματς της 4ης αγωνιστικής:

Κυριακή 9/1

• **Ιαλυσός (15.00')** Ιάλυσος - Ιπποκράτης

ΝΕΑΝΙΔΕΣ

Πάει για το τέταρτο

• Ένα ακόμα ροζ φύλλο αναμένεται να προσθέσει στη συγκομιδή του ο Ιάλυσος κόντρα στον Ιπποκράτη που βρίσκεται στη 2η θέση του πίνακα

Βάσει βαθμολογίας, πρόκειται για το ντέρμπι της αγωνιστικής ωστόσο με βάση την δυναμικότητα ο Ιάλυσος και ως γηπεδούχος έχει σαφέστατα τον πρώτο λόγο για τη νίκη στο παιχνίδι της 4ης μέρας του πρωταθλήματος κόντρα στον Ιπποκράτη. Λογικά, οι «ερυθροκίτρινες» θα κατακτήσουν το 4ο ροζ φύλλο της χρονιάς και θα συνεχίσουν ακάθεκτες την πορεία τους προς τον φετινό τίτλο.

Στο Βενετόκλειο ο Ιβίσκος θα υποδεχθεί τον Διαγόρα, ένα ματς που δεν είχε διεξαχθεί τον πρώτο γύρο λόγω αδυναμίας του «γηραιού» να παρουσιαστεί στο γήπεδο.

Αναλυτικά το πρόγραμμα της 4ης αγωνιστικής:

Σάββατο 8/1

• **Ιαλυσός (15.00')** Ιάλυσος – Ιπποκράτης

Κυριακή 9/1

• **Βενετόκλειο (18.00')** Ιβίσκος - Διαγόρας

ΣΕΡΒΙΣ ΣΤΟ ΒΟΛΕΪ

• Ξεκίνημα το σαββατοκύριακο στα πρωταθλήματα ανδρών - γυναικών

Ξεκίνημα στο πρωτάθλημα Volley για την αγωνιστική περίοδο 2004-2005. Μετά την κλήρωση των πρωταθλημάτων (ανδρών - γυναικών) που έγινε παρουσία των εκπροσώπων των σωματείων, στα γραφεία της Τ.Ε. ΕΟΠΕ ξεκινούν οι αγωνιστικές υποχρεώσεις το σαββατοκύριακο.

Για το πρωτάθλημα των ανδρών έχουμε τη συμμετοχή των ομάδων: ΑΣ Κλεάνθης - ΠΑΟ Διαγόρας - ΑΣ Ροδιακός - ΑΣ Ηλιος.

Για το πρωτάθλημα των γυναικών έχουμε τη συμμετοχή των ομάδων: ΠΑΟ Διαγόρας - ΑΣ Ηλιος - ΑΣ Κλεάνθης και ΑΠΣ Φλόγα.

Η ομάδα ΑΠΣ Φλόγα επαναδραστηριοποιείται μετά από χρόνια με τη συμμετοχή της για την τρέχουσα αγωνιστική περίοδο στο γυναικείο πρωτάθλημα μόνο και από τη νέα περίοδο θα συμμετάσχει σ' όλες τις κατηγορίες, όπως μας δήλωσε ο προπονητής κ. **Τσαμπίκος Χατζηνικόλας.** Επίσης την προσεχή Τετάρτη 5/1/05 στα γραφεία της ΤΕ και ώρα 18.00 θα λάβει χώρα μία συζήτηση με τα σωματεία της περιοχής μας με θέμα την ανάπτυξη του Volley και Beach Volley.

Θα συζητηθούν επίσης και οι τελευταίες λεπτομέρειες για την έναρξη των πρωταθλημάτων.

Ο Ναυτικός Όμιλος Ρόδου
μαζί με τις ευχές του
για ένα 2005
με Υγεία, Ειρήνη
και όρεξη για δημιουργία,
προσκαλεί
τους αθλητές, τα μέλη
και όλους τους φίλους του,
στην τελετή της
«Κοπής της Βασιλόπιτας»,
στο χώρο των εγκαταστάσεών του,
την Πέμπτη 6 Ιανουαρίου 2005,
εορτή των Θεοφανείων,
αμέσως μετά τον αγιασμό των υδάτων.
ΑΤ7735



ΠΡΟΓΡΑΜΜΑ ΔΡΟΜΟΛΟΓΙΩΝ
Ε/Γ-Ο/Γ ΡΟΔΑΝΘΗ•Ε/Γ-Ο/Γ ΜΑΡΙΝΑ -Ε/Γ-Ο/Γ
ΡΟΔΟΣ - ΠΕΙΡΑΙΑΣ

		ΤΡΙΤΗ 04/01
ΑΝΘΗ-ΜΑΡΙΝΑ	17.00	ΚΩ (20.40)-ΛΕΡΟ (22.50)-ΠΑΤΜΟ (00.10)-ΠΕΙΡΑΙΑ (08.20)
		ΤΕΤΑΡΤΗ 05/01
ΡΟΔΑΝΘΗ	16.00	ΣΥΜΗ(17.40)-ΤΗΛΟ (19.50)-ΝΙΣΥΡΟ (21.20)-ΚΩ (23.10)-ΚΑΛΥΜΝΟ (00.40)-ΛΕΡΟ (02.00)-ΠΑΤΜΟ(03.30)-ΠΕΙΡΑΙΑ (12.50)
		ΠΕΜΠΤΗ 06/01
ΑΝΘΗ-ΜΑΡΙΝΑ	17.00	ΚΩ (20.40)-ΠΕΙΡΑΙΑ (06.30)
		ΠΑΡΑΣΚΕΥΗ 07/01
ΡΟΔΑΝΘΗ	18.00	ΣΥΜΗ (18.40)-ΤΗΛΟ (20.50)-ΝΙΣΥΡΟ (22.20)-ΚΩ (00.10)-ΚΑΛΥΜΝΟ (01.40)-ΛΕΡΟ (03.00)-ΠΑΤΜΟ (04.30)-ΣΥΡΟ (09.50)-ΠΕΙΡΑΙΑ(14.30)
		ΣΑΒΒΑΤΟ 08/01
ΑΝΘΗ-ΜΑΡΙΝΑ	17.00	ΚΩ (20.40)-ΛΕΡΟ (22.50)-ΠΑΤΜΟ (00.10)-ΠΕΙΡΑΙΑ (08.20)
		ΚΥΡΙΑΚΗ 09/01
ΜΑΡΙΝΑ	14.00	ΚΩ (18.20)-ΚΑΛΥΜΝΟ (19.50)-ΑΣΤΥΠΑΛΑΙΑ (22.50)-ΠΕΙΡΑΙΑ (08.50)
		ΔΕΥΤΕΡΑ 10/01
ΡΟΔΑΝΘΗ	16.00	ΚΩ (20.10)-ΚΑΛΥΜΝΟ (21.40)-ΛΕΡΟ (23.00)-ΠΑΤΜΟ (00.30)-ΠΕΙΡΑΙΑ (10.10)
		ΤΡΙΤΗ 11/01
ΑΝΘΗ-ΜΑΡΙΝΑ	17.00	ΚΩ (20.40)-ΛΕΡΟ (22.50)-ΠΑΤΜΟ (00.10)-ΠΕΙΡΑΙΑ (08.20)
		ΤΕΤΑΡΤΗ 12/01
ΡΟΔΑΝΘΗ	16.00	ΣΥΜΗ (17.40)-ΤΗΛΟΣ (19.50)-ΝΙΣΥΡΟ (21.20)-ΚΩ (23.10)-ΚΑΛΥΜΝΟ (00.40)-ΛΕΡΟ (02.00)-ΠΑΤΜΟ (03.30)-ΠΕΙΡΑΙΑ (13.10)
		ΠΕΜΠΤΗ 13/01
ΑΝΘΗ-ΜΑΡΙΝΑ	17.00	ΚΩ (20.40)-ΠΕΙΡΑΙΑ (06.30)
		ΠΑΡΑΣΚΕΥΗ 14/01
ΡΟΔΑΝΘΗ	17.00	ΣΥΜΗ (18.40)-ΤΗΛΟΣ (20.50)-ΝΙΣΥΡΟ (22.20)-ΚΩ (00.10)-ΚΑΛΥΜΝΟ (01.40)-ΛΕΡΟ (03.00)-ΠΑΤΜΟ (04.30)-ΣΥΡΟ (09.50)-ΠΕΙΡΑΙΑ (14.30)
		ΣΑΒΒΑΤΟ 15/01
ΑΝΘΗ-ΜΑΡΙΝΑ	17.00	ΚΩ (20.40)-ΛΕΡΟ (22.50)-ΠΑΤΜΟ (00.10)-ΠΕΙΡΑΙΑ (08.20)
		ΚΥΡΙΑΚΗ 16/01
ΜΑΡΙΝΑ	14.00	ΚΩ (18.20)-ΚΑΛΥΜΝΟ (19.50)-ΑΣΤΥΠΑΛΑΙΑ (22.50)-ΠΕΙΡΑΙΑ (08.50)

ΠΡΟΣΦΟΡΑ
Πακέτα εισιτηρίων άνω των 300,00 ευρώ, μπορείτε να τα εξοφλήσετε σε 4 άτοκες μηνιαίες δόσεις με την πιστωτική σας κάρτα VISA ή MASTER!
* Η εταιρεία μας βρίσκεται στην ευχάριστη θέση να σας ενημερώσει ότι:
1. Θα προσφέρονται ειδικές τιμές σε όλες τις θέσεις για οικογενειακά πακέτα
2. Εισιτήρια μετ' επιστροφής, ειδικές τιμές.
3. Πολλαπλά εισιτήρια minimum 5, 50% έκπτωση.
Πληροφορίες στο κεντρικό πρακτορείο
TSAGARIS TRAVEL
και στον ταξιδιωτικό σας πράκτορα
Τηλ. (22410) 36170-30406, FAX: 22410-28597
ΧΠ589

ΜΠΑΣΚΕΤ-ISLAND GAMES

Η πιο μεγάλη ώρα είναι τώρα

• *Το ματς της χρονιάς χαρακτηρίζεται το ντέρμπι του Σαββάτου ανάμεσα στον Κολοσσό και τον Γυμναστικό στη Λάρισα.*

• *Αύριο το φιλικό (18.00') με τη μικτή Ιβίσκου – Διαγόρα*

Η καλύτερη ομάδα στα Δωδεκάνησα, σύμφωνα με τους εκπροσώπους του Τύπου σε ετήσια καθιερωμένη ψηφοφορία στα ερτζιανά, μπήκε από χθες στην τελική ευθεία της προετοιμασίας της για το ντέρμπι της χρονιάς με τον Γυμναστικό στο κλειστό της Νεάπολης το προσεχές Σάββατο.

Ο Κολοσσός, μετά από μία αρκετά κουραστική εβδομάδα με διπλές προπονήσεις που κράτησαν μέχρι και την Πρωτοχρονιά, επέστρεψε χθες το πρωί στο γνωστό πρόγραμμα που ακολουθεί τις μέρες πριν τον αγώνα πρωταθλήματος. Οι ρυθμοί έχουν «χτυπήσει κόκκινο» με τον Βασίλη Φραγκιά να βρίσκεται στην ευχάριστη θέση να βλέπει όλους τους παίκτες του να δίνουν καθημερινά τον καλύτερό τους εαυτό.

Η απώλεια του Χρήστου Παππά έχει οδηγήσει τους «θαλασσί» στην υπέρβαση αφού καλούνται να καλύψουν το κενό ενός πολύτιμου συμπαίκτη τους σε μια νευραλγική θέση όπως είναι αυτή του πλέι μέικερ.

Η απουσία του 23χρονου γκαρντ είναι λίγο «δίκοπο μαχαίρι» για τον προπονητή των Ροδιτών. Από τη μία πλευρά, αποτελεί γρίφο και για τον αντίπαλο τεχνικό που δεν γνωρίζει πώς θα παίξει ο Κολοσσός στο ντέρμπι με αυτό το κενό, άρα θα δυσκολευτεί ως ένα βαθμό στις τακτικές του. Είναι η πρώτη φορά που οι «θαλασσί» θα παραταχθούν χωρίς τον Παππά και θα χρησιμοποιήσουν νέα συστήματα με αποτέλεσμα ο Γιάννης Τζήμας να βρίσκεται στο ...σκοτάδι μιας και όλες οι κασέτες «κατασκοπείας» που έχει στα χέρια του περιλαμβάνουν τον άτυχο παίκτη. Από την άλλη πλευρά, αν ο Κολοσσός είχε παίξει ματς χωρίς τον Παππά πριν το ντέρμπι ενδεχομένως να ήταν πιο έτοιμος και να στεκόταν καλύτερα στον αγωνιστικό χώρο γνωρίζοντας πώς δουλεύει η ομάδα με τα «μαγειρέματα» στον άσσο.

Συν τοις άλλοις, η 11η αγωνιστική δεν φέρνει αντιμέτωπο τον Κολοσσό με μια ομάδα της σειράς. Ο Γυμναστικός θεωρείται, μαζί με 1-2 «μνηστήρες» ακόμα, από τους ισχυρότερους αντιπάλους τη φετινή σεζόν. Με εξαίρεση τον Ηλυσιακό με τον οποίο δεν έχει παίξει ακόμα, η ομάδα της Ρόδου έχει δει ιδίοις όμμασι τον βαθμό δυσκολίας των υπόλοιπων ομάδων της Α2 και έχει κατασταλάξει στο με ποιους θα «κονταροχτυπηθεί» για τα εισιτήρια που οδηγούν στα μεγάλα σαλόνια αλλά και για τον τίτλο της κατηγορίας.

Το ματς του Σαββάτου δεν είναι ένα τυχαίο παιχνίδι, αν και δεν έχει ακόμα ολοκληρωθεί ο α' γύρος του πρωταθλήματος. Είναι το ματς της χρονιάς αφ' ενός γιατί αφορά στους συγκάτοικους της κορυφής και αφ' ετέρου γιατί το μεταξύ τους παιχνίδι στον β' γύρο μέσα στη Ρόδο είναι πιθανό να μην κρίνει τόσα πολλά. Και αυτό γιατί θα διεξαχθεί τρεις μόλις αγωνιστικές πριν το φινάλε της αγωνιστικής περιόδου.

Ο Γυμναστικός μέχρι τώρα είχε πολύ δύσκολο πρόγραμμα και κατάφερε να περάσει αλώβητος από «επικίνδυνες» έδρες ενώ έχασε σε Χαλκίδα και Ιλίσια από όπου έχει να περάσει στο β' γύρο ο Κολοσσός. Από την άλλη, οι «θαλασσί» εκμεταλλεύτηκαν στο έπακρο το γεγονός ότι αντιμετώπισαν εντός έδρας τους «μνηστήρες» του τίτλου ενώ «τσίμπησαν» βαθμούς στο Αιγάλεω (όπου δύσκολα θα περάσουν αλώβητες πολλές ομάδες) και στα Λιόσια απ' όπου έχουν φύγει όλοι χαμογελαστοί!

Η λογική λέει ότι αν ο Κολοσσός σπάσει το αήττητο σερί του Γυμναστικού των τελευταίων έξι αγωνιστικών και φυσικά της Νεάπολης, έχει τη δυνατότητα να διατηρήσει το προβάδισμα στην βαθμολογία μιας και στη συνέχεια υποδέχεται τον Ηλυσιακό και δοκιμάζεται σε Φάληρο και Δράμα. Αν υπολογίσει μετά κανείς και το εντός έδρας παιχνίδι με τη Νήαρ Ηστ, τότε εύκολα γίνεται αντιληπτό γιατί θα έχει το πάνω χέρι.

Μπορεί ο Βασίλης Φραγκιάς να έχει ξεκαθαρίσει τη θέση του και να λέει συνεχώς ότι δεν υπάρχουν κομβικά παιχνίδια και ότι όλα τα ματς είναι ντέρμπι, ο αγώνας όμως στη Λάρισα έρχεται σε ένα πολύ κρίσιμο σημείο της σεζόν. Κάτι αντίστοιχο είχε συμβεί και με την αναμέτρηση στο Αιγάλεω όπου ήρθε η νίκη και οι επιτυχίες συνεχίστηκαν με τα δύο συνεχόμενα εντός έδρας ματς με Περιστέρι και Χαλκίδα.

ΤΟ ΦΙΛΙΚΟ

Αύριο θα διεξαχθεί τελικά το φιλικό παιχνίδι με την μικτή ομάδα Ιβίσκου και Διαγόρα στο πλαίσιο της καλύτερης δυνατής προετοιμασίας για το ντέρμπι.

Οι «θαλασσί» θα κάνουν μία ώρα προπόνηση (17.00' – 18.00') και αμέσως μετά θα δώσουν το φιλικό ματς των τεσσάρων δεκαλέπτων τα οποία θα μοιραστούν ως εξής: ένα δεκάλεπτο κόντρα στον Ιβίσκο, ένα κόντρα στον Διαγόρα και δύο με αντίπαλο τη μικτή ομάδα.

Το φιλικό δεν έχει αποτελεί μόνο ευκαιρία για τους παίκτες του Κολοσσού να ξεμουδιάσουν και να ξεφύγουν λίγο από το συνηθισμένο πρόγραμμα των προπονήσεων. Ο Βασίλης Φραγκιάς θα θελήσει να δοκιμάσει υπό άλλες συνθήκες (αγωνιστικές) όσα σκέφτεται για την κάλυψη του κενού που άφησε ο Χρήστος Παππάς στη θέση του πλέι μέικερ.

Πυρετώδεις ρυθμοί στα Σέτλαντ

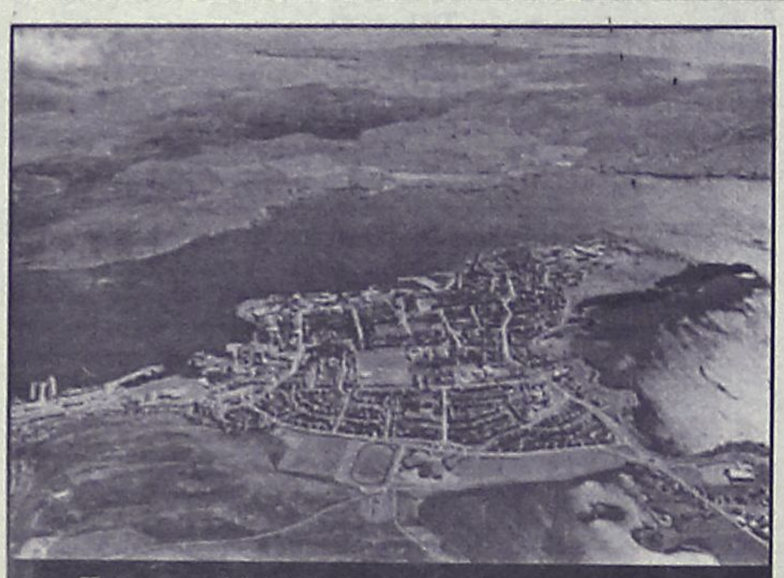

Πανοραμική άποψη των αθλητικών εγκαταστάσεων στα Σέτλαντ

• *Πανέτοιμο το νησί της Σκωτίας για τα Island Games του Ιουλίου.*

• *Η ισπανική Μενόρκα εκδήλωσε επιθυμία να γίνει το 25ο μέλος της Ένωσης*

Εκατόν ογδόντα πέντε ημέρες απέμειναν για την τελετή έναρξης των 11ων Island Games στα Σέτλαντ της Σκωτίας και τα στελέχη των νησιών ετοιμάζουν τις αριθμητικές δηλώσεις των αθλημάτων στα οποία πρόκειται να λάβουν μέρος. Στο διαδίκτυο έχει εγκατασταθεί ειδικό σύστημα για την ηλεκτρονική καταχώρηση αθλημάτων και αγωνισμάτων, με τους αντίστοιχους αριθμούς συμμετοχής στο καθένα.

Η προετοιμασία στα Σέτλαντ είναι σε υψηλό βαθμό και όλοι οι κάτοικοι, που δεν είναι πάνω από 20.000, ετοιμάζονται για να υποδεχθούν θερμά τους πάνω από 2.000 αθλητές- συνοδούς.

Ο πρόεδρος της Ο.Ε. 2005 Τζον Σκοτ, με την ευκαιρία των εορτών και του έτους, απέστειλε μήνυμα προς όλα τα νησιά: «Οι Αγώνες θα φιλοξενηθούν για πρώτη φορά στα Σέτλαντ τον Ιούλιο του 2005, πράγμα που μας κάνει βέβαια υπερήφανους αλλά και αυστηρούς με τους ίδιους μας τους εαυτούς για το αποτέλεσμα. Για την κοινωνία του νησιού μας είναι μια σημαντική πρόκληση. Το μέγεθος της διοργάνωσης είναι τεράστιο για τα δεδομένα μας. Τα Σέτλαντ έχουν μεγάλη και δραστήρια αθλητική κοινότητα, καλές αθλητικές εγκαταστάσεις και οι κάτοικοι τους, ως κάτοικοι γνωστού τουριστικού προορισμού, ανυπομονούν να υποδεχτούν θερμά τους επισκέπτες από όλα τα νησιά. Με την καλή και μελετημένη προετοιμασία, την σωστή οργάνωση, την αξιοποίηση της γνώσης από τις προηγούμενες διοργανώσεις και με την πραγματική συνεργασία όλων, είμαστε σίγουροι για το αποτέλεσμα που δεν πρέπει να είναι άλλο από την καλύτερη διοργάνωση που έγινε ποτέ. Ευχαριστούμε όλα τα νησιά για την συνεργασία μέχρι τώρα αλλά και για αυτή που θα ακολουθήσει μέχρι την ολοκλήρωση του έργου μας. Ευχόμαστε σε όλους το 2005 να είναι έτος με επιτυχίες σε όλους τους τομείς με υγεία».

ΕΠΙΣΚΕΨΗ ΣΤΑ ΥΠΟΨΗΦΙΑ ΝΗΣΙΑ

Ήδη έχουν κατατεθεί στην IGA φάκελοι υποψηφιότητας για την ανάληψη των Αγώνων του 2009. Ως γνωστόν, το νησί Σααρέμαα (Εσθονία), το νησί Άλαντ (Φινλανδία) και το νησί Ινις Μον (Ουαλία) επιθυμούν να αναλάβουν την διοργάνωση μετά τη Ρόδο και μέσα στον Δεκέμβριο στελέχη της Ένωσης Νήσων με επικεφαλής τον πρόεδρο Μπο Φρίνκεσταμ τα επισκέφθηκαν προκειμένου να ενημερωθούν για την πορεία των εργασιών και να βοηθήσουν σε οργανωτικά θέματα που ενδεχομένως χρειάζονται οι Οργανωτικές Επιτροπές.

Ο κ. Φρίνκεσταμ έμεινε ικανοποιημένος και εντυπωσιασμένος από την προετοιμασία και τον ενθουσιασμό και των τριών νησιών αλλά και την αφοσίωση που δείχνουν ούτως ώστε να διοργανώσουν μία άρτια αθλητική εκδήλωση.

Επόμενο στάδιο της διαδικασίας είναι να υποβληθούν επίσημα οι φάκελοι, πριν τις 11 Ιανουαρίου ενώ τον Μάρτιο στην συνεδρίαση της Εκτελεστικής Επιτροπής της IGA θα συζητηθεί εκ νέου το θέμα του 2009. Στην ετήσια γενική συνέλευση τον Ιούλιο στα Σέτλαντ θα γίνει η επίσημη παρουσίαση των υποψηφιοτήτων των τριών νησιών και η τελική απόφαση για την ανάληψη των Island Games.

Από τα τρία νησιά, μόνο το Άλαντ έχει διοργανώσει παλιότερα Αγώνες (1991) ενώ φαβορί θεωρούνται τα Σααρέμαα.

ΚΑΙ 25ο ΜΕΛΟΣ

Το ισπανικό νησί της Μενόρκα (82.000 κατοίκων) εξέφρασε την επιθυμία να ενσωματωθεί στην Ένωση Νήσων και να αποτελέσει το 25ο μέλος της. Μάλιστα, έγινε επίσημη πρόσκληση τόσο στον πρόεδρο της IGA Μπο Φρίνκεσταμ όσο και στον αντιπρόεδρο Μπράιαν Πάρτινγκτον να επισκεφθούν το νησί το διάστημα 19-23 Ιανουαρίου.

PIAGGIO

ΜΕΤΑΧΕΙΡΙΣΜΕΝΑ

ΑΠΟ 16 € ΤΟ ΜΗΝΑ

ΧΩΡΙΣ ΠΡΟΚΑΤΑΒΟΛΗ

6 ΜΗΝΕΣ ΕΓΓΥΗΣΗ

Α.Β.Ε.Τ.Ε. Κ. ΚΩΣΤΑΡΙΔΗΣ

ΤΗΛ.: 2241078577

ΧΠ097

ΚΤΗΜΑΤΟΜΕΣΙΤΙΚΟ ΓΡΑΦΕΙΟ
ΝΙΚΟΛΑΟΣ Α. ΑΣΒΕΣΤΗΣ

Αγίου Ιωάννου 46, Ρόδος
Τηλ. 22410 32809, 6946 348131, 6947848288

1) Πωλείται στην στην Ιαλυσό, μεζονέτα 180 τ.μ. lux κατασκευής με θέση parking και θέα την Φιλέρημο 205.000 ευρώ
2) Πωλείται στην Ιαλυσό, μεζονέτα σε μπετά, 210 τ.μ. σε 400 τ.μ. οικόπεδο, με απεριόριστη θέα, 135.000 ευρώ
3) Πωλείται στο Μίρα - Μάρε, διαμέρισμα lux κατασκευής, 80 τ.μ., με γκαράζ 120.000 ευρώ
4) Πωλείται στο Μίρα-Μάρε διαμέρισμα lux κατασκευής, 100 τ.μ. με γκαράζ 160.000 ευρώ
5) Πωλούνται πλησίον Μιχ. Πετρίδη διαμερίσματα lux κατασκευής των 46 τ.μ. / 54 τ.μ. / 115 τ.μ. (ρετιρέ) προς 1800 ευρώ το τ.μ.
6) Πωλείται στην Ανάληψη, οροφοδιαμέρισμα 120 τ.μ., lux κατασκευής προς 1.700 ευρώ το τ.μ.
7) Πωλούνται στην Ανάληψη διαμερίσματα των 55 τ.μ./59 τ.μ./90 τ.μ. /113 τ.μ. /122 τ.μ. προς 1.850 ευρώ το τ.μ.
8) Πωλείται στο Ροδίνι, διαμέρισμα 85 τ.μ. προς 1.750 τ.μ. το τ.μ. και 12 τ.μ. αποθήκη
9) Πωλείται επί της Δημ. Αναστασιάδη, μεταχειρισμένο διαμέρισμα 88 τ.μ. με δύο υπνοδωμάτια 110.000 ευρώ
10) Πωλείται στο Ροδίνι, ισόγειο διαμέρισμα, 87 τ.μ., 103.000 ευρώ
11) Τριώροφος επαγγελματικός χώρος στα Κοσκινού, κοντά στο Μουσικό Γυμνάσιο, 143 τ.μ. ο κάθε όροφος με αποπερατωμένο το ισόγειο σε 500 τ.μ. οικόπεδο 190.000 ευρώ
12) Πωλούνται στην Ιαλυσό, διαμερίσματα των 70 τ.μ. και 50 τ.μ. προς 1.615 ευρώ το τ.μ.

✓ **ΕΝΟΙΚΙΑΖΟΝΤΑΙ** διαμερίσματα καινούργια, lux κατασκευής, δύο υπνοδωματίων, σε μικρή οικοδομή, με αυτόνομη θέρμανση, χωρίς κοινόχρηστα με μεγάλους κήπους και απεριόριστη θέα. Τιμή 600 ευρώ.

✓ **ΑΝΑΛΑΜΒΑΝΟΥΜΕ** την έκδοση κάθε ειδους δανείου σας.
✓ **ΑΝΑΛΑΜΒΑΝΟΥΜΕ** την αγοραπωλησία και τη μίσθωση του ακινήτου σας με τους καλύτερους όρους της αγοράς

ΕΜΜΑΝΟΥΗΛ ΚΡΑΝΙΔΗΣ
ΟΙΚΟΝΟΜΟΛΟΓΟΣ
ΜΕΣΙΤΗΣ ΑΣΤΙΚΩΝ ΣΥΜΒΑΣΕΩΝ

ΠΩΛΟΥΝΤΑΙ

1. **ΑΝΑΛΗΨΗ** 4άρι διαμέρισμα 110 τ.μ. λουξ κατασκευής με ωραία κουζίνα, κεντρική θέρμανση, θέση στάθμευσης. Τιμή 182,00€
2. **ΞΕΝΑΚΗ** 3άρι διαμέρισμα 85 τ.μ. Τιμή 132,000€
3. **ΑΝΑΛΗΨΗ** 2άρι διαμέρισμα 50 τ.μ. ισόγειο α' όροφο. Τιμή 67,500€
4. **ΡΟΔΙΝΙ** 4άρι διαμέρισμα 3 υπν. (2 W.C.) καινούργιο στον α' όροφο μόνο 162,000€
5. **ΙΑΛΥΣΟΣ** διαμέρισμα μονόχωρο των 30 τ.μ. κοντά στην θάλασσα μόνο 35,00€
6. **ΑΝΑΛΗΨΗ** κατάστημα 34 τ.μ. γωνιακό-ελεύθερο μίσθωσης μόνο 20 εκ. ή 58,694€
7. **ΙΑΛΥΣΟΣ** μεζονέτα 162 τ.μ. με κήπο στα μπετά ή τελειωμένη κοντά στο Φυτώριο
8. **ΔΕΝΔΡΙΝΟΥ** 3άρι διαμέρισμα 3 ετών καλής κατασκευής-με γκαράζ
9. **ΑΝΝΗΣ ΜΑΡΙΑΣ** 3άρι διαμέρισμα-ισόγειο μεταχειρισμένο-δεκτά δάνεια Τραπεζών
10. **ΡΟΔΙΝΙ** μεζονέτα 124 τ.μ. καινούργια με κεντρική θέρμανση
11. **ΑΦΑΝΤΟΥ** μονοκατοικίες διώροφος των 100 τ.μ., σε ύψωμα με ωραία θέα
12. **ΚΟΛΥΜΠΙΑ** στον δρόμο προς Αρχίπολη αγρός 4.000 τ.μ. κοντά στις 7 πηγές-σε τιμή ευκαιρίας (φως-νερό-δρόμος)
13. **ΑΝΑΛΗΨΗ** 4άρι διαμέρισμα λουξ κατασκευής 1 έτους, τιμή 182,000€ δεκτά δάνεια
14. **ΚΡΕΜΑΣΤΗ** μονοκατοικία 80 τ.μ. με αυλή. Τιμή 90,000€
15. **ΡΟΔΝΙ** οικόπεδο 1.000 τ.μ. στο Σ.Δ. 0,40
16. **ΠΑΣΤΙΔΑ** διώροφη μεζονέτα στα μπετά, αποτελείται από υπόγειο 100 τ.μ. ισόγειο διαθέτει 2.000 τ.μ. Με κήπο και με ωραία θέα
17. **ΡΟΔΟΣ** κατάστημα 18 τ.μ. με W.C. και με πατάρι ελεύθερο μίσθωσης
18. **ΡΟΔΟΣ** πωλείται ξενοδοχείο 700 κλινών.
19. **ΛΙΝΔΟΥ** οικόπεδο 1.600 τ.μ. με δυνατότητα οικοδόμησης 180 τ.μ. σε δύο ορόφους με ωραία θέα.
20. **ΡΟΔΟΣ** 3άρι διαμέρισμα 2 υπνοδωματίων, με κεντρική θέρμανση και χώρο στάθμευσης.
21. **ΡΟΔΟΣ** Κων/νου Υδραίου 2άρι διαμέρισμα 55 τ.μ. αξίας 96.845
22. **ΡΟΔΟΣ** διαμέρισμα 83 τ.μ. κοντά Η/Κοσμο Ξενάκη
23. **ΡΟΔΟΣ** διαμέρισμα 83 τ.μ. καινούργιο με ωραία θέα στους Δασκάλους.
24. **ΚΟΣΚΙΝΟΥ** μονοκατοικία 200 τ.μ. με υπόγειο 100 τ.μ. και κήπο 4.500 τ.μ. με ωραία θέα

Μεσίτης
Πληρ. Εμμ. Κρανίδης
27082-6944347405, 6942010248
Αμερικής 50-2ος όροφος, Ρόδος

ΕΝΟΙΚΙΑΣΕΙΣ

συνέχεια από την προηγούμενη

ΕΝΟΙΚΙΑΖΕΤΑΙ χώρος (ισόγειος επί του δρόμου) 500 τ.μ., ενιαίος χωρίς κολώνες για οποιαδήποτε χρήση επί της λεωφόρου Καλλιθέας (3ο χλμ.) με άνετη πρόσβαση διαφόρων μέσων. Πληρ. κ. Παναγιώτη, τηλ. 2241062021, 6937292713 ΜΑΤ5464

ΕΝΟΙΚΙΑΖΟΝΤΑΙ στα Τριάντα πλησίον S.M. Μαρινόπουλου επιπλωμένα διαμερίσματα 2 δωματίων με μεγάλο μπαλκόνι, πλήρως εξοπλισμένα, με ηλιακούς θερμοσίφωνες, θυρίδα και πισίνα τους θερινούς μήνες. Ανετο πάρκιν. Μίσθωμα 260 ευρώ. Πληρ. τηλ. 2241022328, 6944281207 ΑΕ62443

ΕΝΟΙΚΙΑΖΟΝΤΑΙ 4 ΠΟΛΥΤΕΛΗ STUDIOS ΓΙΑ ΕΝΑ 'Η ΔΥΟ ΑΤΟΜΑ, ΣΤΗΝ ΠΑΡΑΛΙΑ ΙΑΛΥΣΟΥ, ΠΛΗΡΩΣ ΕΠΙΠΛΩΜΕΝΑ, ΕΥΡΥΧΩΡΑ, ΜΕ ΑΝΕΤΕΣ ΒΕΡΑΝΤΕΣ ΜΕ ΠΟΛΥΚΟΥΖΙΝΑΚΙ, AIR-CONDITION, ΗΛΙΑΚΟ ΘΕΡΜΟΣΙΦΩΝΑ, ΙΔΙΟΧΡΗΣΤΗ ΘΕΣΗ ΣΤΑΘΜΕΥΣΗΣ. ΜΗΝΙΑΙΟ ΜΙΣΘΩΜΑ 275 ΕΥΡΩ. ΠΛΗΡ. ΕΥΣΤΑΘΙΟΥ - ΕΥΡΩΚΤΗΜΑΤΙΚΗ, ΕΘΝΙΚΗΣ ΑΝΤΙΣΤΑΣΕΩΣ 83 (ΠΡΩΗΝ ΑΝΝΗΣ ΜΑΡΙΑΣ). ΤΗΛ. 22410 73819-74917, 6946/103929 ΧΠΕ091

ΕΝΟΙΚΙΑΖΟΝΤΑΙ studios με το μήνα ή με την ημέρα πλήρως επιπλωμένα με πολυκουζινάκι, ψυγείο, ντους, WC, τηλέφωνο, μπαλκόνι, ζεστό νερό επί 24ώρου βάσεως στην πιο ήσυχη περιοχή της πόλης Ρόδου (περιοχή Δασκάλων), οδός Μανώλη Παπαμανώλη αριθμ. 12 κάθετος επί της Στέλιου Κωτιάδη. Πληρ. τηλ. 2241037244 ΑΕ00149

ΕΝΟΙΚΙΑΖΕΤΑΙ ισόγειο διαμέρισμα 65 τ.μ. σε άριστη κατάσταση, κοντά στο Πανεπιστήμιο Αιγαίου, κατάλληλο και για δύο φοιτητές, επιπλωμένο, αποτελούμενο από 1 υπνοδωμάτιο, σαλόνι μεγάλο, χωλ, κουζίνα και μπάνιο, επί της οδού Χειμάρας και Ενόπλων Δυνάμεων. Πληρ. τηλ. 6946581010 ΧΑΕ1084



ΕΜΜΑΝΟΥΗΛ ΚΡΑΝΙΔΗΣ

ΕΝΟΙΚΙΑΖΕΤΑΙ

Νεόκτιστη μονοκατοικία 180 τ.μ. στην Ιαλυσό (κοντά στο κολυμβητήριο). Διαθέτει 3 υπνοδωμάτια, 3 μπάνια, εντοιχιζόμενη κουζίνα και λοιπούς χώρους, κεντρική θέρμανση. Επιπλέον κλειστός χώρος στάθμευσης.
Επίσης διαθέτει κήπο 360 τ.μ. Ενοίκιο 1000 ευρώ.

Εμμανουήλ Κρανίδης
Καζούλη και Αμερικής 50, 2ος όροφος 85100 Ρόδος
Τηλ.: 2241027082, 2241026476 / Κινητό: 6942010248
Fax 2241027101
E-mail: info@kranidis.gr

ΧΠ092

Ευρωπαϊκή Επενδυτική
Κτηματομεσιτικό Γραφείο
Θεόφιλος Κλωνάρης
Εθνικής Αντίστασης 48 τηλ.2241039300,κιν.6977582152

ΔΙΑΜΕΡΙΣΜΑΤΑ:

Ισόγειο δυάρι διαμέρισμα υπο κατασκευή με αυλή στην Ανάληψη	€85000
Διαμέρισμα 90 τ.μ.Α οροφου στην Μητροπολη,με κεντρική θέρμανση	€ 90000
Διαμερίσματα 3 υπνοδωματίων υπο κατασκευή σε μικρή οικοδομή,lux κατασκευής	€149000
Διαμέρισμα 115 τ.μ. στα Κοσκινού καινούργιο με 3 υπνοδωμάτια,**ευκαιρία**	€ 132000
Αποθήκη 160τ.μ. επί της Στ.Κωτιάδη,δύο χώρων με τουαλέτα,ημιυπόγεια	€ 55000
Διαμέρισμα 85 τ.μ.με 2 υπνοδωμάτια,χώρο στάθμευσης και αποθήκη 12τ.μ.	€ 147000
Οροφοδιαμέρισμα 100 τ.μ. σε μικρή οικοδομή 2 διαμερισμάτων καινούργιο	€ 195000
Διαμερίσματα στην Ανάληψη 105τ.μ.με 3 υπν/τια lux κατασκευής προς	€ 200000
Α' όροφος διπλοκατοικίας 103τ.μ. στον Νηρέα κατάλληλο για 2 γκαρσονιέρες	€ 102000

18 studios ανακαινισμένα, πλήρως επιπλωμένα & εξοπλισμένα στο κέντρο της πόλης
Κατάστημα 56 τ.μ.(5μ ύψος οροφής)με αποκλ. χρήση αυλής ,σε εμπορικό σημείο της Ανάληψης

ΜΟΝΟΚΑΤΟΙΚΙΕΣ:

Κατοικία στην Παλιά Πόλη 35τ.μ.+35τ.μ.,με άδεια χρήσεως καταστήματος	€ 60000
Μονοκατοικία 65τ.μ. στον Αρχάγγελο σε μαρμαροσουβά με 1 υπν/τιο	€ 65000
Κοσκινού μονοκατοικία 130 τ.μ σε μπετά με καταπληκτική θέα	€ 100000
Μονοκατοικία στους Τρείς 135 τ.μ. σε 650 τ.μ. οικόπεδο σε τούβλα	€ 117000
Μονοκατοικίες στην Ιξιά, κοντά στην Ρόδο 165 τ.μ. με 4 υπνοδωμάτια	€ 280000
Διατηρητέα μονοκατοικία στην Ρόδο 280τ.μ. με αυλή,πλήρως ανακαινισμένη	€ 265000

ΟΙΚΟΠΕΔΑ:

Οικόπεδο 12000τ.μ.στο Τσαίρι(Αγία Βαρβάρα) περιφραγμένο,ρεύμα,νερό	€176000
Οικόπεδο 1000τ.μ. κοντα στο Νοσοκομείο στην Β φάση επέκτασης	€60000
Οικόπεδο 4000τ.μ. στην Ιαλυσό(περιοχή Βουνάρα)κατάλληλο για μονοκατοικία	€185000
Οικόπεδο κοντά στο Νοσοκομείο 4000 τ.μ.,πανοραμικό	€190000
Οικόπεδο 3600 τ.μ.στην Λαχανιά άρτιο κ οικοδ/μο με θέα θάλασσα	€ 63000
Οικόπεδο στην ζώνη οικισμού Κοσκινού 1000τ.μ. με άδεια οικοδομής για 150τ.μ.	€ 73367

Αγορές-πωλήσεις-μισθώσεις-εκτιμήσεις-Ακινήτων

LANDSCOPE ΚΤΗΜΑΤΟΜΕΣΙΤΙΚΗ

ΠΑΡΟΧΗ ΟΛΟΚΛΗΡΩΜΕΝΩΝ ΥΠΗΡΕΣΙΩΝ ΥΨΗΛΗΣ ΠΟΙΟΤΗΤΑΣ ΣΕ ΟΤΙΔΗΠΟΤΕ ΑΦΟΡΑ ΤΗΝ ΑΚΙΝΗΤΗ ΠΕΡΙΟΥΣΙΑ ΣΑΣ



Έξυπνες αγορές
Εχεμύθεια
Κοντά σας και μετά την πώληση
Συνεχής ενημέρωση αξίας



Διαπραγματεύσεις για την αντιπαροχή
Ανταλλαγές
Αποτελεσματικότητα

Πλήρης κάλυψη πρίν και μετά την υπογραφή του συμβολαίου



Αξιοπιστία
Μισθώσεις ακινήτων
Προβολή και προώθηση

Σας ευχαριστούμε για την εμπιστοσύνη σας !

Σταμάτης Π. Χατζηλαζάρου & Συνεργάτες
ΕΘΝΙΚΗΣ ΑΝΤΙΣΤΑΣΗΣ & ΤΣΑΛΔΑΡΗ (πανω απο τον Κωτσόβολο)
www.landscope.gr - ΤΗΛ / ΦΑΞ : 22410 28629 - ΚΙΝ : 6972 257246

ΠΑΡΑΔΟΣΙΑΚΗ ΤΕΧΝΗ



ΒΟΤΣΑΛΩΤΑ - ΨΗΦΙΔΩΤΑ - ΕΠΙΣΚΕΥΕΣ-ΑΠΟΚΑΤΑΣΤΑΣΕΙΣ ΒΥΖΑΝΤΙΝΩΝ - ΝΕΟΚΛΑΣΙΚΩΝ ΚΤΙΣΜΑΤΩΝ

Σ. ΓΡΑΙΚΟΣ
ΠΑΡΑΔΟΣΙΑΚΟΣ ΤΕΧΝΙΤΗΣ
ΤΗΛ. 6934596090

05169

ΕΝΟΙΚΙΑΣΕΙΣ

συνέχεια από την προηγούμενη

ΕΝΟΙΚΙΑΖΟΝΤΑΙ: με το μήνα ή την ημέρα δωμάτια ξενοδοχείου στο κέντρο της πόλης, (πίσω από το Grand Hotel) για φοιτητές, καθηγητές, στρατιωτικούς κ.λπ. Το κάθε δωμάτιο είναι επιπλωμένο με ψυγείο, τηλέφωνο, ιματισμό, προσωπική τουαλέτα με μπανιέρα ή ντους. Στο σαλόνι υπάρχει καφέ μπαρ, μεγάλη TV και δορυφορικά. Στηντ ιμή δωματίου περιλαμβάνονται καθαρισμός δωματίου, κάθε 10 μέρες, ηλεκτρισμός και νερό. Τιμή μηνιαίως 150 ευρώ. Πληρ. τηλ. 2241036635, 6973872834MZT151204

ΕΝΟΙΚΙΑΖΟΝΤΑΙ νέας κατασκευής **studios** σε ισόγειο 40 τ.μ. δίχωρα και με λουτρό στην περιοχή Ιαλυσού. Ενοικιάζεται νέας κατασκευής **επαγγελματικός χώρος** 65 τ.μ. με αποθήκη και WC κατάλληλο για γραφείο, ιατρείο, κατάστημα, περιοχή Ιαλυσού. Πληρ. τηλ. 6942553147, 2241096626 (πρωινές ώρες) MZT151212

ΕΝΟΙΚΙΑΖΟΝΤΑΙ ωραιότατα μονόχωρα και δίχωρα διαμερισματάκια πλήρως επιπλωμένα. Διαθέτουν κλιματισμό (ψυγειοθέρμανση) ηλιακούς θερμοσίφωνες, μεγάλες βεράντες, εύκολο πάρκιν. ΕΙΔΙΚΕΣ ΤΙΜΕΣ ΓΙΑ ΣΤΡΑΤΙΩΤΙΚΟΥΣ ΚΑΙ ΔΗΜΟΣΙΟΥΣ ΥΠΑΛΛΗΛΟΥΣ. Περιοχή Παραδείσι. Πληρ. τηλ. 6932705792, 2241073807 AE11832

ΑΠΟΘΗΚΕΣ ΣΤΗΝ ΙΑΛΥΣΟ, ΕΝΟΙΚΙΑΖΟΝΤΑΙ 1) ΑΠΟΘΗΚΕΥΤΙΚΟΙ ΧΩΡΟΙ ΑΠΟ 100 ΕΩΣ 2000 Τ.Μ. ΚΑΙ ΥΨΟΣ 8 Μ. ΑΣΦΑΛΕΙΣ ΜΕ ΜΕΓΑΛΟΥΣ ΧΩΡΟΥΣ ΔΙΑΚΙΝΗΣΗΣ ΦΟΡΤΩΣΗΣ ΚΑΙ ΕΚΦΟΡΤΩΣΗΣ ΠΡΟΪΟΝΤΩΝ, 2) ΥΠΑΙΘΡΙΟΙ ΧΩΡΟΙ ΠΕΡΙΦΡΑΓΜΕΝΟΙ, ΑΣΦΑΛΕΙΣ, ΚΑΤΑΛΛΗΛΟΙ ΓΙΑ ΑΠΟΘΗΚΕΥΣΗ ΠΡΟΪΟΝΤΩΝ ΣΕ ΠΑΛΕΤΕΣ. ΠΛΗΡ. ΤΗΛ. (22410)38400 ΑΠΟ ΔΕΥΤΕΡΑ ΕΩΣ ΠΑΡΑΣΚΕΥΗ 08.00-15.00 κ. ΓΙΩΤΑ ΧΠΕ1912

πωλησεις-αγορες ακινητων & επιχειρησεων

ΠΩΛΕΙΤΑΙ διώροφη μεζονέτα 260 τ.μ. σε καλή κατάσταση, με υπόγειο (γκαράζ και αποθήκη), επί της οδού Μιχ. Πετρίδη. Πληρ. Εμμ. Κρανίδης και συνεργάτες, τηλ. 2241027082, 2241026476, 6944347405 ΧΠ092.19



ΠΩΛΟΥΝΤΑΙ

καινούργια διαμερίσματα με κεντρική αυτόνομη θέρμανση και ασανσέρ επί της Μιχ. Πετρίδη.

Πληρ. τηλ. (22410)30522, 93373, 6938883458 MZT03010

Vitzileos ΜΑΡΙΟΣ Κ. ΒΙΤΖΙΛΑΙΟΣ
ΚΤΗΜΑΤΟΜΕΣΙΤΙΚΟ ΓΡΑΦΕΙΟ - REAL ESTATE AGENCY
Μελέτες Δαπανών Συμβάσεων - Real Estate αρτιά
ΕΚΤΙΜΗΣΕΙΣ-ΑΓΟΡΕΣ ΚΑΤ ΟΙΚΟΠΕΔΑ ΚΤΙΣΜΑΤΙΚΕΣ Σ ΕΜΠΟΡΙΚΑΣΣΕΣ-ΑΙ ΣΠΙΤΙΑ-ΔΙΑΜ

ΠΩΛΟΥΝΤΑΙ ΚΑΤΟΙΚΙΕΣ

1. **Διαμέρισμα** 93 τ.μ. lux κατασκευής περιοχή Αγ. Δημητρίου με θέρμανση και air-condition, δορυφορική κεραία, θέση πάρκιν. Τιμή 158.000 ευρώ.
2. **Ημιτελής διώροφη μεζονέτα** 195 τ.μ. σε οικόπεδο 2.300 τ.μ εντός οικισμού στην Παστίδα, πρωτότυπο αρχιτεκτονικό σχέδιο με 3 υπνοδωμάτια, 2 λουτρά και σάουνα, τζάκι, θέα προς την θάλασσα. Τιμή 235.000 ευρώ.
3. **Ανεξάρτητη διώροφη μεζονέτα** σε μπετά 170 τ.μ. κτισμένη σε οικόπεδο 400 τ.μ. κοντά στην παραλία Ιαλυσού, με ολοκληρωμένο αποχετευτικό σύστημα. Τιμή 125.000 ευρώ.
4. **Μονοκατοικία** 135 τ.μ. πλήρως ανακαινισμένη, στην περιοχή "Κρητικά" δίπλα στο κύμα, εκπληκτική θέα στην θάλασσα, με 3 υπνοδωμάτια, 2 μπάνια, 700 τ.μ., κήπο, τζάκι, εσωτερική θέρμανση. Τιμή 215.000 ευρώ.
5. **Νεόκτιστο διαμέρισμα** 80 τ.μ. πολυτελής κατασκευή στην Ιξιά με δύο υπνοδωμάτια. Τιμή 120.000 €
6. **Διώροφη μεζονέτα** 140 τ.μ. σε συνολική έκταση 270 τ.μ. σε εξοχική περιοχή της Παστίδας με ασφαλτόστρωση και με εκπληκτική θέα τη Φιλέρημο κοντά στην Δημοτική οδό Παστίδας-Κρεμαστής. Τιμή σε μπετά 105.000 ευρώ. Τιμή με το κλειδί στο χέρι 180.000 ευρώ.
7. **Ανακαινισμένη παραδοσιακή μονοκατοικία** στο κέντρο της πόλης - Πανεπιστήμιο - 80 τ.μ. με 2 υπνοδωμάτια και με αυλή μπρος και πίσω. Τιμή 100.000 ευρώ.
8. **Οικοδομή** έτοιμη προς παράδοση στα Τριάντα με: 2 διαμερίσματα Χ 103 τ.μ. με γκαράζ. Τιμή 195.000 ευρώ, 2 διαμερίσματα Χ 87 τ.μ. με γκαράζ. Τιμή 141.000 ευρώ, 1 γκαρσονιέρα 36 τ.μ. τιμή 59.000 ευρώ, Μια μεζονέτα 180 τ.μ. με σοφίτα τιμή 191.000 ευρώ
9. **Μεζονέτα** 140 τμ. σε οικόπεδο 300 τ.μ. στην Παστίδα (σοβατισμένη) τιμή 117.000 ευρώ, τιμή με το κλειδί στο χέρι 190.000 ευρώ.
10. **Ημιτελής πέτρινη γωνιακή κατοικία** 110 τ.μ. στην Παλιά Πόλη, σε οικόπεδο 200 τ.μ. αποτελούμενη από 2 ορόφους με μεγάλους ενιαίους χώρους, κατάλληλη για κατοικία ή επαγγελματική χρήση. Τιμή 200.000 ευρώ.
11. **Ημιτελές γωνιακό τριώροφο ακίνητο** 250 τ.μ. (83 τ.μ. Χ3) στους Δασκάλους, σε 250 τ.μ. οικόπεδο με κήπο, τιμή 235.000 ευρώ
12. **Παραθαλάσσια πολυτελής μονοκατοικία** 330 τ.μ. με 5 φανταστικές σουίτες σε έκταση 900 τ.μ. μόλις 1 χλμ. από το κέντρο της Ρόδου, με θέα τη θάλασσα, BBQ, κεντρική θέρμανση, κεντρική εγκατάσταση air condition, τζάκι, κελάρι, εσωτερικές τηλεοράσεις - δορυφορικές εγκαταστάσεις - όλοι οι χώροι είναι προστατευμένοι, με αμερικάνικο σύστημα ασφαλείας, χώρος για ποιότητα ζωής. Τιμή 650.000
13. **Διώροφη μονοκατοικία** με 3 υπνοδωμάτια, 2 τουαλέτες, καθιστικό και μεγάλη κουζίνα / τραπεζαρία, στο χωριό Αφάντου. Τιμή 150.000 ευρώ.
14. **Παραδοσιακή ανακαινισμένη μονοκατοικία** 85 τ.μ. στα Μαριτσά, με τζάκι, air condition, αποθήκη και αυλή. Τιμή 120.000 ευρώ.
15. **Ισόγειο διαμέρισμα** 220 τ.μ. με κήπο και γκαράζ στο Ροδίνι. Διαθέτει ξεχωριστή είσοδο και εκπληκτική θέα στη θάλασσα. Τιμή 400.000
16. **Τριώροφη βίλα** 250 τ.μ. ανά όροφο σε οικόπεδο 3.400 τ.μ. με οπωροφόρα δέντρα, εντός σχεδίου, κοντά στα Τριάντα 8 χλμ. από Ρόδο. Διαθέτει υπόγειο ενιαίο χώρο κατοικία με 2 γκαράζ. Ο πρώτος όροφος 250 τ.μ. διαθέτει 4 υπνοδωμάτια, 2 μπάνια, και ο δεύτερος 3 υπνοδωμάτια, 2 μπάνια και μεγάλα μπαλκόνια, κατάλληλο για επένδυση ή για κατοικία σε ξεχωριστά διαμερίσματα τιμή 800.000 ευρώ.
17. **Τριώροφη οικοδομή** σε μπετά 180 τ.μ. με 600 τ.μ. αυλή στο Φαληράκι (επί της Λεωφ. Ρόδου-Λίνδου), κατάλληλη για καταστήματα, γραφεία, studios. Τιμή 120.000 ευρώ.
18. **Οικόπεδο** 4.000 τ.μ. και μονοκατοικία 80 τ.μ. πάνω στο κύμα, στο Πλημμύρι έτοιμη για κατοίκηση. Τιμή 200.000 ευρώ.

ΚΑΤΟΙΚΙΕΣ ΓΙΑ ΕΝΟΙΚΙΑΣΗ

1. **Γκαρσονιέρα** σε ρετιρέ 25 τ.μ. στο Καρακόνερο, με όλη την ταράτσα στη χρήση του. Τιμή 230 ευρώ.
2. **Ισόγειο νεοκλασικό διαμέρισμα** στο κέντρο της πόλης (28ης Οκτωβρίου) 100 τ.μ. με ξεχωριστή είσοδο και κήπο. Τιμή 550 ευρώ.
3. **Ισόγειο** διαμέρισμα 220 τ.μ. με κήπο και γκαράζ για 2 θέσεις στο Ροδίνι. Διαθέτει ξεχωριστή είσοδο και εκπληκτική θέα στη θάλασσα. Τιμή 800 ευρώ.

Εθν. Μακαρίου 45 (3ος όροφος) Τ.Θ. 273 • 85100 Ρόδος • Τηλ. 2241024900 • Fax 2241025544 • Κιν.: 6932704919

ΕΚΠΑΙΔΕΥΣΗ ΣΤΟΥΣ ΥΠΟΛΟΓΙΣΤΕΣ

Anosis Computer Learning



ECDL
Ευρωπαϊκό Δίπλωμα Κατάρτισης Η/Υ

ΤΜΗΜΑΤΑ ΕΝΗΛΙΚΩΝ

- Ταχύρυθμα σεμινάρια 6 εβδομάδων επιπέδου ECDL Start
- Τρίμηνοι κύκλοι σπουδών για απόκτηση του Διπλώματος ECDL
- Επιδοτούμενα σεμινάρια επιχειρήσεων

Windows, Word, Excel, Powerpoint, Access, Internet, Frontpage, CorelDraw, κτλ

ΣΤ.ΚΩΤΙΑΔΗ 52 ΤΗΛ.78924

Υπεύθυνος Σπουδών ΚΩΣΤΑΣ ΧΑΤΖΗΔΑΚΗΣ

ΣΧΟΛΗ ΟΔΗΓΩΝ ΚΟΥΣΗ ΠΑΝΤΕΛΗ

- **ΔΙΠΛΩΜΑΤΑ**
- **ΕΡΑΣΙΤΕΧΝΙΚΑ**
- **ΕΠΑΓΓΕΛΜΑΤΙΚΑ**
- **ΜΟΤΟΣΙΚΛΕΤΑΣ**
- **ΜΑΘΗΜΑΤΑ ΘΕΩΡΗΤΙΚΗΣ ΔΙΔΑΣΚΑΛΙΑΣ**



-Επεκτάσεις όλων των κατηγοριών
-Αναθεωρήσεις ληγμένων αδειών
-Μετατροπές ξένων αδειών σε ελληνικές

Οδός Βαλαωρίτου 9
(έναντι HOTEL SEMIRAMIS ΠΙΣΩ ΑΠΟ ΤΟ ΠΑΛΑΙΟ ΝΟΣΟΚΟΜΕΙΟ)
e-mail: kousisp@acn.gr

ΕΚΠΑΙΔΕΥΤΙΚΟ ΑΥΤΟΚΙΝΗΤΟ:
TOYOTA YARIS 1300 cc
AIR CONDITIONED

(ΠΡΟΣΟΧΗ): ΜΑΘΗΜΑΤΑ
α. Μοτοσικλέτας μεγάλου κυβισμού από 125 cc έως ανεξαρτήτου
6. Μοτ/τας έως 125 cc
γ. Μοτοποδηλάτου 50 cc
Διαθέτουμε επίσης κι αυτόματες μοτοσικλέτες 125 cc

Πληρ. τηλ. (22410)73820-94777, fax: (22410)29157
ΚΑΙ ΑΝΑ ΠΑΣΑ ΣΤΙΓΜΗ ΣΤΑ ΚΙΝΗΤΑ τηλ. **6944/511313-6944/203343**

Στην κατηγορία ανεξαρτήτου κυβισμού η εκπαίδευση γίνεται με μοτοσικλέτα 500 cc

Παραλαβή των μαθητών μας και από τις οικίες τους

"Η σωστή και μεθοδική εκπαίδευση στα σύγχρονα οχήματά μας, βάζει γερά θεμέλια για τη δημιουργία ενός καλού νέου οδηγού"

ΠΜ011206

ΠΡΟΣΟΧΗ
Στη σχολή μας παραδίδονται και μαθήματα θεωρητικής διδασκαλίας

ΕΡΓΑΣΤΗΡΙΟ ΕΛΕΥΘΕΡΩΝ ΣΠΟΥΔΩΝ ΗΛΕΚΤΡΟΝΙΚΩΝ ΥΠΟΛΟΓΙΣΤΩΝ PM

Program

Ecdl Kids & Equal Skills

"Για ΠΑΙΔΙΑ και ΕΝΗΛΙΚΕΣ"
ΕΠΙΣΗΜΟ ΕΞΕΤΑΣΤΙΚΟ ΚΕΝΤΡΟ ΤΗΣ ECDL HELLAS

ΤΜΗΜΑΤΑ ΓΙΑ:
Παιδιά
Ενήλικες
Αρχάριους
Επαγγελματίες

ΕΓΓΡΑΦΕΣ ΤΩΡΑ

Νεανική Εκπαίδευση
ΔΙΔΑΣΚΟΝΤΑΙ:
MS-OFFICE - ΠΡΟΓΡΑΜΜΑΤΙΣΜΟΣ
ΑΡΧΙΤΕΚΤΟΝΙΚΗ ΣΧΕΔΙΑΣΗ - ΜΑΚΕΤΑ
ΕΜΠΟΡΙΚΑ - ΛΟΓΙΣΤΙΚΑ ΠΡΟΓΡΑΜΜΑΤΑ
ΔΑΚΤΥΛΟΓΡΑΦΗΣΗ - ΣΧΕΔΙΑΣΜΟΣ ΙΣΤΟΣΕΛΙΔΑΣ

ECDL Diploma

Ανεύρεση Εργασίας
Αναδείξαμε 1ο μαθητή σε ολυμπιάδα πληροφορικής

Μανώλης Ι. Σοφίκας
Τηλ.(22410)31761
ΚΟΔΡΙΓΚΤΩΝΟΣ 91 - ΡΟΔΟΣ

ΑΦΟΙ ΜΑΘΙΟΥ Ο.Ε.



D & M HOMES

ΑΓΟΡΕΣ ΟΙΚΟΠΕΔΩΝ - ΠΩΛΗΣΕΙΣ ΚΑΤΟΙΚΙΩΝ

Αναλαμβάνουμε τη διεκπεραίωση του δικού σας ακινήτου

.... Με τους καλύτερους όρους της αγοράς

1) Διώροφες **μονοκατοικίες** λουξ κατασκευής των 120 τ.μ. με 330 τ.μ. οικόπεδο σε ονειρεμένη τοποθεσία, περιοχή Ανοιξη, υπό κατασκευή.
2) **Μεζονέτες** λουξ κατασκευής των 140 τ.μ. σε 330 τ.μ. οικόπεδο με φανταστική θέα, περιοχή Κοκκερου - Κοσκινού, υπό κατασκευή
3) **Διαμερίσματα** των 130 τ.μ. -120 τ.μ.-110 τ.μ. στα Κοσκινού
4) **Οικόπεδο** 4.200 τ.μ. στο Τσαΐρι
5) **Μονοκατοικία** υπερλούξ κατασκευής με 1000 τ.μ. οικόπεδο (μόνο σοβαρές προτάσεις).

Με επιπελείο έμπειρων συνεργατών η εταιρία μας σας παρέχει την καλύτερη δική σας εξυπηρέτηση.
Αναλαμβάνουμε να διεκπεραιώσουμε τη διαχείριση του οικοπέδου σας με στόχο την καλύτερη αποδοσή του.

ΟΙΚΟΠΕΔΑ
ΑΝΤΙΠΑΡΟΧΕΣ
ΜΟΝΟΚΑΤΟΙΚΙΕΣ

ΖΗΤΟΥΝΤΑΙ ΟΙΚΟΠΕΔΑ

Βερολίνου 11 - Ροδίνι • τηλ.. 2241069515, κιν. 6945525475-6944370132

NewAge Real Estate

Νέα Εποχή στο Χώρο του Ακινήτου

ΜΕΛΕΟΥΝΗ – ΚΕΧΑΓΙΑ ΜΑΙΡΗ

ΠΩΛΟΥΝΤΑΙ

ΔΙΑΜΕΡΙΣΜΑΤΑ
Μεγάλη γκάμα διαμερισμάτων μικρών ή μεγαλύτερων, στην Ρόδο, Ιξιά, Ιαλυσό και Κοσκινού

ΜΕΖΟΝΕΤΕΣ
Τελειωμένες ή σε μπετά στην Ιξιά, Ιαλυσό, Κοσκινού, Κιοτάρι και Γεννάδι

ΜΟΝΟΚΑΤΟΙΚΙΕΣ
Μεγάλες κατοικίες στα Κοσκινού, Ασγούρου, Ιξιά

ΟΙΚΟΠΕΔΑ
Στην Ιξιά, Κανδυλί, Ασγούρου, Κιοτάρι, Γεννάδι

ΕΠΙΧΕΙΡΗΣΕΙΣ
Πωλούνται επικερδείς επιχειρήσεις

✓ **ΖΗΤΟΥΝΤΑΙ ΟΙΚΟΠΕΔΑ ΓΙΑ ΑΝΤΙΠΑΡΟΧΗ**

✓ **ΑΝΑΛΑΜΒΑΝΟΥΜΕ ΤΗΝ ΕΚΔΟΣΗ ΚΑΘΕ ΕΙΔΟΥΣ ΔΑΝΕΙΟΥ ΣΑΣ**

Θεμ. Σοφούλη 8 - 85100 Ρόδος Τηλ. & Fax: 22410 23447
Κιν. 6948 808023 - E-mail: info@newage-realestate.gr

πωλήσεις

συνέχεια από την προηγούμενη

ΠΩΛΟΥΝΤΑΙ από ιδιοκτήτη στην Ιαλυσό μικρά **διαμερίσματα** ενός ή και δύο υπνοδωματίων πολυτελούς κατασκευής με μια θέση στάθμευσης ανά διαμέρισμα, με κεντρική θέρμανση (καλοριφέρ), δάπεδα γρανίτη, χωνευτά θερμομονωτικά πορτοπαράθυρα με φροντισμένη αρχιτεκτονικά εξωτερική όψη κ.λπ. με τρεις όψεις ελεύθερες. Τιμή 90.000 ευρώ ή 370 ευρώ/μήνα δόση στεγαστικού δανείου. Πληρ. τηλ. 6945268254 και μετά τις 8.00 μ.μ. τηλ. 2241068416, 2241064685
ΜΖΤ030118

ΠΩΛΟΥΝΤΑΙ από ιδιοκτήτη **μεζονέτες** πλήρως αποπερατωμένες ή και ημιτελείς επί οικοπέδου 260 τ.μ. στην Ιαλυσό (οδός Καλλιπάτειρας) πολυτελούς εξωτερικής και εσωτερικής εμφάνισης, με επεξεργασία κάθε τεχνικής και κατασκευαστικής λεπτομέρειας, σύμφωνα με τους κανόνες της οικοδομής επιστήμης και τέχνης. Ενδεικτικά περιλαμβάνονται τηλεχειριζόμενη γκαραζόπορτα και καγκελόπορτα αυλής, κάγκελα περίφραξης και εξωστών από σφυρήλατο σίδηρο, μάρμαρα σε όλα τα δάπεδα εσωτερικά και εξωτερικά, παρκέ, τηλεχειριζόμενα παντζούρια, μασίφ ξύλινες πόρτες, θωρακισμένη πόρτα εισόδου, ψευδοροφές-κρυφός φωτισμός- μαρμάρινες επενδύσεις τοίχων, ηλιακός θερμοσίφωνας, μαρμάρινοι νιπτήρες, θερμομονωτικά χωνευτικά εξωτερικά πορτοπαράθυρα, κεντρική εγκατάσταση κλιματισμού, θερμοδυναμικό τζάκι. Μόνο 315.000 ευρώ ή 1300 ευρώ/μήνα, δόση στεγαστικού δανείου. Πληρ. τηλ. 6945268254 και 2241068416
ΜΖΤ030117

ΠΩΛΟΥΝΤΑΙ από ιδιοκτήτη κατασκευαστή (πολιτικό μηχανικό) **μεζονέτες** πολυτελούς κατασκευής με οικόπεδο 260 τ.μ. στην Ιαλυσό. Περιλαμβάνουν κεντρική θέρμανση (καλοριφέρ), τζάκι, δάπεδα από γρανίτη, στέγη με κεραμίδια επιμελημένο αρχιτεκτονικό σχεδιασμό εξωτερικών όψεων κ.λπ. Μόνο 220.000 ευρώ ή 900 ευρώ /μήνα δόση στεγαστικού δανείου. Πληρ. τηλ. 2241068416, 6945268254, 2241064685 μετά 8.00 μ.μ.
ΜΖΤ030116

ΠΩΛΕΙΤΑΙ διαμέρισμα, 3 υπνοδωματίων, 2 WC, αποθήκη, γκαράζ-3ου ορόφου, κεντρική θέρμανση, καινούργιο κοντά στην οδό Καναδά. Πληρ. Εμμ. Κρανίδης και συνεργάτες, τηλ. 2241027082, 2241026476, 6944347405
ΧΠ092.16

ΠΩΛΕΙΤΑΙ αγρός 1.300 τ.μ. με άδεια διωρόφου οικίας και υπογείου χώρου. Έχει πρόσωπο σε επαρχιακή οδό και βρίσκεται στο Κανδυλί-Ιξιά. Πληρ. Εμμ. Κρανίδης και συνεργάτες, τηλ. 2241027082, 2241026476, 6944347405
ΧΠ092.17

ΠΩΛΕΙΤΑΙ ξενοδοχείο 2 αστέρων ανακαινισμένο με σύγχρονο εξοπλισμό, 130 κλινών, εντός πόλης Ρόδου. Πληρ. Εμμ. Κρανίδης και συνεργάτες, τηλ. 2241027082, 2241026476, 6944347405
ΧΠ092.18

ΠΩΛΕΙΤΑΙ ισόγειος προκατασκευασμένος χώρος 1.000 τ.μ. εντός αγρού 11.000 τ.μ. στην Παστίδα κοντά στη νέα λεωφόρο Τσαΐρι-αεροδρόμιο. Πληρ. Εμμ. Κρανίδης και συνεργάτες, τηλ. 2241027082, 2241026476, 6944347405
ΧΠ092.20

ΠΩΛΕΙΤΑΙ αγρός 5.000 τ.μ. με πολλά ελαιόδενδρα στη Δαματριά. Πληρ. Εμμ. Κρανίδης και συνεργάτες, τηλ. 2241027082, 2241026476, 6944347405
ΧΠ092.21

ΠΩΛΟΥΝΤΑΙ μεζονέτες 2όροφες με κήπο, από 130 τ.μ. καλής κατασκευής στην Παστίδα. Πληρ. Εμμ. Κρανίδης και συνεργάτες, τηλ. 2241027082, 2241026476, 6944347405
ΧΠ092.22

ΠΩΛΕΙΤΑΙ στο Φαληράκι κατάστημα 55 τ.μ. με υπόγειο 55 τ.μ. (διαμορφωμένο σε δύο διαμερίσματα) και 500 τ.μ. κήπο κοντά στα ξενοδοχεία. Πληρ. Εμμ. Κρανίδης και συνεργάτες, τηλ. 2241027082, 2241026476, 6944347405
ΧΠ092.23

ΠΩΛΕΙΤΑΙ 3άρι διαμέρισμα στην Ιξιά με γκαράζ. Πληρ. Εμμ. Κρανίδης και συνεργάτες, τηλ. 2241027082, 2241026476, 6944347405
ΧΠ092.24

ΠΩΛΕΙΤΑΙ βιοτεχνικός χώρος 300 τ.μ., ύψους 5μ. στο Τσαΐρι (οικισμός Ξυλουργών), ο οποίος διαθέτει μεγάλες πόρτες και στο δάπεδο πλακίδια εμαγιέ, είναι ελεύθερος μίσθωσης. Πληρ. Εμμ. Κρανίδης και συνεργάτες, τηλ. 2241027082, 2241026476, 6944347405
ΧΠ092.12

ΠΩΛΕΙΤΑΙ στην περιοχή Ασγούρου αγρός 4.500 τ.μ. άρτιος και οικοδομήσιμος. Πληρ. Εμμ. Κρανίδης και συνεργάτες, τηλ. 2241027082, 2241026476, 6944347405
ΧΠ092.1

ΠΩΛΕΙΤΑΙ αγρός 4.000 τ.μ. στους πρόποδες της Φιλερήμου. Πληρ. Εμμ. Κρανίδης και συνεργάτες, τηλ. 2241027082, 2241026476, 6944347405
ΧΠ092.2

ΠΩΛΕΙΤΑΙ 4άρι διαμέρισμα (107 τ.μ.) επί της οδού Θεμ. Σοφούλη. Δεκτά δάνεια. Πληρ. Εμμ. Κρανίδης και συνεργάτες, τηλ. 2241027082, 2241026476, 6944347405
ΧΠ092.3

ΠΩΛΕΙΤΑΙ 3άρι διαμέρισμα 1ου ορόφου, καλής κατασκευής επί της οδού Κέννεντυ. Πληρ. Εμμ. Κρανίδης και συνεργάτες, τηλ. 2241027082, 2241026476, 6944347405
ΧΠ092.10

ΠΩΛΕΙΤΑΙ 3άρι διαμέρισμα επί της οδού Βορ. Ηπείρου, με ωραία θέα. Πληρ. Εμμ. Κρανίδης και συνεργάτες, τηλ. 2241027082, 2241026476, 6944347405
ΧΠ092.11

ΠΩΛΕΙΤΑΙ αρχοντική κατοικία 150 τ.μ. διώροφη, με κήπο σε ήσυχο δρόμο κοντά στον Αγιο Ιωάννη. Πληρ. Εμμ. Κρανίδης και συνεργάτες, τηλ. 2241027082, 2241026476, 6944347405
ΧΠ092.13

ΠΩΛΕΙΤΑΙ αγρός 2.000 τ.μ. άρτιος και οικοδομήσιμος στην Αγία Βαρβάρα-Ασγούρου. Πληρ. Εμμ. Κρανίδης και συνεργάτες, τηλ. 2241027082, 2241026476, 6944347405
ΧΠ092.14

ΜΕΖΟΝΕΤΕΣ στ' Αφάντου εξαιρετικών προδιαγραφών υπό ανέγερση με δυνατότητα παρέμβασης στα σχέδια με το κλειδί στο χέρι σε προνομιακές τιμές. 80 τ.μ. 100.000 ευρώ, 90 τ.μ. 110.000 ευρώ, 100 τ.μ. 120.000 ευρώ, 110 τ.μ. 132.000 ευρώ, 120 τ.μ. 144.000 ευρώ. Πληρ. τηλ. 6937126127.
ΜΖΤ301210

ΠΩΛΕΙΤΑΙ ολόκληρη ή μερίδιο **επιχείρηση "καφετέρια"**, καινούργια, στην Ανάληψη. Πληρ. τηλ. 6945503037
ΜΖΤ091210

ΠΩΛΕΙΤΑΙ νεόχτιστη μεζονέτα 160 τ.μ. εντός οικοπέδου 2 στρεμμάτων. Πληρ. τηλ. 6977722887.
ΜΖΤ291208

ΠΩΛΕΙΤΑΙ επιχείρηση στα 100 Μαγαζιά λόγω αναχώρησης στο εξωτερικό με πλήρη εξοπλισμό και έτοιμο για εργασία. Μεγάλος θερμοθάλαμος "βιτρίνα" και ψυγείο "βιτρίνα". Πληρ. τηλ. 22410 26304, κιν. 6947633164.
ΜΖΤ291201

ΠΩΛΕΙΤΑΙ κατοικία 135 τ.μ. υπό κατασκευή στην τιμή των 200.000 ευρώ αποπερατωμένη στην περιοχή Φιλερήμου στην Ιαλυσό. Πληρ. τηλ. 6948002186 ΜΖΤ281215

ΕΝΑΝΤΙ ΜΙΡΑ ΜΑΡΕ ΠΩΛΟΥΝΤΑΙ διαμερίσματα των 100 τ.μ. 4άρια, 85 τ.μ. 3άρια, 50 τ.μ. 2άρια, λουξ κατασκευής. Διαθέτουν θωρακισμένες εξώπορτες, ηλεκτροστατικά ανοιγόμενα ανακυκλωμένα αλουμίνια, με διπλά τζάμια, αυτόνομη θέρμανση με τα σώματα, εντοιχιζόμενη κουζίνα κ.λπ. Σε προσιτές τιμές. Γίνονται ευκολίες πληρωμής και δάνεια δεκτά. Και αυτόνομο γκαράζ μέσα στο κτίριο. Πληρ. Γιάννης Κώτης τηλ. 2241032314, 6942771198
ΧΠ825

ΠΩΛΕΙΤΑΙ από ιδιοκτήτη μεζονέτα 115 τ.μ. περιοχή Ιαλυσού, ετών 14, 5 δωμάτια, διώροφη, κήπος μπρος-πίσω, τζάκι, πάρκιν κ.λπ. 115.00 €. Τιμή Φιξ. Πληρ. τηλ. 2241091276. Πολύ καλό για επένδυση
ΜΖΤ271201

ΤΡΙΑΝΤΑ. Σε οικοδομή δύο διαμερισμάτων **ΠΩΛΟΥΝΤΑΙ** 100 τ.μ. 4άρια, ισόγειο με αυλή και α' όροφος, λουξ κατασκευής με θωρακισμένη εξώπορτα, ηλεκτροστατικά αλουμίνια με διπλά τζάμια, σίτες σε κάθε άνοιγμα, αυτόνομη θέρμανση με τα σώματα. Παροχές αιρ κοντίσιον, εντοιχιζόμενη κουζίνα, γκαράζ αυτόνομο μέσα στο κτίριο κ.λπ. Γίνονται ευκολίες πληρωμής και δάνεια δεκτά. Πληρ. Γιάννης Κώτης τηλ. 2241032314, 6942771198
ΧΠ825.1

ΠΑΡΟΔΟΣ ΚΑΜΕΙΡΟΥ. ΠΩΛΟΥΝΤΑΙ διαμερίσματα των 115 τ.μ. 4άρια, 87 τ.μ. 3άρια, 82 τ.μ. 3άρια, τα διαμερίσματα διαθέτουν θωρακισμένηεξώπορτα, ηλεκτροστατικά αλουμίνια, ανοιγόμενα ανακλεινώμενα σίτες σε κάθε άνοιγμα, διπλά τζάμια, αυτόνομη θέρμανση με τα σώματα, ηλιακό θερμοσίφωνα, εντοιχιζόμενη κουζίνα, εσωτερικό γκαράζ στο κτίριο. Γίνονται ευκολίες πληρωμής και δάνεια δεκτά. Πληρ. Γιάννης Κώτης τηλ. 2241032314, 6942771198
ΧΠ825.2

ΠΩΛΕΙΤΑΙ διαμέρισμα 81 τ.μ. καινούργιο επί της οδού 28ης Οκτωβρίου 26 στο ισόγειο. Πληρ. τηλ. 2241091141, 6972826627
ΜΖΤ221206

ΠΩΛΕΙΤΑΙ επιχείρηση τουριστικών ειδών στο κέντρο των Πευκών προς κεντρική παραλία, με ή χωρίς εμπόρευμα. Επιφάνεια 50 τ.μ. εσωτερικά με πατάρι και κλιματισμό 60.000 BTU και αυλή εμπρός 50 τ.μ. με πέρκολα. Πληρ. κιν. 6938389517
ΜΖΤ221204

Η εταιρεία **ΝΙΚΟΛΗΣ ΓΚΡΟΥΠ Α.Ε.Β.Ε.**
Αξεσουάρ Μόδας και Είδη δώρου
ΖΗΤΑ
ΣΥΝΕΡΓΑΤΗ-ΑΝΤΙΠΡΟΣΩΠΟ
για την νήσο Ρόδο.
Προσόντα: Κάτοχος Ι.Χ. αυτοκινήτου, Προϋπηρεσία σε ανάλογο χώρο θα προτιμηθεί.
Πληρ. τηλ. 2102814014, Fax 2102832894
ΜΑΤ7736

ΤΣΟΥΡΟΥΝΑΚΗΣ
Κεφάλαιο
Κτηματομεσιτικό γραφείο

ΔΙΑΜΕΡΙΣΜΑΤΑ ΠΩΛΟΥΝΤΑΙ

❑45 τ.μ,ισόγειο,1 υπν/τιου , καινούριο, Καρακόνερο , 24,5εκ - 71.900 €
❑46 τ.μ,ισόγειο,1 υπν/τιου , καινούριο, Αραπάκι, 27εκ - 79.236 €
❑50 τ.μ,1ου,1 υπν/τιου , καινούριο, Τριάντα, 27εκ - 79.236€
❑57 τ.μ,1ου ,1 υπν/τιου , καινούριο, Ανάληψη, 29εκ - 85.106 €
❑70 τ.μ,1ου,2 υπν/τιων Αγ.Ιωάννη,27εκ – 79.236 €
❑70 τ.μ,1ου,2 υπν/τιων , καινούριο, Τριάντα, 37εκ - 108.584 €
❑73 τ.μ,1ου,2 υπν/τιων , καινούριο, Ιξιά, 33εκ - 96.845 €
❑77τ.μ 2ου, 2 υπν/τιων, καινούριο, πάρκινκ , Καναδά ,47 εκ-137.931€
❑80 τ.μ, ισόγειο, 2υπν/τιων, γκαράζ ,καινούριο, Ιξιά 40 εκ- 117.388€
❑80 τ.μ, 1ου, 2υπν/τιων, Κέννεντυ 41 εκ- 117.388 €
❑85τ.μ,1ου ,2 υπν/τιων, καινούριο,πάρκινκ Αραπά- κι, 49εκ - 143.800 €
❑ 85τ.μ,1ου ,2 υπν/τιων, καινούριο, Ροδίνι, 49εκ - 143.800 €
❑86τ.μ, 2ου, 2 υπν/τιων , καινούριο, Καρακόνερο, 46.5εκ - 136.463 €
❑ 86 τ.μ, ισόγειο,3 υπν/τιων αυλή, Ιξιά, 27εκ - 79.236€
❑100 τ.μ ,1ου ,3υπν/τιων, γκαράζ, καινούριο, Ιξιά 52 εκ- 152.604 €
❑110 τ.μ,3ου,3 υπν/τιων , λούξ, Ροδίνι 61εκ -179.000 €
❑116 τ.μ,1ου,3 υπν/τιων , καινούριο,πάρκινκ, Αραπά-κι 65εκ - 190.755 €
❑120 τ.μ, ρετιρέ, 3 υπν/τιων καινούριο, πάρκινκ, Αν.Μαρίας 80 εκ - 234.776 €
❑130 τ.μ, ισόγειο, 3υπν/τιων, αυλή , καινούριο,Καρακό- νερο ,60εκ – 176.082 €
❑140 τ.μ,1ου,3 υπν/τιων Αν.Μαρίας 57εκ–167.278 €

ΜΕΖΟΝΕΤΕΣ-ΜΟΝ/ΚΙΕΣ ΠΩΛΟΥΝΤΑΙ

❑ 90 τ.μ , μεζονέτα , μπετά, 1.000 τ.μ οικόπεδο,θέα Κοσκινού 40 εκ-117.388 €
❑ 125 τ.μ ,μεζονέτα , μπετά, 250 τ.μ αυλή Τριάντα 40 εκ-117.388 €
❑ 170 τ.μ ,μεζονέτα , μπετά , 200 τ.μ αυλή Τριάντα 42 εκ-123.257 €
❑ 176 τ.μ ,μεζονέτα ,μπετά σε 1.350 τ.μ οικόπεδο Τρείς 40εκ-117.388 €
❑ 187 τ.μ, μεζονέτα , 3υπν/τιων, σε 2 στρέματα,Τριάντα 121εκ-355.099 €
❑ 200 τ.μ ,μεζονέτα μ/σοβά , 3 υπν/τιων ,300 τ.μ οικόπεδο Τριάντα 56εκ-164.343 €
❑ 224 τ.μ ,μεζονέτα , 3 υπν/τιων ,καινούρια 300 τ.μ οικόπεδο Τριάντα 80εκ-234.776 €
❑203 τ.μ ,μεζονέτα , 3υπν/τιων , σε 2 στρέματα,Τριάντα 131εκ-384.446€

ΟΙΚΟΠΕΔΑ ΠΩΛΟΥΝΤΑΙ

❑1.000τ.μ,με την άδεια, Κοσκινού 24εκ-70.432€

ΕΠΙΧΕΙΡΗΣΕΙΣ & ΕΠΑΓΓΕΛΜΑΤΙΚΟΙ ΧΩΡΟΙ

❑ Κατάστημα 180τ.μ ,συν 110τ.μ πατάρι, Καρακόνερο 170 εκ-500.000 €
❑ Αποθήκη 95τ.μ, σοβά, ράμπα, Καρακόνερο 16 εκ-46.955 €

ΕΝΟΙΚΙΑΖΕΙΣ ΑΚΙΝΗΤΩΝ

❑ 90 τ.μ, ημ/γειο,2υπν/τιων, αυλή ,ανακαινισμένο, Ζέφυρος 350€
❑ 40 τ.μ ,γκαρσονιέρα επιπλωμένη,λούξ,1υπν/τιου αυλή ,Ανάληψη, 300 €

ΖΗΤΟΥΝΤΑΙ ΚΑΤΟΙΚΙΕΣ&ΟΙΚΟΠΕΔΑ ΕΝΤΟΣ&ΕΚΤΟΣ ΠΟΛΕΩΣ

ΤΣΟΥΡΟΥΝΑΚΗΣ Ι. ΑΝΤΩΝΙΟΣ (B.Sc.-MKT)

ΤΗΛ.: 22410 60060 (3 γραμμές)
FAX :22410 60062
Γ.Σεφέρη 12
(παραπλεύρως ΜΗΔΕΙΑ)
www.e-kefaleo.com

πωλήσεις

συνέχεια από την προηγούμενη

ΤΡΙΑΝΤΑ. ΠΩΛΕΙΤΑΙ 110 τ.μ. διαμέρισμα 4άρι μεταχειρισμένο σε καλή κατάσταση. Γίνονται ευκολίες πληρωμής και δάνεια δεκτά. Πληρ. Γιάννης Κώτης, τηλ. 2241029318, 6942771198 ΧΠ825.4

ΔΑΣΚΑΛΟΥΣ. ΠΩΛΕΙΤΑΙ διαμέρισμα 48 τ.μ. δυάρι 1ου ορόφου λουξ κατασκευής. Το διαμέρισμα διαθέτει θωρακισμένη εξώπορτα, θηροτηλεόραση, αυτόνομη θέρμανση, παροχές αιρ κοντίσιον, εντοιχιζόμενη κουζίνα, ηλεκτροστατικά ανοιγόμενα ανακλεινώμενα κ.λπ. Γίνονται ευκολίες πληρωμής και δάνεια δεκτά. Πληρ. Γιάννης Κώτης, τηλ. 2241029318, 6942771198 ΧΠ825.12

ΠΩΛΕΙΤΑΙ γραφείο 65 τ.μ. επί της Μεγ. Κων/νου και Παλαιολόγου, έναντι παλιού ΙΚΑ, κατάλληλο για κάθε επαγγελματική χρήση. Γίνονται ευκολίες πληρωμής και δάνεια δεκτά. Πληρ. Γιάννης Κώτης, τηλ. 2241029318, 6942771198 ΧΠ825.11

ΠΩΛΕΙΤΑΙ υπόγειο 460 τ.μ. στην οδό Αλ. Διάκου (πλησίον ζαχαροπλαστείου "ΤΟΥΛΙΠΑ"). Ο χώρος είναι ιδανικός για σούπερ μάρκετ, δισκοθήκη, αποθήκη κ.ά. Πληρ. τηλ. 6930444789 ΑΟ061206

μαθηματα

ΚΑΘΗΓΗΤΡΙΑ ΓΑΛΛΙΚΩΝ ΠΑΡΑΔΙΔΕΙ μαθήματα κατ' οίκον σε μαθητές Γυμνασίου-Λυκείου. Επίσης ολιγομελή ή ατομικά τμήματα για ξενοδοχοϋπαλλήλους ενόψει της σαιζόν 2005. Τιμές πολύ προσιτές. Πληρ. τηλ. 2241060875, 6973312052 ΜΖΤ030121

ΠΑΡΑΔΙΔΟΝΤΑΙ μαθήματα Γαλλικών, Ισπανικών, Ιταλικών από πεπειραμένη καθηγήτρια Πανεπιστημίου Σορβόννης και Valencia με πολυετή πείρα στις εξετάσεις Ινστιτούτου Cervantes, CELI (Perugia), Γαλλικού Ινστιτούτου, Τμήματα Ξενοδοχοϋπαλλήλων, ξεναγών. Πληρ. τηλ. 6978733260 ΜΖΤ030106

Εμπειρη **καθηγήτρια ΓΕΡΜΑΝΙΚΩΝ** με σπουδές στη Γερμανία **ΠΑΡΑΔΙΔΕΙ** ιδιαίτερα μαθήματα σε παιδιά και ενήλικες. Τιμή προσιτή. Πληρ. τηλ. 6936647797 ΜΖΤ030110

ΦΙΛΟΛΟΓΟΣ παραδίδει ιδιαίτερα μαθήματα σε παιδιά δημοτικού, γυμνασίου και λυκείου. Τιμές λογικές. Πληρ. τηλ. 6937361852 ΜΖΤ271203

ΜΑΘΗΜΑΤΙΚΑ - ΦΥΣΙΚΗ - ΧΗΜΕΙΑ. Παραδίδονται από μαθηματικό και φυσικό ιδιαίτερα μαθήματα σε μεμονωμένους μαθητές Γυμνασίου-Λυκείου-ΤΕΕ (όλων των κατευθύνσεων) που επιθυμούν την απόκτηση ουσιαστικών γνώσεων και την επίτευξη των στόχων τους (κατόπιν συνεννοήσεως δεκτά και γκρουπ 2-3 μαθητών). Πληρ. τηλ. 2241024369, 2241029315, 6948893531, 6973025100 ΜΧΡ19000

εργασιες

ΚΟΠΕΛΕΣ για να εργασθούν σε BAR στο Φαληράκι. Μεροκάματο και ποσοστά. Πληρ. τηλ. 2241030954 και 6938870130 ΜΖΤ301206

ΖΗΤΟΥΝΤΑΙ δεσποινίδες για να εργασθούν σε bar-club. Πληρ. τηλ. 6939633528, 6932464723 (μετά τις 8 το βράδυ) ΜΧΡ19263

ΑΒΑΔΙΣΤΑ, ΑΒΑΣΑΝΙΣΤΑ επιχείρηση στο σπίτι ή το χώρο σας. Αμεση κάλυψη θέσεων ανεξάρτητης συνεργασίας. Οχι ντίλερ, πλασιέ, πωλητές. Internet επιθυμητό. Ημιαπασχόληση 500-1500 ευρώ πλήρης απασχόληση 1500-6500 ευρώ. Bonus, προμήθειες 5%, πληρωμένες διακοπές. Τμήμα εξυπηρέτησης συνεργατών 2241030078, www.umswork4 you.com MAT5525

ΖΗΤΟΥΝΤΑΙ

ΑΜΕΣΑ

ΔΙΑΝΟΜΕΙΣ

για μόνιμη πενθήμερη πρωινή απασχόληση σε φαρμακαποθήκη

Απαιτούμενα προσόντα:

- Ελληνική υπηκοότητα
- Ηλικία 20-28 ετών
- Απολυτήριο στρατού
- Απολυτήριο Γυμνασίου ή Λυκείου
- Δίπλωμα μοτοποδηλάτου **και** αυτοκινήτου

Κατάθεση βιογραφικών από Δευτέρα έως Παρασκευή και ώρες 10.00-15.00 στη διεύθυνση: **MEDIQUICK Α.Ε., Μάρκου Μαλλιαράκη 22 Ρόδος (πάροδος Καναδά)**, *Κο Κώστα*

MAT5595

Από την ΧΥΤΗΡΟΓΛΟΥ Α.Ε.

ΖΗΤΕΙΤΑΙ

ΠΩΛΗΤΡΙΑ

για μόνιμη εργασία καθημερινά εκτός Σαββάτου από τις 13.30 έως 20.30

Πληρ. τηλ. (22410)63121, 63311 ΜΖΤ030105

Από εμπορική εταιρεία

ΖΗΤΕΙΤΑΙ

Υπάλληλος από την περιοχή Νότιας Ρόδου σαν υπεύθυνος καταστήματος πωλήσεως ξενοδοχειακού εξοπλισμού στην Κάλαθο

Πληρ. τηλ. 2241069870 ώρες 10.00-15.00

ΧΠ168

Από την ΜΕΛΙΣΣΟΚΟΜΙΚΗ ΔΩΔΕΚΑΝΗΣΟΥ

ΖΗΤΕΙΤΑΙ

εργάτης για σταθερή και υπεύθυνη εργασία. Ηλικία έως 40 ετών και γραμματικές γνώσεις Γυμνασίου-Λυκείου

Πληρ. τηλ. 2241048200

ΧΠΕΜΠ1

Από τα ΥΠΕΡΜΑΡΚΕΤ ΣΠΑΝΟΣ

ΖΗΤΕΙΤΑΙ

κρεοπώλης με προϋπηρεσία για εργασία

Πληρ. τηλ. 2241060730

ΧΠ187

ΤΟ ΚΟΛΛΕΓΙΟ ΡΟΔΟΥ

ΖΗΤΑ ΝΑ ΠΡΟΣΛΑΒΕΙ

ΟΔΗΓΟΥΣ ΣΧΟΛΙΚΩΝ ΛΕΩΦΟΡΕΙΩΝ

(Δίπλωμα Δ' κατηγορίας)

Αιτήσεις γίνονται δεκτές στην κεντρική γραμματεία του Κολλεγίου

ΚΟΛΛΕΓΙΟ ΡΟΔΟΥ

10ο ΧΛΜ. ΡΟΔΟΥ-ΛΙΝΔΟΥ

ΤΗΛ. 2241087747-8-9

ΧΠ004

ΞΕΝΟΔΟΧΕΙΟ ΚΑΛΛΙΘΕΑ ΜΑΡΕ ΠΑΛΛΑΣ

ΖΗΤΕΙΤΑΙ

ΠΡΟΣΩΠΙΚΟ ΟΛΩΝ ΤΩΝ ΕΙΔΙΚΟΤΗΤΩΝ

ΓΙΑ ΣΑΙΖΟΝ 2005

ΖΗΤΕΙΤΑΙ ζαχαροπλάστης με προϋπηρεσία.

Πληρ. τηλ. 10.00-13.00 στο τηλ. 2241068729-68730

ΜΑΤ539

AUTO CENTER

ΜΑΝΩΛΗΣ ΚΩΣΤΑΚΗΣ Α.Ε.Β.Ε

Ολοκληρωμένο συγκρότημα

LANCIA, FIAT, ALFA ROMEO, SUBARU, ISUZU

14ο χλμ. Ρόδου-Αεροδρομίου

Τηλ. 2241082000 Fax 22410-98075

ΚΕΝΤΡΟ ΜΕΤΑΧΕΙΡΙΣΜΕΝΩΝ ΑΥΤΟΚΙΝΗΤΩΝ

1. **CITROEN C2 VTR, 1.400 cc, έτος 2004, 13.000 χλμ. ασημί**
ABS, A/C, αερόσακος οδηγού, συνοδηγού, πλευρικούς, R/K, κεντρ. κλείδωμα με τηλεχειρισμό, ηλ. παράθυρα, υδραυλικό τιμόνι, δίχρωμα μπάγκετ καθίσματα
2. **CITROEN C3 COMFORT 1.4 έτος 2003, 24.000 χλμ., γαλανό**
A/C, υδρ. τιμόνι, ηλ. παράθυρα, κεντρ. κλείδωμα με τηλεχειρισμό, αερόσακος οδηγού-συνοδηγού, πλευρικούς, R/K, immobilizer
3. **OPEL CORSA VIVA, 1.2 cc έτος 2003, 42.000 χλμ., μπλε**
A/C, υδρ. τιμόνι, immobilizer, κεντρ. κλείδωμα με τηλεχειρισμό, αερόσακος οδηγού, R/K
4. **VW POLO BASIS 1.2 cc, έτος 2003, 3000 χλμ. μπλε**
A/C, υδραυλικό τιμόνι, R/K, immobilizer
5. **HYUNDAI ACCENT, 1.3 cc, έτος 2004, 41.000 χλμ. ασημί**
A/C, υδρ. τιμόνι, ηλ. παράθυρα, R/K, αερόσακος οδηγού, κεντρ. κλείδωμα, immobilizer
6. **OPEL ZAFIRA, 1.600 cc, έτος 2000, 24.000 χλμ. πράσινο**
A/C, υδρ. τιμόνι, ηλ. παράθυρα, αερόσακος οδηγού-συνοδηγού, κεντρ. κλείδωμα με τηλεχειρισμό, ABS, R/K, immobilizer
7. **ALFA ROMEO 147 3D, 2.00 cc, έτος 2003, 19500 χλμ. θαλασσί**
Clima, ABS, 6 αερόσακοι, R/CD, υδρ. τιμόνι, ηλ. παράθυρα, ηλ. καθρέπτες, ζάντες αλουμινίου, πρ. ομίχλης, trip computer, FULL EXTRA
8. **HYUNDAI ATOS PRIME, έτος 2002, 32.000 χλμ. ασημί**
A/C, υδρ. τιμόνι, ηλ. παράθυρα, κεντρ. κλείδωμα, immobilizer, R/K, αεροτομή
9. **FIAT STILO 3D, 1.600 cc έτος 2003, 27000 χλμ. πράσινο**
Clima, ABS, 6 αερόσακοι, R/CD, υδρ. τιμόνι, ηλ. παράθυρα, ηλ. καθρέπτες, ζάντες αλουμινίου, πρ. ομίχλης, trip computer, FULL EXTRA
10. **SEAT IBIZA 5D, 1.400 cc, έτος 2003, 75000 χλμ. θαλασσί**
ABS, Clima, ζάντες αλουμινίου, R/CD, υδρ. τιμόνι, ηλ. παράθυρα, αερόσακος οδηγού-συνοδηγού, κεντρ. κλείδωμα, immobilizer
11. **MERCEDES E 200, 2.0 cc έτος 2001, 55000 χλμ. μπλε**
Clima, ABS, αερόσακοι, R/CD, υδρ. τιμόνι, ηλ. παράθυρα, ηλ. καθρέπτες, ζάντες αλουμινίου, πρ. ομίχλης, trip computer, FULL EXTRA
12. **RENAULT MEGANE 1.4 cc, έτος 1998, 75.000 χλμ. μπελ**
ABS, A/C, υδρ. τιμόνι, R/K, αερόσακος οδηγού-συνοδηγού, ηλ. παράθυρα, κεντρ. κλείδωμα με τηλεχειρισμό, immobilizer
13. **FIAT PUNTO 55 S 5D, 1.100 cc, έτος 1999, κόκκινο**
Ηλ. παράθυρα, κεντρ. κλείδωμα, R/K, immobilizer
14. **FIAT SEICENTO OPEN 900 cc, έτος 1999, μπλε**
Ηλ. παράθυρα, κεντρ. κλείδωμα, R/K, immobilizer
15. **CITROEN SAXO 5D, 1.1 cc, έτος 2000, 46000 χλμ. λευκό**
Ηλ. παράθυρα, κεντρ. κλείδωμα, A/C, R/K, αερόσακος οδηγού, immobilizer
16. **FIAT MAREA WK, 1.6 cc, έτος 1997, 80000 χλμ. γαλάζιο**
Ηλ. παράθυρα, κεντρ, κλείδωμα, R/K, αερόσακος οδηγού, immobilizer, υδρ. τιμόνι

• Εγγύηση
• Τεχνικός έλεγχος δεκτός
• Test drive

0% προκαταβολή έως 72 μήνες εξόφληση

Το χαμηλότερο επιτόκιο της αγοράς

Επισκεφθείτε ΤΩΡΑ τον εκθεσιακό μας χώρο και επιλέξτε ένα από τα 60 επιλεγμένα αυτοκίνητά μας!

Σας διευκολύνουμε, αναλαμβάνοντας την χρηματοδότηση από την πώληση του αυτοκινήτου σας σε ιδιώτη, ακόμη και αν δεν το έχετε εξοφλήσει!

ΠΡΩΤΕΣ ΕΠΙΛΟΓΕΣ ΑΠΟ ΔΕΥΤΕΡΟ ΧΕΡΙ ***MONO*** *ΑΠΟ ΤΗΝ*

AUTO CENTER ΜΑΝ. ΚΩΣΤΑΚΗΣ Α.Ε.Β.Ε

TOP CARS

ΠΡΩΤΗ ΣΕ ΕΙΣΑΓΩΓΕΣ ΑΥΤΟΚΙΝΗΤΩΝ ΣΤΑ ΔΩΔΕΚΑΝΗΣΑ

ΕΙΣΑΓΩΓΕΣ ΑΓΟΡΕΣ - ΠΩΛΗΣΕΙΣ - ΑΝΤΑΛΛΑΓΕΣ ΜΕΤΑΧΕΙΡΙΣΜΕΝΩΝ ΑΥΤΟΚΙΝΗΤΩΝ

1. **BMW 323 CI cabrio μοντ. 2002**, hart top full extra **ΕΙΣΑΓΩΓΗΣ**
2. **BMW 318is μοντ. 1995** full extra
3. **BMW 318 μοντ. 2002** full extra **ΕΙΣΑΓΩΓΗΣ**
4. **MERCEDES SLK 200 COMPRESSOR ELEGANCE** 163 HP, μοντ. 2002, full extra **ΕΙΣΑΓΩΓΗΣ**
5. **MERCEDES 190 E μοντ. 1992** full extra
6. **MERCEDES 180 C μοντ. 1995**
7. **JEEP GRAND CHEROKEE LIMITED μοντ. 2003** full extra **ΕΙΣΑΓΩΓΗΣ**
8. **PEUGEOT 307 μοντ. 2003**, full extra
9. **AUDI TT μοντ. 2003 180 HP ΕΙΣΑΓΩΓΗΣ** full extra
10. **CITROEN XSARA μοντ. 2001** full extra
11. **CITROEN XSARA μοντ. 1998**
12. **NISSAN PRIMERA μοντ. 1999** full extra
13. **SEAT CORDOBA μοντ. 2001** full extra
14. **SUZUKI VANGO μοντ. 2002** full extra
15. **ALFA ROMEO A 145 μοντ. 2000**
16. **FIAT PANDA μοντ. 2004** full extra
17. **FIAT SEICENTO μοντ. 2002**
18. **FIAT SEICENTO μοντ. 2002**
19. **SKODA FABIA μοντ. 2001**
20. **PEUGEOT RALLYE 8V μοντ. 1997**
21. **ROVER μοντ. 1998** full extra
22. **SUZUKI JIMNY μοντ. 2002**
23. **SMART μοντ. 2002 ΕΙΣΑΓΩΓΗΣ** full extra

ΕΠΑΓΓΕΛΜΑΤΙΚΑ

1. **FIAT DUCATO** μοντ. 2000, μακριά καρότσα **ΕΙΣΑΓΩΓΗΣ**
2. **FORD TRANSIT** μοντ. 2000 **ΕΙΣΑΓΩΓΗΣ**
3. **FORD TRANSIT** μοντ. 1999 **ΕΙΣΑΓΩΓΗΣ** μακριά υπερυψωμένη
4. **FORD COMBO μοντ. 1998** DIESEL **ΕΙΣΑΓΩΓΗΣ**
5. **MERCEDES VITO 110** mont. 1999
6. **MERCEDES VITO 110 CDI μοντ. 2001**
7. **MERCEDES VITO 108** μοντ. 1999 **ΕΙΣΑΓΩΓΗΣ**
8. **MERCEDES VITO** 110 ψυγείο **ΕΙΣΑΓΩΓΗΣ**
9. **MERCEDES 412** ανατροπή **μοντ. 2001 ΕΙΣΑΓΩΓΗΣ**
10. **MITSUBISHI L200** 4πορτο **μοντ. 1999** full extra DIESEL
11. **NISSAN VANETTE** DIESEL **μοντ. 1999** κλούβα **ΕΙΣΑΓΩΓΗΣ**

✓ Ενα χρόνο γραπτή εγγύηση
✓ Από 0-72 δόσεις
✓ Αγοράζουμε το παλιό σας αυτοκίνητο

- 1ο κατάστημα: Λ. Ελευθερίας Κρεμαστή τηλ. (22410)96889, κιν. 6972261775
- 2ο κατάστημα: 2ο χλμ. Λ. Ρόδου-Λίνδου τηλ. (22410)69518 fax 2241069517

εργασοες

συνέχεια από την προηγούμενη

Γραφείο Ενοικιάσεως Αυτ/των **ΖΗΤΑΕΙ Προσωπικό** για μόνιμη απασχόληση. Απαραίτητα: δίπλωμα αυτοκινήτου, Αγγλικά. Προαιρετικά: γνώσεις ηλεκτρονικού υπολογιστή. Πληρ.τηλ. 2241022137 ΜΧΡ19182

ΖΗΤΕΙΤΑΙ εμφανίσιμη κοπέλα για εργασία σε CAFE BAR. Πληρ. τηλ. 2241047228, 6947930115 MZT231210

ΖΗΤΕΙΤΑΙ μασέζ, αισθητικός, φυσικοθεραπεύτρια, μανικουρίστ-πεντικιουρίστ από κέντρο αδυνατίσματος, για 12μηνη εργασία. Πληρ. τηλ. 2241062481 ΧΑΖ2806

διαφορα

ΠΩΛΕΙΤΑΙ σκάφος 6,5 μέτρα (πολυεστερικό) με πολλά extra (τέντα δωματίου, τέντα ηλίου, τέντα σκεπάσματος, ρεζερβουάρ INOX 320 λίτρα, τρέιλερ 1.800 κιλά δύο αξόνων) σε άριστη κατάσταση. Πληρ. τηλ. 22410 26304 και 6947633164. MZT291202

ΠΩΛΟΥΝΤΑΙ γραμματόσημα από συλλέκτη-ελληνικά-ιταλικής κατοχής Ρόδου-Τούρκικα-Βατικανό-Ιταλία-San Marino. Φάκελα 1ης ημέρας κυκλοφορίας Ελλάδας-Τουρκίας-Βατικανό-Λιβύης-Ιταλίας-San Marino. Διάφορες σειρές σφραγισμένα και ασφράγιστα. Πληρ. τηλ. 2241025945, 6947371380MZT231212

ΠΩΛΟΥΝΤΑΙ διάφορα είδη σπιτιού: κουζίνα, ψυγείο, πλυντήριο, απορροφητήρας BOSCH, ένα κρεβάτι, τραπέζι, καρέκλες. Πληρ. τηλ. 2241024226MZT281206

ΠΩΛΟΥΝΤΑΙ έπιπλα και μικροέπιπλα εισαγωγής όπως βιβλιοθήκες, παπουτσοθήκες, συρταριέρες, κρεβάτια, στρώματα, τραπέζια, καρέκλες και πολλά άλλα σε χαμηλές τιμές. Σαλόνια από 480 ευρώ. Πληρ. τηλ. (22410)62037, 65065 **Πλατής - ΡΟΔΟΧΡΩΜ** 5ο χλμ. Ρόδου-Λίνδου ΑΔ5168.1

πωλησεις αυτοκινητων & μοτοσικλετων

FORD FIESTA TOY '95, 1300 μηχανικά άριστο, πληρωμένα τέλη λόγω ανάγκης. Τιμή 1800 ευρώ. Είναι ευκαιρία. Πληρ. τηλ. 6942780503MZT301213

RENAULT TWINGO SPECIAL edition με A/C, ηλεκτρικά παράθυρα, καθρέπτες, κλειδαριές, υδραυλικό, P/κ τιμόνι σε καλή κατάσταση με service αντ/πίας προς 3500 ευρώ χωρίς προκαταβολή και 48 δόσεις. Πληρ. τηλ. 6974482065 MZT301215

de -ja -vu

Ξέρεις ότι ο αμέθυστος ενισχύει την θέληση ?
Το ρουμπίνι δυναμώνει την καρδιά ?
Η φύση μας χάρισε πολύτιμους και ημιπολύτιμους λίθους.....
Εμείς τους πήραμε και δημιουργήσαμε μοναδικά κοσμήματα από χρυσό - ξανθόχρυσο - ασήμι - ατσάλι.
Αντιπροσωπεύουμε τα διαχρονικά Morellato και Rosso Amante σε ανδρικό & γυναικείο κόσμημα και τα ανδρικά Disney για τους μικρούς μας φίλους.
...Να θυμάστε

Τάρπον Σπρινγκς 1
2241020525

de -ja -vu AE0118

Audi

1. VW GOLF 1400 CC μοντ. 2001, 3ΘΥΡΟ, χρώμα ΜΠΛΕ ΤΖΑΖ
(ABS, υδρ.τιμόνι, 4 αερόσακοι, ηλ. παράθυρα, κεντρικό κλείδωμα, ηλεκ. καθρέπτες, air condition, ηχοσύστημα)
2. VW GOLF 1400 CC μοντ. 1999, 3ΘΥΡΟ, χρώμα ΚΟΚΚΙΝΟ
(ABS, air condition, υδρ.τιμόνι, 2 αερόσακοι, ηλ. παράθυρα, κεντρικό κλείδωμα, ηλεκ. καθρέπτες, ζάντες αλουμινίου, ηχοσύστημα)
3. VW GOLF VARIANT -1400 CC μοντ. 1996, 5ΘΥΡΟ, χρώμα ΜΑΥΡΟ
(υδρ. τιμόνι, R/C).
4. VW GOLF 1600 CC μοντ. 2000, 3ΘΥΡΟ, χρώμα ΑΣΗΜΙ
(ABS, υδρ.τιμόνι, 4 αερόσακοι, ηλ. παράθυρα, κεντρικό κλείδωμα, ηλεκ. καθρέπτες, air condition, ηχοσύστημα)
5. VW GOLF III -1400 CC μοντ. 1992, 5ΘΥΡΟ, χρώμα λευκο
(R/C)
6. AUDI A4 AVANT- 2000 CC μοντ. 2004, χρώμα ΑΣΗΜΙ ΧΛΜ. 0
(ABS, ESP, EDL, ASR, B. ASIST, υδρ.τιμόνι, 6 αερόσακοι, ηλιοροφή, 4 ηλ. παράθυρα, κεντρικό κλείδωμα, ηλεκ. καθρέπτες, διζωνικό climatronic, ζάντες αλουμινίου, ηχοσύστημα)
7. AUDI A4 - 1600 CC μοντ. 1997, χρώμα ΜΠΛΕ
(ABS, υδρ.τιμόνι, 4 αερόσακοι, δερμάτινο σαλόνι, ηλ. παράθυρα, κεντρικό κλείδωμα, ηλεκ. καθρέπτες, climatronic, ζάντες αλουμινίου, ηχοσύστημα)
8. MAZDA 323 - 1600 CC μοντ. 2001, ΧΡΩΜΑ ΑΣΗΜΙ
(ABS, TC, υδρ.τιμόνι, 4 αερόσακοι, 2 ηλ. παράθυρα, κεντρικό κλείδωμα, ηλεκ. καθρέπτες, air condition, ηχοσύστημα, συναγερμός)
9. SEAT IBIZA 1400 CC μοντ. 1999 χρώμα ΑΣΗΜΙ
(υδρ. τιμόνι, 2 αερόσακοι, ηλ. παράθυρα, κεντρικό κλείδωμα, air condition, ζάντες αλουμινίου, συναγερμός, ηχοσύστημα)
10. RENAULT MEGANE COUPE- 1600 CC μοντ. 2001, χρώμα ΑΣΗΜΙ 3θυρο
(ABS, υδρ. τιμόνι, ηλ. παράθυρα, κεντρικό κλείδωμα, ζάντες αλουμινίου, συναγερμός, ηχοσύστημα)
11. RENAULT TWINGO 1150 CC μοντ. 1998, χρώμα ΓΚΡΙ, 3θυρο
(ηλ. παράθυρα, ηχοσύστημα)
12. RENAULT CABRIO 19 - 1800 CC μοντ. 1995, χρώμα ΜΠΟΡΝΤΩ
(ABS, υδρ. τιμόνι, ηλ. παράθυρα, κεντρικό κλείδωμα, ηχοσύστημα)
13. FIAT MAREA 1400 CC μοντ. 1996 χρώμα ΜΠΛΕ 4ΘΥΡΟ
(υδρ. τιμόνι, 2 ηλ. παράθυρα, κεντρικό κλείδωμα, ηχοσύστημα).
14.HYUNDAI ACCENT 1300 CC, μοντ. 1995, χρώμα ΠΡΑΣΙΝΟ
(υδρ. τιμόνι, κεντρικό κλείδωμα, air condition, ηχοσύστημα)
15. HONDA CIVIC 1500 CC μοντ. 1994, χρώμα ΑΣΗΜΙ
(ABS, υδρ. τιμόνι, 4 ηλ. παράθυρα, κεντρικό κλείδωμα, ηχοσύστημα).
16. FIAT MULTIPLA 1600 CC μοντ. 2002, χρώμα ΑΣΗΜΙ
(υδρ. τιμόνι, air condition, 4 αερόσακοι, 2 ηλ. παράθυρα, κεντρικό κλείδωμα, ηχοσύστημα)
17. ROVER 214 SI 1400 CC μοντ. 1992, χρώμα ΓΚΡΙ
(υδρ. τιμόνι, κεντρικό κλείδωμα, ηχοσύστημα).
18. ALPHA ROMEO 155 -1600 CC μοντ. 1993, χρώμα ΜΑΥΡΟ
(υδρ. τιμόνι, αερόσακος οδηγού, 2 ηλ. παράθυρα, κεντρικό κλείδωμα, κλιματισμός, ηχοσύστημα)
19. SKODA FABIA 1400 CC μοντ. 2001 χρώμα ΘΑΛΑΣΣΙ
(υδρ. τιμόνι, αερόσακος οδηγού, ηλ. παράθυρα,κεντρικό κλείδωμα, air condition, ηχοσύστημα)
20. NISSAN MICRA 1000 CC μοντ. 2001 χρώμα ΜΠΛΕ
(υδρ. τιμόνι, 2 αερόσακοι, ηλ. παράθυρα, κεντρικό κλείδωμα, ηλ. καθρέπτες, air condition, ηχοσύστημα).
21. PEUGEOT 306 XR 1400 CC μοντ. 1993 χρώμα ΑΝΘΡΑΚΙ
(2, ηλ. παράθυρα, κεντρικό κλείδωμα, ηχοσύστημα).
22. OPEL CORSA 1000 CC μοντ. 1999, 5ΘΥΡΟ, χρώμα ΑΣΗΜΙ
(ηλ. παράθυρα, κεντρικό κλείδωμα, air condition, ηχοσύστημα)
23. RENAULT CLIO - 1400 CC μοντ. 1995, χρώμα ΜΟΛΥΒΙ, 5θυρο
(2 ηλ. παράθυρα, κεντρικό κλείδωμα, ζάντες αλουμινίου, ηχοσύστημα)
24. VW PASSAT - 1600 CC μοντ. 1600, χρώμα ΓΑΛΑΖΙΟ
(ABS, υδρ.τιμόνι, 4 αερόσακοι, ηλ. παράθυρα, κεντρικό κλείδωμα, ηλεκ. καθρέπτες, CLIMATRONIC, ηχοσύστημα)
25. VW POLO CLASSIC - 1400 CC μοντ. 1998, 3ΘΥΡΟ χρώμα ΠΡΑΣΙΝΟ
(υδρ.τιμόνι, ηλ. παράθυρα, κεντρικό κλείδωμα, ηλεκ., ζάντες αλουμινίου, ηχοσύστημα)
26. ALPHA ROMEO 33 -1350 CC μοντ. 1993, χρώμα ΚΟΚΚΙΝΟ
(2 ηλ. παράθυρα, κεντρικό κλείδωμα)
27. KIA PRIDE 1.300 CC μοντ. 1999, χρώμα ΜΠΛΕ, 4ΘΥΡΟ
(υδρ. τιμόνι, 2 ηλ. παράθυρα, ηχοσύστημα)
28. OPEL ZAFIRA 1600 CC μοντ. 1999, 7θεσιο, χρώμα ΑΣΗΜΙ
(ABS, υδρ.τιμόνι, 4 αερόσακοι, ηλ. παράθυρα, κεντρικό κλείδωμα, ηλεκ. καθρέπτες, air condition, ηχοσύστημα)
29. HYUNDAI SONATA GL 1800 CC μοντ. 1991 χρώμα ΓΚΡΙ
(υδρ. τιμόνι, ηλ. παράθυρα, κεντρικό κλείδωμα, ησοχύστημα).
30. RENAULT MEGANE - 1400 CC μοντ. 1996, χρώμα ΜΟΛΥΒΙ
(υδρ.τιμόνι, ηλ. παράθυρα, κεντρικό κλείδωμα, air condition, ηχοσύστημα)
31. RENAULT TWINGO 1150 CC μοντ. 1998, χρώμα ΜΠΟΡΝΤΩ, 3θυρο
(υδρ.. τιμόνι, 2 ηλ. παράθυρα, ηχοσύστημα)
32. TOYOTA AVENSIS - 1600 CC μοντ. 1999, SEDAN, χρώμα ΜΑΥΡΟ
(ABS, υδρ.τιμόνι, 2 αερόσακοι, ηλ. παράθυρα, κεντρικό κλείδωμα, air condition, ηλεκ. καθρέπτες, συναγερμός, ηχοσύστημα)
33. FIAT PUNTO 1250 CC μοντ. 1996 χρώμα ΜΠΟΡΝΤΩ 3θυρο.
(υδρ. τιμόνι, 2 ηλ. παράθυρα, κεντρικό κλείδωμα, ηχοσύστημα).

CAR EXPERTS

ΞΕΝΑΚΗΣ ΑΥΤΟΚΙΝΗΤΑ ΑΕΒΕ
Εξουσιοδοτημένος Έμπορος Kosmocar A.E.
Πωλήσεις-Service-Ανταλλακτικά
10ο χλμ. Ρόδου-Λίνδου, τηλ. 2241086777, fax 2241086788

1 έτος γραπτή εγγύηση με δυνατότητα επέκτασης έως 3 έτη

0% ΠΡΟΚΑΤΑΒΟΛΗ ΕΩΣ 72 ΔΟΣΕΙΣ

ΑΥΤΟ ΕΠΙΛΟΓΕΣ
ΚΟΥΚΟΥΡΑΣ ΑΛΕΞΑΝΔΡΟΣ
ΛΕΩΦ. ΡΟΔΟΥ-ΛΙΝΔΟΥ 255 • ΤΗΛ. (22410)60910
www.autoepiloges.com

ΑΓΟΡΑ-ΠΩΛΗΣΗ-ΑΝΤΑΛΛΑΓΗ ΜΕΤΑΧΕΙΡΙΣΜΕΝΩΝ ΑΥΤΟΚΙΝΗΤΩΝ

1. MERCEDES SLK 200 KOMBRESSOR, 2000 cc, μοντ. 2001, μαύρο
- 4 αερόσακοι, ABS, ESP, klima, κεντρ. κλειδ., ηλ. παράθ., υδρ. τιμόνι, ζάντες αλουμινίου και ηχοσύστημα
2. MERCEDES E200 COMPRESSOR ELEGANCE, 163 HP, 2000 cc, μοντ. 2001, ασημί
- 8 αερόσακοι, ABS, ESP, klima, κεντρ. κλειδ., ηλ. παράθ., υδρ. τιμόνι, ζάντες αλουμινίου, ξύλινη επένδυση και ηχοσύστημα
3. BMW 318i 4Dr, 243hp, 1900 cc, μοντ. 2003, μαύρο
- 6 αερόσακοι, ABS, DSC, klima, σπορ ανάρτηση, επένδυση αλουμ., συναγερμός, τριάκτινο τιμόνι, ζάντες αλουμινίου, ηλ. καθρ.-εξάτμιση shnitzer και ηχοσύστημα
4. BMW 318i 4Dr, 243hp, 1900 cc, μοντ. 1999, μπλε
- 6 αερόσακοι, ABS, klima, κεντρ. κλειδ., ηλ. παράθ., υδρ. τιμόνι, ζάντες αλουμινίου και ηχοσύστημα
5. BMW 316i 4Dr, 1600 cc, μοντ. 2001, ασημί
- 4 αερόσακοι, ABS, DSC, klima, επένδυση αλουμ., τριάκτινο τιμόνι πολλαπλών χρήσεων, ζάντες αλουμινίου και ηχοσύστημα
6. OPEL ZAFIRA OPC, 200hp, 2000 cc, μοντ. 2003 ασημί
- 10 αερόσακοι, ABS, TCS, klima, επένδυση αλουμ,. κεντρ. κλειδ., ηλ. παράθ., υδρ. τιμόνι, δερμ. σαλόνι, ζάντες αλουμ. και ηχοσύστημα
7. ALFA ROMEO 164 TURBO, 215 HP, 2000 cc, μοντ. 1994, μαύρο
- αερόσ. οδηγού-συνοδηγού, κεντρ. κλειδ., ηλ. παράθ., υδρ. τιμόνι, δερμ. σαλόνι, ζάντες αλουμ. ABS, klima και ηχοσύστημα.
8. AUDI A4, 1600 cc, μοντ. 2000, μπλε
- 4 αερόσ., klima, κεντρ. κλειδ., ηλ. παράθ., υδρ. τιμόνι, ζάντες αλουμινίου, προβ. ομίχλης και ηχοσύστημα
9. KIA SPORTAGE, 2000 cc, μοντ. 2001, μπλε
- αιρ κοντισιον, ABS, κεντρ.κλειδ. ηλ. παράθ., υδρ. τιμόνι και ηχοσύστημα
10. NISSAN PRIMERA 1600 cc, μοντ. 2000, θαλασσί
- αερόσακοι, κλίμα, ABS, κεντρ. κλειδ., ηλ. παράθ., υδρ. τιμόνι, ηλ. καθρ. και ηχοσύστημα
11. OPEL ASTRA 1400 cc, μοντ. 2003, ασημί
- αεροσ. οδηγού-συνοδηγού, κεντρ. κλειδ.με τηλεχ., υδρ. τιμόνι, ζάντες αλουμινίου και ηχοσύστημα
12. CITROEN XSARA 1400 cc, μοντ. 1998, ασημί
- αερόσακος οδηγού-συνοδηγού, κεντρ. κλειδ., ηλ. παράθ., υδρ. τιμόνι, air conditon, ζαντ. αλουμ. και ηχοσύστημα.
13. NISSAN ALMERA 1500 cc, μοντ. 2000, θαλασσί
- αερόσακος οδηγού,κεντρ. κλειδ., ηλ. παράθ., υδρ. τιμόνι, air condition και ηχοσύστημα
14. PEUGEOT RALLYE TURBO 1300 cc, 140 HP, μοντ. 1996, λευκό.
- ζαντ. αλουμ. και ηχοσύστημα
15. CITROEN SAXO VTS 1400 cc, μοντ. 2001, μπλε
- κεντρ. κλειδ., ηλ. παράθ. υδρ. τιμόνι, air condition και ηχοσύστημα
16. FIAT PUNTO SPORTING 1242 cc, μοντ. 2000, ασημί
- αερόσακος οδηγού, air condition, κεντρ. κλειδ., ηλ. παράθ., υδρ. τιμόνι, ζαντ. αλουμ. και ηχοσύστημα
17. CITROEN SAXO VTS 1600 cc, 120HP, μοντ. 2001, μπλε
- αερόσακος οδηγου, air condition, κεντρ. κλειδ., ηλ. παράθ., υδρ. τιμόνι, ζάντες αλουμ. και ηχοσύστημα
18. PEUGEOT 206 1100 cc, μοντ. 2000, μπλε
- αερόσακος οδηγού, air condition και ηχοσύστημα
19. SUZUKI SWIFT GTI, 1300 cc, μοντ. 1996, μπλε
- κεντρ. κλειδ. ηλ. παράθ., υδρ. τιμόνι και ηχοσύστημα
20. HYUNDAI ACCENT, 1300 cc, μοντ. 1999, πράσινο
- υδρ. τιμόνι, κεντρ. κλειδ., ηλ. παράθ., air condition, ζάντες αλουμινίου, ξυλ. επένδυση και ηχοσύστημα.
21. FIAT STILO, 1242 cc, μοντ. 2002, θαλασσί
- 4 αερόσακοι, ABS, ASR, air conditon, υδρ. τιμόνι, κεντρ. κλειδ., ηλ. παράθ. και ηχοσύστημα.
22. RENAULT SCENIC, 1400 cc, μοντ. 2001, μπλε
- 4 αερόσακοι, ABS, air condition, υδρ. τιμόνι, κεντρ. κλειδ., ηλ. παράθ. και ηχοσύστημα.
23. OPEL ASTRA 1400 cc, μοντ. 2003 , μολυβί
- αερόσ. οδηγού-συνοδηγού, κεντρ. κλειδ. με τηλεχ., υδρ. τιμόνι και ηχοσύστημα
24. HYUNDAI ACCENT, 1300 cc, μοντ. 1998, πράσινο
- υδρ. τιμόνι, κεντρ. κλειδ., ηλ. παράθ., air condition και ηχοσύστημα
25.PEUGEOT 106, 1100 cc, μοντ. 1994, πράσινο
- κεντρ. κλειδ., ηλ. παράθ. και ηχοσύστημα

ΑΠΟ 0% ΠΡΟΚΑΤΑΒΟΛΗ ΕΩΣ 72 ΜΗΝΙΑΙΕΣ ΔΟΣΕΙΣ
ΜΕ ΤΑ ΧΑΜΗΛΟΤΕΡΑ ΕΠΙΤΟΚΙΑ ΤΗΣ ΑΓΟΡΑΣ

ΧΠ1210

κρικος αυτοκίνητα

ΚΑΙΝΟΥΡΓΙΑ
TOYOTA-MAZDA-CITROEN
SKODA-CHRYSLER-AUDI
VOLKS WAGEN-NISSAN-FORD

ΜΕΤΑΧΕΙΡΙΣΜΕΝΑ

1. CITROEN SAXO
1.400 cc, ασημί, μοντ. 2002, αερόσακος οδηγού, ηλεκ. παράθ., R/C.

2. CITROEN XSARA H/B
1.400 cc, μοντ. 2001, υδραυλικό τιμόνι, A/C, R/C, ηλεκτρ. κλειδαριές, ηλεκτρ. παράθυρα εμπρός, αερόσακοι οδηγού-συνοδηγού

3. CITROEN SAXO
1.100 cc, μοντ. 2000, λευκό, κεντρικό κλείδωμα, ηλεκτρικά παράθυρα εμπρός, P/S, A/C, R/C, αερόσακος οδηγού

4. DAEWOO NUBIRA
1.600 cc, 2002, υδρ. τιμόνι, ABS, κεντρικό κλείδωμα, 4 ηλεκτρικά παράθυρα, R/C, A/C αερόσακος οδηγού-συνοδηγού.

5. FIAT PUNTO
1,1 cc, 1998, R/C

6. FIAT MAREA,
1.600 cc, μοντ. 1997, χρυσαφί, P/S, ηλεκτρικά παράθυρα, ηλεκτρικοί καθρέπτες, A/C, R/C, αερόσακος οδηγού, κεντρικό κλείδωμα, ζάντες αλουμινίου

7. HYUNDAI ATOS
μοντ. 2001, 1.000 cc, ηλεκτρ. παράθυρα εμπρός, υδραυλικό τιμόνι, A/C, ηχοσύστημα

8. HYUNDAI GENTZ,
1.4 cc, 2003, κόκκινο, δερμάτινο σαλόνι, ηλεκτρικά παράθυρα, ηλεκτρικές κλειδαριές, υδραυλικό τιμόνι, ABS, A/C, RCD

9. HYUNDAI ACCENT
Χρυσαφί, 1.300 c.c., μοντ. 2000, ηλ. κλειδαριές, ηλ. παράθυρα εμπρός/πίσω, υδραυλικό τιμόνι, A/C, ηλ. κλειδαριές, αερόσακος οδηγού, ηλ. κεραία.

10. NISSAN ALMERA
1.500 cc, 2000, υδρ. τιμόνι, κεντρικό κλείδωμα, ηλεκτρικά παράθυρα, R/C, A/C, αερόσακος οδηγού.

11. NISSAN MICRA
1,0cc, 1999, Y/T, A/C, R/C, αερόσακος οδηγού, A/C

12. NISSAN NAVARA
2,5 cc, μοντ. 1998, διπλοκάμπινο, συναγερμός, R/C, αερόσακος οδηγού (εισαγ.)

13. OPEL ASTRA SW TD
Λευκό, 1.700 cc, επαγγελματικό, diesel

14. OPEL CORSA
μοντ. 2002, 1.100 cc, αερόσακος οδηγού, υδραυλικό τιμόνι, ABS, A/C, ηχοσύστημα

15. RENAULT SCENIC
1,6 cc, μοντ. 1998, υδραυλικό τιμόνι, κεντρικό κλείδωμα, ηλεκτρ. παράθυρα εμπρός, A/C, ηλεκτρ. καθρέπτες, αερόσακοι οδηγού, P/K

16. ROVER 25
Μαύρο, μοντ. 2000, 1.400 cc ηλεκτρ. κλειδαριές, ηλεκτρ. παράθυρα, A/C, R/C, αερόσακος οδηγού-συνοδηγού, κεντρικό κλείδδωμα

17. SKODA SUPERB
μπεζ, μοντ. 2003, 1.800 cc, κεντρικό κλείδωμα, ηλεκτρ. παράθυρα, αερόσακος οδηγού-συνοδηγού, ηλεκτρ. ηλιοροφή, ζάντες αλουμινίου, δερμάτινο σαλόνι, προβολείς ομίχλης, υδραυλικό τιμόνι, ABS, A/C, R/CD.

18. SKODA REFLEX
1.400cc, μπλε, μοντ. 2002, ηλεκ. παράθ. εμπρός, κεντρικό κλείδωμα, A/C, R/C.

19. SKODA FABIA
1.200 cc, 2003, υδρ. τιμόνι, κεντρικό κλείδωμα, ηλεκτρικά παράθυρα, R/C, A/C, αερόσακος οδηγού

20. SKODA FABIA
1.400 cc, 2002, υδρ. τιμόνι, ABS, κεντρικό κλείδμωα, ηλεκτρικά παράθυρα, R/C, A/C, αερόσακος οδηγού

21. SUZUKI JIMNY 1.300 c.c.
μοντ. 2001, λευκό, cabrio, A/B οδηγού-συνοδηγού, ηλεκτρικά παράθυρα

22. TOYOTA COROLLA SDN
Ασημί, 1300 cc, μοντ. του 1997, Υδρ. τιμόνι, ΗΛ. κλειδαριές, ΗΛ. παράθυρα, εμπρός, ABS, A/C, P/K

23. TOYOTA YARIS
1000 cc, 2002, πράσινο, δίπορτο, A/C, ράδιο CD, Υδραυλικό τιμόνι, ABS, αερόσακος οδηγού-συνοδηγού

24. TOYOTA CELICA
1,8cc (192Hp), 2001, 40,000klm, γκρι του τιτανίου, Y/T, ABS, ηλεκτρικά παράθυρα, ηλεκτρική ηλιοροφή, RCD, A/C, δερμάτινο σαλόνι, αερόσακοι οδηγού-συνοδηγού, πλευρικοί, ηλεκτρομαγνητικές κλειδαριές με τηλεχειρισμό, ζάντες αλουμινίου

25. TOYOTA HIACE
2,5 TD μοντ. 1999, υπερυψωμένο, αερόσακος οδηγού-συνοδηγού, R/C (εισαγ.)

26. TOYOTA COROLLA ασημί
1,4 cc, μοντ. 2002, υδρ. τιμόνι, ηλεκτ. παράθυρα εμπρός, κεντρικό κλείδωμα, R/CD, ABS

Περισσότερα αυτοκίνητα στο www.krikos.gr

Αγορές αυτοκινήτων απολύτου μετρητοίς

Δεχόμαστε το αυτοκίνητο σας προς πώληση

13ο χλμ ΡΟΔΟΥ - ΑΕΡΟΔΡΟΜΙΟΥ
(Απέναντι από την HERTZ)
Τηλ: 22410-82222 Fax: 22410-82521

0% ΠΡΟΚΑΤΑΒΟΛΗ ΕΩΣ 72 ΔΟΣΕΙΣ

auto-moto

συνέχεια από την προηγούμενη

SUZUKI VITARA 3θυρο 8V, με hard top, σκαλοπάτια, pull-bar, υδραυλικό τιμόνι σε καλή κατάσταση προς 9000 ευρώ, χωρίς προκαταβολή και 48 δόσεις. Πληρ. τηλ. 6977582152
MAZT301216

ΠΩΛΕΙΤΑΙ PEUGEOT 306 16V 140 HP με RECARO καθίσματα σε άριστη κατάσταση με πολλά εξτρά, 6700 ευρώ. Πληρ. τηλ. 6974111475
MZT030124

ΠΩΛΕΙΤΑΙ HONDA STEED 400 cc μοντέλο '98 σε άριστη κατάσταση. Πληρ. τηλ. 6947825046
MZT281210

ΠΩΛΕΙΤΑΙ VW GOLF μοντέλο 2001 1.400 cc δερμάτινο σαλόνι, ξύλινη επένδυση σε πολύ καλή κατάσταση. Πληρ. τηλ. 6972324953MZT221201

ΠΩΛΕΙΤΑΙ ολοκαίνουργια VESPA 150 cc μαύρη 1800 χλμ. 3 μηνών με την εγγύηση. Πληρ. τηλ. 6932090167 κ. Δημήτρη
MZT201214

ΠΩΛΕΙΤΑΙ BMW 5.18i σε άριστη κατάσταση. Πληρ. τηλ. 2241030419, 6973881071MZT281207

ΠΩΛΕΙΤΑΙ MERCEDES C200 COMPRESSOR μοντέλο 2001, σε άριστη κατάσταση. Πληρ. τηλ. 2244022955, 6972322710
MZT211202

ΠΩΛΟΥΝΤΑΙ ΜΕΤΑΧΕΙΡΙΣΜΕΝΑ ΦΟΡΤΗΓΑ ΑΥΤΟΚΙΝΗΤΑ ΕΙΣΑΓΩΓΗΣ ΟΛΩΝ ΤΩΝ ΤΥΠΩΝ, ΓΙΑ ΑΓΡΟΤΙΚΗ ΚΑΙ ΕΠΑΓΓΕΛΜΑΤΙΚΗ ΧΡΗΣΗ, ΚΑΘΩΣ ΕΠΙΣΗΣ ΚΑΙ Ι.Χ. ΕΠΙΒΑΤΙΚΑ. ΕΤΟΙΜΟΠΑΡΑΔΟΤΑ Ή ΚΑΤΟΠΙΝ ΠΑΡΑΓΓΕΛΙΑΣ. ΜΕ ΤΙΜΕΣ ΓΕΡΜΑΝΙΑΣ. ΠΑΡΕΧΟΥΜΕ ΓΡΑΠΤΗ ΕΓΓΥΗΣΗ ΕΝΟΣ ΧΡΟΝΟΥ. ΕΙΣΑΓΩΓΕΙΣ ΜΕΤΑΧΕΙΡΙΣΜΕΝΩΝ ΑΥΤΟΚΙΝΗΤΩΝ: Δ. ΜΠΟΥΝΤΟΥΡΗΣ-Ε. ΠΑΠΑΠΟΣΤΟΛΟΥ Ο.Ε. ΕΚΘΕΣΗ: ΕΘΝΙΚΗ ΟΔΟΣ ΛΑΡΙΣΑΣ-ΙΩΑΝΝΙΝΩΝ, ΤΡΙΚΑΛΑ ΘΕΣΣΑΛΙΑΣ, ΤΗΛΕΦΩΝΑ: 24310-74709, 24310-27008, ΚΙΝ.: 6974456200-6977395269 ΧΠΑ14110

προσφορές εργασίας

ΧΑΡΙΣΕ στον εαυτό σου ένα δώρο που του αξίζει. Ενα ωραίο χειρονακτικό αξέχαστο μασάζ αυτό που επιθυμείς εσύ: από έμπειρο μασέρ για ατελείωτες στιγμές αίσθησης μία και ζούμε λίγο αυτές τις ωραίες στιγμές. Για ραντεβού μόνο μηνύματα στο τηλ. 6942235611 απόλυτη εχεμύθεια
MZT311207

ΑΝΑΛΑΜΒΑΝΩ σουβάδες, κτισίματα και παντός τύπου μερεμέτια. Ο ΜΙΧΑΛΗΣ. Ρόδος. Τηλ. 2241028824, 6945998658, 6946083219
MZT281205

ΚΥΡΙΑ διπλωματούχος μασέρ κάνει θεραπευτικό, αθλητικό, χαλαρωτικό μασάζ. Πληρ. τηλ. 6948553306 MZT091211

ΚΥΡΙΑ ΔΙΠΛΩΜΑΤΟΥΧΟΣ ΜΑΣΕΡ ΜΕ ΑΔΕΙΑ ΑΠΟ ΤΟ ΚΡΑΤΟΣ ΚΑΝΕΙ ΘΕΡΑΠΕΥΤΙΚΟ, ΚΛΑΣΙΚΟ, ΧΑΛΑΡΩΤΙΚΟ, ΑΙΣΘΗΤΙΚΟ ΜΑΣΑΖ ΜΕ ΑΡΩΜΑΤΩΝ ΘΕΡΑΠΕΙΑΣ, ΡΕΙΚΙ, ΣΙΑΤΣΟΥ ΚΑΙ ΜΑΣΑΖ ΑΔΥΝΑΤΙΣΜΑΤΟΣ ΚΑΙ ΣΥΣΦΙΓΞΗ. ΠΕΡΙΛΑΜΒΑΝΕΙ ΚΑΛΥΤΕΡΕΣ ΤΙΜΕΣ ΚΑΙ ΠΟΙΟΤΗΤΑ. ΠΛΗΡ. ΤΗΛ. 2241020833, 6932501924, 6946437594
MZT141216

γνωριμίες

Ευχάριστη **κυρία ΖΗΤΑ ΓΝΩΡΙΜΙΑ** με κύριο από Ρόδο για Ρόδο. Πληρ. τηλ. 6932183151
MZT030102

36ΧΡΟΝΗ εμφανίσιμη **ζητάει παρέα** με σοβαρό κύριο. Πληρ. τηλ. 6942564413 MZT231202

ΔΕΣΠΟΙΝΙΔΕΣ-ΚΥΡΙΕΣ ΕΛΛΗΝΙΔΕΣ επιπέδου **ΖΗΤΟΥΝ ΓΝΩΡΙΜΙΑ** για συντροφιά, γάμο, συμβίωση από όλη την Ελλάδα. Εκδηλώσεις, ταξίδια. Επιλογές με φωτογραφίες. "ΝΕΟΙ ΟΡΙΖΟΝΤΕΣ". Πληρ. τηλ. 6979470250, 2105222449, 2105236775 ΜΑΤ5340

18ΧΡΟΝΗ ΕΛΛΗΝΙΔΑ με προδιαγραφές μοντέλου **ΖΗΤΑ ΓΝΩΡΙΜΙΑ** με σκοπό την φιλία και ό,τι προκύψει. Πληρ. τηλ. 6947536016 ΑΓ0001

ΝΕΑΡΗ ΞΕΝΑΓΟΣ με νυχτερινές ανησυχίες, επιθυμεί κουβέντα και συνομιλία και ό,τι προκύψει. Πληρ. τηλ. 9011314493
ΑΓ18963

ΤΑ ΜΟΝΑΔΙΚΑ ΥΠΕΡΣΥΓΧΡΟΝΑ
ΤΑΠΗΤΟΚΑΘΑΡΙΣΤΗΡΙΑ
ΚΛΕΟΠΑΤΡΑ
Τέλος στα προβλήματα με το πλύσιμο των χαλιών σας.
Η εταιρία μας πρωτοπορεί με το ΝΕΟ υπερσύγχρονο Πλυντήριο Ταπήτων.
Προσφέρουμε άψογο και προσεγμένο πλύσιμο, καθάρισμα, φύλαξη & επιδιορθώσεις σε όλους τους τύπους χαλιών, χειροποίητα χαλιά
ΚΑΙ ΤΟ 2004 Η ΦΥΛΑΞΗ ΔΩΡΕΑΝ
Μηχανής, ανατολίτικα, μοκέτες, καμπέ, μεταξωτά, φλοκάτες, παπλώματα
• Επιτόπου καθαρισμούς σαλονιών, μοκετών
• Παραλαβή & παράδοση κατ' οίκον σε όλη την Ρόδο.
• Ενημερωθείτε για την συντήρηση των χαλιών σας.
Τηλ. 2241051996, κιν. 6945793626, Φαξ: 2241051322
ΚΟΥΦΑΛΑΚΗΣ ΣΤΑΥΡΟΣ
ΧΠΡ803

ΤΑΠΗΤΟΚΑΘΑΡΙΣΤΗΡΙΑ
ΠΑΝΕΛΛΑΔΙΚΟ ΔΙΚΤΥΟ
Art Clean EXPRESS
Είμαστε λίιιι...γο πιο μπροστά από τους άλλους!
ΠΛΥΣΙΜΟ-ΑΠΟΛΥΜΑΝΣΗ-ΦΥΛΑΞΗ
ΧΑΛΙΩΝ- ΜΟΚΕΤΩΝ - ΣΑΛΟΝΙΩΝ (και επί τόπου)
ΠΑΠΛΩΜΑΤΑ - ΚΟΥΒΕΡΤΕΣ - ΦΛΟΚΑΤΕΣ
ΣΤΕΓΝΟ ΓΙΑ ΜΕΤΑΞΩΤΑ ΚΑΙ ΧΕΙΡΟΠΟΙΗΤΑ
ΑΔΙΑΒΡΟΧΟΠΟΙΗΣΕΙΣ & ΕΠΙΔΙΟΡΘΩΣΕΙΣ ΤΑΠΗΤΩΝ
ΠΑΡΑΛΑΒΗ - ΠΑΡΑΔΟΣΗ ΚΑΤ' ΟΙΚΟΝ
ΔΩΡΕΑΝ ΦΥΛΑΞΗ
ΑΛΑΦΑΚΗΣ ΤΑΣΟΣ
ΤΗΛ. ΧΩΡΙΣ ΧΡΕΩΣΗ 80011400400
ΤΗΛ. 2241094815- ΚΙΝ. 6944350247

SUN BEACH RESORT COMPLEX
ΠΩΛΟΥΝΤΑΙ
σε άριστη κατάσταση και πολύ καλή τιμή έπιπλα δωματίων, τραπέζια, καναπέδες, καθρέπτες κ.λπ.
ΠΛΗΡΟΦΟΡΙΕΣ
SUN BEACH RESORT COMPLEX - ΠΑΡΑΛΙΑ ΙΑΛΥΣΟΥ
ΤΗΛ. 2241093821-4
ΥΠΕΥΘΥΝΟΣ: Κος Γαλανός ή Κος Νικηταράς
(Δευτέρα-Σάββατο) από 10.00 έως 15.00
ΧΠ133

ΚΥΝΟΤΡΟΦΕΙΟ-ΕΚΠΑΙΔΕΥΤΗΡΙΟ ΣΚΥΛΩΝ
ΙΑΛΥΣΟΣ
ΛΕΝΤΗΣ ΓΕΩΡΓΙΟΣ
ΚΥΝΟΤΡΟΦΕΙΟ - ΕΚΠΑΙΔΕΥΤΗΡΙΟ ΣΚΥΛΩΝ ΚΑΙ ΞΕΝΩΝΑΣ
ΓΙΑ ΤΟΥΣ ΜΙΚΡΟΥΣ ΣΑΣ ΦΙΛΟΥΣ
• Βασική υπακοή
• Αρνηση τροφής
• Σωματοφύλακας
• Φύλακας χώρου
• Ζευγαρώματα
• Διόρθωση προβληματικής συμπεριφοράς
• Καθαρόαιμα κουτάβια
Υπεύθυνος: Λεντής Γεώργιος
Ιαλυσός Ρόδου 85101 • τηλ. 6945932738, 2241093512
κ. Βασίλης 6947935451
MZT281202

ΑΠΟΦΡΑΞΕΙΣ-ΚΑΘΑΡΙΣΜΟΙ



ΑΠΟΦΡΑΞΕΙΣ ΚΑΘΑΡΙΣΜΟΙ ΣΥΝΤΗΡΗΣΕΙΣ ΑΠΟΧΕΤΕΥΣΕΩΝ-ΕΠΙΦΑΝΕΙΩΝ-ΚΤΙΡΙΩΝ-ΠΛΟΙΩΝ-ΒΙΟΛΟΓΙΚΩΝ
Αναλαμβάνουμε ξενοδοχεία, Δήμους, πολ/κίες κλπ. Αντληση πετρελαιοειδών από πλοία καθώς και λιποσυλλεκτών και βιολογικών. ΜΕ ΜΟΝΑΔΙΚΑ ΣΕ ΥΨΟΣ ΠΙΕΣΗΣ ΚΑΙ ΑΝΑΡΡΟΦΗΣΗΣ. ΥΠΕΡΣΥΓΧΡΟΝΑ ΜΗΧΑΝΗΜΑΤΑ ΥΔΡΟΒΟΛΗΣ ΣΕ ΟΛΗ ΤΗ ΔΩΔΕΚΑΝΗΣΟ
ΟΛΟ ΤΟ 24ωρο
ΒΑΡΔΕΛΛΗ Μ. -ΚΡΑΣΟΠΟΥΛΟΣ Δ. Ο.Ε.
Τηλ. 2241035555, Fax: 2241073100, Κιν. 6944/395999
e-mail:metropontikas@excite.com.
ΣΤΙΣ ΠΙΟ ΧΑΜΗΛΕΣ ΤΙΜΕΣ

ΑΠΟΦΡΑΞΕΙΣ
ΔΩΔΕΚΑΝΗΣΙΑΚΕΣ ΑΠΟΦΡΑΞΕΙΣ
"ΚΟΛΟΣΣΟΣ"
ΑΠΟΦΡΑΞΕΙΣ ΚΑΘΑΡΙΣΜΟΙ ΑΠΟΧΕΤΕΥΣΕΩΝ & ΒΟΘΡΩΝ


Αναλαμβάνουμε πάσης φύσεως αποφράξεις οποιουδήποτε μήκους και πλάτους Αναλαμβάνουμε καθαρισμούς αποχετευτικών αγωγών ΔΗΜΩΝ, ΞΕΝ/ΧΕΙΩΝ στρατιωτικών μονάδων ΣΠΙΤΙΩΝ, ΠΟΛΥΚΑΤΟΙΚΙΩΝ καθώς και καθαρισμούς βιολογικών μονάδων με μηχάνημα υψηλής πιέσεως σε όλη την Δωδ/σο
Κ. ΠΗΔΙΑΚΗΣ - Π. ΚΑΣΕΡΗΣ
Πληρ. τηλ. 2241047915-91881, κιν. 6944/325234 και 6977/717048

18-192
ζήτα μου ό,τι θες
ΑΛΟΥΜΙΝΟΚΑΤΑΣΚΕΥΕΣ
ΑΝΑΚΑΙΝΙΣΕΙΣ ΣΠΙΤΙΩΝ – ΓΡΑΦΕΙΩΝ
ΑΝΤΛΙΕΣ ΝΕΡΟΥ
ΑΠΟΛΥΜΑΝΣΕΙΣ ΑΠΕΝΤΟΜΩΣΕΙΣ
ΑΥΤΟΝΟΜΕΣ ΘΕΡΜΑΝΣΕΙΣ
ΑΠΟΦΡΑΞΕΙΣ
ΒΑΨΙΜΑΤΑ
ΓΚΑΡΑΖΟΠΟΡΤΕΣ
ΓΥΨΙΝΕΣ ΔΙΑΚΟΣΜΗΣΕΙΣ
ΓΚΡΕΜΙΣΜΑΤΑ – ΧΤΙΣΙΜΑΤΑ
ΔΟΡΥΦΟΡΙΚΕΣ ΚΕΡΑΙΕΣ
ΕΠΑΓΓΕΛΜΑΤΙΚΑ ΨΥΓΕΙΑ
ΕΠΙΤΟΠΟΥ ΚΑΘΑΡΙΣΜΟΙ ΣΠΙΤΙΩΝ
ΗΛΕΚΤΡΙΚΑ ΕΓΚΑΤΑΣΤΑΣΕΙΣ
ΗΛΙΑΚΟΙ ΘΕΡΜΟΣΙΦΩΝΕΣ
ΗΧΟΜΟΝΩΣΕΙΣ
ΘΥΡΟΤΗΛΕΦΩΝΑ
ΘΥΡΟΤΗΛΕΟΡΑΣΕΙΣ
ΚΑΘΑΡΙΣΜΟΙ ΠΟΛΥΚΑΤΟΙΚΙΩΝ
ΚΑΘΑΡΙΣΜΟΙ ΧΩΡΩΝ
ΚΑΥΣΤΗΡΕΣ
ΚΕΝΤΡΙΚΕΣ ΚΕΡΑΙΕΣ
ΚΕΝΤΡΙΚΕΣ ΘΕΡΜΑΝΣΕΙΣ
ΚΕΝΤΡΙΚΕΣ ΜΟΝΑΔΕΣ ΚΛΙΜΑΤΙΣΜΟΥ
ΚΛΕΙΔΙΑ – ΚΛΕΙΔΑΡΙΕΣ
ΚΑΓΓΕΛΑ
ΛΕΒΗΤΕΣ
ΜΟΝΩΣΕΙΣ
ΜΕΡΕΜΕΤΙΑ
ΜΑΡΜΑΡΑ
ΜΠΕΤΟΝ
ΝΤΟΥΛΑΠΙΑ
ΞΥΛΟΥΡΓΙΚΑ
ΟΙΚΟΔΟΜΙΚΕΣ ΕΡΓΑΣΙΕΣ
ΠΛΑΚΑΚΙΑ
ΠΟΡΤΕΣ ΑΥΤΟΜΑΤΕΣ
ΠΟΡΤΕΣ ΘΩΡΑΚΙΣΜΕΝΕΣ
ΠΟΡΤΕΣ ΠΥΡΑΣΦΑΛΕΙΑΣ
ΠΟΡΤΕΣ SECURITY
ΠΛΥΝΤΗΡΙΑ
ΠΛΑΣΤΙΚΑ ΠΑΤΩΜΑΤΑ
ΠΙΣΙΝΕΣ
ΡΑΜΠΟΤΕ
ΡΟΛΑ ΣΠΙΤΙΩΝ – ΚΑΤΑΣΤΗΜΑΤΩΝ
ΣΤΕΓΑΝΟΠΟΙΗΣΕΙΣ
ΣΥΝΑΓΕΡΜΟΙ
ΣΟΒΑΤΙΣΜΑΤΑ
ΤΑΠΕΤΣΑΡΙΕΣ ΕΠΙΠΛΩΝ
ΤΕΝΤΕΣ
ΤΖΑΜΙΑ
ΤΗΛΕΟΡΑΣΕΙΣ
ΥΔΡΑΥΛΙΚΑ
ΕΓΚΑΤΑΣΤΑΣΕΙΣ - ΕΠΙΣΚΕΥΕΣ
18-192 ζήτα μου ό,τι θες
✔ ΤΩΡΑ ΑΝΑΚΑΙΝΙΣΕΙΣ ΣΠΙΤΙΩΝ – ΚΑΤΑΣΤΗΜΑΤΩΝ
ΗΛΙΑΚΟΠΟΥΛΟΣ Κ.-ΜΠΡΟΚΟΣ Δ. ΟΕ ΑΤ5081

Αντιμετωπίσιμη η κατάσταση στο βιολογικό καθαρισμό

Αντιμετωπίσιμη χαρακτήρισε την κατάσταση με το ζήτημα βιολογικού που έχει δημιουργηθεί, ο πρόεδρος της ΔΕΥΑΡ κ. Τέλης Ηρακλείδης, αμέσως μετά το τέλος της σύσκεψης που πραγματοποιήθηκε για το θέμα αυτό, με αρμόδιους υπηρεσιακούς παράγοντες, του Δήμου και της ΔΕΥΑΡ.

Μιλώντας χθες στη «Ροδιακή» ο κ. Ηρακλείδης, υπογράμμισε ότι σήμερα το μεσημέρι, θα γίνει νέα συνάντηση στις εγκαταστάσεις του Βιολογικού, στην οποία θα πάρουν μέρος ο Διευθυντής της ΔΕΥΑΡ κ. Μανώλης Διακομανώλης, ο προϊστάμενος της ΔΕΚΡ κ. Γ. Υψηλάντης και ο κ. Νεκτάριος Σαντορινιός (από το γραφείο προγραμματισμού του Δήμου Ροδίων, με την ιδιότητά του ως χημικού – μηχανικού) κατά την διάρκεια της οποίας, θα αναζητηθεί άμεση λύση στο πρόβλημα της εναπόθεσης των ιζημάτων (λάσπη) που δεν μπορούν να επεξεργαστούν από το σύστημα του βιολογικού. Ο κ. Ηρακλείδης πάντως, εξέφρασε την αισιοδοξία του, ότι θα αντιμετωπιστεί άμεσα το πρόβλημα και ότι δεν θα χρειαστεί τελικά να σταματήσει τη λειτουργία του για τα βυτιοφόρα ο βιολογικός. Το πρόβλημα πάντως είναι υπαρκτό και μάλιστα χαρακτηρίζεται ως σημαντικό που αφορά στο σύνολο του ολόκληρο το νησί.

Στο στόχαστρο κυρίως οι "βιαστικοί" οδηγοί

Η επικίνδυνη παράβαση της υπερβολικής ταχύτητας που αναπτύσσουν ι.χ. και μοτοσικλέτες σε ολόκληρο το οδικό δίκτυο της Ρόδου, θα βρεθεί στο στόχαστρο των τροχονόμων για την τρέχουσα εβδομάδα, σύμφωνα με την ανακοίνωση της Αστυνομικής Διεύθυνσης Δωδεκανήσου.

Για το λόγο αυτό, αυξημένα αναμένεται να είναι τα μέτρα των ελέγχων από σήμερα το πρωί, από τροχονόμους που θα έχουν στήσει «ραντάρ» επί της Ρόδου – Λίνδου και Ρόδου – Καμείρου αντίστοιχα, έτοιμους να βεβαιώσουν τσουχτερά πρόστιμα σε βάρος των οδηγών. Κατά την διάρκεια της προηγούμενης εβδομάδας πάντως, έγιναν 293 έλεγχοι σε οχήματα και βεβαιώθηκαν 16 παραβάσεις για μέθη και 9 για υπερβολική ταχύτητα, σε βάρος αντίστοιχων οδηγών.

Οι ιβίσκοι στη νησίδα "τζέρσεϊ"

"Μεζεδάκι" χιλιάδων ευρώ για αδέσποτα κατσίκια!

Σοβαρός κίνδυνος και για ατυχήματα

«Μεζεδάκι» αξίας χιλιάδων ευρώ, για τα αδέσποτα κατσίκια που λεηλατούν ανεξέλεγκτα τα τελευταία χρόνια τις περιοχές από Ροδίνι έως και Ασγούρου, έγινε τμήμα της νησίδας Τζέρσεϊ επί της Ρόδου Λίνδου, για την οποία η Νομαρχιακή Αυτοδιοίκηση Δωδεκανήσου, ξόδεψε πρόσφατα μια... μικρή περιουσία για να την... καλλωπίσει φυτεύοντας πανέμορφους ιβίσκους!

Την παραμονή της πρωτοχρονιάς, κοπάδι από 50 τουλάχιστον «αδέσποτα» κατσίκια, αποψίλωσε τμήμα της νησίδας Τζέρσεϊ, απέναντι από το βενζινάδικο Τζωρτζή, (η οποία έχει φυτευτεί πρόσφατα με δαπάνη χιλιάδων ευρώ της Νομαρχιακής Αυτοδιοίκησης) προκαλώντας παράλληλα κυκλοφοριακό χάος και αυξημένους κινδύνους για τροχαίο δυστύχημα.

Η περίπτωση αυτή, που έθεσε σε αυξημένο κίνδυνο δεκάδες οδηγούς οχημάτων που κινούνταν εκείνη την ώρα επί της Ρόδου – Λίνδου, δεν είναι η μοναδική, καθώς σε καθημερινή πλέον βάση, παρατηρούνται αυτού του είδους οι κίνδυνοι, ενώ δεκάδες είναι τα τροχαία ατυχήματα που έχουν προκληθεί σε ανυποψίαστους οδηγούς, οι οποίοι βρίσκονται ξαφνικά αντιμέτωποι με ολόκληρα κοπάδια που εισβάλουν επί της Εθνικής – κατά τα άλλα- οδού.

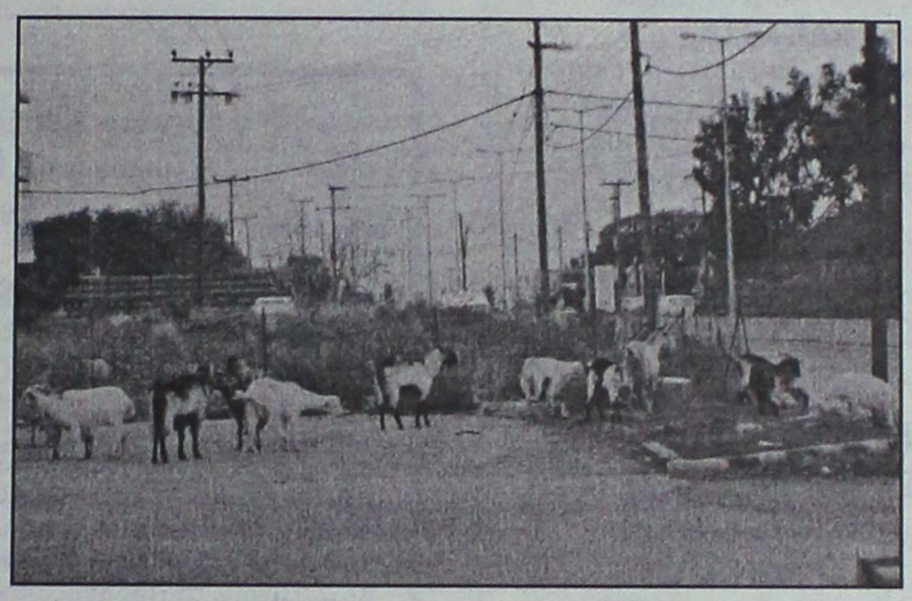

Τα τροχαία ατυχήματα, ειδικά από το 2ο έως και το 6ο χιλιόμετρο της Ρόδου – Λίνδου, είναι ανυπολόγιστα πάντως τα τελευταία τρία χρόνια, ενώ εξίσου ανυπολόγιστες είναι και οι ζημιές που έχουν προκληθεί σε αυτοκίνητα, που έχουν πέσει... θύματα του ανεξέλεγκτου αυτού παραλογισμού.

Παρά τις αναφορές, τις διαμαρτυρίες, τις μηνυτήριες αναφορές που έχουν υποβληθεί και παρά τις δεσμεύσεις που κατά καιρούς έχουν γίνει, μέχρι σήμερα, δεν έχει κινηθεί καμία ουσιαστική διαδικασία για την αντιμετώπιση του εξωφρενικού (ενδεχομένως και τριτοκοσμικού) αυτού προβλήματος, με αποτέλεσμα τα κοπάδια των «ανεξέλεγκτων» αιγοπροβάτων να συνεχίζουν να καταστρέφουν ο,τιδήποτε βρίσκουν στο πέρασμά τους.

Από την πλευρά του, ο Δήμος Ροδίων επίσης, δεν έχει συγκροτήσει μέχρι σήμερα, συνεργείο συγκέντρωσης αδέσποτων αιγοπροβάτων, παρά τη σοβαρότητα του ζητήματος.

Ενδεικτικό στοιχείο της νοσηρής κατάστασης που έχει δημιουργηθεί, είναι ότι τα κοπάδια αυτά, έχουν προκαλέσει ανυπολόγιστη καταστροφή στα αμπέλια της ΚΑΙΡ αλλά και ιδιωτικές εκτάσεις που βρίσκονται στην ίδια περιοχή και παρά το ότι η εταιρία έχει καταθέσει περισσότερες από 30 αγωγές στη δικαιοσύνη, σε βάρος των ιδιοκτητών αιγοπροβάτων, τα τελευταία χρόνια (μέσω του νομικού συμβούλου κ. Δημόκριτου Παπαδόπουλου) εν τούτοις, αντί το πρόβλημα να μετριάζεται ολοένα και εντείνεται περισσότερο.

Παρόμοια προβλήματα με τα ανεξέλεγκτα αιγοπρόβατα που εισβάλλουν στο οδικό δίκτυο (αποτελώντας ένα διαρκή κίνδυνο για τα διερχόμενα οχήματα) ή προκαλούν ανεπανόρθωτες καταστροφές στο περιβάλλον, καταγράφονται και σε πολλές άλλες περιοχές της Ρόδου, γεγονός όμως που αντιμετωπίστηκε προσωρινά, (αλλά όχι αποτελεσματικά πάντως) με την εισαγγελική διάταξη που είχε εκδώσει η Εισαγγελία Πρωτοδικών Ρόδου, πριν από ενάμιση περίπου χρόνο.





ΤΟ ΜΙΚΡΟΒΙΟΛΟΓΙΚΟ ΕΡΓΑΣΤΗΡΙΟ
ΓΙΑΝΝΗ Δ. ΠΑΝΑΓΙΩΤΟΥ
(ΙΑΤΡΟΥ ΜΙΚΡΟΒΙΟΛΟΓΟΥ)
ΜΕΤΑΦΕΡΘΗΚΕ
σε νέα διεύθυνση
Ηρακλειδών 174 Ιαλυσός (δίπλα στο Ταχυδρομείο)
Τηλ. Ιατρείου: 2241094882
MZT7732

ΙΑΤΡΙΚΗ ΑΝΑΚΟΙΝΩΣΗ
Το ιατρείο του
ΕΝΔΟΚΡΙΝΟΛΟΓΟΥ-ΔΙΑΒΗΤΟΛΟΓΟΥ
ΠΑΠΑΒΕΡΓΗ-ΣΤΑΥΡΟΥ
(Ιερού Λόχου 14-3ος όροφος-έναντι Ολυμπιακής)
Τηλ. 2241039430-76470 & Fax: 2241070224
Θα μείνει κλειστό λόγω εορτών από 23/12/2004 έως 7/1/2005
Θα λειτουργήσει κανονικά από την Δευτέρα 10/1/2005
Τηλέφωνο επικοινωνίας με τον ιατρό: 6932236952
ΕΥΤΥΧΙΣΜΕΝΟ ΤΟ ΝΕΟ ΕΤΟΣ
XΠ2235

ΙΑΤΡΙΚΗ ΑΝΑΚΟΙΝΩΣΗ
Ο Ιατρός
ΦΙΛΙΠΠΟΣ ΠΑΠΑΘΕΟΔΩΡΑΚΗΣ
ΠΛΑΣΤΙΚΟΣ ΧΕΙΡΟΥΡΓΟΣ
Δέχεται: Καθημερινά με ραντεβού
ΙΑΤΡΕΙΟ: Εθν. Αντιστάσεως (πρώην Αννης Μαρίας) & Λεμεσού 43 - 85100 Ρόδος
Τηλ.: 2241078147, fax 2241039639,
κιν. 6944370011

ΙΑΤΡΙΚΗ ΑΝΑΚΟΙΝΩΣΗ
ΚΕΝΤΡΟ ΠΥΡΗΝΙΚΗΣ ΙΑΤΡΙΚΗΣ
Το ιατρείο θα παραμείνει κλειστό
από 22-12-04 έως και 7-1-05
Θα λειτουργεί κανονικά από την Δευτέρα 10-1-05
Αγίας Λαύρας 74 Ρόδος • Τηλ.: 2241073250 & 2241032924
ΚΑΛΕΣ ΓΙΟΡΤΕΣ
XΠ677

INEMA
ΙΑΤΡΙΚΟΣ & ΝΟΣΟΚΟΜΕΙΑΚΟΣ ΕΞΟΠΛΙΣΜΟΣ
17 ΧΡΟΝΙΑ ΕΜΠΕΙΡΙΑΣ από το 1988
ΕΙΜΑΣΤΕ ΟΙ ΜΕΓΑΛΥΤΕΡΟΙ ΠΡΟΜΗΘΕΥΤΕΣ ΙΑΤΡΙΚΟΥ – ΟΡΘΟΠΕΔΙΚΟΥ ΚΑΙ ΝΟΣΟΚΟΜΕΙΑΚΟΥ ΥΛΙΚΟΥ ΣΤΗ ΔΩΔΕΚΑΝΗΣΟ
ΕΜΠΙΣΤΕΥΘΕΙΤΕ ΜΑΣ !!!
ΛΕΜΕΣΣΟΥ 2 ΡΟΔΟΣ ΤΗΛ.22410 32238
– FAX.22410 28484
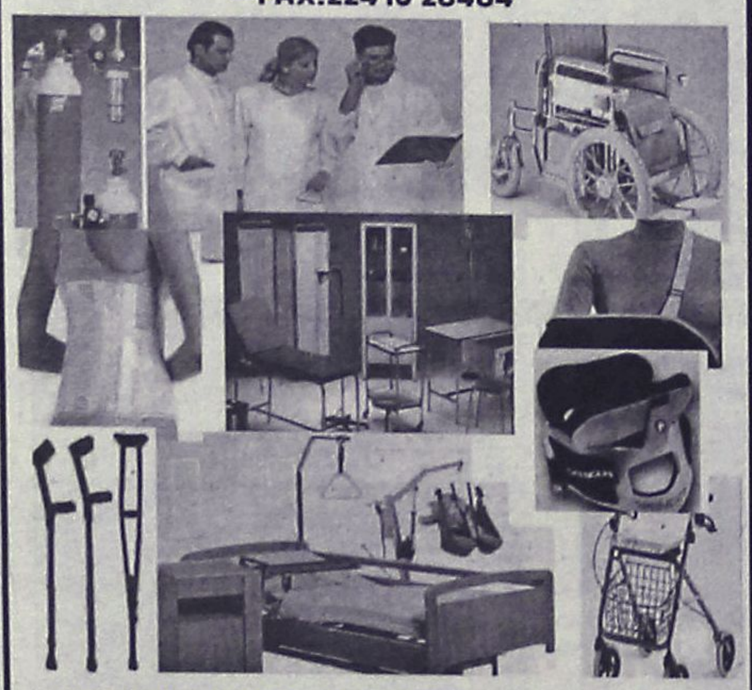
ΑΝΑΠΗΡΙΚΑ ΚΑΡΟΤΣΙΑ–ΒΑΔΙΣΤΙΚΑ -ΟΡΘΟΠΕΔΙΚΑ ΕΙΔΗ–ΜΠΛΟΥΖΕΣ ΙΑΤΡΙΚΕΣ–ΚΑΛΤΣΕΣ ΦΛΕΒΙΤΙΔΑΣ–ΠΕΛΜΑΤΑ–ΟΡΘΟΠΕΔΙΚΑ ΜΑΞΙΛΑΡΙΑ–ΚΡΕΒΑΤΙΑ ΝΟΣΟΚΟΜΕΙΑΚΑ – ΙΑΤΡΙΚΟΣ ΕΞΟΠΛΙΣΜΟΣ ΚΑΙ ΑΝΑΛΩΣΙΜΑ – ΟΡΓΑΝΑ ΧΗΜΕΙΟΥ ΚΑΙ ΚΑΘΕ ΑΛΛΟ ΕΙΔΟΣ ΓΙΑ ΚΑΤ ΟΙΚΟ ΝΟΣΗΛΕΙΑ .
XΠ720

ΜΑΡΙΑ ΣΑΝΤΟΡΙΝΙΟΥ
ΚΛΙΝΙΚΗ ΨΥΧΟΛΟΓΟΣ-ΨΥΧΟΛΟΓΟΣ ΤΩΝ ΚΟΙΝΩΝΙΚΩΝ ΟΜΑΔΩΝ
Πτυχιούχος Κρατικού Πανεπιστημίου της Ρώμης «La Sapienza».
— Κλινική διάγνωση ψυχοπαθολογίας παιδιού, εφήβου και ενηλίκου.
— Ατομική και οικογενειακή ψυχολογική υποστήριξη και θεραπεία κατάθλιψης, φοβίας, κρίσης πανικού, μετατραυματικού στρες (διαζύγιο, πένθος, χωρισμός, αποτυχία, ασθένεια), βουλιμίας, ανορεξίας, διαταραχών προσωπικότητας, έλλειψη αυτοεκτίμησης, εθισμού, κακοποίησης.
— Ψυχολογική φροντίδα και προετοιμασία ανύπαντρης εγκύου και ζευγαριών, στην απόκτηση πρώτου παιδιού.
Επίσκεψη μόνο με ραντεβού.
Τηλέφωνα: 22410 28851 και 6946252407
Λάρνακας 6 (Εθν. Αντιστάσεως)

Κέντρο Συμβουλευτικής & Αξιολόγησης Προσωπικότητας Παιδιών & Ενηλίκων
ΠΑΠΑΓΕΩΡΓΙΟΥ ΘΑΝΟΣ
Ψυχολόγος – Ψυχοθεραπευτής
ΠΑΝΕΠΙΣΤΗΜΙΟΥ ΑΘΗΝΩΝ
- Διερεύνηση Προσωπικότητας (Προφίλ- Δεξιότητες-Αδυναμίες)
- Δείκτης Νοημοσύνης Παιδιών και Ενηλίκων
- Μαθησιακές Δυσκολίες και Δυσλεξία
- Θεραπευτική Αντιμετώπιση Φοβιών-Ειδικών Φοβιών, Κατάθλιψης, Διαταραχής πανικού, Ψυχοσωματικών προβλημάτων, Τραυματικών γεγονότων ζωής (πένθος, χωρισμός, σχολική αποτυχία), Συναισθηματικών διαταραχών, Διαταραχών Διατροφής (βουλιμία-ανορεξία).
- Αντιμετώπιση προβλημάτων συμπεριφοράς παιδιών σε σχολείο-σπίτι
- Ανάπτυξη Κοινωνικών Δεξιοτήτων
- Βελτίωση Σχέσεων-Πρόγραμμα Ελέγχου Συγκρούσεων
- Βελτίωση Αυτοεκτίμησης-Αυτοεικόνας
- Συμβουλευτική Οικογένιας & Ζεύγους
Κ. Παλαιολόγου 105 - Ρόδος
Τηλ:22410 78668- Κιν: 6947371250 - Μόνο με Ραντεβού
PRDART

ΟΡΘΟΠΕΔΙΚΑ - ΙΑΤΡΙΚΑ
ΧΑΡΙΤΟΣ

Ορθοπεδικά είδη & κατασκευές
Εξοπλισμός Ιατρείου & αναλώσιμα

Είδη νοσηλείας κατ' οίκον & μηχανήματα οξυγονοθεραπείας
Ακουστικά Βαρηκοΐας
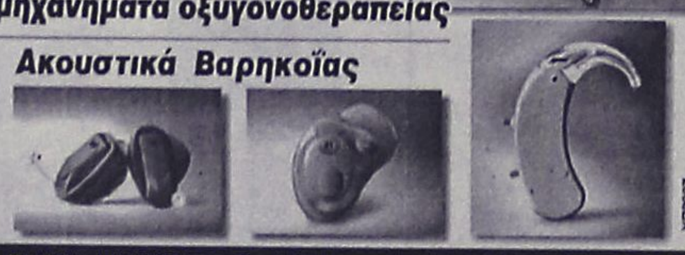
ΕΛΕΥΘ. ΒΕΝΙΖΕΛΟΥ 6 (Δίπλα στη Ροδιακή Επαυλη) - ΡΟΔΟΣ
Τηλ.: 22410 24112 Fax: 22410 75969 e-mail: orken@rho.forthnet.gr
XΠ2597

Πάντα

Ο καρκίνος

Σήμερα ξέρουμε ότι κακοήθεις όγκοι που επισημαίνονται σε πρώιμα στάδια με τον προληπτικό έλεγχο, πριν δηλαδή παρουσιάσουν συμπτώματα, στη συντριπτική τους πλειονότητα θεραπεύονται πλήρως. Είναι λοιπόν σαφές ότι άτομα που ακολουθούν το σχήμα ελέγχου που παρατίθεται στο κείμενο που ακολουθεί, μειώνουν κατά πολύ τις πιθανότητες να έχουν κάποια κακή εξέλιξη εξαιτίας ενός από τους πολύ συχνούς αυτούς όγκους. Ο προληπτικός έλεγχος που παρουσιάζεται εδώ αφορά τα πλέον συχνά κακοήθη νοσήματα στον άνθρωπο. Ολες αυτές οι εξετάσεις είναι σχετικά απλές, πολύ ασφαλείς και καμία δεν προϋποθέτει την παραμονή στο νοσοκομείο.

Τα κακοήθη νεοπλάσματα (καρκίνος) είναι συνήθης παθήσεις, ιδίως στους πληθυσμούς του δυτικού ημισφαιρίου. Υπολογίζεται ότι περίπου ένας στους τρεις κατοίκους της Ευρώπης και της Βορείου Αμερικής θα νοσήσουν από τη νόσο αυτήν.

Τα επιτεύγματα της Ιατρικής και της Τεχνολογίας κατά τις τελευταίες δύο δεκαετίες έχουν συμβάλει στο υψηλό ποσοστό θεραπείας του καρκίνου. Βάσει των τελευταίων στατιστικών στοιχείων υπολογίζεται ότι ποσοστό μεγαλύτερο του 60% των ασθενών που έχουν διαγνωσθεί με κακοήθη νεοπλάσματα σήμερα, θα θεραπευθούν πλήρως από αυτά. Ο καρκίνος λοιπόν είναι μια θεραπεύσιμη νόσος, μια νόσος σαν όλες τις άλλες θα λέγαμε, η οποία κάτω από τις κατάλληλες προϋποθέσεις θεραπεύεται σε πολύ σημαντικό ποσοστό. Βασική προϋπόθεση για την αποτελεσματική θεραπεία του καρκίνου είναι η διάγνωση σε πρώιμο στάδιο.

Είναι γνωστό ότι η πρόληψη είναι πάντα αποτελεσματικότερη της θεραπείας. Για έναν αριθμό συχνών νεοπλασμάτων έχουν αναγνωρισθεί παράγοντες κινδύνου οι οποίοι είναι δυνατόν να αποφευχθούν, με αποτέλεσμα να μειωθεί σημαντικά ο κίνδυνος να νοσήσει κάποιος από το νεόπλασμα αυτό.

Καρκίνος του πνεύμονα

Από τις παραπάνω μορφές καρκίνου του πνεύμονα αποτελεί τη συνηθέστερη μορφή. Στατιστικά στοιχεία δείχνουν ότι αποτελεί την πρώτη αιτία θανάτου ασθενών από καρκίνο στο Δυτικό κόσμο, και για τους άνδρες και για τις γυναίκες.

Πολυετείς μελέτες έχουν δείξει ότι το κάπνισμα αυξάνει σημαντικά τον κίνδυνο νόσησης από καρκίνο του πνεύμονα. Το γεγονός αυτό έχει αποδειχθεί τόσο με επιδημιολογικές έρευνες όσο και από πειράματα σε ζώα. Εντυπωσιακό είναι το ότι από το σύνολο των ανδρών που διαγιγνώσκονται με καρκίνο του πνεύμονα, το 92% είναι καπνιστές. Σημαντικό ρόλο στην αύξηση του κινδύνου για τους καπνιστές έχουν η ηλικία έναρξης του καπνίσματος, η διάρκεια και ο αριθμός των τσιγάρων που καταναλώνονται από τον καπνιστή.

Σε πρώην καπνιστές, ο κίνδυνος ανάπτυξης καρκίνου του πνεύμονα αρχίζει πάλι προοδευτικά να μειώνεται με την πάροδο των ετών.

Η αποφυγή του καπνίσματος αποτελεί το πλέον χαρακτηριστικό παράδειγ-

ΙΑΤΡΙΚΗ ΑΝΑΚΟΙΝΩΣΗ
Το ιατρείο του
ΚΙΟΥΣΗ ΜΙΛΤΙΑΔΗ
θα παραμείνει κλειστό
από 5/1/05 έως 9/1/05
MZT030123

Το Μικροβιολογικό διαγνωστικό κέντρο
ΚΛΥΤΙΑΣ ΣΤΑΜΑΤΙΑΔΟΥ-ΑΝΤΩΝΙΑΔΗ
θα παραμείνει κλειστό κατά την περίοδο των εορτών από 22/12/04 έως και 7/01/05
θα λειτουργήσει κανονικά από 10/01/05
Ευχόμαστε σε όλους καλές γιορτές
Ι. Καζούλη 14-Ρόδος-Τηλ. 2241023444
MOO

με υγείαν...

δεν είναι ανίατος...

μα πρόληψης για την ανάπτυξη του καρκίνου του πνεύμονα, αλλά και των καρδιαγγειακών παθήσεων στον άνθρωπο σήμερα.

Καρκίνος του προστάτη

Ο καρκίνος του μαστού είναι ο συχνότερος κακοήθης όγκος των γυναικών. Η ανίχνευσή του σε πρώιμο στάδιο εγγυάται τη θεραπεία του σε ποσοστό 90-100%.

Η μαστογραφία είναι μια ακτινογραφία του στήθους στην οποία εντοπίζονται μικρές ανωμαλίες, οι οποίες θα μπορούσαν να αντιπροσωπεύουν είτε έναν μικροσκοπικό όγκο εν τη γενέσει του είτε άλλες κατατάσεις οι οποίες θα μπορούσαν στο μέλλον να εξελιχθούν σε κακοήθη όγκο. Ο προληπτικός έλεγχος του μαστού περιλαμβάνει:

1 Την αυτοεξέταση, την ψηλάφιση δηλαδή του στήθους από την ίδια τη γυναίκα. Η αυτοεξέταση πρέπει να αρχίζει από νεαρή ηλικία και να γίνεται με συστηματικό τρόπο, που θα υποδειχθεί από τον ειδικό γιατρό.

2 Την κλινική εξέταση (ψηλάφιση) από ειδικό γιατρό. Αυτή η εξέταση πρέπει να αρχίζει σε ηλικία 35-40 ετών.

3 Τη μαστογραφία. Γυναίκες που δεν έχουν στην οικογένειά τους συγγενείς που έπασχαν από καρκίνο του μαστού ή των ωοθηκών, πρέπει να κάνουν την πρώτη μαστογραφία τους σε ηλικία 40 ετών και κατόπιν ανά διετία μέχρι την ηλικία των 50 ετών. Μετά την ηλικία των 50 η μαστογραφία πρέπει να γίνεται κάθε χρόνο. Είναι σημαντικό να ξέρουμε ότι η μαστογραφία γίνεται για προληπτικούς λόγους και πρέπει να γίνεται ανεξαρτήτως εάν η γυναίκα αντιμετωπίζει κάποιο πρόβλημα με το στήθος της ή όχι. Γυναίκες με συγγενείς που έπασχαν από καρκίνο του μαστού ή των ωοθηκών, ιδίως σε νεαρή ηλικία, πρέπει να ακολουθούν ένα πιο στενό πρόγραμμα παρακολούθησης, ανάλογα με τις συστάσεις του ειδικού.

Καρκίνος του παχέος εντέρου

Οι κακοήθεις όγκοι του παχέος εντέρου αποτελούν την τρίτη σε συχνότητα αιτία κακοηθειών και στα δύο φύλα. Μετά την ηλικία των 50 ετών αυξάνεται η πιθανότητα να νοσήσει κάποιος από αυτή τη μορφή καρκίνου. Ο προληπτικός έλεγχος περιλαμβάνει διάφορες εξετάσεις, εκ των οποίων η πλέον αξιόπιστη είναι η ενδοσκόπηση του παχέος εντέρου. Η εξέταση αυτή δεν προϋποθέτει την εισαγωγή στο νοσοκομείο και γίνεται από ειδικούς γαστρεντερολόγους. Κατά την εξέταση είναι δυνατόν να βρεθούν πολύποδες, οι οποίοι στο μέλλον θα μπορούσαν να εξελιχθούν σε κακοήθεις όγκους και οι οποίοι αφαιρούνται επί τόπου.

Γυναικολογικοί καρκίνοι

Οι συχνότεροι κακοήθεις όγκοι του γενητικού συστήματος της γυναίκας είναι ο καρκίνος των ωοθηκών. Η διάγνωση των καταστάεων αυτών σε πρώιμα στάδια, που συνήθως σημαίνει και την πλήρη θεραπεία τους, γίνεται με την εξέταση Παπανικολάου και το υπερηχογράφημα των ωοθηκών, αντίστοιχα.

«Ατομικές» θεραπείες για την ηπατίτιδα

ΒΙΕΝΝΗ

Περισσότερα από 170 εκατομμύρια άνθρωποι έχουν μολυνθεί με τον ιό της ηπατίτιδας C, ενώ στην Ευρώπη θεωρείται η σημαντικότερη αιτία χρόνιας ηπατικής ασθένειας και μία από τις σημαντικότερες αιτίες για μεταμόσχευση ήπατος.

Σε διεθνή συνάντηση ειδικών ηπατολόγων που πραγματοποιήθηκε στη Βιέννη τονίστηκε ότι σήμερα οι εξατομικευμένες δόσεις της ενέσιμης peg-ιντερφερόνης α2β, σε συνδυασμό με τις χορηγούμενες από το στόμα κάψουλες ριμπαριβίνης, είναι το πιο αποτελεσματικό δοσολογικό σχήμα για τη συνδυασμένη θεραπεία σε ασθενείς που έχουν μολυνθεί από τον ιό.

Ειδικοί, όπως ο καθηγητής Michael P. Manns -διευθυντής του Τμήματος Γαστρεντερολογίας και Ηπατολογίας της Ιατρικής Σχολής του Ανόβερου Γερμανίας- συμφωνούν ότι η χορήγηση αυτών των σκευασμάτων, προσαρμοσμένα στο σωματικό βάρος των ασθενών, γνωστή και ως «εξατομίκευση» του δοσολογικού σχήματος, βοηθά τους ασθενείς να λάβουν την κατάλληλα προσαρμοσμένη ποσότητα φαρμάκου, για να πετύχουν τη μέγιστη παρατεταμένη ιολογική ανταπόκριση, ενώ ταυτόχρονα μειώνουν τις ανεπιθύμητες ενέργειες.

Σημειώνεται ότι οι πιο συχνές αιτίες μετάδοσης της ηπατίτιδας C είναι:

- Κοινές βελόνες ή άλλα εργαλεία κατά τη χρήση ναρκωτικών ουσιών.
- Οι μεταγγίσεις πριν από το 1992 (όταν πλέον άρχισαν να χρησιμοποιούνται πιο ακριβείς μέθοδοι ελέγχου της ηπατίτιδας C στο αίμα και οι μεταγγίσεις έγιναν ασφαλείς).
- Η σεξουαλική επαφή χωρίς προφυλάξεις με ένα μολυσμένο άτομο.
- Η μετάδοση κατά τη γέννηση από τη μητέρα στο μωρό (σπανιότερα).

Υπάρχουν, επίσης, και μη καλά εξακριβωμένοι τρόποι μετάδοσης (όπως η ενδοοικογενειακή).

Η μόλυνση από ιογενή ηπατίτιδα είναι δύσκολο να ανιχνευθεί, γιατί συχνά δεν υπάρχουν ορατά ίχνη ή συμπτώματα. Σε κάποιους ανθρώπους ο ιός προκαλεί συμπτώματα που μοιάζουν με αυτά της γρίπης, όπως κούραση, απώλεια της όρεξης, αδυναμία, πυρετός, ναυτία και εμετός.

Σε πιο σοβαρές περιπτώσεις, άτομα που έχουν μολυνθεί αντιμετωπίζουν κοιλιακούς πόνους, δερματικά εξανθήματα, σκουρόχρωμα ούρα και ίκτερο (κίτρινη απόχρωση ματιών και δέρματος).

Πρέπει να τονιστεί ότι είναι δυνατόν να είναι κανείς φορέας του ιού της ηπατίτιδας Β και C για πολλά χρόνια και να μην έχει συμπτώματα.

ΙΑΤΡΙΚΗ ΑΝΑΚΟΙΝΩΣΗ
Ο ιατρός
ΓΕΩΡΓΙΟΣ Κ. ΓΕΩΡΓΑΣ
ΕΝΔΟΚΡΙΝΟΛΟΓΟΣ-ΔΙΑΒΗΤΟΛΟΓΟΣ
Δέχεται με ραντεβού
Δευτέρα έως Παρασκευή 09.00-13.00
και 17.30-20.30 εκτός Τετάρτης απόγευμα
ΙΑΤΡΕΙΟ: Ερυθρού Σταυρού 23 - Ρόδος
Τηλ.: 2241032734, κιν. 6937739008, fax 2241032735
Α.Τ.4930

ΚΕΝΤΡΟ ΥΠΟΣΤΗΡΙΞΗΣ ΨΥΧΟΛΟΓΙΚΩΝ ΠΡΟΒΛΗΜΑΤΩΝ
ΣΙΑΓΚΑ ΚΩΝΣΤΑΝΤΙΝΑ
ΨΥΧΟΛΟΓΟΣ
Απόφοιτος Αριστοτελείου Πανεπιστημίου Θεσσαλονίκης
τηλ. 6945557447
ΚΥΠΡΙΩΤΗ ΑΛΕΞΙΑ
ΨΥΧΟΛΟΓΟΣ
ΨΥΧΟΛΟΓΟΣ ΥΓΕΙΑΣ
Απόφοιτος Πανεπιστημίου Κρήτης, MSC Surrey University of England
τηλ. 6944717520
Δέχονται κατόπιν ραντεβού
Στεφ. Καζούλη 18-1ος όροφος
τηλ. 2241022102
ΧΠ2763

ΚΕΝΤΡΟ ΕΙΔΙΚΩΝ ΘΕΡΑΠΕΙΩΝ ΤΟΥ ΠΑΙΔΙΟΥ ΔΩΔΕΚΑΝΗΣΟΥ
ΚΩΝ/ΝΟΣ ΜΠΑΔΑΝΗΣ - ΣΟΥΖΗ ΓΕΩΡΓΙΛΟΠΟΥΛΟΥ
ΕΡΓΟΘΕΡΑΠΕΥΤΗΣ ΠΤΥΧΙΟΥΧΟΣ ΜΕΘΟΔΟΥ BOBATH N.D.T
ΜΕΘΟΔΟΣ PORTAGE
ΑΙΣΘΗΤΗΡΙΑΚΗΣ ΟΛΟΚΛΗΡΩΣΗΣ (S.I.)
ΜΕΤΕΚΠΑΙΔΕΥΣΗ ΣΤΙΣ ΝΕΥΡΟΛΟΓΙΚΕΣ ΚΑΙ ΚΙΝΗΤΙΚΕΣ ΔΙΑΤΑΡΑΧΕΣ
ΛΟΓΟΠΑΘΟΛΟΓΟΣ ΜΕΤΑΠΤΥΧΙΑΚΟ ΑΚΟΥΟΛΟΓΙΑΣ
Αποστόλου Παύλου 84, Ρόδος 85100,
τηλ. / fax (22410)60999/60579
ΧΠ1871/1872

ΑΚΟΥΣΤΙΚΑ ΒΑΡΗΚΟΪΑΣ
ΑΝΑΛΟΓΙΚΑ - ΠΡΟΓΡΑΜΜΑΤΙΖΟΜΕΝΑ - ΨΗΦΙΑΚΑ
Ακούστε τους ήχους της Ζωής
Στο πληρέστερο Κέντρο Ακουστικών Εφαρμογών στα Δωδεκάνησα. Με τις καλύτερες τιμές και τον καλύτερο διακανονισμό.
Εμπιστευθείτε τους πιο έμπειρους στο χώρο, τους οποίους εμπιστεύονται τα μεγαλύτερα εργοστάσια στον κόσμο.
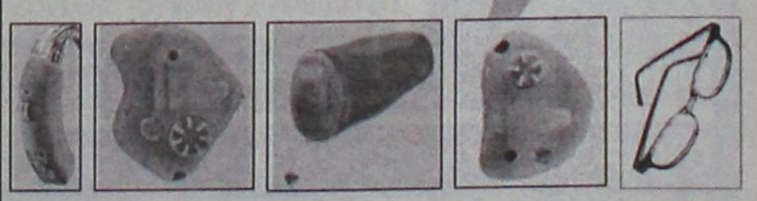
(BTE) (ITE) (CIC) (ITC) (BONE)
BELTONE – STARKEY – HANSATON – UNITRON – SIEMENS
BERNAFON – PHILIPS – COSELGI – REXTON
MICROSON – PURETONE – AUDIFON
ΚΕΝΤΡΟ ΙΑΤΡΙΚΩΝ ΒΟΗΘΗΜΑΤΩΝ
Εθνικής Αντιστάσεως 11 (πρωην Αννης Μαρίας)
Τηλ: 2241020359 Κιν: 6936.70.60.20
Συμβάσεις με όλα τα ταμεία. - Ειδικές τιμές ΟΓΑ
ΧΠ2367

ΛΟΥΤΣΙΟΥ ΖΑΦΕΙΡΟΥΛΑ
ΨΥΧΟΛΟΓΟΣ - ΠΑΙΔΟΨΥΧΟΛΟΓΟΣ - ΠΑΙΔΑΓΩΓΟΣ
Πτυχιούχος UNIVERSITY OF CENTRAL LANCASHIRE UK, ΠΑΝΕΠΙΣΤΗΜΙΟΥ ΑΙΓΑΙΟΥ
MSc ΠΑΙΔΟΨΥΧΟΛΟΓΙΑΣ UNIVERSITY OF LONDON
Μέλος της Ενωσης Βρετανών Ψυχολόγων (BPS)
Διάγνωση-Αντιμετώπιση:
✓ Ειδικών Μαθησιακών Δυσκολιών (δυσλεξία - δυσγραφία - δυσαριθμησία)
✓ Υπερκινητικότητας - Διάσπασης προσοχής
Αντιμετώπιση προβλημάτων:
✓ Επιθετικότητας - συστολής - άγχους - κατάθλιψης
✓ Σύναψης - διατήρησης φιλικών σχέσεων
✓ Μειωμένης επιθυμίας για σχολείο - Μειωμένης σχολικής επίδοσης
Συμβουλευτική - Αντιμετώπιση Οικογενειακών προβλημάτων:
✓ Σχέσεις γονέων - γονέων παιδιών - αδελφιών
✓ Διαζύγιο - πένθος - προβλήματα υγείας
✓ Εφηβικής ηλικίας
Ψυχολογική Υποστήριξη - Ψυχοθεραπεία Παιδιών / εφήβων / ενηλίκων για:
✓ Έλλειψη αυτοπεποίθησης - αυτοεκτίμησης - αυτοσεβασμού
✓ Αντιμετώπιση άγχους - κατάθλιψης
✓ Χειρισμό συναισθημάτων - έλεγχο θυμού / παρορμήσεων
✓ Ανάπτυξη κινήτρων για προσωπική -επαγγελματική επιτυχία
✓ Σχέσεις εξάρτησης: ζήλια - ενοχές - παθολογική αγάπη - συγκρούσεις - φόβος μοναξιάς
Δέχεται με ραντεβού τηλ. 2241064841, 6945234100,
Κωνσταντινουπόλεως 48, Ρόδος
ΧΠ2624

ΧΡΙΣΤΙΝΑ ΣΑΒΒΑΚΗ-ΓΚΡΑΝΖΑΝ
Κλινική Ψυχολόγος
Πτυχιούχος Γαλλίας
Μεταπτυχιακή εκπαίδευση (Dess) στην Κλινική Ψυχολογία Ενηλίκου-Εφήβου & Παιδιού
Ψυχολογικό εργαστήρι
Για τον ενήλικο
-Ψυχολογική αξιολόγηση & διάγνωση
-Ψυχολογική υποστήριξη
-Συμβουλευτική ατόμου, ζεύγους, οικογένειας
-Ψυχοδυναμική ψυχοθεραπεία
-Ομάδες αυτογνωσίας μέσα από την τέχνη
Για το παιδί
-Αξιολόγηση νοητικής & συναισθηματικής σφαίρας προσωπικότητας
-Διάγνωση μαθησιακών δυσκολιών & διαταραχών συμπεριφοράς
-Ψυχοθεραπεία μέσω παιχνιδιού & εικαστικών
κωνσταντίνου υδραίου 24
τηλ. 2241077350, κιν. 6937684251
δέχεται με ραντεβού
ΧΠ1511

METROPOL
MULTI CINEMA ODEON
ΠΡΟΓΡΑΜΜΑ 2 ΕΒΔΟΜΑΔΩΝ
www.rodosvitrina.gr/metropol.htm
24/12/04 - 06/01/05

ΒΑΣΙΛΙΚΟΙ ΑΡΡΑΒΩΝΕΣ: Το Ημερολόγιο μιας Πριγκίπισσας II
PRINCESS DIARIES 2: The Royal Engagement

Μια ρομαντική κομεντί της
WALT DISNEY Pictures
Χωρίς μονόπετρο...
<<χλωμό>> το στέμμα!
Πρωταγωνιστούν:
Τζούλι Άντριους - Αν Χάθαγουεϊ
ΑΙΘΟΥΣΑ 3 ΩΡΕΣ ΕΝΑΡΞΗΣ 16:00 / 18:15 / 20:30

ΤΑ ΙΠΤΑΜΕΝΑ ΣΤΙΛΕΤΑ HOUSE OF FLYING DAGGERS

Μετά τον <<Ήρωα>> (<<Hero>>), ο Ζανγκ Γιμού επιστρέφει με ένα μεγαλιώδες έπος.
Το πιο ονειρικό κινηματογραφικό παραμύθι αυτού του χειμώνα.
ΑΙΘΟΥΣΑ 1 ΩΡΕΣ ΕΝΑΡΞΗΣ 17:50 / 20:20 / 22:45

Το Φάντασμα της Όπερας
The Phantom of the Opera

Ο Τζόελ Σουμάχερ μεταφέρει στη μεγάλη οθόνη το αυθεντικό μιούζικαλ του Άντριου Λόιντ Βέμπερ
ΑΙΘΟΥΣΑ 2 ΩΡΕΣ ΕΝΑΡΞΗΣ 19:00 / 22:00

ΑΝΑΚΟΝΤΑ 2 ANACONDAS 2
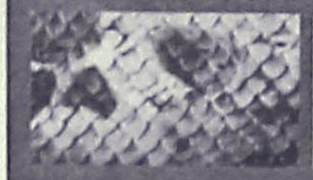
ΜΙΑ ΔΥΝΑΤΗ ΠΕΡΙΠΕΤΕΙΑ ΓΙΑ ΓΕΡΑ ΝΕΥΡΑ
ΑΙΘΟΥΣΑ 3 ΩΡΑ ΕΝΑΡΞΗΣ 22:40

ΟΙ ΑΠΙΘΑΝΟΙ THE INCREDIBLES

Από τους δημιουργούς της ταινίας "Ψάχνοντας τον Νέμο". DISNEY
Τα απίθανα γίνονται πιθανά .
ΑΙΘΟΥΣΑ 2 ΩΡΑ ΕΝΑΡΞΗΣ ΣΤΑ ΕΛΛΗΝΙΚΑ 16:30

Ο ΓΥΡΟΣ ΤΟΥ ΚΟΣΜΟΥ ΣΕ 80 ΜΕΡΕΣ

Μια προκλητική και τολμηρή αποστολή.
Άσε την φαντασία σου να πετάξει ...
ΤΖΑΚΙ ΤΣΑΝ
ΑΡΝΟΛΝΤ ΣΒΑΡΤΣΕΝΕΓΚΕΡ
ΑΙΘΟΥΣΑ 1 ΩΡΑ ΕΝΑΡΞΗΣ 15:20

ΠΡΟΣΕΧΩΣ
ΣΤΑ ΙΧΝΗ ΤΟΥ ΧΑΜΕΝΟΥ ΘΗΣΑΥΡΟΥ
NATIONAL TREASURE
Ο Νικόλας Κειτζ πρωταγωνιστεί στην περιπέτεια της χρονιάς.
INFORMATION - RESERVATIONS ΠΛΗΡΟΦΟΡΙΕΣ - ΚΡΑΤΗΣΕΙΣ
22410 28400
ΧΠ046

Cine Mania

ΕΠΙΜΕΛΕΙΑ: *ΚΥΡΙΑΚΗ ΠΕΤΡΙΔΟΥ*

cinenews

*Ο κορυφαίος κωμικός

Μια διαφορετική ψηφοφορία διοργάνωσε το βρετανικό τηλεοπτικό κανάλι Channel 4, καλώντας τους κωμικούς ηθοποιούς όλου του κόσμου να αναδείξουν τον κορυφαίο. Νικητής ο Βρετανός Πίτερ Κουκ, ο οποίος άφησε πίσω τους Τζον Κλιζ και Γούντι Αλεν.



Αναλυτικά, στη δεύτερη θέση βρέθηκε ο ***Τζον Κλιζ***, στην τρίτη ο ***Γούντι Αλεν***, για να ακολουθήσουν ο ***Έρικ Μόρκαμπ***, ο ***Γκρούτσο Μαρξ***, το ζεύγος του χοντρού και του λιγνού, ο ***Μπιλ Κόνολι***, το ζεύγος ***Βικ Ριβς*** και ***Μπομπ Μόρτιμερ***, ενώ δέκατος ο ***Ρίτσαρντ Πράιορ***.

Στη 14η θέση ο Πίτερ Σέλερς και στην 15η ο Στιβ Μάρτιν.

Ο Πίτερ Κουκ, ο οποίος πέθανε το 1995, έγινε ιδιαίτερα γνωστός τις δεκαετίες του 1960 και 1970, χάρη στο ντουέτο με τον Βρετανό συμπατριώτη του ***Ντάντλεϊ Μουρ*** (1935-2002).

*Τα σχέδια του Χάρισον Φορντ

Ο ηθοποιός Χάρισον Φορντ συμφώνησε να πρωταγωνιστήσει στην πρώτη ταινία του Χόλιγουντ που έχει να κάνει με τη σύγκρουση του Νοεμβρίου στο Ιράκ, ταινία με τον επικρατέστερο τίτλο ***"The Battle Of Falluja"***. Ο Φορντ θα ερμηνεύει τον Στρατηγό των Ηνωμένων Πολιτειών Jim Mattis που εναντιώθηκε με την πρώτη επίθεση στην πόλη των Αμερικανών Πεζοναυτών τον Απρίλη. Η ταινία θα βασίζεται στο μη ολοκληρωμένο βιβλίο ***"No True Glory: The Battle Of Falluja"*** και η παραγωγή της θα ξεκινήσει τον επόμενο χρόνο.

*Ταινία αξιώσεων

Η Ταινία ***"A very long Engagement"*** του ***Jean-Pierre Jeunet*** που τοποθετείται κατά τη διάρκεια του Α΄ Παγκοσμίου Πολέμου, φαίνεται πως είναι μία από τις λίγες φετινές παραγωγές που κατάφερε να βγει νικήτρια στη μάχη με τους κριτικούς, αφού οι πιο πολλοί την εκθειάζουν! Η ***Baltimore Sun*** κάνει λόγο για «αριστούργημα» και τίποτα άλλο! Ο ***Robert Ebert*** του ***Chicago Sun-Times*** αναφέρει πως έμεινε «γοητευμένος» με την ταινία και συνεχίζει: «Αυτή η ιστορία περιγράφεται στην ταινία τόσο ζωντανά απολαυστικά που μόνο ο τρόμος του πολέμου σε κρατάει από το να μη πετάξεις στα σύννεφα από τη χαρά σου». Στο ίδιο μοτίβο οι κριτικές και της **Dallas Morning News** που αναφέρει πως από την αρχή έως το τέλος η ταινία «Σε ταρακουνάει και σε ανακουφίζει. Και αυτός είναι πολύ καλός συνδυασμός». Τέλος, πολύ καλά λόγια λέγονται από όλους τους κριτικούς και για την ερμηνεία της ***Audrey Tautou***.

(Πηγή:www.cine.gr)

ASIA - AFRICA - EUROPE - L. AMERICA
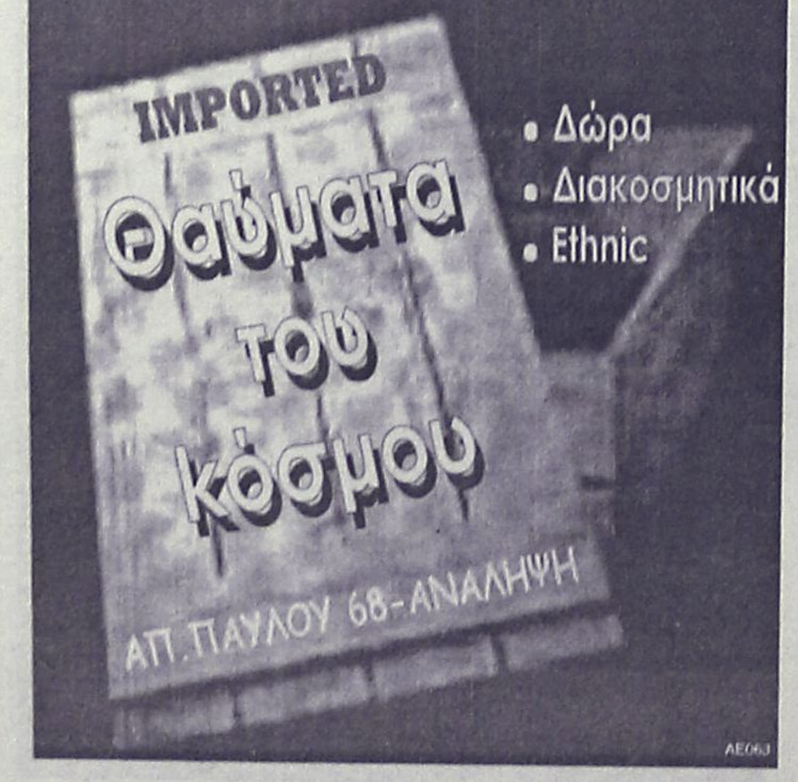

• Δώρα
• Διακοσμητικά
• Ethnic
ΑΕ063

www.cinemapallas.gr
ΠΑΛΛΑΣ 5 CINEMAS CENTER
Πρόγραμμα Εβδομάδας // Weekly Programme
31/12/2004 - 6/1/2005

OCEAN'S TWELVE
Η ΣΥΜΜΟΡΙΑ ΤΩΝ ΔΩΔΕΚΑ
Αίθουσα 5
ώρες έναρξης // • 17:20 • 20:00 • 22:40
*ΠΡΟΣΟΧΗ Παραμονή Πρωτοχρονιάς (31/12) 17:20, 20:00

THE MOTORCYCLE DIARIES
ΗΜΕΡΟΛΟΓΙΑ ΜΟΤΟΣΙΚΛΕΤΑΣ
Αίθουσα SFERA LIVE 1
ώρες έναρξης // • 17:25 • 20:00 • 22:35
*ΠΡΟΣΟΧΗ Παραμονή Πρωτοχρονιάς (31/12) 17:25, 20:00

BRIDGET JONES
ΜΠΡΙΤΖΕΤ ΤΖΟΟΥΝΣ: ΕΠΟΜΕΝΗ ΣΕΛΙΔΑ
Αίθουσα expert Κωσταρίδης 2 ώρες έναρξης // • 16:00
*ΠΡΟΣΟΧΗ Παραμονή Πρωτοχρονιάς (31/12) 16:00, 20:20
Αίθουσα ΒΑΚΑ 4 ώρες έναρξης // • 20:20 • 22:40
*ΠΡΟΣΟΧΗ Πρωτοχρονιά (1/1) 20:20, 22:40

BAD SANTA
Ο ΑΪ ΒΑΣΙΛΗΣ ΕΙΝΑΙ ...ΛΕΡΑ!!!
Αίθουσα MAIK ARTISTIC TEAM 3 ώρες έναρξης // • 22:30
*ΠΡΟΣΟΧΗ Παραμονή Πρωτοχρονιάς (31/12) ΔΕΝ ΘΑ ΠΡΟΒΛΗΘΕΙ

ALEXANDER
ΑΛΕΞΑΝΔΡΟΣ
Αίθουσα expert Κωσταρίδης 2 ώρες έναρξης // • 19:00 • 22:20
*ΠΡΟΣΟΧΗ Παραμονή Πρωτοχρονιάς (31/12) 19:00

Shark Tale
Αίθουσα MAIK ARTISTIC TEAM 3
ΕΛΛΗΝΙΚΑ
ώρες έναρξης // • 16:00 • 18:00 *ΠΡΟΣΟΧΗ Πρωτοχρονιά (1/1) 18:00
ΑΓΓΛΙΚΑ
ώρες έναρξης // • 20:00 *ΠΡΟΣΟΧΗ Πρωτοχρονιά (1/1) 20:00

THE POLAR EXPRESS
ΤΟ ΠΟΛΙΚΟ EXPRESS
ΕΛΛΗΝΙΚΑ
Αίθουσα ΒΑΚΑ 4 ώρες έναρξης // • 16:00 • 18:20
*ΠΡΟΣΟΧΗ Πρωτοχρονιά (1/1) 18:20

ΠΡΟΣΕΧΩΣ
BLADE TRINITY
Η ΤΕΛΙΚΗ ΑΝΑΜΕΤΡΗΣΗ ΞΕΚΙΝΑ
Ο σκοτεινός ήρωας της Marvel Comics επιστρέφει!!!
Το αιματηρό κυνήγι ξεκινάει και η τριλογία του σκοτεινού εκδικητή ολοκληρώνεται εντυπωσιακά!!!

Alfie
ΣΕ 1η ΠΑΝΕΛΛΗΝΙΑ ΠΡΟΒΟΛΗ!
Μια απολαυστική κωμωδία, με τον Jude Law στον ρόλο του Alfie, ενός αθεράπευτα... γυναικά!!!
Μη τη χάσετε!!!

Κρατήσεις // Reservations
22410 24475 / 70670
ΧΠ1967

Άρτος (;) Θεάματα (;)...

... Και τηλεόραση (όπως λέμε τηλοψία...)

STAR

06.45 **Κάθε μέρα, καλημέρα**
10.00 **Ολε**
13.00 **Ειδήσεις**
14.00 **Super star.** Ενημερωτική - ψυχαγωγική εκπομπή με τη Χριστίνα Λαμπίρη.
16.15 **Ειδήσεις στη νοηματική**
16.30 **Λουίζα, η κόρη του κηπουρού.** Αισθηματική σειρά.
17.30 **Ιερό πάθος.** Αισθηματική σειρά.
18.30 **Κληρονόμοι.** Τηλεπαιχνίδι με τον Χρήστο Φερεντίνο.
19.30 **Ειδήσεις**
21.00 **Ξένη ταινία.** «Κλαμπ χωρισμένων γυναικών». Κωμωδία 1996 σε σκηνοθεσία Χιου Γουίλσον.
23.15 **Ξένη ταινία.** «Ο σκαθαροζούμης». Κωμωδία 1988 σε σκηνοθεσία Τιμ Μπάρτον. Παίζουν: Αλεκ Μπόλντουιν, Τζίνα Ντέιβις, Μάικλ Κίτον, Κάθριν Ο' Χάρα, Γουινόνα Ράιντερ, Τζέφρι Τζόουνς
01.15 **Ξένη ταινία.** «Στους δύο ο ..."τρίτος" δεν χωρεί». Ρομαντική κωμωδία 1999 σε σκηνοθεσία Τζεφ Πόλακ.
03.15 **Ειδήσεις**
03.30 **Ξένη ταινία.** «Το μυστικό του βράχου». Δραματική 1998 σε σκηνοθεσία Γουίλιαμ Ράιαν.
05.30 **Αστέρια στο πεντάγραμμο**

ALTER

06.30 **Alter kids**
10.00 **Καθαρές κουβέντες.** Ενημερωτική εκπομπή με τον Γιώργο Βαρεμένο και τη Μάγδα Τσέγκου.
12.25 **Τα μυστικά της υγείας.** Ιατρική εκπομπή με τον Στέφανο Καραγιαννόπουλο.
12.30 **Ειδήσεις**
13.45 **Top secret.** Ενημερωτική εκπομπή με τον Στέφανο Χίο και τη Μαρία Καλπάκη.
16.15 **Ειδήσεις**
16.20 **Ελληνική ταινία.** «Ο κυρ-Γιώργης και οι τρέλες του». Κωμωδία 1971 σε σκηνοθεσία Ορέστη Λάσκου.
18.15 **Top secret - τελευταία έκδοση.** Ενημερωτική εκπομπή με τον Στέφανο Χίου και την Ντέσυ Κουβελογιάννη.
18.45 **Το πρώτο θέμα**
19.00 **Ειδήσεις**
20.00 **Η φωνή του πολίτη**
21.00 **Ελληνική ταινία.** «Ελα ν' αγαπηθούμε ντάρλινγκ». Κωμωδία 1986.
22.55 **Auto Alter**
23.00 **Αθέατος κόσμος**
01.30 **Sex and the city**
02.00 **Aprhrodisia**
02.15 **Ξένη ταινία.** «Το κορίτσι της διπλανής πόρτας». Ερωτικό θρίλερ.


Delta
ΔΙΑΜΑΝΤΕ ΕΡΓΑΛΕΙΑ

ΚΟΦΤΗ ΧΕΙΡΟΣ
6ο χλμ.Ρόδου Λίνδου
Συγκρότημα Μανουσέλη
ΔΙΑΤΡΗΤΙΚΑ
ΔΙΑΜΑΝΤΟΤΡΥΠΟΤΕΧΝΙΚΗ ΡΟΔΟΥ
ΑΔΑΜΑΝΤΟΦΟΡΟΙ ΔΙΣΚΟΙ ΚΟΠΗΣ ΓΙΑ ΓΡΑΝΙΤΗ, ΜΑΡΜΑΡΟ ΤΟΥΒΛΟ κ.τ.λ.


ΑΡΜΟΚΟΦΤΕΣ
ΤΡΥΠΑΜΕ
ΚΟΒΟΥΜΕ
ΣΠΑΜΕ

ΧΩΡΙΣ ΣΚΟΝΕΣ
ΡΩΓΜΕΣ
ΜΕΡΕΜΕΤΙΑ
ΠΩΛΗΣΕΙΣ
&
ΕΚΤΕΛΕΣΕΙΣ ΕΡΓΑΣΙΩΝ
Η ΠΟΛΥΧΡΟΝΗ ΜΑΣ ΠΕΙΡΑ ΣΤΟ ΕΞΩΤΕΡΙΚΟ ΜΑΣ ΔΙΝΕΙ ΤΗ ΔΥΝΑΤΟΤΗΤΑ ΝΑ ΒΡΙΣΚΟΥΜΕ ΛΥΣΗ ΕΚΕΙ ΠΟΥ ΟΙ ΑΛΛΟΙ ΣΗΚΩΝΟΥΝ ΤΑ ΧΕΡΙΑ ΨΗΛΑ!
ΤΗΛΕΦΩΝΗΣΤΕ ΜΑΣ
22410 69022 - 77986
ΚΙΝΗΤΟ: 0944 380562
ΥΠΕΥΘΥΝΟΣ
Μαρκος Τσεσμετζής
ΧΠ510

ΕΤ-1

07.30 **Τα διδυμάκια**
08.00 **Φραπαιδιά και μαρμελλάδα** (Ε)
10.10 **Βιογραφίες: Τζουντι Γκάρλαντ** (Ε)
11.10 **Ιστορία** (Ε)
12.00 **Ο παράδεισος βρίσκεται κοντά μας** (Ε)
13.00 **Στα όρια του αδυνάτου.** Ντοκιμαντέρ.
14.00 **Ουράνιο τόξο**
14.30 **Τσικιτίτας**
15.30 **Τάκατ τακ**
16.00 **Εχει γούστο.** Καθημερινή ψυχαγωγική εκπομπή.
18.00 **Η δασκάλα με τα χρυσά μάτια**
19.00 **Κλήρωση Λαϊκού Λαχείου**
19.10 **Η άλλη μεριά του φεγγαριού** (Ε)
20.00 **Ο Παράδεισος βρίσκεται κοντά μας**
21.00 **Βιογραφίες**
22.00 **Ιστορία**
22.50 **Σαν σήμερα**
23.00 **Ειδήσεις**
24.00 **Ξένη ταινία.** «Κανείς δεν χάνει σ' όλα»

NET

05.45 **Πρώτη γραμμή.** Ενημερωτική εκπομπή με τον Βασίλη Λυριτζή και τον Δημήτρη Οικονόμου.
10.00 **Ειδήσεις**
10.10 **Καθημερινά.** Ενημερωτική εκπομπή με τον Κωνσταντίνο Ζούλα και τη Σοφία Παναγιωτάκη.
12.00 **Ειδήσεις**
13.00 **"P-R".** Καθημερινό μαγκαζίνο με τη Ρίκα Βαγιάννη και την Πόπη Τσαπανίδου.
15.00 **Ειδήσεις**
16.00 **Ατίθασα νιάτα**
17.00 **Μέρες αγάπης**
18.00 **Ειδήσεις**
19.00 **Θησαυροί του κόσμου**
19.15 **Ελληνική ταινία.** «Εξιλέωσις». Κοινωνικό δράμα 1965 σε σκηνοθεσία Οδυσσέα Κωστελέτου.
21.00 **Ειδήσεις**
22.00 **Οι μουσικοί του κόσμου** (Ε)
23.00 **Ξένη ταινία.** «Θέλμα και Λουίζ». Αστυνομικό δράμα 1991.
01.00 **Ειδήσεις**
01.15 **Ξένη ταινία.** (Συν.).
01.30 **Σαντιάγκο: Οικογένεια πυγμάχων**

ΕΤ-3

07.30 **Η ομάδα των αριθμών.** Σειρά κινουμένων σχεδίων.
08.00 **Μεγάλος κόσμος για μικρούς ανθρώπους**
08.30 **Ζω στην Ευρώπη**
09.00 **Πρωινό πανόραμα.** Ενημερωτική εκπομπή με τη Μαρία Χατζηδημητρίου και τον Ξάνθο Χύτα.
11.00 **Μάμα μία.** Εκπομπή με γυναικεία θέματα που παρουσιάζουν η Μάρνη Χατζηεμμανουήλ και η Χριστίνα Ταχιάου.
12.30 **Εισιτήριο** (Ε)
13.00 **Ειδήσεις**
14.30 **Με μια τρίτη ματιά.** Ενημερωτική εκπομπή με τον Κώστα Μπλιάτκα.
16.00 **Ειδήσεις**
16.30 **Ζ & Κ.** Νεανική ψυχαγωγική εκπομπή.
18.00 **Ο κόσμος των σπορ**
19.00 **Ειδήσεις**
20.00 **Πεντάλ**
20.30 **Αγώνας μπάσκετ ΚΑΕ Μακεδονικός-Γιουβέντους**
22.00 **Ξένη ταινία.** «Θαυμαστός καινούργιος κόσμος». Κωμωδία 1998.
24.00 **Ειδήσεις**
00.30 **Σύγχρονος κόσμος**
01.30 **Δεξίωση** (Ε)
02.30 **Με μια τρίτη ματιά** (Ε)
04.00 **Πρωινό πανόραμα** (Ε)
06.00 **Μάμα μία** (Ε)

FILMNET

05.00 **Ξένη ταινία.** «Δύναμη ψυχής». Ρομαντικό δράμα 2003.
06.50 **Ξένη ταινία.** «Ο Μπαλζάκ και η μικρή κινέζα ράφτρα». Δραματική κομεντί 2002.
08.40 **E! Entertainment**
09.15 **Ξένη ταινία.** «Πουθενά στην Αφρική». Δραματική 2001 σε σκηνοθεσία Κάρολιν Λινκ.
11.40 **Ξένη ταινία.** «Ασοκά, ο αυτοκράτορας». Ιστορικό δράμα 2001.
14.20 **Ξένη ταινία.** «Κλέφτες γυναικών». Ρομαντική κομεντί 2002.
16.00 **Κινούμενοι στόχοι**
17.40 **Τα σαγόνια του τρόμου 3**
19.20 **40 ημέρες και 40 νύχτες**
21.00 **Ξένη ταινία.** «Ο ψαλιδοχέρης». Αισθηματική ταινία φαντασίας 1990 σε σκηνοθεσία Τιμ Μπάρτον.
23.00 **Στον τόπο του εγκλήματος**
24.00 **Παιχνίδι για άντρες**
01.55 **Αυτή είναι η ιστορία μου**
04.00 **Κρύος ιδρώτας**

SUPERSPORT

17.00 **Αγώνες επιτραπέζιας αντισφαίρισης**
18.30 **Winter X-games.** Φάσεις και γκολ.
19.00 **Tennis club**
19.30 **Πυγμαχία**
21.00 **Champions zone**
22.00 **Αγγλικό πρωτάθλημα.** Απευθείας μετάδοση αναμέτρησης της 22ης αγωνιστικής
24.00 **Οποιος αντέξει**
02.00 **Βόλεϊ**
04.00 **Βόλεϊ**
06.00 **Μπιλιάρδο**

MEGA

05.45 **Πρωινό MEGA.** Ενημερωτική εκπομπή με τον Ιορδάνη Χασαπόπουλο και τη Μάρω Λεονάρδου.
07.30 **Κοινωνία ώρα 8.** Ενημερωτική εκπομπή με τον Νίκο Κακαουνάκη.
10.00 **Τα μυστικά της Βέφας.** Εκπομπή μαγειρικής με τη Βέφα Αλεξιάδου.
11.00 **Ομορφος κόσμος το πρωί.** Πρωινό μαγκαζίνο με τον Γρηγόρη Αρναούτογλου.
14.00 **Ειδήσεις**
15.00 **Είσαι το ταίρι μου** (Ε) Κωμική σειρά.
16.15 **Φτωχή μου Αναστασία.** Κοινωνική σειρά.
17.30 **Ματιές στα γεγονότα**
17.40 **Απαγορευμένη αγάπη.** Κοινωνική σειρά.
18.20 **Φιλοδοξίες.** Ελληνική κοινωνική-δραματική σειρά. Παίζουν: Γιάνης Βούρος, Λίλα Καφαντάρη, Λουκία Παπαδάκη
19.00 **Βέρα στο δεξί.** Κοινωνική σειρά. Παίζουν: Κάτια Δανδουλάκη, Κώστας Καζάκος, Μαριάννα Τουμασάτου, Ελισάβετ Μουτάφη.
20.00 **Κεντρικό δελτίο ειδήσεων**
21.00 **Η ώρα η καλή** (Ε) Κωμική σειρά.
22.00 **Η απλή μέθοδος των τριών** (Ε) Κωμική σειρά.
23.00 **Εραστής δυτικών προαστίων** (Ε) Κωμική σειρά.
24.00 **Τελευταία γεγονότα**
00.15 **Ξένη ταινία.** «Ο παράδεισος φλέγεται». Αστυνομική περιπέτεια 1999 σε σκηνοθεσία Κρεγκ Λέιφ.
02.15 **Τηλεμάρκετινγκ**
02.45 **Ξένη ταινία.** «Το τέλος της σεξουαλικής αθωότητας». Κοινωνική περιπέτεια 1999.
05.00 **Frasier.** Κωμική σειρά.

ANT-1

06.00 **Καλημέρα με τον ΑΝΤ-1.** Ζωντανή ενημερωτική εκπομπή.
06.50 **Καλημέρα Ελλάδα** Ενημερωτική εκπομπή με τον Γιώργο Παπαδάκη.
10.00 **Πρωινός καφές.** Ψυχαγωγική-ενημερωτική εκπομπή με την Ελένη Μενεγάκη.
13.00 **Τα νέα του Αντ-1**
14.00 **Αποκάλυψη ...τώρα!** Με την Τατιάνα Στεφανίδου
16.00 **Ιδιαιτέρα για κλάματα** (Ε) Κωμική σειρά.
16.55 **Super game**
17.00 **Εγκλήματα** (Ε)
18.00 **Τα νέα του ΑΝΤ-1 σε 5'**
18.15 **Super game**
18.20 **Καλημέρα ζωή.** Καθημερινή κοινωνική σειρά.
19.15 **Η λάμψη.** Καθημερινή κοινωνική σειρά του Νίκου Φώσκολου.
20.00 **Τα νέα του ΑΝΤ1**
21.00 **Το καφέ της Χαράς** (Ε) Κωμική σειρά.
22.00 **Τα μαχαιρώματα** (Ε)
23.00 **Ελλάς το μεγαλείο σου** (Ε)
24.00 **Νυχτερινές ειδήσεις**
00.30 **Το τρίτο στεφάνι-Η ταινία-15 χρόνια Αντ-1**
02.30 **Ξένη ταινία.** «Ο Γκάνγκστερ με το λερωμένο πρόσωπο». Αστυνομική περιπέτεια 1950 σε σκηνοθεσία Γκόρντον Ντάγκλας.
04.30 **Στα άδυτα της C.I.A.** Περιπετειώδης κατασκοπική-σειρά
05.20 **Τηλεμάρκετινγκ-Τηλεαγορά**

ALPHA

05.40 **Καινούργια ημέρα.** Ενημερωτική εκπομπή με τη Ρίτσα Μπιζόγλη.
06.45 **Καλημέρα σας.** Ενημερωτικό μαγκαζίνο με τον Γιώργο Αυτιά
10.00 **Πρωινό Κους-Κους.** Ψυχαγωγικό μαγκαζίνο με τους Κατερίνα Καραβάτσου, Δημήτρη Σαράντο και Κλεοπάτρα Πατλάκη.
13.00 **Ραγιου ...ργίες.** Με τη Νατάσα Ράγιου
14.00 **Ειδήσεις**
15.00 **Μεταξύ αγάπης και μίσους** (Ε) Κοινωνική σειρά.
16.00 **Αυτό που θέλουν οι γυναίκες.** Ψυχαγωγικό μαγκαζίνο με τον Ανδρέα Μικρούτσικο.
17.50 **Ειδήσεις στη νοηματική γλώσσα**
18.00 **Ελληνική ταινία.** «Πάρε κόσμε». Κωμωδία 1966 σε σκηνοθεσία Ερρίκου Θαλασσινού. Παίζουν: Θανάσης Βέγγος, Ελένη Ανουσάκη, Αννα Μαντζουράνη, Νίτσα Τσαγανέα κ.ά.
20.00 **Ειδήσεις**
21.00 **Αλ Τσαντίρι νιουζ.** Με τον Λάκη Λαζόπουλο.
22.15 **10η εντολή** (Ε). Αστυνομική σειρά.
23.15 **Πρόσωπα**
01.00 **Ειδήσεις**
01.15 **Eurogoal.** Αθλητική εκπομπή.
01.45 **The Lazarus man.** Σειρά γουέστερν. Παίζουν: Ρόμπερτ Γιούριχ, Ναταλία Νόγκουλις, Ιζαμπέλα Τάουνσεντ.
02.45 **Ξένη ταινία.** «Ο άνθρωπος των όπλων». Περιπέτεια 1984 σε σκηνοθεσία Νάρντο Καστίλο.
04.45 **Τηλεαγορές**
05.00 **Παρα-πληροφόρηση** (Ε)

Σήμερα οι αντινομάρχες

Συνεδριάζει η πλειοψηφία του Δημοτικού Συμβουλίου

Σήμερα το βράδυ πρόκειται να οριστικοποιηθούν οι αποφάσεις για τους τέσσερις αντινομάρχες, που σκοπεύει να ορίσει για την επόμενη χρονική περίοδο ο νομάρχης κ. Γ. Μαχαιρίδης.

Το θέμα αυτό, μαζί με άλλα που αφορούν τις δράσεις και τις προτεραιότητες της νομαρχιακής αρχής, θα αποτελέσουν αντικείμενο της συνεδρίασης των συμβούλων της πλειοψηφίας, που θα γίνει σήμερα το απόγευμα.

Στη συνεδρίαση αυτή, αναμένεται ότι θα ξεκαθαρίσουν τα πράγματα κυρίως σε ό,τι αφορά τις προθέσεις του κ. Μαχαιρίδη.

Βάσει πάντως του πρόσφατου νόμου, στη νομαρχιακή αυτοδιοίκηση Δωδεκανήσου θα συγκροτηθούν **4 νομαρχιακές επιτροπές**, επικεφαλής των οποίων θα είναι είτε ο νομάρχης είτε κάποιος εκ των αντινομαρχών.

Κάθε επιτροπή θα απαρτίζεται από 6 νομαρχιακούς συμβούλους, τρεις της πλειοψηφίας και τρεις της μειοψηφίας.

Το ποιές επιτροπές θα συγκροτηθούν και ποιοί σύμβουλοι θα μετέχουν σ' αυτές είναι ένα από τα θέματα που θα συζητηθούν σήμερα στη συνεδρίαση της πλειοψηφίας.

Με βάση τις πληροφορίες που υπάρχουν, φαίνεται πάντως ο κ. Μαχαιρίδης να έχει οριστικοποιήσει τις αποφάσεις του για τους 4 αντινομάρχες.

Ως γνωστόν τις θέσεις αυτές αναμένεται να καταλάβουν οι **Στ. Κουσουρνάς, Νικ. Ζωίδης, Γ. Χριστοφάκης και Δέσπω Διακοσταυριανού.**

Οι αποφάσεις αυτές θα πρέπει να θεωρούνται δεδομένες, εκτός κι αν στην σημερινή συνεδρίαση επικρατήσουν τελικά άλλου είδους απόψεις, για το τι επιτροπές, δηλαδή, θα συγκροτηθούν.

Γενικά πάντως, στις τάξεις της πλειοψηφίας σ' αυτή τουλάχιστον την φάση δεν αναμένονται αντιδράσεις, παρά το γεγονός ότι υπάρχουν δυσαρέσκειες και διαφορές, οι οποίες πιθανόν να εκδηλωθούν και δημοσίως μέσα στους επόμενους μήνες.

Η συνεδρίαση του νομαρχιακού συμβουλίου για την εκλογή του προεδρείου και τη συγκρότηση των 4 επιτροπών θα γίνει με μυστική ψήφοφορία την Κυριακή. Τα θέματα της ημερήσιας διάταξης είναι τα εξής:

Θέμα 1ο: Εκλογή με μυστική ψηφοφορία προέδρου, αντιπροέδρου και γραμματέα του Νομαρχιακού Συμβουλίου, σύμφωνα με τις διατάξεις του άρθρου 50 του Π.Δ. 30/1996.

Θέμα 2ο: Καθορισμός τεσσάρων (4) Νομαρχιακών Επιτροπών και εκλογή με μυστική ψηφοφορία έξι (6) τακτικών και έξι (6) αναπληρωματικών μελών για κάθε Νομαρχιακή Επιτροπή, μεταξύ των μελών του Νομαρχιακού Συμβουλίου, σύμφωνα με τις διατάξεις των άρθρων 15 και 58 παρ. 1 του Π.Δ. 30/96, όπως αντικαταστάθηκαν από το άρθρο 1 του Ν. 3274/2004.

Άνιση μάχη με τον χρόνο!

Συνέχεια από τη σελ. 7

Παράλληλα, όπως έγινε γνωστό, ο πρόεδρος της Ευρωπαϊκής Επιτροπής Ζοζέ Μπαρόζο και ο προεδρεύων της ΕΕ πρωθυπουργός του Λουξεμβούργου Ζαν-Κλοντ Γιούνκερ θα συμμετάσχουν στην έκτακτη σύνοδο κορυφής που θα πραγματοποιηθεί στις 6 Ιανουαρίου στην Τζακάρτα.

Όπως δήλωσε ο εκπρόσωπος της Κομισιόν Γκρέγκορ Κρόιτσουμπερ, η συνολική ευρωπαϊκή βοήθεια προς τα θύματα της καταστροφής φτάνει αυτή τη στιγμή τα 240 εκατομμύρια ευρώ. Στο ποσό αυτό περιλαμβάνονται τόσο η ανθρωπιστική αρωγή που παρέχει η Ευρωπαϊκή Επιτροπή μέσω των ειδικών υπηρεσιών της (Echo) όσο και τα ποσά που έχουν υποσχεθεί οι 25 χώρες-μέλη της Ευρωπαϊκής Ένωσης.

«Είμαστε πεπεισμένοι πως αυτά τα 240 εκατομμύρια δεν θα είναι η τελευταία λέξη της Ένωσης. Ο αριθμός αυτός θα αυξηθεί» δήλωσε ο Κρόιτσουμπερ.

Πανικός στην Ινδία

Πανικό προκάλεσε στους κατοίκους του κρατιδίου Ασάμ της Ινδίας η ανακοίνωση που εξέδωσαν οι αρχές για κίνδυνο σεισμού. Εκατοντάδες άνθρωποι συγκεντρώθηκαν σε πάρκα, μακριά από τα υψηλά κτίρια, ενώ σχηματίστηκαν ουρές στα καταστήματα για την προμήθεια τροφίμων.

Βασιζόμενη στην εκτίμηση ενός επιστήμονα στο Κέντρο Γεωλογίας και Έρευνας Διαστήματος, στο Πανεπιστήμιο Τζόρτζ Μέισον της Βιρτζίνια, η τοπική κυβέρνηση προειδοποίησε ότι οι μετασεισμικές δονήσεις από τον σεισμό που έγινε κοντά στη Σουμάτρα μπορεί να προκαλέσουν μεγάλο σεισμό στην Ινδία.

«Δεν έχει γίνει μεγάλος σεισμός στο Ασάμ εδώ και πολύ καιρό και οι επιστήμονες πιστεύουν ότι μπορεί να συμβεί κάτι τέτοιο ανά πάσα στιγμή» δήλωσε ο Ραμές Σίνγκ, μέλος της ερευνητικής ομάδας του Πανεπιστημίου.

Ο τελευταίος μεγάλος σεισμός στο κρατίδιο του Ασάμ έγινε το 1984, είχε μέγεθος 6 βαθμούς της κλίμακας Ρίχτερ και προκάλεσε το θάνατο 20 ανθρώπων.

Καταγγελίες για βιασμούς και κλοπές

Το χάος που επικρατεί στις πληγείσες περιοχές φαίνεται ότι εκμεταλλεύονται ορισμένοι. Καταγγελίες που είδαν το φως της δημοσιότητας τη Δευτέρα κάνουν λόγο για κλοπές, βιασμούς και απαγωγές ξένων τουριστών σε πολλές περιοχές.

Οι καταγγελίες αφορούν κυρίως τη Σρι Λάνκα, όπου σύμφωνα με την οργάνωση Women and Media Collective, αρκετές γυναίκες και νεαρά κορίτσια έπεσαν θύματα βιασμού.

Εξάλλου, η οργάνωση Save the Children προειδοποίησε ότι τα παιδιά που φιλοξενούνται σε ορφανοτροφεία είναι ιδιαίτερα ευάλωτα στη σεξουαλική εκμετάλλευση, καλώντας τις τοπικές Αρχές να λάβουν μέτρα.

Στην Ταϊλάνδη, κλέφτες ντυμένοι με στολές αστυνομικών ή διασωστών λεηλατούν αποσκευές και παραβιάζουν τα χρηματοκιβώτια πολυτελών ξενοδοχείων.

ΕΥΧΑΡΙΣΤΗΡΙΟ ΠΕΝΘΟΥΣ

Θεωρούμε υποχρέωσή μας να ευχαριστήσουμε το νοσηλευτικό προσωπικό της Αιματολογικής κλινικής του Νοσοκομείου Ρόδου για την αμέριστη φροντίδα που επέδειξε κατά τη διάκρεια της νοσηλείας της αγαπημένης μας συζύγου, μητέρας, γιαγιάς και αδελφής.

ΒΑΛΑΣΙΑΣ ΒΟΝΑΚΗ

Επίσης ευχαριστούμε και όλους τους γνωστούς και φίλους που μας συμπαραστάθηκαν στο βαρύ πένθος μας.

Η οικογένειά της

MXP 19266

ΕΥΧΑΡΙΣΤΗΡΙΟ

Ευχαριστούμε θερμά όλους όσους συμπαραστάθηκαν στο πένθος μας για τον θάνατο της πολυαγαπημένης μας μητέρας, γιαγιάς, προγιαγιάς και θείας

ΕΙΡΗΝΗΣ ΠΑΛΑΙΟΛΟΓΟΥ

Η οικογένειά της

MZT030122

ΕΛΛΗΝΙΚΗ ΔΗΜΟΚΡΑΤΙΑ
Β' Πε.Σ.Υ.Π ΝΟΤΙΟΥ ΑΙΓΑΙΟΥ
ΓΕΝ. ΝΟΣΟΚΟΜΕΙΟ ΡΟΔΟΥ
"ΑΝΔΡΕΑΣ ΠΑΠΑΝΔΡΕΟΥ"

ΠΡΟΚΗΡΥΞΗ

Το Γενικό Νοσοκομείο Ρόδου προκηρύσσει δημόσιο ανοικτό διαγωνισμό με θέμα: **«Ανάδειξη χορηγητών τροφίμων για ένα (1) έτος»** με κριτήριο κατακύρωσης το ποσοστό έκπτωσης, προϋπολογισμού 420.000,00€.
Ο διαγωνισμός θα γίνει στις 2-2-2005 ημέρα Τετάρτη και ώρα 12.00 ενώπιον αρμοδίας επιτροπής, ενώ οι προσφορές θα κατατίθονται στη Γραμματεία του Νοσοκομείου μέχρι την παραπάνω ημέρα και ώρα.
Πληροφορίες για όσους ενδιαφέρονται θα δίδονται από το Λογιστήριο του Νοσοκομείου (υπεύθυνος κ. Χριστοδούλου τηλ. (22410) 80162 και Fax (22410) 80026 κατά τις εργάσιμες ημέρες και ώρες.
Η διακήρυξη θα διατίθεται από το Λογιστήριο έναντι απόδειξης ή αντικαταβολής (για όσες διακηρύξεις θα στέλνονται ταχυδρομικά) με την καταβολή του ποσού των 15,00€.

Ρόδος 3-1-2005
Ο Διοικητής του Γενικού Νοσοκομείου Ρόδου
ΚΕΦΑΛΑΣ ΙΩΑΝΝΗΣ

ΕΛΛΗΝΙΚΗ ΔΗΜΟΚΡΑΤΙΑ
ΠΕΡΙΦΕΡΕΙΑ Ν. ΑΙΓΑΙΟΥ
ΝΟΜΟΣ ΔΩΔ/ΣΟΥ
ΔΗΜΟΣ ΡΟΔΙΩΝ
Δ/ΝΣΗ ΟΙΚΟΝΟΜΙΚΩΝ
Αριθμ. Πρωτ.: 20046

ΑΝΑΚΟΙΝΩΣΗ

Σύμφωνα με την αριθμ. 486/17-12-2004 Απόφαση του Δημοτικού Συμβουλίου μας, εγκρίνεται η χορήγηση δικαιώματος ρύθμισης σε οφειλέτες ληξιπρόθεσμων οφειλών από συμβάσεις μίσθωσης ακινήτων του Δήμου Ροδίων, σε δώδεκα ισόποσες μηνιαίες δόσεις χωρίς πρόστιμα και προσαυξήσεις εκπρόθεσμης οφειλής, σύμφωνα με τα όσα ορίζονται στις διατάξεις του άρθρου 22 παρ. 6 του Ν. 3274/2004.
Η ρύθμιση γίνεται ύστερα από αίτηση που υποβάλλει ο οφειλέτης προς το Δήμο, μέσα σε τριάντα (30) ημέρες από την ημερομηνία έκδοσης της απόφασης του Δημοτικού Συμβουλίου. Μαζί με την αίτηση η οποία συνοδεύεται από βεβαίωση του ΟΤΑ για το ποσό της οφειλής, καταβάλλεται και η πρώτη δόση αυτής, ενώ οι επόμενες καταβάλλονται ως την τελευταία εργάσιμη ημέρα των επόμενων μηνών. Αν δεν καταβληθούν δύο από τις δόσεις, ο οφειλέτης χάνει τα ευεργετήματα της ρύθμισης αυτή. Ποσά που έχουν καταβληθεί για οφειλές από μισθώματα ακινήτων των ΟΤΑ πριν την έναρξη ισχύος του Νόμου, δεν επιστρέφονται.
Επίσης καταργούνται οι προηγούμενες διατάξεις των άρθρων 27 παρ. 3 του Ν. 3203/03 και 14 & 28 παρ. 4 του Ν. 3193/03 που αφορούν προηγούμενες ρυθμίσεις, από της ισχύος του Ν. 3274/04, δηλαδή από της δημοσίευσής του στο ΦΕΚ στίς 19-10-2004.
Η παραπάνω νεώτερη ρύθμιση συνεπώς των 12 δόσεων, θα καταλάβει υποχρεωτικά και τις περιπτώσεις των αναδρομικών οφειλών μισθωμάτων για όσους μισθωτές μισθώσεων που έληξαν μέχρι τις 31/12/2000 δεν υπέγραψαν σύμβαση παράτασης μέχρι τις 18/10/2004.

Η Διευθύντρια Οικονομικών
Κυπριώτη-Τσουμπλέκα
Ελένη

ΔΙΕΥΘΥΝΣΗ ΔΑΣΩΝ ΔΩΔΕΚΑΝΗΣΟΥ

ΑΝΑΚΟΙΝΩΣΗ

Γνωστοποιείται κατά το άρθρο 14 του Ν. 998/79, η αποστολή για δημοσίευση στο Δήμο Ιαλυσού, της αριθμ. Πρωτ.7138/21-12-2004 πράξης χαρακτηρισμού έκτασης που εκδόθηκε από τον Δ/ντή Δασών Δωδ/σου. Η ΚΜ 266 Δ γαιών Τριαντών, εμβαδού 4006 τ.μ., χαρακτηρίζεται ως γεωργική έκταση.

Ο Δ/ντής Δασών Δωδ/σου
Κοντίτσης Φίλιππος
Δασολόγος με θαθμό Δ/ντή

MZT030114

ΔΙΕΥΘΥΝΣΗ ΔΑΣΩΝ ΔΩΔΕΚΑΝΗΣΟΥ

ΑΝΑΚΟΙΝΩΣΗ

Γνωστοποιείται κατά το άρθρο 14 του Ν. 998/79, η αποστολή για ανάρτηση στον Δήμο Ιαλυσού, της αριθμ. Πρωτ. 6449/10-12-2004 πράξης χαρακτηρισμού έκτασης που εκδόθηκε από τον Δ/ντή Δασών Δωδ/σου. Η ΚΜ 70 γαιών Κανδηλί εμβαδού 13445 τ.μ., χαρακτηρίζεται ως γεωργική έκταση.

Ο Δ/ντής Δασών Δωδ/σου
Κοντίτσης Φίλιππος
Δασολόγος με θαθμό Δ/ντή

MZT030115

ΔΗΜΟΣ ΑΣΤΥΠΑΛΑΙΑΣ

ΑΝΑΚΟΙΝΩΣΗ

Ο Δήμος Αστυπάλαιας ανακοινώνει ότι θα προσλάβει προσωπικό με σύμβαση εργασίας ιδιωτικού δικαίου ορισμένου χρόνου μερικής απασχόλησης συνολικού αριθμού δύο (2) ατόμων για την παροχή υπηρεσιών κοινωνικού χαρακτήρα, σύμφωνα με τις διατάξεις του Ν. 3250/2004. Οι ως άνω θέσεις θα καλυφθούν από ένα (1) Διοικητικό κλάδος ΔΕ για πολιτιστικές δράσεις και ένα (1) τεχνικό ηλεκτρολόγο κλάδος ΔΕ για πολιτική προστασία όπως επικυρώθηκε από την υπ' αριθμ. 13593/09-12-2004 απόφαση της Περιφέρειας.
Η ημερομηνία υποβολής των δικαιολογητικών αρχίζει στις **05/01/2005** και λήγει την **14/01/05 (πληρ. 22430-61206 Καλής Ανδρέας).**

Ο Δήμαρχος
Πανορμίτης Κονταράτος

ΔΗΜΟΤΙΚΗ ΕΠΙΧΕΙΡΗΣΗ ΥΔΡΕΥΣΗΣ-ΑΠΟΧΕΤΕΥΣΗΣ ΔΗΜΟΥ ΙΑΛΥΣΟΥ Δ.Ε.Υ.Α.Ι.

ΑΝΑΚΟΙΝΩΣΗ

Ενημερώνουμε τους καταναλωτές ότι το ταμείο της **Δ.Ε.Υ.Α.Ι.** θα παραμείνει **κλειστό** από **3/1/2005** έως και **7/1/2005.**

Ο Πρόεδρος της Δ.Ε.Υ.Α.Ι.
Στέργος Στάγκας
(Δήμαρχος Ιαλυσού)

ΤΕΕ ΔΩΔΕΚΑΝΗΣΟΥ ΕΛΛΗΝΙΚΗ ΔΗΜΟΚΡΑΤΙΑ
ΤΕΧΝΙΚΟ ΕΠΙΜΕΛΗΤΗΡΙΟ ΕΛΛΑΔΟΣ-ΤΜΗΜΑ ΔΩΔΕΚΑΝΗΣΟΥ

Πρόσκληση εκδήλωσης ενδιαφέροντος για συμμετοχή σε Συμβούλια-Επιτροπές

Το ΤΕΕ-τμ. Δωδ/σου προκειμένου να ορίσει εκπροσώπους του (τακτικό και αναπληρωματικό μέλος για τη νέα θητεία στα παρακάτω Συμβούλια-Επιτροπές:
1. ΣΧΟΠ Υπουργείου Αιγαίου (νομού Δωδ/σου)
2. Περιφερειακό Συμβούλιο Χωροταξίας Οικισμού & Περιβάλλοντος (ΠΣΧΟΠ)
3. Δευτεροβάθμια ΕΠΑΕ
καλεί τους συναδέλφους αρχιτέκτονες μηχανικούς ελεύθερους επαγγελματίες να **εκδηλώσουν ενδιαφέρον με αίτησή τους στα γραφεία του τμήματος μέχρι την Δευτέρα 10-1-2005 ώρα 13.00**
Ελάχιστη απαιτούμενη εμπειρία από την άδεια ασκήσεως επαγγέλματος:
• Για το ΣΧΟΠ Υπ. Αιγαίου, 10 έτη
• Για το ΠΣΧΟΠ, 10 έτη
• Για τη Β' βάθμια ΕΠΑΕ 15 έτη
Για την επιλογή θα συνεκτιμηθούν η εμπειρία και επαγγελματική κατάρτιση, οι τυχόν άλλες διακρίσεις και τα λοιπά ουσιαστικά προσόντα του κάθε συναδέλφου.
Δεν μπορούν να εκδηλώσουν ενδιαφέρον συνάδελφοι που συμμετείχαν για δύο ή περισσότερες θητείες σαν εκπρόσωποι ΤΕΕ στην ίδια Επιτροπή-Συμβούλιο.
Η αίτηση εκδήλωσης ενδιαφέροντος πρέπει να συνοδεύεται από σύντομο βιογραφικό.
Για περισσότερες πληροφορίες παρακαλούμε να απευθύνεστε στη γραμματεία του τμήματος.

Για τη Δ.Ε.
Ο πρόεδρος
Παναγιώτης Βενέρης

ΚΑΘΗΜΕΡΙΝΑ ΟΛΑ ΤΑ ΝΕΑ ΤΗΣ ΔΩΔΕΚΑΝΗΣΟΥ ΣΤΟ INTERNET

www.rodiaki.gr

2005: DE PROFUNDIS

Ο 21ος αιώνας υπαγορεύει μια νέα Μεγάλη Ιδέα του Ελληνισμού!



Γράφει ο
Π.Α. Χαμουζάς

Ο ΕΣΩΤΕΡΙΚΟΣ ΚΙΝΔΥΝΟΣ

Σήμερα στην Ελλάδα και αλλαχού ο άνθρωπος έχει απολέσει το πνεύμα και την έννοια του μέτρου. Απολαμβάνει τα υλικά αγαθά με περισσή βουλιμία και σπαταλά τα τεχνολογικά προϊόντα με άκρατη απερισκεψία. Ο ασύγγνωστος αυτός τρυγητός της ευμαίρειας και της αφθονίας παρασύρει ανεπίγνωστα το σύγχρονο άτομο προς κόσμους άλλων αξιών!

Στη χλιδή και την τρυφηλότητα δεν ευδοκιμεί ο καρπός του πνεύματος και της ψυχής το ανθρώπινο πρόσωπο. Η στόχαση, το όραμα, το όνειρο, τα ιδανικά αποσκορακίζονται, ενώ ο κοινωνικός περίγυρος, μέσα στην ηθική καθίζηση, προβάλλει διανοητικά κενός. Το σαγηνευτικό προφίλ και η ελκυστική φωτογένεια... των ευτελών ινδαλμάτων ωθούν στον αχαλίνωτο εκτραχηλισμό και την κοινωνική κατάπτωση. Κοινό θέαμα η κραιπάλη, ο αισθησιασμός, η διαφθορά, το γυμνό. Παντού ξεσέλωμα χωρίς ηθικούς φραγμούς, παντού η αποθεμελίωση του κοινωνικού ιστού. Και όταν τα όσια και τα ιερά ζουν τον κλυδωνισμό, οι κανόνες της ζωής ζουν τη σύγχιση. Μέσα στη δίνη αυτού του καθημερινού μαστιγώματος, απορώ πώς ο νέος μπορεί να διακρίνει το ηθικό από το ανήθικο, το ωφέλιμο από το κακό, το αρνητικό από το θετικό. Γιατί, όταν η κοινωνική συμπεριφορά, το καθημερινό θέαμα, παύουν να είναι η παιδαγωγούσα δύναμη, τότε το κατρακύλισμα έρχεται αναπόφευκτα με όλες τις συνέπειες και παρασυνέπειες των κάθε είδους υποκατάστατων ουσιών!

Πού άραγε θα ακουμπήσει ο νέος, να πλάσει τα ιδανικά του, το μέλλον το δικό του, της πατρίδας του; Τί αξίζει σήμερα η πνευματικότητα και το ήθος, μπροστά στην κοινωνική σκηνή των κάθε είδους μοντέλων, των μπασιμάτων της μπάλας, στους αισθησιακούς ακκισμούς του γυμνού των πολυποίκιλων σεισοπυγίδων αμφοτέρων των φύλων! (πυγή=οπίσθια)

Ομως σκοπός δεν είναι η ηθικοδιδασκαλία ούτε η θεολογική ηθική ούτε ασφαλώς και η σύνταξη δοκίμιου πολιτικής αγωγής. Εχουμε τη συναίσθηση ότι η εποχή μας δεν είναι ιδιάζον φαινόμενο του ιστορικού βίου και ότι οιαδήποτε θεωρητική επισήμανση δεν γίνεται πάντα τροχοπέδη και ανασχετικός φραγμός του κακού! Αλλωστε ο καθένας έχει το δικαίωμα να διατυπώνει τις απόψεις του, μια που ο λόγος, κατά τον Περικλή, «δεν βλάφτει, αντίθετα ωφελεί, όταν θέλουμε να ενεργήσουμε όσα πρέπει...».

Ο ΕΞΩΤΕΡΙΚΟΣ ΚΙΝΔΥΝΟΣ

Ανέκαθεν η χώρα μας βρισκόταν στο μάτι του κυκλώνα, του αναβρασμού και των αναστατώσεων, εξαιτίας των «γεωγραφικών» γειτόνων της! «Αεί πολέμιοι δια το όμορον!». Η εκτίμηση αυτή αντλημένη από το ταμείο της κλασικής μας εποχής, αποδείχτηκε ιστορικά επαληθευτική. Η Μακεδονίας του Φιλίππου (πηγή μας ο Ισοκράτης) βρέθηκε αντιμέτωπη σε ατελεύτητες εχθροπραξίες με τους βόρειους γείτονές της, Ιλλυριούς, Παίονες κ.α. Σήμερα στο ίδιο γεωγραφικό σκηνικό ελλοχεύουν οι Αλβανοί, οι Κοσσοβάροι, οι Σκοπιανοί, Σφετεριστές όλοι με διαθέσεις και επιδιώξεις αλυτρωτικές. Προς Ανατολάς η ίδια η Μακεδονία και ολόκληρος ο άλλος Ελλαδικός χώρος, χερσαίος, νησιωτικός, θαλάσσιος, δοκίμαζε τη βουλιμία των γειτόνων Περσών-Μήδων. Και μαζί και τότε και η Κύπρος! (βλ. Επιστολή Ισοκράτη προς Φίλιππον!».

Εμπνευστής της πρώτης Πανελλήνιας ιδεολογίας (προβλ. Μεγάλης Ιδέας) ο Ισοκράτης, υποδεικνύει στον πατέρα του Μ. Αλεξάνδρου την: «επί τους βαρβάρους εκστρατείαν».

Ηδη όμως ο Μαραθώνας, η Σαλαμίνα, οι Πλαταιές είχαν αποσοβήσει τον Περσικό κίνδυνο Και είχε έτσι αποφευχθεί η υποδούλωση και η σύμφυτη αποβαρβάρωση της Ευρώπης! Και τότε **συγκρούστηκε η Δύση με την Ασία, ο Ευρωπαίος με τον Ανατολίτη» η ελευθερία με τον Δεσποτισμό, η λογική κρίση με τη συναισθηματική αγκύλωση.**

Σήμερα είμαστε μέλος της Ευρωπαϊκής Ενωσης. Μιας ένωσης με ελληνοκεντρικό πολιτισμό. Κράτη ομόθρησκα, με ιστορικά συγγενή ομογλωσσία, ομόφυλα, με κοινούς παιδευτικούς στόχους, με κοινές πολιτικές πεποιθήσεις, με όλα τα πολιτισμικά εκείνα υλικά που μπορούν να αποικοδομηθούν και να αφομοιωθούν άμοιβαίως.

Οι σκέψεις αυτές, κατά τον νόμο της ψυχολογικής αντίθεσης, ανακαλούν συνειρμικά την άποψη: Τί θα γίνει όμως με την τυχόν πολιτισμική συγκατοίκηση Ευρώπης-Ασίας; Η αυτοσυνείδηση του καθενός επί του προκειμένου, εγείρει ερωτηματικά, προβληματισμούς, κίνδυνο σύγκρουσης, απότοκον δύο αντίθετων, ανάδρομων πολιτισμών, του Ελεύθερου Δημοκρατικού Ευρωπαϊκού Πνεύματος και του Ασιατικού Δεσποτισμού, του χριστιανισμού και της Ισλαμικής ιδεολογίας (κράτους θρησκείας).

- Ιστορικά το Ισλάμ (7ος μ.Χ. αι) υπήρξε μεθοδευμένη πολιτική ενέργεια του Μωάμεθ, ιδρυτή της ένωσης των Αράβων, με απώτερο στόχο, να καταστεί κυρίαρχη δύναμη του κόσμου! Η επιμονή του, περιστασιακά, υπήρξε φανερά αδιάλλακτη, με εδραία την πεποίθηση της μεσσιανικής του χροιάς.

Ο ανατολίτης δεν είδε ποτέ τον κόσμο αντικειμενικά, αλλά εξωκοσμικά, θεοκρατικά, εξωλογικά...) **Φουνταμενταλισμός (η επιμονή στις ρίζες της θρησκείας)** περνά και ερμηνεύεται στους στρατιώτες του Αλλάχ, στους μάρτυρες Μουζαχεντίν, στον Οσάμα και σε τόσα άλλα ονόματα και παρακλάδια. Ο υποσυνείδητος κόσμος του φανατισμού, χωρίς τη λογική γίνεται θερμό πλέγμα, θρυαλλίδας για ανάφλεξη, σε κάποιο σημείο τριβής! Κι ας καθησυχάζει απολογητικά ο πολυπράγμων κ. Μπλερ, το φερέφωνο του Μπους. Γιατί έτσι υπαγορεύει το συμφέρον μιας ηθικά καταρρέουσας αυτοκρατορίας.

Επιγραμματικός, και κατηγορηματικά σαφής, υπήρξε ο πρόεδρος της Δημοκρατίας κ. Κ. Στεφανόπουλος, με πολλούς αποδέκτες στην «ασπόνδυλη Ε.Ε.», μπροστά στην ορατή πολυπραγμοσύνη των ΗΠΑ.

Προσωπικά πιστεύουμε στην ανθρωπολογική κοινότητα για την πανανθρώπινη πορεία. Ομως η πολιτισμική διαφορά, η θρησκεία και κάθε άλλο ανθρωπογεωγραφικό εμφύτευμα εξατομικεύει και προσωποποιεί διαφορετικές αντιδράσεις σε μια, κάποια, ετερόκλητη πληθυσμιακή συμβίωση.

Κάποτε... το εν υπνώσει υποσυνείδητο της αντιπαλότητας αφυπνίζεται, για να γεννηθεί πιθανόν ένας άλλος Αρμαγεδών!.. Να συγκρουστεί δηλ. Το ιδεώδες της ανθρώπινης τελειότητας του ελληνισμού με τα δυσδιάκριτα όρια της άλογης μοίρας, του κισμέτ και των απειλών των γκρίζων φωνασκίων..

Η ΝΕΑ ΜΕΓΑΛΗ ΙΔΕΑ ΤΟΥ ΕΛΛΗΝΙΣΜΟΥ

«Η ιστορία της Ελλάδας από τα πανάρχαια χρόνια μέχρι σήμερα, είναι ιστορία του ίδιου λαού, που ποτέ δεν έχασε την ταυτότητά του και τη μνήμη του παρελθόντος του!» G. Thomson.

Τώρα «στον Κλωβό» των λαών της Ε.Ε. προβάλλουν αμείλικτοι όροι συγκυρίας, για τη διατήρηση της Εθνικής μας ταυτότητας. Η ισχυρή απορροφητική δύναμη της πολιτιστικής και οικονομικής χοάνης των ανεπτυγμένων λαών της Ευρώπης και η πληθυσμιακή τους συμπίεση καθιστούν το πρόβλημα οξύτερο.

Η εισδοχή ή καλύτερα η πλημμυρίδα μιας πολυπληθούς χώρας στους κόλπους της Ε.Ε. **που θα παρέμενε ισλαμική, θα γεννούσε και την έννοια της κρίσης για πολλούς!** Δεν αρκεί η φιλία με τον συμπαθή τουρκικό λαό, αλλά και η λανθάνουσα βουλιμία της πολιτικοστρατιωτικής εξουσίας, που δεν δίνει δείγματα ειλικρινούς φιλίας, πρέπει να συμβιβαστεί με τα ευρωπαϊκά δεδομένα. Να ντυθεί το ένδυμα το ευρωπαϊκό... κυριολεκτικά και μεταφορικά!

Εμεινα εμβρόντητος στο άκουσμα του προέδρου των Σκοπίων, να διατυπώνει τη χαρά του, για την αναγνώριση της χώρας του (Μακεδονία) , με αυτά τα λόγια: **«Αν δεν ελπίζεις τα ανέλπιστα... δεν θα τα βρεις!»** Η φράση αυτή ανήκει στον Ηράκλειτο! **«Εάν μη έλπηταί τις ανέλπιστου, ουχ ευρήσει..!»** (απόσπασμα 18). Αυτή η ίδια φράση αποκωδικοποιημένη προδίδει την κρυφή τους προσδοκία και απηχεί την πολιτική της εμμονής τους, για την οικειοποίηση της ιστορίας μας και του χώρου μας.

Ταυτόσημη πολιτική είναι και αυτή των γειτόνων μας από Ανατολάς, πλαισιωμένη επιπλέον με τον θεατρινισμό, άλλοτε του χαμόγελου και άλλοτε του εκφοβισμού. Κτυπούν με θρασύτητα την πόρτα της σύγκρουσης. Το ζούμε καθημερινά στον εναέριο και θαλάσσιο χώρο μας. Προσδοκούν μονίμως το ανέλπιστον και καραδοκούν και αμφιβάλλουν την ελληνική ιθαγένεια του Αιγαίου μας, και όχι μόνο!

Στους Μηδικούς χρόνους, **η Μεγάλη Ιδρέα** του κλασικού ελληνισμού ήταν η **φυλετική και πολιτισμική συνένωση όλων των ελληνικών πόλεωνκρατών.** Συνελήφθη από τον Ισοκράτη, τότε για πρώτη φορά, ως αντίβαρο μιας σταθερής και μόνιμης ιδέας, ενάντια στην απειλή των από Ανατολάς Περσών, βαπτισμένη με το όνομα «Πανελλήνιος Ιδέα!».

Μεγάλη ιδέα εθέρμαινε τους Νεοέλληνες, τον 19ο και εξής αιώνα, για αύξηση του ελληνικού εδαφικού χώρου με την απελευθέρωση αλύτρωτων Ελλήνων.

Σήμερα αντίκρυ στον έκδηλο εξωτερικό κίνδυνο της ευρωπαϊκής μας συμβίωσης, επιβάλλεται η σύλληψη μιας άλλης νέας **Μεγάλης Ιδέας,** πρόσθετης και ισοδύναμης: **«Να διατηρήσουμε την εθνική μας φυσιογνωμία και ταυτότητα, να αποφύγουμε, πιο απλά, τον από «Δυσμάς κίνδυνος» του αφελληνισμού, μέσα στη δίνη των προκλήσεων της ανταγωνιστικότητας σ' όλους τους τομείς της κοινωνικής ευρωπαϊκής μας συγκατοίκησης!** Παράλληλα με το ύπατο μέλημα της άπαυτης αμυντικής ετοιμότητας και προστασίας των συνόρων μας από βορρά και ανατολή, οφείλουμε, εσωτερικά, να περισώσουμε την ιστορική πνευματική μας ακτινοβολία, να επιτύχουμε μακροπρόθεσμα των αναβίωση του πρωτογενούς πνεύματος της φιλοσοφίας, της Ιστορίας της Τέχνης, της πολιτικής, της επιστήμης, **για να κατισχύσει η μικρή Ελλάδα, στον Ευρωπαϊκό χώρο, ως περηφάνεια και ως θαύμα μιας άλλης εθνικής μας (πνευματικής) ομάδας!** Συνηγορεί ιστορικά η κατίσχυση της γλώσσας μας, του πολιτισμού μας και της θρησκείας μας στους λαούς του αίμου, της Ρωσίας, της Δύσης και της Ανατολής!

«Graecia capta Ferocem Victoren devicit ef intulit artes in agresto Latio».

«Η νικημένη Ελλάδα (από τους Ρωμαίους) κατανίκησε τον άξεστο (Ρωμαίο) νικητή και εμόρφωσε τους αγροίκους Λατίνους» (Οράτιος, ο μέγιστος λυρικός ποιητής της Ιταλίας*!)

Η νέα μεγάλη Ιδέα της αυτοσυνέχισης και αυτοανανέωσής μας πρέπει, να αποτελέσει τον πυρήνα της Παιδείας μας μέσα από το κατεξοχήν πολύτιμο παλλάδιο της γλώσσας μας. Η γλώσσα μας είναι ο μοναδικός μας ουσιώδης εγγυητής της ελληνικότητάς μας, ως φορέας όλων των αξιών. Η γλώσσα μας θα μας προβάλει, θα μας υψώσει, θα μας ανεβάσει στο πνευματικό βάθρο της Ευρώπης. Αυτή θα μας συντηρήσει!**

Ωστόσο η Μ. ιδέα απαιτεί ακόμη δύο παραστάτες: Μια Εκκλησία λαμπρυνόμενη με τη στολή, ιδιαίτερα της ψυχής, ως κεφαλή του Χριστού, που να ενώνει και να «συναιρεί» αδιακρίτως όλους τους Ελληνες χωρίς να διχάει και χωρίς να διχάζεται. Και μια πολιτεία και ένα λαό ομόθυμο, ομόψυχο, συναδελφωμένο, συναινετικό στα κοινά εθνικά πεπρωμένα του ελληνισμού!

***Exemplaria Graeca nocturna versatemanu, versate diutna! Τα Ελληνικά Γράμματα μέρα νύχτα να μελετάτε σεις Ρωμαίοι.**

****»Η γλώσσα σου, ω Ελλάδα, μελωδική και ελαφρά σαν παρθένα, που χορεύοντας μόλις αγγίζει με τα πόδια της στη γη. Η γλώσσα σου, Ελλάδα, ακριβής των προγόνων σου κληρονομιά, χρυσός δεσμός που ενώνει τον Μιαούλη με τον Θεμιστοκλή!» (Το μαζέο)*

ΝΤΕΤΕΚΤΙΒΣ
Συνταξιούχος Αστυνομικός Ασφάλειας
ΑΝΑΛΑΜΒΑΝΟΥΜΕ
Υποθέσεις ανηλίκων, οικογενειακές, προσωπικές κ.τλ.
ΔΙΑΘΕΤΟΥΜΕ ΤΑ ΠΛΕΟΝ ΣΥΓΧΡΟΝΑ ΟΠΤΙΚΟΑΚΟΥΣΤΙΚΑ ΣΥΣΤΗΜΑΤΑ
100% ΕΧΕΜΥΘΕΙΑ
ΡΩΜΗΣ 22 - ΡΟΔΙΝΙ • ΤΗΛ. 22410 68985
ΡΩΜΗΣ 22 - ΡΟΔΙΝΙ
ΚΙΝ.6946997967
MZT091208

ΝΤΕΤΕΚΤΙΒΣ
30 ΧΡΟΝΙΑ ΜΟΝΙΜΑ ΚΑΙ ΣΤΗ ΡΟΔΟ
35354 - 28780
Π.Π. ΓΕΡΜΑΝΟΥ 6 (ΠΛ. ΦΩΚΙΑΛΗ)
Η ΛΥΣΗ!!! ΣΕ ΚΑΘΕ ΣΑΣ ΠΡΟΒΛΗΜΑ
EXPRESS SECURITY
ΧΠΕΜΠ-16

Ρόδος: εἰκῆ καὶ ὡς ἔτυχε...



... Ροδίνι ή Εθνικός Κήπος;



Σύμφωνα με τον ***Οθωνα Τσουνάκο***, συγγραφέα του βιβλίου ***"Φτου ξελεφτερία"*** η παραπάνω φωτογραφία είναι παρμένη στις αρχές της δεκαετίας του '50 στον Εθνικό Κήπο της Αθήνας.

... Ο φίλος και συνεργάτης της στήλης ***Ανδριανός Αυμπερόπουλος*** *υποστηρίζει αντιθέτως ότι είναι 100%* **Ροδίνι.** *Και μάλλον έχει δίκιο!*

Ροδίνι ή Εθνικός Κήπος στην Αθήνα;



... απείρου κάλλους

Αντιγράφουμε από την εγκυκλοπαίδεια ***"Δομή"***, τόμος τέταρτος, λήμμα *"Βαλέτα"*:

«Η Βαλέτα *είναι κτισμένη αμφιθεατρικά, έχει ωραία ρυμοτομία και πλήθος μνημείων, που προσδίδουν στη φυσιογνωμία της μια χαρακτηριστική γραφικότητα.* ***Η πόλη οχυρώθηκε από τους Ιωαννίτες ιππότες της Ρόδου το 1530, όταν ο Κάρολος Κουίντος τους εκδίωξε από τη Ρόδο και τους παραχώρησε, με αντάλλαγμα την εξουσία της Μάλτας"!***

... Ρόδος ή Ναύπλιο;

Στο ίδιο βιβλίο - λεύκωμα υπάρχει άλλη μια φωτογραφία ενός πιτσιρικά που ποζάρει με άψογο σταυρωτό κουστούμι, παπιγιόν και ύφος τουλάχιστον μελλοντικού αντιδημάρχου.

Στο φόντο το ***Μπούρτζι*** στο Ναύπλιο διατείνεται ο συγγραφέας, όμως, και πάλι ο φίλος Ανδριανός επιμένει πως είναι το φρούριο του ***Αγίου Νικολάου με τον Φάρο***, στο Μαντράκι.

... Ο Φάρος στο Μαντράκι ή το Μπούρτζι στο Ναύπλιο;

Α.Ν.Ε.Σ.
ΑΝΩΝΥΜΗ ΝΑΥΤΙΛΙΑΚΗ ΕΤΑΙΡΕΙΑ ΣΥΜΗΣ

ΠΡΟΓΡΑΜΜΑ Ε/Γ ΔΡΟΜΟΛΟΓΙΩΝ

ΔΡΟΜΟΛΟΓΙΑ Ε/Γ ΣΥΜΗ ΙΙ
ΙΑΝΟΥΑΡΙΟΥ ΚΑΙ ΦΕΒΡΟΥΑΡΙΟΥ 2005
ΩΡΑΡΙΟ ΑΝΑΧΩΡΗΣΕΩΝ

	ΣΥΜΗ ΙΙ
3/1/05 ΔΕΥΤΕΡΑ	07.30 ΣΥΜΗ-ΡΟΔΟ
	15.00 ΡΟΔΟ-ΣΥΜΗ
5/1/05 ΤΕΤΑΡΤΗ	07.30 ΣΥΜΗ-ΡΟΔΟ
	15.00 ΡΟΔΟ-ΣΥΜΗ
8/1/05 ΣΑΒΒΑΤΟ	07.30 ΣΥΜΗ-ΡΟΔΟ
	15.00 ΡΟΔΟ-ΣΥΜΗ
13/1/05 ΠΕΜΠΤΗ	07.30 ΣΥΜΗ-ΡΟΔΟ
	15.00 ΡΟΔΟ-ΣΥΜΗ
15/1/05 ΣΑΒΒΑΤΟ	07.30 ΣΥΜΗ-ΡΟΔΟ
	15.00 ΡΟΔΟ-ΣΥΜΗ
17/1/05 ΔΕΥΤΕΡΑ	07.30 ΣΥΜΗ-ΡΟΔΟ
	15.00 ΡΟΔΟ-ΣΥΜΗ
20/1/05 ΠΕΜΠΤΗ	07.30 ΣΥΜΗ-ΡΟΔΟ
	15.00 ΡΟΔΟ-ΣΥΜΗ

ΠΡΟΣΟΧΗ Η ΕΝΔΕΙΞΗ ΜΕ * ΕΙΝΑΙ ΠΕΡΙΗΓΗΣΗ

Τα δρομολόγια μπορούν να τροποποιηθούν λόγω εκτάκτων συγκοινωνιακών αναγκών ή καιρικών συνθηκών

Παρακαλούμε πριν ταξιδέψετε επικοινωνήστε με την Εταιρία:

www.anes.gr

Γραφείο ΣΥΜΗΣ Τηλ.: (22460) 71444 - Φαξ: (22460) 71373

Γραφείο ΡΟΔΟΥ Τηλ.: (22410) 37769 - Φαξ: (22410) 34493
ΧΠ285

ΚΥΚΛΟΦΟΡΟΥΝ
Τα βιβλία του καθηγητή
ΜΙΧΑΛΗ ΕΜΜ. ΑΡΦΑΡΑ

«ΙΠΠΟΤΙΚΟΙ ΚΑΙ ΝΕΟΚΛΑΣΙΚΟΙ ΠΥΡΓΟΙ ΙΑΛΥΣΟΥ ΡΟΔΟΥ» (Χρυσοδερματόδετος Άτλας)	60.00 €
"Η ΚΑΤΖΙΑ, ΤΟ ΛΑΪΚΟ ΜΟΝΟΧΩΡΟ ΣΠΙΤΙ ΤΗΣ ΚΑΛΥΜΝΟΥ» (βιβλιοδετ. μεγαλο σχήμα)	35.00 €
«Η ΚΕΝΤΗΤΙΚΗ ΚΑΙ ΥΦΑΝΤΙΚΗ ΤΕΧΝΗ ΤΗΣ ΝΙΣΥΡΟΥ»	20.00 €
«ΑΦΙΕΡΩΜΑ ΣΤΟΝ ΚΑΖΑΝΤΖΑΚΗ»	12.00 €
«ΤΟ ΠΛΑΤΥΜΕΤΩΠΟ ΛΑΪΚΟ ΣΠΙΤΙ ΤΗΣ ΚΩ»	15.00 €
«ΤΟ ΔΙΠΛΑΤΟ ΛΑΪΚΟ ΝΙΣΥΡΙΚΟ ΣΠΙΤΙ»	15.00 €
«ΑΦΙΕΡΩΜΑ ΣΤΗΝ ΚΡΗΤΗ» (Συλλογική μελέτη περιοδικού "Κάμειρος")	17.00 €
«ΕΚΚΛΗΣΑΚΙΑ ΤΗΣ ΡΟΔΟΥ» (Α' και Β' τόμοι)	24.00 €
«ΚΑΜΕΙΡΟΣ» (1976-1979), βιβλιοδετημένο	20.00€
«ΕΛΛΗΝΙΚΑ ΠΡΟΣΚΥΝΗΤΑΡΙΑ»	18.00 €
«ΝΙΣΥΡΟΣ, Η ΠΟΡΦΥΡΙΣ ΤΩΝ ΑΡΧΑΙΩΝ»	8.80 €
«ΣΥΜΗ, Η ΑΙΓΛΗ ΤΩΝ ΑΡΧΑΙΩΝ»	8.80 €
«ΡΟΔΟΣ» (τουριστικός οδηγός)	8.80 €
«ΓΗ ΤΟΥ ΗΛΙΟΥ» (ταξιδιωτική λογοτεχνία)	8.80 €
Επίσης τα αρχιτεκτονικά:	
«ΤΟ ΤΖΑΚΙ» (7η έκδοση)	35.00€
«ΑΡΧΙΤΕΚΤΟΝ. ΣΧΕΔΙΟ & ΔΙΑΚΟΣΜΗΣΗ» (Α'-Β'-Γ' τόμ.), έκαστος	25.00€
«ΤΟ ΓΡΑΜΜΙΚΟ ΣΧΕΔΙΟ» (Α'-Β' τόμ.), έκαστος	25.00€
«ΤΟ ΕΛΕΥΘΕΡΟ ΣΧΕΔΙΟ» (Α'-Β' τόμ.), έκαστος	25.00€

ΒΙΒΛΙΟ: ΕΝΑ ΩΡΟ ΕΚΠΟΛΙΤΙΣΜΟΥ
ΠΩΛΗΣΗ ΣΕ ΕΠΙΛΕΓΜΕΝΑ ΒΙΒΛΙΟΠΩΛΕΙΑ
και στο τηλ.: 210-28 18 842

Μικροεπιλογές Επίπλων



Λεωφ. Ελευθερίας 20 - Κρεμαστή τηλ. 93364

(εκ)πολιτισμικά παίγνια

Δημήτρης Μάρας

Η Συμιακή "Σκάφη"

... από το "Ελληνικό Πανόραμα"

Κυκλοφόρησε το νέο τεύχος του περιοδικού ***"Ελληνικό Πανόραμα"*** (Ιανουάριος - Φεβρουάριος 2005, τεύχος 43, τιμή: 6 ευρώ), που δεν αρκείται μόνον σε μια απλή ταξιδιωτική περιγραφή του Ελλαδικού χώρου, αλλά μέσω των άρθρων του μας ευαισθητοποιεί για την προβολή της πολιτιστικής μας κληρονομιάς και την προστασία του περιβάλλοντος.

Στο τεύχος αυτό *"ταξιδεύουμε"* στην Αρτα, το Κεντρικό Ζαγόρι, την Αναβρυτή Λακωνίας, στα Πιέρια και στο Νεστόριο του Γράμμου, ενώ ο μηχανολόγος-μηχανικός ***Δημήτρης Μάρας*** μας δίνει πληροφορίες για το χαρακτηριστικό πλεούμενο της ***Σύμης***, την περιώνυμη ***"σκάφη"***.

«Χαρακτηριστικό παράδειγμα ιδιόμορφου Ελληνικού παραδοσιακού σκαριού *που ήταν κατασκευασμένο σύμφωνα με τις ιδιαιτερότητες της περιοχής, που ταξίδευε και ανάλογα με την χρήση του, ήταν η* ***"Συμιακή Σκάφη"****. Υπάρχουν αναφορές για την ύπαρξή της από το 1650 με την τούρκικη ονομασία "simbequir".*

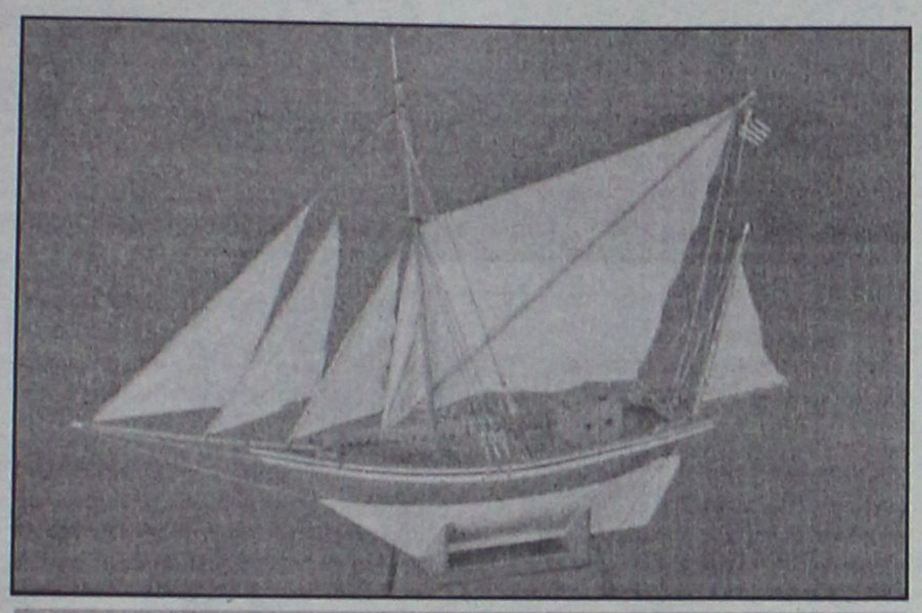

Ομοίωμα ***Συμιακιάς "σκάφης"***, φτιαγμένο από τον ***Α. Πολιά.*** ***Φωτογραφία:*** Σωτήρη Μηλιώνη

Οι Συμιακές "σκάφες" *χτίζονταν σχεδόν αποκλειστικά στη Σύμη, σπανιότερα σε άλλα νησιά της Δωδεκανήσου, όπου οι κάτοικοι ασχολούνταν ιδιαίτερα με την σπογγαλιεία. Χρησιμοποιείται αποκλειστικά ως σπογγαλιευτικό.*

Η "σκάφη" *θεωρείται παραλλαγή του "Βαρκαλά". Εφερε ένα κατάρτι με μεγάλο ανάπτυγμα ιστιοφορίας, συνήθως ιστιοφορία σακολέβας, μία γάπια, ένα παφίγκο, ένα έξω φλόκο, ένα φλοκίνι, μία τουρκετίνα και μια μετζάνα. Εφερε επίσης ένα αρκετά φαρδύ πηδάλιο.*

Ο κυβερνήτης του σκάφους μπορούσε να κάνει εύκολα ελιγμούς κατά την διάρκεια της σπογγαλιείας. Μετακινούσε εύκολα προς τα πλάγια το σκάφος, όταν ο δύτης είχε καταδυθεί και ήταν απόλυτα συντονισμένος με τις κινήσεις του δύτη.

Το ολικό μήκος *της έφτανε μέχρι τα 15 μ. συνήθως γύρω στα 10 μ., δηλαδή μικρό σχετικά σκάφος. Ενα μεγάλο τμήμα του μήκους της καταλάμβανε το πλωριό ποδόσταμα που ήταν ίσιο με έντονη κλίση προς τα έμπρος.*

Η πρύμνη έφερε μικρό τάκο ή άβακα. Μπορούσε να είναι κατακόρυφη ή να έχει κλίση προς τα πίσω. Ο άβακας συνήθως ήταν διακοσμημένος.

Το σκάφος είχε μεγάλο βύθισμα με έντονη σιμότητα και το σχήμα του μεσαίου τομέα στο κάτω μέρος του ήταν όμοιο με αυτό του τσερνικιού.

Η "σκάφη" *εξ αιτίας του ιδιαιτέρου σχήματος χρειαζόταν αρκετό έρμα, για την ευστάθεια, πλεύση και κανονική κλίση. Λόγω του ιδιαιτέρου σχήματος της γάστρας και της ιστιοφορίας που έφερε ήταν αρκετά γρήγορο.*

Οι σφουγγαράδες της Σύμης ήθελαν να φθάσουν γρήγορα στις ακτές της Βορείου Αφρικής, όπου έβρισκαν σφουγγάρια εξαιρετικής ποιότητας. Ηταν το πιο διαδεδομένο σφουγγαράδικο σκάφος στο Αιγαίο.

Η κυριότερη δραστηριότητα των κατοίκων της Σύμης και της Καλύμνου ήταν η σπογγαλιεία, τον 19ο αιώνα αρχές του 20ού.

Στο τέλος του 19ου αιώνα στη Σύμη*, υπήρχαν περισσότερες από 160 σκάφες, χωρίς να υπολογίζονται και άλλοι τύποι.*

Ο τρόπος σπογγαλιείας με τις σκάφες ήταν η μέθοδος των "γυμνών δυτών", όπως ήταν γνωστοί τηνε ποχή εκείνη. Εκαναν ελεύθερη κατάδυση μέχρι 60-70 μέτρα, 3-4 φορές σε μία ώρα.

Ο κίνδυνος να προσβληθούν οι δύτες από τη νόσο των δυτών, επέβαλλε περιορισμένο χρόνο κατάδυσης και ανάγκαζε τον κυβερνήτη να κάνει συγχρονισμένες κινήσεις κάτω από δύσκολες καιρικές συνθήκες να βοηθήσει τον δύτη να φθάσει σώος στην επιφάνεια της θάλασσας.

Η χρήση του σκάφανδρου *το 1870 περίπου, έφερε την παρακμή της σπογγαλιείας με την μέθοδο των "γυμνών δυτών" και γι' αυτό έπαψαν να σκαρώνονται "Συμιακές σκάφες". Σήμερα δυστυχώς δεν υπάρχει κανένα σκαρί, να μας θυμίζει αυτό το ιδιόμορφο και σπουδαίο σκάφος που για αρκετούς αιώνες έπλεε στα νερά του Αιγαίου και γενικότερα της Μεσογείου. Εφερε πλούτο αλλά ταυτόχρονα και θλίψη στους κατοίκους των νησιών, λόγω του θανάτου ή τις επιπτώσεις στην υγεία των σπογγαλιέων από τη νόσο των δυτών».*

«ΡΟΔΙΑΚΗ» ΑΠΟ ΤΟ 1915

Φλας στο παρελθον


ΡΟΔΙΑΚΗ
ΠΕΡΙΟΔΙΚΟ ΕΒΔΟΜΑΔΙΑΙΟΝ

ΕΝ ΡΟΔΩ
ΔΕΥΤΕΡΑ 19 ΙΑΝΟΥΑΡΙΟΥ 1930
ΑΡΙΘΜ. ΦΥΛΛΟΥ 1176

ΔΡΟΜΟΛΟΓΙΑ ΙΤΑΛ. ΑΤΜΟΠΛΟΙΩΝ

Ενεκεν του προσκαίρου κλεύσματος της διώρυγας της Κορίνθου, δι' ην ελήφθη ανάγκη επείγουσα καθαρισμού λόγω της καταρρεύσεως χωμάτων εις τον βυθόν εκ των τελευταίων δονήσεων, τα ατμόπλοια των Ιταλικών ατμοπλοϊκών εταιρικών "Σαν Μάρκο" και "Πούλια" θα διέρχονται κατά τε την άνοδον και την κάθοδον δια του ακρωτηρίου Ταινάρου (Ματαπά) μέχρι νεωτέρας ειδοποιήσεως. Συνεπώς και αι αφίξεις και αι αναχωρήσεις των εκ Ρόδου τροποποιούνται ως εξής:

Γραμμή Σαν Μάρκο: Αφιξις Παρασκευήν 7 π.μ. ανεχώρησις αυθημερόν 10 μ.μ.

Γραμμή Πούλιας: άφιξις Παρασκευήν 7.20 μ.μ. αναχώρησις Σάββατον 10 π.μ.

ΓΑΜΟΙ

Την παρελθούσαν Κυριακήν ετελέσθησαν εν Μαλώνα οι γάμοι του κ. Νικολάου Παπαϊωάννου φαρμακοποιού μετά της καλλιμόρφου δος Ευτυχίας Γιαμάρα.

Εις το εκλεκτόν ζεύγος διαβιβάζομεν θερμά συγχαρητήρια και ευχάς.

ΧΑΡΤΟΠΩΛΕΙΟΝ
Κυριάκου Μ. Αναστασιάδου
Παλ. Αγορά - Πλατεία Μουσείου 2272

Μεγάλη αποθήκη όλων των ειδών του χάρτου.

Πλουσία συλλογή καταστίχων, τετραδίων μελάνης και ειδών γραφείου.

Αι περιώνυμοι στυλογραφικαί πέναι PELIKAN.

(Στα κείμενα από την παλιά "Ροδιακή" διατηρείται η γλώσσα της εποχής και οι τότε ονοματοθεσίες. Τότε η "Ροδιακή" εκδιδόταν υπό καθεστώς ιταλικής κατοχής).



Αντίλαλοι

πολιτικοί και άλλοι...

ΦΗΜΕΣ



Τελικά πρέπει να είναι βάσιμες οι φήμες, σύμφωνα με τις οποίες ο δήμαρχος Ρόδου κ. Γιώργος Γιαννόπουλος **θα καθυστερήσει** να διορίσει αντιδημάρχους.

Μπορεί μάλιστα, σύμφωνα με τις ίδιες φήμες, να μην είναι τελικά 5 οι αντιδήμαρχοι, **αλλά λιγότεροι!**

Είπαμε φήμες είναι αυτές, αλλά... καπνός χωρίς φωτιά υπάρχει;

Λ. Μ.

ΟΥΤΕ ΔΩΡΟ!

Σάλος έγινε στη Μυτιλήνη για την κοπή της πρωτοχρονιάτικης πίτας του **υπουργείου Αιγαίου** χθες. Η πίτα κόπηκε, το "φλουρί" το βρήκε η διευθύντρια του νοσοκομείου, αλλά... δώρο δεν υπήρχε! (σε αντίθεση προφανώς με τις άλλες χρονιές).

Προφανώς ο κ. Παυλίδης εφαρμόζει κατά κεραία την προτροπή του πρωθυπουργού για περιορισμό των **κρατικών δαπανών**. Μήπως είναι υπερβολικό;

Λ. Μ.

Η ΜΑΧΗ ΤΗΣ ΘΕΣΗΣ

Με το που έγινε γνωστό ότι θα επισκεφθεί την Κάρπαθο ο πρωθυπουργός **κ. Κ. Καραμανλής**,... μπλοκαρίστηκαν όλες οι θέσεις στα δρομολόγια της Αεροπλοΐας από την Ρόδο προς την Κάρπαθο!

Ορισμένοι μάλιστα, εάν δεν ήταν οι γιορτές της **Πρωτοχρονιάς** στη μέση θα ήταν ήδη από τα τέλη Δεκεμβρίου στην Κάρπαθο!

Πολλοί πάντως, έστω και δύσκολα, κατάφεραν να εξασφαλίσουν τελικά θέση!

Λ. Μ.

Η ΖΗΜΙΑ ΕΓΙΝΕ

Ολόκληρο αφιέρωμα στη Ρόδο, έκανε η γαλλική **εφημερίδα "FIGARO"** αλλά... καλύτερα να έλειπε! Τίτλος του δημοσιεύματος ήταν ο εξής: "Ρόδος το Ελληνικό Πουκέτ" και... καλά καταλάβατε! Για το τσουνάμι ήταν το δημοσίευμα και έλεγε για κινδύνους στη Ρόδο και άλλα **παρόμοια παραμύθια.** Η ζημιά πάντως έγινε!

Λ. Μ.

Η ΠΡΟΤΑΣΗ

Η πρόταση της εβδομάδας προήλθε από τον δημοτικό σύμβουλο Ρόδου (της μειοψηφίας) **κ. Βασίλη Κουγιό** στις προχθεσινές δημαιρεσίες.

Πρότεινε για την θέση του προέδρου του δημοτικού συμβουλίου τον **κ. Γιάννη Τσιγάρο** και... έμειναν όλοι με ανοικτό το στόμα!

Λ. Μ.

@

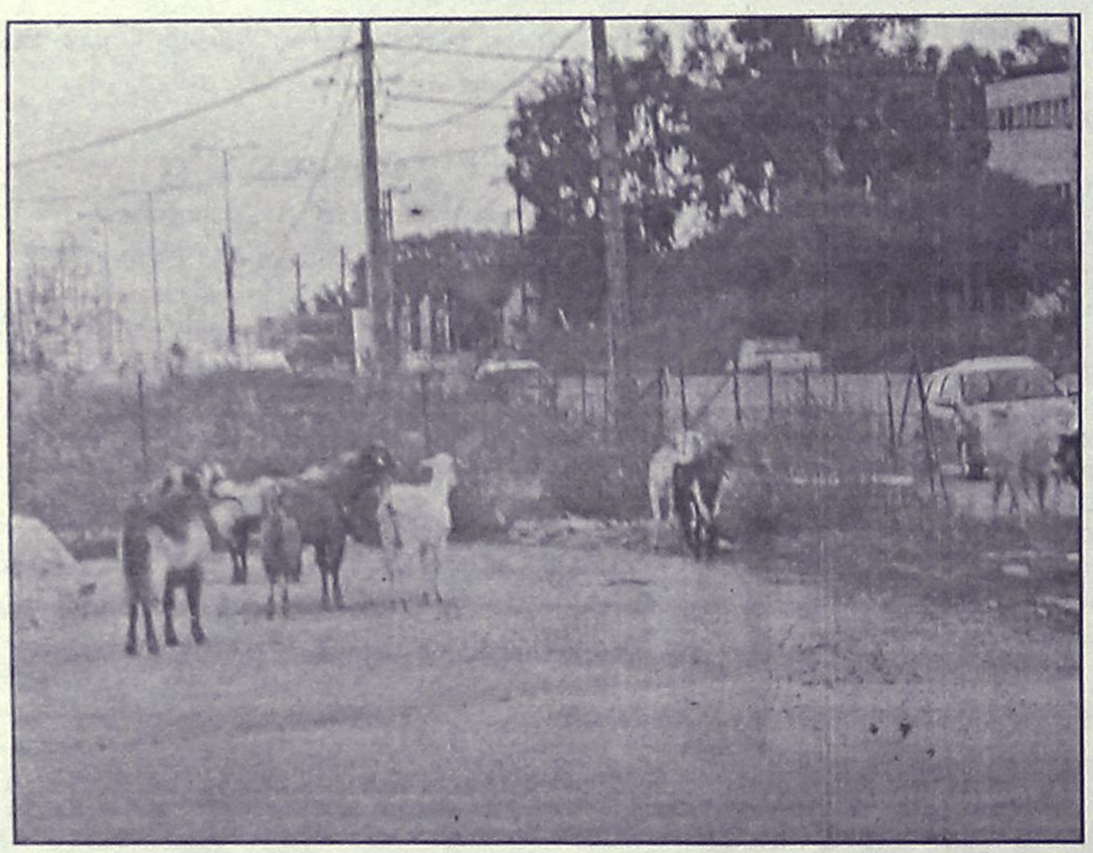

Δεν πρόκειται να κουραστούμε να επισημαίνουμε ξανά και ξανά, ότι αυτή **η υπόθεση με τα αδέσποτα κατσίκια που... σε λίγο θα βόσκουν ακόμα και μέσα στο Ματντράκι,** έχει ξεπεράσει κάθε όριο!

Την Παραμονή Πρωτοχρονιάς δεκάδες ήταν οι συμπολίτες μας που «είδαν το... κοπάδι με τα μάτια τους» κινούμενοι επί της Ρόδου Λίνδου (φωτό). Πολλοί ήταν αυτοί που κινδύνευσαν και ακόμα περισσότεροι ήταν εκείνοι που αναρωτήθηκαν για μια ακόμα φορά: **«Πως είναι δυνατόν άραγε, ένας ολόκληρος κρατικός μηχανισμός να εξευτελίζεται με αυτό τον τρόπο, από δύο** - το πολύ τρείς- θρασύτατους γιδοβοσκούς;».

Μιχ. Μ.

ΜΝΗΜΕΣ

Το τί είχε συμβεί στις δημαιρεσίες του 1993 θυμήθηκε την Κυριακή ο δήμαρχος Ροδίων, κ. Γιώργος Γιαννόπουλος, και το ανέφερε ως παράδειγμα αφού εκείνη τη χρονιά είχε εκλεγεί πρόεδρος του δ.σ. από τη μειοψηφία και είχε συνεργαστεί άψογα με τον τότε δήμαρχο, για την επόμενη διετία.

Πόσο... μακρινές φαίνονται αλήθεια εκείνες οι εποχές...

Κυρ. Π.

ΑΥΤΑ... ΤΡΑΒΟΥΝ!

Με μια Αφαντενή ηλικίας 104 χρονών συναντήθηκε την Πρωτοχρονιά ο υποψήφιος βουλευτής του ΠΑΣΟΚ **κ. Γιώργος Νικητιάδης**, κάνοντας πράξη την προτροπή του προέδρου του ΠΑΣΟΚ κ. Γ. Παπανδρέου, για εθνικό διάλογο με την τρίτη ηλικία.

Εμ, για να είσαι πολιτευτής, αυτά τραβάς! Τρέχεις **από χωριό σε χωριό** για να βρείς υπερήλικες!

Λ. Μ.

ΑΝΤΙΝΟΜΑΡΧΕΣ

Σήμερα το απόγευμα θα οριστικοποιηθούν οι αποφάσεις του νομάρχη Δωδεκανήσου **κ. Γ. Μαχαιρίδη**, για τους 4 αντινομάρχες.

Επί του θέματος, θα γίνει συζήτηση στην συνεδρίαση των συμβούλων **της πλειοψηφίας,** οπότε εκ των πραγμάτων θα καταλήξει στις αποφάσεις του και ο κ. Μαχαιρίδης.

Περίπου δεδομένα είναι τα πράγματα, αλλά... στην πολιτική όλα είναι ρευστά!

Λ. Μ.



La Belle
Σπουδές στην ομορφιά
Ταχύρρυθμα τμήματα
ΞΕΚΙΝΗΣΑΜΕ
· Πεντικιούρ- Μανικιούρ- Ονυχοπλαστική
· Επαγγελματικό Μακιγιάζ
· Μασάζ - Spa
· Αποτρίχωση
...και πολλά άλλα
Εθνικής Αντιστάσεως 18 • Τηλ. 22410 - 35668, 37876
ΧΠ2745

ΑΚΟΥΣΤΙΚΑ ΒΑΡΗΚΟΪΑΣ
ΑΝΑΛΟΓΙΚΑ - ΠΡΟΓΡΑΜΜΑΤΙΖΟΜΕΝΑ - ΨΗΦΙΑΚΑ
Ακούστε τους ήχους της Ζωής
Στο πληρέστερο Κέντρο Ακουστικών Εφαρμογών στα Δωδεκάνησα. Με τις καλύτερες τιμές και τον καλύτερο διακανονισμό.
Εμπιστευθείτε τους πιο έμπειρους στο χώρο, τους οποίους εμπιστεύονται τα μεγαλύτερα εργοστάσια στον κόσμο.

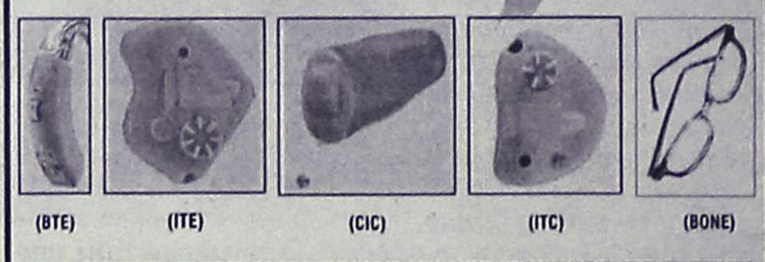

(BTE) (ITE) (CIC) (ITC) (BONE)

BELTONE – STARKEY – HANSATON – UNITRON – SIEMENS
BERNAFON – PHILIPS – COSELGI – REXTON
MICROSON – PURETONE – AUDIFON

ΚΕΝΤΡΟ ΙΑΤΡΙΚΩΝ ΒΟΗΘΗΜΑΤΩΝ
Εθνικής Αντιστάσεως 11 (πρωην Αννης Μαρίας)
Τηλ: 2241020359 Κιν: 6936.70.60.20
Συμβάσεις με όλα τα ταμεία. - Ειδικές τιμές ΟΓΑ
ΧΠ2367

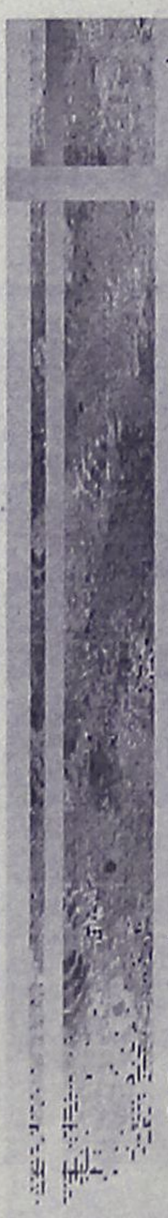

Το 15μελές του 2ου Ενιαίου Λυκείου Ρόδου σας προσκαλεί στην
Επίδειξη Μόδας
που διοργανώνει στο
Show Center στις
04-01-2005 και ώρα 21:00
Να είστε όλοι εκεί!

ΧΟΡΗΓΟΙ
Galileo, Rock Style, Verdi, Mon Cafe, Κωσταρίδης ABETE, Broadcast DVD Club, Βιβλιοπωλείο το "Δέντρο", Gondola, Αέναον, Αλακιώτου-Ανθοπούλου Μαριτάνα, Melody Palace, Πρακτορείο Προπό Λυριστής, Φαρμακείο Γ. Αλαφάκη, Αρχιτεκτονικό Γραφείο Σωτηράκης, Κούκος, Mike's, Αργυρός, Stilvi.

ΔΩΡΑ-ΔΙΑΚΟΣΜΗΣΗ
Κάντιο, Χαραλάμπους, Smart Flower Studio, Μπουκέτο, Rodos Park Suites Hotel, Αργυρός, Mike's

ΡΟΥΧΑ: Top Shop, Mad Stuff, Casablanca, Ciao, Νυφική Γωνιά, Ελξη, GIOM, Ζικ-Ζακ.

ΧΟΡΗΓΟΙ ΕΠΙΚΟΙΝΩΝΙΑΣ
Η ΠΡΟΔΙΑΚΗ, Radio 1