ΕΤΟΣ ΙΔΡΥΣΕΩΣ: 1915
ΙΔΡΥΤΗΣ: ΕΜΜ. ΚΑΛΑΜΠΙΧΗΣ
ΔΙΕΥΘΥΝΤΗΣ: ΑΘ. ΜΑΡΑΣΙΩΤΗΣ

Η ΡΟΔΙΑΚΗ

ΕΛΤΑ
ΚΥΡΙΑΚΗ
16 ΙΑΝΟΥΑΡΙΟΥ 2005
ΑΡ. ΦΥΛΛΟΥ 17.901
ΤΙΜΗ: ΕΥΡΩ 0,70

ΗΜΕΡΗΣΙΑ ΠΡΩΙΝΗ ΕΦΗΜΕΡΙΔΑ ΤΗΣ ΡΟΔΟΥ

Σύμφωνα με τον Δημ. Αβραμόπουλο

Σε φάση απογείωσης είναι ο τουρισμός μας



• *Προωθείται νομοσχέδιο για τον Συνεδριακό τουρισμό. Και Ακαδημία Τουρισμού.* ΣΕΛΙΔΑ 7

Ανοικτή διαφωνία από τον Αρ. Παυλίδη

"Πρώιμες" διαδικασίες για τους υποψήφιους!



• *Πρώιμες χαρακτήρισε ο Αριστοτέλης Παυλίδης τις διαδικασίες που ξεκίνησαν για επιλογή υποψηφίων.* ΣΕΛΙΔΑ 4

ΕΝΤΟΝΕΣ ΕΣΩΚΟΜΜΑΤΙΚΕΣ ΑΝΤΙΠΑΡΑΘΕΣΕΙΣ



Ήρθαν τα... πάνω κάτω στο τοπικό ΠΑΣΟΚ!

Ο Προσυνεδριακός "διάλογος" διχάζει τα στελέχη του ΠΑΣΟΚ και σε τοπικό επίπεδο. Λάδι στη φωτιά έριξε ο βουλευτής Γ. Παρασκευάς με την εκδήλωση που διοργανώνει χωρίς προηγούμενη συνεννόηση ΣΕΛ. 6

Οι ροδίτες πάνε κόντρα στη... μιζέρια

ΠΩΛΗΣΕΙΣ

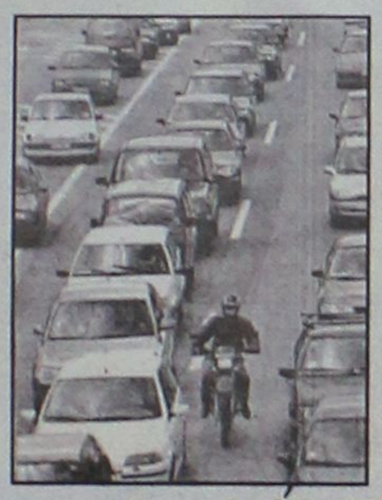

ρεκόρ τροχοφόρων που... ξαφνιάζουν!

Κυκλοφορούν ήδη πάνω από 80.000 οχήματα! Οι περισσότερες αγορές με δανεικά

Ξεπερνούν κάθε πρόβλεψη οι πωλήσεις τροχοφόρων το 2004. Οι αριθμοί πραγματικά ξαφνιάζουν. Και ταυτόχρονα οι δρόμοι της Ρόδου ασφυκτιούν. ΣΕΛΙΔΑ 3

ΣΤΡΟΦΗ ΣΕ ΠΡΟΒΛΗΜΑΤΑ ΤΗΣ ΚΑΘΗΜΕΡΙΝΟΤΗΤΑΣ



Αλλαγή πολιτικής στο Δήμο Ροδίων...

Αλλαγή πολιτικής στο Δήμο Ροδίων προαναγγέλλει ο δήμαρχος Γ. Γιαννόπουλος. Και με βάση τις νέες ανάγκες θα μοιρασθούν και τα "οφίκια". Ποιοί φέρονται σαν νέοι αντιδήμαρχοι.

ΣΕΛΙΔΑ 6

Προωθεί οριστικές λύσεις η Κυβέρνηση



Σενάρια επί σεναρίων για τα καταπατημένα

Στο χορό μπήκε τώρα και η ΚΕΔ για την αξιοποίηση - με ενοικίαση - ακινήτων "φιλέτων" σε τουριστικές περιοχές. ΣΕΛΙΔΑ 5

ΙΚΑ ΡΟΔΟΥ

ΑΝΑΚΟΙΝΩΣΗ

Ο Δ/ντής του Περ/κού Υποκ/τος ΙΚΑ Ρόδου προσκαλεί τους λογιστές-οικονομολόγους στις 19/1/05 ημέρα Τετάρτη και ώρα 5 μ.μ. στο ΙΚΑ Ρόδου για ενημέρωσή τους με θέμα: **"Ρυθμίσεις Χρεών βάσει Ν. 2302/04".**

Ο Διευθυντής
Ι. Παπαντωνίου

ΧΠ 144

ΚΕΡΔΙΣΤΕ
και εσείς
€ 122.704,20
Δόθηκαν συνολικά σε Jackpots
Χθές στα SLOT MACHINES
(ΜΗΧΑΝΑΚΙΑ)
ΚΑΙ ΤΩΡΑ "CASH BACK"
€10 από 07:00 έως 19:00
€5 από 19:00 έως 07:00
Από Κυριακή έως και Τετάρτη
CASINO RODOS
Boutique Hotel & Casino
ΧΠ1304

Restaurant
Safran
ΣΩΤΗΡΟΣ 47 ΙΞΙΑ ΤΗΛ. 22410- 91835

Wackenhut
ΕΝΗΜΕΡΩΣΗ
Η WACKENHUT SECURITY HANDLING S.A
ενημερώνει τους αξιότιμους πελάτες της ότι έχει διακόψει κάθε συνεργασία της με τον κ. **Κυριαζή Δημήτριο (Armaos Security)** από **20/10/2004.**
Οποιαδήποτε αναφορά του ονόματος της εταιρείας μας σε επιστολές του είναι συκοφαντική και ψευδή εφόσον καμία συνεννόηση δεν προηγήθηκε μαζί του.
Παρακαλούμε επικοινωνείτε με τα γραφεία μας για τυχόν διευκρινήσεις που θα χρειαστείτε
ΑΣ1770
Τηλ. 2241096913-4 • Fax: 2241096915-e-mail: wacken@otenet.gr

ΠΑΣΟΚ
ΑΝΑΚΟΙΝΩΣΗ
Ο Βουλευτής Δωδ/σου
ΠΑ.ΣΟ.Κ.
ΓΙΑΝΝΗΣ ΠΑΡΑΣΚΕΥΑΣ

Σας προσκαλεί στην εκδήλωση-συζήτηση που θα γίνει στο Ξενοδοχείο **GRAND HOTEL** την **Κυριακή 16-01-2005 στις 8 το βράδυ.**
Τα θέματα που θα συζητηθούν είναι:
• Πολιτικές εξελίξεις
• Προσυνεδριακός Διάλογος
• Συνέδριο
Στην εκδήλωση θα παρευρεθούν:

Γερανίδης Βασίλης	Βουλευτής Θεσσαλονίκης και πρώην Υφυπουργός
Ρήγας Παναγιώτης	Βουλευτής Κυκλάδων και πρώην Νομάρχης
Μουσιώνης Αρης	Βουλευτής Σερρών
Χωρέμης Τάσος	Βουλευτής Κορινθίας
Παναγιωτακόπουλος Γιώργος	Μέλος του Εκτελεστικού Γραφείου του ΠΑ.ΣΟ.Κ

Ρόδος 14-1-2005
Γιάννης Παρασκευάς
Βουλευτής Δωδ/σου ΠΑ.ΣΟ.Κ.
ΑΕ 149

ΗΜΕΡΟΛΟΓΙΟ

Κυριακή 16 Ιανουαρίου 2005
ΙΒ' Λουκά (10 Λειρών),
Προσκ. αλώσεως Πέτρου
Ανατολή ηλίου: 07.39'
Δύση ηλίου: 17.30'
Σελήνη 6 ημερών

ΦΑΡΜΑΚΕΙΑ

Σήμερα διημερεύει το φαρμακείο του Χατζηκώστα Ιωάν. στην οδό Γρίβα 24 (Νιοχώρι) και διανυκτερεύει το φαρμακείο της Μπίκου Μίνας στην οδό Μεγ. Κων/νου 45.

ΒΕΝΖΙΝΑΔΙΚΑ

Σήμερα διανυκτερεύουν τα βενζινάδικα: Σταυριανάκη Αθ. (Ν. Αγορά), Χατζημανώλης Εμμ. (Ασγούρου), Τζωρτζής Ιωάννης (Ιαλυσός), Κεφάλας Στέργος (Κρεμαστή), Αρφαράς Ν. (Φάντες), Θεουλάκης Ι. (Εμπωνα), Δράκου Α. (Αφάντου), Καλλιθενός Π. (Αρχάγγελος)

ΛΑΪΚΕΣ ΑΓΟΡΕΣ

Τετάρτη: στο Δημοτικό Νεκροταφείο.
Πέμπτη: στην οδό Βύρωνος
Παρασκευή: στην οδό Πτολεμαίων (Ανάληψη)
Σάββατο: στο Δημοτικό Νεκροταφείο.

ΑΕΡΟΠΟΡΙΚΑ ΔΡΟΜΟΛΟΓΙΑ

ΟΛΥΜΠΙΑΚΗ ΑΕΡΟΠΟΡΙΑ

ΑΠΟ ΡΟΔΟ-ΑΘΗΝΑ
- Καθημερινά 07.10, 13.40
- Πέμπτη 20.10, 22.45
- Καθημερινά πλην Πέμπτης 19.40, 22.25
- Καθημερινά πλην Κυριακής 10.40

ΑΠΟ ΑΘΗΝΑ-ΡΟΔΟ
- Καθημερινά 05.30,12.00
- Πέμπτη 18.30, 21.05
- Καθημερινά πλην Πέμπτης 18.00, 20.45
- Καθημερινά πλην Κυριακής 09.00

ΑΠΟ ΡΟΔΟ-ΘΕΣΣΑΛΟΝΙΚΗ
- Δευτέρα - Τετάρτη 09.45
- Πέμπτη 10.45
- Σάββατο 15.15
- ΔΕΥ-ΤΕΤ-ΠΑΡ-ΚΥΡ 16.10

ΑΠΟ ΡΟΔΟ-ΗΡΑΚΛΕΙΟ
- Δευτέρα - Παρασκευή-Κυριακή 17.45
- Τρίτη - Πέμπτη 18.30
- Τετάρτη - Σάββατο 19.20

ΑΠΟ ΗΡΑΚΛΕΙΟ-ΡΟΔΟ
- Δευτέρα-Παρασκευή-Κυριακή 19.05
- Τρίτη-Πέμπτη 19.50
- Τετάρτη - Σάββατο 20.40

ΑΠΟ ΡΟΔΟ-ΚΑΡΠΑΘΟ
- ΔΕΥ-ΠΕΜ-ΠΑΡ-ΣΑΒ 07.00, 10.40
- Τετάρτη-Κυριακή 10.40, 14.20

ΑΠΟ ΡΟΔΟ-ΚΑΣΟ
- ΔΕΥ-ΠΕΜ-ΠΑΡ-ΣΑΒ 07.00
- Τετάρτη-Κυριακή 10.40

ΑΠΟ ΡΟΔΟ-ΚΑΣΤΕΛΟΡΙΖΟ
- ΔΕΥ-ΤΕΤ-ΠΑΡ-ΣΑΒ-ΚΥΡ 07.10

ΑΠΟ ΡΟΔΟ-ΧΙΟ
- Τρίτη στις 10.40 και Πέμπτη στις 10.45'

ΡΟΔΟΣ-ΜΥΤΙΛΗΝΗ
- Δευτέρα-Τετάρτη στις 09.45, Τρίτη στις 10.40', Πέμπτη στις 10.45' και Σάββατο στις 15.15

ΡΟΔΟΣ- ΣΑΜΟΣ
- Τρίτη στις 10.40', Σάββατο στις 15.15

ΡΟΔΟΣ-ΛΗΜΝΟΣ
- Δευτέρα-Τετάρτη στις 09.45', Τρίτη στις 10.40', Πέμπτη στις 10.45' και Σάββατο στις 15.15'

AEGEAN AIRLINES & CRONUS

ΑΠΟ ΡΟΔΟ-ΑΘΗΝΑ
Καθημερινές πτήσεις 14.15-16.30-19.50-22.40

ΑΠΟ ΑΘΗΝΑ-ΡΟΔΟ
Καθημερινά πτήση 05.30-08.45-14.50-18.10-21.00

ΑΠΟ ΡΟΔΟ-ΗΡΑΚΛΕΙΟ
Καθημερινά πτήση 763-14.30

ΑΠΟ ΗΡΑΚΛΕΙΟ-ΡΟΔΟ
Καθημερινά πτήση 764-16.05

ΑΠΟ ΡΟΔΟ-ΘΕΣΣΑΛΟΝΙΚΗ
Καθημερινά πτήση 10.20

ΑΠΟ ΘΕΣΣΑΛΟΝΙΚΗ-ΡΟΔΟ
Καθημερινά πτήση 12.20

Χρήσιμα τηλέφωνα κρατήσεων: (22410) 24400.

Επώνυμον το ανώνυμον...

Εχει σύμμαχό του την κοινωνία...

Το ΠΑΣΟΚ υποδέχτηκε τις δηλώσεις του πρωθυπουργού, Κώστα Καραμανλή, στο τελευταίο Υπουργικό Συμβούλιο με ειρωνεία. Ειδικώς στο σκέλος που αφορούν τη μάχη της καθημερινότητας.

Αρθρογράφοι αντιπολιτευόμενων εφημερίδων τις υποδέχθηκαν ως... προεκλογικές εξαγγελίες και τις σχολίασαν αναλόγως. Δεν τα έχουν λογαριάσει καλά. Ο Καραμανλής όταν λέει κάτι, το εννοεί. Δεν τα εγκαταλείπει σε κάποιο μπλοκάκι για να εποπτεύει αφ' υψηλού. Αυτή είναι η διαφορά του άλλωστε και με τον κ. Σημίτη, στον οποίο αποδίδεται ο υποτιμητικός όρος "καθημερινότητα".

Ο τέως πρωθυπουργός έβλεπε τα προβλήματα των πολιτών ως δευτερεύον ζήτημα, σε σχέση με τους πρωτεύοντες οραματικούς στόχους της πολιτικής του. Φώναζε τους καθ' ύλην αρμόδιους υπουργούς στο γυάλινο θόλο του Μαξίμου, τους έδιδε εντολές, έγραφες τις εκκρεμότητες στο μπλοκάκι και εκείνοι τα... φόρτωναν στον κόκορα! Μόνο στον τελευταίο χρόνο της πρωθυπουργίας του άρχισε, όταν όλα είχαν κριθεί, να κάνει επισκέψεις σε οργανισμούς, νοσοκομεία, ασφαλιστικά ταμεία. Ο Καραμανλής έχει μία άλλη αντίληψη για τα καθήκοντά του.

Εκεί, άλλωστε, θα κριθεί και το στοίχημα της διακυβέρνησης. Στον τομέα της παροχής των υπηρεσιών του κράτους προς τους πολίτες. Ο κ. Καραμανλής σχεδιάζει ένα νέο κοινωνικό κράτος που θα ανταποδίδει στους πολίτες για όσα συνεισφέρουν στα δημόσια ταμεία. Θέλει να είναι ο πρωθυπουργός δίπλα στον πολίτη και όχι ο πρωθυπουργός μακριά από τον πολίτη. Η προσπάθεια αυτή, που έχει ξεκινήσει σε αυτό το πρώτο δεκάμηνο, πρέπει να συνεχισθεί και να ενταθεί. Να μη μείνει ατελής. Ο κ. Καραμανλής έχει σύμμαχό του σε αυτή την προσπάθεια την κοινωνία.

ΔΙΚΤΥΟ ΚΑΤΑΣΤΗΜΑΤΩΝ ΗΛΕΚΤΡΙΚΩΝ ΣΥΣΚΕΥΩΝ ELECTRO NET

PHILIPS

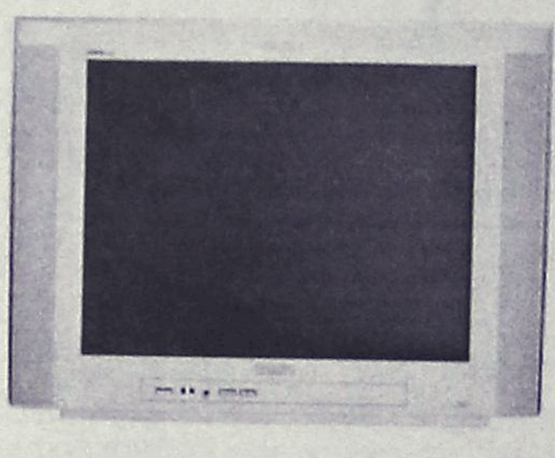

29" Real Flat TV
29PT5458/01
Τηλεόραση 29" με οθόνη Real Flat για υψηλή αντίθεση και πιο φωτεινή, ρεαλιστική εικόνα χωρίς παραμορφώσεις και ήχο Incredible Surround από δύο ενσωματωμένα ηχεία και ραδιοφωνο.

MONO 299€



PHILIPS HOME CINEMA LX-3600 D
ΣΥΣΤΗΜΑ ΟΙΚΙΑΚΟΥ ΚΙΝΗΜΑΤΟΓΡΑΦΟΥ
5 ΗΧΕΙΑ ΚΑΙ SUBWOOFER5x50W + 1x50W RMS
, ΑΠΟΚΩΔΙΚΟΠΟΙΗΤΕΣ DOLBY DIGITAL 5.1
DTS DOLBY PROLOGIC

MONO 179€



MONO 189€

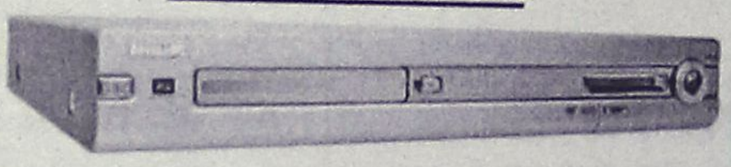

DVD RECORDER
PHILIPS DVD-R70

TV PHILIPS 32"
PIXEL PLUS
32PW9528
MONO 1299€



ELECTRO NET
ΜΟΣΧΙΔΗΣ

ΕΜΠΟΡΙΚΟ ΚΕΝΤΡΟ ΦΩΚΙΑΛΗ – ΤΗΛ : 35846 – 80011 900500

XΠ999

ΔΕΧΟΝΤΑΙ ΤΟ ΚΟΙΝΟ

Ο Νομάρχης Δωδεκανήσου **Γιάννης Μαχαιρίδης** και οι Βοηθοί Νομάρχη **Στάθης Κουσουρνάς** και **Νίκος Ζωίδης** δέχονται το κοινό κάθε Τρίτη και Πέμπτη, από τις 11.00-13.00 το μεσημέρι.

ΤΑΞΙ

ΡΑΔΙΟ ΤΑΞΙ: 2241-0-64712, 2241-0-64790.

ΧΡΗΣΙΜΑ ΤΗΛΕΦΩΝΑ

ΝΟΣΟΚΟΜΕΙΟ:	2241-0-80000
ΑΜΕΣΗ ΔΡΑΣΗ ΠΥΡ/ΚΗΣ:	199
ΛΙΜΕΝΑΡΧΕΙΟ:	2241-0-22220, 2241-0-27695
ΒΛΑΒΕΣ Δ.Ε.Η.:	125
ΒΛΑΒΕΣ Ο.Τ.Ε.:	121
ΑΜΕΣΗ ΔΡΑΣΗ:	100
ΒΛΑΒΕΣ ΥΔΡΕΥΣΗΣ:	2241-0-68750, 2241-0-68755
ΝΟΜΑΡΧΙΑ:	2241-0-46502
ΠΕΡ/ΚΗ Δ/ΝΣΗ	2241-0-38174
ΔΗΜΟΣ:	2241-0-46200
ΔΗΜ. ΕΠΙΧ. ΚΑΘΑΡ.:	2241-0-77600
ΥΠΗΡ. ΑΠΟΚΟΜΙΔΗΣ:	2241-0-61057
ΤΡΟΧΑΙΑ:	2241-0-26480
ΠΛΗΡΟΦ. Ο.Τ.Ε.:	131
ΔΕΛΤΙΟ ΚΑΙΡΟΥ:	149
ΛΑΧΕΙΑ:	1444
ΠΡΟΠΟ - ΛΟΤΤΟ:	1444
ΡΟΔΑ:	2241-0-26300
ΚΤΕΛ:	2241-0-27706
Ο.Α.Ε.Δ.:	2241-0-23265
Ι.Κ.Α.:	2241-0-64912
ΤΑΞ.Υ.:	2241-0-68701, 2241-0-68702
ΟΛΥΜΠΙΑΚΗ:	2241-0-24555
Δ.Α.Ν.Ε.:	2241-0-43150
ΕΡΓΑΤ. ΚΕΝΤΡΟ:	2241-0-24730
CRONUS AIRLINES	2241-0-25444
AEGEAN AIRLINES	2241-0-98345

ΚΤΕΟ

- Από **την 5η Ιανουαρίου 2005 έως και τις 28 Φεβρουαρίου 2005,** παντός είδους οχήματα που δεν έχουν ήδη προσκληθεί από προηγούμενα προγράμματα **με αριθμούς κυκλοφορίας ΡΟΒ 6501 έως και 7000.**
- Από **5η Ιανουαρίου 2004 έως και τις 31 Μαρτίου 2005,** όλα τα οχήματα με μικτό βάρος από 3,5 Τ έως και 10 Τ με συνδυασμό γραμμάτων (ανεξαρτήτως αριθμού) περιοχής ευθύνης της Νομαρχιακής Αυτοδιοίκησης Δωδεκανήσου (έδρα του οχήματος)

ΤΙΜΕΣ ΣΥΝΑΛΛΑΓΜΑΤΟΣ

ΔΟΛΛΑΡΙΟ Η.Π.Α	1,3521	1,3493
ΛΙΡΑ ΑΓΓΛΙΑΣ	0,70796	0,70654
ΚΟΡΩΝΑ ΔΑΝΙΑΣ	7,4445	7,4297
ΚΟΡΩΝΑ ΣΟΥΗΔΙΑΣ	8,9848	8,9668
ΓΙΕΝ ΙΑΠΩΝΙΑΣ	138,98	138,7
ΦΡΑΓΚΟ ΕΛΒΕΤΙΑΣ	1,5459	1,5429
ΚΟΡΩΝΑ ΝΟΡΒΗΓΙΑΣ	8,2217	8,2053
ΛΙΡΑ ΚΥΠΡΟΥ	0,58058	0,57942
ΔΟΛΛΑΡΙΟ ΚΑΝΑΔΑ	1,6294	1,6262
ΔΟΛΛΑΡΙΟ ΑΥΣΤΡΑΛΙΑΣ	1,7346	1,7312

Η ΡΟΔΙΑΚΗ

Ημερήσια Εφημερίδα της Ρόδου
Έτος Ιδρύσεως 1915
ΙΔΡΥΤΗΣ
ΕΜΜ. ΚΑΛΑΜΠΙΧΗΣ
ΙΔΙΟΚΤΗΣΙΑ – ΕΚΔΟΣΗ
ΥΙΟΙ Σ. ΤΣΟΠΑΝΑΚΗ Η. ΚΩΤΙΑΔΗΣ Ο.Ε.
ΔΙΕΥΘΥΝΤΗΣ
ΑΘ. ΜΑΡΑΣΙΩΤΗΣ
ΣΥΝΤΑΞΗ
Λουκάς Μαστής
Μιχάλης Μαστής
Κυριακή Πετρίδου
Βαρβάρα Μπαγδάνου
ΑΘΛΗΤΙΚΑ
Μανόλης Μπάτης,
Νικήτας Κουσκούσης
Κώστας Παντίδος
Παύλος Ντοκουόπιλ
ΓΡΑΦΕΙΑ ΣΥΝΤΑΞΗΣ
Μάρκου Μαλλιαράκη 11
Τηλ.2241-0- 24610,
2241-0-75640
Fax (22410) 75641
ΛΟΓΙΣΤΗΡΙΟ – ΔΙΑΦΗΜΙΣΕΙΣ
Μάρκου Μαλλιαράκη 11
Τηλ. 2241-0-22210
2241-0-75230
Fax (22410) 22471
http://www.rodiaki.gr.
Email: tsopd@otenet.gr & rodiaki@otenet.gr

Αυξάνονται και πληθύνονται με ρυθμούς ανησυχητικούς τα τροχοφόρα στη Ρόδο

Πωλήσεις κόντρα στη ...μιζέρια!

Ξεπερνούν τις 80.000 τα οχήματα που κυκλοφορούν στους δρόμους μας

• Αύξηση 13% στις πωλήσεις φέτος • Το 85% των αγορών έγιναν με δανεικά!

Με εντυπωσιακούς (ενδεχομένως και ανησυχητικούς) ρυθμούς αυξάνονται και... πληθύνονται, αυτοκίνητα, μοτοσικλέτες αλλά και νέοι οδηγοί στο νησί της Ρόδου, σύμφωνα με τα επίσημα στατιστικά στοιχεία για το 2004. Τα οχήματα που κυκλοφορούν πλέον στους δρόμους του νησιού μας (ιχ αυτοκίνητα, φορτηγά και μοτοσικλέτες) υπολογίζεται ότι ξεπερνούν τις 80.000(!) και όπως όλα δείχνουν, η Ρόδος τείνει να εξελιχθεί σε μια «μικρή Αθήνα», σε ό,τι αφορά το κυκλοφοριακό και τις θέσεις στάθμευσης, ακόμα και στις πλέον απομακρυσμένες γειτονιές!

Ρεπορτάζ:
Μιχάλης Μαστής
mastism@otenet.gr

Μόνο τους τελευταίους 12 μήνες, πωλήθηκαν 3.950 νέα αυτοκίνητα, 650 νέα φορτηγά και 1800 νέες μοτοσικλέτες, ενώ οι υπηρεσίες του Τμήματος Συγκοινωνιών Δωδεκανήσου, χορήγησαν συνολικά 1.600 νέα διπλώματα οδήγησης, σε αντίστοιχο αριθμό νέων οδηγών, που κατάφεραν να ολοκληρώσουν με επιτυχία την δοκιμασία των εξετάσεων.

Σε ποσοστό, τα νέα αυτοκίνητα που πωλήθηκαν στην περιοχή μας, αγγίζει το **13% περίπου** (συγκριτικά πάντα με το 2003) ενώ η αύξηση που καταγράφεται αντίστοιχα για τις πωλήσεις των **ημιφορτηγών και φορτηγών αυτοκινήτων, φθάνει το 11%.**

Ακόμα πιο εντυπωσιακό όμως είναι το ποσοστό που προκύπτει από την πώληση των νέων μοτοσικλετών, στο νησί της Ρόδου, καθώς ο αριθμός των πωλήσεων κατέγραψε ρεκόρ όλων των εποχών, **φθάνοντας σε αύξηση το 100%!** Πιο συγκεκριμένα, τους τελευταίους 12 μήνες στο νησί της Ρόδου **πωλήθηκαν 1.800(!) περίπου νέες μοτοσικλέτες**, έναντι των **890 μοτοσικλετών**, που είχαν πωληθεί αντίστοιχα το έτος 2003. Στον αριθμό αυτό, αξίζει να σημειωθεί ότι δεν περιλαμβάνονται τα μοτοποδήλατα που πωλήθηκαν στη Ρόδο, αριθμός που ανεβάζει πολύ περισσότερο το σύνολο των νέων δικύκλων που κυκλοφορούν ήδη στους δρόμους του νησιού μας.

ΟΙ ΝΕΟΙ ΟΔΗΓΟΙ

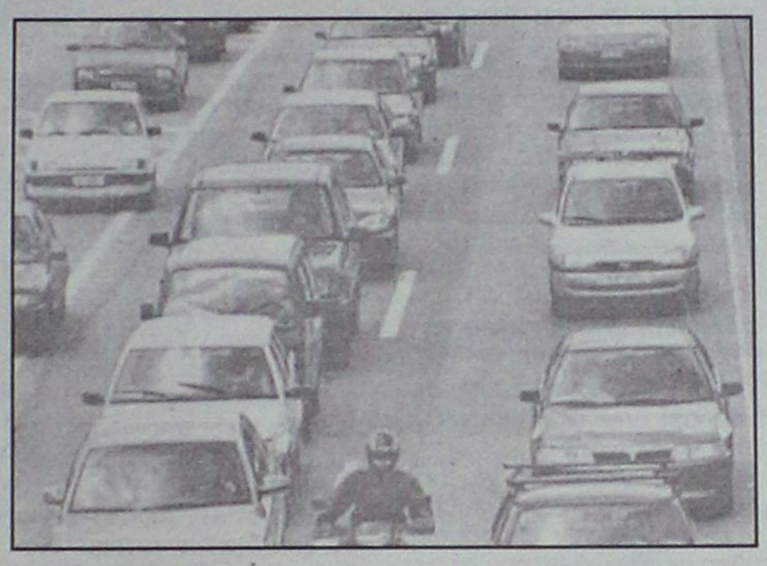

Περισσότεροι **από 1.600 συμπολίτες μας**, στην πλειοψηφία τους νέοι άνθρωποι, απέκτησαν άδεια οδήγησης (ιχ, φορτηγών, μοτοσικλετών κλπ) κατά την διάρκεια του 2004, αριθμός που κυμαίνεται στα ίδια περίπου επίπεδα των δύο τελευταίων ετών.

Ο αριθμός πάντως, αξίζει να σημειωθεί ότι θεωρείται εντυπωσιακός, καθώς είναι γνωστό ότι η υπηρεσία της Διεύθυνσης Συγκοινωνιών της περιοχής μας, αντιμετωπίζει τεράστια προβλήματα σε ό,τι αφορά την στελέχωσή της με εξειδικευμένο προσωπικό. Παρά το γεγονός πάντως, η υπηρεσία κατάφερε να ολοκληρώσει την διαδικασία για έναν πολύ μεγάλο αριθμό συμπολιτών μας, που ολοκλήρωσαν επιτυχώς την πολύπλοκη (όπως έχει εξελιχθεί πλέον) δοκιμασία των εξετάσεων.

ΑΓΟΡΕΣ ΜΕ... ΔΑΝΕΙΚΑ

Η αύξηση συγκριτικά με το αντίστοιχο χρονικό διάστημα (Ιανουάριος – Δεκέμβριος του 2003) αγγίζει για φέτος το 13% περίπου, ποσοστό που χαρακτηρίζεται ως ιδιαίτερα ικανοποιητικό **δεδομένης της οικονομικής κρίσης(;)** που εκτιμάται ότι επικρατεί στην τοπική οικονομία της Δωδεκανήσου.

Η αύξηση αυτή πάντως, είναι χαμηλότερη σε σχέση με αυτήν που προέκυψε για το περασμένο έτος, αλλά ωστόσο, οι αντιπροσωπείες αυτοκινήτων στη Ρόδο δεν φαίνεται να επηρεάστηκαν και ιδιαίτερα σημαντικά από τα προβλήματα που αντιμετωπίζει η τοπική μας οικονομία.

Σημαντικό στοιχείο, το οποίο προκύπτει από την έρευνα που πραγματοποίησε η «Ροδιακή» είναι ότι **το 85% των αυτοκινήτων που πωλήθηκαν στην Δωδεκάνησο και φέτος, αγοράστηκαν με δανειοδοτήσεις μέσω των τραπεζών που συνεργάζονται οι ίδιες οι αντιπροσωπείες, και μάλιστα, για πρώτη φορά ίσως τα τελευταία χρόνια, οι μηνιαίες δόσεις που διακανονίστηκαν, είναι ιδιαίτερα εντυπωσιακές αφού στις περισσότερες των περιπτώσεων, ξεπερνούν τους 36 μήνες και φθάνουν ακόμα και τους 80 μήνες!**

Μεταξύ των αυτοκινήτων αυτών, παρουσιάζεται πάντως, αυξημένος αριθμός από τα λεγόμενα πολυτελή αυτοκίνητα παραγωγής, (τα οποία αγοράστηκαν από κατοίκους της περιοχής μας), αλλά σημαντικά **αυξημένος είναι επίσης και ο τζίρος των πωλήσεων που έγιναν στην περιοχή της Δωδεκανήσου, για τα λεγόμενα μικρά και οικονομικά αυτοκίνητα.**

Η συντριπτική πλειοψηφία των αυτοκινήτων αυτών, αξίζει να σημειωθεί ότι αγοράστηκε με δάνεια από τράπεζες αφού σύμφωνα με τα στοιχεία των αντιπροσωπειών αυτοκινήτων, ελάχιστοι ήταν εκείνοι που αγόρασαν αυτοκίνητα τοις μετρητοίς.

ΠΡΟΒΛΗΜΑΤΑ ΣΤΑΘΜΕΥΣΗΣ – ΚΥΚΛΟΦΟΡΙΑΚΟΥ

Δεν χρειάζονται ειδικές επιστημονικές γνώσεις για να αντιληφθεί πάντως ο οποιοσδήποτε, ότι η **ραγδαία αύξηση επιβατηγών αυτοκινήτων, φορτηγών και μοτοσικλετών,** στο νησί της Ρόδου τα τελευταία χρόνια, έχει αυξήσει αντίστοιχα σε τεράστιο βαθμό τα σχετικά προβλήματα που έχουν να κάνουν με την στάθμευση αλλά και το κυκλοφοριακό.

Μόνο την τελευταία πενταετία, στο νησί της Ρόδου υπολογίζεται ότι έχουν αγοραστεί και έχουν κυκλοφορήσει αντίστοιχα τουλάχιστον **18.000 νέα αυτοκίνητα(!) και 6.000 νέες μοτοσικλέτες!**

Στο ίδιο χρονικό διάστημα ελάχιστα είναι τα αυτοκίνητα που έχουν αποσυρθεί από την κυκλοφορία, με αποτέλεσμα ο συνολικός αριθμός των αυτοκινήτων που κυκλοφορούν πλέον στους δρόμους του νησιού μας, να δημιουργεί **ασφυκτικές από κάθε άποψη καταστάσεις, οι οποίες θυμίζουν... πρωτεύουσα.**

Ενδεικτικό στοιχείο που φανερώνει **την ραγδαία αύξηση των οχημάτων και... των προβλημάτων αντίστοιχα,** είναι το γεγονός ότι ακόμα και σε παραδοσιακές συνοικίες όπου έως και πριν ελάχιστα χρόνια, δεν υπήρχε κανένα πρόβλημα στάθμευσης (Ροδίνι και Ανάληψη) την τελευταία διετία, δίνονται... μάχες για μια θέση στάθμευσης από τους ιδιοκτήτες των οχημάτων. Η πλέον χαρακτηριστική περίπτωση, είναι αυτή της οδού Αθηνών στην Ανάληψη, όπου παρά τις θέσεις στάθμευσης που υπάρχουν και έχουν προβλεφθεί, παρά τις πολλαπλές θέσεις στάθμευσης (δεξιά και αριστερά της οδού) εντούτοις, ειδικά τις πρωινές και τις βραδινές ώρες, **χρειάζεται... μεγάλη τύχη από τους οδηγούς για μια θέση στάθμευσης!**

Αξίζει να σημειωθεί πάντως, ότι δυστυχώς σε αυτού του είδους το πρόβλημα, συμβάλει και διογκώνει ακόμη περισσότερο, το γεγονός ότι πολλές από τις πολυκατοικίες, (ακόμα και νεόκτιστες) που χτίστηκαν τα τελευταία χρόνια, **δεν έχουν προβλεφθεί ή έχουν καταργηθεί εκ των υστέρων, οι θέσεις στάθμευσης που προβλέπονται από τον πολεοδομικό κανονισμό**, με αποτέλεσμα αντί για θέσεις στάθμευσης πολλά ισόγεια να έχουν μετατραπεί σε καταστήματα, γραφεία ακόμα και διαμερίσματα.

ΠΛΗΓΗ Η ΣΤΑΘΜΕΥΣΗ ΣΤΟ ΚΕΝΤΡΟ

Απερίγραπτη βεβαίως είναι και η κατάσταση που επικρατεί στο κέντρο της πόλης μας, εξαιτίας αφενός μεν της ραγδαίας αύξησης των οχημάτων, **αφετέρου δε της νοοτροπίας που μας διακατέχει**, να μην χρησιμοποιούμε ούτε ακόμα και για τις απλές μετακινήσεις μας, άλλα μέσα μεταφοράς πλην των ιχ. αυτοκινήτων.



Νέο Audi A4.

Όλη η τεχνολογική πρωτοπορία της Audi σε ένα νέο μοντέλο, που δημιουργήθηκε για να είναι συνεχώς μπροστά. Με κιβώτιο ταχυτήτων multitronic και tiptronic, για αδιάκοπη οδηγική απόλαυση. Με κινητήρες από 1,6lt έως 4,2 lt τεχνολογίας FSI* και νέα έκδοση κινητήρα 2.0 lt Turbo-FSI•200 hp, για απίστευτη δύναμη και οικονομία. Με μόνιμη τετρακίνηση quattro*, για απόλυτο έλεγχο.
Κι όταν όλα αυτά συνδυάζονται με σπορ δυναμική σχεδίαση, τότε γεννιέται το Νέο Audi A4. Το αυτοκίνητο μπροστά!

2 χρόνια εργοστασιακή εγγύηση.
Audi Total Care, δωρεάν Πρόγραμμα Ολοκληρωμένης Οδικής Βοήθειας διάρκειας 2 χρόνων.

ΞΕΝΑΚΗΣ - ΑΥΤΟΚΙΝΗΤΑ Α.Ε.Β.Ε
ΕΞΟΥΣΙΟΔΟΤΗΜΕΝΟΣ ΕΜΠΟΡΟΣ KOSMOCAR Α.Ε.
10ο χλμ. Λεωφ. Ρόδου-Λίνδου, Δήμος Καλλιθέας, 85105 Ρόδος
Τηλ.: 2241086777, Fax: 2241086788

AE137

ΕΠΙΠΛΑ ΚΟΥΖΙΝΑΣ • ΝΤΟΥΛΑΠΕΣ • ΠΟΡΤΕΣ • ΣΑΛΟΝΙΑ
ΠΑΙΔΙΚΑ



GAZIO import
ITALIA • RODI
ISO 9001
Gruppo Industriale Spagnol
AE0131

Εκθεση: Λεωφ.Ελευθερίας 4 • Κρεμαστή • Τηλ.: 22410.96910 Fax: 22410.98323

WARLYN GROUP
ΠΟΡΤΕΣ ΠΟΡΤΕΣ ΠΟΡΤΕΣ ΠΟΡΤΕΣ ΠΟΡΤΕΣ ΠΟΡΤΕΣ
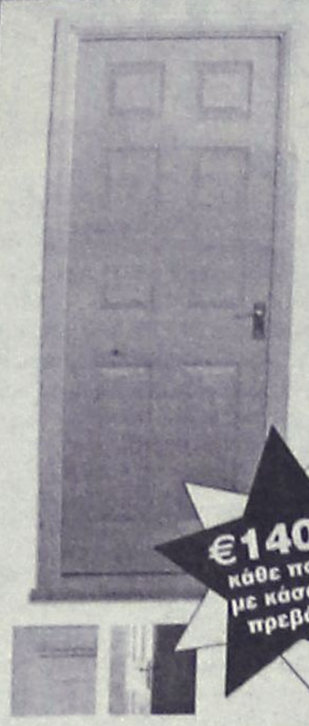
★ Ξύλινες πόρτες κορυφαίας ποιότητας
★ Κατασκευασμένες στην Αγγλία
★ Παραδίδονται με κάσα & ασταρωμένες, έτοιμες για βαφή
★ Μεγάλη ποικιλία σε σχέδια & μεγέθη
★ Πλήρης εγγύηση
★ Χαρακτηριστικά: Άψογη εφαρμογή Εσωτερικοί μεντεσέδες Άμεση παράδοση
€140.00 κάθε πορτα με κάσα και πρεβάζια
Στεφ. Καζούλη 23 Πελοποννήσου Ρόδος, 85100
Τηλ.: 22410 22684
Κιν.: 6947 585035
Αγοράστε 5 και πάρτε 1 έξτρα δωρεάν!
Α.Τ. 7744

ITALCASA 2005
BASSETTI
Μεγάλες προσφορές
στα δύο σετ μονά - διπλά σεντόνια το ένα δώρο
Μεγάλες προσφορές και στα υπόλοιπα είδη από τις εταιρείες:
AIVA - ΠΑΛΛΑΜΑΪΚΗ - SBORAS - BENETTON - LAURA ASHLEY - BLUE MARINE
Σε παιδική - βρεφική προίκα - Χαλιά - Πετσέτες - Πυτζάμες - Είδη Κουζίνας-Μπομπονιέρες, Σετ βάπτισης κομπλέ
Ανθούλας Ζερβού 5 (περιοχή Ψαροπούλα), 85100 Ρόδος
Τηλ.: 22410-31810
Προλάβετε
AE0136

24 Ιανουαρίου–11 Μαρτίου
SIMULTAN LANGUAGES
εύκολα - γρήγορα - ζωντανά με το σύστημα "SIMULTAN"
ΓΕΡΜΑΝΙΚΑ ΤΑΧΥΡΥΘΜΑ
Ειδικά για: Ξενοδοχοϋπαλλήλους, καταστηματάρχες και γενικά απασχολούμενους στο τουρισμό
εγγραφές τώρα! τηλ. 32272, 6944904276
Διδάσκει προσωπικά, η ΦΛΩΡΙΑΝΝΑ ΔΙΑΚΟΣΑΒΒΑ
Απόφοιτος Παν/μίου Μονάχου
ΚΑΡΙΑΣ 3, ΡΟΔΙΝΙ (έναντι εκκλησίας Ροδινιού)

Ανοικτή διαφωνία του υπουργού Αιγαίου κ. Αρ. Παυλίδη

"Πρώιμες" οι διαδικασίες επιλογής των υποψηφίων!

Υπάρχουν άλλες προτεραιότητες για την κυβέρνηση. Πώς διαμορφώνεται η κατάσταση σε τοπικό επίπεδο

Ευθέως εκφράζει την διαφωνία του ο υπουργός Αιγαίου κ. Αριστοτέλης Παυλίδης με τις διαδικασίες και τις συζητήσεις που έχουν ξεκινήσει σε τοπικό επίπεδο για την ανάδειξη υποψηφίων νομαρχών και δημάρχων από τον χώρο της Νέας Δημοκρατίας.

Οι διεργασίες αυτές έχουν ξεκινήσει από την νομαρχιακή επιτροπή του κόμματος και εκτός του κ. Παυλίδη και άλλα στελέχη της Νέας Δημοκρατίας δεν θεωρούν ότι είναι η κατάλληλη περίοδος για να γίνονται τέτοιες συζητήσεις και διεργασίες, την στιγμή μάλιστα που η Νέα Δημοκρατία, ως κυβέρνηση, έχει και σε τοπικό επίπεδο αρκετά ανοικτά θέματα, τα περισσότερα εκ των οποίων τα έχει κληρονομήσει από την προηγούμενη κυβέρνηση.

Του Λουκά Μαστή
mastisloukas@yahoo.gr

Την διαφωνία του για τις διεργασίες αυτές ο υπουργός Αιγαίου την εξέφρασε χθες με δηλώσεις του στον ραδιοφωνικό σταθμό "Αιγαίο Αντένα", και ήταν αρκετά ξεκάθαρος και σαφής. Δεν είναι ο κατάλληλος καιρός για τέτοια πράγματα είπε χαρακτηριστικά ο κ. Παυλίδης, επισημαίνοντας ότι η Νέα Δημοκρατία θα πρέπει να δει τα συγκεκριμένα ζητήματα όταν έρθει η ώρα. Αυτή την στιγμή έχουμε να αντιμετωπίσουμε σαν κυβέρνηση αρκετά θέματα για την επίλυση των οποίων απαιτείται να δουλέψουμε όλοι είπε επίσης ο υπουργός Αιγαίου, διατυπώνοντας εμμέσως την προτροπή προς τα τοπικά κομματικά στελέχη να συμβάλλουν και αυτά στην προσπάθεια αυτή και να αφήσουν τις διεργασίες για τις υποψηφιότητες για την συνέχεια, σε εύθετο χρονικό διάστημα.

Βεβαίως οι διεργασίες στα κομματικά όργανα της Νέας Δημοκρατίας εκ των πραγμάτων θα έχουν συνέχεια τόσο για το νησί της Ρόδου όσο και για τα υπόλοιπα νησιά του νομού. Από την φύση της λειτουργίας τους άλλωστε οι κομματικοί μηχανισμοί ασχολούνται ιδιαίτερα με τέτοιου είδους ζητήματα στα οποία αναλώνουν μέρος της δραστηριότητάς τους.

Η προτροπή του υπουργού Αιγαίου έχει να κάνει με το επίσημο χαρακτήρα των διαδικασιών και μάλλον θα γίνει αποδεκτή από τα στελέχη της νομαρχιακής επιτροπής της Νέας Δημοκρατίας. Άλλωστε για να ξεκινήσουν τέτοιες διαδικασίες, που θα οδηγήσουν σε επιλογή υποψηφίων απαιτείται να δοθεί σχετική εντολή από τα κεντρικά κλιμάκια του κόμματος τα οποία θα καθορίσουν και τις διαδικασίες που θα ακολουθηθούν.

Το μεγαλύτερο πάντως άγχος των τοπικών κομματικών στελεχών είναι το τι θα γίνει στην νομαρχιακή αυτοδιοίκηση Δωδεκανήσου. Όσο υπάρχει η εκκρεμότητα με τον πρώην νομάρχη κ. Σάββα Καραγιάννη τόσο τα πράγματα θα παραμένουν θολά και δύσκολα για να ληφθούν οι όποιες αποφάσεις. Ουσιαστικά δηλαδή η Νέα Δημοκρατία βρίσκεται σε στάση αναμονής, περιμένοντας την απόφαση του κ. Καραγιάννη η οποία όπως έχει καταστήσει σαφές ο ίδιος θα την ανακοινώσει στο συνέδριο της Νομαρχιακής Αναγέννησης, που προγραμματίζεται για τον Απρίλιο.



Τα δύσκολα για την Νέα Δημοκρατία θα ξεκινήσουν μετά την απόφαση του συνεδρίου, διότι τα κομματικά στελέχη έχουν καταστήσει σαφές πως δεν πρόκειται να δεχθούν τετελεσμένα γεγονότα. Και με επίσημες ανακοινώσεις άλλωστε η νομαρχιακή επιτροπή έχει καταστήσει σαφές πως και στις νομαρχιακές και στις δημοτικές εκλογές το κόμμα θα έχει ουσιαστικό λόγο και άποψη, σε αντίθεση με όσα είχαν συμβεί τα προηγούμενα χρόνια, όπου σε αρκετές περιπτώσεις κάθε στέλεχος του κόμματος έκανε του... κεφαλιού του!

Όποια και να είναι η απόφαση του συνεδρίου της Νομαρχιακής Αναγέννησης είναι δεδομένο πώς η Νέα Δημοκρατία θα την αντιμετωπίσει με επιφύλαξη. Εάν αποφασιστεί να είναι υποψήφιος εκ νέου ο κ. Σάββας Καραγιάννης τότε θα πρέπει η Νέα Δημοκρατία να επαναπροσδιορίσει την στάση της απέναντι του, το ίδιο όμως πρέπει να γίνει και από την πλευρά του πρώην νομάρχη. Το βάρος της απόφασης του συνεδρίου θα είναι κάτι που τα κομματικά στελέχη δεν θα μπορούν να το παραβλέψουν.

Ακόμα χειρότερα θα είναι τα πράγματα αν πάρει σάρκα και οστά ένα σενάριο που κυκλοφορεί ευρέως. Σύμφωνα με το σενάριο αυτό, ο κ. Καραγιάννης θα ανακοινώσει ότι δεν θα είναι υποψήφιος όμως το συνέδριο της Νομαρχιακής Αναγέννησης θα προχωρήσει στην εκλογή άλλου υποψηφίου ο οποίος θα ηγηθεί της παράταξης στις εκλογές του 2006. Σε μια τέτοια περίπτωση οι μνηστήρες είναι οι κ.κ. Νίκος Τατάκης, Μαν. Καμπουρόπουλος και ο κ. Θωμάς Σωτρίλλης. Στην ουσία δηλαδή, στην περίπτωση αυτή η Νέα Δημοκρατία θα βρεθεί προ τετελεσμένων γεγονότων και αυτό προσπαθούν να αποφύγουν τα στελέχη του κόμματος με την κινητικότητα που αναπτύσσουν το τελευταίο χρονικό διάστημα.

Στο πλαίσιο αυτό εντάσσεται και η πρωτοβουλία της ΝΟΔΕ να συγκαλέσει σε σύσκεψη τους νομαρχιακούς συμβούλους που πρόσκεινται στην Νέα Δημοκρατία και να ανταλλαγούν απόψεις και προτάσεις για το πρόκειται να γίνει. Η σύσκεψη ως γνωστόν πρόκειται να γίνει την ερχόμενη Τρίτη και στην διάρκειά της αναμένεται να γίνει μια πρώτη προσέγγιση των δεδομένων και των προβληματισμών που υπάρχουν.

Ο Γ. ΙΑΤΡΙΔΗΣ

Στο γενικότερο αυτό πλαίσιο της κινητικότητας εντάσσεται και η υποψηφιότητα του δημάρχου Καλλιθέας κ. Γιάννη Ιατρίδη, το ενδιαφέρον του οποίου είναι δεδομένο.

"Αυτή τη στιγμή πάντως δεν συζητάω θέμα υποψηφιότητας", δήλωσε χθες στην "Ροδιακή" ο κ. Ιατρίδης, αλλά προφανώς στην πορεία όταν και εάν ανακύψει θέμα, το ενδιαφέρον του θα πρέπει να θεωρείται δεδομένο.

Ταβέρνα
Σάκης

ΓΝΩΣΤΟΠΟΙΗΣΗ
Ενημερώνουμε τους φίλους και πελάτες μας ότι θα παραμείνουμε ΚΛΕΙΣΤΑ από τη ΔΕΥΤΕΡΑ 10/1/05 μέχρι και 9/2/05 λόγω άδειας όλου του προσωπικού.
Θα είμαστε μαζί σας πάλι από 10/2/2005 με νέες ποικιλίες κρεάτων και θαλασσινών

Σας ευχαριστούμε για την προτίμηση
ΑΤ7745


ΜΕΘΥΜΝΑΙΟΣ
Μεζεδοπωλείον
Μουσική Αυλή
... μια μελωδία γεύσεων
ΛΕΩΦ. ΔΗΜΟΚΡΑΤΙΑΣ 134
ΠΑΡΑΔΕΙΣΙ
Τηλ.: 22410 81398
Ελάτε να δοκιμάσετε
✓ Γεμιστό ψωμί
✓ Τσιγγάνικο μοσχάρι
✓ Λαγότο στο τηγάνι
✓ Ενα και να καίει
Παρέα με ζεστό περιβάλλον και κάθε Σάββατο βράδυ και Κυριακή μεσημέρι ΖΩΝΤΑΝΗ ΜΟΥΣΙΚΗ
ΑΝΟΙΚΤΑ ΚΑΘΗΜΕΡΙΝΑ
ΑΤ7739

Συνεχίζονται οι διεργασίες σε κυβερνητικό επίπεδο

Σενάρια επί σεναρίων για τα καταπατημένα ακίνητα

Προωθείται νέα ρύθμιση για νομιμοποίηση των καταπατημένων. Στον "χορό" για τα "φιλέτα" και η ΚΕΔ

Σενάρια επί σεναρίων υπάρχουν και αποτελούν αντικείμενο διεργασιών από τους αρμόδιους κυβερνητικούς παράγοντες, σε ότι αφορά τα καταπατημένα ακίνητα του δημοσίου και την αξιοποίησή τους.

Το θέμα ενδιαφέρει άμεσα και την περιοχή μας, λόγω των πολλών ακινήτων του δημοσίου, ενώ στο πλαίσιο των γενικότερων σεναρίων μπαίνουν πέραν των ακινήτων του δημοσίου και τα ακίνητα που διαχειρίζεται η ΚΕΔ.

Επί του θέματος, σχετικό είναι το δημοσίευμα της εφημερίδας "Ο Κόσμος του Επενδυτή" στο οποίο μεταξύ άλλων τονίζονται τα εξής:

«Η πολιτική απόφαση για παραχώρηση των καταπατηθέντων του Δημοσίου έναντι τιμήματος έχει ήδη ληφθεί ωστόσο, η προεργασία για την προώθηση της σχετικής ρύθμισης βραδυπορεί. Αρχικά είχαν συσταθεί δύο επιτροπές, μία για τα δημόσια κτήματα και μία για τον αιγιαλό. Πριν όμως υποβάλουν τα πορίσματά τους, καταργήθηκαν με υπουργική απόφαση του κ. Αλογοσκούφη. Πρόλαβαν πάντως να «παραγγείλουν» στις αρμόδιες υπηρεσίες του υπουργείου τη συμπλήρωση ερωτηματολογίου για τις διάφορες κατηγορίες των δημοσίων ακινήτων: αστικά, αγροτικά, καταπατημένα κ.λπ. Αυτές τις μέρες επαναδυστήνονται οι επιτροπές - και ο χρόνος κυλά. Το άλλο πρόβλημα έχει να κάνει με το άρθρο 4 του νόμου 3127/2003, το οποίο δικαίωνε τους καταπατητές, εφόσον ανακήρυσσε τους «νομείς του ακινήτου» σε «κυρίους έναντι του Δημοσίου» εφόσον:

• νέμονται το ακίνητο αδιαταράκτως για δέκα έτη με νόμιμο τίτλο

• νέμονται το ακίνητο αδιαταράκτως για τριάντα έτη χωρίς τίτλο.

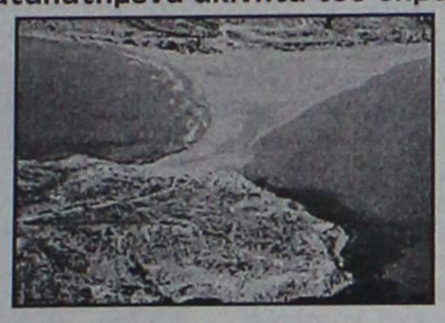

Με αυτή τη ρύθμιση σε ισχύ, οι καταπατητές δεν έχουν κανένα λόγο να μπούν σε ρύθμιση του Δημοσίου για «νομιμοποίησή» τους έναντι αντιτίμου, αφού μπορούν κάλλιστα να περιμένουν ώστε να νομιμοποιηθούν βάσει του άρθρου 4. Έτσι, το υπουργείο προσανατολίζεται στην κατάργηση του άρθρου αυτού.

ΟΙ ΛΙΣΤΕΣ ΜΕ ΤΑ ΚΑΛΥΤΕΡΑ «ΚΟΜΜΑΤΙΑ»

Ο νέος πρόεδρος της ΚΕΔ κ. Ξηραδάκης προωθεί με ταχύτατους ρυθμούς στην αξιοποίηση του χαρτοφυλακίου ακινήτων της εταιρείας. Από τα 72.000 ακίνητα που διαχειρίζεται η ΚΕΔ, τα 28.000 είναι καταπατημένα και τα 16.000... άγνωστα.

Αν το υπουργείο προωθεί ρύθμιση για την αξιοποίηση των καταπατημένων, η ΚΕΔ εστιάζει στα απομένοντα περίπου 30.000... γνωστά. Η ΚΕΔ θα καταρτίσει σύντομα λίστα με διψήφιο αριθμό ακινήτων - φιλέτων προς άμεση αξιοποίηση. Από το «καλάθι» αυτών των ακινήτων θα προωθηθούν μέσα στο 2005 τρείς - τέσσερις διαγωνισμοί οι οποίοι ελπίζεται να προσελκύσουν εφοπλιστικά και ξένα κεφάλαια. Επίσης, ως το τέλος του έτους θα συμπληρωθεί το χαρτοφυλάκιο της ΕΕΑΠ (της Επενδυτικής Εταιρείας Ακινήτων) με επιπλέον ακίνητα (μεταξύ άλλων, και με ακίνητα των ασφαλιστικών ταμείων), ώστε να μπεί στο Χ.Α. στις αρχές του 2006.

ΧΘΕΣ ΤΟ ΠΡΩΙ

Νέες προκλήσεις Τούρκων στα Ίμια

Σύμφωνα με δημοσιογραφικές πληροφορίες, στις 11 χθες το πρωί τουρκική ακτοφυλακίδα παραβίασε τα ελληνικά χωρικά ύδατα και προσέγγισε την ανατολική Ιμια σε απόσταση 500 μέτρων.

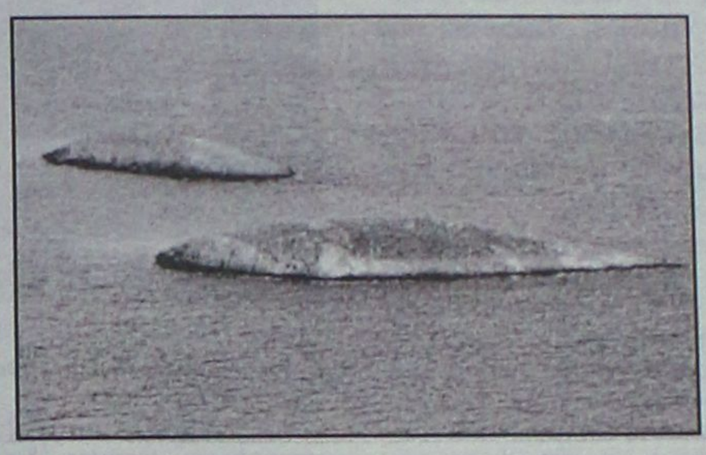

Σκάφος του ελληνικού Λιμενικού ζήτησε από την τουρκική ακτοφυλακίδα να αποχωρήσει από την περιοχή. Ωστόσο, η τουρκική ακτοφυλακίδα παρέμεινε πλέοντας στην ίδια περιοχή μέχρι τις 13:50, οπότε αποχώρησε από τα ελληνικά χωρικά ύδατα.

Τις εξελίξεις παρακολουθούσε διακριτικά από την ευρύτερη περιοχή κανονιοφόρος του Πολεμικού μας Ναυτικού. Τα στοιχεία θα διαβιβαστούν στο υπουργείο Εξωτερικών για να προβεί σε δέουσες ενέργειες.

INFORMATIQUE
ΕΚΠΑΙΔΕΥΣΗ ΣΤΗΝ ΠΛΗΡΟΦΟΡΙΚΗ
ΕΡΓΑΣΤΗΡΙΟ ΕΛΕΥΘΕΡΩΝ ΣΠΟΥΔΩΝ
ΡΟΔΟΣ ΑΝΝΗΣ ΜΑΡΙΑΣ 72 ΤΗΛ. 21887, FAX. 31258

ΠΙΣΤΟΠΟΙΗΜΕΝΟ ΕΞΕΤΑΣΤΙΚΟ ΚΕΝΤΡΟ ΤΗΣ ECDL HELLAS ΓΙΑ ΤΟ ΔΙΠΛΩΜΑ **ECDL**
ΠΙΣΤΟΠΟΙΗΜΕΝΟ ΕΞΕΤΑΣΤΙΚΟ ΚΕΝΤΡΟ ΤΟΥ CIE ΓΙΑ ΤΑ ΔΙΠΛΩΜΑΤΑ **CAMBRIDGE**

ΑΝΑΚΟΙΝΩΣΗ

Έναρξη Ταχύρυθμων Τμημάτων Ενηλίκων
Χειρισμού Ηλεκτρονικών Υπολογιστών

ΤΕΤΑΡΤΗ 19/1/2005



Διάρκειας 2 μηνών-πρωινά-απογευματινά

Με δυνατότητα απόκτησης
των Διεθνώς Αναγνωρισμένων Διπλωμάτων:

➢ **ECDL**
➢ **CAMBRIDGE**

Απαραίτητα για το Δημόσιο



Μάθετε τους Ηλεκτρονικούς Υπολογιστές... Σωστά !

INFORMATIQUE
Υπεύθυνος Εκπαίδευσης
Ηλίας Κολλάτος
Πληροφορίες: Εθνικής Αντίστασης 72-Τηλ. 22410 21887
AE145

Από το 1979
Ροδίτικη Λαδόπιττα
ΧΩΡΙΣ ΣΥΝΤΗΡΗΤΙΚΑ
Όπως τότε... Λεπτή και πεντανόστιμη!

Τώρα η Ροδίτικη Λαδόπιττα στα ψυγεία των Super Markets, σε οικονομική συσκευασία των 20 τεμαχίων.



Η γνώριμη γεύση της γίνεται καθημερινή απόλαυση.
Μία πεντανόστιμη επιλογή για μικρούς και μεγάλους νοσταλγούς της παράδοσης.

Δοκιμάστε την, εκτός από το αγαπημένο σας σουβλάκι και με μαρμελάδα, μέλι, πραλίνα φουντουκιού, ζάχαρη κι ό,τι άλλο φανταστείτε!

Το μόνο που έχετε να κάνετε είναι να τη ζεστάνετε σε αντικολλητικό σκεύος, πλάκα ή κρεπιέρα χωρίς να τη λαδώσετε και στη συνέχεια να την απολαύσετε όπως σας αρέσει, ακόμη και σκέτη!

Πάντα στα καλά γυροπωλεία της Ρόδου, τώρα...και στο σπίτι σας!

Παραγωγή – Διάθεση: Ατσαλάκης Δημήτριος και Σια Ο.Ε.
Εμπορικό Κέντρο Κρανίδη, Φαληράκι - Τηλέφωνο παραγγελιών: 22410 86 106

Η Ατσαλάκης Δ. & Σια Ο.Ε. τα τελευταία 12 χρόνια δραστηριοποιείται παράλληλα στο Γενικό Εμπόριο Τροφίμων και στην Εισαγωγή και Διάθεση ΑΓΓΛΙΚΩΝ ΠΡΟΪΟΝΤΩΝ.
τηλ. 22410 87111
ΧΠ2367

Εσωκομματικές αντιπαραθέσεις στο ΠΑΣΟΚ

Ηρθαν τα ...πάνω κάτω

Λάδι στη φωτιά έριξε με την εκδήλωση που διοργανώνει ο κ. Γιάννης Παρασκευάς

Λάδι στην φωτιά των εσωκομματικών αντιπαραθέσεων του ΠΑΣΟΚ ρίχνει με την εκδήλωση που διοργανώνει σήμερα το βράδυ στο ξενοδοχείο Γκραντ Οτελ, ο βουλευτής του κόμματος κ. Γιάννης Παρασκευάς.

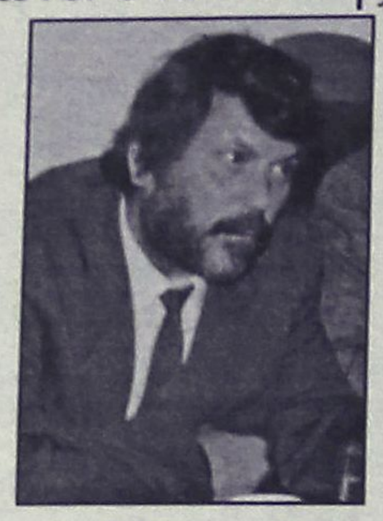

Από την μια πλευρά η κίνησης του αυτή χαρακτηρίζεται ως επίδειξη ισχύος και από την άλλη ως αντίπραξη στις διαδικασίες του προσυνεδριακού διαλόγου που γίνονται στην περιοχή, την ευθύνη των οποίων έχει ο πρώην υπουργός Υγείας κ. Δημήτρης Κρεμαστινός.

Όπως είναι γνωστό στην σημερινή εκδήλωση ο κ. Παρασκευάς έχει προσκαλέσει και πρόκειται να παραστούν σε αυτήν οι βουλευτές του ΠΑΣΟΚ κ.κ. Βασίλης Γερανίδης, Παναγιώτης Ρήγας , Άρης Μουσιώνης και Τάσος Χωρέμης καθώς και το μέλος του Εκτελεστικού Γραφείου κ. Γιώργος Παναγιωτόπουλος και στην διάρκεια της θα συζητηθούν οι τρέχουσες πολιτικές εξελίξεις και θέματα που αφορούν το συνέδριο του ΠΑΣΟΚ.

Η εκδήλωση αυτή έχει προκαλέσει έντονες αντιδράσεις στα στελέχη εκείνα του ΠΑΣΟΚ τα οποία είναι σφόδρα αντίθετα με την πολιτική συμπεριφορά και δραστηριότητα του βουλευτή κ. Γιάννη Παρασκευά και του αδελφού του κ. Τιμόθεου Παρασκευά γραμματέα της νομαρχιακής επιτροπής. Θεωρούν μάλιστα οι αντιδρώντες πως η εκδήλωση του κ. Παρασκευά υπονομεύει στην ουσία τις διαδικασίες του προσυνεδριακού διαλόγου του κόμματος και ότι στρέφεται ευθέως εναντίον και του πρώην υπουργού κ. Δημήτρη Κρεμαστινού.

Είναι κοινό μυστικό άλλωστε ότι η πλευρά του κ. Παρασκευά παρά τις περί αντιθέτου δηλώσεις και διαψεύσεις, δεν είδε ποτέ με καλό μάτι το γεγονός ότι μέσω της προσυνεδριακής διαδικασίας επανεργοποιήθηκε στο νομό ο κ. Κρεμαστινός ο οποίος στην ουσία έχει πάρει το πάνω χέρι στα κομματικά δρώμενα.

Γενικώς η κατάσταση στο τοπικό ΠΑΣΟΚ εξακολουθεί να είναι έντονα προβληματική και με αγεφύρωτες αντιθέσεις μεταξύ των στελεχών του τόσο στο νότιο όσο και στο βόρειο συγκρότημα του νομού.

Η κατάσταση μάλιστα αυτή όσο η προσυνεδριακή διαδικασία κινείται σε ρυθμούς αποτυχίας τόσο επιδεινώνεται αφού τα τοπικά στελέχη αλληλοκατηγορούνται για τα αποτελέσματα αυτά. Ήδη μάλιστα κάποιες καταγγελίες για την κατάσταση αυτή έχουν διαβιβαστεί και στα κεντρικά κλιμάκια του ΠΑΣΟΚ και δεν αποκλείεται μάλιστα να έχουμε και παρεμβάσεις για να πέσουν οι τόνοι.

Προτεραιότητα στα θέματα της καθημερινότητας

Αλλαγή πολιτικής στο Δήμο Ροδίων!

Με βάση τα νέα στοιχεία ο δήμαρχος θα επιλέξει τους νέους αντιδημάρχους

Με αλλαγές κυρίως σε ότι αφορά την νοοτροπία και την αντιμετώπιση των προβλημάτων της καθημερινότητας, θα επιχειρήσει να συνδυάσει τον διορισμό αντιδημάρχων ο δήμαρχος Ρόδου κ. Γιώργος Γιαννόπουλος.

Αυτή είναι και μία από τις αιτίες που έχει καθυστερήσει μέχρι τώρα ο διορισμός αντιδημάρχων επειδή ο κ. Γιαννόπουλος φαίνεται να εξετάζει διάφορα σενάρια. Σύμφωνα πάντως με τις πληροφορίες δεν έχει καταλήξει στις αποφάσεις του, κάτι που θα γίνει μέσα στις επόμενες μέρες.

Ως εκ τούτου και οι διεργασίες είναι έντονες και τα σενάρια δίνουν και παίρνουν.

Σύμφωνα πάντως με εκτιμήσεις ο δήμαρχος φαίνεται να έχει καταλήξει στους τρεις συμβούλους που θα διορίσει αντιδημάρχους. Από τον κώδικα έχει δικαίωμα να διορίσει συνολικά πέντε και προφανώς αυτό θα κάνει.

Συγκεκριμένα οι "σίγουροι" για διορισμό είναι:

- Ο νυν αντιδήμαρχος κ. **Ν. Χαραλάμπης** που θα συνεχίσει να έχει την αρμοδιότητα για την εμφάνιση της πόλης κ.λπ.
- Ο νυν αντιδήμαρχος κ. **Μ. Γλυνός,** υπό την εποπτεία του οποίου θα παραμείνει ο τομέας Πρόνοιας του δήμου κ.λπ.
- Η **κ. Μαρίνα Μπόνη** στην οποία ο δήμαρχος εξετάζει το ενδεχόμενο να της αναθέσει την εποπτεία των οικονομικών ή των διοικητικών του δήμου.

Από κει και πέρα, για τις υπόλοιπες δύο θέσεις υπάρχουν πολλοί μνηστήρες και ενδιαφερόμενοι. Από τα φαβορί θα πρέπει να θεωρείται **ο κ. Κάλλιστος Διακογεωργίου,** ενώ στη γενικότερη σεναριολογία παίζουν τα ονόματά της κ. Λιλής Τρύπη, του κ. Αρ. Ηρακλείδη και του κ. Μαν. Αντώνογλου. Εκ των πραγμάτων αλλαγές και ανακατατάξεις θα υπάρξουν και στους υπευθύνους των οργανισμών και επιχειρήσεων του δήμου.



Πρόθεση πάντως του δημάρχου, εξακολουθεί να παραμένει **η αλλαγή πολιτικής** κυρίως σε ότι αφορά τα προβλήματα της καθημερινότητας, επειδή θεωρεί ότι στον τομέα αυτό η δημοτική αρχή έχει χάσει τα αντανακλαστικά της.

Δεν αποκλείεται μάλιστα, να πάρει την ευθύνη πάνω του στα θέματα αυτά, αν κρίνει ότι οι συνεργάτες του αδυνατούν να κινηθούν στην λογική που θέλει να υπάρξει. Γενικά πάντως, η ερχόμενη περίοδος θα πρέπει να θεωρείται περίοδος ανακατατάξεων στον δήμο Ρόδου, χωρίς να αποκλείεται πέραν των αναδιαρθρώσεων να υπάρξουν και ρήξεις.

Νέα τόνωση στην αγορά μας

Εφερε 2.591 τουρίστες χθες το "Costa Magica"

Οι προσεγγίσεις θα συνεχισθούν

Τονώθηκε χθες η κίνηση στην τοπική αγορά της Ρόδου, με τον κατάπλου, του κρουαζιεροπλοίου "COSTA MAGICA". Το πλοίο με σημαία Ιταλίας, ήρθε το πρωί στο νησί μας προερχόμενο από τη Λεμεσό Κύπρου, μεταφέροντας 2.591 τουρίστες.

Ειδικότερα, έφερε 795 Γάλλους, 890 Ιταλούς, 405 Γερμανούς, 160 Ισπανούς, 92 Βρετανούς και άλλους τουρίστες από διάφορες ευρωπαϊκές χώρες.

Οπως είναι γνωστό, η πλοιοκτήτρια εταιρία COSTA, έχει συμπεριλάβει στο πρόγραμμά της το λιμάνι της Ρόδου, και τα πλοία της θα προσεγγίζουν και φέτος το νησί μεταφέροντας μεγάλο αριθμό τουριστών.

Η εταιρία διοργανώνει 10ήμερα ταξίδια στη Μεσόγειο τα οποία συγκεντρώνουν μεγάλο ενδιαφέρον για τους Ευρωπαίους τουρίστες.

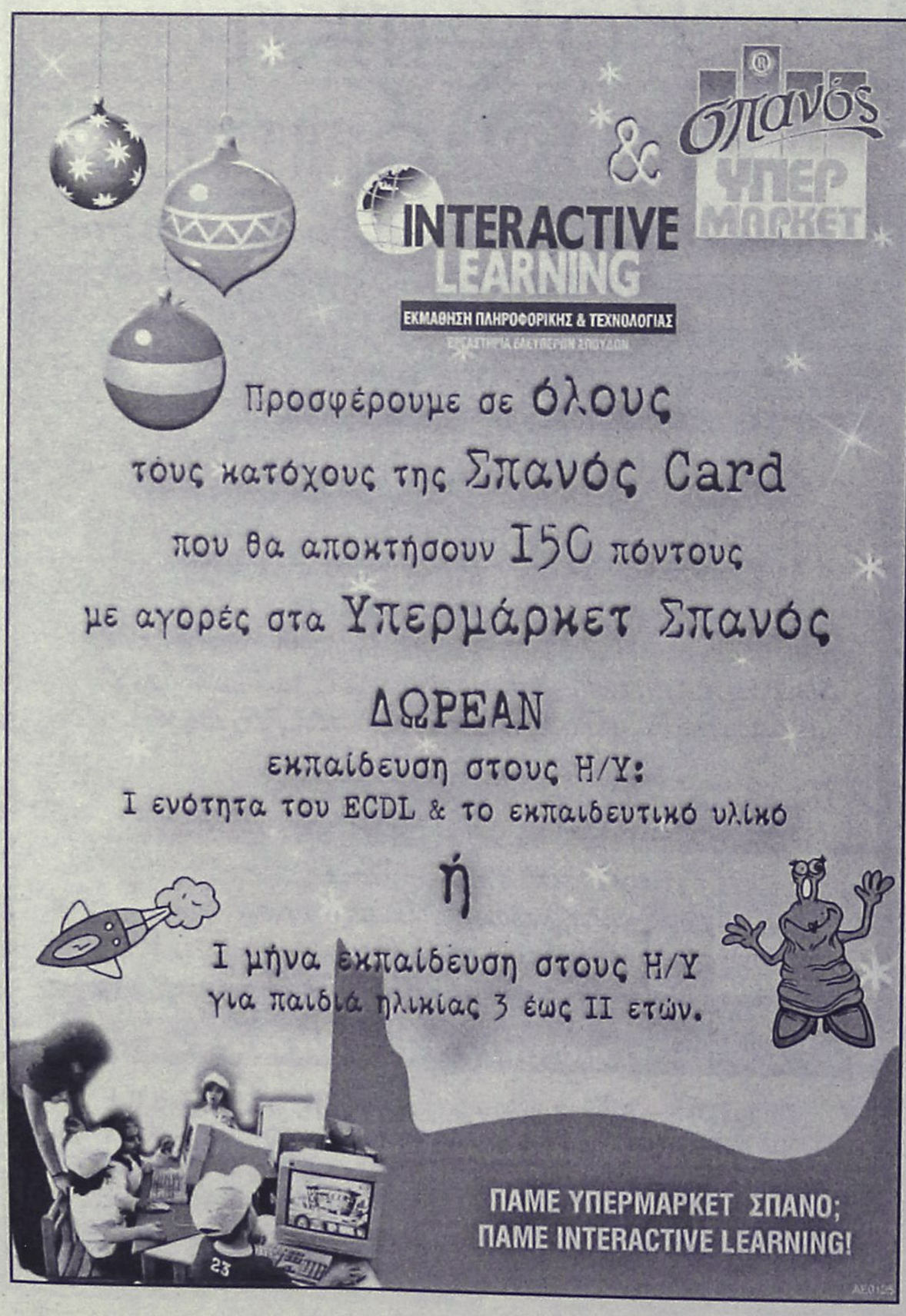

ΕΝΗΜΕΡΩΣΗ

Ενημερώνουμε όλους τους **επαγγελματίες** της Ρόδου
λογιστές, δικηγόρους, συμβολαιογράφους,
ζωγράφους, ξενοδοχεία, φροντιστήρια, σχολεία κ.λπ.
ότι το **ΟΙΚΟΝΟΜΙΚΟ ΒΙΒΛΙΟΧΑΡΤΟΠΩΛΕΙΟ**
του κ. **ΜΑΛΙΑΚΑ ΜΑΝΩΛΗ**
στην οδό **Αγίων Αναργύρων 78** και **Ρόδου-Λίνδου** δίπλα στο **ΙΚΑ**
ΣΤΑΜΑΤΗΣΑΝ την λειτουργία τους **στις 31/12/04**

Η δραστηριότητα των παραπάνω βιβλιοχαρτοπωλείων συνεχίζεται
στην οδό **Παπαχριστοδούλου 30**
σε σύγχρονες εγκαταστάσεις 400 τ.μ.
για καλύτερη εξυπηρέτηση σας σε **τιμές αποθήκης, χονδρικής** στα είδη
γραφείου, αναλώσιμα υλικά, φωτοτυπίες,
σφραγίδες, βιβλιοδεσίες κ.λπ.
Καθώς και **τμήμα λιανικής** για ότι χρειάζονται
οι μαθητές δημοτικού, γυμνασίου, λυκείου

Για τις παραγγελίες σας στο Τηλ.-Fax: 2241024682,
6932570052 Κώστας Π. Κυριάκος AE0140

ΚΥΝΗΓΑΚΗΣ

ΞΥΛΙΝΟΣ ΕΠΑΓΓΕΛΜΑΤΙΚΟΣ-ΟΙΚΙΑΚΟΣ ΕΞΟΠΛΙΣΜΟΣ

Σας περιμένουμε στην
12η Διεθνή Εκθεση EXPRO 2005
ξενοδοχειακού-επαγγελματικού εξοπλισμού

ΑΠΟ 28 ΙΑΝΟΥΑΡΙΟΥ
έως 31 ΙΑΝΟΥΑΡΙΟΥ 2005

Στο εκθεσιακό κέντρο
ΕΚΕΠ/12ο χλμ. εθνικής οδού Αθηνών-Λαμίας

ΕΡΓΟΣΤΑΣΙΟ: ΟΡΦΕΩΣ 186-ΡΟΥΦ-ΑΘΗΝΑ • ΤΗΛ.: 2103468858

ΥΠΟΚΑΤΑΣΤΗΜΑ: 3ο χλμ. ΛΕΩΦ. ΚΑΛΛΙΘΕΑΣ-ΡΟΔΟΣ • ΤΗΛ.: 2241067766

AE0144

Ανεβαίνετε συχνά στην Αθήνα;

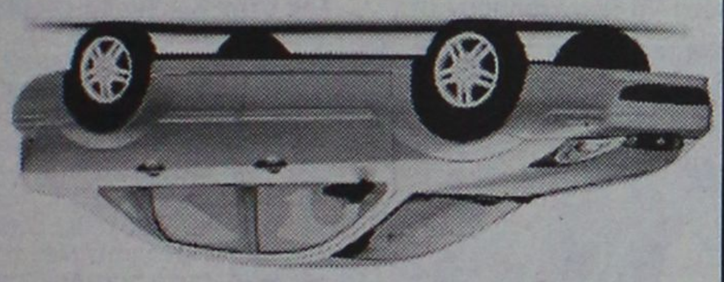

Τότε, γιατί να πληρώνετε περισσότερα από την ημέρα για ενοικίαση αυτοκινήτου; 39€

Η PAYLESS φέρνει τα πάνω-κάτω στην ενοικίαση αυτοκινήτου, προσφέροντας σε όλους τους Ροδίτες που επισκέπτονται την Αθήνα, τις χαμηλότερες τιμές της αγοράς! Κάνετε σήμερα την κράτησή σας και η PAYLESS θα σας περιμένει στο αεροδρόμιο ΕΛΕΥΘΕΡΙΟΣ ΒΕΝΙΖΕΛΟΣ με το αυτοκίνητο που θα επιλέξετε!

Καλέστε τώρα το τοπικό κέντρο κρατήσεων της PAYLESS στο: **800 11 82311***
ή μιλήστε με τον ταξιδιωτικό σας πράκτορα!

XT2367

PAYLESS CAR RENTAL

*Για κλήσεις από κινητά κάλεστε 22410 82311

PAYLESS CAR RENTAL GREECE - Δραγώνα 5 - Μαρκόπουλο Αττικής - Τηλ: 22990 63211

F•P•C
FITNESS PERSONAL CLUB

- **Προσωπική εκγύμναση** και παρακολούθηση
- Ακριβής έλεγχος και αξιολόγηση των προπονητικών προγραμμάτων
- Ατομικά προγράμματα προπόνησης σύμφωνα με τις προσωπικές ανάγκες και ιδιαιτερότητες των αθλουμένων
- Πλήρες ασκησιολόγιο για α: **βελτίωση φυσικής κατάστασης** β: **λιποδιάλυση,** γ: **μυϊκή ενδυνάμωση,** δ: **σύσφιγξη,** ε: **ευεξία**
- Προγράμματα **PILATES** για πολύπλευρη και πληρέστερη βελτίωση των φυσικών ικανοτήτων μέσα από πρωτότυπες προπονητικές μεθόδους και ασκήσεις
- **Σάουνα, χαμάμ, jacuzzi, μασάζ**

Δώσε... προσωπικό νόημα στη γυμναστική σου

ΥΠΕΥΘΥΝΟΙ:
Χαραλαμπόπουλος Βλάσης & Αντώνογλου Θανάσης
Απόφοιτοι τμήματος Επιστήμης Φυσ. Αγωγής και Αθλητισμού Α.Π.Θ.

AE031

Συρακουσών 12, Καρακόνερο • τηλ. 2241078993

Όπως προανήγγειλε ο κ. Δημήτρης Αβραμόπουλος

Προωθείται νόμος για τον συνεδριακό τουρισμό...

Ο ελληνικός τουρισμός βρίσκεται σε φάση απογείωσης. • Δημιουργείται ακαδημία τουρισμού

Τη δημιουργία νομοθετικού πλαισίου που θα διέπει τη λειτουργία των εταιριών-διοργανωτών συνεδρίων, προανήγγειλε ο υπουργός Τουριστικής Ανάπτυξης Δημήτρης Αβραμόπουλος κατά τη χθεσινή έναρξη του 1ου Πανελλήνιου Συνεδρίου για τον Συνεδριακό και Επαγγελματικό Τουρισμό, που διεξάγεται από 14 - 15 Ιανουαρίου 2005 στο Μέγαρο Μουσικής, με διοργανωτή τον Σύνδεσμο Ελλήνων Επαγγελματιών Οργανωτών Συνεδρίων (HAPCO).

Ο υπουργός παραδέχτηκε ότι μέχρι σήμερα η πολιτεία δεν υπήρξε αρωγός του συνεδριακού τουρισμού, ο οποίος λειτουργούσε χωρίς νομοθετικό πλαίσιο. Το νομοθέτημα, το οποίο τόνισε ότι θα είναι έτοιμο εν ευθέτω χρόνω, θα καθιστά σαφές ποιοι είναι οι επίσημοι διοργανωτές συνεδρίων, ώστε να εκλείψει ο ερασιτεχνισμός και η προχειρότητα.

Ο υπουργός ανήγγειλε ακόμη ότι έχει δώσει εντολή στον Οργανισμό Τουρι-



στικής Εκπαίδευσης και Κατάρτισης (ΟΤΕΚ) για τη δημιουργία σύγχρονου επαγγελματικού κέντρου κατάρτισης συνεδριακού τουρισμού.

ΔΗΛΩΣΕΙΣ ΑΒΡΑΜΟΠΟΥΛΟΥ

«Στη δύσκολη, παγκόσμια συγκυρία για τον τουρισμό εμείς με τα συγκριτικά μας πλεονεκτήματα, μπορούμε να μπούμε δυναμικά και αξιόπιστα στο διεθνές τουριστικό περιβάλλον. Ο ελληνικός τουρισμός βρίσκεται σε φάση απογείωσης», δήλωσε ο υπουργός Τουρισμού Δημήτρης Αβραμόπουλος, στη διάρκεια του χαιρετισμού του στην τελετή απονομής των πτυχίων στους αποφοίτους του Οργανισμού Εκπαίδευσης και Κατάρτισης, στο Ηράκλειο.

Ο κ. Αβραμόπουλος τόνισε επίσης ότι στον τομέα του τουρισμού γίνεται σωστή και σε βάθος δουλειά, με στρατηγική τουλάχιστον δεκαετίας. Με τον επιχειρηματικό κόσμο να στηρίζει την πολιτική μας και με υπευθυνότητα θα οδηγηθούμε, είπε, σε ένα ποιοτικό άλμα, αφού όμως νωρίτερα προχωρήσουμε σε νοικοκύρεμα του ακατάστατου τουριστικού περιβάλλοντος.

Ο υπουργός Τουρισμού αναφέρθηκε επίσης στη μεγάλη διαφημιστική καμπάνια για την Ελλάδα που έχει ξεκινήσει στο εξωτερικό, ακόμη και με τη δική του παρουσία σε διάφορες εκθέσεις και εκδηλώσεις, η οποία, όπως είπε, έχει ήδη αρχίσει να δείχνει τα πρώτα θετικά της σημάδια για τη νέα τουριστική περίοδο.

Στο χαιρετισμό του δε στην απονομή των πτυχίων τόνισε ότι στην καμπάνια αυτή η χώρα μας υπογραμμίζει διαρκώς το μετα-Ολυμπιακό τοπίο της.

Τέλος ο κ. Αβραμόπουλος τόνισε τη σημασία που δίνει η πολιτεία στην τουριστική εκπαίδευση και ανακοίνωσε τις προθέσεις του για δημιουργία Ακαδημίας Τουρισμού, η οποία θα είναι ο φορέας παροχής τουριστικής εκπαίδευσης και κατάρτισης ανώτερου επιπέδου.

Διαμαρτυρία του δημάρχου Νότιας Ρόδου

Έργα μόνο για μεγάλους!

Αδυνατούν οι μικροί δήμοι να ενταχθούν στο ΠΕΠ.

Την δυσαρέσκειά του για το γεγονός ότι λόγω του ανταγωνισμού που υπάρχει οι μικροί δήμοι δεν καταφέρνουν να εντάξουν έργα στο ΠΕΠ Νοτίου Αιγαίου εκφράζει ο δήμαρχος Νότιας Ρόδου κ. Μαν. Σαββής. Επί του θέματος ο κ. Σαββής έστειλε επιστολή διαμαρτυρίας προς τον νομάρχη Δωδεκανήσου κ. Γ. Μαχαιρίδη και τον πρόεδρο της ΤΕΔΚ κ. Γ. Γιαννόπουλο, την οποία παράλληλα κοινοποίησε στον περιφερειάρχη Νοτίου Αιγαίου κ. Χαρ. Κόκκινο, σε όλους τους δημάρχους του νομού και στα μέλη της επιτροπής κατάρτισης του ΠΕΠ Νοτίου Αιγαίου. Η ανησυχία του δημάρχου Νότιας Ρόδου, προκύπτει από το γεγονός ότι υπάρχουν πληροφορίες για ένταξη νέων έργων στο πρόγραμμα, κυρίως από μεγάλους δήμους. Όπως μάλιστα επισημαίνει είναι και άδικο και κυρίως αντιαναπτυξιακό να γίνονται έργα χωρίς το στοιχείο του προγραμματισμού. Ειδικότερα, αναφέρει στην επιστολή του τα εξής:

«Αγαπητέ κύριε Νομάρχα / Αγαπητέ κύριε δήμαρχε

Είναι γεγονός και διαπίστωση όλων ότι οι πόροι για την περιοχή μας υπολείπονται σημαντικών αναγκών μας, κυρίως λόγω της νησιωτικής ιδιομορφίας μας.

Επιπλέον είναι πραγματικότητα ότι οι διαδικασίες ένταξης έργων στο ΠΕΠ ήταν τόσο πολύπλοκες που εμπόδισαν αρκετούς τελικούς δικαιούχους (κυρίως Καποδιστριακούς ΟΤΑ) να εντάξουν έργα. Κυριάρχησε η ανταγωνιστική αξιολόγηση, η οποία δεν σημαίνει και συμβολή στην κοινωνικοοικονομική σύγκλιση εντός του νομούς μας, που έρχονται να εξυπηρετήσουν οι πόροι του ΠΕΠ.

Η προσπάθεια σύγκλισης που επιδιώχθηκε με τον δημοκρατικό προγραμματισμό, κινδυνεύει να μείνει κενό γράμμα, καθότι δεν διασφαλίστηκε η υλοποίησή του με υποστηρικτικές ενέργειες (είναι γνωστό ότι περιλαμβάνει πολλαπλάσια έργα από τους πραγματικά διαθέσιμους πόρους).

Βρισκόμαστε στην κρισιμότερη περίοδο για την ομαλή και συνολική απορρόφηση των πόρων του ΠΕΠ και πιστεύω έχουμε την δυνατότητα να κατανείμουμε τους πόρους σε δράσεις και έργα, ούτως ώστε να πετύχουμε την στόχευση της σύγκλισης.

Εξ' άλλου το έχουμε τονίσει και αποφασίσει σε όλα τα όμοια όργανα (συμβούλιο ανάπτυξης ΤΕΔΚ, νομαρχιακό συμβούλιο).

Δυστυχώς πληροφορούμεθα ότι συνεχώς προτείνονται νέα έργα ως μέρος του δημοκρατικού προγραμματισμού, με μοναδικό κριτήριο την επιθυμία του κάθε ΟΤΑ, χωρίς να αξιολογούμε το κριτήριο της σύγκλισης και της συμμετοχής των υπολοίπων ΟΤΑ στο ΠΕΠ.

Αποτέλεσμα είναι η διεύρυνση του ανταγωνισμού και επακόλουθα θα ωφεληθούν οι λίγοι και κυρίως οι μεγάλοι και οργανωμένοι δήμοι. Σημαντικοί πόροι και δυνάμεις που ξόδεψαν δήμοι για να ωριμάσουν έργα, θα βρεθούν άνευ αξίας, λόγω της διεύρυνσης της ανταγωνιστικότητας και επιπλέον θα διευρύνουμε τις εσωτερικές μας αντιθέσεις ως νομός. Και άδικο είναι και κυρίως αντιαναπτυξιακό να γίνονται έργα χωρίς το στοιχείο του προγραμματισμού. Δεν ωφελεί συνολικά τον τόπο και τον απαξιώνει αυτό που είναι η ουσία της πολιτικής διαχείρισης, δηλαδή η ιεράρχηση των προτεραιοτήτων σε σχέση με τους πόρους. Προτείνω άμεσα τη σύγκληση του συμβουλίου ανάπτυξης της ΤΕΔΚ, με μοναδικό θέμα συζήτησης την εξειδίκευση των υπολειπόμενων πόρων του ΠΕΠ, με κριτήρια φυσικά την ωριμότητα , την μέχρι τώρα συμμετοχή και φυσικά την σύγκληση. Εξάλλου έχουμε καθορίσει κριτήρια και σε αλλά προγράμματα (ΕΠΤΑ - ΣΑΤΑ).

Έχουμε πιστεύω όλοι την ωριμότητα να συμφωνήσουμε για άλλη μια φορά, στο κοινό στόχο της ανάπτυξης του τόπου . Αναμένουμε τις θετικές σας πρωτοβουλίες.

Με εκτίμηση, ο δήμαρχος νότιας Ρόδου Μανώλης Σαββής».



ΕΜΠ0006 πλαίσιο

Και σε αποκλειστικότητα τα έπιπλα elementi

Λύσεις για την κουζίνα, το σαλόνι, την κρεβατοκάμαρα ή ακόμη και για τον κήπο σας..

Μικροεπιλογές Επίπλων

Λεωφ. Ελευθερίας 20 Κρεμαστή - Τηλ.: 93364

"ASSOS"
ΧΩΜΑΤΟΥΡΓΙΚΗ



ΕΙΔΙΚΑ ΚΟΝΤΕΪΝΕΡ ΓΙΑ ΑΠΟΚΟΜΙΔΗ ΜΠΑΖΩΝ

ΧΟΑΝΕΣ ΜΠΑΖΩΝ ΓΙΑ ΟΙΚΟΔΟΜΕΣ



και ακόμα ΦΟΡΤΩΤΑΚΙ ΓΙΑ ΑΜΕΣΗ ΑΠΟΚΟΜΙΔΗ ΜΠΑΖΩΝ

ΠΑΠΑΚΩΝΣΤΑΝΤΙΝΟΥ ΕΜ. - ΜΑΧΛΗΣ ΣΤΑΜ. Ο.Ε.
ΤΗΛ. (22410) 81375-91349, 094.4572380-094.6284523 • FAX: (22410) 81029
16ο χλμ. Ρόδου - Καμείρου, Παραδείσι
ΧΠ200014

MEDI- ANATOMIC-HEALTH
ΗΛΕΚΤΡΟΝΙΚΟΣ - ΠΕΛΜΑΤΟΓΡΑΦΟΣ ΚΑΤΩ ΑΚΡΩΝ
ΚΕΝΤΡΟ ΟΡΘΟΠΕΔΙΚΟΥ - ΑΝΑΤΟΜΙΚΟΥ - ΥΠΟΔΗΜΑΤΟΣ
ΕΜΠΟΡΙΑ - ΔΙΑΝΟΜΕΣ ΟΡΘΟΠΕΔΙΚΩΝ ΑΘΛΗΤΙΑΤΡΙΚΩΝ ΠΑΡΑΦΑΡΜΑΚΕΥΤΙΚΩΝ-ΚΑΛΛΥΝΤΙΚΩΝ-ΕΙΔΩΝ
ΒΑΣ. ΗΡΑΚΛΕΙΟΥ 32 - ΡΟΔΟΣ - 85100. ΤΗΛ/FAX 22410 36380. ΑΦΜ. 016348256 ΔΟΥ. ΡΟΔΟΥ
ΠΛΗΡΗΣ ΓΚΑΜΑ - ΟΡΘΟΠΕΔΙΚΩΝ ΕΙΔΩΝ ΙΑΤΡΙΚΟΥ ΚΑΙ ΝΟΣΟΚΟΜΕΙΑΚΟΥ ΕΞΟΠΛΙΣΜΟΥ
ΠΙΣΤΟΠΟΙΗΤΙΚΟ ΔΙΑΣΦΑΛΙΣΗΣ ΠΟΙΟΤΗΤΑΣ - EN-ISO-9001 V-306
ΚΑΙ ΜΕ ΕΠΑΓΓΕΛΜΑΤΙΚΗ ΣΥΝΕΙΔΗΣΗ ΚΑΙ ΑΞΙΟΠΡΕΠΕΙΑ
ΜΕΤΑ ΤΗΝ 25η ΠΕΙΡΑ ΜΟΥ ΣΤΟ ΦΑΡΜΑΚΕΥΤΙΚΟ ΧΩΡΟ.



ΗΛΕΚΤΡΟΝΙΚΟΣ ΠΕΛΜΑΤΟΓΡΑΦΟΣ ΚΑΤΩ ΑΚΡΩΝ
ΟΡΘΟΠΕΔΙΚΑ ΚΑΙ ΑΝΑΤΟΜΙΚΑ ΥΠΟΔΗΜΑΤΑ
ΕΙΔΙΚΗΣ ΚΑΤΑΣΚΕΥΗΣ ΜΕ ΑΠΟΣΠΟΜΕΝΟ ΠΑΤΟ
ΑΜΕΣΗ ΑΠΟΚΑΤΑΣΤΑΣΗ ΤΩΝ ΠΡΟΒΛΗΜΑΤΩΝ ΣΑΣ
ΓΙΑ ΠΑΙΔΙΑ ΜΕ ΟΡΘΟΠΕΔΙΚΑ ΠΡΟΒΛΗΜΑΤΑ
ΓΙΑ ΠΑΡΑΜΟΡΦΩΣΕΙΣ ΤΩΝ ΚΑΤΩ ΑΚΡΩΝ
ΓΙΑ ΔΙΑΒΗΤΙΚΟΥΣ ΑΣΘΕΝΕΙΣ
ΕΙΔΙΚΕΣ ΚΑΤΑΣΚΕΥΕΣ ΟΡΘΟΠΕΔΙΚΩΝ ΠΑΠΟΥΤΣΙΩΝ
XΠ2609

ΠΑΝΕΠΙΣΤΗΜΙΟ ΑΙΓΑΙΟΥ

Ασφυκτιά υπό το βάρος μεγαλοαναπτυξιακών ανοιγμάτων που έκανε

Ανάλυση των προβλημάτων στην χθεσινή συνάντηση με τον υπουργό Αιγαίου

Ασφυκτιά υπό το βάρος των μεγαλοαναπτυξιακών του ανοιγμάτων τα τελευταία χρόνια, το Πανεπιστήμιο Αιγαίου και αδυνατεί να λειτουργήσει, σύμφωνα με τα όσα μετέφεραν στον Υπουργό Αιγαίου και Νησιωτικής Πολιτικής, κ. Αρισατοτέλη Παυλίδη, καθηγητές, προσωπικό και φοιτητές, σε συνάντηση που είχε μαζί τους χθες το μεσημέρι στους χώρους του εκπαιδευτικού ιδρύματος.

Τον υπουργό υποδέχθηκαν η Κοσμήτορας Ανθρωπιστικών Σπουδών κα Χρύση Βιτζιλάκη, ο αντιπρύτανης του τμήματος Μεσογειακών Σπουδών κ. Ιωάννης Σειμένης, πρόεδροι τμημάτων, εκπρόσωποι των Διοικητικών υπηρεσιών, των φοιτητών καθώς και μεταπτυχιακοί φοιτητές. Παρόν ήταν και ο πρώην δήμαρχος Ρόδου κ. Μάνος Κόκκινος εκπροσωπώντας τον Σύλλογο Φίλων του Πανεπιστημίου Αιγαίου.

Σύμφωνα με τα όσα είπε στην τοποθέτησή της η κα Βιτζιλάκη, η διαδικασία ανάπτυξης του Πανεπιστημίου την τελευταία δεκαετία υπήρξε ραγδαία και ενδεικτικό είναι ότι τώρα λειτουργούν τρία αυτόνομα τμήματα και ενώ υπήρξε αύξηση των Διοικητικών υπαλλήλων που τα στηρίζουν ωστόσο το μεγαλύτερο ποσοστό τους είναι συμβασιούχοι και είναι επιτακτική η ανάγκη να προκηρυχθούν θέσεις Δ.Ε.

Όσον αφορά τον φοιτητικό πληθυσμό, μέσα σε πολύ λίγα χρόνια από 300 με 400 που ξεκίνησε έχει φθάσει τους 2000 +500 μεταπτυχιακούς φοιτητές, αριθμός που θεωρείται ιδιαίτερα εντυπωσιακός για τα δεδομένα της πόλης μας.

Επιπλέον, υφίσταται μία εκρηκτική ανάπτυξη των μεταπτυχιακών προγραμμάτων που έχουν φθάσει τα επτά.

Έτσι, το Πανεπιστήμιο Αιγαίου, αυτή τη στιγμή αποτελεί το μεγαλύτερο κέντρο εκπαίδευσης επί παιδαγωγικών εκπαιδευτικών θεμάτων στην Ελλάδα.

Όμως, η ανάπτυξη αυτή, επεσήμανε η Κοσμήτορας, δεν συνοδεύτηκε με την αντίστοιχη ανάπτυξη των υποδομών, των οικονομικών πόρων και των λειτουργικών δυνατοτήτων.

Ιδιαίτερα σημαντικό είναι ότι κινδυνεύουν με κλείσιμο τρία τμήματα για το επόμενο εξάμηνο εάν δεν εξασφαλιστούν οι πιστώσεις για τους συμβασιούχους που ανέρχονται στα 50 άτομα. Το θέμα αυτό, μάλιστα, επείγει αφού πρέπει να λυθεί σε ένα μήνα, πριν ξεκινήσει το επόμενο εξάμηνο.

Όσον αφορά στους χώρους, ήδη έχει ξεκινήσει μία δραστηριοποίηση και έχουν τη συναίνεση του δήμου Ροδίων για να επεκταθούν σ' όλο το οικοδομικό τετράγωνο που δόθηκε στο Πανεπιστήμιο, αλλά λόγω των χρημάτων και της «προβληματικής πολιτικής» δεν έχει προχωρήσει.

Από το Πανεπιστήμιο προτείνουν μέσα στην επόμενη πενταετία, την απομάκρυνση των κατοίκων από τα κτίσματα που ανήκουν στο Πανεπιστήμιο και η απομάκρυνση του στρατοπέδου, έτσι ώστε να μπορέσουν να προχωρήσουν στη μελέτη και ένταξη του έργου για την επέκταση των υποδομών του Πανεπιστημίου.



Στη συνέχεια το λόγο πήραν ο κ. Κόκκινος, πρυτάνεις, καθηγητές και φοιτητές του Πανεπιστημίου και έθεσαν διάφορα άλλα ζητήματα στον υπουργό.

Απαντώντας ο ίδιος, αφού ξεκαθάρισε ότι δεν ήρθε κρατώντας κανένα "μαγικό ραβδάκι" για να λύσει όλα τα προβλήματα, έκανε τις παρακάτω ανακοινώσεις:

- Καταρχάς, η πρόταση που έχουν κάνει οι πρυτάνεις, θα αποτελέσει τη γραμμή της κυβέρνησης για τα Ανώτατα Εκπαιδευτικά Ιδρύματα (ΑΕΙ). Συγκεκριμένα, βάσει αλγόριθμου, θα γίνεται η κατανομή των πιστώσεων που αναλογούν σε κάθε πανεπιστημιακή μονάδα ενώ οι παραμεθόριες και αυτές που είναι πολυδιάσπαρτες, θα τύχουν ειδικής μεταχείρισης.

Ο υπουργός υπήρξε σαφής λέγοντας ότι κανένα νέο Τμήμα, καμία Σχολή δεν θα ιδρυθεί αν δεν εξασφαλιστούν προηγουμένως όλες οι απαραίτητες προϋποθέσεις και αυτό δεν μπορεί να γίνει πριν από την έναρξη υλοποίησης του 4ου ΚΠΣ, δηλαδή όχι πριν από το 2007. Αυτό σημαίνει ότι, και παρά τις όποιες εξαγγελίες έχουν γίνει τα προηγούμενα χρόνια, δεν θα ξεκινήσουν οι όποιες διαδικασίες για την ίδρυση της Ιατρικής Σχολής στην Κω για τα επόμενα δύο χρόνια!

- Όσο αφορά στην κτιριακή υποδομή και τον εξοπλισμό του Πανεπιστημίου, σύμφωνα με τον κ. Παυλίδη, κάθε Πανεπιστήμιο, και αυτό του Αιγαίου, θα καταρτίσει το δικό του τετραετές πρόγραμμα.

Ο ίδιος μπορεί να παρέμβει στη βελτίωση της κτιριακής υποδομής που έχει να κάνει με την αξιοποίηση του χώρου που στεγάζεται η στρατιωτική μονάδα. Όπως είπε, σε συζήτηση που είχε με τον υπουργό Άμυνας κατά την πρόσφατη παρουσία του στη Ρόδο, το θέμα θα εξεταστεί αφού υπάρχει σχέδιο συρρίκνωσης του αριθμού των στρατοπέδων. Ο υπουργός δεσμεύθηκε ότι σε ένα δεκαήμερο θα έχει μία απάντηση.

Σχετικά με το πρόγραμμα απαλλοτροιώσεως, ο κ. Παυλίδης ήταν κατηγορηματικός λέγοντας ότι σε καμία περίπτωση δεν θα εφαρμοσθεί αυτό αν δεν εξασφαλισθεί πρώτα η μεταγκατάσταση εκείνων που διαμένουν τώρα στα κτίσματα.

Ο ίδιος θεωρεί καλή ιδέα να δημιουργηθεί campus στο χώρο του Πανεπιστημίου αλλά πρότεινε να εξεταστεί και η περίπτωση του Καλαμώνα που τώρα παραμένει "νεκρή έκταση" αλλά θα ήταν εξαιρετική γι' αυτό.

Είπε, ακόμη, ότι μπορεί να παρέμβει ώστε να γίνει ισχυρότερη η κατανομή των πιστώσεων για το Πανεπιστήμιο Αιγαίου.

Η εορτή του Μητροπολίτη

Την Τρίτη 18 Ιανουαρίου 2005 μνήμη του Αγίου Κυρίλλου Πατριάρχου Αλεξάνδρειας, εορτάζει ο σεβασμιότατος μητροπολίτης Ρόδου κ.κ. Κύριλλος.

Την Δευτέρα 17 Ιανουαρίου και ώρα 6η απογευματινή, θα τελεσθεί ο εσπερινός της εορτής στον Ιερό Μητροπολιτικό Ναό Εισοδίων της Θεοτόκου (αντιβ/λεως Δαμασκηνού). Την Τρίτη 18 Ιανουαρίου και ώρα 7η πρωινή , θα τελεσθεί ο όρθρος και η Θεία Λειτουργία.

Των ιερών ακολουθιών θα προεξάρχει ο σεβασμιότατος μητροπολίτης Ρόδου κ.κ. Κύριλλος.

Την ημέρα της εορτής και κατά τις ώρες 11-1το μεσημέρι και 5-9 το βράδυ, η Α. Σεβασμιότης θα δεχθεί ευχές στο Επισκοπείο (μητροπολιτική κατοικία).

Εχουν ήδη κατατεθεί πάνω από 400

Αιτήσεις επαναπρόσληψης από ξενοδοχοϋπαλλήλους

Σε "επιφυλακή" το Εργατικό Κέντρο για τη νέα περίοδο

Ξεπέρασαν τις 400 οι αιτήσεις επαναπρόσληψης από εργαζόμενους σε ξενοδοχεία και επισιτιστικά καταστήματα της Ρόδου, μια διαδικασία που ξεκίνησε από τις αρχές του έτους.

Οπως είναι γνωστό, κάθε χρόνο οι ξενοδοχοϋπάλληλοι και οι λοιποί εργαζόμενοι, με το ξεκίνημα του νέου έτους, καταθέτουν στα γραφεία του σωματείου τους, τις καθιερωμένες αιτήσεις επαναπρόσληψης για την καινούργια τουριστική περίοδο.

Η διαδικασία, ξεκίνησε φέτος στις 3 Ιανουαρίου και αναμένεται να ολοκληρωθεί στις 26 του μήνα. Οπως δήλωσε στη "Ροδιακή" ο πρόεδρος του σωματείου Γιώργος Ορφανός, εκτιμάται ότι ειδικά φέτος ο συνολικός αριθμός των αιτήσεων, θα είναι αυξημένος σε σχέση με προηγούμενες χρονιές.

Συγκεκριμένα, ο κ. Ορφανός υπολογίζει ότι θα ξεπεραστούν φέτος οι 1.500 αιτήσεις, αριθμός όμως πολύ μικρός, σε σχέση με το πραγματικό εργατικό δυναμικό του χώρου.

Οπως εξηγεί, οι περισσότεροι ξενοδ/λοι και εργαζόμενοι σε εστιατόρια, μπαρ κ.λπ. επαναπαύονταν μέχρι σήμερα, στο ότι υπήρχε καλή επαγγελματική σχέση, ανάμεσα στους ίδιους και τους εργοδότες τους.

Ετσι, δεν θεωρούσαν απαραίτητο να κάνουν αίτηση και να ζητήσουν επαναπρόσληψη βασιζόμενοι στο ότι και πάλι για μία ακόμα χρονιά θα έχουν εργασία, όπως συνηθιζόταν.

Λόγω όμως της κρίσης που ενέσκυψε τελευταία στο χώρο, η κατάθεση αίτησης είναι το μόνο που διασφαλίζει τα δικαιώματα των εργαζομένων. Γι' αυτό και όπως εξηγεί ο κ. Ορφανός πρέπει όλοι να περάσουν από τα γραφεία μέχρι τις 26 του μήνα, γιατί αν δεν ζητήσουν επαναπρόσληψη και ο εργοδότης τους για οποιοδήποτε λόγο δεν τους ξαναπάρει στη δουλειά χάνουν τα δικαιώματά τους.

Οι ενδιαφερόμενοι μπορούν πρωί και απόγευμα να καταθέτουν αιτήσεις, οι οποίες όταν λήξει η προθεσμία, θα παραδοθούν στους εργοδότες της περιοχής.

ΤΟ Ε.Κ.

Ο,τι περνάει από το χέρι του θα κάνει το Εργατικό Κέντρο της Ρόδου (ΕΚΡ) προκειμένου ο χειμώνας του 2005 να μην είναι όπως αυτός του 2004 που ήταν, για τους εργαζομένους, από τους δυσκολότερους των τελευταίων ετών.

Το παραπάνω τέθηκε από τον πρόεδρό του, κ. Γιάννη Σαρικά, την περασμένη Παρασκευή το βράδυ με αφορμή την κοπή της πίτας του ΕΚΡ παρουσία εκπροσώπων όλων των εργατικών σωματείων που υπάγονται σ' αυτό.

Σύμφωνα με τον ίδιο, εκτιμώντας τη χρονιά που πέρασε για τους εργαζόμενους, τα πράγματα δεν πήγαν καθόλου καλά σε όλα τα επίπεδα από τα εργασιακά, τα μισθολογικά, τα κοινωνικοασφαλιστικά, τα συνταξιοδοτικά και γενικότερα για τα ζητήματα που απασχολούν την κοινωνία της Ρόδου τα οποία έδωσαν αρνητικές προοπτικές και έδωσαν δείγματα ότι επιδεινώνεται η κατάσταση.

Το ΕΚΡ έχει διαμορφώσει τις δικές του προτάσεις τις οποίες έχει ήδη επιδόσει σε όλους τους φορείς και τις αρχές, με στόχο να διαμορφωθεί ένα θετικό για τους εργαζομένους κλίμα και εντάσσεται στα πλαίσια μιας γενικότερης αναπτυξιακής παρέμβασής του το επόμενο διάστημα.

Αυτό το διάστημα βρίσκονται σε συζητήσεις για τα εσωτερικά των αιτημάτων των σωματείων και είναι στη φάση των συνεννοήσεων. Ευελπιστούν ότι μέχρι τέλος Μαρτίου, οπότε και θα διεξαχθεί το ετήσιο συνέδριο του Εργατικού Κέντρου αυτά θα έχουν ξεκαθαριστεί όπως και οι απαντήσεις της άλλης πλευράς.

Ετσι, το συνέδριο θα καταλήξει αν θα προβεί σε αγώνες το επόμενο διάστημα ή σε οποιεσδήποτε άλλες ενέργειες προκειμένου να διασφαλιστούν τα δικαιώματα των εργαζομένων.

"Είναι φανερό ότι τα σφυριά του Εργατικού Κέντρου βαράνε σ' αυτό το μεγάλο κομμάτι που λέγεται εργαζόμενοι στον επισιτιστικό τουρισμό" λέει χαρακτηριστικά ο κ. Σαρικάς σχετικά με το ποιός κλάδος εργαζομένων στην περιοχή μας είναι περισσότερο επιβαρυμένος.

Οι ξενοδοχοϋπάλληλοι, που απαρτίζουν το 75% του εργατικού δυναμικού της Ρόδου, εξακολουθούν να βρίσκονται στην πιο δυσχερή θέση και σύμφωνα με τον πρόεδρο του ΕΚΡ, το 2005 δεν θα είναι δυνατόν να αντέξουν πολιτικές όπως της προηγούμενης περιόδου που τους ταλαιπώρησαν.

Εθελοντική αιμοδοσία

Εθελοντική αιμοδοσία διοργανώνει σήμερα Κυριακή 16 Ιανουαρίου, ο Σύλλογος Εθελοντών Αιμοδοτών Αρχαγγέλου, "Παναγία Τσαμπίκα". Οσοι κάτοικοι του δήμου επιθυμούν να προσφέρουν αίμα, μπορούν να προσέρχονται στο Γυμνάσιο Αρχαγγέλου από τις 9 το πρωί έως τις 1 το μεσημέρι.

Οι υπεύθυνοι του συλλόγου επισημαίνουν ότι η εθελοντική προσφορά σε αίμα είναι σημαντική για να καλυφθούν οι τοπικές ανάγκες σε ένα τόσο σοβαρό θέμα, γι' αυτό και ζητούν την έμπρακτη στήριξη της προσπάθειας αυτής.

Από λογαριασμό συμπολίτη μας

Εκαναν "φτερά" 45.000 ευρώ!

Εγινε ανάληψη από τράπεζα των Αθηνών

Το ποσό των 45.000 ευρώ, έκανε «φτερά» μέσα από λογαριασμό ταμιευτηρίου ενός συμπολίτη μας, από υποκατάστημα τράπεζας των Αθηνών!

Στην νέα περίπτωση, ο κάτοχος του λογαριασμού, έχει προσφύγει ήδη στον δικηγόρο του και μάλιστα πριν από μερικές μέρες, στάλθηκε εξώδικος πρόσκληση – διαμαρτυρία, τόσο προς το Υποκατάστημα της συγκεκριμένης Τράπεζας στη Ρόδο όσο και στα κεντρικά, με την οποία ζητείται να δοθούν εξηγήσεις και διευκρινήσεις.

Στην εξώδικο διαμαρτυρία, την οποία κοινοποίησε στον διευθυντή της Τράπεζας του υποκαταστήματος Ρόδου κ. Δημόπουλο, ο πληρεξούσιος δικηγόρος κ. Εμμανουήλ Ρουσάκης, για λογαριασμό του πελάτη του κ. Γρηγορίου Τσαπόκα του Αναστασίου αναφέρεται συγκεκριμένα:

«Στο κατάστημά σας, τηρείται στο όνομά μου, λογαριασμός Ταμιευτηρίου με αριθμό (...) όπου καταθέτω ό,τι διαθέσιμα ποσά έχω. Στις 22 Δεκεμβρίου 2004, πήγα να αναλάβω χρήματα από τον λογαριασμό μου αυτό και βλέπω ανάληψη ποσού 45.000 ευρώ στις 15 Δεκεμβρίου, από το κατάστημα (αρ154) που πρέπει να βρίσκεται στην Αθήνα, και η ανάληψη αυτή έγινε σε μέρα που βρισκόμουν στη Ρόδο και δεν έχει καμία απολύτως σχέση με μένα.

Αμέσως, εγνώρισα τα παραπάνω στην διεύθυνση του καταστήματος και μάλιστα στις 27 Δεκεμβρίου 2004, και 23 του ιδίου μήνα, παρέδωσα επιστολές μου στον ίδιο τον Διευθυντή, χωρίς μέχρι σήμερα να πάρω απάντηση και χωρίς να κατατεθούν τα χρήματα αυτά στον λογαριασμό μου!

Με την παρούσα μου, διαμαρτύρομαι γιατί αφενός δεν έχω καμία έγγραφη πληροφόρηση για την υπεξαίρεση του ποσού αυτού από τον λογαριασμό μου και αφετέρου σας καλώ να κατατεθεί αμέσως το ποσό των 45.000 ευρώ στον παραπάνω λογαριασμό μου στην Τράπεζά σας, υπό έγγραφη ειδοποίησή μου, άλλως σας δηλώνω ότι θα στραφώ δικαστικώς κατά της Τραπέζης σας η οποία είναι η μόνη υπεύθυνη για υπεξαίρεση από τον λογαριασμό μου του παραπάνω ποσού.

Αρμόδιος δικαστικός επιμελητής, με την επιφύλαξη παντός δικαιώματός μου, καλείται να επιδόσει την παρούσα, σ' αυτό που απευθύνεται για να λάβει γνώση και για τις νόμιμες συνέπειες.»

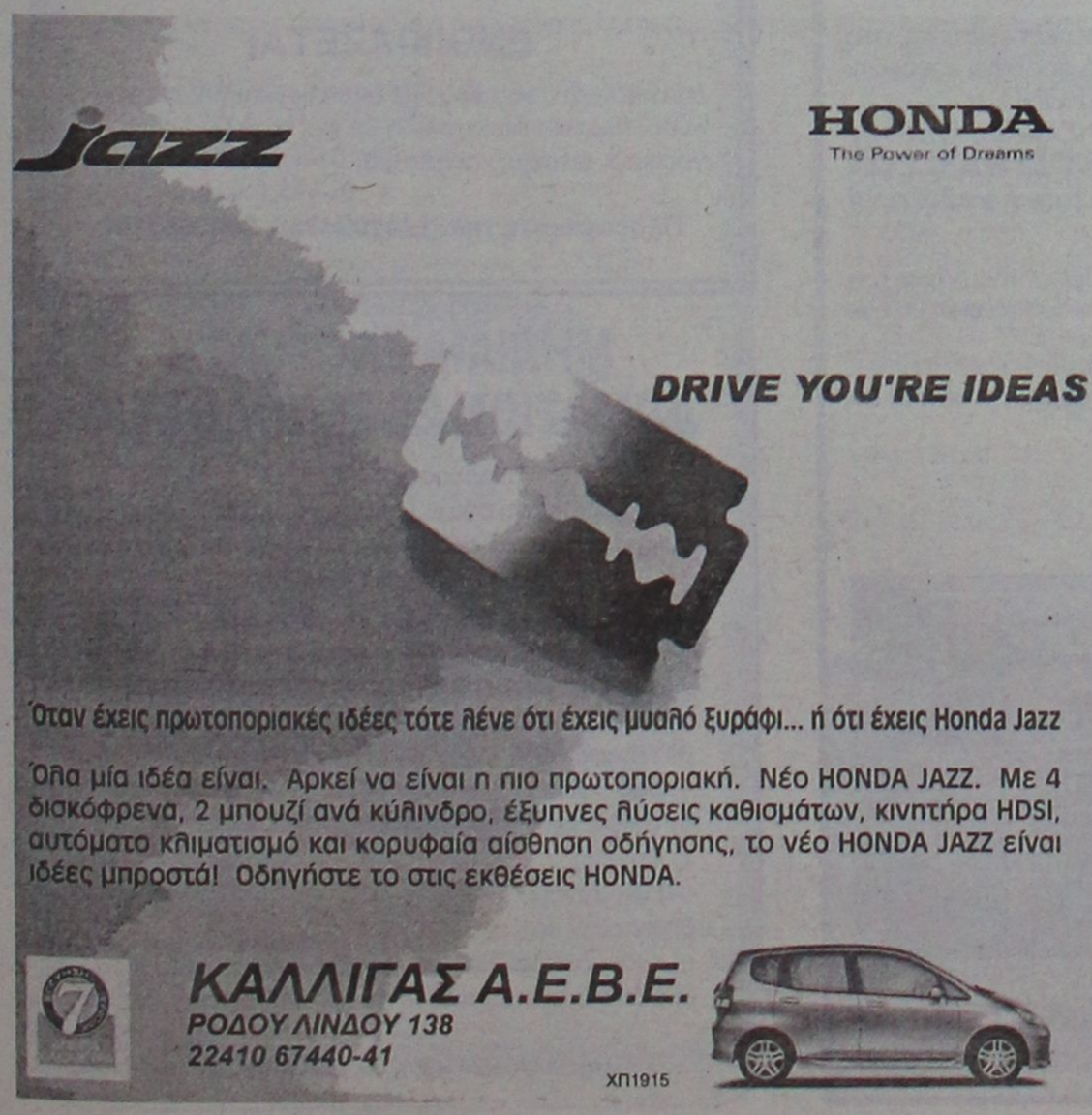



ΜΙΚΡΕΣ αγγελίες

ΟΙ ΑΓΓΕΛΙΕΣ ΤΗΣ ΡΟΔΙΑΚΗΣ παρουσιάζονται και στο site www.anaggelies.gr

ΜΕΤΑΦΕΡΘΗΚΑΜΕ!
Θα μας βρίσκετε στα κεντρικά μας γραφεία επί της Μαρ. Μαλλιαράκη 11 (τελευταία πάροδος Καναδά). Τα τηλέφωνα παραμένουν τα ίδια: (22410) 22210, (22410) 75230.

ενοικιασεις ακινητων & επιχειρησεων

ΕΝΟΙΚΙΑΖΕΤΑΙ διαμέρισμα δυάρι, επιπλωμένο επί της οδού Αγίας Σοφίας 31 (πλησίον του Πανεπιστημίου) διαθέτει και κεντρική θέρμανση. **ΕΝΟΙΚΙΑΖΕΤΑΙ διαμέρισμα** τριάρι, πλήρως επιπλωμένο επί της οδού Σοφούλη 101 (πλησίον του Πανεπιστημίου) χωρίς επιβάρυνση κοινόχρηστων. Πληρ. τηλ. 2241029615, 6936977541 MZT150113

ΕΝΟΙΚΙΑΖΕΤΑΙ ισόγειο **κατάστημα** 60 τ.μ. (2 ετών) επί της οδού Καμείρου και Κορίνθου γωνία περιοχή Αραπάκι εξοπλισμένο με γραφεία, βιβλιοθήκες κ.λπ. κατάλληλο για γραφείο, φροντιστήριο, λογιστήριο κλπ ή χωρίς εξοπλισμό για οποιαδήποτε άλλη χρήση. Πληρ. τηλ. 2241047452, 6942959789 MZT150115

ΕΝΟΙΚΙΑΖΕΤΑΙ κατάστημα στην Παλιά Πόλη επί της Ερμού με 2 όψεις (βιτρίνες) γωνιακό. Πληρ. τηλ. 6974381575 MZT150118

ΕΝΟΙΚΙΑΖΕΤΑΙ οροφοδιαμέρισμα καινούργιο, ρετιρέ, εντοιχισμένη κουζίνα, ηλεκτρικές συσκευές στην Ιαλυσό. Πληρ. τηλ. 2241028458 MZT150116

ΕΝΟΙΚΙΑΖΕΤΑΙ διαμέρισμα με 3 υπνοδωμάτια, κουζίνα, σαλόνι, στην περιοχή του σινεμά Παλλάς. Πληρ. τηλ. 6974707743 MZT150119

ΕΝΟΙΚΙΑΖΕΤΑΙ διαμέρισμα 2 κυρίων δωματίων, με κουζίνα, καθιστικό και μπάνιο στο δεύτερο όροφο επί της οδού Πάφου 11 κοντά στο σούπερ μάρκετ "Σπανού". Πληρ. τηλ. 2241029504, 6932941980 MZT150117

ΕΝΟΙΚΙΑΖΕΤΑΙ κατάστημα 80 τ.μ. κοντά στην οδό Εθελ. Δωδεκανησίων, με δυνατότητα μίσθωσης και του άνωθεν ορόφου συνολικής επιφάνειας 250 τ.μ. Πληρ. Κτηματομεσιτικό Γραφείο Εμμ. Μ. Κρανίδης και Συνεργάτες, Αμερικής 50, ώρες γραφείου 9-13 και 5-9, τηλ. 2241027082, 26476, 6944347405 fax 2241027101 ΜΧΠ092.44

ΕΝΟΙΚΙΑΖΟΝΤΑΙ ΚΑΙΝΟΥΡΓΙΑ ΔΙΑΜΕΡΙΣΜΑΤΑ ΠΛΗΡΩΣ ΕΠΙΠΛΩΜΕΝΑ ΣΤΟ ΝΙΟΧΩΡΙ. ΠΛΗΡ. ΤΗΛ. 2241039393 MZT140111

ΕΝΟΙΚΙΑΖΕΤΑΙ διαμέρισμα γωνιακό πανταχόθεν ελεύθερο, με τρία μπαλκόνια και βεράντες γύρω- γύρω, κήπος, είναι περίπου 100 τ.μ. με τζάκι, ηλιακό θερμοσίφωνο, σώματα θερμοπομπών για θέρμανση. Έχει ευρύχωρους χώρους εσωτερικούς καθώς και τουαλέτα, 2 υπνοδωμάτια με εντοιχισμένες ντουλάπες, Σοφιας 1 Ροδίνι. Πληρ. 08.00-14.00, 18.00-22.00 τηλ. 2241061756 MZT150102

ΕΝΟΙΚΙΑΖΟΝΤΑΙ studio-δωμάτια επιπλωμένα με κλιματισμό στο Ροδίνι. Πληρ. τηλ. 6974247174, 2241066680 MZT150121

ΕΝΟΙΚΙΑΖΕΤΑΙ α' όροφος κεντρικού κτιρίου, κοντά στην πλατεία Κύπρου για όλες τις χρήσεις. Πληρ. Κτηματομεσιτικό Γραφείο Εμμ. Μ. Κρανίδης και Συνεργάτες, Αμερικής 50, ώρες γραφείου 9-13 και 5-9, τηλ. 2241027082, 26476, 6944347405 fax 2241027101 ΜΧΠ092.45

ΕΝΟΙΚΙΑΖΕΤΑΙ διαμέρισμα 92 τ.μ. σε ωραία περιοχή της Ιξιάς, πολλά ντουλάπια κουζίνας, ηλιακό, air condition και αποθήκη. Πληρ. τηλ. 6947426349 MZT150109

ΕΝΟΙΚΙΑΖΕΤΑΙ κατάστημα 14 τ.μ. πλησίον της οδού Απελλού στην Παλιά Πόλη. Πληρ. Κτηματομεσιτικό Γραφείο Εμμ. Μ. Κρανίδης και Συνεργάτες, Αμερικής 50, ώρες γραφείου 9-13 και 5-9, τηλ. 2241027082, 26476, 6944347405 fax 2241027101 ΜΧΠ092.43

ΕΝΟΙΚΙΑΖΕΤΑΙ κατάστημα 22 τ.μ. επί της οδού Ερμού στην Παλιά Πόλη. Πληρ. Κτηματομεσιτικό Γραφείο Εμμ. Μ. Κρανίδης και Συνεργάτες, Αμερικής 50, ώρες γραφείου 9-13 και 5-9, τηλ. 2241027082, 26476, 6944347405 fax 2241027101 ΜΧΠ092.42

TOP PROPERTIES

GEORGE & SAVAS PIPINOS
ΓΕΩΡΓΙΟΣ & ΣΑΒΒΑΣ ΠΙΠΙΝΟΣ
ΣΥΜΒΟΥΛΟΙ ΚΑΙ ΕΚΤΙΜΗΤΕΣ ΑΚΙΝΗΤΩΝ
REAL ESTATE AGENTS • MEMBER OF F.I.A.B.C.I.-NAEA-C.E.I.

Email: gpipinos@otenet.gr URL: www.rhodes-top-properties.com and www.pipinos.gr

Από το 1971

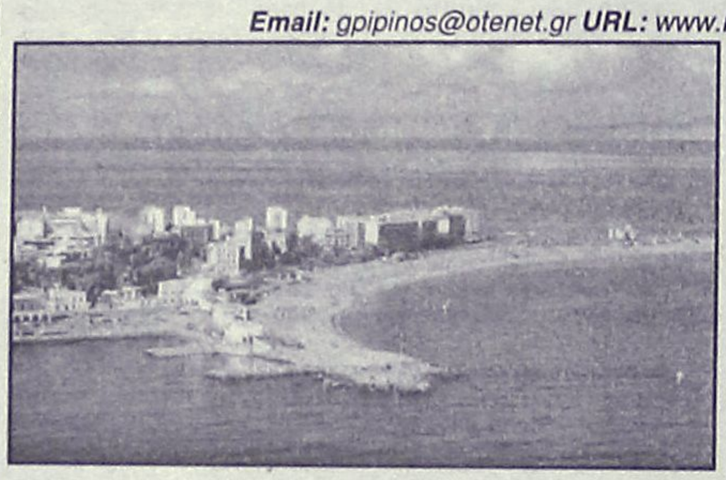

Η **"TOP PROPERTIES"** είναι ατομική επιχείρηση και ανήκει στους Γεώργιο και Σάββα Πιπίνο. Το γραφείο ασχολείται από το 1971 αποκλειστικά και μόνο με επενδύσεις και REAL ESTATE, στο νησί της Ρόδου και στην ευρύτερη περιοχή της Δωδεκανήσου.

ΑΠΕΥΘΥΝΟΜΑΣΤΕ: Στους **σοβαρούς, απαιτητικούς και επιλεκτικούς** επενδυτές-επιχειρηματίες, Ελληνες και ξένους που ενδιαφέρονται να κάνουν μια σοβαρή επένδυση προβολής στο νησί της Ρόδου.

ΠΡΟΣΦΕΡΟΥΜΕ: Α) Υπηρεσίες και πληροφορίες που γίνονται σε προσωπικό επίπεδο με εχεμύθεια, διακριτικότητα και σοβαρότητα.
Β) Μεγάλη γκάμα υψηλής ποιότητας, ακινήτων, όπως:1) Ξενοδοχεία Α' και Β' κατηγορίας των 600-500-350-300 κλινών, 2) Κεντρικά αστικά ακίνητα κατάλληλα για Τράπεζες-καταστήματα-γραφεία, 3) Παραλιακές εκτάσεις, κατάλληλες για τουριστικές επενδύσεις των 150.000-100.000-70.000-50.000-36.000 τ.μ. και 4) Διαμερίσματα και μεζονέτες προβολής, και 5) Αξιόλογες Παραθεριστικές κατοικίες.

ΣΤΟΧΟΣ ΜΑΣ ΕΙΝΑΙ: Να προσφέρουμε στο αγοραστικό μας κοινό υψηλής ποιότητας ακίνητα και ευκαιρίες στο νησί της Ρόδου. Η τριακονταετής και πλέον πείρα μας στον τομέα αυτό αποτελεί εγγύηση.

ΣΥΝΘΗΜΑ ΜΑΣ ΕΙΝΑΙ: Επενδύστε στη ΡΟΔΟ ΤΩΡΑ, σε ακίνητα που ΑΝΤΕΧΟΥΝ ΣΤΟ ΧΡΟΝΟ

Γεώργιος και Σάββας Πιπίνος
ΜΕΣΙΤΕΣ ΑΣΤΙΚΩΝ ΣΥΜΒΑΣΕΩΝ
Γιατί εμείς γνωρίζουμε καλύτερα!

Since 1971

TOP PROPERTIES is a father and son business. The senior, Mr George S. Pipinos, the founder of the office, has carved over the years a reputation for integrity and excellence in the world of Real Estate in the Dodecanese. The junior, Dr. Savas Pipinos, has returned from his studies in the UK to aid in his father´s footsteps.
AT TOP PROPERTIES we try hard to attract important and selective investors, high calibre businessmen/women and discerning professional people, both Greek and foreign, who wish to acquire substantial and valuable property on Rhodes.
We offer our expertise and advice privately, discreetly and in strict confidence.
We keep a comprehensive list of real estate of the highest specifications:
a. A' and B' class hotels (600, 500, 350, 300 beds capacity)
b. Centrally situated office buildings and other business premises.
c. Seaside land, ideal for development (hotels, holiday resorts, etc), of 150.000, 100.000, 70.000, 50.000, 36.000 square metres.
d. Villas, luxury apartments, detached, semi-detached and terraced houses.
e. Holiday and Retirement Homes.
Our aim is to give our clients the opportunity to acquire value for money, first class real estate on Rhodes. Our 30 and more years of experience is our warranty.
Our motto is Invest in Rhodes, Invest in property, It stands the test of time.



TOP PROPERTIES
George and Savas Pipinos
Because we know best

KENNENTY 38, ΡΟΔΟΣ, 85 100, ΤΗΛ. (22410) 23895,FAX: (22410) 20883
38 KENNEDY STR., RHODES, 85 100, TEL. (22410) 23895, FAX: (22410) 20883
U.K. Direct line: 08717115396

XΠ399

ΕΝΟΙΚΙΑΖΕΤΑΙ

στο Ροδίνι **studio**
λουξ 40 τ.μ. ισόγειο με κήπο και ανεξάρτητη είσοδο με αυτόνομη θέρμανση, θερμοσίφωνο χωρίς κοινόχρηστα.

Πληρ. τηλ. 6936656956

XΠ659

ΕΝΟΙΚΙΑΖΟΝΤΑΙ

επιπλωμένα **διαμερίσματα**
δύο δωματίων, χωρίς χρονικό περιορισμό στην περιοχή σταδίου "Διαγόρας"

Πληρ. τηλ. 2241021653

MZT110116

ΕΝΟΙΚΙΑΖΟΝΤΑΙ

νέας κατασκευής STUDIOS. Δυάρια των 40 τ.μ. περιοχή Ιαλυσού.

ΕΝΟΙΚΙΑΖΕΤΑΙ

επαγγελματικός χώρος με αποθήκη και WC στην Ιαλυσό, πλατεία Αποστολίδη 65 τ.μ. κατάλληλο για γραφείο, ιατρείο, κατάστημα.

Πληροφορίες τηλ. 2241094356, 6942553147

MZT100109

ΜΗΝΙΑΙΑ ΕΝΟΙΚΙΑΣΗ ΔΩΜΑΤΙΩΝ ΣΕ ΞΕΝΟΔΟΧΕΙΟ

Το ξενοδοχείο **ΕΛΕΝΑ**
που βρίσκεται στο κέντρο της πόλεως Ρόδου,
σε μικρή απόσταση από το λιμάνι και το Πανεπιστήμιο
επί της οδού Γρίβα 78,
ΕΝΟΙΚΙΑΖΕΙ ΔΩΜΑΤΙΑ
ιδανικά για φοιτητές, στρατιωτικούς κ.λπ.
Το δωμάτιο διαθέτει:
α) ατομικό μπάνιο
β) τηλέφωνο
γ) ραδιόφωνο
δ) τηλεόραση
ε) ψυγείο
στ) θέρμανση
ζ) ζεστό νερό
η) εβδομαδιαίος καθαρισμός δωματίου και
θ) διάθεση ιματισμού (σεντόνια, κουβέρτες)

Πληρ. τηλ. 2241024755, 2241093019

MZT080105

ΕΝΟΙΚΙΑΣΕΙΣ

συνέχεια από την προηγούμενη

ΕΝΟΙΚΙΑΖΕΤΑΙ υπόγειος χώρος 122 τ.μ., WC, ανεξάρτητη είσοδος σε άριστη κατάσταση (ανακαινισμένο) Δαμασκηνού 59, πρώην ιατρείο Θ. Μαζαράκη κάτω από το κρεοπωλείο "Κουφού" κατάλληλο και για γραφείο. Πληρ. τηλ. 2241022177 MZT150105

ΕΝΟΙΚΙΑΖΕΤΑΙ διαμέρισμα β' ορόφου ρετιρέ 75 τ.μ.με δύο υπνοδωμάτια, σαλόνι-κουζίνα, μπάνιο, μεγάλες βεράντες και κεντρική θέρμανση, περιοχή Αγ. Νικολάου. Πληρ. τηλ. 2241027158 MZT140116

ΕΝΟΙΚΙΑΖΕΤΑΙ καινούργιο λουξ 2άρι, σε καινούργια πολυκατοικία, Κορίνθου 8 (κάθετος Μ. Πετρίδη και Καμείρου) περιοχή Αραπάκι, στον 2ο όροφο με ασανσέρ, κεντρική θέρμανση, νυχτερινό ρεύμα, ηλιακό θερμοσίφωνα, εντοιχισμένη κουζίνα, ιδιωτικό γκαράζ. Τιμή 430 ευρώ. Πληρ. τηλ. 2241029905, 2241075291, ώρες 08.00-14.00, 17.00-20.00 MZT140119

ΕΝΟΙΚΙΑΖΕΤΑΙ διαμέρισμα 100 τ.μ. διαμπερές με πανοραμική θέα με ανεξάρτητη θέρμανση, επί της οδού Καζαντζάκη 15. Πληρ. τηλ. 2241093783, 98242, 6947564726 MZT140120

ΕΝΟΙΚΙΑΖΕΤΑΙ δυάρι, ισόγειο - επιπλωμένο στην Ιξιά - Ιαλυσού 700 μέτρα από την παραλία, σε μικρή οικοδομή (σαλόνι με ντιβάνι, υπνοδωμάτιο, κουζίνα, μπάνιο, μικρό χωλ εισόδου). Πληρ. τηλ. 2241023544 ΜΑΤ7769

ΕΝΟΙΚΙΑΖΕΤΑΙ στην Κρεμαστή **διαμέρισμα** α' ορόφου, διαμπερές 2 υπνοδωματίων, καθιστικό, σαλόνι-τζάκι, κουζίνα με ηλεκτρικά βοηθητικούς χώρους. Πληρ. τηλ. 2241094986, 6942846519 MZT140115

ΕΝΟΙΚΙΑΖΕΤΑΙ διαμέρισμα 100 τ.μ. δύο υπνοδωματίων επιπλωμένο επί της οδού Σωτήρος Ιξιά. Πληρ. τηλ. 2241066312, 6977514165 MZT140104

ΕΝΟΙΚΙΑΖΟΤΑΙ διαμερίσματα studio στην περιοχή Ζέφυρος Ρόδου, Κωνσταντινίδη 9, πλήρως εξοπλισμένα, air condition. Πληρ. τηλ. 2241030063, 6972551300 MZT140105

ΕΝΟΙΚΙΑΖΕΤΑΙ κατάστημα 14 τ.μ. επί της οδού Σωκράτους, ελεύθερης μίσθωσης. Πληρ. Εμμ. Κρανίδης και Συνεργάτες τηλ. 2241027082, 6944347405, 6942010248, Αμερικής 80, 2ος όροφος ΜΧΠ092.41

ΕΝΟΙΚΙΑΖΕΤΑΙ κατάστημα στο Φαληράκι επί της οδού Ερμού. Πληρ. τηλ. 6947302448 MZT130111

ΕΝΟΙΚΙΑΖΕΤΑΙ διαμέρισμα τριών υπνοδωματίων με θέρμανση και ηλιακούς επί της Ολυμπίας αρ. 13, 2ος όροφος - Καρακόνερο. Επίσης επιπλωμένο **διαμέρισμα** στο Παραδείσι κοντά στο αεροδρόμιο 50 τ.μ., 1ος όροφος. Πληρ. τηλ. 2241028321, 6974420469 MZT140101

ΕΝΟΙΚΙΑΖΕΤΑΙ γκαρσονιέρα επιπλωμένη, με ηλ. θερμοσίφωνα, κήπο και πάρκιν επί της λεωφ. Ελευθερίας 18Α στην Κρεμαστή. Πληρ. τηλ. 2241021335, 6945393764 MZT130126

ΕΝΟΙΚΙΑΖΕΤΑΙ ευρύχωρη **γκαρσονιέρα** 35 τ.μ. υπνοδωμάτιο, κουζίνα-χωλάκι- τουαλέτα (ξεχωριστά δωμάτια) μεγάλη βεράντα. Δεν είναι επιπλωμένο. Στη Μαραθώνος 10 Ροδίνι με 250 ευρώ το μήνα. Πληρ. τηλ. 6942779987 MZT130122

ΕΝΟΙΚΙΑΖΕΤΑΙ διαμέρισμα 60 τ.μ. επιπλωμένο λουξ τριών (3) ετών εντός πόλεως (Οδός Σαραντάπορου). Πληρ. τηλ. 6945807682 MZT140110

ΕΝΟΙΚΙΑΖΕΤΑΙ επί της Παύλου Μελά, **οροφοδιαμέρισμα** υπερυψωμένο ισόγειο, 180 τ.μ. παντοχόθεν ελεύθερο με δύο ανεξάρτητες εισόδους επί της οδού. Διαθέτει σαλοτραπεζαρία, 4 υπνοδωμάτια, 2 μπάνια, χωλ, μπαλκόνια ή βοηθητικούς χώρους, κεντρική θέρμανση και ηλιακό θερμοσίφωνα. Προσφέρεται και για επαγγελματική στέγη (ιατρεία, γραφεία κ.λπ.) ή για κατοικία. Πληρ. κ. Γιώργο τηλ. 6945991030 MZT130104

ΕΝΟΙΚΙΑΖΕΤΑΙ ανεξάρτητη **γκαρσονιέρα** 2 δωματίων πλήρως επιπλωμένη στην Π. Πόλη. Πληρ. τηλ. 6948582174 MZT140112

ΕΝΟΙΚΙΑΖΟΝΤΑΙ καταστήματα 40 και 60 τ.μ. πλακόστρωτα με ρεύμα και νερό, κατάλληλα για κομμωτήριο-ΠΡΟΠΟ κ.λπ. Επί της οδού Λίνδου-Καρπάθου 6. Επίσης αποθήκες 36 και 70 τ.μ. Πληρ. τηλ. 2241024584, 6934578670 MZT130119

ΕΝΟΙΚΙΑΖΕΤΑΙ διαμέρισμα α' ορόφου επί της οδού Αννης Μαρίας 4, 2 υπνοδωματίων, κουζίνα, σαλόνι, τραπεζαρία, ηλιακό θερμοσίφωνα, θερμοσυσσωρευτές. Πληρ. τηλ. 2241037983, ώρες 09.00-13.00 και 17.00-21.00 MZT130116

ΕΝΟΙΚΙΑΖΟΝΤΑΙ. α) **διαμέρισμα** 200 τ.μ. ολόκληρο ή χωρισμένο σε τριάρι και τεσσάρι κεντρικό διαμπερές, 3ου ορόφου, οδός Γ. Παπανίκολάου, β) **γκαρσονιέρα** ρετιρέ 40 τ.μ. περίπου, επιπλωμένη, οδός Γ. Παπανικολάου, όχι φοιτητές, γ) **γκαρσονιέρα** κεντρική επιπλωμένη, οδός Αμερικής όχι φοιτητές, δ) γραφείο **δύο δωματίων** κεντρικό, δευτέρου ορόφου Δημ. Θεοδωράκη 31, αποκλειστικά για Ελληνες. Πληρ. τηλ. 2241034765, ώρες 9.00-2.00 και 6.00-10.00 MZT120129

ΕΝΟΙΚΙΑΖΕΤΑΙ διαμέρισμα 3 δωματίων, χωλ, κουζίνας και τουαλέτας 1ου ορόφου γωνιακό, 28ης Οκτωβρίου 86 - Γ. Λέοντος στην Ρόδο, κατάλληλο για κάθε επαγγελματική χρήση, γραφείο κ.λπ. Τιμή 480 ευρώ. Πληρ. τηλ. 6948811762 MZT130120

ΕΝΟΙΚΙΑΖΕΤΑΙ ΧΩΡΟΣ

πάνω από την Τράπεζα Πειραιώς (Αννης Μαρίας)
165 τ.μ. κατάλληλος για γραφεία, ινστιτούτο ομορφιάς κ.λπ.

Πληρ. Δ. Σουγκανίδης, τηλ. 6945417747

ΧΠΚΤΗ-001

ΕΝΟΙΚΙΑΖΟΝΤΑΙ

α) **ΕΝΟΙΚΙΑΖΕΤΑΙ** στο Φαληράκι **κατάστημα** λουξ 15 τ.μ. το οποίο διαθέτει κλιματισμό και ταμειακή μηχανή κατάλληλο για χρυσοχοείο και οποιαδήποτε άλλη χρήση.

β) **ΠΩΛΕΙΤΑΙ** στο Φαληράκι κατάστημα λουξ 15 τ.μ. το οποίο διαθέτει κλιματισμό και ταμειακή μηχανή ιδανικό για χρυσοχοείο και οποιαδήποτε άλλη χρήση.

Πληρ ΣΑΒΒΑΪΔΗΣ & ΣΥΝΕΡΓΑΤΕΣ
τηλ. 2241026281

ΧΠ659

PalatinoVillettes

Νεόδμητες Μονοκατοικίες

στο Κανδυλί σε μπετά επιφανείας 204 τ.μ.

Αποτελούνται από :
Ισόγειο: 74 τ.μ. / Υπόγειο: 74 τ.μ. / Α' όροφο: 56 τ.μ.

Σε 870 τ.μ. έως 1600 τ.μ. Οικόπεδο

- Περιφραγμένο οικόπεδο
- Ατομικό βόθρο
- Θέα σε βουνό και θάλασσα
- Άμεση υπογραφή οριστικού συμβολαίου

Από €138.000

Με προεγκεκριμένο στεγαστικό δάνειο

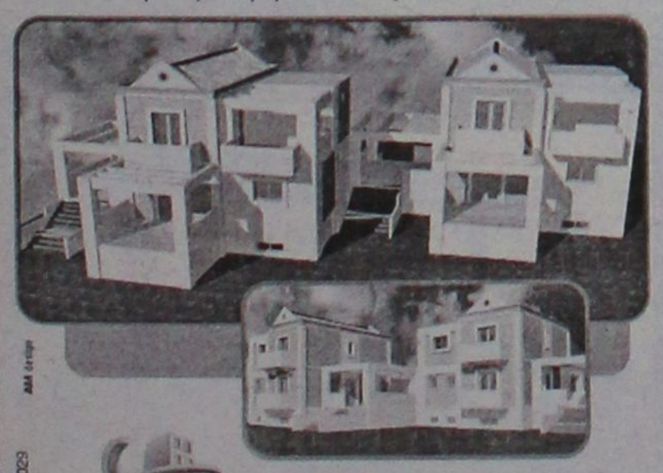

ΧΠ401/2023

ευσταθίου
ΕΥΡΩΚΤΗΜΑΤΙΚΗ
ΚΤΗΜΑΤΟΜΕΣΙΤΙΚΟ ΓΡΑΦΕΙΟ

Εθν. Αντιστάσεως 83
Τηλ. 22410 73819, 74917,
Κιν. 6944 374546, 6945 292030
Fax: 22410 38641
e-mail: info@euroktimatiki.gr

ΚΤΗΜΑΤΟΜΕΣΙΤΙΚΟ ΓΡΑΦΕΙΟ
ΝΙΚΟΣ ΧΑΤΖΗΔΙΑΚΟΣ
Κ. ΥΔΡΑΙΟΥ & ΣΤ. ΚΩΤΙΑΔΗ
ΤΗΛ. 2241032885, 6 - 6977570105

ΠΩΛΗΣΕΙΣ

ΔΙΑΜΕΡΙΣΜΑΤΑ
1. 110 τ.μ. μεταχ/νο Δασκάλους - ευκαιρία
2. 93 τ.μ. ετοιμοπαράδοτο καλή τιμή
3. 90 τ.μ. μεταχ/νο Αφάντου - καλή τιμή
4. 135 τ.μ. μεταχ/νο Αφάντου - καλή τιμή
5. 120 τ.μ. οροφοδιαμέρισμα μεταχ/νο Δασκάλους
6. 45 τ.μ. π. οικία ανακαινισμένη - Απόλλωνα
7. 60 τ.μ. οικία σε 250 τ.μ. οικόπεδο - Ελεούσα ευκαιρία
8. 26 τ.μ. οικία Σάλακος - ευκαιρία
9. 35+35 τ.μ. παλ. οικία - Π. Πόλη
10. 100+100 τ.μ. σε μπετά - πρόποδες Φιλερήμου
11. 85 τ.μ. ετοιμ/τα πολυτελούς κατασκευής - Ροδίνι
12. 90-125-140 τ.μ. υπό κατασκευή Κ. Υδραίου
13. 50-100-120 τ.μ. υπό κατασκευή Δασκάλους
14. 130-140-160 τ.μ. μεζονέτες - Ιαλυσός
15. 107-160 τ.μ. μεζονέτες - Κολύμπια
16. 100 τ.μ. μεζονέτα παραλία - Αφάντου
17. 85 τ.μ. μετ/νο Καλλιθέα - Αθήνα - ευκαιρία
18. 85 τ.μ. μετ/νο πλ. Αμερικής - Αθήνα - ευκαριία

ΔΙΑΘΕΤΟΥΜΕ ΜΕΓΑΛΗ ΓΚΑΜΑ σε διαμερίσματα - μεζονέτες και σε πολλές περιοχές

ΚΑΤΑΣΤΗΜΑΤΑ - STUDIOS- ΞΕΝΟΔΟΧΕΙΑ
1. 30 τ.μ. Μανδράκι
2. 80 τ.μ. Φαληράκι
3. 120 τ.μ. Φαληράκι (50 μέτρα από θάλασσα)
4. 120 τ.μ. Ιαλυσός- παραλία
5. 50+50 τ.μ. εμπορική περιοχή πόλεως
6. 75+25 τ.μ. εμπορικότατη περιοχή πόλεως
7. 150+150+200 τ.μ. αυλή εμποροξενοδοχειακή περιοχή
8. 120 τ.μ. υπερυψωμένο για κάθε χρήση κεντρικό
9. 70 κλινών -100-65-40 ξενοδοχεία - studios πόλεως - Ιαλυσός - Φαληράκι

ΟΙΚΟΠΕΔΑ - ΑΓΡΟΤΕΜΑΧΙΑ
1. 3.070 τ.μ. Λεωφ. Ιαλυσού-Κρεμαστής
2. 1.850 τ.μ. οικοδομήσιμο - Φαληράκι
3. 5.000 τ.μ. Φαληράκι - ξενοδοχειακή περιοχή
4. 4.000 τ.μ. πανοραμικό - Φαληράκι
5. 6.500 τ.μ. Φαληράκι - Λ. Καλλιθέας
6. 8.500 τ.μ. με 1.200 τ.μ. οικοδομή - Φαληράκι
7. 2.500 τ.μ. αγροτεμάχιο - Καλυθιές
8. 4.200-4.500-4.700-5.200 τ.μ. - Αφάντου
9. 6.000 τ.μ. - Φαληράκι σχεδόν παραλιακό ευκαριία
10. 2.000 τ.μ. με 600 τ.μ. οικοδομή Λ. Ρόδου-Λίνδου
11. 4.000 τ.μ. επί Λεωφ. Ρόδου-Λίνδου
12. 12000 τ.μ. επί Λεωφ. Ρόδου-Λίνδου
13. 12.000 τ.μ. πανοραμικότατο - Φαληράκι
14. 36.000 τ.μ. πανοραμικό - Φαληράκι - ευκαριία
15. 12.500 τ.μ. ευρύτερη περιοχή Φαληρακίου

ΕΝΟΙΚΙΑΣΕΙΣ

1.40 και 50 τ.μ. κατ/τα Φαληράκι
2.25 τ.μ. μονόχωρα studios - Μητρόπολη
3. 90 τ.μ. διαμέρισμα ρετιρέ - Ροδίνι
4. 80 τ.μ. κατ/μα Φαληράκι
5. 150 τ.μ. γωνιακό κεντρικότατο - πόλεως Ρόδου
6. 80 τ.μ. κατάστημα Μανδράκι
7. 80 τ.μ. + 280 τ.μ. όροφος Μανδράκι

ΘΕΡΜΕΣ ΕΥΧΕΣ ΓΙΑ ΚΑΛΗ ΔΗΜΙΟΥΡΓΙΚΗ ΜΕ ΥΓΕΙΑ ΕΥΤΥΧΙΑ ΚΑΙ ΕΙΡΗΝΙΚΗ ΧΡΟΝΙΑ

✓ ΑΝΑΛΑΜΒΑΝΟΥΜΕ την πλήρη διεκπεραίωση με την τράπεζα της επιλογής σας και με τους καλύτερους όρους δανειοδότησης για αγορά διαμερίσματος - οικίας και οτιδήποτε ακινήτου χωρίς καμιά extra επιβάρυνση σας.

✓ ΑΝΑΛΑΜΒΑΝΟΥΜΕ επίσης πώληση - ενοικίαση παντός ακινήτου σας, καθώς και μελέτες - αντιπαροχές έχοντας συνεργάτες εξειδικευμένους έμπειρους, σωστούς και αξιόλογους στη διάθεσή σας για κάθε πληροφορία και ενημέρωση σας.

MZT120124

Vitzileos
ΚΤΗΜΑΤΟΜΕΣΙΤΙΚΟ ΓΡΑΦΕΙΟ - REAL ESTATE AGENCY
ΜΑΡΙΟΣ Κ. ΒΙΤΖΗΛΑΙΟΣ
Μεσίτης Ασπικών Συμβάσεων - Real Estate agent

ΠΩΛΟΥΝΤΑΙ ΚΑΤΑΣΤΗΜΑΤΑ

1. **ΕΥΚΑΙΡΙΑ!!! Μόνο 500.000 ευρώ** ανεξάρτητο ακίνητο στην εμπορική περιοχή της Ιξιάς Ρόδου, που αποτελείται από υπόγειο 125 τ.μ. για χρήση αποθήκης, ισόγειο κατάστημα 120 τ.μ. και πολυτελές οροφοδιαμέρισμα με 3 υποδωμάτια, A/C, σαλόνι, εξοπλισμένη κουζίνα, ενδοδαπέδιο σύστημα θέρμανσης και δροσισμού, 2 μπάνια το ένα με υδρομασάζ και αερομασάζ, μεγάλη ταράτσα αξιοποιήσιμη.
2. **Ξενοδοχείο** 40 δωματίων με δυνατότητα επιδοτούμενης ανακαίνισης, στο λιμάνι της Ρόδου με 4 διαμερίσματα και 1 γραφείο στον υπόγειο χώρο, αποθήκη και λεβητοστάσιο, βοηθ. χώρους 120 τ.μ., συνολικής επιφάνειας 1000 τ.μ. Τιμή 740.000 ευρώ.
3. **Συγκρότημα 7 διαμερισμάτων** των δύο δωματίων στην παραλία Ιξιάς πλήρως εξοπλισμένα, έτοιμα για λειτουργία και δύο μαγαζιά 250 τ.μ. ελεύθερα. Τιμή 338.000 ευρώ.
4. **Διατηρητέο ακίνητο** 144 τ.μ. (ισόγειο 72 τ.μ. + 72 τ.μ. όροφος) με 300 τ.μ. ελεύθερο χώρο - αυλή και με Σ.Δ. - 1.4 στο Νιοχώρι. Το ακίνητο είναι κατάλληλο για επαγγελματική εκμετάλλευση ή για μόνιμη κατοικία. Διατίθεται και για ανταλλαγή. Τιμή 500.000 ευρώ.
5. **Τρία καταστήματα** με πατάρι 58 τ.μ. έκαστο (σύνολο 174 τ.μ.) στην περιοχή ΚΑΙΡ Καποδιστρίου. Τιμή 235.000. Τα μαγαζιά πωλούνται και ξεχωριστά.
6. **Κατάστημα** 155 τ.μ. στην παραλία της Ψαροπούλας, ελεύθερο και κατάλληλο για οποιαδήποτε χρήση. Τιμή 210.000 ευρώ.
7. **Ξενοδοχείο** 15 δωματίων στο Γεννάδι πάνω στο κύμα, με σταθερή πελατεία και μονοκατοικία 80 τ.μ. συνολικής έκτασης 4.100 τ.μ. Τιμή 440.000 ευρώ
8. **Κτίριο** στο Γεννάδι 1.100 τ.μ. (ενοικιασμένο), σε οικόπεδο 1.000 τ.μ. εντός οικισμού, αποτελείται από 25 δωμάτια, που έχουν απόδοση 80.000 ευρώ (48.000 ενοίκιο + 32.000 από κυλικείο) το χρόνο. Πωλείται στην τιμή 1.163.000 ευρώ.
9. **Κτιριακό συγκρότημα** στο λιμάνι της Ρόδου, 1.300 τ.μ. σε 1.808 τ.μ. οικόπεδο επί της οδού Αυστραλίας, τιμή 1.470.000 ευρώ.
10. **Βιομηχανικός χώρος** συνολικής έκτασης 300 τ.μ. με άδεια οικοδομής για βιομηχανικό κτίριο σε 900 τ.μ. (300Χ3), στο Τσαϊρι συν/σμός "Ξυλουργών". Τιμή 60.000 ευρώ.
11. **Ακίνητο** στην Π. Πόλη σε εμπορικό δρόμο, αποτελούμενο από 3 studios, πλήρως ανακαινισμένα, έτοιμα για διαμονή ή για εμπορική εκμετάλλευση. Στον ίδιο χώρο διατίθεται και κατάστημα 30 τ.μ. (ενοικιασμένο). Τιμή 200.000 ευρώ.

ΕΝΟΙΚΙΑΖΟΝΤΑΙ ΚΑΤΑΣΤΗΜΑΤΑ

1. **Μαγαζί** 48 τ.μ. με πατάρι επί της οδού Κολοκοτρώνη, με χώρο μπροστά για πάρκιν. Ενοίκιο 600 ευρώ
2. **Κατάστημα** σε λειτουργία στη Θολό 800 τ.μ. ενιαίο, σε οικόπεδο 4 στρεμμάτων, με μεγάλο χώρο για πάρκιν. Ενοίκιο 2.500 ευρώ
3. **Κατάστημα** νεόκτιστο 250 τ.μ. επί της Λεωφ. Κρεμαστής σε έκταση 2 στρ. χώρος ελεύθερος για έκθεση και πάρκιν. Ενοίκιο 1.700 ευρώ.
4. **Κατάστημα** σε λειτουργία 34 τ.μ. σε πολύ εμπορικό σημείο επί της Σωκράτους, Π. Πόλη. Ενοίκιο 1.500 ευρώ.
6. **Κατάστημα** 93 τ.μ. επί της οδού Καποδιστρίου, με πρόσοψη στους άνω δρόμους και δύο ημιόροφους των 20 και 25 τ.μ. για γραφεία. Τιμή 780 ευρώ.
7. **Κατάστημα** 35 τ.μ. με πατάρι στην περιοχή "Κόβα". Τιμή 230 ευρώ.

ΕΝΟΙΚΙΑΖΕΤΑΙ ΕΠΙΧΕΙΡΗΣΗ

- Πολυχώρος στην παραλία Αφάντου, 50 μέτρα από το Γυαλό, στην τουριστικά ανεπτυγμένη περιοχή συνολικής έκτασης 2.000 τ.μ. περιλαμβάνει 350 τ.μ. κτισμένου χώρου με καφετέρια, snack bar, στον υπόλοιπο ανοιχτό χώρο υπάρχει γήπεδο beach volley και soccer με πλήρη εξοπλισμό και μεγάλο πάρκιν, με δυνατότητα για απεριόριστες χρήσεις. Ενοίκιο €2.500/μήνα

ΠΩΛΕΙΤΑΙ ΕΠΙΧΕΙΡΗΣΗ

1. **Επιχείρηση - εστιατόριο - ψητοπωλείο** στην Παλιά Πόλη, πλατεία Συντριβανιού, 40 τ.μ. με πατάρι και αυλή για 25 καθίσματα, εξοπλισμένο έτοιμο για λειτουργία. Τιμή 65.000 ευρώ.
2. **Επιχείρηση παραδοσιακού καφενείου** στο χωριό Ασγούρου, πλήρως εξοπλισμένη με δυνατότητα για 30 έως 60 καθίσματα. Τιμή 20.000 ευρώ.
3. **Επιχείρηση cafe-bar εστιατόριο** σε λειτουργία, σε κεντρικό σημείο στην Π. Πόλη. Τιμή: 150.000 ευρώ.
4. **Χρυσοχοείο** πλήρως εξοπλισμένο στο Μανδράκι, εκτός εμπορεύματος παρά μόνο με το ασήμι, air condition και με ενοίκιο 700 ευρώ/μήνα (νέο συμβόλαιο από τον ιδιοκτήτη).

Εθν. Μακαρίου 45 (3ος όροφος) Τ.Θ. 273 • 85100 Ρόδος •
Τηλ. 2241024900 • Fax 2241025544 • Κιν.: 6932704919

ΧΠ076

ΕΝΟΙΚΙΑΣΕΙΣ

συνέχεια από την προηγούμενη

ΕΝΟΙΚΙΑΖΕΤΑΙ ΜΟΝΟΚΑΤΟΙΚΙΑ ΣΤΗ ΛΕΩΦΟΡΟ ΙΑΛΥΣΟΥ 220 Τ.Μ. ΜΕ ΚΗΠΟ ΜΠΡΟΣΤΑ - ΠΙΣΩ ΚΑΙ ΑΝΕΞΑΡΤΗΤΟΥΣ ΒΟΗΘΗΤΙΚΟΥΣ ΧΩΡΟΥΣ, ΜΕ ΘΕΡΜΑΝΣΗ ΚΑΙ AIR CONDITION, ΚΑΤΑΛΛΗΛΟ ΚΑΙ ΓΙΑ ΕΠΑΓΓΕΛΜΑΤΙΚΗ ΧΡΗΣΗ. ΠΛΗΡ. ΤΗΛ. 2241029284, 2241035174
MZT120103

ΕΝΟΙΚΙΑΖΟΝΤΑΙ γκαρσονιέρες καινούργιες δίχωρες επιπλωμένες περιοχή Ανάληψη. Πληρ. τηλ. 2241064040, 6944788723, οδός Καρδίτσας 16 MZT130118

ΕΝΟΙΚΙΑΖΕΤΑΙ διαμέρισμα με τρία επιπλωμένα δωμάτια, κουζίνα, ψυγείο, πλυντήριο ρούχων 80 τ.μ. 400 μ. από το Πανεπιστήμιο Αιγαίου. Πληρ. τηλ. 6977805395
ΜΑΤ7765

ΕΝΟΙΚΙΑΖΕΤΑΙ γκαρσονιέρα ανεξάρτητη δύο δωματίων και λοιπών βοηθητικών χώρων στο ισόγειο επί της οδού Βενετοκλέων 71 στο ύψος του κιν/φου ΜΕΤΡΟΠΟΛ, κατάλληλη και για επαγγελματική στέγη (ιατρείο, γραφείο κ.λπ.). Πληρ. τηλ. 2241094968, 2241025728, 6944945053. Επίσης άνετο, επιπλωμένο και πλήρως εξοπλισμένο **διαμέρισμα** σε άριστη κατάσταση στην Ιαλυσό, περιοχή "Βουνάρα" παρ. Ακροπόλεως 26, στα ανωτέρα τηλέφωνα
MZT120120

ΕΝΟΙΚΙΑΖΕΤΑΙ ημιυπόγειο δυάρι, με ένα υπνοδωμάτιο, σαλοτραπεζαρία, κουζίνα- σαλόνι - ενιαίος χώρος, WC πίσω από την Τράπεζα Δωδ/σου, Αννης Μαρίας. Πληρ. τηλ. 2241034544
MZT130106

ΕΝΟΙΚΙΑΖΕΤΑΙ διαμέρισμα 95 τ.μ. στην Ψαροπούλα, ρετιρέ με πλήρως εξοπλισμένη κουζίνα, κατάλληλο για κάθε χρήση (ασανσέρ, θέρμανση). Πληρ. τηλ. 6934616173 MZT130103

ΕΝΟΙΚΙΑΖΟΝΤΑΙ studios επιπλωμένα με θέρμανση - τηλεόραση - στην περιοχή Δασκάλων Παπανάστάση 10. Πληρ. τηλ. 2241029196 και 6946348257
MZT130107

ΕΝΟΙΚΙΑΖΕΤΑΙ στο κέντρο της πόλεως (κοντά στην Ακαδημία) **γκαρσονιέρα** επιπλωμένη, ανεξάρτητη στο δώμα της πολυκατοικίας με 235 ευρώ τον μήνα. Πληρ. τηλ. 2241033016, 6974570821, 6976160683
MZT120116

Στα Τριάντα πλησίον Super Market Μαρινόπουλος **ΕΝΟΙΚΙΑΖΟΝΤΑΙ διαμερίσματα** δίχωρα με μπαλκόνια, πλήρη επιπλωμένα με air condition και θυρίδα. Τιμή 260 ευρώ. Πληρ. τηλ. 2241022328, 6945569005 MZT130105

ΕΝΟΙΚΙΑΖΕΤΑΙ επί της οδού Καναδά 126 επιπλωμένη **γκαρσονιέρα** δύο κυρίων δωματίων και λοιπών βοηθητικών χώρων. Πληρ. πρωινές ώρες τηλ. 2241032231
MXP19296

ΕΝΟΙΚΙΑΖΕΤΑΙ διαμέρισμα δύο υπνοδωματίων, σε νέα οικοδομή, Μιχαήλ Πετρίδη 50, έναντι 7ου Γυμνασίου. Προτιμούνται φοιτητές, στρατιωτικοί, εκπαιδευτικοί. Πληρ. τηλ. 2241025392
MZT120128

ΕΝΟΙΚΙΑΖΕΤΑΙ διαμέρισμα τριάρι στο συνοικισμό Καστελλοριζίων με εντοιχισμένη κουζίνα και πλήρως εντοιχιζόμενες ηλεκτρικές συσκευές. Πληρ. τηλ. (22410)91993, 90734, 6944881710 MZT120123

ΕΝΟΙΚΙΑΖΟΝΤΑΙ ξενοδοχειακά διαμερίσματα και studios στις "7 Βαγιές" με το μήνα σε συγκρότημα προσφάτως ανακαινισμένο, πλήρως εξοπλισμένο με τηλεόραση, τηλέφωνο, ηλιακό, κλιματισμό, ψύξη, θέρμανση, καθαριότητα 2 φορές την εβδομάδα από την καμαριέρα του ξενοδοχείου με πλήρη ρουχισμό και εξοπλισμό κουζίνας με χρήση της πισίνας, της πέργκολας, και του σαλονιού / bar του ξενοδοχείου κ.λπ. Πληρ. τηλ. 2241036830, 6932934562
MZT211209

ΕΝΟΙΚΙΑΖΟΝΤΑΙ γκαρσονιέρες επιπλωμένες στην Ανάληψη. Πληρ. τηλ. 2241036065, 6972057263 MZT120126

ΕΝΟΙΚΙΑΖΕΤΑΙ γκαρσονιέρα επιπλωμένη επί της οδού Πίνδου 25 κοντά στο Πανεπιστήμιο μέχρι τέλους Ιουνίου. Πληρ. τηλ. 2241024846 MZT130109

ΕΝΟΙΚΙΑΖΕΤΑΙ στο κέντρο της πόλης περιοχή Ψαροπούλας **γκαρσονιέρα** επιπλωμένη με πολυκουζινάκι στην τιμή των 320 ευρώ το μήνα. Πληρ. τηλ. 6972718731 MZT120110

ΕΝΟΙΚΙΑΖΕΤΑΙ διαμέρισμα στ' Αφάντου 2 υπνοδωματίων, κουζίνα, WC, μονοκατοικία. Πληρ. τηλ. 6974896813 MZT120106

ΕΝΟΙΚΙΑΖΟΝΤΑΙ γκαρσονιέρες και **studios** καινούργια πλήρως επιπλωμένα κοντά στο Πανεπιστήμιο. Πληρ. τηλ. 2241078965
MZT110119

ΕΝΟΙΚΙΑΖΕΤΑΙ σούπερ λουξ **διαμέρισμα** 100 τ.μ. τεσσάρι έναντι πάρκο Ροδινιού. Μόνο σοβαρές προτάσεις. Πληρ. τηλ. 6945795642 MZT120105

ΕΝΟΙΚΙΑΖΕΤΑΙ studio πλήρως επιπλωμένο στην οδό Νικηταρά 11. Πληρ. τηλ. 2241024336
MZT120102

ΕΝΟΙΚΙΑΖΕΤΑΙ διαμέρισμα 3 υπνοδωματίων, σαλόνι, κουζίνα, με άνετο πάρκιν, με μπαλκόνια γύρω-γύρω, στην οδό Μιχ. Λάμπρου στην Ανάληψη. Πληρ. τηλ. 6945053779 (ώρες 10 π.μ. έως 10 μ.μ.) MXP19292

ΕΝΟΙΚΙΑΖΕΤΑΙ διαμέρισμα 150 τ.μ. στην Ιξιά απέναντι από την παλιά είσοδο του Μίρα Μάρε, οδός Τριόπα αριθ. 3 με ιδιωτική θέρμανση, ηλιακό και πάρκιν για ένα αυτοκίνητο στην πυλωτή της πολυκατοικίας. Πληρ. τηλ. 2241035317, 6944793945
MZT110130



ΕΝΟΙΚΙΑΖΕΤΑΙ

ΕΜΜΑΝΟΥΗΛ ΚΡΑΝΙΔΗΣ

Νεόκτιστη μονοκατοικία 180 τ.μ. στην Ιαλυσό (κοντά στο κολυμβητήριο). Διαθέτει 3 υπνοδωμάτια, 3 μπάνια, εντοιχιζόμενη κουζίνα και λοιπούς χώρους, κεντρική θέρμανση.
Επιπλέον κλειστός χώρος στάθμευσης.
Επίσης διαθέτει κήπο 360 τ.μ. Ενοίκιο 1000 ευρώ.

Εμμανουήλ Κρανίδης
Καζούλη και Αμερικής 50, 2ος όροφος 85100 Ρόδος
Τηλ.: 2241027082, 2241026476 / Κινητό: 6942010248
Fax 2241027101
E-mail: info@kranidis.gr

ΧΠ092

ΣΑΒΒΑΪΔΗΣ & Συνεργάτες

Μεσίτες & Σύμβουλοι Ακινήτων

ΠΩΛΗΣΕΙΣ

Το γραφείο μας διαθέτει σε αποκλειστικότητα δεκάδες επιλεγμένα ακίνητα

- Διαμέρισμα-Μονοκατοικίες-Μεζονέτες
- Οικόπεδα-Αγροτεμάχια
- Κεντρικά Καταστήματα - Γραφεία - Αυτοτελή Κτίρια
- Ξενοδοχειακές Μονάδες

Η προώθηση και προβολή των ακινήτων σας επιτυγχάνεται με σειρά συστηματικών δράσεων που περιλαμβάνουν

- Συμμετοχή σε εκθέσεις ακινήτων του εξωτερικού
- Διαφήμιση σε εφημερίδες και περιοδικά του κλάδου.
- Υποκαταστήματα σε κεντρικά σημεία της Ρόδου
- Συνεργασία με μεσιτικά γραφεία της Ελλάδας και του εξωτερικού

ΕΚΤΙΜΗΣΕΙΣ

Σε συνεργασία με διεθνή γραφεία συμβούλων ακίνητης περιουσίας και με βάση τα αυστηρά πρότυπα και την μεθολογία του Βρετανικού Ινστιτούτου Ορκωτών Πραγματογνόμων και Εκτιμητών (Royal Institution of Charteted Surveyors) αναλαμβάνουμε εκτιμήσεις ακίνητης περιουσίας.



Προεκτιμήσεις ακινήτων αυθημερόν ΔΩΡΕΑΝ
τηλ 22410-26281 22410-78660 22410-78661





Γρ. Λαμπράκη 14 & Αμερικής, Ρόδος
τηλ: 22410 26281, Φαξ: 22410 34663 e-mail info@savvaidis.gr

ΣΑΒΒΑΪΔΗΣ & Συνεργάτες
Μεσίτες & Σύμβουλοι Ακινήτων

ΧΠ092

ενοικιασεις

συνέχεια από την προηγούμενη

ΕΝΟΙΚΙΑΖΕΤΑΙ μεγάλο **οροφοδιαμέρισμα**. Διαθέτει 3 μεγάλες κρεβατοκάμαρες με ντουλάπες, 2 μπάνια, σαλόνι, τραπεζαρία-κουζίνα, αποθήκη, θέρμανση και ηλιακό θερμοσίφωνα. Πληρ. τηλ. 6972718730 MZT120109

ΕΝΟΙΚΙΑΖΕΤΑΙ επί της Αννης Μαρίας (πλησίον) **διαμέρισμα** με μεγάλο σαλόνι, ανοιχτή κουζίνα, 3 υπνοδωμάτια, πλήρως ανακαινισμένο, ηλιόλουστο, διαμπερές. Πληρ. τηλ. 6944431307 MZT120114

ΕΝΟΙΚΙΑΖΕΤΑΙ διαμέρισμα με 3 υπνοδωμάτια, κουζίνα, μπάνιο, σαλόνι στην Πίνδου 47. Πληρ. τηλ. (22410) 95028, 26047, 32852 ώρες καταστημάτωνMZT110133

ΕΝΟΙΚΙΑΖΕΤΑΙ δίχωρο **διαμέρισμα** (42 τ.μ.) επιπλωμένο, στον 2ο όροφο οικοδομής στην οδό Πατριάρχου Αθηναγόρα 27Α στη Ρόδο. Πληρ. τηλ. 2241024505 (ώρες γραφείου) MZT110136

ΕΝΟΙΚΙΑΖΟΝΤΑΙ α) **γκαρσονιέρα** επιπλωμένη στον τρίτο όροφο με καταπληκτική θέα, κεντρική θέρμανση πλησίον Πανεπιστημίου β) **κατάστημα** επί της Αναστασιάδη με πατάρι και ράμπα για την εκφόρτωση εμπορευμάτων. Πληρ. τηλ. 6979600029 MZT110125

ΕΝΟΙΚΙΑΖΕΤΑΙ πολυτελές **διαμέρισμα** τριάρι με θέρμανση ηλιακό και ηλεκτρικό θερμοσίφωνα, αερόθερμο μπάνιου, κεντρική κεραία TV, σίτες και ρολά στα παράθυρα, μεγάλες βεράντες και πάρκιν. Βρίσκεται σε ήσυχο περιβάλλον και μεγάλο κήπο στην Ιξιά. Πληρ. τηλ. 2241092714 MZT110135

ΕΝΟΙΚΙΑΖΕΤΑΙ τριάρι διαμέρισμα στα Κοσκινού. Πληρ. τηλ. 2241064536 MZT110118

ΕΝΟΙΚΙΑΖΕΤΑΙ ισόγειο **κατάστημα** με διαφόρους χώρους (ανώγειο και κήπο) κατάλληλο για οποιαδήποτε τουριστική επιχείρηση επί της οδού Παναιτίου αρ. 4 Παλιά Πόλη (οδός που οδηγεί στο ΚΑΣΤΕΛΛΟ). Πληρ. τηλ. 2241027890 ώρες 7-10 μ.μ. (εργάσιμες ημέρες) MZT110132

ΕΝΟΙΚΙΑΖΕΤΑΙ διαμέρισμα 2 υπνοδωματίων, κουζίνα, σαλόνι, μπάνιο με ηλιακό στην Κοδριγκτώνος 26Α, 1ος όροφος. Πληρ. τηλ. 2241036433 MZT110137

ΟΙΚΟΝΟΜΟΛΟΓΟΣ
ΜΕΣΙΤΗΣ ΑΣΤΙΚΩΝ ΣΥΜΒΑΣΕΩΝ

ΕΜΜΑΝΟΥΗΛ ΚΡΑΝΙΔΗΣ

ΕΝΟΙΚΙΑΖΟΝΤΑΙ

1. **ΕΝΟΙΚΙΑΖΕΤΑΙ ή ΠΩΛΕΙΤΑΙ** εστιατόριο στα Κολύμπια πλήρως εξοπλισμένο με καλή πελατεία.
2. Οροφοδιαμέρισμα 130 τ.μ. στο Δήμο Ιαλυσού επιπλωμένο.
3. Στα 100 Μαγαζιά κατάστημα 36 τ.μ. (επισκέψιμος χώρος) και 15 τ.μ. πατάρι για σοβαρούς επιχειρηματίες
4. 1.500 τ.μ. κτίριο στο Φαληράκι με πισίνα, για εστιατόριο, νυχτερινό κέντρο, bar
5. 3άρι διαμέρισμα-α' ορόφου με τα ηλεκτρικά και έπιπλα της κουζίνας, διαθέτει κλιματιστικό, τέντα στην βεράντα και έχει συνδεθεί με το αποχετευτικό της πόλης. Ευρίσκεται σε ήσυχη περιοχή και είναι επί της οδού Ναυπλίου.
6. 4άρι διαμέρισμα μερικώς επιπλωμένο επί της οδού Σκ. Ζερβού, διαθέτει κεντρική θέρμανση.
7. **Ενοικιάζεται** μονοκατοικία 3 υπν. με κήπο στην Παστίδα. Τιμή 800,00€
8. Μονοκατοικία 3 υπν. με κήπο στην Παστίδα. Τιμή 800,00€
9. Ενοικιάζεται κεντρική επιχείρηση - εστιατόριο στα 100 Μαγαζιά.
10. Ενοικιάζεται επιχείρηση - εστιατόριο στο Φαληράκι πάνω στον δρόμο.
11. Ενοικιάζεται κεντρικό εστιατόριο στη Ρόδο
12. Ενοικιάζεται κεντρικό κατάστημα 70 τ.μ. με 40 τ.μ. πατάρι επί της οδού Αλεξάνδρου Διάκου.

Πληρ. Μερκούρης Κρανίδης
27082-6944347405, 6942010248
Αμερικής 50-2ος όροφος, Ρόδος

ΧΠ092

ΓΙΑΝΝΗΣ ΝΙΚΟΛΙΔΑΚΗΣ
Μηχανολόγος-Μηχανικός
Γαλλίας 12-Ρόδος • τηλ. (22410)22291, 35103

ΠΩΛΟΥΝΤΑΙ

Πολυτελή διαμερίσματα με απεριόριστη θέα, ιδιωτικούς χώρους parking και αποθήκες
Επί της οδού Σελλά και Αισχίνη (περιοχή Δασκάλων)
77 τ.μ., 99 τ.μ., 119 τ.μ.
Επί της οδού Κων. Υδραίου (πλησίον Ρόδου-Λίνδου), 135 τ.μ., 95 τ.μ., 147 τ.μ.

Γραφείο 105 τ.μ. επί της οδού Εθνικής Αντιστάσεως και Τσαλδάρη

ΧΠ2675

ΠΩΛΟΥΝΤΑΙ

καινούργια διαμερίσματα
με κεντρική αυτόνομη θέρμανση και ασανσέρ επί της Μιχ. Πετρίδη.
Πληρ. τηλ. (22410)30522, 93373, 6938883458

MZT110123



Για τις δικές σας ανάγκες κρατάμε τη γη... ακίνητη!

Ευρωκτηματική. Η κτηματομεσιτική εταιρεία με σαφή προσανατολισμό στην ικανοποίηση των δικών σας αναγκών και με δυνατότητες που ξεπερνούν κάθε προσδοκία!

Με ικανά και **έμπειρα στελέχη** έτοιμα να προβούν στις πιο αξιόπιστες και υπεύθυνες επενδυτικές προτάσεις για την **ακίνητη περιουσία σας!**

Με δραστηριότητες που **ξεφεύγουν απ'τα όρια της Ρόδου** και επεκτείνονται με την **προώθηση των ακινήτων** σας στην Ελλάδα και Διεθνώς!

Με **πλήρεις υπηρεσίες**, υψηλό επαγγελματισμό και μια νέα αντίληψη που γίνεται εμφανής στα **σύγχρονα και λειτουργικά** κεντρικά γραφεία της.

Με τη δυνατότητα να εντοπίζει **την ιδανική γη**, κατοικία, ξενοδοχείο ή επαγγελματική στέγη για εσάς, ή τον **κατάλληλο αγοραστή** για το ακίνητο που πουλάτε!

ΞΕΝΟΔΟΧΕΙΑ, ΠΑΡΑΛΙΑΚΕΣ ΕΚΤΑΣΕΙΣ, ΚΕΝΤΡΙΚΑ ΑΚΙΝΗΤΑ
ΟΙΚΟΠΕΔΑ, ΜΟΝΟΚΑΤΟΙΚΙΕΣ, ΔΙΑΜΕΡΙΣΜΑΤΑ, ΑΓΡΟΤΕΜΑΧΙΑ
η ακίνητη αξία σας!

ευσταθίου
ΕΥΡΩΚΤΗΜΑΤΙΚΗ
ΚΤΗΜΑΤΟΜΕΣΙΤΙΚΟ ΓΡΑΦΕΙΟ

ΑΓΟΡΕΣ • ΠΩΛΗΣΕΙΣ • ΕΚΤΙΜΗΣΕΙΣ • ΑΝΤΙΠΑΡΟΧΕΣ • ΜΙΣΘΩΣΕΙΣ ΑΚΙΝΗΤΩΝ • ΕΠΕΝΔΥΤΙΚΕΣ ΠΡΟΤΑΣΕΙΣ • ΑΡΧΙΤΕΚΤΟΝΙΚΕΣ ΜΕΛΕΤΕΣ
ΕΘΝ. ΑΝΤΙΣΤΑΣΗΣ 83 - ΤΗΛ. 22410 73819, 74917 - ΚΙΝ. 6944 374546, 6945 292030 - FAX: 22410 38641- info@euroktimatiki.gr

ΕΝΟΙΚΙΑΣΕΙΣ

συνέχεια από την προηγούμενη

ΕΝΟΙΚΙΑΖΕΤΑΙ διαμέρισμα 85 τ.μ. δύο υπνοδωματίων, σαλόνι, κουζίνα, δύο τουαλέτες, κοντά στην πλατεία Μητροπόλεως. Πληρ. τηλ. 2241029025 ΜΖΤ110129

ΕΝΟΙΚΙΑΖΕΤΑΙ δίχωρο **διαμερισματάκι** εντός πόλεως πλήρως επιπλωμένο και εξοπλισμένο με ηλεκτρικά είδη, πολυτελούς κατασκευής με θέα. Πληρ. τηλ. 6973792625 ΜΖΤ110127

ΕΝΟΙΚΙΑΖΕΤΑΙ χώρος 20 τ.μ. κατάλληλος για τουριστικό κατάστημα στην οδό Ομήρου (Παλιά Πόλη). Πληρ. τηλ. 6945011276, απογευματινές ώρες ΜΖΤ110108

ΕΝΟΙΚΙΑΖΟΝΤΑΙ studios ευρύχωρα πλήρως επιπλωμένα με πολυκουζινάκι, μπάνιο στον β' όροφο. Βρίσκονται κοντά στην Π. Πόλη και στο στάδιο Ρόδου. Πληρ. τηλ. (22410)95148, 91617, 74405 ΜΖΤ110121

ΕΝΟΙΚΙΑΖΟΝΤΑΙ: α) διαμέρισμα 60 τ.μ. πλήρως εξοπλισμένο στην περιοχή EDEN ROC, β) μικρή βίλα πλήρως εξοπλισμένη στην ίδια περιοχή. Πληρ. τηλ. 2241085512 πρωινές ώρες ΜΖΤ100121

ΕΝΟΙΚΙΑΖΕΤΑΙ καινούργιο **διαμέρισμα** τεσσάρι 120 τ.μ. επί της οδού Αμστερνταμ (Ροδίνι). Πληρ. τηλ. 6934760690 ΜΖΤ110112

ΕΝΟΙΚΙΑΖΕΤΑΙ στα Κολύμπια, οδός Ενωμένης Ευρώπης **μεζονέτα** με 3 υπνοδωμάτια, 2 μπάνια, σαλόνι με τζάκι, αυλή- κήπο με δένδρα. Ολοι οι χώροι έχουν θερμοπομπούς και αιρκοντίσιον. Πληρ. τηλ. 2241026141, 6939183314 ΜΧΡ19284

ΕΝΟΙΚΙΑΖΕΤΑΙ γκαρσονιέρα επί της Κομνηνών 3 πίσω από το Πανεπιστήμιο Αιγαίου. Προτιμούνται φοιτητές ή στρατιωτικοί. Πληρ. τηλ. 2241030805, 08.00-14.00 ΜΖΤ110103

ΕΝΟΙΚΙΑΖΕΤΑΙ γκαρσονιέρα μόνο για Ελληνες και για μόνιμα, πλήρως επιπλωμένη και εξοπλισμένη, σε άριστη κατάσταση για ένα άτομο στο Ροδίνι. Πληρ. τηλ. 2241061840 ΜΖΤ110101

ΕΝΟΙΚΙΑΖΕΤΑΙ τριάρι και **δυομισάρι διαμέρισμα** σε διώροφη πολυκατοικία, απέναντι σε πάρκο, ευήλιο με μπαλκόνι και υπέροχη θέα. Περιοχή "Μαρινόπουλου" Τσαλδάρη. Οδός Νησίδας Ρω 18. Πληρ. τηλ. 2241020880, 2241032531, 6946606805 ΜΧΡ19285

ΕΝΟΙΚΙΑΖΕΤΑΙ διαμέρισμα 3άρι α' ορόφου στην οδό Καναδά 102. Πληρ. τηλ. 2241061583 ΜΖΤ100105

ΕΝΟΙΚΙΑΖΕΤΑΙ ισόγειο σε διώροφη μονοκατοικία 93 τ.μ. 2 υπνοδωματίων, σαλόνι, χωλ, καθιστικό, μπάνιο, κουζίνα, κατάλληλο για μαθητές, σπουδαστές-εκπαιδευτικούς, κοντά στην πλατεία Αγίου Νικολάου. Πληρ. τηλ. 2241036268, 6947270101 ΜΖΤ100120

ΕΝΟΙΚΙΑΖΟΝΤΑΙ νεόκτιστα **δυάρια** στην Ιαλυσό πλήρως επιπλωμένα. Πληρ. τηλ. (22410)91142, 94662, 6945594565 ΜΖΤ110105

ΕΝΟΙΚΙΑΖΕΤΑΙ γκαρσονιέρα επιπλωμένη στον 1ο όροφο σε ήσυχη περιοχή της Ρόδου,με ψυγείο, ηλεκτρική κουζίνα, ηλεκτρικό καλοριφέρ, διπλό κρεβάτι, κεντρική κεραία, TV, καρτοτηλέφωνο και όλο το νοικοκυριό του σπιτιού. Προτιμούνται στρατιωτικοί, εκπαιδευτικοί, αστυνομικοί ή εργένηδες. Αποκλείονται οι αλλοδαποί. Πληρ. τηλ. 2241065122, 6946278872 ΜΖΤ100101

ΕΝΟΙΚΙΑΖΕΤΑΙ διαμέρισμα 100 τ.μ. β' ορόφου σε διώροφη οικοδομή. Αποτελείται από σαλοτραπεζαρία, 3 υπνοδωμάτια, WC, μπάνιο, εντοιχισμένη κουζίνα, περιοχή Καρακόνερο. Πληρ. τηλ. 2241068187, 6976037352, 6945979434 ΜΖΤ100107

ΕΝΟΙΚΙΑΖΕΤΑΙ ολοκαίνουργια **σοφίτα** 2 υπνοδωματίων, 2 WC, και ενιαίος χώρος σαλόνι-κουζίνα στο κέντρο της Παστίδας. Πληρ. τηλ. 2241048224, 6946301754 ΜΟΟ1101

ΕΝΟΙΚΙΑΖΟΝΤΑΙ ΠΟΛΥΤΕΛΗ ΕΠΙΠΛΩΜΕΝΑ ΔΙΑΜΕΡΙΣΜΑΤΑ ΕΠΙ ΤΗΣ ΚΟΔΡΙΓΚΤΩΝΟΣ 55, ΠΕΡΙΟΧΗ ΣΤΑΔΙΟΥ ΔΙΑΓΟΡΑ. ΕΒΔΟΜΑΔΑ-ΜΗΝΑ (ΜΕΧΡΙ ΤΕΛΟΣ ΙΟΥΝΙΟΥ). ΠΛΗΡ. ΤΗΛ. 2241031756 ΜΖΤ070116(08)

ΕΝΟΙΚΙΑΖΕΤΑΙ διαμέρισμα 1ου ορόφου μονοκατοικίας, 85 τ.μ., 2 1/2 υπνοδωματίων, Καποδιστρίου 88, απέναντι από την παλιά ΚΑΙΡ. Πληρ. τηλ. 6973994443, 2241036077 ΜΧΡ19305

ΕΝΟΙΚΙΑΖΕΤΑΙ διαμέρισμα δύο δωματίων, σαλόνι, κουζίνα, λουτρό στην Κρεμαστή, δίπλα στο καινούργιο δημοτικό σχολείο. Πληρ. τηλ. 2241094170 ΜΖΤ100115

ΕΝΟΙΚΙΑΖΕΤΑΙ ΚΕΝΤΡΙΚΗ ΚΑΦΕΤΕΡΙΑ-BAR ΠΛΗΡΩΣ ΕΞΟΠΛΙΣΜΕΝΗ ΣΤΟ ΦΑΛΗΡΑΚΙ, ΚΑΤΑΛΛΗΛΗ ΚΑΙ ΓΙΑ ΠΑΙΔΟΤΟΠΟ. ΠΛΗΡ. ΤΗΛ. 2241024880, 6945256111 ΜΖΤ100102

ΕΝΟΙΚΙΑΖΕΤΑΙ αποθήκη 300 τ.μ. με 2 γκαραζόπορτες και ύψος 4,50 μ. στον οικισμό Ξυλουργών παραπλεύρως HELLAS SERVICE με 600 μ. ακάλυπτο χώρο. Πληρ. τηλ. 2241031559-96124 κιν. 6948062131 ΜΧΡ19286

ΕΝΟΙΚΙΑΖΕΤΑΙ διαμέρισμα και με αποθήκη 2 υπνοδωματίων επί της Απ. Παύλου, περιοχή Ανάληψη. Πληρ. τηλ. 6945422306, 6972853795 ΜΖΤ080121

ΕΝΟΙΚΙΑΖΕΤΑΙ σε μονοκατοικία επί της οδού Βασ. Ηρακλείου 73, διαμέρισμα δύο δωματίων, κουζίνας, WC, με αυτόνομη θέρμανση. Πληρ. τηλ. 2241074489 ΜΖΤ100122

ΕΝΟΙΚΙΑΖΕΤΑΙ γκαρσονιέρα 45 τ.μ. με υπνοδωμάτιο, σαλόνι, κουζίνα και μπάνιο, περιοχή Επτά Βαγιές, Διονυσίου Σολωμού 49. Πληρ. τηλ. 2241034804 ΜΖΤ100118

ΕΝΟΙΚΙΑΖΕΤΑΙ στα Κοσκινού, 2άρι ισόγειο διαμέρισμα σε μονοκατοικία, πλήρες επιπλωμένο, πενήντα τ.μ., μεγάλος κήπος με πανοραμική θέα, ιδιωτικό πάρκιν. Πληρ. τηλ. 2241064998 ΜΖΤ100112

ΣΑΣ ΕΝΔΙΑΦΕΡΕΙ!!!
ΠΩΛΕΙΤΑΙ
Ή ΕΝΟΙΚΙΑΖΕΤΑΙ
(ΑΠΟ ΙΔΙΟΚΤΗΤΗ)

Ισόγειος χώρος στεγασμένης επιφανείας 1.350 τ.μ. και 500 τ.μ. αυλή.
Είναι κατάλληλος για όλες τις χρήσεις *(κυρίας χρήσεως και υγειονομικού ενδιαφέροντος)* χωρίς κολώνες και ύψος 7 μέτρα με θέα την θάλασσα.
Πρόσβαση για κάθε τύπου τροχοφόρο και απεριόριστο πάρκιν.
Ευρίσκεται στο Εμπορικό Κέντρο Πανάγου επί της Γ. Σεφέρη 108 πλησίον του νέου νοσοκομείου.

Πληρ. τηλ. 6932612032

ΧΠ499

ΠΩΛΟΥΝΤΑΙ

διαμερίσματα στο κέντρο της Ιαλυσού, διαμέρισμα 102 τ.μ. με 3 υπνοδωμάτια, διαμερίσματα 87 τ.μ. με 2 υπνοδωμάτια καὶ διαμέρισμα 36 τ.μ., πάρκιν και πλήρης εξοπλισμός.

Πληρ. 2241076985, 6932386180 κ. Νίκο Γεωργίου

ΜΖΤ311203

ΠΩΛΟΥΝΤΑΙ

- **Διαμέρισμα** 96 τ.μ. δύο υπνοδωματίων πλησίον Άννης Μαρίας με εντοιχισμένη κουζίνα άνετη βεράντα, άνετο Parking. Αξίας 161.000 ευρώ.
- **Διαμέρισμα** 114 τ.μ. κοντά στο κέντρο του Ροδινιού. Διαμπερές, 3 υπνοδωμάτια με θέα. Αξίας 184.900 ευρώ.
- **Διαμέρισμα** 78 τ.μ. στην Κέννεντυ με 2 υπνοδωμάτια, ανακαινισμένο με θέρμανση. Αξίας 115.000 ευρώ.
- **Διαμέρισμα** 104 τ.μ. στο Ροδίνι, ισόγειο με 2 υπνοδωμάτια με 100 τ.μ. αποκλειστική χρήση αυλής, με διαμορφωμένο κήπο, αποθήκη, parking, εντοιχισμένη κουζίνα. Αξίας 152.000 ευρώ.
- **Διαμέρισμα** 77 τ.μ. στην Ανάληψη με 2 υπνοδωμάτια, συντηρημένο. Αξίας 97.000 ευρώ.
- **Διαμέρισμα** 83 τ.μ. στο Ροδίνι νεόκτιστο με 2 υπνοδωμάτια, διαμπερές με εντοιχισμένη κουζίνα, άνετες βεράντες, εξωτερικό χωροθετημένο parking. Αξίας 141.000 ευρώ.
- **Διαμέρισμα** 67 τ.μ. στον Αγ. Ιωάννη με 2 υπνοδωμάτια. Αξίας 73.000 ευρώ.
- **Οροφοδιαμέρισμα** 100 τ.μ. στην Ιαλυσό σε μπετά σε μικρή οικοδομή, 2 διαμερισμάτων με αποκλειστική χρήση αυλής. Αξίας 100.000 ευρώ.
- **Μεζονέτα** διώροφη 110 τ.μ. σε μπετά στην Ιαλυσό με δυνατότητα σοφίτας, ατομικό βόθρο, περιτοιχισμένο οικόπεδο. Αξίας 96.845 ευρώ.
- **Μονοκατοικία** 270 τ.μ. στην παραλία Ιαλυσού, αποτελείται από 100 τ.μ. υπόγειο, 100 τ.μ. ισόγειο και 70 τ.μ. σοφίτα σε οικόπεδο 400 τ.μ. με εντοιχισμένη κουζίνα, θέρμανση, περιτοιχισμένο οικόπεδο. Αξίας 381.500 ευρώ.
- **Νεόδμητη Μονοκατοικία** στην παραλία Ιαλυσού επιφανείας 180 τ.μ. αποτελείται από 65 τ.μ. ισόγειο, 65 τ.μ. Α' όροφο, και 50 τ.μ. σοφίτα, με αρχιτεκτονικό σχεδιασμό, εντοιχισμένη κουζίνα, θέρμανση. Αξίας 390.000 ευρώ.
- **Μονοκατοικία** 200 τ.μ. στην παραλία Ιαλυσού αποτελείται από 70 τ.μ. ισόγειο, 70 τ.μ. Α' όροφο, και 60 τ.μ. σοφίτα, σε οικόπεδο 370 τ.μ. με πισίνα, διαμορφωμένο κήπο, εντοιχισμένη κουζίνα, θέρμανση, ασανσέρ. Αξίας 370.000 ευρώ.
- **Μονοκατοικία** 180 τ.μ. στην Παστίδα, αρίστης κατασκευής σε 300 τ.μ. οικόπεδο, αποτελείται από 60 τ.μ. ισόγειο, 60 τ.μ. Α' όροφο και 60 τ.μ. σοφίτα, με πετρόχτιστα τοιχία περίφραξης, διαμορφωμένο κήπο, εντοιχισμένη κουζίνα, θέρμανση. Αξίας 235.000 ευρώ.
- **Οικόπεδο** 2000 τ.μ. στην Ιαλυσό, στους πρόποδες Φιλερήμου, με άδεια οικοδομής για μονοκατοικία 200 τ.μ. Αξίας 217.000 ευρώ.

ΕΥΣΤΑΘΙΟΥ - ΕΥΡΩΚΤΗΜΑΤΙΚΗ,
Εθνικής Αντιστάσεως 83
Τηλ. 22410 73819-74917, 6944/374546, 6945/292030

ΧΠ401/2029

ΚΤΗΜΑΤΟΜΕΣΙΤΙΚΟ ΓΡΑΦΕΙΟ
ΖΑΦΕΙΡΗΣ Μ. ΚΑΡΑΓΙΑΝΝΗΣ Δ. Ο.Ε.

Πωλήσεις ακινήτων. Τηλ. (2241060380-60381)
17.30-20.30 μ.μ. Δευτέρα-Παρασκευή
Fax: 2241060380 • e-mail: zafkar@hellasnet.gr

- **Κατοικίες**
  - Εξοχική κατοικία 50 τ.μ. (υπό ανέγερση) εντός οικοπέδου 440 τ.μ. στην περιοχή Κολυμπίων
  - Εξοχική κατοικία 70 τ.μ. (υπό ανέγερση) εντός οικοπέδου 500 τ.μ. στην περιοχή Κολυμπίων
  - Μεζονέτα 105 τ.μ. (ημιτελής) εντός οικισμού στον Δήμο Αφάντου
- **Ξενοδοχειακό συγκρότημα**
  - Ημιτελής σε μπετά ξενοδοχειακό συγκρότημα Α' κατηγορίας εντός οικοπέδου 22.400 τ.μ.
- **Οικόπεδα**
  - Εντός οικισμού στον Δήμο Αφάντου 1250 τ.μ.
  - Εντός οικισμού στον Δήμο Αφάντου 2000 τ.μ.
  - Στον Δήμο Αφάντου 520 τ.μ. με άδεια οικοδομής 53 τ.μ.
  - Στον Δήμο Αφάντου 1000 τ.μ. επί της εθνικής οδού Ρόδου-Λίνδου
  - Στον Δήμο Αφάντου 866 τ.μ. επί της εθνικής οδού Ρόδου-Λίνδου
  - Εντός οικισμού στην Παστίδα 2000 τ.μ.
- **Αγροτεμάχια**
  - Στην περιοχή Κολυμπίων αγροτεμάχια 10.200 τ.μ. (πανοραμική θέα)
  - Στην περιοχή Κολυμπίων αγροτεμάχιο 4.969 τ.μ.
  - Στην περιοχή Ψίνθου αγροτεμάχιο 22.400 τ.μ.
  - Στην περιοχή Ψίνθου αγροτεμάχιο 19.840 τ.μ.
  - Στην περιοχή Τραπεζία αγροτεμάχιο 5.800 τ.μ.
  - Στον Δήμο Αφάντου αγροτεμάχιο 6.120 τ.μ.
  - Στον Δήμο Αφάντου αγροτεμάχιο 11.520 τ.μ.
  - Στον Δήμο Αφάντου το 1/2 αγροτεμαχίου 5.080 τ.μ. με ελαιόδεντρα

ΧΠ2499



ΚΤΗΜΑΤΟΜΕΣΙΤΙΚΟ ΓΡΑΦΕΙΟ
ΔΩΔΕΚΑΝΗΣΙΑΚΗ ΚΤΗΜΑΤΙΚΗ
ΠΑΠΟΥΤΣΗΣ ΚΩΝ/ΝΟΣ

ΠΩΛΟΥΝΤΑΙ

1. **Γκαρσονιέρα** 47 τ.μ. 1ου ορόφου στο Ροδίνι. Τιμή: 70.000 €.
2. **Διαμέρισμα** 93 τ.μ. 1ου ορόφου στο Ροδίνι. Τιμή: 126.000 €.
3. **Διαμέρισμα** 85 τ.μ. 1ου ορόφου στη Μητρόπολη.Τιμή: 90.000 €.
4. **Διαμέρισμα** 80 τ.μ. 1ου ορόφου στην Ιαλυσό. Τιμή: 73.000 €.
5. **Διαμέρισμα** 80 τ.μ. ισόγειο στα Κοσκινού. Τιμή: 120.000 €.
6. **Μεζονέτα** 135 τ.μ. διώροφη σε 300 τ.μ. οικόπεδο στην Παστίδα. Τιμή: 88.000 € (μπετά).
7. **Μεζονέτα** 200 τ.μ. τριώροφη σε 1350 τ.μ. οικόπεδο στα Κοσκινού. Τιμή 132.000 € (μπετά).
8. **Μεζονέτα** 135 τ.μ. τριώροφη με αυλή στα Κοσκινού. Τιμή: 141.000 €
9. **Μεζονέτα** 224 τ.μ. τριώροφη με σοφίτα σε 300 τ.μ. οικόπεδο στην Ιαλυσό. Τιμή: 138.000 € (ημιτελής).
10. **Μεζονέτα** 127 τ.μ. στην Ιαλυσό με δική της αυλή. Τιμή: 160.000 €
11. **Οικόπεδο** 444 τ.μ. εντός οικισμού Αφάντου. Τιμή 30.000 €
12. **Οικόπεδο** 5.680 τ.μ. στην Παραμυθία Αφάντου. Τιμή: 88.000 €

ΕΝΟΙΚΙΑΖΟΝΤΑΙ

1. **Διαμέρισμα** 90 τ.μ. 1ου ορόφου στο Μίρα-Μαρε. Μίσθωση: 380 €
2. **STUDIOS πλήρως εξοπλισμένα εντός πόλεως Ρόδου. Μίσθωση: 220-250 ευρώ.**

ΠΩΛΗΣΕΙΣ ΑΚΙΝΗΤΩΝ – ΟΙΚΟΠΕΔΩΝ– ΜΙΣΘΩΣΕΙΣ ΑΚΙΝΗΤΩΝ
ΩΡΕΣ ΓΡΑΦΕΙΟΥ 9.00-1.00 π.μ. και 5.00-9.00 μ.μ.
ΕΘΝΙΚΗΣ ΑΝΤΙΣΤΑΣΗΣ 45- 1ος ΟΡΟΦΟΣ • ΤΗΛ. - ΦΑΞ
2241025480 κιν. 6977855759 • e-mail: papoutsisk@e-rodos.com

ΧΠ2673

ΕΜΜΑΝΟΥΗΛ ΚΡΑΝΙΔΗΣ
ΟΙΚΟΝΟΜΟΛΟΓΟΣ
ΜΕΣΙΤΗΣ ΑΣΤΙΚΩΝ ΣΥΜΒΑΣΕΩΝ

ΠΩΛΟΥΝΤΑΙ

1) 4άρι **διαμέρισμα** 110 τ.μ. λουξ κατασκευής με ωραία κουζίνα, κεντρική θέρμανση, κλειστή θέση στάθμευσης. Τιμή: 62 εκ. ή 182.000 ευρώ
2) 3άρι **διαμέρισμα** 85 τ.μ. κοντά στον Ηλ/κοσμο του Ξενάκη. Τιμή: 132.000 ευρώ ή 45 εκ.
3) 2άρι **διαμέρισμα** στην Ανάληψη 50 τ.μ. - Ισόγειο α' όροφο. Τιμή: 23 εκ. ή 67.500 ευρώ
4) 4άρι **διαμέρισμα** - 3 υπν. (2 WC) καινούργιο στο Ροδίνι, α' όροφος, μόνο 55 εκ. ή 162.000 ευρώ
5) 34 τ.μ. **κατάστημα** στην Ανάληψη - γωνιακό - ελεύθερο μίσθωσης.
6) 80 τ.μ. **κατάστημα** με πατάρι κοντά στην πλατεία Φώκιαλη
7) **Μεζονέτα** 162 τ.μ. με κήπο στα μπετά ή τελειωμένη κοντά στο Φυτώριο του Δήμου Ιαλυσού.
8) ΛΙΝΔΟΥ - 1400 τ.μ. οικόπεδο έτοιμο διώροφο κτίριο σε 6.000 τ.μ. με πρόσωπο
9) ΠΑΡΑΔΕΙΣΙ - 4.500 τ.μ. αγρός με άδειες δύο οικιών, διαθέτουν φως νερό
10) ΙΑΛΥΣΟΣ - 164 τ.μ. μεζονέτα έτοιμη με ωραίο κήπο 4 υπνοδωματίων και 3 WC με κεντρική θέρμανση
11) ΠΑΡΑΔΕΙΣΙ - οικόπεδο 540 τ.μ. εντός σχεδίου πόλεως

Μεσίτης
Πληρ. Εμμ. Κρανίδης
27082-6944347405, 6942010248
Αμερικής 50-2ος όροφος, Ρόδος

ΧΠ092

ενοικιασεις

συνέχεια από την προηγούμενη

STUDIOS ενοικιάζεται με ηλιακό θερμοσίφωνα και πλυντήριο στην περιοχή Δασκάλων. Πληρ. τηλ. 2241034315, 6932227500 MZT100104

ΕΝΟΙΚΙΑΖΟΝΤΑΙ γραφεία επί της πλατείας Κύπρου 25 τ.μ., 45 τ.μ., 75 τ.μ., κατάλληλα για κάθε επαγγελματική χρήση. Πληρ. τηλ. 2241026021, 6946020735 MZT070112

ΕΝΟΙΚΙΑΖΕΤΑΙ οροφοδιαμέρισμα 105 τ.μ. τρία (3) υπνοδωμάτια, θέρμανση, ηλιακό θερμοσίφωνο και εντοιχισμένες ντουλάπες, στην οδό Κ. Παλαιολόγου 49. Πληρ. τηλ. 6944346129, 2241068517 MZT080111

ΕΝΟΙΚΙΑΖΕΤΑΙ διαμέρισμα μοντέρνο καινούργιο 2 υπνοδωματίων, σαλόνι, τραπεζαρία, κουζίνα, ενιαίος χώρος, με ηλιακό θερμοσίφωνα, στην περιοχή της Ιξιάς κοντά στο νέο νοσοκομείο. Πληρ. τηλ. 6978177740 MZT080117

ΕΥΚΑΙΡΙΑ! ΕΝΟΙΚΙΑΖΟΝΤΑΙ 2 επιπλωμένες **γκαρσονιέρες,** ισογείου και υπερυψωμένου ισογείου, 45 τ.μ. μονόχωρες αλλά πολύ άνετες, σε άριστη κατάσταση με όλο τον εξοπλισμό, όλες οι ευκολίες της περιοχής του Αγ. Νικολάου, οδός Σκεύου Ζερβού. Κουζίνα με πάσο, μεγάλο ψυγείο, TV, σαλονάκι NEOSET κ.λπ. (δυνατότητα A/C, DVD, φούρνο μικροκυμάτων). Ειδική τιμή ενοικίου 250 ευρώ/μήνα. Μόνο σοβαρό ενδιαφέρον. Πληρ. τηλ. 6972812184 MZT070102

ΕΝΟΙΚΙΑΖΕΤΑΙ ημιεπιπλωμένη **γκαρσονιέρα** με δωμάτιο, χωλ, WC και κουζίνα, οδός Κοδριγκτώνος 85. Πληρ. κος Βασίλης τηλ. 2241038235, 6946067088 MZT080109

ΕΝΟΙΚΙΑΖΟΝΤΑΙ α) **γκαρσονιέρα** επιπλωμένη 2 δωματίων, β) **γκαρσονιέρα** επιπλωμένη 1 δωματίου α' ορόφου επί της οδού Λεμεσού (πλησίον Αννης Μαρίας). Πληρ. τηλ. 2241024789 MZT050121

ΕΝΟΙΚΙΑΖΕΤΑΙ διαμερισματάκι καινούργιο σε νεόκτιστη οικοδομή σε ήσυχη περιοχή στην Ιξιά. Διαθέτει 2 υπνοδωμάτια, ντουλάπες, air condition και κλειστό κοινό γκαράζ. Πληρ. τηλ. 2241060301 ώρες 9 π.μ.- 4μ.μ. ΜΑΤ7743

ΕΝΟΙΚΙΑΖΟΝΤΑΙ μεζονέτα γκαρσονιέρα, studio πλήρως εξοπλισμένα στο Ανω Ροδίνι, Στοκχόλμης 6. Πληρ. τηλ. 2241061628, 6944410537 MZT050120

ΟΙΚΟΔΟΜΗ ΡΟΔΟΥ

ΤΕΧΝΙΚΗ–ΚΑΤΑΣΚΕΥΑΣΤΙΚΗ ΕΤΑΙΡΕΙΑ

ΠΩΛΟΥΝΤΑΙ

1) **Καταστήματα, διαμερίσματα και οροφοδιαμερίσματα** στην οδό Αμστερνταμ, Βερολίνου και Μαδρίτης στο Ροδίνι διαφόρων μεγεθών (σε συγκρότημα 9 πολυκατοικιών)
2) **Μονοκατοικίες** 150 τ.μ. η κάθε μία σε κτήμα 2.000 τ.μ. (υπό κατασκευή)
3) **Μονοκατοικίες** στο Κιοτάρι Ασκληπειού (στο κύμα) 120 τ.μ. σε κτήμα 1.300 τ.μ. εκάστη (υπό κατασκευή)
4) **Διώροφες μονοκατοικίες** των 100 τ.μ. στο Γεννάδι, 200 μέτρα από τη θάλασσα σε κτήμα 1.300 τ.μ. (υπό κατασκευή)

Δεκτά δάνεια και ευκολίες πληρωμής έχουμε τις καλύτερες τιμές της αγοράς.

ΟΙΚΟΔΟΜΗ ΡΟΔΟΥ

Καμύνδου 4- Ρόδος-85100 Τηλ.: 22410/60460- 2 Fax: 22410/60463

ΜΑΝΟΛΗΣ ΣΠΥΡΙΔΗΣ Πολιτικός Μηχανικός Δ.Π.Θ. (Κιν:693 6660460)

ΚΩΣΤΑΣ ΚΩΝΣΤΙΝΤΙΝΙΔΗΣ εργολάβος (ΚΙΝ.: 694 6999906)

ΕΜΠ00026

ΠΩΛΕΙΤΑΙ

ακίνητο 140 τ.μ., περίπου, με 60 τ.μ. ιδιόκτητη αυλή, στην παραλία Ιαλυσού. Αποτελείται από τρία συνεχόμενα καταστήματα 50 και 38 τ.μ. το καθένα και πωλείται ολόκληρο ή το καθένα χωριστά. Είναι κατάλληλο για κάθε χρήση όλο τον χρόνο. Μεσίτες δεκτοί.

Πληρ. τηλ. 2241091241-92001 και κιν. 6946244766

MZT301217

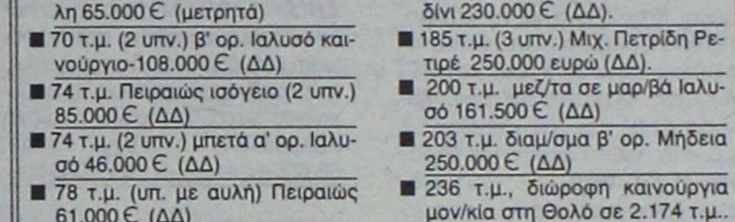

ΚΤΗΜΑΤΟΜΕΣΙΤΙΚΟ ΓΡΑΦΕΙΟ

ΑΙΓΑΙΟΚΤΗΜΑΤΙΚΗ

ΠΩΛΟΥΝΤΑΙ

- ΔΙΑΜΕΡΙΣΜΑΤΑ-ΜΟΝΟΚΑΤΟΙΚΙΕΣ

- (ΔΔ)=ΔΑΝΕΙΑ ΔΕΚΤΑ

- 22 τ.μ. studio Ιαλυσό (γ' ορ.) 29.350 €.(ΔΔ)
- 35 τ.μ. (1υπν.) Καρακόνερο καινούργιο 62.000 €.(ΔΔ)
- 55 τ.μ. (1υπν.) καινούργιο β' ορ. Ανάληψη 105.000 € (ΔΔ)
- 55 τ.μ. α' ορ. καινούργιο - γκαράζ Μίρα Μάρε 87.000 € (ΔΔ)
- 68 τ.μ. (2 υπν.) μπετά α' ορ. Ιαλυσό 43.000 €
- 69 τ.μ. (2 υπν.) ισόγειο Μητρόπολη 65.000 € (μετρητά)
- 70 τ.μ. (2 υπν.) β' ορ. Ιαλυσό καινούργιο-108.000 € (ΔΔ)
- 74 τ.μ. Πειραιώς ισόγειο (2 υπν.) 85.000 € (ΔΔ)
- 74 τ.μ. (2 υπν.) μπετά α' ορ. Ιαλυσό 46.000 € (ΔΔ)
- 78 τ.μ. (υπ. με αυλή) Πειραιώς 61.000 € (ΔΔ)
- 80 τ.μ. Αγ. Ιωάννου 80.000 € (ΔΔ)
- 80 τ.μ. (ισ.) Κέννεντυ 100.000 € (ΔΔ)
- 75 τ.μ. Δενδρινού με αυλή (υπ.) (2 υπν.) 65.000 € (μετρητά)
- 82 τ.μ.(2 υπν.) β' ορ. Δασκάλους 89.000 €.(ΔΔ)
- 82 τ.μ. β' ορ. Καρακόνερο 100.000 €. (ΔΔ)
- 82 τ.μ. (2 υπν.) α' ορ. Αισχύνη 85.000 € (ΔΔ)
- 85 τ.μ. α' ορ. μπετά Ιαλυσό 53.000 €.(ΔΔ)
- 87 τ.μ. α' ορ. καινούργιο Ιαλυσό 138.000 € (ΔΔ)
- 80 τ.μ. μον/κία διώροφη (2 υπν.) Παραδείσι με τζάκι 64.000 € (ΔΔ)
- 87 τ.μ. (2 υπν.) καινούργιο θέρμανση - γκαράζ Μίρα Μάρε 128.000 € (ΔΔ)
- 85 τ.μ. α' ορ. Μιχ. Πετρίδη 100.000 € (ΔΔ)
- 92 τ.μ. καινούργιο Ιαλυσό 146.000 € (ΔΔ)
- 92 τ.μ. μεζ/τα κολώνες Γεννάδι 80.000 €
- 95 τ.μ. 2 υπν. Μιχ. Πετρίδη με τζάκι (ισ.) 103.000 € (μετρητά)
- 98 τ.μ. (α' ορ.) 3 υπν. Κέννεντυ 130.000 €(ΔΔ)
- 100 τ.μ. οροφ/σμα Γεννάδι καινούργιο 115.000 € (ΔΔ)
- 100 τ.μ. α' ορ. καινούργιο Μίρα Μάρε γκαράζ 159.000 € (ΔΔ)
- 100 τ.μ. (3 υπν.) καινούργιο ορ/σμα Καρακόνερο 165.000 € (ΔΔ)
- 110 τ.μ. μον/κία Κοσκινού 200.000 € (ΔΔ).
- 110 τ.μ. μεζ/τα Τσαΐρι σε 1.200 τ.μ. οικ/δο 147.000 € (ΔΔ)
- 112 τ.μ. (β' ορ.) 3 υπν. Κέννεντυ 140.000 € (ΔΔ)
- 112 τ.μ. κανούργιο Κοσκινού (3 υπν.) 132.000 €.(ΔΔ)
- 116 τ.μ. (3 υπν.) καινούργιο Αραπάκι ρετιρέ 200.000 €.(ΔΔ)
- 116 τ.μ. (ισ. υπ/νο) 3 υπν. Πτολεμαίων 171.000 € (ΔΔ)
- 117 τ.μ διώροφη μονοκατοικία σε 1 στρ. Κοσκινού καινούργια 212.000 €.(ΔΔ)
- 120 τ.μ. διώροφη καινούργια μον/κία Ροδίνι 235.000 € (ΔΔ)
- 120 τ.μ. μονοκατοικία Π. Πόλη Ρολόι 125.000 € (ΔΔ)
- 120 τ.μ. καινούργιο Ροδίνι 229.000 € (ΔΔ)
- 120 τ.μ. καινούργιο Καρακόνερο 211.300 € (Δ.Δ.)
- 125 τ.μ. μεζονέτα σε μπετά Ιαλυσό 124.000 € (ΔΔ)
- 129 τ.μ. (3 υπν.) καινούργιο διαμέρισμα Τσαλδάρη 258.220 € (ΔΔ)
- 130 τ.μ. α' ορ. στην Ανάληψη 155.000 €.(ΔΔ)
- 130 τ.μ. Αγ. Ιωάννου 150.000 € (ΔΔ).
- 140 τ.μ. Παρθενόπης λουξ θέρμανση -θέα 230.000 € (ΔΔ)
- 142 τ.μ. μον/κία Νιοχώρι 150.000 € (ΔΔ)
- 157 τ.μ. μεζονέτα καινούργια Ροδίνι 230.000 € (ΔΔ).
- 185 τ.μ. (3 υπν.) Μιχ. Πετρίδη Ρετιρέ 250.000 ευρώ (ΔΔ).
- 200 τ.μ. μεζ/τα σε μαρ/βά Ιαλυσό 161.500 € (ΔΔ)
- 203 τ.μ. διαμ/σμα β' ορ. Μήδεια 250.000 € (ΔΔ)
- 236 τ.μ., διώροφη καινούργια μον/κία στη Θολό σε 2.174 τ.μ.. οικ/δο κτίζει άλλα 764 τιμή 264.000€ (ΔΔ)
- 340 τ.μ., κτίριο (λουξ οροφοδ/σματα 210 τ.μ. 3 studios, 1 γκαρ/ρα) στην Παστίδα 410.000 €

ΚΑΤΑΣΤΗΜΑΤΑ-ΑΠΟΘΗΚΕΣ-ΓΡΑΦΕΙΑ -ΠΑΝΣΙΟΝ

- 22,45 τ.μ. γραφείο κοντά στην Ακαδημία 56.000 € (ΔΔ).
- 33,5 τ.μ. κατάστημα Λεμεσού 70.000 € (ΔΔ)
- 45 τ.μ. γραφείο κοντά στην Ακαδημία 112.000 € (ΔΔ)
- 50 τ.μ. κατ/μα, υπ. 25 τ.μ. α' ορ. 40 τ.μ. Μανδράκι 265.000 € (ΔΔ)
- 67 τ.μ. γραφείο κοντά στην Ακαδημία 168.375 € (ΔΔ)
- 40 τ.μ. κατ/μα με 70 τ.μ. απ/κη - πρ/ση Αννης Μαρίας 118.000 € (ΔΔ).
- 50 τ.μ. κατ/μα (μισθωμένο) Φαληράκι 120.000 € (ΔΔ)
- 60 τ.μ. κατάστημα στ' Ασγούρου 64.563 €
- 71 τ.μ. υπόγεια απ/η με ράμπα πρ/ση Αννης Μαρίας 23.477 €
- 80 τ.μ. υπ/γεια απ/κη Κένεντυ 35.216€
- 85 τ.μ. ισόγεια με αυλή αποθήκη Καρακόνερο 44.020 €
- 90 τ.μ. ισόγεια απ/κη μαρ/βά Ροδίνι 44.020 €.(ΔΔ)
- 100 τ.μ. κατάστημα (μισθωμένο) Φαληράκι 220.000 €.
- 105 τ.μ.επί της λεωφόρου Ρόδου-Ασγούρου 308.000 €.
- 118 τ.μ. κατάστημα Ακτή Κανάρη 350.000 €
- 122 τ.μ. κατάστημα Νιοχώρι 200.000 € (ΔΔ)
- 134 τ.μ. κατάστημα επί της Τσαλδάρη 393.000 € (ΔΔ)
- 130 τ.μ. (3 studio - 1 γκαρ/ρα) ισ. Παστίδα 130.000 €.
- 198 τ.μ. κατάστημα με 110 τ.μ. πατάρι λεωφ. Ρόδου-Καλλιθέας 498.000 €

ΠΩΛΕΙΤΑΙ ΕΠΙΧΕΙΡΗΣΗ FAST FOOD ΣΤΟ ΝΙΟΧΩΡΙ

ΟΙΚΟΠΕΔΑ

- 350 τ.μ. οικ. Συν. ΒΑΚΧΟΣ 115.000 €
- 150 τ.μ. οικ/δο κτίζει 128 τ.μ. στο Χαράκι 50.000 € (ΔΔ)
- 1.330 τ.μ.εξ αδιαιρέτου με άδεια για 134 τ.μ. μεζ/τα 60.000 ευρώ στους Τρεις
- 3.880 επί της Λεωφ. Σορωνής 132.000 €
- 4.000 τ.μ. Κανδυλί 120.000 €
- 4.490 τ.μ. Φάνες 79.000 €
- 5.500 τ.μ. Θολό 130.000 €

- **ΕΝΟΙΚΙΑΖΟΝΤΑΙ:**
1. **studios-γκαρσονιέρες-2άρια στο 6ο χλμ. Ρόδου-Καλλιθέας και στη Μιχ. Πετρίδη.**
2. **45 τ.μ. επιπ/νο στο Καζίνο 400 ευρώ**
3. **αποθήκη 500τ.μ. στο 6ο χλμ. Ρόδου-Καλλιθέας ενοίκιο 400€**
4. **138 τ.μ. υπερ λουξ καινούργιο διαμέρισμα Καρακόνερο 700 ευρώ**
5. **Διαμ/τα ισόγεια 82 τ.μ. οδός Αισχύνη (ενοίκιο 300 ευρώ ή επ/νο 330 ευρώ)**

- ΔΙΑΘΕΤΟΥΜΕ ΟΙΚΟΠΕΔΑ ΚΑΙ ΑΓΡΟΤΕΜΑΧΙΑ Σ' ΟΛΟ ΤΟ ΝΗΣΙ ΤΗΣ ΡΟΔΟΥ

ΑΝΑΛΑΜΒΑΝΟΥΜΕ ΤΗΝ ΕΝΟΙΚΙΑΣΗ ΤΟΥ ΔΙΑΜΕΡΙΣΜΑΤΟΣ ΣΑΣ ΣΕ ΠΟΛΥ ΣΥΝΤΟΜΟ ΧΡΟΝΙΚΟ ΔΙΑΣΤΗΜΑ

ΡΕΝΑ ΒΑΖΟΥΚΟΥ

(ΜΕΣΙΤΗΣ ΑΣΤΙΚΩΝ ΣΥΜΒΑΣΕΩΝ)

ΔΙΕΥΘ. ΓΡΑΦΕΙΟΥ ΔΗΜ. ΘΕΟΔΩΡΑΚΗ 3

9-1 το πρωί καθημερινά και 6.30-9 απ/τα (Δευτ. και Πέμπτης)

Τηλ. (22410) 22943-28838 FAX: 28838

email.vazoukou@acn.gr

ΧΠ1851

ΠΩΛΗΣΕΙΣ ΑΚΙΝΗΤΩΝ

○ ΔΙΑΜΕΡΙΣΜΑΤΑ

- Αγ. Ιωάννη 86 τ.μ. μεταχειρισμένο 83.000 €
- Κάλυμνος. Περιοχή Αγιος Νικόλαος, 70 τ.μ. μεταχειρισμένο 70.000 €
- Ηρ. Πολυτεχνείου 126 τ.μ. 4άρι μεταχειρισμένο 75.000.000 δρχ. - 220.000 €
- Ροδίνι 114 τ.μ. λουξ 1,5 ετών 63.000.000 δρχ.-185.000€
- Δασκάλους 86 τ.μ. λουξ κατασκευής 43.000.000 δρχ. - 126.200 €
- Ρόδου-Λίνδου 90 τ.μ. λουξ κατασκευής 45.000.000 δρχ. - 132.000 €
- Δασκάλους 88 τ.μ. λουξ κατασκευής, 46.000.000 δρχ. - 135.000 €
- Ρόδου-Λίνδου 46 τ.μ. λουξ κατασκευής 25.000.000 δρχ.- 73.370 €
- Κοσκινού 115 τ.μ. λουξ κατασκευής με θέα 63.000.000 δρχ. -184.890 €
- Κοσκινού 115 τ.μ. λουξ κατασκευής 57.500.000 δρχ. - 168.745 €
- Κοσκινού 110 τ.μ. λουξ κατασκευής 49.500.000 δρχ. - 145.270 €

○ ΜΕΖΟΝΕΤΕΣ – ΜΟΝΟΚΑΤΟΙΚΙΕΣ

- Κανδυλί 300 τ.μ διώροφη μεζονέτα με υπόγειο με 1.450 τ.μ. οικόπεδο μέχρι σοβάδες 200.000€
- Ιαλυσός μεζονέτες 150 τ.μ. διώροφες με υπόγειο εντός σχεδίου λουξ κατασκευής 75.000.000 δρχ. - 220.100 €
- Ιαλυσός μεζονέτες 140 τ.μ. διώροφες με υπόγειο εντός σχεδίου λουξ κατασκευής 65.000.000 δρχ. - 190.750 €
- Κανδυλί 130 τ.μ. διώροφες μεζονέτες με 650 μ. οικόπεδο μέχρι χτισίματα 40.000.000 δρχ. -117.400 €

○ ΗΜΙΤΕΛΗ ΔΙΑΜΕΡΙΣΜΑΤΑ

- Φαληράκι 175 τ.μ. σε μπετά με 750 μ. οικόπεδο κατάλληλα για στούντιο και καταστήματα 42.000.000 δρχ. - 123.300 €
- Σύμη 120 τ.μ. 2 διαμερίσματα 45.000.000 δρχ.-132.061 €

○ ΟΙΚΟΠΕΔΑ

- Κιοτάρι 1.120 τ.μ. κοντά στην θάλασσα με άδεια οικοδομής 26.000.000 δρχ. - 76.300 €
- Κατταβιά 1.730 τ.μ. πάνω στον κεντρικό 14.000 €
- Γεννάδι 3.220 τ.μ. πάνω στον κεντρικό και πολύ κοντά στην θάλασσα 91.000€
- Λαχανιά 2.360 τ.μ. πάνω στον κεντρικό 50 μ. από θάλασσα με άδεια οικοδομής για 8 studios 32.000.000 δρχ. - 94.000 €
- Κατταβιά 900 τ.μ. εντός οικισμού 5.000.000δρχ. -14.673 €
- Γεννάδι 1000 τ.μ. με άδεια οικοδομής 8.500.000 δρχ.- 24.944 €

○ ΚΑΤΑΣΤΗΜΑΤΑ

- Νιοχώρι 200 τ.μ. διατηρητέο διώροφο με 250 τ.μ. αυλή με δυνατότητα έξτρα δόμησης 500.000 €
- Κατάστημα 123 τ.μ. στο Ροδίνι 68.000.000 δρχ. - 199.600 €
- Κατάστημα 73 τ.μ. στο Ροδίνι 40.500.000 δρχ. - 118.000 €

○ ΚΤΗΜΑΤΑ

- Μάσαρι 5.000 τ.μ. 50 μ. από γήπεδο Μασάρων και 50 μ. από τον κεντρικό δρόμο 25.000.000 δρχ. - 73.400 €
- Κατταβιά 4.293 τ.μ.σε ύψωμα 800 μ. από κεντρικό 13.000 €
- Κατταβιά 8.200 τ.μ. με θέα 800 τ.μ. από θάλασσα 42.000 €
- Κατταβιά 8.663 τ.μ. προς Πρασονήσι 100 μ. από κεντρικό 51.000 €
- Κατταβιά 8.773 τ.μ. προς Πρασονήσι 200 μ. από κεντρικό 44.000 €
- Πλημμύρι 8 στρέμματα πάνω στο κύμα 80.000.000 δρχ. - 235.000 €
- Λαχανιά 63 στρέμματα σε ύψωμα 102.000.000 δρχ. - 300.000 € δίνεται και για αντιπαροχή.
- Λαχανιά 7.800 τ.μ. σε ύψωμα κοντά στον κεντρικό 31.200.000 δρχ. - 91.570 €
- Λαχανιά 9.160 τ.μ. σε ύψωμα κοντά στον κεντρικό, νερό - ρεύμα 54.000.000 δρχ. - 158.500 €
- Καλλιθέα 7.600 τ.μ. κοντά στην θάλασσα 114.000.000 δρχ. - 334.556 €
- Λαχανιά 2.390 τ.μ. 2.500.000 δρχ. - 7.336 €
- Κανδυλί 4.700 τ.μ. 33.000.000 δρχ.-96.845 €

○ ΑΠΟΘΗΚΕΣ

- Ανάληψη 150 τ.μ. υπόγεια 25.000 €
- Προέκταση Αννης Μαρίας 72 τ.μ. υπόγεια με ράμπα 7.000.000 δρχ. - 20.550 €
- Προέκταση Αννης Μαρίας 100 τ.μ. υπόγεια 30.000 €

- **ΑΝΤΑΛΛΑΣΣΟΥΜΕ ΤΟ ΠΑΛΙΟ ΣΠΙΤΙ ΣΑΣ ΜΕ ΚΑΙΝΟΥΡΓΙΟ**
- **ΖΗΤΟΥΝΤΑΙ ΜΕΤΑΧΕΙΡΙΣΜΕΝΑ ΔΙΑΜΕΡΙΣΜΑΤΑ-ΑΜΕΣΗ ΠΩΛΗΣΗ**
- **ΠΩΛΟΥΝΤΑΙ** αποθήκες και βιοτεχνικοί χώροι.
- **ΔΑΝΕΙΑ ΔΕΚΤΑ - ΕΥΚΟΛΙΕΣ ΠΛΗΡΩΜΗΣ**
- **ΑΝΑΛΑΜΒΑΝΟΥΜΕ ΑΝΤΙΠΑΡΟΧΕΣ**

ΣΤΑΜΑΤΗΣ ΜΑΝΩΛΑΚΟΣ

ΩΡΕΣ ΓΡΑΦΕΙΟΥ 8.30-1.00 π.μ. και 5-8 μ.μ.

ΔΗΜ. ΑΝΑΣΤΑΣΙΑΔΗ 45 (παραπλεύρως ΥΠΕΡΑΓΟΡΑΣ ΠΑΠΑΚΥΡΙΑΚΟΥ-ΣΥΝΟΙΚΙΑ ΔΑΣΚΑΛΩΝ)

Τηλέφωνα: 2241023815-78275, 6944698056, 6945769958

ΧΠ1588

ΕΝΟΙΚΙΑΣΕΙΣ

συνέχεια από την προηγούμενη

ΕΝΟΙΚΙΑΖΟΝΤΑΙ: με το μήνα ή την ημέρα **δωμάτια** ξενοδοχείου στο κέντρο της πόλης, (πίσω από το Grand Hotel) για φοιτητές, καθηγητές, στρατιωτικούς κ.λπ. Το κάθε δωμάτιο είναι επιπλωμένο με ψυγείο, τηλέφωνο, ιματισμό, προσωπική τουαλέτα με μπανιέρα ή ντους. Στο σαλόνι υπάρχει καφέ μπαρ, μεγάλη TV και δορυφορικά. Στην τιμή δωματίου περιλαμβάνονται καθαρισμός δωματίου, κάθε 10 μέρες, θέρμανση, ηλεκτρισμός και νερό. Τιμή μηνιαίως 180 ευρώ. Πληρ. τηλ. 2241036635, 6973872834
MZT080118

ΕΝΟΙΚΙΑΖΟΝΤΑΙ από ιδιοκτήτη: α) **Διαμέρισμα** στην Π. Μελά 45, 119 τ.μ. με καλοριφέρ και μεγάλη αυλή. Κατάλληλο και για ιατρείο, τεχνικό γραφείο κ.λπ., β) **Κατάστημα** με δύο ορόφους στην Γ. Λέοντος 13 (κοντά στο Ξεν. Μανούσος) 51 τ.μ. στο ισόγειο, 53 τ.μ. στο πρώτο όροφο και βεράντα 31 τ.μ. Κατάλληλο και για εστιατόριο, καφετέρια, γραφείο ταξιδίων, κομμωτήριο κ.λπ, 3) **Κατάστημα** στην Ορφανίδου 16 (Bar Street), επιφάνεια 72 τ.μ. με μικρή αυλή και αποθήκη 21 τ.μ. κατάλληλο για μπαρ, fast food, κέντρο διασκεδάσεως, παραδοσιακό καφενείο κ.λπ., 4) **studio επιπλωμένο ή κατάστημα** στην Ιξιά απέναντι από το Ξεν. Μίρα Μάρε με ανεμιστήρα οροφής και air condition. Πληρ. τηλ. (22410)35450, 20277, 6976881111. Δεκτοί και μεσίτες
MZT040119

ΕΝΟΙΚΙΑΖΕΤΑΙ σε τουριστική περιοχή της Ιαλυσού νεόκτιστο **κατάστημα** 150 τ.μ. με μεγάλη αυλή και ρολά ασφαλείας. Είναι κατάλληλο για τουριστικό - μπαρ ταβέρνα ή για οποιαδήποτε επαγγελματική χρήση. Το μίσθωμα είναι χαμηλό και το συμβόλαιο διαπραγματεύσιμο. Πληρ. τηλ. (22410)95815, 95657
MZT040103

ΕΝΟΙΚΙΑΖΟΝΤΑΙ γκαρσονιέρες καινούργιες, επιπλωμένες επί της οδού Καθοπούλη 10 (Νιοχώρι). Πληρ. τηλ. 2241020191 κιν. 6934532740 MZT120134

ΕΝΟΙΚΙΑΖΟΝΤΑΙ δίχωρα επιπλωμένα διαμερίσματα 50 τ.μ. στην περιοχή της Ιξιάς, με χώρο στάθμευσης, κήπο, πισίνα, θέρμανση και ζεστό νερό. Ιδανικά για εκπαιδευτικούς. Πληρ. τηλ. 2241093172, 6944658034, www.eleonas.net MZT311206

ΕΝΟΙΚΙΑΖΟΝΤΑΙ καινούργια πολυτελή **διαμερίσματα** αποτελούμενη από δύο υπνοδωμάτια, πλήρες κουζίνα, aircondition, με ευρύχωρες βεράντες στην περιοχή Καλυθιών. Πληρ. τηλ. 6932736641 MZT030111

ΕΝΟΙΚΙΑΖΕΤΑΙ lux **γκαρσονιέρα** 35 τ.μ. σε όροφο με μεγάλη βεράντα και θέα, Χανίων 10 Ανάληψη. Διαθέτει ηλεκτρικές συσκευές, κλιματιστικά, και ηλιακό θερμοσίφωνα. Πληρ. τηλ. 2241021844, 6977633722 MZT100106

ΕΝΟΙΚΙΑΖΟΝΤΑΙ διαμερίσματα επιπλωμένα δύο δωματίων και κουζίνας στο κέντρο της πόλης πίσω από την Ακαδημία, κατάλληλα για φοιτητές, εκπαιδευτικούς, στρατιωτικούς. Πληρ. τηλ. (22400)27608, 73647 MXP19207

ΕΝΟΙΚΙΑΖΕΤΑΙ επιχείρηση πισίνα - σνακ μπαρ - εστιατόριο κέντρο ψυχαγωγίας στο Φαληράκι. Μόνο σοβαρές προτάσεις. Πληρ. τηλ. 2241038325, 24819, 6944223382 MAT5351

ΕΝΟΙΚΙΑΖΟΝΤΑΙ 4 ΠΟΛΥΤΕΛΗ STUDIOS ΓΙΑ ΕΝΑ 'Η ΔΥΟ ΑΤΟΜΑ, ΣΤΗΝ ΠΑΡΑΛΙΑ ΙΑΛΥΣΟΥ, ΠΛΗΡΩΣ ΕΠΙΠΛΩΜΕΝΑ, ΕΥΡΥΧΩΡΑ, ΜΕ ΑΝΕΤΕΣ ΒΕΡΑΝΤΕΣ ΜΕ ΠΟΛΥΚΟΥΖΙΝΑΚΙ, AIRCONDITION, ΗΛΙΑΚΟ ΘΕΡΜΟΣΙΦΩΝΑ, ΙΔΙΟΧΡΗΣΤΗ ΘΕΣΗ ΣΤΑΘΜΕΥΣΗΣ. ΜΗΝΙΑΙΟ ΜΙΣΘΩΜΑ 275 ΕΥΡΩ. ΠΛΗΡ. ΕΥΣΤΑΘΙΟΥ - ΕΥΡΩΚΤΗΜΑΤΙΚΗ, ΕΘΝΙΚΗΣ ΑΝΤΙΣΤΑΣΕΩΣ 83 (ΠΡΩΗΝ ΑΝΝΗΣ ΜΑΡΙΑΣ). ΤΗΛ. 22410 73819-74917, 6946/103929
ΧΠΕ091

ΕΝΟΙΚΙΑΖΟΝΤΑΙ ωραιότατα μονόχωρα και δίχωρα διαμερισματάκια πλήρως επιπλωμένα. Διαθέτουν κλιματισμό (ψυγείο-θέρμανση) ηλιακούς θερμοσίφωνες, μεγάλες βεράντες, εύκολο πάρκιν. ΕΙΔΙΚΕΣ ΤΙΜΕΣ ΓΙΑ ΣΤΡΑΤΙΩΤΙΚΟΥΣ ΚΑΙ ΔΗΜΟΣΙΟΥΣ ΥΠΑΛΛΗΛΟΥΣ. Περιοχή Παραδείσι. Πληρ. τηλ. 6932705792, 2241073807 AE11832

ΑΠΟΘΗΚΕΣ ΣΤΗΝ ΙΑΛΥΣΟ, ΕΝΟΙΚΙΑΖΟΝΤΑΙ 1) ΑΠΟΘΗΚΕΥΤΙΚΟΙ ΧΩΡΟΙ ΑΠΟ 100 ΕΩΣ 2000 Τ.Μ. ΚΑΙ ΥΨΟΣ 8 Μ. ΑΣΦΑΛΕΙΣ ΜΕ ΜΕΓΑΛΟΥΣ ΧΩΡΟΥΣ ΔΙΑΚΙΝΗΣΗΣ ΦΟΡΤΩΣΗΣ ΚΑΙ ΕΚΦΟΡΤΩΣΗΣ ΠΡΟΪΟΝΤΩΝ, 2) ΥΠΑΙΘΡΙΟΙ ΧΩΡΟΙ ΠΕΡΙΦΡΑΓΜΕΝΟΙ, ΑΣΦΑΛΕΙΣ, ΚΑΤΑΛΛΗΛΟΙ ΓΙΑ ΑΠΟΘΗΚΕΥΣΗ ΠΡΟΪΟΝΤΩΝ ΣΕ ΠΑΛΕΤΕΣ. ΠΛΗΡ. ΤΗΛ. (22410)38400 ΑΠΟ ΔΕΥΤΕΡΑ ΕΩΣ ΠΑΡΑΣΚΕΥΗ 08.00-15.00 κ. ΠΩΤΑ ΧΠΕ1912

ΕΝΟΙΚΙΑΖΕΤΑΙ ισόγειο διαμέρισμα 65 τ.μ. σε άριστη κατάσταση, κοντά στο Πανεπιστήμιο Αιγαίου, κατάλληλο και για δύο φοιτητές, επιπλωμένο, αποτελούμενο από 1 υπνοδωμάτιο, σαλόνι μεγάλο, χωλ, κουζίνα και μπάνιο, επί της οδού Χειμάρας και Ενόπλων Δυνάμεων. Πληρ. τηλ. 6946581010
ΧΑΕ1084

ΕΝΟΙΚΙΑΖΟΝΤΑΙ studios με το μήνα ή με την ημέρα πλήρως επιπλωμένα με πολυκουζινάκι, ψυγείο, ντους, WC, τηλέφωνο, μπαλκόνι, ζεστό νερό επί 24ώρου βάσεως στην πιο ήσυχη περιοχή της πόλης Ρόδου (περιοχή Δασκάλων), οδός Μανώλη Παπαμανώλη αριθμ. 12 κάθετος επί της Στέλιου Κωτιάδη. Πληρ. τηλ. 2241037244 AE00149

πωλήσεις-αγορες ακινητων & επιχειρησεων

ΠΩΛΟΥΝΤΑΙ ΛΟΓΩ ΑΝΑΚΑΙΝΗΣΕΩΣ ΞΕΝΟΔΟΧΕΙΟΥ ΕΠΙΠΛΑ ΔΩΜΑΤΙΩΝ - ΤΡΑΠΕΖΑΡΙΑΣ ΜΠΑΡ - ΕΞΩΤΕΡΙΚΟΥ ΧΩΡΟΥ. ΕΠΙΣΗΣ ΡΑΦΙΑ ΣΟΥΠΕΡ ΜΑΡΚΕΤ ΚΑΙ 1 ΒΙΤΡΙΝΑ INOX 0,80 ΕΚΑΤ. ΠΛΗΡ. ΤΗΛ. 2241030577 ΑΠΟ 8.00-15.00 ΤΗΛ. 6946998559
ΜΑΤ7774

ΠΩΛΟΥΝΤΑΙ α) **κτήμα** περιοχή Κοσκινού προς Φαληράκι, 20 στρεμμάτων αμφιθεατρικό, πωλούνται τα οκτώ στρέμματα 8/20 εξ αδιαιρέτου, κατάλληλο για επένδυση. Τιμή 160.000 ευρώ, β) **οικόπεδο** 790 τ.μ. εντός σχεδίου Κρεμαστής κτίζεται διώροφο από 240 τ.μ. ο κάθε όροφος. Τιμή 70.000 ευρώ, γ) **διαμέρισμα** τριάρι καινούργιο λίγο πριν το Ροδίνι, οδός Λίνδου. Τιμή 130.000 ευρώ. ΠΡΟΛΑΒΕΤΕ. Πληρ. κ. Καργάκο Νίκο, Σοφούλη 59, τηλ. 2241030397, κιν. 6946049179
MZT150112

ΠΩΛΕΙΤΑΙ ΑΠΟ ΙΔΙΩΤΗ ΔΙΑΜΕΡΙΣΜΑ 96 Τ.Μ. ΔΙΑΜΠΕΡΕΣ (LUX ΚΑΤΑΣΚΕΥΗΣ) ΕΠΙ ΤΗΣ ΟΔΟΥ Ν. ΚΑΖΑΝΤΖΑΚΗ ΚΑΙ ΑΝΝΗΣ ΜΑΡΙΑΣ (ΠΟΛΥΚΑΤΟΙΚΙΕΣ ΝΙΚΟΛΙΔΑΚΗ) ΜΕ ΚΕΝΤΡΙΚΗ ΑΥΤΟΝΟΜΗ ΘΕΡΜΑΝΣΗ ΕΝΤΟΙΧΙΣΜΕΝΗ ΚΟΥΖΙΝΑ (ΜΕ ΨΥΓΕΙΟ) ΑΝΕΤΕΣ ΒΕΡΑΝΤΕΣ ΚΑΙ ΑΝΕΤΟ PARKING, ΚΑΘΩΣ ΗΛΙΑΚΟ ΘΕΡΜΟΣΙΦΩΝΑ ΚΑΙ ΠΑΡΟΧΕΣ ΓΙΑ Α/C. ΤΙΜΗ 165.000 ΕΥΡΩ. ΠΛΗΡ. ΤΗΛ. 6977008659 ΚΑΙ 2241076912
ΜΖΤ130102

ΠΩΛΕΙΤΑΙ 3άρι **διαμέρισμα** 70 τ.μ. επί της οδού Κων. Παλαιολόγου αξίας 76.302 ευρώ. Πληρ. Κτηματομεσιτικό Γραφείο Εμμ. Μ. Κρανίδης και Συνεργάτες, Αμερικής 50, ώρες γραφείου 9-13 και 5-9, τηλ. 2241027082, 26476, 6944347405 fax 2241027101
ΜΧΠ092.57

ΠΩΛΕΙΤΑΙ 3άρι **διαμέρισμα** επί της οδού Βορ. Ηπείρου με ωραία θέα. Πληρ. Εμμ. Κρανίδης και Συνεργάτες, μεσίτες, τηλ. 2241027082, 6944347405
ΜΧΠ092.56

ΠΩΛΕΙΤΑΙ 3άρι **διαμέρισμα** α' ορόφου καλής κατασκευής επί της οδού Κέννεντυ. Πληρ. Εμμ. Κρανίδης και Συνεργάτες, μεσίτες, τηλ. 2241027082, 6944347405
ΜΧΠ092.55

ΠΩΛΕΙΤΑΙ ξενοδοχείο 2 αστέρων ανακαινισμένο με σύγχρονο εξοπλισμό 130 κλινών, εντός πόλεως Ρόδου. Πληρ. Κτηματομεσιτικό Γραφείο Εμμ. Μ. Κρανίδης και Συνεργάτες, Αμερικής 50, ώρες γραφείου 9-13 και 5-9, τηλ. 2241027082, 26476, 6944347405 fax 2241027101
ΜΧΠ092.54

ΠΩΛΗΣΗ ΟΙΚΟΠΕΔΟΥ ΟΙΚΟΔΟΜΙΚΟΥ ΣΥΝΕΤΑΙΡΙΣΜΟΥ

ΠΩΛΕΙΤΑΙ

οικόπεδο στην περιοχή Καναμάτ έναντι "Μαρινόπουλου" του Οικοδομικού Συνεταιρισμού "Η ΕΝΩΣΗ" 400 τ.μ. με οικοδομικότητα Σ.Δ. 0,6 ήτοι 240 τ.μ. Ισόγειο - α' όροφο και υπόγειο 120 τ.μ. γωνιακό και προνομιακό πανταχόθεν ελεύθερο με πανοραμική θέα σε περιοχή στην οποία θα δημιουργηθεί οικισμός μοναδικός και αξιόλογος.

Πληρ. Σαββαΐδης και Συνεργάτες

τηλ. 2241026281 και κιν. 6947047651

ΧΠ659

Vitzileos

ΚΤΗΜΑΤΟΜΕΣΙΤΙΚΟ ΓΡΑΦΕΙΟ - REAL ESTATE AGENCY

ΜΑΡΙΟΣ Κ. ΒΙΤΖΗΛΑΙΟΣ

Μεσίτης Ασπικών Συμβάσεων - Real Estate agent

ΕΚΤΙΜΗΣΕΙΣ-ΑΓΟΡΕΣ-ΠΩΛΗΣΕΙΣ
ΚΑΤΑΣΤΗΜΑΤΑ
ΟΙΚΟΠΕΔΑ-ΧΩΡΑΦΙΑ
ΚΤΗΜΑΤΙΚΕΣ-ΣΥΜΒΟΥΛΕΣ
ΕΝΟΙΚΙΑΣΕΙΣ-ΔΙΑΧΕΙΡΙΣΕΙΣ
ΣΠΙΤΙΑ-ΔΙΑΜΕΡΙΣΜΑΤΑ

ΑΝΑΛΑΜΒΑΝΟΥΜΕ ΤΗΝ ΕΚΔΟΣΗ ΚΑΘΕ ΕΙΔΟΥΣ ΔΑΝΕΙΟΥ

ΚΑΤΑΣΤΗΜΑΤΑ-ΓΡΑΦΕΙΑ-ΕΠΙΧΕΙΡΗΣΕΙΣ

	€
240 τ.μ. αποθήκη στις 7 Χουρμαδιές	100.000
4 νεόκτιστες lux γκαρσονιέρες, με θέα, στους Δασκάλους	200.000
8 ενοικιαζόμενα επιπλωμένα δωμάτια Β' κατ. σε διώροφη οικοδομή με ωραία θέα, με οπωροφόρα δέντρα, στην Ιαλυσό	300.000
48 τ.μ. κατάστημα στο εμπορικό κέντρο στην παραλία Ιαλυσού	55.000
50 τ.μ. μαγαζί κοντά στο Μαντράκι (νοικιασμένο)	360.000
122 τ.μ. κατάστημα με πατάρι σε εμπορική περιοχή στο κέντρο της πόλης	200.000
160 τ.μ. μαγαζί με 12μ. βιτρίνα στο Ροδίνι	190.000
160 τ.μ. αποθήκη στην Αννης Μαρίας	60.000
170 τ.μ. αποθήκη με ράμπα στο Ροδίνι	120.000
180 τ.μ. αποθήκη με ράμπα στην Μ. Πετρίδη	55.000
180 τ.μ. αποθήκη στην οδό Π. Ροδίου	82.000
365 τ.μ. επαγγελματικός χώρος με πατάρι, στην περιοχή Ασγούρου	400.000
620 τ.μ. κτίριο σε εμπορικό δρόμο, στο κέντρο της πόλης	3.000.000
650 τ.μ. ακίνητο σε οικόπεδο 1.890 τ.μ. στα Κολύμπια πάνω στο δρόμο	400.000
1155 τ.μ. ακίνητο σε οικόπ. 817 τ.μ. στο κέντρο της Ρόδου	880.000
12 apartmens πλήρως εξοπλισμένα στο Κιοτάρι	700.000
Ξενοδ. Α' κατ., στο κέντρο της πόλης, 180 κλίνες & 4 κατ/ματα	6.000.000
Ξενοδ. Β' κατ. 95 δωμ. σε 13 στρεμ. στην παραλία Ιαλυσού	2.642.000
Ξενοδ. Γ' κατ. 37 δωμ., 74 κλίνες, δισκοθήκη 250 τ.μ., μπαρ, στην παραλία της πόλης της Ρόδου	1.260.000

ΔΙΑΜΕΡΙΣΜΑΤΑ

	€
50 τ.μ. Γκαρσονιέρα με θέα, στο Γεννάδι	53.000
60 τ.μ. με δύο υπνοδωμάτια, φανταστική θέα, στο Γεννάδι	55.000
80 τ.μ. στον 1ο όροφο, σε διπλοκατοικία στην Παλιά Πόλη	88.000
90 τ.μ. οροφοδιαμέρισμα που επιδέχεται βελτιώσεις, σε μικρή πολυκατ. στη Μητρόπολη	90.000
98 τ.μ. στον 1ο όροφο με 3 υπνοδωμάτια, 2 μπάνια στην Κέννεντυ	130.000
100 τ.μ. ισόγειο σε μπετά, σε διώροφη πολυκατοικία, με πάρκιν στα Τριάντα	100.000
112 τ.μ. στον 2ο όροφο, με 3 υπνοδωμάτια, 2 μπάνια στην Κέννεντυ	140.000
116 τ.μ. παραδοσιακό, απέναντι από καζίνο	146.700
120 τ.μ. διαμέρισμα στον 1ο όροφο, με 3 υπνοδωμάτια και 2 μπάνια στην οδό Καποδιστρίου. Τιμή	147.000

ΜΕΖΟΝΕΤΕΣ-ΜΟΝΟΚΑΤΟΙΚΙΕΣ

	€
80 τ.μ. μονοκατοικία σε οικόπεδο 5000 τ.μ πάνω στο κύμα-Γεννάδι	325.000
90 τ.μ. μονοκατοικία σε οικόπεδο 500 τ.μ. με υπόστεγο γκαράζ,τζάκι-Καλαβάρδα	120.000
113 τ.μ. μονοκατοικία διαμορφωμένη σε 3 στούντιο και κατάστημα με αυλή 30 τ.μ. Π.Πόλη	265.000
125 τ.μ. μονοκατοικία στην Κάλυμνο, περιοχή Αγ. Νικόλαος	100.000
130 τ.μ. νεόκτιστη μονοκατοικία σε οικόπεδο 1500 τ.μ. σε εκπληκτική θέση στο Γεννάδι.	180.000
131 τ.μ. & 103,93 ερειπωμένες μονοκατοικίες στη Σύμη-Αιγιαλός	45.000
140 τ.μ. μονοκατοικία με 70 τ.μ. δυνατότητα χρήσης μαγαζιού στις Καλυθιές, χρειάζεται ανακαίνιση	80.000
142 τ.μ. μεζονέτα και 35 τ.μ. σοφίτα κτισμένη σε οικόπεδο 150 τ.μ.-Τριάντα	220.000
167 τ.μ. ισόγειο-οροφοδιαμέρισμα σε διπλοκατοικία με 285 τ.μ. οικόπεδο στο κέντρο της πόλης, διατηρητέο με πάρκιν	440.000
170 τ.μ. μεζονέτα και 170 τ.μ. μεζονέτα και 120 τ.μ. οροφοδιαμέρισμα σε οικόπεδο 2.500 τ.μ. εντός οικισμού-Παστίδα	400.000
180 τ.μ. μονοκατοικία στο Γεννάδι σε οικόπεδο 750 τ.μ. με φανταστική θέα	300.000
230 τ.μ. βίλα στη Λάρδο σε 7700 τ.μ. οικόπεδο με 750 οπωροφόρα δέντρα	323.000

ΑΚΙΝΗΤΑ ΑΘΗΝΩΝ

	€
112 τ.μ. διαμέρισμα, 25 ετών ανακαινισμένο, με υπερυψωμένο ισόγειο και με κήπο 54 τ.μ. στην Άνω Γλυφάδα.	170.000
83 τ.μ. διαμέρισμα - ρετιρέ, στον 4ο όροφο, πλατεία Κυψέλης	123.300
86 τ.μ. διαμέρισμα στον 4ο όροφο, στην Αγ. Παρασκευή, δίπλα στο Αμερικάνικο Κολλέγιο, με 2 μεγάλα υπνοδωμάτια με θέρμανση	150.000

ΟΙΚΟΠΕΔΑ

	€
306 τ.μ. στα Τριάντα με Σ.Δ. 0,4 κατάλληλο για κατοικία	75.000
412 τ.μ. στον Αγ. Νικόλαο Σ.Δ. 1,20	220.000
432 τ.μ. στα Μαριτσά, εντός σχεδίου, Σ.Δ. 0.,8	45.000
600 τ.μ. Στη Σύμη, περιοχή λιμανιού, πάνω στο κύμα	100.000
750 τ.μ. στο Γεννάδι, εντός σχεδίου	18.000
2000 τ.μ. στα Μαριτσά Σ.Δ. 0,50 εντός σχεδίου	120.000
2.000 τ.μ. στα Τριάντα	147.000
2.500 τ.μ. στο Γεννάδι, πάνω στο δρόμο Ελαιώνας-φουρνάκι	23.000
2.600 τ.μ. στην Κάμειρο Σκάλα, πάνω στο κύμα, εντός οικισμού	85.000
3.160 τ.μ. στο Γεννάδι, εντός οικισμού	100.000
3.400 τ.μ. στο Γεννάδι, εντός οικισμού, θε θέα	88.000
4.000 τ.μ. επί της Λεωφ. Ρόδου-Καλλιθέας, με μοναδική θέα	235.000
4.000 τ.μ. στις Καλυθιές, με εκπληκτική θέα στη θάλασσα	120.000
4.000 τ.μ. πάνω στη λεωφόρο Ρόδου-Κρεμαστής	410.000
4.075 τ.μ. παραθαλάσσιο Σ.Δ. 0,2 πάνω στο δρόμο, στη Λέρο	205.000
5.400 τ.μ. στην Κω, σε εξοχική τοποθεσία περιοχής Ψαλίδι	73.000
5.500 τ.μ. στα Μαριτσά, Σ.Δ. 0,8 εντός σχεδίου	250.000
6.000 τ.μ. στα Τριάντα, πάνω στο κύμα	360.000
6.540 τ.μ. στο Φαληράκι	484.000
6.500 τ.μ. στο Φαληράκι, κοντά στη θάλασσα, προνομιακό	500.000
6.720 τ.μ. στον Θόλαρο, Παραδείσι	85.000
8.000 τ.μ. στο Φαληράκι	200.000
8.000 τ.μ. στο Λαδικό κατάλληλο για παραθεριστική κατοικία	300.000
8.300 τ.μ. στα Βληχά, Κάλαθος	370.000
8.500 τ.μ. & 6.500 τ.μ. στην παραλία Αφάντου	18 ευρώ./μέτρο
9.000 τ.μ. στα Μαριτσά, εντός ζώνη	132.000
9.345 τ.μ. με θέα, στα Ασγούρου	200.000
9.760 τ.μ. επί της Λεωφ. Ρόδου-Λίνδου	560.000
14.000 τ.μ. ατροτεμάχιο στην Διμυλιά	64.000
20.000 τ.μ. πάνω στο κύμα, κατάλληλο για οποιαδήποτε χρήση Καλαβάρδα	880.000
20.000 τ.μ.σ το Πλυμμύρι, πάνω στο κύμα	470.000
25.000 τ.μ. στα Καλαβάρδα	295.000
30.000 τ.μ. στο Τσαΐρι	360.000
34.000 τ.μ. πάνω στο κύμα, Θολός	590.000
38.000 τ.μ. πάνω στο κύμα, Γεννάδι	2.230.000
50.000 τ.μ. στο Τσαΐρι	360.000
98.000 τ.μ. στο Τσαΐρι, επί της Λεωφ. Τσαΐρι-αεροδρομίου	1.300.000
100.000 τ.μ. στο Τσαΐρι, με καταπληκτική θέα	1.500.000
115.000 τ.μ. στην Πυλώνα, οικοπεδική έκταση με φανταστική θέα στη θάλασσα	680.000

Εθν. Μακαρίου 45 (3ος όροφος • Τηλ.: 22410 24900, 25545 • Fax: 22410 25544 • Κιν.: 6932704919

ΧΠ0076

ΑΘΛΗΤΙΚΗ ΡΟΔΙΑΚΗ
ΚΥΡΙΑΚΗ 16 ΙΑΝΟΥΑΡΙΟΥ 2005

ΞΑΝΑΖΕΣΤΑΜΕΝΟ ΦΑΓΗΤΟ Η ΠΡΟΕΚΛΟΓΙΚΗ ΣΥΓΚΕΝΤΡΩΣΗ ΣΕΛ. 23

Σοβαρά για τη νίκη

• Η Ρόδος υποδέχεται στις 14.45 τη Μαρκό που πήρε προπονητή από την Παρασκευή τον Πέτρο Ραβούση.

• Οι «πράσινοι» θα παίξουν σήμερα χωρίς τους Πάττα – Αραμπατζή

Η 14η αγωνιστική του πρωταθλήματος της Γ' Εθνικής φέρνει στη Ρόδο την ομάδα του Μαρκόπουλου.

Η Μαρκό στα εκτός έδρας παιχνίδια δεν έχει να επιδείξει τίποτα το ιδιαίτερο πέραν από δύο ισοπαλίες.

Αυτό δεν σημαίνει όμως πως η Ρόδος πρέπει να επαναπαυθεί και να αντιμετωπίσει το παιχνίδι.

Χρειάζεται σοβαρότητα και προπάντων συγκέντρωση μέσα στον αγωνιστικό χώρο προκειμένου να γίνει «η ζωή της εύκολη» και σε αυτό το παιχνίδι που αν κερδηθεί θα την ανεβάσει ακόμη περισσότερο βαθμολογικά. Η Μαρκό χρειάζεται προσοχή και για ένα άλλο λόγο. Οι ποδοσφαιριστές της θα θελήσουν να αποδείξουν πως έχουν ταλέντο στον νέο προπονητή τους **Πέτρο Ραβούση** που θα έρθει στη Ρόδο χωρίς να είναι υπεύθυνος για το κωουτσάρισμά της.



Θέλουν να πανηγυρίσουν όσες φορές γίνεται σήμερα οι παίκτες της Ρόδου. (ΒΙΚΤΩΡ-ΦΩΤΟ ΜΑΡΚΕΤ-ΙΑΛΥΣΟΣ)

ΜΟΝΟ ΝΙΚΗ

Αυτό που ενδιαφέρει τον Αντώνη Μανίκα και τους ποδοσφαιριστές του είναι μόνο η νίκη και η κατάκτηση των τριών βαθμών.

Απόντες από την σημερινή συνάντηση θα είναι οι **Κώστας Πάττας** και **Γιώργος Αραμπατζής** οι οποίοι εκτίουν ποινή μίας αγωνιστικής, καθώς στο παιχνίδι με την Αθηναΐδα συμπλήρωσαν τέσσερις κίτρινες κάρτες. Πιθανόν να μην ξεκινήσει στο σημερινό ματς και ο **Νικήτας Μαλλιάκας** ο οποίος δεν είναι ακόμα έτοιμος για ενενήντα λεπτά παιχνιδιού. Έτσι ο κόουτς της Ρόδου κατά πάσα πιθανότητα θα παρατάξει:

• Γκολκίπερ τον **Θεοφάνους.**

• Στην άμυνα τους, **Σαλαμαστράκη, Δανά, Ναλμπάντη.**

• Στον χώρο του κέντρου τους, **Μοσχή, Στ. Καντιμοίρη, Μαΐλη, Τσουκαλίδη, Νταμιάνοβιτς.**

• Και στην επίθεση τους **Γκεοργκίεφ** και **Γ. Καντιμοίρη.**

Στην διάθεσή του θα έχει ακόμη τους **Ροδανάκη, Τζήκα, Γκινή, Μαθιό, Ισκά** και **Μαλλιάκα.**

Στα άλλα παιχνίδια της 14ης αγωνιστικής θα παίξουν:

Ατσαλένιος – Εθνικός
Μάλλια – Αχαρναϊκός
Αχαϊκή – Αθηναΐδα
Αγ. Δημήτρης – Χαϊδάρι
Κερατσίνι – Πάμισος
Λήλας – Θύελλα Π.
Βύζας – Ηρόδοτος
Ρεπό έχει ο Θρασύβουλος

Ποδαρικό... ...με θρίαμβο!

Ο Διαγόρας μπήκε με τον καλύτερο δυνατό τρόπο στο 2005.

Σαρωτικός, επιβλητικός, δυνατός ξεπέρασε άνετα το εμπόδιο του Σαρωνικού της Αίγινας κερδίζοντάς τον με 7-1 και δείχνοντας ανεπηρέαστος από την μεγάλη περίοδο διακοπής των αγωνιστικών υποχρεώσεων εξαιτίας των εορτών.

Χαραχτηριστικό την συνάντησης είναι πώς μόλις στο 31' το σκορ ήταν 5-0 με δύο γκολ του **Τσιαντούλη** (8', 31'), δύο του **Αγγελόπουλου** (20', 26') κι ενός του **Σπάρταλη** (25').

Το 6-0 ήρθε στο 63' με τον **Αγγελόπουλο** να πετυχαίνει χατ-τρικ, ενώ ο Σαρωνικός μείωσε στο 66' με τον **Μητρόπουλο** (6-1). Το τελικό 7-1 πέτυχε στο 67' ο **Φώτης Μπαλογιάννης** με εύστοχο χτύπημα πέναλτι.

Περισσότερες λεπτομέρειες γι' αυτό το ματς στην «Γνώμη» της Δευτέρας.

Νέα Γ.Σ. της ΠΑΕ Ρόδος

• Θα διεξαχθεί τη Δευτέρα προς επικύρωση προηγούμενων αποφάσεων.

Επαναδιεξαγωγή της Γενικής της συνέλευσης που διεξήχθη στο Ακταίον αποφάσισε χθες η διοίκηση της ΠΑΕ Ρόδος.

Την απόφασή της αυτή γνωστοποιεί με σχετική ανακοίνωσή προς τους μετόχους της, αλλά και προς το φίλαθλο της κοινό.

Είναι κάτι που προκύπτει από την πρόσφατη έκθεση της ΕΕΑ η οποία μέχρι να συμβεί το γεγονός αυτό δεν είχε επικυρωμένα κάποια καίρια στοιχεία της εταιρείας.

Με την πρόσφατη έκθεση της λοιπόν επιβάλει στην ΠΑΕ την επαναδιεξαγωγή της Γ.Σ. με απώτερο σκοπό την επικύρωση των όσων αποφασίσθηκαν στην προηγούμενη και τίποτα περισσότερο.

Χαρακτηριστικά η χθεσινή ανακοίνωση της ΠΑΕ αναφέρει τα εξής:

«Λόγω του γεγονότος ότι εξέλειπε ο τυπικός λόγος της εμπρόθεσμης δημοσίευσης της πρόσκλησης της προηγούμενης γενικής συνέλευσης της ΠΑΕ Ρόδος, σε μια αθλητική εφημερίδα πανελλαδικής κυκλοφορίας και την πρόσφατη έκθεση της ΕΕΑ που έφτασε στην ΠΑΕ – με αποτέλεσμα οι αποφάσεις της προηγούμενης Γ.Σ. να μην ισχύουν – συγκαλείται νέα γενική συνέλευση των μετόχων της ΠΑΕ Ρόδος την Δευτέρα 31/01/2005.

Τα θέματα της γενικής συνέλευσης θα είναι τα κάτωθι:

1. Διοικητικός και οικονομικός απολογισμός των έως σήμερα συνθέσεων του Δ.Σ. της εταιρείας.

2. Έγκριση πεπραγμένων και απαλλαγή μελών του Δ.Σ.

Με όπλο τη θέληση

• Ανδρέας Καϊσερλης και Γιώργος Σταμάτης έχουν στη διάθεσή τους δεκαεπτά ετοιμοπόλεμους μεταξύ των οποίων τους Συλαϊδόπουλο – Αρωνιάδη.

ΚΩΣ

(Του ανταποκριτή μας Γιώργου Αναγνώστου).

Πανέτοιμοι η ΑΕ Κως περιμένει σήμερα το απόγευμα στο γήπεδο της τη Θήβα για να πετύχει στα πλαίσια του ξεκινήματός του Β' γύρου μια νίκη που θα την ανεβάσει ψηλότερα στον βαθμολογικό πίνακα και θα την φέρει κοντύτερα στον στόχο της που δεν είναι άλλος από την γρήγορη παραμονή στον 7ο όμιλο του περιφερειακού.

Ο **Ανδρέας Καϊσερλης** και ο **Γιώργος Σταμάτης** έχουν στη διάθεσή τους δεκαεπτά ποδοσφαιριστές μεταξύ των οποίων βρίσκονται οι νεαποκτηθέντες **Αρωνιάδης** και **Συλαϊδόπουλος.**

Οι διαθέσιμοι βυσσινί για το τεχνικό δίδυμο της ΑΕ Κω είναι οι **Λουτριώτης, Καραγιώργος, Στρατής, Ζερβός, Αθανασίου, Χατζηφούντας, Γλυκοκάλαμος, Γκουντελίτσας, Γούλας, Ζήκας, Συλαϊδόπουλος, Ζ. Μποϊλής, Γ. Μποϊλής, Αντωνόπουλος, Παπαστάμος, Καραγιάννης, Αρωνιάδης.**

«Θέλουμε οπωσδήποτε τη νίκη, για να ανέβουμε ψηλότερα και να μας φύγει γρήγορα το άγχος της παραμονής» δήλωσε χθες στην «Α.Ρ» ο Ανδρέας Καϊσερλης.

Στα υπόλοιπα ματς της 14ης αγωνιστικής θα παίξουν:

Αναγέννηση Σχημ. – Μοσχάτο
Επαμεινώνδας – Μύκονος
Πανναξιακός - Κιθαιρώνας
Αστέρας Σύρου – Αίας Σαλ.

ΠΕΡΙΦΕΡΕΙΑΚΟ

Δύσκολο σταυροδρόμι

• Ο Ιάλυσος χωρίς τους Κολιάδη-Αλεξανδρίδη και τον Κουρζή, αντιμετωπίζει στον Πειραιά τον Ερμή Κορυδαλλού

Κρίσιμο είναι σίγουρα το σταυροδρόμι το οποίο καλείται να περάσει σήμερα ο Ιάλυσος. "Λαβωμένοι" οι ερυθροκίτρινοι παίζουν σήμερα στον Πειραιά εναντίον του Ερμή Κορυδαλλού επιζητώντας ένα θετικό αποτέλεσμα που θα τους οδηγήσει ακόμα ψηλότερα, στον βαθμολογικό πίνακα.

Η ομάδα του **Θόδωρα Θεοδώρου** δεν βρίσκεται και στην καλύτερη κατάστασή της καθώς θα παραταχθεί στο σημερινό παιχνίδι με ελλείψεις.

Πιο συγκεκριμένα:

- Δεν είναι σε θέση να αγωνισθούν οι **Γιώργος Κολιάδης** και **Νίκος Αλεξανδρίδης** που δεν έχουν συνέλθει ακόμα από τον τραυματισμό τους και δεν μπορούν να βοηθήσουν την ομάδα τους. Την αποστολή δεν ακολούθησε και ο **Κουρζής.**

Στο σημερινό ματς ο κώουτς του Ιάλυσου πιθανότατα θα παρατάξει:

- Γκολκήπερ έναν εκ των **Αλμπανίδη-Πεστλίκη.**
- Στην άμυνα θα αγωνισθούν οι **Γκορτζίλας, Δελαπόρτας, Χ"καλημέρης, Κακλαμάνος.**
- Στο κέντρο θα παίξουν οι **Μανάκης, Μαυρής, Καλημέρης, Πολιάς** και
- Στην επίθεση οι **Τζαφέρης, Γεωργαλής.**

Την αποστολή συμπληρώνουν οι **Ράϊος, Μήτρου, Παναγιώτου, Θεοδώρου, Σταυρίδης.**



Σημαντικό ρόλο στην εξέλιξη του αγώνα θα παίξει για τον Ιάλυσο η απόδοση του Αλέκου Τζαφέρη (ΒΙΚΤΩΡ-ΦΩΤΟ ΜΑΡΚΕΤ-ΙΑΛΥΣΟΣ)

Οι διαιτητές του Περιφερειακού

• Ευβοιώτες στην Κω, Κορίνθιοι στον Κορυδαλλό

Ανακοινώθηκαν-τελικά-χθες οι διαιτητές των αγώνων της 14ης αγωνιστικής του Περιφερειακού πρωταθλήματος στον έβδομο όμιλο. Αναλυτικά θα σφυρίξουν:

ΑΕ Κως-ΑΟ Θήβα: Κοσικίδης Σ., Κυριαζής Ι., Κανέλλος Π. (Αθηνών)-Γαρέφαλλος Σ. (Εύβοιας), **Αναγέννηση Σχηματαρίου-ΑΟ Μοσχάτου:** Χατζής Γ. Δαληβίγκας Α., Αστερής Β. (Κορίνθου)-Κάτσης Χ. (Αθηνών), **Ερμής Κορυδαλλού-Ιάλυσος:** Παππάς Α., Σιναΐτης Κ., Αγγελίνας Δ. (Αθηνών)-Χρυσικόπουλος Γ. (Κορίνθου), **Επαμεινώνδας Λεύκτρων-ΑΟ Μυκόνου:** Παπαφίλης Β., Καλπακίδης Α., Χαβελές Γ. (Κορίνθου)-Δημόπουλος Χ. (Αθηνών), **Πανναξιακός-Κιθαιρώνας:** Ταμπάκης Σ., Δημόπουλος Ε., Πούντος Μ. (Δυτ. Αττικής)-Μάντης Κ. (Αθηνών), **Αστέρας Σύρου-Αίας Σαλαμίνας:** Τσάμης Δ., Χατζόπουλος Δ., Ταρανάς Α. (Αθηνών)-Γεροχειμώνας Ε. (Εύβοιας).

Σταυρός-Αίγινα

• Σήμερα στις 13.00 στο γήπεδο Κοσκινού σ' ένα ματς μεγάλης εμπειρίας, για τη δεύτερη αγωνιστική στο γυναικείο πρωτάθλημα της Α' εθνικής

Είναι όντως αγώνας για περισυλλογή εμπειριών για τις κοπέλες του **Θεόδωρου Σαχινίδη.** Ο Σταυρός στα πλαίσια της δεύτερης αγωνιστικής του πρωταθλήματος της Α' Εθνικής στις γυναίκες υποδέχεται την περσινή πρωταθλήτρια Αίγινα η οποία είναι ιδιαίτερα δυνατή και συμμετείχε στο γυναικείο Τσάμπιονς Ληγκ. Ο κώουτς της ομάδας των Καλυθιών και οι παίκτριές του συνεπώς ξέρουν τί θα αντιμετωπίσουν και τί εμπόδια πρέπει να υπερπηδήσουν για να φθάσουν στην επιτυχία. Πρέπει να είναι σοβαρές στο παιχνίδι τους και να πειθαρχήσουν στις εντολές του προπονητή τους. Ο **Θόδωρος Σαχινίδης** σ' αυτό το παιχνίδι θα έχει στη διάθεσή του τις **Ταμπάκ, Βαλσαμίδου, Βαγιανού, Δράπανου, Μπαλάφα, Κοτσάνη, Παπαδοπούλου, Αξιώτη, Γιαννίκου, Ζωίδου, Πασσάλη, Κατταβενού, Κουρδουμπά, Φιλιππάκου, Φράγκου, Χέλστρομ, Χουβαρδά, Χ"γιαννάκη.**

AUTO ΕΠΙΛΟΓΕΣ

ΚΟΥΚΟΥΡΑΣ ΑΛΕΞΑΝΔΡΟΣ

ΕΚΘΕΣΗ ΕΜΠΟΡΙΑΣ ΕΠΙΛΕΓΜΕΝΟΥ ΜΕΤΑΧΕΙΡΙΣΜΕΝΟΥ ΑΥΤΟΚΙΝΗΤΟΥ

ΛΕΩΦ. ΡΟΔΟΥ-ΛΙΝΔΟΥ 255
ΤΗΛ. 22410/60910,
FAX: 22410/60920

- Πώληση μεταχειρισμένων αυτοκινήτων ελεγμένα σε 70 σημεία.
- Αγορά μεταχειρισμένων αυτοκινήτων.
- Ανταλλαγή με οποιοδήποτε μοντέλο της αρεσκείας σας.
- Χρηματοδότηση με τα χαμηλότερα επιτόκια της αγοράς.

ΧΠ1210

Blue Star Ferries®

Δρομολόγια

ΑΠΟ ΡΟΔΟ

ΑΝΑΧΩΡΗΣΗ ΑΠΟ						ΑΦΙΞΗ ΠΕΙΡΑΙΑ
ΡΟΔΟ	ΚΩ	ΛΕΡΟ	ΠΑΤΜΟ	ΣΥΡΟ	ΑΜΟΡΓΟ(ΚΑΤΑΠΟΛΑ)	
ΤΡΙΤΗ 19:00	ΤΡΙΤΗ 22:00	ΤΡΙΤΗ 23:40	ΤΕΤΑΡΤΗ 00:50	ΤΕΤΑΡΤΗ 04:25	...	ΤΕΤΑΡΤΗ 07:45
ΠΕΜΠΤΗ 19:00	ΠΕΜΠΤΗ 22:00	ΠΕΜΠΤΗ 23:40	ΠΑΡΑΣΚΕΥΗ 00:50	ΠΑΡΑΣΚΕΥΗ 04:25	...	ΠΑΡΑΣΚΕΥΗ 07:45
ΣΑΒΒΑΤΟ 10:00	ΣΑΒΒΑΤΟ 12:45	...	...	...	ΣΑΒΒΑΤΟ 16:20	ΣΑΒΒΑΤΟ 21:30
ΚΥΡΙΑΚΗ 18:00	ΚΥΡΙΑΚΗ 21:00	ΚΥΡΙΑΚΗ 22:40	ΚΥΡΙΑΚΗ 23:50	ΔΕΥΤΕΡΑ 03:25	...	ΔΕΥΤΕΡΑ 06:45

ΠΡΟΣ ΡΟΔΟ

ΑΝΑΧΩΡΗΣΗ ΑΠΟ ΠΕΙΡΑΙΑ	ΑΦΙΞΗ					
	ΣΥΡΟ	ΑΜΟΡΓΟ(ΚΑΤΑΠΟΛΑ)	ΠΑΤΜΟ	ΛΕΡΟ	ΚΩ	ΡΟΔΟ
ΔΕΥΤΕΡΑ 19:30	ΔΕΥΤΕΡΑ 22:50	...	ΤΡΙΤΗ 02:25	ΤΡΙΤΗ 03:35	ΤΡΙΤΗ 05:15	ΤΡΙΤΗ 08:05
ΤΕΤΑΡΤΗ 19:30	ΤΕΤΑΡΤΗ 22:50	...	ΠΕΜΠΤΗ 02:25	ΠΕΜΠΤΗ 03:35	ΠΕΜΠΤΗ 05:15	ΠΕΜΠΤΗ 08:05
ΠΑΡΑΣΚΕΥΗ 19:30	ΠΑΡΑΣΚΕΥΗ 22:50	...	...	...	ΣΑΒΒΑΤΟ 04:00	ΣΑΒΒΑΤΟ 06:45
ΣΑΒΒΑΤΟ 23:30	...	ΚΥΡΙΑΚΗ 04:40	ΚΥΡΙΑΚΗ 07:00	ΚΥΡΙΑΚΗ 08:10	ΚΥΡΙΑΚΗ 09:50	ΚΥΡΙΑΚΗ 12:50

- ΑΝΕΚΤΕΛΕΣΤΑ ΔΡΟΜΟΛΟΓΙΑ: 25/12/04 (από ΡΟΔΟ 10:00), 01/01/05 (από ΡΟΔΟ 10:00).



SKEVO'S TRAVEL AGENCY

ΚΑΝΤΕ ΚΡΑΤΗΣΗ ΤΩΡΑ!

ΠΛΗΡΟΦΟΡΙΕΣ ΚΑΙ ΚΡΑΤΗΣΕΙΣ ΘΕΣΕΩΝ ΣΤΟΝ ΤΑΞΙΔΙΩΤΙΚΟ ΣΑΣ ΠΡΑΚΤΟΡΑ Ή SKEVO'S TRAVEL AGENCY: ΑΜΕΡΙΚΗΣ 111, ΡΟΔΟΣ, ΤΗΛ. ΚΡΑΤΗΣΕΩΝ ΕΠΙΒΑΤΩΝ ΚΑΙ Ι.Χ.: 22410-22461, 22410-75655, 22410-75310, ΤΗΛ. ΚΡΑΤΗΣΕΩΝ ΦΟΡΤΗΓΩΝ: 22410-76600

ΧΠ2156

ΤΟΠΙΚΟ ΠΟΔΟΣΦΑΙΡΟ

Να έχει συνέχεια

• Την 2η του συνεχή νίκη μέσα στο νέο έτος θα ψάξει σήμερα ο Διγενής που υποδέχεται στις 3 μ.μ. τον Ανταγόρα

Με την αναμέτρηση Διγενής-Ανταγόρας ολοκληρώνεται σήμερα το πρόγραμμα της 16ης αγωνιστικής.



Ο Κώστας Λεπτοκαρίδης και οι ποδοσφαιριστές του θα επιδιώξουν να πετύχουν νέα νίκη απέναντι στον Ανταγόρα

Οι Κοσκινιάτες που μπήκαν με το δεξί στο νέο έτος κερδίζοντας στη Μαλώνα τον Άγιο Γεώργιο, 1-0, θα επιδιώξουν να αποδείξουν πως η νίκη αυτή δεν ήταν τυχαία και πως η ομάδα τους βρίσκεται σ' ανοδική πορεία ξεπερνώντας τον λήθαργο στον οποίο βρισκόταν. Με νίκη σήμερα θα ξεφύγουν αρκετά από την επικίνδυνη ζώνη κι από το άγχος του υποβιβασμού.

Από τη μεριά του ο Ανταγόρας που εκτός έδρας έχει μόνο μια ισοπαλία, έχει ν' αγωνισθεί περίπου ένα μήνα μετά τις αναβολές των παιχνιδιών του με Άρη και Κλεόβουλο.

Η άσχημη εκτός έδρας πορεία του τον έχει καθηλώσει κάτω από τη μέση της βαθμολογίας σ' αντίθεση με τις φετινές του φιλοδοξίες.

Το σημερινό ματς θα διευθύνει ο **Κώστας Ζανεττίδης** έχοντας βοηθούς τους **Παναγιώτη Κατσιδώνη** και **Γιώργο Καραχανή.**

Παρατηρητής αγώνα θα είναι ο κ. **Μακρής** ενώ παρατηρητής διαιτησίας ο **Πέτρος Κάζας.**

Ο ΔΙΓΕΝΗΣ

Χωρίς να αντιμετωπίζει κανένα σημαντικό πρόβλημα απουσίας στις τάξεις του υποδέχεται σήμερα στις 3 μ.μ στα Κοσκινού ο Διγενής τον Ανταγόρα στο παιχνίδι που ολοκληρώνει το πρόγραμμα της 16ης αγωνιστικής της πρώτης κατηγορίας του τοπικού μας πρωταθλήματος.

Παιχνίδι το οποίο κοιτάζει με ξεχωριστό ενδιαφέρον η γηπεδούχος ομάδα που δείχνει να βρίσκεται σε καλή αγωνιστική κατάσταση, αφού η ενδεχόμενη νίκη θα την απομακρύνει περισσότερο από τη ζώνη του υποβιβασμού στην οποία βρίσκονταν από την αρχή της περιόδου.

Για το παιχνίδι αυτό ο προπονητής της ομάδας Κώστας Λεπτοκαρίδης, δεν αντιμετωπίζει κανένα ιδιαίτερο πρόβλημα σε ποδοσφαιριστές στους οποίους βασίζονταν και μαζί τους έχει πραγματοποιήσει την αναγέννηση των τελευταίων αγωνιστικών, χωρίς να συμβαίνει το ίδιο και με τον νεόφερτο Ευαγγέλου που αντιμετωπίζει προσωπικό πρόβλημα και απέχει το τελευταίο διάστημα από τις προπονήσεις τις ομάδας.



Οπωσδήποτε νίκη θέλει ο Διγενής

Στόχος του προπονητή και των ποδοσφαιριστών του Διγενή και από αυτό το παιχνίδι είναι οι τρεις βαθμοί της νίκης σε συνδυασμό με την καλή απόδοση που παρουσιάζουν στα τελευταία δύο νικηφόρα παιχνίδια.

Το βασικότερο όμως στοιχείο για την ομάδα του Λεπτοκαρίδη είναι πως για πρώτη φορά στο πρωτάθλημα θα αγωνιστεί χωρίς άγχος, αφού ακόμη και αν στραβώσει το παιχνίδι υπάρχουν περιθώρια διόρθωσης.

Στις Φάνες τα βλέμματα

• Στο ντέρμπι κορυφής όπου θα κριθεί ο πρωταθλητής χειμώνα του β' ομίλου της β' κατηγορίας, ο Ακουσίλαος θα "συγκρουσθεί" με τον Καλυμνιακό

Την τρίτη τους απόπειρα για να βρεθούν αντιμέτωποι θα επιχειρήσουν σήμερα 4 ομάδες του β' ομίλου, καθώς τις δύο προηγούμενες δεν το είχαν καταφέρει, λόγω του καιρού και του απαγορευτικού απόπλου που ίσχυσε, κάτι που δεν έδωσε τη δυνατότητα στις μετακινούμενες ομάδες να ταξιδέψουν.

Σήμερα λοιπόν θα γίνει η τρίτη προσπάθεια και μάλλον η τελευταία γιατί μέχρι χθες τ' απόγευμα ο καιρός δεν έδειξε σημάδια για να χαλάσει και πάλι το πρόγραμμα.

Τα δύο σημερινά παιχνίδια γίνονται σε γήπεδο της Ρόδου, στις Φάνες όπου θα φιλοξενηθεί στο ντέρμπι κορυφής ανάμεσα στον Ακουσίλαο και τον Καλυμνιακό, και στους Αγίους Αποστόλους, με τον Ευαγόρα να υποδέχεται την ΑΕΛ.

Στο ντέρμπι ανάλογα με το αποτέλεσμά του θα κριθεί και ο πρωταθλητής χειμώνα αφού το ματς ανήκει στην τελευταία αγωνιστική του α' γύρου (7η).

Με νίκη των Φανενών το στέμμα θα τους "απονεμηθεί" ενώ με νίκη των φιλοξενούμενων, ο άτυπος τίτλος θα πάει στην Κάλυμνο. Με ισοπαλία το παίρνουν οι Φανενοί εκτός κι αν χθες η Ασπίδα Σ. πέρασε νικηφόρα από την Κω, αντιμετωπίζοντας το Πυλί, και παίρνει αυτή τον τίτλο.

Στο άλλο ματς της ημέρας ο Ευαγόρας θέλει τη νίκη απέναντι στους αδύναμους Λεριούς για να κρατήσει την επαφή του με την κορυφή ή ακόμη και να την πλησιάσει. Θεωρητικά αναμένεται να έχει εύκολο έργο αφού η ΑΕΛ ειδικά εκτός έδρας είναι ανύπαρκτη.

Τα δύο σημερινά παιχνίδια:

• **Αγ. Απόστολοι (14.30):** Ευαγόρας – ΑΕΛ.
Διαιτησία: *Χατζηνικόλας – Ορφανός – Κόκκινος*
Παρατηρητής: *Μαυρουδής.*
Παρ. Διαιτησίας: *Καψάσκης.*

• **Φάνες (14.30):** Ακουσίλαος – Καλυμνιακός
Διαιτησία: *Κατσιδώνης Ε.- Γιανούλης – Αργυρόπουλος.*
Παρατηρητής: *Σταματίου.*
Παρ. Διαιτησίας: *Κωνσταντίνου.*

ΤΗΝΟΣ
Προσκύνημα στην Μεγαλόχαρη
από 28/1 έως 1/2
Μόνο με 175 ευρώ

Περιλαμβάνει:
• Εισιτήρια ΡΟΔΟ-ΣΥΡΟ-ΤΗΝΟ-ΣΥΡΟ-ΡΟΔΟ
• Ξενοδοχείο με πρωϊνό σε δίκλινα-τρίκλινα
• 2 εκδρομές ΓΥΡΟΣ ΤΗΝΟΥ και ΣΥΡΟΥ
• Ταξιδιωτική ασφάλεια
• Συνοδός ο κ. ΣΑΒΒΑΣ ΣΑΗΣ

Πληροφορίες δηλώσεις συμμετοχής
ΠΡΑΚΤΟΡΕΙΟ ΤΑΞΙΔΙΩΝ
ΣΑΒΒΑΣ ΣΑΗΣ
Τάρπον Σπρινγκς 42
(δίπλα στην Alpha Bank), πλατεία Κύπρου
Τηλ. 2241039781–3 και 2241037711
ΧΠ127

ΤΟΠΙΚΟ ΠΟΔΟΣΦΑΙΡΟ

Επικίνδυνες αποστολές

• Εκτός έδρας αγωνίζονται οι 4 πρωτοπόροι του α' ομίλου, ενώ στον β' όμιλο ξεχωρίζει το ντέρμπι, Πολύστρατος - Ζευς.

Αρκετά γεμάτο είναι το σημερινό πρόγραμμα της γ' κατηγορίας που περιλαμβάνει 13 συνολικά παιχνίδια και για τους 3 ομίλους.

Για τον α', το σημερινό χαρακτηριστικό είναι ότι και οι 4 ομάδες που βρίσκονται παρέα στην κορυφή της βαθμολογίας, αγωνίζονται εκτός έδρας.

Συγκεκριμένα ο Ευκλής που την προηγούμενη αγωνιστική υπέστει την πρώτη εντός έδρας ήττα (από Εθνικό) θα φιλοξενηθεί στο γήπεδο του Λυκείου Ιαλυσού από τον Ήλιο.

Ο Ατρόμητος θεωρητικά έχει πιό εύκολο έργο καθώς θ' αντιμετωπίσει στην Κάλαθο τον αδύναμο Ταξιάρχη.

Ο Εθνικός που τις τελευταίες αγωνιστικές κάλυψε το χαμένο έδρας θα βρεθεί στην Δαματριά απέναντι στην Δήμητρα, ενώ ο Δαμάγητος θα ταξιδέψει στη Σύμη για να αναμετρηθεί με την ομώνυμη ομάδα.

Τέλος, για τον α' όμιλο στη Λάρδο ο Ηρακλής που ακολουθεί 2 βαθμούς από την κορυφή θα υποδεχθεί τον αδύναμο ΟΦ Ιστρίου.

Για τον β' όμιλο, ξεχωρίζει το ντέρμπι στο γήπεδο Λαέρμων, όπου ο Πολύστρατος που κυνηγάει πλέον την 2η θέση θα "συγκρουσθεί" με τον Ζευς που ήδη βρίσκεται σ' αυτήν και μάλιστα με 4 βαθμούς διαφορά από τους σημερινούς τους αντιπάλους.

Ο Αστέρας Π. που έχει τους ίδιους βαθμούς (18) με τον Πολύστρατο θα υποδεχθεί στην Παστίδα το Ασκληπειό με τη νίκη να αποτελεί μονόδρομο για τους γηπεδούχους.

Στα υπόλοιπα ματς του ομίλου, ο Δωριέας στο τοπικό ντέρμπι της πόλης της Ρόδου, θα αντιμετωπίσει στους Αγίους Αποστόλους τον Ροδιακό, στην Μεσαναγρό η ομώνυμη ομάδα θα παίξει με τον Ιάλυσο '97, ενώ στο Γεννάδι η Ομόνοια θα φιλοξενήσει τον Αλθαιμένη.

Τέλος στο γ' όμιλο έχουμε για σήμερα τρείς αναμετρήσεις. Η πρωτοπόρος Δόξα Κ. θα υποδεχθεί την ομώνυμη της Λέρου, στη Νίσυρο ο Πολυβώτης θα υποδεχθεί την 2η της βαθμολογίας, Αναγέννηση Ασφ., ενώ στην Κάλυμνο, στο τοπικό ντέρμπι, ο Καλυμνιακός θα παίξει με το Βαθύ.

Αναλυτικά το πρόγραμμα:

Α' ΟΜΙΛΟΣ

• **Δαματριά (11.00):** Δήμητρα-Εθνικός
Διαιτησία: *Μανέγας-Π"νικολάου-Ζανεττής*
Παρατηρητής: *Κων/νου*

• **Κάλαθος (11.00):** Ταξιάρχης-Ατρόμητος
Διαιτησία: *Πλακογιάννης-Γαγάνης-Σαββιδάκης*
Παρατηρητής: *Παυλούς*

• **Λάρδος (11.00):** Ηρακλής Λ.-ΟΦ Ιστρίου
Διαιτησία: *Αντωνάς-Κουρδουκλάς-Γιοβάνι*
Παρατηρητής: *Σταυριανός*

• **Λυκ. Ιαλυσού (11.00):** Ήλιος-Ευκλής
Διαιτησία: *Φουκαράς-Καραχανής-Π"γιαννίδης*
Παρατηρητής: *Περαντινός*

• **Σύμη (13.00):** Σύμη-Δαμάγητος
Διαιτησία: *Γουλάρας-Χ"πέτρος-Τσουρδιού*
Παρατηρητής: *Γιανναράκης*

Β' ΟΜΙΛΟΣ

• **Αγ. Απόστολοι (12.00):** Δωριέας-Ροδιακός
Διαιτησία: *Ασημακόπουλος-Ορφανός-Κόκκινος*
Παρατηρητής: *Κυπραίος Θ.*

• **Λάερμα (14.45):** *Πολύστρατος-Ζεύς*
Διαιτησία: *Φεσσάρας-Λάμπρου-Κατταβενός*
Παρατηρητής: *Αδαμάκης*

• **Μεσαναγρός (14.45):** Μεσαναγρός-Ιάλυσος '97
Διαιτησία: *Σαββιδάκης-Γαγάνης-Κεφαλάκης*
Παρατηρητής: *Χουρδάς*

• **Γεννάδι (14.45):** Ομόνοια-Αλθαιμένης
Διαιτησία: *Στεφανάκης-Κουρδουκλάς-Γιοβάνι*
Παρατηρητής: *Κάπρος*

• **Παστίδα (14.45):** Αστέρας Π.-Ασκληπειό
Διαιτησία: *Π"δόπουλος-Μίχας-Σάββενας*
Παρατηρητής: *Μπακίρης*

Γ' ΟΜΙΛΟΣ

• **Νίσυρος (11.15):** Πολυβώτης-Αναγέννηση Ασφ.
Διαιτησία: *Μαρμαρινός-Φραγκιαδάκης-Τσομιτάνος*
Παρατηρητής: *Φιλίππου*

• **Καρδάμαινα (14.30):** Δόξα Κ.-Δόξα Λ.
Διαιτησία: *Βασιλείου-Μουστάκας-Δουδούς*
Παρατηρητής: *Ράπανος*

• **Κάλυμνος (14.30):** Ολυμπιακός-Βαθύ
Διαιτησία: *Πανάτος-Πλάτσης-Γιαλλούρης*
Παρατηρητής: *Γιαννικουρής*

• **ΠΑΟ Κω-Λειψοί** (Παραιτήθηκαν οι Λειψοί).

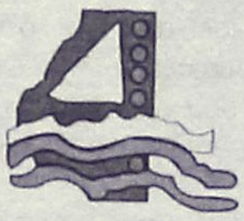

Kariba Travel

ΠΡΑΚΤΟΡΕΙΟ ΓΕΝΙΚΟΥ ΤΟΥΡΙΣΜΟΥ

Με **συνέπεια, ευθύνη** και **κατανόηση προσφέρουμε** ό,τι **καλύτερο** και **φθηνότερο** στην αγορά μας

1. **ROYAL OLYPIC HOTEL** LUX **ΜΑΚΡΥΓΙΑΝΝΗ**
Μονόκλινο 76
Δίκλινο 86
Τρίκλινο 110

2. **OLYMPIC PALACE HOTEL** Β΄ ΚΑΤΗΓΟΡΙΑΣ **ΣΥΝΤΑΓΜΑ**
Μονόκλινο 58
Δίκλινο 70
Τρίκλινο 90

3. **PRESIDENT HOTEL** Α΄ ΚΑΤΗΓΟΡΙΑΣ **ΛΕΩΦ. ΚΗΦΙΣΙΑΣ**
Μονόκλινο 60
Δίκλινο 70
Τρίκλινο 92

4. **ASTOR HOTEL** Α΄ ΚΑΤΗΓΟΡΙΑΣ **ΣΥΝΤΑΓΜΑ**
Μονόκλινο 56
Δίκλινο 68
Τρίκλινο 82

5. **POLIS GRAND HOTEL** Α΄ ΚΑΤΗΓΟΡΙΑΣ1 **ΠΑΤΗΣΙΩΝ 18 & ΒΕΡΑΝΖΕΡΟΥ 15**
Μονόκλινο 63
Δίκλινο 72
Τρίκλινο 97

6. **ARETHUSA HOTEL** Β΄ SUPERIOR **ΣΥΝΤΑΓΜΑ**
Μονόκλινο 45
Δίκλινο 60
Τρίκλινο 78

7. **HELLINIS HOTEL** Β΄ ΚΑΤΗΓΟΡΙΑΣ **ΩΝΑΣΕΙΟ ΛΕΩΦ. ΣΥΓΓΡΟΥ**
Μονόκλινο 48
Δίκλινο 58
Τρίκλινο 70

8. **DORIAN INN HOTEL** Β΄ ΚΑΤΗΓΟΡΙΑΣ **ΟΜΟΝΟΙΑ**
Μονόκλινο 52
Δίκλινο 58
Τρίκλινο 79

✓ Επίσης κρατήσεις ξενοδοχείων σε όλη την Ελλάδα και τον κόσμο
✓ Εισιτήρια για όλα σας τα ταξίδια αεροπορικά και ακτοπλοϊκά εσωτερικού και εξωτερικού
✓ Charter flight (01/04-31/10)

Νιοχώρι, οδός Δραγούμη 18 και Μανδηλαρά
Τηλ. +30 22410 24650, 75391 78170
FAX: +30 22410 78793 ΚΙΝ. 6942434753
E-mail: kariba-travel@rho.forthnet.gr
AE0088

ΕΦΗΒΙΚΟ

Αγώνας στα Μαριτσά

Μ' ένα παιχνίδι στις 11 το πρωί στο γήπεδο Μαριτσών ολοκληρώνεται σήμερα η 16η αγωνιστική.

Εκεί ο Ηρακλής θα υποδεχθεί την ομάδα της Ρόδου, με διαιτητή τον **Γιάννη Τσουρούττη** και γιατρό τον κ. **Μπενετάτο**.

ΠΑΙΔΙΚΟ ΠΡΩΤΑΘΛΗΜΑ

Συνεχίζεται κι ολοκληρώνεται σήμερα η 10η αγωνιστική με τη διεξαγωγή δύο παιχνιδιών του α' ομίλου και τριών του β'. Ενδιαφέρον παρουσιάζει το παιχνίδι Ιάλυσου - Κλεάνθη, όπου οι γηπεδούχοι θα επιδιώξουν να πετύχουν το 10Χ10 και να διατηρήσουν το απόλυτο. Αναλυτικά το πρόγραμμα:

Α' ΟΜΙΛΟΣ

• **Αγ. Απόστολοι (10.30):** Διαγόρας - Δωριέας
Διαιτησία: *Κλιάρη - Τασής - Κεφαλάκης*
Γιατρός: *Ανδρούτσος*

• **Αφάντου (15.00):** ΑΕΡΑ - Αγ. Ισίδωρος
Διαιτησία: *Κεφάλας*
Ρεπό ο Φοίβος

Β' ΟΜΙΛΟΣ

• **Λυκ. Ιαλυσού (13.30):** Ιαλυσός - Κλεάνθης
Διαιτησία: *Κεφαλάκης*
Γιατρός: *Γκινή*

• **Παστίδα (12.30):** Αστέρας Π. - Ακουσίλαος
Διαιτησία: *Μίαρης*
Γιατρός: *Παυλίδης*

ΠΡΑΚΤΟΡΕΙΟ ΤΑΞΙΔΙΩΝ

ΣΑΒΒΑΣ ΣΑΗΣ

Με την ευκαιρία της λειτουργίας του **νέου** μας πρακτορείου στην οδό Τάρπον Σπρίνγκς 42 (δίπλα στην Τράπεζα Πίστεως)

ΠΡΟΣΦΕΡΟΥΜΕ

τα φθηνότερα αεροπορικά εισιτήρια για όλο τον κόσμο με όλες τις αεροπορικές πτήσεις

ΠΡΟΣΟΧΗ

ΠΛΗΡΟΦΟΡΙΕΣ ΔΕΝ ΔΙΔΟΝΤΑΙ ΑΠΟ ΤΟ ΤΗΛΕΦΩΝΟ ΜΟΝΟ ΠΡΟΣΩΠΙΚΗ ΠΑΡΟΥΣΙΑ ΣΑΣ

ΑΚΟΜΗ

• BIZA επισκέπτου για ΑΥΣΤΡΑΛΙΑ σε μία μέρα
• Εκδοση διαβατηρίων
• Εκδοση αδειών αυτοκινήτων

ΞΕΝΟΔΟΧΕΙΑ ΣΤΗΝ ΑΘΗΝΑ

PRESIDENT Α' ΚΑΤΗΓΟΡΙΑΣ Λεωφόρος Κηφισίας			
Μονόκλινο	€ 60		έως 31/3
Δίκλινο για μονόκλ.	€ 65		«
Δίκλινο	€ 70		«
Τρίκλινο	€ 90		«
ROYAL OLYMPIC LUX κοντά στο Σύνταγμα			
Μονόκλινο	€ 75		έως 31/3
Δίκλινο	€ 85		«
Τρίκλινο	€ 105		«
OLYMPIC PALAS Α' ΚΑΤΗΓΟΡΙΑ Σύνταγμα			
Μονόκλινο	€ 55		έως 31/3
Δίκλινο	€ 70		«
Τρίκλινο	€ 85		«
BEST WESTERN ILISIA Α' ΚΑΤΗΓΟΡΙΑΣ ILISIA Μιχαλακοπούλου			
Μονόκλινο	€ 68	€ 84	1/1-31/3 έως 31/12/04
Δίκλινο	€ 83	€ 93	«
Τρίκλινο	€ 97	€ 110	«
HELLINIS Β' ΚΑΤΗΓΟΡΙΑ ΟΝΑΣΙΟ Συγγρού			
Μονόκλινο	€ 60	€ 50	έως 31/12
Δίκλινο	€ 70	€ 60	
Τρίκλινο	€ 82	€ 70	έως 31/3
ARETOUSA Β' ΚΑΤΗΓΟΡΙΑΣ Μητροπόλεως - Σύνταγμα			
Μονόκλινο			έως 31/3
Δίκλινο			«
Τρίκλινο			«
ASTOR Σύνταγμα			
Μονόκλινο	€ 56		έως 31/3
Δίκλινο γι α μονόκλινο	€ 63		«
Δίκλινο	€ 68		«
Τρίκλινο	€ 80		«
POLIS GRAND HOTEL Β' ΚΑΤΗΓΟΡΙΑΣ Πατησίων & Βερανζέρου 10			
Μονόκλινο	€ 59		έως 31/3
Δίκλινο	€ 69		«
Τρίκλινο	€ 92		«
ΒΕΡΓΙΝΑ Β' ΚΑΤΗΓΟΡΙΑΣ ΘΕΣ/ΚΗ (κεντρικό)			
Μονόκλινο	€ 55		έως 31/3
Δίκλινο	€ 74		«
Τρίκλινο	€ 89		
ANEMONI KENTRIKO-PEIRAI			
Μονόκλινο	€ 55	έως 31/12	€ 58 έως 10/5
Δίκλινο	€ 66		€ 70
Τρίκλινο	€ 78		€ 84

ΣΑΣ ΣΥΜΦΕΡΕΙ ΠΡΙΝ ΚΛΕΙΣΕΤΕ ΟΠΟΥΔΗΠΟΤΕ ΝΑ ΜΑΣ ΕΠΙΣΚΕΦΘΕΙΤΕ

ΠΡΑΚΤΟΡΕΙΟ ΤΑΞΙΔΙΩΝ

ΣΑΒΒΑΣ ΣΑΗΣ

ΤΑΡΠΟΝ ΣΠΡΙΝΓΚΣ 42 (δίπλα στην Τραπ. Πίστεως) • **Τηλ. 39781-3**

ΧΠ1127

ΤΟΠΙΚΟ ΠΟΔΟΣΦΑΙΡΟ

Υπαρκτά σενάρια

• Στην ανεύρεση λύσης βρίσκεται ο Σάββας Ορφανίδης, για να καλύψει το κενό που δημιουργήθηκε από την συμφωνία του Στέργου Μαρίνου με την ομάδα της Χαλκηδόνας.

Δύο πλέον είναι τα πιθανά σενάρια που υπάρχουν στο μυαλό του **Σάββα Ορφανίδη** για να καλυφθεί το κενό που έχει δημιουργηθεί μετά την αποχώρηση του **Στέργου Μαρίνου** από την ομάδα των Νέων, λόγω της μεταγραφής του στην Χαλκηδόνα.

Το πρώτο προκύπτει από την εξεύρεση αντικαταστάτη που είναι και το ποιο πιθανό, ενώ το δεύτερο έχει να κάνει με την αλλαγή του συστήματος που αγωνίζονταν η ομάδα από την αρχή του πρωταθλήματος.

Αυτό που θα επικρατήσει θα φανεί τις επόμενες ημέρες από τις προθέσεις του **Σάββα Ορφανίδη** που ξεκινάει επίσημα το σχέδιό του από την προσεχή προπόνηση της Δευτέρας, αφού οι ημερομηνίες διεξαγωγής της δεύτερης φάσεις του πρωταθλήματος ολοένα και κοντεύουν.

Την Δευτέρα στα Κοσκινού ο Ορφανίδης θα έχει χρόνο για να ασχοληθεί με το θέμα, ενώ στο ίδιο μήκος κύματος θα κινηθεί και κατά την διάρκεια των φιλικών παιχνιδιών που έχει αναγγείλει, προκειμένου να παρουσιαστεί η ομάδα του όσο γίνεται λιγότερο επηρεασμένη από την απραξία, που έχει προκύψει ωσότου ολοκληρωθεί η πρώτη φάση και στους δεκατρείς ομίλους του θεσμού.

Αγκάθι για τον **Ορφανίδη**, αποτελούν οι υποχρεώσεις των ποδοσφαιριστών του που προκύπτουν από το πρόγραμμα των αγώνων, αφού δεν μπορεί να έχει στην διάθεσή του τους ποδοσφαιριστές, αλλά και κάποιον αντίπαλο προκειμένου να πραγματοποιήσει φιλικό παιχνίδι για να δει σε ποια κατάσταση βρίσκεται η ομάδα του μετά την αλλαγή που έχει υποστεί.

Το πρόβλημα ενδέχεται να μεγαλώσει για τον προπονητή των Νέων αν γίνει πράξει το ενδιαφέρον του Πανιωνίου με τον νεαρό **Χρήστο Χατζηφούντα** που βρίσκεται κοντά το τελευταίο διάστημα.

Από την πλευρά του ο **Αντώνης Οικονόμου** δεν αντιμετωπίζει παρόμοιο πρόβλημα, από την στιγμή που οι ηλικίες που ασχολείται δεν βοηθάνε την παρούσα φάση για να πραγματοποιηθεί κάποια μεταγραφή παρά το ενδιαφέρον που υπάρχει τις τελευταίες ημέρες για τους **Αξιώτη** και **Μπιλιά** από ΠΑΕ της Αθήνας τους οποίους τους έχουν βάλει στο μικροσκόπιο και περιμένουν να δουν την μετέπειτα εξελίξη τους για να κινηθούν για την απόκτησή τους.





Απώλεια για τον Σάββα Ορφανίδη, και τη Μικτή ο Στέργος Μαρίνος

Χθες τα παιδιά των ομάδων έδωσαν το παρόν τους στην κοπή της πίτας της ΕΠΣΔ.

Για την προπόνηση οι δύο ενωσιακοί έχουν καλέσει τους εξής ποδοσφαιριστές:

ΠΑΙΔΕΣ: *Αξιώτης, Μπιλιάς (Φοίβος), Νικολής (ΑΕΡΑ), Σαρικάς (Κλεάνθη), Κουτσάγιας (Ευαγόρα), Κοντουδιός, Ευγενικός, Φασάκης, Μέντος, Πίσσας (Διαγόρας), Μανιάς (Ερμής), Ζερβός, Λαμπρόπουλος (Ευκλής), Διαμαντής (Ασπίδα Απ.), Θαλασσινός Φ., Θαλασσινός Χ. (Ρόδος), Ζαμαντάκης (Ήλιος), Κοκιαντώνης, Λιβισιανός (Νίκη Ρ.), Τριανταφύλλου (Ιάλυσος)*

ΝΕΟΙ: *Στρατής (Φοίβος), Κουμπιού (Κατταβιά), Τσοπανάκης (Απόλλωνας Κ.), Πιζήμολας (Κλεόβουλος), Καρπαθάκης, Μαννάκης, Σταυλάς, Αναστασάς, (Διαγόρας Β.), Λαμπριανός (Αστέρας Μ.), Κιλασίν (Ηλιος), Γαϊτάνος (Ορφέας)*

TECHNO GROUP

Μελέτη - Συντήρηση

ΠΑΡΑΔΟΣΗ ΣΕ ΠΛΗΡΗ ΛΕΙΤΟΥΡΓΙΑ ΑΠΟ ΠΕΠΕΙΡΑΜΕΝΟ ΣΥΝΕΡΓΕΙΟ

ΘΕΡΜΑΝΣΗ–ΗΛΙΑΚΑ–ΚΛΙΜΑΤΙΣΜΟΣ

ΕΥΚΟΛΙΕΣ ΠΛΗΡΩΜΕΣ



ΔΑΠΕΔΟΘΕΡΜΑΝΣΗ







Απο 25.00€ το μήνα!

ΠΡΟΪΟΝΤΑ ΓΕΡΜΑΝΙΑΣ-ΙΤΑΛΙΑΣ

Δημ. Αναστασιάδη 8 - Τηλ. & Fax: 22410 32181

AE045

ΑΠΟΚΤΗΣΤΕ ΤΗΝ ΔΙΚΗ ΣΑΣ ΚΟΥΖΙΝΑ ΧΩΡΙΣ ΠΡΟΚΑΤΑΒΟΛΗ!!!

ΑΠΟ 79* ΕΥΡΩ ΤΟΝ ΜΗΝΑ



πλαίσιο

ΔΩΡΟ ΝΕΡΟΧΥΤΗΣ & ΑΠΟΡΡΟΦΗΤΗΡΑΣ INOX

ΒΟΛΑΣ ΚΟΥΖΙΝΕΣ

*Ο ΔΙΑΚΑΝΟΝΙΣΜΟΣ ΑΦΟΡΑ 48ΜΗΝΗ ΕΞΟΦΛΗΣΗ ΚΑΙ ΠΕΡΙΛΑΜΒΑΝΕΤΑΙ ΦΠΑ 13%

Μ. ΒΟΛΑΣ & ΥΙΟΙ Ο.Ε.

Λ. ΕΛΕΥΘΕΡΙΑΣ 43-45 ΚΡΕΜΑΣΤΗ ΡΟΔΟΣ - ΤΗΛ. (22410) 91275

FAX (22410) 94370 --- www.volas.net --- e-mail volas@hol.gr

ΧΠ2472



«Ενα τανκ για την Μπάρτσα»

Την άποψη που εκφράζει η διοίκηση της Μπαρτσελόνα, ότι δηλαδή το μεταγραφικό παζάρι του Ιανουαρίου είναι περίπλοκο, προκειμένου να δικαιολογήσει τη δυσκολία που συναντά να αποκτήσει τους δύο ποδοσφαιριστές που επιθυμεί, θέλησε να καταρρίψει η ισπανική εφημερίδα «El Mundo Deportivo». Το καταλανικό έντυπο θεωρεί ότι και το χειμώνα υπάρχουν «λαβράκια», σε λογικότατη τιμή, και παρουσιάζει μία λίστα ποδοσφαιριστών που θα έπρεπε να προσεγγίσει η Μπαρτσελόνα σ' αυτό το παζάρι.

Στην κορυφή της λίστας αυτής βρίσκεται το όνομα του Αγγελου Χαριστέα! «Το ελληνικό τανκ Χαριστέας και ο κεντρικός αμυντικός Πελεγκρίνο ήταν επιλογές που θα μπορούσε να κυνηγήσει η Μπαρτσελόνα με λίγα χρήματα», αναφέρει αρχικά η «El Mundo Deportivo» και συνεχίζει:

«Ο Αγιαξ απέκτησε έναντι μόλις πέντε εκατομμυρίων ευρώ τον Χαριστέα, τον πρώτο σκόρερ της πρωταθλήτριας Ευρώπης Ελλάδας (με δικό του γκολ μάλιστα στον τελικό η Ελλάδα κατέκτησε το Euro)».

Το κείμενο συνοδεύεται από φωτογραφία του 24χρονου επιθετικού από την παρουσίασή του στον «Αίαντα», ενώ υπογραμμίζεται επίσης ότι εναλλακτικές επιλογές θα μπορούσαν να αποτελέσουν ο Γουέσλει Σονκ και ο Σιμόνε Ιντσάγκι. «Κι αν οι δύο τελευταίοι δεν ταιριάζουν στο πρότυπο του αντι-Λάρσον που αναζητεί ο Ράικαρντ, ο Χαριστέας είναι ακριβώς αυτό που ήθελε», καταλήγει.

ΑΝΕΚΔΟΤΟ

Η κυρία είναι στο κρεβάτι με τον εραστή της. Ξαφνικά ακούν το αυτοκίνητο του συζύγου να παρκάρει έξω απ' το σπίτι. Ο εραστής τρέχει πανικόβλητος να κρυφτεί.

Η κυρία, πιο ψύχραιμη, του λέει:

- Πάγαινε στα γωνία και κάτσε ακίνητος!

- Μα...

- Δεν έχει μα! Κάτσε εκεί που σου λέω!

Πηγαίνει στο μπάνιο και φέρνει baby-oil και ταλκ. Τον πασαλείβει με το λάδι, τον πασπαλίζει ολόκληρο με ταλκ και του λέει:

- Κάτσε ακίνητος και κάνε το άγαλμα!

- Μα...

- Κάνε το άγαλμα, που σου λέω, αλλιώς μας έσφαξε και τους δυο!

Μπαίνει ο σύζυγος και βλέπει το "άγαλμα".

- Τι είναι αυτό Μαρία;

- Α, τίποτε! Είχα πάει στους Παπαδοπουλαίους το Σαββατοκύριακο κι είχαν ένα τέτοιο άγαλμα και το ζήλεψα. Δεν σε πειράζει που πήρα κι εγώ ε;

- Α μπα, τι να με πειράξει;

Έκατσαν, έφαγαν, είδαν τηλεόραση και κάποια στιγμή έπεσαν για ύπνο. Κατά τις τρεις τα ξημερώματα, ο σύζυγος σηκώνεται, πάει στην κουζίνα, ανοίγει το ψυγείο, φτιάχνει ένα σάντουιτς, παίρνει και μια μπύρα και πάει στο "άγαλμα".

- Έλα ρε, φάε, πιες!

Ο εραστής παγώνει απ' το φόβο του.

- Έλα ρε, φάε κάτι! Εγώ τρεις μέρες έκανα το άγαλμα στους Παπαδοπουλαίους κι ούτε ένα ποτήρι νερό δεν μου' δωσαν!



ΕΝΑ ΠΑΙΧΝΙΔΙ ΒΟΛΕΪ

Ενα παιχνίδι έχει προγραμματισθεί για σήμερα Κυριακή 16 Ιανουαρίου. Για το ανδρικό πρωτάθλημα θα παίξουν σήμερα στις 19.30 ο Ηλιος με τον Διαγόρα. Ο αγώνας θα διεξαχθεί στο Κλειστό της Ιαλυσού κι οι δύο ομάδες θα κυνηγήσουν τη νίκη και τους βαθμούς της.

ΑΓΓΕΛΙΚΕΣ ΠΡΟΣΔΟΚΙΕΣ

Απ' ό,τι φαίνεται, στον Αγιαξ πιστεύουν πολύ στον Αγγελο Χαριστέα. Βασίζουν στον Ελληνα επιθετικό πολλές από τις ελπίδες τους για ανάκαμψη στο ολλανδικό πρωτάθλημα και κάλυψη του δυσαναπλήρωτου, όπως αποδείχτηκε από την εικόνα του «Αίαντα» στο πρώτο μισό της Ερεντιβίζιε, κενού που δημιούργησε στην επιθετική γραμμή του η παραχώρηση το καλοκαίρι του Ζλάταν Ιμπραΐμοβιτς.

Και ήδη ο 24χρονος άσος δείχνει στα πρώτα παιχνίδια του με το Νο 9 στην πλάτη του πως μπορεί να ανταποκριθεί στις προσδοκίες, αφού έχει σκοράρει και στα δύο φιλικά προετοιμασίας της ομάδας του Ρόναλντ Κούμαν εν όψει της επανέναρξης του πρωταθλήματος. Γεγονός που, αν μη τι άλλο, δικαιολογεί και την ικανοποίηση του Ολλανδού τεχνικού.

«Νιώθω πως θα τα πάει πάρα πολύ καλά. Από τη στιγμή που ένας βασικός παράγοντας, η γλώσσα, δεν αποτελεί πρόβλημα, τότε το μόνο που χρειάζεται ο Αγγελος είναι παιχνίδια για να φτάσει στο επιθυμητό επίπεδο φυσικής κατάστασης. Το γεγονός ότι σκοράρει αποδεικνύει τη δεινότητά του και πιστεύω πως από εδώ και πέρα θα βελτιώνεται συνεχώς.

Επιπλέον, σε σχέση με τον προκάτοχό του, τον Ζλάταν, είναι πολύ περισσότερο ομαδικός, στοιχείο κομβικό για τη λειτουργία της ομάδας μας», επισήμανε από το Κέιπ Τάουν όπου βρίσκεται με τον «Αίαντα» ο 44χρονος προπονητής

ΤΑ ΑΠΟΤΕΛΕΣΜΑΤΑ

Α' ΚΑΤΗΓΟΡΙΑ
16η αγωνιστική

ΑΕΡΑ - Αγ. Γεώργιος	2-1
Φοίβος - Κλεόβουλος	1-0
Ηρακλής Μ. - Κατταβιά	1-0
Ασπίδα Απ. - Άρης	1-3
Απόλλων Απ. - Κλεάνθης	1-1
Ασκληπιός - Διαγόρας Β.	1-3
Αστέρας Μ. - Απόλλων Κ.	0-2

Β' ΚΑΤΗΓΟΡΙΑ
8η αγωνιστική

Πυλί - Ασπίδα Σ.	1-0

Γ' ΚΑΤΗΓΟΡΙΑ
10η αγωνιστική

Αναγέννηση - Πετρώνας	2-2
Αγ. Ισίδωρος - Ποσειδών Κ.	3-0

Οδηγοί στην κορυφή

- *"Mobitel-Περίδης", "Αστόρια" και "Μπουκμέηκερς" απολαμβάνουν την μοναξιά της κορυφής στους τρεις ομίλους του τουρνουά 5Χ5 "Wash & Go by Supersport"*

Γκολ και θέαμα, είχαμε και αυτή την εβδομάδα στους 3 ομίλους για το Πανελλαδικό τουρνουά 5Χ5 "Wash& Go by Supersport". Παιχνίδια που γίνονται στις Αθλητικές εγκαταστάσεις του "OASIS" SOCCER CLUB 5Χ5, στους Αγίους Αποστόλους με συνδιοργανωτή τον Δήμο Ρόδου.

Στον Α' όμιλο είχαμε το ντέρμπι των πρωτοπόρων ΓΩΝΙΑ και MOBITEL-Περίδης που δικαίωσαν την φήμη τους και πρόσφεραν ωραίο θέαμα σε όσους το παρακολούθησαν. Τελική νικήτρια αναδείχθηκε η ομάδα MOBITEL-Περίδης που πήρε και άτυπο τίτλο "Πρωταθλητή Χειμώνα". Καλή απόδοση από τα ΒΑΖΕΛΙΑ που κέρδισαν την πολύ καλή ομάδα ΟΒΡΙΑΚΗ-Υ/Μ ΣΠΑΝΟΣ με 6-3. Μεγάλη νίκη πέτυχαν και οι ΜΠΕΜΠΗΔΕΣ επί των ΠΑΡΤΙΖΑΝΩΝ.

Στον Β' όμιλο "Πρωταθλήτρια Χειμώνα" αναδείχθηκε η μοναδική αήττητη ομάδα του ομίλου ΑΣΤΟΡΙΑ που κέρδισε και την σκληροτράχηλη ομάδα της ROCKSTYLE. Οι ΤΣΙΟΝΑΤΟΙ μετά την νίκη τους και επί των ΣΥΝΤΡΗΜΙΩΝ είναι η μόνη ομάδα που ακολουθεί κατά πόδας την ΑΣΤΟΡΙΑ. Δύσκολη νίκη για την τρίτη ομάδα της ROAL επί των ΔΙΑΦΑΝΙ, με 5-2. Ανοδική πορεία για τα ΣΚΟΥΠΙΔΙΑ που βρέθηκαν στην τρίτη θέση μαζί με την ROAL.

Στον τρίτο όμιλο, οι ΜΠΟΥΚΜΕΗΚΕΡΣ μετά την νίκη τους κατά των ΑΝΑΚΟΝΤΑ, συνεχίζουν την επέλασή τους, για την κατάκτηση της πρώτης θέσης. Τα S/M PANDA-ΣΦΥΡΙΑ μετά από πολύ καιρό πέτυχαν νίκη, κερδίζοντας τον ΦΟΙΝΙΚΑ με 6-3. Οι ΚΛΩΤΣΟΣΚΟΥΦΗΔΕΣ αρχίζουν και δείχνουν τις πραγματικές τους δυνατότητες, αφού επιβλήθηκαν επί του δυνατού ΟΛΥΜΠΟΥ με 5-0.

Α' ΟΜΙΛΟΣ

ΝΤΙΛΑΪΤ-ΓΙΟΥΒΕ	3-0
ΛΑΤΣΙΑΝΟΙ-ΙΠΠΟΤΕΣ/ΣΤΑΥΡΙΑΣ	3-5
ΟΒΡΙΑΚΗ-Υ/Μ ΣΠΑΝΟΣ-ΒΑΖΕΛΙΑ	3-6
ΕΛΚΟΣ-ΠΙΡΑΝΧΑ-COLORADO	0-3
MOBITEL-ΠΕΡΙΔΗΣ-ΓΩΝΙΑ	6-4
ΠΑΡΤΙΖΑΝΟΙ-ΜΠΕΜΠΗΔΕΣ	2-5
ΛΑΤΣΙΑΛΟΙ-ΜΠΕΜΠΗΔΕΣ	4-6

Α/Α	ΟΜΑΔΕΣ	ΑΓ.	ΒΑΘ.	ΕΠΙΘ.	ΑΜ.
1.	MOBITEL-ΠΕΡΙΔΗΣ	11	27	62	37
2.	ΠΙΡΑΝΧΑ-COLORADO	11	26	54	30
3.	ΓΩΝΙΑ	11	24	67	46
4.	ΙΠΠΟΤΕΣ-ΣΤΑΥΡΙΑΣ	9	19	50	39
5.	ΟΒΡΙΑΚΗ-Υ/Μ ΣΠΑΝΟΣ	10	16	56	54
6.	ΕΛΚΟΣ-CH. STORIES	8	13	30	22
7.	ΝΤΙΛΑΪΤ	10	13	42	50
8.	ΒΑΖΕΛΙΑ	10	9	35	35
9.	ΜΠΕΜΠΗΔΕΣ	11	9	49	63
10.	ΠΑΡΤΙΖΑΝΟΙ	10	6	34	42
11.	ΛΑΤΣΙΑΛΟΙ	10	3	33	60
12.	ΓΙΟΥΒΕ	11	0	7	39

Β' ΟΜΙΛΟΣ

ΠΥΡΣΟΣ-ΦΙΛΕΡΗΜΟΣ	8-2
ΖΟΥΖΟΥΝΑΚΙΑ-ΡΕΜΑΛΙΑ	2-4
ΑΣΤΟΡΙΑ-ROCKSTYLE	7-3
ΤΣΙΟΝΑΤΟΙ-ΣΥΝΤΡΗΜΙΑ	5-3
ΣΚΟΥΠΙΔΙΑ-PRO	10-5
ROAL-ΔΙΑΦΑΝΙ	5-2

Α/Α	ΟΜΑΔΕΣ	ΑΓ.	ΒΑΘ.	ΕΠΙΘ.	ΑΜ.
1.	ΑΣΤΟΡΙΑ	11	31	61	26
2.	ΤΣΙΟΝΑΤΟΙ	11	28	61	26
3.	ROAL	11	24	72	38
4.	ΣΚΟΥΠΙΔΙΑ	11	24	71	42
5.	ΠΥΡΣΟΣ	11	21	79	32
6.	ΔΙΑΦΑΝΙ	11	15	35	43
7.	PRO	11	15	60	75
8.	ΡΕΜΑΛΙΑ	11	12	35	72
9.	ΦΙΛΕΡΗΜΟΣ	11	10	29	54
10.	ROCKSTYLE	11	9	33	54
11.	ΣΥΝΤΡΗΜΙΑ	11	4	42	68
12.	ΖΟΥΖΟΥΝΑΚΙΑ	11	3	30	87

Γ' ΟΜΙΛΟΣ

PANDA-ΣΦΥΡΙΑ-ΦΟΙΝΙΚΑΣ	6-3
ΑΝΑΚΟΝΤΑ-ΜΠΟΥΚΜΕΗΚΕΡΣ	4-7
ΟΛΥΜΠΟΣ-ΚΛΩΤΣΟΣΚΟΥΦΗΔΕΣ	0-5

Α/Α	ΟΜΑΔΕΣ	ΑΓ.	ΒΑΘ.	ΕΠΙΘ.	ΑΜ.
1.	ΜΠΟΥΚΜΕΗΚΕΡΣ	9	22	61	35
2.	ΑΠΟΛΛΩΝΙΑ	8	19	50	28
3.	ΓΩΝΙΑ	8	19	58	36
4.	ΚΛΩΤΣΟΣΚΟΥΦΗΔΕΣ	7	15	36	22
5.	ΜΠΙΛΜΠΑΟ	7	11	31	21
6.	S/M PANDA-ΣΦΥΡΙΑ	9	10	28	30
7.	ΦΟΙΝΙΚΑΣ	9	10	33	42
8.	GALLERY	8	9	38	56
9.	ΜΠΑΝΤΑΛΟΝΑ	7	8	22	25
10.	ΟΛΥΜΠΟΣ	9	7	26	25
11.	ΑΝΑΚΟΝΤΑ	8	3	24	42
12.	CONTROL CAFE	7	0	16	65

Α-Καθ

●●● **Τους βγήκε η ψυχή τους Φαντενούς, μέχρι να πάρουν το τρίποντο. Οι Μαλωνίτες όχι μόνο τους ζόρισαν αλλά κανένας δεν περίμενε τρίποντο στις καθυστερήσεις.**

●●● *Οι Παραδεισιώτες τσίμπησαν το ποντάκι αλλά οι Απολλωνιάτες βράζουν για τις δύο από τις τρεις κόκκινες και για το πέναλτι.*

●●● **Ξύπνησαν οι Αρχαγγελίτες και πέτυχαν σπουδαίο διπλό στην Απολακκιά. Σας το έχω ξαναγράψει. Αν προσέξουν εκτός έδρας μπορούν να διεκδικήσουν τον τίτλο.**

●●● *Χαμογέλασαν μετά από καιρό οι Κρεμαστενοί. Κέρδισαν τους Λινδιακούς από τους οποίους δεν έχουν χάσει ούτε πόντο στη Κρεμαστή.*

●●● **Οι Βατενοί πέρασαν από την Κω και συνεχίζουν την πορεία προς το πρώτο όροφο...**

●●● *Συνέχισαν τις επιτυχίες τους οι Μαριτσενοί, έστω και φτωχά. Κέρδισαν τους Κατταβενούς.*

●●● **Ούτε αυτή τη φορά μπόρεσαν οι Μασσαρενοί. Εχασαν στην Αρχίπολη από τους Καλυθενούς.**

●●● *Τι έγινε με την προεκλογική συνάντηση του Κάλλη; Αναπαλαίωση θέλει να κάνει στην Κοδριγκτώνος. Ούτε με μετάγγιση δεν γίνεται...νέο αίμα που θέλει.*

●●● **Θα μου πείτε δεν έχει καταλήξει ακόμα. Από τους...πυρήνες φαίνεται η φωτιά.**

●●● *Εκτενέστερη ανάλυση από εβδομάδας. Καλημέρα σας...*

ΡΕΠΟΡΤΑΖ

Αρωμα ξαναζεσταμένου φαγητού

• Το πρώτο της χειροπιαστό στίγμα έδωσε προχθές το βράδυ στην ταβέρνα «Μιμάκος» η προεκλογική κίνηση του Κάλλιστου Διακογεωργίου για τον έλεγχο της ΕΠΣΔ. Με παρόντες 28 καλεσμένους, ο συνεπίκουρος μίλησε για ανανέωση, ωστόσο τα πρώτα δείγματα γραφής έρχονται από το παρελθόν και δεν αποπνέουν ούτε φρεσκάδα, ούτε πρωτοτυπία.

Νέα πνοή και νέα ελπιδοφόρα προοπτική ή ανακύκλωση του παρελθόντος «ντυμένη» με την υπόσχεση και μόνο της διαφορετικότητας; Είναι προφανές πως η κίνηση του **Κάλλιστου Διακογεωργίου** στο πλαίσιο της προσπάθειάς του να πάρει στα χέρια του τα ηνία του δωδεκανησιακού ποδοσφαίρου στις προσεχείς εκλογές της ΕΠΣΔ θα κριθεί σε βάθος χρόνου με κριτήριο τις ενέργειές της και όχι τα λόγια. Δεν παύει, όμως, το πρώτο χειροπιαστό στίγμα που δόθηκε το βράδυ της Παρασκευής στην ταβέρνα «Μιμάκος» στο δείπνο που παρέθεσε ο **Διακογεωργίου** στους ανθρώπους που τον στηρίζουν είτε ως υποψήφιοι, είτε ως φίλοι, είτε απλά ως καλεσμένοι, να προδιαθέτει για τα πρώτα συμπεράσματα, τα οποία τείνουν περισσότερο στην άποψη πως μόνο κάποιες «πινελιές» διαφοροποιούν την κίνηση από την ανακύκλωση του παρελθόντος.

Όπως αναφέρουν οι πληροφορίες, στο προχθεσινό τραπέζι έδωσαν το παρόν ο δήμαρχος Νότιας Ρόδου **Μανώλης Σαββής** (έφτασε τελευταίος), ο νομαρχιακός σύμβουλος **Μιχάλης Μπαριανάκης,** ο έπαρχος Καρπάθου-Κάσου **Μιχάλης Ερωτόκριτος,** ο πρόεδρος της Καττα-βιάς **Γιώργος Συμεωνίδης,** το μέλος του Δ.Σ. της ΕΠΣΔ **Ηλίας Λέργος,** ο πρώην προϊστάμενος του Γραφείου Φυσικής Αγωγής **Πασχάλης Γκογκίδης,** ο πρώην αστυνομικός διευθυντής **Σταύρος Παναγιωτακόπουλος,** εκ μέρους των βετεράνων ποδοσφαιριστών οι **Γιώργος Τανίδης, Γιάννης Καραντάνης, Κώστας Παπαοικονόμου, Λευτέρης Μαυρουδής, Γαβριήλ Γιακουμάκης, Σκεύος Ξυπολιτάς** και **Αντώνης Φαλτσέτας,** ο πρώην πρόεδρος της ΕΠΣΔ **Φιλήμων Καλιβούρης**, ο πρώην αντιπρόεδρος του Δ.Σ. της Ένωσης **Παρασκευάς Σάββενας,** ο γενικός γραμματέας του Πανδωδεκανησιακού Συνδέσμου Ελλήνων Προπονητών Ποδοσφαίρου **Νίκος Κασιώτης,** το πρώην μέλος του Δ.Σ. της ΕΠΣΔ Κώστας Παπαγεωργίου, οι διαιτητές **Παντελής Μιχαλάκης** και **Δημήτρης Μηνάς,** οι επιχειρηματίες **Χρήστος Σπανός** και **Νίκος Αργυρού,** ο δημοσιογράφος **Γιάννης Κουμέντος** και οι παράγοντες **Γιώργος Παπαϊωάννου** (πρώην πρόεδρος της Ρόδου), **Γιάννης Μιχελαράκης, Γιώργος Παυλίδης, Παναγιώτης Δανάς** και **Νίκος Φρόνας.**

Στην ομιλία του προς τους συνδαιτυμόνες του, ο **Κάλλιστος Διακογεωργίου** τόνισε πως πρόκειται για μία νέα κίνηση με νέους ανθρώπους, που σκοπό έχει να αναβαθμίζει το δωδεκανησιακό ποδόσφαιρο και να αποδίδεται δικαιοσύνη, κάτι που όπως είπε δεν έχει γίνει μέχρι τώρα.

Ο συνεπίκουρος ξεκαθάρισε πως η προχθεσινή συγκέντρωση ήταν απλά και μόνο ένα πρώτο κάλεσμα, ανακοινώνοντας πως στην κίνηση συμμετέχουν κι άλλα πρόσωπα, ενώ τυγχάνει σημαντικής στήριξης. «Δεν πρόκειται να ασχοληθούμε με τα λάθη του παρελθόντος, δεν αποκλείουμε ούτε και έχουμε το δικαίωμα να αποκλείσουμε κανέναν» ήταν το επιστέγασμα της τοποθέτησης του συνεπίκουρου, στην προσπάθειά του να δείξει πως δεν υπάρχουν διαχωριστικές γραμμές και οι πόρτες είναι ανοιχτές σε όλους όσους αποδέχονται τις αρχές στις οποίες στηρίζεται η κίνηση.

Βέβαια, ως προς το τελευταίο οι ενδιαφερόμενοι θα πρέπει να επιδείξουν υπομονή, καθώς μέχρι στιγμής ούτε συγκεκριμένες προτάσεις έχουν κατατεθεί, ούτε και δόθηκε το στίγμα της γενικής κατεύθυνσης πάνω στην οποία θα στηριχθεί η προσπάθεια να πειστούν τα σωματεία να ψηφίσουν. Τα μέχρι δεδομένα είναι πολύ γενικά και πολύ αόριστα.

Πάντως, δεν είναι μόνο ο επικεφαλής της κίνησης που σηκώθηκε να μιλήσει.

Ο **Μανώλης Σαββής** εξέφρασε την στήριξη της νέας προσπάθειας με όλες του τις δυνάμεις, ο **Πασχάλης Γκογκίδης** επιβεβαίωσε την υποψηφιότητά του, ο **Φιλήμωνας Καλιβούρης** απέκλεισε την δική του αλλά τόνισε πως θα στηρίξει την κίνηση σαν να ήταν ο ίδιος υποψήφιος, ενώ ο **Μιχάλης Μπαριανάκης** υπογράμμισε την αναγκαιότητα του σωστού προγραμματισμού, του καταμερισμού εργασίας και των μη αποκλεισμών όσων θέλουν να συνεισφέρουν, λέγοντας πως σε ότι αφορά τον ίδιο θα αποφασίσει για την συμμετοχή του στην κίνηση μετά την διεξαγωγή του συνεδρίου της νομαρχιακής του παράταξης.

Εκπροσωπώντας του βετεράνους ποδοσφαιριστές, ο **Γιώργος Τανίδης** χαιρέτησε την κίνηση τονίζοντας πως την υποστηρίζει, όμως ως προς την δική του συμμετοχή ξεκαθάρισε πως θα περιμένει πρώτα τα πρόσωπα τα οποία θα κατέλθουν. Παράλληλα, επισήμανε την αναγκαιότητα να ασχοληθούν με τα διοικητικά του ποδοσφαίρου νέα πρόσωπα. Όσο για τον **Νίκο Κασιώτη,** εξέφρασε την υποστήριξή του στην προσπάθεια του **Διακογεωργίου,** αφήνοντας αιχμές εναντίον της σημερινής διοίκησης της Ένωσης, αφού όπως είπε, δεν έχει κατοχυρώσει τους διπλωματούχους προπονητές και δεν έχει υλοποιήσει τις υποσχέσεις της.

Κατά την διάρκεια του δείπνου διαβάστηκε επιστολή του πρώην αντιπροέδρου της ΕΠΣΔ **Δημήτρη Τσοπανάκη,** ο οποίος υπογράμμισε την ανάγκη να υποστηριχθεί η κίνηση του **Διακογεωργίου** κάνοντας παράλληλα γνωστό πως αν χρειαστεί θα κατέλθει και ο ίδιος, ενώ ο συνεπίκουρος ανακοίνωσε πως η προσπάθειά του βρίσκει αρωγούς στα πρόσωπα του προέδρου του Αγίου Γεωργίου **Θεοδόση Στεφανάκη** και του Καλύμνιου παράγοντα **Αλέκου Σιδερή.**

Παρά το γεγονός ότι είναι νωρίς για συμπεράσματα, πολλά από τα πρόσωπα που πλαισιώνουν τον συνεπίκουρο έχουν διαχειριστεί στο παρελθόν το δωδεκανησιακό ποδόσφαιρο από διάφορες θέσεις, οπότε σύμφωνα με το σκεπτικό του ίδιου του **Κάλλιστου Διακογεωργίου,** που μιλάει για ανάγκη αλλαγής, νέων προσώπων και νοοτροπίας, αποτελούν κομμάτι του ίδιου παρελθόντος που χρειάζεται αλλαγή.

Είναι, λοιπόν, προφανές, πως δεν μπορεί να γίνεται λόγος για ουσιαστική ανανέωση.

Τέλος, ο **Κάλλιστος Διακογεωργίου** έχει πει παλαιότερα πως ένας από τους βασικούς άξονες της προσπάθειάς του θα αποτελέσει η Τοπική Αυτοδιοίκηση. Το πρώτο δείγμα δεν δικαιώνει τις πρώτες προσδοκίες, καθώς η εκπροσώπηση ήταν μηδαμινή. Θα περίμενε, επίσης, κανείς, πολύ μεγαλύτερη συμμετοχή εκπροσώπων τοπικών σωματείων και ειδικά νεότερων σε ηλικία ανθρώπων, που έχουν πολυετή παρουσία στον χώρο του αθλητισμού και ως εκ τούτου και μεγαλύτερη φρεσκάδα αποπνέουν και φθορά δεν έχουν υποστεί.



Ο Κάλλιστος Διακογεωργίου έκανε την πρώτη προεκλογική κίνηση

KYDON TOURS

ΠΟΙΟΤΗΤΑ • ΦΡΟΝΤΙΔΑ • ΕΠΙΤΥΧΙΑ



ΚΑΡΝΑΒΑΛΙ ΒΕΝΕΤΙΑΣ

4/2-6/2/05

CHARTER ΠΤΗΣΗ ΑΠΟ ΡΟΔΟ

Αναχώρηση νωρίς το πρωί 4/2 Παρασκευή
Επιστροφή αργά τη νύχτα 6/2 Κυριακή
3 γεμάτες μέρες

Περιλαμβάνει:
- Αεροπορικά εισιτήρια Ρόδο-Βενετία-Ρόδο
- Φόρους αεροδρομίων
- Μεταφορές
- Ξενάγηση Βενετίας
- Ξενοδοχείο 4 αστέρων HOLIDAY INN με ημιδιατροφή
- Ασφάλεια ταξιδιού
- Συνοδός η κ. **ΕΛΕΝΗ ΨΥΛΛΑΚΗ**

Ελάτε μαζί μας στην πιο όμορφη πόλη του κόσμου με τα 118 κανάλια και τις 400 γέφυρες.

Ας διασκεδάσουμε στο ΚΑΡΝΑΒΑΛΙ της ΒΕΝΕΤΙΑΣ σε ένα ξεφάντωμα χαράς!!!

-Μάσκες-ξυλοπόδαροι-ντόμινο-τροβαδούροι-χορευτές-υπέροχα κοστούμια: Βασιλιάδες Μαρκήσιοι-Κόμισσες και πολλές όμορφες στολές εποχής!!!
- Υπέροχα ψώνια και ρομαντική βόλτα στα κανάλια με τις ΓΟΝΔΟΛΕΣ!!!



Δηλώστε γρήγορα συμμετοχή!!!

Τιμή κατ' άτομο μόνο 570€

Η πείρα μας 30 ετών και η προσωπική μας φροντίδα κάνει το ταξίδι αξέχαστο, ευχάριστο και προ πάντων ΑΣΦΑΛΕΣ!!!

ΠΡΑΚΤΟΡΕΙΟ ΚΥΔΩΝ ΙΑΤΑ

1974-2004. 30 χρόνια σας ταξιδεύει με εγγύηση
Τηλ. 22410-23000, 27900, 27722
FAX: 2241032741
Εθ. Δωδ/σίων 14 • Ακτή Σαχτούρη 8•
E-mail: Kydo@otenet.gr

ΧΠ191

GA FERRIES

ΠΡΟΓΡΑΜΜΑ ΔΡΟΜΟΛΟΓΙΩΝ

Ε/Γ-Ο/Γ ΡΟΔΑΝΘΗ•Ε/Γ-Ο/Γ ΜΑΡΙΝΑ -Ε/Γ-Ο/Γ ΑΝΘΗ-ΜΑΡΙΝΑ

ΡΟΔΟΣ - ΠΕΙΡΑΙΑΣ

		ΠΑΡΑΣΚΕΥΗ 14/01
ΡΟΔΑΝΘΗ	17.00	ΣΥΜΗ (18.40)-ΤΗΛΟ (20.50)-ΝΙΣΥΡΟ (22.20)-ΚΩ (00.10)-ΚΑΛΥΜΝΟ (01.40)-ΛΕΡΟ (03.00)-ΠΑΤΜΟ (04.30)-ΣΥΡΟ (09.50)-ΠΕΙΡΑΙΑ (14.30)
		ΣΑΒΒΑΤΟ 15/01
ΑΝΘΗ-ΜΑΡΙΝΑ	17.00	ΚΩ (20.40)-ΛΕΡΟ (22.50)-ΠΑΤΜΟ (00.10)-ΠΕΙΡΑΙΑ (08.20)
		ΔΕΥΤΕΡΑ 17/01
ΡΟΔΑΝΘΗ	16.00	ΚΩ (20.10)-ΚΑΛΥΜΝΟ (21.40)-ΛΕΡΟ (23.00)-ΠΑΤΜΟ (00.30)-ΠΕΙΡΑΙΑ (10.10)
		ΤΡΙΤΗ 18/01
ΑΝΘΗ-ΜΑΡΙΝΑ	17.00	ΚΩ (20.40)-ΛΕΡΟ (22.50)-ΠΑΤΜΟ (00.10)-ΠΕΙΡΑΙΑ (08.20)
		ΤΕΤΑΡΤΗ 19/01
ΡΟΔΑΝΘΗ	16.00	ΣΥΜΗ (17.40)-ΤΗΛΟ (19.50)-ΝΙΣΥΡΟ (21.20)-ΚΩ (23.10)-ΚΑΛΥΜΝΟ (00.40)-ΛΕΡΟ (02.00)-ΠΑΤΜΟ (03.30)-ΠΕΙΡΑΙΑ (13.10)-ΚΩ (20.40)-ΠΕΙΡΑΙΑ (06.30)
		ΠΕΜΠΤΗ 20/01
ΑΝΘΗ-ΜΑΡΙΝΑ	17.00	ΚΩ (20.40)- ΠΕΙΡΑΙΑ (06.30)
		ΠΑΡΑΣΚΕΥΗ 21/1
ΡΟΔΑΝΘΗ	17.00	ΣΥΜΗ (18.40)-ΤΗΛΟ (20.50)-ΝΙΣΥΡΟ (22.20)-ΚΩ (00.10)-ΚΑΛΥΜΝΟ (01.40)-ΛΕΡΟ (03.00)-ΠΑΤΜΟ (04.30)-ΣΥΡΟ (09.50)-ΠΕΙΡΑΙΑ (14.30)
		ΣΑΒΒΑΤΟ 22/1
ΑΝΘΗ-ΜΑΡΙΝΑ	17.00	ΚΩ (20.40)-ΛΕΡΟ (22.50)-ΠΑΤΜΟ (00.10)-ΠΕΙΡΑΙΑ (08.20)
		ΚΥΡΙΑΚΗ 23/1
ΜΑΡΙΝΑ	14.00	ΚΩ (18.20)-ΚΑΛΥΜΝΟ (19.50)-ΑΣΤΥΠΑΛΑΙΑ (22.50)-ΠΕΙΡΑΙΑ (08.50)
		ΔΕΥΤΕΡΑ 24/1
ΡΟΔΑΝΘΗ	16.00	ΚΩ (20.10)-ΚΑΛΥΜΝΟ (21.40)-ΛΕΡΟ (23.00)-ΠΑΤΜΟ (00.30)-ΠΕΙΡΑΙΑ (10.10)
		ΤΡΙΤΗ 25/1
ΑΝΘΗ-ΜΑΡΙΝΑ	17.00	ΚΩ (20.40)-ΛΕΡΟ (22.50)-ΠΑΤΜΟ (00.10)-ΠΕΙΡΑΙΑ (08.20)
		ΤΕΤΑΡΤΗ 26/1
ΡΟΔΑΝΘΗ	16.00	ΣΥΜΗ (17.40)-ΤΗΛΟ (19.50)-ΝΙΣΥΡΟ (21.20)-ΚΩ (23.10)-ΚΑΛΥΜΝΟ (00.40)- ΛΕΡΟ (02.00)-ΠΑΤΜΟ (03.30)-ΠΕΙΡΑΙΑ (13.10)
		ΠΕΜΠΤΗ 27/1
ΑΝΘΗ-ΜΑΡΙΝΑ	17.00	ΚΩ (20.40)-ΠΕΙΡΑΙΑ (06.30)
		ΠΑΡΑΣΚΕΥΗ 28/1
ΡΟΔΑΝΘΗ	17.00	ΣΥΜΗ (18.40)-ΤΗΛΟ (20.50)-ΝΙΣΥΡΟ (22.20)-ΚΩ (00.10)-ΚΑΛΥΜΝΟ (01.40)-ΛΕΡΟ (03.00)-ΠΑΤΜΟ (04.30)-ΣΥΡΟ (09.50)-ΠΕΙΡΑΙΑ (14.30)
		ΣΑΒΒΑΤΟ 29/1
ΑΝΘΗ-ΜΑΡΙΝΑ	17.00	ΚΩ (20.40)-ΛΕΡΟ (22.50)-ΠΑΤΜΟ (00.10)-ΠΕΙΡΑΙΑ (08.20)
		ΚΥΡΙΑΚΗ 30/1
ΜΑΡΙΝΑ	14.00	ΚΩ (18.20)-ΚΑΛΥΜΝΟ (19.50)-ΑΣΤΥΠΑΛΑΙΑ (22.50)-ΠΕΙΡΑΙΑ (08.50)
		ΔΕΥΤΕΡΑ 31/01
ΡΟΔΑΝΘΗ	16.00	ΚΩ (20.10)-ΚΑΛΥΜΝΟ (21.40)-ΛΕΡΟ (23.00)- ΠΑΤΜΟ (00.30)-ΠΕΙΡΑΙΑ (10.10)

****ΠΡΟΣΦΟΡΑ****

Πακέτα εισιτηρίων άνω των 300,00 ευρώ, μπορείτε να τα εξοφλήσετε σε 4 άτοκες μηνιαίες δόσεις με την πιστωτική σας κάρτα VISA ή MASTER!

*** Η εταιρεία μας βρίσκεται στην ευχάριστη θέση να σας ενημερώσει ότι:**

1. Θα προσφέρονται ειδικές τιμές σε όλες τις θέσεις για οικογενειακά πακέτα
2. Εισιτήρια μετ' επιστροφής, ειδικές τιμές.
3. Πολλαπλά εισιτήρια minimum 5, 50% έκπτωση.

Πληροφορίες στο κεντρικό πρακτορείο

TSAGARIS TRAVEL

και στον ταξιδιωτικό σας πράκτορα

Τηλ. (22410) 36170-30406, FAX: 22410-28597

ΧΠ589

ΜΠΑΣΚΕΤ

Μπορεί και το πιστεύει

• Νίκη που θα συζητηθεί και που θα ανανεώσει τις μαθηματικές ελπίδες για παραμονή θα κυνηγήσει σήμερα κόντρα στο δυνατό Λαύριο ο Ιβίσκος (18.00').



Ένα ακόμα πολύ δύσκολο παιχνίδι περιμένει τον Ιβίσκο. Στο πλαίσιο της 12ης αγωνιστικής, υποδέχεται στις 18.00' το Λαύριο το οποίο βρίσκεται στη δεύτερη θέση του βαθμολογικού πίνακα, πίσω από τον πρωτοπόρο Ιωνικό.

Η αναμέτρηση στο Βενετόκλειο δεν αναμένεται να είναι περίπατος για τους φιλοξενούμενους αφ' ενός γιατί μακριά από την έδρα τους δεν είναι τόσο δυνατοί και αφ' ετέρου γιατί οι γηπεδούχοι έχουν δείξει στα τελευταία τρία ματς σημάδια πολύ σημαντικής βελτίωσης. Τόσο με τον Άτταλο όσο και με την ΑΕΚΤ αλλά και με τον Ταύρο ο Ιβίσκος διεκδίκησε μέχρι το τέλος το ροζ φύλλο αλλά δεν τα κατάφερε. Φιλοδοξεί λοιπόν σήμερα και να συνεχίσει τις καλές του εμφανίσεις αλλά και να πάρει τους πολύτιμους δύο βαθμούς.

Σε περίπτωση νίκης, τα οφέλη θα είναι πολλαπλά. Από τη μία πλευρά, η βαθμολογική ανάσα που θα πάρουν οι Ροδίτες θα είναι βαθιά και θα αποτελέσει σημαντικό βήμα για την συνέχεια. Από την άλλη, θα τονωθεί πολύ η ψυχολογία των παικτών η οποία ούτως ή άλλως είναι σε υψηλά επίπεδα. Απλά η επικράτηση επί ενός αρκετά ισχυρού αντιπάλου, έχει άλλη βαρύτητα!

Ο Ιβίσκος θα στερηθεί των υπηρεσιών του Παναγιώτη Παπακώστα ο οποίος θα αργήσει ακόμα να επιστρέψει στις αγωνιστικές υποχρεώσεις της ομάδας του. Θα δίνει οδηγίες μόνο από τον πάγκο και δίπλα του θα έχει και τον Χρήστο Μπίλια. Ο έμπειρος σέντερ, αν και δεν έχει παρακολουθήσει προπονήσεις μέσα στην εβδομάδα, θα στηρίξει την προσπάθεια των νεοφώτιστων στο σημερινό «επικίνδυνο» παιχνίδι με το Λαύριο.

Αμφίβολη είναι η συμμετοχή του Δημήτρη Κουμνάκη που αντιμετωπίζει ένα μικρό πρόβλημα τραυματισμού ενώ στην σύνθεση του Ιβίσκου θα είναι ο Στυλιανός. Ο νεαρός πλέι μέικερ βρίσκεται υπό την καθοδήγηση του Παπακώστα που τον πιστεύει πολύ και θέλει να του δίνει χρόνο συμμετοχής.

Το ρόστερ του Λαυρίου:

ΟΝΟΜΑΤΕΠΩΝΥΜΟ	ΗΛΙΚΙΑ	ΥΨΟΣ	ΘΕΣΗ
Σταύρος Τρικαλιώτης	24	1.87	γκαρντ
Ανδρέας Δασκαλούδης	26	1.85	γκαρντ
Δημήτρης Καραβασίλης	28	1.93	γκαρντ
Παναγιώτης Τσίρος	21	1.81	γκαρντ
Γιώργος Κασσάνος	30	2.00	σέντερ
Μουράτης Κούσουλας	20	1.84	γκαρντ
Ιωσήφ Νικολαΐδης	27	2.02	φόργουορντ
Γιώργος Φλώρος	31	1.84	γκαρντ
Αγαπητός Μακρής	26	2.02	σέντερ
Σπύρος Νότης	26	2.02	φόργουορντ
Ξενοφώντας Ραφιας	18	1.97	φόργουορντ
Αλέξης Γριμπαβιώτης	25	2.07	σέντερ
Προπονητής: Χρήστος Σερέλης			

ΤΟΠΙΚΟ ΜΠΑΣΚΕΤ

Ημέρα των παίδων

• Όλες οι σημερινές αναμετρήσεις αφορούν στους τρεις ομίλους του παιδικού πρωταθλήματος. Απουσιάζει το μεγάλο ντέρμπι.

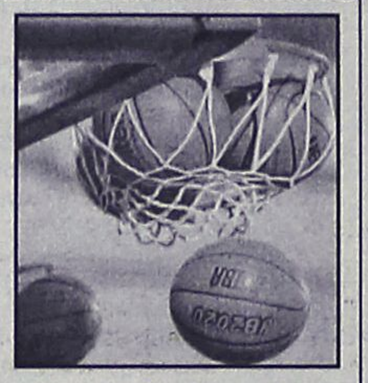

Η σημερινή αγωνιστική είναι «αφιερωμένη» στις μικρές ηλικίες που ασχολούνται με το μπάσκετ. Ομάδες παίδων και παμπαίδων θα βρίσκονται στα γήπεδα της Δωδεκανήσου στο πλαίσιο των τοπικών πρωταθλημάτων που διοργανώνει η ΤΕ ΕΟΚ.

Για τον Α' όμιλο παίδων, ο Ζέφυρος υποδέχεται (τυπικά) τον πρωτοπόρο του ομίλου και αήττητο Κολοσσό στο Βενετόκλειο όπου οι «θαλασσί» λογικά θα συνεχίσουν το νικηφόρο σερί τους.

Λίγο αργότερα, στην Ιαλυσό, ο Δωριέας θα είναι γηπεδούχος με αντίπαλο τον Ιάλυσο για τον Β' όμιλο. Πρόκειται για ένα παιχνίδι που αφορά στην ουρά του ομίλου.

Οι δύο αγώνες του Ομίλου Βορρά διεξάγονται νωρίς. Το μεσημέρι στην Καρδάμαινα ο Ηρακλής 2000 περιμένει τον Ιπποκράτη και το απόγευμα η πρωτοπόρος ΑΕ Δικαίου φιλοξενεί στο Πυλί την ΕΑΚΑ (εφόσον το επιτρέψουν οι καιρικές συνθήκες).

Το πρόγραμμα περιλαμβάνει και αγώνες παμπαίδων. Στο κλειστό γυμναστήριο της Κρεμαστής, Κλεόβουλος και Ηρακλής Λάρδου αντιμετωπίζουν τον Σταυρό Καλυθιών και τον Διαγόρα Α' αντίστοιχα.

Αναλυτικά το σημερινό πρόγραμμα:

ΠΑΙΔΙΚΟ

Α' όμιλος Νότου – 6η αγωνιστική

• Βενετόκλειο (20.00') **Ζέφυρος – Κολοσσός**
Διαιτητές: **Φάκαρος – Στάλας**
Σημειωτής: Λάμπρου
Χρονομ.: Καραχανής
Χρον. 24": Ροϊλίδου

Β' όμιλος Νότου – 6η αγωνιστική

• Ιαλυσός (20.30') **Δωριέας – Ιάλυσος**
Διαιτητές: **Αρνάς – Χατζηδάκης**
Σημειωτής: Ρεουλά
Χρονομ.: Κάππας
Χρον. 24": Ευσταθίου

Όμιλος Βορρά – 6η αγωνιστική

• Καρδάμαινα (14.30') **Ηρακλής 2000 – Ιπποκράτης**
Διαιτητές: **Ζαμάγιας – Αυγουλάς**

• Πυλί (17.30') **ΑΕ Δικαίου – ΕΑΚΑ**
Διαιτητές: **Ζαμάγιας – Αυγουλάς**

ΠΑΜΠΑΙΔΕΣ

• Κρεμαστή (11.00') **Κλεόβουλος – Σταυρός**
Διαιτητής: **Πετρίδης**
Σημειωτής: Ρεουλά

• Κρεμαστή (12.30') **Ηρακλής Λάρδου – Διαγόρας Α'**
Διαιτητής: **Πετρίδης**
Σημειωτής: Ρεουλά

ΚΟΛΟΣΣΟΣ

Η πίτα των ακαδημιών

• Σήμερα στις 11.00' η κοπή της πρωτοχρονιάτικης πίτας για τα τμήματα υποδομής του συλλόγου στις εγκαταστάσεις των εκπαιδευτηρίων «Πυθαγόρας».

Την πρώτη του εκδήλωση για το 2005 διοργανώνει σήμερα το πρωί ο Κολοσσός. Στις 11.00' στις εγκαταστάσεις των νέων εκπαιδευτηρίων «Πυθαγόρας» στην περιοχή του Τσαΐρι, ο σύλλογος θα κόψει την πρωτοχρονιάτικη πίτα για τα τμήματα υποδομής (όχι της ανδρικής ομάδας) ενώ αναμένεται να παραβρεθούν στελέχη των τοπικών Αρχών αλλά και οι παίκτες της μεγάλης ομάδας που πρωταγωνιστεί στην Α2 εθνική κατηγορία.

Γ' ΕΘΝΙΚΗ

Υπόθεση έδρας

• Οι περισσότεροι γηπεδούχοι θεωρούνται φαβορί στις σημερινές αναμετρήσεις.

Προτελευταία αγωνιστική του α' γύρου και το ενδιαφέρον στον 2ο όμιλο ολοένα και κορυφώνεται.

Ντέρμπι ουραγών στη Θήβα με τον τοπικό Κάδμο να υποδέχεται τον Κύδωνα Χανίων. Οι δύο ομάδες έχουν από μία νίκη έως τώρα (οι γηπεδούχοι την πέτυχαν μέσα στη Ρόδο) και διατηρούν πολύ περιορισμένες ελπίδες για παραμονή. Ωστόσο... όσο ζουν ελπίζουν!

Το απόγευμα θα διεξαχθούν οι υπόλοιπες αναμετρήσεις. Ο Ίκαρος Νέας Σμύρνης, μετά την καλή εμφάνιση αλλά και την ήττα στην παράταση μέσα στη Λαμία, φιλοξενεί την Αγία Παρασκευή και θεωρείται φαβορί για το «δίποντο».

Ο πρωτοπόρος και αήττητος Ιωνικός Λαμίας δίνει το δεύτερο συνεχόμενο εντός έδρας παιχνίδι του κόντρα στον Πανερυθραϊκό που δεν έχει πείσει μέχρι τώρα για τα φιλόδοξα σχέδια του καλοκαιριού.

Προοδευτική και Άτταλος διασταυρώνουν τα ξίφη τους στον Κορυδαλλό, σε ένα ματς που έχει άρωμα ντέρμπι όπως και το Αρδηττός – ΑΕΚΤ στο κλειστό του Μετς.

Βίοι αντίθετοι για τους Ιβίσκο και Λαύριο που συγκρούονται στο «σμαραγδένιο» νησί. Οι Ροδίτες αν και έχουν δείξει σημάδια ανάκαμψης τις τελευταίες αγωνιστικές έχουν παραμείνει στην ουρά του βαθμολογικού πίνακα ενώ το Λαύριο ακολουθεί κατά πόδας τον Ιωνικό και δεν θέλει στραβοπατήματα για να συνεχίσει το κυνήγι της ανόδου.

Τέλος, ο Ταύρος μετά την δύσκολη επικράτηση επί του Ιβίσκου, εκτίει το ρεπό του.

Αναλυτικά το σημερινό πρόγραμμα και οι διαιτητές της 12ης αγωνιστικής:

• Θήβα (12.00') **Κάδμος – Κύδωνας Χανίων**
Διαιτητές: Μωϋσιάδης – Τσιάκας
Κομισάριος: Ιωάννου

• Νέα Σμύρνη (18.00') **Ίκαρος – Αγία Παρασκευή**
Διαιτητές: Ελευθεριάδης – Κότσιαλος
Κομισάριος: Καλόπουλος

• Λαμία (18.00') **Ιωνικός – Πανερυθραϊκός**
Διαιτητές: Ξανθός – Κουνελλές
Κομισάριος: Χρήστου

• Κορυδαλλός (18.00') **Προοδευτική – Άτταλος**
Διαιτητές: Μανδρέκας – Τσουκαλάς
Κομισάριος: Τσάμης

• Μετς Β' (18.00') **Αρδηττός – ΑΕΚΤ**
Διαιτητές: Δουράκης – Πόντας
Κομισάριος: Παπαγιαννόπουλος

• Βενετόκλειο (18.00') **Ιβίσκος – Λαύριο**
Διαιτητές: Δημόπουλος – Κωνσταντινόπουλος
Κομισάριος: Μαχτής
Ρεπό: **Ταύρος**

ΒΑΘΜΟΛΟΓΙΑ

Ομάδα	Βαθμ	Αγ	Νικ	Ητ	Επιθ	Αμυν	Διαφ
1. Ιωνικός Λαμίας	20	10	10	0	799	655	+144
2. Λαύριο	19	11	8	3	817	692	+125
3. Ταύρος	18	11	7	4	753	737	+16
4. Ίκαρος Νέας Σμύρνης	17	10	7	3	747	707	+40
5. ΑΕΚΤ	16	10	6	4	692	678	+14
6. Προοδευτική	16	10	6	4	780	777	+3
7. Αγία Παρασκευή	15	10	5	5	771	732	+39
8. Αρδηττός	15	10	5	5	688	686	+2
9. Πανερυθραϊκός	14	10	4	6	722	718	+4
10. Άτταλος	14	10	4	6	775	795	-20
11. Ιβίσκος	**12**	**10**	**2**	**8**	**681**	**789**	**-108**
12. Κύδωνας Χανίων	11	10	1	9	643	767	-124
13. Κάδμος Θηβών	11	10	1	9	653	788	-135

• Ταύρος και Λαύριο δεν έχουν εκτίσει το ρεπό τους.

PIAGGIO
ΜΕΤΑΧΕΙΡΙΣΜΕΝΑ
ΑΠΟ 16 € ΤΟ ΜΗΝΑ
ΧΩΡΙΣ ΠΡΟΚΑΤΑΒΟΛΗ
6 ΜΗΝΕΣ ΕΓΓΥΗΣΗ
Α.Β.Ε.Τ.Ε. Κ. ΚΩΣΤΑΡΙΔΗΣ
ΤΗΛ.: 2241078577
ΧΠ097

ΚΤΗΜΑΤΟΜΕΣΙΤΙΚΟ ΓΡΑΦΕΙΟ
ΝΙΚΟΛΑΟΣ Α. ΑΣΒΕΣΤΗΣ

Αγίου Ιωάννου 46, Ρόδος
Τηλ. 22410 32809, 6946 348131, 6947848288

1) Πωλείται στην στην Ιαλυσό, μεζονέτα 180 τ.μ. lux κατασκευής με θέση parking και θέα την Φιλέρημο 205.000 ευρώ
2) Πωλείται στην Ιαλυσό, μεζονέτα σε μπετά, 210 τ.μ. σε 400 τ.μ. οικόπεδο, με απεριόριστη θέα, 135.000 ευρώ
3) Πωλείται στο Μίρα - Μάρε, διαμέρισμα lux κατασκευής, 80 τ.μ., με γκαράζ 120.000 ευρώ
4) Πωλείται στο Μίρα-Μάρε διαμέρισμα lux κατασκευής, 100 τ.μ. με γκαράζ 160.000 ευρώ
5) Πωλούνται πλησίον Μιχ. Πετρίδη διαμερίσματα lux κατασκευής των 46 τ.μ. / 54 τ.μ. / 115 τ.μ. (ρετιρέ) προς 1800 ευρώ το τ.μ.
6) Πωλείται στην Ανάληψη, οροφοδιαμέρισμα 120 τ.μ., lux κατασκευής προς 1.700 ευρώ το τ.μ.
7) Πωλούνται στην Ανάληψη διαμερίσματα των 55 τ.μ./59 τ.μ./90 τ.μ. /113 τ.μ. /122 τ.μ. προς 1.850 ευρώ το τ.μ.
8) Πωλείται στο Ροδίνι, διαμέρισμα 85 τ.μ. προς 1.750 τ.μ. το τ.μ. και 12 τ.μ. αποθήκη
9) Πωλείται επί της Δημ. Αναστασιάδη, μεταχειρισμένο διαμέρισμα 88 τ.μ. με δύο υπνοδωμάτια 110.000 ευρώ
10) Πωλείται στο Ροδίνι, ισόγειο διαμέρισμα, 87 τ.μ., 103.000 ευρώ
11) Τριώροφος επαγγελματικός χώρος στα Κοσκινού, κοντά στο Μουσικό Γυμνάσιο, 143 τ.μ. ο κάθε όροφος με αποπερατωμένο το ισόγειο σε 500 τ.μ. οικόπεδο 190.000 ευρώ
12) Πωλούνται στην Ιαλυσό, διαμερίσματα των 70 τ.μ. και 50 τ.μ. προς 1.615 ευρώ το τ.μ.

✓ **ΕΝΟΙΚΙΑΖΟΝΤΑΙ** διαμερίσματα καινούργια, lux κατασκευής, δύο υπνοδωματίων, σε μικρή οικοδομή, με αυτόνομη θέρμανση, χωρίς κοινόχρηστα με μεγάλους κήπους και απεριόριστη θέα. Τιμή 600 ευρώ.

✓ **ΑΝΑΛΑΜΒΑΝΟΥΜΕ** την έκδοση κάθε είδους δανείου σας.
✓ **ΑΝΑΛΑΜΒΑΝΟΥΜΕ** την αγοραπωλησία και τη μίσθωση του ακινήτου σας με τους καλύτερους όρους της αγοράς

ΟΙΚΟΝΟΜΟΛΟΓΟΣ
ΜΕΣΙΤΗΣ ΑΣΤΙΚΩΝ ΣΥΜΒΑΣΕΩΝ

ΕΜΜΑΝΟΥΗΛ ΚΡΑΝΙΔΗΣ

ΠΩΛΟΥΝΤΑΙ

1. **ΑΝΑΛΗΨΗ** 4άρι διαμέρισμα 110 τ.μ. λουξ κατασκευής με ωραία κουζίνα, κεντρική θέρμανση, θέση στάθμευσης. Τιμή 182,00€
2. **ΞΕΝΑΚΗ** 3άρι διαμέρισμα 85 τ.μ. Τιμή 132,000€
3. **ΑΝΑΛΗΨΗ** 2άρι διαμέρισμα 50 τ.μ. ισόγειο α' όροφο. Τιμή 67,500€
4. **ΡΟΔΙΝΙ** 4άρι διαμέρισμα 3 υπν. (2 W.C.) καινούργιο στον α' όροφο μόνο 162,000€
5. **ΙΑΛΥΣΟΣ** διαμέρισμα μονόχωρο των 30 τ.μ. κοντά στην θάλασσα μόνο 35,00€
6. **ΑΝΑΛΗΨΗ** κατάστημα 34 τ.μ. γωνιακό-ελεύθερο μίσθωσης μόνο 20 εκ. ή 58,694€
7. **ΙΑΛΥΣΟΣ** μεζονέτα 162 τ.μ. με κήπο στα μπετά ή τελειωμένη κοντά στο Φυτώριο
8. **ΔΕΝΔΡΙΝΟΥ** 3άρι διαμέρισμα 3 ετών καλής κατασκευής-με γκαράζ
9. **ΑΝΝΗΣ ΜΑΡΙΑΣ** 3άρι διαμέρισμα-ισόγειο μεταχειρισμένο-δεκτά δάνεια Τραπεζών
10. **ΡΟΔΙΝΙ** μεζονέτα 124 τ.μ. καινούργια με κεντρική θέρμανση
11. **ΑΦΑΝΤΟΥ** μονοκατοικίες διώροφος των 100 τ.μ., σε ύψωμα με ωραία θέα
12. **ΚΟΛΥΜΠΙΑ** στον δρόμο προς Αρχίπολη αγρός 4.000 τ.μ. κοντά στις 7 πηγές-σε τιμή ευκαιρίας (φως-νερό-δρόμος)
13. **ΑΝΑΛΗΨΗ** 4άρι διαμέρισμα λουξ κατασκευής 1 έτους, τιμή 182,000€ δεκτά δάνεια
14. **ΚΡΕΜΑΣΤΗ** μονοκατοικία 80 τ.μ. με αυλή. Τιμή 90,000€
15. **ΡΟΔΝΙ** οικόπεδο 1.000 τ.μ. στο Σ.Δ. 0,40
16. **ΠΑΣΤΙΔΑ** διώροφη μεζονέτα στα μπετά, αποτελείται από υπόγειο 100 τ.μ. ισόγειο διαθέτει 2.000 τ.μ. Με κήπο και με ωραία θέα
17. **ΡΟΔΟΣ** κατάστημα 18 τ.μ. με W.C. και με πατάρι ελεύθερο μίσθωσης
18. **ΡΟΔΟΣ** πωλείται ξενοδοχείο 700 κλινών.
19. **ΛΙΝΔΟΥ** οικόπεδο 1.600 τ.μ. με δυνατότητα οικοδόμησης 180 τ.μ. σε δύο ορόφους με ωραία θέα.
20. **ΡΟΔΟΣ** 3άρι διαμέρισμα 2 υπνοδωματίων, με κεντρική θέρμανση και χώρο στάθμευσης.
21. **ΡΟΔΟΣ** Κων/νου Υδραίου 2άρι διαμέρισμα 55 τ.μ. αξίας 96.845
22. **ΡΟΔΟΣ** διαμέρισμα 83 τ.μ. κοντά Η/Κοσμο Ξενάκη
23. **ΡΟΔΟΣ** διαμέρισμα 83 τ.μ. καινούργιο με ωραία θέα στους Δασκάλους.
24. **ΚΟΣΚΙΝΟΥ** μονοκατοικία 200 τ.μ. με υπόγειο 100 τ.μ. και κήπο 4.500 τ.μ. με ωραία θέα

Μεσίτης
Πληρ. Εμμ. Κρανίδης
27082-6944347405, 6942010248
Αμερικής 50-2ος όροφος, Ρόδος

ΧΠ092

πωλήσεις

συνέχεια από την προηγούμενη

ΠΩΛΕΙΤΑΙ αγρός 1.300 τ.μ. με άδεια 2ορόφου οικίας και υπογείου χώρου, έχει πρόσωπο σε επαρχιακή οδό και βρίσκεται στο Καντυλί - Ιξιά. Πληρ. Κτηματομεσιτικό Γραφείο Εμμ. Μ. Κρανίδης και Συνεργάτες, Αμερικής 50, ώρες γραφείου 9-13 και 5-9, τηλ. 2241027082, 26476, 6944347405 fax 2241027101 ΜΧΠ092.53

ΠΩΛΕΙΤΑΙ διαμέρισμα 3 υπνοδωματίων, 2 WC, αποθήκη, γκαράζ, 3ου ορόφου, κεντρική θέρμανση, καινούργιο κοντά στην οδό Καναδά. Πληρ. Κτηματομεσιτικό Γραφείο Εμμ. Μ. Κρανίδης και Συνεργάτες, Αμερικής 50, ώρες γραφείου 9-13 και 5-9, τηλ. 2241027082, 26476, 6944347405 fax 2241027101 ΜΧΠ092.52

ΠΩΛΕΙΤΑΙ αγρός 2.000 τ.μ. άρτιος και οικοδομήσιμος στην Αγία Βαρβάρα - Ασγούρου. Πληρ. Κτηματομεσιτικό Γραφείο Εμμ. Μ. Κρανίδης και Συνεργάτες, Αμερικής 50, ώρες γραφείου 9-13 και 5-9, τηλ. 2241027082, 26476, 6944347405 fax 2241027101 ΜΧΠ092.51

ΠΩΛΕΙΤΑΙ αρχοντική κατοικία 150 τ.μ. διώροφη με κήπο σε ήσυχο δρόμο κοντά στον Αγιο Ιωάννη. Πληρ. Κτηματομεσιτικό Γραφείο Εμμ. Μ. Κρανίδης και Συνεργάτες, Αμερικής 50, ώρες γραφείου 9-13 και 5-9, τηλ. 2241027082, 26476, 6944347405 fax 2241027101 ΜΧΠ092.050

ΠΩΛΕΙΤΑΙ θιοτεχνικός χώρος 300 τ.μ., ύψους 5 μ. στο Τσαΐρι (οικισμός Ξυλουργών) ο οποίος διαθέτει μεγάλες πόρτες και στο δάπεδο πλακίδια εμαγιέ, είναι ελεύθερος μίσθωσης. Πληρ. Κτηματομεσιτικό Γραφείο Εμμ. Μ. Κρανίδης και Συνεργάτες, Αμερικής 50, ώρες γραφείου 9-13 και 5-9, τηλ. 2241027082, 26476, 6944347405 fax 2241027101 ΜΧΠ092.49

ΠΩΛΕΙΤΑΙ 3άρι **διαμέρισμα** στην Ιξιά με γκαράζ. Πληρ. Κτηματομεσιτικό Γραφείο Εμμ. Μ. Κρανίδης και Συνεργάτες, Αμερικής 50, ώρες γραφείου 9-13 και 5-9, τηλ. 2241027082, 26476, 6944347405 fax 2241027101 ΜΧΠ092.48

ΠΩΛΕΙΤΑΙ στο Φαληράκι **κατάστημα** 55 τ.μ. με υπόγειο 55 τ.μ. (διαμορφωμένο σε δύο διαμερίσματα) και 500 τ.μ. κήπο κοντά στα ξενοδοχεία. Πληρ. Κτηματομεσιτικό Γραφείο Εμμ. Μ. Κρανίδης και Συνεργάτες, Αμερικής 50, ώρες γραφείου 9-13 και 5-9, τηλ. 2241027082, 26476, 6944347405 fax 2241027101 ΜΧΠ092.47

ΠΩΛΕΙΤΑΙ ολόκληρη ή μερίδιο **επιχείρηση "καφετέρια"**, καινούργια, στην Ανάληψη. Πληρ. τηλ. 6945503037 ΜΖΤ091210

ΦΑΝΕΣ. ΠΩΛΕΙΤΑΙ διώροφο κτίριο 250 τ.μ. ισόγειο 250 τ.μ. ημιϋπόγειο, εντός αγροτεμαχίου 3.000 τ.μ., με ελαιόδεντρα, ξινόδεντρα και γεώτρηση, όπισθεν Σταδίου Φανών. Κατάλληλο για οποιαδήποτε χρήση. Πληρ. τηλ. 2241027840, 6976509509, κ. Νίκο ΜΖΤ120119

ΠΩΛΕΙΤΑΙ μουσικό εστιατόριο καφετέρια μπαρ με πλήρη εξοπλισμό στο κέντρο του Φαληρακίου με θέα την παραλία, ισόγειος χώρος 170 τ.μ. με αυλή 140 τ.μ. και 1ος όροφος 100 τ.μ. με μεγάλες ευκολίες πληρωμής. Πληρ. τηλ. 2241087066, 6945964928 ΜΖΤ120127

ΠΩΛΟΥΝΤΑΙ: 1) στα Κοσκινού διαμερίσματα των 80-90 τ.μ. με αυλή, πάρκιν, αποθήκη, καθώς και ετοιμοπαράδοτα διαμερίσματα 110 τ.μ. στα Κοσκινού. 2) Στην Κέννεντυ διαμέρισμα 2 υπνοδωματίων πλήρως ανακαινισμένο. 3) Διαμέρισμα 130 τ.μ. κοντά στις 7 Βαγιές σε άριστη κατάσταση κατάλληλο και για επαγγελματική στέγη. 4) Επί της Ρόδου-Λίνδου έκταση 10 στρεμμάτων με πρόσοψη 120 μ. στον κεντρικό δρόμο (κατάλληλο για επαγγελματική στέγη, έκθεση κ.λπ.). 5) Μονοκατοικίες στην Ιαλυσό των 123 τ.μ.-150 τ.μ. (γωνιακή). Πληρ. κ. Μαρίνα ΚΤΗΜΑΤΙΚΗ ΠΡΟΟΠΤΙΚΗ, τηλ. 2241037906, 6972292958 ΜΖΤ100119

ΠΩΛΕΙΤΑΙ επιχείρηση στα 100 Μαγαζιά λόγω αναχώρησης στο εξωτερικό με πλήρη εξοπλισμό και έτοιμη για εργασία. Μεγάλος θερμοθάλαμος "βιτρίνα" και ψυγείο "βιτρίνα", φούρνος και στόφα smek, ψυκτοθάλαμος δωμάτιο 14 κ. Πληρ. τηλ. 2241026304, 6947633164 ΜΖΤ140108

Ευρωπαϊκή Επενδυτική

Κτηματομεσιτικό Γραφείο
Θεόφιλος Κλωνάρης
Εθνικής Αντίστασης 48 τηλ.2241039300,κιν.6977682152

Πωλείται επικερδής επιχείρηση εστιατορίου σε τουριστική περιοχή της πόλης πλήρως εξοπλισμένη λόγω συνταξιοδότησης

ΔΙΑΜΕΡΙΣΜΑΤΑ:

Ισόγειο δυάρι διαμέρισμα υπο κατασκευή με αυλή στην Ανάληψη	€ 85000
Διαμέρισμα 90 τ.μ.στην Μητροπολη,με θέρμανση,τζάκι,αυλή,ανακαινισμένο	€ 90000
Διαμερίσματα 3 υπνοδωματίων υπο κατασκευή σε μικρή οικοδομή,lux κατασκευής	€149000
Διαμέρισμα 115 τ.μ. στα Κοσκινού καινούργιο με 3 υπνοδωμάτια,**ευκαιρία**	€ 132000
Αποθήκη 160τ.μ. επί της Στ.Κωτιάδη,δύο χώρων με τουαλέτα,ημιυπόγεια	€ 55000
Διαμέρισμα 85 τ.μ.με 2 υπνοδωμάτια,χώρο στάθμευσης και αποθήκη 12τ.μ.	€ 147000
Οροφοδιαμέρισμα 100 τ.μ. σε μικρή οικοδομή 2 διαμερισμάτων καινούργιο	€ 195000
Διαμερίσματα στην Ανάληψη 105τ.μ.με 3 υπν/τια lux κατασκευής προς	€ 200000
Α' όροφος διπλοκατοικίας 103τ.μ. στον Νηρέα κατάλληλο για 2 γκαρσονιέρες	€ 102000

18 studios ανακαινισμένα, πλήρως επιπλωμένα & εξοπλισμένα πωλούνται και μεμονομένα
Καινούργιο κατάστημα γωνιακό με 17μ βιτρίνα σε εμπορικό σημείο της πόλης

ΜΟΝΟΚΑΤΟΙΚΙΕΣ:

Κατοικία στην Παλιά Πόλη 35τ.μ.+35τ.μ.,με άδεια χρήσεως καταστήματος	€ 60000
Μονοκατοικία 65τ.μ. στον Αρχάγγελο σε μαρμαροσουβά με 1 υπν/τιο	€ 65000
Κοσκινού μονοκατοικία 130 τ.μ σε μπετά με καταπληκτική θέα	€ 100000
Μονοκατοικίες στην Ιξιά, κοντά στην Ρόδο 165 τ.μ. με 4 υπνοδωμάτια	€ 280000
Διατηρητέα μονοκατοικία στην Ρόδο 280τ.μ. με αυλή,πλήρως ανακαινισμένη	€ 265000

ΟΙΚΟΠΕΔΑ:

Οικόπεδο 12000τ.μ.στο Τσαίρι(Αγία Βαρβάρα) περιφραγμένο,ρεύμα,νερό	€176000
Οικόπεδο 1000τ.μ. κοντα στο Νοσοκομείο στην Β φάση επέκτασης	€ 60000
Οικόπεδο κοντά στο Νοσοκομείο 4000 τ.μ.,πανοραμικό	€190000
Οικόπεδο 3600 τ.μ.στην Λαχανιά άρτιο κ οικοδ/μο με θέα θάλασσα	€ 63000
Οικόπεδο στην ζώνη οικισμού Κοσκινού 1000τ.μ. με άδεια οικοδομής για 150τ.μ.	€ 73367

Αγορές-πωλήσεις-μισθώσεις-εκτιμήσεις-Ακινήτων
Δάνεια Δεκτά

ΧΠ2694

LANDSCOPE ΚΤΗΜΑΤΟΜΕΣΙΤΙΚΗ

ΠΑΡΟΧΗ ΟΛΟΚΛΗΡΩΜΕΝΩΝ ΥΠΗΡΕΣΙΩΝ ΥΨΗΛΗΣ ΠΟΙΟΤΗΤΑΣ ΣΕ ΟΤΙΔΗΠΟΤΕ ΑΦΟΡΑ ΤΗΝ ΑΚΙΝΗΤΗ ΠΕΡΙΟΥΣΙΑ ΣΑΣ



Έξυπνες αγορές
Εχεμύθεια
Κοντά σας και μετά την πώληση
Συνεχής ενημέρωση αξίας



Διαπραγματεύσεις για την αντιπαροχή
Ανταλλαγές
Αποτελεσματικότητα

Πλήρης κάλυψη πρίν και μετά την υπογραφή του συμβολαίου



Αξιοπιστία
Μισθώσεις ακινήτων
Προβολή και προώθηση

Σας ευχαριστούμε για την εμπιστοσύνη σας !

Σταμάτης Π. Χατζηλαζάρου & Συνεργάτες

ΕΘΝΙΚΗΣ ΑΝΤΙΣΤΑΣΗΣ & ΤΣΑΛΔΑΡΗ (πανω απο τον Κωτσόβολο)
www.landscope.gr - ΤΗΛ / ΦΑΞ : 22410 28629 - ΚΙΝ : 6972 257246

ΧΠ2557

ΠΑΡΑΔΟΣΙΑΚΗ ΤΕΧΝΗ



ΒΟΤΣΑΛΩΤΑ - ΨΗΦΙΔΩΤΑ - ΕΠΙΣΚΕΥΕΣ-ΑΠΟΚΑΤΑΣΤΑΣΕΙΣ ΒΥΖΑΝΤΙΝΩΝ - ΝΕΟΚΛΑΣΙΚΩΝ ΚΤΙΣΜΑΤΩΝ

Σ. ΓΡΑΙΚΟΣ
ΠΑΡΑΔΟΣΙΑΚΟΣ ΤΕΧΝΙΤΗΣ
ΤΗΛ. **6934596090**

05169

ΠΩΛΟΥΝΤΑΙ

ΠΩΛΗΣΕΙΣ ΔΙΑΜΕΡΙΣΜΑΤΩΝ

α. **ΙΑΛΥΣΟΣ**. 1) Ισόγειο διαμέρισμα 150 τ.μ., σε διώροφη οικοδομή (10ετίας) με αποκλειστική χρήση αυλής 450 τ.μ. Τιμή 250.000 ευρώ. 2) Διαμέρισμα πολυτελείας 1ου ορόφου 230 τ.μ., σε διώροφη οικοδομή. Τιμή 420.000 ευρώ, 3) Ισόγειο 110 τ.μ. Τιμή 161.500 ευρώ.

β. **ΡΟΔΟΣ**: 1) Περιοχή ΙΚΑΡΟΣ, ισόγειο διαμέρισμα 100 τ.μ. με χρήση αυλής. Τιμή 154.000 ευρώ, 2) Περιοχή ΙΚΑΡΟΣ διαμέρισμα ορόφου, 125 τ.μ. Τιμή 201.800 ευρώ, 3) Περιοχή ΜΗΔΕΙΑ διαμερίσματα των 80 τ.μ. με 2 υπνοδωμάτια, σαλόνι-κουζίνα, 1 μπάνιο, κεντρική θέρμανση. Τιμή 152.600 ευρώ.

ΠΩΛΗΣΕΙΣ ΜΟΝΟΚΑΤΟΙΚΙΩΝ

α. **ΚΟΣΚΙΝΟΥ** 1) Περιοχή ΞΗΡΟΚΑΜΠΟΣ 206 τ.μ., πολυτελούς κατασκευής, σε οικόπεδο 2.250 τ.μ. με ωραία θέα. Τιμή 425.000 ευρώ, 2) Περιοχή ΞΗΡΟΚΑΜΠΟΣ 140 τ.μ., πολυτελούς κατασκευής, σε οικόπεδο 1.500 τ.μ. Τιμή 295.000 ευρώ, 3) ΕΝΤΟΣ ΟΙΚΙΣΜΟΥ μονοκατοικία (σε μπετά) 155 τ.μ. με οικόπεδο 230 τ.μ., σε 2 επίπεδα, κεντρική αποχέτευση. Τιμή 110.000 ευρώ. Δυνατότητα αποπεράτωσης από τον ίδιο κατασκευαστή σε πολύ λογικές τιμές.

β. **ΠΑΣΤΙΔΑ** 1) Εντός οικισμού, διώροφη μονοκατοικία 130 τ.μ., με οικόπεδο 250 τ.μ. Τιμή 182.000 ευρώ, 2) Εκτός σχεδίου, τριώροφη μονοκατοικία 190 τ.μ., σε οικόπεδο 1.550 τ.μ. Τιμή 250.000 ευρώ.

ΠΩΛΗΣΕΙΣ ΟΙΚΟΠΕΔΩΝ

α. **ΚΑΝΔΥΛΙ** αγροτεμάχιο 9.700 τ.μ. σε ωραία περιοχή. Δυνατότητα τεμαχισμού. Τιμή 280.000 ευρώ β) ΛΙΝΔΟΣ εντός σχεδίου, οικόπεδο 460 τ.μ., πανοραμικό, κοντά στην κεντρική πλατεία. Τιμή 90.000 ευρώ.

β. **Πωλείται** γωνιακό κατάστημα σε κεντρικό δρόμο της πόλης. Αποτελείται από ισόγειο 150 τ.μ., πατάρι 55 τ.μ., υπόγειο 190 τ.μ. Τιμή 450.000 ευρώ.

Πληρ κ. Γιάννη τηλ. 6948868725 MZT140117

Vitzileos ΜΑΡΙΟΣ Κ. ΒΙΤΖΗΛΑΙΟΣ Μελος Δ.Σ. - Real Estate agent
ΚΤΗΜΑΤΟΜΕΣΙΤΙΚΟ ΓΡΑΦΕΙΟ - REAL ESTATE AGENCY
ΕΚΤΙΜΗΣΕΙΣ-ΑΓΟΡΕΣ ΚΑΙ ΟΙΚΟΠΕΔΑ ΚΤΗΜΑΤΙΚΕΣ Σ ΕΝΟΙΚΙΑΣΕΙΣ-ΑΔ ΣΠΙΤΙΑ-ΔΙΑΜ

ΠΩΛΟΥΝΤΑΙ ΚΑΤΟΙΚΙΕΣ

1. **Διαμέρισμα** 93 τ.μ. lux κατασκευής περιοχή Αγ. Δημητρίου με θέρμανση και air-condition, δορυφορική κεραία, θέση πάρκιν. Τιμή 158.000 ευρώ.
2. **Ημιτελής διώροφη μεζονέτα** 195 τ.μ. σε οικόπεδο 2.300 τ.μ εντός οικισμού στην Παστίδα, πρωτότυπο αρχιτεκτονικό σχέδιο με 3 υπνοδωμάτια, 2 λουτρά και σάουνα, τζάκι, θέα προς την θάλασσα. Τιμή 235.000 ευρώ.
3. **Μονοκατοικία** 135 τ.μ. πλήρως ανακαινισμένη, στην περιοχή "Κρητικά" δίπλα στο κύμα, εκπληκτική θέα στην θάλασσα, με 3 υπνοδωμάτια, 2 μπάνια, 700 τ.μ., κήπο, τζάκι, εσωτερική θέρμανση. Τιμή 215.000 ευρώ.
4. **Νεόκτιστο διαμέρισμα** 80 τ.μ. πολυτελής κατασκευή στην Ιξιά με δύο υπνοδωμάτια. Τιμή 120.000 €
5. **Διώροφη μεζονέτα** 140 τ.μ. σε συνολική έκταση 270 τ.μ. σε εξοχική περιοχή της Παστίδας με ασφαλτόστρωση και με εκπληκτική θέα τη Φιλέρημο κοντά στην Δημοτική οδό Παστίδας-Κρεμαστής. Τιμή σε μπετά 105.000 ευρώ. Τιμή με το κλειδί στο χέρι 180.000 ευρώ.
6. **Ανακαινισμένη παραδοσιακή μονοκατοικία** στο κέντρο της πόλης - Πανεπιστήμιο - 80 τ.μ. με 2 υπνοδωμάτια και με αυλή μπρος και πίσω. Τιμή 100.000 ευρώ.
7. **Οικοδομή** έτοιμη προς παράδοση στα Τριάντα με: 2 διαμερίσματα Χ 103 τ.μ. με γκαράζ. Τιμή 195.000 ευρώ, 2 διαμερίσματα Χ 87 τ.μ. με γκαράζ. Τιμή 141.000 ευρώ, 1 γκαρσονιέρα 36 τ.μ. τιμή 59.000 ευρώ, Μια μεζονέτα 180 τ.μ. με σοφίτα τιμή 191.000 ευρώ
8. **Μεζονέτα** 140 τμ. σε οικόπεδο 300 τ.μ. στην Παστίδα (σοβατισμένη) τιμή 117.000 ευρώ, τιμή με το κλειδί στο χέρι 190.000 ευρώ.
9. **Ημιτελής πέτρινη γωνιακή κατοικία** 110 τ.μ. στην Παλιά Πόλη, σε οικόπεδο 200 τ.μ. αποτελούμενη από 2 ορόφους με μεγάλους ενιαίους χώρους, κατάλληλη για κατοικία ή επαγγελματική χρήση. Τιμή 200.000 ευρώ.
10. **Ημιτελές γωνιακό τριώροφο ακίνητο** 250 τ.μ. (83 τ.μ. Χ3) στους Δασκάλους, σε 250 τ.μ. οικόπεδο με κήπο, τιμή 235.000 ευρώ
11. **Παραθαλάσσια πολυτελής μονοκατοικία** 330 τ.μ. με 5 φανταστικές σουίτες σε έκταση 900 τ.μ. μόλις 1 χλμ. από το κέντρο της Ρόδου, με θέα τη θάλασσα, BBQ, κεντρική θέρμανση, κεντρική εγκατάσταση air condition, τζάκι, κελάρι, εσωτερικές τηλεοράσεις - δορυφορικές εγκαταστάσεις - όλοι οι χώροι είναι προστατευμένοι, με αμερικάνικο σύστημα ασφαλείας, χώρος για ποιότητα ζωής. Τιμή 650.000
12. **Διώροφη μονοκατοικία** με 3 υπνοδωμάτια, 2 τουαλέτες, καθιστικό και μεγάλη κουζίνα / τραπεζαρία, στο χωριό Αφάντου. Τιμή 150.000 ευρώ.
13. **Παραδοσιακή ανακαινισμένη μονοκατοικία** 85 τ.μ. στα Μαριτσά, με τζάκι, air condition, αποθήκη και αυλή. Τιμή 120.000 ευρώ.
14. **Ισόγειο διαμέρισμα** 220 τ.μ. με κήπο και γκαράζ στο Ροδίνι. Διαθέτει ξεχωριστή είσοδο και εκπληκτική θέα στη θάλασσα. Τιμή 360.000
15. **Τριώροφη βίλα** 250 τ.μ. ανά όροφο σε οικόπεδο 3.400 τ.μ. με οπωροφόρα δέντρα, εντός σχεδίου, κοντά στα Τριάντα 8 χλμ. από Ρόδο. Διαθέτει υπόγειο ενιαίο χώρο κατοικία με 2 γκαράζ. Ο πρώτος όροφος 250 τ.μ. διαθέτει 4 υπνοδωμάτια, 2 μπάνια, και ο δεύτερος 3 υπνοδωμάτια, 2 μπάνια και μεγάλα μπαλκόνια, κατάλληλο για επένδυση ή για κατοικία σε ξεχωριστά διαμερίσματα τιμή 800.000 ευρώ.
16. **Τριώροφη οικοδομή** σε μπετά 180 τ.μ. με 600 τ.μ. αυλή στο Φαληράκι (επί της Λεωφ. Ρόδου-Λίνδου), κατάλληλη για καταστήματα, γραφεία, studios. Τιμή 120.000 ευρώ.
17. **Οικόπεδο** 4.000 τ.μ. και μονοκατοικία 80 τ.μ. πάνω στο κύμα, στο Πλημμύρι έτοιμη για κατοίκηση. Τιμή 200.000 ευρώ.

ΚΑΤΟΙΚΙΕΣ ΓΙΑ ΕΝΟΙΚΙΑΣΗ

1. **Γκαρσονιέρα** σε ρετιρέ 25 τ.μ. στο Καρακόνερο, με όλη την ταράτσα στη χρήση του. Τιμή 230 ευρώ.
2. **Ισόγειο νεοκλασικό διαμέρισμα** στο κέντρο της πόλης (28ης Οκτωβρίου) 110 τ.μ. με ξεχωριστή είσοδο και κήπο. Τιμή 550 ευρώ.
3. **Ισόγειο** διαμέρισμα 220 τ.μ. με κήπο και γκαράζ για 2 θέσεις στο Ροδίνι. Διαθέτει ξεχωριστή είσοδο και εκπληκτική θέα στη θάλασσα. Τιμή 800 ευρώ.

Εθν. Μακαρίου 45 (3ος όροφος) Τ.Θ. 273 • 85100 Ρόδος • Τηλ. 2241024900 • Fax 2241025544 • Κιν.: 6932704919

XΠ078

πωλησεις

συνέχεια από την προηγούμενη

ΠΩΛΟΥΝΤΑΙ μεζονέτες 2όροφες με κήπο, από 130 τ.μ. καλής κατασκευής στην Παστίδα. Πληρ. Κτηματομεσιτικό Γραφείο Εμμ. Μ. Κρανίδης και Συνεργάτες, Αμερικής 50, ώρες γραφείου 9-13 και 5-9, τηλ. 2241027082, 26476, 6944347405 fax 2241027101 ΜΧΠ092.46

ΠΩΛΕΙΤΑΙ από ιδιοκτήτη **μεζονέτα** 115 περ. τ.μ. κήπος-μπρος - πίσω - τζάκι - πάρκιν - 5 δωμάτια, 2ος όροφος, 14 ετών - στην Ιαλυσό - Λεωφόρο μόνο σοβαροί αγοραστές. Πληρ. τηλ. 2241091276 πρωί ή απόγευμα MZT120107

ΠΩΛΕΙΤΑΙ από ιδιώτη **μονοκατοικία** με σοφίτα 80 τ.μ. στην Παστίδα πλήρως ανακαινισμένη εντός οικισμού με αυλή και χωράφι. Συνολικό εμβαδόν με το χωράρι 250 τ.μ. Πληρ. τηλ. 2241048411, 6976245670 MZT110138

ΠΩΛΟΥΝΤΑΙ μεζονέτες υπό κατασκευή α) Κρεμαστή 240 τ.μ. με ημιυπόγειο γκαράζ σε 400 τ.μ. οικόπεδο 200.000 ευρώ τελειωμένες, β) Τρεις - Κανδυλί 200 τ.μ. σε 1300 τ.μ. οικόπεδο 220.000 ευρώ, γ) Θεολόγο 180 τ.μ. σε 300 τ.μ. οικόπεδο 170.000 ευρώ. Πληρ. τηλ. 2241032159, 6945420349 MZT110115

ΠΩΛΕΙΤΑΙ διαμέρισμα 114 τ.μ. με 3 υπνοδωμάτια, κουζίνα, καθιστικό, λουτρό και αποθήκη τελευταίου ορόφου με ασανσέρ και θέα στην περιοχή της Ανάληψης. Τιμή 132.000€ Πληρ. Σταμάτης Μανωλάκος τηλ. 2241023815, 6945769958 ΧΠ1588

ΠΩΛΕΙΤΑΙ ΜΟΝΟΚΑΤΟΙΚΙΑ ΣΤΗΝ ΙΑΛΥΣΟ ΣΕ ΚΕΝΤΡΙΚΟ ΣΗΜΕΙΟ 117 Τ.Μ. ΕΤΟΙΜΗ ΓΙΑ ΚΑΤΟΙΚΗΣΗ. ΠΛΗΡ. ΤΗΛ. 6945338692 MZT080113

ΠΩΛΟΥΝΤΑΙ μεζονέτες στον δήμο **ΑΦΑΝΤΟΥ** εξαιρετικών προδιαγραφών υπό ανέγερση με δυνατότητα παρέμβασης στα σχέδια με το κλειδί στο χέρι σε προνομιακές τιμές. 80 τ.μ. 100.000€, 90 τ.μ. 110.000€, 100 τ.μ. 120,000€, 110 τ.μ. 132,000€, 120 τ.μ. 144,000, 130 τ.μ. 156,000€, 140 τ.μ. 168,000€. Πληρ. τηλ. 6937126127 MZT100116,

ΠΩΛΕΙΤΑΙ από ιδιοκτήτη **αγρόκτημα** με οίκημα 31 στρεμ. περιοχή Ανω Καλαμώνα, κατάλληλο και για κτηνοτροφική χρήση. Πληρ. τηλ. 2241062577, 6972715442 MZT070107

ΠΩΛΟΥΝΤΑΙ μονοκατοικίες στην Ψίνθο προς Πεταλούδες πάνω στο δρόμο των 120 και 190 τ.μ. η κάθε μία υπό κατασκευή σε οικόπεδο 1500 τ.μ. Τιμές λογικές με ευκολίες πληρωμής. Πληρ. τηλ. 2241078656 ή 6972704765 κ. Γεώργιο Αφαντενό του Λουκά MZT080119

ΣΤΑ ΚΟΣΚΙΝΟΥ περιοχή Αγ. Ιωάννης Ξερόκαμπος 800 μέτρα από το Μουσικό Γυμνάσιο. Ευκαιρία πωλείται α) ισόγειος **μονοκατοικία** 132 τ.μ. 3 υπνοδωμάτια, μεγάλο σαλόνι με λειτουργικό τζάκι, μεγάλη κουζίνα, καθιστικό, 2 μπάνια με WC, βεράντα και οικόπεδο 815 τ.μ. και προοπτική ανέγερσης δευτέρου ορόφου, πανοραμική θέα. Τιμή 195.000 ευρώ ή 65.000.000 δρχ. β) επίσης εντός της ίδιας μερίδας 576Α γαιών Κοσκινού **μονοκατοικία** (κουκλόσπιτο) ολακαίνουργια αποπεράτωσης 30/01/05 65 τ.μ. με οικόπεδο 500 τ.μ. 2 υπνοδωμάτια, καθιστικό, κουζίνα, μπάνιο-WC και βεράντα. Το πιο πανοραμικό σπίτι στα Κοσκινού 130.000 ευρώ ή 42.000.000 δρχ. Πληρ. Μιχάλης Αποστολίδης, ιδιοκτήτης, τηλ. 6948373666, 6944613818, 2241066160 MZT070108

ΠΩΛΕΙΤΑΙ στην Κρεμαστή από ιδιοκτήτη μονοκατοικία με αυλή τριών κυρίων δωματίων, κουζίνα και λοιπών χώρων, πλήρως ανακαινισμένη με air condition και ταράτσα. Μικτά 81 τ.μ. Πληρ. τηλ. 2241036275, 6937193911 MZT080102

ΠΩΛΕΙΤΑΙ επιχείρηση fast-food πιτσαρία-εστιατόριο μοναδικό κεντρικό πάνω σε πέντε δρόμους πανταχόθεν ελεύθερο με δύο αυλές. Δυνατότητες 200 καθισμάτων. Λειτουργεί χειμώνα-καλοκαίρι. Πληρ. τηλ. 2241096986 MZT070101

ΠΩΛΕΙΤΑΙ bar στο Φαληράκι, μόνο σοβαρές προτάσεις. Πληρ. τηλ. 6938703749, άλλες πληροφορίες δεν θα δοθούν τηλεφωνικώς. MZT050125

ΠΩΛΕΙΤΑΙ κατοικία 135 τ.μ. υπό κατασκευή στην τιμή των 200.000 ευρώ αποπερατωμένη στην περιοχή Φιλερήμου στην Ιαλυσό. Πληρ. τηλ. 6948002186 MZT281215

ΠΩΛΟΥΝΤΑΙ από ιδιοκτήτη κατασκευαστή (πολιτικό μηχανικό) **μεζονέτες** πολυτελούς κατασκευής με οικόπεδο 260 τ.μ. στην Ιαλυσό. Περιλαμβάνουν κεντρική θέρμανση (καλοριφέρ), τζάκι, δάπεδα από γρανίτη, στέγη με κεραμίδια επιμελημένο αρχιτεκτονικό σχεδιασμό εξωτερικών όψεων κ.λπ. Μόνο 220.000 ευρώ ή 900 ευρώ /μήνα δόση στεγαστικού δανείου. Πληρ. τηλ. 2241068416, 6945268254, 2241064685 μετά 8.00 μ.μ. MZT030116

ΠΩΛΟΥΝΤΑΙ από ιδιοκτήτη **μεζονέτες** πλήρως αποπερατωμένες ή και ημιτελείς επί οικοπέδου 260 τ.μ. στην Ιαλυσό (οδός Καλλιπάτειρας) πολυτελούς εξωτερικής και εσωτερικής εμφάνισης, με επεξεργασία κάθε τεχνικής και κατασκευαστικής λεπτομέρειας, σύμφωνα με τους κανόνες της οικοδομής επιστήμης και τέχνης. Ενδεικτικά περιλαμβάνονται τηλεχειριζόμενη γκαραζόπορτα και καγκελόπορτα αυλής, κάγκελα περίφραξης και εξωστών από σφυρήλατο σίδηρο, μάρμαρα σε όλα τα δάπεδα εσωτερικά και εξωτερικά, παρκέ, τηλεχειριζόμενα παντζούρια, μασίφ ξύλινες πόρτες, θωρακισμένη πόρτα εισόδου, ψευδοροφές-κρυφός φωτισμός- μαρμάρινες επενδύσεις τοίχων, ηλιακός θερμοσίφωνας, μαρμάρινοι νιπτήρες, θερμομονωτικά χωνευτικά εξωτερικά πορτοπαράθυρα, κεντρική εγκατάσταση κλιματισμού, θερμοδυναμικό τζάκι. Μόνο 315.000 ευρώ ή 1300 ευρώ/μήνα, δόση στεγαστικού δανείου. Πληρ. τηλ. 6945268254 και 2241068416 MZT030117

ΑΦΟΙ ΜΑΘΙΟΥ Ο.Ε.



D & M HOMES

ΑΓΟΡΕΣ ΟΙΚΟΠΕΔΩΝ - ΠΩΛΗΣΕΙΣ ΚΑΤΟΙΚΙΩΝ

Αναλαμβάνουμε τη διεκπεραίωση του δικού σας ακινήτου

.... Με τους καλύτερους όρους της αγοράς

1) Διώροφες **μονοκατοικίες** λουξ κατασκευής των 120 τ.μ. με 330 τ.μ. οικόπεδο σε ονειρεμένη τοποθεσία, περιοχή Ανοιξη, υπό κατασκευή.
2) **Μεζονέτες** λουξ κατασκευής των 140 τ.μ. σε 330 τ.μ. οικόπεδο με φανταστική θέα, περιοχή Κοκκερου - Κοσκινού, υπό κατασκευή
3) **Διαμερίσματα** των 130 τ.μ. -120 τ.μ.-110 τ.μ. στα Κοσκινού
4) **Οικόπεδο** 4.200 τ.μ. στο Τσαΐρι
5) **Μονοκατοικία** υπερλούξ κατασκευής με 1000 τ.μ. οικόπεδο (μόνο σοβαρές προτάσεις).

Με επιπελείο έμπειρων συνεργατών η εταιρία μας σας παρέχει την καλύτερη δική σας εξυπηρέτηση.

Αναλαμβάνουμε να διεκπεραιώσουμε τη διαχείριση του οικοπέδου σας με στόχο την καλύτερη αποδοσή του.

ΟΙΚΟΠΕΔΑ
ΑΝΤΙΠΑΡΟΧΕΣ
ΜΟΝΟΚΑΤΟΙΚΙΕΣ

ΖΗΤΟΥΝΤΑΙ ΟΙΚΟΠΕΔΑ

Βερολίνου 11 - Ροδίνι • τηλ.. 2241069515, κιν. 6945525475-6944370132

XΠ2652

NewAge Real Estate

Νέα Εποχή στο Χώρο του Ακινήτου

ΜΕΛΕΟΥΝΗ – ΚΕΧΑΓΙΑ ΜΑΙΡΗ

ΠΩΛΟΥΝΤΑΙ

ΔΙΑΜΕΡΙΣΜΑΤΑ
Μεγάλη γκάμα διαμερισμάτων μικρών ή μεγαλύτερων, στην Ρόδο, Ιξιά, Ιαλυσό και Κοσκινού

ΜΕΖΟΝΕΤΕΣ
Τελειωμένες ή σε μπετά στην Ιξιά, Ιαλυσό, Κοσκινού, Κιοτάρι και Γεννάδι

ΜΟΝΟΚΑΤΟΙΚΙΕΣ
Μεγάλες κατοικίες στα Κοσκινού, Ασγούρου, Ιξιά

ΟΙΚΟΠΕΔΑ
Στην Ιξιά, Κανδυλί, Ασγούρου, Κιοτάρι, Γεννάδι

ΕΠΙΧΕΙΡΗΣΕΙΣ
Πωλούνται επικερδείς επιχειρήσεις

✓ **ΖΗΤΟΥΝΤΑΙ ΟΙΚΟΠΕΔΑ ΓΙΑ ΑΝΤΙΠΑΡΟΧΗ**

✓ **ΑΝΑΛΑΜΒΑΝΟΥΜΕ ΤΗΝ ΕΚΔΟΣΗ ΚΑΘΕ ΕΙΔΟΥΣ ΔΑΝΕΙΟΥ ΣΑΣ**

Θεμ. Σοφούλη 8 - 85100 Ρόδος Τηλ. & Fax: 22410 23447
Κιν. 6948 808023 - E-mail: info@newage-realestate.gr

XΠ2651

πωλήσεις

συνέχεια από την προηγούμενη

ΠΩΛΕΙΤΑΙ επιχείρηση τουριστικών ειδών στο κέντρο των Πευκών προς κεντρική παραλία, με ή χωρίς εμπόρευμα. Επιφάνεια 50 τ.μ. εσωτερικά με πατάρι και κλιματισμό 60.000 BTU και αυλή εμπρός 50 τ.μ. με πέρκολα. Πληρ. κιν. 6938389517 MZT221204

ΠΩΛΟΥΝΤΑΙ από ιδιοκτήτη στην Ιαλυσό μικρά **διαμερίσματα** ενός ή και δύο υπνοδωματίων πολυτελούς κατασκευής με μια θέση στάθμευσης ανά διαμέρισμα, με κεντρική θέρμανση (καλοριφέρ), δάπεδα γρανίτη, χωνευτά θερμομονωτικά πορτοπαράθυρα με φροντισμένη αρχιτεκτονικά εξωτερική όψη κ.λπ. με τρεις όψεις ελεύθερες. Τιμή 90.000 ευρώ ή 370 ευρώ/μήνα δόση στεγαστικού δανείου. Πληρ. τηλ. 6945268254 και μετά τις 8.00 μ.μ. τηλ. 2241068416, 2241064685 MZT030118

εργασιες

ΖΗΤΕΙΤΑΙ ΟΔΗΓΟΣ με δίπλωμα Γ' κατηγορίας, Αφοί Επιφάνη ΟΕ. Πληρ. τηλ. 2241086812-3 MAT7759

STAND UP COMEDY. ΖΗΤΟΥΝΤΑΙ ερασιτέχνες ηθοποιοί, λάτρεις της κωμωδίας και της σάτυρας όπως και καθημερινοί άνθρωποι, οι οποίοι πιστεύουν ότι μπορούν να συμμετάσχουν σε μια βραδιά κωμωδίας και γέλιου. Οπως και κειμενογράφους, μάγους, ταχυδακτυλουργούς κ.ά. **ΝΥΧΤΕΣ ΚΩΜΩΔΙΑΣ.** Πληρ. τηλ. 6944520387, ώρες 19.00-24.00 MZT130110

ΖΗΤΕΙΤΑΙ πωλητής-οδηγός. Πληρ. τηλ. 2241077980, 35232 MAT7761

ΖΗΤΕΙΤΑΙ γραμματέας με εμπειρία στο περιβάλλον Microsoft Office (Word, Excel και κάποιες βασικές γνώσεις Corel), με οργανωτικές ικανότητες και ευχέρεια λόγου για 5νθήμερη, τετράωρη απασχόληση. Προϋπηρεσία όχι απαραίτητη. Αποστολή βιογραφικών στο e-mail: add@aias.gr ΜΧΠ004

ΖΗΤΕΙΤΑΙ κοπέλα για πρωινή εργασία σε πλυντήριο ρούχων να μιλάει αγγλικά και να ξέρει καλό σίδερο ωρ. εργ. 8.30-4.30 (αλλοδαπές αποκλείονται). Πληρ. τηλ. 2241035693 MXP19120

Εταιρία γραφικών τεχνών **ΖΗΤΑΕΙ** έμπειρο **γραφίστα ή γραφίστρια** για να εργασθεί πρωινό ωράριο. Πληρ. τηλ. 2241060735-6 MAT7758

ΖΗΤΟΥΝΤΑΙ πωλήτριες-πωλητές διαφήμισης από διαφημιστική εταιρία για CD - Internet - Εντυπα. Γνώσεις ή εμπειρία στις Γραφικές Τέχνες θα θεωρηθούν προσόν. Μισθός και ποσοστά επί των πωλήσεων. Πληρ. τηλ. 2241065252, 2241065288 MZT110113

ΖΗΤΕΙΤΑΙ πωλήτρια πεπειραμένη για κατάστημα οικιακού εξοπλισμού και είδη δώρων για μόνιμη απασχόληση. Πληρ. τηλ. 6944343505 MZT100114

ΖΗΤΕΙΤΑΙ πασαδόρος για βραδινό ωράριο. Πληρ.τηλ. 2241037574 MZT110102

ΖΗΤΟΥΝΤΑΙ για εστιατόριο στην παλιά Πόλη (καλοκαιρινή σεζόν) μάγειρας - πιτσαδόρος- σερβιτόρος- βοηθός σερβιτόρου-ταμίας-αποθηκάριος-βοηθός λογιστή (24ωρη απασχόληση) βοηθός μαγείρου-ψήστης. Πληρ. κο Βαγγέλη τηλ. 6948587305, απόγευμα 8-9.30, 2241022282 MAT7748

ΖΗΤΟΥΝΤΑΙ: α) κυρίες για να εργασθούν με ελεύθερο ωράριο σε λευκά είδη. Δίδονται δωρεάν προσπέκτους και μεγάλη υποστήριξη από την εταιρεία μας, β) κυρία (ελληνίδα) για ολιγόωρη απασχόληση σαν βοηθός σε πωλήσεις-εισπράξεις με δικό μας μεταφορικό μέσο και οδηγό. Πληρ. τηλ. 2241066767, 6946595500 MZT100113

Από την εμπορική εταιρία "TROFOCASA" Νέα Λεωφ. Τσαΐρι-Αεροδρόμιο (έναντι βενζινάδικου JETOIL) **ΖΗΤΟΥΝΤΑΙ** α) **οδηγοί** με επαγγελματικό δίπλωμα Γ' κατηγορίας και βοηθοί αποθήκης, β) **πωλητές** με δίπλωμα οδήγησης. Πληρ. τηλ. 2241067534, 64041, 61207 (08.00 έως 14.00 καθημερινά εκτός Κυριακής) MAT7741

ΖΗΤΕΙΤΑΙ κοπέλα εσωτερική για σπίτι - παρέχεται στέγη, φαγητό και μισθός. Πληρ. τηλ. 6947786183 MZT080114

ΖΗΤΟΥΝΤΑΙ
ΕΠΑΓΓΕΛΜΑΤΙΕΣ ΟΔΗΓΟΙ
Απαραίτητα προσόντα:
- Δίπλωμα Γ' κατηγορίας και άνω
Για ετήσια απασχόληση
Περισσότερες πληροφορίες επικοινωνήστε μαζί μας στα τηλ. 2241065120,2241069442
ΧΠ2366

ΜΕΓΑΚΑΤΑΣΤΗΜΑΤΑ
SPRIDER
WWW.SPRIDER.COM

Η ΜΕΓΑΛΥΤΕΡΗ ΑΛΥΣΙΔΑ
CASUAL - SPORTWEAR - FOOTWEAR
ΜΕ 28 ΜΕΓΑΚΑΤΑΣΤΗΜΑΤΑ ΣΕ ΟΛΗ ΤΗΝ ΕΛΛΑΔΑ

ΖΗΤΑ
ΓΙΑ ΤΟ ΝΕΟ ΤΗΣ ΜΕΓΑΚΑΤΑΣΤΗΜΑ ΣΤΗ ΡΟΔΟ
ΔΙΕΥΘΥΝΤΗ - ΥΠΟΔΙΕΥΘΥΝΤΗ

- 2-5 ΕΤΗ ΠΡΟΫΠΗΡΕΣΙΑΣ ΣΕ ΑΝΤΙΣΤΟΙΧΗ ΘΕΣΗ
- ΑΠΟΛΥΤΗΡΙΟ ΛΥΚΕΙΟΥ (ΠΤΥΧΙΟ ΑΝΩΤΕΡΗΣ/ΤΑΤΗΣ ΣΧΟΛΗΣ ΘΑ ΘΕΩΡΗΘΕΙ ΕΠΙΠΛΕΟΝ ΠΡΟΣΟΝ)
- ΚΑΛΗ ΓΝΩΣΗ ΤΗΣ ΑΓΓΛΙΚΗΣ ΓΛΩΣΣΑΣ & Η/Υ
- ΓΝΩΣΕΙΣ MERCHANDISING
- ΔΥΝΑΜΙΣΜΟ, ΑΝΕΣΗ ΣΤΗΝ ΕΠΙΚΟΙΝΩΝΙΑ ΚΑΙ ΙΚΑΝΟΤΗΤΕΣ ΟΡΓΑΝΩΣΗΣ, ΣΥΝΤΟΝΙΣΜΟΥ ΚΑΙ ΕΛΕΓΧΟΥ ΤΗΣ ΛΕΙΤΟΥΡΓΙΑΣ

Η ΕΤΑΙΡΕΙΑ ΠΡΟΣΦΕΡΕΙ
ΠΡΟΟΠΤΙΚΕΣ ΕΞΕΛΙΞΗΣ ΣΕ ΕΝΑ ΣΥΓΧΡΟΝΟ, ΔΥΝΑΜΙΚΟ & ΦΙΛΙΚΟ ΠΕΡΙΒΑΛΛΟΝ ΕΡΓΑΣΙΑΣ, ΜΕ ΣΥΝΕΧΗ ΕΚΠΑΙΔΕΥΣΗ, ΑΝΤΑΓΩΝΙΣΤΙΚΕΣ ΑΠΟΔΟΧΕΣ & BONUS ΒΑΣΗ ΣΤΟΧΩΝ

ΑΠΟΣΤΟΛΗ
ΒΙΟΓΡΑΦΙΚΟΥ ΣΗΜΕΙΩΜΑΤΟΣ
SPRIDER A.E.
ΣΥΡΟΥ – ΠΕΡΙΟΧΗ ΟΣΑΜ ΑΝΩ ΤΡΙΓΩΝΟ, ΑΝΘΟΥΣΑ ΑΤΤΙΚΗΣ, 153 49
FAX: 210 66.64.807 Η E-MAIL: izervos@sprider.gr
ΥΠΟΨΗ κου ΖΕΡΒΟΥ
ΧΠ2157

ΤΣΟΥΡΟΥΝΑΚΗΣ
Κεφάλαιο
Κτηματομεσιτικό γραφείο

ΔΙΑΜΕΡΙΣΜΑΤΑ ΠΩΛΟΥΝΤΑΙ

❑45 τ.μ,ισόγειο,1 υπν/τιου , καινούριο, Καρακόνερο , 24,5εκ - 71.900 €

❑46 τ.μ,ισόγειο,1 υπν/τιου , καινούριο, Αραπάκι, 27εκ - 79.236 €

❑50 τ.μ,1ου,1 υπν/τιου , καινούριο, Τριάντα, 27εκ - 79.236€

❑57 τ.μ,1ου ,1 υπν/τιου , καινούριο, Ανάληψη, 29εκ - 85.106 €

❑70 τ.μ,1ου,2 υπν/τιων Αγ.Ιωάννη,27εκ – 79.236 €

❑70 τ.μ,1ου,2 υπν/τιων , καινούριο, Τριάντα, 37εκ - 108.584 €

❑73 τ.μ,1ου,2 υπν/τιων , καινούριο, Ιξιά, 33εκ - 96.845 €

❑77τ.μ 2ου, 2 υπν/τιων, καινούριο, πάρκινκ , Καναδά ,47 εκ-137.931€

❑80 τ.μ, ισόγειο, 2υπν/τιων, γκαράζ ,καινούριο, Ιξιά 40 εκ- 117.388€

❑80 τ.μ, 1ου, 2υπν/τιων, Κέντρο 41 εκ- 117.388 €

❑85τ.μ,1ου ,2 υπν/τιων, καινούριο,πάρκινκ Αραπά- κι, 49εκ - 143.800 €

❑ 85τ.μ,1ου ,2 υπν/τιων, καινούριο, Ροδίνι, 49εκ - 143.800 €

❑86τ.μ, 2ου, 2 υπν/τιων , καινούριο, Καρακόνερο, 46.5εκ - 136.463 €

❑ 86 τ.μ, ισόγειο,3 υπν/τιων αυλή, Ιξιά, 27εκ - 79.236€

❑100 τ.μ ,1ου ,3υπν/τιων, γκαράζ, καινούριο, Ιξιά 52 εκ- 152.604 €

❑110 τ.μ,3ου,3 υπν/τιων , λούξ, Ροδίνι 61εκ -179.000 €

❑116 τ.μ,1ου,3 υπν/τιων , καινούριο,πάρκινκ, Αραπά-κι 65εκ - 190.755 €

❑120 τ.μ, ρετιρέ, 3 υπν/τιων καινούριο, πάρκινκ, Αν.Μαρίας 80 εκ - 234.776 €

❑130 τ.μ, ισόγειο, 3υπν/τιων, αυλή , καινούριο,Καρακό- νερο ,60εκ – 176.082 €

❑140 τ.μ,1ου,3 υπν/τιων Αν.Μαρίας 57εκ–167.278 €

ΜΕΖΟΝΕΤΕΣ-ΜΟΝ/ΚΙΕΣ ΠΩΛΟΥΝΤΑΙ

❑ 90 τ.μ , μεζονέτα , μπετά, 1.000 τ.μ οικόπεδο,θέα Κοσκινού 40 εκ-117.388 €

❑ 125 τ.μ ,μεζονέτα , μπετά, 250 τ.μ αυλή Τριάντα 40 εκ-117.388 €

❑ 170 τ.μ ,μεζονέτα , μπετά , 200 τ.μ αυλή Τριάντα 42 εκ-123.257 €

❑ 176 τ.μ ,μεζονέτα ,μπετά σε 1.350 τ.μ οικόπεδο Τρείς 40εκ-117.388 €

❑ 187 τ.μ, μεζονέτα , 3υπν/τιων, σε 2 στρέματα,Τριάντα 121εκ-355.099 €

❑ 200 τ.μ ,μεζονέτα μ/σοβά , 3 υπν/τιων ,300 τ.μ οικόπεδο Τριάντα 56εκ-164.343 €

❑ 224 τ.μ ,μεζονέτα , 3 υπν/τιων ,καινούρια 300 τ.μ οικόπεδο Τριάντα 80εκ-234.776 €

❑203 τ.μ ,μεζονέτα , 3υπν/τιων , σε 2 στρέματα,Τριάντα 131εκ-384.446€

ΟΙΚΟΠΕΔΑ ΠΩΛΟΥΝΤΑΙ

❑1.000τ.μ,με την άδεια, Κοσκινού 24εκ-70.432€

ΕΠΙΧΕΙΡΗΣΕΙΣ & ΕΠΑΓΓΕΛΜΑΤΙΚΟΙ ΧΩΡΟΙ

❑ Κατάστημα 180τ.μ ,συν 110τ.μ πατάρι, Καρακόνερο 170 εκ-500.000 €

❑ Αποθήκη 95τ.μ, σοβά, ράμπα, Καρακόνερο 16 εκ-46.955 €

ΕΝΟΙΚΙΑΖΕΙΣ ΑΚΙΝΗΤΩΝ

❑ 90 τ.μ, ημ/γειο,2υπν/τιων, αυλή ,ανακαινισμένο, Ζέφυρος 350€

❑ 40 τ.μ ,γκαρσονιέρα επιπλωμένη,λούξ,1υπν/τιου αυλή ,Ανάληψη, 300 €

ΖΗΤΟΥΝΤΑΙ ΚΑΤΟΙΚΙΕΣ&ΟΙΚΟΠΕΔΑ ΕΝΤΟΣ&ΕΚΤΟΣ ΠΟΛΕΩΣ

ΤΣΟΥΡΟΥΝΑΚΗΣ Ι. ΑΝΤΩΝΙΟΣ (B.Sc.-MKT)

ΤΗΛ.: 22410 60060 (3 γραμμές)
FAX :22410 60062
Γ.Σεφέρη 12 (παραπλεύρως ΜΗΔΕΙΑ)
www.e-kefaleo.com
ΧΠ1629

RODOS PALLADIUM HOTEL
★★★★
Sun Beach Resort Complex

Έχοντας σαν αρχή μας την παροχή υπηρεσιών ποιότητας και την στελέχωση με άρτια εκπαιδευμένο προσωπικό, επιθυμούμε να προσλάβουμε τους παρακάτω συνεργάτες

ROOMS DIVISION MANAGER
ΠΡΟΪΣΤΑΜΕΝΗ ΟΡΟΦΩΝ
GUEST RELATIONS EXECUTIVE

Η κατάλληλη υποψήφια θα πρέπει να διαθέτει ικανή εμπειρία σε αντίστοιχη θέση, ευχέρια στην επικοινωνία και άριστη γνώση τουλάχιστον της Αγγλικής & Γερμανικής γλώσσας.

ΥΠΑΛΛΗΛΟΥΣ ΥΠΟΔΟΧΗΣ

Οι κατάλληλες υποψήφιες θα πρέπει να γνωρίζουν άριστα τουλάχιστον την Αγγλική & Γερμανική γλώσσα

FOOD & BEVERAGE CONTROLLER

ΑΠΟΘΗΚΑΡΙΟ
BARMAN A & B
BAR WAITRESSES
ΣΕΡΒΙΤΟΡΟΥΣ A & B
GROOM
ΜΑΓΕΙΡΟΥΣ Α'
ΖΑΧΑΡΟΠΛΑΣΤΗΣ - ΑΡΤΟΠΟΙΟΣ Α'
ΜΑΓΕΙΡΟΥΣ Β'
Ζεστή - Κρύα - Snack Bar - A la carte
ΖΑΧΑΡΟΠΛΑΣΤΗΣ Β'
ΜΠΟΥΦΕΤΖΗΣ
ΜΑΓΕΙΡΟΥΣ Γ'
ΛΑΝΤΖΕΡΗΔΕΣ
ΥΔΡΑΥΛΙΚΟ

Αν έχετε δυναμική προσωπικότητα, φιλοδοξία για επαγγελματική άνοδο και διάθεση για απόλυτα επαγγελματική δουλειά, τότε ο όμιλος μας θα ήθελε να λάβει το βιογραφικό σας.

Οι ενδιαφερόμενοι μπορούν να αποστείλουν το βιογραφικό τους είτε στο e-mail rpgm@rodospalladium.gr είτε στο fax 22410 86617, υπ' όψην κ. Λ. Δάνα. Μπορείτε επίσης να καταθέσετε την αίτηση σας στο ξενοδοχείο Rodos Palladium, υπ' όψην κ. Κουπάδη (Τμήμα Ανθρώπινου Δυναμικού) έως 24/12/2004 και από 10/01/2005 καθημερινά 10:00 - 16:00. Οι συνεντεύξεις θα ξεκινήσουν στις 17/01/2005.

Λεωφ. Καλλιθέας, Ρόδος. Τηλ: 22410 86004, Fax: 22410 86617
ΧΠ1133

εργασιες

συνέχεια από την προηγούμενη

Η εταιρία **MARS Inc**, η οποία εμπορεύεται και διανέμει τα παγωτά **Mars, Twix, Snickers, Bounty, M&M's στη Ρόδο** ζητάει **ΠΩΛΗΤΗ-ΟΔΗΓΟ** με δίπλωμα Γ' κατηγορίας. Μισθός και bonus. Προηγούμενη εμπειρία στο χώρο θα θεωρηθεί προσόν. Θα τηρηθεί απόλυτη εχεμύθεια. Αποστολή βιογραφικών στο fax 2241086270, για ραντεβού στο τηλ. 2241086470 Κο Νίκο ή ηλεκτρονικά e-mail: rodosmars@ internet.gr MZT080120

ΑΒΑΔΙΣΤΑ, ΑΒΑΣΑΝΙΣΤΑ επιχείρηση στο σπίτι ή το χώρο σας. Άμεση κάλυψη θέσεων ανεξάρτητης συνεργασίας. Οχι ντίλερ, πλασιέ, πωλητές. Internet επιθυμητό. Ημιαπασχόληση 500-1500 ευρώ πλήρης απασχόληση 1500-6500 ευρώ. Bonus, προμήθειες 5%, πληρωμένες διακοπές. Τμήμα εξυπηρέτησης συνεργατών 2241030078, www.umswork4you.com MAT5525

Από κατάστημα εμπορίας ρούχων **ΖΗΤΕΙΤΑΙ πωλήτρια** πεπειραμένη για ημιαπασχόληση. Πληρ. τηλ. 2241052429 MZT080122

ΑΠΟ ΑΝΩΝΥΜΗ εμπορική εταιρία με έδρα την Αθήνα, **ΖΗΤΟΥΝΤΑΙ** άτομα δραστήρια και δυναμικά σε όλα τα Δωδεκάνησα. Προσφέρονται ετήσια συνεργασία, δυνατότητα γρήγορης επαγγελματικής εξέλιξης και υψηλά εισοδήματα. Για ραντεβού τηλεφωνήστε καθημερινά στο 6977946940 MZT070105

ΖΗΤΕΙΤΑΙ μασέζ, αισθητικός, φυσικοθεραπεύτρια, μανικιουρίστ-πεντικιουρίστ από κέντρο αδυνατίσματος, για 12μηνη εργασία. Πληρ. τηλ. 2241062481 ΧΑΖ2806



πωλησεις αυτοκινητων & μοτοσικλετων

ΠΩΛΕΙΤΑΙ μηχανάκι **HONDA V-TWIN MAGNA** 250 cc μοντέλο 7ος/97 με 27.000 χλμ. καινούργια αμορτισέρ 2500,00 ευρώ. Γίνονται ευκολίες. Πληρ. τηλ. 6946361100 MZT130121

ΠΩΛΕΙΤΑΙ Jeep Cherokee σε καινούργια κατάσταση 4.000 cc, 4 lt, αυτόματο, 25.000 χλμ. μοντέλο 2001 με cd,air copndition, δερμάτινα μπεζ καθίσματα και πολλά έξτρα. Τιμή 26.000 ευρώ. Πληρ. τηλ. 6947576204 MZT120112

ΠΩΛΟΥΝΤΑΙ τα παρακάτω αυτοκίνητα: Fiat Seicento μοντέλο '98, 900 cc, Polo VW μοντέλο '97 με sunroof 1000 cc πεντάπορτο, Fiat Panda μοντέλο '98 με sunroof. Ολα είναι σε άριστη κατάσταση. Δεκτός κάθε έλεγχος. Πληρ. τηλ. 6936540931 MZT110120

AXON
ΔΙΕΘΝΕΣ ΔΙΚΤΥΟ ΣΠΟΥΔΩΝ

ΖΗΤΑ

Να προσλάβει υπάλληλο

με γνώσεις Αγγλικής και χειρισμό Η/Υ για τη στελέχωση της γραμματείας.

Πληρ. τηλ. 2241077656, 2241070902

ΧΠ2149

Ο ΟΜΙΛΟΣ ΑΣΦΑΛΙΣΤΙΚΩΝ ΕΠΙΧΕΙΡΗΣΕΩΝ

ΙΝΤΕΡΣΑΛΟΝΙΚΑ

ΖΗΤΑΕΙ

ΝΕΟ

ηλικίας έως 30 ετών με τα κάτωθι προσόντα:
1. Αριστη γνώση και χρήση Η/Υ
2. Απόφοιτος Λυκείου
3. Χωρίς στρατιωτικές υποχρεώσεις
4. Γνώσεις Αγγλικής Γλώσσας

Τυχόν προϋπηρεσία σε Ασφαλιστικό Κλάδο θα ληφθεί υπόψιν.

Πληρ. τηλ. 2241060140

ΜΑΤ7760

Από τα Υπερμάρκετ **ΣΠΑΝΟΣ**

ΖΗΤΕΙΤΑΙ

ΝΕΑΡΟΣ

με εκπληρωμένες τις στρατιωτικές του υποχρεώσεις για το τμήμα Υποδοχής και Ταμείου.
Αιτήσεις γίνονται δεκτές στο κατάστημα στην **Καμείρου 79- Μιχαήλ Πετρίδη.**

Πληρ. τηλ. 2241060730

ΧΠ187

Από την Βιομηχανική και Εμπορική Εταιρία
ΒΑΠ Π. ΚΟΥΓΙΟΣ ΑΒΕΕ

ΖΗΤΟΥΝΤΑΙ

ΟΔΗΓΟΙ - ΠΩΛΗΤΕΣ

Απαραίτητο Επαγγελματικό δίπλωμα Γ' κατηγορίας
Ο ιδανικός υποψήφιος πρέπει να πληροί τα κάτωθι:
- Ελληνας πολίτης
- Ηλικία μέχρι 35 ετών
- Προϋπηρεσία στις πωλήσεις θα ληφθεί υπ' όψη.

Οι ενδιαφερόμενοι μπορούν να επικοινωνούν στο τηλ. 2241061434, με την κ. Παπανδρέου από τις 09.00 μέχρι 14.00

ΧΠ090

Η ΤΟΥΟΤΑ

Ξενάκης α.ε.β.ε.

Ζητά υπεύθυνο ανταλλακτικών

Προϋποθέσεις:
- Αριστη γνώση χρήσης Η/Υ
- Οργάνωση, μεθοδικότητα σ' ένα ιδιαίτερα απαιτητικό περιβάλλον εργασίας
- Τυχόν προϋπηρεσία θα ληφθεί σοβαρά υπόψη

Πληροφορίες στο τηλέφωνο 2241062211

ΧΠ2396

Ιβίσκος

Η Εταιρεία Ζητεί
• ΟΔΗΓΟΥΣ
• ΟΔΗΓΟΥΣ ΠΩΛΗΤΕΣ

Το προφίλ του ιδανικού υποψήφιου συνδυάζει
✓ Δίπλωμα οδήγησης Γ' κατηγορίας
✓ Ηλικία έως 35 των
✓ Απολυτήριο Λυκείου
✓ Δυναμικός με ευχάριστη προσωπικότητα
✓ Αριστη ικανότητα επικοινωνίας, εργατικός και συνεπής

Προσφέρονται:
Μισθός, μπόνους επί των πωλήσεων και δυνατότητα εξέλιξης

Αποστολή βιογραφικών: fax 2241063471
email: sales@iviskos.gr Τηλ. 2241065410

ΧΠ1124

ΖΗΤΕΙΤΑΙ

ΞΥΛΟΥΡΓΟΣ και ΣΙΔΕΡΑΣ

για μόνιμη απασχόληση.
Μισθός αναλόγως προσόντων.
Απαραίτητα να έχει δίπλωμα οδήγησης.

Πληρ. κ. Κώστα τηλ. 6977455566, απόγευμα 2241035437

ΜΑΤ7772

---

luca
HOTELS & RESORTS
hotel luca faliraki
****

Το ανακαινισμένο ξενοδοχείο Α' κατηγορίας "LUCA FALIRAKI" της αλυσίδας CYPROTELS HOTELS & RESORTS, ζητά για την καλοκαιρινή σαιζόν 2004:

Βοηθό Προϊστάμενης και
Υπεύθυνο Επισιτιστικών Τμημάτων
επίσης
προσωπικό όλων των ειδικοτήτων.

Αιτήσεις καθημερινά από 09:30 – 14:30 στο ξενοδοχείο. Τηλέφωνο: 22410 85610. Αποστολή βιογραφικών στο Φαξ: 22410 85793 ή στο e-mail: lucahtl1@otenet.gr

ΧΠ2526

Από την εταιρία αρτοποιΐας - ζαχαροπλαστικής
Γ. ΣΑΒΟΪΔΑΚΗΣ Α.Ε.

ΖΗΤΕΙΤΑΙ

ΟΔΗΓΟΣ - ΟΔΗΓΟΣ ΠΩΛΗΤΗΣ
Απαραίτητα προσόντα:
- Απόφοιτος Λυκείου
- Κάτοχος επαγγελματικού διπλώματος
- Χωρίς στρατιωτικές υποχρεώσεις
- Προϋπηρεσία
- Ηλικία έως 40 ετών

Βιογραφικό απαραίτητο
Πληροφορίες στο τηλέφωνο **6937273949** (Κα Σαμαρίτη)
Βιογραφικά στο FAX: **(22410)63348**
Διεύθυνση: **Τσαΐρι, Αγίας Βαρβάρας** (δίπλα στην Ροδοπλάζ)

ΧΠ2041

Μεγάλη Εμπορική και Βιομηχανική Εταιρία της Ρόδου

με οργανωμένες δραστηριότητες πωλήσεων και διανομής στην Δωδεκάνησο,

ΖΗΤΑ

ΣΤΕΛΕΧΟΣ ΠΩΛΗΣΕΩΝ

Ο Ιδανικός υποψήφιος πρέπει να διαθέτει:
- Πτυχίο οικονομικής ή άλλης σχολής (ΑΕΙ-ΤΕΙ)
- Να είναι Ελληνας πολίτης
- Εκπληρωμένες τις στρατιωτικές του υποχρεώσεις
- Προϋπηρεσία στο χώρο των πωλήσεων επιθυμητή
- Γνώση Η/Υ
- Δυναμική και ευχάριστη προσωπικότητα
- Οργανωτικές και ηγετικές ικανότητες

Προσφέρονται:
- Ικανοποιητικές αποδοχές βάσει προσόντων
- Εξέλιξη στην ιεραρχία της εταιρείας
- Αυτοκίνητο και κινητό της εταιρείας
- 12μηνη απασχόληση

Η εταιρεία δεσμεύεται για τον διακριτικό και εχέμυθο χειρισμό των βιογραφικών σημειωμάτων των ενδιαφερομένων που θα αποσταλούν προς την **Διεύθυνση Προσωπικού, Τ.Θ. 441, 85100 Ρόδος**

ΧΠ1090

ΟΜΙΛΟΣ ΕΤΑΙΡΙΩΝ

ΓΙΑ ΝΑ ΚΑΛΥΨΕΙ ΤΗΝ ΓΡΑΜΜΑΤΕΙΑΚΗ ΥΠΟΣΤΗΡΙΞΗ ΤΩΝ ΓΡΑΦΕΙΩΝ ΤΟΥ ΣΤΗΝ ΡΟΔΟ

ΖΗΤΕΙ ΝΑ ΠΡΟΣΛΑΒΕΙ

με έμμισθη σχέση μια νέα απόφοιτη Λυκείου, με γνώση στον χειρισμό Η/Υ (Word, Excel), γνώση Αγγλικών, άνεση επικοινωνίας, διάθεση για καριέρα.

Επικοινωνία στο τηλέφωνο **2241067980**
Αποστολή βιογραφικού στο fax **2241065467** ή mail: **gr0574@inlife.gr**

ΜΑΤ7786

ΤΟ ΞΕΝΟΔΟΧΕΙΟ EDEN ROC

ΕΝΔΙΑΦΕΡΕΤΑΙ ΝΑ ΠΡΟΣΛΑΒΕΙ

ΠΕΠΕΙΡΑΜΕΝΟ ΠΡΟΣΩΠΙΚΟ ΜΕ ΤΙΣ ΠΑΡΑΚΑΤΩ ΕΙΔΙΚΟΤΗΤΕΣ

1. Οροφοκαμαριέρες
2. Βοηθοί σερβιτόρων (άνδρες και γυναίκες)
3. Λατζιέρα
4. Πρώτους μαγείρους
5. Βοηθούς μαγείρων

Πληροφορίες και αιτήσεις καθημερινά (πρωινές ώρες) στο τηλ. **2241067067**, φαξ **2241066700** ηλεκτρονική διεύθυνση **manager@edenroc.gr**, παραλία Λεωφόρου Καλλιθέας

ΧΠ1562

Από επιχείρηση έκδοσης εφημερίδας

ΖΗΤΕΙΤΑΙ

ΥΠΑΛΛΗΛΟΣ ΛΟΓΙΣΤΗΡΙΟΥ

Απαραίτητα προσόντα:
- Αριστη γνώση χρήσης Η/Υ
- Γνώση χρήσης εμπορικών προγραμμάτων (SINGULAR, CONTROL)
- Γνώση Αγγλικής γλώσσας
- Τυχόν προϋπηρεσία θα ληφθεί υπόψιν

Αριστο περιβάλλον εργασίας, 12μηνη απασχόληση

Αποστείλετε βιογραφικό σημείωμα, μαζί με πρόσφατη φώτο στην Τ.Θ. 153, 85100 Ρόδος ή στο email: ivi@rodiaki.gr

---

Από το db antenna technologies

ΖΗΤΕΙΤΑΙ

ΕΓΚΑΤΑΣΤΑΤΗΣ ΚΕΡΑΙΩΝ

με γνώσεις σε επίγεια και δορυφορικά.
Απαραίτητο το δίπλωμα οδήγησης.

Πληρ. τηλ. 6944440655

ΜΑΤ7742

ΤΟ ΞΕΝΟΔΟΧΕΙΟ

Blue Sky Beach Hotel

ΣΤΗΝ ΠΟΛΗ ΤΗΣ ΡΟΔΟΥ

ΖΗΤΕΙ

Προσωπικό Διαφόρων Ειδικοτήτων

Οι ενδιαφερόμενοι παρακαλούνται να επικοινωνήσουν με το λογιστήριο καθημερινά εκτός Σαββάτου και Κυριακής στα τηλέφωνα

22411-033768 και 2241-033778:

blue sky BEACH HOTEL RHODES

Blue Sky Beach Hotel
Πλατεία Ψαροπούλας
Τηλ.: 2241-033768, 2241-033778

ΧΠ1373

auto-moto

συνέχεια από την προηγούμενη

ΠΩΛΕΙΤΑΙ κλούβα VW μοντέλο '85 κβ. 2000 diesel. Τιμή 3.000 ευρώ. Πληρ. τηλ. 2241061960 MZT110111

ΠΩΛΕΙΤΑΙ αυτοκίνητο - **φορτηγό** - ψυγείο MERCEDES 814. Πληρ. τηλ. 6936726806 MZT110124

ΠΩΛΟΥΝΤΑΙ ΜΕΤΑΧΕΙΡΙΣΜΕΝΑ ΦΟΡΤΗΓΑ ΑΥΤΟΚΙΝΗΤΑ ΕΙΣΑΓΩΓΗΣ ΟΛΩΝ ΤΩΝ ΤΥΠΩΝ, ΓΙΑ ΑΓΡΟΤΙΚΗ ΚΑΙ ΕΠΑΓΓΕΛΜΑΤΙΚΗ ΧΡΗΣΗ, ΚΑΘΩΣ ΕΠΙΣΗΣ ΚΑΙ Ι.Χ. ΕΠΙΒΑΤΙΚΑ. ΕΤΟΙΜΟΠΑΡΑΔΟΤΑ Ή ΚΑΤΟΠΙΝ ΠΑΡΑΓΓΕΛΙΑΣ. ΜΕ ΤΙΜΕΣ ΓΕΡΜΑΝΙΑΣ. ΠΑΡΕΧΟΥΜΕ ΓΡΑΠΤΗ ΕΓΓΥΗΣΗ ΕΝΟΣ ΧΡΟΝΟΥ. ΕΙΣΑΓΩΓΕΙΣ ΜΕΤΑΧΕΙΡΙΣΜΕΝΩΝ ΑΥΤΟΚΙΝΗΤΩΝ: Δ. ΜΠΟΥΝΤΟΥΡΗΣ-Ε. ΠΑΠΑΠΟΣΤΟΛΟΥ Ο.Ε. ΕΚΘΕΣΗ: ΕΘΝΙΚΗ ΟΔΟΣ ΛΑΡΙΣΑΣ-ΙΩΑΝΝΙΝΩΝ, ΤΡΙΚΑΛΑ ΘΕΣΣΑΛΙΑΣ, ΤΗΛΕΦΩΝΑ: 24310-74709, 24310-27008, ΚΙΝ.: 6974456200-6977395269 ΧΠΑ14110

ΠΩΛΕΙΤΑΙ ΤΖΙΠ FORD MAVERICK σειρά πολυτελείας 1 έτους με 13000 χλμ. ολοκαίνουργιο σε άριστη κατάσταση. Πληρ. τηλ. 6977079796 MZT040101

ΠΩΛΕΙΤΑΙ μηχανάκι Energy Piaggio 50 cc. Πληρ. τηλ. 6946047789 MOO1101.1

ΠΩΛΕΙΤΑΙ FORD FIESTA του '95, 1300 μηχανικά άριστο, πληρωμένα τέλη λόγω ανάγκης. Τιμή 1800 ευρώ. Είναι ευκαιρία. Πληρ. τηλ. 6942780503 MZT110128

ΠΩΛΟΥΝΤΑΙ α) ένα κλουβάκι SEAT TERRA (πετρέλαιο) του 1994 τιμή 1900 ευρώ, β) ένα VAN TOYOTA LITEACE (βενζίνη) του 1992 τιμή 1600 ευρώ. Πληρ. τηλ. 2241022820 MZT070124

μαθηματα

ΜΑΘΗΜΑΤΙΚΑ - ΦΥΣΙΚΗ - ΧΗΜΕΙΑ. Παραδίδονται από μαθηματικό και φυσικό, ιδιαίτερα μαθήματα σε μεμονωμένους μαθητές Γυμνασίου-Λυκείου-ΤΕΕ (όλων των κατευθύνσεων) που επιθυμούν την απόκτηση ουσιαστικών γνώσεων και την επίτευξη των στόχων τους (κατόπιν συνεννοήσεως δεκτά και γκρουπ 2-3 μαθητών). Πληρ. τηλ. 2241024369, 6948893531, 6973025100 MZT150120

ΚΑΘΗΓΗΤΡΙΑ ΑΓΓΛΙΚΩΝ με 20ετή πείρα με μητρική γλώσσα την Αγγλική με αρίστη προφορά, παραδίδει ιδιαίτερα μαθήματα σε μεμονωμένους ή σε μικρά γκρουπ (4 ατόμων) ή σε ενήλικες για να μάθουν την γλώσσα για την δουλειά τους ή τα παιδιά της πρώτης τάξης του Δημοτικού, σε αρχάριους και προχωρημένους με εξασφαλισμένη επιτυχία εξετάσεων FIRST CERTIFICATE (LOWER), C.F.C.-ECCE, PROFICIENCY MICHIGAN και το ΚΡΑΤΙΚΟ ΠΙΣΤΟΠΟΙΗΤΙΚΟ ΓΛΩΣΣΟΜΑΘΕΙΑΣ. Οργανωμένη και άρτια διδακτική ύλη - προβολές VIDEO και κασέτα, συστηματική ενημέρωση γονέων, υπεύθυνη εργασία και τιμές λογικές. Πληρ. τηλ. 2241075959, 6972912196 MZT080104

ΓΑΛΛΙΚΑ, ΙΤΑΛΙΚΑ, ΙΣΠΑΝΙΚΑ. Παραδίδονται μαθήματα για όλα τα επίπεδα από πτυχιούχο καθηγήτρια Πανεπιστημίων Sorbonne και Valencia. Τμήματα ξενοχοϋπαλλήλων ενόψει τουριστικής σαιζόν, προετοιμασία πτυχίων CELI (Perugia) Γαλλικού Ινστιτούτου, Instituto Cervantes. Πληρ. τηλ. 6978733260 MZT130115

ΠΑΡΑΔΙΔΟΝΤΑΙ Μαθήματα Σύγχρονης Κιθάρας και Θεωρίας από καθηγητή μουσικής, απόφοιτο "Berklee College of Music και Hartford Conservatory of Music and Dance", για αρχάριους και προχωρημένους. Πληρ. τηλ. 2241021638, κιν. 6945796549 MZT110131

ΚΑΘΗΓΗΤΡΙΑ ΓΑΛΛΙΚΩΝ ΠΑΡΑΔΙΔΕΙ μαθήματα κατ' οίκον σε μαθητές Γυμνασίου-Λυκείου. Επίσης ολιγομελή ή ατομικά τμήματα για ξενοδοχοϋπαλλήλους ενόψει της σαιζόν 2005. Τιμές πολύ προσιτές. Πληρ. τηλ. 2241060875, 6973312052 MZT030121

ELINA HOTEL
RHODES
Το ξενοδοχείο μας **ΕΛΙΝΑ** στην Ιξιά στην προσπάθειά του να αναβαθμίσει τις υπηρεσίες του σε υψηλά standards
ΖΗΤΑ
ΣΥΝΕΡΓΑΤΕΣ ΑΠΟ ΟΛΕΣ ΤΙΣ ΕΙΔΙΚΟΤΗΤΕΣ ΜΕ ΔΙΑΘΕΣΗ ΓΙΑ ΠΡΟΣΦΟΡΑ ΚΑΙ ΝΕΕΣ ΙΔΕΕΣ
Εάν συμμερίζεστε την προσπάθεια μας και σας ενδιαφέρει η εξέλιξη σας στείλτε μας το βιογραφικό σας με fax στο **2241094413** ή με **email: info@elinahotel.gr** ή στο τηλέφωνο **2241092944** (Κος Μακρής) ΧΠ2784

Θ. & Ι. ΚΑΛΛΙΓΑΣ ΑΕΒΕ
ΑΝΤΙΠΡΟΣΩΠΕΙΑ ΑΥΤΟΚΙΝΗΤΩΝ
ΖΗΤΕΙΤΑΙ
ΠΩΛΗΤΗΣ ΑΥΤΟΚΙΝΗΤΩΝ
• Μόνιμη απασχόληση
• Ικανοποιητικός μισθός και bonus
Πληρ. τηλ. (22410)67440, 67441 ΧΠ915

Η ΞΕΝΑΚΗΣ ΑΥΤΟΚΙΝΗΤΑ Α.Ε.Β.Ε.
ΕΞΟΥΣΙΟΔΟΤΗΜΕΝΟΣ ΕΜΠΟΡΟΣ ΣΥΝΕΡΓΑΤΗΣ SERVICE KOSMOCAR Α.Ε. VW-Audi-VW ΕΠΑΓΓΕΛΜΑΤΙΚΑ
ΖΗΤΕΙ:
1. **Γραμματειακή υποστήριξη** εμπορικού με γνώσεις λογιστικής
2. **Μηχανικό αυτοκινήτων**
3. **Ηλεκτρολόγο αυτοκινήτων**
4. **Βοηθό φανοποιού**

Τα παρακάτω προσόντα είναι απαραίτητα:
1. Ευχέρεια χειρισμού Η/Υ
2. Δίπλωμα αυτοκινήτου

Για πληροφορίες - αιτήσεις επικοινωνήστε με την κα Κατερίνα Χούλη τηλ. **2241086777** ΧΠ1687

ΤΟ ΠΕΡΙΟΔΙΚΟ
in+out
city guide
ΖΗΤΑΕΙ
1. ΓΡΑΦΙΣΤΑ / ΓΡΑΦΙΣΤΡΙΑ με άριστη γνώση Corel ή Illustrator και Photoshop.
2. ΠΩΛΗΤΕΣ ΔΙΑΦΗΜΙΣΗΣ
3. ΔΗΜΟΣΙΟΓΡΑΦΟΥΣ ΑΡΘΡΟΓΡΑΦΟΥΣ
ΠΛΗΡΟΦΟΡΙΕΣ: UpGrade Εκδοτική Τηλ. 22410 77118 (Δευτ - Παρασκ. Ώρες 10.00 έως 17.00) ΑΥ7750

ΞΕΝΟΔΟΧΕΙΟ ΚΑΛΛΙΘΕΑ ΜΑΡΕ ΠΑΛΛΑΣ
ΖΗΤΕΙΤΑΙ
ΠΡΟΣΩΠΙΚΟ ΟΛΩΝ ΤΩΝ ΕΙΔΙΚΟΤΗΤΩΝ
ΓΙΑ ΣΑΙΖΟΝ 2005
ΖΗΤΕΙΤΑΙ ζαχαροπλάστης με προϋπηρεσία
Πληρ. 10.00-13.00 στο τηλ. 2241068729-68730 ΜΑΤ7771

AUTO ΕΠΙΛΟΓΕΣ
ΚΟΥΚΟΥΡΑΣ ΑΛΕΞΑΝΔΡΟΣ
ΛΕΩΦ. ΡΟΔΟΥ-ΛΙΝΔΟΥ 255 • ΤΗΛ. (22410)60910
www.autoepiloges.com
ΑΓΟΡΑ-ΠΩΛΗΣΗ-ΑΝΤΑΛΛΑΓΗ ΜΕΤΑΧΕΙΡΙΣΜΕΝΩΝ ΑΥΤΟΚΙΝΗΤΩΝ

1. **MERCEDES SLK 200 KOMBRESSOR, 2000 cc, μοντ. 2001, μαύρο**
- 4 αερόσακοι, ABS, ESP, klima, κεντρ. κλειδ., ηλ. παράθ., υδρ. τιμόνι, ζάντες αλουμινίου και ηχοσύστημα
2. **MERCEDES E200 COMPRESSOR ELEGANCE, 163 HP, 2000 cc, μοντ. 2001, ασημί**
- 8 αερόσακοι, ABS, ESP, klima, κεντρ. κλειδ., ηλ. παράθ., υδρ. τιμόνι, ζάντες αλουμινίου, έμλινη επένδυση και ηχοσύστημα
3. **BMW 318i 4Dr, 243hp, 1900 cc, μοντ. 2003, μαύρο**
- 6 αερόσακοι, ABS, DSC, klima, σπορ ανάρτηση, επένδυση αλουμ., συναγερμός, τριάκτινο τιμόνι, ζάντες αλουμινίου, ηλ. καθρ.-εξάτμιση shnitzer και ηχοσύστημα
4. **BMW 318i 4Dr, 1900 cc, μοντ. 1999, μπλε**
- 6 αερόσακοι, ABS, klima, κεντρ. κλειδ., ηλ. παράθ., υδρ. τιμόνι, ζάντες αλουμινίου και ηχοσύστημα
5. **BMW 316i 4Dr, 1600 cc, μοντ. 2001, ασημί**
- 4 αερόσακοι, ABS, DSC, klima, επένδυση αλουμ., τριάκτινο τιμόνι πολλαπλών χρήσεων, ζάντες αλουμινίου και ηχοσύστημα
6. **OPEL ZAFIRA OPC, 200hp, 2000 cc, μοντ. 2003 ασημί**
- 10 αερόσακοι, ABS, TCS, klima, επένδυση αλουμ,. κεντρ. κλειδ., ηλ. παράθ., υδρ. τιμόνι, δερμ. σαλόνι, ζάντες αλουμ. και ηχοσύστημα
7. **JEEP WRANGLER 4000 cc, μοντ. 1999, ΑΥΤΟΜΑΤΟ, μαύρο**
- ABS, air condition, αερσσ. οδηγού, κεντρ. κλειδ., ηλ. παράθ., υδρ. τιμόνι, δερμ. σαλόνι, ζάντες αλουμ., συναγερμός και ηχοσύστημα
8. **AUDI A4, 1600 cc, μοντ. 2000, μπλε**
- 4 αερόσ., klima, κεντρ. κλειδ., ηλ. παράθ., υδρ. τιμόνι, ζάντες αλουμινίου, προβ. ομίχλης και ηχοσύστημα
9. **KIA SPORTAGE, 2000 cc, μοντ. 2001, μπλε**
- αιρ κοντισιον, ABS, κεντρ.κλειδ. ηλ. παράθ., υδρ. τιμόνι και ηχοσύστημα
10. **NISSAN PRIMERA 1600 cc, μοντ. 2000, θαλασσί**
- αερόσακοι, κλίμα, ABS, κεντρ. κλειδ., ηλ. παράθ., υδρ. τιμόνι, ηλ. καθρ. και ηχοσύστημα
11. **OPEL ASTRA 1400 cc, μοντ. 2003, ασημί**
- αερσσ. οδηγού-συνοδηγού, κεντρ. κλειδ.με τηλεχ., υδρ. τιμόνι, ζάντες αλουμινίου και ηχοσύστημα
12. **CITROEN XSARA 1400 cc, μοντ. 1998, ασημί**
- αερόσακος οδηγού-συνοδηγού, κεντρ. κλειδ., ηλ. παράθ., υδρ. τιμόνι, air conditon, ζαντ. αλουμ. και ηχοσύστημα.
13. **NISSAN ALMERA 1500 cc, μοντ. 2000, θαλασσί**
- αερόσακος οδηγού, κεντρ. κλειδ., ηλ. παράθ., υδρ. τιμόνι, air condition και ηχοσύστημα
14. **PEUGEOT RALLYE TURBO 1300 cc, 140 HP, μοντ. 1996, λευκό.**
- ζαντ. αλουμ. και ηχοσύστημα
15. **CITROEN SAXO VTS 1400 cc, μοντ. 2001, μπλε**
- κεντρ. κλειδ., ηλ. παράθ. υδρ. τιμόνι, air condition και ηχοσύστημα
16. **FIAT PUNTO SPORTING 1242 cc, μοντ. 2000, ασημί**
- αερόσακος οδηγού, air condition, κεντρ. κλειδ., ηλ. παράθ., υδρ. τιμόνι, ζαντ. αλουμ. και ηχοσύστημα
17. **CITROEN SAXO VTS 1600 cc, 120HP, μοντ. 2001, μπλε**
- αερόσακος οδηγού, air condition, κεντρ. κλειδ., ηλ. παράθ., υδρ. τιμόνι, ζάντες αλουμ. και ηχοσύστημα
18. **PEUGEOT 206 1100 cc, μοντ. 2000, μπλε**
- αερόσακος οδηγού, air condition και ηχοσύστημα
19. **SUZUKI SWIFT GTI, 1300 cc, μοντ. 1996, μπλε**
- κεντρ. κλειδ. ηλ. παράθ., υδρ. τιμόνι και ηχοσύστημα
20. **HYUNDAI ACCENT, 1300 cc, μοντ. 1999, πράσινο**
- υδρ. τιμόνι, κεντρ. κλειδ., ηλ. παράθ., air condition, ζάντες αλουμινίου, ξυλ. επένδυση και ηχοσύστημα.
21. **FIAT STILO, 1242 cc, μοντ. 2002, θαλασσί**
- 4 αερόσακοι, ABS, ASR, air conditon, υδρ. τιμόνι, κεντρ. κλειδ., ηλ. παράθ, και ηχοσύστημα.
22. **RENAULT SCENIC, 1400 cc, μοντ. 2001, μπλε**
- 4 αερόσακοι, ABS, air condition, υδρ. τιμόνι, κεντρ. κλειδ., ηλ. παράθ. και ηχοσύστημα.
23. **OPEL ASTRA 1400 cc, μοντ. 2003 , μολυβί**
- αερόσ. οδηγού-συνοδηγού, κεντρ. κλειδ. με τηλεχ., υδρ. τιμόνι και ηχοσύστημα
24. **PEUGEOT 106, 1100 cc, μοντ. 1994, πράσινο**
- κεντρ. κλειδ., ηλ. παράθ. και ηχοσύστημα
25. **MERCEDES VITO 108D 2300 cc, μοντ. 1996, λευκό, DIESEL**
- κεντρ. κλειδ. ηλ. παράθ., συναγερμός και ηχοσύστημα

ΑΠΟ 0% ΠΡΟΚΑΤΑΒΟΛΗ ΕΩΣ 72 ΜΗΝΙΑΙΕΣ ΔΟΣΕΙΣ ΜΕ ΤΑ ΧΑΜΗΛΟΤΕΡΑ ΕΠΙΤΟΚΙΑ ΤΗΣ ΑΓΟΡΑΣ ΧΠ1210

LINDIANVILLAGE
*Το **νέο** ξενοδοχείο **πολυτελείας** με πέντε θεματικά εστιατόρια, σουίτες με ιδιωτικές πισίνες, συνεδριακό κέντρο, κέντροθαλασσοθεραπείας, στην παραλία Λάρδου,*
***προσφέρει ευκαιρία σταδιοδρομίας** σε ενδιαφερόμενους **επαγγελματίες** ξενοδοχοϋπαλλήλους με **υψηλούς στόχους.** Προτιμούνται οι απόφοιτοι ξενοδοχειακών σχολών.*

Εάν θέλετε να κάνετε καριέρα σε ξενοδοχείο πολυτελείας, εάν αξίζετε για κάτι περισσότερο, εάν είστε οργανωτικοί και λειτουργείτε σε ομαδικά πλαίσια, ελάτε να συνεργαστούμε.

Ζητούμε στελέχη και συνεργάτες όλων των ειδικοτήτων, ξενόγλωσσους, με όρεξη για προσεγμένη, ποιοτική δουλειά στα πλαίσια του διεθνούς ανταγωνισμού.

*Περιμένουμε το βιογραφικό σας σημείωμα στο Telefax 22440 47360 ή με email: **alkal@lindian.gr. ή** αυτοπροσώπως στο ξενοδοχείο, καθημερινές από 08.30-14.30* ΧΠ133

TOP CARS
ΠΡΩΤΗ ΣΕ ΕΙΣΑΓΩΓΕΣ ΑΥΤΟΚΙΝΗΤΩΝ ΣΤΑ ΔΩΔΕΚΑΝΗΣΑ
ΕΙΣΑΓΩΓΕΣ ΑΓΟΡΕΣ - ΠΩΛΗΣΕΙΣ - ΑΝΤΑΛΛΑΓΕΣ ΜΕΤΑΧΕΙΡΙΣΜΕΝΩΝ ΑΥΤΟΚΙΝΗΤΩΝ

1. **BMW 323 CI cabrio μοντ. 2002,** hart top full extra **ΕΙΣΑΓΩΓΗΣ**
2. **BMW 318is μοντ. 1995** full extra
3. **BMW 318 μοντ. 2002** full extra **ΕΙΣΑΓΩΓΗΣ**
4. **MERCEDES SLK 200 COMPRESSOR ELEGANCE** 163 HP, μοντ. 2002, full extra **ΕΙΣΑΓΩΓΗΣ**
5. **MERCEDES 190 E μοντ. 1992** full extra
6. **MERCEDES 180 C μοντ. 1995**
7. **JEEP GRAND CHEROKEE LIMITED μοντ. 2003** full extra **ΕΙΣΑΓΩΓΗΣ**
8. **PEUGEOT 307 μοντ. 2003,** full extra
9. **AUDI TT μοντ. 2003 180 HP ΕΙΣΑΓΩΓΗΣ** full extra
10. **CITROEN XSARA μοντ. 2001** full extra
11. **CITROEN XSARA μοντ. 1998**
12. **NISSAN PRIMERA μοντ. 1999** full extra
13. **SEAT CORDOBA μοντ. 2001** full extra
14. **SUZUKI VANGO μοντ. 2002** full extra
15. **ALFA ROMEO A 145 μοντ. 2000**
16. **FIAT PANDA μοντ. 2004** full extra
17. **FIAT SEICENTO μοντ. 2002**
18. **FIAT SEICENTO μοντ. 2002**
19. **SKODA FABIA μοντ. 2001**
20. **PEUGEOT RALLYE 8V μοντ. 1997**
21. **ROVER μοντ. 1998** full extra
22. **SUZUKI JIMNY μοντ. 2002**
23. **SMART μοντ. 2002 ΕΙΣΑΓΩΓΗΣ** full extra

ΕΠΑΓΓΕΛΜΑΤΙΚΑ
1. **FIAT DUCATO** μοντ. 2000, μακριά καρότσα **ΕΙΣΑΓΩΓΗΣ**
2. **FORD TRANSIT** μοντ. 2000 **ΕΙΣΑΓΩΓΗΣ**
3. **FORD TRANSIT** μοντ. 1999 **ΕΙΣΑΓΩΓΗΣ** μακριά υπερυψωμένη
4. **FORD COMBO μοντ. 1998** DIESEL **ΕΙΣΑΓΩΓΗΣ**
5. **MERCEDES VITO 110** μοντ.. 1999
6. **MERCEDES VITO 110 CDI μοντ. 2001**
7. **MERCEDES VITO 108** μοντ. 1999 **ΕΙΣΑΓΩΓΗΣ**
8. **MERCEDES VITO** 110 ψυγείο **ΕΙΣΑΓΩΓΗΣ**
9. **MERCEDES 412** ανατροπή **μοντ. 2001 ΕΙΣΑΓΩΓΗΣ**
10. **MITSUBISHI L200** 4πορτο **μοντ. 1999** full extra DIESEL
11. **NISSAN VANETTE** DIESEL **μοντ. 1999** κλούβα **ΕΙΣΑΓΩΓΗΣ**

✓ Ενα χρόνο γραπτή εγγύηση
✓ Από 0-72 δόσεις
✓ Αγοράζουμε το παλιό σας αυτοκίνητο

• 1ο κατάστημα: Λ. Ελευθερίας Κρεμαστή τηλ. (22410)96889, κιν. 6972261775
• 2ο κατάστημα: 2ο χλμ. Λ. Ρόδου-Λίνδου τηλ. (22410)69518 fax 2241069517 ΧΠ2457

μαθηματα

συνέχεια από την προηγούμενη

ΦΙΛΟΛΟΓΟΣ παραδίδει ιδιαίτερα μαθήματα σε παιδιά δημοτικού, γυμνασίου και λυκείου. Τιμές λογικές. Πληρ. τηλ. 6937361852
MZT271203

ΚΑΘΗΓΗΤΗΣ, αριστούχος απόφοιτος (MASTER) SCHILLER INTERNATIONAL UNIVERSITY παραδίδει μαθήματα **κατ' οίκον** σε αρχάριους, προχωρημένους, ξενοδοχοϋπαλλήλους. Εξασφαλισμένη επιτυχία εξετάσεων FIRST CERTIFICATE, ECCE, CAMBRIDGE και MICHIGAN, PROFICIENCY, TOEIC, TOEFL καθώς και ΚΡΑΤΙΚΟΥ ΠΙΣΤΟΠΟΙΗΤΙΚΟΥ ΓΛΩΣΣΟΜΑΘΕΙΑΣ. Προετοιμασία για INICIAL, INTERMEDIO, SUPERIOR Ισπανικής, CELI 1,2,3,4,5 Ιταλικής όπως και για εξετάσεις εισαγωγής σε Πανεπιστήμιο εξωτερικού. Τιμές λογικές. Μεταφράσεις δεκτές. Πληρ. τηλ. 2241025133
MXP19281

διαφορα

ΠΩΛΕΙΤΑΙ καναπές τριθέσιος και διθέσιος και πουφ ιταλικής προέλευσης, Λιζάρδου σε άριστη κατάσταση. Τιμή 1200 ευρώ. Επίσης πωλούνται δύο χαλιά αρίστης ποιότητας σε τιμή λογική 100% μάλλινο. Και πολυόργανο γυμναστικής σε καλή κατάσταση. Τιμή 150 ευρώ. Πληρ. τηλ. 2241060563, 6976145947
MZT120118

ΠΩΛΗΣΕΙΣ ΑΥΤΟΚΙΝΗΤΩΝ

Η εταιρεία **DRIVE RENT A CAR**

ΠΩΛΕΙ

ΑΥΤΟΚΙΝΗΤΑ ΜΕΤΑΧΕΙΡΙΣΜΕΝΑ

σε άριστη κατάσταση μοντέλα 2001 και 2002
με **ένα χρόνο εγγύηση** και **έως 36 δόσεις**
FIAT SEICENTO, FIAT PUNTO,
HYUNDAI ATOS-HYUNDAI ACCENT
SUZUKI JIMNY-FIAT MULTIPLA-FIAT SCODO

5ο χλμ. Ρόδου-Λίνδου, Ρόδος • Τηλ. 2241068243

XΠ2039

AUTO CENTER
ΜΑΝΩΛΗΣ ΚΩΣΤΑΚΗΣ Α.Ε.Β.Ε

Ολοκληρωμένο συγκρότημα
LANCIA, FIAT, ALFA ROMEO, SUBARU, ISUZU
14ο χλμ. Ρόδου-Αεροδρομίου
Τηλ. 2241082000 Fax 22410-98075

ΚΕΝΤΡΟ ΜΕΤΑΧΕΙΡΙΣΜΕΝΩΝ ΑΥΤΟΚΙΝΗΤΩΝ

1. **RENAULT LAGUNA 1.600cc-έτος 2002-29.000 χλμ. - Ασημί**
Ηλεκτρικά παράθυρα, κλιματισμός, κλείδωμα με τηλεχειρισμό, ABS με EBD, ESP, 6 αερόσακους, ηλεκτρικούς καθρέπτες, ηλεκτρονική μίζα, υδραυλικό τιμόνι.
2. **FIAT PUNTO 1.250 cc-έτος 2003-44.000 χλμ. - Κόκκινο**
Ηλεκτρικά παράθυρα, κεντρικό κλείδωμα, υδραυλικό τιμόνι, A/C, αερόσακο
3. **FIAT COUPE 2.000 cc- έτος 1996 - Μπορντώ**
Συναγερμό, ηλεκτρικά παράθυρα, ηλεκτρικοί καθρέπτες, κλιματισμός, ξύλινη επένδυση ταμπλό, κεντρικό κλείδωμα με τηλεχειρισμό, δερμάτινο σαλόνι.
4. **MERCEDES 1.800 cc- έτος 1998 -80.000 χλμ. - Μπλε**
Full extra
5. **OPEL AGILA 1.200 cc- έτος 2002-50.000 χλμ. - Μπλε**
A/C, υδραυλικό τιμόνι, κεντρικό κλείδωμα
6. **CITROEN C2 VTR 1.400 cc- έτος 2004 -14.000 χλμ. - Μπορντώ**
ABS με EBD, A/C, αερόσακλους οδηγού-συνοδηγού και πλευρικούς, R/Cd
Κεντρικό κλείδωμα με τηλεχειρισμό, ηλεκτρικά παράθυρα και καθρέπτες, υδραυλικό τιμόνι, δίχρωμα μπάγκετ καθίσματα.
7. **SUZUKI ALTO 1.000 cc- έτος 1998 - 50.000 χλμ. Μπλε**

• Εγγύηση
• Τεχνικός έλεγχος δεκτός
• Test drive

8. **HYUNDAI ATOS 1.000 cc- έτος 1998- 60.000 χλμ. - Πράσινο**
A/C, R/κασέτ.
9. **FIAT PUNTO CABRIO 1.200 cc- έτος 1998 - Πορτοκαλί**
Ηλεκτρικά παράθυρα, υδραυλικό τιμόνι
10. **OPEL CORSA 1.200 cc - έτος 1995 -68.000 χλμ. - Μπλε**
11. **CITROEN C3 COMFORT 1.4 έτος 2003, 24.000 χλμ., γαλανό**
A/C, υδρ. τιμόνι, ηλ. παράθυρα, κεντρ. κλείδωμα με τηλεχειρισμό, αερόσακος οδηγού-συνοδηγού, πλευρικούς, R/K, immobilizer
12. **OPEL CORSA VIVA, 1.2 cc έτος 2003, 42.000 χλμ., μπλε**
A/C, υδρ. τιμόνι, immobilizer, κεντρ. κλείδωμα με τηλεχειρισμό, αερόσακος οδηγού, R/K
13. **VW POLO BASIS 1.2 cc, έτος 2003, 3000 χλμ. μπλε**
A/C, υδραυλικό τιμόνι, R/K, immobilizer
14. **OPEL ZAFIRA, 1.600 cc, έτος 2000, 24.000 χλμ. πράσινο**
A/C, υδρ. τιμόνι, ηλ. παράθυρα, αερόσακος οδηγού-συνοδηγού, κεντρ. κλείδωμα με τηλεχειρισμό, ABS, R/K, immobilizer

0% προκαταβολή έως 72 μήνες εξόφληση

15. **ALFA ROMEO 147 3D, 2.00 cc, έτος 2003, 19500 χλμ. θαλασσί**
Clima, ABS, 6 αερόσακοι, R/CD, υδρ. τιμόνι, ηλ. παράθυρα, ηλ. καθρέπτες, ζάντες αλουμινίου, πρ. ομίχλης, trip computer, FULL EXTRA
16. **HYUNDAI ATOS PRIME, έτος 2002, 32.000 χλμ. ασημί**
A/C, υδρ. τιμόνι, ηλ. παράθυρα, κεντρ. κλείδωμα, immobilizer, R/K, αεροτομή
17. **FIAT STILO 3D, 1.600 cc έτος 2003, 27000 χλμ. πράσινο**
Clima, ABS, 6 αερόσακοι, R/CD, υδρ. τιμόνι, ηλ. παράθυρα, ηλ. καθρέπτες, ζάντες αλουμινίου, πρ. ομίχλης, trip computer, FULL EXTRA
18. **FIAT PUNTO 55 S 5D, 1.100 cc, έτος 1999, κόκκινο**
Ηλ. παράθυρα, κεντρ. κλείδωμα, R/K,

Το χαμηλότερο επιτόκιο της αγοράς

immobilizer
19. **FIAT SEICENTO OPEN 900 cc, έτος 1999, μπλε**
Ηλ. παράθυρα, κεντρ. κλείδωμα, R/K, immobilizer

Επισκεφθείτε ΤΩΡΑ τον εκθεσιακό μας χώρο και επιλέξτε ένα από τα 60 επιλεγμένα αυτοκίνητά μας!

Σας διευκολύνουμε, αναλαμβάνοντας την χρηματοδότηση από την πώληση του αυτοκινήτου σας σε ιδιώτη, ακόμη και αν δεν το έχετε εξοφλήσει!

XΠ556

ΠΡΩΤΕΣ ΕΠΙΛΟΓΕΣ ΑΠΟ ΔΕΥΤΕΡΟ ΧΕΡΙ **ΜΟΝΟ** ΑΠΟ ΤΗΝ

AUTO CENTER ΜΑΝ. ΚΩΣΤΑΚΗΣ Α.Ε.Β.Ε

Audi

1. **VW GOLF 1400 CC μοντ. 2001, 3ΘΥΡΟ, χρώμα ΜΠΛΕ ΤΖΑΖ**
(ABS, υδρ.τιμόνι, 4 αερόσακοι, ηλ. παράθυρα, κεντρικό κλείδωμα, ηλεκ. καθρέπτες, air condition, ηχοσύστημα)
2. **VW GOLF 1400 CC μοντ. 1999, 3ΘΥΡΟ, χρώμα ΚΟΚΚΙΝΟ**
(ABS, air condition, υδρ.τιμόνι, 2 αερόσακοι, ηλ. παράθυρα, κεντρικό κλείδωμα, ηλεκ. καθρέπτες, ζάντες αλουμινίου, ηχοσύστημα)
3. **VW GOLF VARIANT -1400 CC μοντ. 1996, 5ΘΥΡΟ, χρώμα ΜΑΥΡΟ**
(υδρ. τιμόνι, R/C).
4. **VW GOLF 1600 CC μοντ. 2000, 3ΘΥΡΟ, χρώμα ΑΣΗΜΙ**
(ABS, υδρ.τιμόνι, 4 αερόσακοι, ηλ. παράθυρα, κεντρικό κλείδωμα, ηλεκ. καθρέπτες, air condition, ηχοσύστημα)
5. **VW GOLF III -1400 CC μοντ. 1992, 5ΘΥΡΟ, χρώμα λευκο**
(R/C)
6. **AUDI A4 AVANT- 2000 CC μοντ. 2004, χρώμα ΑΣΗΜΙ ΧΛΜ. 0**
(ABS, ESP, EDL, ASR, B. ASIST, υδρ.τιμόνι, 6 αερόσακοι, ηλιοροφή, 4 ηλ. παράθυρα, κεντρικό κλείδωμα, ηλεκ. καθρέπτες, διζωνικό climatronic, ζάντες αλουμινίου, ηχοσύστημα)
7. **AUDI A4 - 1600 CC μοντ. 1997, χρώμα ΜΠΛΕ**
(ABS, υδρ.τμόνι, 4 αερόσακοι, δερμάτινο σαλόνι, ηλ. παράθυρα, κεντρικό κλείδωμα, ηλεκ. καθρέπτες, climatronic, ζάντες αλουμινίου, ηχοσύστημα)
8. **MAZDA 323 - 1600 CC μοντ. 2001, ΧΡΩΜΑ ΑΣΗΜΙ**
(ABS, TC, υδρ.τμόνι, 4 αερόσακοι, 2 ηλ. παράθυρα, κεντρικό κλείδωμα, ηλεκ. καθρέπτες, air condition, ηχοσύστημα, συναγερμός)
9. **SEAT IBIZA 1400 CC μοντ. 1999 χρώμα ΑΣΗΜΙ**
(υδρ. τμόνι, 2 αερόσακοι, ηλ. παράθυρα, κεντρικό κλείδωμα, air condition, ζάντες αλουμινίου, συναγερμός, ηχοσύστημα)
10. **RENAULT MEGANE COUPE- 1600 CC μοντ. 2001, χρώμα ΑΣΗΜΙ 3θυρο**
(ABS, υδρ. τμόνι, ηλ. παράθυρα, κεντρικό κλείδωμα, ζάντες αλουμινίου, συναγερμός, ηχοσύστημα)
11. **RENAULT TWINGO 1150 CC μοντ. 1998, χρώμα ΓΚΡΙ, 3θυρο**
(ηλ. παράθυρα, ηχοσύστημα)
12. **RENAULT CABRIO 19 - 1800 CC μοντ. 1995, χρώμα ΜΠΟΡΝΤΩ**
(ABS, υδρ. τμόνι, ηλ. παράθυρα, κεντρικό κλείδωμα, ηχοσύστημα)
13. **FIAT MAREA 1400 CC μοντ. 1996 χρώμα ΜΠΛΕ 4ΘΥΡΟ**
(υδρ. τμόνι, 2 ηλ. παράθυρα, κεντρικό κλείδωμα, ηχοσύστημα).
14. **HYUNDAI ACCENT 1300 CC, μοντ. 1995, χρώμα ΠΡΑΣΙΝΟ**
(υδρ. τμόνι, κεντρικό κλείδωμα, air condition, ηχοσύστημα)
15. **HONDA CIVIC 1500 CC μοντ. 1994, χρώμα ΑΣΗΜΙ**
(ABS, υδρ. τμόνι, 4 ηλ. παράθυρα, κεντρικό κλείδωμα, ηχοσύστημα).
16. **FIAT MULTIPLA 1600 CC μοντ. 2002, χρώμα ΑΣΗΜΙ**
(υδρ. τμόνι, air condition, 4 αερόσακοι, 2 ηλ. παράθυρα, κεντρικό κλείδωμα, ηχοσύστημα)
17. **ROVER 214 SI 1400 CC μοντ. 1992, χρώμα ΓΚΡΙ**
(υδρ. τμόνι, κεντρικό κλείδωμα, ηχοσύστημα).
18. **ALPHA ROMEO 155 -1600 CC μοντ. 1993, χρώμα ΜΑΥΡΟ**
(υδρ. τμόνι, αερόσακος οδηγού, 2 ηλ. παράθυρα, κεντρικό κλείδωμα, κλιματισμός, ηχοσύστημα)
19. **SKODA FABIA 1400 CC μοντ. 2001 χρώμα ΘΑΛΑΣΣΙ**
(υδρ. τμόνι, αερόσακος οδηγού, ηλ. παράθυρα,κεντρικό κλείδωμα, air condition, ηχοσύστημα)
20. **NISSAN MICRA 1000 CC μοντ. 2001 χρώμα ΜΠΛΕ**
(υδρ. τμόνι, 2 αερόσακοι, ηλ. παράθυρα, κεντρικό κλείδωμα, ηλ. καθρέπτες, air condition, ηχοσύστημα).
21. **PEUGEOT 306 XR 1400 CC μοντ. 1993 χρώμα ΑΝΘΡΑΚΙ**
(2, ηλ. παράθυρα, κεντρικό κλείδωμα, ηχοσύστημα).
22. **OPEL CORSA 1000 CC μοντ. 1999, 5ΘΥΡΟ, χρώμα ΑΣΗΜΙ**
(ηλ. παράθυρα, κεντρικό κλείδωμα, air condition, ηχοσύστημα)
23. **RENAULT CLIO - 1400 CC μοντ. 1995, χρώμα ΜΟΛΥΒΙ, 5θυρο**
(2 ηλ. παράθυρα, κεντρικό κλείδωμα, ζάντες αλουμινίου, ηχοσύστημα)
24. **VW PASSAT - 1600 CC μοντ. 1600, χρώμα ΓΑΛΑΖΙΟ**
(ABS, υδρ.τμόνι, 4 αερόσακοι, ηλ. παράθυρα, κεντρικό κλείδωμα, ηλεκ. καθρέπτες, CLIMATRONIC, ηχοσύστημα)
25. **VW POLO CLASSIC - 1400 CC μοντ. 1998, 3ΘΥΡΟ χρώμα ΠΡΑΣΙΝΟ**
(υδρ.τμόνι, ηλ. παράθυρα, κεντρικό κλείδωμα, ηλεκ., ζάντες αλουμινίου, ηχοσύστημα)
26. **ALPHA ROMEO 33 -1350 CC μοντ. 1993, χρώμα ΚΟΚΚΙΝΟ**
(2 ηλ. παράθυρα, κεντρικό κλείδωμα)
27. **KIA PRIDE 1.300 CC μοντ. 1999, χρώμα ΜΠΛΕ, 4ΘΥΡΟ**
(υδρ. τμόνι, 2 ηλ. παράθυρα, ηχοσύστημα)
28. **OPEL ZAFIRA 1600 CC μοντ. 1999, 7θεσιο, χρώμα ΑΣΗΜΙ**
(ABS, υδρ.τμόνι, 4 αερόσακοι, ηλ. παράθυρα, κεντρικό κλείδωμα, ηλεκ. καθρέπτες, air condition, ηχοσύστημα)
29. **HYUNDAI SONATA GL 1800 CC μοντ. 1991 χρώμα ΓΚΡΙ**
(υδρ. τμόνι, ηλ. παράθυρα, κεντρικό κλείδωμα, ηχοσύστημα).
30. **RENAULT MEGANE - 1400 CC μοντ. 1996, χρώμα ΜΟΛΥΒΙ**
(υδρ.τμόνι, ηλ. παράθυρα, κεντρικό κλείδωμα, air condition, ηχοσύστημα)
31. **RENAULT TWINGO 1150 CC μοντ. 1998, χρώμα ΜΠΟΡΝΤΩ, 3θυρο**
(υδρ.. τμόνι, 2 ηλ. παράθυρα, ηχοσύστημα)
32. **TOYOTA AVENSIS - 1600 CC μοντ. 1999, SEDAN, χρώμα ΜΑΥΡΟ**
(ABS, υδρ.τμόνι, 2 αερόσακοι, ηλ. παράθυρα, κεντρικό κλείδωμα, air condition, ηλεκ. καθρέπτες, συναγερμός, ηχοσύστημα)
33. **FIAT PUNTO 1250 CC μοντ. 1996 χρώμα ΜΠΟΡΝΤΩ 3θυρο.**
(υδρ. τμόνι, 2 ηλ. παράθυρα, κεντρικό κλείδωμα, ηχοσύστημα).

CAR EXPERTS

ΞΕΝΑΚΗΣ ΑΥΤΟΚΙΝΗΤΑ ΑΕΒΕ
Εξουσιοδοτημένος Έμπορος Kosmocar A.E.
Πωλήσεις-Service-Ανταλλακτικά
10ο χλμ. Ρόδου-Λίνδου, τηλ. 2241086777, fax 2241086788

1 έτος γραπτή εγγύηση με δυνατότητα επέκτασης έως 3 έτη

0% ΠΡΟΚΑΤΑΒΟΛΗ ΕΩΣ 72 ΔΟΣΕΙΣ

XΠ1687

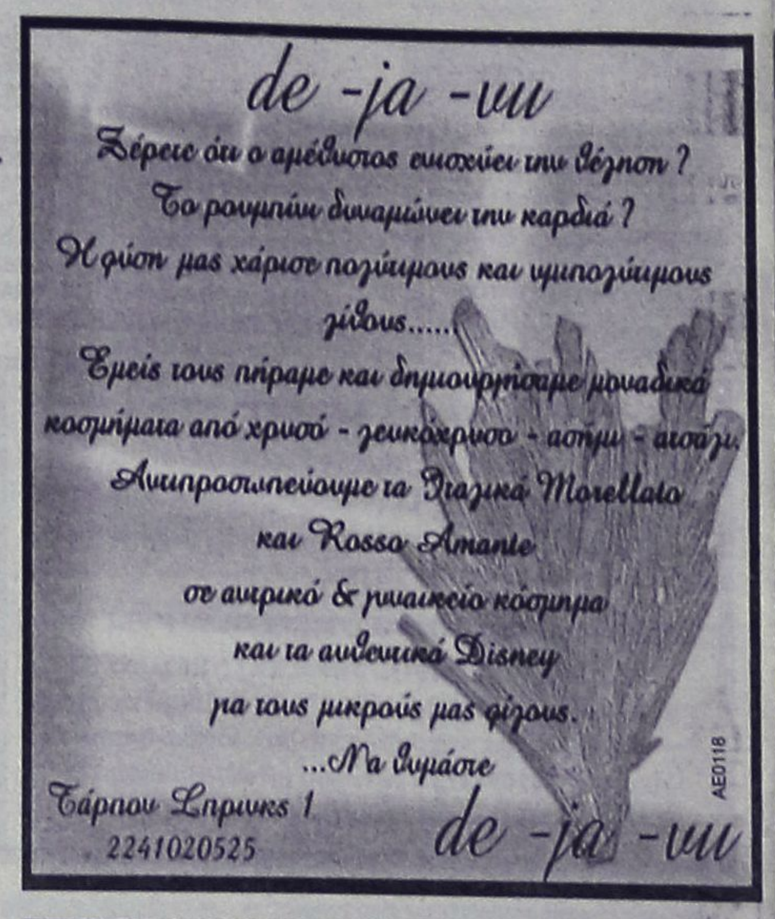

Σέρεις ότι ο αμέθυστος ενισχύει την θέληση ?
Το ρουμπίνι δυναμώνει την καρδιά ?
Η φύση μας χάρισε πολύτιμους και ημιπολύτιμους λίθους.....
Εμείς τους πήραμε και δημιουργήσαμε μοναδικά κοσμήματα από χρυσό - λευκόχρυσο - ασήμι - ατσάλι
Αντιπροσωπεύουμε τα σχέδια Morellato και Rosso Amante
σε ανδρικά & γυναικεία κοσμήματα
και τα αγαπημένα Disney
για τους μικρούς μας φίλους.
...Να θυμάστε

AE0118

κρικος
αυτοκίνητα

ΚΑΙΝΟΥΡΓΙΑ

TOYOTA-MAZDA-CITROEN
SKODA-CHRYSLER-AUDI
VOLKS WAGEN-NISSAN-FORD

ΜΕΤΑΧΕΙΡΙΣΜΕΝΑ

1. **CITROEN SAXO**
1.400 cc, ασημί, μοντ. 2002, αερόσακος οδηγού, ηλεκ. παράθ., R/C.

2. **CITROEN XSARA H/B**
1.400 cc, μοντ. 2001, υδραυλικό τιμόνι, A/C, R/C, ηλεκτρ. κλειδαριές, ηλεκτρ. παράθυρα εμπρός, αερόσακοι οδηγού-συνοδηγού

3. **CITROEN SAXO**
1.100 cc, μοντ. 2000, λευκό, κεντρικό κλείδωμα, ηλεκτρικά παράθυρα εμπρός, P/S, A/C, R/C, αερόσακος οδηγού

4. **DAEWOO NUBIRA**
1.600 cc, 2002, υδρ. τιμόνι, ABS, κεντρικό κλείδωμα, 4 ηλεκτρικά παράθυρα, R/C, A/C αερόσακος οδηγού-συνοδηγού.

5. **FIAT PUNTO**
1,1 cc, 1998, R/C

6. **FIAT MAREA,**
1.600 cc, μοντ. 1997, χρυσαφί, P/S, ηλεκτρικά παράθυρα, ηλεκτρικοί καθρέπτες, A/C, R/C, αερόσακος οδηγού, κεντρικό κλείδωμα, ζάντες αλουμινίου

7. **HYUNDAI ATOS**
μοντ. 2001, 1.000 cc, ηλεκτρ. παράθυρα εμπρός, υδραυλικό τιμόνι, A/C, ηχοσύστημα

8. **HYUNDAI GENTZ,**
1.4 cc, 2003, κόκκινο, δερμάτινο σαλόνι, ηλεκτρικά παράθυρα, ηλεκτρικές κλειδαριές, υδραυλικό τιμόνι, ABS, A/C, RCD

9. **HYUNDAI ACCENT**
Χρυσαφί, 1.300 c.c., μοντ. 2000, ηλ. κλειδαριές, ηλ. παράθυρα εμπρός/πίσω, υδραυλικό τιμόνι, A/C, ηλ. κλειδαριές, αερόσακος οδηγού, ηλ. κεραία.

10. **NISSAN ALMERA**
1.500 cc, 2000, υδρ. τιμόνι, κεντρικό κλείδωμα, ηλεκτρικά παράθυρα, R/C, A/C, αερόσακος οδηγού.

11. **NISSAN MICRA**
1,0cc, 1999, Y/T, A/C, R/C, αερόσακος οδηγού, A/C

12. **NISSAN NAVARA**
2,5 cc, μοντ. 1998, διπλοκάμπινο, συναγερμός, R/C, αερόσακος οδηγού (εισαγ.)

13. **OPEL ASTRA SW TD**
Λευκό, 1.700 cc, επαγγελματικό, diesel

14. **OPEL CORSA**
μοντ. 2002, 1.100 cc, αεράσακος οδηγού, υδραυλικό τιμόνι, ABS, A/C, ηχοσύστημα

15. **RENAULT SCENIC**
1,6 cc, μοντ. 1998, υδραυλικό τιμόνι, κεντρικό κλείδωμα, ηλεκτρ. παράθυρα εμπρός, A/C, ηλεκτρ. καθρέπτες, αερόσακοι οδηγού, P/K

16. **ROVER 25**
Μαύρο, μοντ. 2000, 1.400 cc ηλεκτρ. κλειδαριές, ηλεκτρ. παράθυρα, A/C, R/C, αερόσακος οδηγού-συνοδηγού, κεντρικό κλείδωμα

17. **SKODA SUPERB**
μπεζ, μοντ. 2003, 1.800 cc, κεντρικό κλείδωμα, ηλεκτρ. παράθυρα, αερόσακος οδηγού-συνοδηγού, ηλεκτρ. ηλιοροφή, ζάντες αλουμινίου, δερμάτινο σαλόνι, προβολείς ομίχλης, υδραυλικό τιμόνι, ABS, A/C, R/CD.

18. **SKODA REFLEX**
1.400cc, μπλε, μοντ. 2002, ηλεκ. παράθ. εμπρός, κεντρικό κλείδωμα, A/C, R/C.

19. **SKODA FABIA**
1.200 cc, 2003, υδρ. τιμόνι, κεντρικό κλείδωμα, ηλεκτρικά παράθυρα, R/C, A/C, αερόσακος οδηγού

20. **SKODA FABIA**
1.400 cc, 2002, υδρ. τμόνι, ABS, κεντρικό κλείδωμα, ηλεκτρικά πάράθυρα, R/C, A/C, αερόσακος οδηγού

21. **SUZUKI JIMNY 1.300 c.c.**
μοντ. 2001, λευκό, cabrio, A/B οδηγού-συνοδηγού, ηλεκτρικά παράθυρα

22. **TOYOTA COROLLA SDN**
Ασημί, 1300 cc, μοντ. του 1997, Υδρ. τιμόνι, Ηλ. κλειδαριές, Ηλ. παράθυρα, εμπρός, ABS, A/C, P/K

23. **TOYOTA YARIS**
1000 cc, 2002, πράσινο, δίπορτο, A/C, ράδιο CD, Υδραυλικό τιμόνι, ABS, αερόσακος οδηγού-συνοδηγού

24. **TOYOTA CELICA**
1,8cc (192Hp), 2001, 40,000klm, γκρι του τιτανίου, Y/T, ABS, ηλεκτρικά παράθυρα, ηλεκτρική ηλιοροφή, RCD, A/C, δερμάτινο σαλόνι, αερόσακοι οδηγού-συνοδηγού, πλευρικοί, ηλεκτρομαγνητικές κλειδαριές με τηλεχειρισμό, ζάντες αλουμινίου

25. **TOYOTA HIACE**
2,5 TD μοντ. 1999, υπερυψωμένο, αερόσακος οδηγού-συνοδηγού, R/C (εισαγ.)

26. **TOYOTA COROLLA ασημί**
1,4 cc, μοντ. 2002, υδρ. τιμόνι, ηλεκτ. παράθυρα εμπρός, κεντρικό κλείδωμα, R/CD, ABS

Περισσότερα αυτοκίνητα στο www.krikos.gr

Αγορές αυτοκινήτων απολύτου μετρητοίς

Δεχόμαστε το αυτοκίνητο σας προς πώληση

13ο χλμ ΡΟΔΟΥ - ΑΕΡΟΔΡΟΜΙΟΥ
(Απέναντι από την HERTZ)
Τηλ: 22410-82222 Fax: 22410-82521

0% ΠΡΟΚΑΤΑΒΟΛΗ ΕΩΣ 72 ΔΟΣΕΙΣ

XΠ1167

διαφορα

συνέχεια από την προηγούμενη

ΠΩΛΕΙΤΑΙ καντίνα αυτοκινούμενη Mercedes πλήρως εξοπλισμένη σε άριστη κατάσταση έτοιμη προς λειτουργία. Μόνο σαβαρές προτάσεις κο Μανώλη τηλ. 2241024235, 6944140676 ΜΖΤ130125

ΜΕΓΑΛΗ ΕΥΚΑΙΡΙΑ. ΠΩΛΟΥΝΤΑΙ τα κάτωθι: Μηχανή κοπής ζαμπόν επαγγελματικά 300 ευρώ, 6 σκαμπό μεταλλικά με δέρμα Ιταλίας 80 ευρώ έκαστο, φούσκα για αθλιστήριο, ανοξείδωτο 90Χ220, 300 ευρώ, ειδικός απορροφητήρας για την φούσκα Ιταλίας 350 ευρώ, Πλάκα ηλεκτρική Ιταλίας 330 ευρώ, γύρος με γκάζι 350 ευρώ. Πληρ. τηλ. 6944413322 ΜΖΤ120115

ΠΩΛΟΥΝΤΑΙ πλήρης **εξοπλισμός** τραπέζια, καρέκλες, επαγγελματικά μηχανήματα, ηχοσυστήματα καθώς και μπιλιάρδο για cafe-snack bar, όλα σχεδόν καινούργια σε τιμή μεγάλης ευκαιρίας. Πληρ. τηλ. 6944853236 ΜΖΤ080115

ΠΩΛΟΥΝΤΑΙ λόγω μετακόμισης γραφεία SATO μαύρο και καφέ τιμή 50 ευρώ, ανατομικές καρέκλες περιστρεφόμενες κόκκινες γραφείου 30 ευρώ, καναπές που γίνεται κρεβάτι δερμάτινος 20 ευρώ, κρεβάτια μονά μεστρώματα χρώματος καφέ και μαύρο με τα κομοδίνα τους 80 ευρώ. Πληρ. τηλ. 2241026371, 6977570452 ΜΖΤ120111

ΠΩΛΟΥΝΤΑΙ α) δύο κρεβάτια μονά με ορθοπεδικό στρώμα, β) 1 βιβλιοθήκη, γ) συρταριέρα και κρεμάστρα τοίχου με καθρέπτη, δ) τραπεζάκι κουζίνας με 4 καρέκλες σε πολύ καλή κατάσταση. Όλα μαζί 500 ευρώ (ή και μεμονωμένα). Πληρ. τηλ. 2241035887 ΜΖΤ110134

ΠΩΛΕΙΤΑΙ σκάφος 6,5 μέτρα (πολυεστερικό) με πολλά extra (τέντα δωματίου, τέντα ηλίου, τέντα σκεπάσματος, ρεζερβουάρ INOX 320 λίτρα, τρέιλερ 1.600 κιλά δύο αξόνων) σε άριστη κατάσταση. Πληρ. τηλ. 2241026304, 6947633164 ΜΖΤ110114

ΠΩΛΕΙΤΑΙ σε μοντέρνα γραμμή **καναπές** σαλονιού, τριών τεμαχίων, χρώματος εμπριμέ, που γίνεται και γωνία και με ύφασμα που πλένεται. Πληρ. τηλ. 2241023659 απογ. ώρες κιν. 6979584429 ΜΖΤ080116

ΠΩΛΟΥΝΤΑΙ: α) 3θέσιος και 2θέσιος καναπές 300€, β) στρώμα διπλό ορθοπεδικό/ανατομικό 50€. Πληρ. τηλ. 2241075143, 6937261384 ΜΖΤ100123

ΠΩΛΟΥΝΤΑΙ 1) ψυγείο ενσωμ. μοτέρ (για σάντουιτς) 2) βιτρίνα όρθια SCAIBA (ψυγείο), (γλυκά), 3) Βιτρίνα (PANAVISION), ηλεκτρική (τυρόπιτας-μπουγάτσας), 4) Κρέπα διπλή, 5) Μηχανή καφέ (espresso - καπουτσίνο, ατμός), 6) αποχυμωτής, 7) μίξερ ζαχαροπλαστικής zoet ζυμωτήρι, 8) Φουρνάκι πίτσας διπλό, 9) Καρέκλες αλουμινίου - ξύλου), 10) Τραπέζια 70Χ70 αλουμινίου ξύλου, 11) Τραπέζια 70Χ1,20, αλουμινίου, ξύλου, 12) Τραπέζια, σκαμπό αλουμινίου FGD μπαρ, 13) Σκαμπό αλουμινίου. Σε άριστη κατάσταση, αγορά του 2004, έλεγχος δεκτός. **ΕΝΟΙΚΙΑΖΕΤΑΙ κατάστημα** σε άριστη κατάσταση στο κέντρο των Κολυμπίων στην οδό Ευκαλύπτων. Πληρ. τηλ. 2241052313, 6948204924 ΜΖΤ110104

ΠΩΛΟΥΝΤΑΙ έπιπλα και μικροέπιπλα εισαγωγής όπως βιβλιοθήκες, παπουτσοθήκες, συρταριέρες, κρεβάτια, στρώματα, τραπέζια, καρέκλες και πολλά άλλα σε χαμηλές τιμές. Σαλόνια από 480 ευρώ. Πληρ. τηλ. (22410)62037, 65065 **Πλατής - ΡΟΔΟΧΡΩΜ** 5ο χλμ. Ρόδου-Λίνδου ΑΔ5168.1

ΞΥΛΟΥΡΓΙΚΕΣ ΕΡΓΑΣΙΕΣ. Κουζίνες, ντουλάπες, πόρτες, πέργκολες, λουστραρίσματα, αλλαγές χρωμάτων, μερεμέτια. Πληρ. τηλ. 6945491827 κος Δημήτρης ΜΖΤ070110

ΚΥΡΙΟΣ διπλωματούχος μασέρ κάνει χαλαρωτικό, αθλητικό, θεραπευτικό, ινδικό μασάζ. Πληρ. τηλ. 6947874272 ΜΖΤ130117

ΚΥΡΙΑ διπλωματούχος μασέρ προσφέρει θεραπευτικό, κλασικό, αθλητικό, αδυνατίσματος, χαλαρωτικό, αισθητικό και καθαρισμό προσώπου (μάσκες, μασάζ). Πληρ. τηλ. 2241035252, 6932024975 ΜΖΤ120117

ΚΥΡΙΑ διπλωματούχος μασέρ κάνει θεραπευτικό, αθλητικό, χαλαρωτικό μασάζ. Πληρ. τηλ. 6948553306 ΜΖΤ050119

ΚΥΡΙΑ ΔΙΠΛΩΜΑΤΟΥΧΟΣ ΜΑΣΕΡ ΜΕ ΑΔΕΙΑ ΑΠΟ ΤΟ ΚΡΑΤΟΣ ΚΑΝΕΙ ΘΕΡΑΠΕΥΤΙΚΟ, ΚΛΑΣΙΚΟ, ΧΑΛΑΡΩΤΙΚΟ, ΑΙΣΘΗΤΙΚΟ ΜΑΣΑΖ ΑΔΥΝΑΤΙΣΜΑΤΟΣ ΚΑΙ ΣΥΣΦΙΓΞΗ, ΠΕΡΙΛΑΜΒΑΝΕΙ ΚΑΛΥΤΕΡΕΣ ΤΙΜΕΣ ΚΑΙ ΠΟΙΟΤΗΤΑ. ΠΛΗΡ. ΤΗΛ. 2241020833, 6932501924, 6946437594 ΜΖΤ040117

ΑΝΑΛΑΜΒΑΝΩ σουβάδες, κτισίματα και παντός τύπου μερεμέτια. Ο ΜΙΧΑΛΗΣ. Ρόδος. Τηλ. 2241028824, 6945998658, 6946063219 ΜΖΤ28120

προσφορές εργασίας

ΔΙΑΚΟΣΜΗΤΡΙΑ ΕΣΩΤΕΡΙΚΟΥ ΚΑΙ ΕΞΩΤΕΡΙΚΟΥ ΧΩΡΟΥ, ΕΜΠΕΙΡΗ ΑΝΑΛΑΜΒΑΝΕΙ ΚΑΤΑΣΤΗΜΑΤΑ-ΓΡΑΦΕΙΑ-ΕΞΟΧΙΚΑ-ΜΟΝΟΚΑΤΟΙΚΙΕΣ-ΔΙΑΜΕΡΙΣΜΑΤΑ-ΚΗΠΟΥΣ ΚΑΙ ΑΝΑΚΑΙΝΙΣΕΙΣ ΧΩΡΟΥ. ΛΟΓΙΚΕΣ ΤΙΜΕΣ. ΠΛΗΡ. ΤΗΛ. 6944692395 ΜΖΤ100111

ΚΥΡΙΑ ΑΝΑΛΑΜΒΑΝΕΙ ΝΑ ΠΡΟΣΕΧΕΙ ΗΛΙΚΙΩΜΕΝΟΥΣ, ΠΑΙΔΙΑ (9 ΠΡΩΙ-3 Μ.Μ.) ΚΑΝΕΙ ΦΥΣΙΟΘΕΡΑΠΕΙΑ, ΜΑΣΑΖ ΓΙΑ ΑΡΡΩΣΤΙΑ, ΒΡΟΓΧΙΤΙΔΑ, ΧΤΥΠΗΜΑ, ΔΕΡΜΑΤΙΚΑ, ΔΙΑΣΤΡΕΜΜΑ, ΚΡΥΟΛΟΓΗΜΑ, ΓΑΣΤΡΙΤΙΔΑ, ΡΕΥΜΑΤΙΣΜΟΥΣ ΚΑΙ ΑΛΛΑ. ΠΛΗΡ. ΤΗΛ. 6946822085 ΜΖΤ040113

ΤΑΠΗΤΟΚΑΘΑΡΙΣΤΗΡΙΑ

ΠΑΝΕΛΛΑΔΙΚΟ ΔΙΚΤΥΟ
Art Clean EXPRESS

Είμαστε λίιιι... γο πιο μπροστά από τους άλλους!

ΠΛΥΣΙΜΟ-ΑΠΟΛΥΜΑΝΣΗ-ΦΥΛΑΞΗ
ΧΑΛΙΩΝ- ΜΟΚΕΤΩΝ - ΣΑΛΟΝΙΩΝ *(και επί τόπου)*
ΠΑΠΛΩΜΑΤΑ - ΚΟΥΒΕΡΤΕΣ - ΦΛΟΚΑΤΕΣ
ΣΤΕΓΝΟ ΓΙΑ ΜΕΤΑΞΩΤΑ ΚΑΙ ΧΕΙΡΟΠΟΙΗΤΑ
ΑΔΙΑΒΡΟΧΟΠΟΙΗΣΕΙΣ & ΕΠΙΔΙΟΡΘΩΣΕΙΣ ΤΑΠΗΤΩΝ

ΠΑΡΑΛΑΒΗ - ΠΑΡΑΔΟΣΗ ΚΑΤ'ΟΙΚΟΝ

ΔΩΡΕΑΝ ΦΥΛΑΞΗ

ΑΛΑΦΑΚΗΣ ΤΑΣΟΣ
ΤΗΛ. ΧΩΡΙΣ ΧΡΕΩΣΗ
80011400400
ΤΗΛ. 2241094815- ΚΙΝ. 6944350247

γνωριμιες

Τριανταεξάχρονη εμφανίσιμη **ΖΗΤΑ ΠΑΡΕΑ** με σοβαρό κύριο. Πληρ. τηλ. 6942564413 ΜΖΤ150114

ΔΕΣΠΟΙΝΙΔΕΣ-ΚΥΡΙΕΣ ΕΛΛΗΝΙΔΕΣ επιπέδου **ΖΗΤΟΥΝ ΓΝΩΡΙΜΙΑ** για συντροφιά, γάμο, συμβίωση από όλη την Ελλάδα. Εκδηλώσεις, ταξίδια. Επιλογές με φωτογραφίες. "ΝΕΟΙ ΟΡΙΖΟΝΤΕΣ". Πληρ. τηλ. 6979470250, 2106222449, 2105236775 ΜΑΤ5340

ΤΡΑΒ ζητά γνωριμίες με κυρίους. Ονομα ΣΤΕΛΛΑ. Πληρ. τηλ. 6972102686 ΜΖΤ110117

Ευχάριστη **κυρία ΖΗΤΑ ΓΝΩΡΙΜΙΑ** με κύριο από Ρόδο για Ρόδο. Πληρ. τηλ. 6932183151 ΜΖΤ100111

ΝΕΑΡΗ ΞΕΝΑΓΟΣ με νυχτερινές ανησυχίες, επιθυμεί κουβέντα και συνομιλία και ό,τι προκύψει. Πληρ. τηλ. 9011314493 ΑΓ16963

ΕΚΠΑΙΔΕΥΣΗ ΣΤΟΥΣ ΥΠΟΛΟΓΙΣΤΕΣ

Anosis Computer Learning



Ευρωπαϊκό Δίπλωμα Κατάρτισης Η/Υ

ΤΜΗΜΑΤΑ ΕΝΗΛΙΚΩΝ

- Τριήμερα σεμινάρια 6 ωρών επιπέδου ECDL Start
- Τριμηνο κύκλοι σπουδών για απόκτηση του Διπλώματος ECDL
- Επιδοτούμενα σεμινάρια επιχειρήσεων

Windows, Word, Excel, Powerpoint, Access, Internet, Frontpage, CorelDraw, κτλ

ΣΤ. ΚΩΤΣΙΑΔΗ 52 ΤΗΛ. 78924

Υπεύθυνος Σπουδών ΚΩΣΤΑΣ ΧΑΤΖΗΔΑΚΗΣ

ΕΡΓΑΣΤΗΡΙΟ ΕΝΗΜΕΡΩΣΗΣ ΣΤΟΙΧΕΙΩΝ ΗΛΕΚΤΡΟΝΙΚΩΝ ΥΠΟΛΟΓΙΣΤΩΝ

Program PM

Ecdl Kids & Equal Skills

"Για ΠΑΙΔΙΑ και ΕΝΗΛΙΚΕΣ"

ΕΠΙΣΗΜΟ ΕΞΕΤΑΣΤΙΚΟ ΚΕΝΤΡΟ ΤΗΣ ECDL HELLAS

ΤΜΗΜΑΤΑ ΓΙΑ: Παιδιά, Ενήλικες, Αρχάριους, Επαγγελματίες

ΕΓΓΡΑΦΕΣ ΤΩΡΑ

Νικόλαος Σκαμπαβιάς

ECDL Diploma

Ανεύρεση Εργασίας

Αναδείξαμε 1ο μαθητή σε Ολυμπιάδα Πληροφορικής

Μονάδων Β. Ροδίτης

ΤΗΛ. (22410)31761

ΝΟΔΡΙΓΚΩΝΟΣ 91 - ΡΟΔΟΣ

SUN BEACH RESORT COMPLEX

ΠΩΛΟΥΝΤΑΙ

σε άριστη κατάσταση και πολύ καλή τιμή έπιπλα δωματίων, τραπέζια, καναπέδες, καθρέπτες κ.λπ.

ΠΛΗΡΟΦΟΡΙΕΣ
SUN BEACH RESORT COMPLEX - ΠΑΡΑΛΙΑ ΙΑΛΥΣΟΥ
ΤΗΛ. 2241093821-4
ΥΠΕΥΘΥΝΟΣ: Κος Γαλανός ή Κος Νικηταράς
(Δευτέρα-Σάββατο) από 10.00 έως 15.00

ΚΤ1133

ΑΠΟΦΡΑΞΕΙΣ

ΔΩΔΕΚΑΝΗΣΙΑΚΕΣ ΑΠΟΦΡΑΞΕΙΣ
"ΚΟΛΟΣΣΟΣ"
ΑΠΟΦΡΑΞΕΙΣ ΚΑΘΑΡΙΣΜΟΙ ΑΠΟΧΕΤΕΥΣΕΩΝ & ΒΟΘΡΩΝ



Αναλαμβάνουμε πάσης φύσεως αποφράξεις οποιουδήποτε μήκους και πλάτους. Αναλαμβάνουμε καθαρισμούς αποχετευτικών αγωγών ΔΗΜΩΝ, ΞΕΝΟΔΟΧΕΙΩΝ στρατιωτικών μονάδων ΣΠΙΤΙΩΝ, ΠΟΛΥΚΑΤΟΙΚΙΩΝ καθώς και καθαρισμούς βιολογικών μονάδων με μηχάνημα υψηλής πιέσεως σε όλη την Δωδ/σο

Κ. ΠΗΔΙΑΚΗΣ - Π. ΚΑΣΕΡΗΣ
Πληρ. τηλ. 2241047915-91881,
κιν. 6944/325234 και 6977/717048 ΚΤ2366

ΑΠΟΦΡΑΞΕΙΣ-ΚΑΘΑΡΙΣΜΟΙ

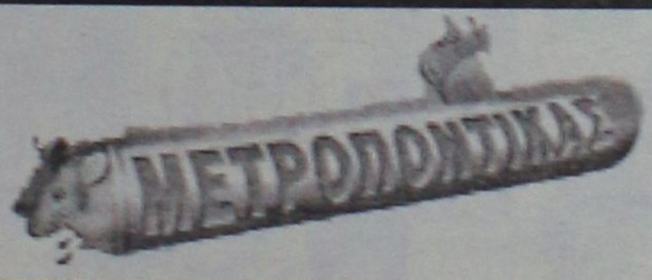



ΑΠΟΦΡΑΞΕΙΣ
ΚΑΘΑΡΙΣΜΟΙ
ΣΥΝΤΗΡΗΣΕΙΣ
ΑΠΟΧΕΤΕΥΣΕΩΝ-
ΕΠΙΦΑΝΕΙΩΝ-
ΚΤΙΡΙΩΝ-
ΠΛΟΙΩΝ-
ΒΙΟΛΟΓΙΚΩΝ

Αναλαμβάνουμε ξενοδοχεία, Δήμους, πολ/κίες κλπ. Άντληση πετρελαιοειδών από πλοία καθώς και λιποσυλλεκτών και βιολογικών. ΜΕ ΜΟΝΑΔΙΚΑ ΣΕ ΥΨΟΣ ΠΙΕΣΗΣ ΚΑΙ ΑΝΑΡΡΟΦΗΣΗΣ. ΥΠΕΡΣΥΓΧΡΟΝΑ ΜΗΧΑΝΗΜΑΤΑ ΥΔΡΟΒΟΛΗΣ ΣΕ ΟΛΗ ΤΗ ΔΩΔΕΚΑΝΗΣΟ

ΟΛΟ ΤΟ 24ωρο

ΒΑΡΔΕΛΛΗ Μ. -ΚΡΑΣΟΠΟΥΛΟΣ Δ. Ο.Ε.

Τηλ. 2241035555, Fax: 2241073100, Κιν. 6944/395999

e-mail:metropontikas@excite.com.

ΣΤΙΣ ΠΙΟ ΧΑΜΗΛΕΣ ΤΙΜΕΣ

ΚΤ2774

18-192

ζήτα μου ό,τι θες

ΑΛΟΥΜΙΝΟΚΑΤΑΣΚΕΥΕΣ
ΑΝΑΚΑΙΝΙΣΕΙΣ ΣΠΙΤΙΩΝ – ΓΡΑΦΕΙΩΝ
ΑΝΤΛΙΕΣ ΝΕΡΟΥ
ΑΠΟΛΥΜΑΝΣΕΙΣ ΑΠΕΝΤΟΜΩΣΕΙΣ
ΑΥΤΟΝΟΜΕΣ ΘΕΡΜΑΝΣΕΙΣ
ΑΠΟΦΡΑΞΕΙΣ
ΒΑΨΙΜΑΤΑ
ΓΚΑΡΑΖΟΠΟΡΤΕΣ
ΓΥΨΙΝΕΣ ΔΙΑΚΟΣΜΗΣΕΙΣ
ΓΚΡΕΜΙΣΜΑΤΑ – ΧΤΙΣΙΜΑΤΑ
ΔΟΡΥΦΟΡΙΚΕΣ ΚΕΡΑΙΕΣ
ΕΠΑΓΓΕΛΜΑΤΙΚΑ ΨΥΓΕΙΑ
ΕΠΙΤΟΠΟΥ ΚΑΘΑΡΙΣΜΟΙ ΣΠΙΤΙΩΝ
ΗΛΕΚΤΡΙΚΑ ΕΓΚΑΤΑΣΤΑΣΕΙΣ
ΗΛΙΑΚΟΙ ΘΕΡΜΟΣΙΦΩΝΙΕΣ
ΗΧΟΜΟΝΩΣΕΙΣ
ΘΥΡΟΤΗΛΕΦΩΝΑ
ΘΥΡΟΤΗΛΕΟΡΑΣΕΙΣ
ΚΑΘΑΡΙΣΜΟΙ ΠΟΛΥΚΑΤΟΙΚΙΩΝ
ΚΑΘΑΡΙΣΜΟΙ ΧΩΡΩΝ
ΚΑΥΣΤΗΡΕΣ
ΚΕΝΤΡΙΚΕΣ ΚΕΡΑΙΕΣ
ΚΕΝΤΡΙΚΕΣ ΘΕΡΜΑΝΣΕΙΣ
ΚΕΝΤΡΙΚΕΣ ΜΟΝΑΔΕΣ ΚΛΙΜΑΤΙΣΜΟΥ
ΚΛΕΙΔΙΑ – ΚΛΕΙΔΑΡΙΕΣ
ΚΑΓΓΕΛΑ
ΛΕΒΗΤΕΣ
ΜΟΝΩΣΕΙΣ
ΜΕΡΕΜΕΤΙΑ
ΜΑΡΜΑΡΑ
ΜΠΙΕΤΟΝ
ΝΤΟΥΛΑΠΙΑ
ΞΥΛΟΥΡΓΙΚΑ
ΟΙΚΟΔΟΜΙΚΕΣ ΕΡΓΑΣΙΕΣ
ΠΛΑΚΑΚΙΑ
ΠΟΡΤΕΣ ΑΥΤΟΜΑΤΕΣ
ΠΟΡΤΕΣ ΘΩΡΑΚΙΣΜΕΝΕΣ
ΠΟΡΤΕΣ ΠΥΡΑΣΦΑΛΕΙΑΣ
ΠΟΡΤΕΣ SECURITY
ΠΛΥΝΤΗΡΙΑ
ΠΛΑΣΤΙΚΑ ΠΑΤΩΜΑΤΑ
ΠΙΣΙΝΕΣ
ΡΑΜΠΟΤΕ
ΡΟΛΑ ΣΠΙΤΙΩΝ – ΚΑΤΑΣΤΗΜΑΤΩΝ
ΣΤΕΓΑΝΟΠΟΙΗΣΕΙΣ
ΣΥΝΑΓΕΡΜΟΙ
ΣΟΒΑΤΙΣΜΑΤΑ
ΤΑΠΕΤΣΑΡΙΕΣ ΕΠΙΠΛΩΝ
ΤΕΝΤΕΣ
ΤΖΑΜΙΑ
ΤΗΛΕΟΡΑΣΕΙΣ
ΥΔΡΑΥΛΙΚΑ
ΕΓΚΑΤΑΣΤΑΣΕΙΣ - ΕΠΙΣΚΕΥΕΣ

18-192 ζήτα μου ό,τι θες

✓ ΤΩΡΑ ΑΝΑΚΑΙΝΙΣΕΙΣ ΣΠΙΤΙΩΝ – ΚΑΤΑΣΤΗΜΑΤΩΝ

ΗΛΙΑΚΟΠΟΥΛΟΣ Κ.-ΜΠΡΟΚΟΣ Δ. ΟΕ ΚΤ2287

ΙΑΤΡΙΚΗ ΑΝΑΚΟΙΝΩΣΗ

Ο Ιατρός

ΦΙΛΙΠΠΟΣ ΠΑΠΑΘΕΟΔΩΡΑΚΗΣ

ΠΛΑΣΤΙΚΟΣ ΧΕΙΡΟΥΡΓΟΣ

Δέχεται: Καθημερινά με ραντεβού

ΙΑΤΡΕΙΟ: Εθν. Αντιστάσεως (πρώην Αννης Μαρίας) & Λεμεσού 43 - 85100 Ρόδος

Τηλ.: 2241078147, fax 2241039639, κιν. 6944370011

ΤΟ ΜΙΚΡΟΒΙΟΛΟΓΙΚΟ ΕΡΓΑΣΤΗΡΙΟ

ΓΙΑΝΝΗ Δ. ΠΑΝΑΓΙΩΤΟΥ

(ΙΑΤΡΟΥ ΜΙΚΡΟΒΙΟΛΟΓΟΥ)

ΜΕΤΑΦΕΡΘΗΚΕ

σε νέα διεύθυνση

Ηρακλειδών 174 Ιαλυσός (δίπλα στο Ταχυδρομείο)

Τηλ. Ιατρείου: 2241094882

MZT7732

ΙΑΤΡΙΚΗ ΑΝΑΚΟΙΝΩΣΗ

Η ιατρός **ΜΑΡΙΕΤΤΑ ΧΡΙΣΤΟΦΟΡΑΚΗ - ΑΝΑΣΤΑΣΙΑΔΗ**

ΕΝΔΟΚΡΙΝΟΛΟΓΟΣ - ΔΙΑΒΗΤΟΛΟΓΟΣ

ΔΕΧΕΤΑΙ:

Καθημερινά από 9:00 μέχρι 13:00 και 17:30 μέχρι 20:30

* εκτός Τετάρτη & Παρασκευή απόγευμα

ΠΑΥΛΟΥ ΜΕΛΑ 27 & ΝΑΥΑΡΙΝΟΥ - ΡΟΔΟΣ

Τηλ. Ιατρείου: 22410 21578 • κιν: 6945 80 61 71

ΧΠΙΑΤ0001

INEMA

ΙΑΤΡΙΚΟΣ & ΝΟΣΟΚΟΜΕΙΑΚΟΣ ΕΞΟΠΛΙΣΜΟΣ

17 ΧΡΟΝΙΑ ΕΜΠΕΙΡΙΑΣ από το 1988

ΕΙΜΑΣΤΕ ΟΙ ΜΕΓΑΛΥΤΕΡΟΙ ΠΡΟΜΗΘΕΥΤΕΣ ΙΑΤΡΙΚΟΥ – ΟΡΘΟΠΕΔΙΚΟΥ ΚΑΙ ΝΟΣΟΚΟΜΕΙΑΚΟΥ ΥΛΙΚΟΥ ΣΤΗ ΔΩΔΕΚΑΝΗΣΟ

ΕΜΠΙΣΤΕΥΘΕΙΤΕ ΜΑΣ !!!

ΛΕΜΕΣΣΟΥ 2 ΡΟΔΟΣ ΤΗΛ.22410 32238 – FAX.22410 28484



ΑΝΑΠΗΡΙΚΑ ΚΑΡΟΤΣΙΑ–ΒΑΔΙΣΤΙΚΑ -ΟΡΘΟΠΕΔΙΚΑ ΕΙΔΗ–ΜΠΛΟΥΖΕΣ ΙΑΤΡΙΚΕΣ–ΚΑΛΤΣΕΣ ΦΛΕΒΙΤΙΔΑΣ–ΠΕΛΜΑΤΑ–ΟΡΘΟΠΕΔΙΚΑ ΜΑΞΙΛΑΡΙΑ–ΚΡΕΒΑΤΙΑ ΝΟΣΟΚΟΜΕΙΑΚΑ – ΙΑΤΡΙΚΟΣ ΕΞΟΠΛΙΣΜΟΣ ΚΑΙ ΑΝΑΛΩΣΙΜΑ – ΟΡΓΑΝΑ ΧΗΜΕΙΟΥ ΚΑΙ ΚΑΘΕ ΑΛΛΟ ΕΙΔΟΣ ΓΙΑ ΚΑΤ ΟΙΚΟ ΝΟΣΗΛΕΙΑ .

ΧΠ1720

ΑΓΩΓΗ ΛΟΓΟΥ - ΛΟΓΟΘΕΡΑΠΕΙΑ

στο παιδί και τον έφηβο

Χρύσα Καραπαναγιώτου - Χατζηδάκη

Λογοθεραπεύτρια

Πτυχιούχος Α.Τ.Ε.Ι. Πάτρας

Δέχεται με ραντεβού

Στεφ. Καζούλη 18, 85100, Ρόδος

Τηλ.: 22410-25355-Κιν.: 6972 276527

E-mail: karapanagiotou@tee.gr

AE0135

Κέντρο Συμβουλευτικής & Αξιολόγησης Προσωπικότητας Παιδιών & Ενηλίκων

ΠΑΠΑΓΕΩΡΓΙΟΥ ΘΑΝΟΣ

Ψυχολόγος – Ψυχοθεραπευτής

ΠΑΝΕΠΙΣΤΗΜΙΟΥ ΑΘΗΝΩΝ

- **Διερεύνηση Προσωπικότητας (Προφίλ- Δεξιότητες-Αδυναμίες)**
- **Δείκτης Νοημοσύνης Παιδιών και Ενηλίκων**
- **Μαθησιακές Δυσκολίες και Δυσλεξία**
- **Θεραπευτική Αντιμετώπιση Φοβιών-Ειδικών Φοβιών, Κατάθλιψης, Διαταραχής πανικού, Ψυχοσωματικών προβλημάτων, Τραυματικών γεγονότων ζωής (πένθος, χωρισμός, σχολική αποτυχία), Συναισθηματικών διαταραχών, Διαταραχών Διατροφής (βουλιμία-ανορεξία).**
- **Αντιμετώπιση προβλημάτων συμπεριφοράς παιδιών σε σχολείο-σπίτι**
- **Ανάπτυξη Κοινωνικών Δεξιοτήτων**
- **Βελτίωση Σχέσεων-Πρόγραμμα Ελέγχου Συγκρούσεων**
- **Βελτίωση Αυτοεκτίμησης-Αυτοεικόνας**
- **Συμβουλευτική Οικογένιας & Ζεύγους**

XT2040

PRIDART

Κ. Παλαιολόγου 105 - Ρόδος

Τηλ:22410 78668- Κιν: 6947371250 - Μόνο με Ραντεβού

ΟΡΘΟΠΕΔΙΚΑ - ΙΑΤΡΙΚΑ

ΧΑΡΙΤΟΣ



Ορθοπεδικά είδη & κατασκευές

Εξοπλισμός Ιατρείου & αναλώσιμα

Είδη νοσηλείας κατ' οίκον & μηχανήματα οξυγονοθεραπείας

Ακουστικά Βαρηκοΐας

XT2397

ΕΛΕΥΘ. ΒΕΝΙΖΕΛΟΥ 6 (Δίπλα στη Ροδιακή Έπαυλη) - ΡΟΔΟΣ

Τηλ.: 22410 24112 Fax: 22410 75969 e-mail: orken@rho.forthnet.gr

Πάντα

Η ατμοσφαιρική ρύπανση ευθύνεται για

Ο αέρας μας πνί

Ασθμα - αλλεργική ρ

Ο αέρας των μεγαλουπόλεων, αλλά και οι ρύποι μέσα στο σπίτι κόβουν... την ανάσα των παιδιών. Ένα στα δέκα παιδιά στα μεγάλα αστικά κέντρα της χώρας πάσχουν από άσθμα, ενώ στα 1 στα 4 από αλλεργική ρινίτιδα.

Ανησυχητικά ποσοστά άσθματος πλέον αρχίζουν και καταγράφονται και σε ομάδες ενηλίκων αλλά και ηλικιωμένων, διότι όπως σημειώνουν οι ειδικοί, «επί πολλά χρόνια πιστεύαμε ότι μόνο ο οργανισμός των παιδιών θα ήταν ευάλωτος, όμως σήμερα στις πόλεις τουλάχιστον 1 στους 20 ενήλικες ταλαιπωρείται από αναπνευστικά προβλήματα».

Αν και δεν υπάρχει ασφαλής επιστημονική μέθοδος για να προσδιορίσουμε ακριβώς το ποσοστό για το οποίο ενοχοποιείται η ατμοσφαιρική ρύπανση στην αύξηση των αναπνευστικών λοιμώξεων, δεχόμαστε ότι σε ένα σημαντικό ποσοστό, αν όχι στο σημαντικότερο ευθύνεται για τη δραματική αύξηση των ενηλίκων και των παιδιών που πάσχουν από αναπνευστικά προβλήματα, ωστόσο σημαντικό ρόλο παίζει και το εσωτερικό περιβάλλον του σπιτιού, καθώς μπορεί να εξελιχθεί σε παράγοντα επιβάρυνσης του οργανισμού.

Λύση ο αερισμός.

Ένα διαμέρισμα που αερίζεται ελάχιστα και στο οποίο υπάρχει εσωτερική θερμοκρασία 20-25°C και υγρασία 65% αποτελεί, σύμφωνα με τους αλλεργιολόγους το ιδανικό περιβάλλον για την ανάπτυξη των ακάρεων (αλλεργιογόνα). Το περιβάλλον που εμείς δημιουργούμε στο σπίτι μας συχνά παραβλέπουμε ότι μπορεί να επιβαρύνει την υγεία μας και δυστυχώς είναι ένας παράγοντας που η ευθύνη μας ανήκει ολοκληρωτικά», τονίζουν οι ειδικοί και προτείνουν επαρκή αερισμό του χώρου, αλλά και την απομάκρυνση μέσα από το σπίτι των πηγών που προκαλούν τη ρύπανση.

Εργοστάσια - αυτοκίνητα.

Όσον αφορά την ατμοσφαιρική ρύπανση, τα μικροσωματίδια αποτελούν το νούμερο ένα εχθρό του αναπνευστικού συστήματος. Πρόκειται για μικροσκοπικά αιωρούμενα σωματίδια με διάμετρο μικρότερη από 10 εκατομμυριοστά του μέτρου που εισπνέουν σε καθημερινή βάση και σε μεγάλες ποσότητες οι κάτοικοι των μεγαλουπόλεων, καθώς αυτά εκλύονται από εργοστάσια και αυτοκίνητα. Εξίσου επικίνδυνο είναι το όζον, τα οξείδια του αζώτου και του θείου.

Τετραπλασιάσθηκαν οι εισαγωγές παιδιών με άσθμα στα Νοσοκομεία

Οι εισαγωγές παιδιών σε νοσοκομεία λόγω ασθματικών επεισοδίων έχουν τετραπλασιασθεί την τελευταία 20ετία, ενώ σε ημέρες με άπνοια, υγρασία (άνω του 65%) και μέσης θερμοκρασίας (άνω των 24°C) οι εισαγωγές παιδιών με αναπνευστικά προβλήματα αυξάνονται κατά 60-70%. Το άσθμα είναι ασθένεια που πρέπει να αντιμετωπίζεται έγκαιρα, διότι μπορεί να αλλάξει τον τρόπο ζωής του ατόμου και χαρακτηρίζουν «εγκληματικό το κάπνισμα μέσα στο σπίτι» και συνιστά την ιδιαίτερη προσοχή των βρεφών που εμφανίζουν βρεφικό έκζεμα, προάγγελο συχνά του άσθματος. Στη χώρα μας το ποσοστό των βρεφών που πάσχουν από το βρεφικό έκζεμα ξεπερνάει το 15%. «Το άσθμα θεραπεύεται, αλλά δεν ιάται», υποστηρίζουν οι ειδικοί, που επισημαίνουν ότι «το άσθμα μπορεί και να σκοτώσει (αν και σε σπάνιες περιπτώσεις)». Σε σχετική μελέτη της Εταιρείας διαπιστώθηκε ότι στην Ελλάδα ο δείκτης θνησιμότητας σε παιδιά ηλικίας 1-19 από άσθμα ανέρχεται από 0,07- 0,12 ανά 100.000 άτομα, με μέση ηλικία θανάτου τα 13 χρόνια.

Τα 4 συμπτώματα.

Σύμφωνα με τους ειδικούς τέσσερα είναι τα συμπτώματα που πρέπει

με υγείαν...

τα μεγαλύτερα προβλήματα του αναπνευστικού συστήματος...

γει μέσα κι έξω από το σπίτι

ινίτιδα προσβάλλουν κυρίως τα παιδιά

να ανησυχήσουν τους στο στήθος. τος είναι μεγαλύτερη

ντικός αντί του επιθετικού που συνήθως επιλέγουν τα παιδιά αυτής της ηλικίας.

• Τέλος, αν ύστερα από τη σωματική άσκηση το παιδί κάνει εμετό, πρέπει να προσεχθεί ιδιαίτερα.

Την επιβάρυνση που δέχεται ο οργανισμός των παιδιών στα αστικά κέντρα αποκαλύπτει έρευνα της Εταιρείας Αλλεργιολογίας, όπου η αλλεργική ευαισθητοποίηση των νεαρών ενηλίκων που γεννήθηκαν και μεγάλωσαν σε αστικά

γονείς.

• Καταρχήν αν 2-3 εβδομάδες ύστερα από το τέλος μιας λοίμωξης το παιδί συνεχίζει να έχει βήχα και βράσιμο

• Επίσης αν το παιδί μειώνει τη σωματική του άσκηση σε σύγκριση με τα συνομήλικά του.

• Επειδή η συχνότητα εμφάνισης του άσθμα-

στα αγόρια, μια από τις ενδείξεις που προσέχουν οι γιατροί είναι όταν το παιδί προτιμάει να παίζει στα διαλείμματα του σχολείου ως αμυ-

κέντρα ανέρχεται σε 36% έναντι μόλις 21% των ατόμων που γεννήθηκαν και μεγάλωσαν σε αγροτικές περιοχές.

Προσαρμογή στο σχολείο

Το πέρασμα από τις διακοπές των Χριστουγέννων στην καθημερινή πραγματικότητα, με ό,τι αυτό σημαίνει για τον καθένα, δεν είναι πάντα μια υπόθεση απλή ή αυτονόητη. Για τα παιδιά όπως και για τους ενήλικες, η εβδομάδα αυτή συμβολίζει το τέλος μιας έστω και προσωρινής αίσθησης ελευθερίας που είχαν την ευκαιρία να βιώσουν, να νιώσουν, να απολαύσουν. Πώς μπορούν λοιπόν οι γονείς, οι οποίοι αποτελούν σημαντικά μοντέλα συμπεριφοράς, να μεταμορφώσουν τη μετάβαση αυτή από έναν βίαιο εξαναγκασμό σε ένα αυστηρό πειθαρχικό σχολικό πλαίσιο, σε μια ομαλή προσαρμογή στη σχολική καθημερινότητα που δεν θα στερεί ούτε θα απειλεί την παιδική ελευθερία; Και ποιες γονεϊκές τακτικές μοιάζουν να είναι οι πιο εποικοδομητικές κατά την περίοδο αυτή, που αφενός θα μειώσουν το άγχος προσαρμογής του παιδιού και αφετέρου θα το κινητοποιήσουν να διαβάσει πιο αποτελεσματικά;

1. **Σταδιακή προσαρμογή:** Εδώ η λέξη - κλειδί είναι η ομαλότητα στη μετάβαση, η παρότρυνση για μια σταδιακή σχολική προσαρμογή και όχι μια κατακλυσμιαία έκθεση σε αυτήν, που θα δημιουργήσει μια αίσθηση "ψυχικού βομβαρδισμού" στο παιδί. Ας μην ξεχνάμε άλλωστε ότι ένα παιδί φαντάζεται πως οι διακοπές δεν έχουν ημερομηνία λήξης. Ενα υποστηρικτικός διάλογος μεταξύ γονιού και παιδιού, λίγες ημέρες πριν από την έναρξη του σχολείου, θα εξοικειώσει το παιδί τόσο με την έννοια ενός "προσωρινού τέλους" όσο και με την έννοια μιας σημαντικής "αρχής".

2. **Ιεράρχηση στόχων:** Είναι σημαντικό για ένα παιδί να μη νιώσει την τελευταία στιγμή ότι θα πρέπει να διαβάσει όλη την ύλη της πρώτης εβδομάδας του σχολείου. Για τον λόγο αυτόν προτείνεται ιεράρχηση των μαθημάτων κατά σειρά σοβαρότητας. Από εκεί και πέρα, από τη μέρα που θα αρχίσει το σχολείο, το παιδί πρέπει να ενσωματώνει σταδιακά και την υπόλοιπη σχολική ύλη, προετοιμάζοντας κάθε μέρα το μάθημα της επομένης κ.λπ.

3. **Γονεϊκά όρια:** Η αποφυγή στάσεων και συμπεριφορών που βασίζονται είτε σε μια άνευ όρων ελευθερία είτε σε μια ευνουχιστική αυστηρότητα, είναι μια αναγκαία προϋπόθεση από την πλευρά των γονιών. Μια οριοθετημένη στάση ανάμεσα στα δύο, που θα σέβεται τόσο την ανάγκη των παιδιών για παιχνίδι και ελευθερία στην έκφραση της σκέψης και του συναισθήματος, όσο και μια πειθαρχία που θα αποτελεί σημαντικό κίνητρο συμπεριφοράς, μοιάζει να είναι και η κατάλληλη λύση.

4. **Φιλτράρισμα της τηλεοπτικής εικόνας:** Σε μια περίοδο που χαρακτηρίζεται από ταραχώδη γεγονότα με αφορμή το δρόμο των καταστροφών στη Νοτιοανατολική Ασία, η τηλεοπτική εικόνα απειλεί με την αγριότητά της την ψυχή των παιδιών. Τα παιδιά ταυτίζονται με τα θύματα και φοβούνται για τη δική τους ζωή. Το να κλείσουμε την τηλεόραση είναι μια απλουστευμένη λύση· το απαγορευμένα εύκολα μεταμορφώνεται σε ελκυστικό. Οι γονείς είναι καλό να είναι κοντά στα παιδιά τους, να "φιλτράρουν" την ποσότητα και την ποιότητα της τηλεοπτικής εικόνας, να μοιράζονται μαζί τους, τις τραυματικές σκηνές της τηλεόρασης και να τα παροτρύνουν να εκφράζουν ελεύθερα τους φόβους και τις λύπες τους.

ΙΑΤΡΙΚΗ ΑΝΑΚΟΙΝΩΣΗ
Ο ιατρός
ΓΕΩΡΓΙΟΣ Κ. ΓΕΩΡΓΑΣ
ΕΝΔΟΚΡΙΝΟΛΟΓΟΣ-ΔΙΑΒΗΤΟΛΟΓΟΣ
Δέχεται με ραντεβού
Δευτέρα έως Παρασκευή 09.00-13.00
και 17.30-20.30 εκτός Τετάρτης απόγευμα
ΙΑΤΡΕΙΟ: Ερυθρού Σταυρού 23 - Ρόδος
Τηλ.: 2241032734, κιν. 6937739008, fax 2241032735
Α.Τ.4930

ΚΕΝΤΡΟ ΥΠΟΣΤΗΡΙΞΗΣ ΨΥΧΟΛΟΓΙΚΩΝ ΠΡΟΒΛΗΜΑΤΩΝ

ΣΙΑΓΚΑ ΚΩΝΣΤΑΝΤΙΝΑ
ΨΥΧΟΛΟΓΟΣ
Απόφοιτος Αριστοτελείου Πανεπιστημίου Θεσσαλονίκης
τηλ. 6945557447

ΚΥΠΡΙΩΤΗ ΑΛΕΞΙΑ
ΨΥΧΟΛΟΓΟΣ
ΨΥΧΟΛΟΓΟΣ ΥΓΕΙΑΣ
Απόφοιτος Πανεπιστημίου Κρήτης, MSC Surrey University of England
τηλ. 6944717520

Δέχονται κατόπιν ραντεβού
Στεφ. Καζούλη 18-1ος όροφος
τηλ. 2241022102
ΧΠ2763

ΚΕΝΤΡΟ ΕΙΔΙΚΩΝ ΘΕΡΑΠΕΙΩΝ ΤΟΥ ΠΑΙΔΙΟΥ ΔΩΔΕΚΑΝΗΣΟΥ
ΚΩΝ/ΝΟΣ ΜΠΑΔΑΝΗΣ - ΣΟΥΖΗ ΓΕΩΡΓΙΛΟΠΟΥΛΟΥ
ΕΡΓΟΘΕΡΑΠΕΥΤΗΣ ΠΤΥΧΙΟΥΧΟΣ ΜΕΘΟΔΟΥ BOBATH N.D.T
ΛΟΓΟΠΑΘΟΛΟΓΟΣ ΜΕΤΑΠΤΥΧΙΑΚΟ ΑΚΟΥΟΛΟΓΙΑΣ
ΜΕΘΟΔΟΣ PORTAGE
ΑΙΣΘΗΤΗΡΙΑΚΗΣ ΟΛΟΚΛΗΡΩΣΗΣ (S.I.)
ΜΕΤΕΚΠΑΙΔΕΥΣΗ ΣΤΙΣ ΝΕΥΡΟΛΟΓΙΚΕΣ ΚΑΙ ΚΙΝΗΤΙΚΕΣ ΔΙΑΤΑΡΑΧΕΣ
Αποστόλου Παύλου 84, Ρόδος 85100,
τηλ. / fax (22410)60999/60579
ΧΠ1871/1872

ΛΟΥΤΣΙΟΥ ΖΑΦΕΙΡΟΥΛΑ
ΨΥΧΟΛΟΓΟΣ - ΠΑΙΔΟΨΥΧΟΛΟΓΟΣ - ΠΑΙΔΑΓΩΓΟΣ
Πτυχιούχος UNIVERSITY OF CENTRAL LANCASHIRE UK, ΠΑΝΕΠΙΣΤΗΜΙΟΥ ΑΙΓΑΙΟΥ
MSc ΠΑΙΔΟΨΥΧΟΛΟΓΙΑΣ UNIVERSITY OF LONDON
Μέλος της Ενωσης Βρετανών Ψυχολόγων (BPS)
Διάγνωση-Αντιμετώπιση:
✓ Ειδικών Μαθησιακών Δυσκολιών (δυσλεξία - δυσγραφία - δυσαριθμησία)
✓ Υπερκινητικότητας - Διάσπασης προσοχής
Αντιμετώπιση προβλημάτων:
✓ Επιθετικότητας - συστολής - άγχους - κατάθλιψης
✓ Σύναψης - διατήρησης φιλικών σχέσεων
✓ Μειωμένης επιθυμίας για σχολείο - Μειωμένης σχολικής επίδοσης
Συμβουλευτική - Αντιμετώπιση Οικογενειακών προβλημάτων:
✓ Σχέσεις γονέων - γονέων παιδιών - αδελφιών
✓ Διαζύγιο - πένθος - προβλήματα υγείας
✓ Εφηβικής ηλικίας
Ψυχολογική Υποστήριξη - Ψυχοθεραπεία Παιδιών / εφήβων / ενηλίκων για:
✓ Ελλειψη αυτοπεποίθησης - αυτοεκτίμησης - αυτοσεβασμού
✓ Αντιμετώπιση άγχους - κατάθλιψης
✓ Χειρισμό συναισθημάτων - έλεγχο θυμού / παρορμήσεων
✓ Ανάπτυξη κινήτρων για προσωπική -επαγγελματική επιτυχία
✓ Σχέσεις εξάρτησης: ζήλια - ενοχές - παθολογική αγάπη - συγκρούσεις - φόβος μοναξιάς
Δέχεται με ραντεβού τηλ. 2241064841, 6945234100,
Κωνσταντινουπόλεως 48, Ρόδος
ΧΠ2624

ΧΡΙΣΤΙΝΑ ΣΑΒΒΑΚΗ-ΓΚΡΑΝΖΑΝ
Κλινική Ψυχολόγος
Πτυχιούχος Γαλλίας
Μεταπτυχιακή εκπαίδευση (Dess) στην Κλινική Ψυχολογία Ενηλίκου-Εφήβου & Παιδιού
Ψυχολογικό εργαστήρι
Για τον ενήλικο
-Ψυχολογική αξιολόγηση & διάγνωση
-Ψυχολογική υποστήριξη
-Συμβουλευτική ατόμου, ζεύγους, οικογένειας
-Ψυχοδυναμική ψυχοθεραπεία
-Ομάδες αυτογνωσίας μέσα από την τέχνη
Για το παιδί
-Αξιολόγηση νοητικής & συναισθηματικής σφαίρας προσωπικότητας
-Διάγνωση μαθησιακών δυσκολιών & διαταραχών συμπεριφοράς
-Ψυχοθεραπεία μέσω παιχνιδιού & εικαστικών
κωνσταντίνου υδραίου 24
τηλ. 2241077350, κιν. 6937684251
δέχεται με ραντεβού
ΧΠ1511

ΑΚΟΥΣΤΙΚΑ ΒΑΡΗΚΟΪΑΣ
ΑΝΑΛΟΓΙΚΑ - ΠΡΟΓΡΑΜΜΑΤΙΖΟΜΕΝΑ - ΨΗΦΙΑΚΑ
Ακούστε τους ήχους της Ζωής
Στο πληρέστερο Κέντρο Ακουστικών Εφαρμογών στα Δωδεκάνησα. Με τις καλύτερες τιμές και τον καλύτερο διακανονισμό.
Εμπιστευθείτε τους πιο έμπειρους στο χώρο, τους οποίους εμπιστεύονται τα μεγαλύτερα εργοστάσια στον κόσμο.

(BTE) (ITE) (CIC) (ITC) (BONE)
BELTONE – STARKEY – HANSATON – UNITRON – SIEMENS
BERNAFON – PHILIPS – COSELGI – REXTON
MICROSON – PURETONE – AUDIFON
ΚΕΝΤΡΟ ΙΑΤΡΙΚΩΝ ΒΟΗΘΗΜΑΤΩΝ
Εθνικής Αντιστάσεως 11 (πρωην Αννης Μαρίας)
Τηλ: 2241020359 Κιν: 6936.70.60.20
Συμβάσεις με όλα τα ταμεία. - Ειδικές τιμές ΟΓΑ
ΧΠ2367

METROPOL
MULTICINEMA ODEON
ΕΒΔΟΜΑΔΙΑΙΟ ΠΡΟΓΡΑΜΜΑ
weekly program
14/01/05 - 20/01/05
www.rodosvitrina.gr/metropol.htm

ΕΙΣΤΕ ΕΤΟΙΜΟΙ ΝΑ...
ΑΠΟΚΡΥΠΤΟΓΡΑΦΗΣΕΤΕ ΤΗΝ ΠΕΡΙΠΕΤΕΙΑ ΤΗΣ ΧΡΟΝΙΑΣ;
IN ENGLISH
ACTION - ADVENTURE

ΣΤΑ ΙΧΝΗ ΤΟΥ ΧΑΜΕΝΟΥ ΘΗΣΑΥΡΟΥ
'NATIONAL TREASURE'
ΑΙΘΟΥΣΑ 1
Ο ΝΙΚΟΛΑΣ ΚΕΪΤΖ ΓΙΑ ΝΑ ΣΠΑΣΕΙ ΤΟΝ ΚΩΔΙΚΑ, ΠΡΕΠΕΙ ΝΑ ΣΠΑΣΕΙ ΟΛΟΥΣ ΤΟΥΣ ΚΑΝΟΝΕΣ.
ΠΡΩΤΑΓΩΝΙΣΤΟΥΝ: ΝΙΚΟΛΑΣ ΚΕΪΤΖ, ΝΤΑΙΑΝ ΚΡΟΥΓΚΕΡ
ΩΡΕΣ ΕΝΑΡΞΗΣ / SHOW TIMES 17:00, 19:45, 22:30

ΕΝΑ ΔΥΝΑΤΟ ΨΥΧΟΛΟΓΙΚΟ ΘΡΙΛΕΡ
ΓΕΜΑΤΟ ΑΝΑΤΡΟΠΕΣ
IN ENGLISH
THRILLER

ΧΩΡΙΣ ΑΝΑΣΤΟΛΕΣ
'WICKER PARK'
Ο ΕΡΩΤΑΣ ΟΔΗΓΕΙ ΣΕ ΑΚΡΟΤΗΤΕΣ
ΑΙΘΟΥΣΑ 2
ΠΡΩΤΑΓΩΝΙΣΤΟΥΝ: ΤΖΟΣ ΧΑΡΤΝΕΤ, ΝΤΑΙΑΝ ΚΡΟΥΓΚΕΡ, ΡΟΟΥΖ ΜΠΕΡΝ
ΩΡΕΣ ΕΝΑΡΞΗΣ / SHOW TIMES 20:00, 22:30

ΜΙΑ ΤΡΕΛΗ ΚΩΜΩΔΙΑ
ΠΟΥ ΞΕΣΚΕΠΑΖΕΙ ΜΥΣΤΙΚΑ ΚΑΙ ΨΕΜΑΤΑ...
IN GREEK
COMEDY

ΛΟΥΚΟΥΜΑΔΕΣ ΜΕ ΜΕΛΙ
ΤΡΩΕΙ ΤΑ ΠΑΝΤΑ ΕΚΤΟΣ ΑΠ'ΤΟ ΨΕΜΑ...
ΑΙΘΟΥΣΑ 3
ΠΡΩΤΑΓΩΝΙΣΤΟΥΝ: ΧΡΗΣΤΟΣ ΛΟΥΛΗΣ, ΦΑΙΗ ΞΥΛΑ
ΩΡΕΣ ΕΝΑΡΞΗΣ / SHOW TIMES 18:15, 20:15, 22:15

Μετά τον <<Ήρωα>> (<<Hero>>),
ο Ζανγκ Γιμού επιστρέφει με ένα μεγαλιώδες έπος.

ΤΑ ΙΠΤΑΜΕΝΑ ΣΤΙΛΕΤΑ
'HOUSE OF FLYING DAGGERS'
ΤΟ ΠΙΟ ΟΝΕΙΡΙΚΟ ΚΙΝΗΜΑΤΟΓΡΑΦΙΚΟ ΠΑΡΑΜΥΘΙ ΑΥΤΟΥ ΤΟΥ ΧΕΙΜΩΝΑ
ΑΙΘΟΥΣΑ 2
ΜΙΑ ΤΑΙΝΙΑ ΤΟΥ ΖΑΝΓΚ ΓΙΜΟΥ
ΩΡΕΣ ΕΝΑΡΞΗΣ / SHOW TIMES 17:30

Από τους δημιουργούς της ταινίας
"Ψάχνοντας τον Νέμο". Disney

ΟΙ ΑΠΙΘΑΝΟΙ
THE INCREDIBLES
ΤΑ ΑΠΙΘΑΝΑ ΓΙΝΟΝΤΑΙ ΠΙΘΑΝΑ
ΑΙΘΟΥΣΑ 3
ΜΟΝΟ ΣΑΒΒΑΤΟ - ΚΥΡΙΑΚΗ 15 ΚΑΙ 16 ΙΑΝΟΥΑΡΙΟΥ .
ΩΡΕΣ ΕΝΑΡΞΗΣ / SHOW TIMES 16:00

INFORMATION - RESERVATIONS ΠΛΗΡΟΦΟΡΙΕΣ - ΚΡΑΤΗΣΕΙΣ
22410 28400
ΧΠ046

Cine Mania

ΕΠΙΜΕΛΕΙΑ: *ΚΥΡΙΑΚΗ ΠΕΤΡΙΔΟΥ*

«Οι χελώνες μπορούν να πετούν»

«Οι χελώνες μπορούν να πετούν». Αυτός είναι ο τίτλος της πρώτης από το 1979 ταινίας με θέμα το Ιράκ. Ο σκηνοθέτης Μπαχμάν Γκομπαντί, Κούρδος γεννημένος στο Ιράν, παρουσιάζει την ιστορία παιδιών προσφύγων, κάπου στα σύνορα του Ιράκ με την Τουρκία, λίγο πριν την αμερικανική επίθεση του 2003.



Η ταινία έκανε πρεμιέρα στο Λονδίνο την Παρασκευή, ενώ διακρίθηκε στο ***φεστιβάλ κινηματογράφου του Σαν Σεμπαστιάν,*** το Σεπτέμβριο.

Μιλώντας στο BBC ο σκηνοθέτης εξήγησε γιατί επέλεξε αυτό τον τίτλο: «Όταν είδα με τα ίδια μου τα μάτια τις δυσκολίες των παιδιών που ζούσαν στους προσφυγικούς καταυλισμούς, το μυαλό μου πήγε κατευθείαν στις χελώνες. Οι δυσκολίες που αντιμετωπίζουν οι χελώνες μού θύμισαν τις δυσκολίες των παιδιών. Βρήκα και ομοιότητες στην υπομονή και την ανοχή τους.»

Παρά το «δύσκολο» θέμα, η ταινία έχει και χιούμορ. Αυτό οφείλεται στην ιδιοσυγκρασία του σκηνοθέτη: ***«Εμείς οι Κούρδοι γελάμε πολύ. Με τόσες δυσκολίες που έχουμε περάσει δεν υπάρχουν πλέον δάκρυα, αλλά γέλιο. Αυτό θεραπεύει τις κακουχίες.»***

Οι ηθοποιοί του δεν είναι επαγγελματίες. Αυτό άλλωστε είναι χαρακτηριστικό της δουλειάς του. «***Ποια παιδιά επαγγελματίες στο Χόλιγουντ θα μπορούσαν να παίξουν τέτοιους ρόλους!»*** σημειώνει.

Τα σχέδια του Πήτερ Τζάκσον

Ο Peter Jackson (σ.σ. ο σκηνοθέτης της τριλογίας του «Άρχοντα των Δαχτυλιδιών») και η Philippa Boyens σε πρόσφατη συνέντευξή τους επιβεβαίωσαν τις φήμες που τους ήθελαν να συνεργάζονται μετά το "King Kong" στο "Lovely Boney". Η ταινία είναι βασισμένη στο βιβλίο της Alice Sebold όπου το πνεύμα ενός μικρού κοριτσιού αφηγείται και το πώς βιάστηκε και δολοφονήθηκε, το πως η οικογένειά της αντιμετώπισαν τον χαμό της. Το πνεύμα της παρακολουθεί τη ζωή του δολοφόνου της. Ο Jackson και η Boyens πιστεύουν πως θα υπάρχουν και άλλες συνεργασίες μεταξύ τους, προς το παρόν όμως έχουν επικεντρώσει το ενδιαφέρον τους στο "Lovely Bones".

(Πηγή: www.cine.gr)

ASIA - AFRICA - EUROPE - L. AMERICA

ΑΕ093

www.cinemapallas.gr
ΠΑΛΛΑΣ
5 CINEMAS CENTER
Πρόγραμμα Εβδομάδας // Weekly Programme
14/1/2004 - 20/1/2005
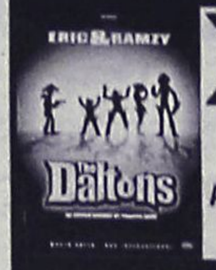
The Daltons
ΛΟΥΚΙ ΛΟΥΚ ΕΝΑΝΤΙΟΝ ΝΤΑΛΤΟΝ
Αίθουσα SFERA 1 • 16:00 • 18:05 • 20:10 • 22:35
*Ειδική επιπλέον παράσταση μόνο Σαββάτο & Κυριακή

Alfie

Αίθουσα expert Κωσταρίδης 2
• 16:00 • 18:15 • 20:25 • 22:35
*Ειδική επιπλέον παράσταση μόνο Σαββάτο & Κυριακή


BLADE TRINITY
Αίθουσα 5 • 17:50 • 20:15 • 22:40

OCEAN'S TWELVE

Αίθουσα MAIK ARTISTIC TEAM 3
ώρες έναρξης // • 20:00 • 22:40

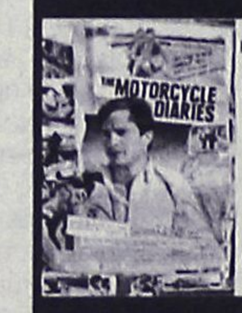
THE MOTORCYCLE DIARIES
Αίθουσα 4 ώρες έναρξης // • 22:30

Shark Tale

Αίθουσα MAIK ARTISTIC TEAM 3 • *16:00 • 18:00
*Ειδική επιπλέον παράσταση μόνο Σαββάτο & Κυριακή
Αίθουσα 4 ΑΠΤΝΚΑ • 20:20


THE POLAR EXPRESS
Αίθουσα 4 Έναρξη // • *16:00 • 18:10
*Ειδική επιπλέον παράσταση μόνο Σαββάτο & Κυριακή

ΠΡΟΣΕΧΩΣ
ΤΗΝ ΠΑΡΑΣΚΕΥΗ 21/1/2005

THE AVIATOR
Ο ΙΠΤΑΜΕΝΟΣ ΚΡΟΙΣΟΣ
Η πολυαναμενόμενη θεαματική υπερπαραγωγή του Μάρτιν Σκορτσέζε με τον Λεονάρντο ντι Κάπριο στο ρόλο του εκκεντρικού πολυεκατομμυριούχου Howard Hughes. Μια ταινία που στοχεύει τα φετινά OSCAR!!!
ΣΕ 1η ΠΑΝΕΛΛΗΝΙΑ ΠΡΟΒΟΛΗ!

THE GRUDGE
Η ΚΑΤΑΡΑ
Ο Σαμ Ράϊμι παρουσιάζει την πιό επιτυχημένη ταινία τρόμου της χρονιάς!!! Νο 1 στην Αμερική για 3 εβδομάδες!!! THE GRUDGE/Η ΚΑΤΑΡΑ Ποτέ δεν συγχωρεί. Ποτέ δεν ξεχνά!!!
Κρατήσεις // Reservations
22410 24475 / 70670
ΧΠ11967

Άρτος (;) Θεάματα (;)...

... Και τηλεόραση (όπως λέμε τηλοψία...)

STAR

06.00 **Παιδικό πρόγραμμα**
10.30 **Σούπερμαν**
11.00 **Μπάτμαν και Ρόμπιν**
11.30 **Πόκεμον**
12.00 **Γιου-Γκι-Ο**
12.30 **Τα στρουμφάκια**
13.00 **Ειδήσεις**
13.30 **Οικογένεια Γκίλμορ.** Κοινωνική σειρά.
14.30 **Τα φιλαράκια.** Κωμική σειρά.
15.30 **Ταρζάν.** Περιπετειώδης σειρά.
16.30 **Οι μάγισσες.** Σειρά μυστηρίου.
17.30 **Ξένη ταινία.** «Η μεγάλη των μπάτσων σχολή ΙΙ». Κωμωδία 1985 σε σκηνοθεσία Τζέρι Πάρις. Παίζουν: Στιβ Γκούτενμπεργκ, Ντέιβιντ Γκραφ, Μπούμπα Σμιθ, Μπρούς Μάλερ, Μάικλ Γουίνσλοου.
19.30 **Ειδήσεις**
21.00 **Ξένη ταινία.** «Μόμπι Ντικ». Περιπέτεια εποχής 1998 σε σκηνοθεσία Φρανκ Ρόνταμ.
01.00 **Ξένη ταινία.** «Επιθεωρητής Κάλαχαν». Αστυνομικό θρίλερ 1971 σε σκηνοθεσία Ντον Σίγκελ.
03.00 **Αστέρια στο πεντάγραμμο**

ALTER

06.30 **Γκολ.** Σειρά κινουμένων σχεδίων.
07.00 **Φλίπερ**
07.30 **Σέντρικ**
07.45 **Το μαγικό κλειδί**
08.00 **Πίνγκου**
08.15 **Hello kitty**
08.45 **Winx club**
09.15 **Duel Masters**
09.45 **Ντίτζιμον frontier**
10.15 **Γκάνταμ**
10.45 **Ντρέικ: Το κυνήγι του χαμένου θησαυρού**
11.15 **Ελληνική σειρά** (Ε)
12.00 **Life style** (Ε)
13.00 **Χήρες club** (Ε) Κωμική σειρά.
14.00 **Top secret weekend.** Με την Ντέσσυ Κουβολογιάννη
16.15 **Παρατράγουδα με την Αννίτα Πάνια.** Ψυχαγωγική εκπομπή.
18.45 **Το πρώτο θέμα**
19.00 **Ειδήσεις**
20.00 **Η φωνή του πολίτη.** Ενημερωτική εκπομπή.
21.00 **Το πάρτι της ζωής σου.** Ψυχαγωγική εκπομπή που παρουσιάζει ο Ακης Παυλόπουλος.
23.00 **Κίτρινος Τύπος.** Ενημερωτική εκπομπή με τον Μάκη Τριανταφυλλόπουλο.
01.30 **Auto Alter.** Εκπομπή με όλα τα νέα από τον κόσμο των τεσσάρων τροχών.
01.45 **Ξένη ταινία.** «Ερωτικές ιστορίες 2». Αισθησιακή ταινία.



ΕΤ-1

07.00 **Κλασική μουσική**
08.00 **Θεία Λειτουργία**
10.15 **Αρχονταρίκι**
11.15 **Μουσική παράδοση.** Η εκπομπή παρουσιάζει τραγούδια και παραδοσιακούς χορούς απ' όλη την Ελλάδα.
12.00 **Mediterraneo**
12.30 **Στον κόσμο της οικονομίας**
13.00 **Βουλή των Ελλήνων**
14.00 **Ξένη ταινία.** «Δώρο για έναν άγγελο».
15.30 **Τα χρονικά της Μεσογείου**
16.00 **Ορεστιάδα-Ηρακλής.** Αγώνας βόλεϊ.
18.00 **Είμαστε Ιταλοί**
18.15 **Pre game**
18.30 **Απόλλων Πατρών Αχαΐα Clauss-Ιωνικός Ν. Φ. Αμαλιάδα.** Απευθείας μετάδοση.
20.30 **Μια χώρα, ένας πρωταθλητής.** Ντοκιμαντέρ.
21.00 **Αύγουστος, ο πρώτος αυτοκράτορας.** Ξένη σειρά.
23.00 **Ειδήσεις**
24.00 **Η ζωή είναι αλλού**
01.00 **Η εποχή των εικόνων.** Παρουσιάζει η Κατερίνα Ζαχαροπούλου.

NET

08.00 **Μουσική και μουσικοί.** Ντοκιμαντέρ.
09.00 **Ενημερωτική εκπομπή**
12.00 **Ειδήσεις**
13.00 **Luciano Canfora**
14.00 **Απόπειρα λόγου.** Ενημερωτική εκπομπή με τον Νάσο Αθανασίου.
15.00 **Ειδήσεις**
16.00 **Ξένη ταινία.** «Το άλογο των ονείρων μου». Οικογενειακή περιπέτεια 2001 σε σκηνοθεσία Ερικ Χέντερσοτ.
18.00 **Ειδήσεις**
18.30 **Ελληνική ταινία.** «Ο παλικαράς». Κωμωδία 1961 σε σκηνοθεσία Χρήστου Αποστόλου. Παίζουν: Νίκος Σταυρίδης, Νίκος Ξανθόπουλος, Εφη Μελά, Δημήτρης Νικολαΐδης.
20.00 **Ταξιδεύοντας.** Παρουσιάζει η Μάγια Τσόκλη.
21.00 **Ειδήσεις**
22.00 **Ουδείς αναμάρτητος.** Ενημερωτική εκπομπή με την Αννα Παναγιωταρέα.
23.00 **Αθλητική Κυριακή.** Αθλητική εκπομπή με τον Αντώνη Κατσαρό και την Αννα Καραμανλή.
01.00 **Ειδήσεις**
01.15 **Η δυτική πτέρυγα.** Δραματική σειρά.

ΕΤ-3

07.30 **Ηλεκτρονικό σχέδιο**
07.55 **Πεντάλ**
08.00 **Αγριοι τόποι του Λορν Γκριν**
08.25 **Πεντάλ**
08.30 **Θεία λειτουργία**
10.30 **Αληθινά σενάρια** (Ε)
11.30 **Περί γης ο λόγος**
12.30 **Κάθε τόπος και τραγούδι**
12.50 **Πεντάλ**
13.00 **Ειδήσεις**
13.30 **Εκτός συνόρων.** Ενημερωτική εκπομπή.
14.00 **Leaders, ο κύκλος της ηγεσίας**
14.30 **Ρεπό**
16.00 **Ξένη ταινία.** «Ολι, ο τρομπετίστας». Οικογενειακή 1998 σε σκηνοθεσία Αν Μαρί Νερχόλμ.
17.30 **In fashion.** Ενημερωτική εκπομπή.
18.00 **Design.** Ψυχαγωγική εκπομπή.
18.30 **Επί τροχών**
19.00 **Ειδήσεις**
20.00 **Μουσικές του κόσμου**
20.30 **Συναντήσεις**
21.30 **Δρομολόγια εσωτερικού**
23.00 **Αλλος λόγος.** Ενημερωτική εκπομπή.
24.00 **Ειδήσεις**
00.25 **Πεντάλ**
00.30 **Σπορ στο 3**
02.30 **Αρχείο** (Ε)
03.30 **Ρεπό** (Ε)
05.00 **Εκτός συνόρων** (Ε)
05.30 **Leaders, ο κύκλος της ηγεσίας**
06.00 **Σπορ στο 3** (Ε)

FILMNET

06.00 **Ξένη ταινία.** «Ο ιστός της αράχνης».
07.50 **Ξένη ταινία.** «Κινούμενοι στόχοι».
09.30 **Ξένη ταινία.** «Καυτή πέτρα».
11.15 **Ξένη ταινία.** «Περιπέτεια στην Αφρική».
12.45 **Δικαστής Ντρεντ**
14.25 **Ταξί 3**
15.55 **Η κρυφή ζωή της κυρίας Λέτι**
17.30 **Στον τόπο του εγκλήματος**
18.30 **Τα φιλαράκια**
19.05 **Κινηματογραφικά νέα**
09.40 **Ο κόσμος ανάποδα**
21.25 **U.S.: Οι καλύτερες ταινίες της εβδομάδας**
22.00 **Ελληνική ταινία.** «P20». Κωμωδία 2004 σε σκηνοθεσία Λάκη Λαζόπουλου, Παναγιώτη Κράβα.
23.45 **Οι συνένοχοι**
01.25 **Κινηματογραφικά νέα**
02.00 **Η 62η τελετή απονομής των βραβείων "Χρυσή Σφαίρα"**

SUPERSPORT

15.00 **Η ώρα των πρωταθλητών**
17.00 **Ελληνικό πρωτάθλημα**
19.00 **Ελληνικό πρωτάθλημα**
21.00 **Μπάσκετ**
23.00 **Η ώρα των πρωταθλητών**
01.00 **Οποιος αντέξει**
03.00 **Αγγλικό πρωτάθλημα**
05.00 **Ισπανικό πρωτάθλημα**

MEGA

06.00 **Ολα στραβά κι ανάποδα.** Κωμική σειρά.
07.00 **Mega Σαββατοκύριακο.** Ενημερωτική εκπομπή με τον Κώστα Αρβανίτη και την Εριφύλη Μαρωνίτη.
10.00 **Το παιδί μου κι εγώ**
10.15 **Δέκα λεπτά κήρυγμα** (Ε) Κωμική σειρά.
10.40 **Σαββατογεννημένες** (Ε) Κωμική σειρά. Παίζουν: Ελένη Ράντου, Κατιάνα Μπαλανίκα, Ράνια Σχίζα, Σάκης Μπουλάς.
11.40 **Backstage.** Νεανικό μαγκαζίνο με τον Γιώργο Σατσίδη
13.20 **Εύρηκα!** Ψυχαγωγική εκπομπή με τον Αντώνη Καφετζόπουλο.
14.00 **Ειδήσεις**
14.50 **Ξένη ταινία.** «Ενα μωρό για τρεις». Κωμωδία 1987 σε σκηνοθεσία Λίοναρντ Νιμόι.
17.00 **Μπουκιά και συχώριο.** Εκπομπή μαγειρικής με τον Ηλία Μαμαλάκη.
17.55 **Ματιές στα γεγονότα**
18.00 **Ετσι ξαφνικά.** Κοινωνική σειρά σε μορφή τηλεταινίας.
20.00 **Ειδήσεις**
21.00 **Επτά θανάσιμες πεθερές.** Κωμική σειρά σε μορφή τηλεταινίας
23.15 **Ξένη ταινία.** «The score». Περιπέτεια 2001 σε σκηνοθεσία Φρανκ Οζ.
00.15 **Τελευταία γεγονότα**
00.30 **Ξένη ταινία.** (Ε)
01.30 **Ξένη ταινία.** «Περιπέτεια στο άγνωστο». Περιπέτεια 1994 σε σκηνοθεσία Τζούλι Λι.
03.30 **Τηλεμάρκετινγκ**
04.00 **Frasier**

ANT-1

06.00 **Αστυνόμος Θανάσης Παπαθανάσης** (Ε)
06.30 **Στούντιο με θέα.** Ενημερωτική εκπομπή με τον Νίκο Μάνεση και τη Φαίη Μαυραγάνη
10.30 **Κωνσταντίνου και Ελένης** (Ε) Κωμική σειρά
11.30 **Εκείνες κι εγώ** (Ε) Κωμική σειρά
12.20 **Οι Μεν και οι Δεν** (Ε) Κωμική σειρά Παίζουν: Χάρης Ρώμας, Στέλιος Μάινας, Τζόυς Ευείδη, Αννα Κουρή.
12.55 **Super game**
13.00 **Τα φιλαράκια** (Ε) Κωμική σειρά
14.00 **Τα νέα του ANT1**
14.40 **Ξένη ταινία.** «Ο σκοπός αγιάζει τα μέσα». Νεανική κωμωδία 1998 σε σκηνοθεσία Αλαν Κον.
16.40 **Fame story-Best of**
17.30 **Τα νέα του ANT1 σε 5'**
17.40 **Fame story-Best of** (Συν.)
18.10 **Ελληνική ταινία**
20.00 **Τα νέα του ANT1**
21.00 **Fame story in concert** (Ε)
24.00 **Ξένη ταινία.** «Ορκος εκδίκησης». Ταινία μυστηρίου 1995 σε σκηνοθεσία Χάρι Λόνγκστριτ. Παίζουν: Ρίτσαρντ Γκριέκο, Τζούλιαν Φίλιπς, Γκόρντον Πίνσεντ, Πίτερ Μακ Νιλ.
01.00 **Νυχτερινές ειδήσεις**
01.15 **Ξένη ταινία.** (Συν.)
02.15 **Ξένη ταινία.** «Απιστία με αξιοπρέπεια». Αισθηματική κομεντί 1973 σε σκηνοθεσία Μέλβιν Φρανκ.
04.20 **Στα άδυτα της C.I.A.**
05.20 **Αστυνόμος Σαΐνης.** Σειρά κινουμένων σχεδίων.

ALPHA

05.40 **Αυτό μας έλειπε** (Ε) Ψυχαγωγικό μαγκαζίνο.
06.30 **Πρωινές σελίδες.** (Ε) Ενημερωτική εκπομπή με τον Γιώργο Οικονομέα
10.00 **Αυτό μας έλειπε.** Ψυχαγωγικό μαγκαζίνο με τη Σοφία Αλιμπέρτη.
13.00 **7 ημέρες Alpha.** Ενημερωτική εκπομπή με τον Μάρκο Δειμέζη
14.00 **Ειδήσεις**
14.30 **Παραπληροφόρηση.** Ενημερωτική εκπομπή με τον Κώστα Μαρδά.
15.30 **Εικόνες.** Ο Τάσος Δούσης μας μεταφέρει εικόνες από όλα τα μήκη και πλάτη του πλανήτη.
16.30 **Ειδήσεις**
16.45 **Πρωτάθλημα ποδοσφαίρου Α' Εθνικής κατηγορίας.**
19.00 **Πρωτάθλημα ποδοσφαίρου Α' Εθνικής κατηγορίας.**
20.00 **Ειδήσεις**
21.00 **Παίξτε μπάλα.** Στην εκπομπή με τον Παύλο Παπαδημητρίου περιγράφονται οι εξελίξεις σε όλα τα γήπεδα της Α' Εθνικής.
23.00 **Ελληνική ταινία.** «Χωρίς ταυτότητα». Κοινωνικό δράμα 1966 σε σκηνοθεσία Γιάννη Δαλιανίδη. Παίζουν: Ζωή Λάσκαρη, Αλέκος Αλεξανδράκης, Μαίρη Χρονοπούλου, Βάσω Μεταξά, Κώστας Ρηγόπουλος, Σπύρος Μουσούρης, Κατερίνα Χέλμη.
01.15 **Ειδήσεις**
01.30 **Το καφενείο των φιλάθλων.** Αθλητική εκπομπή με τον Γιώργο Γεωργίου.
03.30 **Πέρα από τον ορίζοντα** (Ε)
04.30 **Τηλεαγορές**
04.45 **7 ημέρες Alpha** (Ε) Ενημερωτική εκπομπή.

ΚΗΔΕΙΑ

Τον λατρευτό μας σύζυγο, πατέρα, αδελφό και θείο
ΙΩΑΝΝΗ ΣΚΑΝΔΑΛΙΔΗ
ετών 62
θανόντα, κηδεύουμε σήμερα Κυριακή 16 Ιανουαρίου 2005 και ώρα 3 μ.μ. από τον Ιερό Ναό Ταξιαρχών Νεκροταφείου Ρόδου.
Η σύζυγος: Μαριάνθη
Τα παιδιά; Τσαμπίκα-Ιωάννης, Ευστάθιος
Τ' αδέλφια, τ' ανίψια και οι λοιποί συγγενείς.

ΜΝΗΜΟΣΥΝΑ

Την 18η μηνός Ιανουαρίου ημέρα Τρίτη και ώρα 9.30 π.μ. εις τον Ιερό Ναό Αγίου Χριστοφόρου Ασγούρου, τελούμε 9ήμερο μνημόσυνο υπέρ αναπαύσεως της ψυχής της πολυαγαπημένης μας συζύγου και μητέρας
ΚΑΘΟΛΙΚΗΣ ΚΑΠΠΑ
Ο σύζυγος: Κωνσταντίνος
Τα παιδιά: Μιχάλης, Σταυρούλα, Μαρία
Ο πατέρας, τ' αδέλφια και οι λοιποί συγγενείς
MZT 150104



Την 17η μηνός Ιανουαρίου ημέρα Δευτέρα και ώρα 8 π.μ. εις τον Ιερό Ναό Αγίου Γεωργίου Μαλώνας, τελούμε 4ετές μνημόσυνο υπέρ αναπαύσεως της ψυχής της λατρευτής μας συζύγου, μητέρας, γιαγιάς, αδελφής και θείας
ΜΑΡΙΑΣ ΜΑΜΟΥΖΕΛΟΥ
ετών 72
Ο σύζυγος: Γεώργιος
Τα παιδιά: Ιωάννης-Καλλιόπη, Σταυρούλα, Μικές-Σταματία, Μανώλης-Μαρία
Τα εγγόνια, τ' αδέλφια, τ' ανίψια και οι λοιποί συγγενείς
MZT080107



Την 18η μηνός Ιανουαρίου ημέρα Τρίτη και ώρα 8 π.μ. στον Ιερό Κοιμητηριακό Ναό Αγίου Δημητρίου Ρόδου, τελούμε 3μηνο μνημόσυνο υπέρ αναπαύσεως της ψυχής του λατρευτού μας πατέρα, συζύγου, υιού, αδελφού και θείου
ΙΩΑΝΝΗ ΑΛΕΞ. ΧΡΙΣΤΟΔΟΥΛΟΥ
Η σύζυγος: Ελένη
Τα παιδιά: Αλέξανδρος, Μιχάλης
Η μητέρα: Ειρήνη
Τ' αδέλφια, τ' ανίψια και οι λοιποί συγγενείς.



Την 18η μηνός Ιανουαρίου ημέρα Τρίτη και ώρα 8.30 π.μ. εις τον Ιερό Ναό Παναγίας Καθολικής Κρεμαστής, τελούμε 40ήμερο μνημόσυνο υπέρ αναπαύσεως της ψυχής του πολυαγαπημένου μας συζύγου, υιού, πατέρα, αδελφού και θείου
ΜΑΝΟΛΗ ΠΑΜΠΑΚΑ
Η σύζυγος: Αγγελική
Τα παιδιά: Ματίνα, Γιάννης και Σεβαστή
Οι γονείς: Γιάννης Παμπάκας, Κώστας και Σταματία Κουκιά
Τ' αδέλφια, τ' ανίψια και οι λοιποί συγγενείς.
MXP 19306



Την 19η μηνός Ιανουαρίου ημέρα Τετάρτη και ώρα 8:30 π.μ. εις τον Ιερό Ναό Αγίου Νικολάου Ρόδου, τελούμε 3μηνο μνημόσυνο υπέρ αναπαύσεως της ψυχής της λατρευτής μας μητέρας, αδελφής και θείας
ΜΑΡΙΑΣ ΚΑΡΑΜΑΝΗ
Η κόρη: Ειρήνη - Νεκταρία Καραμάνη
Τα αδέλφια: Ζαφειρία Ξάνθου, Ουράνα - Στέργος Τσάπη, Βασίλης - Πόπη Ξάνθου, Έφη Ξάνθου
Τα ανίψια και οι λοιποί συγγενείς
MXΠ 19304

ΚΑΘΗΜΕΡΙΝΑ ΟΛΑ ΤΑ ΝΕΑ ΤΗΣ ΔΩΔΕΚΑΝΗΣΟΥ ΣΤΟ INTERNET
www.rodiaki.gr

ΔΩΡΕΕΣ ΕΙΣ ΜΝΗΜΗ

Το Δ. Συμβούλιο Αγ. Ειρήνης "Η Ορφανοτρόφος" ευχαριστεί τους πιο κάτω κυρίους που πρόσφεραν
Α) Εις μνήμη Ευαγγελίας και **Παναγιώτου Κομιτοπούλου**
Η οικ. κ. Ευσταθίου Βασιλάκη 300,00 ευρώ.
Β) Εις μνήμη Πρεσβυτέρας **Σοφίας Χαλκιά**
Η οικ. Ιερέως π. Βασιλείου Τσαβαρή 30,00 ευρώ.
Γ) Εις μνήμη **Φανουρίου Νικόλη**
Η σύζυγός του κ. Μαρία Νικόλη 50,00 ευρώ.
Δ) Για τις **ανάγκες των παιδιών**
Η κ. Δέσποινα Σώζου 240,00 ευρώ.
ΜΟΟ

ΑΡΙΘΜΟΣ 275/2004
ΑΠΟΣΠΑΣΜΑ

Επισπεύδων: Διακογιάννης Γεώργιος
Οφειλέτης: Βασίλειος Κώστας
Τίτλος που εκτελέστηκε: η υπ' αριθμ. 248/2004 Διατ. Πληρωμής του Μον. Πρωτ. Ρόδου
Ημεροχρονολογία πλειστηριασμού: 26 Ιανουαρίου 2005
Υπάλληλος του πλειστηριασμού: κ. Μαρία Καρποδίνη-Καντιδενού
Τόπος πλειστηριασμού: Δημοτικό Κατάστημα Δήμου Πεταλούδων
ΠΕΡΙΓΡΑΦΗ
1. Ένα συγκρότημα HOMO CINEMA SONY. Αποτελείται από μια τηλεόραση SONY, 32", (TRINIRTON), ένα DVD SONY, ένα WOOFER και πέντε ηχεία. Εκτιμήθηκε 3.000 ευρώ.
2. Ενα ψυγείο μάρκας ELECTROLUX, FROST FREE, δίθυρο. Εκτιμήθηκε 800 ευρώ.
3. Μία ηλεκτρική κουζίνα μάρκας PITSOS, με τέσσερις ηλεκτρικές εστίες. Εκτιμήθηκε 600 ευρώ.
4. Ενα πλυντήριο μάρκας ARISTON digital MARGHERITA AL 89X5. Εκτιμήθηκε 700 ευρώ.
Ο πλειστηριασμός θα γίνει με πρώτη προσφορά το μισό της εκτίμησης για το καθένα.

Ο Δικαστικός Επιμελητής
Συντάγγελος Ι. Τσαμπίκος

Απόσπασμα υπ' αριθμ. 986/2004

Δικαστικός Επιμελητής: Κων/νος Ευαγ. Πούλιος
Επισπεύδων: Ιάκωβος Γ. Γιαννίκος, κάτοικος Ρόδου
Οφειλέτης: Παρασκευή Μαλαματή του Στέργου, κάτοικος Ιαλυσού
Τίτλος εκτελεστός: 429/03 και 618/04 δ/γές πληρωμής Μον. Πρωτοδ. Ρόδου και Ειρηνοδικείου Ρόδου.
Μεσεγγυούχος: η οφειλέτιδα
Υπάλληλος του πλειστηριασμού: Συμβ/φος Γιώρτσος Δημήτριος
Τόπος πλειστηριασμού: Δήμος Ιαλυσού
Χρόνος πλειστηριασμού: 26/01/05
Ημέρα Τετάρτη και ώρα 12.00 μ.-14.00 μ.
Διώροφη οικοδομή, η οποία χρησιμοποιείται ως ξενοδοχείο, με τον τίτλο Paras Beach και βρίσκεται στη θέση "Mirteni" της κτηματικής περιφέρειας Τριάντα του Δήμου Ιαλυσού Ρόδου, αποτελούμενη από ισόγειο και πρώτο όροφο.
Α) Το ισόγειο αποτελείται από 3 διαμερίσματα συνολικής επιφανείας 242 τ.μ. κατά το κτηματολόγιο και κατά την επιτόπου μετάβασή μου διαπίστωσα ότι υπάρχουν τέσσερα δωμάτια, ρεσεψιόν και χώρος υποδοχής.
Β) Ο πρώτος όροφος αποτελείται από ένα διαμέρισμα κατά το κτηματολόγιο και κατά την επιτόπου μετάβασή μου διαπίστωσα ότι αποτελείται από εννέα (9) δωμάτια εξοπλισμένα με πολυκουζινάκια συνολικής εκτάσεως 242,40 τ.μ.
Η διώροφος οικοδομή είναι πλήρως αποπερατωμένη έχει πόρτες, παράθυρα υδραυλικές και ηλεκτρικές εγκαταστάσεις και γενικά όλα τα απαραίτητα για την σωστή λειτουργία της.
Εχει ανεγερθεί επί οικοπέδου συνολικής εκτάσεως 2.425,00 τ.μ. και βρίσκεται στη θέση Μυρτενή του Δήμου Ιαλυσού με κτηματολογικά στοιχεία: Τόμος 4 (νέος 14), φύλλο 4 (νέο 182), μερίδα 94 γαιών Ιαλυσού και φάκελος 620/623. Εκτιμήθηκε 500.000 ευρώ σύμφωνα με την υπ' αριθμ. 2199/04 απόφαση Μον. Πρωτοδ. Ρόδου.
Ο πλειστηριασμός θα γίνει με όρους. 1) Τιμή πρώτης προσφοράς το 1/2 της εκτιμήσεως, οι υπόλοιποι όροι γνωστοποιούνται από συμβολαιογράφο και το Ειρηνοδικείο Ρόδου. Προσκαλούνται όσοι θέλουν να λάβουν μέρος να προσέλθουν και να προσφέρουν τιμή. Συντάχθηκε η παρούσα 07/01/05 στο γραφείο μου Εθν. Μακαρίου 45.

Ο Δηλοποιών
Δικαστικός Επιμελητής
Κων/νος Ευαγ. Πούλιος

Σκέψη της Εβδομάδας

Ο άνθρωπος που δεν αναγνωρίζει τους αγγελιοφόρους του Θεού, μοιάζει με φυτό που μεγαλώνει στη σκιά. Αν και δε γνωρίζει τον ήλιο, εξαρτάται απόλυτα απ' αυτόν. Οι μεγάλοι Προφήτες είναι πνευματικοί ήλιοι.
Οι ήλιοι των παλαιότερων καιρών είχαν θερμάνει και είχαν αναζωογονήσει τον κόσμο, και αν δεν είχαν λάμψει, η γη θα ήταν τώρα ψυχρή και νεκρή, αλλά μόνο το φως του σημερινού ήλιου μπορεί να ωριμάσει τους καρπούς, που οι ήλιοι προηγούμενων ημερών έφεραν στη Ζωή.

(Από τις Μπαχάι Γραφές)
Μπαχάι Κοινότητα Ρόδου
Τ.Θ. 156
85100 Ρόδος
www.gr.bahai.org
ΑΠ167

ΕΛΛΗΝΙΚΗ ΔΗΜΟΚΡΑΤΙΑ
ΠΕΡΙΦΕΡΕΙΑ ΝΟΤΙΟΥ ΑΙΓΑΙΟΥ
ΝΟΜΟΣ ΔΩΔΕΚΑΝΗΣΟΥ
ΔΗΜΟΤΙΚΗ ΕΠΙΧΕΙΡΗΣΗ ΤΟΥΡΙΣΜΟΥ ΚΑΙ ΑΝΑΨΥΧΗΣ ΚΑΜΕΙΡΟΥ

ΑΝΑΚΟΙΝΩΣΗ

Γνωστοποιείται ότι στη Δημοτική Επιχείρηση Καμείρου Τουρισμού και Αναψυχής λειτουργεί από τις 22/12/2004 η δομή μονάδας "Βοήθεια στο σπίτι".
Το πρόγραμμα συγχρηματοδοτείται κατά 75% από το Ε.Κ.Τ. και κατά 25% από εθνικούς πόρους.
Γενικός στόχος του προγράμματος είναι η παραμονή των ηλικιωμένων και των ατόμων με αναπηρίες, στο οικείο φυσικό και κοινωνικό τους περιβάλλον, η διατήρηση της συνοχής της οικογένειας τους, η αποφυγή χρήσης ιδρυματικής φροντίδας ή καταστάσεων κοινωνικού αποκλεισμού, η εξασφάλιση αξιοπρεπούς και υγιούς διαβίωσης και η βελτίωση της ποιότητας της ζωής τους.
Η ένταξη των ενδιαφερομένων στο Πρόγραμμα θα γίνεται μετά από διάλογο με την αρμόδια του προγράμματος **Κυπραίου Ωραιοζήλη.**
Πληροφορίες στα τηλέφωνα 2241042091 και 42364
Ο πρόεδρος της επιχείρησης
Λουκάς Νεοφύτου

ΕΛΛΗΝΙΚΗ ΔΗΜΟΚΡΑΤΙΑ
ΝΟΜΟΣ ΔΩΔΕΚΑΝΗΣΟΥ
ΔΗΜΟΣ ΙΑΛΥΣΟΥ
Δ/ΝΣΗ ΤΕΧΝΙΚΩΝ ΥΠΗΡΕΣΙΩΝ
Αριθ. Πρωτ. 128 **Ιαλυσός 13 Ιαν. 2005**

ΑΝΑΚΟΙΝΩΣΗ

ΘΕΜΑ: «Ενημέρωση για εργασίες αποχετευτικού δικτύου Ιαλυσού επί επαρχιακής οδού».
Σε συνέχεια των ανακοινώσεων για την ενημέρωση των πολιτών για τις αλλαγές στις κυκλοφοριακές ρυθμίσεις, λόγω της κατασκευής του αποχετευτικού δικτύου, ο δήμος Ιαλυσού ανακοινώνει:
Το έργο συνεχίζεται στην περιοχή της Λεωφόρου Ηρακλειδών, από την Δευτέρα 17 Ιανουαρίου 2005 και συγκεκριμένα από την διασταύρωση της οδού Ελευθ. Βενιζέλου με τη λεωφόρο Ηρακλειδών (παράκαμψη προς παραλία Ιαλυσού) στο ύψος του ξενοδοχείου Avra Beach και επί της επαρχιακής οδού Ρόδου-Αεροδρομίου με κατεύθυνση προς Ιαλυσό, μέχρι την διασταύρωση των οδών: Ταξιαρχών και Ηρακλειδών στο ύψος των Super Market Corner και ΠΑΠΠΟΥ.
Για τον λόγο αυτό η επαρχιακή οδός θα κλείσει από το ύψος της διασταύρωσης της οδού Ελευθ. Βενιζέλου με την λεωφόρο Ηρακλειδών (παράκαμψη προς παραλία Ιαλυσού) μέχρι και την διασταύρωση των οδών Ταξιαρχών και Ηρακλειδών στο ύψος των Super Market Corner και ΠΑΠΠΟΥ.
Η διάρκεια των έργων προβλέπεται να είναι από τις 17 Ιανουαρίου 2005 ημέρα Δευτέρα έως και 28 Ιανουαρίου του 2005 ημέρα Παρασκευή. Επειδή παράλληλα με τις εργασίες κατασκευής του κεντρικού Αποχετευτικού Αγωγού θα τοποθετούνται οι αναμονές συνδέσεων των ξενοδοχείων, καταστημάτων, επιχειρήσεων και οικιών, ο δρόμος δεν θα είναι προσπελάσιμος από κανένα τροχοφόρο, οι δε πεζοί πρέπει να είναι ιδιαίτερα προσεκτικοί, γιατί και επί των πεζοδρομίων θα εκτελούνται εργασίες.
Οι κάτοικοι της περιοχής των έργων να είναι ιδιαίτερα προσεκτικοί και για τις μετακινήσεις τους να επιλέγουν τις οδούς Σωτήρος και Ταξιαρχών.
Η οδός Σωτήρος θα είναι μονόδρομος με κατεύθυνση την Ρόδο στο ύψος της διασταύρωσης με την Ταξιαρχών και έξοδος στο ξενοδοχείο Solemar. Επί της οδού Σωτήρος θα επιτρέπεται η στάθμευση μόνο στην αριστερή πλευρά της οδού με κατεύθυνση προς Ρόδο.
Για μετακινήσεις από τους **δυτικούς δήμους** (Πεταλούδων, Καμείρου, Αταβύρου) ενδείκνυται:
Η **έξοδος 1,** από κόμβο Αεροδρομίου προς Εθνική οδό -Τσαΐρι - Παλαιά Εθνική οδό –Ρόδο.
Η **έξοδος 2,** από πλατεία Κρεμαστής προς ίδια κατεύθυνση με έξοδο 1 ή μέσω Παστίδας –Τρειs- Άγιοι Απόστολοι – Ρόδος.
Για τους κατοίκους του **δήμου Ιαλυσού** ενδείκνυται:
Η **έξοδος 3,** από οδό Ιαλυσού (Πλατεία Ιαλυσού – Α.Τ. Ιαλυσού) προς Φιλέρημο- Στρατόπεδο 299- οδός προς παλιό σκουπιδότοπο – Εθνική οδός – Ρόδος ή μέσω Τρεις – Άγιους Αποστόλους – Ρόδο.
Η **έξοδος 4,** μέσω της οδού Ταξιαρχών – Σωτήρος – Λεωφ. Ηρακλειδών – Ρόδος ή Ταξιαρχών – Τρεις – Άγιοι Απόστολοι – Ρόδος.
Αντίστοιχα θα γίνεται η πρόσβαση προς το αεροδρόμιο, τους δυτικούς δήμους του νησιού και τον δήμο Ιαλυσού ή μέσω της Λεωφόρου Ηρακλειδών – Ελευθ. Βενιζέλου – της παρόδου Λεωφόρου Ηρακλειδών (στο ύψος του ξενοδοχείου ΑΛΕΞΑΝΔΡΑ – Λεωφόρος Ηρακλειδών). Ο δακτύλιος από την οδό Ηρακλειδών – Φανερωμένη – Λεωφόρου Ηρακλειδών – Κρητικά – Ρόδος θα λειτουργεί κανονικά.
Παρακαλούμε για την ασφαλή
σας μετακίνηση και για να αποφεύγεται η κυκλοφοριακή συμφόρηση, να επιλέγετε τις εξόδους που είναι πλησιέστεροι στον τόπο διαμονής σας, ώστε η κίνηση προς τη Ρόδο να γίνεται συμμετρικά και για να μην δημιουργήσουμε μεγάλο πρόβλημα στην πόλη της Ρόδου.
Οι διερχόμενοι να επιδεικνύουν την πρέπουσα προσοχή ώστε να αποφεύγονται ατυχήματα και να υπακούουν στις σηματοδοτήσεις και υποδείξεις της Τροχαίας – Δημοτικής Αστυνομίας Ιαλυσού και του προσωπικού ασφαλείας.
Για πιθανόν άλλες αλλαγές στην κυκλοφορία των οχημάτων , θα ανακοινωθεί εγκαίρως από τον δήμου Ιαλυσού.
Ευχαριστούμε εκ των προτέρων για την κατανόηση σας και ευελπιστούμε στην συμπαράστασή σας.
Εναρξη εργασιών Δευτέρα 17 Ιανουαρίου 2005.

Ο Δήμαρχος
Στέργος Στάγκας

ΜΗΝΥΜΑΤΑ ΤΟΥ ΙΗΣΟΥ ΧΡΙΣΤΟΥ ΓΙΑ ΟΛΟ ΤΟΝ ΚΟΣΜΟ

Η ΑΛΗΘΙΝΗ ΘΝ ΘΕΩ ΖΩΗ

Ο 9ος τόμος έχει εκδοθεί και είναι διαθέσιμος στο βιβλιοπωλείο το «ΔΕΝΤΡΟ»



1 Ιουνίου 2002

Τι είναι η «Ημέρα του Κυρίου»; Όσοι επαναστάτησαν και συνεχίζουν να επαναστατούν εναντίον Μου, θα δοκιμάσουν την Ημέρα αυτή με όλα τα συνεπακόλουθα. Θα έρθει γι' αυτούς τους παραβάτες το ίδιο ξαφνικά με αστροπελέκι, και σαν φοβερή φωτιά, θα μετατραπούν σε ανθρώπινες λαμπάδες. Ναι, η γη, όπως είπες, θα αναφλεγεί και η συνείδησή τους θα τους φανερωθεί σαν αποκάλυψη. Η θεϊκή Μου φωτιά θα κάνει την άκαμπτη καρδιά επιεική, όταν έρθει η Ημέρα Μου. Η γη, κυριευμένη από αγωνία, θα αντιληφθεί πλήρως, συνειδητά και ψυχικά, τα σφάλματά της και τις ατέλειές της, τη φθορά της και την ανομία της και, το λιγότερο που μπορεί να πει κανείς, την αχρεία απόρριψη της Ανάστασής Μου και της απανταχού Παρουσίας Μου στην καθημερινή σας ζωή.

Ο ουρανός θα ανοίξει όταν έρθει η Ημέρα Μου κι αυτοί που Με απέρριπταν, ανακηρύσσοντας τον εαυτό τους θεό, θα κριθούν αυστηρά.

Μπορεί κανείς να πει ότι δεν σας δίδαξα όλους, όλα αυτά τα χρόνια; Δεν βεβαίωσα την κυριαρχία και δύναμή Μου, όλα αυτά τα χρόνια, με έργα θαυματουργικά; Μετρήσατε ποτέ τη μεγαλοπρέπεια της Τρισαγιότητός Μου και το ανέκφραστο μεγαλείο το Ονόματός Μου; Διακηρύξατε ποτέ τη μεγαλοσύνη Μου ή διαλαλήσατε τη φοβερή λαμπρότητα και δύναμή Μου; Σας βεβαιώνω : αλίμονο σε όσους θα βρεθούν δίχως το δικό Μου Φως, όταν έρθει η Ημέρα Μου... Αυτούς, θα τους καθαρίσω με τη φωτιά Μου.

Όσο για εκείνους που φύλαξαν τους κανόνες Μου και το Νόμο Μου που βασίζεται στην αγάπη και είναι το αλάτι της γης, δεν θα δοκιμαστούν με τη φωτιά, αφού Εγώ είμαι ο Θεός τους και Με έχουν αναγνωρίσει ως κυρίαρχο της ζωής τους. Έχουν δοκιμαστεί και αποτελούν τώρα μέρος δικό Μου και βρίσκονται συνεχώς μέσα στο θείο Φως Μου, ενωμένοι με την Θεότητα. Κι όπως είπες, κόρη Μου, τον καιρό του Νώε οι ουρανοί έριξαν τον κατακλυσμό στον ερχομό Μου. Και τώρα, η γη θα δοκιμαστεί και θα αναφλεγεί.

Η Ημέρα Μου πλησιάζει κι αλίμονο στα πτώματα, την Ημέρα εκείνη της Επιστροφής Μου. Αλίμονο και σε όσους είχαν επικεντρώσει τη ζωή τους στα υλικά πράγματα, όταν έρθει η Ημέρα Μου. Θα φανερωθώ σαν φωτιά. Τα βήματά Μου ήδη ακούγονται και τα ίχνη Μου τα βλέπουν πολλοί. Ενώ φανερώνομαι σε κείνους που δεν Με γνώριζαν κι ενώ, στους καιρούς αυτούς της χάριτος, φανερώθηκα σαν Έλεος και σαν Λυχνάρι, τότε, θα φανερωθώ σαν φωτιά που κατακαίει.

Μα πίστεψε κανείς ότι θα περνούσα απαρατήρητος; Και πιστεύετε ακόμη ότι ο Κύριος θα περάσει δίπλα σας χωρίς καμιά ανταπόδοση; Καλό είναι, λοιπόν, να μετανοείτε καθημερινά. Κι εσύ, εσύ που μεταφέρεις τον σπόρο Μου, τραγούδα καθώς σπέρνεις, κόρη Μου, μην κοιτάζεις πίσω σου. Όπως σε δίδαξα, θεολογία είναι η ενατένιση Εμού, του Θεού σας, αυτό είναι το πνευματικό σας θεμέλιο. Πάνω σε τούτο το θεμέλιο κτίζονται διάφορες βαθμίδες. Μια βαθμίδα περιέχει την Γνώση του Θεού. Τη Γνώση αυτή του Θεού αποκτά κανείς με τη Σοφία, όχι από τα βιβλία. Δίχως το Φως του Αγίου Πνεύματος, ο Θεός δεν θα μπορεί να γίνει καταληπτός από εσάς, αλλά θα παραμείνει κρυμμένος. Ναι, δεν είναι καρπός της διανόησης αλλά θεϊκή ενστάλαξη, που δίδεται δια της χάριτος στην ψυχή που μεταμορφώθηκε για να αγαπά. Σε μια άλλη βαθμίδα, βρίσκεται η πτωχεία της ψυχής. Η ψυχή αυτή είναι φορέας του Λόγου Μου επειδή, μέσα στη φτώχεια της, η ψυχή Με κατέχει και η Βασιλεία Μου της ανήκει. Μέσα στη μηδαμινότητα μιας τέτοιας ψυχής, Εγώ μόνο υπάρχω. Εγώ είμαι ο αποκλειστικός Κυρίαρχός της και το παν....

ΟΡΘΟΔΟΞΟΣ ΣΥΛΛΟΓΟΣ ΕΙΡΗΝΗΣ ΚΑΙ ΑΓΑΠΗΣ
ΑΙΟΛΟΥ 10 Τ.Κ. 17561 Π. ΦΑΛΗΡΟ – ΑΘΗΝΑ Τηλ: 2109939604
ΡΟΔΟΣ Τηλ.: 22410-64417
www.tlig.org & e-mail tlighellas@in.gr

MZT 150107

ΔΕΝ ΕΟΡΤΑΖΟΥΝ

- Ο κ. **Αντώνης Ξεπαπαδάκης** εμπορος, δεν θα εορτάσει και δεν θα δεχθεί επισκέψεις. MZT 150111
- Ο κ. **Αντώνης Βογιατζάκης,** δεν εορτάζει και δεν δέχεται επισκέψεις για την ονομαστική του γιορτή, λόγω πένθους. MZT 150101

ΑΠΩΛΕΙΑ

Χάθηκε σκυλάκι κουβανέζικο πεκινουά άσπρου χρώματος με κόκκινο λουράκι στο λαιμό περιοχή Κοσκινού (συνοικισμός Αγγελή).

Παρακαλείται όποιος το βρει ή γνωρίζει κάτι να επικοινωνήσει με τα τηλ. **6995874772, 6948049139** και θα αμοιφθεί.

ΕΥΧΑΡΙΣΤΗΡΙΟ

Επιθυμώ να εκφράσω τις θερμές ευχαριστίες, την αναγνώριση και ευγνωμοσύνη μου σε όλους εσάς που το Σάββατο 8 Ιανουαρίου τρέχοντος έτους, παρέστητε στην εκδήλωση που πραγματοποιήθηκε στο Εθνικό Θέατρο Ρόδου για να γιορτάσουμε μαζί την ανάδειξη μιας Ροδίτισσας ως "Γυναίκα της Ευρώπης 2004".

Ιδιαιτέρως θα ήθελα να ευχαριστήσω:

Το Νομάρχη κ. Γιάννη Μαχαιρίδη και το Νομαρχιακό Συμβούλιο Δωδεκανήσου, για την πρωτοβουλία και την ομόφωνη απόφαση, της διοργάνωσης της τιμητικής εκδήλωσης. Τον πρόεδρο κ. Νίκο Νικολάου και τα μέλη του Διοικητικού Συμβουλίου της Στέγης Γραμμάτων και Τεχνών Δωδεκανήσου για τη συνδιοργάνωση της ξεχωριστής αυτής βραδιάς.

Τον Σεβασμιότατο Μητροπολίτη Ρόδου κ.κ. Κύριλλο, τον Υπουργό Αιγαίου και Νησιωτικής Πολιτικής κ. Αριστοτέλη Παυλίδη, τον βουλευτή Δωδεκανήσου της Ν.Δ. κ. Αναστάσιο Καραμάριο, το Δήμαρχο Ροδίων κ. Γιώργο Γιαννόπουλο, το Δήμαρχο Νότιας Ρόδου κ. Μανόλη Σαββή, το Διοικητή της 95 ΑΔΤΕ Υποστράτηγο κ. Παναγιώτη Κυριακού, τον Αστυνομικό Διευθυντή κ. Αριστείδη Καρτάνο, τον Κεντρικό Λιμενάρχη κ. Κ. Μωράκη, τον πρόεδρο του Νομαρχιακού Συμβουλίου κ. Φώτη Χατζηδιάκο, τους Αντινομάρχες, Αντιδημάρχους, Νομαρχιακούς και Δημοτικούς Συμβούλους, τον τέως Νομάρχη κ. Σάββα Καραγιάννη, τον πρόεδρο του Επιμελητηρίου Δωδεκανήσου κ. Ηλία Κωτιάδη, τους εκπροσώπους των στρατιωτικών, αστυνομικών, δικαστικών Αρχών και άλλων φορέων της πόλης μας και βέβαια τους συμπολίτες και συμπατριώτες μου που με την αθρόα και ζεστή συμμετοχή τους μου επέτρεψαν να μοιρασθώ μαζί τους αυτή τη διάκριση πολλαπλασιάζοντας έτσι τη χαρά της επιβράβευσης.

Επίσης ευχαριστώ, για την τιμή που μου επιφύλαξαν με την παρουσία και τις ομιλίες τους, την κ. Ρόδη Κράτσα, πρόεδρο της Διεθνούς Οργάνωσης για την προώθηση των Γυναικών της Ευρώπης-Βραβείο Γυναίκα της Ευρώπης, τον διακεκριμένο καθηγητή κ. Αδαμάντιο Πεπελάση, το δημοσιογράφο, στιχουργό και ποιητή κ. Λευτέρη Παπαδόπουλο, το δημοσιογράφο κ. Αρη Σκιαδόπουλο καθώς και την φίλη δημοσιογράφο κ. Μαίρη Πίνη που παρέστη στην εκδήλωση.

Τους συντελεστές της εκδήλωσης, τα μέλη της Δημοτικής Χορωδία Ναταλί Ελευθερίου και Δημήτρη Ιωσήφ, τη δημοσιογράφο κ. Δέσποινα Διαμαντή, τους συνεργάτες και το Γραφείο Τύπου της Νομαρχιακής Αυτοδιοίκησης Δωδεκανήσου, τον Οργανισμό Πολιτιστικής Ανάπτυξης Δωδεκανήσου, τον Πολιτιστικό Οργανισμό του Δήμου Ροδίων και όλους όσοι συμμετείχαν ενεργά στην οργάνωση της εκδήλωσης και συνέβαλαν στην επιτυχία της.

Ιδιαιτέρως επιθυμώ να ευχαριστήσω τους δημοσιογράφους και το σύνολο του τοπικού τύπου, που προέβαλαν τόσο τις δραστηριότητες του Δικτύου FAM όσο και τον ίδιο το θεσμό του βραβείου "Γυναίκας της Ευρώπης".

Με πλήρη επίγνωση της εξαιρετικής, προς το πρόσωπό μου τιμής και διάκρισης, αλλά και της ευθύνης που η αναγνώριση αυτή συνεπάγεται, δεσμεύομαι να συνεχίσω να υπηρετώ με την ίδια συνέπεια, τις αρχές και αξίες που έλαβα από την πατρίδα μου, ταυτόσημες με τα ευρωπαϊκά οράματα και ιδεώδη.

Με αισθήματα αγάπης στους συμπατριώτες και τον τόπο μας
Αλίκη Μοσχή-Gauguet

MAT 7775

Το Ευαγγέλιο της Κυριακής

Και καθώς έμπαινε σ' ένα χωριό τον συνάντησαν δέκα λεπροί άνδρες, που στάθηκαν λίγο μακριά του, και του φώναζαν: «Ιησού, διδάσκαλε, έλα σε μας». Και ο Ιησούς όταν τους είδε, τους είπε: «Πηγαίνετε να δείξετε τον εαυτό σας στους ιερείς». Και καθώς πήγαιναν, καθαρίστηκαν από τη λέπρα. Ένας απ' αυτούς βλέποντας ότι θεραπεύτηκε γύρισε δοξάζοντας το Θεό με δυνατή φωνή. Και έπεσε με το πρόσωπο κατά γης στα πόδια του Ιησού ευχαριστώντας τον. Αυτός ήταν Σαμαρείτης. Ο Ιησούς αποκρίθηκε και είπε: «Δεν θεραπεύτηκαν και οι δέκα; Οι άλλοι εννιά που είναι; Κανένας δεν βρέθηκε να γυρίσει για να δοξάσει το Θεό εκτός απ' αυτόν τον αλλοεθνή»; Και του είπε: «Σήκω και πήγαινε, η πίστη σου σε έσωσε".



Του **ΠΑΪΣΙΟΥ ΑΡΑΒΑΝΤΙΝΟΥ,**
Πρωτοσυγκέλλου της Ι.Μ. Ρόδου

Ο Ευαγγελιστής Λουκάς στη σημερινή ευαγγελική περικοπή μας καταγράφει το θαύμα που έκαμε ο ιατρός της ψυχής και του σώματος ο Θεάνθρωπος Ιησούς. Δέκα λεπροί, δέκα δυστυχισμένοι άνδρες εφώναζαν και παρακαλούσαν το Κύριο να τους ελεήσει, να τους βοηθήσει να απαλλαγούν από τη φοβερή αρρώστια της λέπρας, που για πολλά χρόνια εβασανίζοντο, Ιησού επιστάτα ελέησον ημάς, -Κύριε ελέησέ μας και θεράπευσέ μας-. Ο Κύριος της αγάπης και του ελέους τους σπλαχνίστηκε και τους είπε να πάνε στους Ιερείς και να δείξουν το σώμα τους, για να πιστοποιήσουν εκείνοι οι λειτουργοί του νόμου, του νόμου του Μωυσέως, ότι έγιναν καλά, ότι εθεραπεύτησαν, έτσι όριζε ο νόμος ο Μωσαϊκός.

Και ώ του θαύματος στη πορεία αυτή μένουν κατάπληκτοι, μένουν εκστατικοί είδαν ότι είχαν τελείως απαλλαγεί από τη φοβερή αρρώστια τους, βρήκαν την υγεία τους, την υγεία του σώματός τους που τόσο πολύ επιθούσαν.

Από τους δέκα αυτούς άνδρες ο ένας ήταν Σαμαρείτης, αλλοεθνής, ξένος, αυτός όμως επέστρεψε οπίσω για να ευχαριστήσει το Μέγα ιατρό της ψυχής και του σώματος για την ευεργεσία που του έκαμε, οι άλλοι εννέα έφυγαν μακρυά ούτε καν ακέφτηκαν να επιστρέψουν και να ευχαριστήσουν για την ευεργεσία, μόνο ήξεραν να φωνάζουν και να παρακαλούν -Κύριε ελέησέ μας, Κύριε θεράπευσέ μας.

Ο Μεγαλόδωρος Κύριος επαινεί τον ένα, το Σαμαρείτη και καυτηριάζει τους εννέα, αχάριστους αγνώμονας, ουχί δέκα εκαθαρίσθησαν, οι δε εννέα που; Ουχ ευρέθησαν υποστρέψαντες δούναι δόξα τω Θεώ, ει μη ο αλλογενής ούτος. Και οι δέκα καθαρίστηκαν στο σώμα, αλλά όμως στη ψυχή και στο σώμα μόνο ο ένας ο Σαμαρείτης Σε αυτό μόνο συνετελέστηκε εσωτερική και Εξωτερική αλλαγή, θεραπεία, αυτός ο άνθρωπος άλλαξε τρόπο ζωής, αυτός ο άνθρωπος επίστευσε εν ενί στόματι και μία καρδία στο Σωτήρα Χριστό με αποτέλεσμα αυτός μόνος να ακούσει από τα αψευδή χείλη του Σωτήρος Χριστού, το πορεύου η πίστης σου σέσωκέ σε. Να η ευγνωμοσύνη τους ενός και η αχαριστία των εννέα. Η αχαριστία είναι φοβερό νόσημα της ψυχής. Ο αχάριστος αποχωρίζεται και αποκόπτεται από το Θεό και της κοινωνίας αυτού, όπως ακριβώς απεκόπτετο ο λεπρός από την κοινωνία, από την συναναστροφή του με τους ανθρώπους. Ναί η αχαριστία είναι αμαρτία μεγάλη και μεγάλο κακό γιατί αποκόπτει τον άνθρωπο από αυτής της αιωνίου ζωής, από αυτό το Θεό τον Πλάστη και Δημιουργό τον ουράνιο Πατέρα.

Φίλες και Φίλοι ας μην φανούμε και εμείς αχάριστοι και αγνώμονες προς το Θεό Πατέρα μας, τον Ευεργέτη και Σωτήρα μας, αλλά ας μιμηθούμε τον ευγνώμονα Σαμαρείτη για να ακούσουμε και εμείς το πορεύου η πίστης σου σέσωκέ σε.

ΤΑ "ΛΟΥΛΟΥΔΙΑ" ΚΑΙ ΤΑ "ΑΓΚΑΘΙΑ" ΤΗΣ ΖΩΗΣ ΜΑΣ

Οταν κάποιος ή κάποια πάθει κάτι κακό που προκαλεί μεγάλο πόνο, τότε μπορεί και να αλλάξει ακόμη, ολόκληρος ο σκοπός της ύπαρξης της ζωής του. Μπορεί να ασχοληθεί με αυτό που του προκάλεσε τον μεγάλο πόνο, μόνο και μόνο για να μην το πάθουν κι άλλοι. Ακόμα είναι σε θέση να καταλάβει και να νιώθει τους άλλους όταν έχουν παρόμοια προβλήματα.

Πολλά συμβαίνουν στην πορεία της ζωής των ανθρώπων. Άλλα ευχάριστα και άλλα δυσάρεστα. Τα ευχάριστα τα δεχόμαστε χωρίς πρόβλημα, δεν μας ενδιαφέρει γιατί έρχονται, και από πού, σε μας: Αν είσαι και Χριστιανός λες και ευχαριστώ στον Θεό για τα καλά που επιτρέπει στην ζωή σου.

Αν όμως συμβαίνουν δυσάρεστα και χωρίς να τα περιμένεις; Τότε και οι μεν και οι δε ρωτάνε, Γιατί; Άλλοι απελπίζονται, απογοητεύονται. Κάτι παρόμοιο συνέβη σε μια γυναίκα. Ολα πήγαιναν πολύ ωραία στην ζωή της. Μια μέρα ένας απρόσεκτος οδηγός την κτυπά, αυτός δεν παθαίνει τίποτα. Εκείνη; Ανοίγει ο αερόσακος, της σώζει την ζωή, αλλά όχι και του παιδιού της. Ηταν έγκυος στον τέταρτο μήνα. Σαν να μην έφτανε αυτό, περίμενε και την αδελφή της να έρθει εκείνη την δύσκολη στιγμή, η οποία τηλεφώνησε ότι δεν θα μπορέσει. Εκείνη την περίοδο, θα έπρεπε και να μετακομίσουν γιατί η δουλειά του άντρα της μεταφερόταν αλλού. Όλα πήγαιναν ανάποδα. Λύπη και στεναχώρια. Απουσία ευγνωμοσύνης και ευχαριστίας για κανέναν, ούτε για τον Θεό. Έβλεπε μόνο Αγκάθια. Έτσι ένιωθε. Μια μέρα συναντά μια γνωστή της. Μιλήσανε. Λέει η γνωστή της: "Δεν είσαι η μόνη, πριν χρόνια έχασα τον άντρα μου, και τότε, για πρώτη φορά στη ζωή μου πέρασα γιορτές μόνη μου. Δεν είχα παιδιά, δεν είχα άντρα, κανένα συγγενή κοντά μου, κι ούτε χρήματα για να πάω κάπου". Και τί έκανες; την ρώτησε. "Πάντα ευχαριστούσα τον Θεό για όλα τα καλά στην ζωή μου. Για τα κακά ρωτούσα, γιατί; Χρειάστηκε να περάσει πολύς καιρός για να καταλάβω την σπουδαιότητα των δύσκολων ημερών. Απολάμβανα μόνο τα "λουλούδια της ζωής" ενώ χρειάστηκαν Αγκάθια για να μου δείξουν την ομορφιά της Αγάπης και της τρυφερότητας του Θεού. Ο Θεός είναι κοντά στον πόνο μας, και από εκείνον μαθαίνουμε κι εμείς να στεκόμαστε δίπλα σε κείνους που πονούν. Εμαθα να λέω ευχαριστώ για τα "αγκάθια της ζωής". Η γυναίκα αφού άκουσε λέει: Εγώ έχασα το παιδί μου, είμαι θυμωμένη με τον Θεό, δεν ξέρω αν θα τα καταφέρω κάποτε να πω ευχαριστώ για τα αγκάθια στη ζωή μου. Εξάλλου, είναι για μένα όλα τόσο... νωπά.

Λόγια του πόνου, ανθρωπίνως δικαιολογημένα. Εκτιμούμε όμως περισσότερο την πρόνοια του Θεού και την παρουσία Του, όταν περνούμε μέσα από ταραγμένες εμπειρίες. Ας μην ξεχνάμε ότι ο Χριστός φόρεσε ένα στεφάνι από Αγκάθια για να γνωρίσουμε εμείς την Αγάπη Του. Ας μην περιφρονούμε τα Αγκάθια. Ας αφήσουμε τον Θεό να γιατρέψει την ψυχή μας. Ας πούμε "Θεέ μου, ποτέ δε Σε ευχαρίστησα για τα Αγκάθια μου. Σε ευχαρίστησα χιλιάδες φορές για τα λουλούδια στην ζωή μου, αλλά ποτέ για τα Αγκάθια. Δείξε μου την Δόξα που κρύβει ο Σταυρός μου. Δείξε μου την αξία που έχουν τα Αγκάθια μου. Δείξε μου ότι έφτασα πιο κοντά Σου μέσα από το δρομάκι αυτό του πόνου". Ας δοξάζουμε τον Θεό για τα λουλούδια στην ζωή μας. Ας τον ευχαριστούμε για τα Αγκάθια της ζωής μας.

Ο ΡΟΔΙΟΣ

MZT 150101

ΝΤΕΤΕΚΤΙΒΣ
Συνταξιούχος Αστυνομικός Ασφάλειας
ΑΝΑΛΑΜΒΑΝΟΥΜΕ
Υποθέσεις ανηλίκων,
οικογενειακές, προσωπικές κ.τλ.
ΔΙΑΘΕΤΟΥΜΕ ΤΑ ΠΛΕΟΝ
ΣΥΓΧΡΟΝΑ ΟΠΤΙΚΟΑΚΟΥΣΤΙΚΑ
ΣΥΣΤΗΜΑΤΑ
100% ΕΧΕΜΥΘΕΙΑ
ΡΩΜΗΣ 22 - ΡΟΔΙΝΙ
ΚΙΝ.6946997967
MZT091208

ΝΤΕΤΕΚΤΙΒΣ
30 ΧΡΟΝΙΑ ΜΟΝΙΜΑ
ΚΑΙ ΣΤΗ ΡΟΔΟ
35354 - 28780
Π.Π. ΓΕΡΜΑΝΟΥ 6 (ΠΛ. ΦΩΚΙΑΛΗ)
Η ΛΥΣΗ!!!
ΣΕ ΚΑΘΕ ΣΑΣ ΠΡΟΒΛΗΜΑ
EXPRESS SECURITY
ΧΠΕΜΠ-16



Ρόδος: εἰκῆ καὶ ὡς ἔτυχε...

... Ο κουρκούταβλος του Αιγαίου

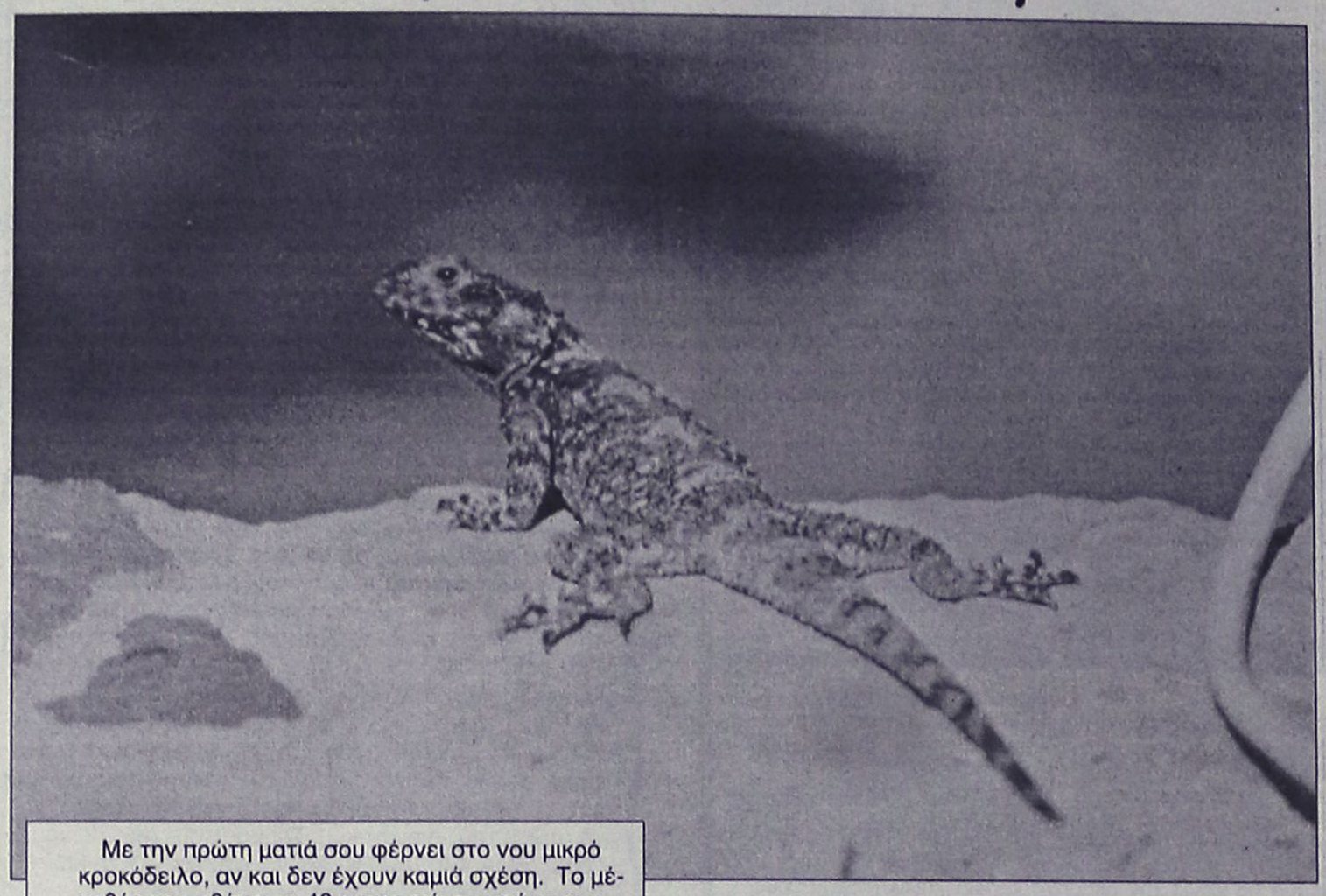

Με την πρώτη ματιά σου φέρνει στο νου μικρό κροκόδειλο, αν και δεν έχουν καμιά σχέση. Το μέγεθός του φθάνει τα 40 εκατοστά, το χρώμα του φαίνεται μαύρο και στη ράχη του έχει αποχρώσεις αχνού κίτρινου. Πληθυσμοί υπάρχουν στην Ασία, την Αφρική και στα νησιά του ανατολικού Αιγαίου, που είναι η δυτικότερη περιοχή στην οποία συναντάται το είδος. Η επιστημονική του ονομασία είναι ***"Laudakia stellio"***.

Στυλ. Παντελής

... Με τις σαγιονάρες στις αγκάττες

Ετσι θα γίνει το νοικοκύρεμα του κράτους;

Κάποτε, κάποιος αιθεροβάμονας με προσωπική δουλειά κατάφερε και έφερε στα *"ίσα"* της μια υπηρεσία που παράπαιε, ας πούμε την ***Στατιστική Υπηρεσία***.

Για επιβράβευση η καινούργια *"κατάσταση"* τον καρατόμησε με το αιτιολογικό του ότι δήθεν *"πίεζε"* τους υφισταμένους του να είναι άψογοι στην εργασία τους, όπως ήταν και καθήκον τους.

*... Από την άλλη μεριά κανένας δεν αποδέχεται να αναλάβει καθήκοντα διευθυντή και έτσι η **Στατιστική Υπηρεσία Δωδεκανήσου,** πλέει ξυλάρμενη στις "αγκάττες" των γραφειοκρατικών διαδικασιών, προς δόξα των εξαγγελιών για σεμνότητα, ταπεινότητα και άλλα "μεταφυσικά" φαινόμενα.*

... Τούρκικες πατέντες

Ενα απείρου κάλλους *"κόλπο"* μάθαμε από το *"Ρεπορτάζ χωρίς σύνορα"*, που προβλήθηκε στη ΝΕΤ.

... Ο Τούρκος δημοσιογράφος Μ. Γκουζ αποκάλυψε τον κωμικοτραγικό τρόπο με τον οποίο κατασχέθηκαν πολλά κτίρια, που ανήκαν σε κάποια ενορία της Παναγίας ή του Χριστού στην Κωνσταντινούπολη: τα δικαστήρια καλούσαν την Παναγία ή το Χριστό και επειδή δεν εμφανίζονταν στο δικαστήριο, διετάσσετο η κατάσχεση της περιουσίας τους!!!

... Για την Αλίκη Μπόση δεν ήξερε τίποτα

Είνα ινα μην σου κάτσει ο δαίμονας της "καμπαλά"...

Ετσι στο υμνητικό - διαφημιστικό αρθρίδιό του στα *"Νέα"*, ο δημοσιογράφος και στιχοπλάστης ***Λευτέρης Π. Παπαδόπουλος***, αναφερόμενος στην ***"Γυναίκα της Ευρώπης"*** και ***Αλίκη Μοσχή*** την αναφέρει πέντε φορές στο κείμενό του σαν ***Αλίκη Μπόση.***

... Πάντως αναγνωρίζει με παρρησία ότι "για την Αλίκη Μπόση δεν ήξερα τίποτα"!

Α.Ν.Ε.Σ.
ΑΝΩΝΥΜΗ ΝΑΥΤΙΛΙΑΚΗ ΕΤΑΙΡΕΙΑ ΣΥΜΗΣ

ΠΡΟΓΡΑΜΜΑ Ε/Γ ΔΡΟΜΟΛΟΓΙΩΝ

ΔΡΟΜΟΛΟΓΙΑ Ε/Γ ΣΥΜΗ ΙΙ
ΙΑΝΟΥΑΡΙΟΥ ΚΑΙ ΦΕΒΡΟΥΑΡΙΟΥ 2005
ΩΡΑΡΙΟ ΑΝΑΧΩΡΗΣΕΩΝ

	ΣΥΜΗ ΙΙ
13/1/05 ΠΕΜΠΤΗ	07.30 ΣΥΜΗ-ΡΟΔΟ
	15.00 ΡΟΔΟ-ΣΥΜΗ
15/1/05 ΣΑΒΒΑΤΟ	07.30 ΣΥΜΗ-ΡΟΔΟ
	15.00 ΡΟΔΟ-ΣΥΜΗ
17/1/05 ΔΕΥΤΕΡΑ	07.30 ΣΥΜΗ-ΡΟΔΟ
	15.00 ΡΟΔΟ-ΣΥΜΗ
20/1/05 ΠΕΜΠΤΗ	07.30 ΣΥΜΗ-ΡΟΔΟ
	15.00 ΡΟΔΟ-ΣΥΜΗ
22/1/05 ΣΑΒΒΑΤΟ	07.30 ΣΥΜΗ-ΡΟΔΟ
	15.00 ΡΟΔΟ-ΣΥΜΗ
24/1/05 ΔΕΥΤΕΡΑ	07.30 ΣΥΜΗ-ΡΟΔΟ
	15.00 ΡΟΔΟ-ΣΥΜΗ
27/1/05 ΠΕΜΠΤΗ	07.30 ΣΥΜΗ-ΡΟΔΟ
	15.00 ΡΟΔΟ-ΣΥΜΗ
29/1/05 ΣΑΒΒΑΤΟ	07.30 ΣΥΜΗ-ΡΟΔΟ
	15.00 ΡΟΔΟ-ΣΥΜΗ

Τα δρομολόγια μπορούν να τροποποιηθούν λόγω εκτάκτων συγκοινωνιακών αναγκών ή καιρικών συνθηκών

Παρακαλούμε πριν ταξιδέψετε επικοινωνήστε με την Εταιρία:

www.anes.gr

Γραφείο ΣΥΜΗΣ Τηλ.: (22460) 71444 - Φαξ: (22460) 71373

Γραφείο ΡΟΔΟΥ Τηλ.: (22410) 37769 - Φαξ: (22410) 34493 ΧΠ285

ΚΥΚΛΟΦΟΡΟΥΝ
Τα βιβλία του καθηγητή
ΜΙΧΑΛΗ ΕΜΜ. ΑΡΦΑΡΑ

«ΙΠΠΟΤΙΚΟΙ ΚΑΙ ΝΕΟΚΛΑΣΙΚΟΙ ΠΥΡΓΟΙ ΙΑΛΥΣΟΥ ΡΟΔΟΥ» (Χρυσοδερματόδετος Άτλας)	60.00 €
"Η ΚΑΤΖΙΑ, ΤΟ ΛΑΪΚΟ ΜΟΝΟΧΩΡΟ ΣΠΙΤΙ ΤΗΣ ΚΑΛΥΜΝΟΥ» (βιβλιοδετ. μεγαλο σχήμα)	35.00 €
«Η ΚΕΝΤΗΤΙΚΗ ΚΑΙ ΥΦΑΝΤΙΚΗ ΤΕΧΝΗ ΤΗΣ ΝΙΣΥΡΟΥ»	20.00 €
«ΑΦΙΕΡΩΜΑ ΣΤΟΝ ΚΑΖΑΝΤΖΑΚΗ»	12.00 €
«ΤΟ ΠΛΑΤΥΜΕΤΩΠΟ ΛΑΪΚΟ ΣΠΙΤΙ ΤΗΣ ΚΩ»	15.00 €
«ΤΟ ΔΙΠΑΤΟ ΛΑΪΚΟ ΝΙΣΥΡΙΚΟ ΣΠΙΤΙ»	15.00 €
«ΑΦΙΕΡΩΜΑ ΣΤΗΝ ΚΡΗΤΗ» (Συλλογική μελέτη περιοδικού "Κάμειρος")	17.00 €
«ΕΚΚΛΗΣΑΚΙΑ ΤΗΣ ΡΟΔΟΥ» (Α' και Β' τόμοι)	24.00 €
«ΚΑΜΕΙΡΟΣ» (1976-1979), βιβλιοδετημένο	20.00€
«ΕΛΛΗΝΙΚΑ ΠΡΟΣΚΥΝΗΤΑΡΙΑ»	18.00 €
«ΝΙΣΥΡΟΣ, Η ΠΟΡΦΥΡΙΣ ΤΩΝ ΑΡΧΑΙΩΝ»	8.80 €
«ΣΥΜΗ, Η ΑΙΓΛΗ ΤΩΝ ΑΡΧΑΙΩΝ»	8.80 €
«ΡΟΔΟΣ» (τουριστικός οδηγός)	8.80 €
«ΓΗ ΤΟΥ ΗΛΙΟΥ» (ταξιδιωτική λογοτεχνία)	8.80 €
Επίσης τα αρχιτεκτονικά:	
«ΤΟ ΤΖΑΚΙ» (7η έκδοση)	35.00€
«ΑΡΧΙΤΕΚΤΟΝ. ΣΧΕΔΙΟ & ΔΙΑΚΟΣΜΗΣΗ» (Α'-Β'-Γ' τόμ.), έκαστος	25.00€
«ΤΟ ΓΡΑΜΜΙΚΟ ΣΧΕΔΙΟ» (Α'-Β' τόμ.), έκαστος	25.00€
«ΤΟ ΕΛΕΥΘΕΡΟ ΣΧΕΔΙΟ» (Α'-Β' τόμ.), έκαστος	25.00€

ΒΙΒΛΙΟ: ΕΝΑ ΔΩΡΟ ΕΚΠΟΛΙΤΙΣΜΟΥ
ΠΩΛΗΣΗ ΣΕ ΕΠΙΛΕΓΜΕΝΑ ΒΙΒΛΙΟΠΩΛΕΙΑ
και στο τηλ.: 210-28 18 842
ΑΤ5428

INOX ECONOMY
ΗΛΙΑΚΑ - ΘΕΡΜΑΝΣΗ - ΕΓΚΑΤΑΣΤΑΣΕΙΣ-ΣΥΝΤΗΡΗΣΗ
• ΑΝΟΞΕΙΔΩΤΟ ΑΤΣΑΛΙ
• ΑΘΡΑΥΣΤΟ ΤΖΑΜΙ
• ΕΠΙΛΕΚΤΙΚΟΣ ΣΥΛΛΕΚΤΗΣ
• ΣΥΝΔΕΕΤΑΙ ΜΕ ΚΑΛΟΡΙΦΕΡ
Ritter HEIZUNG
ΧΥΤΟΣΙΔΗΡΟΙ ΛΕΒΗΤΕΣ ΠΕΤΡΕΛΑΙΟΥ
SATURN A.E.
ΑΤΟΜΙΚΗ ΜΟΝΑΔΑ ΠΕΤΡΕΛΑΙΟΥ
De Dietrich
ΛΕΒΗΤΕΣ ΠΕΤΡΕΛΑΙΟΥ ΑΠΟ ΧΥΤΟΣΙΔΗΡΟ
Superia
Panel Βελγίου
TUBOLUX
Design Πετσετοθήκη
ΡΙΖΟΣ ΜΙΧΑΗΛ
Αγ. Λαύρας 59 • τηλ. 2241023073, 6944351212
AE037

(εκ)πολιτισμικά παίγνια

Μαριάνθη Καπλάνογλου

Παραμύθια του Αιγαίου

... κόκκινη κλωστή κλωσμένη

Στο νέο της βιβλίο- λεύκωμα ***"Κόκκινη κλωστή κλωσμένη"*** η ***Μαριάνθη Καπλάνογλου***, επίκουρη καθηγήτρια του Πανεπιστημίου Αιγαίου στην πόλη μας, συμπεριέλαβε 54 λαϊκά παραμύθια του Αιγαίου, όπως τα αφηγήθηκαν ισάριθμοι αφηγητές από την ***Ρόδο, Κω, Σύμη, Κάλυμνο, Νίσυρο, Κάρπαθο, Λέρο*** και άλλα νησιά του Αρχιπελάγους.

Η μοίρα, ο χρόνος, το καλό και το κακό, η εξυπνάδα και η χαζομάρα, το δίκιο και το άδικο, η δοκιμασία, το αίσιον τέλος. Φτωχοί, βασιλόπουλα, πεντάμορφες και στρίγγλες, μάγισσες και δράκοι, άνθρωποι, ζώα και φυτά, όλα χωρούν στο σύμπαν των παραμυθιών, με γλώσσα λαγαρή, κελαρυστή, μεστή και απλή.

«Στο λεύκωμα συναντάμε και το επίκαιρο παραμύθι με τον χρόνο και τους δώδεκα μήνες τους οποίους συναντούν διαδοχικά δύο γυναίκες, μια καλόκαρδη και μια κακίστρω. Αγνοώντας την ταυτότητά τους, η μία λέει για όλους τους μήνες κάτι καλό και η άλλη κάτι κακό. Με αμοιβή ένα σακούλι φλουριά η πρώτη κι ένα σακούλι... φίδια η δεύτερη. Υπάρχει, μάλιστα, σε δύο εκδοχές: μία από την ***Κάρπαθο***, με τίτλο ***«Οι δύο αδελφές»*** και μία από τη ***Νίσυρο*** με τίτλο ***«Η καλόγλωσση γριά, η κακογλωσσού γριά και οι δώδεκα μήνες»***. Χαρακτηριστικός είναι ο επίλογος στο δεύτερο: *«Η καλή γλώσσα φέρνει αγάπη και πλούτο, η κακιά όμως μοναξιά και τιμωρία»*.



Το βιβλίο-λεύκωμα *"Κόκκινη κλωστή κλωσμένη"* είναι διανθισμένο από θαυμάσιες ασπρόμαυρες φωτογραφίες του **Νίκου Οικονομόπουλου**, που απεικονίζει τους παραμυθάδες από κάθε νησί μόνους ή με τα εγγόνια και τις κόρες τους. Πρόσωπα με ρυτίδες, φωτεινά, χαμογελαστά, στωϊκά, ονειροπόλα, που απονέουν το σοφό βάρος του χρόνου με φόντο τα κάτασπρα σπίτια, τις λουλουδιασμένες αυλές, τα όμορφα σοκάκια, τις γαλήνιες ελιές, τον ορίζοντα της θάλασσας.

Κάθε παραμύθι συνοδεύεται με μικρό κατατοπιστικό σημείωμα της Μαριάνθης Καπλάνογλου σε σχέση με το θέμα του, τη θέση του στην ευρωπαϊκή και διεθνή παράδοση. Η ίδια αναφέρει στον πρόλογό της: *«Αποτελούν μια πιστή, αν και αποσπασματική, εικόνα της προφορικής παράδοσης των νησιών μας στο τέλος του 20ού αιώνα και διακρίνονται για τον πλούτο και την πολυμορφία τους... Είναι ένα κομμάτι της πολιτισμικής μας ιστορίας... Οι λαϊκοί αφηγητές δεν ακολουθούν τους νόμους της αγοράς, η αφήγηση τους δεν τους αποφέρει κάποιο υλικό κέρδος. Ωστόσο, τη θεωρούν ένα ξεχωριστό προνόμιο που παραχωρούν στους ακροατές τους. Συμπλέκοντας σε μοναδικές ιστορίες τη συλλογική κληρονομημένη σοφία του λαϊκού πολιτισμού και τις αποθησαυρισμένες εμπειρίες μιας ζωής, αναζητούν πάντα την αποδοχή και την επικοινωνία με τα ακροατήρια τους, συμβουλεύουν, διδάσκουν, διαλέγονται και μοιράζονται τη χαρά που προσφέρει η αφηγηματική διαδικασία»*.

«ΡΟΔΙΑΚΗ» ΑΠΟ ΤΟ 1915

Φλας στο παρελθον


ΡΟΔΙΑΚΗ
PERIODICO SETTIMANALE

ΕΝ ΡΟΔΩ
ΔΕΥΤΕΡΑ 2 ΦΕΒΡΟΥΑΡΙΟΥ 1931
ΑΡΙΘΜ. ΦΥΛΛΟΥ 1180

ΠΥΓΜΟΣ

Ο εκ Καστελλορίζου ναυτικός Μιχαήλ Χατζηζαφείρας ετών 33, προερχόμενος εξ Αυστραλίας μέσω Αιγύπτου διά του Ιταλικού "Αίγυπτος" εξηφανίσθη κατά τας πρωινάς ώρας της 27ης λήγοντος. Συμπατριώται του συνταξειδεύοντες μετ' αυτού και αντιλειφθέντες την εξαφάνισίν του ειδοποίησαν τον πλοίαρχον όστις διέταξεν αμέσως έρευναν μεθ' ό προέβη εις την σύνταξιν του σχετικού πρακτικού της εξαφανίσεως μετά της δεούσης εκθέσεως άτινα υπέβαλεν εις την λιμενικήν αρχήν της πόλεώς μας παραδώσας και άπαντα τα ανήκοντα εις τον εξαφανισθέντα αντικείμενα. Αποκλείεται η υπόθεσις εγκλήματος.

Πρόκειται φαίνεται περί αυτοκτονίας, καθ' όσον ο εξαφανισθείς ήτο απλησμένος διότι δεν εύρεν εργασίαν εις την Αυστραλίαν και δια τούτο ερρίφθη εις την θάλασσαν.

ΚΕΝΤΡ. ΓΡΑΦΕΙΟΝ ΣΤΑΤΙΣΤΙΚΗΣ

Δια Κ.Δ. από 24 λήξαντος μηνός συνιστάται από 1 Φεβρουαρίου Κεντρικόν Γραφείον στατιστικής υπό την άμεσον εξάρτησιν του Γεν. Γραμματέως. Σκοπός τούτου είνε να περισυλλέξη και κατατάξη τα σχετικά προς την τελωνειακήν - βιομηχανικήν και γεωργικήν κίνησιν της Κτήσεως δεδομένα συμφώνως προς επί τούτω εκδοθησομένας οδηγίας και να μεταδίδη ταύτα μηνιαίως, ή οσάκις ζητηθώσιν εις τας διευθύνσεις, υπηρεσίας και γραφεία εις ας ανήκει η επεξεργασία τούτων.

(Στα κείμενα από την παλιά "Ροδιακή" διατηρείται η γλώσσα της εποχής και οι τότε ονοματοθεσίες. Τότε η "Ροδιακή" εκδιδόταν υπό καθεστώς παλικής κατοχής).

GLASS CLEANING
ASR Πιστοποιημένο Σύστημα Ποιότητας ISO 9001 / 2000
ΟΛΟΚΛΗΡΩΜΕΝΑ ΣΥΣΤΗΜΑΤΑ ΚΑΘΑΡΙΣΜΟΥ
ΤΑ ΠΑΝΤΑ ΓΙΑ ΤΗΝ ΚΑΘΑΡΙΟΤΗΤΑ
Προϊόντα HACCP Εκπαίδευση
ΑΠΟΡΡΥΠΑΝΤΙΚΑ - ΧΑΡΤΙΚΑ
ΜΗΧΑΝΕΣ ΚΑΘΑΡΙΣΜΟΥ
Κατάστημα Glass Cleaning
Καναβά 21 - Ρόδος
τηλ.: 22410 22.893
Επαγγελματικά προϊόντα ιδανικά και για το σπίτι
Ιδιοκτήτης Καταστήματος: Ζαγκότσης Κωνσταντίνος
ΧΠ2542
GLASS CLEANING ΑΒΕΕ
ΟΛΟΚΛΗΡΩΜΕΝΑ ΣΥΣΤΗΜΑΤΑ ΚΑΘΑΡΙΣΜΟΥ
www.glasscleaning.gr rhodos@glasscleaning.gr

ΤΖΑΚΙΑ
ΤΖΑΚΙΑ ΤΖΟΤΖΟΛΗΣ ΤΑΣΟΣ
ΤΖΑΚΙΑ
ΜΑΝΤΕΜΕΝΙΑ • ΑΠΛΑ • ΑΕΡΟΘΕΡΜΑ • ΜΕ ΤΖΑΜΙΑ ΚΑΙ ΠΟΡΤΕΣ • ΜΕ ΠΥΡΟΤΟΥΒΛΑ
ΣΟΜΠΕΣ ΜΕ ΞΥΛΑ
ΜΕΓΑΛΗ ΠΟΙΚΙΛΙΑ ΜΟΝΤΕΛΩΝ
ΑΞΕΣΟΥΑΡ ΤΖΑΚΙΩΝ
ΣΚΑΡΕΣ • ΣΙΤΕΣ • ΚΡΕΜΑΝΤΑΛΑΔΕΣ
ΦΟΥΡΝΑΚΙΑ ΚΑΙ ΨΗΣΤΑΡΙΕΣ
ΣΕ ΠΟΛΛΑ ΣΧΕΔΙΑ ΚΑΙ ΜΕΓΕΘΗ
ΚΑΘΑΡΙΣΜΟΙ ΚΑΙ ΣΕΡΒΙΣ ΤΖΑΚΙΩΝ
ΚΟΛΥΜΠΙΑ, ΕΝΑΝΤΙ ΚΑΙ ΠΑΡΑΠΛΕΥΡΩΣ ΙΔΡΥΜΑΤΟΣ
ΚΥΡΙΑΚΕΣ ΑΝΟΙΚΤΑ 11–4
Τηλέφωνο (22410) 56275, κιν. 6942/255848,
τηλ.. Fax: 56317, 85103 Κολύμπια, Ρόδος
ΧΠ1189

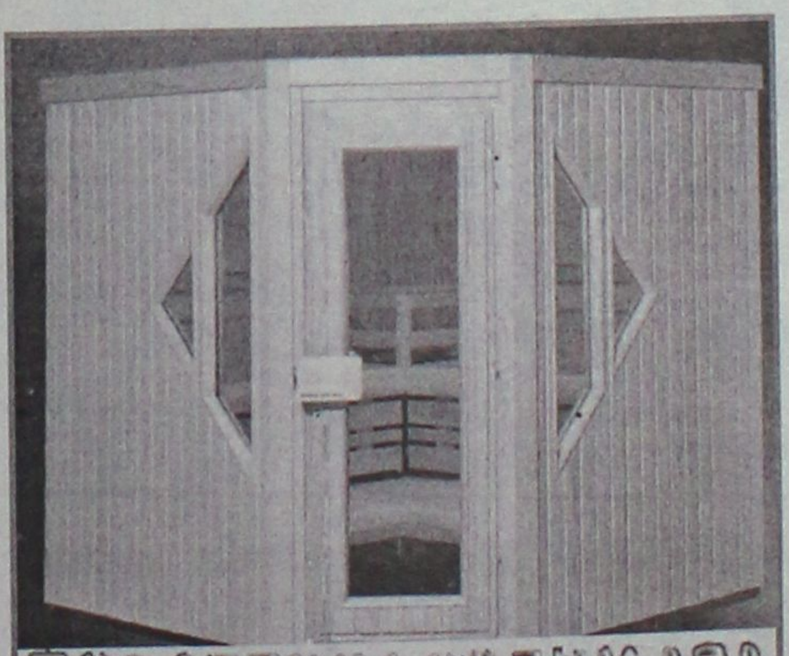
ΞΥΛΟΤΕΧΝΟΥΡΓΗΜΑΤΑ
Η ΣΑΟΥΝΑ δεν είναι πολυτέλεια- είναι υγεία και ομορφιά
Αποκτήστε μια γνήσια φιλανδική σάουνα στις διαστάσεις που επιθυμείτε.
Λύσεις για κάθε ιδιωτικό και επαγγελματικό χώρο.
Τιμές από 2900 ευρώ.
ΕΚΘΕΣΗ ΞΥΛΟΤΕΧΝΟΥΡΓΗΜΑΤΑ
Εμπορικό Κέντρο Φώκιαλη
ΤΗΛ. 2241035091, 2241025135 6944355694
ΧΠ1937

Αντίλαλοι
πολιτικοί και άλλοι...

ΛΑΔΙ ΣΤΗ ΦΩΤΙΑ

Είναι που είναι σε έξαρση οι αντιθέσεις στο τοπικό ΠΑΣΟΚ, φροντίζει να ρίχνει λάδι στην φωτιά ο βουλευτής κ. Γιάννης Παρασκευάς!

Διότι στην ουσία αυτό κάνει, με την εκδήλωση που οργανώνει σήμερα το βράδυ στο Γκραντ Οτέλ!

Ηδη πνέουν μένεα εναντίον του οι εσωκομματικοί του αντίπαλοι!

Λ.Μ.

ΥΠΟΨΗΦΙΟΤΗΤΕΣ



Εχουμε άλλα πράγματα να κάνουμε από το να ασχολούμαστε **με τις υποψηφιότητες,** σχολίασε χθες ο υπουργός Αιγαίου κ. Αριστ. Παυλίδης, για τις διαδικασίες της ΝΔ που βρίσκονται σε εξέλιξη το τελευταίο χρονικό διάστημα.

Εδώ που τα λέμε δεν έχει και άδικο.

Λ.Μ.

Δικαιολογημένο ενδιαφέρον

Δεν ξέρουμε αν στις 19 του μήνα θα παρίστανται στο Εκλογοδικείο, για την εκδίκαση της ένστασης ο κ. Δρ. Ταυλάριος και ο κ. Νίκος Τατάκης, **διότι υπάρχουν φήμες,** ότι δεν θα παραστεί κανένας εκ των δύο, με αποτέλεσμα να μη γίνει η εκδίκαση της υπόθεσης.

Αυτός όμως που σίγουρα θα περιμένει έξω από το Εκλογοδικείο, για να μάθει τί θα γίνει, θα είναι ο πολιτευτής του ΠΑΣΟΚ **κ. Γιώργος Νικητιάδης,** διότι...μπορεί να προκύψει βουλευτής.

Αν ακυρωθούν μερικές εκατοντάδες ψηφοδέλτια της Νέας Δημοκρατίας, **είναι όλα ανοικτά** για ενδεχόμενη ανακατανομή των εδρών, λένε οι παράγοντες του ΠΑΣΟΚ, οπότε δικαιολογημένο το ενδιαφέρον του κ. Νικητιάδη.

Λ.Μ.

Ωστε..."εισερχόμεθα" πάλι;

Μακάρι να είναι τα πράγματα όπως... τα λένε οι Υπουργοί Αιγαίου και Οικονομικών αναφορικά με το Γκολφ Αφάντου: Οτι δηλαδή **"επιτέλους εισερχόμεθα στη φάση της...πραγματικής επεμβάσεως."** Διότι όπως πολύ καλά γνωρίζουν οι κάτοικοι αυτού του τόπου, είναι πολλά τα χρόνια και οι δεκαετίες που ακούμε εξαγγελίες και πληροφορίες αναφορικά **με...τις τελικές φάσεις πολλών έργων.** Ομως, σχέδια, εξαγγελίες και περιοδείες βλέπουμε μόνο! Και όχι την ολοκλήρωση των συγκεκριμένων μεγάλων έργων που επί σειρά ετών, εξαγγέλλονται και...προωθούνται!

Να ευχηθούμε μόνο ότι ανάμεσα στα σχέδια του κρίσιμου αυτού αναπτυξιακού έργου (Γκολφ Αφάντου) για την περιοχή της Ρόδου, δεν **θα περιλαμβάνονται και...γεφύρια!**

Διότι έτσι όπως εξελίσσεται η υπόθεση, αυτό το θρυλικό της...Αρτας, θεωρείται βέβαιο ότι θα περάσει σε δεύτερη μοίρα. Εκεί ήταν οι 45 μάστορες και οι 60 μαθητάδες που το "έχτιζαν" ολημερίς. Εδώ, οι υπουργοί και οι βουλευτάδες μας..!

Μιχ. Μ.

ΣΑΝ ΝΑ ΗΤΑΝ ΧΘΕΣ

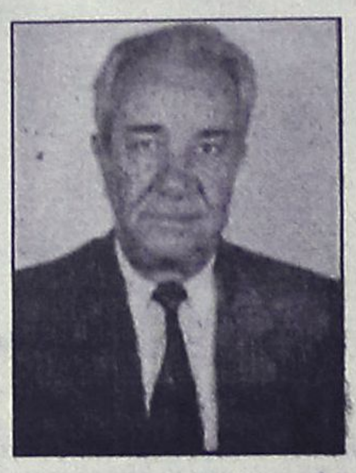

Τρία ολόκληρα χρόνια, συμπληρώνονται σε λίγες μέρες, από τον αιφνίδιο θάνατο, του καλού συναδέλφου και πραγματικά φίλου, Γρηγόρη Πελλού (Βαλέριου). Ο χρόνος, όχι μόνο δεν αλλοίωσε την μνήμη, σε όλους όσοι τον είχαν γνωρίσει μέσα από την πολυετή ενασχόλησή του με την δημοσιογραφία, αλλά αντίθετα, παραμένει ιδιαίτερα "ζωντανή" η ανάμνησή του. Η σύζυγος, τα παιδιά, τα εγγόνια και η οικογένειά του, τέλεσαν χθες το πρωί τριετές μνημόσυνο, στο οποίο παρέστησαν πολλοί συμπολίτες μας, φίλοι, συγγενείς και συνάδελφοι. Και όλοι, όπως συμβαίνει συνήθως, θυμήθηκαν τα αστεία του, τις συμβουλές, τις παρατηρήσεις του, προς όλους εμάς τους νεότερους, την απλότητά και την καλοσύνη του, ως ανθρώπου και ως δημοσιογράφου. Στοιχεία, τα οποία δεν πρόκειται ποτέ να ξεχαστούν όσα χρόνια και να περάσουν.

Μιχ. Μ.

Για τα αδέσποτα;

Την αναδιάρθρωση καλλιεργειών στη Νότια Ρόδο συζήτησαν προχθές σε σύσκεψη ο αντινομάρχης κ. Ν. Ζωΐδης και ο δήμαρχος Νότιας Ρόδου κ. Μ. Σαββής.

Για τα αδέσποτα συζήτησαν;

Διότι ειδικά στη Νότια Ρόδο να συζητάς για αναδιάρθρωση καλλιεργειών χωρίς να λύσεις το θέμα των αδέσποτων είναι άνευ αντικειμένου.

Λ.Μ.

ΟΡΓ. ΣΥΛ. ΔΙΑΧ. ΣΥΓΓΕΝΙΚΩΝ ΔΙΚΑΙΩΜΑΤΩΝ

ΑΝΑΚΟΙΝΩΣΗ

Σας ενημερώνουμε ότι για την έκδοση **άδειας μουσικής** σε καταστήματα υγειονομικού ενδιαφέροντος είναι απαραίτητη η καταβολή δικαιωμάτων και η προσκόμιση στους ΟΤΑ της άδειας δημόσιας εκτέλεσης από τους Οργανισμούς Συλλογικής Διαχείρισης Συγγενικών Δικαιωμάτων.

Υπεύθυνος συνεργάτης για το Νομό Δωδεκανήσου Διαμαντής Βάγιας

Γρ. Λαμπράκη 39 Ρόδος Τηλ. 6932 766511

Α.Τ. 7752

ΕΛΛΗΝΙΚΗ ΕΤΑΙΡΙΑ ΔΙΟΙΚΗΣΕΩΣ ΕΠΙΧΕΙΡΗΣΕΩΝ

Σενάριο Πωλήσεων στη Ρόδο
«SALES FORCE MANAGEMENT»
24-25/01/05, διάρκεια 14 ώρες
εισηγητής: Νίκος Μπαζιώνης
χώρος: Επιμελητήριο Δωδεκανήσου

Οι συμμετέχοντες: Θα μάθουν να είναι πιο συμβουλευτικοί και να προσθέτουν αξία στα προϊόντα/υπηρεσίες που διαθέτουν. Τα βήματα προς μια συμβουλευτική πώληση. Πως να αποκτήσουν τη γνώση του τί πραγματικά χρειάζεται ο πελάτης. Πως να ανταγωνισθούν με την "αξία": εστιάζοντας σε προστιθέμενες αξίες και όχι σε προϊοντικές αξίες.

Συμμετοχές, ενημέρωση: Α. Καραγιάννη, τηλ.: 697-4353017, e-mail: andrairen@otenet.gr

ΧΠ 160

ΜΕΤΑΠΤΥΧΙΑΚΟ ΠΡΟΓΡΑΜΜΑ ΣΤΗ ΔΙΟΙΚΗΣΗ ΕΠΙΧΕΙΡΗΣΕΩΝ

Τώρα και στη Ρόδο ο σύγχρονος επιχειρηματίας, μάνατζερ εκπαιδεύεται & απογειώνει την επιχείρησή του!

Για περισσότερες πληροφορίες:
Τηλ.: (22410) 26962
Κινητό: 697 4353017
Fax: (22410) 56252
Αντα Καραγιάννη
andrian@otenet.gr

www.eede.gr

Το κόστος μπορεί να επιβαρυνθεί με το 0,45% της επιπλέον εργοδοτικής εισφοράς που καταβάλλουν οι εταιρείες για την ενίσχυση των προγραμμάτων Επαγγελματικής Εκπαίδευσης του ΟΑΕΔ

Η Ελληνική Εταιρία Διοικήσεως Επιχειρήσεων μετά την επιτυχημένη Α' σειρά διοργανώνει τώρα
την Β' Σειρά ΜΒΑ στη Ρόδο

ΕΝΑΡΞΗ ΠΡΟΓΡΑΜΜΑΤΟΣ

21 Ιανουαρίου 2005

Η υλοποίηση του μεταπτυχιακού προγράμματος στην Ρόδο, αποτελεί μια απάντηση στις ανάγκες της αγοράς για σύγχρονα και ενημερωμένα στελέχη που κινούνται δυναμικά στο ανταγωνιστικό περιβάλλον των επιχειρήσεων.

Το πρόγραμμα είναι ειδικά σχεδιασμένο για Επιχειρηματίες & Στελέχη Επιχειρήσεων και στα 13 χρόνια λειτουργίας του έχουν αποφοιτήσει σε όλη την Ελλάδα, περισσότερα από 1.700 στελέχη που ήδη έχουν επιτυχημένη καριέρα στο χώρο των επιχειρήσεων.

Οι διδάσκοντες είναι καθηγητές και καταξιωμένοι Ακαδημαϊκοί, Μάνατζερ & η ποιότητα του Προγράμματος προσδίδει ιδιαίτερη βαρύτητα στον τίτλο σπουδών που χορηγείται στους αποφοίτους.

ελληνική εταιρία διοικήσεως επιχειρήσεων

ΧΠ 160



La Belle
Σπουδές στην ομορφιά
Ταχύρρυθμα τμήματα
ΞΕΚΙΝΗΣΑΜΕ
· Πεντικιούρ- Μανικιούρ- Ονυχοπλαστική
· Επαγγελματικό Μακιγιάζ
· Μασάζ - Spa
· Αποτρίχωση
...και πολλά άλλα
Εθνικής Αντιστάσεως 18 - Τηλ. 22410 - 35668, 37876

ΠΩΛΟΥΝΤΑΙ
ΜΟΝΟΚΑΤΟΙΚΙΕΣ
λουξ κατασκευής έναντι Μίρα Μάρε (Ιξιά), των 140 τ.μ., 160 τ.μ., 180 τ.μ., 200 τ.μ. και με υπόγειο για γκαράζ.
Πληροφ. Γεώργιο Ιωαννίδη
Τηλ. 22410 23271/22307
Κιν. 6932 296983
Χ.Π. 397

ΚΑΘΗΜΕΡΙΝΑ ΟΛΑ ΤΑ ΝΕΑ ΤΗΣ ΔΩΔΕΚΑΝΗΣΟΥ ΣΤΟ INTERNET
www.rodiaki.gr