ΕΤΟΣ ΙΔΡΥΣΕΩΣ: 1915
ΙΔΡΥΤΗΣ: ΕΜΜ. ΚΑΛΑΜΠΙΧΗΣ
ΔΙΕΥΘΥΝΤΗΣ: ΑΘ. ΜΑΡΑΣΙΩΤΗΣ

Η ΡΟΔΙΑΚΗ

ΠΑΡΑΣΚΕΥΗ
21 ΙΑΝΟΥΑΡΙΟΥ 2005
ΑΡ. ΦΥΛΛΟΥ 17.905
ΤΙΜΗ: ΕΥΡΩ 0,70

ΗΜΕΡΗΣΙΑ ΠΡΩΙΝΗ ΕΦΗΜΕΡΙΔΑ ΤΗΣ ΡΟΔΟΥ

Για την κάλυψη αναγκών Υγείας στα μικρά νησιά

Αμεσα υλοποιείται δέσμευση Καραμανλή



• *Από 1η Μαρτίου πολεμικό πλοίο με γιατρούς πολλών ειδικοτήτων θα εδρεύει μόνιμα στη Λέρο και θα παρεμβαίνει άμεσα.* ΣΕΛΙΔΑ 3

Εκτιμήσεις του Εμπορικού Συλλόγου

Ενδημική η κρίση στην αγορά μας!



• *Αμυδρές ελπίδες διαφαίνονται κατά την περίοδο των εκπτώσεων το Φεβρουάριο.* ΣΕΛΙΔΑ 3

ΕΡΕΥΝΑ ΓΙΑ ΤΟΝ ΤΟΥΡΙΣΜΟ ΜΑΣ

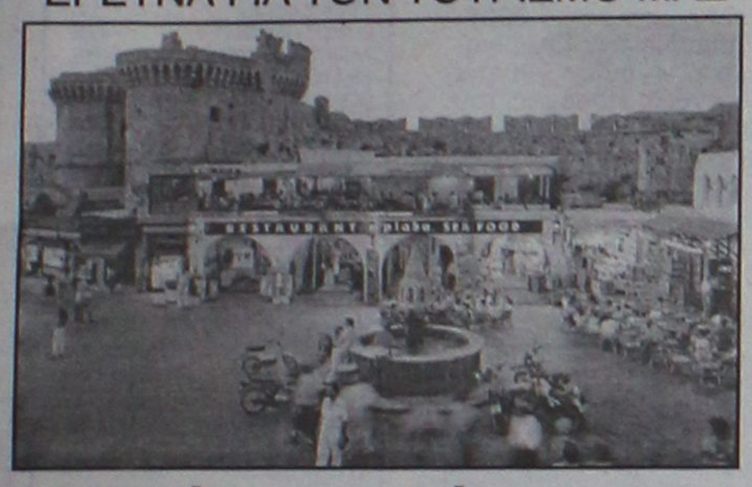

Ενδείξεις ανάκαμψης από την Βρετανία

Η Ρόδος και γενικά τα τουριστικά νησιά της Δωδ/σου συγκαταλέγονται στους δημοφιλέστερους προορισμούς για της φετινή σεζόν. ΣΕΛΙΔΑ 8

Από το 1993 μέχρι το 2003 κανένας νομάρχης δεν υπέγραψε καμιά απόσπασή του στην ΑΝΔΩ!

ΒΑΤΕΡΛΟ για τον κ. Κουσουρνά!

Αποκαλύπτονται απίθανες μεθοδεύσεις, με την ΤΕΔΚ σε ρόλο μεσάζοντα!



Στην "εκφραση γνώμης" του νομικού συμβούλου της Νομαρχίας που δόθηκε χθες στη δημοσιότητα περιέχονται 11 σημεία φωτιά για τον αντινομάρχη. Η θέση του καθίσταται τώρα κυριολεκτικά δεινή. Ανευ σημασίας (για λόγους που όλοι αντιλαμβάνονται...) η ... αθώωσή του από τον υφιστάμενό του δικηγόρο. Το χθεσινό σχόλιο της "Ροδιακής" στόχευσε και πέτυχε το αναμενόμενο. Η "Ρ" απαντά σήμερα τεκμηριωμένα στα βασικά σημεία της "έκφρασης γνώμης"(!), αλλά θα επανέλθει καθότι η μεθόδευση που ακολουθήθηκε (και το αποτέλεσμά της) οριακά κινείται στο πλαίσιο της ηθικής, ενώ νομικά κατακρεουργεί την πραγματική αλήθεια. ΣΕΛ. 4, 5 και 35

Παρά τα συντριπτικά στοιχεία ο δικηγόρος του τόν...αθωώνει λόγω... Συντάγματος!

Η ΑΠΟΘΕΩΣΗ ΤΟΥ "ΓΙΑΝΝΗΣ ΚΕΡΝΑ ΚΑΙ ΓΙΑΝΝΗΣ ΠΙΝΕΙ"!

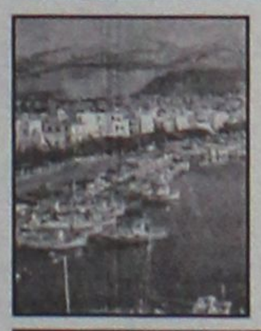

Ολα τα λεφτά για πλοία στα νησιά

• *Εντολή Καραμανλή στον Κεφαλογιάννη για τη Δωδεκάνησο.* ΣΕΛ. 38

Τραγικός θάνατος!

• *34χρονος νοσοκόμος με τρία κοριτσάκια έπεσε από το μπαλκόνι του σπιτιού του ενώ τίναζε ένα χαλί!* ΣΕΛ. 7

ΝΕΑ ΔΗΜΟΚΡΑΤΙΑ

ΑΝΑΚΟΙΝΩΣΗ

Αύριο ***Σάββατο 22 Ιανουαρίου*** *στις 7 το απόγευμα, θα γίνει η κοπή της πρωτοχρονιάτικης πίτας της Νομαρχιακής Επιτροπής της Νέας Δημοκρατίας Δωδεκανήσου στο ξενοδοχείο* ***RODOS PALACE****, όπου θα παραστεί ως εκπρόσωπος του κόμματος ο βουλευτής Α' Πειραιώς και Αναπλ. Συντονιστής της Ο.Δ.Ε. Δημόσιας Διοίκησης Δημόσιας Τάξης και Δικαιοσύνης κ. Πέτρος Μαντούβαλος.*

Από το τμήμα Ενημέρωσης

ΟΙ ΜΑΚΕΔΟΝΙΚΕΣ ΓΡΑΜΜΕΣ ΤΣΙΜΕΝΙΔΗΣ Α.Ε.

Η πιο σύγχρονη μεταφορική εταιρία σας παρέχει στην **ΕΛΛΑΔΑ** και σε όλο τον **ΚΟΣΜΟ**

1. **Παραλαβή - παράδοση** από πόρτα σε πόρτα.
2. **Αυτόματη ασφάλιση εμπορευμάτων**
3. **Χαμηλό κόστος**
4. **Ψυγειο-μεταφορές** - Αποθηκεύσεις
5. **Ειδική υπηρεσία** μετακομίσεων
6. **Ειδικές μεταφορές**
7. **Αεροπορικές μεταφορές**
8. **Μεταφορές - transit**
9. **Εκτελωνισμοί**
10. **Αποθηκεύσεις**

Ρόδος 22410 60345 | Αθήνα 210 5582240 | Θεσ/κη 2310 753267

ΤΩΡΑ Β' ΥΠΟΚ/ΜΑ ΣΤΟ ΚΕΝΤΡΟ ΤΩΝ ΑΘΗΝΩΝ
Αγ. Πολυκάρπου 95 τηλ. 2103478858
the art of transporting

ATT7783





ΗΜΕΡΟΛΟΓΙΟ

Παρασκευή 21 Ιανουαρίου 2005
Μαξίμου ομολογιακό, Νεοφύτου, Αγνάς μαρτ.
Ανατολή ηλίου: 07.38'
Δύση ηλίου: 17.35'
Σελήνη 11 ημερών

ΦΑΡΜΑΚΕΙΑ

Σήμερα διημερεύει το φαρμακείο της Λοΐζου Ιουστίνης στην οδό Αννης Μαρίας 62 και διανυκτερεύει το φαρμακείο της Βαρβαρέσου Λίνας στην οδό Ιωνος Δραγούμη 17 (Νιοχώρι).

ΒΕΝΖΙΝΑΔΙΚΑ

Σήμερα διανυκτερεύουν τα βενζινάδικα: Ριζόπουλος Νικ. (Καναδά 1), Πασχαλίδης-Μοσχάς Ο.Ε. (4ο χλμ. Ρόδου-Λίνδου), Πίπος Σταμάτης (Ιξιά), Παπαστέργου Ανδρέας (Κρεμαστή), Σαββάκης Μ.(Θεολόγος), Διακοστεργάκης Γ. (Μαντρικά), Κούτρης Δ. (17ο χλμ. Ρόδου-Λίνδου), Νέγος Μ. (Μάσαρι).

ΛΑΪΚΕΣ ΑΓΟΡΕΣ

Τετάρτη : στο Δημοτικό Νεκροταφείο.
Πέμπτη: στην οδό Βύρωνος
Παρασκευή: στην οδό Πτολεμαίων (Ανάληψη)
Σάββατο: στο Δημοτικό Νεκροταφείο.

ΑΕΡΟΠΟΡΙΚΑ ΔΡΟΜΟΛΟΓΙΑ

ΟΛΥΜΠΙΑΚΗ ΑΕΡΟΠΟΡΙΑ

ΑΠΟ ΡΟΔΟ-ΑΘΗΝΑ
- Καθημερινά 07.10, 13.40
- Πέμπτη 20.10, 22.45
- Καθημερινά πλην Πέμπτης 19.40, 22.25
- Καθημερινά πλην Κυριακής 10.40

ΑΠΟ ΑΘΗΝΑ-ΡΟΔΟ
- Καθημερινά 05.30,12.00
- Πέμπτη 18.30, 21.05
- Καθημερινά πλην Πέμπτης 18.00, 20.45
- Καθημερινά πλην Κυριακής 09.00

ΑΠΟ ΡΟΔΟ-ΘΕΣΣΑΛΟΝΙΚΗ
- Δευτέρα - Τετάρτη 09.45
- Πέμπτη 10.45
- Σάββατο 15.15
- ΔΕΥ-ΤΕΤ-ΠΑΡ-ΚΥΡ 16.10

ΑΠΟ ΡΟΔΟ-ΗΡΑΚΛΕΙΟ
- Δευτέρα - Παρασκευή-Κυριακή 17.45
- Τρίτη - Πέμπτη 18.30
- Τετάρτη - Σάββατο 19.20

ΑΠΟ ΗΡΑΚΛΕΙΟ-ΡΟΔΟ
- Δευτέρα-Παρασκευή-Κυριακή 19.05
- Τρίτη-Πέμπτη 19.50
- Τετάρτη - Σάββατο 20.40

ΑΠΟ ΡΟΔΟ-ΚΑΡΠΑΘΟ
- ΔΕΥ-ΠΕΜ-ΠΑΡ-ΣΑΒ 07.00, 10.40
- Τετάρτη-Κυριακή 10.40, 14.20

ΑΠΟ ΡΟΔΟ-ΚΑΣΟ
- ΔΕΥ-ΠΕΜ-ΠΑΡ-ΣΑΒ 07.00
- Τετάρτη-Κυριακή 10.40

ΑΠΟ ΡΟΔΟ-ΚΑΣΤΕΛΟΡΙΖΟ
- ΔΕΥ-ΤΕΤ-ΠΑΡ-ΣΑΒ-ΚΥΡ 07.10

ΑΠΟ ΡΟΔΟ-ΧΙΟ
- Τρίτη στις 10.40 και Πέμπτη στις 10.45'

ΡΟΔΟΣ-ΜΥΤΙΛΗΝΗ
- Δευτέρα-Τετάρτη στις 09.45, Τρίτη στις 10.40', Πέμπτη στις 10.45' και Σάββατο στις 15.15

ΡΟΔΟΣ- ΣΑΜΟΣ
- Τρίτη στις 10.40', Σάββατο στις 15.15

ΡΟΔΟΣ-ΛΗΜΝΟΣ
- Δευτέρα-Τετάρτη στις 09.45', Τρίτη στις 10.40', Πέμπτη στις 10.45' και Σάββατο στις 15.15'

AEGEAN AIRLINES & CRONUS

ΑΠΟ ΡΟΔΟ-ΑΘΗΝΑ
Καθημερινές πτήσεις 14.15-16.30-19.50-22.40

ΑΠΟ ΑΘΗΝΑ-ΡΟΔΟ
Καθημερινά πτήση 05.30-08.45-14.50-18.10-21.00

ΑΠΟ ΡΟΔΟ-ΗΡΑΚΛΕΙΟ
Καθημερινά πτήση 763-14.30

ΑΠΟ ΗΡΑΚΛΕΙΟ-ΡΟΔΟ
Καθημερινά πτήση 764-16.05

ΑΠΟ ΡΟΔΟ-ΘΕΣΣΑΛΟΝΙΚΗ
Καθημερινά πτήση 10.20

ΑΠΟ ΘΕΣΣΑΛΟΝΙΚΗ-ΡΟΔΟ
Καθημερινά πτήση 12.20

Χρήσιμα τηλέφωνα κρατήσεων: (22410) 24400.

Επώνυμον το ανώνυμον...

Να πει στον λαό την αλήθεια

Αναγνωρίζοντας ότι τα δημοσιονομικά της χώρας βρίσκονται σε δύσκολη κατάσταση το τρέχον έτος και χαρακτηρίζοντας πολύ φιλόδοξο τον προϋπολογισμό, ο οποίος προβλέπει τη μείωση μέσα στο 2005 του ελλείμματος στο 2,8% από 6%, ο υπουργός Οικονομίας κ. Γ. Αλογοσκούφης σηματοδότησε, για μια ακόμη φορά, τη ρήξη της κυβέρνησης με τον «εικονικό κόσμο» της οικονομίας επί εποχής Σημίτη - Χριστοδουλάκη, όπου τα πάντα παρουσιάζονταν ως ειδυλλιακά.

Η παραδοχή, όμως, της πραγματικότητας δεν αποτελεί και ικανή συνθήκη θεραπείας των αδυναμιών της οικονομίας μας. Πρέπει να υλοποιηθούν εκείνα τα μέτρα, τα οποία θα οδηγήσουν εμπράκτως σε ανάταξη των δημοσίων οικονομικών σε υγιέστερη βάση. Αυτός είναι ο λόγος που οι υπουργοί Οικονομίας της Ε.Ε. σημείωσαν στο τελικό ανακοινωθέν τους με έμφαση «τη δέσμευση της Ελλάδας να εφαρμόσει με τη μέγιστη αυστηρότητα τον προϋπολογισμό του 2005».

Η επίτευξη αυτού του στόχου ούτε εύκολη ούτε ανώδυνη είναι. Αν οι κυβερνήσεις του ΠΑΣΟΚ απέκρυπταν συστηματικά το ύψος του ελλείμματος, η κυβέρνηση της Ν.Δ. δεν θα πρέπει να αποφύγει να πει στον ελληνικό λαό την αλήθεια ως προς τις δυσάρεστες, προσωρινά, επιπτώσεις που μπορεί να έχει –για πολλά κοινωνικά στρώματα– η πολιτική περιορισμού του.

Τέλος η κυβέρνηση δεν θα πρέπει να αυτοπαγιδευθεί από την «εύκολη», αρχική μείωση του ελλείμματος το 2005, καθώς θα εκλείψουν οι εφιαλτικές δαπάνες των Ολυμπιακών Αγώνων και ιδίως τα αστρονομικά κονδύλια για την ασφάλειά τους, όπως και οι προεκλογικές παροχές του ΠΑΣΟΚ, και να υποτιμήσει την ανάγκη δομικών αλλαγών για την εξυγίανση της ελληνικής οικονομίας, όσο και αν αυτές μπορεί αρχικά να είναι αντιδημοφιλείς.

ΔΙΚΤΥΟ ΚΑΤΑΣΤΗΜΑΤΩΝ ΗΛΕΚΤΡΙΚΩΝ ΣΥΣΚΕΥΩΝ ELECTRO NET

PHILIPS

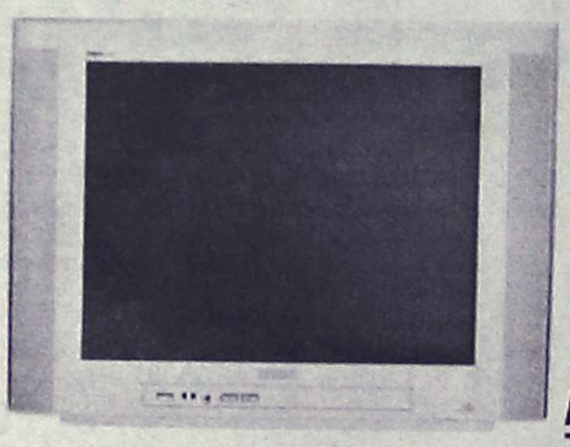

29" Real Flat TV
29PT5458/01
Τηλεόραση 29" με οθόνη Real Flat για υψηλή αντίθεση και πιο φωτεινή, ρεαλιστική εικόνα χωρίς παραμορφώσεις και ήχο Incredible Surround από δύο ενσωματωμένα ηχεία και ραδιοφωνο.

MONO 299€



PHILIPS HOME CINEMA LX-3600 D
ΣΥΣΤΗΜΑ ΟΙΚΙΑΚΟΥ ΚΙΝΗΜΑΤΟΓΡΑΦΟΥ
5 ΗΧΕΙΑ ΚΑΙ SUBWOOFER5x50W + 1x50W RMS
, ΑΠΟΚΩΔΙΚΟΠΟΙΗΤΕΣ DOLBY DIGITAL 5.1
DTS DOLBY PROLOGIC

MONO 179€



MONO 189€

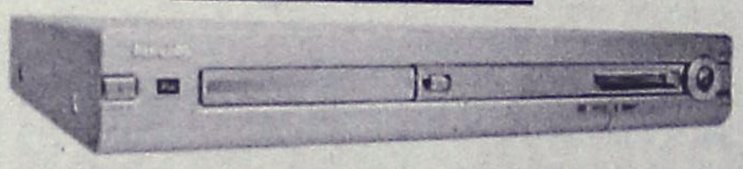

DVD RECORDER
PHILIPS DVD-R70

TV PHILIPS 32"
PIXEL PLUS
32PW9528
MONO 1299€



ELECTRO NET
ΜΟΣΧΙΔΗΣ
ΕΜΠΟΡΙΚΟ ΚΕΝΤΡΟ ΦΩΚΙΑΛΗ – ΤΗΛ : 35846 – 80011 900500
ΧΠ999

ΔΕΧΟΝΤΑΙ ΤΟ ΚΟΙΝΟ

Ο Νομάρχης Δωδεκανήσου Γιάννης Μαχαιρίδης και οι Βοηθοί Νομάρχη Στάθης Κουσουρνάς και Νίκος Ζωίδης δέχονται το κοινό κάθε Τρίτη και Πέμπτη, από τις 11.00-13.00 το μεσημέρι.

ΤΑΞΙ

ΡΑΔΙΟ ΤΑΞΙ: 2241-0-64712, 2241-0-64790.

ΧΡΗΣΙΜΑ ΤΗΛΕΦΩΝΑ

ΝΟΣΟΚΟΜΕΙΟ:	2241-0-80000
ΑΜΕΣΗ ΔΡΑΣΗ ΠΥΡ/ΚΗΣ:	199
ΛΙΜΕΝΑΡΧΕΙΟ:	2241-0-22220, 2241-0-27695
ΒΛΑΒΕΣ Δ.Ε.Η.:	125
ΒΛΑΒΕΣ Ο.Τ.Ε.:	121
ΑΜΕΣΗ ΔΡΑΣΗ:	100
ΒΛΑΒΕΣ ΥΔΡΕΥΣΗΣ:	2241-0-68750, 2241-0-68755
ΝΟΜΑΡΧΙΑ:	2241-0-46502
ΠΕΡ/ΚΗ Δ/ΝΣΗ	2241-0-38174
ΔΗΜΟΣ:	2241-0-46200
ΔΗΜ. ΕΠΙΧ. ΚΑΘΑΡ.:	2241-0-77600
ΥΠΗΡ. ΑΠΟΚΟΜΙΔΗΣ:	2241-0-61057
ΤΡΟΧΑΙΑ:	2241-0-26480
ΠΛΗΡΟΦ. Ο.Τ.Ε :	131
ΔΕΛΤΙΟ ΚΑΙΡΟΥ:	149
ΛΑΧΕΙΑ:	1444
ΠΡΟΠΟ - ΛΟΤΤΟ:	1444
ΡΟΔΑ:	2241-0-26300
ΚΤΕΛ:	2241-0-27706
Ο.Α.Ε.Δ.:	2241-0-23265
Ι.Κ.Α.:	2241-0-64912
ΤΑΞ.Υ.:	2241-0-68701, 2241-0-68702
ΟΛΥΜΠΙΑΚΗ:	2241-0-24555
Δ.Α.Ν.Ε.:	2241-0-43150
ΕΡΓΑΤ. ΚΕΝΤΡΟ:	2241-0-24730
CRONUS AIRLINES	2241-0-25444
AEGEAN AIRLINES	2241-0-98345

ΚΤΕΟ

- **Από την 5η Ιανουαρίου 2005 έως και τις 28 Φεβρουαρίου 2005,** παντός είδους οχήματα που δεν έχουν ήδη προσκληθεί από προηγούμενα προγράμματα **με αριθμούς κυκλοφορίας ΡΟΒ 6501 έως και 7000.**
- **Από 5η Ιανουαρίου 2004 έως και τις 31 Μαρτίου 2005,** όλα τα οχήματα με μικτό βάρος από 3,5 Τ έως και 10 Τ με συνδυασμό γραμμάτων (ανεξαρτήτως αριθμού) περιοχής ευθύνης της Νομαρχιακής Αυτοδιοίκησης Δωδεκανήσου (έδρα του οχήματος)

ΤΙΜΕΣ ΣΥΝΑΛΛΑΓΜΑΤΟΣ

ΔΟΛΛΑΡΙΟ Η.Π.Α	1,3096	1,307
ΛΙΡΑ ΑΓΓΛΙΑΣ	0,69725	0,69585
ΚΟΡΩΝΑ ΔΑΝΙΑΣ	7,4472	7,4324
ΚΟΡΩΝΑ ΣΟΥΗΔΙΑΣ	9,0385	9,0205
ΓΙΕΝ ΙΑΠΩΝΙΑΣ	134,11	133,85
ΦΡΑΓΚΟ ΕΛΒΕΤΙΑΣ	1,5431	1,5401
ΚΟΡΩΝΑ ΝΟΡΒΗΓΙΑΣ	8,1556	8,1394
ΛΙΡΑ ΚΥΠΡΟΥ	0,58258	0,58142
ΔΟΛΛΑΡΙΟ ΚΑΝΑΔΑ	1,5986	1,5954
ΔΟΛΛΑΡΙΟ ΑΥΣΤΡΑΛΙΑΣ	1,7162	1,7128

Η ΡΟΔΙΑΚΗ

Ημερήσια Εφημερίδα της Ρόδου
Ετος Ιδρύσεως 1915
ΙΔΡΥΤΗΣ
ΕΜΜ. ΚΑΛΑΜΠΙΧΗΣ
ΙΔΙΟΚΤΗΣΙΑ – ΕΚΔΟΣΗ
ΥΙΟΙ Σ. ΤΣΟΠΑΝΑΚΗ Η. ΚΩΤΙΑΔΗΣ Ο.Ε.
ΔΙΕΥΘΥΝΤΗΣ
ΑΘ. ΜΑΡΑΣΙΩΤΗΣ
ΣΥΝΤΑΞΗ
Λουκάς Μαστής
Μιχάλης Μαστής
Κυριακή Πετρίδου
Βαρβάρα Μπογδάνου
ΑΘΛΗΤΙΚΑ
Μανόλης Μπάτης,
Νικήτας Κουσκούσης
Κώστας Παντίδος
Παύλος Ντοκουόπιλ
ΓΡΑΦΕΙΑ ΣΥΝΤΑΞΗΣ
Μάρκου Μαλλιαράκη 11
Τηλ.2241-0- 24610,
2241-0-75640
Fax (22410) 75641
ΛΟΓΙΣΤΗΡΙΟ – ΔΙΑΦΗΜΙΣΕΙΣ
Μάρκου Μαλλιαράκη 11
Τηλ. 2241-0-22210
2241-0-75230
Fax (22410) 22471
http://www.rodiaki.gr.
Email: tsopd@otenet.gr & rodiaki@otenet.gr

Για την κάλυψη αναγκών υγείας των κατοίκων των νησιών που εξήγγειλε στην Κάρπαθο

Υλοποιείται υπόσχεση του Καραμανλή

Από την 1η Μαρτίου πλοίο του Π.Ν. με γιατρούς θα εδρεύει στην Λέρο

Από την 1η Μαρτίου, υλοποιείται η υπόσχεση που έδωσε ο πρωθυπουργός κ. Κων. Καραμανλής, κατά την πρόσφατη επίσκεψή του στην Κάρπαθο, για την δραστηριότητα στα Δωδεκάνησα, πλοίου του πολεμικού ναυτικού , που θα καλύψει τις ανάγκες υγείας των κατοίκων των μικρών νησιών.

Την υπόσχεση αυτή έδωσε ο κ. Καραμανλής στους Δωδεκανήσιους, την παραμονή των Φώτων, στην εκδήλωση που διοργάνωσε ο δήμος Καρπάθου.

Όπως έγινε γνωστό αρμοδίως μια κανονιοφόρος του Πολεμικού Ναυτικού από 1ης Μαρτίου, πρόκειται να μετατραπεί σε «νοσοκομειακό πλοίο» το οποίο θα επισκέπτεται τα νησιά της Δωδεκανήσου και του Ανατολικού Αιγαίου γενικότερα για την παροχή ιατροφαρμακευτικής φροντίδας στους κατοίκους του.

Η προσπάθεια αυτή εντάσσεται στο πλαίσιο πιλοτικού προγράμματος του Γενικού Επιτελείου Ναυτικού.

Σύμφωνα με όσα ανακοίνωσε το ΓΕΝ, για την υλοποίηση του συγκεκριμένου μέτρου το Αρχηγείο Στόλου πρόκειται να διαθέσει μια από τις κανονιοφόρους του , που ύστερα από πρόχειρες μετατροπές πρόκειται να μετατραπεί σε μίνι νοσοκομειακό πλοίο, που θα έχει κάποια εργαστήρια, χώρους εξέτασης ασθενών, φαρμακείο κ.λ.π.

Η κανονιοφόρος αυτή θα εδρεύει σε μόνιμη βάση στις ναυτικές εγκαταστάσεις της Λέρου και σε αυτήν θα επιβαίνει υγειονομικό προσωπικό και των τριών κλάδων των Ενόπλων Δυνάμεων, με αναλογία: Δύο γιατροί από το στρατό ξηράς, ένας από την πολεμική αεροπορία και ένας από το πολεμικό ναυτικό.

Οι μόνιμες ειδικότητες θα είναι παθολόγος και παιδίατρος, ενώ ανάλογα με το μέγεθος του νησιού και του αριθμού του πληθυσμού του, θα προστίθενται και άλλοι γιατροί άλλων ειδικοτήτων.

Αν το πιλοτικό πρόγραμμα αποδώσει, εξέλιξη που το ΓΕΝ θεωρεί σίγουρη, τότε πρόκειται να επανενεργοποιηθεί από την εφεδρεία μια από τις παλαιότερες κανονιοφόρους του πολεμικού ναυτικού, που τώρα βρίσκεται εκτός ενεργείας.

Αυτή θα τροποποιηθεί σε κανονικό νοσοκομειακό πλοίο, θα βαφεί λευκό με διακριτικά του Ερυθρού Σταυρού, σύμφωνα με τα προβλεπόμενα από το Διεθνές Δίκαιο και θα γίνει ουσιαστικά νοσοκομειακό πλοίο του Στόλου, που θα υλοποιεί το πρόγραμμα προληπτικής ιατρικής του πολεμικού ναυτικού στα νησιά του Ανατολικού Αιγαίου και της Δωδεκανήσου.

Τα νησιά που θα καλύπτει είναι: Αγαθονήσι, Άγιος Ευστράτιος, Αρκοί, Αστυπάλαια, Ανάφη, Κάσος, Καστελλόριζο, Λειψοί, Νίσυρος, Σύμη, Τήλος, Φούρνοι, Χάλκη, Ψαρά.

Η εξέλιξη αυτή ουσιαστικά καταργεί **και την λειτουργία του πλωτού πολυϊατρείου της νομαρχίας Δωδεκανήσου** και απαλλάσσει τον προϋπολογισμό της νομαρχίας από ένα σημαντικό κονδύλι.

Εμμέσως πλην σαφώς, στο θέμα αυτό είχε αναφερθεί κατά την τελευταία συνέντευξη Τύπου ο νομάρχης κ. Γ. Μαχαιρίδης, ο οποίος είχε τονίσει ότι η δρομολόγηση πλοίου του πολεμικού ναυτικού θα είναι όντως μια θετική εξέλιξη, και είχε εκφράσει μάλιστα την ευχή να υλοποιηθεί σύντομα.

Μηδενικοί τζίροι και άνθιση του παρεμπορίου

Κρίση στην αγορά μας

Ελπίδες για βελτίωση την περίοδο των εκπτώσεων

Το κλίμα ανησυχίας και απογοήτευσης που επικρατεί στην τοπική αγορά, επαναβεβαίωσε κατά την προχθεσινή συνεδρίασή του, το διοικητικό συμβούλιο του Εμπορικού συλλόγου Ρόδου.

Κατά κοινή ομολογία άλλωστε, η ύφεση που υπάρχει στην αγοραστική κίνηση την τελευταία περίοδο, σε συνδυασμό με τα προβλήματα που προκύπτουν από την γιγάντωση των πολυκαταστημάτων, των κινέζικων καταστημάτων και του παρεμπορίου, έχουν ως αποτέλεσμα να επικρατεί ιδιαίτερα βαρύ κλίμα στην αγορά του νησιού.

Κάποιες ελπίδες για την βελτίωση της κατάστασης υπάρχουν για τις εκπτώσεις που θα ξεκινήσουν την 1η Φεβρουαρίου, στην διάρκεια των οποίων οι έμποροι προσδοκούν να κινηθεί η αγορά. Κυρίως όμως οι ελπίδες στρέφονται στην ερχόμενη τουριστική περίοδο, η οποία αν εξελιχθεί καλύτερα από την περσινή, τότε ανάλογα θα είναι τα οφέλη για τον εμπορικό κόσμο.

Επί των θεμάτων αυτών, σε ανακοίνωση που εξέ-

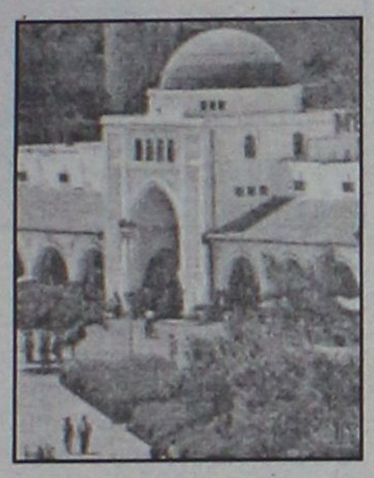

δωσε το διοικητικό συμβούλιο του Εμπορικού συλλόγου, αναφέρονται συγκεκριμένα τα εξής:

Το Δ.Σ. του Εμπορικού Συλλόγου Ρόδου αφού συνήλθε σε συνεδρίαση στις 19-1-2005, ανακοινώνει τα κάτωθι:

• Εκφράζει την ιδιαίτερή του ανησυχία για την συνεχιζόμενη κρίση που αντιμετωπίζει το εμπόριο στην Ρόδο.

• Επισημαίνει τη μεγάλη του απογοήτευση για την αθώωση των δύο αλλοδαπών εμπόρων που συνελήφθησαν κατά την επιχείρηση πάταξης του παραεμπορίου που μαστίζει την περιοχή μας, που πραγματοποιήθηκε από την Αστυνομική Διεύθυνση και τη Διεύθυνση Εμπορίου της Νομαρχιακής Αυτοδιοίκησης Δωδεκανήσου.

• Ευχαριστεί δημόσια την Αστυνομική Διεύθυνση και τη Νομαρχιακή Αυτοδιοίκηση Δωδεκανήσου για την άμεση ανταπόκρισή τους στον αγώνα του συλλόγου μας για την εξύγίανση της τοπικής μας αγοράς.

• Διαβεβαιώνει τα μέλη του ότι θα συνεχίσει τις προσπάθειες που ήδη καταβάλλει για την πάταξη του παρεμπορίου και την προστασία του εμπορικού κόσμου της Ρόδου με συνεχείς οχλήσεις και παρεμβάσεις προς όλους τους αρμόδιους φορείς.

Καλεί όλους τους εμπόρους να συσπειρωθούν γύρω από το Σύλλογό μας και να καταγγέλλουν προς τα αρμόδια όργανα κάθε παράνομη εμπορική ενέργεια για την αρμονική λειτουργία της αγοράς».





WARLYN GROUP
ΠΟΡΤΕΣ ΠΟΡΤΕΣ ΠΟΡΤΕΣ ΠΟΡΤΕΣ ΠΟΡΤΕΣ ΠΟΡΤΕΣ
★ Ξύλινες πόρτες κορυφαίας ποιότητας
★ Κατασκευασμένες στην Αγγλία
★ Παραδίδονται με κάσα & ασταρωμένες, έτοιμες για βαφή
★ Μεγάλη ποικιλία σε σχέδια & μεγέθη
★ Πλήρης εγγύηση
★ Χαρακτηριστικά: Άψογη εφαρμογή Εσωτερικοί μεντεσέδες Άμεση παράδοση
€140.00 κάθε πορτα με κάσα και πρεβάζια
Στεφ. Καζούλη 23/Πελοποννήσου Ρόδος, 85100
Τηλ.: 22410 22684
Κιν.: 6947 585035
Αγοράστε 5 και πάρτε 1 έξτρα δωρεάν!
MAT7782

ITALCASA 2005
BASSETTI
Μεγάλες προσφορές
στα δύο σετ μονά - διπλά σεντόνια το ένα δώρο
Μεγάλες προσφορές και στα υπόλοιπα είδη από τις εταιρείες:
AIVA - ΠΑΛΛΑΜΑΪΚΗ - SBORAS - BENETTON - LAURA ASHLEY - BLUE MARINE
Σε παιδική - βρεφική προίκα - Χαλιά - Πετσέτες - Πυτζάμες - Είδη Κουζίνας-Μπομπονιέρες, Σετ βάπτισης κομπλέ
Ανθούλας Ζερβού 5 (περιοχή Ψαροπούλα), 85100 Ρόδος
Τηλ.: 22410-31810
Προλάβετε
AE0136

24 Ιανουαρίου–11 Μαρτίου
SIMULTAN LANGUAGES
εύκολα - γρήγορα - ζωντανά με το σύστημα "SIMULTAN"
ΓΕΡΜΑΝΙΚΑ ΤΑΧΥΡΥΘΜΑ
Ειδικά για: Ξενοδοχοϋπαλλήλους, καταστηματάρχες και γενικά απασχολούμενους στο τουρισμό
εγγραφές τώρα! τηλ. 32272, 6944904276
Διδάσκει προσωπικά, η ΦΛΩΡΙΑΝΝΑ ΔΙΑΚΟΣΑΒΒΑ
Απόφοιτος Παν/μίου Μονάχου
ΚΑΡΙΑΣ 3, ΡΟΔΙΝΙ (έναντι εκκλησίας Ροδινιού)
AT7753

Σε οδυνηρό μπούμεραγκ καταλήγει η αναμενόμενη ...αθωωτική γνωμοδό

Το Βατερλό του αντινο

Σε απίθανες αποκαλύψεις οδηγούν δικά του στοιχεία, ΑΝΔΩ επί δεκαετία! Εμπλοκή της ΤΕΔΚ σε ρόλο μεσά

Διογκώνεται αντί να "διευθετείται" η υπόθεση των αποσπάσεων του αντινομάρχη κ. Στάθη Κουσουρνά, μετά τη δημοσιοποίηση χθες της "παροχής γνώμης"(;) της Νομικής Υπηρεσίας της Νομαρχίας Δωδ/σου προς τον κ. Σ. Καραγιάννη, αλλά και λόγω των δημοσιευμάτων της "Ροδιακής". Αγγίζει όμως τα όρια του απερίγραπτου, το γεγονός ότι η Νομική Υπηρεσία της Νομαρχίας παρά τα στοιχεία που τέθηκαν υπ' όψη της κατέληξε σε ...αθώωση του κ. Κουσουρνά, φθάνοντας μάλιστα στο σημείο να υποστηρίζει ότι όλα έγιναν για την προάσπιση του δημοσίου συμφέροντος και κατ' επιταγήν του Συντάγματος, στο οποίο ο αντινομάρχης ως δημόσιος υπάλληλος "υποχρεούτο στην πιστή τήρησή του"!

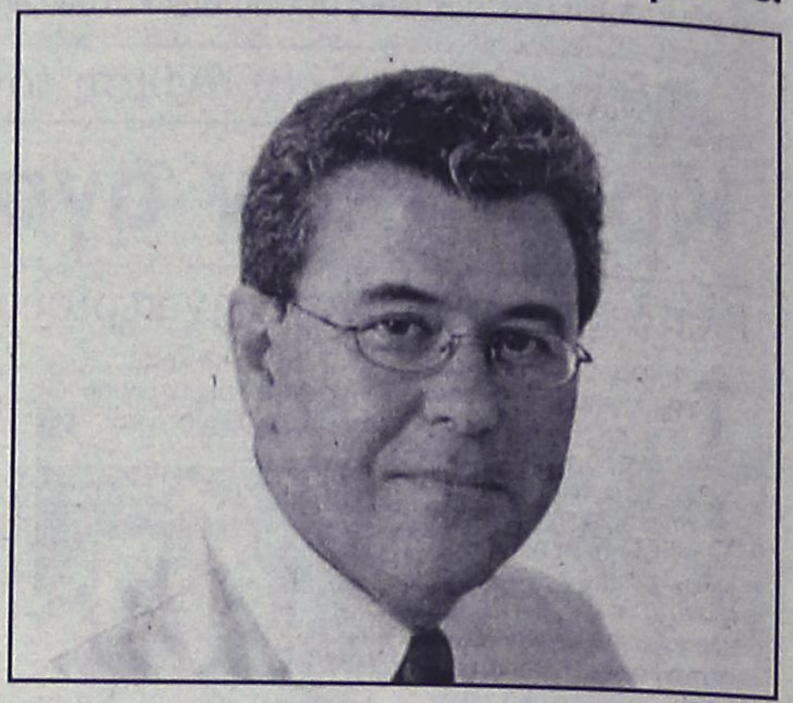

Η "παροχή γνώμης" της Νομικής Υπηρεσίας της Νομαρχίας χωρίζεται σε δύο κεφάλαια. Στο πρώτο κεφάλαιο αναφέρονται τα έγγραφα που τέθηκαν υπ' όψη του νομικού συμβούλου της Νομαρχίας και όσα του είπε ο κ. Κουσουρνάς(;). Το δεύτερο κεφάλαιο αναλώνεται σε μια εναγώνια προσπάθεια... αθώωσης του κ. Κουσουρνά. Τα εν λόγω δύο κεφάλαια κυριολεκτικώς αλληλογρονθοκοπούνται και νομικά και λογικά, το δε... αθωωτικό συμπέρασμα βρίσκεται σε πλήρη αναντιστοιχία με τα στοιχεία που παρατίθενται στο πρώτο κεφάλαιο και τα οποία αποκαλύπτουν εντελώς άγνωστα μέχρι τώρα στοιχεία που καθιστούν τη θέση του εγκαλούμενου αντινομάρχη απολύτως δεινή και πάντως πολύ χειρότερη σύμφωνα με τα όσα μέχρι τώρα είχαν δει το φως της δημοσιότητας. Κορωνίδα των νέων στοιχείων που έρχονται σήμερα στη δημοσιότητα μέσα από την "έκφραση γνώμης;" του νομικού συμβούλου της Νομαρχίας, αποτελεί το συνολικό τους συμπέρασμα ότι δεν υπάρχει ΚΑΜΜΙΑ απόφαση ΚΑΝΕΝΟΣ νομάρχη (Χαραλαμπόπουλος, Μαχαιρίδης, Παρασκευάς, Σ. Καραγιάννης) για απόσπαση του κ. Κουσουρνά στην ΑΝΔΩ! Μέσα στο χάος των αποφάσεων που εκδίδονταν προς χάρη του προκύπτει ότι ο τώρα αντινομάρχης αποσπάτο στην ΤΕΔΚ και μάλιστα μόνο για 5 και 6 μήνες. Προφανώς κάτι γνώριζαν οι νομάρχες ως προς τη νομιμότητα των αιτουμένων αλλεπάλληλων αποσπάσεων και εξέδιδαν αποφάσεις με πρόβλεψη αυτοπροστασίας τους από νομικές (και άλλες) κακοτοπιές. Δηλαδή, μέχρι τώρα το επίμαχο πρόβλημα εστιαζόταν στη νομιμότητα ή όχι της επί δεκαετίας απόσπασης του κ. Κουσουρνά στην ΑΝΔΩ, ενώ στην πραγματικότητα το όλο γαϊτανάκι ξεκίνησε από την ΤΕΔΚ!!! Από τα ίδια έγγραφα στοιχεία προκύπτει μόνο έμμεση σχέση του αντινομάρχη με την ΑΝΔΩ, όταν στις 7-6-1996 ο νομάρχης "τοποθετεί τον κ. Κουσουρνά στο Τμήμα Σχεδιασμού και Προγραμματισμού της Νομαρχίας με παράλληλη προσφορά υπηρεσίας στην ΑΝΔΩ". Είναι δηλαδή φανερό ότι δεν πρόκειται ούτε και στην περίπτωση αυτή για απόσπαση στην ΑΝΔΩ αλλά για επικουρική "προσφορά υπηρεσίας", με κύρια καθήκοντα στην Υπηρεσία Προγραμματισμού της Νομαρχίας και μάλιστα χωρίς να προβλέπεται διάρκεια χρόνου. Αλλά αυτό το έλυσε το διοικητικό συμβούλιο της ΑΝΔΩ στη συνεδρίασή του στις 6-7-1996, που όπως αναφέρεται στην "έκφραση γνώμης" του νομικού συμβούλου της Νομαρχίας, "ομόφωνα αποφάσισε την ανανέωση της θητείας του κ. Κουσουρνά στη θέση του Γενικού Δ/ντή της ΑΝΔΩ"!

Φυσικά, η εν λόγω απόφαση είναι παντελώς παράνομη δεδομένου ότι ο κ. Κουσουρνάς δεν ήταν υπάλληλός της ΑΝΔΩ για να αποφασίζει η ίδια για την υπηρεσιακή του κατάσταση, ανάλογα με τα μαγειρέματα που έκαναν μεταξύ τους, στο όνομα "της προώθησης μελετών και την προετοιμασία του 3ου ΚΠΣ."!.. Κρίθηκε προφανώς από το δ.σ. της ΑΝΔΩ ότι ο κ. Κουσουρνάς ήταν πλέον κληρονομικό απόκτημά του με αφανή διαθήκη και επομένως μπορούσε να παραμείνει στη θέση του δ/ντή της ΑΝΔΩ όσο ήθελε!!!

Παρ' όλα αυτά τα εξωφρενικά, και κυρίως ότι δεν υπάρχει καμιά απόφαση νομάρχη για καθαρή απόσπαση στην ΑΝΔΩ ο Νομικός Σύμβουλος της Νομαρχίας επικαλείται "βεβαίωση του δ/ντή της ΑΝΔΩ για το χρόνο απασχόλησης και το ύψος αποζημίωσης του κ. Κουσουρνά από Ιούνιο 1993, μέχρι Ιούνιο 2003", δηλαδή για μια ολόκληρη δεκαετία!.. Το γεγονός αυτό σημαίνει ότι ενώ ο κ. Κουσουρνάς ήταν αποσπασμένος στο "Γραφείο Ανάπτυξης και Προγραμματισμού της ΤΕΔΚ(;) από 1-7-1993, βεβαίωση για την υπηρεσιακή του κατάσταση παρέχει η ΑΝΔΩ! Δηλαδή ο κ. Κουσουρνάς αλλού αποσπάτο, αλλού δούλευε(;) και από αλλού πληρωνόταν (από την οργανική του θέση στην Πολεοδομία), με διάφορα... συμπληρώματα, όχι ευκαταφρόνητα.

Με όλα αυτά όμως ανα-

Το Νταλαβέρι
σας καλωσορίζει και αυτό το χειμώνα
σε μια ατμόσφαιρα
βγαλμένη από το παρελθόν,
με γνήσιες παραδοσιακές λιχουδιές
και ένα υπέροχο τζάκι
που θερμαίνει τις σχέσεις
ΑΝΟΙΚΤΑ ΚΑΘΗΜΕΡΙΝΑ
και με ζωντανή μουσική κάθε Παρασκευή και Σάββατο
Για ρεζερβέ κα Αννα Σταυράκη
τηλ. 2241091167 • παραλία Ιαλυσού έναντι "ΜΥΛΟΥ"
AE113

ΜΕΘΥΜΝΑΙΟΣ
Μεζεδοπωλείον
Μουσική Αυλή
... μια μελωδία γεύσεων
ΛΕΩΦ. ΔΗΜΟΚΡΑΤΙΑΣ 134
ΠΑΡΑΔΕΙΣΙ
Τηλ.: 22410 81398
Ελάτε να δοκιμάσετε
✓ Γεμιστό ψωμί
✓ Τσιγγάνικο μοσχάρι
✓ Λαγόπο στο τηγάνι
✓ Ενα και να καίει
Παρέα με ζεστό περιβάλλον και κάθε Σάββατο βράδυ και Κυριακή μεσημέρι ΖΩΝΤΑΝΗ ΜΟΥΣΙΚΗ
ΑΝΟΙΚΤΑ ΚΑΘΗΜΕΡΙΝΑ
AT7739

τηση του υφισταμένου του νομικού συμβούλου της Νομαρχίας

μάρχη κ. Στ. Κουσουρνά

άγνωστα μέχρι τώρα • Φάντασμα η απόσπαση στην ζοντα! Αλλά υπάκουσε κατ' ανάγκη στο ...Σύνταγμα!..

κύπτει σοβαρό πρόβλημα και για την ΤΕΔΚ, διότι συνήργησε σε απόσπαση μαϊμού. Μυστήριο καλύπτει το πώς από την ΤΕΔΚ μεταπήδησε στην ΑΝΔΩ!

Πέραν όμως τούτων θεμελιώδη ζητήματα ανακύπτουν και με τα χρονικά διαστήματα που μεσολαβούν μεταξύ των αποσπάσεων του κ. Κουσουρνά στην ΤΕΔΚ και στην "προσφορά υπηρεσίας" στην ΑΝΔΩ για μεγάλα χρονικά διαστήματα, ως εάν ο νυν αντινομάρχης να μην υπαγόταν σε νόμους και κανονισμούς και πήγαινε όπου ήθελε πάντα φυσικά με την ιδιότητα του ...υπηρέτη του δημοσίου συμφέροντος. Είναι δε χαρακτηριστικό ότι ο νομικός σύμβουλος της Νομαρχίας μεταξύ των στοιχείων που επικαλείται (απ' όσα του δόθηκαν, όπως αναφέρει), είναι και "προγραμματική σύμβαση (24-3-1999) μεταξύ της Νομαρχίας, του Λιμενικού Ταμείου, της ΤΕΔΚ και της ΑΝΔΩ για την υλοποίηση του ΠΕΠ Ν. Αιγαίου και την προετοιμασία του 3ου Κ.Π.Σ."!!! Ας γνωρίζουν λοιπόν οι ...αδαείς ότι αν έλειπε ο κ. Κουσουρνάς και αν δεν συντελούντο όλα τα προαναφερθέντα θα είχαν ναυαγήσει και το πακέτο Ντελόρ και το 3ο πακέτο!.. Γι' αυτό και οι παρανομίες στο δρομολόγιο μεταξύ Πολεοδομίας, Νομαρχίας, ΤΕΚΔ και ΑΝΔΩ είναι απολύτως ...δικαιολογημένες! Οποιος δε αναρωτιέται "γιατί όλα αυτά ειδικά για τον κ. Κουσουρνά", καλά θα κάνει να το κρατήσει μέσα του καθότι σε αντίθετη περίπτωση θα βρεθεί αντιμέτωπος με το νέο Μεσία!

Τις αποσπάσεις του κ. Κουσουρνά στην ΤΕΔΚ και μάλιστα για δύο χρόνια (δύο φορές), τις ζήτησε ο τότε πρόεδρός της και δήμαρχος Ρόδου κ. Μάνος Κόκκινος. Τί άραγε μπορεί να συνεισφέρει σήμερα στη διαλεύκανση της υπόθεσης ο κ. Κόκκινος; Δηλαδή πού τον απασχόλησε και ποιά εργασία προσέφερε; Η μήπως δεν συνάντησε ποτέ τον κ. Κουσουρνά στην ΤΕΔΚ, αφού είχε πάρει την άγουσα για την ΑΝΔΩ στα μουλωχτά; Γιατί ο κ. Μάνος Κόκκινος δέχθηκε να παίξει τότε ρόλο ενδιάμεσου; Κάθε εξήγηση δεκτή, με την παράκληση της ιδιαίτερης προσοχής (αυτό αφορά και άλλους...) καθότι γνωρίζουμε πολύ καλά την υπόθεση και ως προς τη νομική της διάσταση και ως προς την ουσιαστική της πλευρά. Φυσικά δε και την πολιτική-κομματική...

Αλλά για να λέγεται και του στραβού το δίκιο, ο κ. Κουσουρνάς με το ...ζόρι ακολούθησε όλο αυτό το κακοτράχαλο μονοπάτι των αποσπάσεων. Διότι όπως αναφέρει ο νομικός σύμβουλος της Νομαρχίας στην "παροχή γνώμης" που εξέδωσε "πέρα από το πλέγμα των διατάξεων του Υπαλληλικού Κώδικα, ο υπάλληλος υποχρεούται πίστη στο Σύνταγμα και τους νόμους και οφείλει να υπακούει στις διαταγές των προϊσταμένων του και μόνο εφ' όσον αυτή είναι προδήλως αντισυνταγματική ή παράνομη οφείλει να μην συμμορφώνεται προς τις διαταγές και τις αποφάσεις που τον αφορούν (άρθρα 24, 25 του Υ.Κ.)!.. Δηλαδή, δήμαρχοι, νομάρχες και λοιποί αξιωματούχοι αποσπούσαν τον κ. Κουσουρνά από δω κι από κει παρά τη θέλησή του (και έτσι τον βασάνιζαν...) χωρίς ο ίδιος να μπορεί να πει "όχι" λόγω... Συντάγματος!.. Ομως αυτό αποτελεί το δεύτερο σκέλος της γνωμάτευσης της Νομικής Υπηρεσίας της Νομαρχίας, το οποίο (υποτίθεται) είναι καθαρά νομικό και γι' αυτό η απάντηση θα δοθεί από νομικό πολύ σύντομα, αν και τα σημερινά αποκαλυπτήρια είναι συντριπτικά και απολύτως διαφωτιστικά για το ποιοί λένε την αλήθεια και ποιοί επιμένουν σε ψευδολογήματα και νομικούς δικολαβισμούς.

Τέλος σε ό,τι αφορά τις οικονομικές απολαβές του κ. Κουσουρνά μέσα από την ήδη περιγραφείσα περιπετειώδη υπαλληλική σταδιοδρομία του και κυρίως το επίδομα 2% (που φυσικά ...νομίμως καταβάλλονταν στον κ. Κουσουρνά) θα χρειασθεί να επανέλθουμε. Είναι κι αυτό ένα άλλο σκέλος εξ ίσου ...νόμιμο όσο και οι αποσπάσεις.

● ***Ολόκληρη η "παροχή γνώμης" του νομικού συμβούλου της Νομαρχίας δημοσιεύεται στη σελίδα 35. Παράκληση: ας δοθεί έμφαση στο πρώτο μέρος της και συγκεκριμένα στις παραγράφους από το 1 μέχρι το 11. Και όποιος θέλει ας αναρωτηθεί: είναι δυνατό να γίνονται τέτοια πράγματα και να μην κοκκινίζει κανένας;***

Κι όμως είναι δυνατόν! Δυστυχώς...

Το χθεσινό σχόλιο της "Ροδιακής" με τίτλο "Γιάννης κερνά και Γιάννης πίνει", που δημοσιεύθηκε στην τελευταία σελίδα της εφημερίδας, δεν διεκδικεί προφητικές περγαμηνές· απλώς στόχευσε και πέτυχε το λογικώς αναμενόμενο, δηλαδή το μαγείρεμα μιας νομικής νουβέλας για το κουκούλωμα της νοσούσης περίπτωσης του αντινομάρχη κ. Στάθη Κουσουρνά.

Το αναμενόμενο επιβεβαιώθηκε εντός 24ώρου κατά τον πλέον πανηγυρικό (δυστυχώς για το δημόσιό μας βίο, αλλά και τη Νομική επιστήμη...) τρόπο. Φυσικά είναι κατανοητή η θέση της Νομικής Υπηρεσίας της Νομαρχίας όταν καλείται να αποφανθεί επί νομίμων ή παρανόμων πράξεων των πολιτικών της προϊσταμένων, αλλά δεν μπορεί να γίνει αποδεκτή η θυσία της επιστήμης και της αλήθειας στο βωμό των όποιων σκοπιμοτήτων.

Ακολουθεί επαναδημοσίευση του χθεσινού σχολίου της "Ροδιακής", με μία μόνο παρατήρηση: γιατί τόσος ξεπεσμός, γιατί τόσο εύκολη διολίσθηση στον ευτελισμό;

ΓΙΑΝΝΗΣ ΚΕΡΝΑ ΚΑΙ ΓΙΑΝΝΗΣ ΠΙΝΕΙ

Στο θυμόσοφο αστείο «Γιάννης κερνά, Γιάννης πίνει» παραπέμπει η διαδικασία που αποφάσισε να ακολουθήσει η Νομαρχία Δωδ/σου προκειμένου να κουκουλώσει με μανδύα νομιμότητας τη γνωστή πλέον περίπτωση του, ρέκορντμαν σε αποσπάσεις, αντινομάρχη κ. Στάθη Κουσουρνά.

Όπως ανακοινώθηκε, η ανακάλυψη αυτού του πολυπόθητου μανδύα ανατέθηκε στη Νομική Υπηρεσία της Νομαρχίας· δηλαδή ανατέθηκε σε υφισταμένους να γνωμοδοτήσουν για το αν διέπραξε ή όχι παρανομίες ο ένας εκ των προϊσταμένων τους! Αυτό και μόνο το γεγονός ισχυροποιεί την άποψη περί παράνομων αποσπάσεων του κ. Στ. Κουσουρνά, αφού η Νομική Υπηρεσία της Νομαρχίας, έχουσα την προαναφερθείσα εξάρτηση υφισταμένου και προϊσταμένου, όποια γνωμοδότηση κι αν εκδώσει δεν θα περιβάλλεται ούτε καν με το τεκμήριο της αντικειμενικότητας.

Εάν ο νομάρχης επιζητεί όντως να γίνει γνώστης της πραγματικής αλήθειας δεν έχει παρά να διαβιβάσει ΟΛΟΚΛΗΡΟ τον υπηρεσιακό φάκελο του κ. Κουσουρνά στο Νομικό Συμβούλιο του Κράτους (στην αρμόδια Δ/νση του Υπουργείου Εσωτερικών) και αυτό να γνωμοδοτήσει αν έχουν συντελεσθεί ή όχι παρανομίες στη συγκεκριμένη περίπτωση.

Κατά τη δική μας άποψη οι παρανομίες που καταγγείλαμε (και τεκμηριώσαμε με γνωμάτευση καθηγητή της Νομικής) είναι ολοκληρωτικά αληθείς και αναμφισβήτητες.

Οι υπόλογοι ας τηρούν τουλάχιστον τα προσχήματα, ή έστω ας σιωπούν. Τα κοντά πόδια των ψευδολογιών δεν πρόκειται να μακρύνουν με την προσθήκη και άλλων ψεμάτων.

Όλοι οι πολίτες αντιλαμβάνονται τη σκοπιμότητα της μεθόδευσης με τη χρησιμοποίηση της Νομικής Υπηρεσίας της Νομαρχίας. Και ναι μεν μπορεί ο οποιοσδήποτε να μην σέβεται εαυτόν, δεν δικαιούται όμως σε καμία περίπτωση να περιφρονεί και να εμπαίζει τους πολίτες, οι οποίοι βεβαίως γνωρίζουν καλά το «Γιάννης κερνά και Γιάννης πίνει».

Θ.Μ.





Απολογούνται σήμερα για τη ζωοκλοπή

Σήμερα το μεσημέρι αναμένεται να προσαχθούν ενώπιον της τακτικής ανακρίτριας Ρόδου τα δύο αδέλφια σε βάρος των οποίων έχει ασκηθεί ποινική δίωξη σε βαθμό κακουργήματος, για ζωοκλοπή.

Τα δύο αδέλφια ηλικίας 23 και 27 ετών αντίστοιχα, συνελήφθησαν από τους αστυνομικούς της Ασφάλειας Ρόδου, το απόγευμα της περασμένης Τρίτης, σε σημείο κοντά στην στάνη από την οποία είχαν αφαιρεθεί το τελευταίο χρονικό διάστημα περισσότερα από 40 αιγοπρόβατα.

Σύμφωνα με όσα ανακοίνωσε χθες η αστυνομία, τα δύο αδέλφια που κατοικούν στην περιοχή Ασγούρου, εντοπίστηκαν να αφαιρούν από στάβλο που ανήκε σε 48χρονο συμπολίτη μας, (στο 3ο χιλιόμετρο της Επαρχιακής Οδού Ρόδου – Καλλιθέας) 10 κατσίκια. Από την προανάκριση που ακολούθησε στην συνέχεια, προέκυψε ότι οι δράστες είχαν αφαιρέσει κατά το τελευταίο δεκαπενθήμερο από την ίδια στάνη, 41 συνολικά κατσίκια, ενώ πριν από δύο περίπου χρόνια, από στάνη ενός άλλου κτηνοτρόφου, αφαίρεσαν δύο πρόβατα. Αξίζει να σημειωθεί ότι οι διατάξεις του νόμου προβλέπουν βαρύτατες ποινές για τους παραβάτες που συλληφθούν να εμπλέκονται στο αδίκημα της ζωοκλοπής και καταδικαστούν από το αρμόδιο δικαστήριο.

Τη χρονιά που πέρασε με εξαίρεση την Κάρπαθο όπου κάηκαν 6.350 στρέμματα

Ελάχιστες οι ζημιές από πυρκαγιές!

Τον απολογισμό του 2004 έκανε χθες η Πυροσβεστική Υπηρεσία κατά την κοπή της πίτας • Μεταφορά της ΠΥΡ στους Αγίους Αποστόλους!

Εξαιρετικά σημαντικός ήταν ο αριθμός των περιστατικών που κλήθηκαν και αντιμετώπισαν οι αρμόδιες Πυροσβεστικές υπηρεσίες σε Ρόδο και Κάρπαθο κατά την διάρκεια του περασμένου έτους, όπως προκύπτει από τα επίσημα στατιστικά στοιχεία που έδωσε χθες στην δημοσιότητα ο διοικητής της Πυροσβεστικής Υπηρεσίας Ρόδου Πύραρχος κ. Κωνσταντίνος Καραγεωργόπουλος.

Με αφορμή την κοπή της πρωτοχρονιάτικης πίτας της Πυροσβεστικής, παρουσία του Μητροπολίτη Ρόδου και εκπροσώπων αρχών και φορέων του νησιού μας, ο κ. Καραγεωργόπουλος εξέφρασε μεταξύ των άλλων την ευχή το 2005 να είναι ένα έτος χωρίς... περιστατικά και χωρίς προβλήματα.

Στο χρονικό διάστημα του 2004, η Πυροσβεστική Υπηρεσία της Ρόδου, μαζί με τα ελεγχόμενα από αυτήν Πυροσβεστικά κλιμάκια (Λίνδου, Απολλώνων και Καρπάθου), κλήθηκαν και προσέφεραν τις υπηρεσίες τους, **σε 700 περιπτώσεις** οι περισσότερες από τις οποίες αφορούσαν βεβαίως αστικές και αγροτικές πυρκαγιές.

Η Ρόδος, φαίνεται ότι και φέτος τη γλίτωσε φτηνά σε ό,τι αφορά τις δασικές πυρκαγιές δεδομένου ότι ο αριθμός της καμένης δασικής έκτασης δεν ξεπέρασε τα 420 στρέμματα, ωστόσο όμως, η Κάρπαθος πλήρωσε βαρύ τίμημα, αφού έγιναν στάχτη εξαιτίας 3 δασικών πυρκαγιών, 6.350 στρέμματα!

Από τις σοβαρές αυτές πυρκαγιές, οι δύο οφείλονταν σε ανθρώπινα λάθη και η μία σε τυχαίο γεγονός, ενώ σε αρκετές περιπτώσεις, το ανακριτικό τμήμα της Πυροσβεστικής, εντόπισε και συνέλαβε υπαίτιους για τις πυρκαγιές αυτές (αγροτικές, αστικές και δασικές) σε βάρος των οποίων σχημάτισε δικογραφία και τους παρέπεμψε στην συνέχεια στην δικαιοσύνη.

Στην ομιλία του, ο κ. Καραγεωργόπουλος, δεν παρέλειψε πάντως να ευχαριστήσει την Τοπική Ένωση Δήμων και Κοινοτήτων για την διαρκή βοήθεια που προσφέρει στο έργο της αντιμετώπισης των πυρκαγιών, καθώς επίσης και τις ένοπλες δυνάμεις στην περιοχή μας, για το διαρκές έργο στήριξης που προσφέρουν.

Στην εκδήλωση, παρέστησαν ο σεβασμιότατος Μητροπολίτης Ρόδου κ.κ. Κύριλλος, ο Νομάρχης Δωδεκανήσου κ. Γιάννης Μαχαιρίδης, ο διοικητής της 95 ΑΔΤΕ υποστράτηγος κ. Παναγιώτης Κυριακού, ο αστυνομικός διευθυντής Δωδεκανήσου κ. Αριστείδης Καρτάνος, ο αστυκτηνίατρος – αστυνομικός διευθυντής κ. Μιχάλης Ζεμπιλλάς, ο αστυνομικός υποδιευθυντής κ. Δημήτρης Λερογιάννης, ο πρόεδρος του Δημοτικού Συμβουλίου Ρόδου κ. Αντώνης Αλαθέρας, ο νομίατρος κ. Παντελής Διακογεωργίου κ.α.



Αξίζει να σημειωθεί ότι ο διοικητής της Πυροσβεστικής, ανακοίνωσε ότι στόχος για το αμέσως επόμενο χρονικό διάστημα είναι να ολοκληρωθεί η διαδικασία ανέγερσης και λειτουργίας νέου κτιριακού συγκροτήματος που θα στεγάσει τις πυροσβεστικές υπηρεσίες. **Μάλιστα, υπογράμμισε ότι βρέθηκε σχετική έκταση 6,5 στρεμμάτων στην περιοχή των Αγίων Αποστόλων**, ζητώντας έτσι την άμεση συνδρομή και των τοπικών φορέων, στην προσπάθεια άμεσης δρομολόγησης του ζητήματος.

Ο ΧΑΡΤΗΣ ΤΩΝ ΠΕΡΙΣΤΑΤΙΚΩΝ

Από τα επίσημα στατιστικά στοιχεία που δόθηκαν χθες στην δημοσιότητα, προκύπτει πάντως ότι ο όγκος και το φορτίο των περιστατικών που αντιμετώπισε η Πυροσβεστική Υπηρεσία, ήταν εξαιρετικά μεγάλος για το 2004. Πολλά από τα περιστατικά αυτά μάλιστα, ήταν και επικίνδυνα, αλλά ευτυχώς οι αρμόδιοι των υπηρεσιών της ΠΥΡ τα έφεραν σε πέρας χωρίς να υπάρξουν απρόοπτα.

Αναλυτικά, για το 2004 ο «Χάρτης» των περιστατικών που κλήθηκε και αντιμετώπισε η Πυροσβεστική είχε ως εξής:

- **Π.Υ. Ρόδου:** Σύνολο συμβάντων 535. Σημειώθηκαν 220 αστικές, 12 αγροτικές και 3 δασικές πυρκαγιές. Η ΠΥΡ επίσης παρείχε βοήθεια σε 221 περιπτώσεις που της ζητήθηκε (αντλήσεις υδάτων, κοπή δέντρων σε κακοκαιρία, απεγκλωβισμούς σε τροχαία ατυχήματα κλπ) ενώ παρείχε επίσης βοήθεια σε 79 περιπτώσεις εγκλωβισμών σε ανελκυστήρες πολυκατοικιών και γραφείων.
- **Πυροσβεστικό Κλιμάκιο Λίνδου:** Σύνολο συμβάντων 99, Εκδηλώθηκαν και αντιμετωπίστηκαν 20 αστικές, 55 αγροτικές και 3 Δασικές Πυρκαγιές. Παρείχε επίσης βοήθεια σε 23 περιπτώσεις που της ζητήθηκε (αντλήσεις υδάτων, κοπή δέντρων σε κακοκαιρία, απεγκλωβισμούς σε τροχαία ατυχήματα κλπ).
- **Πυροσβεστικό Κλιμάκιο Απολλώνων:** Σύνολο συμβάντων 40. Εκδηλώθηκαν και αντιμετωπίστηκαν 4 αστικές, 15 αγροτικές και 2 Δασικές Πυρκαγιές. Παρείχε επίσης βοήθεια σε 19 περιπτώσεις που της ζητήθηκε (αντλήσεις υδάτων, κοπή δέντρων σε κακοκαιρία, απεγκλωβισμούς σε τροχαία ατυχήματα κλπ).
- **Πυροσβεστικό Κλιμάκιο Καρπάθου:** Σύνολο συμβάντων 26. Εκδηλώθηκαν και αντιμετωπίστηκαν 8 αστικές, 10 αγροτικές και 3 Δασικές Πυρκαγιές. Παρείχε επίσης βοήθεια σε 5 περιπτώσεις που ζητήθηκε (αντλήσεις υδάτων, κοπή δέντρων σε κακοκαιρία, απεγκλωβισμούς σε τροχαία ατυχήματα κλπ).

ΟΙ ΔΑΣΙΚΕΣ ΠΥΡΚΑΓΙΕΣ

Σε 9 δασικές πυρκαγιές, που εκδηλώθηκαν στην διάρκεια του 2004, αποτεφρώθηκαν στη Ρόδο 420 στρέμματα, και στην Κάρπαθο 6.350 στρέμματα αντίστοιχα.

Το 2003, σε 5 δασικές πυρκαγιές στη Ρόδο κάηκαν 42 στέμματα.

Το 2002 σε 8 δασικές πυρκαγιές στη Ρόδο κάηκαν 70 στρέμματα

Το 2001 σε 46 δασικές πυρκαγιές στη Ρόδο κάηκαν 93 στρέμματα και

Το 2000 σε 93 δασικές πυρκαγιές στη Ρόδο, κάηκαν 1.946 στέμματα δασικής έκτασης.

«Πρώτο σε Ευρώπη και Αμερική»

ΓΙΕΓΚΕΡΜΑΪΣΤΕΡ

Ενα και Μοναδικό

56 Βότανα...

Το τέλειο σφηνάκι

Με γεύση που διαρκεί!



JÄGERMEISTER

Παγωμένο σφηνάκι... Δώρο απόλαυσης!

JÄGER-TONIC

40 ml Γιέγκερμαϊστερ, σε ποτήρι - σωλήνα, προσθέτουμε μία φέτα λεμόνι και γεμίζουμε το ποτήρι με TONIC WATER

AE0107

ΕΝΗΜΕΡΩΣΗ

Ενημερώνουμε όλους τους **επαγγελματίες** της Ρόδου
λογιστές, δικηγόρους, συμβολαιογράφους,
ζωγράφους, ξενοδοχεία, φροντιστήρια, σχολεία κ.λπ.
ότι το **ΟΙΚΟΝΟΜΙΚΟ ΒΙΒΛΙΟΧΑΡΤΟΠΩΛΕΙΟ**
του κ. **ΜΑΛΙΑΚΑ ΜΑΝΩΛΗ**
στην οδό **Αγίων Αναργύρων 78** και **Ρόδου-Λίνδου** δίπλα στο **ΙΚΑ**
ΣΤΑΜΑΤΗΣΑΝ την λειτουργία τους **στις 31/12/04**

Η δραστηριότητα των παραπάνω βιβλιοχαρτοπωλείων συνεχίζεται
στην οδό **Παπαχριστοδούλου 30**
σε σύγχρονες εγκαταστάσεις 400 τ.μ.
για καλύτερη εξυπηρέτηση σας σε **τιμές αποθήκης, χονδρικής** στα είδη
γραφείου, αναλώσιμα υλικά, φωτοτυπίες,
σφραγίδες, βιβλιοδεσίες κ.λπ.
Καθώς και **τμήμα λιανικής** για ότι χρειάζονται
οι μαθητές δημοτικού, γυμνασίου, λυκείου

Για τις παραγγελίες σας στο Τηλ.-Fax: 2241024682,
6932570052 Κώστας Π. Κυριάκος

AE0140

Γλίστρησε από μπαλκόνι ενώ τίναζε ένα χαλί

Τραγικό θάνατο βρήκε 34χρονος νοσηλευτής

Είναι πατέρας 3 ανήλικων κοριτσιών και είχε αποσπαστεί στο Νοσοκομείο μας από την Κοζάνη

Τραγικό θάνατο βρήκε χθες το μεσημέρι ένας 34χρονος νοσηλευτής από την Κοζάνη, πατέρας 3 ανήλικων κοριτσιών, ο οποίος είχε αποσπαστεί στο νοσοκομείο της Ρόδου όπου και εργάζονταν τους τελευταίους μήνες, όταν στην προσπάθειά του να τινάξει ένα χαλί στο μπαλκόνι πολυκατοικίας όπου διέμενε, γλίστρησε και έπεσε στο κενό από ύψος 4 περίπου μέτρων, μαζί με το χαλί με αποτέλεσμα να «καρφωθεί» με το κεφάλι στο έδαφος και να ξεψυχήσει επιτόπου!

Το απίστευτο περιστατικό που βύθισε στο πένθος και τη θλίψη την οικογένεια, τους φίλους και τους δεκάδες συναδέλφους του 34χρονου Χρήστου Μαμάτσιου, σημειώθηκε χθες λίγο πριν από τις 12 το μεσημέρι σε διαμέρισμα πολυκατοικίας της οδού Αθηνών στην Ανάληψη.

Ο αδικοχαμένος νοσηλευτής, που στην διάρκεια της παραμονής του στη Ρόδο, είχε αφήσει τις καλύτερες των εντυπώσεων τόσο στους συναδέλφους του όσο και στους γείτονές του στην περιοχή της Ανάληψης, βρήκε λίγο πριν από τις 12 το μεσημέρι στο μπαλκόνι του σπιτιού του, το οποίο βρίσκεται στον πρώτο όροφο(!) της πολυκατοικίας της οδού Αθηνών.

Σύμφωνα με αυτόπτες μάρτυρες, ο 34χρονος, επιχείρησε να τινάξει από το μπαλκόνι, ένα χαλί μεγάλων σχετικά διαστάσεων, το οποίο όμως ήταν σχετικά βαρύ. Ο ίδιος, είχε ακουμπήσει νωρίτερα το χαλί στα κάγκελα του μπαλκονιού του και δεν αποκλείεται λόγω των καιρικών συνθηκών που επικρατούσαν, να βράχηκε και να έγινε έτσι πολύ βαρύτερο απ' ό,τι υπολόγιζε. Το γεγονός αυτό, φαίνεται ότι στάθηκε μοιραίο για τον 34χρονο νοσηλευτή του νοσοκομείου της Ρόδου, ο οποίος στην προσπάθειά του να το σηκώσει και να το τινάξει, έχασε την ισορροπία του, γλίστρησε και πριν προλάβει να αντιδράσει αφήνοντας το χαλί να πέσει στο κενό, κατέληξε μαζί του, πέφτοντας με το κεφάλι στον τσιμεντένιο κοινόχρηστο χώρο της πολυκατοικίας. Έντρομοι οι γείτονες που αντιλήφθησαν το περιστατικό και είδαν αιμόφυρτο το 34χρονο παλικάρι, ειδοποίησαν αμέσως το Νοσοκομείο της Ρόδου και σε λίγα λεπτά ασθενοφόρο του ΕΚΑΒ, τον μετέφερε στο νοσοκομείο, όπου δυστυχώς οι γιατροί, διαπίστωσαν απλά τον θάνατό του, καθώς ο 34χρονος είχε υποστεί κρανιοεγκεφαλική κάκωση, η οποία στάθηκε μοιραία για τη ζωή του.

Το πρωτοφανές περιστατικό, που διαδόθηκε αστραπιαία σε ολόκληρο το νησί της Ρόδου, βύθισε στο πένθος, εκτός από την οικογένεια, τους φίλους και τους συγγενείς του και την κοινωνία των νοσηλευτών και των γιατρών στο νοσοκομείο της Ρόδου, στην οποία ο άτυχος 34χρονος, είχε γίνει ιδιαίτερα αγαπητός στο χρονικό διάστημα που υπηρέτησε, ασκώντας το λειτούργημά του.

Δημόσια συλλυπητήρια στην οικογένεια του Χρήστου Μαμάτσιου, εξέφρασαν χθες, συνάδελφοί του, γιατροί του νοσοκομείου της Ρόδου, ο διοικητής του νοσοκομείου καθώς επίσης και ο πρόεδρος του Β' ΠΕε.ΣΥΠ Νοτίου Αιγαίου.

Παρά τις αντιρρήσεις της ΝΔ

Συζητήθηκε η ένσταση του Δρόσου Ταυλάριου

Ο ίδιος επέμενε και πήγε τελικά στη συνεδρίαση του Εκλογοδικείου!

Παρά τις προσπάθειες που έγιναν από παράγοντες της Νέας Δημοκρατίας σε τοπικό και κεντρικό επίπεδο, δεν απετράπη η εκδίκαση της ένστασης του Δρ. Ταυλάριου στο Εκλογοδικείο.

Η ένσταση του κ. Ταυλάριου, στρέφεται εναντίον του συνυποψήφιού του κ. Τατάκη και αφορά την θέση του α' επιλαχόντος στο ψηφοδέλτιο της Νέας Δημοκρατίας. Η υπόθεση εκδικάστηκε προχθές το βράδυ, και ως είθισται σ' αυτές τις περιπτώσεις, η απόφαση θα εκδοθεί μέσα στις προσεχείς εβδομάδες , αφού προηγουμένως οι δικηγόροι των κ.κ. Ταυλάριου και Τατάκη καταθέσουν τις προτάσεις τους.

Σύμφωνα με την πρόταση της εισηγήτριας κ. Καραμάνωφ, που τέθηκε υπόψιν των μελών του Εκλογοδικείου, δικαιώνεται ο κ. Ταυλάριος.

Συγκεκριμένα η κ. Καραμάνωφ προτείνει «να αφαιρεθούν 412 σταυροί από τον κ. Τατάκη θεωρούμενα ως άκυρα τα ψηφοδέλτια» με το αιτιολογικό ότι στα συγκεκριμένα ψηφοδέλτια δεν υπάρχει μονογραφή του δικαστικού αντιπροσώπου στους σταυρούς κ.λπ.

Το πιθανότερο, είναι ότι αυτή θα είναι και η απόφαση και έτσι α' επιλαχών βουλευτής θα είναι ο κ. Ταυλάριος.

Η εξέλιξη όμως αυτή, πιθανόν να ανοίξει άλλου είδους ιστορίες. Όπως τουλάχιστον εκτιμούν παράγοντες του ΠΑΣΟΚ η ακύρωση των 412 ψηφοδελτίων ίσως προκαλέσει ζήτημα με την τρίτη έδρα της Νέας Δημοκρατίας.

Φημολογείται μάλιστα εντόνως ότι ήδη παράγοντες του ΠΑΣΟΚ, παρακολουθούν το θέμα και περιμένουν την απόφαση του Εκλογοδικείου, για να κινηθούν αναλόγως.

Χθες υπό την προεδρία του κ. Γ. Χριστοφάκη

Σύσκεψη για το Σχέδιο Καλλιθέας

Αποφασίσθηκε η επιτάχυνση των διαδικασιών

Στο πλαίσιο των αρμοδιοτήτων του και με στόχο την επίλυση προβλημάτων της καθημερινότητας που απασχολούν πολλούς συμπολίτες μας, πραγματοποιήθηκε χθες με πρωτοβουλία του αντινομάρχη κ. Γιάννη Χριστοφάκη συνάντηση εργασίας στην οποία παρευρέθηκαν ο δήμαρχος Καλλιθέας Γ. Ιατρίδης, ο πρόεδρος του ΤΕΕ Πάνος Βενέρης, η αρχιτέκτων Μηχανικός Τέτα Σωτρίλη (μελετήτρια της πράξης εφαρμογής της Πολεοδομικής Μελέτης Καλυθιών), ο πρόεδρος της Οικιστικής Μηχανικών Α.Ε. Χρήστος Στεφανόπουλος και ελεύθεροι επαγγελματίες – ιδιώτες μηχανικοί.

Αντικείμενο της συνάντησης εργασίας ήταν:

Α) Η αντιμετώπιση προβλημάτων οικοδόμησης που αντιμετωπίζουν κάτοικοι των Καλυθιών, ενόψει της πράξης εφαρμογής της πολεοδομικής μελέτης Καλυθιών και

Β) Η ανασκόπηση της πορείας της μελέτης ΣΧΟΑΠ που αφορά το Δήμο Καλλιθέας.

Υστερα από εποικοδομητική ανταλλαγή απόψεων, αποφασίστηκε η λήψη μέτρων που θα συμβάλλουν στην επιτάχυνση των διαδικασιών που βρίσκονται σε εξέλιξη, με τελικό στόχο τη βελτίωση των παρεχομένων υπηρεσιών της νευραλγικής υπηρεσίας του Τμήματος Πολεοδομίας και Πολεοδομικών Εφαρμογών.



Το εστιατόριο

"Δημιουργίες"

Σας προτείνει

MENU 1	MENU 2
Σολομό με κρούστα από ξηρόκαρπι	Πουγκί με λαχανικά και σάλτσα bechamel
★★★	★★★
Πανδαισία σαλατικών μαριναρισμένη με βαλσάμικο και ελαιόλαδο	Χειμωνιάτικη σαλάτα
★★★	★★★
Μοσχαρίσια φιλετάκια σωτέ με λαχανικά	Κοτόπουλο με γλυκό τσίλι και κάσιους
★★★	★★★
Επιλογή δύο γλυκών	Επιλογή δύο γλυκών
ΤΙΜΗ ΚΑΤΑ ΑΤΟΜΟ 20,00€	ΤΙΜΗ ΚΑΤΑ ΑΤΟΜΟ 20,00€

MENU 3

Noodles με λαχανικά ★★★ Σαλάτα του δάσους ★★★ — Μοσχαρίσια σκαλοπίλια με sauce στρειδιού ★★★ Επιλογή δύο γλυκών

ΤΙΜΗ ΚΑΤΑ ΑΤΟΜΟ 25,00€

Τηλ. κρατήσεων: 22410 94950 • έναντι Avra Beach • με ιδιωτικό parking δίπλα από το εστιατόριο

AE0141





ΚΥΝΗΓΑΚΗΣ

ΞΥΛΙΝΟΣ ΕΠΑΓΓΕΛΜΑΤΙΚΟΣ-ΟΙΚΙΑΚΟΣ ΕΞΟΠΛΙΣΜΟΣ

Σας περιμένουμε στην
12η Διεθνή Εκθεση EXPRO 2005
ξενοδοχειακού-επαγγελματικού εξοπλισμού

ΑΠΟ 28 ΙΑΝΟΥΑΡΙΟΥ
έως 31 ΙΑΝΟΥΑΡΙΟΥ 2005

Στο εκθεσιακό κέντρο
ΕΚΕΠ/12ο χλμ. εθνικής οδού Αθηνών-Λαμίας

ΕΡΓΟΣΤΑΣΙΟ: ΟΡΦΕΩΣ 186-ΡΟΥΦ-ΑΘΗΝΑ • ΤΗΛ.: 2103468858

ΥΠΟΚΑΤΑΣΤΗΜΑ: 3ο χλμ. ΛΕΩΦ. ΚΑΛΛΙΘΕΑΣ-ΡΟΔΟΣ • ΤΗΛ.: 2241067766

ΑΕ0144

Ανεβαίνετε συχνά στην Αθήνα;

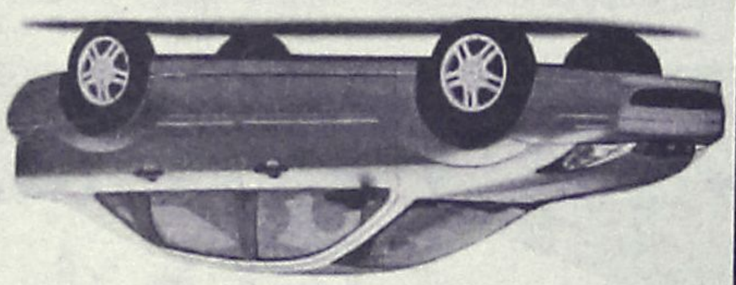

Τότε, γιατί να πληρώνετε περισσότερα από 39€ την ημέρα για ενοικίαση αυτοκινήτου;

Η PAYLESS φέρνει τα πάνω-κάτω στην ενοικίαση αυτοκινήτου, προσφέροντας σε όλους τους Ροδίτες που επισκέπτονται την Αθήνα, τις χαμηλότερες τιμές της αγοράς! Κάνετε σήμερα την κράτησή σας και η PAYLESS θα σας περιμένει στο αεροδρόμιο ΕΛΕΥΘΕΡΙΟΣ ΒΕΝΙΖΕΛΟΣ με το αυτοκίνητο που θα επιλέξετε!

Καλέστε τώρα το τοπικό κέντρο κρατήσεων της PAYLESS στο: **800 11 82311*** ή μιλήστε με τον ταξιδιωτικό σας πράκτορα!

XT12367

PAYLESS CAR RENTAL

*Για κλήσεις από κινητό καλέστε 22410 82311

PAYLESS CAR RENTAL GREECE - Δραγωνέα 5 - Μαρκόπουλο Αττικης - Τηλ: 22990 63211

ΓΕΝΙΚΟΙ ΟΡΟΙ ΕΝΟΙΚΙΑΣΗΣ ΑΥΤΟΚΙΝΗΤΩΝ: Η προσφορά ισχύει για κρατήσεις από κατοίκους της Ρόδου που ταξιδεύουν στην Αθήνα μέσω του αεροδρομίου ΕΛΕΥΘΕΡΙΟΣ ΒΕΝΙΖΕΛΟΣ για το χρονικό διάστημα μεταξύ 20/01/2004 έως 30/04/2004. Η παρατάνω τιμή αφορά ενοικίαση 1 εβδομάδας αυτοκινήτου Fiat Punto ή Hyundai Accent με κλιματισμό και radio CD, συμπεριλαμβάνει ελεύθερα χιλιόμετρα και ασφάλιση CDW και ισχύει με χρήση πιστωτικής κάρτας. Η προσφορά δεν μπορεί να συνδυαστεί με άλλες προσφορές που κατά καιρούς παρέχει η PAYLESS CAR RENTAL GREECE. Ο ενοικιαστής πρέπει να είναι άνω των 23 ετών και να είναι κάτοχος άδειας οδήγησης για τουλάχιστον 1 έτος. Διάφορες χρεώσεις ανάλογα με τον τόπο παράδοσης του αυτοκινήτου μπορεί να ισχύουν.

F•P•C
FITNESS PERSONAL CLUB

- **Προσωπική εκγύμναση** και παρακολούθηση
- Ακριβής έλεγχος και αξιολόγηση των προπονητικών προγραμμάτων
- Ατομικά προγράμματα προπόνησης σύμφωνα με τις προσωπικές ανάγκες και ιδιαιτερότητες των αθλουμένων
- Πλήρες ασκησιολόγιο για α: **βελτίωση φυσικής κατάστασης** β: **λιποδιάλυση,** γ: **μυϊκή ενδυνάμωση,** δ: **σύσφιξη,** ε: **ευεξία**
- Προγράμματα **PILATES** για πολύπλευρη και πληρέστερη βελτίωση των φυσικών ικανοτήτων μέσα από πρωτότυπες προπονητικές μεθόδους και ασκήσεις
- **Σάουνα, χαμάμ, jacuzzi, μασάζ**

Δώσε... προσωπικό νόημα στη γυμναστική σου

ΥΠΕΥΘΥΝΟΙ:
Χαραλαμπόπουλος Βλάσης & Αντώνογλου Θανάσης
Απόφοιτοι τμήματος Επιστήμης Φυσ. Αγωγής και Αθλητισμού Α.Π.Θ.

ΑΕ031

Συρακουσών 12, Καρακόνερο • τηλ. 2241078993

Θετικά σχόλια έρευνας για τον Ελληνικό Τουρισμό

Ενδείξεις ανάκαμψης και από τη Μ. Βρετανία

Η Ρόδος ανάμεσα στους δημοφιλέστερους προορισμούς

Θετικά σχόλια για την Ελλάδα γενικότερα και για την Αθήνα ειδικότερα περιλαμβάνει η ετήσια έρευνα για τις τάσεις διακοπών των Βρετανών, που διενήργησε για το 2005 ο Σύνδεσμος Τουριστικών Πρακτόρων της Μ. Βρετανίας (ABTA), ενώ εκθειάζεται η προσπάθεια της χώρας να εμπλουτίσει το προϊόν της και να αναβαθμίσει τις ξενοδοχειακές υποδομές της.

Οπως επισημαίνεται στην έρευνα του ABTA, η Ελλάδα - που εμφανίζεται τρίτος δημοφιλέστερος προορισμός για το 2005 μεταξύ των Βρετανών, μετά την Ισπανία και τη Γαλλία - λόγω των Ολυμπιακών Αγώνων πραγματοποίησε άλματα στη βελτίωση των υποδομών της και αυξάνει σημαντικά τις δυνατότητες εμπλουτισμού του προϊόντος της και διαφοροποίησης των μορφών διακοπών που μπορεί να προσφέρει.

Αναφορικά με την Αθήνα, γίνεται ειδική μνεία ότι όχι μόνον δεν είναι πια μία πόλη με μεγάλη ρύπανση και ασφυκτικά «μποτιλιαρίσματα» αλλά αντιθέτως εξελίσσεται σε «συναρπαστικό προορισμό τουρισμού πόλης» (city breaks). Για πρώτη φορά σε ανάλογες έρευνες και μελέτες του ABTA, η Αθήνα προτείνεται από τα μέλη του Συνδέσμου ως βάση για την εξερεύνηση τόσο της ελληνικής ενδοχώρας όσο και άλλων νησιών της χώρας μας, καθώς όπως επισημαίνεται, ο χρόνος πτήσης ακόμα και προς τα νοτιότερα νησιά δεν ξεπερνά τα 35 λεπτά.

Γενικότερα για την Ελλάδα επισημαίνεται ότι αναπτύσσει τον αγροτουρισμό και τον οικοτουρισμό, ενώ παράλληλα επενδύει ιδιαίτερα στην ανάδειξη και αξιοποίηση των ιαματικών της πηγών και των κέντρων σπα, ενώ αναβαθμίζει σημαντικό μέρος των καταλυμάτων της για την εξυπηρέτηση μαζικού και παραδοσιακού τουρισμού. Οσον αφορά στους δημοφιλέστερους προορισμούς, επισημαίνεται **ότι η Κέρκυρα, η Κρήτη και η Ρόδος** συγκεντρώνουν τις περισσότερες προτιμήσεις των Βρετανών, ενώ οι Κυκλάδες **και τα Δωδεκάνησα** πιθανότατα θα είναι δημοφιλέστερα για όσους προτιμούν την περιήγηση νησιών (island hopping).

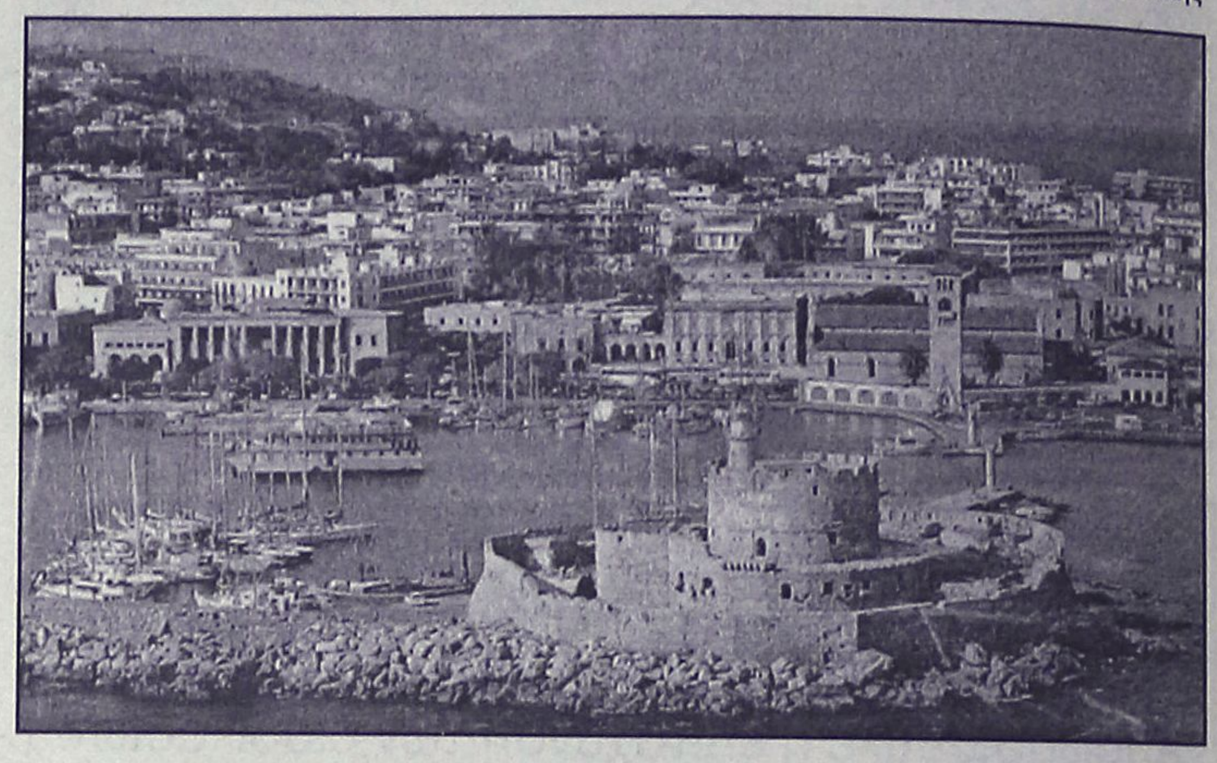

Οπως αναφέρει το υπουργείο Ανάπτυξης σε ανακοίνωσή του, "αποδεικνύεται πλέον στην πράξη η αναστροφή του αρνητικού κλίματος, το οποίο είχε δημιουργηθεί για τον ελληνικό τουρισμό τα τελευταία χρόνια. Τα αποτελέσματα της νέας επικοινωνιακής πολιτικής, που υλοποιεί το υπουργείο Τουριστικής Ανάπτυξης και οι αλλεπάλληλες επαφές και διαβουλεύσεις της πολιτικής ηγεσίας με φορείς και τουριστικούς παράγοντες των αγορών εξωτερικού, που πραγματοποιούνται το τελευταίο διάστημα προς αυτή την κατεύθυνση, γίνονται ευρέως αντιληπτά".

Ο υπουργός Τουριστικής Ανάπτυξης κ. Δημήτρης Αβραμόπουλος δήλωσε σχετικά: «Ο ελληνικός τουρισμός προχωρεί σε νέα εποχή, με σχεδιασμό, με πρόγραμμα, με νέα μέσα και συγκροτημένους μηχανισμούς, με σοβαρότητα και υπευθυνότητα. Αυτό δεν αποτελεί απλώς ένα μήνυμα. Αποτελεί πια πραγματικότητα, την οποία επικοινωνούμε με κάθε ευκαιρία και την οποία αναγνωρίζουν και αξιολογούν όλοι εκείνοι που σε μεγάλο βαθμό διαμορφώνουν τις τουριστικές τάσεις στις διεθνείς αγορές.

Τα στοιχεία που έχουμε, μέχρι στιγμής, είναι πολύ θετικά και μας ενθαρρύνουν να συνεχίσουμε τη μεγάλη προσπάθεια που καταβάλλεται για την ανασυγκρότηση και στη συνέχειά, την απογείωση του ελληνικού τουρισμού».

Εντονη διαμαρτυρία των Τουριστικών Γραφείων

Η Ε.Ε. καταργεί το σύστημα αδειοδότησης

Τον κώδωνα του κινδύνου κρούει ο **Σύνδεσμος των εν Ελλάδι Τουριστικών και Ταξιδιωτικών Γραφείων - HATTA** για την ενδεχόμενη εφαρμογή της προτεινόμενης ευρωπαϊκής οδηγίας, βάση της οποίας **καταργούνται τα συστήματα αδειοδότησης,** καθώς όπως ισχυρίζεται *"θα επιφέρει **δυσμενέστατες συνέπειες** για την ελληνική οικονομία γενικότερα και ειδικότερα για τον ελληνικό τουρισμό και τα ελληνικά τουριστικά γραφεία, τόσο λόγω της μείωσης εισροής πόρων από τον τουρισμό, όσο και λόγω της συρρίκνωσης των ελληνικών μικρομεσαίων επιχειρήσεων".*

Ταυτόχρονα σε ότι αφορά την **προστασία του τουρίστα - καταναλωτή,** ο HATTA επισημαίνει ότι *"θα δημιουργηθεί **μεγάλη σύγχυση** δεδομένου ότι δεν θα μπορεί να υπάρχει έλεγχος των υπηρεσιών και να καταπολεμηθούν παράνομες δραστηριότητες και πρακτικές".*

*"Η πρόταση αυτή οδηγίας, η οποία εισάγει μια νέα διάσταση για τις υπηρεσίες στην Εσωτερική Αγορά, σύμφωνα με την οποία καταργούνται τα συστήματα αδειοδότησης (πλην σοβαρών περιπτώσεων δημοσίου συμφέροντος) και εφαρμόζεται για πρώτη φορά η **'αρχή της χώρας καταγωγής'**"* τονίζει ο HATTA ότι *"αποτελεί **βόμβα για τις μικρές χώρες της Ευρωπαϊκής Ένωσης,** μεταξύ των οποίων και η Ελλάδα, μια και θα ευνοηθεί η **Ευρώπη των Ισχυρών** και η τυχόν υιοθέτηση αυτής της ρύθμισης θα αλλάξει ριζικά το τοπίο σε χώρες όπως η δική μας, οι οποίες έχουν υιοθετήσει συστήματα αδειοδότησης και εποπτείας της αγοράς, με ανεξέλεγκτες συνέπειες για την οικονομία μας και την ανταγωνιστικότητα των ελληνικών επιχειρήσεων".*



πλαστικό

Και σε αποκλειστικότητα τα έπιπλα elementi

Μικροεπιλογές Επίπλων

Λύσεις για την κουζίνα, το σαλόνι, την κρεβατοκάμαρα ή ακόμη και για τον κήπο σας.

Λεωφ. Ελευθερίας 20 Κρεμαστή - Τηλ.: 93364

Στον καταυλισμό δίπλα στο κυνοκομείο

Άθλιες οι συνθήκες διαβίωσης τσιγγάνων

Την παρέμβαση των αρμοδίων ζητά ο Σύλλογος Φιλοζωικής Ρόδου

Άθλιες είναι οι συνθήκες διαβίωσης των τσιγγάνων, που εδώ και δύο χρόνια έχουν δημιουργήσει έναν πρόχειρο καταυλισμό κοντά στο κυνοκομείο του Συλλόγου Φιλοζωικής Ρόδου.

Πρόκειται για περίπου 50 άτομα τα οποία ζούν μέσα σε 6 πρόχειρα καταλύματα, φτιαγμένα από νάϋλον, ξύλα και χαρτόκουτα, χωρίς φυσικά τις απαραίτητες εγκαταστάσεις υγιεινής.



Τοποθέτησαν τα νοικοκυριά τους στο μικρό δασάκι κοντά στο κυνοκομείο και τις τελευταίες μέρες λόγω βροχής, ζούν κυριολεκτικά μέσα σε ένα βάλτο. Αυτή η κατάσταση, σε συνδυασμό με το γεγονός ότι, έχουν μεταφέρει στον καταυλισμό τους διάφορα αντικείμενα από κάθε γωνιά του νησιού, που πετάγονται από τους ντόπιους, έχει ως αποτέλεσμα να μετατραπεί η περιοχή σε χωματερή.

Οι υπεύθυνοι του κυνοκομείου, με το οποίο γειτονεύει ο καταυλισμός, ζητούν την παρέμβαση των αρμοδίων, καθώς οι τσιγγάνοι ζούν εκεί χειρότερα και από τα ζώα, με αποτέλεσμα να υπάρχουν κίνδυνοι δημόσιας υγείας και καταστροφής του περιβάλλοντος.

Όπως υπογραμμίζουν όμως, πρέπει να υπάρξει μέριμνα, γιατί το κυνοκομείο, είναι χώρος επίσκεψης πολλών τουριστών, που έρχονται στη Ρόδο, και συνηθίζουν να περνούν από 'κεί για μία βόλτα.

Επειδή λοιπόν τα τσάρτερ, θα ξεκινήσουν να έρχονται στις 16 Μαρτίου, και επειδή από πέρυσι, πολλοί τουρίστες διαμαρτυρήθηκαν για την κατάσταση, στέλνοντας μάλιστα και e-mail διαμαρτυρίας, για την κακοποίηση του περιβάλλοντος, όσο είναι καιρός, ας ληφθούν μέτρα από αυτούς που πρέπει, πριν στιγματιστεί η Ρόδος, ακόμα περισσότερο.

Ίδιες τριτοκοσμικές, καταστάσεις παρατηρούνται και όπου αλλού, υπάρχουν ανάλογοι πρόχειροι καταυλισμοί, με αποτέλεσμα να μπαίνει η Ρόδος στη μαύρη λίστα των τουριστικών προορισμών με κακοποιημένο περιβάλλον.

Παρουσιάσθηκαν χθες από τον κ. Δ. Σιούφα

Μέτρα για την εξασφάλιση ενεργειακής επάρκειας

Δύσκολη η κατάσταση σ' όλη την Ελλάδα

Μειώσεις τιμολογίων για όσες βιομηχανίες περιορίσουν την κατανάλωση ηλεκτρικής ενέργειας κατά τις ώρες αιχμής το καλοκαίρι του 2005, ανακοίνωσε ο υπουργός Ανάπτυξης Δημήτρης Σιούφας, παρουσιάζοντας χθες το πόρισμα της επιτροπής για την εξασφάλιση ενεργειακής επάρκειας τη φετινή χρονιά.

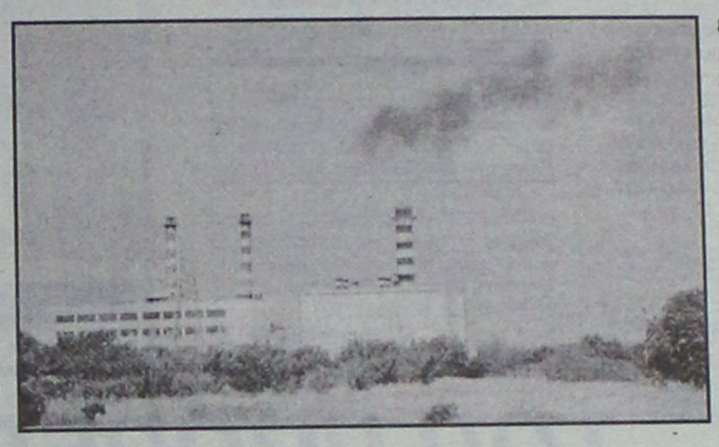

Οι λεπτομέρειες του μέτρου θα αποφασιστούν μετά από εισήγηση της ΔΕΗ που θα γίνει μέχρι τον Απρίλιο και δεν αποκλείεται να περιλαμβάνει πρόταση για επιβάρυνση όσων κάνουν σπατάλη ηλεκτρικής ενέργειας το συγκεκριμένο διάστημα. Το μέτρο δεν μπορεί να εφαρμοστεί προς το παρόν στα νοικοκυριά, καθώς απαιτείται αλλαγή των μετρητών κατανάλωσης.

Ο κ.Σιούφας απέκλεισε το ενδεχόμενο προγραμματισμένων περικοπών ηλεκτρικής ενέργειας, ωστόσο σε περίπτωση έκτακτης ανάγκης θα γίνουν διακοπές χωρίς προειδοποίηση.

Στο πόρισμα της επιτροπής, που συστήθηκε στα τέλη του 2004 για τη διασφάλιση επάρκειας ηλεκτροδότησης υπό τον υφυπουργό Ανάπτυξης Γιώργο Σαλαγκούδη, προτείνονται ακόμη:

-Μεταφορά ορισμένων καταναλώσεων, όπως για παράδειγμα της άρδευσης, από τις ώρες αιχμής στις βραδινές ώρες.

-Διασφάλιση των εισαγωγών ρεύματος, καθώς και μέγιστης διαθεσιμότητας των υδροηλεκτρικών έργων.

-Προγραμματισμός της συντήρησης των μονάδων της ΔΕΗ, ώστε να είναι όλες διαθέσιμες το καλοκαίρι.

Ο υφυπουργός Ανάπτυξης Γιώργος Σαλαγκούδης τόνισε με έμφαση ότι η ηλεκτρική ενέργεια δεν είναι ένα προϊόν που μπορεί να σπαταλιέται και ανακοίνωσε ότι σύντομα θα ξεκινήσει από τη ΔΕΗ, σε συνεργασία με το Κέντρο Ανανεώσιμων Πηγών Ενέργειας, διαφημιστική καμπάνια για την εξοικονόμηση ενέργειας.

Ο υπουργός άσκησε κριτική για τις καθυστερήσεις των προηγούμενων ετών στον προγραμματισμό και την κατασκευή νέων μονάδων παραγωγής καθώς και έργων διανομής και μεταφοράς και υπογράμμισε ότι από το Μάρτιο μέχρι σήμερα έγιναν περισσότερα έργα από όσα την προηγούμενη τετραετία. Επισήμανε εξάλλου ότι, από τη στιγμή που θα ληφθεί απόφαση για την κατασκευή μίας μονάδας παραγωγής ρεύματος, απαιτούνται τουλάχιστον τέσσερα με πέντε χρόνια μέχρι να τεθεί σε λειτουργία.

MEDI- ANATOMIC-HEALTH
ΗΛΕΚΤΡΟΝΙΚΟΣ - ΠΕΛΜΑΤΟΓΡΑΦΟΣ ΚΑΤΩ ΑΚΡΩΝ
ΚΕΝΤΡΟ ΟΡΘΟΠΕΔΙΚΟΥ - ΑΝΑΤΟΜΙΚΟΥ - ΥΠΟΔΗΜΑΤΟΣ
ΕΜΠΟΡΙΑ - ΔΙΑΝΟΜΕΣ ΟΡΘΟΠΕΔΙΚΩΝ ΑΘΛΗΤΙΑΤΡΙΚΩΝ ΠΑΡΑΦΑΡΜΑΚΕΥΤΙΚΩΝ-ΚΑΛΛΥΝΤΙΚΩΝ-ΕΙΔΩΝ
ΒΑΣ. ΗΡΑΚΛΕΙΟΥ 32 - ΡΟΔΟΣ - 85100. ΤΗΛ/FAX 22410 36380. ΑΦΜ. 016348256 ΔΟΥ. ΡΟΔΟΥ
ΠΛΗΡΗΣ ΓΚΑΜΑ - ΟΡΘΟΠΕΔΙΚΩΝ ΕΙΔΩΝ ΙΑΤΡΙΚΟΥ ΚΑΙ ΝΟΣΟΚΟΜΕΙΑΚΟΥ ΕΞΟΠΛΙΣΜΟΥ
ΠΙΣΤΟΠΟΙΗΤΙΚΟ ΔΙΑΣΦΑΛΙΣΗΣ ΠΟΙΟΤΗΤΑΣ - EN-ISO-9001 V-306
ΚΑΙ ΜΕ ΕΠΑΓΓΕΛΜΑΤΙΚΗ ΣΥΝΕΙΔΗΣΗ ΚΑΙ ΑΞΙΟΠΡΕΠΕΙΑ
ΜΕΤΑ ΤΗΝ 25η ΠΕΙΡΑ ΜΟΥ ΣΤΟ ΦΑΡΜΑΚΕΥΤΙΚΟ ΧΩΡΟ.
ΗΛΕΚΤΡΟΝΙΚΟΣ ΚΑΤΩ ΑΚΡΩΝ ΠΕΛΜΑΤΟΓΡΑΦΟΣ
Reform
DRUCKER
ΟΡΘΟΠΕΔΙΚΑ ΚΑΙ ΑΝΑΤΟΜΙΚΑ ΥΠΟΔΗΜΑΤΑ
ΕΙΔΙΚΗΣ ΚΑΤΑΣΚΕΥΗΣ ΜΕ ΑΠΟΣΠΟΜΕΝΟ ΠΑΤΟ
ΑΜΕΣΗ ΑΠΟΚΑΤΑΣΤΑΣΗ ΤΩΝ ΠΡΟΒΛΗΜΑΤΩΝ ΣΑΣ
ΓΙΑ ΠΑΙΔΙΑ ΜΕ ΟΡΘΟΠΕΔΙΚΑ ΠΡΟΒΛΗΜΑΤΑ.
ΓΙΑ ΠΑΡΑΜΟΡΦΩΣΕΙΣ ΤΩΝ ΚΑΤΩ ΑΚΡΩΝ
ΓΙΑ ΔΙΑΒΗΤΙΚΟΥΣ ΑΣΘΕΝΕΙΣ
ΕΙΔΙΚΕΣ ΚΑΤΑΣΚΕΥΕΣ ΟΡΘΟΠΕΔΙΚΩΝ ΠΑΠΟΥΤΣΙΩΝ
ΧΠ2609

Blue Star Ferries

Δρομολόγια

ΑΠΟ ΡΟΔΟ

ΑΝΑΧΩΡΗΣΗ ΑΠΟ						ΑΦΙΞΗ ΠΕΙΡΑΙΑ
ΡΟΔΟ	ΚΩ	ΛΕΡΟ	ΠΑΤΜΟ	ΣΥΡΟ	ΑΜΟΡΓΟ(ΚΑΤΑΠΟΛΑ)	
ΤΡΙΤΗ 19:00	ΤΡΙΤΗ 22:00	—	—	ΤΕΤΑΡΤΗ 02:50	—	ΤΕΤΑΡΤΗ 06:10
ΠΕΜΠΤΗ 19:00	ΠΕΜΠΤΗ 22:00	ΠΕΜΠΤΗ 23:40	ΠΑΡΑΣΚΕΥΗ 00:50	ΠΑΡΑΣΚΕΥΗ 04:25	—	ΠΑΡΑΣΚΕΥΗ 07:45
ΣΑΒΒΑΤΟ 10:00	ΣΑΒΒΑΤΟ 12:45	—	—	—	ΣΑΒΒΑΤΟ 16:20	ΣΑΒΒΑΤΟ 21:30
ΚΥΡΙΑΚΗ 18:00	ΚΥΡΙΑΚΗ 21:00	ΚΥΡΙΑΚΗ 22:40	ΚΥΡΙΑΚΗ 23:50	ΔΕΥΤΕΡΑ 03:25	—	ΔΕΥΤΕΡΑ 06:45

ΠΡΟΣ ΡΟΔΟ

ΑΝΑΧΩΡΗΣΗ ΑΠΟ ΠΕΙΡΑΙΑ	ΑΦΙΞΗ					
	ΣΥΡΟ	ΑΜΟΡΓΟ(ΚΑΤΑΠΟΛΑ)	ΠΑΤΜΟ	ΛΕΡΟ	ΚΩ	ΡΟΔΟ
ΔΕΥΤΕΡΑ 19:30	ΔΕΥΤΕΡΑ 22:50	—	—	—	ΤΡΙΤΗ 04:00	ΤΡΙΤΗ 06:45
ΤΕΤΑΡΤΗ 19:30	ΤΕΤΑΡΤΗ 22:50	—	ΠΕΜΠΤΗ 02:25	ΠΕΜΠΤΗ 03:35	ΠΕΜΠΤΗ 05:15	ΠΕΜΠΤΗ 08:05
ΠΑΡΑΣΚΕΥΗ 19:30	ΠΑΡΑΣΚΕΥΗ 22:50	—	—	—	ΣΑΒΒΑΤΟ 04:00	ΣΑΒΒΑΤΟ 06:45
ΣΑΒΒΑΤΟ 23:30	—	ΚΥΡΙΑΚΗ 04:40	ΚΥΡΙΑΚΗ 07:00	ΚΥΡΙΑΚΗ 08:10	ΚΥΡΙΑΚΗ 09:50	ΚΥΡΙΑΚΗ 12:50



SKEVO'S TRAVEL AGENCY
ΚΑΝΤΕ ΚΡΑΤΗΣΗ ΤΩΡΑ!
ΠΛΗΡΟΦΟΡΙΕΣ ΚΑΙ ΚΡΑΤΗΣΕΙΣ ΘΕΣΕΩΝ ΣΤΟΝ ΤΑΞΙΔΙΩΤΙΚΟ ΣΑΣ ΠΡΑΚΤΟΡΑ Ή SKEVO'S TRAVEL AGENCY: ΑΜΕΡΙΚΗΣ 111, ΡΟΔΟΣ, ΤΗΛ. ΚΡΑΤΗΣΕΩΝ ΕΠΙΒΑΤΩΝ ΚΑΙ Ι.Χ.: 22410-22461, 22410-75655, 22410-75310, ΤΗΛ. ΚΡΑΤΗΣΕΩΝ ΦΟΡΤΗΓΩΝ: 22410-76600
ΧΠ2156

ΜΙΚΡΕΣ αγγελίες

ΟΙ ΑΓΓΕΛΙΕΣ ΤΗΣ ΡΟΔΙΑΚΗΣ παρουσιάζονται και στο site www.anaggelies.gr

ΜΕΤΑΦΕΡΘΗΚΑΜΕ!
Θα μας βρίσκετε στα κεντρικά μας γραφεία επί της Μαρ. Μαλλιαράκη 11 (τελευταία πάροδος Καναδά). Τα τηλέφωνα παραμένουν τα ίδια:
(22410) 22210, (22410) 75230

ΕΝΟΙΚΙΑΣΕΙΣ ΑΚΙΝΗΤΩΝ & ΕΠΙΧΕΙΡΗΣΕΩΝ

ΕΝΟΙΚΙΑΖΟΝΤΑΙ ξενοδοχειακά διαμερίσματα και studios στις "7 Βαγιές" με το μήνα σε συγκρότημα προσφάτως ανακαινισμένο, πλήρως εξοπλισμένο με τηλεόραση, τηλέφωνο, ηλιακό, κλιματισμό, ψύξη, θέρμανση, καθαριότητα 2 φορές την εβδομάδα από την καμαριέρα του ξενοδοχείου με πλήρη ρουχισμό και εξοπλισμό κουζίνας με χρήση της πισίνας, της πέργκολας, και του σαλονιού / bar του ξενοδοχείου κ.λπ. Πληρ. τηλ. 2241036830, 6932934562
MZT211209

ΕΝΟΙΚΙΑΖΕΤΑΙ διαμέρισμα λουξ 100 τ.μ. επί της οδού Φωτ. Φωτάρα αριθ. 30 με μπαλκόνια από τις τρεις πλευρές με άνετους και λειτουργικούς χώρους. Πληρ. τηλ. 2241026340 MZT200110

ΕΝΟΙΚΙΑΖΕΤΑΙ ΜΕΖΟΝΕΤΑ ΚΑΙΝΟΥΡΓΙΑΣ ΚΑΤΑΣΚΕΥΗΣ 140 Τ.Μ. ΠΕΡΙΛΑΜΒΑΝΕΙ ΨΥΞΗ-ΘΕΡΜΑΝΣΗ. ΜΕ ΑΝΕΤΟ ΧΩΡΟ ΓΙΑ ΠΑΡΚΙΝ ΣΤ' ΑΣΓΟΥΡΟΥ. ΠΛΗΡ. ΤΗΛ. 6977905051, 2241063451 MXP12008

ΕΝΟΙΚΙΑΖΕΤΑΙ γκαρσονιέρα πλήρως επιπλωμένη με κεντρική θέρμανση επί της οδού Τελχινών 9 στο Καρακόνερο. Πληρ. τηλ. 6947706309 MZT200115

ΕΝΟΙΚΙΑΖΕΤΑΙ διαμέρισμα 3άρι στο συνοικισμό Καστελλοριζιών με εντοιχισμένη κουζίνα και πλήρως εντοιχιζόμενες ηλεκτρικές συσκευές. Πληρ. τηλ. 22410-91993, 90734, 6944881710
MZT200112

Μετακομίζετε;
γρήγορα
εύκολα
οικονομικά
MET.PO
ΡΟΔΟΣ: τηλ. 2241024388/6948003320
ΑΘΗΝΑ: τηλ. 2103464235/3476818-008
ΕΛΛΑΔΑ–ΗΠΑ–ΚΑΝΑΔΑΣ–ΑΥΣΤΡΑΛΙΑ
MAT7606

ΕΝΟΙΚΙΑΖΕΤΑΙ
στο Ροδίνι **studio**
λουξ 40 τ.μ. ισόγειο με κήπο και ανεξάρτητη είσοδο με αυτόνομη θέρμανση, θερμοσίφωνο χωρίς κοινόχρηστα.
Πληρ. τηλ. 6936656956
ΧΠ659

TOP PROPERTIES

GEORGE & SAVAS PIPINOS
ΓΕΩΡΓΙΟΣ & ΣΑΒΒΑΣ ΠΙΠΙΝΟΣ
ΣΥΜΒΟΥΛΟΙ ΚΑΙ ΕΚΤΙΜΗΤΕΣ ΑΚΙΝΗΤΩΝ
REAL ESTATE AGENTS • MEMBER OF F.I.A.B.C.I.-NAEA-C.E.I.

Email: gpipinos@otenet.gr URL: www.rhodes-top-properties.com and www.pipinos.gr

Από το 1971



Η **"TOP PROPERTIES"** είναι ατομική επιχείρηση και ανήκει στους Γεώργιο και Σάββα Πιπίνο. Το γραφείο ασχολείται από το 1971 αποκλειστικά και μόνο με επενδύσεις και REAL ESTATE, στο νησί της Ρόδου και στην ευρύτερη περιοχή της Δωδεκανήσου.

ΑΠΕΥΘΥΝΟΜΑΣΤΕ: Στους **σοβαρούς, απαιτητικούς και επιλεκτικούς** επενδυτές-επιχειρηματίες, Ελληνες και ξένους που ενδιαφέρονται να κάνουν μια σοβαρή επένδυση προβολής στο νησί της Ρόδου.

ΠΡΟΣΦΕΡΟΥΜΕ: Α) Υπηρεσίες και πληροφορίες που γίνονται σε προσωπικό επίπεδο με εχεμύθεια, διακριτικότητα και σοβαρότητα.
Β) Μεγάλη γκάμα υψηλής ποιότητας, ακινήτων, όπως:1) Ξενοδοχεία Α' και Β' κατηγορίας των 600-500-350-300 κλινών, 2) Κεντρικά αστικά ακίνητα κατάλληλα για Τράπεζες-καταστήματα-γραφεία, 3) Παραλιακές εκτάσεις, κατάλληλες για τουριστικές επενδύσεις των 150.000-100.000-70.000-50.000-36.000 τ.μ. και 4) Διαμερίσματα και μεζονέτες προβολής, και 5) Αξιόλογες Παραθεριστικές κατοικίες.

ΣΤΟΧΟΣ ΜΑΣ ΕΙΝΑΙ: Να προσφέρουμε στο αγοραστικό μας κοινό υψηλής ποιότητας ακίνητα και ευκαιρίες στο νησί της Ρόδου. Η τριακονταετής και πλέον πείρα μας στον τομέα αυτό αποτελεί εγγύηση.

ΣΥΝΘΗΜΑ ΜΑΣ ΕΙΝΑΙ: Επενδύστε στη ΡΟΔΟ ΤΩΡΑ, σε ακίνητα που ΑΝΤΕΧΟΥΝ ΣΤΟ ΧΡΟΝΟ

Γεώργιος και Σάββας Πιπίνος
ΜΕΣΙΤΕΣ ΑΣΤΙΚΩΝ ΣΥΜΒΑΣΕΩΝ
Γιατί εμείς γνωρίζουμε καλύτερα!

Since 1971

TOP PROPERTIES is a father and son business. The senior, Mr George S. Pipinos, the founder of the office, has carved over the years a reputation for integrity and excellence in the world of Real Estate in the Dodecanese. The junior, Dr. Savas Pipinos, has returned from his studies in the UK to aid in his father´s footsteps.
AT TOP PROPERTIES we try hard to attract important and selective investors, high calibre businessmen/women and discerning professional people, both Greek and foreign, who wish to acquire substantial and valuable property on Rhodes.
We offer our expertise and advice privately, discreetly and in strict confidence.
We keep a comprehensive list of real estate of the highest specifications:
a. A' and B' class hotels (600, 500, 350, 300 beds capacity)
b. Centrally situated office buildings and other business premises.
c. Seaside land, ideal for development (hotels, holiday resorts, etc), of 150.000, 100.000, 70.000, 50.000, 36.000 square metres.
d. Villas, luxury apartments, detached, semi-detached and terraced houses.
e. Holiday and Retirement Homes.
Our aim is to give our clients the opportunity to acquire value for money, first class real estate on Rhodes. Our 30 and more years of experience is our warranty.
Our motto is Invest in Rhodes, Invest in property, It stands the test of time.



TOP PROPERTIES
George and Savas Pipinos
Because we know best

KENNENTY 38, ΡΟΔΟΣ, 85 100, ΤΗΛ. (22410) 23895,FAX: (22410) 20883
38 KENNEDY STR., RHODES, 85 100, TEL. (22410) 23895, FAX: (22410) 20883
U.K. Direct line: 08717115396

ΧΠ399

ΚΤΗΜΑΤΟΜΕΣΙΤΙΚΟ ΓΡΑΦΕΙΟ
ΝΙΚΟΣ ΧΑΤΖΗΔΙΑΚΟΣ
Κ. ΥΔΡΑΙΟΥ & ΣΤ. ΚΩΤΙΑΔΗ
ΤΗΛ. 2241032885, 6 - 6977570105

ΠΩΛΗΣΕΙΣ

ΔΙΑΜΕΡΙΣΜΑΤΑ
1. 110 τ.μ. μεταχ/νο Δασκάλους - ευκαιρία
2. 93 τ.μ. ετοιμοπαράδοτο καλή τιμή
3. 90 τ.μ. μεταχ/νο Αφάντου - καλή τιμή
4. 135 τ.μ. μεταχ/νο Αφάντου - καλή τιμή
5. 120 τ.μ. οροφοδιαμέρισμα μεταχ/νο Δασκάλους
6. 45 τ.μ. π. οικία ανακαινισμένη - Απόλλωνα
7. 60 τ.μ. οικία σε 250 τ.μ. οικόπεδο - Ελεούσα ευκαιρία
8. 26 τ.μ. οικία Σάλακος - ευκαιρία
9. 35+35 τ.μ. παλ. οικία - Π. Πόλη
10. 100+100 τ.μ. σε μπετά - πρόποδες Φιλερήμου
11. 85 τ.μ. ετοιμ/τα πολυτελούς κατασκευής - Ροδίνι
12. 90-125-140 τ.μ. υπό κατασκευή Κ. Υδραίου
13. 50-100-120 τ.μ. υπό κατασκευή Δασκάλους
14. 130-140-160 τ.μ. μεζονέτες - Ιαλυσός
15. 107-160 τ.μ. μεζονέτες - Κολύμπια
16. 100 τ.μ. μεζονέτα παραλία - Αφάντου
17. 85 τ.μ. μετ/νο Καλλιθέα - Αθήνα - ευκαιρία
18. 85 τ.μ. μετ/νο πλ. Αμερικής - Αθήνα - ευκαριία

ΔΙΑΘΕΤΟΥΜΕ ΜΕΓΑΛΗ ΓΚΑΜΑ σε διαμερίσματα - μεζονέτες και σε πολλές περιοχές

ΚΑΤΑΣΤΗΜΑΤΑ - STUDIOS- ΞΕΝΟΔΟΧΕΙΑ
1. 30 τ.μ. Μανδράκι
2. 80 τ.μ. Φαληράκι
3. 120 τ.μ. Φαληράκι (50 μέτρα από θάλασσα)
4. 120 τ.μ. Ιαλυσός- παραλία
5. 50+50 τ.μ. εμπορική περιοχή πόλεως
6. 75+25 τ.μ. εμπορικότατη περιοχή πόλεως
7. 150+150+200 τ.μ. αυλή εμποροξενοδοχειακή περιοχή
8. 120 τ.μ. υπερυψωμένο για κάθε χρήση κεντρικό
9. 70 κλινών -100-65-40 ξενοδοχεία - studios πόλεως - Ιαλυσός - Φαληράκι

ΟΙΚΟΠΕΔΑ - ΑΓΡΟΤΕΜΑΧΙΑ
1. 3.070 τ.μ. Λεωφ. Ιαλυσού-Κρεμαστής
2. 1.850 τ.μ. οικοδομήσιμο - Φαληράκι
3. 5.000 τ.μ. Φαληράκι - ξενοδοχειακή περιοχή
4. 4.000 τ.μ. πανοραμικό - Φαληράκι
5. 6.500 τ.μ. Φαληράκι - Λ. Καλλιθέας
6. 8.500 τ.μ. με 1.200 τ.μ. οικοδομή - Φαληράκι
7. 2.500 τ.μ. αγροτεμάχιο - Καλυθιές
8. 4.200-4.500-4.700-5.200 τ.μ. - Αφάντου
9. 6.000 τ.μ. - Φαληράκι σχεδόν παραλιακό ευκαριία
10. 2.000 τ.μ. με 600 τ.μ. οικοδομή Λ. Ρόδου-Λίνδου
11. 4.000 τ.μ. επί Λεωφ. Ρόδου-Λίνδου
12. 12000 τ.μ. επί Λεωφ. Ρόδου-Λίνδου
13. 12.000 τ.μ. πανοραμικότατο - Φαληράκι
14. 36.000 τ.μ. πανοραμικό - Φαληράκι - ευκαριία
15. 12.500 τ.μ. ευρύτερη περιοχή Φαληρακίου

ΕΝΟΙΚΙΑΣΕΙΣ

1.40 και 50 τ.μ. κατ/τα Φαληράκι
2.25 τ.μ. μονόχωρα studios - Μητρόπολη
3. 90 τ.μ. διαμέρισμα ρετιρέ - Ροδίνι
4. 80 τ.μ. κατ/μα Φαληράκι
5. 150 τ.μ. γωνιακό κεντρικότατο - πόλεως Ρόδου
6. 80 τ.μ. κατάστημα Μανδράκι
7. 80 τ.μ. + 280 τ.μ. όροφος Μανδράκι

ΘΕΡΜΕΣ ΕΥΧΕΣ ΓΙΑ ΚΑΛΗ ΔΗΜΙΟΥΡΓΙΚΗ ΜΕ ΥΓΕΙΑ ΕΥΤΥΧΙΑ ΚΑΙ ΕΙΡΗΝΙΚΗ ΧΡΟΝΙΑ

✓ ΑΝΑΛΑΜΒΑΝΟΥΜΕ την πλήρη διεκπεραίωση με την τράπεζα της επιλογής σας και με τους καλύτερους όρους δανειοδότησης για αγορά διαμερίσματος - οικίας και οτιδήποτε ακινήτου χωρίς καμιά extra επιβάρυνσή σας.

✓ ΑΝΑΛΑΜΒΑΝΟΥΜΕ επίσης πώληση - ενοικίαση παντός ακινήτου σας, καθώς και μελέτες - αντιπαροχές έχοντας συνεργάτες εξειδικευμένους έμπειρους, σωστούς και αξιόλογους στη διάθεσή σας για κάθε πληροφορία και ενημέρωση σας.

MZT120124

ενοικιασεις

συνέχεια από την προηγούμενη

ΕΝΟΙΚΙΑΖΕΤΑΙ ρετιρέ 50 τ.μ. δύο κυρίων δωματίων, κουζίνας και μπάνιου με ή χωρίς επίπλωση κατάλληλο και για στρατιωτικούς, εκπαιδευτικούς, στην Στ. Κωτιάδη. Πληρ. τηλ. 2241024135 από 10.00-12.30 και 16.00-19.30, καν. 6976625076 MZT190108

ΕΝΟΙΚΙΑΖΕΤΑΙ επιπλωμένη γκαρσονιέρα με κεντρική θέρμανση επί της Αννης Μαρίας 55 έναντι Κορασίδη. Πληρ. τηλ. 2241026953 από 8.00-12.00 και 17.00-19.00 MZT190125

ΕΝΟΙΚΙΑΖΕΤΑΙ επιπλωμένη γκαρσονιέρα ενός δωματίου στην περιοχή Βενετόκλειο. Πληρ. τηλ. 22410-37427, 31610 MZT190129

ΕΝΟΙΚΙΑΖΕΤΑΙ γκαρσονιέρα δίπλα στην πλατεία Αγ. Νικολάου νεόκτιστη 18 τ.μ. πλήρως επιπλωμένη με πολυκουζινάκι, WC. Πληρ. τηλ. 2241035018, 6946280464 απόγευμα μετά τις 5 ή πρωί MZT190117

ΕΝΟΙΚΙΑΖΕΤΑΙ γκαρσονιέρα επιπλωμένη στο κέντρο της Ρόδου στην οδό Εθνάρχου Μακαρίου. Πληρ. τηλ. 22410-94377, 96266, 6945329314, 6937163607 MZT190130

ΕΝΟΙΚΙΑΖΕΤΑΙ κατάστημα 14 τ.μ. για 12 χρόνια στην οδό Σωκράτους 94 (Παλιά Πόλη). Πληρ. τηλ. 22410-24636, 90352, 6978525879 MZT190131

ΕΝΟΙΚΙΑΖΕΤΑΙ διαμέρισμα 2 υπνοδωματίων σε καινούργια οικοδομή διόροφη 50 μ. από τη λέσχη του Διαγόρα. Πληρ. τηλ. 6978584676 MZT190135

ΕΝΟΙΚΙΑΖΕΤΑΙ κατάστημα 60 τ.μ. στην Ιαλυσό με μεγάλο parking μόνο για rent a car. Πληρ. τηλ. 6944130129, 6973600306 MZT180123

ΕΝΟΙΚΙΑΖΕΤΑΙ καινούργιας κατασκευής διαμέρισμα δύο δωματίων, κουζίνα-σαλόνι ενιαίο, με ηλιακό, σε μικρή οικοδομή στην Ιξιά, κοντά στην Αμυγδαλιά. Πληρ. τηλ. 6978177740 MZT190122

ΕΝΟΙΚΙΑΖΕΤΑΙ επιπλωμένο διαμέρισμα 100 τ.μ. με 2 υπνοδωμάτια επί της οδού Σωτήρος 61Δ Ιξιά. Πληρ. τηλ. 2241066312, 6977514165 MZT190116

ΕΝΟΙΚΙΑΖΕΤΑΙ διαμέρισμα 96 τ.μ. 3 υπνοδωμάτια, σαλόνι, κουζίνα, μεγάλες βεράντες, ρετιρέ, αποχετευτικό, ηλιακό, Κων. Υδραίου. Πληρ. τηλ. 6944633211 μετά τις 12.00 MZT180126

ΕΝΟΙΚΙΑΖΕΤΑΙ 2άρι με ένα υπνοδωμάτιο, μπάνιο, κουζίνα και σαλόνι, καινούργιας κατασκευής με δικό του ηλιακό θερμοσίφωνα, συνδεδεμένο με το αποχετευτικό χωρίς κοινόχρηστα. Προτιμούνται στρατιωτικοί, δημόσιοι υπάλληλοι. Πληρ. τηλ. 6972092346 MZT190113

ΕΝΟΙΚΙΑΖΕΤΑΙ γκαρσονιέρα 45 τ.μ. ισόγεια με μεγάλες αυλές και μικρό κήπο με λίγα έπιπλα και ντουλάπια κουζίνας. Πληρ. τηλ. 6944634576, 2105147284 MZT190114

ΕΝΟΙΚΙΑΖΕΤΑΙ καινούργιο studio 40 τ.μ. ισόγειο με αυλή πλήρως επιπλωμένο με όλες τις ηλεκτρικές συσκευές, με αιρ κοντίσιον και TV επί της Αγαθονησίου 5, τέρμα Αναστασιάδου. Πληρ. τηλ. 6947694835 MZT170125

ΕΝΟΙΚΙΑΖΕΤΑΙ διαμέρισμα 40 τ.μ. 5ου ορόφου γωνιακό και επιπλωμένο στο κέντρο της πόλης οδός Αμαράντου. Πληρ. τηλ. 6948003320, 2241096609 MZT190102

ΕΝΟΙΚΙΑΖΕΤΑΙ διαμέρισμα σε μονοκατοικία πλήρως επιπλωμένο 120 τ.μ. σε 1-2 φοιτήτριες-φοιτητές κοντά στο Πανεπιστήμιο. Πληρ. τηλ. 6944383294 MZT180116

ΜΗΝΙΑΙΑ ΕΝΟΙΚΙΑΣΗ ΔΩΜΑΤΙΩΝ ΣΕ ΞΕΝΟΔΟΧΕΙΟ

Το **ξενοδοχείο ΝΟΥΦΑΡΑ** που βρίσκεται στο **κέντρο της πόλεως Ρόδου (10 λεπτά από το Παν/μιο Αιγαίου) επί της Γρ. Λαμπράκη 35,** ενοικιάζει δωμάτια σε φοιτητές και σε οποιονδήποτε άλλο ενδιαφερόμενο:

Το δωμάτιο διαθέτει:

1) Ατομικό μπάνιο
2) Τηλέφωνο
3) Ραδιόφωνο
4) Τηλεόραση
5) Ψυγείο
6) Θέρμανση
7) Ζεστό νερό
8) Κοινόχρηστο χώρο για επιτραπέζια παιχνίδια
9) Εβδομαδιαίως καθαρισμός δωματίου και
10) Διάθεση ιματισμού (σεντόνια, κουβέρτες)

Τιμή δίκλινου δωματίου (1 άτομο) 260 ευρώ ανά μήνα
Τιμή δίκλινου δωματίου (2 άτομα) 330 ευρώ ανά μήνα

Πληρ. τηλ. 2241024545 MAT7787

ΜΗΝΙΑΙΑ ΕΝΟΙΚΙΑΣΗ ΔΩΜΑΤΙΩΝ ΣΕ ΞΕΝΟΔΟΧΕΙΟ

Το ξενοδοχείο **ΕΛΕΝΑ**
που βρίσκεται στο κέντρο της πόλεως Ρόδου,
σε μικρή απόσταση από το λιμάνι και το Πανεπιστήμιο
επί της οδού Γρίβα 78,
ΕΝΟΙΚΙΑΖΕΙ ΔΩΜΑΤΙΑ
ιδανικά για φοιτητές, στρατιωτικούς κ.λπ.
Το δωμάτιο διαθέτει:
α) ατομικό μπάνιο
β) τηλέφωνο
γ) ραδιόφωνο
δ) τηλεόραση
ε) ψυγείο
στ) θέρμανση
ζ) ζεστό νερό
η) εβδομαδιαίος καθαρισμός δωματίου και
θ) διάθεση ιματισμού (σεντόνια, κουβέρτες)

Πληρ. τηλ. 2241024755, 2241093019

MZT080105



eXcellence
real estate services

ΕΝΟΙΚΙΑΖΕΤΑΙ
ΕΠΑΓΓΕΛΜΑΤΙΚΟΣ ΧΩΡΟΣ
(καινούργια κτίρια) 40-60-100 τ.μ. πλησίον καζίνου
επί της οδού Γ. Παπανικολάου α', β', γ' ορόφου
κατάλληλο για γραφεία-ιατρεία κ.λπ.
Πληρ. τηλ. 2241096801, 6945393836 MAT7786

ΕΝΟΙΚΙΑΖΕΤΑΙ ΧΩΡΟΣ
πάνω από την Τράπεζα Πειραιώς (Αννης Μαρίας)
165 τ.μ. κατάλληλος για γραφεία, ινστιτούτο ομορφιάς κ.λπ.

Πληρ. Δ. Σουγκανίδης, τηλ. 6945417747

ΧΠΚΤΗ-001

PalatinoVillettes

Νεόδμητες Μονοκατοικίες
στο Κανδυλί σε μπετά επιφανείας 204 τ.μ.

Αποτελούνται από :
Ισόγειο: 74 τ.μ. / Υπόγειο: 74 τ.μ. / Α' όροφο: 56 τ.μ.

Σε 870 τ.μ. έως 1600 τ.μ. Οικόπεδο

- Περιφραγμένο οικόπεδο
- Ατομικό βόθρο
- Θέα σε βουνό και θάλασσα
- Άμεση υπογραφή οριστικού συμβολαίου

Από €138.000

Με προεγκεκριμένο στεγαστικό δάνειο



ΧΠ401/2029

ευσταθίου
ΕΥΡΩΚΤΗΜΑΤΙΚΗ
ΚΤΗΜΑΤΟΜΕΣΙΤΙΚΟ ΓΡΑΦΕΙΟ

Εθν. Αντιστάσεως 83
Τηλ. 22410 73819, 74917,
Κιν. 6944 374546, 6945 292030
Fax: 22410 38641
e-mail: info@euroktimatiki.gr

ΜΙΣΘΩΣΕΙΣ ΚΑΤΟΙΚΙΩΝ

- **Διαμέρισμα** 85 τ.μ. στην Ανάληψη με (2) δύο υπνοδωμάτια, σαλόνι, κουζίνα, σε άριστη κατάσταση. Μηνιαίο μίσθωμα 400 ευρώ.
- **Διαμέρισμα** 123 τ.μ. β' ορόφου επί της οδού Σοφούλη με (3) τρία υπνοδωμάτια, σαλόνι, κουζίνα, άνετες βεράντες, θέρμανση με θερμοσυσσωρευτές, ηλιακό θερμοσίφωνα. Μηνιαίο μίσθωμα 600 ευρώ.
- **Διαμέρισμα** 100 τ.μ. στο Ροδίνι με (3) τρία υπνοδωμάτια, σαλόνι, κουζίνα, πλήρης σύστημα θέρμανσης-ψύξης, γκαράζ με τηλεχειρισμό, εντοιχισμένη κουζίνα. Μηνιαίο μίσθωμα 600 ευρώ.
- **Διαμέρισμα** 120 τ.μ. α' ορόφου περιοχή Αγίου Νικολάου με (3) τρία υπνοδωμάτια, 2 μπάνια, μεγάλο σαλόνι, κουζίνα, άνετες βεράντες με κεντρική θέρμανση. Μηνιαίο μίσθωμα 550 ευρώ.
- **Διαμέρισμα** 120 τ.μ. ισόγειο με διαμορφωμένο κήπο, (2) δύο υπνοδωματίων, σαλόνι, κουζίνα, καθιστικό, με κεντρική θέρμανση, ηλιακό θερμοσίφωνα, επί της οδού Θ. Σοφούλη. Μηνιαίο μίσθωμα 500 ευρώ.
- **Διαμερίσματα** 105 τ.μ. (3) τριών υπνοδωματίων στην Ιξιά, σαλόνι, κουζίνα. Μηνιαίο μίσθωμα 370 ευρώ.
- **Διαμέρισμα** 138 τ.μ. περιοχή Καρακόνερο τριών (3) υπνοδωματίων, σε νεόδμητη οικοδομή με κεντρική αυτόνομη θέρμανση, αποθήκη, αυλή, κήπο, ηλιακό θερμοσίφωνα, θέση στάθμευσης, πολυτελούς κατασκευής, μπάνιο με είδη υγιεινής VALENTINO. Μηνιαίο μίσθωμα 700 ευρώ.
- **Διαμέρισμα** 122 τ.μ. α' ορόφου επί της οδού Δενδρινού με 3 υπνοδωμάτια σαλόνι, κουζίνα. Μηνιαίο μίσθωμα 450 ευρώ.
- **Διαμέρισμα** 60 τ.μ. στα Μαριτσά πολυτελούς κατασκευής πλήρως επιπλωμένο με κεντρική θέρμανση. Μηνιαίο μίσθωμα 300 ευρώ.
- **Οροφοδιαμέρισμα** 136 τ.μ. στα Μαριτσά (3) τριών υπνοδωματίων με μεγάλες άνετες βεράντες, τζάκι, δύο μπάνια, ιδιόχρηστο πάρκινγκ. Μηνιαίο μίσθωμα 450 ευρώ
- **Μεζονέτα** 135 τ.μ. στην Ιαλυσό (3) τριών υπνοδωματίων με μεγάλες άνετες βεράντες, κεντρική αυτόνομη θέρμανση, ηλιακό θερμοσίφωνα, δύο μπάνια, αποθήκη, πολυτελούς κατασκευής. Μηνιαίο μίσθωμα 550 ευρώ.
- **Μονοκατοικία** 175 τ.μ. εντός της πόλης αποτελείται από τρία (3) υπνοδωμάτια, γραφείο, σαλόνι, κουζίνα, αποθήκη, διαθέτει θέρμανση με θερμοπομπούς και ηλιακό θερμοσίφωνα. Μηνιαίο μίσθωμα 750 ευρώ.
- **Γκαρσονιέρα** 55 τ.μ. επί της οδού Παπανικολάου, περιοχή Καζίνο, β' ορόφου, με ένα υπνοδωμάτιο, σαλόνι, κουζίνα, μπάνιο. Μηνιαίο μίσθωμα 300 ευρώ.
- **Γκαρσονιέρα** 45 τ.μ. στο κέντρο της Ιαλυσού. Μηνιαίο μίσθωμα 200 ευρώ.
- **Γκαρσονιέρες** 40 τ.μ., πλήρως επιπλωμένες πολυτελούς κατασκευής στο Φαληράκι Μηνιαίο μίσθωμα 240 ευρώ.
- **Γκαρσονιέρες-studios** στη Ιξιά πλήρως επιπλώμενα με μηνιαίο μίσθωμα 300 και 275 ευρώ αντίστοιχα.
- **Γκαρσονιέρες-Studios** στην γέφυρα Αφάντου πλήρως επιπλωμένες από 180 ευρώ.
- **Studios** πλήρως επιπλωμένο με καινούργιο εξοπλισμό στην Ανάληψη. Μηνιαίο μίσθωμα 300 ευρώ. (Συμπεριλαμβάνονται οι καταναλώσεις σε ΔΕΗ και νερό).
- **Studios** πλήρως επιπλωμένα επί της Ρόδου-Λίνδου. Μηνιαίο μίσθωμα 280 ευρώ.
- **Studios** πλήρως επιπλωμένες στο Φαληράκι. Μηνιαίο μίσθωμα 200 ευρώ.
- **Studios** στα Κοσκινού πλήρως επιπλωμένες με μεγάλη αυλή με γκαζόν με πανοραμική θέα. Μηνιαίο μίσθωμα 200 ευρώ.
- **Studios** πλήρως επιπλωμένα στην παραλία Ιαλυσού, με ιδιόχρηστο πάρκινγκ. Μηνιαίο μίσθωμα 275 ευρώ.

ΕΥΣΤΑΘΙΟΥ - ΕΥΡΩΚΤΗΜΑΤΙΚΗ,
Εθνικής Αντιστάσεως 83
Τηλ. 22410 73819-74917, 6946/103929

ΧΠ401/2029

Vitzileos
ΚΤΗΜΑΤΟΜΕΣΙΤΙΚΟ ΓΡΑΦΕΙΟ - REAL ESTATE AGENCY
ΜΑΡΙΟΣ Κ. ΒΙΤΖΗΛΑΙΟΣ
Νικολίνης Αστικών Συμβάσεων - Real Estate agent

ΠΩΛΟΥΝΤΑΙ ΚΑΤΑΣΤΗΜΑΤΑ

1. **ΕΥΚΑΙΡΙΑ!!! Μόνο 500.000 ευρώ** ανεξάρτητο ακίνητο στην εμπορική περιοχή της Ιξιάς Ρόδου, που αποτελείται από υπόγειο 125 τ.μ. για χρήση αποθήκης, ισόγειο κατάστημα 120 τ.μ. και πολυτελές οροφοδιαμέρισμα με 3 υποδωμάτια, A/C, σαλόνι, εξοπλισμένη κουζίνα, ενδοδαπέδιο σύστημα θέρμανσης και δροσισμού, 2 μπάνια το ένα με υδρομασάζ και αερομασάζ, μεγάλη ταράτσα αξιοποιήσιμη.
2. **Ξενοδοχείο** 40 δωματίων με δυνατότητα επιδοτούμενης ανακαίνισης, στο λιμάνι της Ρόδου με 4 διαμερίσματα και 1 γραφείο στον υπόγειο χώρο, αποθήκη και λεβητοστάσιο, βοηθ. χώρους 120 τ.μ., συνολικής επιφάνειας 1000 τ.μ. Τιμή 740.000 ευρώ.
3. **Συγκρότημα 7 διαμερισμάτων** των δύο δωματίων στην παραλία Ιξιάς πλήρως εξοπλισμένα, έτοιμα για λειτουργία και δύο μαγαζιά 250 τ.μ. ελεύθερα. Τιμή 338.000 ευρώ.
4. **Διατηρητέο ακίνητο** 144 τ.μ. (ισόγειο 72 τ.μ. +72 τ.μ. όροφος) με 300 τ.μ. ελεύθερο χώρο - αυλή και με Σ.Δ. - 1.4 στο Νιοχώρι. Το ακίνητο είναι κατάλληλο για επαγγελματική εκμετάλλευση ή για μόνιμη κατοικία. Διατίθεται και για ανταλλαγή. Τιμή 500.000 ευρώ.
5. **Τρία καταστήματα** με πατάρι 58 τ.μ. έκαστο (σύνολο 174 τ.μ.) στην περιοχή ΚΑΙΡ Καποδιστρίου. Τιμή 235.000. Τα μαγαζιά πωλούνται και ξεχωριστά.
6. **Κατάστημα** 155 τ.μ. στην παραλία της Ψαροπούλας, ελεύθερο και κατάλληλο για οποιαδήποτε χρήση. Τιμή 210.000 ευρώ.
7. **Ξενοδοχείο** 15 δωματίων στο Γεννάδι πάνω στο κύμα, με σταθερή πελατεία και μονοκατοικία 80 τ.μ. συνολικής έκτασης 4.100 τ.μ. Τιμή 440.000 ευρώ
8. **Κτίριο** στο Γεννάδι 1.100 τ.μ. (ενοικιασμένο), σε οικόπεδο 1.000 τ.μ. εντός οικισμού, αποτελείται από 25 δωμάτια, που έχουν απόδοση 80.000 ευρώ (48.000 ενοίκιο + 32.000 από κυλικείο) το χρόνο. Πωλείται στην τιμή 1.163.000 ευρώ.
9. **Κτιριακό συγκρότημα** στο λιμάνι της Ρόδου, 1.300 τ.μ. σε 1.808 τ.μ. οικόπεδο επί της οδού Αυστραλίας, τιμή 1.470.000 ευρώ.
10. **Βιομηχανικός χώρος** συνολικής έκτασης 300 τ.μ. με άδεια οικοδομής για βιομηχανικό κτίριο σε 900 τ.μ. (300Χ3), στο Τσαΐρι συν/σμός "Ξυλουργών". Τιμή 60.000 ευρώ.
11. **Ακίνητο** στην Π. Πόλη σε εμπορικό δρόμο, αποτελούμενο από 3 studios, πλήρως ανακαινισμένα, έτοιμα για διαμονή ή για εμπορική εκμετάλλευση. Στον ίδιο χώρο διατίθεται και κατάστημα 30 τ.μ. (ενοικιασμένο). Τιμή 200.000 ευρώ.

ΕΝΟΙΚΙΑΖΟΝΤΑΙ ΚΑΤΑΣΤΗΜΑΤΑ

1. **Μαγαζί** 48 τ.μ. με πατάρι επί της οδού Κολοκοτρώνη, με χώρο μπροστά για πάρκιν. Ενοίκιο 600 ευρώ
2. **Κατάστημα** σε λειτουργία στη Θολό 800 τ.μ. ενιαίο, σε οικόπεδο 4 στρεμμάτων, με μεγάλο χώρο για πάρκιν. Ενοίκιο 2.500 ευρώ
3. **Κατάστημα** νεόκτιστο 250 τ.μ. επί της Λεωφ. Κρεμαστής σε έκταση 2 στρ. χώρος ελεύθερος για έκθεση και πάρκιν. Ενοίκιο 1.700 ευρώ.
4. **Κατάστημα** σε λειτουργία 34 τ.μ. σε πολύ εμπορικό σημείο επί της Σωκράτους, Π. Πόλη. Ενοίκιο 1.500 ευρώ.
6. **Κατάστημα** 93 τ.μ. επί της οδού Καποδιστρίου, με πρόσοψη στους άνω δρόμους και δύο ημιόροφους των 20 και 25 τ.μ. για γραφεία. Τιμή 780 ευρώ.
7. **Κατάστημα** 35 τ.μ. με πατάρι στην περιοχή "Κόβα". Τιμή 230 ευρώ.

ΕΝΟΙΚΙΑΖΕΤΑΙ ΕΠΙΧΕΙΡΗΣΗ

- Πολυχώρος στην παραλία Αφάντου, 50 μέτρα από το Γυαλό, στην τουριστικά ανεπτυγμένη περιοχή συνολικής έκτασης 2.000 τ.μ. περιλαμβάνει 350 τ.μ. κτισμένου χώρου με καφετέρια, snack bar, στον υπόλοιπο ανοιχτό χώρο υπάρχει γήπεδο beach volley και soccer με πλήρη εξοπλισμό και μεγάλο πάρκιν, με δυνατότητα για απεριόριστες χρήσεις. Ενοίκιο € 2.500/μήνα

ΠΩΛΕΙΤΑΙ ΕΠΙΧΕΙΡΗΣΗ

1. **Επιχείρηση - εστιατόριο - ψητοπωλείο** στην Παλιά Πόλη, πλατεία Συντριβανιού, 40 τ.μ. με πατάρι και αυλή για 25 καθίσματα, εξοπλισμένο έτοιμο για λειτουργία. Τιμή 65.000 ευρώ.
2. **Επιχείρηση παραδοσιακού καφενείου** στο χωριό Ασγούρου, πλήρως εξοπλισμένη με δυνατότητα για 30 έως 60 καθίσματα. Τιμή 20.000 ευρώ.
3. **Επιχείρηση cafe-bar εστιατόριο** σε λειτουργία, σε κεντρικό σημείο στην Π. Πόλη. Τιμή: 150.000 ευρώ.
4. **Χρυσοχοείο** πλήρως εξοπλισμένο στο Μανδράκι, εκτός εμπορεύματος παρά μόνο με το ασήμι, air condition και με ενοίκιο 700 ευρώ/μήνα (νέο συμβόλαιο από τον ιδιοκτήτη).

Εθν. Μακαρίου 45 (3ος όροφος) Τ.Θ. 273 • 85100 Ρόδος •
Τηλ. 2241024900 • Fax 2241025544 • Κιν.: 6932704919

ΧΠ1076

ΕΝΟΙΚΙΑΣΕΙΣ

συνέχεια από την προηγούμενη

ΕΝΟΙΚΙΑΖΕΤΑΙ επιπλωμένη **μονοκατοικία** τριών δωματίων. Τιμή 410 ευρώ στα Κρητικά αρ. 103. Πληρ. τηλ. 2241025970 MZT180115

ΕΝΟΙΚΙΑΖΕΤΑΙ δυάρι επί της οδού Θεμιστοκλέους Σοφούλη που αποτελείται από ένα δωμάτιο, ένα μπάνιο, σαλόνι, κουζίνα. Τιμή 280 ευρω. Πληρ. τηλ. 2241025855 MZT180101

ΕΝΟΙΚΙΑΖΕΤΑΙ επιπλωμένο μονόχωρο **studio** α' ορόφου με όλο τον οικιακό εξοπλισμό, τηλεόραση, parking, θέα θάλασσα, διαρκώς ζεστό νερό, για 1 ή 2 άτομα για μικρό ή μεγάλο διάστημα. Ενοίκιο 220 ευρώ μαζί με τα κοινόχρηστα και το νερό. Περιοχή Ιαλυσός. Πληρ. τηλ. 6936570851 MZT180102

ΕΝΟΙΚΙΑΖΕΤΑΙ λουξ **διαμέρισμα** στο Μόντε Σμιθ (2η πάροδος Γαληνού) 120 μέτρα με 3 δωμάτια - σαλόνι με τζάκι - κουζίνα εντοιχισμένη κομπλέ με τις συσκευές - χωλ - μπάνιο. Ολοι οι χώροι διαθέτουν air condition, ενοίκιο 600 ευρω. Πληρ. τηλ. 2241063234 MXΠ720



ΕΜΜΑΝΟΥΗΛ ΚΡΑΝΙΔΗΣ

ΕΝΟΙΚΙΑΖΕΤΑΙ

Νεόκτιστη μονοκατοικία 180 τ.μ. στην Ιαλυσό (κοντά στο κολυμβητήριο). Διαθέτει 3 υπνοδωμάτια, 3 μπάνια, εντοιχιζόμενη κοιζίνα και λουτούς χώρους, κεντρική θέρμανση. Επιπλέον κλειστός χώρος στάθμευσης.
Επίσης διαθέτει κήπο 360 τ.μ. Ενοίκιο 1000 ευρώ.

Εμμανουήλ Κρανίδης
Καζούλη και Αμερικής 50, 2ος όροφος 85100 Ρόδος
Τηλ.: 2241027082, 2241026476 / Κινητό: 6942010248
Fax 2241027101
E-mail: info@kranidis.gr

XΠ092

ΕΝΟΙΚΙΑΖΕΤΑΙ διαμέρισμα τριάρι επί της οδού Σ. Βέμπο στην Ανάληψη. Πληρ. τηλ. 2241062486 MZT180112

ΕΝΟΙΚΙΑΖΕΤΑΙ μεγάλη ισόγεια **γκαρσονιέρα** στην οδό Δρακίδου 26 στην περιοχή Μητροπόλεως Ρόδου. Πληρ. τηλ. 2241054003 (πρωί) και 2241061716 (βράδυ) MZT180122

ΚΡΕΜΑΣΤΗ, ΕΝΟΙΚΙΑΖΕΤΑΙ νέα πλήρως εξοπλισμένη **studio-γκαρσονιέρα** (ενιαίος χώρος) διαμπερής, ηλιακός, βεράντες, άνετο πάρκιν. Πληρ. κ. Μάνος τηλ. 2241081478, 88818, 6938626179 MZT180103

ΕΝΟΙΚΙΑΖΕΤΑΙ τριάρι **διαμέρισμα** διαμπερές, τρίτος όροφος, με σύνδεση αποχετευτικού, ηλιακό θερμοσίφωνα, εντοιχιζόμενες ντουλάπες, στο Ανω Ροδίνι. Πληρ. τηλ. 6979405038 (από 5 μ.μ.-8 μ.μ.) MXP19311

ΕΝΟΙΚΙΑΖΕΤΑΙ διαμέρισμα 2 υπνοδωματίων, σαλόνι, κουζίνα με ανεξάρτητη θέρμανση πετρελαίου α' όροφος, οδός Σωτήρος στην Ιξιά. Πληρ. τηλ. 2241094089 MZT180111

ΕΝΟΙΚΙΑΖΕΤΑΙ γκαρσονιέρα επιπλωμένη στην περιοχή του Αγίου Νικολάου. Πληρ. κ. Γιώργος τηλ. 2241066473, 6945551804 MXΠ1588.1

ΕΝΟΙΚΙΑΖΕΤΑΙ αποθήκη επί της οδού Μιχ. Πετρίδη 75 τ.μ. με άνετη ράμπα με τριφασικό ρεύμα, WC και πλακάκια, κατάλληλη για οποιαδήποτε χρήση. Πληρ. τηλ. 2241020949, 6932326055 MXP19308

ΕΝΟΙΚΙΑΖΕΤΑΙ κατάστημα στο Φαληράκι επί της οδού Ερμού. Πληρ. τηλ. 6947302448 MZT130111

ΕΝΟΙΚΙΑΖΕΤΑΙ μονοκατοικία με αυλή στον Αγ. Νικόλα. Πληρ. τηλ. 6946423483, ώρες 10.00-18.00. MZT150108

ΕΝΟΙΚΙΑΖΕΤΑΙ επί της οδού Κέννεντυ **διαμέρισμα** 105 τ.μ. με πλήρως εξοπλισμένη κουζίνα, ηλιακό θερμοσίφωνα, ανεξάρτητη θέρμανση. Πληρ. τηλ. 2241020657 MXP19307

ΕΝΟΙΚΙΑΖΕΤΑΙ γκαρσονιέρα στην Ιαλυσό επιπλωμένη με TV, 250€. Στην τιμή συμπεριλαμβάνεται το νερό και το ηλεκτρικό. Πληρ. τηλ. 6944199122 MZT170120

ΕΝΟΙΚΙΑΖΕΤΑΙ διαμέρισμα 2 δωματίων, μεγάλο χωλ, κουζίνα, μπάνιο, επιπλωμένο απέναντι στο Πανεπιστήμιο Αιγαίου. Πληρ. τηλ. 2241030759 MZT170122

ΕΝΟΙΚΙΑΖΕΤΑΙ διαμέρισμα επί της οδού Κωνσταντίνου Παλαιολόγου 33, απέναντι από το Βενετόκλειο Γυμνάσιο, αποτελούμενο από δύο υπνοδωμάτια, σαλόνι, κουζίνα, μπάνιο και αποθήκη. Πληρ. τηλ. 2241026041 MZT170124

ΕΝΟΙΚΙΑΖΕΤΑΙ studio γ' ορόφου (δίχωρο) επιπλωμένο με αιρ κοντίσιον, ηλιακό θερμοσίφωνα,μεγάλη βεράντα με θέα. Οδός Νικηταρά. Πληρ. τηλ. 6945444222 MZT170105

ΕΝΟΙΚΙΑΖΕΤΑΙ καινούργια μεζονέτα 140 τ.μ. στο Ανω Ροδίνι με τρία υπνοδωμάτια, μεγάλο κήπο και πάρκιν. Διαθέτει θέρμανση και ψύξη. Πληρ. τηλ. 2244023981 MZT170115

ΕΝΟΙΚΙΑΖΕΤΑΙ διαμέρισμα 2ου ορόφου 85 τ.μ. επί της Τηλιακού, αριθμ. 94, πλησίον Ταχυδρομείου, ενοίκιο 400 ευρώ. Πληρ. τηλ. 6946452862 MZT170103

ΕΝΟΙΚΙΑΖΕΤΑΙ ΣΕ ΕΤΗΣΙΑ ΒΑΣΗ ΕΝΑ ΔΙΑΜΕΡΙΣΜΑ 47 Τ.Μ. ΠΛΗΡΩΣ ΕΠΙΠΛΩΜΕΝΟ ΜΕ AIR CONDITION ΚΑΙ ΤΗΛΕΟΡΑΣΗ ΣΕ ΑΡΙΣΤΗ ΚΑΤΑΣΤΑΣΗ (2ΟΣ ΟΡΟΦΟΣ) ΚΟΝΤΑ ΣΤΟ ΚΕΝΤΡΟ ΤΗΣ ΠΟΛΗΣ ΚΑΙ ΤΟ ΠΑΝΕΠΙΣΤΗΜΙΟ 150 Μ. ΑΠΟ ΤΗΝ ΑΚΤΗ ΣΤΗΝ ΟΔΟ ΠΑΠΑΛΟΥΚΑ 49Β' ΡΟΔΟΣ.

ΠΛΗΡ. ΤΗΛ. 6979403817 MZT170112

ΕΝΟΙΚΙΑΖΕΤΑΙ διαμέρισμα 100 τ.μ. διαμπερές με πανοραμική θέα με ανεξάρτητη θέρμανση, επί της οδού Καζαντζάκη 15. Πληρ. τηλ. 2241093783, 98242, 6947564726 MZT140120

ΠΩΛΟΥΝΤΑΙ

Διαμερίσματα λουξ κατασκευής των 82 τ.μ. σε νεόκτιστη οικοδομή στ' Αφάντου.

ΖΗΤΟΥΝΤΑΙ

Οικόπεδα για αντιπαροχή ή ανταλλαγή

ΑΝΑΛΑΜΒΑΝΟΥΜΕ

Ιδιωτικά έργα πάσης φύσεως οικοδομικών εργασιών: -μπετά-κτισίματα-σοβάδες-πλακάκια κ.λπ.

ΧΑΤΖΗΜΙΧΑΛΗΣ ΚΩΝΣΤΑΝΤΙΝΟΣ

ΔΟΜΙΚΟΣ ΕΡΓΟΛΑΒΟΣ ΔΗΜΟΣΙΩΝ και ΙΔΙΩΤΙΚΩΝ ΕΡΓΩΝ

ΚΑΤΑΣΚΕΥΕΣ-ΠΩΛΗΣΕΙΣ-ΑΝΤΙΠΑΡΟΧΕΣ

Τηλ. 2241021834, 6937080125, 6974198504

MZT200111

ΣΑΒΒΑΪΔΗΣ & Συνεργάτες

Μεσίτες & Σύμβουλοι Ακινήτων



ΠΩΛΗΣΕΙΣ

Το γραφείο μας διαθέτει σε αποκλειστικότητα δεκάδες επιλεγμένα ακίνητα

- Διαμέρισμα-Μονοκατοικίες-Μεζονέτες
- Οικόπεδα-Αγροτεμάχια
- Κεντρικά Καταστήματα - Γραφεία - Αυτοτελή Κτίρια
- Ξενοδοχειακές Μονάδες

Η προώθηση και προβολή των ακινήτων σας επιτυγχάνεται με σειρά συστηματικών δράσεων που περιλαμβάνουν

- Συμμετοχή σε εκθέσεις ακινήτων του εξωτερικού
- Διαφήμιση σε εφημερίδες και περιοδικά του κλάδου.
- Υποκαταστήματα σε κεντρικά σημεία της Ρόδου
- Συνεργασία με μεσιτικά γραφεία της Ελλάδας και του εξωτερικού

ΕΚΤΙΜΗΣΕΙΣ

Σε συνεργασία με διεθνή γραφεία συμβούλων ακίνητης περιουσίας και με βάση τα αυστηρά πρότυπα και την μεθολογία του Βρετανικού Ινστιτούτου Ορκωτών Πραγματογνόμων και Εκτιμητών (Royal Institution of Charteted Surveyors) αναλαμβάνουμε εκτιμήσεις ακίνητης περιουσίας.

Προεκτιμήσεις ακινήτων αυθημερόν ΔΩΡΕΑΝ
τηλ 22410-26281 22410-78660 22410-78661







Γρ. Λαμπράκη 14 & Αμερικής, Ρόδος
τηλ: 22410 26281, Φαξ: 22410 34663 e-mail info@savvaidis.gr

ΣΑΒΒΑΪΔΗΣ & Συνεργάτες
Μεσίτες & Σύμβουλοι Ακινήτων

XΠ559

ενοικιασεις

συνέχεια από την προηγούμενη

ΕΝΟΙΚΙΑΖΕΤΑΙ διαμέρισμα 92 τ.μ. σε ωραία περιοχή της Ιξιάς, πολλά ντουλάπια κουζίνας, ηλιακό, air condition και αποθήκη. Πληρ. τηλ. 6947426349 MZT150109

ΕΝΟΙΚΙΑΖΕΤΑΙ διαμέρισμα στην Ηρώων Πολυτεχνείου 3. Σαλοτραπεζαρία, κουζίνα, 3 υπνοδωμάτια, 2 μπάνια, ατομική θέρμανση, 2ος όροφος. Πληρ. τηλ. 2241025151 μετά τις 2μ.μ. MZT170104

ΕΝΟΙΚΙΑΖΕΤΑΙ διαμέρισμα δυάρι, επιπλωμένο επί της οδού Αγίας Σοφίας 31 (πλησίον του Πανεπιστημίου) διαθέτει και κεντρική θέρμανση. **ΕΝΟΙΚΙΑΖΕΤΑΙ διαμέρισμα** τριάρι, πλήρως επιπλωμένο επί της οδού Σοφούλη 101 (πλησίον του Πανεπιστημίου) χωρίς επιβάρυνση κοινόχρηστων. Πληρ. τηλ. 2241029615, 6936977541 MZT150113

ΕΝΟΙΚΙΑΖΕΤΑΙ γκαρσονιέρα επιπλωμένη στην περιοχή Καναμάτ στη Φώτη Κόντογλου 90, Λεωφόρος Καλλιθέας, στο σούπερ μάρκετ "Βερόπουλου", με πάρκιν. Πληρ. τηλ. 2241061790 MZT170111

ΕΝΟΙΚΙΑΖΕΤΑΙ ισόγειο **κατάστημα** 60 τ.μ. (2 ετών) επί της οδού Καμείρου και Κορίνθου γωνία περιοχή Αραπάκι εξοπλισμένο με γραφεία, βιβλιοθήκες κ.λπ. κατάλληλο για γραφείο, φροντιστήριο, λογιστήριο κλπ ή χωρίς εξοπλισμό για οποιαδήποτε άλλη χρήση. Πληρ. τηλ. 2241047452, 6942959789 MZT150115

ΕΝΟΙΚΙΑΖΟΝΤΑΙ διαμερίσματα επιπλωμένα δύο δωματίων και κουζίνας στο κέντρο της πόλης πίσω από την Ακαδημία, κατάλληλα για φοιτητές, εκπαιδευτικούς, στρατιωτικούς. Πληρ. τηλ. (22400)27608, 73647 MAT7777

ΕΝΟΙΚΙΑΖΕΤΑΙ κατάστημα στην Παλιά Πόλη επί της Ερμού με 2 όψεις (βιτρίνες) γωνιακό. Πληρ. τηλ. 6974381575 MZT150118

ΕΝΟΙΚΙΑΖΕΤΑΙ διαμέρισμα με 3 υπνοδωμάτια, κουζίνα, σαλόνι, στην περιοχή του σινεμά Παλλάς. Πληρ. τηλ. 6974707743 MZT150119

ΕΝΟΙΚΙΑΖΕΤΑΙ οροφοδιαμέρισμα καινούργιο, ρετιρέ, εντοιχισμένη κουζίνα, ηλεκτρικές συσκευές στην Ιαλυσό. Πληρ. τηλ. 2241028458 MZT150116

ΕΝΟΙΚΙΑΖΕΤΑΙ διαμέρισμα 2 κυρίων δωματίων, με κουζίνα, καθιστικό και μπάνιο στο δεύτερο όροφο επί της οδού Πάφου 11 κοντά στο σούπερ μάρκετ "Σπανού". Πληρ. τηλ. 2241029504, 6932941980 MZT150117

ΕΝΟΙΚΙΑΖΕΤΑΙ κατάστημα 80 τ.μ. κοντά στην οδό Εθελ. Δωδεκανησίων, με δυνατότητα μίσθωσης και του άνωθεν ορόφου συνολικής επιφάνειας 250 τ.μ. Πληρ. Κτηματομεσιτικό Γραφείο Εμμ. Μ. Κρανίδης και Συνεργάτες, Αμερικής 50, ώρες γραφείου 9-13 και 5-9, τηλ. 2241027082, 26476, 6944347405 fax 2241027101 MXΠ092.44

ΕΝΟΙΚΙΑΖΟΝΤΑΙ ΚΑΙΝΟΥΡΓΙΑ ΔΙΑΜΕΡΙΣΜΑΤΑ ΠΛΗΡΩΣ ΕΠΙΠΛΩΜΕΝΑ ΣΤΟ ΝΙΟΧΩΡΙ. ΠΛΗΡ. ΤΗΛ. 2241039393 MZT140111

ΠΩΛΟΥΝΤΑΙ

καινούργια διαμερίσματα

με κεντρική αυτόνομη θέρμανση και ασανσέρ επί της Μιχ. Πετρίδη.

Πληρ. τηλ. (22410)30522, 93373, 6938883458

MZT190123

ΓΙΑΝΝΗΣ ΝΙΚΟΛΙΔΑΚΗΣ

Μηχανολόγος-Μηχανικός

Γαλλίας 12-Ρόδος • τηλ. (22410)22291, 35103

ΠΩΛΟΥΝΤΑΙ

Πολυτελή διαμερίσματα με απεριόριστη θέα, ιδιωτικούς χώρους parking και αποθήκες

Επί της οδού Σελλά και Αισχίνη (περιοχή Δασκάλων) 77 τ.μ., 99 τ.μ., 119 τ.μ.

Επί της οδού Κων. Υδραίου (πλησίον Ρόδου-Λίνδου), 135 τ.μ., 95 τ.μ., 147 τ.μ.

Γραφείο 105 τ.μ. επί της οδού Εθνικής Αντιστάσεως και Τσαλδάρη

ΧΠ2675

ΟΙΚΟΝΟΜΟΛΟΓΟΣ
ΜΕΣΙΤΗΣ ΑΣΤΙΚΩΝ ΣΥΜΒΑΣΕΩΝ

ΕΜΜΑΝΟΥΗΛ ΚΡΑΝΙΔΗΣ

ΕΝΟΙΚΙΑΖΟΝΤΑΙ

1. **ΕΝΟΙΚΙΑΖΕΤΑΙ ή ΠΩΛΕΙΤΑΙ** εστιατόριο στα Κολύμπια πλήρως εξοπλισμένο με καλή πελατεία.
2. Οροφοδιαμέρισμα 130 τ.μ. στο Δήμο Ιαλυσού επιπλωμένο.
3. Στα 100 Μαγαζιά κατάστημα 36 τ.μ. (επισκέψιμος χώρος) και 15 τ.μ. πατάρι για σοβαρούς επιχειρηματίες
4. 1.500 τ.μ. κτίριο στο Φαληράκι με πισίνα, για εστιατόριο, νυχτερινό κέντρο, bar
5. 3άρι διαμέρισμα-α' ορόφου με τα ηλεκτρικά και έπιπλα της κουζίνας, διαθέτει κλιματιστικό, τέντα στην βεράντα και έχει συνδεθεί με το αποχετευτικό της πόλης . Ευρίσκεται σε ήσυχη περιοχή και είναι επί της οδού Ναυπλίου.
6. 4άρι διαμέρισμα μερικώς επιπλωμένο επί της οδού Σκ. Ζερβού, διαθέτει κεντρική θέρμανση.
7. **Ενοικιάζεται** μονοκατοικία 3 υπν. με κήπο στην Παστίδα. Τιμή 800,00€
8. Μονοκατοικία 3 υπν. με κήπο στην Παστίδα. Τιμή 800,00€
9. Ενοικιάζεται κεντρική επιχείρηση - εστιατόριο στα 100 Μαγαζιά.
10. Ενοικιάζεται επιχείρηση - εστιατόριο στο Φαληράκι πάνω στον δρόμο.
11. Ενοικιάζεται κεντρικό εστιατόριο στη Ρόδο
12. Ενοικιάζεται κεντρικό κατάστημα 70 τ.μ. με 40 τ.μ. πατάρι επί της οδού Αλεξάνδρου Διάκου.

Πληρ. Μερκούρης Κρανίδης
27082-6944347405, 6942010248
Αμερικής 50-2ος όροφος, Ρόδος

ΧΠ092

ΠΩΛΕΙΤΑΙ ΚΤΙΡΙΟ

ΟΡΟΦΟΔΙΑΜΕΡΙΣΜΑΤΩΝ ΣΤΟ ΚΑΡΑΚΟΝΕΡΟ

Επί της οδού Επιδαύρου



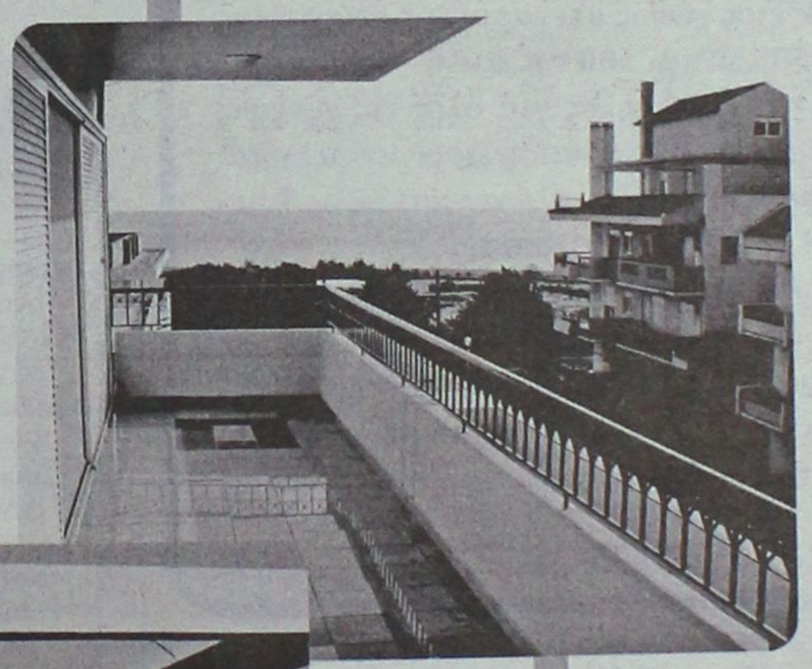

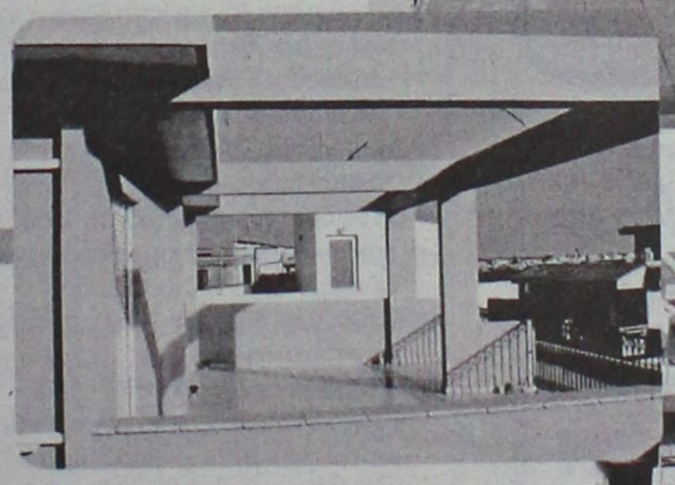

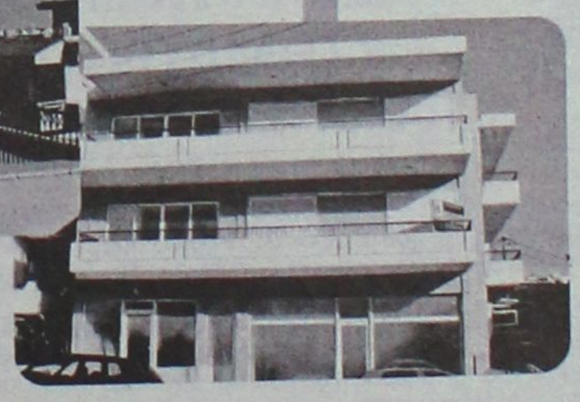

Αποτελείται από:

Ισόγειο 160 τ.μ. Κατάστημα 60 τ.μ. και 100 τ.μ. βοηθητικοί χώροι

Υπόγειο 160 τ.μ. Γκαράζ και βοηθητικοί χώροι

Α΄ όροφο 160 τ.μ. Οροφ/μερισμα 3 υπν/τίων, μπάνιο, W.C., σαλόνι, κουζίνα

Β΄ όροφο 160 τ.μ. Οροφ/μερισμα 3 υπν/τίων, μπάνιο, W.C., σαλόνι, κουζίνα

Γ΄ όροφο 60 τ.μ. Οροφ/μέρισμα 1 υπν/τίου, μπάνιο, κουζίνα, μεγάλη βεράντα

Σύνολο επιφανείας: 700 τ.μ.

Το κτίριο είναι πολυτελούς κατασκευής και διαθέτει:

- Εξαιρετική θέα στην θάλασσα
- Μεγάλα - άνετα μπαλκόνια
- Γερμανικές κουζίνες
- Πλήρη αυτόνομη θέρμανση
- Αποθήκη για κάθε διαμέρισμα
- Δάπεδα από συνθετικό γρανίτη
- Υπόγειο στεγασμένο γκαράζ
- Υδραυλικό ασανσέρ
- Άνετους χώρους κλιμακοστασίων
- Θωρακισμένες πόρτες

ΜΕΣΙΤΕΣ ΣΥΜΒΟΥΛΟΙ ΜΕΛΕΤΗΤΕΣ

ευσταθίου
ΕΥΡΩΚΤΗΜΑΤΙΚΗ
ΚΤΗΜΑΤΟΜΕΣΙΤΙΚΟ ΓΡΑΦΕΙΟ

Εθν. Αντιστάσεως 83 • Τηλ.: 22410 73819, 74917 • Κιν.: 6944 374546, 6945 292030 • Fax: 22410 38641 • info@euroktimatiki.gr

ΧΠ401/2029

ΕΝΟΙΚΙΑΣΕΙΣ

συνέχεια από την προηγούμενη

ΕΝΟΙΚΙΑΖΕΤΑΙ κατάστημα 14 τ.μ. πλησίον της οδού Απελλού στην Παλιά Πόλη. Πληρ. Κτηματομεσιτικό Γραφείο Εμμ. Μ. Κρανίδης και Συνεργάτες, Αμερικής 50, ώρες γραφείου 9-13 και 5-9, τηλ. 2241027082, 26476, 6944347405 fax 2241027101 ΜΧΠ092.43

ΕΝΟΙΚΙΑΖΕΤΑΙ διαμέρισμα γωνιακό πανταχόθεν ελεύθερο, με τρία μπαλκόνια και βεράντες γύρω- γύρω, κήπος, είναι περίπου 100 τ.μ. με τζάκι, ηλιακό θερμοσίφωνο, σώματα θερμοπομπών για θέρμανση. Έχει ευρύχωρους χώρους εσωτερικούς καθώς και τουαλέτα, 2 υπνοδωμάτια με εντοιχισμένες ντουλάπες, Σοφιας 1 Ροδίνι. Πληρ. 08.00-14.00, 18.00-22.00 τηλ. 2241061756 ΜΖΤ150102

ΕΝΟΙΚΙΑΖΕΤΑΙ α' όροφος κεντρικού κτιρίου, κοντά στην πλατεία Κύπρου για όλες τις χρήσεις. Πληρ. Κτηματομεσιτικό Γραφείο Εμμ. Μ. Κρανίδης και Συνεργάτες, Αμερικής 50, ώρες γραφείου 9-13 και 5-9, τηλ. 2241027082, 26476, 6944347405 fax 2241027101 ΜΧΠ092.45

ΕΝΟΙΚΙΑΖΟΝΤΑΙ studio-δωμάτια επιπλωμένα με κλιματισμό στο Ροδίνι. Πληρ. τηλ. 6974247174, 2241066680 ΜΖΤ150121

ΕΝΟΙΚΙΑΖΕΤΑΙ κατάστημα 22 τ.μ. επί της οδού Ερμού στην Παλιά Πόλη. Πληρ. Κτηματομεσιτικό Γραφείο Εμμ. Μ. Κρανίδης και Συνεργάτες, Αμερικής 50, ώρες γραφείου 9-13 και 5-9, τηλ. 2241027082, 26476, 6944347405 fax 2241027101 ΜΧΠ092.42

ΕΝΟΙΚΙΑΖΕΤΑΙ υπόγειος χώρος 122 τ.μ., WC, ανεξάρτητη είσοδος σε άριστη κατάσταση (ανακαινισμένο) Δαμασκηνού 59, πρώην ιατρείο Θ. Μαζαράκη κάτω από το κρεοπωλείο "Κουφού" κατάλληλο και για γραφείο. Πληρ. τηλ. 2241022177 ΜΖΤ150105

ΕΝΟΙΚΙΑΖΕΤΑΙ καινούργιο λουξ 2άρι, σε καινούργια πολυκατοικία, Κορίνθου 8 (κάθετος Μ. Πετρίδη και Καμείρου) περιοχή Αραπάκι, στον 2ο όροφο με ασανσέρ, κεντρική θέρμανση, νυχτερινό ρεύμα, ηλιακό θερμοσίφωνα, εντοιχισμένη κουζίνα, ιδιωτικό γκαράζ. Τιμή 430 ευρώ. Πληρ. τηλ. 2241029905, 2241075291, ώρες 08.00-14.00, 17.00-20.00 ΜΖΤ140119

ΕΝΟΙΚΙΑΖΕΤΑΙ διαμέρισμα β' ορόφου ρετιρέ 75 τ.μ.με δύο υπνοδωμάτια, σαλόνι-κουζίνα, μπάνιο, μεγάλες βεράντες και κεντρική θέρμανση, περιοχή Αγ. Νικολάου. Πληρ. τηλ. 2241027158 ΜΖΤ140116

ΕΝΟΙΚΙΑΖΕΤΑΙ δυάρι, ισόγειο - επιπλωμένο στην Ιξιά - Ιαλυσού 700 μέτρα από την παραλία, σε μικρή οικοδομή (σαλόνι με νταβάνι, υπνοδωμάτιο, κουζίνα, μπάνιο, μικρό χωλ εισόδου). Πληρ. τηλ. 2241023544 ΜΑΤ7769

ΕΝΟΙΚΙΑΖΕΤΑΙ ΕΠΙ ΤΗΣ ΠΑΥΛΟΥ ΜΕΛΑ, ΟΡΟΦΟΔΙΑΜΕΡΙΣΜΑ υπερυψωμένο ισόγειο, 180 τ.μ. πανταχόθεν ελεύθερο με δύο ανεξάρτητες εισόδους επί της οδού. Διαθέτει σαλοτραπεζαρία, 4 υπνοδωμάτια, 2 μπάνια, χωλ, μπαλκόνια και βοηθητικούς χώρους, κεντρική θέρμανση και ηλιακό θερμοσίφωνα. Προσφέρεται και για επαγγελματική στέγη (ιατρεία, γραφεία κ.λπ.) ή για κατοικία. Πληρ. κ. Γιώργο τηλ. 6945991030 ΜΖΤ200124

ΕΝΟΙΚΙΑΖΕΤΑΙ στην Κρεμαστή **διαμέρισμα** α' ορόφου, διαμπερές 2 υπνοδωματίων, καθιστικό, σαλόνι-τζάκι, κουζίνα με ηλεκτρικά βοηθητικούς χώρους. Πληρ. τηλ. 2241094986, 6942846519 ΜΖΤ140115

ΕΝΟΙΚΙΑΖΕΤΑΙ κατάστημα 14 τ.μ. επί της οδού Σωκράτους, ελεύθερης μίσθωσης. Πληρ. Εμμ. Κρανίδης και Συνεργάτες τηλ. 2241027082, 6944347405, 6942010248, Αμερικής 80, 2ος όροφος ΜΧΠ092.41

ΕΝΟΙΚΙΑΖΕΤΑΙ διαμέρισμα τριών υπνοδωματίων με θέρμανση και ηλιακούς επί της Ολυμπίας αρ. 13, 2ος όροφος - Καρακόνερο. Επίσης επιπλωμένο **διαμέρισμα** στο Παραδείσι κοντά στο αεροδρόμιο 50 τ.μ., 1ος όροφος. Πληρ. τηλ. 2241028321, 6974420469 ΜΖΤ140101

ΕΝΟΙΚΙΑΖΕΤΑΙ διαμέρισμα 100 τ.μ. δύο υπνοδωματίων επιπλωμένο επί της οδού Σωτήρος Ιξιά. Πληρ. τηλ. 2241066312, 6977514165 ΜΖΤ140104

ΕΝΟΙΚΙΑΖΕΤΑΙ διαμέρισμα 60 τ.μ. επιπλωμένο λουξ τριών (3) ετών εντός πόλεως (Οδός Σαραντάπορου). Πληρ. τηλ. 6945807682 ΜΖΤ140110

ΕΝΟΙΚΙΑΖΕΤΑΙ ευρύχωρη **γκαρσονιέρα** 35 τ.μ. υπνοδωμάτιο, κουζίνα-χωλάκι-τουαλέτα (ξεχωριστά δωμάτια) μεγάλη βεράντα. Δεν είναι επιπλωμένο. Στη Μαραθώνος 10 Ροδίνι με 250 ευρώ το μήνα. Πληρ. τηλ. 6942779987 ΜΖΤ130122

ΕΝΟΙΚΙΑΖΟΝΤΑΙ διαμερίσματα studio στην περιοχή Ζέφυρος Ρόδου, Κωνσταντινίδη 9, πλήρως εξοπλισμένα, air condition. Πληρ. τηλ. 2241030063, 6972551300 ΜΖΤ140105

ΕΝΟΙΚΙΑΖΕΤΑΙ γκαρσονιέρα επιπλωμένη, με ηλ. θερμοσίφωνα, κήπο και πάρκιν επί της λεωφ. Ελευθερίας 18Α στην Κρεμαστή. Πληρ. τηλ. 2241021335, 6945393764 ΜΖΤ130126

ΕΝΟΙΚΙΑΖΕΤΑΙ ανεξάρτητη **γκαρσονιέρα** 2 δωματίων πλήρως επιπλωμένη στην Π. Πόλη. Πληρ. τηλ. 6948582174 ΜΖΤ140112

ΕΝΟΙΚΙΑΖΕΤΑΙ διαμέρισμα α' ορόφου επί της οδού Άννης Μαρίας 4, 2 υπνοδωματίων, κουζίνα, σαλόνι, τραπεζαρία, ηλιακό θερμοσίφωνα, θερμοσυσσωρευτές. Πληρ. τηλ. 2241037983, ώρες 09.00-13.00 και 17.00-21.00 ΜΖΤ130116

ΕΝΟΙΚΙΑΖΟΝΤΑΙ καταστήματα 40 και 60 τ.μ. πλακόστρωτα με ρεύμα και νερό, κατάλληλα για κομμωτήριο-ΠΡΟΠΟ κ.λπ. Επί της οδού Λίνδου-Καρπάθου 6. Επίσης αποθήκες 36 και 70 τ.μ. Πληρ. τηλ. 2241024584, 6934578670 ΜΖΤ130119

ΕΝΟΙΚΙΑΖΟΝΤΑΙ γκαρσονιέρες καινούργιες δίχωρες επιπλωμένες περιοχή Ανάληψη. Πληρ. τηλ. 2241064040, 6944788723, οδός Καρδίτσας 16 ΜΖΤ130118

ΕΝΟΙΚΙΑΖΕΤΑΙ διαμέρισμα με τρία επιπλωμένα δωμάτια, κουζίνα, ψυγείο, πλυντήριο ρούχων 80 τ.μ. 400 μ. από το Πανεπιστήμιο Αιγαίου. Πληρ. τηλ. 6977805395 ΜΑΤ7765

ΕΝΟΙΚΙΑΖΕΤΑΙ διαμέρισμα 95 τ.μ. στην Ψαροπούλα, ρετιρέ με πλήρως εξοπλισμένη κουζίνα, κατάλληλο για κάθε χρήση (ασανσέρ, θέρμανση). Πληρ. τηλ. 6934616173 ΜΖΤ130103

ΕΝΟΙΚΙΑΖΕΤΑΙ σούπερ λουξ **διαμέρισμα** 100 τ.μ. τεσσάρι έναντι πάρκο Ροδινιού. Μόνο σοβαρές προτάσεις. Πληρ. τηλ. 6945795642 ΜΖΤ120105

ΕΝΟΙΚΙΑΖΕΤΑΙ ημιυπόγειο δυάρι, με ένα υπνοδωμάτιο, σαλοτραπεζαρία, κουζίνα- σαλόνι - ενιαίος χώρος, WC πίσω από την Τράπεζα Δωδ/σου, Άννης Μαρίας. Πληρ. τηλ. 2241034544 ΜΖΤ130106

ΕΝΟΙΚΙΑΖΟΝΤΑΙ studios επιπλωμένα με θέρμανση - τηλεόραση - στην περιοχή Δασκάλων Παπαναστάση 10. Πληρ. τηλ. 2241029196 και 6946348257 ΜΖΤ130107

ΕΝΟΙΚΙΑΖΟΝΤΑΙ στα Τριάντα πλησίον Super Market Μαρινόπουλος **διαμερίσματα** δίχωρα με μπαλκόνια, πλήρη επιπλωμένα με air condition και θυρίδα. Τιμή 260 ευρώ. Πληρ. τηλ. 2241022328, 6945569005 ΜΖΤ130105

ΕΝΟΙΚΙΑΖΕΤΑΙ διαμέρισμα 3 δωματίων, χωλ, κουζίνας και τουαλέτας 1ου ορόφου γωνιακό, 28ης Οκτωβρίου 86 - Γ. Λέοντος στην Ρόδο, κατάλληλο για κάθε επαγγελματική χρήση, γραφείο κ.λπ. Τιμή 480 ευρώ. Πληρ. τηλ. 6948811762 ΜΖΤ130120

ΕΝΟΙΚΙΑΖΕΤΑΙ επί της οδού Καναδά 126 επιπλωμένη **γκαρσονιέρα** δύο κυρίων δωματίων και λοιπών βοηθητικών χώρων. Πληρ. πρωινές ώρες τηλ. 2241032231 ΜΧΡ19296

ΕΝΟΙΚΙΑΖΕΤΑΙ γκαρσονιέρα επιπλωμένη επί της οδού Πίνδου 25 κοντά στο Πανεπιστήμιο μέχρι τέλους Ιουνίου. Πληρ. τηλ. 2241024846 ΜΖΤ130109

ΣΑΣ ΕΝΔΙΑΦΕΡΕΙ!!!
ΠΩΛΕΙΤΑΙ
Ή ΕΝΟΙΚΙΑΖΕΤΑΙ
(ΑΠΟ ΙΔΙΟΚΤΗΤΗ)

Ισόγειος χώρος στεγασμένης επιφανείας 1.350 τ.μ. και 500 τ.μ. αυλή.
Είναι κατάλληλος για όλες τις χρήσεις *(κυρίας χρήσεως και υγειονομικού ενδιαφέροντος)* χωρίς κολώνες και ύψος 7 μέτρα με θέα την θάλασσα.
Πρόσβαση για κάθε τύπου τροχοφόρο και απεριόριστο πάρκιν.
Ευρίσκεται στο Εμπορικό Κέντρο Πανάγου επί της Γ. Σεφέρη 108 πλησίον του νέου νοσοκομείου.

Πληρ. τηλ. 6932612032
ΧΠ499



ΚΤΗΜΑΤΟΜΕΣΙΤΙΚΟ ΓΡΑΦΕΙΟ
ΔΩΔΕΚΑΝΗΣΙΑΚΗ ΚΤΗΜΑΤΙΚΗ
ΠΑΠΟΥΤΣΗΣ ΚΩΝ/ΝΟΣ
ΠΩΛΟΥΝΤΑΙ

1. **Γκαρσονιέρα** 47 τ.μ. 1ου ορόφου στο Ροδίνι. Τιμή: 70.000 €.
2. **Διαμέρισμα** 93 τ.μ. 1ου ορόφου στο Ροδίνι. Τιμή: 126.000 €.
3. **Διαμέρισμα** 85 τ.μ. 1ου ορόφου στη Μητρόπολη.Τιμή: 90.000 €.
4. **Διαμέρισμα** 80 τ.μ. 1ου ορόφου στην Ιαλυσό. Τιμή: 73.000 €.
5. **Διαμέρισμα** 80 τ.μ. ισόγειο στα Κοσκινού. Τιμή: 120.000 €.
6. **Μεζονέτα** 135 τ.μ. διώροφη σε 300 τ.μ. οικόπεδο στην Παστίδα. Τιμή: 88.000 € (μπετά).
7. **Μεζονέτα** 200 τ.μ. τριώροφη σε 1350 τ.μ. οικόπεδο στα Κοσκινού. Τιμή 132.000 € (μπετά).
8. **Μεζονέτα** 135 τ.μ. τριώροφη με αυλή στα Κοσκινού. Τιμή: 141.000 €
9. **Μεζονέτα** 224 τ.μ. τριώροφη με σοφίτα σε 300 τ.μ. οικόπεδο στην Ιαλυσό. Τιμή: 138.000 € (ημιτελής).
10. **Μεζονέτα** 127 τ.μ. στην Ιαλυσό με δική της αυλή. Τιμή: 160.000 €
11. **Οικόπεδο** 444 τ.μ. εντός οικισμού Αφάντου. Τιμή 30.000 €
12. **Οικόπεδο** 5.680 τ.μ. στην Παραμυθία Αφάντου. Τιμή: 88.000 €

ΕΝΟΙΚΙΑΖΟΝΤΑΙ

1. **Διαμέρισμα** 90 τ.μ. 1ου ορόφου στο Μίρα-Μαρε. Μίσθωση: 380 €
2. **STUDIOS πλήρως εξοπλισμένα εντός πόλεως Ρόδου. Μίσθωση: 220-250 ευρώ.**

ΠΩΛΗΣΕΙΣ ΑΚΙΝΗΤΩΝ – ΟΙΚΟΠΕΔΩΝ– ΜΙΣΘΩΣΕΙΣ ΑΚΙΝΗΤΩΝ
ΩΡΕΣ ΓΡΑΦΕΙΟΥ 9.00-1.00 π.μ. και 5.00-9.00 μ.μ.
ΕΘΝΙΚΗΣ ΑΝΤΙΣΤΑΣΗΣ 45- 1ος ΟΡΟΦΟΣ • ΤΗΛ. - ΦΑΞ
2241025480 κιν. 6977855759 • e-mail: papoutsisk@e-rodos.com
ΧΠ2673

ΠΩΛΟΥΝΤΑΙ

διαμερίσματα στο κέντρο της Ιαλυσού, διαμέρισμα 102 τ.μ. με 3 υπνοδωμάτια, διαμερίσματα 87 τ.μ. με 2 υπνοδωμάτια και διαμέρισμα 36 τ.μ., πάρκιν και πλήρης εξοπλισμός.

Πληρ. 2241076985, 6932386180 κ. Νίκο Γεωργίου
ΜΖΤ311203

ΠΩΛΟΥΝΤΑΙ

- **Διαμέρισμα** 96 τ.μ. δύο υπνοδωματίων πλησίον Άννης Μαρίας με εντοιχισμένη κουζίνα άνετη βεράντα, άνετο Parking. Αξίας 161.000 ευρώ.
- **Διαμέρισμα** 114 τ.μ. κοντά στο κέντρο του Ροδινιού. Διαμπερές, 3 υπνοδωμάτια με θέα. Αξίας 184.900 ευρώ.
- **Διαμέρισμα** 78 τ.μ. στην Κέννεντυ με 2 υπνοδωμάτια, ανακαινισμένο με θέρμανση. Αξίας 115.000 ευρώ.
- **Διαμέρισμα** 104 τ.μ. στο Ροδίνι, ισόγειο με 2 υπνοδωμάτια με 100 τ.μ. αποκλειστική χρήση αυλής, με διαμορφωμένο κήπο, αποθήκη, parking, εντοιχισμένη κουζίνα. Αξίας 152.000 ευρώ.
- **Διαμέρισμα** 77 τ.μ. στην Ανάληψη με 2 υπνοδωμάτια, συντηρημένο. Αξίας 97.000 ευρώ.
- **Διαμέρισμα** 83 τ.μ. στο Ροδίνι νεόκτιστο με 2 υπνοδωμάτια, διαμπερές με εντοιχισμένη κουζίνα, άνετες βεράντες, εξωτερικό χωροθετημένο parking. Αξίας 141.000 ευρώ.
- **Διαμέρισμα** 67 τ.μ. στον Αγ. Ιωάννη με 2 υπνοδωμάτια. Αξίας 73.000 ευρώ.
- **Οροφοδιαμέρισμα** 100 τ.μ. στην Ιαλυσό σε μπετά σε μικρή οικοδομή, 2 διαμερισμάτων με αποκλειστική χρήση αυλής. Αξίας 100.000 ευρώ.
- **Μεζονέτα** διώροφη 110 τ.μ. σε μπετά στην Ιαλυσό με δυνατότητα σοφίτας, ατομικό βόθρο, περιτοιχισμένο οικόπεδο. Αξίας 96.845 ευρώ.
- **Μονοκατοικία** 270 τ.μ. στην παραλία Ιαλυσού, αποτελείται από 100 τ.μ. υπόγειο, 100 τ.μ. ισόγειο και 70 τ.μ. σοφίτα σε οικόπεδο 400 τ.μ. με εντοιχισμένη κουζίνα, θέρμανση, περιτοιχισμένο οικόπεδο. Αξίας 381.500 ευρώ.
- **Νεόδμητη Μονοκατοικία** στην παραλία Ιαλυσού επιφανείας 180 τ.μ. αποτελείται από 65 τ.μ. ισόγειο, 65 τ.μ. Α' όροφο, και 50 τ.μ. σοφίτα, με αρχιτεκτονικό σχεδιασμό, εντοιχισμένη κουζίνα, θέρμανση. Αξίας 390.000 ευρώ.
- **Μονοκατοικία** 200 τ.μ. στην παραλία Ιαλυσού αποτελείται από 70 τ.μ. ισόγειο, 70 τ.μ. Α' όροφο, και 60 τ.μ. σοφίτα, σε οικόπεδο 370 τ.μ. με πισίνα, διαμορφωμένο κήπο, εντοιχισμένη κουζίνα, θέρμανση, ασανσέρ. Αξίας 370.000 ευρώ.
- **Μονοκατοικία** 180 τ.μ. στην Παστίδα, αρίστης κατασκευής σε 300 τ.μ. οικόπεδο, αποτελείται από 60 τ.μ. ισόγειο, 60 τ.μ. Α' όροφο και 60 τ.μ. σοφίτα, με πετρόχτιστα τοιχία περίφραξης, διαμορφωμένο κήπο, εντοιχισμένη κουζίνα, θέρμανση. Αξίας 235.000 ευρώ.
- **Οικόπεδο** 2000 τ.μ. στην Ιαλυσό, στους πρόποδες Φιλερήμου, με άδεια οικοδομής για μονοκατοικία 200 τ.μ. Αξίας 217.000 ευρώ.

ΕΥΣΤΑΘΙΟΥ - ΕΥΡΩΚΤΗΜΑΤΙΚΗ,
Εθνικής Αντιστάσεως 83
Τηλ. 22410 73819-74917, 6944/374546, 6945/292030
ΧΠ401/2029

ΚΤΗΜΑΤΟΜΕΣΙΤΙΚΟ ΓΡΑΦΕΙΟ
ΖΑΦΕΙΡΗΣ Μ. ΚΑΡΑΓΙΑΝΝΗΣ Δ. Ο.Ε.
Πωλήσεις ακινήτων. Τηλ. (2241060380-60381)
17.30-20.30 μ.μ. Δευτέρα-Παρασκευή
Fax: 2241060380 • e-mail: zafkar@hellasnet.gr

- **Κατοικίες**
  - Εξοχική κατοικία 50 τ.μ. (υπό ανέγερση) εντός οικοπέδου 440 τ.μ. στην περιοχή Κολυμπίων
  - Εξοχική κατοικία 70 τ.μ. (υπό ανέγερση) εντός οικοπέδου 500 τ.μ. στην περιοχή Κολυμπίων
  - Μεζονέτα 105 τ.μ. (ημιτελής) εντός οικισμού στον Δήμο Αφάντου
- **Ξενοδοχειακό συγκρότημα**
  - Ημιτελής σε μπετά ξενοδοχειακό συγκρότημα Α' κατηγορίας εντός οικοπέδου 22.400 τ.μ.
- **Οικόπεδα**
  - Εντός οικισμού στον Δήμο Αφάντου 1250 τ.μ.
  - Εντός οικισμού στον Δήμο Αφάντου 2000 τ.μ.
  - Στον Δήμο Αφάντου 520 τ.μ. με άδεια οικοδομής 53 τ.μ.
  - Στον Δήμο Αφάντου 1000 τ.μ. επί της εθνικής οδού Ρόδου-Λίνδου
  - Στον Δήμο Αφάντου 866 τ.μ. επί της εθνικής οδού Ρόδου-Λίνδου
  - Εντός οικισμού στην Παστίδα 2000 τ.μ.
- **Αγροτεμάχια**
  - Στην περιοχή Κολυμπίων αγροτεμάχια 10.200 τ.μ. (πανοραμική θέα)
  - Στην περιοχή Κολυμπίων αγροτεμάχιο 4.969 τ.μ.
  - Στην περιοχή Ψίνθου αγροτεμάχιο 22.400 τ.μ.
  - Στην περιοχή Ψίνθου αγροτεμάχιο 19.840 τ.μ.
  - Στην περιοχή Τραπεζία αγροτεμάχιο 5.800 τ.μ.
  - Στον Δήμο Αφάντου αγροτεμάχιο 6.120 τ.μ.
  - Στον Δήμο Αφάντου αγροτεμάχιο 11.520 τ.μ.
  - Στον Δήμο Αφάντου το 1/2 αγροτεμαχίου 5.080 τ.μ. με ελαιόδεντρα

ΧΠ2499

ΕΜΜΑΝΟΥΗΛ ΚΡΑΝΙΔΗΣ
ΟΙΚΟΝΟΜΟΛΟΓΟΣ
ΜΕΣΙΤΗΣ ΑΣΤΙΚΩΝ ΣΥΜΒΑΣΕΩΝ

ΠΩΛΟΥΝΤΑΙ

1) 4άρι **διαμέρισμα** 110 τ.μ. λουξ κατασκευής με ωραία κουζίνα, κεντρική θέρμανση, κλειστή θέση στάθμευσης. Τιμή: 62 εκ. ή 182.000 ευρώ
2) 3άρι **διαμέρισμα** 85 τ.μ. κοντά στον Ηλ/κοσμο του Ξενάκη. Τιμή: 132.000 ευρώ ή 45 εκ.
3) 2άρι **διαμέρισμα** στην Ανάληψη 50 τ.μ. - Ισόγειο α' όροφο. Τιμή: 23 εκ. ή 67.500 ευρώ
4) 4άρι **διαμέρισμα** - 3 υπν. (2 WC) καινούργιο στο Ροδίνι, α' όροφος, μόνο 55 εκ. ή 162.000 ευρώ
5) 34 τ.μ. **κατάστημα** στην Ανάληψη - γωνιακό - ελεύθερο μίσθωσης.
6) 80 τ.μ. **κατάστημα** με πατάρι κοντά στην πλατεία Φώκιαλη
7) **Μεζονέτα** 162 τ.μ. με κήπο στα μπετά ή τελειωμένη κοντά στο Φυτώριο του Δήμου Ιαλυσού.
8) ΛΙΝΔΟΥ - 1400 τ.μ. οικόπεδο έτοιμο διώροφο κτίριο σε 6.000 τ.μ. με πρόσωπο
9) ΠΑΡΑΔΕΙΣΙ - 4.500 τ.μ. αγρός με άδειες δύο οικιών, διαθέτουν φως νερό
10) ΙΑΛΥΣΟΣ - 164 τ.μ. μεζονέτα έτοιμη με ωραίο κήπο 4 υπνοδωματίων και 3 WC με κεντρική θέρμανση
11) ΠΑΡΑΔΕΙΣΙ - οικόπεδο 540 τ.μ. εντός σχεδίου πόλεως

Μεσίτης
Πληρ. Εμμ. Κρανίδης
27082-6944347405, 6942010248
Αμερικής 50-2ος όροφος, Ρόδος
ΧΠ092

ενοικιασεις

συνέχεια από την προηγούμενη

ΕΝΟΙΚΙΑΖΕΤΑΙ διαμέρισμα 3 υπνοδωματίων, σαλόνι, κουζίνα, με άνετο πάρκιν, με μπαλκόνια γύρω-γύρω, στην οδό Μιχ. Λάμπρου στην Ανάληψη. Πληρ. τηλ. 6945053779 (ώρες 10 π.μ. έως 10 μ.μ.) MXP19292

ΕΝΟΙΚΙΑΖΟΝΤΑΙ γκαρσονιέρες και **studios** καινούργια πλήρως επιπλωμένα κοντά στο Πανεπιστήμιο. Πληρ. τηλ. 2241078965 MZT110119

ΕΝΟΙΚΙΑΖΕΤΑΙ ισόγειο σε διώροφη μονοκατοικία 93 τ.μ. 2 υπνοδωματίων, σαλόνι, χωλ, καθιστικό, μπάνιο, κουζίνα, κατάλληλο για μαθητές, σπουδαστές-εκπαιδευτικούς, κοντά στην πλατεία Αγίου Νικολάου. Πληρ. τηλ. 2241036268, 6947270101 MZT100120

ΕΝΟΙΚΙΑΖΕΤΑΙ δίχωρο **διαμέρισμα** (42 τ.μ.) επιπλωμένο, στον 2ο όροφο οικοδομής στην οδό Πατριάρχου Αθηναγόρα 27Α στη Ρόδο. Πληρ. τηλ. 2241024505 (ώρες γραφείου) MZT110136

ΕΝΟΙΚΙΑΖΕΤΑΙ ισόγειο **κατάστημα** με διαφόρους χώρους (ανώγειο και κήπο) κατάλληλο για οποιαδήποτε τουριστική επιχείρηση επί της οδού Παναιτίου αρ. 4 Παλιά Πόλη (οδός που οδηγεί στο ΚΑΣΤΕΛΛΟ). Πληρ. τηλ. 2241027890 ώρες 7-10 μ.μ. (εργάσιμες ημέρες) MZT110132

ΕΝΟΙΚΙΑΖΕΤΑΙ διαμέρισμα 1ου ορόφου μονοκατοικίας, 85 τ.μ., 2 1/2 υπνοδωματίων, Καποδιστρίου 88, απέναντι από την παλιά ΚΑΙΡ. Πληρ. τηλ. 6973994443, 2241036077 MXP19305

ΕΝΟΙΚΙΑΖΟΝΤΑΙ ΠΟΛΥΤΕΛΗ ΕΠΙΠΛΩΜΕΝΑ ΔΙΑΜΕΡΙΣΜΑΤΑ ΕΠΙ ΤΗΣ ΚΟΔΡΙΓΚΤΩΝΟΣ 55, ΠΕΡΙΟΧΗ ΣΤΑΔΙΟΥ ΔΙΑΓΟΡΑ. ΕΒΔΟΜΑΔΑ-ΜΗΝΑ (ΜΕΧΡΙ ΤΕΛΟΣ ΙΟΥΝΙΟΥ). ΠΛΗΡ. ΤΗΛ. 2241031756 MZT070116(08)

ΕΝΟΙΚΙΑΖΕΤΑΙ ΚΕΝΤΡΙΚΗ ΚΑΦΕΤΕΡΙΑ-BAR ΠΛΗΡΩΣ ΕΞΟΠΛΙΣΜΕΝΗ ΣΤΟ ΦΑΛΗΡΑΚΙ, ΚΑΤΑΛΛΗΛΗ ΚΑΙ ΓΙΑ ΠΑΙΔΟΤΟΠΟ. ΠΛΗΡ. ΤΗΛ. 2241024880, 6945256111 MZT100102

ΕΥΚΑΙΡΙΑ! ΕΝΟΙΚΙΑΖΟΝΤΑΙ 2 επιπλωμένες **γκαρσονιέρες,** ισογείου και υπερυψωμένου ισογείου, 45 τ.μ. μονόχωρες αλλά πολύ άνετες, σε άριστη κατάσταση με όλο τον εξοπλισμό, όλες οι ευκολίες της περιοχής του Αγ. Νικολάου, οδός Σκεύου Ζερβού. Κουζίνα με πάσο, μεγάλο ψυγείο, TV, σαλονάκι NEOSET κ.λπ. (δυνατότητα A/C, DVD, φούρνο μικροκυμάτων). Ειδική τιμή ενοικίου 250 ευρώ/μήνα. Μόνο σοβαρό ενδιαφέρον. Πληρ. τηλ. 6972812184 MZT070102

ΕΝΟΙΚΙΑΖΕΤΑΙ οροφοδιαμέρισμα 105 τ.μ. τρία (3) υπνοδωμάτια, θέρμανση, ηλιακό θερμοσίφωνο και εντοιχισμένες ντουλάπες, στην οδό Κ. Παλαιολόγου 49. Πληρ. τηλ. 6944346129, 2241068517 MZT080111

ΕΝΟΙΚΙΑΖΟΝΤΑΙ α) **γκαρσονιέρα** επιπλωμένη 2 δωματίων, β) **γκαρσονιέρα** επιπλωμένη 1 δωματίου α' ορόφου επί της οδού Λεμεσού (πλησίον Αννης Μαρίας). Πληρ. τηλ. 2241024789 MZT050121

ΕΝΟΙΚΙΑΖΟΝΤΑΙ από ιδιοκτήτη: α) **Διαμέρισμα** στην Π. Μελά 45, 119 τ.μ. με καλοριφέρ και μεγάλη αυλή. Κατάλληλο και για ιατρείο, τεχνικό γραφείο κ.λπ., β) **Κατάστημα** με δύο ορόφους στην Γ. Λέοντος 13 (κοντά στο Ξεν. Μανούσος) 51 τ.μ. στο ισόγειο, 53 τ.μ. στο πρώτο όροφο και βεράντα 31 τ.μ. Κατάλληλο και για εστιατόριο, καφετέρια, γραφείο ταξιδίων, κομμωτήριο κ.λπ, 3) **Κατάστημα** στην Ορφανίδου 16 (Bar Street), επιφάνεια 72 τ.μ. με μικρή αυλή και αποθήκη 21 τ.μ. κατάλληλο για μπαρ, fast food, κέντρο διασκεδάσεως, παραδοσιακό καφενείο κ.λπ., 4) **studio επιπλωμένο ή κατάστημα** στην Ιξιά απέναντι από το Ξεν. Μίρα Μάρε με ανεμιστήρα οροφής και air condition. Πληρ. τηλ. (22410)35450, 20277, 6976881111. Δεκτοί και μεσίτες MZT040119

ΕΝΟΙΚΙΑΖΟΝΤΑΙ: με το μήνα ή την ημέρα **δωμάτια** ξενοδοχείου στο κέντρο της πόλης, (πίσω από το Grand Hotel) για φοιτητές, καθηγητές, στρατιωτικούς κ.λπ. Το κάθε δωμάτιο είναι επιπλωμένο με ψυγείο, τηλέφωνο, ψυκτικό, προσωπική τουαλέτα με μπανιέρα ή ντους. Στο σαλόνι υπάρχει καφέ μπαρ, μεγάλη TV και δορυφορικά. Στην τιμή δωματίου περιλαμβάνονται καθαρισμός δωματίου, κάθε 10 μέρες, θέρμανση, ηλεκτρισμός και νερό. Τιμή μηνιαίως 180 ευρώ. Πληρ. τηλ. 2241036635, 6973872834 MZT080118

ΕΝΟΙΚΙΑΖΕΤΑΙ σε τουριστική περιοχή της Ιαλυσού νεόκτιστο **κατάστημα** 150 τ.μ. με μεγάλη αυλή και ρολά ασφαλείας. Είναι κατάλληλο για τουριστικό - μπαρ ταβέρνα ή για οποιαδήποτε επαγγελματική χρήση. Το μίσθωμα είναι χαμηλό και το συμβόλαιο διαπραγματεύσιμο. Πληρ. τηλ. (22410)95815, 95657 MZT040103

ΟΙΚΟΔΟΜΗ ΡΟΔΟΥ

ΤΕΧΝΙΚΗ–ΚΑΤΑΣΚΕΥΑΣΤΙΚΗ ΕΤΑΙΡΕΙΑ

ΠΩΛΟΥΝΤΑΙ

1) **Καταστήματα, διαμερίσματα και οροφοδιαμερίσματα** στην οδό Αμστερνταμ, Βερολίνου και Μαδρίτης στο Ροδίνι διαφόρων μεγεθών (σε συγκρότημα 9 πολυκατοικιών)
2) **Μονοκατοικίες** 150 τ.μ. η κάθε μία σε κτήμα 2.000 τ.μ. (υπό κατασκευή)
3) **Μονοκατοικίες** στο Κιοτάρι Ασκληπειού (στο κύμα) 120 τ.μ. σε κτήμα 1.300 τ.μ. εκάστη (υπό κατασκευή)
4) **Διώροφες μονοκατοικίες** των 100 τ.μ. στο Γεννάδι, 200 μέτρα από τη θάλασσα σε κτήμα 1.300 τ.μ. (υπό κατασκευή)

Δεκτά δάνεια και ευκολίες πληρωμής έχουμε τις καλύτερες τιμές της αγοράς.

ΟΙΚΟΔΟΜΗ ΡΟΔΟΥ

Καμύνδου 4- Ρόδος-85100 Τηλ.: 22410/60460- 2 Fax: 22410/60463

ΜΑΝΟΛΗΣ ΣΠΥΡΙΔΗΣ Πολιτικός Μηχανικός Δ.Π.Θ. (Κιν:693 6660460)

ΚΩΣΤΑΣ ΚΩΝΣΤΙΝΤΙΝΙΔΗΣ εργολάβος (ΚΙΝ.: 694 6999906)

ΕΜΠ00026

ΠΩΛΗΣΕΙΣ ΑΚΙΝΗΤΩΝ

○ ΔΙΑΜΕΡΙΣΜΑΤΑ

- Ανάληψη 96 τ.μ. μεταχειρισμένο 4άρι 132.000 €
- Αγ. Ιωάννη 86 τ.μ. μεταχειρισμένο 83.000 €
- Κάλυμνος. Περιοχή Αγιος Νικόλαος, 70 τ.μ. μεταχειρισμένο 70.000 €
- Ηρ. Πολυτεχνείου 126 τ.μ. 4άρι μεταχειρισμένο 75.000.000 δρχ. - 220.000 €
- Ροδίνι 114 τ.μ. λουξ 1,5 ετών 63.000.000 δρχ.-185.000€
- Δασκάλους 86 τ.μ. λουξ κατασκευής 43.000.000 δρχ. - 126.200 €
- Ρόδου-Λίνδου 90 τ.μ. λουξ κατασκευής 45.000.000 δρχ. - 132.000 €
- Δασκάλους 88 τ.μ. λουξ κατασκευής, 46.000.000 δρχ. - 135.000 €
- Ρόδου-Λίνδου 46 τ.μ. λουξ κατασκευής 25.000.000 δρχ.- 73.370 €
- Κοσκινού 115 τ.μ. λουξ κατασκευής με θέα 63.000.000 δρχ. -184.890 €
- Κοσκινού 115 τ.μ. λουξ κατασκευής 57.500.000 δρχ. - 168.745 €
- Κοσκινού 110 τ.μ. λουξ κατασκευής 49.500.000 δρχ. - 145.270 €

○ ΜΕΖΟΝΕΤΕΣ – ΜΟΝΟΚΑΤΟΙΚΙΕΣ

- Κανδυλί 300 τ.μ διώροφη μεζονέτα με υπόγειο με 1.450 τ.μ. οικόπεδο μέχρι σοβάδες 200.000€
- Ιαλυσός μεζονέτες 150 τ.μ. διώροφες με υπόγειο εντός σχεδίου λουξ κατασκευής 75.000.000 δρχ. - 220.100 €
- Ιαλυσός μεζονέτες 140 τ.μ. διώροφες με υπόγειο εντός σχεδίου λουξ κατασκευής 65.000.000 δρχ. - 190.750 €
- Κανδυλί 130 τ.μ. διώροφες μεζονέτες με 650 μ. οικόπεδο μέχρι χτισίματα 40.000.000 δρχ. -117.400 €

○ ΗΜΙΤΕΛΗ ΔΙΑΜΕΡΙΣΜΑΤΑ

- Φαληράκι 175 τ.μ. σε μπετά με 750 μ. οικόπεδο κατάλληλα για στούντιο και καταστήματα 42.000.000 δρχ. - 123.300 €
- Σύμη 120 τ.μ. 2 διαμερίσματα 45.000.000 δρχ.-132.061 €

○ ΟΙΚΟΠΕΔΑ

- Κιοτάρι 1.120 τ.μ. κοντά στην θάλασσα με άδεια οικοδομής 26.000.000 δρχ. - 76.300 €
- Κατταβιά 1.730 τ.μ. πάνω στον κεντρικό 14.000 €
- Γεννάδι 3.220 τ.μ. πάνω στον κεντρικό και πολύ κοντά στην θάλασσα 91.000€
- Λαχανιά 2.360 τ.μ. πάνω στον κεντρικό 50 μ. από θάλασσα με άδεια οικοδομής για 8 studios 32.000.000 δρχ. - 94.000 €
- Κατταβιά 900 τ.μ. εντός οικισμού 5.000.000δρχ. -14.673 €
- Γεννάδι 1000 τ.μ. με άδεια οικοδομής 8.500.000 δρχ.- 24.944 €

○ ΚΑΤΑΣΤΗΜΑΤΑ

- Νιοχώρι 200 τ.μ. διατηρητέο διώροφο με 250 τ.μ. αυλή με δυνατότητα έξτρα δόμησης 500.000 €
- Κατάστημα 123 τ.μ. στο Ροδίνι 68.000.000 δρχ. - 199.600 €
- Κατάστημα 73 τ.μ. στο Ροδίνι 40.500.000 δρχ. - 118.000 €

○ ΚΤΗΜΑΤΑ

- Μάσαρι 5.000 τ.μ. 50 μ. από γήπεδο Μασάρων και 50 μ. από τον κεντρικό δρόμο 25.000.000 δρχ. - 73.400 €
- Κατταβιά 4.293 τ.μ.σε ύψωμα 800 μ. από κεντρικό 13.000 €
- Κατταβιά 8.200 τ.μ. με θέα 800 τ.μ. από θάλασσα 42.000 €
- Κατταβιά 8.663 τ.μ. προς Πρασονήσι 100 μ. από κεντρικό 51.000 €
- Κατταβιά 8.773 τ.μ. προς Πρασονήσι 200 μ. από κεντρικό 44.000 €
- Πλημμύρι 8 στρέμματα πάνω στο κύμα 80.000.000 δρχ. - 235.000 €
- Λαχανιά 63 στρέμματα σε ύψωμα 102.000.000 δρχ. - 300.000 € δίνεται και για αντιπαροχή.
- Λαχανιά 7.800 τ.μ. σε ύψωμα κοντά στον κεντρικό 31.200.000 δρχ. - 91.570 €
- Λαχανιά 9.160 τ.μ. σε ύψωμα κοντά στον κεντρικό, νερό - ρεύμα 54.000.000 δρχ. - 158.500 €
- Καλλιθέα 7.600 τ.μ. κοντά στην θάλασσα 114.000.000 δρχ. - 334.556 €
- Λαχανιά 2.390 τ.μ. 2.500.000 δρχ. - 7.336 €
- Κανδυλί 4.700 τ.μ. 33.000.000 δρχ.-96.845 €

○ ΑΠΟΘΗΚΕΣ

- Ανάληψη 150 τ.μ. υπόγεια 25.000 €
- Προέκταση Αννης Μαρίας 72 τ.μ. υπόγεια με ράμπα 7.000.000 δρχ. - 20.550 €

- **ΑΝΤΑΛΛΑΣΣΟΥΜΕ ΤΟ ΠΑΛΙΟ ΣΠΙΤΙ ΣΑΣ ΜΕ ΚΑΙΝΟΥΡΓΙΟ**
- **ΖΗΤΟΥΝΤΑΙ ΜΕΤΑΧΕΙΡΙΣΜΕΝΑ ΔΙΑΜΕΡΙΣΜΑΤΑ-ΑΜΕΣΗ ΠΩΛΗΣΗ**
- **ΠΩΛΟΥΝΤΑΙ** αποθήκες και βιοτεχνικοί χώροι.
- **ΔΑΝΕΙΑ ΔΕΚΤΑ - ΕΥΚΟΛΙΕΣ ΠΛΗΡΩΜΗΣ**
- **ΑΝΑΛΑΜΒΑΝΟΥΜΕ ΑΝΤΙΠΑΡΟΧΕΣ**

ΣΤΑΜΑΤΗΣ ΜΑΝΩΛΑΚΟΣ

ΩΡΕΣ ΓΡΑΦΕΙΟΥ 8.30-1.00 π.μ. και 5-8 μ.μ.

ΔΗΜ. ΑΝΑΣΤΑΣΙΑΔΗ 45 (παραπλεύρως ΥΠΕΡΑΓΟΡΑΣ ΠΑΠΑΚΥΡΙΑΚΟΥ-ΣΥΝΟΙΚΙΑ ΔΑΣΚΑΛΩΝ)

Τηλέφωνα: 2241023815-78275, 6944698056, 6945769958

ΧΠ1588



ΚΤΗΜΑΤΟΜΕΣΙΤΙΚΟ ΓΡΑΦΕΙΟ

ΑΙΓΑΙΟΚΤΗΜΑΤΙΚΗ

ΠΩΛΟΥΝΤΑΙ

- ΔΙΑΜΕΡΙΣΜΑΤΑ-ΜΟΝΟΚΑΤΟΙΚΙΕΣ

- (ΔΔ)=ΔΑΝΕΙΑ ΔΕΚΤΑ

- 22 τ.μ. studio Ιαλυσό (γ' ορ.) 29.350 €.(ΔΔ)
- 35 τ.μ. (1υπν.) Καρακόνερο καινούργιο 62.000 €.(ΔΔ)
- 55 τ.μ. (1υπν.) καινούργιο β' ορ. Ανάληψη 105.000 € (ΔΔ)
- 55 τ.μ. α' ορ. καινούργιο - γκαράζ Μίρα Μάρε 87.000 € (ΔΔ)
- 68 τ.μ. (2 υπν.) μπετά α' ορ. Ιαλυσό 43.000 €
- 69 τ.μ. (2 υπν.) ισόγειο Μητρόπολη 65.000 € (μετρητά)
- 70 τ.μ. (2 υπν.) β' ορ. Ιαλυσό καινούργιο-108.000 € (ΔΔ)
- 74 τ.μ. Πειραιώς ισόγειο (2 υπν.) 85.000 € (ΔΔ)
- 74 τ.μ. (2 υπν.) μπετά α' ορ. Ιαλυσό 46.000 € (ΔΔ)
- 78 τ.μ. (υπ. με αυλή) Πειραιώς 61.000 € (ΔΔ)
- 80 τ.μ. Αγ. Ιωάννου 80.000 € (ΔΔ)
- 80 τ.μ. (ισ.) Κέννεντυ 100.000 € (ΔΔ)
- 75 τ.μ. Δενδρινού με αυλή (υπ.) (2 υπν.) 65.000 € (μετρητά)
- 82 τ.μ.(2 υπν.) β' ορ. Δασκάλους 89.000 €.(ΔΔ)
- 82 τ.μ. β' ορ. Καρακόνερο 100.000 €. (ΔΔ)
- 82 τ.μ. (2 υπν.) α' ορ. Αισχύνη 85.000 € (ΔΔ)
- 85 τ.μ. α' ορ. μπετά Ιαλυσό 53.000 €.(ΔΔ)
- 87 τ.μ. α' ορ. καινούργιο Ιαλυσό 138.000 € (ΔΔ)
- 80 τ.μ. μον/κία διώροφη (2 υπν.) Παραδείσι με τζάκι 64.000 € (ΔΔ)
- 87 τ.μ. (2 υπν.) καινούργιο θέρμανση - γκαράζ Μίρα Μάρε 128.000 € (ΔΔ)
- 85 τ.μ. α' ορ. Μιχ. Πετρίδη 100.000 € (ΔΔ)
- 92 τ.μ. κανούργιο Ιαλυσό 146.000 € (ΔΔ)
- 92 τ.μ. μεζ/τα κολώνες Γεννάδι 80.000 €
- 95 τ.μ. 2 υπν. Μιχ. Πετρίδη με τζάκι (ισ.) 103.000 € (μετρητά)
- 98 τ.μ. (α' ορ.) 3 υπν. Κέννεντυ 130.000 €(ΔΔ)
- 100 τ.μ. οροφ/σμα Γεννάδι καινούργιο 115.000 € (ΔΔ)
- 100 τ.μ. α' ορ. καινούργιο Μίρα Μάρε γκαράζ 159.000 € (ΔΔ)
- 100 τ.μ. (3 υπν.) καινούργιο ορ/σμα Καρακόνερο 165.000 € (ΔΔ)
- 110 τ.μ. μον/κία Κοσκινού 200.000 € (ΔΔ).
- 110 τ.μ. μεζ/τα Τσαΐρι σε 1.200 τ.μ. οικ/δο 147.000 € (ΔΔ)
- 112 τ.μ. (β' ορ.) 3 υπν. Κέννεντυ 140.000 € (ΔΔ)
- 112 τ.μ. κανούργιο Κοσκινού (3 υπν.) 132.000 €.(ΔΔ)
- 116 τ.μ. (3 υπν.) καινούργιο Αραπάκι ρετιρέ 200.000 €.(ΔΔ)
- 116 τ.μ. (ισ. υπ/νο) 3 υπν. Πτολεμαίων 171.000 € (ΔΔ)
- 117 τ.μ διώροφη μονοκατοικία σε 1 στρ. Κοσκινού καινούργια 212.000 €.(ΔΔ)
- 120 τ.μ. διώροφη καινούργια μον/κία Ροδίνι 235.000 € (ΔΔ)
- 120 τ.μ. μονοκατοικία Π. Πόλη Ρολόι 125.000 € (ΔΔ)
- 120 τ.μ. καινούργιο Ροδίνι 229.000 € (ΔΔ)
- 120 τ.μ. καινούργιο Καρακόνερο 211.300 € (Δ.Δ.)
- 125 τ.μ. μεζονέτα σε μπετά Ιαλυσό 124.000 € (ΔΔ)
- 129 τ.μ. (3 υπν.) καινούργιο διαμέρισμα Τσαλδάρη 258.220 € (ΔΔ)
- 130 τ.μ. α' ορ. στην Ανάληψη 155.000 €.(ΔΔ)
- 130 τ.μ. Αγ. Ιωάννου 150.000 € (ΔΔ).
- 140 τ.μ. Παρθενώπης λουξ θέρμανση -θέα 230.000 € (ΔΔ)
- 142 τ.μ. μον/κία Νιοχώρι 150.000 € (ΔΔ)
- 157 τ.μ. μεζονέτα καινούργια Ροδίνι 230.000 € (ΔΔ).
- 185 τ.μ. (3 υπν.) Μιχ. Πετρίδη Ρετιρέ 250.000 ευρώ (ΔΔ).
- 200 τ.μ. μεζ/τα σε μαρ/βά Ιαλυσό 161.500 € (ΔΔ)
- 203 τ.μ. διαμ/σμα β' ορ. Μήδεια 250.000 € (ΔΔ)
- 236 τ.μ., διώροφη καινούργια μον/κία στη Θολό σε 2.174 τ.μ.. οικ/δο κτίζει άλλα 764 τιμή 264.000€ (ΔΔ)
- 340 τ.μ., κτίριο (λουξ οροφοδ/σματα 210 τ.μ. 3 studios, 1 γκαρ/ρα) στην Παστίδα 410.000 €

ΚΑΤΑΣΤΗΜΑΤΑ-ΑΠΟΘΗΚΕΣ-ΓΡΑΦΕΙΑ -ΠΑΝΣΙΟΝ

- 22,45 τ.μ. γραφείο κοντά στην Ακαδημία 56.000 € (ΔΔ).
- 33,5 τ.μ. κατάστημα Λεμεσού 70.000 € (ΔΔ)
- 45 τ.μ. γραφείο κοντά στην Ακαδημία 112.000 € (ΔΔ)
- 50 τ.μ. κατ/μα, υπ. 25 τ.μ. α' ορ. 40 τ.μ. Μανδράκι 265.000 € (ΔΔ)
- 67 τ.μ. γραφείο κοντά στην Ακαδημία 168.375 € (ΔΔ)
- 40 τ.μ. κατ/μα με 70 τ.μ. απ/κη - πρ/ση Αννης Μαρίας 118.000 € (ΔΔ).
- 50 τ.μ. κατ/μα (μισθωμένο) Φαληράκι 120.000 € (ΔΔ)
- 60 τ.μ. κατάστημα στ' Ασγούρου 64.563 €
- 71 τ.μ. υπόγεια απ/η με ράμπα πρ/ση Αννης Μαρίας 23.477 €
- 80 τ.μ. υπ/γεια απ/κη Κέννεντυ 35.216€
- 85 τ.μ. ισόγεια με αυλή αποθήκη Καρακόνερο 44.020 €
- 90 τ.μ. ισόγεια απ/κη μαρ/βά Ροδίνι 44.020 €.(ΔΔ)
- 100 τ.μ. κατάστημα (μισθωμένο) Φαληράκι 220.000 €.
- 105 τ.μ.επί της λεωφόρου Ρόδου-Ασγούρου 308.000 €.
- 118 τ.μ. κατάστημα Ακτή Κανάρη 350.000 €
- 122 τ.μ. κατάστημα Νιοχώρι 200.000 € (ΔΔ)
- 134 τ.μ. κατάστημα επί της Τσαλδάρη 393.000 € (ΔΔ)
- 130 τ.μ. (3 studio - 1 γκαρ/ρα) ισ. Παστίδα 130.000 €.
- 198 τ.μ. κατάστημα με 110 τ.μ. πατάρι λεωφ. Ρόδου-Καλλιθέας 498.000 €

ΠΩΛΕΙΤΑΙ ΕΠΙΧΕΙΡΗΣΗ FAST FOOD ΣΤΟ ΝΙΟΧΩΡΙ

ΟΙΚΟΠΕΔΑ

- 350 τ.μ. οικ. Συν. ΒΑΚΧΟΣ 115.000 €
- 150 τ.μ. οικ/δο κτίζει 128 τ.μ. στο Χαράκι 50.000 € (ΔΔ)
- 1.330 τ.μ.εξ αδιαιρέτου με άδεια για 134 τ.μ. μεζ/τα 60.000 ευρώ στους Τρεις
- 3.880 επί της Λεωφ. Σορωνής 132.000 €
- 4.000 τ.μ. Κανδυλί 120.000 €
- 4.490 τ.μ. Φάνες 79.000 €
- 5.500 τ.μ. Θολό 130.000 €

ΕΝΟΙΚΙΑΖΟΝΤΑΙ:

1. studios-γκαρσονιέρες-2άρια στο 6ο χλμ. Ρόδου-Καλλιθέας και στη Μιχ. Πετρίδη.
2. 45 τ.μ. επιπ/νο στο Καζίνο 400 ευρώ
3. αποθήκη 500τ.μ. στο 6ο χλμ. Ρόδου-Καλλιθέας ενοίκιο 400€
4. 138 τ.μ. υπερ λουξ καινούργιο διαμέρισμα Καρακόνερο 700 ευρώ
5. Διαμ/τα ισόγεια 82 τ.μ. οδός Αισχύνη (ενοίκιο 300 ευρώ ή επ/νο 330 ευρώ)

- ΔΙΑΘΕΤΟΥΜΕ ΟΙΚΟΠΕΔΑ ΚΑΙ ΑΓΡΟΤΕΜΑΧΙΑ Σ' ΟΛΟ ΤΟ ΝΗΣΙ ΤΗΣ ΡΟΔΟΥ

ΑΝΑΛΑΜΒΑΝΟΥΜΕ ΤΗΝ ΕΝΟΙΚΙΑΣΗ ΤΟΥ ΔΙΑΜΕΡΙΣΜΑΤΟΣ ΣΑΣ ΣΕ ΠΟΛΥ ΣΥΝΤΟΜΟ ΧΡΟΝΙΚΟ ΔΙΑΣΤΗΜΑ

ΡΕΝΑ ΒΑΖΟΥΚΟΥ

(ΜΕΣΙΤΗΣ ΑΣΤΙΚΩΝ ΣΥΜΒΑΣΕΩΝ)

ΔΙΕΥΘ. ΓΡΑΦΕΙΟΥ ΔΗΜ. ΘΕΟΔΩΡΑΚΗ 3

9-1 το πρωί καθημερινά και 6.30-9 απ/τα (Δευτ. και Πέμπτης)

Τηλ. (22410) 22943-28838 FAX: 28838

email.vazoukou@acn.gr

ΧΠ851

ΕΝΟΙΚΙΑΣΕΙΣ

συνέχεια από την προηγούμενη

ΕΝΟΙΚΙΑΖΟΝΤΑΙ μεζονέτα γκαρσονιέρα, studio πλήρως εξοπλισμένα στο Άνω Ροδίνι, Στοκχόλμης 6. Πληρ. τηλ. 2241061628, 6944410537
ΜΖΤ050120

ΕΝΟΙΚΙΑΖΟΝΤΑΙ ωραιότατα μονόχωρα και δίχωρα διαμερισματάκια πλήρως επιπλωμένα. Διαθέτουν κλιματισμό (ψυγείο-θέρμανση) ηλιακούς θερμοσίφωνες, μεγάλες βεράντες, εύκολο πάρκιν. ΕΙΔΙΚΕΣ ΤΙΜΕΣ ΓΙΑ ΣΤΡΑΤΙΩΤΙΚΟΥΣ ΚΑΙ ΔΗΜΟΣΙΟΥΣ ΥΠΑΛΛΗΛΟΥΣ. Περιοχή Παραδείσι. Πληρ. τηλ. 6932705792, 2241073807 ΑΕ11832

ΕΝΟΙΚΙΑΖΟΝΤΑΙ δίχωρα επιπλωμένα διαμερίσματα 50 τ.μ. στην περιοχή της Ιξιάς, με χώρο στάθμευσης, κήπο, πισίνα, θέρμανση και ζεστό νερό. Ιδανικά για εκπαιδευτικούς. Πληρ. τηλ. 2241093172, 6944658034, www.eleonas.net
ΜΖΤ311206

ΕΝΟΙΚΙΑΖΕΤΑΙ διαμερισματάκι καινούργιο σε νεόκτιστη οικοδομή σε ήσυχη περιοχή στην Ιξιά. Διαθέτει 2 υπνοδωμάτια, ντουλάπες, air condition και κλειστό κοινό γκαράζ. Πληρ. τηλ. 2241060301 ώρες 9 π.μ.- 4μ.μ.
ΜΑΤ7743

ΕΝΟΙΚΙΑΖΟΝΤΑΙ 4 ΠΟΛΥΤΕΛΗ STUDIOS ΓΙΑ ΕΝΑ 'Η ΔΥΟ ΑΤΟΜΑ, ΣΤΗΝ ΠΑΡΑΛΙΑ ΙΑΛΥΣΟΥ, ΠΛΗΡΩΣ ΕΠΙΠΛΩΜΕΝΑ, ΕΥΡΥΧΩΡΑ, ΜΕ ΑΝΕΤΕΣ ΒΕΡΑΝΤΕΣ ΜΕ ΠΟΛΥΚΟΥΖΙΝΑΚΙ, AIR-CONDITION, ΗΛΙΑΚΟ ΘΕΡΜΟΣΙΦΩΝΑ, ΙΔΙΟΧΡΗΣΤΗ ΘΕΣΗ ΣΤΑΘΜΕΥΣΗΣ. ΜΗΝΙΑΙΟ ΜΙΣΘΩΜΑ 275 ΕΥΡΩ. ΠΛΗΡ. ΕΥΣΤΑΘΙΟΥ - ΕΥΡΩΚΤΗΜΑΤΙΚΗ, ΕΘΝΙΚΗΣ ΑΝΤΙΣΤΑΣΕΩΣ 83 (ΠΡΩΗΝ ΑΝΝΗΣ ΜΑΡΙΑΣ). ΤΗΛ. 22410 73819-74917, 6946/103929 ΧΠΕ091

ΕΝΟΙΚΙΑΖΟΝΤΑΙ καινούργια πολυτελή διαμερίσματα αποτελούμενη από δύο υπνοδωμάτια, πλήρες κουζίνα, aircondition, με ευρύχωρες βεράντες στην περιοχή Καλυθιών. Πληρ. τηλ. 6932736641 ΜΖΤ030111

ΕΝΟΙΚΙΑΖΕΤΑΙ ισόγειο διαμέρισμα 65 τ.μ. σε άριστη κατάσταση, κοντά στο Πανεπιστήμιο Αιγαίου, κατάλληλο και για δύο φοιτητές, επιπλωμένο, αποτελούμενο από 1 υπνοδωμάτιο, σαλόνι μεγάλο, χωλ, κουζίνα και μπάνιο, επί της οδού Χειμάρας και Ενόπλων Δυνάμεων. Πληρ. τηλ. 6946581010
ΧΑΕ1084

ΑΠΟΘΗΚΕΣ ΣΤΗΝ ΙΑΛΥΣΟ, ΕΝΟΙΚΙΑΖΟΝΤΑΙ 1) ΑΠΟΘΗΚΕΥΤΙΚΟΙ ΧΩΡΟΙ ΑΠΟ 100 ΕΩΣ 2000 Τ.Μ. ΚΑΙ ΥΨΟΣ 8 Μ. ΑΣΦΑΛΕΙΣ ΜΕ ΜΕΓΑΛΟΥΣ ΧΩΡΟΥΣ ΔΙΑΚΙΝΗΣΗΣ ΦΟΡΤΩΣΗΣ ΚΑΙ ΕΚΦΟΡΤΩΣΗΣ ΠΡΟΪΟΝΤΩΝ, 2) ΥΠΑΙΘΡΙΟΙ ΧΩΡΟΙ ΠΕΡΙΦΡΑΓΜΕΝΟΙ, ΑΣΦΑΛΕΙΣ, ΚΑΤΑΛΛΗΛΟΙ ΓΙΑ ΑΠΟΘΗΚΕΥΣΗ ΠΡΟΪΟΝΤΩΝ ΣΕ ΠΑΛΕΤΕΣ. ΠΛΗΡ. ΤΗΛ. (22410)38400 ΑΠΟ ΔΕΥΤΕΡΑ ΕΩΣ ΠΑΡΑΣΚΕΥΗ 08.00-15.00 κ. ΓΙΩΤΑ
ΧΠΕ1912



πωλησεις– αγορες ακινητων & επιχειρησεων

ΠΩΛΕΙΤΑΙ σούπερ μάρκετ ή μεμονωμένα είδη ράφια, ψυγεία κ.ά. στην οδό Αταβύρου 70. Πληρ. τηλ. 2241039382
ΜΧΡ12005

ΠΩΛΕΙΤΑΙ μονοκατοικία 110 τ.μ. σε κατάσταση σοβάδες στο Γεννάδι με καταπληκτική θέα. Τιμή 100.000€. Πληρ. τηλ. 9647705714 ΜΖΤ200101

ΠΩΛΕΙΤΑΙ πολυτελής μονοκατοικία 135 τ.μ. με 1.200 τ.μ. οικόπεδο στο κύμα στην περιοχή Γεννάδι. Πληρ. τηλ. 9647705714
ΜΖΤ200102

ΠΩΛΕΙΤΑΙ γκαρσονιέρα 24 τ.μ. επί της οδού Πίνδου αρ. 27 στην πόλη της Ρόδου. Πληρ. τηλ. 2241090367, 6937016841 κος Σαββάκης
ΜΖΤ190127

ΠΩΛΟΥΝΤΑΙ από ιδιοκτήτη-κατασκευαστή μεζονέτες στην Ιαλυσό από 125-160 τ.μ. αρίστης κατασκευής. Πληρ. τηλ. 6932350214 ΜΖΤ190104

ΠΩΛΕΙΤΑΙ διαμέρισμα 1ου ορόφου 107 τ.μ. στην Ιξιά. Πληρ. τηλ. 2241023710
ΜΖΤ190112

ΠΩΛΕΙΤΑΙ μονοκατοικία-βίλα 208 τ.μ. στην περιοχή Κοσκινού. Είναι διώροφη και είναι σε ημιτελή κατασκευή (με μαρμαροσουβάδες). Είναι κτισμένη σε οικόπεδο 2.300 τ.μ. και έχει φανταστική θέα προς Φαληράκι. Τιμάται 300.000€. Πληρ. κ. Χαρκιανάκη τηλ. 6946163242
ΜΖΤ190106

ΠΩΛΟΥΝΤΑΙ 2, 4, 8 στρέμματα εκτός σχεδίου στην περιοχή παλαιού αεροδρομίου Μαριτσών. Πληρ. τηλ. 6944634576, 2105147284
ΜΖΤ190115

ΠΩΛΕΙΤΑΙ μπαρ λόγω συνταξιοδότησης, πλήρως εξοπλισμένο για λειτουργία. Πληρ. τηλ. 2241034978, 6945761421, 6973461034
ΜΖΤ190119

ΠΩΛΟΥΝΤΑΙ: α) στα Κοσκινού ισόγεια διαμερίσματα 80-90 τ.μ. με αυλή αποθήκη και πάρκιν καθώς και σε όροφο, **β)** στο Ροδίνι διαμέρισμα 90 τ.μ. με τζάκι και αυλή σε άριστη κατάσταση, **γ)** διαμέρισμα 130 τ.μ. κοντά στις 7 Βαγιές κατάλληλο και για επαγγελματική στέγη, **δ)** στους Δασκάλους 2 γκαρσονιέρες 57 τ.μ. με φανταστική θέα, **ε)** διαμερίσματα κοντά στην Ατταβύρου 2-3 υπνοδωματίων με πάρκιν και αποθήκη. Πληρ. κα Μαρίνα ΚΤΗΜΑΤΙΚΗ ΠΡΟΟΠΤΙΚΗ, τηλ. 2241037906, 6972292958
ΜΖΤ180117

ΠΩΛΕΙΤΑΙ στ' Αφάντου παραθαλάσσιο **οικόπεδο** 1.300 τ.μ. και εντός οικισμού 230 τ.μ. (με συντελεστή 1). Πωλείται **διαμέρισμα** στα Κοσκινού 299 τ.μ. διαμπερές, **ρετιρέ** 45 τ.μ. Πληρ. τηλ. 2241034886, 6932437142
ΜΑΤ7780

ΠΩΛΕΙΤΑΙ 3άρι **διαμέρισμα** 70 τ.μ. επί της οδού Κων. Παλαιολόγου αξίας 76.302 ευρώ. Πληρ. Κτηματομεσιτικό Γραφείο Εμμ. Μ. Κρανίδης και Συνεργάτες, Αμερικής 50, ώρες γραφείου 9-13 και 5-9, τηλ. 2241027082, 26476, 6944347405 fax 2241027101
ΜΧΠ092.57

ΠΩΛΟΥΝΤΑΙ α) **κτήμα** περιοχή Κοσκινού προς Φαληράκι, 20 στρεμμάτων αμφιθεατρικό, πωλούνται τα οκτώ στρέμματα 8/20 εξ αδιαιρέτου, κατάλληλο για επένδυση. Τιμή 160.000 ευρώ, β) **οικόπεδο** 790 τ.μ. εντός σχεδίου Κρεμαστής κτίζεται διώροφο από 240 τ.μ. ο κάθε όροφος. Τιμή 70.000 ευρώ, γ) **διαμέρισμα** τριάρι καινούργιο λίγο πριν το Ροδίνι, οδός Λίνδου. Τιμή 130.000 ευρώ. ΠΡΟΛΑΒΕΤΕ. Πληρ. κ. Καργάκο Νίκο, Σοφούλη 59, τηλ. 2241030397, κιν. 6946049179
ΜΖΤ150112

ΠΩΛΕΙΤΑΙ ΑΠΟ ΙΔΙΩΤΗ ΔΙΑΜΕΡΙΣΜΑ 96 Τ.Μ. ΔΙΑΜΠΕΡΕΣ (LUX ΚΑΤΑΣΚΕΥΗΣ) ΕΠΙ ΤΗΣ ΟΔΟΥ Ν. ΚΑΖΑΝΤΖΑΚΗ ΚΑΙ ΑΝΝΗΣ ΜΑΡΙΑΣ (ΠΟΛΥΚΑΤΟΙΚΙΕΣ ΝΙΚΟΛΙΔΑΚΗ) ΜΕ ΚΕΝΤΡΙΚΗ ΑΥΤΟΝΟΜΗ ΘΕΡΜΑΝΣΗ ΕΝΤΟΙΧΙΣΜΕΝΗ ΚΟΥΖΙΝΑ (ΜΕ ΨΥΓΕΙΟ) ΑΝΕΤΕΣ ΒΕΡΑΝΤΕΣ ΚΑΙ ΑΝΕΤΟ PARKING, ΚΑΘΩΣ ΗΛΙΑΚΟ ΘΕΡΜΟΣΙΦΩΝΑ ΚΑΙ ΠΑΡΟΧΕΣ ΓΙΑ Α/C. ΤΙΜΗ 165.000 ΕΥΡΩ. ΠΛΗΡ. ΤΗΛ. 6977008659 ΚΑΙ 2241076912
ΜΖΤ130102

ΠΩΛΕΙΤΑΙ 3άρι **διαμέρισμα** επί της οδού Βορ. Ηπείρου με ωραία θέα. Πληρ. Εμμ. Κρανίδης και Συνεργάτες, μεσίτες, τηλ. 2241027082, 6944347405
ΜΧΠ092.56

ΠΩΛΕΙΤΑΙ 3άρι **διαμέρισμα** α' ορόφου καλής κατασκευής επί της οδού Κέννεντυ. Πληρ. Εμμ. Κρανίδης και Συνεργάτες, μεσίτες, τηλ. 2241027082, 6944347405 ΜΧΠ092.55

ΠΩΛΕΙΤΑΙ ξενοδοχείο 2 αστέρων ανακαινισμένο με σύγχρονο εξοπλισμό 130 κλινών, εντός πόλεως Ρόδου. Πληρ. Κτηματομεσιτικό Γραφείο Εμμ. Μ. Κρανίδης και Συνεργάτες, Αμερικής 50, ώρες γραφείου 9-13 και 5-9, τηλ. 2241027082, 26476, 6944347405 fax 2241027101 ΜΧΠ092.54

ΠΩΛΕΙΤΑΙ αγρός 2.000 τ.μ. άρτιος και οικοδομήσιμος στην Αγία Βαρβάρα - Ασγούρου. Πληρ. Κτηματομεσιτικό Γραφείο Εμμ. Μ. Κρανίδης και Συνεργάτες, Αμερικής 50, ώρες γραφείου 9-13 και 5-9, τηλ. 2241027082, 26476, 6944347405 fax 2241027101
ΜΧΠ092.51

ΠΩΛΕΙΤΑΙ αγρός 1.300 τ.μ. με άδεια 2ορόφου οικίας και υπογείου χώρου, έχει πρόσωπο σε επαρχιακή οδό και βρίσκεται στο Κανδυλί - Ιξιά. Πληρ. Κτηματομεσιτικό Γραφείο Εμμ. Μ. Κρανίδης και Συνεργάτες, Αμερικής 50, ώρες γραφείου 9-13 και 5-9, τηλ. 2241027082, 26476, 6944347405 fax 2241027101
ΜΧΠ092.53

ΠΩΛΕΙΤΑΙ διαμέρισμα 3 υπνοδωματίων, 2 WC, αποθήκη, γκαράζ, 3ου ορόφου, κεντρική θέρμανση, καινούργιο κοντά στην οδό Καναδά. Πληρ. Κτηματομεσιτικό Γραφείο Εμμ. Μ. Κρανίδης και Συνεργάτες, Αμερικής 50, ώρες γραφείου 9-13 και 5-9, τηλ. 2241027082, 26476, 6944347405 fax 2241027101
ΜΧΠ092.52

ΠΩΛΕΙΤΑΙ αρχοντική κατοικία 150 τ.μ. διώροφη με κήπο σε ήσυχο δρόμο κοντά στον Αγιο Ιωάννη. Πληρ. Κτηματομεσιτικό Γραφείο Εμμ. Μ. Κρανίδης και Συνεργάτες, Αμερικής 50, ώρες γραφείου 9-13 και 5-9, τηλ. 2241027082, 26476, 6944347405 fax 2241027101
ΜΧΠ092.050

ΠΩΛΕΙΤΑΙ διοτεχνικός χώρος 300 τ.μ., ύψους 5 μ. στο Τσαΐρι (οικισμός Ξυλουργών) ο οποίος διαθέτει μεγάλες πόρτες και στο δάπεδο πλακίδια εμαγιέ, είναι ελεύθερος μίσθωσης. Πληρ. Κτηματομεσιτικό Γραφείο Εμμ. Μ. Κρανίδης και Συνεργάτες, Αμερικής 50, ώρες γραφείου 9-13 και 5-9, τηλ. 2241027082, 26476, 6944347405 fax 2241027101
ΜΧΠ092.49

ΠΩΛΕΙΤΑΙ 3άρι **διαμέρισμα** στην Ιξιά με γκαράζ. Πληρ. Κτηματομεσιτικό Γραφείο Εμμ. Μ. Κρανίδης και Συνεργάτες, Αμερικής 50, ώρες γραφείου 9-13 και 5-9, τηλ. 2241027082, 26476, 6944347405 fax 2241027101
ΜΧΠ092.48

ΠΩΛΕΙΤΑΙ στο Φαληράκι **κατάστημα** 55 τ.μ. με υπόγειο 55 τ.μ. (διαμορφωμένο σε δύο διαμερίσματα) και 500 τ.μ. κήπο κοντά στα ξενοδοχεία. Πληρ. Κτηματομεσιτικό Γραφείο Εμμ. Μ. Κρανίδης και Συνεργάτες, Αμερικής 50, ώρες γραφείου 9-13 και 5-9, τηλ. 2241027082, 26476, 6944347405 fax 2241027101
ΜΧΠ092.47

S I D E R • K A T

ΤΕΧΝΙΚΗ ΕΤΑΙΡΙΑ

ΠΩΛΟΥΝΤΑΙ

- Ανεξάρτητες διώροφες μονοκατοικίες εντός οικοπέδου 1.000 τ.μ. με θέα την πόλη της Ρόδου (Εξω από τα Κοσκινού)
- Υπόγεια αποθήκη 200 τ.μ. περιοχή "Ικαρος" (πίσω από την οδό Ατταβύρου)

ΤΖΟΓΙΑΣ ΦΙΛ. & ΤΖΟΓΙΑΣ ΕΥΘ. Ο.Ε.
Τηλ. 22410 30069
Κιν. 6944532903
ΧΠ400

Vitzileos

ΚΤΗΜΑΤΟΜΕΣΙΤΙΚΟ ΓΡΑΦΕΙΟ - REAL ESTATE AGENCY

ΜΑΡΙΟΣ Κ. ΒΙΤΖΗΛΑΙΟΣ
Μεσίτης Ασιικών Συμβάσεων - Real Estate agent

ΕΚΤΙΜΗΣΕΙΣ-ΑΓΟΡΕΣ-ΠΩΛΗΣΕΙΣ
ΚΑΤΑΣΤΗΜΑΤΑ
ΟΙΚΟΠΕΔΑ-ΧΩΡΑΦΙΑ
ΚΤΗΜΑΤΙΚΕΣ-ΣΥΜΒΟΥΛΕΣ
ΕΝΟΙΚΙΑΣΕΙΣ-ΔΙΑΧΕΙΡΙΣΕΙΣ
ΣΠΙΤΙΑ-ΔΙΑΜΕΡΙΣΜΑΤΑ

ΑΝΑΛΑΜΒΑΝΟΥΜΕ ΤΗΝ ΕΚΔΟΣΗ ΚΑΘΕ ΕΙΔΟΥΣ ΔΑΝΕΙΟΥ

ΚΑΤΑΣΤΗΜΑΤΑ-ΓΡΑΦΕΙΑ-ΕΠΙΧΕΙΡΗΣΕΙΣ €

240 τ.μ. αποθήκη στις 7 Χουρμαδιές 100.000
4 νεόκτιστες lux γκαρσονιέρες, με θέα, στους Δασκάλους 200.000
8 ενοικιαζόμενα επιπλωμένα δωμάτια Β' κατ. σε διώροφη οικοδομή με ωραία θέα, με οπωροφόρα δέντρα, στην Ιαλυσό 300.000
48 τ.μ. κατάστημα στο εμπορικό κέντρο στην παραλία Ιαλυσού 55.000
50 τ.μ. μαγαζί κοντά στο Μαντράκι (νοικιασμένο) 360.000
122 τ.μ. κατάστημα με πατάρι σε εμπορική περιοχή στο κέντρο της πόλης 200.000
160 τ.μ. μαγαζί με 12μ. βιτρίνα στο Ροδίνι 190.000
160 τ.μ. αποθήκη στην Αννης Μαρίας 60.000
170 τ.μ. αποθήκη με ράμπα στο Ροδίνι 120.000
180 τ.μ. αποθήκη με ράμπα στην Μ. Πετρίδη 55.000
180 τ.μ. αποθήκη στην οδό Π. Ροδίου 82.000
365 τ.μ. επαγγελματικός χώρος με πατάρι, στην περιοχή Ασγούρου 400.000
620 τ.μ. κτίριο σε εμπορικό δρόμο, στο κέντρο της πόλης 3.000.000
650 τ.μ. ακίνητο σε οικόπεδο 1.890 τ.μ. στα Κολύμπια πάνω στο δρόμο 400.000
1155 τ.μ. ακίνητο σε οικόπ. 817 τ.μ. στο κέντρο της Ρόδου 880.000
12 apartmens πλήρως εξοπλισμένα στο Κιοτάρι 700.000
Ξενοδ. Α' κατ., στο κέντρο της πόλης, 180 κλίνες & 4 κατ/ματα 6.000.000
Ξενοδ. Β' κατ. 95 δωμ. σε 13 στρεμ. στην παραλία Ιαλυσού 2.642.000
Ξενοδ. Γ' κατ. 37 δωμ., 74 κλίνες, δισκοθήκη 250 τ.μ., μπαρ, στην παραλία της πόλης της Ρόδου 1.260.000

ΔΙΑΜΕΡΙΣΜΑΤΑ €

50 τ.μ. Γκαρσονιέρα με θέα, στο Γεννάδι 53.000
60 τ.μ. με δύο υπνοδωμάτια, φανταστική θέα, στο Γεννάδι ... 55.000
80 τ.μ. στον 1ο όροφο, σε διπλοκατοικία στην Παλιά Πόλη 88.000
90 τ.μ. οροφοδιαμέρισμα που επιδέχεται βελτιώσεις, σε μικρή πολυκατ. στη Μητρόπολη 90.000
98 τ.μ. στον 1ο όροφο με 3 υπνοδωμάτια, 2 μπάνια στην Κέννεντυ 130.000
100 τ.μ. ισόγειο σε μπετά, σε διώροφη πολυκατοικία, με πάρκιν στα Τριάντα 100.000
112 τ.μ. στον 2ο όροφο, με 3 υπνοδωμάτια, 2 μπάνια στην Κέννεντυ 140.000
116 τ.μ. παραδοσιακό, απέναντι από καζίνο 146.700
120 τ.μ. διαμέρισμα στον 1ο όροφο, με 3 υπνοδωμάτια και 2 μπάνια στην οδό Καποδιστρίου. Τιμή 147.000

ΜΕΖΟΝΕΤΕΣ-ΜΟΝΟΚΑΤΟΙΚΙΕΣ €

80 τ.μ. μονοκατοικία σε οικόπεδο 5000 τ.μ πάνω στο κύμα-Γεννάδι 325.000
90 τ.μ. μονοκατοικία σε οικόπεδο 500 τ.μ. με υπόστεγο γκαράζ,τζάκι-Καλαβάρδα 120.000
113 τ.μ. μονοκατοικία διαμορφωμένη σε 3 στούντιο και κατάστημα με αυλή 30 τ.μ. Π.Πόλη 265.000
125 τ.μ. μονοκατοικία στην Κάλυμνο, περιοχή Αγ. Νικόλαος 100.000
130 τ.μ. νεόκτιστη μονοκατοικία σε οικόπεδο 1500 τ.μ. σε εκπληκτική θέση στο Γεννάδι. 180.000
131 τ.μ. & 103,93 ερειπωμένες μονοκατοικίες στη Σύμη-Αιγιαλός 45.000
140 τ.μ. μονοκατοικία με 70 τ.μ. δυνατότητα χρήσης μαγαζιού στις Καλυθιές, χρειάζεται ανακαίνιση .. 80.000
142 τ.μ. μεζονέτα και 35 τ.μ. σοφίτα κτισμένη σε οικόπεδο 150 τ.μ.-Τριάντα 220.000
167 τ.μ. ισόγειο-οροφοδιαμέρισμα σε διπλοκατοικία με 285 τ.μ. οικόπεδο στο κέντρο της πόλης, διατηρητέο με πάρκιν 440.000
170 τ.μ. μεζονέτα και 170 τ.μ. μεζονέτα και 120 τ.μ. οροφοδιαμέρισμα σε οικόπεδο 2.500 τ.μ. εντός οικισμού-Παστίδα 400.000
180 τ.μ. μονοκατοικία στο Γεννάδι σε οικόπεδο 750 τ.μ. με φανταστική θέα 300.000
230 τ.μ. βίλα στη Λάρδο σε 7700 τ.μ. οικόπεδο με 750 οπωροφόρα δέντρα 323.000

ΑΚΙΝΗΤΑ ΑΘΗΝΩΝ €

112 τ.μ. διαμέρισμα, 25 ετών ανακαινισμένο, με υπερυψωμένο ισόγειο και με κήπο 54 τ.μ. στην Άνω Γλυφάδα. 170.000
83 τ.μ. διαμέρισμα - ρετιρέ, στον 4ο όροφο, πλατεία Κυψέλης 123.300
86 τ.μ. διαμέρισμα στον 4ο όροφο, στην Αγ. Παρασκευή, δίπλα στο Αμερικάνικο Κολλέγιο, με 2 μεγάλα υπνοδωμάτια με θέρμανση 150.000

ΟΙΚΟΠΕΔΑ €

306 τ.μ. στα Τριάντα με Σ.Δ. 0,4 κατάλληλο για κατοικία 75.000
412 τ.μ. στον Αγ. Νικόλαο Σ.Δ. 1,20 ..... 220.000
432 τ.μ. στα Μαριτσά, εντός σχεδίου, Σ.Δ. 0.,8 ..... 45.000
600 τ.μ. Στη Σύμη, περιοχή λιμανιού, πάνω στο κύμα 100.000
750 τ.μ. στο Γεννάδι, εντός σχεδίου 18.000
2000 τ.μ. στα Μαριτσά Σ.Δ. 0,50 εντός σχεδίου 120.000
2.000 τ.μ. στα Τριάντα 147.000
2.500 τ.μ. στο Γεννάδι, πάνω στο δρόμο Ελαιώνας-φουρνάκι 23.000
2.600 τ.μ. στην Κάμειρο Σκάλα, πάνω στο κύμα, εντός οικισμού .. 85.000
3.160 τ.μ. στο Γεννάδι, εντός οικισμού 100.000
3.400 τ.μ. στο Γεννάδι, εντός οικισμού, θε θέα 88.000
4.000 τ.μ. επί της Λεωφ. Ρόδου-Καλλιθέας, με μοναδική θέα ... 235.000
4.000 τ.μ. στις Καλυθιές, με εκπληκτική θέα στη θάλασσα 120.000
4.000 τ.μ. πάνω στη λεωφόρο Ρόδου-Κρεμαστής 410.000
4.075 τ.μ. παραθαλάσσιο Σ.Δ. 0,2 πάνω στο δρόμο, στη Λέρο .. 205.000
5.400 τ.μ. στην Κω, σε εξοχική τοποθεσία περιοχής Ψαλίδι 73.000
5.500 τ.μ. στα Μαριτσά, Σ.Δ. 0,8 εντός σχεδίου 250.000
6.000 τ.μ. στα Τριάντα, πάνω στο κύμα 360.000
6.540 τ.μ. στο Φαληράκι 484.000
6.500 τ.μ. στο Φαληράκι, κοντά στη θάλασσα, προνομιακό 500.000
6.720 τ.μ. στον Θόλαρο, Παραδείσι 85.000
8.000 τ.μ. στο Φαληράκι 200.000
8.000 τ.μ. στο Λαδικό κατάλληλο για παραθεριστική κατοικία 300.000
8.300 τ.μ. στα Βληχά, Κάλαθος 370.000
8.500 τ.μ. & 6.500 τ.μ. στην παραλία Αφάντου ..... 18 ευρώ/μέτρο
9.000 τ.μ. στα Μαριτσά, εντός ζώνη 132.000
9.345 τ.μ. με θέα, στα Ασγούρου 200.000
9.760 τ.μ. επί της Λεωφ. Ρόδου-Λίνδου 560.000
14.000 τ.μ. ατροτεμάχιο στην Διμυλιά 64.000
20.000 τ.μ. πάνω στο κύμα, κατάλληλο για οποιαδήποτε χρήση Καλαβάρδα 880.000
20.000 τ.μ.σ το Πλυμμύρι, πάνω στο κύμα 470.000
25.000 τ.μ. στα Καλαβάρδα 295.000
30.000 τ.μ. στο Τσαΐρι 360.000
34.000 τ.μ. πάνω στο κύμα, Θολός 590.000
38.000 τ.μ. πάνω στο κύμα, Γεννάδι 2.230.000
50.000 τ.μ. στο Τσαΐρι 360.000
98.000 τ.μ. στο Τσαΐρι, επί της Λεωφ. Τσαΐρι-αεροδρομίου 1.300.000
100.000 τ.μ. στο Τσαΐρι, με καταπληκτική θέα 1.500.000
115.000 τ.μ. στην Πυλώνα, οικοπεδική έκταση με φανταστική θέα στη θάλασσα 680.000



Εθν. Μακαρίου 45 (3ος όροφος • Τηλ.: 22410 24900, 25545 • Fax: 22410 25544 • Κιν.: 6932704919

ΧΠ076

ΑΘΛΗΤΙΚΗ ΡΟΔΙΑΚΗ
ΠΑΡΑΣΚΕΥΗ 21 ΙΑΝΟΥΑΡΙΟΥ 2005

Ο ΚΟΤΤΟΡΟΣ ΣΦΥΡΙΖΕΙ ΤΟ ΑΝΤΑΓΟΡΑΣ -ΑΕΡΑ
ΣΕΛ. 19

Δεν έχανε με τίποτα

• Μανίκας: «Παίξαμε αρκετά καλά σε ένα δύσκολο γήπεδο»

• Οι «πράσινοι» «βλέπουν» την Κυριακή τον Μάκη Μποϊλή στο ματς της ομάδας του στο Οικονομίδειο

Ευχάριστο είναι το κλίμα που επικρατεί στο στρατόπεδο της Ρόδου ύστερα από τα τελευταία πετυχημένα αποτελέσματα και δη ύστερα από αυτό της Μεσσήνης.

Η ομάδα του Αντώνη Μανίκα έδειξε για μια ακόμη φορά πως δεν φείδεται μεταγραφών, πως έχει ποδοσφαιριστές αξίας ικανούς να σταδιοδρομήσουν στην κατηγορία και πως δεν πρέπει να ανησυχεί κανείς από δω και πέρα. Αυτό φυσικά δεν σημαίνει πως η διοίκηση της ΠΑΕ δεν φροντίζει – ύστερα από επιθυμία και του Αντώνη Μανίκα – για την ενίσχυση του έμψυχου υλικού της ομάδας, Χθες βράδυ στις 8 επρόκειτο να συνεδριάσει η διοίκηση του Γιώργου Παρασκευά και να ασχοληθεί με τα τρέχοντα θέματα που την απασχολούν στο μεταγραφικό τομέα.

- Το θέμα του Παναγιώτη Βούη είναι καθαρά θέμα «Γερμανικό». Έχει κινηθεί όλη η απαιτούμενη διαδικασία και αναμένεται η απάντηση της Γκρόϊτερ Φιρτ για το αν παραχωρεί τον ποδοσφαιριστή ή όχι.

- Η μεταγραφή του Μάκη Μποϊλή θα καθυστερήσει κάποιες μέρες.

Η ΑΕ Κως ενημέρωσε πως τον χρειάζεται για τους προσεχείς αγώνες και η Ρόδος με την σειρά της θα έχει την ευκαιρία να τον παρακολουθήσει στον Κυριακάτικο αγώνα που θα δώσει η Κως στην Ιαλυσό.

Η διοίκηση της ΠΑΕ επρόκειτο επίσης να ασχοληθεί και με την περίπτωση της παραχώρησης για έξι μήνες του νεαρού Παναγιώτη Μαθιού στον Ιάλυσο ύστερα από πρόταση που έκανε ο Ιάλυσος στη Ρόδο.

- Τα αποτελέσματα αυτής της συνεδρίασης θα γίνουν γνωστά σήμερα.

«ΕΙΝΑΙ ΚΑΛΑ ΟΤΑΝ ΚΕΡΔΙΖΕΙΣ»

Ευχαριστημένος από την εμφάνιση και την νίκη της ομάδας του ήταν και χθες ο τεχνικός της Ρόδου Αντώνης Μανίκας που έμεινε χθες στην Αθήνα για δικούς του λόγους. Αναφερόμενος χθες στη συνάντηση της Μεσσήνης ο προπονητής της Ρόδου τόνισε:

«Όταν κερδίζεις μέσα ή έξω πάντα είναι καλά. Νομίζω πως σε αυτό το ματς παίξαμε πολύ καλά σε ένα ιδιαίτερα δύσκολο γήπεδο για άλλη μια φορά. Είναι γνωστό πως η Ρόδος διαθέτει ποιότητα στο παιχνίδι της. Στη Μεσσήνη και κάτω από τέτοιες συνθήκες ήταν φυσιολογικό οι γηπεδούχοι να έχουν κάποιο προβάδισμα και το παιχνίδι να πάει στη δύναμη. Ήταν όμως τέτοια η εμφάνιση της ομάδας που δεν υπήρχε περίπτωση να χαθεί αυτό το παιχνίδι.

Όλοι ήσαν σοβαροί και πειθαρχημένοι και συνεπώς δεν υπήρχε περίπτωση ήττας.

Τα τελευταία γεγονότα έφτιαξαν την ψυχολογία των παικτών αλλά τόσο η διάθεση, όσο η προσπάθεια κι η δημιουργηθείσα κατάσταση στα αποδυτήρια να διατηρηθούν μέχρι τέλους». Ο τεχνικός της Ρόδου θα κοιτάξει με τους συνεργάτες του να εκμεταλλευτεί κατά τον καλύτερο τρόπο την διακοπή του πρωταθλήματος.

ΕΠΙΣΚΕΨΗ ΑΠΟ «ΤΕΩΣ»

«Για τις παλαιές αγάπες μη μιλάς...» λέει ένα τραγούδι των Πυξ-Λαξ.

Ο Γιάννης Βασιλόπουλος με τον Μιχάλη Κλοκίδη δεν ξεχνούν τις χαρές που έζησαν αλλά και το «πέρασμά» τους από τη Ρόδο. Επισκέφθηκαν τη Ρόδο στο ξενοδοχείο χαιρέτησαν και συνέφαγαν με τους πρώην συμπαίκτες τους.



Διάρκεια ζητάει τώρα από τους «πράσινους» ο Αντώνης Μανίκας (ΒΙΚΤΩΡ-ΦΩΤΟ ΜΑΡΚΕΤ-ΙΑΛΥΣΟΣ)

Δύο νίκες σερί

• Αυτός είναι ο επόμενος στόχος του Ιάλυσου που υποδέχεται κατά σειρά Κω και Θήβα

• Επανέρχονται στην ομάδα οι Γκορτζίλας, Καλημέρης που εξέτισαν την ποινή τους και πιθανόν ο Αλεξανδρίδης

Το ματς του Ιάλυσου με τον Πανναξιακό ανήκει πλέον στο παρελθόν.

Το 0-0 στην παρούσα φάση αφήνει μια πικρή γεύση καθώς οι ερυθροκόκκινοι θα μπορούσαν έχοντας αρκετές ευκαιρίες να πάρουν το ματς και τους τρεις βαθμούς και να ανέβουν ακόμα ψηλότερα στον βαθμολογικό πίνακα.

Ο στόχος τώρα πια είναι άλλος. Και τον προσδιορίζει απευθείας ο τεχνικός της ομάδας **Θόδωρος Θεοδώρου** που αναφερόμενος στο παιχνίδι κατά του Πανναξιακού και σ' αυτά που θα ακολουθήσουν τόνισε:

«Την Τετάρτη θέλαμε τη νίκη. Τα παιδιά έπαιξαν προσπάθησαν και έμεινα ευχαριστημένος απ' τη δουλειά που έκαναν μέσα στον αγωνιστικό χώρο.

Οι ελλείψεις δεν μας άφησαν να χαρούμε τους βαθμούς της νίκης. Αυτό το ματς όμως ανήκει στο παρελθόν. Ακολουθεί δύσκολο και σημαντικό πρόγραμμα για μας.

Αυτό που θέλω να πω εγώ είναι πως αν παίξουμε έτσι στο υπόλοιπο πρόγραμμα δεν έχουμε να φοβηθούμε τίποτα.

Στόχος επόμενος οι δύο νίκες στα εντός έδρας ματς που ακολουθούν».

Υπενθυμίζεται πως ο Ιάλυσος υποδέχεται την προσεχή Κυριακή την ΑΕ Κω και την επομένη την ανανεωμένη τελευταία Θήβα.

Σύμφωνα με την ανακοίνωση χθες της ΕΠΟ το ματς του Ιάλυσου με την Κω θα αρχίσει στις 14.30 για να διευκολυνθεί συγκοινωνιακά η ομάδα της Κω.

Σε αυτό το ματς πρέπει να σημειωθεί πως επανέρχονται οι **Γκορτζίλας, Καλημέρης** που εξέτισαν την ποινή τους ενώ η παρουσία του **Αλεξανδρίδη** στο Κυριακάτικο παιχνίδι θα κριθεί από την κατάσταση που θα βρεθεί ο έμπειρος γκολκήπερ στην σημερινή τελευταία προπόνηση.



Εξέτισε την ποινή του και επανέρχεται στην ομάδα ο Γκορτζίλας (ΒΙΚΤΩΡ-ΦΩΤΟ ΜΑΡΚΕΤ-ΙΑΛΥΣΟΣ)

Στη Σύρο ο Διαγόρας

• Οι κυανέρυθροι θα προπονηθούν στο γήπεδο της Ερμούπολης σήμερα

• Στις 12 το μεσημέρι θα αρχίσει την Κυριακή ο αγώνας με τον Αστέρα

Στη Σύρο βρίσκεται από χθες ο Διαγόρας. Οι κυανέρυθροι για να αποφύγουν πρόσθετα οικονομικά βάρη πήγαν χθες με πλοίο από τη Μύκονο στη Σύρο όπου έφθασαν το μεσημέρι και κατευθύνθηκαν αμέσως στο ξενοδοχείο για να ξεκουραστούν.

Στην αποστολή επικρατεί πολύ καλό κλίμα κάτι που χαροποιεί ιδιαίτερα αλλά δεν εφησυχάζει τον τεχνικό Ανδρέα Σταύρου και τους παίκτες του. Αναφορικά με την συνέχεια του πρωταθλήματος ο Ανδρέας Σταύρου ήταν σαφής χθες: «Πετύχαμε μια μεγάλη νίκη επί μιας ομάδας που ξεκίνησε με στόχο τον τίτλο αλλά άγνωστο γιατί βρίσκεται τώρα πίσω. Δεν θα πρέπει να ξεχνάμε πως αυτή ήταν η πρώτη ήττα εντός έδρας της Μυκόνου την οποία νικήσαμε άξια με μεγάλο σκορ και πολύ καλή εμφάνιση. Δεν τελείωσε όμως τίποτα. Ο επόμενος αγώνας μας φέρνει στη Σύρο και πρέπει να είμαστε το ίδιο σοβαροί και πειθαρχημένοι όπως μέχρι τώρα. Στο τέλος θα μετρήσουμε τί κάναμε». Το παιχνίδι του Διαγόρα στη Σύρο εναντίον του Αστέρα που κι αυτός ήταν φιλόδοξος αρχικά, θα αρχίσει στις 12 το μεσημέρι για να εξυπηρετηθεί συγκοινωνιακά ο γηραιός. Ο Διαγόρας θα προπονηθεί σήμερα στις εγκαταστάσεις του γηπέδου Ερμούπολης. Εκεί δηλαδή που θα διεξαχθεί μεθαύριο το παιχνίδι. Η τεχνική ηγεσία της ομάδας δεν αντιμετωπίζει κανένα απολύτως πρόβλημα καθώς οι Παπαδημήτρης, Μαχλής, Ανδριώτης που είδαν κίτρινη κάρτα δεν συμπλήρωσαν το όριο.



Ο Νίκος Ανδριώτης δέχθηκε κάρτα στη Μύκονο αλλά είναι στη διάθεση του Ανδρέα Σταύρου για το παιχνίδι της Σύρου (ΒΙΚΤΩΡ-ΦΩΤΟ ΜΑΡΚΕΤ-ΙΑΛΥΣΟΣ)

ΤΟΠΙΚΟ ΠΟΔΟΣΦΑΙΡΟ

Του "έδωσαν" το διορθωτικό

• Σημαδεμένες με διορθωτικό είναι δύο γραμμές του Φ.Α. του παιδικού αγώνα Νίκη-Διαγόρας Β. Προφανώς ο νεαρός διαιτητής Κασιώτης υπέπεσε σε λάθος, σβήνοντάς το πάνω στο επίσημο Φ.Α. μετά από τηλεφώνημα του Μιχάλη Βεργωτή.

Σοβαρότατα ερωτηματικά σχετικά με την επάρκεια των όσων διδάσκονται οι νέοι διαιτητές δημιουργεί το Φύλλο Αγώνος του σαββατιάτικου παιχνιδιού του παιδικού πρωταθλήματος ανάμεσα στην Νίκη Ρόδου και τον Διαγόρα Βατίου. Φυσικά, γίνεται κατανοητό πως δεν είναι δυνατόν να κριθούν με αυστηρότητα οι νεοσσοί της διαιτησίας ειδικά για την απόδοσή τους στα «μικρά» πρωταθλήματα, αφού το πέρασμά τους από εκεί είναι εκπαιδευτικό, όμως η παραπάνω πραγματικότητα μάλλον διαφέρει από καταστάσεις στις οποίες τοποθετείται...διορθωτικό στο Φύλλο Αγώνος, όπως έγινε στο επίμαχο ματς. Το Φ.Α., βάσει του οποίου κλήθηκαν σε απολογία οι δύο ομάδες, έχει αρκετές ασάφειες (για παράδειγμα, δεν αναφέρει τον αριθμό φανέλας και δελτίου του ποδοσφαιριστή της Νίκης **Μηλά,** που αποβλήθηκε), ενώ μετά την αόριστη αναφορά ότι οι ποδοσφαιριστές της Νίκης είπαν «γαμ... η διαιτησία», στο έγγραφο βάσει του οποίου έβγαλε τις αποφάσεις της η Πειθαρχική Επιτροπή υπάρχουν δύο γραμμές σβησμένες με διορθωτικό, χωρίς να παρατηρείται κάτι ανάλογο στα αντίτυπα που έχουν στα χέρια τους οι δύο ομάδες.

Ο διαιτητής ήθελε να κρατήσει τα δελτία των ποδοσφαιριστών της Νίκης και ένα ποδοσφαιριστή του Διαγόρα και δεν αποκλείεται αυτό να ξεκίνησε να γράφει στο τέλος των παρατηρήσεών του, όταν ο προπονητής **Ανδρέας Τσακμακίδης** επικοινώνησε με τον γενικό γραμματέα της ΕΠΣΔ **Μιχάλη Βεργωτή** για να τον ενημερώσει. Προφανώς, όταν ο **Βεργωτής** επιβεβαίωσε πως ο διαιτητής δεν είχε το δικαίωμα να κρατήσει δελτία παρά μόνο για την περίπτωση πλαστοπροσωπίας, χρησιμοποιήθηκε διορθωτικό για να καλύψει τα γραφόμενα. Τουλάχιστον όφειλαν να συμβουλέψουν τον νεαρό διαιτητή πως δεν είναι δυνατόν να χρησιμοποιεί διορθωτικό, ενώ αν επρόκειτο για προτροπή του γενικού γραμματέα προκειμένου να καλυφθεί το πρώτο λάθος, γίνεται αντιληπτό πως γεννάται σοβαρό θέμα. Πάντως, προκαλεί εντύπωση που η Πειθαρχική Επιτροπή δεν κάλεσε τον νεαρό διαιτητή για εξηγήσεις.

ΣΚΕΨΕΙΣ ΓΙΑ ΠΡΟΣΦΥΓΗ

Αδικαιολόγητο θεωρούν οι άνθρωποι του Διαγόρα Βατίου το ύψος της ποινής των πέντε αγωνιστικών που επιβλήθηκε στον νεαρό ποδοσφαιριστή **Βαγγέλη Λερογιάννη,** που σύμφωνα με το Φ.Α. είπε στον διαιτητή «ρε» και βγαίνοντας από το γήπεδο μετά την κόκκινη που δέχθηκε τον αποκάλεσε ηλίθιο. Μάλιστα, ο πατέρας του ποδοσφαιριστή, Δημήτρης Λερογιάννης (και όχι Ανδρέας, όπως αναφέρεται στο Φ.Α.), έλεγε χθες πως είναι πολύ πιθανό το ενδεχόμενο της προσφυγής στην Δευτεροβάθμια Επιτροπή Εφέσεων της ΕΠΟ, με το σκεπτικό πως ο ρόλος των παιδικών πρωταθλημάτων είναι παιδαγωγικός και ως εκ τούτου θα πρέπει μην κρίνονται τα πάντα με γνώμονα το γράμμα του ΚΑΠ. Άλλωστε, και ο ίδιος έδωσε προχθές το παρόν στην συνεδρίαση της Πειθαρχικής Επιτροπής και ζήτησε συγνώμη.

Μάλιστα, όπως είπε ο **Δημήτρης Λερογιάννης,** ουδέποτε εκστόμισε την φράση «αι στο διάολο», που του επισυνάπτει ο διαιτητής την στιγμή των παραπόνων για την καθυστερημένη έναρξη του αγώνα.

"Νίκη οξυγόνο, ήττα καταστροφή"

• Με αυτούς τους χαρακτηρισμούς, προσπάθησε ο προπονητής της Α.Ε. Κατταβιάς Μανόλης Φραντζής να σχολιάσει το ενδεχόμενο αποτέλεσμα που θα φέρει η ομάδα του στο αυριανό παιχνίδι κόντρα στον Απόλλωνα

Το σημαντικότερο παιχνίδι της ως τώρα στο πρωτάθλημα, δίνει το Σάββατο στην έδρα της η Κατταβιά κόντρα στον Απόλλωνα Απ, στην προσπάθειά της να ανέβει πάνω από την «ζώνη» του υποβιβασμού και να διεκδικήσει ένα καλύτερο μέλλον.

Η περισσότερες ως τώρα παρουσίες της στην κατηγορία, συνοδεύτηκαν από καλά σχόλια, τόσο για την απόδοση όσο και για τον τρόπο που αγωνίζεται ως νεοφώτιστη σε ένα νέο πρωτάθλημα με πολλές ιδιαιτερότητες.

Η συγκομιδή όμως των βαθμών της μέχρι τώρα, την φέρνει σε δύσκολη θέση, ώστε να μπορούν να αποδοθούν οι χαρακτηρισμοί του ενδεχομένου αποτελέσματος όπως ήττα «καταστροφή» και νίκη οξυγόνο.

Από την πλευρά του ο προπονητής της ομάδας **Μανόλης Φραντζής** γνωρίζει αρκετά καλά την απήχηση που θα έχει στην ομάδα του ένα από τα δύο αποτελέσματα, (αφήνοντας έξω το ισόπαλο αποτέλεσμα, αφού δεν αναφέρθηκε καθόλου σε αυτό), και με συνεχείς παρεμβάσεις κατά την διάρκεια των προπονήσεων προσπάθησε μέσα στην εβδομάδα να ανεβάσει την ψυχολογία των ποδοσφαιριστών του, από τους οποίους περιμένει να δώσουν κάτι παραπάνω από αυτό που μπορούν να προσφέρουν, προκειμένου η ομάδα να κατακτήσει τον στόχο που έχει θέσει σε αυτό το παιχνίδι.

Βέβαια ο δρόμος τους δεν είναι στρωμένος με «ροδοπέταλα» από την ώρα που έχουν απέναντί τους την ομάδα των Απολλώνων που έδειξε πως αν δεν αντιμετωπίζει προβλήματα τραυματισμών, είναι ικανή να πετύχει το καλύτερο.

Απών από την προσπάθεια των ποδοσφαιριστών της Α.Ε.Κ θα είναι οι **Αλεβιζόπουλος** (βρίσκεται σε στάδιο αποθεραπείας και η επιστροφή του αναμένεται μετά από δεκαπέντε ημέρες), όπως και ο **Νισύριος** που έπαθε υποτροπή σε παλιό τραύμα στον αγώνα κυπέλλου κόντρα στον Κλεάνθη.

Λαβωμένος από το παιχνίδι του Παραδεισίου έφυγε και ο Καβουκλής με χτύπημα στην γαστροκνήμη(λίγο κάτω από την γάμπα, στο πίσω μέρος του ποδιού).

Τον κύκλο των απουσιών κλίνει ο **Στεφανάκης** που έπαθε τενοντίτιδα και παραμένει προς το παρών άγνωστοι η επιστροφή του στους αγωνιστικούς χώρους.

Παρά της απουσίες της και το επικίνδυνο της βαθμολογικής της θέσης η Αθλητική Ένωση, αναμένεται να αντιμετωπίσει ψύχραιμα το παιχνίδι στην προσπάθειά της να περιορίσει το φυσιολογικό άγχος που θα έχει για το παιχνίδι.

Την Πέμπτη Κλεόβουλος-Ανταγόρας

Για την ερχόμενη Πέμπτη 27 Ιανουαρίου ορίσθηκε το εξαναβολής παιχνίδι ανάμεσα στον Κλεόβουλο και τον Ανταγόρα το οποίο είχε αναβληθεί πριν 10 ημέρες γιατί η ομάδα της Κω δεν μπόρεσε να ταξιδέψει λόγω απαγορευτικού.

Η ώρα διεξαγωγής του παιχνιδιού θα ορισθεί ανάλογα με την ώρα έλευσης του Ανταγόρα.

AUTO ΕΠΙΛΟΓΕΣ

ΕΚΘΕΣΗ ΕΜΠΟΡΙΑΣ ΕΠΙΛΕΓΜΕΝΟΥ ΜΕΤΑΧΕΙΡΙΣΜΕΝΟΥ ΑΥΤΟΚΙΝΗΤΟΥ

ΚΟΥΚΟΥΡΑΣ ΑΛΕΞΑΝΔΡΟΣ

ΛΕΩΦ. ΡΟΔΟΥ-ΛΙΝΔΟΥ 255

ΤΗΛ. 22410/60910,

FAX: 22410/60920

- Πώληση μεταχειρισμένων αυτοκινήτων ελεγμένα σε 70 σημεία.
- Αγορά μεταχειρισμένων αυτοκινήτων.
- Ανταλλαγή με οποιοδήποτε μοντέλο της αρεσκείας σας.
- Χρηματοδότηση με τα χαμηλότερα επιτόκια της αγοράς.

ΧΠ1210

ΜΟΝΑΔΙΚΕΣ ΕΥΚΑΙΡΙΕΣ

ΕΠΙΠΛΑ ΚΟΥΖΙΝΑΣ

ΙΤΑΛΙΑΣ & ΙΣΠΑΝΙΑΣ

8 ΜΕΤΡΑ ΑΠΟ 990 €

(Η ΑΠΟ 29 € ΤΟ ΜΗΝΑ*)



ΑΓΟΡΑΣΤΕ ΕΞΥΠΝΑ ΚΑΙ ΒΓΕΙΤΕ ΚΕΡΔΙΣΜΕΝΟΙ

πλαίσιο

ΠΟΡΤΕΣ ΕΣΩΤΕΡΙΚΕΣ ΑΠΟ 139 € (ΜΕ ΤΟ ΦΠΑ)

ΒΟΛΑΣ ΚΟΥΖΙΝΕΣ

*Ο ΔΙΑΚΑΝΟΝΙΣΜΟΣ ΑΦΟΡΑ 48ΜΗΝΗ ΕΞΟΦΛΗΣΗ ΚΑΙ ΠΕΡΙΛΑΜΒΑΝΕΙ ΦΠΑ 13%

Μ. ΒΟΛΑΣ & ΥΙΟΙ Ο.Ε.

Λ. ΕΛΕΥΘΕΡΙΑΣ 43-45 ΚΡΕΜΑΣΤΗ ΡΟΔΟΣ - ΤΗΛ. (22410) 91275

FAX (22410) 94370 --- www.volas.net --- e-mail volas@hol.gr

ΧΠ2472

ΤΟΠΙΚΟ ΠΟΔΟΣΦΑΙΡΟ

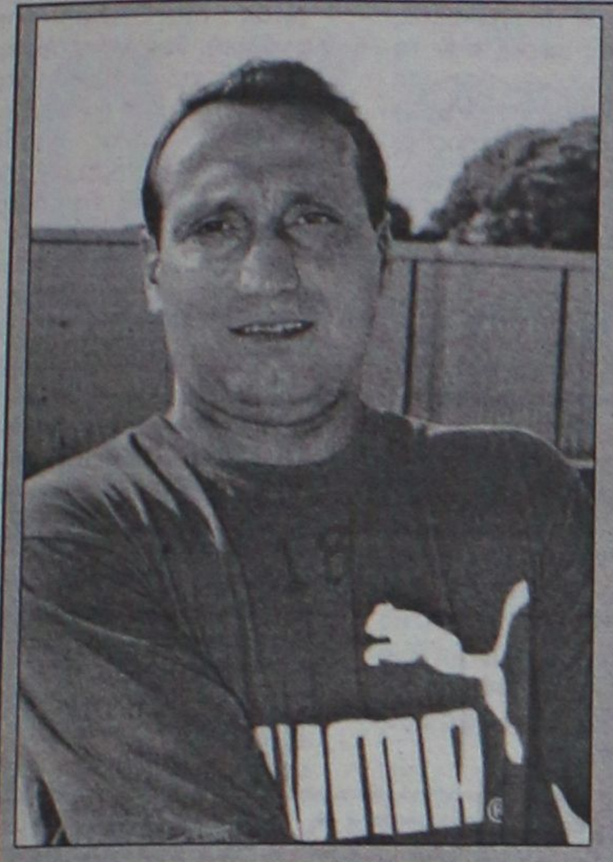

Κόσμημα 300 "καρατίων"

Στην ειδική λίστα των "τρακοσάρηδων" ανήκει πλέον από το περασμένο Σάββατο ο **ΚΩΣΤΑΣ ΔΗΜΗΤΡΙΑΔΗΣ.**

Η συμμετοχή του στο ματς του περασμένου Σαββάτου στο ουδέτερο της Αρχίπολης, ήταν σημαδιακή για τον 37χρονο αμυντικό του Απόλλωνα που για δεκαπέντε σερί και πλέον χρόνια δίνει το παρόν και μάλιστα με την ίδια φανέλα. Λίγοι παίκτες στην ιστορία του τοπικού μας ποδοσφαίρου αγωνίσθηκαν για τόσο χρονικό διάστημα με τα χρώματα της ίδιας ομάδας.

Από τη περίοδο 90-91 μέχρι την 16η αγωνιστική του φετινού πρωταθλήματος έχει ακριβώς 300 παρουσίες με 17 συνολικά γκολ.

Απ' αυτές το 40% αγωνίσθηκε στη Δ' Εθνική (118 συμμετοχές) και τις υπόλοιπες (182 στην Α' κατηγορία) Δωδεκανήσου. Τις περισσότερες παρουσίες είχε τη περ. 94-95 (27) και με τον Απόλλωνα πήρε τον τίτλο με το τέλος της δεκαετίας του '90.

Αναλυτικά το προφίλ του Κώστα Δημητριάδη ανά σεζόν έχει ως εξής:

περιοδ.	κατ.	Συμ.	Γκ.
90-91	Δ'	26	2
91-92	Α'	17	2
92-93	Α'	26	-
93-94	Α'	26	-
94-95	Α'	27	4
95-96	Α'	18	1
96-97	Α'	19	-
97-98	Α'	19	1
98-99	Α'	22	2
99-00	Δ'	20	-
00-01	Δ'	18	1
01-02	Δ'	14	-
02-03	Δ'	14	-
03-04	Δ'	26	-
04-05	Α'	9	-

(ΣΗΜ.: Οι αριθμοί κατά σειρά αφορούν τις περιόδους, τις κατηγορίες, τις συμμετοχές, τα γκολ).

14 χρόνια προσφοράς του Κώστα Δημητριάδη στον Απόλλωνα Καλυθιών

Ο **Κώστας Δημητριάδης** γεννήθηκε στις 14/12/67 στη Τσεχοσλοβακία και έπαιξε ποδόσφαιρο στην Τρίνετς στο πρωτάθλημα της Β' Εθνικής.

Επαναπατρίστηκε το 1990 και το Νοέμβριο αποκτήθηκε από τον Απόλλωνα Καλυθιών στον οποίο αγωνίζεται μέχρι σήμερα.

Στα 14 χρόνια παρουσίας του στον Απόλλωνα Καλυθιών, έγινε ιδιαίτερα αγαπητός όχι μόνο στις Καλυθιές, αλλά σ' ολόκληρο το νησί. Είναι πραγματικό κόσμημα στο Δωδεκανησιακό ποδόσφαιρο.

ΡΑΣΗΤ ΜΑΡΑΣΛΗΣ

Ο Κόττορος στην Κω

• Θα σφυρίξει τον αγώνα Ανταγόρας-ΑΕΡΑ που θα διεξαχθεί Κυριακή

• Στις 3 μ.μ. η σέντρα στα 7 από τα 8 γήπεδα

Επικίνδυνη έξοδο επιχειρεί αν το Σαββατοκύριακο, ο πρωτοπόρος του πρωταθλήματος ΑΕΡΑ, ο οποίος θα αναγκασθεί να ταξιδέψει για να αντιμετωπίσει τον δυνατό στην έδρα του, Ανταγόρα.

Το παιχνίδι που ξεχωρίζει για την 17η αγωνιστική θα γίνει την Κυριακή και θα το σφυρίξει ο **Γιώργος Κόττορος,** στο νέο Στάδιο "Ανταγόρας", αφού το κλείσιμο του γηπέδου, λόγω ακαταλληλότητας του αγωνιστικού χώρου (είχε κλείσει την Δευτέρα, για 10 μέρες), τελικά έγιναν τρεις.

Ο δεύτερος της βαθμολογίας Διαγόρας Β. δίνει επίσης δύσκολο εντός έδρας παιχνίδι φιλοξενώντας τον Απόλλωνα Κ., ενώ ο Κλεάνθης θα υποδεχθεί τον Ασκληπιό Κω.

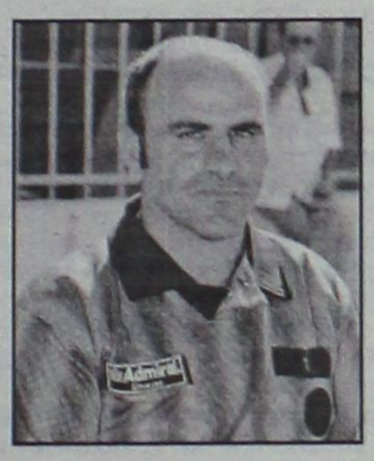

Αναλυτικά η 17η αγωνιστική:

ΑΥΡΙΟ

• **Λίνδος (15.00):** Κλεόβουλος-Ασπίδα Απ.
Διαιτησία: *Πηδιάκης-Αργυρόπουλος-Κατσιδώνης Π.*
Παρατηρητής: *Ντάκας Ν.*
Παρ. διαιτησίας: *Κάπρος Στ.*

• **Κοσκινού (15.00):** Διγενής-Φοίβος
Διαιτησία: *Τσαγγάρης-Μίχας-Ορφανός*
Παρατηρητής: *Κυπραίος Θ.*
Παρ. διαιτησίας: *Καλαθενός*

• **Αρχάγγελος (15.00):** Αρης-Αστέρας Μ.
Διαιτησία: *Φραγκίνης-Κατταβενός-Λάμπρου*
Παρατηρητής: *Στελλάς*
Παρ. διαιτησίας: *Κάζας*

• **Βάτι (15.00):** Διαγόρας Β.-Απόλλων Κ.
Διαιτησία: *Π"δόπουλος-Ζανεττής-Καραχανής*
Παρατηρητής: *Χουρδάς*

• **Μαλώνα (15.00):** Αγ. Γεώργιος-Ηρακλής Μ.
Διαιτησία: *Ζανεττίδης-Π"νικολάου-Ασημακόπουλος*
Παρατηρητής: *Δημητράς Δ.*
Παρ. διαιτησίας: *Καψάσκης*

• **Κατταβιά (15.00):** Κατταβιά-Απόλλων Απ.
Διαιτησία: *Χ"νικόλας-Στεφανάκης-Μανέγας*

ΚΥΡΙΑΚΗ

• **Παραδείσι (14.30):** Κλεάνθης-Ασκληπιός
Διαιτησία: *Κατσιδώνης Ε.-Μίχας-Χ"νικόλας*
Παρατηρητής: *Μακρής*
Παρ. διαιτησίας: *Τριανταφύλλου*

• **Κως (15.00):** Ανταγόρας-ΑΕΡΑ
Διαιτησία: *Κόττορος-Πανάτος-Αργυρίου*
Παρατηρητής: *Κεφαλιανός*
Παρατηρητής: *Παυλούς*
Παρ. διαιτησίας: *Σακελλαρίδης*

ΠΑΙΔΙΚΟ ΠΡΩΤΑΘΛΗΜΑ

Ορίσθηκαν τα παιχνίδια της τελευταίας αγωνιστικής (11ης) του α' γύρου για το Σαββατοκύριακο που έχουν ως εξής:

Α' ΟΜΙΛΟΣ
ΑΥΡΙΟ

• **Αγ. Απόστολοι (10.00):** Διαγόρας Β.-Φοίβος
Διαιτησία: *Τάσης-Κασιώτης-Επαμεινώνδας*
Γιατρός: *Γκινή*

• **Αγ. Απόστολοι (13.30):** Δωριέας-Ευαγόρας
Διαιτησία: *Κασιώτης-Τάσης-Επαμεινώνδας*
Γιατρός: *Ανδρούτσος*

• **Αφάντου (15.30):** ΑΕΡΑ-Ρόδος
Διαιτησία: *Κεφάλας*
Γιατρός: *Κουλιάς*

ΚΥΡΙΑΚΗ

• **Αγ. Απόστολοι (10.30):** Αγ. Ισίδωρος-Νίκη Ρ.
Διαιτησία: *Κασιώτης-Τάσης-Επαμεινώνδας*
Γιατρός: *Παυλίδης*

• **Ψίνθος (13.00):** *Δόξα Ψ.-Διαγόρας*
Διαιτησία: *Μίαρης*
Γιατρός: *Ανδρούτσος*

Β' ΟΜΙΛΟΣ
ΣΗΜΕΡΑ

• **Αγ. Απόστολοι (14.15):** Ασπίδα Απ.-Ιάλυσος
Διαιτησία: *Μίαρης*
Γιατρός: *Γκινή*

ΑΥΡΙΟ

• **Καλυθιές (11.00):** Απόλλων Κ.-Αστέρας Π.
Διαιτησία: *Κατταβενός*
Γιατρός: *Παυλίδης*

• **Κοσκινού (13.30):** Διγενής-Ευκλής
Διαιτησία: *Ορφανός*
Γιατρός: *Γκινή*

ΚΥΡΙΑΚΗ

• **Παραδείσι (13.00):** Κλεάνθης-Ακουσίλαος
Διαιτησία: *Γκιούντιτσε*
Γιατρός: *Πύργος*

• **Λυκ. Ιαλυσού (13.30):** Ηλιος-Ερμής
Διαιτησία: *Τσουρούττης*
Γιατρός: *Τσέρκης*

ΚΥΠΕΛΛΟ ΠΑΙΔΙΩΝ

Για την προσεχή Τετάρτη ορίσθηκαν τα δύο παιχνίδια της Β' φάσης του παιδικού κυπέλλου.

Το πρόγραμμα:

• **Κρεμαστή (15.00):** Φοίβος – Αστέρας Π.
Γιατρός : *Ανδρούτσος*

• **Αγ. Απόστολοι (15.00):** Νίκη Ρ. – Ευαγόρας
Γιατρός: *Γκινή*

Περιθώριο 4 ημερών

Μετά από απόφαση της Πειθαρχικής Επιτροπής η αρμόδια Επιτροπή Πρωταθλήματος επαναορίζει τον αγώνα Ακουσίλαου – Καλυμνιακού για την εβδομάδα από Δευτέρα 31 Ιανουαρίου έως Πέμπτη 3 Φεβρουαρίου, βάσει του άρθρου 22 του ΚΑΠ.

Η ακριβής ημερομηνία θα ανακοινωθεί εμπρόθεσμα από την ΕΠΣΔ μετά από συνεννόηση με το Σωματείο της Καλύμνου, λόγω των γνωστών συγκοινωνιακών προβλημάτων.

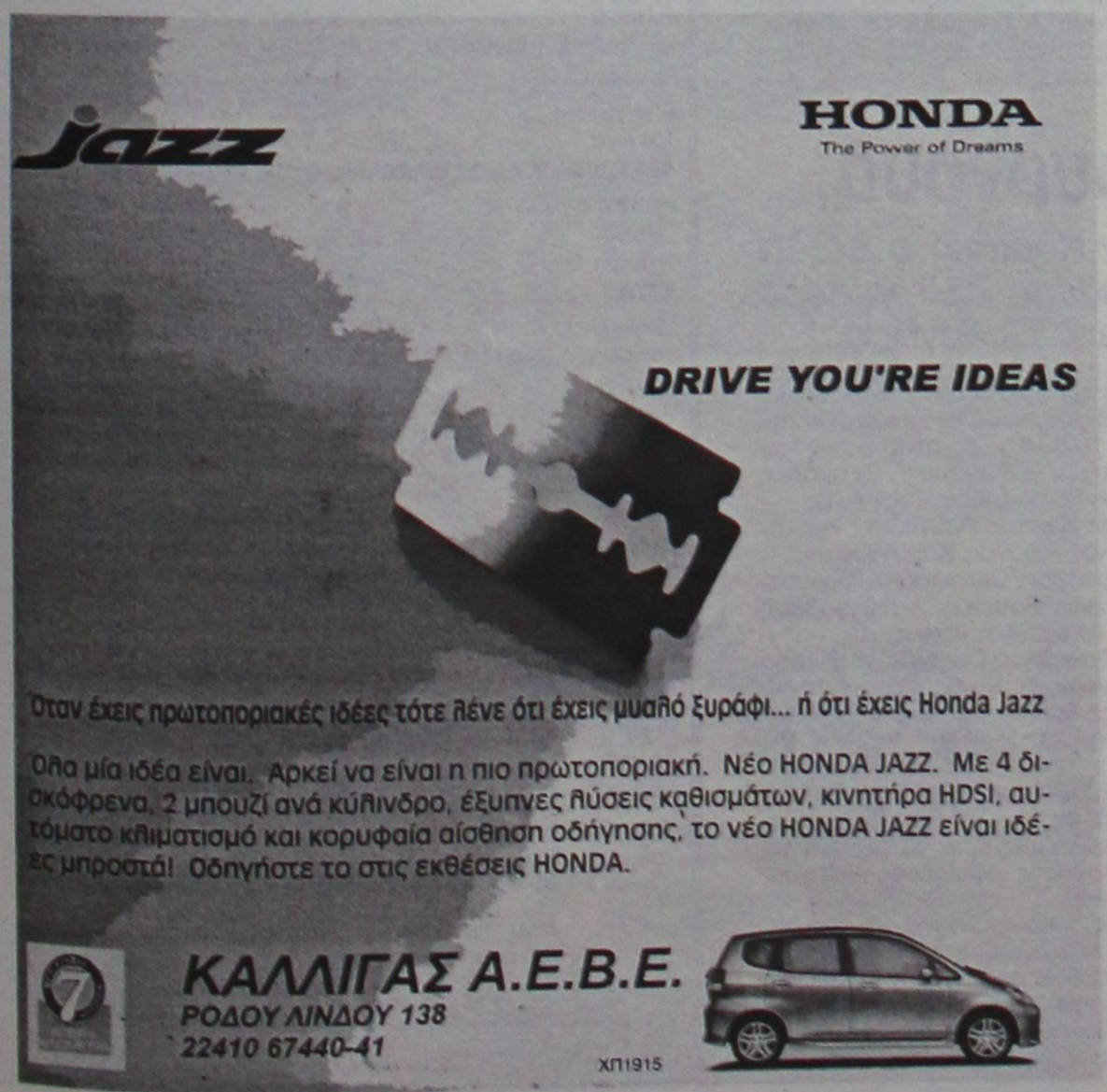

ΤΟΠΙΚΟ ΠΟΔΟΣΦΑΙΡΟ

Ολοκληρώθηκε η εικόνα

• Βγήκαν οι ομάδες που θα μπουν στην κληρωτίδα στις 10 Φεβρουαρίου, για να βγουν τα ζευγάρια της 2ης φάσης του ενωσιακού πρωταθλήματος.

Οριστικοποιήθηκαν οι ομάδες που θα αναμετρηθούν στην δεύτερη φάση του ενωσιακού πρωταθλήματος μετά την ολοκλήρωση των αγωνιστικών τους υποχρεώσεων.

Οι μόνοι όμιλοι που έμειναν ανοιχτοί για την κατηγορία των Παίδων ήταν ο 2ος και ο 5ος, με τις Σέρρες να κλείνουν τις υποχρεώσεις τους με νίκη και να πανηγυρίζουν την πρόκριση τους στην επόμενη φάση.

Πανηγύρια και στην Λάρισα μετά την αυτοκτονία των Τρικάλων στην Θεσσαλία τα οποία και υποχρέωθηκαν σε ισοπαλία, παρά το ότι προηγήθηκαν στο σκορ.

Και από πλευράς Νέων έχει ολοκληρωθεί η εικόνα τον μονομάχων της δεύτερης φάσης.

Η Χαλκιδική πανηγύρισε με πεντάρα την πρόκριση από τον 2ο όμιλο κόντρα στην Δράμα, και πλέον περιμένει μαζί με τις υπόλοιπες ομάδες που σφράγισαν το εισιτήριο, για την κλήρωση που αναμένεται να πραγματοποιηθεί στις 10 Φεβρουαρίου στα γραφεία της Ε.Π.Ο.

Επίσης οι πρώτες πληροφορίες αναφέρουν πως τα παιχνίδια νοκ άουτ της δεύτερης φάσης θα πραγματοποιηθούν μία εβδομάδα αργότερα, με πιθανό σενάριο η αγωνιστική να μεταφερθεί μία εβδομάδα αργότερα.

Οι ενώσεις που προκρίθηκαν ανά κατηγορία:

Παίδες: 1ος όμιλος, Θράκη, 2ος Σέρρες, 3ος Μακεδονία, 4ος Καστοριά, 5ος Λάρισα, 6ος Εύβοια, 7ος Αχαΐα, 8ος Θεσπρωτία,9ος Αθήνα, 10ος Δωδεκάνησα, 11ος Ηλεία, 12ος Πειραιάς, 13ος Ηράκλειο.

Νέοι: 1ος Ξάνθη, 2ος Χαλκιδική, 3ος Μακεδονία, 4ος Κοζάνη, 5ος Λάρισα, 6ος Βοιωτία, 7ος Αχαΐα,8ος Ήπειρος, 9ος Αν. Αττική, 10ος Δωδεκάνησα, 11ος Μεσσηνία, 12ος Πειραιάς, 13ος Ηράκλειο.

Με αφορμή την ολοκλήρωση της πρώτης φάσης η "Α.Ρ." επικοινώνησε με τους δύο ενωσιακούς προπονητές **Σάββα Ορφανίδη** και **Αντώνη Οικονόμου** οι οποίοι σε γενικές γραμμές ανέφεραν πως: «Στα παιχνίδια νοκ άουτ, όλα είναι πιθανά και όλα απίθανα. Αυτό που θέλουμε και προσπαθούμε είναι οι ομάδες μας να βρίσκονται σε καλή κατάσταση για να παλέψουν για την πρόκρισή τους στην επόμενη φάση".

Κλέβει την παράσταση

• Με τους Ζωάννου και Φωτεινή να βρίσκονται στην διάθεση του προπονητή τους Γιάννη Καμπούρη, υποδέχεται αύριο ο Διαγόρας Β, τον Απόλλωνα Κ.

• Χωρίς τον τιμωρημένο Κουφαλάκη και τον τραυματία Μέλιο, ταξιδεύει για Νότια Ρόδο ο Απόλλωνας.

Με μία γρήγορη ματιά στο πρόγραμμα των ομάδων της Α΄ τοπικής κατηγορίας της 17ης ημέρας για τα παιχνίδια που έχουν οριστεί το Σάββατο, εύκολα διακρίνει κανείς πιο είναι το σημαντικότερο, από βαθμολογικής πλευράς, αλλά και βάσει της ιστορίας των ομάδων.

Ο φορμαρισμένος και διεκδικητής του τίτλου Διαγόρας Β, υποδέχεται τον επίσης ανεβασμένο το τελευταίο διάστημα Απόλλωνα Κ., στην ρεβάνς του 1-0 υπέρ των «κυανοκίτρινων» του πρώτου γύρου.

Βέβαια από εκείνη την ημέρα έχουν αλλάξει πολλά, αφού οι ομάδες πλέον έχουν βρει τον ρυθμό και την «ταυτότητά» τους, σε σχέση με την δεύτερη αγωνιστική του πρώτου γύρου, όταν εκφράστρια της κάθε κίνησης των ποδοσφαιριστών ήταν η κούραση από την περίοδο της προετοιμασίας που μόλις είχε περάσει στο παρελθόν.

Τότε οι βαθμολογικές απώλειες «επιτρέπονταν» αφού υπήρχαν τα χρονικά περιθώρια για ανάκαμψη, κάτι που δεν ισχύει τώρα, αφού η διαφορά του 2ου Διαγόρα και του 6ου Απόλλωνα από την κορυφή βρίσκεται στους 4 και 6 βαθμούς αντίστοιχα.

Από την πλευρά των φιλοξενούμενων που παραμένουν σταθεροί στις απόψεις τους από την αρχή της περιόδου «κυνηγάμε την νίκη σε κάθε παιχνίδι» δεν θα είναι στην αποστολή ο **Μάλιος** που υπέστη θλάση και η κατάστασή του στην δεδομένη στιγμή δεν του επιτρέπει την συμμετοχή.

Εκτός πλάνων του προπονητή της ομάδας **Νίκου Ταχραμάνη**, βρίσκεται και ο τιμωρημένος με μία αγωνιστική ημέρα **Κουφαλάκης**, ενώ μετέωρος στην λίστα των τελικών επιλογών του **Ταχραμάνη** είναι ο **Κοσκινιάτης** που ταλαιπωρείται από ελαφριάς μορφής διάστρεμμα.

Οι «κυανέρυθροι» του **Γιάννη Καμπούρη** προπονήθηκαν χθες για τελευταία φορά στο γήπεδο των Αγ. Αποστόλων υπό την συνοδεία της δυνατής βροχής πάνω σε θέματα τεχνικής κατάρτισης, ενώ στο τέλος έπαιξαν και μερικά λεπτά οικογενειακό διπλό.

Το θετικό για την ομάδα του **Γιάννη Καμπούρη** είναι πως θα έχει μετά από δύο αγωνιστικές ημέρες στην διάθεσή του και τους τιμωρημένους με ημερολογιακές ημέρες **Φωτεινή** και **Ζωάννου**, που ολοκλήρωσαν την ποινή τιμωρίας που τους είχε υποβληθεί, μετά το επεισόδιο που είχαν στο γήπεδο των Απολλώνων με φίλαθλο της γηπεδούχου ομάδας.

Κανένα άλλο πρόβλημα δεν αντιμετωπίζει ο προπονητής των Βατενών, πέραν του ευχάριστου πονοκέφαλου που δημιουργεί η παρουσία όλων των ποδοσφαιριστών της ομάδας, στην διάθεση του, πέραν της γνωστής απουσίας του **Μιχάλη Τσιβρινή** που υπολείπεται ακόμη 3 αγωνιστικές τιμωρίας και επιστρέφει στο παιχνίδι με την Κατταβιά.

Παιδικό τουρνουά...

• Διοργανώνει την Κυριακή ο ΔΟΑΝ του Δήμου Καλλιθέας στο γήπεδο των εκπαιδευτηρίων "Πυθαγόρας"

Ο ΔΟΑΝ δήμου Καλλιθέας στα πλαίσια των εκδηλώσεών του, διοργανώνει ενδοδημοτικό τουρνουά ποδοσφαίρου την Κυριακή 23 Ιανουαρίου και ώρα 10.30 στις εγκαταστάσεις του ιδιωτικού σχολείου "Εκπαιδευτήρια Πυθαγόρας". Οι ομάδες και τα ονόματα των παικτών που θα συμμετάσχουν είναι:

Δημοτικό Σχολείο Κοσκινού: Κώττης Λευτέρης, Χατζηστρατής Σωτήρης, Παπαδόπουλος Γιώργος, Καραγιώργης Γ., Νικήτας Γόμπος, Μανώλης Βαρνάβας, Οκτανιάδης Γιώργος, Μανωλάγκας Χρήστος, Κατσαράς Βασίλης, Χατζησάββας Αλέξανδρος, Καργάκος Νίκος, Αλεξάγλου Χάρης

Δημοτικό Σχολείο Ψίνθου: Τσούλλος Γιώργος, Ευθυμίου Γιάννης, Χάλαντας Φώτης, Γιαννούχος Νίκος, Κήπουλας Νίκος, Ορφανός Βασίλης, Μάρκος Ελευθέριος, Γεωργούλης Δημήτρης, Κοτόπουλος Θάνος, Στελλάς Μιχάλης, Βαβλάς Δημήτρης.

Δημοτικό Σχολείο Καλυθιών: Σωτηράκης Βασίλης, Τσεπελέ Αθανάσιος, Αναστασάς Μιχάλης, Χατζηδιάκος Σταμάτης, Τζαβάρας Κυριάκος, Συρινιώτης Στέλιος, Γεωργίεφ Αντώνης, Μάστορας Μανώλης, Τσίκης Αργύρης, Μπερέρης Γιώργος, Τσακίρης Βασίλης, Πενέφ Βασίλης.

Κολλέγιο Ρόδου "Πυθαγόρας": Κουφαλάκης Αθανάσιος, Αυγητίδου Ολγα, Καραβόλιας Μανώλης, Κιόττος Μάρκος, Τσουπάκης Κωνσταντίνος, Χατζήπαπας Κομνηνός, Χαρακίδης Ιωάννης, Δημητριάδης Δημήτριος, Σαββαϊδης Αλέξανδρος, Αποστολάς Θεοδόσιος, Πατούρης Αναστάσιος, Παπαοικονόμου Μιχαήλ, Αϊβάζης Μανώλης

Kariba Travel
ΠΡΑΚΤΟΡΕΙΟ ΓΕΝΙΚΟΥ ΤΟΥΡΙΣΜΟΥ

Με **συνέπεια, ευθύνη** και **κατανόηση προσφέρουμε** ό,τι **καλύτερο** και **φθηνότερο** στην αγορά μας

1. **ROYAL OLYPIC HOTEL** LUX **ΜΑΚΡΥΓΙΑΝΝΗ**
Μονόκλινο 76
Δίκλινο 86
Τρίκλινο 110
2. **OLYMPIC PALACE HOTEL** Β΄ ΚΑΤΗΓΟΡΙΑΣ **ΣΥΝΤΑΓΜΑ**
Μονόκλινο 58
Δίκλινο 70
Τρίκλινο 90
3. **PRESIDENT HOTEL** Α΄ ΚΑΤΗΓΟΡΙΑΣ **ΛΕΩΦ. ΚΗΦΙΣΙΑΣ**
Μονόκλινο 60
Δίκλινο 70
Τρίκλινο 92
4. **ASTOR HOTEL** Α΄ ΚΑΤΗΓΟΡΙΑΣ **ΣΥΝΤΑΓΜΑ**
Μονόκλινο 56
Δίκλινο 68
Τρίκλινο 82
5. **POLIS GRAND HOTEL** Α΄ ΚΑΤΗΓΟΡΙΑΣ1 **ΠΑΤΗΣΙΩΝ 18 & ΒΕΡΑΝΖΕΡΟΥ 15**
Μονόκλινο 63
Δίκλινο 72
Τρίκλινο 97
6. **ARETHUSA HOTEL** Β΄ SUPERIOR **ΣΥΝΤΑΓΜΑ**
Μονόκλινο 45
Δίκλινο 60
Τρίκλινο 78
7. **HELLINIS HOTEL** Β΄ ΚΑΤΗΓΟΡΙΑΣ **ΩΝΑΣΕΙΟ ΛΕΩΦ. ΣΥΓΓΡΟΥ**
Μονόκλινο 48
Δίκλινο 58
Τρίκλινο 70
8. **DORIAN INN HOTEL** Β΄ ΚΑΤΗΓΟΡΙΑΣ **OMONOIA**
Μονόκλινο 52
Δίκλινο 58
Τρίκλινο 79

✓ Επίσης κρατήσεις ξενοδοχείων σε όλη την Ελλάδα και τον κόσμο
✓ Εισιτήρια για όλα σας τα ταξίδια αεροπορικά και ακτοπλοϊκά εσωτερικού και εξωτερικού
✓ Charter flight (01/04-31/10)

Νιοχώρι, οδός Δραγούμη 18 και Μανδηλαρά
Τηλ. +30 22410 24650, 75391 78170
FAX: +30 22410 78793 ΚΙΝ. 6942434753
E-mail: kariba-travel@rho.forthnet.gr
AE0088

ΠΡΑΚΤΟΡΕΙΟ ΤΑΞΙΔΙΩΝ
ΣΑΒΒΑΣ ΣΑΗΣ

Με την ευκαιρία της λειτουργίας του **νέου** μας πρακτορείου στην οδό Τάρπον Σπρίνγκς 42 (δίπλα στην Τράπεζα Πίστεως)

ΠΡΟΣΦΕΡΟΥΜΕ

τα φθηνότερα αεροπορικά εισιτήρια για όλο τον κόσμο με όλες τις αεροπορικές πτήσεις

ΠΡΟΣΟΧΗ

ΠΛΗΡΟΦΟΡΙΕς ΔΕΝ ΔΙΔΟΝΤΑΙ ΑΠΟ ΤΟ ΤΗΛΕΦΩΝΟ ΜΟΝΟ ΠΡΟΣΩΠΙΚΗ ΠΑΡΟΥΣΙΑ ΣΑς

ΑΚΟΜΗ

• ΒΙΖΑ επισκέπτου για ΑΥΣΤΡΑΛΙΑ σε μία μέρα
• Εκδοση διαβατηρίων
• Εκδοση αδειών αυτοκινήτων

ΞΕΝΟΔΟΧΕΙΑ ΣΤΗΝ ΑΘΗΝΑ

PRESIDENT Α' ΚΑΤΗΓΟΡΙΑΣ Λεωφόρος Κηφισίας			
Μονόκλινο	€ 60		έως 31/3
Δίκλινο για μονόκλ.	€ 65		«
Δίκλινο	€ 70		«
Τρίκλινο	€ 90		«
ROYAL OLYMPIC LUX κοντά στο Σύνταγμα			
Μονόκλινο	€ 75		έως 31/3
Δίκλινο	€ 85		«
Τρίκλινο	€ 105		«
OLYMPIC PALAS Α' ΚΑΤΗΓΟΡΙΑ Σύνταγμα			
Μονόκλινο	€ 55		έως 31/3
Δίκλινο	€ 70		«
Τρίκλινο	€ 85		«
BEST WESTERN ILISIA Α' ΚΑΤΗΓΟΡΙΑΣ ILISIA Μιχαλακοπούλου			
Μονόκλιν)	€ 68	€ 84	1/1-31/3 έως 31/12/04
Δίκλινο	€ 83	€ 93	«
Τρίκλινο	€ 97	€ 110	«
HELLINIS Β' ΚΑΤΗΓΟΡΙΑ ΟΝΑΣΙΟ Συγγρού			
Μονόκλινο	€ 60	€ 50	έως 31/12
Δίκλινο	€ 70	€ 60	
Τρίκλινο	€ 82	€ 70	έως 31/3
ARETOUSA Β' ΚΑΤΗΓΟΡΙΑΣ Μητροπόλεως - Σύνταγμα			
Μονόκλινο			έως 31/3
Δίκλινο			«
Τρίκλινο			«
ASTOR Σύνταγμα			
Μονόκλινο	€ 56		έως 31/3
Δίκλινο γι α μονόκλινο	€ 63		«
Δίκλινο	€ 68		«
Τρίκλινο	€ 80		«
POLIS GRAND HOTEL Β' ΚΑΤΗΓΟΡΙΑΣ Πατησίων & Βερανζέρου 10			
Μονόκλινο	€ 59		έως 31/3
Δίκλινο	€ 69		«
Τρίκλινο	€ 92		«
ΒΕΡΓΙΝΑ Β' ΚΑΤΗΓΟΡΙΑΣ ΘΕΣ/ΚΗ (κεντρικό)			
Μονόκλινο	€ 55		έως 31/3
Δίκλινο	€ 74		«
Τρίκλινο	€ 89		
ANEMONI KENTRIKO-PEIRAI			
Μονόκλινο	€ 55	έως 31/12	€ 58 έως 10/5
Δίκλινο	€ 66		€ 70
Τρίκλινο	€ 78		€ 84

ΣΑΣ ΣΥΜΦΕΡΕΙ ΠΡΙΝ ΚΛΕΙΣΕΤΕ ΟΠΟΥΔΗΠΟΤΕ ΝΑ ΜΑΣ ΕΠΙΣΚΕΦΘΕΙΤΕ

ΠΡΑΚΤΟΡΕΙΟ ΤΑΞΙΔΙΩΝ
ΣΑΒΒΑΣ ΣΑΗΣ

ΤΑΡΠΟΝ ΣΠΡΙΝΓΚΣ 42 (δίπλα στην Τραπ. Πίστεως) • Τηλ. 39781-3

XΠ127

ΤΟΠΙΚΟ ΠΟΔΟΣΦΑΙΡΟ

Ο Κετσές στο ντέρμπι

• Θα σφυρίξει το αυριανό ματς του β' ομίλου ανάμεσα στους δύο πρωτοπόρους, Ευαγόρα και Ακουσίλαο

Με το ντέρμπι κορυφής στον β' όμιλο να ξεχωρίζει, ανοίγει η αυλαία του β' γύρου της β' κατηγορίας.

Στο γήπεδο των Αγίων Αποστόλων ο Ευαγόρας θα αντιμετωπίσει τον συγκάτοικό του στην κορυφή της βαθμολογίας Ακουσίλαο. Το ματς αυτό ορίσθηκε να το διευθύνει ο **Δημήτρης Κετσές.**

Ενδιαφέρον παιχνίδι για τον ίδιο όμιλο γίνεται και στην Κάλυμνο με τον Καλυμνιακό να υποδέχεται την Ασπίδα Σ.

Στον α' όμιλο η πρωτοπόρος Αναγέννηση Εμπ. θα φιλοξενήσει στις Φάνες τον Νικαγόρα, ενώ ο δεύτερος Ορφέας θα βρεθεί στην Πάτμο για ν' αντιμετωπίσει τον Ξάνθο.

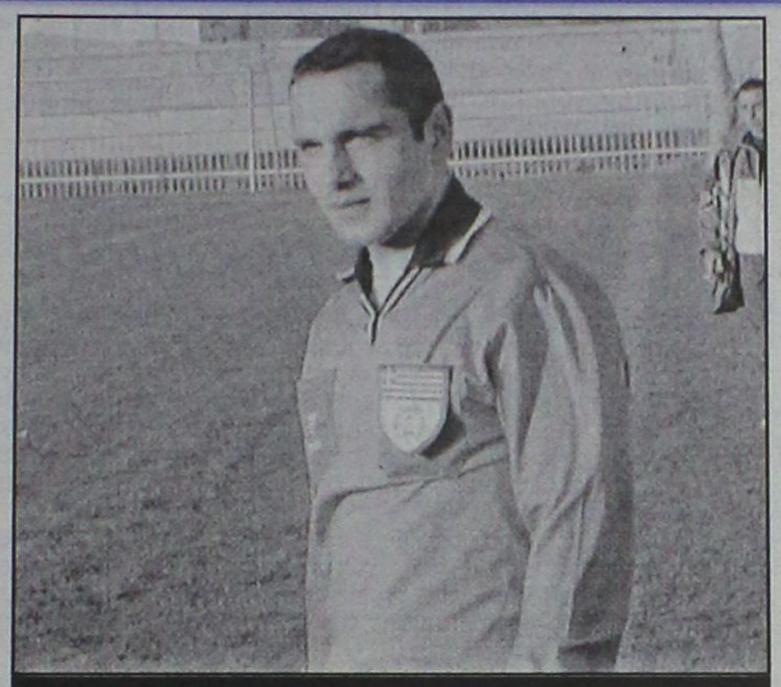

Ο Δημήτρης Κετσές σφυρίζει στο ντέρμπι

ΕΦΗΒΙΚΟ ΠΡΩΤΑΘΛΗΜΑ

Τρία παιχνίδια για το πρόγραμμα της 17ης αγωνιστικής κι ένα εξαναβολής ορίσθηκαν γι' αυτό το σαββατοκύριακο, ενώ την Τετάρτη 26/1 στο γήπεδο Κρεμαστής (λόγω τιμωρίας της έδρας του Ερμή), ο Ερμής θα παίξει τον διακοπέντα αγώνα με την Ρόδο.

Το πρόγραμμα:

Αύριο

• **Αγ. Αποόστολοι (11.30):** Ρόδος-Απόλλων Απ.
Διαιτησία: *Κόκκινος*
Γιατρός: *Καλαθενός*

• **Μαλώνα (13.00):** Αγ. Γεώργιος-Ηρακλής Μ.
Διαιτησία: *Γκιούντιτσε*
Γιατρός: *Παυλίδης*

Κυριακή

• **Καλυθιές (15.30):** Ερμής-Φοίβος
Διαιτησία: *Μίαρης*
Γιατρός: *Τσέρκης*

Εξαναβολής

Κυριακή

• **Παραδείσι (11.00):** Κλεάνθης-Διαγόρας
Διαιτησία: *Γκιούντιτσε*
Γιατρός: *Πύργος*

Τετάρτη 26/1

• **Κρεμαστή (15.00):** Ερμής-Ρόδος
Γιατρός: *Τσέρκης*

Αναλυτικά η 8η αγωνιστική:

Α' ΟΜΙΛΟΣ

Αύριο

• **Τήλος (12.00):** Τήλος-Ερμής
Διαιτησία: *Σταυριανός-Μοσχούς-Αντωνάς*
Παρατηρητής: *Κυπραίος Μ.*

• **Πάτμος (15.00):** Ξάνθος-Ορφέας
Διαιτησία: *Κατσιδώνης Ε.-Μαυρουδής-Λουρμπέας*
Παρατηρητής: *Μελιάνος*

Κυριακή

• **Αγ. Απόστολοι (14.30):** Πήγασος-Αντίμαχος
Διαιτησία: *Κατσιδώνης Π.-Κατταβενός-Στεφανάκης*
Παρατηρητής: *Μαυρουδής*
Παρ. διαιτησίας: *Κων/νου*

• **Φάνες (14.30):** Αναγέννηση Εμπ.-Νικαγόρας
Διαιτησία: *Τσαγκάρης-Ζανεττής-Ασημακόπουλος*
Παρατηρητής: *Σταματίου*
Παρ. διαιτησίας: *Πασπάτης*

Β' ΟΜΙΛΟΣ

Αύριο

• **Κάλυμνος (14.45):** Καλυμνιακός-Ασπίδα Σ.
Διαιτησία: *Φουκαράς-Πανάτος-Πλάτσης*
Παρατηρητής: *Γιαννικουρής*
Παρ. διαιτησίας: *Φραγκίνης Στ.*

• **Αγ. Αποστολοι (15.00):** Ευαγόρας-Ακουσίλαος
Διαιτησία: *Κετσές-Γιαννούλης-Κουρδουκλάς*
Παρατηρητής: *Μανέγας*
Παρ. διαιτησίας: *Ερωτόκριτος*

Κυριακή

• **Ψίνθος (14.30):** Δόξα Ψ.-Πυλί
Διαιτησία: *Μανέγας-Γιαννούλης-Μοσχούς*
Παρατηρητής: *Μπακίρης*
Παρ. διαιτησίας: *Γενής*

• **Πυλώνα (14.30):** Θύελλα-ΑΕΛ
Διαιτησία: *Ζανεττίδης-Λάμπρου-Κόκκινος*
Παρατηρητής: *Ντάκας Ν.*
Παρ. διαιτησίας: *Στέργου*

Δυνατά ζευγάρια

• Με τέσσερα ντέρμπι κορυφής ολοκληρώνεται ο α' γύρος του πρωταθλήματος της γ' κατηγορίας

Αρκετό ενδιαφέρον παρουσιάζει η τελευταία αγωνιστική (11η) του α' γύρου καθώς το σαββατοκύριακο περιλαμβάνει 4 παιχνίδια μεταξύ ομάδων που βρίσκονται ψηλά βαθμολογικά.

Για τον α' όμιλο στην Αρχίπολη ο Εθνικός θα υποδεχθεί τον Ηρακλή Λ., ενώ στον Αρχάγγελο ο Πετρώνας θα φιλοξενήσει τον Ατρόμητο.

Για τον β' όμιλο, ο Αγιος Ισίδωρος θα μεταβεί στα Λάερμα για ν' αντιμετωπίσει τον Πολύστρατο ενώ στους Αγίους Αποστόλους θα "συγκρουσθούν" Ζευς και Αστέρας Π.

Αναλυτικά το πρόγραμμα του διημέρου:

Α' ΟΜΙΛΟΣ

Αύριο

• **Καλαβάρδα (11.00):** Ευκλής-Σύμη
Διαιτησία: *Ασημακόπουλος-Λιάπη-Γαγάνης*
Παρατηρητής: *Τόππος*

• **Δαματριά (15.00):** Δήμητρα-Ηλιος
Διαιτησία: *Πλακογιάννης-Κόκκινος-Π"γιαννίδης*
Παρατηρητής: *Κατσουράκης*

Κυριακή

• **Αρχίπολη (15.00):** Εθνικός-Ηρακλής Λ.
Διαιτησία: *Πηδιάκης-Τσουρδιού-Κεφαλάκης*
Παρατηρητής: *Τόππος*

• **Γεννάδι (15.00):** ΟΦ Ιστρίου-Αναγέννηση Ρ.
Διαιτησία: *Αντωνάς-Κουρδουκλάς-Γουλάρας*
Παρατηρητής: *Κάπρος Στ.*

• **Αρχάγγελος (15.00):** Πετρώνας-Ατρόμητος
Διαιτησία: *Σταυριανός-Μιτζιρίκης-Μοντιάδης*
Παρατηρητής: *Παυλούς*

• **Θεολόγος (15.00):** Δαμάγητος-Ταξιάρχης
Διαιτησία: *Ορφανός-Γιοβάνι-Γαγάνης*
Παρατηρητής: *Κων/νου*

Β' ΟΜΙΛΟΣ

Κυριακή

• **Ασκληπειό (11.00):** Ασκληπειό-Μεσαναγρός
Διαιτησία: *Κουρδουκλάς-Γουλάρας-Αντωνάς*
Παρατηρητής: *Χουρδάς*

• **Λυκ. Ιαλυσού (11.00):** Ιάλυσος '97-Ροδιακός
Διαιτησία: *Γιοβάνι-Ορφανός-Γαγάνης*
Παρατηρητής: *Περαντινός*

• **Κρητηνία (11.00):** Αλθαιμένης-Δωριέας
Διαιτησία: *Ασημακόπουλος-Τσαγγάρης-Ζανεττής*
Παρατηρητής: *Σεβδαλάκης*
Διαιτησία: *Φουκαράς-Πανάτος-Πλάτσης*
Παρατηρητής: *Γιαννικουρής*
Παρ. διαιτησίας: *Φραγκίνης Στ.*

• **Αγ. Αποστολοι (15.00):** Ευαγόρας-Ακουσίλαος
Διαιτησία: *Κετσές-Γιαννούλης-Κουρδουκλάς*
Παρατηρητής: *Μανέγας*
Παρ. διαιτησίας: *Ερωτόκριτος*

Κυριακή

• **Ψίνθος (14.30):** Δόξα Ψ.-Πυλί
Διαιτησία: *Μανέγας-Γιαννούλης-Μοσχούς*
Παρατηρητής: *Μπακίρης*
Παρ. διαιτησίας: *Γενής*

• **Πυλώνα (14.30):** Θύελλα-ΑΕΛ
Διαιτησία: *Ζανεττίδης-Λάμπρου-Κόκκινος*
Παρατηρητής: *Ντάκας Ν.*
Παρ. διαιτησίας: *Στέργου*

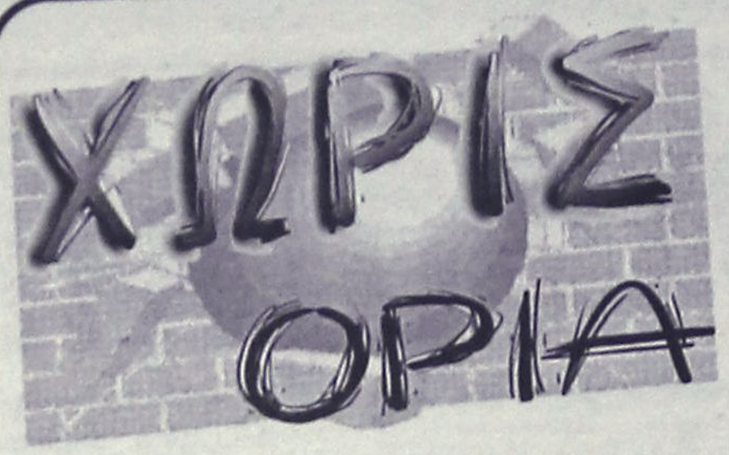

Οικονομική ενίσχυση της Ν.Α. Ασίας

Το ποσόν των 800 ευρώ συγκεντρώθηκε από τα Σωματεία στους αγώνες του περασμένου Σαββατοκύριακου μετά από σχετική έκκληση της διοργανώτριας προς αυτά. Στο ποσό αυτό θα προστεθούν και τα 300 ευρώ της ΕΠΣΔ και θα ακολουθήσει κατάθεση σε ειδικό λογ/σμό για τον λαό της ΝΑ Ασίας που δοκιμάσθηκε από την πρόσφατη θεομηνία.

Ο πρόεδρος και τα μέλη του Δ.Σ. της ΕΠΣΔ ευχαριστούν τις διοικήσεις των Σωματείων για την θετική ανταπόκρισή τους.

Οι προσεχείς συνεδριάσεις

Η Πειθαρχική Επιτροπή της ΕΠΣΔ θα συνεδριάσει την Τρίτη 25 Ιανουαρίου και ώρα 21.00.

Και το δ.σ. την Τετάρτη 26 Ιανουαρίου και ώρα 18.00

Ο ΓΑΣ ΥΓΕΙΑ Ρόδου κόβει την βασιλόπιτα

Η Διοίκηση, οι αθλητές και οι προπονητές του ΓΑΣ Υγεία Ρόδου καλούν τους γονείς των αθλητών τα μέλη και τους φίλους του Συλλόγου στην συνάντηση που θα έχουμε την Κυριακή 23 Ιανουαρίου 2005 στις 7.30 μ.μ. στο ξενοδοχείο Grand Hotel για την κοπή της βασιλόπιτας. Κατά την διάρκεια της εκδήλωσης θα απονεμηθούν τιμητικές διακρίσεις σε αθλητές του Συλλόγου.

Η παρουσία όλων σας θα είναι μεγάλη χαρά για την Διοίκηση.

ΑΠΟ ΤΗΝ ΤΡΙΠΟΛΗ ΣΤΟ...ΝΙΝΟ

Τον περσινό πρώτο σκορερ της Γ' Εθνικής με τα χρώματα της Ρόδου, **Μιχάλη Κλοκίδη** επιστράτευσε ο μάνατζερ της Ρόδου **Κώστας Παπαστεργίου** για να δειπνήσει η ομάδα στην επιστροφή της από την Μεσσηνία. Ο **Κλοκίδης** όπως είναι γνωστό αγωνίζεται στον Αστέρα Τρίπολης.

Έτσι το πούλμαν της...χαράς σταμάτησε στην Τρίπολη. Από το φαγοπότι δεν μπορούσε να λείψει ο **Μιχάλης Κλοκίδης** ο οποίος είχε την ευκαιρία να τα πει με τους πρώην συμπαίκτες,

Οι...δημόσιες σχέσεις του **Παπαστεργίου** οδήγησαν στην συνέχεια αρκετούς παίκτες στη **Πέγκυ Ζήνα,** αλλά κυρίως για να ακούσουν τα Ροδιτόπουλα **Νίνο Ξυπολιτά.**

Εκεί πανηγύρισαν την μεγάλη νίκη με τον Πάμισο.

Στην φωτογραφία ο **Παπαστεργίου** με τον **Ψέλλα** που...κρύβει τη χαρά του!



Το ξύλο της αρκούδας

Σκηνές άγριου ροκ αναβίωσαν το απόγευμα της Τετάρτης στο Βαθύ στο ματς του πρωταθλήματος της Γ' κατηγορίας ανάμεσα στην ομώνυμη ομάδα και την Αναγέννηση Ασφενδιού. Η συμπληρωματική έκθεση του διαιτητή **Αναστασιάδη** περιγράφει το ...ξύλο της αρκούδας μεταξύ των ποδοσφαιριστών όχι μόνο έξω από τα αποδυτήρια των φιλοξενουμένων, αλλά και έξω από το γήπεδο, με κυνηγητό στον παρακείμενο ελαιώνα!

Σύμφωνα με πληροφορίες ο διαιτητής επιρρίπτει την ευθύνη στους γηπεδούχους, ενώ όπως έλεγαν οι Κώοι, υποχρεώθηκαν να βγουν από τα ...παράθυρα για να προλάβουν τα ταξί που τους περίμεναν, αφού η πόρτα των αποδυτηρίων τους είχε αποκλειστεί.

Ετοιμάζει "αποκεφαλισμό"

Ονόματα δεν γράφονται μέχρι να γίνουν οι σκέψεις πράξεις, ή έστω δηλώσεις. Η πληροφορία, όμως, είναι εξακριβωμένη. Πρόεδρος σωματείου σκέφτεται πολύ σοβαρά την διαγραφή μέλους του λόγω της συμπεριφοράς του σε αγώνα πρωταθλήματος. Ο πρόεδρος θεώρησε πως η κακή συμπεριφορά εξέθεσε ανεπανόρθωτα ιδιότητες και πρότυπα.

Δείπνησαν οι Μαριτσενοί

Την Πέμπτη οι ποδοσφαιριστές του Ηρακλή με πρωτοβουλία του γενικού αρχηγού της ομάδας **Θανάση Τσελιού** δείπνησαν στο εστιατόριο "Οδύσσεια" στα Μαριτσά.

ΕΠΑΕ

Θέλει κατάργηση της αφαίρεσης βαθμών

• Μητρόπουλος και Καρράς οι Α' και Β' αντιπρόεδροι της Ένωσης.

"Η αφαίρεση βαθμών είναι αντίθετη με όσα προβλέπονται από την UEFA και τη FIFA". Αυτό θα αναφέρει μεταξύ άλλων το έγγραφο-παρέμβαση του διοικητικού συμβουλίου της ΕΠΑΕ στην εκδίκαση της υπόθεσης σχετικά με τα έκτροπα της Νέας Σμύρνης από την αρμόδια επιτροπή της ΕΠΟ την προσεχή Δευτέρα. Το νεοσύστατο διοικητικό συμβούλιο της ΕΠΑΕ αποφάσισε να ικανοποιήσει εν μέρει το αίτημα της ΠΑΕ Ολυμπιακός και Πανιώνιος, χωρίς όμως να παραστεί στην εκδίκαση της έφεσης.

Το "παρών" θα δώσει μόνο ο νέος πρόεδρος της ΕΠΑΕ, Αλέξανδρος Λυκουρέζος, αλλά μόνο ηθικά, καθώς πρακτικά κάτι τέτοιο δεν μπορεί να συμβεί από τη στιγμή που το πρωτοβάθμιο όργανο που πήρε την απόφαση υπάγεται στην ΕΠΑΕ.

"Θα κατατεθεί στο δικαστήριο γραπτό υπόμνημα με άξονα ότι η αφαίρεση βαθμών είναι αντίθετη με τους νόμους της ΦΙΦΑ και της ΟΥΕΦΑ", δήλωσε σχετικά μετά το ΔΣ και συμπλήρωσε: "Δεν υπήρξε πολιτική αξιολόγηση για την απόφασή μας. Είμαι πρόεδρος της ΕΠΑΕ, εκπροσωπώ τα συμφέροντα των ΠΑΕ και κάθε φορά θα εκτελώ τις αποφάσεις του Δ.Σ.". Παράλληλα, η ΕΠΑΕ θα ζητήσει να καθοριστεί σε ποιες περιπτώσεις ο διαιτητής έχει δικαίωμα να αποφασίσει για την διακοπή ή την μη τέλεση ενός αγώνα, ενώ στην αμέσως επόμενη ΓΣ της ΕΠΟ θα ζητήσει την κατάργηση του άρθρου που αφορά στην αφαίρεση βαθμών και την εναρμόνιση του ΚΑΠ με τα διεθνώς κείμενα.

Τέλος, ο κ Λυκουρέζος είπε πως θα επεξεργασθεί ένα νομικό πλαίσιο, προκειμένου να αντιμετωπισθεί άμεσα και ριζικά το φαινόμενο της βίας.

Εν τω μεταξύ, κατά τη διάρκεια του ΔΣ έλαβαν χώρα και οι εκλογές για την ανάδειξη των δύο αντιπροέδρων . Συγκεκριμένα ο Βίκτωρας Μητρόπουλος εξελέγη Α' αντιπρόεδρος (επικράτησε του κ. Στάμου, ΠΑΟΚ). Β' αντιπρόεδρος αναδείχτηκε ο Καρράς (Προοδευτική) έναντι του Γρηγορόπουλου (Καλαμάτα).

Κατά τα λοιπά στο πρώτο ΔΣ αποφασίστηκαν και τα παρακάτω:

1. Τα σαββατοκύριακα θα λειτουργεί η ΕΠΑΕ, καθώς όπως ειπώθηκε, είναι απαράδεκτο σε ημέρες αγώνων να μην υπάρχει απογευματινή βάρδια για τυχόν απρόοπτα, για τα οποία θα πρέπει να ενημερώνονται ο πρόεδρος κι ο α' αντιπρόεδρος.
2. Το site θα ενημερώνεται αμέσως με αποτελέσματα και βαθμολογίες.
3. Κατασκευή αγγλικής έκδοσης της ιστοσελίδας.
4. Θα αλλάξει το σύστημα του πρωτοκόλλου, αφού θα εισαχθούν ηλεκτρονικά μέσα.
5. Τα πρακτικά του Δ.Σ. θα καταγράφονται με ηλεκτρονική στενογραφία, θα μοιράζονται και θα υπογράφονται από όλους τους συμμετέχοντες.

Τέλος, ο κ. Λυκουρέζος τόνισε: "Θ' ακολουθήσουν κι άλλα σημαντικότερα μέτρα, αλλά ακόμη δεν είμαι έτοιμος για να τα ανακοινώσω".

Του βγάζουν το καπέλο!

Είναι αναμφίβολα πρόσωπο που ξεχωρίζει στη Ρόδο αυτή την εποχή, για την ευθύτητά του, το ακέραιο του χαρακτήρα του και την πολύ καλή δουλειά που κάνει στην ΠΑΕ. Κανείς δεν έχει να πει κουβέντα για τον **Αντώνη Μανίκα,** που το φετεινό του έργο περνάει από χίλια μύρια κύματα προβλημάτων, αντιξοοτήτων και... αλλαγής στόχων!

Αλλιώς του τα είπαν το καλοκαίρι, αλλιώς παρουσιάσθηκαν στην πορεία. Άλλος στη θέση του θα είχε φύγει μετά τα όσα συνέβησαν. Εκείνος όμως έμεινε και πολέμησε. Με το έμψυχο υλικό που έχει και δουλεύει καταφέρνει και έχει τη Ρόδο στην 5η θέση με την βασική προϋπόθεση της μέγιστης προσφοράς των παικτών του.

Μετά τον **Γιώργο Κονταξή** (επί προεδρίας **Γιάννη Κλούβα)** και τον **Δημήτρη Σκούνα** είναι ο επόμενος "ξένος" τεχνικός στον πάγκο της Ρόδου, (πέρασαν από τον ίδιο χώρο **Τανίδης, Παπαοικονόμου, Ορφανίδης** κ.α. από πλευράς "ντόπιων προπονητών").

Ο **Μανίκας** έχει καταφέρει πολλά μέχρι τώρα και με αρκετές σημαντικές κινήσεις:

- Έχει καταφέρει να "ενώσει" τους παίκτες του στ' αποδυτήρια (σημαντικό βήμα) και κατάφερε να του δίνουν τον καλύτερό τους εαυτό.
- Μίκρυνε τις αγωνιστικές αποστάσεις μεταξύ τους και υπολογίζει τους πάντες (κανείς δεν κατάλαβε αν ο **Γιώργος Δανάς** ήταν τόσο καιρό στον πάγκο ή εκτός δεκαοκτάδας στο παιχνίδι με τη Μαρκό).



- Εμπιστεύεται τους Ροδίτες και το Ροδίτικο ποδόσφαιρο κάτι που δεν έκαναν προκάτοχοί του. Μάλιστα για πρώτη φορά τέτοια εποχή προπονητής "κοίταξε" να πάρει παίκτες από το τοπικό.
- Το κυριότερο: Προσαρμοσμένος στις οικονομικές δυνατότητες της ομάδας εισηγείται ανάλογα!

Δηλαδή:- Ποιός προπονητής απ' την υπόλοιπη Ελλάδα ευρισκόμενος στον πάγκο της Ρόδου θα ζητούσε μεταγραφές την τρέχουσα περίοδο από τον τοπικό χώρο; Ποιός θα όργωνε τα γήπεδα για να δει και να "τσεκάρει" αντί να μελετάει πρωί και βράδυ τα FAX με τις προτάσεις των μάνατζερ;

Η ποδοσφαιρική Ρόδος του βγάζει το καπέλο γιατί δεν μοιάζει με κανένα απ' τους προϋπηρετήσαντες. Και.. μακάρι ν' αντέξει(!!!) γιατί ο κλοιός των προτάσεων όλο και σφίγγει περισσότερο . **Ν.Κ.**

Ακούθηκε

●●● **Κάτι πρέπει να έχει "στραβώσει" στη Παπαζαχαρίου. Οι διαιτητές στα Φ.Α. γράφουν άλλα...κι' άλλα. Κι άντε οι νέοι να τους συγχωρέσεις, αλλά και οι παλιοί:**

●●● *Αντε να τους αφήσω κι αυτούς να πάω στην επιτροπή ορισμού. Εδώ και δύο μήνες η εφηβική ομάδα του Αρη δεν συμμετέχει στο πρωτάθλημα. Ε, λοιπόν η επιτροπή όρισε διαιτητή(!) σ' ένα...αγώνα 2-0 χωρίς αγώνα !!!*

●●● **Ρε παιδιά έλεος. Οτι συμβαίνει σ' αυτό το τόπο φταίει ο γενικός ρολογάς; Ακόμα και στο εφηβικό αναμείχθηκε τ' όνομά του: Δηλαδή φταίει ο άνθρωπος που ότι συμβεί τον παίρνουν τηλέφωνο. Ας μην κλείνουν οι άλλοι τα κινητά τους...**

●●● *Στο κάτω-κάτω γενικός είναι. Δηλαδή ο ισχυρός. Είναι λογικό να παίρνουν αυτόν και τον πρόεδρο. Ζαβολιές να μην κάνει μόνο, τ' άλλα όλα είναι φυσιολογικά.*

●●● **Αραιά και που χτυπά ο Λάμπρος κωλοτούμπας. Τελευταία μας μίλησε για...ελαιοτριβείο! Κάθε μέρα είναι μαζί με τον γενικό ρολογά, στους αγώνες μαζί και κάνει δήλωση ότι δεν είναι...πυρήνας του!**

●●● *Η παρακάλια θέλει ή κάτι ετοιμάζει. Παλιά καραβάνα, ξέρει από εκλογές, όπως και ο Κλεό που τελευταία έχει περίεργες συναντήσεις! Καλημέρα σας...*

ΑΝΕΚΔΟΤΟ

Ο Θεός πάγε στους Αμερικάνους και είπε «έχω εντολές για σας, που θα κάνουν τς ζωές σας καλύτερες». Και οι Αμερικάνοι ρώτησαν: «Τι είναι οι εντολές;». Και ο Θεός εξήγησε: «κανόνες ζωής». «Μπορείς να μας δώσεις ένα παράδειγμα;». «Να μην σκοτώνετε».

«Να μην σκοτώνουμε;», απάντησαν έκπληκτοι εκείνοι. «Δεν ενδιαφερόμαστε». Έτσι ο Θεός πάγε στους Ιταλούς και είπε «έχω εντολές». Και οι Ιταλοί ζήτησαν ένα παράδειγμα και ο Κύριος είπε «να μην κλέβετε». «Να μην κλέβουμε; Δεν ενδιαφερόμαστε». Πάγε μετά στους Γάλλους, με το ίδιο παραμύθι, «έχω εντολές». Εκείνοι ζήτησαν ένα παράδειγμα και ο Θεός τους είπε «να μην επιθυμείτε την γυναίκα του γείτονα». «Ανήκουστο», αναφώνησαν οι Γάλλοι. «Να μην επιθυμούμε την γυναίκα του γείτονα; Αδύνατον». Και ο Θεός πάγε τέλος στους Εβραίους. «Έχω εντολές», τους λέει. «Πόσο κάνουν;», τον ρωτούν ευθύς. «Δωρεάν είναι», τους απαντά ο Ύψιστος. «Θα πάρουμε δέκα», αποφάνθηκαν . Και ούτω εγεννήθησαν οι Δέκα Εντολές!



ΡΕΠΟΡΤΑΖ

Αναβολή λόγω... δελτίων!

• Δεν έγινε την Τετάρτη το βράδυ το παιχνίδι του Κλεάνθη με τον Ροδιακό για το ανδρικό πρωτάθλημα βόλλεϊ.

"Κολοβή" τελικά αποδείχθηκε η πρώτη αγωνιστική του πρωταθλήματος βόλλεϊ στους άνδρες. Μπορεί την Κυριακή που πέρασε ο Διαγόρας να κέρδισε 3-0 σετ τον Ήλιο, την Τετάρτη το βράδυ όμως το παιχνίδι του πρωταθλητή Δωδεκανήσου Κλεάνθη, με τον Ροδιακό δεν διεξήχθη γιατί υπάρχει έλλειψη δελτίων στην ομάδα της Ρόδου.

Είναι κάτι για το οποίο έχουν "μιλήσει" ήδη και οι διαιτητές οι οποίοι είναι "πιστοί" στα φύλλα αγώνος αλλά και στην τήρηση των κανονισμών.

Ο Ροδιακός ζήτησε λοιπόν από την Τοπική Επιτροπή την τελευταία στιγμή την αναβολή του αγώνα με τον Κλεάνθη εξαιτίας του ότι δεν έχουν έρθει τα δελτία των παικτών του. Οι ιθύνοντες του συλλόγου αλλά και της Τοπικής Επιτροπής διεμήνυσαν χθες πως τα δελτία θα έλθουν την ερχόμενη εβδομάδα και ο Ροδιακός θα δώσει τα παιχνίδια και της 1ης αλλά και της 2ης αγωνιστικής σε κοντινές ημερομηνίες που θα οριστούν την ερχόμενη εβδομάδα κι αφού ολοκληρωθεί η παραλαβή των δελτίων από την ΕΟΠΕ. Για την προσεχή Κυριακή πάντως έχει προγραμματισθεί μόνο ένα παιχνίδι. Θα παίξουν την Κυριακή 23 Ιανουαρίου στις 19.30 στο κλειστό της Ιαλυσού ο Ήλιος με τον Κλεάνθη.

ΤΡΙΑΘΛΟ

Από το νοσοκομείο, παραλίγο βάθρο!

• Ελάχιστες ώρες πριν την έναρξη του αγώνα στην Αργεντινή, η Παναγιώτα Καστρουνή έκανε ενέσεις για να αντέξει τους αφόρητους πόνους που ένιωθε και όμως κατάφερε να κάνει ρεκόρ και να τερματίσει τέταρτη υπερβάλλοντας εαυτόν.

Η Παναγιώτα Καστρουνή έκανε τον καλύτερο ίσως αγώνα της ζωής της, με απίστευτο ρεκόρ 1 ώρα 56 λεπτά 46 δευτερόλεπτα, στην Αργεντινή. Δύο ώρες πριν τον αγώνα, στο Νοσοκομείο της πόλης, οι γιατροί προσπαθούσαν με ενέσεις να της απαλύνουν τους πόνους, που την κρατούσαν άγρυπνη, χωρίς να της χορηγήσουν καταταλτικά που προφανώς θα την κοίμιζαν στον αγώνα. Κι όμως έκανε ρεκόρ στο κολύμπι, στον ποταμό Παράνα, κόντρα στο ρεύμα, ήταν δυνατή στο ποδήλατο όπως πάντα και ρεκόρ στο τρέξιμο, στους 42 βαθμούς κελσίου, στο μακρινό Λα Πάζ της Παταγονίας.

Τώρα προέχει η θεραπεία της και σίγουρα διακοπές, αφού τους τελευταίους δεκαέξι μήνες, έχοντας να ξεπεράσει και εγχειρήσεις, πρακτικά χωρίς περίοδο αποθεραπείας, από το χειρουργείο στην προπόνηση, συγκέντρωσε βαθμούς στην Ελβετία με τη τέταρτη ή όγδοη θέση της (ακόμα δεν ξεκαθαρίσθηκε), βαθμούς στη Νάμιμπια με την πρώτη θέση της, βαθμούς με τη δέκατη θέση της στο Πόρτο - Ρίκο, βαθμούς με τη νίκη της στον Άγιο Μαυρίκιο και τώρα βαθμούς με την τέταρτη θέση της στο Λα Πάζ της Αργεντινής.

Αν οι συντελεστές των αγώνων είναι όπως έχουν στο καλεντάρι, πρέπει να φιγουράρει στις καλύτερες 100 αθλήτριες στον κόσμο.

KYDON TOURS

ΠΟΙΟΤΗΤΑ • ΦΡΟΝΤΙΔΑ • ΕΠΙΤΥΧΙΑ



ΚΑΡΝΑΒΑΛΙ ΒΕΝΕΤΙΑΣ
4/2-6/2/05
CHARTER ΠΤΗΣΗ ΑΠΟ ΡΟΔΟ

Αναχώρηση νωρίς το πρωί 4/2 Παρασκευή
Επιστροφή αργά τη νύχτα 6/2 Κυριακή
3 γεμάτες μέρες

Περιλαμβάνει:
- Αεροπορικά εισιτήρια Ρόδο-Βενετία-Ρόδο
- Φόρους αεροδρομίων
- Μεταφορές
- Ξενάγηση Βενετίας
- Ξενοδοχείο 4 αστέρων HOLIDAY INN με ημιδιατροφή
- Ασφάλεια ταξιδιού
- Συνοδός η κ. **ΕΛΕΝΗ ΨΥΛΛΑΚΗ**

Ελάτε μαζί μας στην πιο όμορφη πόλη του κόσμου με τα 118 κανάλια και τις 400 γέφυρες.

Ας διασκεδάσουμε στο ΚΑΡΝΑΒΑΛΙ της ΒΕΝΕΤΙΑΣ σε ένα ξεφάντωμα χαράς!!!



-Μάσκες-ξυλοπόδαροι-ντόμινο-τροβαδούροι-χορευτές-υπέροχα κοστούμια: Βασιλιάδες Μαρκήσιοι-Κόμισσες και πολλές όμορφες στολές εποχής!!!
- Υπέροχα ψώνια και ρομαντική βόλτα στα κανάλια με τις ΓΟΝΔΟΛΕΣ!!!

Δηλώστε γρήγορα συμμετοχή!!!

Τιμή κατ' άτομο μόνο 570€

Η πείρα μας 30 ετών και η προσωπική μας φροντίδα κάνει το ταξίδι αξέχαστο, ευχάριστο και προ πάντων ΑΣΦΑΛΕΣ!!!

ΠΡΑΚΤΟΡΕΙΟ ΚΥΔΩΝ ΙΑΤΑ
1974-2004. 30 χρόνια σας ταξιδεύει με εγγύηση

Τηλ. 22410-23000, 27900, 27722
FAX: 2241032741
Εθ. Δωδ/σίων 14 • Ακτή Σαχτούρη 8•
E-mail: Kydo@otenet.gr

ΧΠ1191

ΤΗΝΟΣ
Προσκύνημα στην Μεγαλόχαρη
από 28/1 έως 1/2
Μόνο με 175 ευρώ

Περιλαμβάνει:
- Εισιτήρια ΡΟΔΟ-ΣΥΡΟ-ΤΗΝΟ-ΣΥΡΟ-ΡΟΔΟ
- Ξενοδοχείο με πρωϊνό σε δίκλινα-τρίκλινα
- 2 εκδρομές ΓΥΡΟΣ ΤΗΝΟΥ και ΣΥΡΟΥ
- Ταξιδιωτική ασφάλεια
- Συνοδός ο κ. ΣΑΒΒΑΣ ΣΑΗΣ

Πληροφορίες δηλώσεις συμμετοχής
ΠΡΑΚΤΟΡΕΙΟ ΤΑΞΙΔΙΩΝ
ΣΑΒΒΑΣ ΣΑΗΣ
Τάρπον Σπρινγκς 42
(δίπλα στην Alpha Bank), πλατεία Κύπρου
Τηλ. 2241039781-3 και 2241037711

ΧΠ127

QUICK FERRIES

ΠΡΟΓΡΑΜΜΑ ΔΡΟΜΟΛΟΓΙΩΝ
Ε/Γ-Ο/Γ ΡΟΔΑΝΘΗ•Ε/Γ-Ο/Γ ΜΑΡΙΝΑ -Ε/Γ-Ο/Γ ΑΝΘΗ-ΜΑΡΙΝΑ
ΡΟΔΟΣ - ΠΕΙΡΑΙΑΣ

		ΠΕΜΠΤΗ 20/01
ΑΝΘΗ-ΜΑΡΙΝΑ	17.00	ΚΩ (20.40)- ΠΕΙΡΑΙΑ (06.30)
		ΠΑΡΑΣΚΕΥΗ 21/1
ΡΟΔΑΝΘΗ	17.00	ΣΥΜΗ (18.40)-ΤΗΛΟ (20.50)-ΝΙΣΥΡΟ (22.20)-ΚΩ (00.10)-ΚΑΛΥΜΝΟ (01.40)-ΛΕΡΟ (03.00)-ΠΑΤΜΟ (04.30)-ΣΥΡΟ (09.50)-ΠΕΙΡΑΙΑ (14.30)
		ΣΑΒΒΑΤΟ 22/1
ΑΝΘΗ-ΜΑΡΙΝΑ	17.00	ΚΩ (20.40)-ΛΕΡΟ (22.50)-ΠΑΤΜΟ (00.10)-ΠΕΙΡΑΙΑ (08.20)
		ΔΕΥΤΕΡΑ 24/1
ΡΟΔΑΝΘΗ	16.00	ΚΩ (20.10)-ΚΑΛΥΜΝΟ (21.40)-ΛΕΡΟ (23.00)-ΠΑΤΜΟ (00.30)-ΠΕΙΡΑΙΑ (10.10)
		ΤΡΙΤΗ 25/1
ΑΝΘΗ-ΜΑΡΙΝΑ	17.00	ΚΩ (20.40)-ΛΕΡΟ (22.50)-ΠΑΤΜΟ (00.10)-ΠΕΙΡΑΙΑ (08.20)
		ΤΕΤΑΡΤΗ 26/1
ΡΟΔΑΝΘΗ	16.00	ΣΥΜΗ (17.40)-ΤΗΛΟ (19.50)-ΝΙΣΥΡΟ (21.20)-ΚΩ (23.10)-ΚΑΛΥΜΝΟ (00.40)- ΛΕΡΟ (02.00)-ΠΑΤΜΟ (03.30)-ΠΕΙΡΑΙΑ (13.10)
		ΠΕΜΠΤΗ 27/1
ΑΝΘΗ-ΜΑΡΙΝΑ	17.00	ΚΩ (20.40)-ΠΕΙΡΑΙΑ (06.30)
		ΠΑΡΑΣΚΕΥΗ 28/1
ΡΟΔΑΝΘΗ	17.00	ΣΥΜΗ (18.40)-ΤΗΛΟ (20.50)-ΝΙΣΥΡΟ (22.20)-ΚΩ (00.10)-ΚΑΛΥΜΝΟ (01.40)-ΛΕΡΟ (03.00)-ΠΑΤΜΟ (04.30)-ΣΥΡΟ (09.50)-ΠΕΙΡΑΙΑ (14.30)
		ΣΑΒΒΑΤΟ 29/1
ΑΝΘΗ-ΜΑΡΙΝΑ	17.00	ΚΩ (20.40)-ΛΕΡΟ (22.50)-ΠΑΤΜΟ (00.10)-ΠΕΙΡΑΙΑ (08.20)
		ΔΕΥΤΕΡΑ 31/01
ΡΟΔΑΝΘΗ	16.00	ΚΩ (20.10)-ΚΑΛΥΜΝΟ (21.40)-ΛΕΡΟ (23.00)- ΠΑΤΜΟ (00.30)-ΠΕΙΡΑΙΑ (10.10)

****ΠΡΟΣΦΟΡΑ****
Πακέτα εισιτηρίων άνω των 300,00 ευρώ, μπορείτε να τα εξοφλήσετε σε 4 άτοκες μηνιαίες δόσεις με την πιστωτική σας κάρτα VISA ή MASTER!
* Η εταιρεία μας βρίσκεται στην ευχάριστη θέση να σας ενημερώσει ότι:
1. Θα προσφέρονται ειδικές τιμές σε όλες τις θέσεις για οικογενειακά πακέτα
2. Εισιτήρια μετ' επιστροφής, ειδικές τιμές.
3. Πολλαπλά εισιτήρια minimum 5, 50% έκπτωση.

Πληροφορίες στο κεντρικό πρακτορείο
TSAGARIS TRAVEL
και στον ταξιδιωτικό σας πράκτορα

ΧΠ589
Τηλ. (22410) 36170-30406, FAX: 22410-28597

ΜΠΑΣΚΕΤ

Παιχνίδι "παγίδα"

• Αδικείται από την βαθμολογική του θέση το Παλαιό Φάληρο, σύμφωνα με τον Βασίλη Φραγκιά ενώ θεωρεί το ματς στην Καλλιθέα πολύ δύσκολο λόγω των απουσιών που έχει ο Κολοσσός αλλά και της προετοιμασίας που μπόρεσε να κάνει όλη την εβδομάδα.

• «Αν κατεβαίναμε πλήρεις, θα είμασταν το ακλόνητο φαβορί» τόνισε ο τεχνικός των Ροδιτών.

Οι ελλείψεις του Κολοσσού δημιουργούν συνθήκες ντέρμπι στο παιχνίδι με το Παλαιό Φάληρο που θα διεξαχθεί αύριο το απόγευμα στο κλειστό γυμναστήριο του Εσπέρου στην Καλλιθέα. Ο Βασίλης Φραγκιάς ήταν σαφής: «Αν ήμαστε πλήρεις, θα ήμαστε και το φαβορί για τη νίκη». Φράση πολύ ενδεικτική για τις δυσκολίες που αντιμετωπίζει η ομάδα της Ρόδου εν όψει του ματς της 13ης αγωνιστικής.

«**Έχουμε μπροστά μας ένα ακόμα πολύ δύσκολο παιχνίδι παρόλο που το Παλαιό Φάληρο έχει κάνει μόλις τρεις νίκες στο πρωτάθλημα. Για μένα είναι παιχνίδι – παγίδα και ταυτόχρονα από τους αγώνες – κλειδιά** γιατί η ομάδα τις τελευταίες 15 μέρες, παρά το ότι είναι πολύ καλά ψυχολογικά και έχει πετύχει δύο πολύ καλές νίκες με Ηλυσιακό και Λάρισα, αντιμετωπίζει προβλήματα τραυματισμών. Πράγμα το οποίο δεν μας επιτρέπει να ετοιμαζόμαστε όπως ακριβώς θέλουμε. Φυσικά αυτά δεν μετράνε όταν πας να παίξεις τέτοιου είδους ματς.

Στο τελευταίο παιχνίδι του α' γύρου και στο επόμενο που έχουμε στη Δράμα, δηλαδή στα δύο συνεχόμενα εκτός έδρας, θέλουμε να κάνουμε μία ή αν μπορούμε και τις δύο νίκες για να μπορέσει η ομάδα να παραμείνει στις κορυφαίες θέσεις της βαθμολογίας.

Το Φάληρο είναι απρόβλεπτη ομάδα και θεωρώ ότι την αδικεί αρκετά η βαθμολογική της θέση. Την έχουμε δει όλη την εβδομάδα σε 6-7 παιχνίδια και τα περισσότερα τα έχει χάσει στις λεπτομέρειες. Φύσει επιθετική ομάδα, με όπλο τον αιφνιδιασμό, με τον ίσως πιο χαρισματικό σκόρερ της κατηγορίας, τον **Μίχαλο** και με κάποιους παίκτες όπως ο **Ντουμάνης** και ο **Ευθυμίου** που μπορούν να κάνουν τη διαφορά σε έναν αγώνα.

Για μας θα είναι πολύ σημαντικό να ελέγξουμε τον ρυθμό, να πάμε το παιχνίδι πιο πολύ στο 5 εναντίον 5 και να μην αφήσουμε το Φάληρο να τρέξει.

Η αγωνία η δικιά μας είναι πώς θα εμφανιστεί η ομάδα γιατί δεν έχουμε προετοιμαστεί όπως στα υπόλοιπα παιχνίδια. Όλη την εβδομάδα ήμαστε με 7-8 άτομα στις προπονήσεις αλλά η ομάδα πιστεύω ότι έχει μία ταχύτητα, έχει πάρει ενέργεια. **Τα παιδιά που είναι ετοιμοπόλεμα, είναι σε πολύ καλή κατάσταση. Δεν υπάρχει στο μυαλό μας η σκέψη να υποτιμήσουμε τον αντίπαλο** και για πρώτη φορά όσο καιρό δουλεύουμε είδαμε ήδη δυο φορές αυτή την εβδομάδα το Φάληρο στο βίντεο. Και αυτό για να καταλάβουν όλοι ότι το παιχνίδι δεν θα είναι περίπατος, όπως ίσως πιστεύουν ορισμένοι βλέποντας τον βαθμολογικό πίνακα. Για παράδειγμα, σήμερα το πρωί είδαμε τον αγώνα με τη Νήαρ Ηστ όπου ο **Μίχαλος** έβαλε 16π. σε ένα δίλεπτο με εξωπραγματικές ενέργειες.

Θα πρέπει να είμαστε πάρα πολύ συγκεντρωμένοι, σοβαροί και να παρουσιάσουμε τον εαυτό που δείχνουμε στα τελευταία παιχνίδια. Αν η ομάδα ήταν πλήρης, θα ήμαστε το ακλόνητο φαβορί για τη νίκη στο παιχνίδι αυτό. Αυτή, όμως, τη στιγμή και εγώ και οι συνεργάτες μου έχουμε χάσει τον ύπνο μας γιατί δεν ξέρουμε τι μας ξημερώνει καθημερινά. Ερχόμαστε στην προπόνηση και καλά – καλά ούτε πρόγραμμα δεν μπορούμε να βγάλουμε γιατί σε καθημερινή βάση έχουμε απώλειες και δεν μπορούμε να κάνουμε προπονήσεις με την ίδια ένταση που κάναμε παλιότερα γιατί ο αριθμός των παικτών έχει μειωθεί σε ανησυχητικό βαθμό.

Θέλω όμως να τονίσω ότι **είμαι πάρα πολύ ικανοποιημένος από την προσπάθεια που κάνουν τα παιδιά και κυρίως γιατί, παρά την πορεία που έχει κάνει η ομάδα, δεν έχω δει κανέναν να πετάει στα σύννεφα. Είναι όλοι προσγειωμένοι, όλοι ξέρουν ότι ο δρόμος είναι ακόμα πάρα πολύ μακρύς. Δεν ξεγελιέται κανένας από αυτό που γράφουν οι αθηναϊκές εφημερίδες ότι η ομάδα είναι το πρώτο φαβορί για να ανέβει.** Έχουμε να αντιμετωπίσουμε στα επόμενα 14 παιχνίδια μόλις έξι ομάδες στο γήπεδό μας και όλες τις υπόλοιπες εκτός. Η αποστολή μας δυσκολεύει πάρα πολύ και φυσικά η αγωνία μας είναι να μην έχουμε, προς Θεού, άλλο τραυματισμό.

Υπάρχει όμως μεγάλη πίστη για το τι μπορεί να κάνει αυτή η ομάδα και νομίζω ότι αυτό θα μας συνοδέψει μέχρι το τέλος της αγωνιστικής περιόδου. Το σημαντικότερο είναι ότι η ομάδα, παρά τα προβλήματα που αντιμετωπίζει και που άλλες ομάδες ενδεχομένως να κάθονταν στη γωνία και να κλαίγανε, έχει ορθώσει το ανάστημά της, έχει δείξει ότι μπορεί και εγώ που είμαι προπονητής της είμαι πολύ υπερήφανος που τους έχω παίκτες».

Με ψυχή στις αποσκευές

• Αναχωρεί για την Αθήνα σήμερα το βράδυ η αποστολή του Κολοσσού χωρίς απουσίες αλλά με τη συμμετοχή του Δημήτρη Μακρή να εξακολουθεί να είναι απίθανη στον αυριανό αγώνα με το Παλαιό Φάληρο

• «Όπλο» των Ροδιτών η καλή ψυχολογία και η πίστη για τη διατήρηση του σερί

Για την Αθήνα αναχωρεί σήμερα το βράδυ ο Κολοσσός ο οποίος αύριο το απόγευμα (17.00') αντιμετωπίζει το Παλαιό Φάληρο στο κλειστό γυμναστήριο της Καλλιθέας στο πλαίσιο της 13ης και τελευταίας αγωνιστικής του α' γύρου.

Στην αποστολή συμπεριελήφθησαν οι Αλέξης Παναγιωτόπουλος, Στάθης Περούλης, Αλέξης Παπαδάτος, Χρήστος Γκογκίδης, Πάνος Παναγιωταράκος, Σπύρος Λιβιεράτος, Αλφόνσο Άλμπερτ, Θοδωρής Γεωργίτσης, Δημήτρης Μακρής και Κώστας Μπέλος.

Η παρουσία του Μακρή στην αποστολή των «θαλασσί» πάντως δεν σημαίνει ότι είναι και σε θέση να προσφέρει τις υπηρεσίες του στον αυριανό αγώνα. Χθες το απόγευμα μπήκε σε χαλαρούς ρυθμούς προπόνησης, αισθάνεται αρκετά καλύτερα από την θλάση που τον ταλαιπωρεί από την προηγούμενη εβδομάδα στην γάμπα και τον κράτησε εκτός αγώνα με τον Ηλυσιακό αλλά οι γιατροί επιμένουν να μην αγωνιστεί κόντρα στο Παλαιό Φάληρο για να μην προκύψει κάτι χειρότερο που ίσως επιβαρύνει τον τραυματισμό και μείνει περισσότερο χρονικό διάστημα μακριά από τις επίσημες υποχρεώσεις της ομάδας. Το ευχάριστο της υπόθεσης είναι ότι αντί για το παιχνίδι με την Νήαρ Ηστ στις 5 Φεβρουαρίου ο 26χρονος παίκτης είναι πολύ πιθανό να είναι έτοιμος για το ματς με τον ΚΑΟΔ στη Δράμα.

Οι «θαλασσί» αναχωρούν για την πρωτεύουσα με άριστη ψυχολογία, αποτέλεσμα των συνεχόμενων επιτυχιών με τον Γυμναστικό και τον Ηλυσιακό και φυσικά την εδραίωσης στην κορυφή της Α2. Τώρα τους παρουσιάζεται μία «χρυσή» ευκαιρία να αποσπαστούν στην πρώτη θέση από τους διώκτες του με δύο βαθμούς μιας και το Ηράκλειο δοκιμάζεται στην έδρα της Λάρισας. Χρειάζονται λοιπόν νίκη στην Καλλιθέα για να αποκτήσουν ένα καλό προβάδισμα με την ολοκλήρωση του α' γύρου του πρωταθλήματος. Η πίστη είναι άκρατη στις τάξεις του Κολοσσού που θέλει να επιβεβαιώσει την υπεροχή του μέσα στο παρκέ.

ΤΟ ΠΑΛΑΙΟ ΦΑΛΗΡΟ

...και να σκεφτεί κανείς ότι αυτή η ομάδα πριν από δύο σεζόν είχε πάρει το εισιτήριο της ανόδου για την Α1! Φέτος, παλεύει με νύχια και με δόντια για να μείνει στην Α2.

Εδώ και αρκετούς μήνες, πορεύεται χωρίς τον Χάρη Χαραλαμπίδη ο οποίος αποφάσισε να αποσυρθεί από την ενεργό δράση και με προπονητή τον Παναγιώτη Ζωντό αντί του Τάκη Καλατζή που ξεκίνησε τη χρονιά.

Αιχμή είναι ο Νίκος Μίχαλος ενώ εξακολουθεί να ταλαιπωρείται από οικονομικά προβλήματα που το έφεραν προ του αθλητικού δικαστή.

Το ρόστερ:

Όνομα	Ετ. γεν.	Ύψος	Θέση	Προηγ. ομάδα
Βαλάφας Τάσος	1974	1.85	G	ΟΦΗ
Βλαχόπουλος Ανδρέας	1985	1.96	G	Γηγενής
Ευθυμίου Σάκης	1978	2.07	C	Απόλλων Π.
Καφαντάρης Γιάννης	1985	2.05	F	Περιστέρι
Λαμπράκος Γιώργος	1979	2.03	C	Αρκαδικός
Μανώλας Νίκος	1980	2.02	F	ΚΑΟΔ
Μίχαλος Νίκος	1977	1.91	G	Χαλκίδα
Νεοφύτου Γιώργος	1983	1.93	G	-
Ντουμάνης Παναγιώτης	1976	1.97	F	Αμύντας
Παπαργυρόπουλος Ρήγας	1986	1.96	G	Πανιώνιος
Σταμόπουλος Γιάννης	1984	1.98	F	Περιστέρι
Τσιγκουνάκης Άγγελος	1983	1.80	G	Παπάγου
Χαραλαμπίδης Χάρης	1971	2.10	C	Μαρούσι

Προπονητής: **Ζωντός Παναγιώτης**

Τα στατιστικά:

o. Name	Σπορτ (Εκτ)	Ηρακ. (Εντ)	ΔΑΣΑΛ (Εκτ)	Δουκ (Εντ)	ΓΣΛ (Εκτ)	Ηλυσ. (Εντ)	ΑΓΕΧ (Εκτ)	ΚΑΟΔ (Εκτ)	Ν.Η. (Εντ)	Ξανθ (Εκτ)	Α/γ. (Εντ)	Περ. (Εκτ)	Μ.Ο.
Τσιγκουνάκης	2	-	2	0	-	-	-	-	-	0	9(2)	11(3)	6(2)
Νεοφύτου	0	2	2	2	4	4	2	3	4	0	0	-	2
Σταμόπουλος	-	7(1)	-	0	6	-	0	3(1)	2	0	-	0	2
Μίχαλος	7(2)	20(3)	13(1)	20(2)	6	23(3)	28(3)	15(3)	38(7)	20(1)	12	23(5)	20(3)
Βαλάφας	4	8(1)	10(2)	4	10(1)	11	4	8(1)	4	5	10(2)	8(2)	7(1)
Μανώλας	2	2	-	8	0	5	4	6	2	0	0	8	3
0. Χαραλαμπίδης	4	10	10	0	-	-	-	-	-	-	-	-	-
1. Π΄γυρόπουλος	4	-	-	5(1)	6	6	5(1)	-	15(1)	5(1)	6(1)	0	6(1)
2. Καφαντάρης	-	-	-	-	-	-	-	-	-	-	2	-	2
3. Λαμπράκος	5(1)	9	5	3	6	6	12	10	2	2	15	12	7
4. Ντουμάνης	20(1)	9(2)	22(1)	17(1)	8(1)	2	27(2)	11	10	21(2)	15	10	14(1)
5. Ευθυμίου	7(1)	9(1)	14(1)	3	8(1)	16(2)	7(1)	16(2)	5	2	12	12(2)	9(1)

Β' ΚΑΤΗΓΟΡΙΑ ΑΝΔΡΩΝ

Ελπίζοντας σε θαύμα

• Μονόπλευρο το ενδιαφέρον στη σημερινή αναμέτρηση της Σύμης με την Ελπίδα.

Ακλόνητο φαβορί είναι η Σύμη στο αποψινό παιχνίδι της 7ης και τελευταίας αγωνιστικής του α' γύρου με την Ελπίδα Πεταλούδων. Οι γηπεδούχοι είναι αυτοί που ενδιαφέρονται για τους δύο βαθμούς της νίκης προκειμένου να μείνουν ζωντανοί στο παιχνίδι της ανόδου και φυσικά να ελπίζουν πάντα σε ένα θαύμα!

Η ήττα στο Βενετόκλειο από τον Ζέφυρο επέτρεψε στον Ηρακλή 2000 να αποσπαστεί δύο βαθμούς από τους διώκτες του αν βέβαια περάσει από την Λίνδο κόντρα στον Κλεόβουλο (που είναι το πιο πιθανό). Από κει και πέρα, τα πράγματα στον β' γύρο είναι δύσκολα για τους Συμιακούς μιας και θα κληθούν να αντιμετωπίσουν τους Κώους μέσα στην Καρδάμαινα αλλά και τον Σταυρό Καλυθιών στην Κρεμαστή.

Το σημερινό ματς:

• **Σύμη (19.30') Σύμη – Ελπίς**

Διαιτητές: Φάκαρος - Μυροφόρος

PIAGGIO

ΜΕΤΑΧΕΙΡΙΣΜΕΝΑ

ΑΠΟ 16 € ΤΟ ΜΗΝΑ

ΧΩΡΙΣ ΠΡΟΚΑΤΑΒΟΛΗ

6 ΜΗΝΕΣ ΕΓΓΥΗΣΗ

Α.Β.Ε.Τ.Ε. Κ. ΚΩΣΤΑΡΙΔΗΣ

ΤΗΛ.: 2241078577

χπ097

ΚΤΗΜΑΤΟΜΕΣΙΤΙΚΟ ΓΡΑΦΕΙΟ
ΝΙΚΟΛΑΟΣ Α. ΑΣΒΕΣΤΗΣ

Αγίου Ιωάννου 46, Ρόδος
Τηλ. 22410 32809, 6946 348131, 6947848288

1) Πωλείται στην στην Ιαλυσό, μεζονέτα 180 τ.μ. lux κατασκευής με θέση parking και θέα την Φιλέρημο 205.000 ευρώ
2) Πωλείται στην Ιαλυσό, μεζονέτα σε μπετά, 210 τ.μ. σε 400 τ.μ. οικόπεδο, με απεριόριστη θέα, 135.000 ευρώ
3) Πωλείται στο Μίρα - Μάρε, διαμέρισμα lux κατασκευής, 80 τ.μ., με γκαράζ 120.000 ευρώ
4) Πωλείται στο Μίρα-Μάρε διαμέρισμα lux κατασκευής, 100 τ.μ. με γκαράζ 160.000 ευρώ
5) Πωλούνται πλησίον Μιχ. Πετρίδη διαμερίσματα lux κατασκευής των 46 τ.μ. / 54 τ.μ. / 115 τ.μ. (ρετιρέ) προς 1800 ευρώ το τ.μ.
6) Πωλείται στην Ανάληψη, οροφοδιαμέρισμα 120 τ.μ., lux κατασκευής προς 1.700 ευρώ το τ.μ.
7) Πωλούνται στην Ανάληψη διαμερίσματα των 55 τ.μ./59 τ.μ./90 τ.μ. /113 τ.μ. /122 τ.μ. προς 1.850 ευρώ το τ.μ.
8) Πωλείται στο Ροδίνι, διαμέρισμα 85 τ.μ. προς 1.750 τ.μ. το τ.μ. και 12 τ.μ. αποθήκη
9) Πωλείται επί της Δημ. Αναστασιάδη, μεταχειρισμένο διαμέρισμα 88 τ.μ. με δύο υπνοδωμάτια 110.000 ευρώ
10) Πωλείται στο Ροδίνι, ισόγειο διαμέρισμα, 87 τ.μ., 103.000 ευρώ
11) Τριώροφος επαγγελματικός χώρος στα Κοσκινού, κοντά στο Μουσικό Γυμνάσιο, 143 τ.μ. ο κάθε όροφος με αποπερατωμένο το ισόγειο σε 500 τ.μ. οικόπεδο 190.000 ευρώ
12) Πωλούνται στην Ιαλυσό, διαμερίσματα των 70 τ.μ. και 50 τ.μ. προς 1.615 ευρώ το τ.μ.

✓ **ΕΝΟΙΚΙΑΖΟΝΤΑΙ** διαμερίσματα καινούργια, lux κατασκευής, δύο υπνοδωματίων, σε μικρή οικοδομή, με αυτόνομη θέρμανση, χωρίς κοινόχρηστα με μεγάλους κήπους και απεριόριστη θέα. Τιμή 600 ευρώ.

✓ **ΑΝΑΛΑΜΒΑΝΟΥΜΕ** την έκδοση κάθε είδους δανείου σας.
✓ **ΑΝΑΛΑΜΒΑΝΟΥΜΕ** την αγοραπωλησία και τη μίσθωση του ακινήτου σας με τους καλύτερους όρους της αγοράς

ΟΙΚΟΝΟΜΟΛΟΓΟΣ
ΜΕΣΙΤΗΣ ΑΣΤΙΚΩΝ ΣΥΜΒΑΣΕΩΝ
ΕΜΜΑΝΟΥΗΛ ΚΡΑΝΙΔΗΣ

ΠΩΛΟΥΝΤΑΙ

1. **ΑΝΑΛΗΨΗ** 4άρι διαμέρισμα 110 τ.μ. λουξ κατασκευής με ωραία κουζίνα, κεντρική θέρμανση, θέση στάθμευσης. Τιμή 182,00€
2. **ΞΕΝΑΚΗ** 3άρι διαμέρισμα 85 τ.μ. Τιμή 132,000€
3. **ΑΝΑΛΗΨΗ** 2άρι διαμέρισμα 50 τ.μ. ισόγειο α' όροφο. Τιμή 67,500€
4. **ΡΟΔΙΝΙ** 4άρι διαμέρισμα 3 υπν. (2 W.C.) καινούργιο στον α' όροφο μόνο 162,000€
5. **ΙΑΛΥΣΟΣ** διαμέρισμα μονόχωρο των 30 τ.μ. κοντά στην θάλασσα μόνο 35,00€
6. **ΑΝΑΛΗΨΗ** κατάστημα 34 τ.μ. γωνιακό-ελεύθερο μίσθωσης μόνο 20 εκ. ή 58,694€
7. **ΙΑΛΥΣΟΣ** μεζονέτα 162 τ.μ. με κήπο στα μπετά ή τελειωμένη κοντά στο Φυτώριο
8. **ΔΕΝΔΡΙΝΟΥ** 3άρι διαμέρισμα 3 ετών καλής κατασκευής-με γκαράζ
9. **ΑΝΝΗΣ ΜΑΡΙΑΣ** 3άρι διαμέρισμα-ισόγειο μεταχειρισμένο-δεκτά δάνεια Τραπεζών
10. **ΡΟΔΙΝΙ** μεζονέτα 124 τ.μ. καινούργια με κεντρική θέρμανση
11. **ΑΦΑΝΤΟΥ** μονοκατοικίες διώροφος των 100 τ.μ., σε ύψωμα με ωραία θέα
12. **ΚΟΛΥΜΠΙΑ** στον δρόμο προς Αρχίπολη αγρός 4.000 τ.μ. κοντά στις 7 πηγές-σε τιμή ευκαιρίας (φως-νερό-δρόμος)
13. **ΑΝΑΛΗΨΗ** 4άρι διαμέρισμα λουξ κατασκευής 1 έτους, τιμή 182,000€ δεκτά δάνεια
14. **ΚΡΕΜΑΣΤΗ** μονοκατοικία 80 τ.μ. με αυλή. Τιμή 90,000€
15. **ΡΟΔΝΙ** οικόπεδο 1.000 τ.μ. στο Σ.Δ. 0,40
16. **ΠΑΣΤΙΔΑ** διώροφη μεζονέτα στα μπετά, αποτελείται από υπόγειο 100 τ.μ. ισόγειο διαθέτει 2.000 τ.μ. Με κήπο και με ωραία θέα
17. **ΡΟΔΟΣ** κατάστημα 18 τ.μ. με W.C. και με πατάρι ελεύθερο μίσθωσης
18. **ΡΟΔΟΣ** πωλείται ξενοδοχείο 700 κλινών.
19. **ΛΙΝΔΟΥ** οικόπεδο 1.600 τ.μ. με δυνατότητα οικοδόμησης 180 τ.μ. σε δύο ορόφους με ωραία θέα.
20. **ΡΟΔΟΣ** 3άρι διαμέρισμα 2 υπνοδωματίων, με κεντρική θέρμανση και χώρο στάθμευσης.
21. **ΡΟΔΟΣ** Κων/νου Υδραίου 2άρι διαμέρισμα 55 τ.μ. αξίας 96.845
22. **ΡΟΔΟΣ** διαμέρισμα 83 τ.μ. κοντά Η/Κοσμο Ξενάκη
23. **ΡΟΔΟΣ** διαμέρισμα 83 τ.μ. καινούργιο με ωραία θέα στους Δασκάλους.
24. **ΚΟΣΚΙΝΟΥ** μονοκατοικία 200 τ.μ. με υπόγειο 100 τ.μ. και κήπο 4.500 τ.μ. με ωραία θέα

Μεσίτης
Πληρ. Εμμ. Κρανίδης
27082-6944347405, 6942010248
Αμερικής 50-2ος όροφος, Ρόδος

ΧΠ092

πωλησεις

συνέχεια από την προηγούμενη

ΠΩΛΟΥΝΤΑΙ μεζονέτες 2όροφες με κήπο, από 130 τ.μ. καλής κατασκευής στην Παστίδα. Πληρ. Κτηματομεσιτικό Γραφείο Εμμ. Μ. Κρανίδης και Συνεργάτες, Αμερικής 50, ώρες γραφείου 9-13 και 5-9, τηλ. 2241027082, 26476, 6944347405 fax 2241027101
ΜΧΠ092.46

ΠΩΛΕΙΤΑΙ μουσικό εστιατόριο καφετέρια μπαρ με πλήρη εξοπλισμό στο κέντρο του Φαληρακίου με θέα την παραλία, ισόγειος χώρος 170 τ.μ. με αυλή 140 τ.μ. και 1ος όροφος 100 τ.μ. με μεγάλες ευκολίες πληρωμής. Πληρ. τηλ. 2241087066, 6945964928
MZT120127

ΠΩΛΕΙΤΑΙ επιχείρηση στα 100 Μαγαζιά λόγω αναχώρησης στο εξωτερικό με πλήρη εξοπλισμό και έτοιμη για εργασία. Μεγάλος θερμοθάλαμος "βιτρίνα" και ψυγείο "βιτρίνα", φούρνος και στόφα smek, ψυκτοθάλαμος δωμάτιο 14 κ. Πληρ. τηλ. 2241026304, 6947633164
MZT140108

ΦΑΝΕΣ. ΠΩΛΕΙΤΑΙ διώροφο κτίριο 250 τ.μ. ισόγειο 250 τ.μ. ημιυπόγειο, εντός αγροτεμαχίου 3.000 τ.μ., με ελαιόδεντρα, ξινόδεντρα και γεώτρηση, όπισθεν Σταδίου Φανών. Κατάλληλο για οποιαδήποτε χρήση. Πληρ. τηλ. 2241027840, 6976509509, κ. Νίκο
MZT120119

ΠΩΛΕΙΤΑΙ από ιδιοκτήτη **μεζονέτα** 115 περ. τ.μ. κήπος-μπρος - πίσω - τζάκι - πάρκιν - 5 δωμάτια, 2ος όροφος, 14 ετών - στην Ιαλυσό - Λεωφόρο μόνο σοβαροί αγοραστές. Πληρ. τηλ. 2241091276 πρωί ή απόγευμα
MZT120107

ΠΩΛΟΥΝΤΑΙ μεζονέτες υπό κατασκευή α) Κρεμαστή 240 τ.μ. με ημιυπόγειο γκαράζ σε 400 τ.μ. οικόπεδο 200.000 ευρώ τελειωμένες, β) Τρεις - Κανδυλί 200 τ.μ. σε 1300 τ.μ. οικόπεδο 220.000 ευρώ, γ) Θεολόγο 180 τ.μ. σε 300 τ.μ. οικόπεδο 170.000 ευρώ. Πληρ. τηλ. 2241032159, 6945420349
MZT110115

ΠΩΛΟΥΝΤΑΙ μονοκατοικίες στην Ψίνθο προς Πεταλούδες πάνω στο δρόμο των 120 και 190 τ.μ. η κάθε μία υπό κατασκευή σε οικόπεδο 1500 τ.μ. Τιμές λογικές με ευκολίες πληρωμής. Πληρ. τηλ. 2241078656 ή 6972704765 κ. Γεώργιο Αφαντενό του Λουκά
MZT080119

ΠΩΛΕΙΤΑΙ επιχείρηση fast-food πιτσαρία-εστιατόριο μοναδικό κεντρικό πάνω σε πέντε δρόμους πανταχόθεν ελεύθερο με δύο αυλές. Δυνατότητες 200 καθισμάτων. Λειτουργεί χειμώνα-καλοκαίρι. Πληρ. τηλ. 2241096986
MZT070101

ΠΩΛΕΙΤΑΙ bar στο Φαληράκι, μόνο σοβαρές προτάσεις. Πληρ. τηλ. 6938703749, άλλες πληροφορίες δεν θα δοθούν τηλεφωνικώς
MZT050125

ΠΩΛΟΥΝΤΑΙ από ιδιοκτήτη κατασκευαστή (πολιτικό μηχανικό) **μεζονέτες** πολυτελούς κατασκευής με οικόπεδο 260 τ.μ. στην Ιαλυσό. Περιλαμβάνουν κεντρική θέρμανση (καλοριφέρ), τζάκι, δάπεδα από γρανίτη, στέγη με κεραμίδια επιμελημένο αρχιτεκτονικό σχεδιασμό εξωτερικών όψεων κ.λπ. Μόνο 220.000 ευρώ ή 900 ευρώ /μήνα δόση στεγαστικού δανείου. Πληρ. τηλ. 2241068416, 6945268254, 2241064685 μετά 8.00 μ.μ.
MZT030116

ΣΤΑ ΚΟΣΚΙΝΟΥ περιοχή Αγ. Ιωάννης Ξερόκαμπος 800 μέτρα από το Μουσικό Γυμνάσιο. Ευκαιρία πωλείται α) ισόγειος **μονοκατοικία** 132 τ.μ. 3 υπνοδωμάτια, μεγάλο σαλόνι με λειτουργικό τζάκι, μεγάλη κουζίνα, καθιστικό, 2 μπάνια με WC, βεράντα και οικόπεδο 815 τ.μ. και προοπτική ανέγερσης δευτέρου ορόφου, πανοραμική θέα. Τιμή 195.000 ευρώ ή 65.000.000 δρχ. β) επίσης εντός της ίδιας μερίδας 576Α γαιών Κοσκινού **μονοκατοικία** (κουκλόσπιτο) ολοκαίνουργια αποπεράτωσης 30/01/05 65 τ.μ. με οικόπεδο 500 τ.μ. 2 υπνοδωμάτια, καθιστικό, κουζίνα, μπάνιο-WC και βεράντα. Το πιο πανοραμικό σπίτι στα Κοσκινού 130.000 ευρώ ή 42.000.000 δρχ. Πληρ. Μιχάλης Αποστολίδης, ιδιοκτήτης, τηλ. 6948373666, 6944613818, 2241066160
MZT070108

ΠΩΛΕΙΤΑΙ κατοικία 135 τ.μ. υπό κατασκευή στην τιμή των 200.000 ευρώ αποπερατωμένη στην περιοχή Φιλερήμου στην Ιαλυσό. Πληρ. τηλ. 6948002186
MZT281215

ΠΩΛΟΥΝΤΑΙ από ιδιοκτήτη **μεζονέτες** πλήρως αποπερατωμένες ή και ημιτελείς επί οικοπέδου 260 τ.μ. στην Ιαλυσό (οδός Καλλιπάτειρας) πολυτελούς εξωτερικής και εσωτερικής εμφάνισης, με επεξεργασία κάθε τεχνικής και κατασκευαστικής λεπτομέρειας, σύμφωνα με τους κανόνες της οικοδομής επιστήμης και τέχνης. Ενδεικτικά περιλαμβάνονται τηλεχειριζόμενη γκαραζόπορτα και κιγκελόπορτα αυλής, κάγκελα περίφραξης και εξωστών από σφυρήλατο σίδηρο, μάρμαρα σε όλα τα δάπεδα εσωτερικά και εξωτερικά, παρκέ, τηλεχειριζόμενα παντζούρια, μασίφ ξύλινες πόρτες, θωρακισμένη πόρτα εισόδου, ψευδοροφές-κρυφός φωτισμός- μαρμάρινες επενδύσεις τοίχων, ηλιακός θερμοσίφωνας, μαρμάρινοι νιπτήρες, θερμομονωτικά χωνευτικά εξωτερικά πορτοπαράθυρα, κεντρική εγκατάσταση κλιματισμού, θερμοδυναμικό τζάκι. Μόνο 315.000 ευρώ ή 1300 ευρώ/μήνα, δόση στεγαστικού δανείου. Πληρ. τηλ. 6945268254 και 2241068416
MZT030117

ΠΩΛΟΥΝΤΑΙ από ιδιοκτήτη στην Ιαλυσό μικρά **διαμερίσματα** ενός ή και δύο υπνοδωματίων πολυτελούς κατασκευής με μια θέση στάθμευσης ανά διαμέρισμα, με κεντρική θέρμανση (καλοριφέρ), δάπεδα γρανίτη, χωνευτά θερμομονωτικά πορτοπαράθυρα με φροντισμένη αρχιτεκτονικά εξωτερική όψη κ.λπ. με τρεις όψεις ελεύθερες. Τιμή 90.000 ευρώ ή 370 ευρώ/μήνα δόση στεγαστικού δανείου. Πληρ. τηλ. 6945268254 και μετά τις 8.00 μ.μ. τηλ. 2241068416, 2241064685
MZT030118

Ευρωπαϊκή Επενδυτική
Κτηματομεσιτικό Γραφείο
Θεόφιλος Κλωνάρης
Εθνικής Αντίστασης 48 τηλ.2241039300,κιν.6977582152

Πωλείται επικερδής επιχείρηση εστιατορίου σε τουριστική περιοχή της πόλης πλήρως εξοπλισμένη λόγω συνταξιοδότησης

ΔΙΑΜΕΡΙΣΜΑΤΑ:

Ισόγειο δυάρι διαμέρισμα υπο κατασκευή με αυλή στην Ανάληψη	€ 85000
Διαμέρισμα 90 τ.μ.στην Μητροπολη,με θέρμανση,τζάκι,αυλή,ανακαινισμένο	€ 90000
Διαμερίσματα 3 υπνοδωματίων υπο κατασκευή σε μικρή οικοδομή,lux κατασκευής	€149000
Διαμέρισμα 115 τ.μ. στα Κοσκινού καινούργιο με 3 υπνοδωμάτια,**ευκαιρία**	€ 132000
Αποθήκη 160τ.μ. επί της Στ.Κωτιάδη,δύο χώρων με τουαλέτα,ημιυπόγεια	€ 55000
Διαμέρισμα 85 τ.μ.με 2 υπνοδωμάτια,χώρο στάθμευσης και αποθήκη 12τ.μ.	€ 147000
Οροφοδιαμέρισμα 100 τ.μ. σε μικρή οικοδομή 2 διαμερισμάτων καινούργιο	€ 195000
Διαμερίσματα στην Ανάληψη 105τ.μ.με 3 υπν/τια lux κατασκευής προς	€ 200000
Α' όροφος διπλοκατοικίας 103τ.μ. στον Νηρέα κατάλληλο για 2 γκαρσονιέρες	€ 102000

18 studios ανακαινισμένα, πλήρως επιπλωμένα & εξοπλισμένα πωλούνται και μεμονομένα
Καινούργιο κατάστημα γωνιακό με 17μ βιτρίνα σε εμπορικό σημείο της πόλης

ΜΟΝΟΚΑΤΟΙΚΙΕΣ:

Κατοικία στην Παλιά Πόλη 35τ.μ.+35τ.μ.,με άδεια χρήσεως καταστήματος	€ 60000
Μονοκατοικία 65τ.μ. στον Αρχάγγελο σε μαρμαροσουβά με 1 υπν/τιο	€ 65000
Κοσκινού μονοκατοικία 130 τ.μ σε μπετά με καταπληκτική θέα	€ 100000
Μονοκατοικίες στην Ιξιά, κοντά στην Ρόδο 165 τ.μ. με 4 υπνοδωμάτια	€ 280000
Διατηρητέα μονοκατοικία στην Ρόδο 280τ.μ. με αυλή,πλήρως ανακαινισμένη	€ 265000

ΟΙΚΟΠΕΔΑ:

Οικόπεδο 12000τ.μ.στο Τσαίρι(Αγία Βαρβάρα) περιφραγμένο,ρεύμα,νερό	€176000
Οικόπεδο 1000τ.μ. κοντα στο Νοσοκομείο στην Β φάση επέκτασης	€ 60000
Οικόπεδο κοντά στο Νοσοκομείο 4000 τ.μ.,πανοραμικό	€190000
Οικόπεδο 3600 τ.μ.στην Λαχανιά άρτιο κ οικοδ/μο με θέα θάλασσα	€ 63000
Οικόπεδο στην ζώνη οικισμού Κοσκινού 1000τ.μ. με άδεια οικοδομής για 150τ.μ.	€ 73367

Αγορές-πωλήσεις-μισθώσεις-εκτιμήσεις-Ακινήτων
Δάνεια Δεκτά
ΧΠ2694

LANDSCOPE | ΚΤΗΜΑΤΟΜΕΣΙΤΙΚΗ

ΠΑΡΟΧΗ ΟΛΟΚΛΗΡΩΜΕΝΩΝ ΥΠΗΡΕΣΙΩΝ ΥΨΗΛΗΣ ΠΟΙΟΤΗΤΑΣ ΣΕ ΟΤΙΔΗΠΟΤΕ ΑΦΟΡΑ ΤΗΝ ΑΚΙΝΗΤΗ ΠΕΡΙΟΥΣΙΑ ΣΑΣ



Έξυπνες αγορές
Εχεμύθεια
Κοντά σας και μετά την πώληση
Συνεχής ενημέρωση αξίας



Διαπραγματεύσεις για την αντιπαροχή
Ανταλλαγές
Αποτελεσματικότητα

Πλήρης κάλυψη πρίν και μετά την υπογραφή του συμβολαίου



Αξιοπιστία
Μισθώσεις ακινήτων
Προβολή και προώθηση

Σας ευχαριστούμε για την εμπιστοσύνη σας !

Σταμάτης Π. Χατζηλαζάρου & Συνεργάτες
ΕΘΝΙΚΗΣ ΑΝΤΙΣΤΑΣΗΣ & ΤΣΑΛΔΑΡΗ (πανω απο τον Κωτσόβολο)
www.landscope.gr - ΤΗΛ / ΦΑΞ : 22410 28629 - ΚΙΝ : 6972 257246
ΧΠ2557

ΠΑΡΑΔΟΣΙΑΚΗ ΤΕΧΝΗ



ΒΟΤΣΑΛΩΤΑ - ΨΗΦΙΔΩΤΑ - ΕΠΙΣΚΕΥΕΣ-ΑΠΟΚΑΤΑΣΤΑΣΕΙΣ ΒΥΖΑΝΤΙΝΩΝ - ΝΕΟΚΛΑΣΙΚΩΝ ΚΤΙΣΜΑΤΩΝ

Σ. ΓΡΑΙΚΟΣ
ΠΑΡΑΔΟΣΙΑΚΟΣ ΤΕΧΝΙΤΗΣ
ΤΗΛ. **6934596090**
05169

ΠΩΛΟΥΝΤΑΙ

ΠΩΛΗΣΕΙΣ ΔΙΑΜΕΡΙΣΜΑΤΩΝ

α. **ΙΑΛΥΣΟΣ**. 1) Ισόγειο διαμέρισμα 150 τ.μ., σε διώροφη οικοδομή (10ετίας) με αποκλειστική χρήση αυλής 450 τ.μ. Τιμή 250.000 ευρώ. 2) Διαμέρισμα πολυτελείας 1ου ορόφου 230 τ.μ., σε διώροφη οικοδομή. Τιμή 420.000 ευρώ. 3) Ισόγειο 110 τ.μ. Τιμή 161.500 ευρώ.

β. **ΡΟΔΟΣ**: 1) Περιοχή ΙΚΑΡΟΣ, ισόγειο διαμέρισμα 100 τ.μ. με χρήση αυλής. Τιμή 154.000 ευρώ, 2) Περιοχή ΙΚΑΡΟΣ διαμέρισμα ορόφου, 125 τ.μ. Τιμή 201.800 ευρώ. 3) Περιοχή ΜΗΔΕΙΑ διαμερίσματα των 80 τ.μ. με 2 υπνοδωμάτια, σαλόνι-κουζίνα, 1 μπάνιο, κεντρική θέρμανση. Τιμή 152.600 ευρώ.

ΠΩΛΗΣΕΙΣ ΜΟΝΟΚΑΤΟΙΚΙΩΝ

α. **ΚΟΣΚΙΝΟΥ** 1) Περιοχή ΞΗΡΟΚΑΜΠΟΣ 206 τ.μ., πολυτελούς κατασκευής, σε οικόπεδο 2.250 τ.μ. με ωραία θέα. Τιμή 425.000 ευρώ. 2) Περιοχή ΞΗΡΟΚΑΜΠΟΣ 140 τ.μ., πολυτελούς κατασκευής, σε οικόπεδο 1.500 τ.μ. Τιμή 295.000 ευρώ. 3) ΕΝΤΟΣ ΟΙΚΙΣΜΟΥ μονοκατοικία (σε μπετά) 155 τ.μ. με οικόπεδο 230 τ.μ., σε 2 επίπεδα, κεντρική αποχέτευση. Τιμή 110.000 ευρώ. Δυνατότητα αποπεράτωσης από τον ίδιο κατασκευαστή σε πολύ λογικές τιμές.

β. **ΠΑΣΠΙΔΑ** 1) Εντός οικισμού, διώροφη μονοκατοικία 130 τ.μ., με οικόπεδο 250 τ.μ. Τιμή 182.000 ευρώ. 2) Εκτός σχεδίου, τριώροφη μονοκατοικία 190 τ.μ., σε οικόπεδο 1.550 τ.μ. Τιμή 250.000 ευρώ.

ΠΩΛΗΣΕΙΣ ΟΙΚΟΠΕΔΩΝ

α. **ΚΑΝΔΥΛΙ** αγροτεμάχιο 9.700 τ.μ. σε ωραία περιοχή. Δυνατότητα τεμαχισμού. Τιμή 280.000 ευρώ β) **ΛΙΝΔΟΣ** εντός σχεδίου, οικόπεδο 460 τ.μ., πανοραμικό, κοντά στην κεντρική πλατεία. Τιμή 90.000 ευρώ.

β. **Πωλείται** γωνιακό κατάστημα σε κεντρικό δρόμο της πόλης. Αποτελείται από ισόγειο 150 τ.μ., πατάρι 55 τ.μ., υπόγειο 190 τ.μ. Τιμή 450.000 ευρώ.

Πληρ κ. Γιάννη τηλ. 6948868725 MZT140117

Vitzileos ΜΑΡΙΟΣ Κ. ΒΙΤΖΗΛΑΙΟΣ
Μελέτες Αγοραίων Συμβάσεων - Real Estate agent
ΚΤΗΜΑΤΟΜΕΣΙΤΙΚΟ ΓΡΑΦΕΙΟ - REAL ESTATE AGENCY
ΕΚΤΙΜΗΣΕΙΣ-ΑΓΟΡΕΣ ΚΑΙ ΟΙΚΟΠΕΔΑ ΚΤΗΜΑΤΙΚΕΣ Σ. ΕΝΟΙΚΙΑΣΕΙΣ-ΑΓ. ΥΠΗΣΙΑ ΔΙΑΦ.

ΠΩΛΟΥΝΤΑΙ ΚΑΤΟΙΚΙΕΣ

1. **Διαμέρισμα** 93 τ.μ. lux κατασκευής περιοχή Αγ. Δημητρίου με θέρμανση και air-condition, δορυφορική κεραία, θέση πάρκιν. Τιμή 158.000 ευρώ.
2. **Ημιτελής διώροφη μεζονέτα** 195 τ.μ. σε οικόπεδο 2.300 τ.μ εντός οικισμού στην Παστίδα, πρωτότυπο αρχιτεκτονικό σχέδιο με 3 υπνοδωμάτια, 2 λουτρά και σάουνα, τζάκι, θέα προς την θάλασσα. Τιμή 235.000 ευρώ.
3. **Μονοκατοικία** 135 τ.μ. πλήρως ανακαινισμένη, στην περιοχή "Κρητικά" δίπλα στο κύμα, εκπληκτική θέα στην θάλασσα, με 3 υπνοδωμάτια, 2 μπάνια, 700 τ.μ., κήπο, τζάκι, εσωτερική θέρμανση. Τιμή 215.000 ευρώ.
4. **Νεόκτιστο διαμέρισμα** 80 τ.μ. πολυτελής κατασκευή στην Ιξιά με δύο υπνοδωμάτια. Τιμή 120.000 €
5. **Διώροφη μεζονέτα** 140 τ.μ. σε συνολική έκταση 270 τ.μ. σε εξοχική περιοχή της Παστίδας με ασφαλτόστρωση και με εκπληκτική θέα τη Φιλέρημο κοντά στην Δημοτική οδό Παστίδας-Κρεμαστής. Τιμή σε μπετά 105.000 ευρώ. Τιμή με το κλειδί στο χέρι 180.000 ευρώ.
6. **Ανακαινισμένη παραδοσιακή μονοκατοικία** στο κέντρο της πόλης - Πανεπιστήμιο - 80 τ.μ. με 2 υπνοδωμάτια και με αυλή μπρος και πίσω. Τιμή 100.000 ευρώ.
7. **Οικοδομή** έτοιμη προς παράδοση στα Τριάντα με: 2 διαμερίσματα Χ 103 τ.μ. με γκαράζ. Τιμή 195.000 ευρώ, 2 διαμερίσματα Χ 87 τ.μ. με γκαράζ. Τιμή 141.000 ευρώ, 1 γκαρσονιέρα 36 τ.μ. τιμή 59.000 ευρώ, Μια μεζονέτα 180 τ.μ. με σοφίτα τιμή 191.000 ευρώ
8. **Μεζονέτα** 140 τμ. σε οικόπεδο 300 τ.μ. στην Παστίδα (σοβατισμένη) τιμή 117.000 ευρώ, τιμή με το κλειδί στο χέρι 190.000 ευρώ.
9. **Ημιτελής πέτρινη γωνιακή κατοικία** 110 τ.μ. στην Παλιά Πόλη, σε οικόπεδο 200 τ.μ. αποτελούμενη από 2 ορόφους με μεγάλους ενιαίους χώρους, κατάλληλη για κατοικία ή επαγγελματική χρήση. Τιμή 200.000 ευρώ.
10. **Ημιτελές γωνιακό τριώροφο ακίνητο** 250 τ.μ. (83 τ.μ. Χ3) στους Δασκάλους, σε 250 τ.μ. οικόπεδο με κήπο, τιμή 235.000 ευρώ
11. **Παραθαλάσσια πολυτελής μονοκατοικία** 330 τ.μ. με 5 φανταστικές σουίτες σε έκταση 900 τ.μ. μόλις 1 χλμ. από το κέντρο της Ρόδου, με θέα τη θάλασσα, BBQ, κεντρική θέρμανση, κεντρική εγκατάσταση air condition, τζάκι, κελάρι, εσωτερικές τηλεοράσεις - δορυφορικές εγκαταστάσεις - όλοι οι χώροι είναι προστατευμένοι, με αμερικάνικο σύστημα ασφαλείας, χώρος για ποιότητα ζωής. Τιμή 650.000
12. **Διώροφη μονοκατοικία** με 3 υπνοδωμάτια, 2 τουαλέτες, καθιστικό και μεγάλη κουζίνα / τραπεζαρία, στο χωριό Αφάντου. Τιμή 150.000 ευρώ.
13. **Παραδοσιακή ανακαινισμένη μονοκατοικία** 85 τ.μ. στα Μαριτσά, με τζάκι, air condition, αποθήκη και αυλή. Τιμή 120.000 ευρώ.
14. **Ισόγειο διαμέρισμα** 220 τ.μ. με κήπο και γκαράζ στο Ροδίνι. Διαθέτει ξεχωριστή είσοδο και εκπληκτική θέα στη θάλασσα. Τιμή 360.000
15. **Τριώροφη βίλα** 250 τ.μ. ανά όροφο σε οικόπεδο 3.400 τ.μ. με οπωροφόρα δέντρα, εντός σχεδίου, κοντά στα Τριάντα 8 χλμ. από Ρόδο. Διαθέτει υπόγειο ενιαίο χώρο κατοικία με 2 γκαράζ. Ο πρώτος όροφος 250 τ.μ. διαθέτει 4 υπνοδωμάτια, 2 μπάνια, και ο δεύτερος 3 υπνοδωμάτια, 2 μπάνια και μεγάλα μπαλκόνια, κατάλληλο για επένδυση ή για κατοικία σε ξεχωριστά διαμερίσματα τιμή 800.000 ευρώ.
16. **Τριώροφη οικοδομή** σε μπετά 180 τ.μ. με 600 τ.μ. αυλή στο Φαληράκι (επί της Λεωφ. Ρόδου-Λίνδου), κατάλληλη για καταστήματα, γραφεία, studios. Τιμή 120.000 ευρώ.
17. **Οικόπεδο** 4.000 τ.μ. και μονοκατοικία 80 τ.μ. πάνω στο κύμα, στο Πλημμύρι έτοιμη για κατοίκηση. Τιμή 200.000 ευρώ.

ΚΑΤΟΙΚΙΕΣ ΓΙΑ ΕΝΟΙΚΙΑΣΗ

1. **Γκαρσονιέρα** σε ρετιρέ 25 τ.μ. στο Καρακόνερο, με όλη την ταράτσα στη χρήση του. Τιμή 230 ευρώ.
2. **Ισόγειο νεοκλασικό διαμέρισμα** στο κέντρο της πόλης (28ης Οκτωβρίου) 110 τ.μ. με ξεχωριστή είσοδο και κήπο. Τιμή 550 ευρώ.
3. **Ισόγειο** διαμέρισμα 220 τ.μ. με κήπο και γκαράζ για 2 θέσεις στο Ροδίνι. Διαθέτει ξεχωριστή είσοδο και εκπληκτική θέα στη θάλασσα. Τιμή 800 ευρώ.

Εθν. Μακαρίου 45 (3ος όροφος) Τ.Θ. 273 • 85100 Ρόδος • Τηλ. 2241024900 • Fax 2241025544 • Κιν.: 6932704919

ΧΠ076

πωλήσεις

συνέχεια από την προηγούμενη

ΠΩΛΕΙΤΑΙ επιχείρηση τουριστικών ειδών στο κέντρο των Πευκων προς κεντρική παραλία, με ή χωρίς εμπόρευμα. Επιφάνεια 50 τ.μ. εσωτερικά με πατάρι και κλιματισμό 60.000 BTU και αυλή εμπρός 50 τ.μ. με πέρκολα. Πληρ. κιν. 6938389517 MZT221204

εργασιες

ΖΗΤΕΙΤΑΙ ΕΜΠΕΙΡΗ ΠΩΛΗΤΡΙΑ ΜΕ ΠΡΟΥΠΗΡΕΣΙΑ ΣΤΙΣ ΠΩΛΗΣΕΙΣ ΚΟΣΜΗΜΑΤΩΝ-ΩΡΟΛΟΓΙΩΝ, ΝΑ ΟΜΙΛΕΙ ΑΠΤΑΙΣΤΑ ΓΕΡΜΑΝΙΚΑ-ΑΓΓΛΙΚΑ, ΓΙΑ ΘΩΡΗ ΑΠΑΣΧΟΛΗΣΗ ΣΕ ΓΝΩΣΤΟ ΧΡΥΣΟΧΟΕΙΟ ΤΗΣ ΠΑΛΙΑΣ ΠΟΛΗΣ. ΜΙΣΘΟΣ ΙΚΑΝΟΠΟΙΗΤΙΚΟΣ. ΠΛΗΡ. ΤΗΛ. 2241027089 MZT200123

ΖΗΤΕΙΤΑΙ καθαρίστρια για οικία κατά προτίμηση Ελληνίδα. Πληρ. τηλ. 2241070470 MZT200105

ΖΗΤΕΙΤΑΙ κοπέλα εμφανίσιμη κατά προτίμηση Ελληνίδα για να εργασθεί σε INTERNET CAFE. Μισθός ικανοποιητικός. Πληρ. τηλ. 2241025052, 6936699602 MZT200106

ΖΗΤΕΙΤΑΙ από εστιατόριο στην Παλιά Πόλη: **α)** Μάγειρας, **θ)** Βοηθός μαγείρου, **γ)** Λαντζιέρα, **δ)** Αποθηκάριος, **ε)** Σερβιτόρος, **στ)** Βοηθός σερβιτόρου, **ζ)** Ψήστης, **η)** Ταμίας, **θ)** Βοηθός Λογιστή για 12μηνη απασχόληση. Πληρ. τηλ. 2241022282, 6948587305 κ. Βαγγέλη MAT7806(1)

ΖΗΤΕΙΤΑΙ γυναίκα για τη φύλαξη παιδιών (δίδυμα) ενός έτους περίπου. Καθημερινή απασχόληση χειμώνα-καλοκαίρι. Η φύλαξη στο σπίτι μας. Η γυναίκα αυτή θα πρέπει να είναι τίμια, πιστή, υπομονετική, θετική και να έχει εμπειρία στα παιδιά. Μισθός ικανοποιητικός. Πληρ. τηλ. 2241036630, 6948587302 MAT7806(2)

ΖΗΤΟΥΝΤΑΙ για ελληνικό εστιατόριο στην Παλιά Πόλη σερβιτόρος και βοηθός σερβιτόρου και βοηθός για το μπαρ (μπουφέ). Επίσης κυρία για βοηθός μάγειρα. Προϋπηρεσία απαραίτητη. Πληρ. τηλ. 6942613840 MZT190126

ΖΗΤΟΥΝΤΑΙ σερβιτόροι-ρες και για BAR, για γνωστή καφετέρια στη Ρόδο. Πληρ. τηλ. 2241068500 MAT7795

ΖΗΤΟΥΝΤΑΙ από εστιατόριο-γυράδικο: **1)** Κοπέλα για γύρο (θα προτιμηθεί με γνώσεις ξένων γλωσσών), **2)** Γυναίκα με γνώσεις κουζίνας, **3)** Λαντζιέρα. Πληρ. τηλ. 6936538360 MZT190105

ΟΔΗΓΟΣ ΤΑΞΙ γιος πρώην συναδέλφου με ειδική άδεια **ΖΗΤΑ ΕΡΓΑΣΙΑ.** Διακανθός Ιωάννης. Πληρ. τηλ. 6948063962 MZT180127

ΖΗΤΟΥΝΤΑΙ από τον κινηματογράφο ΜΕΤΡΟΠΟΛ δύο νεαροί για μερική απασχόληση: α) θυρωρός, β) βοηθός κυλικείου (αλλοδαποί αποκλείονται). Πληρ. τηλ. 6945370504, 2241028400 MAT7791

ΖΗΤΕΙΤΑΙ κοπέλα για σοβαρή καφετέρια-μπαρ στον δήμο Πεταλουδών. Πληρ. τηλ. 6993695735 MXP12001

ΖΗΤΕΙΤΑΙ λογιστής-λογίστρια από μεγάλη εταιρεία για μόνιμη απασχόληση με ωράριο, γνώσεις Η/Υ και δικαίωμα υπογραφής ισολογισμού. Πληρ. τηλ. 2241064252, 6937700011 MAT7790(1)

ΖΗΤΕΙΤΑΙ κυρία εσωτερική. Παρέχεται φαγητό, στέγη, μισθός. Πληρ. τηλ. 6942400480 MZT170107

Γραφείο ενοικιάσεως αυτοκινήτων **ΖΗΤΕΙ υπάλληλο** για μόνιμη απασχόληση. Απαραίτητα: α) δίπλωμα αυτοκινήτου, β) γνώσεις Αγγλικών. Προαιρετικά γνώσεις Η/Υ. Πληρ. τηλ. 2241022137 MZT180109

ΑΠΟ ΤΟ ΞΕΝΟΔΟΧΕΙΟ ΑΜΦΙΤΡΙΤΗ ΣΤΟΥΣ ΠΕΥΚΟΥΣ ΖΗΤΟΥΝΤΑΙ ΑΤΟΜΑ ΓΙΑ ΟΛΕΣ ΤΙΣ ΕΙΔΙΚΟΤΗΤΕΣ. ΠΛΗΡ. ΤΗΛ. 224031370 MAT7784(2)

ΖΗΤΟΥΝΤΑΙ από το ξενοδοχείο CATHRIN 4**** περιοχή Λαδικό-Φαληράκι: α) Maitre d' hotel ή έμπειρος σερβιτόρος για να αναλάβει τη θέση του Maitre d' hotel με γνώσεις γερμανικής και αγγλικής γλώσσας. β) Σερβιτόροι-σερβιτόρες και βοηθοί με γνώσεις γερμανικής και αγγλικής γλώσσας. Πληρ. τηλ. 2241085080 από 10.00-14.00. Αιτήσεις εντός του ξενοδοχείου MAT7778

Το ξενοδοχείο LINDOS VIEW **ζητάει** προσωπικό όλων των ειδικοτήτων. Παράδοση βιογραφικών σημειωμάτων στο ξενοδοχείο 07.00-15.00. Πληρ. τηλ. 6936191188 MAT7779

ΖΗΤΕΙΤΑΙ γραμματέας με εμπειρία στο περιβάλλον Microsoft Office (Word, Excel και κάποιες βασικές γνώσεις Corel), με οργανωτικές ικανότητες και ευχέρεια λόγου για 6νθήμερη, τετράωρη απασχόληση. Προϋπηρεσία όχι απαραίτητη. Αποστολή βιογραφικών στο e-mail: add@aias.gr ΜΧΠ004

ΖΗΤΕΙΤΑΙ οδηγός με δίπλωμα Δ' κατηγορίας για να εργασθεί σε βρεφονηπιακό σταθμό. Πληρ. τηλ. 2241092268, 6936522400 MZT170121

ΖΗΤΕΙΤΑΙ υπάλληλος για πλήρη απασχόληση. Ωράριο συνεχές, πλήρης ασφάλιση. Πληρ. τηλ. 6945220296 MZT170113

ΖΗΤΕΙΤΑΙ ΟΔΗΓΟΣ με δίπλωμα Γ' κατηγορίας, Αφοί Επιφάνη ΟΕ. Πληρ. τηλ. 2241086812-3 MAT7759

Από το εστιατόριο COCONUT στην Ιξιά έναντι Μίρα Μάρε **ΖΗΤΟΥΝΤΑΙ** για τη σεζόν 2005: α) **α' μάγειρας** με προϋπηρεσία στο αλα καρτ, σε εστιατόριο με ξένη και ελληνική κουζίνα, β) **β' μάγειρας** με πείρα σε τηγάνι και ψησταριά, γ) **σερβιτόροι** έμπειροι με 3 ξένες γλώσσες (Αγγλικά, Ολλανδικά, Σκανδιναβικά, ή Γερμανικά), δ) **βοηθοί σερβιτόροι** με προϋπηρεσία πάνω από 3 χρόνια με Αγγλικά, ε) **μπουφετζής ή μπουφετζού** με προϋπηρεσία, στ) **λατζιέρα** για αυτόματο πλυντήριο πιάτων και ποτηριών. Εάν έχετε βλέψεις για μια σταθερή δουλειά με καλές αποδοχές και είστε συνεργάσιμοι με το προσωπικό, ελάτε στο COCONUT, αφού τηλεφωνήσετε αρχικά στο 2241090880 ή και στο 2241094143 ή στο κιν. 6938234053, κο Σάββα, προσκομίζοντας βιβλιάριο Υγείας, ένσημα, στοιχεία, προϋπηρεσία κ.λπ. MZT170110

ΖΗΤΕΙΤΑΙ κοπέλα για καφέ μπαρ. Πληρ. τηλ. 6947657686 MZT170102

ΖΗΤΕΙΤΑΙ πωλητής-οδηγός. Πληρ. τηλ. 2241077980, 35232 MAT7761

ΖΗΤΕΙΤΑΙ κοπέλα για πρωινή εργασία σε πλυντήριο ρούχων να μιλάει αγγλικά και να ξέρει καλό σίδερο ωρ. εργ. 8.30-4.30 (αλλοδαπές αποκλείονται). Πληρ. τηλ. 2241035693 MXP19120

ΖΗΤΕΙΤΑΙ πωλήτρια πεπειραμένη για κατάστημα οικιακού εξοπλισμού και είδη δώρων για μόνιμη απασχόληση. Πληρ. τηλ. 6944343505 MZT100114

ΖΗΤΕΙΤΑΙ μασέζ, αισθητικός, φυσικοθεραπεύτρια, μανικουρίστ-πεντικιουρίστ από κέντρο αδυνατίσματος, για 12μηνη εργασία. Πληρ. τηλ. 2241062481 XAZ2806

ΖΗΤΟΥΝΤΑΙ: α) κυρίες για να εργασθούν με ελεύθερο ωράριο σε λευκά είδη. Δίδονται δωρεάν προσπέκτους και μεγάλη υποστήριξη από την εταιρεία μας, β) κυρία (ελληνίδα) για ολιγόωρη απασχόληση σαν βοηθός σε πωλήσεις-εισπράξεις με δικό μας μεταφορικό μέσο και οδηγό. Πληρ. τηλ. 2241066767, 6946595500 MZT100113

Από την εμπορική εταιρία "TROFOCASA" Νέα Λεωφ. Τσαΐρι-Αεροδρόμιο (έναντι βενζινάδικου JETOIL) **ΖΗΤΟΥΝΤΑΙ** α) **οδηγοί** με επαγγελματικό δίπλωμα Γ' κατηγορίας και βοηθοί αποθήκης, β) **πωλητές** με δίπλωμα οδήγησης. Πληρ. τηλ. 2241067534, 64041, 61207 (08.00 έως 14.00 καθημερινά εκτός Κυριακής) MAT7741

ΑΦΟΙ ΜΑΘΙΟΥ Ο.Ε.

D & M HOMES

ΑΓΟΡΕΣ ΟΙΚΟΠΕΔΩΝ - ΠΩΛΗΣΕΙΣ ΚΑΤΟΙΚΙΩΝ

Αναλαμβάνουμε τη διεκπεραίωση του δικού σας ακινήτου

.... Με τους καλύτερους όρους της αγοράς

1) Διώροφες **μονοκατοικίες** λουξ κατασκευής των 120 τ.μ. με 330 τ.μ. οικόπεδο σε ονειρεμένη τοποθεσία, περιοχή Ανοιξη, υπό κατασκευή.
2) **Μεζονέτες** λουξ κατασκευής των 140 τ.μ. σε 330 τ.μ. οικόπεδο με φανταστική θέα, περιοχή Κοκκερου - Κοσκινού, υπό κατασκευή
3) **Διαμερίσματα** των 130 τ.μ. -120 τ.μ.-110 τ.μ. στα Κοσκινού
4) **Οικόπεδο** 4.200 τ.μ. στο Τσαΐρι
5) **Μονοκατοικία** υπερλούξ κατασκευής με 1000 τ.μ. οικόπεδο (μόνο σοβαρές προτάσεις).

Με επιπελείο έμπειρων συνεργατών η εταιρία μας σας παρέχει την καλύτερη δική σας εξυπηρέτηση.

Αναλαμβάνουμε να διεκπεραιώσουμε τη διαχείριση του οικοπέδου σας με στόχο την καλύτερη αποδοσή του.

ΟΙΚΟΠΕΔΑ
ΑΝΤΙΠΑΡΟΧΕΣ
ΜΟΝΟΚΑΤΟΙΚΙΕΣ

ΖΗΤΟΥΝΤΑΙ ΟΙΚΟΠΕΔΑ

Βερολίνου 11 - Ροδίνι • τηλ. 2241069515, κιν. 6945525475-6944370132

XΠ2652

NewAge Real Estate

Νέα Εποχή στο Χώρο του Ακινήτου

ΜΕΛΕΟΥΝΗ – ΚΕΧΑΓΙΑ ΜΑΙΡΗ

ΠΩΛΟΥΝΤΑΙ

ΔΙΑΜΕΡΙΣΜΑΤΑ
Μεγάλη γκάμα διαμερισμάτων μικρών ή μεγαλύτερων, στην Ρόδο, Ιξιά, Ιαλυσό και Κοσκινού

ΜΕΖΟΝΕΤΕΣ
Τελειωμένες ή σε μπετά στην Ιξιά, Ιαλυσό, Κοσκινού, Κιοτάρι και Γεννάδι

ΜΟΝΟΚΑΤΟΙΚΙΕΣ
Μεγάλες κατοικίες στα Κοσκινού, Ασγούρου, Ιξιά

ΟΙΚΟΠΕΔΑ
Στην Ιξιά, Κανδυλί, Ασγούρου, Κιοτάρι, Γεννάδι

ΕΠΙΧΕΙΡΗΣΕΙΣ
Πωλούνται επικερδείς επιχειρήσεις

✓ **ΖΗΤΟΥΝΤΑΙ ΟΙΚΟΠΕΔΑ ΓΙΑ ΑΝΤΙΠΑΡΟΧΗ**

✓ **ΑΝΑΛΑΜΒΑΝΟΥΜΕ ΤΗΝ ΕΚΔΟΣΗ ΚΑΘΕ ΕΙΔΟΥΣ ΔΑΝΕΙΟΥ ΣΑΣ**

Θεμ. Σοφούλη 8 - 85100 Ρόδος Τηλ. & Fax: 22410 23447
Κιν. 6948 808023 - E-mail: info@newage-realestate.gr

ΧΠ2651

εργασιες

συνέχεια από την προηγούμενη

ΑΒΑΔΙΣΤΑ, ΑΒΑΣΑΝΙΣΤΑ επιχείρηση στο σπίτι ή το χώρο σας. Άμεση κάλυψη θέσεων ανεξάρτητης συνεργασίας. Οχι ντίλερ, πλασιέ, πωλητές. Internet επιθυμητό. Ημιαπασχόληση 500-1500 ευρώ πλήρης απασχόληση 1500-6500 ευρώ. Bonus, προμήθειες 5%, πληρωμένες διακοπές. Τμήμα εξυπηρέτησης συνεργατών 2241030078, www.umswork4you.com MAT5525

ΑΠΟ ΑΝΩΝΥΜΗ εμπορική εταιρία με έδρα την Αθήνα, **ΖΗΤΟΥΝΤΑΙ** άτομα δραστήρια και δυναμικά σε όλα τα Δωδεκάνησα. Προσφέρονται ετήσια συνεργασία, δυνατότητα γρήγορης επαγγελματικής εξέλιξης και υψηλά εισοδήματα. Για ραντεβού τηλεφωνήστε καθημερινά στο 6977946940 MZT070105

πωλησεις αυτοκινητων & μοτοσικλετων

ΠΩΛΕΙΤΑΙ HARLEY DAVIDSON 1340 cc Road-King σε άριστη κατάσταση. Τιμή ευκαιρίας. Πληρ. τηλ. 6936665814, 2241073381 MXP12009

ΠΩΛΕΙΤΑΙ SEAT IBIZA μοντέλο '94 σε πολύ καλή κατάσταση. Πληρ. τηλ. 6945195064, 6947229632 MZT190103

ΠΩΛΕΙΤΑΙ VESPA PIAGGIO 50 cc με 2.500 χλμ. στην τιμή των 1800 ευρώ. Πληρ. τηλ. 6934039662 MZT180125

ΠΩΛΕΙΤΑΙ αυτοκίνητο μάρκας **PEUGEOT 106** GTI 122 άλογα full extra, μοντέλο 1997, σε άριστη κατάσταση. Τιμή ευκαιρίας. Πληρ. τηλ. 2241027900, 6944553191 MXΠ191

ΠΩΛΕΙΤΑΙ CITROEN ΧΑΝΤΙΑ 1600i του '95 με υδραυλικό τιμόνι, ABS, air condition, ηλεκτρ. παράθυρα και καθρέπτες, κλειδαριές, radio - cd, stereo hi-fi. Δεκτός έλεγχος. Τιμή 4800 ευρώ. Πληρ. τηλ. 6942061934 MZT180114

ΠΩΛΕΙΤΑΙ FIAT BRAVO 1400 cc μοντέλο '98, 4.000 ευρώ. Πληρ. τηλ. 2241090441 MZT180106

OLYMPIC PALACE HOTEL

ΖΗΤΟΥΝΤΑΙ

- **Βοηθός F/B**
- **Βοηθός Προϊσταμένης Ορόφων**
- **Μαιν Κουραντιέ**
- **Ζαχαροπλάστης**
- **Ηλεκτρολόγος**
- **Υδραυλικός**

Προϋπηρεσία απαραίτητη σε ανάλογη θέση

Παρακαλούμε για αποστολή βιογραφικού με πρόσφατη φωτογραφία

Fax: 2241030434, τηλ.: 2241079900
e-mail olymp-pl@otenet.gr
Τ.Θ. 351 ΡΟΔΟΣ MAT7808

ΖΗΤΟΥΝΤΑΙ
ΕΠΑΓΓΕΛΜΑΤΙΕΣ ΟΔΗΓΟΙ

Απαραίτητα προσόντα:
- Δίπλωμα Γ' κατηγορίας και άνω

Για ετήσια απασχόληση

Περισσότερες πληροφορίες επικοινωνήστε μαζί μας στα τηλ. 2241065120,2241069442 ΧΠ2366

ΖΗΤΕΙΤΑΙ από επαγγελματία μισό ή ολόκληρο **ταξί** για αγορά. Πληρ. τηλ. 6972792482 MZT170114

ΠΩΛΕΙΤΑΙ μηχανάκι **HONDA V-TWIN MAGNA** 250 cc μοντέλο 7ος/97 με 27.000 χλμ. καινούργια αμορτισέρ 2500,00 ευρώ. Γίνονται ευκολίες. Πληρ. τηλ. 6946361100 MZT130121

ΠΩΛΕΙΤΑΙ Jeep Cherokee σε καινούργια κατάσταση 4.000 cc, 4 lt, αυτόματο, 25.000 χλμ. μοντέλο 2001 με cd,air copndition, δερμάτινα μπεζ καθίσματα και πολλά έξτρα. Τιμή 26.000 ευρώ. Πληρ. τηλ. 6947576204 MZT120112

ΠΩΛΕΙΤΑΙ ΤΖΙΠ FORD MAVERICK σειρά πολυτελείας 1 έτους με 13000 χλμ. ολοκαίνουργιο σε άριστη κατάσταση. Πληρ. τηλ. 6977079796 MZT040101

ΠΩΛΟΥΝΤΑΙ ΜΕΤΑΧΕΙΡΙΣΜΕΝΑ ΦΟΡΤΗΓΑ ΑΥΤΟΚΙΝΗΤΑ ΕΙΣΑΓΩΓΗΣ ΟΛΩΝ ΤΩΝ ΤΥΠΩΝ, ΓΙΑ ΑΓΡΟΤΙΚΗ ΚΑΙ ΕΠΑΓΓΕΛΜΑΤΙΚΗ ΧΡΗΣΗ, ΚΑΘΩΣ ΕΠΙΣΗΣ ΚΑΙ Ι.Χ. ΕΠΙΒΑΤΙΚΑ. ΕΤΟΙΜΟΠΑΡΑΔΟΤΑ Ή ΚΑΤΟΠΙΝ ΠΑΡΑΓΓΕΛΙΑΣ. ΜΕ ΤΙΜΕΣ ΓΕΡΜΑΝΙΑΣ. ΠΑΡΕΧΟΥΜΕ ΓΡΑΠΤΗ ΕΓΓΥΗΣΗ ΕΝΟΣ ΧΡΟΝΟΥ. ΕΙΣΑΓΩΓΕΙΣ ΜΕΤΑΧΕΙΡΙΣΜΕΝΩΝ ΑΥΤΟΚΙΝΗΤΩΝ: Δ. ΜΠΟΥΝΤΟΥΡΗΣ-Ε. ΠΑΠΑΠΟΣΤΟΛΟΥ Ο.Ε. ΕΚΘΕΣΗ: ΕΘΝΙΚΗ ΟΔΟΣ ΛΑΡΙΣΑΣ-ΙΩΑΝΝΙΝΩΝ, ΤΡΙΚΑΛΑ ΘΕΣΣΑΛΙΑΣ, ΤΗΛΕΦΩΝΑ: 24310-74709, 24310-27008, ΚΙΝ.: 6974456200-6977395269 ΧΠΑ14110

ΠΩΛΟΥΝΤΑΙ α) ένα κλουβάκι SEAT TERRA (πετρέλαιο) του 1994 τιμή 1900 ευρώ, β) ένα VAN TOYOTA LITEACE (βενζίνη) του 1992 τιμή 1600 ευρώ. Πληρ. τηλ. 2241022820 MZT070124

μαθηματα

ΜΑΘΗΜΑΤΙΚΑ - ΦΥΣΙΚΗ - ΧΗΜΕΙΑ. Παραδίδονται από μαθηματικό και φυσικό, ιδιαίτερα μαθήματα σε μεμονωμένους μαθητές Γυμνασίου-Λυκείου-ΤΕΕ (όλων των κατευθύνσεων) που επιθυμούν την απόκτηση ουσιαστικών γνώσεων και την επίτευξη των στόχων τους (κατόπιν συνεννοήσεως δεκτά και γκρουπ 2-3 μαθητών). Πληρ. τηλ. 2241024369, 6948893531, 6973025100 MZT150120

ΦΙΛΟΛΟΓΟΣ παραδίδει ιδιαίτερα μαθήματα σε παιδιά δημοτικού, γυμνασίου και λυκείου. Πληρ. τηλ. 6937361852 MZT180113

ΓΑΛΛΙΚΑ, ΙΤΑΛΙΚΑ, ΙΣΠΑΝΙΚΑ. Παραδίδονται μαθήματα για όλα τα επίπεδα από πτυχιούχο καθηγήτρια Πανεπιστημίων Sorbonne και Valencia. Τμήματα ξενοχουπαλλήλων ενόψει τουριστικής σαιζόν, προετοιμασία πτυχίων CELI (Perugia) Γαλλικού Ινστιτούτου, Instituto Cervantes. Πληρ. τηλ. 6978733260 MZT130115

ΠΑΡΑΔΙΔΟΝΤΑΙ Μαθήματα Σύγχρονης Κιθάρας και Θεωρίας από καθηγητή μουσικής, απόφοιτο "Berklee College of Music και Hartford Conservatory of Music and Dance", για αρχάριους και προχωρημένους. Πληρ. τηλ. 2241021638, κιν. 6945796549 MZT110131

ΚΑΘΗΓΗΤΡΙΑ ΑΓΓΛΙΚΩΝ με 20ετή πείρα με μητρική γλώσσα την Αγγλική με αρίστη προφορά, παραδίδει ιδιαίτερα μαθήματα σε μεμονωμένους ή σε μικρά γκρουπ (4 ατόμων) ή σε ενηλίκες για να μάθουν την γλώσσα για την δουλειά τους ή τα παιδιά της πρώτης τάξης του Δημοτικού, σε αρχάριους και προχωρημένους με εξασφαλισμένη επιτυχία εξετάσεων FIRST CERTIFICATE (LOWER), C.F.C.-ECCE, PROFICIENCY MICHIGAN και το ΚΡΑΤΙΚΟ ΠΙΣΤΟΠΟΙΗΤΙΚΟ ΓΛΩΣΣΟΜΑΘΕΙΑΣ. Οργανωμένη και άρτια διδακτική ύλη - προβολές VIDEO και κασέτα, συστηματική ενημέρωση γονέων, υπεύθυνη εργασία και τιμές λογικές. Πληρ. τηλ. 2241075959, 6972912196 MZT080104

GREEKISLANDSBAZAAR.COM
NARGILEBAZAAR.COM

ΖΗΤΟΥΝΤΑΙ

1. Υπάλληλος με πτυχίο οικονομικής σχολής (ΤΕΙ ή ΑΕΙ) με γνώσεις λογιστικής και άριστη χρήση ηλεκτρονικών υπολογιστών έως 28 ετών.
2. Υπάλληλος με γνώση Η/Υ και Αγγλικών με εμπειρία στο αντικείμενο γραφείου γενικού τουρισμού.
3. Φοιτητές-τριες με ευχάριστη προσωπικότητα για μερική απασχόληση με ευέλικτο ωράριο στο τμήμα μάρκετινγκ.

Αποστολή βιογραφικών:

OMIKRON
e-commerce Portal SA
Παπάγου 23 Ρόδος
Fax: 2241030109
e-mail:omikron@rho.forthnet.gr
MAT7800

EUROXENIA

Η Εταιρεία Euroxenia Hotel Management & Tourism Consulting

ΖΗΤΑ

Για Τα Ξενοδοχεία Της
MYRINA BEACH HOTEL 4* All Incl. Club
&
MARATHON HOTEL 3* All. Incl.
Προσωπικό Των Παρακάτω Ειδικοτήτων:

Υπαλλήλους Υποδοχής
Νυχτερινό Υπάλληλο Υποδοχής
Προϊσταμένη Ορόφων
Καμαριέρες
Σερβιτόρους
Βοηθούς Σερβιτόρου
Barman – Barwoman
Βοηθούς Barman
Βοηθούς Κουζίνας
Λαντζιέρη-Λαντζιέρα
Συντηρητές
Εργάτες Κήπου

Πληροφορίες, Αιτήσεις και Αποστολή Βιογραφικών καθημερινά (πρωινές ώρες) στο Ξενοδοχείο Μάραθων – Κολύμπια

Επικοινωνία με τον Κο Κουδούνη
Τηλέφωνο 22410-56307, Κινητό 6948889517
Fax. 22410-56380 Email. tkoudounis@euroxenia.com
AT7796

ΤΣΟΥΡΟΥΝΑΚΗΣ
Κεφάλαιο

Κτηματομεσιτικό γραφείο

ΔΙΑΜΕΡΙΣΜΑΤΑ ΠΩΛΟΥΝΤΑΙ

❑45 τ.μ,ισόγειο,1 υπν/τιου , καινούριο, Καρακόνερο , 24,5εκ - 71.900 €

❑46 τ.μ,ισόγειο,1 υπν/τιου , καινούριο, Αραπάκι, 27εκ - 79.236 €

❑50 τ.μ,1ου,1 υπν/τιου , καινούριο, Τριάντα, 27εκ - 79.236€

❑57 τ.μ,1ου ,1 υπν/τιου , καινούριο, Ανάληψη, 29εκ - 85.106 €

❑70 τ.μ,1ου,2 υπν/τιων Αγ.Ιωάννη,27εκ – 79.236 €

❑70 τ.μ,1ου,2 υπν/τιων , καινούριο, Τριάντα, 37εκ - 108.584 €

❑73 τ.μ,1ου,2 υπν/τιων , καινούριο, Ιξιά, 33εκ - 96.845 €

❑77τ.μ 2ου, 2 υπν/τιων, καινούριο, πάρκινκ , Καναδά ,47 εκ-137.931€

❑80 τ.μ, ισόγειο, 2υπν/τιων, γκαράζ ,καινούριο, Ιξιά 40 εκ- 117.388€

❑80 τ.μ, 1ου, 2υπν/τιων, Κέντρου 41 εκ- 117.388 €

❑85τ.μ,1ου ,2 υπν/τιων, καινούριο,πάρκινκ Αραπά- κι, 49εκ - 143.800 €

❑ 85τ.μ,1ου ,2 υπν/τιων, καινούριο, Ροδίνι, 49εκ - 143.800 €

❑86τ.μ, 2ου, 2 υπν/τιων , καινούριο, Καρακόνερο, 46.5εκ - 136.463 €

❑ 86 τ.μ, ισόγειο,3 υπν/τιων αυλή, Ιξιά, 27εκ - 79.236€

❑100 τ.μ ,1ου ,3υπν/τιων, γκαράζ, καινούριο, Ιξιά 52 εκ- 152.604 €

❑110 τ.μ,3ου,3 υπν/τιων , λούξ, Ροδίνι 61εκ -179.000 €

❑116 τ.μ,1ου,3 υπν/τιων , καινούριο,πάρκινκ, Αραπά-κι 65εκ - 190.755 €

❑120 τ.μ, ρετιρέ, 3 υπν/τιων καινούριο, πάρκινκ, Αν.Μαρίας 80 εκ - 234.776 €

❑130 τ.μ, ισόγειο, 3υπν/τιων, αυλή , καινούριο,Καρακό- νερο ,60εκ – 176.082 €

❑140 τ.μ,1ου,3 υπν/τιων Αν.Μαρίας 57εκ–167.278 €

ΜΕΖΟΝΕΤΕΣ-ΜΟΝ/ΚΙΕΣ ΠΩΛΟΥΝΤΑΙ

❑ 90 τ.μ , μεζονέτα , μπετά, 1.000 τ.μ οικόπεδο,θέα Κοσκινού 40 εκ-117.388 €

❑ 125 τ.μ ,μεζονέτα , μπετά, 250 τ.μ αυλή Τριάντα 40 εκ-117.388 €

❑ 170 τ.μ ,μεζονέτα , μπετά , 200 τ.μ αυλή Τριάντα 42 εκ-123.257 €

❑ 176 τ.μ ,μεζονέτα ,μπετά σε 1.350 τ.μ οικόπεδο Τρείς 40εκ-117.388 €

❑ 187 τ.μ, μεζονέτα , 3υπν/τιων, σε 2 στρέματα,Τριάντα 121εκ-355.099 €

❑ 200 τ.μ ,μεζονέτα μ/σοβά , 3 υπν/τιων ,300 τ.μ οικόπεδο Τριάντα 56εκ-164.343 €

❑ 224 τ.μ ,μεζονέτα , 3 υπν/τιων ,καινούρια 300 τ.μ οικόπεδο Τριάντα 80εκ-234.776 €

❑203 τ.μ ,μεζονέτα , 3υπν/τιων , σε 2 στρέματα,Τριάντα 131εκ-384.446€

ΟΙΚΟΠΕΔΑ ΠΩΛΟΥΝΤΑΙ

❑1.000τ.μ,με την άδεια, Κοσκινού 24εκ-70.432€

ΕΠΙΧΕΙΡΗΣΕΙΣ & ΕΠΑΓΓΕΛΜΑΤΙΚΟΙ ΧΩΡΟΙ

❑ Κατάστημα 180τ.μ ,συν 110τ.μ πατάρι, Καρακόνερο 170 εκ-500.000 €

❑ Αποθήκη 95τ.μ, σοβά, ράμπα, Καρακόνερο 16 εκ-46.955 €

ΕΝΟΙΚΙΑΖΕΙΣ ΑΚΙΝΗΤΩΝ

❑ 90 τ.μ, ημ/γειο,2υπν/τιων, αυλή ,ανακαινισμένο, Ζέφυρος 350€

❑ 40 τ.μ ,γκαρσονιέρα επιπλωμένη,λούξ,1υπν/τιου αυλή ,Ανάληψη, 300 €

ΖΗΤΟΥΝΤΑΙ ΚΑΤΟΙΚΙΕΣ&ΟΙΚΟΠΕΔΑ ΕΝΤΟΣ&ΕΚΤΟΣ ΠΟΛΕΩΣ

ΤΣΟΥΡΟΥΝΑΚΗΣ Ι. ΑΝΤΩΝΙΟΣ (B.Sc.-MKT)

ΤΗΛ.: 22410 60060 (3 γραμμές)
FAX :22410 60062
www.e-kefaleo.com

Γ.Σεφέρη 12
(παραπλεύρως ΜΗΔΕΙΑ)

ΧΠ1629

ΜΕΓΑΚΑΤΑΣΤΗΜΑΤΑ
SPRIDER
WWW.SPRIDER.COM

Η ΜΕΓΑΛΥΤΕΡΗ ΑΛΥΣΙΔΑ
CASUAL - SPORTWEAR - FOOTWEAR
ΜΕ 28 ΜΕΓΑΚΑΤΑΣΤΗΜΑΤΑ ΣΕ ΟΛΗ ΤΗΝ ΕΛΛΑΔΑ

ΖΗΤΑ
ΓΙΑ ΤΟ ΝΕΟ ΤΗΣ ΜΕΓΑΚΑΤΑΣΤΗΜΑ ΣΤΗ ΡΟΔΟ

ΔΙΕΥΘΥΝΤΗ - ΥΠΟΔΙΕΥΘΥΝΤΗ

- 2-5 ΕΤΗ ΠΡΟΫΠΗΡΕΣΙΑΣ ΣΕ ΑΝΤΙΣΤΟΙΧΗ ΘΕΣΗ
- ΑΠΟΛΥΤΗΡΙΟ ΛΥΚΕΙΟΥ (ΠΤΥΧΙΟ ΑΝΩΤΕΡΗΣ/ΤΑΤΗΣ ΣΧΟΛΗΣ ΘΑ ΘΕΩΡΗΘΕΙ ΕΠΙΠΛΕΟΝ ΠΡΟΣΟΝ)
- ΚΑΛΗ ΓΝΩΣΗ ΤΗΣ ΑΓΓΛΙΚΗΣ ΓΛΩΣΣΑΣ & Η/Υ
- ΓΝΩΣΕΙΣ MERCHANDISING
- ΔΥΝΑΜΙΣΜΟ, ΑΝΕΣΗ ΣΤΗΝ ΕΠΙΚΟΙΝΩΝΙΑ ΚΑΙ ΙΚΑΝΟΤΗΤΕΣ ΟΡΓΑΝΩΣΗΣ, ΣΥΝΤΟΝΙΣΜΟΥ ΚΑΙ ΕΛΕΓΧΟΥ ΤΗΣ ΛΕΙΤΟΥΡΓΙΑΣ

Η ΕΤΑΙΡΕΙΑ ΠΡΟΣΦΕΡΕΙ

ΠΡΟΟΠΤΙΚΕΣ ΕΞΕΛΙΞΗΣ ΣΕ ΕΝΑ ΣΥΓΧΡΟΝΟ, ΔΥΝΑΜΙΚΟ & ΦΙΛΙΚΟ ΠΕΡΙΒΑΛΛΟΝ ΕΡΓΑΣΙΑΣ, ΜΕ ΣΥΝΕΧΗ ΕΚΠΑΙΔΕΥΣΗ, ΑΝΤΑΓΩΝΙΣΤΙΚΕΣ ΑΠΟΔΟΧΕΣ & BONUS ΒΑΣΗ ΣΤΟΧΩΝ

ΑΠΟΣΤΟΛΗ ΒΙΟΓΡΑΦΙΚΟΥ ΣΗΜΕΙΩΜΑΤΟΣ

SPRIDER A.E.
ΣΥΡΟΥ – ΠΕΡΙΟΧΗ ΟΣΑΜ ΑΝΩ ΤΡΙΓΩΝΟ, ΑΝΘΟΥΣΑ ΑΤΤΙΚΗΣ, 153 49
FAX: 210 66.64.807 Η E-MAIL: izervos@sprider.gr

ΥΠΟΨΗ κου ΖΕΡΒΟΥ

ΧΠ2157

μαθηματα

συνέχεια από την προηγούμενη

ΚΑΘΗΓΗΤΗΣ, αριστούχος απόφοιτος (MASTER) SCHILLER INTERNATIONAL UNIVERSITY παραδίδει μαθήματα **κατ' οίκον** σε αρχάριους, προχωρημένους, ξενοδοχουπαλλήλους. Εξασφαλισμένη επιτυχία εξετάσεων FIRST CERTIFICATE, ECCE, CAMBRIDGE και MICHIGAN, PROFICIENCY, TOEIC, TOEFL καθώς και ΚΡΑΤΙΚΟΥ ΠΙΣΤΟΠΟΙΗΤΙΚΟΥ ΓΛΩΣΣΟΜΑΘΕΙΑΣ. Προετοιμασία για INICIAL, INTERMEDIO, SUPERIOR Ισπανικής, CELI 1,2,3,4,5 Ιταλικής όπως και για εξετάσεις εισαγωγής σε Πανεπιστήμιο εξωτερικού. Τιμές λογικές. Μεταφράσεις δεκτές. Πληρ. τηλ. 2241025133 MXP19281

Η 3Ε α.ε.β.ε.

ζητεί:

1) Γραμματέα Υποστήριξης Διευθύνσεως

Απαραίτητα προσόντα:
- Γνώση Η/Υ
- Γνώση της Αγγλικής γλώσσας
- Δίπλωμα αυτοκινήτου

Πληροφορίες στο τηλ. 2241068000

&

2) Υπεύθυνο Υποδοχής-Τεχνικό Σύμβουλο

Οι ενδιαφερόμενοι θα πρέπει να έχουν:
- Βασικές Μηχανικές Γνώσεις Αυτ/των
- Εξαίρετους τρόπους επικοινωνίας
- Στρατιωτικές υποχρεώσεις εκπληρωμένες
- Δίπλωμα αυτοκινήτου

Προϋπηρεσία απαραίτητη

Για περισσότερες πληροφορίες τηλεφωνήστε στο 6936947781 κ. Τζιώρα Μιχαήλ ΧΠ767

RODOS PALACE
Resort Hotel • Convention Center

Το Ξενοδοχειακό & Συνεδριακό συγκρότημα πολυτελείας της Ρόδου ζητεί το ακόλουθο προσωπικό:

- **Food & Beverage Manager**
  Με ανάλογη προϋπηρεσία σε ξενοδοχεία πολυτελείας
- **Banqueting Manager-Υπεύθυνο Εκδηλώσεων**
  Με ανάλογη προϋπηρεσία σε ξενοδοχεία πολυτελείας
- **Προϊσταμένη Ορόφων**
  Με ανάλογη προϋπηρεσία σε ξενοδοχεία πολυτελείας
- **Υπαλλήλους Υποδοχής**
  Γνώστες Αγγλικών, Γερμανικών, Γαλλικών

Επίσης ζητούνται:

- **Chef**	- Γυμναστής
- Μάγειροι Α', Β' & βοηθοί	- Μπάρμεν & βοηθοί
- Ζαχαροπλάστες	- Τηλεφωνήτριες
- Μπουφετζήδες Α' & Β'	- Ταμπλίσιες
- Κόπτης Κρεάτων	- Καμαριέρες
- Σερβπόροι & βοηθοί	- Καθαρίστριες
- Κομμώτρια	- Hostesses
	- Εργάτες

Οι ενδιαφερόμενοι για τις ανωτέρω θέσεις μπορούν να αποστείλουν βιογραφικό τους σημείωμα με μία πρόσφατη φωτογραφία στην Διεύθυνση της εταιρείας ή να απευθύνονται στο Τμήμα Προσωπικού του ξενοδοχείου καθημερινά από 09:00-15:00.

Ξενοδοχείο Ρόδος Παλάς
Λεωφ. Ιαλυσού, Τ.Θ. 121, Ιξιά, Ρόδος
Τηλ. 22410 25222, Fax: 22410 25350
E-mail: info@rodos-palace.gr

ΧΠ124

ΞΕΝΟΔΟΧΕΙΟ ΗΛΥΣΙΟΝ

Από το ξενοδοχείο Ηλύσιον στους Πεύκους

ΖΗΤΟΥΝΤΑΙ

άτομα

για όλες τις ειδικότητες

Πληρ. τηλ.. 2241036176, 2246075672

ΜΑΤ7784(21)

ΟΙΝΟΘΗΚΗ ΕΜΕΡΥ

Κολοκοτρώνη 8 - Ρόδος - 85100
Τηλ. 2241029111-2-3 Φαξ 2241022716
E-mail: sales_emery@acn.gr

Η ΕΜΕΡΥ ΑΒΕ, η μεγαλύτερη ιδιωτική εταιρία οίνων και ποτών λόγω της ταχύτατης ανάπτυξης σε νέα προϊόντα και περιοχές ενδιαφέρεται να προσλάβει την κάτωθι ειδικότητα

- Οδηγό - Πωλητή

Απαραίτητα προσόντα:
Δίπλωμα Γ' κατηγορίας
Απόφοιτος Λυκείου ή ΙΕΚ
Γνώσεις σε πωλήσεις
Ικανότητα επικοινωνίας
Γνώσεις Αγγλικών επιθυμητή

Προσφέρονται:
1. Σταθερός μισθός αναλόγως προσόντων
2. Δυνατότητα extra παροχών - bonus
3. Συνεχή εκπαίδευση

Οι ενδιαφερόμενοι μπορούν να αποστείλουν βιογραφικά στη διεύθυνση

Κολοκοτρώνη 8 Ρόδος - Τ.Κ. 85100,
Φαξ 2241022716
E-mail: sales_emery@acn.gr
υπόψη: Εμπορικής Διεύθυνσης

ΧΠ037

Από τα Υπερμάρκετ **ΣΠΑΝΟΣ**

ΖΗΤΕΙΤΑΙ

ΝΕΑΡΟΣ

με εκπληρωμένες τις στρατιωτικές του υποχρεώσεις για το τμήμα Υποδοχής και Ταμείου.
Αιτήσεις γίνονται δεκτές στο κατάστημα στην **Καμείρου 79- Μιχαήλ Πετρίδη.**

Πληρ. τηλ. 2241060730

ΧΠ187

ΖΗΤΟΥΝΤΑΙ

ΚΟΜΜΩΤΕΣ - ΚΟΜΜΩΤΡΙΕΣ

με εμπειρία

Πληρ. τηλ. 6942539651

ΜΑΤ7750(2)

ΖΗΤΕΙΤΑΙ

ΞΥΛΟΥΡΓΟΣ και ΣΙΔΕΡΑΣ

για μόνιμη απασχόληση.
Μισθός αναλόγως προσόντων.
Απαραίτητα να έχει δίπλωμα οδήγησης.

Πληρ. κ. Κώστα τηλ. 6977455566, απόγευμα 2241035437

ΜΑΤ7772

ΟΜΙΛΟΣ ΕΤΑΙΡΙΩΝ

ΓΙΑ ΝΑ ΚΑΛΥΨΕΙ ΤΗΝ ΓΡΑΜΜΑΤΕΙΑΚΗ ΥΠΟΣΤΗΡΙΞΗ ΤΩΝ ΓΡΑΦΕΙΩΝ ΤΟΥ ΣΤΗΝ ΡΟΔΟ

ΖΗΤΕΙ ΝΑ ΠΡΟΣΛΑΒΕΙ

με **έμμισθη** σχέση μια νέα απόφοιτη Λυκείου, με γνώση στον χειρισμό Η/Υ (Word, Excel), γνώση Αγγλικών, άνεση επικοινωνίας, διάθεση για καριέρα.
Επικοινωνία στο τηλέφωνο **2241067980**
Αποστολή βιογραφικού στο fax **2241065467** ή mail: **gr0574@lnlife.gr**

ΜΑΤ7766

Από την Βιομηχανική και Εμπορική Εταιρία
ΒΑΠ Π. ΚΟΥΓΙΟΣ ΑΒΕΕ

ΖΗΤΟΥΝΤΑΙ

ΟΔΗΓΟΙ - ΠΩΛΗΤΕΣ

Απαραίτητο Επαγγελματικό δίπλωμα Γ' κατηγορίας
Ο ιδανικός υποψήφιος πρέπει να πληροί τα κάτωθι:
- Έλληνας πολίτης
- Ηλικία μέχρι 35 ετών
- Προϋπηρεσία στις πωλήσεις θα ληφθεί υπ' όψη.

Οι ενδιαφερόμενοι μπορούν να επικοινωνούν στο τηλ. 2241061434, με την κ. Παπανδρέου από τις 09.00 μέχρι 14.00

ΧΠ090

Από επιχείρηση έκδοσης εφημερίδας

ΖΗΤΕΙΤΑΙ

ΥΠΑΛΛΗΛΟΣ ΛΟΓΙΣΤΗΡΙΟΥ

Απαραίτητα προσόντα:
- Αριστη γνώση χρήσης Η/Υ
- Γνώση χρήσης εμπορικών προγραμμάτων (SINGULAR, CONTROL)
- Γνώση Αγγλικής γλώσσας
- Τυχόν προϋπηρεσία θα ληφθεί υπόψιν

Αριστο περιβάλλον εργασίας, 12μηνη απασχόληση

Αποστείλετε βιογραφικό σημείωμα, μαζί με πρόσφατη φώτο στην Τ.Θ. 153, 85100 Ρόδος ή στο email: ivi@rodiaki.gr

---

Η ΤΟΥΟΤΑ
Ξενάκης α.ε.β.ε.

Ζητά υπεύθυνο ανταλλακτικών

Προϋποθέσεις:
- Αριστη γνώση χρήσης Η/Υ
- Οργάνωση, μεθοδικότητα σ' ένα ιδιαίτερα απαιτητικό περιβάλλον εργασίας
- Τυχόν προϋπηρεσία θα ληφθεί σοβαρά υπόψη

Πληροφορίες στο τηλέφωνο 2241062211

ΧΠ2396

ΤΟ ΞΕΝΟΔΟΧΕΙΟ
Blue Sky Beach Hotel
ΣΤΗΝ ΠΟΛΗ ΤΗΣ ΡΟΔΟΥ

ΖΗΤΕΙ
Προσωπικό Διαφόρων Ειδικοτήτων

Οι ενδιαφερόμενοι παρακαλούνται να επικοινωνήσουν με το λογιστήριο καθημερινά εκτός Σαββάτου και Κυριακής στα τηλέφωνα

22411-033768 και 2241-033778:

Blue Sky Beach Hotel
Πλατεία Ψαροπούλας
Τηλ.: 2241-033768, 2241-033778

ΧΠ373

Ιβίσκος

Η Εταιρεία Ζητεί
• ΟΔΗΓΟΥΣ
• ΟΔΗΓΟΥΣ ΠΩΛΗΤΕΣ

Το προφίλ του ιδανικού υποψήφιου συνδυάζει
✓ Δίπλωμα οδήγησης Γ' κατηγορίας
✓ Ηλικία έως 35 τών
✓ Απολυτήριο Λυκείου
✓ Δυναμικός με ευχάριστη προσωπικότητα
✓ Αριστη ικανότητα επικοινωνίας, εργατικός και συνεπής

Προσφέρονται:
Μισθός, μπόνους επί των πωλήσεων και δυνατότητα εξέλιξης

Αποστολή βιογραφικών: fax 2241063471
email: sales@iviskos.gr Τηλ. 2241065410

ΧΠ1124

Μεγάλη Εμπορική και Βιομηχανική Εταιρία της Ρόδου

με οργανωμένες δραστηριότητες πωλήσεων και διανομής στην Δωδεκάνησο,

ΖΗΤΑ

ΣΤΕΛΕΧΟΣ ΠΩΛΗΣΕΩΝ

Ο Ιδανικός υποψήφιος πρέπει να διαθέτει:
- Πτυχίο οικονομικής ή άλλης σχολής (ΑΕΙ-ΤΕΙ)
- Να είναι Ελληνας πολίτης
- Εκπληρωμένες τις στρατιωτικές του υποχρεώσεις
- Προϋπηρεσία στο χώρο των πωλήσεων επιθυμητή
- Γνώση Η/Υ
- Δυναμική και ευχάριστη προσωπικότητα
- Οργανωτικές και ηγετικές ικανότητες

Προσφέρονται:
- Ικανοποιητικές αποδοχές βάσει προσόντων
- Εξέλιξη στην ιεραρχία της εταιρείας
- Αυτοκίνητο και κινητό της εταιρείας
- 12μηνη απασχόληση

Η εταιρεία δεσμεύεται για τον διακριτικό και εχέμυθο χειρισμό των βιογραφικών σημειωμάτων των ενδιαφερομένων που θα αποσταλούν προς την **Διεύθυνση Προσωπικού, Τ.Θ. 441, 85100 Ρόδος**

ΧΠ1090

LINDIANVILLAGE

*Το **νέο** ξενοδοχείο **πολυτελείας** με πέντε θεματικά εστιατόρια, σουίτες με ιδιωτικές πισίνες, συνεδριακό κέντρο, κέντροθαλασσοθεραπείας, στην παραλία Λάρδου,*
προσφέρει ευκαιρία σταδιοδρομίας
*σε ενδιαφερόμενους **επαγγελματίες** ξενοδοχοϋπαλλήλους με **υψηλούς στόχους.** Προτιμούνται οι απόφοιτοι ξενοδοχειακών σχολών.*

Εάν θέλετε να κάνετε καριέρα σε ξενοδοχείο πολυτελείας, εάν αξίζετε για κάτι περισσότερο, εάν είστε οργανωτικοί και λειτουργείτε σε ομαδικά πλαίσια, ελάτε να συνεργαστούμε.

Ζητούμε στελέχη και συνεργάτες όλων των ειδικοτήτων, ξενόγλωσσους, με όρεξη για προσεγμένη, ποιοτική δουλειά στα πλαίσια του διεθνούς ανταγωνισμού.

*Περιμένουμε το βιογραφικό σας σημείωμα στο Telefax 22440 47360 ή με email: **alkal@lindian.gr.** ή αυτοπροσώπως στο ξενοδοχείο, καθημερινές από 08.30-14.30*

ΧΠ133

Από το **CITY HALL restaurant**

ΖΗΤΟΥΝΤΑΙ

ΔΙΑΝΟΜΕΙΣ
για μεσημεριανή απασχόληση.
Πληρ. τηλ. 2241070200
και ώρες 11.00-15.00

ΜΑΤ7789

Από τουριστικό γραφείο

ΖΗΤΕΙΤΑΙ

ΥΠΑΛΛΗΛΟΣ ΣΤΟ ΤΜΗΜΑ ΚΡΑΤΗΣΕΩΝ (RESERVATIONS)
- Προϋπηρεσία απαραίτητη
- Απταιστη γνώση Αγγλικής και Η/Υ
- Ευχάριστο εργασιακό περιβάλλον
- Ευέλικτο ωράριο
- Μισθός ανάλογα προσόντων

Πληρ. τηλ. 6972233999

ΜΑΤ7776

ELINA HOTEL

RHODES

Το ξενοδοχείο μας **ΕΛΙΝΑ** στην Ιξιά στην προσπάθειά του να αναβαθμίσει τις υπηρεσίες του σε υψηλά standards

ΖΗΤΑ

ΣΥΝΕΡΓΑΤΕΣ ΑΠΟ ΟΛΕΣ ΤΙΣ ΕΙΔΙΚΟΤΗΤΕΣ ΜΕ ΔΙΑΘΕΣΗ ΓΙΑ ΠΡΟΣΦΟΡΑ ΚΑΙ ΝΕΕΣ ΙΔΕΕΣ

Εάν συμμερίζεστε την προσπάθεια μας και σας ενδιαφέρει η εξέλιξη σας στείλτε μας το βιογραφικό σας με fax στο **2241094413** ή με **email: info@elinahotel.gr** ή στο τηλέφωνο **2241092944** (Κος Μακρής)

ΧΠ2784

Θ. & Ι. ΚΑΛΛΙΓΑΣ ΑΕΒΕ
ΑΝΤΙΠΡΟΣΩΠΕΙΑ ΑΥΤΟΚΙΝΗΤΩΝ

ΖΗΤΕΙΤΑΙ

ΠΩΛΗΤΗΣ ΑΥΤΟΚΙΝΗΤΩΝ
- Μόνιμη απασχόληση
- Ικανοποιητικός μισθός και bonus

Πληρ. τηλ. (22410)67440, 67441

ΧΠ915

Η ΞΕΝΑΚΗΣ ΑΥΤΟΚΙΝΗΤΑ Α.Ε.Β.Ε.
ΕΞΟΥΣΙΟΔΟΤΗΜΕΝΟΣ ΕΜΠΟΡΟΣ ΣΥΝΕΡΓΑΤΗΣ SERVICE KOSMOCAR A.E. VW-Audi-VW ΕΠΑΓΓΕΛΜΑΤΙΚΑ

ΖΗΤΕΙ:

1. **Γραμματειακή υποστήριξη** εμπορικού με γνώσεις λογιστικής
2. **Μηχανικό αυτοκινήτων**
3. **Ηλεκτρολόγο αυτοκινήτων**
4. **Βοηθό φανοποιού**

Τα παρακάτω προσόντα είναι απαραίτητα:
1. Ευχέρεια χειρισμού Η/Υ
2. Δίπλωμα αυτοκινήτου

Για πληροφορίες - αιτήσεις επικοινωνήστε με την κα Κατερίνα Χούλη τηλ. **2241086777**

ΧΠ1687

Από το ξενοδοχείο **ΔΙΟΝΥΣΟΣ** στην Ιξιά

Dionysos Hotel
RODOS - GREECE

ΖΗΤΟΥΝΤΑΙ

- **F & B Manager**
- **Barman Α' και Β'**
- **Υπάλληλος SUPER MARKET**

Προϋπηρεσία σε ανάλογη θέση απαραίτητη

Για περισσότερες πληροφορίες στο τηλέφωνο 2241023021

ΜΑΤ7805

Ο ΟΜΙΛΟΣ ΑΣΦΑΛΙΣΤΙΚΩΝ ΕΠΙΧΕΙΡΗΣΕΩΝ
ΙΝΤΕΡΣΑΛΟΝΙΚΑ
ΖΗΤΑΕΙ
ΝΕΟ

ηλικίας έως 30 ετών με τα κάτωθι προσόντα:
1. Αριστη γνώση και χρήση Η/Υ
2. Απόφοιτος Λυκείου
3. Χωρίς στρατιωτικές υποχρεώσεις
4. Γνώσεις Αγγλικής Γλώσσας

Τυχόν προϋπηρεσία σε Ασφαλιστικό Κλάδο θα ληφθεί υπόψιν.

Πληρ. τηλ. 2241060140

ΜΑΤ7760

ΞΕΝΟΔΟΧΕΙΟ ΚΑΛΛΙΘΕΑ ΜΑΡΕ ΠΑΛΛΑΣ

ΖΗΤΕΙΤΑΙ

ΠΡΟΣΩΠΙΚΟ ΟΛΩΝ ΤΩΝ ΕΙΔΙΚΟΤΗΤΩΝ
ΓΙΑ ΣΑΙΖΟΝ 2005

ΖΗΤΕΙΤΑΙ ζαχαροπλάστης με προϋπηρεσία

Πληρ. 10.00-13.00 στο τηλ. 2241068729-68730

ΜΑΤ7771

AUTO ΕΠΙΛΟΓΕΣ

ΚΟΥΚΟΥΡΑΣ ΑΛΕΞΑΝΔΡΟΣ
ΛΕΩΦ. ΡΟΔΟΥ-ΛΙΝΔΟΥ 255 • ΤΗΛ. (22410)60910
www.autoepiloges.com

ΑΓΟΡΑ-ΠΩΛΗΣΗ-ΑΝΤΑΛΛΑΓΗ ΜΕΤΑΧΕΙΡΙΣΜΕΝΩΝ ΑΥΤΟΚΙΝΗΤΩΝ

1. **MERCEDES SLK 200 KOMBRESSOR, 2000 cc, μοντ. 2001, μαύρο**
- 4 αερόσακοι, ABS, ESP, klima, κεντρ. κλειδ., ηλ. παράθ., υδρ. τιμόνι, ζάντες αλουμινίου και ηχοσύστημα

2. **MERCEDES E200 COMPRESSOR ELEGANCE, 163 HP, 2000 cc, μοντ. 2001, ασημί**
- 8 αερόσακοι, ABS, ESP, klima, κεντρ. κλειδ., ηλ. παράθ., υδρ. τιμόνι, ζάντες αλουμινίου, ξύλινη επένδυση και ηχοσύστημα

3. **JEEP WRANGLER, 4.000 cc, μοντ. 1999, αυτόματο, μαύρο**
- ABS, air condition, αερoσ. οδηγού, κεντρ. κλειδ. ηλ. παράθ., υδρ. τιμόνι, δερμ. σαλόνι, ζάντες αλουμ., συναγερμός και ηχοσύστημα

4. **BMW 318i 4Dr, 1900 cc, μοντ. 1999, μπλε**
- 6 αερόσακοι, ABS, klima, κεντρ. κλειδ., ηλ. παράθ., υδρ. τιμόνι, ζάντες αλουμινίου και ηχοσύστημα

5. **OPEL ZAFIRA OPC, 200hp, 2000 cc, μοντ. 2003 ασημί**
- 10 αερόσακοι, ABS, TCS, klima, επένδυση αλουμ,. κεντρ. κλειδ., ηλ. παράθ., υδρ. τιμόνι, δερμ. σαλόνι, ζάντες αλουμ. και ηχοσύστημα

6. **JEEP CHEROKEE 2500 cc, μοντ. 1995, πράσινο**
- ABS, air condition, αερoσ. οδηγού, κεντρ. κλειδ., ηλ. παράθ., υδρ. τιμόνι, δερμ. σαλόνι, ζάντες αλουμ. και ηχοσύστημα

7. **AUDI A4, 1600 cc, μοντ. 2000, μπλε**
- 4 αερόσ., ABS klima, κεντρ. κλειδ., ηλ. παράθ., υδρ. τιμόνι, ζάντες αλουμινίου, προβ. ομίχλης και ηχοσύστημα

8. **NISSAN PRIMERA 1600 cc, μοντ. 2000, θαλασσί**
- αερόσακοι, κλίμα, ABS, κεντρ. κλειδ., ηλ. παράθ., υδρ. τιμόνι, ηλ. καθρ. και ηχοσύστημα

9. **OPEL ASTRA 1400 cc, μοντ. 2003, ασημί**
- αερoσ. οδηγού-συνοδηγού, κεντρ. κλειδ.με τηλεχ., υδρ. τιμόνι, ζάντες αλουμινίου και ηχοσύστημα

10. **CITROEN XSARA 1400 cc, μοντ. 1998, ασημί**
- αερόσακος οδηγού-συνοδηγού, κεντρ. κλειδ., ηλ. παράθ., υδρ. τιμόνι, air conditon, ζαντ. αλουμ. και ηχοσύστημα.

11. **BMW 518 1800 cc, μοντ. 1991, λευκό**
- κεντρ. κλειδ., ηλ. παράθ., υδρ. τιμόνι και ηχοσύστημα

12. **PEUGEOT RALLYE TURBO 1300 cc, 140 HP, μοντ. 1996, λευκό.**
- ζαντ. αλουμ. και ηχοσύστημα

13. **CITROEN SAXO VTS 1400 cc, μοντ. 2001, μπλε**
- κεντρ. κλειδ., ηλ. παράθ. υδρ. τιμόνι, air condition και ηχοσύστημα

14. **FIAT PUNTO SPORTING 1242 cc, μοντ. 2000, ασημί**
- αερόσακος οδηγού, air condition, κεντρ. κλειδ., ηλ. παράθ., υδρ. τιμόνι, ζαντ. αλουμ. και ηχοσύστημα

15. **CITROEN SAXO VTS 1600 cc, 120HP, μοντ. 2001, μπλε**
- αερόσακος οδηγού, air condition, κεντρ. κλειδ., ηλ. παράθ., υδρ. τιμόνι, ζάντες αλουμ. και ηχοσύστημα

16. **FORD FIESTA 1300 cc. μοντ. 1997, μπορντώ**
- Υδρ. τιμ. και ηχοσύστημα

17. **SUZUKI SWIFT GTI, 1300 cc, μοντ. 1996, μπλε**
- κεντρ. κλειδ. ηλ. παράθ., υδρ. τιμόνι και ηχοσύστημα

18. **FIAT BRAVO, 1250 cc., μοντ. 12/2000, ασημί**
- αερόσακος οδηγού, air condition, κεντρ. κλειδ., ηλ. παράθ., υδρ. τιμόνι, ζαντ. αλουμ. και ηχοσύστημα

19. **HYUNDAI ACCENT, 1300 cc, μοντ. 1999, πράσινο**
- υδρ. τιμόνι, κεντρ. κλειδ., ηλ. παράθ., air condition, ζάντες αλουμινίου, ξυλ. επένδυση και ηχοσύστημα.

20. **FIAT STILO, 1242 cc, μοντ. 2002, θαλασσί**
- 4 αερόσακοι, ABS, ASR, air conditon, υδρ. τιμόνι, κεντρ. κλειδ., ηλ. παράθ. και ηχοσύστημα.

21. **RENAULT SCENIC, 1400 cc, μοντ. 2001, μπλε**
- 4 αερόσακοι, ABS, air condition, υδρ. τιμόνι, κεντρ. κλειδ., ηλ. παράθ. και ηχοσύστημα.

22. **OPEL ASTRA 1400 cc, μοντ. 2003, μολυβί**
- αερόσ. οδηγού-συνοδηγού, κεντρ. κλειδ. με τηλεχ., υδρ. τιμόνι και ηχοσύστημα

23. **PEUGEOT 106, 1100 cc, μοντ. 1994, πράσινο**
- κεντρ. κλειδ., ηλ. παράθ. και ηχοσύστημα

24. **MERCEDES VITO 108D 2300 cc, μοντ. 1996, λευκό, DIESEL**
- κεντρ. κλειδ. ηλ. παράθ., συναγερμός και ηχοσύστημα

ΑΠΟ 0% ΠΡΟΚΑΤΑΒΟΛΗ ΕΩΣ 72 ΜΗΝΙΑΙΕΣ ΔΟΣΕΙΣ ΜΕ ΤΑ ΧΑΜΗΛΟΤΕΡΑ ΕΠΙΤΟΚΙΑ ΤΗΣ ΑΓΟΡΑΣ

ΧΠ1210

Από την εταιρεία αρτοποιΐας-ζαχαροπλαστικής

Γ. ΣΑΒΟΪΔΑΚΗΣ Α.Ε.

ΖΗΤΕΙΤΑΙ

ΥΠΕΥΘΥΝΟΣ ΑΠΟΘΗΚΗΣ-ΔΙΑΚΙΝΗΣΗΣ-ΤΙΜΟΛΟΓΗΣΗΣ

Απαραίτητα προσόντα:
- Ηλικία έως 40 ετών
- Γνώσεις αγγλικής γλώσσας
- Δίπλωμα αυτοκινήτου
- Χειρισμός Η/Υ (προγράμματα Office)
- Χωρίς στρατιωτικές υποχρεώσεις
- Προϋπηρεσία σε αντίστοιχο χώρο

Βιογραφικό απαραίτητο:
Πληροφορίες στο τηλέφωνο 6937273949 (Κα Σαμαρίτη)
Βιογραφικά στο FAX: (22410) 63348
Διεύθυνση: Τσαΐρι, Αγίας Βαρβάρας (Δίπλα στην Ροδοπλάζ

ΧΠ2041

---

luca
HOTELS & RESORTS
hotel luca faliraki
****

Το ανακαινισμένο ξενοδοχείο Α' κατηγορίας "LUCA FALIRAKI" της αλυσίδας CYPROTELS HOTELS & RESORTS, ζητά για την καλοκαιρινή σεζόν 2005:

Βοηθό Προϊσταμένης και
Υπεύθυνο Επισιτιστικών Τμημάτων
επίσης
προσωπικό όλων των ειδικοτήτων

Αιτήσεις καθημερινά από 09.30-14.30 στο ξενοδοχείο. Τηλέφωνο **2241085610.** Αποστολή βιογραφικών στο Φαξ: **2241085793** ή στο **email: lucahtl1@otenet.gr**

ΧΠ2526

TOP CARS

ΠΡΩΤΗ ΣΕ ΕΙΣΑΓΩΓΕΣ ΑΥΤΟΚΙΝΗΤΩΝ ΣΤΑ ΔΩΔΕΚΑΝΗΣΑ

ΕΙΣΑΓΩΓΕΣ ΑΓΟΡΕΣ - ΠΩΛΗΣΕΙΣ - ΑΝΤΑΛΛΑΓΕΣ ΜΕΤΑΧΕΙΡΙΣΜΕΝΩΝ ΑΥΤΟΚΙΝΗΤΩΝ

1. **BMW 323 CI cabrio μοντ. 2002,** hart top full extra **ΕΙΣΑΓΩΓΗΣ**
2. **BMW 318is μοντ. 1995** full extra
3. **BMW 318 μοντ. 2002** full extra **ΕΙΣΑΓΩΓΗΣ**
4. **MERCEDES SLK 200 COMPRESSOR ELEGANCE** 163 HP, μοντ. 2002, full extra **ΕΙΣΑΓΩΓΗΣ**
5. **MERCEDES 190 E μοντ. 1992** full extra
6. **MERCEDES 180 C μοντ. 1995**
7. **JEEP GRAND CHEROKEE LIMITED μοντ. 2003** full extra **ΕΙΣΑΓΩΓΗΣ**
8. **PEUGEOT 307 μοντ. 2003,** full extra
9. **AUDI TT μοντ. 2003 180 HP ΕΙΣΑΓΩΓΗΣ** full extra
10. **CITROEN XSARA μοντ. 2001** full extra
11. **CITROEN XSARA μοντ. 1998**
12. **NISSAN PRIMERA μοντ. 1999** full extra
13. **SEAT CORDOBA μοντ. 2001** full extra
14. **SUZUKI VANGO μοντ. 2002** full extra
15. **ALFA ROMEO A 145 μοντ. 2000**
16. **FIAT PANDA μοντ. 2004** full extra
17. **FIAT SEICENTO μοντ. 2002**
18. **FIAT SEICENTO μοντ. 2002**
19. **SKODA FABIA μοντ. 2001**
20. **PEUGEOT RALLYE 8V μοντ. 1997**
21. **ROVER μοντ. 1998** full extra
22. **SUZUKI JIMNY μοντ. 2002**
23. **SMART μοντ. 2002 ΕΙΣΑΓΩΓΗΣ** full extra

ΕΠΑΓΓΕΛΜΑΤΙΚΑ
1. **FIAT DUCATO** μοντ. 2000, μακριά καρότσα **ΕΙΣΑΓΩΓΗΣ**
2. **FORD TRANSIT** μοντ. 2000 **ΕΙΣΑΓΩΓΗΣ**
3. **FORD TRANSIT** μοντ. 1999 **ΕΙΣΑΓΩΓΗΣ** μακριά υπερυψωμένη
4. **FORD COMBO μοντ. 1998** DIESEL **ΕΙΣΑΓΩΓΗΣ**
5. **MERCEDES VITO 110** μοντ., 1999
6. **MERCEDES VITO 110 CDI μοντ. 2001**
7. **MERCEDES VITO 108** μοντ. 1999 **ΕΙΣΑΓΩΓΗΣ**
8. **MERCEDES VITO** 110 ψυγείο **ΕΙΣΑΓΩΓΗΣ**
9. **MERCEDES 412** ανατροπή **μοντ. 2001 ΕΙΣΑΓΩΓΗΣ**
10. **MITSUBISHI L200** 4πορτο **μοντ. 1999** full extra DIESEL
11. **NISSAN VANETTE** DIESEL **μοντ. 1999** κλούβα **ΕΙΣΑΓΩΓΗΣ**

✓ **Ενα χρόνο γραπτή εγγύηση**
✓ **Από 0-72 δόσεις**
✓ **Αγοράζουμε το παλιό σας αυτοκίνητο**

- **1ο κατάστημα: Λ. Ελευθερίας Κρεμαστή τηλ. (22410)96889, κιν. 6972261775**
- **2ο κατάστημα: 2ο χλμ. Λ. Ρόδου-Λίνδου τηλ. (22410)69518 fax 2241069517**

ΧΠ2457

μαθηματα

συνέχεια από την προηγούμενη

ΚΑΘΗΓΗΤΡΙΑ ΓΑΛΛΙΚΩΝ ΠΑΡΑΔΙΔΕΙ μαθήματα κατ' οίκον σε μαθητές Γυμνασίου-Λυκείου. Επίσης ολιγομελή ή ατομικά τμήματα για ξενοδοχοϋπαλλήλους ενόψει της σαιζόν 2005. Τιμές πολύ προσιτές. Πληρ. τηλ. 2241060875, 6973312052 MZT030121

διαφορα

ΠΩΛΕΙΤΑΙ πλήρης **εξοπλισμός** για καφετέρια - σνακ μπαρ τραπέζια, καρέκλες, σκαμπό κι όλα τα μηχανήματα, ψυγεία, φούρνος, παγομηχανές, πρέσα καφέ, κρεπιέρα, αποχυμωτές-μίξερ, ηχοσυστήματα κι άλλα πολλά, καθώς αμερικάνικο μπιλιάρδο και ποδοσφαιράκι. Ολα αγοράς 2004 σχεδόν καινούργια και τιμή μεγάλης ευκαιρίας. Πληρ. τηλ. 6944853236 MZT180120

ΠΩΛΗΣΕΙΣ ΑΥΤΟΚΙΝΗΤΩΝ

Η εταιρεία **DRIVE RENT A CAR**

ΠΩΛΕΙ

ΑΥΤΟΚΙΝΗΤΑ ΜΕΤΑΧΕΙΡΙΣΜΕΝΑ

σε άριστη κατάσταση μοντέλα 2001 και 2002

με **ένα χρόνο εγγύηση** και **έως 36 δόσεις**

FIAT SEICENTO, FIAT PUNTO,
HYUNDAI ATOS-HYUNDAI ACCENT
SUZUKI JIMNY-FIAT MULTIPLA-FIAT SCODO

5ο χλμ. Ρόδου-Λίνδου, Ρόδος • Τηλ. 2241068243

XΠ2039

AUTO CENTER
ΜΑΝΩΛΗΣ ΚΩΣΤΑΚΗΣ Α.Ε.Β.Ε

Ολοκληρωμένο συγκρότημα
LANCIA, FIAT, ALFA ROMEO, SUBARU, ISUZU
14ο χλμ. Ρόδου-Αεροδρομίου
Τηλ. 2241082000 Fax 22410-98075

ΚΕΝΤΡΟ ΜΕΤΑΧΕΙΡΙΣΜΕΝΩΝ ΑΥΤΟΚΙΝΗΤΩΝ

1. **RENAULT LAGUNA 1.600cc-έτος 2002-29.000 χλμ. - Ασημί**
Ηλεκτρικά παράθυρα, κλιματισμός, κλείδωμα με τηλεχειρισμό, ABS με EBD, ESP, 6 αερόσακους, ηλεκτρικούς καθρέπτες, ηλεκτρονική μίζα, υδραυλικό τιμόνι.
2. **FIAT PUNTO 1.250 cc-έτος 2003-44.000 χλμ. - Κόκκινο**
Ηλεκτρικά παράθυρα, κεντρικό κλείδωμα, υδραυλικό τιμόνι, A/C, αερόσακο
3. **FIAT COUPE 2.000 cc- έτος 1996 - Μπορντώ**
Συναγερμό, ηλεκτρικά παράθυρα, ηλεκτρικοί καθρέπτες, κλιματισμός, ξύλινη επένδυση ταμπλό, κεντρικό κλείδωμα με τηλεχειρισμό, δερμάτινο σαλόνι.
4. **MERCEDES 1.800 cc- έτος 1998 -80.000 χλμ. - Μπλε**
Full extra
5. **OPEL AGILA 1.200 cc- έτος 2002-50.000 χλμ. - Μπλε**
A/C, υδραυλικό τιμόνι, κεντρικό κλείδωμα
6. **CITROEN C2 VTR 1.400 cc- έτος 2004 -14.000 χλμ. - Μπορντώ**
ABS με EBD, A/C, αερόσακλους οδηγού-συνοδηγού και πλευρικούς, R/Cd
Κεντρικό κλείδωμα με τηλεχειρισμό, ηλεκτρικά παράθυρα και καθρέπτες, υδραυλικό τιμόνι, δίχρωμα μπάγκετ καθίσματα.
7. **SUZUKI ALTO 1.000 cc- έτος 1998 - 50.000 χλμ. Μπλε**

• Εγγύηση
• Τεχνικός έλεγχος δεκτός
• Test drive

8. **HYUNDAI ATOS 1.000 cc- έτος 1998- 60.000 χλμ. - Πράσινο**
A/C, R/κασέτ.
9. **FIAT PUNTO CABRIO 1.200 cc- έτος 1998 - Πορτοκαλί**
Ηλεκτρικά παράθυρα, υδραυλικό τιμόνι
10. **OPEL CORSA 1.200 cc - έτος 1995 -68.000 χλμ. - Μπλε**
11. **CITROEN C3 COMFORT 1.4 έτος 2003, 24.000 χλμ., γαλανό**
A/C, υδρ. τιμόνι, ηλ. παράθυρα, κεντρ. κλείδωμα με τηλεχειρισμό, αερόσακος οδηγού-συνοδηγού, πλευρικούς, R/K, immobilizer
12. **OPEL CORSA VIVA, 1.2 cc έτος 2003, 42.000 χλμ., μπλε**
A/C, υδρ. τιμόνι, immobilizer, κεντρ. κλείδωμα με τηλεχειρισμό, αερόσακος οδηγού, R/K
13. **VW POLO BASIS 1.2 cc, έτος 2003, 3000 χλμ. μπλε**
A/C, υδραυλικό τιμόνι, R/K, immobilizer
14. **OPEL ZAFIRA, 1.600 cc, έτος 2000, 24.000 χλμ. πράσινο**
A/C, υδρ. τιμόνι, ηλ. παράθυρα, αερόσακος οδηγού-συνοδηγού, κεντρ. κλείδωμα με τηλεχειρισμό, ABS, R/K, immobilizer

0% προκαταβολή έως 72 μήνες εξόφληση

15. **ALFA ROMEO 147 3D, 2.00 cc, έτος 2003, 19500 χλμ. θαλασσί**
Clima, ABS, 6 αερόσακοι, R/CD, υδρ. τιμόνι, ηλ. παράθυρα, ηλ. καθρέπτες, ζάντες αλουμινίου, πρ. ομίχλης, trip computer, FULL EXTRA
16. **HYUNDAI ATOS PRIME, έτος 2002, 32.000 χλμ. ασημί**
A/C, υδρ. τιμόνι, ηλ. παράθυρα, κεντρ. κλείδωμα, immobilizer, R/K, αεροτομή
17. **FIAT STILO 3D, 1.600 cc έτος 2003, 27000 χλμ. πράσινο**
Clima, ABS, 6 αερόσακοι, R/CD, υδρ. τιμόνι, ηλ. παράθυρα, ηλ. καθρέπτες, ζάντες αλουμινίου, πρ. ομίχλης, trip computer, FULL EXTRA
18. **FIAT PUNTO 55 S 5D, 1.100 cc, έτος 1999, κόκκινο**
Ηλ. παράθυρα, κεντρ. κλείδωμα, R/K,

Το χαμηλότερο επιτόκιο της αγοράς

immobilizer
19. **FIAT SEICENTO OPEN 900 cc, έτος 1999, μπλε**
Ηλ. παράθυρα, κεντρ. κλείδωμα, R/K, immobilizer

Επισκεφθείτε ΤΩΡΑ τον εκθεσιακό μας χώρο και επιλέξτε ένα από τα 60 επιλεγμένα αυτοκίνητά μας!

Σας διευκολύνουμε, αναλαμβάνοντας την χρηματοδότηση από την πώληση του αυτοκινήτου σας σε ιδιώτη, ακόμη και αν δεν το έχετε εξοφλήσει!

ΠΡΩΤΕΣ ΕΠΙΛΟΓΕΣ ΑΠΟ ΔΕΥΤΕΡΟ ΧΕΡΙ **ΜΟΝΟ** ΑΠΟ ΤΗΝ

AUTO CENTER ΜΑΝ. ΚΩΣΤΑΚΗΣ Α.Ε.Β.Ε

XΠ2036

CAR EXPERTS

Audi

1. **VW GOLF 1400 CC μοντ. 2001, 3ΘΥΡΟ, χρώμα ΜΠΛΕ ΤΖΑΖ**
(ABS, υδρ.τιμόνι, 4 αερόσακοι, ηλ. παράθυρα, κεντρικό κλείδωμα, ηλεκ. καθρέπτες, air condition, ηχοσύστημα)
2. **VW GOLF 1400 CC μοντ. 1999, 3ΘΥΡΟ, χρώμα ΚΟΚΚΙΝΟ**
(ABS, air condition, υδρ.τιμόνι, 2 αερόσακοι, ηλ. παράθυρα, κεντρικό κλείδωμα, ηλεκ. καθρέπτες, ζάντες αλουμινίου, ηχοσύστημα)
3. **VW GOLF VARIANT -1400 CC μοντ. 1996, 5ΘΥΡΟ, χρώμα ΜΑΥΡΟ**
(υδρ. τιμόνι, R/C).
4. **VW GOLF 1600 CC μοντ. 2000, 3ΘΥΡΟ, χρώμα ΑΣΗΜΙ**
(ABS, υδρ.τιμόνι, 4 αερόσακοι, ηλ. παράθυρα, κεντρικό κλείδωμα, ηλεκ. καθρέπτες, air condition, ηχοσύστημα)
5. **VW GOLF III -1400 CC μοντ. 1992, 5ΘΥΡΟ, χρώμα λευκο**
(R/C)
6. **AUDI A4 AVANT- 2000 CC μοντ. 2004, χρώμα ΑΣΗΜΙ ΧΛΜ. 0**
(ABS, ESP, EDL, ASR, B. ASIST, υδρ.τιμόνι, 6 αερόσακοι, ηλιοροφή, 4 ηλ. παράθυρα, κεντρικό κλείδωμα, ηλεκ. καθρέπτες, διζωνικό climatronic, ζάντες αλουμινίου, ηχοσύστημα)
7. **AUDI A4 - 1600 CC μοντ. 1997, χρώμα ΜΠΛΕ**
(ABS, υδρ.τιμόνι, 4 αερόσακοι, δερμάτινο σαλόνι, ηλ. παράθυρα, κεντρικό κλείδωμα, ηλεκ. καθρέπτες, climatronic, ζάντες αλουμινίου, ηχοσύστημα)
8. **MAZDA 323 - 1600 CC μοντ. 2001, ΧΡΩΜΑ ΑΣΗΜΙ**
(ABS, TC, υδρ.τιμόνι, 4 αερόσακοι, 2 ηλ. παράθυρα, κεντρικό κλείδωμα, ηλεκ. καθρέπτες, air condition, ηχοσύστημα, συναγερμός)
9. **SEAT IBIZA 1400 CC μοντ. 1999 χρώμα ΑΣΗΜΙ**
(υδρ. τιμόνι, 2 αερόσακοι, ηλ. παράθυρα, κεντρικό κλείδωμα, air condition, ζάντες αλουμινίου, συναγερμός, ηχοσύστημα)
10. **RENAULT MEGANE COUPE- 1600 CC μοντ. 2001, χρώμα ΑΣΗΜΙ 3θυρο**
(ABS, υδρ. τιμόνι, ηλ. παράθυρα, κεντρικό κλείδωμα, ζάντες αλουμινίου, συναγερμός, ηχοσύστημα)
11. **RENAULT TWINGO 1150 CC μοντ. 1998, χρώμα ΓΚΡΙ, 3θυρο**
(ηλ. παράθυρα, ηχοσύστημα)
12. **RENAULT CABRIO 19 - 1800 CC μοντ. 1995, χρώμα ΜΠΟΡΝΤΩ**
(ABS, υδρ. τιμόνι, ηλ. παράθυρα, κεντρικό κλείδωμα, ηχοσύστημα)
13. **FIAT MAREA 1400 CC μοντ. 1996 χρώμα ΜΠΛΕ 4ΘΥΡΟ**
(υδρ. τιμόνι, 2 ηλ. παράθυρα, κεντρικό κλείδωμα, ηχοσύστημα).
14. **HYUNDAI ACCENT 1300 CC, μοντ. 1995, χρώμα ΠΡΑΣΙΝΟ**
(υδρ. τιμόνι, κεντρικό κλείδωμα, air condition, ηχοσύστημα)
15. **HONDA CIVIC 1500 CC μοντ. 1994, χρώμα ΑΣΗΜΙ**
(ABS, υδρ. τιμόνι, 4 ηλ. παράθυρα, κεντρικό κλείδωμα, ηχοσύστημα).
16. **FIAT MULTIPLA 1600 CC μοντ. 2002, χρώμα ΑΣΗΜΙ**
(υδρ. τιμόνι, air condition, 4 αερόσακοι, 2 ηλ. παράθυρα, κεντρικό κλείδωμα, ηχοσύστημα)
17. **ROVER 214 SI 1400 CC μοντ. 1992, χρώμα ΓΚΡΙ**
(υδρ. τιμόνι, κεντρικό κλείδωμα, ηχοσύστημα).
18. **ALPHA ROMEO 155 -1600 CC μοντ. 1993, χρώμα ΜΑΥΡΟ**
(υδρ. τιμόνι, αερόσακος οδηγού, 2 ηλ. παράθυρα, κεντρικό κλείδωμα, κλιματισμός, ηχοσύστημα)
19. **SKODA FABIA 1400 CC μοντ. 2001 χρώμα ΘΑΛΑΣΣΙ**
(υδρ. τιμόνι, αερόσακος οδηγού, ηλ. παράθυρα,κεντρικό κλείδωμα, air condition, ηχοσύστημα)
20. **NISSAN MICRA 1000 CC μοντ. 2001 χρώμα ΜΠΛΕ**
(υδρ. τιμόνι, 2 αερόσακοι, ηλ. παράθυρα, κεντρικό κλείδωμα, ηλεκ. καθρέπτες, air condition, ηχοσύστημα).
21. **PEUGEOT 306 XR 1400 CC μοντ. 1993 χρώμα ΑΝΘΡΑΚΙ**
(2, ηλ. παράθυρα, κεντρικό κλείδωμα, ηχοσύστημα).
22. **OPEL CORSA 1000 CC μοντ. 1999, 5ΘΥΡΟ, χρώμα ΑΣΗΜΙ**
(ηλ. παράθυρα, κεντρικό κλείδωμα, air condition, ηχοσύστημα)
23. **RENAULT CLIO - 1400 CC μοντ. 1995, χρώμα ΜΟΛΥΒΙ, 5θυρο**
(2 ηλ. παράθυρα, κεντρικό κλείδωμα, ζάντες αλουμινίου, ηχοσύστημα)
24. **VW PASSAT - 1600 CC μοντ. 1600, χρώμα ΓΑΛΑΖΙΟ**
(ABS, υδρ.τιμόνι, 4 αερόσακοι, ηλ. παράθυρα, κεντρικό κλείδωμα, ηλεκ. καθρέπτες, CLIMATRONIC, ηχοσύστημα)
25. **VW POLO CLASSIC - 1400 CC μοντ. 1998, 3ΘΥΡΟ χρώμα ΠΡΑΣΙΝΟ**
(υδρ.τιμόνι, ηλ. παράθυρα, κεντρικό κλείδωμα, ηλεκ., ζάντες αλουμινίου, ηχοσύστημα)
26. **ALPHA ROMEO 33 -1350 CC μοντ. 1993, χρώμα ΚΟΚΚΙΝΟ**
(2 ηλ. παράθυρα, κεντρικό κλείδωμα)
27. **KIA PRIDE 1.300 CC μοντ. 1999, χρώμα ΜΠΛΕ, 4ΘΥΡΟ**
(υδρ. τιμόνι, 2 ηλ. παράθυρα, ηχοσύστημα)
28. **OPEL ZAFIRA 1600 CC μοντ. 1999, 7θεσιο, χρώμα ΑΣΗΜΙ**
(ABS, υδρ.τιμόνι, 4 αερόσακοι, ηλ. παράθυρα, κεντρικό κλείδωμα, ηλεκ. καθρέπτες, air condition, ηχοσύστημα)
29. **HYUNDAI SONATA GL 1800 CC μοντ. 1991 χρώμα ΓΚΡΙ**
(υδρ. τιμόνι, ηλ. παράθυρα, κεντρικό κλείδωμα, ησοχύστημα).
30. **RENAULT MEGANE - 1400 CC μοντ. 1996, χρώμα ΜΟΛΥΒΙ**
(υδρ.τιμόνι, ηλ. παράθυρα, κεντρικό κλείδωμα, air condition, ηχοσύστημα)
31. **RENAULT TWINGO 1150 CC μοντ. 1998, χρώμα ΜΠΟΡΝΤΩ, 3θυρο**
(υδρ.. τιμόνι, 2 ηλ. παράθυρα, ηχοσύστημα)
32. **TOYOTA AVENSIS - 1600 CC μοντ. 1999, SEDAN, χρώμα ΜΑΥΡΟ**
(ABS, υδρ.τιμόνι, 2 αερόσακοι, ηλ. παράθυρα, κεντρικό κλείδωμα, air condition, ηλεκ. καθρέπτες, συναγερμός, ηχοσύστημα)
33. **FIAT PUNTO 1250 CC μοντ. 1996 χρώμα ΜΠΟΡΝΤΩ 3θυρο.**
(υδρ. τιμόνι, 2 ηλ. παράθυρα, κεντρικό κλείδωμα, ηχοσύστημα).

ΞΕΝΑΚΗΣ ΑΥΤΟΚΙΝΗΤΑ ΑΕΒΕ
Εξουσιοδοτημένος Έμπορος Kosmocar A.E.
Πωλήσεις-Service-Ανταλλακτικά
10ο χλμ. Ρόδου-Λίνδου, τηλ. 2241086777, fax 2241086788

1 έτος γραπτή εγγύηση με δυνατότητα επέκτασης έως 3 έτη

0% ΠΡΟΚΑΤΑΒΟΛΗ ΕΩΣ 72 ΔΟΣΕΙΣ

XΠ1687

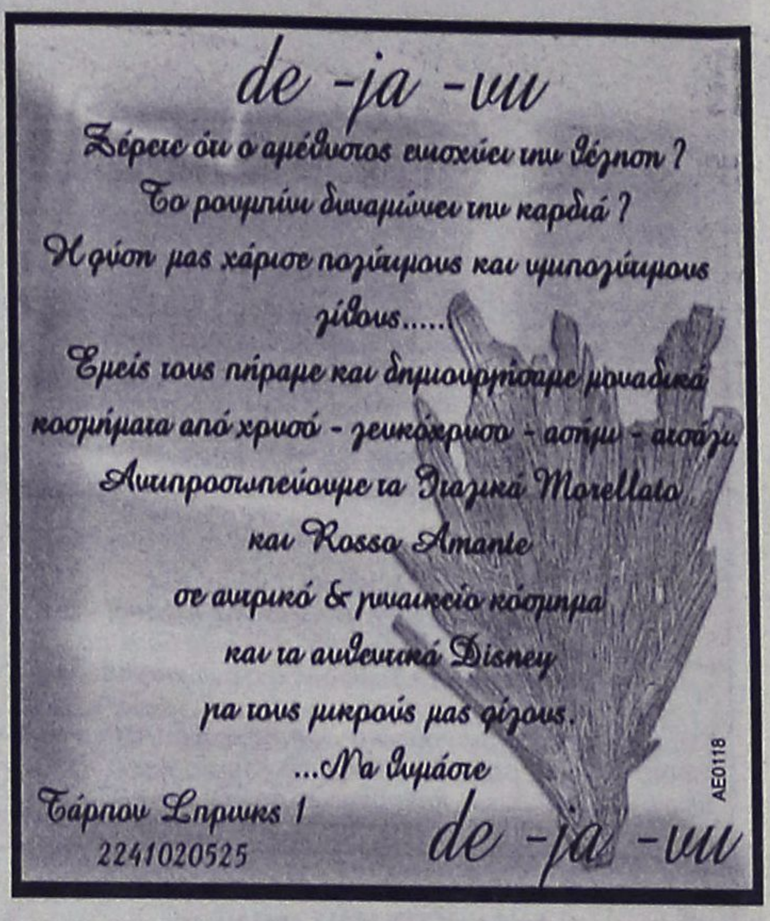

κρικος
αυτοκίνητα

ΚΑΙΝΟΥΡΓΙΑ

TOYOTA-MAZDA-CITROEN
SKODA-CHRYSLER-AUDI
VOLKS WAGEN-NISSAN-FORD

ΜΕΤΑΧΕΙΡΙΣΜΕΝΑ

1. CITROEN SAXO
1.400 cc, ασημί, μοντ. 2002, αερόσακος οδηγού, ηλεκ. παράθ., R/C.

2. CITROEN XSARA H/B
1.400 cc, μοντ. 2001, υδραυλικό τιμόνι, A/C, R/C, ηλεκτρ. κλειδαριές, ηλεκτρ. παράθυρα εμπρός, αερόσακοι οδηγού-συνοδηγού

3. CITROEN SAXO
1.100 cc, μοντ. 2000, λευκό, κεντρικό κλείδωμα, ηλεκτρικά παράθυρα εμπρός, P/S, A/C, R/C, αερόσακος οδηγού

4. DAEWOO NUBIRA
1.600 cc, 2002, υδρ. τιμόνι, ABS, κεντρικό κλείδωμα, 4 ηλεκτρικά παράθυρα, R/C, A/C αερόσακος οδηγού-συνοδηγού.

5. FIAT PUNTO
1,1 cc, 1998, R/C

6. FIAT MAREA,
1.600 cc, μοντ. 1997, χρυσαφί, P/S, ηλεκτρικά παράθυρα, ηλεκτρικοί καθρέπτες, A/C, R/C, αερόσακος οδηγού, κεντρικό κλείδωμα, ζάντες αλουμινίου

7. HYUNDAI ATOS
μοντ. 2001, 1.000 cc, ηλεκτρ. παράθυρα εμπρός, υδραυλικό τιμόνι, A/C, ηχοσύστημα

8. HYUNDAI GENTZ,
1.4 cc, 2003, κόκκινο, δερμάτινο σαλόνι, ηλεκτρικά παράθυρα, ηλεκτρικές κλειδαριές, υδραυλικό τιμόνι, ABS, A/C, RCD

9. HYUNDAI ACCENT
Χρυσαφί, 1.300 c.c., μοντ. 2000, ηλ. κλειδαριές, ηλ. παράθυρα εμπρός/πίσω, υδραυλικό τιμόνι, A/C, ηλ. κλειδαριές, αερόσακος οδηγού, ηλ. κεραία.

10. NISSAN ALMERA
1.500 cc, 2000, υδρ. τιμόνι, κεντρικό κλείδωμα, ηλεκτρικά παράθυρα, R/C, A/C, αερόσακος οδηγού.

11. NISSAN MICRA
1,0cc, 1999, Y/T, A/C, R/C, αερόσακος οδηγού, A/C

12. NISSAN NAVARA
2,5 cc, μοντ. 1998, διπλοκάμπινο, συναγερμός, R/C, αερόσακος οδηγού (εισαγ.)

13. OPEL ASTRA SW TD
Λευκό, 1.700 cc, επαγγελματικό, diesel

14. OPEL CORSA
μοντ. 2002, 1.100 cc, αερόσακος οδηγού, υδραυλικό τιμόνι, ABS, A/C, ηχοσύστημα

15. RENAULT SCENIC
1,6 cc, μοντ. 1998, υδραυλικό τιμόνι, κεντρικό κλείδωμα, ηλεκτρ. παράθυρα εμπρός, A/C, ηλεκτρ. καθρέπτες, αερόσακοι οδηγού, P/K

16. ROVER 25
Μαύρο, μοντ. 2000, 1.400 cc ηλεκτρ. κλειδαριές, ηλεκτρ. παράθυρα, A/C, R/C, αερόσακος οδηγού-συνοδηγού, κεντρικό κλείδδωμα

17. SKODA SUPERB
μπεζ, μοντ. 2003, 1.800 cc, κεντρικό κλείδωμα, ηλεκτρ. παράθυρα, αερόσακος οδηγού-συνοδηγού, ηλεκτρ. ηλιοροφή, ζάντες αλουμινίου, δερμάτινο σαλόνι, προβολείς ομίχλης, υδραυλικό τιμόνι, ABS, A/C, R/CD.

18. SKODA REFLEX
1.400cc, μπλε, μοντ. 2002, ηλεκ. παράθ. εμπρός, κεντρικό κλείδωμα, A/C, R/C.

19. SKODA FABIA
1.200 cc, 2003, υδρ. τιμόνι, κεντρικό κλείδωμα, ηλεκτρικά παράθυρα, R/C, A/C, αερόσακος οδηγού

20. SKODA FABIA
1.400 cc, 2002, υδρ. τιμόνι, ABS, κεντρικό κλείδμωα, ηλεκτρικά πάράθυρα, R/C, A/C, αερόσακος οδηγού

21. SUZUKI JIMNY 1.300 c.c.
μοντ. 2001; λευκό, cabrio, A/B οδηγού-συνοδηγού, ηλεκτρικά παράθυρα

22. TOYOTA COROLLA SDN
Ασημί, 1300 cc, μοντ. του 1997, Υδρ. τιμόνι, ΗΛ. κλειδαριές, Ηλ. παράθυρα, εμπρός, ABS, A/C, P/K

23. TOYOTA YARIS
1000 cc, 2002, πράσινο, δίπορτο, A/C, ράδιο CD, Υδραυλικό τιμόνι, ABS, αερόσακος οδηγού-συνοδηγού

24. TOYOTA CELICA
1,8cc (192Hp), 2001, 40,000klm, γκρι του τιτανίου, Y/T, ABS, ηλεκτρικά παράθυρα, ηλεκτρική ηλιοροφή, RCD, A/C, δερμάτινο σαλόνι, αερόσακοι οδηγού-συνοδηγού, πλευρικοί, ηλεκτρομαγνητικές κλειδαριές με τηλεχειρισμό, ζάντες αλουμινίου

25. TOYOTA HIACE
2,5 TD μοντ. 1999, υπερυψωμένο, αερόσακος οδηγού-συνοδηγού, R/C (εισαγ.)

26. TOYOTA COROLLA ασημί
1,4 cc, μοντ. 2002, υδρ. τιμόνι, ηλεκτ. παράθυρα εμπρός, κεντρικό κλείδωμα, R/CD, ABS

Περισσότερα αυτοκίνητα στο www.krikos.gr

Αγορές αυτοκινήτων απολύτου μετρητοίς

Δεχόμαστε το αυτοκίνητο σας προς πώληση

13ο χλμ ΡΟΔΟΥ - ΑΕΡΟΔΡΟΜΙΟΥ
(Απέναντι από την HERTZ)
Τηλ: 22410-82222 Fax: 22410-82521

0% ΠΡΟΚΑΤΑΒΟΛΗ ΕΩΣ 72 ΔΟΣΕΙΣ

XΠ767

διαφορα

συνέχεια από την προηγούμενη

ΠΩΛΟΥΝΤΑΙ από καφέ μπαρ καρέκλες και τραπέζια σε τιμή ευκαιρίας. Πληρ. τηλ. 6944911195 MZT180105



ΧΠ941

ΠΩΛΕΙΤΑΙ καντίνα αυτοκινούμενη Mercedes πλήρως εξοπλισμένη σε άριστη κατάσταση έτοιμη προς λειτουργία. Μόνο σοβαρές προτάσεις κο Μανώλη τηλ. 2241024235, 6944140876 MZT130125

ΖΗΤΕΙΤΑΙ από επαγγελματία μισό ή ολόκληρο **ταξί για αγορά.** Πληρ. τηλ. 6972792482 MZT170114

ΠΩΛΟΥΝΤΑΙ: α) 3θέσιος και 2θέσιος καναπές 300€, β) στρώμα διπλό ορθοπεδικό/ανατομικό 50€. Πληρ. τηλ. 2241075143, 6937281384 MZT100123

ΠΩΛΟΥΝΤΑΙ ΛΟΓΩ ΑΝΑΚΑΙΝΗΣΕΩΣ ΑΠΟ ΞΕΝΟΔΟΧΕΙΟ ΤΑ ΠΑΡΑΚΑΤΩ: 1) ΕΠΙΠΛΑ ΔΩΜΑΤΙΩΝ 2) ΕΠΙΠΛΑ ΤΡΑΠΕΖΑΡΙΑΣ 3) ΚΑΘΙΣΜΑΤΑ ΜΠΑΡ 4) ΕΠΙΠΛΑ ΕΞΩΤΕΡΙΚΟΥ ΧΩΡΟΥ 5) ΨΥΓΕΙΑ ΜΙΝΙ ΜΠΑΡ 6) ΡΑΦΙΑ ΝΤΕΞΙΟΝ ΒΑΡΕΩΣ ΤΥΠΟΥ ΚΑΤΑΛΛΗΛΑ ΓΙΑ ΑΠΟΘΗΚΕΥΤΙΚΟΥΣ ΧΩΡΟΥΣ, 7) ΒΙΤΡΙΝΑ INOX 0,80 Μ., 8) ΡΑΦΙΑ ΣΟΥΠΕΡ - ΜΑΡΚΕΤ. ΠΛΗΡ. ΤΗΛ. 2241030577 ΠΡΩΙΝΕΣ ΩΡΕΣ ΤΗΛ. 6946998559 MAT7774

ΠΩΛΟΥΝΤΑΙ έπιπλα και μικροέπιπλα εισαγωγής όπως βιβλιοθήκες, παπουτσοθήκες, συρταριέρες, κρεβάτια, στρώματα, τραπέζια, καρέκλες και πολλά άλλα σε χαμηλές τιμές. Σαλόνια από 480 ευρώ. Πληρ. τηλ. (22410)62037, 65065 **Πλατής - ΡΟΔΟΧΡΩΜ** 5ο χλμ. Ρόδου-Λίνδου ΑΔ5168.1

προσφορές εργασίας

ΕΛΑΙΟΧΡΩΜΑΤΙΣΤΗΣ με πολυετή πείρα αναλαμβάνει πάσης φύσεως εργασίες (βαψίματα, μερεμέτια). Πολύ λογικές τιμές και καθαρές δουλειές. Πληρ. τηλ. 6945243884 κ. Νεκτάριο MZT200116

ΔΙΑΚΟΣΜΗΤΡΙΑ ΕΣΩΤΕΡΙΚΟΥ ΚΑΙ ΕΞΩΤΕΡΙΚΟΥ ΧΩΡΟΥ, ΕΜΠΕΙΡΗ ΑΝΑΛΑΜΒΑΝΕΙ ΚΑΤΑΣΤΗΜΑΤΑ-ΓΡΑΦΕΙΑ-ΕΞΟΧΙΚΑ-ΜΟΝΟΚΑΤΟΙΚΙΕΣ-ΔΙΑΜΕΡΙΣΜΑΤΑ-ΚΗΠΟΥΣ ΚΑΙ ΑΝΑΚΑΙΝΗΣΕΙΣ ΧΩΡΟΥ. ΛΟΓΙΚΕΣ ΤΙΜΕΣ. ΠΛΗΡ. ΤΗΛ. 6944692395 MZT200117

ΚΥΡΙΑ διπλωματούχος μασέρ από την Ουκρανία αναλαμβάνει θεραπευτικό, πρακτικό χειρομασάζ στο χώρο σας. Λογική τιμή. Πληρ. τηλ. 6939246104 MZT190139

ΞΥΛΟΥΡΓΙΚΕΣ ΕΡΓΑΣΙΕΣ. Κουζίνες, ντουλάπες, πόρτες, πέργκολες, λουστραρίσματα, αλλαγές χρωμάτων, μερεμέτια. Πληρ. τηλ. 6945491827 κος Δημήτρης MZT070110

ΥΔΡΑΥΛΙΚΟΣ
επαγγελματίας
αναλαμβάνει
παντός τύπου
εργασίες
και
επιδιορθώσεις
Πληρ. τηλ. 2241030918 MZT190107

ΚΥΡΙΑ ΑΝΑΛΑΜΒΑΝΕΙ ΝΑ ΠΡΟΣΕΧΕΙ ΗΛΙΚΙΩΜΕΝΟΥΣ, ΠΑΙΔΙΑ (9 ΠΡΩΙ-3 Μ.Μ.) ΚΑΝΕΙ ΦΥΣΙΟΘΕΡΑΠΕΙΑ, ΜΑΣΑΖ ΓΙΑ ΑΡΡΩΣΤΙΑ, ΒΡΟΓΧΙΤΙΔΑ, ΧΤΥΠΗΜΑ, ΔΕΡΜΑΤΙΚΑ, ΔΙΑΣΤΡΕΜΜΑ, ΚΡΥΟΛΟΓΗΜΑ, ΓΑΣΤΡΙΤΙΔΑ, ΡΕΥΜΑΤΙΣΜΟΥΣ ΚΑΙ ΑΛΛΑ. ΠΛΗΡ. ΤΗΛ. 6946822085 MZT040113

ΚΥΡΙΟΣ διπλωματούχος μασέρ κάνει χαλαρωτικό, αθλητικό, θεραπευτικό, ινδικό μασάζ. Πληρ. τηλ. 6947874272 MZT130117

ΑΝΑΛΑΜΒΑΝΩ σουβάδες, κτισίματα και παντός τύπου μερεμέτια. Ο ΜΙΧΑΛΗΣ. Ρόδος. Τηλ. 2241028824, 6945998658, 6946083219 MZT281205

ΚΥΡΙΑ διπλωματούχος μασέρ προσφέρει θεραπευτικό, κλασικό, αθλητικό, αδυνατίσματος, χαλαρωτικό, αισθητικό και καθαρισμό προσώπου (μάσκες, μασάζ). Πληρ. τηλ. 2241035252, 6932024975 MZT120117

ΚΥΡΙΑ διπλωματούχος μασέρ κάνει θεραπευτικό, αθλητικό, χαλαρωτικό μασάζ. Πληρ. τηλ. 6948553306 MZT050119

ΚΥΡΙΑ ΔΙΠΛΩΜΑΤΟΥΧΟΣ ΜΑΣΕΡ ΜΕ ΑΔΕΙΑ ΑΠΟ ΤΟ ΚΡΑΤΟΣ ΚΑΝΕΙ ΘΕΡΑΠΕΥΤΙΚΟ, ΚΛΑΣΙΚΟ, ΧΑΛΑΡΩΤΙΚΟ, ΑΙΣΘΗΤΙΚΟ ΜΑΣΑΖ ΑΔΥΝΑΤΙΣΜΑΤΟΣ ΚΑΙ ΣΥΣΦΙΓΞΗ, ΠΕΡΙΛΑΜΒΑΝΕΙ ΚΑΛΥΤΕΡΕΣ ΤΙΜΕΣ ΚΑΙ ΠΟΙΟΤΗΤΑ. ΠΛΗΡ. ΤΗΛ. 2241020833, 6932501924, 6946437594 MZT040117

γνωριμιες

Ευχάριστη **κυρία ΖΗΤΑ ΓΝΩΡΙΜΙΑ** με κύριο από Ρόδο για Ρόδο. Πληρ. τηλ. 6932183151 MZT200118

ΜΕ ΛΕΝΕ ΝΤΟΝΑ κι είμαι τραβ. Ζητώ γνωριμίες. Πληρ. τηλ. 6939516525 MZT200120

ΤΡΑΒ ζητά γνωριμία. Πληρ. τηλ. 6947358507 MZT180119

Τριανταεξάχρονη εμφανίσιμη **ΖΗΤΑ ΠΑΡΕΑ** με σοβαρό κύριο. Πληρ. τηλ. 6942564413 MZT150114

ΔΕΣΠΟΙΝΙΔΕΣ-ΚΥΡΙΕΣ ΕΛΛΗΝΙΔΕΣ επιπέδου **ΖΗΤΟΥΝ ΓΝΩΡΙΜΙΑ** για συντροφιά, γάμο, συμβίωση από όλη την Ελλάδα. Εκδηλώσεις, ταξίδια. Επιλογές με φωτογραφίες. "ΝΕΟΙ ΟΡΙΖΟΝΤΕΣ". Πληρ. τηλ. 6979470250, 2105222449, 2105236775 MAT5340

ΝΕΑΡΗ ΞΕΝΑΓΟΣ με νυχτερινές ανησυχίες, επιθυμεί κουβέντα και συνομιλία και ό,τι προκύψει. Πληρ. τηλ. 9011314493 ΑΓ18963

ΠΑΝΕΛΛΑΔΙΚΟ ΔΙΚΤΥΟ
Art Clean EXPRESS
ΤΑΠΗΤΟΚΑΘΑΡΙΣΤΗΡΙΑ
Είμαστε λίιιι...γο πιο μπροστά από τους άλλους!
ΠΛΥΣΙΜΟ-ΑΠΟΛΥΜΑΝΣΗ-ΦΥΛΑΞΗ
ΧΑΛΙΩΝ- ΜΟΚΕΤΩΝ - ΣΑΛΟΝΙΩΝ *(και επί τόπου)*
ΠΑΠΛΩΜΑΤΑ - ΚΟΥΒΕΡΤΕΣ - ΦΛΟΚΑΤΕΣ
ΣΤΕΓΝΟ ΓΙΑ ΜΕΤΑΞΩΤΑ ΚΑΙ ΧΕΙΡΟΠΟΙΗΤΑ
ΑΔΙΑΒΡΟΧΟΠΟΙΗΣΕΙΣ & ΕΠΙΔΙΟΡΘΩΣΕΙΣ ΤΑΠΗΤΩΝ
ΠΑΡΑΛΑΒΗ - ΠΑΡΑΔΟΣΗ ΚΑΤ' ΟΙΚΟΝ
ΔΩΡΕΑΝ ΦΥΛΑΞΗ
ΑΛΑΦΑΚΗΣ ΤΑΣΟΣ
ΤΗΛ. ΧΩΡΙΣ ΧΡΕΩΣΗ
80011400400
ΤΗΛ. 2241094815- ΚΙΝ. 6944350247
ΧΠ2286

ΣΧΟΛΗ ΟΔΗΓΩΝ ΚΟΥΣΗ ΠΑΝΤΕΛΗ
- **ΔΙΠΛΩΜΑΤΑ**
- **ΕΡΑΣΙΤΕΧΝΙΚΑ**
- **ΕΠΑΓΓΕΛΜΑΤΙΚΑ**
- **ΜΟΤΟΣΙΚΛΕΤΑΣ**
- **ΜΑΘΗΜΑΤΑ ΘΕΩΡΗΤΙΚΗΣ ΔΙΔΑΣΚΑΛΙΑΣ**

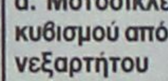

-Επεκτάσεις όλων των κατηγοριών -Αναθεωρήσεις ληγμένων αδειών -Μετατροπές ξένων αδειών σε ελληνικές

Οδός Βαλαωρίτου 9 *(έναντι HOTEL SEMIRAMIS ΠΙΣΩ ΑΠΟ ΤΟ ΠΑΛΑΙΟ ΝΟΣΟΚΟΜΕΙΟ)*
e-mail: kousisp@acn.gr
ΕΚΠΑΙΔΕΥΤΙΚΟ ΑΥΤΟΚΙΝΗΤΟ: TOYOTA YARIS 1300 cc AIR CONDITIONED
(ΠΡΟΣΟΧΗ): ΜΑΘΗΜΑΤΑ α. Μοτοσικλέτας μεγάλου κυβισμού από 125 cc έως ανεξαρτήτου 6. Μοτ/τας έως 125 cc γ. Μοτοποδηλάτου 50 cc
Διαθέτουμε επίσης κι αυτόματες μοτοσικλέτες 125 cc
Πληρ. τηλ. (22410)73820-94777, fax: (22410)29157
ΚΑΙ ΑΝΑ ΠΑΣΑ ΣΤΙΓΜΗ ΣΤΑ ΚΙΝΗΤΑ τηλ. **6944/511313-6944/203343**
Στην κατηγορία ανεξαρτήτου κυβισμού η εκπαίδευση γίνεται με μοτοσικλέτα 500 cc
Παραλαβή των μαθητών μας και από τις οικίες τους
"Η σωστή και μεθοδική εκπαίδευση στα σύγχρονα οχήματά μας, βάζει γερά θεμέλια για τη δημιουργία ενός καλού νέου οδηγού"
MAT7792
ΠΡΟΣΟΧΗ
Στη σχολή μας παραδίδονται και μαθήματα θεωρητικής διδασκαλίας

ΠΩΛΟΥΝΤΑΙ
λόγω ανακαινίσεως ξενοδοχείου
1. **Μικρά ψυγεία** με έπιπλα, κατάλληλα για δωμάτια / studios ξενοδοχείου
2. **Φωτιστικά δωματίου** αλουμινίου, λευκού χρώματος

Πληρ. ΑΓΛΑ HOTEL
Τηλ. 2241022061/62 (10.00-14.00 καθημερινά) ΜΧΠ987

SUN BEACH RESORT COMPLEX
ΠΩΛΟΥΝΤΑΙ
σε άριστη κατάσταση και πολύ καλή τιμή έπιπλα δωματίων, τραπέζια, καναπέδες, καθρέπτες κ.λπ.

ΠΛΗΡΟΦΟΡΙΕΣ
SUN BEACH RESORT COMPLEX - ΠΑΡΑΛΙΑ ΙΑΛΥΣΟΥ
ΤΗΛ. 2241093821-4
ΥΠΕΥΘΥΝΟΣ: Κος Γαλανός ή Κος Νικηταράς
(Δευτέρα-Σάββατο) από 10.00 έως 15.00
ΧΠ133

ΑΠΟΦΡΑΞΕΙΣ-ΚΑΘΑΡΙΣΜΟΙ

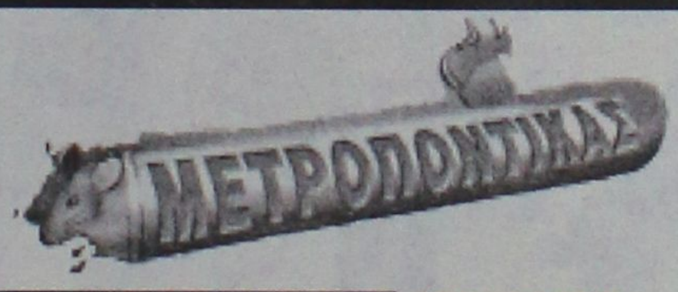



ΑΠΟΦΡΑΞΕΙΣ
ΚΑΘΑΡΙΣΜΟΙ
ΣΥΝΤΗΡΗΣΕΙΣ
ΑΠΟΧΕΤΕΥΣΕΩΝ-
ΕΠΙΦΑΝΕΙΩΝ-
ΚΤΙΡΙΩΝ-
ΠΛΟΙΩΝ-
ΒΙΟΛΟΓΙΚΩΝ

Αναλαμβάνουμε ξενοδοχεία, Δήμους, πολ/κίες κ.λπ. Αντληση πετρελαιοειδών από πλοία καθώς και λιποσυλλεκτών και βιολογικών. ΜΕ ΜΟΝΑΔΙΚΑ ΣΕ ΥΨΟΣ ΠΙΕΣΗΣ ΚΑΙ ΑΝΑΡΡΟΦΗΣΗΣ. ΥΠΕΡΣΥΓΧΡΟΝΑ ΜΗΧΑΝΗΜΑΤΑ ΥΔΡΟΒΟΛΗΣ ΣΕ ΟΛΗ ΤΗ ΔΩΔΕΚΑΝΗΣΟ

ΟΛΟ ΤΟ 24ωρο
ΒΑΡΔΕΛΛΗ Μ. -ΚΡΑΣΟΠΟΥΛΟΣ Δ. Ο.Ε.
Τηλ. 2241035555, Fax: 2241073100, Κιν. 6944/395999
e-mail:metropontikas@excite.com.
ΣΤΙΣ ΠΙΟ ΧΑΜΗΛΕΣ ΤΙΜΕΣ
ΧΠ2774

ΑΠΟΦΡΑΞΕΙΣ
ΔΩΔΕΚΑΝΗΣΙΑΚΕΣ ΑΠΟΦΡΑΞΕΙΣ
"ΚΟΛΟΣΣΟΣ"
ΑΠΟΦΡΑΞΕΙΣ ΚΑΘΑΡΙΣΜΟΙ ΑΠΟΧΕΤΕΥΣΕΩΝ & ΒΟΘΡΩΝ

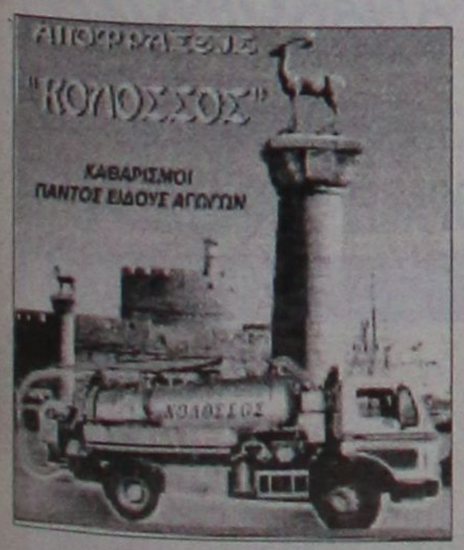

Αναλαμβάνουμε πάσης φύσεως αποφράξεις οποιουδήποτε μήκους και πλάτους Αναλαμβάνουμε καθαρισμούς αποχετευτικών αγωγών ΔΗΜΩΝ, ΞΕΝ/ΧΕΙΩΝ στρατιωτικών μονάδων ΣΠΙΤΙΩΝ, ΠΟΛΥΚΑΤΟΙΚΙΩΝ καθώς και καθαρισμούς βιολογικών μονάδων με μηχάνημα υψηλής πιέσεως σε όλη την Δωδ/σο

Κ. ΠΗΔΙΑΚΗΣ - Π. ΚΑΣΕΡΗΣ
Πληρ. τηλ. 2241047915-91881, κιν. 6944/325234 και 6977/717048 χπ2366

18-192
ζήτα μου ό,τι θες

ΑΛΟΥΜΙΝΟΚΑΤΑΣΚΕΥΕΣ	ΚΑΓΓΕΛΑ
ΑΝΑΚΑΙΝΙΣΕΙΣ ΣΠΙΤΙΩΝ – ΓΡΑΦΕΙΩΝ	ΛΕΒΗΤΕΣ
ΑΝΤΛΙΕΣ ΝΕΡΟΥ	ΜΟΝΩΣΕΙΣ
ΑΠΟΛΥΜΑΝΣΕΙΣ ΑΠΕΝΤΩΜΩΣΕΙΣ	ΜΕΡΕΜΕΤΙΑ
ΑΥΤΟΝΟΜΕΣ ΘΕΡΜΑΝΣΕΙΣ	ΜΑΡΜΑΡΑ
ΑΠΟΦΡΑΞΕΙΣ	ΜΠΕΤΟΝ
ΒΑΨΙΜΑΤΑ	ΝΤΟΥΛΑΠΙΑ
ΓΚΑΡΑΖΟΠΟΡΤΕΣ	ΞΥΛΟΥΡΓΙΚΑ
ΓΥΨΙΝΕΣ ΔΙΑΚΟΣΜΗΣΕΙΣ	ΟΙΚΟΔΟΜΙΚΕΣ ΕΡΓΑΣΙΕΣ
ΓΚΡΕΜΙΣΜΑΤΑ – ΧΤΙΣΙΜΑΤΑ	ΠΛΑΚΑΚΙΑ
ΔΟΡΥΦΟΡΙΚΕΣ ΚΕΡΑΙΕΣ	ΠΟΡΤΕΣ ΑΥΤΟΜΑΤΕΣ
ΕΠΑΓΓΕΛΜΑΤΙΚΑ ΨΥΓΕΙΑ	ΠΟΡΤΕΣ ΘΩΡΑΚΙΣΜΕΝΕΣ
ΕΠΙΤΟΠΟΥ ΚΑΘΑΡΙΣΜΟΙ ΣΠΙΤΙΩΝ	ΠΟΡΤΕΣ ΠΥΡΑΣΦΑΛΕΙΑΣ
ΗΛΕΚΤΡΙΚΑ ΕΓΚΑΤΑΣΤΑΣΕΙΣ	ΠΟΡΤΕΣ SECURITY
ΗΛΙΑΚΟΙ ΘΕΡΜΟΣΙΦΩΝΕΣ	ΠΛΥΝΤΗΡΙΑ
ΗΧΟΜΟΝΩΣΕΙΣ	ΠΛΑΣΤΙΚΑ ΠΑΤΩΜΑΤΑ
ΘΥΡΟΤΗΛΕΦΩΝΑ	ΠΙΣΙΝΕΣ
ΘΥΡΟΤΗΛΕΟΡΑΣΕΙΣ	ΡΑΜΠΟΤΕ
ΚΑΘΑΡΙΣΜΟΙ ΠΟΛΥΚΑΤΟΙΚΙΩΝ	ΡΟΛΑ ΣΠΙΤΙΩΝ – ΚΑΤΑΣΤΗΜΑΤΩΝ
ΚΑΘΑΡΙΣΜΟΙ ΧΩΡΩΝ	ΣΤΕΓΑΝΟΠΟΙΗΣΕΙΣ
ΚΑΥΣΤΗΡΕΣ	ΣΥΝΑΓΕΡΜΟΙ
ΚΕΝΤΡΙΚΕΣ ΚΕΡΑΙΕΣ	ΣΟΒΑΤΙΣΜΑΤΑ
ΚΕΝΤΡΙΚΕΣ ΘΕΡΜΑΝΣΕΙΣ	ΤΑΠΕΤΣΑΡΙΕΣ ΕΠΙΠΛΩΝ
ΚΕΝΤΡΙΚΕΣ ΜΟΝΑΔΕΣ ΚΛΙΜΑΤΙΣΜΟΥ	ΤΕΝΤΕΣ
ΚΛΕΙΔΙΑ – ΚΛΕΙΔΑΡΙΕΣ	ΤΖΑΜΙΑ
	ΤΗΛΕΟΡΑΣΕΙΣ
	ΥΔΡΑΥΛΙΚΑ
	ΕΓΚΑΤΑΣΤΑΣΕΙΣ - ΕΠΙΣΚΕΥΕΣ

18-192 ζήτα μου ό,τι θες
✓ ΤΩΡΑ ΑΝΑΚΑΙΝΙΣΕΙΣ ΣΠΙΤΙΩΝ – ΚΑΤΑΣΤΗΜΑΤΩΝ

ΗΛΙΑΚΟΠΟΥΛΟΣ Κ.-ΜΠΡΟΚΟΣ Δ. ΟΕ ΑΤ5081

ΙΑΤΡΙΚΗ ΑΝΑΚΟΙΝΩΣΗ

Ο Ιατρός

ΦΙΛΙΠΠΟΣ ΠΑΠΑΘΕΟΔΩΡΑΚΗΣ

ΠΛΑΣΤΙΚΟΣ ΧΕΙΡΟΥΡΓΟΣ

Δέχεται: Καθημερινά με ραντεβού

ΙΑΤΡΕΙΟ: Εθν. Αντιστάσεως (πρώην Αννης Μαρίας) & Λεμεσού 43 - 85100 Ρόδος

Τηλ.: 2241078147, fax 2241039639, κιν. 6944370011

ΑΚΟΥΣΤΙΚΑ ΒΑΡΗΚΟΪΑΣ

ΑΝΑΛΟΓΙΚΑ - ΠΡΟΓΡΑΜΜΑΤΙΖΟΜΕΝΑ - ΨΗΦΙΑΚΑ

Ακούστε τους ήχους της Ζωής

Στο πληρέστερο Κέντρο Ακουστικών Εφαρμογών στα Δωδεκάνησα. Με τις καλύτερες τιμές και τον καλύτερο διακανονισμό.
Εμπιστευθείτε τους πιο έμπειρους στο χώρο, τους οποίους εμπιστεύονται τα μεγαλύτερα εργοστάσια στον κόσμο.

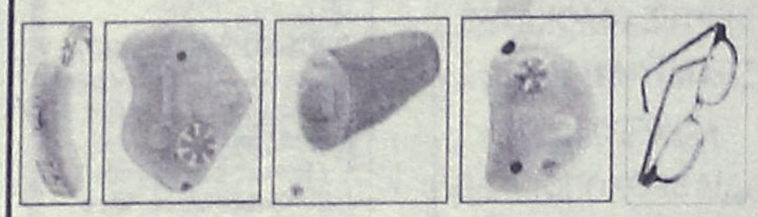

(BTE) (ITE) (CIC) (ITC) (BONE)

BELTONE - STARKEY - HANSATON - UNITRON - SIEMENS BERNAFON - PHILIPS - COSELGI - REXTON MICROSON - PURETONE - AUDIFON

ΚΕΝΤΡΟ ΙΑΤΡΙΚΩΝ ΒΟΗΘΗΜΑΤΩΝ

Εθνικής Αντιστάσεως 11 (πρωην Αννης Μαρίας)
Τηλ: 2241020359 Κιν: 6936.70.60.20
Συμβάσεις με όλα τα ταμεία. - Ειδικές τιμές ΟΓΑ

XΠ2937

INEMA

ΙΑΤΡΙΚΟΣ & ΝΟΣΟΚΟΜΕΙΑΚΟΣ ΕΞΟΠΛΙΣΜΟΣ
17 ΧΡΟΝΙΑ ΕΜΠΕΙΡΙΑΣ από το 1988
ΕΙΜΑΣΤΕ ΟΙ ΜΕΓΑΛΥΤΕΡΟΙ ΠΡΟΜΗΘΕΥΤΕΣ ΙΑΤΡΙΚΟΥ – ΟΡΘΟΠΕΔΙΚΟΥ ΚΑΙ ΝΟΣΟΚΟΜΕΙΑΚΟΥ ΥΛΙΚΟΥ ΣΤΗ ΔΩΔΕΚΑΝΗΣΟ
ΕΜΠΙΣΤΕΥΘΕΙΤΕ ΜΑΣ !!!
ΛΕΜΕΣΣΟΥ 2 ΡΟΔΟΣ ΤΗΛ.22410 32238 – FAX.22410 28484

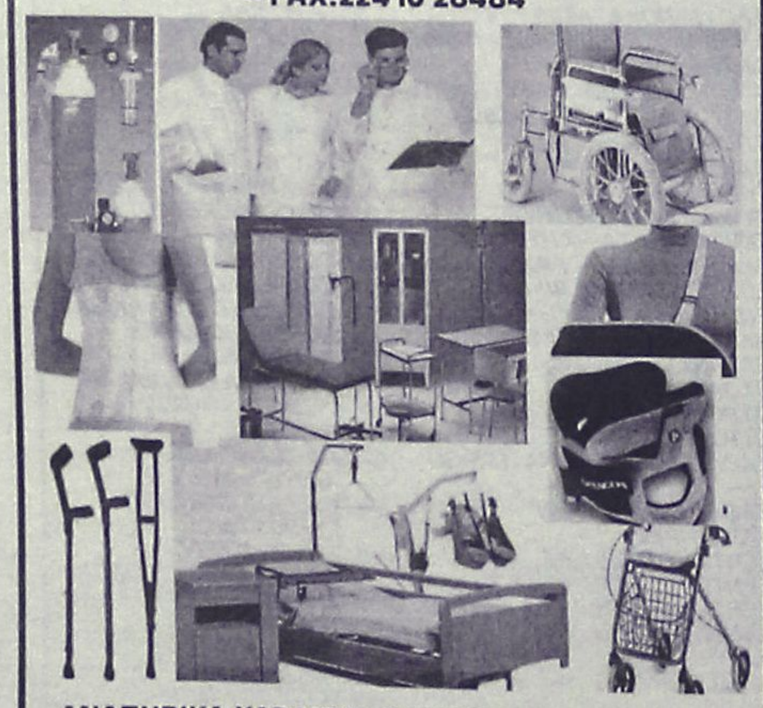

ΑΝΑΠΗΡΙΚΑ ΚΑΡΟΤΣΙΑ–ΒΑΔΙΣΤΙΚΑ -ΟΡΘΟΠΕΔΙΚΑ ΕΙΔΗ–ΜΠΛΟΥΖΕΣ ΙΑΤΡΙΚΕΣ–ΚΑΛΤΣΕΣ ΦΛΕΒΙΤΙΔΑΣ–ΠΕΛΜΑΤΑ–ΟΡΘΟΠΕΔΙΚΑ ΜΑΞΙΛΑΡΙΑ–ΚΡΕΒΑΤΙΑ ΝΟΣΟΚΟΜΕΙΑΚΑ – ΙΑΤΡΙΚΟΣ ΕΞΟΠΛΙΣΜΟΣ ΚΑΙ ΑΝΑΛΩΣΙΜΑ – ΟΡΓΑΝΑ ΧΗΜΕΙΟΥ ΚΑΙ ΚΑΘΕ ΑΛΛΟ ΕΙΔΟΣ ΓΙΑ ΚΑΤ ΟΙΚΟ ΝΟΣΗΛΕΙΑ .

XΠ720

ΑΓΩΓΗ ΛΟΓΟΥ - ΛΟΓΟΘΕΡΑΠΕΙΑ

στο παιδί και τον έφηβο

Χρύσα Καραπαναγιώτου - Χατζηδάκη
Λογοθεραπεύτρια
Πτυχιούχος Α.Τ.Ε.Ι. Πάτρας

Δέχεται με ραντεβού

Στεφ. Καζούλη 18, 85100, Ρόδος
Τηλ.: 22410-25355-Κιν.: 6972 276527
E-mail: karapanagiotou@tee.gr

AE0135

Κέντρο Συμβουλευτικής & Αξιολόγησης Προσωπικότητας Παιδιών & Ενηλίκων

ΠΑΠΑΓΕΩΡΓΙΟΥ ΘΑΝΟΣ
Ψυχολόγος – Ψυχοθεραπευτής
ΠΑΝΕΠΙΣΤΗΜΙΟΥ ΑΘΗΝΩΝ

- **Διερεύνηση Προσωπικότητας (Προφίλ- Δεξιότητες-Αδυναμίες)**
- **Δείκτης Νοημοσύνης Παιδιών και Ενηλίκων**
- **Μαθησιακές Δυσκολίες και Δυσλεξία**
- **Θεραπευτική Αντιμετώπιση Φοβιών-Ειδικών Φοβιών, Κατάθλιψης, Διαταραχής πανικού, Ψυχοσωματικών προβλημάτων, Τραυματικών γεγονότων ζωής (πένθος, χωρισμός, σχολική αποτυχία), Συναισθηματικών διαταραχών, Διαταραχών Διατροφής (βουλιμία-ανορεξία).**
- **Αντιμετώπιση προβλημάτων συμπεριφοράς παιδιών σε σχολείο-σπίτι**
- **Ανάπτυξη Κοινωνικών Δεξιοτήτων**
- **Βελτίωση Σχέσεων-Πρόγραμμα Ελέγχου Συγκρούσεων**
- **Βελτίωση Αυτοεκτίμησης-Αυτοεικόνας**
- **Συμβουλευτική Οικογένιας & Ζεύγους**

Κ. Παλαιολόγου 105 - Ρόδος
Τηλ:22410 78668- Κιν: 6947371250 - Μόνο με Ραντεβού

XΠ2040

PROART

ΟΡΘΟΠΕΔΙΚΑ - ΙΑΤΡΙΚΑ

ΧΑΡΙΤΟΣ

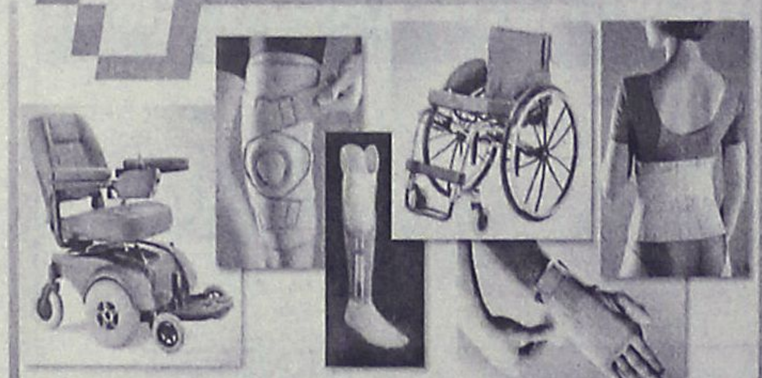

Ορθοπεδικά είδη & κατασκευές

Εξοπλισμός Ιατρείου & αναλώσιμα



Είδη νοσηλείας κατ' οίκον & μηχανήματα οξυγονοθεραπείας

Ακουστικά Βαρηκοΐας



ΕΛΕΥΘ. ΒΕΝΙΖΕΛΟΥ 6 (Δίπλα στη Ροδιακή Έπαυλη) - ΡΟΔΟΣ
Τηλ.: 22410 24112 Fax: 22410 75969 e-mail: orken@rho.forthnet.gr

XΠ2397

Πάντα

Κινδυνεύουν α πηγαίνουν στ

Η ΠΡΟΣΠΑΘΕΙΑ που καταβάλλει κανείς όταν πηγαίνει στη δουλειά ενώ είναι κρυωμένος δεν είναι πράξη αφοσίωσης, αλλά είναι μόνον ένας σύντομος δρόμος στην καρδιοπάθεια, όπως αποκαλύπτει έρευνα που έγινε σε Βρετανούς δημόσιους υπαλλήλους.

Οι εργαζόμενοι που αρνούνται να πάρουν αναρρωτική άδεια όταν είναι άρρωστοι, μπορεί να ασκούν υπερβολική πίεση στην καρδιά τους, πράγμα που ενδέχεται να διπλασιάζει τον κίνδυνο να αναπτύξουν καρδιαγγειακά προβλήματα, σύμφωνα με έρευνα που έκαναν επιστήμονες από το University College του Λονδίνου, οι οποίοι εξέτασαν το ιατρικό ιστορικό 10.000 υπαλλήλων της

Το ροχαλητό βλάπτει σοβαρά την υγεία!

Ειδική ιατρική αγωγή για τα άτομα που ροχαλίζουν συνιστούν γερμανοί επιστήμονες, καθώς σύμφωνα με εκτιμήσεις τους, το ροχαλητό ενδέχεται να προκαλέσει καρδιακό έμφραγμα ή εγκεφαλικό.

Ειδικότερα, σύμφωνα με τον Κάρλ Χέρμαν, διευθυντή της ωτορινολαρυγγολογικής κλινικής του πανεπιστημίου του Μανχάιμ στη Γερμανία το 5% των 40 εκατομμυρίων ατόμων που ροχαλίζουν στη Γερμανία χρειάζονται ειδική ιατρική αγωγή.

Αυτό συμβαίνει κυρίως διότι τα άτομα που ροχαλίζουν δεν εισπνέουν αρκετό αέρα, που είναι αναγκαίος για τους πνεύμονες. Ετσι, ο οργανισμός αντιδρά με συμπτώματα πανικού και αυτός εξάλλου είναι και ο λόγος για τον οποίο πολλοί από αυτούς που ροχαλίζουν υποφέρουν από εξάντληση και έλλειψη συγκέντρωσης.

Χαρακτηριστικό είναι εξάλλου ότι άνδρες με χρόνια συμπτώματα ροχαλητού μπορούν επίσης να υποφέρουν από ανικανότητα και στυτικά προβλήματα. Η έλλειψη οξυγόνου επίσης αυξάνει τον κίνδυνο καρδιακών εμφραγμάτων ή εγκεφαλικών.

Τέλος, άνδρες με προβλήματα βάρους υποφέρουν περισσότερο από το ροχαλητό, ενώ οι γυναίκες έρχονται αντιμέτωπες με το συγκεκριμένο πρόβλημα κατά τη διάρκεια ή μετά από την εμμηνόπαυση.

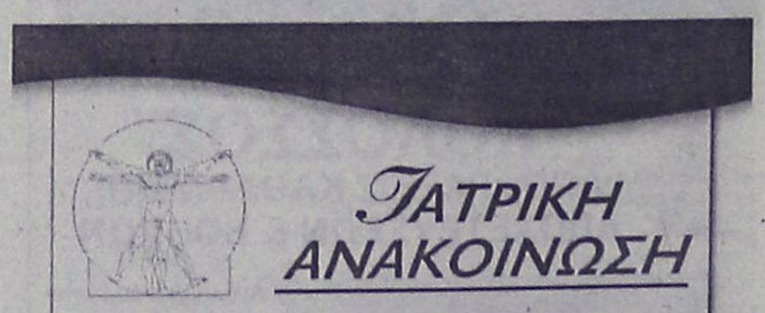

ΙΑΤΡΙΚΗ ΑΝΑΚΟΙΝΩΣΗ

Η ιατρός **ΜΑΡΙΕΤΤΑ ΧΡΙΣΤΟΦΟΡΑΚΗ - ΑΝΑΣΤΑΣΙΑΔΗ**

ΕΝΔΟΚΡΙΝΟΛΟΓΟΣ - ΔΙΑΒΗΤΟΛΟΓΟΣ

ΔΕΧΕΤΑΙ:

Καθημερινά από **9:00** μέχρι **13:00** και **17:30** μέχρι **20:30**

* **εκτός** Τετάρτη & Παρασκευή απόγευμα

ΠΑΥΛΟΥ ΜΕΛΑ 27 & ΝΑΥΑΡΙΝΟΥ - ΡΟΔΟΣ
Τηλ. Ιατρείου: 22410 21578 • κιν: 6945 80 61 71

AT7803

με υγείαν...

πό καρδιοπάθειες όσοι η δουλειά κρυωμένοι

κυβέρνησης, τα τελευταία δέκα χρόνια.

Τα αποτελέσματα έδειξαν ότι το 30%-40% εκείνων που συνέχιζαν να δουλεύουν ακόμα και όταν ήταν άρρωστοι - ακόμα και όταν είχαν πάθει κάτι ελαφρύ, όπως ένα απλό κρυολόγημα - αργότερα έπασχαν από καρδιοπάθειες δύο φορές περισσότερο απ' ό,τι εκείνοι που έπαιρναν αναρρωτική άδεια όταν αρρώσταιναν.

Ο καθηγητής σερ Μάικλ Μάρμοτ, επικεφαλής της έρευνας, λέει ότι η ανάγκη ορισμένων εργαζομένων, να δίνουν το «παρών» στην εργασία τους, υπό οποιεσδήποτε συνθήκες, οδηγεί σε μία αύξηση στις καρδιαγγειακές παθήσεις. «Τόσοι πολλοί άνθρωποι αναγκάζουν τους εαυτούς τους να εργαστούν όταν δεν είναι καλά και έχουν τόσο μικρή γνώση των συνεπειών αυτής της κατάστασης», επισημαίνει, «όχι μόνον δεν συνεισφέρουν στις επιχειρήσεις όπου εργάζονται, στις οποίες μεταφέρουν τα μικρόβια, αλλά και επισπεύδουν τον θάνατό τους».

Αναρρωτική άδεια

Ειδικοί σε θέματα υγείας επισημαίνουν ότι η έρευνα αυτή αναμένεται να προκαλέσει συζήτηση στις ενώσεις εργοδοτών και ιδιοκτητών επιχειρήσεων, για το κατά πόσον οι εργαζόμενοι θα πρέπει να ενθαρρύνονται να παίρνουν αναρρωτική άδεια όταν δεν είναι καλά στην υγεία τους.

Ωστόσο, ορισμένοι επιχειρηματίες ήδη αντιδρούν στα συμπεράσματα αυτής της έρευνας, τονίζοντας ότι «το στρες στον εργασιακό χώρο θα πρέπει να αντιμετωπίζεται ξεχωριστά από την παρουσία στον εργασιακό χώρο». Μάλιστα, εκπρόσωπος του ινστιτούτου διευθυντών επισημαίνει ότι «δεν έχει ακόμα διαπιστωθεί σχέση ανάμεσα στα δύο, παρόλα τα στοιχεία που εμφανίζει η μελέτη αυτή».

Συσκευή θα απαλλάσσει τους διαβητικούς από τις ενέσεις

Θα μετατρέπει την ενέσιμη ινσουλίνη σε εισπνεόμενους κόκκους

Ελπίδες για τους ασθενείς με διαβήτη ότι θα μπορέσουν μελλοντικά να απαλλαγούν από τις καθημερινές ενέσεις ινσουλίνης γεννά συσκευή που βρίσκεται στο στάδιο της παραγωγής και μετατρέπει την ενέσιμη ινσουλίνη σε εισπνεόμενους κόκκους.

Σε ερευνητικό επίπεδο βρίσκεται επίσης και η παραγωγή φαρμάκων που θα μπλοκάρουν σταδιακά τις επιπλοκές και τις συνέπειες που προκαλεί ο διαβήτης

Την ίδια ώρα, όμως, ο διαβήτης τύπου ΙΙ «χτυπά» πλέον ακόμη και μικρά παιδιά. Ο συγκεκριμένος τύπος διαβήτη μέχρι πρότινος εθεωρείτο αποκλειστική πάθηση των ενηλίκων. Βασική αιτία είναι η παχυσαρκία, καθώς τα παιδιά που εκδηλώνουν διαβήτη, ακόμη και από την ηλικία των 8 ετών, είναι κατά κανόνα παχύσαρκα και κινδυνεύουν όσο και οι ενήλικες από καρδιαγγειακά προβλήματα.

Κάθε κιλό πλέον του φυσιολογικού βάρους αυξάνει κατά 5% τον κίνδυνο να παρουσιαστεί διαβήτης. Είναι χαρακτηριστικό ότι οι μισοί από τους διαβητικούς δεν θα είχαν εμφανίσει τη νόσο αν δεν ήταν παχύσαρκοι. Στην Ελλάδα οι πάσχοντες από διαβήτη (τύπου Ι και ΙΙ) ανέρχονται στο ένα εκατομμύριο, ενώ άλλοι 500.000 εκτιμάται ότι είναι οι πάσχοντες που είτε θα εμφανίσουν διαβήτη είτε πάσχουν χωρίς να το ξέρουν ακόμη.

Τα τελευταία στατιστικά στοιχεία δείχνουν ότι η παχυσαρκία «κόβει» έως και 8 χρόνια από το προσδόκιμο επιβίωσης των διαβητικών. Την ίδια ώρα, η αλλαγή συνηθειών (δίαιτα, μέτρια σωματική άσκηση) μπορεί να μειώσει τον κίνδυνο εμφάνισης της νόσου μέχρι και 60%.

Στο στάδιο της παραγωγής βρίσκεται συσκευή που μετατρέπει σε κόκκους την ινσουλίνη, προκειμένου να λαμβάνεται με εισπνοές από τους ινσουλινοεξαρτώμενους ασθενείς. Ωστόσο, σε πρώτη φάση με τη μέθοδο αυτή θα απορροφάται από τον οργανισμό μόνο το ένα δέκατο της απαιτούμενης ινσουλίνης, με αποτέλεσμα να χρειάζεται και η χορήγηση ενέσιμου φαρμάκου. Σε ερευνητικό επίπεδο βρίσκεται επίσης και η παραγωγή φαρμάκων που θα μπλοκάρουν σταδιακά τις επιπλοκές και συνέπειες που προκαλεί ο διαβήτης. Τόσο η συσκευή, η οποία εκτιμάται ότι μελλοντικά θα απαλλάξει τους εξαρτημένους από την ινσουλίνη ασθενείς από τις καθημερινές ενέσεις, όσο και όλες οι νεώτερες εξελίξεις στον ερευνητικό τομέα και οι νέες φαρμακευτικές αγωγές για τη θεραπεία του διαβήτη θα συζητηθούν στο συνέδριο.

Αύξηση των διαβητικών

Ο αριθμός των νεαρών διαβητικών ασθενών παρουσιάζει αυξητικές τάσεις, πράγμα που παρατηρείται σε όλες τις ανεπτυγμένες χώρες: Όσο αυξάνονται τα παχύσαρκα άτομα τόσο θα αυξάνεται και ο αριθμός των διαβητικών.

ΙΑΤΡΙΚΗ ΑΝΑΚΟΙΝΩΣΗ
Ο ιατρός
ΓΕΩΡΓΙΟΣ Κ. ΓΕΩΡΓΑΣ
ΕΝΔΟΚΡΙΝΟΛΟΓΟΣ-ΔΙΑΒΗΤΟΛΟΓΟΣ
Δέχεται με ραντεβού
Δευτέρα έως Παρασκευή 09.00-13.00
και 17.30-20.30 εκτός Τετάρτης απόγευμα
ΙΑΤΡΕΙΟ: Ερυθρού Σταυρού 23 - Ρόδος
Τηλ.: 2241032734, κιν. 6937739008, fax 2241032735
Α.Τ.4930

ΕΝΑΡΞΗ ΛΕΙΤΟΥΡΓΙΑΣ
ΟΡΘΟΔΟΝΤΙΚΟΥ ΙΑΤΡΕΙΟΥ
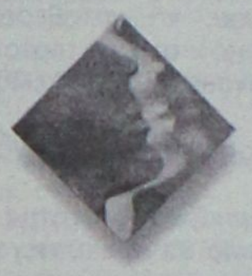
Ο Ορθοδοντικός
Δρ. ΣΚΟΥΜΠΟΥΡΔΗΣ Μ. ΝΙΚΟΛΑΟΣ
Διδάκτωρ Ιατρικής Σχολής Παν. Αθηνών
ΔΕΧΕΤΑΙ ΜΕ ΡΑΝΤΕΒΟΥ
Στεφάνου Καζούλη 15 - Τηλ.: 22410 24214
ΑΤ7788

ΤΟ ΜΙΚΡΟΒΙΟΛΟΓΙΚΟ ΕΡΓΑΣΤΗΡΙΟ
ΓΙΑΝΝΗ Δ. ΠΑΝΑΓΙΩΤΟΥ
(ΙΑΤΡΟΥ ΜΙΚΡΟΒΙΟΛΟΓΟΥ)
ΜΕΤΑΦΕΡΘΗΚΕ
σε νέα διεύθυνση
Ηρακλειδών 174 Ιαλυσός (δίπλα στο Ταχυδρομείο)
Τηλ. Ιατρείου: 2241094882
ΜΖΤ7732

ΚΕΝΤΡΟ ΥΠΟΣΤΗΡΙΞΗΣ ΨΥΧΟΛΟΓΙΚΩΝ ΠΡΟΒΛΗΜΑΤΩΝ
ΣΙΑΓΚΑ ΚΩΝΣΤΑΝΤΙΝΑ
ΨΥΧΟΛΟΓΟΣ
Απόφοιτος Αριστοτελείου Πανεπιστημίου Θεσσαλονίκης
τηλ. 6945557447
ΚΥΠΡΙΩΤΗ ΑΛΕΞΙΑ
ΨΥΧΟΛΟΓΟΣ
ΨΥΧΟΛΟΓΟΣ ΥΓΕΙΑΣ
Απόφοιτος Πανεπιστημίου Κρήτης, MSC Surrey University of England
τηλ. 6944717520
Δέχονται κατόπιν ραντεβού
Στεφ. Καζούλη 18-1ος όροφος
τηλ. 2241022102
ΧΠ2763

ΛΟΥΤΣΙΟΥ ΖΑΦΕΙΡΟΥΛΑ
ΨΥΧΟΛΟΓΟΣ - ΠΑΙΔΟΨΥΧΟΛΟΓΟΣ - ΠΑΙΔΑΓΩΓΟΣ
Πτυχιούχος UNIVERSITY OF CENTRAL LANCASHIRE UK, ΠΑΝΕΠΙΣΤΗΜΙΟΥ ΑΙΓΑΙΟΥ
MSc ΠΑΙΔΟΨΥΧΟΛΟΓΙΑΣ UNIVERSITY OF LONDON
Μέλος της Ενωσης Βρετανών Ψυχολόγων (BPS)
Διάγνωση-Αντιμετώπιση:
✓ Ειδικών Μαθησιακών Δυσκολιών (δυσλεξία - δυσγραφία - δυσαριθμησία)
✓ Υπερκινητικότητας - Διάσπασης προσοχής
Αντιμετώπιση προβλημάτων:
✓ Επιθετικότητας - συστολής - άγχους - κατάθλιψης
✓ Σύναψης - διατήρησης φιλικών σχέσεων
✓ Μειωμένης επιθυμίας για σχολείο - Μειωμένης σχολικής επίδοσης
Συμβουλευτική - Αντιμετώπιση Οικογενειακών προβλημάτων:
✓ Σχέσεις γονέων - γονέων παιδιών - αδελφιών
✓ Διαζύγιο - πένθος - προβλήματα υγείας
✓ Εφηβικής ηλικίας
Ψυχολογική Υποστήριξη - Ψυχοθεραπεία Παιδιών / εφήβων / ενηλίκων για:
✓ Ελλειψη αυτοπεποίθησης - αυτοεκτίμησης - αυτοσεβασμού
✓ Αντιμετώπιση άγχους - κατάθλιψης
✓ Χειρισμό συναισθημάτων - έλεγχο θυμού / παρορμήσεων
✓ Ανάπτυξη κινήτρων για προσωπική -επαγγελματική επιτυχία
✓ Σχέσεις εξάρτησης: ζήλια - ενοχές - παθολογική αγάπη - συγκρούσεις - φόβος μοναξιάς
Δέχεται με ραντεβού τηλ. 2241064841, 6945234100,
Κωνσταντινουπόλεως 48, Ρόδος
ΧΠ2624

ΧΡΙΣΤΙΝΑ ΣΑΒΒΑΚΗ-ΓΚΡΑΝΖΑΝ
Κλινική Ψυχολόγος
Πτυχιούχος Γαλλίας
Μεταπτυχιακή εκπαίδευση (Dess) στην Κλινική Ψυχολογία Ενηλίκου-Εφήβου & Παιδιού
Ψυχολογικό εργαστήρι
Για τον ενήλικο
-Ψυχολογική αξιολόγηση & διάγνωση
-Ψυχολογική υποστήριξη
-Συμβουλευτική ατόμου, ζεύγους, οικογένειας
-Ψυχοδυναμική ψυχοθεραπεία
-Ομάδες αυτογνωσίας μέσα από την τέχνη
Για το παιδί
-Αξιολόγηση νοητικής & συναισθηματικής σφαίρας προσωπικότητας
-Διάγνωση μαθησιακών δυσκολιών & διαταραχών συμπεριφοράς
-Ψυχοθεραπεία μέσω παιχνιδιού & εικαστικών
κωνσταντίνου υδραίου 24
τηλ. 2241077350, κιν. 6937684251
δέχεται με ραντεβού
ΧΠ1511

ΚΕΝΤΡΟ ΕΙΔΙΚΩΝ ΘΕΡΑΠΕΙΩΝ ΤΟΥ ΠΑΙΔΙΟΥ ΔΩΔΕΚΑΝΗΣΟΥ
ΚΩΝ/ΝΟΣ ΜΠΑΔΑΝΗΣ - ΣΟΥΖΗ ΓΕΩΡΓΙΛΟΠΟΥΛΟΥ
ΕΡΓΟΘΕΡΑΠΕΥΤΗΣ ΠΤΥΧΙΟΥΧΟΣ ΜΕΘΟΔΟΥ BOBATH N.D.T
ΜΕΘΟΔΟΣ PORTAGE
ΑΙΣΘΗΤΗΡΙΑΚΗΣ ΟΛΟΚΛΗΡΩΣΗΣ (S.I.)
ΜΕΤΕΚΠΑΙΔΕΥΣΗ ΣΤΙΣ ΝΕΥΡΟΛΟΓΙΚΕΣ ΚΑΙ ΚΙΝΗΤΙΚΕΣ ΔΙΑΤΑΡΑΧΕΣ
ΛΟΓΟΠΑΘΟΛΟΓΟΣ ΜΕΤΑΠΤΥΧΙΑΚΟ ΑΚΟΥΟΛΟΓΙΑΣ
Αποστόλου Παύλου 84, Ρόδος 85100,
τηλ. / fax (22410)60999/60579
ΧΠ1871/1872

ΕΛΛΗΝΙΚΗ ΔΗΜΟΚΡΑΤΙΑ
ΠΕΡΙΦΕΡΕΙΑ ΝΟΤΙΟΥ ΑΙΓΑΙΟΥ
ΝΟΜΟΣ ΔΩΔΕΚΑΝΗΣΟΥ
ΔΗΜΟΣ ΑΡΧΑΓΓΕΛΟΥ
ΤΜΗΜΑ ΔΗΜΟΤΟΛΟΓΙΩΝ
& ΜΗΤΡΩΩΝ ΑΡΡΕΝΩΝ

Αρχάγγελος 14/01/2005
Αριθμ. Πρωτ.: 262

ΑΝΑΚΟΙΝΩΣΗ

ΘΕΜΑ: "Παρουσίαση στρατευσίμων Κλάσης 2008 (γεννημένοι το έτος 1987) στα στρατολογικά γραφεία για κατάθεση Δελτίου Απογραφής (ΔΑ)"

Παρακαλούνται οι στρατεύσιμοι Κλάσης 2008 **(όσοι δηλαδή γεννήθηκαν το έτος 1987)** που διαμένουν στο νομό Δωδεκανήσου, να καταθέσουν υποχρεωτικά Δελτίο Απογραφής στο στρατολογικό γραφείο ΡΟΔΟΥ, από **03 Ιανουαρίου 2005** έως και **28 Φεβρουαρίου 2005.**

Κατά την παρουσίασή τους πρέπει να έχουν μαζί τους ΟΠΩΣΔΗΠΟΤΕ:

Α) Δελτίο Αστυνομικής Ταυτότητας ή πιστοποιητικό Δήμου, από το οποίο θα προκύπτει η εγγραφή τους στα Μητρώα Αρρένων.

Β) Οσοι έχουν σοβαρά προβλήματα υγείας υποβάλλουν και Ιατρική Γνωμάτευση ή Βεβαίωση, στην οποία θα περιγράφεται με σαφήνεια η πάθηση.

Οσοι βρίσκονται στο εξωτερικό ή είναι ναυτολογημένοι σε πλοία που εκτελούν πλόες στο εξωτερικό ή όσοι έχουν λόγους ανωτέρας βίας (νοσηλευόμενοι-φυλακισμένοι) και δεν μπορούν να παρουσιαστούν οι ίδιοι, σ' αυτούς επιτρέπεται η συμπλήρωση και κατάθεση ΔΑ από τους γονείς τους ή από τον πλησιέστερο συγγενή τους.

Οσοι παραβαίνουν τις παραπάνω υποχρεώσεις τους, υπέχουν, εκτός των προβλεπομένων ποινικών συνεπειών, τις παρακάτω πρόσθετες στρατιωτικές υποχρεώσεις.

(1) Ενός (1) μηνός σε περίπτωση εκπρόθεσμης υποβολής του Δελτίου Απογραφής.
(2) Δύο (2) μηνών σε περίπτωση μη υποβολής του Δελτίου Απογραφής.
(3) Τριών (3) μηνών, σε περίπτωση αναγραφής στο Δελτίο Απογραφής ανακριβών στοιχείων ή κατάθεσης ανακριβών δικαιολογητικών.

Δελτία Απογραφής μπορείτε να προμηθευτείτε από το Στρατολογικό Γραφείο Ρόδου ή από το Κ.Ε.Π. του Δήμου μας-Τηλ. 2244029180.

Οσοι αρνούνται να συμπληρώσουν όλα τα στοιχεία του ΔΑ θεωρείται ότι **ΔΕΝ** το υπέβαλαν.

Ημερομηνία παρουσίασης απάντων των στρατευσίμων του Δήμου μας και για τα τρία δημοτικά διαμερίσματα ΑΡΧΑΓΓΕΛΟΥ-ΜΑΛΩΝΑΣ-ΜΑΣΑΡΩΝ ορίζεται η Τρίτη 25 Ιανουαρίου 2005.

Για οποιαδήποτε άλλη πληροφορία μπορείτε να απευθύνεστε τηλεφωνικά στο Στρατολογικό Γραφείο Ρόδου στον αριθμό 2241027473.

Ο αντιδήμαρχος
Αργυρού Π. Αργύρης

ΕΛΛΗΝΙΚΗ ΔΗΜΟΚΡΑΤΙΑ
ΥΠΟΥΡΓΕΙΟ ΜΕΤΑΦΟΡΩΝ & ΕΠΙΚΟΙΝΩΝΙΩΝ
ΥΠΗΡΕΣΙΑ ΠΟΛΙΤΙΚΗΣ ΑΕΡΟΠΟΡΙΑΣ
ΚΡΑΤΙΚΟΣ ΑΕΡ/ΝΑΣ ΡΟΔΟΥ "ΔΙΑΓΟΡΑΣ"
ΤΜΗΜΑ: ΔΙΟΙΚΗΤΙΚΟΥ-ΟΙΚΟΝΟΜΙΚΟΥ

Ρόδος 19 Ιανουαρίου 2005

ΠΕΡΙΛΗΨΗ ΔΙΑΚΗΡΥΞΗΣ

Ο Κρατικός Αερολιμένας Ρόδου "Διαγόρας" ανακοινώνει ότι στις 2 Φεβρουαρίου 2005, ημέρα Τετάρτη και ώρα 11.00 έως 12.00 π.μ. θα διενεργηθεί στα γραφεία του Δημόσιος Πλειοδοτικός Διαγωνισμός με σφραγισμένες προσφορές για την εκμίσθωση χώρου προς άσκηση και εκμετάλλευση του δικαιώματος εγκατάστασης και λειτουργίας μίας αυτόματης Ταμειολογιστικής μηχανής (Α.Τ.Μ.) στον Κρατικό Αερολιμένα Ρόδου "Διαγόρας" για τρία (3) χρόνια.
Πληροφ.: Νικηφ. Στρατήγης
Τηλέφ.: 22410 88711

Ο αερολιμενάρχης
Δημ. Σταυριανός

Με ευθύνη του ΚΕΕ Δωδεκανήσου

Ξεκινούν νέα τμήματα εκπαίδευσης ενηλίκων

Εκινά τον επόμενο μήνα και ολοκλήρωνεται τον Ιούνιο, η β' περίοδος λειτουργίας των τμημάτων εκπαίδευσης ενηλίκων, με ευθύνη του ΚΕΕ Δωδ/σου, (Κέντρου Εκπαίδευσης Ενηλίκων) το οποίο εδρεύει στη Ρόδο.

Το Κέντρο Εκπαίδευσης Ενηλίκων Δωδ/σου ως νέος, καινοτόμος θεσμός διά βίου μάθησης, πραγματοποιεί Προγράμματα Εκπαίδευσης Ενηλίκων στο Δήμο Ρόδου.

Συγκεκριμένα την β' εκπαιδευτική περίοδο, Νοέμβριος 2004-Ιανουάριος 2005 λειτουργούν 11 τμήματα με αντικείμενα εκπαίδευσης Πληροφορική-Εκμάθηση Ελληνικών σε αλλοδαπούς-μετανάστες, διάρκειας 40 και 100 ωρών αντίστοιχα.

Τα Κέντρα Εκπαίδευσης Ενηλίκων (Κ.Ε.Ε.) είναι δομές της Γενικής Γραμματείας Εκπαίδευσης Ενηλίκων του υπουργείου Εθνικής Παιδείας και Θρησκευμάτων και υποστηρίζονται από το Ινστιτούτο Διαρκούς Εκπαίδευσης Ενηλίκων (Ι.Δ.ΕΚ.Ε.) και συγχρηματοδοτείται από το Ε.Κ.Τ. (Ευρωπαϊκό Κοινοτικό Ταμείο) και το Ε.Τ.Π.Α. (Ευρωπαϊκό Ταμείο Περιφερειακής Ανάπτυξης) κατά 75% (Ε.Π.Ε.Α.Ε.Κ. ΙΙ, Επιχειρησιακό Πρόγραμμα Εκπαίδευσης και Αρχικής Επαγγελματικής Κατάρτισης του υπουργείου Εθνικής Παιδείας και Θρησκευμάτων (Μέτρο 1.1, Ενέργεια 1.1.2.β).

Τα εκπαιδευτικά προγράμματα του Κ.Ε.Ε. Δωδ/σου απευθύνονται σε όλους τους πολίτες του Δήμου ή του Νομού μας και πρωταρχικός στόχος τους είναι η απόκτηση νέων βασικών δεξιοτήτων και η αναβάθμιση των ήδη υπαρχουσών.

Στα προγράμματα του Κ.Ε.Ε Δωδ/σου συμμετέχουν συμπολίτες μας άνεργοι και εργαζόμενοι, ανεξάρτητα από φύλο, μορφωτικό επίπεδο, καταγωγή, θρησκεία κτλ.

Μοναδική προϋπόθεση για την παρακολούθησή τους είναι η αναγνώριση και η αποδοχή από τους ενδιαφερόμενους ότι η μάθηση είναι μια συνεχής διαδικασία που θα τους στηρίζει στην αντιμετώπιση καθημερινών αναγκών και προβλημάτων.

Μετά τη λήξη του εκπαιδευτικού προγράμματος ή των εκπαιδευτικών προγραμμάτων δίνεται βεβαίωση στους εκπαιδευόμενους που ολοκλήρωσαν την παρακολούθηση του προγράμματος ή των προγραμμάτων.

Για την ένταξη των ενδιαφερόμενων σε νέα τμήματα μάθησης προαπαιτείται:

- συμπλήρωση αίτησης (ιδιοχείρως ή ηλεκτρονικά, μέσω του ηλεκτρονικού δικτύου)
- συνέντευξη-κατάταξη από το Συμβούλιο Εκπαίδευσης του Κ.Ε.Ε

Τα τμήματα τίθενται σε λειτουργία με την εγγραφή 15-20 πολιτών.

Για περισσότερες πληροφορίες απευθυνθείτε στην έδρα του Κ.Ε.Ε. Δωδ/σου.

Διεύθυνση: Δαμασκηνού 102-Ρόδος
Υπεύθυνος Εκπαίδευσης: Μάντζιου Μαρίνα
Τηλ. 22410 31727, Fax 22410 38881
Ωρες λειτουργίας (09.30-13.30 και 16.00-20.00)

ΣΥΓΧΑΡΗΤΗΡΙΟ

Στη **Μαρία Μισού** του Μιχαήλ, που απεφοίτησε από τη Σχολή Οικονομίας και Διοίκησης του τμήματος "Διοίκηση Επιχειρήσεων" της εύχομαι πάντα επιτυχίες.

Ο θείος της
Νικήτας Φ. Παπανικήτας

MXP12012

ΣΥΓΧΑΡΗΤΗΡΙΟ

Στη **Μαρία Μισού**, που απεφοίτησε από τη Σχολή Οικονομίας και Διοίκησης του τμήματος "Διοίκηση Επιχειρήσεων" της ευχόμαστε πάντα επιτυχίες στη ζωή της.

Οι γονείς της
Μιχαήλ Μισός και Μαρία Μισού

MXP12012

ΕΛΛΗΝΙΚΗ ΔΗΜΟΚΡΑΤΙΑ
ΥΠΟΥΡΓΕΙΟ ΥΓΕΙΑΣ & ΚΟΙΝΩΝΙΚΗΣ ΑΛΛΗΛΕΓΓΥΗΣ
Β' Πε.Σ.Υ.Π. ΝΟΤΙΟΥ ΑΙΓΑΙΟΥ
ΚΕΝΤΡΟ ΑΠΟΘΕΡΑΠΕΙΑΣ ΦΥΣΙΚΗΣ & ΚΟΙΝΩΝΙΚΗΣ ΑΠΟΚΑΤΑΣΤΑΣΗΣ ΡΟΔΟΥ

ΚΟΛΥΜΠΙΑ 19.01.2005

ΔΙΑΚΗΡΥΞΗ

Το Κέντρο Αποθεραπείας Φυσικής και Κοινωνικής Αποκατάστασης Ρόδου, έχοντας υπόψη τις διατάξεις:
1. Του Π.Δ. 394/4.12.1996 "Κανονισμός Προμηθειών Δημοσίου"
2. Του Π.Δ. 173/1990, 137/1991 και 2286/1995
3. Την αριθμ. 1/13.01.2005 απόφαση της Διοικούσας Επιτροπής.

ΠΡΟΚΗΡΥΣΣΕΙ

Τακτικό Δημόσιο Μειοδοτικό Διαγωνισμό με σφραγισμένες προσφορές, για την ανάδειξη χορηγητών, ειδών καθαριότητας και ευπρεπισμού, προϋπολογισμού 25.000,00 ευρώ για το οικονομικό έτος 2004-2005.

Ο διαγωνισμός θα γίνει την 24.02.2005 ημέρα Πέμπτη και ώρα 10-10.30 π.μ. στα Γραφεία του Κέντρου, ενώπιον επιτροπής, όπου οι ενδιαφερόμενοι θα καταθέσουν τις προσφορές τους. Οι προσφορές των μειοδοτών θα έχουν κατατεθεί απαραιτήτως κατά την ώρα του διαγωνισμού.

Περισσότερες πληροφορίες και διακηρύξεις δίδονται από τα Γραφεία του Ιδρύματος κατά τις εργάσιμες ημέρες και ώρες στα τηλ. 22410-56221 και 22410-56500.

Ο πρόεδρος της Διοικούσας Επιτροπής
Αναστάσιος Σπανός

ΕΥΧΑΡΙΣΤΗΡΙΟ

Αισθανόμαστε την υποχρέωση να ευχαριστήσουμε δημόσια τον εξαίρετο ιατρό, αναπλ. διευθυντή της μαιευτικής-γυναικολογικής κλινικής του Γ. Ν. Νοσοκομείου Ρόδου, κ. **Ψαρά Συμεών** καθώς και όλο το **προσωπικό της κλινικής του νοσοκομείου,** για την φροντίδα που έδειξαν στο χαρμόσυνο γεγονός της γέννησης της κόρης μας.

Θεοδόσης και Ειρήνη Στεφανάκη

MXP12013

ΣΥΛΛΟΓΟΣ ΜΥΤΙΛΗΝΑΙΩΝ ΔΩΔΕΚΑΝΗΣΟΥ

Πρόσκληση

Καλούμε όλα τα μέλη και τους φίλους του συλλόγου Μυτιληναίων Δωδεκανήσου στην κοπή της πίτας που θα γίνει στο ξενοδοχείο **"ΠΛΑΖΑ"** την **Κυριακή 23 Ιανουαρίου** και **ώρα 5 το απόγευμα**

Είσοδος ελεύθερη

Το Δ.Σ.

MZT200103

ΕΛΛΗΝΙΚΗ ΔΗΜΟΚΡΑΤΙΑ
ΥΠΟΥΡΓΕΙΟ ΕΘΝΙΚΗΣ ΠΑΙΔΕΙΑΣ & ΘΡΗΣΚΕΥΜΑΤΩΝ
ΠΕΡΙΦ. Δ/ΝΣΗ Α/ΘΜΙΑΣ & Β/ΘΜΙΑΣ ΕΚΠ/ΣΗΣ ΝΟΤΙΟΥ ΑΙΓΑΙΟΥ
Δ/ΝΣΗ Β/ΘΜΙΑΣ ΕΚΠ/ΣΗΣ ΔΩΔ/ΣΟΥ
ΓΡΑΦΕΙΟ ΦΥΣΙΚΗΣ ΑΓΩΓΗΣ

ΡΟΔΟΣ 20.01.2005

ΠΕΡΙΛΗΨΗ ΔΙΑΓΩΝΙΣΜΟΥ

Το Γραφείο Φυσικής Αγωγής Δωδεκανήσου προκηρύσσει Δημόσιο Τακτικό Μειοδοτικό Διαγωνισμό με σφραγισμένες προσφορές α) για τη μίσθωση 2 (δύο) λεωφορείων μεταφοράς των μαθητών των Τμημάτων Αθλητικής Διευκόλυνσης (ΤΑΔ) 3ου Γυμνασίου Ρόδου και 5ου Γυμνασίου Ρόδου και β) για τη μίσθωση 1 (ενός) λεωφορείου μεταφοράς των μαθητών του Τμήματος Αθλητικής Διευκόλυνσης (ΤΑΔ) 1ου Γυμνασίου Κω.

Ο διαγωνισμός θα γίνει στο Γραφείο Φυσικής Αγωγής Δωδεκανήσου, Κλ. Πέππερ 1 Ζέφυρος, 4ος όροφος κτήριο ΔΟΥ Ρόδος την Παρασκευή 3 Φεβρουαρίου 2005 και ώρα 12.00 π.μ. εφόσον δεν κριθούν συμφέρουσες οι τιμές, ο διαγωνισμός θα επαναληφθεί τη Δευτέρα 7 Φεβρουαρίου 2005 στον ίδιο χώρο, ενώπιον της ορισμένης από το Νόμο Επιτροπής.

Αντίτυπα της προκήρυξης και κάθε σχετική πληροφορία δίνονται στην παραπάνω διεύθυνση και τηλέφωνο 22410 55853 κ. Ζήκας Βασίλειος.

Η προϊσταμένη
Γιαλλουράκη-Καρακατσάνη Ειρήνη

ολόκληρη η "παροχή γνώμης" για την υπόθεση Κουσουρνά

Ενα απίστευτο ζικ ζακ αποσπάσεων εν ονόματι του Συντάγματος για τη σωτηρία του τόπου!

Μετά την κατάθεση στην Νομαρχιακή Αυτοδιοίκηση Δωδεκανήσου (Γραφείο Νομάρχη) της από 17-1-2005 επιστολής σας με την οποία και ζητάτε την παροχή γνώμης εκ μέρους του νομικού της συμβούλου, αναφορικά με θέματα που αφορούν στο πρόσωπο του αντινομάρχη Δωδ/σου κου Ευσταθίου Κουσουρνά μετά από δημοσιεύματα στο τοπικό Τύπο και μετά από σχετική εντολή του Νομάρχη, σας γνωρίζω τα παρακάτω:

Η παρούσα γνώμη εκ των πραγμάτων οριοθετείται αφενός στα πλαίσια δημοσιευμάτων τοπικού Τύπου και αφετέρου στα στοιχεία που μου δόθηκαν από τις υπηρεσίες και από τον ίδιο τον αντινομάρχη και ειδικότερα:

1. το υπ' αριθμό πρωτ. 251/24-5-1993 έγγραφο του προέδρου της ΤΕΔΚ Δωδ/σου κου Μάνου Κόκκινου προς τον Νομάρχη Δωδ/σου κο Γεώργιο Χαραλαμπόπουλο με το οποίο ζητείται η απόσπαση του υπαλλήλου της Νομαρχίας Δωδ/σου (Υπηρεσία Προγραμματισμού) κου Στάθη Κουσουρνά προκειμένου να στελεχώσει το Γραφείο Ανάπτυξης και Προγραμματισμού της ΤΕΔΚ Δωδ/σου από 1/7/1993 και για δύο (2) έτη.

2. την με αριθμό πρωτ. ΔΕ 8034/24-6-1993 απόφαση του Νομάρχη Δωδ/σου με την οποία αποφασίζεται η απόσπαση του κου Στάθη Κουσουρνά για διάστημα έξι (6) μηνών αρχής γενομένης από 1-7-1993.

3. το υπ' αριθμό πρωτ. 244/8-7-1994 έγγραφο του προέδρου της ΤΕΔΚ Δωδ/σου, δημάρχου Ρόδου κου Μάνου Κόκκινου προς τον Νομάρχη Δωδ/σου κο Γεώργιο Χαραλαμπόπουλο, με το οποίο ζητείται η απόσπαση του υπαλλήλου της Νομαρχίας Δωδ/σου (Υπηρεσία Προγραμματισμού) κου Στάθη Κουσουρνά προκειμένου να στελεχώσει το Γραφείο Ανάπτυξης και Προγραμματισμού της ΤΕΔΚ Δωδ/σου από 1/7/1993 και για δύο (2) έτη.

4. την με αριθμό πρωτ. ΔΕ 11164/27-7-1994 απόφαση του Νομάρχη Δωδ/σου με την οποία αποφασίζεται η απόσπαση του κου Στάθη Κουσουρνά για διάστημα πέντε (5) μηνών αρχής γενομένης από 1-8-1994.

5. την υπ' αριθμ. πρωτ. 745/22-5-1995 διαπιστωτική πράξη απόσπασης υπαλλήλων του Τ.Π.& Π.Ε. Δωδ/σου από την Νομαρχία στην νεοσυσταθείσα Νομαρχιακή Αυτοδιοίκηση Δωδ/σου.

6. την με αριθμό πρωτ. ΔΔΟΥ 3338/7-6-1996 απόφαση του Νομάρχη Δωδ/σου με την οποία αποφασίζεται αφενός η τοποθέτηση του κου Σ. Κουσουρνά στο Τμήμα Σχεδιασμού και Προγραμματισμού της Ν.Α.Δ. και αφετέρου η προσφορά υπηρεσίας στην ΑΝΔΩ Α.Ε. η οποία είναι επιχείρηση της Νομαρχιακής και της Τοπικής Αυτοδιοίκησης (α΄και β΄ βαθμού).

7. το πρακτικό 87/6-7-1999 συνεδρίασης του Δ.Σ. της ΑΝΔΩ Α.Ε. με το οποίο ομόφωνα αποφάσισε την ανανέωση της θητείας του κου Κουσουρνά στη θέση του Διευθυντή της ΑΝΔΩ Α.Ε.

8. την από 24-3-1999 προγραμματική σύμβαση μεταξύ Ν.Α.Δ., Λιμενικού Ταμείου, ΤΕΔΚ και ΑΝΔΩ Α.Ε. για την υλοποίηση Π.Ε.Π. Ν. Αιγαίου και την προετοιμασία του 3ου Κ.Π.Σ.

9. Βεβαίωση του διευθυντή της ΑΝΔΩ Α.Ε. κου Στ. Κούρτη για τον χρόνο απασχόλησης και το ύψος αποζημίωσης του κου Κουσουρνά από Ιούνιο 1993 μέχρι Ιούνιο 2003.

10. Την από 18-1-2005 βεβαίωση του Γραφείου μισθοδοσίας της Ν.Α.Δ.

11. Το με αριθμό πρωτ. 280/18-1-2005 έγγραφο («δικαιούχοι του επιδόματος 2% του ΥΠΕΧΩΔΕ, υπόλοιπα παροχής των νόμων 2229/94 και 230/1995»).

Από την μελέτη των παραπάνω εγγράφων σε σχέση με τα διαλαμβανόμενα στα δημοσιεύματα του τοπικού Τύπου, κατά το μέρος που αναφέρεται στο ισχύον νομικό πλαίσιο που διέπει την απόσπαση υπαλλήλου, προκύπτει κατ' αρχήν η ανάγκη μιας γενικού χαρακτήρα παρατήρησης η οποία και – κατά την άποψή μου – είναι ουσιώδης προκειμένου να γίνει κατανοητό το πρόβλημα που τίθεται από τον Τύπο και από εσάς προσωπικά. Ειδικότερα:

Η απόσπαση του κου Στάθη Κουσουρνά διέπεται και έγινε κατ' επίκληση και εφαρμογή ειδικών διατάξεων που ρυθμίζουν και αυτές το θέμα της απόσπασης σε σχέση με τη γενικού χαρακτήρα διάταξη του άρθρου 68 του Υ.Κ. και συγκεκριμένα της διάταξης του άρθρου 64 του Ν. 1416/1984, (στην οποία και εξάλλου ΡΗΤΑ παραπέμπει το άρθρο 68 με την παρ. 12 αυτού κατά την οποία : Ειδικές διατάξεις διατηρούνται σε ισχύ) η οποία και λόγω ακριβώς του ειδικού της χαρακτήρα έχει αυτή αποκλειστική εφαρμογή και όχι η αντίστοιχη του άρθρου 68 του Υ.Κ.

Σύμφωνα λοιπόν με τη διάταξη αυτή: «Αρθρο 64: Απόσπαση υπαλλήλων σε φορείς οργανισμών τοπικής αυτοδιοίκησης. 1. Με κοινή απόφαση των υπουργών Εσωτερικών και του αρμόδιου κατά περίπτωση υπουργού ύστερα από σύμφωνη γνώμη του αρμοδίου διοικητικού συμβουλίου ή του αρμόδιου διοικητή, επιτρέπεται απόσπαση υπαλλήλων του δημόσιου τομέα όπως αυτός προσδιορίζεται από τις διατάξεις της παραγράφου 6 του άρθρου 1 του νόμου 1256/1982, σε φορείς οργανισμών τοπικής αυτοδιοίκησης ή νομικά πρόσωπα, ιδρύματα ή αμιγείς επιχειρήσεις δημοτικές ή κοινοτικές ή σε αναπτυξιακούς συνδέσμους ή σε Τοπική Ενωση Δήμων και Κοινοτήτων ή στην Κεντρική Ενωση Δήμων και Κοινοτήτων Ελλάδας για την αντιμετώπιση πρόσκαιρων ή εποχιακών αναγκών και για χρονικό διάστημα μέχρι δύο έτη. Η απόφαση για την απόσπαση εκδίδεται ύστερα από αίτηση του ενδιαφερόμενου φορέα και γραπτή συγκατάθεση του υπαλλήλου που αποσπάται.

Η διάταξη αυτή έχει μεν τεθεί για την διασφάλιση του δημοσίου συμφέροντος, ταυτόχρονα όμως και κυρίως αποβλέπει στην προστασία και κατοχύρωση της υπηρεσιακής κατάστασης του υπαλλήλου με την έννοια της απαγόρευσης μεταβολής της κατάστασης και της εξέλιξης του με την από πλευράς των προϊσταμένων του προσχηματική επίκληση υπηρεσιακών αναγκών (επ' αυτού πλούσια νομολογία). Ετσι τυχόν παραμονή του υπαλλήλου σε αποσπασθείσα θέση όπως στη προκειμένη περίπτωση πέραν της διετίας ερευνάται κυρίως και πρωτίστως από την πλευρά ακριβώς της κατοχύρωσης

Η "Ροδιακή" σεβόμενη πάντα τους αναγνώστες της, αλλά και εκείνους με τους οποίους βρίσκεται σε αντιπαράθεση για τα δημόσια πράγματα του τόπου, προπαντός δε επειδή στηρίζεται στην αλήθεια, δημοσιεύει ολόκληρη την "παροχή γνώμης" που εξέδωσε χθες η Νομική Υπηρεσία της Νομαρχίας για τη γνωστή υπόθεση του αντινομάρχη κ. Στάθη Κουσουρνά. Είναι βέβαιο ότι και όσοι δεν είναι νομικοί θα εκπλαγούν από το πρωτοφανές ζικ-ζικ που επί μία δεκαετία ακολουθούσε ο κ. Κουσουρνάς, φυσικά για να σώσει τον τόπο! Είναι απορίας άξιο πως με τέτοιο δρομολόγιο ζικ ζακ δεν ζαλίσθηκε ακόμη και ο ίδιος. Η "Ροδιακή" απαντά στην "παροχή γνώμης" της Νομικής Υπηρεσίας της Νομαρχίας στις σελίδες 4 και 5.

Η "παροχή γνώμης" έχει αποδέκτη τον κ. Σάββα Καραγιάννη και το πλήρες κείμενό της είναι το εξής:

των δικαιωμάτων του υπαλλήλου (αφού ρητά προβλέπεται η γραπτή συναίνεση αυτού) και δεν επιδρά ούτε επιφέρει πειθαρχικές ποινές σε βάρος του παρά μόνο και ακριβώς εφόσον αυτός αρνείται να παρέχει τις υπηρεσίες του. Εξ άλλου και οι ρυθμίσεις του άρθρου 68 του Υ.Κ. (που δεν εφαρμόζονται εδώ καθόσον ρυθμίζουν διαφορετικό πεδίο εφαρμογής και αποκλειστικά απόσπαση από δημόσια υπηρεσία σε άλλο νομικό πρόσωπο δημοσίου και όχι ιδιωτικού δικαίου όπως είναι η ΑΝΔΩ Α.Ε.) στις παρ. 4 και 5 θέτουν ακριβώς χρονικά όρια και επιπλέον αυτοδίκαιη επιστροφή του υπαλλήλου στην υπηρεσία του αποκλειστικά για την διασφάλιση των δικαιωμάτων του υπαλλήλου. Περαιτέρω με το νόμο Ν.2647/1998 (ΦΕΚ Α' 237/22.10.1998 άρθρο 1 παρ.1 εδ.4 που μεταβίβασε αρμοδιότητες της κεντρικής Διοίκησης στη Περιφέρεια που και για την ταυτότητα του νομικού λόγου ερευνάται και εδώ η εφαρμογή τους, παρέχεται μόνο η δυνατότητα άρσης της απόσπασης και δεν επέρχονται αυτοδικαίως οι συνέπειες που θέλει ο Υ.Κ. (δηλ. της αυτοδίκαιης υποχρεωτικής επιστροφής του υπαλλήλου στην Υπηρεσία του) ακριβώς διότι ο δικαιολογητικός λόγος είναι η προσφορά υπηρεσίας σε , σε φορείς οργανισμών τοπικής αυτοδιοίκησης ή νομικά πρόσωπα, ιδρύματα ή αμιγείς επιχειρήσεις δημοτικές ή κοινοτικές ή σε αναπτυξιακούς συνδέσμους ή σε Τοπική Ενωση Δήμων και Κοινοτήτων ή στην Κεντρική Ενωση Δήμων και Κοινοτήτων Ελλάδας δηλ. σε φορείς που συμβάλλουν στην ανάπτυξη της περιοχής και γενικότερα της περιφέρειας τους. Παραθέτουμε την διάταξη αυτή « 2. Ο χρόνος υπηρεσίας που διανύεται με απόσπαση στους παραπάνω φορείς λογίζεται για όλες τις συνέπειες ως συνεχής πραγματική υπηρεσία των υπαλλήλων στην οργανική τους θέση και οι αποδοχές τους και οι εισφορές σε ασφαλιστικούς οργανισμούς για το χρόνο της απόσπασης καταβάλλονται από το φορέα στον οποίο αποσπάστηκαν . Η απόσπαση μπορεί να αρθεί οποτεδήποτε από τα όργανα που την αποφάσισαν με πρωτοβουλία τους ή ύστερα από αίτηση του φορέα στον οποίο έγινε η απόσπαση. 3. Στους υπαλλήλους που αποσπώνται, σύμφωνα με το άρθρο αυτό, καταβάλλονται οι πρόσθετες αμοιβές και η αποζημίωση που προβλέπονται για την περίπτωση αυτή από τη νομοθεσία που διέπει την υπηρεσία από την οποία αποσπώνται».

Με την σύσταση των Νομαρχιακών Αυτοδιοικήσεων (Ν. 2218/94, κωδικοποίηση νόμων με το Π.Δ. 30/96) και με την αναφερόμενη υπό στοιχείο (6) απόφαση τοποθέτησης του στην Υπηρεσία Προγραμματισμού της Ν.Α.Δ. με τη παράλληλη προσφορά υπηρεσίας στην ΑΝΔΩ Α.Ε. η οποία είναι επιχείρηση της Νομαρχιακής και της Τοπικής Αυτοδιοίκησης, ο κος Κουσουρνάς είχε σύμφωνα με τα παραπάνω την υποχρέωση και το δικαιώμα να εκτελέσει αυτή αφού και πέραν του τυπικού σκέλους της απόφασης, το αντικείμενο της απασχόλησης του ήταν όχι μόνο συναφές αλλά όμοιο με αυτό της Υπηρεσίας του. Εξάλλου από το καταστατικό της ΑΝΔΩ Α.Ε. δικαίωμα συμμετοχής σε αυτήν είχε και έχει πάντα και η Ν.Α.Δ. με τρείς (3) εκπροσώπους της τους οποίους και όρισε με απόφαση του το αρμόδιο όργανο (Ν.Σ.).

Πέραν όμως αυτού και από το πλέγμα των διατάξεων του Υ.Κ. ο υπάλληλος υποχρεούται στην πίστη στο Σύνταγμα και τους νόμους και οφείλει να υπακούει στις διαταγές των προϊσταμένων και μόνο εφόσον αυτή είναι προδήλως αντισυνταγματική ή παράνομη οφείλει να μην συμμορφώνεται προς τις διαταγές και αποφάσεις που τον αφορούν (άρθρα 24, 25 του Υ.Κ.).

Επομένως κατά την διάταξη αυτή, η οποία όπως προειπώθηκε κατισχύει της γενικής διάταξης του άρθρου 68 του Υ.Κ. (ενισχυτικό αυτού αποτελεί το γεγονός ότι και με τη διάταξη του άρθρου 35 του ν. 2218/1994, άρθρο 12 του Π.Δ. 30/1996 Κ.Ν.Α. προβλέπεται η συμπληρωματική και όχι αποκλειστική εφαρμογή των διατάξεων του Υ.Κ. για όσα θέματα δεν ρυθμίζονται αποκλειστικά από τις διατάξεις αυτές) ρυθμίζονται και τα θέματα που άπτονται: Α) με την νομιμότητα και της μη αυτοδίκαιης παύσης της απόσπασης του υπαλλήλου και Β) με την νομιμότητα καταβολής πρόσθετης αμοιβής και αποζημίωσης. Κατά συνέπεια καμία αμφιβολία δεν καταλείπετε όσον αφορά την νομιμότητα των αποσπάσεων του κου Κουσουρνά αφού δεν υπόκειται σε χρονικό περιορισμό αντίστοιχο με αυτόν που ρυθμίζει ο Υ.Κ. δηλαδή της αυτοδίκαιης ανάκλησης (άρθρο 68).

Περαιτέρω και για το θέμα των πρόσθετων αμοιβών ή αποζημιώσεων ρητά προβλέπεται τόσο από την παραπάνω διάταξη αλλά και από τη διάταξη του άρθρου το άρθρο 104 του Συντάγματος ορίζει τα εξής: "1. Κανένας από τους υπαλλήλους που αναφέρονται στο προηγούμενο άρθρο δεν μπορεί να διοριστεί σε άλλη θέση δημόσιας υπηρεσίας ή οργανισμού τοπικής αυτοδιοίκησης ή άλλου νομικού προσώπου δημοσίου δικαίου ή δημόσιας επιχείρησης ή οργανισμού κοινής ωφέλειας. Κατ' εξαίρεση μπορεί να επιτραπεί με ειδικό νόμο ο διορισμός και σε δεύτερη θέση, εφόσον τηρούνται οι διατάξεις της επόμενης παραγράφου. 2. Οι κάθε είδους πρόσθετες αποδοχές ή απολαβές των υπαλλήλων του προηγούμενου άρθρου δεν μπορεί να είναι κατά μήνα ανώτερες από το σύνολο των αποδοχών της οργανικής τους θέσης". Από το συνδυασμό των ανωτέρω διατάξεων συνάγεται ότι ως "πρόσθετες αποδοχές ή απολαβές", στις οποίες αναφέρεται η παράγραφος 2, η οποία τελεί σε συνάφεια με την παράγραφο 1, νοούνται οι αποδοχές από τη δεύτερη θέση, την οποία τυχόν κατέχει ο υπάλληλος υπό τις προϋποθέσεις της εν λόγω παραγράφου 1, και όχι αποδοχές καταβαλλόμενες σ' αυτόν ως αμοιβή για εργασία παρεχόμενη στα πλαίσια της κύριας οργανικής του θέσεως, ανεξαρτήτως του ειδικωτέρου χαρακτηρισμού τους ως βασικού μισθού ή επιδόματος ή αποζημιώσεως για υπερωριακή απασχόληση, καθώς και του αν καταβάλλονται τακτικώς ή εκτάκτως. Τούτο, ότι δηλαδή η ανωτέρω διάταξη της παραγράφου 2 προϋποθέτει την κατοχή πλειόνων της μίας θέσεων και δεν αφορά την περίπτωση κατοχής μίας και μόνον θέσεως, συνάγεται και από το ότι οι "πρόσθετες αποδοχές ή απολαβές" συγκρίνονται προς το "σύνολο των αποδοχών της οργανικής θέσης", στις οποίες προφανώς περιλαμβάνονται και οι αποδοχές για υπερωριακή αποζημίωση, εφόσον δεν γίνεται καμία διάκριση μεταξύ των αποδοχών αναλόγως του χαρακτηρισμού τους. Εξάλλου, η ανωτέρω άποψη ενισχύεται και από τις σχετικές συζητήσεις στη Βουλή κατά την ψήφιση των προαναφερθεισών συνταγματικών διατάξεων (βλ. πρακτικά Βουλής 15ης Μαΐου 1975, συνεδρίαση ΠΣΤ, σελ. 870-871), από τις οποίες προκύπτει ότι με τις διατάξεις αυτές ο συντακτικός νομοθέτης απέβλεψε στην καταπολέμηση της πολυθεσίας και της καταβολής υπερμέτρων αμοιβών για τη συμμετοχή σε συμβούλια και επιτροπές και όχι στη θέσπιση ανωτάτου ορίου, το οποίο δεν μπορεί να υπερβεί η αμοιβή για εργασία του υπαλλήλου στα πλαίσια της οργανικής του θέσεως, έστω και αν η εργασία αυτή παρέχεται πέραν του συνήθους ωραρίου ή έχει έκτακτο χαρακτήρα. (Αριθμός 2742/2000 ΤΟ ΣΥΜΒΟΥΛΙΟ ΤΗΣ ΕΠΙΚΡΑΤΕΙΑΣ ΤΜΗΜΑ Α').

Προκύπτει τέλος – από τα έγραφα που μου δόθησαν και λήφθησαν υπόψη αλλά και από την ενημέρωση που ο ίδιος μου έκανε - ότι ο κος Στάθης Κουσουρνάς:

Α. ήταν και είναι μεν υπάλληλος του Τ.Π.& Π.Ε.του ΥΠΕΧΩΔΕ (οργανική θέση), όμως από του έτους 1996 με την υπ' αριθμό πρωτ. ΔΔΟΥ 3338/7-6-1996 απόφαση του Νομάρχη Δωδ/σου τοποθετήθηκε στο Τμήμα Σχεδιασμού και Προγραμματισμού της Ν.Α.Δ. Κατά συνέπεια νομίμως ελάμβανε και λαμβάνει το επίδομα (2%) που ο νόμος προβλέπει ότι δηλ. οι τέως αυτοδίκαια αποσπασμένοι υπάλληλοι του ΥΠΕΧΩΔΕ και της ΓΓΔΕ στις Νομαρχιακές Αυτοδιοικήσεις ύστερα από την μετάταξή τους σε αυτές δικαιούνται τα ανωτέρω ποσά μειωμένα κατά το ποσό που προβλέπεται με το άρθρο 30 παρ. 5 του Ν. 2768/99 ΦΕΚ 273 τ.Α΄/8.12.99.

Β. Καθόλο το διάστημα της απασχόλησης του στην ΑΝΔΩ Α.Ε. (εταιρεία της Τοπικής αυτοδιοίκησης που ως εκ του σκοπού και του αντικειμένου της καταρτίζει και προωθεί για υλοποίηση αναπτυξιακά προγράμματα για τη Δωδεκάνησο) απασχολήθηκε και στην Υπηρεσία Προγραμματισμού της Ν.Α.Δ. ως Συντονιστής της Επιτροπής Κατάρτισης και Παρακολούθησης του Β' Κ.Π.Σ. 2000 – 2006.

Γ. Ο ίδιος ελάμβανε νομίμως από 1-1-2003 κατά την οποία και ανάλαβε καθήκοντα βοηθού Νομάρχη μέχρι και 22-5-2003 το μισθό του καθώς και το 16% των εξόδων παράστασης του Νομάρχη και από 23-5-03 μέχρι και 31-12-04 το αναπροσαρμοσμένο σε 50% ίδιο ποσοστό (άρθρο 11 παρ. 3 του ν. 3146/2003).

Δ. Ο ίδιος ελάμβανε νομίμως σύμφωνα με τα παραπάνω αποζημίωση για την απασχόληση του στην ΑΝΔΩ Α.Ε. από το έτος 1993 μέχρι και το τέλος του έτους 2002, από δε του Ιανουαρίου 2003 μέχρι και τον Ιούνιο 2003 για προσφερόμενη υπηρεσία από τη θέση του Διευθυντή αυτής αφού – από την ενημέρωση που είχα από τον ίδιο – παρέμεινε στη θέση του μέχρι την εκλογή του νέου Δ.Σ. από τη Γ.Σ. της και μέχρι την επιλογή από το νέο Δ.Σ. του νέου Διευθυντή (Ιούλιος 2003) προκειμένου να μην καθυστερήσουν τα προγράμματα που η ΑΝΔΩ Α.Ε. προωθούσε. Με την παραμονή του στη θέση αυτή για το μεταβατικό διάστημα των έξι (6) μηνών παράλληλα με την άσκηση των καθηκόντων του ως Αντινομάρχη, διασφαλίσθηκε η ομαλή λειτουργία των προγραμμάτων που ήδη είχε αναλάβει και προωθούσε μέχρι ακριβώς την εκλογή του νέου Δ.Σ. και του νέου Διευθυντή, γεγονός που επήλθε τον Ιούλιο 2003 οπότε και ανέλαβε ο κος Στ. Κούτρης. Ο κος Κουσουρνάς εκλέχθηκε πλέον στη θέση του διευθύνοντος συμβούλου της ΑΝΔΩ Α.Ε. από την οποία θέση μέχρι και σήμερα προσφέρει αμισθί τις υπηρεσίες του.

Εξάλλου αφού η νομιμότητα των αποσπάσεων των υπαλλήλων – και κατά τη νομολογία του Συμβουλίου Επικρατείας - κρίνεται και σε σχέση με την εξυπηρέτηση του δημοσίου συμφέροντος (ΣΤΕ 2891/1999 σε ΕΔΚΑ 2000/936 κ.α.), η για εκτάκτους λόγους (λειτουργία της ΑΝΔΩ Α.Ε. για υλοποίηση έργων ανάπτυξης του νομού Δωδεκανήσου) παραμονή του στη θέση αυτή, έστω και με την καταβολή σ' αυτόν αποζημίωσης και για περιορισμένο χρονικό διάστημα έξι (6) μηνών μέχρι την πλήρωση της θέσης από τον αντικαταστάτη του θεωρώ ότι δεν έβλαψε αλλά αντιθέτως διασφάλισε την απρόσκοπτη λειτουργία επιχείρησης του δημοσίου τομέα .

Στη διάθεση σας για οποιαδήποτε διευκρίνιση και για τα αναφερόμενα έγγραφα.

Ο Νομικός Σύμβουλος της Ν.Α.Δ.
Γιώργος Φιλιππάκος
Δικηγόρος"

ΚΗΔΕΙΕΣ

Τον λατρευτό μας σύζυγο, πατέρα, παππού, αδελφό και θείο

ΑΛΕΞΑΝΔΡΟ ΜΑΓΚΑΦΑ
ετών 76

θανόντα κηδεύουμε σήμερα Παρασκευή 21 Ιανουαρίου 2005 και ώρα 1.30 μ.μ. από τον Ιερό Ναό Αγίου Δημητρίου στο Ροδίνι.
Η σύζυγος: Ειρήνη
Τα παιδιά: Βασίλης-Λίτσα, Τάσος-Σέβα, Σταύρος-Φιλιώ
Τα εγγόνια, τα δισέγγονα, τ' αδέλφια, τ' ανίψια και οι λοιποί συγγενείς.

MXP12011

Τον λατρευτό μας σύζυγο, αδελφό και θείο

ΦΩΤΗ ΔΡΑΚΟ
ετών 90

θανόντα κηδεύουμε σήμερα Παρασκευή 21 Ιανουαρίου 2005 και ώρα 11 π.μ. από τον Ιερό Ναό Εισοδίων Θεοτόκου Κοσκινού.
Η σύζυγος: Κατίνα
Τ' αδέλφια, τ' ανίψια και οι λοιποί συγγενείς.



Την λατρευτή μας μητέρα, γιαγιά, αδελφή και θεία

ΑΝΝΑ ΖΑΧΑΡΙΟΥ
ετών 87

θανούσα, κηδεύουμε σήμερα Παρασκευή 21 Ιανουαρίου 2005 και ώρα 12η μεσημβρινή από τον Ιερό Ναό Εισοδίων Θεοτόκου Νεοχωρίου Ρόδου.
Τα παιδιά: Αναστασία-Ιωάννης, Διονύσης, Βασίλης-Τσαμπίκα
Ο εγγονός: Ζαχαρίας
Οι αδελφές, τ' ανίψια και οι λοιποί συγγενείς.

ΜΝΗΜΟΣΥΝΑ

Την 22α μηνός Ιανουαρίου ημέρα Σάββατο και ώρα 8.30 π.μ. εις τον Ιερό Ναό Αγίας Ειρήνης Ορφανοτροφείου Θηλέων, τελούμε 3ετές μνημόσυνο υπέρ αναπαύσεως της ψυχής της πολυαγαπημένης μας συζύγου, αδελφής και θείας

ΚΑΛΛΙΡΡΟΗΣ ΠΑΛΙΟΥΡΗ-ΝΙΚΑΝΔΡΟΥ

Ο σύζυγος, τ' αδέλφια, τ' ανίψια και οι λοιποί συγγενείς

MZT180110



Την 21η μηνός Ιανουαρίου ημέρα Παρασκευή και ώρα 3.30 μ.μ. εις τον Ιερό Ναό Αγίου Στεφάνου Αφάντου, τελούμε 3μηνο μνημόσυνο υπέρ αναπαύσεως της ψυχής του λατρευτού μας συζύγου, πατέρα, παππού, αδελφού και θείου

ΘΑΡΡΕΝΟΥ ΠΕΡΟΥ

Η σύζυγος: Αγγελική
Τα παιδιά: Μιχαλίτσα-Σταμάτης, Σταματία-Νίκος, Νίκος-Γεωργία
Τ' αδέλφια: Μανώλης-Ελένη
Τα εγγόνια, τ' ανίψια και οι λοιποί συγγενείς

MZT190121



Την 22α μηνός Ιανουαρίου ημέρα Σάββατο και ώρα 8 π.μ. εις τον Ιερό Ναό Ταξιαρχών νεκροταφείου Ρόδου, τελούμε 9ήμερο μνημόσυνο υπέρ αναπαύσεως της ψυχής της λατρευτής μας μητέρας, γιαγιάς, αδελφής και θείας

ΧΑΡΙΚΛΕΙΑΣ ΧΡΥΣΟΥ

Τα παιδιά: Μαρία-Αντώνης, Αικατερίνη-Λεωνίδας, Χρυσούλα, Ιπποκράτης-Δέσποινα, Μαρία
Η αδελφή, τα εγγόνια, τ' ανίψια και οι λοιποί συγγενείς

MZT190110



Πριν δύο χρόνια ανταποκρίθηκες στο κάλεσμα για το μακρυνό χωρίς επιστροφή ταξίδι και έφυγες μακριά μας. Η μητέρα σου, τ' αδέλφια σου και οι αγαπημένοι σου φίλοι, κρατούμε βαθιά στην καρδιά μας την εικόνα, την σκέψη σου σαν να μην έφυγες ποτέ· και θα προσευχηθούμε για την σωτηρία της ψυχής σου το Σάββατο 22 Ιανουαρίου στις 8 π.μ. στον Ιερό Ναό Ταξιαρχών Νεκροταφείου Ρόδου

ΠΑΝΤΕΛΗΣ ΤΣΑΒΑΡΗΣ
ετών 52

MZT190109



Την 22α μηνός Ιανουαρίου ημέρα Σάββατο και ώρα 8 π.μ. εις τον Ιερό Ναό Αγίας Ειρήνης Ορφανοτροφείου Θηλέων, τελούμε 4ετές μνημόσυνο υπέρ αναπαύσεως της ψυχής του λατρευτού μας υιού και αδελφού

ΑΠΟΣΤΟΛΗ ΛΙΒΑΝΙΟΥ

Η μητέρα
Τ' αδέλφια και οι λοιποί συγγενείς

MZT200109

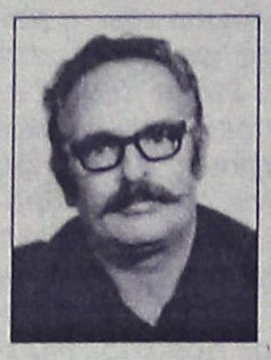

Την 22α μηνός Ιανουαρίου ημέρα Σάββατο και ώρα 8.30 π.μ. εις τον Ιερό Ναό Αγίας Ειρήνης Ορφανοτροφείου Θηλέων, τελούμε 4ετές μνημόσυνο υπέρ αναπαύσεως της ψυχής του λατρευτού μας συζύγου και πατέρα

ΝΙΚΟΛΑΟΥ ΧΑΤΖΗΝΙΚΗΤΑ

Η σύζυγος: Μυροδάτη
Τα παιδιά: Παρασκευή, Μιχάλης, Τσαμπίκα-Αναστασία

MXP12006



Την 22α μηνός Ιανουαρίου ημέρα Σάββατο και ώρα 8.30 π.μ. εις τον Ιερό Ναό Ταξιαρχών Νεοχωρίου, τελούμε ετήσιο μνημόσυνο υπέρ αναπαύσεως της ψυχής του λατρευτού μας συζύγου, πατέρα και παππού

ΗΛΙΑ ΚΟΥΝΤΟΥΡΗ

Η σύζυγος: Αννα
Τα παιδιά: Κώστας, Μαίρη, Ευστάθιος, Παναγιώτης, Ειρήνη
Τα εγγόνια και οι λοιποί συγγενείς

MZT200119

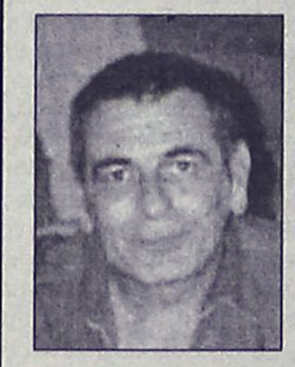

Την 23η μηνός Ιανουαρίου ημέρα Κυριακή και ώρα 8 π.μ. εις τον Ιερό Ναό Ταξιαρχών νεκροταφείου Ρόδου, τελούμε ετήσιο μνημόσυνο υπέρ αναπαύσεως της ψυχής του λατρευτού μας συζύγου, πατέρα, υιού, αδελφού και θείου

ΒΑΣΙΛΕΙΟΥ-ΦΟΙΒΟΥ ΜΑΝΙΑΤΑΚΗ
ετών 52

Η σύζυγος: Αννα
Τα παιδιά: Χαρίκλεια-Γαβριήλ, Αντώνης-Γιώτα
Οι γονείς, τ' αδέλφια, τ' ανίψια και οι λοιποί συγγενείς

MXP12003



Την 22α μηνός Ιανουαρίου ημέρα Σάββατο και ώρα 8 π.μ. εις τον Ιερό Ναό Ταξιαρχών νεκροταφείου Ρόδου, τελούμε 9μηνο μνημόσυνο υπέρ αναπαύσεως της ψυχής του λατρευτού μας συζύγου, πατέρα, παππού, αδελφού και θείου

ΧΑΡΑΛΑΜΠΟΥ ΕΥΣΤΑΘΙΟΥ

Η σύζυγος: Βαρβάρη
Τα παιδιά: Ζαμπέττα-Νίκος, Ειρήνη-Κώστας, Κατερίνα
Τα εγγόνια, τ' αδέλφια, τ' ανίψια και οι λοιποί συγγενείς

MXP12007

Την 23η μηνός Ιανουαρίου ημέρα Κυριακή και ώρα 8 π.μ. εις τον Ιερό Ναό Αγίου Γεωργίου Ανω, τελούμε 6μηνο μνημόσυνο υπέρ αναπαύσεως των ψυχών των λατρευτών μας γονέων, παππού, γιαγιάς, θείας και θείου



ΜΑΡΙΑΣ ΚΟΥΜΠΑΝΙΟΥ



ΙΩΑΝΝΗ ΚΟΥΜΠΑΝΙΟΥ

Τα παιδιά: Δέσποινα-Αθανάσιος, Σοφία, Αικατερίνη-Αναστάσιος
Τα εγγόνια, τα δισέγγονα, τ' ανίψια και οι λοιποί συγγενείς

MXP12010

Την 23η μηνός Ιανουαρίου ημέρα Κυριακή και ώρα 8 π.μ. εις τον Ιερό Ναό Ταξιαρχών νεκροταφείου Ρόδου, τελούμε 40ήμερο μνημόσυνο εις μνήμη του πολυαγαπημένου μας συζύγου, πατέρα και παππού

ΜΙΧΑΗΛ ΜΙΓΚΛΗ

Η σύζυγος: Μαρία
Τα παιδιά: Ουρανία-Ηλίας, Αναστασία-Βασίλης, Λουκάς-Χρυσάνθη
Τα εγγόνια και οι λοιποί συγγενείς

MZT190120



Την 23η μηνός Ιανουαρίου ημέρα Κυριακή και ώρα 8.30 π.μ. εις τον Ιερό Ναό Αγίου Θωμά Μονολίθου, τελούμε 40ήμερο μνημόσυνο υπέρ αναπαύσεως της ψυχής της λατρευτής μας μητέρας, γιαγιάς, και προγιαγιάς

ΜΑΡΙΚΑΣ Γ. ΘΥΡΗ
ετών 90

Τα παιδιά: Αρμονία, Σταματία-Ιωάννης, Μανώλης-Παναγιώτα, Ευφημία-Αντώνιος, Φίλιππος-Εύη, Φωτεινή-Μιχαήλ
Τα εγγόνια, τα δισέγγονα και οι λοιποί συγγενείς

MZT200113



Την 23η μηνός Ιανουαρίου ημέρα Κυριακή και ώρα 8 π.μ. εις τον Ιερό Ναό Ταξιαρχών νεκροταφείου Ρόδου, τελούμε 40ήμερο μνημόσυνο υπέρ αναπαύσεως της ψυχής του λατρευτού μας συζύγου, πατέρα, παππού, αδελφού και θείου

ΙΩΑΝΝΟΥ ΓΙΑΝΝΕΖΟΥ

Η σύζυγος: Αναστασία
Τα παιδιά: Γιώργος-Μαρία, Στάθης-Αθανασία
Τα εγγόνια, τ' αδέλφια, τ' ανίψια και οι λοιποί συγγενείς

MZT190124



Την 23η μηνός Ιανουαρίου ημέρα Κυριακή και ώρα 8 π.μ. εις τον Ιερό Ναό Ταξιαρχών νεκροταφείου Ρόδου, τελούμε 9ήμερο μνημόσυνο υπέρ αναπαύσεως της ψυχής της λατρευτής μας μητέρας, γιαγιάς, αδελφής και θείας

ΣΕΒΑΣΤΗΣ ΛΕΡΙΑ

Τα παιδιά: Πηγή-Φών, Μαρίτσα-Διονύσης, Γεώργιος-Χριστίνα
Τα εγγόνια, τ' αδέλφια, τ' ανίψια και οι λοιποί συγγενείς



Την 23η μηνός Ιανουαρίου ημέρα Κυριακή και ώρα 8 π.μ. εις τον Ιερό Ναό Ταξιαρχών νεκροταφείου Ρόδου, τελούμε 3ετές μνημόσυνο υπέρ αναπαύσεως της ψυχής του λατρευτού μας συζύγου, πατέρα και παππού

ΘΩΜΑ ΣΤΙΜΜΑ

Η σύζυγος: Ουρανία
Τα παιδιά: Στεφανία-Βαγγέλης, Δήμητρα-Βασίλης, Αυγουστίνα-Ντίνος, Αθηνά-Γιάννης
Τα εγγόνια και οι λοιποί συγγενείς

MZT200121

ΕΛΛΗΝΙΚΗ ΔΗΜΟΚΡΑΤΙΑ
ΥΠΟΥΡΓΕΙΟ ΥΓΕΙΑΣ ΚΑΙ ΚΟΙΝΩΝΙΚΗΣ ΑΛΛΗΛΕΓΓΥΗΣ
Β' Πε.Σ.Υ.Π. ΝΟΤΙΟΥ ΑΙΓΑΙΟΥ

ΣΥΛΛΥΠΗΤΗΡΙΟ

Για τον αιφνίδιο θάνατο του αγαπητού συναδέλφου, συνεργάτη Νοσηλευτή, κ. **Χρήστου Μαμάτσιου,** του Γενικού Νοσοκομείου Ρόδου, συμμετέχοντες εις την βαθιά εκ της απώλειάς του θλίψη, δεόμεθα εις τον Πανάγαθο να απαλύνει την οδύνη της οικογένειας αυτού.
Συμβολικό ποσόν συλλεγέν αντί στεφάνου, συνοδεύει τα προς την οικογένεια συλλυπητήρια του Β' Πε.Σ.Υ.Π. Νοτίου Αιγαίου.

Ο πρόεδρος και τα μέλη του Δ.Σ.
Οι εργαζόμενοι στο Β' Πε.Σ.Υ.Π. Νοτίου Αιγαίου.

ΚΑΘΗΜΕΡΙΝΑ ΟΛΑ ΤΑ ΝΕΑ ΤΗΣ ΔΩΔΕΚΑΝΗΣΟΥ ΣΤΟ INTERNET
www.rodiaki.gr

ΔΙΕΥΘΥΝΣΗ ΔΑΣΩΝ ΔΩΔΕΚΑΝΗΣΟΥ

ΑΝΑΚΟΙΝΩΣΗ

Γνωστοποιείται κατά το άρθρο 14 του Ν. 998/79, η αποστολή για ανάρτηση στον Δήμο Καρπάθου της αριθμ. 7395/20-12-04 πράξης χαρακτηρισμού έκτασης που εκδόθηκε από τον Δ/ντή Δασών Δωδ/σου. Η έκταση που βρίσκεται στην θέση "Μέλιτας"-Λαστος Δ.Δ. Βωλάδας Δήμου Καρπάθου, Νήσου Καρπάθου, εμβαδού 24.808 τ.μ. χαρακτηρίζεται ως γεωργική έκταση.

Ο Δ/ντής Δασών Δωδ/σου
Κοντίτσης Φίλιππος
Δασολόγος με βαθμό Δ/ντή

MZT200104

ΔΙΕΥΘΥΝΣΗ ΔΑΣΩΝ ΔΩΔΕΚΑΝΗΣΟΥ

ΑΝΑΚΟΙΝΩΣΗ

Γνωστοποιείται κατά το άρθρο 14 του Ν. 998/79, η αποστολή για ανάρτηση στον Δήμο Καλλιθέας της αριθμ. 6452/10-12-04 πράξης χαρακτηρισμού έκτασης που εκδόθηκε από τον Δ/ντή Δασών Δωδ/σου. Οι ΚΜ 830Α1, 830Α2, 830Α3, 830Α4, 830Α5, γαιών Κοσκινού χαρακτηρίζονται ως γεωργικές εκτάσεις.

Ο Δ/ντής Δασών Δωδ/σου
Φίλιππος Κοντίτσης
Δασολόγος με βαθμό Δ/ντή

MZT200114

ΕΛΛΗΝΙΚΗ ΔΗΜΟΚΡΑΤΙΑ
ΠΕΡΙΦΕΡΕΙΑ ΝΟΤΙΟΥ ΑΙΓΑΙΟΥ
ΝΟΜΟΣ ΔΩΔΕΚΑΝΗΣΟΥ
ΔΗΜΟΣ ΚΑΛΛΙΘΕΑΣ
Αριθμ. πρωτ. 478

ΠΕΡΙΛΗΨΗ ΑΝΑΚΟΙΝΩΣΗΣ

Ο Δήμαρχος Καλλιθέας Νομού Δωδεκανήσου ανακοινώνει ότι, θα προσλάβει προσωπικό με σύμβαση μίσθωσης έργου για χρονικό διάστημα ενός (1) έτους, σύμφωνα με τις διατάξεις του άρθρου 681 κ. Αστικού Κώδικα, ως εξής:

Α) 1 άτομο ΠΕ Τοπογράφος Μηχανικός
Β) 1 άτομο ΤΕ Τεχνολόγος Πολιτικός Μηχανικός

Τόπος εκτέλεσης του έργου, ο Δήμος Καλλιθέας.

Για περισσότερες πληροφορίες στα γραφεία του Δήμου τις εργάσιμες ημέρες και ώρες και στα τηλέφωνα 22410 60620, 60621

Ο δήμαρχος
Ιωάννης Ιατρίδης

ΣΥΝΔΕΣΜΟΣ ΑΙΓΥΠΤΙΩΤΩΝ ΔΩΔΕΚΑΝΗΣΟΥ
Ι. ΜΕΤΑΞΑ 18
ΤΗΛ. 22410 20741-44441

ΠΡΟΣΚΛΗΣΗ

Καλούμε όλα τα αγαπητά μας μέλη να προσέλθουν στο κόψιμο της πίτας μας, στο ξενοδοχείο **ΣΕΜΙΡΑΜΙΣ την Κυριακή 23-1-05 στις 11 το πρωί**

Κατά τη διάρκεια της κοπής θα πραγματοποιήσουμε τις αρχαιρεσίες για το 2005-06.

Παρακαλούμε όλοι να είστε εκεί μιας και η ψήφος σας είναι απαραίτητη.

Το Δ.Σ.

MZT170126

Σ.Ε.Δ.

ΣΥΛΛΟΓΟΣ ΕΚΠΑΙΔΕΥΤΩΝ ΟΔΗΓΩΝ ΔΩΔΕΚΑΝΗΣΟΥ

Πρόσκληση

Ο Σύλλογος Εκπαιδευτών Οδηγών Δωδεκανήσου σας προσκαλεί να τιμήσετε με την παρουσία σας την κοπή της πίτας μας

την **Παρασκευή 21 Ιανουαρίου**
στην ταβέρνα **Αφεντούλης** στο **Παραδείσι**

Ευχόμαστε στο ροδιακό κοινό καλή και δημιουργική χρονιά και πολλά ασφαλή χιλιόμετρα.

Για το Δ.Σ.

Ο πρόεδρος **Παντελής Κούσης**
Ο Γ. Γραμματέας **Αφεντούλης Κων/νος**

MZT190101

ΑΝΑΚΟΙΝΩΣΗ

Εβδομάδα Παγκόσμιας Προσευχής για τη Χριστιανική Ενότητα
18-25 Ιανουαρίου 2005
στον Ι.Ν. Παναγίας της Νίκης (Santa Maria)

Την Τρίτη 25 Ιανουαρίου 2005
Ωρα 18.00

Προσευχές για ενότητα όλων των Χριστιανικών επισημων δογμάτων καθώς και προσευχές για τους επιζώντες της καταστροφής στην Ασία και τις οικογένειές τους.

Τα χρήματα της προσφοράς θα χρησιμοποιηθούν για την υποστήριξη των επιζώντων στην Ασία.

Η λειτουργία θα γίνει σε πολλές γλώσσες

MZT170108

ΕΛΛΗΝΙΚΗ ΔΗΜΟΚΡΑΤΙΑ
ΠΕΡΙΦΕΡΕΙΑ ΝΟΤΙΟΥ ΑΙΓΑΙΟΥ Κάρπαθος 19/01/2005
ΝΟΜΟΣ ΔΩΔΕΚΑΝΗΣΟΥ Αριθμ. Πρωτ.: 304/2005
ΔΗΜΟΣ ΚΑΡΠΑΘΟΥ

ΠΡΟΣΚΛΗΣΗ ΕΝΔΙΑΦΕΡΟΝΤΟΣ

ΘΕΜΑ: Δήλωση διάθεσης πρόθεσης συνεργασίας συντήρησης Αναμεταδοτών του Δήμου Καρπάθου

Σας προσκαλούμε να δηλώσετε στο Δήμο Καρπάθου την πρόθεση συνεργασίας σας με το Δήμου Καρπάθου από το συνεργείο σας προκειμένου ο Δήμος να αξιολογήσει και να αναθέσει τις συντηρήσεις και επισκευές των αναμεταδοτών του Δήμου Καρπάθου σε έναν συγκεκριμένο.

Εφόσον σας ενδιαφέρει, παρακαλούμε να υποβάλλετε στην υπηρεσία του Δήμου, το αργότερο μέχρι 01/02/2005 έγγραφο, στο οποίο θα δηλώνεται ότι υπάρχει η δυνατότητα επίσκεψης και συντήρησης των αναμεταδοτών εκδηλώνοντας ταυτόχρονα και το ενδιαφέρον για συνεργασία με το Δήμο.

Οι αναμεταδότες που υπάρχουν και τα μέρη όπου είναι εγκατεστημένοι είναι:

1. ΟΘΟΣ: STAR, ALPHA
2. ΑΠΕΡΙ: STAR, ANTENA, MEGA, ALTER
3. ΚΕΦΑΛΑ: STAR, ANTENA, MEGA, ALPHA
4. ΑΡΚΑΣΑ-ΑΓΙΑ ΚΥΡΙΑΚΗ: STAR, ANTENA, MEGA, ALPHA
5. ΜΕΣΟΧΩΡΙ: MEGA
6. ΣΠΟΑ: ANTENA, MEGA, ALPHA

Στην έκθεση αξιολόγησης ο ενδιαφερόμενος υποχρεούται επίσης να αναφέρει εκτός των συγκεκριμένων στοιχείων που ζητάμε και ο,τιδήποτε άλλο πιστεύει ότι μπορεί να αξιολογηθεί θετικά από το Δημοτικό Συμβούλιο.

Η δήλωση διάθεσης πρόθεσης συνεργασίας συντήρησης Αναμεταδοτών του Δήμου Καρπάθου θα πρέπει να κατατεθεί στα γραφεία του Δήμου το αργότερο μέχρι τις 01/02/2005.

Ο χρόνος ισχύς της σύμβασης συνεργασίας θα είναι διετής.

Ο δήμαρχος Καρπάθου
Μιχαήλ Ιωαννίδης

ΕΛΛΗΝΙΚΗ ΔΗΜΟΚΡΑΤΙΑ
ΝΟΜΟΣ ΔΩΔΕΚΑΝΗΣΟΥ Ιαλυσός 17/01/2005
ΔΗΜΟΣ ΙΑΛΥΣΟΥ Αριθμ. Πρωτ.: 175

ΘΕΜΑ: Παραλαβή φακέλων ελαιοκομικού και αμπελουργικού μητρώου

Παρακαλούνται οι ελαιοπαραγωγοί και οι αμπελοπαραγωγοί που βρίσκονται στα διοικητικά όρια του Δήμου Ιαλυσού όπως προσέλθουν έως και 25-1-2005 ημέρα Τρίτη στον Δήμο Ιαλυσού και συγκεκριμένα στον Γεωπόνο του Δήμου για να παραλάβουν τους φακέλους που έχει στείλει το Υπουργείο Γεωργίας.

Σας ενημερώνουμε ότι δεν θα δοθεί καμία παράταση για την παραλαβή των φακέλων και ότι χωρίς τους φακέλους αυτούς θα υπάρξουν προβλήματα στην καταβολή των επιδοτήσεων.

Ο δήμαρχος
Στέργος Στάγκας

ΧΙΑΚΟΣ ΣΥΛΛΟΓΟΣ ΡΟΔΟΥ "Ο ΟΜΗΡΟΣ"

ΠΡΟΣΚΛΗΣΗ

Ο Χιακός Σύλλογος Ρόδου "Ο ΟΜΗΡΟΣ" προσκαλεί τα μέλη του και όλους τους φίλους της Χίου στην κοπή της πίτας που θα γίνει την Κυριακή 23 Ιανουαρίου 2005 και ώρα 6 μ.μ. στο ξενοδοχείο ΠΛΑΖΑ.

Προσκαλούνται ακόμη και όλοι οι Χιώτες που βρίσκονται στη Ρόδο και δεν είναι μέλη του συλλόγου για να ανταλλάξουμε ευχές για τον καινούργιο χρόνο.

Την ίδια ημέρα θα γίνει και η ετήσια Γενική Συνέλευση του Συλλόγου.

Το Διοικητικό Συμβούλιο

MXP12004

ΕΛΛΗΝΙΚΗ ΔΗΜΟΚΡΑΤΙΑ
ΝΟΜΟΣ ΔΩΔΕΚΑΝΗΣΟΥ
ΔΗΜΟΣ ΙΑΛΥΣΟΥ
Δ/ΝΣΗ ΤΕΧΝΙΚΩΝ ΥΠΗΡΕΣΙΩΝ
Αριθ. Πρωτ. 128 Ιαλυσός 13 Ιαν. 2005

ΑΝΑΚΟΙΝΩΣΗ

ΘΕΜΑ: «Ενημέρωση για εργασίες αποχετευτικού δικτύου Ιαλυσού επί επαρχιακής οδού».

Σε συνέχεια των ανακοινώσεων για την ενημέρωση των πολιτών για τις αλλαγές στις κυκλοφοριακές ρυθμίσεις, λόγω της κατασκευής του αποχετευτικού δικτύου, ο δήμος Ιαλυσού ανακοινώνει:

Το έργο συνεχίζεται στην περιοχή της Λεωφόρου Ηρακλειδών, από την Δευτέρα 17 Ιανουαρίου 2005 και συγκεκριμένα από την διασταύρωση της οδού Ελευθ. Βενιζέλου με τη λεωφόρο Ηρακλειδών (παράκαμψη προς παραλία Ιαλυσού) στο ύψος του ξενοδοχείου Avra Beach και επί της επαρχιακής οδού Ρόδου-Αεροδρομίου με κατεύθυνση προς Ιαλυσό, μέχρι την διασταύρωση των οδών: Ταξιαρχών και Ηρακλειδών στο ύψος των Super Market Corner και ΠΑΠΠΟΥ.

Για τον λόγο αυτό η επαρχιακή οδός θα κλείσει από το ύψος της διασταύρωσης της οδού Ελευθ. Βενιζέλου με την λεωφόρο Ηρακλειδών (παράκαμψη προς παραλία Ιαλυσού) μέχρι και την διασταύρωση των οδών Ταξιαρχών και Ηρακλειδών στο ύψος των Super Market Corner και ΠΑΠΠΟΥ.

Η διάρκεια των έργων προβλέπεται να είναι από τις 17 Ιανουαρίου 2005 ημέρα Δευτέρα έως και 28 Ιανουαρίου του 2005 ημέρα Παρασκευή. Επειδή παράλληλα με τις εργασίες κατασκευής του κεντρικού Αποχετευτικού Αγωγού θα τοποθετούνται οι αναμονές συνδέσεων των ξενοδοχείων, καταστημάτων, επιχειρήσεων και οικιών, ο δρόμος δεν θα είναι προσπελάσιμος από κανένα τροχοφόρο, οι δε πεζοί πρέπει να είναι ιδιαίτερα προσεκτικοί, γιατί και επί των πεζοδρομίων θα εκτελούνται εργασίες.

Οι κάτοικοι της περιοχής των έργων να είναι ιδιαίτερα προσεκτικοί και για τις μετακινήσεις τους να επιλέγουν τις οδούς Σωτήρος και Ταξιαρχών.

Η οδός Σωτήρος θα είναι μονόδρομος με κατεύθυνση την Ρόδο στο ύψος της διασταύρωσης με την Ταξιαρχών και έξοδος στο ξενοδοχείο Solemar. Επί της οδού Σωτήρος θα επιτρέπεται η στάθμευση μόνο στην αριστερή πλευρά της οδού με κατεύθυνση προς Ρόδο.

Για μετακινήσεις από τους **δυτικούς δήμους** (Πεταλούδων, Καμείρου, Αταβύρου) ενδείκνυται:

Η **έξοδος 1,** από κόμβο Αεροδρομίου προς Εθνική οδό -Τσαΐρι - Παλαιά Εθνική οδό –Ρόδο.

Η **έξοδος 2,** από πλατεία Κρεμαστής προς ίδια κατεύθυνση με έξοδο 1 ή μέσω Παστίδας –Τρεις- Άγιοι Απόστολοι – Ρόδος.

Για τους κατοίκους του **δήμου Ιαλυσού** ενδείκνυται:

Η **έξοδος 3,** από οδό Ιαλυσού (Πλατεία Ιαλυσού – Α.Τ. Ιαλυσού) προς Φιλέρημο- Στρατόπεδο 299- οδός προς παλιό σκουπιδότοπο – Εθνική οδός – Ρόδος ή μέσω Τρεις – Άγιους Αποστόλους – Ρόδο.

Η **έξοδος 4,** μέσω της οδού Ταξιαρχών – Σωτήρος – Λεωφ. Ηρακλειδών – Ρόδος ή Ταξιαρχών – Τρεις – Άγιοι Απόστολοι – Ρόδος.

Αντίστοιχα θα γίνεται η πρόσβαση προς το αεροδρόμιο, τους δυτικούς δήμους του νησιού και τον δήμο Ιαλυσού ή μέσω της Λεωφόρου Ηρακλειδών – Ελευθ. Βενιζέλου – της παρόδου Λεωφόρου Ηρακλειδών (στο ύψος του ξενοδοχείου ΑΛΕΞΑΝΔΡΑ – Λεωφόρος Ηρακλειδών). Ο δακτύλιος από την οδό Ηρακλειδών – Φανερωμένη – Λεωφόρου Ηρακλειδών – Κρητικά – Ρόδος θα λειτουργεί κανονικά.

Παρακαλούμε για την ασφαλή σας μετακίνηση και για να αποφεύγεται η κυκλοφοριακή συμφόρηση, να επιλέγετε τις εξόδους που είναι πλησιέστεροι στον τόπο διαμονής σας, ώστε η κίνηση προς τη Ρόδο να γίνεται συμμετρικά και για να μην δημιουργήσουμε μεγάλο πρόβλημα στην πόλη της Ρόδου.

Οι διερχόμενοι να επιδεικνύουν την πρέπουσα προσοχή ώστε να αποφεύγονται ατυχήματα και να υπακούουν στις σηματοδοτήσεις και υποδείξεις της Τροχαίας – Δημοτικής Αστυνομίας Ιαλυσού και του προσωπικού ασφαλείας.

Για πιθανόν άλλες αλλαγές στην κυκλοφορία των οχημάτων , θα ανακοινωθεί εγκαίρως από τον δήμου Ιαλυσού.

Ευχαριστούμε εκ των προτέρων για την κατανόηση σας και ευελπιστούμε στην συμπαράστασή σας.

Εναρξη εργασιών Δευτέρα 17 Ιανουαρίου 2005.

Ο Δήμαρχος
Στέργος Στάγκας

ΝΤΕΤΕΚΤΙΒΣ
Συνταξιούχος Αστυνομικός Ασφάλειας
ΑΝΑΛΑΜΒΑΝΟΥΜΕ
Υποθέσεις ανηλίκων, οικογενειακές, προσωπικές κ.τλ.
ΔΙΑΘΕΤΟΥΜΕ ΤΑ ΠΛΕΟΝ ΣΥΓΧΡΟΝΑ ΟΠΤΙΚΟΑΚΟΥΣΤΙΚΑ ΣΥΣΤΗΜΑΤΑ
100% ΕΧΕΜΥΘΕΙΑ
ΡΩΜΗΣ 22 - ΡΟΔΙΝΙ
ΚΙΝ.6946997967
MZT091208

ΝΤΕΤΕΚΤΙΒΣ
30 ΧΡΟΝΙΑ ΜΟΝΙΜΑ ΚΑΙ ΣΤΗ ΡΟΔΟ
35354 - 28780
Π.Π. ΓΕΡΜΑΝΟΥ 6 (ΠΛ. ΦΩΚΙΑΛΗ)
Η ΛΥΣΗ!!! ΣΕ ΚΑΘΕ ΣΑΣ ΠΡΟΒΛΗΜΑ
EXPRESS SECURITY
ΧΠΕΜΠ-16

Α.Ν.Ε.Σ.
ΑΝΩΝΥΜΗ ΝΑΥΤΙΛΙΑΚΗ ΕΤΑΙΡΕΙΑ ΣΥΜΗΣ
ΠΡΟΓΡΑΜΜΑ Ε/Γ ΔΡΟΜΟΛΟΓΙΩΝ
ΔΡΟΜΟΛΟΓΙΑ Ε/Γ ΣΥΜΗ ΙΙ
ΙΑΝΟΥΑΡΙΟΥ ΚΑΙ ΦΕΒΡΟΥΑΡΙΟΥ 2005
ΩΡΑΡΙΟ ΑΝΑΧΩΡΗΣΕΩΝ

	ΣΥΜΗ ΙΙ
13/1/05 ΠΕΜΠΤΗ	07.30 ΣΥΜΗ-ΡΟΔΟ
	15.00 ΡΟΔΟ-ΣΥΜΗ
15/1/05 ΣΑΒΒΑΤΟ	07.30 ΣΥΜΗ-ΡΟΔΟ
	15.00 ΡΟΔΟ-ΣΥΜΗ
17/1/05 ΔΕΥΤΕΡΑ	07.30 ΣΥΜΗ-ΡΟΔΟ
	15.00 ΡΟΔΟ-ΣΥΜΗ
20/1/05 ΠΕΜΠΤΗ	07.30 ΣΥΜΗ-ΡΟΔΟ
	15.00 ΡΟΔΟ-ΣΥΜΗ
22/1/05 ΣΑΒΒΑΤΟ	07.30 ΣΥΜΗ-ΡΟΔΟ
	15.00 ΡΟΔΟ-ΣΥΜΗ
24/1/05 ΔΕΥΤΕΡΑ	07.30 ΣΥΜΗ-ΡΟΔΟ
	15.00 ΡΟΔΟ-ΣΥΜΗ
27/1/05 ΠΕΜΠΤΗ	07.30 ΣΥΜΗ-ΡΟΔΟ
	15.00 ΡΟΔΟ-ΣΥΜΗ
29/1/05 ΣΑΒΒΑΤΟ	07.30 ΣΥΜΗ-ΡΟΔΟ
	15.00 ΡΟΔΟ-ΣΥΜΗ

Τα δρομολόγια μπορούν να τροποποιηθούν λόγω εκτάκτων συγκοινωνιακών αναγκών ή καιρικών συνθηκών

Παρακαλούμε πριν ταξιδέψετε επικοινωνήστε με την Εταιρία:

www.anes.gr

Γραφείο ΣΥΜΗΣ Τηλ.: (22460) 71444 - Φαξ: (22460) 71373

Γραφείο ΡΟΔΟΥ Τηλ.: (22410) 37769 - Φαξ: (22410) 34493 ΧΠ285

Οι προτεραιότητες της κυβέρνησης για το 2005

Συμβάσεις πενταετίας για τις άγονες γραμμές

Συνάντηση Καραμανλή-Κεφαλογιάννη χθες στο Μαξίμου

Τις προτεραιότητες της κυβέρνησης στον τομέα της ναυτιλίας για το 2005 συζήτησαν χθες ο πρωθυπουργός με τον υπουργό Εμπορικής Ναυτιλίας Μανώλη Κεφαλογιάννη.

Ο κ. Κεφαλογιάννης δήλωσε μετά τή συνάντηση, ότι η ελληνική ναυτιλία είναι πρώτη στην ατζέντα της κυβέρνησης και πως αποτελεί τη βαριά βιομηχανία της ελληνικής οικονομίας.

Προτεραιότητες για το 2005, είπε ο υπουργός, είναι η δημιουργία πολλών θέσεων εργασίας, η εισροή συναλλάγματος, οι διαρθρωτικές αλλαγές και η αντιμετώπιση του προβλήματος με τις ακτοπλοϊκές συγκοινωνίες, ιδίως στην άγονη γραμμή.

Ήδη, σημείωσε, πετύχαμε πολλά ανάμεσα στα οποία η απελευθέρωση των ελλήνων ναυτικών που βρίσκονταν φυλακισμένοι στο εξωτερικό, καθώς «και η δυναμική παρέμβαση στην ΕΕ σχετικά με το θέμα ποινικοποίησης της ναυτικής εργασίας».

Πληροφορίες αναφέρουν σε ό,τι αφορά την ακτοπλοΐα, πως η κυβέρνηση είναι αποφασισμένη «να πληρώσει ότι χρειάζεται για την απρόσκοπτη πρόσβαση των συμπολιτών μας στα νησιά με καλά πλοία και σε καλές τιμές».

Πηγές του υπουργείου αναφέρουν ότι θα προωθηθούν συμβάσεις πενταετίας για την άγονη γραμμή και πως θα επιδοτηθούν τα εισιτήρια ιδίως για ευπαθείς κοινωνικές ομάδες, όπως για παράδειγμα οι κάτοικοι νησιών με πληθυσμό κάτω από 3.000 άτομα.



Επίσης, σε ό,τι αφορά τα λιμάνια, σχεδιάζεται η ανάπτυξή τους και η αναμόρφωσή τους ως πύλες εισόδου της χώρας με παραχώρηση ορισμένων υπηρεσιών σε ιδιώτες ή και με τη σύμπραξη δημοσίου και ιδιωτικού τομέα.

Στους σχεδιασμούς της κυβέρνησης σύμφωνα με τις ίδιες πηγές είναι και η ανάπτυξη του λιμανιού του Λαυρίου και η σύνδεσή του με μέσα μαζικής μεταφοράς σε πρώτη φάση και σε δεύτερη με μέσα σταθερής τροχιάς και γι΄ αυτό ήδη υπάρχει συνεργασία με τα συναρμόδια υπουργεία.

Ακόμη, το υπουργείο Εμπορικής Ναυτιλίας σχεδιάζει συγκεκριμένη πολιτική για την ενίσχυση της ναυπηγοεπισκευαστικής ζώνης.

ΤΑ ΘΕΛΟΥΝ ΟΛΑ...

Αιτήματα ακτοπλόων προς το Υπουργείο...

Την απελεύθέρωση στις τιμές των εισιτηρίων στην οικονομική θέση, την κατάργηση του ορίου ηλικίας για την απόσυρση των επιβατηγών και την κατάργηση των απαγορευτικών απόπλου με τον τρόπο που εφαρμόζεται σήμερα, ζητούν οι ακτοπλόοι.

Σύμφωνα με δημοσίευμα των Νέων, οι εφοπλιστές που δραστηριοποιούνται στην ακτοπλοΐα ζητούν να τους δοθεί ως αποζημίωση για τις επιβληθείσες από το υπουργείο Εμπορικής Ναυτιλίας εκπτώσεις στα εισιτήρια -τις οποίες κατήργησαν από την 1η Ιανουαρίου 2004- το ποσό των 50 εκατομμυρίων ευρώ.

Όπως υποστηρίζουν, για να γίνουν πιο ανταγωνιστικά τα ακτοπλοϊκά εισιτήρια θα πρέπει να καταργηθούν οι κρατήσεις που δεν έχουν ανταποδοτικό χαρακτήρα, όπως είναι τα αχθοφορικά δικαιώματα και η διαφυγούσα εργασία.

Θεωρούν, επίσης, ότι πρέπει να ενταθούν οι έλεγχοι στο «ζύγισμα» των φορτηγών αυτοκίνητων που διακινούνται με πλοία, αφού όπως λένε, «τα υπέρβαρα φορτηγά επηρεάζουν την ασφάλεια επιβατών και πλοίων».

Τέλος, καταγγέλλουν ως ανταγωνιστικό μέσο τα υδροπλάνα και ζητούν από το ΥΕΝ διευκρινίσεις σε ό,τι αφορά το καθεστώς για τη μεταφορά επιβατών (σύνθεση πληρώματος στα υδροπλάνα, διάρκεια εκτέλεσης δρομολογίων, διαμόρφωση τιμών κ.ά.).

ΚΥΚΛΟΦΟΡΟΥΝ
Τα βιβλία του καθηγητή
ΜΙΧΑΛΗ ΕΜΜ. ΑΡΦΑΡΑ

«ΙΠΠΟΤΙΚΟΙ ΚΑΙ ΝΕΟΚΛΑΣΙΚΟΙ ΠΥΡΓΟΙ ΙΑΛΥΣΟΥ ΡΟΔΟΥ» (Χρυσοδερματόδετος Άτλας)	60.00 €
"Η ΚΑΤΖΙΑ, ΤΟ ΛΑΪΚΟ ΜΟΝΟΧΩΡΟ ΣΠΙΤΙ ΤΗΣ ΚΑΛΥΜΝΟΥ» (βιβλιοδετ. μεγαλο σχήμα)	35.00 €
«Η ΚΕΝΤΗΤΙΚΗ ΚΑΙ ΥΦΑΝΤΙΚΗ ΤΕΧΝΗ ΤΗΣ ΝΙΣΥΡΟΥ»	20.00 €
«ΑΦΙΕΡΩΜΑ ΣΤΟΝ ΚΑΖΑΝΤΖΑΚΗ»	12.00 €
«ΤΟ ΠΛΑΤΥΜΕΤΩΠΟ ΛΑΪΚΟ ΣΠΙΤΙ ΤΗΣ ΚΩ»	15.00 €
«ΤΟ ΔΙΠΑΤΟ ΛΑΪΚΟ ΝΙΣΥΡΙΚΟ ΣΠΙΤΙ»	15.00 €
«ΑΦΙΕΡΩΜΑ ΣΤΗΝ ΚΡΗΤΗ» (Συλλογική μελέτη περιοδικού "Κάμειρος")	17.00 €
«ΕΚΚΛΗΣΑΚΙΑ ΤΗΣ ΡΟΔΟΥ» (Α' και Β' τόμοι)	24.00 €
«ΚΑΜΕΙΡΟΣ» (1976-1979), βιβλιοδετημένο	20.00€
«ΕΛΛΗΝΙΚΑ ΠΡΟΣΚΥΝΗΤΑΡΙΑ»	18.00 €
«ΝΙΣΥΡΟΣ, Η ΠΟΡΦΥΡΙΣ ΤΩΝ ΑΡΧΑΙΩΝ»	8.80 €
«ΣΥΜΗ, Η ΑΙΓΛΗ ΤΩΝ ΑΡΧΑΙΩΝ»	8.80 €
«ΡΟΔΟΣ» (τουριστικός οδηγός)	8.80 €
«ΓΗ ΤΟΥ ΗΛΙΟΥ» (ταξιδιωτική λογοτεχνία)	8.80 €
Επίσης τα αρχιτεκτονικά:	
«ΤΟ ΤΖΑΚΙ» (7η έκδοση)	35.00€
«ΑΡΧΙΤΕΚΤΟΝ. ΣΧΕΔΙΟ & ΔΙΑΚΟΣΜΗΣΗ» (Α'-Β'-Γ' τόμ.), έκαστος	25.00€
«ΤΟ ΓΡΑΜΜΙΚΟ ΣΧΕΔΙΟ» (Α'-Β' τόμ.), έκαστος	25.00€
«ΤΟ ΕΛΕΥΘΕΡΟ ΣΧΕΔΙΟ» (Α'-Β' τόμ.), έκαστος	25.00€

ΒΙΒΛΙΟ: ΕΝΑ ΔΩΡΟ ΕΚΠΟΛΙΤΙΣΜΟΥ
ΠΩΛΗΣΗ ΣΕ ΕΠΙΛΕΓΜΕΝΑ ΒΙΒΛΙΟΠΩΛΕΙΑ
και στο τηλ.: 210-28 18 842
ΑΤ5425

INOX ECONOMY
ΗΛΙΑΚΑ · ΘΕΡΜΑΝΣΗ · ΕΓΚΑΤΑΣΤΑΣΕΙΣ-ΣΥΝΤΗΡΗΣΗ
• ΑΝΟΞΕΙΔΩΤΟ ΑΤΣΑΛΙ
• ΑΘΡΑΥΣΤΟ ΤΖΑΜΙ
• ΕΠΙΛΕΚΤΙΚΟΣ ΣΥΛΛΕΚΤΗΣ
• ΣΥΝΔΕΕΤΑΙ ΜΕ ΚΑΛΟΡΙΦΕΡ
Ritter HEIZUNG
ΧΥΤΟΣΙΔΗΡΟΙ ΛΕΒΗΤΕΣ ΠΕΤΡΕΛΑΙΟΥ
SATURN A.E.
ΑΤΟΜΙΚΗ ΜΟΝΑΔΑ ΠΕΤΡΕΛΑΙΟΥ
De Dietrich
ΛΕΒΗΤΕΣ ΠΕΤΡΕΛΑΙΟΥ ΑΠΟ ΧΥΤΟΣΙΔΗΡΟ
Superia
Panel Βελγίου
TUBOLUX
Design Πετσετοθήκη
ΡΙΖΟΣ ΜΙΧΑΗΛ
Αγ. Λαύρας 59 • τηλ. 2241023073, 6944351212
AE037

Απορρίπτει τη NOTAM της Ελλάδας

Η Τουρκία διεκδικεί τις διασώσεις στο μισό Αιγαίο

Δηλώσεις εκπροσώπου του ΥΠΕΞ για το θέμα που προωθεί

NOTAM στο Διεθνή Οργανισμό Πολιτικής Αεροπορίας (ICAO), με την οποία απορρίπτει την αντίστοιχη ελληνική υπέβαλε η Τουρκία, υποστηρίζοντας ότι οι συντεταγμένες στις οποίες σημειώθηκε το ναυάγιο του «Lady O» ανήκει σε περιοχή δική της ευθύνης για έρευνα και διάσωση.

Όπως αναφέρει η εφημερίδα Τα Νέα, την Πέμπτη, η Τουρκία υποστηρίζει ότι κακώς η Ελλάδα απαγόρευσε σε τουρικά σωστικά μέσα να ενεργήσουν στο σημείου του ναυαγίου του «Lady O» (στα Ψαρά), και ισχυρίζεται ότι η συγκεκριμένη περιοχή του Αιγαίου ανήκει στην δική της ευθύνη για έρευνα και διάσωση.

Από το 1989 Ελλάδα και Τουρκία έχουν υποβάλει μονομερείς δηλώσεις στον ICAO, υποστηρίζοντας ότι την αρμοδιότητα για έρευνα και διάσωση σε συγκεκριμένες περιοχές των διεθνών υδάτων έχει η καθεμιά μόνη της.

Σε εφαρμογή της δικής της δήλωσης, η Ελλάδα μόλις έγινε το ναυάγιο «κλείδωσε» την περιοχή με NOTAM στον ICAO. Η Τουρκία, όμως, προκειμένου να μην εμφανισθεί ότι παραιτείται του «δικαιώματός» της, που προκύπτει από το 1989, έστειλε τη δική της NOTAM μόλις την Τετάρτη και αφού η επιχείρηση έρευνας και διάσωσης είχε ολοκληρωθεί εδώ και κάποια 24ωρα.

Η τουρκική NOTAM εστάλη στις 13:45 και υποστήριζε ότι σύμφωνα με τη συνθήκη του Αμβούργου (1975), η Ελλάδα και η Τουρκία όφειλαν να έχουν συμφωνήσει για τις περιοχές ευθύνης τους και τις αρμοδιότητές τους όσον



αφορά την έρευνα και τη διάσωση στο Αιγαίο. Τέτοια συμφωνία, υποστηρίζει η τουρκική πλεύρά, δεν υπάρχει.

Σημειώνεται ότι οι Τούρκοι απάντησαν σε ελληνικό NOTAM που εστάλη το πρωί της Τετάρτης στον ICAO και ανέφερε ότι στο εξής όποια ξένη χώρα επιθυμεί να λάβει μέρος σε έρευνες διάσωσης εντός των ελληνικών χωρικών υδάτων και του ελληνικού FIR (στη NOTAM περιλαμβανόταν και το σημείο του ναυαγίου του « Lady O») θα πρέπει να παίρνει άδεια από το Κέντρο Συντονισμού Έρευνας και Διάσωσης (ΚΣΕΔ).

Σύμφωνα με στρατιωτικές πηγές, η κίνηση αυτή της Αγκυρας εντάσσεται στο πλαίσιο της ποιοτικής αναβάθμισης των τουρκικών προκλήσεων και πιστεύεται ότι με αυτή εγγράφεται άλλο ένα θέμα στην ατζέντα των τουρκικών διεκδικήσεων. Με τη διεκδίκηση αυτή θέλει να διχοτομήσει τον έλεγχο του Αιγαίου όσον αφορά την έρευνα και τη διάσωση.

Ο ΕΚΠΡΟΣΩΠΟΣ ΤΟΥ ΥΠΕΞ

Αναφερόμενος στην γενική αρχή της ελληνικής πολιτικής σχετικά με την Τουρκία, ο κ. Κουμουτσάκος επισήμανε ότι « η αντιμετώπιση οποιωνδήποτε τέτοιων συμβάντων και τώρα και στο μέλλον με ψυχραιμία, νηφαλιότητα και αποφασιστικότητα εντάσσεται σε ένα πλαίσιο πολιτικής σαφές, με στρατηγικό στόχο και στρατηγική προοπτική.

Η Ελλάδα επιζητά και εργάζεται για την ειρήνη και τη σταθερότητα στην περιοχή, πιστεύει ότι ο ευρωπαϊκός δρόμος είναι παράγων που βοηθάει προς αυτήν την πορεία και σε αυτό το πλαίσιο αντιμετωπίζεται και η μακρόχρονη, λεπτομερής και αυστηρή διαδικασία προσαρμογής της Τουρκίας στην ευρωπαϊκή πραγματικότητα και τους κανόνες. Σε αυτή την διαδικασία, η Ευρωπαϊκή Ένωση και βέβαια η Ελλάδα και η Κύπρος είναι κριτές. Δεν θα πρέπει στιγμιαία - η εν πάση περιπτώσει περιπτωσιολογικά- γεγονότα να μας εκτρέψουν από αυτή την πολιτική, που υπηρετεί και τον στόχο της εξομάλυνσης των ελληνοτουρκικών σχέσεων.

Οι εντυπώσεις και τα γεγονότα που μπορεί να συμβαίνουν σε αυτή την πορεία, έχουν σαφώς την βαρύτητά τους, καταγράφονται, αναλύονται και εκτιμώνται. Δεν προτίθεται η Ελλάδα να μεταβάλει αυτή την πολιτική, η οποία, στο σύνολο των χαρακτηριστικών της, είναι και διακομματική. Δεν θα μεταβάλει η Ελλάδα πολιτική επειδή ένα πλοίο έκανε μια αβλαβή διέλευση ή έγινε μια παραβίαση. Εννοείται πως πάνω από όλα τίθεται η υπεράσπιση των εθνικών συμφερόντων. Δεν υπάρχει λευκή επιταγή, αλλά ταυτόχρονα είναι σαφές ότι ο στρατηγικός στόχος πρέπει να είναι η ειρήνη και η σταθερότητα στην περιοχή. Αυτό είναι το πλαίσιο υπό κανονικές συνθήκες, αλλά η ιστορία έχει και απρόβλεπτα».

«ΡΟΔΙΑΚΗ» ΑΠΟ ΤΟ 1915

ΦΛΑΣ ΣΤΟ ΠΑΡΕΛΘΟΝ


ΡΟΔΙΑΚΗ

PERIODICO SETTIMANALE

ΕΝ ΡΟΔΩ
ΠΕΜΠΤΗ 5 ΦΕΒΡΟΥΑΡΙΟΥ 1931
ΑΡΙΘΜ. ΦΥΛΛΟΥ 1181

Το εν Ρόδω Προξενείον της Ελληνικής Δημοκρατίας ανακοινοί

Ιδόντες τα άρθρα 86 και 88 του Προξενικού Νόμου, καλούμεν τους εν τη Προξενική περιφερεία ημών διαμένοντας Ελληνας πολίτας, να παρουσιάσωσιν ή αποστείλωσιν εις το Προξενικόν Γραφείον τα πιστοποιητικά, εξ ων εμφαίνεται, η Ελληνική αυτών και των τέκνων των Ιθαγένεια, επί τω σκοπώ εγγραφής εις το ανασυντασσόμενον Προξενικόν Μητρώον. Η εγγραφή γενήσεται δωρεάν.

Επίσης καλούμεν τους Ελληνας το γένος, τους μέχρι τούδε μη αποκτήσαντας ξένην τινά Ιθαγένειαν και επιθυμούντας να αποκτήσωσι την Ελληνικήν τοιαύτην δι' εγγραφής εις Δήμον του Κράτους, να παρουσιάσωσιν ή αποστείλωσιν ημίν αίτησιν εις διπλούν περί τοιαύτης εγγραφής, ως και πειστήρια εμφαίνοντα ότι τυγχάνουσιν Ελληνες το γένος και ότι δεν απέκτησαν ξένην τινά υπηκοότητα μέχρι σήμερον.

Εκ των αιτήσεων τούτων, αι μεν των εκ Μικράς Ασίας και Θράκης προσφύγων, θα διεκπεραιώνωνται δωρεάν, αι δε των λοιπών θα χαρτοσημαίνωνται καταβαλλομένων 10 Λιρετών εις το Προξενικόν Ταμείον.

Οι μη κατέχοντες Δημοτικά, δέον να αποκτήσωσιν απαραιτήτως τοιαύτα και εις μεν τους πρόσφυγας θας δίδωνται ταύτα δωρεάν, οι δε λοιποί, δέον εκτός των άνω 10 Λιρετών να καταβάλωσι συν τη αιτήσει των και Δραχμάς χαρτίνας τριάκοντα (30), δια χαρτοσήμανσιν του Δημοτικού.

Αι Αιτήσεις και τα Πιστοποιητικά, δέον να περιέλθωσιν εις το Προξενείον το αργότερον την 31 Μαρτίου 1931. Παρεχομένης της προθεσμίας ταύτης ή εν τω Μητρώω εγγραφή δύναται να γένηται και αυτεπαγγέλτως τιμωρουμένου του ολιγωρούντος δια νομίμου προστίμου μέχρι πεντήκοντα (50) χρυσών Δραχμών.

Εν Ρόδω τη 4η Φεβρουαρίου 1931
Ο Πρόξενος
Δ. Παπάς

(Στα κείμενα από την παλιά "Ροδιακή" διατηρείται η γλώσσα της εποχής και οι τότε ονοματοθεσίες. Τότε η "Ροδιακή" εκδιδόταν υπό καθεστώς παλικής κατοχής).







Αντίλαλοι

πολιτικοί και άλλοι...



"ΚΑΥΓΑΔΕΣ"



Την παρατήρηση του προεδρεύοντος στην συνεδρίαση της βουλής **κ. Γιώργου Σούρλα** "εισέπραξαν" οι βουλευτές Δωδεκανήσου κ.κ. Αν. Καραμάριος και Κ. Καΐσερλης, σε μια από τις τελευταίες συνεδριάσεις, επειδή "τσακώθηκαν" μεταξύ τους.

Τον λόγο είχε συγκεκριμένα ο πρώην υπουργός κ. Χρήστος Πρωτόπαπας, ο οποίος αναφέρθηκε στην ανάγκη να ρυθμιστούν θέματα που αφορούν **τους εργαζόμενους στους ραδιοφωνικούς σταθμούς**, οπότε... δεν άντεξε ο κ. Καραμάριος και του την είπε:

"Τόσα χρόνια το ξεχάσατε;" αναρωτήθηκε ο κ. Καραμάριος αλλά αντί να θιχτεί ο κ. Πρωτόπαπας, θίχτηκε ο κ. Καΐσερλης, που απάντησε **"να κάνετε κι εσείς κάτι".** Την ώρα λοιπόν που πήγε να ανάψει ο καυγάς παρενέβη ο κ. Σούρλας και ζήτησε από τους δύο δωδεκανήσιους βουλευτές να τα πούν ιδιαιτέρως, οπότε έληξε εκεί το θέμα.

Τώρα... αν τα είπαν ιδιαιτέρως, δεν μάθαμε!

Λ.Μ.

75 ΕΚΑΤΟΜΜΥΡΙΑ

Μόλις... 75.00.000 ευρώ χρειάζονται για να αποπερατωθεί το φράγμα του Γαδουρά, που εκ των πραγμάτων αποτελεί ένα από **τα βασικότερα έργα υποδομής** στο νησί της Ρόδου.

Για να δούμε λοιπόν από που θα βρεθούν τα χρήματα. Διότι 75 εκατομμύρια ευρώ είναι μεγάλο ποσό.

Λ.Μ.

ΕΚΔΙΚΑΣΤΗΚΕ

Δεν έπιασε τόπο η παρέμβαση της νομαρχιακής επιτροπής της Νέας Δημοκρατίας και έτσι εκδικάστηκε προχθές το βράδυ **στο Εκλογοδικείο** η ένσταση του υποψήφιου βουλευτή κ. Δρ. Ταυλάριου, εναντίον του συνυποψήφιου του κ. Νικ. Τατάκη. Οπότε... περιμένουμε τώρα το αποτέλεσμα! **Λ.Μ.**

Ο ΔΡΟΜΟΣ

Στις **17** ήταν να κλείσει ο δρόμος στο δήμο **Ιαλυσού** για το αποχετευτικό, όμως μέχρι και χτες **20** του μήνα, τα συνεργεία δεν ξεκίνησαν να δουλεύουν.

Ίσως η καθυστέρηση να οφείλεται στον καιρό, όμως αυτό σημαίνει ότι η ταλαιπωρία των οδηγών θα λήξει όχι στις **28** του μήνα όπως αρχικά είχε ανακοινωθεί, αλλά μία εβδομάδα αργότερα!

Β.Μ.

ΕΡΩΤΗΣΕΙΣ

Συνεχίζουν το... σπορ της κατάθεσης ερωτήσεων για θέματα που αφορούν τον νομό (και ευρύτερου ενδιαφέροντος) οι βουλευτές του ΠΑΣΟΚ κ.κ. Γ. Παρασκευάς και Κ. Καΐσερλης.

Χθες ας πούμε, κατέθεσαν από δύο ερωτήσεις ο καθένας και πάει λέγοντας!

Λ.Μ.

ΠΩΣ ΘΑ ΠΡΟΛΑΒΟΥΝ;

Στον Εισαγγελέα κλήθηκε χθες το μεσημέρι όπως μαθαίνουμε, ο δήμαρχος μεγάλου δήμου του νησιού μας, **για να εξηγήσει πως και γιατί οι υπηρεσίες του δεν μπόρεσαν να επιδώσουν έναν μεγάλο αριθμό (269 δικαστικών και άλλων κλήσεων)** σε αντίστοιχο αριθμό δημοτών τους. Όλα τα είχαν δηλαδή οι δήμοι, οι... υπηρεσίες επίδοσης δικαστικών εγγράφων τους έλειπαν.

Να υποθέσουμε ότι **στο πλαίσιο της δικομανίας και μηνυσιομανίας που διέπει αυτό τον τόπο,** ακόμα κι αν λειτουργήσει οργανωμένα και στελεχωμένα η διαδημοτική υπηρεσία Αστυνομίας που εξετάζεται να συσταθεί, **δεν... θα κάνει άλλη δουλειά πέραν του να κοινοποιεί κλήσεις και δικόγραφα;**

Μιχ. Μ.

ΑΥΤΟ ΧΡΕΙΑΖΕΤΑΙ

Το σύστημα των καθημερινών εφόδων - ελέγχων, ακόμα και τις πλέον απρόβλεπτες ώρες, εφαρμόζει όπως μαθαίνουμε ο αστυνομικός διευθυντής Δωδεκανήσου κ. Αριστείδης Καρτάνος, εποπτεύοντας έτσι και προσωπικά, το **αν και κατά πόσο εφαρμόζονται στην πράξη τα όσα αποφασίζονται και τα όσα προβλέπονται,** στις υπηρεσίες του.

Έχει την δική του σημασία πάντως το γεγονός, δεδομένου ότι η στήλη είχε ασκήσει έντονη κριτική και συνεχίζει, για τους επικεφαλής διαφόρων υπηρεσιών, **που... δεν έχουν ιδέα τι γίνεται έξω από τα γραφεία τους και επιπλέον έχουν εγκλωβιστεί να διοικούν και να εποπτεύουν** με χαρτιά και έγγραφα.

Μιχ. Μ.

Χθές δεν ήταν να έρθει στη Ρόδο για να ασχοληθεί με το ενεργειακό πρόβλημα του νησιού ο πρόεδρος της ΔΕΗ κ. Παλαιοκρασσάς; Ξέρει κανένας τί έγινε;

Λ.Μ.

ΑΠΟΡΙΑ



Το θέμα το έθεσε προχθές από τα εργαζιανά, ο νομαρχιακός σύμβουλος της μειοψηφίας **κ. Μιχ. Μπαριανάκης** και είναι εύλογη η απορία του.

Εμείς είπε (η μειοψηφία δηλαδή) είχαμε ένσταση για το γεγονός ότι ο κ. Στ. Κουσουρνάς ως αντινομάρχης προϊστατο της Πολεοδομίας, της υπηρεσίας δηλαδή στην οποία ανήκει ως υπάλληλος.

Ο **νομάρχης**, στο πλαίσιο διορισμού των νέων αντινομαρχών αφαίρεσε την αρμοδιότητα από κ. Κουσουρνά και την έδωσε στον νέο αντινομάρχη τον κ. Χριστοφάκη.

Μα και αυτός δεν είναι υπάλληλος της Πολεοδομίας; Αναρωτήθηκε ο κ. Μπαριανάκης, δίνοντας μία ακόμα διάσταση στο θέμα.

Λ.Μ

Ταβέρνα
ΤΡΑΤΑ
ΑΝΟΙΓΟΥΜΕ
ΣΑΒΒΑΤΟ 22 ΙΑΝΟΥΑΡΙΟΥ
Ανοικτά καθημερινά μεσημέρι/βράδυ
Παραλία Ιαλυσού
Τηλ. 2241092403, 2241093117
AT7794

Πού πάμε Παρασκευή βράδυ;
Παρδαλός Κόκορας
Με παρέα τον Δάμωνα στη καθάρα-τραγούδι
για φρέσκα σπιτικά ζυμαρικά και...
1000 και 1 γευστικές προτάσεις!!!
Ανοικτά: Πέμπτη-Παρασκευή
Σάββατο και Κυριακή μεσημέρι
Λεωφ. Ηρακλειδών 19, Ιαλυσός • Τηλ. 22410 98335
AT7802

ΠΩΛΟΥΝΤΑΙ
ΜΟΝΟΚΑΤΟΙΚΙΕΣ
λουξ κατασκευής έναντι Μίρα Μάρε (Ιξιά), των 140 τ.μ., 160 τ.μ., 180 τ.μ., 200 τ.μ. και με υπόγειο για γκαράζ.
Πληροφ. Γεώργιο Ιωαννίδη
Τηλ. 22410 23271/22307
Κιν. 6932 296983
Χ.Π. 397

ΕΥΘΥΤΑ
ΕΤΑΙΡΕΙΑ ΥΠΟΣΤΗΡΙΞΗΣ ΘΥΜΑΤΩΝ ΤΡΟΧΑΙΩΝ ΑΤΥΧΗΜΑΤΩΝ
ΠΑΡΑΤΗΡΗΤΗΡΙΟ ΟΔΙΚΗΣ ΑΣΦΑΛΕΙΑΣ
ΠΑΡΑΡΤΗΜΑ ΡΟΔΟΥ
ΑΓ. ΦΑΝΟΥΡΙΟΥ Τ.Κ. 85104 ΚΡΕΜΑΣΤΗ ΤΗΛ. 2241092409
Η ΖΩΝΗ ΑΣΦΑΛΕΙΑΣ ΣΕ ΔΕΝΕΙ ΜΕ ΤΗ ΖΩΗ!
ΖΩΝΗ ΑΣΦΑΛΕΙΑΣ
ΜΕΣΑ ΚΑΙ ΕΞΩ ΑΠΟ ΤΗΝ ΠΟΛΗ

ΚΑΘΗΜΕΡΙΝΑ ΟΛΑ ΤΑ ΝΕΑ ΤΗΣ ΔΩΔΕΚΑΝΗΣΟΥ ΣΤΟ INTERNET
www.rodiaki.gr