Η ΡΟΔΙΑΚΗ

ΗΜΕΡΗΣΙΑ ΠΡΩΙΝΗ ΕΦΗΜΕΡΙΔΑ ΤΗΣ ΡΟΔΟΥ

ΠΛΗΡΩΜΕΝΟ ΤΕΛΟΣ Ταχ. Γραφείο Κ ΡΟΔΟΥ Αριθμ. Άδειας 1878

ΕΛΤΑ

ΚΥΡΙΑΚΗ
23 ΙΑΝΟΥΑΡΙΟΥ 2005
ΑΡ. ΦΥΛΛΟΥ 17.907
ΤΙΜΗ: ΕΥΡΩ 0,70

ΜΕ ΕΠΙΣΤΟΛΗ ΤΟΥΣ ΠΡΟΣ ΠΑΥΛΙΔΗ



Υποκριτές και φαρισαίοι οι κρητικοί ζητούν τώρα σωτηρία της ΔΑΝΕ



Θέτουν αίτημα δρομολόγησης πλοίων της εταιρίας με επιδότηση, αλλά την ίδια στιγμή δηλώνουν στο Χρηματιστήριο ότι τους είναι βάρος από το οποίο θέλουν να απαλλαγούν!

ΣΕΛΙΔΑ 4

ΓΙΑ ΤΗΝ ΤΥΧΗ ΤΗΣ ΓΕΩΡΓΟΕΝΩΣΗΣ



Τεράστιες πολιτικές ευθύνες επωμίζεται ο Διοικητής της Αγροτικής Τράπεζας

Προσδιορίσθηκε για τις 27 Φεβρουαρίου η πλέον κρίσιμη έκτακτη γενική συνέλευση των συνεταιρισμών της Δωδ/σου. Αν μέχρι τότε δεν βρεθεί λύση, οι εξελίξεις θα είναι κυριολεκτικά δραματικές. ΣΕΛ. 5

ΟΙ ΜΑΚΕΔΟΝΙΚΕΣ ΓΡΑΜΜΕΣ ΤΣΙΜΕΝΙΔΗΣ Α.Ε.

Η πιο σύγχρονη μεταφορική εταιρία σας παρέχει στην **ΕΛΛΑΔΑ** και σε όλο τον **ΚΟΣΜΟ**

1. **Παραλαβή - παράδοση** από πόρτα σε πόρτα.
2. **Αυτόματη ασφάλιση εμπορευμάτων**
3. **Χαμηλό κόστος**
4. **Ψυγειο-μεταφορές** - Αποθηκεύσεις
5. **Ειδική υπηρεσία** μετακομίσεων
6. **Ειδικές μεταφορές**
7. **Αεροπορικές μεταφορές**
8. **Μεταφορές - transit**
9. **Εκτελωνισμοί**
10. **Αποθηκεύσεις**

Ρόδος	Αθήνα	Θεσ/κη
22410 60345	210 5582240	2310 753267

ΤΩΡΑ Β' ΥΠΟΚ/ΜΑ ΣΤΟ ΚΕΝΤΡΟ ΤΩΝ ΑΘΗΝΩΝ
Αγ. Πολυκάρπου 95 τηλ. 2103478858
the art of transporting

AT7783

* ΣΤΟΡΙΑ - μεταλλικά-ξύλινα-υφασμάτινα
* ΚΟΥΡΤΙΝΟΒΕΡΓΕΣ - INOX (Casa Valentina)
* ROMAN - ο τελειότερος νέος μηχανισμός
* ΚΟΡΝΙΖΕΣ - ΑΦΙΣΕΣ - ΒΙΤΡΩ - ΨΗΦΙΔΩΤΑ
* ΠΡΟΪΟΝΤΑ μη ανταγωνιστικά στην ελληνική αγορά

ΑΤΣΑΣ Α.Σ. εμπ. κεν. ΜΗΔΕΙΑ 22410 63602-66339

XΠ885

Ξεκινά το δύσκολο έργο της απεξάρτησης από τα ναρκωτικά

80 χρήστες στο πρόγραμμα του ΟΚΑΝΑ από αύριο



• Μπορεί να προσφέρει σωτήριες υπηρεσίες στο μεγάλο πληθυσμό των εξαρτημένων από ουσίες του λευκού θανάτου. ΣΕΛ. 3

Μέσα στη βδομάδα τελειώνουν τα τεστ των "υποψηφίων"

ΑΝΑΜΜΕΝΑ κάρβουνα για τις 5 αντιδημαρχίες!





Μόνοι σίγουροι οι Μ. Γλυνός και Νικ. Χαραλάμπης. "Παίζονται" οι τρεις άλλες θέσεις

ΔΕΝ ΥΠΑΡΧΕΙ ΘΕΜΑ ΓΙΑ ΤΟΝ κ. ΓΙΑΝΝΗ ΤΣΙΓΑΡΟ

Οι "ακροάσεις" πιθανών αντιδημάρχων από το δήμαρχο κ. Γ. Γιαννόπουλο ολοκληρώθηκαν και μέσα στη βδομάδα αναμένεται να ανακοινωθούν οι ...τυχεροί! Αγνωστο αν θα καλυφθούν και οι πέντε θέσεις. ΣΕΛΙΔΑ 6

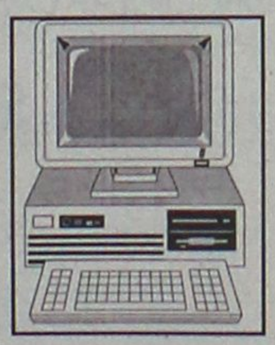

Ο 25ΧΡΟΝΟΣ ΜΟΝΙΜΟΣ ΟΠΛΙΤΗΣ ΠΟΥ ΥΠΗΡΕΤΕΙ ΣΤΗ ΡΟΔΟ

Παρακολουθείτο για την αυτοκτονία

• Τον εντόπισε ο Σφακιανάκης από τα αποτυπώματα του ηλεκτρονικού υπολογιστή του. ΣΕΛ. 3

ΞΕΚΙΝΟΥΝ ΟΙ ΦΟΡΕΙΣ ΤΗΣ ΡΟΔΟΥ

Δυνατή καμπάνια για προσέλκυση μαθητών



ΠΡΟΤΙΜΗΣΕΙΣ ΧΩΡΩΝ ΤΟΥ ΕΞΩΤΕΡΙΚΟΥ!

Υπάρχουν πολλοί που δυσφημούν το νησί μας με σκοπό να κατευθύνουν τους μαθητές σε άλλες περιοχές. ΣΕΛ. 8

Restaurant
Safran
ΣΩΤΗΡΟΣ 47 ΙΞΙΑ, ΤΗΛ. 22410- 91835

XT7530

ΚΕΡΔΙΣΤΕ
και εσείς
€ 82.802,00
Δόθηκαν συνολικά σε Jackpots
Χθές στα SLOT MACHINES
(ΜΗΧΑΝΑΚΙΑ)

ΚΑΙ ΤΩΡΑ "CASH BACK"
€10 από 07:00 έως 19:00
€5 από 19:00 έως 07:00
Από Κυριακή έως και Τετάρτη

CASINO RODOS
ΟΙΝΟΣ ΑΠΟΛΑΥΣΤΟ ΣΤΗ ΡΟΔΟ
Boutique Hotel & Casino

XΠ1304

ΗΜΕΡΟΛΟΓΙΟ

Κυριακή 23 Ιανουαρίου 2005
ΙΔ' Λουκά (Τυφλού),
Κλάμεντος Αγιάρας
Ανατολή ηλίου: 07.37'
Δύση ηλίου: 17.38'
Σελήνη 13 ημερών

ΦΑΡΜΑΚΕΙΑ

Σήμερα διημερεύει το φαρμακείο της Σταματίου Αδελ. στην οδό Σαφέρη 80 (Μάδεια) και διανυκτερεύει το φαρμακείο του Καζουλλάκη Ιπποκρ. στην οδό Ερ. Σταυρού και Αλ. Διάκου 61

ΒΕΝΖΙΝΑΔΙΚΑ

Σήμερα διανυκτερεύουν τα βενζινάδικα: Τζωρτζής Δημήτρης (Αγ. Φραγκίσκος), Καύσιμα Ρόδου ΕΠΕ (Λ. Καλλιθέας), Τοδουλάκης Γεώργιος (Ιαλυσός), Κοντομανώλης (Κρεμαστή), Καραγιάννης Κ. (Σορωνή), Νικολουδάκη Τρ. (Κρητηνία), Δράκου Α. (Αφάντου), Οίκουτας Μ. (Αρχάγγελος).

ΛΑΪΚΕΣ ΑΓΟΡΕΣ

Τετάρτη : στο Δημοτικό Νεκροταφείο.
Πέμπτη: στην οδό Βύρωνος
Παρασκευή: στην οδό Πτολεμαίων (Ανάληψη)
Σάββατο: στο Δημοτικό Νεκροταφείο.

ΑΕΡΟΠΟΡΙΚΑ ΔΡΟΜΟΛΟΓΙΑ

ΟΛΥΜΠΙΑΚΗ ΑΕΡΟΠΟΡΙΑ

ΑΠΟ ΡΟΔΟ-ΑΘΗΝΑ
- Καθημερινά 07.10, 13.40
- Πέμπτη 20.10, 22.45
- Καθημερινά πλην Πέμπτης 19.40, 22.25
- Καθημερινά πλην Κυριακής 10.40

ΑΠΟ ΑΘΗΝΑ-ΡΟΔΟ
- Καθημερινά 05.30,12.00
- Πέμπτη 18.30, 21.05
- Καθημερινά πλην Πέμπτης 18.00, 20.45
- Καθημερινά πλην Κυριακής 09.00

ΑΠΟ ΡΟΔΟ-ΘΕΣΣΑΛΟΝΙΚΗ
- Δευτέρα - Τετάρτη 09.45
- Πέμπτη 10.45
- Σάββατο 15.15
- ΔΕΥ-ΤΕΤ-ΠΑΡ-ΚΥΡ 16.10

ΑΠΟ ΡΟΔΟ-ΗΡΑΚΛΕΙΟ
- Δευτέρα - Παρασκευή-Κυριακή 17.45
- Τρίτη - Πέμπτη 18.30
- Τετάρτη - Σάββατο 19.20

ΑΠΟ ΗΡΑΚΛΕΙΟ-ΡΟΔΟ
- Δευτέρα-Παρασκευή-Κυριακή 19.05
- Τρίτη-Πέμπτη 19.50
- Τετάρτη - Σάββατο 20.40

ΑΠΟ ΡΟΔΟ-ΚΑΡΠΑΘΟ
- ΔΕΥ-ΠΕΜ-ΠΑΡ-ΣΑΒ 07.00, 10.40
- Τετάρτη-Κυριακή 10.40, 14.20

ΑΠΟ ΡΟΔΟ-ΚΑΣΟ
- ΔΕΥ-ΠΕΜ-ΠΑΡ-ΣΑΒ 07.00
- Τετάρτη-Κυριακή 10.40

ΑΠΟ ΡΟΔΟ-ΚΑΣΤΕΛΟΡΙΖΟ
- ΔΕΥ-ΤΕΤ-ΠΑΡ-ΣΑΒ-ΚΥΡ 07.10

ΑΠΟ ΡΟΔΟ-ΧΙΟ
- Τρίτη στις 10.40 και Πέμπτη στις 10.45'

ΡΟΔΟΣ-ΜΥΤΙΛΗΝΗ
- Δευτέρα-Τετάρτη στις 09.45, Τρίτη στις 10.40', Πέμπτη στις 10.45' και Σάββατο στις 15.15

ΡΟΔΟΣ- ΣΑΜΟΣ
- Τρίτη στις 10.40', Σάββατο στις 15.15

ΡΟΔΟΣ-ΛΗΜΝΟΣ
- Δευτέρα-Τετάρτη στις 09.45', Τρίτη στις 10.40', Πέμπτη στις 10.45' και Σάββατο στις 15.15'

AEGEAN AIRLINES & CRONUS

ΑΠΟ ΡΟΔΟ-ΑΘΗΝΑ
Καθημερινές πτήσεις 14.15-16.30-19.50-22.40

ΑΠΟ ΑΘΗΝΑ-ΡΟΔΟ
Καθημερινά πτήση 05.30-08.45-14.50-18.10-21.00

ΑΠΟ ΡΟΔΟ-ΗΡΑΚΛΕΙΟ
Καθημερινά πτήση 763-14.30

ΑΠΟ ΗΡΑΚΛΕΙΟ-ΡΟΔΟ
Καθημερινά πτήση 764-16.05

ΑΠΟ ΡΟΔΟ-ΘΕΣΣΑΛΟΝΙΚΗ
Καθημερινά πτήση 10.20

ΑΠΟ ΘΕΣΣΑΛΟΝΙΚΗ-ΡΟΔΟ
Καθημερινά πτήση 12.20

Χρήσιμα τηλέφωνα κρατήσεων: (22410) 24400.

Επώνυμον το ανώνυμον...

Η ηθική πάντα αφυπνίζει...

Ένα λυτρωτικό σοκ που διαπερνά ολόκληρη την κοινωνία και δημιουργεί το αίσθημα της αλλαγής, την πεποίθηση πως δεν είμαστε όλοι ίδιοι, την ελπίδα ότι στο τέλος κερδίζουν ...οι καλοί, είναι η απάντηση του πρωθυπουργού, Κώστα Καραμανλή, στην κριτική που του ασκείτο για χαλαρότητα και ακινησία. με την εμμονή του στην ψήφιση του νόμου για το βασικό μέτοχο και την απόφασή του να μην κάνει πίσω ούτε ίντσα, ο κ. Καραμανλής πυροδότησε εντονότατες διεργασίες σε όλη την κοινωνία. Στον τομέα της Δικαιοσύνης, της Υγείας, της Ενημέρωσης, παντού άνοιξε μία μεγάλη συζήτηση και οι Ελληνες βρισκόμαστε-υποτίθεται-έκπληκτοι μπροστά σε όψεις του συστήματος που υποπτευόμασταν ότι υπάρχουν, αλλά αρνούμασταν να πιστέψουμε την έκτασή τους. Αηδιασμένοι, απαυδισμένοι ενοχλημένοι βλέπουμε μειοψηφίες επίορκων δικαστών να πωλούν αποφάσεις που εκδίδονται στο όνομα του ελληνικού λαού, βουλευτές να δίνουν μάχες οπισθοφυλακής υπέρ οργανωμένων συμφερόντων, γιατρούς να "μποϊκοτάρουν" τη μεταρρυθμιστική προσπάθεια του Νικήτα Κακλαμάνη στη Βουλή, υπηρέτες του παλαιού καθεστώτος στα Μέσα να εξεγείρονται κατά της διαφθοράς... Σκέτη απόλαυση! Ολα τα ...μωρά έχουν βγει στην πίστα. Και ξέρετε γιατί; Το ένα φέρνει το άλλο. Οταν ο πολίτης βλέπει την εξουσία να διαφθείρεται, διαφθείρεται και ο ίδιος. Οταν μαθαίνει ότι ο υπουργός τα παίρνει, τα παίρνει και ο ίδιος.



Τώρα που βλέπει ότι ο πρωθυπουργός κυνηγά τα μεγάλα ψάρια, παίρνει θάρρος και ο ίδιος.

Οι πάσης λογής υπηρέτες του παλαιού συστήματος δεν κατάλαβαν πως τα βασίλεια της Δανιμαρκίας πέφτουν κάποτε, επειδή είναι συνήθως σάπια. Δεν κατανόησαν-και θα δυσκολευθούν για πολύ ακόμη-ότι ο πρωθυπουργός όσα λέει δημοσίως τα εννοεί απολύτως. Πολλοί στα χρόνια που πέρασαν δεν έπαιρναν τοις μετρητοίς τον Καραμανλή. Τον ζύγιζαν σαν τους άλλους, τον κατέτασσαν στις χαμηλής επικινδυνότητας, περιπτώσεις. Νόμιζαν πως θα συμβιβαστεί, όπως έκαναν όλοι οι άλλοι. Πως δεν θα θελήσει να χαλάσει τη ζαχαρένια του. Από μία άποψη δικαιολογούνται Ετσι είχαν μάθει ότι λειτουργούν οι πρωθυπουργοί, έτσι πίστευαν ότι θα λειτουργήσει και ετούτος...

Ενα άλλο κόμματι του συστήματος υποτίμησε πόσο περνάει στην κοινωνία αυτή η ηθική προσέγγιση της πολιτικής. Ειρωνεύτηκε τον πρωθυπουργό για τα συνθήματα της "σεμνότητας και της ταπεινότητας".

Ανέλυσαν τόσο ρηχά τον Καραμανλή ώστε τον παρομοίωσαν με τους "νεοσυντηρητικούς" του Μπους. Καμία σχέση βεβαίως. Επιφανείς παράγοντες του συστήματος είχαν πειστεί, από την άλλη, πως όσα λέει για το βασικό μέτοχο δεν τα εννοεί και απλώς όλα γίνονται για το "φαίνεσθαι", για το θεαθήναι. Ελάχιστοι πίστεψαν το μήνυμα που περιείχε η περίφημη φράση του στον "Μπαϊρακτάρη" για τους "νταβατζήδες".

Οσοι τον ζύγισαν καλά, αντελήφθησαν πως ο νόμος για το βασικό μέτοχο ήταν εν ισχύι από τις προγραμματικές δηλώσεις της κυβέρνησης. Από τότε λειτουργεί. Από τον περασμένο Μάρτιο. Γι' αυτό και οι περισσότεροι έκαναν τους λογαριασμούς τους, τις διευθετήσεις τους και προσαρμόστηκαν διακριτικά στα νέα δεδομένα. Οσοι όμως με αλαζονεία πίστεψαν ότι θα ευρεθεί ένα modus vivendi με τη νέα κατάσταση, όσοι θεώρησαν ότι η ισχύ τους αρκεί για το συμβιβασμό και έριξαν γέφυρες στο Μαξίμου, ευελπιστώντας σε μία νέα Γιάλτα, βρέθηκαν ξαφνικά στο κενό...

Το γεγονός ότι ο πρωθυπουργός έχει πολιτιστική βούληση να συγκρουστεί με τη διαπλοκή, να περιορίσει τη διαφθορά, να μη χαϊδέψει τα αυτιά κοινωνικών ομάδων και να προχωρήσει σε μεταρρυθμίσεις, έχει κάνει τον κόσμο να αναθαρρήσει.

Τελικώς, η ηθική στην πολιτική αφυπνίζει συνειδήσεις. Αυτό που ζούμε τις τελευταίες ημέρες είναι το πρώτο μεγάλο κύμα κατά της διαφθοράς.

Θα ακολουθήσουν κι άλλα.

ΤΟ ΠΛΕΟΝ ΕΞΕΙΔΙΚΕΥΜΕΝΟ ΚΑΤΑΣΤΗΜΑ ΣΤΟΝ ΟΙΚΙΑΚΟ ΚΙΝΗΜΑΤΟΓΡΑΦΟ

Pioneer sound.vision.soul

ΔΙΚΤΥΟ ΚΑΤΑΣΤΗΜΑΤΩΝ ΗΛΕΚΤΡΙΚΩΝ ΣΥΣΚΕΥΩΝ ELECTRO NET

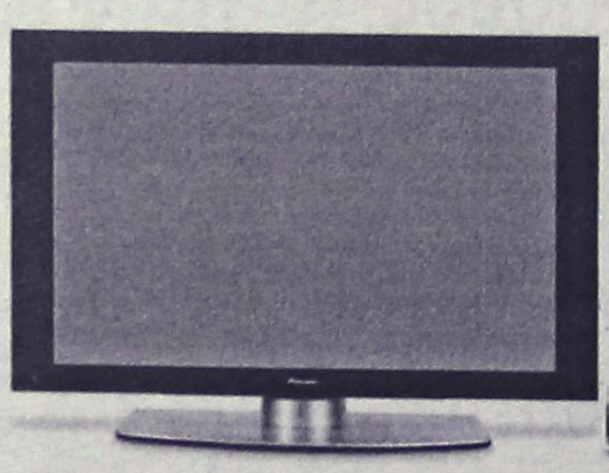

Plasma 43" PDP-435HDE

Νέα τηλεοράση πλάσματος 5ης γενιάς

Η Pure Drive, η νέα αποκλειστική τεχνολογία επεξεργασίας ψηφιακής εικόνας της Pioneer είναι υπεύθυνη για την υψηλή ευκρίνεια, τη βελτιωμένη αντίθεση και την εξαιρετική καθαρότητα της εικόνας, με δυνατότητα αναπαραγωγής 7 δισεκατομμυρίων χρωμάτων και μηδενικό θόρυβο. Η δομή διασταυρούμενων τοιχωμάτων μεγάλου βάθους (Deep Waffle Rib Structure) διασφαλίζει την ένταση και τη ζωηρότητα των χρωμάτων, ενώ το φίλτρο Pure Colour Filter II βελτιώνει την αναπαραγωγή των χρωμάτων και την αντίθεση. Ο προηγμένος Δέκτης Πολυμέσων έχει απεριόριστες δυνατότητες : μονάδα ανάγνωσης καρτών μνήμης ψηφιακών φωτογραφικών μηχανών για να απολαύσετε παρουσιάσεις εικόνων JPEG, ψηφιακή είσοδο HDMI για απαράμιλλη ποιότητα εικόνας.

Καιρός να αποκτήσετε ολα οσα πάντα ζηλεύατε !

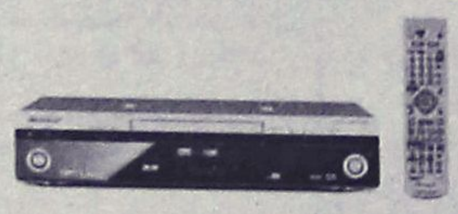

DVD RECORDER PIONEER

DVR-920H-S DVD recorder με σκληρό δίσκο 250 Gb με δυνατότητα εγγραφής εως 433 ώρες και θύρα HDMI

ELECTRO NET ΜΟΣΧΙΔΗΣ

ΕΜΠΟΡΙΚΟ ΚΕΝΤΡΟ ΦΩΚΙΑΛΗ – ΤΗΛ : 35846 – 80011 900500

AE0016

ΔΕΧΟΝΤΑΙ ΤΟ ΚΟΙΝΟ

Ο Νομάρχης Δωδεκανήσου Γιάννης Μαχαιρίδης και οι Βοηθοί Νομάρχη Στάθης Κουσουρνάς και Νίκος Ζαμπάς δέχονται το κοινό κάθε Τρίτη και Πέμπτη, από τις 11.00-13.00 το μεσημέρι.

ΤΑΞΙ

ΡΑΔΙΟ ΤΑΞΙ: 2241-0-64712, 2241-0-64790.

ΧΡΗΣΙΜΑ ΤΗΛΕΦΩΝΑ

ΝΟΣΟΚΟΜΕΙΟ:	2241-0-80000
ΑΜΕΣΗ ΔΡΑΣΗ ΠΥΡ/ΚΗΣ:	199
ΛΙΜΕΝΑΡΧΕΙΟ:	2241-0-22220, 2241-0-27695
ΒΛΑΒΕΣ Δ.Ε.Η.:	125
ΒΛΑΒΕΣ Ο.Τ.Ε.:	121
ΑΜΕΣΗ ΔΡΑΣΗ:	100
ΒΛΑΒΕΣ ΥΔΡΕΥΣΗΣ:	2241-0-68750, 2241-0-68755
ΝΟΜΑΡΧΙΑ:	2241-0-46502
ΠΕΡ/ΚΗ Δ/ΝΣΗ	2241-0-38174
ΔΗΜΟΣ:	2241-0-46200
ΔΗΜ. ΕΠΙΧ. ΚΑΘΑΡ.:	2241-0-77600
ΥΠΗΡ. ΑΠΟΚΟΜΙΔΗΣ:	2241-0-61057
ΤΡΟΧΑΙΑ:	2241-0-26480
ΠΛΗΡΟΦ. Ο.Τ.Ε :	131
ΔΕΛΤΙΟ ΚΑΙΡΟΥ:	149
ΛΑΧΕΙΑ:	1444
ΠΡΟΠΟ - ΛΟΤΤΟ:	1444
ΡΟΔΑ:	2241-0-26300
ΚΤΕΛ:	2241-0-27706
Ο.Α.Ε.Δ.:	2241-0-23265
Ι.Κ.Α.:	2241-0-64912
ΤΑΞ.Υ.:	2241-0-68701, 2241-0-68702
ΟΛΥΜΠΙΑΚΗ:	2241-0-24555
Δ.Α.Ν.Ε.:	2241-0-43150
ΕΡΓΑΤ. ΚΕΝΤΡΟ:	2241-0-24730
CRONUS AIRLINES	2241-0-25444
AEGEAN AIRLINES	2241-0-98345

ΚΤΕΟ

- Από **την 5η Ιανουαρίου 2005 έως και τις 28 Φεβρουαρίου 2005,** παντός είδους οχήματα που δεν έχουν ήδη προσκληθεί από προηγούμενα προγράμματα **με αριθμούς κυκλοφορίας ΡΟΒ 6501 έως και 7000.**
- Από **5η Ιανουαρίου 2004 έως και τις 31 Μαρτίου 2005,** όλα τα οχήματα με μικτό βάρος από 3,5 Τ έως και 10 Τ με συνδυασμό γραμμάτων (ανεξαρτήτως αριθμού) περιοχής ευθύνης της Νομαρχιακής Αυτοδιοίκησης Δωδεκανήσου (έδρα του σχήματος)

ΤΙΜΕΣ ΣΥΝΑΛΛΑΓΜΑΤΟΣ

ΔΟΛΛΑΡΙΟ Η.Π.Α	1,3096	1,307
ΛΙΡΑ ΑΓΓΛΙΑΣ	0,69725	0,69585
ΚΟΡΩΝΑ ΔΑΝΙΑΣ	7,4472	7,4324
ΚΟΡΩΝΑ ΣΟΥΗΔΙΑΣ	9,0385	9,0205
ΓΙΕΝ ΙΑΠΩΝΙΑΣ	134,11	133,85
ΦΡΑΓΚΟ ΕΛΒΕΤΙΑΣ	1,5431	1,5401
ΚΟΡΩΝΑ ΝΟΡΒΗΓΙΑΣ	8,1556	8,1394
ΛΙΡΑ ΚΥΠΡΟΥ	0,58258	0,58142
ΔΟΛΛΑΡΙΟ ΚΑΝΑΔΑ	1,5986	1,5954
ΔΟΛΛΑΡΙΟ ΑΥΣΤΡΑΛΙΑΣ	1,7162	1,7128

Η ΡΟΔΙΑΚΗ

Ημερήσια Εφημερίδα της Ρόδου
Έτος Ιδρύσεως 1915
ΙΔΡΥΤΗΣ
ΕΜΜ. ΚΑΛΑΜΠΙΧΗΣ
ΙΔΙΟΚΤΗΣΙΑ – ΕΚΔΟΣΗ
ΥΙΟΙ Σ. ΤΣΟΠΑΝΑΚΗ
Η. ΚΩΤΙΑΔΗΣ Ο.Ε.
ΔΙΕΥΘΥΝΤΗΣ
ΑΘ. ΜΑΡΑΣΙΩΤΗΣ
ΣΥΝΤΑΞΗ
Λουκάς Μαστής
Μιχάλης Μαστής
Κυριακή Πετρίδου
Βαρβάρα Μπογδάνου
ΑΘΛΗΤΙΚΑ
Μανόλης Μπάτης,
Νικήτας Κουσκούσης
Κώστας Παντίδος
Παύλος Ντοκουόπιλ
ΓΡΑΦΕΙΑ ΣΥΝΤΑΞΗΣ
Μάρκου Μαλλιαράκη 11
Τηλ.2241-0- 24610,
2241-0-75640
Fax (22410) 75641
ΛΟΓΙΣΤΗΡΙΟ – ΔΙΑΦΗΜΙΣΕΙΣ
Μάρκου Μαλλιαράκη 11
Τηλ. 2241-0-22210
2241-0-75230
Fax (22410) 22471
http://www.rodiaki.gr.
Email: tsopd@otenet.gr & lrodiaki@otenet.gr

Από αύριο ξεκινά το δύσκολο έργο της απεξάρτησης από τα ναρκωτικά

Ξεκινά με ογδόντα χρήστες ο ΟΚΑΝΑ

Μία δεύτερη ευκαιρία στη ζωή προσφέρει από αύριο, σε δεκάδες εξαρτημένα άτομα στην περιοχή μας, το παράρτημα του ΟΚΑΝΑ στη Ρόδο το οποίο, μήνες μετά την ίδρυσή του, ξεκινάει κανονικά τη λειτουργία του.

Ο λόγος της καθυστέρησης αυτής ήταν ότι έπρεπε να στελεχωθεί με το κατάλληλο προσωπικό το οποίο προσλήφθηκε και μετά και τις βελτιωτικές εργασίες που έγιναν στο κτίριο τις τελευταίες μέρες, αλλά και την ενημέρωση που έγινε σε όσους θα εργάζονται εκεί, ανοίγει σήμερα τις πόρτες του δίνοντας ελπίδα επανένταξης στον κοινωνικό ιστό σε εξαρτημένα άτομα στην περιοχή μας.

Σύμφωνα, μάλιστα, με τις πρόσφατες εξαγγελίες του υπουργού Υγείας κ. Νικήτα Κακλαμάνη, από τη Ρόδο όπου βρέθηκε αρχές Ιανουαρίου, μέχρι τον Ιούνιο θα προσληφθεί και το μόνιμο προσωπικό.

Αυτή τη στιγμή, δεκαπέντε άτομα στελεχώνουν το παράρτημα του ΟΚΑΝΑ στη Ρόδο, ανάμεσά τους ψυχίατρος, κοινωνικός λειτουργός, ψυχολόγος κ.ά., τα οποία θα αναλάβουν το δύσκολο έργο να βοηθήσουν όσους πραγματικά το θέλουν να απεξαρτηθούν αλλά και να αποκτήσουν τα εφόδια εκείνα που θα τους επιτρέψουν να επανενταχθούν κοινωνικά.



Θα πρέπει να επισημάνουμε ότι στον ΟΚΑΝΑ μπορούν να απευθύνονται οι χρήστες ηρωίνης και υπογραμμίζεται ότι το πρόγραμμά του απευθύνεται σε άτομα που πραγματικά θέλουν να απεξαρτηθούν από αυτή τη ναρκωτική ουσία.

Ο τρόπος που θα γίνεται αυτό είναι, καταρχάς, με τη χορήγηση του υποκατάστατου της βουπρενορφίνης, που θα γίνεται από τους ειδικούς γιατρούς και βέβαια παράλληλα με ψυχολογική υποστήριξη που κρίνεται απαραίτητη σ' αυτές τις περιπτώσεις.

Ενθαρρυντικό, αλλά και συνάμα ενδεικτικό των διαστάσεων που έχει πάρει η χρήση των λεγόμενων "σκληρών ναρκωτικών" στην περιοχή μας, είναι ότι μέχρι στιγμής, στο πρόγραμμα του παραρτήματος του ΟΚΑΝΑ στη Ρόδο έχουν δηλώσει ότι θέλουν να συμμετάσχουν 80 με 90 χρήστες.

Σημειώνεται ότι οι δυνατότητες του παραρτήματος είναι πολύ μεγαλύτερες αφού το πρόγραμμά του μπορούν να παρακολουθήσουν έως και 300 άτομα.

Αισιόδοξο είναι πάντως ότι σε άλλες περιοχές που εφαρμόστηκε το πρόγραμμα αυτό με τη χορήγηση της βουπρενορφίνης, υπήρξαν θεαματικά αποτελέσματα.

Σημειώνεται, τέλος, ότι το παράρτημα του ΟΚΑΝΑ στη Ρόδο έχει υπό τη σκέπη του όλο το Νομό.

Εντοπίσθηκε από την αποκωδικοποίηση των "αποτυπωμάτων" του υπολογιστή του

Παρακολουθείτο ο καθοδηγητής της αυτοκτονίας

Από τα μέσα του περασμένου Σεπτέμβριο είχαν κλειδώσει στο στόχαστρό τους οι ειδικοί αστυνομικοί της Δίωξης Ηλεκτρονικού Εγκλήματος της Ασφάλειας Αττικής, τα αποτυπώματα που άφηνε στο διαδίκτυο, ο 25χρονος λοχίας πενταετούς υποχρέωσης, ο οποίος λίγες μέρες νωρίτερα, είχε μετατεθεί σε μονάδα της Ρόδου για να υπηρετήσει τη θητεία του. Η δραστηριότητα του 25χρονου, ο οποίος νόμιζε ότι όλη η υπόθεση ήταν μια κακόγουστη φάρσα και αποφάσισε να δώσει οδηγίες σε έναν 17χρονο για ν' αυτοκτονήσει, είχε τεθεί υπό παρακολούθηση από τις αρμόδιες αρχές, από τον περασμένο Σεπτέμβριο, αλλά μόλις πριν από δύο εβδομάδες, οι «χάκερς της ΕΛΑΣ» κατάφεραν να αποκωδικοποιήσουν τα στοιχεία και να προσδιορίσουν το άτομο με το οποίο είχε συνομιλήσει ο αυτόχειρας νεαρός.

Όλα άρχισαν όταν στις 10 Σεπτεμβρίου 2004, όταν ένας 17χρονος από τους Αμπελόκηπους Ατικής- διεκομίσθη σε νοσοκομείο των Αθηνών, όπου διαπιστώθηκε ο θανατός του. Από τη διενέργεια νεκροτομίας και από την τοξικολογική εξέταση προέκυψε ότι ο θανατός του προήλθε από δηλητηρίαση με γεωργικό φάρμακο. Από την έρευνα προέκυψε ότι επρόκειτο για αυτοκτονία μετά από λήψη συγκεκριμένου γεωργικού φαρμάκου, συσκευασία του οποίου βρέθηκε στο χώρο διαμονής του αυτόχειρα. Διαπιστώθηκε, επίσης, ότι ο αυτόχειρας ήταν χρήστης του Διαδικτύου και πραγματοποιούσε ηλεκτρονική αλληλογραφία με άγνωστα άτομα συνομιλώντας μαζί τους για τρόπους αυτοκτονίας. Στο ηλεκτρονικό ταχυδρομείο που υπήρχε στον Ηλεκτρονικό Υπολογιστή του, βρέθηκε και μήνυμα από άγνωστο άτομο με γυναικείο ψευδώνυμο, το οποίο υποδείκνυε στον αυτόχειρα ως τρόπο αυτοκτονίας τη λήψη του συγκεκριμένου γεωργικού φαρμάκου.

Η κεντρική μονάδα του Ηλεκτρονικού Υπολογιστή και το άλλο υλικό μεταφέρθηκε στα εργαστήρια της Διεύθυνσης Εγκληματολογικών Ερευνών. **Μετά από ενδελεχή έρευνα, έγινε αποκωδικοποίηση των ιχνών των ηλεκτρονικών αποτυπωμάτων, εντοπίστηκε η ηλεκτρονική διεύθυνση, καθώς και ότι το συγκεκριμένο μήνυμα στάλθηκε από άγνωστο άτομο από τα Χανιά, από τον 25χρονο που λίγες μέρες αργότερα μετατέθηκε στη Ρόδο για να υπηρετήσει τη θητεία του.**

Ακολούθησε επισταμένη έρευνα των αξιωματικών και βρέθηκε ότι ο δράστης είναι ένας 25χρονος ο οποίος αποδέχτηκε ότι είχε ηλεκτρονική αλληλογραφία με τον αυτόχειρα. **Σε αυτό το στοιχείο, φαίνεται να έφθασαν οι αστυνομικοί και από κλήση που θρέθηκε να έχει γίνει μέσω κινητού τηλεφώνου, στις 28 Αυγούστου, στο τηλέφωνο του 17χρονου, από τον 25χρονο.**

Ο τελευταίος, στην κατάθεσή του με τους αξιωματικούς της Ασφάλειας Αθηνών είπε ότι θεώρησε πως ο

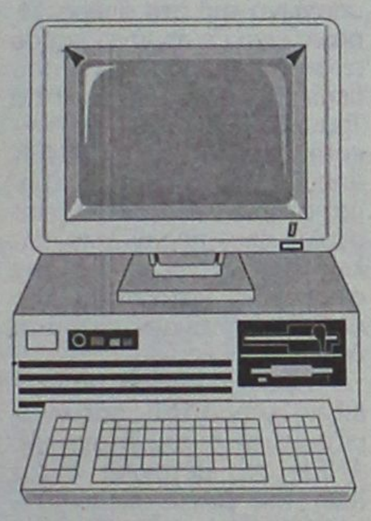

17χρονος τού έκανε πλάκα. Οταν πληροφορήθηκε από τους αστυνομικούς πως ο 17χρονος όντως αυτοκτόνησε, δεν μπορούσε να το πιστέψει Επίσης, σύμφωνα με πληροφορίες, ο 17χρονος αυτόχειρας, στη συνομιλία του με τον 25χρονο ανέφερε ότι ψάχνει τρόπους αυτοκτονίας για λογαριασμό περιοδικού και ότι και ο ίδιος σκέφτεται να αυτοκτονήσει! Μάλιστα, φέρεται ότι στην επικοινωνία του και με άλλους χρήστες του Διαδικτύου, έγραφε τα ίδια πράγματα, ρωτώντας έτσι να πληροφορηθεί για τρόπους αυτοκτονίας.

ΤΟ INTERNET ΕΓΙΝΕ ΕΡΓΑΛΕΙΟ ΘΑΝΑΤΟΥ

Όπως αναφέρει σε σχετικό ρεπορτάζ η εφημερίδα της Κρήτης «Πατρίς», οι συνομιλίες γινόταν μέσω των γνωστών chat room. Στα chat room επικοινωνούν εκατομμύρια άνθρωποι απ' όλο τον κόσμο καθ' όλη τη διάρκεια του 24ωρου. Στα ελληνικά chat room επικοινωνούν χιλιάδες άτομα. Αλλοι ανταλλάσσουν απόψεις, άλλοι αναζητούν σύντροφο, άλλοι κάνουν απλώς χιούμορ, άλλοι περνάνε την ώρα τους και άλλοι εξωτερικεύουν τα προβλήματά τους. Ακόμα και ενημερωτικά site στο Ιντερνετ έχουν τα δικά τους chat room, τα οποία αποτελούν μία διέξοδο επικοινωνίας για πολλούς ανθρώπους, που επιθυμούν να διώξουν την μοναξιά τους και να εκφράσουν αυτό που δεν μπορούν στην καθημερινή τους ζωή. Αποτελούν όμως και χώρο έκφρασης για ανθρώπους με έντονα προβλήματα, ακόμα και με αυτοκαταστροφικές τάσεις, χώρο που μπορεί να αποδειχτεί καταστροφικός ακόμη και για την ίδια τη ζωή τους.

Σε κάθε περίπτωση πάντως, πρόκειται για πρωτόγνωρη υπόθεση για τα ελληνικά αστυνομικά χρονικά και έχει προβληματίσει ιδιαίτερα τις αρμόδιες υπηρεσίες. Η Αστυνομία με άφορμή αυτό το περιστατικό διένειμε έντυπο με οδηγίες για τους κινδύνους του Ιντερνετ, συμβουλές για παιδιά αλλά και γονείς και για τα λογισμικά φίλτρα.



Νέο Audi A4.

Ολη η τεχνολογική πρωτοπορία της Audi σε ένα νέο μοντέλο, που δημιουργήθηκε για να είναι συνεχώς μπροστά. Με κιβώτιο ταχυτήτων multitronic και tiptronic, για αδιάκοπη οδηγική απόλαυση. Με κινητήρες από 1,6lt έως 4,2 lt τεχνολογίας FSI* και νέα έκδοση κινητήρα 2.0 lt Turbo-FSI•200 hp, για απίστευτη δύναμη και οικονομία. Με μόνιμη τετρακίνηση quattro*, για απόλυτο έλεγχο.
Κι όταν όλα αυτά συνδυάζονται με σπορ δυναμική σχεδίαση, τότε γεννιέται το Νέο Audi A4. Το αυτοκίνητο μπροστά!

2 χρόνια εργοστασιακή εγγύηση.
Audi Total Care, δωρεάν Πρόγραμμα Ολοκληρωμένης Οδικής Βοήθειας διάρκειας 2 χρόνων.

ΞΕΝΑΚΗΣ - ΑΥΤΟΚΙΝΗΤΑ Α.Ε.Β.Ε
ΕΞΟΥΣΙΟΔΟΤΗΜΕΝΟΣ ΕΜΠΟΡΟΣ KOSMOCAR Α.Ε.
10ο χλμ. Λεωφ. Ρόδου-Λίνδου, Δήμος Καλλιθέας, 85105 Ρόδος
Τηλ.: 2241086777, Fax: 2241086788

AE137

WARLYN GROUP
ΠΟΡΤΕΣ ΠΟΡΤΕΣ ΠΟΡΤΕΣ ΠΟΡΤΕΣ ΠΟΡΤΕΣ ΠΟΡΤΕΣ
★ Ξύλινες πόρτες κορυφαίας ποιότητας
★ Κατασκευασμένες στην Αγγλία
★ Παραδίδονται με κάσα & ασταρωμένες, έτοιμες για βαφή
★ Μεγάλη ποικιλία σε σχέδια & μεγέθη
★ Πλήρης εγγύηση
★ Χαρακτηριστικά: Άψογη εφαρμογή Εσωτερικοί μεντεσέδες Άμεση παράδοση
€140.00 κάθε πορτα με κάσα και πρεβάζια
Στεφ. Καζούλη 23 Πελοποννήσου Ρόδος, 85100
Τηλ.: 22410 22684
Κιν.: 6947 585035
Αγοράστε 5 και πάρτε 1 έξτρα δωρεάν!
MAT7782

ITALCASA 2005
BASSETTI
Μεγάλες προσφορές
στα δύο σετ μονά - διπλά σεντόνια το ένα δώρο
Μεγάλες προσφορές και στα υπόλοιπα είδη από τις εταιρείες:
AIVA - ΠΑΛΛΑΜΑΪΚΗ - SBORAS - BENETTON - LAURA ASHLEY - BLUE MARINE
Σε παιδική - βρεφική προίκα - Χαλιά - Πετσέτες - Πυτζάμες - Είδη Κουζίνας-Μπομπονιέρες, Σετ βάπτισης κομπλέ
Ανθούλας Ζερβού 5 (περιοχή Ψαροπούλα), 85100 Ρόδος
Τηλ.: 22410-31810
Προλάβετε
AE0136

24 Ιανουαρίου–11 Μαρτίου
SIMULTAN LANGUAGES
εύκολα - γρήγορα - ζωντανά με το σύστημα "SIMULTAN"
ΓΕΡΜΑΝΙΚΑ ΤΑΧΥΡΥΘΜΑ
Ειδικά για: Ξενοδοχοϋπαλλήλους, καταστηματάρχες και γενικά απασχολούμενους στο τουρισμό
εγγραφές τώρα! τηλ. 32272, 6944904276
Διδάσκει προσωπικά, η ΦΛΩΡΙΑΝΝΑ ΔΙΑΚΟΣΑΒΒΑ
Απόφοιτος Παν/μίου Μονάχου
ΚΑΡΙΑΣ 3, ΡΟΔΙΝΙ (έναντι εκκλησίας Ροδινιού)
AT7753

Με ένταξητων πλοίων της στις επιδοτήσεις άγονων γραμμών

Ξύπνησαν οι Κρητικοί και ζητούν την ανάσταση της ΔΑΝΕ

Αλλά στο Χρηματιστήριο δηλώνουν ότι τους είναι βάρος!

Αφού οι στρατηγικοί επενδυτές της ΑΝΕΚ «ξεζούμισαν» την ΔΑΝΕ, έρχονται τώρα εκ των υστέρων και χαρακτηρίζουν την παρουσία τους στην εταιρεία ως άστοχη επιχειρηματική επένδυση! Αυτό υποστηρίζουν οι κύριοι της ΑΝΕΚ, σε επιστολή τους προς την διοίκηση του Χρηματιστηρίου Αθηνών, η οποία ζήτησε εξηγήσεις πριν από μερικό καιρό.

Η ομολογία αυτή είναι όντως αποκαλυπτική των προθέσεων του στρατηγικού επενδυτή.

Αποδεικνύει στην ουσία, αυτό που λίγο-πολύ όλοι ξέρουν και υποψιάζονται, ότι δηλαδή οι παράγοντες της κρητικής εταιρείας, εδώ και αρκετό καιρό προσπαθούν να απαγκιστρωθούν από την ΔΑΝΕ, θέλοντας παράλληλα να βγάλουν και κάποιο κέρδος.

Ρεπορταζ:
Λουκάς Μαστής
mastisloykas@yahoo.gr

Γι' αυτό κι έχουν την ΔΑΝΕ στο έλεος του Θεού, με αποτέλεσμα να έχουν ακινητοποιηθεί και τα τρία πλοία της εταιρείας και να συσσωρεύονται χρέη επί χρεών του ουσιαστικά έχουν αδρανοποιήσει την εταιρεία. Αξιοσημείωτο είναι επίσης ότι οι Κρητικοί, ομολογούν ξεκάθαρα και κυνικά ότι το μόνο που τους ενδιαφέρει είναι να περισώσουν όσα περισσότερα μπορούν, και τίποτα άλλο! (όχι για την ΔΑΝΕ αλλά για την ΑΝΕΚ).

Έτσι εξηγείται και το γεγονός γιατί η ΔΑΝΕ έφθασε στο σημείο που έφθασε, και γιατί κυκλοφορούν οι φήμες που κυκλοφορούν σύμφωνα με τις οποίες υπάρχουν σε εξέλιξη παρασκηνιακές διεργασίες για την πώληση του «Διαγόρας» και άλλων περιουσιακών στοιχείων της εταιρείας.

Στην ουσία δηλαδή οι Κρητικοί που παρουσιάστηκαν ως σωτήρες, απλώς θέλουν να υπογράψουν την ληξιαρχική πράξη θανάτου της ΔΑΝΕ, και να «οικονομήσουν» όσα μπορούν παραπάνω.

Στην επιστολή τους βέβαια προς το Χρηματιστήριο Αθηνών κουβέντα δεν λένε για το πώς «ξεζούμισαν»την ΔΑΝΕ τα τελευταία χρόνια και αποφεύγουν επιμελώς να αναφέρουν πώς κατάφεραν να βουλιάξουν την εταιρεία ενώ την είχαν αναλάβει καθαρή, ύστερα απο την υπαγωγή της στο άρθρο 44, όπως είχε επισημάνει και σε ανακοίνωσή του πρίν από μερικούς μήνες η Εγνατία Τράπεζα. Ειδικότερα το διοικητικό συμβούλιο της ΑΝΕΚ απευθυνόμενο πρός το Χρηματιστήριο Αθηνών με επιστολή του, πέραν των άλλων που αναφέρει για την οικονομική κατάσταση της ΑΝΕΚ κ.λ.π. αναφέρει για τη ΔΑΝΕ τα εξής:

«...σε ό,τι αφορά τις εξελίξεις στην ΔΑΝΕ, σας γνωρίζουμε ότι η συμμετοχή της ΑΝΕΚ στο μετοχικό κεφάλαιο της ΔΑΝΕ είναι 42% περίπου. Η πορεία της εταιρείας είναι γνωστή.

Η εταιρεία αυτή είχε καταστεί προβληματική πριν αναλάβει τη διοίκηση της ΑΝΕΚ το σημερινό δ.σ.

Χρηματικά ποσά υπό μορφή διευκολύνσεων έχουν δοθεί από το προηγούμενο δ.σ. της ΑΝΕΚ προς τη ΔΑΝΕ. Το μόνο που προσπαθεί το σημερινό δ.σ. της ΑΝΕΚ με γνώμονα το συμφέρον των μετόχων της ΑΝΕΚ, είναι να περισώσει όσα περισσότερα μπορεί από την άστοχη αυτή επιχειρηματική επένδυση της εταιρείας, στο παρελθόν χωρίς να εκθέσει την ΑΝΕΚ σε επιπλέον επιχειρηματικό κίνδυνο με την εκταμίευση οιουδήποτε επί πλέον ποσού ως διευκόλυνση προς τη ΔΑΝΕ χωρίς συγκεκριμένο και εξασφαλισμένο αποτέλεσμα προς τη ΔΑΝΕ. Εκτίμηση του σημερινού δ.σ. της ΑΝΕΚ είναι ότι η ΔΑΝΕ θα μπορέσει να ξεπεράσει τα προβλήματά της μόνο με εκποίηση περιουσιακών της στοιχείων, σύμφωνα με την απόφαση που έλαβε η γενική συνέλευση της ΔΑΝΕ την 04/09/2004».



ΥΠΟΚΡΙΤΕΣ

Εκτός των άλλων οι αρμόδιοι της ΑΝΕΚ πιάνονται κλέπτων οπώρες, αφού ενώ έχουν κλειστεί αυτή την επιστολή στο Χρηματιστήριο και ομολογούν τις προθέσεις τους, λίγες ώρες αργότερα, στέλνουν άλλη επιστολή στον υπουργό Αιγαίου κ. Αρ. Παυλίδη και ζητούν την βοήθεια του για να σωθεί η ΔΑΝΕ!

Με την επιστολή αυτή ζητούν αύξηση επιδοτήσεων κ.λπ, αναφέροντας μεταξύ άλλων τα εξής:

«... η ΑΝΕΚ πάντα λειτουργούσε με γνώμονα το συμφέρον της ΔΑΝΕ και ποτέ δεν στάθηκε εμπόδιο σε όποια υγιή και σοβαρή πρωτοβουλία ή επενδυτική προσπάθεια που αποσκοπούσε στην έξοδο της από την κρίση και τη συνολική της ωφέλεια.

Αυτό το αξιολογητικό κριτήριο και σήμερα αποτελεί τη βάση για την ανάληψη όποιων πρωτοβουλιών από τρίτους (θεσμικούς ή μη».

Στα πλαίσια αυτά σας προτείνουμε την χρηματοδότηση της ΔΑΝΕ με επιδότηση άγονων γραμμών με σύμβαση τριετίας ή πενταετίας.

Και επ' αυτού η ΑΝΕΚ δεν έχει αντίρρηση για την εγχώρηση του management σε ένα νέο διοικητικό συμβούλιο, αρκεί να υπάρξουν οι εγγυήσεις και τα δεδομένα που θα κατοχυρώσουν και θα διασφαλίσουν αυτή την εκχώρηση.

Για τους ανωτέρω λόγους πιστεύουμε ότι μετά από τόσες προσπάθειες που καταβλήθηκαν από πλευράς μας, θα είναι άδικο η απώλεια των χρημάτων των απλών μετόχων της Δωδεκανήσου, των θέσεων εργασίας στην ναυτική οικογένεια, όπως και η απώλεια μιας αμιγώς Ελληνικής Ναυτιλιακής Εταιρείας που όλη αυτή την περίοδο έχει προσφέρει δωρεάν συγκοινωνία σε πλείστα άγονα νησιά της Δωδεκανήσου, πράγμα που αποδεικνύεται από τις σημερινές μαζικές αντιδράσεις των φορέων και κατοίκων στο κενό που έχει δημιουργήσει η παύση των δρομολογίων της ΔΑΝΕ.

Κύριε Υπουργέ, πιστεύουμε λοιπόν ότι έχετε την δυνατότητα και την πολιτική βούληση για την από κοινού εξεύρεση λύσης για την κάλυψη και εξυπηρέτηση του Δωδεκανησιακού συμπλέγματος αλλά και την στήριξη της ΔΑΝΕ, στη βάση της ως άνω πρότασής μας».

Απορίας άξιον είναι λοιπόν πότε έλεγαν την αλήθεια οι κύριοι της ΑΝΕΚ.

Στην επιστολή τους προς το Χρηματιστήριο ή στην επιστολή τους προς τον κ. Παυλίδη;

ΕΥΘΥΤΑ
ΕΤΑΙΡΕΙΑ ΥΠΟΣΤΗΡΙΞΗΣ ΘΥΜΑΤΩΝ ΤΡΟΧΑΙΩΝ ΑΤΥΧΗΜΑΤΩΝ
ΠΑΡΑΡΤΗΜΑ ΡΟΔΟΥ
ΑΓ. ΦΑΝΟΥΡΙΟΥ Τ.Κ. 85104 ΚΡΕΜΑΣΤΗ ΤΗΛ. 2241092409
Οινόπνευμα + Οδήγηση = Κορτέϊλ Θανάτου
Μη δίνετε ποτέ το τιμόνι στο οινόπνευμα
ΑΓΑΠΗΤΕ ΦΙΛΕ ΚΑΙ ΦΙΛΗ ΟΔΗΓΕ
-Κάθε χρόνο 2.500 άνθρωποι πεθαίνουν σε τροχαία ατυχήματα στην Ελλάδα.
-10.000 ανάπηροι και 35.000 τραυματίες το χρόνο από τροχαία ατυχήματα.
-Η Ελλάδα κατέχει τη πρώτη θέση στα τροχαία ατυχήματα μεταξύ των χωρών της Ε.Ε.

ΜΕΘΥΜΝΑΙΟΣ
Μεζεδοπωλείον
Μουσική Αυλή
... μια μελωδία γεύσεων
ΛΕΩΦ. ΔΗΜΟΚΡΑΤΙΑΣ 134
ΠΑΡΑΔΕΙΣΙ
Τηλ.: 22410 81398
Ελάτε να δοκιμάσετε
✓ Γεμιστό ψωμί
✓ Τσιγγάνικο μοσχάρι
✓ Λαγότο στο τηγάνι
✓ Ενα και να καίει
Παρέα με ζεστό περιβάλλον και κάθε Σάββατο βράδυ και Κυριακή μεσημέρι ΖΩΝΤΑΝΗ ΜΟΥΣΙΚΗ
ΑΝΟΙΚΤΑ ΚΑΘΗΜΕΡΙΝΑ
AT7739

Στις 27 Φεβρουαρίου η γενική συνέλευση των συνεταιρισμών της Δωδ/σου

Τεράστιες ευθύνες επωμίζεται ο διοικητής της Αγροτικής!

Με την απαράδεκτη τακτική του οδηγεί την Γεωργοένωση στη διάλυση

Κρίσιμη, καθοριστική και ιστορική, χαρακτηρίζεται σε κάθε περίπτωση, η εκτακτη γενική συνέλευση των Συνεταιριστών της Γεωργοένωσης που θα πραγματοποιηθεί τελικά στις 27 Φεβρουαρίου 2005, με μοναδικό θέμα, την βιωσιμότητα της ΕΑΣΔ.

Ο χρόνος, που έχει ξεκινήσει πλέον να μετράει αντίστροφα για την Γεωργοένωση, δεν αφήνει πλέον κανένα περιθώριο καθυστέρησης στην εφαρμογή των όσων είχαν αποφασιστεί τους τελευταίους τρεις μήνες, αλλά ωστόσο, οι αρμόδιοι της ΑΤΕ, δείχνουν να μην αντιλαμβάνονται ακόμη την κρισιμότητα του προβλήματος, καθυστερώντας με διάφορες προφάσεις, την άμεση δανειοδότηση της Γεωργοένωσης Δωδεκανήσου, για την οποία είχαν δεσμευτεί μάλιστα, ενώπιον βουλευτών και πολιτικών φορέων του νομού μας.

Οι εκπρόσωποι της Διοίκησης της ΕΑΣΔ, κάνουν λόγο ανοιχτά πλέον για σκόπιμη και περίεργη κωλυσιεργία, από την πλευρά του ίδιου του διοικητή της ΑΤΕ και καλούν ανοιχτά βουλευτές και εκπροσώπους φορέων της τοπικής μας κοινωνίας, να συνδράμουν στην όλη προσπάθεια που γίνεται, με στόχο να αντιμετωπιστεί το ενδεχόμενο ενός οικονομικού ναυαγίου της άλλοτε κραταιάς συνεταιριστικής οργάνωσης του νομού μας.

ΥΠΟΧΡΕΩΤΙΚΕΣ ΑΔΕΙΕΣ

Τις τελευταίες εβδομάδες, έχουν οδηγηθεί σε «υποχρεωτική άδεια» με απόφαση της διεύθυνσης της ΕΑΣΔ, 7 εργαζόμενοι της Ένωσης, που απασχολούνταν σε συγκεκριμένα τμήματα του Σούπερ Μάρκετ το οποίο έβαλε λουκέτο

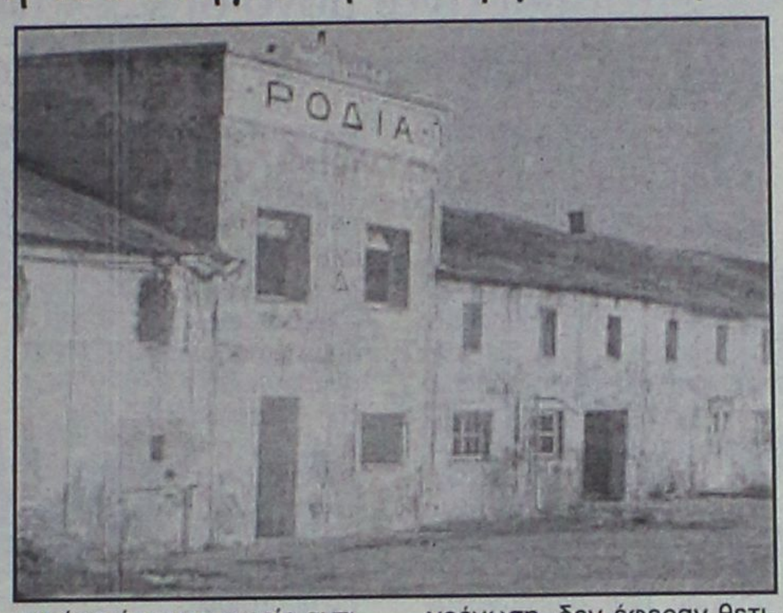

και άρα έμειναν χωρίς αντικείμενο, ενώ, μέσα στο πρώτο δεκαήμερο του Φεβρουαρίου άλλοι 20 τουλάχιστον εργαζόμενοι αναμένεται να ακολουθήσουν τον ίδιο δρόμο!

Το τελευταίο τρίμηνο, όλες οι προσπάθειες που έγιναν για να ξεπεραστεί η οικονομική κρίση και να διασφαλιστούν τα συμφέροντα των συνεταιριστών αλλά και των εργαζομένων που υπηρετούν στην Γεωργοένωση, δεν έφεραν θετικό αποτέλεσμα και έτσι μέρα με τη μέρα η οικονομική κατάσταση, επιβαρύνεται ολοένα και περισσότερο.

Από τις 28 Δεκεμβρίου 2004, η Γεωργοένωση, έχει ολοκληρώσει και τυπικά και αντίστοιχα έχει παραδώσει στα αρμόδια όργανα της ΑΤΕ, όλα τα δικαιολογητικά που απαιτούνταν, ενώ στην εισήγηση που ολοκληρώθηκε και κατατέθηκε στο δ.σ. της Αγροτικής Τράπεζας στις 29 Δεκεμβρίου 2004, προτείνεται από τα υπηρεσιακά στελέχη της ΕΑΣΔ να δοθεί έγκριση στην δανειοδότηση αυτή προς την Γεωργοένωση Δωδεκανήσου, δεδομένου ότι πληροί τις σχετικές προϋποθέσεις.

Από τότε, έως και προχθές που συνεδρίασε για τελευταία φορά η διοίκηση της ΑΤΕ, ο πρόεδρος της Τράπεζας κ. Μηλιάκος, για άγνωστους λόγους, δεν προώθησε το ζήτημα για λήψη συγκεκριμένης απόφασης.

ΣΤΗ ΡΟΔΟ Ο ΠΡΟΕΔΡΟΣ ΤΗΣ ΠΑΣΕΓΕΣ

Την πρώτη εβδομάδα του Φεβρουαρίου ο πρόεδρος της ΠΑΣΕΓΕΣ αναμένεται να έρθει στη Ρόδο όπου και θα έχει συνεργασία με τα στελέχη του Αγροτοσυνεταιριστικού Κινήματος του νομού μας. Παράλληλα, αναμένεται να τοποθετηθεί και στο ζήτημα του οικονομικού στραγγαλισμού που επιχειρείται σε βάρος της ΕΑΣΔ, από την καθυστέρηση που καταγράφεται στην διαδικασία δανειοδότησής της από την Αγροτική Τράπεζα.

Ουσιαστικά, η Γεωργοένωση, βουλιάζει ολοένα και περισσότερο στα χρέη που δημιουργήθηκαν, τα τελευταία χρόνια, εξαιτίας πολλών παραγόντων και **η μόνη ελπίδα πλέον που απομένει, είναι η άμεση δανειοδότηση με το ποσό των 2 εκατομμυρίων ευρώ τουλάχιστον**, το οποίο θα θέσει και πάλι την ΕΑΣΔ σε πλήρη λειτουργία.

Εργαζόμενοι, συνεταιριστές και μέλη της διοίκησης, που τις τελευταίες εβδομάδες έχουν επιδοθεί σε έναν αγώνα δρόμου για να φέρουν σε πέρας την δύσκολη αυτή επιχείρηση για τη σωτηρία της Γεωργοένωσης, **εκφράζουν πλέον ανοιχτά την ανησυχία τους και υπογραμμίζουν ότι «αν δεν γίνουν πράξη σύντομα τα όσα είχαν αποφασιστεί πριν από μερικές εβδομάδες αναφορικά με την δανειοδότηση της Οργάνωσης, τότε, το «λουκέτο» της ΕΑΣΔ θα πρέπει να θεωρείται πλέον βέβαιο.**

Η ρύθμιση που έγινε με την Αγροτική Τράπεζα πριν από μερικές εβδομάδες, έπειτα από την ζωηρή ενασχόληση με το θέμα αυτό τόσο του υπουργού Αιγαίου όσο και των βουλευτών του νομού μας **κ.κ. Τάσου Καραμάριου και Βασίλη Χρύση** αντίστοιχα, σημειώνεται ότι αφορούσε μόνο τα οικονομικά της ΚΑΙΡ η οποία ανήκει σε ποσοστό 80% του μετοχικού κεφαλαίου, στην Γεωργοένωση.

Τόσο ο πρόεδρος της ΕΑΣΔ κ. **Μανώλης Πιτροπάκης** όσο και ο πρόεδρος του σωματείου των εργαζομένων κ. **Μιχάλης Παλαιολόγου**, από την αρχή του περασμένου Δεκεμβρίου, έχουν πραγματοποιήσει περισσότερες από 10 συνεχείς επαφές με στελέχη της ΑΤΕ και αρκετές επίσης με τον πρόεδρο της ΑΤΕ, κατά την διάρκεια των οποίων, αποφασίστηκαν συγκεκριμένες ενέργειες ένθεν κι ένθεν, στο πλαίσιο κοινής συμφωνίας που θα είχε ως τελικό στόχο την δανειοδότηση – στήριξη της ΕΑΣΔ από την Αγροτική Τράπεζα.

Αξίζει να σημειωθεί τέλος ότι το χρονικό όριο και η αντίστροφη μέτρηση για την πλήρη διάλυση της ΕΑΣΔ, με βάση της τελευταίες εκτιμήσεις, **υπολογίζεται σε μικρότερο από δύο μήνες** και αυτό εξαιτίας των συσσωρευμένων χρεών, των αγωγών που έχουν κατατεθεί και των τρομακτικών οικονομικών ανοιγμάτων που έχουν γίνει τους προηγούμενους μήνες.

Κατέρρευσε σπίτι στην Παλιά Πόλη

Από θαύμα σώθηκε 75χρονη ένοικος

Από θαύμα σώθηκε χθες στις 7 το πρωί, μια ηλικιωμένη που διέμενε στην οδό Περικλέους στην Παλιά Πόλη, όταν εξαιτίας των ραγδαίων βροχοπτώσεων, σε συνδυασμό με την παλαιότητα του οικήματος, κατέπεσε τμήμα του σπιτιού.

Η 75 χρονη Ι. Π. ευτυχώς δεν τραυματίστηκε, αλλά ωστόσο υπέστη σοκ και κρίθηκε αναγκαία η μεταφορά της στο νοσοκομείο της Ρόδου όπου και της παρασχέθηκαν οι πρώτες βοήθειες.

Επιτόπου βρέθηκε, κλιμάκιο της Πυροσβεστικής Υπηρεσίας Ρόδου που βοήθησε στο να βγει από το σπίτι με ασφάλεια η ηλικιωμένη και να μεταφερθεί στο νοσοκομείο καθώς επίσης και ο δημοτικός σύμβουλος, επικεφαλής της Δημοτικής Επιχείρησης Καθαριότητας κ. Δημήτρης Καρατζιάς, ο οποίος με συνεργείο του Δήμου, ξεκίνησε τη διαδικασία μεταφοράς του κατεδαφισμένου τμήματος του σπιτιού.

Come play in the Park!

Το παιχνίδι ξεκίνησε στις 17 Δεκεμβρίου!

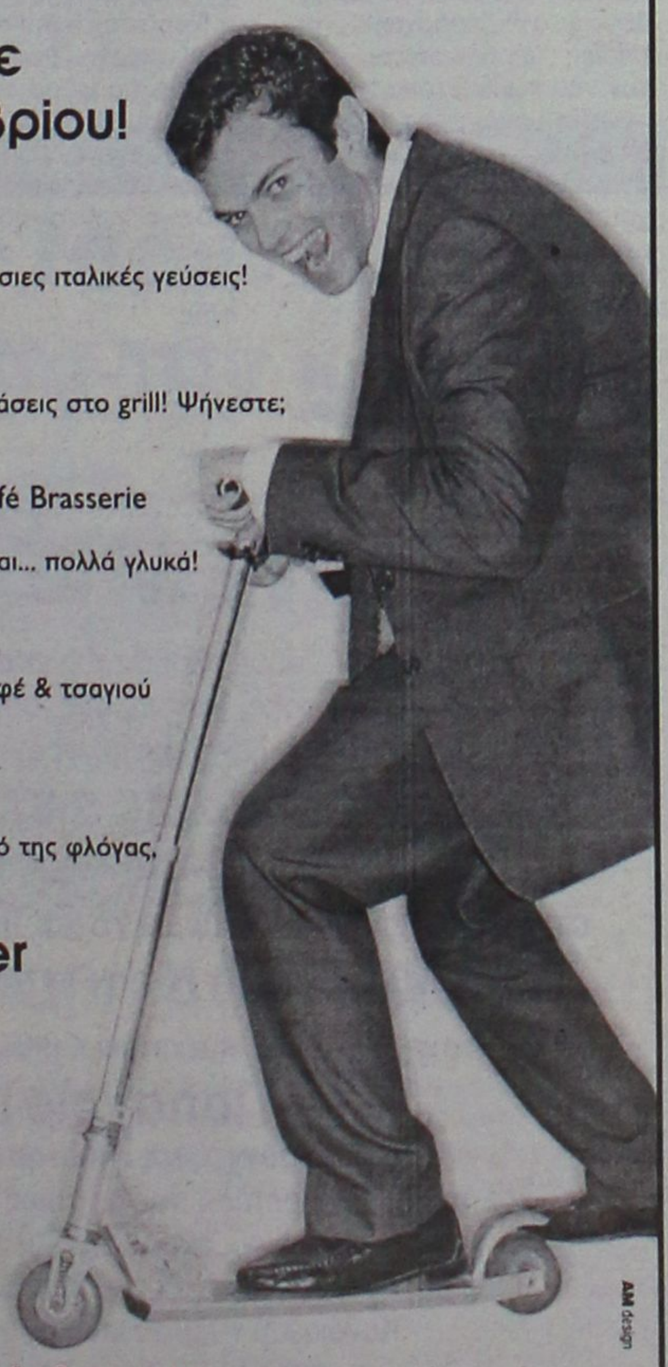

Mama Mia
Κάθε Παρασκευή βράδυ απολαύστε γνήσιες ιταλικές γεύσεις!

Grill Deal
Κάθε Σαββατόβραδο, δελεαστικές προτάσεις στο grill! Ψήνεστε;

Glyko-Mania στο Café Brasserie
Κάθε Κυριακή απόγευμα γλυκά, γλυκά και... πολλά γλυκά!

C&T Time στο L'EPOQUE
Καθημερινά, όλες τις ώρες, ποικιλίες καφέ & τσαγιού από όλο τον κόσμο!

L'EPOQUE Lounge
Κάθε βράδυ αφεθείτε στον αισθησιασμό της φλόγας, των ήχων και του cognac.

Health & Spa Center
Ένας κόσμος ομορφιάς & χαλάρωσης απλώνεται μπροστά σας.

ΔΕΞΙΩΘΕΙΤΕ!
Επαγγελματική συνάντηση; Δεξίωση;
Θα ξεπεράσουμε κάθε προσδοκία σας.

Rodos Park SUITES HOTEL

Rodos Park Suites Hotel
Ρήγα Φεραίου 12, Ρόδος, Τηλ: 22410 89700, Φαξ: 22410 24613
Μέλος των SMALL LUXURY HOTELS OF THE WORLD

AM design

AT7819

ΕΠΙΠΛΑ ΚΟΥΖΙΝΑΣ • ΝΤΟΥΛΑΠΕΣ • ΠΟΡΤΕΣ • ΣΑΛΟΝΙΑ
ΠΑΙΔΙΚΑ

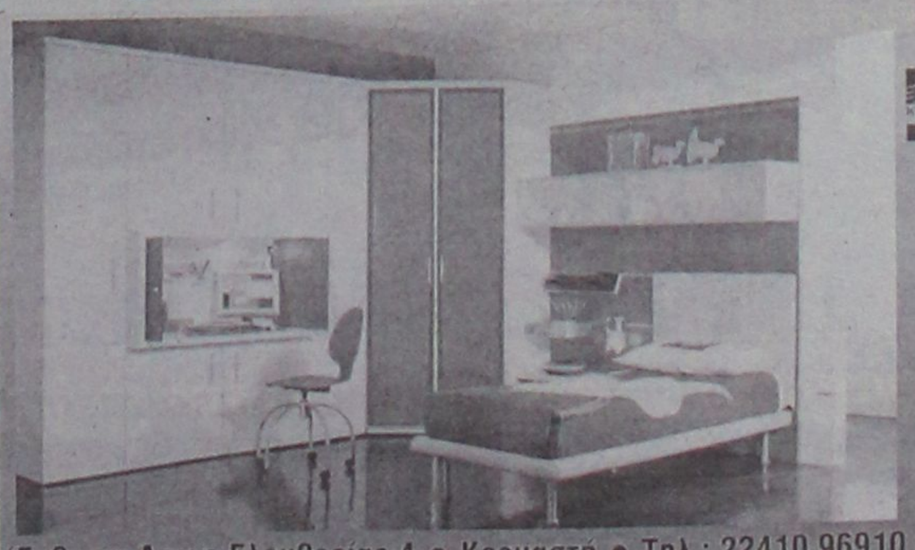

GAZIO import ITALIA • RODI

I Net ISO 9001

Gruppo Industriale Spagnol

AE0131

Εκθεση: Λεωφ.Ελευθερίας 4 • Κρεμαστή • Τηλ.: 22410.96910 Fax: 22410.98323

VISA TRAVEL CLUB

ΒΙΕΝΝΗ

6 ΗΜΕΡΕΣ

ΠΕΡΙΛΑΜΒΑΝΟΝΤΑΙ:
• Αεροπορικά εισιτήρια από Ρόδο μέσω Αθηνών μετ' επιστροφής
• 5 διανυκτερεύσεις σε ξενοδοχείο 4*
• Πρωινό
• Φόροι αεροδρομίων
*** ΠΕΡΙΟΡΙΣΜΕΝΟΣ ΑΡΙΘΜΟΣ ΘΕΣΕΩΝ!!!

ΤΙΜΗ ΑΝΑ ΑΤΟΜΟ
ΣΕ ΔΙΚΛΙΝΟ 530 €

ΡΩΜΗ

5 ΗΜΕΡΕΣ

ΠΕΡΙΛΑΜΒΑΝΟΝΤΑΙ:
• Αεροπορικά εισιτήρια από Ρόδο μέσω Αθηνών μετ' επιστροφής
• 4 διανυκτερεύσεις σε ξενοδοχείο 3*
• Πρωινό
• Φόροι αεροδρομίων

*** ΠΕΡΙΟΡΙΣΜΕΝΟΣ ΑΡΙΘΜΟΣ ΘΕΣΕΩΝ!!!
ΤΙΜΗ ΑΝΑ ΑΤΟΜΟ
ΣΕ ΔΙΚΛΙΝΟ 420€
ΠΡΟΣΦΟΡΑ!!!

ΧΠ 1730

ΑΜ adv.
ΓΙΑ ΠΕΡΙΣΣΟΤΕΡΕΣ ΠΛΗΡΟΦΟΡΙΕΣ ΕΠΙΣΚΕΦΘΕΙΤΕ ΜΑ
(Πλ. Ακαδημίας) Γρ. Λαμπράκη 54,1ος ΟΡΟΦΟΣ
Τηλ: 22410 33282, 22410 25737

Από...τσέκ απ περνά ο δήμαρχος τους "υποψήφιους"

Σε αναμμένα κάρβουνα για τις αντιδημαρχίες

Σίγουροι είναι μόνο οι κ. Γλυνός και Χαραλάμπης με τις ίδιες αρμοδιότητες. Ποιοί άλλοι βρίσκονται στο τραπέζι

Αυτή την εβδομάδα θα τελειώσει το ...καψόνι του δημάρχου Ρόδου κ. Γιαννόπουλου προς τους δημοτικούς συμβούλους της πλειοψηφίας, αφού σύμφωνα με όλες τις ενδείξεις θα προχωρήσει στον διορισμό των αντιδημάρχων, για τις θέσεις των οποίων οι ενδιαφερόμενοι είναι αρκετοί. Όπως είναι γνωστό το καψόνι προκλήθηκε εξαιτίας των κρουσμάτων απειθαρχίας που σημειώθηκαν στις δημαιρεσίες στις αρχές του μήνα κατά την εκλογή των μελών της δημαρχιακής επιτροπής.

Στο διάστημα αυτό ο κ. Γιαννόπουλος είχε την ευκαιρία να σκεφτεί αρκετά πράγματα και να καταλήξει στις αποφάσεις του για τους νέους αντιδημάρχους αλλά τις αποφάσεις αυτές δεν τις έχει εκμυστηρευτεί ούτε και στους πιο στενούς του συνεργάτες.

Γεγονός είναι επίσης ότι στην διάρκεια των προηγούμενων ημερών ο δήμαρχος Ρόδου είχε κατ' ιδίαν συζητήσεις με όλους σχεδόν τους δημοτικούς συμβούλους της πλειοψηφίας και στις συναντήσεις αυτές άκουσε κυρίως τις απόψεις και τις απαιτήσεις των συνεργατών του, ενώ ο ίδιος απέφυγε επιμελώς να ανοίξει τα χαρτιά του, όπως άλλωστε το συνηθίζει.



Ως εκ τούτου καθημερινά κυκλοφορούσαν και κυκλοφορούν νέα σενάρια για τον διορισμό των αντιδημάρχων και για τις γενικότερες αλλαγές στις επιχειρήσεις και στους οργανισμούς του δήμου.

Αυτό που πρέπει να θεωρείται δεδομένο είναι πως οι διορισμοί αντιδημάρχων θα γίνουν αυτή την εβδομάδα εκτός και αν υπάρξει κάποια εμπλοκή από αστάθμητους παράγοντες. Σε ό,τι αφορά τα πρόσωπα που θα καλύψουν τις πέντε θέσεις αντιδημάρχων , οι οποίες προβλέπονται από τον νέο κώδικα (όπως είναι γνωστό μέχρι τώρα οι αντιδήμαρχοι είναι τρεις) οι ανακοινώσεις του δημάρχου αναμένονται να γίνουν μέσα στις αμέσως επόμενες μέρες και πιθανόν, να εμπεριέχουν και το στοιχείο των εκπλήξεων.

Σύμφωνα με τις εκτιμήσεις που υπάρχουν δεδομένου ότι ο κ. Γιαννόπουλος δεν έχει αποκαλύψει σε κανέναν τις προθέσεις του, οι σίγουροι για τις θέσεις των αντιδημάρχων είναι μόνο **οι κ.κ. Νίκος Χαραλάμπης και Μανόλης Γλυνός** στους οποίους ο δήμαρχος θα αναθέσει τις ίδιες αρμοδιότητες. Ο μεν κ. Χαραλάμπης θα είναι υπεύθυνος για την εμφάνιση της πόλης, ο δε κ. Γλυνός για τον τομέα Πρόνοιας.

Για τις υπόλοιπες τρεις θέσεις τα πάντα είναι ανοικτά, αφού η επιλογή και οι αρμοδιότητες που θα δοθούν είναι συνάρτηση πολλών παραγόντων.

● Ουσιαστικά βέβαια οι μνηστήρες των τριών άλλων θέσεων **είναι η κ. Μαρίνα Μπόνη, ο κ. Κάλλιστος Διακογεωργίου, ο κ. Αριστοτέλης Ηρακλείδης, η κ. Λιλή Χριστοφάκη, ο κ. Μανόλης Αντώνογλου και ο κ .Περικλής Μαντάλης .**

Παρά τα σχετικά σενάρια δεν υπάρχει θέμα για τον πρώην πρόεδρο του δημοτικού συμβουλίου κ. Γιάννη Τσιγάρο, ενώ είναι απίθανο να συμπεριληφθεί στον κατάλογο των αντιδημάρχων κάποιος άλλος από τους συμβούλους της πλειοψηφίας.

Όποιες και να είναι πάντως οι αποφάσεις του δημάρχου είναι σχεδόν βέβαιο ότι θα προκαλέσουν δυσαρέσκειες σε κάποιους εκ των δημοτικών συμβούλων. Τις δυσαρέσκειες αυτές ο κ. Γιαννόπουλος θα επιχειρήσει να τις εξουδετερώσει με τους διορισμούς προέδρων στους οργανισμούς και στις επιχειρήσεις που εκ των πραγμάτων αποτελούν σημαντικά πόστα εξουσίας. Για την δημοτική επιχείρηση ΡΟΔΑ προορίζεται ο κ. Δημήτρης Καρατζιάς ενώ για την ΑΔΕΚΤ κυκλοφορούν αρκετά σενάρια και ακούγονται τα ονόματα τριών τουλάχιστον δημοτικών συμβούλων. Ανεξάρτητα της επιλογής προσώπων το μεγάλο ζήτημα που φαίνεται να απασχολεί τον δήμαρχο Ρόδου είναι η προσπάθεια να δώσει άλλους ρυθμούς στην λειτουργία της δημοτικής μηχανής. Επιδιώκει όπως άλλωστε έχει δηλώσει και ο ίδιος να υπάρξει μια διαφορετική αντίληψη στην προσέγγιση και αντιμετώπιση των προβλημάτων της καθημερινότητας που αντιμετωπίζουν οι κάτοικοι της πόλης, θεωρώντας πως στον τομέα αυτό υπάρχει υστέρηση και δικαιολογημένα παράπονα.

Πιθανόν από την πορεία της προσπάθειας αυτής και κυρίως τα αποτελέσματά της, θα εξαρτηθεί η απόφαση του κ. Γιαννόπουλου να είναι ή όχι υποψήφιος εκ νέου στις δημοτικές εκλογές του 2006. Για το ζήτημα όμως αυτό οι αποφάσεις θα παρθούν το καλοκαίρι του 2006 αφού συνεκτιμηθούν και πολλοί άλλοι παράγοντες.

«Πρώτο σε Ευρώπη και Αμερική»

ΓΙΕΓΚΕΡΜΑΪΣΤΕΡ

Ενα και Μοναδικό

56 Βότανα...

Το τέλειο σφηνάκι
Με γεύση που διαρκεί!



JÄGERMEISTER
Παγωμένο σφηνάκι... Δώρο απόλαυσης!

JÄGER-TONIC
40 ml Γιέγκερμαϊστερ, σε ποτήρι - σωλήνα, προσθέτουμε μία φέτα λεμόνι και γεμίζουμε το ποτήρι με TONIC WATER

ΑΕ0107

ΕΝΗΜΕΡΩΣΗ

Ενημερώνουμε όλους τους **επαγγελματίες** της Ρόδου
λογιστές, δικηγόρους, συμβολαιογράφους,
ζωγράφους, ξενοδοχεία, φροντιστήρια, σχολεία κ.λπ.
ότι το **ΟΙΚΟΝΟΜΙΚΟ ΒΙΒΛΙΟΧΑΡΤΟΠΩΛΕΙΟ**
του κ. **ΜΑΛΙΑΚΑ ΜΑΝΩΛΗ**
στην οδό **Αγίων Αναργύρων 76** και **Ρόδου-Λίνδου** δίπλα στο **ΙΚΑ**
ΣΤΑΜΑΤΗΣΑΝ την λειτουργία τους **στις 31/12/04**
Η δραστηριότητα των παραπάνω βιβλιοχαρτοπωλείων συνεχίζεται
στην οδό **Παπαχριστοδούλου 30**
σε **σύγχρονες εγκαταστάσεις 400 τ.μ.**
για καλύτερη εξυπηρέτηση σας σε **τιμές αποθήκης, χονδρικής** στα είδη
γραφείου, αναλώσιμα υλικά, φωτοτυπίες,
σφραγίδες, βιβλιοδεσίες κ.λπ.
Καθώς και **τμήμα λιανικής** για ότι χρειάζονται
οι μαθητές δημοτικού, γυμνασίου, λυκείου
Για τις παραγγελίες σας στο Τηλ.-Fax: 2241024682,
6932570052 Κώστας Π. Κυριάκος

ΑΕ0140

Για δημιουργία εντυπώσεων

Μπαράζ "εγκαινίων" από τον κ. Μαχαιρίδη

Εχει καταστρώσει σχέδιο δράσης για ανατροπή του αρνητικού κλίματος

Πολιτική αντεπίθεση, για να ανατρέψει το αρνητικό κλίμα που έχει προκληθεί στην κοινή γνώμη της περιοχής μας για την γενικότερη δράση και πολιτική των δύο ετών της θητείας του, ετοιμάζεται να εξαπολύσει ο νομάρχης Δωδεκανήσου κ. Γιάννης Μαχαιρίδης ο οποίος ήδη έχει καταστρώσει το σχέδιο δράσης και την στρατηγική του για το επόμενο χρονικό διάστημα.

Επειδή μάλιστα θεωρεί πως η περίοδος αυτή είναι ιδιαίτερα κρίσιμη για την δημιουργία είτε θετικών είτε αρνητικών εντυπώσεων δίνει ιδιαίτερο βάρος στο θέμα-αυτό τόσο ο ίδιος όσο και οι συνεργάτες του.

Αιχμή του δόρατος αυτής της στρατηγικής είναι τα έργα που έχουν γίνει τα τελευταία δύο χρόνια για τα οποία θα υπάρξουν αρκετά και αναλυτικά στοιχεία μέσα στο επόμενο χρονικό διάστημα.

Η αρχή θα γίνει σε ειδική εκδήλωση που θα πραγματοποιηθεί στις αρχές Φεβρουαρίου, στην διάρκεια της οποίας θα γίνει απολογισμός του συνόλου των έργων και των δραστηριοτήτων της νομαρχιακής αυτοδιοίκησης σε όλους τους τομείς.

Η εκδήλωση θα έχει πανηγυρικό χαρακτήρα και



στην διάρκειά της θα γίνουν και ανακοινώσεις για τις προτεραιότητες που θα υπάρξουν τα δύο επόμενα χρόνια, τόσο για την Ρόδο όσο και για τα άλλα νησιά του νομού.

Στο πλαίσιο αυτό εντάσσεται και το μπαράζ εγκαινίων έργων που έχει προγραμματιστεί για τις επόμενες εβδομάδες, με αρχή τα βιοκλιματικά σχολεία ενώ θα ακολουθήσουν και άλλα έργα με τον ίδιο πάντως στόχο.

Με τον τρόπο αυτό ο κ. Μαχαιρίδης θεωρεί ότι θα εξισορροπήσει τις εντυπώσεις από την επίθεση που πρόκειται να εξαπολύσει η παράταξη της μειοψηφίας, τα στελέχη της οποίας δηλώνουν αποφασισμένα να προχωρήσουν σε δυναμική αντιπολίτευση και σε όλα τα επίπεδα.

Την πρόθεσή τους αυτή την έχουν κάνει άλλωστε γνωστή με ανακοίνωση που εξέδωσε η παράταξη της Νομαρχιακής Αναγέννησης πριν από μερικές μέρες **στην οποία τονιζόταν με έμφαση πως η περίοδος χάριτος για τον κ. Μαχαιρίδη έχει τελειώσει.**

Σε δεύτερη φάση πάντως θα πρέπει να αναμένεται πολιτική αντιπαράθεση και από την πλευρά της νομαρχιακής αρχής. Συνεργάτες του κ. Μαχαιρίδη έχουν εισηγηθεί κάτι τέτοιο θεωρώντας πως υπάρχουν πολλά στοιχεία από την θητεία του κ. Σάββα Καραγιάννη που αποτελούν όχι μόνο μέτρο σύγκρισης με την σημερινή νομαρχιακή αρχή αλλά και προσφέρονται για κριτική κλπ.

Αυτό όμως θα εξαρτηθεί από το εάν και κατά πόσο θα είναι εκ νέου υποψήφιος ο κ. Καραγιάννης και αν θα έχει την υποστήριξη της Νέας Δημοκρατίας. Για αυτό και αναμένεται με ιδιαίτερο ενδιαφέρον το τι θα γίνει στο συνέδριο της Νομαρχιακής Αναγέννησης από τις αποφάσεις του οποίου θα προσδιοριστεί και η περαιτέρω στάση της νομαρχιακής αρχής για λόγους που εύκολα αντιλαμβάνεται κανείς.

Σε εκδήλωση του Βενετοκλείου

Ομιλία για τσουνάμι και σεισμούς από τον κ. Λέκκα

Ο καθηγητής Γεωλογίας κ. Ευθύμιος Λέκκας θα είναι καλεσμένος από το Σύλλογο Αποφοίτων Βενετοκλείου Γυμνασίου Ρόδου, στην κοπή της βασιλόπιτάς του σήμερα το βράδυ.

Ο κ. Λέκκας θα μιλήσει για τα κύματα τσουνάμι και τους σεισμούς.

Για το θέμα εκδόθηκε η ακόλουθη ανακοίνωση:

Προσκαλούμε τους αποφοίτους και τους φίλους του ιστορικού μας σχολείου Βενετοκλείου Γυμνασίου στην κοπή της πίτας την Κυριακή 23/1/05 που θα γίνει στο ξενοδοχείο Mediterranean στις 7 μ.μ.

Επ' ευκαιρία θα μιλήσει και θα αναλύσει το θέμα των σεισμικών δονήσεων, καταστροφών, τρόπων διασώσεων και παλιρροιακών φαινομένων όπως το τσουνάμι ο καθηγητής Γεωλογίας κ. Ευθύμιος Λέκκας. Θα τιμηθούν το άξιο τμήμα της ΕΜΑΚ για την εν γένει προσφορά τους στο κοινωνικό γίγεσθαι και οι καταξιωμένοι συμπολίτες μας Αφοί Καβάσιλα για την σημαντική προσφορά τους στο γυμνάσιό μας.

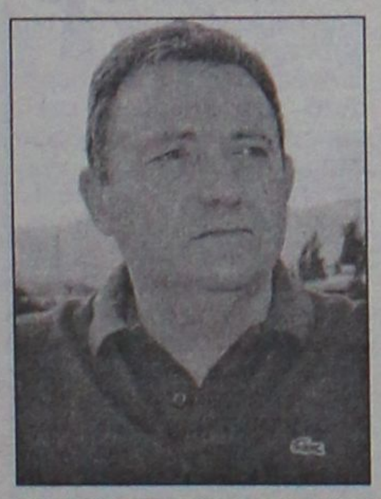

Κατά την διάρκεια της εκδήλωσης της πίτας θα προσφερθούν καφές μετά εδεσμάτων.

Η χορωδία του Δήμου Ροδίων θα τραγουδήσει τα κάλαντα, τραγούδια σχολικά και άλλα.

Βλάβη στο "Blue Star"

Πρόβλημα με το υδραυλικό σύστημα της εσωτερικής ράμπας στο γκαράζ των ιχ. αυτοκινήτων, αντιμετώπισε χθες το πρωί το πλοίο Μπλου Σταρ, αλλά ωστόσο αντιμετωπίστηκε όμως άμεσα από τους αρμόδιους τεχνικούς.

Οι αρμόδιοι της εταιρίας για να εξυπηρετήσουν τους οδηγούς των ιχ. οχημάτων, που είχαν «εγκλωβιστεί» στον πρώτο όροφο του γκαράζ για χρονικό διάστημα 40 περίπου λεπτών, εξέτασαν ακόμα και το ενδεχόμενο να χορηγήσουν ενοικιαζόμενα αυτοκίνητα σε 24 περίπου ιδιοκτήτες, ωστόσο όμως το πρόβλημα ξεπεράστηκε άμεσα.

Ακολούθησε σχετικός έλεγχος από αρμόδιο κλιμάκιο λιμενικών, το οποίο επιβεβαίωσε την αποκατάσταση της βλάβης δίνοντας έτσι την σχετική άδεια για τον απόπλου του σκάφους από το λιμάνι της Ρόδου.

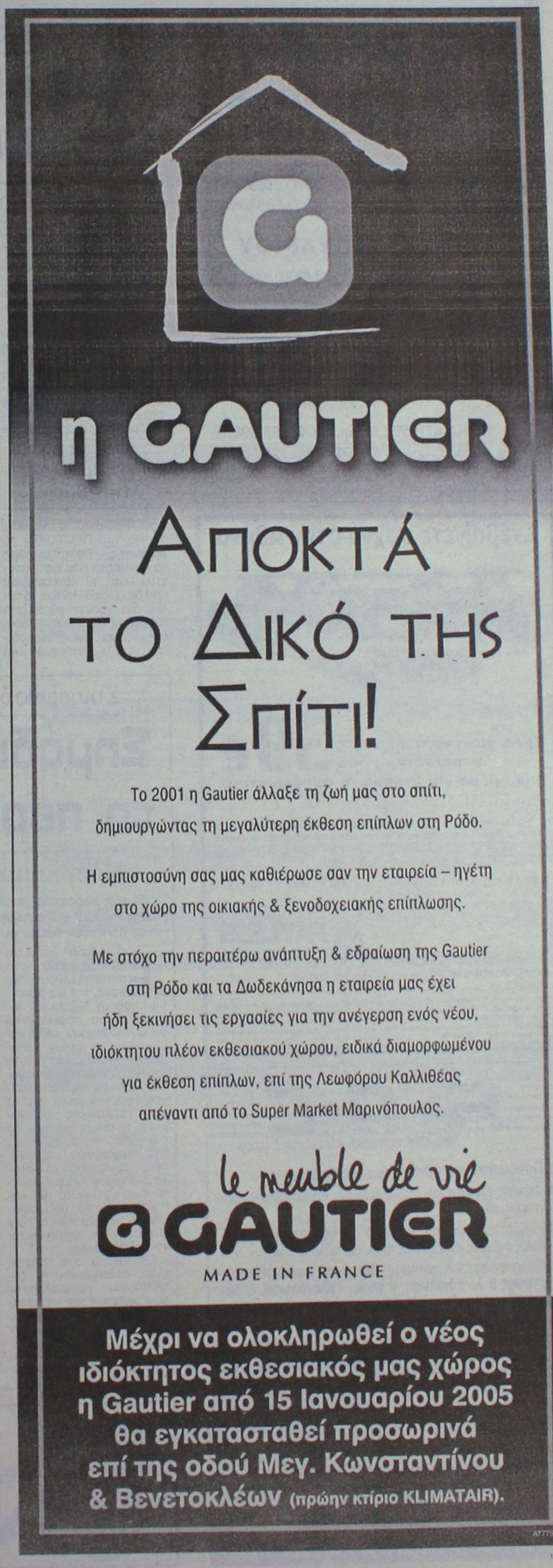

ΚΥΝΗΓΑΚΗΣ

ΞΥΛΙΝΟΣ ΕΠΑΓΓΕΛΜΑΤΙΚΟΣ-ΟΙΚΙΑΚΟΣ ΕΞΟΠΛΙΣΜΟΣ

Σας περιμένουμε στην
12η Διεθνή Εκθεση EXPRO 2005
ξενοδοχειακού-επαγγελματικού εξοπλισμού

ΑΠΟ 28 ΙΑΝΟΥΑΡΙΟΥ
έως 31 ΙΑΝΟΥΑΡΙΟΥ 2005

Στο εκθεσιακό κέντρο
ΕΚΕΠ/12ο χλμ. εθνικής οδού Αθηνών-Λαμίας

ΕΡΓΟΣΤΑΣΙΟ: ΟΡΦΕΩΣ 186-ΡΟΥΦ-ΑΘΗΝΑ • ΤΗΛ.: 2103468858

ΥΠΟΚΑΤΑΣΤΗΜΑ: 3ο χλμ. ΛΕΩΦ. ΚΑΛΛΙΘΕΑΣ-ΡΟΔΟΣ • ΤΗΛ.: 2241067766

ΑΕ0144

Ανεβαίνετε συχνά στην Αθήνα;

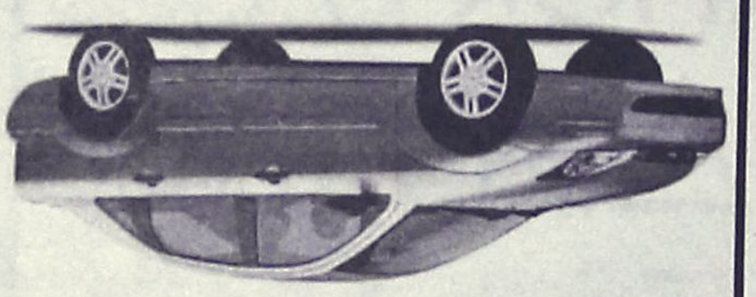

Τότε, γιατί να πληρώνετε περισσότερα από 39€ την ημέρα για ενοικίαση αυτοκινήτου;

Η PAYLESS φέρνει τα πάνω-κάτω στην ενοικίαση αυτοκινήτου, προσφέροντας σε όλους τους Ροδίτες που επισκέπτονται την Αθήνα, τις χαμηλότερες τιμές της αγοράς! Κάνετε σήμερα την κράτησή σας και η PAYLESS θα σας περιμένει στο αεροδρόμιο ΕΛΕΥΘΕΡΙΟΣ ΒΕΝΙΖΕΛΟΣ με το αυτοκίνητο που θα επιλέξετε!

Καλέστε τώρα το τοπικό κέντρο κρατήσεων της PAYLESS στο: **800 11 82311*** ή μιλήστε με τον ταξιδιωτικό σας πράκτορα!

XT12567

PAYLESS CAR RENTAL

*Για κλήσεις από κινητά καλέστε 22410 82311

PAYLESS CAR RENTAL GREECE - Δραγωνέα 5 - Μαρκόπουλο Αττικής - Τηλ: 22990 63211

ΓΕΝΙΚΟΙ ΟΡΟΙ ΕΝΟΙΚΙΑΣΗΣ ΑΥΤΟΚΙΝΗΤΟΥ: Η προσφορά κερδίζει για κρατήσεις από κατοίκους της Ρόδου που ταξιδεύουν στην Αθήνα μέσω του αεροδρομίου ΕΛΕΥΘΕΡΙΟΣ ΒΕΝΙΖΕΛΟΣ για το χρονικό διάστημα μεταξύ 20/01/2004 έως 30/04/2004. Η παραπάνω τιμή αφορά ενοικίαση 1 εβδομάδας αυτοκινήτου Fiat Punto ή Hyundai Accent με κλιματισμό και radio CD, συμπεριλαμβάνει ελεύθερα χιλιόμετρα και ασφάλιση CDW και κλοπών με χρήση πιστωτικής κάρτας. Η προσφορά δεν μπορεί να συνδυαστεί με άλλες προσφορές που κατά καιρούς παρέχει η PAYLESS CAR RENTAL GREECE. Ο ενοικιαστής πρέπει να είναι άνω των 23 ετών και να είναι κάτοχος άδειας οδήγησης για τουλάχιστον 1 έτος. Διάφορες χρεώσεις ανάλογα με τον τόπο παράδοσης του αυτοκινήτου μπορεί να ισχύσουν.

F•P•C
FITNESS PERSONAL CLUB

- **Προσωπική εκγύμναση** και παρακολούθηση
- Ακριβής έλεγχος και αξιολόγηση των προπονητικών προγραμμάτων
- Ατομικά προγράμματα προπόνησης σύμφωνα με τις προσωπικές ανάγκες και ιδιαιτερότητες των αθλουμένων
- Πλήρες ασκησιολόγιο για α: **βελτίωση φυσικής κατάστασης** β: **λιποδιάλυση**, γ: **μυϊκή ενδυνάμωση**, δ: **σύσφιξη**, ε: **ευεξία**
- Προγράμματα **PILATES** για πολύπλευρη και πληρέστερη βελτίωση των φυσικών ικανοτήτων μέσα από πρωτότυπες προπονητικές μεθόδους και ασκήσεις
- **Σάουνα, χαμάμ, jacuzzi, μασάζ**

Δώσε... προσωπικό νόημα στη γυμναστική σου

ΥΠΕΥΘΥΝΟΙ:
Χαραλαμπόπουλος Βλάσης & Αντώνογλου Θανάσης
Απόφοιτοι τμήματος Επιστήμης Φυσ. Αγωγής και Αθλητισμού Α.Π.Θ.

ΑΕ031

Συρακουσών 12, Καρακόνερο • τηλ. 2241078993

Σε συνεργασία με τουριστικά πρακτορεία

Νέα διαφημιστική καμπάνια για τους εκδρομείς μαθητές

Αντίπαλες της Ρόδου οι χώρες του εξωτερικού!

Σε νέες βάσεις τίθεται από φέτος, η διαφημιστική εκστρατεία της Ρόδου, για την προσέλκυση μαθητών, με σκοπό την πραγματοποίηση των πενθήμερων σχολικών τους εκδρομών.

Της **Βαρβάρας Μπογδάνου**

Ηδη έγιναν τα πρώτα βήματα προς αυτή την κατεύθυνση, και όπως δείχνουν τα πράγματα, η τακτική αυτή, θα αποτελέσει τον πολιορκητικό κριό για να διατηρηθεί η Ρόδος, μέσα στους δημοφιλείς προορισμούς, και γιατί όχι, να ανακτήσει το χαμένο έδαφος των τελευταίων ετών.

Σύμφωνα με όσα δήλωσε στη "Ροδιακή" ο γενικός δ/ντής του ΠΡΟΤΟΥΡ **κ. Μπάμπης Παλογιαννίδης** τα μηνύματα που εισπράτονταν και οι καταστάσεις που διαμορφώνονταν τα τελευταία χρόνια γύρω από τον προορισμό της Ρόδου, ανάγκασαν τους αρμόδιους, να υιοθετήσουν νέα φιλοσοφία, στη διεκδίκηση εκδρομέων μαθητών.



Συγκεκριμένα φέτος ο ΠΡΟΤΟΥΡ και γενικά το νησί μας, θα αποφύγει την τακτική της τηλεοπτικής διαφήμισης, μέσω **spots** και θα υιοθετήσει την προώθηση της Ρόδου, μέσω των **τουριστικών πρακτόρων.**

Παρ' όλα αυτά έγινε ενημέρωση ήδη στα Λύκεια και τα 15 μελή συμβούλιά τους για τη διεξαγωγή εκδρομών στο νησί μας, αλλά το κύριο βάρος θα δοθεί στις συνεννοήσεις με τα τουριστικά γραφεία.

Οπως παρατηρήθηκε ειδικότερα, τα τελευταία 2-3 χρόνια, αμέσως μετά το ξεκίνημα της διαφημιστικής εκστρατείας της Ρόδου, με ευρηματικά και προσεγμένα spots, εμφανιζόταν μία μερίδα ανταγωνιστών, η οποία θέλοντας να δυναμιτίσει την προσπάθεια, δημιουργούσε ένα άσχημο κλίμα.

Τότε έκαναν την εμφάνισή τους, δημοσιεύματα, δηλώσεις και εκπομπές μέσω των οποίων παρουσιαζόταν η Ρόδος, με τα χειρότερα σχόλια, και ξεσκήκωναν θύελλα αντιδράσεων.

Ολως περιέργως οι πάντες κάθε τέτοια εποχή κάτι είχαν να θυμηθούν και να πούν για την κακή Ρόδο, με αποτέλεσμα να δυσφημίζεται το νησί και να δημιουργείται αναστάτωση, με τις αναμενόμενες επιπτώσεις.

Μετά απ' αυτά λοιπόν, οι αρμόδιοι αποφάσισαν να κάνουν την εκστρατεία τους, αθόρυβα, και συγκεκριμένα ήρθαν σε συνεννόηση με περίπου **55 πρακτορεία της Βορείου Ελλάδας και κυρίως της Θεσσαλονίκης** και αποφασίστηκε τα ίδια τα γραφεία να κάνουν τη διαφήμιση, προωθώντας στις πωλήσεις τους προς τους μαθητές τη Ρόδο. Μάλιστα ως bonus θα δοθεί στα γραφεία, ένα ταξίδι γνωριμίας για τη Ρόδο, ώστε να γνωρίσουν το νησί και το τουριστικό του προϊόν από κοντά. Πάντως το πιο σημαντικό απ' αυτή τη συμφωνία είναι ότι **τα πρακτορεία θα προωθήσουν το νησί μας, και για τις διακοπές του Πάσχα στους έλληνες της Βορείου Ελλάδας.**

Εκείνο όμως που δεν πρέπει να ξεχνάμε είναι ότι μεγάλος αντίπαλος της Ρόδου, όπως επεσήμανε και ο κ. **Παλογιαννίδης,** αποδεικνύεται όχι άλλος προορισμός εντός Ελλάδας, αλλά οι χώρες του εξωτερικού για τις οποίες διατίθενται 7 μέρες.

Υπενθυμίζεται ότι πρόσφατα ο νομάρχης **Γ. Μαχαιρίδης** είχε στείλει στην υπουργό Παιδείας επιστολή, ζητώντας, να καθιερωθούν 7 ημέρες διάρκειας εκδρομείς αντί 5ήμερης, που ισχύει σήμερα, καθώς η ιδιομορφία της περιοχής αποτελεί για τους μαθητές εμπόδιο, στην μετακίνηση.

Πάντως, οι υπεύθυνοι σε τοπικό επίπεδο, προγραμματίζουν διάφορα δρώμενα για το διάστημα που οι μαθητές θα βρίσκονται στη Ρόδο. Η διάρκεια των εκδρομών θα είναι 3 εβδομάδες· θα ξεκινήσουν στις αρχές Απριλίου και θα ολοκληρωθούν τη Μεγάλη Δευτέρα.

Συμφωνούν σ' αυτό όλοι οι παράγοντες

Σημάδια βελτίωσης για τη περίοδο του 2005...

Προβλήματα στα ξενοδοχεία της πόλης

Οικτρή χαρακτήρισε την κατάσταση στα ξενοδοχεία της Ρόδου, ο β' αντιπρόεδρος της ΕΞΡ κ. Λευτέρης Βογιατζής, με δηλώσεις του στη "Ροδιακή", επισημαίνοντας ότι έχουν πλέον συσσωρευθεί πολλά προβλήματα.

Ειδικότερα τονίζει ότι δεν μπορούν να ανταπεξέλθουν στα έξοδά τους, και θα πρέπει να ληφθούν άμεσα και σοβαρά μέτρα προκειμένου να μην κλείσουν, αλλά κυρίως για να έχουν προοπτική. Αναφορικά με τη φετινή τουριστική περίοδο, δήλωσε ικανοποιημένος από την καλή πορεία της Γερμανικής οικονομίας, η οποία μπορεί να οδηγήσει σε αναβάθμιση της τουριστικής της αγοράς, όμως μέχρι το καλοκαίρι έχουμε ακόμα αρκετό καιρό γι' αυτό και κάποια ζητήματα που αφορούν την λειτουργία των ξενοδοχείων, επιβάλλεται να λυθούν άμεσα.

Ειδικότερα ο **κ. Βογιατζής,** επισημαίνει τα ζητήματα των περιβαλλοντικών μελετών και της στατικότητας των κτιρίων, του ύψους των ασφαλίστρων κλπ.

Οσο για τα μηνύματα που έρχονται από τις διάφορες ευρωπαϊκές χώρες για τη φετινή τουριστική περίοδο, είναι βέβαια καλά, όμως κανένας δεν φαίνεται να παίρνει το ρίσκο να κάνει σαφείς προβλέψεις και εκτιμήσεις. Την ίδια άποψη έχει και ο πρώην πρόεδρος του ΕΟΤ **κ. Γιάννης Στεφανίδης** ο οποίος με δηλώσεις του στη "Ροδιακή" τόνισε ότι φαίνονται κάποια σημάδια βελτίωσης για φέτος, όμως είναι ακόμα πολύ νωρίς για να μιλήσει με βεβαιότητα.

ΤΑ ΕΝΟΙΚΙΑΖΟΜΕΝΑ

Στα ίδια με τα περυσινά επίπεδα εκτιμά ότι θα κινηθεί ο τουρισμός στο Φαληράκι, ο πρόεδρος του συλλόγου των ενοικιαζομένων δωματίων **κ. Π. Τοκούζης.**

Τα μηνύματα δεν είναι ιδιαίτερα ευθαρυντικά και φυσικά οι πολλές καλές εποχές με τα συμβόλαια και τις άφθονες προκαταβολές είναι πλέον παρελθόν, για τους ιδιοκτήτες των ενοικιαζομένων δωματίων. Η κατάσταση θα ξεκαθαρίσει τον Απρίλιο με Μάιο, όμως οι επιχειρηματίες, έχουν συνηθίσει τα τελευταία 3 χρόνια να δέχονται ακυρώσεις ακόμα και 1 μήνα πριν, και μάλιστα χωρίς να έχουν δεχτεί ούτε προκαταβολές.

Αναφορικά με το θέμα αυτό **ο κ. Τοκούζης** επεσήμενε ότι όλοι όσοι δραστηριοποιούνται στο χώρο, πρέπει να αναβαθμίσουν τις υπηρεσίες τους και να μην περιμένουν πια από τα πρακτορεία να φέρουν έτοιμους πελάτες.

Φυσικά θα πρέπει να ξεχαστεί το μονοπώλιο με τους Αγγλους τουρίστες, το οποίο μόνο κακό έφερε στο Φαληράκι και να γίνει στροφή και προς άλλες αγορές. Αυτό σε ένα βαθμό εφαρμόζεται τελευταία και οι τουρίστες από **Πολωνία, Τσεχία** κλπ. που παραθερίζουν εκεί αποδεικνύονται καλοί πελάτες, δεν κάνουν ζημιές και δε δημιουργούν προβλήματα.



ΕΜΠ0036 πλαίσιο

Και σε αποκλειστικότητα τα έπιπλα elementi

Λύσεις για την κουζίνα, το σαλόνι, την κρεβατοκάμαρα ή ακόμη και για τον κήπο σας.

Μικροεπιλογές Επίπλων

Λεωφ. Ελευθερίας 20 Κρεμαστή - Τηλ.: 93364

Μετά από συντονισμένες προσπάθειες

Εξαρθρώθηκε σπείρα αναλήψεων από ΑΤΜ!

Το θέμα είχε απασχολήσει και τις τοπικές αρχές μετά από καταγγελίες παθόντων

Μια σοβαρή περίπτωση απάτης σε βάρος καταθετών τραπεζών με είσπραξη χρημάτων από Μηχανήματα Αυτόματης Ανάληψης, με πλαστές κάρτες, κατάφεραν να αποκαλύψουν στην Αττική, υπάλληλοι ειδικής υπηρεσίας τραπεζών, σε συνεργασία με την Ασφάλεια.

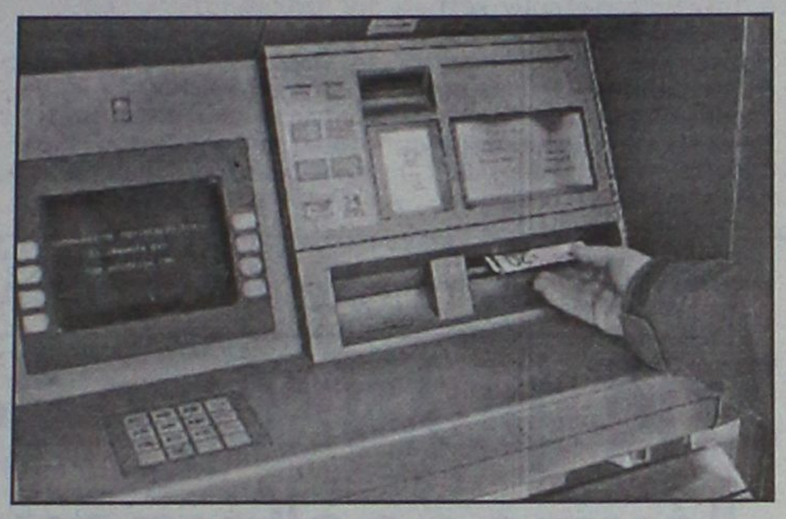

Η υπόθεση, που ερευνάται εξονυχιστικά, έχει απασχολήσει το τελευταίο χρονικό διάστημα και τις αρμόδιες αρχές της περιοχής μας, καθώς στον αρμόδιο εισαγγελέα Ρόδου έχουν κατατεθεί και σχετικές μηνύσεις για διάφορες αντίστοιχες περιπτώσεις Ροδίων καταθετών, από τους λογαριασμούς των οποίων έκαναν... φτερά μικρά και μεγάλα ποσά. Η τελευταία περίπτωση συμπολίτη μας, που έπεσε θύμα «απώλειας ποσού από τον λογαριασμό του» σημειώθηκε την περασμένη εβδομάδα και μάλιστα σε πλήρη εξέλιξη βρίσκεται σχετική εισαγγελική έρευνα, που έχει ανατεθεί σε αρμόδιους αξιωματικούς της Υποδιεύθυνσης Ασφαλείας Ρόδου.

ΠΩΣ ΛΕΙΤΟΥΡΓΟΥΣΕ Η ΣΠΕΙΡΑ

Σύμφωνα με όσα ανακοινώθηκαν, τα μέλη της διεθνούς σπείρας, δρούσαν με τη μέθοδο του skimming, υπέκλεπταν από τα μαγνητικά πεδία των καρτών αναλήψεως τα στοιχεία τους, τοποθετώντας μηχανισμούς στις υποδοχές των ΑΤΜ των Τραπεζών και αντίγραφα πληκτρολογίου προσαρμοσμένα επί του γνησίου του ΑΤΜ, για την υποκλοπή του PIN.

Ακολούθως δημιουργούσαν αντίγραφα των καρτών εγγράφοντας τα υποκλαπέντα στοιχεία στη μαγνητική γραμμή της πλαστής κάρτας και έκαναν αναλήψεις χρημάτων εν αγνοία των δικαιούχων των καρτών.

Η εξάρθρωση της σπείρας έγινε το πρωί όταν υπάλληλοι ειδικής υπηρεσίας Τράπεζας στην οποία είχε καταγγελθεί απάτη σε δεκάδες κάρτες, αντελήφθησαν την προσπάθεια ανάληψης χρημάτων από κάρτα που είχε τεθεί σε παρακολούθηση. Ειδοποίησαν την Αμεση Δράση και η ειδική υπηρεσία οικονομικών εγκλημάτων της Ασφάλειας και αστυνομικοί συνέλαβαν ένα νεαρό ο οποίος εκείνη τη στιγμή με πλαστή κάρτα προσπαθούσε να εισπράξει από ΑΤΜ το ποσό των 1000 ευρώ.

Όπως διαπιστώθηκε μετά από σωματική έρευνα που του έγινε, κατείχε αποδείξεις ανάληψης χρημάτων ποσού 6.600 ευρώ ενώ σε έρευνα που έγινε στο σπίτι του βρέθηκαν και κατασχέθηκαν 225 πλαστές κάρτες με μαγνητική γραμμή με τις οποίες είχαν γίνει αναλήψεις το συνολικό ποσό των οποίων, μέχρι τώρα ανέρχεται σε 57.840 ευρώ ενώ κατασχέθηκαν 37.500 ευρώ και ένας φορητός ηλεκτρονικός υπολογιστής.

Ο συλληφθείς με τη σε βάρος του σχηματισθείσα δικογραφία οδηγήθηκε στον εισαγγελέα Πλημμελειοδικών Αθηνών.

Με απόφαση του Συλλόγου Γονέων

Ιδιωτική αστυνομία σε σχολείο της Κω!

Προστασία των μαθητών από εξωσχολικούς

Ιδιωτικό αστυνομικό προσέλαβαν οι σύλλογοι γονέων και κηδεμόνων των γυμνασίων της Κω για να προστατεύσουν τα παιδιά τους από τους εξωσχολικούς!

Η δη ο "σεκιουριτάς" έχει αναλάβει καθήκοντα και πιθανόν το μέτρο αυτό να επεκταθεί και σε άλλα σχολεία της περιοχής μας.

Είναι γνωστό άλλωστε, ότι ειδικά στη Ρόδο, έχουν καταγραφεί εδώ και χρόνια αρκετά προβλήματα, γι' αυτό και κατά καιρούς ύστερα από σχετικές διαμαρτυρίες εντείνονται τα μέτρα αστυνόμευσης εξώ από τα σχολεία με περιπολίες κλπ.

Οι σύλλογοι γονέων και κηδεμόνων των γυμνασίων της Κω (1ου και 2ου) αποφάσισαν να προχωρήσουν στην πρόσληψη ιδιωτικού αστυνομικού, υπό το βάρος των προβλημάτων. Μέχρι και "βαποράκια" που ήθελαν να πουλήσουν ναρκωτικά εντοπίστηκαν στον χώρο του σχολείου, γεγονός που προκάλεσε εύλογη αναστάτωση. Οπως συγκεκριμένα δήλωσε στην εφημερίδα "Σταθμός" της Κω ο πρόεδρος του συλλόγου γονέων και κηδεμόνων του 2ου Γυμνασίου κ. Μιχ. Πέλεκης παρατηρήθηκαν "βαποράκια" στα κάγκελα της πίσω πλευράς. Υπάρχουν και καταγγελίες από καθηγητές και γονείς, σημείωσε. Σε ερώτηση αν ενημερώθηκαν: η Αστυνομία και η Διεύθυνση Δευτεροβάθμιας Εκπαίδευσης Β. Συγκροτήματος, η κ. Βαρκά, πρόεδρος του Συλλόγου Γονέων του 1ου Γυμνασίου, είπε ότι **"έχουμε ενημερώσει με την διευθύντρια του 1ου Γυμνασίου κ. Χατζηνικολάου τον κ. Παπαδάκη και μας βεβαίωσε ότι κατά την διάρκεια της ημέρας θα κάνει περιπολίες στο χώρο αυτό ένα όχημα της Αστυνομίας. Πέρυσι, υπήρχε ένας κύριος, ο οποίος έκανε καλά τη δουλειά του, αλλά αρρώστησε και φέτος χρειάστηκε να βρούμε άλλη λύση.**

Εξίσου σοβαρές είναι οι καταγγελίες που έκανε η κ. Γεωργία Βαρκά, πρόεδρος του συλλόγου του 1ου Γυμνασίου, η οποία είπε πως "κάποια παιδιά εκβιάζονται από εξωσχολικούς να κλέβουν λεφτά και κινητά, Αμέσως, με τη κ. Χατζηνικολάου ενημερώσαμε τον κ. Παπαδάκη ο οποίος δήλωσε ότι θα επιληφθεί του θέματος".

Για όλους αυτούς τους λόγους οι δύο σύλλογοι αποφάσισαν να προχωρήσουν στην πρόσληψη ιδιωτικού αστυνομικού, σε μια προσπάθερια να ελεγχθεί η κατάσταση και μάλλον αναμένεται να ακολουθήσουν ανάλογες αποφάσεις και από άλλους συλλόγους.

Εξέλιξις
Σύμβουλοι Ανάπτυξης Επιχειρήσεων

ΟΙ ΕΠΙΤΥΧΙΕΣ ΣΥΝΕΧΙΖΟΝΤΑΙ!!!

Η ΕΞΕΛΙΞΙΣ-Σύμβουλοι Ανάπτυξης Επιχειρήσεων ευχαριστεί όλες τις επιχειρήσεις και φορείς, για την εμπιστοσύνη που επέδειξαν , αναθέτοντας σε αυτήν την εκπόνηση μελετών για ένταξή τους σε επιδοτούμενα προγράμματα.

Συνολικές Εγκεκριμένες Επενδύσεις Μέχρι Σήμερα: 124
Συνολικός Εγκεκριμένος Προϋπολογισμός Μέχρι Σήμερα: 16.040.692,40€

ΕΓΚΕΚΡΙΜΕΝΑ ΕΡΓΑ: ΑΠΡΙΛΙΟΣ 2004 - ΙΑΝΟΥΑΡΙΟΣ 2005

Π.Ε.Π. ΝΟΤΙΟΥ ΑΙΓΑΙΟΥ (ΜΕΤΡΟ 4.3 ΜΕΣΩ ΤΡΑΠΕΖΩΝ)Επιδότηση 45% ΚΤΙΡΙΑΚΑ, ΕΞΟΠΛΙΣΜΟΣ κτλ

	ΕΠΩΝΥΜΙΑ	ΚΑΤΗΓΟΡΙΑ	ΠΕΡΙΟΧΗ
1.	ΑΦΟΙ ΓΙΑΛΛΟΥΡΑΚΗ ΑΒΕΕ	ΒΙΟΤΕΧΝΙΑ ΚΑΤΑΣΚΕΥΗΣ ΕΠΙΠΛΩΝ ΚΑΙ ΚΟΥΦΩΜΑΤΩΝ	ΚΑΡΠΑΘΟΣ
2.	ΚΑΜΠΟΥΡΗΣ ΙΩΑΝΝΗΣ	ΜΕΤΑΛΛΙΚΕΣ ΚΑΤΑΣΚΕΥΕΣ	ΡΟΔΟΣ
3.	ΚΑΡΠΑΘΑΚΗ ΝΙΚΗ	ΕΡΓΑΣΤΗΡΙΟ ΠΑΡΑΔΟΣΙΑΚΩΝ ΓΛΥΚΩΝ	ΛΕΡΟΣ
4.	ΚΟΖΑ ΕΙΡΗΝΗ	ΕΡΓΑΣΤΗΡΙΟ ΠΑΡΑΓΩΓΗΣ – ΤΥΠΟΠΟΙΗΣΗΣ ΛΟΥΚΟΥΜΙΩΝ ΚΑΙ ΛΟΙΠΩΝ ΠΑΡΑΔΟΣΙΑΚΩΝ ΓΛΥΚΩΝ	ΡΟΔΟΣ
5.	ΠΕΛΑΡΔΗΣ ΦΙΛΙΠΠΟΣ &ΣΙΑ Ο.Ε	ΕΡΓΑΣΤΗΡΙΟ ΑΡΤΟΣΚΕΥΑΣΜΑΤΩΝ	ΡΟΔΟΣ

Π.Ε.Π. ΝΟΤΙΟΥ ΑΙΓΑΙΟΥ (ΜΕΤΡΟ 3.3 ΜΕΣΩ ΤΡΑΠΕΖΩΝ) - Επιδότηση 45% ΚΤΙΡΙΑΚΑ, ΠΕΡΙΒΑΛΛΩΝ ΧΩΡΟΣ, ΕΞΟΠΛΙΣΜΟΣ κτλ

1.	Κ.ΝΙΚΟΛΑΪΔΗ Α.Ε.Ε.	ΞΕΝΟΔΟΧΕΙΟ ΕΠΙΠΛΩΜΕΝΩΝ ΔΙΑΜΕΡΙΣΜΑΤΩΝ Γ' ΤΑΞΗΣ	ΚΑΡΠΑΘΟΣ
2.	ΜΑΡΙΑ –ΑΝΝΑ ΑΓΓΕΛΟΥ	ΞΕΝΟΔΟΧΕΙΟ ΤΑΞΗΣ Γ'	ΛΕΡΟΣ
3.	ΤΟΥΡ-ΕΜΠ ΒΙΟΜ-ΤΕΧΝ ΕΠΙΧ/ΣΕΙΣ ΝΙΡΒΑΝΑ Α.Ε.	ΞΕΝΟΔΟΧΕΙΟ ΤΑΞΗΣ Β'	ΡΟΔΟΣ
4.	ΞΕΝ-ΤΟΥΡ & ΕΜΠ ΕΠΙΧ/ΣΕΙΣ ΥΙΟΙ ΠΑΝ.ΘΑΡΡΕΝΟΥ Α.Ε.	ΞΕΝΟΔΟΧΕΙΟ ΤΑΞΗΣ Γ'	ΡΟΔΟΣ
5.	Σ.&Μ. ΒΑΣΙΛΑΚΗΣ Α.Ε.	ΞΕΝΟΔΟΧΕΙΟ ΤΑΞΗΣ Γ'	ΡΟΔΟΣ
6.	ΤΟΥΡΙΣΤΙΚΕΣ ΕΠΙΧΕΙΡΗΣΕΙΣ ΚΟΥΝΤΟΥΡΗΣ Α.Ε.	ΞΕΝΟΔΟΧΕΙΟ ΤΑΞΗΣ Β'	ΚΑΛΥΜΝΟΣ
7.	ΞΕΝ.&ΕΜΠ. ΕΠΙΧΕΙΡΗΣΕΙΣ ΜΕΝΤΙΤΕΡΑΝΙΑΝ Α.Ε.	ΞΕΝΟΔΟΧΕΙΟ ΤΑΞΗΣ Β'	ΚΑΡΠΑΘΟΣ
8.	ΦΤΑΚΛΑΚΗ ΙΩΑΝΝΑ	ΞΕΝΟΔΟΧΕΙΟ ΕΠΙΠΛΩΜΕΝΩΝ ΔΙΑΜΕΡΙΣΜΑΤΩΝ ΤΑΞΗΣ Γ'	ΡΟΔΟΣ

ΑΝΑΠΤΥΞΙΑΚΟΣ Ν.2601/98- Επιδότηση 25% ΕΚΣΥΓΧΡΟΝΙΣΜΟΣ ΚΤΙΡΙΑΚΩΝ ΕΓΚΑΤΑΣΤΑΣΕΩΝ, ΕΞΟΠΛΙΣΜΟΣ κτλ

1.	ΞΕΝ-ΤΟΥΡ & ΕΜΠ. ΕΠΙΧΕΙΡΗΣΕΙΣ Ε.ΣΒΥΝΟΥ Α.Ε.	ΕΚΣΥΓΧΡΟΝΙΣΜΟΣ ΞΕΝΟΔΟΧΕΙΟΥ "ΤΡΙΤΩΝ"	ΚΩΣ
2.	ΠΟΣΕΙΔΩΝΙΑ Ε.Π.Ε.	ΕΚΣΥΓΧΡΟΝΙΣΜΟΣ ΞΕΝΟΔΟΧΕΙΟΥ "ΠΟΣΕΙΔΩΝΙΑ ΙΙ"	ΡΟΔΟΣ

ΠΟΙΟΤΙΚΟΣ ΕΚΣΥΓΧΡΟΝΙΣΜΟΣ ΚΑΤΑΛΥΜΑΤΩΝ (ΕΠΑΝ ΜΕΤΡΟ 2.2.2) - Επιδότηση 40% ΚΤΙΡΙΑΚΑ, ΠΕΡΙΒΑΛΛΟΝ ΧΩΡΟΣ, ΕΞΟΠΛΙΣΜΟΣ κτλ

1.	ΑΧΛΑΔΙΩΤΗ ΚΑΛΗ	ΕΝΟΙΚΙΑΖΟΜΕΝΑ ΔΩΜΑΤΙΑ	ΑΣΤΥΠΑΛΑΙΑ
2.	ΚΕΦΑΛΑΚΗ ΤΣΑΜΠΙΚΑ	ΕΝΟΙΚΙΑΖΟΜΕΝΑ ΕΠΙΠΛΩΜΕΝΑ ΔΩΜΑΤΙΑ ΤΑΞΗΣ Α'	ΡΟΔΟΣ
3.	Ξ.Τ.Ε.Ν.Γ.Ο. ΕΠΙΧΕΙΡΗΣΕΙΣ ΡΟΜΑΝΤΖΑ Α.Ε.	ΕΝΟΙΚΙΑΖΟΜΕΝΑ ΔΙΑΜΕΡΙΣΜΑΤΑ ΤΑΞΗΣ Α'	ΡΟΔΟΣ
4.	ΤΣΕΛΙΟΣ ΣΠΥΡΙΔΩΝ	ΕΝΟΙΚΙΑΖΟΜΕΝΑ ΕΠΙΠΛΩΜΕΝΑ ΔΙΑΜΕΡΙΣΜΑΤΑ ΤΑΞΗΣ Α	ΚΩΣ
5.	ΣΠΑΝΟΥ ΠΑΚΚΙΔΗ ΔΕΣΠΟΙΝΑ	ΞΕΝΟΔΟΧΕΙΟ Δ' ΤΑΞΗΣ	ΡΟΔΟΣ
6.	ΝΙΚΟΛΗΣ ΣΩΤΗΡΙΟΣ	ΞΕΝΟΔΟΧΕΙΟ Ε'	ΡΟΔΟΣ
7.	ΧΑΡΤΟΦΥΛΛΗΣ ΜΙΧΑΗΛ	ΕΝΟΙΚΙΑΖΟΜΕΝΑ ΕΠΙΠΛΩΜΕΝΑ ΔΙΑΜΕΡΙΣΜΑΤΑ ΤΑΞΗΣ Α'	ΚΩΣ

ΕΝΙΣΧΥΣΗ ΑΝΤΑΓΩΝΙΣΤΙΚΟΤΗΤΑΣ ΤΟΥΡΙΣΤΙΚΩΝ ΜΜΕ (ΕΠΑΝ ΜΕΤΡΟ 2.2.3)- Επιδότηση 40% ΕΞΟΠΛΙΣΜΟΣ ΜΗΧΑΝΟΡΓΑΝΩΣΗΣ, ΠΡΟΒΟΛΗ -ΠΡΟΩΘΗΣΗ κτλ

1.	ΤΟΥΡ.& ΞΕΝ ΕΠΙΧΕΙ ΡΗΣΕΙΣ ΣΒΥΡΙΑΔΗΣ Α.Ε.	ΞΕΝΟΔΟΧΕΙΟ ΤΑΞΗΣ Β'	ΡΟΔΟΣ
2.	ΙΩΑΝΝΙΔΗΣ ΠΑΝΑΓΙΩΤΗΣ	ΠΡΑΚΤΟΡΕΙΟ ΓΕΝΙΚΟΥ ΤΟΥΡΙΣΜΟΥ	ΡΟΔΟΣ

ΕΠΙΧΕΙΡΕΙΤΕ ΗΛΕΚΤΡΟΝΙΚΑ (ΜΕΤΡΟ 3.2) - Επιδότηση 40% ΕΞΟΠΛΙΣΜΟΣ ΜΗΧΑΝΟΡΓΑΝΩΣΗΣ, ΛΟΓΙΣΜΙΚΟ κτλ

1.	ΕΥΡΩΠΑΪΚΑ ΤΑΞΙΔΙΑ Α.Ε.	ΠΡΑΚΤΟΡΕΙΟ ΕΙΣΕΡΧΟΜΕΝΟΥ ΤΟΥΡΙΣΜΟΥ	ΡΟΔΟΣ

LEADER+ - Επιδότηση 60%

1.	Ξ.Τ.Ε. ΝΕΦΕΛΗ Α.Ε.	ΙΔΡΥΣΗ ΣΥΓΚΡΟΤΗΜΑΤΟΣ ΤΕΣΣΑΡΩΝ ΤΟΥΡΙΣΤΙΚΩΝ ΕΠΙΠΛΩΜΕΝΩΝ ΚΑΤΟΙΚΙΩΝ ΜΕ ΠΑΡΑΛΛΗΛΕΣ ΔΡΑΣΤΗΡΙΟΤΗΤΕΣ ΑΓΡΟΤΟΥΡΙΣΜΟΥ	ΛΕΙΨΟΙ
2.	ΧΛΩΡΟΣ ΓΕΩΡΓΙΟΣ	ΑΝΕΓΕΡΣΗ ΤΡΙΩΝ ΤΟΥΡΙΣΤΙΚΩΝ ΕΠΙΠΛΩΜΕΝΩΝ ΚΑΤΟΙΚΙΩΝ ΜΕ ΠΑΡΑΛΛΗΛΕΣ ΔΡΑΣΤΗΡΙΟΤΗΤΕΣ ΑΓΡΟΤΟΥΡΙΣΜΟΥ	ΛΕΙΨΟΙ

ΟΛΟΚΛΗΡΩΜΕΝΟ ΠΡΟΓΡΑΜΜΑ ΑΝΑΠΤΥΞΗΣ ΑΓΡΟΤΙΚΟΥ ΧΩΡΟΥ (Ο.Π.Α.Α.Χ) ΠΕΠ ΝΟΤΙΟΥ ΑΙΓΑΙΟΥ– Επιδότηση 60% , 70% ΠΡΟΓΡΑΜΜΑΤΑ ΠΡΟΒΟΛΗΣ, ΑΝΕΓΕΡΣΗ ΚΤΙΡΙΑΚΩΝ, ΕΞΟΠΛΙΣΜΟΣ κτλ

1.	ΣΤΑΥΡΟΥΛΑ -ΦΕΛΛΟΥΖΗ ΠΥΛΙΑΡΗ	ΙΔΡΥΣΗ ΞΕΝΟΔΟΧΕΙΟΥ ΤΥΠΟΥ ΕΠΙΠΛΩΜΕΝΩΝ ΔΙΑΜΕΡΙΣΜΑΤΩΝ	ΚΑΡΠΑΘΟΣ
2.	ΧΡΥΣΟΧΟΟΣ ΚΩΝΣΤΑΝΤΙΝΟΣ	ΙΔΡΥΣΗ ΞΕΝΟΔΟΧΕΙΟΥ ΤΥΠΟΥ ΕΠΙΠΛΩΜΕΝΩΝ ΔΙΑΜΕΡΙΣΜΑΤΩΝ ΜΕ ΠΑΡΑΛΛΗΛΕΣ ΔΡΑΣΤΗΡΙΟΤΗΤΕΣ ΑΓΡΟΤΟΥΡΙΣΜΟΥ	ΚΑΡΠΑΘΟΣ
3.	ΔΡΑΚΟΥ –ΣΑΚΕΛΛΑΡΗ ΕΥΑΓΓΕΛΙΑ	ΣΥΓΚΡΟΤΗΜΑ ΤΟΥΡΙΣΤΙΚΩΝ ΕΠΙΠΛΩΜΕΝΩΝ ΚΑΤΟΙΚΙΩΝ	ΚΑΡΠΑΘΟΣ
4.	ΧΟΥΒΑΡΔΑ-ΚΥΡΙΑΚΑΚΗ ΕΥΔΟΞΙΑ	ΣΥΓΚΡΟΤΗΜΑ ΤΟΥΡΙΣΤΙΚΩΝ ΕΠΙΠΛΩΜΕΝΩΝ ΚΑΤΟΙΚΙΩΝ	ΚΑΡΠΑΘΟΣ
5.	ΣΑΚΕΛΛΗ ΕΥΓΕΝΙΑ	ΣΥΓΚΡΟΤΗΜΑ ΤΟΥΡΙΣΤΙΚΩΝ ΕΠΙΠΛΩΜΕΝΩΝ ΚΑΤΟΙΚΙΩΝ ΜΕ ΠΑΡΑΛΛΗΛΕΣ ΔΡΑΣΤΗΡΙΟΤΗΤΕΣ ΑΓΡΟΤΟΥΡΙΣΜΟΥ	ΚΑΡΠΑΘΟΣ
6.	ΔΗΜΟΣ ΚΑΜΕΙΡΟΥ	ΟΛΟΚΛΗΡΩΜΕΝΗ ΠΡΟΤΑΣΗ ΠΡΟΒΟΛΗΣ ΣΥΓΚΡΙΤΙΚΩΝ ΠΛΕΟΝΕΚΤΗΜΑΤΩΝ ΠΕΡΙΟΧΗΣ ΔΗΜΟΥ ΚΑΜΕΙΡΟΥ	ΡΟΔΟΥ
7.	ΔΗΜΟΤΙΚΟΣ ΟΡΓΑΝΙΣΜΟΣ ΤΟΥΡΙΣΜΟΥ ΔΗΜΟΥ ΚΑΡΠΑΘΟΥ	ΟΛΟΚΛΗΡΩΜΕΝΗ ΠΡΟΤΑΣΗ ΠΡΟΒΟΛΗΣ ΣΥΓΚΡΙΤΙΚΩΝ ΠΛΕΟΝΕΚΤΗΜΑΤΩΝ ΠΕΡΙΟΧΗΣ ΔΗΜΟΥ ΚΑΡΠΑΘΟΥ	ΚΑΡΠΑΘΟΣ
8.	ΔΗΜΟΣ ΚΑΣΟΥ	ΟΛΟΚΛΗΡΩΜΕΝΗ ΠΡΟΤΑΣΗ ΠΡΟΒΟΛΗΣ ΚΑΙ ΑΝΑΔΕΙΞΗΣ ΤΩΝ ΣΥΓΚΡΙΤΙΚΩΝ ΠΛΕΟΝΕΚΤΗΜΑΤΩΝ ΔΗΜΟΥ ΚΑΣΟΥ	ΚΑΣΟΣ
9.	ΔΗΜΟΣ ΝΟΤΙΑΣ ΡΟΔΟΥ	ΟΛΟΚΛΗΡΩΜΕΝΗ ΠΡΟΤΑΣΗ ΠΡΟΒΟΛΗΣ ΣΥΓΚΡΙΤΙΚΩΝ ΠΛΕΟΝΕΚΤΗΜΑΤΩΝ ΠΕΡΙΟΧΗΣ ΔΗΜΟΥ ΝΟΤΙΑΣ ΡΟΔΟΥ	ΡΟΔΟΣ

Οι επιδοτήσεις συνεχίζονται!

Βρίσκονται σε εξέλιξη νέες προκηρύξεις...

ΕΚΜΕΤΑΛΛΕΥΤΕΙΤΕ ΚΑΙ ΕΣΕΙΣ ΤΙΣ ΝΕΕΣ ΕΠΕΝΔΥΤΙΚΕΣ ΕΥΚΑΙΡΙΕΣ ΓΙΑ ΤΗΝ ΑΝΑΠΤΥΞΗ ΤΗΣ ΕΠΙΧΕΙΡΗΣΗΣ ΣΑΣ!

Η πολυετής εμπειρία της ΕΞΕΛΙΞΙΣ και ο μακρύς κατάλογος των επιτυχημένων συνεργασιών της αποτελεί την καλύτερη Εγγύηση για την επιτυχία και της δικής σας επένδυσης!

Υπεύθυνοι: **Αριστέα Αλεξίου** (Διπλ. Χημ. Μηχανικός ΕΜΠ) • **Ιάκωβος Γρύλλης** (Διπλ. Πολ. Μηχανικός ΕΜΠ)
Διαγοριδών 2-4, Ρόδος - Τηλ. 22410 70171-3, Fax: 22410 29249 - info@exelixis.net.gr ΧΠ2367

APOPSIS DESIGN

Φρέσκο & Μοναδικό

Granrose Nouveau



Granrose Nouveau.
Το μοναδικό Ροζέ Nouveau
στην Ελλάδα, εκτός από ...φρέσκο, είναι και βραβευμένο. Τρεις σημαντικές διεθνείς διακρίσεις, που δεν ήρθαν καθόλου τυχαία. Το λαμπερό ρουμπινί χρώμα του σε κερδίζει με την πρώτη ματιά. Το λεπτό φρουτώδες άρωμά του, με "αποχρώσεις" φράουλας σαγηνεύει. Φινετσάτο, απαλό στη γεύση, αποκαλύπτει τον χαρακτήρα του με χάρη και τόλμη. Επιπλέον, το Granrose έχει την ιδιότητα - αν και Nouveau - να επιδέχεται παλαίωση, παραδίδοντας μια νέα, πιο μεστή προσωπικότητα! Απολαύστε το, έτσι και αλλιώς, στους 12° - 14° C.

Οινοθηκη EMERY
Οινοποιία στην Έμπωνα!

Από τη γνωστή βιομηχανία ΒΑΠ της Ρόδου

Μια αξιέπαινη πρωτοβουλία

Έστειλε στους πληγέντες από το τσουνάμι περίπου 1000 κιβώτια εμφιαλωμένου νερού

Αξίζει, πράγματι, να στέκεται κανείς σε περιπτώσεις συμπολιτών μας που αθόρυβα και δίχως τυμπανοκρουσίες δίνουν το παράδειγμα μέσα από χειρονομίες γενναιοδωρίας και προσφοράς προς τον συνάνθρωπο που υπήρξε θύμα μιας καταστροφής.

Ο λόγος για την εταιρεία "ΒΑΠ" της Ρόδου που πριν από δύο περίπου εβδομάδες, έστειλε στους πληγέντες της Νοτιοανατολικής Ασίας 1.000 κιβώτια νερό!

Σαφώς και πρόκειται για μία σημαντική βοήθεια, καθώς προέρχεται μεμονωμένα από μία ροδίτικη επιχείρηση.

Σύμφωνα με πληροφορίες, οι υπεύθυνοι γνωστοποίησαν την πρόθεσή τους αυτή να προσφέρουν κάτι στο δοκιμαζόμενο λαό της Νοτιοανατολικής Ασίας, επικοινωνώντας με το υπουργείο Εξωτερικών. Στη διαδικασία βοήθησε και ο συμπατριώτης μας υφυπουργός Εξωτερικών κ. Γιάννης Βαληνάκης, ο οποίος επέδειξε ενδιαφέρον από την πρώτη στιγμή.

Στη συνέχεια ήρθαν σε επαφή με την Επιτροπή Αλληλεγγύης στην Αθήνα που έχει αναλάβει το συντονισμό και τη συγκέντρωση της ανθρωπιστικής βοήθειας που στάλθηκε από όλη τη χώρα. Μετά από τρεις ημέρες, άνθρωποι της επιτροπής ήρθαν στο εργοστάσιο της ΒΑΠ στη Ρόδο και παρέλαβαν το φορτίο.

Οσο για το πως οι υπεύθυνοι της επιχείρησης αποφάσισαν να προβούν σ' αυτή τη βοήθεια, καταρχάς επέλεξαν να στείλουν νερό επειδή είναι γνωστό ότι εκεί αντιμετωπίζουν μεγάλο πρόβλημα.

Οπως λέει, τέλος, η κα Μαίρη Κουγιού από τη "ΒΑΠ": "Πρέπει να βοηθήσουμε τον κόσμο που επλήγη και το κάναμε με τον τρόπο που μπορούσαμε".

Εμείς να ευχηθούμε η χειρονομία αυτή να βρει μιμητές.

Ζημιές σε δρόμους από βροχή

Πέρα από τα... συνήθη προβλήματα που προκαλεί η μεγάλης διάρκειας βροχόπτωση, αυτή που έπληξε τις τελευταίες ημέρες τη Ρόδο είχε... θύμα και τους δρόμους της πόλης.

Σε αρκετές περιοχές, στο κέντρο αλλά και τις συνοικίες, η κυκλοφορία οχημάτων και πεζών γίνεται με δυσκολία από τις λακκούβες που έχει αφήσει πίσω της η έντονη βροχόπτωση των τελευταίων ημερών.

Το πρόβλημα εστιάζεται κυρίως σε δρόμους που υπάρχουν "μπαλώματα", δηλαδή λακκούβες που έχουν σκεπασθεί αλλά η δυνατή βροχή τις... επανέφερε στην προηγούμενή τους κατάσταση. Αυτό έχει ως αποτέλεσμα κάποιοι δρόμοι της πόλης, τις τελευταίες ημέρες να μοιάζουν με... χωματατόδρομους!

Εκτός του ότι η κατάσταση αυτή καθιστά την κυκλοφορία δύσκολη, ενέχει κινδύνους, ειδικά για τα μοτοποδήλατα.

Οι αρμόδιες υπηρεσίες του δήμου θα πρέπει να επιληφθούν το συντομότερο.

Στη Ρόδο πολεμικό των ΗΠΑ

Αμερικανικό πολεμικό πλοίο έχει καταπλεύσει τις ημέρες αυτές στο λιμάνι της Ρόδου.

Πρόκειται για το αντιτορπιλικό "Sullivans" στο οποίο επιβαίνουν και αξιωματικοί του Πολεμικού Ναυτικού των ΗΠΑ.

Το "Sullivans", το οποίο έχει μήκος 154 μ., κατέπλευσε στο λιμάνι της Ρόδου χθες και αναμένεται να αναχωρήσει αρχές της ερχόμενης εβδομάδας.

Συνάντηση για τα έργα στη Σύρο

Συνάντηση με τον περιφερειάρχη Νοτίου Αιγαίου κ. Χαρ. Κόκκινο πρόκειται να έχουν αύριο στη Σύρο ο νομάρχης κ. Γ. Μαχαιρίδης και ο αντινομάρχης κ. Στ. Κουσουρνάς.

Αντικείμενο της συνάντησης στην οποία θα συμμετάσχουν και υπηρεσιακά στελέχη είναι η πορεία των έργων στην Δωδεκάνησο και κυρίως αυτών που είναι ενταγμένα στο Περιφερειακό Επιχειρησιακό Πρόγραμμα (ΠΕΠ) Νοτίου Αιγαίου και χρηματοδοτούνται από το 3ο Κοινοτικό Πλαίσιο Στήριξης.

Μετά την απολογία του στην ανακρίτρια

Στις φυλακές ο 34χρονος "έμπορος" ναρκωτικών!

Είχε συλληφθεί στο σπίτι του με περιπετειώδη τρόπο και με τη συνδρομή της Πυροσβεστικής

Προσωρινά κρατούμενος κρίθηκε χθες το πρωί, αμέσως μετά την απολογία του στην τακτική ανακρίτρια Ρόδου, ο 34χρονος Ροδίτης, στην κατοχή του οποίου, βρέθηκαν ποσότητες ηρωίνης και συνελήφθη το πρωί της περασμένης Πέμπτης, έπειτα από εντυπωσιακή έφοδο που έκαναν οι αστυνομικοί του Τμήματος Δίωξης Ναρκωτικών Ρόδου.

Ανακρίτρια και εισαγγελέας, αποφάσισαν από κοινού την προσωρινή κράτησή του, δεδομένου ότι ο ίδιος είχε εμπλακεί και σε πολλές άλλες παρόμοιες περιπτώσεις που αφορούσαν αγορά και διάθεση ναρκωτικών ουσιών.

Σημειώνεται ότι, οι αστυνομικοί, εισέβαλαν στο σπίτι του 34χρονου στους Άγιους Απόστολους, από τα παράθυρα, με τη σύνδρομή ειδικού οχήματος της Πυροσβεστικής. Νωρίτερα, είχαν περικυκλώσει το σπίτι, καθώς οι πληροφορίες που είχαν συγκεντρώσει έπειτα από πολυήμερη παρακολούθηση, οδηγούσαν στο συμπέρασμα ότι ο ύποπτος είχε στην κατοχή του ποσότητες ναρκωτικών.

Ο 34χρονος ροδίτης, μάλιστα, για να αποτρέψει πιθανή είσοδο των αστυνομικών στο σπίτι του, είχε τοποθετήσει στην είσοδο του σπιτιού διάφορα εμπόδια. Οι αστυνομικοί όμως ειδοποίησαν τους αρμόδιους της Πυροσβεστικής Υπηρεσίας Ρόδου και σε λίγα λεπτά στο σημείο της επιχείρησης, βρέθηκε γερανοφόρο όχημα της Πυροσβεστικής Υπηρεσίας, το οποίο βοήθησε στο να μπορέσουν οι αστυνομικοί να εισέλθουν στην οικία από το παράθυρο. Τελικά, η έφοδος των αστυνομικών στο σπίτι, είχε ως αποτέλεσμα, την σύλληψη του 34 χρονου καθώς οι αστυνομικοί βρήκαν και κατέσχεσαν:



- 7 ισοβαρείς αυτοσχέδιες συσκευασίες που περιείχαν 35 γραμμάρια ηρωίνης
- 24 αυτοσχέδιες συσκευασίες που περιείχαν όμοια ναρκωτική ουσία 15 γραμμαρίων
- μια σύριγγα πλήρως διαλύματος ηρωίνης
- μια ηλεκτρονική ζυγαριά ακριβείας και

το χρηματικό ποσό των 260 ευρώ, το οποίο εκτιμάται ότι προέρχονταν από εμπορία ηρωίνης.



Μετά την απολογία του χθες

Ελεύθερος με όρους ο 19χρονος Αλβανός

Είχε μαχαιρώσει συμπατριώτισσά του

Ελεύθερος με αυστηρούς περιοριστικούς όρους, αφέθηκε χθες αργά το μεσημέρι, αμέσως μετά την απολογία του στην τακτική ανακρίτρια Ρόδο ο 19χρονος Αλβανός, ο οποίος τα ξημερώματα της περασμένης Τρίτης, επιτέθηκε και τραυμάτισε με μαχαίρι μια 30χρονη συμπατριώτισσά του.

Σε βάρος του ο αντεισαγγελέας Πρωτοδικών Ρόδου κ. Παπαματθαίου, είχε ασκήσει ποινική δίωξη σε βαθμό κακουργήματος, για απόπειρα ανθρωποκτονίας, παραπέμποντάς τον έτσι στην ανακρίτρια.

Τελικά, ανακρίτρια και εισαγγελέας, μετά την απολογία του 19χρονου Αλβανού, ο οποίος προσήχθη χθες το πρωί ενώπιόν τους, συνοδευόμενος από τον δικηγόρο του κ. Σταύρο Παναγιωτακόπουλο, **αποφάσισαν να αφήσουν ελεύθερο τον 19χρονο, με εγγυοδοσία 3.000 ευρώ, απαγόρευση εξόδου από τη χώρα και εμφάνισή του κάθε 1η, 11η και 21η κάθε μήνα** στον Αστυνομικό Σταθμό Αφάντου όπου διαμένει.

Σύμφωνα με το κατηγορητήριο, ο νεαρός Αλβανός, επιτέθηκε με μαχαίρι σε βάρος ενός 29χρονου συμπατριώτη του, με αποτέλεσμα από την συμπλοκή να τραυματιστεί ελαφρά στο χέρι μια 30χρονη επίσης συμπατριώτισσά τους, η οποία βρέθηκε κοντά στο επεισόδιο!

Ο δράστης, φαίνεται ότι είχε προηγούμενα και διαφορές με θαμώνα της καφετέριας στην περιοχή Αφάντου και προχθές, στην μία παρά είκοσι τα ξημερώματα, έσπευσε επιτόπου, για να ξεκαθαρίσει τους... λογαριασμούς του, οπλισμένος με μαχαίρι! Συμπατριώτες του, θαμώνες της καφετέριας που αντιλήφθηκαν τις προθέσεις του νεαρού Αλβανού, επιχείρησαν να τον αφοπλίσουν και κατά την διάρκεια αυτή, τραυματίστηκε ελαφρά στο χέρι μια 30χρονη υπήκοος Αλβανίας.

Επεισόδια στην Τήλο

Σοβαρά επεισόδια ανάμεσα σε ομάδες πολιτών και δημοτικούς συμβούλους της Τήλου, διαδραματίστηκαν προχθές το απόγευμα στο νησί, γεγονός που έχει δημιουργήσει κλίμα ανησυχίας.

Σύμφωνα με όσα έγιναν γνωστά, η αντιπαράθεση που ξεκίνησε προχθές το απόγευμα, αφορούσε διένεξη ανάμεσα σε συγγενικό πρόσωπο του δημάρχου και στελέχη της μειοψηφίας του δημοτικού συμβουλίου του νησιού. Τελικά η αντιπαράθεση αυτή, είχε ως αποτέλεσμα τον ξυλοδαρμό δημοτικού συμβούλου της μειοψηφίας, ο οποίος και υπέβαλε μηνυτήρια αναφορά στην δικαιοσύνη η οποία και θα κληθεί να εξετάσει την περίπτωση.

Για αποφυγή παρενεργειών στην αγορά

Σε δύο δόσεις η αύξηση στις αντικειμενικές αξίες των ακινήτων!

Ανακοινώσεις για τις αλλαγές στην φορολόγηση θα γίνουν τον Μάρτιο

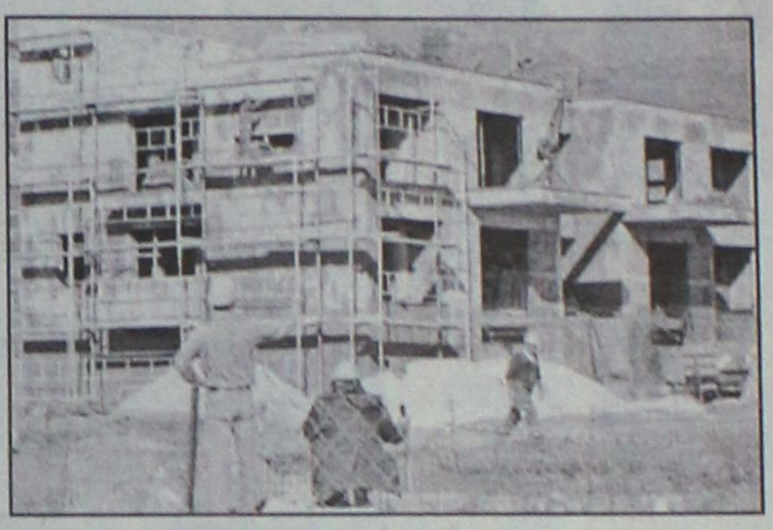

Σταδιακή θα είναι η αύξηση των αντικειμενικών αξιών ακινήτων, που θα γίνει σε δύο δόσεις το 2006 και το 2007, ώστε να κλείσει την «ψαλίδα» μεταξύ αντικειμενικών και «αγοραίων» τιμών πώλησης, εν όψει της επιβολής του ΦΠΑ 18% στα νεόδμητα από 1/1/2006.

Στο πλαίσιο των ευρύτερων αλλαγών στη φορολογία ακινήτων, που θα ενταχθούν σε νομοσχέδιο του υπουργείου Οικονομίας και Οικονομικών που θα ανακοινωθεί τον Μάρτιο, προωθείται η αύξηση -σε δύο δόσεις- των αντικειμενικών αξιών των ακινήτων που ισχύουν σήμερα, ώστε το 2007 να φτάσουν στα επίπεδα των «αγοραίων» τιμών.

Οπως έγινε γνωστό με τη σταδιακή αύξηση αποφεύγεται η υπέρμετρη επιβάρυνση των φορολογουμένων μέσα σε έναν χρόνο, καθώς και η αναταραχή στην κτηματαγορά.

Η πρώτη δόση της αύξησης που θα ανακοινωθεί μέχρι το καλοκαίρι αναμένεται να φτάσει κατά μέσο όρο στο 20% με 30% και οι νέες τιμές θα ισχύσουν από 1/1/2006. Η δεύτερη δόση θα ισχύσει από το 2007, προκειμένου οι αντικειμενικές τιμές να φτάσουν στα επίπεδα των «αγοραίων» τιμών πώλησης των ακινήτων, επί των οποίων θα επιβληθεί ΦΠΑ.

Στο μεσοδιάστημα, δηλαδή το 2006, απαιτείται η υιοθέτηση των λεγόμενων «λογιστικών» τιμών, που θα ισχύσουν για την αγορά των νεόδμητων ακινήτων και επί των οποίων θα επιβάλλεται ο ΦΠΑ. Οι ενδεικτικές λογιστικές τιμές θα προσδιοριστούν βάσει ειδικού μαθηματικού τύπου και θα είναι χαμηλότερες ως και 15% από τις «αγοραίες», αλλά σαφώς υψηλότερες από τις αντικειμενικές που θα ισχύουν για τα παλαιά ακίνητα.

Προβληματισμός επικρατεί πάντως στο οικονομικό επιτελείο για το πως θα ισχύσουν οι φοροαπαλλαγές για όσους αγοράζουν πρώτη κατοικία. Το πιθανότερο σενάριο αφορά την επιστροφή μέρους του ΦΠΑ στους αγοραστές πρώτης κατοικίας, σε αντικατάσταση της ισχύουσας φοροαπαλλαγής που προβλέπεται για την πρώτη κατοικία.

Πιο συγκεκριμένα, από το συνολικό 18% που θα επιβάλλεται επί της «αγοραίας» τιμής, να επιστρέφεται κατά μέσο όρο γύρω στο 10% (αναλόγως της οικογενειακής κατάστασης), αμέσως με τον υπολογισμό και την καταβολή φόρου στην αρμόδια ΔΟΥ που ανήκει το ακίνητο.

Από το 1979

Ροδίτικη Λαδόπιττα

ΧΩΡΙΣ ΣΥΝΤΗΡΗΤΙΚΑ

Όπως τότε... Λεπτή και πεντανόστιμη!

Τώρα η Ροδίτικη Λαδόπιττα στα ψυγεία των Super Markets, σε οικονομική συσκευασία των 20 τεμαχίων.



Η γνώριμη γεύση της γίνεται καθημερινή απόλαυση.
Μία πεντανόστιμη επιλογή για μικρούς και μεγάλους νοσταλγούς της παράδοσης.

Δοκιμάστε την, εκτός από το αγαπημένο σας σουβλάκι και με μαρμελάδα, μέλι, πραλίνα φουντουκιού, ζάχαρη κι ό,τι άλλο φανταστείτε!

Το μόνο που έχετε να κάνετε είναι να τη ζεστάνετε σε αντικολλητικό σκεύος, πλάκα ή κρεπιέρα χωρίς να τη λαδώσετε και στη συνέχεια να την απολαύσετε όπως σας αρέσει, ακόμη και σκέτη!

Πάντα στα καλά γυροπωλεία της Ρόδου, τώρα...και στο σπίτι σας!

Παραγωγή – Διάθεση: Ατσαλάκης Δημήτριος και Σια Ο.Ε.
Εμπορικό Κέντρο Κρανίδη, Φαληράκι - Τηλέφωνο παραγγελιών: 22410 86 106

Η Ατσαλάκης Δ. & Σια Ο.Ε. τα τελευταία 12 χρόνια δραστηριοποιείται παράλληλα στο Γενικό Εμπόριο Τροφίμων και στην Εισαγωγή και Διάθεση ΑΓΓΛΙΚΩΝ ΠΡΟΪΟΝΤΩΝ.
τηλ. 22410 87111

ΧΤΣ2367

Blue Star Ferries

Δρομολόγια

ΑΠΟ ΡΟΔΟ

ΑΝΑΧΩΡΗΣΗ ΑΠΟ						ΑΦΙΞΗ ΠΕΙΡΑΙΑ
ΡΟΔΟ	ΚΩ	ΛΕΡΟ	ΠΑΤΜΟ	ΣΥΡΟ	ΑΜΟΡΓΟ/ΚΑΤΑΠΟΛΑ	
ΤΡΙΤΗ 19:00	ΤΡΙΤΗ 22:00	–		ΤΕΤΑΡΤΗ 02:30		ΤΕΤΑΡΤΗ 06:10
ΠΕΜΠΤΗ 19:00	ΠΕΜΠΤΗ 22:00	ΠΕΜΠΤΗ 23:40	ΠΑΡΑΣΚΕΥΗ 00:50	ΠΑΡΑΣΚΕΥΗ 04:25		ΠΑΡΑΣΚΕΥΗ 07:45
ΣΑΒΒΑΤΟ 10:00	ΣΑΒΒΑΤΟ 12:45	–	–	–	ΣΑΒΒΑΤΟ 16:20	ΣΑΒΒΑΤΟ 21:30
ΚΥΡΙΑΚΗ 18:00	ΚΥΡΙΑΚΗ 21:00	ΚΥΡΙΑΚΗ 22:40	ΚΥΡΙΑΚΗ 23:50	ΔΕΥΤΕΡΑ 03:25		ΔΕΥΤΕΡΑ 06:45

ΠΡΟΣ ΡΟΔΟ

ΑΝΑΧΩΡΗΣΗ ΑΠΟ ΠΕΙΡΑΙΑ	ΑΦΙΞΗ					
	ΣΥΡΟ	ΑΜΟΡΓΟ/ΚΑΤΑΠΟΛΑ	ΠΑΤΜΟ	ΛΕΡΟ	ΚΩ	ΡΟΔΟ
ΔΕΥΤΕΡΑ 19:30	ΔΕΥΤΕΡΑ 22:50	–	–	–	ΤΡΙΤΗ 04:00	ΤΡΙΤΗ 06:45
ΤΕΤΑΡΤΗ 19:30	ΤΕΤΑΡΤΗ 22:50	–	ΠΕΜΠΤΗ 02:25	ΠΕΜΠΤΗ 04:35	ΠΕΜΠΤΗ 05:15	ΠΕΜΠΤΗ 08:05
ΠΑΡΑΣΚΕΥΗ 19:30	ΠΑΡΑΣΚΕΥΗ 22:50	–	–	–	ΣΑΒΒΑΤΟ 04:00	ΣΑΒΒΑΤΟ 06:45
ΣΑΒΒΑΤΟ 23:30	–	ΚΥΡΙΑΚΗ 04:40	ΚΥΡΙΑΚΗ 07:00	ΚΥΡΙΑΚΗ 08:10	ΚΥΡΙΑΚΗ 09:50	ΚΥΡΙΑΚΗ 12:50



SKEVO'S TRAVEL AGENCY

ΚΑΝΤΕ ΚΡΑΤΗΣΗ ΤΩΡΑ!

ΠΛΗΡΟΦΟΡΙΕΣ ΚΑΙ ΚΡΑΤΗΣΕΙΣ ΘΕΣΕΩΝ ΣΤΟΝ ΤΑΞΙΔΙΩΤΙΚΟ ΣΑΣ ΠΡΑΚΤΟΡΑ Η SKEVO'S TRAVEL AGENCY: ΑΜΕΡΙΚΗΣ 111, ΡΟΔΟΣ, ΤΗΛ. ΚΡΑΤΗΣΕΩΝ ΕΠΙΒΑΤΩΝ ΚΑΙ Ι.Χ.: 22410-22461, 22410-75655, 22410-75310, ΤΗΛ. ΚΡΑΤΗΣΕΩΝ ΦΟΡΤΗΓΩΝ: 22410-76600

ΧΤΣ156

MEDI- ANATOMIC-HEALTH
ΗΛΕΚΤΡΟΝΙΚΟΣ - ΠΕΛΜΑΤΟΓΡΑΦΟΣ ΚΑΤΩ ΑΚΡΩΝ
ΚΕΝΤΡΟ ΟΡΘΟΠΕΔΙΚΟΥ - ΑΝΑΤΟΜΙΚΟΥ - ΥΠΟΔΗΜΑΤΟΣ
ΕΜΠΟΡΙΑ - ΔΙΑΝΟΜΕΣ ΟΡΘΟΠΕΔΙΚΩΝ ΑΘΛΗΤΙΑΤΡΙΚΩΝ ΠΑΡΑΦΑΡΜΑΚΕΥΤΙΚΩΝ-ΚΑΛΛΥΝΤΙΚΩΝ-ΕΙΔΩΝ
ΒΑΣ. ΗΡΑΚΛΕΙΟΥ 32 - ΡΟΔΟΣ - 85100. ΤΗΛ/FAX 22410 36380. ΑΦΜ. 016348256 ΔΟΥ. ΡΟΔΟΥ
ΠΛΗΡΗΣ ΓΚΑΜΑ - ΟΡΘΟΠΕΔΙΚΩΝ ΕΙΔΩΝ ΙΑΤΡΙΚΟΥ ΚΑΙ ΝΟΣΟΚΟΜΕΙΑΚΟΥ ΕΞΟΠΛΙΣΜΟΥ
ΠΙΣΤΟΠΟΙΗΤΙΚΟ ΔΙΑΣΦΑΛΙΣΗΣ ΠΟΙΟΤΗΤΑΣ - EN-ISO-9001 V-306
ΚΑΙ ΜΕ ΕΠΑΓΓΕΛΜΑΤΙΚΗ ΣΥΝΕΙΔΗΣΗ ΚΑΙ ΑΞΙΟΠΡΕΠΕΙΑ
ΜΕΤΑ ΤΗΝ 25η ΠΕΙΡΑ ΜΟΥ ΣΤΟ ΦΑΡΜΑΚΕΥΤΙΚΟ ΧΩΡΟ.



ΗΛΕΚΤΡΟΝΙΚΟΣ ΠΕΛΜΑΤΟΓΡΑΦΟΣ
ΚΑΤΩ ΑΚΡΩΝ
Reform
BRUCKER ORTHOPED

ΟΡΘΟΠΕΔΙΚΑ ΚΑΙ ΑΝΑΤΟΜΙΚΑ ΥΠΟΔΗΜΑΤΑ
ΕΙΔΙΚΗΣ ΚΑΤΑΣΚΕΥΗΣ ΜΕ ΑΠΟΣΠΟΜΕΝΟ ΠΑΤΟ
ΑΜΕΣΗ ΑΠΟΚΑΤΑΣΤΑΣΗ ΤΩΝ ΠΡΟΒΛΗΜΑΤΩΝ ΣΑΣ
ΓΙΑ ΠΑΙΔΙΑ ΜΕ ΟΡΘΟΠΕΔΙΚΑ ΠΡΟΒΛΗΜΑΤΑ.
ΓΙΑ ΠΑΡΑΜΟΡΦΩΣΕΙΣ ΤΩΝ ΚΑΤΩ ΑΚΡΩΝ
ΓΙΑ ΔΙΑΒΗΤΙΚΟΥΣ ΑΣΘΕΝΕΙΣ
ΕΙΔΙΚΕΣ ΚΑΤΑΣΚΕΥΕΣ ΟΡΘΟΠΕΔΙΚΩΝ ΠΑΠΟΥΤΣΙΩΝ
ΧΠ2609

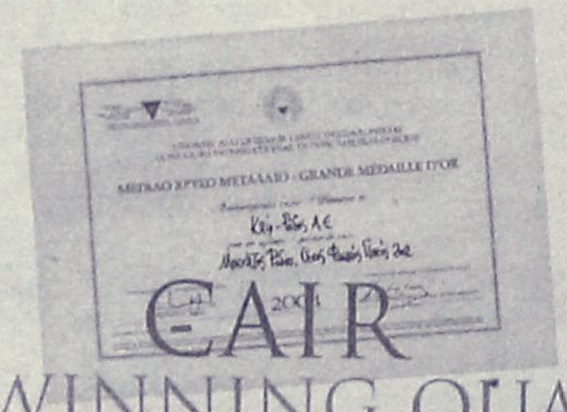

THE WINNING QUALITY
Η ΠΟΙΟΤΗΤΑ ΠΟΥ ΚΕΡΔΙΖΕΙ



Μοσχάτος Ρόδου *Χρυσό των Χρυσών**

* 4ος Διεθνής Διαγωνισμός Οίνου Θεσσαλονίκης / Οινόραμα 2004


Ρουβίνιο Ροζέ Ξηρός
*Χρυσό Μετάλλιο**


Αρχοντικό Ερυθρός Ξηρός
*Ασημένιο Μετάλλιο**


Αιγαιοπελαγίτικος Τοπικός Οίνος
*Ασημένιο Μετάλλιο**


Ρετσίνα Cair
*Χρυσό Μετάλλιο**

C·A·I·R
RODOS
δημιουργίες ποιότητας

CAIR A.E. Τηλ. 22410 68770-3 Fax: 22410 62575 e-mail: info@cair.gr

Αυθορμήτως από τους εργαζόμενους στην ΑΝ.ΔΩ.

Πιστοποιητικό καλής διαγωγής στον κ. Κουσουρνά

Άλλα είναι όμως τα προβλήματα που δημιουργήθηκαν όχι η λειτουργία της εταιρίας

Κανένας δεν ζήτησε από κανέναν πιστοποιητικό καλής διαγωγής για τον κ. Στάθη Κουσουρνά, Ομως εντελώς...αυθορμήτως οι εργαζόμενοι στην ΑΝΔΩ αισθάνθηκαν την ανάγκη να στείλουν στη "Ροδιακή" επιστολή προς δημοσίευση.

Η επιστολή δημοσιεύεται παρακάτω ολόκληρη, με μόνη σημείωση από τη "Ρ", ότι το πρόβλημα που δημιουργήθηκε δεν αφορά την λειτουργία της ΑΝΔΩ και την εργατικότητά του επί δεκαετίαν διευθυντή της.

Η ΕΠΙΣΤΟΛΗ

"Αξιότιμε κ. Διευθυντά

Εμείς οι εργαζόμενοι στην ΑΝ.ΔΩ. Α.Ε. διαβάσαμε με έκπληξη τις τελεταίες ημέρες δύο δημοσιεύματα στην έγκριτη εφημερίδα σας (στις 5-1-2005 στη στήλη "Ρόδος: Εικη και ως έτυχε..." και στις 14-1-2005 στη πρώτη σελίδα) που αφορούν την εταιρεία στην οποία εργαζόμαστε, τα οποία πιστεύουμε ότι την αδικούν και για τον λόγο αυτό σας γράφουμε αυτή την επιστολή για να ενημερώσουμε εσάς και τους αναγνώστες σας, σχετικά με το έργο που επιτελεί και τη προσφορά της στον τόπο μας.

Η ΑΝ.ΔΩ. είναι ανώνυμη εταιρεία που έχει μετόχους της όλους τους Οργανισμούς Τοπικής Αυτοδιοίκησης του Νομού (Α' και Β' βαθμού), την Τοπική Ενωση Δήμων και Κοινοτήτων Δωδ/σου (ΤΕΔΚΔ), το Επιμελητήριο Δωδεκανήσου, την Ενωση Αγροτικών Συνεταιρισμών, το Σύλλογο Προστασίας Περιβάλλοντος, το Γεωτεχνικό Επιμελητήριο και άλλους συλλογικούς φορείς του τόπου.

Ιδρύθηκε το 1993 με σκοπό να βοηθήσει και να στηρίξει την αναπτυξιακή προσπάθεια του Νομού, λειτουργώντας ευέλικτα, με ιδιωτικοοικονομικά κριτήρια, χωρίς τους περιορισμούς και τις δυσλειτουργίες του δημόσιου τομέα.

Παρόμοιες εταιρείες έχουν ιδρυθεί σε όλη την Ελλάδα και σε όλες τις χώρες της Ευρωπαϊκής Ενωσης και ο ρόλος και η προσφορά τους, έχουν καταξιωθεί και έχουν αναγνωρισθεί από την Ευρωπαϊκή Επιτροπή σε σημείο που στο Δ' ΚΠΣ προτείνεται να είναι υποχρεωτική η υλοποίηση του 7% του συνολικού προϋπολογισμού των



Ευρωπαϊκών Προγραμμάτων μέσω των αναπτυξιακών εταιρειων κάθε τόπου.

Κατά τη δεκαετή και πλέον λειτουργία της η ΑΝ.ΔΩ, εκπόνησε πλήθος ειδικών αναπτυξιακών μελετών για όλους τους ΟΤΑ του νομού, στήριξε και στηρίζει τους αδύναμους ΟΤΑ, οργάνωσε και λειτουργεί Τράπεζα Πληροφοριών και το Γραφείο ενημέρωσης του Ευρωπαίου πολίτη, ανέλαβε με συμβάσεις από το Ελληνικό Δημόσιο και έφερε σε πέρας με επιτυχία την υλοποίηση των Κοινοτικών Προγραμμάτων LEADER II, INTERREG II, NOW LIFE, ARCHIMED, EQUAL και τώρα διαχειρίζεται και υλοποιεί τα προγράμματα LEADER+ και τα Ολοκληρωμένα Προγράμματα Ανάπτυξης του Αγροτικού Χώρου (Ο.Π.Α.Α.Χ.).

Τα προγράμματα αυτά που υλοποιούνται σε απομακρυσμένες και μειονεκτικές περιοχές, και μέσα από τα οποία μέχρι τώρα έχουν υλοποιηθεί πάνω από 150 επενδυτικά σχέδια, συνολικού προϋπόλογισμού άνω των 10 δις δραχμών σε όλο τα μικρά νησιά του νομού, δυστυχώς θα πήγαιναν χαμένα, αν δεν υπήρχε η ΑΝ.ΔΩ.

Και όλα αυτά τα πέτυχε λειτουργώντας ανταγωνιστικά, σύμφωνα με τους κανόνες της αγοράς, χωρίς να πάρει ούτε ένα ευρώ επιδότηση, παρά μόνο τις αμοιβές που αντιστοιχούν στις παρεχόμενες υπηρεσίες πετυχαίνοντας να είναι βιώσιμη και κερδοφόρος.

Η λειτουργία της όλα αυτά τα χρόνια έγινε και γίνεται με διαφάνεια, αντικειμενικότητα και με γνώμονα τη κοινωνική προσφορά και το συμφέρον του τόπου. Ειδικότερα όσον αφορά το δημοσίευμά σας της 14-1-2005, στο οποίο γίνεται αναφορά στον διευθύνοντα σύμβουλο της εταιρείας μας κ. Στάθη Κουσουρνά, ο οποίος διετέλεσε διευθυντής από τις ιδρύσεώς της μέχρι το 2003, έχουμε να επισημάνουμε τα εξής:

Η Νομαρχιακή Αυτοδιοίκηση Δωδ/σου είναι ο κύριος και βασικός μέτοχος της ΑΝ.ΔΩ. με ποσοστό 40% και για το λόγο αυτό ανατέθηκαν στον κ. Κουσουρνά παράλληλα καθήκοντα σαν υπάλληλος της Νομαρχίας και σαν διευθυντής της ΑΝ.ΔΩ.

Ολα αυτά τα χρόνια πέραν των καθηκόντων του και την ενασχόληση με την ΑΝ.ΔΩ. προσέφερε τις υπηρεσίες του και στην Νομαρχιακή Αυτοδιοίκηση, κυρίως στην σύνταξη των Περιφερειακών Επιχειρησιακών Προγραμμάτων του Νομού (ΠΕΠ), η δε αποζημίωση που ελάμβανε μηνιαίως από την ΑΝ.ΔΩ. ήταν ένα μικρό συμβολικό ποσόν.

Είναι γνωστά σε όλους όσους τον γνωρίζουν και είχαν την τύχη να συνεργαστούν μαζί του, το ήθος, η εντιμότητα, η μεθοδικότητα, η εργατικότητα, η διάθεση προσφοράς, η αποτελεσματικότητα και ο ήπιος χαρακτήρας του, προσόντα που εκτίμησε ο δωδεκανησιακός λαός και τον εξέλεξε ως νομαρχιακό σύμβουλο.

Για όλους τους παραπάνω λόγους, πιστεύουμε ειλικρινά κ. Διευθυντά, ότι τα δύο δημοσιεύματα της έγκριτης εφημερίδας σας, αδικούν κατάφωρα και την εταιρεία μας και το πρόσωπο του διευθύνοντα συμβούλου και πρώην διευθυντή μας.

Εμείς οι εργαζόμενοι στην ΑΝ.ΔΩ. είμαστε στη διάθεσή σας, όπως και όλων των πολιτών για την παροχή πληροφοριών και αναλυτικής ενημέρωσης για το έργο και τη συμβολή της εταιρείας μας στην αναπτυξιακή προσπάθεια του τόπου και ειδικότερα των μικρών νησιών της β' και γ' ταχύτητας.

Με εκτίμηση
Οι εργαζόμενοι στην ΑΝ.ΔΩ. Α.Ε.
Στέλιος Κούτρης, Κώστας Ζήφος, Στέργιος Χατζηπαπάκης, Γεωργία Γουδουλάκη, Στέλλα Αρνικιού, Ανθούλα Κοτζιμπασοπούλου, Γιώργος Πουλάκης, Πάρης Κακκάς, Παναγιώτης Αγγουράς, Ευαγγελία Χατζηπέτρου, Παρασκευή Χατζηνικήτα".

Επιδότηση άγονων γραμμών

Με αποφάσεις που υπέγραψε ο υπουργός Αιγαίου και Νησιωτικής Πολιτικής κ. Αριστοτέλης Α. Παυλίδης παρατείνονται οι συμβάσεις ανάθεσης δημόσιας υπηρεσίας με τις πλοιοκτήτριες εταιρείες Blue Star Ferries και G.A. Ferries έως το τέλος Φεβρουαρίου 2005 για συνέχιση των επιδοτούμενων δρομολογίων των Ε/Γ-Ο/Γ «Blue Star Νάξος» και «Blue Star Πάρος» από Παροναξία προς Κάλυμνο και Αστυπάλαια και των δρομολογίων του Ε/Γ-Ο/Γ «Ροδάνθη» ή «Μαρίνα» στην δρομολογιακή γραμμή Κάλυμνος - Κως - Νίσυρος - Τήλος - Σύμη - Ρόδος με αναχωρήσεις των πλοίων από Πειραιά.

Συνεχίζονται τα σεμινάρια υποκριτικής

Συνεχίζεται με επιτυχία το σεμινάριο υποκριτικής με τον ηθοποιό Κωνσταντίνο Κωνσταντόπουλο ανεβάζει το θεατρικό έργο **«Ο φίλος μου ο Λευτεράκης» του Αλέκου Σακελλάριου.** Η σκηνοθεσία

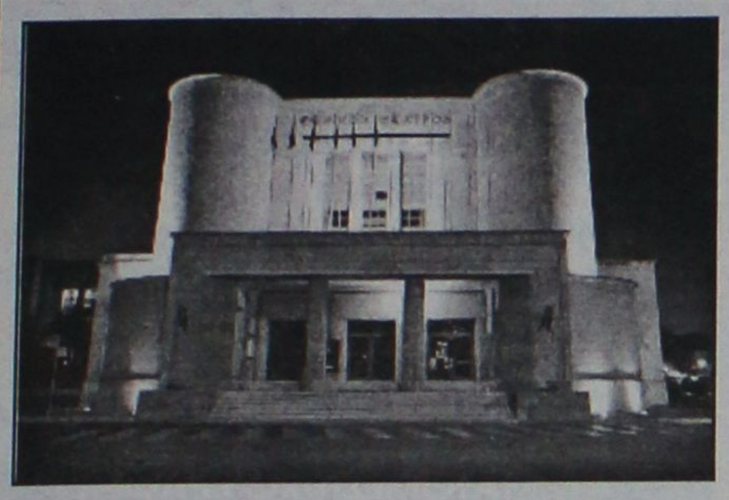

το οποίο παρακολουθούν εβδομήντα άτομα. Ο Κύκλος αυτός ολοκληρώνεται το Σάββατο 5/2/05.

Θα ακολουθήσουν και άλλοι κύκλοι σεμιναρίων που θα αφορούν φωνητικά - τραγούδι και την κατασκευή θεατρικού καπέλου και θεατρικής μάσκας.

Αξίζει ακόμη να σημειωθεί ότι το ΔΗ.ΠΕ.ΘΕ. του έργου είναι του **Βασίλη Μυριανθόπουλου** ενώ τα σκηνικά και τα κοστούμια είναι του **Ανδρέα Σαραντόπουλου.**

Συμμετέχουν οι ηθοποιοί :

Νίκος Ντάλας, Παναγιώτης Σταθόπουλος, Ρέα Χαλκιαδάκη, Νίκος Μεϊτανής, Κοσμάς Χειράκης, Στέλλα Φάϊτ και Χριστίνα Πάγκαλη.

Οι τοπικές υπηρεσίες δεν θα έχουν δικαίωμα μείωσής του

Ανοιχτά όλα τα καταστήματα μίνιμουμ μέχρι τις 9 το βράδυ

Με δυνατότητα παράτασης στις τουριστικές περιοχές

Οκτώ ώρες επιπλέον, εβδομαδιαίως, το χειμώνα και δύο ώρες περισσότερες το καλοκαίρι θα είναι ανοιχτή η αγορά με τη ρύθμιση για το ωράριο που προωθεί το υπουργείο Ανάπτυξης και θα θέσει για διάλογο στους ενδιαφερόμενους φορείς ο υφυπουργός, Γ. Παπαθανασίου.

Όμως, κατά τόπους το ωράριο μπορεί να είναι ακόμη περισσότερο διευρυμένο, αφού αφήνεται στη διακριτική ευχέρεια των νομαρχών να επιτρέπουν τη λειτουργία των καταστημάτων και πέραν του «εθνικού ωραρίου», λαμβάνοντας υπόψη τις ιδιαιτερότητες της περιοχής τους και «σε συνεννόηση με τους τοπικούς φορείς». Η θέσπιση του «εθνικού ωραρίου», ενιαίου σε όλη τη χώρα, αποτελεί αδιαπραγμάτευτη αρχή για τον Γ. Παπαθανασίου. Το ωράριο αυτό κανείς δεν θα μπορεί να το μειώσει με διοικητικές πράξεις. Το εύρος του, σύμφωνα με την πρόταση που ανακοίνωσε ο υφυπουργός ότι θα θέσει υπόψη των ενδιαφερομένων φορέων, θα είναι:



• Τα καταστήματα όλο το χρόνο θα μπορούν να λειτουργούν καθημερινά έως τις 9 μ.μ. Σήμερα, τη χειμερινή περίοδο κλείνουν στις 8μ.μ. και το καλοκαίρι στις 9μ.μ.

• Τα Σάββατα η αγορά θα είναι ανοιχτή μέχρι τις 8μ.μ., αντί τις 6μ.μ. που ισχύει σήμερα.

• Οι νομάρχες δεν θα έχουν το δικαίωμα να επιβάλουν ωράριο μικρότερο του εθνικού. Όμως, θα μπορούν να το διευρύνουν, «σε συνεννόηση με τους τοπικούς φορείς» ειδικά στις τουριστικές περιοχές.

• Οι εμπορικοί σύλλογοι θα έχουν τη δυνατότητα, όπως και σήμερα, να καθορίζουν ελεύθερα τις ώρες λειτουργίας των καταστημάτων των μελών τους, όχι όμως να απαγορεύουν σε όποιον επιθυμεί να λειτουργεί μέσα στο πλαίσο του εθνικού ωραρίου.

Στην πρόταση του υφυπουργού αντιδρά με σφοδρότητα η ΓΣΕΒΕΕ, η οποία μάλιστα έχει προαναγγείλει κινητοποιησεις.

Όπως επισήμανε ο πρόεδρός της, Δ. Ασημακόπουλος, η εκτίμηση είναι ότι η κυβερνητική ρύθμιση θα οδηγήσει ουσιαστικά στην απελευθέρωση του ωραρίου, που θα σημάνει περαιτέρω όξυνση των προβλημάτων των μικρομεσαίων επιχειρήσεων.

Ο πρόεδρος του ΣΕΛΠΕ, Α. Μακρής, θεωρεί ότι οι ρυθμίσεις «δεν είναι και τόσο ακραίες» και βρίσκονται προς τη σωστή κατεύθυνση.

Από την πλευρά του, ο πρόεδρος της ΕΣΕΕ, Δ. Αρμενάκης, εμμένει στη θέση της Συνομοσπονδίας να έχουν καθοριστικό ρόλο στη διαμόρφωση του ωραρίου οι τοπικοί εμπορικοί σύλλογοι.

Πάντως, το δ.σ. της ΕΣΕΕ θα τοποθετηθεί επί των προτάσεων του υφυπουργού στη συνεδρίαση που είναι προγραμματισμένη να γίνει τη Δευτέρα.

FUTUREKIDS ΡΟΔΟΥ

434 επιτυχημένες εξετάσεις της διεθνούς πιστοποίησης υπολογιστών ECDL για το 2004!!!
Συγχαρητήρια σε όλους τους μαθητές μας!

Αγγελινιός Ι. Νικόλαος
Αγγελόπουλος Χ. Σταύρος
Αλαφάκη Α. Μαρία
Αλογάρη Σ. Ευαγγελία
Αναγνωστάκη Κ. Χαρίκλεια
Ανδρέου Ι. Γεώργιος
Αργυρού Μ. Μαρία
Αχιλλέως Ν. Αντιγόνη
Βέντου Γ. Μυρσίνη
Βεργίδου Λ. Μαρία
Βλαχοδήμος Γ. Ευστάθιος
Βόβολη Κ. Αικατερίνη
Βολιτάκης Ι. Σάββας
Γεωργακάκος Π. Γιώργος
Γεωργαλλίδης Θ. Αναστάσιος
Γιακουμάκης Ε. Σταμάτιος
Γιακουμή Κ. Αφροδίτη
Γιαννουλάκη Μ. Θεανώ
Γιαρένη Γ. Χριστίνα
Γιοφτσίδης Γ. Νικόλαος
Γκίκας Κ. Σπυρίδων
Γρηγορίου Δ. Λευτέρης
Γωγάκη Δ. Ανδρονίκη
Δασκαλάκη Γ. Ναυσικά
Δημητρά Σ. Άννα
Δημητρίου Β. Ζωή
Διαλυνά Ε. Ιωάννα
Διαμαντή Δ. Ευφροσύνη
Ερίνη Α. Μαρία
Ζαχαράκη Σ. Μαρία
Ζαχαρία Γ. Ειρήνη
Ζαχαρία Σ. Σμαράγδη
Ζαχαρίας Γ. Μιχάλης
Θώμου Ι. Κωνσταντίνος
Καβαλιέρου Γ. Αικατερίνη
Καζής Μ. Γεώργιος
Καΐκη Α. Μαριέττα
Καλλωνάς Β. Θωμάς
Καλούδη Π. Αργυρώ
Καλούδης Π. Φραντζής
Κάππου Χ. Αναστασία
Καραγεώργη Μ. Τσαμπίκα
Καραγιάννης Κ. Αντώνης
Καραμανώλη Α. Μαρία
Καράμπαλη Ε. Δήμητρα
Καρατζογλου Σ. Πρόδρομος
Καρίκη Μ. Μαρία
Καρτάνου Β. Παρασκευή
Κασταμούλα Θ. Καλλιόπη-Τσαμπίκα
Καστελλοριζιού Φ. Γεωργία
Καστρουνή Φ. Μαρία
Κατσαράς Γ. Νικήτας
Κεχαγιά Δ. Καλλιόπη
Κιλίκη Κ. Χρυσαυγή
Κουμπάρου Μ. Κατερίνα
Κουράνου Θ. Καθολική-Τσαμπίκα
Κουτσώνα Σ. Ευαγγελία
Κούφλη Π. Στυλιανή
Κυριαζίδου Σ. Ειρήνη
Κυριακούδη Δ. Μαρία
Κωστοπούλου Γ. Καλλιρρόη
Λαγοπάτη Χ. Αγγελική
Λαμπριανός Μ. Ελευθέριος
Λειβαδά Σ. Ευαγγελία
Λογγίνου Α. Δήμητρα
Μακρινάκη Γ. Στέμη
Μανουσάκη Μ. Ανδρονίκη
Μανουσάκη Μ. Μαρία
Μαντικός Γ. Βασίλειος
Μαρκιού Σ. Δικαία
Μαυρομάτη Μ. Ιωάννα-Ιω
Μαχτή Ν. Βασιλική
Μητάκης Α. Γεώργιος
Μίγκλη Κ. Μαρία
Μιχελής Α. Μανώλης
Μοσχή Γ. Παρασκευή
Μπαντουβάκη Φ. Ολυμπία-Νεκταρία
Μπαξεβάνου Κ. Μαρία
Μπασάνου Α. Λουίζα
Νικολάου Μ. Νίκος
Νικολή Γ. Ειρήνη
Νισυρίου Ι. Στέλλα
Ντούλιας Ι. Θωμάς
Οικονόμου Ι. Σοφία
Πανάγου Α. Μαρία
Παπαβασιλείου Ν. Αιμίλιος
Παπαβασιλείου Ν. Μαριος
Παπαντωνίου Ι. Πέτρος
Παπουρδάνος Γ. Σάββας
Παρασκευάς Δ. Μόδεστος
Πασσάλη Ν. Μαρία
Πασσάς Γ. Κωνσταντίνος
Πατούνα Κ. Ειρήνη
Παυλίδη Μ. Ειρήνη
Περιστεράκη Α. Αννα
Πετσαλάκη Ι. Ειρήνη
Πίκουλα Χρυσή
Πιτίνου Ν. Ασημίνα
Πλίτση Δ. Ειρήνη
Πουρνάρα Τ. Μαρία
Ρακιτζή Ν. Καρολίνα
Ρακιτζής Ν. Χρήστος
Ράπτη Δ. Ελένη
Ραυτοπούλου Ν. Αλεξάνδρα
Ρείση Τ. Ειρήνη
Ρουτζιέρη Ν. Βασιλική
Σαβίγκου Κ. Ειρήνη
Σακκά Β. Νόνη
Σάσσος Ε. Αντώνης
Σβύνος Μ. Αντώνης
Σιβρίδης Κ. Αλέξιος
Σιμόνοβα Β. Όλγα
Σκαλιώτη Κ. Σταματία
Σκιαθίτη Η. Κυριακή
Σουτερλή Α. Αγλαΐα
Στάγκα Μ. Παρασκευή
Σταματίου Ι. Χρυσοβέργης
Στάμος Α. Νίκος
Σταυριά Γ. Ευδοκία
Στεργίου Θ. Άννα
Στεφανίδου Σοφία
Σφυράκη Α. Ευσταθία
Τερζούδη Ε. Έυη
Τζιροπούλου Σ. Ελένη
Τζιώνας Α. Ιωάννης
Τοπάλογλου Φ. Νεσλα
Τουμπάκη Α. Ολγα
Τριανταφύλλου Ν. Σοφία
Τσαβολάκη Α. Ελένη
Τσιγαρίδα Κ. Κλητεία
Τσίκκη Ν. Βικτωρία
Τσίκκη Ν. Κυριακή
Τσικριτέα Δ. Αιμιλία
Φάμπα Ν. Κατερίνα
Φτιλιτάκη Α. Νυμφοδώρα
Φωτεινοπούλου Γ. Μαρία
Φωτεινός Α. Ιωάννης
Χαρά Χ. Ντανιέλ
Χαρά Χ. Χοσέ
Χατζηβαλσάμης Β. Αντώνιος
Χατζηδακη Γ. Ειρήνη
Χατζηϊωάννου Ν. Κωνσταντίνα
Χατζηκώστας Η. Ιωάννης
Χατζηνικήτα Π. Σταματία
Χατζηπαπα Γ. Καλλιόπη
Ψαρρή Φ. Ελεάνα-Μαρία
Ψαρρού Σ. Σοφία

Λεμεσού 29 (κοντά στο Βενετόκλειο) Τηλ. 2241070431
Απ.Παύλου 42 (στην Ανάληψη) Τηλ. 2241060918

AT7798

Σπανός & ΥΠΕΡ ΜΑΡΚΕΤ

INTERACTIVE LEARNING
ΕΚΜΑΘΗΣΗ ΠΛΗΡΟΦΟΡΙΚΗΣ & ΤΕΧΝΟΛΟΓΙΑΣ
ΕΡΓΑΣΤΗΡΙΑ ΕΛΕΥΘΕΡΩΝ ΣΠΟΥΔΩΝ

Προσφέρουμε σε όλους
τους κατόχους της Σπανός Card
που θα αποκτήσουν 150 πόντους
με αγορές στα Υπερμάρκετ Σπανός

ΔΩΡΕΑΝ
εκπαίδευση στους Η/Υ:
Ι ενότητα του ECDL & το εκπαιδευτικό υλικό

ή

Ι μήνα εκπαίδευση στους Η/Υ
για παιδιά ηλικίας 3 έως 11 ετών.

ΠΑΜΕ ΥΠΕΡΜΑΡΚΕΤ ΣΠΑΝΟ;
ΠΑΜΕ INTERACTIVE LEARNING!

AE0128

ΜΙΚΡΕΣ αγγελίες

ΟΙ ΑΓΓΕΛΙΕΣ ΤΗΣ ΡΟΔΙΑΚΗΣ παρουσιάζονται και στο site www.anaggelies.gr

ΜΕΤΑΦΕΡΘΗΚΑΜΕ!
Θα μας βρίσκετε στα κεντρικά μας γραφεία επί της Μαρ. Μαλλιαράκη 11 (τελευταία πάροδος Καναδά).
Τα τηλέφωνα παραμένουν τα ίδια:
(22410) 22210, (22410) 75230

ΕΝΟΙΚΙΑΣΕΙΣ ΑΚΙΝΗΤΩΝ & ΕΠΙΧΕΙΡΗΣΕΩΝ

ΕΝΟΙΚΙΑΖΟΝΤΑΙ διαμερίσματα επιπλωμένα δύο δωματίων και κουζίνας στο κέντρο της πόλης πίσω από την Ακαδημία, κατάλληλα για φοιτητές, εκπαιδευτικούς, στρατιωτικούς. Πληρ. τηλ. (22410)27608, 73647 ΜΑΤ7777

ΕΝΟΙΚΙΑΖΟΝΤΑΙ ξενοδοχειακά διαμερίσματα και studios στις "7 Βαγιές" με το μήνα σε συγκρότημα προσφάτως ανακαινισμένο, πλήρως εξοπλισμένο με τηλεόραση, τηλέφωνο, ηλιακό, κλιματισμό, ψύξη, θέρμανση, καθαριότητα 2 φορές την εβδομάδα από την καμαριέρα του ξενοδοχείου με πλήρη ρουχισμό και εξοπλισμό κουζίνας με χρήση της πισίνας, της πέργκολας, και του σαλονιού / bar του ξενοδοχείου κ.λπ. Πληρ. τηλ. 2241036830, 6932934562 ΜΖΤ211209

ΕΝΟΙΚΙΑΖΕΤΑΙ 3άρι 90 τ.μ. στην Βασ. Ηρακλείου 34 (πλησίον Νηρέως). Πληρ. τηλ. 2241082733 κ. Πέτρος ΜΖΤ220109

ΕΝΟΙΚΙΑΖΕΤΑΙ στα Κοσκινού, 2άρι ισόγειο διαμέρισμα σε μονοκατοικία, πλήρως επιπλωμένο, 50 τ.μ. μεγάλος κήπος με πανοραμική θέα, ιδιωτικό πάρκιν. Πληρ. τηλ. 2241064998, 6945200778 ΜΖΤ220106

Μετακομίζετε;
γρήγορα
εύκολα
οικονομικά
MET.PO
ΡΟΔΟΣ: τηλ. 2241024388/6948003320
ΑΘΗΝΑ: τηλ. 2103464235/3476818-008
ΕΛΛΑΔΑ–ΗΠΑ–ΚΑΝΑΔΑΣ–ΑΥΣΤΡΑΛΙΑ
ΜΑΤ7806

ΕΝΟΙΚΙΑΖΕΤΑΙ
στο Ροδίνι **studio**
λουξ 40 τ.μ. ισόγειο με κήπο και ανεξάρτητη είσοδο με αυτόνομη θέρμανση, θερμοσίφωνο χωρίς κοινόχρηστα.
Πληρ. τηλ. 6936656956
ΧΠ659

TOP PROPERTIES

GEORGE & SAVAS PIPINOS
ΓΕΩΡΓΙΟΣ & ΣΑΒΒΑΣ ΠΙΠΙΝΟΣ
ΣΥΜΒΟΥΛΟΙ ΚΑΙ ΕΚΤΙΜΗΤΕΣ ΑΚΙΝΗΤΩΝ
REAL ESTATE AGENTS • MEMBER OF F.I.A.B.C.I.-NAEA-C.E.I.

Email: gpipinos@otenet.gr URL: www.rhodes-top-properties.com and www.pipinos.gr

Από το 1971

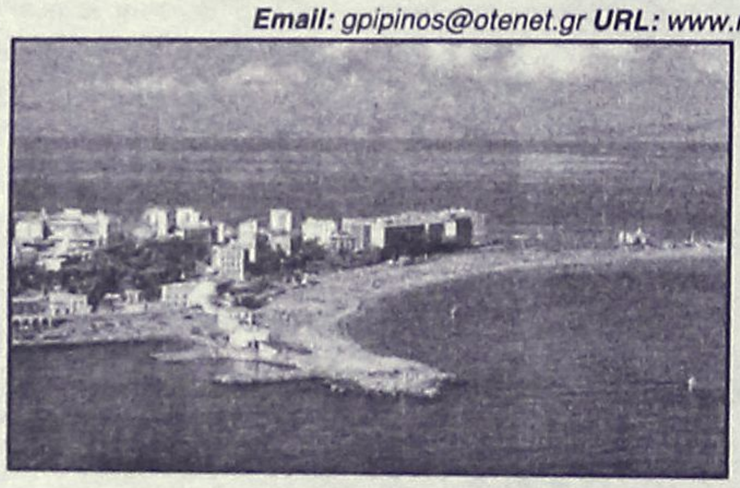

Η **"TOP PROPERTIES"** είναι ατομική επιχείρηση και ανήκει στους Γεώργιο και Σάββα Πιπίνο. Το γραφείο ασχολείται από το 1971 αποκλειστικά και μόνο με επενδύσεις και REAL ESTATE, στο νησί της Ρόδου και στην ευρύτερη περιοχή της Δωδεκανήσου.

ΑΠΕΥΘΥΝΟΜΑΣΤΕ: Στους **σοβαρούς, απαιτητικούς και επιλεκτικούς** επενδυτές-επιχειρηματίες, Ελληνες και ξένους που ενδιαφέρονται να κάνουν μια σοβαρή επένδυση προβολής στο νησί της Ρόδου.

ΠΡΟΣΦΕΡΟΥΜΕ: Α) Υπηρεσίες και πληροφορίες που γίνονται σε προσωπικό επίπεδο με εχεμύθεια, διακριτικότητα και σοβαρότητα.
Β) Μεγάλη γκάμα υψηλής ποιότητας, ακινήτων, όπως:1) Ξενοδοχεία Α' και Β' κατηγορίας των 600-500-350-300 κλινών, 2) Κεντρικά αστικά ακίνητα κατάλληλα για Τράπεζες-καταστήματα-γραφεία, 3) Παραλιακές εκτάσεις, κατάλληλες για τουριστικές επενδύσεις των 150.000-100.000-70.000-50.000-36.000 τ.μ. και 4) Διαμερίσματα και μεζονέτες προβολής, και 5) Αξιόλογες Παραθεριστικές κατοικίες.

ΣΤΟΧΟΣ ΜΑΣ ΕΙΝΑΙ: Να προσφέρουμε στο αγοραστικό μας κοινό υψηλής ποιότητας ακίνητα και ευκαιρίες στο νησί της Ρόδου. Η τριακονταετής και πλέον πείρα μας στον τομέα αυτό αποτελεί εγγύηση.

ΣΥΝΘΗΜΑ ΜΑΣ ΕΙΝΑΙ: Επενδύστε στη ΡΟΔΟ ΤΩΡΑ, σε ακίνητα που ΑΝΤΕΧΟΥΝ ΣΤΟ ΧΡΟΝΟ

Γεώργιος και Σάββας Πιπίνος
ΜΕΣΙΤΕΣ ΑΣΤΙΚΩΝ ΣΥΜΒΑΣΕΩΝ
Γιατί εμείς γνωρίζουμε καλύτερα!

Since 1971

TOP PROPERTIES is a father and son business. The senior, Mr George S. Pipinos, the founder of the office, has carved over the years a reputation for integrity and excellence in the world of Real Estate in the Dodecanese. The junior, Dr. Savas Pipinos, has returned from his studies in the UK to aid in his father´s footsteps.
AT TOP PROPERTIES we try hard to attract important and selective investors, high calibre businessmen/women and discerning professional people, both Greek and foreign, who wish to acquire substantial and valuable property on Rhodes.
We offer our expertise and advice privately, discreetly and in strict confidence.
We keep a comprehensive list of real estate of the highest specifications:
a. A' and B' class hotels (600, 500, 350, 300 beds capacity)
b. Centrally situated office buildings and other business premises.
c. Seaside land, ideal for development (hotels, holiday resorts, etc), of 150.000, 100.000, 70.000, 50.000, 36.000 square metres.
d. Villas, luxury apartments, detached, semi-detached and terraced houses.
e. Holiday and Retirement Homes.
Our aim is to give our clients the opportunity to acquire value for money, first class real estate on Rhodes. Our 30 and more years of experience is our warranty.
Our motto is Invest in Rhodes, Invest in property, It stands the test of time.



TOP PROPERTIES
George and Savas Pipinos
Because we know best

KENNENTY 38, ΡΟΔΟΣ, 85 100, ΤΗΛ. (22410) 23895,FAX: (22410) 20883
38 KENNEDY STR., RHODES, 85 100, TEL. (22410) 23895, FAX: (22410) 20883
U.K. Direct line: 08717115396

ΧΠ399

ΚΤΗΜΑΤΟΜΕΣΙΤΙΚΟ ΓΡΑΦΕΙΟ
ΝΙΚΟΣ ΧΑΤΖΗΔΙΑΚΟΣ
Κ. ΥΔΡΑΙΟΥ & ΣΤ. ΚΩΤΙΑΔΗ
ΤΗΛ. 2241032885, 6 - 6977570105

ΠΩΛΗΣΕΙΣ

ΔΙΑΜΕΡΙΣΜΑΤΑ
1. 110 τ.μ. μεταχ/νο Δασκάλους - ευκαιρία
2. 93 τ.μ. ετοιμοπαράδοτο καλή τιμή
3. 90 τ.μ. μεταχ/νο Αφάντου - καλή τιμή
4. 135 τ.μ. μεταχ/νο Αφάντου - καλή τιμή
5. 120 τ.μ. οροφοδιαμέρισμα μεταχ/νο Δασκάλους
6. 45 τ.μ. π. οικία ανακαινισμένη - Απόλλωνα
7. 60 τ.μ. οικία σε 250 τ.μ. οικόπεδο - Ελεούσα ευκαιρία
8. 26 τ.μ. οικία Σάλακος - ευκαιρία
9. 35+35 τ.μ. παλ. οικία - Π. Πόλη
10. 100+100 τ.μ. σε μπετά - πρόποδες Φιλερήμου
11. 85 τ.μ. ετοιμ/τα πολυτελούς κατασκευής - Ροδίνι
12. 90-125-140 τ.μ. υπό κατασκευή Κ. Υδραίου
13. 50-100-120 τ.μ. υπό κατασκευή Δασκάλους
14. 130-140-160 τ.μ. μεζονέτες - Ιαλυσός
15. 107-160 τ.μ. μεζονέτες - Κολύμπια
16. 100 τ.μ. μεζονέτα παραλία - Αφάντου
17. 85 τ.μ. μετ/νο Καλλιθέα - Αθήνα - ευκαιρία
18. 85 τ.μ. μετ/νο πλ. Αμερικής - Αθήνα - ευκαριία

ΔΙΑΘΕΤΟΥΜΕ ΜΕΓΑΛΗ ΓΚΑΜΑ σε διαμερίσματα - μεζονέτες και σε πολλές περιοχές

ΚΑΤΑΣΤΗΜΑΤΑ - STUDIOS- ΞΕΝΟΔΟΧΕΙΑ
1. 30 τ.μ. Μανδράκι
2. 80 τ.μ. Φαληράκι
3. 120 τ.μ. Φαληράκι (50 μέτρα από θάλασσα)
4. 120 τ.μ. Ιαλυσός- παραλία
5. 50+50 τ.μ. εμπορική περιοχή πόλεως
6. 75+25 τ.μ. εμπορικότατη περιοχή πόλεως
7. 150+150+200 τ.μ. αυλή εμποροξενοδοχειακή περιοχή
8. 120 τ.μ. υπερυψωμένο για κάθε χρήση κεντρικό
9. 70 κλινών -100-65-40 ξενοδοχεία - studios πόλεως - Ιαλυσός - Φαληράκι

ΟΙΚΟΠΕΔΑ - ΑΓΡΟΤΕΜΑΧΙΑ
1. 3.070 τ.μ. Λεωφ. Ιαλυσού-Κρεμαστής
2. 1.850 τ.μ. οικοδομήσιμο - Φαληράκι
3. 5.000 τ.μ. Φαληράκι - ξενοδοχειακή περιοχή
4. 4.000 τ.μ. πανοραμικό - Φαληράκι
5. 6.500 τ.μ. Φαληράκι - Λ. Καλλιθέας
6. 8.500 τ.μ. με 1.200 τ.μ. οικοδομή - Φαληράκι
7. 2.500 τ.μ. αγροτεμάχιο - Καλυθιές
8. 4.200-4.500-4.700-5.200 τ.μ. - Αφάντου
9. 6.000 τ.μ. - Φαληράκι σχεδόν παραλιακό ευκαριία
10. 2.000 τ.μ. με 600 τ.μ. οικοδομή Λ. Ρόδου-Λίνδου
11. 4.000 τ.μ. επί Λεωφ. Ρόδου-Λίνδου
12. 12000 τ.μ. επί Λεωφ. Ρόδου-Λίνδου
13. 12.000 τ.μ. πανοραμικότατο - Φαληράκι
14. 36.000 τ.μ. πανοραμικό - Φαληράκι - ευκαριία
15. 12.500 τ.μ. ευρύτερη περιοχή Φαληρακίου

ΕΝΟΙΚΙΑΣΕΙΣ
1. 40 και 50 τ.μ. κατ/τα Φαληράκι
2. 25 τ.μ. μονόχωρα studios - Μητρόπολη
3. 90 τ.μ. διαμέρισμα ρετιρέ - Ροδίνι
4. 80 τ.μ. κατ/μα Φαληράκι
5. 150 τ.μ. γωνιακό κεντρικότατο - πόλεως Ρόδου
6. 80 τ.μ. κατάστημα Μανδράκι
7. 80 τ.μ. + 280 τ.μ. όροφος Μανδράκι

ΘΕΡΜΕΣ ΕΥΧΕΣ ΓΙΑ ΚΑΛΗ ΔΗΜΙΟΥΡΓΙΚΗ ΜΕ ΥΓΕΙΑ ΕΥΤΥΧΙΑ ΚΑΙ ΕΙΡΗΝΙΚΗ ΧΡΟΝΙΑ

✓ ΑΝΑΛΑΜΒΑΝΟΥΜΕ την πλήρη διεκπεραίωση με την τράπεζα της επιλογής σας και με τους καλύτερους όρους δανειοδότησης για αγορά διαμερίσματος - οικίας και οτιδήποτε ακινήτου χωρίς καμιά extra επιβάρυνσή σας.

✓ ΑΝΑΛΑΜΒΑΝΟΥΜΕ επίσης πώληση - ενοικίαση παντός ακινήτου σας, καθώς και μελέτες - αντιπαροχές έχοντας συνεργάτες εξειδικευμένους έμπειρους, σωστούς και αξιόλογους στη διάθεσή σας για κάθε πληροφορία και ενημέρωση σας.

ΜΖΤ120124

ενοικιασεις

συνέχεια από την προηγούμενη

ΕΝΟΙΚΙΑΖΟΝΤΑΙ: 1) Χώρος για επαγγελματική χρήση 2ου ορόφου 124 τ.μ. επί της Μεγ. Κων/νου, στην πλατεία ανατολικό πανταχόθεν ελεύθερο κατάλληλος για γραφεία, ιατρείο, ινστιτούτο ομορφιάς κ.λπ. **2)** Διαμέρισμα σε μονοκατοικία στην Μητρόπολη 60 τ.μ. 2 δωματίων, κουζίνα, μπάνιο, χωλ για εκπαιδευτικούς ή φοιτητές. Πληρ. τηλ. 6945107725 MZT220108

ΕΝΟΙΚΙΑΖΕΤΑΙ γκαρσονιέρα καινούργια επιπλωμένη με θέα στην περιοχή Δασκάλους. Τιμή 340 ευρώ. Πληρ. τηλ. 2241023815, 2241078275 Σταμάτης Μανωλάκος ΧΠ1588

ΕΝΟΙΚΙΑΖΕΤΑΙ ΕΣΤΙΑΤΟΡΙΟ-BAR στην περιοχή Ανοιξη Ιαλυσού, γωνιακό, με πολλά ξενοδοχεία γύρω του, πλήρως εξοπλισμένο και επιπλωμένο, έτοιμο για λειτουργία καλοκαίρι και χειμώνα, λόγω πολλών ασχολιών. Η τιμή είναι πολύ καλή. Πληρ. τηλ. 2241093164, κιν. 6947730991 MZT220107

ΕΝΟΙΚΙΑΖΕΤΑΙ ισόγειο διαμέρισμα 140 τ.μ. επί της οδού Ερνεστ Μπέβιν 15 αποτελούμενο από 3 υπνοδωμάτια, σαλοτραπεζαρία-χωλ-κουζίνα-μπάνιο και αποθηκευτικός χώρος. Πληρ. τηλ. 22410-22512, 63089 MZT220102

ΕΝΟΙΚΙΑΖΟΝΤΑΙ ΑΠΟ ΙΔΙΟΚΤΗΤΗ 2 ΜΙΚΡΑ ΔΙΑΜΕΡΙΣΜΑΤΑ ΙΣΟΓΕΙΟΥ ΚΑΙ 1ου ΟΡΟΦΟΥ (60 Τ.Μ.) ΕΚΑΣΤΟ ΜΗ ΕΠΙΠΛΩΜΕΝΑ ΑΠΟΤΕΛΟΥΜΕΝΑ ΑΠΟ ΔΥΟ ΥΠΝΟΔΩΜΑΤΙΑ, ΚΑΘΙΣΤΙΚΟ, ΜΠΑΝΙΟ, ΜΕ ΕΝΤΟΙΧΙΣΜΕΝΕΣ ΝΤΟΥΛΑΠΕΣ ΣΕ ΚΑΘΕ ΔΩΜΑΤΙΟ ΚΑΘΩΣ ΨΥΓΕΙΟ ΚΑΙ ΗΛΕΚΤΡΙΚΑ ΜΑΤΙΑ ΣΤΗΝ ΚΟΥΖΙΝΑ, ΠΟΥ ΒΡΙΣΚΕΤΑΙ ΣΕ ΗΣΥΧΗ ΤΟΠΟΘΕΣΙΑ ΕΝΑΝΤΙ ΞΕΝΟΔΟΧΕΙΟΥ ΜΙΡΑ ΜΑΡΕ ΣΤΗΝ ΙΞΙΑ (ΟΔΟΣ ΤΕΛΧΙΝΩΝ 7). ΤΙΜΗ ΕΝΟΙΚΙΟΥ 295 ΕΥΡΩ. ΠΛΗΡ. ΤΗΛ. 2241031054, ΚΙΝ. 6932473467 ΜΧΡ12014

ΕΝΟΙΚΙΑΖΕΤΑΙ οροφοδιαμέρισμα καινούργιο, ρετιρέ, εντοιχισμένη κουζίνα, ηλεκτρικές συσκευές στην Ιαλυσό. Πληρ. τηλ. 2241028458 MZT210114

ΕΝΟΙΚΙΑΖΕΤΑΙ γκαρσονιέρα πλήρως επιπλωμένη με κεντρική θέρμανση επί της οδού Τελχινών 9 στο Καρακόνερο. Πληρ. τηλ. 6947706309 MZT200115

ΕΝΟΙΚΙΑΖΟΝΤΑΙ διαμερίσματα στο κέντρο της Ρόδου και στο Ανω Ροδίνι ενός και δύο υπνοδωματίων, επιπλωμένα-κλιματισμός θέρμανση από 40 τ.μ.-85 τ.μ. Πληρ. τηλ. 6972704134 μεταξύ 09.00-14.00 MZT210103

ΕΝΟΙΚΙΑΖΕΤΑΙ μονοκατοικία υπερλουξ στα Κοσκινού. Πληρ. τηλ. 2241035849 MZT210110

ΕΝΟΙΚΙΑΖΕΤΑΙ κατάστημα 14 τ.μ. για 12 χρόνια στην οδό Σωκράτους 94 (Παλιά Πόλη). Πληρ. τηλ. 22410-24636, 90352, 6978525879 MZT190131

ΕΝΟΙΚΙΑΖΕΤΑΙ κατάστημα 60 τ.μ. στην Ιαλυσό με μεγάλο parking μόνο για rent a car. Πληρ. τηλ. 6944130129, 6973600306 MZT180123

ΜΗΝΙΑΙΑ ΕΝΟΙΚΙΑΣΗ ΔΩΜΑΤΙΩΝ ΣΕ ΞΕΝΟΔΟΧΕΙΟ

Το ξενοδοχείο **ΕΛΕΝΑ**
που βρίσκεται στο κέντρο της πόλεως Ρόδου,
σε μικρή απόσταση από το λιμάνι και το Πανεπιστήμιο
επί της οδού Γρίβα 78,
ΕΝΟΙΚΙΑΖΕΙ ΔΩΜΑΤΙΑ
ιδανικά για φοιτητές, στρατιωτικούς κ.λπ.
Το δωμάτιο διαθέτει:
α) ατομικό μπάνιο
β) τηλέφωνο
γ) ραδιόφωνο
δ) τηλεόραση
ε) ψυγείο
στ) θέρμανση
ζ) ζεστό νερό
η) εβδομαδιαίος καθαρισμός δωματίου και
θ) διάθεση ιματισμού (σεντόνια, κουβέρτες)

Πληρ. τηλ. 2241024755, 2241093019

MZT080105

ΜΗΝΙΑΙΑ ΕΝΟΙΚΙΑΣΗ ΔΩΜΑΤΙΩΝ ΣΕ ΞΕΝΟΔΟΧΕΙΟ

Το ξενοδοχείο **ΝΟΥΦΑΡΑ** που βρίσκεται στο **κέντρο της πόλεως Ρόδου (10 λεπτά από το Παν/μιο Αιγαίου) επί της Γρ. Λαμπράκη 35**, ενοικιάζει δωμάτια σε φοιτητές και σε οποιονδήποτε άλλο ενδιαφερόμενο:

Το δωμάτιο διαθέτει:
1) Ατομικό μπάνιο
2) Τηλέφωνο
3) Ραδιόφωνο
4) Τηλεόραση
5) Ψυγείο
6) Θέρμανση
7) Ζεστό νερό
8) Κοινόχρηστο χώρο για επιτραπέζια παιχνίδια
9) Εβδομαδιαίως καθαρισμός δωματίου και
10) Διάθεση ιματισμού (σεντόνια, κουβέρτες)

Τιμή δίκλινου δωματίου (1 άτομο) 260 ευρώ ανά μήνα
Τιμή δίκλινου δωματίου (2 άτομα) 330 ευρώ ανά μήνα

Πληρ. τηλ. 2241024545 MAT7787



eXcellence
real estate services

ΕΝΟΙΚΙΑΖΟΝΤΑΙ

ΕΠΑΓΓΕΛΜΑΤΙΚΟΙ ΧΩΡΟΙ
40-60-100 τ.μ. πλησίον καζίνου
επί της οδού Γ. Παπανικολάου α', β', γ' ορόφου
κατάλληλο για γραφεία-ιατρεία κ.ά.
Πληρ. τηλ. 2241096801, 6945393836 MAT7786

ΕΝΟΙΚΙΑΖΕΤΑΙ ΧΩΡΟΣ

πάνω από την Τράπεζα Πειραιώς (Αννης Μαρίας)
165 τ.μ. κατάλληλος για γραφεία, ινστιτούτο ομορφιάς κ.λπ.

Πληρ. Δ. Σουγκανίδης, τηλ. 6945417747

ΧΠΚΤΗ-001

ΜΙΣΘΩΣΕΙΣ ΚΑΤΟΙΚΙΩΝ

- **Διαμέρισμα** 85 τ.μ. στην Ανάληψη με (2) δύο υπνοδωμάτια, σαλόνι, κουζίνα, σε άριστη κατάσταση. Μηνιαίο μίσθωμα 400 ευρώ.
- **Διαμέρισμα** 123 τ.μ. β' ορόφου επί της οδού Σοφούλη με (3) τρία υπνοδωμάτια, σαλόνι, κουζίνα, άνετες βεράντες, θέρμανση με θερμοσυσσωρευτές, ηλιακό θερμοσίφωνα. Μηνιαίο μίσθωμα 600 ευρώ.
- **Διαμέρισμα** 100 τ.μ. στο Ροδίνι με (3) τρία υπνοδωμάτια, σαλόνι, κουζίνα, πλήρης σύστημα θέρμανσης-ψύξης, γκαράζ με τηλεχειρισμό, εντοιχισμένη κουζίνα. Μηνιαίο μίσθωμα 600 ευρώ.
- **Διαμέρισμα** 120 τ.μ. α' ορόφου περιοχή Αγίου Νικολάου με (3) τρία υπνοδωμάτια, 2 μπάνια, μεγάλο σαλόνι, κουζίνα, άνετες βεράντες με κεντρική θέρμανση. Μηνιαίο μίσθωμα 550 ευρώ.
- **Διαμέρισμα** 120 τ.μ. ισόγειο με διαμορφωμένο κήπο, (2) δύο υπνοδωματίων, σαλόνι, κουζίνα, καθιστικό, με κεντρική θέρμανση, ηλιακό θερμοσίφωνα, επί της οδού Θ. Σοφούλη. Μηνιαίο μίσθωμα 500 ευρώ.
- **Διαμερίσματα** 105 τ.μ. (3) τριών υπνοδωματίων στην Ιξιά, σαλόνι, κουζίνα. Μηνιαίο μίσθωμα 370 ευρώ.
- **Διαμέρισμα** 138 τ.μ. περιοχή Καρακόνερο τριών (3) υπνοδωματίων, σε νεόδμητη οικοδομή με κεντρική αυτόνομη θέρμανση, αποθήκη, αυλή, κήπο, ηλιακό θερμοσίφωνα, θέση στάθμευσης, πολυτελούς κατασκευής, μπάνιο με είδη υγιεινής VALENTINO. Μηνιαίο μίσθωμα 700 ευρώ.
- **Διαμέρισμα** 122 τ.μ. α' ορόφου επί της οδού Δενδρινού με 3 υπνοδωμάτια σαλόνι, κουζίνα. Μηνιαίο μίσθωμα 450 ευρώ.
- **Διαμέρισμα** 60 τ.μ. στα Μαριτσά πολυτελούς κατασκευής πλήρως επιπλωμένο με κεντρική θέρμανση. Μηνιαίο μίσθωμα 300 ευρώ.
- **Οροφοδιαμέρισμα** 136 τ.μ. στα Μαριτσά (3) τριών υπνοδωματίων με μεγάλες άνετες βεράντες, τζάκι, δύο μπάνια, ιδιόχρηστο πάρκινγκ. Μηνιαίο μίσθωμα 450 ευρώ
- **Μεζονέτα** 135 τ.μ. στην Ιαλυσό (3) τριών υπνοδωματίων με μεγάλες άνετες βεράντες, κεντρική αυτόνομη θέρμανση, ηλιακό θερμοσίφωνα, δύο μπάνια, αποθήκη, πολυτελούς κατασκευής. Μηνιαίο μίσθωμα 550 ευρώ.
- **Μονοκατοικία** 175 τ.μ. εντός της πόλης αποτελείται από τρία (3) υπνοδωμάτια, γραφείο, σαλόνι, κουζίνα, αποθήκη, διαθέτει θέρμανση με θερμοπομπούς και ηλιακό θερμοσίφωνα. Μηνιαίο μίσθωμα 750 ευρώ.
- **Γκαρσονιέρα** 55 τ.μ. επί της οδού Παπανικολάου, περιοχή Καζίνο, β' ορόφου, με ένα υπνοδωμάτιο, σαλόνι, κουζίνα, μπάνιο. Μηνιαίο μίσθωμα 300 ευρώ.
- **Γκαρσονιέρα** 45 τ.μ. στο κέντρο της Ιαλυσού. Μηνιαίο μίσθωμα 200 ευρώ.
- **Γκαρσονιέρες** 40 τ.μ., πλήρως επιπλωμένες πολυτελούς κατασκευής στο Φαληράκι Μηνιαίο μίσθωμα 240 ευρώ.
- **Γκαρσονιέρες-studios** στη Ιξιά πλήρως επιπλώμενα με μηνιαίο μίσθωμα 300 και 275 ευρώ αντίστοιχα.
- **Γκαρσονιέρες-Studios** στην γέφυρα Αφάντου πλήρως επιπλωμένες από 180 ευρώ.
- **Studios** πλήρως επιπλωμένο με καινούργιο εξοπλισμό στην Ανάληψη. Μηνιαίο μίσθωμα 300 ευρώ. (Συμπεριλαμβάνονται οι καταναλώσεις σε ΔΕΗ και νερό).
- **Studios** πλήρως επιπλωμένα επί της Ρόδου-Λίνδου. Μηνιαίο μίσθωμα 280 ευρώ.
- **Studios** πλήρως επιπλωμένες στο Φαληράκι. Μηνιαίο μίσθωμα 200 ευρώ.
- **Studios** στα Κοσκινού πλήρως επιπλωμένες με μεγάλη αυλή με γκαζόν με πανοραμική θέα. Μηνιαίο μίσθωμα 200 ευρώ.
- **Studios** πλήρως επιπλωμένα στην παραλία Ιαλυσού, με ιδιόχρηστο πάρκινγκ. Μηνιαίο μίσθωμα 275 ευρώ.

ΕΥΣΤΑΘΙΟΥ - ΕΥΡΩΚΤΗΜΑΤΙΚΗ,
Εθνικής Αντιστάσεως 83
Τηλ. 22410 73819-74917, 6946/103929

ΧΠ401/2029

Vitzileos
ΚΤΗΜΑΤΟΜΕΣΙΤΙΚΟ ΓΡΑΦΕΙΟ - REAL ESTATE AGENCY
ΜΑΡΙΟΣ Κ. ΒΙΤΖΗΛΑΙΟΣ
Μέλος Διεθνών Συμβάσεων - Real Estate agent

ΠΩΛΟΥΝΤΑΙ ΚΑΤΑΣΤΗΜΑΤΑ

1. **ΕΥΚΑΙΡΙΑ!!! Μόνο 500.000 ευρώ** ανεξάρτητο ακίνητο στην εμπορική περιοχή της Ιξιάς Ρόδου, που αποτελείται από υπόγειο 125 τ.μ. για χρήση αποθήκης, ισόγειο κατάστημα 120 τ.μ. και πολυτελές οροφοδιαμέρισμα με 3 υπνοδωμάτια, A/C, σαλόνι, εξοπλισμένη κουζίνα, ενδοδαπέδιο σύστημα θέρμανσης και δροσισμού, 2 μπάνια το ένα με υδρομασάζ και αερομασάζ, μεγάλη ταράτσα αξιοποιήσιμη.
2. **Ξενοδοχείο** 40 δωματίων με δυνατότητα επιδοτούμενης ανακαίνισης, στο λιμάνι της Ρόδου με 4 διαμερίσματα και 1 γραφείο στον υπόγειο χώρο, αποθήκη και λεβητοστάσιο, βοηθ. χώρους 120 τ.μ., συνολικής επιφάνειας 1000 τ.μ. Τιμή 740.000 ευρώ.
3. **Συγκρότημα 7 διαμερισμάτων** των δύο δωματίων στην παραλία Ιξιάς πλήρως εξοπλισμένα, έτοιμα για λειτουργία και δύο μαγαζιά 250 τ.μ. ελεύθερα. Τιμή 338.000 ευρώ.
4. **Διατηρητέο ακίνητο** 144 τ.μ. (ισόγειο 72 τ.μ. + 72 τ.μ. όροφος) με 300 τ.μ. ελεύθερο χώρο - αυλή και με Σ.Δ. - 1.4 στο Νιοχώρι. Το ακίνητο είναι κατάλληλο για επαγγελματική εκμετάλλευση ή για μόνιμη κατοικία. Διατίθεται και για ανταλλαγή. Τιμή 500.000 ευρώ.
5. **Τρία καταστήματα** με πατάρι 58 τ.μ. έκαστο (σύνολο 174 τ.μ.) στην περιοχή ΚΑΙΡ Καποδιστρίου. Τιμή 235.000. Τα μαγαζιά πωλούνται και ξεχωριστά.
6. **Κατάστημα** 155 τ.μ. στην παραλία της Ψαροπούλας, ελεύθερο και κατάλληλο για οποιαδήποτε χρήση. Τιμή 210.000 ευρώ.
7. **Ξενοδοχείο** 15 δωματίων στο Γεννάδι πάνω στο κύμα, με σταθερή πελατεία και μονοκατοικία 80 τ.μ. συνολικής έκτασης 4.100 τ.μ. Τιμή 440.000 ευρώ
8. **Κτίριο** στο Γεννάδι 1.100 τ.μ. (ενοικιασμένο), σε οικόπεδο 1.000 τ.μ. εντός οικισμού, αποτελείται από 25 δωμάτια, που έχουν απόδοση 80.000 ευρώ (48.000 ενοίκιο + 32.000 από κυλικείο) το χρόνο. Πωλείται στην τιμή 1.163.000 ευρώ.
9. **Κτιριακό συγκρότημα** στο λιμάνι της Ρόδου, 1.300 τ.μ. σε 1.808 τ.μ. οικόπεδο επί της οδού Αυστραλίας, τιμή 1.470.000 ευρώ.
10. **Βιομηχανικός χώρος** συνολικής έκτασης 300 τ.μ. με άδεια οικοδομής για βιομηχανικό κτίριο σε 900 τ.μ. (300Χ3), στο Τσαΐρι συν/σμός "Ξυλουργών". Τιμή 60.000 ευρώ.
11. **Ακίνητο** στην Π. Πόλη σε εμπορικό δρόμο, αποτελούμενο από 3 studios, πλήρως ανακαινισμένα, έτοιμα για διαμονή ή για εμπορική εκμετάλλευση. Στον ίδιο χώρο διατίθεται και κατάστημα 30 τ.μ. (ενοικιασμένο). Τιμή 200.000 ευρώ.

ΕΝΟΙΚΙΑΖΟΝΤΑΙ ΚΑΤΑΣΤΗΜΑΤΑ

1. **Μαγαζί** 48 τ.μ. με πατάρι επί της οδού Κολοκοτρώνη, με χώρο μπροστά για πάρκιν. Ενοίκιο 600 ευρώ
2. **Κατάστημα** σε λειτουργία στη Θολό 800 τ.μ. ενιαίο, σε οικόπεδο 4 στρεμμάτων, με μεγάλο χώρο για πάρκιν. Ενοίκιο 2.500 ευρώ
3. **Κατάστημα** νεόκτιστο 250 τ.μ. επί της Λεωφ. Κρεμαστής σε έκταση 2 στρ. χώρος ελεύθερος για έκθεση και πάρκιν. Ενοίκιο 1.700 ευρώ.
4. **Κατάστημα** σε λειτουργία 34 τ.μ. σε πολύ εμπορικό σημείο επί της Σωκράτους, Π. Πόλη. Ενοίκιο 1.500 ευρώ.
6. **Κατάστημα** 93 τ.μ. επί της οδού Καποδιστρίου, με πρόσοψη στους άνω δρόμους και δύο ημιόροφους των 20 και 25 τ.μ. για γραφεία. Τιμή 780 ευρώ.
7. **Κατάστημα** 35 τ.μ. με πατάρι στην περιοχή "Κόβα". Τιμή 230 ευρώ.

ΕΝΟΙΚΙΑΖΕΤΑΙ ΕΠΙΧΕΙΡΗΣΗ

• Πολυχώρος στην παραλία Αφάντου, 50 μέτρα από το Γυαλό, στην τουριστικά ανεπτυγμένη περιοχή συνολικής έκτασης 2.000 τ.μ. περιλαμβάνει 350 τ.μ. κτισμένου χώρου με καφετέρια, snack bar, στον υπόλοιπο ανοιχτό χώρο υπάρχει γήπεδο beach volley και soccer με πλήρη εξοπλισμό και μεγάλο πάρκιν, με δυνατότητα για απεριόριστες χρήσεις. Ενοίκιο € 2.500/μήνα

ΠΩΛΕΙΤΑΙ ΕΠΙΧΕΙΡΗΣΗ

1. **Επιχείρηση - εστιατόριο - ψητοπωλείο** στην Παλιά Πόλη, πλατεία Συντριβανιού, 40 τ.μ. με πατάρι και αυλή για 25 καθίσματα, εξοπλισμένο έτοιμο για λειτουργία. Τιμή 65.000 ευρώ.
2. **Επιχείρηση παραδοσιακού καφενείου** στο χωριό Ασγούρου, πλήρως εξοπλισμένη με δυνατότητα για 30 έως 60 καθίσματα. Τιμή 20.000 ευρώ.
3. **Επιχείρηση cafe-bar εστιατόριο** σε λειτουργία, σε κεντρικό σημείο στην Π. Πόλη. Τιμή: 150.000 ευρώ.
4. **Χρυσοχοείο** πλήρως εξοπλισμένο στο Μανδράκι, εκτός εμπορεύματος παρά μόνο με το ασήμι, air condition και με ενοίκιο 700 ευρώ/μήνα (νέο συμβόλαιο από τον ιδιοκτήτη).
5. **Στεγνοκαθαριστήριο-πλυντήριο** 100 τ.μ. στ' Αφάντου, πλήρως εξοπλισμένομε 3 σύγχρονα μηχ/τα (wet clean), 2 στεγνωτήρες, πρέσα, καμπίνα, 3 πλυντήρια των 26,16,6 κιλών. Με ενοίκιο 560 ευρώ. Η επιχείρηση έχει υποκατάστημα στη Ρόδο με ενοίκιο 450 ευρώ. Τιμή 120.000 ευρώ.
6. **2 όμορφα εστιατόρια** στην καρδιά του Φαληρακίου, 120 τ.μ. το καθένα, με κοινή αυλή 150 τ.μ. και χώρο για 250 καθίσματα, σύγχρονο εξοπλισμό και λειτουργία υγραερίου, ενοίκιο 1.100 ευρώ. Τα εστιατόρια είναι κατάλληλα να λειτουργήσουν ενιαία σαν μια επιχείρηση ή ξεχωριστά. Τιμή και για τα δύο 150.000 ευρώ.
7. **Εστιατόριο/snack bar** κοντά στο κέντρο, σε 880 τ.μ. οικόπεδο, κλειστό χώρο 200 τ.μ., πλήρως εξοπλισμένο, ενοίκιο 950 ευρώ. Τιμή 150.000 ευρώ.

Εθν. Μακαρίου 45 (3ος όροφος) Τ.Θ. 273 • 85100 Ρόδος
• Τηλ. 2241024900 • Fax 2241025544 • Κιν.: 6932704919 ΧΠ976

PalatinoVillettes

Νεόδμητες Μονοκατοικίες

στο Κανδυλί σε μπετά επιφανείας 204 τ.μ.

Αποτελούνται από :
Ισόγειο: 74 τ.μ. / Υπόγειο: 74 τ.μ. / Α' όροφο: 56 τ.μ.

Σε 870 τ.μ. έως 1600 τ.μ. Οικόπεδο

- Περιφραγμένο οικόπεδο
- Ατομικό βόθρο
- Θέα σε βουνό και θάλασσα
- Άμεση υπογραφή οριστικού συμβολαίου

Από €138.000

Με προεγκεκριμένο στεγαστικό δάνειο



ΧΠ401/2029

ευσταθίου
ΕΥΡΩΚΤΗΜΑΤΙΚΗ
ΚΤΗΜΑΤΟΜΕΣΙΤΙΚΟ ΓΡΑΦΕΙΟ

Εθν. Αντιστάσεως 83
Τηλ. 22410 73819, 74917,
Κιν. 6944 374546, 6945 292030
Fax: 22410 38641
e-mail: info@euroktimatiki.gr

ΕΝΟΙΚΙΑΣΕΙΣ

συνέχεια από την προηγούμενη

ΕΝΟΙΚΙΑΖΕΤΑΙ ρετιρέ 50 τ.μ. δύο κυρίων δωματίων, κουζίνας και μπάνιου με ή χωρίς επίπλωση κατάλληλο και για στρατιωτικούς, εκπαιδευτικούς, στην Στ. Κωτιάδη. Πληρ. τηλ. 2241024135 από 10.00-12.30 και 16.00-19.30, κιν. 6976625076 ΜΖΤ190108

ΕΝΟΙΚΙΑΖΕΤΑΙ 3άρι ισόγειο διαμέρισμα που βρίσκεται επί της οδού Εθνικής Αντίστασης, πρώην Αννης Μαρίας αρ. 81, αποτελούμενο από δύο (2) κύρια δωμάτια, από WC (τουαλέτα), κουζίνα και σαλόνι, μικτής επιφάνειας 95 τ.μ. περίπου, για χρήση επαγγελματική (γραφείο, ιατρείο κ.λπ.). Πληρ. τηλ. 2241033952, 6944317418 ΜΖΤ210107

ΕΝΟΙΚΙΑΖΕΤΑΙ κατάστημα επί της Εθνικής Αντιστάσεως 63. Πληρ. τηλ. 22410-35849, 29733 ΜΖΤ210112

ΕΝΟΙΚΙΑΖΕΤΑΙ διαμέρισμα λουξ 100 τ.μ. επί της οδού Φωτ. Φωτάρα αριθ. 30 με μπαλκόνια από τις τρεις πλευρές με άνετους και λειτουργικούς χώρους. Πληρ. τηλ. 2241026340 ΜΖΤ200110

ΕΝΟΙΚΙΑΖΟΝΤΑΙ 2 γκαρσονιέρες επιπλωμένες στα Κοσκινού. Πληρ. τηλ. 2241035849 ΜΖΤ210111

ΕΝΟΙΚΙΑΖΕΤΑΙ διαμέρισμα 100 τ.μ. επί της Καναδά. Πληρ. τηλ. 2241061583 ΜΖΤ210102

ΕΝΟΙΚΙΑΖΕΤΑΙ επιπλωμένη γκαρσονιέρα με κεντρική θέρμανση επί της Αννης Μαρίας 55 έναντι Κορασίδη. Πληρ. τηλ. 2241026953 από 8.00-12.00 και 17.00-19.00 ΜΖΤ190125

ΕΝΟΙΚΙΑΖΕΤΑΙ ΔΙΑΜΕΡΙΣΜΑ ΣΕ ΣΥΓΚΡΟΤΗΜΑ 5 ΔΙΑΜΕΡΙΣΜΑΤΩΝ, ΣΤΗΝ ΠΕΡΙΟΧΗ ΦΙΛΕΡΗΜΟΥ ΙΑΛΥΣΟΣ ΜΕ ΑΝΕΞΑΡΤΗΤΗ ΕΙΣΟΔΟ (ΟΠΩΣ ΜΟΝΟΚΑΤΟΙΚΙΑ) ΜΕΓΑΛΟ ΚΗΠΟ ΚΑΙ ΠΕΡΙΒΑΛΛΟΝ ΧΩΡΟ 1.000 Τ.Μ. ΙΔΙΩΤΙΚΟ PARKINGK 130 Τ.Μ. 3 ΥΠΝΟΔΩΜΑΤΙΑ, ΣΑΛΟΝΙ, ΚΟΥΖΙΝΑ ΚΑΙ ΜΕΓΑΛΟ ΜΠΑΝΙΟ. ΠΛΗΡ. ΤΗΛ. 6947207200 Κ. ΓΙΩΡΓΟ ΑΠΟ 10.00-13.00 ΜΖΤ210101

ΕΝΟΙΚΙΑΖΕΤΑΙ επιπλωμένη **μονοκατοικία** τριών δωματίων. Τιμή 410 ευρώ στα Κρητικά αρ. 103. Πληρ. τηλ. 2241025970 ΜΖΤ180115

ΕΝΟΙΚΙΑΖΕΤΑΙ ΜΕΖΟΝΕΤΑ ΚΑΙΝΟΥΡΓΙΑΣ ΚΑΤΑΣΚΕΥΗΣ 140 Τ.Μ. ΠΕΡΙΛΑΜΒΑΝΕΙ ΨΥΞΗ-ΘΕΡΜΑΝΣΗ. ΜΕ ΑΝΕΤΟ ΧΩΡΟ ΓΙΑ ΠΑΡΚΙΝ ΣΤ' ΑΣΓΟΥΡΟΥ. ΠΛΗΡ. ΤΗΛ. 6977905051, 2241063451 ΜΧΡ12008

ΕΝΟΙΚΙΑΖΕΤΑΙ διαμέρισμα 3άρι στο συνοικισμό Καστελλοριζιών με εντοιχισμένη κουζίνα και πλήρως εντοιχιζόμενες ηλεκτρικές συσκευές. Πληρ. τηλ. 22410-91993, 90734, 6944881710 ΜΖΤ200112

ΕΝΟΙΚΙΑΖΕΤΑΙ γκαρσονιέρα δίπλα στην πλατεία Αγ. Νικολάου νεόκτιστη 18 τ.μ. πλήρως επιπλωμένη με πολυκουζινάκι, WC. Πληρ. τηλ. 2241035018, 6946280464 απόγευμα μετά τις 5 ή πρωί ΜΖΤ190117

ΕΝΟΙΚΙΑΖΕΤΑΙ επιπλωμένη γκαρσονιέρα ενός δωματίου στην περιοχή Βενετόκλειο. Πληρ. τηλ. 22410-37427, 31610 ΜΖΤ190129

ΕΝΟΙΚΙΑΖΕΤΑΙ γκαρσονιέρα επιπλωμένη στο κέντρο της Ρόδου στην οδό Εθνάρχου Μακαρίου. Πληρ. τηλ. 22410-94377, 96266, 6945329314, 6937163607 ΜΖΤ190130

ΕΝΟΙΚΙΑΖΕΤΑΙ διαμέρισμα 2 υπνοδωματίων σε καινούργια οικοδομή διόροφη 50 μ. από τη λέσχη του Διαγόρα. Πληρ. τηλ. 6978584676 ΜΖΤ190135

ΕΝΟΙΚΙΑΖΕΤΑΙ διαμέρισμα 96 τ.μ. 3 υπνοδωμάτια, σαλόνι, κουζίνα, μεγάλες βεράντες, ρετιρέ, αποχετευτικό, ηλιακό, Κων. Υδραίου. Πληρ. τηλ. 6944633211 μετά τις 12.00 ΜΖΤ180126

ΕΝΟΙΚΙΑΖΕΤΑΙ καινούργιας κατασκευής διαμέρισμα δύο δωματίων, κουζίνα-σαλόνι ενιαίο, με ηλιακό, σε μικρή οικοδομή στην Ιξιά, κοντά στην Αμυγδαλιά. Πληρ. τηλ. 6978177740 ΜΖΤ190122



ΕΜΜΑΝΟΥΗΛ ΚΡΑΝΙΔΗΣ

Νεόκτιστη μονοκατοικία 180 τ.μ. στην Ιαλυσό (κοντά στο κολυμβητήριο). Διαθέτει 3 υπνοδωμάτια, 3 μπάνια, εντοιχιζόμενη κουζίνα και λοιπούς χώρους, κεντρική θέρμανση. Επιπλέον κλειστός χώρος στάθμευσης.

ΕΝΟΙΚΙΑΖΕΤΑΙ

Επίσης διαθέτει κήπο 360 τ.μ. Ενοίκιο 1000 ευρώ.

Εμμανουήλ Κρανίδης
Καζούλη και Αμερικής 50, 2ος όροφος 85100 Ρόδος
Τηλ.: 2241027082, 2241026476 / Κινητό: 6942010248
Fax 2241027101
E-mail: info@kranidis.gr

ΧΠ092

ΠΩΛΟΥΝΤΑΙ

Διαμερίσματα λουξ κατασκευής των 82 τ.μ. σε νεόκτιστη οικοδομή στ' Αφάντου.

ΖΗΤΟΥΝΤΑΙ

Οικόπεδα για αντιπαροχή ή ανταλλαγή

ΑΝΑΛΑΜΒΑΝΟΥΜΕ

Ιδιωτικά έργα πάσης φύσεως οικοδομικών εργασιών: -μπετά-κτισίματα-σοβάδες-πλακάκια κ.λπ.

ΧΑΤΖΗΜΙΧΑΛΗΣ ΚΩΝΣΤΑΝΤΙΝΟΣ

ΔΟΜΙΚΟΣ ΕΡΓΟΛΑΒΟΣ ΔΗΜΟΣΙΩΝ και ΙΔΙΩΤΙΚΩΝ ΕΡΓΩΝ

ΚΑΤΑΣΚΕΥΕΣ-ΠΩΛΗΣΕΙΣ-ΑΝΤΙΠΑΡΟΧΕΣ
Τηλ. 2241021834, 6937080125, 6974198504

ΜΖΤ200111

ΣΑΒΒΑΪΔΗΣ & Συνεργάτες

Μεσίτες & Σύμβουλοι Ακινήτων

ΠΩΛΗΣΕΙΣ

Το γραφείο μας διαθέτει σε αποκλειστικότητα δεκάδες επιλεγμένα ακίνητα

- Διαμέρισμα-Μονοκατοικίες-Μεζονέτες
- Οικόπεδα-Αγροτεμάχια
- Κεντρικά Καταστήματα - Γραφεία - Αυτοτελή Κτίρια
- Ξενοδοχειακές Μονάδες

Η προώθηση και προβολή των ακινήτων σας επιτυγχάνεται με σειρά συστηματικών δράσεων που περιλαμβάνουν

- Συμμετοχή σε εκθέσεις ακινήτων του εξωτερικού
- Διαφήμιση σε εφημερίδες και περιοδικά του κλάδου.
- Υποκαταστήματα σε κεντρικά σημεία της Ρόδου
- Συνεργασία με μεσιτικά γραφεία της Ελλάδας και του εξωτερικού

ΕΚΤΙΜΗΣΕΙΣ

Σε συνεργασία με διεθνή γραφεία συμβούλων ακίνητης περιουσίας και με βάση τα αυστηρά πρότυπα και την μεθολογία του Βρετανικού Ινστιτούτου Ορκωτών Πραγματογνόμων και Εκτιμητών (Royal Institution of Charteted Surveyors) αναλαμβάνουμε εκτιμήσεις ακίνητης περιουσίας.



Προεκτιμήσεις ακινήτων αυθημερόν ΔΩΡΕΑΝ
τηλ 22410-26281 22410-78660 22410-78661







Γρ. Λαμπράκη 14 & Αμερικής, Ρόδος
τηλ: 22410 26281, Φαξ: 22410 34663 e-mail info@savvaidis.gr

ΣΑΒΒΑΪΔΗΣ & Συνεργάτες
Μεσίτες & Σύμβουλοι Ακινήτων

ΧΠ659

ενοικιάσεις

συνέχεια από την προηγούμενη

ΕΝΟΙΚΙΑΖΕΤΑΙ επιπλωμένο διαμέρισμα 100 τ.μ. με 2 υπνοδωμάτια επί της οδού Σωτήρος 61Δ Ιξιά. Πληρ. τηλ. 2241066312, 6977514165 MZT190116

ΕΝΟΙΚΙΑΖΕΤΑΙ 2άρι με ένα υπνοδωμάτιο, μπάνιο, κουζίνα και σαλόνι, καινούργιας κατασκευής με δικό του ηλιακό θερμοσίφωνα, συνδεδεμένο με το αποχετευτικό χωρίς κοινόχρηστα. Προτιμούνται στρατιωτικοί, δημόσιοι υπάλληλοι. Πληρ. τηλ. 6972092346 MZT190113

ΕΝΟΙΚΙΑΖΕΤΑΙ γκαρσονιέρα 45 τ.μ. ισόγεια με μεγάλες αυλές και μικρό κήπο με λίγα έπιπλα και ντουλάπια κουζίνας. Πληρ. τηλ. 6944634576, 2105147284 MZT190114

ΕΝΟΙΚΙΑΖΕΤΑΙ καινούργιο studio 40 τ.μ. ισόγειο με αυλή πλήρως επιπλωμένο με όλες τις ηλεκτρικές συσκευές, με αιρ κοντίσιον και TV επί της Αγαθονησίου 5, τέρμα Αναστασιάδου. Πληρ. τηλ. 6947694835 MZT170125

ΕΝΟΙΚΙΑΖΕΤΑΙ διαμέρισμα 40 τ.μ. 5ου ορόφου γωνιακό και επιπλωμένο στο κέντρο της πόλης οδός Αμαράντου. Πληρ. τηλ. 6948003320, 2241096609 MZT190102

ΕΝΟΙΚΙΑΖΕΤΑΙ διαμέρισμα σε μονοκατοικία πλήρως επιπλωμένο 120 τ.μ. σε 1-2 φοιτήτριες-φοιτητές κοντά στο Πανεπιστήμιο. Πληρ. τηλ. 6944383294 MZT180116

ΕΝΟΙΚΙΑΖΕΤΑΙ δυάρι επί της οδού Θεμιστοκλέους Σοφούλη που αποτελείται από ένα δωμάτιο, ένα μπάνιο, σαλόνι, κουζίνα. Τιμή 280 ευρώ. Πληρ. τηλ. 2241025855 MZT180101

ΕΝΟΙΚΙΑΖΕΤΑΙ επιπλωμένο μονόχωρο **studio** α' ορόφου με όλο τον οικιακό εξοπλισμό, τηλεόραση, parking, θέα θάλασσα, διαρκώς ζεστό νερό, για 1 ή 2 άτομα για μικρό ή μεγάλο διάστημα. Ενοίκιο 220 ευρώ μαζί με τα κοινόχρηστα και το νερό. Περιοχή Ιαλυσός. Πληρ. τηλ. 6936570851 MZT180102

ΕΝΟΙΚΙΑΖΕΤΑΙ λουξ **διαμέρισμα** στο Μόντε Σμιθ (2η πάροδος Γαληνού) 120 μέτρα με 3 δωμάτια - σαλόνι με τζάκι - κουζίνα εντοιχισμένη κομπλέ με τις συσκευές - χωλ - μπάνιο. Ολοι οι χώροι διαθέτουν air condition, ενοίκιο 600 ευρώ. Πληρ. τηλ. 2241063234 MXΠ720

ΕΝΟΙΚΙΑΖΕΤΑΙ διαμέρισμα επί της οδού Κωνσταντίνου Παλαιολόγου 33, απέναντι από το Βενετόκλειο Γυμνάσιο, αποτελούμενο από δύο υπνοδωμάτια, σαλόνι, κουζίνα, μπάνιο και αποθήκη. Πληρ. τηλ. 2241026041 MZT170124

ΟΙΚΟΝΟΜΟΛΟΓΟΣ
ΜΕΣΙΤΗΣ ΑΣΤΙΚΩΝ ΣΥΜΒΑΣΕΩΝ

ΕΜΜΑΝΟΥΗΛ ΚΡΑΝΙΔΗΣ

ΕΝΟΙΚΙΑΖΟΝΤΑΙ

1. **ΕΝΟΙΚΙΑΖΕΤΑΙ ή ΠΩΛΕΙΤΑΙ** εστιατόριο στα Κολύμπια πλήρως εξοπλισμένο με καλή πελατεία.
2. Οροφοδιαμέρισμα 130 τ.μ. στο Δήμο Ιαλυσού επιπλωμένο.
3. Στα 100 Μαγαζιά κατάστημα 36 τ.μ. (επισκέψιμος χώρος) και 15 τ.μ. πατάρι για σοβαρούς επιχειρηματίες
4. 1.500 τ.μ. κτίριο στο Φαληράκι με πισίνα, για εστιατόριο, νυχτερινό κέντρο, bar
5. 3άρι διαμέρισμα-α' ορόφου με τα ηλεκτρικά και έπιπλα της κουζίνας, διαθέτει κλιματιστικό, τέντα στην βεράντα και έχει συνδεθεί με το αποχετευτικό της πόλης . Ευρίσκεται σε ήσυχη περιοχή και είναι επί της οδού Ναυπλίου.
6. 4άρι διαμέρισμα μερικώς επιπλωμένο επί της οδού Σκ. Ζερβού, διαθέτει κεντρική θέρμανση.
7. **Ενοικιάζεται** μονοκατοικία 3 υπν. με κήπο στην Παστίδα. Τιμή 800,00€
8. Μονοκατοικία 3 υπν. με κήπο στην Παστίδα. Τιμή 800,00€
9. Ενοικιάζεται κεντρική επιχείρηση - εστιατόριο στα 100 Μαγαζιά.
10. Ενοικιάζεται επιχείρηση - εστιατόριο στο Φαληράκι πάνω στον δρόμο.
11. Ενοικιάζεται κεντρικό εστιατόριο στη Ρόδο
12. Ενοικιάζεται κεντρικό κατάστημα 70 τ.μ. με 40 τ.μ. πατάρι επί της οδού Αλεξάνδρου Διάκου.

Πληρ. Μερκούρης Κρανίδης
27082-6944347405, 6942010248
Αμερικής 50-2ος όροφος, Ρόδος

XΠ1092

ΠΩΛΟΥΝΤΑΙ
καινούργια διαμερίσματα
με κεντρική αυτόνομη θέρμανση
και ασανσέρ
επί της Μιχ. Πετρίδη.
Πληρ. τηλ. (22410)30522, 93373, 6938883458
MZT190123

ΓΙΑΝΝΗΣ ΝΙΚΟΛΙΔΑΚΗΣ
Μηχανολόγος-Μηχανικός
Γαλλίας 12-Ρόδος • τηλ. (22410)22291, 35103

ΠΩΛΟΥΝΤΑΙ

Πολυτελή διαμερίσματα με απεριόριστη θέα, ιδιωτικούς χώρους parking και αποθήκες
Επί της οδού Σελλά και Αισχίνη (περιοχή Δασκάλων)
77 τ.μ., 99 τ.μ., 119 τ.μ.
Επί της οδού Κων. Υδραίου (πλησίον Ρόδου-Λίνδου), 135 τ.μ., 95 τ.μ., 147 τ.μ.

Γραφείο 105 τ.μ. επί της οδού Εθνικής Αντιστάσεως και Τσαλδάρη

XΠ2675

ΠΩΛΕΙΤΑΙ ΚΤΙΡΙΟ
ΟΡΟΦΟΔΙΑΜΕΡΙΣΜΑΤΩΝ ΣΤΟ ΚΑΡΑΚΟΝΕΡΟ
Επί της οδού Επιδαύρου

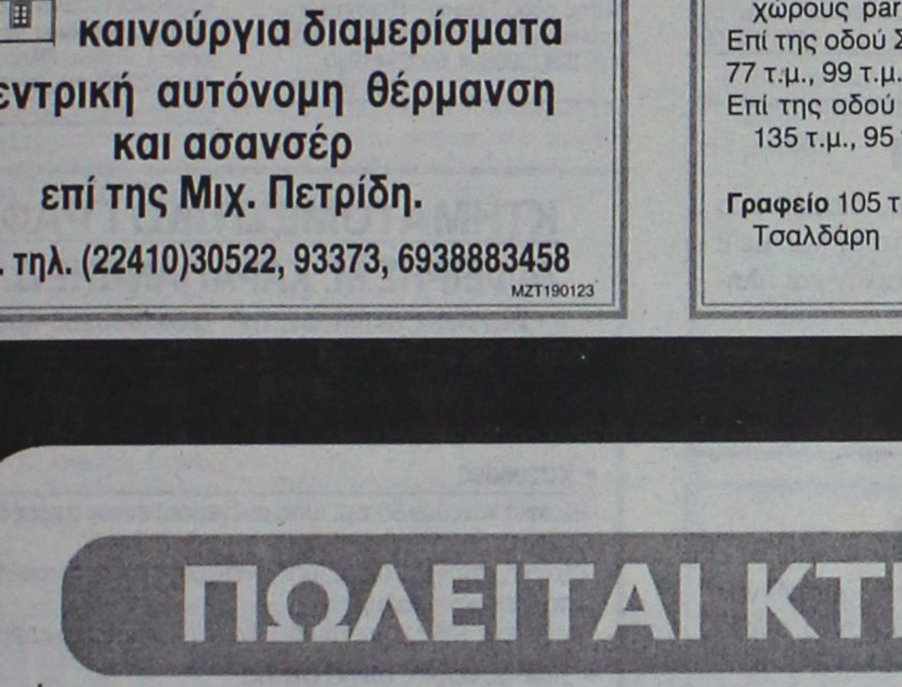

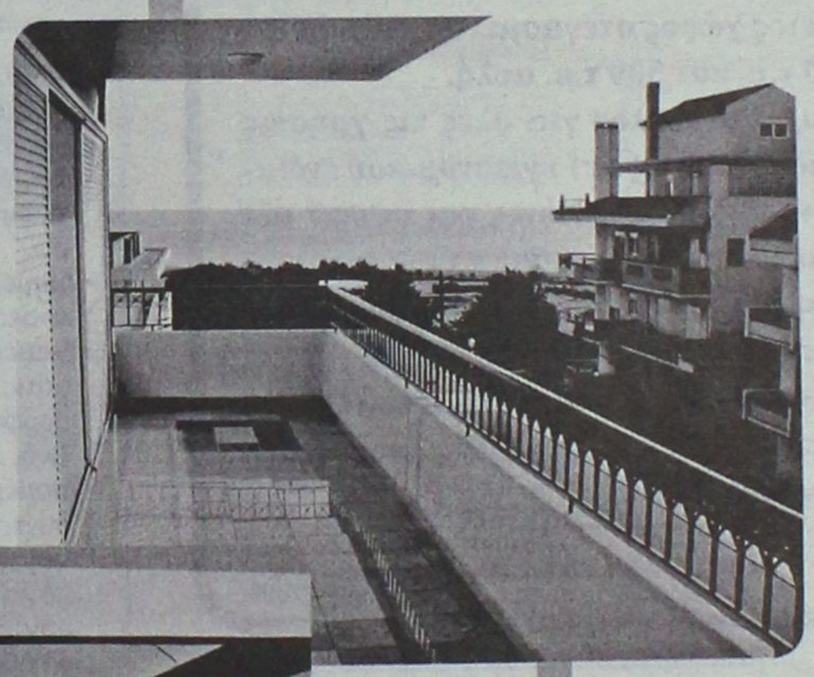

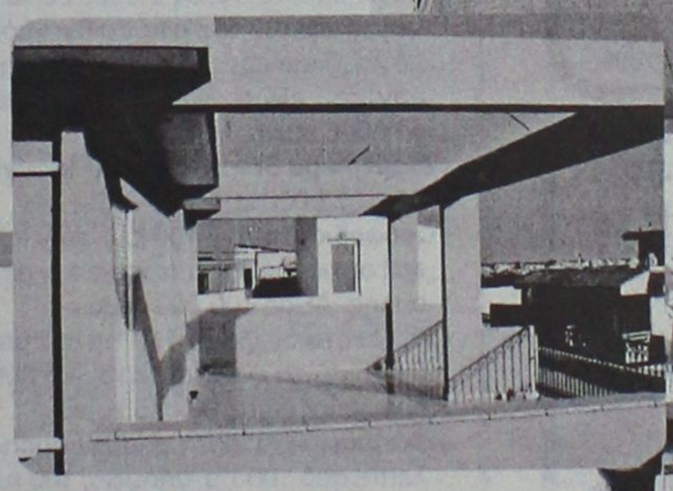

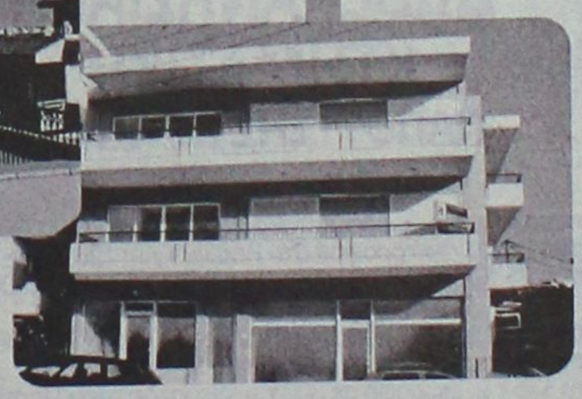

Αποτελείται από:
Ισόγειο 160 τ.μ. Κατάστημα 60 τ.μ. και 100 τ.μ. βοηθητικοί χώροι
Υπόγειο 160 τ.μ. Γκαράζ και βοηθητικοί χώροι
Α΄ όροφο 160 τ.μ. Οροφ/μερισμα 3 υπν/τίων, μπάνιο, W.C., σαλόνι, κουζίνα
Β΄ όροφο 160 τ.μ. Οροφ/μερισμα 3 υπν/τίων, μπάνιο, W.C., σαλόνι, κουζίνα
Γ΄ όροφο 60 τ.μ. Οροφ/μέρισμα 1 υπν/τίου, μπάνιο, κουζίνα, μεγάλη βεράντα

Σύνολο επιφανείας: 700 τ.μ.

Το κτίριο είναι πολυτελούς κατασκευής και διαθέτει:
- Εξαιρετική θέα στην θάλασσα
- Μεγάλα - άνετα μπαλκόνια
- Γερμανικές κουζίνες
- Πλήρη αυτόνομη θέρμανση
- Αποθήκη για κάθε διαμέρισμα
- Δάπεδα από συνθετικό γρανίτη
- Υπόγειο στεγασμένο γκαράζ
- Υδραυλικό ασανσέρ
- Άνετους χώρους κλιμακοστασίων
- Θωρακισμένες πόρτες

ΜΕΣΙΤΕΣ ΣΥΜΒΟΥΛΟΙ ΜΕΛΕΤΗΤΕΣ

ευσταθίου
ΕΥΡΩΚΤΗΜΑΤΙΚΗ
ΚΤΗΜΑΤΟΜΕΣΙΤΙΚΟ ΓΡΑΦΕΙΟ

Εθν. Αντιστάσεως 83 • Τηλ.: 22410 73819, 74917 • Κιν.: 6944 374546, 6945 292030 • Fax: 22410 38641 • info@euroktimatiki.gr

XΠ401/2029

ενοικιασεις

συνέχεια από την προηγούμενη

ΕΝΟΙΚΙΑΖΕΤΑΙ διαμέρισμα τριάρι επί της οδού Σ. Βέμπο στην Ανάληψη. Πληρ. τηλ. 2241062486 MZT180112

ΕΝΟΙΚΙΑΖΕΤΑΙ μεγάλη ισόγεια **γκαρσονιέρα** στην οδό Δρακίδου 26 στην περιοχή Μητροπόλεως Ρόδου. Πληρ. τηλ. 2241054003 (πρωί) και 2241061716 (βράδυ) MZT180122

ΚΡΕΜΑΣΤΗ, ΕΝΟΙΚΙΑΖΕΤΑΙ νέα πλήρως εξοπλισμένη **studio-γκαρσονιέρα** (ενιαίος χώρος) διαμπερής, ηλιακός, βεράντες, άνετο πάρκιν. Πληρ. κ. Μάνος τηλ. 2241081478, 88818, 6938626179 MZT180103

ΕΝΟΙΚΙΑΖΕΤΑΙ τριάρι **διαμέρισμα** διαμπερές, τρίτος όροφος, με σύνδεση αποχετευτικού, ηλιακό θερμοσίφωνα, εντοιχιζόμενες ντουλάπες, στο Ανω Ροδίνι. Πληρ. τηλ. 6979405038 (από 5 μ.μ.-8 μ.μ.) MXP19311

ΕΝΟΙΚΙΑΖΕΤΑΙ διαμέρισμα 2 υπνοδωματίων, σαλόνι, κουζίνα με ανεξάρτητη θέρμανση πετρελαίου α' όροφος, οδός Σωτήρος στην Ιξιά. Πληρ. τηλ. 2241094089 MZT180111

ΕΝΟΙΚΙΑΖΕΤΑΙ γκαρσονιέρα επιπλωμένη στην περιοχή του Αγίου Νικολάου. Πληρ. κ. Γιώργος τηλ. 2241066473, 6945551804 ΜΧΠ1588.1

ΕΝΟΙΚΙΑΖΕΤΑΙ αποθήκη επί της οδού Μιχ. Πετρίδη 75 τ.μ. με άνετη ράμπα με τριφασικό ρεύμα, WC και πλακάκια, κατάλληλη για οποιαδήποτε χρήση. Πληρ. τηλ. 2241020949, 6932326055 MXP19308

ΕΝΟΙΚΙΑΖΕΤΑΙ διαμέρισμα 2 δωματίων, μεγάλο χωλ, κουζίνα, μπάνιο, επιπλωμένο απέναντι στο Πανεπιστήμιο Αιγαίου. Πληρ. τηλ. 2241030759 MZT170122

ΕΝΟΙΚΙΑΖΕΤΑΙ ΣΕ ΕΤΗΣΙΑ ΒΑΣΗ ΕΝΑ ΔΙΑΜΕΡΙΣΜΑ 47 Τ.Μ. ΠΛΗΡΩΣ ΕΠΙΠΛΩΜΕΝΟ ΜΕ AIR CONDITION ΚΑΙ ΤΗΛΕΟΡΑΣΗ ΣΕ ΑΡΙΣΤΗ ΚΑΤΑΣΤΑΣΗ (2ΟΣ ΟΡΟΦΟΣ) ΚΟΝΤΑ ΣΤΟ ΚΕΝΤΡΟ ΤΗΣ ΠΟΛΗΣ ΚΑΙ ΤΟ ΠΑΝΕΠΙΣΤΗΜΙΟ 150 Μ. ΑΠΟ ΤΗΝ ΑΚΤΗ ΣΤΗΝ ΟΔΟ ΠΑΠΑΛΟΥΚΑ 49Β' ΡΟΔΟΣ. ΠΛΗΡ. ΤΗΛ. 6979403817 MZT170112

ΕΝΟΙΚΙΑΖΕΤΑΙ ισόγειο **κατάστημα** 60 τ.μ. (2 ετών) επί της οδού Καμείρου και Κορίνθου γωνία περιοχή Αραπάκι εξοπλισμένο με γραφεία, βιβλιοθήκες κ.λπ. κατάλληλο για γραφείο, φροντιστήριο, λογιστήριο κλπ ή χωρίς εξοπλισμό για οποιαδήποτε άλλη χρήση. Πληρ. τηλ. 2241047452, 6942959789 MZT150115

ΕΝΟΙΚΙΑΖΕΤΑΙ μονοκατοικία με αυλή στον Αγ. Νικόλα. Πληρ. τηλ. 6946423483, ώρες 10.00-18.00. MZT150108

ΕΝΟΙΚΙΑΖΕΤΑΙ κατάστημα στην Παλιά Πόλη επί της Ερμού με 2 όψεις (βιτρίνες) γωνιακό. Πληρ. τηλ. 6974381575 MZT150118

ΕΝΟΙΚΙΑΖΕΤΑΙ επί της οδού Κέννεντυ **διαμέρισμα** 105 τ.μ. με πλήρως εξοπλισμένη κουζίνα, ηλιακό θερμοσίφωνα, ανεξάρτητη θέρμανση. Πληρ. τηλ. 2241020657 MXP19307

ΕΝΟΙΚΙΑΖΕΤΑΙ διαμέρισμα με 3 υπνοδωμάτια, κουζίνα, σαλόνι, στην περιοχή του σινεμά Παλλάς. Πληρ. τηλ. 6974707743 MZT150119

ΕΝΟΙΚΙΑΖΕΤΑΙ γκαρσονιέρα στην Ιαλυσό επιπλωμένη με TV, 250€. Στην τιμή συμπεριλαμβάνεται το νερό και το ηλεκτρικό. Πληρ. τηλ. 6944199122 MZT170120

ΕΝΟΙΚΙΑΖΕΤΑΙ studio γ' ορόφου (δίχωρο) επιπλωμένο με αιρ κοντίσιον, ηλιακό θερμοσίφωνα,μεγάλη βεράντα με θέα. Οδός Νικηταρά. Πληρ. τηλ. 6945444222 MZT170105

ΕΝΟΙΚΙΑΖΕΤΑΙ καινούργια μεζονέτα 140 τ.μ. στο Ανω Ροδίνι με τρία υπνοδωμάτια, μεγάλο κήπο και πάρκιν. Διαθέτει θέρμανση και ψύξη. Πληρ. τηλ. 2244023981 MZT170115

ΕΝΟΙΚΙΑΖΕΤΑΙ διαμέρισμα 2ου ορόφου 85 τ.μ. επί της Τηλιακού, αριθμ. 94, πλησίον Ταχυδρομείου, ενοίκιο 400 ευρώ. Πληρ. τηλ. 6946452862 MZT170103

ΕΝΟΙΚΙΑΖΕΤΑΙ διαμέρισμα 92 τ.μ. σε ωραία περιοχή της Ιξιάς, πολλά ντουλάπια κουζίνας, ηλιακό, air condition και αποθήκη. Πληρ. τηλ. 6947426349 MZT150109

ΕΝΟΙΚΙΑΖΕΤΑΙ διαμέρισμα στην Ηρώων Πολυτεχνείου 3. Σαλοτραπεζαρία, κουζίνα, 3 υπνοδωμάτια, 2 μπάνια, ατομική θέρμανση, 2ος όροφος. Πληρ. τηλ. 2241025151 μετά τις 2μ.μ. MZT170104

ΕΝΟΙΚΙΑΖΕΤΑΙ διαμέρισμα δυάρι, επιπλωμένο επί της οδού Αγίας Σοφίας 31 (πλησίον του Πανεπιστημίου) διαθέτει και κεντρική θέρμανση.
ΕΝΟΙΚΙΑΖΕΤΑΙ διαμέρισμα τριάρι, πλήρως επιπλωμένο επί της οδού Σοφούλη 101 (πλησίον του Πανεπιστημίου) χωρίς επιβάρυνση κοινόχρηστων. Πληρ. τηλ. 2241029615, 6936977541 MZT150113

ΕΝΟΙΚΙΑΖΕΤΑΙ γκαρσονιέρα επιπλωμένη στην περιοχή Καναμάτ στη Φώτη Κόντογλου 90, Λεωφόρος Καλλιθέας, στο σούπερ μάρκετ "Βερόπουλου", με πάρκιν. Πληρ. τηλ. 2241061790 MZT170111

ΕΝΟΙΚΙΑΖΕΤΑΙ διαμέρισμα 2 κυρίων δωματίων, με κουζίνα, καθιστικό και μπάνιο στο δεύτερο όροφο επί της οδού Πάφου 11 κοντά στο σούπερ μάρκετ "Σπανού". Πληρ. τηλ. 2241029504, 6932941980 MZT150117

ΕΝΟΙΚΙΑΖΕΤΑΙ κατάστημα 80 τ.μ. κοντά στην οδό Εθελ. Δωδεκανησίων, με δυνατότητα μίσθωσης και του άνωθεν ορόφου συνολικής επιφάνειας 250 τ.μ. Πληρ. Κτηματομεσιτικό Γραφείο Εμμ. Μ. Κρανίδης και Συνεργάτες, Αμερικής 50, ώρες γραφείου 9-13 και 5-9, τηλ. 2241027082, 26476, 6944347405 fax 2241027101 ΜΧΠ092.44

ΕΝΟΙΚΙΑΖΕΤΑΙ κατάστημα 14 τ.μ. πλησίον της οδού Απελλού στην Παλιά Πόλη. Πληρ. Κτηματομεσιτικό Γραφείο Εμμ. Μ. Κρανίδης και Συνεργάτες, Αμερικής 50, ώρες γραφείου 9-13 και 5-9, τηλ. 2241027082, 26476, 6944347405 fax 2241027101 ΜΧΠ092.43

ΕΝΟΙΚΙΑΖΕΤΑΙ διαμέρισμα γωνιακό πανταχόθεν ελεύθερο, με τρία μπαλκόνια και βεράντες γύρω- γύρω, κήπος, είναι περίπου 100 τ.μ. με τζάκι, ηλιακό θερμοσίφωνο, σώματα θερμοπομπών για θέρμανση. Εχει ευρύχωρους χώρους εσωτερικούς καθώς και τουαλέτα, 2 υπνοδωμάτια με εντοιχισμένες ντουλάπες, Σοφιας 1 Ροδίνι. Πληρ. 08.00-14.00, 18.00-22.00 τηλ. 2241061756 MZT150102

ΣΑΣ ΕΝΔΙΑΦΕΡΕΙ!!!
ΠΩΛΕΙΤΑΙ
Ή ΕΝΟΙΚΙΑΖΕΤΑΙ
(ΑΠΟ ΙΔΙΟΚΤΗΤΗ)

Ισόγειος χώρος στεγασμένης επιφανείας 1.350 τ.μ. και 500 τ.μ. αυλή.
Είναι κατάλληλος για όλες τις χρήσεις *(κυρίας χρήσεως και υγειονομικού ενδιαφέροντος)* χωρίς κολώνες και ύψος 7 μέτρα με θέα την θάλασσα.
Πρόσβαση για κάθε τύπου τροχοφόρο και απεριόριστο πάρκιν.
Ευρίσκεται στο Εμπορικό Κέντρο Πανάγου επί της Γ. Σεφέρη 108 πλησίον του νέου νοσοκομείου.

Πληρ. τηλ. 6932612032

ΧΠ499

ΠΩΛΟΥΝΤΑΙ

διαμερίσματα στο κέντρο της Ιαλυσού, διαμέρισμα 102 τ.μ. με 3 υπνοδωμάτια, διαμερίσματα 87 τ.μ. με 2 υπνοδωμάτια και διαμέρισμα 36 τ.μ., πάρκιν και πλήρης εξοπλισμός.

Πληρ. 2241076985, 6932386180 κ. Νίκο Γεωργίου

MZT311203

ΠΩΛΟΥΝΤΑΙ

- **Διαμέρισμα** 96 τ.μ. δύο υπνοδωματίων πλησίον Άννης Μαρίας με εντοιχισμένη κουζίνα άνετη βεράντα, άνετο Parking. Αξίας 161.000 ευρώ.
- **Διαμέρισμα** 114 τ.μ. κοντά στο κέντρο του Ροδινιού. Διαμπερές, 3 υπνοδωμάτια με θέα. Αξίας 184.900 ευρώ.
- **Διαμέρισμα** 78 τ.μ. στην Κέννεντυ με 2 υπνοδωμάτια, ανακαινισμένο με θέρμανση. Αξίας 115.000 ευρώ.
- **Διαμέρισμα** 104 τ.μ. στο Ροδίνι, ισόγειο με 2 υπνοδωμάτια με 100 τ.μ. αποκλειστική χρήση αυλής, με διαμορφωμένο κήπο, αποθήκη, parking, εντοιχισμένη κουζίνα. Αξίας 152.000 ευρώ.
- **Διαμέρισμα** 77 τ.μ. στην Ανάληψη με 2 υπνοδωμάτια, συντηρημένο. Αξίας 97.000 ευρώ.
- **Διαμέρισμα** 83 τ.μ. στο Ροδίνι νεόκτιστο με 2 υπνοδωμάτια, διαμπερές με εντοιχισμένη κουζίνα, άνετες βεράντες, εξωτερικό χωροθετημένο parking. Αξίας 141.000 ευρώ.
- **Διαμέρισμα** 67 τ.μ. στον Αγ. Ιωάννη με 2 υπνοδωμάτια. Αξίας 73.000 ευρώ.
- **Οροφοδιαμέρισμα** 100 τ.μ. στην Ιαλυσό σε μπετά σε μικρή οικοδομή, 2 διαμερισμάτων με αποκλειστική χρήση αυλής. Αξίας 100.000 ευρώ.
- **Μεζονέτα** διώροφη 110 τ.μ. σε μπετά στην Ιαλυσό με δυνατότητα σοφίτας, ατομικό βόθρο, περιτοιχισμένο οικόπεδο. Αξίας 96.845 ευρώ.
- **Μονοκατοικία** 270 τ.μ. στην παραλία Ιαλυσού, αποτελείται από 100 τ.μ. υπόγειο, 100 τ.μ. ισόγειο και 70 τ.μ. σοφίτα σε οικόπεδο 400 τ.μ. με εντοιχισμένη κουζίνα, θέρμανση, περιτοιχισμένο οικόπεδο. Αξίας 381.500 ευρώ.
- **Νεόδμητη Μονοκατοικία** στην παραλία Ιαλυσού επιφανείας 180 τ.μ. αποτελείται από 65 τ.μ. ισόγειο, 65 τ.μ. Α' όροφο, και 50 τ.μ. σοφίτα, με αρχιτεκτονικό σχεδιασμό, εντοιχισμένη κουζίνα, θέρμανση. Αξίας 390.000 ευρώ.
- **Μονοκατοικία** 200 τ.μ. στην παραλία Ιαλυσού αποτελείται από 70 τ.μ. ισόγειο, 70 τ.μ. Α' όροφο, και 60 τ.μ. σοφίτα, σε οικόπεδο 370 τ.μ. με πισίνα, διαμορφωμένο κήπο, εντοιχισμένη κουζίνα, θέρμανση, ασανσέρ. Αξίας 370.000 ευρώ.
- **Μονοκατοικία** 180 τ.μ. στην Παστίδα, αρίστης κατασκευής σε 300 τ.μ. οικόπεδο, αποτελείται από 60 τ.μ. ισόγειο, 60 τ.μ. Α' όροφο και 60 τ.μ. σοφίτα, με πετρόχτιστα τοιχία περίφραξης, διαμορφωμένο κήπο, εντοιχισμένη κουζίνα, θέρμανση. Αξίας 235.000 ευρώ.
- **Οικόπεδο** 2000 τ.μ. στην Ιαλυσό, στους πρόποδες Φιλερήμου, με άδεια οικοδομής για μονοκατοικία 200 τ.μ. Αξίας 217.000 ευρώ.

ΕΥΣΤΑΘΙΟΥ - ΕΥΡΩΚΤΗΜΑΤΙΚΗ,
Εθνικής Αντιστάσεως 83
Τηλ. 22410 73819-74917, 6944/374546, 6945/292030

ΧΠ401/2029

ΚΤΗΜΑΤΟΜΕΣΙΤΙΚΟ ΓΡΑΦΕΙΟ
ΖΑΦΕΙΡΗΣ Μ. ΚΑΡΑΓΙΑΝΝΗΣ Δ. Ο.Ε.

Πωλήσεις ακινήτων. Τηλ. (2241060380-60381)
17.30-20.30 μ.μ. Δευτέρα-Παρασκευή
Fax: 2241060380 • e-mail: zafkar@hellasnet.gr

• Κατοικίες
- Εξοχική κατοικία 50 τ.μ. (υπό ανέγερση) εντός οικοπέδου 440 τ.μ. στην περιοχή Κολυμπίων
- Εξοχική κατοικία 70 τ.μ. (υπό ανέγερση) εντός οικοπέδου 500 τ.μ. στην περιοχή Κολυμπίων
- Μεζονέτα 105 τ.μ. (ημιτελής) εντός οικισμού στον Δήμο Αφάντου

• Ξενοδοχειακό συγκρότημα
- Ημιτελής σε μπετά ξενοδοχειακό συγκρότημα Α' κατηγορίας εντός οικοπέδου 22.400 τ.μ.

• Οικόπεδα
- Εντός οικισμού στον Δήμο Αφάντου 1250 τ.μ.
- Εντός οικισμού στον Δήμο Αφάντου 2000 τ.μ.
- Στον Δήμο Αφάντου 520 τ.μ. με άδεια οικοδομής 53 τ.μ.
- Στον Δήμο Αφάντου 1000 τ.μ. επί της εθνικής οδού Ρόδου-Λίνδου
- Στον Δήμο Αφάντου 866 τ.μ. επί της εθνικής οδού Ρόδου-Λίνδου
- Εντός οικισμού στην Παστίδα 2000 τ.μ.

• Αγροτεμάχια
- Στην περιοχή Κολυμπίων αγροτεμάχια 10.200 τ.μ. (πανοραμική θέα)
- Στην περιοχή Κολυμπίων αγροτεμάχιο 4.969 τ.μ.
- Στην περιοχή Ψίνθου αγροτεμάχιο 22.400 τ.μ.
- Στην περιοχή Ψίνθου αγροτεμάχιο 19.840 τ.μ.
- Στην περιοχή Τραπεζία αγροτεμάχιο 5.800 τ.μ.
- Στον Δήμο Αφάντου αγροτεμάχιο 6.120 τ.μ.
- Στον Δήμο Αφάντου αγροτεμάχιο 11.520 τ.μ.
- Στον Δήμο Αφάντου το 1/2 αγροτεμαχίου 5.080 τ.μ. με ελαιόδεντρα

ΧΠ2499



ΚΤΗΜΑΤΟΜΕΣΙΤΙΚΟ ΓΡΑΦΕΙΟ
ΔΩΔΕΚΑΝΗΣΙΑΚΗ ΚΤΗΜΑΤΙΚΗ
ΠΑΠΟΥΤΣΗΣ ΚΩΝ/ΝΟΣ

ΠΩΛΟΥΝΤΑΙ

1. **Γκαρσονιέρα** 47 τ.μ. 1ου ορόφου στο Ροδίνι. Τιμή: 70.000 €.
2. **Διαμέρισμα** 93 τ.μ. 1ου ορόφου στο Ροδίνι. Τιμή: 126.000 €.
3. **Διαμέρισμα** 85 τ.μ. 1ου ορόφου στη Μητρόπολη.Τιμή: 90.000 €.
4. **Διαμέρισμα** 80 τ.μ. 1ου ορόφου στην Ιαλυσό. Τιμή: 73.000 €.
5. **Διαμέρισμα** 80 τ.μ. ισόγειο στα Κοσκινού. Τιμή: 120.000 €.
6. **Μεζονέτα** 135 τ.μ. διώροφη σε 300 τ.μ. οικόπεδο στην Παστίδα. Τιμή: 88.000 € (μπετά).
7. **Μεζονέτα** 200 τ.μ. τριώροφη σε 1350 τ.μ. οικόπεδο στα Κοσκινού. Τιμή 132.000 € (μπετά).
8. **Μεζονέτα** 135 τ.μ. τριώροφη με αυλή στα Κοσκινού. Τιμή: 141.000 €
9. **Μεζονέτα** 224 τ.μ. τριώροφη με σοφίτα σε 300 τ.μ. οικόπεδο στην Ιαλυσό. Τιμή: 138.000 € (ημιτελής).
10. **Μεζονέτα** 127 τ.μ. στην Ιαλυσό με δική της αυλή. Τιμή: 160.000 €
11. **Οικόπεδο** 444 τ.μ. εντός οικισμού Αφάντου. Τιμή 30.000 €
12. **Οικόπεδο** 5.680 τ.μ. στην Παραμυθία Αφάντου. Τιμή: 88.000 €

ΕΝΟΙΚΙΑΖΟΝΤΑΙ

1. **Διαμέρισμα** 90 τ.μ. 1ου ορόφου στο Μίρα-Μαρε. Μίσθωση: 380 €
2. **STUDIOS πλήρως εξοπλισμένα εντός πόλεως Ρόδου. Μίσθωση: 220-250 ευρώ.**

ΠΩΛΗΣΕΙΣ ΑΚΙΝΗΤΩΝ – ΟΙΚΟΠΕΔΩΝ– ΜΙΣΘΩΣΕΙΣ ΑΚΙΝΗΤΩΝ
ΩΡΕΣ ΓΡΑΦΕΙΟΥ 9.00-1.00 π.μ. και 5.00-9.00 μ.μ.
ΕΘΝΙΚΗΣ ΑΝΤΙΣΤΑΣΗΣ 45- 1ος ΟΡΟΦΟΣ • ΤΗΛ. - ΦΑΞ
2241025480 κιν. 6977855759 • e-mail: papoutsisk@e-rodos.com

ΧΠ2673

ΕΜΜΑΝΟΥΗΛ ΚΡΑΝΙΔΗΣ — **ΟΙΚΟΝΟΜΟΛΟΓΟΣ** *ΜΕΣΙΤΗΣ ΑΣΤΙΚΩΝ ΣΥΜΒΑΣΕΩΝ*

ΠΩΛΟΥΝΤΑΙ

1) 4άρι **διαμέρισμα** 110 τ.μ. λουξ κατασκευής με ωραία κουζίνα, κεντρική θέρμανση, κλειστή θέση στάθμευσης. Τιμή: 62 εκ. ή 182.000 ευρώ
2) 3άρι **διαμέρισμα** 85 τ.μ. κοντά στον Ηλ/κοσμο του Ξενάκη. Τιμή: 132.000 ευρώ ή 45 εκ.
3) 2άρι **διαμέρισμα** στην Ανάληψη 50 τ.μ. - Ισόγειο α' όροφο. Τιμή: 23 εκ. ή 67.500 ευρώ
4) 4άρι **διαμέρισμα** - 3 υπν. (2 WC) καινούργιο στο Ροδίνι, α' όροφος, μόνο 55 εκ. ή 162.000 ευρώ
5) 34 τ.μ. **κατάστημα** στην Ανάληψη - γωνιακό - ελεύθερο μίσθωσης.
6) 80 τ.μ. **κατάστημα** με πατάρι κοντά στην πλατεία Φώκιαλη
7) **Μεζονέτα** 162 τ.μ. με κήπο στα μπετά ή τελειωμένη κοντά στο Φυτώριο του Δήμου Ιαλυσού.
8) ΛΙΝΔΟΥ - 1400 τ.μ. οικόπεδο έτοιμο διώροφο κτίριο σε 6.000 τ.μ. με πρόσωπο
9) ΠΑΡΑΔΕΙΣΙ - 4.500 τ.μ. αγρός με άδειες δύο οικιών, διαθέτουν φως νερό
10) ΙΑΛΥΣΟΣ - 164 τ.μ. μεζονέτα έτοιμη με ωραίο κήπο 4 υπνοδωματίων και 3 WC με κεντρική θέρμανση
11) ΠΑΡΑΔΕΙΣΙ - οικόπεδο 540 τ.μ. εντός σχεδίου πόλεως

Μεσίτης
Πληρ. Εμμ. Κρανίδης
27082-6944347405, 6942010248
Αμερικής 50-2ος όροφος, Ρόδος

ΧΠ092

ΕΝΟΙΚΙΑΣΕΙΣ

συνέχεια από την προηγούμενη

ΕΝΟΙΚΙΑΖΕΤΑΙ α' όροφος κεντρικού κτιρίου, κοντά στην πλατεία Κύπρου για όλες τις χρήσεις. Πληρ. Κτηματομεσιτικό Γραφείο Εμμ. Μ. Κρανίδης και Συνεργάτες, Αμερικής 50, ώρες γραφείου 9-13 και 5-9, τηλ. 2241027082, 26476, 6944347405 fax 2241027101 ΜΧΠ092.45

ΕΝΟΙΚΙΑΖΟΝΤΑΙ studio-δωμάτια επιπλωμένα με κλιματισμό στο Ροδίνι. Πληρ. τηλ. 6974247174, 2241066680 MZT150121

ΕΝΟΙΚΙΑΖΕΤΑΙ κατάστημα 22 τ.μ. επί της οδού Ερμού στην Παλιά Πόλη. Πληρ. Κτηματομεσιτικό Γραφείο Εμμ. Μ. Κρανίδης και Συνεργάτες, Αμερικής 50, ώρες γραφείου 9-13 και 5-9, τηλ. 2241027082, 26476, 6944347405 fax 2241027101 ΜΧΠ092.42

ΕΝΟΙΚΙΑΖΕΤΑΙ υπόγειος χώρος 122 τ.μ., WC, ανεξάρτητη είσοδος σε άριστη κατάσταση (ανακαινισμένο) Δαμασκηνού 59, πρώην ιατρείο Θ. Μαζαράκη κάτω από το κρεοπωλείο "Κουφού" κατάλληλο και για γραφείο. Πληρ. τηλ. 2241022177 MZT150105

ΕΝΟΙΚΙΑΖΟΝΤΑΙ γκαρσονιέρες καινούργιες δίχωρες επιπλωμένες περιοχή Ανάληψη. Πληρ. τηλ. 2241064040, 6944788723, οδός Καρδίτσας 16 MZT130118

ΕΝΟΙΚΙΑΖΕΤΑΙ σούπερ λουξ **διαμέρισμα** 100 τ.μ. τεσσάρι έναντι πάρκο Ροδινιού. Μόνο σοβαρές προτάσεις. Πληρ. τηλ. 6945795642 MZT120105

ΕΝΟΙΚΙΑΖΕΤΑΙ ΕΠΙ ΤΗΣ ΠΑΥΛΟΥ ΜΕΛΑ, ΟΡΟΦΟΔΙΑΜΕΡΙΣΜΑ υπερυψωμένο ισόγειο, 180 τ.μ. παντοχόθεν ελεύθερο με δύο ανεξάρτητες εισόδους επί της οδού. Διαθέτει σαλοτραπεζαρία, 4 υπνοδωμάτια, 2 μπάνια, χωλ, μπαλκόνια και βοηθητικούς χώρους, κεντρική θέρμανση και ηλιακό θερμοσίφωνα. Προσφέρεται και για επαγγελματική στέγη (ιατρεία, γραφεία κ.λπ.) ή για κατοικία. Πληρ. κ. Γιώργο τηλ. 6945991030 MZT200124

ΕΝΟΙΚΙΑΖΕΤΑΙ στην Κρεμαστή **διαμέρισμα** α' ορόφου, διαμπερές 2 υπνοδωματίων, καθιστικό, σαλόνιτζάκι, κουζίνα με ηλεκτρικά βοηθητικούς χώρους. Πληρ. τηλ. 2241094986, 6942846519 MZT140115

ΕΝΟΙΚΙΑΖΕΤΑΙ διαμέρισμα τριών υπνοδωματίων με θέρμανση και ηλιακούς επί της Ολυμπίας αρ. 13, 2ος όροφος - Καρακόνερο. Επίσης επιπλωμένο **διαμέρισμα** στο Παραδείσι κοντά στο αεροδρόμιο 50 τ.μ., 1ος όροφος. Πληρ. τηλ. 2241028321, 6974420469 MZT220101

ΕΝΟΙΚΙΑΖΟΝΤΑΙ διαμερίσματα studio στην περιοχή Ζέφυρος Ρόδου, Κωνσταντινίδη 9, πλήρως εξοπλισμένα, air condition. Πληρ. τηλ. 2241030063, 6972551300 MZT140105

ΕΝΟΙΚΙΑΖΕΤΑΙ ημιϋπόγειο δυάρι, με ένα υπνοδωμάτιο, σαλοτραπεζαρία, κουζίνα- σαλόνι - ενιαίος χώρος, WC πίσω από την Τράπεζα Δωδ/σου, Αννης Μαρίας. Πληρ. τηλ. 2241034544 MZT130106

ΕΝΟΙΚΙΑΖΟΝΤΑΙ στα Τριάντα πλησίον Super Market Μαρινόπουλος **διαμερίσματα** δίχωρα με μπαλκόνια, πλήρη επιπλωμένα με air condition και θυρίδα. Τιμή 260 ευρώ. Πληρ. τηλ. 2241022328, 6945569005 MZT130105

ΕΝΟΙΚΙΑΖΕΤΑΙ διαμέρισμα 3 δωματίων, χωλ, κουζίνας και τουαλέτας 1ου ορόφου γωνιακό, 28ης Οκτωβρίου 86 - Γ. Λέοντος στην Ρόδο, κατάλληλο για κάθε επαγγελματική χρήση, γραφείο κ.λπ. Τιμή 480 ευρώ. Πληρ. τηλ. 6948811762 MZT130120

ΕΝΟΙΚΙΑΖΕΤΑΙ διαμέρισμα 1ου ορόφου μονοκατοικίας, 85 τ.μ., 2 1/2 υπνοδωματίων, Καποδιστρίου 88, απέναντι από την παλιά ΚΑΙΡ. Πληρ. τηλ. 6973994443, 2241036077 ΜΧΡ19305

ΟΙΚΟΔΟΜΗ ΡΟΔΟΥ

ΤΕΧΝΙΚΗ–ΚΑΤΑΣΚΕΥΑΣΤΙΚΗ ΕΤΑΙΡΕΙΑ

ΠΩΛΟΥΝΤΑΙ

1) **Καταστήματα, διαμερίσματα και οροφοδιαμερίσματα** στην οδό Αμστερνταμ, Βερολίνου και Μαδρίτης στο Ροδίνι διαφόρων μεγεθών (σε συγκρότημα 9 πολυκατοικιών)
2) **Μονοκατοικίες** 150 τ.μ. η κάθε μία σε κτήμα 2.000 τ.μ. (υπό κατασκευή)
3) **Μονοκατοικίες** στο Κιοτάρι Ασκληπειού (στο κύμα) 120 τ.μ. σε κτήμα 1.300 τ.μ. εκάστη (υπό κατασκευή)
4) **Διώροφες μονοκατοικίες** των 100 τ.μ. στο Γεννάδι, 200 μέτρα από τη θάλασσα σε κτήμα 1.300 τ.μ. (υπό κατασκευή)

Δεκτά δάνεια και ευκολίες πληρωμής έχουμε τις καλύτερες τιμές της αγοράς.

ΟΙΚΟΔΟΜΗ ΡΟΔΟΥ

Καμύνδου 4- Ρόδος-85100 Τηλ.: 22410/60460- 2 Fax: 22410/60463

ΜΑΝΟΛΗΣ ΣΠΥΡΙΔΗΣ Πολιτικός Μηχανικός Δ.Π.Θ. (Κιν:693 6660460)

ΚΩΣΤΑΣ ΚΩΝΣΤΙΝΙΝΙΔΗΣ εργολάβος (ΚΙΝ.: 694 6999906)

ΕΜΠ00026

ΠΩΛΗΣΕΙΣ ΑΚΙΝΗΤΩΝ

○ ΔΙΑΜΕΡΙΣΜΑΤΑ
- Ανάληψη 96 τ.μ. μεταχειρισμένο 4άρι 132.000 €
- Αγ. Ιωάννη 86 τ.μ. μεταχειρισμένο 83.000 €
- Κάλυμνος. Περιοχή Αγιος Νικόλαος, 70 τ.μ. μεταχειρισμένο 70.000 €
- Ροδίνι 114 τ.μ. λουξ 1,5 ετών 63.000.000 δρχ.-185.000€
- Δασκάλους 86 τ.μ. λουξ κατασκευής 43.000.000 δρχ. - 126.200 €
- Ρόδου-Λίνδου 90 τ.μ. λουξ κατασκευής 45.000.000 δρχ. - 132.000 €
- Δασκάλους 88 τ.μ. λουξ κατασκευής, 46.000.000 δρχ. - 135.000 €
- Ρόδου-Λίνδου 46 τ.μ. λουξ κατασκευής 25.000.000 δρχ.- 73.370 €
- Κοσκινού 115 τ.μ. λουξ κατασκευής με θέα 63.000.000 δρχ. -184.890 €
- Κοσκινού 115 τ.μ. λουξ κατασκευής 57.500.000 δρχ. - 168.745 €
- Κοσκινού 110 τ.μ. λουξ κατασκευής 49.500.000 δρχ. - 145.270 €

○ ΜΕΖΟΝΕΤΕΣ – ΜΟΝΟΚΑΤΟΙΚΙΕΣ
- Κανδυλί 300 τ.μ διώροφη μεζονέτα με υπόγειο με 1.450 τ.μ. οικόπεδο μέχρι σοβάδες 200.000€
- Ιαλυσός μεζονέτες 150 τ.μ. διώροφες με υπόγειο εντός σχεδίου λουξ κατασκευής 75.000.000 δρχ. - 220.100 €
- Ιαλυσός μεζονέτες 140 τ.μ. διώροφες με υπόγειο εντός σχεδίου λουξ κατασκευής 65.000.000 δρχ. - 190.750 €
- Κανδυλί 130 τ.μ. διώροφες μεζονέτες με 650 μ. οικόπεδο μέχρι χτισίματα 40.000.000 δρχ. -117.400 €

○ ΗΜΙΤΕΛΗ ΔΙΑΜΕΡΙΣΜΑΤΑ
- Φαληράκι 175 τ.μ. σε μπετά με 750 μ. οικόπεδο κατάλληλα για στούντιο και καταστήματα 42.000.000 δρχ. - 123.300 €
- Σύμη 120 τ.μ. 2 διαμερίσματα 45.000.000 δρχ.-132.061 €

○ ΟΙΚΟΠΕΔΑ
- Κιοτάρι 1.120 τ.μ. κοντά στην θάλασσα με άδεια οικοδομής 26.000.000 δρχ. - 76.300 €
- Κατταβιά 1.730 τ.μ. πάνω στον κεντρικό 14.000 €
- Γεννάδι 3.220 τ.μ. πάνω στον κεντρικό και πολύ κοντά στην θάλασσα 91.000€
- Λαχανιά 2.360 τ.μ. πάνω στον κεντρικό 50 μ. από θάλασσα με άδεια οικοδομής για 8 studios 32.000.000 δρχ. - 94.000 €
- Κατταβιά 900 τ.μ. εντός οικισμού 5.000.000δρχ. -14.673 €
- Γεννάδι 1000 τ.μ. με άδεια οικοδομής 8.500.000 δρχ.- 24.944 €

○ ΚΑΤΑΣΤΗΜΑΤΑ
- Νιοχώρι 200 τ.μ. διατηρητέο διώροφο με 250 τ.μ. αυλή με δυνατότητα έξτρα δόμησης 500.000 €
- Κατάστημα 123 τ.μ. στο Ροδίνι 68.000.000 δρχ. - 199.600 €
- Κατάστημα 73 τ.μ. στο Ροδίνι 40.500.000 δρχ. - 118.000 €

○ ΚΤΗΜΑΤΑ
- Μάσαρι 5.000 τ.μ. 50 μ. από γήπεδο Μασάρων και 50 μ. από τον κεντρικό δρόμο 25.000.000 δρχ. - 73.400 €
- Κατταβιά 4.293 τ.μ.σε ύψωμα 800 μ. από κεντρικό 13.000 €
- Κατταβιά 8.200 τ.μ. με θέα 800 τ.μ. από θάλασσα 42.000 €
- Κατταβιά 8.663 τ.μ. προς Πρασονήσι 100 μ. από κεντρικό 51.000 €
- Κατταβιά 8.773 τ.μ. προς Πρασονήσι 200 μ. από κεντρικό 44.000 €
- Πλημμύρι 8 στρέμματα πάνω στο κύμα 80.000.000 δρχ. - 235.000 €
- Λαχανιά 63 στρέμματα σε ύψωμα 102.000.000 δρχ. - 300.000 € δίνεται και για αντιπαροχή.
- Λαχανιά 7.800 τ.μ. σε ύψωμα κοντά στον κεντρικό 31.200.000 δρχ. - 91.570 €
- Λαχανιά 9.160 τ.μ. σε ύψωμα κοντά στον κεντρικό, νερό - ρεύμα 54.000.000 δρχ. - 158.500 €
- Καλλιθέα 7.600 τ.μ. κοντά στην θάλασσα 114.000.000 δρχ. - 334.556 €
- Λαχανιά 2.390 τ.μ. 2.500.000 δρχ. - 7.336 €

○ ΑΠΟΘΗΚΕΣ
- Τσαΐρι 300 τ.μ. βιοτεχνικός χώρος σε έξτρα δόμηση 600 τ.μ. καινούργιος 176.000€
- Ανάληψη 150 τ.μ. υπόγεια 25.000 €
- Προέκταση Αννης Μαρίας 72 τ.μ. υπόγεια με ράμπα 7.000.000 δρχ. - 20.550 €

- **ΑΝΤΑΛΛΑΣΣΟΥΜΕ ΤΟ ΠΑΛΙΟ ΣΠΙΤΙ ΣΑΣ ΜΕ ΚΑΙΝΟΥΡΓΙΟ**
- **ΖΗΤΟΥΝΤΑΙ ΜΕΤΑΧΕΙΡΙΣΜΕΝΑ ΔΙΑΜΕΡΙΣΜΑΤΑ-ΑΜΕΣΗ ΠΩΛΗΣΗ**
- **ΠΩΛΟΥΝΤΑΙ** αποθήκες και βιοτεχνικοί χώροι.
- **ΔΑΝΕΙΑ ΔΕΚΤΑ - ΕΥΚΟΛΙΕΣ ΠΛΗΡΩΜΗΣ**
- **ΑΝΑΛΑΜΒΑΝΟΥΜΕ ΑΝΤΙΠΑΡΟΧΕΣ**

ΣΤΑΜΑΤΗΣ ΜΑΝΩΛΑΚΟΣ

ΩΡΕΣ ΓΡΑΦΕΙΟΥ 8.30-1.00 π.μ. και 5-8 μ.μ.

ΔΗΜ. ΑΝΑΣΤΑΣΙΑΔΗ 45 (παραπλεύρως ΥΠΕΡΑΓΟΡΑΣ ΠΑΠΑΚΥΡΙΑΚΟΥ-ΣΥΝΟΙΚΙΑ ΔΑΣΚΑΛΩΝ)

Τηλέφωνα: 2241023815-78275, 6944698056, 6945769958

ΧΠ1588



ΚΤΗΜΑΤΟΜΕΣΙΤΙΚΟ ΓΡΑΦΕΙΟ

ΑΙΓΑΙΟΚΤΗΜΑΤΙΚΗ

ΠΩΛΟΥΝΤΑΙ

- ΔΙΑΜΕΡΙΣΜΑΤΑ-ΜΟΝΟΚΑΤΟΙΚΙΕΣ
- (ΔΔ)=ΔΑΝΕΙΑ ΔΕΚΤΑ

- 22 τ.μ. studio Ιαλυσό (γ' ορ.) 29.350 €.(ΔΔ)
- 35 τ.μ. (1υπν.) Καρακόνερο καινούργιο 62.000 €.(ΔΔ)
- 55 τ.μ. (1υπν.) καινούργιο β' ορ. Ανάληψη 105.000 € (ΔΔ)
- 55 τ.μ. α' ορ. καινούργιο - γκαράζ Μίρα Μάρε 87.000 € (ΔΔ)
- 68 τ.μ. (2 υπν.) μπετά α' ορ. Ιαλυσό 43.000 €
- 69 τ.μ. (2 υπν.) ισόγειο Μητρόπολη 65.000 € (μετρητά)
- 70 τ.μ. (2 υπν.) β' ορ. Ιαλυσό καινούργιο-108.000 € (ΔΔ)
- 74 τ.μ. Πειραιώς ισόγειο (2 υπν.) 85.000 € (ΔΔ)
- 74 τ.μ. (2 υπν.) μπετά α' ορ. Ιαλυσό 46.000 € (ΔΔ)
- 78 τ.μ. (υπ. με αυλή) Πειραιώς 61.000 € (ΔΔ)
- 80 τ.μ. Αγ. Ιωάννου 80.000 € (ΔΔ)
- 80 τ.μ. (ισ.) Κέννεντυ 100.000 € (ΔΔ)
- 75 τ.μ. Δενδρινού με αυλή (υπ.) (2 υπν.) 65.000 € (μετρητά)
- 82 τ.μ.(2 υπν.) β' ορ. Δασκάλους 89.000 €.(ΔΔ)
- 82 τ.μ. β' ορ. Καρακόνερο 100.000 €. (ΔΔ)
- 82 τ.μ. (2 υπν.) α' ορ. Αισχύνη 85.000 € (ΔΔ)
- 85 τ.μ. α' ορ. μπετά Ιαλυσό 53.000 €.(ΔΔ)
- 87 τ.μ. α' ορ. καινούργιο Ιαλυσό 138.000 € (ΔΔ)
- 80 τ.μ. μον/κία διώροφη (2 υπν.) Παραδείσι με τζάκι 64.000 € (ΔΔ)
- 87 τ.μ. (2 υπν.) καινούργιο θέρμανση - γκαράζ Μίρα Μάρε 128.000 € (ΔΔ)
- 85 τ.μ. α' ορ. Μιχ. Πετρίδη 100.000 € (ΔΔ)
- 92 τ.μ. κανούργιο Ιαλυσό 146.000 € (ΔΔ)
- 92 τ.μ. μεζ/τα κολώνες Γεννάδι 80.000 €
- 95 τ.μ. 2 υπν. Μιχ. Πετρίδη με τζάκι (ισ.) 103.000 € (μετρητά)
- 98 τ.μ. (α' ορ.) 3 υπν. Κέννεντυ 130.000 €(ΔΔ)
- 100 τ.μ. οροφ/σμα Γεννάδι καινούργιο 115.000 € (ΔΔ)
- 100 τ.μ. α' ορ. καινούργιο Μίρα Μάρε γκαράζ 159.000 € (ΔΔ)
- 100 τ.μ. (3 υπν.) καινούργιο ορ/σμα Καρακόνερο 165.000 € (ΔΔ)
- 110 τ.μ. μον/κία Κοσκινού 200.000 € (ΔΔ).
- 110 τ.μ. μεζ/τα Τσαΐρι σε 1.200 τ.μ. οικ/δο 147.000 € (ΔΔ)
- 112 τ.μ. (β' ορ.) 3 υπν. Κέννεντυ 140.000 € (ΔΔ)
- 112 τ.μ. κανούργιο Κοσκινού (3 υπν.) 132.000 €.(ΔΔ)
- 116 τ.μ. (3 υπν.) καινούργιο Αραπάκι ρετιρέ 200.000 €.(ΔΔ)
- 116 τ.μ. (ισ. υπ/νο) 3 υπν. Πτολεμαίων 171.000 € (ΔΔ)
- 117 τ.μ διώροφη μονοκατοικία σε 1 στρ. Κοσκινού καινούργια 212.000 €.(ΔΔ)
- 120 τ.μ. διώροφη καινούργια μον/κία Ροδίνι 235.000 € (ΔΔ)
- 120 τ.μ. μονοκατοικία Π. Πόλη Ρολόι 125.000 € (ΔΔ)
- 120 τ.μ. καινούργιο Ροδίνι 229.000 € (ΔΔ)
- 120 τ.μ. καινούργιο Καρακόνερο 211.300 € (Δ.Δ.)
- 125 τ.μ. μεζονέτα σε μπετά Ιαλυσό 124.000 € (ΔΔ)
- 129 τ.μ. (3 υπν.) καινούργιο διαμέρισμα Τσαλδάρη 258.220 € (ΔΔ)
- 130 τ.μ. α' ορ. στην Ανάληψη 155.000 €.(ΔΔ)
- 130 τ.μ. Αγ. Ιωάννου 150.000 € (ΔΔ).
- 140 τ.μ. Παρθενόπης λουξ θέρμανση -θέα 230.000 € (ΔΔ)
- 142 τ.μ. μον/κία Νιοχώρι 150.000 € (ΔΔ)
- 157 τ.μ. μεζονέτα καινούργια Ροδίνι 230.000 € (ΔΔ).
- 185 τ.μ. (3 υπν.) Μιχ. Πετρίδη Ρετιρέ 250.000 ευρώ (ΔΔ).
- 200 τ.μ. μεζ/τα σε μαρ/βά Ιαλυσό 161.500 € (ΔΔ)
- 203 τ.μ. διαμ/σμα β' ορ. Μήδεια 250.000 € (ΔΔ)
- 236 τ.μ., διώροφη καινούργια μον/κία στη Θολό σε 2.174 τ.μ.. οικ/δο κτίζει άλλα 764 τιμή 264.000€ (ΔΔ)
- 340 τ.μ., κτίριο (λουξ οροφοδ/σματα 210 τ.μ. 3 studios, 1 γκαρ/ρα) στην Παστίδα 410.000 €

ΚΑΤΑΣΤΗΜΑΤΑ-ΑΠΟΘΗΚΕΣ-ΓΡΑΦΕΙΑ -ΠΑΝΣΙΟΝ

- 22,45 τ.μ. γραφείο κοντά στην Ακαδημία 56.000 € (ΔΔ).
- 33,5 τ.μ. κατάστημα Λεμεσού 70.000 € (ΔΔ)
- 45 τ.μ. γραφείο κοντά στην Ακαδημία 112.000 € (ΔΔ)
- 50 τ.μ. κατ/μα, υπ. 25 τ.μ. α' ορ. 40 τ.μ. Μανδράκι 265.000 € (ΔΔ)
- 67 τ.μ. γραφείο κοντά στην Ακαδημία 168.375 € (ΔΔ)
- 40 τ.μ. κατ/μα με 70 τ.μ. απ/κη - πρ/ση Αννης Μαρίας 118.000 € (ΔΔ).
- 50 τ.μ. κατ/μα (μισθωμένο) Φαληράκι 120.000 € (ΔΔ)
- 60 τ.μ. κατάστημα στ' Ασγούρου 64.563 €
- 71 τ.μ. υπόγεια απ/η με ράμπα πρ/ση Αννης Μαρίας 23.477 €
- 80 τ.μ. υπ/γεια απ/κη Κένεντυ 35.216€
- 85 τ.μ. ισόγεια με αυλή αποθήκη Καρακόνερο 44.020 €
- 90 τ.μ. ισόγεια απ/κη μαρ/βά Ροδίνι 44.020 €.(ΔΔ)
- 100 τ.μ. κατάστημα (μισθωμένο) Φαληράκι 220.000 €.
- 105 τ.μ.επί της λεωφόρου Ρόδου-Ασγούρου 308.000 €.
- 118 τ.μ. κατάστημα Ακτή Κανάρη 350.000 €
- 122 τ.μ. κατάστημα Νιοχώρι 200.000 € (ΔΔ)
- 134 τ.μ. κατάστημα επί της Τσαλδάρη 393.000 € (ΔΔ)
- 130 τ.μ. (3 studio - 1 γκαρ/ρα) ισ. Παστίδα 130.000 €.
- 198 τ.μ. κατάστημα με 110 τ.μ. πατάρι λεωφ. Ρόδου-Καλλιθέας 498.000 €

ΠΩΛΕΙΤΑΙ ΕΠΙΧΕΙΡΗΣΗ FAST FOOD ΣΤΟ ΝΙΟΧΩΡΙ

ΟΙΚΟΠΕΔΑ

- 350 τ.μ. οικ. Συν. ΒΑΚΧΟΣ 115.000 €
- 150 τ.μ. οικ/δο κτίζει 128 τ.μ. στο Χαράκι 50.000 € (ΔΔ)
- 1.330 τ.μ.εξ αδιαιρέτου με άδεια για 134 τ.μ. μεζ/τα 60.000 ευρώ στους Τρεις
- 3.880 επί της Λεωφ. Σορωνής 132.000 €
- 4.000 τ.μ. Κανδυλί 120.000 €
- 4.490 τ.μ. Φάνες 79.000 €
- 5.500 τ.μ. Θολό 130.000 €

- **ΕΝΟΙΚΙΑΖΟΝΤΑΙ:**
1. **studios-γκαρσονιέρες-2άρια στο 6ο χλμ. Ρόδου-Καλλιθέας και στη Μιχ. Πετρίδη.**
2. **45 τ.μ. επιπ/νο στο Καζίνο 400 ευρώ**
3. **αποθήκη 500τ.μ. στο 6ο χλμ. Ρόδου-Καλλιθέας ενοίκιο 400€**
4. **138 τ.μ. υπερ λουξ καινούργιο διαμέρισμα Καρακόνερο 700 ευρώ**
5. **Διαμ/τα ισόγεια 82 τ.μ. οδός Αισχύνη (ενοίκιο 300 ευρώ ή επ/νο 330 ευρώ)**

- ΔΙΑΘΕΤΟΥΜΕ ΟΙΚΟΠΕΔΑ ΚΑΙ ΑΓΡΟΤΕΜΑΧΙΑ Σ' ΟΛΟ ΤΟ ΝΗΣΙ ΤΗΣ ΡΟΔΟΥ ΑΝΑΛΑΜΒΑΝΟΥΜΕ ΤΗΝ ΕΝΟΙΚΙΑΣΗ ΤΟΥ ΔΙΑΜΕΡΙΣΜΑΤΟΣ ΣΑΣ ΣΕ ΠΟΛΥ ΣΥΝΤΟΜΟ ΧΡΟΝΙΚΟ ΔΙΑΣΤΗΜΑ

ΡΕΝΑ ΒΑΖΟΥΚΟΥ
(ΜΕΣΙΤΗΣ ΑΣΤΙΚΩΝ ΣΥΜΒΑΣΕΩΝ)
ΔΙΕΥΘ. ΓΡΑΦΕΙΟΥ ΔΗΜ. ΘΕΟΔΩΡΑΚΗ 3
9-1 το πρωί καθημερινά και 6.30-9 απ/τα (Δευτ. και Πέμπτης)
Τηλ. (22410) 22943-28838 FAX: 28838
email.vazoukou@acn.gr

ΧΠ851

ΕΝΟΙΚΙΑΣΕΙΣ

συνέχεια από την προηγούμενη

ΕΝΟΙΚΙΑΖΕΤΑΙ ισόγειο **κατάστημα** με διαφόρους χώρους (ανώγειο και κήπο) κατάλληλο για οποιαδήποτε τουριστική επιχείρηση επί της οδού Παναιτίου αρ. 4 Παλιά Πόλη (οδός που οδηγεί στο ΚΑΣΤΕΛΛΟ). Πληρ. τηλ. 2241027890 ώρες 7-10 μ.μ. (εργάσιμες ημέρες) ΜΖΤ110132

ΕΝΟΙΚΙΑΖΟΝΤΑΙ ΠΟΛΥΤΕΛΗ ΕΠΙΠΛΩΜΕΝΑ ΔΙΑΜΕΡΙΣΜΑΤΑ ΕΠΙ ΤΗΣ ΚΟΔΡΙΓΚΤΩΝΟΣ 55, ΠΕΡΙΟΧΗ ΣΤΑΔΙΟΥ ΔΙΑΓΟΡΑ. ΕΒΔΟΜΑΔΑΜΗΝΑ (ΜΕΧΡΙ ΤΕΛΟΣ ΙΟΥΝΙΟΥ). ΠΛΗΡ. ΤΗΛ. 2241031756 ΜΖΤ070116(08)

ΕΝΟΙΚΙΑΖΕΤΑΙ ΚΕΝΤΡΙΚΗ ΚΑΦΕΤΕΡΙΑ-BAR ΠΛΗΡΩΣ ΕΞΟΠΛΙΣΜΕΝΗ ΣΤΟ ΦΑΛΗΡΑΚΙ, ΚΑΤΑΛΛΗΛΗ ΚΑΙ ΓΙΑ ΠΑΙΔΟΤΟΠΟ. ΠΛΗΡ. ΤΗΛ. 2241024880, 6945256111 ΜΖΤ100102

ΕΥΚΑΙΡΙΑ! ΕΝΟΙΚΙΑΖΟΝΤΑΙ 2 επιπλωμένες **γκαρσονιέρες,** ισογείου και υπερυψωμένου ισογείου, 45 τ.μ. μονόχωρες αλλά πολύ άνετες, σε άριστη κατάσταση με όλο τον εξοπλισμό, όλες οι ευκολίες της περιοχής του Αγ. Νικολάου, οδός Σκεύου Ζερβού. Κουζίνα με πάσο, μεγάλο ψυγείο, TV, σαλονάκι NEOSET κ.λπ. (δυνατότητα A/C, DVD, φούρνο μικροκυμάτων). Ειδική τιμή ενοικίου 250 ευρώ/μήνα. Μόνο σοβαρό ενδιαφέρον. Πληρ. τηλ. 6972812184 ΜΖΤ070102

ΕΝΟΙΚΙΑΖΕΤΑΙ οροφοδιαμέρισμα 105 τ.μ. τρία (3) υπνοδωμάτια, θέρμανση, ηλιακό θερμοσίφωνο και εντοιχισμένες ντουλάπες, στην οδό Κ. Παλαιολόγου 49. Πληρ. τηλ. 6944346129, 2241068517 ΜΖΤ080111

ΕΝΟΙΚΙΑΖΟΝΤΑΙ α) **γκαρσονιέρα** επιπλωμένη 2 δωματίων, β) **γκαρσονιέρα** επιπλωμένη 1 δωματίου α' ορόφου επί της οδού Λεμεσού (πλησίον Αννης Μαρίας). Πληρ. τηλ. 2241024789 ΜΖΤ050121

ΕΝΟΙΚΙΑΖΟΝΤΑΙ από ιδιοκτήτη: α) **Διαμέρισμα** στην Π. Μελά 45, 119 τ.μ. με καλοριφέρ και μεγάλη αυλή. Κατάλληλο και για ιατρείο, τεχνικό γραφείο κ.λπ., β) **Κατάστημα** με δύο ορόφους στην Γ. Λέοντος 13 (κοντά στο Ξεν. Μανούσος) 51 τ.μ. στο ισόγειο, 53 τ.μ. στο πρώτο όροφο και βεράντα 31 τ.μ. Κατάλληλο και για εστιατόριο, καφετέρια, γραφείο ταξιδίων, κομμωτήριο κ.λπ, 3) **Κατάστημα** στην Ορφανίδου 16 (Bar Street), επιφάνεια 72 τ.μ. με μικρή αυλή και αποθήκη 21 τ.μ. κατάλληλο για μπαρ, fast food, κέντρο διασκεδάσεως, παραδοσιακό καφενείο κ.λπ., 4) **studio επιπλωμένο ή κατάστημα** στην Ιξιά απέναντι από το Ξεν. Μίρα Μάρε με ανεμιστήρα οροφής και air condition. Πληρ. τηλ. (22410)35450, 20277, 6976881111. Δεκτοί και μεσίτες ΜΖΤ040119

ΕΝΟΙΚΙΑΖΟΝΤΑΙ: με το μήνα ή την ημέρα **δωμάτια** ξενοδοχείου στο κέντρο της πόλης, (πίσω από το Grand Hotel) για φοιτητές, καθηγητές, στρατιωτικούς κ.λπ. Το κάθε δωμάτιο είναι επιπλωμένο με ψυγείο, τηλέφωνο, ιματισμό, προσωπική τουαλέτα με μπανιέρα ή ντους. Στο σαλόνι υπάρχει καφέ μπαρ, μεγάλη TV και δορυφορικά. Στην τιμή δωματίου περιλαμβάνονται καθαρισμός δωματίου, κάθε 10 μέρες, θέρμανση, ηλεκτρισμός και νερό. Τιμή μηνιαίως 180 ευρώ. Πληρ. τηλ. 2241036635, 6973872834 ΜΖΤ080118

ΕΝΟΙΚΙΑΖΟΝΤΑΙ μεζονέτα γκαρσονιέρα, studio πλήρως εξοπλισμένα στο Ανω Ροδίνι, Στοκχόλμης 6. Πληρ. τηλ. 2241061628, 6944410537 ΜΖΤ050120

ΕΝΟΙΚΙΑΖΟΝΤΑΙ δίχωρα επιπλωμένα διαμερίσματα 50 τ.μ. στην περιοχή της Ιξιάς, με χώρο στάθμευσης, κήπο, πισίνα, θέρμανση και ζεστό νερό. Ιδανικά για εκπαιδευτικούς. Πληρ. τηλ. 2241093172, 6944658034, www.eleonas.net ΜΖΤ311206

ΕΝΟΙΚΙΑΖΕΤΑΙ διαμερισματάκι καινούργιο σε νεόκτιστη οικοδομή σε ήσυχη περιοχή στην Ιξιά. Διαθέτει 2 υπνοδωμάτια, ντουλάπες, air condition και κλειστό κοινό γκαράζ. Πληρ. τηλ. 2241060301 ώρες 9 π.μ.-4μ.μ. ΜΑΤ7743

ΕΝΟΙΚΙΑΖΟΝΤΑΙ 4 ΠΟΛΥΤΕΛΗ STUDIOS ΓΙΑ ΕΝΑ Ή ΔΥΟ ΑΤΟΜΑ, ΣΤΗΝ ΠΑΡΑΛΙΑ ΙΑΛΥΣΟΥ, ΠΛΗΡΩΣ ΕΠΙΠΛΩΜΕΝΑ, ΕΥΡΥΧΩΡΑ, ΜΕ ΑΝΕΤΕΣ ΒΕΡΑΝΤΕΣ ΜΕ ΠΟΛΥΚΟΥΖΙΝΑΚΙ, AIR-CONDITION, ΗΛΙΑΚΟ ΘΕΡΜΟΣΙΦΩΝΑ, ΙΔΙΟΧΡΗΣΤΗ ΘΕΣΗ ΣΤΑΘΜΕΥΣΗΣ. ΜΗΝΙΑΙΟ ΜΙΣΘΩΜΑ 275 ΕΥΡΩ. ΠΛΗΡ. ΕΥΣΤΑΘΙΟΥ - ΕΥΡΩΚΤΗΜΑΤΙΚΗ, ΕΘΝΙΚΗΣ ΑΝΤΙΣΤΑΣΕΩΣ 83 (ΠΡΩΗΝ ΑΝΝΗΣ ΜΑΡΙΑΣ). ΤΗΛ. 22410 73819-74917, 6946/103929 ΧΠΕ091

ΕΝΟΙΚΙΑΖΟΝΤΑΙ καινούργια πολυτελή **διαμερίσματα** αποτελούμενη από δύο υπνοδωμάτια, πλήρες κουζίνα, aircondition, με ευρύχωρες βεράντες στην περιοχή Καλυθιών. Πληρ. τηλ. 6932736641 ΜΖΤ030111

ΕΝΟΙΚΙΑΖΕΤΑΙ ισόγειο διαμέρισμα 65 τ.μ. σε άριστη κατάσταση, κοντά στο Πανεπιστήμιο Αιγαίου, κατάλληλο και για δύο φοιτητές, επιπλωμένο, αποτελούμενο από 1 υπνοδωμάτιο, σαλόνι μεγάλο, χωλ, κουζίνα και μπάνιο, επί της οδού Χειμάρας και Ενόπλων Δυνάμεων. Πληρ. τηλ. 6946581010 ΧΑΕ1084

ΑΠΟΘΗΚΕΣ ΣΤΗΝ ΙΑΛΥΣΟ, ΕΝΟΙΚΙΑΖΟΝΤΑΙ 1) ΑΠΟΘΗΚΕΥΤΙΚΟΙ ΧΩΡΟΙ ΑΠΟ 100 ΕΩΣ 2000 Τ.Μ. ΚΑΙ ΥΨΟΣ 8 Μ. ΑΣΦΑΛΕΙΣ ΜΕ ΜΕΓΑΛΟΥΣ ΧΩΡΟΥΣ ΔΙΑΚΙΝΗΣΗΣ ΦΟΡΤΩΣΗΣ ΚΑΙ ΕΚΦΟΡΤΩΣΗΣ ΠΡΟΪΟΝΤΩΝ, 2) ΥΠΑΙΘΡΙΟΙ ΧΩΡΟΙ ΠΕΡΙΦΡΑΓΜΕΝΟΙ, ΑΣΦΑΛΕΙΣ, ΚΑΤΑΛΛΗΛΟΙ ΓΙΑ ΑΠΟΘΗΚΕΥΣΗ ΠΡΟΪΟΝΤΩΝ ΣΕ ΠΑΛΕΤΕΣ. ΠΛΗΡ. ΤΗΛ. (22410)38400 ΑΠΟ ΔΕΥΤΕΡΑ ΕΩΣ ΠΑΡΑΣΚΕΥΗ 08.00-15.00 κ. ΓΙΩΤΑ ΧΠΕ1912

πωλήσεις–αγορες ακινήτων & επιχειρησεων

ΠΩΛΕΙΤΑΙ επιχείρηση μπαρ στην Παλιά Πόλη πλήρως εξοπλισμένη σε διώροφο κτίσμα 140 τ.μ. και 80 τ.μ. αυλή μόνο σοβαρές προτάσεις. Σταμάτης Μανωλάκος. Πληρ. τηλ. 22410-23815, 78275, 6945769958 ΧΠ1588.2

ΠΩΛΕΙΤΑΙ βιοτεχνικός χώρος 300 τ.μ. με δυνατότητα έξτρα δόμησης 600 τ.μ. καινούργιος έτοιμος για οποιαδήποτε χρήση στην περιοχή Τσαΐρι. Τιμή 176.000 ευρώ. Σταμάτης Μανωλάκος. Πληρ. τηλ. 22410-23815, 78275, 6945769958 ΧΠ1588.1

ΠΩΛΕΙΤΑΙ οικόπεδο στο δρόμο Αγ. Αικατερίνης Βοθίνι 500 τ.μ. στην Κάλυμνο. Πληρ. τηλ. 2243051523 ΜΖΤ220105

ΠΩΛΕΙΤΑΙ μονοκατοικία στην Παστίδα 80 τ.μ. με σοφίτα, με θέα, χωράφι 135 τ.μ. και αυλή 45 τ.μ. με δύο κύριες εισόδους μια στην αυλή και μια στο χωράφι, πλήρως ανακαινισμένη, συνδεδεμένη με αποχέτευση δήμου. Από ιδιώτη τηλ. 6976245670 ΜΖΤ210106

ΠΩΛΟΥΝΤΑΙ από ιδιώτη: **Α)** Στο Γεννάδι οικόπεδο 2 στρέμματα με άδεια οικοδομής 200 μέτρα. **Β)** Στα Καλαβάρδα οικόπεδο 3 στρέμματα με άδεια οικοδομής 91 μέτρα. Πληρ. τηλ. 6973984108, 6977033037 ΜΖΤ210104

ΠΩΛΕΙΤΑΙ σούπερ μάρκετ ή μεμονωμένα είδη ράφια, ψυγεία κ.ά. στην οδό Αταβύρου 70. Πληρ. τηλ. 2241039382 ΜΧΡ12005

ΠΩΛΕΙΤΑΙ μονοκατοικία 110 τ.μ. σε κατάσταση σοβάδες στο Γεννάδι με καταπληκτική θέα. Τιμή 100.000€. Πληρ. τηλ. 9647705714 ΜΖΤ200101

ΠΩΛΕΙΤΑΙ πολυτελής μονοκατοικία 135 τ.μ. με 1.200 τ.μ. οικόπεδο στο κύμα στην περιοχή Γεννάδι. Πληρ. τηλ. 9647705714 ΜΖΤ200102

ΠΩΛΕΙΤΑΙ γκαρσονιέρα 24 τ.μ. επί της οδού Πίνδου αρ. 27 στην πόλη της Ρόδου. Πληρ. τηλ. 2241090367, 6937016841 κος Σαββάκης ΜΖΤ190127

ΠΩΛΟΥΝΤΑΙ από ιδιοκτήτη-κατασκευαστή μεζονέτες στην Ιαλυσό από 125-160 τ.μ. αρίστης κατασκευής. Πληρ. τηλ. 6932350214 ΜΖΤ190104

ΠΩΛΕΙΤΑΙ διαμέρισμα 1ου ορόφου 107 τ.μ. στην Ιξιά. Πληρ. τηλ. 2241023710 ΜΖΤ190112

ΠΩΛΕΙΤΑΙ μονοκατοικία-βίλα 208 τ.μ. στην περιοχή Κοσκινού. Είναι διώροφη και είναι σε ημιτελή κατασκευή (με μαρμαροσουβάδες). Είναι κτισμένη σε οικόπεδο 2.300 τ.μ. και έχει φανταστική θέα προς Φαληράκι. Τιμάται 300.000€. Πληρ. κ. Χαρκιανάκη τηλ. 6946163242 ΜΖΤ190106

SIDER•KAT

ΤΕΧΝΙΚΗ ΕΤΑΙΡΙΑ

ΠΩΛΟΥΝΤΑΙ

● Ανεξάρτητες διώροφες μονοκατοικίες εντός οικοπέδου 1.000 τ.μ. με θέα την πόλη της Ρόδου (Εξω από τα Κοσκινού)

● Υπόγεια αποθήκη 200 τ.μ. περιοχή "Ικαρος" (πίσω από την οδό Ατταβύρου)

ΤΖΟΓΙΑΣ ΦΙΛ. & ΤΖΟΓΙΑΣ ΕΥΘ. Ο.Ε.

Τηλ. 22410 30069
Κιν. 6944532903 ΧΠ400

Vitzileos

ΚΤΗΜΑΤΟΜΕΣΙΤΙΚΟ ΓΡΑΦΕΙΟ - REAL ESTATE AGENCY

ΜΑΡΙΟΣ Κ. ΒΙΤΖΗΛΑΙΟΣ
Μεσίτης Ασικών Συμβάσεων - Real Estate agent

ΕΚΤΙΜΗΣΕΙΣ-ΑΓΟΡΕΣ-ΠΩΛΗΣΕΙΣ
ΚΑΤΑΣΤΗΜΑΤΑ
ΟΙΚΟΠΕΔΑ-ΧΩΡΑΦΙΑ
ΚΤΗΜΑΤΙΚΕΣ-ΣΥΜΒΟΥΛΕΣ
ΕΝΟΙΚΙΑΣΕΙΣ-ΔΙΑΧΕΙΡΙΣΕΙΣ
ΣΠΙΤΙΑ-ΔΙΑΜΕΡΙΣΜΑΤΑ

ΑΝΑΛΑΜΒΑΝΟΥΜΕ ΤΗΝ ΕΚΔΟΣΗ ΚΑΘΕ ΕΙΔΟΥΣ ΔΑΝΕΙΟΥ

ΚΑΤΑΣΤΗΜΑΤΑ-ΓΡΑΦΕΙΑ-ΕΠΙΧΕΙΡΗΣΕΙΣ €

240 τ.μ. αποθήκη στις 7 Χουρμαδιές 100.000
4 νεόκτιστες lux γκαρσονιέρες, με θέα, στους Δασκάλους 200.000
8 ενοικιαζόμενα επιπλωμένα δωμάτια Β' κατ. σε διώροφη οικοδομή με ωραία θέα, με οπωροφόρα δέντρα, στην Ιαλυσό 300.000
48 τ.μ. κατάστημα στο εμπορικό κέντρο στην παραλία Ιαλυσού 55.000
50 τ.μ. μαγαζί κοντά στο Μαντράκι (νοικιασμένο) 360.000
122 τ.μ. κατάστημα με πατάρι σε εμπορική περιοχή στο κέντρο της πόλης 200.000
160 τ.μ. μαγαζί με 12μ. βιτρίνα στο Ροδίνι 190.000
160 τ.μ. αποθήκη στην Αννης Μαρίας 60.000
170 τ.μ. αποθήκη με ράμπα στο Ροδίνι 120.000
180 τ.μ. αποθήκη με ράμπα στην Μ. Πετρίδη 55.000
180 τ.μ. αποθήκη στην οδό Π. Ροδίου 82.000
365 τ.μ. επαγγελματικός χώρος με πατάρι, στην περιοχή Ασγούρου 400.000
620 τ.μ. κτίριο σε εμπορικό δρόμο, στο κέντρο της πόλης 3.000.000
650 τ.μ. ακίνητο σε οικόπεδο 1.890 τ.μ. στα Κολύμπια πάνω στο δρόμο 400.000
1155 τ.μ. ακίνητο σε οικόπ. 817 τ.μ. στο κέντρο της Ρόδου 880.000
12 apartmens πλήρως εξοπλισμένα στο Κιοτάρι 700.000
Ξενοδ. Α' κατ., στο κέντρο της πόλης, 180 κλίνες & 4 κατ/ματα 6.000.000
Ξενοδ. Β' κατ. 95 δωμ. σε 13 στρεμ. στην παραλία Ιαλυσού 2.642.000
Ξενοδ. Γ' κατ. 37 δωμ., 74 κλίνες, διακοθήκη 250 τ.μ., μπαρ, στην παραλία της πόλης της Ρόδου 1.260.000

ΔΙΑΜΕΡΙΣΜΑΤΑ €

50 τ.μ. Γκαρσονιέρα με θέα, στο Γεννάδι 53.000
60 τ.μ. με δύο υπνοδωμάτια, φανταστική θέα, στο Γεννάδι ... 55.000
80 τ.μ. στον 1ο όροφο, σε διπλοκατοικία στην Παλιά Πόλη .88.000
90 τ.μ. οροφοδιαμέρισμα που επιδέχεται βελτιώσεις, σε μικρή πολυκατ. στη Μητρόπολη 90.000
98 τ.μ. στον 1ο όροφο με 3 υπνοδωμάτια, 2 μπάνια στην Κέννεντυ 130.000
100 τ.μ. ισόγειο σε μπετά, σε διώροφη πολυκατοικία, με πάρκιν στα Τριάντα 100.000
116 τ.μ. παραδοσιακό, απέναντι από καζίνο 146.700
120 τ.μ. διαμέρισμα στον 1ο όροφο, με 3 υπνοδωμάτια και 2 μπάνια στην οδό Καποδιστρίου. Τιμή 147.000

ΜΕΖΟΝΕΤΕΣ-ΜΟΝΟΚΑΤΟΙΚΙΕΣ €

80 τ.μ. μονοκατοικία σε οικόπεδο 5000 τ.μ πάνω στο κύμα-Γεννάδι 325.000
90 τ.μ. μονοκατοικία σε οικόπεδο 500 τ.μ. με υπόστεγο γκαράζ,τζάκι-Καλαβάρδα 120.000
113 τ.μ. μονοκατοικία διαμορφωμένη σε 3 στούντιο και κατάστημα με αυλή 30 τ.μ. Π.Πόλη 265.000
125 τ.μ. μονοκατοικία στην Κάλυμνο, περιοχή Αγ. Νικόλαος 100.000
130 τ.μ. νεόκτιστη μονοκατοικία σε οικόπεδο 1500 τ.μ. σε εκπληκτική θέση στο Γεννάδι. 180.000
131 τ.μ. & 103,93 ερειπωμένες μονοκατοικίες στη Σύμη-Αιγιαλός 45.000
140 τ.μ. μονοκατοικία με 70 τ.μ. δυνατότητα χρήσης μαγαζιού στις Καλυθιές, χρειάζεται ανακαίνιση .. 80.000
167 τ.μ. ισόγειο-οροφοδιαμέρισμα σε διπλοκατοικία με 285 τ.μ. οικόπεδο στο κέντρο της πόλης, διατηρητέο με πάρκιν 440.000
170 τ.μ. νεοκλασικό αρχοντικό σε οικόπεδο 1.100 τ.μ. στο κέντρο της Ρόδου 1.500.000
170 τ.μ. μεζονέτα και 170 τ.μ. μεζονέτα και 120 τ.μ. οροφοδιαμέρισμα σε οικόπεδο 2.500 τ.μ. εντός οικισμού-Παστίδα 400.000
180 τ.μ. μονοκατοικία στο Γεννάδι σε οικόπεδο 750 τ.μ. με φανταστική θέα 300.000
230 τ.μ. βίλα στη Λάρδο σε 7700 τ.μ. οικόπεδο με 750 οπωροφόρα δέντρα 323.000

ΑΚΙΝΗΤΑ ΑΘΗΝΩΝ €

112 τ.μ. διαμέρισμα, 25 ετών ανακαινισμένο, με υπερυψωμένο ισόγειο και με κήπο 54 τ.μ. στην Άνω Γλυφάδα. 170.000
83 τ.μ. διαμέρισμα - ρετιρέ, στον 4ο όροφο, πλατεία Κυψέλης 123.300
86 τ.μ. διαμέρισμα στον 4ο όροφο, στην Αγ. Παρασκευή, δίπλα στο Αμερικάνικο Κολλέγιο, με 2 μεγάλα υπνοδωμάτια με θέρμανση 150.000
250 τ.μ. κατάστημα (ημιϋπόγειο+αποθήκη) στον Βύρωνα ... 70.500

ΟΙΚΟΠΕΔΑ €

306 τ.μ. στα Τριάντα με Σ.Δ. 0,4 κατάλληλο για κατοικία 75.000
412 τ.μ. στον Αγ. Νικόλαο Σ.Δ. 1,20 ..... 220.000
432 τ.μ. στα Μαριτσά, εντός σχεδίου, Σ.Δ. 0.,8 ..... 45.000
600 τ.μ. στο Ζέφυρο, εντός σχεδίου, ΣΔ 0,8 με πρόσοψη σε δρόμο .. 300.000
600 τ.μ. Στη Σύμη, περιοχή λιμανιού, πάνω στο κύμα 100.000
750 τ.μ. στο Γεννάδι, εντός σχεδίου 18.000
2000 τ.μ. στα Μαριτσά Σ.Δ. 0,50 εντός σχεδίου 120.000
2.000 τ.μ. στα Τριάντα 147.000
2.500 τ.μ. στο Γεννάδι, πάνω στο δρόμο Ελαιώνας-φουρνάκι 23.000
2.600 τ.μ. στην Κάμειρο Σκάλα, πάνω στο κύμα, εντός οικισμού .. 85.000
3.160 τ.μ. στο Γεννάδι, εντός οικισμού 100.000
3.400 τ.μ. στο Γεννάδι, εντός οικισμού, θε θέα 88.000
4.000 τ.μ. στην Καλλιθέα, επι τηςλεωφ., με μοναδική θέα 235.000
4.000 τ.μ. επί της Λεωφ. Ρόδου-Καλλιθέας, με μοναδική θέα 235.000
4.000 τ.μ. στις Καλυθιές, με εκπληκτική θέα στη θάλασσα 120.000
4.000 τ.μ. πάνω στη λεωφόρο Ρόδου-Κρεμαστής 410.000
4.075 τ.μ. παραθαλάσσιο Σ.Δ. 0,2 πάνω στο δρόμο, στη Λέρο .. 205.000
5.400 τ.μ. στην Κω, σε εξοχική τοποθεσία περιοχής Ψαλίδι 73.000
5.500 τ.μ. στα Μαριτσά, Σ.Δ. 0,8 εντός σχεδίου 250.000
6.000 τ.μ. στα Τριάντα, πάνω στο κύμα 360.000
6.540 τ.μ. στο Φαληράκι 484.000
6.500 τ.μ. στο Φαληράκι, κοντά στη θάλασσα, προνομιακό 500.000
6.720 τ.μ. στον Θόλαρο, Παραδείσι 85.000
8.000 τ.μ. στο Φαληράκι 200.000
8.000 τ.μ. στο Λαδικό κατάλληλο για παραθεριστική κατοικία 300.000
8.300 τ.μ. στα Βληχά, Κάλαθος 370.000
8.500 τ.μ. & 6.500 τ.μ. στην παραλία Αφάντου ..... 18 ευρώ./μέτρο
9.000 τ.μ. στα Μαριτσά, εντός ζώνη 132.000
9.345 τ.μ. με θέα, στα Ασγούρου 200.000
9.760 τ.μ. επί της Λεωφ. Ρόδου-Λίνδου 560.000
14.000 τ.μ. ατροτεμάχιο στην Διμυλιά 64.000
20.000 τ.μ. πάνω στο κύμα, κατάλληλο για οποιαδήποτε χρήση Καλαβάρδα 880.000
20.000 τ.μ.σ το Πλυμμύρι, πάνω στο κύμα 470.000
25.000 τ.μ. στα Καλαβάρδα 295.000
30.000 τ.μ. στο Τσαΐρι 360.000
34.000 τ.μ. πάνω στο κύμα, Θολός 590.000
38.000 τ.μ. πάνω στο κύμα, Γεννάδι 2.230.000
50.000 τ.μ. στο Τσαΐρι 360.000
98.000 τ.μ. στο Τσαΐρι, επί της Λεωφ. Τσαΐρι-αεροδρομίου 1.300.000
100.000 τ.μ. στο Τσαΐρι, κοντά στη λεωφ. με εκπληκτική θέα .. 1.500.000
100.000 τ.μ. στο Τσαΐρι, με καταπληκτική θέα 1.500.000
115.000 τ.μ. στην Πυλώνα, οικοπεδική έκταση με φανταστική θέα στη θάλασσα 680.000

Εθν. Μακαρίου 45 (3ος όροφος • Τηλ.: 22410 24900, 25545 • Fax: 22410 25544 • Κιν.: 6932704919

ΧΠ075

ΑΘΛΗΤΙΚΗ ΡΟΔΙΑΚΗ
ΚΥΡΙΑΚΗ
23 ΙΑΝΟΥΑΡΙΟΥ 2005

Η ΔΕΥΤΕΡΟΒΑΘΜΙΑ ΘΑ ΞΕΜΠΕΡΔΕΨΕΙ ΤΟΝ ΑΓΩΝΑ ΑΚΟΥΣΙΛΑΟΣ - ΚΑΛΥΜΝΙΑΚΟΣ
ΣΕΛ. 22

Το θέλουν και οι δύο

• Στις 14.30 στο "Οικονομίδειο" ο Ιάλυσος αντιμετωπίζει την ΑΕ Κω σ' ένα ακόμα τοπικό ντέρμπι. Στο οποίο και οι δύο διεκδικούν το τρίποντο.

Όλοι οι δρόμοι οδηγούν σήμερα στην Ιαλυσό. Δοθείσης της ευκαιρίας της διακοπής του πρωταθλήματος της Γ' Εθνικής η μεγαλύτερη μάζα των φιλάθλων του νησιού θα πάει σήμερα στις 14.30 στην Ιαλυσό για να παρακολουθήσει ένα ακόμα τοπικό ντέρμπι στα πλαίσια του περιφερειακού, με την ελπίδα να δεί καλό ποδόσφαιρο και να φύγουν ικανοποιημένοι.

Εκεί στο "Οικονομίδειο" ο Ιάλυσος φιλοξενεί την Αθλητική Ένωση Κω. Και οι δύο ομάδες θέλουν οπωσδήποτε τη νίκη για ευνόητους λόγους, γεγονός που κάνει ακόμα πιό συναρπαστικό το σημερινό μάτς.

Ο ΙΑΛΥΣΟΣ

Οι γηπεδούχοι θα επιδιώξουν να "ρεφάρουν" την λευκή ισοπαλία με τον Παναξιακό. Στο σημερινό παιχνίδι θα παρουσιασθούν όμως αισθητά αλλαγμένοι αφού ο **Θόδωρας Θεοδώρου** θα έχει στη διάθεσή του

- τους **Γκορτζίλα** και **Καλημέρη** που γυρίζουν στην ενδεκάδα της ομάδας έχοντας εκτίσει την ποινή τους.

- Και πολύ πιθανόν και τον **Νίκο Αλεξανδρίδη** ο οποίος γυρίζει έχοντας αποθεραπευθεί απ' τον τραυματισμό του.

Ο κόουτς του Ιάλυσου κάλεσε όλους τους παίκτες του σήμερα στ' αποδυτήρια κι εκεί θα επιλέξει τους δεκαοκτώ αναγκαίους του αγώνα.

Η ΑΕ ΚΩΣ

Ο στόχος είναι ο ίδιος και για την Αθλητική Ένωση Κω που επρόκειτο να έρθει χθες στη Ρόδο με όλα της τα στελέχη. Οι **Ανδρέας Καΐσερλης** και **Γιώργος Σταμάτης** έχουν στη διάθεσή τους όλους τους ποδοσφαιριστές τους και δεν αποκλείεται να κάνουν κάποιες αλλαγές στην ενδεκάδα σε σχέση με αυτήν που είχε αντιμετωπίσει την Θήβα την περασμένη Κυριακή.

Το σημερινό παιχνίδι πιθανότα θα ξεκινήσουν οι **Λουτριώτης**, **Στρατής**, **Ζ. Μποϊλής**, **Γκουντελίτσας**, **Γούλας**, **Γ. Μποϊλής**, **Ζερβός**, **Χ"φούντας**, **Αντωνόπουλος**, **Παπαστάμος** και **Γλυκοκάλαμος**. Θέση στην ενδεκάδα διεκδικούν πάντως και οι **Δ. Μάμμης** και **Ζήκας**. Στα υπόλοιπα παιχνίδια της 15ης αγωνιστικής θα παίξουν:

Θήβα - Μοσχάτο
Μύκονος - Αναγέννηση Σχημ.
Κιθαιρών Καπ. - Ερμής Κορ.
Σαρωνικός - Επαμεινώνδας και
Πανναξιακός - Αίας Σαλ.



Έτοιμος από κάθε άποψη είναι ο Λάζαρος Καλημέρης για το σημερινό τοπικό ντέρμπι. (ΒΙΚΤΩΡ-ΦΩΤΟ ΜΑΡΚΕΤ-ΙΑΛΥΣΟΣ)

Κρίσιμη εβδομάδα

• Μεταγραφικά, οικονομικά και μισθοδοσία τα θέματα που θα συζητήσουν οι διοικούντες στη συνεδρίαση της ΠΑΕ.

Με μεγάλο ενδιαφέρον αναμένεται η επόμενη συνεδρίαση του Διοικητικού Συμβουλίου της ΠΑΕ Ρόδος η οποια και θα ρυθμίσει τα τρέχοντα θέματα που απασχολούν την εταιρεία.

"Έρχεται κρίσιμη εβδομάδα" θα μπορούσε να πεί κανείς για τη Ρόδο καθώς στη συνεδρίαση οι διοικούντες έχουν να συζητήσουν

- Τα μεταγραφικά
- Τα οικονομικά τους
- Αλλά και το θέμα της μισθοδοσίας των ποδοσφαιριστών και της τεχνικής ηγεσίας.



"Παλεύουν" και τα καταφέρνουν οι παίκτες της Ρόδου στα τελευταία παιχνίδια. (ΒΙΚΤΩΡ-ΦΩΤΟ ΜΑΡΚΕΤ-ΙΑΛΥΣΟΣ)

ΤΑ ΜΕΤΑΓΡΑΦΙΚΑ

Στον μεταγραφικό τομέα η Ρόδος περιμένει την απάντηση του **Παναγιώτη Βούη** ο οποίος πήγε στη Γερμανία προκειμένου να ρυθμίσει τα διαδικαστικά θέματα με την Γκρόιτερ Φίρτ στην οποία ανήκει. Ο **Βούης** θέλει να έρθει στη Ρόδο κι επιθυμεί να ολοκληρώσει την μεταγραφή του το συντομότερο δυνατόν. Την ίδια ώρα οι υπεύθυνοι της Ρόδου είναι θετικοί στο ενδεχόμενο παραχώρησης του **Παναγιώτη Μαθιού** στον Ιάλυσο προκειμένου να αποκομίσει εμπειρίες και χρόνο συμμετοχής.

Οι άνθρωποι της Ρόδου "θα δούν" επίσης σήμερα στο ντέρμπι Ιάλυσου - Κω και τον **Μάκη Μποϊλή** ο οποίος αποτελεί έναν απ' τους στόχους τους.

ΤΑ ΟΙΚΟΝΟΜΙΚΑ

Όλα αυτά φυσικά είναι συνάρτηση του σε ποιά οικονομική κατάσταση είναι η εταιρεία αυτή την εποχή. Είναι πασιφανές πως αν υπήρχαν χρήματα, αυτή την εποχή τότε και οι μεταγραφικοί στόχοι θα ήταν διαφορετικοί αλλά και οι πρωταγωνιστικοί ρόλοι των παικτών θα ήταν σίγουρα απαιτητέοι. Στη συνεδρίαση οι διοικούντες θα ασχοληθούν με την οικονομική κατάσταση της ΠΑΕ ενώ αναμένεται να συζητήσουν και να ρυθμίσουν τα της επόμενης μισθοδοσίας.

• Στον αγωνιστικό τομέα πάντως χθες οι παίκτες της Ρόδου επρόκειτο να προπονηθούν δύο φορές (πρωί και απόγευμα).

Νίκη και στη Σύρο

• Οι κυανέρυθροι αντιμετωπίζουν σήμερα στις 12 το μεσημέρι στην Ερμούπολη τον τοπικό Αστέρα.

Με νίκη θέλει να συνεχίσει την περιοδεία του την αγωνιστική στις Κυκλάδες ο Διαγόρας. Οι κυανέρυθροι πέρασαν ως γνωστόν από τη Μύκονο κατακεραυνώνοντάς την με 5-1 και θέλουν απαραίτητα νίκη με οποιοδήποτε σκορ και στο σημερινό παιχνίδι για να πιστοποιήσουν για άλλη μια φορά πως είναι οι κυρίαρχοι του παιχνιδιού σε ό,τι αφορά την κατάκτηση του τίτλου στον 7ο Όμιλο.



Ο Στέλιος Τσιαντούλης θα κληθεί και σήμερα των επιθετικών πρωτοβουλιών του Διαγόρα. (ΒΙΚΤΩΡ-ΦΩΤΟ ΜΑΡΚΕΤ-ΙΑΛΥΣΟΣ)

Ο **Ανδρέας Σταύρου** συνεχίζει να έχει στη διάθεσή του όλους τους ποδοσφαιριστές και εκτός συγκλονιστικού απροόπτου αναμένεται να παρατάξει:

- Γκολκήπερ τον **Κεφάλα.**
- Στην άμυνα τους **Ανδριώτη**, **Γουλόπουλο**, **Παπαδημήτρη**, **Ρουτζιέρη**.
- Στο κέντρο τους **Γιόνοβιτς**, **Σπάρταλη**, **Μπαλογιάννη**.
- Και στην επίθεση τους **Τσιαντούλη**, **Αγγελόπουλο**.

Τους δεκαοκτώ συμπληρώνουν οι **Αθανασίου**, **Αμπελάς**, **Αλαξανδρής**, **Βασιλάκης**, **Γαλανός**, **Παφιάκης** και **Μιχαλάκης**.

Οι κυανέρυθροι προπονήθηκαν και χθες στο γήπεδο της Ερμούπολης. Ο **Ανδρέας Σταύρου** "τσέκαρε" για μια ακόμη φορά τους παίκτες του βλέποντας και τον **Μανώλη Παπαδημήτρη** να προπονείται κανονικά αυτη τη φορά.

ΓΥΝΑΙΚΕΙΟ - ΤΟΠΙΚΟ ΠΟΔΟΣΦΑΙΡΟ

Προσπάθεια ανάκαμψης

• *Στις 15.00 στο γήπεδο Κοσκινού ο Σταυρός υποδέχεται τον Ηφαιστο Περιστερίου*

Συγκεντρωμένες στο παιχνίδι πρέπει να είναι σήμερα οι παίκτριες του Σταυρού οι οποίες στην τρίτη αγωνιστική του πρωταθλήματος γυναικών στην Α' Εθνική αντιμετωπίζει σήμερα στις 15.00 στο γήπεδο Κοσκινού τον Ηφαιστο Περιστερίου.

Οι κοπέλες του **Θόδωρου Σαχινίδη** θέλουν πάση θυσία τη νίκη.

Χρειάζονται οπωσδήποτε συγκέντρωση και μιά απόδοση ανάλογη με αυτή που έπιασαν στο μάτς με



την Αίγινα.

Αν φτάσουν σ' αυτό το επίπεδο τότε σίγουρα δεν θα έχουν πρόβλημα απέναντι στις αντίπαλές τους και θα ξεκινήσουν με επιτυχία μια τετράδα αγώνων, που θα είναι καθοριστική για τη συνέχεια του πρωταθλήματος.

Στον αγωνιστικό τομέα τώρα οι παίκτριες του Σταυρού έχουν και διάθεση και καλή ψυχολογία.

Η **Αρχοντούλη** δείχνει να είναι σε καλύτερη κατάσταση και τέθηκε στη διάθεση του κ. **Σαχινίδη** μαζί με άλλες δεκαοχτώ παίκτριες.

Ο κόουτς του Σταυρού αναμένεται να παρατάξει τις **Ταμπάκ. Κοτσάνη, Βαγιανού, Μπαλάφα, Χέλστρομ, Χουβαρδά, Δράπανου, Παπαδοπούλου, Γιαννίκου, Φιλιππάκου. Χ"γιαννάκη.**

Θέση στην ενδεκάδα διεκδικούν και οι **Ζωίδου, Πασσάλη** και **Φράγκου.**

Στα άλλα παιχνίδια της 3ης αγωνιστικής του πρωταθλήματος παίζουν

Παμπατραϊκός-Εργοτέλης και

Χαραυγή/Αστέρας-Αίγινα

ΕΦΗΒΙΚΟ

"Εξοδούχοι" οι πρωτοπόροι

Δύο ματς γίνονται σήμερα με το ένα να είναι εξ αναβολής.

Στις Καλυθιές ο Ερμής θα υποδεχθεί τον πρωτοπόρο, Φοίβο "απειλώντας" τον να τον γκρεμίσει από την κορυφή σε περίπτωση που ο Διαγόρας στο εξ αναβολής κερδίσει σήμερα τον Κλεάνθη στο Παραδείσι.

Το πρόγραμμα

• **Καλυθιές (15.30):** Ερμής-Φοίβος

Διαιτησία: *Μίαρης*

Γιατρός: *Τσέρκης*

Εξ αναβολής

• **Παραδείσι (11.00):** Κλεάνθης-Διαγόρας

Διαιτησία: *Γκιούντιτσε*

Γιατρός: *Πύργος*

Τετάρτη 26/1

• **Κρεμαστή (15.00):** Ερμής-Ρόδος

Γιατρός: *Τσέρκης*

Παιδικό πρωτάθλημα

Ολοκληρώνεται σήμερα ο α' γύρος με τις υπολοιπόμενες 5 συναντήσεις της 11ης αγωνιστικής.

Το πρόγραμμα:

Α' όμιλος

• **Αγ. Απόστολοι (10.30):** Αγ. Ισίδωρος-Νίκη Ρ.

Διαιτησία: *Κασιώτης-Τάσης-Επαμεινώνδας*

Γιατρός: *Παυλίδης*

• **Ψίνθος (13.00):** *Δόξα Ψ.-Διαγόρας*

Διαιτησία: *Μίαρης*

Γιατρός: *Ανδρούτσος*

Β' όμιλος

• **Παραδείσι (13.00):** Κλεάνθης-Ακουσίλαος

Διαιτησία: *Γκιούντιτσε*

Γιατρός: *Πύργος*

• **Λυκ. Ιαλυσού (13.30):** Ηλιος-Ερμής

Διαιτησία: *Τσουρούττης*

Γιατρός: *Τσέρκης*

AUTO ΕΠΙΛΟΓΕΣ

ΕΚΘΕΣΗ ΕΜΠΟΡΙΑΣ ΕΠΙΛΕΓΜΕΝΟΥ ΜΕΤΑΧΕΙΡΙΣΜΕΝΟΥ ΑΥΤΟΚΙΝΗΤΟΥ

ΚΟΥΚΟΥΡΑΣ ΑΛΕΞΑΝΔΡΟΣ

ΛΕΩΦ. ΡΟΔΟΥ-ΛΙΝΔΟΥ 255
ΤΗΛ. 22410/60910,
FAX: 22410/60920

- *Πώληση μεταχειρισμένων αυτοκινήτων ελεγμένα σε 70 σημεία.*
- *Αγορά μεταχειρισμένων αυτοκινήτων.*
- *Ανταλλαγή με οποιοδήποτε μοντέλο της αρεσκείας σας.*
- *Χρηματοδότηση με τα χαμηλότερα επιτόκια της αγοράς.*

ΧΠ1210

ΜΟΝΑΔΙΚΕΣ ΕΥΚΑΙΡΙΕΣ

ΕΠΙΠΛΑ ΚΟΥΖΙΝΑΣ

ΙΤΑΛΙΑΣ & ΙΣΠΑΝΙΑΣ

8 ΜΕΤΡΑ ΑΠΟ 990 €

(Η ΑΠΟ 29 € ΤΟ ΜΗΝΑ*)



ΑΓΟΡΑΣΤΕ ΕΞΥΠΝΑ ΚΑΙ ΒΓΕΙΤΕ ΚΕΡΔΙΣΜΕΝΟΙ

ΠΟΡΤΕΣ ΕΣΩΤΕΡΙΚΕΣ ΑΠΟ 139 € (ΜΕ ΤΟ ΦΠΑ)

ΒΟΛΑΣ ΚΟΥΖΙΝΕΣ

*Ο ΔΙΑΚΑΝΟΝΙΣΜΟΣ ΑΦΟΡΑ 48ΜΗΝΗ ΕΞΟΦΛΗΣΗ ΚΑΙ ΠΕΡΙΛΑΜΒΑΝΕΙ ΦΠΑ 13%

Μ. ΒΟΛΑΣ & ΥΙΟΙ Ο.Ε.

Λ. ΕΛΕΥΘΕΡΙΑΣ 43-45 ΚΡΕΜΑΣΤΗ ΡΟΔΟΣ ΤΗΛ. (22410) 91275
FAX (22410) 94370 www.volas.net e-mail volas@hol.gr

ΧΠ2472

ΤΟΠΙΚΟ ΠΟΔΟΣΦΑΙΡΟ

Στα δύσκολα οι "μνηστήρες"

• Τον Ηρακλή Λ. υποδέχεται ο Εθνικός, ενώ ο Ατρόμητος φιλοξενείται από τον Πετρώνα, στο πέσιμο της "αυλαίας" του α' γύρου

• Στον β' όμιλο, ο πρωτοπόρος Αγ. Ισίδωρος δοκιμάζεται στα Λάερμα, ενώ ντέρμπι έχουμε και στους Αγίους Αποστόλους με τον Ζευς να "συγκρούεται" με τον Αστέρα Π.

Δύσκολες αποστολές έχουν για σήμερα οι ομάδες των δύο ομίλων της Ρόδου, που βρίσκονται στις πρώτες θέσεις της βαθμολογίας.

Ταυτόχρονα σήμερα ολοκληρώνεται ο α' γύρος, όπου θα έχουμε και την ανάδειξη του πρωταθλητή χειμώνα στον α' όμιλο, αφού στον β', ο Αγιος Ισίδωρος με το εκπληκτικό 10Χ10 έχει κερδίσει το άτυπο στέμμα.

Η σημερινή ημέρα θεωρείται δύσκολη και αμφίρροπη. Για τον α' όμιλο έχουμε τον ένα εκ των πρωτοπόρων Εθνικό να υποδέχεται στην Αρχίπολη τον Ηρακλή Λ., που κυνηγάει κι αυτός την άνοδο. Οι Αρχιπολενοί βρίσκονται σε ανοδική πορεία και λόγω έδρας έχουν τον πρώτο λόγο για τη νίκη.

Στον Αρχάγγελο έχουμε άλλο ένα αμφίρροπο ματς. Ο Πετρώνας που βρίσκεται σε απόσταση από την κορυφή, όχι τεράστια, φιλοξενεί τον Ατρόμητο, ο οποίος εκτός έδρας τα πηγαίνει καλύτερα απ' ό,τι εντός. Οι Διμυλιανοί θέλουν τη νίκη για να παραμείνουν στην κορυφή, όμως, θα πρέπει να ιδρώσουν πολύ για να το πετύχουν.

Ο τρίτος από τους 4 της παρέας της κορυφής, Δαμάγητος, έχει θεωρητικά το πιο εύκολο έργο. Θα υποδεχθεί στην έδρα του τον αδύναμο Ταξιάρχη κι αναμένεται εύκολα ή δύσκολα να φτάσει στη νίκη.

Τέλος για τον α' όμιλο στο Γεννάδι, ο Ο.Φ. Ιστρίου θα αντιμετωπίσει την Αναγέννηση Ρ. Στο β' όμιλο έχουν δύο "συγκρούσεις" μεταξύ των τεσσάρων ομάδων που προπορεύονται.

Στα Λάερμα ο Πολύστρατος που κυνηγάει τη 2η θέση, θα φιλοξενήσει τον πρωτοπόρο Αγιο Ισίδωρο, φιλοδοξώντας να σταματήσει η φρενήρη πορεία του. Οι γηπεδούχοι με νίκη μπαίνουν για τα καλά στη διεκδίκηση της 2ης θέσης, ενώ με ήττα ουσιαστικά χάνουν τις ελπίδες τους για να το πετύχουν, καθώς θα μείνουν αρκετά πίσω.

Στ' άλλο ντέρμπι του ομίλου, στο γήπεδο των Αγίων Αποστόλων, ο δεύτερος της βαθμολογίας, Ζευς, θα αντιμετωπίσει τον τρίτο, Αστέρα Π. Με νίκη οι γηπεδούχοι θα έχουν τον πρώτο λόγο για τη συνέχεια του πρωταθλήματος, ενώ με ισοπαλία ή ήττα το "παιχνίδι" θα γίνει πιο συναρπαστικό.

Στις υπόλοιπες συναντήσεις της ημέρας, στο Ασκληπειό η ομώνυμη ομάδα θα αναμετρηθεί με τη Μεσαναγρό, ενώ στο γήπεδο του Λυκείου Ιαλυσού ο Ιάλυσος '97 θα παίξει με τον Ροδιακό.

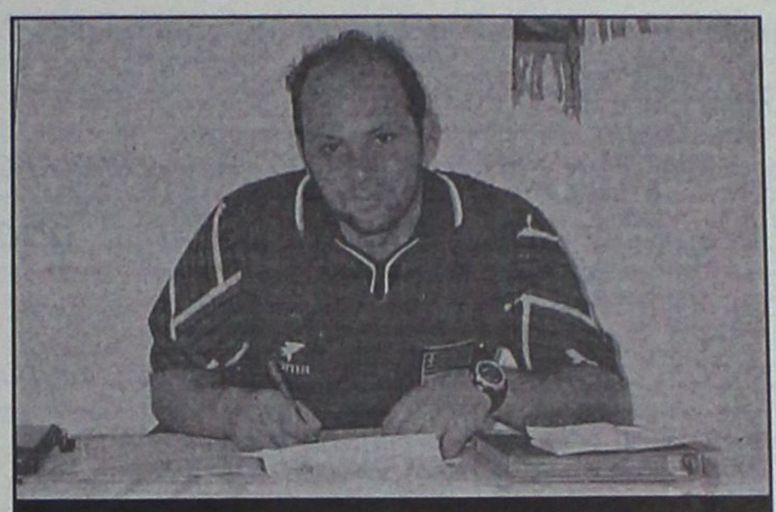

Στο ντέρμπι των Αγίων Αποστόλων θα βρεθεί σήμερα ο Βασίλης Στεφανάκης για να σφυρίξει το Ζευς - Αστέρας Π.

Επίσης στην Κρητηνία ο Αλθαιμένης θα βρεθεί αντιμέτωπος με τον Δωριέα, ενώ τέλος στην Κάρπαθο, ο τοπικός Ποσειδών θα αντιμετωπίσει την Ομόνοια.

Για τον γ' όμιλο (10η αγωνιστική) η πρωτοπόρος Δόξα Κ. θα υποδεχθεί τον Πολυβώτη, ενώ η Αναγέννηση Ασφ. αγωνίζεται κι αυτή εντός μ' αντίπαλο τον Ολυμπιακό Καλ.

Τέλος στο Βαθύ Καλύμνου η ομώνυμη ομάδα θα φιλοξενήσει τον ΠΑΟ Κω. Το σημερινό πρόγραμμα:

Α' ΟΜΙΛΟΣ

• Αρχίπολη (15.00): Εθνικός-Ηρακλής Λ.
Διαιτησία: *Πηδιάκης-Τσουρδιού-Κεφαλάκης*
Παρατηρητής: *Τόππος*
• Γεννάδι (15.00): ΟΦ Ιστρίου-Αναγέννηση Ρ.
Διαιτησία: *Αντωνάς-Κουρδουκλάς-Γουλάρας*
Παρατηρητής: *Κάπρος Στ.*
• Αρχάγγελος (15.00): Πετρώνας-Ατρόμητος
Διαιτησία: *Σταυριανός-Μιτζιρίκης-Μοντιάδης*
Παρατηρητής: *Παυλούς*
• Θεολόγος (15.00): Δαμάγητος-Ταξιάρχης
Διαιτησία: *Ορφανός-Γιοβάνι-Γαγάνης*
Παρατηρητής: *Κων/νου*

Β' ΟΜΙΛΟΣ

• • Ασκληπειό (11.00): Ασκληπειό-Μεσαναγρός
Διαιτησία: *Κουρδουκλάς-Γουλάρας-Αντωνάς*
Παρατηρητής: *Χουρδάς*
• Λυκ. Ιαλυσού (11.00): Ιάλυσος '97-Ροδιακός
Διαιτησία: *Γιοβάνι-Ορφανός-Γαγάνης*
Παρατηρητής: *Περαντινός*
• Κρητηνία (11.00): Αλθαιμένης-Δωριέας
Διαιτησία: *Ασημακόπουλος-Τσαγγάρης-Ζανεττής*
Παρατηρητής: *Σεβδαλάκης*
• Κάρπαθος (11.30): Ποσειδών Καρπ.-Ομόνοια
Διαιτησία: *Π"νικολάου-Βασιλαράκης-Σακελλιάδης*
Παρατηρητής: *Σπανός*
• Αγ. Απ΄οστολοι (12.00): Ζευς-Αστέρας Π.
Διαιτησία: *Στεφανάκης-Κατταβενός-Κατσιδώνης Π.*
Παρατηρητής: *Βεργίδης*
• Λάερμα (15.00): Πολύστρατος-Αγ. Ισίδωρος
Διαιτησία: *Π"δόπουλος-Πλακογιάννης-Κεφάλας*
Παρατηρητής: *Εγγλέζος*

Γ' ΟΜΙΛΟΣ

• • Καρδάμαινα (11.00): Δόξα Κ.-Πολυβώτης
Διαιτησία: *Μουστάκας-Βασιλείου-Δουδούς*
Παρατηρητής: *Ράπανος*
• Βαθύ (11.30): Βαθύ-ΠΑΟ Κω
Διαιτησία: *Φουκαράς-Γιαλλούρης-Μπαλακτάρης*
Παρατηρητής: *Γιαννικουρής*
• Ασφένδι (12.00): Αναγέννηση Ασφ.-Ολυμπιακός
Διαιτησία: *Μαρμαρινός-Φραγκιαδάκης-Τσαμπάνος*
Παρατηρητής: *Γιμελάς*
• Δόξα Λ.-Λειψοί (Παραιτήθηκαν οι Λειψοί)

Μικτή Ρόδου;

• Αποκομμένη το τελευταίο διάστημα είναι η μικτή μας ομάδα των Νέων, η οποία δουλεύει μόνο με τους ποδοσφαιριστές της Ρόδου και χωρίς να μπορεί να πραγματοποιήσει φιλικό παιχνίδι

Όπως κάθε Δευτέρα έτσι και αύριο οι μικτές μας ομάδες θα πραγματοποιήσουν την καθιερωμένη τους προπόνηση στο γήπεδο Κοσκινού στις 2:45 μ.μ, για την καλύτερη προετοιμασίας τους ενόψει της δεύτερης φάσης του ενωσιακού πρωταθλήματος.

Προπόνηση που ουσιαστικά για την ομάδα των Νέων καλύπτει μόνο ένα μέρος των αναγκών της το οποίο όμως δεν είναι σε θέση να ικανοποιήσει τον προπονητή της ομάδας Σάββα Ορφανίδη για δύο βασικούς λόγους:

Ο πρώτος έχει να κάνει με την απουσία ενός μεγάλου αριθμού των ποδοσφαιριστών της που κατάγονται από τα νησιά και βρίσκονται εκτός κλίματος της ομάδας εδώ και ένα μήνα περίπου, αλλά και στο πρόβλημα που παρουσιάστηκε με την έλλειψη ημερομηνιών προκειμένου να πραγματοποιηθεί έστω και ένα φιλικό παιχνίδι, μετά την μεταγραφή του **Στέργου Μαρίνου** στην Χαλκηδόνα.

Ουσιαστικά τις τελευταίες ημέρες η ομάδα των Νέων υπολειτουργεί, αφού παρουσιάζεται μία αδυναμία στο να λειτουργήσουν κανονικά ως ομάδα.

Από την πλευρά των Παίδων που ως τώρα έχει πραγματοποιήσει τρία φιλικά παιχνίδια, υπάρχει η ανάγκη όπως δήλωσε στην Α.Ρ ο προπονητής της **Αντώνης Οικονόμου** να γίνει ένα φιλικό παιχνίδι το οποίο θα συμμετέχουν και τα παιδιά των Νησιών.

Οι ποδοσφαιριστές που έχουν κληθεί είναι οι εξής:

ΠΑΙΔΕΣ: *Αξιώτης, Μπιλιάς (Φοίβος), Νικολής (ΑΕΡΑ), Σαρικάς (Κλεάνθης), Κουτσάγιας (Ευαγόρας), Κοντουδιός, Ευγενικός, Φασάκης, Μέντος, Πίσσας (Διαγόρας), Μανιάς (Ερμής), Ζερβός, Λαμπρόπουλος (Ευκλής), Διαμαντής (Ασπίδα Απ.), Θαλασσινός Φ., Θαλασσινός Χ. (Ρόδος), Ζαμαντάκης (Ηλιος), Κοκιαντώνης, Λιβισιανός (Νίκη Ρ.), Τριανταφύλλου (Ιάλυσος).*

ΝΕΟΙ: *Στρατής (Φοίβος), Κουμπιού (Κατταβιά), Τσοπανάκης (Απόλλωνας Κ.), Πιζήμολας (Κλεόβουλος), Καρπαθάκης, Μαννάκης, Σταυλάς, Αναστασάς (Διαγόρας Β.), Λαμπριανός (Αστέρας Μ.), Κιλασίν (Ηλιος), Γαϊτάνος (Ορφέας).*

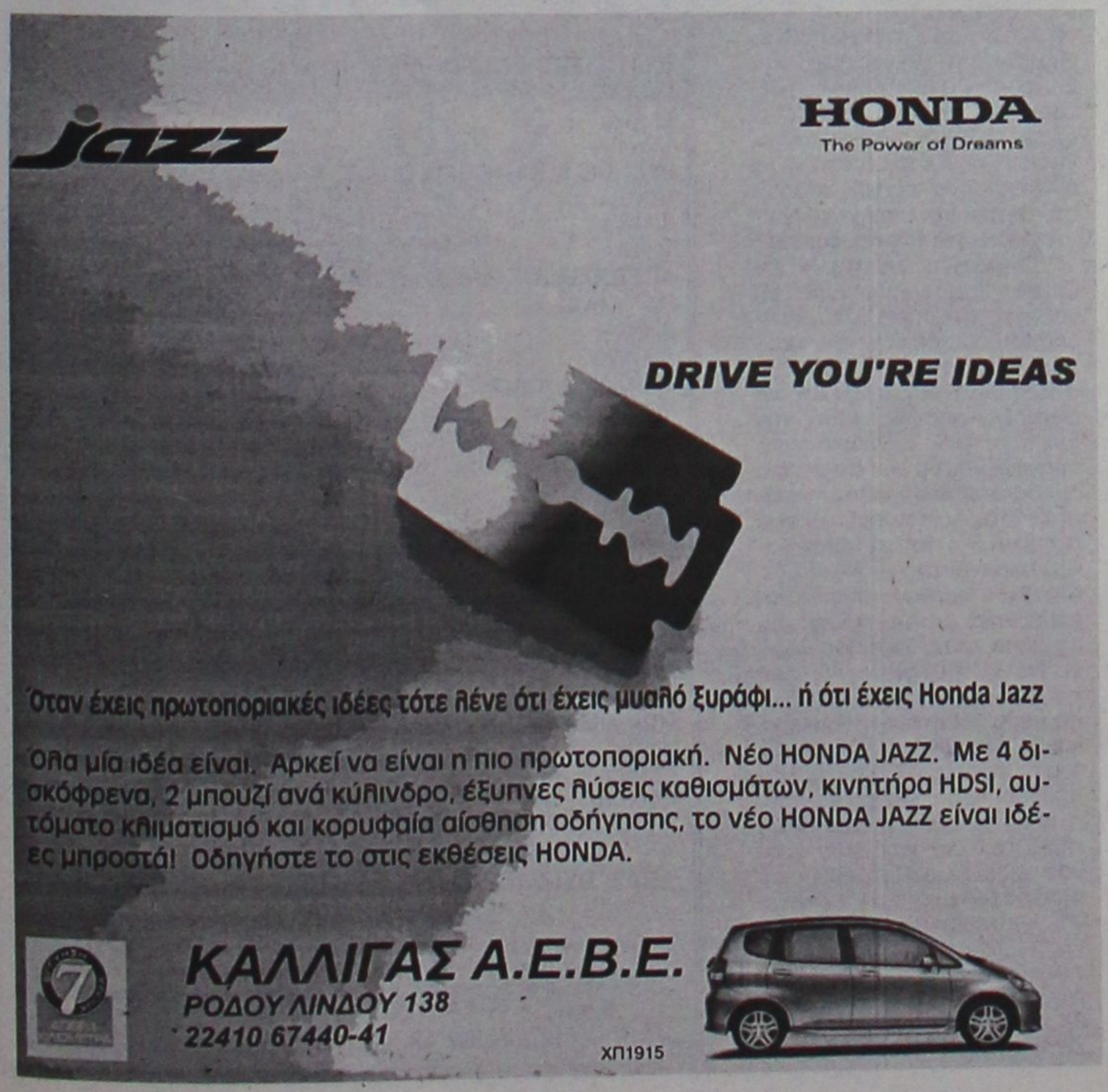

ΤΗΝΟΣ
Προσκύνημα στην Μεγαλόχαρη
από 28/1 έως 1/2
Μόνο με 175 ευρώ

Περιλαμβάνει:
- Εισιτήρια ΡΟΔΟ-ΣΥΡΟ-ΤΗΝΟ-ΣΥΡΟ-ΡΟΔΟ
- Ξενοδοχείο με πρωϊνό σε δίκλινα-τρίκλινα
- 2 εκδρομές ΓΥΡΟΣ ΤΗΝΟΥ και ΣΥΡΟΥ
- Ταξιδιωτική ασφάλεια
- Συνοδός ο κ. ΣΑΒΒΑΣ ΣΑΗΣ

Πληροφορίες δηλώσεις συμμετοχής
ΠΡΑΚΤΟΡΕΙΟ ΤΑΞΙΔΙΩΝ
ΣΑΒΒΑΣ ΣΑΗΣ
Τάρπον Σπρινγκς 42
(δίπλα στην Alpha Bank), πλατεία Κύπρου
Τηλ. 2241039781–3 και 2241037711
ΧΠ127

ΤΟΠΙΚΟ ΠΟΔΟΣΦΑΙΡΟ

Τα ξεμπερδεύει η Δευτεροβάθμια

• Ο Ακουσίλαος αποφάσισε και επίσημα να κυνηγήσει στα χαρτά το αναβληθέν παιχνίδι με τον Καλυμνιακό. Κρατάει τις βεβαιώσεις των Λιμεναρχείων Καλύμνου και Ρόδου, που επιβεβαιώνουν πως υπήρχαν επίσημα δρομολόγια, αλλά μέσω της Κω.

• Αιχμές για την στάση του Κλεόβουλου Χατζηγεωργίου αφήνει με δήλωσή του ο εξωδιοικητικός παράγοντας του Ακουσίλαου Νίκος Φρόνας, καθώς υποστηρίζει πως πήρε θέση υπέρ του επαναορισμού ενώπιον της Πειθαρχικής Επιτροπής, πριν από την λήψη της απόφασης!

Σε σίριαλ με αρκετές προεκτάσεις τείνει να εξελιχθεί η υπόθεση του προγραμματισμένου για την προηγούμενη Κυριακή αγώνα πρωταθλήματος ανάμεσα στον Ακουσίλαο και τον Καλυμνιακό, που δεν έγινε λόγω της μη μετακίνησης των Καλύμνιων στην Ρόδο και θα επαναοριστεί από την Επιτροπή Πρωταθλήματος της ΕΠΣΔ, μετά την απόφαση της Πειθαρχικής Επιτροπής να κρίνει ως δικαιολογημένη την μη μετάβαση. Η πρόθεση της διοίκησης του Ακουσίλαου να προσφύγει κατά της απόφασης της Πειθαρχικής Επιτροπής στην Δευτεροβάθμια Επιτροπή Εφέσεων της ΕΠΟ έγινε απόφαση το βράδυ της Παρασκευής, οπότε αύριο, Δευτέρα, θα ζητηθούν από την ΕΠΣΔ όλα τα σχετικά έγγραφα που αφορούν την υπόθεση για να σταλούν στον δικηγόρο που θα εκπροσωπήσει το σωματείο.

Οι Φανενοί υποστηρίζουν πως ο Καλυμνιακός είχε την δυνατότητα να μετακινηθεί το πρωί της Κυριακής και να φτάσει έγκαιρα στην Ρόδο, έχοντας στα χέρια τους δύο επίσημες βεβαιώσεις. Η πρώτη είναι από το Λιμεναρχείο Ρόδου, το οποίο δηλώνει πως το «Blue Star II» έφτασε στην Ρόδο στις 12.50 το μεσημέρι της Κυριακής, οπότε από την Κω πέρασε γύρω στις 10.20 το πρωί. Το δε Λιμεναρχείο Καλύμνου βεβαιώνει πως στις 7 το πρωί της Κυριακής εκτελέστηκε κανονικά το δρομολόγιο του πλοίου «Ολύμπιος Απόλλων» από την Κάλυμνο στο Μαστιχάρι της Κω, οπότε επίσημα και αναγνωρισμένα συγκοινωνιακά μέσα για να ταξιδέψει η αποστολή του Καλυμνιακού υπήρχαν. Άλλωστε, το ίδιο το Λιμεναρχείο Καλύμνου επιβεβαίωσε χθες σε ερώτηση της «Α.Ρ.» πως τα δρομολόγια που εκτελούνται από το νησί προς το Μαστιχάρι είναι επίσημα και δρομολογημένα.

Βέβαια, σύμφωνα με πληροφορίες, η Πειθαρχική Επιτροπή έβγαλε την απόφασή της με το σκεπτικό πως μόνο αν ήθελε ο Καλυμνιακός θα μπορούσε να μπει στο πλοίο και να μετακινηθεί πρώτα στην Κω, αφού η υποχρέωσή του να κάνει το ταξίδι αναφέρεται μόνο για την περίπτωση που περνάει πλοίο της γραμμής το οποίο θα μεταφέρει την ομάδα στην Ρόδο χωρίς να απαιτείται διπλή μετακίνηση. Η ίδια η προκήρυξη, πάντως, επιβάλει την μετακίνηση με δρομολογημένα μέσα, χωρίς να διευκρινίζεται η διπλή μετακίνηση με δρομολογημένο μέσο. Πάντως, στην περίπτωση που δεν υπάρχει η παραπάνω υποχρέωση, προκαλεί μεγάλη απορία για ποιον λόγο όρισε η Επιτροπή Πρωταθλήματος τον επίμαχο αγώνα, από την στιγμή που γνώριζε πως από την Κάλυμνο δεν θα περνούσε πλοίο με αφετηρία τον Πειραιά. Συνήθως πριν οριστούν οι αγώνες τα μετακινούμενα σωματεία ενημερώνουν εγγράφως την Επιτροπή για τον τρόπο της μετακίνησής τους ούτως ώστε να οριστεί η ώρα έναρξης του αγώνα. Πώς, λοιπόν, ορίστηκε το συγκεκριμένο παιχνίδι, από την στιγμή που δεν υπήρχε πλοίο;

Αιχμές κατά του προέδρου!

Όπως είναι γνωστό, η Πειθαρχική Επιτροπή της ΕΠΣΔ είναι ανεξάρτητη και κανένα μέλος του Δ.Σ. δεν έχει το δικαίωμα όχι μόνο να συμμετέχει στις αποφάσεις, αλλά και να εκφράζει απόψεις κατά την διάρκεια των συνεδριάσεων, προκειμένου να μην επηρεάσει άμεσα ή έμμεσα στις αποφάσεις. Έτσι, λοιπόν, οι δηλώσεις στην «Α.Ρ.» του εξωδιοικητικού παράγοντα του Ακουσίλαου, Νίκου Φρόνα, ο οποίος παραβρέθηκε με τον επίσης παράγοντα του σωματείου Γιώργο Παυλίδη στην συνεδρίαση της Πειθαρχικής Επιτροπής, αποκτούν ιδιαίτερη βαρύτητα, καθώς μεταφέρει τον διάλογό του με τον πρόεδρο της ΕΠΣΔ Κλεόβουλο Χατζηγεωργίου, πριν αυτή λάβει την απόφαση της! Όπως υποστηρίζει ο Φρόνας, είδε το πρώτο έγγραφο που έστειλε ο Καλυμνιακός στις 4 Ιανουαρίου και ενημέρωνε για τον τρόπο της άφιξής του στην Ρόδο, με την διαφορά πως αφορούσε ματς που αναβλήθηκε λόγω απαγορευτικού. Ζήτησε, λοιπό, το δεύτερο έγγραφο, αυτό που αφορούσε το ματς της περασμένης Κυριακής, όμως όπως του είπε ο Χατζηγεωργίου, το χαρτί το είχε ο γενικός γραμματέας της ΕΠΣΔ Μιχάλης Βεργωτής. Όταν ο Φρόνας επέμενε να το δει, ο Κλεόβουλος Χατζηγεωργίου του είπε πως η επιμονή του αποτελεί μομφή προς το πρόσωπό του!!! «Με ποιο δικαίωμα ο πρόεδρος έβγαλε συμπεράσματα επί του θέματος και κατέληξε στο πόρισμά του πριν βγάλει την απόφασή της η Πειθαρχική Επιτροπή»; Η αιχμή είναι σαφέστατη, διότι υποτίθεται πως κανένα μέλος του Δ.Σ. δεν είναι δυνατόν να εκφράζεται και να ανοίγει το «παράθυρο» για τον έμμεσο επηρεασμό της Πειθαρχικής Επιτροπής. Τέλος, προκύπτει η απορία πως βγήκε η απόφαση με το έγγραφο που ζήτησε ο Φρόνας στα χέρια του Βεργωτή και όχι στα χέρια των μελών της Πειθαρχικής.

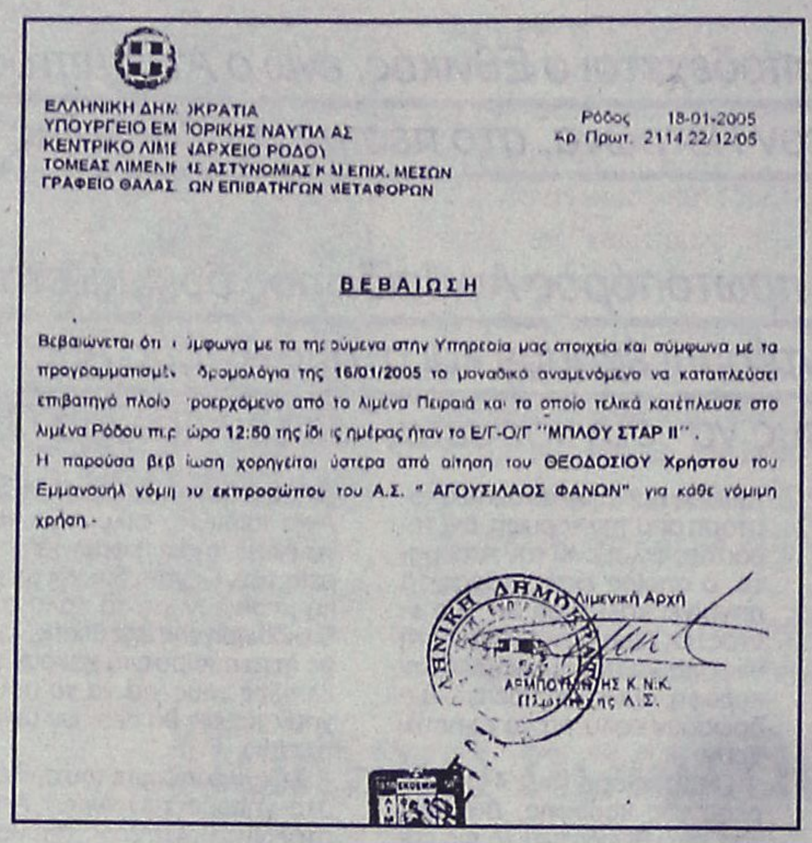

ΕΛΛΗΝΙΚΗ ΔΗΜΟΚΡΑΤΙΑ
ΥΠΟΥΡΓΕΙΟ ΕΜΠΟΡΙΚΗΣ ΝΑΥΤΙΛΙΑΣ
ΚΕΝΤΡΙΚΟ ΛΙΜΕΝΑΡΧΕΙΟ ΡΟΔΟΥ
ΤΟΜΕΑΣ ΛΙΜΕΝΙΚΗΣ ΑΣΤΥΝΟΜΙΑΣ ΚΑΙ ΕΠΙΧ. ΜΕΣΩΝ
ΓΡΑΦΕΙΟ ΘΑΛΑΣΣΙΩΝ ΕΠΙΒΑΤΗΓΩΝ ΜΕΤΑΦΟΡΩΝ

Ρόδος 18-01-2005
Αρ. Πρωτ. 2114.22/12/05

ΒΕΒΑΙΩΣΗ

Βεβαιώνεται ότι σύμφωνα με τα τηρούμενα στην Υπηρεσία μας στοιχεία και σύμφωνα με τα προγραμματισμένα δρομολόγια της **16/01/2005** το μοναδικό αναμενόμενο να καταπλεύσει επιβατηγό πλοίο προερχόμενο από το λιμένα Πειραιά και το οποίο τελικά κατέπλευσε στο λιμένα Ρόδου π.χ. ώρα **12:50** της ίδιας ημέρας ήταν το Ε/Γ-Ο/Γ **"ΜΠΛΟΥ ΣΤΑΡ ΙΙ"**.

Η παρούσα βεβαίωση χορηγείται ύστερα από αίτηση του **ΘΕΟΔΟΣΙΟΥ Χρήστου** του Εμμανουήλ νόμιμου **εκπροσώπου** του Α.Σ. **" ΑΓΟΥΣΙΛΑΟΣ ΦΑΝΩΝ"** για κάθε νόμιμη χρήση.

Λιμενική Αρχή

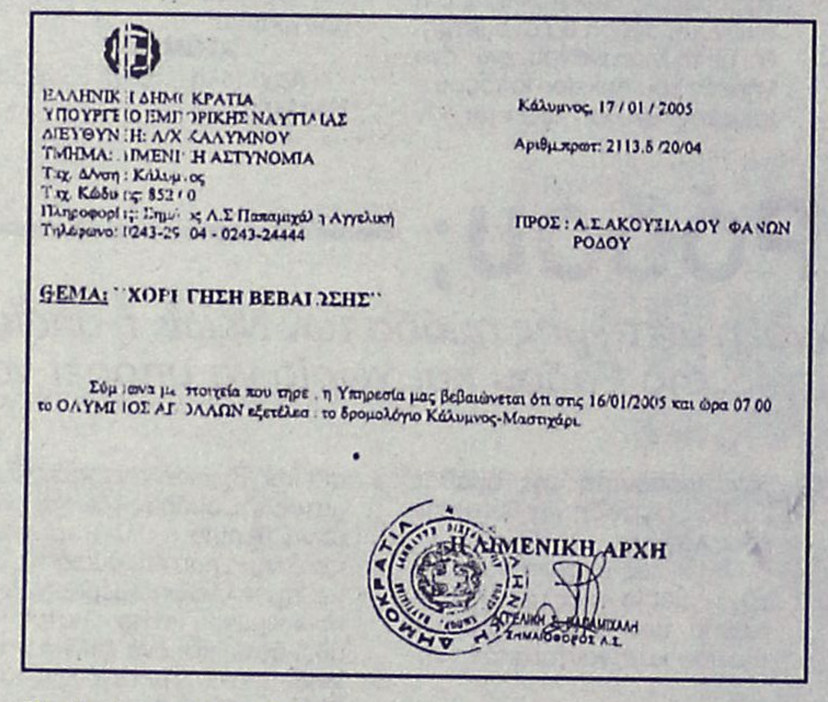

ΕΛΛΗΝΙΚΗ ΔΗΜΟΚΡΑΤΙΑ
ΥΠΟΥΡΓΕΙΟ ΕΜΠΟΡΙΚΗΣ ΝΑΥΤΙΛΙΑΣ
ΔΙΕΥΘΥΝΣΗ: ΛΙΜΕΝΑΡΧΕΙΟ ΚΑΛΥΜΝΟΥ
ΤΜΗΜΑ: ΛΙΜΕΝΙΚΗ ΑΣΤΥΝΟΜΙΑ
Ταχ. Δ/νση: Κάλυμνος
Ταχ. Κώδικας: 852 / 0
Πληροφορίες: Σημ/κος Λ.Σ Παπαμιχάλη Αγγελική
Τηλέφωνο: 0243-29 04 - 0243-24444

Κάλυμνος, 17 / 01 / 2005

Αριθμ.πρωτ: 2113.8 /20/04

ΠΡΟΣ : Α.Σ.ΑΚΟΥΣΙΛΑΟΥ ΦΑΝΩΝ ΡΟΔΟΥ

ΘΕΜΑ: "ΧΟΡΗΓΗΣΗ ΒΕΒΑΙΩΣΗΣ"

Σύμφωνα με στοιχεία που τηρεί η Υπηρεσία μας βεβαιώνεται ότι στις 16/01/2005 και ώρα 07 00 το ΟΛΥΜΠΙΟΣ ΑΠΟΛΛΩΝ εξετέλεσε το δρομολόγιο Κάλυμνος-Μαστιχάρι.

Η ΛΙΜΕΝΙΚΗ ΑΡΧΗ

ΠΡΑΚΤΟΡΕΙΟ ΤΑΞΙΔΙΩΝ
ΣΑΒΒΑΣ ΣΑΗΣ

Με την ευκαιρία της λειτουργίας του **νέου** μας πρακτορείου στην οδό Τάρπον Σπρίνγκς 42 (δίπλα στην Τράπεζα Πίστεως)

ΠΡΟΣΦΕΡΟΥΜΕ

τα φθηνότερα αεροπορικά εισιτήρια για όλο τον κόσμο με όλες τις αεροπορικές πτήσεις

ΠΡΟΣΟΧΗ

ΠΛΗΡΟΦΟΡΙΕς ΔΕΝ ΔΙΔΟΝΤΑΙ ΑΠΟ ΤΟ ΤΗΛΕΦΩΝΟ ΜΟΝΟ ΠΡΟΣΩΠΙΚΗ ΠΑΡΟΥΣΙΑ ΣΑς

ΑΚΟΜΗ

- ΒΙΖΑ επισκέπτου για ΑΥΣΤΡΑΛΙΑ σε μία μέρα
- Εκδοση διαβατηρίων
- Εκδοση αδειών αυτοκινήτων

ΞΕΝΟΔΟΧΕΙΑ ΣΤΗΝ ΑΘΗΝΑ

PRESIDENT Α' ΚΑΤΗΓΟΡΙΑΣ Λεωφόρος Κηφισίας			
Μονόκλινο	€ 60		έως 31/3
Δίκλινο για μονόκλ.	€ 65		«
Δίκλινο	€ 70		«
Τρίκλινο	€ 90		«
ROYAL OLYMPIC LUX κοντά στο Σύνταγμα			
Μονόκλινο	€ 75		έως 31/3
Δίκλινο	€ 85		«
Τρίκλινο	€ 105		«
OLYMPIC PALAS Α' ΚΑΤΗΓΟΡΙΑ Σύνταγμα			
Μονόκλινο	€ 55		έως 31/3
Δίκλινο	€ 70		«
Τρίκλινο	€ 85		«
BEST WESTERN ILISIA Α' ΚΑΤΗΓΟΡΙΑΣ ILISIA Μιχαλακοπούλου			
Μονόκλινο	€ 68	€ 84	1/1-31/3 έως 31/12/04
Δίκλινο	€ 83	€ 93	«
Τρίκλινο	€ 97	€ 110	«
HELLINIS Β' ΚΑΤΗΓΟΡΙΑ ΟΝΑΣΙΟ Συγγρού			
Μονόκλινο	€ 60	€ 50	έως 31/12
Δίκλινο	€ 70	€ 60	
Τρίκλινο	€ 82	€ 70	έως 31/3
ARETOUSA Β' ΚΑΤΗΓΟΡΙΑΣ Μητροπόλεως - Σύνταγμα			
Μονόκλινο			έως 31/3
Δίκλινο			«
Τρίκλινο			«
ASTOR Σύνταγμα			
Μονόκλινο	€ 56		έως 31/3
Δίκλινο γι α μονόκλινο	€ 63		«
Δίκλινο	€ 68		«
Τρίκλινο	€ 80		«
POLIS GRAND HOTEL Β' ΚΑΤΗΓΟΡΙΑΣ Πατησίων & Βερανζέρου 10			
Μονόκλινο	€ 59		έως 31/3
Δίκλινο	€ 69		«
Τρίκλινο	€ 92		«
ΒΕΡΓΙΝΑ Β' ΚΑΤΗΓΟΡΙΑΣ ΘΕΣ/ΚΗ (κεντρικό)			
Μονόκλινο	€ 55		έως 31/3
Δίκλινο	€ 74		«
Τρίκλινο	€ 89		
ANEMONI KENTRIKO-PEIRAI			
Μονόκλινο	€ 55	έως 31/12	€ 58 έως 10/5
Δίκλινο	€ 66		€ 70
Τρίκλινο	€ 78		€ 84

ΣΑΣ ΣΥΜΦΕΡΕΙ ΠΡΙΝ ΚΛΕΙΣΕΤΕ ΟΠΟΥΔΗΠΟΤΕ ΝΑ ΜΑΣ ΕΠΙΣΚΕΦΘΕΙΤΕ

ΠΡΑΚΤΟΡΕΙΟ ΤΑΞΙΔΙΩΝ
ΣΑΒΒΑΣ ΣΑΗΣ

ΤΑΡΠΟΝ ΣΠΡΙΝΓΚΣ 42 (δίπλα στην Τραπ. Πίστεως) · **Τηλ. 39781-3**

XΠ127

Kariba Travel
ΠΡΑΚΤΟΡΕΙΟ ΓΕΝΙΚΟΥ ΤΟΥΡΙΣΜΟΥ

Με **συνέπεια, ευθύνη** και **κατανόηση προσφέρουμε** ό,τι **καλύτερο** και **φθηνότερο** στην αγορά μας

1. **ROYAL OLYPIC HOTEL** LUX **ΜΑΚΡΥΓΙΑΝΝΗ**
Μονόκλινο 76
Δίκλινο 86
Τρίκλινο 110
2. **OLYMPIC PALACE HOTEL** Β΄ ΚΑΤΗΓΟΡΙΑΣ **ΣΥΝΤΑΓΜΑ**
Μονόκλινο 58
Δίκλινο 70
Τρίκλινο 90
3. **PRESIDENT HOTEL** Α΄ ΚΑΤΗΓΟΡΙΑΣ **ΛΕΩΦ. ΚΗΦΙΣΙΑΣ**
Μονόκλινο 60
Δίκλινο 70
Τρίκλινο 92
4. **ASTOR HOTEL** Α΄ ΚΑΤΗΓΟΡΙΑΣ **ΣΥΝΤΑΓΜΑ**
Μονόκλινο 56
Δίκλινο 68
Τρίκλινο 82
5. **POLIS GRAND HOTEL** Α΄ ΚΑΤΗΓΟΡΙΑΣ1 **ΠΑΤΗΣΙΩΝ 18 & ΒΕΡΑΝΖΕΡΟΥ 15**
Μονόκλινο 63
Δίκλινο 72
Τρίκλινο 97
6. **ARETHUSA HOTEL** Β΄ SUPERIOR **ΣΥΝΤΑΓΜΑ**
Μονόκλινο 45
Δίκλινο 60
Τρίκλινο 78
7. **HELLINIS HOTEL** Β΄ ΚΑΤΗΓΟΡΙΑΣ **ΩΝΑΣΕΙΟ ΛΕΩΦ. ΣΥΓΓΡΟΥ**
Μονόκλινο 48
Δίκλινο 58
Τρίκλινο 70
8. **DORIAN INN HOTEL** Β΄ ΚΑΤΗΓΟΡΙΑΣ **OMONOIA**
Μονόκλινο 52
Δίκλινο 58
Τρίκλινο 79

✓ Επίσης κρατήσεις ξενοδοχείων σε όλη την Ελλάδα και τον κόσμο
✓ Εισιτήρια για όλα σας τα ταξίδια αεροπορικά και ακτοπλοϊκά εσωτερικού και εξωτερικού
✓ Charter flight (01/04-31/10)

Νιοχώρι, οδός Δραγούμη 18 και Μανδηλαρά
Τηλ. +30 22410 24650, 75391 78170
FAX: +30 22410 78793 ΚΙΝ. 6942434753
E-mail: kariba-travel@rho.forthnet.gr

AE0088

ΤΟΠΙΚΟ ΠΟΔΟΣΦΑΙΡΟ

Απόβαση στη Ρόδο...

• Τέσσερα παιχνίδια με ομάδες από τα νησιά γίνονται σήμερα στην β' κατηγορία με τα οποία συμπληρώνεται η 8η αγωνιστική

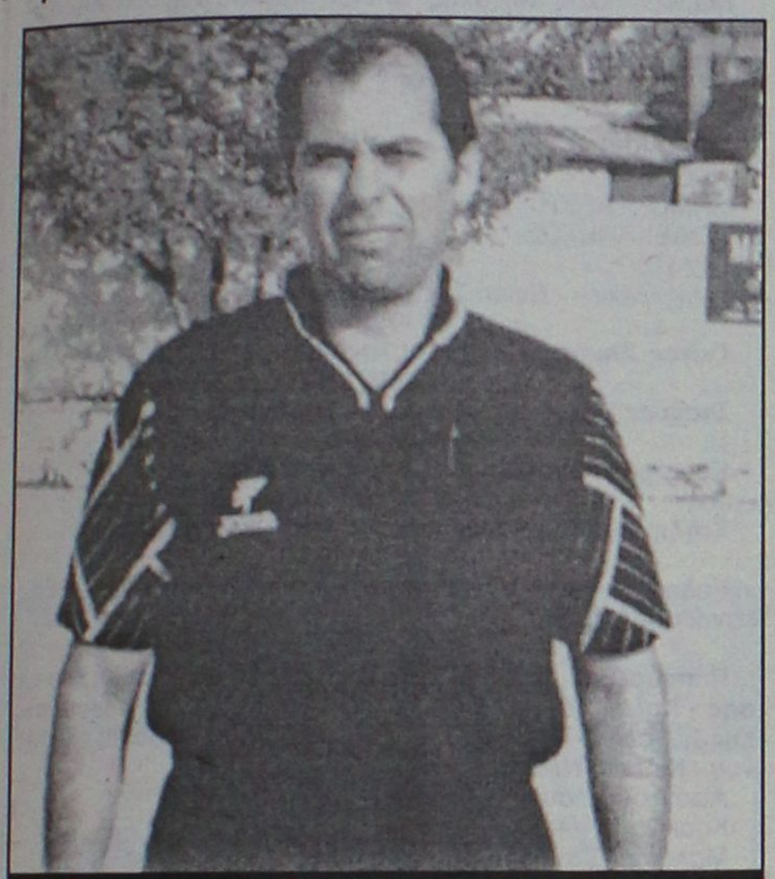

Το παιχνίδι της Αναγέννησης Εμπ. με τον Νικαγόρα θα σφυρίξει ο Βασίλης Τσαγγάρης

Αλλα τέσσερα παιχνίδια ακολουθούν το χθεσινό άνοιγμα της "αυλαίας" του β' γύρου της β' κατηγορίας. Και τα τέσσερα γίνονται στο νησί μας και το αξιοσημείωτο είναι ότι οι φιλοξενούμενες ομάδες είναι από Κω και Λέρο.

Στον α' όμιλο στο γήπεδο Φανών η πρωτοπόρος Αναγέννηση θα υποδεχθεί τον Νικαγόρα, πιστεύοντας στη νίκη, κάτι το οποίο είχε πράξει και στον α' γύρο (1-0).

Την ίδια ώρα (19.30) στο γήπεδο των Αγίων Αποστόλων ο Πήγασος, που φαίνεται να "ξύπνησε" υποδέχεται τον Αντίμαχο. Οι γηπεδούχοι θέλουν μόνο νίκη για να διατηρήσουν τις ελπίδες τους για παραμονή, ενώ οι φιλοξενούμενοι που είναι σε καλύτερη θέση, σε περίπτωση νίκης θα αρχίσουν να βλέπουν προς 2η και 3η θέση που οδηγούν σε μπαράζ ανόδου.

Για τον β' όμιλο, στην Ψίνθο η Δόξα που βρίσκεται λίγο πάνω από την επικίνδυνη ζώνη, θέλει τη νίκη σήμερα απέναντι στο Πυλί που βρίσκεται ένα βαθμό πίσω από τους Ψινθενούς.

Τέλος στην Πυλώνα η Θύελλα δίνει αγώνα ζωής ή θανάτου, υποδεχόμενη την ουραγό ΑΕΛ.

Με νίκη οι γηπεδούχοι θα αναθερμάνουν τις ελπίδες τους για παραμονή. Αναλυτικά τα σημερινά παιχνίδια:

Α' ΟΜΙΛΟΣ

• **Αγ. Απόστολοι (14.30):** Πήγασος-Αντίμαχος
Διαιτησία: *Κατσιδώνης Π.-Κατταβενός-Στεφανάκης*
Παρατηρητής: *Μαυρουδής*
Παρ. διαιτησίας: *Κων/νου*

• **Φάνες (14.30):** Αναγέννηση Εμπ.-Νικαγόρας
Διαιτησία: *Τσαγκάρης-Ζανεττής-Ασημακόπουλος*
Παρατηρητής: *Σταματίου*
Παρ. διαιτησίας: *Πασπάτης*

Β' ΟΜΙΛΟΣ

• **Ψίνθος (14.30):** Δόξα Ψ.-Πυλί
Διαιτησία: *Μανέγας-Γιαννούλης-Μοσχούς*
Παρατηρητής: *Μπακίρης*
Παρ. διαιτησίας: *Γενής*

• **Πυλώνα (14.30):** Θύελλα-ΑΕΛ
Διαιτησία: *Ζανεττίδης-Λάμπρου-Κόκκινος*
Παρατηρητής: *Ντάκας Ν.*
Παρ. διαιτησίας: *Στέργου*

Ξεκινάει... τελειώνοντας

• Το μεγάλο ματς της Κω ανάμεσα στον Ανταγόρα και τον πρωτοπόρο ΑΕΡΑ καθορίζει σήμερα τα δεδομένα της 17ης αγωνιστικής του πρωταθλήματος της Α' κατηγορίας. Τον Ασκληπιό υποδέχεται ο Κλεάνθης με στόχο να επιστρέψει σε θέση βολής από την κορυφή



Να επιστρέψει στις νίκες θέλει σήμερα η ομάδα του Κλεάνθη που υποδέχεται τον Ασκληπιό Κω

Με δύο συναντήσεις πέφτει σήμερα η αυλαία της 17ης αγωνιστικής του πρωταθλήματος της Α κατηγορίας. Το καλύτερο έχει μείνει για την εκπνοή.

Τα αυτιά των φιλάθλων θα περιμένουν με αγωνία τα μαντάτα από την Κω, όπου ο Ανταγόρας υποδέχεται τον πρωτοπόρο ΑΕΡΑ. Η κούραση των γηπεδούχων αντισταθμίζεται από την άριστη ψυχολογία τους, καθώς η νίκη στο εξ αναβολής παιχνίδι της περασμένης Τετάρτης απέναντι στον Άρη τους τόνωσε το ηθικό, τους έδωσε πίστη και τους ανέβασε βαθμολογικά. Όχι, όμως, σε σημείο που να τους κάνει να ξεχάσουν την επικίνδυνη γραμμή, οπότε ο Ανταγόρας είναι υποχρεωμένος να παίξει αποκλειστικά για την νίκη. Ως προς τον ΑΕΡΑ, παίρνουμε ως δεδομένο ότι στους χθεσινούς αγώνες κανένας από τους διώκτες του δεν στραβοπάτησε. Υπό αυτό το πρίσμα, οι Αφαντενοί χρειάζονται την νίκη για να διατηρήσουν την διαφορά τους από την δεύτερη θέση στους τέσσερεις βαθμούς, αφού η ισοπαλία ναι μεν θα είναι καλύτερη από την ήττα, όμως θα εξαφανίσει το πλεονέκτημα που απέκτησαν την προηγούμενη αγωνιστική. Ο ΑΕΡΑ έχει ένα επιπλέον κίνητρο. Αν πάρει τους τρεις βαθμούς, θα γίνει η δεύτερη ομάδα μετά τον Φοίβο που θα έχει καταφέρει να κερδίσει μέσα στην έδρα του συγκεκριμένου αντιπάλου, οι οποία παραμένει πανίσχυρη.

Νωρίτερα στο Παραδείσι θα ξεκινήσει η συνάντηση του Κλεάνθη με τον Ασκληπιό.

Οι γηπεδούχοι προέρχονται από αλλαγή στην τεχνική τους ηγεσία, προέρχονται από μία οδυνηρή ισοπαλία στα Απόλλωνα, όμως η απόστασή τους από την κορυφή παραμένει σε ανατρέψιμα επίπεδα και τους δίνει κάθε δικαίωμα να αποδέχονται τον χαρακτηρισμό του διεκδικητή του τίτλου. Ως εκ τούτου, είναι υποχρεωμένοι να καθαρίσουν το σημερινό ματς με συνοπτικές διαδικασίες.

Ο Ασκληπιός έχει στην πλάτη του το μεσοβδόμαδο βαρύ 7-0 από τον Ηρακλή Μ., για το οποίο όμως έχει την δικαιολογία της ελλιπέστατης και νεανικότατης αποστολής. Ακόμα και κόντρα στα προβλήματά του είναι υποχρεωμένος να παραταχθεί σήμερα από την θέση του αουτσάϊντερ με μοναδικό στόχο να κερδίσει από το ματς κόντρα στον Κλεάνθη τουλάχιστον τον βαθμό της ισοπαλίας, που θα τον βοηθήσει πολύ στην προσπάθειά του να παραμείνει στην κατηγορία.

Το σημερινό πρόγραμμα της 17ης αγωνιστικής του πρωταθλήματος της Α κατηγορίας είναι το ακόλουθο:

• **Παραδείσι (14.30):** Κλεάνθης-Ασκληπιός
Διαιτησία: *Κατσιδωνης Ε.-Μίχας-Χ"νικόλας*
Παρατηρητής: *Μακρης*
Παρ. διαιτησίας: *Τριανταφύλλου*

• **Κως (15.00):** Ανταγορας-ΑΕΡΑ
Διαιτησία: *Κόττορος-Αλαχιώτης-Αργυρίου*
Παρατηρητής: *Κεφαλιανός*

TECHNO GROUP
Μελέτη - Συντήρηση
ΠΑΡΑΔΟΣΗ ΣΕ ΠΛΗΡΗ ΛΕΙΤΟΥΡΓΙΑ ΑΠΟ ΠΕΠΕΙΡΑΜΕΝΟ ΣΥΝΕΡΓΕΙΟ
ΘΕΡΜΑΝΣΗ–ΗΛΙΑΚΑ–ΚΛΙΜΑΤΙΣΜΟΣ
ΕΥΚΟΛΙΕΣ ΠΛΗΡΩΜΗΣ
ΔΑΠΕΔΟΘΕΡΜΑΝΣΗ
Πεπειραμένη τεχνική υποστήριξη για μεταφορά εκόμα και τοποθέτηση
10ετής ΕΓΓΥΗΣΗ
GLASS
INOX
ΧΑΛΚΙΝΟ
ΑΝΟΞΕΙΔΟΤΗ ΥΠΕΡΟΧΗ A.I.S.I. 316
ΣΥΝΔΕΟΝΤΑΙ ΚΑΙ ΜΕ ΚΑΛΟΡΙΦΕΡ
Απο 25.00€ το μήνα!
ΠΡΟΪΟΝΤΑ ΓΕΡΜΑΝΙΑΣ-ΙΤΑΛΙΑΣ
Δημ. Αναστασιάδη 8 - Τηλ. & Fax: 22410 32181
AE045

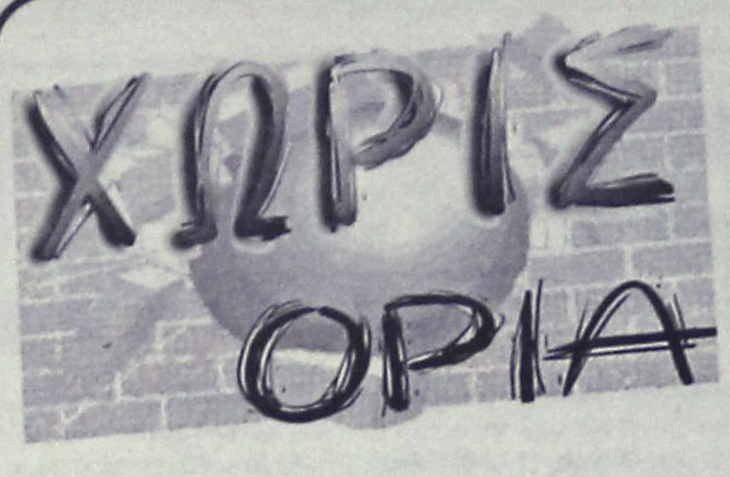

Μετά 12 χρόνια

Ακριβώς μετά από 12 χρόνια ξανασυναντιούνται στη Ρόδο και μάλιστα στην ίδια κατηγορία (τότε Δ' Εθνική) ο Ιάλυσος και η ΑΕ Κως στα πλαίσια της 15ης αγωνιστικής του Περιφερειακού.

Ηταν η περίοδος 92-93 και για την 19η αγωνιστική και οι δύο είχαν στόχο τον τίτλο και φυσικά την άνοδο. Από εκείνο το ματς θα κρινόταν κατά ένα μεγάλο βαθμό και η βαθμολογική κατάσταση στην κορυφή. Η αναμέτρηση έγινε στο γήπεδο των Φανών και ο Ιάλυσος μετά από μία συναρπαστική αναμέτρηση κέρδισε το συγκρότημα της Κω με σκορ 5-3. Αποτέλεσμα που διαμορφώθηκε με τα γκολ των **Κ. Αλεξανδρίδη 2 (2π.), Ράιου, Πεταυράκη - Λ. Αλεξούδη 3.**

Να σημειωθεί ότι και οι δύο ομάδες από νωρίς είχαν μείνει μ' ένα παίκτη λιγότερο, καθώς ο **Λάζαρος Καλημέρης** και ο **Τσίλης** στο 19' είχαν πάρει τον δρόμο για τα αποδυτήρια.

Ο **Γιώργος Τανίδης** είχε χρησιμοποιήσει τους: **Καλφόπουλο, Κρίτσκα, Σιδηρόπουλο, Βωβόπουλο, Μανωλά, Λεντάκη** (65' **Καραμηνά**), **Καλημέρη, Πεταυράκη, Καστανάκη** (60' **Αντωνίου**), **Κ. Αλεξανδρίδη, Β. Ράιο.**

Από την άλλη ο **Χρήστος Αρβανίτης** τους: **Κουλελή, Χατζηγιαννίδη** (80' **Μαλάκη**), **Παπαγιαννόπουλο, Π. Καΐσερλη, Αλεξούδη, Γιαννίκα** (45' **Δ. Καραγιάννη**), **Σταμάτη, Καισσάρα, Μήτρου, Ανδρουλή, Τσίλη.**

Για τους γηπεδούχους ήταν η πρώτη νίκη μετά από δύο σεζόν στις οποίες το συγκρότημα της Κω είχε κρατήσει το αήττητό του. Συγκεκριμένα (για την ιστορία) είχαν σημειωθεί τα εξής αποτελέσματα:

ΠΕΡΙΟΔΟΣ 90-91

ΙΑΛΥΣΟΣ - Α.Ε. ΚΩΣ: 0-1: Το γκολ ο **Νικ. Μήτρου.**

ΙΑΛΥΣΟΣ: *Τριγένης, Πιλάτος, Τσαγγάρης, Σιδηρόπουλος, Μανωλάς (45' Παυλής), Λεμονάκης, Σέρρας (72' Καλημέρης), Ζούνης, Β. Ράιος, Φλεβάρης, Γαβ. Αθανασίου*

ΚΩΣ: *Αθανασόπουλος, Πολυχρόνης, Ανδρουλής (89' Ανδρογιώργης), Μήτρου, Παπαγιαννόπουλος, Π. Καΐσερλης, Ρήγας (85' Κανέλλας), Τσίλης, Δρόσος, Λεντάκης, Καραγιάννης.*

ΠΕΡΙΟΔΟΣ 91-92

ΙΑΛΥΣΟΣ - Α.Ε. ΚΩΣ: 1-1: Σκόρερ οι **Λεντάκης - Κασσάρας.**

ΙΑΛΥΣΟΣ: *Τριγένης, Καλημέρης, Σιδηρόπουλος, Μ. Σαχίνης, Κρίτσκας, Λεντάκης, Γιακουμάκης, Ράιος (45' Κ. Αλεξανδρίδης), Βωβόπουλος (75' Θεοδώρου), Μανωλάς, Κουφός.*

ΚΩΣ: *Αθανασόπουλος, Βαβλάς, Μεντής, Μαλάκης, Παπαγιαννόπουλος, Κασσάρας, Δρόσος, Π. Καΐσερλης, Ανδρουλής, Περγαντής, Γιαννίκας.*

ΡΑΣΗΤ ΜΑΡΑΣΛΗΣ

Κοντά στο όνειρο;

• Ανοιχτό τον ενδεχόμενο να ανακοινωθεί τις επόμενες ημέρες η έναρξη των διαδικασιών της ανέγερσης του παλέ ντε σπορ στην Ρόδο, άφησε ο βουλευτής Δωδεκανήσου Τάσος Καραμάριος, κατά την διάρκεια της εκδήλωσης της βράβευσης των αθλητικών βραβείων από το ραδιοφωνικό σταθμό Love NRG, προχθές στο ξενοδοχείο Plaza

«Όταν θες κάτι πραγματικά, τότε όλο το συμπάν συνωμοτεί ωσότου να το αποκτήσεις» αναφέρει στο βιβλίο του ο «Αλχημιστής» ο **Πάμπλο Κοέλιο** και αυτό που θέλει πραγματικά ολόκληρη η αθλητική Δωδεκάνησος είναι να γίνει πραγματικότητα ένα όνειρο αρκετών χρόνων, με την θεμελίωση του παλέ ντε σπορ.

Φαίνεται πως αίτημα των Δωδεκανησίων και οι πιέσεις που έχουν ασκήσει το τελευταίο διάστημα, ενδέχεται να γίνει πραγματικότητα, αν αναλύσει κανείς τα λόγια του βουλευτή Δωδεκανήσου **Τάσου Καραμάριου** κατά τον προχθεσινοβραδινό χαιρετισμό του κατά την διάρκεια της επίδοσης των Αθλητικών βραβείων που διοργάνωσε ο ραδιοφωνικός σταθμός Love N.R.G. υπό την αιγίδα του ΝΑΟΔ σε αίθουσα του ξενοδοχείου Plaza. Το περιεχόμενο του σύντομου χαιρετισμού αφορούσε τα έργα και την υποδομή που θα πρέπει να γίνονται ώστε ο αθλητισμός ολοένα και περισσότερο να κάνει περισσότερα βήματα προς τα εμπρός.

Με βάση το περιεχόμενο αυτό ο βουλευτής Δωδεκανήσου και εκπρόσωπος του κυβερνώντος κόμματος ανέφερε πως «τις επόμενες ημέρες θα είμαστε στην ευχάριστη θέση να ανακοινώσουμε περισσότερα πράγματα που αφορούν την υποδομή του αθλητισμού» αφήνοντας να εννοηθεί πως οι ανάγκες του νησιού, μετά από αρκετά μεγάλο διάστημα βρίσκουν ανταπόκριση.

Στο κοινωνικό μέρος του αθλητισμού και στην σημαντικότητα του προς την κοινωνία, αλλά και στην επιρροή που έχει σε όσους ασχολούνται, αναφέρθηκε κατά την σύντομη ομιλία του ο βουλευτής του ΠΑΣΟΚ **Γιάννης Παρασκευάς**, ο οποίος τόνισε πως θα πρέπει να δοθούν περισσότερα κίνητρα προκειμένου να ασχοληθούν ολοένα και περισσότεροι.

Χαιρετισμό απηύθυναν επίσης, ο Νομάρχης Δωδεκανήσου **Γιάννης Μαχαιρίδης**, ο οποίος ανέφερε πως «η Νομαρχιακή αρχή στηρίζει όσο μπορεί τον Αθλητισμό μέσω του Οργανισμού του», όπως και η πρόεδρος του Νομαρχιακού Οργανισμού **Αντριάννα Μπαφίτη** η οποία αφουγκράστηκε τα προβλήματα που αντιμετωπίζει η γυναικεία ομάδα του Ν.Ο.Ρ στην οποία δεσμεύτηκε να βοηθήσει σε πρώτη φάση, αλλά και ο εκπρόσωπος του δημάρχου της Ρόδου **Γιώργου Γιαννόπουλου, Κάλλιστος Διακογεωργίου.**

Τα βραβεία

Το σκεπτικό των υπευθύνων της διοργάνωσης αφορούσε την προσφορά του κάθε τιμωμένου στο άθλημα ή τον χώρο τον οποίο αντιπροσώπευε.

Όπως ανέφερε και ο υπεύθυνος του ραδιοφωνικού σταθμού Γιάννης Κουμέντος «δημιουργήθηκαν αρκετές αντικλήσεις και παράπονα από ανθρώπους που προσέφεραν στον χώρο, χωρίς όμως να κληθούν», τις οποίες και δικαιολόγησε με «την απειρία της πρώτης φοράς».

Τα βραβεία στους τιμώμενους απένειμαν οι **Πρωτοσύγκελος Παΐσιος, Τάσος Καραμάριος, Γιάννης Παρασκευάς, Γιάννης Μαχαιρίδης, Αντριάννα Μπαφίτη, Κάλλιστος Διακογεωργίου, Χατζής Χατζηευθυμίου, Μιχάλης Μπαριανάκης, Παναγιώτης Κυριακού, Αριστείδης Καρτάνος, Δημήτρης Λερογιάννης, Μιχάλης Ερωτόκριτος, Θανάσης Μπαράκας, Κλεόβουλος Χατζηγεωργίου, Σπύρος Τιβριντίδης.**

ΤΙΜΗΘΗΚΑΝ

ΠΟΔΟΣΦΑΙΡΟ

Ξανθός Κώστας
Παπαδόπουλος Ανδρέας
Χατζημιχάλης Στέφανος
Αργυρίου Παντελής
Τιβριντίδης Σπύρος
Τανίδης Γεώργιος
Επιφάνης Χαράλαμπος
Πατλάκα Σεβαστή
Πήττας Αντώνης
Κυπραίος Νίκος

ΜΠΑΣΚΕΤ

Χατζηκαλημέρης Γεώργιος
Κατσικανταής Γεώργιος
Κουνελλές Δημήτρης

ΜΗΧΑΝΟΚΙΝΗΤΟΣ ΑΘΛΗΤΙΣΜΟΣ

Τόλης Δουκιανός
Λυρίου Σταμάτης
Χαλκιόπουλος Ανδρέας

ΣΤΙΒΟΣ

Κουμνάκη Γεωργία
Μαρκόπουλος Μιχάλης (4Χ400 Κωνσταντινούπολη 1η ομάδα)
Διακονικόλας Σάββας

ΤΟΠΙΚΟΣ ΤΥΠΟΣ

ΓΝΩΜΗ
ΡΟΔΙΑΚΗ
ΠΡΟΟΔΟΣ
ΔΗΜΟΚΡΑΤΙΚΗ
ΔΩΔΕΚΑΝΗΣΟΣ
ΔΡΑΣΙΣ
Τιμής ένεκεν - **Νίκος Τριανταφύλλου**

ΝΟΡ

Γκίκας Δημήτρης - Βρατσάλης Μανόλης - Πανάγος Ηλίας

ΑΣΙΑΘ

Σταύρας Σταμάτης - Κατσαράς Σωτήρης

ΠΟΔΗΛΑΣΙΑ

Κούντρας Μιχάλης - Βογιατζής Γεώργιος

ΠΑΡΑΓΟΝΤΕΣ

Χατζηγεωργίου Κλεόβουλος - Κυπριώτης Γεώργιος

ΟΜΑΔΕΣ

Κολοσσός - Ιάλυσος - Ομάδα Πόλο ΝΟΡ - Ιβίσκος - "Δωδεκάνησος" ΑΜΕΑ

ΔΙΑΦΟΡΑ ΣΠΟΡ

Παπουρδάνου Μαρία - Σόλων Πέππας - Μπαράκας Θανάσης - Καζαντζόγλου Παύλος - Αντώνης Αχαντ - Καραβασίλης Μιχάλης - Δημητρακόπουλος Βασίλης - Αμαλία Κόκκινου - Κιόττος Νικόλαος

Αφάντου - **Παυλούς Μιχάλης**
Κοσκινού - **Ηλιάδης Μανόλης**
Μαλώνα - **Χατζημανώλης Μιχάλης**
Λίνδος - **Διακογεωργίου Μιχάλης**
Πυλώνα - **Γιαννούρης**
Βάτι - **Σταύρος Μπούρδας**
Ιάλυσος - **Χρύσανθος Καλήγερος**
Αγ. Ισίδωρος - **Γιάννης Σάββενας**
Παραδείσι - **Δημήτρης Χατζηγρηγορίου**
Εμπωνα - **Κουμνάκης Κυριάκος**
Θολός - **Σπύρος Καραγιάννης**
Φάνες - **Μαριεττής Γιάννης**
Απόλλωνα - **Χατζηγεωργίου Βασίλης**
Λέρος - **Συριδάκης Γεώργιος**
Τήλος - **Χριστοφής Ηλίας**
Νίσυρος - **Ιντζές Βαγγέλης**
Κρητηνία - **Παπαθεοδωράκης Αρης**

Επιμένει ...για εξωτερικό

Ο Ροδίτης φορ **Αλέκος Κακλαμάνος** επιμένει ευρωπαϊκά. Μπορεί να τον διεκδίκησαν κάποια στιγμή ο Αρης και οι ΠΑΕ του Βορρά, αλλά ο ίδιος έχει άλλες βλέψεις και σίγουρα "κάτι ξέρει".

Η πλευρά του ποδοσφαιριστή πέτυχε τη μείωση της ποινής του στη "στημένη για πολλούς" περίπτωση σπίλωσης του ονόματός του με την περιβόητη χρήση απαγορευμένων ουσιών.

Ο ίδιος δείχνει να το ξεπερνάει κι έδωσε εντολή στον μάνατζέρ του να του βρει ομάδα στο Βέλγιο ή την Ολλανδία. Δεν υπάρχει δηλαδή σκέψη επιστροφής στα ελληνικά δρώμενα. Ο **Αλέκος** πάντως αποτελεί πόλο σκέψης των φίλων του στη Ρόδο που παρακολουθούν την ποδοσφαιρική του δράση, όπως κάνουν με κάθε Ρόδιο ποδοσφαιριστή που περνάει τα σύνορα.

ΑΠΟΤΕΛΕΣΜΑΤΑ

Α' ΚΑΤΗΓΟΡΙΑ

Διγενής-Φοίβος	1-2
Κλεόβουλος-Ασπίδα Απ.	2-1
Αρης-Αστέρας Μ.	5-1
Αγ. Γεώργιος-Ηρακλής Μ.	1-3
Διαγόρας Β.-Απόλλων Κ.	4-0
Κατταβιά-Απόλλων Απ.	2-1

Β' ΚΑΤΗΓΟΡΙΑ

Τήλος-Ερμής	6-2
Ξάνθος-Ορφέας	2-4
Ευαγόρας-Ακουσίλαος	3-1
Καλυμνιακός-Ασπίδα Σ.	5-1

Γ' ΚΑΤΗΓΟΡΙΑ

Ευκλής-Σύμη	1-0
Δήμητρα-Ηλιος	1-2

Αλκαθοι

●●● Κλειδί το σημερινό παιχνίδι των Φαντενών. Αν δεν περάσει από τη Κω θα γίνει κομφούζιο.

●●● Παραδοσιακές δυνάμεις άρχισαν να ανεβαίνουν. Οι Βατενοί συνέχισαν το σερί τους, οι Μαριτσενοί έκαναν σπουδαίο διπλό κι' ανέβηκαν περισσότερο.

●●● Με τις δύο συνεχόμενες νίκες ακόμα και οι Κρεμαστενοί μπορούν να μπουν στο κόλπο. Πολλά συμβαίνουν στο ποδόσφαιρο. Παίζονται πολλά μέχρι το τέλος, ιδιαίτερα φέτος που οι διαφορές είναι μικρές.

●●● Οι Μαλωνίτες με την ήττα τους χθες, μην παραξενευτείτε να βρεθούν σε δύσκολη θέση. Δύο μήνες θα παίζουν εκτός έδρας.

●●● Οι Μασαρενοί συνεχίζουν να είναι κωλυμένοι στο τρία. Οι Αρχαγγελίτες συνέχισαν τις νίκες στο σπίτι τους. Το πρόβλημά τους είναι μακριά απ' αυτό.

●●● Οι Κατταβενοί παίρνουν κουράγιο με την χθεσινή τους νίκη ενώ οι Απολλωνιάτες φαίνεται πώς έχασαν τον ενθουσιασμό τους.

●●● Καλά να περάσετε κι' από την Τρίτη τα λέμε. Καλημέρα σας...

ΡΕΠΟΡΤΑΖ

Αφιερωμένο το πρωτάθλημα

• Σήμερα διεξάγεται το διασυλλογικό πρωτάθλημα ανωμάλου δρόμου το οποίο διοργανώνει η ΕΑΣ ΣΕΓΑΣ Δωδεκανήσου στη μνήμη της αθλήτριας Θεοδώρας – Τσαμπίκας Μαρουφίδου.

Αφιερωμένη στη μνήμη της Θεοδώρας – Τσαμπίκας Μαρουφίδου είναι η διοργάνωση του διασυλλογικού πρωταθλήματος δρόμου σε ανώμαλο έδαφος για το 2005 που διεξάγεται σήμερα το πρωί στο Πάρκο Βύρωνος.

Το πρωτάθλημα περιλαμβάνει όλες τις ηλικιακές κατηγορίες και οι αγώνες θα ξεκινήσουν στις 08.00' ενώ θα ολοκληρωθούν λίγο μετά τις 13.00'.

ΟΙ ΕΠΙΔΟΣΕΙΣ ΤΗΣ ΜΑΡΟΥΦΙΔΟΥ

Τις διακρίσεις της αδικοχαμένης αθλήτριας αναφέρει η διοργανώτρια αρχή στο σχετικό φυλλάδιο για τον αγώνα ανωμάλου δρόμου. Συγκεκριμένα, η Μαρουφίδου ήταν: το 1997 2η στα 1000μ. ΠΚΒ' με επίδοση 3'50'' στο περιφερειακό πρωτάθλημα ανωμάλου δρόμου, 6η στο διασυλλογικό πρωτάθλημα συνθέτων αγωνισμάτων ΠΠ-ΠΚΒ' (όμιλος Ρόδου) με 125 βαθμούς, το 1998 5η στα 2000μ. με επίδοση 7'28'' στο περιφερειακό πρωτάθλημα ανωμάλου δρόμου, 2η στα 300μ. ΠΚΑ' με επίδοση 45''8 στο διασυλλογικό πρωτάθλημα ΠΠ-ΠΚΑ', 2η με 2229 βαθμούς στο διασυλλογικό πρωτάθλημα συνθέτων αγωνισμάτων ΠΠ-ΠΚΑ', 12η στο άλμα εις μήκος με επίδοση 4.26μ. στο διασυλλογικό πρωτάθλημα Π-Κ, 1η στην 5η προκριματική σειρά στα 300μ. με εμπόδια και χρόνο 48''75 και 9η στον τελικό του αγωνίσματος με 49''54 στο πανελλήνιο πρωτάθλημα ΠΠ-ΠΚΑ' στην Κατερίνη και τέλος, 1η στην 1η προκριματική σειρά στα 300μ. με χρόνο 46''32, 2η στον τελικό με επίδοση 46''08, 3η στην σκυταλοδρομία 4Χ80μ. με την ομάδα Ένωσης Ρόδου – Διαγόρα με χρόνο 44''36 στους 12ους Αιγαιοπελαγίτικους Αγώνες που διεξήχθησαν στην Κω.

ΤΟ ΠΡΟΓΡΑΜΜΑ ΤΩΝ ΑΓΩΝΩΝ

Το ωρολόγιο πρόγραμμα έχει ως εξής:

08.00'	12.000μ. Ανδρών
	8.000μ. Ανδρών Β'
09.00'	2.000μ. Παγκορασίδων Α'
09.20'	3.000μ. Παμπαίδων Α'
09.50'	3.000μ. Κορασίδων
10.20'	4.000μ. Νεανίδων
	4.000μ. Γυναικών Β'
11.00'	4.000μ. Παίδων
11.30'	6.000μ. Εφήβων
	6.000μ. Γυναικών
12.20'	1.000μ. Παγκορασίδων Β'

ΟΙ ΕΠΙΤΡΟΠΕΣ

Ελλανόδικη επιτροπή: Συρόπουλος Δανιήλ (τ. μέλος ΔΣ ΣΕΓΑΣ), Καραγιάννης Σπύρος (πρόεδρος ΕΑΣ ΣΕΓΑΣ Δωδ/σου), Κλωνάρης Θεόφιλος (Αντ/δρος)

Αγωνόδικη Επιτροπή: Αλυτάρχης: Ριζόπουλος Νικήτας

Γυμνασίαρχος: Ζησίμου Δήμος

Αφέτης: Φανίτσας Κώστας

Βοηθός Αφέτη: Κυριαζάκος Εμμ.

Έφορος δρόμων: Χατζηνικολάου Σάββας

Βοηθός εφόρου: Μώρος Γιάννης

Επικεφαλής Κριτών διαδρομής: Αρφαράς Σπύρος

Κριτές Διαδρομής: Σακελλαρόπουλος Γ., Έλενας Κ., Χατζηνικολάου Τ., Καστρουνή Ε., Παπακαλοδούκα Μ., Μανταλιού Ε., Τρουλάκου Μ., Παπαδοπούλου Σ., Μαγκαφάς Γ., Δημητραδιού Μ., Δημητραδιού Θ., Καστρουνή Ε.

Έφορος χρονομετρών: Παπαγεωργίου Βασίλης

Χρονομέτρες: Ριζοπούλου Κ., Γιαννά Κ., Δρακιού Μ., Καρακατσάνης Β., Καρακατσάνης Η., Γεωργαρά Μ.

Επικεφαλής Κριτών άφιξης: Μιχαηλίδου Φερ.

Κριτές άφιξης: Κουμεντής Φ., Νέσκη Π., Γουλάς Τ., Ριζοπούλου Χρ., Μιχαηλίδης Κ., Ιωάννου Ε., Δημητραδιού Μ., Κυργιός Μ.

Κριτές τάξης: Σταυρίδου Μ., Μιχαηλίδης Τ., Καστρουνή Ε.

Γραμματεία: Φαρμακίδου Ε., Φαρμακίδου Κ., Αττιτή Ε., Παπακαλοδούκα Φ.

Αίθουσα κλήσης: Καστελοριού Ε., Φανίτσα Ο., Τουβράς Δ.

Υπεύθυνοι απονομών: Γιαλλουράκη Ε., Συροπούλου Στ., Μαρουδάκη Κ.

KYDON TOURS

ΠΟΙΟΤΗΤΑ • ΦΡΟΝΤΙΔΑ • ΕΠΙΤΥΧΙΑ



ΚΑΡΝΑΒΑΛΙ ΒΕΝΕΤΙΑΣ

4/2-6/2/05

CHARTER ΠΤΗΣΗ ΑΠΟ ΡΟΔΟ

Αναχώρηση νωρίς το πρωί 4/2 Παρασκευή
Επιστροφή αργά τη νύχτα 6/2 Κυριακή
3 γεμάτες μέρες

Περιλαμβάνει:
- Αεροπορικά εισιτήρια Ρόδο-Βενετία-Ρόδο
- Φόρους αεροδρομίων
- Μεταφορές
- Ξενάγηση Βενετίας
- Ξενοδοχείο 4 αστέρων HOLIDAY INN με ημιδιατροφή
- Ασφάλεια ταξιδιού
- Συνοδός η κ. **ΕΛΕΝΗ ΨΥΛΛΑΚΗ**

Ελάτε μαζί μας στην πιο όμορφη πόλη του κόσμου με τα 118 κανάλια και τις 400 γέφυρες.

Ας διασκεδάσουμε στο ΚΑΡΝΑΒΑΛΙ της ΒΕΝΕΤΙΑΣ σε ένα ξεφάντωμα χαράς!!!

-Μάσκες-ξυλοπόδαροι-ντόμινο-τροβαδούροι-χορευτές-υπέροχα κοστούμια: Βασιλιάδες Μαρκήσιοι-Κόμισσες και πολλές όμορφες στολές εποχής!!!
- Υπέροχα ψώνια και ρομαντική βόλτα στα κανάλια με τις ΓΟΝΔΟΛΕΣ!!!

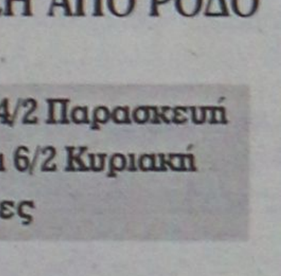

Δηλώστε γρήγορα συμμετοχή!!!

Τιμή κατ' άτομο μόνο 570€

Η πείρα μας 30 ετών και η προσωπική μας φροντίδα κάνει το ταξίδι αξέχαστο, ευχάριστο και προ πάντων ΑΣΦΑΛΕΣ!!!

ΠΡΑΚΤΟΡΕΙΟ ΚΥΔΩΝ ΙΑΤΑ

1974-2004. 30 χρόνια σας ταξιδεύει με εγγύηση

Τηλ. 22410-23000, 27900, 27722
FAX: 2241032741
Εθ. Δωδ/σίων 14 • Ακτή Σαχτούρη 8•
E-mail: Kydo@otenet.gr

ΧΠ191

ΒΟΛΛΕΥ

Ένα ματς βόλεϊ

• Παίζουν στις 19.30 στην Ιαλυσό ο Ήλιος με τον Κλεάνθη

Ένα παιχνίδι διεξάγεται σήμερα για το ανδρικό πρωτάθλημα βόλεϊ Δωδεκανήσου σε ό,τι αφορά την δεύτερη αγωνιστική του. Θα παίξουν στις 19.30 στην Ιαλυσό ο Ήλιος με τον Κλεάνθη.

Σε ό,τι αφορά τον εξ' αναβολής αγώνα του Κλεάνθη με τον Ροδιακό αυτός είναι πολύ πιθανόν να διεξαχθεί την Πέμπτη 27 Ιανουαρίου στο κλειστό της Κρεμαστής στις 20.00.

ΙΣΤΙΟΠΛΟΪΑ

Σύσκεψη για τη «Regatta»

• Χθες παρουσία του Αριστοτέλη Παυλίδη θα καθοριζόταν το λιμάνι εκκίνησης και η διαδρομή για τον αγώνα του προσεχούς Αυγούστου

Την πρώτη της σύσκεψη είχε χθες Σάββατο η οργανωτική επιτροπή της «Aegean Regatta 2005» στο υπουργείο Αιγαίου και Νησιωτικής Πολιτικής. Παρουσία του υπουργού κ. Αρ. Παυλίδη, επρόκειτο να καθοριστεί το λιμάνι εκκίνησης και η διαδρομή της ιστιοπλοϊκής αυτής συνάντησης που θα φιλοξενηθεί στα νερά της Δωδεκανήσου από 20 έως 27 Αυγούστου 2005.

«Παρών» ήταν και ο Σταμάτης Σταύρας, πρόεδρος του Αθλητικού Συλλόγου Ιστιοπλόων Ανοικτής Θάλασσας Ρόδου, που είναι συνδιοργανωτής, υπεύθυνος στα οργανωτικά και αγωνιστικά. Ο κ. Σταύρας, μέλος της οργανωτικής επιτροπής, επρόκειτο να κάνει τις δικές του εισηγήσεις και προτάσεις για την «Ρεγκάτα του Αιγαίου» το 2005.

Ο υπουργός Αιγαίου και Νησιωτικής Πολιτικής κ. Παυλίδης δείχνει έντονο ενδιαφέρον γι' αυτήν την σπουδαία αθλητική εκδήλωση, που πέρα από τη διαφήμιση των νησιών του Αιγαίου και την ανάπτυξη του θαλάσσιου τουρισμού, έχει σκοπό φέτος την αναβάθμιση της ιστιοπλοΐας ανοικτής θάλασσας στο νοτιοανατολικό Αιγαίο.

Στην σύσκεψη παρευρέθηκαν, ο γενικός γραμματέας του υπουργείου Δημήτρης Κουρκουμέλης (πρόεδρος της οργανωτικής επιτροπής), η Βασιλική Πολυχρόνη (προϊσταμένη της Διεύθυνσης Πολιτισμού), η Χριστίνα Αθανασέλη (προϊσταμένη του τμήματος πολιτισμού και κοινωνικής ανάπτυξης), ο Γιώργος Σικαρης (πρόεδρος της επιτροπής Ανοικτής Θαλάσσης της Ελληνικής Ιστιοπλοικής Ομοσπονδίας), ο Λάζαρος Τσαλίκης (τέως πρόεδρος ΕΑΘ/ΕΙΟ), η Αργυρώ Γαλάνη (γεν. γραμματέας ΕΑΘ / ΕΙΟ), ο Σταύρος Παπαδέας (μέλος δ.σ. της ΕΙΟ) και εκπρόσωποι ναυτικών ομίλων της Χίου, της Σάμου και της Μυτιλήνης.

ANA FERRIES

ΠΡΟΓΡΑΜΜΑ ΔΡΟΜΟΛΟΓΙΩΝ

Ε/Γ-Ο/Γ ΡΟΔΑΝΘΗ-Ε/Γ-Ο/Γ ΜΑΡΙΝΑ -Ε/Γ-Ο/Γ ΑΝΘΗ-ΜΑΡΙΝΑ

ΡΟΔΟΣ - ΠΕΙΡΑΙΑΣ

		ΠΕΜΠΤΗ 20/01
ΑΝΘΗ-ΜΑΡΙΝΑ	17.00	ΚΩ (20.40)- ΠΕΙΡΑΙΑ (06.30)
		ΠΑΡΑΣΚΕΥΗ 21/1
ΡΟΔΑΝΘΗ	17.00	ΣΥΜΗ (18.40)-ΤΗΛΟ (20.50)-ΝΙΣΥΡΟ (22.20)-ΚΩ (00.10)-ΚΑΛΥΜΝΟ (01.40)-ΛΕΡΟ (03.00)-ΠΑΤΜΟ (04.30)-ΣΥΡΟ (09.50)-ΠΕΙΡΑΙΑ (14.30)
		ΣΑΒΒΑΤΟ 22/1
ΑΝΘΗ-ΜΑΡΙΝΑ	17.00	ΚΩ (20.40)-ΛΕΡΟ (22.50)-ΠΑΤΜΟ (00.10)-ΠΕΙΡΑΙΑ (06.20)
		ΔΕΥΤΕΡΑ 24/1
ΡΟΔΑΝΘΗ	16.00	ΚΩ (20.10)-ΚΑΛΥΜΝΟ (21.40)-ΛΕΡΟ (23.00)-ΠΑΤΜΟ (00.30)-ΠΕΙΡΑΙΑ (10.10)
		ΤΡΙΤΗ 25/1
ΑΝΘΗ-ΜΑΡΙΝΑ	17.00	ΚΩ (20.40)-ΛΕΡΟ (22.50)-ΠΑΤΜΟ (00.10)-ΠΕΙΡΑΙΑ (06.20)
		ΤΕΤΑΡΤΗ 26/1
ΡΟΔΑΝΘΗ	16.00	ΣΥΜΗ (17.40)-ΤΗΛΟ (19.50)-ΝΙΣΥΡΟ (21.20)-ΚΩ (23.10)-ΚΑΛΥΜΝΟ (00.40)- ΛΕΡΟ (02.00)-ΠΑΤΜΟ (03.30)-ΠΕΙΡΑΙΑ (13.10)
		ΠΕΜΠΤΗ 27/1
ΑΝΘΗ-ΜΑΡΙΝΑ	17.00	ΚΩ (20.40)-ΠΕΙΡΑΙΑ (06.30)
		ΠΑΡΑΣΚΕΥΗ 28/1
ΡΟΔΑΝΘΗ	17.00	ΣΥΜΗ (18.40)-ΤΗΛΟ (20.50)-ΝΙΣΥΡΟ (22.20)-ΚΩ (00.10)-ΚΑΛΥΜΝΟ (01.40)-ΛΕΡΟ (03.00)-ΠΑΤΜΟ (04.30)-ΣΥΡΟ (09.50)-ΠΕΙΡΑΙΑ (14.30)
		ΣΑΒΒΑΤΟ 29/1
ΑΝΘΗ-ΜΑΡΙΝΑ	17.00	ΚΩ (20.40)-ΛΕΡΟ (22.50)-ΠΑΤΜΟ (00.10)-ΠΕΙΡΑΙΑ (06.20)
		ΔΕΥΤΕΡΑ 31/01
ΡΟΔΑΝΘΗ	16.00	ΚΩ (20.10)-ΚΑΛΥΜΝΟ (21.40)-ΛΕΡΟ (23.00)- ΠΑΤΜΟ (00.30)-ΠΕΙΡΑΙΑ (10.10)

****ΠΡΟΣΦΟΡΑ****

Πακέτα εισιτηρίων άνω των 300,00 ευρώ, μπορείτε να τα εξοφλήσετε σε 4 άτοκες μηνιαίες δόσεις με την πιστωτική σας κάρτα VISA ή MASTER!

* Η εταιρεία μας βρίσκεται στην ευχάριστη θέση να σας ενημερώσει ότι:
1. Θα προσφέρονται ειδικές τιμές σε όλες τις θέσεις για οικογενειακά πακέτα
2. Εισιτήρια μετ' επιστροφής, ειδικές τιμές.
3. Πολλαπλά εισιτήρια minimum 5, 50% έκπτωση.

Πληροφορίες στο κεντρικό πρακτορείο

TSAGARIS TRAVEL

και στον ταξιδιωτικό σας πράκτορα

Τηλ. (22410) 36170-30406, FAX: 22410-28597

ΧΠ589

ΜΠΑΣΚΕΤ

Με συνταγή Ταύρου

• Την εμφάνιση που έκανε στο τελευταίο εκτός έδρας παιχνίδι του θέλει να επαναλάβει ο Ιβίσκος σήμερα κόντρα στον Πανερυθραϊκό με την διαφορά ότι ψάχνει διαφορετικό αποτέλεσμα.

Την κακή παρένθεση που άνοιξε στο παιχνίδι με το Λαύριο στο Βενετόκλειο θέλει να κλείσει σήμερα ο Ιβίσκος στη Νέα Ερυθραία.

Οι παίκτες της ομάδας θεωρούν ότι το σερί των καλών εμφανίσεων δεν σταμάτησε, απλά ...λοξοδρόμησε για λίγο και τώρα θέλουν να επιστρέψουν τόσο στα θετικά δείγματα γραφής αλλά και στις νίκες τις οποίες «αγνοούν» από την περασμένη χρονιά. Η αποστολή των Ροδιτών είναι αρκετά δύσκολη γιατί έχουν μπροστά τους μία ομάδα που «φτιάχτηκε» το περασμένο καλοκαίρι για να πρωταγωνιστήσει. Δεν τα έχει καταφέρει όμως έως τώρα και οι προσδοκίες έχουν διαψευστεί. Ο πληγωμένος εγωισμός είναι «πονηρό» εμπόδιο πόσο μάλλον τώρα που ο Πανερυθραικός παίζει στην έδρα του. Άλλωστε, έχει αρκετές αγωνιστικές που χάνει στον πόντο και κάποια στιγμή θέλει να ξεσπάσει. Το θέμα είναι κατά πόσο ο Ιβίσκος θα τον αφήσει να το πραγματοποιήσει σήμερα!

Ο στόχος είναι να χρησιμοποιήσουν τη συνταγή του αγώνα με τον Ταύρο όπου ο σύλλογος της Ανάληψης τα πήγε πολύ καλά, έχασε για μία άστοχη βολή τη νίκη και λύγισε στην παράταση. Το μόνο διαφορετικό που θα κυνηγήσουν είναι το τελικό αποτέλεσμα.

Το ρόστερ του Πανερυθραϊκού:

ΟΝΟΜΑΤΕΠΩΝΥΜΟ	ΗΛΙΚΙΑ	ΥΨΟΣ	ΘΕΣΗ
Στέλιος Κοντούδης	31	1.82	γκαρντ
Βαγγέλης Βουρτζούμης	33	1.94	γκαρντ
Αλέξης Λυγγερίδης	23	2.02	φόργουορντ
Βασίλης Ανθρακόπουλος	27	1.98	φόργουορντ
Δημήτρης Μενουδάκος	22	1.90	γκαρντ
Παναγιώτης Χατζηϊωάννου	27	1.95	φόργουορντ
Γιώργος Καρακώστας	27	2.00	σέντερ
Γιώργος Φιλίππου	21	1.80	γκαρντ
Μιχάλης Ευαγγελίτσης	24	2.05	σέντερ
Παύλος Κουτούζης	30	1.94	γκαρντ
Παναγιώτης Μακρυδήμας	30	1.92	γκαρντ
Γιώργος Χαραλαμπάκης	29	2.00	φόργουορντ

Προπονητής: Δημήτρης Χουχουλής
Βοηθός προπονητή: Δημήτρης Ζέρβας, Παναγιώτης Χατζής



Ο Βαγγέλης Βουρτζούμης είναι το πιο γνωστό όνομα του Πανερυθραϊκού

Γ' ΕΘΝΙΚΗ | Να μην σκοντάψει στο Κοντόπευκο

• Και από την έδρα της ΚΑΠ θέλει να περάσει αλώβητος ο Ιωνικός Λαμίας

Στα ίχνη του Ρεθύμνου βαδίζει ο Ιωνικός Λαμίας. Δημιουργεί δική του σελίδα στα ρεκόρ της κατηγορίας μιας και σε έντεκα αγώνες έχει μηδέν απώλειες και οδηγεί με διαφορά την κούρσα του πρωταθλήματος στον 2ο όμιλο Νότου. Τώρα καλείται να περάσει από την έδρα της Αγίας Παρασκευής και να μην σκοντάψει αφού η ΚΑΠ δεν είναι αμελητέα ποσότητα αν κρίνουμε από το «διπλό» της περασμένης Κυριακής στη Νέα Σμύρνη.

Η μάχη γίνεται για την 2η θέση που οδηγεί στην παραπάνω κατηγορία. Το Λαύριο έχει ένα προβάδισμα αν και εκτίει το ρεπό του αυτή την αγωνιστική ενώ κατά πόδας ακολουθούν ο Ίκαρος (που δοκιμάζεται στην έδρα του ουραγού Κύδωνα), ο Ταύρος (υποδέχεται τον Αρδηττό) και η Προοδευτική (έχει δύσκολη αποστολή στην Καλλιθέα με την ΑΕΚΤ).

Αγώνας ζωής ή θανάτου στα Λιόσια με τον Άτταλο να φιλοξενεί τον Κάδμο Θηβών ενώ ένα από τα τελευταία του χαρτιά «παίζει» ο Ιβίσκος στο γήπεδο του Πανερυθραϊκού.

Αναλυτικά το σημερινό πρόγραμμα και οι διαιτητές της 13ης αγωνιστικής:

• Νέα Ερυθραία (16.00') Πανερυθραϊκός – Ιβίσκος
Διαιτητές: Μπατζάκας – Μαρνελάκης
• 3ο Άνω Λιοσίων (17.00') Άτταλος – Κάδμος Θηβών
Διαιτητές: Γιαλικάρης – Χαλαμπαλάκης
• Κοντόπευκο (18.00') Αγία Παρασκευή – Ιωνικός Λαμίας
Διαιτητές: Μακρής – Μάλαμας
• Χανιά (18.00') Κύδωνας – Ίκαρος Νέας Σμύρνης
Διαιτητές: Παππάς – Δαρλαμήτσος
• Καλλιθέα (18.00') ΑΕΚΤ – Προοδευτική
Διαιτητές: Μαγκλογιάννης – Κατσούλας
• Ταύρος (18.00') Ταύρος – Αρδηττός
Διαιτητές: Σέρρας Πλ. – Μπούκας
Ρεπό: Λαύριο

ΒΑΘΜΟΛΟΓΙΑ

Ομάδα	Βαθμ	Αγ	Νικ	Ητ	Επιθ	Αμυν	Διαφ
1. Ιωνικός	22	11	11	0	877	712	+165
2. Λαύριο	21	12	9	3	899	749	+150
3. Ίκαρος	18	11	7	4	808	775	+33
4. Ταύρος	18	11	7	4	753	737	+16
5. Προοδευτική	18	11	7	4	887	879	+8
6. Αρδηττός	17	11	6	5	775	758	+17
7. ΑΕΚΤ	17	11	6	5	764	765	-1
8. ΚΑΠ	17	11	6	5	839	793	+46
9. Πανερυθραϊκός	15	11	4	7	779	796	-17
10. Άτταλος	15	11	4	7	877	902	-25
11. Κάδμος	13	11	2	9	737	871	-134
12. Ιβίσκος	**13**	**11**	**2**	**9**	**738**	**871**	**-133**
13. Κύδωνας	12	11	1	10	726	851	-125

* το Λαύριο δεν έχει εκτίσει το ρεπό του.

Υποδέχεται τον πρωτοπόρο

ΕΦΗΒΙΚΟ ΠΡΩΤΑΘΛΗΜΑ

Μία ακόμα νίκη θέλει να βάλει στο «σακούλι» ο Κολοσσός ο οποίος αγωνίζεται σήμερα το απόγευμα στην Ιαλυσό.

Οι «ερυθροκίτρινοι» αναμένεται να έχουν δύσκολο έργο απέναντι στους πρωτοπόρους «θαλασσί» οι οποίοι θεωρούνται φαβορί για την κατάκτηση του φετινού τίτλου.

Το σημερινό ματς:

• **Ιαλυσός (17.00') Ιάλυσος – Κολοσσός**
Διαιτητές: Αρνάς - Χατζηδάκης

Α2 ΕΘΝΙΚΗ | Αναμέτρηση – κλειδί

• Τεράστιο ενδιαφέρον παρουσιάζει το σημερινό παιχνίδι του Γυμναστικού με το Ηράκλειο στη Νεάπολη

Η αυλαία της 13ης και τελευταίας αγωνιστικής του α' γύρου πέφτει σήμερα νωρίς το απόγευμα στο κλειστό γυμναστήριο της Νεάπολης. Ο μέχρι πρότινος πρωτοπόρος Γυμναστικός υποδέχεται τον ΟΦΗ / Ηράκλειο στο ντέρμπι της ημέρας όπου «κρύβει» πολύ έντονο ενδιαφέρον.

Οι «πράσινοι» δεν μπορούν πια να στηρίζονται στο απόρθητο γήπεδό τους αφού πριν 15 μέρες γνώρισαν την ...άλωση από τον Κολοσσό ενώ δέχθηκαν και δεύτερο χαστούκι το περασμένο Σάββατο από τον Σπόρτιγκ στα Πατήσια. Τα δύσκολα παιχνίδια είναι συνεχόμενα για την ομάδα του κάμπου αλλά και οι Κρητικοί δεν πάνε πίσω. Μετά τη Λάρισα έχουν να επισκεφθούν τα Ιλίσια άρα κινδυνεύουν να μείνουν αρκετά πίσω από την 2η θέση που βρίσκονται τώρα.

Με άλλα λόγια, η σημερινή συνάντηση στη Νεάπολη είναι «κλειδί» και για τους δύο μονομάχους εν όψει της συνέχειας.

Το σημερινό παιχνίδι:

Ζ Νεάπολη Λαρ. (16.30') ΓΣ Λάρισας – ΟΦΗ/ Ηράκλειο
Διαιτητές: Παπαδόπουλος Ι. – Βαρδάλος

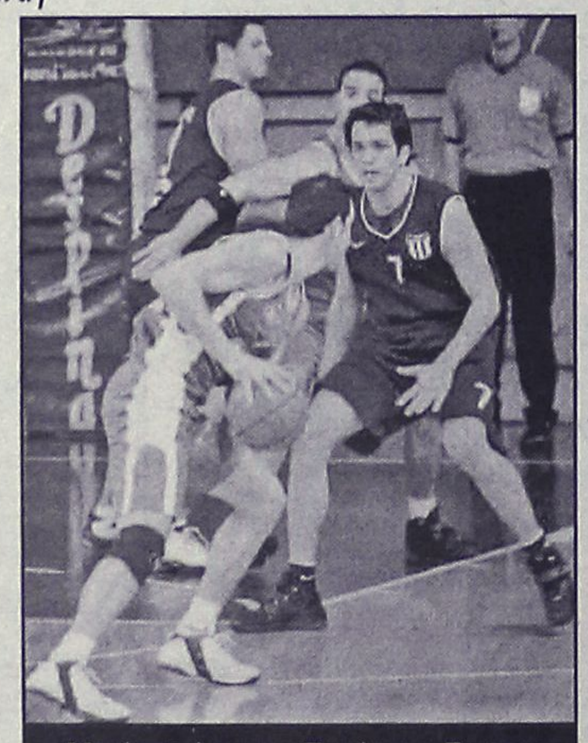

Μετά την ήττα στα Πατήσια, ο Γυμναστικός θέλει πάση θυσία σήμερα τη νίκη κόντρα στο Ηράκλειο

Α' ΚΑΤΗΓΟΡΙΑ ΑΝΔΡΩΝ | Μοιρασμένο ενδιαφέρον

• Σε τέντα και Βενετόκλειο σχεδόν την ίδια ώρα οι Ηρακλής και Δωριέας υποδέχονται τις ΕΑΚΑ και ΑΕ Δικαίου αντίστοιχα στο πλαίσιο της 10ης αγωνιστικής

Μετά την νίκη του επί του Διαγόρα, ο Ηρακλής Λάρδου έχει την ευκαιρία να συνεχίσει νικηφόρα την πορεία του προς την τετράδα μιας και υποδέχεται την ΕΑΚΑ στην τέντα. Οι Καλύμνιοι που όπως φαίνεται έχουν σώσει τη φετινή παρτίδα της παραμονής, έρχονται στο «σμαραγδένιο» νησί χωρίς να αισθάνονται πια κολλημένοι στον τοίχο.

Στο Βενετόκλειο, ο φαινομενικά καταδικασμένος Δωριέας θα προσπαθήσει σε μια απέλπιδα προσπάθεια να κάνει τις απαραίτητες νίκες για να υπερκεράσει την ΕΑΚΑ στην βαθμολογία και σήμερα κόντρα στην ΑΕ Δικαίου θα επιδιώξει να κάνει το πρώτο βήμα. Από την άλλη, οι Κώοι έχουν μεγάλο διάστημα αποχής από την αγωνιστική δράση αφού τελευταία φορά έπαιξαν πριν ενάμιση μήνα στην Κάλυμνο. Άγνωστο λοιπόν το κατά πόσο επηρεασμένοι θα εμφανιστούν από αυτή την αδράνεια.

Αναλυτικά το σημερινό πρόγραμμα:

• Διαγόρα (14.30') **Ηρακλής Λάρδου – ΕΑΚΑ**
Διαιτητές: Κουνελλές Ηλ. – Στάλας
• Βενετόκλειο (15.30') **Δωριέας – ΑΕ Δικαίου**
Διαιτητές: Φάκαρος - Μυροφόρος

PIAGGIO
ΜΕΤΑΧΕΙΡΙΣΜΕΝΑ
ΑΠΟ 16 € ΤΟ ΜΗΝΑ
ΧΩΡΙΣ ΠΡΟΚΑΤΑΒΟΛΗ
6 ΜΗΝΕΣ ΕΓΓΥΗΣΗ
Α.Β.Ε.Τ.Ε. Κ. ΚΩΣΤΑΡΙΔΗΣ
ΤΗΛ.: 2241078577
ΧΠ097

ΚΤΗΜΑΤΟΜΕΣΙΤΙΚΟ ΓΡΑΦΕΙΟ
ΝΙΚΟΛΑΟΣ Α. ΑΣΒΕΣΤΗΣ

Αγίου Ιωάννου 46, Ρόδος

Τηλ. 22410 32809, 6946 348131, 6947848288

1) Πωλείται στην στην Ιαλυσό, μεζονέτα 180 τ.μ. lux κατασκευής με θέση parking και θέα την Φιλέρημο 205.000 ευρώ
2) Πωλείται στην Ιαλυσό, μεζονέτα σε μπετά, 210 τ.μ. σε 400 τ.μ. οικόπεδο, με απεριόριστη θέα, 135.000 ευρώ
3) Πωλείται στο Μίρα - Μάρε, διαμέρισμα lux κατασκευής, 80 τ.μ., με γκαράζ 120.000 ευρώ
4) Πωλείται στο Μίρα-Μάρε διαμέρισμα lux κατασκευής, 100 τ.μ. με γκαράζ 160.000 ευρώ
5) Πωλούνται πλησίον Μιχ. Πετρίδη διαμερίσματα lux κατασκευής των 46 τ.μ. / 54 τ.μ. / 115 τ.μ. (ρετιρέ) προς 1800 ευρώ το τ.μ.
6) Πωλείται στην Ανάληψη, οροφοδιαμέρισμα 120 τ.μ., lux κατασκευής προς 1.700 ευρώ το τ.μ.
7) Πωλούνται στην Ανάληψη διαμερίσματα των 55 τ.μ./59 τ.μ./90 τ.μ. /113 τ.μ. /122 τ.μ. προς 1.850 ευρώ το τ.μ.
8) Πωλείται στο Ροδίνι, διαμέρισμα 85 τ.μ. προς 1.750 τ.μ. το τ.μ. και 12 τ.μ. αποθήκη
9) Πωλείται επί της Δημ. Αναστασιάδη, μεταχειρισμένο διαμέρισμα 88 τ.μ. με δύο υπνοδωμάτια 110.000 ευρώ
10) Πωλείται στο Ροδίνι, ισόγειο διαμέρισμα, 87 τ.μ., 103.000 ευρώ
11) Τριώροφος επαγγελματικός χώρος στα Κοσκινού, κοντά στο Μουσικό Γυμνάσιο, 143 τ.μ. ο κάθε όροφος με αποπερατωμένο το ισόγειο σε 500 τ.μ. οικόπεδο 190.000 ευρώ
12) Πωλούνται στην Ιαλυσό, διαμερίσματα των 70 τ.μ. και 50 τ.μ. προς 1.615 ευρώ το τ.μ.

✓ **ΕΝΟΙΚΙΑΖΟΝΤΑΙ** διαμερίσματα καινούργια, lux κατασκευής, δύο υπνοδωματίων, σε μικρή οικοδομή, με αυτόνομη θέρμανση, χωρίς κοινόχρηστα με μεγάλους κήπους και απεριόριστη θέα. Τιμή 600 ευρώ.

✓ **ΑΝΑΛΑΜΒΑΝΟΥΜΕ** την έκδοση κάθε είδους δανείου σας.
✓ **ΑΝΑΛΑΜΒΑΝΟΥΜΕ** την αγοραπωλησία και τη μίσθωση του ακινήτου σας με τους καλύτερους όρους της αγοράς

ΟΙΚΟΝΟΜΟΛΟΓΟΣ
ΜΕΣΙΤΗΣ ΑΣΤΙΚΩΝ ΣΥΜΒΑΣΕΩΝ

ΕΜΜΑΝΟΥΗΛ ΚΡΑΝΙΔΗΣ

ΠΩΛΟΥΝΤΑΙ

1. **ΑΝΑΛΗΨΗ** 4άρι διαμέρισμα 110 τ.μ. λουξ κατασκευής με ωραία κουζίνα, κεντρική θέρμανση, θέση στάθμευσης. Τιμή 182,00€
2. **ΞΕΝΑΚΗ** 3άρι διαμέρισμα 85 τ.μ. Τιμή 132,000€
3. **ΑΝΑΛΗΨΗ** 2άρι διαμέρισμα 50 τ.μ. ισόγειο α' όροφο. Τιμή 67,500€
4. **ΡΟΔΙΝΙ** 4άρι διαμέρισμα 3 υπν. (2 W.C.) καινούργιο στον α' όροφο μόνο 162,000€
5. **ΙΑΛΥΣΟΣ** διαμέρισμα μονόχωρο των 30 τ.μ. κοντά στην θάλασσα μόνο 35,00€
6. **ΑΝΑΛΗΨΗ** κατάστημα 34 τ.μ. γωνιακό-ελεύθερο μίσθωσης μόνο 20 εκ. ή 58,694€
7. **ΙΑΛΥΣΟΣ** μεζονέτα 162 τ.μ. με κήπο στα μπετά ή τελειωμένη κοντά στο Φυτώριο
8. **ΔΕΝΔΡΙΝΟΥ** 3άρι διαμέρισμα 3 ετών καλής κατασκευής-με γκαράζ
9. **ΑΝΝΗΣ ΜΑΡΙΑΣ** 3άρι διαμέρισμα-ισόγειο μεταχειρισμένο-δεκτά δάνεια Τραπεζών
10. **ΡΟΔΙΝΙ** μεζονέτα 124 τ.μ. καινούργια με κεντρική θέρμανση
11. **ΑΦΑΝΤΟΥ** μονοκατοικίες διώροφος των 100 τ.μ., σε ύψωμα με ωραία θέα
12. **ΚΟΛΥΜΠΙΑ** στον δρόμο προς Αρχίπολη αγρός 4.000 τ.μ. κοντά στις 7 πηγές-σε τιμή ευκαιρίας (φως-νερό-δρόμος)
13. **ΑΝΑΛΗΨΗ** 4άρι διαμέρισμα λουξ κατασκευής 1 έτους, τιμή 182,000€ δεκτά δάνεια
14. **ΚΡΕΜΑΣΤΗ** μονοκατοικία 80 τ.μ. με αυλή. Τιμή 90,000€
15. **ΡΟΔΝΙ** οικόπεδο 1.000 τ.μ. στο Σ.Δ. 0,40
16. **ΠΑΣΤΙΔΑ** διώροφη μεζονέτα στα μπετά, αποτελείται από υπόγειο 100 τ.μ. ισόγειο διαθέτει 2.000 τ.μ. Με κήπο και με ωραία θέα
17. **ΡΟΔΟΣ** κατάστημα 18 τ.μ. με W.C. και με πατάρι ελεύθερο μίσθωσης
18. **ΡΟΔΟΣ** πωλείται ξενοδοχείο 700 κλινών.
19. **ΛΙΝΔΟΥ** οικόπεδο 1.600 τ.μ. με δυνατότητα οικοδόμησης 180 τ.μ. σε δύο ορόφους με ωραία θέα.
20. **ΡΟΔΟΣ** 3άρι διαμέρισμα 2 υπνοδωματίων, με κεντρική θέρμανση και χώρο στάθμευσης.
21. **ΡΟΔΟΣ** Κων/νου Υδραίου 2άρι διαμέρισμα 55 τ.μ. αξίας 96.845
22. **ΡΟΔΟΣ** διαμέρισμα 83 τ.μ. κοντά Η/Κοσμο Ξενάκη
23. **ΡΟΔΟΣ** διαμέρισμα 83 τ.μ. καινούργιο με ωραία θέα στους Δασκάλους.
24. **ΚΟΣΚΙΝΟΥ** μονοκατοικία 200 τ.μ. με υπόγειο 100 τ.μ. και κήπο 4.500 τ.μ. με ωραία θέα

Μεσίτης
Πληρ. Εμμ. Κρανίδης
27082-6944347405, 6942010248
Αμερικής 50-2ος όροφος, Ρόδος

ΧΠ092

πωλησεις

συνέχεια από την προηγούμενη

ΠΩΛΟΥΝΤΑΙ 2, 4, 8 στρέμματα εκτός σχεδίου στην περιοχή παλαιού αεροδρομίου Μαριτσών. Πληρ. τηλ. 6944634576, 2105147284
MZT190115

ΠΩΛΕΙΤΑΙ μπαρ λόγω συνταξιοδότησης, πλήρως εξοπλισμένο για λειτουργία. Πληρ. τηλ. 2241034978, 6945761421, 6973461034
MZT190119

ΠΩΛΟΥΝΤΑΙ: α) στα Κοσκινού ισόγεια διαμερίσματα 80-90 τ.μ. με αυλή αποθήκη και πάρκιν καθώς και σε όροφο, **β)** στο Ροδίνι διαμέρισμα 90 τ.μ. με τζάκι και αυλή σε άριστη κατάσταση, **γ)** διαμέρισμα 130 τ.μ. κοντά στις 7 Βαγιές κατάλληλο και για επαγγελματική στέγη, **δ)** στους Δασκάλους 2 γκαρσονιέρες 57 τ.μ. με φανταστική θέα, **ε)** διαμερίσματα κοντά στην Ατταβύρου 2-3 υπνοδωματίων με πάρκιν και αποθήκη. Πληρ. κα Μαρίνα ΚΤΗΜΑΤΙΚΗ ΠΡΟΟΠΤΙΚΗ, τηλ. 2241037906, 6972292958 MZT180117

ΠΩΛΕΙΤΑΙ στ' Αφάντου παραθαλάσσιο **οικόπεδο** 1.300 τ.μ. και εντός οικισμού 230 τ.μ. (με συντελεστή 1). Πωλείται **διαμέρισμα** στα Κοσκινού 299 τ.μ. διαμπερές, **ρετιρέ** 45 τ.μ. Πληρ. τηλ. 2241034886, 6932437142 MAT7780

ΠΩΛΕΙΤΑΙ ΑΠΟ ΙΔΙΩΤΗ ΔΙΑΜΕΡΙΣΜΑ 96 Τ.Μ. ΔΙΑΜΠΕΡΕΣ (LUX ΚΑΤΑΣΚΕΥΗΣ) ΕΠΙ ΤΗΣ ΟΔΟΥ Ν. ΚΑΖΑΝΤΖΑΚΗ ΚΑΙ ΑΝΝΗΣ ΜΑΡΙΑΣ (ΠΟΛΥΚΑΤΟΙΚΙΕΣ ΝΙΚΟΛΙΔΑΚΗ) ΜΕ ΚΕΝΤΡΙΚΗ ΑΥΤΟΝΟΜΗ ΘΕΡΜΑΝΣΗ ΕΝΤΟΙΧΙΣΜΕΝΗ ΚΟΥΖΙΝΑ (ΜΕ ΨΥΓΕΙΟ) ΑΝΕΤΕΣ ΒΕΡΑΝΤΕΣ ΚΑΙ ΑΝΕΤΟ PARKING, ΚΑΘΩΣ ΗΛΙΑΚΟ ΘΕΡΜΟΣΙΦΩΝΑ ΚΑΙ ΠΑΡΟΧΕΣ ΓΙΑ Α/C. ΤΙΜΗ 165.000 ΕΥΡΩ. ΠΛΗΡ. ΤΗΛ. 6977008659 ΚΑΙ 2241076912
MZT130102

ΠΩΛΕΙΤΑΙ 3άρι **διαμέρισμα** 70 τ.μ. επί της οδού Κων. Παλαιολόγου αξίας 76.302 ευρώ. Πληρ. Κτηματομεσιτικό Γραφείο Εμμ. Μ. Κρανίδης και Συνεργάτες, Αμερικής 50, ώρες γραφείου 9-13 και 5-9, τηλ. 2241027082, 26476, 6944347405 fax 2241027101 ΜΧΠ092.57

ΠΩΛΟΥΝΤΑΙ α) **κτήμα** περιοχή Κοσκινού προς Φαληράκι, 20 στρεμμάτων αμφιθεατρικό, πωλούνται τα οκτώ στρέμματα 8/20 εξ αδιαιρέτου, κατάλληλο για επένδυση. Τιμή 160.000 ευρώ, β) **οικόπεδο** 790 τ.μ.

ΠΑΡΑΔΟΣΙΑΚΗ ΤΕΧΝΗ



ΒΟΤΣΑΛΩΤΑ - ΨΗΦΙΔΩΤΑ - ΕΠΙΣΚΕΥΕΣ-ΑΠΟΚΑΤΑΣΤΑΣΕΙΣ ΒΥΖΑΝΤΙΝΩΝ - ΝΕΟΚΛΑΣΙΚΩΝ ΚΤΙΣΜΑΤΩΝ

Σ. ΓΡΑΙΚΟΣ
ΠΑΡΑΔΟΣΙΑΚΟΣ ΤΕΧΝΙΤΗΣ
ΤΗΛ. 6934596090

05169

ΠΩΛΕΙΤΑΙ αγρός 2.000 τ.μ. άρτιος και οικοδομήσιμος στην Αγία Βαρβάρα - Ασγούρου. Πληρ. Κτηματομεσιτικό Γραφείο Εμμ. Μ. Κρανίδης και Συνεργάτες, Αμερικής 50, ώρες γραφείου 9-13 και 5-9, τηλ. 2241027082, 26476, 6944347405 fax 2241027101 ΜΧΠ092.51

ΠΩΛΕΙΤΑΙ αγρός 1.300 τ.μ. με άδεια 2ορόφου οικίας και υπογείου χώρου, έχει πρόσωπο σε επαρχιακή οδό και βρίσκεται στο Κανδυλί - Ιξιά. Πληρ. Κτηματομεσιτικό Γραφείο Εμμ. Μ. Κρανίδης και Συνεργάτες, Αμερικής 50, ώρες γραφείου 9-13 και 5-9, τηλ. 2241027082, 26476, 6944347405 fax 2241027101
ΜΧΠ092.53

ΠΩΛΕΙΤΑΙ διαμέρισμα 3 υπνοδωματίων, 2 WC, αποθήκη, γκαράζ, 3ου ορόφου, κεντρική θέρμανση, καινούργιο κοντά στην οδό Καναδά. Πληρ. Κτηματομεσιτικό Γραφείο Εμμ. Μ. Κρανίδης και Συνεργάτες, Αμερικής 50, ώρες γραφείου 9-13 και 5-9, τηλ. 2241027082, 26476, 6944347405 fax 2241027101
ΜΧΠ092.52

ΠΩΛΕΙΤΑΙ αρχοντική κατοικία 150 τ.μ. διώροφη με κήπο σε ήσυχο δρόμο κοντά στον Αγιο Ιωάννη. Πληρ. Κτηματομεσιτικό Γραφείο Εμμ. Μ. Κρανίδης και Συνεργάτες, Αμερικής 50, ώρες γραφείου 9-13 και 5-9, τηλ. 2241027082, 26476, 6944347405 fax 2241027101
ΜΧΠ092.050

ΠΩΛΕΙΤΑΙ ξενοδοχείο 2 αστέρων ανακαινισμένο με σύγχρονο εξοπλισμό 130 κλινών, εντός πόλεως Ρόδου. Πληρ. Κτηματομεσιτικό Γραφείο Εμμ. Μ. Κρανίδης και Συνεργάτες, Αμερικής 50, ώρες γραφείου 9-13 και 5-9, τηλ. 2241027082, 26476, 6944347405 fax 2241027101
ΜΧΠ092.54

ΠΩΛΕΙΤΑΙ 3άρι **διαμέρισμα** επί της οδού Βορ. Ηπείρου με ωραία θέα. Πληρ. Εμμ. Κρανίδης και Συνεργάτες, μεσίτες, τηλ. 2241027082, 6944347405
ΜΧΠ092.56

ΠΩΛΕΙΤΑΙ 3άρι **διαμέρισμα** α' ορόφου καλής κατασκευής επί της οδού Κέννεντυ. Πληρ. Εμμ. Κρανίδης και Συνεργάτες, μεσίτες, τηλ. 2241027082, 6944347405
ΜΧΠ092.55

Ευρωπαϊκή Επενδυτική

Κτηματομεσιτικό Γραφείο
Θεόφιλος Κλωνάρης
Εθνικής Αντίστασης 48 τηλ.2241039300,κιν.6977582152

Πωλείται επικερδής επιχείρηση εστιατορίου σε τουριστική περιοχή της πόλης πλήρως εξοπλισμένη λόγω συνταξιοδότησης

ΔΙΑΜΕΡΙΣΜΑΤΑ:

Ισόγειο δυάρι διαμέρισμα υπο κατασκευή με αυλή στην Ανάληψη	€ 85000
Διαμέρισμα 90 τ.μ.στην Μητροπολη,με θέρμανση,τζάκι,αυλή,ανακαινισμένο	€ 90000
Διαμερίσματα 3 υπνοδωματίων υπο κατασκευή σε μικρή οικοδομή,lux κατασκευής	€149000
Διαμέρισμα 115 τ.μ. στα Κοσκινού καινούργιο με 3 υπνοδωμάτια,**ευκαιρία**	€ 132000
Αποθήκη 160τ.μ. επί της Στ.Κωτιάδη,δύο χώρων με τουαλέτα,ημιυπόγεια	€ 55000
Διαμέρισμα 85 τ.μ.με 2 υπνοδωμάτια,χώρο στάθμευσης και αποθήκη 12τ.μ.	€ 147000
Οροφοδιαμέρισμα 100 τ.μ. σε μικρή οικοδομή 2 διαμερισμάτων καινούργιο	€ 195000
Διαμερίσματα στην Ανάληψη 105τ.μ.με 3 υπν/τια lux κατασκευής προς	€ 200000
Α' όροφος διπλοκατοικίας 103τ.μ. στον Νηρέα κατάλληλο για 2 γκαρσονιέρες	€ 102000

18 studios ανακαινισμένα, πλήρως επιπλωμένα & εξοπλισμένα πωλούνται και μεμονομένα
Καινούργιο κατάστημα γωνιακό με 17μ βιτρίνα σε εμπορικό σημείο της πόλης

ΜΟΝΟΚΑΤΟΙΚΙΕΣ:

Κατοικία στην Παλιά Πόλη 35τ.μ.+35τ.μ.,με άδεια χρήσεως καταστήματος	€ 60000
Μονοκατοικία 65τ.μ. στον Αρχάγγελο σε μαρμαροσουβά με 1 υπν/τιο	€ 65000
Κοσκινού μονοκατοικία 130 τ.μ σε μπετά με καταπληκτική θέα	€ 100000
Μονοκατοικίες στην Ιξιά, κοντά στην Ρόδο 165 τ.μ. με 4 υπνοδωμάτια	€ 280000
Διατηρητέα μονοκατοικία στην Ρόδο 280τ.μ. με αυλή,πλήρως ανακαινισμένη	€ 265000

ΟΙΚΟΠΕΔΑ:

Οικόπεδο 12000τ.μ.στο Τσαίρι(Αγία Βαρβάρα) περιφραγμένο,ρεύμα,νερό	€176000
Οικόπεδο 1000τ.μ. κοντα στο Νοσοκομείο στην Β φάση επέκτασης	€ 60000
Οικόπεδο κοντά στο Νοσοκομείο 4000 τ.μ.,πανοραμικό	€190000
Οικόπεδο 3600 τ.μ.στην Λαχανιά άρτιο κ οικοδ/μο με θέα θάλασσα	€ 63000
Οικόπεδο στην ζωνη οικισμού Κοσκινού 1000τ.μ. με άδεια οικοδομής για 150τ.μ.	€ 73367

Αγορές-πωλήσεις-μισθώσεις-εκτιμήσεις-Ακινήτων
Δάνεια Δεκτά

ΧΠ2694

LANDSCOPE ΚΤΗΜΑΤΟΜΕΣΙΤΙΚΗ

ΠΑΡΟΧΗ ΟΛΟΚΛΗΡΩΜΕΝΩΝ ΥΠΗΡΕΣΙΩΝ ΥΨΗΛΗΣ ΠΟΙΟΤΗΤΑΣ ΣΕ ΟΤΙΔΗΠΟΤΕ ΑΦΟΡΑ ΤΗΝ ΑΚΙΝΗΤΗ ΠΕΡΙΟΥΣΙΑ ΣΑΣ

Έξυπνες αγορές
Εχεμύθεια
Κοντά σας και μετά την πώληση
Συνεχής ενημέρωση αξίας





Διαπραγματεύσεις για την αντιπαροχή
Ανταλλαγές
Αποτελεσματικότητα

Πλήρης κάλυψη πρίν και μετά την υπογραφή του συμβολαίου

Αξιοπιστία
Μισθώσεις ακινήτων
Προβολή και προώθηση



Σας ευχαριστούμε για την εμπιστοσύνη σας !

Σταμάτης Π. Χατζηλαζάρου & Συνεργάτες

ΕΘΝΙΚΗΣ ΑΝΤΙΣΤΑΣΗΣ & ΤΣΑΛΔΑΡΗ (πανω απο τον Κωτσόβολο)
www.landscope.gr - ΤΗΛ / ΦΑΞ : 22410 28629 - ΚΙΝ : 6972 257246

ΧΠ2537

πωλησεις

συνέχεια από την προηγούμενη

ΠΩΛΕΙΤΑΙ διοτεχνικός χώρος 300 τ.μ., ύψους 5 μ. στο Τσαΐρι (οικισμός Ξυλουργών) ο οποίος διαθέτει μεγάλες πόρτες και στο δάπεδο πλακίδια εμαγιέ, είναι ελεύθερος μίσθωσης. Πληρ. Κτηματομεσιτικό Γραφείο Εμμ. Μ. Κρανίδης και Συνεργάτες, Αμερικής 50, ώρες γραφείου 9-13 και 5-9, τηλ. 2241027082, 26476, 6944347405 fax 2241027101 ΜΧΠ092.49

ΠΩΛΕΙΤΑΙ 3άρι **διαμέρισμα** στην Ιξιά με γκαράζ. Πληρ. Κτηματομεσιτικό Γραφείο Εμμ. Μ. Κρανίδης και Συνεργάτες, Αμερικής 50, ώρες γραφείου 9-13 και 5-9, τηλ. 2241027082, 26476, 6944347405 fax 2241027101 ΜΧΠ092.48

ΠΩΛΕΙΤΑΙ από ιδιοκτήτη **μεζονέτα** 115 περ. τ.μ. κήπος-μπρος - πίσω - τζάκι - πάρκιν - 5 δωμάτια, 2ος όροφος, 14 ετών - στην Ιαλυσό - Λεωφόρο μόνο σοβαροί αγοραστές. Πληρ. τηλ. 2241091276 πρωί ή απόγευμα MZT120107

ΠΩΛΕΙΤΑΙ στο Φαληράκι **κατάστημα** 55 τ.μ. με υπόγειο 55 τ.μ. (διαμορφωμένο σε δύο διαμερίσματα) και 500 τ.μ. κήπο κοντά στα ξενοδοχεία. Πληρ. Κτηματομεσιτικό Γραφείο Εμμ. Μ. Κρανίδης και Συνεργάτες, Αμερικής 50, ώρες γραφείου 9-13 και 5-9, τηλ. 2241027082, 26476, 6944347405 fax 2241027101 ΜΧΠ092.47

ΠΩΛΟΥΝΤΑΙ μεζονέτες 2όροφες με κήπο, από 130 τ.μ. καλής κατασκευής στην Παστίδα. Πληρ. Κτηματομεσιτικό Γραφείο Εμμ. Μ. Κρανίδης και Συνεργάτες, Αμερικής 50, ώρες γραφείου 9-13 και 5-9, τηλ. 2241027082, 26476, 6944347405 fax 2241027101 ΜΧΠ092.46

ΠΩΛΕΙΤΑΙ μουσικό εστιατόριο καφετέρια μπαρ με πλήρη εξοπλισμό στο κέντρο του Φαληρακίου με θέα την παραλία, ισόγειος χώρος 170 τ.μ. με αυλή 140 τ.μ. και 1ος όροφος 100 τ.μ. με μεγάλες ευκολίες πληρωμής. Πληρ. τηλ. 2241087066, 6945964928 MZT120127

ΦΑΝΕΣ. ΠΩΛΕΙΤΑΙ διώροφο κτίριο 250 τ.μ. ισόγειο 250 τ.μ. ημιυπόγειο, εντός αγροτεμαχίου 3.000 τ.μ., με ελαιόδεντρα, ξινόδεντρα και γεώτρηση, όπισθεν Σταδίου Φανών. Κατάλληλο για οποιαδήποτε χρήση. Πληρ. τηλ. 2241027840, 6976509509, κ. Νίκο MZT120119

ΠΩΛΟΥΝΤΑΙ μεζονέτες υπό κατασκευή α) Κρεμαστή 240 τ.μ. με ημιυπόγειο γκαράζ σε 400 τ.μ. οικόπεδο 200.000 ευρώ τελειωμένες, β) Τρεις - Κανδυλί 200 τ.μ. σε 1300 τ.μ. οικόπεδο 220.000 ευρώ, γ) Θεολόγο 180 τ.μ. σε 300 τ.μ. οικόπεδο 170.000 ευρώ. Πληρ. τηλ. 2241032159, 6945420349 MZT110115

ΠΩΛΟΥΝΤΑΙ μονοκατοικίες στην Ψίνθο προς Πεταλούδες πάνω στο δρόμο των 120 και 190 τ.μ. η κάθε μία υπό κατασκευή σε οικόπεδο 1500 τ.μ. Τιμές λογικές με ευκολίες πληρωμής. Πληρ. τηλ. 2241078656 ή 6972704765 κ. Γεώργιο Αφαντενό του Λουκά MZT080119

ΠΩΛΕΙΤΑΙ επιχείρηση fast-food πιτσαρία-εστιατόριο μοναδικό κεντρικό πάνω σε πέντε δρόμους παντοχόθεν ελεύθερο με δύο αυλές. Δυνατότητες 200 καθισμάτων. Λειτουργεί χειμώνα-καλοκαίρι. Πληρ. τηλ. 2241096986 MZT070101

ΠΩΛΕΙΤΑΙ bar στο Φαληράκι, μόνο σοβαρές προτάσεις. Πληρ. τηλ. 6938703749, άλλες πληροφορίες δεν θα δοθούν τηλεφωνικώς MZT050125

ΠΩΛΟΥΝΤΑΙ από ιδιοκτήτη κατασκευαστή (πολιτικό μηχανικό) **μεζονέτες** πολυτελούς κατασκευής με οικόπεδο 260 τ.μ. στην Ιαλυσό. Περιλαμβάνουν κεντρική θέρμανση (καλοριφέρ), τζάκι, δάπεδα από γρανίτη, στέγη με κεραμίδια επιμελημένο αρχιτεκτονικό σχεδιασμό εξωτερικών όψεων κ.λπ. Μόνο 220.000 ευρώ ή 900 ευρώ /μήνα δόση στεγαστικού δανείου. Πληρ. τηλ. 2241068416, 6945268254, 2241064685 μετά 8.00 μ.μ. MZT030116

ΣΤΑ ΚΟΣΚΙΝΟΥ περιοχή Αγ. Ιωάννης Ξερόκαμπος 800 μέτρα από το Μουσικό Γυμνάσιο. Ευκαιρία πωλείται α) ισόγειος **μονοκατοικία** 132 τ.μ. 3 υπνοδωμάτια, μεγάλο σαλόνι με λειτουργικό τζάκι, μεγάλη κουζίνα, καθιστικό, 2 μπάνια με WC, βεράντα και οικόπεδο 815 τ.μ. και προοπτική ανέγερσης δευτέρου ορόφου, πανοραμική θέα. Τιμή 195.000 ευρώ ή 65.000.000 δρχ. β) επίσης εντός της ίδιας μερίδας 576Α γαιών Κοσκινού **μονοκατοικία** (κουκλόσπιτο) ολοκαίνουργια αποπεράτωσης 30/01/05 65 τ.μ. με οικόπεδο 500 τ.μ. 2 υπνοδωμάτια, καθιστικό, κουζίνα, μπάνιο-WC και βεράντα. Το πιο πανοραμικό σπίτι στα Κοσκινού 130.000 ευρώ ή 42.000.000 δρχ. Πληρ. Μιχάλης Αποστολίδης, ιδιοκτήτης, τηλ. 6948373666, 6944613818, 2241066160 MZT070108

ΠΩΛΕΙΤΑΙ κατοικία 135 τ.μ. υπό κατασκευή στην τιμή των 200.000 ευρώ αποπερατωμένη στην περιοχή Φιλερήμου στην Ιαλυσό. Πληρ. τηλ. 6948002186 MZT281215

ΠΩΛΟΥΝΤΑΙ από ιδιοκτήτη **μεζονέτες** πλήρως αποπερατωμένες ή και ημιτελείς επί οικοπέδου 260 τ.μ. στην Ιαλυσό (οδός Καλλιπάτειρας) πολυτελούς εξωτερικής και εσωτερικής εμφάνισης, με επεξεργασία κάθε τεχνικής και κατασκευαστικής λεπτομέρειας, σύμφωνα με τους κανόνες της οικοδομής επιστήμης και τέχνης. Ενδεικτικά περιλαμβάνονται τηλεχειριζόμενη γκαραζόπορτα και καγκελόπορτα αυλής, κάγκελα περίφραξης και εξωστών από σφυρήλατο σίδηρο, μάρμαρα σε όλα τα δάπεδα εσωτερικά και εξωτερικά, παρκέ, τηλεχειριζόμενα παντζούρια, μασίφ ξύλινες πόρτες, θωρακισμένη πόρτα εισόδου, ψευδοροφές-κρυφός φωτισμός- μαρμάρινες επενδύσεις τοίχων, ηλιακός θερμοσίφωνας, μαρμάρινοι νιπτήρες, θερμομονωτικά χωνευτικά εξωτερικά πορτοπαράθυρα, κεντρική εγκατάσταση κλιματισμού, θερμοδυναμικό τζάκι. Μόνο 315.000 ευρώ ή 1300 ευρώ/μήνα, δόση στεγαστικού δανείου. Πληρ. τηλ. 6945268254 και 2241068416 MZT030117

ΠΩΛΟΥΝΤΑΙ από ιδιοκτήτη στην Ιαλυσό μικρά **διαμερίσματα** ενός ή και δύο υπνοδωματίων πολυτελούς κατασκευής με μια θέση στάθμευσης ανά διαμέρισμα, με κεντρική θέρμανση (καλοριφέρ), δάπεδα γρανίτη, χωνευτά θερμομονωτικά πορτοπαράθυρα με φροντισμένη αρχιτεκτονικά εξωτερική όψη κ.λπ. με τρεις όψεις ελεύθερες. Τιμή 90.000 ευρώ ή 370 ευρώ/μήνα δόση στεγαστικού δανείου. Πληρ. τηλ. 6945268254 και μετά τις 8.00 μ.μ. τηλ. 2241068416, 2241064685 MZT030118

ΠΩΛΕΙΤΑΙ επιχείρηση τουριστικών ειδών στο κέντρο των Πευκών προς κεντρική παραλία, με ή χωρίς εμπόρευμα. Επιφάνεια 50 τ.μ. εσωτερικά με πατάρι και κλιματισμό 60.000 BTU και αυλή εμπρός 50 τ.μ. με πέργκολα. Πληρ. κιν. 6938389517 MZT221204

εργασιες

ΖΗΤΕΙΤΑΙ προσωπικό από εταιρεία security. Μισθός ικανοποιητικός, ασφάλεια. Πληρ. τηλ. 2241062233, 63322 ώρες γραφείου ΜΑΤ7793

ΖΗΤΟΥΝΤΑΙ ΣΥΝΕΡΓΑΤΕΣ. Η RE/MAX, Η ΜΕΓΑΛΥΤΕΡΗ ΕΤΑΙΡΕΙΑ ΚΤΗΜΑΤΟΜΕΣΙΤΙΚΩΝ ΣΥΝΑΛΛΑΓΩΝ ΣΤΟΝ ΚΟΣΜΟ, ΞΕΚΙΝΗΣΕ ΤΙΣ ΔΡΑΣΤΗΡΙΟΤΗΤΕΣ ΤΗΣ ΣΤΗ ΡΟΔΟ ΚΑΤΩ ΑΠΟ ΤΗΝ ΕΠΩΝΥΜΙΑ. RE/MAX EXPRESS. ΣΤΟΧΟΣ ΜΑΣ Η ΠΑΡΟΧΗ ΥΨΗΛΟΥ ΕΠΙΠΕΔΟΥ ΥΠΗΡΕΣΙΩΝ ΣΤΟ ΡΟΔΙΑΚΟ ΚΟΙΝΟ. ΕΑΝ ΔΙΑΘΕΤΕΤΕ ΜΙΑ ΚΑΛΗ ΠΡΟΣΩΠΙΚΟΤΗΤΑ, ΤΑ ΠΑΤΕ ΚΑΛΑ ΜΕ ΤΟΥΣ ΑΝΘΡΩΠΟΥΣ, ΕΙΣΤΕ ΑΝΕΞΑΡΤΗΤΟΙ ΚΑΙ ΠΑΡΑΚΙΝΗΜΕΝΟΙ ΚΑΙ ΕΠΙΘΥΜΕΙΤΕ ΝΑ ΚΑΝΕΤΕ ΤΗΝ ΔΙΑΦΟΡΑ ΣΤΗΝ ΖΩΗ ΣΑΣ ΤΟΤΕ ΚΑΛΕΣΤΕ ΤΟ 2241043732. ΔΕΝ ΑΠΑΙΤΕΙΤΑΙ ΚΑΜΙΑ ΕΜΠΕΙΡΙΑ-ΘΑ ΣΑΣ ΕΚΠΑΙΔΕΥΣΟΥΜΕ ΕΜΕΙΣ. ΓΙΑ ΠΕΡΙΣΣΟΤΕΡΕΣ ΠΛΗΡΟΦΟΡΙΕΣ: ΚΑ ΧΡΙΣΤΟΔΟΥΛΟΥ RE/MAX EXPRESS, ΤΗΛ. 2241043732, ΦΑΞ: 2241073200, ΕΘ. ΜΑΚΑΡΙΟΥ 45, 85100 ΡΟΔΟΣ ΜΑΤ7816

ΖΗΤΕΙΤΑΙ κοπέλα για να εργασθεί σε καφέ μπαρ εκτός πόλεως. Πληρ. τηλ. 6947079630 MZT210105

ΖΗΤΕΙΤΑΙ κοπέλα για να εργασθεί σε μπουτίκ ετοίμων ενδυμάτων. Πληρ. τηλ. 2241022353 ώρες 09.30-13.30, 17.00-20.30 ΜΑΤ7815

ΖΗΤΕΙΤΑΙ ΕΜΠΕΙΡΗ ΠΩΛΗΤΡΙΑ ΜΕ ΠΡΟΫΠΗΡΕΣΙΑ ΣΤΙΣ ΠΩΛΗΣΕΙΣ ΚΟΣΜΗΜΑΤΩΝ-ΩΡΟΛΟΓΙΩΝ, ΝΑ ΟΜΙΛΕΙ ΑΠΤΑΙΣΤΑ ΓΕΡΜΑΝΙΚΑ-ΑΓΓΛΙΚΑ, ΓΙΑ 8ΩΡΗ ΑΠΑΣΧΟΛΗΣΗ ΣΕ ΓΝΩΣΤΟ ΧΡΥΣΟΧΟΕΙΟ ΤΗΣ ΠΑΛΙΑΣ ΠΟΛΗΣ. ΜΙΣΘΟΣ ΙΚΑΝΟΠΟΙΗΤΙΚΟΣ. ΠΛΗΡ. ΤΗΛ. 2241027089 MZT200123

ΖΗΤΕΙΤΑΙ από την εταιρεία παραγωγής επίπλων ξυλείας BARDAS LEGNO, μαραγκός για μόνιμη απασχόληση (προϋπηρεσία θεμιτή) Αγαύρου. Πληρ. τηλ. 6945699209 MZT210115(16)

ΖΗΤΕΙΤΑΙ καθαρίστρια για οικία κατά προτίμηση Ελληνίδα. Πληρ. τηλ. 2241070470 MZT200105

ΖΗΤΕΙΤΑΙ από εστιατόριο στην Παλιά Πόλη: **α)** Μάγειρας, **β)** Βοηθός μαγείρου, **γ)** Λαντζιέρα, **δ)** Αποθηκάριος, **ε)** Σερβιτόρος, **στ)** Βοηθός σερβιτόρου, **ζ)** Ψήστης, **η)** Ταμίας, **θ)** Βοηθός Λογιστή για 12μηνη απασχόληση. Πληρ. τηλ. 2241022282, 6948587305 κ. Βαγγέλη ΜΑΤ7806(1)

ΑΦΟΙ ΜΑΘΙΟΥ Ο.Ε.

D & M HOMES

ΑΓΟΡΕΣ ΟΙΚΟΠΕΔΩΝ - ΠΩΛΗΣΕΙΣ ΚΑΤΟΙΚΙΩΝ

Αναλαμβάνουμε τη διεκπεραίωση του δικού σας ακινήτου

.... Με τους καλύτερους όρους της αγοράς

1) Διώροφες **μονοκατοικίες** λουξ κατασκευής των 120 τ.μ. με 330 τ.μ. οικόπεδο σε ονειρεμένη τοποθεσία, περιοχή Ανοιξη, υπό κατασκευή.
2) **Μεζονέτες** λουξ κατασκευής των 140 τ.μ. σε 330 τ.μ. οικόπεδο με φανταστική θέα, περιοχή Κοκκερου - Κοσκινού, υπό κατασκευή
3) **Διαμερίσματα** των 130 τ.μ. -120 τ.μ.-110 τ.μ. στα Κοσκινού
4) **Οικόπεδο** 4.200 τ.μ. στο Τσαΐρι
5) **Μονοκατοικία** υπερλούξ κατασκευής με 1000 τ.μ. οικόπεδο (μόνο σοβαρές προτάσεις).

Με επιπλείο έμπειρων συνεργατών η εταιρία μας σας παρέχει την καλύτερη δική σας εξυπηρέτηση.

Αναλαμβάνουμε να διεκπεραιώσουμε τη διαχείριση του οικοπέδου σας με στόχο την καλύτερη αποδοσή του.

ΟΙΚΟΠΕΔΑ
ΑΝΤΙΠΑΡΟΧΕΣ
ΜΟΝΟΚΑΤΟΙΚΙΕΣ

ΖΗΤΟΥΝΤΑΙ ΟΙΚΟΠΕΔΑ

Βερολίνου 11 - Ροδίνι • τηλ.. 2241069515, κιν. 6945525475-6944370132

ΧΠ2652

Vitzileos ΜΑΡΙΟΣ Κ. ΒΙΤΣΙΛΑΙΟΣ Μελέτες Αγοραίων Τεμαχίων - Real Estate agent

ΚΤΗΜΑΤΟΜΕΣΙΤΙΚΟ ΓΡΑΦΕΙΟ - REAL ESTATE AGENCY

ΕΚΠΟΙΗΣΕΙΣ-ΑΓΟΡΕΣ ΚΑΤ' ΟΙΚΟΠΕΔΑ ΚΤΗΜΑΤΙΚΕΣ Δ. ΕΝΟΙΚΙΑΣΕΙΣ-ΔΙ ΕΠΙΠΛΑ Δ.ΛΠ.

ΠΩΛΟΥΝΤΑΙ ΚΑΤΟΙΚΙΕΣ

1. **Διαμέρισμα** 93 τ.μ. lux κατασκευής περιοχή Αγ. Δημητρίου με θέρμανση και air-condition, δορυφορική κεραία, θέση πάρκιν. Τιμή 158.000 ευρώ.
2. **Ημιτελής διώροφη μεζονέτα** 195 τ.μ. σε οικόπεδο 2.300 τ.μ εντός οικισμού στην Παστίδα, πρωτότυπο αρχιτεκτονικό σχέδιο με 3 υπνοδωμάτια, 2 λουτρά και σάουνα, τζάκι, θέα προς την θάλασσα. Τιμή 235.000 ευρώ.
3. **Μονοκατοικία** 135 τ.μ. πλήρως ανακαινισμένη, στην περιοχή "Κρητικά" δίπλα στο κύμα, εκπληκτική θέα στην θάλασσα, με 3 υπνοδωμάτια, 2 μπάνια, 700 τ.μ., κήπο, τζάκι, εσωτερική θέρμανση. Τιμή 215.000 ευρώ.
4. **Νεόκτιστο διαμέρισμα** 80 τ.μ. πολυτελής κατασκευή στην Ιξιά με δύο υπνοδωμάτια. Τιμή 120.000 €
5. **Διώροφη μεζονέτα** 140 τ.μ. σε συνολική έκταση 270 τ.μ. σε εξοχική περιοχή της Παστίδας με ασφαλτόστρωση και με εκπληκτική θέα τη Φιλέρημο κοντά στην Δημοτική οδό Παστίδας-Κρεμαστής. Τιμή σε μπετά 105.000 ευρώ. Τιμή με το κλειδί στο χέρι 180.000 ευρώ.
6. **Ανακαινισμένη παραδοσιακή μονοκατοικία** στο κέντρο της πόλης - Πανεπιστήμιο - 80 τ.μ. με 2 υπνοδωμάτια και με αυλή μπρος και πίσω. Τιμή 100.000 ευρώ.
7. **Οικοδομή** έτοιμη προς παράδοση στα Τριάντα με: 2 διαμερίσματα Χ 103 τ.μ. με γκαράζ. Τιμή 195.000 ευρώ, 2 διαμερίσματα Χ 87 τ.μ. με γκαράζ. Τιμή 141.000 ευρώ, 1 γκαρσονιέρα 36 τ.μ. τιμή 59.000 ευρώ, Μια μεζονέτα 180 τ.μ. με σοφίτα τιμή 191.000 ευρώ
8. **Μεζονέτα** 140 τμ. σε οικόπεδο 300 τ.μ. στην Παστίδα (σοβατισμένη) τιμή 117.000 ευρώ, τιμή με το κλειδί στο χέρι 190.000 ευρώ.
9. **Ημιτελής πέτρινη γωνιακή κατοικία** 110 τ.μ. στην Παλιά Πόλη, σε οικόπεδο 200 τ.μ. αποτελούμενη από 2 ορόφους με μεγάλους ενιαίους χώρους, κατάλληλη για κατοικία ή επαγγελματική χρήση. Τιμή 200.000 ευρώ.
10. **Ημιτελές γωνιακό τριώροφο ακίνητο** 250 τ.μ. (83 τ.μ. Χ3) στους Δασκάλους, σε 250 τ.μ. οικόπεδο με κήπο, τιμή 235.000 ευρώ
11. **Παραθαλάσσια πολυτελής μονοκατοικία** 330 τ.μ. με 5 φανταστικές σουίτες σε έκταση 900 τ.μ. μόλις 1 χλμ. από το κέντρο της Ρόδου, με θέα τη θάλασσα, BBQ, κεντρική θέρμανση, κεντρική εγκατάσταση air condition, τζάκι, κελάρι, εσωτερικές τηλεοράσεις - δορυφορικές εγκαταστάσεις - όλοι οι χώροι είναι προστατευμένοι, με αμερικάνικο σύστημα ασφαλείας, χώρος για ποιότητα ζωής. Τιμή 650.000
12. **Διώροφη μονοκατοικία** με 3 υπνοδωμάτια, 2 τουαλέτες, καθιστικό και μεγάλη κουζίνα / τραπεζαρία, στο χωριό Αφάντου. Τιμή 150.000 ευρώ.
13. **Παραδοσιακή ανακαινισμένη μονοκατοικία** 85 τ.μ. στα Μαριτσά, με τζάκι, air condition, αποθήκη και αυλή. Τιμή 120.000 ευρώ.
14. **Ισόγειο διαμέρισμα** 220 τ.μ. με κήπο και γκαράζ στο Ροδίνι. Διαθέτει ξεχωριστή είσοδο και εκπληκτική θέα στη θάλασσα. Τιμή 360.000
15. **Τριώροφη βίλα** 250 τ.μ. ανά όροφο σε οικόπεδο 3.400 τ.μ. με οπωροφόρα δέντρα, εντός σχεδίου, κοντά στα Τριάντα 8 χλμ. από Ρόδο. Διαθέτει υπόγειο ενιαίο χώρο κατοικία με 2 γκαράζ. Ο πρώτος όροφος 250 τ.μ. διαθέτει 4 υπνοδωμάτια, 2 μπάνια, και ο δεύτερος 3 υπνοδωμάτια, 2 μπάνια και μεγάλα μπαλκόνια, κατάλληλο για επένδυση ή για κατοικία σε ξεχωριστά διαμερίσματα τιμή 800.000 ευρώ.
16. **Τριώροφη οικοδομή** σε μπετά 180 τ.μ. με 600 τ.μ. αυλή στο Φαληράκι (επί της Λεωφ. Ρόδου-Λίνδου), κατάλληλη για καταστήματα, γραφεία, studios. Τιμή 120.000 ευρώ.
17. **Οικόπεδο** 4.000 τ.μ. και μονοκατοικία 80 τ.μ. πάνω στο κύμα, στο Πλημμύρι έτοιμη για κατοίκηση. Τιμή 200.000 ευρώ.
18. **Μεζονέτα** σε μπετά στ' Αφάντου, επί της λεωφ. Ρόδου-Λίνδου, αποτελούμενη από 80 τ.μ. ισόγειο και 100 τ.μ ο κάθε όροφος, σε οικοπεδική έκταση 800 τ.μ., κατάλληλη για οποιαδήποτε χρήση. Τιμή 130.000 ευρώ.

ΚΑΤΟΙΚΙΕΣ ΓΙΑ ΕΝΟΙΚΙΑΣΗ

1. **Γκαρσονιέρα** σε ρετιρέ 25 τ.μ. στο Καρακόνερο, με όλη την ταράτσα στη χρήση του. Τιμή 230 ευρώ.
2. **Ισόγειο νεοκλασικό διαμέρισμα** στο κέντρο της πόλης (28ης Οκτωβρίου) 110 τ.μ. με ξεχωριστή είσοδο και κήπο. Τιμή 550 ευρώ.
3. **Ισόγειο** διαμέρισμα 220 τ.μ. με κήπο και γκαράζ για 2 θέσεις στο Ροδίνι. Διαθέτει ξεχωριστή είσοδο και εκπληκτική θέα στη θάλασσα. Τιμή 800 ευρώ.
4. **Επιπλωμένο διαμέρισμα** 60 τ.μ. στον 1ο όροφο, σε διώροφη οικοδομή στα Τριάντα, κοντά στη θάλασσα, με 2 υπνοδωμάτια και ωραία θέα. Τιμή 300 ευρώ.

Εθν. Μακαρίου 45 (3ος όροφος) Τ.Θ. 273 • 85100 Ρόδος • Τηλ. 2241024900 • Fax 2241025544 • Κιν.: 6932704919

ΧΠ1076

NewAge Real Estate

Νέα Εποχή στο Χώρο του Ακινήτου

ΜΕΛΕΟΥΝΗ – ΚΕΧΑΓΙΑ ΜΑΙΡΗ

ΠΩΛΟΥΝΤΑΙ

ΔΙΑΜΕΡΙΣΜΑΤΑ
Μεγάλη γκάμα διαμερισμάτων μικρών ή μεγαλύτερων, στην Ρόδο, Ιξιά, Ιαλυσό και Κοσκινού

ΜΕΖΟΝΕΤΕΣ
Τελειωμένες ή σε μπετά στην Ιξιά, Ιαλυσό, Κοσκινού, Κιοτάρι και Γεννάδι

ΜΟΝΟΚΑΤΟΙΚΙΕΣ
Μεγάλες κατοικίες στα Κοσκινού, Ασγούρου, Ιξιά

ΟΙΚΟΠΕΔΑ
Στην Ιξιά, Κανδυλί, Ασγούρου, Κιοτάρι, Γεννάδι

ΕΠΙΧΕΙΡΗΣΕΙΣ
Πωλούνται επικερδείς επιχειρήσεις

✓ **ΖΗΤΟΥΝΤΑΙ ΟΙΚΟΠΕΔΑ ΓΙΑ ΑΝΤΙΠΑΡΟΧΗ**

✓ **ΑΝΑΛΑΜΒΑΝΟΥΜΕ ΤΗΝ ΕΚΔΟΣΗ ΚΑΘΕ ΕΙΔΟΥΣ ΔΑΝΕΙΟΥ ΣΑΣ**

Θεμ. Σοφούλη 8 - 85100 Ρόδος Τηλ. & Fax: 22410 23447
Κιν. 6948 808023 - E-mail: info@newage-realestate.gr

ΧΠ2671

εργασιες

συνέχεια από την προηγούμενη

ΖΗΤΕΙΤΑΙ κοπέλα εμφανίσιμη κατά προτίμηση Ελληνίδα για να εργασθεί σε INTERNET CAFE. Μισθός ικανοποιητικός. Πληρ. τηλ. 2241025052, 6936699602
MZT200106

ΖΗΤΕΙΤΑΙ γυναίκα για τη φύλαξη παιδιών (δίδυμα) ενός έτους περίπου. Καθημερινή απασχόληση χειμώνα-καλοκαίρι. Η φύλαξη στο σπίτι μας. Η γυναίκα αυτή θα πρέπει να είναι τίμια, πιστή, υπομονετική, θετική και να έχει εμπειρία στα παιδιά. Μισθός ικανοποιητικός. Πληρ. τηλ. 2241036630, 6948587302
MAT7806(2)

ΖΗΤΟΥΝΤΑΙ για ελληνικό εστιατόριο στην Παλιά Πόλη σερβιτόρος και βοηθός σερβιτόρου και βοηθός για το μπαρ (μπουφέ). Επίσης κυρία για βοηθός μάγειρα. Προϋπηρεσία απαραίτητη. Πληρ. τηλ. 6942613840
MZT190126

ΖΗΤΟΥΝΤΑΙ σερβιτόροι-ρες και για BAR, για γνωστή καφετέρια στη Ρόδο. Πληρ. τηλ. 2241068500
MAT7795

ΖΗΤΟΥΝΤΑΙ από εστιατόριο-γυράδικο: **1)** Κοπέλα για γύρο (θα προτιμηθεί με γνώσεις ξένων γλωσσών), **2)** Γυναίκα με γνώσεις κουζίνας, **3)** Λαντζιέρα. Πληρ. τηλ. 6936538366
MZT190105

ΟΔΗΓΟΣ ΤΑΞΙ γιος πρώην συναδέλφου με ειδική άδεια **ΖΗΤΑ ΕΡΓΑΣΙΑ.** Διακανθός Ιωάννης. Πληρ. τηλ. 6948063962 MZT180127

ΖΗΤΟΥΝΤΑΙ από τον κινηματογράφο ΜΕΤΡΟΠΟΛ δύο νεαροί για μερική απασχόληση: α) θυρωρός, β) βοηθός κυλικείου (αλλοδαποί αποκλείονται). Πληρ. τηλ. 6945370504, 2241028400 MAT7791

ΖΗΤΕΙΤΑΙ κοπέλα για σοβαρή καφετέρια-μπαρ στον δήμο Πεταλουδών. Πληρ. τηλ. 6993695735MXP12001

ΖΗΤΕΙΤΑΙ λογιστής-λογίστρια από μεγάλη εταιρεία για μόνιμη απασχόληση με ωράριο, γνώσεις Η/Υ και δικαίωμα υπογραφής ισολογισμού. Πληρ. τηλ. 2241064252, 6937700011 MAT7790(1)

ΖΗΤΕΙΤΑΙ κυρία εσωτερική. Παρέχεται φαγητό, στέγη, μισθός. Πληρ. τηλ. 6942400480
MZT170107

Γραφείο ενοικιάσεως αυτοκινήτων **ΖΗΤΕΙ υπάλληλο** για μόνιμη απασχόληση. Απαραίτητα: α) δίπλωμα αυτοκινήτου, β) γνώσεις Αγγλικών. Προαιρετικά γνώσεις Η/Υ. Πληρ. τηλ. 2241022137 MZT180109

ΑΠΟ ΤΟ ΞΕΝΟΔΟΧΕΙΟ ΑΜΦΙΤΡΙΤΗ ΣΤΟΥΣ ΠΕΥΚΟΥΣ ΖΗΤΟΥΝΤΑΙ ΑΤΟΜΑ ΓΙΑ ΟΛΕΣ ΤΙΣ ΕΙΔΙΚΟΤΗΤΕΣ. ΠΛΗΡ. ΤΗΛ. 224031370
MAT7784(2)

ΖΗΤΟΥΝΤΑΙ από το ξενοδοχείο CATHRIN 4**** περιοχή Λαδικό-Φαληράκι: α) Maitre d' hotel ή έμπειρος σερβιτόρος για να αναλάβει τη θέση του Maitre d' hotel με γνώσεις γερμανικής και αγγλικής γλώσσας. β) Σερβιτόροι-σερβιτόρες και βοηθοί με γνώσεις γερμανικής και αγγλικής γλώσσας. Πληρ. τηλ. 2241085080 από 10.00-14.00. Αιτήσεις εντός του ξενοδοχείου
MAT7778

ΖΗΤΕΙΤΑΙ οδηγός με δίπλωμα Δ' κατηγορίας για να εργασθεί σε βρεφονηπιακό σταθμό. Πληρ. τηλ. 2241092268, 6936522400
MZT170121

ΖΗΤΕΙΤΑΙ υπάλληλος για πλήρη απασχόληση. Ωράριο συνεχές, πλήρης ασφάλιση. Πληρ. τηλ. 6945220296 MZT170113

Από το εστιατόριο COCONUT στην Ιξιά έναντι Μίρα Μάρε **ΖΗΤΟΥΝΤΑΙ** για τη σεζόν 2005: α) **α' μάγειρας** με προϋπηρεσία στο αλα καρτ, σε εστιατόριο με ξένη και ελληνική κουζίνα, β) **β' μάγειρας** με πείρα σε τηγάνι και ψησταριά, γ) **σερβιτόροι** έμπειροι με 3 ξένες γλώσσες (Αγγλικά, Ολλανδικά, Σκανδιναβικά, ή Γερμανικά), δ) **βοηθοί σερβιτόροι** με προϋπηρεσία πάνω από 3 χρόνια με Αγγλικά, ε) **μπουφετζής ή μπουφετζού** με προϋπηρεσία, στ) **λατζιέρα** για αυτόματο πλυντήριο πιάτων και ποτηριών. Εάν έχετε βλέψεις για μια σταθερή δουλειά με καλές αποδοχές και είστε συνεργάσιμοι με το προσωπικό, ελάτε στο COCONUT, αφού τηλεφωνήσετε αρχικά στο 2241090880 ή και στο 2241094143 ή στο κιν. 6938234053, κο Σάββα, προσκομίζοντας βιβλιάριο Υγείας, ένσημα, στοιχεία, προϋπηρεσία κ.λπ.
MZT170110

ΖΗΤΕΙΤΑΙ κοπέλα για καφέ μπαρ. Πληρ. τηλ. 6947657686
MZT170102

ΖΗΤΕΙΤΑΙ πωλητής-οδηγός. Πληρ. τηλ. 2241077980, 35232MAT7761

ΖΗΤΕΙΤΑΙ πωλήτρια πεπειραμένη για κατάστημα οικιακού εξοπλισμού και είδη δώρων για μόνιμη απασχόληση. Πληρ. τηλ. 6944343505 MZT100114

ΖΗΤΕΙΤΑΙ μασέζ, αισθητικός, φυσικοθεραπεύτρια, μανικουρίστ-πεντικιουρίστ από κέντρο αδυνατίσματος, για 12μηνη εργασία. Πληρ. τηλ. 2241062481 XAZ2806

ΖΗΤΟΥΝΤΑΙ: α) κυρίες για να εργασθούν με ελεύθερο ωράριο σε λευκά είδη. Δίδονται δωρεάν προσπέκτους και μεγάλη υποστήριξη από την εταιρεία μας, β) κυρία (ελληνίδα) για ολιγόωρη απασχόληση σαν βοηθός σε πωλήσεις-εισπράξεις με δικό μας μεταφορικό μέσο και οδηγό. Πληρ. τηλ. 2241066767, 6946595500 MZT100113

Από την εμπορική εταιρία "TROFOCASA" Νέα Λεωφ. Τσαΐρι-Αεροδρόμιο (έναντι βενζινάδικου JETOIL) **ΖΗΤΟΥΝΤΑΙ** α) **οδηγοί** με επαγγελματικό δίπλωμα Γ' κατηγορίας και βοηθοί αποθήκης, β) **πωλητές** με δίπλωμα οδήγησης. Πληρ. τηλ. 2241067534, 64041, 61207 (08.00 έως 14.00 καθημερινά εκτός Κυριακής) MAT7741

ΑΒΑΔΙΣΤΑ, ΑΒΑΣΑΝΙΣΤΑ επιχείρηση στο σπίτι ή το χώρο σας. Αμεση κάλυψη θέσεων ανεξάρτητης συνεργασίας. Οχι ντίλερ, πλασιέ, πωλητές. Internet επιθυμητό. Ημιαπασχόληση 500-1500 ευρώ πλήρης απασχόληση 1500-6500 ευρώ. Bonus, προμήθειες 5%, πληρωμένες διακοπές. Τμήμα εξυπηρέτησης συνεργατών 2241030078, www.umswork4 you.com
MAT5525

Το ξενοδοχείο **LINDOS VIEW**
ζητάει
προσωπικό όλων των ειδικοτήτων

Παράδοση βιογραφικών σημειωμάτων στο ξενοδοχείο 07.00-15.00.
Πληρ. τηλ. **6936191188**
MAT7821

OLYMPIC PALACE HOTEL
ΖΗΤΟΥΝΤΑΙ
- **Βοηθός F/B**
- **Βοηθός Προϊσταμένης Ορόφων**
- **Μαιν Κουραντιέ**
- **Ζαχαροπλάστης**
- **Ηλεκτρολόγος**
- **Υδραυλικός**

Προϋπηρεσία απαραίτητη σε ανάλογη θέση
Παρακαλούμε για αποστολή βιογραφικού με πρόσφατη φωτογραφία
Fax: 2241030434, τηλ.: 2241079900
e-mail olymp-pl@otenet.gr
Τ.Θ. 351 ΡΟΔΟΣ
MAT7808

ΤΣΟΥΡΟΥΝΑΚΗΣ
Κεφάλαιο
Κτηματομεσιτικό γραφείο

ΔΙΑΜΕΡΙΣΜΑΤΑ ΠΩΛΟΥΝΤΑΙ

❑45 τ.μ,ισόγειο,1 υπν/τιου , καινούριο, Καρακόνερο , 24,5εκ - 71.900 €

❑46 τ.μ,ισόγειο,1 υπν/τιου , καινούριο, Αραπάκι, 27εκ - 79.236 €

❑50 τ.μ,1ου,1 υπν/τιου , καινούριο, Τριάντα, 27εκ - 79.236€

❑57 τ.μ,1ου ,1 υπν/τιου , καινούριο, Ανάληψη, 29εκ - 85.106 €

❑70 τ.μ,1ου,2 υπν/τιων Αγ.Ιωάννη,27εκ – 79.236 €

❑70 τ.μ,1ου,2 υπν/τιων , καινούριο, Τριάντα, 37εκ - 108.584 €

❑73 τ.μ,1ου,2 υπν/τιων , καινούριο, Ιξιά, 33εκ - 96.845 €

❑77τ.μ 2ου, 2 υπν/τιων, καινούριο, πάρκινκ , Καναδά ,47 εκ-137.931€

❑80 τ.μ, ισόγειο, 2υπν/τιων, γκαράζ ,καινούριο, Ιξιά 40 εκ- 117.388€

❑80 τ.μ, 1ου, 2υπν/τιων, Κέντρου 41 εκ- 117.388 €

❑85τ.μ,1ου ,2 υπν/τιων, καινούριο,πάρκινκ Αραπά- κι, 49εκ - 143.800 €

❑ 85τ.μ,1ου ,2 υπν/τιων, καινούριο, Ροδίνι, 49εκ - 143.800 €

❑86τ.μ, 2ου, 2 υπν/τιων , καινούριο, Καρακόνερο, 46.5εκ - 136.463 €

❑ 86 τ.μ, ισόγειο,3 υπν/τιων αυλή, Ιξιά, 27εκ - 79.236€

❑100 τ.μ ,1ου ,3υπν/τιων, γκαράζ, καινούριο, Ιξιά 52 εκ- 152.604 €

❑110 τ.μ,3ου,3 υπν/τιων , λούξ, Ροδίνι 61εκ -179.000 €

❑116 τ.μ,1ου,3 υπν/τιων , καινούριο,πάρκινκ, Αραπά-κι 65εκ - 190.755 €

❑120 τ.μ, ρετιρέ, 3 υπν/τιων καινούριο, πάρκινκ, Αν.Μαρίας 80 εκ - 234.776 €

❑130 τ.μ, ισόγειο, 3υπν/τιων, αυλή , καινούριο,Καρακό- νερο ,60εκ – 176.082 €

❑140 τ.μ,1ου,3 υπν/τιων Αν.Μαρίας 57εκ–167.278 €

ΜΕΖΟΝΕΤΕΣ-ΜΟΝ/ΚΙΕΣ ΠΩΛΟΥΝΤΑΙ

❑ 90 τ.μ , μεζονέτα , μπετά, 1.000 τ.μ οικόπεδο,θέα Κοσκινού 40 εκ-117.388 €

❑ 125 τ.μ ,μεζονέτα , μπετά, 250 τ.μ αυλή Τριάντα 40 εκ-117.388 €

❑ 170 τ.μ ,μεζονέτα , μπετά , 200 τ.μ αυλή Τριάντα 42 εκ-123.257 €

❑ 176 τ.μ ,μεζονέτα ,μπετά σε 1.350 τ.μ οικόπεδο Τρείς 40εκ-117.388 €

❑ 187 τ.μ, μεζονέτα , 3υπν/τιων, σε 2 στρέματα,Τριάντα 121εκ-355.099 €

❑ 200 τ.μ ,μεζονέτα μ/σοβά , 3 υπν/τιων ,300 τ.μ οικόπεδο Τριάντα 56εκ-164.343 €

❑ 224 τ.μ ,μεζονέτα , 3 υπν/τιων ,καινούρια 300 τ.μ οικόπεδο Τριάντα 80εκ-234.776 €

❑203 τ.μ ,μεζονέτα , 3υπν/τιων , σε 2 στρέματα,Τριάντα 131εκ-384.446€

ΟΙΚΟΠΕΔΑ ΠΩΛΟΥΝΤΑΙ

❑1.000τ.μ,με την άδεια, Κοσκινού 24εκ-70.432€

ΕΠΙΧΕΙΡΗΣΕΙΣ & ΕΠΑΓΓΕΛΜΑΤΙΚΟΙ ΧΩΡΟΙ

❑ Κατάστημα 180τ.μ ,συν 110τ.μ πατάρι, Καρακόνερο 170 εκ-500.000 €

❑ Αποθήκη 95τ.μ, σοβά, ράμπα, Καρακόνερο 16 εκ-46.955 €

ΕΝΟΙΚΙΑΖΕΙΣ ΑΚΙΝΗΤΩΝ

❑ 90 τ.μ, ημ/γειο,2υπν/τιων, αυλή ,ανακαινισμένο, Ζέφυρος 350€

❑ 40 τ.μ ,γκαρσονιέρα επιπλωμένη,λούξ,1υπν/τιου αυλή ,Ανάληψη, 300 €

ΖΗΤΟΥΝΤΑΙ ΚΑΤΟΙΚΙΕΣ&ΟΙΚΟΠΕΔΑ ΕΝΤΟΣ&ΕΚΤΟΣ ΠΟΛΕΩΣ

ΤΣΟΥΡΟΥΝΑΚΗΣ Ι. ΑΝΤΩΝΙΟΣ (B.Sc.-MKT)

ΤΗΛ.: 22410 60060 (3 γραμμές)
FAX :22410 60062
Γ.Σεφέρη 12
(παραπλεύρως ΜΗΔΕΙΑ)
www.e-kefaleo.com
ΧΠ1629

ΠΡΟΣΛΗΨΗ ΠΡΟΣΩΠΙΚΟΥ
Εξέλιξις Σύμβουλοι Ανάπτυξης Επιχειρήσεων

Η ΕΞΕΛΙΞΙΣ είναι μια σύγχρονη εταιρεία συμβούλων επιχειρήσεων που εδρεύει στη Ρόδο και δραστηριοποιείται με επιτυχία στους τομείς διαχείρισης αναπτυξιακών έργων, εκπόνησης επενδυτικών μελετών, οργάνωσης συστημάτων ποιότητας και περιβάλλοντος.

Επιθυμεί να προσλάβει (1) άτομο με βασική δραστηριότητα στον τομέα συστημάτων ποιότητας και τροφίμων.

Απαραίτητα Προσόντα:
- Απόφοιτος ΤΕΙ θετικής κατεύθυνσης (κατά προτίμηση Τεχνολογίας Τροφίμων, Γεωπονίας)
- Άριστη γνώση Αγγλικής και Η/Υ (Προγράμματα MS Office)
- Δυναμική και επικοινωνιακή προσωπικότητα

Επιθυμητά Προσόντα:
- Ηλικία έως 28 ετών

Προσφέρονται:
- Ικανοποιητικό πακέτο αποδοχών
- Άριστο περιβάλλον εργασίας
- Δυνατότητες εκπαίδευσης

Πληροφορίες: Αριστέα Αλεξίου, Ιάκωβος Γρύλλης
τηλ: 2241070171-3, 6972603030

ΕΞΕΛΙΞΙΣ- ΣΥΜΒΟΥΛΟΙ ΑΝΑΠΤΥΞΗΣ ΕΠΙΧΕΙΡΗΣΕΩΝ
Διαγοριδών 2-4, 85100 Ρόδος
Τηλ. (22410) 70171-3 Fax.(22410)29249
e-mail : info@exelixis.net.gr
ΧΠ2367

GREEKISLANDSBAZAAR.COM
NARGILEBAZAAR.COM
ΖΗΤΟΥΝΤΑΙ

1. Υπάλληλος με πτυχίο οικονομικής σχολής (ΤΕΙ ή ΑΕΙ) με γνώσεις λογιστικής και άριστη χρήση ηλεκτρονικών υπολογιστών έως 28 ετών.
2. Υπάλληλος με γνώση Η/Υ και Αγγλικών με εμπειρία στο αντικείμενο γραφείου γενικού τουρισμού.
3. Φοιτητές-τριες με ευχάριστη προσωπικότητα για μερική απασχόληση με ευέλικτο ωράριο στο τμήμα μάρκετινγκ.

Αποστολή βιογραφικών:
OMIKRON
e-commerce Portal SA
Παπάγου 23 Ρόδος
Fax: 2241030109
e-mail:omikron@rho.forthnet.gr
MAT7800

EUROXENIA
Η Εταιρεία Euroxenia Hotel Management & Tourism Consulting

ΖΗΤΑ
Για Τα Ξενοδοχεία Της
MYRINA BEACH HOTEL 4* All Incl. Club
&
MARATHON HOTEL 3* All. Incl.
Προσωπικό Των Παρακάτω Ειδικοτήτων:

Υπαλλήλους Υποδοχής
Νυχτερινό Υπάλληλο Υποδοχής
Προϊσταμένη Ορόφων
Καμαριέρες
Σερβιτόρους
Βοηθούς Σερβιτόρου
Barman – Barwoman
Βοηθούς Barman
Βοηθούς Κουζίνας
Λαντζιέρη-Λαντζιέρα
Συντηρητές
Εργάτες Κήπου

Πληροφορίες, Αιτήσεις και Αποστολή Βιογραφικών καθημερινά (πρωινές ώρες) στο Ξενοδοχείο Μάραθων – Κολύμπια

Επικοινωνία με τον Κο Κουδούνη
Τηλέφωνο 22410-56307, Κινητό 6948889517
Fax. 22410-56380 Email. tkoudounis@euroxenia.com
AT7796

εργασιες

συνέχεια από την προηγούμενη

ΑΠΟ ΑΝΩΝΥΜΗ εμπορική εταιρία με έδρα την Αθήνα, **ΖΗΤΟΥΝΤΑΙ** άτομα δραστήρια και δυναμικά σε όλα τα Δωδεκάνησα. Προσφέρονται ετήσια συνεργασία, δυνατότητα γρήγορης επαγγελματικής εξέλιξης και υψηλά εισοδήματα. Για ραντεβού τηλεφωνήστε καθημερινά στο 6977946940

MZT070105

Η ΒΙΑ α.ε.β.ε.

ζητεί:

1) Γραμματέα Υποστήριξης Διευθύνσεως

Απαραίτητα προσόντα:
- Γνώση Η/Υ
- Γνώση της Αγγλικής γλώσσας
- Δίπλωμα αυτοκινήτου

Πληροφορίες στο τηλ. 2241068000

&

2) Υπεύθυνο Υποδοχής-Τεχνικό Σύμβουλο

Οι ενδιαφερόμενοι θα πρέπει να έχουν:
- Βασικές Μηχανικές Γνώσεις Αυτ/των
- Εξαίρετους τρόπους επικοινωνίας
- Στρατιωτικές υποχρεώσεις εκπληρωμένες
- Δίπλωμα αυτοκινήτου

Προϋπηρεσία απαραίτητη

Για περισσότερες πληροφορίες τηλεφωνήστε στο 6936947781 κ. Τζιώρα Μιχαήλ

ΧΠ767

Από τα Υπερμάρκετ **ΣΠΑΝΟΣ**

ΖΗΤΕΙΤΑΙ

ΝΕΑΡΟΣ

με εκπληρωμένες τις στρατιωτικές του υποχρεώσεις για το τμήμα Υποδοχής και Ταμείου.
Αιτήσεις γίνονται δεκτές στο κατάστημα στην **Καμείρου 79- Μιχαήλ Πετρίδη.**

Πληρ. τηλ. 2241060730

ΧΠ187

Από την Βιομηχανική και Εμπορική Εταιρία
ΒΑΠ Π. ΚΟΥΓΙΟΣ ΑΒΕΕ

ΖΗΤΟΥΝΤΑΙ

ΟΔΗΓΟΙ - ΠΩΛΗΤΕΣ

Απαραίτητο Επαγγελματικό δίπλωμα Γ' κατηγορίας
Ο ιδανικός υποψήφιος πρέπει να πληροί τα κάτωθι:
- Ελληνας πολίτης
- Ηλικία μέχρι 35 ετών
- Προϋπηρεσία στις πωλήσεις θα ληφθεί υπ' όψη.

Οι ενδιαφερόμενοι μπορούν να επικοινωνούν στο τηλ. 2241061434, με την κ. Παπανδρέου από τις 09.00 μέχρι 14.00

ΧΠ090

Η ΤΟΥΟΤΑ
Ξενάκης α.ε.β.ε.

Ζητά υπεύθυνο ανταλλακτικών

Προϋποθέσεις:
- Αριστη γνώση χρήσης Η/Υ
- Οργάνωση, μεθοδικότητα σ' ένα ιδιαίτερα απαιτητικό περιβάλλον εργασίας
- Τυχόν προϋπηρεσία θα ληφθεί σοβαρά υπόψη

Πληροφορίες στο τηλέφωνο 2241062211

ΧΠ2396

Ιβίσκος

Η Εταιρεία Ζητεί
• ΟΔΗΓΟΥΣ
• ΟΔΗΓΟΥΣ ΠΩΛΗΤΕΣ

Το προφίλ του ιδανικού υποψήφιου συνδυάζει
✓ Δίπλωμα οδήγησης Γ' κατηγορίας
✓ Ηλικία έως 35 τών
✓ Απολυτήριο Λυκείου
✓ Δυναμικός με ευχάριστη προσωπικότητα
✓ Αριστη ικανότητα επικοινωνίας, εργατικός και συνεπής

Προσφέρονται:
Μισθός, μπόνους επί των πωλήσεων και δυνατότητα εξέλιξης

Αποστολή βιογραφικών: fax 2241063471
email: sales@iviskos.gr Τηλ. 2241065410

ΧΠ1124

πωλησεις αυτοκινητων & μοτοσικλετων

ΠΩΛΕΙΤΑΙ BMW COUPE 316i E36 μοντ. '95. με 83.000 χλμ. look με SMGII (17αρες, καθρέπτες (ηλεκτρ. θερμαιν.) spoilers όλα M3) ανάρτηση HR, διπλες μπουκες (100 στάρες), χοανη φιμε όλο εργοστασιακό και τα κρύσταλλα όλα, ηλεκτρικά C/D, AIR BAG, Y/T, IMMOBILIZER. Κατάσταση βιτρίνας. Δεκτός οποιοσδήποτε έλεγχος. Τιμή 16.000 ευρώ. Πληρ. τηλ. 6977809608

MZT210113

ΠΩΛΕΙΤΑΙ HARLEY DAVIDSON 1340 cc Road-King σε άριστη κατάσταση. Τιμή ευκαιρίας. Πληρ. τηλ. 6936665814, 2241073381

MXP12009

ΠΩΛΕΙΤΑΙ SEAT IBIZA μοντέλο '94 σε πολύ καλή κατάσταση. Πληρ. τηλ. 6945195064, 6947229632

MZT190103

ΠΩΛΕΙΤΑΙ αυτοκίνητο μάρκας **PEUGEOT 106** GTI 122 άλογα full extra, μοντέλο 1997, σε άριστη κατάσταση. Τιμή ευκαιρίας. Πληρ. τηλ. 2241027900, 6944553191

ΜΧΠ191

ΠΩΛΕΙΤΑΙ CITROEN ΧΑΝΤΙΑ 1600i του '95 με υδραυλικό τιμόνι, ABS, air condition, ηλεκτρ. παράθυρα και καθρέπτες, κλειδαριές, radio - cd, stereo hi-fi. Δεκτός έλεγχος. Τιμή 4800 ευρώ. Πληρ. τηλ. 6942061934

MZT180114

ΠΩΛΕΙΤΑΙ FIAT BRAVO 1400 cc μοντέλο '98, 4.000 ευρώ. Πληρ. τηλ. 2241090441

MZT180106

RODOS PALACE
Resort Hotel • Convention Center

Το Ξενοδοχειακό & Συνεδριακό συγκρότημα πολυτελείας της Ρόδου ζητεί το ακόλουθο προσωπικό:

- **Food & Beverage Manager**
  Με ανάλογη προϋπηρεσία σε ξενοδοχεία πολυτελείας
- **Banqueting Manager-Υπεύθυνο Εκδηλώσεων**
  Με ανάλογη προϋπηρεσία σε ξενοδοχεία πολυτελείας
- **Προϊσταμένη Ορόφων**
  Με ανάλογη προϋπηρεσία σε ξενοδοχεία πολυτελείας
- **Υπαλλήλους Υποδοχής**
  Γνώστες Αγγλικών, Γερμανικών, Γαλλικών

Επίσης ζητούνται:

- Chef	- Γυμναστής
- Μάγειροι Α', Β' & βοηθοί	- Μπάρμεν & βοηθοί
- Ζαχαροπλάστες	- Τηλεφωνήτριες
- Μπουφετζήδες Α' & Β'	- Ταμπλίστες
- Κόπτης Κρεάτων	- Καμαριέρες
- Σερβιτόροι & βοηθοί	- Καθαρίστριες
- Κομμώτρια	- Hostesses
	- Εργάτες

Οι ενδιαφερόμενοι για τις ανωτέρω θέσεις μπορούν να αποστείλουν βιογραφικό τους σημείωμα με μία πρόσφατη φωτογραφία στην Διεύθυνση της εταιρείας ή να απευθύνονται στο Τμήμα Προσωπικού του ξενοδοχείου καθημερινά από 09:00-15:00.

Ξενοδοχείο Ρόδος Παλάς
Λεωφ. Ιαλυσού, Τ.Θ. 121, Ιξιά, Ρόδος
Τηλ. 22410 25222, Fax: 22410 25350
E-mail: info@rodos-palace.gr

ΧΠ124

ΖΗΤΟΥΝΤΑΙ

ΚΟΜΜΩΤΕΣ - ΚΟΜΜΩΤΡΙΕΣ

με εμπειρία

Πληρ. τηλ. 6942539651

MAT7750(2)

ΖΗΤΕΙΤΑΙ

ΞΥΛΟΥΡΓΟΣ και ΣΙΔΕΡΑΣ

για μόνιμη απασχόληση.
Μισθός αναλόγως προσόντων.
Απαραίτητα να έχει δίπλωμα οδήγησης.

Πληρ. κ. Κώστα τηλ. 6977455566, απόγευμα 2241035437

MAT7772

Μεγάλη Εμπορική και Βιομηχανική Εταιρία της Ρόδου
με οργανωμένες δραστηριότητες πωλήσεων και διανομής στην Δωδεκάνησο,

ΖΗΤΑ
ΣΤΕΛΕΧΟΣ ΠΩΛΗΣΕΩΝ

Ο Ιδανικός υποψήφιος πρέπει να διαθέτει:
- Πτυχίο οικονομικής ή άλλης σχολής (ΑΕΙ-ΤΕΙ)
- Να είναι Ελληνας πολίτης
- Εκπληρωμένες τις στρατιωτικές του υποχρεώσεις
- Προϋπηρεσία στο χώρο των πωλήσεων επιθυμητή
- Γνώση Η/Υ
- Δυναμική και ευχάριστη προσωπικότητα
- Οργανωτικές και ηγετικές ικανότητες

Προσφέρονται:
- Ικανοποιητικές αποδοχές βάσει προσόντων
- Εξέλιξη στην ιεραρχία της εταιρείας
- Αυτοκίνητο και κινητό της εταιρείας
- 12μηνη απασχόληση

Η εταιρεία δεσμεύεται για τον διακριτικό και εχέμυθο χειρισμό των βιογραφικών σημειωμάτων των ενδιαφερομένων που θα αποσταλούν προς την **Διεύθυνση Προσωπικού, Τ.Θ. 441, 85100 Ρόδος**

ΧΠ090

ΞΕΝΟΔΟΧΕΙΟ ΗΛΥΣΙΟΝ

Από το ξενοδοχείο Ηλύσιον στους Πεύκους

ΖΗΤΟΥΝΤΑΙ

άτομα

για όλες τις ειδικότητες

Πληρ. τηλ. 2241036176, 2246075672

MAT7784(21)

ΟΙΝΟΘΗΚΗ ΕΜΕΡΥ

Κολοκοτρώνη 8 - Ρόδος - 85100
Τηλ. 2241029111-2-3 Φαξ 2241022716
E-mail: sales_emery@acn.gr

Η ΕΜΕΡΥ ΑΒΕ, η μεγαλύτερη ιδιωτική εταιρία οίνων και ποτών λόγω της ταχύτατης ανάπτυξης σε νέα προϊόντα και περιοχές ενδιαφέρεται να προσλάβει την κάτωθι ειδικότητα

- Οδηγό - Πωλητή
Απαραίτητα προσόντα:
Δίπλωμα Γ' κατηγορίας
Απόφοιτος Λυκείου ή ΙΕΚ
Γνώσεις σε πωλήσεις
Ικανότητα επικοινωνίας
Γνώσεις Αγγλικών επιθυμητή

Προσφέρονται:
1. Σταθερός μισθός αναλόγως προσόντων
2. Δυνατότητα extra παροχών - bonus
3. Συνεχή εκπαίδευση

Οι ενδιαφερόμενοι μπορούν να αποστείλουν βιογραφικά στη διεύθυνση

Κολοκοτρώνη 8 Ρόδος - Τ.Κ. 85100,
Φαξ 2241022716
E-mail: sales_emery@acn.gr
υπόψη: Εμπορικής Διεύθυνσης

ΧΠ037

Από επιχείρηση έκδοσης εφημερίδας

ΖΗΤΕΙΤΑΙ
ΥΠΑΛΛΗΛΟΣ ΛΟΓΙΣΤΗΡΙΟΥ

Απαραίτητα προσόντα:
- Αριστη γνώση χρήσης Η/Υ
- Γνώση χρήσης εμπορικών προγραμμάτων (SINGULAR, CONTROL)
- Γνώση Αγγλικής γλώσσας
- Τυχόν προϋπηρεσία θα ληφθεί υπόψιν

Αριστο περιβάλλον εργασίας, 12μηνη απασχόληση

Αποστείλετε βιογραφικό σημείωμα, μαζί με πρόσφατη φώτο στην Τ.Θ. 153, 85100 Ρόδος ή στο email: ivi@rodiaki.gr

ΤΟ ΞΕΝΟΔΟΧΕΙΟ
Blue Sky Beach Hotel
ΣΤΗΝ ΠΟΛΗ ΤΗΣ ΡΟΔΟΥ

ΖΗΤΕΙ
Προσωπικό Διαφόρων Ειδικοτήτων

Οι ενδιαφερόμενοι παρακαλούνται να επικοινωνήσουν με το λογιστήριο καθημερινά εκτός Σαββάτου και Κυριακής στα τηλέφωνα

22411-033768 και 2241-033778:

Blue Sky Beach Hotel
Πλατεία Ψαροπούλας
Τηλ.: 2241-033768, 2241-033778

ΧΠ373

auto-moto

συνέχεια από την προηγούμενη

ΠΩΛΕΙΤΑΙ VESPA PIAGGIO 50 cc με 2.500 χλμ. στην τιμή των 1800 ευρώ. Πληρ. τηλ. 6934039662 ΜΖΤ180125

ΖΗΤΕΙΤΑΙ από επαγγελματία μισό ή ολόκληρο **ταξί** για αγορά. Πληρ. τηλ. 6972792482 ΜΖΤ170114

ΠΩΛΟΥΝΤΑΙ ΜΕΤΑΧΕΙΡΙΣΜΕΝΑ ΦΟΡΤΗΓΑ ΑΥΤΟΚΙΝΗΤΑ ΕΙΣΑΓΩΓΗΣ ΟΛΩΝ ΤΩΝ ΤΥΠΩΝ, ΓΙΑ ΑΓΡΟΤΙΚΗ ΚΑΙ ΕΠΑΓΓΕΛΜΑΤΙΚΗ ΧΡΗΣΗ, ΚΑΘΩΣ ΕΠΙΣΗΣ ΚΑΙ Ι.Χ. ΕΠΙΒΑΤΙΚΑ. ΕΤΟΙΜΟΠΑΡΑΔΟΤΑ Ή ΚΑΤΟΠΙΝ ΠΑΡΑΓΓΕΛΙΑΣ. ΜΕ ΤΙΜΕΣ ΓΕΡΜΑΝΙΑΣ. ΠΑΡΕΧΟΥΜΕ ΓΡΑΠΤΗ ΕΓΓΥΗΣΗ ΕΝΟΣ ΧΡΟΝΟΥ. ΕΙΣΑΓΩΓΕΙΣ ΜΕΤΑΧΕΙΡΙΣΜΕΝΩΝ ΑΥΤΟΚΙΝΗΤΩΝ: Δ. ΜΠΟΥΝΤΟΥΡΗΣ-Ε. ΠΑΠΑΠΟΣΤΟΛΟΥ Ο.Ε. ΕΚΘΕΣΗ: ΕΘΝΙΚΗ ΟΔΟΣ ΛΑΡΙΣΑΣ-ΙΩΑΝΝΙΝΩΝ, ΤΡΙΚΑΛΑ ΘΕΣΣΑΛΙΑΣ, ΤΗΛΕΦΩΝΑ: 24310-74709, 24310-27008, ΚΙΝ.: 6974456200-6977395269 ΧΠΑ14110

LINDIANVILLAGE

*Το **νέο** ξενοδοχείο **πολυτελείας** με πέντε θεματικά εστιατόρια, σουίτες με ιδιωτικές πισίνες, συνεδριακό κέντρο, κέντροθαλασσοθεραπείας, στην παραλία Λάρδου,*
προσφέρει ευκαιρία σταδιοδρομίας
*σε ενδιαφερόμενους **επαγγελματίες** ξενοδοχοϋπαλλήλους με **υψηλούς στόχους.** Προτιμούνται οι απόφοιτοι ξενοδοχειακών σχολών.*

Εάν θέλετε να κάνετε καριέρα σε ξενοδοχείο πολυτελείας, εάν αξίζετε για κάτι περισσότερο, εάν είστε οργανωτικοί και λειτουργείτε σε ομαδικά πλαίσια, ελάτε να συνεργαστούμε.

Ζητούμε στελέχη και συνεργάτες όλων των ειδικοτήτων, ξενόγλωσσους, με όρεξη για προσεγμένη, ποιοτική δουλειά στα πλαίσια του διεθνούς ανταγωνισμού.

*Περιμένουμε το βιογραφικό σας σημείωμα στο Telefax 22440 47360 ή με email: **alkal@lindian.gr.** ή αυτοπροσώπως στο ξενοδοχείο, καθημερινές από 08.30-14.30*
ΧΠ133

Από το **CITY HALL restaurant**

ΖΗΤΟΥΝΤΑΙ

ΔΙΑΝΟΜΕΙΣ
για μεσημεριανή απασχόληση.
Πληρ. τηλ. 2241070200
και ώρες 11.00-15.00
ΜΑΤ7789

Από τουριστικό γραφείο

ΖΗΤΕΙΤΑΙ

ΥΠΑΛΛΗΛΟΣ ΣΤΟ ΤΜΗΜΑ ΚΡΑΤΗΣΕΩΝ (RESERVATIONS)
- Προϋπηρεσία απαραίτητη
- Απταιστη γνώση Αγγλικής και Η/Υ
- Ευχάριστο εργασιακό περιβάλλον
- Ευέλικτο ωράριο
- Μισθός ανάλογα προσόντων

Πληρ. τηλ. 6972233999
ΜΑΤ7776

---

tui

ΖΗΤΑ

για την τουριστική σαιζόν 2005
• Υπάλληλο με γνώση της ιταλικής γλώσας και γνώση PC για το τμήμα κρατήσεων
• Υπαλλήλους με γνώση ξένων γλωσσών και γνώση PC για διάφορα τμήματα

Πληροφορίες στο τηλ. 2241089501
Δευτέρα-Παρασκευή από 09.30 έως 15.00 η ώρα
Αυστραλίας 114

is looking for

the season 2005 for
• Italian speaking employee with PC knowledge for the reservation department
• Personnel with knowledge of foreign languages and PC for various positions

Information: TUI Hellas SA
114, Aystralia Str.
Phone: 2241089501, Monday-Friday, 09.30-15.00 hrs
ΜΑΤ7813

Θ. & Ι. ΚΑΛΛΙΓΑΣ ΑΕΒΕ
ΑΝΤΙΠΡΟΣΩΠΕΙΑ ΑΥΤΟΚΙΝΗΤΩΝ

ΖΗΤΕΙΤΑΙ

ΠΩΛΗΤΗΣ ΑΥΤΟΚΙΝΗΤΩΝ
• Μόνιμη απασχόληση
• Ικανοποιητικός μισθός και bonus

Πληρ. τηλ. (22410)67440, 67441
ΧΠ1915

ELINA HOTEL

RHODES

Το ξενοδοχείο μας **ΕΛΙΝΑ** στην Ιξιά στην προσπάθειά του να αναβαθμίσει τις υπηρεσίες του σε υψηλά standards

ΖΗΤΑ

ΣΥΝΕΡΓΑΤΕΣ ΑΠΟ ΟΛΕΣ ΤΙΣ ΕΙΔΙΚΟΤΗΤΕΣ ΜΕ ΔΙΑΘΕΣΗ ΓΙΑ ΠΡΟΣΦΟΡΑ ΚΑΙ ΝΕΕΣ ΙΔΕΕΣ

Εάν συμμερίζεστε την προσπάθεια μας και σας ενδιαφέρει η εξέλιξη σας στείλτε μας το βιογραφικό σας με fax στο **2241094413** ή με **email: info@elinahotel.gr** ή στο τηλέφωνο **2241092944** (Κος Μακρής)
ΧΠ2784

Dionysos Hotel

Από το ξενοδοχείο **ΔΙΟΝΥΣΟΣ** στην Ιξιά

ΖΗΤΟΥΝΤΑΙ

- **F & B Manager**
- **Barman A' και B'**
- **Υπάλληλος SUPER MARKET**

Προϋπηρεσία σε ανάλογη θέση απαραίτητη

Για περισσότερες πληροφορίες στο τηλέφωνο 2241023021
ΜΑΤ7805

ΞΕΝΟΔΟΧΕΙΟ ΚΑΛΛΙΘΕΑ ΜΑΡΕ ΠΑΛΛΑΣ

ΖΗΤΕΙΤΑΙ

ΠΡΟΣΩΠΙΚΟ ΟΛΩΝ ΤΩΝ ΕΙΔΙΚΟΤΗΤΩΝ
ΓΙΑ ΣΑΙΖΟΝ 2005

ΖΗΤΕΙΤΑΙ ζαχαροπλάστης με προϋπηρεσία

Πληρ. 10.00-13.00 στο τηλ. 2241068729-68730
ΜΑΤ7771

ΑΥΤΟ ΕΠΙΛΟΓΕΣ

ΚΟΥΚΟΥΡΑΣ ΑΛΕΞΑΝΔΡΟΣ
ΛΕΩΦ. ΡΟΔΟΥ-ΛΙΝΔΟΥ 255 • ΤΗΛ. (22410)60910
www.autoepiloges.com

ΑΓΟΡΑ-ΠΩΛΗΣΗ-ΑΝΤΑΛΛΑΓΗ ΜΕΤΑΧΕΙΡΙΣΜΕΝΩΝ ΑΥΤΟΚΙΝΗΤΩΝ

1. **MERCEDES SLK 200 KOMBRESSOR, 2000 cc, μοντ. 2001, μαύρο**
- 4 αερόσακοι, ABS, ESP, klima, κεντρ. κλειδ., ηλ. παράθ., υδρ. τιμόνι, ζάντες αλουμινίου και ηχοσύστημα
2. **MERCEDES E200 COMPRESSOR ELEGANCE, 163 HP, 2000 cc, μοντ. 2001, ασημί**
- 8 αερόσακοι, ABS, ESP, klima, κεντρ. κλειδ., ηλ. παράθ., υδρ. τιμόνι, ζάντες αλουμινίου, ξύλινη επένδυση και ηχοσύστημα
3. **JEEP WRANGLER, 4.000 cc, μοντ. 1999, αυτόματο, μαύρο**
- ABS, air condition, αεροσ. οδηγού, κεντρ. κλειδ. ηλ. παράθ., υδρ. τιμόνι, δερμ. σαλόνι, ζάντες αλουμ., συναγερμός και ηχοσύστημα
4. **BMW 318i 4Dr, 1900 cc, μοντ. 1999, μπλε**
- 6 αερόσακοι, ABS, klima, κεντρ. κλειδ., ηλ. παράθ., υδρ. τιμόνι, ζάντες αλουμινίου και ηχοσύστημα
5. **OPEL ZAFIRA OPC, 200hp, 2000 cc, μοντ. 2003 ασημί**
- 10 αερόσακοι, ABS, TCS, klima, επένδυση αλουμ., κεντρ. κλειδ., ηλ. παράθ., υδρ. τιμόνι, δερμ. σαλόνι, ζάντες αλουμ. και ηχοσύστημα
6. **JEEP CHEROKEE 2500 cc, μοντ. 1995, πράσινο**
- ABS, air condition, αεροσ. οδηγού, κεντρ. κλειδ., ηλ. παράθ., υδρ. τιμόνι, δερμ. σαλόνι, ζάντες αλουμ., συναγερμός και ηχοσύστημα
7. **AUDI A4, 1600 cc, μοντ. 2000, μπλε**
- 4 αερόσ., ABS klima, κεντρ. κλειδ., ηλ. παράθ., υδρ. τιμόνι, ζάντες αλουμινίου, προβ. ομίχλης και ηχοσύστημα
8. **NISSAN PRIMERA 1600 cc, μοντ. 2000, θαλασσί**
- αερόσακοι, κλίμα, ABS, κεντρ. κλειδ., ηλ. παράθ., υδρ. τιμόνι, ηλ. καθρ. και ηχοσύστημα
9. **OPEL ASTRA 1400 cc, μοντ. 2003, ασημί**
- αεροσ. οδηγού-συνοδηγού, κεντρ. κλειδ.με τηλεχ., υδρ. τιμόνι, ζάντες αλουμινίου και ηχοσύστημα
10. **CITROEN XSARA 1400 cc, μοντ. 1998, ασημί**
- αερόσακος οδηγού-συνοδηγού, κεντρ. κλειδ., ηλ. παράθ., υδρ. τιμόνι, air conditon, ζαντ. αλουμ. και ηχοσύστημα.
11. **BMW 518 1800 cc, μοντ. 1991, λευκό**
- κεντρ. κλειδ., ηλ. παράθ., υδρ. τιμόνι και ηχοσύστημα
12. **PEUGEOT RALLYE TURBO 1300 cc, 140 HP, μοντ. 1996, λευκό.**
- ζαντ. αλουμ. και ηχοσύστημα
13. **CITROEN SAXO VTS 1400 cc, μοντ. 2001, μπλε**
- κεντρ. κλειδ., ηλ. παράθ. υδρ. τιμόνι, air condition και ηχοσύστημα
14. **FIAT PUNTO SPORTING 1242 cc, μοντ. 2000, ασημί**
- αερόσακος οδηγού, air condition, κεντρ. κλειδ., ηλ. παράθ., υδρ. τιμόνι, ζαντ. αλουμ. και ηχοσύστημα
15. **CITROEN SAXO VTS 1600 cc, 120HP, μοντ. 2001, μπλε**
- αερόσακος οδηγού, air condition, κεντρ. κλειδ., ηλ. παράθ., υδρ. τιμόνι, ζάντες αλουμ. και ηχοσύστημα
16. **FORD FIESTA 1300 cc. μοντ. 1997, μπορντώ**
- Υδρ. τιμ. και ηχοσύστημα
17. **SUZUKI SWIFT GTI, 1300 cc, μοντ. 1996, μπλε**
- κεντρ. κλειδ. ηλ. παράθ., υδρ. τιμόνι και ηχοσύστημα
18. **FIAT BRAVO, 1250 cc., μοντ. 12/2000, ασημί**
- αερόσακος οδηγού, air condition, κεντρ. κλειδ., ηλ. παράθ., υδρ. τιμόνι, ζαντ. αλουμ. και ηχοσύστημα
19. **HYUNDAI ACCENT, 1300 cc, μοντ. 1999, πράσινο**
- υδρ. τιμόνι, κεντρ. κλειδ., ηλ. παράθ., air condition, ζάντες αλουμινίου, ξυλ. επένδυση και ηχοσύστημα.
20. **FIAT STILO, 1242 cc, μοντ. 2002, θαλασσί**
- 4 αερόσακοι, ABS, ASR, air conditon, υδρ. τιμόνι, κεντρ. κλειδ., ηλ. παράθ. και ηχοσύστημα.
21. **RENAULT SCENIC, 1400 cc, μοντ. 2001, μπλε**
- 4 αερόσακοι, ABS, air condition, υδρ. τιμόνι, κεντρ. κλειδ., ηλ. παράθ. και ηχοσύστημα.
22. **OPEL ASTRA 1400 cc, μοντ. 2003, μολυβί**
- αερόσ. οδηγού-συνοδηγού, κεντρ. κλειδ. με τηλεχ., υδρ. τιμόνι και ηχοσύστημα
23. **PEUGEOT 106, 1100 cc, μοντ. 1994, πράσινο**
- κεντρ. κλειδ., ηλ. παράθ. και ηχοσύστημα
24. **MERCEDES VITO 108D 2300 cc, μοντ. 1996, λευκό, DIESEL**
- κεντρ. κλειδ. ηλ. παράθ., συναγερμός και ηχοσύστημα

ΑΠΟ 0% ΠΡΟΚΑΤΑΒΟΛΗ ΕΩΣ 72 ΜΗΝΙΑΙΕΣ ΔΟΣΕΙΣ ΜΕ ΤΑ ΧΑΜΗΛΟΤΕΡΑ ΕΠΙΤΟΚΙΑ ΤΗΣ ΑΓΟΡΑΣ
ΧΠ1210

Από την εταιρεία αρτοποιΐας-ζαχαροπλαστικής

Γ. ΣΑΒΟΪΔΑΚΗΣ Α.Ε.

ΖΗΤΕΙΤΑΙ

ΥΠΕΥΘΥΝΟΣ ΑΠΟΘΗΚΗΣ-ΔΙΑΚΙΝΗΣΗΣ-ΤΙΜΟΛΟΓΗΣΗΣ

Απαραίτητα προσόντα:
- Ηλικία έως 40 ετών
- Γνώσεις αγγλικής γλώσσας
- Δίπλωμα αυτοκινήτου
- Χειρισμός Η/Υ (προγράμματα Office)
- Χωρίς στρατιωτικές υποχρεώσεις
- Προυπηρεσία σε αντίστοιχο χώρο

Βιογραφικό απαραίτητο:
Πληροφορίες στο τηλέφωνο 6937273949 (Κα Σαμαρίτη)
Βιογραφικά στο FAX: (22410) 63348
Διεύθυνση: Τσαΐρι, Αγίας Βαρβάρας (Δίπλα στην Ροδοπλάζ
ΧΠ2041

---

luca
HOTELS & RESORTS
hotel luca faliraki
****

Το ανακαινισμένο ξενοδοχείο Α' κατηγορίας "LUCA FALIRAKI" της αλυσίδας CYPROTELS HOTELS & RESORTS, ζητά για την καλοκαιρινή σεζόν 2005:

Βοηθό Προϊσταμένης και
Υπεύθυνο Επισιτιστικών Τμημάτων
επίσης
προσωπικό όλων των ειδικοτήτων

Αιτήσεις καθημερινά από 09.30-14.30 στο ξενοδοχείο. Τηλέφωνο **2241085610.** Αποστολή βιογραφικών στο Φαξ: **2241085793** ή στο email: **lucahtl1@otenet.gr**
ΧΠ2526

TOP CARS

ΠΡΩΤΗ ΣΕ ΕΙΣΑΓΩΓΕΣ ΑΥΤΟΚΙΝΗΤΩΝ ΣΤΑ ΔΩΔΕΚΑΝΗΣΑ

ΕΙΣΑΓΩΓΕΣ ΑΓΟΡΕΣ - ΠΩΛΗΣΕΙΣ - ΑΝΤΑΛΛΑΓΕΣ ΜΕΤΑΧΕΙΡΙΣΜΕΝΩΝ ΑΥΤΟΚΙΝΗΤΩΝ

1. **BMW 323 CI cabrio μοντ. 2002,** hart top full extra **ΕΙΣΑΓΩΓΗΣ**
2. **BMW 318is μοντ. 1995** full extra
3. **BMW 318 μοντ. 2002** full extra **ΕΙΣΑΓΩΓΗΣ**
4. **MERCEDES SLK 200 COMPRESSOR ELEGANCE** 163 HP, μοντ. 2002, full extra **ΕΙΣΑΓΩΓΗΣ**
5. **MERCEDES 190 E μοντ. 1992** full extra
6. **MERCEDES 180 C μοντ. 1995**
7. **JEEP GRAND CHEROKEE LIMITED μοντ. 2003** full extra **ΕΙΣΑΓΩΓΗΣ**
8. **PEUGEOT 307 μοντ. 2003,** full extra
9. **AUDI TT μοντ. 2003 180 HP ΕΙΣΑΓΩΓΗΣ** full extra
10. **CITROEN XSARA μοντ. 2001** full extra
11. **CITROEN XSARA μοντ. 1998**
12. **NISSAN PRIMERA μοντ. 1999** full extra
13. **SEAT CORDOBA μοντ. 2001** full extra
14. **SUZUKI VANGO μοντ. 2002** full extra
15. **ALFA ROMEO A 145 μοντ. 2000**
16. **FIAT PANDA μοντ. 2004** full extra
17. **FIAT SEICENTO μοντ.** 2002
18. **FIAT SEICENTO μοντ.** 2002
19. **SKODA FABIA μοντ. 2001**
20. **PEUGEOT RALLYE 8V μοντ. 1997**
21. **ROVER μοντ. 1998** full extra
22. **SUZUKI JIMNY μοντ. 2002**
23. **SMART μοντ. 2002 ΕΙΣΑΓΩΓΗΣ** full extra

ΕΠΑΓΓΕΛΜΑΤΙΚΑ
1. **FIAT DUCATO** μοντ. 2000, μακριά καρότσα **ΕΙΣΑΓΩΓΗΣ**
2. **FORD TRANSIT** μοντ. 2000 **ΕΙΣΑΓΩΓΗΣ**
3. **FORD TRANSIT** μοντ. 1999 **ΕΙΣΑΓΩΓΗΣ** μακριά υπερυψωμένη
4. **FORD COMBO μοντ. 1998** DIESEL **ΕΙΣΑΓΩΓΗΣ**
5. **MERCEDES VITO 110** μοντ.. 1999
6. **MERCEDES VITO 110 CDI μοντ. 2001**
7. **MERCEDES VITO 108** μοντ. 1999 **ΕΙΣΑΓΩΓΗΣ**
8. **MERCEDES VITO** 110 ψυγείο **ΕΙΣΑΓΩΓΗΣ**
9. **MERCEDES 412** ανατροπή **μοντ. 2001 ΕΙΣΑΓΩΓΗΣ**
10. **MITSUBISHI L200** 4πορτο **μοντ. 1999** full extra DIESEL
11. **NISSAN VANETTE** DIESEL **μοντ. 1999** κλούβα **ΕΙΣΑΓΩΓΗΣ**

✓ Ενα χρόνο γραπτή εγγύηση
✓ Από 0-72 δόσεις
✓ Αγοράζουμε το παλιό σας αυτοκίνητο

• 1ο κατάστημα: Λ. Ελευθερίας Κρεμαστή τηλ. (22410)96889, κιν. 6972261775
• 2ο κατάστημα: 2ο χλμ. Λ. Ρόδου-Λίνδου τηλ. (22410)69518 fax 2241069517
ΧΠ2457

auto-moto

συνέχεια από την προηγούμενη

ΠΩΛΕΙΤΑΙ Jeep Cherokee σε καινούργια κατάσταση 4.000 cc, 4 lt, αυτόματο, 25.000 χλμ. μοντέλο 2001 με cd,air copndition, δερμάτινα μπεζ καθίσματα και πολλά έξτρα. Τιμή 26.000 ευρώ. Πληρ. τηλ. 6947576204 MZT120112

ΠΩΛΟΥΝΤΑΙ α) ένα κλουβάκι SEAT TERRA (πετρέλαιο) του 1994 τιμή 1900 ευρώ, β) ένα VAN TOYOTA LITEACE (βενζίνη) του 1992 τιμή 1600 ευρώ. Πληρ. τηλ. 2241022820 MZT070124

μαθηματα

ΦΙΛΟΛΟΓΟΣ παραδίδει ιδιαίτερα μαθήματα σε παιδιά δημοτικού, γυμνασίου και λυκείου. Πληρ. τηλ. 6937361852 MZT180113

ΠΩΛΗΣΕΙΣ ΑΥΤΟΚΙΝΗΤΩΝ

Η εταιρεία **DRIVE RENT A CAR**

ΠΩΛΕΙ

ΑΥΤΟΚΙΝΗΤΑ ΜΕΤΑΧΕΙΡΙΣΜΕΝΑ

σε άριστη κατάσταση μοντέλα 2001 και 2002

με **ένα χρόνο εγγύηση** και **έως 36 δόσεις**

FIAT SEICENTO, FIAT PUNTO,
HYUNDAI ATOS-HYUNDAI ACCENT
SUZUKI JIMNY-FIAT MULTIPLA-FIAT SCODO

5ο χλμ. Ρόδου-Λίνδου, Ρόδος • Τηλ. 2241068243

XΠ2039

AUTO CENTER
ΜΑΝΩΛΗΣ ΚΩΣΤΑΚΗΣ Α.Ε.Β.Ε

Ολοκληρωμένο συγκρότημα
LANCIA, FIAT, ALFA ROMEO, SUBARU, ISUZU
14ο χλμ. Ρόδου-Αεροδρομίου
Τηλ. 2241082000 Fax 22410-98075

ΚΕΝΤΡΟ ΜΕΤΑΧΕΙΡΙΣΜΕΝΩΝ ΑΥΤΟΚΙΝΗΤΩΝ

1. **RENAULT LAGUNA 1.600cc-έτος 2002-29.000 χλμ. - Ασημί**
Ηλεκτρικά παράθυρα, κλιματισμός, κλείδωμα με τηλεχειρισμό, ABS με EBD, ESP, 6 αερόσακους, ηλεκτρικούς καθρέπτες, ηλεκτρονική μίζα, υδραυλικό τιμόνι.
2. **FIAT PUNTO 1.250 cc-έτος 2003-44.000 χλμ. - Κόκκινο**
Ηλεκτρικά παράθυρα, κεντρικό κλείδωμα, υδραυλικό τιμόνι, A/C, αερόσακο
3. **FIAT COUPE 2.000 cc- έτος 1996 - Μπορντώ**
Συναγερμό, ηλεκτρικά παράθυρα, ηλεκτρικοί καθρέπτες, κλιματισμός, ξύλινη επένδυση ταμπλό, κεντρικό κλείδωμα με τηλεχειρισμό, δερμάτινο σαλόνι.
4. **MERCEDES 1.800 cc- έτος 1998 -80.000 χλμ. - Μπλε**
Full extra
5. **OPEL AGILA 1.200 cc- έτος 2002-50.000 χλμ. - Μπλε**
A/C, υδραυλικό τιμόνι, κεντρικό κλείδωμα
6. **CITROEN C2 VTR 1.400 cc- έτος 2004 -14.000 χλμ. - Μπορντώ**
ABS με EBD, A/C, αερόσακλους οδηγού-συνοδηγού και πλευρικούς, R/Cd
Κεντρικό κλείδωμα με τηλεχειρισμό, ηλεκτρικά παράθυρα και καθρέπτες, υδραυλικό τιμόνι, δίχρωμα μπάγκετ καθίσματα.
7. **SUZUKI ALTO 1.000 cc- έτος 1998 - 50.000 χλμ. Μπλε**

• Εγγύηση
• Τεχνικός έλεγχος δεκτός
• Test drive

8. **HYUNDAI ATOS 1.000 cc- έτος 1998- 60.000 χλμ. - Πράσινο**
A/C, R/κασέτ.
9. **FIAT PUNTO CABRIO 1.200 cc- έτος 1998 - Πορτοκαλί**
Ηλεκτρικά παράθυρα, υδραυλικό τιμόνι
10. **OPEL CORSA 1.200 cc - έτος 1995 -68.000 χλμ. - Μπλε**
11. **CITROEN C3 COMFORT 1.4 έτος 2003, 24.000 χλμ., γαλαζιό**
A/C, υδρ. τιμόνι, ηλ. παράθυρα, κεντρ. κλείδωμα με τηλεχειρισμό, αερόσακος οδηγού-συνοδηγού, πλευρικούς, R/K, immobilizer
12. **OPEL CORSA VIVA, 1.2 cc έτος 2003, 42.000 χλμ., μπλε**
A/C, υδρ. τιμόνι, immobilizer, κεντρ. κλείδωμα με τηλεχειρισμό, αερόσακος οδηγού, R/K
13. **VW POLO BASIS 1.2 cc, έτος 2003, 3000 χλμ. μπλε**
A/C, υδραυλικό τιμόνι, R/K, immobilizer
14. **OPEL ZAFIRA, 1.600 cc, έτος 2000, 24.000 χλμ. πράσινο**
A/C, υδρ. τιμόνι, ηλ. παράθυρα, αερόσακος οδηγού-συνοδηγού, κεντρ. κλείδωμα με τηλεχειρισμό, ABS, R/K, immobilizer

0% προκαταβολή έως 72 μήνες εξόφληση

15. **ALFA ROMEO 147 3D, 2.00 cc, έτος 2003, 19500 χλμ. θαλασσί**
Clima, ABS, 6 αερόσακοι, R/CD, υδρ. τιμόνι, ηλ. παράθυρα, ηλ. καθρέπτες, ζάντες αλουμινίου, πρ. ομίχλης, trip computer, FULL EXTRA
16. **HYUNDAI ATOS PRIME, έτος 2002, 32.000 χλμ. ασημί**
A/C, υδρ. τιμόνι, ηλ. παράθυρα, κεντρ. κλείδωμα, immobilizer, R/K, αεροτομή
17. **FIAT STILO 3D, 1.600 cc έτος 2003, 27000 χλμ. πράσινο**
Clima, ABS, 6 αερόσακοι, R/CD, υδρ. τιμόνι, ηλ. παράθυρα, ηλ. καθρέπτες, ζάντες αλουμινίου, πρ. ομίχλης, trip computer, FULL EXTRA
18. **FIAT PUNTO 55 S 5D, 1.100 cc, έτος 1999, κόκκινο**
Ηλ. παράθυρα, κεντρ. κλείδωμα, R/K,

Το χαμηλότερο επιτόκιο της αγοράς

immobilizer
19. **FIAT SEICENTO OPEN 900 cc, έτος 1999, μπλε**
Ηλ. παράθυρα, κεντρ. κλείδωμα, R/K, immobilizer

Επισκεφθείτε ΤΩΡΑ τον εκθεσιακό μας χώρο και επιλέξτε ένα από τα 60 επιλεγμένα αυτοκίνητά μας!

Σας διευκολύνουμε, αναλαμβάνοντας την χρηματοδότηση από την πώληση του αυτοκινήτου σας σε ιδιώτη, ακόμη και αν δεν το έχετε εξοφλήσει!

ΠΡΩΤΕΣ ΕΠΙΛΟΓΕΣ ΑΠΟ ΔΕΥΤΕΡΟ ΧΕΡΙ **ΜΟΝΟ** ΑΠΟ ΤΗΝ

AUTO CENTER ΜΑΝ. ΚΩΣΤΑΚΗΣ Α.Ε.Β.Ε

XΠ1096

CAR EXPERTS

Audi

1. **VW GOLF 1400 CC μοντ. 2001, 3ΘΥΡΟ, χρώμα ΜΠΛΕ ΤΖΑΖ**
(ABS, υδρ.τιμόνι, 4 αερόσακοι, ηλ. παράθυρα, κεντρικό κλείδωμα, ηλεκ. καθρέπτες, air condition, ηχοσύστημα)
2. **VW GOLF 1400 CC μοντ. 1999, 3ΘΥΡΟ, χρώμα ΚΟΚΚΙΝΟ**
(ABS, air condition, υδρ.τιμόνι, 2 αερόσακοι, ηλ. παράθυρα, κεντρικό κλείδωμα, ηλεκ. καθρέπτες, ζάντες αλουμινίου, ηχοσύστημα)
3. **VW GOLF VARIANT -1400 CC μοντ. 1996, 5ΘΥΡΟ, χρώμα ΜΑΥΡΟ**
(υδρ. τιμόνι, R/C).
4. **VW GOLF 1600 CC μοντ. 2000, 3ΘΥΡΟ, χρώμα ΑΣΗΜΙ**
(ABS, υδρ.τιμόνι, 4 αερόσακοι, ηλ. παράθυρα, κεντρικό κλείδωμα, ηλεκ. καθρέπτες, air condition, ηχοσύστημα)
5. **VW GOLF III -1400 CC μοντ. 1992, 5ΘΥΡΟ, χρώμα λευκο**
(R/C)
6. **AUDI A4 AVANT- 2000 CC μοντ. 2004, χρώμα ΑΣΗΜΙ ΧΛΜ. 0**
(ABS, ESP, EDL, ASR, B. ASIST, υδρ.τιμόνι, 6 αερόσακοι, ηλιοροφή, 4 ηλ. παράθυρα, κεντρικό κλείδωμα, ηλεκ. καθρέπτες, διζωνικό climatronic, ζάντες αλουμινίου, ηχοσύστημα)
7. **AUDI A4 - 1600 CC μοντ. 1997, χρώμα ΜΠΛΕ**
(ABS, υδρ.τιμόνι, 4 αερόσακοι, δερμάτινο σαλόνι, ηλ. παράθυρα, κεντρικό κλείδωμα, ηλεκ. καθρέπτες, climatronic, ζάντες αλουμινίου, ηχοσύστημα)
8. **MAZDA 323 - 1600 CC μοντ. 2001, ΧΡΩΜΑ ΑΣΗΜΙ**
(ABS, TC, υδρ.τιμόνι, 4 αερόσακοι, 2 ηλ. παράθυρα, κεντρικό κλείδωμα, ηλεκ. καθρέπτες, air condition, ηχοσύστημα, συναγερμός)
9. **SEAT IBIZA 1400 CC μοντ. 1999 χρώμα ΑΣΗΜΙ**
(υδρ. τιμόνι, 2 αερόσακοι, ηλ. παράθυρα, κεντρικό κλείδωμα, air condition, ζάντες αλουμινίου, συναγερμός, ηχοσύστημα)
10. **RENAULT MEGANE COUPE- 1600 CC μοντ. 2001, χρώμα ΑΣΗΜΙ 3θυρο**
(ABS, υδρ. τιμόνι, ηλ. παράθυρα, κεντρικό κλείδωμα, ζάντες αλουμινίου, συναγερμός, ηχοσύστημα)
11. **RENAULT TWINGO 1150 CC μοντ. 1998, χρώμα ΓΚΡΙ, 3θυρο**
(ηλ. παράθυρα, ηχοσύστημα)
12. **RENAULT CABRIO 19 - 1800 CC μοντ. 1995, χρώμα ΜΠΟΡΝΤΩ**
(ABS, υδρ. τιμόνι, ηλ. παράθυρα, κεντρικό κλείδωμα, ηχοσύστημα)
13. **FIAT MAREA 1400 CC μοντ. 1996 χρώμα ΜΠΛΕ 4ΘΥΡΟ**
(υδρ. τιμόνι, 2 ηλ. παράθυρα, κεντρικό κλείδωμα, ηχοσύστημα).
14. **HYUNDAI ACCENT 1300 CC, μοντ. 1995, χρώμα ΠΡΑΣΙΝΟ**
(υδρ. τιμόνι, κεντρικό κλείδωμα, air condition, ηχοσύστημα)
15. **HONDA CIVIC 1500 CC μοντ. 1994, χρώμα ΑΣΗΜΙ**
(ABS, υδρ. τιμόνι, 4 ηλ. παράθυρα, κεντρικό κλείδωμα, ηχοσύστημα).
16. **FIAT MULTIPLA 1600 CC μοντ. 2002, χρώμα ΑΣΗΜΙ**
(υδρ. τιμόνι, air condition, 4 αερόσακοι, 2 ηλ. παράθυρα, κεντρικό κλείδωμα, ηχοσύστημα)
17. **ROVER 214 SI 1400 CC μοντ. 1992, χρώμα ΓΚΡΙ**
(υδρ. τιμόνι, κεντρικό κλείδωμα, ηχοσύστημα).
18. **ALPHA ROMEO 155 -1600 CC μοντ. 1993, χρώμα ΜΑΥΡΟ**
(υδρ. τιμόνι, αερόσακος οδηγού, 2 ηλ. παράθυρα, κεντρικό κλείδωμα, κλιματισμός, ηχοσύστημα)
19. **SKODA FABIA 1400 CC μοντ. 2001 χρώμα ΘΑΛΑΣΣΙ**
(υδρ. τιμόνι, αερόσακος οδηγού, ηλ. παράθυρα,κεντρικό κλείδωμα, air condition, ηχοσύστημα)
20. **NISSAN MICRA 1000 CC μοντ. 2001 χρώμα ΜΠΛΕ**
(υδρ. τιμόνι, 2 αερόσακοι, ηλ. παράθυρα, κεντρικό κλείδωμα, ηλ. καθρέπτες, air condition, ηχοσύστημα).
21. **PEUGEOT 306 XR 1400 CC μοντ. 1993 χρώμα ΑΝΘΡΑΚΙ**
(2, ηλ. παράθυρα, κεντρικό κλείδωμα, ηχοσύστημα).
22. **OPEL CORSA 1000 CC μοντ. 1999, 5ΘΥΡΟ, χρώμα ΑΣΗΜΙ**
(ηλ. παράθυρα, κεντρικό κλείδωμα, air condition, ηχοσύστημα)
23. **RENAULT CLIO - 1400 CC μοντ. 1995, χρώμα ΜΟΛΥΒΙ, 5θυρο**
(2 ηλ. παράθυρα, κεντρικό κλείδωμα, ζάντες αλουμινίου, ηχοσύστημα)
24. **VW PASSAT - 1600 CC μοντ. 1600, χρώμα ΓΑΛΑΖΙΟ**
(ABS, υδρ.τιμόνι, 4 αερόσακοι, ηλ. παράθυρα, κεντρικό κλείδωμα, ηλεκ. καθρέπτες, CLIMATRONIC, ηχοσύστημα)
25. **VW POLO CLASSIC - 1400 CC μοντ. 1998, 3ΘΥΡΟ χρώμα ΠΡΑΣΙΝΟ**
(υδρ.τιμόνι, ηλ. παράθυρα, κεντρικό κλείδωμα, ηλεκ., ζάντες αλουμινίου, ηχοσύστημα)
26. **ALPHA ROMEO 33 -1350 CC μοντ. 1993, χρώμα ΚΟΚΚΙΝΟ**
(2 ηλ. παράθυρα, κεντρικό κλείδωμα)
27. **KIA PRIDE 1.300 CC μοντ. 1999, χρώμα ΜΠΛΕ, 4ΘΥΡΟ**
(υδρ. τιμόνι, 2 ηλ. παράθυρα, ηχοσύστημα)
28. **OPEL ZAFIRA 1600 CC μοντ. 1999, 7θεσιο, χρώμα ΑΣΗΜΙ**
(ABS, υδρ.τιμόνι, 4 αερόσακοι, ηλ. παράθυρα, κεντρικό κλείδωμα, ηλεκ. καθρέπτες, air condition, ηχοσύστημα)
29. **HYUNDAI SONATA GL 1800 CC μοντ. 1991 χρώμα ΓΚΡΙ**
(υδρ. τιμόνι, ηλ. παράθυρα, κεντρικό κλείδωμα, ησοχύστημα).
30. **RENAULT MEGANE - 1400 CC μοντ. 1996, χρώμα ΜΟΛΥΒΙ**
(υδρ.τιμόνι, ηλ. παράθυρα, κεντρικό κλείδωμα, air condition, ηχοσύστημα)
31. **RENAULT TWINGO 1150 CC μοντ. 1998, χρώμα ΜΠΟΡΝΤΩ, 3θυρο**
(υδρ.. τιμόνι, 2 ηλ. παράθυρα, ηχοσύστημα)
32. **TOYOTA AVENSIS - 1600 CC μοντ. 1999, SEDAN, χρώμα ΜΑΥΡΟ**
(ABS, υδρ.τιμόνι, 2 αερόσακοι, ηλ. παράθυρα, κεντρικό κλείδωμα, air condition, ηλεκ. καθρέπτες, συναγερμός, ηχοσύστημα)
33. **FIAT PUNTO 1250 CC μοντ. 1996 χρώμα ΜΠΟΡΝΤΩ 3θυρο.**
(υδρ. τιμόνι, 2 ηλ. παράθυρα, κεντρικό κλείδωμα, ηχοσύστημα).

ΞΕΝΑΚΗΣ ΑΥΤΟΚΙΝΗΤΑ ΑΕΒΕ
Εξουσιοδοτημένος Έμπορος Kosmocar A.E.
Πωλήσεις-Service-Ανταλλακτικά
10ο χλμ. Ρόδου-Λίνδου, τηλ. 2241086777, fax 2241086788

1 έτος γραπτή εγγύηση με δυνατότητα επέκτασης έως 3 έτη

0% ΠΡΟΚΑΤΑΒΟΛΗ ΕΩΣ 72 ΔΟΣΕΙΣ

XΠ1587

de -ja -vu

Ξέρεις ότι ο αμέθυστος ενισχύει την θέληση?
Το ρουμπίνι δυναμώνει την καρδιά?
Η φύση μας χάρισε πολύτιμους και ημιπολύτιμους λίθους.....
Εμείς τους πήραμε και δημιουργήσαμε μοναδικά κοσμήματα από χρυσό - λευκόχρυσο - ασήμι - ατσάλι.
Αντιπροσωπεύουμε τα διαμάντια Morellato
και Rosso Amante
σε ανδρικό & γυναικείο κόσμημα
και τα αυθεντικά Disney
για τους μικρούς μας φίλους.
...Να θυμάστε

Τάρπον Σπρινγκς 1
2241020525

de -ja -vu

AE0118

κρικος
αυτοκίνητα

ΚΑΙΝΟΥΡΓΙΑ

TOYOTA-MAZDA-CITROEN
SKODA-CHRYSLER-AUDI
VOLKS WAGEN-NISSAN-FORD

ΜΕΤΑΧΕΙΡΙΣΜΕΝΑ

1. CITROEN SAXO
1.400 cc, ασημί, μοντ. 2002, αερόσακος οδηγού, ηλεκ. παράθ., R/C.

2. CITROEN XSARA H/B
1.400 cc, μοντ. 2001, υδραυλικό τιμόνι, A/C, R/C, ηλεκτρ. κλειδαριές, ηλεκτρ. παράθυρα εμπρός, αερόσακοι οδηγού-συνοδηγού

3. CITROEN SAXO
1.100 cc, μοντ. 2000, λευκό, κεντρικό κλείδωμα, ηλεκτρικά παράθυρα εμπρός, P/S, A/C, R/C, αερόσακος οδηγού

4. DAEWOO NUBIRA
1.600 cc, 2002, υδρ. τιμόνι, ABS, κεντρικό κλείδωμα, 4 ηλεκτρικά παράθυρα, R/C, A/C αερόσακος οδηγού-συνοδηγού.

5. FIAT PUNTO
1,1 cc, 1998, R/C

6. FIAT MAREA,
1.600 cc, μοντ. 1997, χρυσαφί, P/S, ηλεκτρικά παράθυρα, ηλεκτρικοί καθρέπτες, A/C, R/C, αερόσακος οδηγού, κεντρικό κλείδωμα, ζάντες αλουμινίου

7. HYUNDAI ATOS
μοντ. 2001, 1.000 cc, ηλεκτρ. παράθυρα εμπρός, υδραυλικό τιμόνι, A/C, ηχοσύστημα

8. HYUNDAI GENTZ,
1.4 cc, 2003, κόκκινο, δερμάτινο σαλόνι, ηλεκτρικά παράθυρα, ηλεκτρικές κλειδαριές, υδραυλικό τιμόνι, ABS, A/C, RCD

9. HYUNDAI ACCENT
Χρυσαφί, 1.300 c.c., μοντ. 2000, ηλ. κλειδαριές, ηλ. παράθυρα εμπρός/πίσω, υδραυλικό τιμόνι, A/C, ηλ. κλειδαριές, αερόσακος οδηγού, ηλ. κεραία.

10. NISSAN ALMERA
1.500 cc, 2000, υδρ. τιμόνι, κεντρικό κλείδωμα, ηλεκτρικά παράθυρα, R/C, A/C, αερόσακος οδηγού.

11. NISSAN MICRA
1,0cc, 1999, Y/T, A/C, R/C, αερόσακος οδηγού, A/C

12. NISSAN NAVARA
2,5 cc, μοντ. 1998, διπλοκάμπινο, συναγερμός, R/C, αερόσακος οδηγού (εισαγ.)

13. OPEL ASTRA SW TD
Λευκό, 1.700 cc, επαγγελματικό, diesel

14. OPEL CORSA
μοντ. 2002, 1.100 cc, αερόσακος οδηγού, υδραυλικό τιμόνι, ABS, A/C, ηχοσύστημα

15. RENAULT SCENIC
1,6 cc, μοντ. 1998, υδραυλικό τιμόνι, κεντρικό κλείδωμα, ηλεκτρ. παράθυρα εμπρός, A/C, ηλεκτρ. καθρέπτες, αερόσακοι οδηγού, P/K

16. ROVER 25
Μαύρο, μοντ. 2000, 1.400 cc ηλεκτρ. κλειδαριές, ηλεκτρ. παράθυρα, A/C, R/C, αερόσακος οδηγού-συνοδηγού, κεντρικό κλείδωμα

17. SKODA SUPERB
μπεζ, μοντ. 2003, 1.800 cc, κεντρικό κλείδωμα, ηλεκτρ. παράθυρα, αερόσακος οδηγού-συνοδηγού, ηλεκτρ. ηλιοροφή, ζάντες αλουμινίου, δερμάτινο σαλόνι, προβολείς ομίχλης, υδραυλικό τιμόνι, ABS, A/C, R/CD.

18. SKODA REFLEX
1.400cc, μπλε, μοντ. 2002, ηλεκ. παράθ. εμπρός, κεντρικό κλείδωμα, A/C, R/C.

19. SKODA FABIA
1.200 cc, 2003, υδρ. τιμόνι, κεντρικό κλείδωμα, ηλεκτρικά παράθυρα, R/C, A/C, αερόσακος οδηγού

20. SKODA FABIA
1.400 cc, 2002, υδρ. τιμόνι, ABS, κεντρικό κλείδωμα, ηλεκτρικά παράθυρα, R/C, A/C, αερόσακος οδηγού

21. SUZUKI JIMNY 1.300 c.c.
μοντ. 2001, λευκό, cabrio, A/B οδηγού-συνοδηγού, ηλεκτρικά παράθυρα

22. TOYOTA COROLLA SDN
Ασημί, 1300 cc, μοντ. του 1997, Υδρ. τιμόνι, ΗΛ. κλειδαριές, Ηλ. παράθυρα, εμπρός, ABS, A/C, P/K

23. TOYOTA YARIS
1000,cc, 2002, πράσινο, δίπορτο, A/C, ράδιο CD, Υδραυλικό τιμόνι, ABS, αερόσακος οδηγού-συνοδηγού

24. TOYOTA CELICA
1,8cc (192Hp), 2001, 40,000klm, γκρι του τιτανίου, Y/T, ABS, ηλεκτρικά παράθυρα, ηλεκτρική ηλιοροφή, RCD, A/C, δερμάτινο σαλόνι, αερόσακοι οδηγού-συνοδηγού, πλευρικοί, ηλεκτρομαγνητικές κλειδαριές με τηλεχειρισμό, ζάντες αλουμινίου

25. TOYOTA HIACE
2,5 TD μοντ. 1999, υπερυψωμένο, αερόσακος οδηγού-συνοδηγού, R/C (εισαγ.)

26. TOYOTA COROLLA ασημί
1,4 cc, μοντ. 2002, υδρ. τιμόνι, ηλεκτ. παράθυρα εμπρός, κεντρικό κλείδωμα, R/CD, ABS

Περισσότερα αυτοκίνητα στο www.krikos.gr

Αγορές αυτοκινήτων απολύτου μετρητοίς

Δεχόμαστε το αυτοκίνητο σας προς πώληση

13ο χλμ ΡΟΔΟΥ - ΑΕΡΟΔΡΟΜΙΟΥ
(Απέναντι από την HERTZ)
Τηλ: 22410-82222 Fax: 22410-82521

0% ΠΡΟΚΑΤΑΒΟΛΗ ΕΩΣ 72 ΔΟΣΕΙΣ

XΠ1161

ΜΙΚΡΕΣ αγγελίες

μαθηματα

συνέχεια από την προηγούμενη

ΜΑΘΗΜΑΤΙΚΑ - ΦΥΣΙΚΗ - ΧΗΜΕΙΑ. Παραδίδονται από μαθηματικό και φυσικό, ιδιαίτερα μαθήματα σε μεμονωμένους μαθητές Γυμνασίου-Λυκείου-ΤΕΕ (όλων των κατευθύνσεων) που επιθυμούν την απόκτηση ουσιαστικών γνώσεων και την επίτευξη των στόχων τους (κατόπιν συνεννοήσεως δεκτά και γκρουπ 2-3 μαθητών). Πληρ. τηλ. 2241024369, 6948893531, 6973025100 MZT150120

ΕΡΓΑΣ ΤΜΗΣΟ ΕΛΕΥΘΕΡΩΝ ΣΠΟΥΔΩΝ ΗΛΕΚΤΡΟΝΙΚΩΝ ΥΠΟΛΟΓΙΣΤΩΝ
Program
Ecdl Kids & Equal Skills
"Για ΠΑΙΔΙΑ και ΕΝΗΛΙΚΕΣ"
ΕΠΙΣΗΜΟ ΕΞΕΤΑΣΤΙΚΟ ΚΕΝΤΡΟ ΤΗΣ ECDL HELLAS
ΤΜΗΜΑΤΑ ΓΙΑ: Παιδιά, Ενήλικες, Αρχάριους, Επαγγελματίες
ΕΓΓΡΑΦΕΣ ΤΩΡΑ
Νοέμβρη Εκπαίδευση
ΔΙΔΑΣΚΟΝΤΑΙ: MS-OFFICE - ΠΡΟΓΡΑΜΜΑΤΙΣΜΟΣ, ΑΡΧΙΤΕΚΤΟΝΙΚΗ - ΣΧΕΔΙΑΣΗ - ΜΑΚΕΤΑ, ΒΑΣΕΩΝ ΔΕΔΟΜΕΝΩΝ - ΛΟΓΙΣΤΙΚΑ ΠΡΟΓΡΑΜΜΑΤΑ, ΔΙΑΔΙΚΤΥΟΥ - ΣΧΕΔΙΑΣΜΟΣ ΙΣΤΟΣΕΛΙΔΑΣ
ECDL Diploma
Ανεύρεση Εργασίας
Αναδείξαμε 1ο μαθητή σε ολυμπιάδα Πληροφορικής
Μονάκης Ι. Σοφοκλής
ΤΗΛ.(22410)31761
ΚΟΔΡΙΓΚΤΩΝΟΣ 91 - ΡΟΔΟΣ
ΧΠ941

ΠΑΡΑΔΙΔΟΝΤΑΙ Μαθήματα Σύγχρονης Κιθάρας και Θεωρίας από καθηγητή μουσικής, απόφοιτο "Berklee College of Music και Hartford Conservatory of Music and Dance", για αρχάριους και προχωρημένους. Πληρ. τηλ. 2241021638, κιν. 6945796549 MZT110131

ΚΑΘΗΓΗΤΡΙΑ ΑΓΓΛΙΚΩΝ με 20ετή πείρα με μητρική γλώσσα την Αγγλική με αρίστη προφορά, παραδίδει ιδιαίτερα μαθήματα σε μεμονωμένους ή σε μικρά γκρουπ (4 ατόμων) ή σε ενήλικες για να μάθουν την γλώσσα για την δουλειά τους ή τα παιδιά της πρώτης τάξης του Δημοτικού, σε αρχάριους και προχωρημένους με εξασφαλισμένη επιτυχία εξετάσεων FIRST CERTIFICATE (LOWER), C.F.C.-ECCE, PROFICIENCY MICHIGAN και το ΚΡΑΤΙΚΟ ΠΙΣΤΟΠΟΙΗΤΙΚΟ ΓΛΩΣΣΟΜΑΘΕΙΑΣ. Οργανωμένη και άρτια διδακτική ύλη - προβολές VIDEO και κασέτα, συστηματική ενημέρωση γονέων, υπεύθυνη εργασία και τιμές λογικές. Πληρ. τηλ. 2241075959, 6972912196 MZT080104

ΚΑΘΗΓΗΤΗΣ, αριστούχος απόφοιτος (MASTER) SCHILLER INTERNATIONAL UNIVERSITY παραδίδει μαθήματα **κατ' οίκον** σε αρχάριους, προχωρημένους, ξενοδοχουπαλλήλους. Εξασφαλισμένη επιτυχία εξετάσεων FIRST CERTIFICATE, ECCE, CAMBRIDGE και MICHIGAN, PROFICIENCY, TOEIC, TOEFL καθώς και ΚΡΑΤΙΚΟΥ ΠΙΣΤΟΠΟΙΗΤΙΚΟΥ ΓΛΩΣΣΟΜΑΘΕΙΑΣ. Προετοιμασία για INICIAL, INTERMEDIO, SUPERIOR Ισπανικής, CELI 1,2,3,4,5 Ιταλικής όπως και για εξετάσεις εισαγωγής σε Πανεπιστήμιο εξωτερικού. Τιμές λογικές. Μεταφράσεις δεκτές. Πληρ. τηλ. 2241025133 MXP19281

διαφορα

ΠΩΛΕΙΤΑΙ πλήρης **εξοπλισμός** για καφετέρια - σνακ μπαρ τραπέζια, καρέκλες, σκαμπό κι όλα τα μηχανήματα, ψυγεία, φούρνος, παγομηχανές, πρέσα καφέ, κρεπιέρα, αποχυμωτές-μίξερ, ηχοσυστήματα κι άλλα πολλά, καθώς αμερικάνικο μπιλιάρδο και ποδοσφαιράκι. Ολα αγοράς 2004 σχεδόν καινούργια και τιμή μεγάλης ευκαιρίας. Πληρ. τηλ. 6944853236 MZT180120

ΠΩΛΟΥΝΤΑΙ από καφέ μπαρ καρέκλες και τραπέζια σε τιμή ευκαιρίας. Πληρ. τηλ. 6944911195 MZT180105

ΖΗΤΕΙΤΑΙ από επαγγελματία μισό ή ολόκληρο **ταξί για αγορά.** Πληρ. τηλ. 6972792482 MZT170114

ΠΩΛΟΥΝΤΑΙ ΛΟΓΩ ΑΝΑΚΑΙΝΗΣΕΩΣ ΑΠΟ ΞΕΝΟΔΟΧΕΙΟ ΤΑ ΠΑΡΑΚΑΤΩ: 1) ΕΠΙΠΛΑ ΔΩΜΑΤΙΩΝ 2) ΕΠΙΠΛΑ ΤΡΑΠΕΖΑΡΙΑΣ 3) ΚΑΘΙΣΜΑΤΑ ΜΠΑΡ 4) ΕΠΙΠΛΑ ΕΞΩΤΕΡΙΚΟΥ ΧΩΡΟΥ 5) ΨΥΓΕΙΑ ΜΙΝΙ ΜΠΑΡ 6) ΡΑΦΙΑ ΝΤΕΞΙΟΝ ΒΑΡΕΩΣ ΤΥΠΟΥ ΚΑΤΑΛΛΗΛΑ ΓΙΑ ΑΠΟΘΗΚΕΥΤΙΚΟΥΣ ΧΩΡΟΥΣ, 7) ΒΙΤΡΙΝΑ INOX 0,80 Μ., 8) ΡΑΦΙΑ ΣΟΥΠΕΡ - ΜΑΡΚΕΤ. ΠΛΗΡ. ΤΗΛ. 2241030577 ΠΡΩΙΝΕΣ ΩΡΕΣ ΤΗΛ. 6946998559 MAT7774

ΠΩΛΟΥΝΤΑΙ έπιπλα και μικροέπιπλα εισαγωγής όπως βιβλιοθήκες, παπουτσοθήκες, συρταριέρες, κρεβάτια, στρώματα, τραπέζια, καρέκλες και πολλά άλλα σε χαμηλές τιμές. Σαλόνια από 480 ευρώ. Πληρ. τηλ. (22410)62037, 65065 **Πλατής - ΡΟΔΟΧΡΩΜ** 5ο χλμ. Ρόδου-Λίνδου ΑΔ5168.1

προσφορές εργασίας

ΕΛΑΙΟΧΡΩΜΑΤΙΣΤΗΣ με πολυετή πείρα αναλαμβάνει πάσης φύσεως εργασίες (βαψίματα, μερεμέτια). Πολύ λογικές τιμές και καθαρές δουλειές. Πληρ. τηλ. 6945243884 κ. Νεκτάριο MZT200116

ΔΙΑΚΟΣΜΗΤΡΙΑ ΕΣΩΤΕΡΙΚΟΥ ΚΑΙ ΕΞΩΤΕΡΙΚΟΥ ΧΩΡΟΥ, ΕΜΠΕΙΡΗ ΑΝΑΛΑΜΒΑΝΕΙ ΚΑΤΑΣΤΗΜΑΤΑ-ΓΡΑΦΕΙΑ-ΕΞΟΧΙΚΑ-ΜΟΝΟΚΑΤΟΙΚΙΕΣ-ΔΙΑΜΕΡΙΣΜΑΤΑ-ΚΗΠΟΥΣ ΚΑΙ ΑΝΑΚΑΙΝΗΣΕΙΣ ΧΩΡΟΥ. ΛΟΓΙΚΕΣ ΤΙΜΕΣ. ΠΛΗΡ. ΤΗΛ. 6944692395 MZT200117

ΚΥΡΙΑ διπλωματούχος μασέρ από την Ουκρανία αναλαμβάνει θεραπευτικό, πρακτικό χειρομασάζ στο χώρο σας. Λογική τιμή. Πληρ. τηλ. 6939246104 MZT190139

ΚΥΡΙΟΣ διπλωματούχος μασέρ κάνει χαλαρωτικό, αθλητικό, θεραπευτικό, ινδικό μασάζ. Πληρ. τηλ. 6947874272 MZT130117

ΞΥΛΟΥΡΓΙΚΕΣ ΕΡΓΑΣΙΕΣ. Κουζίνες, ντουλάπες, πόρτες, πέργκολες, λουστραρίσματα, αλλαγές χρωμάτων, μερεμέτια. Πληρ. τηλ. 6945491827 κος Δημήτρης MZT070110

ΑΝΑΛΑΜΒΑΝΩ σουβάδες, κτισίματα και παντός τύπου μερεμέτια. Ο ΜΙΧΑΛΗΣ. Ρόδος. Τηλ. 2241028824, 6945998658, 6946083219 MZT281205

ΚΥΡΙΑ διπλωματούχος μασέρ προσφέρει θεραπευτικό, κλασικό, αθλητικό, αδυνατίσματος, χαλαρωτικό, αισθητικό και καθαρισμό προσώπου (μάσκες, μασάζ). Πληρ. τηλ. 2241035252, 6932024975 MZT120117

ΚΥΡΙΑ διπλωματούχος μασέρ κάνει θεραπευτικό, αθλητικό, χαλαρωτικό μασάζ. Πληρ. τηλ. 6948553306 MZT050119

γνωριμιες

ΔΕΣΠΟΙΝΙΔΕΣ-ΚΥΡΙΕΣ ΕΛΛΗΝΙΔΕΣ επιπέδου **ΖΗΤΟΥΝ ΓΝΩΡΙΜΙΑ** για συντροφιά, γάμο, συμβίωση από όλη την Ελλάδα. Εκδηλώσεις, ταξίδια. Επιλογές με φωτογραφίες. "ΝΕΟΙ ΟΡΙΖΟΝΤΕΣ". Πληρ. τηλ. 6979470250, 2105222449, 2105236775 MAT5340

ΜΕ ΛΕΝΕ ΝΤΟΝΑ κι είμαι τραβ. Ζητώ γνωριμίες. Πληρ. τηλ. 6939516525 MZT200120

ΤΡΑΒ ζητά γνωριμία. Πληρ. τηλ. 6947358507 MZT180119

Τριανταεξάχρονη εμφανίσιμη **ΖΗΤΑ ΠΑΡΕΑ** με σοβαρό κύριο. Πληρ. τηλ. 6942564413 MZT150114

Ευχάριστη **κυρία ΖΗΤΑ ΓΝΩΡΙΜΙΑ** με κύριο από Ρόδο για Ρόδο. Πληρ. τηλ. 6932183151 MZT200118

ΝΕΑΡΗ ΞΕΝΑΓΟΣ με νυχτερινές ανησυχίες, επιθυμεί κουβέντα και συνομιλία και ό,τι προκύψει. Πληρ. τηλ. 9011314493 ΑΓ18963

ΣΧΟΛΗ ΟΔΗΓΩΝ
ΚΟΥΣΗ ΠΑΝΤΕΛΗ

- ΔΙΠΛΩΜΑΤΑ
- ΕΡΑΣΙΤΕΧΝΙΚΑ
- ΕΠΑΓΓΕΛΜΑΤΙΚΑ
- ΜΟΤΟΣΙΚΛΕΤΑΣ
- ΜΑΘΗΜΑΤΑ ΘΕΩΡΗΤΙΚΗΣ ΔΙΔΑΣΚΑΛΙΑΣ



-Επεκτάσεις όλων των κατηγοριών
-Αναθεωρήσεις ληγμένων αδειών
-Μετατροπές ξένων αδειών σε ελληνικές

Οδός Βαλαωρίτου 9
(έναντι HOTEL SEMIRAMIS ΠΙΣΩ ΑΠΟ ΤΟ ΠΑΛΑΙΟ ΝΟΣΟΚΟΜΕΙΟ)
e-mail: kousisp@acn.gr

ΕΚΠΑΙΔΕΥΤΙΚΟ ΑΥΤΟΚΙΝΗΤΟ:
TOYOTA YARIS 1300 cc
AIR CONDITIONED
(ΠΡΟΣΟΧΗ): ΜΑΘΗΜΑΤΑ
α. Μοτοσικλέτας μεγάλου κυβισμού από 125 cc έως ανεξαρτήτου
β. Μοτ/τας έως 125 cc
γ. Μοτοποδηλάτου 50 cc
Διαθέτουμε επίσης κι αυτόματες μοτοσικλέτες 125 cc

Πληρ. τηλ. (22410)73820-94777, fax: (22410)29157
ΚΑΙ ΑΝΑ ΠΑΣΑ ΣΤΙΓΜΗ ΣΤΑ ΚΙΝΗΤΑ τηλ. 6944/511313-6944/203343

Στην κατηγορία ανεξαρτήτου κυβισμού η εκπαίδευση γίνεται με μοτοσικλέτα 500 cc
Παραλαβή των μαθητών μας και από τις οικίες τους
"Η σωστή και μεθοδική εκπαίδευση στα σύγχρονα οχήματά μας, βάζει γερά θεμέλια για τη δημιουργία ενός καλού νέου οδηγού"
MAT7792

ΠΡΟΣΟΧΗ
Στη σχολή μας παραδίδονται και μαθήματα θεωρητικής διδασκαλίας

ΠΑΝΕΛΛΑΔΙΚΟ ΔΙΚΤΥΟ
Art Clean EXPRESS
Είμαστε λίιιι...γο πιο μπρο-
ΤΑΠΗΤΟΚΑΘΑΡΙΣΤΗΡΙΑ
στά από τους άλλους!
ΠΛΥΣΙΜΟ-ΑΠΟΛΥΜΑΝΣΗ-ΦΥΛΑΞΗ
ΧΑΛΙΩΝ- ΜΟΚΕΤΩΝ - ΣΑΛΟΝΙΩΝ *(και επί τόπου)*
ΠΑΠΛΩΜΑΤΑ - ΚΟΥΒΕΡΤΕΣ - ΦΛΟΚΑΤΕΣ
ΣΤΕΓΝΟ ΓΙΑ ΜΕΤΑΞΩΤΑ ΚΑΙ ΧΕΙΡΟΠΟΙΗΤΑ
ΑΔΙΑΒΡΟΧΟΠΟΙΗΣΕΙΣ & ΕΠΙΔΙΟΡΘΩΣΕΙΣ ΤΑΠΗΤΩΝ
ΠΑΡΑΛΑΒΗ - ΠΑΡΑΔΟΣΗ ΚΑΤ' ΟΙΚΟΝ
ΔΩΡΕΑΝ ΦΥΛΑΞΗ
ΑΛΑΦΑΚΗΣ ΤΑΣΟΣ
ΤΗΛ. ΧΩΡΙΣ ΧΡΕΩΣΗ 80011400400
ΤΗΛ. 2241094815-
ΚΙΝ. 6944350247 ΧΠ2286

ΠΩΛΟΥΝΤΑΙ
λόγω ανακαινίσεως ξενοδοχείου
1. **Μικρά ψυγεία** με έπιπλα, κατάλληλα για δωμάτια / studios ξενοδοχείου
2. **Φωτιστικά δωματίου** αλουμινίου, λευκού χρώματος

Πληρ. ΑΓΛΑ HOTEL
Τηλ. 2241022061/62 (10.00-14.00 καθημερινά) ΜΧΠ987

SUN BEACH RESORT COMPLEX
ΠΩΛΟΥΝΤΑΙ
σε άριστη κατάσταση και πολύ καλή τιμή έπιπλα δωματίων, τραπέζια, καναπέδες, καθρέπτες κ.λπ.
ΠΛΗΡΟΦΟΡΙΕΣ
SUN BEACH RESORT COMPLEX - ΠΑΡΑΛΙΑ ΙΑΛΥΣΟΥ
ΤΗΛ. 2241093821-4
ΥΠΕΥΘΥΝΟΣ: Κος Γαλανός ή Κος Νικηταράς
(Δευτέρα-Σάββατο) από 10.00 έως 15.00 ΧΠ133

18χρονη Ελληνίδα
ΖΗΤΑ ΓΝΩΡΙΜΙΑ
με γενναιόδωρο κύριο και ότι προκύψει
Πληρ. τηλ. 6947536016 MZT180104

ΑΠΟΦΡΑΞΕΙΣ-ΚΑΘΑΡΙΣΜΟΙ
ΜΕΤΡΟΠΟΝΤΙΚΑΣ

ΑΠΟΦΡΑΞΕΙΣ
ΚΑΘΑΡΙΣΜΟΙ
ΣΥΝΤΗΡΗΣΕΙΣ
ΑΠΟΧΕΤΕΥΣΕΩΝ-
ΕΠΙΦΑΝΕΙΩΝ-
ΚΤΙΡΙΩΝ-
ΠΛΟΙΩΝ-
ΒΙΟΛΟΓΙΚΩΝ
Αναλαμβάνουμε ξενοδοχεία, Δήμους, πολ/κίες κ.λπ. Αντληση πετρελαιοειδών από πλοία καθώς και λιποσυλλεκτών και βιολογικών. ΜΕ ΜΟΝΑΔΙΚΑ ΣΕ ΥΨΟΣ ΠΙΕΣΗΣ ΚΑΙ ΑΝΑΡΡΟΦΗΣΗΣ. ΥΠΕΡΣΥΓΧΡΟΝΑ ΜΗΧΑΝΗΜΑΤΑ ΥΔΡΟΒΟΛΗΣ ΣΕ ΟΛΗ ΤΗ ΔΩΔΕΚΑΝΗΣΟ
ΟΛΟ ΤΟ 24ωρο
ΒΑΡΔΕΛΛΗ Μ. -ΚΡΑΣΟΠΟΥΛΟΣ Δ. Ο.Ε.
Τηλ. 2241035555, Fax: 2241073100, Κιν. 6944/395999
e-mail:metropontikas@excite.com.
ΣΤΙΣ ΠΙΟ ΧΑΜΗΛΕΣ ΤΙΜΕΣ
ΧΠ2774

ΑΠΟΦΡΑΞΕΙΣ
ΔΩΔΕΚΑΝΗΣΙΑΚΕΣ ΑΠΟΦΡΑΞΕΙΣ
"ΚΟΛΟΣΣΟΣ"
ΑΠΟΦΡΑΞΕΙΣ ΚΑΘΑΡΙΣΜΟΙ
ΑΠΟΧΕΤΕΥΣΕΩΝ & ΒΟΘΡΩΝ


Αναλαμβάνουμε πάσης φύσεως αποφράξεις οποιουδήποτε μήκους και πλάτους
Αναλαμβάνουμε καθαρισμούς αποχετευτικών αγωγών ΔΗΜΩΝ, ΞΕΝ/ΧΕΙΩΝ στρατιωτικών μονάδων ΣΠΙΤΙΩΝ, ΠΟΛΥΚΑΤΟΙΚΙΩΝ καθώς και καθαρισμούς βιολογικών μονάδων με μηχάνημα υψηλής πιέσεως σε όλη την Δωδ/σο
Κ. ΠΗΔΙΑΚΗΣ - Π. ΚΑΣΕΡΗΣ
Πληρ. τηλ. 2241047915-91881,
κιν. 6944/325234 και 6977/717048 ΧΠ2366

18-192
ζήτα μου ό,τι θες
ΑΛΟΥΜΙΝΟΚΑΤΑΣΚΕΥΕΣ
ΑΝΑΚΑΙΝΙΣΕΙΣ ΣΠΙΤΙΩΝ – ΓΡΑΦΕΙΩΝ
ΑΝΤΛΙΕΣ ΝΕΡΟΥ
ΑΠΟΛΥΜΑΝΣΕΙΣ ΑΠΕΝΤΟΜΩΣΕΙΣ
ΑΥΤΟΝΟΜΕΣ ΘΕΡΜΑΝΣΕΙΣ
ΑΠΟΦΡΑΞΕΙΣ
ΒΑΨΙΜΑΤΑ
ΓΚΑΡΑΖΟΠΟΡΤΕΣ
ΓΥΨΙΝΕΣ ΔΙΑΚΟΣΜΗΣΕΙΣ
ΓΚΡΕΜΙΣΜΑΤΑ – ΧΤΙΣΙΜΑΤΑ
ΔΟΡΥΦΟΡΙΚΕΣ ΚΕΡΑΙΕΣ
ΕΠΑΓΓΕΛΜΑΤΙΚΑ ΨΥΓΕΙΑ
ΕΠΙΤΟΠΟΥ ΚΑΘΑΡΙΣΜΟΙ ΣΠΙΤΙΩΝ
ΗΛΕΚΤΡΙΚΑ ΕΓΚΑΤΑΣΤΑΣΕΙΣ
ΗΛΙΑΚΟΙ ΘΕΡΜΟΣΙΦΩΝΕΣ
ΗΧΟΜΟΝΩΣΕΙΣ
ΘΥΡΟΤΗΛΕΦΩΝΑ
ΘΥΡΟΤΗΛΕΟΡΑΣΕΙΣ
ΚΑΘΑΡΙΣΜΟΙ ΠΟΛΥΚΑΤΟΙΚΙΩΝ
ΚΑΘΑΡΙΣΜΟΙ ΧΩΡΩΝ
ΚΑΥΣΤΗΡΕΣ
ΚΕΝΤΡΙΚΕΣ ΚΕΡΑΙΕΣ
ΚΕΝΤΡΙΚΕΣ ΘΕΡΜΑΝΣΕΙΣ
ΚΕΝΤΡΙΚΕΣ ΜΟΝΑΔΕΣ ΚΛΙΜΑΤΙΣΜΟΥ
ΚΛΕΙΔΙΑ – ΚΛΕΙΔΑΡΙΕΣ
ΚΑΓΓΕΛΑ
ΛΕΒΗΤΕΣ
ΜΟΝΩΣΕΙΣ
ΜΕΡΕΜΕΤΙΑ
ΜΑΡΜΑΡΑ
ΜΠΕΤΟΝ
ΝΤΟΥΛΑΠΙΑ
ΞΥΛΟΥΡΓΙΚΑ
ΟΙΚΟΔΟΜΙΚΕΣ ΕΡΓΑΣΙΕΣ
ΠΛΑΚΑΚΙΑ
ΠΟΡΤΕΣ ΑΥΤΟΜΑΤΕΣ
ΠΟΡΤΕΣ ΘΩΡΑΚΙΣΜΕΝΕΣ
ΠΟΡΤΕΣ ΠΥΡΑΣΦΑΛΕΙΑΣ
ΠΟΡΤΕΣ SECURITY
ΠΛΥΝΤΗΡΙΑ
ΠΛΑΣΤΙΚΑ ΠΑΤΩΜΑΤΑ
ΠΙΣΙΝΕΣ
ΡΑΜΠΟΤΕ
ΡΟΛΑ ΣΠΙΤΙΩΝ – ΚΑΤΑΣΤΗΜΑΤΩΝ
ΣΤΕΓΑΝΟΠΟΙΗΣΕΙΣ
ΣΥΝΑΓΕΡΜΟΙ
ΣΟΒΑΤΙΣΜΑΤΑ
ΤΑΠΕΤΣΑΡΙΕΣ ΕΠΙΠΛΩΝ
ΤΕΝΤΕΣ
ΤΖΑΜΙΑ
ΤΗΛΕΟΡΑΣΕΙΣ
ΥΔΡΑΥΛΙΚΑ
ΕΓΚΑΤΑΣΤΑΣΕΙΣ - ΕΠΙΣΚΕΥΕΣ
18-192 ζήτα μου ό,τι θες
✔ ΤΩΡΑ ΑΝΑΚΑΙΝΙΣΕΙΣ ΣΠΙΤΙΩΝ – ΚΑΤΑΣΤΗΜΑΤΩΝ
ΗΛΙΑΚΟΠΟΥΛΟΣ Κ.-ΜΠΡΟΚΟΣ Δ. ΟΕ ΑΤ5081

Θα κυκλοφορήσει το 2006 στις ΗΠΑ

Βιβλίο με συνεντεύξεις του Οσάμα Μπιν Λάντεν!

Προς εκπαίδευση του αμερικανικού λαού -όπως χαρακτηριστικά δηλώνει η φιλόδοξη εκδοτική εταιρεία- πρόκειται να κυκλοφορήσει εντός του 2006 στις ΗΠΑ ο «Αναγνώστης της Αλ Κάιντα», ένα βιβλίο με την πρωτότυπη σκέψη του Οσάμα μπιν Λάντεν και ηγετικών μορφών του διεθνούς τρομοκρατικού δικτύου.

Το βιβλίο -το οποίο ήδη διχάζει τους ανθρώπους που υπέφεραν από τις επιθέσεις της Αλ Κάιντα- είναι μία ιστορία της ριζοσπαστικής μουσουλμανικής οργάνωσης και περιλαμβάνει συνεντεύξεις του Οσάμα Μπιν Λάντεν και των συνεργατών του, καθώς και μία εντριβή στον ισλαμικό αγώνα από το δεξί του χέρι, Αϊμάν αλ-Ζαουάχρι.

Η εκπρόσωπος του εκδοτικού οίκου Doubleday -που ανήκει στη Random House του ομίλου Bertelsmann AG- δήλωσε πως είναι σημαντικό για τους Αμερικανούς πολίτες να κατανοήσουν το πνεύμα του εχθρού τους. «Αυτό δίνει μια άμεση προοπτική πάνω στη φιλοσοφία τους» τόνισε χαρακτηριστικά η Σούζαν Χερτζ.

Ωστόσο, άνθρωποι που έχασαν αγαπημένα τους πρόσωπα στις αεροπορικές επιθέσεις της 11ης Σεπτεμβρίου εξέφρασαν αντιρρήσεις. «Δεν θέλω να δώσω στους τρομοκράτες οποιοδήποτε βήμα για να προωθήσουν τα σχέδιά τους» δήλωσε ο Τζακ Λιντς, ο γιος του οποίου, Μάικλ, ήταν ένας από τους πυροσβέστες που σκοτώθηκαν στο Παγκόσμιο Κέντρο Εμπορίου της Νέας Υόρκης.

Πάντως, η Σουζάν Χερτζ επισήμανε πως η Doubleday δεν έχει «καμία πρόθεση να προσβάλει κάποιον που υπέφερε στα χέρια των τρομοκρατών», αλλά ελπίζει «να εκπαιδεύσει τους Αμερικανούς και να προσφέρει χρήσιμες πληροφορίες για τη μάχη κατά του εχθρού» Η εταιρία θα διαθέσει οποιαδήποτε κέρδη από την πώληση του βιβλίου σε φιλανθρωπικές οργανώσεις, συμπλήρωσε.



Το βιβλίο βασίζεται σε δύο κείμενα που εκδόθηκαν στη Μέση Ανατολή τη δεκαετία του '90 -το ένα από την International Jihad Press, αγνώστων ταχυδρομικών στοιχείων, και το άλλο από ένα μικρό εκδοτικό οίκο στην Ιορδανία.

Το πρώτο κείμενο επιγράφεται «Οι Μάχες της Κρύπτης του Λέοντα των Αράβων Ανταρτών στο Αφγανιστάν», μία συλλογή συνεντεύξεων του Οσάμα μπιν Λάντεν και των συνεργατών του που προσφέρει μία προφορική ιστορία της Αλ Κάιντα. Η δεύτερη πηγή φέρει τον τίτλο «Πικρή Συγκομιδή» και είναι μια πραγματεία για τη τζιχάντ γραμμένη από τον Αλ-Ζαουάχρι.

Η Doubleday δήλωσε ότι θα καταβάλει πνευματικά δικαιώματα στο μεταφραστή του αρχικού υλικού που είναι γραμμένο στα αραβικά, τον Ρέιμοντ Ιμπραχίμ, υπάλληλο στη Βιβλιοθήκη του Κογκρέσου, ο οποίος συνεχίζει την εργασία του στο βιβλίο.

Συνήθως, τα πνευματικά δικαιώματα για ένα ξένο βιβλίο καταβάλλονται όχι μόνο στο μεταφραστή του βιβλίου, αλλά και στους συγγραφείς του υλικού που αποτέλεσε την πηγή -στην προκειμένη περίπτωση, στους Μπιν Λάντεν και Αλ-Ζαουάχρι...

Η Σουζάν Χερτζ δήλωσε πως «από τεχνική άποψη θα μπορούσαν να μας εναγάγουν», αλλά συμπλήρωσε πως η Doubleday πιστεύει πως υπάρχει τέτοια ιστορική ανάγκη να εκδοθούν τα γραπτά τους στις ΗΠΑ που «ο νόμος μάς παρέχει ένα εξαιρετικά ευρύ προνόμιο δίκαιας χρήσης».

«Δεν θα πληρώναμε ποτέ πνευματικά δικαιώματα στον Οσάμα μπιν Λάντεν ή σε οποιονδήποτε γνωστό τρομοκράτη» τόνισε...

Μια εβδομάδα πριν τις εκλογές

Βυθισμένο στη βία το Ιράκ

Απελευθερώθηκαν οκτώ Κινέζοι όμηροι

Μία εβδομάδα πριν από την κρίσιμη εκλογική διαδικασία και το Ιράκ παραμένει βυθισμένο στη βία. Μετά τις αιματηρές επιθέσεις κατά σιιτών, αντιστασιακή οργάνωση διατείνεται πως εκτέλεσε 15 μέλη της ιρακινής εθνοφρουράς. Μόνη θετική είδηση, η απελευθέρωση των οκτώ Κινέζων ομήρων.



Ο ίδιος ο μεταβατικός πρωθυπουργός του Ιράκ Ιγιάντ Αλάουι παραδέχθηκε πως «το σχέδιο ασφαλείας δεν είναι επαρκές για την αντιμετώπιση των σκληρών επιθέσεων». Επισήμανε ότι οι αντάρτες θα επιχειρήσουν να τορπιλίσουν την πολιτική διαδικασία, όμως εξέφρασε τη βεβαιότητα πως τελικώς οι δυνάμεις ασφαλείας «θα ανταποκριθούν στις προκλήσεις».

Των δηλώσεων Αλάουι προηγήθηκε ο θάνατος 12 ανθρώπων σε επίθεση αυτοκτονίας που σημειώθηκε με παγιδευμένο ασθενοφόρο κατά τη διάρκεια σιιτικής γαμήλιας γιορτής νότια της Βαγδάτης, καθώς και ο θάνατος 14 ατόμων από επίθεση αυτοκτονίας έξω από σιιτικό τέμενος στην ιρακινή πρωτεύουσα την Παρασκευή.

Και το Σάββατο ήλθε να προστεθεί η ανακοίνωση της εξτρεμιστικής οργάνωσης Στρατός Ανσάρ αλ-Σούνα ότι εκτέλεσε 15 μέλη της ιρακινής εθνοφρουράς που είχε απαγάγει την περασμένη εβδομάδα. Η οργάνωση αναφέρει ότι «εφάρμοσε το νόμο του Θεού» και πυροβόλησε τους φρουρούς αφότου «ομολόγησαν τα εγκλήματα που διέπραξαν μαζί με τις δυνάμεις των σταυροφόρων.

Ο υπουργός Εσωτερικών του Ιράκ Φαλάχ Χασάν αλ-Νακίμπ προέβλεψε περαιτέρω κλιμάκωση της βίας εν όψει των εκλογών, τονίζοντας πως θα πρέπει να ληφθούν τα κατάλληλα μέτρα ασφαλείας. Προς αυτή την κατεύθυνση, το διεθνές αεροδρόμιο της Βαγδάτης θα παραμείνει κλειστό στις 29 και 30 Ιανουαρίου.

Πάντως, ο εκπρόσωπος του ΟΗΕ στην ιρακινή Εκλογική Επιτροπή δήλωσε το Σάββατο ότι οι συνθήκες για τη διεξαγωγή των εκλογών μπορεί να απέχουν πολύ από το να είναι ιδανικές και βίαια επεισόδια αναμένονται την ημέρα της διαδικασίας, όμως η ψηφοφορία θα διεξαχθεί κανονικά και μπορεί να είναι αξιόπιστη.

Σχέδιο δράσης του ΟΗΕ για αντιμετώπιση των φυσικών καταστροφών

Με την υιοθέτηση σχεδίου δράσης για την παγκόσμια θωράκιση έναντι φυσικών καταστροφών -κατά βάση με τη δημιουργία συστημάτων έγκαιρης προειδοποίησης- ολοκληρώθηκε το Σάββατο η διάσκεψη του ΟΗΕ στο Κόμπε της Ιαπωνίας. Δίχως επιμέρους στόχους και σαφείς προθεσμίες εφαρμογής του σχεδίου η τελική διακήρυξη.



Στη διάσκεψη έδωσαν το παρών περίπου 4.000 επιστήμονες και αξιωματούχοι από τουλάχιστον 150 χώρες, καθώς και διεθνείς φορείς, όπως ο Παγκόσμιος Οργανισμός Μετεωρολογίας και η UNESCO. Έπειτα από μαραθώνιες διαβουλεύσεις οι μετέχοντες συμφώνησαν στο -γενικόλογο- κείμενο της τελικής διακήρυξης. «Είναι ζωτικής σημασίας να δοθεί ύψιστη προτεραιότητα σε εθνικό επίπεδο στη μείωση των κινδύνων από τις φυσικές καταστροφές, αναλόγως με τις δυνατότητες και τα διαθέσιμα αποθέματα [των κυβερνήσεων]» επισημαίνεται στη διακήρυξη του Κόμπε. Στόχος, η μείωση των επιπτώσεων από τις φυσικές καταστροφές, αν και στο κείμενο δεν περιλαμβάνονται ακριβείς όροι και προθεσμίες.

Ο επικεφαλής της επιχείρησης αρωγής του ΟΗΕ Γιαν Έγκελαντ αναγνώρισε πως η υιοθέτηση της διακήρυξης είναι ουσιαστικά συμβολική. «Οι αποφάσεις που ελήφθησαν στη διάσκεψη δεν είναι ευρέως δεσμευτικές, όμως φέρουν μία ισχυρή ηθική δέσμευση από τα κράτη και τους οργανισμούς» τόνισε ο Έγκελαντ, όπως επισημαίνει το BBC.

Από πλευράς του, ο εκπρόσωπος του ΟΗΕ Σαλβάνο Μπρικένο επισήμανε ότι οι διαφορές στις απόψεις και το γενικό ύφος της διακήρυξης ήταν αναπόφευκτα. «Όταν υπάρχουν τόσες πολλές διαφορές, τόσες πολλές απόψεις μεταξύ των χωρών, έχουμε μία αργή διαδικασία. Η έκβαση δεν μπορεί να είναι παρά ένα πολύ γενικό κείμενο» δήλωσε.

Βάσει του σχεδίου δράσης, οι κυβερνήσεις καλούνται να διαβιβάζουν μετεωρολογικές προβλέψεις από δορυφόρους, να δημιουργήσουν χάρτες με τις ζώνες υψηλού κινδύνου, καθώς και να καταρτίσουν στρατηγικές αντιμετώπισης φυσικών καταστροφών εντός μίας δεκαετίας.

Επιπλέον, ο ΟΗΕ τίθεται επικεφαλής της διαδικασίας δημιουργίας ενός συστήματος έγκαιρης προειδοποίησης για τσουνάμι στον Ινδικό Ωκεανό, με στόχο να είναι επιχειρησιακά έτοιμο εντός των επόμενων 18 μηνών.

Επισημαίνεται ότι ο αριθμός των θυμάτων από το σκληρό χτύπημα της 26ης Δεκεμβρίου στη Νοτιοανατολική Ασία έχει πλέον ξεπεράσει τις 226.000. Το Σάββατο, άλλοι 19 άνθρωποι προστέθηκαν στο μακρύ κατάλογο των νεκρών από το φονικό τσουνάμι που έφθασε στην Ταϊλάνδη, ανεβάζοντας τον αριθμό των θυμάτων στη χώρα σε 5.373. Οι αγνοούμενοι φθάνουν τους 3.141.

Για την απόφασή της να προχωρήσει σε δημοσιονομική απογραφή

Δικαίωση της Κυβέρνησης από Κομισιόν

Αμηχανία στο ΠΑΣΟΚ μετά την αποστομοτική απάντηση στελεχών της

Αμηχανία προκαλεί στο ΠΑΣΟΚ η νέα παρέμβαση-απάντηση των Βρυξελλών, η οποία όχι μόνον δικαιώνει την επιλογή της κυβέρνησης να προχωρήσει στη δημοσιονομική απογραφή, αλλά απορρίπτει κατηγορηματικά όλους τους ισχυρισμούς των βουλευτών της αντιπολίτευσης, οι οποίοι καταλόγισαν στη Ν.Δ. «μικροκομματική αφέλεια η οποία ζημίωσε τη χώρα».

Η... ειρωνεία μάλιστα είναι ότι η νέα δημόσια τοποθέτηση της Κομισιόν προκλήθηκε από επιστολή στελεχών, που ανήκαν στο κεντρικό οικονομικό επιτελείο της προηγούμενης κυβέρνησης και συγκεκριμένα των κ. Στουρνάρα, Καραβίτη και Ραπάνου, με αποτέλεσμα ένα εκ των βασικότερων επιχειρημάτων του ΠΑΣΟΚ κατά της κυβέρνησης της Ν.Δ. μοιάζει πλέον να επιστρέφει ως μπούμερανγκ μέσω Βρυξελλών, εκθέτοντας περαιτέρω τους χειρισμούς και τις επιλογές του ενόσω ήταν στην εξουσία.

Σημειώνεται ότι είχε προϋπάρξει η απάντηση της Eurostat σε άρθρο, που είχε γράψει για το θέμα ο πρώην πρωθυπουργός κ. Κ. Σημίτης στην εφημερίδα Financial Times, ενώ εκκρεμεί και η απάντηση σε παρέμβαση των πρώην υπουργών Οικονομίας κ. Χριστοδουλάκη και Παπαντωνίου.

Είναι ενδεικτικό ότι η Κομισιόν από την αρχή της απαντητικής της επιστολής, όχι μόνον δεν υιοθετεί τα επιχειρήματα των πρώην στελεχών του υπουργείου Οικονομικών, αλλά υπενθυμίζει ότι «η Eurostat είχε ήδη την ευκαιρία να διαψεύσει δημοσίως και τους ισχυρισμούς περί αναδρομικής εφαρμογής νέων κανόνων ή περί λογιστικής αναταξινόμησης στην απάντησή της σε άρθρο γνώμης που δημοσίευσε στους Financial Times ο πρώην πρωθυπουργός Κώστας Σημίτης». Αξιοσημείωτο δε είναι ότι οι τεχνοκράτες της Ευρωπαϊκής Επιτροπής, αφού απορρίπτουν έναν προς έναν τους ισχυρισμούς των τριών, υπογραμμίζουν ότι «τόσο το ECOFIόσο και η Eurostat, αρκετές φορές στο παρελθόν εξέφρασαν τις αμφιβολίες τους για την εξέλιξη των ελληνικών δημοσιονομικών στοιχείων».



Αναφέρουν, μάλιστα, συγκεκριμένα ότι «στις περισσότερες περιπτώσεις -πριν και μετά την αναθεώρηση του 2002- αυτές οι αμφιβολίες εκφράζονταν στις κατ' ιδίαν συνομιλίες ανάμεσα στην Κομισιόν και στις ελληνικές αρχές», γεγονός που εκθέτει περαιτέρω την προηγούμενη κυβέρνηση, καθώς οι προφορικές αυτές ενστάσεις των Βρυξελλών ουδέποτε είχαν δημοσιοποιηθεί στην ελληνική κοινή γνώμη.

«Οι αμφιβολίες που εκφράσαμε στο παρελθόν και στις πρόσφατες συζητήσεις μας με τη νέα ελληνική κυβέρνηση αφορούσαν αποκλειστικά τεχνικά θέματα», διευκρινίζουν οι τεχνοκράτες της Κομισιόν και προσθέτουν ότι «οι επαφές ανάμεσα στις υπηρεσίες της Κομισιόν και στη νέα ελληνική κυβέρνηση έγιναν στο ίδιο πλαίσιο και με τον ίδιο επαγγελματισμό που γίνονταν και με τις προηγούμενες αρχές». Και αφού υπογραμμίζουν ότι και στις πρόσφατες επαφές ζητήθηκαν από τη νέα κυβέρνηση εξηγήσεις για κάποια από τα στοιχεία που παρέδωσε, οι κοινοτικοί εμπειρογνώμονες καταλήγουν την επιστολή τους με μια φράση που ευλόγως έφερε το χαμόγελο στο Μέγαρο Μαξίμου και τη Ρηγίλλης.

Αναφέρουν ότι «οποιοσδήποτε ισχυρισμός πως οι υπηρεσίες της Κομισιόν χειραγωγήθηκαν, έδρασαν με πολιτική υποκίνηση, αποδέχθηκαν χωρίς ερωτήσεις τα νέα στοιχεία ή αντιμετώπισαν άδικα την Ελλάδα, δεν έχουν καμία απολύτως βάση».

ΣΥΝΑΝΤΗΣΗ ΚΑΡΑΜΑΝΛΗ-ΑΛΟΓΟΣΚΟΥΦΗ

Ικανοποιημένος από τις επαφές του στην ΕΕ στο πλαίσιο του ECOFIN και του EUROGROUP εμφανίστηκε ο υπουργός Εθνικής Οικονομίας Γιώργος Αλογοσκούφης, ο οποίος συναντήθηκε με τον πρωθυπουργό Κώστα Καραμανλή στο Μέγαρο Μαξίμου και τον ενημέρωσε σχετικώς.

Ο κ.Αλογοσκούφης δήλωσε ότι αναγνωρίζονται οι προσπάθειες που κάνει η ελληνική κυβέρνηση για τη μείωση των ελλειμμάτων, τα οποία δημιούργησε η προηγούμενη διαχείριση και πρόσθεσε ότι τις προσπάθειες αυτές τις αναγνωρίζει και ο ελληνικός λαός, αφού η μείωση των ελλειμμάτων είναι προϋπόθεση για την ανάπτυξη της χώρας και την αντιμετώπιση των προβλημάτων που σχετίζονται με την ανεργία και την ανταγωνιστικότητα.

Μιλώντας με τους δημοσιογράφους ο υπουργός Εθνικής Οικονομίας είπε ότι το κλίμα για τη χώρα μας δεν είναι κακό στην ΕΕ,αναγνωρίζονται οι προσπάθειές μας,ενώ αντίθετα έχει προκαλέσει θυμιδία η επιστολή των πρώην υπουργών του ΠΑΣΟΚ για τη δημοσιονομική απογραφή.

Ο κ. Αλογοσκούφης είπε ακόμη οτι η κυβέρνηση περιμένει ότι θα υπάρξει σύσταση από την πλευρά της Ευρωπαϊκής Επιτροπής μέσα στον Φεβρουάριο,ωστόσο το σημαντικό είναι πως δεν θα υποχρεωθεί να πάρει πιο σκληρά μέτρα για την οικονομία.

Ενισχύουν τις δυνάμεις οι βαμβακοπαραγωγοί

Σε συμβολικό αποκλεισμό της εθνικής οδού Θεσσαλονίκης-Έδεσσας στο ύψος Παραλίμνη Πέλλας προχώρησαν χθες οι αγρότες, σε μια επίδειξη αποφασιστικότητας.

Τα τρακτέρ παρατάχθηκαν στην εθνική οδό για περίπου τρία τέταρτα της ώρας. Παράλληλα, οι αγρότες του νομού Σερρών απέκλεισαν το δρόμο Θεσσαλονίκης-Προμαχώνα, στον κόμβο Πετριτσίου, από τις 11:30 έως τις 12:00 και από τις 14:00 έως τις 16:00.

Την ίδια ώρα, οι Θεσσαλοί αγρότες ενισχύουν τις δυνάμεις τους, συγκεντρώνοντας περισσότερα τρακτέρ στους δρόμους. Ο μεγαλύτερος όγκος των τρακτέρ των Θεσσαλών βαμβακοπαραγωγών έχει συγκεντρωθεί στο Μελισσοχώρι Λάρισας. Στόχος αποτελεί η συγκέντρωση συνολικά έως και 5.000 οχημάτων έως το απόγευμα της Δευτέρας, οπότε θα αποφασιστεί η περαιτέρω στάση που θα κρατήσουν οι αγρότες.

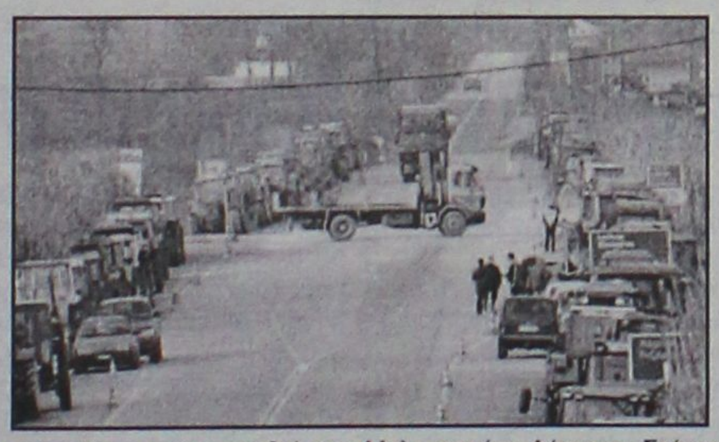

Το πρωί του Σαββάτου συνεδρίασε στο χωριό Γαλήνη η Συντονιστική Επιτροπή Αγώνα, όπου και διατυπώθηκε η διάθεση για συνέχιση των κινητοποιήσεων, με συρροή τρακτέρ στα σημεία συγκέντρωσης, με κύριο επίκεντρο τον Πλατύκαμπο.

Το πρωί της Κυριακής, με πρωτοβουλία της Ενωτικής Πρωτοβουλίας Αγροτικών Συλλόγων του νομού Λάρισας θα πραγματοποιηθεί συγκέντρωση αγροτών στην περιοχή των Τεμπών, η οποία αφορά την οργανωτική προετοιμασία της κινητοποίησης, που έχει εξαγγείλει για τις 31 Ιανουαρίου η ΠΑΣΥ, η οποία πρόσκειται στο ΚΚΕ.

Όπως δηλώθηκε από την πλευρά της Ενωτικής Ομοσπονδίας, τη Δευτέρα θα βγουν ορισμένα τρακτέρ στο ύψος του Δαμασίου, στην παλιά Εθνική Οδό Λάρισας-Ελασσόνας, την Τρίτη θα πραγματοποιηθεί σύσκεψη στα Φάρσαλα, ενώ από την Τετάρτη στο πλαίσιο προετοιμασίας για την κινητοποίηση της Κυριακής και από την πλευρά της ΠΑΣΥ θα αρχίσουν να βγαίνουν και άλλα τρακτέρ στους δρόμους.

Σύμφωνα με αποφάσεις που λήφθηκαν την Παρασκευή, το τρέχον τριήμερο δεν θα υπάρξουν μπλόκα στις εθνικές οδούς. Ωστόσο, οι βαμβακοπαραγωγοί βρίσκονται σε στάση αναμονής, διεκδικώντας την ικανοποίηση του κυριότερου αιτήματός τους, δηλαδή την απορρόφηση των 45.000 τόνων αδιάθετου βαμβακιού. Ενδεικτική του κλίματος, η δήλωση του προέδρου της ΕΑΣ Λάρισας, Θανάση Κοκκινούλη ότι «την Τρίτη ξημερώνει μια άλλη μέρα».

Υπενθυμίζεται ότι στη σύσκεψη των αγροτών με τον υπουργό Αγροτικής Ανάπτυξης Ευάγγελο Μπασιάκο συμφωνήθηκε να γίνουν έλεγχοι για το βαμβάκι εντός 30 ημερών. Ο έλεγχος αναμένεται να οδηγήσει σε αύξηση της επιδότησης κατά 15 δρχ/κιλό. Παρά τη συμφωνία στο θέμα των ελέγχων, οι αγρότες διεκδικούν την ικανοποίηση και του δεύτερου αιτήματός τους, για απορρόφηση των αδιάθετων ποσοτήτων βαμβακιού.

Σχετικά με την κατάργηση του "Βασικού μετόχου"

Δυσφορία Παπανδρέου για δηλώσεις Διαμαντοπούλου

Συνάντηση με Σκανδαλίδη για το συνέδριο

Ικανοποιημένος από την παρουσία του ΠΑΣΟΚ κατά τη συζήτηση του νομοσχεδίου για το βασικό μέτοχο στη Βουλή εμφανίζεται ο Γιώργος Παπανδρέου. Ωστόσο, αφήνει να διαφανεί κάποια «δυσφορία» για τη δήλωση της Αννας Διαμαντοπούλου ότι το ΠΑΣΟΚ, ως κυβέρνηση, θα καταργήσει τον ψηφισθέντα νόμο.

Ο κ. Παπανδρέου δεν θέλησε να πάρει μέρος στη συζήτηση στην Ολομέλεια της Βουλής, καθώς είχε χαρακτηρίσει το νομοσχέδιο «αναξιόπιστο, ανεφάρμοστο και πηγή αδιαφάνειας και διαπλοκής». Εξάλλου, συμμερίζεται πλήρως την άποψη που εξέφρασε ο πρόεδρος του ΣΕΒ Οδυσσέας Κυριακόπουλος, περί «γέλιων» των ξένων επενδυτών.

Όπως αναφέρουν απόλυτα έγκυρες πληροφορίες, ο πρόεδρος του ΠΑΣΟΚ δεν έδωσε οδηγία στην Αννα Διαμαντοπούλου να δηλώσει ότι το ΠΑΣΟΚ ως κυβέρνηση θα καταργήσει τον ψηφισθέντα νόμο. Αν επρόκειτο να δώσει παρόμοια οδηγία, θα απευθυνόταν στον αρμόδιο συντονιστή Αλέκο Παπαδόπουλο.



Συνάντηση με Σκανδαλίδη

Συνεχίζοντας τη δραστηριότητά του εν όψει του συνεδρίου του ΠΑΣΟΚ, ο κ. Παπανδρέου είχε συνάντηση την Παρασκευή με το συντονιστή για τις Πολιτικές Θέσεις, Κώστα Σκανδαλίδη, με τον οποίο συζήτησε για τις περιοδείες του, οι οποίες πιθανότατα θα αρχίσουν την προσεχή εβδομάδα, αλλά και για άλλες δραστηριότητες που αφορούν το Κίνημα συνολικά, όπως η συνέχιση των θεματικών συνδιασκέψεων, οι οποίες ο αρχηγός της αξιωματικής αντιπολίτευσης εκτιμά ότι πήγαν πολύ καλά μέχρι τώρα.

Οι κ. Παπανδρέου και Σκανδαλίδης συναντήθηκαν σε κεντρικό ξενοδοχείο της Αθήνας και συζήτησαν για πολλή ώρα θέματα σχετικά με το συνέδριο, αλλά και την αντιπολιτευτική τακτική του ΠΑΣΟΚ, ενώ ταυτόχρονα αναθέρμαναν και την προσωπική τους σχέση, η οποία είχε ατονήσει για ένα αρκετά μεγάλο διάστημα.

Η συνάντηση με τον κ. Σκανδαλίδη σηματοδοτεί την έναρξη συναντήσεων του κ. Παπανδρέου με στελέχη του Κινήματος, τα οποία θα κληθούν να αναλάβουν σημαντικό ρόλο μετά το συνέδριο και να συμμετέχουν στα κορυφαία όργανα που θα αναδειχθούν από αυτό.

Επιπροσθέτως, την Τρίτη θα παρουσιαστεί και επίσημα το Σχέδιο Καταστατικού, το οποίο δόθηκε στη δημοσιότητα την Πέμπτη, από τους συντάκτες του, Μιλτιάδη Παπαϊωάννου και Κώστα Μποτόπουλο. Μαζί αναμένεται να παρουσιαστούν και οι εναλλακτικές, επιμέρους προτάσεις, οι οποίες ανέρχονται σε μερικές εκατοντάδες.

ΤΟ ΕΥΑΓΓΕΛΙΟ ΤΗΣ ΚΥΡΙΑΚΗΣ

Η ακατάλυτη δύναμη της πίστης προς τον Χριστό

Τω καιρώ εκείνω, εγένετο εν τω εγγίζειν τον Ιησού εις Ιεριχώ, τυφλός τις εκάθητο παρά την οδόν προσαιτών. Ακούσας δε όχλου διαπορευομένου, επυνθάνετο, τι είη τούτο; Απήγγειλαν δε αυτώ ότι Ιησούς ο Ναζωραίος παρέρχεται. Και εβόησε, λέγων· Ιησού υιέ Δαυίδ, ελέησόν με . Και οι προάγοντες επετίμων αυτώ, ίνα σιωπήση· αυτός δε πολλώ μάλλον έκραζεν· Υιέ Δαυίδ, ελέησόν με· Σταθείς δε ο Ιησούς, εκέλευσεν αυτόν αχθήναι πρός αυτόν. Εγγίσαντος δε αυτού, επηρώτησεν αυτόν, λέγων· Τι σοι θέλεις ποιήσω; Ο δε είπε· Κύριε ίνα αναβλέψω. Και ο Ιησούς είπεν αυτώ· Αναβλέψον· η πίστις σου σεσωκέ σε. Και παραχρήμα ανέβλεψε, και ηκολούθει αυτώ, δοξάζων τον Θεόν. Και πας ο λαός ιδών, έδωκεν αίνον τω Θεώ.



Του **ΠΑΪΣΙΟΥ ΑΡΑΒΑΝΤΙΝΟΥ,**
Πρωτοσυγκέλλου της Ι.Μ. Ρόδου

Όπως υπάρχει το φυσικό φώς και σκοτάδι, έτσι υπάρχει και το ηθικό φως και σκοτάδι.

Ο τυφλός της σημερινής περικοπής ζητά απο τον Μέγα Ιατρό, τον Παντογνώστη Κύριο το φώς του, ζητά να του χαρίσει το σωματικό φώς για να δύναται να βλέπει το γύρω κόσμο, να βλέπει τα δημιουργήματα του μεγάλου Δημιουργού, του Θεού Πατέρα, και φωνάζει δυνατά, φωνάζει απεγνωσμένα, Ιησού, Υιέ Δαυίβ, ελέησόν με.

Ο δυστυχής άνθρωπος δεν ζητά ελεημοσύνη όπως ενόμισαν οι γύρω του, ζητά τη θεραπεία των οφθαλμών του, και μάλιστα τη ζητά από τον Κύριο, γιατί επίστευε ακράδαντα ότι μόνο Αυτός έχει τη δύναμη να του χαρίσει το ποθούμενο, γι αυτό και εφώναζε δυνατά, μα πολύ δυνατά, το Υιέ Δαυίδ ελέησόν με.

Ο ετάζων καρδίας και νεφρούς και τα βάθη των ανθρώπων γιγνώσκων Κύριος αφού άκουσε την απεγνωσμένη φωνή του τυφλού στάθηκε, ζητά να του φέρουν τον άνθρωπο αυτό κοντά του και τον ερωτά, «τι σοι θέλεις ποιήσω», τι θέλεις από εμέ να σου κάνω, «ίνα αναβλέψω» και ο Κύριος του είπε «αναβλέψων, η πίστη σου σέσωκέ σε».

Ο Κύριος υπακούει στη φωνή την απεγνωσμένη του τυφλού χάρη, της πίστης της ζέουσας πίστης που έτρεφε ο τυφλός στον Πλάστη και Δημιουργό του. Εκείνο το Υιέ Δαυίδ ήταν αρκετό να λάβει τη χάρη, το έλεος και την ευλογία του Μονογενούς Υιού του Θεού, ο οποίος έγινε άνθρωπος για να ελευθερώσει τον άνθρωπο του σωματικού και ψυχικού τραυματισμού, ο τυφλός της σημερινής περικοπής. Ο άνθρωπος με την παρακοή του, έχασε την απάθεια που είχε πρό της πτώσεως, με αποτέλεσμα να πέσει στην αμαρτία, η οποία γεννά τα σωματικά και ψυχικά τραύματα «από των πολλών μου αμαρτιών ασθενί το σώμα, ασθενεί μου και η ψυχή», το πνευματικό σκοτάδι, το άδικο σκοτάδι.

Ο άνθρωπος καλείται δια του ευαγγελίου του Ιησού Χριστού, ο Οποίος είναι χθες και σήμερα ο αυτός και στους αιώνας, να ακολουθήσει το δρόμο τον οποίο εχάραξε Αυτός ο θεάνθρωπος Ιησούς και που είναι δρόμος αληθείας, δρόμος φωτός αληθινού που φωτίζει και αγιάζει και τελειοποιεί πάντα άνθρωπο που πιστεύει στον Θεό τον Πλάστη και Δημιουργό. Δι' ημάς τους Χριστιανούς δεν υπάρχει καμμία, δικαιολογία γιατί, από της ενανθρωπήσεως του Κυρίου έχουμε ενώπιο μας εκείνο τον σωτήριο κανόνα, το άγιο ευαγγέλιο, το οποίο και προδιαγράφει τη σωτηρία της ταλαιπωρημένης ψυχής μας, επομένως οφείλουμε χωρίς δισταγμό να τρέξουμε χωρίς φόβο και πάθος ως ο τυφλός πρός το θείο Ιατρό φωνάζοντας μετά πίστεως το Ιησού Δαυίδ, ελέησον ημάς, για να γίνουμε και εμείς μέτοχοι της αγάπης Του της απεράντου αγάπης Του που δεν έχει όρια και φραγμούς, όπως όρια δεν έχει ο Σταυρός του μαρτυρίου Του.

Φίλες και φίλοι ας σπεύσουμε και εμείς ως ο τυφλός προ του Σωτήρος Χριστού κράζοντες και λέγοντες Υιέ Δαυίδ ελέησόν ημάς. Για να ακούσουμε και εμείς το ανάβλεψον η πίστις σου σέσωκέ σε.

Αφού ξεπέρασε εύκολα την κρίση της "Πήγασος"

Θετική "φορά" στη Σοφοκλέους

Ανοδος 0,56% του Γενικού Δείκτη σε μια εβδομάδα

Με άνοδο, για δέκατη συνεχή εβδομάδα, έκλεισε ο Γενικός Δείκτης την εβδομάδα αυτή, κλείνοντας στα υψηλότερα επίπεδα από τη συνεδρίαση της 8ης Ιουνίου 2001. Σημείωσε άνοδο 0,56%, ενώ η μέση αξία των συναλλαγών ήταν μειωμένη κατά περίπου 8% σε σχέση με την προηγούμενη εβδομάδα.

Για θετική "φορά" κάνουν λόγο οι επαγγελματίες της αγοράς και δεν βλέπουν κάποιο εμπόδιο μέχρι το ψυχολογικό όριο των 3.000 μονάδων, ενώ η αγορά ξεπέρασε εύκολα τη ματαίωση της κυοφορούμενης συμφωνίας για την πώληση της Πήγασος.

Μετά από μια σύντομη σχετικά διόρθωση διάρκειας τριών συνεδριάσεων, οι αγοραστές επανήλθαν ζωηρότεροι και με επιθετικές αγορές στον τραπεζικό κλάδο, επιτυγχάνοντας την επίτευξη νεότερων υψηλών επιπέδων σε Γενικό Δείκτη και FTSE-20. Οι εκθέσεις των ξένων οίκων έπαιξαν καταλυτικό ρόλο διαμορφώνοντας "καινούργια επίπεδα οροφής" για δεικτοβαρείς μετοχές όπως ο ΟΤΕ, η Εμπορική Τράπεζα και η Τράπεζα Πειραιώς, προσελκύοντας νέα ρευστότητα.

Την ίδια στιγμή εντείνονται οι κινήσεις για την επίλυση του ασφαλιστικού των τραπεζών καθώς και το πρόγραμμα αναδιάρθρωσης του ΟΤΕ, εξελίξεις που "δίνουν τον τόνο" στις κινήσεις των ξένων χαρτοφυλακίων. Εντός των επομένων ημερών στο προσκήνιο αναμένεται ότι θα περάσουν τα οικονομικά αποτελέσματα χρήσεως 2004 από τις επενδυτικές εταιρίες, ισχυρός προπομπός των τραπεζικών αποτελεσμάτων.

Ο δείκτης FTSE/ASE 20 έκλεισε με άνοδο σε ποσοστό 0,95%, ενώ ο δείκτης FTSE/ASE 40 έκλεισε με άνοδο σε ποσοστό 0,96%. Ο δείκτης FTSE/ASE SMALLCAP 80 έκλεισε με οριακή πτώση σε ποσοστό 0,08%.

Τραπεζικός: άνοδος 1,29%, Τηλεπικοινωνιών: πτώση 1,47%, Ασφαλειών : πτώση 1,87%, Επενδύσεων: πτώση 0,74%, Κατασκευαστικών: πτώση 2,31%, Κλωστοϋφαντουργίας: πτώση 0,92%, Βιομηχανιών: πτώση 0,23%, Συμμετοχών: άνοδος 2,22%, Εκδόσεις- Εκτυπώσεις: πτώση 1,99%, Βασικών Μετάλλων: πτώση 0,19%, Μη μεταλλικών Ορυκτών: άνοδος 5,59%, Λιανικού Εμπορίου: άνοδος 4,62%, Πληροφορικής: άνοδος 3,99%, Ειδών Λύσεων Πληροφορικής: άνοδος 0,13%, Χονδρικό εμπόριο: άνοδος 0,37%,Τρόφιμα - ποτά: πτώση 1,16%, Παράλληλης Αγοράς: άνοδος 0,92%, Διυλιστήρια: άνοδος 0,99%, Ακίνητης Περιουσίας: άνοδος 2,42%.

ΕΒΔΟΜΑΔΙΑΙΑ ΜΕΤΑΒΟΛΗ ΔΕΙΚΤΩΝ - ΚΛΕΙΣΙΜΟ

ΔΕΙΚΤΕΣ	22/1/2005	14/1/2004	ΜΕΤΑΒΟΛΗ
ΓΕΝΙΚΟΣ	2.904,14	2.887,86	+0,56%
FTSE 20	1.629,40	1.614,07	+0,95%
FTSE 40	2.424,51	2.401,49	+0,96%
FTSE 80	477,87	477,91	-0,08%
ΤΡΑΠΕΖΙΚΟΣ	6.486,6	66.404,30	+1,29%
ΑΣΦΑΛΕΙΩΝ	620,35	632,20	-1,87%
ΕΠΕΝΔΥΣΕΩΝ	977,33	984,59	-0,74%
ΒΙΟΜΗΧΑΝΙΚΟΣ	1.269,19	1.272,13	-0,23%
ΣΥΜΜΕΤΟΧΩΝ	1.468,81	1.436,88	+2,22%
ΚΑΤΑΣΚΕΥΩΝ	628,51643,70	-2,36%	
ΒΑΣΙΚΩΝ ΜΕΤΑΛΛΩΝ	413,70	414,47	-0,19%
ΛΥΣΕΩΝ ΠΛΗΡΟΦΟΡΙΚΗΣ	213,61	213,33	+0,13%
ΕΚΔΟΣΕΙΣ-ΕΚΤΥΠΩΣΕΙΣ	399,22	407,34	-1,99%
ΚΛΩΣΤΟΫΦΑΝΤΟΥΡΓΙΑΣ	149,09	150,48	-0,92%
ΛΙΑΝΙΚΟΥ ΕΜΠΟΡΙΟΥ	1.071,96	1.024,65	+4,62%
ΜΗ ΜΕΤΑΛΛΙΚΩΝ ΟΡΥΚΤΩΝ	1.043,9	6989,67	+5,59%
ΠΛΗΡΟΦΟΡΙΚΗΣ	491,61	472,72	+3,99%
ΤΗΛΕΠΙΚΟΙΝΩΝΙΩΝ	1.100,01	1.116,43	-1,47%
ΤΡΟΦΙΜΩΝ	412,35	417,21	-1,16%
ΧΟΝΔΡΙΚΟΥ ΕΜΠΟΡΙΟΥ	509,22	507,35	+0,37%
REAL ESTATE	644,12	628,92	+2,42%
ΔΙΥΛΙΣΤΗΡΙΩΝ	1.390,55	1.376,97	+0,99%
ΠΑΡΑΛΛΗΛΗ	137,50	136,25	+0,92%

Σε εβδομαδιαία βάση ο βασικός χρηματιστηριακός δείκτης κατέγραψε άνοδο 16,28 μονάδων ή σε ποσοστό 0,56%, κλείνοντας στις 2.904,14 μονάδες, έναντι 2.887,86 μονάδων της περασμένης εβδομάδος.

Από τις αρχές του 2005 ο Γενικός Δείκτης καταγράφει κέρδη σε ποσοστό 4,23%.

Η αξία των συναλλαγών στις συνεδριάσεις της εβδομάδος ανήλθε στα 927,291 εκατ. ευρώ, ενώ η μέση αξία συναλλαγών διαμορφώθηκε στα 185,458 εκατ. ευρώ έναντι 200,251 εκατ. ευρώ της περασμένης εβδομάδος.

Βελτίωση επαρχιακού δρόμου στ' Αφάντου

Την έγκριση πιστώσεων για την βελτίωση του επαρχιακού δρόμου από Αφάντου μέχρι την διακλάδωση με τον δρόμο Καλυθιών - Ψίνθου, ζητά ο βουλευτής Δωδεκανήσου κ. Βασίλης Χρύσης, με έγγραφό του προς τον υπουργό ΠΕΧΩΔΕ κ. Γ. Σουφλιά.

Σύμφωνα μάλιστα με μελέτη που έχει συνταχθεί από την νομαρχία, για την βελτίωση του δρόμου απαιτούνται 470.000 ευρώ.

Ειδικότερα στην επιστολή του προς τον κ. Σουφλιά, ο βουλευτής Δωδεκανήσου, αναφέρει τα εξής:

" Κύριε Υπουργέ,

Ο Δήμος Αφάντου της Ρόδου συνδέεται με τον επαρχιακό δρόμο Καλυθιών - Ψίνθου, ο οποίος είναι βατός και ικανοποιητικός.

Ο δρόμος απ' Αφάντου προς τον άνω επαρχιακό δρόμο μήκους 2.800 μ. είναι στενός και σχεδόν κατεστραμμένος. Επειδή έχει πολλές στροφές και απότομη χαράδρα σε αρκετά μέτρα χρήζει άμεσης επέμβασης και διαπλάτυνσης. Από το δρόμο αυτό εκτός των πολιτών, εξυπηρετούνται μαθητές της Ψίνθου που έρχονται στο Γυμνάσιο και Λύκειο Αφάντου.

Επίσης στρατιωτικά οχήματα καθημερινά διέρχονται απ' αυτόν, αφού στη γύρω περιοχή υπάρχουν στρατιωτικές μονάδες.

Ο δρόμος εγκυμονεί πολλούς κινδύνους. Κατόπιν προτροπής μου συντάχθηκε από τη Νομαρχία μελέτη για την βελτίωση του, προϋπολογισμού 470.000 ευρώ.

Επειδή μ' αυτές τις επεμβάσεις δείχνουμε έμπρακτα το ενδιαφέρον μας για την περιφέρεια, σας παρακαλώ να εγκρίνετε το ποσόν που απαιτείται για τη βελτίωση και διαπλάτυνση της ως άνω επαρχιακής οδού και ευελπιστούμε εντός του 2005 να σας καλέσουμε να εγκαινιάσετε το τμήμα αυτό που θα δέσει με το οδικό δίκτυο της γύρω περιοχής και θα μειώσει τους κινδύνους ατυχημάτων".

Παράταση διάθεσης τραπεζικού προϊόντος

Παρατείνεται η διάθεση από τη Λαϊκή Τράπεζα του προϊόντος «Laiki Transfer» με προνομιακούς όρους μέχρι την 31η Μαρτίου 2005. Συγκεκριμένα, το πρόγραμμα, το οποίο προσφέρει τη δυνατότητα στους υφιστάμενους αλλά και στους νέους πελάτες της να συγκεντρώσουν όλες τις δανειακές τους υποχρεώσεις από άλλες τράπεζες και να τις μεταφέρουν στη Λαϊκή Τράπεζα, θα διατίθεται με προνομιακό σταθερό επιτόκιο 5,50% (πλέον εισφοράς 0,60% Ν. 128/75) για το πρώτο έτος και στη συνέχεια μέχρι και τη λήξη του με ανταγωνιστικό σταθερό επιτόκιο 8,5% (πλέον εισφοράς 0,60 Ν. 128,75).

Το «Laiki Transfer» προσφέρει το πλεονέκτημα μεταφοράς υπολοίπων τόσο από κάθε είδους καταναλωτικά δάνεια, όσο και από υπόλοιπα πιστωτικών καρτών.

Με το πρόγραμμα αυτό οι καταναλωτές έχουν τη δυνατότητα να πετύχουν μείωση του επιτοκίου δανεισμού τους και παράλληλα να αυξήσουν το χρόνο αποπληρωμής της οφειλής τους. Αποτέλεσμα αυτού είναι να επιτύχουν τελικά να έχουν μικρότερη μηνιαία επιβάρυνση, η οποία φθάνει τα 19 ευρώ ανά 1.000 ευρώ δανείου.

Ο κάθε ενδιαφερόμενος μπορεί να μεταφέρει συνολικά δάνεια ύψους 3.000 ευρώ έως 25.000 ευρώ, ενώ η διάρκεια αποπληρωμής μπορεί να φθάσει μέχρι και τους 60 μήνες. Επιπλέον , προσφέρεται η δυνατότητα χορήγησης επιπλέον ποσού, έως 25% του μεταφερόμενου υπολοίπου με το ίδιο προνομιακό επιτόκιο.

Η Λαϊκή Τράπεζα εκτός από το δίκτυο των 48 καταστημάτων της στην Αθήνα και την Περιφέρεια διαθέτει και έξι θυγατρικές εταιρίες στην Ελλάδα, ενώ είναι μέλος του μεγάλου κυπριακού χρηματοοικονομικού ομίλου της Λαϊκής Κυπριακής Τράπεζας , ενός συνεχώς αναπτυσσόμενου ομίλου, ο οποίος έχει εκατοντάχρονη πορεία και διαθέτει 169 καταστήματα και γραφεία αντιπροσωπείας σε τέσσερις ηπείρους.

Η επιβάρυνση των ψυχικών διαταραχών

Αλματώδη αύξηση θα σημειώσουν τις επόμενες δεκαετίες

Του ΑΝΑΣΤΑΣΙΟΥ ΠΛΑΤΗ
Ψυχιάτρου

Αρκετές εξελίξεις, όμως, έχουν κάνει την κοινή γνώμη να συνειδητοποιήσει αυτή τη σημαντική υποτίμηση της επιβάρυνσης των ψυχικών διαταραχών. Σε αυτό βοήθησε η έκδοση της Εκθεσης για την Παγκόσμια ανάπτυξη: επενδύοντας στην υγεία και η χρήση του DALYs -έτη ζωής σταθμισμένα ως προς την ανικανότητα- για τον υπολογισμό της επιβάρυνσης των νοσημάτων παγκοσμίως, συμπεριλαμβανομένων των ετών που χάνονται λόγω ανικανότητας.

Σύμφωνα με εκτιμήσεις του 2000, οι ψυχικές και νευρολογικές διαταραχές ευθύνονται για το 12,3 των ετών ζωής σταθμισμένων ως προς την ανικανότητα, για το 31% των ετών ζωής με ανικανότητα και για τις 6 από τις 20 κύριες αιτίες ανικανότητας παγκοσμίως.

Εκτιμάται ότι η επιβάρυνση των ψυχικών διαταραχών θα αυξηθεί κατά τις επόμενες δεκαετίες. Μέχρι το 2020, οι ψυχικές διαταραχές υπολογίζεται ότι θα ευθύνονται για το 15% των απολεσθέντων ετών ζωής σταθμισμένων ως προς την ανικανότητα. Η κατάθλιψη αναμένεται να γίνει η δεύτερη κύρια αιτία ανικανότητας στον κόσμο.

Οι αναπτυσσόμενες χώρες με ανεπαρκώς ανεπτυγμένα συστήματα φροντίδας για την ψυχική υγεία, πιθανόν να έχουν μεγαλύτερες αυξήσεις στην επιβάρυνση των ψυχικών διαταραχών.

Η εντυπωσιακή μείωση των ποσοστών βρεφικής θνησιμότητας και μολυσματικών νόσων, ιδιαίτερα στις αναπτυσσόμενες χώρες θα έχουν ως αποτέλεσμα μεγαλύτερος αριθμός ατόμων να φθάνει σε ηλικίες που είναι ευπαθείς στις ψυχικές διαταραχές.

Το προσδόκιμο ζωής ατόμων με ψυχικές διαταραχές αναμένεται να αυξηθεί και η βαθμιαία αύξηση του προσδόκιμου ζωής του γενικού πληθυσμού αναμένεται να έχει ως αποτέλεσμα μεγαλύτερους αριθμούς ηλικιωμένων με κατάθλιψη και άνοια.

Άλλοι λόγοι που είναι δυνατόν να προκαλέσουν αύξηση της επιβάρυνσης των ψυχικών διαταραχών είναι η ταχεία αστικοποίηση, οι συγκρούσεις, οι καταστροφές και οι μακροοικονομικές αλλαγές η αστικοποίηση που ακολουθείται από αυξημένη έλλειψη στέγης, φτώχειας, έλλειψη ζωτικού χώρου, υψηλότερα επίπεδα μόλυνσης, διάλυση των οικογενειών και απώλεια κοινωνικής στήριξης. Όλα αυτά αποτελούν παράγοντες κινδύνου για τις ψυχικές διαταραχές.

Όλο και περισσότεροι άνθρωποι σε όλον τον κόσμο εκτίθενται σε ένοπλες συγκρούσεις, κοινωνικές αναταραχές και καταστροφές που καταλήγουν σε εκτοπίσεις, έλλειψη στέγης και φτώχειας. Τα άτομα τα οποία εκτίθενται σε βία είναι πιθανότερο από ότι άλλοι να υποφέρουν από ψυχικές διαταραχές, όπως είναι η διαταραχή στρες μετά από ψυχοτραυματική εμπειρία και η κατάθλιψη που είναι δυνατόν να οδηγήσουν σε κατάχρηση αλκοόλ και ουσιών και σε αυξημένο ποσοστό αυτοκτονιών.

Η προσπάθεια για ταχεία οικονομική ανάπτυξη είχε, και έχει πολλαπλές συνέπειες σε πολλές αναπτυσσόμενες χώρες. Η οικονομική αναδόμηση οδήγησε σε αλλαγές των πολιτικών στην απασχόληση και σε μαζική και ξαφνική αύξηση της ανεργίας, η οποία είναι σημαντικός παράγων κινδύνου και για ψυχικές διαταραχές, όπως η κατάθλιψη, αλλά και για τις αυτοκτονίες. Το γεγονός αυτό καθιστά εξόφθαλμο τον τρόπο με τον οποίο οι αλλαγές πολιτικής σε έναν τομέα δημιουργούν προβλήματα απρόβλεπτα και ακούσια σε έναν άλλο - στην προκειμένη περίπτωση στον τομέα υγείας. Μερικοί ερευνητές προβλέπουν χειροτέρευση της ψυχικής υγείας, η οποία σχετίζεται με την αστικοποίηση, ιδιαίτερα στις αναπτυσσόμενες χώρες.

Εκτός από την προφανή δυστυχία που προκαλούν οι ψυχικές διαταραχές, υπάρχει και η καλυμμένη επιβάρυνση του στίγματος και των διακρίσεων. Και στις χώρες με χαμηλό εισόδημα, αλλά και σε εκείνες με υψηλό, στιγματισμός των ατόμων με ψυχικές διαταραχές δεν έχει πάψει καθ' όλη την ιστορική περίοδο. Εκδηλώνεται ως προκατάληψη, στερεοτυπική αντιμετώπιση, φόβος, ντροπή, θυμός, απόρριψη ή αποφυγή.

Οι άνθρωποι που υποφέρουν από ψυχικές διαταραχές υφίστανται παραβιάσεις των βασικών ανθρώπινων δικαιωμάτων και ελευθεριών τους, όπως και αρνήσεις να ασκήσουν τα κοινωνικά, πολιτικά και οικονομικά δικαιώματά τους και στα ιδρύματα και στην κοινότητα.

Η σωματική, σεξουαλική και ψυχολογική κακομεταχείριση είναι καθημερινές εμπειρίες για τα άτομα με ψυχικές διαταραχες. Αντιμετωπίζουν την απόρριψη, την άδικη άρνηση να εργαστούν και διακρίσεις ως προς την πρόσβασή τους σε υπηρεσίες, στην ασφάλιση και στη στέγαση. Μεγάλο μέρος όλων αυτών δεν δηλώνεται πουθενά και επομένως η επιβάρυνση δεν ποσοτικοποιείται.

ΜΕ ΗΡΩΙΝΗ ΣΥΝΕΛΗΦΘΗ 24ΧΡΟΝΟΣ

Έναν 24χρονο που είχε στην κατοχή του μικρή ποσότητα ηρωίνης, εντόπισαν και συνέλαβαν χθες τα ξημερώματα στο νησί της Κω, αστυνομικοί του Τμήματος Ασφαλείας του νησιού. Ο νεαρός είχε αποβιβαστεί λίγα λεπτά νωρίτερα από το πλοίο που προσέγγισε το λιμάνι της Κω και όταν οι αστυνομικοί επιχείρησαν να του κάνουν σωματικό έλεγχο, ο ίδιος προσπάθησε να διαφύγει, σκορπίζοντας την ποσότητα ηρωίνης που κατείχε. Σε βάρος του σχηματίστηκε δικογραφία και παραπέμφθηκε στη δικαιοσύνη.

ΕΛΛΗΝΙΚΗ ΔΗΜΟΚΡΑΤΙΑ
ΠΕΡΙΦΕΡΕΙΑ ΝΟΤΙΟΥ ΑΙΓΑΙΟΥ

ΔΗΜΟΣ ΡΟΔΙΩΝ
ΔΙΕΥΘΥΝΣΗ ΟΙΚΟΝΟΜΙΚΩΝ ΥΠΗΡΕΣΙΩΝ

ΣΥΝΟΠΤΙΚΗ ΟΙΚΟΝΟΜΙΚΗ ΚΑΤΑΣΤΑΣΗ ΠΡΟΫΠΟΛΟΓΙΣΜΟΥ ΚΑΙ ΑΠΟΛΟΓΙΣΜΟΥ ΕΣΟΔΩΝ - ΕΞΟΔΩΝ ΔΗΜΟΥ ΡΟΔΙΩΝ ΓΙΑ ΤΟ ΟΙΚΟΝΟΜΙΚΟ ΕΤΟΣ 2005

Κωδικοί αριθμοί	ΕΣΟΔΑ ΚΑΙ ΕΙΣΠΡΑΞΕΙΣ	Προϋπολογισμός σε ευρώ	Απολογισμός σε ευρώ
Α΄	ΕΣΟΔΑ		
0	ΤΑΚΤΙΚΑ ΕΣΟΔΑ	38.400.100	
1 (πλην 13)	ΕΚΤΑΚΤΑ ΕΣΟΔΑ (πλην επιχορηγήσεων για επενδύσεις)	7.032.000	
2	ΕΣΟΔΑ ΠΑΡΕΛΘΟΝΤΩΝ ΕΤΩΝ (βεβαιωθέντα το 2004)	4.482.100	
31	ΕΙΣΠΡΑΞΕΙΣ ΑΠΟ ΔΑΝΕΙΑ	0	
32	ΕΙΣΠΡΑΚΤΕΑ ΥΠΟΛΟΙΠΑ ΑΠΌ ΒΕΒΑΙΩΘΕΝΤΑ ΕΣΟΔΑ ΚΑΤΑ		
	ΤΑ ΠΑΡΕΛΘΟΝΤΑ ΟΙΚΟΝΟΜΙΚΑ ΕΤΗ	4.760.700	
4	ΕΙΣΠΡΑΞΕΙΣ ΥΠΕΡ ΔΗΜΟΣΙΟΥ, ΑΣΦ. ΦΟΡΕΩΝ ΚΑΙ ΤΡΙΤΩΝ	11.318.900	
5	ΧΡΗΜΑΤΙΚΟ ΥΠΟΛΟΙΠΟ ΠΡΟΗΓΟΥΜΕΝΟΥ ΕΤΟΥΣ	67.200	
	ΜΕΡΙΚΟ ΣΥΝΟΛΟ	66.061.000	0,00
Β΄	ΕΠΕΝΔΥΣΕΙΣ		
13	ΕΠΙΧΟΡΗΓΗΣΕΙΣ ΓΙΑ ΕΠΕΝΔΥΣΕΙΣ	10.439.000	
Α΄+ Β΄	ΣΥΝΟΛΟ ΠΟΡΩΝ	76.500.000	0,00

Κωδικοί αριθμοί	ΕΞΟΔΑ ΚΑΙ ΠΛΗΡΩΜΕΣ	Προϋπολογισμός σε ευρώ	Απολογισμός σε ευρώ
Α΄	ΛΕΙΤΟΥΡΓΙΚΕΣ & ΥΠΟΧΡΕΩΤΙΚΕΣ ΔΑΠΑΝΕΣ		
60	ΑΜΟΙΒΕΣ ΚΑΙ ΕΞΟΔΑ ΠΡΟΣΩΠΙΚΟΥ	14.871.650	
61, 62	ΑΜΟΙΒΕΣ & ΠΑΡΟΧΕΣ ΑΙΡΕΤΩΝ ΚΑΙ ΤΡΙΤΩΝ	3.016.000	
63, 64, 68	ΦΟΡΟΙ - ΤΕΛΗ & ΛΟΙΠΑ ΓΕΝΙΚΑ ΕΞΟΔΑ	481.300	
651	ΤΟΚΟΧΡΕΩΛΥΣΙΑ ΔΑΝΕΙΩΝ ΛΕΙΤΟΥΡΓΙΚΩΝ ΑΝΑΓΚΩΝ	2.046.500	
66	ΔΑΠΑΝΕΣ ΠΡΟΜΗΘΕΙΑΣ ΑΝΑΛΩΣΙΜΩΝ	676.730	
67	ΜΕΤΑΒΙΒΑΣΕΙΣ ΣΕ ΤΡΙΤΟΥΣ	12.729.150	
81	ΠΛΗΡΩΜΕΣ ΓΙΑ ΥΠΟΧΡΕΩΣΕΙΣ Π.Ο.Ε.	5.767.200	
82	ΑΠΟΔΟΣΕΙΣ	10.810.500	
85	ΠΡΟΒΛΕΨΕΙΣ	4.298.500	
	ΣΥΝΟΛΟ Α΄	54.697.530	0,00
Β΄	ΕΠΕΝΔΥΣΕΙΣ		
71	ΑΓΟΡΕΣ ΠΑΓΙΩΝ	1.893.000	
73	ΕΡΓΑ	9.888.270	
74	ΜΕΛΕΤΕΣ, ΕΡΕΥΝΕΣ ΚΛΠ	467.000	
75.	ΣΥΜΜΕΤΟΧΗ ΣΕ ΕΠΙΧΕΙΡΗΣΕΙΣ	6.646.800	
652	ΤΟΚΟΧΡΕΩΛΥΣΙΑ ΔΑΝΕΙΩΝ ΕΠΕΝΔΥΣΕΩΝ	2.788.500	
91.	ΑΠΟΘΕΜΑΤΙΚΟ	118.900	
	ΣΥΝΟΛΟ Β΄	21.802.470	0,00
Α΄+ Β΄	ΣΥΝΟΛΟ ΕΞΟΔΩΝ & ΠΛΗΡΩΜΩΝ	76.500.000	0,00

Ο ΔΗΜΑΡΧΟΣ ΡΟΔΙΩΝ
Γ. ΓΙΑΝΝΟΠΟΥΛΟΣ

ΠΡΟΪΣΤΑΜΕΝΗ ΟΙΚΟΝ. ΥΠΗΡΕΣΙΩΝ
ΕΛΕΝΗ ΤΣΟΥΜΠΛΕΚΑ

ΙΑΤΡΙΚΗ ΑΝΑΚΟΙΝΩΣΗ

Ο Ιατρός

ΦΙΛΙΠΠΟΣ ΠΑΠΑΘΕΟΔΩΡΑΚΗΣ

ΠΛΑΣΤΙΚΟΣ ΧΕΙΡΟΥΡΓΟΣ

Δέχεται: Καθημερινά με ραντεβού

ΙΑΤΡΕΙΟ: Εθν. Αντιστάσεως (πρώην Αννης Μαρίας) & Λεμεσού 43 - 85100 Ρόδος

Τηλ.: 2241078147, fax 2241039639, κιν. 6944370011

ΑΚΟΥΣΤΙΚΑ ΒΑΡΗΚΟΪΑΣ

ΑΝΑΛΟΓΙΚΑ - ΠΡΟΓΡΑΜΜΑΤΙΖΟΜΕΝΑ - ΨΗΦΙΑΚΑ

Ακούστε τους ήχους της Ζωής

Στο πληρέστερο Κέντρο Ακουστικών Εφαρμογών στα Δωδεκάνησα. Με τις καλύτερες τιμές και τον καλύτερο διακανονισμό.
Εμπιστευθείτε τους πιο έμπειρους στο χώρο, τους οποίους εμπιστεύονται τα μεγαλύτερα εργοστάσια στον κόσμο.



(BTE) (ITE) (CIC) (ITC) (BONE)

BELTONE - STARKEY - HANSATON - UNITRON - SIEMENS BERNAFON - PHILIPS - COSELGI - REXTON MICROSON - PURETONE - AUDIFON

ΚΕΝΤΡΟ ΙΑΤΡΙΚΩΝ ΒΟΗΘΗΜΑΤΩΝ

Εθνικής Αντιστάσεως 11 (πρωην Αννης Μαρίας)
Τηλ: 2241020359 Κιν: 6936.70.60.20
Συμβάσεις με όλα τα ταμεία. - Ειδικές τιμές ΟΓΑ

XT2567

INEMA

ΙΑΤΡΙΚΟΣ & ΝΟΣΟΚΟΜΕΙΑΚΟΣ ΕΞΟΠΛΙΣΜΟΣ
17 ΧΡΟΝΙΑ ΕΜΠΕΙΡΙΑΣ από το 1988
ΕΙΜΑΣΤΕ ΟΙ ΜΕΓΑΛΥΤΕΡΟΙ ΠΡΟΜΗΘΕΥΤΕΣ ΙΑΤΡΙΚΟΥ – ΟΡΘΟΠΕΔΙΚΟΥ ΚΑΙ ΝΟΣΟΚΟΜΕΙΑΚΟΥ ΥΛΙΚΟΥ ΣΤΗ ΔΩΔΕΚΑΝΗΣΟ
ΕΜΠΙΣΤΕΥΘΕΙΤΕ ΜΑΣ !!!
ΛΕΜΕΣΣΟΥ 2 ΡΟΔΟΣ ΤΗΛ.22410 32238 – FAX.22410 28484

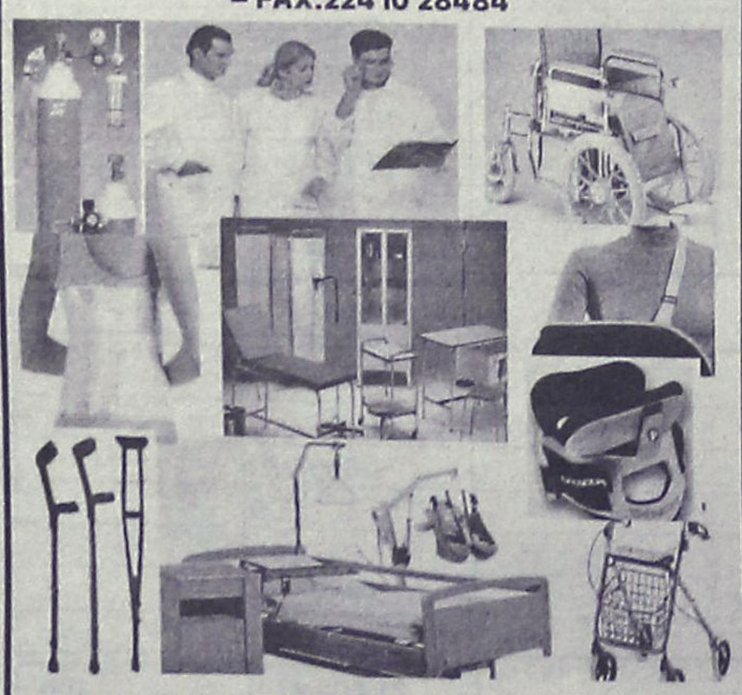

ΑΝΑΠΗΡΙΚΑ ΚΑΡΟΤΣΙΑ–ΒΑΔΙΣΤΙΚΑ -ΟΡΘΟΠΕΔΙΚΑ ΕΙΔΗ–ΜΠΛΟΥΖΕΣ ΙΑΤΡΙΚΕΣ–ΚΑΛΤΣΕΣ ΦΛΕΒΙΤΙΔΑΣ–ΠΕΛΜΑΤΑ–ΟΡΘΟΠΕΔΙΚΑ ΜΑΞΙΛΑΡΙΑ–ΚΡΕΒΑΤΙΑ ΝΟΣΟΚΟΜΕΙΑΚΑ – ΙΑΤΡΙΚΟΣ ΕΞΟΠΛΙΣΜΟΣ ΚΑΙ ΑΝΑΛΩΣΙΜΑ – ΟΡΓΑΝΑ ΧΗΜΕΙΟΥ ΚΑΙ ΚΑΘΕ ΑΛΛΟ ΕΙΔΟΣ ΓΙΑ ΚΑΤ ΟΙΚΟ ΝΟΣΗΛΕΙΑ .

XΠ720

ΑΓΩΓΗ ΛΟΓΟΥ - ΛΟΓΟΘΕΡΑΠΕΙΑ

στο παιδί και τον έφηβο

Χρύσα Καραπαναγιώτου - Χατζηδάκη
Λογοθεραπεύτρια
Πτυχιούχος Α.Τ.Ε.Ι. Πάτρας

Δέχεται με ραντεβού

Στεφ. Καζούλη 18, 85100, Ρόδος
Τηλ.: 22410-25355-Κιν.: 6972 276527
E-mail: karapanagiotou@tee.gr

AE0135

Κέντρο Συμβουλευτικής & Αξιολόγησης Προσωπικότητας Παιδιών & Ενηλίκων

ΠΑΠΑΓΕΩΡΓΙΟΥ ΘΑΝΟΣ
Ψυχολόγος – Ψυχοθεραπευτής
ΠΑΝΕΠΙΣΤΗΜΙΟΥ ΑΘΗΝΩΝ

- **Διερεύνηση Προσωπικότητας (Προφίλ- Δεξιότητες-Αδυναμίες)**
- **Δείκτης Νοημοσύνης Παιδιών και Ενηλίκων**
- **Μαθησιακές Δυσκολίες και Δυσλεξία**
- **Θεραπευτική Αντιμετώπιση Φοβιών-Ειδικών Φοβιών, Κατάθλιψης, Διαταραχής πανικού, Ψυχοσωματικών προβλημάτων, Τραυματικών γεγονότων ζωής (πένθος, χωρισμός, σχολική αποτυχία), Συναισθηματικών διαταραχών, Διαταραχών Διατροφής (βουλιμία-ανορεξία).**
- **Αντιμετώπιση προβλημάτων συμπεριφοράς παιδιών σε σχολείο-σπίτι**
- **Ανάπτυξη Κοινωνικών Δεξιοτήτων**
- **Βελτίωση Σχέσεων-Πρόγραμμα Ελέγχου Συγκρούσεων**
- **Βελτίωση Αυτοεκτίμησης-Αυτοεικόνας**
- **Συμβουλευτική Οικογένειας & Ζεύγους**

XT2040

PRIDART

Κ. Παλαιολόγου 105 - Ρόδος
Τηλ:22410 78668- Κιν: 6947371250 - Μόνο με Ραντεβού

ΟΡΘΟΠΕΔΙΚΑ - ΙΑΤΡΙΚΑ

ΧΑΡΙΤΟΣ



Ορθοπεδικά είδη & κατασκευές

Εξοπλισμός Ιατρείου & αναλώσιμα

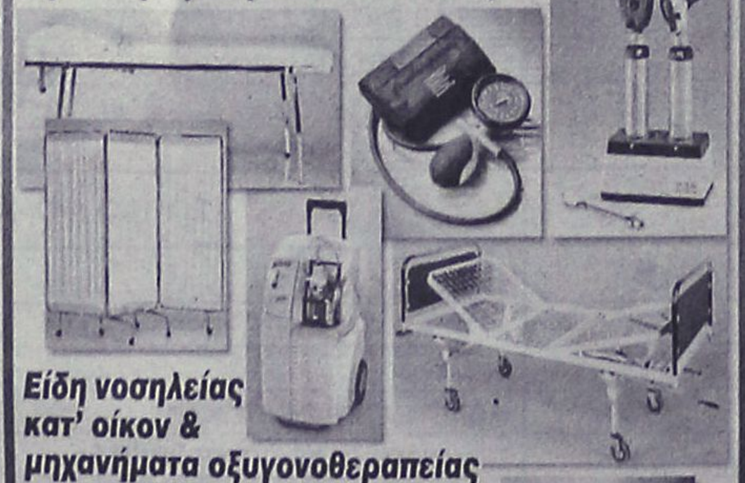

Είδη νοσηλείας κατ' οίκον & μηχανήματα οξυγονοθεραπείας

Ακουστικά Βαρηκοΐας



XT2397

ΕΛΕΥΘ. ΒΕΝΙΖΕΛΟΥ 6 (Δίπλα στη Ροδιακή Έπαυλη) - ΡΟΔΟΣ
Τηλ.: 22410 24112 Fax: 22410 75969 e-mail: orken@rho.forthnet.gr

Πάντα

Τα ινομυώματα είναι καλοήθεις όγκοι της μήσε περίπου 20-25% επί του συνόλου των γυέχουν ινομυώματα δεν το γνωρίζουν, γιατί οι τα ινομυώματα δεν είναι καρκίνος, μπορεί να τους και της θέσης τους. Οπως κάθε όγκος,

Τα έχει 1 στις 4 γυ

Τα ινομυώματα της μήτρας είναι όγκοι που αναπτύσσονται από τα κύτταρα που συνθέτουν το μυικό στρώμα της μήτρας. Το μέγεθος, το σχήμα και η θέση τους μπορεί να ποικίλλουν σε μεγάλο βαθμό.

Μπορεί να εμφανιστούν στο εσωτερικό της μήτρας, στην εξωτερική επιφάνειά της στο τοίχωμά της, ή να είναι μισχωτά, προσκολλημένα δηλαδή σε αυτό με ένα στέλεχος.

Τα ινομυώματα μπορεί να κυμαίνονται σε μέγεθος από μικρά, μεγέθους μπιζελιού, μέχρι μεγάλα και στρογγυλά, που μπορεί να έχουν διάμετρο από 13 έως 16 εκατοστά. Καθώς αναπτύσσονται, μπορούν να παραμορφώσουν την εσωτερική καθώς και την εξωτερική επιφάνεια της μήτρας. Μερικές φορές τα ινομυώματα αναπτύσσονται τόσο πολύ που καλύπτουν ολόκληρη την πύελο ή την κοιλιά.

Μια γυναίκα μπορεί να έχει μόνο ινομύωμα ή πολλά σε διάφορα μεγέθη. Είναι δύσκολο να προβλεφθεί αν θα εμφανιστούν μεμονωμένα ή σε ομάδες. Μπορεί να παραμείνουν πολύ μικρά για μεγάλο χρονικό διάστημα, ξαφνικά να μεγαλώσουν ραγδαία ή να μεγαλώσουν αργά για κάποια χρόνια. Επειδή είναι δύσκολο να προβλεφθεί η ανάπτυξή τους, τα ινομυώματα μπορεί να είναι δύσκολο να αντιμετωπιστούν.

Αιτίες και συμπτώματα

Παρ' ότι τα ινομυώματα είναι πολύ συχνά, ελάχιστα είναι γνωστά για τις αιτίες που τα προκαλούν. Η θηλυκή ορμόνη οιστρογόνο φαίνεται ότι αυξάνει το μέγεθός τους. Τα επίπεδα οιστρογόνου στον οργανισμό μπορεί να αυξηθούν ή να μειωθούν λόγω φυσιολογικών καταστάσεων (για παράδειγα, κατά την εγκυμοσύνη αυξάνονται, ενώ κατά την εμμηνόπαυση μειώνονται) ή φαρμακευτι-

ΜΑΡΙΑ ΣΑΝΤΟΡΙΝΙΟΥ

ΚΛΙΝΙΚΗ ΨΥΧΟΛΟΓΟΣ-ΨΥΧΟΛΟΓΟΣ ΤΩΝ ΚΟΙΝΩΝΙΚΩΝ ΟΜΑΔΩΝ

Πτυχιούχος Κρατικού Πανεπιστημίου της Ρώμης «La Sapienza».

— Κλινική διάγνωση ψυχοπαθολογίας παιδιού, εφήβου και ενηλίκου.
— Ατομική και οικογενειακή ψυχολογική υποστήριξη και θεραπεία κατάθλιψης, φοβίας, κρίσης πανικού, μετατραυματικού στρες (διαζύγιο, πένθος, χωρισμός, αποτυχία, ασθένεια), βουλιμίας, ανορεξίας, διαταραχών προσωπικότητας, έλλειψη αυτοεκτίμησης, εθισμού, κακοποίησης.
— Ψυχολογική φροντίδα και προετοιμασία ανύπαντρης εγκύου και ζευγαριών, στην απόκτηση πρώτου παιδιού.

Επίσκεψη μόνο με ραντεβού.

Τηλέφωνα: 22410 28851 και 6946252407
Λάρνακας 6 (Εθν. Αντιστάσεως)

AT7817



ΙΑΤΡΙΚΗ ΑΝΑΚΟΙΝΩΣΗ

Η ιατρός **ΜΑΡΙΕΤΤΑ**
ΧΡΙΣΤΟΦΟΡΑΚΗ - ΑΝΑΣΤΑΣΙΑΔΗ
ΕΝΔΟΚΡΙΝΟΛΟΓΟΣ - ΔΙΑΒΗΤΟΛΟΓΟΣ

ΔΕΧΕΤΑΙ:
Καθημερινά από **9:00** μέχρι **13:00**
και **17:30** μέχρι **20:30**
* **εκτός** Τετάρτη & Παρασκευή απόγευμα

ΠΑΥΛΟΥ ΜΕΛΑ 27 & ΝΑΥΑΡΙΝΟΥ - ΡΟΔΟΣ
Τηλ. Ιατρείου: 22410 21578 • κιν: 6945 80 61 71

AT7803

με υγείαν...

τρας. Είναι οι πιο κοινοί ενδοπυελικοί όγκοι τη γυναίκας. Απαντώνται ναικών και πιο συχνά σε γυναίκες ηλικίας 30-40. Πολλές γυναίκες που όγκοι είναι μικροί σε μέγεθος και δεν δημιουργούν πρόβλημα. Παρ' ότι προκαλέσουν προβλήματα λόγω του μεγέθους τους, του αριθμού έτσι και τα ινομυώματα πρέπει να ελέγχονται από γιατρό.

ναίκες, αλλά δεν το ξέρει...

κών θεραπειών.

Τα πιο πολλά ινομυώματα, ακόμα και τα μεγάλα, δεν προκαλούν συμπτώματα. Στα συμπτώματα που μπορεί να εμφανιστούν, συχνά περιλαμβάνονται τα ακόλουθα:

■ **Αλλαγές στην εμμηνόρροια:**
- περισσότερο αίμα,
- μεγαλύτερες σε διάρκεια ή πιο συχνές περίοδοι,
- πόνοι περιόδου,
- αιμορραγία από τον κόλπο σε χρόνο άσχετο από την εμμηνόροια,
- αναιμία από την απώλεια αίματος.

■ **Πόνος:**
- αμβλύς και βαρύς πόνος στην κοιλιά ή τη μέση, ο οποίος μπορεί όμως να είναι και οξύς,
- κατά τη διάρκεια της σεξουαλικής επαφής.

■ **Πίεση:**
- δυσκολία στην ούρηση ή συχνουρία,
- δυσκοιλιότητα, πόνος στο ορθό, δυσκολία στην αφόδευση,
- κοιλιακές κράμπες.

■ **Αποβολή και στειρότητα**

Αυτά τα συμπτώματα μπορεί επίσης να είναι ενδείξεις άλλων προβλημάτων. Γι' αυτό συνιστάται επίσκεψη στο γιατρό εάν υπάρχουν συμπτώματα.

Διάγνωση

Τα περισσότερα ινομυώματα δεν προκαλούν συμπτώματα. Κατά τη διάρκεια μιας απλής γυναικολογικής εξέτασης μπορεί να ανιχνευθούν τα πρώτα σημάδια. Υπάρχουν ορισμένες εξετάσεις που μπορεί να δώσουν περισσότερες πληροφορίες για τα ινομυώματα. Αυτές είναι:

Το υπερηχογράφημα, το οποίο χρησιμοποιεί ηχητικά κύματα για να δημιουργήσει μια εικόνα της μήτρας ή πυελικών οργάνων.

Η υστεροσκόπηση, κατά την οποία ένα λεπτό όργανο χρησιμοποιείται για να βοηθήσει το γιατρό να δει το εσωτερικό της μήτρας. Εισάγεται μέσω του κόλπου και του τραχήλου της μήτρας.

Η υστεροσαλπιγγογραφία. Είναι μια ειδική ακτινολογική εξέταση, η οποία μπορεί να ανιχνεύσει μη φυσιολογικές αλλαγές στο μέγεθος και στο σχήμα της μήτρας και των σαλπίγγων.

Η λαπαροσκόπηση, κατά την οποία χρησιμοποιείται ένα λεπτό όργανο που βοηθά το γιατρό να δει το εσωτερικό της κοιλιάς. Εισάγεται από μια μικρή τομή, ακριβώς από κάτω ή δια μέσου του αφαλού. Ο γιατρός με το λαπαροσκόπιο μπορεί να δει τα ινομυώματα στην εξωτερική επιφάνεια της μήτρας και μερικά μέσα στα εσωτερικά τοιχώματά της.

Απεικονιστικές εξετάσεις, όπως η μαγνητική τομογραφία και η αξονική τομογραφία, μπορεί να χρησιμοποιηθούν, αλλά σπάνια χρειάζονται. Μερικές φορές τα ινομυώματα εντοπίζονται κατά τη διάρκεια άλλων εξετάσεων. Μερικές από αυτές τις εξετάσεις μπορεί να βοηθήσουν στον έλεγχο του ρυθμού ανάπτυξης του ινομυώματος.

Επιπλοκές

Παρ' ότι τα περισσότερα ινομυώματα δεν προκαλούν προβλήματα, μπορεί να υπάρξουν επιπλοκές. Τα μισχωτά ινομυώματα μπορεί να συστραγούν, προκαλώντας πόνο, ναυτία ή πυρετό. Τα ινομυώματα μπορεί να φλεγμαίνουν. Αυτό συμβαίνει συνήθως όταν υπάρχει ήδη φλεγμονή στην περιοχή. Σε πολύ σπάνιες περιπτώσεις (πολύ λιγότερες του 1%), συμβαίνουν αλλαγές στον ιστό των ινομυωμάτων οι οποίες μπορεί να μετατρέψουν σε κακοήθη. Ραγδαία ανάπτυξη του ινομυώματος και άλλα συμπτώματα μπορεί να είναι ενδείξεις καρκίνου. Ενα πολύ μεγάλο ινομύωμα μπορεί να προκαλέσει διόγκωση της κοιλιάς, η οποία μπορεί να δυσχεράνει μια επαρκή γυναικολογική εξέταση.

Τα ινομυώματα μπορεί επίσης να δημιουργήσουν στειρότητα. Θα πρέπει να εξεταστούν και άλλοι παράγοντες πριν ενοχοποιηθούν τα ινομυώματα για τη στειρότητα ενός ζευγαριού. Ομως, όταν ο γιατρός καταλήξει στο συμπέρασμα ότι τα ινομυώματα είναι η αιτία της στειρότητας, πολλές γυναίκες μπορούν να μείνουν έγκυες μετά την ολοκλήρωση της θεραπείας αντιμετώπισής τους.

Θεραπεία

Τα ινομυώματα που δεν προκαλούν συμπτώματα, είναι μικρά ή παρουσιάζονται σε μια γυναίκα κοντά στην εμμηνόπαυση, συχνά δεν χρειάζονται θεραπεία. Ωστόσο, ορισμένες ενδείξεις και συμπτώματα μπορεί να σημαίνουν ότι χρειάζεται θεραπεία:
- έντονες ή επώδυνες εμμηνόρροιες,
- αιμορραγία ανάμεσα στις περιόδους
- αβεβαιότητα για το αν πρόκειται για ινομύωμα ή άλλο τύπο όγκου, όπως όγκος ωοθήκης,
- ραγδαία αύξηση του μεγέθους του ινομυώματος,
- στειρότητα,
- πόνος την πύελο.

Εάν μια γυναίκα είχε ή έχει ινομυώματα είναι σημαντικό να κάνει συχνούς ελέγχους. Εάν παρουσιάσει συμπτώματα ινομυωμάτων, θα πρέπει να συμβουλευτεί το γιατρό της αμέσως. Δεν συντρέχει λόγος περιορισμού της σεξουαλικής δραστηριότητας, εκτός εάν τα ινομυώματα προκαλούν πόνο κατά τη διάρκεια της σεξουαλικής επαφής.

Τα ινομυώματα αντιμετωπίζονται χειρουργικά. Φάρμακα μπορεί να χρησιμοποιηθούν για να συρρικνώσουν προσωρινά τα ινομυώματα και για να ελέγξουν την αιμορραγία πριν από την εγχείρηση. Τα ινομυώματα μπορεί να αφαιρεθούν με ινομυωμεκτομή (αφαίρεση των ινομυωμάτων χωρίς να πειραχθεί η μήτρα) ή υστερεκτομή (αφαίρεση της μήτρας). Η επιλογή αντιμετώπισης εξαρτάται από παράγοντες, όπως η επιθυμία της κάθε γυναίκας και η ιατρική γνωμάτευση σχετικά με το μέγεθος και τη θέση των ινομυωμάτων.

Ινομυωμεκτομή

Η ινομυωμεκτομή είναι η αφαίρεση των ινομυωμάτων χωρίς να πειραχθεί η μήτρα. Καθώς η μήτρα δεν αφαιρείται, η γυναίκα έχει την ικανότητα τεκνοποίησης. Εάν μια γυναίκα μείνει έγκυρος ύστερα από μια ινομυωμεκτομή, μπορεί να χρειαστεί να κάνει τοκετό με καισαρική. Ωστόσο, ορισμένες φορές, η ινομυωμεκτομή μπορεί να αφήσει ουλές που μπορεί να οδηγήσουν σε στειρότητα. Τα ινομυώματα μπορεί να αναπτυχθούν ξανά, ακόμα και μετά την επέμβαση. Εάν συμβεί αυτό, στο 20-40% των περιπτώσεων χρειάζεται και δεύτερη εγχείρηση.

Η ινομυωμεκτομή μπορεί να γίνει με λαπαροσκόπιο ή υστεροσκόπιο. Η μέθοδος που θα χρησιμοποιηθεί εξαρτάται από τη θέση και το μέγεθος των ινομυωμάτων. Στη λαπαροτομία γίνεται μια τομή στην κοιλιά. Τα ινομυώματα αφαιρούνται μέσω της τομής αυτής.

Μπορούν επίσης να αφαιρεθούν με το λαπαροσκόπιο που χρησιμοποιεί ο γιατρός για να δει το εσωτερικό μέρος της κοιλιάς.

Η υστεροσκόπηση μπορεί να χρησιμοποιηθεί για να αφαιρεθούν ινομυώματα που προεξέχουν μέσα στην κοιλότητα της μήτρας. Σε αυτή την επέμβαση, ένα υστεροσκόπιο εισάγεται μέσα στη μήτρα μέσω του τραχήλου. Τα ινομυώματα μπορεί να αφαιρεθούν με ένα κοπτικό εργαλείο,ένα μικροσκοπικό κυκλικό σύρμα που χρησιμοποιεί ηλεκτρικό ρεύμα, ή με λέιζερ. Και τα δύο εργαλεία μπορούν να εισαχθούν μέσω του υστεροσκοπίου. Αυτό το είδος επέμβασης γίνεται συχνά με γενική αναισθησία, αλλά δεν είναι απαραίτητο η γυναίκα να παραμείνει στο νοσοκομείο μετά την εγχείρηση. Με τη μέθοδο αυτή δεν μπορούν να αφαιρεθούν ινομυώματα που βρίσκονται βαθιά στα τοιχώματα της μήτρας, αλλά μπορεί συχνά να ελεγχθεί η αιμορραγία που προκαλούν.

Υστερεκτομή

Η υστερεκτομή είναι ολική αφαίρεση της μήτρας. Το αν θα αφαιρεθούν και οι ωοθήκες ή όχι εξαρτάται από άλλους παράγοντες. Η υστερεκτομή μπορεί να εξεταστεί ως ενδεχόμενο όταν:
- ο πόνος ή η μη φυσιολογική αιμορραγία επιμένουν,
- τα ινομυώματα είναι πολύ μεγάλα,
- άλλη αντιμετώπιση δεν είναι δυνατή,
- μια γυναίκα δεν θέλει να κάνει άλλα παιδιά.

Αν ο γιατρός μιας γυναίκας καταλήξει στη λύση της υστερεκτομής, θα πρέπει πρώτα να έχει αποκλείσει άλλα προβλήματα της μήτρας, όπως παθήσεις του ενδομητρίου (του εσωτερικού τοιχώματος της μήτρας).

ΙΑΤΡΙΚΗ ΑΝΑΚΟΙΝΩΣΗ
Ο ιατρός
ΓΕΩΡΓΙΟΣ Κ. ΓΕΩΡΓΑΣ
ΕΝΔΟΚΡΙΝΟΛΟΓΟΣ-ΔΙΑΒΗΤΟΛΟΓΟΣ
Δέχεται με ραντεβού
Δευτέρα έως Παρασκευή 09.00-13.00
και 17.30-20.30 εκτός Τετάρτης απόγευμα
ΙΑΤΡΕΙΟ: Ερυθρού Σταυρού 23 - Ρόδος
Τηλ.: 2241032734, κιν. 6937739008, fax 2241032735
Α.Τ.4930

ΕΝΑΡΞΗ ΛΕΙΤΟΥΡΓΙΑΣ
ΟΡΘΟΔΟΝΤΙΚΟΥ ΙΑΤΡΕΙΟΥ

Ο Ορθοδοντικός
Δρ. ΣΚΟΥΜΠΟΥΡΔΗΣ Μ. ΝΙΚΟΛΑΟΣ
Διδάκτωρ Ιατρικής Σχολής Παν. Αθηνών
ΔΕΧΕΤΑΙ ΜΕ ΡΑΝΤΕΒΟΥ
Στεφάνου Καζούλη 15 - Τηλ.: 22410 24214
Α17788

ΤΟ ΜΙΚΡΟΒΙΟΛΟΓΙΚΟ ΕΡΓΑΣΤΗΡΙΟ
ΓΙΑΝΝΗ Δ. ΠΑΝΑΓΙΩΤΟΥ
(ΙΑΤΡΟΥ ΜΙΚΡΟΒΙΟΛΟΓΟΥ)
ΜΕΤΑΦΕΡΘΗΚΕ
σε νέα διεύθυνση
Ηρακλειδών 174 Ιαλυσός (δίπλα στο Ταχυδρομείο)
Τηλ. Ιατρείου: 2241094882
ΜΖΤ7732

ΚΕΝΤΡΟ ΥΠΟΣΤΗΡΙΞΗΣ ΨΥΧΟΛΟΓΙΚΩΝ ΠΡΟΒΛΗΜΑΤΩΝ
ΣΙΑΓΚΑ ΚΩΝΣΤΑΝΤΙΝΑ
ΨΥΧΟΛΟΓΟΣ
Απόφοιτος Αριστοτελείου Πανεπιστημίου Θεσσαλονίκης
τηλ. 6945557447
ΚΥΠΡΙΩΤΗ ΑΛΕΞΙΑ
ΨΥΧΟΛΟΓΟΣ
ΨΥΧΟΛΟΓΟΣ ΥΓΕΙΑΣ
Απόφοιτος Πανεπιστημίου Κρήτης, MSC Surrey University of England
τηλ. 6944717520
Δέχονται κατόπιν ραντεβού
Στεφ. Καζούλη 18-1ος όροφος
τηλ. 2241022102
ΧΠ2763

ΛΟΥΤΣΙΟΥ ΖΑΦΕΙΡΟΥΛΑ
ΨΥΧΟΛΟΓΟΣ - ΠΑΙΔΟΨΥΧΟΛΟΓΟΣ - ΠΑΙΔΑΓΩΓΟΣ
Πτυχιούχος UNIVERSITY OF CENTRAL LANCASHIRE UK,
ΠΑΝΕΠΙΣΤΗΜΙΟΥ ΑΙΓΑΙΟΥ
MSc ΠΑΙΔΟΨΥΧΟΛΟΓΙΑΣ UNIVERSITY OF LONDON
Μέλος της Ενωσης Βρετανών Ψυχολόγων (BPS)
Διάγνωση-Αντιμετώπιση:
✓ Ειδικών Μαθησιακών Δυσκολιών (δυσλεξία - δυσγραφία - δυσαριθμησία)
✓ Υπερκινητικότητας - Διάσπασης προσοχής
Αντιμετώπιση προβλημάτων:
✓ Επιθετικότητας - συστολής - άγχους - κατάθλιψης
✓ Σύναψης - διατήρησης φιλικών σχέσεων
✓ Μειωμένης επιθυμίας για σχολείο - Μειωμένης σχολικής επίδοσης
Συμβουλευτική - Αντιμετώπιση Οικογενειακών προβλημάτων:
✓ Σχέσεις γονέων - γονέων παιδιών - αδελφιών
✓ Διαζύγιο - πένθος - προβλήματα υγείας
✓ Εφηβικής ηλικίας
Ψυχολογική Υποστήριξη - Ψυχοθεραπεία Παιδιών / εφήβων / ενηλίκων για:
✓ Ελλειψη αυτοπεποίθησης - αυτοεκτίμησης - αυτοσεβασμού
✓ Αντιμετώπιση άγχους - κατάθλιψης
✓ Χειρισμό συναισθημάτων - έλεγχο θυμού / παρορμήσεων
✓ Ανάπτυξη κινήτρων για προσωπική -επαγγελματική επιτυχία
✓ Σχέσεις εξάρτησης: ζήλια - ενοχές - παθολογική αγάπη - συγκρούσεις - φόβος μοναξιάς
Δέχεται με ραντεβού τηλ. 2241064841, 6945234100,
Κωνσταντινουπόλεως 48, Ρόδος
ΧΠ2624

ΧΡΙΣΤΙΝΑ ΣΑΒΒΑΚΗ-ΓΚΡΑΝΖΑΝ
Κλινική Ψυχολόγος
Πτυχιούχος Γαλλίας
Μεταπτυχιακή εκπαίδευση (Dess) στην Κλινική Ψυχολογία Ενηλίκου-Εφήβου & Παιδιού
Ψυχολογικό εργαστήρι
Για τον ενήλικο
-Ψυχολογική αξιολόγηση & διάγνωση
-Ψυχολογική υποστήριξη
-Συμβουλευτική ατόμου, ζεύγους, οικογένειας
-Ψυχοδυναμική ψυχοθεραπεία
-Ομάδες αυτογνωσίας μέσα από την τέχνη
Για το παιδί
-Αξιολόγηση νοητικής & συναισθηματικής σφαίρας προσωπικότητας
-Διάγνωση μαθησιακών δυσκολιών & διαταραχών συμπεριφοράς
-Ψυχοθεραπεία μέσω παιχνιδιού & εικαστικών
κωνσταντίνου υδραίου 24
τηλ. 2241077350, κιν. 6937684251
δέχεται με ραντεβού
ΧΠ1511

ΚΕΝΤΡΟ ΕΙΔΙΚΩΝ ΘΕΡΑΠΕΙΩΝ ΤΟΥ ΠΑΙΔΙΟΥ ΔΩΔΕΚΑΝΗΣΟΥ
ΚΩΝ/ΝΟΣ ΜΠΑΔΑΝΗΣ - ΣΟΥΖΗ ΓΕΩΡΓΙΛΟΠΟΥΛΟΥ
ΕΡΓΟΘΕΡΑΠΕΥΤΗΣ ΠΤΥΧΙΟΥΧΟΣ ΜΕΘΟΔΟΥ BOBATH N.D.T
ΜΕΘΟΔΟΣ PORTAGE
ΑΙΣΘΗΤΗΡΙΑΚΗΣ ΟΛΟΚΛΗΡΩΣΗΣ (S.I.)
ΜΕΤΕΚΠΑΙΔΕΥΣΗ ΣΤΙΣ ΝΕΥΡΟΛΟΓΙΚΕΣ ΚΑΙ ΚΙΝΗΤΙΚΕΣ ΔΙΑΤΑΡΑΧΕΣ
ΛΟΓΟΠΑΘΟΛΟΓΟΣ ΜΕΤΑΠΤΥΧΙΑΚΟ ΑΚΟΥΟΛΟΓΙΑΣ
Αποστόλου Παύλου 84, Ρόδος 85100,
τηλ. / fax (22410)60999/60579
ΧΠ1871/1872

METROPOL
MULTI CINEMA ODEON
ΕΒΔΟΜΑΔΙΑΙΟ ΠΡΟΓΡΑΜΜΑ
weekly program
21/01/05 - 27/01/05
www.rodosvitrina.gr/metropol.htm

Η βραβευμένη με ΟΣΚΑΡ ΚΙΜ ΜΠΕΪΣΙΝΓΚΕΡ και ο ΤΖΕΦ ΜΠΡΙΤΖΕΣ σε μια προκλητική κινηματογραφική εμπειρία!

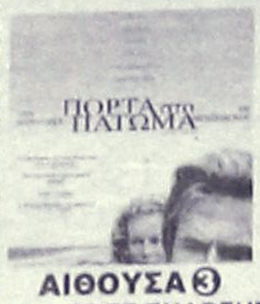

ΠΟΡΤΑ ΣΤΟ ΠΑΤΩΜΑ
THE DOOR IN THE FLOOR
Τα πιο επικίνδυνα μυστικά είναι αυτά που φοβόμαστε να παραδεχτούμε.
ΑΙΘΟΥΣΑ 3
ΩΡΕΣ ΕΝΑΡΞΗΣ / SHOW TIMES 20:00, 22:30

ΕΙΣΤΕ ΕΤΟΙΜΟΙ ΝΑ...
ΑΠΟΚΡΥΠΤΟΓΡΑΦΗΣΕΤΕ ΤΗΝ ΠΕΡΙΠΕΤΕΙΑ ΤΗΣ ΧΡΟΝΙΑΣ;
IN ENGLISH ACTION - ADVENTURE



ΣΤΑ ΙΧΝΗ ΤΟΥ ΧΑΜΕΝΟΥ ΘΗΣΑΥΡΟΥ
'NATIONAL TREASURE'
ΠΡΩΤΑΓΩΝΙΣΤΟΥΝ:
ΝΙΚΟΛΑΣ ΚΕΪΤΖ,
ΝΤΑΙΑΝ ΚΡΟΥΓΚΕΡ
ΑΙΘΟΥΣΑ 1
ΩΡΕΣ ΕΝΑΡΞΗΣ / SHOW TIMES 17:00, 19:45, 22:30

ΕΝΑ ΔΥΝΑΤΟ ΨΥΧΟΛΟΓΙΚΟ ΘΡΙΛΕΡ ΓΕΜΑΤΟ ΑΝΑΤΡΟΠΕΣ
IN ENGLISH THRILLER



ΧΩΡΙΣ ΑΝΑΣΤΟΛΕΣ
'WICKER PARK'
Ο ΕΡΩΤΑΣ ΟΔΗΓΕΙ ΣΕ ΑΚΡΟΤΗΤΕΣ
ΠΡΩΤΑΓΩΝΙΣΤΟΥΝ:
ΤΖΟΣ ΧΑΡΤΝΕΤ,
ΝΤΑΙΑΝ ΚΡΟΥΓΚΕΡ,
ΡΟΟΥΖ ΜΠΕΡΝ
ΑΙΘΟΥΣΑ 3 ΩΡΑ ΕΝΑΡΞΗΣ / SHOW TIME 17:30

ΜΙΑ ΤΡΕΛΗ ΚΩΜΩΔΙΑ ΠΟΥ ΞΕΣΚΕΠΑΖΕΙ ΜΥΣΤΙΚΑ ΚΑΙ ΨΕΜΑΤΑ...
IN GREEK COMEDY



ΛΟΥΚΟΥΜΑΔΕΣ ΜΕ ΜΕΛΙ
ΤΡΩΕΙ ΤΑ ΠΑΝΤΑ
ΕΚΤΟΣ ΑΠ'ΤΟ ΨΕΜΑ...
ΠΡΟΤΑΓΩΝΙΣΤΟΥΝ:
ΧΡΗΣΤΟΣ ΛΟΥΛΗΣ,
ΦΑΙΗ ΞΥΛΑ
ΑΙΘΟΥΣΑ 2
ΩΡΕΣ ΕΝΑΡΞΗΣ / SHOW TIMES 18:15, 20:15, 22:15

Από τους δημιουργούς της ταινίας "Ψάχνοντας τον Νέμο". Disney



ΟΙ ΑΠΙΘΑΝΟΙ
THE INCREDIBLES
ΤΑ ΑΠΙΘΑΝΑ ΓΙΝΟΝΤΑΙ ΠΙΘΑΝΑ .
ΜΟΝΟ ΣΑΒΒΑΤΟ - ΚΥΡΙΑΚΗ
22 ΚΑΙ 23 ΙΑΝΟΥΑΡΙΟΥ .
ΑΙΘΟΥΣΑ 2 ΣΤΑ ΕΛΛΗΝΙΚΑ
ΩΡΑ ΕΝΑΡΞΗΣ / SHOW TIME 16:00

ΠΡΟΣΕΧΩΣ



ΕΡΧΕΤΑΙ ΤΗΝ ΠΑΡΑΣΚΕΥΗ 28/01
ΕΤΟΙΜΑΣΤΕΙΤΕ
ΕΡΧΕΤΑΙ
Η ΠΙΟ ΕΠΙΚΙΝΔΥΝΗ
ΓΥΝΑΙΚΑ ΤΟΥ ΚΟΣΜΟΥ
ΗΛΕΚΤΡΑ



ΕΡΧΕΤΑΙ ΤΗΝ ΠΑΡΑΣΚΕΥΗ 28/01
Τζον Τραβόλτα
Γιόακιν Φίνιξ
Έχουν μόνο μια επιλογή:
Να γίνουν ήρωες
ΠΥΡΟΣΒΕΣΤΙΚΟΣ ΣΤΑΘΜΟΣ 49

INFORMATION - RESERVATIONS ΠΛΗΡΟΦΟΡΙΕΣ - ΚΡΑΤΗΣΕΙΣ
22410 28400
XΠ046

Cine Mania

ΕΠΙΜΕΛΕΙΑ: *ΚΥΡΙΑΚΗ ΠΕΤΡΙΔΟΥ*

Φιλόδοξη παραγωγή "Ο κώδικας Ντα Βίντσι"

Η Παρίσι Ο Αμερικανός σκηνοθέτης Ρον Χάουαρντ θα λάβει άδεια να γυρίσει στο Λούβρο σκηνές της κινηματογραφικής μεταφοράς του μπεστ-σέλερ Ο Κώδικας Ντα Βίντσι του συγγραφέα Νταν Μπράουν, ανακοίνωσε την Παρασκευή το γαλλικό υπουργείο Πολιτισμού.

Τα γυρίσματα θα αρχίσουν το Μάιο και η ταινία, με



πρωταγωνιστή τον **Τομ Χανκς** στο ρόλο του καθηγητή **Ρόμπερτ Λάνγκτον**, θα προβληθεί το 2006.

«Τα γυρίσματα έχουν προγραμματιστεί, δεν υπάρχει κανένα πρόβλημα» δήλωσε εκπρόσωπος του υπουργείου.

Μέλη της ομάδας παραγωγής επισκέφτηκαν το Λούβρο για να επιλέξουν τα σημεία που θα γίνουν τα γυρίσματα, κυρίως στη Μεγάλη Στοά, όπου διαδραματίζονται οι πρώτες σκηνές του βιβλίου, γράφει η εφημερίδα Le Parisien.

Το ενδιαφέρον για βιβλίο έχει προσελκύσει μεγάλο αριθμό τουριστών στο Παρίσι, όπου τα τουριστικά γραφεία οργανώνουν ειδικές περιηγήσεις στα σημεία που περιγράφονται στο βιβλίο.

Στο αστυνομικό μυθιστόρημα του Νταν Μπράουν, ένας καθηγητής του Πανεπιστημίου του Χάρβαρντ και μια χαρισματική κρυπτογράφος βρίσκονται αντιμέτωποι μ' ένα φόνο, που τους οδηγεί στην αποκάλυψη ενός παγκόσμιου γεγονότος.

Τα τελευταία κινηματογραφικά γυρίσματα στο Λούβρο έγιναν το 1999 για τη γαλλική ταινία μυστηρίου **Belphegor,** με θέμα ένα φάντασμα που στοιχειώνει το μουσείο και κλέβει πολύτιμα έργα τέχνης.

(πηγή:www.in.gr)

ASIA - AFRICA - EUROPE - L. AMERICA
IMPORTED
Θαύματα του κόσμου
• Δώρα
• Διακοσμητικά
• Ethnic
ΑΠ. ΠΑΥΛΟΥ 68 - ΑΝΑΛΗΨΗ
AE063

www.cinemapallas.gr
ΠΑΛΛΑΣ 5 CINEMAS CENTER
Πρόγραμμα Εβδομάδας // Weekly Programme
21/1/2004 - 27/1/2005



THE GRUDGE
Η πιό πετυχημένη ταινία τρόμου της χρονιάς!!!
Αίθουσα 5 • *16:20 • 18:25 • 20:30 • 22:40
*Μόνο Σαββατο & Κυριακη

THE AVIATOR
Η υπερπαραγωγή του Martin Skortseze που μετά τις 3 χρυσές σφαίρες προχωρά ακάθεκτα για τα OSCAR!!!
Αίθουσα SFERA 1 • *16:00 • 19:20 • 22:40
*Μόνο Σαββατο & Κυριακη
Αίθουσα expert Κωστορίδης 2 • 17:40 • 21:00



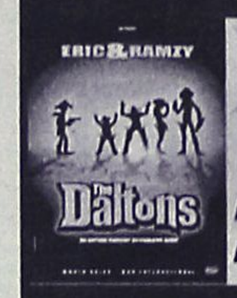

The Daltons
Οι αγαπημένοι σας ήρωες ολοζώντανοι στη μεγάλη οθόνη!!!
Αίθουσα MAIK ARTISTIC TEAM 3 • *16:00
*Μόνο Σαββατο & Κυριακη
Αίθουσα ΒΑΚΑ 4 • 20:20

BLADE TRINITY
Μια καταιγιστική περιπέτεια με τον σκοτινό ήρωα της Marvelcouid!!!
Αίθουσα MAIK ARTISTIC TEAM 3 • 20:00 • 22:30





Alfie
Ο Τζουντ Λο στο ρόλο του αθεράπευτα... γυναικά Alfie!!!
Αίθουσα ΒΑΚΑ 4 • *16:00 • 22:35
*Μόνο Σαββατο & Κυριακη

OCEAN'S TWELVE
Οι 11 επιστρέφουν 12
Αίθουσα ΒΑΚΑ 4 • 18:00





Shark Tale
Μια απίθανη κωμωδία κινουμένων σχεδίων για όλη την οικογένεια!!!
Αίθουσα expert Κωστορίδης 2 ΕΛΛΗΝΙΚΑ • *16:00
*Μόνο Σαββατο & Κυριακη
Αίθουσα MAIK ARTISTIC TEAM 3 ΕΛΛΗΝΙΚΑ • 18:00

ΠΡΟΣΕΧΩΣ
ΤΗΝ ΠΑΡΑΣΚΕΥΗ 28/1/2005



Ray
Ο Jamie Fox (Collateral, Ali) στο ρόλο του ζωντανού θρύλου της μουσικής του Ray Charles σε μία δραματική ταινία που θέτει σοβαρή υποψηφιότητα για OSCAR!!!

A VERY LONG ENGAGEMENT
ΑΤΕΛΕΙΩΤΟΙ ΑΡΡΑΒΩΝΕΣ
Μια εκπληκτική δραματική παραγωγή από τον σκηνοθέτη του ΑΜΕΛΙ που θα διεκδικίσει φέτος ΟΣΚΑΡ!!! Πρωταγωνιστεί η Όντρεϊ Τοτού



Κρατήσεις // Reservations
22410 24475 / 70670
XΠ1987

Άρτος (;) Θεάματα (;)...

... Και τηλεόραση (όπως λέμε τηλοψία...)

STAR

06.00 Παιδικό πρόγραμμα
10.30 Σούπερμαν
11.00 Μπάτμαν και Ρόμπιν
11.30 Πόκεμον
12.00 Γιου-Γκι-Ο
12.30 Τα στρουμφάκια
13.00 Ειδήσεις
13.30 Οικογένεια Γκίλμορ. Κοινωνική σειρά.
14.30 Τα φιλαράκια. Κωμική σειρά.
15.30 Μόρταλ Κόμπατ
16.30 Οι μάγισσες. Σειρά μυστηρίου.
17.30 Ξένη ταινία. «Ο κίτρινος πράκτωρ του Χονγκ Κονγκ». Περιπέτεια 1973 σε σκηνοθεσία Ρόμπετ Κλάουζι. Παίζουν: Μπρους Λι, Τζον Σάξον, Τζιμ Κέλι, Σιχ Κιεν.
19.30 Ειδήσεις
21.00 Ξένη ταινία. «Ο βυθός του τρόμου». Τρόμου 1998 σε σκηνοθεσία Στιούαρτ Γκίλαρντ. Παίζουν: Κρεγκ Τι Νέλσον, Κιμ Κάτραλ, Κολμ Φίορι.
01.00 Ξένη ταινία. «Ενα Μαγκνουμ 44 για τον επιθεωρητή Κάλαχαν».
03.15 Ξένη ταινία. «Θύμα βιασμού».
05.15 Αστέρια στο πεντάγραμμο

ALTER

06.30 Γκολ. Σειρά κινουμένων σχεδίων.
07.00 Φλίπερ
07.30 Σέντρικ
07.45 Το μαγικό κλειδί
08.00 Πίνγκου
08.15 Hello kitty
08.45 Winx club
09.15 Duel Masters
09.45 Ντίτζιμον frontier
10.15 Γκάνταμ
10.45 Ντρέικ: Το κυνήγι του χαμένου θησαυρού
11.15 Ελληνική σειρά (Ε)
12.00 Ο τύραννος της Καστίλης
14.00 Top secret weekend. Με την Ντέσσυ Κουβολογιάννη
16.15 Παρατράγουδα με την Αννίτα Πάνια. Ψυχαγωγική εκπομπή.
18.45 Το πρώτο θέμα
19.00 Ειδήσεις
20.00 Η φωνή του πολίτη. Ενημερωτική εκπομπή.
21.00 Το πάρτι της ζωής σου. Ψυχαγωγική εκπομπή που παρουσιάζει ο Ακης Παυλόπουλος.
23.00 Κίτρινος Τύπος. Ενημερωτική εκπομπή με τον Μάκη Τριανταφυλλόπουλο.
01.30 Auto Alter. Εκπομπή με όλα τα νέα από τον κόσμο των τεσσάρων τροχών.
01.45 Ξένη ταινία. «Ερωτικό survivor». Αισθησιακή ταινία.


Delta
ΔΙΑΜΑΝΤΕ ΕΡΓΑΛΕΙΑ

ΚΟΦΤΗ ΧΕΙΡΟΣ
6ο χλμ.Ρόδου Λίνδου
Συγκρότημα Μανουσέλη
ΔΙΑΤΡΗΤΙΚΑ
ΔΙΑΜΑΝΤΟΤΡΥΠΟΤΕΧΝΙΚΗ ΡΟΔΟΥ

ΑΔΑΜΑΝΤΟΦΟΡΟΙ ΔΙΣΚΟΙ ΚΟΠΗΣ ΓΙΑ ΓΡΑΝΙΤΗ, ΜΑΡΜΑΡΟ ΤΟΥΒΛΟ κ.τ.λ.

ΑΡΜΟΚΟΦΤΕΣ

ΤΡΥΠΑΜΕ
ΚΟΒΟΥΜΕ
ΣΠΑΜΕ
ΧΩΡΙΣ ΣΚΟΝΕΣ
ΡΩΓΜΕΣ
ΜΕΡΕΜΕΤΙΑ
ΠΩΛΗΣΕΙΣ
&
ΕΚΤΕΛΕΣΕΙΣ ΕΡΓΑΣΙΩΝ
Η ΠΟΛΥΧΡΟΝΗ ΜΑΣ ΠΕΙΡΑ ΣΤΟ ΕΞΩΤΕΡΙΚΟ ΜΑΣ ΔΙΝΕΙ ΤΗ ΔΥΝΑΤΟΤΗΤΑ ΝΑ ΒΡΙΣΚΟΥΜΕ ΛΥΣΗ ΕΚΕΙ ΠΟΥ ΟΙ ΑΛΛΟΙ ΣΗΚΩΝΟΥΝ ΤΑ ΧΕΡΙΑ ΨΗΛΑ!
ΤΗΛΕΦΩΝΗΣΤΕ ΜΑΣ
22410 69022 - 77986
ΚΙΝΗΤΟ: 0944 380562
ΥΠΕΥΘΥΝΟΣ
Μαρκος Τσεσμετζής
ΧΠ510

ET 1

07.00 Κλασική μουσική
08.00 Θεία Λειτουργία
10.15 Αρχονταρίκι
11.15 Μουσική παράδοση. Η εκπομπή παρουσιάζει τραγούδια και παραδοσιακούς χορούς απ' όλη την Ελλάδα.
12.00 Mediterraneo
12.30 Στον κόσμο της οικονομίας
13.00 Βουλή των Ελλήνων
14.00 Η εποχή των εικόνων
15.00 Ολυμπιακός-Ηρακλής. Αγώνας βόλεϊ για το πρωτάθλημα της Α1 σε απευθείας μετάδοση.
16.45 Pre game
17.00 Ολυμπιακός-Απόλλων Πατρών. Αγώνας μπάσκετ για το πρωτάθλημα της Α1. Απευθείας μετάδοση από το ΣΕΦ.
19.00 ΠΑΟΚ-ΑΕΚ
21.00 Ξένη ταινία. «Νέρων-Η σκοτεινή πλευρά της εξουσίας».
23.00 Ειδήσεις
24.00 Η ζωή είναι αλλού
01.00 Η εποχή των εικόνων. (Ε) Παρουσιάζει η Κατερίνα Ζαχαροπούλου.

NET

08.00 Μουσική και μουσικοί. Ντοκιμαντέρ.
09.00 Ενημερωτική εκπομπή
12.00 Ειδήσεις
13.00 Κυριακάτικο τραπέζι. Ψυχαγωγική εκπομπή.
15.00 Ειδήσεις
16.00 Ξένη ταινία. «Ο θησαυρός του Σολομώντα». Περιπέτεια φαντασίας 1977 σε σκηνοθεσία Αλβιν Ράκοφ.
18.00 Ειδήσεις
18.30 Αξιότιμοι κύριοι. Ελληνική σειρά.
19.15 Ελληνική ταινία. «Το κορίτσι με τα λουλούδια». Αστυνομική κομεντί 1954, σε σκηνοθεσία Νίκου Τσιφόρου. Παίζουν: Αλίκη Βουγιουκλάκη, Μίμης Φωτόπουλος, Διονύσης Παπαγιαννόπουλος, Νίκος Ρίζος, Γιώργος Λευτεριώτης.
21.00 Ειδήσεις
22.00 Ουδείς αναμάρτητος. Ενημερωτική εκπομπή με την Αννα Παναγιωταρέα.
23.00 Αθλητική Κυριακή. Αθλητική εκπομπή με τον Αντώνη Κατσαρό και την Αννα Καραμανλή.
01.00 Ειδήσεις
01.15 Η δυτική πτέρυγα. Δραματική σειρά.

ET 3

07.30 Ηλεκτρονικό σχέδιο
07.55 Πεντάλ
08.00 Αγριοι τόποι του Λορν Γκριν
08.25 Πεντάλ
08.30 Θεία λειτουργία
10.30 Αληθινά σενάρια (Ε)
11.30 Περί γης ο λόγος
12.30 Κάθε τόπος και τραγούδι
12.50 Πεντάλ
13.00 Ειδήσεις
13.30 Εκτός συνόρων. Ενημερωτική εκπομπή.
14.00 Leaders, ο κύκλος της ηγεσίας
14.30 Ρεπό
16.00 Αγώνας βόλεϊ
17.30 In fashion. Ενημερωτική εκπομπή.
18.00 Design. Ψυχαγωγική εκπομπή.
18.30 Επί τροχών
19.00 Ειδήσεις
20.00 Από τον Νείλο στο Αιγαίο
20.30 Συναντήσεις
21.30 Δρομολόγια εσωτερικού
23.00 Αλλος λόγος. Ενημερωτική εκπομπή.
24.00 Ειδήσεις
00.25 Πεντάλ
00.30 Σπορ στο 3
02.30 Μίξερ (Ε)
03.30 Ρεπό (Ε)
05.00 Εκτός συνόρων (Ε)
05.30 Leaders, ο κύκλος της ηγεσίας
06.00 Σπορ στο 3 (Ε)

FILMNET

06.15 E! Entartainment
07.00 Ξένη ταινία. «Ασόκα, ο αυτοκράτορας».
09.40 Ξένη ταινία. «Ο Μπέρι και η αρκουδοπαρέα».
11.10 Ξένη ταινία. «Ο ψαλιδοχέρης».
13.00 Ξένη ταινία. «Η 62η τελετή απονομής των βραβείων Χρυσής Σφαίρας.
15.25 Ξένη ταινία. «Eloise at the plaza».
17.00 Στον τόπο του εγκλήματος
18.00 Τα φιλαράκια
18.40 Ξένη ταινία. «7 χρόνια στο Θιβέτ». Δραματική περιπέτεια 1997, σε σκηνοθεσία Ζαν Ζακ Ανό.
22.00 Ξένη ταινία. «Τα κακά παιδιά 2». Κωμωδία δράσης 2003 σε σκηνοθεσία Μάικλ Μπέι.
00.30 Ξένη ταινία. «Φόβος ενστίκτου».
02.40 Ξένη ταινία. «Ερωτικό στυλ».
04.25 Ξένη ταινία. «Επικίνδυνος στόχος».

SUPER SPORT

15.00 Η ώρα των πρωταθλητών
17.00 Ελληνικό πρωτάθλημα
19.00 Ελληνικό πρωτάθλημα
21.00 Η ώρα των πρωταθλητών
24.00 Οποιος αντέξει
03.00 Αγγλικό πρωτάθλημα
05.00 Ισπανικό πρωτάθλημα

MEGA

06.00 Ολα στραβά κι ανάποδα. Κωμική σειρά.
07.00 Mega Σαββατοκύριακο. Ενημερωτική εκπομπή με τον Κώστα Αρβανίτη και την Εριφύλη Μαρωνίτη.
10.00 Το παιδί μου κι εγώ
10.15 Δέκα λεπτά κήρυγμα (Ε) Κωμική σειρά.
10.40 Σαββατογεννημένες (Ε) Κωμική σειρά. παίζουν: Ελένη Ράντου, Κατιάνα Μπαλανίκα, Ράνια Σχίζα, Σάκης Μπουλάς.
11.40 Backstage. Νεανικό μαγκαζίνο με τον Γιώργο Σατσίδη
13.20 Εύρηκα! Ψυχαγωγική εκπομπή με τον Αντώνη Καφετζόπουλο.
14.00 Ειδήσεις
14.50 Ξένη ταινία. «Ο άντρας του σπιτιού». Κωμωδία 1994 σε σκηνοθεσία Τζέιμς Ορ.
16.50 Μπουκιά και συχώριο. Εκπομπή μαγειρικής με τον Ηλία Μαμαλάκη.
17.45 Ματιές στα γεγονότα
17.50 Ελληνική σειρά (Ε)
19.00 Ελληνική σειρά (Ε)
20.00 Ειδήσεις
21.00 Ελληνική ταινία. «Ο στρίγκλος που έγινε αρνάκι». Κωμωδία 1967 σε σκηνοθεσία Αλέκου Σακελλαρίου. Παίζουν: Λάμπρος Κωνσταντάρας, Μάρω Κοντού κ.ά.
23.00 Ξένη ταινία. «Τίγρης και δράκος». Επική περιπέτεια.
00.15 Τελευταία γεγονότα
00.30 Ξένη ταινία. (Συν)
01.30 Ξένη ταινία. «Το έπαθλο».
04.00 Τηλεμάρκετινγκ
04.30 Frasier

ANT1

06.00 Αστυνόμος Θανάσης Παπαθανάσης (Ε)
06.30 Στούντιο με θέα. Ενημερωτική εκπομπή με τον Νίκο Μάνεση και τη Φαίη Μαυραγάνη
10.30 Κωνσταντίνου και Ελένης (Ε) Κωμική σειρά
11.30 Εκείνες κι εγώ (Ε) Κωμική σειρά
12.20 Οι Μεν και οι Δεν (Ε) Κωμική σειρά Παίζουν: Χάρης Ρώμας, Στέλιος Μάινας, Τζόυς Ευείδη, Αννα Κουρή.
12.55 Super game
13.00 Τα φιλαράκια (Ε) Κωμική σειρά
14.00 Τα νέα του ANT1
14.40 Ξένη ταινία. «Διακοπές με τον μπαμπά μου». Κομεντί 1994 σε σκηνοθεσία Στιβ Μάινερ. Παίζουν: Ζεράρ Ντεπαρντιέ, Κάθριν Χάιγκλ, Ντάλτον Τζέιμς, Λορίν Χάτον.
16.40 Fame story-Best of
17.30 Τα νέα του ANT1 σε 5'
17.40 Fame story-Best of (Συν.)
18.10 Ελληνική ταινία
20.00 Τα νέα του ANT1
21.00 Fame story in concert (Ε)
24.00 Ξένη ταινία. «Ηρωας και δολοφόνος». Περιπέτεια 1988 σε σκηνοθεσία Γουίλιαμ Τάνεν. Παίζουν: Τσακ Νόρις, Μπριν Τέιερ, Στιβ Τζέιμς, Τζακ Ο' Χάλοραν.
01.00 Νυχτερινές ειδήσεις
01.15 Ξένη ταινία. (Συν.)
02.15 Στα άδυτα της C.I.A.
04.20 Αστυνόμος Σαΐνης. Σειρά κινουμένων σχεδίων.

ALPHA

05.40 Αυτό μας έλειπε (Ε) Ψυχαγωγικό μαγκαζίνο.
06.30 Πρωινές σελίδες. (Ε) Ενημερωτική εκπομπή με τον Γιώργο Οικονομέα
10.00 Αυτό μας έλειπε. Ψυχαγωγικό μαγκαζίνο με τη Σοφία Αλιμπέρτη.
13.00 7 ημέρες Alpha. Ενημερωτική εκπομπή με τον Μάρκο Δείμέζη
14.00 Ειδήσεις
14.30 Παραπληροφόρηση. Ενημερωτική εκπομπή με τον Κώστα Μαρδά.
15.30 Εικόνες. Ο Τάσος Δούσης μας μεταφέρει εικόνες από όλα τα μήκη και πλάτη του πλανήτη.
16.30 Ειδήσεις
16.45 Ολα 5-Best of. Με τον Θέμο Αναστασιάδη.
19.00 Πρωτάθλημα ποδοσφαίρου Α' Εθνικής κατηγορίας. Αγώνας ποδοσφαίρου για το πρωτάθλημα της Α' Εθνικής κατηγορίας σε απευθείας μετάδοση.
20.00 Ειδήσεις
21.00 Παίξτε μπάλα. Στην εκπομπή με τον Παύλο Παπαδημητρίου περιγράφονται οι εξελίξεις σε όλα τα γήπεδα της Α' Εθνικής.
23.00 Ελληνική ταινία. «Αστερισμός της παρθένου». Ερωτική-κοινωνική περιπέτεια 1973 σε σκηνοθεσία Γιάννη Δαλιανίδη. Παίζουν: Ζωή Λάσκαρη, Χρήστος Πολίτης, Χρήστος Νομικός, Σπύρος Καλογήρου, Μπέτυ Βαλάση.
01.15 Ειδήσεις
01.30 Το καφενείο των φιλάθλων. Αθλητική εκπομπή με τον Γιώργο Γεωργίου.
03.30 Πέρα από τον ορίζοντα (Ε)
04.30 Τηλεαγορές
04.45 7 ημέρες Alpha (Ε) Ενημερωτική εκπομπή.

ΜΝΗΜΟΣΥΝΑ

Την 26η μηνός Ιανουαρίου ημέρα Τετάρτη και ώρα 8 π.μ. εις τον Ιερό Ναό Αγίου Δημητρίου Παλαιό Νεκροταφείο Ρόδου τελούμε 3ετές μνημόσυνο υπέρ αναπαύσεως της ψυχής του λατρευτού μας συζύγου, πατέρα και παππού

ΚΩΝ/ΝΟΥ ΔΑΝΑΚΗ

Η σύζυγος: Βασιλεία
Τα παιδιά, τα εγγόνια και οι λοιποί συγγενείς

MZT220110

Την 25η μηνός Ιανουαρίου ημέρα Τρίτη και ώρα 8.30 π.μ. εις τον Ιερό Ναό Ταξιαρχών Νεκροταφείου Ρόδου τελούμε 3μηνο μνημόσυνο υπέρ αναπαύσεως της ψυχής του λατρευτού μας συζύγου, πατέρα, παππού, αδελφού και θείου

ΔΗΜΗΤΡΙΟΥ ΓΚΙΚΑ

Η σύζυγος: Ανθίππη
Τα παιδιά: Αντώνης-Βάσω, Δέσποινα
Τα εγγόνια, τ' αδέλφια, τ' ανίψια και οι λοιποί συγγενείς



Την 25η μηνός Ιανουαρίου ημέρα Τρίτη και ώρα 8 π.μ. εις τον Ιερό Ναό Ταξιαρχών νεκροταφείου Ρόδου, τελούμε 40ήμερο μνημόσυνο υπέρ αναπαύσεως της ψυχής της λατρευτής μας συζύγου, μητέρας, κόρης, γιαγιάς, αδελφής και θείας

ΒΑΛΑΣΙΑΣ ΒΟΝΑΚΗ

Ο σύζυγος: Μανόλης
Τα παιδιά: Γιάννης-Μαρία, Τσαμπίκα
Τα εγγόνια: Μανόλης, Βαλασία, Μιχάλης
Η μητέρα, τ' αδέλφια, τ' ανίψια και οι λοιποί συγγενείς



Την 25η μηνός Ιανουαρίου ημέρα Τρίτη και ώρα 8.30 π.μ. εις τον Ιερό Ναό Αγίας Ειρήνης Ορφανοτροφείου τελούμε 3ετές μνημόσυνο υπέρ αναπαύσεως της ψυχής του λατρευτού μας συζύγου

ΑΝΤΩΝΙΟΥ ΠΟΛΕΜΙΚΟΥ

Η σύζυγος: Σωτηρία
Και οι λοιποί συγγενείς.

MZT210169

ΕΛΛΗΝΙΚΗ ΔΗΜΟΚΡΑΤΙΑ
ΥΠΟΥΡΓΕΙΟ ΥΓΕΙΑΣ & ΚΟΙΝΩΝΙΚΗΣ ΑΛΛΗΛΕΓΓΥΗΣ
Β' Πε.Σ.Υ.Π. ΝΟΤΙΟΥ ΑΙΓΑΙΟΥ
ΚΕΝΤΡΟ ΠΑΙΔΙΚΗΣ ΜΕΡΙΜΝΑΣ ΘΗΛΕΩΝ ΡΟΔΟΥ

Ρόδος 20/01/2005
Αριθμ. Πρωτ.: 35

ΠΡΟΣ: Τον Υπουργό Υγείας και Κοινωνικής Αλληλεγγύησης
κ. Νικήτα Κακλαμάνη
ΥΠΟΥΡΓΕΙΟ ΥΓΕΙΑΣ ΚΑΙ ΚΟΙΝΩΝΙΚΗΣ ΑΛΛΗΛΕΓΓΥΗΣ
ΑΡΙΣΤΟΤΕΛΟΥΣ 17
10187

Αξιότιμε κύριε Υπουργέ,
Μετά την τιμή που μας έκαναν οι υφιστάμενές σας αρχές να μας τοποθετήσουν στις Διοικούσες Επιτροπές των Μονάδων Φροντίδας, αναλάβαμε την βαριά ευθύνη της Διοίκησης που φέρει ένας τόσο ευαίσθητος χώρος που κύρια έχει να κάνει με έμψυχο υλικό που χρήζει αρωγής και συμπαράστασης.
Από τα πρώτα βήματά μας ξεχωρίσαμε την "έγνοια" και το ενδιαφέρον του Υπουργείου για τις Μονάδες αυτές που άρχισε να γίνεται πράξη με την αποστολή Ολυμπιακών ειδών που στήριξαν τον εξοπλισμό του Κέντρου Παιδικής Μέριμνας Θηλέων Ρόδου.
Τέτοιες πράξεις αναδεικνύουν τις προσπάθειες του Υπουργείου για στήριξη αυτών των Μονάδων αλλά και τον προσανατολισμό στην επίλυση των ουσιαστικών προβλημάτων των φορέων Κοινωνικής Φροντίδας.
Για τους λόγους αυτούς αλλά και για το ότι είμαστε πεπεισμένοι ότι το Υπουργείο θα σταθεί δίπλα μας στο δύσκολο έργο της ανάπτυξης αυτών των υπολειτουργούντων μέχρι πρότινος Μονάδων, σας ευχαριστούμε θερμά.

Με εκτίμηση
Ο πρόεδρος της Ε.Δ. του ΚΠΜ Θηλέων Ρόδου
Παπαμιχαήλ Αθανάσιος

Σκέψη της εβδομάδας

Ο άνθρωπος πρέπει να δίνει καρπούς. Ο άκαρπος άνθρωπος σύμφωνα με τα Λόγια της Αυτού Αγιότητας του Πνεύματος (δηλ. Του Χριστού) μοιάζει με άκαρπο δέντρο και το άκαρπο δέντρο ρίχνεται στη φωτιά.

(από τις Γραφές του Μπαχάολλά)
Μπαχάι Κοινότητα Ρόδου
Τ.Θ. 156
85100 Ρόδος
www.gr.bahai.org

ΑΠΟΣΠΑΣΜΑ

Αριθμ. 10836/2004

ΕΠΙΣΠΕΥΔΟΥΣΑ: Εμπορική Τράπεζα Α.Ε. νόμιμα εκπ/νη.
Οφειλέτης: Γιώργος Κωνσταντίνου Αθανασάκης
Πλειστηριασμός: 9.02.2005
Υπάλληλος: κ. Δημ. Γιώρτσος.
Τόπος: Δήμος Λινδίων.
Ακίνητο-αγρός στην θέση "Σταφύλια" κτηματικής περιφέρειας Λάρδου επιφάνειας συνολικής 11000 τ.μ., με κτηματολογικά στοιχεία Τόμος 6 γαιών Λάρδου, Φύλλο 24, Μερίδα 1583 και Φάκελος 612 νομικής φύσης Μουλκ.
Εκτιμήθηκε 270.000 ευρώ με την 1477/2004 αποφ. Μον. Πρωτ. Ρόδου, πρώτη προσφορά 160.000 ευρώ με την 1477/2004 απ. Μον. Πρωτ. Ρόδου.
Σύνταξα την παρούσα, σήμερα 29.9.2004.

Ο Δηλοποιών Δικαστικός Επιμελητής
Μιχάλης Στεφάνου
Μελλίνης

ΑΠΟΣΠΑΣΜΑ

Αριθμ. 10796/2004

ΕΠΙΣΠΕΥΔΟΥΣΑ: Αλφα Τράπεζα Α.Ε. ως καθολική διάδοχος της ΙΑΤΕ
Οφειλέτης: Στέλια συζ. Ανδρέα Χατζημιχάλη
Ημεροχρονολογία: 9.02.2005
Συμβ/φος: Θεξλιόπη Χαζίρη
Τόπος: Δήμος Αρχαγγέλου
1) Αγρός έκτασης 1800 τ.μ. στην θέση Coufa με Κτηματολογικά στοιχεία Τόμος 35 Γαιών Αρχαγγέλου, Φύλλο 25, Μερίδα 4556 και Φάκελος 3379 νομικής φύσης Μουλκ.
Εκτιμήθηκε: δυνάμει της υπ' αριθμ. 1191/2003 Απόφ. Μον. Πρωτοδ. Ρόδου 15.828 ευρώ., 2) Αγρός έκτασης 3120 τ.μ. στην θέση Coufa Κτηματολογικά στοιχεία Τόμος 35 Γαιών Αρχαγγέλου Φύλλο 23, Μερίδα 4554 και Φάκελος 3377 νομικής φύσης ΜΟΥΛΚ.
Εκτιμήθηκε δυνάμεις της υπ' αριθμ. 1191/2003 Απόφ. Μον. Πρωτοδικείου Ρόδου 29.054 ευρώ.
Πρώτη προσφορά το μισό της εκτίμησης δηλ. για το καθένα από αυτά. Σύνταξα το απόσπασμα αυτό, στις 09.02.2004.

Ο Δηλοποιών Δικαστικός Επιμελητής
Μιχαήλ Στεφάνου
Μελλίνης

ΕΛΛΗΝΙΚΗ ΔΗΜΟΚΡΑΤΙΑ
ΥΠΟΥΡΓΕΙΟ ΥΓΕΙΑΣ & ΚΟΙΝΩΝΙΚΗΣ ΑΛΛΗΛΕΓΓΥΗΣ
Β' Πε.Σ.Υ.Π. ΝΟΤΙΟΥ ΑΙΓΑΙΟΥ
ΟΙΚΟΣ ΕΥΓΗΡΙΑΣ ΔΩΔΕΚΑΝΗΣΟΥ "ΧΑΡΑΛΑΜΠΕΙΟ"

Ρόδος 20/01/2005
Αριθμ. Πρωτ.: 19

ΠΡΟΣ: Τον Υπουργό Υγείας και Κοινωνικής Αλληλεγγύησης
κ. Νικήτα Κακλαμάνη
ΥΠΟΥΡΓΕΙΟ ΥΓΕΙΑΣ ΚΑΙ ΚΟΙΝΩΝΙΚΗΣ ΑΛΛΗΛΕΓΓΥΗΣ
ΑΡΙΣΤΟΤΕΛΟΥΣ 17
10187

Αξιότιμε κύριε Υπουργέ,
Είμαστε στην ευχάριστη θέση να σας γνωρίσουμε ότι παραλάβαμε ένα μεγάλο μέρος του Ολυμπιακού Εξοπλισμού που θα στηρίξει τον υπάρχοντα, θα ανακουφίσει τους υπερήλικες φιλοξενούμενους μας και θα αμβλύνει την διαφορά που υπάρχει στη φροντίδα μέσα σε μια οικογένεια από τη φροντίδα σε ένα "Οίκο Ευγηρίας".
Διαισθανόμενοι τις καθημερινές προσπάθειες του Υπουργείου για την καλυτέρευση των συνθηκών επιβίωσης και διαβίωσης κάποιων ιδιαίτερων και ευπαθών ομάδων του πληθυσμού, αλλά και βλέποντας την σταδιακή υλοποίηση χρόνιων αιτημάτων του Ιδρύματός μας που άρχισε να πραγματοποιείται με την παροχή του "Ολυμπιακού Εξοπλισμού", αισθανόμαστε την ανάγκη να σας ευχαριστήσουμε θερμά.

Με εκτίμηση
Ο πρόεδρος της Ε.Δ. του Οίκου Ευγηρίας Δωδεκανήσου "Χαραλάμπειο"
Κωστάκης Αντώνιος

ΑΝΑΚΟΙΝΩΣΗ

Εβδομάδα Παγκόσμιας Προσευχής για τη Χριστιανική Ενότητα
18-25 Ιανουαρίου 2005
στον Ι.Ν. Παναγίας της Νίκης (Santa Maria)

Την Τρίτη 25 Ιανουαρίου 2005
Ώρα 18.00

Προσευχές για ενότητα όλων των Χριστιανικών επίσημων δογμάτων καθώς και προσευχές για τους επιζώντες της καταστροφής στην Ασία και τις οικογένειές τους.
Τα χρήματα της προσφοράς θα χρησιμοποιηθούν για την υποστήριξη των επιζώντων στην Ασία.
Η λειτουργία θα γίνει σε πολλές γλώσσες

MZT170108

ΕΛΛΗΝΙΚΗ ΔΗΜΟΚΡΑΤΙΑ
ΠΕΡΙΦΕΡΕΙΑ ΝΟΤΙΟΥ ΑΙΓΑΙΟΥ
ΝΟΜΟΣ ΔΩΔΕΚΑΝΗΣΟΥ
ΔΗΜΟΣ ΑΡΧΑΓΓΕΛΟΥ
ΤΜΗΜΑ ΔΗΜΟΤΟΛΟΓΙΩΝ & ΜΗΤΡΩΩΝ ΑΡΡΕΝΩΝ

Αρχάγγελος 14/01/2005
Αριθμ. Πρωτ.: 262

ΑΝΑΚΟΙΝΩΣΗ

ΘΕΜΑ: "Παρουσίαση στρατευσίμων Κλάσης 2008 (γεννημένοι το έτος 1987) στα στρατολογικά γραφεία για κατάθεση Δελτίου Απογραφής (ΔΑ)"

Παρακαλούνται οι στρατεύσιμοι Κλάσης 2008 **(όσοι δηλαδή γεννήθηκαν το έτος 1987)** που διαμένουν στο νομό Δωδεκανήσου, να καταθέσουν υποχρεωτικά Δελτίο Απογραφής στο στρατολογικό γραφείο ΡΟΔΟΥ, από **03 Ιανουαρίου 2005** έως και **28 Φεβρουαρίου 2005.**
Κατά την παρουσίασή τους πρέπει να έχουν μαζί τους ΟΠΩΣΔΗΠΟΤΕ:
Α) Δελτίο Αστυνομικής Ταυτότητας ή πιστοποιητικό Δήμου, από το οποίο θα προκύπτει η εγγραφή τους στα Μητρώα Αρρένων.
Β) Οσοι έχουν σοβαρά προβλήματα υγείας υποβάλλουν και Ιατρική Γνωμάτευση ή Βεβαίωση, στην οποία θα περιγράφεται με σαφήνεια η πάθηση.
Οσοι βρίσκονται στο εξωτερικό ή είναι ναυτολογημένοι σε πλοία που εκτελούν πλόες στο εξωτερικό ή όσοι έχουν λόγους ανωτέρας βίας (νοσηλευόμενοι-φυλακισμένοι) και δεν μπορούν να παρουσιαστούν οι ίδιοι, σ' αυτούς επιτρέπεται η συμπλήρωση και κατάθεση ΔΑ από τους γονείς τους ή από τον πλησιέστερο συγγενή τους.
Οσοι παραβαίνουν τις παραπάνω υποχρεώσεις τους, υπέχουν, εκτός των προβλεπομένων ποινικών συνεπειών, τις παρακάτω πρόσθετες στρατιωτικές υποχρεώσεις.
(1) Ενός (1) μηνός σε περίπτωση εκπρόθεσμης υποβολής του Δελτίου Απογραφής.
(2) Δύο (2) μηνών σε περίπτωση μη υποβολής του Δελτίου Απογραφής.
(3) Τριών (3) μηνών, σε περίπτωση αναγραφής στο Δελτίο Απογραφής ανακριβών στοιχείων ή κατάθεσης ανακριβών δικαιολογητικών.
Δελτία Απογραφής μπορείτε να προμηθευτείτε από το Στρατολογικό Γραφείο Ρόδου ή από το Κ.Ε.Π. του Δήμου μας-Τηλ. 2244029180.
Οσοι αρνούνται να συμπληρώσουν όλα τα στοιχεία του ΔΑ θεωρείται ότι **ΔΕΝ** το υπέβαλαν.
Ημερομηνία παρουσίασης απάντων των στρατευσίμων του Δήμου μας και για τα τρία δημοτικά διαμερίσματα ΑΡΧΑΓΓΕΛΟΥ-ΜΑΛΩΝΑΣ-ΜΑΣΑΡΩΝ ορίζεται η Τρίτη 25 Ιανουαρίου 2005.
Για οποιαδήποτε άλλη πληροφορία μπορείτε να απευθύνεστε τηλεφωνικά στο Στρατολογικό Γραφείο Ρόδου στον αριθμό 2241027473.

Ο αντιδήμαρχος
Αργυρού Π. Αργύρης

Συμβουλές προς καταναλωτές

Με αφορμή περιστατικά που έρχονται στο Γραφείο Καταναλωτή του Δήμου Ροδίων και αφορούν περιπτώσεις καταναλωτών που υπογράφουν απερίσκεπτα χωρίς προηγουμένως να πληροφορηθούν και να ενημερωθούν σχετικά, οι αρμόδιοι δίνουν χρήσιμες συμβουλές.

Όλη η διαδικασία της αγοράς κάποιου προϊόντος, της υπηρεσίας της μεταπώλησης, της επιχορήγησης της υπηρεσίας, ακόμη και χωρίς γραπτό έγγραφο, αποτελεί μία σύμβαση όμοια με τις επίσημες συμβάσεις τις οποίες γνωρίζουμε (π.χ. ασφάλιση, τραπεζική κάρτα) και παρουσιάζει τα ίδια δικαιώματα. Ένα γραπτό έγγραφο μπορεί να είναι μία απόδειξη ταμείου, ένα τιμολόγιο, ένα ένταλμα παραγγελίας, ένα ένταλμα επιδιόρθωσης, μία παροχή δώρου, ένα ένταλμα μείωσης της τιμής επάνω σε ένα προϊόν, ένα εισιτήριο μεταφοράς κ.τ.λ.. Μία σύμβαση δημιουργεί υποχρεώσεις και στα δύο μέρη.

Σε όλες τις περιπτώσεις πρέπει να διατίθενται ένα ξεκάθαρο καθώς και περιληπτικό έγγραφο το οποίο να καθορίζει τη συμφωνία μεταξύ του καταναλωτή και του επαγγελματία, καθώς και τις υποχρεώσεις και τα δικαιώματα των δύο πλευρών. Η ποιότητα αυτών των πληροφοριών εξαρτάται στην πλειοψηφία των περιπτώσεων από την ποιότητα των ερωτήσεων που τίθενται από τον καταναλωτή για να μην υφίσταται καμία παρεξήγηση.

Πρέπει να γνωρίζετε τους όρους πριν υπογράψετε κάτι.

Εάν πρόκειται για ένα προεκτυπώμενο έγγραφο:Υποχρεώστε τους να σας εξηγήσουν το νόημα του κειμένου (μην διστάσετε να τους ρωτήσετε). Εάν συμφωνηθούν οι συμπληρωματικοί όροι, ένας σοβαρός επαγγελματίας δεν θα διστάσει να τους καταγράψει.

Εάν το θέμα είναι αρκετά περίπλοκο (λαμβάνοντας υπόψη) και πρέπει να το σκεφτείτε πριν να δεχτείτε να υπογράψετε το συμβόλαιο, μην διστάσετε να τους στείλετε μια επιστολή (π.χ. Σε συνέχεια της συζήτησης μας στο τάδε συμβόλαιο (θέμα), προκειμένου να αποφύγουμε μία παρερμηνεία σας επιβεβαιώνω ότι έχω καταλάβει το τάδε. Θα μπορούσατε να μου επιβεβαιώσετε αυτά τα σημεία, ή να μου κάνετε τις παρατηρήσεις σας).

Εφόσον πρόκειται για ένα σημαντικό έγγραφο αποτελούμενο από πολλές σελίδες, έχετε το δικαίωμα να ζητήσετε να πάρετε το έγγραφο για να το μελετήσετε με καθαρό μυαλό, και στη συνέχεια να θέσετε τις ερωτήσεις σας πριν το υπογράψετε.

Εάν ο επαγγελματίας αρνηθεί, ή κάνει ότι μπορεί για να σας πείσει να υπογράψετε επιτόπου όποια κι αν είναι τα επιχειρήματα του, πρέπει να γνωρίζετε ότι παίρνετε υψηλό ρίσκο (π.χ. στις πωλήσεις κατ 'οίκον, στις εκθέσεις, κτλ).

Στα συμβόλαια κάποιοι όροι είναι απαγορευμένοι ή εσφαλμένοι. Δεν έχουν καμία έννομη απαίτηση και θεωρούνται άγραφοι.

Η απαιτούμενη πληροφόρηση σχετικά με τις τιμές

Πολλά κείμενα ρυθμίζουν τους τρόπους πληροφόρησης στις τιμές για να λαμβάνεται υπόψη η ιδιαιτερότητα κάποιων επαγγελμάτων, ή να καταστήσουν πιο εύκολες τις συγκρίσεις για τους καταναλωτές. Πρόκειται για τη διαδικασία της επικόλλησης των τιμών εγγράφων που επιβάλλονται αναγκαστικά στους δικαιούχους των υπηρεσιών (π.χ. στις σχολές οδηγών, στις τράπεζες, κτλ).

Ειδικές περιπτώσεις και παραδείγματα

Στα ελεύθερα επαγγέλματα (π.χ. δικηγόροι, κτλ) Δε συνηθίζεται να «μιλούν για χρήματα». Ωστόσο αναφέρονται σ' αυτά αργότερα . Πρέπει να ορίζεται το πεδίο της μεσολάβησης του επαγγελματία και της πιθανής χορήγησης του (π.χ. σε υλικά που τυχόν έχει ανάγκη για να διεκπεραιώσει μία υπόθεση). Το ιδανικό θα ήταν το κόστος των παρεχόμενων υπηρεσιών να αναγράφεται μέσα στον χώρο αναμονής, το οποίο όμως δεν συνηθίζεται. Πρέπει λοιπόν να υπάρχει πληροφόρηση. Για παράδειγμα, στην είσοδο του γραφείου ενός δικηγόρου, οφείλει να γνωστοποιείται στον πελάτη ή καθορισμένη τιμή της νομικής συμβουλής που παρέχει (π.χ. ένα πόσο της τάξης των επί ευρώ η μισή ώρα, κτλ), καθώς και οι όροι επεξεργασίας των φακέλων (στην ώρα, στη σύμβαση έργου, για την τάδε επιχορήγηση κτλ).

Το ίδιο ισχύει με τους συμβολαιογράφους, και τους άλλους ελεύθερους επαγγελματίες.

Οι φαρμακοποιοί: Συνηθίζεται η αγορά των φαρμάκων (των οποίων η τιμή είναι μοναδική και καθορισμένη εκ των προτέρων) από τα φαρμακεία . Η καταστολή της επιστροφής των χρημάτων από την κοινωνική ασφάλιση έχει «απελευθερώσει» τις τιμές πολυάριθμων καθημερινών φαρμάκων που αγοράζουν οι οικογένειες (π.χ. ασπιρίνη) Στα φαρμακεία μπορούμε επίσης να βρούμε πολυάριθμα προϊόντα υγείας. Τα είδη οφείλουν να έχουν ετικέτες. Ο καταναλωτής πρέπει να είναι σε θέση να συγκρίνει τις τιμές ανά μονάδα των παρόμοιων προϊόντων μέσα στο ίδιο φαρμακείο (π.χ ασπιρίνη για μάσημα/ αναβράζουσα ασπιρίνη /άλλα αναλγητικά) καθώς και ανάμεσα στα διάφορα φαρμακεία. Πρέπει λοιπόν να γνωρίζει πώς να παίρνει τις πληροφορίες που χρειάζεται, να γνωρίζει που θα βρει την καλύτερη τιμή, και που προσφέρουν τις καλύτερες –από άποψη ποιότητας υπηρεσίες.

ΕΛΛΗΝΙΚΗ ΔΗΜΟΚΡΑΤΙΑ
ΝΟΜΟΣ ΔΩΔΕΚΑΝΗΣΟΥ
ΕΠΑΡΧΙΑ ΡΟΔΟΥ
ΔΗΜΟΣ ΠΕΤΑΛΟΥΔΩΝ

ΓΝΩΣΤΟΠΟΙΗΣΗ ΓΑΜΟΥ

Γνωστοποιείται, σύμφωνα με το άρθρο 1369 του Αστικού Κώδικα, όπως τροποποιήθηκε με το Ν. 1250/1982, ότι:
Η **Σταματιάδη Σοφία** του Σεργκέι και της Μαρίας που γεννήθηκε στο Ρουστάβι Γεωργίας, επαγγέλματος ιδιωτικός υπάλληλος και κατοικεί στο Δημοτικό Διαμέρισμα Κρεμαστής του Δήμου Πεταλούδων του Νομού Δωδεκανήσου, και ο **Τσορακίδης Γεώργιος** του Αβραάμ και της Σωτηρίας επαγγέλματος στρατιωτικός, που γεννήθηκε στην Εδεσσα Ν. Πέλλας και κατοικεί στο Δημοτικό διαμέρισμα Κρεμαστής του Δήμου Πεταλούδων του Νομού Δωδεκανήσου, πρόκειται να παντρευτούν στο δημαρχείο του δήμου Πεταλούδων του Νομού Δωδεκανήσου.

Κρεμαστή 20 Ιανουαρίου 2005
Ο δήμαρχος
Μιχάλης Κορδίνας

MZT220103

ΓΝΩΣΤΟΠΟΙΗΣΗ ΓΑΜΟΥ

Γνωστοποιείται ότι ο ΣΑΚΚΟΜΗΤΡΟΣ ΓΕΩΡΓΙΟΣ του Χρήστου και της Ολγας, το γένος Σκρουμπέλλου, που γεννήθηκε στο Βόλο και κατοικεί στη Ρόδο και η Χαλκιαδάκη Αρετή του Γεωργίου και της Αννας, το γένος Δασκαλάκη, που γεννήθηκε στην Αθήνα και κατοικεί στη Ρόδο, πρόκειται να παντρευτούν στην Αθήνα.

MXP12015

ΣΥΛΛΟΓΟΣ ΜΥΤΙΛΗΝΑΙΩΝ ΔΩΔΕΚΑΝΗΣΟΥ

Πρόσκληση

Καλούμε όλα τα μέλη και τους φίλους του συλλόγου Μυτιληναίων Δωδεκανήσου στην κοπή της πίτας που θα γίνει στο ξενοδοχείο **"ΠΛΑΖΑ"** την **Κυριακή 23 Ιανουαρίου** και **ώρα 5 το απόγευμα**

Είσοδος ελεύθερη

Το Δ.Σ.

MZT200103

ΔΩΔΕΚΑΝΗΣΙΑΚΟΣ ΣΥΛΛΟΓΟΣ ΓΟΝΕΩΝ ΚΑΙ ΚΗΔΕΜΟΝΩΝ ΑΤΟΜΩΝ ΜΕ ΑΝΑΠΗΡΙΕΣ.
ΚΕΝΤΡΟ "ΕΛΠΙΔΑ"
Αρ. Πρωτ.: 08

ΕΥΧΑΡΙΣΤΗΡΙΟ

Το Δ.Σ., τα παιδιά και το προσωπικό του Κέντρου "Ελπίδα" ευχαριστούν θερμά τον όμιλο ΡΟΤΑΡΚΤ για την δωρεά και τοποθέτηση των δύο (2) αιρ-κοντίσιον στις αίθουσες απασχόλησης των παιδιών του "Ελπίδα".

Για το Δ.Σ.
Η πρόεδρος
Καπούλα Σταυρούλα
Η γεν. γραμμ.
Παπακωνσταντίνου Καλλιόπη

ΚΑΘΗΜΕΡΙΝΑ ΟΛΑ ΤΑ ΝΕΑ ΤΗΣ ΔΩΔΕΚΑΝΗΣΟΥ ΣΤΟ INTERNET
www.rodiaki.gr

ΜΗΝΥΜΑΤΑ ΤΟΥ ΙΗΣΟΥ ΧΡΙΣΤΟΥ ΓΙΑ ΟΛΟ ΤΟΝ ΚΟΣΜΟ

Η ΑΛΗΘΙΝΗ ΕΝ ΘΕΩ ΖΩΗ

Ο 9ος τόμος έχει εκδοθεί και είναι διαθέσιμος στο βιβλιοπωλείο το «ΔΕΝΤΡΟ»

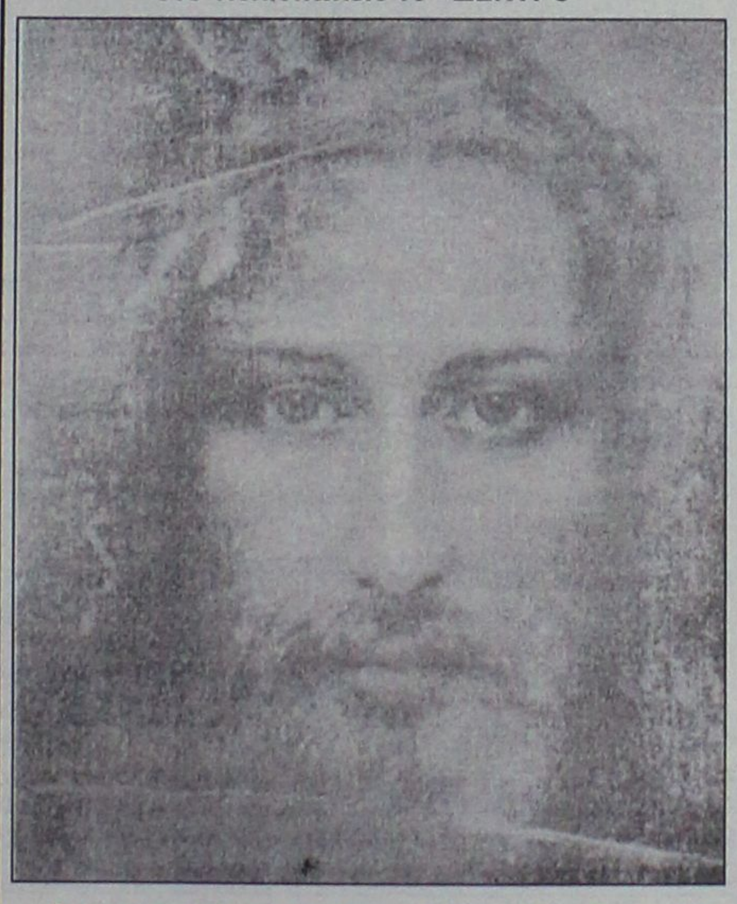

Οι προφητείες μέσα από την Αληθινή εν Θεώ Ζωή για το τσουνάμι της 26/12/2004
(μετά την καταστροφή των τσουνάμι στην νοτιανατολική Ασία)

Σε αυτό το άρθρο θα υποδείξω τις προφητείες, που μας έδωσε ο Θεός, ως υπενθύμιση του καλέσματός Του για μετάνοια και αγάπη. Προφητείες που μιλούσε για τους δύο πύργους στην Αμερική, και τώρα για το τσουνάμι στην Ασία που πήρε εκατοντάδες χιλιάδες ζωές, περισσότερες από τις οποίες ήταν αθώων παιδιών.
Είμαι σίγουρη ότι ο κάθε ένας από εσάς προσεύχεται για αυτούς που έχουν επιζήσει και ότι έχετε συμμετάσχει σε δωρεές μέσα από τις εκκλησίες σας. Είναι φοβερό πράγμα να βλέπει κανείς τον πόνο και τα βάσανα ανθρώπων από διαφορετικές εθνικότητες που έχασαν τους αγαπημένους τους, από το ένα λεπτό στο άλλο ειδικά όταν είναι παιδιά. Τότε είναι που στεκόμαστε με δέος μπροστά σε θαύματα που συνέβησαν, όπως το μικρό στρώμα που επέπλεε με το 20 ημερών μωρό πάνω, και την εύρεση του μικρού αγοριού από την Σουηδία ζωντανό, και άλλα.
Ισως αυτό το φαινόμενο έκανε μερικούς ανθρώπους να καταλάβουν πως, μπροστά στον Θεό, δεν είμαστε τίποτα. Οτι οι ζωές μας εξαρτώνται από τον Θεό και όχι από τους εαυτούς μας. Δεν μπορούμε να κάνουμε τίποτα χωρίς την βοήθεια του Θεού.
Δυστυχώς, όταν συμβαίνει μια καταστροφή μεγέθους, που παίρνει μακριά αθώες ψυχές, θα υπάρξουν κάποιοι που θα ρίξουν το φταίξιμο κατευθείαν στον Θεό παρά στην γεμάτη αμαρτία ανθρωπότητα. Θα είναι επίσης για πολλούς, η μόνη φορά που θα θυμηθούν τον Θεό μιλώντας για Εκείνον με θυμό, προσβάλλοντας τον Θεό ακόμα περισσότερο.
Την ίδια στιγμή, ο πόνος και η θλίψη μερικές φορές κάνουν τους ανθρώπους να λένε πράγματα που δεν εννοούνε. Πρέπει να προσευχόμαστε για αυτές τις πληγωμένες καρδιές να παρηγορηθούν από τον Κύριό μας.
Οταν κάποιος με ρώτησε κάποτε, γιατί πρέπει οι καλοί άνθρωποι και τα παιδιά να υποφέρουν ή ακόμα και να πεθαίνουν, ρώτησα τον Κύριο και εκείνος αποκρίθηκε: "εάν πεθαίνετε, είναι εξ αιτίας της αποστασίας σας". Εννοώντας ότι επισύρουμε αυτά τα βάσανα πάνω μας. Από την δικιά μας κακία αυτοκαταστρεφόμαστε, κάνοντας ακόμα και την φύση να στραφεί εναντίον μας. Η Μητέρα Τερέζα, όταν την ρώτησαν την ίδια ερώτηση, απάντησε λέγοντας ότι τους καλούς ανθρώπους και τα αθώα παιδιά ο Θεός τους παίρνει γιατί ήταν έτοιμοι να μπουν στην Βασιλεία του Θεού.
Στις Γραφές ο Χριστός το εξηγεί στον Λουκά 13: 1-5 λέγοντας:
"Εκείνον τον καιρό πήγαν στον Ιησού μερικοί και του αφηγήθηκαν για τους Γαλιλαίους, τους οποίους σκότωσε ο Πιλάτος την ώρα που πρόσφεραν θυσία, κι έτσι το αίμα ανακατεύτηκε με το αίμα των ζώων που θυσιάζονταν. Ο Ιησούς τους είπε: "Νομίζετε ότι αυτοί οι Γαλιλαίοι, επειδή τα 'παθαν αυτά, ήταν πιο αμαρτωλοί από όλουςς τους άλλους Γαλιλαίους; Σας βεβαιώνω πως όχι, αν όμως δεν μετανοήσετε, θα χαθείτε όλοι σας με τον ίδιο τρόπο. Ή μήπως νομίζετε ότι εκείνοι οι δεκαοκτώ, που έπεσε πάνω τους ο πύργος στο Σιλωάμ και τους σκότωσε, ήταν χειρότεροι από όλους τους ανθρώπους που κατοικούν στην Ιερουσαλήμ; Σας βεβαιώνω πως όχι, αν όμως δεν μετανοήσετε, όλοι θα χαθείτε κατά τον ίδιο τρόπο".
Οταν ο Θεός μιλάει, όπως κάνει στα μηνύματα της Αληθινής εν Θεώ Ζωής, είναι για να συμβουλέψει τους ανθρώπους Του και να τους προσελκύσει κοντά στην Καρδιά Του. Οταν ο Θεός μιλάει πρέπει να ακούμε και να σεβόμαστε τα λεγόμενά Του. Οταν ο Θεός μιλάει, μας μιλάει για να μας διορθώσει και να μας συμβουλεύσει. Εκείνος μιλάει και εμείς πρέπει να ακούμε σκύβοντας τους στυφούς λαιμούς μας, είτε το θέλουμε είτε όχι. Η υπερηφάνεια είναι η ρίζα της δυσπιστίας εκείνου που αρνείται να ακούσει. Ως πατέρας, ο Θεός που είναι ο πατέρας μας, θα μας επιπλήξει για την επανάσταση και την αδιαφορία μας προς Εκείνον, αλλά ποτέ δεν θα παραλείψει να μας ενθαρρύνει, να μας σηκώνει και να μας δίνει ελπίδα που θα αναζωπυρώνει την πίστη μας. Την ίδια στιγμή ο Θεός έρχεται σε εμάς από το Άπειρο Ελεός Του να μας προειδοποιήσει ότι εάν δεν μεταστραφούμε και αν δεν ζήσουμε άγια, θα υπάρξουν δυστυχίες μπροστά μας. Ο Θεός δεν αρέσκεται να υποφέρουμε και για αυτό το Άπειρο Έλεός Του θα χρησιμοποιήσει όλα τα μέσα να μας πλησιάσει και να μας προειδοποιήσει, γιατί όλο το κακό το επισύρουμε εμείς οι ίδιοι επάνω μας και όχι Εκείνος.
"Κάθε μέρα της ζωής σου, γενεά, σου φανερώνω τη χάρη Μου και όπως λάμπω πάνω σε όλο το ανθρώπινο γένος για να το κάνω να συμφιλιωθεί με Μένα και τον πλησίον, το ίδιο θα λάμψουν κι εκείνοι μεταξύ τους, αν θελήσουν μόνο να δώσουν προσοχή στα λόγια Μου..." (06/01/03).
Οταν κάποιες φορές ακούω πως οι άνθρωποι μειώνουν τον Θεό στην Δικαιοσύνη Του, αισθάνομαι την ανάγκη να φωνάξω: "αίρεση!". Ο Θεός είναι Θεός Αγάπης αλλά και Δικαιοσύνης. Στις Γραφές είναι γραμμένο ότι η αυστηρότητά Του είναι τόσο μεγάλη όσο και το Έλεός Του. Οταν λένε, "Δεν πιστεύω ότι αυτές οι εμπνεύσεις έρχονται από τον Θεό, γιατί είναι πολύ αποκαλυπτικές" όταν ο Θεός μας προειδοποιεί, αποκαλύπτοντας σε εμάς καθαρά τι μπορεί να συμβεί εάν δεν συμμορφωθούμε, τότε ρωτάω: "Μπορείς να αντιμετωπίσεις την Ημέρα της Κρίσεως χωρίς φόβο;" Τι συνέβη στη Νινευή; Ο Θεός δεν προειδοποίησε μέσω του Ιωνά; Ο Θεός δεν ήθελε να καταστρέψει μια ολόκληρη μεγάλη πόλη, όμως έστειλε την προφήτη Του να την προειδοποιήσει αυτήν την πόλη. Και εκείνοι άκουσαν και νήστεψαν. Η πόλη δεν καταστράφηκε.
Ενα από τα πολλά παραδείγματα στις γραφές για το πώς ο Θεός αντιδρά σε καιρούς ανταρσίας και αποστασίας είναι από τον Ιερεμία 4: 23-28. Ο Ιερεμίας λέει: "Κοιτώ την γη: έρημη είναι και ασχημάτιστη, κοιτώ τους ουρανούς: ούτ' ένα αστέρι. Κοιτάζω τα βουνά: τρέμουν, όλοι οι λόφοι τραντάζονται. Ψάχνω για ανθρώπους μα δεν βρίσκω ουτ' έναν, και για τα πουλιά, μα όλα έχουνε φύγει. Κοιτώ την εύφορη τη γη: έγινε έρημος. Ολες οι πόλεις είναι ερείπια απ' του κυρίου το φοβερό θυμό. Και όλα αυτά, γιατί ο Κύριος είχε πει: "Όλη η χώρα θα ερημωθεί, αλλά ολοκληρωτική καταστροφή δεν θα προξενήσω. Για τούτο θα πενθήσει η χώρα, θα σκοτεινιάσει ο ουρανός...".
Ο Θεός μας προειδοποιούσε ασταμάτητα να επιστρέψουμε σε Εκείνον και να συμφιλιωθούμε με Εκείνον και μεταξύ μας. Ο Χριστός παρακαλούσε την εκκλησία Του να ενωθεί. Ζητούσε εδώ και είκοσι χρόνια από τους ποιμένες Του να μετανοήσουν και να συμφιλιωθούν, προωθώντας την ένωση ενώνοντας την ημερομηνία του Πάσχα. Ο κόσμος σαπίζει από την κακία και την αποστασία του, παραβιάζοντας όχι μόνο το Θεικό Νόμο αλλά και ότι είναι Άγιο, προσβάλλοντας αδιάκοπα τον Θεό. Γιατί τότε είναι κάποιος έκπληκτος όταν η χάρη του Αγίου Πνεύματος αυξάνεται σε αυτούς τους σκοτεινούς καιρούς για να μας βοηθήσει; Μα το Σκοτάδι καταδιώκει το Φως για άλλη μια φορά. Εμπόδια, διώξεις, κατηγορίες, χλευασμός, δυσφήμιση, προκαταλήψεις και συκοφαντία ξεχύνονταν από διάφορους ανθρώπους όλα αυτά τα χρόνια ενώ προσπαθούσα να δώσω μαρτυρία και να μεταδώσω στον κόσμο τον Λόγο του Θεού, κάνοντας εξαιρετικά δύσκολη αυτή την αποστολή. Πολλοί από αυτούς τους ανθρώπους σκέπτονταν ότι κάνουν ιερό χρέος στο Θεό.
Συνεχίζεται αύριο...

ΟΡΘΟΔΟΞΟΣ ΣΥΛΛΟΓΟΣ ΕΙΡΗΝΗΣ ΚΑΙ ΑΓΑΠΗΣ
ΑΙΟΛΟΥ 10 Τ.Κ. 17561 Π. ΦΑΛΗΡΟ-ΑΘΗΝΑ τηλ.: 2109939604
ΡΟΔΟΣ τηλ.: 2241064417
www.tlig.org&e-mail:tlighellas@in.gr

MZT 220104

ΝΤΕΤΕΚΤΙΒΣ
Συνταξιούχος Αστυνομικός Ασφάλειας
ΑΝΑΛΑΜΒΑΝΟΥΜΕ
Υποθέσεις ανηλίκων, οικογενειακές, προσωπικές κ.τλ.
ΔΙΑΘΕΤΟΥΜΕ ΤΑ ΠΛΕΟΝ ΣΥΓΧΡΟΝΑ ΟΠΤΙΚΟΑΚΟΥΣΤΙΚΑ ΣΥΣΤΗΜΑΤΑ
100% ΕΧΕΜΥΘΕΙΑ
ΡΩΜΗΣ 22 - ΡΟΔΙΝΙ
ΚΙΝ.6946997967
MZT091208

ΝΤΕΤΕΚΤΙΒΣ
30 ΧΡΟΝΙΑ ΜΟΝΙΜΑ ΚΑΙ ΣΤΗ ΡΟΔΟ
35354 - 28780
Π.Π. ΓΕΡΜΑΝΟΥ 6 (ΠΛ. ΦΩΚΙΑΛΗ)
Η ΛΥΣΗ!!! ΣΕ ΚΑΘΕ ΣΑΣ ΠΡΟΒΛΗΜΑ
EXPRESS SECURITY
ΧΠΕΜΠ-16

Α.Ν.Ε.Σ.
ΑΝΩΝΥΜΗ ΝΑΥΤΙΛΙΑΚΗ ΕΤΑΙΡΕΙΑ ΣΥΜΗΣ

ΠΡΟΓΡΑΜΜΑ Ε/Γ ΔΡΟΜΟΛΟΓΙΩΝ

ΔΡΟΜΟΛΟΓΙΑ Ε/Γ ΣΥΜΗ ΙΙ

ΙΑΝΟΥΑΡΙΟΥ ΚΑΙ ΦΕΒΡΟΥΑΡΙΟΥ 2005

ΩΡΑΡΙΟ ΑΝΑΧΩΡΗΣΕΩΝ

	ΣΥΜΗ ΙΙ
22/1/05 ΣΑΒΒΑΤΟ	07.30 ΣΥΜΗ-ΡΟΔΟ 15.00 ΡΟΔΟ-ΣΥΜΗ
24/1/05 ΔΕΥΤΕΡΑ	07.30 ΣΥΜΗ-ΡΟΔΟ 15.00 ΡΟΔΟ-ΣΥΜΗ
27/1/05 ΠΕΜΠΤΗ	07.30 ΣΥΜΗ-ΡΟΔΟ 15.00 ΡΟΔΟ-ΣΥΜΗ
29/1/05 ΣΑΒΒΑΤΟ	07.30 ΣΥΜΗ-ΡΟΔΟ 15.00 ΡΟΔΟ-ΣΥΜΗ
31/1/05 ΔΕΥΤΕΡΑ	07.30 ΣΥΜΗ-ΡΟΔΟ 15.00 ΡΟΔΟ-ΣΥΜΗ
3/2/05 ΠΕΜΠΤΗ	07.30 ΣΥΜΗ-ΡΟΔΟ 15.00 ΡΟΔΟ-ΣΥΜΗ
5/2/05 ΣΑΒΒΑΤΟ	07.30 ΣΥΜΗ-ΡΟΔΟ 15.00 ΡΟΔΟ-ΣΥΜΗ
7/2/05 ΔΕΥΤΕΡΑ	07.30 ΣΥΜΗ-ΡΟΔΟ 15.00 ΡΟΔΟ-ΣΥΜΗ
10/2/05 ΠΕΜΠΤΗ	07.30 ΣΥΜΗ-ΡΟΔΟ 15.00 ΡΟΔΟ-ΣΥΜΗ

Τα δρομολόγια μπορούν να τροποποιηθούν λόγω εκτάκτων συγκοινωνιακών αναγκών ή καιρικών συνθηκών

Παρακαλούμε πριν ταξιδέψετε επικοινωνήστε με την Εταιρία:

www.anes.gr

Γραφείο ΣΥΜΗΣ Τηλ.: (22460) 71444 - Φαξ: (22460) 71373

Γραφείο ΡΟΔΟΥ Τηλ.: (22410) 37769 - Φαξ: (22410) 34493 ΧΠ285



Ρόδος: εἰκῇ καὶ ὡς ἔτυχε...

...F/B Πάτμος: τότε και τώρα

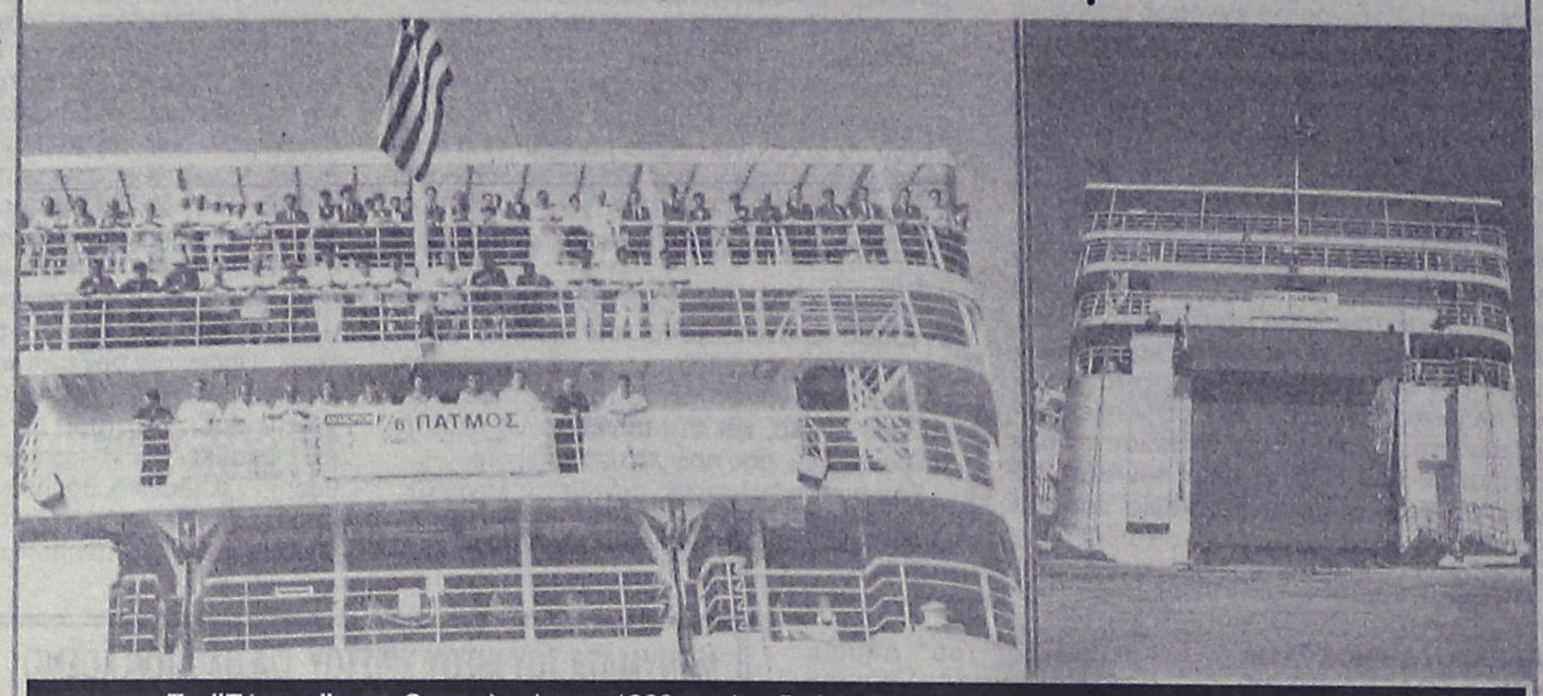

Το *"Πάτμος"* στην Θεσσαλονίκη το 1999 γεμάτο ζωή.
...Τώρα σαπίζει στον μόλο της Δραπετσώνας!

...Ρε συ, τί είναι 6.000 ευρώ;

Απόσπασμα από τις κασέτες που παρουσιάστηκαν σε τηλεοπτική εκπομπή. Ακούγεται η ***"ανακρίτρια"*** που εμφανίζεται ως μεσολαβήτρια:

«Ρε συ... τί είναι 6.000 ευρώ; Με δύο εκατομμύρια θα βγει ένας άνθρωπος από το Εφετείο ποτέ; Τι το πέρασαν; Αμα τους το πω θα σκυλιάσουνε. Θα μου πουν άντε γαμ...με τις δουλειές που μας φέρνεις. Πάει η πόρτα. Πάρ' τους 6.000 ευρώ για τον έναν. Τί το περάσαμε; Πώς θα βγει έτσι; Ποιός θα πάρει ρε τα δύο (...).

Αυτό σου εξηγώ, αν δεν φέρεις τα λεφτά θα το κωλώσουνε το πράγμα. Θα βγάλουν τον έναν γιατί θα πέσω εγώ επάνω τους και θα γίνει της πουτ... και θα μου πούνε τέρμα. Δεν δουλεύουμε εμείς τζάμπα. Είναι ο εισαγγελέας της πρότασης, είναι ο πρόεδρος, είναι και ο εισηγητής του συμβουλίου. Αυτοί είναι τρεις άνθρωποι ρε...».

(Από "Το Βήμα")

...Φαιοπράσινοι τραμπούκοι

Αν "διδάσκει", λένε, η "Ιστορία" και ας επαναλαμβάνεται ως φάρσα...

Διαλαλούνε στην αγορά, οι τα φαιοπράσινα φέροντες με το *"fez"* εις την κεφαλή, ότι την επόμενη φορά δεν θα είναι *"ευγενικοί"* σε όσους επιμένουν να ασκούν κριτική στους κοτζαμπάσηδες του πρώην Πασοκικού καθεστώτος.

Κάτι ανάλογα έλεγαν (και διέπρατταν) οι ροπαλοφόροι του Ντούτσε που αντιμετώπιζαν τους αντιπάλους τους με την *"ευγενική"* συνδρομή του ρετσινόλαδου και του κλομπμανγκανέλου.

...Και έχουν στιγματισθεί ως "squadristi", στα καθ' ημάς κάτι ανάλογο με τους τραμπούκους!

...Παρα-λογοτεχνικές ξιπασιές

Κανείς δεν αμφισβητεί ότι ο κ. ***Ντέιβιντ Κόνολι*** είναι ένας πολύ καλός μεταφραστής.

Εκεί που μπερδεύονται τα πράγματα είναι αν ο κ. ***Γιώργος Βέλτσος*** διακονεί την ποίηση ή την παραλογοτεχνία.

Πάντως το ***Διεθνές Λογοτεχνικό Κέντρο,*** που επιχορηγθούν οι πολίτες της Ρόδου, χρηματοδότησε την μετάφραση στην Αγγλική του τελευταίου ποιητικού πονήματος του κ. Βέλτσου, που φέρει τον τίτλο "Σκιές", λες και δεν είχε να ξοδιάσει τα "ευρωπεκούνια" του σε τίποτα καλύτερο.

...Από την μεριά μας, όμως, ελπίζουμε ότι η κυκλοφορία του βιβλίου θα είναι τέτοια που θα υπερκαλύψει τα έξοδα και θα φέρει και κέρδη στο ευαγές ίδρυμα!

...Ντόπια κρέατα

«...Λίγο έξω από την Χαλκίδα οδηγώ και βρέχει. Συγχρόνως βροχή τα μαγαζιά με το τολμηρό πρόγραμμα και οι αφίσες με δέλεαρ από βαλκάνιες γειτονιές. Αιφνιδίως με κεραυνοβολεί η επιγραφή ***"Στριπτίζ ντόπιο"!***

Μάνος Στεφανίδης, τεχνοκριτικός.

ΚΥΚΛΟΦΟΡΟΥΝ
Τα βιβλία του καθηγητή
ΜΙΧΑΗΛ ΕΜΜ. ΑΡΦΑΡΑ

«ΙΠΠΟΤΙΚΟΙ ΚΑΙ ΝΕΟΚΛΑΣΙΚΟΙ ΠΥΡΓΟΙ ΙΑΛΥΣΟΥ ΡΟΔΟΥ» (Χρυσοδερματόδετος Άτλας)	60.00 €
"Η ΚΑΤΖΙΑ, ΤΟ ΛΑΪΚΟ ΜΟΝΟΧΩΡΟ ΣΠΙΤΙ ΤΗΣ ΚΑΛΥΜΝΟΥ» (βιβλιοδετ. μεγαλο σχήμα)	35.00 €
«Η ΚΕΝΤΗΤΙΚΗ ΚΑΙ ΥΦΑΝΤΙΚΗ ΤΕΧΝΗ ΤΗΣ ΝΙΣΥΡΟΥ»	20.00 €
«ΑΦΙΕΡΩΜΑ ΣΤΟΝ ΚΑΖΑΝΤΖΑΚΗ»	12.00 €
«ΤΟ ΠΛΑΤΥΜΕΤΩΠΟ ΛΑΪΚΟ ΣΠΙΤΙ ΤΗΣ ΚΩ»	15.00 €
«ΤΟ ΔΙΠΑΤΟ ΛΑΪΚΟ ΝΙΣΥΡΙΚΟ ΣΠΙΤΙ»	15.00 €
«ΑΦΙΕΡΩΜΑ ΣΤΗΝ ΚΡΗΤΗ» (Συλλογική μελέτη περιοδικού "Κάμειρος")	17.00 €
«ΕΚΚΛΗΣΑΚΙΑ ΤΗΣ ΡΟΔΟΥ» (Α' και Β' τόμοι)	24.00 €
«ΚΑΜΕΙΡΟΣ» (1976-1979), βιβλιοδετημένο	20.00€
«ΕΛΛΗΝΙΚΑ ΠΡΟΣΚΥΝΗΤΑΡΙΑ»	18.00 €
«ΝΙΣΥΡΟΣ, Η ΠΟΡΦΥΡΙΣ ΤΩΝ ΑΡΧΑΙΩΝ»	8.80 €
«ΣΥΜΗ, Η ΑΙΓΛΗ ΤΩΝ ΑΡΧΑΙΩΝ»	8.80 €
«ΡΟΔΟΣ» (τουριστικός οδηγός)	8.80 €
«ΓΗ ΤΟΥ ΗΛΙΟΥ» (ταξιδιωτική λογοτεχνία)	8.80 €
Επίσης τα αρχιτεκτονικά:	
«ΤΟ ΤΖΑΚΙ» (7η έκδοση)	35.00€
«ΑΡΧΙΤΕΚΤΟΝ. ΣΧΕΔΙΟ & ΔΙΑΚΟΣΜΗΣΗ» (Α'-Β'-Γ' τόμ.), έκαστος	25.00€
«ΤΟ ΓΡΑΜΜΙΚΟ ΣΧΕΔΙΟ» (Α'-Β' τόμ.), έκαστος	25.00€
«ΤΟ ΕΛΕΥΘΕΡΟ ΣΧΕΔΙΟ» (Α'-Β' τόμ.), έκαστος	25.00€

ΒΙΒΛΙΟ: ΕΝΑ ΔΩΡΟ ΕΚΠΟΛΙΤΙΣΜΟΥ
ΠΩΛΗΣΗ ΣΕ ΕΠΙΛΕΓΜΕΝΑ ΒΙΒΛΙΟΠΩΛΕΙΑ
και στο τηλ.: 210-28 18 842
ΑΤ5425

INOX ECONOMY
ΗΛΙΑΚΑ · ΘΕΡΜΑΝΣΗ · ΕΓΚΑΤΑΣΤΑΣΕΙΣ·ΣΥΝΤΗΡΗΣΗ
• ΑΝΟΞΕΙΔΩΤΟ ΑΤΣΑΛΙ
• ΑΘΡΑΥΣΤΟ ΤΖΑΜΙ
• ΕΠΙΛΕΚΤΙΚΟΣ ΣΥΛΛΕΚΤΗΣ
• ΣΥΝΔΕΕΤΑΙ ΜΕ ΚΑΛΟΡΙΦΕΡ
Ritter HEIZUNG
ΧΥΤΟΣΙΔΗΡΟΙ ΛΕΒΗΤΕΣ ΠΕΤΡΕΛΑΙΟΥ
SATURN A.E.
ΑΤΟΜΙΚΗ ΜΟΝΑΔΑ ΠΕΤΡΕΛΑΙΟΥ
De Dietrich
ΛΕΒΗΤΕΣ ΠΕΤΡΕΛΑΙΟΥ ΑΠΟ ΧΥΤΟΣΙΔΗΡΟ
Superia
Panel Βελγίου
TUBOLUX
Design Πετσετοθήκη
ΡΙΖΟΣ ΜΙΧΑΗΛ
Αγ. Λαύρας 59 • τηλ. 2241023073, 6944351212
AE037

(εκ)πολιτισμικά παίγνια

Βόμβες ομοφυλοφιλίας...

Ενα και να γκέι!

...προσπαθούν να φτιάξουν οι Αμερικάνοι

Η απίστευτη διαστροφή των στρατοκρατών του κόσμου δεν φαίνεται να γνωρίζει όρια.

Το Αμερικανικό Πεντάγωνο μελετούσε την δημιουργία μιας "ομοφυλοφιλικής (χημικής) βόμβας", η οποία θα ήταν σχεδιασμένη για να μετατρέπει τους στρατιώτες των εχθρικών στρατών σε ...γκέι, όπως αποκαλύφθηκε. Η βόμβα θα απελευθέρωνε ένα χημικό αφροδισιακό, το οποίο θα έκανε τους στρατιώτες "πεταχτούς", με συνέπεια να μην μπορούν να αντισταθούν ο ένας στον άλλο.

Το ζητούμενο ήταν η "αηδιαστική αλλά μη φονική" ομοσεξουαλική συμπεριφορά τους να χτυπήσει το ηθικό στο στρατόπεδο των αντιπάλων, αναφέρει το περιοδικό "New Scientist". Το σχέδιο ήταν μία από τις πολλές ιδέες που εισηγήθηκαν επιστήμονες οι οποίοι έψαχναν νέες εφαρμογές στο πεδίο της μάχης.



Το κείμενον κατά ελευθέραν απόδοσιν έχει ως εξής:
«Αχ! Βαχ! ας είναι δοξασμένον το όνομα του Αλλάχ!
που μας απέστειλε αυτό το άνθος του Γκιουλιστάν και της Χαλιμάς,
ω συ Θεσπέσιον ουρί, πού θα πάγη αυτή η κατάστασις και τι θα γίνη το χάλι μας!
έλα λουλούδι του Φιλδίξ, πριν σταλής εις τον χασάπη
Ελα εις την σκηνήν μας να δης τι είναι αυτό που το λένε αράπη
έλα, ω εσύ που έχεις μέσην σφηκός και λαιμόν ωσάν ελάφι
ακολούθει μας να σε χορτάσωμεν πιλάφι
Μην λέγης όλο νο και άφες την φιλολογία.
Είμεθα τρεις προς ένα. Αυτή είναι η σωστή αναλογία».

• ***Αλλη πρόταση*** αφορούσε τον ψεκασμό των αντίπαλων στρατιωτών με χημικό που θα έκανε την ανάσα τους να μυρίζει. Η *"έντονη και μεγάλης διάρκειας δυσοσμία της αναπνοής"* θα επέτρεπε στους αμερικανούς στρατιώτες να ξεχωρίσουν μετά το πέρας της μάχης ποιός είναι στρατιώτης του εχθρικού στρατού και ποιός πολίτης.

• ***Υπήρχε επίσης η σκέψη*** για τον ψεκασμό των στρατιωτών με χημικά που να ελκύουν τις σφήκες και τους αρουραίους. Αλλη ιδέα ήταν (με χημικά) να κάνουν το δέρμα των στρατιωτών υπερευαίσθητο στον ήλιο.

Κατά το Πεντάγωνο, *"η πρόταση αυτή διατυπώθηκε κατά τη διάρκεια συμβουλευτικής συνεδρίασης και απορρίφθηκε σχεδόν αμέσως"*, αλλά ...ποτέ δεν ξέρεις!..

Από το ***"Ποντίκι"***, σκίτσο του αείμνηστου ***Μέντη Μποσταντζόγλου,*** *(Μποστ).*

«ΡΟΔΙΑΚΗ» ΑΠΟ ΤΟ 1915

Φλας στο Παρελθον


ΡΟΔΙΑΚΗ
ΠΕΡΙΟΔΙΟΝ ΣΕΤΤΙΜΑΝΑΙΟΝ

ΕΝ ΡΟΔΩ
ΔΕΥΤΕΡΑ 9 ΦΕΒΡΟΥΑΡΙΟΥ 1931
ΑΡΙΘΜ. ΦΥΛΛΟΥ 1182

ΡΟΔΙΑΚΑ ΧΡΟΝΙΚΑ
ΚΟΙΝΟΤΗΣ ΡΟΔΟΥ

Συνεπεία της προς άπαντα τα μέλη της Κοινότητος αποσταλείσης επ' ευκαιρία της Σχολικής εορτής των Τριών Ιεραρχών εκκλήσεως, οι κάτωθι αξιότιμοι Κύριοι, μη δυνηθέντες να παραστώσιν εν τη Ι. Εκκλησία κατά την εν λόγω εορτήν ευηρεστήθησαν να αποστείλωσιν εις το Γραφείον της Κοινότητος τα εξής ποσά, Νικ. Υψηλάντης Φρ. 200, Οικογ. Ν. Τσαβαρή 150, Δημ. Βλαστός, Αλ. Κώτης, Ανδρ. Χριστοφίδης, Χαρ. Χαραλάμπους, Αθ. Μπίλλης, ανά Φρ. 50, Γρ. Μαλλίδης, Στρατ. Βασιλειάδης, Θ. Στεφανίδης ανά Φρ. 30, Σταμ. Ανεζιάς 25, Γ. Μπεκές. Αν. Φιλαλήθης, Παν. Μελισσάς, Βασ. Καρακατσάνης ανά Φρ. 20, Χρ. Μαχραμάς 15, Νικ. Παλτόγλου, Στρατ. Τουστσόγλου, Νικ. Χ"Κυριάκου, Αθ. Χαραλάμπους, Αδ. Μοσχοβάκης, Νικ. Κατσιδάκης, Σταμ.Μαυρουδάκης, ανά Φρ. 10, Ι. Γιαννουράκης, Τρ. Σπανός, Κων.Μανουσάκης, Μιχ. Βλαστός, Γεώργ. Θέμελης, Στέφ. Καφεσάκης, Πρόδρ. Κεσίσογλου, Τσαμ. Γιαννουράκης, Βασ. Σπύρου ανά Φρ. 5 (Συνέχεια).

Εκ του Γραφείου της Κοινότητος

Δήλωσις

Φέρομεν εις γνώσιν των ενδιαφερομένων ότι εις το εν Κρεμαστή κατάστημα του κ. ΙΩΑΝΝΟΥ Π"ΝΙΚΟΛΑΟΥ πωλούνται χημικά λιπάσματα διαφόρων τύπων δ' όλα τα είδη της καλλιεργείας εγκεκριμένα υπό του Γεωργικού Γραφείου της Κυβερνήσεως, εις τιμάς πολύ συγκαταβατικάς.

Παρέχονται και οδηγίαι δια την χρήσιν των.

1-4

(Στα κείμενα από την παλιά "Ροδιακή" διατηρείται η γλώσσα της εποχής και οι τότε ονοματοθεσίες. Τότε η "Ροδιακή" εκδιδόταν υπό καθεστώς παλικής κατοχής).

GLASS CLEANING
ASR ASR
Πιστοποιημένο Σύστημα Ποιότητας ISO 9001 / 2000
Προϊόντα HACCP Εκπαίδευση
ΟΛΟΚΛΗΡΩΜΕΝΑ ΣΥΣΤΗΜΑΤΑ ΚΑΘΑΡΙΣΜΟΥ
ΤΑ ΠΑΝΤΑ ΓΙΑ ΤΗΝ ΚΑΘΑΡΙΟΤΗΤΑ
ΑΠΟΡΡΥΠΑΝΤΙΚΑ - ΧΑΡΤΙΚΑ
ΜΗΧΑΝΕΣ ΚΑΘΑΡΙΣΜΟΥ
Κατάστημα Glass Cleaning
Καναβά 21 - Ρόδος
τηλ.: 22410 22.893
Επαγγελματικά προϊόντα ιδανικά και για το σπίτι
Ιδιοκτήτης Καταστήματος: Ζαγκότσης Κωνσταντίνος
GLASS CLEANING ΑΒΕΕ
ΟΛΟΚΛΗΡΩΜΕΝΑ ΣΥΣΤΗΜΑΤΑ ΚΑΘΑΡΙΣΜΟΥ
ΧΠ2542

ΤΖΑΚΙΑ
ΤΖΑΚΙΑ ΤΖΟΤΖΟΛΗΣ ΤΑΣΟΣ
ΤΖΑΚΙΑ
ΜΑΝΤΕΜΕΝΙΑ • ΑΠΛΑ • ΑΕΡΟΘΕΡΜΑ • ΜΕ ΤΖΑΜΙΑ ΚΑΙ ΠΟΡΤΕΣ • ΜΕ ΠΥΡΟΤΟΥΒΛΑ
ΣΟΜΠΕΣ ΜΕ ΞΥΛΑ
ΜΕΓΑΛΗ ΠΟΙΚΙΛΙΑ ΜΟΝΤΕΛΩΝ
ΑΞΕΣΟΥΑΡ ΤΖΑΚΙΩΝ
ΣΚΑΡΕΣ • ΣΙΤΕΣ • ΚΡΕΜΑΝΤΑΛΑΔΕΣ
ΦΟΥΡΝΑΚΙΑ ΚΑΙ ΨΗΣΤΑΡΙΕΣ
ΣΕ ΠΟΛΛΑ ΣΧΕΔΙΑ ΚΑΙ ΜΕΓΕΘΗ
ΚΑΘΑΡΙΣΜΟΙ ΚΑΙ ΣΕΡΒΙΣ ΤΖΑΚΙΩΝ
ΚΟΛΥΜΠΙΑ, ΕΝΑΝΤΙ ΚΑΙ ΠΑΡΑΠΛΕΥΡΩΣ ΙΔΡΥΜΑΤΟΣ
ΚΥΡΙΑΚΕΣ ΑΝΟΙΚΤΑ 11–4
Τηλέφωνο (22410) 56275, κιν. 6942/255848,
τηλ. Fax: 56317, 85103 Κολύμπια, Ρόδος
ΧΠ1110

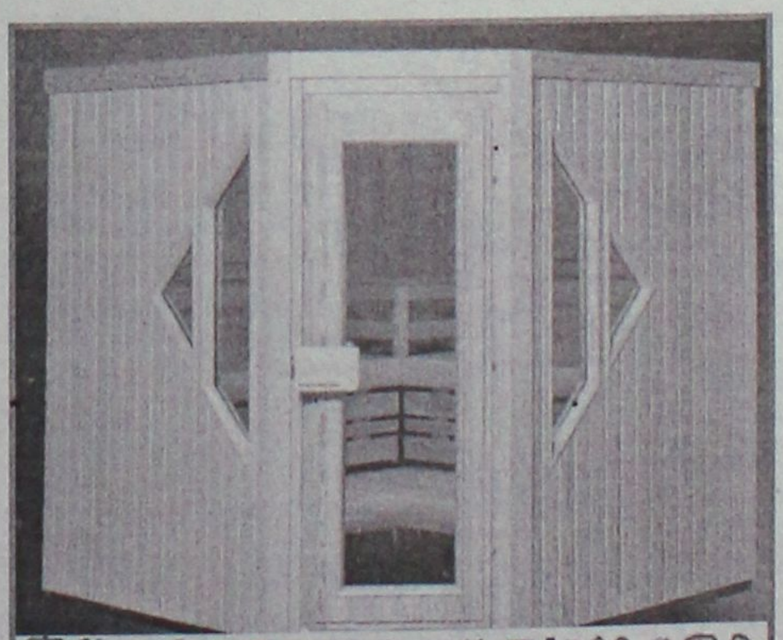
ΞΥΛΟΤΕΧΝΟΥΡΓΗΜΑΤΑ
Η ΣΑΟΥΝΑ δεν είναι πολυτέλεια- είναι υγεία και ομορφιά
Αποκτήστε μια γνήσια φιλανδική σάουνα στις διαστάσεις που επιθυμείτε.
Λύσεις για κάθε ιδιωτικό και επαγγελματικό χώρο.
Τιμές από 2900 ευρώ.
ΕΚΘΕΣΗ ΞΥΛΟΤΕΧΝΟΥΡΓΗΜΑΤΑ
Εμπορικό Κέντρο Φώκιαλη
ΤΗΛ. 2241035091, 2241025135 6944355694
ΧΠ1937

Αντίλαλοι

πολιτικοί και άλλοι...

Το Παπικό αλάθητο

Αργά ή γρήγορα και με τον ένα ή τον άλλο τρόπο, το θέμα Κουσουρνά θα φθάσει στο τέλος του. Εκείνο, όμως, που κρίνεται ανησυχητικό είναι ότι τόσο ο κ. Κουσουρνάς, όσο και ο κ. Μαχαιρίδης εξακολουθούν και επιμένουν στο Παπικό αλάθητο και να ...απειλούν ότι κανένας δεν μπορεί να ανακόψει την πορεία τους...

W.

Ατύχησε

Πολιτικός παράγοντας, που εν πολλοίς την παρουσία του στα κοινά την οφείλει **στη μεγαλοψυχία** του υπουργού Αιγαίου κ. Αριστ. Παυλίδη, πήγε κατά το κοινώς λεγόμενο στην πολιτική να... τον " πουλήσει" προσεγγίζοντας νέο ισχυρό άνδρα.

Αλλά ...ατύχησε διότι η κίνησή του έγινε αντιληπτή από τον κ. Παυλίδη οπότε, σε εύθετο χρονικό διάστημα, θα τον περιμένει στην στροφή. Καθόλου μεγαλόψυχα, όπως υποψιαζόμαστε!

Λ.Μ.

Φουρτούνες

Οι φουρτούνες για τον δήμαρχο Πάτμου συνεχίζονται, αφού στην τελευταία συνεδρίαση του δημοτικού συμβουλίου, την περασμένη Πέμπτη, κατέθεσε την ανεξαρτητοποίησή του ο δημοτικός σύμβουλος της πλειοψηφίας κ. **Παντ. Γρύλλης**.

Αιτία της αντιδικίας είναι ο ορισμός του αντιδημάρχου, που πρόκειται για μεγαλοοφειλέτη του δήμου, **όπως κατήγγειλε** στην περιφέρεια ο κ. Γρύλλης.

Λ.Μ.

Τι περιμένουν δηλαδή;

Στα χέρια του διοικητή της ΑΤΕ, βρίσκονται από τις 28 Δεκεμβρίου 2004, όλες οι εισηγήσεις των υπηρεσιακών του συμβούλων και όλα τα δικαιολογητικά που ζητήθηκαν από τη Γεωργοένωση Δωδεκανήσου, για τη δανειοδότηση της ΕΑΣΔ. Παρά το γεγονός, **οι αναθολές διαδέχονται η μία την άλλη και ο ισχυρός άνδρας της ΑΤΕ**, αποφεύγει συστηματικά να ασχοληθεί με την περίπτωση, αγνοώντας υποσχέσεις και δεσμεύσεις που τα ίδια τα όργανα της τράπεζάς του είχαν αναλάβει!

Την ίδια ώρα, η αντίστροφη **μέτρηση για το μεγάλο "κραχ" της Αγροτοένωσης Δωδεκανήσου**, έχει ξεκινήσει, αλλά ελάχιστοι είναι αυτοί που συγκινούνται! Από όλους εκείνους που σε άλλες περιπτώσεις, θα είχαν χαλάσει το σύμπαν, οι ίδιοι οι συνεταιριστές, περίμεναν και δικαίως, διαφορετική συμπεριφορά. Τώρα, τους βλέπουν και τους βλέπουμε να σφυρίζουν αδιάφορα.

Δεν την καταλαβαίνουμε αυτού του είδους **την "χαλαρότητα"** ωστόσο όμως, σε κάθε περίπτωση μας βάζει σε διάφορες υποψίες! Οπως για παράδειγμα ότι κάποιοι, έβαλαν στο στόχαστρό τους, **να ...ξεκοκαλίσουν** την τεράστια περιουσία της ΕΑΣΔ. Με οποιοδήποτε μέσο και τρόπο!..

Μιχ. Μ.

Τριτοκοσμική κατάσταση

Εχει ξεπεράσει πλέον κάθε όριο, η απαράδεκτη κατάσταση που συμβαίνει στο νησί της Τήλου, όπου κάθε τρεις και λίγο, σημειώνεται και ένας ξυλοδαρμός!

Δεν είναι η πρώτη φορά, που τέτοιου είδους τριτοκοσμικά φαινόμενα, συμβαίνουν στην μικρή κοινωνία του νησιού και όπως όλα δείχνουν, μάλλον δεν θα είναι και η τελευταία. Ο δήμαρχος του νησιού κ. Τάσος Αλιφέρης έχει και υποχρέωση αλλά και καθήκον να δώσει εξηγήσεις για τα φαινόμενα, καταδικάζοντάς τα δημόσια.

Το κλίμα αντιπαράθεσης (ακόμα και ιδιαίτερα έντονης), παρατηρείται και συμβαίνει σε όλους τους δήμους του νομού μας και θα μπορούσε κανείς να ισχυριστεί ότι κινείται, οριακά έστω, στο πλαίσιο του αποδεκτού!

Αλλά αυτό που συμβαίνει στο μικρό νησί της Τήλου, είναι πραγματικά εξωφρενικό και απαράδεκτο!

Μιχ. Μ.

Ακτοπλοϊκό

Με ιδιαίτερο ενδιαφέρον αναμένεται η συζήτηση που θα γίνει αύριο στη Βουλή για το ακτοπλοϊκό. Πέρα από το θέμα αυτό καθ' εαυτό το οποίο μας καίει μιας και αναμένεται να πάρουμε μία "γεύση" για το πως θα διαμορφωθεί ο ακτοπλοϊκός χάρτης του 2005 για την περιοχή μας, γεγονός, βέβαια, που θα έχει αντίκτυπο και στην πορεία της σεζόν, περιμένουμε να δούμε και πως θα εξελιχθεί η συζήτηση.

Απλά ελπίζουμε να μην αναλωθούν σε αλληλοεπίρριψη ευθυνών...

Κυρ. Π.

Η βοήθεια

*Απ' ό,τι διαβάζουμε η συγκέντρωση βοήθειας για τα θύματα της **Ν.Α. Ασίας**, θα συνεχιστεί. Πολλοί είναι εκείνοι που επιθυμούν να συμβάλουν, ενώ όσοι συγκέντρωσαν χρήματα και άλλα είδη, φρόντισαν για την προώθησή τους. Μάλιστα, όπως πληροφορηθήκαμε, στην **Κάρπαθο**, η κινητοποίηση των αρμοδίων αρχών και φορέων για τη συγκέντρωση βοήθειας είχε ως αποτέλεσμα να συγκεντρωθεί ποσό 12.000 ευρώ.*

Β. Μ.

Διακοπές ρεύματος

Πολύωρη διακοπή ρεύματος έχει προγραμματίσει σήμερα η ΔΕΗ **στην Κρεμαστή και Παστίδα**, λόγω εργασιών που πρόκειται να γίνουν, σύμφωνα με την επίσημη ανακοίνωση.

Ετσι έχουν τα πράγματα ή μήπως η ΔΕΗ, ενόψει της **αυριανής επίσκεψης του κ. Παλαιοκρασά** στο δήμο Πεταλούδων, θέλει να "υπενθυμίσει" στους κατοίκους του δήμου Πεταλούδων τι σημαίνουν διακοπές ρεύματος; Διότι αν δεν εγκατασταθεί η νέα μονάδα **στο εργοστάσιο της Σορωνής,** οι διακοπές ρεύματος θα συμβαίνουν σε τακτά χρονικά διαστήματα (γι' αυτό άλλωστε έρχεται αύριο ο κ. Παλαιοκρασάς).

Λ. Μ.

Λακκούβες

Με λακκούβες γέμισαν οι δρόμοι του νησιού ύστερα από την προχθεσινή βροχή και είναι πράγματι απορίας άξιον γιατί συμβαίνει αυτό. Τόσο χάλια είναι οι κατασκευές που γίνονται;

Λ. Μ.

Πού πάμε **Κυριακή** μεσημέρι;

Παρδαλός Κόκορας

Στην πέργκολα του κήπου
ή στον εσωτερικό εικαστικό μας χώρο ...διαλέξτε!!!
για φρέσκα σπιτικά ζυμαρικά και...
1000 και 1 γευστικές προτάσεις!!!

Ανοικτά: **Πέμπτη-Παρασκευή**
Σάββατο και Κυριακή μεσημέρι

Λεωφ. Ηρακλειδών 19, Ιαλυσός • Τηλ. 22410 98335
AT7803

Ταβέρνα
ΤΡΑΤΑ
ΑΝΟΙΓΟΥΜΕ
ΣΑΒΒΑΤΟ 22 ΙΑΝΟΥΑΡΙΟΥ
Ανοικτά καθημερινά μεσημέρι/βράδυ
Παραλία Ιαλυσού
Τηλ. 2241092403, 2241093117
AT7794

ΦΙΝΛΑΝΔΙΚΟΣ ΦΟΥΡΝΟΣ
Finn Oven
Πληροφορούμε την αξιότιμη πελατεία μας ότι θα παραμείνουμε κλειστά από
Δευτέρα 24 Ιανουαρίου
έως και **Παρασκευή 28 Ιανουαρίου,**
λόγω ανακαίνισης
AT7810

ΕΥΘΥΤΑ
ΕΤΑΙΡΕΙΑ ΥΠΟΣΤΗΡΙΞΗΣ ΘΥΜΑΤΩΝ ΤΡΟΧΑΙΩΝ ΑΤΥΧΗΜΑΤΩΝ
ΠΑΡΑΤΗΡΗΤΗΡΙΟ ΟΔΙΚΗΣ ΑΣΦΑΛΕΙΑΣ
ΠΑΡΑΡΤΗΜΑ ΡΟΔΟΥ
ΑΓ. ΦΑΝΟΥΡΙΟΥ Τ.Κ. 85104 ΚΡΕΜΑΣΤΗ ΤΗΛ. 2241092409
Η ΖΩΝΗ ΑΣΦΑΛΕΙΑΣ ΣΕ ΔΕΝΕΙ ΜΕ ΤΗ ΖΩΗ!
ΖΩΝΗ ΑΣΦΑΛΕΙΑΣ
ΜΕΣΑ ΚΑΙ ΕΞΩ ΑΠΟ ΤΗΝ ΠΟΛΗ

ΚΑΘΗΜΕΡΙΝΑ ΟΛΑ ΤΑ ΝΕΑ ΤΗΣ ΔΩΔΕΚΑΝΗΣΟΥ ΣΤΟ INTERNET
www.rodiaki.gr