Η ΡΟΔΙΑΚΗ

ΠΛΗΡΩΜΕΝΟ ΤΕΛΟΣ
Ταχ. Γραφείο Κ ΡΟΔΟΥ
Αριθμ. Άδειας 1578

ΕΛΤΑ

ΤΕΤΑΡΤΗ
26 ΙΑΝΟΥΑΡΙΟΥ 2005
ΑΡ. ΦΥΛΛΟΥ 17.909
ΤΙΜΗ: ΕΥΡΩ 0,70

ΗΜΕΡΗΣΙΑ ΠΡΩΙΝΗ ΕΦΗΜΕΡΙΔΑ ΤΗΣ ΡΟΔΟΥ

ΕΝΔΙΑΦΕΡΟΝ ΓΙΑ ΤΗ ΡΟΔΟ



Καλά τα μηνύματα από τις τουριστικές εκθέσεις εξωτερικού



Οι Αυστριακοί θα είναι περισσότεροι το 2005. Στην έκθεση της Μπρατισλάβα η Ρόδος ανακηρύχθηκε ο δημοφιλέστερος νησιωτικός προορισμός. Πάμε καλά... ΣΕΛΙΔΑ 5

ΜΑΣ ΑΦΗΝΟΥΝ ΕΞΩ ΑΠΟ ΤΗ ΜΟΙΡΑΣΙΑ



Στατιστική "απάτης" φέρνει τα νησιά μας σε δύσκολη θέση

Πλούσια η Περιφέρεια Νοτίου Αιγαίου σύμφωνα με τα στοιχεία της Ε.Ε. Και αυτό σημαίνει περικοπή επιδοτήσεων. ΣΕΛΙΔΑ 6

Πάταξη της γραφειοκρατίας με νέο νόμο του ΥΠ.ΑΝ.

Νέο σύστημα αδειοδότησης επιχειρήσεων

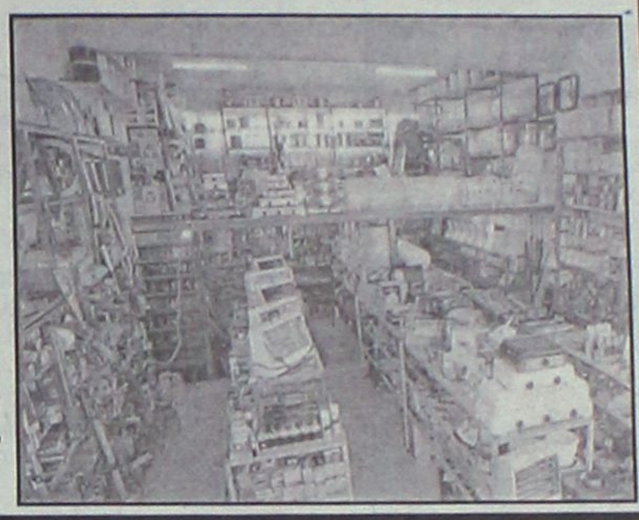

• *Καταργούνται τα 12 από τα 20 δικαιολογητικά που έπρεπε να κατατεθούν και απλουστεύονται άλλες διαδικασίες αδειοδότησης.* ΣΕΛ. 3

Στη συζήτηση επερώτησης βουλευτών του ΠΑΣΟΚ

ΝΑΥΜΑΧΙΑ στη Βουλή για τις θαλάσσιες συγκοινωνίες







ΤΙ ΥΠΟΣΤΗΡΙΞΑΝ ΟΙ ΥΠΟΥΡΓΟΙ ΑΡ. ΠΑΥΛΙΔΗΣ ΚΑΙ ΕΜ. ΚΕΦΑΛΟΓΙΑΝΝΗΣ

Σε υψηλούς τόνους έγινε η συζήτηση για το ακτοπλοϊκό πρόβλημα που προκάλεσαν βουλευτές του ΠΑΣΟΚ. Αριστοτέλης Παυλίδης και Εμ. Κεφαλογιάννης "ξετίναξαν" το νόμο Παπουτσή που έφερε τα δεινά. ΣΕΛ. 7

ANKA Travel & Tourist Services

ΑΝΑΚΟΙΝΩΣΗ

Ενημερώνουμε τους αξιότιμους πελάτες μας καθώς και τους κ.κ. αντιπροσώπους, εισαγωγείς και εμπόρους της Ρόδου (ως προς την μεταφορά εμπορευμάτων), την συνέχιση των δρομολογίων προς το λιμάνι Τουρκίας (ΜΑΡΜΑΡΙΣ) καθ' όλην την διάρκεια της χειμερινής περιόδου με το πλοίο:

F/B YESIL MARMARIS

Κάθε **Τρίτη** και **Πέμπτη** με ώρες αναχωρήσεως
09.00 από **ΜΑΡΜΑΡΙΣ** και **14.00** από **ΡΟΔΟ**

Κρατήσεις-Πληροφορίες
ΚΕΝΤΡΙΚΟ ΠΡΑΚΤΟΡΕΙΟ ΡΟΔΟΥ
ANKA TRAVEL
Τηλ. 22410-25095, 26835
Φαξ: 2241022728
E-mail: ankatravel@hotmail.com
AT7797

ΟΙ ΜΑΚΕΔΟΝΙΚΕΣ ΓΡΑΜΜΕΣ ΤΣΙΜΕΝΙΔΗΣ Α.Ε.

Η πιο σύγχρονη μεταφορική εταιρία σας παρέχει στην **ΕΛΛΑΔΑ** και σε όλο τον **ΚΟΣΜΟ**

1. **Παραλαβή - παράδοση** από πόρτα σε πόρτα.
2. **Αυτόματη ασφάλιση εμπορευμάτων**
3. **Χαμηλό κόστος**
4. **Ψυγειο-μεταφορές** - Αποθηκεύσεις
5. **Ειδική υπηρεσία** μετακομίσεων
6. **Ειδικές μεταφορές**
7. **Αεροπορικές μεταφορές**
8. **Μεταφορές - transit**
9. **Εκτελωνισμοί**
10. **Αποθηκεύσεις**

Ρόδος 22410 60345 | **Αθήνα** 210 5582240 | **Θεσ/κη** 2310 753267

ΤΩΡΑ Β' ΥΠΟΚ/ΜΑ ΣΤΟ ΚΕΝΤΡΟ ΤΩΝ ΑΘΗΝΩΝ
Αγ. Πολυκάρπου 95 τηλ. 2103478858
the art of transporting
AT7783



Restaurant
Safran
Κάθε Τετάρτη Ζωντανή Μουσική.
ΣΩΤΗΡΟΣ 47 ΙΞΙΑ | ΤΗΛ. 22410- 91835

ΗΜΕΡΟΛΟΓΙΟ

Τετάρτη 26 Ιανουαρίου 2005
Ξενοφώντος οσίου, Κλήμεντος
Βοιωτίας Ανανίου
Ανατολή ηλίου: 07.35'
Δύση ηλίου: 17.40'
Σελήνη 16 ημερών

ΦΑΡΜΑΚΕΙΑ

ήμερα διημερεύει το φαρμακείο
ων κληρ. Φωτάκη Φωτεινού
ην Νέα Αγορά 20 και διανυκτε-
εύει το φαρμακείο του Πύργου
εωργίου στην Αποστ. Παύλου
) (Ανάληψη).

ΒΕΝΖΙΝΑΔΙΚΑ

ήμερα διανυκτερεύουν τα βενζι-
άδικα: Σαρίκας Μιχαήλ (Εθν.
ντιστάσεως), Παναγιωτίδης
δαμ. (Κρεμαστή), Παπαθεοδώ-
ου Αν. (Φάνες), Φλοσκάκης Κ.
μπωνα), Μάστορης Α. (Τσαΐρι)
ίκουτας Μ. (Αρχάγγελος).

ΛΑΪΚΕΣ ΑΓΟΡΕΣ

ετάρτη : στο Δημοτικό Νεκρο-
ωφείο.
έμπτη: στην οδό Βύρωνος
αρασκευή: στην οδό Πτολεμαί-
ν (Ανάληψη)
άββατο: στο Δημοτικό Νεκρο-
αφείο.

ΑΕΡΟΠΟΡΙΚΑ ΔΡΟΜΟΛΟΓΙΑ

ΟΛΥΜΠΙΑΚΗ ΑΕΡΟΠΟΡΙΑ

ΠΟ ΡΟΔΟ-ΑΘΗΝΑ
Καθημερινά 07.10, 13.40
Πέμπτη 20.10, 22.45
Καθημερινά πλην Πέμπτης 19.40, 22.25
Καθημερινά πλην Κυριακής 10.40

ΠΟ ΑΘΗΝΑ-ΡΟΔΟ
Καθημερινά 05.30,12.00
Πέμπτη 18.30, 21.05
Καθημερινά πλην Πέμπτης 18.00, 20.45
Καθημερινά πλην Κυριακής 09.00

ΠΟ ΡΟΔΟ-ΘΕΣΣΑΛΟΝΙΚΗ
Δευτέρα - Τετάρτη 09.45
Πέμπτη 10.45
Σάββατο 15.15
ΔΕΥ-ΤΕΤ-ΠΑΡ-ΚΥΡ 16.10

ΠΟ ΡΟΔΟ-ΗΡΑΚΛΕΙΟ
Δευτέρα - Παρασκευή-Κυριακή 17.45
Τρίτη - Πέμπτη 18.30
Τετάρτη - Σάββατο 19.20

ΠΟ ΗΡΑΚΛΕΙΟ-ΡΟΔΟ
Δευτέρα-Παρασκευή-Κυριακή 19.05
Τρίτη-Πέμπτη 19.50
Τετάρτη - Σάββατο 20.40

ΠΟ ΡΟΔΟ-ΚΑΡΠΑΘΟ
ΔΕΥ-ΠΕΜ-ΠΑΡ-ΣΑΒ 07.00, 10.40
Τετάρτη-Κυριακή 10.40, 14.20

ΠΟ ΡΟΔΟ-ΚΑΣΟ
ΔΕΥ-ΠΕΜ-ΠΑΡ-ΣΑΒ 07.00
Τετάρτη-Κυριακή 10.40

ΠΟ ΡΟΔΟ-ΚΑΣΤΕΛΟΡΙΖΟ
ΔΕΥ-ΤΕΤ-ΠΑΡ-ΣΑΒ-ΚΥΡ 07.10

ΠΟ ΡΟΔΟ-ΧΙΟ
Τρίτη στις 10.40 και Πέμπτη στις 10.45'

ΟΛΟΣ-ΜΥΤΙΛΗΝΗ
Δευτέρα-Τετάρτη στις 09.45, Τρίτη στις 10.40', Πέμπτη στις 10.45' και Σάββατο στις 15.15

ΟΛΟΣ- ΣΑΜΟΣ
Τρίτη στις 10.40', Σάββατο στις 15.15

ΟΛΟΣ-ΛΗΜΝΟΣ
Δευτέρα-Τετάρτη στις 09.45', Τρίτη στις 10.40', Πέμπτη στις 10.45' και Σάββατο στις 15.15'

AEGEAN AIRLINES & CRONUS

ΠΟ ΡΟΔΟ-ΑΘΗΝΑ
αθημερινές πτήσεις 14.15-16.30-19.50-22.40

ΠΟ ΑΘΗΝΑ-ΡΟΔΟ
αθημερινά πτήσεις 05.30-08.45-14.50-18.10-21.00

ΠΟ ΡΟΔΟ-ΗΡΑΚΛΕΙΟ
αθημερινά πτήσεις 763-14.30

ΠΟ ΗΡΑΚΛΕΙΟ-ΡΟΔΟ
αθημερινά πτήσεις 764-16.05

ΠΟ ΡΟΔΟ-ΘΕΣΣΑΛΟΝΙΚΗ
αθημερινά πτήσεις 10.20

ΠΟ ΘΕΣΣΑΛΟΝΙΚΗ-ΡΟΔΟ
αθημερινά πτήσεις 12.20

Χρήσιμα τηλέφωνα κρατήσεων: (22410) 24400.

Επώνυμον το ανώνυμον...

Να ανοίξει τα χαρτιά της η Λευκωσία

Ιδιαίτερη σημασία έχουν οι συνομιλίες του προέδρου της Κυπριακής Δημοκρατίας Τ. Παπαδόπουλου με τον πρωθυπουργό Κ. Καραμανλή και την υπόλοιπη πολιτική ηγεσία. Η συγκυρία είναι πολύ λεπτή, παρόλο που το Κυπριακό φαίνεται να έχει περιπέσει σε αδράνεια, αφ' ενός λόγω της απροθυμίας του διεθνούς παράγοντα να αναλάβει νέα πρωτοβουλία και αφ' ετέρου λόγω των αλλεπάλληλων εκλογικών διαδικασιών στο παράνομο τουρκοκυπριακό ψευδοκράτος.

Στην πραγματικότητα, η αποχή των ΗΠΑ –και κατ' επέκταση του ΟΗΕ– από πρωτοβουλίες, επιχειρείται να λειτουργήσει ως μοχλός πίεσης επί της Λευκωσίας: να εμφανισθεί η αδράνεια ως απόρροια της απόρριψης του Σχεδίου Ανάν από τη συντριπτική πλειοψηφία των Ελληνοκυπρίων. Να παρουσιασθεί εντέχνως η ψήφος αυτή ως δήθεν επιλήψιμη και επομένως να μειωθούν οι αντιστάσεις της κυπριακής κυβέρνησης και του ελληνοκυπριακού πληθυσμού σε πιθανή μελλοντική εμφάνιση άλλου, απαράδεκτου σχεδίου επίλυσης του Κυπριακού. Ακόμη περισσότερο, να μεγιστοποιηθούν οι αρνητικές συνέπειες για τη Λευκωσία, αν οι Ελληνοκύπριοι το απορρίψουν και αυτό.

Η ελληνοκυπριακή πλευρά δεν πρέπει να αφήσει τα γεγονότα να εξελιχθούν με τρόπο που θα την υποχρέωνε να τρέχει πάλι πίσω από διαδικασίες που θα της έχουν επιβληθεί. Πρέπει να εξουδετερώσει εκ των προτέρων τα σχέδια που αποσκοπούν να την εμφανίσουν ως «συστηματικό αρνητή των διεθνών πρωτοβουλιών».

Ο πρόεδρος Τ. Παπαδόπουλος μπορεί να επιλέξει αυτός, τη στιγμή που ο ίδιος θα κρίνει κατάλληλη, τελείως ανεπηρέαστος απ' οποιαδήποτε πίεση απ' οπουδήποτε κι αν προέρχεται, για να παρουσιάσει με δική του πρωτοβουλία θεμελιώδη σημεία λύσης του Κυπριακού σε όλα τα επίμαχα ζητήματα.

Λαμβάνοντας μια τέτοια πρωτοβουλία, όταν αυτός κρίνει, ο πρόεδρος Παπαδόπουλος θα υποχρεώσει όλους τους εμπλεκόμενους παράγοντες να τοποθετηθούν επί των προτάσεών του. Ακόμη και αν διαφωνήσουν, το λιγότερο που θα κερδίσει είναι πως οι επόμενες αντιπροτάσεις του διεθνούς παράγοντος δεν θα μπορούν να είναι σε ριζική διάσταση με τις εκπεφρασμένες κυπριακές θέσεις.

Χρειάζεται άλμα προς τα εμπρός

Είναι κοινός τόπος εδώ και πολλά χρόνια ότι η ποιότητα της εκπαίδευσης σε μία χώρα καθορίζει σε μεγάλο βαθμό όχι μόνο το επίπεδο πολιτισμικής ανάπτυξης, αλλά και τον βαθμό ανταγωνιστικότητάς της στο στενό πεδίο της οικονομίας. Η επένδυση στο ανθρώπινο δυναμικό θεωρείται η πιο σημαντική και παραγωγική απ' όλες. Ολοι ομιλούν για την «κοινωνία της γνώσης», αλλά η Ελλάδα συνεχίζει να εμφανίζει εξόφθαλμα και απαράδεκτα ελλείμματα σ' αυτόν τον τομέα. Είναι κοινή η διαπίστωση ότι τόσο τα σχολεία όσο και τα πανεπιστήμια δεν επιτελούν επαρκώς την αποστολή τους. Μία διαπίστωση, που επιβεβαιώνεται και από τις κατά καιρούς σχετικές έρευνες. Υπάρχουν, βεβαίως, και φωτεινές εξαιρέσεις ειδικά στην τριτοβάθμια εκπαίδευση, αλλά το μόνο που κάνουν είναι να υπογραμμίζουν τις ανεπάρκειες του κανόνα.

Παρήγορο σημάδι είναι ότι μετά τόσα χρόνια διαδρομής στη χαλαρότητα και την κακή ποιότητα σπουδών, έχουν δημιουργηθεί οι προϋποθέσεις για συναινετική προσέγγιση του εθνικού θέματος της Παιδείας. Οι συνθήκες, άλλωστε, έχουν ωριμάσει και στο επίπεδο της κοινωνίας. Η κοινή γνώμη έχει απαλλαγεί σε πολύ μεγάλο βαθμό από προκαταλήψεις και είναι έτοιμη να αποδεχθεί τολμηρές αλλαγές στη δομή και στην λειτουργία των σχολείων και των πανεπιστημίων. Το πλέγμα των μικρομεσαίων συμφερόντων, που υπερασπίζεται την στασιμότητα δεν έχει από μόνο του ηθικό και πολιτικό εκτόπισμα να ακυρώσει τις επιβαλλόμενες αλλαγές.

Είναι για όλους αυτούς τους λόγους, που ο εγκαινιασθείς διάλογος για την Παιδεία έχει προϋποθέσεις να μην εκφυλισθεί σε μία προσχηματική διαδικασία, όπως κατά συρροήν συνέβη με άλλες περιπτώσεις στο παρελθόν.

Ενδεικτικό του τρόπου που προσεγγίζεται το πρόβλημα της Παιδείας είναι ότι η συντριπτική πλειοψηφία των αλλαγών, που έχουν πραγματοποιηθεί τις τελευταίες δεκαετίες αφορούσαν τον τρόπο εισαγωγής στην τριτοβάθμια εκπαίδευση. Θα ήταν σφάλμα η μεταρρύθμιση να εστιασθεί μόνο στα ΑΕΙ, αν και υπάρχει οξύτατο πρόβλημα κυρίως στα «μαζικά» τμήματα των κοινωνικών επιστημών. Το ζητούμενο, όμως, είναι μία συνολική αναβάθμιση όλων των βαθμίδων, από το Δημοτικό μέχρι και τις μεταπτυχιακές σπουδές.

Σήμερα, κατά γενική ομολογία, το εκπαιδευτικό σύστημα δεν διαθέτει στέρεη εσωτερική λογική, δεν εκμεταλλεύεται επαρκώς την σύγχρονη τεχνολογία και δεν καλλιεργεί την κρίση και την αυτενέργεια του μαθητή/φοιτητή. Για την αναβάθμισή του είναι αναμφίβολα αναγκαία η διοχέτευση περισσότερων κονδυλίων, αλλά θα μπορούσαν να γίνουν πολλά με την καλύτερη αξιοποίηση των υφισταμένων πόρων. Οι κρίσιμες προϋποθέσεις για ένα άλμα προς τα εμπρός είναι η εμπέδωση μιας άλλης νοοτροπίας, η πραγματοποίηση μιας τομής στα προγράμματα σπουδών και η θεσμοθέτηση ενός αξιόπιστου μηχανισμού συστηματικής αξιολόγησης εκπαιδευτικών και εκπαιδευομένων σ' όλα τα επίπεδα της πυραμίδας.

ΔΕΧΟΝΤΑΙ ΤΟ ΚΟΙΝΟ

Ο Νομάρχης Δωδεκανήσου Γιάννης **Μαχαιρίδης** και οι Βοηθοί Νομάρχη **Στάθης Κουσουρνάς** και **Νίκος Ζαΐδης** δέχονται το κοινό κάθε Τρίτη και Πέμπτη, από τις 11.00-13.00 το μεσημέρι.

ΤΑΞΙ

ΡΑΔΙΟ ΤΑΞΙ: 2241-0-64712, 2241-0-64790.

ΧΡΗΣΙΜΑ ΤΗΛΕΦΩΝΑ

ΝΟΣΟΚΟΜΕΙΟ:	2241-0-80000
ΑΜΕΣΗ ΔΡΑΣΗ ΠΥΡ/ΚΗΣ:	199
ΛΙΜΕΝΑΡΧΕΙΟ:	2241-0-22220, 2241-0-27695
ΒΛΑΒΕΣ Δ.Ε.Η.:	125
ΒΛΑΒΕΣ Ο.Τ.Ε.:	121
ΑΜΕΣΗ ΔΡΑΣΗ:	100
ΒΛΑΒΕΣ ΥΔΡΕΥΣΗΣ:	2241-0-68750, 2241-0-68755
ΝΟΜΑΡΧΙΑ:	2241-0-46502
ΠΕΡ/ΚΗ Δ/ΝΣΗ	2241-0-38174
ΔΗΜΟΣ:	2241-0-46200
ΔΗΜ. ΕΠΙΧ. ΚΑΘΑΡ.:	2241-0-77600
ΥΓΙΗΡ. ΑΠΟΚΟΜΙΔΗΣ:	2241-0-61057
ΤΡΟΧΑΙΑ:	2241-0-26480
ΠΛΗΡΟΦ. Ο.Τ.Ε.:	131
ΔΕΛΤΙΟ ΚΑΙΡΟΥ:	149
ΛΑΧΕΙΑ:	1444
ΠΡΟΠΟ - ΛΟΤΤΟ:	1444
ΡΟΔΑ:	2241-0-26300
ΚΤΕΛ:	2241-0-27706
Ο.Α.Ε.Δ.:	2241-0-23265
Ι.Κ.Α.:	2241-0-64912
ΤΑΞ.Υ.:	2241-0-68701, 2241-0-68702
ΟΛΥΜΠΙΑΚΗ:	2241-0-24555
Δ.Α.Ν.Ε.:	2241-0-43150
ΕΡΓΑΤ. ΚΕΝΤΡΟ:	2241-0-24730
CRONUS AIRLINES	2241-0-25444
AEGEAN AIRLINES	2241-0-98345

ΚΤΕΟ

- **Από την 5η Ιανουαρίου 2005 έως και τις 28 Φεβρουαρίου 2005,** παντός είδους οχήματα που δεν έχουν ήδη προσκληθεί από προηγούμενα προγράμματα **με αριθμούς κυκλοφορίας ΡΟΒ 6501 έως και 7000.**
- **Από 5η Ιανουαρίου 2004 έως και τις 31 Μαρτίου 2005,** όλα τα οχήματα με μικτό βάρος από 3,5 Τ έως και 10 Τ με συνδυασμό γραμμάτων (ανεξαρτήτως αριθμού) περιοχής ευθύνης της Νομαρχιακής Αυτοδιοίκησης Δωδεκανήσου (έδρα του οχήματος)

ΤΙΜΕΣ ΣΥΝΑΛΛΑΓΜΑΤΟΣ

ΔΟΛΛΑΡΙΟ Η.Π.Α	1,3096	1,307
ΛΙΡΑ ΑΓΓΛΙΑΣ	0,69725	0,69585
ΚΟΡΩΝΑ ΔΑΝΙΑΣ	7,4472	7,4324
ΚΟΡΩΝΑ ΣΟΥΗΔΙΑΣ	9,0385	9,0205
ΓΙΕΝ ΙΑΠΩΝΙΑΣ	134,11	133,85
ΦΡΑΓΚΟ ΕΛΒΕΤΙΑΣ	1,5431	1,5401
ΚΟΡΩΝΑ ΝΟΡΒΗΓΙΑΣ	8,1556	8,1394
ΛΙΡΑ ΚΥΠΡΟΥ	0,58258	0,58142
ΔΟΛΛΑΡΙΟ ΚΑΝΑΔΑ	1,5986	1,5954
ΔΟΛΛΑΡΙΟ ΑΥΣΤΡΑΛΙΑΣ	1,7162	1,7128

Η ΡΟΔΙΑΚΗ

Ημερήσια Εφημερίδα
της Ρόδου
Έτος Ιδρύσεως 1915
ΙΔΡΥΤΗΣ
ΕΜΜ. ΚΑΛΑΜΠΙΧΗΣ
ΙΔΙΟΚΤΗΣΙΑ – ΕΚΔΟΣΗ
ΥΙΟΙ Σ. ΤΣΟΠΑΝΑΚΗ
Η. ΚΩΤΙΑΔΗΣ Ο.Ε.
ΔΙΕΥΘΥΝΤΗΣ
ΑΘ. ΜΑΡΑΣΙΩΤΗΣ
ΣΥΝΤΑΞΗ
Λουκάς Μαστής
Μιχάλης Μαστής
Κυριακή Πετρίδου
Βαρβάρα Μπογδάνου
ΑΘΛΗΤΙΚΑ
Μανόλης Μπάτης,
Νικήτας Κουσκούσης
Κώστας Παντίδος
Παύλος Ντοκουόπιλ
ΓΡΑΦΕΙΑ ΣΥΝΤΑΞΗΣ
Μάρκου Μαλλιαράκη 11
Τηλ.2241-0- 24610,
2241-0-75640
Fax (22410) 75641
ΛΟΓΙΣΤΗΡΙΟ – ΔΙΑΦΗΜΙΣΕΙΣ
Μάρκου Μαλλιαράκη 11
Τηλ. 2241-0-22210
2241-0-75230
Fax (22410) 22471
http://www.rodiaki.gr.
Email: tsopd@otenet.gr &
rodiaki@otenet.gr

ΤΟ ΠΛΕΟΝ ΕΞΕΙΔΙΚΕΥΜΕΝΟ ΚΑΤΑΣΤΗΜΑ ΣΤΟΝ ΟΙΚΙΑΚΟ ΚΙΝΗΜΑΤΟΓΡΑΦΟ

Pioneer sound.vision.soul

ΔΙΚΤΥΟ ΚΑΤΑΣΤΗΜΑΤΩΝ ΗΛΕΚΤΡΙΚΩΝ ΣΥΣΚΕΥΩΝ ELECTRO NET



Plasma 43"
PDP-435HDE
Νέα τηλεοράση πλάσματος 5ης γενιάς

Η Pure Drive, η νέα αποκλειστική τεχνολογία επεξεργασίας ψηφιακής εικόνας της Pioneer είναι υπεύθυνη για την υψηλή ευκρίνεια, τη βελτιωμένη αντίθεση και την εκθαμβωτική καθαρότητα της εικόνας, με δυνατότητα αναπαραγωγής 7 δισεκατομμυρίων χρωμάτων και μηδενικό θόρυβο. Η δομή διασταυρούμενων τοιχωμάτων μεγάλου βάθους (Deep Waffle Rib Structure) διασφαλίζει την ένταση και τη ζωηρότητα των χρωμάτων, ενώ το φίλτρο Pure Colour Filter II βελτιώνει την αναπαραγωγή των χρωμάτων και την αντίθεση. Ο προηγμένος Δέκτης Πολυμέσων έχει απεριόριστες δυνατότητες : μονάδα ανάγνωσης καρτών μνήμης ψηφιακών φωτογραφικών μηχανών για να απολαύσετε παρουσιάσεις εικόνων JPEG, ψηφιακή είσοδο HDMI για απαράμιλλη ποιότητα εικόνας.

Καιρός να αποκτήσετε ολα οσα πάντα ζηλεύατε !



DVD RECORDER PIONEER
DVR-920H-S DVD recorder με σκληρό δίσκο 250 Gb με δυνατοτητα εγγραφής εως 433 ώρες και θύρα HDMI

ELECTRO NET
ΜΟΣΧΙΔΗΣ
ΕΜΠΟΡΙΚΟ ΚΕΝΤΡΟ ΦΩΚΙΑΛΗ – ΤΗΛ : 35846 – 80011 900500

Καταργούνται 12 από τα 20 δικαιολογητικά για αδειοδότηση επιχειρήσεων

Πρώτα μέτρα κατά γραφειοκρατίας!

Στόχος η τόνωση της επιχειρηματικότητας, η ενίσχυση της παραγωγικότητας και της αντα-γωνιστικότητας και η τόνωση της απασχόλησης • Και μέτρα για τις εμπορικές επιχειρήσεις

Καταργούνται 12 από τα 20 δικαιολογητικά που απαιτούνται για την αδειοδότηση μεταποιητικών επιχειρήσεων, ενώ ο χρόνος για την πλειονότητα των περιπτώσεων περιορίζεται σε 10 έως 30 ημέρες, από ένα έως δύο χρόνια που είναι σήμερα.

Αυτές είναι δύο από τις βασικές προβλέψεις του νομοσχεδίου για την «Ίδρυση και λειτουργία βιομηχανικών - βιοτεχνικών εγκαταστάσεων για την αειφόρο ανάπτυξη» που εγκρίθηκε χθες από την Κυβερνητική Επιτροπή και θα κατατεθεί σύντομα στη Βουλή για ψήφιση.

Το νομοσχέδιο παρουσίασε ο υπουργός Ανάπτυξης Δημήτρης Σιούφας, τονίζοντας ότι το σημερινό καθεστώς αδειοδότησης των μεταποιητικών επιχειρήσεων είναι πολύπλοκο, γραφειοκρατικό, απαρχαιωμένο και περιλαμβάνει αντιφάσεις που προκαλούν καθυστερήσεις ή και ματαίωση επενδύσεων.

Στόχος των νέων ρυθμίσεων, προσέθεσε, είναι η τόνωση της επιχειρηματικότητας, η προσέλκυση ξένων επενδύσεων, η ενίσχυση της παραγωγικότητας και της ανταγωνιστικότητας της οικονομίας, καθώς και η τόνωση της απασχόλησης. Χαρακτήρισε επίσης το νομοσχέδιο ως ουσιαστικό βήμα για την «επανίδρυση του κράτους» και για τη δημιουργία σχέσης εμπιστοσύνης μεταξύ του κράτους και των πολιτών.

Οι βασικές ρυθμίσεις του νομοσχεδίου προβλέπουν τα εξής:

• Απαλλάσσονται χιλιάδες μικρές επιχειρήσεις από την υποχρέωση εφοδιασμού με άδεια εγκατάστασης και λειτουργίας, καθώς το όριο της κινητήριας ισχύος των επαγγελματικών εργαστηρίων αυξάνεται από 12 σε 22 κιλοβάτ. Απαλλάσσονται επίσης από τις συγκεκριμένες άδειες οι πάσης φύσεως ηλεκτρομηχανολογικές εγκαταστάσεις χαμηλής όχλησης με κινητήρια ισχύ μέχρι 4 κιλοβάτ και θερμική ισχύ μέχρι 8 κιλοβάτ.

• Καταργείται η διπλή αδειοδότηση (από Δήμο και Νομαρχία) των επιχειρήσεων υγειονομικού ενδιαφέροντος.

• Καταργείται η υποχρέωση επανέκδοσης των αδειών εγκατάστασης και λειτουργίας όταν μεταβιβάζεται η επιχείρηση (για παράδειγμα από πατέρα σε γιο ή σε ενδιαφερόμενο αγοραστή). Οι άδειες θα μεταβιβάζονται μαζί με τις επιχειρήσεις.

• Επιχειρήσεις που λειτουργούν παράνομα και δεν έχουν τη δυνατότητα νομιμοποίησης με βάση τις προβλέψεις του νέου νόμου (τεχνική ανασυγκρότηση, αλλαγή εξοπλισμού, πρόσθετα μέτρα προστασίας του περιβάλλοντος, κ.ά.), έχουν προθεσμία τριών ετών να μετεγκατασταθούν. Με την πάροδο της τριετίας προβλέπεται αναστολή λειτουργίας.

Παράλληλα, δίνεται η δυνατότητα στις επιχειρήσεις που δεν έχουν άδεια λειτουργίας αλλά έχουν τις προϋποθέσεις για την έκδοσή της, να εφοδιαστούν με ενιαία άδεια εγκατάστασης και λειτουργίας, ενώ μπαίνει φραγμός στην ίδρυση παράνομων επιχειρήσεων, αφού η άδεια εγκατάστασης ή λειτουργίας θα πρέπει να προσκομίζεται στη ΔΟΥ για την έναρξη εργασιών ή τη μεταβολή δραστηριότητας.

• Η χρονική ισχύς της άδειας λειτουργίας για τις επιχειρήσεις της Αττικής αυξάνεται από έξι σε οκτώ χρόνια.

• Συγκροτούνται Διευθύνσεις Ανάπτυξης στις Νομαρχιακές Αυτοδιοικήσεις, στις οποίες θα περιληφθούν Τμήματα Χωροθεσίας, Περιβάλλοντος και Πολεοδομικών Εφαρμογών. Στόχος είναι η νέα υπηρεσία να λειτουργεί ως «one stop shop» για τους υποψήφιους επενδυτές.

• Προβλέπεται η χορήγηση άδειας εγκατάστασης για την ίδρυση νέων ή την επέκταση και τον εκσυγχρονισμό υφιστάμενων μονάδων για τη διενέργεια ιδιαίτερα σημαντικών για την εθνική οικονομία παραγωγικών επενδύσεων, εφόσον από τη διαδικασία της περιβαλλοντικής αδειοδότησης δεν προκύπτει αποδεδειγμένα ότι επιβαρύνονται ουσιωδώς τα περιβαλλοντικά δεδομένα.



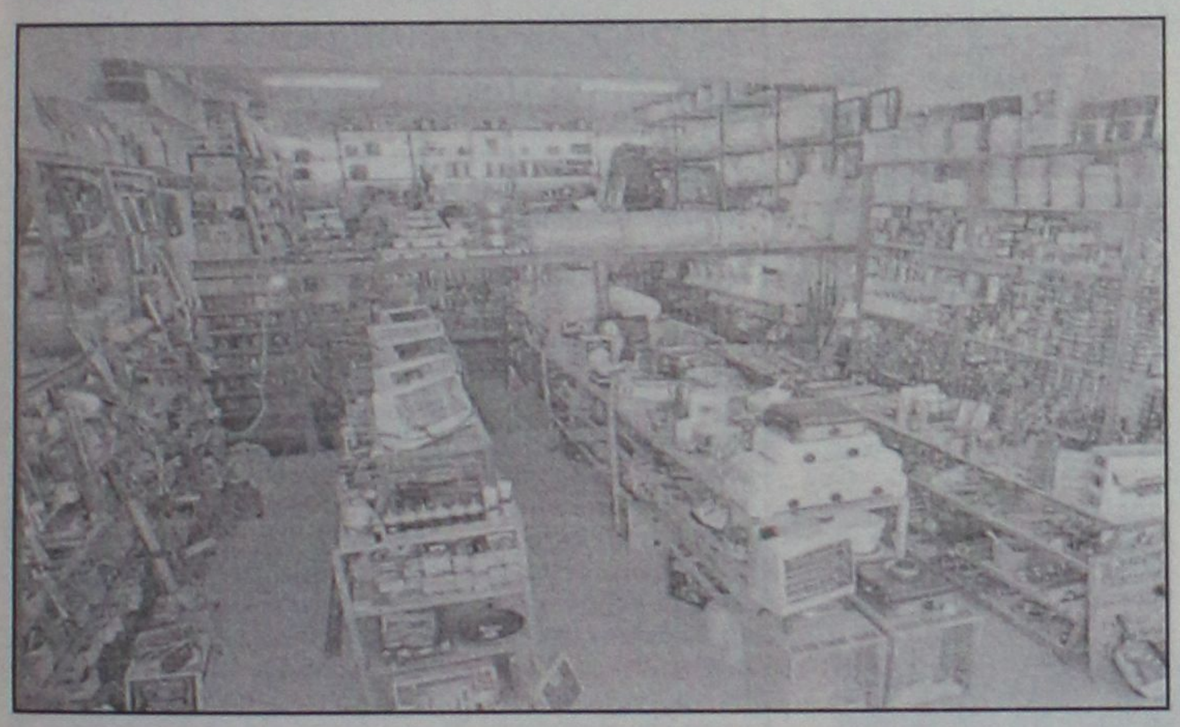

ΕΜΠΟΡΙΚΕΣ ΕΠΙΧΕΙΡΗΣΕΙΣ

Το νομοσχέδιο για την αδειοδότηση των μεταποιητικών επιχειρήσεων είναι το πρώτο βήμα του υπουργείου Ανάπτυξης στην κατεύθυνση απλοποίησης των διαδικασιών, μείωσης της γραφειοκρατίας και ενθάρρυνσης των επενδύσεων. Ο υφυπουργός Ανάπτυξης Γ. Παπαθανασίου ανακοίνωσε ότι ολοκληρώθηκε η καταγραφή των διαδικασιών που απαιτούνται για την αδειοδότηση εμπορικών επιχειρήσεων και την ίδρυση της νομικής μορφής των επιχειρήσεων (ΑΕ, ΕΠΕ, ΟΕ), και σύντομα θα γίνουν ανάλογες παρεμβάσεις απλοποίησης.

Τα βασικά συμπεράσματα που προκύπτουν από την καταγραφή είναι τα εξής:

• Για την ίδρυση Ανώνυμης Εταιρείας απαιτούνται 22 διαδικασίες και 109 δικαιολογητικά, πολλά από τα οποία επανυποβάλλονται σε διαφορετικές υπηρεσίες (για παράδειγμα το καταστατικό της εταιρείας υποβάλλεται 13 φορές).

• Για τις ΕΠΕ αντίστοιχα απαιτούνται 22 διαδικασίες και 79 δικαιολογητικά και για τις ΟΕ 21 διαδικασίες και 64 δικαιολογητικά.

Όλα αυτά χωρίς να υπολογίζονται οι πρόσθετες διαδικασίες για ειδικές κατηγορίες επιχειρήσεων (για καταστήματα υγειονομικού ενδιαφέροντος χρειάζονται άλλα 39 δικαιολογητικά).

Στις παρεμβάσεις του υπουργείου περιλαμβάνονται επίσης η απλοποίηση των διαδικασιών ηλεκτροδότησης των επιχειρήσεων κι έκδοσης αδειών εγκατάστασης - λειτουργίας για τις μονάδες Ανανεώσιμων Πηγών Ενέργειας.



Νέο Audi A4.

Ολη η τεχνολογική πρωτοπορία της Audi σε ένα νέο μοντέλο, που δημιουργήθηκε για να είναι συνεχώς μπροστά. Με κιβώτιο ταχυτήτων multitronic και tiptronic, για αδιάκοπη οδηγική απόλαυση. Με κινητήρες από 1,6lt έως 4,2 lt τεχνολογίας FSI* και νέα έκδοση κινητήρα 2.0 lt Turbo-FSI•200 hp, για απίστευτη δύναμη και οικονομία. Με μόνιμη τετρακίνηση quattro*, για απόλυτο έλεγχο.
Κι όταν όλα αυτά συνδυάζονται με σπορ δυναμική σχεδίαση, τότε γεννιέται το Νέο Audi A4. Το αυτοκίνητο μπροστά!

2 χρόνια εργοστασιακή εγγύηση.
Audi Total Care, δωρεάν Πρόγραμμα Ολοκληρωμένης Οδικής Βοήθειας διάρκειας 2 χρόνων.

ΞΕΝΑΚΗΣ - ΑΥΤΟΚΙΝΗΤΑ Α.Ε.Β.Ε
ΕΞΟΥΣΙΟΔΟΤΗΜΕΝΟΣ ΕΜΠΟΡΟΣ KOSMOCAR Α.Ε.
10ο χλμ. Λεωφ. Ρόδου-Λίνδου, Δήμος Καλλιθέας, 85105 Ρόδος
Τηλ.: 2241086777, Fax: 2241086788

AE137

ΜΕΘΥΜΝΑΙΟΣ

Μεζεδοπωλείον
Μουσική Αυλή
... μια μελωδία γεύσεων
ΛΕΩΦ. ΔΗΜΟΚΡΑΤΙΑΣ 134
ΠΑΡΑΔΕΙΣΙ
Τηλ.: 22410 81398

Ελάτε να δοκιμάσετε
✓ Γεμιστό ψωμί
✓ Τσιγγάνικο μοσχάρι
✓ Λαγόπο στο τηγάνι
✓ Ενα και να καίει
Παρέα με ζεστό περιβάλλον και κάθε Σάββατο βράδυ και Κυριακή μεσημέρι ΖΩΝΤΑΝΗ ΜΟΥΣΙΚΗ
ΑΝΟΙΚΤΑ ΚΑΘΗΜΕΡΙΝΑ
AT7739

ITALCASA 2005

BASSETTI

Μεγάλες προσφορές στα δύο σετ μονά - διπλά σεντόνια το ένα δώρο

Μεγάλες προσφορές και στα υπόλοιπα είδη από τις εταιρείες:
AIVA - ΠΑΛΛΑΜΑΪΚΗ - SBORAS - BENETTON - LAURA ASHLEY - BLUE MARINE
Σε παιδική - βρεφική προίκα - Χαλιά - Πετσέτες - Πυτζάμες - Είδη Κουζίνας-Μπομπονιέρες, Σετ βάπτισης κομπλέ

Ανθούλας Ζερβού 5
(περιοχή Ψαροπούλα),
85100 Ρόδος
Τηλ.: 22410-31810
Προλάβετε
AE0136

ΚΑΘΗΜΕΡΙΝΑ ΟΛΑ ΤΑ ΝΕΑ ΤΗΣ ΔΩΔΕΚΑΝΗΣΟΥ ΣΤΟ INTERNET
www.rodiaki.gr



Espace Beauté
Αισθητική Προσώπου και Σώματος
Γιορτάζει 10 χρόνια αγάπης για ομορφιά και λάμψη!
Και σας χαρίζει 20% έκπτωση σε όλα τα προγράμματα!
Kestos, extra slim, pr cell, θεραπείες προσώπου και αποτριχώσεις.
Αμαράντου 10 - Ρόδος
Τηλ: 22410 30003 - 22410 30500
Άννα Παγκά
Ραντεβού... με την ομορφιά!
AE0012

Οπως δείχνουν τα στοιχεία της ΥΕΒ

Σε πολύ υψηλά επίπεδα το ύψος της βροχόπτωσης...

Αν συνεχισθούν οι βροχές, ο φετινός Ιανουάριος θα είναι καλύτερος από τον περυσινό

Σε υψηλά επίπεδα κυμαίνεται το ύψος της βροχόπτωσης, στο νησί της Ρόδου, όπως έδειξαν τα στοιχεία της ΥΕΒ, για τον πρώτο μήνα του χρόνου.

Ο Ιανουάριος, χαρακτηρίζεται ως καλός μήνας και μάλιστα, αν μέχρι το τέλος του, οι βροχές συνεχίσουν να πέφτουν με τον ίδιο ρυθμό, τότε θα φτάσουμε τα περσινά νούμερα.

Η εικόνα που υπάρχει, βασίζεται στα στοιχεία που συγκέντρωσε, η Υπηρεσία Εγγείων Βελτιώσεων, από την αρχή του μήνα μέχρι και προχθές (Δευτέρα), μετρώντας το ύψος της βροχής που έπεσε σε διάφορα σημεία του νησιού μας.

Πιο συγκεκριμένα, από 1 έως 24 Ιανουαρίου η συνολική βροχή που έπεσε στο νησί της Ρόδου είχε κατά περιοχή ως εξής:

- Λάερμα: 205 χιλιοστά
- Απολακκιά: 125 χιλιοστά
- Απόλλωνα: 230 χιλιοστά
- Σιάννα: 117 χιλιοστά
- Κατταβιά: 154 χιλιοστά
- Αφάντου: 229 χιλιοστά
- Εμπωνας: 321 χιλιοστά
- ΥΕΒ - πόλη Ρόδου: 158 χιλιοστά.

Από τα παραπάνω νούμερα, βγαίνει το συμπέρασμα ότι ο κύριος όγκος βροχής έπεσε στην κεντρική λωρίδα του νησιού που ξεκινά δυτικά από την περιοχή του **Εμπωνα** και περιλαμβάνει τ' **Απόλλωνα**, τα **Λάερμα** και καταλήγει ανατολικά **στ' Αφάντου.**

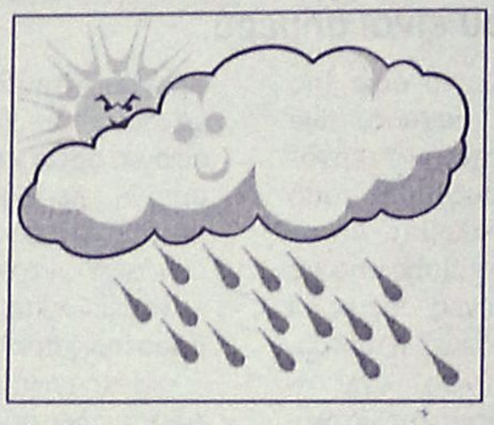

Αυτό, όμως δε σημαίνει ότι στα βόρεια και νότια του νησιού δεν έβρεξε. Εβρεξε και μάλιστα ικανοποιητικά, καθώς όπως επισημαίνει ο προϊστάμενος της ΥΕΒ κ. **Σάββας Γιαννίκης** οι περιοχές αυτές είναι συνήθως φτωχές σε βροχή.

Μάλιστα τόνισε ότι αν οι βροχές συνεχιστούν μ' αυτούς τους ρυθμούς μέχρι το τέλος του μήνα (ήδη από τη Δευτέρα το βράδυ και καθ' όλη τη διάρκεια της χθεσινής μέρας έβρεχε συνεχώς) τότε δεν είναι καθόλου απίθανο ο Ιανουάριος να πάει ακόμα καλύτερα και να ξεπεράσει τον περσινό σε ύψος βροχής, που θεωρήθηκε ένας ιδανικός μήνας για το φαινόμενο αυτό.

Πάντως ο κ. **Γιαννίκης** χαρακτήρισε τις βροχές αυτές ευεργετικές, τονίζοντας ότι σε συνδυασμό με αυτές τους μήνες, Νοέμβριο και Δεκέμβριο, θα κάνουν καλό στο νησί. Το γεγονός ότι και στη Νότια Ρόδο, είχαμε καλή βροχή, σε σύγκριση με άλλα χρόνια που παρατηρούνταν ανομοιογένεια, θα συμβάλει στο να εξοικονομηθούν μεγάλες ποσότητες για τις ανάγκες μας.

Βέβαια, μεγάλο ρόλο, θα παίξουν και οι υδροφόροι ορίζοντες, στη συγκράτηση του νερού, ενώ για να αναπληρωθούν τα αποθέματα δε φτάνει η καλή βροχόπτωση μόνο μερικών μηνών. Μεγάλη σημασία έχει και η διαχείριση του νερού, καθώς το φαινόμενο κατασπατάλησής του εντοπίζεται σε όλο το νησί.

ΟΙ ΠΡΟΒΛΕΨΕΙΣ ΤΗΣ ΕΜΥ

Παράταση κακοκαιρίας στο νομό Δωδεκανήσου

Σε επιφυλακή οι υπηρεσίες για αντιμετώπιση των ακραίων φαινομένων

Παρατεταμένη κακοκαιρία προβλέπεται για την περιοχή της Δωδεκανήσου έως και το τέλος της εβδομάδας τουλάχιστον σύμφωνα με τις προγνώσεις της ΕΜΥ, ενώ για σήμερα και αύριο, δεν αποκλείεται να εκδηλωθούν ακόμη και ακραία καιρικά φαινόμενα.

Το γεγονός, έχει θέσει εκ των πραγμάτων σε αυξημένη ετοιμότητα όλες τις αρμόδιες υπηρεσίες ενώ έκτακτη ανακοίνωση (εξαιτίας των δυσμενών καιρικών συνθηκών που θα επικρατήσουν) **εξέδωσε χθες το απόγευμα και το Κεντρικό Λιμεναρχείο της Ρόδου,** προειδοποιώντας τους ιδιοκτήτες των σκαφών να μεριμνήσουν για την ασφάλεια των σκαφών τους στα λιμάνια του νησιού μας.

Σύμφωνα πάντα με την πρόβλεψη της ΕΜΥ, **για σήμερα, προβλέπονται βροχές και καταιγίδες κυρίως στα δυτικά, τα βόρεια και τα νησιά του ανατολικού Αιγαίου και τα Δωδεκάνησα** και θυελλώδεις νότιοι άνεμοι θα πνέουν στα πελάγη. Στο μεγαλύτερο μέρος της ημέρας, προβλέπονται νεφώσεις με βροχές και καταιγίδες, κυρίως στα νησιά του ανατολικού Αιγαίου, όπου και πιθανόν να είναι ισχυρές.

ΣΕ ΕΠΙΦΥΛΑΚΗ ΟΙ ΥΠΗΡΕΣΙΕΣ

Δεδομένων των δυσμενών καιρικών συνθηκών που θα επικρατήσουν και στην περιοχή της Δωδεκανήσου, σε πλήρη επιφυλακή θα βρίσκονται από σήμερα το πρωί έως και την Παρασκευή τουλάχιστον, τόσο οι αρμόδιες υπηρεσίες της Πυροσβεστικής σε ολόκληρο το νομό Δωδεκανήσου, καθώς η πρόβλεψη της ΕΜΥ κάνει λόγο για ιδιαίτερα ακραία φαινόμενα που είναι πιθανό να διατηρηθούν έως και τα ξημερώματα της Παρασκευής για την περιοχή της Δωδεκανήσου.

Σε ετοιμότητα βρίσκεται επίσης και το Τμήμα των ΠΣΕΑ της Νομαρχίας Δωδεκανήσου καθώς επίσης και οι τεχνικές υπηρεσίες όλων των Δήμων για να παρέμβουν σε περιπτώσεις που δημιουργηθούν σοβαρά προβλήματα από τις βροχοπτώσεις, ή την ισχυρή ένταση με την οποία θα πνέουν οι άνεμοι στην περιοχή μας.

ΜΑΘΗΜΑΤΙΚΑ
Καθηγητές με πολύχρονη εμπειρία παραδίδουν μαθήματα ιδιαίτερα ή σε ολιγομελή τμήματα σε:
• μαθητές Γυμνασίου, Λυκείου, Τ.Ε.Ε.,
• φοιτητές Πανεπιστημίου Αιγαίου,
• υποψήφιους για κατατακτήριες εξετάσεις στο Οικονομικό Πανεπιστήμιο
Τιμές προσιτές
Υπεύθυνη διδασκαλία για άριστα αποτελέσματα
Τηλ. 2241026151, 6947683868
AT7832

Αισιόδοξες τώρα οι προβλέψεις για τη νέα τουριστική περίοδο

Καλά τα μηνύματα από τις εκθέσεις

Θετικά συμπεράσματα από την μέχρι τώρα παρουσία μας στο εξωτερικό

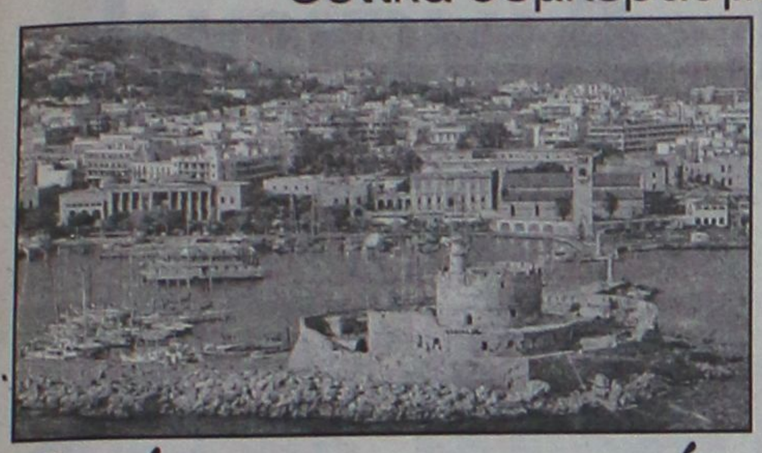

Ευοίωνες οι προοπτικές για αφίξεις από Αυστρία

Ενδιαφέρον Αυστριακών για Ρόδο και τα άλλα νησιά μας!

Ευοίωνες διαγράφονται οι προοπτικές για τη φετινή τουριστική κίνηση από την Αυστρία προς την Ελλάδα και διαβλέπεται σημαντική αύξηση σε σχέση με την περσινή χρονιά, ειδικότερα μετά την ιδιαίτερα επιτυχή συμμετοχή της χώρας μας στην, τετραήμερης διάρκειας, Διεθνή Εκθεση Τουρισμού της Βιέννης.

Το εντυπωσιακό -και μεγαλύτερο από εκείνα άλλων χωρών- περίπτερο του Ελληνικού Οργανισμού Τουρισμού και των συνεκθετών του από διάφορες περιοχές της Ελλάδας, συγκέντρωσε τους περισσότερους από τους 140.000 επισκέπτες της έκθεσης, ενώ εκατοντάδες εκπρόσωποι από τον χώρο του τουρισμού, της πολιτικής, της οικονομίας, της διπλωματίας και της δημοσιογραφίας, παραβρέθηκαν το βράδυ της Παρασκευής στην επίσημη εκδήλωση που διοργανώθηκε εκεί από τη διεύθυνση Αυστρίας του ΕΟΤ.

Στη διάρκεια της εκδήλωσης ο νομάρχης Ηρακλείου -ως τιμώμενης φέτος περιοχής της Ελλάδας στην έκθεση- Δημήτρης Σαρρής, τιμώντας προσωπικότητες της Αυστρίας για την αγάπη τους και τους δεσμούς τους με την Κρήτη επέδωσε αναμνηστικές πλακέτες στον πρώην υπουργό Εσωτερικών της Αυστρίας Καρλ Μπλέχα και στον κοινοβουλευτικό εκπρόσωπο του συγκυβερνώντος Κόμματος των Ελευθέρων, Χέρμπερτ Σάιμπνερ.

Στην εκδήλωση παραβρέθηκαν, μεταξύ άλλων, ο γενικός διευθυντής του ΕΟΤ Κώστας Κατσιγιάννης, ο πρεσβευτής της Ελλάδας στην Αυστρία Θεόδωρος Σωτηρόπουλος και ο νομάρχης Κερκύρας Γεώργιος Μαχιμάρης, ενώ πλαισίωσαν μουσικά ο μεγάλος Κρητικός τραγουδιστής Χαράλαμπος Γαργανουράκης και κρητικό μουσικοχορευτικό συγκρότημα, όπως επίσης το μουσικό σχήμα της Βιέννης «Οι Ελληνες», που έδωσε και χθες τρίωρη συναυλία στο ελληνικό περίπτερο.

Εκπρόσωποι της Καρπάθου τίμησαν στην ίδια εκδήλωση την Παρασκευή τη διευθύντρια του ΕΟΤ στη Βιέννη Βάσω Καπαρού για την καθοριστική συμβολή της στην ανάπτυξη σημαντικής τουριστικής κίνησης από την Αυστρία προς την Κάρπαθο.

Σε συνέντευξη Τύπου με Αυστριακούς και ξένους δημοσιογράφους ο νομάρχης Κερκύρας, Γεώργιος Μαχιμάρης, παρουσίασε τις προσπάθειες της Κέρκυρας να ανταποκρίνεται στις νέες απαιτήσεις, ώστε να παραμένει τόσο στο επίκεντρο του τουρισμού στην Ελλάδα, όσο και τουριστικός προορισμός για 365 ημέρες τον χρόνο, αλλά και ένας από τους πλέον αγαπημένους τόπους διακοπών των Αυστριακών, προσελκύοντας ήδη το ένα δέκατο του συνόλου των αφίξεών τους στην Ελλάδα.

Την ικανοποίησή τους για τις χιλιάδες των Αυστριακών ενδιαφερομένων που υποδέχθηκαν μέσα στις τέσσερις προηγούμενες ημέρες, εξέφραζαν οι εκπρόσωποι των διαφόρων περιοχών της Ελλάδας που υπήρξαν συνεκθέτες του ΕΟΤ στο ελληνικό περίπτερο στη Διεθνή Εκθεση Τουρισμού της Βιέννης και ήταν η Κρήτη, η Ρόδος, η Κως, η Κάρπαθος, τα νησιά του Βορείου Αιγαίου, τα νησιά του Ιονίου, η Σύρος, η Μήλος, η Χαλκιδική, η Θεσσαλονίκη, η Καβάλα, η Θάσος, η Πιερία, ο Βόλος, το Πήλιο, οι Σποράδες, τα Ιωάννινα, τα Τρίκαλα.

Η Ελλάδα βρίσκεται εδώ και πολλά χρόνια στις πρώτες θέσεις ή ακόμη και στην πρώτη θέση των προτιμήσεων των Αυστριακών τουριστών ως χώρα προορισμού, και ήταν η μόνη χώρα που πέρυσι έκλεισε στην αυστριακή τουριστική αγορά στα επίπεδα του 2003, καταγράφοντας 489.000 Αυστριακούς που έφθασαν στην Ελλάδα το 2004 μέσω οργανωμένου ταξιδιού, ενώ ο συνολικός αριθμός αφίξεων Αυστριακών στη χώρα μας ξεπέρασε πέρσι τις 600.000.

Η Αυστρία, σε αναλογία με τον πληθυσμό της -οκτώ εκατομμύρια- βρίσκεται στην πρώτη θέση από πλευράς αφίξεων ξένων τουριστών στην Ελλάδα, ενώ οι Αυστριακοί είναι σε αναλογία οι πλέον «πιστοί» επισκέπτες της χώρας μας, παρουσιάζοντας τα τελευταία χρόνια συνεχή αύξηση του αριθμού τους.

Θα έρθουν φέτος περισσότεροι στη Ρόδο

Μας προτιμούν και οι Σλοβάκοι

Η Ρόδος ο πιο δημοφιλής προορισμός στη Μπρατισλάβα

Περισσότεροι τουρίστες από την Σλοβακία αναμένεται ότι θα έρθουν φέτος στη Ρόδο, σύμφωνα με τις εκτιμήσεις που διαμορφώνονται με τα μέχρι τώρα δεδομένα. Η αύξηση αναμένεται ότι θα είναι της τάξης του 10% περίπου, και οι εκτιμήσεις αυτές ενισχύθηκαν και επιβεβαιώθηκαν στο πλαίσιο της τουριστικής έκθεσης της Μπρατισλάβα που πραγματοποιήθηκε την περασμένη εβδομάδα. Αριθμητικά βέβαια, η αύξηση θα κινηθεί σε χαμηλά επίπεδα, αφού οι επισκέπτες του νησιού από την Σλοβακία δεν είναι αρκετοί (και για πληθυσμιακούς λόγους).

Η Ρόδος πάντως έχει σημαντικό πλεονέκτημα στην αγορά της Σλοβακίας, σε σχέση με τους άλλους ελληνικούς προορισμούς, και όχι μόνο. Αυτό καταγράφηκε και από το γεγονός ότι η Ρόδος αναδείκτηκε στο πλαίσιο της έκθεσης της Μπρατισλάβα **από το πρακτορείο SATUR (που είναι ένα από τα μεγαλύτερα της Σλοβακίας) ως πιο δημοφιλής νησιωτικός προορισμός.**

Γενικά, πιο δημοφιλής προορισμός αναδείκτηκε η Αίγυπτος, που είναι ένας ιδιαίτερα ανταγωνιστικός προορισμός για την Ρόδο, στην αγορά της Σλοβακίας. Το βασικό μάλιστα πλεονέκτημα της Αιγύπτου, έναντι της



Ρόδου, είναι το χαμηλό κόστος που υπάρχει, ιδιαίτερα την θερινή περίοδο, η οποία σημειωτέον για την Αίγυπτο είναι χαμηλή. Ενδεικτικό της κατάστασης που υπάρχει είναι ότι το πακέτο στην Αίγυπτο σε παραθαλάσσιο οικισμό, σε ξενοδοχείο 3 αστέρων κοστίζει 150-200 ευρώ την εβδομάδα, ενώ το αντίστοιχο πακέτο για τους ελληνικούς προορισμούς είναι ακριβότερο κατά 100-200 ευρώ ανά περίπτωση. Η έκθεση της Μπρατισλάβα, στην οποία πήραν μέρος αρκετοί επιχειρηματίες, ήταν ιδιαίτερα καλή και πήραν μέρος σ' αυτήν αρκετοί τουριστικοί παράγοντες και επιχειρηματίες. Στην έκθεση αυτή συμμετείχε ο ΕΟΤ με περίπτερο, **όχι όμως και η Ρόδος,** γεγονός που θεωρείται παράλειψη. Η Σλοβακική αγορά είναι πράγματι σημαντική και ανερχόμενη για το νησί μας, γι' αυτό και πρέπει να τύχει της ανάλογης προσοχής. Οι Σλοβάκοι δείχνουν ιδιαίτερη προτίμηση για τα νησιά, ενώ χαρακτηριστικό της αγοράς είναι ότι έχει αρκετούς τουρ οπερέιτορς μεταξύ των οποίων υπάρχει έντονος ανταγωνισμός.

Στην αγορά αυτή, δεν έχουν πάρει ακόμα το πάνω χέρι, τα μεγάλα τουριστικά γκρουπ, υπάρχει όμως "διείσδυση" μέσα από την Αυστρία, με την οποία συνορεύει η Σλοβακία.





Κατάθεση αιτήσεων για επαναπρόσληψη

Σε ικανοποιητικά επίπεδα (συγκριτικά με προηγούμενες χρονιές) κινήθηκε φέτος ο αριθμός των ξενοδοχουπαλλήλων οι οποίοι κατέθεσαν αιτήσεις επαναπρόσληψης μέσω των σωματείων τους. Το σύνολο, σύμφωνα με εκτιμήσεις των συνδικαλιστών, αναμένεται να ξεπεράσει τις 2.000, ενώ σημειώνεται ότι η διαδικασία επαναπρόσληψης ολοκληρώνεται τυπικά σήμερα.



Ο πρόεδρος του σωματείου ξενοδοχουπαλλήλων Ρόδου κ. Γιώργος Ορφανός πάντως, με δηλώσεις που έκανε χθες επισήμανε ότι οι εργαζόμενοι θα πρέπει να προσέλθουν το αργότερο μέχρι σήμερα το μεσημέρι στα γραφεία τους, στο Εργατικό Κέντρο της Ρόδου και να καταθέσουν στα σωματεία τους αιτήσεις επαναπρόσληψης. Το γεγονός αυτό, θεωρείται εξαιρετικά σημαντική διαδικασία, αφού θωρακίζει στην κυριολεξία τα εργασιακά δικαιώματα των ξενοδοχουπαλλήλων, στην περίπτωση άρνησης του εργοδότη να τους επαναπροσλάβει για την ερχόμενη τουριστική περίοδο.

Ευημερία των αριθμών που μας κάνει ζημιά

Θύμα στατιστικής "απάτης" η Περιφέρεια Ν. Αιγαίου!

Σύμφωνα με επίσημα στοιχεία είναι η δεύτερη σε πλούτη Περιφέρεια της Ελλάδος και κινδυνεύει να χάσει επιδοτήσεις

Στο 91,5% του μέσου κοινοτικού όρου ανέρχεται το Ακαθάριστο Εθνικό Προϊόν της Περιφέρειας Νοτίου Αιγαίου, σύμφωνα με τα στοιχεία που δόθηκαν, χθες στη δημοσιότητα από την Eurostat.

Η περιφέρεια Νοτίου Αιγαίου που περιλαμβάνει τους νομούς Δωδεκανήσου και Κυκλάδων, είναι δεύτερη στο σύνολο της χώρας, αφού υπολείπεται μόνο της Στερεάς Ελλάδας το ΑΕΠ της οποίας φθάνει στο 108,8% του μέσου κοινοτικού όρου. Στην ουσία, βέβαια, πρόκειται για μια κλασική περίπτωση στατιστικής "απάτης". Η ευημερία των αριθμών προκύπτει από τα 5 μόνο νησιά (Ρόδο, Κω, Μύκονο, Σαντορίνη και Σύρο), ενώ όλα τα υπόλοιπα νησιά των δύο νομών υπολείπονται σημαντικά και ανάλογα είναι και τα προβλήματα.

Η μεγαλύτερη παρενέργεια της στατιστικής αυτής "απάτης" είναι ότι το Νότιο Αιγαίο κινδυνεύει να χάσει ευρωπαϊκά κονδύλια, αφού θα βρεθεί εκτός του στόχου 1 των προγραμμάτων των διαφόρων ταμείων (για να αποφευχθεί αυτό καταβάλλονται έντονες προσπάθειες από την κυβέρνηση).



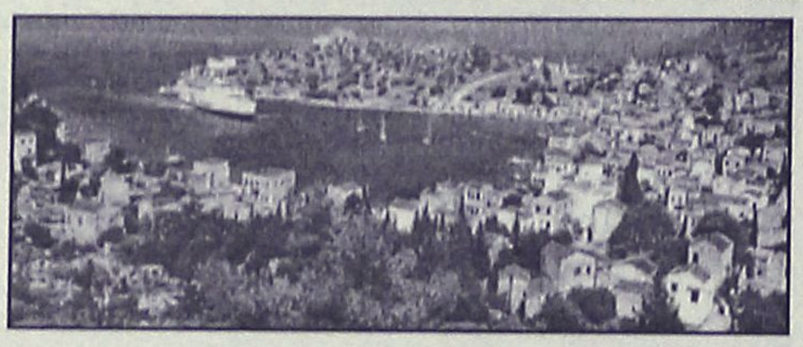

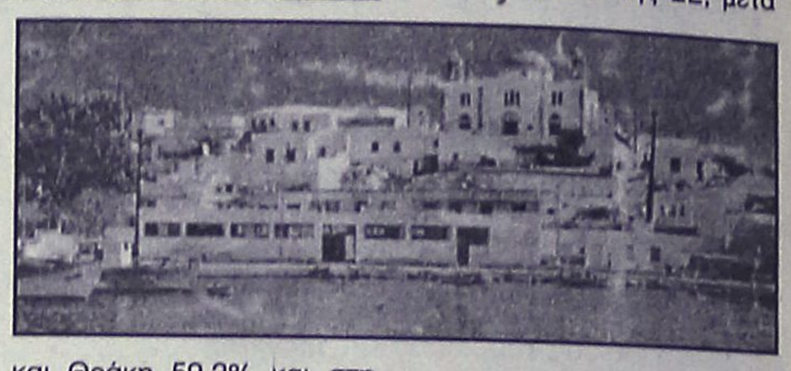

Οπως συγκεκριμένα ανακοινώθηκε το κατά κεφαλήν ΑΕΠ στην Ελλάδα ανήλθε το 2002 στο 77,7% του μέσου κοινοτικού όρου. Σύμφωνα με τα στοιχεία που έδωσε στη δημοσιότητα η Eurostat, το υψηλότερο ποσοστό καταγράφεται στη Στερεά Ελλάδα (108,8% του μέσου όρου) και το χαμηλότερο στη Δ.Ελλάδα (58,4%).

Αναλυτικά, το κατά κεφαλήν ΑΕΠ κατά περιφέρειες έχει ως εξής: τα χαμηλότερα ποσοστά καταγράφονται στα νησιά του Ιονίου βρίσκεται στο 67,9%, στη Θεσσαλία 64,9%, στην Ήπειρο 62,1%, στην Ανατολική Μακεδονία και Θράκη 59,2% και στη Δυτική Ελλάδα 58,4%.

Η Στερεά Ελλάδα εμφανίζει κατά κεφαλήν ΑΕΠ που ανέρχεται στο 108,8% του μέσου κοινοτικού, το Νότιο Αιγαίο 91,5%, η Δυτική Μακεδονία 80,7%, το Βόρειο Αιγαίο 79,4%, η Κεντρική Μακεδονία 79,1%, η Πελοπόννησος 77,4% και η Κρήτη 75,3%.

Σημαντικές διαφορές εμφανίζει το κατά κεφαλήν ΑΕΠ στο σύνολο της επικράτειας των «25» της ΕΕ. Έτσι, στο Λουμπέλσκι της Πολωνίας βρίσκεται στο εξαιρετικά χαμηλό 32%, ενώ στο κέντρο του Λονδίνου φτάνει στο ιδιαίτερα υψηλό 315%.

Σύμφωνα με τη στατιστική υπηρεσία της ΕΕ, μετά το Λονδίνο ακολουθούν οι Βρυξέλες με 234%, το Λουξεμβούργο με 213% και το Αμβούργο με 188%.

Ιδιαίτερα ψηλά βρίσκονται ακόμα η Βιέννη με 174% και η Στοκχόλμη με 158%. Από τα δέκα νέα κράτη μέλη της ΕΕ η μόνη περιοχή που υπερβαίνει το μέσο κοινοτικό όριο είναι η Πράγα με 153%.

Συνέδριο εταιρίας φαρμάκων

Με τη συμμετοχή, περίπου 500 ατόμων ξεκίνησε τη Δευτέρα 24 του μήνα, στο ξενοδοχείο CAPSIS, συνέδριο που διοργανώνει η αγγλική εταιρία φαρμάκων NOVARTIS.

Η εταιρία, μετέφερε στη Ρόδο, όλους τους πωλητές της από την Αγγλία, και μάλιστα στο πλαίσιο των εργασιών του συνεδρίου, θα γίνει η απονομή βραβείων για τους καλύτερους απ' αυτούς.

Το συνέδριο, το οποίο, αποτελεί, μια οικονομική ανάσα για το νησί κατά τη διάρκεια του χειμώνα, θα ολοκληρωθεί την Παρασκευή 28 του μήνα.

Σημειώνεται ότι στους σύγχρονους συνεδριακούς χώρους του ξενοδοχείου Capsis, που έχουν τη δυνατότητα φιλοξενίας αρκετών χιλιάδων ατόμων, φιλοξενήθηκαν τελευταία μεγάλες και σημαντικές διοργανώσεις όχι μόνο σε εθνικό αλλά και παγκόσμιο επίπεδο.

Το συνεριακό κέντρο "Μαρίκα Καψή" αποτελεί ένα πραγματικό στολίδι για τον τόπο, και σημείο αναφοράς για το συνεδριακό τουρισμό της Ελλάδας.

«Πρώτο σε Ευρώπη και Αμερική»

ΓΙΕΓΚΕΡΜΑΪΣΤΕΡ

Ενα και Μοναδικό

56 Βότανα...

Το τέλειο σφηνάκι

Με γεύση που διαρκεί!



JÄGERMEISTER Παγωμένο σφηνάκι... Δώρο απόλαυσης!

JÄGER-TONIC

40 ml Γιέγκερμαϊστερ, σε ποτήρι - σωλήνα, προσθέτουμε μία φέτα λεμόνι και γεμίζουμε το ποτήρι με TONIC WATER

AE0107

ΕΝΗΜΕΡΩΣΗ

Ενημερώνουμε όλους τους **επαγγελματίες** της Ρόδου
λογιστές, δικηγόρους, συμβολαιογράφους,
ζωγράφους, ξενοδοχεία, φροντιστήρια, σχολεία κ.λπ.
ότι το **ΟΙΚΟΝΟΜΙΚΟ ΒΙΒΛΙΟΧΑΡΤΟΠΩΛΕΙΟ**
του κ. **ΜΑΛΙΑΚΑ ΜΑΝΩΛΗ**
στην οδό **Αγίων Αναργύρων 76** και **Ρόδου-Λίνδου** δίπλα στο **ΙΚΑ**
ΣΤΑΜΑΤΗΣΑΝ την λειτουργία τους **στις 31/12/04**

Η δραστηριότητα των παραπάνω βιβλιοχαρτοπωλείων συνεχίζεται
στην οδό **Παπαχριστοδούλου 30**
σε **σύγχρονες εγκαταστάσεις 400 τ.μ.**
για καλύτερη εξυπηρέτησή σας σε **τιμές αποθήκης, χονδρικής** στα είδη
γραφείου, αναλώσιμα υλικά, φωτοτυπίες,
σφραγίδες, βιβλιοδεσίες κ.λπ.
Καθώς και **τμήμα λιανικής** για ό,τι χρειάζονται
οι μαθητές δημοτικού, γυμνασίου, λυκείου

Για τις παραγγελίες σας στο Τηλ.-Fax: 2241024682,
6932570052 Κώστας Π. Κυριάκος

AE0140

Στη συζήτηση της επερώτησης βουλευτών του ΠΑΣΟΚ για τις γραμμές του Αιγαίου

"Ναυμαχία" στη Βουλή για το ακτοπλοϊκό!

Καθημερινά δρομολόγια υποσχέθηκε ο υπουργός Εμπορικής Ναυτιλίας κ. Κεφαλογιάννης • "Ξεγύμνωσε" την πολιτική του ΠΑΣΟΚ ο Αριστοτέλης Παυλίδης

Πολύωρη συζήτηση στη Βουλή με βασικό θέμα τις ακτοπλοϊκές συγκοινωνίες στα Δωδεκάνησα, πραγματοποιήθηκε προχθές το βράδυ. Στην διάρκειά της, υπήρξαν αρκετές αντιπαραθέσεις μεταξύ του υπουργού Εμπορικής Ναυτιλίας κ. Μαν. Κεφαλογιάννη και βουλευτών του ΠΑΣΟΚ ενώ έντονη "κόντρα" υπήρξε μεταξύ του υπουργού Αιγαίου κ. Αρ. Παυλίδη και του βουλευτή Δωδεκανήσου κ. Κ. Καϊσερλη.

Από την συζήτηση πάντως δεν προέκυψαν συμπεράσματα για το τί θα γίνει στην συνέχεια, με τις ακτοπλοϊκές συγκοινωνίες του νομού. Για το θέμα άλλωστε αυτό οι σχετικές προσπάθειες και οι διεργασίες του υπουργείου Εμπορικής Ναυτιλίας, βρίσκονται σε εξέλιξη.

"Τα στελέχη του ΠΑΣΟΚ εγκαλούν την κυβέρνηση της Νέας Δημοκρατίας, γιατί δεν μερίμνησε για την επίλυση της ακτοπλοϊκής σύνδεσης των νησιών κατά τους οκτώ μήνες διακυβέρνησης της χώρας, παρότι αυτό οι κυβερνήσεις του ΠΑΣΟΚ δεν κατόρθωσαν να το επιλύσουν τα τελευταία δέκα χρόνια" είπε, μεταξύ άλλων, ο υπουργός Εμπορικής Ναυτιλίας.

Το ΥΕΝ -είπε ο κ. Κεφαλογιάννης- σε συνεργασία με το συναρμόδιο υπουργείο Αιγαίου και Νησιωτικής Πολιτικής κατόρθωσε να δημιουργήσει καθημερινή σύνδεση των κύριων νησιών με τον Πειραιά, καθημερινή σύνδεση όλων σχεδόν των μικρότερων νησιών με τα νησιά του κορμού και για όλα σχεδόν τα μικρότερα νησιά με μια εβδομαδιαία σύνδεση με τον Πειραιά.



Σύμφωνα με τα στοιχεία που έδωσε ο κ. Κεφαλογιάννης, υπάρχει τα τελευταία χρόνια γεωμετρική πρόοδος στις κρατικές επιδοτήσεις στην ακτοπλοΐα.

Από τα 645.102 ευρώ, που πλήρωσε το ΥΕΝ το 2000, φθάσαμε το δρομολογιακό ετος 2003-2004 στα 11.896.827 ευρώ, ενώ για την περίοδο 2004-2005 οι επιδοτήσεις προβλέπεται να φτάσουν τα 15.643.182 ευρώ (3.746.355 ευρώ επιπλέον), δαπάνη που μαζί με τις επιδοτήσεις του υπουργείου Αιγαίου θα φτάσει περίπου τα 44 εκατομμύρια ευρώ.

ΚΑΤΑ ΤΩΝ ΕΦΟΠΛΙΣΤΩΝ

Την πρόθεση της κυβέρνησης να πάρει δραστικά μέτρα εναντίον όσων εφοπλιστών λάβουν μονομερείς αποφάσεις για αυξήσεις στα δρομολόγια των πλοίων εξέφρασε ο υπουργός Εμπορικής Ναυτιλίας Μανώλης Κεφαλογιάννης. Προηγήθηκε έντονη αντιπαράθεση με βουλευτές του ΠΑΣΟΚ για τις τιμές των ακτοπλοϊκών εισιτηρίων.

«Η ηγεσία του υπουργείου Εμπορικής Ναυτιλίας δεν δέχεται πιέσεις από κανέναν, ιδιαίτερα από εφοπλιστές, στους οποίους καταστήσαμε σαφές ότι σε περίπτωση μονομερών τους αποφάσεων για αυξήσεις στα δρομολόγια των πλοίων, θα έχουν ποινές» ξεκαθάρισε ο υπουργός, κατά τη συζήτηση επίκαιρης επερώτησης βουλευτών του ΠΑΣΟΚ για τη ναυτιλιακή πολιτική, ενώ εξέφρασε την πεποίθηση ότι θα βρεθεί λύση κατά τη συνάντηση που έχει προγραμματιστεί να πραγματοποιηθεί στη Σύρο.

Από την πλευρά τους οι βουλευτές του ΠΑΣΟΚ κατηγόρησαν την ηγεσία του υπουργείου για ανυπαρξία πολιτικής, η οποία έχει δημιουργήσει μια έκρυθμη κατάσταση στο χώρο της ναυτιλίας.

«Παραβιάζετε το νόμο του ΠΑΣΟΚ για τις θαλάσσιες μεταφορές. Εάν δεν εφαρμόσετε το νόμο, θα μπορεί κανείς εύκολα και εύλογα να σας κατηγορήσει ότι εξυπηρετείτε τα συμφέροντα των εφοπλιστών. Με την πολιτική σας δημιουργείτε πλήγμα στα νησιά μας» τόνισε ο πρώτος επερωτών, Γιάννης Διαμαντίδης, προκαλώντας την αντίδραση του κ. Κεφαλογιάννη.

«Είτε θα μιλήσετε με ονόματα και διευθύνσεις είτε θα κατηγορηθείτε για κοινοί συκοφάντες» τόνισε χαρακτηριστικά. Και προσέθεσε: «Η ηγεσία του υπουργείου δεν δέχεται πιέσεις από εφοπλιστές, στους οποίους καταστήσαμε σαφές ότι μονομερείς αποφάσεις τους για αυξήσεις, θα έχουν ποινές».

Ο κ. Κεφαλογιάννης απάντησε και στις επικρίσεις των βουλευτών της αξιωματικής αντιπολίτευσης για το θέμα των εκπτώσεων στα εισιτήρια κοινωνικού χαρακτήρα και στους ισχυρισμούς τους για προσπάθεια κατάργησης ακόμα και των «οικονομικών θέσεων» για τα εσωτερικά δρομολόγια, κατηγορώντας το ΠΑΣΟΚ ότι ήταν το ίδιο που υποσχέθηκε εκπτώσεις ύψους 50 εκατ. ευρώ, τις οποίες ποτέ δεν υλοποίησε και τις κληροδότησε στη σημερινή ηγεσία.

Για γενικόλογες θέσεις και πολιτικαντισμούς του υπουργού μίλησε ο πρώην υπουργός Εμπορικής Ναυτιλίας Γιώργος Ανωμερίτης, σημειώνοντας ότι «ο κ. Κεφαλογιάννης είναι ένα χρόνο στο υπουργείο και δεν έφερε κανένα νόμο στη Βουλή για τη ναυτιλία».

«Είμαστε εδώ για να υποστηρίξουμε την κατοχύρωση του εθνικού συμφέροντος και την απρόσκοπτη επικοινωνία όλων των νησιών. Πρέπει να συγκροτείτε με τα συμφέροντα» επισήμανε από την πλευρά του ο πρώην υπουργός Εμπορικής Ναυτιλίας και βουλευτής του ΠΑΣΟΚ Γιώργος Πασχαλίδης.

Από την πλευρά του ο κοινοβουλευτικός εκπρόσωπος της ΝΔ Βύρων Πολύδωρας έκανε λόγο για ανάγκη εργασιακής συνεννόησης με όλους από τον εθνικό, ευρωπαϊκό και εφοπλιστικό χώρο.



Κόντρες Παυλίδη-Καϊσερλη



Η ΣΥΖΗΤΗΣΗ

Στην διάρκεια της συζήτησης οι τόνοι ανέβηκαν αρκετές φορές μεταξύ του κ. Κεφαλογιάννη και των βουλευτών του ΠΑΣΟΚ (αξιοσημείωτο είναι πάντως ότι δεν πήρε τον λόγο ο κ. Γ. Παρασκευάς).

Υπήρξε όμως και ενδοδωδεκανησιακή κόντρα, μεταξύ του κ. Παυλίδη και του κ. Καϊσερλη, όπου τονίστηκαν τα εξής:

ΑΡΙΣΤΟΤΕΛΗΣ ΠΑΥΛΙΔΗΣ: Θα δούμε, κύριε Πρόεδρε. _λλωστε, επί ώρες πελαγοδρομούμε, ας πελαγοδρομήσουμε και για λίγα ακόμη λεπτά.

Κυρία συνάδελφε και κύριοι συνάδελφοι της Αξιωματικής Αντιπολίτευσης, οφείλω να σας ευχαριστήσω για την πρωτοβουλία που είχατε να υποβάλλετε αυτήν την επερώτηση και να επιμείνετε να έρθει προς συζήτηση. Είναι μία εξαιρετική συνεισφορά στη μεγάλη προσπάθεια που γίνεται εδώ και χρόνια, για να επιλυθεί επιτέλους ένα πρόβλημα που έχει η χώρα μας, το ακτοπλοϊκό.

Δυστυχώς, το ακτοπλοϊκό ζήτημα παραμένει πρόβλημα για τη χώρα μας. Αυτό αποδεικνύεται από το εξής γεγονός: Κατά τη διάρκεια της θητείας της περασμένης Βουλής από το 2000 έως το 2004, κατετέθησαν _και απευθύνομαι προς όλους τους συναδέλφους- χίλιες εκατόν δύο ερωτήσεις περί των δραστηριοτήτων του Υπουργείου Εμπορικής Ναυτιλίας, οι περισσότερες των οποίων ευθέως ή πλαγίως είχαν σχέση με τις θαλάσσιες μεταφορές. Είναι χίλιες εκατόν δύο ερωτήσεις. Αυτό μου επιτρέπει να σκεφθώ πως, αν κάποιες εξ αυτών αποτελούσαν ερέθισμα για αντίδραση, πιθανώς αυτά που συζητούνται σήμερα να μην τα συζητούσαμε. Επαναλαμβάνω ότι είναι χίλιες εκατόν δύο ερωτήσεις και αποφεύγω να αναφέρω τις αναφορές προς το Υπουργείο Εμπορικής Ναυτιλίας, διότι δεν είναι όλες οι αναφορές σχετικές προς τις θαλάσσιες μεταφορές.

Σήμερα, λοιπόν, συζητούμε γενικώς το ακτοπλοϊκό θέμα. Διδαχθήκαμε από τους παλαιοτέρους ότι το ακτοπλοϊκό συντίθεται από τρεις παράγοντες: λιμήν-πλοίο-πλήρωμα.

Όσον αφορά τα λιμάνια, εγώ δεν άκουσα τίποτα. Συνηθίζω να χρησιμοποιώ την έκφραση «παραλάβαμε το Αιγαίο αβάπορο», αν και μου λένε ότι αυτή η έκφραση δεν είναι δόκιμος, όπως και την έκφραση ότι «το Αιγαίο είναι και αλίμενον». Διαβάστε τις κατ_ έτος εκδιδόμενες εκθέσεις από την Πανελλήνια Ένωση των Πλοιάρχων, για να δείτε πως περιγράφουν επί χρόνια την ίδια ακριβώς κατάσταση. Κάθε χρόνο είναι η ίδια ακτινογραφία και δεν έχουμε καμία παρέμβαση.

Ο Βουλευτής κ. Καϊσερλής κι εγώ προερχόμεθα από τα Δωδεκάνησα. Κλασικό παράδειγμα _παρακολουθεί ο κ. Καραμάριος- είναι το λιμάνι της Κάσου. Πόσα χρόνια, κύριε Καραμάριε; Είκοσι δύο χρόνια χτίζεται.

Το κεφάλαιο «λιμάνια» ας το αφήσουμε επί του παρόντος στην άκρη. Να πάμε στα πληρώματα, για να γυρίσουμε στα πλοία.

Κύριοι συνάδελφοι, πολύ καλά ο κ. Ανωμερίτης έκανε μνεία, όπως και άλλοι συνάδελφοι, του κεφαλαίου «πλήρωμα». Όλη η συζήτηση γιατί γίνεται; Γίνεται για το γεγονός ότι ο κανονισμός 3557/1992, του οποίου υπήρξα ο κύριος διαπραγματευτής ως Υπουργός Εμπορικής Ναυτιλίας, προκειμένου να εκδοθεί και φθάσαμε στο σημείο της τελικής συμφωνίας μετά από σκληρότατες διαπραγματεύσεις, με εξαιρετικώς συγκρουόμενα συμφέροντα βορείων-νοτίων, αυτός ο κανονισμός τι προέβλεψε; Την Πρωτοχρονιά του 2004 απελευθέρωση της ακτοπλοΐας και όχι το Νοέμβριο του 2002, όπως εσείς δια νόμου εδώ καθορίσατε και τον οποίο μας τον επέστρεψε η Ευρωπαϊκή Ένωση. Δεν είναι καφενείο η Ευρωπαϊκή Ένωση, πίνεις καφέ και φεύγεις, αλλά υπογράφεις και ισχύει η υπογραφή. Ισχύει η υπογραφή, λοιπόν, Ευρωπαϊκή Ένωση _τότε ΕΟΚ- και Παυλίδης από πλευράς Ελλάδος.

Ο κανονισμός είναι εκείνος που διαφεύγει από τις προσδοκίες πολλών, κύριοι συνάδελφοι. Δεν προέβλεψε μόνο τη διατήρηση του προνομίου υπό ελληνική σημαία μόνο πλοία να ασκούν ακτοπλοϊκό έργο δώδεκα χρόνια, ούτε ένα, ούτε δύο, ούτε τρία, ούτε τέσσερα, ούτε πέντε, ούτε έξι, αλλά δώδεκα χρόνια. Προέβλεψε παράλληλα και άνοιγμα αγορών. Κρατήσαμε δική μας αγορά κατά την περίοδο εφαρμογής της ενιαίας εταιρικής αγοράς και ανοίξαμε αγορές. Τα εμπορικά μας πλοία μπορούσαν από τότε να μεταφέρουν, σχεδόν αμέσως μετά την εφαρμογή του κανονισμού, φορτία μεταξύ λιμένων της ιδίας χώρας. Αυτό ήταν απαγορευμένο. Προέβλεπε προστασία σε όλα τα κάτω των 650 κόρων πλοία και πλοιάρια, σε όλα, στα κότερα, στα motor ships.

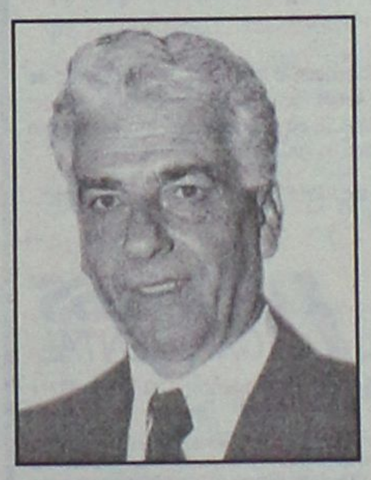

Κρατήσαμε την κρουαζιέρα που εξηφανίσθη σήμερα, δεν υπάρχει πλοίο με πολεμική σημαία. Έμεινε αραγμένο στον Περαία και αυτό είναι υπό κατάσχεση. Αυτός είναι ο θρίαμβος περί του οποίου ακούω να ομιλούν, ευτυχώς sottovoce.

Δεν υπάρχει ούτε ένα κρουαζιερόπλοιο. Κρατήσαμε τις κρουαζιέρες σ_ όλες τις ελληνικές θάλασσες μέχρι το 1999. Μιλάμε, λοιπόν, περί ακτοπλοΐας. Μπορώ να πω για καμποτάζ; Όχι. Και επί άλλων δραστηριοτήτων.

Να πάμε τώρα στα επιβατηγά-οχηματαγωγά ή στα φορτηγά-οχηματαγωγά, στα λεγόμενα passenger ferries για τα οποία τόση συζήτηση γίνεται, για τα οποία αναγκαζόμαστε να πληρώνουμε.

Κύριε Καϊσερλή, δεν είσθε ίσως καλά ενημερωμένος. Στα 1991 οι άγονες γραμμές ήταν 18, καλυπτόμενες από το Υπουργείο Αιγαίου τότε. Στα 2003 από το ίδιο Υπουργείο έγιναν 50.

ΚΩΝΣΤΑΝΤΙΝΟΣ ΚΑΪΣΕΡΛΗΣ: Στα νησάκια, κύριε Υπουργέ.

ΑΡΙΣΤΟΤΕΛΗΣ ΠΑΥΛΙΔΗΣ : Την τελευταία δε περίοδο, μετά την έναρξη ισχύος του περίφημου νόμου περί απελευθερώσεως της ακτοπλοΐας, οι δαπάνες ανέβηκαν κατακόρυφα γιατί αυτό το σχήμα επιλέξατε. Εμένα, αν με ρωτήσετε, καλώς γίνεται, αλλά μην κάνετε αναφορά στο παρελθόν, το πρόσφατο μάλιστα, λέγοντας ότι καταφέραμε εμείς να τις αυξήσουμε. Η αύξηση έγινε επί ημερών σας.

Εγώ δε συμφώνησα ποτέ με την πρακτική τα 2/3 του Αιγαίου να ανακηρυχθούν εις περιοχή αγόνου γραμμής. Τα 2/3 του Αιγαίου σήμερα είναι εκείνο το οποίο επί χρόνια επιθυμούσαμε να αποφύγουμε, να αποχαρακτηριστούμε από άγονη γραμμή.

Τα δύο Υπουργεία, Αιγαίου και Νησιωτικής Πολιτικής συν το Υπουργείο Εμπορικής Ναυτιλίας, δαπάνησαν τη χρονιά που μας πέρασε και εξασφάλισαν ευτυχώς για τον επόμενο χρόνο, το διανυόμενο δηλαδή, περίπου 18.000.000.000 δραχμές _τα λέω σε δραχμές για να γίνουν πιο αντιληπτά για τους εκτός Κοινοβουλίου- για να καλύψουμε την ανάγκη επιδοτήσεως άγονων γραμμών. Καμία ανησυχία, λοιπόν, στους νησιώτες.

Ποια είναι σήμερα η κατάσταση περί της οποίας μας είπατε ότι ολοφύρονται οι νησιώτες; Αγαπητέ συμπατριώτη κύριε Καϊσερλή, ολοφύρονται οι Κώοι; Κάθε μέρα βαπόρι.

Ολοφύρονται οι Ροδίτες, κάθε μέρα βαπόρι; Τρεις φορές την εβδομάδα, δύο τρία βαπόρια την Κυριακή; Ολοφύρονται οι Λεριοί; Ολοφύρονται οι Αστροπαλίτες, τρία καράβια την εβδομάδα χειμωνιάτικα εκ των οποίων τα δύο διακεκριμένης όπως λέγεται ακτοπλοϊκής εταιρείας και επιδοτούμενα; Ολοφύρονται οι Καλύμνιοι, έξι φορές την εβδομάδα προσέγγιση;

Σας δίδω ένα στοιχείο κύριοι συνάδελφοι. Κοστίζει, λόγω επιδοτήσεως η μεταφορά επιβάτου από Πειραιά προς Αστυπάλαια 125.000 δραχμές. Χαλάλι τους. Για να ξέρουμε γιατί μιλάμε δηλαδή.

Κύριοι συνάδελφοι, τώρα για το δίκτυο. Ανυπαρξία δικτύου; Μα απαρνιέστε τον εαυτό σας; Κρατήσαμε το δίκτυο το οποίο εσείς συνθέσατε. Εξεδόθη για πρώτη φορά δι_ υπουργικών αποφάσεων το 2002-2003. Συμμετείχαμε και εμείς στη διαμόρφωσή του. Καλό δίκτυο κύριοι συνάδελφοι, πλούσιο δίκτυο. Το βάφτισε εκπρόσωπος τοπικής αυτοδιοίκησης δίκτυο αράχνης. Καλύπτει όλο το Αιγαίο.

Συνέχεια στη σελ. 45

ΚΥΝΗΓΑΚΗΣ

ΞΥΛΙΝΟΣ ΕΠΑΓΓΕΛΜΑΤΙΚΟΣ-ΟΙΚΙΑΚΟΣ ΕΞΟΠΛΙΣΜΟΣ

Σας περιμένουμε στην
12η Διεθνή Εκθεση EXPRO 2005
ξενοδοχειακού-επαγγελματικού εξοπλισμού

ΑΠΟ 28 ΙΑΝΟΥΑΡΙΟΥ
έως 31 ΙΑΝΟΥΑΡΙΟΥ 2005

Στο εκθεσιακό κέντρο
ΕΚΕΠ/12ο χλμ. εθνικής οδού Αθηνών-Λαμίας

ΕΡΓΟΣΤΑΣΙΟ: ΟΡΦΕΩΣ 186-ΡΟΥΦ-ΑΘΗΝΑ • ΤΗΛ.: 2103468858

ΥΠΟΚΑΤΑΣΤΗΜΑ: 3ο χλμ. ΛΕΩΦ. ΚΑΛΛΙΘΕΑΣ-ΡΟΔΟΣ • ΤΗΛ.: 2241067766

AE0144

Ανεβαίνετε συχνά στην Αθήνα;

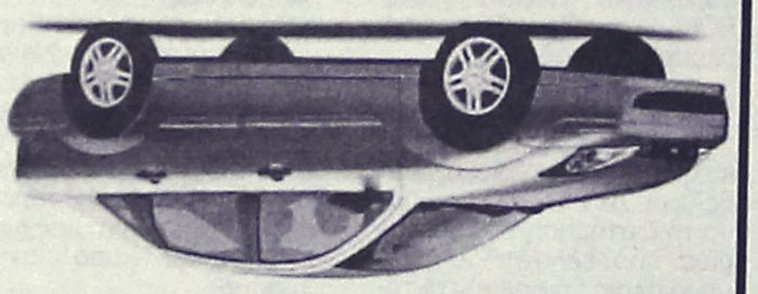

Τότε, γιατί να πληρώνετε περισσότερα από 39€ την ημέρα για ενοικίαση αυτοκινήτου;

Η PAYLESS φέρνει τα πάνω-κάτω στην ενοικίαση αυτοκινήτου, προσφέροντας σε όλους τους Ροδίτες που επισκέπτονται την Αθήνα, τις χαμηλότερες τιμές της αγοράς! Κάνετε σήμερα την κράτησή σας και η PAYLESS θα σας περιμένει στο αεροδρόμιο ΕΛΕΥΘΕΡΙΟΣ ΒΕΝΙΖΕΛΟΣ με το αυτοκίνητο που θα επιλέξετε!

Καλέστε τώρα το τοπικό κέντρο κρατήσεων της PAYLESS στο: **800 11 82311*** ή μιλήστε με τον ταξιδιωτικό σας πράκτορα!

XT12367

PAYLESS CAR RENTAL

*Για κλήσεις από κινητό καλέστε 22410 82311

PAYLESS CAR RENTAL GREECE - Δραγωνέα 5 - Μαρκόπουλο Αττικής - Τηλ: 22990 63211

ΓΕΝΙΚΟΙ ΟΡΟΙ ΕΝΟΙΚΙΑΣΗΣ ΑΥΤΟΚΙΝΗΤΟΥ: Η προσφορά κινεί για κατάσταση από κατοίκους της Ρόδου που ταξιδεύουν στην Αθήνα μέσω του αεροδρομίου ΕΛΕΥΘΕΡΙΟΣ ΒΕΝΙΖΕΛΟΣ για το κοινικό διάστημα ισχύος 26/01/2004 έως 30/04/2004. Η παραπάνω τιμή αφορά ενοικίαση 1 εβδομάδος αυτοκινήτου Kia Punto ή Hyundai Accent με κλιματισμό και radio CD, συμπεριλαμβάνει ελεύθερα χιλιόμετρα και ασφάλιση CDW και κλοπή με χρήση πιστωτικής κάρτας. Η προσφορά δεν μπορεί να συνδυαστεί με άλλες προσφορές που κατά κανόνας παρέχει η PAYLESS CAR RENTAL GREECE. Ο ενοικιαστής πρέπει να είναι άνω των 23 ετών και να είναι κάτοχος ισχύουσας άδειας οδήγησης για τουλάχιστον 1 έτος. Διάφορες χρεώσεις σχετίζονται με τον τύπο παραλαβής του αυτοκινήτου μπορεί να ισχύουν

F•P•C
FITNESS PERSONAL CLUB

- **Προσωπική εκγύμναση** και παρακολούθηση
- Ακριβής έλεγχος και αξιολόγηση των προπονητικών προγραμμάτων
- Ατομικά προγράμματα προπόνησης σύμφωνα με τις προσωπικές ανάγκες και ιδιαιτερότητες των αθλουμένων
- Πλήρες ασκησιολόγιο για α: **βελτίωση φυσικής κατάστασης** β: **λιποδιάλυση**, γ: **μυϊκή ενδυνάμωση**, δ: **σύσφιγξη**, ε: **ευεξία**
- Προγράμματα **PILATES** για πολύπλευρη και πληρέστερη βελτίωση των φυσικών ικανοτήτων μέσα από πρωτότυπες προπονητικές μεθόδους και ασκήσεις
- **Σάουνα, χαμάμ, jacuzzi, μασάζ**

Δώσε... προσωπικό νόημα στη γυμναστική σου

ΥΠΕΥΘΥΝΟΙ:
Χαραλαμπόπουλος Βλάσης & Αντώνογλου Θανάσης
Απόφοιτοι τμήματος Επιστήμης Φυσ. Αγωγής και Αθλητισμού Α.Π.Θ.

AE031

Συρακουσών 12, Καρακόνερο • τηλ. 2241078993

Η υπόσχεση του αντινομάρχη κ. Χριστοφάκη

"Καθαρή" Πολεοδομία χωρίς αυθαιρεσίες!

Σύσκεψη χθες με την παρουσία των προϊσταμένων των υπηρεσιών Νομαρχίας και Δήμου

Καινούργια αρχή με στόχο τον περιορισμό της γραφειοκρατίας, την καλύτερη λειτουργική μορφή και τη μείωση της αυθαιρεσίας, γίνεται για τις υπηρεσίες της Πολεοδομίας στην περιοχή μας, όπως προέκυψε από σύσκεψη που πραγματοποιήθηκε χθες στο γραφείο του αντινομάρχη κ. Γιάννη Χριστοφάκη με τη συμμετοχή του προϊστάμενου της Πολεοδομίας της Νομαρχίας και του Δήμου Ροδίων κ.κ. Γιώργου Χατζάκη και Γιάννη Παπαχριστοδούλου αντίστοιχα.

Σύμφωνα με τον αρμόδιο αντινομάρχη η ανάγκη για τη χθεσινή σύσκεψη προέκυψε από τη δυσλειτουργία που υπάρχει μεταξύ των δύο υπηρεσιών με αποτέλεσμα να έχουν εγκλωβιστεί πολλές ανάγκες για εξυπηρέτηση των πολιτών.

Η συζήτηση που έγινε περιστράφηκε γύρω από το πώς μπορούν να συνεργαστούν καλύτερα, οι δύο υπηρεσίες καθώς και πως πρέπει να ομοιογενοποιήσουν σε επίπεδο νομοθεσίας μια κοινή τράπεζα πληροφοριών. Επίσης, γίνονται προσπάθειες για εφαρμογή ενός καλύτερου συστήματος μηχανοργάνωσης και αρχείου. Το σημαντικότερο πρόβλημα που αντιμετωπίζουν οι υπηρεσίες πάνω στο θέμα αυτό είναι η έλλειψη χώρου.

Υπάρχει, μάλιστα, η σκέψη να χρησιμοποιηθεί προς την κατεύθυνση αυτή και η νέα τεχνολογία με τη δημιουργία ενός ψηφιακού αρχείου για την καλύτερη και πιο άμεση εξυπηρέτηση μηχανικών και πολιτών.

Μάλιστα, αυτές τις ημέρες επιλύεται και ένα πρόβλημα που υπήρχε στη Ροδοπούλα μετά την επέκταση του σχεδίου πόλεως, με μια διορθωτική πράξη εφαρμογής που έπρεπε να γίνει από το Κτηματολόγιο.

Όσον αφορά στη βελτίωση της ποιότητας των παρεχόμενων υπηρεσιών σε μηχανικούς και πολίτες έχουν γίνει ήδη συναντήσεις με τεχνικούς και την ολομέλεια και έχουν γίνει συζητήσεις για τη λειτουργική μορφή τους ώστε να επικρατήσει καλύτερο κλίμα στις συγκεκριμένες υπηρεσίες, και να υπάρξει μεγαλύτερη αποτελεσματικότητα.

Αυτό, αναμένεται να επιτευχθεί και μέσα από την αποκέντρωση αρμοδιοτήτων προς τους προϊσταμένους των τμημάτων έτσι ώστε να μειωθούν οι ουρές που υπάρχουν αυτή τη στιγμή στις υπηρεσίες της Πολεοδομίας.

Κάτι άλλο που αναμένεται να γίνει είναι και η αλλαγή του ωραρίου λειτουργίας των υπηρεσιών αυτό το οποίο θα είναι για το κοινό 9 πρωί με 2 το απόγευμα και για το αρχείο επίσης από τις 9 μέχρι τις 1 το μεσημέρι.. Κοινή πεποίθηση αποτελεί, ακόμη, ότι όλα τα παραπάνω θα βοηθήσουν στο να υπάρχει και ίση αντιμετώπιση των πολιτών.

Στα πλαίσια της αποκέντρωσης των υπηρεσιών της Πολεοδομίας εντάσσονται, τέλος και οι συναντήσεις που ξεκίνησε ο κ. Χριστοφάκης με εκπροσώπους της Τοπικής Αυτοδιοίκησης, αρχής γενομένης με το δήμαρχο Καλλιθέας κ. Γιάννη Ιατρίδη.

Εκείνο που υπάρχει ως μελλοντική σκέψη είναι να δημιουργηθούν Διευθύνσεις Πολεοδομίας και Χωροταξίας στους δήμους ώστε οι ίδιοι να έχουν πλέον την άμεση εποπτεία του χωροταξικού τους σχεδιασμού.

Έκλεψε 2.000 ευρώ από σακάκι

Το ποσό των 2.000 ευρώ κατηγορείται ότι υπεξαίρεσε μέσα από το σακάκι ενός καταστηματάρχη στην πόλη της Ρόδου, ένας 20χρονος, εκμεταλλευόμενος την ολιγόλεπτη απουσία του πρώτου από το κατάστημά του.

Η υπόθεση, σύμφωνα με τα στοιχεία που συγκέντρωσαν οι αρμόδιες διωκτικές αρχές, εκτυλίχθηκε στις 20 Ιανουαρίου σε κατάστημα της πόλεως Ρόδου. Σύμφωνα με την έρευνα των αστυνομικών της Ασφάλειας Ρόδου, οι οποίοι σχημάτισαν δικογραφία σε βάρος του νεαρού, ο 20χρονος, εκμεταλλευόμενος την ολιγόλεπτη απουσία του ιδιοκτήτη, αφαίρεσε μέσα από το μπουφάν του, το χρηματικό ποσό των 2.000 ευρώ! Η περίπτωση, αναμένεται πλέον να ξεκαθαρίσει ενώπιον της δικαιοσύνης, στην οποία παραπέμφθηκε ο νεαρός, με την κατηγορία της κλοπής.

Τρεις 20χρονοι στρατιώτες

Έσπασαν τα τζάμια σταθμευμένων Ι.Χ.!

Συνελήφθησαν και παραπέμπονται στο Στρατοδικείο

Αντιμέτωποι με την στρατιωτική δικαιοσύνη, θα βρεθούν τρεις 20χρονοι στρατιώτες από την Αθήνα, οι οποίοι προχθές αργά το βράδυ έπαθαν... αμόκ και άρχισαν να σπάνε τους καθρέφτες και τα τζάμια σταθμευμένων αυτοκινήτων στο κέντρο της πόλης μας.

Οι τρεις νεαροί, σε βάρος των οποίων η Υποδιεύθυνση Ασφαλείας Ρόδου, σχημάτισε ήδη δικογραφία παραπέμποντάς τους στην δικαιοσύνη, είχαν καταφέρει από τις 11 έως τις 11.30 το βράδυ, να προκαλέσουν ζημιές και σημαντικές φθορές σε τουλάχιστον 7 αυτοκίνητα τα οποία βρίσκονταν σταθμευμένα στην οδό Αμερικής, στο κέντρο της πόλης μας. Νωρίτερα, οι τρεις νεαροί που ήταν εξοδούχοι από την μονάδα όπου υπηρετούν διασκέδαζαν σε μπαρ της πόλεως και **φαίνεται ότι είχαν καταναλώσει και... σημαντική ποσότητα αλκοόλ**.

Έτσι στην διάρκεια βόλτας που ξεκίνησαν να κάνουν στο κέντρο της πόλης, άρχισαν να σπάνε τους... καθρέπτες των σταθμευμένων αυτοκινήτων επί της οδού Αμερικής, προξενώντας έτσι σημαντικές φθορές.

Οι τρεις νεαροί, έγιναν όμως αντιληπτοί από διερχόμενο οδηγό Ι.Χ. αυτοκινήτου, που κινούνταν σε μικρή απόσταση από το σημείο όπου οι νεαροί είχαν... επιδοθεί στην πρόκληση ζημιών, ο οποίος ειδοποίησε από το κινητό του τηλέφωνο τις αρμόδιες αστυνομικές αρχές.

Σε ελάχιστα λεπτά, αστυνομικοί της Υποδιεύθυνσης Ασφαλείας Ρόδου βρέθηκαν στο σημείο και κατάφεραν να εντοπίσουν και να συλλάβουν τους τρεις 20χρονους, σε βάρος των οποίων σχημάτισαν δικογραφία με την κατηγορία της πρόκλησης φθοράς ξένης περιουσίας.

Παράλληλα, **ενημερώθηκε ο εισαγγελέας Πρωτοδικών Ρόδου, καθώς επίσης και η αρμόδια στρατιωτική υπηρεσία της 95 ΑΔΤΕ**.

Οι τρεις νεαροί, παραδόθηκαν από την Ασφάλεια Ρόδου, στην υπηρεσία Στρατονομίας και σε βάρος τους ακολουθήθηκε η προβλεπόμενη από τις διατάξεις του νόμου διαδικασία για την παραπομπή τους στην στρατιωτική δικαιοσύνη.



Και σε αποκλειστικότητα τα έπιπλα elementi

Μικροεπιλογές Επίπλων

Λύσεις για την κουζίνα, το σαλόνι, την κρεβατοκάμαρα ή ακόμη και για τον κήπο σας.

Λεωφ. Ελευθερίας 20 Κρεμαστή - Τηλ.: 93364

Αυτόν θα προτείνει ο Γ. Παπανδρέου

Ο κ. Χρήστος Πολυζωγόπουλος νέος γραμματέας του ΠΑΣΟΚ

Συνεχίζεται η κριτική στελεχών του Κινήματος

Τον Χρήστο Πολυζωγόπουλο θα προτείνει ο πρόεδρος του ΠΑΣΟΚ Γιώργος Παπανδρέου για τη θέση του γραμματέα του κόμματος, ενώ ο έως τώρα οργανωτικός γραμματέας της ΓΣΕΕ Γιάννης Παναγόπουλος θα προταθεί ομοφώνως από την ΠΑΣΚΕ για νέος πρόεδρος της Γενικής Συνομοσπονδίας Εργατών Ελλάδας.

Η απόφαση του κ. Παπανδρέου ελήφθη πρόσφατα και την ανακοίνωσε ο ίδιος σε στενή ομάδα συνεργατών του. Στον κ. Πολυζωγόπουλο εκτίμησε τις οργανωτικές του δυνατότητες, τη βαθιά κομματική του γνώση, αλλά και το γεγονός ότι ως μη κοινοβουλευτικός θα ασχοληθεί πολύ περισσότερο με το κόμμα. Παράλληλα, εκ των πραγμάτων επιτυγχάνει και την πλήρη στήριξη των συνδικαλιστών.

Εν τω μεταξύ, όπως αναφέρει Το Βήμα, οι δηλώσεις προβεβλημένων στελεχών για την πορεία του κόμματος, με τις οποίες ασκείται κριτική στην αντιπολιτευτική στρατηγική που ακολουθεί το ΠΑΣΟΚ, προκάλεσαν την άμεση αντίδραση των στενών συνεργατών του Γ.Παπανδρέου.

Αν και η κριτική αυτή, όπως εκτιμά η πλειονότητα των στελεχών, γίνεται εν όψει του Συνεδρίου με στόχο την ανάληψη συγκεκριμένων ρόλων μέσα από αυτό, ωστόσο δεν περνά απαρατήρητο το γεγονός ότι τις τελευταίες ημέρες επικρατεί και πάλι αναταραχή στο κόμμα της αξιωματικής αντιπολίτευσης.

Το γεγονός αυτό ανάγκασε τον κ. Παπανδρέου αφενός να πυκνώσει τις επαφές του με διάφορα στελέχη, ακόμη και με τον νεοεκλεγέντα γραμματέα της Νεολαίας Β.Κίτσιο ή με την υπερνομάρχη Φώφη Γεννηματά, αφετέρου να προγραμματίσει δύο εμφανίσεις στη Βουλή: την προσεχή Παρασκευή στη συζήτηση της επερώτησης όλης της Κοινοβουλευτικής Ομάδας του ΠΑΣΟΚ για το αγροτικό και στη συζήτηση για τις προσλήψεις στο Δημόσιο και την κατάργηση του ΑΣΕΠ.

Επιπλέον ο κ. Παπανδρέου ξεκινά περιοδείες από αυτό το Σαββατοκύριακο και προγραμματίζει συναντήσεις με συνολικά 25 στελέχη, ανάμεσα στα οποία και ο Ευ.Βενιζέλος.

Σε δήλωσή τους στο Βήμα δύο από τους πλέον στενούς συνεργάτες του κ. Παπανδρέου καλούν αυτά τα στελέχη, αντί να προβαίνουν σε κριτική κατά της ηγεσίας του κόμματος, να προχωρήσουν αμέσως στην κατάθεση προτάσεων για το πώς θέλουν να μετεξελιχθεί το ΠΑΣΟΚ και κυρίως για το πώς αντιλαμβάνονται την αντιπολίτευση που ασκεί.

«Περιμέναμε για αρκετό καιρό να κατατεθούν προτάσεις. Όλοι τώρα κάνουν κριτική με περιγραφές και παροιμίες με φυτικές ή ζωικές προεκτάσεις. Ας καταθέσουν προτάσεις. Έπρεπε να έχουν ήδη καταθέσει προτάσεις, αυτό που κάνουν σημαίνει ανασφάλεια για τους μελλοντικούς ρόλους μέσα στο κόμμα» είπαν συγκεκριμένα.

Η αναφορά περί «φυτικών και ζωικών προεκτάσεων» αποτελεί ευθεία βολή κατά της Αννας Διαμαντοπούλου, η οποία χαρακτήρισε το ΠαΣοΚ «κόμμα - νούφαρο», και κατά του κ. Βενιζέλου, που έκανε λόγο περί «βρεγμένης και επτάψυχης γάτας» για την αντιπολιτευτική στρατηγική του ΠαΣοΚ, ζητώντας να υπερισχύσει η επτάψυχη γάτα για επιθετική πολιτική έναντι της κυβέρνησης, αντί της βρεγμένης γάτας, που αποτελεί τη θεωρία του «ώριμου φρούτου».



Παράλληλα, ο Θ. Πάγκαλος δηλώνει ότι δεν μπορεί να ανήκει στο ίδιο κόμμα με στελέχη που εξακολουθούν να έχουν αλαζονική νοοτροπία, ενώ η Βάσω Παπανδρέου τη Δευτέρα έκανε λόγο για ένα ΠΑΣΟΚ που βρίσκεται σε μεταβατική περίοδο και έτσι δεν υπάρχει σαφής δομή του κόμματος.

Ο Ακης Τσοχατζόπουλος δήλωσε ότι «η μετάλλαξη του ΠΑΣΟΚ δεν είναι ηλικιακό θέμα, αλλά θέλουμε όλο το ΠΑΣΟΚ μέσα στη νέα προσπάθεια». Ο κ. Τσοχατζόπουλος είπε μάλιστα ότι «από τότε που έφυγε ο Σημίτης ακούγονται σενάρια να φύγουν οι παλιοί, αλλά αυτά δεν ισχύουν και έχουν υπονομευτικό χαρακτήρα».

Για να γίνουν καλύτερα από τα ελληνικά

Αναβάθμιση των F-16 αποφάσισε η Αγκυρα!

Προσανατολίζεται και σε νέες αγορές καθώς και σε πολλά "αξεσουάρ" για μαχητικά αεροπλάνα

Στην αναβάθμιση και των 218 αεροσκαφών της τύπου F-16, ώστε να γίνουν καλύτερα και από τα προσφάτως αγορασθέντα ελληνικά μαχητικά, προχωρά η Τουρκία, μία κίνηση που αιφνιδίασε τους επιτελείς του υπουργείου Εθνικής Αμυνας.

Σύμφωνα με δημοσίευμα των Νέων, το σχετικό αίτημα που υπέβαλε η Αγκυρα στις αρμόδιες αμερικανικές υπηρεσίες έγινε αμέσως αποδεκτό, ενώ συνέπεσε χρονικά και με τη δρομολόγηση και άλλων αγορών όπλων. Η πρωτοβουλία αυτή της Τουρκίας ήλθε τη στιγμή που διεξάγονται συζητήσεις για αμοιβαία μείωση των εξοπλισμών.



Ωστόσο, ο μεγάλος πονοκέφαλος για την Αθήνα άρχισε τον περασμένο Οκτώβριο, όταν είχε τις πρώτες πληροφορίες για το «πακέτο εκσυγχρονισμού» που ζήτησε η Αγκυρα από την Ουάσιγκτον. Κι αυτό γιατί μέχρι τότε η Αθήνα εκτιμούσε ότι με τις τελευταίες ελληνικές παραγγελίες (το 2000) θα έκλεινε, ποσοτικά και ποιοτικά, την ψαλίδα αεροπορικής ισχύος που έγερνε τότε υπέρ της Τουρκίας.

Η Αγκυρα, όμως, εκτός από την αναβάθμιση των αεροσκαφών της, έχει παραγγείλει και θα τοποθετήσει στα F-16 της και πρόσθετα «αξεσουάρ», όπως ψηφιακές επικοινωνίες, αναβαθμισμένο σύστημα αυτοπροστασίας και κυρίως δυνατότητα εξαπόλυσης νέων βλημάτων μακρού πλήγματος αέρος-επιφανείας, ναυτικής κρούσης, αερομαχίας, που δεν έχουν τα ελληνικά! Στα πρόσθετα όπλα περιλαμβάνονται και τα ισραηλινά Python 5, Derby και Spice.

Σε εμπιστευτικό υπόμνημα του Ινστιτούτου Αμυντικών Αναλύσεων του υπουργείου Αμυνας, όπου καταγράφονται οι αλλαγές με τις οποίες τα τουρκικά F-16 θα γίνουν εφάμιλλα ή τεχνολογικώς καλύτερα των ελληνικών, επισημαίνεται: «Γίνεται εύκολα αντιληπτό ότι η υλοποίηση ενός τέτοιου προγράμματος θα εξουδετερώσει πλήρως το ποιοτικό πλεονέκτημα που απέκτησε η Ελληνική Αεροπορία μετά την απόκτηση των F-16 Block 52 Plus».

ΟΙ ΝΕΕΣ ΑΓΟΡΕΣ

Οι νέες αγορές στις οποίες προσανατολίζεται η Αγκυρα αφορούν:

- 10 ιταλικά αεροσκάφη περιπολίας, τα οποία -όπως αποκάλυψε ο τουρκικός Τύπος- προορίζονται αποκλειστικά για την επιτήρηση του ελληνικού στόλου στο Αιγαίο.
- 50 επιθετικά ελικόπτερα για τα οποία αναμένεται να προκηρυχθεί διαγωνισμός εντός του Φεβρουαρίου και έχουν ήδη εκδηλώσει ενδιαφέρον ΗΠΑ και Ρωσία.
- Δεκάδες αεροσκάφη για βασική και προκεχωρημένη εκπαίδευση. Ο σχετικός διαγωνισμός ετοιμάζεται να βγει εντός του 2005.
- Εκατοντάδες άρματα μάχης, πιθανότατα γερμανικής κατασκευής.

ΚΟΣΚΙΝΟΥ VILLAGE

ΜΕΖΕΔΟΠΩΛΕΙΟ-ΟΥΖΕΡΙ

ΟΛΑ ΤΑ ΘΑΛΑΣΣΙΝΑ
ΚΑΙ ΤΑ ΝΤΟΠΙΑ ΚΡΕΑΤΑ
ΣΤΑ ΚΑΡΒΟΥΝΑ

- Καλαμάρι γεμιστό
- Χταπόδι σχάρας
- Μύδια αχνιστά
- Κυδώνια
- Γαριδάκι συμιακό
- Αλμυρά
- Σουπιά τηγανιτή
- Γαρίδες σαγανάκι
- Τυροκεφτέδες
- Πιπεριές γεμιστές με τυριά
- Πιταρούδια
- Χαλούμι στη σχάρα
- Μανιτάρια γεμιστά
- Μελιτζάνες μποχτσάδες
- Ανατολίτικο

Σας καλούμε να δοκιμάσετε τις νοστιμιές των μεζέδων μας σε πολύ καλές τιμές

Καθημερινά ανοικτά
Κυριακές και γιορτές ανοικτά και το μεσημέρι



Τηλ. 2241062449

Από την πλατεία του χωριού 100 μ. αριστερά (στα στενά)

AT7826

Συζήτηση για τα εθνικά θέματα

Πραγματοποιήθηκε χθες η συνεδρίαση του Εθνικού Συμβουλίου Εξωτερικής Πολιτικής υπό τον υπουργό Εξωτερικών Πέτρο Μολυβιάτη και με τη συμμετοχή εκπροσώπων των κομμάτων (εκτός του ΚΚΕ), εμπειρογνωμόνων και υπηρεσιακών παραγόντων.

Όπως δήλωσε ο κ. Μολυβιάτης, συζητήθηκαν τα αποτελέσματα του Ευρωπαϊκού Συμβουλίου του Δεκεμβρίου, το Κυπριακό, οι ελληνοτουρκικές σχέσεις, οι εξελίξεις στα Βαλκάνια και η ανθρωπιστική βοήθεια που δόθηκε από την Ελλάδα στη Νοτιοανατολική Ασία.

«Ήταν μια ενδιαφέρουσα, χρήσιμη και ουσιαστική συζήτηση, ενώ έγινε ουσιαστική και αμοιβαία ενημέρωση τόσο από την πλευρά του υπουργείου Εξωτερικών όσο και από τους άλλους συμμετέχοντες» δήλωσε ο υπουργός.

ΠΡΟΣΛΗΨΕΙΣ ΕΚΤΑΚΤΩΝ ΣΤΗΝ ΑΡΧΑΙΟΛΟΓΙΑ

Ωρομίσθιο προσωπικό για τρεις μήνες, με δυνατότητα παράτασης, πρόκειται να προσλάβει η ΚΒ' Εφορεία Προιστορικών και Κλασσικών Αρχαιοτήτων.

Ειδικότερα οι προσλήψεις που θα γίνουν, αφορούν τις εξής θέσεις:

1) Αρχαιολόγοι άτομα 2
2) Σχεδιαστής άτομα 1
3) Φωτογράφος άτομα 1
4) Βοηθός Λογιστή άτομα 1
5) Ειδικευμένοι τεχνίτες άτομα 4

Οπως έγινε γνωστό θα συνεκτιμηθεί τυχόν προϋπηρεσία σε αρχαιολογικά έργα, η οποία θα δηλώνεται με υπεύθυνη δήλωση του Ν. 1599/86 ή με βεβαίωση της υπηρεσίας στην οποία απασχολήθηκαν.

Οι υποψήφιοι που θα πρέπει να έχουν συμπληρώσει το 18ο έτος της ηλικίας τους και να μην έχουν υπερβεί το 64ο έτος θα υποβάλουν τα παρακάτω δικαιολογητικά, μέχρι τις 27 Ιανουαρίου (αύριο) στις 2 το μεσημέρι.

1) Αίτηση
2) Επικυρωμένο φωτοαντίγραφο δελτίου αστυνομικής ταυτότητας
3) Επικυρωμένο φωτοαντίγραφο τίτλου σπουδών
4) Οικογενειακή κατάσταση
5) Υπεύθυνη δήλωση στην οποία να δηλώνουν ότι δεν υπάρχει γι' αυτούς κώλυμα από ποινική καταδίκη, απαγόρευση ή δικαστική αντίληψη, κατά τα οριζόμενα στο άρθρο 22 του Π.Δ. 611/77.

ΣΥΝΕΔΡΙΑΣΗ ΤΟΥ Δ.Σ. ΑΡΧΑΓΓΕΛΟΥ

Την Παρασκευή 28 Ιανουαρίου, πρόκειται να συνεδριάσει το δημοτικό συμβούλιο Αρχαγγέλου. Τα θέματα που θα απασχολήσουν την συνεδρίαση είναι τα εξής:

1. Εγκριση-ψήφιση προϋπολογισμού του δήμου οικ. έτους 2005.
2. Ορθή επανάληψη του ορισμού νέου Διοικητικού Συμβουλίου Οργανισμού Πρόνοιας-Δ.Ο.Π.Α.
3. Ορισμός μελών Διοικητικού Συμβουλίου Πνευματικού-Πολιτιστικού Κέντρου Ταξιαρχών Αρχαγγέλου.

ΔΩΡΕΑ ΑΓΟΥΔΗΜΟΥ

Δωρεά στο Κέντρο Δημιουργικής Απασχόλησης Παιδιών με ειδικές ανάγκες «Εστία» που βρίσκεται στον Άγιο Νικόλαο, έκανε ο ιδιοκτήτης της Ναυτιλιακής Εταιρείας GA Ferries, Γεράσιμος Αγούδημος. Συγκεκριμένα προμήθευσε το κέντρο με έναν ηλεκτρικό διάδρομο –παλμογράφο για να καλυφθούν οι σωματικές ανάγκες άσκησης των παιδιών, καθώς και με μια τηλεόραση 32 ιντσών, για την εκπαίδευση και ψυχαγωγία των παιδιών μέσω ντοκιμαντέρ και άλλων χρήσιμων προγραμμάτων.

Οι γονείς των παιδιών καθώς και οι εργαζόμενοι στο κέντρο, ευχαρίστησαν και δημόσια τον κ. Αγούδημο, για τη γενναιοδωρία του, που είχε ως αποτέλεσμα να συμβάλει στην περαιτέρω προσφορά κοινωνικής φροντίδας στα παιδιά με ειδικές ανάγκες.

Η πρώτη του Νομαρχιακού Συμβουλίου που θα πραγματοποιηθεί στις 31 Ιανουαρίου

Συνεδρίαση με διάθεση αντιπαράθεσης

Βαρύ το κλίμα και μεγάλη διάσταση απόψεων πλειοψηφίας και μειοψηφίας

Βαρύ κλίμα και έντονη διάθεση αντιπαράθεσης, αναμένεται ότι θα επικρατήσει στην ερχόμενη συνεδρίαση του νομαρχιακού συμβουλίου Δωδεκανήσου, που θα πραγματοποιηθεί στις 31 Ιανουαρίου.

Τόσο από την πλευρά των συμβούλων της μειοψηφίας όσο και από την πλευρά της πλειοψηφίας υπάρχει έντονη διάθεση αντιπαράθεσης, και αυτό σημαίνει ότι θα επικρατήσουν ιδιαίτερα υψηλοί τόνοι.

Παρά το γεγονός ότι τα θέματα της ημερήσιας διάταξης δεν προσφέρονται για αντιπαράθεση, αναμένεται ότι θα προκύψουν αρκετά άλλα ζητήματα, είτε με θέματα που θα τεθούν εκτός ημερήσιας διάταξης είτε με ερωτήσεις που θα γίνουν.

Οπως είναι γνωστό, η παράταξη της μειοψηφίας με πρόσφατη ανακοίνωσή της, κατέστησε σαφές ότι έχει λήξη η περίοδος χάριτος για τον κ. Μαχαιρίδη, και η πρόθεσή της αυτή, αναμένεται να φανεί στην πράξη από την συνεδρίαση της Δευτέρας.

Ειδικότερα, σύμφωνα με την ημερήσια διάταξη, τα θέματα που θα συζητηθούν είναι τα εξής:

Θέμα 1ο: Ενημέρωση για τα Μηχανήματα Έργων της Νομαρχίας (θέμα από αναβολή).

Θέμα 2ο: Διάθεση υγρών αποβλήτων των ελαιοτριβείων (θέμα από αναβολή).

Θέμα 3ο: Μαθητικός Τουρισμός (θέμα από αναβολή).

Θέμα 4ο: Επιστολή Νομαρχιακού Συμβούλου κ. Μιχ. Μπαριανάκη για την λειτουργία του προέδρου του Ν. Συμβουλίου (θέμα από αναβολή).

Θέμα 5ο: Αναδασμός Δημοτικού Διαμερίσματος Καταβιάς Δήμου Νότιας Ρόδου.

Θέμα 6ο: Έγκριση χρηματοδότησης προς Φυτώριο Α.Ε. για πρόγραμμα καλλιέργειας καλοπιστικών φυτών.

Θέμα 7ο: Εγκριση δημιουργίας κατ' αποκοπήν χορηγημάτων καθαριότητας στη Νομ/κή Αυτ/ση Δωδ/σου και στον φορέα 073 "Τμήμα Οικονομικών Υπηρεσιών".

Στη συνάντηση του Περιφερειάρχη με τη Νομαρχιακή Αρχή

Αισιοδοξία για την πορεία των έργων

Πολύωρη σύσκεψη και εξέταση όλων των οδικών έργων που βρίσκονται σε εξέλιξη

Με τη βεβαιότητα, όπως εκφράστηκε και από τις δύο πλευρές, ότι το σύνολο των οδικών έργων στο νομό θα έχουν ολοκληρωθεί πριν το τέλος του τρέχοντος έτους, ολοκληρώθηκε η συνάντηση που πραγματοποιήθηκε στη Σύρο ανάμεσα στον περιφερειάρχη Ν. Αιγαίου Χαράλαμπο Κόκκινο και τον νομάρχη Δωδεκανήσου Γιάννη Μαχαιρίδη και τον αρμόδιο αντινομάρχη Στάθη Κουσουρνά, παρουσία υπηρεσιακών παραγόντων της ΝΑΔ και της Περιφέρειας.

Η συνάντηση έγινε με πρωτοβουλία του περιφερειάρχη εκτιμώντας το γεγονός ότι η ΝΑΔ είναι ο μεγαλύτερος φορέας εκτέλεσης έργων του ΠΕΠ στην περιοχή, η βαρύτητα των οποίων για τη διαμόρφωση της συνολικής εικόνας απορρόφησης πόρων στην Περιφέρεια είναι καθοριστικής σημασίας.

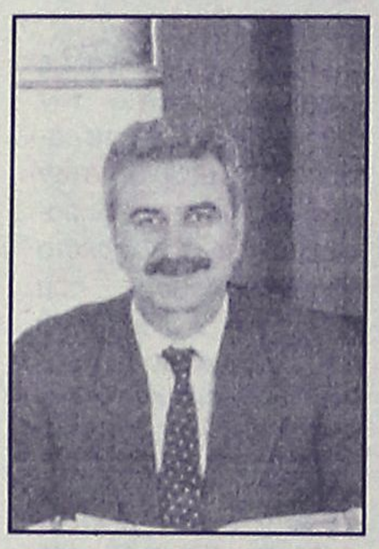

Στην πολύωρη σύσκεψη εξετάστηκαν αναλυτικά ένα προς ένα τα οδικά έργα που είναι σε εξέλιξη, τα όποια προβλήματα έχουν τυχόν προκύψει και δρομολογήθηκαν λύσεις, ώστε στο σύνολό τους να παραδοθούν εντός του έτους.

ΠΑΡΑΛΛΗΛΑ, οι κ. Μαχαιρίδης και Κόκκινος συζήτησαν εκτενώς σε πολιτικό επίπεδο την προκήρυξη των νέων έργων από την πλευρά της ΝΑΔ και τα οποία είναι πλέον «ώριμα» για ένταξη στα χρηματοδοτικά προγράμματα.

Πρόκειται, μεταξύ άλλων, για τα οδικά έργα Ψίνθος – Αρχίπολη – Ελεούσα και Λάρδος – Λάερμα, όπως και έργα στον τομέα Υγείας, όπως η επέκταση του Κέντρου Υγείας Καρπάθου και τα Πολυδύναμα Ιατρεία σε νησιά της Δωδεκανήσου.

ΕΙΔΙΚΗ αναφορά έγινε και για τον αποχετευτικό



αγωγό Αρχάγγελο – Βόδι και τέθηκε το πλαίσιο συνέχισης και ολοκλήρωσης του έργου (Α' και Β' φάση).

Μετά το πέρας της συνάντησης, οι κ. Κόκκινος και Μαχαιρίδης εξέφρασαν την ικανοποίησή τους για το αποτέλεσμα της συνάντησης και επαναβεβαίωσαν την κοινή τους διάθεση να συνεχιστεί η καλή συνεργασία μεταξύ τους, με σκοπό την αντιμετώπιση όποιων προβλημάτων προκύπτουν, έτσι ώστε να αξιοποιηθεί κάθε ευρώ από τους πόρους που αναλογούν στην περιοχή μας, μέσα σε κλίμα συνεργασίας και αλληλοσυνεννόησης. Τέλος, κατά την εκδήλωση της κοπής της πίτας των στελεχών της Περιφέρειας, ο Νομάρχης Δωδεκανήσου επανέλαβε την πάγια θέση του για από κοινού συνέχιση των προσπαθειών προς όφελος των νησιών μας.

Στην πρώτη συνεδρίαση της Επιτροπής εκτέλεσης έργων της Νομαρχίας

Παρούσα τελικά και η μειοψηφία

Ποιά θέματα συμπεριελήφθησαν στην ημερήσια διάταξη

Με την έγκριση μελετών για την δημοπράτηση μιας σειράς έργων, πρόκειται να ασχοληθεί στην προγραμματισμένη για αύριο το μεσημέρι συνεδρίασή της, η Επιτροπή Οικονομικών - Ανάπτυξης και Εκτέλεσης έργων της νομαρχίας Δωδεκανήσου. Πρόκειται για την επιτροπή που συγκροτήθηκε πρόσφατα, στο πλαίσιο των αναδιαρθρώσεων που υπήρξαν στην λειτουργία των νομαρχιακών αυτοδιοικήσεων, πρόεδρος της οποίας ορίστηκε ο αντινομάρχης κ. Στ. Κουσουρνάς.

Για την επιτροπή αυτή, είχε απειλήσει ότι δεν θα συμμετάσχει στις συνεδριάσεις της ο πρώην νομάρχης κ. Σ. Καραγιάννης και οι σύμβουλοι της παράταξής του Μιχ. Μπαριανάκης και Ν. Καραμαρίτης, εάν δεν ξεκαθαριζόταν το θέμα του κ. Κουσουρνά, με τις αποσπάσεις του ως υπαλλήλου.

Σύμφωνα με όσα έγιναν γνωστά, στην συνεδρίαση θα μετάσχουν κανονικά οι εκπρόσωποι της μειοψηφίας. Ειδικότερα, τα θέματα που θα συζητηθούν στην αυριανή συνεδρίαση είναι τα εξής:

1. Εκλογή αντιπροέδρου της Νομαρχιακής Επιτροπής
2. Έγκριση μελέτης και δημοπράτηση του έργου «Κατασκευή αγωγού ύδρευσης στο Αγαθονήσι» Προϋπ. 33.000 ευρώ.
3. Έγκριση μελέτης και δημοπράτηση του έργου «Ηλεκτροφωτισμός τμήματος επαρχιακού οδικού δικτύου Κω-Κέφαλος» Προϋπ. 80.000 ευρώ.
4. Έγκριση μελέτης και δημοπράτηση του έργου «Συντήρηση οδικού δικτύου ΔΔ Άργου Καλύμνου» Προϋπ. 80.000 ευρώ.
5. Έγκριση μελέτης και δημοπράτηση του έργου «Συντήρηση επαρχιακού οδικού δικτύου Νήσου Καλύμνου» Προϋπ. 140.000 ευρώ.
6. Έγκριση πρακτικών δημοπρασίας του έργου «Εγκατάσταση κεντρικής θέρμανσης στο 2ο Δημοτικό Σχολείο Σύμης (Πετρίδειο)» Προϋπ. 36.000 ευρώ.
7. Έγκριση σύναψης προγραμματικής σύμβασης μεταξύ Ν.Α. Δωδ/σου, Δημοτικού Λιμενικού Ταμείου Νότιας Δωδ/σου και ΑΔΕΚΤ ΑΕ για την εκτέλεση του έργου «Κρηπίδωση – διαπλάτυνση της παραλιακής οδού στη Ν.Α. πλευρά του όρμου Πανορμίτη Σύμης προϋπ. 28.600 ευρώ.
8. Έγκριση σύναψης προγραμματικής σύμβασης μεταξύ Ν.Α. Δωδ/σου και του Δήμου Καλύμνου για την εκτέλεση των έργων α) «Περίφραξη – διαμόρφωση του αύλειου χώρου (Γηπέδου) του Δημοτικού Σχολείου Τελένδου» Προϋπ. 6.500 ευρώ συμπεριλ. ΦΠΑ και β) «Θέρμανση 3ου Δημοτικού Σχολείου Πόλης» Προϋπ. 10.000 ευρώ συμπεριλ. ΦΠΑ.
9. Έγκριση 2ου ΑΠΕ και 1ου ΠΚΤΜΝΕ και παράταση προθεσμίας του έργου «Έργα αποκατάστασης και ανάπλασης περιβάλλοντος χώρου στο Πολεοδομικό Γραφείο της ΝΑΔ»
10. Έγκριση 2ου ΑΠ του έργου «Συντήρηση οδικού δικτύου νήσου Λέρου»
11. Έγκριση 1ου λογ/σμού της 1ης ΣΣ του έργου «Κατασκευή καταθλιπτικού αγωγού υδρευτικής γεώτρησης στη θέση Σταματουλίτσα ΔΔ Μενετών Δήμου Καρπάθου».
12. Έγκριση παράτασης προθεσμίας του έργου «Βελτίωση οδικού άξονα Κω-Αεροδρόμιο (Τμήμα Σταυρού πέραμα έως πόρτες) νήσου Κω»
13. Έγκριση διακήρυξης προμήθειας τεσσάρων δεξαμενών νερού δια τις ανάγκες των Δημοτικών Διαμερισμάτων του νομού. Ενδ. Προϋπ.119.000 ευρώ.
14. Έγκριση πρακτικού αξιολόγησης για την αγορά ακινήτου στη Θεσσαλονίκη.
15. Έγκριση Μετακινήσεων.

Αφορά έκταση 4.000 στρεμμάτων

Αναδασμός σε ορισμένες περιοχές της Κατταβιάς

Το θέμα θα συζητηθεί στο Νομαρχιακό

Σε αναδασμό 4.000 στρεμμάτων του δημοτικού διαμερίσματος Κατταβιάς του δήμου Νότιας Ρόδου, πρόκειται να προβεί η νομαρχία Δωδεκανήσου. Ήδη οι διαδικασίες έχουν προχωρήσει και αφορούν τις περιοχές «Κάτω και Πάνω Κάμπος», «Αλώνια» και «Αστρακιές».

Το συγκεκριμένο θέμα, πρόκειται να αποτελέσει αντικείμενο συζήτησης στην ερχόμενη συνεδρίαση του νομαρχιακού συμβουλίου, την προσεχή Δευτέρα 31 Ιανουαρίου.

Στην σχετική εισήγησή του, ο αρμόδιος αντινομάρχης επισημαίνει τα εξής:

«Όπως σας είναι γνωστό ένα από τα μεγαλύτερα προβλήματα που αντιμετωπίζει σήμερα η γεωργική οικονομία και γενικά ο πρωτογενής τομέας στην χώρα μας είναι ο πολυτεμαχισμός του κλήρου.

Προκειμένου η πολιτεία να επιλύσει ή τουλάχιστον να αμβλύνει από το σοβαρό κοινωνικοοικονομικό πρόβλημα έχει επινοήσει τη διαδικασία του αναδασμού με τη θεσμοθέτηση σχετικού Νόμου που είναι ο Ν.674/77 «Περί Αναδασμού της γης και μεγεθύνσεως των γεωργικών εκμεταλλεύσεων και άλλων τινών διατάξεων» που δημοσιεύθηκε στο 242/1.9.77 ΦΕΚ (Τεύχος Α').

Είναι επίσης γνωστό, ότι το μέτρο του Αναδασμού εφαρμόζεται στη χώρα μας εδώ και πολλά χρόνια με αντικειμενικό σκοπό τη συγκέντρωση της πολυτεμαχισμένης ιδιοκτησίας του αγρότη από τη μια μεριά και από την άλλη η κατάλληλη προσαρμογή των αγροτικών κτημάτων στις περιοχές που κατασκευάζονται μεγάλα εγγειοβελτιωτικά έργα για την άμεση εξυπηρέτησή τους από τα έργα



αυτά (π.χ. ο υπογραφόμενος αναδασμός της Απολακκιάς).

Εκτός από τα παραπάνω πλεονεκτήματα ο αναδασμός αποτελεί επίσης και μια επέμβαση οργανικά δεμένη με την αύξηση της παραγωγικότητας των κτημάτων και γενικότερα με την έγγειο αναδιάρθρωση τόσο στενά ώστε αποτελεί στις περισσότερες περιπτώσεις απαραίτητο εργαλείο και προϋπόθεση για την πραγματοποίηση μέτρων όπως είναι η κατασκευή εγγειοβελτιωτικών έργων, η μεταβίβαση των κτημάτων σε αυτοκαλλιεργητές, η ομαδοποίηση στη γεωργική εκμετάλλευση, η δημιουργία νέων σχημάτων γεωργικών επιχειρήσεων κ.λπ.

Κάτω απ' αυτό λοιπόν το πρίσμα και αφού λάβουμε υπόψη μας, τις ειδικές γεωργικές και κτηματολογικές συνθήκες που επικρατούν στην ευρύτερη περιοχή του Δ.Δ. Κατταβιάς, την έμπρακτη επιθυμία της πλειοψηφίας των κτηματιών της περιοχής προχωρήσαμε ήδη στην έκδοση της υπ' αρθ. Ζ2/993/10.5.2004 απόφασης του Νομάρχη Δωδεκανήσου, σύμφωνα με την οποία κηρύσσονται υπό εκούσιο αναδασμό οι περιοχές «Κάτω και Πάνω Κάμπος», «Αλώνια» και Αστρακιές» του Δ.Δ. Κατταβιάς συνολικής έκτασης 4.000 στρεμμάτων περίπου.

Προκειμένου όμως να προχωρήσουν οι υπηρεσίες σ' αυτή τη διαδικασία θα πρέπει να εξασφαλισθεί η απαιτούμενη πίστωση που σύμφωνα με το υπ' αριθ. 4319/20.10.2004 έγγραφο του υπουργείου Αγροτικής —Ανάπτυξης και Τροφίμων οι πιστώσεις για αναδασμούς έχουν αποκεντρωθεί και το εν λόγω έργο θα πρέπει να ενταχθεί στα ΠΕΠ Νοτίου Αιγαίου και μεταφορά στη συνέχεια της πίστωσης στο Νομαρχιακό Προϋπολογισμό.

Επειδή προϋπόθεση της ένταξης του έργου στα ΠΕΠ είναι η δική σας θετική απόφαση στα πλαίσια του δημοκρατικού προγραμματισμού σας καλούμε να εγκρίνετε την ένταξη του σημαντικού αυτού έργου σε Νομαρχιακό πρόγραμμα στα πλαίσια των ΠΕΠ Νοτίου Αιγαίου αφού όπως αναφέρθηκα και παραπάνω, η ολοκλήρωση του εκούσιου αναδασμού στις συγκεκριμένες περιοχές θα επιφέρει τα μέγιστα οικονομικά και κοινωνικά ωφέλη στην ευρύτερη περιοχή της Νότιας Ρόδου».

Την ερχόμενη Παρασκευή

Συνεδριάζει το δημοτικό συμβούλιο Ιαλυσού...

Θέματα ρουτίνας στην ημερήσια διάταξη

Αρκετά θέματα πρόκειται να συζητηθούν στην συνεδρίαση του δημοτικού συμβουλίου Ιαλυσού, που θα πραγματοποιηθεί την ερχόμενη Παρασκευή 28 Ιανουαρίου.

Ειδικότερα, σύμφωνα με την ημερήσια διάταξη, τα θέματα που θα συζητηθούν είναι τα εξής:

1. Ρύθμιση χρεών στο ΙΚΑ σύμφωνα με το αρ. 9 του Νόμου 3302/2004 ΦΕΚ 267.
2. Εγκριση απολογισμού της ΔΕΠ για το έτος 2003 (εισηγητής κ. Παπάς Δημ.).
3. Ψήφιση τιμολογίων παρελθούσης χρήσης (εισηγητής κ. Συκόφυλλος Μιχαήλ).
4. Ψήφιση πίστωσης για αποζημίωση των δημοτικών συμβούλων, για τις παρουσίες τους στις συνεδριάσεις του έτους 2004.
5. Ενημέρωση σχετικά με την αποζημίωση μελών δ.σ. για τις παρουσίες τους στις συνεδριάσεις με βάση το αρ. 22 παρ. 6 & 8 του Ν. 3274/2004.
6. Ψήφιση πίστωσης για την τακτική επιχορήγηση των Οργανισμών του Δήμου μας.
7. Ενημέρωση των δ.σ. για την αποζημίωση ρυμοτομούμενης ιδιοκτησίας με το σύστημα της ανταλλαγής ακινήτου.
8. Εγκριση για ανθρωπιστική βοήθεια προς τις πληγείσες περιοχές του Ινδικού Ωκεανού, σύμφωνα με έγγραφα της ΤΕΔΚ και ΚΕΔΚΕ.
9. Ενημέρωση για την υπ" αριθ. 501/2004 γνωμοδότηση του Νομικού Συμβουλίου του Κράτους.
10. Ορισμός εκπροσώπων του Δήμου στην Επιτροπή Λουτρικών Εγκαταστάσεων σύμφωνα με το έγγραφο του Κ.Λ. Ρόδου με αρ. Πρωτ. 2119.3/108/04.
11. Εγκριση οικονομικού απολογισμού του Λυκείου Ιαλυσού για το έτος 2004.
12. Εξέταση αίτησης της κ. Μάρκου Ντόνικα για την κατασκευή πέρκολας, τέντας καθώς και εξωραισμού του οικοπέδου της στην ΚΜ 405 Γαιών Τριάντα.
13. Εγκριση προγραμματικής σύμβασης ΧΥΤΑ και ορισμός εκπροσώπων του Δήμου με τους αναπληρωτές τους.
14. Ψήφιση πίστωσης ποσού 33.572,00 ευρώ, στον ΚΑ: 02.200.1291 με τίτλο: "Επιχορήγηση του υπαλλήλου κ. Σαμαρά Αντωνίου (Απόφαση Δ.Σ. 241/2004).
15. Προγραμματισμός προσλήψεων προσωπικού για το έτος 2005.
16. Εξέταση αίτησης του κ. Μαυρή Αλέκου του Μιχαήλ.
17. Συγκρότηση Επιτροπής Προσλήψεων.

Εκρηκτική ύλη στο δρόμο

Ποσότητα 150 γραμμαρίων, εκρηκτικής ύλης ΤΝΤ που χρησιμοποιείται κυρίως από τον στρατό, εντόπισαν αστυνομικοί της Ασφάλειας Ρόδου, σε σημείο της πόλεως Ρόδου, μετά από ανώνυμο τηλεφώνημα.

Οι αστυνομικές αρχές, δεν αποδίδουν πάντως ιδιαίτερη σπουδαιότητα στην περίπτωση, καθώς από τα στοιχεία που κατάφεραν να συγκεντρώσουν το πλέον πιθανόν είναι η ποσότητα αυτή να προορίζονταν για παράνομη αλιεία. Σύμφωνα με την Αστυνομία, μετά από ανώνυμη τηλεφωνική καταγγελία εντοπίστηκε από αστυνομικούς της Ασφάλειας Ρόδου, στην περιοχή Κόβα κοντά στο λιμάνι, ποσότητα 150 γραμμαρίων της συγκεκριμένης εκρηκτικής ύλης, η οποία ήταν σε πλαστική σακούλα, τυλιγμένη με πλαστική ταινία.

Σύμφωνα με τις εκτιμήσεις ειδικών, από μόνη της η εκρηκτική ύλη, (χωρίς τον ειδικό πυροκροτητή που απαιτείται) δεν μπορεί να πυροδοτηθεί. Παρόμοιου τύπου εκρηκτική ύλη, χρησιμοποιείται στις παράνομες αλιεύσεις.

Ο αρμόδιες αρχές, διενεργούν προανάκριση αναφορικά με την προέλευσή της.

Έτρεχε με 163 χιλιόμετρα την ώρα

"Τρέλανε" τα ραντάρ της Τροχαίας 27χρονος

Συνελήφθη και παραπέμπεται σε δίκη

Τα... ραντάρ της Τροχαίας, αλλά και τους αστυνομικούς κόντεψε να «τρελάνει» προχθές το βράδυ, ένας 27χρονος Αθηναίος, ο οποίος κινούνταν επί της Ρόδου Λίνδου με ταχύτητα 163 χιλιομέτρων την ώρα!

Ο 27χρονος, επίδοξος... Σουμάχερ, σύμφωνα με όσα ανακοίνωσε χθες η Αστυνομική Διεύθυνση Δωδεκανήσου, εντοπίστηκε και συνελήφθη στο 6ο χιλιόμετρο της Εθνικής Οδού Ρόδου – Λίνδου, στις 7.30 το βράδυ, κοντά στην διασταύρωση Ασγούρου. Λίγο νωρίτερα, **το ραντάρ που είχε στήσει η Τροχαία της Ρόδου, άγγιξε... κόκκινο**, καταγράφοντας ότι ο νεαρός οδηγός, κινούνταν με ταχύτητα **163 χιλιομέτρων** την ώρα!

Στο συγκεκριμένο τμήμα της Εθνικής Οδού Ρόδου - Λίνδου, το ανώτερο επιτρεπόμενο όριο ταχύτητας, ήταν της τάξης των 60 μόλις χιλιομέτρων την ώρα, ταχύτητα όμως που είχε ξεπεράσει κατά 100 χιλιόμετρα τουλάχιστον.

Σε βάρος του... βιαστικού οδηγού, οι τροχονόμοι βεβαίωσαν τσουχτερό πρόστιμο που προβλέπεται από τον ΚΟΚ ενώ παράλληλα κινήθηκε η διαδικασία της παραπομπής του στη δικαιοσύνη.

Μεταξύ των άλλων κυρώσεων η Τροχαία εξετάζει και το ενδεχόμενο της αφαίρεσης της άδειας οδήγησης του 27χρονου οδηγού, για συγκεκριμένο χρονικό διάστημα.

Blue Star Ferries

Δρομολόγια

ΑΠΟ ΡΟΔΟ

ΑΝΑΧΩΡΗΣΗ ΑΠΟ						ΑΦΙΞΗ
ΡΟΔΟ	ΚΩ	ΛΕΡΟ	ΠΑΤΜΟ	ΣΥΡΟ	ΑΜΟΡΓΟ/ΚΑΤΑΠΟΛΑ	ΠΕΙΡΑΙΑ
ΤΡΙΤΗ 19:00	ΤΡΙΤΗ 22:00	—	—	ΤΕΤΑΡΤΗ 02:50	—	ΤΕΤΑΡΤΗ 06:10
ΠΕΜΠΤΗ 19:00	ΠΕΜΠΤΗ 22:00	ΠΕΜΠΤΗ 23:40	ΠΑΡΑΣΚΕΥΗ 00:50	ΠΑΡΑΣΚΕΥΗ 04:25	—	ΠΑΡΑΣΚΕΥΗ 07:45
ΣΑΒΒΑΤΟ 10:00	ΣΑΒΒΑΤΟ 12:45	—	—	—	ΣΑΒΒΑΤΟ 16:20	ΣΑΒΒΑΤΟ 21:00
ΚΥΡΙΑΚΗ 18:00	ΚΥΡΙΑΚΗ 21:00	ΚΥΡΙΑΚΗ 22:40	ΚΥΡΙΑΚΗ 23:50	ΔΕΥΤΕΡΑ 03:25	—	ΔΕΥΤΕΡΑ 06:45

ΠΡΟΣ ΡΟΔΟ

ΑΝΑΧΩΡΗΣΗ ΑΠΟ ΠΕΙΡΑΙΑ	ΑΦΙΞΗ					
	ΣΥΡΟ	ΑΜΟΡΓΟ/ΚΑΤΑΠΟΛΑ	ΠΑΤΜΟ	ΛΕΡΟ	ΚΩ	ΡΟΔΟ
ΔΕΥΤΕΡΑ 19:30	ΔΕΥΤΕΡΑ 22:50	—	—	—	ΤΡΙΤΗ 04:00	ΤΡΙΤΗ 06:45
ΤΕΤΑΡΤΗ 19:30	ΤΕΤΑΡΤΗ 22:50	—	ΠΕΜΠΤΗ 02:25	ΠΕΜΠΤΗ 03:35	ΠΕΜΠΤΗ 05:15	ΠΕΜΠΤΗ 08:05
ΠΑΡΑΣΚΕΥΗ 19:30	ΠΑΡΑΣΚΕΥΗ 22:50	—	—	—	ΣΑΒΒΑΤΟ 04:00	ΣΑΒΒΑΤΟ 06:45
ΣΑΒΒΑΤΟ 23:30	—	ΚΥΡΙΑΚΗ 04:40	ΚΥΡΙΑΚΗ 07:00	ΚΥΡΙΑΚΗ 08:10	ΚΥΡΙΑΚΗ 09:50	ΚΥΡΙΑΚΗ 12:50

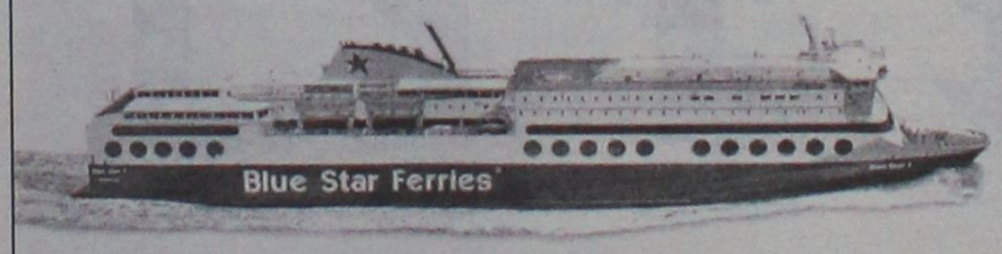

SKEVO'S TRAVEL AGENCY

ΚΑΝΤΕ ΚΡΑΤΗΣΗ ΤΩΡΑ!

ΠΛΗΡΟΦΟΡΙΕΣ ΚΑΙ ΚΡΑΤΗΣΕΙΣ ΘΕΣΕΩΝ ΣΤΟΝ ΤΑΞΙΔΙΩΤΙΚΟ ΣΑΣ ΠΡΑΚΤΟΡΑ Η SKEVO'S TRAVEL AGENCY: ΑΜΕΡΙΚΗΣ 111, ΡΟΔΟΣ, ΤΗΛ. ΚΡΑΤΗΣΕΩΝ ΕΠΙΒΑΤΩΝ ΚΑΙ Ι.Χ.: 22410-22461, 22410-75655, 22410-75310, ΤΗΛ. ΚΡΑΤΗΣΕΩΝ ΦΟΡΤΗΓΩΝ: 22410-76600

ΧΤ12156



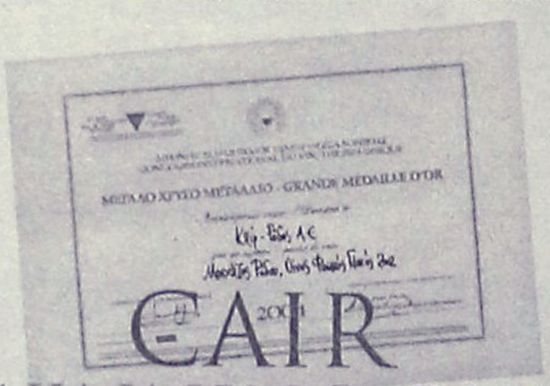

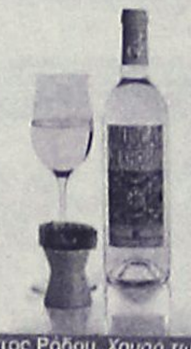

Μοσχάτος Ρόδου *Χρυσό των Χρυσών**

* 4ος Διεθνής Διαγωνισμός Οίνου Θεσσαλονίκης / Οινόραμα 2004



Ρουβίνιο Ροζέ Ξηρός *Χρυσό Μετάλλιο**



Αρχοντικό Ερυθρός Ξηρός *Ασημένιο Μετάλλιο**



Αιγαιοπελαγίτικος Τοπικός Οίνος *Ασημένιο Μετάλλιο**



Ρεταίνα Cair *Χρυσό Μετάλλιο**

C·A·I·R
ΡΟΔΟΣ
δημιουργίες ποιότητας

CAIR A.E. Τηλ. 22410 68770-3 Fax: 22410 62575 e-mail: info@cair.gr

Πραγματοποιείται σήμερα το βράδυ

Εκδήλωση του ΤΕΕ με θέμα την ίδρυση παρατηρητηρίου

Σκοπός η αποτροπή εγκατάστασης νέων πυρηνικών αντιδραστήρων στη Μεσόγειο

Σύσκεψη για τη λειτουργία παρατηρητηρίου στη Ρόδο, με σκοπό την αποτροπή εγκατάστασης νέων πυρηνικών αντιδραστήρων στη Μεσόγειο, πρόκειται να πραγματοποιηθεί σήμερα το βράδυ.

Η εκδήλωση οργανώνεται με πρωτοβουλία του ΤΕΕ Δωδεκανήσου, ύστερα από σχετική απόφαση που έχει παρθεί από το κεντρικό ΤΕΕ.

Εχουν κληθεί σ' αυτήν, η νομαρχιακή αυτοδιοίκηση, η ΤΕΔΚ, οι νομαρχιακές επιτροπές των κομμάτων, το Πανεπιστήμιο Αιγαίου, το ΕΒΕΔ, το Οικονομικό Επιμελητήριο, ο Δικηγορικός Σύλλογος, ο Ιατρικός Σύλλογος, ο Σύλλογος Προστασίας Περιβάλλοντος, η ΕΛΜΕΔ, ο Σύλλογος Δασκάλων και Νηπιαγωγών, οι Σύλλογοι Φοιτητών, το Εργατικό Κέντρο κ.ά.

Στο έγγραφο-πρόσκληση που έστειλε το ΤΕΕ Δωδεκανήσου στους άλλους φορείς, αναφέρονται για το θέμα αυτό τα εξής:

"Αξιότιμοι κύριοι,

Είναι σε όλους γνωστοί οι κίνδυνοι που απορρέουν από τη χρήση της πυρηνικής ενέργειας ακόμη και για ειρηνικούς σκοπούς. Η ανθρωπότητα έχει ακόμα νωπές τις μνήμες και εξακολουθεί να υφίσταται ακόμη και σήμερα τις ολέθριες συνέπειες από την καταστροφή του πυρηνικού εργοστασίου στο Τσέρνομπιλ. Στην ευρύτερη περιοχή μας, λίγο έξω από τα βόρεια σύνορα της χώρας, συνεχίζουν τη λειτουργία τους τέτοια πυρηνικά εργοστάσιο, ενώ μια καινούργια απειλή κάνει την εμφάνισή της για άλλη μια φορά και αφορά την εγκατάσταση πυρηνικών αντιδραστήρων στη γειτονική Τουρκία.

Δεν είναι μικρότερης σημασίας η παρουσία πολλών πυρηνοκίνητων πολεμικών σκαφών που κινούνται στη Μεσόγειο, συμβάλλοντας και αυτά στην αύξηση των κινδύνων από πυρηνικό ατύχημα.

Σε μια εποχή που επιστημονικά έχει αποδειχθεί ότι οι πυρηνικοί αντιδραστήρες δεν αποτελούν περιβαλλοντικά αποδεκτή αλλά ούτε και οικονομικά συμφέρουσα λύση στο ενεργειακό πρόβλημα, ο μόνος τρόπος για να αποτραπεί ο πυρηνικός εφιάλτης, είναι η κινητοποίηση των πολιτών-φορέων των γειτονικών κρατών.

Στη Ρόδο έχουν ευαισθητοποιηθεί πολλοί φορείς και παράγοντες για το θέμα αυτό. Τον Ιούλιο 1999 πραγματοποιήθηκε με πρωτοβουλία της Νομαρχιακής Αυτοδιοίκησης Δωδεκανήσου ένα Διεθνές Συμπόσιο για την απαλλαγή της Μεσογείου από τα πυρηνικά



και την αποτροπή εγκατάστασης πυρηνικών αντιδραστήρων στο Ακκουγιού της Τουρκίας με τη συμμετοχή επιστημόνων, κοινωνικών και πολιτικών οργανώσεων από την Ελλάδα, την Τουρκία, την Κύπρο, τον Καναδά, τις ΗΠΑ, την Αυστραλία και την Ιταλία. Εχουν παρέμβει κατά καιρούς για το ίδιο θέμα φορείς όπως το Εμπορικό Βιομηχανικό Επιμελητήριο Δωδεκανήσου, ο Ιατρικός Σύλλογος Ρόδου κ.ά. Ολοι αισθανθήκαμε μεγάλη ανακούφιση το 2002 με την απόφαση της τότε τουρκικής κυβέρνησης για την αναβολή επ' αόριστο της εγκατάστασης του πυρηνικού εργοστασίου. Ομως, όπως προκύπει από δηλώσεις επίσημων παραγόντων, το πρόγραμμα εγκατάστασης πυρηνικών αντιδραστήρων στη γειτονική χώρα επανέρχεται. Σε μια τέτοια προοπτική πιστεύουμε ότι πρέπει να αντιδράσουμε.

Για να εξασφαλισθεί ο απαραίτητος συντονισμός ενεργειών αλλά και η καλύτερη παρακολούθηση των εξελίξεων προτείνουμε την ίδρυση και λειτουργία παρατηρητηρίου για την αποτροπή εγκατάστασης νέων πυρηνικών αντιδραστήρων και την απαλλαγή της Μεσογείου από τον πυρηνικό κίνδυνο.

Στην τακτική συνεδρίαση της Αντιπροσωπείας του Τεχνικού Επιμελητηρίου Ελλάδας που πραγματοποιήθηκε στην Αθήνα στις 4 Δεκεμβρίου 2004, αποφασίστηκε κατ' αρχήν η συμμετοχή του ΤΕΕ στην ίδρυση και λειτουργία αυτού του παρατηρητηρίου με έδρα τη Ρόδο. Η απόφαση αυτή επικαιροποιήθηκε σε πρόσφατη συνεδρίαση της Δ.Ε. του ΤΕΕ τμ. Δωδ/σου.

Προκειμένου να προχωρήσει η υλοποίηση του στόχου αυτού, απαιτείται ευρύτερη συμμετοχή-συνεργασία των φορέων του τόπου μας.

Για τον λόγο αυτό και εφόσον συμφωνείτε με τις παραπάνω σκέψεις-αρχές, σας προσκαλούμε σε συνάντηση στα γραφεία του ΤΕΕ τμ. Δωδ/σου την Τετάρτη 26 Ιανουαρίου ώρα 20.00 προκειμένου να συνδιαμορφώσουμε τις περαιτέρω ενέργειές μας".

Οδηγούσαν χωρίς δίπλωμα

Εξόρμηση για τον εντοπισμό και τη σύλληψη αλλοδαπών και όχι μόνο, οι οποίοι κινούνται με μοτοποδήλατα και αυτοκίνητα χωρίς να έχουν δίπλωμα, κλιμακώνουν τις τελευταίες εβδομάδες, οι αρμόδιες αστυνομικές αρχές του νομού μας, ακόμα και στις πλέον απομακρυσμένες περιοχές.

Στο πλαίσιο αυτό, από την Ομάδα Πρόληψης και Καταστολής Εγκληματικότητας της Αστυνομικής Διεύθυνσης Δωδεκανήσου, εντοπίστηκαν και συνελήφθησαν προχθές το βράδυ, στην επαρχιακή οδού Γενναδίου - Λάρδου, δύο Αλβανοί που οδηγούσαν ι.χ αυτοκίνητα στερούμενοι αδείας οδηγήσεως, σε βάρος των οποίων σχηματίστηκε δικογραφία για την παραπομπή τους στην δικαιοσύνη.

Οι έλεγχοι αναμένεται να συνεχιστούν και να κλιμακωθούν αντίστοιχα, ακόμα και στο πλέον απομακρυσμένο χωριό και νησί του νομού μας, με στόχο τον εντοπισμό και τη σύλληψη παράνομων οδηγών.

Στο πλαίσιο συνεχιζόμενης έρευνας επίσης (για παραμονή και εργασία αλλοδαπών) οι αρμόδιες υπηρεσίες της Αστυνομίας, συνέλαβαν το τελευταίο διήμερο 2 Αλβανούς, έναν Ρουμάνο κι ένα Ρώσο, οι οποίοι διέμεναν παράνομα στη χώρα μας. Σε βάρος τους, κινήθηκε η διαδικασία απέλασής τους, όπως προβλέπεται από τις σχετικές διατάξεις του νόμου.

Περισσότεροι από 280.000 οι νεκροί!

Ξεπέρασε τις 280.000 ο αριθμός των νεκρών από το τσουνάμι που σάρωσε στις 26 Δεκεμβρίου 12 χώρες στον Ινδικό,σύμφωνα με νεώτερα στοιχεία που ανακοίνωσε η Ινδονησία.

Μόνο στην επαρχία Ατσεχ της Ινδονησίας, που επλήγη αρχικά από τον σεισμό των 9 Ρίχτερ και στη συνέχεια από το τσουνάμι, ο αριθμός των νεκρών και των αγνοουμένων για τους οποίους ουδεμία ελπίδα υπάρχει να βρεθούν ζωντανοί έφτασε τις 228.429,όπως τονίζεται σε ανακοίνωση του υπουργείου Υγείας στην Τζακάρτα. Συνολικά οι νεκροί σε όλες τις χώρες που σάρωσε το τσουνάμι έφτασαν τις 281.705. Στη Σρι Λάνκα ,οι νεκροί έφτασαν τις 30.957 και οι αγνοούμενοι είναι 5.637. Στην Ταϊλάνδη οι νεκροί ανέρχονται σε 5.384 και στην Ινδία 16.413,στις Μαλδίβες 82,στη Μαλαισία 68,στη Βιρμανία 61,στη Σομαλία 298,στο Μπαγκλαντές δύο και ένας στην Κένυα.

Δηλώσεις Φόρου Μεγάλης Ακίνητης Περιουσίας

Στις 3 Μαρτίου ξεκινούν οι προθεσμίες υποβολής τους!

Ποιοι και πότε πρέπει να τις υποβάλουν στη ΔΟΥ

Από τις 3 ως τις 18 Μαρτίου υποχρεούνται τα νομικά πρόσωπα να υποβάλουν τη δήλωση Φόρου Μεγάλης Ακίνητης Περιουσίας (ΦΜΑΠ), ενώ τα φυσικά πρόσωπα θα πρέπει να υποβάλουν την εν λόγω δήλωση αμέσως μετά την κατάθεση των δηλώσεων φορολογίας εισοδήματος από τις 2 ως τις 16 Ιουνίου ανάλογα με το τελευταίο ψηφία του ΑΦΜ τους.

Ήδη η Γενική Γραμματεία Πληροφοριακών Συστημάτων έχει αρχίσει την αποστολή των νέων εντύπων που συνοδεύονται με το φυλλάδιο οδηγιών, όπως αναφέρει η «Ναυτεμπορική», ενώ μέχρι σήμερα έχει ταχυδρομήσει περίπου ένα εκατομμύριο δηλώσεις.

Στο φυλλάδιο γίνεται ιδιαίτερη αναφορά στη συμπλήρωση του νέου εντύπου Ε9 και επισημαίνεται ότι όλοι όσοι κατέχουν την 1η Ιανουαρίου 2005 κατά πλήρες δικαίωμα ιδιοκτησίας ή κατ΄επικαρπία ή ψιλή κυριότητα ή έχουν δικαίωμα οίκησης σε αυτά, ανεξάρτητα αν τα ακίνητα αυτά τα έχουν δηλώσει στο έντυπο Ε9 που υπέβαλαν με τις δηλώσεις φορολογίας εισοδήματος των οικονομικών ετών 1997 ως και 2004, υποχρεούνται να το υποβάλλουν.



Κατά συνέπια όποιος είχε στην κατοχή του έστω και ένα τετραγωνικό μέτρο ακίνητης περιουσίας, οφείλει να υποβάλει δήλωση εισοδήματος και έντυπο Ε9.

Επίσης, στον οδηγό της Γενικής Γραμματείας επισημαίνονται ακόμη τα εξής:

• Φέτος δεν θα υποβάλουν φορολογική δήλωση οι φορολογούμενοι κάτοικοι Ελλάδας που απέκτησαν ετήσια εισόδημα αποκλειστικά από μισθούς και συντάξεις μέχρι 6.000 ευρώ. Κατ΄εξαίρεση οι παραπάνω φορολογούμενοι θα υποβάλουν φορολογική δήλωση εάν έχουν υποχρέωση να υποβάλουν το έντυπο Ε9.

• Υποχρεωμένοι να υποβάλουν φορολογική δήλωση είναι και όσοι αποκτούν γεωργικό εισόδημα και συγκεκριμένα:

1. Οι κατά κύριο επάγγελμα αγρότες, που έχουν την κατοικία τους στην Ελλάδα και το 2004 το ετήσιο καθαρό γεωργικό τους εισόδημα ξεπερνούσε τα 3.000 ευρώ.

2. Οι αγρότες που πήραν μέσα στο 2004 επιδοτήσεις.

3. Όσοι εισέπραξαν επιστρεφόμενο Φόρο Προστιθέμενης Αξίας.

4. Όσοι πήραν καλλιεργητικά δάνεια πάνω από 5.900 ευρώ.

5. Όσοι είναι κύριοι ή επικαρπωτές ή νομείς ή κάτοχοι γεωργικής γης και την καλλιεργούν με μορφή θερμοκηπίων σε έκταση από δύο στρέμματα και πάνω.

6. Όσοι αποκτούν και γεωργικό εισόδημα χωρίς να είναι κατά κύριο επάγγελμα αγρότες.

7. Για το οικονομικό έτος 2005 θα υποβάλουν φορολογική δήλωση και οι αγρότες που δεν έχουν της πιο πάνω προϋποθέσεις, αλλά υποχρεούνται στην υποβολή του εντύπου Ε9.

• Το έντυπο Ε2 υποβάλουν όσοι έχουν εισοδήματα από ενοίκια.

Σημειώνεται πως δήλωση ΦΜΑΠ υποχρεούνται να υποβάλλουν:

• Κάθε φυσικό πρόσωπο που έχει ακίνητη περιουσία και η συνολική της αξία υπερβαίνει το ποσό των 243.600 ευρώ για άγαμο και 487.200 ευρώ για έγγαμο.

• Όλα τα νομικά πρόσωπα για ακίνητα που έχουν στην Ελλάδα ή εμπράγματα δικαιώματα σε αυτά εκτός υποθήκης.

Επισημαίνεται ότι ο ΦΜΑΠ καταβάλλεται σε τρεις ίσες διμηνιαίες δόσεις, εκ των οποίων η πρώτη κατά την υποβολή της δήλωσης, ενώ οι υπόλοιπες την τελευταία εργάσιμη - για τις δημόσιες υπηρεσίες- ημέρα των διμήνων που ακολουθούν.



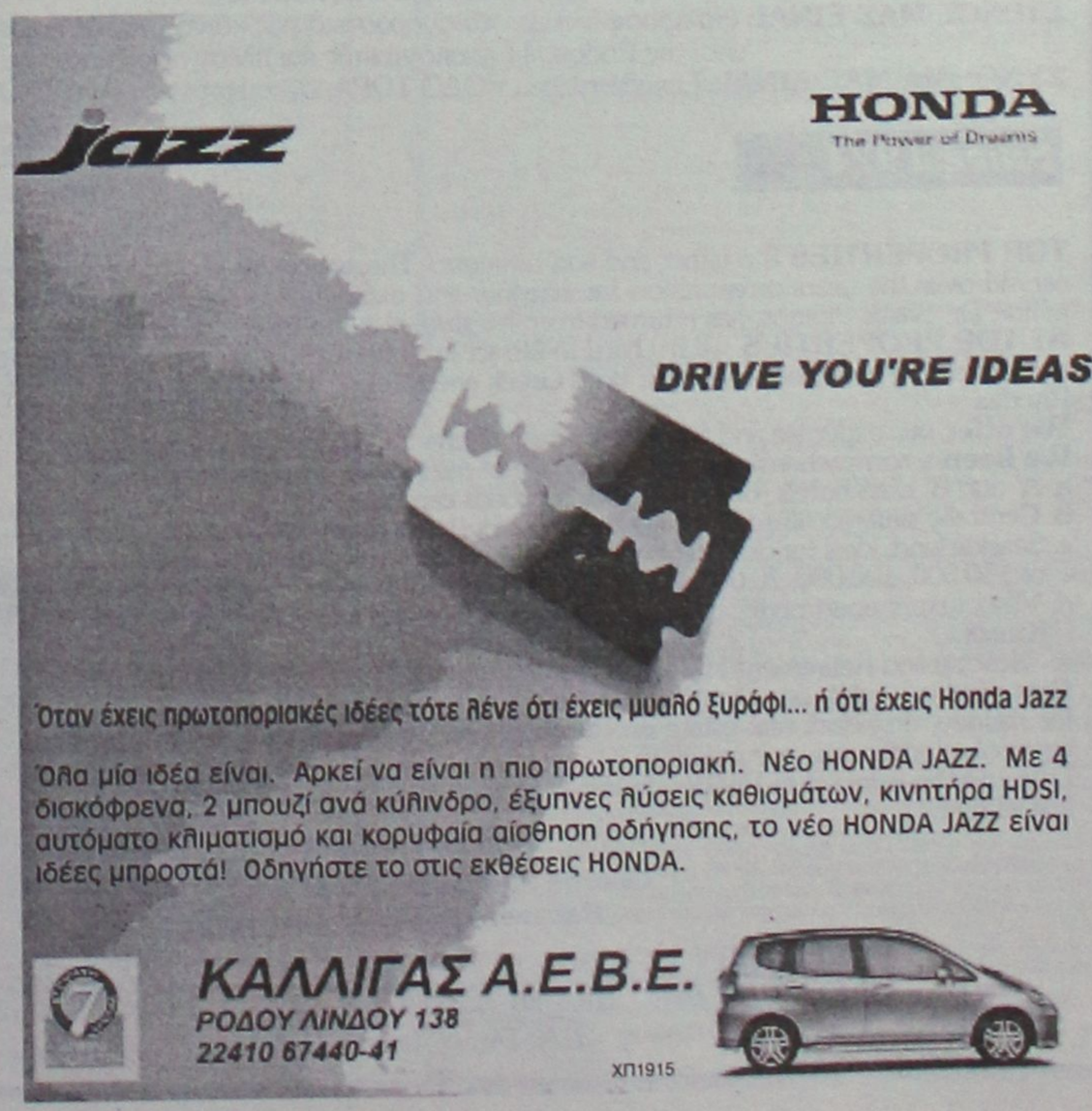

ΜΙΚΡΕΣ αγγελίες

ΟΙ ΑΓΓΕΛΙΕΣ ΤΗΣ ΡΟΔΙΑΚΗΣ παρουσιάζονται και στο site www.anaggelies.gr

ΜΕΤΑΦΕΡΘΗΚΑΜΕ!
Θα μας βρίσκετε στα κεντρικά μας γραφεία επί της Μαρ. Μαλλιαράκη 11 (τελευταία πάροδος Καναδά). Τα τηλέφωνα παραμένουν τα ίδια:
(22410) 22210, (22410) 75230

ενοικιασεις ακινητων & επιχειρησεων

ΕΝΟΙΚΙΑΖΕΤΑΙ διαμέρισμα με μεγάλο σαλόνι, κουζίνα, μπάνιο και τρία υπνοδωμάτια. Στην Πίνδου 47. Πληρ. τηλ. 2241026047, 32852, 95028 MZT250124

ΕΝΟΙΚΙΑΖΕΤΑΙ 50 τ.μ. **σπίτι** σπατουλαριστό, ολοκαίνουργιο με κήπο στην οδό Βασιλείου Βασιλειάδη στην Ανάληψη. Πληρ. τηλ. 6946325747 MZT250123

ΕΝΟΙΚΙΑΖΟΝΤΑΙ επιπλωμένα **studios** στην οδό Μιχαήλ Πετρίδη, επίσης κατάστημα με μεγάλη αυλή στο 5ο χλμ. λεωφόρου Καλλιθέας δίπλα στο JET OIL. Πληρ. τηλ. 2241075612 και 6932717467 MZT250115

ΕΝΟΙΚΙΑΖΕΤΑΙ διαμέρισμα 60 τ.μ. επιπλωμένο λουξ 3 ετών, εντός πόλεως. Πληρ. τηλ. 6945807682 MZT250105

ΕΝΟΙΚΙΑΖΕΤΑΙ διαμέρισμα 94 τ.μ. στην οδό Στοκχόλμης 21 - Ροδίνι. Πληρ. τηλ. 6947423267, 2241067369, 2241061591 MZT250120

ΕΝΟΙΚΙΑΖΟΝΤΑΙ δύο διαμερίσματα Γρηγορίου Ε' και Ευαγόρα Παληκαρίδη 6 (κοντά στις 7 Βαγιές), ένα 3άρι 1ος όροφος (εντοιχισμένη κουζίνα, 3 υπνοδωμάτια, ηλιακό, A/C) και ένα 2άρι ισόγειο (με εντοιχιζόμενη κουζίνα, τριφασικό ρεύμα νυχτερινό, ντουλάπες, A/Cκαι ηλιακό) σε κανούργια κατασκευή. Πληρ. τηλ. 6973701046. MZT240116

ΕΝΟΙΚΙΑΖΟΝΤΑΙ: α) **διαμέρισμα** 40 τ.μ. πλήρως επιπλωμένο και εξοπλισμένο στην περιοχή Καναδά, β) καινούργιο **διαμέρισμα** 70 τ.μ. πλήρως επιπλωμένο και εξοπλισμένο (ηλεκτρ. συσκευές, air condition) με σαλόνι, ένα μεγάλο και ένα μικρό υπνοδωμάτιο στην περιοχή Καναδά. Πληρ. τηλ. 2241021653, 6973489262 MZT250107

ΕΝΟΙΚΙΑΖΟΝΤΑΙ γκαρσονιέρες επιπλωμένες στην Ανάληψη. Πληρ. τηλ. 2241036065 και 6972057263 MZT240121

Α) ΕΝΟΙΚΙΑΖΕΤΑΙ αποθήκη με ράμπα 175 τ.μ. με ύψος 2,70 μ. επί της οδού Δημ. Αναστασιάδη 34-36. Πληρ.τηλ. 2241029261, Β) **ΕΝΟΙΚΙΑΖΕΤΑΙ** σε διώροφη οικοδομή επί της οδού Δημ. Αναστασιάδη 34-36 κατοικία 90 τ.μ. 2 υπνοδωματίων, σαλοτραπεζαρία και μπάνιο. Μπορεί να δοθεί επιπλωμένο ή μη. Πληρ. τηλ. 2241029261 MZT240119

ΕΝΟΙΚΙΑΖΕΤΑΙ επί των οδών Ι. Δενδρινού και Γρηγορίου Ε' γωνία ημιϋπόγειο **διαμέρισμα** κατάλληλο για κατοικία ή επαγγελματική χρήση (φροντιστήριο, γραφείο, κομμωτήριο, ιατρείο κ.λπ.). Πληρ. τηλ. 2241027006 MZT250103

ΕΝΟΙΚΙΑΖΟΝΤΑΙ επιπλωμένα δωμάτια σε ωραία τοποθεσία στο Μίρα Μάρε και στην περιοχή Δασκάλων. Πληρ. τηλ. 2241034274 MAT7822

ΕΝΟΙΚΙΑΖΕΤΑΙ διαμέρισμα στην Δενδρινού με δύο υπνοδωμάτια, κουζίνα, μπάνιο και μεγάλη σαλοτραπεζαρία. Β) **ΕΝΟΙΚΙΑΖΕΤΑΙ** γκαρσονιέρα επιπλωμένη επί της οδού Αντισμηνάρχου Βολονάκη 6. Πληρ. τηλ. 2241091441 MZT240107

ΕΝΟΙΚΙΑΖΕΤΑΙ νεόκτιστο διαμέρισμα 80 τ.μ. με εντοιχισμένη κουζίνα και ηλιακό. Αισχύνης 53 κοντά στην περιοχή Δασκάλων. Ιδανικό για νιόπαντρα ζευγάρια. Πληρ. τηλ. 6946873392 MZT200122

ΕΝΟΙΚΙΑΖΕΤΑΙ διαμέρισμα 2 δωματίων με κουζίνα-καθιστικό, μπάνιο στον 2ο όροφο, στην οδό Πάφου 11 κοντά στο ΥΠΕΡ ΜΑΡΚΕΤ ΣΠΑΝΟΣ. Πληρ. τηλ. 2241029504 ή 6932941980. MZT240101

ΕΝΟΙΚΙΑΖΕΤΑΙ διαμέρισμα τριάρι στην περιοχή της Ανάληψης. Πληρ. τηλ. 2241069217 και 6974896141 MXP12017

ΕΝΟΙΚΙΑΖΟΝΤΑΙ διαμερίσματα επιπλωμένα δύο δωματίων και κουζίνας στο κέντρο της πόλης πίσω από την Ακαδημία, κατάλληλα για φοιτητές, εκπαιδευτικούς, στρατιωτικούς. Πληρ. τηλ. (22410)27608, 73647 MAT7777

ΕΝΟΙΚΙΑΖΟΝΤΑΙ ξενοδοχειακά διαμερίσματα και studios στις "7 Βαγιές" με το μήνα σε συγκρότημα προσφάτως ανακαινισμένο, πλήρως εξοπλισμένο με τηλεόραση, τηλέφωνο, ηλιακό, κλιματισμό, ψύξη, θέρμανση, καθαριότητα 2 φορές την εβδομάδα από την καμαριέρα του ξενοδοχείου με πλήρη ρουχισμό και εξοπλισμό κουζίνας με χρήση της πισίνας, της πέργκολας, και του σαλονιού / bar του ξενοδοχείου κ.λπ. Πληρ. τηλ. 2241036830, 6932934562 MZT211209

ΕΝΟΙΚΙΑΖΟΝΤΑΙ: 1) Χώρος για επαγγελματική χρήση 2ου ορόφου 124 τ.μ. επί της Μεγ. Κων/νου, στην πλατεία ανατολικό πανταχόθεν ελεύθερο κατάλληλος για γραφεία, ιατρείο, ινστιτούτο ομορφιάς κ.λπ. **2)** Διαμέρισμα σε μονοκατοικία στην Μητρόπολη 60 τ.μ. 2 δωματίων, κουζίνα, μπάνιο, χωλ για εκπαιδευτικούς ή φοιτητές. Πληρ. τηλ. 6945107725 MZT220108

ΕΝΟΙΚΙΑΖΕΤΑΙ 3άρι 90 τ.μ. στην Βασ. Ηρακλείου 34 (πλησίον Νηρέως). Πληρ. τηλ. 2241082733 κ. Πέτρος MZT220109

ΕΝΟΙΚΙΑΖΕΤΑΙ στα Κοσκινού, 2άρι ισόγειο διαμέρισμα σε μονοκατοικία, πλήρως επιπλωμένο, 50 τ.μ. μεγάλος κήπος με πανοραμική θέα, ιδιωτικό πάρκιν. Πληρ. τηλ. 2241064998, 6945200778 MZT220106

ΕΝΟΙΚΙΑΖΕΤΑΙ γκαρσονιέρα καινούργια επιπλωμένη με θέα στην περιοχή Δασκάλους. Τιμή 340 ευρώ. Πληρ. τηλ. 2241023815, 2241078275 Σταμάτης Μανωλάκος ΧΠ1588

ΕΝΟΙΚΙΑΖΕΤΑΙ ΕΣΤΙΑΤΟΡΙΟ-BAR στην περιοχή Ανοιξη Ιαλυσού, γωνιακό, με πολλά ξενοδοχεία γύρω του, πλήρως εξοπλισμένο και επιπλωμένο, έτοιμο για λειτουργία καλοκαίρι και χειμώνα, λόγω πολλών ασχολιών. Η τιμή είναι πολύ καλή. Πληρ. τηλ. 2241093164, κιν. 6947730991 MZT220107

ΕΝΟΙΚΙΑΖΕΤΑΙ ισόγειο διαμέρισμα 140 τ.μ. επί της οδού Ερνεστ Μπέβιν 15 αποτελούμενο από 3 υπνοδωμάτια, σαλοτραπεζαρία-χωλ-κουζίνα-μπάνιο και αποθηκευτικός χώρος. Πληρ. τηλ. 22410-22512, 63089 MZT220102

ΕΝΟΙΚΙΑΖΟΝΤΑΙ ΑΠΟ ΙΔΙΟΚΤΗΤΗ 2 ΜΙΚΡΑ ΔΙΑΜΕΡΙΣΜΑΤΑ ΙΣΟΓΕΙΟΥ ΚΑΙ 1ου ΟΡΟΦΟΥ (60 Τ.Μ.) ΕΚΑΣΤΟ ΜΗ ΕΠΙΠΛΩΜΕΝΑ ΑΠΟΤΕΛΟΥΜΕΝΑ ΑΠΟ ΔΥΟ ΥΠΝΟΔΩΜΑΤΙΑ, ΚΑΘΙΣΤΙΚΟ, ΜΠΑΝΙΟ, ΜΕ ΕΝΤΟΙΧΙΣΜΕΝΕΣ ΝΤΟΥΛΑΠΕΣ ΣΕ ΚΑΘΕ ΔΩΜΑΤΙΟ ΚΑΘΩΣ ΨΥΓΕΙΟ ΚΑΙ ΗΛΕΚΤΡΙΚΑ ΜΑΤΙΑ ΣΤΗΝ ΚΟΥΖΙΝΑ, ΠΟΥ ΒΡΙΣΚΕΤΑΙ ΣΕ ΗΣΥΧΗ ΤΟΠΟΘΕΣΙΑ ΕΝΑΝΤΙ ΞΕΝΟΔΟΧΕΙΟΥ ΜΙΡΑ ΜΑΡΕ ΣΤΗΝ ΙΞΙΑ (ΟΔΟΣ ΤΕΛΧΙΝΩΝ 7). ΤΙΜΗ ΕΝΟΙΚΙΟΥ 295 ΕΥΡΩ. ΠΛΗΡ. ΤΗΛ. 2241031054, ΚΙΝ. 6932473467 MXP12014

ΕΝΟΙΚΙΑΖΕΤΑΙ οροφοδιαμέρισμα καινούργιο, ρετιρέ, εντοιχισμένη κουζίνα, ηλεκτρικές συσκευές στην Ιαλυσό. Πληρ. τηλ. 2241028458 MZT210114

TOP PROPERTIES

GEORGE & SAVAS PIPINOS
ΓΕΩΡΓΙΟΣ & ΣΑΒΒΑΣ ΠΙΠΙΝΟΣ
ΣΥΜΒΟΥΛΟΙ ΚΑΙ ΕΚΤΙΜΗΤΕΣ ΑΚΙΝΗΤΩΝ
REAL ESTATE AGENTS • MEMBER OF F.I.A.B.C.I.-NAEA-C.E.I.

Email: *gpipinos@otenet.gr* ***URL:*** *www.rhodes-top-properties.com* ***and*** *www.pipinos.gr*

Από το 1971



Η **"TOP PROPERTIES"** είναι ατομική επιχείρηση και ανήκει στους Γεώργιο και Σάββα Πιπίνο. Το γραφείο ασχολείται από το 1971 αποκλειστικά και μόνο με επενδύσεις και REAL ESTATE, στο νησί της Ρόδου και στην ευρύτερη περιοχή της Δωδεκανήσου.

ΑΠΕΥΘΥΝΟΜΑΣΤΕ: Στους **σοβαρούς, απαιτητικούς και επιλεκτικούς** επενδυτές-επιχειρηματίες, Ελληνες και ξένους που ενδιαφέρονται να κάνουν μια σοβαρή επένδυση προβολής στο νησί της Ρόδου.

ΠΡΟΣΦΕΡΟΥΜΕ: Α) Υπηρεσίες και πληροφορίες που γίνονται σε προσωπικό επίπεδο με εχεμύθεια, διακριτικότητα και σοβαρότητα.
Β) Μεγάλη γκάμα υψηλής ποιότητας, ακινήτων, όπως:1) Ξενοδοχεία Α' και Β' κατηγορίας των 600-500-350-300 κλινών, 2) Κεντρικά αστικά ακίνητα κατάλληλα για Τράπεζες-καταστήματα-γραφεία, 3) Παραλιακές εκτάσεις, κατάλληλες για τουριστικές επενδύσεις των 150.000-100.000-70.000-50.000-36.000 τ.μ. και 4) Διαμερίσματα και μεζονέτες προβολής, και 5) Αξιόλογες Παραθεριστικές κατοικίες.

ΣΤΟΧΟΣ ΜΑΣ ΕΙΝΑΙ: Να προσφέρουμε στο αγοραστικό μας κοινό υψηλής ποιότητας ακίνητα και ευκαιρίες στο νησί της Ρόδου. Η τριακονταετής και πλέον πείρα μας στον τομέα αυτό αποτελεί εγγύηση.

ΣΥΝΘΗΜΑ ΜΑΣ ΕΙΝΑΙ: Επενδύστε στη ΡΟΔΟ ΤΩΡΑ, σε ακίνητα που ΑΝΤΕΧΟΥΝ ΣΤΟ ΧΡΟΝΟ

Γεώργιος και Σάββας Πιπίνος
ΜΕΣΙΤΕΣ ΑΣΤΙΚΩΝ ΣΥΜΒΑΣΕΩΝ
Γιατί εμείς γνωρίζουμε καλύτερα!

Since 1971

TOP PROPERTIES is a father and son business. The senior, Mr George S. Pipinos, the founder of the office, has carved over the years a reputation for integrity and excellence in the world of Real Estate in the Dodecanese. The junior, Dr. Savas Pipinos, has returned from his studies in the UK to aid in his father´s footsteps.
AT TOP PROPERTIES we try hard to attract important and selective investors, high calibre businessmen/women and discerning professional people, both Greek and foreign, who wish to acquire substantial and valuable property on Rhodes.
We offer our expertise and advice privately, discreetly and in strict confidence.
We keep a comprehensive list of real estate of the highest specifications:
a. A' and B' class hotels (600, 500, 350, 300 beds capacity)
b. Centrally situated office buildings and other business premises.
c. Seaside land, ideal for development (hotels, holiday resorts, etc), of 150.000, 100.000, 70.000, 50.000, 36.000 square metres.
d. Villas, luxury apartments, detached, semi-detached and terraced houses.
e. Holiday and Retirement Homes.
Our aim is to give our clients the opportunity to acquire value for money, first class real estate on Rhodes. Our 30 and more years of experience is our warranty.
Our motto is Invest in Rhodes, Invest in property, It stands the test of time.



TOP PROPERTIES
George and Savas Pipinos
Because we know best

KENNENTY 38, ΡΟΔΟΣ, 85 100, ΤΗΛ. (22410) 23895,FAX: (22410) 20883
38 KENNEDY STR., RHODES, 85 100, TEL. (22410) 23895, FAX: (22410) 20883
U.K. Direct line: 08717115396

ΧΠ399

Μετακομίζετε;
γρήγορα
εύκολα
οικονομικά
MET.PO
MET.PO ΡΟΔΟΣ: τηλ. 2241024388/6948003320
ΑΘΗΝΑ: τηλ. 2103464235/3476818-008
ΕΛΛΑΔΑ–ΗΠΑ–ΚΑΝΑΔΑΣ–ΑΥΣΤΡΑΛΙΑ
ΜΑΤ7808

ΕΝΟΙΚΙΑΣΕΙΣ

συνέχεια από την προηγούμενη

ΕΝΟΙΚΙΑΖΕΤΑΙ γκαρσονιέρα πλήρως επιπλωμένη με κεντρική θέρμανση επί της οδού Τελχινών 9 στο Καρακόνερο. Πληρ. τηλ. 6947706309 MZT200115

ΕΝΟΙΚΙΑΖΟΝΤΑΙ διαμερίσματα στο κέντρο της Ρόδου και στο Ανω Ροδίνι ενός και δύο υπνοδωματίων, επιπλωμένα-κλιματισμός θέρμανση από 40 τ.μ.-85 τ.μ. Πληρ. τηλ. 6972704134 μεταξύ 09.00-14.00 MZT210103

ΕΝΟΙΚΙΑΖΕΤΑΙ μονοκατοικία υπερ λουξ στα Κοσκινού. Πληρ. τηλ. 2241035849 MZT210110

ΕΝΟΙΚΙΑΖΕΤΑΙ 3άρι ισόγειο διαμέρισμα που βρίσκεται επί της οδού Εθνικής Αντίστασης, πρώην Αννης Μαρίας αρ. 81, αποτελούμενο από δύο (2) κύρια δωμάτια, από WC (τουαλέτα), κουζίνα και σαλόνι, μικτής επιφάνειας 95 τ.μ. περίπου, για χρήση επαγγελματική (γραφείο, ιατρείο κ.λπ.). Πληρ. τηλ. 2241033952, 6944317418 MZT210107

ΕΝΟΙΚΙΑΖΕΤΑΙ κατάστημα 14 τ.μ. για 12 χρόνια στην οδό Σωκράτους 94 (Παλιά Πόλη). Πληρ. τηλ. 22410-24636, 90352, 6978525879 MZT190131

ΕΝΟΙΚΙΑΖΕΤΑΙ κατάστημα επί της Εθνικής Αντιστάσεως 63. Πληρ. τηλ. 22410-35849, 29733 MZT210112

ΕΝΟΙΚΙΑΖΕΤΑΙ κατάστημα 60 τ.μ. στην Ιαλυσό με μεγάλο parking μόνο για rent a car. Πληρ. τηλ. 6944130129, 6973600306 MZT180123

ΕΝΟΙΚΙΑΖΕΤΑΙ διαμέρισμα λουξ 100 τ.μ. επί της οδού Φωτ. Φωτάρα αριθ. 30 με μπαλκόνια από τις τρεις πλευρές με άνετους και λειτουργικούς χώρους. Πληρ. τηλ. 2241026340 MZT200110

ΕΝΟΙΚΙΑΖΟΝΤΑΙ 2 γκαρσονιέρες επιπλωμένες στα Κοσκινού. Πληρ. τηλ. 2241035849 MZT210111

ΕΝΟΙΚΙΑΖΕΤΑΙ διαμέρισμα 100 τ.μ. επί της Καναδά. Πληρ. τηλ. 2241061583 MZT210102

ΕΝΟΙΚΙΑΖΕΤΑΙ επιπλωμένη γκαρσονιέρα με κεντρική θέρμανση επί της Αννης Μαρίας 55 έναντι Κορασίδη. Πληρ. τηλ. 2241026953 από 8.00-12.00 και 17.00-19.00 MZT190125

ΕΝΟΙΚΙΑΖΕΤΑΙ ρετιρέ 50 τ.μ. δύο κυρίων δωματίων, κουζίνας και μπάνιου με ή χωρίς επίπλωση κατάλληλο και για στρατιωτικούς, εκπαιδευτικούς, στην Στ. Κωτιάδη. Πληρ. τηλ. 2241024135 από 10.00-12.30 και 16.00-19.30, κιν. 6976625076 MZT190108

ΜΗΝΙΑΙΑ ΕΝΟΙΚΙΑΣΗ ΔΩΜΑΤΙΩΝ ΣΕ ΞΕΝΟΔΟΧΕΙΟ

Το ξενοδοχείο **ΕΛΕΝΑ**
που βρίσκεται στο κέντρο της πόλεως Ρόδου,
σε μικρή απόσταση από το λιμάνι και το Πανεπιστήμιο
επί της οδού Γρίβα 78,
ΕΝΟΙΚΙΑΖΕΙ ΔΩΜΑΤΙΑ
ιδανικά για φοιτητές, στρατιωτικούς κ.λπ.
Το δωμάτιο διαθέτει:
α) ατομικό μπάνιο
β) τηλέφωνο
γ) ραδιόφωνο
δ) τηλεόραση
ε) ψυγείο
στ) θέρμανση
ζ) ζεστό νερό
η) εβδομαδιαίος καθαρισμός δωματίου και
θ) διάθεση ιματισμού (σεντόνια, κουβέρτες)

Πληρ. τηλ. 2241024755, 2241093019

MZT080105

ΜΗΝΙΑΙΑ ΕΝΟΙΚΙΑΣΗ ΔΩΜΑΤΙΩΝ ΣΕ ΞΕΝΟΔΟΧΕΙΟ

Το ξενοδοχείο **ΝΟΥΦΑΡΑ** που βρίσκεται στο **κέντρο της πόλεως Ρόδου (10 λεπτά από το Παν/μιο Αιγαίου) επί της Γρ. Λαμπράκη 35**, ενοικιάζει δωμάτια σε φοιτητές και σε οποιονδήποτε άλλο ενδιαφερόμενο:
Το δωμάτιο διαθέτει:
1) Ατομικό μπάνιο
2) Τηλέφωνο
3) Ραδιόφωνο
4) Τηλεόραση
5) Ψυγείο
6) Θέρμανση
7) Ζεστό νερό
8) Κοινόχρηστο χώρο για επιτραπέζια παιχνίδια
9) Εβδομαδιαίως καθαρισμός δωματίου και
10) Διάθεση ιματισμού (σεντόνια, κουβέρτες)
Τιμή δίκλινου δωματίου (1 άτομο) 260 ευρώ ανά μήνα
Τιμή δίκλινου δωματίου (2 άτομα) 330 ευρώ ανά μήνα

Πληρ. τηλ. 2241024545 MAT7787



eXcellence
real estate services

ΕΝΟΙΚΙΑΖΟΝΤΑΙ
ΕΠΑΓΓΕΛΜΑΤΙΚΟΙ ΧΩΡΟΙ
40-60-100 τ.μ. πλησίον καζίνου
επί της οδού Γ. Παπανικολάου α', β', γ' ορόφου
κατάλληλο για γραφεία-ιατρεία κ.ά.
Πληρ. τηλ. 2241096801, 6945393836 MAT7786

ΕΝΟΙΚΙΑΖΕΤΑΙ ΧΩΡΟΣ
πάνω από την Τράπεζα Πειραιώς (Αννης Μαρίας)
165 τ.μ. κατάλληλος για γραφεία, ινστιτούτο ομορφιάς κ.λπ.
Πληρ. Δ. Σουγκανίδης, τηλ. 6945417747
ΧΠΚΤΗ-001

PalatinoVillettes

Νεόδμητες Μονοκατοικίες
στο Κανδυλί σε μπετά επιφανείας 204 τ.μ.
Αποτελούνται από :
Ισόγειο: 74 τ.μ. / Υπόγειο: 74 τ.μ. / Α' όροφο: 56 τ.μ.
Σε 870 τ.μ. έως 1600 τ.μ. Οικόπεδο
- Περιφραγμένο οικόπεδο
- Ατομικό βόθρο
- Θέα σε βουνό και θάλασσα
- Άμεση υπογραφή οριστικού συμβολαίου

Από €138.000
Με προεγκεκριμένο στεγαστικό δάνειο

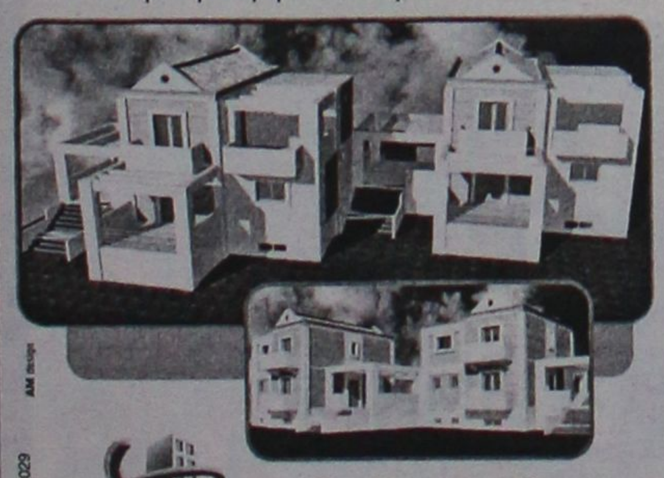

ΧΠ401/2029 AM design
ευσταθίου
ΕΥΡΩΚΤΗΜΑΤΙΚΗ
ΚΤΗΜΑΤΟΜΕΣΙΤΙΚΟ ΓΡΑΦΕΙΟ
Εθν. Αντιστάσεως 83
Τηλ. 22410 73819, 74917,
Κιν. 6944 374546, 6945 292030
Fax: 22410 38641
e-mail: info@euroktimatiki.gr

ΜΙΣΘΩΣΕΙΣ ΚΑΤΟΙΚΙΩΝ
- **Διαμέρισμα** 85 τ.μ. στην Ανάληψη με (2) δύο υπνοδωμάτια, σαλόνι, κουζίνα, σε άριστη κατάσταση. Μηνιαίο μίσθωμα 400 ευρώ.
- **Διαμέρισμα** 123 τ.μ. β' ορόφου επί της οδού Σοφούλη με (3) τρία υπνοδωμάτια, σαλόνι, κουζίνα, άνετες βεράντες, θέρμανση με θερμοσυσσωρευτές, ηλιακό θερμοσίφωνα. Μηνιαίο μίσθωμα 600 ευρώ.
- **Διαμέρισμα** 100 τ.μ. στο Ροδίνι με (3) τρία υπνοδωμάτια, σαλόνι, κουζίνα, πλήρης σύστημα θέρμανσης-ψύξης, γκαράζ με τηλεχειρισμό, εντοιχισμένη κουζίνα. Μηνιαίο μίσθωμα 600 ευρώ.
- **Διαμέρισμα** 120 τ.μ. α' ορόφου περιοχή Αγίου Νικολάου με (3) τρία υπνοδωμάτια, 2 μπάνια, μεγάλο σαλόνι, κουζίνα, άνετες βεράντες με κεντρική θέρμανση. Μηνιαίο μίσθωμα 550 ευρώ.
- **Διαμέρισμα** 120 τ.μ. ισόγειο με διαμορφωμένο κήπο, (2) δύο υπνοδωματίων, σαλόνι, κουζίνα, καθιστικό, με κεντρική θέρμανση, ηλιακό θερμοσίφωνα, επί της οδού Θ. Σοφούλη. Μηνιαίο μίσθωμα 500 ευρώ.
- **Διαμερίσματα** 105 τ.μ. (3) τριών υπνοδωματίων στην Ιξιά, σαλόνι, κουζίνα. Μηνιαίο μίσθωμα 370 ευρώ.
- **Διαμέρισμα** 138 τ.μ. περιοχή Καρακόνερο τριών (3) υπνοδωματίων, σε νεόδμητη οικοδομή με κεντρική αυτόνομη θέρμανση, αποθήκη, αυλή, κήπο, ηλιακό θερμοσίφωνα, θέση στάθμευσης, πολυτελούς κατασκευής, μπάνιο με είδη υγιεινής VALENTINO. Μηνιαίο μίσθωμα 700 ευρώ.
- **Διαμέρισμα** 122 τ.μ. α' ορόφου επί της οδού Δενδρινού με 3 υπνοδωμάτια σαλόνι, κουζίνα. Μηνιαίο μίσθωμα 450 ευρώ.
- **Διαμέρισμα** 60 τ.μ. στα Μαριτσά πολυτελούς κατασκευής πλήρως επιπλωμένο με κεντρική θέρμανση. Μηνιαίο μίσθωμα 300 ευρώ.
- **Οροφοδιαμέρισμα** 136 τ.μ. στα Μαριτσά (3) τριών υπνοδωματίων με μεγάλες άνετες βεράντες, τζάκι, δύο μπάνια, ιδιόχρηστο πάρκινγκ. Μηνιαίο μίσθωμα 450 ευρώ
- **Μεζονέτα** 135 τ.μ. στην Ιαλυσό (3) τριών υπνοδωματίων με μεγάλες άνετες βεράντες, κεντρική αυτόνομη θέρμανση, ηλιακό θερμοσίφωνα, δύο μπάνια, αποθήκη, πολυτελούς κατασκευής. Μηνιαίο μίσθωμα 550 ευρώ.
- **Μονοκατοικία** 175 τ.μ. εντός της πόλης αποτελείται από τρία (3) υπνοδωμάτια, γραφείο, σαλόνι, κουζίνα, αποθήκη, διαθέτει θέρμανση με θερμοπομπούς και ηλιακό θερμοσίφωνα. Μηνιαίο μίσθωμα 750 ευρώ.
- **Γκαρσονιέρα** 55 τ.μ. επί της οδού Παπανικολάου, περιοχή Καζίνο, β' ορόφου, με ένα υπνοδωμάτιο, σαλόνι, κουζίνα, μπάνιο. Μηνιαίο μίσθωμα 300 ευρώ.
- **Γκαρσονιέρα** 45 τ.μ. στο κέντρο της Ιαλυσού. Μηνιαίο μίσθωμα 200 ευρώ.
- **Γκαρσονιέρες** 40 τ.μ., πλήρως επιπλωμένες πολυτελούς κατασκευής στο Φαληράκι Μηνιαίο μίσθωμα 240 ευρώ.
- **Γκαρσονιέρες-studios** στη Ιξιά πλήρως επιπλώμενα με μηνιαίο μίσθωμα 300 και 275 ευρώ αντίστοιχα.
- **Γκαρσονιέρες-Studios** στην γέφυρα Αφάντου πλήρως επιπλωμένες από 180 ευρώ.
- **Studios** πλήρως επιπλωμένο με καινούργιο εξοπλισμό στην Ανάληψη. Μηνιαίο μίσθωμα 300 ευρώ. (Συμπεριλαμβάνονται οι καταναλώσεις σε ΔΕΗ και νερό).
- **Studios** πλήρως επιπλωμένα επί της Ρόδου-Λίνδου. Μηνιαίο μίσθωμα 280 ευρώ.
- **Studios** πλήρως επιπλωμένες στο Φαληράκι. Μηνιαίο μίσθωμα 200 ευρώ.
- **Studios** στα Κοσκινού πλήρως επιπλωμένες με μεγάλη αυλή με γκαζόν με πανοραμική θέα. Μηνιαίο μίσθωμα 200 ευρώ.
- **Studios** πλήρως επιπλωμένα στην παραλία Ιαλυσού, με ιδιόχρηστο πάρκινγκ. Μηνιαίο μίσθωμα 275 ευρώ.

ΕΥΣΤΑΘΙΟΥ - ΕΥΡΩΚΤΗΜΑΤΙΚΗ,
Εθνικής Αντιστάσεως 83
Τηλ. 22410 73819-74917, 6946/103929

ΧΠ401/2029

Vitzileos
ΚΤΗΜΑΤΟΜΕΣΙΤΙΚΟ ΓΡΑΦΕΙΟ - REAL ESTATE AGENCY
ΜΑΡΙΟΣ Κ. ΒΙΤΖΗΛΑΙΟΣ
Μέσος Δοκιμών Συμβάσεων - Real Estate agent

ΠΩΛΟΥΝΤΑΙ ΚΑΤΑΣΤΗΜΑΤΑ
1. **ΕΥΚΑΙΡΙΑ!!! Μόνο 500.000 ευρώ** ανεξάρτητο ακίνητο στην εμπορική περιοχή της Ιξιάς Ρόδου, που αποτελείται από υπόγειο 125 τ.μ. για χρήση αποθήκης, ισόγειο κατάστημα 120 τ.μ. και πολυτελές οροφοδιαμέρισμα με 3 υποδωμάτια, A/C, σαλόνι, εξοπλισμένη κουζίνα, ενδοδαπέδιο σύστημα θέρμανσης και δροσισμού, 2 μπάνια το ένα με υδρομασάζ και αερομασάζ, μεγάλη ταράτσα αξιοποιήσιμη.
2. **Ξενοδοχείο** 40 δωματίων με δυνατότητα επιδοτούμενης ανακαίνισης, στο λιμάνι της Ρόδου με 4 διαμερίσματα και 1 γραφείο στον υπόγειο χώρο, αποθήκη και λεβητοστάσιο, βοηθ. χώρους 120 τ.μ., συνολικής επιφάνειας 1000 τ.μ. Τιμή 740.000 ευρώ.
3. **Συγκρότημα 7 διαμερισμάτων** των δύο δωματίων στην παραλία Ιξιάς πλήρως εξοπλισμένα, έτοιμα για λειτουργία και δύο μαγαζιά 250 τ.μ. ελεύθερα. Τιμή 338.000 ευρώ.
4. **Διατηρητέο ακίνητο** 144 τ.μ. (ισόγειο 72 τ.μ. + 72 τ.μ. όροφος) με 300 τ.μ. ελεύθερο χώρο - αυλή και με Σ.Δ. - 1.4 στο Νιοχώρι. Το ακίνητο είναι κατάλληλο για επαγγελματική εκμετάλλευση ή για μόνιμη κατοικία. Διατίθεται και για ανταλλαγή. Τιμή 500.000 ευρώ.
5. **Τρία καταστήματα** με πατάρι 58 τ.μ. έκαστο (σύνολο 174 τ.μ.) στην περιοχή ΚΑΙΡ Καποδιστρίου. Τιμή 235.000. Τα μαγαζιά πωλούνται και ξεχωριστά.
6. **Κατάστημα** 155 τ.μ. στην παραλία της Ψαροπούλας, ελεύθερο και κατάλληλο για οποιαδήποτε χρήση. Τιμή 210.000 ευρώ.
7. **Ξενοδοχείο** 15 δωματίων στο Γεννάδι πάνω στο κύμα, με σταθερή πελατεία και μονοκατοικία 80 τ.μ. συνολικής έκτασης 4.100 τ.μ. Τιμή 440.000 ευρώ
8. **Κτίριο** στο Γεννάδι 1.100 τ.μ. (ενοικιασμένο), σε οικόπεδο 1.000 τ.μ. εντός οικισμού, αποτελείται από 25 δωμάτια, που έχουν απόδοση 80.000 ευρώ (48.000 ενοίκιο + 32.000 από κυλικείο) το χρόνο. Πωλείται στην τιμή 1.163.000 ευρώ.
9. **Κτιριακό συγκρότημα** στο λιμάνι της Ρόδου, 1.300 τ.μ. σε 1.808 τ.μ. οικόπεδο επί της οδού Αυστραλίας, τιμή 1.470.000 ευρώ.
10. **Βιομηχανικός χώρος** συνολικής έκτασης 300 τ.μ. με άδεια οικοδομής για βιομηχανικό κτίριο σε 900 τ.μ. (300Χ3), στο Τσαΐρι συν/σμός "Ξυλουργών". Τιμή 60.000 ευρώ.
11. **Ακίνητο** στην Π. Πόλη σε εμπορικό δρόμο, αποτελούμενο από 3 studios, πλήρως ανακαινισμένα, έτοιμα για διαμονή ή για εμπορική εκμετάλλευση. Στον ίδιο χώρο διατίθεται και κατάστημα 30 τ.μ. (ενοικιασμένο). Τιμή 200.000 ευρώ.
12. **Ακίνητο** κεντρικά στο Μανδράκι πάνω σε πεζόδρομο, που αποτελείται από 40 τ.μ. υπόγειο + 40 τ.μ. ισόγειο + 40 τ.μ. όροφος (ενοικιασμένο). Τιμή: 300.000 ευρώ.

ΕΝΟΙΚΙΑΖΟΝΤΑΙ ΚΑΤΑΣΤΗΜΑΤΑ
1. **Μαγαζί** 48 τ.μ. με πατάρι επί της οδού Κολοκοτρώνη, με χώρο μπροστά για πάρκιν. Ενοίκιο 600 ευρώ
2. **Κατάστημα** σε λειτουργία στη Θολό 800 τ.μ. ενιαίο, σε οικόπεδο 4 στρεμμάτων, με μεγάλο χώρο για πάρκιν. Ενοίκιο 2.500 ευρώ
3. **Κατάστημα** νεόκτιστο 250 τ.μ. επί της Λεωφ. Κρεμαστής σε έκταση 2 στρ. χώρος ελεύθερος για έκθεση και πάρκιν. Ενοίκιο 1.700 ευρώ.
4. **Κατάστημα** σε λειτουργία 34 τ.μ. σε πολύ εμπορικό σημείο επί της Σωκράτους, Π. Πόλη. Ενοίκιο 1.500 ευρώ.
5. **Κατάστημα** 93 τ.μ. επί της οδού Καποδιστρίου, με πρόσοψη στους άνω δρόμους και δύο ημιόροφους των 20 και 25 τ.μ. για γραφεία. Τιμή 780 ευρώ.
6. **Κατάστημα** 35 τ.μ. με πατάρι στην περιοχή "Κόβα". Τιμή 230 ευρώ.

ΕΝΟΙΚΙΑΖΕΤΑΙ ΕΠΙΧΕΙΡΗΣΗ
- Πολυχώρος στην παραλία Αφάντου, 50 μέτρα από το Γυαλό, στην τουριστικά ανεπτυγμένη περιοχή συνολικής έκτασης 2.000 τ.μ. περιλαμβάνει 350 τ.μ. κτισμένου χώρου με καφετέρια, snack bar, στον υπόλοιπο ανοιχτό χώρο υπάρχει γήπεδο beach volley και soccer με πλήρη εξοπλισμό και μεγάλο πάρκιν, με δυνατότητα για απεριόριστες χρήσεις. Ενοίκιο € 2.500/μήνα

ΠΩΛΕΙΤΑΙ ΕΠΙΧΕΙΡΗΣΗ
1. **Επιχείρηση - εστιατόριο - ψητοπωλείο** στην Παλιά Πόλη, πλατεία Συντριβανιού, 40 τ.μ. με πατάρι και αυλή για 25 καθίσματα, εξοπλισμένο έτοιμο για λειτουργία. Τιμή 65.000 ευρώ.
2. **Επιχείρηση παραδοσιακού καφενείου** στο χωριό Ασγούρου, πλήρως εξοπλισμένη με δυνατότητα για 30 έως 60 καθίσματα. Τιμή 20.000 ευρώ.
3. **Επιχείρηση cafe-bar εστιατόριο** σε λειτουργία, σε κεντρικό σημείο στην Π. Πόλη. Τιμή: 150.000 ευρώ.
4. **Χρυσοχοείο** πλήρως εξοπλισμένο στο Μανδράκι, εκτός εμπορεύματος παρά μόνο με το ασήμι, air condition και με ενοίκιο 700 ευρώ/μήνα (νέο συμβόλαιο από τον ιδιοκτήτη).
5. **Στεγνοκαθαριστήριο-πλυντήριο** 100 τ.μ. στ' Αφάντου, πλήρως εξοπλισμένομε 3 σύγχρονα μηχ/τα (wet clean), 2 στεγνωτήρες, πρέσα, καμπίνα, 3 πλυντήρια των 26,16,6 κιλών. Με ενοίκιο 560 ευρώ. Η επιχείρηση έχει υποκατάστημα στη Ρόδο με ενοίκιο 450 ευρώ. Τιμή 120.000 ευρώ.
6. **2 όμορα εστιατόρια** στην καρδιά του Φαληρακίου, 120 τ.μ. το καθένα, με κοινή αυλή 150 τ.μ. και χώρο για 250 καθίσματα, σύγχρονο εξοπλισμό και λειτουργία υγραερίου, ενοίκιο 1.100 ευρώ. Τα εστιατόρια είναι κατάλληλα να λειτουργήσουν ενιαία σαν μια επιχείρηση ή ξεχωριστά. Τιμή και για τα δύο 150.000 ευρώ.
7. **Εστιατόριο/snack bar** κοντά στο κέντρο, σε 880 τ.μ. οικόπεδο, κλειστό χώρο 200 τ.μ., πλήρως εξοπλισμένο, ενοίκιο 950 ευρώ. Τιμή 150.000 ευρώ.

Εθν. Μακαρίου 45 (3ος όροφος) Τ.Θ. 273 • 85100 Ρόδος
• Τηλ. 2241024900 • Fax 2241025544 • Κιν.: 6932704919 ΧΠ076

ενοικιασεις

συνέχεια από την προηγούμενη

ΕΝΟΙΚΙΑΖΕΤΑΙ ΔΙΑΜΕΡΙΣΜΑ ΣΕ ΣΥΓΚΡΟΤΗΜΑ 5 ΔΙΑΜΕΡΙΣΜΑΤΩΝ, ΣΤΗΝ ΠΕΡΙΟΧΗ ΦΙΛΕΡΗΜΟΥ ΙΑΛΥΣΟΣ ΜΕ ΑΝΕΞΑΡΤΗΤΗ ΕΙΣΟΔΟ (ΟΠΩΣ ΜΟΝΟΚΑΤΟΙΚΙΑ) ΜΕΓΑΛΟ ΚΗΠΟ ΚΑΙ ΠΕΡΙΒΑΛΛΟΝ ΧΩΡΟ 1.000 Τ.Μ. ΙΔΙΩΤΙΚΟ PARKINGK 130 Τ.Μ. 3 ΥΠΝΟΔΩΜΑΤΙΑ, ΣΑΛΟΝΙ, ΚΟΥΖΙΝΑ ΚΑΙ ΜΕΓΑΛΟ ΜΠΑΝΙΟ. ΠΛΗΡ. ΤΗΛ. 6947207200 Κ. ΓΙΩΡΓΟ ΑΠΟ 10.00-13.00 ΜΖΤ210101

ΕΝΟΙΚΙΑΖΕΤΑΙ διαμέρισμα 3άρι στο συνοικισμό Καστελλοριζιών με εντοιχισμένη κουζίνα και πλήρως εντοιχιζόμενες ηλεκτρικές συσκευές. Πληρ. τηλ. 22410-91993, 90734, 6944881710 ΜΖΤ200112

ΕΝΟΙΚΙΑΖΕΤΑΙ επιπλωμένη **μονοκατοικία** τριών δωματίων. Τιμή 410 ευρώ στα Κρητικά αρ. 103. Πληρ. τηλ. 2241025970, 2241037217. ΜΖΤ180115

ΕΝΟΙΚΙΑΖΕΤΑΙ ΜΕΖΟΝΕΤΑ ΚΑΙΝΟΥΡΓΙΑΣ ΚΑΤΑΣΚΕΥΗΣ 140 Τ.Μ. ΠΕΡΙΛΑΜΒΑΝΕΙ ΨΥΞΗ-ΘΕΡΜΑΝΣΗ. ΜΕ ΑΝΕΤΟ ΧΩΡΟ ΓΙΑ ΠΑΡΚΙΝ ΣΤ' ΑΣΓΟΥΡΟΥ. ΠΛΗΡ. ΤΗΛ. 6977905051, 2241063451 ΜΧΡ12008

ΕΝΟΙΚΙΑΖΕΤΑΙ γκαρσονιέρα επιπλωμένη στο κέντρο της Ρόδου στην οδό Εθνάρχου Μακαρίου. Πληρ. τηλ. 22410-94377, 96266, 6945329314, 6937163607 ΜΖΤ190130

ΕΝΟΙΚΙΑΖΕΤΑΙ επιπλωμένη γκαρσονιέρα ενός δωματίου στην περιοχή Βενετόκλειο. Πληρ. τηλ. 22410-37427, 31610 ΜΖΤ190129

ΕΝΟΙΚΙΑΖΕΤΑΙ γκαρσονιέρα δίπλα στην πλατεία Αγ. Νικολάου νεόκτιστη 18 τ.μ. πλήρως επιπλωμένη με πολυκουζινάκι, WC. Πληρ. τηλ. 2241035018, 6946280464 απόγευμα μετά τις 5 ή πρωί ΜΖΤ190117

ΕΝΟΙΚΙΑΖΕΤΑΙ καινούργιας κατασκευής διαμέρισμα δύο δωματίων, κουζίνα-σαλόνι ενιαίο, με ηλιακό, σε μικρή οικοδομή στην Ιξιά, κοντά στην Αμυγδαλιά. Πληρ. τηλ. 6978177740 ΜΖΤ190122

ΕΝΟΙΚΙΑΖΕΤΑΙ διαμέρισμα 2 υπνοδωματίων σε καινούργια οικοδομή διόροφη 50 μ. από τη λέσχη του Διαγόρα. Πληρ. τηλ. 6978584676 ΜΖΤ190135

ΕΝΟΙΚΙΑΖΕΤΑΙ διαμέρισμα 40 τ.μ. 5ου ορόφου γωνιακό και επιπλωμένο στο κέντρο της πόλης οδός Αμαράντου. Πληρ. τηλ. 6948003320, 2241096609 ΜΖΤ190102



ΕΜΜΑΝΟΥΗΛ ΚΡΑΝΙΔΗΣ

ΕΝΟΙΚΙΑΖΕΤΑΙ

Νεόκτιστη μονοκατοικία 180 τ.μ. στην Ιαλυσό (κοντά στο κολυμβητήριο). Διαθέτει 3 υπνοδωμάτια, 3 μπάνια, εντοιχιζόμενη κουζίνα και λουτρούς χώρους, κεντρική θέρμανση. Επιπλέον κλειστός χώρος στάθμευσης.
Επίσης διαθέτει κήπο 360 τ.μ. Ενοίκιο 1000 ευρώ.

Εμμανουήλ Κρανίδης
Καζούλη και Αμερικής 50, 2ος όροφος 85100 Ρόδος
Τηλ.: 2241027082, 2241026476 / Κινητό: 6942010248
Fax 2241027101
E-mail: info@kranidis.gr

ΧΠ092

ΕΝΟΙΚΙΑΖΕΤΑΙ

ισόγειο κατάστημα με δύο πατάρια και W.C. 115 τ.μ. επί της Καποδιστρίου 59 κατάλληλο για χρώματα-σιδερικά, ανταλλακτικά αυτοκινήτων, υδραυλικά και για εμπορική χρήση.

Πληρ. τηλ. 6942485319, (22410)66363

ΠΩΛΟΥΝΤΑΙ

Διαμερίσματα λουξ κατασκευής των 82 τ.μ. σε νεόκτιστη οικοδομή στ' Αφάντου.

ΖΗΤΟΥΝΤΑΙ

Οικόπεδα για αντιπαροχή ή ανταλλαγή

ΑΝΑΛΑΜΒΑΝΟΥΜΕ

Ιδιωτικά έργα πάσης φύσεως οικοδομικών εργασιών:
-μπετά-κτισίματα-σοβάδες-πλακάκια κ.λπ.

ΧΑΤΖΗΜΙΧΑΛΗΣ ΚΩΝΣΤΑΝΤΙΝΟΣ

ΔΟΜΙΚΟΣ ΕΡΓΟΛΑΒΟΣ ΔΗΜΟΣΙΩΝ και ΙΔΙΩΤΙΚΩΝ ΕΡΓΩΝ

ΚΑΤΑΣΚΕΥΕΣ-ΠΩΛΗΣΕΙΣ-ΑΝΤΙΠΑΡΟΧΕΣ
Τηλ. 2241021834, 6937080125, 6974198504

ΜΖΤ200111

ΠΩΛΕΙΤΑΙ ΚΤΙΡΙΟ

ΟΡΟΦΟΔΙΑΜΕΡΙΣΜΑΤΩΝ ΣΤΟ ΚΑΡΑΚΟΝΕΡΟ

Επί της οδού Επιδαύρου

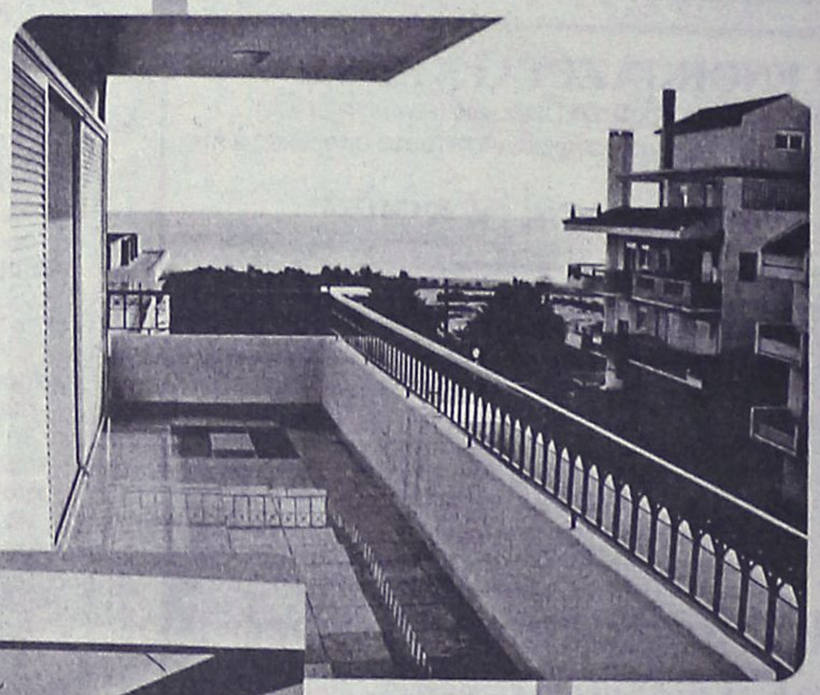



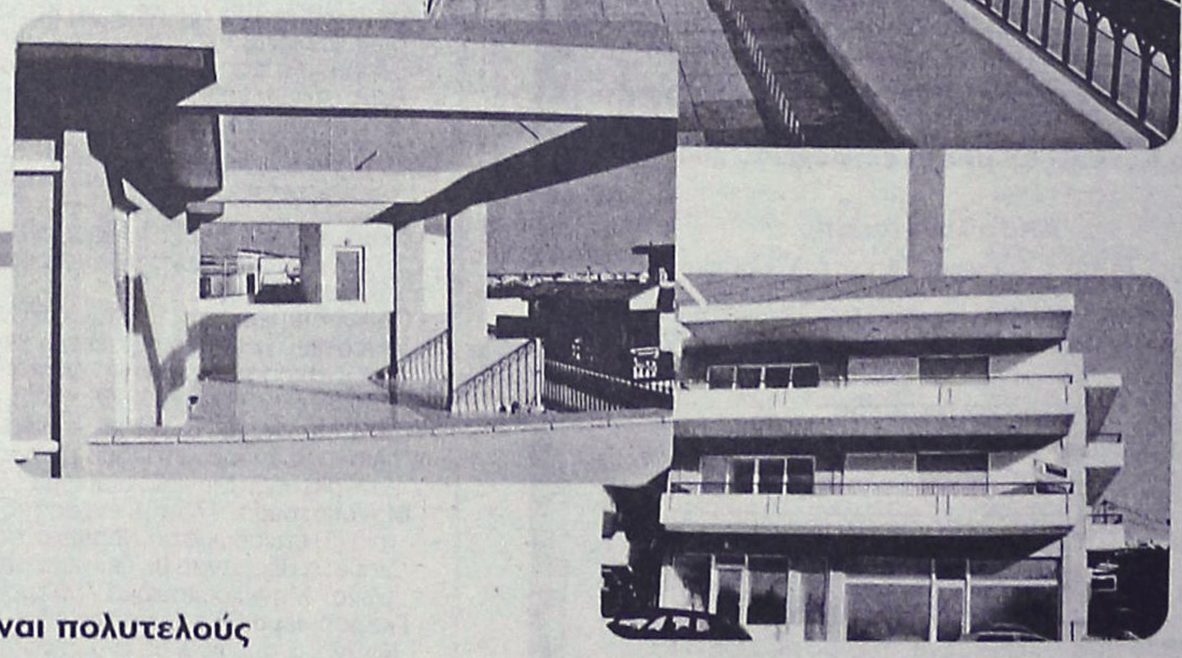

Αποτελείται από:

Ισόγειο 160 τ.μ. Κατάστημα 60 τ.μ. και 100 τ.μ. βοηθητικοί χώροι
Υπόγειο 160 τ.μ. Γκαράζ και βοηθητικοί χώροι
Α΄ όροφο 160 τ.μ. Οροφ/μερισμα 3 υπν/τίων, μπάνιο, W.C., σαλόνι, κουζίνα
Β΄ όροφο 160 τ.μ. Οροφ/μερισμα 3 υπν/τίων, μπάνιο, W.C., σαλόνι, κουζίνα
Γ΄ όροφο 60 τ.μ. Οροφ/μέρισμα 1 υπν/τίου, μπάνιο, κουζίνα, μεγάλη βεράντα

Σύνολο επιφανείας: 700 τ.μ.

Το κτίριο είναι πολυτελούς κατασκευής και διαθέτει:

- Εξαιρετική θέα στην θάλασσα
- Μεγάλα - άνετα μπαλκόνια
- Γερμανικές κουζίνες
- Πλήρη αυτόνομη θέρμανση
- Αποθήκη για κάθε διαμέρισμα
- Δάπεδα από συνθετικό γρανίτη
- Υπόγειο στεγασμένο γκαράζ
- Υδραυλικό ασανσέρ
- Άνετους χώρους κλιμακοστασίων
- Θωρακισμένες πόρτες

ΜΕΣΙΤΕΣ ΣΥΜΒΟΥΛΟΙ ΜΕΛΕΤΗΤΕΣ

ευσταθίου
ΕΥΡΩΚΤΗΜΑΤΙΚΗ
ΚΤΗΜΑΤΟΜΕΣΙΤΙΚΟ ΓΡΑΦΕΙΟ

Εθν. Αντιστάσεως 83 • Τηλ.: 22410 73819, 74917 • Κιν.: 6944 374546, 6945 292030 • Fax: 22410 38641 • info@euroktimatiki.gr

ΧΠ401/2029

ενοικιασεις

συνέχεια από την προηγούμενη

ΕΝΟΙΚΙΑΖΕΤΑΙ διαμέρισμα 96 τ.μ. 3 υπνοδωμάτια, σαλόνι, κουζίνα, μεγάλες βεράντες, ρετιρέ, αποχετευτικό, ηλιακό, Κων. Υδραίου. Πληρ. τηλ. 6944633211 μετά τις 12.00 MZT180126

ΕΝΟΙΚΙΑΖΕΤΑΙ καινούργιο studio 40 τ.μ. ισόγειο με αυλή πλήρως επιπλωμένο με όλες τις ηλεκτρικές συσκευές, με αιρ κοντίσιον και TV επί της Αγαθονησίου 5, τέρμα Αναστασιάδου. Πληρ. τηλ. 6947694835 MZT170125

ΕΝΟΙΚΙΑΖΕΤΑΙ 2άρι με ένα υπνοδωμάτιο, μπάνιο, κουζίνα και σαλόνι, καινούργιας κατασκευής με δικό του ηλιακό θερμοσίφωνα, συνδεδεμένο με το αποχετευτικό χωρίς κοινόχρηστα. Προτιμούνται στρατιωτικοί, δημόσιοι υπάλληλοι. Πληρ. τηλ. 6972092346 MZT190113

ΕΝΟΙΚΙΑΖΕΤΑΙ δυάρι επί της οδού Θεμιστοκλέους Σοφούλη που αποτελείται από ένα δωμάτιο, ένα μπάνιο, σαλόνι, κουζίνα. Τιμή 280 ευρώ. Πληρ. τηλ. 2241025855 MZT180101

ΕΝΟΙΚΙΑΖΕΤΑΙ επιπλωμένο μονόχωρο **studio** α' ορόφου με όλο τον οικιακό εξοπλισμό, τηλεόραση, parking, θέα θάλασσα, διαρκώς ζεστό νερό, για 1 ή 2 άτομα για μικρό ή μεγάλο διάστημα. Ενοίκιο 220 ευρώ μαζί με τα κοινόχρηστα και το νερό. Περιοχή Ιαλυσός. Πληρ. τηλ. 6936570851 MZT180102

ΕΝΟΙΚΙΑΖΕΤΑΙ διαμέρισμα σε μονοκατοικία πλήρως επιπλωμένο 120 τ.μ. σε 1-2 φοιτήτριες-φοιτητές κοντά στο Πανεπιστήμιο. Πληρ. τηλ. 6944383294 MZT180116

ΕΝΟΙΚΙΑΖΕΤΑΙ γκαρσονιέρα 45 τ.μ. ισόγεια με μεγάλες αυλές και μικρό κήπο με λίγα έπιπλα και ντουλάπια κουζίνας. Πληρ. τηλ. 6944634576, 2105147284 MZT190114

ΕΝΟΙΚΙΑΖΕΤΑΙ λουξ **διαμέρισμα** στο Μόντε Σμιθ (2η πάροδος Γαληνού) 120 μέτρα με 3 δωμάτια - σαλόνι με τζάκι - κουζίνα εντοιχισμένη κομπλέ με τις συσκευές - χωλ - μπάνιο. Ολοι οι χώροι διαθέτουν air condition, ενοίκιο 600 ευρώ. Πληρ. τηλ. 2241063234 ΜΧΠ720

ΠΩΛΟΥΝΤΑΙ
καινούργια διαμερίσματα
με κεντρική αυτόνομη θέρμανση και ασανσέρ επί της Μιχ. Πετρίδη.
Πληρ. τηλ. (22410)30522, 93373, 6938883458
MZT190123

ΓΙΑΝΝΗΣ ΝΙΚΟΛΙΔΑΚΗΣ
Μηχανολόγος-Μηχανικός
Γαλλίας 12-Ρόδος • τηλ. (22410)22291, 35103

ΠΩΛΟΥΝΤΑΙ

Πολυτελή διαμερίσματα με απεριόριστη θέα, ιδιωτικούς χώρους parking και αποθήκες
Επί της οδού Σελλά και Αισχίνη (περιοχή Δασκάλων)
77 τ.μ., 99 τ.μ., 119 τ.μ.
Επί της οδού Κων. Υδραίου (πλησίον Ρόδου-Λίνδου), 135 τ.μ., 95 τ.μ., 147 τ.μ.

Γραφείο 105 τ.μ. επί της οδού Εθνικής Αντιστάσεως και Τσαλδάρη
ΧΠ2675

ΟΙΚΟΝΟΜΟΛΟΓΟΣ
ΜΕΣΙΤΗΣ ΑΣΤΙΚΩΝ ΣΥΜΒΑΣΕΩΝ
ΕΜΜΑΝΟΥΗΛ ΚΡΑΝΙΔΗΣ

ΕΝΟΙΚΙΑΖΟΝΤΑΙ

1. **ΕΝΟΙΚΙΑΖΕΤΑΙ ή ΠΩΛΕΙΤΑΙ** εστιατόριο στα Κολύμπια πλήρως εξοπλισμένο με καλή πελατεία.
2. Οροφοδιαμέρισμα 130 τ.μ. στο Δήμο Ιαλυσού επιπλωμένο.
3. Στα 100 Μαγαζιά κατάστημα 36 τ.μ. (επισκέψιμος χώρος) και 15 τ.μ. πατάρι για σοβαρούς επιχειρηματίες
4. 1.500 τ.μ. κτίριο στο Φαληράκι με πισίνα, για εστιατόριο, νυχτερινό κέντρο, bar
5. 3άρι διαμέρισμα-α' ορόφου με τα ηλεκτρικά και έπιπλα της κουζίνας, διαθέτει κλιματιστικό, τέντα στην βεράντα και έχει συνδεθεί με το αποχετευτικό της πόλης . Ευρίσκεται σε ήσυχη περιοχή και είναι επί της οδού Ναυπλίου.
6. 4άρι διαμέρισμα μερικώς επιπλωμένο επί της οδού Σκ. Ζερβού, διαθέτει κεντρική θέρμανση.
7. **Ενοικιάζεται** μονοκατοικία 3 υπν. με κήπο στην Παστίδα. Τιμή 800,00€
8. Μονοκατοικία 3 υπν. με κήπο στην Παστίδα. Τιμή 800,00€
9. Ενοικιάζεται κεντρική επιχείρηση - εστιατόριο στα 100 Μαγαζιά.
10. Ενοικιάζεται επιχείρηση - εστιατόριο στο Φαληράκι πάνω στον δρόμο.
11. Ενοικιάζεται κεντρικό εστιατόριο στη Ρόδο
12. Ενοικιάζεται κεντρικό κατάστημα 70 τ.μ. με 40 τ.μ. πατάρι επί της οδού Αλεξάνδρου Διάκου.

Πληρ. Μερκούρης Κρανίδης
27082-6944347405, 6942010248
Αμερικής 50-2ος όροφος, Ρόδος
ΧΠ1092

ΣΑΒΒΑΪΔΗΣ & Συνεργάτες
Μεσίτες & Σύμβουλοι Ακινήτων

ΠΩΛΗΣΕΙΣ

Το γραφείο μας διαθέτει σε αποκλειστικότητα δεκάδες επιλεγμένα ακίνητα

- Διαμέρισμα-Μονοκατοικίες-Μεζονέτες
- Οικόπεδα-Αγροτεμάχια
- Κεντρικά Καταστήματα - Γραφεία - Αυτοτελή Κτίρια
- Ξενοδοχειακές Μονάδες

Η προώθηση και προβολή των ακινήτων σας επιτυγχάνεται με σειρά συστηματικών δράσεων που περιλαμβάνουν

- Συμμετοχή σε εκθέσεις ακινήτων του εξωτερικού
- Διαφήμιση σε εφημερίδες και περιοδικά του κλάδου.
-Υποκαταστήματα σε κεντρικά σημεία της Ρόδου
- Συνεργασία με μεσιτικά γραφεία της Ελλάδας και του εξωτερικού

ΕΚΤΙΜΗΣΕΙΣ

Σε συνεργασία με διεθνή γραφεία συμβούλων ακίνητης περιουσίας και με βάση τα αυστηρά πρότυπα και την μεθολογία του Βρετανικού Ινστιτούτου Ορκωτών Πραγματογνόμων και Εκτιμητών (Royal Institution of Charteted Surveyors) αναλαμβάνουμε εκτιμήσεις ακίνητης περιουσίας.



Προεκτιμήσεις ακινήτων αυθημερόν ΔΩΡΕΑΝ
τηλ 22410-26281 22410-78660 22410-78661





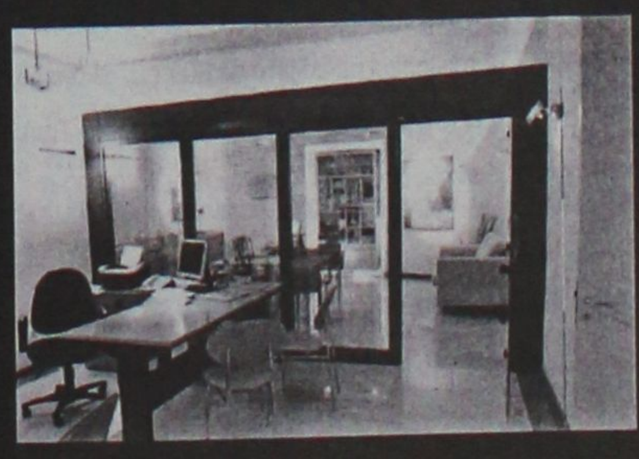

Γρ. Λαμπράκη 14 & Αμερικής, Ρόδος
τηλ: 22410 26281, Φαξ: 22410 34663 e-mail info@savvaidis.gr

ΣΑΒΒΑΪΔΗΣ & Συνεργάτες
Μεσίτες & Σύμβουλοι Ακινήτων
ΧΠ659

ΕΝΟΙΚΙΑΣΕΙΣ

συνέχεια από την προηγούμενη

ΕΝΟΙΚΙΑΖΕΤΑΙ διαμέρισμα τριάρι επί της οδού Σ. Βέμπο στην Ανάληψη. Πληρ. τηλ. 2241062486 ΜΖΤ180112

ΕΝΟΙΚΙΑΖΕΤΑΙ επιπλωμένο διαμέρισμα 100 τ.μ. με 2 υπνοδωμάτια επί της οδού Σωτήρος 61Δ Ιξιά. Πληρ. τηλ. 2241066312, 6977514165 ΜΖΤ190116

ΚΡΕΜΑΣΤΗ, ΕΝΟΙΚΙΑΖΕΤΑΙ νέα πλήρως εξοπλισμένη **studio-γκαρσονιέρα** (ενιαίος χώρος) διαμπερής, ηλιακός, βεράντες, άνετο πάρκιν. Πληρ. κ. Μάνος τηλ. 2241081478, 88818, 6938626179 ΜΖΤ180103

ΕΝΟΙΚΙΑΖΕΤΑΙ τριάρι **διαμέρισμα** διαμπερές, τρίτος όροφος, με σύνδεση αποχετευτικού, ηλιακό θερμοσίφωνα, εντοιχιζόμενες ντουλάπιες, στο Ανω Ροδίνι. Πληρ. τηλ. 6979405038 (από 5 μ.μ.-8 μ.μ.) ΜΧΡ19311

ΕΝΟΙΚΙΑΖΕΤΑΙ διαμέρισμα 2 υπνοδωματίων, σαλόνι, κουζίνα με ανεξάρτητη θέρμανση πετρελαίου α' όροφος, οδός Σωτήρος στην Ιξιά. Πληρ. τηλ. 2241094089 ΜΖΤ180111

ΕΝΟΙΚΙΑΖΕΤΑΙ γκαρσονιέρα επιπλωμένη στην περιοχή του Αγίου Νικολάου. Πληρ. κ. Γιώργος τηλ. 2241066473, 6945551804 ΜΧΠ1588.1

ΕΝΟΙΚΙΑΖΕΤΑΙ αποθήκη επί της οδού Μιχ. Πετρίδη 75 τ.μ. με άνετη ράμπα με τριφασικό ρεύμα, WC και πλακάκια, κατάλληλη για οποιαδήπατε χρήση. Πληρ. τηλ. 2241020949, 6932326055 ΜΧΡ19308

ΕΝΟΙΚΙΑΖΕΤΑΙ ΣΕ ΕΤΗΣΙΑ ΒΑΣΗ ΕΝΑ ΔΙΑΜΕΡΙΣΜΑ 47 Τ.Μ. ΠΛΗΡΩΣ ΕΠΙΠΛΩΜΕΝΟ ΜΕ AIR CONDITION ΚΑΙ ΤΗΛΕΟΡΑΣΗ ΣΕ ΑΡΙΣΤΗ ΚΑΤΑΣΤΑΣΗ (2ΟΣ ΟΡΟΦΟΣ) ΚΟΝΤΑ ΣΤΟ ΚΕΝΤΡΟ ΤΗΣ ΠΟΛΗΣ ΚΑΙ ΤΟ ΠΑΝΕΠΙΣΤΗΜΙΟ 150 Μ. ΑΠΟ ΤΗΝ ΑΚΤΗ ΣΤΗΝ ΟΔΟ ΠΑΠΑΛΟΥΚΑ 49Β' ΡΟΔΟΣ. ΠΛΗΡ. ΤΗΛ. 6979403817 ΜΖΤ170112

ΕΝΟΙΚΙΑΖΕΤΑΙ ισόγειο **κατάστημα** 60 τ.μ. (2 ετών) επί της οδού Καμείρου και Κορίνθου γωνία περιοχή Αραπάκι εξοπλισμένο με γραφεία, βιβλιοθήκες κ.λπ. κατάλληλο για γραφείο, φροντιστήριο, λογιστήριο κλπ ή χωρίς εξοπλισμό για οποιαδήποτε άλλη χρήση. Πληρ. τηλ. 2241047452, 6942959789 ΜΖΤ150115

ΕΝΟΙΚΙΑΖΕΤΑΙ κατάστημα στην Παλιά Πόλη επί της Ερμού με 2 όψεις (βιτρίνες) γωνιακό. Πληρ. τηλ. 6974381575 ΜΖΤ150118

ΕΝΟΙΚΙΑΖΕΤΑΙ επί της οδού Κέννεντυ **διαμέρισμα** 105 τ.μ. με πλήρως εξοπλισμένη κουζίνα, ηλιακό θερμοσίφωνα, ανεξάρτητη θέρμανση. Πληρ. τηλ. 2241020657 ΜΧΡ19307

ΕΝΟΙΚΙΑΖΕΤΑΙ γκαρσονιέρα επιπλωμένη στην περιοχή Καναμάτ στη Φώτη Κόντογλου 90, Λεωφόρος Καλλιθέας, στο σούπερ μάρκετ "Βερόπουλου", με πάρκιν. Πληρ. τηλ. 2241061790 ΜΖΤ170111

ΕΝΟΙΚΙΑΖΕΤΑΙ κατάστημα 80 τ.μ. κοντά στην οδό Εθελ. Δωδεκανησίων, με δυνατότητα μίσθωσης και του άνωθεν ορόφου συνολικής επιφάνειας 250 τ.μ. Πληρ. Κτηματομεσιτικό Γραφείο Εμμ. Μ. Κρανίδης και Συνεργάτες, Αμερικής 50, ώρες γραφείου 9-13 και 5-9, τηλ. 2241027082, 26476, 6944347405 fax 2241027101 ΜΧΠ092.44

ΕΝΟΙΚΙΑΖΕΤΑΙ κατάστημα 14 τ.μ. πλησίον της οδού Απελλού στην Παλιά Πόλη. Πληρ. Κτηματομεσιτικό Γραφείο Εμμ. Μ. Κρανίδης και Συνεργάτες, Αμερικής 50, ώρες γραφείου 9-13 και 5-9, τηλ. 2241027082, 26476, 6944347405 fax 2241027101 ΜΧΠ092.43

ΕΝΟΙΚΙΑΖΕΤΑΙ διαμέρισμα γωνιακό πανταχόθεν ελεύθερο, με τρία μπαλκόνια και βεράντες γύρω- γύρω, κήπος, είναι περίπου 100 τ.μ. με τζάκι, ηλιακό θερμοσίφωνο, σώματα θερμοπομπών για θέρμανση. Εχει ευρύχωρους χώρους εσωτερικούς καθώς και τουαλέτα, 2 υπνοδωμάτια με εντοιχισμένες ντουλάπες, Σοφιας 1 Ροδίνι. Πληρ. 08.00-14.00, 18.00-22.00 τηλ. 2241061756 ΜΖΤ150102

ΕΝΟΙΚΙΑΖΕΤΑΙ α' όροφος κεντρικού κτιρίου, κοντά στην πλατεία Κύπρου για όλες τις χρήσεις. Πληρ. Κτηματομεσιτικό Γραφείο Εμμ. Μ. Κρανίδης και Συνεργάτες, Αμερικής 50, ώρες γραφείου 9-13 και 5-9, τηλ. 2241027082, 26476, 6944347405 fax 2241027101 ΜΧΠ092.45

ΕΝΟΙΚΙΑΖΕΤΑΙ κατάστημα 22 τ.μ. επί της οδού Ερμού στην Παλιά Πόλη. Πληρ. Κτηματομεσιτικό Γραφείο Εμμ. Μ. Κρανίδης και Συνεργάτες, Αμερικής 50, ώρες γραφείου 9-13 και 5-9, τηλ. 2241027082, 26476, 6944347405 fax 2241027101 ΜΧΠ092.42

ΠΩΛΟΥΝΤΑΙ

διαμερίσματα στο κέντρο της Ιαλυσού, διαμέρισμα 102 τ.μ. με 3 υπνοδωμάτια, διαμερίσματα 87 τ.μ. με 2 υπνοδωμάτια και διαμέρισμα 36 τ.μ., πάρκιν και πλήρης εξοπλισμός.

Πληρ. 2241076985, 6932386180 κ. Νίκο Γεωργίου

ΜΖΤ311203

ΠΩΛΟΥΝΤΑΙ

- **Διαμέρισμα** 96 τ.μ. δύο υπνοδωματίων πλησίον Άννης Μαρίας με εντοιχισμένη κουζίνα άνετη βεράντα, άνετο Parking. Αξίας 161.000 ευρώ.
- **Διαμέρισμα** 114 τ.μ. κοντά στο κέντρο του Ροδινιού. Διαμπερές, 3 υπνοδωμάτια με θέα. Αξίας 184.900 ευρώ.
- **Διαμέρισμα** 78 τ.μ. στην Κέννεντυ με 2 υπνοδωμάτια, ανακαινισμένο με θέρμανση. Αξίας 115.000 ευρώ.
- **Διαμέρισμα** 104 τ.μ. στο Ροδίνι, ισόγειο με 2 υπνοδωμάτια με 100 τ.μ. αποκλειστική χρήση αυλής, με διαμορφωμένο κήπο, αποθήκη, parking, εντοιχισμένη κουζίνα. Αξίας 152.000 ευρώ.
- **Διαμέρισμα** 77 τ.μ. στην Ανάληψη με 2 υπνοδωμάτια, συντηρημένο. Αξίας 97.000 ευρώ.
- **Διαμέρισμα** 83 τ.μ. στο Ροδίνι νεόκτιστο με 2 υπνοδωμάτια, διαμπερές με εντοιχισμένη κουζίνα, άνετες βεράντες, εξωτερικό χωροθετημένο parking. Αξίας 141.000 ευρώ.
- **Διαμέρισμα** 67 τ.μ. στον Αγ. Ιωάννη με 2 υπνοδωμάτια. Αξίας 73.000 ευρώ.
- **Οροφοδιαμέρισμα** 100 τ.μ. στην Ιαλυσό σε μπετά σε μικρή οικοδομή, 2 διαμερισμάτων με αποκλειστική χρήση αυλής. Αξίας 100.000 ευρώ.
- **Μεζονέτα** διώροφη 110 τ.μ. σε μπετά στην Ιαλυσό με δυνατότητα σοφίτας, ατομικό βόθρο, περιτοιχισμένο οικόπεδο. Αξίας 96.845 ευρώ.
- **Μονοκατοικία** 270 τ.μ. στην παραλία Ιαλυσού, αποτελείται από 100 τ.μ. υπόγειο, 100 τ.μ. ισόγειο και 70 τ.μ. σοφίτα σε οικόπεδο 400 τ.μ. με εντοιχισμένη κουζίνα, θέρμανση, περιτοιχισμένο οικόπεδο. Αξίας 381.500 ευρώ.
- **Νεόδμητη Μονοκατοικία** στην παραλία Ιαλυσού επιφανείας 180 τ.μ. αποτελείται από 65 τ.μ. ισόγειο, 65 τ.μ. Α' όροφο, και 50 τ.μ. σοφίτα, με αρχιτεκτονικό σχεδιασμό, εντοιχισμένη κουζίνα, θέρμανση. Αξίας 390.000 ευρώ.
- **Μονοκατοικία** 200 τ.μ. στην παραλία Ιαλυσού αποτελείται από 70 τ.μ. ισόγειο, 70 τ.μ. Α' όροφο, και 60 τ.μ. σοφίτα, σε οικόπεδο 370 τ.μ. με πισίνα, διαμορφωμένο κήπο, εντοιχισμένη κουζίνα, θέρμανση, ασανσέρ. Αξίας 370.000 ευρώ.
- **Μονοκατοικία** 180 τ.μ. στην Παστίδα, αρίστης κατασκευής σε 300 τ.μ. οικόπεδο, αποτελείται από 60 τ.μ. ισόγειο, 60 τ.μ. Α' όροφο και 60 τ.μ. σοφίτα, με πετρόχτιστα τοιχία περίφραξης, διαμορφωμένο κήπο, εντοιχισμένη κουζίνα, θέρμανση. Αξίας 235.000 ευρώ.
- **Οικόπεδο** 2000 τ.μ. στην Ιαλυσό, στους πρόποδες Φιλερήμου, με άδεια οικοδομής για μονοκατοικία 200 τ.μ. Αξίας 217.000 ευρώ.

ΕΥΣΤΑΘΙΟΥ - ΕΥΡΩΚΤΗΜΑΤΙΚΗ,
Εθνικής Αντιστάσεως 83
Τηλ. 22410 73819-74917, 6944/374546, 6945/292030

ΧΠ401/2029

ΣΑΒΒΑΪΔΗΣ & ΣΥΝΕΡΓΑΤΕΣ
Κτηματομεσιτικό Γραφείο
Γρ. Λαμπράκη 14 ΡΟΔΟΣ 85100
Τηλ. 2241026281

ΠΩΛΗΣΕΙΣ ΑΚΙΝΗΤΩΝ

α) **ΔΙΑΜΕΡΙΣΜΑΤΑ** - 1) ΚΟΣΚΙΝΟΥ - Εντός οικισμού 60 τ.μ. Ισόγειο τίμημα 85.000 ευρώ 115 τ.μ. α' ορόφου τίμημα 190.000 ευρώ και 55 τ.μ. τίμημα 73.000 ευρώ
2) ΡΟΔΟΣ Ζέφυρος 132 τ.μ. δ' ορόφου τίμημα 212.000 ευρώ - Αγ. Νικόλαο Σκεύου Ζερβού 85 τ.μ. α' ορόφου τίμημα 135.000 ευρώ - Αη Γιάννη 118 τ.μ. δ' ορόφου τίμημα 225.000 ευρώ - Μιχ. Πετρίδη 87 τ.μ. α' ορόφου τίμημα 166.000 ευρώ - Αλεξ. Διάκου 150 τ.μ. τίμημα 225.000 ευρώ

β) **ΜΟΝΟΚΑΤΟΙΚΙΕΣ** - 1) ΙΑΛΥΣΟΣ 190 τ.μ. σε μπετά υπόγειο-ισόγειο και α' όροφος σε οικόπεδο 1.200 τ.μ. τίμημα 106.000 ευρώ - Εντός οικισμού 135 τ.μ. τίμημα 300.000 ευρώ - 164 τ.μ. τίμημα 258.000 ευρώ, - 120 τ.μ. τίμημα 135.000 ευρώ και 150 τ.μ. τίμημα 335.000 ευρώ 2) ΡΟΔΟΣ - Ροδίνι 190 τ.μ. τίμημα 180.000 ευρώ - Π. Πόλη - 150 τ.μ. τίμημα 320.000 ευρώ - 300 τ.μ. τίμημα 180.000 ευρώ - 140 τ.μ. τίμημα 280.000 ευρώ - 352 τ.μ. τίμημα 160.000 ευρώ - 144 τ.μ. τίμημα 220.000 ευρώ 3) ΚΙΟΤΑΡΙ παραλιακό 120 τ.μ. τίμημα 280.000 ευρώ 4) ΓΕΝΝΑΔΙ παραλιακό 104 τ.μ. τίμημα 200.000 ευρώ

γ) **ΟΙΚΟΠΕΔΑ ΕΝΤΟΣ ΟΙΚΙΣΜΟΥ** - 1) ΡΟΔΟΣ περιοχή Καναμάτ συνεταιρικές μερίδες Οικοδομ. Συν/σμών "Ο ΒΑΚΧΟΣ - ΕΝΩΣΗ" 400 τ.μ. με Σ.Δ. 0,6 δόμηση 240 τ.μ. με πανοραμική θέα - Ροδίνι 400 τ.μ. Σ.Δ. 0,4 δόμηση 166 τ.μ. - ΚΟΒΑ με Σ.Δ. 0,8 δόμηση 624 τ.μ. 2) ΙΑΛΥΣΟΣ 535 τ.μ. με Σ.Δ. 0,4 δόμηση 214 τ.μ. 2) ΓΕΝΝΑΔΙ - Εντός οικισμού 400 τ.μ. δόμηση 340 τ.μ. τίμημα 50.000 ευρώ - 3) ΛΙΝΔΟΣ 250 τ.μ. δόμηση 250 τ.μ. τίμημα 145.000 ευρώ - 320 τ.μ. δόμηση 270 τ.μ. τίμημα 150.000 ευρώ

δ) **ΟΙΚΟΠΕΔΑ ΕΚΤΟΣ ΣΧΕΔΙΟΥ** - 1) ΙΑΛΥΣΟΣ - Κανδυλί 4.440 τ.μ. τίμημα 120.000 ευρώ - "Τρεις" 4.000 τ.μ. τίμημα 235.000 ευρώ - "Ανοιξη" 6957 τ.μ. τίμημα 170.000 ευρώ - "Βουνάρα" 4.000 τ.μ. τίμημα 170.000 ευρώ, 2) ΑΣΤΟΥΡΟΥ 4.000 τ.μ. τίμημα 190.000 ευρώ, 3) ΛΙΝΔΟΣ - Κάτω Βληχά παραλιακό 8.190 τ.μ. τίμημα 320.000 ευρώ - 12.000 τ.μ. παραθαλάσσιο τίμημα 600.000 ευρώ - Πεύκοι - Αγ. Θωμάς 6.540 τ.μ. τίμημα 235.000 ευρώ - Ψάρτος επί της οδού Λίνδου - Πεύκοι 2.550 τ.μ. με άδεια οικοδομής τίμημα 150.000 ευρώ - Ανω Βληχά 4.000 τ.μ. τίμημα 75.000 ευρώ 3) ΓΕΝΝΑΔΙ 3.112 τ.μ. επί της λεωφ. τίμημα 151.000 ευρώ - 1.120 τ.μ. επί της παλαιάς οδού παραλιακό τίμημα 90.600 ευρώ

ΕΝΟΙΚΙΑΣΕΙΣ ΑΚΙΝΗΤΩΝ

α) **ΚΑΤΑΣΤΗΜΑΤΑ** 1) ΡΟΔΟΣ - Κεντρικά - Στο "Μαντράκι" 30 τ.μ. - Σοφ. Βενιζέλου 35 τ.μ. - Καρπάθου 40 τ.μ. - Γρ. Λαμπράκη 100 τ.μ. - Τάρσον Σπορυγις 90 τ.μ. - Αμερικής 21 τ.μ. και 270 τ.μ. - Δ. Θεοδωράκη 160 τ.μ. 2) ΛΙΝΔΟΣ Επιχείρηση Οβελιστηρίου επικερδής 34 τ.μ.

β) **ΚΤΙΡΙΑ** - ΡΟΔΟΣ - Κεντρικά - Παπανικολάου 375 τ.μ. Ισόγειο α' όροφο γωνιακό και με υπόγειο - Αλεξ. Διάκου 205 τ.μ. Ισόγειο α' ορόφου με και με υπόγειο - 25ης Μαρτίου 354 τ.μ. Ισόγειο α' όροφο - 28 Οκτωβρίου 182 τ.μ. Ισόγειο - α' όροφο.

γ) **ΔΙΑΜΕΡΙΣΜΑΤΑ** - ΡΟΔΟΣ 1) Π. Πόλη γκαρσονιέρα 30 τ.μ. πλήρως εξοπλισμένη μίσθωμα 500 τ.μ. - 2) Ροδίνι γκαρσονιέρα 40 τ.μ. Ισόγεια με ξεχωριστή είσοδο πολυτελούς κατασκευής με αυτόνομη θέρμανση πλήρως εξοπλισμένη μίσθωμα 400 ευρώ - 3) Ροδίνι 137 τ.μ. με πάρκιν αυτόνομη θέρμανση μίσθωμα 700 ευρώ 4) Κέννεντυ Β' ορ. 90 τ.μ. μίσθωμα 500 ευρώ 5) Ηρώων Πολυτεχνείου 120 τ.μ. δ' ορόφου ηλ. θέρμανση, τζάκι, μίσθωμα 800 ευρώ 6) Οικον. Δασκάλων 100 τ.μ. Ισόγειο με πάρκιν και κεντρική θέρμανση μίσθωμα 600 ευρώ.

Πληρ. τηλ. 2241026281

ΧΠ659

ΣΑΣ ΕΝΔΙΑΦΕΡΕΙ!!!
ΠΩΛΕΙΤΑΙ
Ή ΕΝΟΙΚΙΑΖΕΤΑΙ
(ΑΠΟ ΙΔΙΟΚΤΗΤΗ)

Ισόγειος χώρος στεγασμένης επιφανείας 1.350 τ.μ. και 500 τ.μ. αυλή.
Είναι κατάλληλος για όλες τις χρήσεις *(κυρίας χρήσεως και υγειονομικού ενδιαφέροντος)* χωρίς κολώνες και ύψος 7 μέτρα με θέα την θάλασσα.
Πρόσβαση για κάθε τύπου τροχοφόρο και απεριόριστο πάρκιν.
Ευρίσκεται στο Εμπορικό Κέντρο Πανάγου επί της Γ. Σεφέρη 108 πλησίον του νέου νοσοκομείου.

Πληρ. τηλ. 6932612032

ΧΠ499



ΚΤΗΜΑΤΟΜΕΣΙΤΙΚΟ ΓΡΑΦΕΙΟ

ΔΩΔΕΚΑΝΗΣΙΑΚΗ ΚΤΗΜΑΤΙΚΗ

ΠΑΠΟΥΤΣΗΣ ΚΩΝ/ΝΟΣ

ΠΩΛΟΥΝΤΑΙ

1. **Γκαρσονιέρα** 47 τ.μ. 1ου ορόφου στο Ροδίνι. Τιμή: 70.000 €.
2. **Διαμέρισμα** 93 τ.μ. 1ου ορόφου στο Ροδίνι. Τιμή: 126.000 €.
3. **Διαμέρισμα** 85 τ.μ. 1ου ορόφου στη Μητρόπολη. Τιμή: 90.000 €.
4. **Διαμέρισμα** 80 τ.μ. 1ου ορόφου στην Ιαλυσό. Τιμή: 73.000 €.
5. **Διαμέρισμα** 80 τ.μ. ισόγειο στα Κοσκινού. Τιμή: 120.000 €.
6. **Μεζονέτα** 135 τ.μ. διώροφη σε 300 τ.μ. οικόπεδο στην Παστίδα. Τιμή: 88.000 € (μπετά).
7. **Μεζονέτα** 200 τ.μ. τριώροφη σε 1350 τ.μ. οικόπεδο στα Κοσκινού. Τιμή 132.000 € (μπετά).
8. **Μεζονέτα** 135 τ.μ. τριώροφη με αυλή στα Κοσκινού. Τιμή: 141.000 €
9. **Μεζονέτα** 224 τ.μ. τριώροφη με σοφίτα σε 300 τ.μ. οικόπεδο στην Ιαλυσό. Τιμή: 138.000 € (ημιτελής).
10. **Μεζονέτα** 127 τ.μ. στην Ιαλυσό με δική της αυλή. Τιμή: 160.000 €
11. **Οικόπεδο** 444 τ.μ. εντός οικισμού Αφάντου. Τιμή 30.000 €
12. **Οικόπεδο** 5.680 τ.μ. στην Παραμυθία Αφάντου. Τιμή: 88.000 €

ΕΝΟΙΚΙΑΖΟΝΤΑΙ

1. **Διαμέρισμα** 90 τ.μ. 1ου ορόφου στο Μίρα-Μαρε. Μίσθωση: 380 €
2. **STUDIOS πλήρως εξοπλισμένα εντός πόλεως Ρόδου. Μίσθωση: 220-250 ευρώ.**

ΠΩΛΗΣΕΙΣ ΑΚΙΝΗΤΩΝ – ΟΙΚΟΠΕΔΩΝ– ΜΙΣΘΩΣΕΙΣ ΑΚΙΝΗΤΩΝ

ΩΡΕΣ ΓΡΑΦΕΙΟΥ 9.00-1.00 π.μ. και 5.00-9.00 μ.μ.

ΕΘΝΙΚΗΣ ΑΝΤΙΣΤΑΣΗΣ 45- 1ος ΟΡΟΦΟΣ • ΤΗΛ. - ΦΑΞ
2241025480 κιν. 6977855759 • e-mail: papoutsisk@e-rodos.com

ΧΠ2673

ΟΙΚΟΝΟΜΟΛΟΓΟΣ
ΜΕΣΙΤΗΣ ΑΣΤΙΚΩΝ ΣΥΜΒΑΣΕΩΝ

ΕΜΜΑΝΟΥΗΛ ΚΡΑΝΙΔΗΣ

ΠΩΛΟΥΝΤΑΙ

1) 4άρι **διαμέρισμα** 110 τ.μ. λουξ κατασκευής με ωραία κουζίνα, κεντρική θέρμανση, κλειστή θέση στάθμευσης. Τιμή: 62 εκ. ή 182.000 ευρώ
2) 3άρι **διαμέρισμα** 85 τ.μ. κοντά στον ΗΛ/κοσμο του Ξενάκη. Τιμή: 132.000 ευρώ ή 45 εκ.
3) 2άρι **διαμέρισμα** στην Ανάληψη 50 τ.μ. - Ισόγειο α' όροφο. Τιμή: 23 εκ. ή 67.500 ευρώ
4) 4άρι **διαμέρισμα** - 3 υπν. (2 WC) καινούργιο στο Ροδίνι, α' όροφος, μόνο 55 εκ. ή 162.000 ευρώ
5) 34 τ.μ. **κατάστημα** στην Ανάληψη - γωνιακό - ελεύθερο μίσθωσης.
6) 80 τ.μ. **κατάστημα** με πατάρι κοντά στην πλατεία Φώκιαλη
7) **Μεζονέτα** 162 τ.μ. με κήπο στα μπετά ή τελειωμένη κοντά στο Φυτώριο του Δήμου Ιαλυσού.
8) ΛΙΝΔΟΥ - 1400 τ.μ. οικόπεδο έτοιμο διώροφο κτίριο σε 6.000 τ.μ. με πρόσωπο
9) ΠΑΡΑΔΕΙΣΙ - 4.500 τ.μ. αγρός με άδειες δύο οικιών, διαθέτουν φως νερό
10) ΙΑΛΥΣΟΣ - 164 τ.μ. μεζονέτα έτοιμη με ωραίο κήπο 4 υπνοδωματίων και 3 WC με κεντρική θέρμανση
11) ΠΑΡΑΔΕΙΣΙ - οικόπεδο 540 τ.μ. εντός σχεδίου πόλεως

Μεσίτης
Πληρ. Εμμ. Κρανίδης
27082-6944347405, 6942010248
Αμερικής 50-2ος όροφος, Ρόδος

ΧΠ092

ΕΝΟΙΚΙΑΣΕΙΣ

συνέχεια από την προηγούμενη

ΕΝΟΙΚΙΑΖΟΝΤΑΙ γκαρσονιέρες καινούργιες δίχωρες επιπλωμένες περιοχή Ανάληψη. Πληρ. τηλ. 2241064040, 6944788723, οδός Καρδίτσας 16ΜΖΤ130118

ΕΝΟΙΚΙΑΖΕΤΑΙ σούπερ λουξ **διαμέρισμα** 100 τ.μ. τεσσάρι έναντι πάρκο Ροδινιού. Μόνο σοβαρές προτάσεις. Πληρ. τηλ. 6945795642 ΜΖΤ120105

ΕΝΟΙΚΙΑΖΕΤΑΙ ΕΠΙ ΤΗΣ ΠΑΥΛΟΥ ΜΕΛΑ, ΟΡΟΦΟΔΙΑΜΕΡΙΣΜΑ υπερυψωμένο ισόγειο, 180 τ.μ. πανταχόθεν ελεύθερο με δύο ανεξάρτητες εισόδους επί της οδού. Διαθέτει σαλοτραπεζαρία, 4 υπνοδωμάτια, 2 μπάνια, χωλ, μπαλκόνια και βοηθητικούς χώρους, κεντρική θέρμανση και ηλιακό θερμοσίφωνα. Προσφέρεται και για επαγγελματική στέγη (ιατρεία, γραφεία κ.λπ.) ή για κατοικία. Πληρ. κ. Γιώργο τηλ. 6945991030 ΜΖΤ200124

ΚΤΗΜΑΤΟΜΕΣΙΤΙΚΟ ΓΡΑΦΕΙΟ
ΖΑΦΕΙΡΗΣ Μ. ΚΑΡΑΓΙΑΝΝΗΣ Δ. Ο.Ε.
Πωλήσεις ακινήτων. Τηλ. (2241060380-60381)
17.30-20.30 μ.μ. Δευτέρα-Παρασκευή
Fax: 2241060380 • e-mail: zafkar@hellasnet.gr

• **Κατοικίες**
- Εξοχική κατοικία 50 τ.μ. (υπό ανέγερση) εντός οικοπέδου 440 τ.μ. στην περιοχή Κολυμπίων
- Εξοχική κατοικία 70 τ.μ. (υπό ανέγερση) εντός οικοπέδου 500 τ.μ. στην περιοχή Κολυμπίων
- Μεζονέτα 105 τ.μ. (ημιτελής) εντός οικισμού στον Δήμο Αφάντου

• **Ξενοδοχειακό συγκρότημα**
- Ημιτελής σε μπετά ξενοδοχειακό συγκρότημα Α' κατηγορίας εντός οικοπέδου 22.400 τ.μ.

• **Οικόπεδα**
- Εντός οικισμού στον Δήμο Αφάντου 1250 τ.μ.
- Εντός οικισμού στον Δήμο Αφάντου 2000 τ.μ.
- Στον Δήμο Αφάντου 520 τ.μ. με άδεια οικοδομής 53 τ.μ.
- Στον Δήμο Αφάντου 1000 τ.μ. επί της εθνικής οδού Ρόδου-Λίνδου
- Στον Δήμο Αφάντου 866 τ.μ. επί της εθνικής οδού Ρόδου-Λίνδου
- Εντός οικισμού στην Παστίδα 2000 τ.μ.

• **Αγροτεμάχια**
- Στην περιοχή Κολυμπίων αγροτεμάχια 10.200 τ.μ. (πανοραμική θέα)
- Στην περιοχή Κολυμπίων αγροτεμάχιο 4.969 τ.μ.
- Στην περιοχή Ψίνθου αγροτεμάχιο 22.400 τ.μ.
- Στην περιοχή Ψίνθου αγροτεμάχιο 19.840 τ.μ.
- Στην περιοχή Τραπεζία αγροτεμάχιο 5.800 τ.μ.
- Στον Δήμο Αφάντου αγροτεμάχιο 6.120 τ.μ.
- Στον Δήμο Αφάντου αγροτεμάχιο 11.520 τ.μ.
- Στον Δήμο Αφάντου το 1/2 αγροτεμαχίου 5.080 τ.μ. με ελαιόδεντρα

ΧΠ2499

ΟΙΚΟΔΟΜΗ ΡΟΔΟΥ

ΤΕΧΝΙΚΗ–ΚΑΤΑΣΚΕΥΑΣΤΙΚΗ ΕΤΑΙΡΕΙΑ
ΠΩΛΟΥΝΤΑΙ

1) **Καταστήματα, διαμερίσματα και οροφοδιαμερίσματα** στην οδό Αμστερνταμ, Βερολίνου και Μαδρίτης στο Ροδίνι διαφόρων μεγεθών (σε συγκρότημα 9 πολυκατοικιών)
2) **Μονοκατοικίες** 150 τ.μ. η κάθε μία σε κτήμα 2.000 τ.μ. (υπό κατασκευή)
3) **Μονοκατοικίες** στο Κιοτάρι Ασκληπειού (στο κύμα) 120 τ.μ. σε κτήμα 1.300 τ.μ. εκάστη (υπό κατασκευή)
4) **Διώροφες μονοκατοικίες** των 100 τ.μ. στο Γεννάδι, 200 μέτρα από τη θάλασσα σε κτήμα 1.300 τ.μ. (υπό κατασκευή)

Δεκτά δάνεια και ευκολίες πληρωμής έχουμε τις καλύτερες τιμές της αγοράς.

ΟΙΚΟΔΟΜΗ ΡΟΔΟΥ

Καμύνδου 4- Ρόδος-85100 Τηλ.: 22410/60460- 2 Fax: 22410/60463

ΜΑΝΟΛΗΣ ΣΠΥΡΙΔΗΣ Πολιτικός Μηχανικός Δ.Π.Θ. (Κιν:693 6660460)
ΚΩΣΤΑΣ ΚΩΝΣΤΙΝΤΙΝΙΔΗΣ εργολάβος (ΚΙΝ.: 694 6999906)

ΕΜΠ00026



ΚΤΗΜΑΤΟΜΕΣΙΤΙΚΟ ΓΡΑΦΕΙΟ
ΑΙΓΑΙΟΚΤΗΜΑΤΙΚΗ
ΠΩΛΟΥΝΤΑΙ
- ΔΙΑΜΕΡΙΣΜΑΤΑ-ΜΟΝΟΚΑΤΟΙΚΙΕΣ
- (ΔΔ)=ΔΑΝΕΙΑ ΔΕΚΤΑ

- 22 τ.μ. studio Ιαλυσό (γ' ορ.) 29.350 €.(ΔΔ)
- 35 τ.μ. (1υπν.) Καρακόνερο καινούργιο 62.000 €.(ΔΔ)
- 55 τ.μ. (1υπν.) καινούργιο β' όρ. Ανάληψη 105.000 € (ΔΔ)
- 55 τ.μ. α' ορ. καινούργιο - γκαράζ Μίρα Μάρε 87.000 € (ΔΔ)
- 68 τ.μ. (2 υπν.) μπετά α' ορ. Ιαλυσό 43.000 €
- 69 τ.μ. (2 υπν.) ισόγειο Μητρόπολη 65.000 € (μετρητά)
- 70 τ.μ. (2 υπν.) β' ορ. Ιαλυσό καινούργιο-108.000 € (ΔΔ)
- 74 τ.μ. Πειραιώς ισόγειο (2 υπν.) 85.000 € (ΔΔ)
- 74 τ.μ. (2 υπν.) μπετά α' ορ. Ιαλυσό 46.000 € (ΔΔ)
- 78 τ.μ. (υπ. με αυλή) Πειραιώς 61.000 € (ΔΔ)
- 80 τ.μ. Αγ. Ιωάννου 80.000 € (ΔΔ)
- 80 τ.μ. (ισ.) Κένναντυ 100.000 € (ΔΔ)
- 75 τ.μ. Δενδρινού με αυλή (υπ.) (2 υπν.) 65.000 € (μετρητά)
- 82 τ.μ.(2 υπν.) β' ορ. Δασκάλους 89.000 €.(ΔΔ)
- 82 τ.μ. β' ορ. Καρακόνερο 100.000 €. (ΔΔ)
- 82 τ.μ. (2 υπν.) α' ορ. Αισχύνη 85.000 € (ΔΔ)
- 85 τ.μ. α' ορ. μπετά Ιαλυσό 53.000 €.(ΔΔ)
- 87 τ.μ. α' ορ. καινούργιο Ιαλυσό 138.000 € (ΔΔ)
- 80 τ.μ. μον/κία διώροφη (2 υπν.) Παραδείσι με τζάκι 64.000 € (ΔΔ)
- 87 τ.μ. (2 υπν.) καινούργιο θέρμανση - γκαράζ Μίρα Μάρε 128.000 € (ΔΔ)
- 85 τ.μ. α' ορ. Μιχ. Πετρίδη 100.000 € (ΔΔ)
- 92 τ.μ. κανούργιο Ιαλυσό 146.000 € (ΔΔ)
- 92 τ.μ. μεζ/τα κολώνες Γεννάδι 80.000 €
- 95 τ.μ. 2 υπν. Μιχ. Πετρίδη με τζάκι (ισ.) 103.000 € (μετρητά)
- 98 τ.μ. (α' ορ.) 3 υπν. Κέννεντυ 130.000 €(ΔΔ)
- 100 τ.μ. οροφ/σμα Γεννάδι καινούργιο 115.000 € (ΔΔ)
- 100 τ.μ. α' ορ. καινούργιο Μίρα Μάρε γκαράζ 159.000 € (ΔΔ)
- 100 τ.μ. (3 υπν.) καινούργιο ορ/σμα Καρακόνερο 165.000 € (ΔΔ)
- 110 τ.μ. μον/κία Κοσκινού 200.000 € (ΔΔ).
- 110 τ.μ. μεζ/τα Τσαΐρι σε 1.200 τ.μ. οικ/δο 147.000 € (ΔΔ)
- 112 τ.μ. (β' ορ.) 3 υπν. Κέννεντυ 140.000 € (ΔΔ)
- 112 τ.μ. κανούργιο Κοσκινού (3 υπν.) 132.000 €.(ΔΔ)
- 116 τ.μ. (3 υπν.) καινούργιο Αραπάκι ρετιρέ 200.000 €.(ΔΔ)
- 116 τ.μ. (ισ. υπ/νο) 3 υπν. Πτολεμαίων 171.000 € (ΔΔ)
- 117 τ.μ διώροφη μονοκατοικία σε 1 στρ. Κοσκινού καινούργια 212.000 €.(ΔΔ)
- 120 τ.μ. διώροφη καινούργια μον/κία Ροδίνι 235.000 € (ΔΔ)
- 120 τ.μ. μονοκατοικία Π. Πόλη Ρολόι 125.000 € (ΔΔ)
- 120 τ.μ. καινούργιο Ροδίνι 229.000 € (ΔΔ)
- 120 τ.μ. καινούργιο Καρακόνερο 211.300 € (Δ.Δ.)
- 125 τ.μ. μεζονέτα σε μπετά Ιαλυσό 124.000 € (ΔΔ)
- 129 τ.μ. (3 υπν.) καινούργιο διαμέρισμα Τσαλδάρη 258.220 € (ΔΔ)
- 130 τ.μ. α' ορ. στην Ανάληψη 155.000 €.(ΔΔ)
- 130 τ.μ. Αγ. Ιωάννου 150.000 € (ΔΔ).
- 140 τ.μ. Παρθενόπης λουξ θέρμανση -θέα 230.000 € (ΔΔ)
- 142 τ.μ. μον/κία Νιοχώρι 150.000 € (ΔΔ)
- 157 τ.μ. μεζονέτα καινούργια Ροδίνι 230.000 € (ΔΔ).
- 185 τ.μ. (3 υπν.) Μιχ. Πετρίδη Ρετιρέ 250.000 ευρώ (ΔΔ).
- 200 τ.μ. μεζ/τα σε μαρ/βά Ιαλυσό 161.500 € (ΔΔ)
- 203 τ.μ. διαμ/σμα β' ορ. Μήδεια 250.000 € (ΔΔ)
- 236 τ.μ., διώροφη καινούργια μον/κία στη Θολό σε 2.174 τ.μ.. οικ/δο κτίζει άλλα 764 τιμή 264.000€ (ΔΔ)
- 340 τ.μ., κτίριο (λουξ οροφοδ/σματα 210 τ.μ. 3 studios, 1 γκαρ/ρα) στην Παστίδα 410.000 €

ΚΑΤΑΣΤΗΜΑΤΑ-ΑΠΟΘΗΚΕΣ-ΓΡΑΦΕΙΑ -ΠΑΝΣΙΟΝ
- 22,45 τ.μ. γραφείο κοντά στην Ακαδημία 56.000 € (ΔΔ).
- 33,5 τ.μ. κατάστημα Λεμεσού 70.000 € (ΔΔ)
- 45 τ.μ. γραφείο κοντά στην Ακαδημία 112.000 € (ΔΔ)
- 50 τ.μ. κατ/μα, υπ. 25 τ.μ. α' ορ. 40 τ.μ. Μανδράκι 265.000 € (ΔΔ)
- 67 τ.μ. γραφείο κοντά στην Ακαδημία 168.375 € (ΔΔ)
- 40 τ.μ. κατ/μα με 70 τ.μ. απ/κη - πρ/ση Αννης Μαρίας 118.000 € (ΔΔ).
- 50 τ.μ. κατ/μα (μισθωμένο) Φαληράκι 120.000 € (ΔΔ)
- 60 τ.μ. κατάστημα στ' Ασγούρου 64.563 €
- 71 τ.μ. υπόγεια απ/η με ράμπα πρ/ση Αννης Μαρίας 23.477 €
- 80 τ.μ. υπ/γεια απ/κη Κένεντυ 35.216€
- 85 τ.μ. ισόγεια με αυλή αποθήκη Καρακόνερο 44.020 €
- 90 τ.μ. ισόγεια απ/κη μαρ/βά Ροδίνι 44.020 €.(ΔΔ)
- 100 τ.μ. κατάστημα (μισθωμένο) Φαληράκι 220.000 €.
- 105 τ.μ.επί της λεωφόρου Ρόδου-Ασγούρου 308.000 €.
- 118 τ.μ. κατάστημα Ακτή Κανάρη 350.000 €
- 122 τ.μ. κατάστημα Νιοχώρι 200.000 € (ΔΔ)
- 134 τ.μ. κατάστημα επί της Τσαλδάρη 393.000 € (ΔΔ)
- 130 τ.μ. (3 studio - 1 γκαρ/ρα) ισ. Παστίδα 130.000 €.
- 198 τ.μ. κατάστημα με 110 τ.μ. πατάρι λεωφ. Ρόδου-Καλλιθέας 498.000 €

ΠΩΛΕΙΤΑΙ ΕΠΙΧΕΙΡΗΣΗ FAST FOOD ΣΤΟ ΝΙΟΧΩΡΙ

ΟΙΚΟΠΕΔΑ
- 350 τ.μ. οικ. Συν. ΒΑΚΧΟΣ 115.000 €
- 150 τ.μ. οικ/δο κτίζει 128 τ.μ. στο Χαράκι 50.000 € (ΔΔ)
- 1.330 τ.μ.εξ αδιαιρέτου με άδεια για 134 τ.μ. μεζ/τα 60.000 ευρώ στους Τρεις
- 3.880 επί της Λεωφ. Σορωνής 132.000 €
- 4.000 τ.μ. Κανδυλί 120.000 €
- 4.490 τ.μ. Φάνες 79.000 €
- 5.500 τ.μ. Θολό 130.000 €

- **ΕΝΟΙΚΙΑΖΟΝΤΑΙ:**
1. studios-γκαρσονιέρες-2άρια στο 6ο χλμ. Ρόδου-Καλλιθέας και στη Μιχ. Πετρίδη.
2. 45 τ.μ. επιπ/νο στο Καζίνο 400 ευρώ
3. αποθήκη 500τ.μ. στο 6ο χλμ. Ρόδου-Καλλιθέας ενοίκιο 400€
4. 138 τ.μ. υπερ λουξ καινούργιο διαμέρισμα Καρακόνερο 700 ευρώ
5. Διαμ/τα ισόγεια 82 τ.μ. οδός Αισχύνη (ενοίκιο 300 ευρώ ή επ/νο 330 ευρώ)

- ΔΙΑΘΕΤΟΥΜΕ ΟΙΚΟΠΕΔΑ ΚΑΙ ΑΓΡΟΤΕΜΑΧΙΑ Σ' ΟΛΟ ΤΟ ΝΗΣΙ ΤΗΣ ΡΟΔΟΥ
ΑΝΑΛΑΜΒΑΝΟΥΜΕ ΤΗΝ ΕΝΟΙΚΙΑΣΗ ΤΟΥ ΔΙΑΜΕΡΙΣΜΑΤΟΣ ΣΑΣ ΣΕ ΠΟΛΥ ΣΥΝΤΟΜΟ ΧΡΟΝΙΚΟ ΔΙΑΣΤΗΜΑ

ΡΕΝΑ ΒΑΖΟΥΚΟΥ
(ΜΕΣΙΤΗΣ ΑΣΤΙΚΩΝ ΣΥΜΒΑΣΕΩΝ)
ΔΙΕΥΘ. ΓΡΑΦΕΙΟΥ ΔΗΜ. ΘΕΟΔΩΡΑΚΗ 3
9-1 το πρωί καθημερινά και 6.30-9 απ/τα (Δευτ. και Πέμπτης)
Τηλ. (22410) 22943-28838 FAX: 28838
email.vazoukou@acn.gr

ΧΠ851

ΠΩΛΗΣΕΙΣ ΑΚΙΝΗΤΩΝ

○ ΔΙΑΜΕΡΙΣΜΑΤΑ
- Ανάληψη 96 τ.μ. μεταχειρισμένο 4άρι 132.000 €
- Αγ. Ιωάννη 86 τ.μ. μεταχειρισμένο 83.000 €
- Κάλυμνος. Περιοχή Αγιος Νικόλαος, 70 τ.μ. μεταχειρισμένο 70.000 €
- Ροδίνι 114 τ.μ. λουξ 1,5 ετών 63.000.000 δρχ.-185.000€
- Δασκάλους 86 τ.μ. λουξ κατασκευής 43.000.000 δρχ. - 126.200 €
- Ρόδου-Λίνδου 90 τ.μ. λουξ κατασκευής 45.000.000 δρχ. - 132.000 €
- Δασκάλους 88 τ.μ. λουξ κατασκευής, 46.000.000 δρχ. - 135.000 €
- Ρόδου-Λίνδου 46 τ.μ. λουξ κατασκευής 25.000.000 δρχ.- 73.370 €
- Κοσκινού 115 τ.μ. λουξ κατασκευής με θέα 63.000.000 δρχ. -184.890 €
- Κοσκινού 115 τ.μ. λουξ κατασκευής 57.500.000 δρχ. - 168.745 €
- Κοσκινού 110 τ.μ. λουξ κατασκευής 49.500.000 δρχ. - 145.270 €

○ ΜΕΖΟΝΕΤΕΣ – ΜΟΝΟΚΑΤΟΙΚΙΕΣ
- Κανδυλί 300 τ.μ διώροφη μεζονέτα με υπόγειο με 1.450 τ.μ. οικόπεδο μέχρι σοβάδες 200.000€
- Ιαλυσός μεζονέτες 150 τ.μ. διώροφες με υπόγειο εντός σχεδίου λουξ κατασκευής 75.000.000 δρχ. - 220.100 €
- Ιαλυσός μεζονέτες 140 τ.μ. διώροφες με υπόγειο εντός σχεδίου λουξ κατασκευής 65.000.000 δρχ. - 190.750 €
- Κανδυλί 130 τ.μ. διώροφες μεζονέτες με 650 μ. οικόπεδο μέχρι χτισίματα 40.000.000 δρχ. -117.400 €

○ ΗΜΙΤΕΛΗ ΔΙΑΜΕΡΙΣΜΑΤΑ
- Φαληράκι 175 τ.μ. σε μπετά με 750 μ. οικόπεδο κατάλληλα για στούντιο και καταστήματα 42.000.000 δρχ. - 123.300 €
- Σύμη 120 τ.μ. 2 διαμερίσματα 45.000.000 δρχ.-132.061 €

○ ΟΙΚΟΠΕΔΑ
- Κιοτάρι 1.120 τ.μ. κοντά στην θάλασσα με άδεια οικοδομής 26.000.000 δρχ. - 76.300 €
- Κατταβιά 1.730 τ.μ. πάνω στον κεντρικό 14.000 €
- Γεννάδι 3.220 τ.μ. πάνω στον κεντρικό και πολύ κοντά στην θάλασσα 91.000€
- Λαχανιά 2.360 τ.μ. πάνω στον κεντρικό 50 μ. από θάλασσα με άδεια οικοδομής για 8 studios 32.000.000 δρχ. - 94.000 €
- Κατταβιά 900 τ.μ. εντός οικισμού 5.000.000δρχ. -14.673 €
- Γεννάδι 1000 τ.μ. με άδεια οικοδομής 8.500.000 δρχ.- 24.944 €

○ ΚΑΤΑΣΤΗΜΑΤΑ
- Νιοχώρι 200 τ.μ. διατηρητέο διώροφο με 250 τ.μ. αυλή με δυνατότητα έξτρα δόμησης 500.000 €
- Κατάστημα 123 τ.μ. στο Ροδίνι 68.000.000 δρχ. - 199.600 €
- Κατάστημα 73 τ.μ. στο Ροδίνι 40.500.000 δρχ. - 118.000 €

○ ΚΤΗΜΑΤΑ
- Μάσαρι 5.000 τ.μ. 50 μ. από γήπεδο Μασάρων και 50 μ. από τον κεντρικό δρόμο 25.000.000 δρχ. - 73.400 €
- Κατταβιά 4.293 τ.μ.σε ύψωμα 800 μ. από κεντρικό 13.000 €
- Κατταβιά 8.200 τ.μ. με θέα 800 τ.μ. από θάλασσα 42.000 €
- Κατταβιά 8.663 τ.μ. προς Πρασονήσι 100 μ. από κεντρικό 51.000 €
- Κατταβιά 8.773 τ.μ. προς Πρασονήσι 200 μ. από κεντρικό 44.000 €
- Πλημμύρι 8 στρέμματα πάνω στο κύμα 80.000.000 δρχ. - 235.000 €
- Λαχανιά 63 στρέμματα σε ύψωμα 102.000.000 δρχ. - 300.000 € δίνεται και για αντιπαροχή.
- Λαχανιά 7.800 τ.μ. σε ύψωμα κοντά στον κεντρικό 31.200.000 δρχ. - 91.570 €
- Λαχανιά 9.160 τ.μ. σε ύψωμα κοντά στον κεντρικό, νερό - ρεύμα 54.000.000 δρχ. - 158.500 €
- Καλλιθέα 7.600 τ.μ. κοντά στην θάλασσα 114.000.000 δρχ. - 334.556 €
- Λαχανιά 2.390 τ.μ. 2.500.000 δρχ. - 7.336 €

○ ΑΠΟΘΗΚΕΣ
- Τσαΐρι 300 τ.μ. βιοτεχνικός χώρος σε έξτρα δόμηση 600 τ.μ. καινούργιος 176.000€
- Ανάληψη 150 τ.μ. υπόγεια 25.000 €
- Προέκταση Αννης Μαρίας 72 τ.μ. υπόγεια με ράμπα 7.000.000 δρχ. - 20.550 €

- **ΑΝΤΑΛΛΑΣΣΟΥΜΕ ΤΟ ΠΑΛΙΟ ΣΠΙΤΙ ΣΑΣ ΜΕ ΚΑΙΝΟΥΡΓΙΟ**
- **ΖΗΤΟΥΝΤΑΙ ΜΕΤΑΧΕΙΡΙΣΜΕΝΑ ΔΙΑΜΕΡΙΣΜΑΤΑ-ΑΜΕΣΗ ΠΩΛΗΣΗ**
- **ΠΩΛΟΥΝΤΑΙ** αποθήκες και βιοτεχνικοί χώροι.
- **ΔΑΝΕΙΑ ΔΕΚΤΑ - ΕΥΚΟΛΙΕΣ ΠΛΗΡΩΜΗΣ**
- **ΑΝΑΛΑΜΒΑΝΟΥΜΕ ΑΝΤΙΠΑΡΟΧΕΣ**

ΣΤΑΜΑΤΗΣ ΜΑΝΩΛΑΚΟΣ

ΩΡΕΣ ΓΡΑΦΕΙΟΥ 8.30-1.00 π.μ. και 5-8 μ.μ.
ΔΗΜ. ΑΝΑΣΤΑΣΙΑΔΗ 45 (παραπλεύρως ΥΠΕΡΑΓΟΡΑΣ ΠΑΠΑΚΥΡΙΑΚΟΥ-ΣΥΝΟΙΚΙΑ ΔΑΣΚΑΛΩΝ)
Τηλέφωνα: 2241023815-78275, 6944698056, 6945769958

ΧΠ1588

ενοικιασεις

συνέχεια από την προηγούμενη

ΕΝΟΙΚΙΑΖΕΤΑΙ διαμέρισμα τριών υπνοδωματίων με θέρμανση και ηλιακούς επί της Ολυμπίας αρ. 13, 2ος όροφος - Καρακόνερο. Επίσης επιπλωμένο **διαμέρισμα** στο Παραδείσι κοντά στο αεροδρόμιο 50 τ.μ., 1ος όροφος. Πληρ. τηλ. 2241028321, 6974420469
MZT220101

ΕΝΟΙΚΙΑΖΕΤΑΙ ημιϋπόγειο δυάρι, με ένα υπνοδωμάτιο, σαλοτραπεζαρία, κουζίνα- σαλόνι - ενιαίος χώρος, WC πίσω από την Τράπεζα Δωδ/σου, Αννης Μαρίας. Πληρ. τηλ. 2241034544 MZT130106

ΕΝΟΙΚΙΑΖΟΝΤΑΙ στα Τριάντα πλησίον Super Market Μαρινόπουλος **διαμερίσματα** δίχωρα με μπαλκόνια, πλήρη επιπλωμένα με air condition και θυρίδα. Τιμή 260 ευρώ. Πληρ. τηλ. 2241022328, 6945569005
MZT130105

ΕΝΟΙΚΙΑΖΕΤΑΙ διαμέρισμα 3 δωματίων, χωλ, κουζίνας και τουαλέτας 1ου ορόφου γωνιακό, 28ης Οκτωβρίου 86 - Γ. Λέοντος στην Ρόδο, κατάλληλο για κάθε επαγγελματική χρήση, γραφείο κ.λπ. Τιμή 480 ευρώ. Πληρ. τηλ. 6948811762
MZT130120

ΕΝΟΙΚΙΑΖΕΤΑΙ ισόγειο **κατάστημα** με διαφόρους χώρους (ανώγειο και κήπο) κατάλληλο για οποιαδήποτε τουριστική επιχείρηση επί της οδού Παναιτίου αρ. 4 Παλιά Πόλη (οδός που οδηγεί στο ΚΑΣΤΕΛΛΟ). Πληρ. τηλ. 2241027890 ώρες 7-10 μ.μ. (εργάσιμες ημέρες)MZT110132

ΕΝΟΙΚΙΑΖΟΝΤΑΙ ΠΟΛΥΤΕΛΗ ΕΠΙΠΛΩΜΕΝΑ ΔΙΑΜΕΡΙΣΜΑΤΑ ΕΠΙ ΤΗΣ ΚΟΔΡΙΓΚΤΩΝΟΣ 55, ΠΕΡΙΟΧΗ ΣΤΑΔΙΟΥ ΔΙΑΓΟΡΑ. ΕΒΔΟΜΑΔΑ-ΜΗΝΑ (ΜΕΧΡΙ ΤΕΛΟΣ ΙΟΥΝΙΟΥ). ΠΛΗΡ. ΤΗΛ. 2241031756
MZT070116(08)

ΕΝΟΙΚΙΑΖΟΝΤΑΙ από ιδιοκτήτη: α) **Διαμέρισμα** στην Π. Μελά 45, 119 τ.μ. με καλοριφέρ και μεγάλη αυλή. Κατάλληλο και για ιατρείο, τεχνικό γραφείο κ.λπ., β) **Κατάστημα** με δύο ορόφους στην Γ. Λέοντος 13 (κοντά στο Ξεν. Μανούσος) 51 τ.μ. στο ισόγειο, 53 τ.μ. στο πρώτο όροφο και βεράντα 31 τ.μ. Κατάλληλο και για εστιατόριο, καφετέρια, γραφείο ταξιδίων, κομμωτήριο κ.λπ, 3) **Κατάστημα** στην Ορφανίδου 16 (Bar Street), επιφάνεια 72 τ.μ. με μικρή αυλή και αποθήκη 21 τ.μ. κατάλληλο για μπαρ, fast food, κέντρο διασκεδάσεως, παραδοσιακό καφενείο κ.λπ., 4) **studio επιπλωμένο ή κατάστημα** στην Ιξιά απέναντι από το Ξεν. Μίρα Μάρε με ανεμιστήρα οροφής και air condition. Πληρ. τηλ. (22410)35450, 20277, 6976881111. Δεκτοί και μεσίτες
MZT040119

ΕΝΟΙΚΙΑΖΕΤΑΙ ΚΕΝΤΡΙΚΗ ΚΑΦΕΤΕΡΙΑ-BAR ΠΛΗΡΩΣ ΕΞΟΠΛΙΣΜΕΝΗ ΣΤΟ ΦΑΛΗΡΑΚΙ, ΚΑΤΑΛΛΗΛΗ ΚΑΙ ΓΙΑ ΠΑΙΔΟΤΟΠΟ. ΠΛΗΡ. ΤΗΛ. 2241024880, 6945256111
MZT100102

ΕΝΟΙΚΙΑΖΕΤΑΙ οροφοδιαμέρισμα 105 τ.μ. τρία (3) υπνοδωμάτια, θέρμανση, ηλιακό θερμοσίφωνο και εντοιχισμένες ντουλάπες, στην οδό Κ. Παλαιολόγου 49. Πληρ. τηλ. 6944346129, 2241068517
MZT080111

ΕΝΟΙΚΙΑΖΟΝΤΑΙ α) **γκαρσονιέρα** επιπλωμένη 2 δωματίων, β) **γκαρσονιέρα** επιπλωμένη 1 δωματίου α' ορόφου επί της οδού Λεμεσού (πλησίον Αννης Μαρίας). Πληρ. τηλ. 2241024789
MZT050121

ΕΝΟΙΚΙΑΖΟΝΤΑΙ μεζονέτα γκαρσονιέρα, studio πλήρως εξοπλισμένα στο Ανω Ροδίνι, Στοκχόλμης 6. Πληρ. τηλ. 2241061628, 6944410537
MZT050120

ΕΝΟΙΚΙΑΖΟΝΤΑΙ 4 ΠΟΛΥΤΕΛΗ STUDIOS ΓΙΑ ΕΝΑ 'Η ΔΥΟ ΑΤΟΜΑ, ΣΤΗΝ ΠΑΡΑΛΙΑ ΙΑΛΥΣΟΥ, ΠΛΗΡΩΣ ΕΠΙΠΛΩΜΕΝΑ, ΕΥΡΥΧΩΡΑ, ΜΕ ΑΝΕΤΕΣ ΒΕΡΑΝΤΕΣ ΜΕ ΠΟΛΥΚΟΥΖΙΝΑΚΙ, AIR-CONDITION, ΗΛΙΑΚΟ ΘΕΡΜΟΣΙΦΩΝΑ, ΙΔΙΟΧΡΗΣΤΗ ΘΕΣΗ ΣΤΑΘΜΕΥΣΗΣ. ΜΗΝΙΑΙΟ ΜΙΣΘΩΜΑ 275 ΕΥΡΩ. ΠΛΗΡ. ΕΥΣΤΑΘΙΟΥ - ΕΥΡΩΚΤΗΜΑΤΙΚΗ, ΕΘΝΙΚΗΣ ΑΝΤΙΣΤΑΣΕΩΣ 83 (ΠΡΩΗΝ ΑΝΝΗΣ ΜΑΡΙΑΣ). ΤΗΛ. 22410 73819-74917, 6946/103929 ΧΠΕ091

ΕΝΟΙΚΙΑΖΕΤΑΙ ισόγειο διαμέρισμα 65 τ.μ. σε άριστη κατάσταση, κοντά στο Πανεπιστήμιο Αιγαίου, κατάλληλο και για δύο φοιτητές, επιπλωμένο, αποτελούμενο από 1 υπνοδωμάτιο, σαλόνι μεγάλο, χωλ, κουζίνα και μπάνιο, επί της οδού Χειμάρας και Ενόπλων Δυνάμεων. Πληρ. τηλ. 6946581010
ΧΑΕ1084

ΑΠΟΘΗΚΕΣ ΣΤΗΝ ΙΑΛΥΣΟ, ΕΝΟΙΚΙΑΖΟΝΤΑΙ 1) ΑΠΟΘΗΚΕΥΤΙΚΟΙ ΧΩΡΟΙ ΑΠΟ 100 ΕΩΣ 2000 Τ.Μ. ΚΑΙ ΥΨΟΣ 8 Μ. ΑΣΦΑΛΕΙΣ ΜΕ ΜΕΓΑΛΟΥΣ ΧΩΡΟΥΣ ΔΙΑΚΙΝΗΣΗΣ ΦΟΡΤΩΣΗΣ ΚΑΙ ΕΚΦΟΡΤΩΣΗΣ ΠΡΟΪΟΝΤΩΝ, 2) ΥΠΑΙΘΡΙΟΙ ΧΩΡΟΙ ΠΕΡΙΦΡΑΓΜΕΝΟΙ, ΑΣΦΑΛΕΙΣ, ΚΑΤΑΛΛΗΛΟΙ ΓΙΑ ΑΠΟΘΗΚΕΥΣΗ ΠΡΟΪΟΝΤΩΝ ΣΕ ΠΑΛΕΤΕΣ. ΠΛΗΡ. ΤΗΛ. (22410)38400 ΑΠΟ ΔΕΥΤΕΡΑ ΕΩΣ ΠΑΡΑΣΚΕΥΗ 08.00-15.00 κ. ΓΙΩΤΑ ΧΠΕ1912

πωλησεις–αγορες ακινητων & επιχειρησεων

ΠΩΛΕΙΤΑΙ ή **ΕΝΟΙΚΙΑΖΕΤΑΙ επιχείρηση εστιατορίου** πλήρες εξοπλισμένο παραλιακό και με αίθουσα για λειτουργία όλο τον χρόνο. Μεγάλος πανέμορφος χώρος. Λόγω άλλης απασχόλησης, ευκολίες δεκτές. Πληρ. τηλ. 6932155284 MZT250117

ΠΩΛΕΙΤΑΙ επιχείρηση "καφετέρια" καινούργια στην Ανάληψη, ολόκληρη ή μερίδιο. Πληρ. τηλ. 6945503037 MZT240104

ΠΩΛΕΙΤΑΙ επιχείρηση μπαρ στην Παλιά Πόλη πλήρως εξοπλισμένη σε διώροφο κτίσμα 140 τ.μ. και 80 τ.μ. αυλή μόνο σοβαρές προτάσεις. Σταμάτης Μανωλάκος. Πληρ. τηλ. 22410-23815, 78275, 6945769958
ΧΠ1588.2

ΠΩΛΕΙΤΑΙ διαμέρισμα 1ου ορόφου 107 τ.μ. στην Ιξιά. Πληρ. τηλ. 2241023710 MZT190112

ΠΩΛΕΙΤΑΙ θιοτεχνικός χώρος 300 τ.μ. με δυνατότητα έξτρα δόμησης 600 τ.μ. καινούργιος έτοιμος για οποιαδήποτε χρήση στην περιοχή Τσαΐρι. Τιμή 176.000 ευρώ. Σταμάτης Μανωλάκος. Πληρ. τηλ. 22410-23815, 78275, 6945769958
ΧΠ1588.1

ΠΩΛΕΙΤΑΙ οικόπεδο στο δρόμο Αγ. Αικατερίνης Βοθίνι 500 τ.μ. στην Κάλυμνο. Πληρ. τηλ. 2243051523 MZT220105

Από το ξενοδοχείο
AVRA BEACH RESORT
που βρίσκεται στην Ιξιά Ρόδου

ΕΝΟΙΚΙΑΖΟΝΤΑΙ ΚΑΤΑΣΤΗΜΑΤΑ

Πληρ. τηλ. 2241090150
ΜΑΤ 7823(2)

ΤΕΧΝΙΚΗ ΕΤΑΙΡΙΑ
ΠΩΛΟΥΝΤΑΙ

SIDER • KAT

- Ανεξάρτητες διώροφες μονοκατοικίες εντός οικοπέδου 1.000 τ.μ. με θέα την πόλη της Ρόδου (Εξω από τα Κοσκινού)
- Υπόγεια αποθήκη 200 τ.μ. περιοχή "Ικαρος" (πίσω από την οδό Ατταβύρου)

ΤΖΟΓΙΑΣ ΦΙΛ. & ΤΖΟΓΙΑΣ ΕΥΘ. Ο.Ε.
Τηλ. 22410 30069
Κιν. 6944532903
ΧΠ400

Vitzileos
ΚΤΗΜΑΤΟΜΕΣΙΤΙΚΟ ΓΡΑΦΕΙΟ - REAL ESTATE AGENCY

ΜΑΡΙΟΣ Κ. ΒΙΤΖΗΛΑΙΟΣ
Μεσίτης Αστικών Συμβάσεων - Real Estate agent

ΕΚΤΙΜΗΣΕΙΣ-ΑΓΟΡΕΣ-ΠΩΛΗΣΕΙΣ
ΚΑΤΑΣΤΗΜΑΤΑ
ΟΙΚΟΠΕΔΑ-ΧΩΡΑΦΙΑ
ΚΤΗΜΑΤΙΚΕΣ-ΣΥΜΒΟΥΛΕΣ
ΕΝΟΙΚΙΑΣΕΙΣ-ΔΙΑΧΕΙΡΙΣΕΙΣ
ΣΠΙΤΙΑ-ΔΙΑΜΕΡΙΣΜΑΤΑ
ΑΝΑΛΑΜΒΑΝΟΥΜΕ ΤΗΝ ΕΚΔΟΣΗ ΚΑΘΕ ΕΙΔΟΥΣ ΔΑΝΕΙΟΥ

ΚΑΤΑΣΤΗΜΑΤΑ-ΓΡΑΦΕΙΑ-ΕΠΙΧΕΙΡΗΣΕΙΣ €

4 νεόκτιστες lux γκαρσονιέρες, με θέα, στους Δασκάλους 200.000
8 ενοικιαζόμενα επιπλωμένα δωμάτια Β' κατ. σε διώροφη οικοδομή με ωραία θέα, με οπωροφόρα δέντρα, στην Ιαλυσό 300.000
48 τ.μ. κατάστημα στο εμπορικό κέντρο στην παραλία Ιαλυσού 55.000
50 τ.μ. μαγαζί κοντά στο Μαντράκι (νοικιασμένο) 360.000
122 τ.μ. κατάστημα με πατάρι σε εμπορική περιοχή στο κέντρο της πόλης 200.000
160 τ.μ. μαγαζί με 12μ. βιτρίνα στο Ροδίνι 190.000
160 τ.μ. αποθήκη στην Αννης Μαρίας 60.000
170 τ.μ. αποθήκη με ράμπα στο Ροδίνι 120.000
180 τ.μ. αποθήκη με ράμπα στην Μ. Πετρίδη 55.000
180 τ.μ. αποθήκη στην οδό Π. Ροδίου 82.000
240 τ.μ. αποθήκη στις 7 Χουρμαδιές 100.000
365 τ.μ. επαγγελματικός χώρος με πατάρι, στην περιοχή Ασγούρου 400.000
620 τ.μ. κτίριο σε εμπορικό δρόμο, στο κέντρο της πόλης 3.000.000
650 τ.μ. ακίνητο σε οικόπεδο 1.890 τ.μ. στα Κολύμπια πάνω στο δρόμο ... 400.000
1155 τ.μ. ακίνητο σε οικόπ. 817 τ.μ. στο κέντρο της Ρόδου 880.000
12 apartmens πλήρως εξοπλισμένα στο Κιοτάρι 700.000
Ξενοδ. Α' κατ., στο κέντρο της πόλης, 180 κλίνες & 4 κατ/ματα 6.000.000
Ξενοδ. Β' κατ. 95 δωμ. σε 13 στρεμ. στην παραλία Ιαλυσού 2.642.000
Ξενοδ. Γ' κατ. 37 δωμ., 74 κλίνες, διαθήκη 250 τ.μ., μπαρ, στην παραλία της πόλης της Ρόδου 1.260.000

ΔΙΑΜΕΡΙΣΜΑΤΑ €

50 τ.μ. Γκαρσονιέρα με θέα, στο Γεννάδι 53.000
60 τ.μ. με δύο υπνοδωμάτια, φανταστική θέα, στο Γεννάδι .. 55.000
80 τ.μ. στον 1ο όροφο, σε διπλοκατοικία στην Παλιά Πόλη 88.000
90 τ.μ. οροφοδιαμέρισμα που επιδέχεται βελτιώσεις, σε μικρή πολυκατ. στη Μητρόπολη 90.000
98 τ.μ. στον 1ο όροφο με 3 υπνοδωμάτια, 2 μπάνια στην Κέννεντυ 130.000
100 τ.μ. ισόγειο σε μπετά, σε διώροφη πολυκατοικία, με πάρκιν στα Τριάντα 100.000
116 τ.μ. παραδοσιακό, απέναντι από καζίνο 146.700
120 τ.μ. διαμέρισμα στον 1ο όροφο, με 3 υπνοδωμάτια και 2 μπάνια στην οδό Καποδιστρίου. Τιμή 147.000

ΜΕΖΟΝΕΤΕΣ-ΜΟΝΟΚΑΤΟΙΚΙΕΣ €

80 τ.μ. μονοκατοικία σε οικόπεδο 5000 τ.μ πάνω στο κύμα-Γεννάδι 325.000
90 τ.μ. μονοκατοικία σε οικόπεδο 500 τ.μ. με υπόστεγο γκαράζ,τζάκι-Καλαβάρδα 120.000
113 τ.μ. μονοκατοικία διαμορφωμένη σε 3 στούντιο και κατάστημα με αυλή 30 τ.μ. Π.Πόλη 265.000
125 τ.μ. μονοκατοικία στην Κάλυμνο, περιοχή Αγ. Νικόλαος 100.000
130 τ.μ. νεόκτιστη μονοκατοικία σε οικόπεδο 1500 τ.μ. σε εκπληκτική θέση στο Γεννάδι. 180.000
131 τ.μ. & 103,93 ερειπωμένες μονοκατοικίες στη Σύμη-Αιγιαλός 45.000
140 τ.μ. μονοκατοικία με 70 τ.μ. δυνατότητα χρήσης μαγαζιού στις Καλυθιές, χρειάζεται ανακαίνιση .. 80.000
167 τ.μ. ισόγειο-οροφοδιαμέρισμα σε διπλοκατοικία με 285 τ.μ. οικόπεδο στο κέντρο της πόλης, διατηρητέο με πάρκιν 440.000
170 τ.μ. νεοκλασικό αρχοντικό σε οικόπεδο 1.100 τ.μ. στο κέντρο της Ρόδου 1.500.000
170 τ.μ. μεζονέτα και 170 τ.μ. μεζονέτα και 120 τ.μ. οροφοδιαμέρισμα σε οικόπεδο 2.500 τ.μ. εντός οικισμού-Παστίδα 400.000
180 τ.μ. μονοκατοικία στο Γεννάδι σε οικόπεδο 750 τ.μ. με φανταστική θέα 300.000
230 τ.μ. βίλα στη Λάρδο σε 7700 τ.μ. οικόπεδο με 750 οπωροφόρα δέντρα 323.000

ΑΚΙΝΗΤΑ ΑΘΗΝΩΝ €

112 τ.μ. διαμέρισμα, 25 ετών ανακαινισμένο, με υπερυψωμένο ισόγειο και με κήπο 54 τ.μ. στην Ανω Γλυφάδα. 170.000
83 τ.μ. διαμέρισμα - ρετιρέ, στον 4ο όροφο, πλατεία Κυψέλης 123.300
86 τ.μ. διαμέρισμα στον 4ο όροφο, στην Αγ. Παρασκευή, δίπλα στο Αμερικάνικο Κολλέγιο, με 2 μεγάλα υπνοδωμάτια με θέρμανση 150.000
250 τ.μ. κατάστημα (ημιϋπόγειο+αποθήκη) στον Βύρωνα .. 70.500

ΟΙΚΟΠΕΔΑ €

306 τ.μ. στα Τριάντα με Σ.Δ. 0,4 κατάλληλο για κατοικία 75.000
412 τ.μ. στον Αγ. Νικόλαο Σ.Δ. 1,20 ..... 220.000
432 τ.μ. στα Μαριτσά, εντός σχεδίου, Σ.Δ. 0.,8 ..... 45.000
600 τ.μ. στο Ζέφυρο, εντός σχεδίου, ΣΔ 0,8 με πρόσοψη σε δρόμο .. 300.000
600 τ.μ. Στη Σύμη, περιοχή λιμανιού, πάνω στο κύμα 100.000
750 τ.μ. στο Γεννάδι, εντός σχεδίου 18.000
2000 τ.μ. στα Μαριτσά Σ.Δ. 0,50 εντός σχεδίου 120.000
2.000 τ.μ. στα Τριάντα 147.000
2.500 τ.μ. στο Γεννάδι, πάνω στο δρόμο Ελαιώνας-φουρνάκι 23.000
2.600 τ.μ. στην Κάμειρο Σκάλα, πάνω στο κύμα, εντός οικισμού .. 85.000
3.160 τ.μ. στο Γεννάδι, εντός οικισμού 100.000
3.400 τ.μ. στο Γεννάδι, εντός οικισμού, θε θέα 88.000
4.000 τ.μ. στην Καλλιθέα, επί τηλεωφ., με μοναδική θέα 235.000
4.000 τ.μ. στις Καλυθιές, με εκπληκτική θέα στη θάλασσα 120.000
4.000 τ.μ. πάνω στη λεωφόρο Ρόδου-Κρεμαστής 410.000
4.075 τ.μ. παραθαλάσσιο Σ.Δ. 0,2 πάνω στο δρόμο, στη Λέρο .. 205.000
5.400 τ.μ. στην Κω, σε εξοχική τοποθεσία περιοχής Ψαλίδι 73.000
5.500 τ.μ. στα Μαριτσά, Σ.Δ. 0,8 εντός σχεδίου 250.000
6.000 τ.μ. στα Τριάντα, πάνω στο κύμα 360.000
6.540 τ.μ. στο Φαληράκι 484.000
6.500 τ.μ. στο Φαληράκι, κοντά στη θάλασσα, προνομιακό 500.000
6.720 τ.μ. στον Θόλαρο, Παραδείσι 85.000
8.000 τ.μ. στο Φαληράκι 200.000
8.000 τ.μ. στο Λαδικό κατάλληλο για παραθεριστική κατοικία 300.000
8.300 τ.μ. στα Βληχά, Κάλαθος 370.000
8.500 τ.μ. & 6.500 τ.μ. στην παραλία Αφάντου ..... 18 ευρώ/μέτρο
9.000 τ.μ. στα Μαριτσά, εντός ζώνη 132.000
9.345 τ.μ. με θέα, στα Ασγούρου 200.000
9.760 τ.μ. επί της Λεωφ. Ρόδου-Λίνδου 560.000
14.000 τ.μ. ατροτεμάχιο στην Διμυλιά 64.000
20.000 τ.μ. πάνω στο κύμα, κατάλληλο για οποιαδήποτε χρήση Καλαβάρδα 880.000
20.000 τ.μ.σ το Πλυμμύρι, πάνω στο κύμα 470.000
25.000 τ.μ. στα Καλαβάρδα 295.000
30.000 τ.μ. στο Τσαΐρι 360.000
34.000 τ.μ. πάνω στο κύμα, Θολός 611.000
38.000 τ.μ. πάνω στο κύμα, Γεννάδι 2.230.000
50.000 τ.μ. στο Τσαΐρι 360.000
98.000 τ.μ. στο Τσαΐρι, επί της Λεωφ. Τσαΐρι-αεροδρομίου 1.300.000
100.000 τ.μ. στο Τσαΐρι, κοντά στη λεωφ. με εκπληκτική θέα .. 1.500.000
115.000 τ.μ. στην Πυλώνα, οικοπεδική έκταση με φανταστική θέα στη θάλασσα 680.000

Εθν. Μακαρίου 45 (3ος όροφος • Τηλ.: 22410 24900, 25545 • Fax: 22410 25544 • Κιν.: 6932704919
ΧΠ1076

ΑΘΛΗΤΙΚΗ ΡΟΔΙΑΚΗ
ΤΕΤΑΡΤΗ
26 ΙΑΝΟΥΑΡΙΟΥ 2005

ΣΤΙΣ 10.30 Ο ΑΓΩΝΑΣ ΤΟΥ ΔΙΑΓΟΡΑ ΣΤΗ ΝΑΞΟ

ΣΕΛ. 22

Δόθηκε η λύση Μανίκα!

• Ήρθε η απόσπασή του κι ο τεχνικός της Ρόδου συνεχίζει απρόσκοπτα τα καθήκοντά του.

• Προτεραιότητα στην ασφαλιστική ενημερότητα δίνουν οι διοικούντες της ΠΑΕ.

Όντως ήταν κρίσιμη η συνεδρίαση του δ.σ. της ΠΑΕ την Δευτέρα το βράδυ. Τα θέματα που απασχόλησαν τους διοικούντες αποτελούν την βάση για την συνεχή ομαλή λειτουργία της ομάδας.

Η Ρόδος έχει ανάγκη οικονομικής αλλά και μεταγραφικής στήριξης και προς αυτή την κατεύθυνση κινείται.

Το δεύτερο σκέλος είναι συνάρτηση του πρώτου και αυτό ήταν που απασχόλησε περισσότερο τους διοικούντες.

Η ΔΟΣΗ ΤΟΥ ΙΚΑ

Η ΠΑΕ περιμένει για το θέμα αυτό να τελειώσει ο έλεγχος, να μπει σε ρύθμιση η εταιρεία και να καταβάλει το ποσόν των 3 χιλ. ευρώ για να πάρει την ασφαλιστική ενημερότητα, και καταθέτοντάς την να εκδώσει το δελτίο του **Χρήστου Στόϊου** ο οποίος περιμένει πως και πως να φορέσει τη φανέλα της Ρόδου για πρώτη φορά.

Οι διοικούντες ρύθμισαν τα οικονομικά τους και ανέθεσαν την διεκπεραίωση του θέματος στους κ.κ. **Παρασκευά – Ντουρουτλή**.

ΕΞΕΛΕΙΠΕ ΤΟ ΠΡΟΒΛΗΜΑ ΜΑΝΙΚΑ

«Κρατήθηκε » μέχρι την τελευταία στιγμή το θέμα της λήξης της απόσπασης του **Αντώνη Μανίκα** που έπρεπε πάση θυσία να ανανεωθεί για να συνεχίσει να προσφέρει ο κόουτς της Ρόδου απρόσκοπτα τις υπηρεσίες του από το πόστο της τεχνικής ηγεσίας.

Η απόσπαση του τεχνικού των «πρασίνων» εγκρίθηκε, και στάλθηκε υπογεγραμμένη στην ΠΑΕ και συνεπώς...ένα καυτό πρόβλημα εξέλειπε.

ΜΕΤΑΓΡΑΦΙΚΑ

Τα του Στόιου είναι γνωστά, ενώ η περίπτωση απόκτησης του **Παναγιώτη Βούη** από την Γκρόιτερ Φιρτ ναυάγησε. Μένει στη Ρόδο αυτή του **Γεράσιμου Μποϊλή** που άρεσε στον **Αντώνη Μανίκα**, ο οποίος άναψε το «πράσινο φως» για την απόκτησή του.

Το γεγονός όμως του ότι η Ρόδος δεν μπορεί να πάρει ακόμα δελτίο παίκτη για τους γνωστούς λόγους άλλα και αυτό του ότι η Κως χρειάζεται τον ποδοσφαιριστή για το κυριακάτικο ματς με τον Κιθαιρώνα Καπαρελίου ανάγκασαν τους παίκτες της Ρόδου να μην έχουν κάνει ακόμα επίσημη πρόταση στον παίκτη.

ΠΡΩΙΝΗ Η ΠΡΟΠΟΝΗΣΗ

Οι παίκτες της Ρόδου προπονήθηκαν χθες το πρωί προετοιμαζόμενοι για τον αγώνα που έρχεται με τον Βύζαντα.

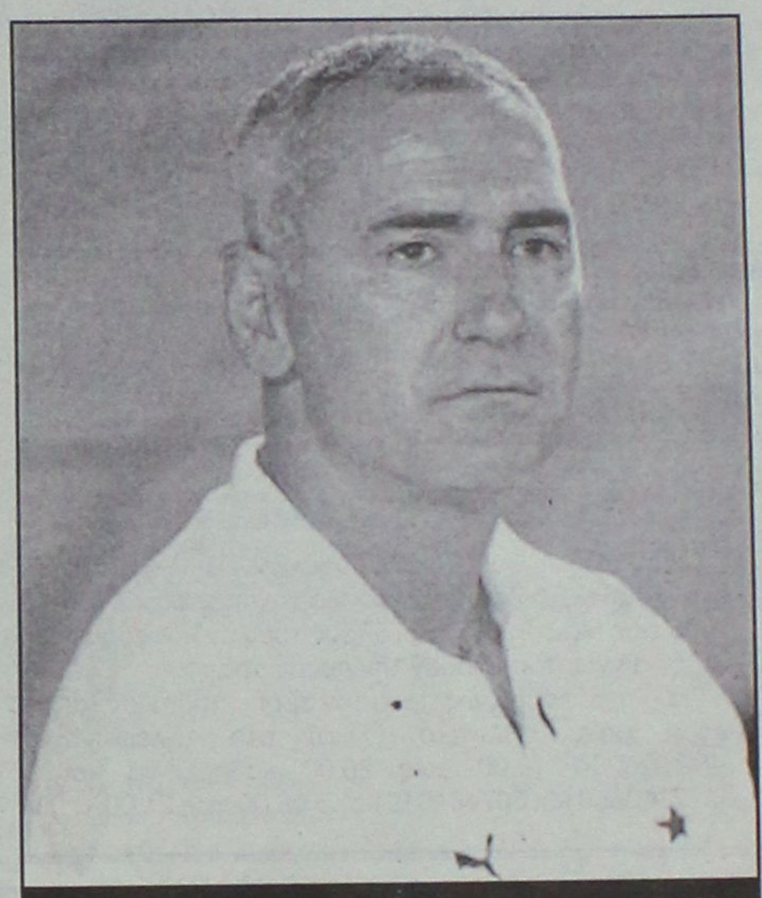

Ήρθε η απόσπαση του τεχνικού της Ρόδου και δεν υπάρχει πλέον πρόβλημα

Χθες το πρωί απουσίασαν από την προπόνηση οι **Νικήτας Μαλλιάκας** (επαγγελματικοί λόγοι), και **Κώστας Πάττας** (προσωπικοίλόγοι). Οι «πράσινοι» θα προπονηθούν και σήμερα πρωινές ώρες.

Σε ευρωπαϊκή πορεία

• Η Γκρόϊτερ Φιρτ δεν παραχωρεί τον Βούη γιατί έχει προτάσεις από Βέρντερ, Βίτεσε και Αγιαξ και το κασέ του έχει πλέον φθάσει πολύ ψιλά.

Ήταν οπωσδήποτε καλή περίπτωση να έρθει για μισό η ενάμισι χρόνο ο 19χρονος **Παναγιώτης Βούης** από την Γκρόιτερ Φιρτ και να προσφέρει τις υπηρεσίες του στην Ρόδο. Ο παίκτης όμως εδώ και αρκετό καιρό βρίσκεται σε άλλη «τροχιά» μακριά από τα ελληνικά και ειδικότερα τα ροδίτικα δεδομένα. Πιο συγκεκριμένα:

- Όταν ο νεαρός ποδοσφαιριστής από την Κάλυμνο φόρεσε τη φανέλα της Εθνικής Νέων πήρε μέρος σ' ένα τουρνουά που έγινε στην Ελβετία. Εκεί τον είδε ο αρχισκάουτερ του Αγιαξ (στην Ολλανδία είναι ανεπτυγμένο ήδη το σκάουτινγκ κι ο Αγιαξ διαθέτει ήδη μεγάλη γκάμα κυνηγών ταλέντων).

Οι Ολλανδοί τον ζήτησαν το καλοκαίρι απ' την Γκρόιτερ Φιρτ αλλά οι Γερμανοί αναγνωρίζοντας το μεγάλο ταλέντο του και τα προσόντα του ήσαν ανένδοτοι στην παραχώρηση του.

Ο «θόρυβος» όμως – όπως συμβαίνει στο ευρωπαϊκό ποδοσφαιρικό μάρκετινγκ - είχε ήδη δημιουργηθεί. Οι παίκτες τον παρακολουθούσαν με προεξάρχοντες πλέον Γερμανούς και Ολλανδούς μάνατζερ

Ο δικός του μάνατζερ ο **Δημήτρης Μπασμπάτης** προσπάθησε αρκετά να μεταπείσει τους, Γερμανούς για να φέρει τον παίκτη στη Ρόδο και στην Ελλάδα για να αγωνισθεί και να πάρει παιχνίδια.

Στη συνάντηση της Δευτέρας όμως οι παράγοντες της Γκρόϊτερ Φιρτ «έπαιξαν» πολύ δυνατά χαρτιά. Πιο συγκεκριμένα:

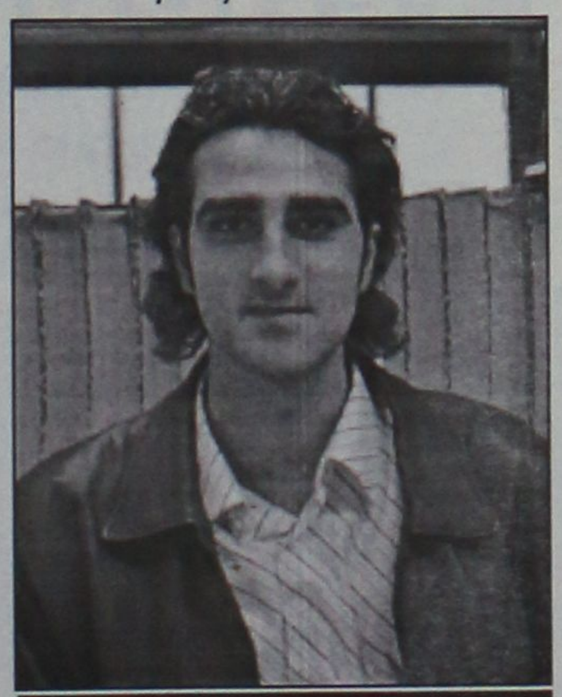

Βρίσκεται σε ευρωπαϊκή πορεία ο 19χρονος Καλύμνιος ποδοσφαιριστής

- Διεμήνυσαν στον μάνατζερ του ποδοσφαιριστή πως δεν υπάρχει περίπτωση παραχώρησής του σε ελληνικό σύλλογο, γιατί έχουν προτάσεις από την Βέρντερ Βρέμης, τη Βίτεσε και τον Αγιαξ, με το πακέτο παραχώρησης του να φθάνει τις 600.000 ευρώ.

Απέναντι σ' ένα τέτοιο μεταγραφικό πρίσμα και σε τέτοιο επίπεδο είναι φυσικό η Ρόδος να μη μπορεί να «παίξει».

Η Ρόδος αλλά κι όλος ο φίλαθλος κόσμος της Δωδεκανήσου και το αθλητικό τμήμα της «Α.Ρ» εύχονται στον **Παναγιώτη Βούη** καλή τύχη. Την αξίζει.

Δεν επαναπαύεται

• Στις 10.30 θα παίξει στη Νάξο ο Διαγόρας με τον Πανναξιακό στο ντέρμπι κορυφής του 7ου ομίλου

Όχι στην επανάπαυση λένε στον Διαγόρα και ξεκίνησαν ήδη την προετοιμασία τους για τον αγώνα της Κυριακής κόντρα στον Πανναξιακό, ο οποίος εκ των πραγμάτων, όπως χαρακτηριστικά τονίσθηκε, θα γίνει πρωί.

Το παιχνίδι θ' αρχίσει στις 10.30 καθώς η πτήση που θα φέρει αμέσως μετά τον Διαγόρα στην Αθήνα αναχωρεί στις 13.35.

Για τον λόγο αυτό ο γηραιός παίρνει όλα τα ενδεικνυόμενα μέτρα προκειμένου να βρεθεί και να φύγει έγκαιρα από τη Ρόδο.

Οι κυανέρυθροι προετοιμάζονται ήδη κανονικά γι' αυτό το ματς που τους ενδιαφέρει ιδιαίτερα.

Χθες πήγαν στο Φυτώριο για προπόνηση. Σ' αυτήν πήραν μέρος όλοι κανονικά.

Ο Ανδρέας Σταύρου προετοιμάζει ιδιαίτερα τους παίκτες του γι' αυτό το ματς καθώς τους ενδιαφέρει ιδιαίτερα, η κατάκτηση των τριών βαθμών που θα τους επιτρέψει να κάνουν ακόμα ένα βήμα για την κατάκτηση του τίτλου. Οι κυανέρυθροι δείχνουν ιδιαίτερα ευδιάθετοι μετά την αύξηση της διαφοράς από εννιά σε δώδεκα βαθμούς από τον κυριακάτικο αντίπαλό τους που θέλει προσοχή γιατί γυρίζει στην έδρα του από ήττα και θα επιδιώξει σίγουρα να κερδίσει τον πρωτοπόρο.



Λιχμή του δόρατος για τον Διαγόρα στη Νάξο θα είναι ο Στέλιος Τσιαντούλης (ΒΙΚΤΩΡ-ΦΩΤΟ ΜΑΡΚΕΤ-ΙΑΛΥΣΟΣ)

Αγωνιστικά ο Διαγόρας δεν αντιμετωπίζει πρόβλημα. Ελοχεύει μόνο, ο κίνδυνος για τον Μανώλη Παπαδημήτρη σε ό,τι αφορά τις κίτρινες κάρτες.

ΠΕΡΙΦΕΡΕΙΑΚΟ - ΠΟΔΗΛΑΣΙΑ

Σήμερα το ραντεβού

• Τακτοποιείται κατά πάσα πιθανότητα το βράδυ η περίπτωση του Μαθιού. Εγχειρίσθηκε με επιτυχία ο Γιώργος Κολιάδης

Για σήμερα αναβλήθηκε το προγραμματισμένο για χθες ραντεβού του Ιάλυσου, της ΠΑΕ Ρόδος και του **Τσαμπίκου Μαθιού** για το θέμα της απόκτησης απ' τους κιτρινοκόκκινους του εν λόγω ποδοσφαιριστή. Οι δύο πλευρές επρόκειτο να συναντηθούν χθες για να συζητήσουν το ενδεχόμενο παραχώρησης του **Μαθιού** για έξι μήνες, αλλά τελικά το ραντεβού αναβλήθηκε για σήμερα.

ΕΓΧΕΙΡΙΣΘΗΚΕ Ο ΚΟΛΙΑΔΗΣ

Ο άτυχος **Γιώργος Κολιάδης** εγχειρίσθηκε τελικά τη Δευτέρα από τον γιατρό του Ολυμπιακού κ. **Αναστασάκη.** Η επέμβαση ήταν καθόλα πετυχημένη, αλλά ο παίκτης λόγω της σοβαρότητας της περίπτωσης θα μείνει εκτός γηπέδων για τέσσερις μήνες, ενώ όπως φαίνεται ξεκάθαρα, ο **Κολιάδης** χάνει την φετινή περίοδο. Ο ποδοσφαιριστής επρόκειτο να επιστρέψει χθες βράδυ από την Αθήνα.

ΣΤΟ ΚΛΕΙΣΤΟ Η ΠΡΟΠΟΝΗΣΗ

Στο μεταξύ οι ερυθροκίτρινοι ξεκίνησαν χθες την προετοιμασία τους για το κυριακάτικο ματς με τη Θήβα. Λόγω ακαταλληλότητας του αγωνιστικού χώρου στο "Οικονομίδειο" οι παίκτες του Ιάλυσου γυμνάσθηκαν στο Κλειστό της Ιαλυσού. Απόντες ήταν ο **Νίκος Αλεξανδρίδης** και οι νεαροί **Αλέκος Τζαφέρης** για επαγγελματικούς λόγους και ο **Λευτέρης Μανάκης**, γιατί επρόκειτο ν' ασχοληθεί με τα της στρατιωτικής του θητείας.



Απών ήταν για επαγγελματικούς λόγους χθες ο Αλέκος Τζαφέρης (ΒΙΚΤΩΡ - ΦΩΤΟ ΜΑΡΚΕΤ - ΙΑΛΥΣΟΣ)

ΕΚΔΗΛΩΣΗ ΕΝΔΙΑΦΕΡΟΝΤΟΣ

Ο Σύνδεσμος Διαιτητών Ποδοσφαίρου Δωδ/σου στο πλαίσιο αναζήτησης χορηγού για την περίοδο Μάιο 2005 έως Μάιο 2007 καλεί όλους τους ενδιαφερόμενους να γνωστοποιήσουν την προσφορά τους.

Για πληροφορίες ως προς τον τρόπο χορηγίας (αφορά μόνο αθλητικό υλικό) στα τηλέφωνα 2241020200 18.00 έως 20.00 καθημερινά και 6972310666 και 6974640191 από 08.00 έως 21.00.

Γκιουρμπούς και Δρίβα

• Πήραν δεύτερες θέσεις στο ποδηλατικό πανελλήνιο κύπελλο πίστας

Ανιση λόγω καιρού ήταν η μάχη με τα χρονόμετρα στο πρώτο Κύπελλο Ποδηλασίας πίστας. Το κρύο στο Ολυμπιακό ποδηλατοδρόμιο εμπόδισε τους αθλητές να πιάσουν καλές επιδόσεις, αλλά δεν τους έκοψε την όρεξη για κόντρες. Το κίνητρο της πρόκρισης στο Πανελλήνιο πρωτάθλημα ήταν αρκετό για να "ζεστάνει" τα πεντάλ. Το ροδίτικο ενδιαφέρον περιορίζεται πάντως μόνο στις γυναίκες, όπου:

- Η **Χαλιμέ Γκιουρμπούς** του Π.Σ. Ρόδου ήταν δεύτερη στα 200 μ. ταχύτητας, ενώ
- το ίδιο συνέβη και με την **Ντόνκα Δρίβα** στα 500 μέτρα.

Οι καλύτεροι των τελικών των αγωνισμάτων σε άνδρες και γυναίκες είναι οι εξής:

ΑΝΔΡΕΣ: 200 μ. ταχύτητας: **Θανάσης Ματζουράνης** (ΠΟ Βέλος), **Παναγιώτης Κελόγλου** (ΑΟ Θησέας). ΚΕΡΙΝ: **Κώστας Πενταράκης** (ΠΟΧ Τάλως), **Παναγιώτης Κελόγλου.** ΠΟΝΤΟΙ: **Ιωάννης Πασσαδάκης** (ΠΟΗ Κάστρο) 52, **Χρήστος Δεληδημητρίου** (ΠΟ Βέλος) 46. Χιλιόμετρο ατομικής χρονομέτρησης: **Κλεάνθης Μπάργκας** (ΠΟ Βέλος) 1.09.976, **Θανάσης Μαντζουράνης** 1.10.446. ΣΚΡΑΤΣ: **Ιωάννης Πασσαδάκης, Αλέξανδρος Μαυρίδης** (ΠΟ Βέλος).

ΓΥΝΑΙΚΕΣ: 200 μ. ταχύτητας: **Χριστίνα Ζαχαριουδάκη** (ΑΟ Κύδων), **Χαλιμέ Γκιουρμπούς** (ΠΣ Ρόδου). 500: **Χριστίνα Ζαχαριουδάκη** 00.40.610, **Ντόνκα Δρίβα** (ΠΟΡ "Ο Ιάλυσος") 00.42.929. ΠΟΝΤΟΙ: **Ρίτα Ελληνικάκη** (ΠΟΧ Τάλως) 32, **Μαρία Τζουμανίκα** (ΑΟ Θησέας) 15. ΣΚΡΑΤΣ: **Ρίτα Ελληνικάκη, Αθηνά Χατζηστύλη** (ΠΟ Κορωπίου).

Ανακοινώθηκαν τα test cooper

Η ΚΕΔ/ΕΠΟ κατά την κατά την τελευταία της συνεδρίαση αποφάσισε να πραγματοποιήσει τις αγωνιστικές δοκιμασίες διαιτητών φυσικής κατάστασης (TEST COOPER) μόνο για τους αξιολογημένους διαιτητές και βοηθούς διαιτητές περιόδου 2004-2005 ως εξής:

1.Στη ΚΑΡΔΙΤΣΑ (Ο.Α.Κ.ΚΑ.) την Πέμπτη 3.2.05 οι ΣΔΠ: ΛΑΡΙΣΑΣ ,ΘΕΣΣΑΛΙΑΣ, ΤΡΙΚΑΛΩΝ, ΚΑΡΔΙΤΣΑΣ, ΚΟΖΑΝΗΣ, ΓΡΕΒΕΝΩΝ, ΦΘΙΩΤΙΔΑΣ, ΦΩΚΙΔΑΣ

2.Στη ΚΡΗΤΗ (ΠΑΓΚΡΗΤΙΟ) την Πέμπτη 3.2.05 οι ΣΔΠ: ΗΡΑΚΛΕΙΟΥ, ΧΑΝΙΩΝ, ΡΕΘΥΜΝΟΥ, ΛΑΣΙΘΙΟΥ

3.- Στη ΘΕΣ/ΝΙΚΗ (ΔΗΜΟΤΙΚΟ ΣΤΑΔΙΟ ΑΜΠΕΛΟΚΗΠΩΝ) την Πέμπτη 10.2.05 οι ΣΔΠ:ΘΕΣ/ΝΙΚΗΣ, ΚΑΣΤΟΡΙΑΣ, ΦΛΩΡΙΝΑΣ, ΠΕΛΛΑΣ, ΚΙΛΚΙΣ, ΣΕΡΡΩΝ, ΔΡΑΜΑΣ, ΚΑΒΑΛΑΣ, ΞΑΝΘΗΣ, ΘΡΑΚΗΣ, ΕΒΡΟΥ, ΧΑΛΚΙΔΙΚΗΣ, ΗΜΑΘΙΑΣ, ΠΙΕΡΙΑΣ

4.- Στο ΑΓΡΙΝΙΟ (Δ.Α.Κ ΑΓΡΙΝΙΟΥ) την Πέμπτη 10.2.05 οι ΣΔΠ: ΑΙΤ/ΝΙΑΣ, ΑΧΑΙΑΣ, ΗΛΕΙΑΣ, ΑΡΓΟΛΙΔΑΣ, ΑΡΚΑΔΙΑΣ, ΛΑΚΩΝΙΑΣ, ΜΕΣΣΗΝΙΑΣ, ΑΡΤΑΣ, ΠΡΕΒΕΖΑΣ, ΕΥΡΥΤΑΝΙΑΣ, ΖΑΚΥΝΘΟΥ, ΘΕΣΠΡΩΤΙΑΣ, ΚΕΦ/ΝΙΑΣ, ΚΕΡΚΥΡΑΣ

5.Στην ΑΘΗΝΑ (ΓΗΠΕΔΟ ΝΕΑΣ ΙΩΝΙΑΣ) την Πέμπτη 17.2.05 οι ΣΔΠ :ΑΘΗΝΩΝ, ΠΕΙΡΑΙΑ, ΕΥΒΟΙΑΣ, ΒΟΙΩΤΙΑΣ, ΣΑΜΟΥ, ΛΕΣΒΟΥ, ΔΩΔ/ΝΗΣΟΥ, ΧΙΟΥ, ΑΝΑΤ.ΑΤΤΙΚΗΣ, ΔΥΤ. ΑΤΤΙΚΗΣ, ΚΟΡΙΝΘΟΥ

Ωρα προσέλευσης των διαιτητών: 09.30

AUTO ΕΠΙΛΟΓΕΣ
ΚΟΥΚΟΥΡΑΣ ΑΛΕΞΑΝΔΡΟΣ
ΕΚΘΕΣΗ ΕΜΠΟΡΙΑΣ ΕΠΙΛΕΓΜΕΝΟΥ ΜΕΤΑΧΕΙΡΙΣΜΕΝΟΥ ΑΥΤΟΚΙΝΗΤΟΥ
ΛΕΩΦ. ΡΟΔΟΥ-ΛΙΝΔΟΥ 255
ΤΗΛ. 22410/60910,
FAX: 22410/60920

- Πώληση μεταχειρισμένων αυτοκινήτων ελεγμένα σε 70 σημεία.
- Αγορά μεταχειρισμένων αυτοκινήτων.
- Ανταλλαγή με οποιοδήποτε μοντέλο της αρεσκείας σας.
- Χρηματοδότηση με τα χαμηλότερα επιτόκια της αγοράς.

ΧΠ1210

TECHNO GROUP
Μελέτη - Συντήρηση
ΠΑΡΑΔΟΣΗ ΣΕ ΠΛΗΡΗ ΛΕΙΤΟΥΡΓΙΑ ΑΠΟ ΠΕΠΕΙΡΑΜΕΝΟ ΣΥΝΕΡΓΕΙΟ
ΘΕΡΜΑΝΣΗ–ΗΛΙΑΚΑ–ΚΛΙΜΑΤΙΣΜΟΣ
ΕΥΚΟΛΙΕΣ ΠΛΗΡΩΜΗΣ
ΔΑΠΕΔΟΘΕΡΜΑΝΣΗ
Πεπειραμένη τεχνική υποστήριξη για μεταφορά ακόμα και τοποθέτηση
10 ετών ΕΓΓΥΗΣΗ
GLASS
INOX
ΧΑΛΚΙΝΟ
ΑΝΟΞΕΙΔΟΤΗ ΥΠΕΡΟΧΗ A.I.S.I. 316
ΣΥΝΔΕΟΝΤΑΙ ΚΑΙ ΜΕ ΚΑΛΟΡΙΦΕΡ
Απο 25.00€ το μήνα!
ΠΡΟΪΟΝΤΑ ΓΕΡΜΑΝΙΑΣ-ΙΤΑΛΙΑΣ
Δημ. Αναστασιάδη 8 - Τηλ. & Fax: 22410 32181

ΤΟΠΙΚΟ ΠΟΔΟΣΦΑΙΡΟ

Υγωμένος εισαγγελικός πέλεκυς

• Στα χέρια του Εισαγγελέα Πρωτοδικών Ρόδου, Γιώργου Οικονόμου, βρίσκεται από χθες η διαφύλαξη της νομιμότητας στα τοπικά γήπεδα. Κάλεσε στο γραφείο του τους Κλεόβουλο Χατζηγεωργίου και Δημήτρη Κάπρο και ζήτησε την συνεργασία τους για να παταχθεί η βία.

• Ποινική δίωξη ασκήθηκε εναντίον του 15χρονου ποδοσφαιριστή και των γονιών του, ενώ το ίδιο αναμένεται να γίνει για τον Μιχάλη Καφετζή, που γλίτωσε το αυτόφωρο. Σε τακτική δικάσιμο παραπέμφθηκαν οι δύο υποθέσεις.

Τα αστεία ανήκουν πλέον οριστικά στο χρονοντούλαπο της ιστορίας και ο κάθε κατεργάρης θα υποχρεωθεί να καθίσει στον πάγκο του είτε του αρέσει, είτε όχι. Δυστυχώς, από την στιγμή που ο χώρος του δωδεκανησιακού ποδοσφαίρου στάθηκε ανίκανος να αυτοπροστατευτεί και να λύσει μόνος του το πρόβλημα της βίας στους αγωνιστικούς χώρους, θα πορευθεί στο μέλλον υποχρεωτικά έχοντας από πάνω του την σκιά του φόβου που προκαλεί η λέξη «εισαγγελέας».

Το ποδόσφαιρό μας έφτασε στο σημείο να προκαλεί την εισαγγελική οργή και την επέμβαση της δικαιοσύνης για να διαφυλαχθούν τα αυτονόητα, δηλαδή η νομιμότητα, το ευ αγωνίζεσθαι και πάνω απ' όλα η σωματική ακεραιότητα των ενασχολούμενων με το άθλημα. Κάποτε θα ερχόταν και αυτή η ώρα...

ΤΗΝ ΚΑΤΑΣΤΑΣΗ ΣΤΑ ΧΕΡΙΑ ΤΟΥ

Έξω φρενών έγινε ο Εισαγγελέας Πρωτοδικών Ρόδου, **Γιώργος Οικονόμου,** μόλις ενημερώθηκε για τα όσα έγιναν την Κυριακή στο γήπεδο των Καλυθιών και όπως φαίνεται, η ανοχή του εξαντλήθηκε. Χθες το πρωί ο κ. **Οικονόμου** κάλεσε σε συνάντηση τόσο τον πρόεδρο της ΕΠΣΔ **Κλεόβουλο Χατζηγεωργίου,** όσο και τον πρόεδρο του ΣΔΠΔ **Δημήτρη Κάπρο,** με τους οποίους συνομίλησε στο γραφείο του γύρω στις 1 το μεσημέρι και για περίπου ένα τέταρτο με αφορμή το τελευταίο κρούσμα βίας και με αναφορά στα όσα παρόμοια συμβαίνουν στο τοπικό μας ποδόσφαιρο: « Τέτοια αλητεία δεν θα περάσει», ήταν σύμφωνα με πληροφορίες η πρώτη τοποθέτηση του **Γιώργου Οικονόμου,** που τα περιγράφει όλα σε σχέση με την αντίληψή του για τα πράγματα και τις προθέσεις του.

Αυτές, που ανακοίνωσε στους **Χατζηγεωργίου** και **Κάπρο.** Όπως αναφέρεται στο ενημερωτικό δελτίο της ΕΠΣΔ, ο εισαγγελέας είναι αποφασισμένος να πατάξει τα φαινόμενα βίας στα τοπικά γήπεδα, ζητώντας από τον **Κλεόβουλο Χατζηγεωργίου** την επιβολή εκ μέρους της Πειθαρχικής Επιτροπής της μεγαλύτερης ποινής που προβλέπει η αθλητική δικαιοσύνη για τους υπαίτιους των επεισοδίων στις Καλυθιές, αν και είναι δεδομένο πως παρόμοια θα είναι η απαίτηση για όλα τα κρούσματα βίας που θα ακολουθήσουν, αν ακολουθήσουν φυσικά. Ο **Γιώργος Οικονόμου** ζήτησε την προσωπική ενημέρωσή του από τον πρόεδρο της ΕΠΣΔ για τις ημερομηνίες και τις ώρες που θα αγωνίζεται το σωματείο του Ερμή (ανδρική, εφηβική και παιδική ομάδα), ούτως ώστε να επιβλέπεται η απαγόρευση προσέλευσης στο γήπεδο του **Μιχάλη Καφετζή!**

Προς όσους αψηφούν την επέμβαση του εισαγγελέα και θεωρούν πως είναι παροδική, ας έχουν κατά νου πως ο ίδιος έδωσε το προσωπικό του τηλέφωνο στους **Χατζηγεωργίου** και **Κάπρο** προκειμένου να τον ενημερώνουν αμέσως σε περίπτωση περιστατικών βίας στα γήπεδα, ώστε να επιλαμβάνεται την ίδια στιγμή στο πλαίσιο των δικών του αρμοδιοτήτων.

ΠΟΙΝΙΚΕΣ ΔΙΩΞΕΙΣ

Στα δικαστήρια θα παιχθεί πλέον η συνέχεια των επεισοδίων του γηπέδου των Καλυθιών. Όπως αναφέρεται στο δελτίο Τύπου της Ένωσης, ο Εισαγγελέας Πρωτοδικών Ρόδου, **Γιώργος Οικονόμου,** ενημέρωσε τους **Κλεόβουλο Χατζηγεωργίου** και **Δημήτρη Κάπρο,** πως ασκήθηκε ποινική δίωξη εναντίον των γονέων του ανήλικου ποδοσφαιριστή του Ερμή (για παραμέληση εποπτείας ανηλίκου) τον οποίο κατονομάζει στην μήνυσή του ο διαιτητής **Μανώλης Μίαρης,** (τους κάλεσε στο γραφείο του), όπως και στον ίδιο τον ποδοσφαιριστή για πρόκληση σωματικής βλάβης (ο **Γιώργος Οικονόμου** είναι και Εισαγγελέας Ανηλίκων Ρόδου).

Επίσης, δόθηκε εντολή για την σύλληψη του προέδρου του σωματείου, **Μιχάλη Καφετζή,** όμως λόγω της παρέλευσης του εικοσιτετραώρου (ο **Καφετζής** βρισκόταν στην Αθήνα), η υπόθεση παραπέμφθηκε σε τακτική δικάσιμο. Εναντίον του **Καφετζή** αναμένεται να ασκηθεί ποινική δίωξη. Όπως αναφέρουν πληροφορίες, είναι πολύ πιθανό να επισπευσθούν οι διαδικασίες και οι δύο υποθέσεις να δικαστούν σύντομα σε ίδιο χρόνο.

Το θέμα έχει και πολιτικές προεκτάσεις, καθώς ο Εισαγγελέας Πρωτοδικών Ρόδου κάλεσε στο γραφείο του και τον δήμαρχο Καλλιθέας **Γιάννη Ιατρίδη,** δεδομένου ότι ο **Μιχάλης Καφετζής** είναι και δημοτικός σύμβουλος.



Ο εισαγγελέας Γιώργος Οικονόμου πήρε τη πάταξη της βία στα χέρια του

Τελευταίο προειδοποιητικό δεκάλεπτο

• Δέκα λεπτά αργότερα από την προγραμματισμένη ώρα θα σφυρίξουν το Σαββατοκύριακο οι διαιτητές την σέντρα στους αγώνες των τοπικών πρωταθλημάτων, ως ένδειξη διαμαρτυρίας για τον ξυλοδαρμό του Μίαρη. Σε περίπτωση νέου κρούσματος κατεβάζουν τα «ρολά»!

Με δεκάλεπτη καθυστέρηση θα ξεκινήσουν όλοι οι αγώνες των τοπικών μας πρωταθλημάτων το ερχόμενο Σαββατοκύριακο. Την απόφαση έλαβαν το βράδυ της Δευτεριάτικης καθιερωμένης συγκέντρωσής τους οι διαιτητές του ΣΔΠΔ ως ένδειξη διαμαρτυρίας όχι μόνο για τον ξυλοδαρμό του διαιτητή **Μανώλη Μίαρη** στο Σαββατιάτικο ματς του εφηβικού πρωταθλήματος ανάμεσα στον Ερμή και τον Φοίβο, αλλά και της επίθεσης που είχε δεχθεί από οπαδό έξω από το γήπεδο της Μαλώνας ο διαιτητής **Σταύρος Γιαννούλης.**

Το κλίμα στους κόλπους του Συνδέσμου είναι βαρύ και δεν είναι υπερβολή να γραφεί πως οι διαιτητές βρίσκονται με το «δάχτυλο στην σκανδάλη», αφού είναι αποφασισμένοι να κατεβάσουν τα «ρολά» στα τοπικά μας πρωταθλήματα στην περίπτωση που χτυπηθεί ξανά διαιτητής!

Μάλιστα, ο πρόεδρος του ΣΔΠΔ, **Δημήτρης Κάπρος,** έλεγε χθες πως δεν θα ορίζονται διαιτητές σε κανένα από τα εντός έδρας παιχνίδια της εφηβικής ομάδας του Ερμή μέχρι και το τέλος της φετινής αγωνιστικής περιόδου, αν και η παραπάνω απόφαση, η οποία είναι αντίθετη με τα όσα ζητάει η ΕΠΣΔ, δεν θα εφαρμοστεί για καθαρά πρακτικούς λόγους, αφού το σωματείο των Καλυθιών αποφάσισε να αποσύρει τόσο την εφηβική, όσο και την παιδική του ομάδα.

ΕΠΙΣΤΟΛΗ ΤΟΥ ΣΔΠΔ

Στο πλαίσιο της απόφασής τους, ο ΣΔΠΔ απέστειλε στην ΕΠΣΔ την παρακάτω επιστολή:

"Κύριε Πρόεδρε,

Με αφορμή τα τελευταία γεγονότα με αποδέκτες τους διαιτητές μας και συγκεκριμένα τον κ. **Γιαννούλη Σταύρο** στον αγώνα Αγ. Γεωργίου-Διγενή όπου ο ανωτέρω διαιτητής γρονθοκοπήθηκε από φίλαθλο και με αφορμή τα τελευταία απαράδεκτα γεγονότα που έγιναν στο εφηβικό πρωτάθλημα μεταξύ των ομάδων Ερμή Καλυθιών και Φοίβου Κρεμαστής και αποδέκτη τον διαιτητή κ. **Μίαρη Εμμ.,** ο οποίος εξυλοκοπήθει άνανδρα από παράγοντες και παίκτες του Ερμή και συγκεκριμένα τον Πρόεδρο της ομάδας Ερμή Καλυθιών κ. **Καφετζή Μιχάλη.** Σας γνωρίζουμε ότι με απόφαση του Δ.Σ. οι διαιτητές μας σαν πρώτη ένδειξη διαμαρτυρίας θα αρχίσουν τους αγώνες του ερχόμενου Σαββατοκύριακου 10 λεπτά μετά την καθορισμένη έναρξη των αγώνων.

Σας γνωρίζουμε επίσης ότι σε περίπτωση επανάληψης παρόμοιων περιστατικών στο μέλλον προκειμένου να διαφυλάξουμε την αξιοπρέπεια και το κύρος των διαιτητών μας η αντίδρασή μας θα είναι εντονότερη.

Ευελπιστούμε στη δική σας βοήθεια και συμπαράσταση αφού κοινός μας σκοπός είναι η ομαλή διεξαγωγή και περάτωση των πρωταθλημάτων.

Για το Δ.Σ."

Ο Κατσιδώνης Ε. στη Λίνδο

• Θα σφυρίξει το αυριανό εξ' αναβολής παιχνίδι, ανάμεσα στον Κλεόβουλο και τον Ανταγόρα

Ο **Βαγγέλης Κατσιδώνης** ορίσθηκε να διευθύνει το αυριανό εξ' αναβολής παιχνίδι μεταξύ του Κλεόβουλου και τ Ανταγόρα που θα ξεκινήσει στις 13.30, στο γήπεδο της Λ δου.

Βοηθοί του **Κατσιδώνη** θα είναι ο **Γιώργος Κόττορος** μ με τον **Νίκο Σταυριανό,** ενώ παρατηρητής αγώνα θα είνα **Σάββας Παυλούς** και παρατηρητής διαιτησίας ο κ. **Κων/νο**

Η αποστολή της ομάδας της Κω θα έρθει στη Ρόδο αύ το πρωί εκτός απροόπτου, καθώς η επιδείνωση του καιρο σως να επηρεάσει τα δρομολόγια των πλοίων και να υπάρ νέα αναβολή.

ΠΑΙΔΙΚΟ ΚΥΠΕΛΛΟ

Εισιτήριο για δύο

Δύο παιχνίδια για την β' φάση του παιδικού κυπέλλου διεξάγονται σήμερα σε Κρεμαστή και Αγίους Αποστόλους.

Στο πρώτο ο Φοίβος θα υποδεχθεί τον Αστέρα Π., ενώ στο δεύτερο η Νίκη Ρ. θα έρθει αντιμέτωπη με τον Ευαγόρα. Οι νικητές των δύο ζευγαριών μαζί με τον ήλυσο που έχει περάσει χωρίς αγώνα θα μπουν στην κληρωτίδα για ν' αναδειχθεί το τελευταίο ζευγάρι π τον τελικό.

Τα δύο σημερινά παιχ δια:

• Κρεμαστή (15.00): Φ βος-Αστέρας Π.

Διαιτησία: *Κεφαλάκ Τάσης-Αντωνάς*

Γιατρός: *Ανδρούτσος*

• Αγ. Απόστολοι (15.0 Νίκη Ρ.-Ευαγόρας

Διαιτησία: *Π"γιαννίδ Τσουρούτης-Μοσχούς*

Γιατρός: *Γκινή*

ΤΟΠΙΚΟ ΠΟΔΟΣΦΑΙΡΟ

Απόσυρση, το πρώτο βήμα

• Η διοίκηση του Ερμή αποφάσισε να αποσύρει την παιδική και εφηβική της ομάδα, σ' ένδειξη διαμαρτυρίας, ενώ ταυτόχρονα καταδικάζει τα γεγονότα.

• Ο Κυριάκος Συμιακός πιθανότερο ο νέος πρόεδρος, μετά τις διαφαινόμενες ανακατατάξεις στο διοικητικό σχήμα

Στην απόφαση να αποσύρει την παιδική και εφηβική της ομάδα από τα οικεία πρωταθλήματα της ΕΠΣΔ, αποφάσισε η διοίκηση του Ερμή, σ' ένδειξη διαμαρτυρίας όπως αναφέρει σ' επιστολή της, για την περίεργη συμπεριφορά διαιτητών προς τις δύο ομάδες τους.

Αυτούσια η επιστολή για την απόφαση της απόσυρσης των δύο τμημάτων υποδομής του Ερμή:

"Υστερα από ομόφωνη απόφαση του Δ.Σ. σας γνωρίζουμε ότι, σαν πρώτο βήμα, αποσύρουμε την παιδική και εφηβική ομάδα μας από τα οικεία πρωταθλήματα, σε ένδειξη διαμαρτυρίας, κατά την γνώμη μας, για την συνεχιζόμενη περίεργη συμπεριφορά διαιτητών, που δείχνει έλλειψη σεβασμού στους κόπους παραγόντων και νεαρών ποδοσφαιριστών.

Με τον τρόπο αυτό θέλουμε να προστατέψουμε τους εαυτούς μας και το Σωματείο.

Ο πρόεδρος
α/α
Κ. Συμιακός
Ο γ. γραμματέας
Μιχ. Σαββάκης".

Η απόφαση αυτή πάρθηκε σύμφωνα με πληροφορίες και για οικονομικούς λόγους, καθώς η λειτουργία και των δύο τμημάτων επιβαρύνει σοβαρά το σωματείο.

Σύμφωνα με τις ίδιες πληροφορίες η απόφαση αυτή αφορά την φετινή περίοδο, αφού από το καλοκαίρι τα δύο παραπάνω τμήματα θα επαναδραστηριοποιηθούν.

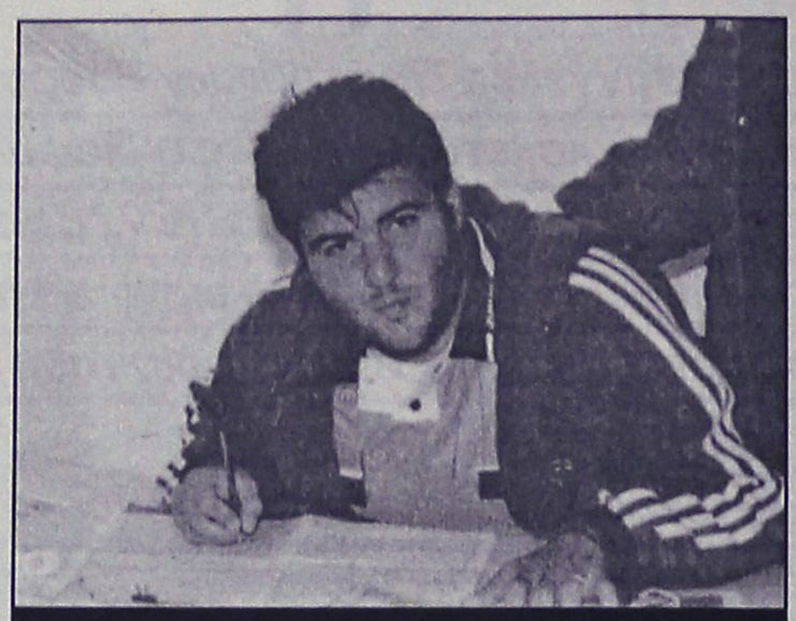

Ο Κυριάκος Συμιακός είναι ο πιθανότερος νέος πρόεδρος του Ερμή

ΚΑΤΑΔΙΚΑΖΕΙ ΤΑ ΓΕΓΟΝΟΤΑ

Με δεύτερη επιστολή της η διοίκηση του Ερμή καταδικάζει τα γεγονότα που συνέβησαν στο παιχνίδι της Κυριακής μεταξύ της εφηβικής τους ομάδας με την αντίστοιχη του Φοίβου και τον ξυλοδαρμό του διαιτητή **Μίαρη.** Η διοίκηση της ομάδας των Καλυθιών ζητάει συγνώμη, ενώ αφήνει αιχμές ότι δεν είναι υπεύθυνο μόνο το σωματείο τους.

Η επιστολή:

"Σε έκτακτη συνεδρίαση του Δ.Σ. στις 24-1-05 αποφασίσθει:

α) Σύσσωμο το Δ.Σ. καταδικάζει τα Κυριακάτικα γεγονότα που έγιναν στο γήπεδό μας, στον αγώνα εφηβικού πρωταθλήματος με τον Φοίβο Κρεμαστής.

β) Εύχεται περαστικά στον διαιτητή κ. **Ε. Μίαρη** και ταχεία ανάρρωση.

γ) Ζητάμε ένα μεγάλο ΣΥΓΝΩΜΗ από όλο το φίλαθλο κοινό της Ρόδου, για τα όσα έγιναν στο γήπεδό μας, αλλά δεν είμαστε υπεύθυνοι μόνο εμείς.

Ολα αυτά έγιναν σε μια άτυχη στιγμή εκνευρισμού και ότι δεν είμαστε υπέρμαχοι της βίας, φανερώνετε από το γεγονός ότι ο διαιτητής συμπλήρωσε το Φ.Α. και αποχώρησε από τα αποδυτήρια χωρίς κανένα πρόβλημα.

Ο πρόεδρος
α/α
Κ. Συμιακός
Ο γ. γραμματέας
Μιχ. Σαββάκης".

ΠΡΟΕΔΡΟΣ Ο ΣΥΜΙΑΚΟΣ

Στο μεταξύ βάσει των συνεπειών των γεγονότων της Κυριακής θα υπάρξει αλλαγή στα διοικητικά και ειδικά στη θέση του προέδρου.

Ο **Μιχάλης Καφετζής** με την αναμενόμενη τιμωρία που θα του επιβληθεί δεν θα έχει το δικαίωμα να είναι μέλος του Ερμή για κάποιο διάστημα, τουλάχιστον, αλλά βάσει και προσωπικών του δηλώσεων σε εκπομπή του "TOP FM" και να μην γίνει αυτό, θα αποχωρήσει από τον Ερμή.

Σύμφωνα λοιπόν με πληροφορίες ο **Κυριάκος Συμιακός** θα είναι ο νέος πρόεδρος του Ερμή από τις ανακατατάξεις που θα γίνουν ωσότου η ομάδα οδηγηθεί σ' εκλογές.

Η ώρα της αλήθειας

• Στην ποιο δύσκολη καμπή του πρωταθλήματος ως τώρα, ο ΑΕΡΑ αντιμετωπίζει τον Φοίβο σε ένα παιχνίδι που και οι δύο ομάδες θέλουν για ευνόητους λόγους την νίκη.

Το γεγονός ότι ο πρωτοπόρος ΑΕΡΑ νιώθει πλέον την «ανάσα» του δεύτερου στον βαθμολογικό πίνακα Διαγόρα Β., δεν ανησυχεί και τόσο τον προπονητή της ομάδας των Φαντενών **Βαγγέλη Χοσάδα,** σύμφωνα με τα όσα δήλωσε στην "Α.Ρ." με αφορμή τηλεφωνική επικοινωνία.

«Έχουμε βρεθεί και άλλες φορές στο παρελθόν σε παρόμοια θέση άλλα ούτε και τότε όπως και τώρα η κατάσταση αυτή δεν θα αποτελέσει εμπόδιο ή παράγοντας ο οποίος ή θα μας αγχώσει στο να κάνουμε αυτά που έχουμε προγραμματίσει.

Το φετινό πρωτάθλημα είναι ιδιόμορφο και έχει ακόμη αρκετό δρόμο. Εμείς προσπαθούμε σε κάθε παιχνίδι να παίζουμε για την νίκη και στο τέλος θα κάνουμε απολογισμό. Είμαστε σε καλή κατάσταση και αυτό το αποδείξαμε και στην Κω, παρά το αρνητικό για εμάς αποτέλεσμα».

Το τελικό αποτέλεσμα κόντρα στον Ανταγόρα και σε συνδυασμό με τις νίκες των Διαγόρα, Άρη, Ηρακλή και Φοίβου, κυριολεκτικά έχει φέρει τα «πάνω -κάτω» στο πρωτάθλημα, καθώς έδωσε την ευκαιρία στις προαναφερόμενες ομάδες να κάνουν όνειρα τίτλου.

Κατάσταση που από μόνη της δημιουργεί ψυχολογική πίεση κυρίως στην ομάδα που προπορεύεται και σε αυτό είναι το σημαντικότερο σημείο στο οποίο θα πρέπει να φανούν δυνατοί οι Φαντενοί.

Η συνέχεια του προγράμματος φέρνει τους πρωτοπόρους αντιμέτωπους στα Αφάντου με τον Φοίβο, που προέρχεται από δύο συνεχόμενες νίκες(Κλεόβουλο εντός, Διγενή εκτός) στην ρεβάνς του 1-3 των Αφαντενών του πρώτου γύρου στην Κρεμαστή.

Μιλάμε για ένα παιχνίδι που σε όποια χρονική περίοδο και να έγινε τις περισσότερες φορές προκαλούσε το ενδιαφέρον τόσο από το όνομα των ομάδων, όσο και λόγω των βαθμολογικών αναγκών τους.

Φέτος η κατάσταση δεν θα μπορούσε να ξεφύγει από τα συνηθισμένα, καθώς και οι δύο αντίπαλοι βρίσκονται μέσα στους στόχους τους.

Ο ΑΕΡΑ δηλώνει πρώτος υποψήφιος για την κατάκτηση του πρωταθλήματος, ενώ βάσει των αρχικών δηλώσεων του δεύτερου κατά σειρά προπονητή των φιλοξενούμενων στη φετινή περίοδο **Κώστα Φτάκλα,** ότι: «Η φύση του Φοίβου είναι να πρωταγωνιστεί» δηλώσεις που δεν έχουν αλλάξει στο διάστημα των τεσσάρων αγωνιστικών που έχει καθίσει στον πάγκο ο τρίτος στην σειρά **Άκης Δελαπόρτας.**

Επομένως οι αρχικοί στόχοι των Κρεμαστενών για πρωτάθλημα ισχύουν και αν θέλουν να το πετύχουν θα πρέπει να περάσουν νικηφόρα από τα Αφάντου, για να προσθέσουν στο ενεργητικό τους τρεις βαθμούς, όσο και για να τους «κόψουν» από τους αντιπάλους τους στην προσπάθειά τους να πιάσουν κορυφή.

Για το παιχνίδι αυτό ο προπονητής των γηπεδούχων δεν θα έχει στην διάθεση του μόνο τον **Χρήστο Καλογήρου,** που βρίσκεται σε επαγγελματικό ταξίδι και η επιστροφή του αναμένεται στην αρχή της επόμενης εβδομάδας.

Από πλευράς φιλοξενούμενων θα απουσιάσουν ο τιμωρημένος **Αμπελάς,** αλλά και ο τραυματίας **Δράκος Ε.,** που αναμένεται να μείνει εκτός αγωνιστικής δράσης για ενάμιση μήνα περίπου, λόγω τραυματισμού στην μέση.

Η ζωή μου, ο θάνατός σου

• Σε αυτή την κατηγορία μπαίνουν πλέον οι ομάδες που διεκδικούν την παραμονή τους στην κατηγορία και έρχονται αντιμέτωπες

Η 18η αγωνιστική του τοπικού μας πρωταθλήματος θα μπορούσε κάλλιστα να θεωρηθεί ως η κρισιμότερη για την μετέπειτα εξέλιξή του, από την στιγμή που τα πάντα είναι ανοιχτά, τόσο στην κορυφή όσο και στην ουρά.

Το πρόγραμμά της φέρνει δύο από τις ομάδες που παλεύουν για την παραμονή, να αναμετρούνται το Σάββατο στην Απολλακκιά με στόχο την νίκη και την εξασφάλιση όσο γίνεται πιο γρηγορότερης παραμονής, που αποτελεί και τον μοναδικό τους φετινό στόχο.

Η διαμαρτυρόμενη από την διαιτησία του **Πηδιάκη** την προηγούμενη αγωνιστική με τον Κλεόβουλο στην Λίνδο Ασπίδα, υποδέχεται τον Διγενή που πραγματοποίησε ένα πολύ καλό ξεκίνημα την νέα χρονιά, αλλά σκόνταψε πάνω στον ανεβασμένο Φοίβο στο τελευταίο παιχνίδι στα Κοσκινού.

Επομένως το παιχνίδι για τους φιλοξενούμενους προσφέρεται για την εξιλέωση του τελευταίου αποτελέσματος, ενώ αποκτά ιδιαίτερη σημαντικότητα και οφέλη εάν αναλογιστεί κανείς τί σημασία δίνει μία νίκη, επί ενός αντιπάλου που αγωνίζεται με εσένα για τον ίδιο στόχο.

Με τον ίδιο ακριβώς τρόπο βλέπουν και οι γηπεδούχοι τα παιχνίδι στην προσπάθεια που καταβάλουν για να παραμείνουν «ζωντανοί» στην μάχη της παραμονής. Η κατάσταση τους αρκετά κρίσιμη, καθώς καταλαμβάνουν την θέση που ορίζει την ζώνη του υποβιβασμού, και νιώθουν την ανάσα του Ασκληπιού με την Καττα-βιά, που θα συγκρουστούν για τα πλαίσια της ίδιας αγωνιστικής στην έδρα του Ασκληπιού.

Από το παιχνίδι αυτό ο προπονητής των γηπεδούχων **Λάκης Ζαχαρίας** ζήτησε από τους ποδοσφαιριστές του την νίκη προκειμένου να αποκτήσουν κουράγιο για την συνέχεια.

Συνέχεια που αναμένεται δύσκολη βάση του προγράμματος που ακολουθεί, αφού οι Απολακκιάτες αντιμετωπίζουν την αμέσως επόμενη τον ΑΕΡΑ στα Αφάντου και τον Ηρακλή στα Μαριτσά.

Το ευχάριστο είναι πως ο **Ζαχαρίας** δεν αντιμετωπίζει ιδιαίτερα προβλήματα απουσιών, παρά μόνο αυτό του **Μελεούνη** που τιμωρήθηκε στις καθυστερήσεις του αγώνα στην Λίνδο και θα απουσιάσει μόνο από το παιχνίδι με τους «κυανόλευκους».

ΤΟΞΟΒΟΛΙΑ

Απίθανη εκτόξευση

• Τα ατομικά τους ρεκόρ βελτίωσαν οι αθλητές της Φλόγας στους αγώνες τοξοβολίας, δείχνοντας πως έχουν τεράστιες δυνατότητες.

Με εκπληκτικές εμφανίσις επέστρεψαν οι τοξοβόλοι της Ρόδου μετά τη συμμετοχή τους στον αγώνα των 18 μέτρων σε κλειστό χώρο. Ο αγώνας διεξήχθηκε στο Sports Hall του Ολυμπιακού Σταδίου με τη συμμετοχή 155 αθλητών και 60 αθλητριών στην κατηγορία του ολυμπιακού τόξου. Τα μαθήματα του πρώτου αγώνα στο πανεπαρχιακό του Βόλου τον περασμένο Νοέμβριο απέδωσαν και έδωσαν τεράστια ώθηση στους Ροδίτες τοξοβόλους που μεταφράζεται σε μια αύξηση πόντων στα ατομικά ρεκόρ από 70 έως και 120 (!). Η Φλόγα συμμετείχε το Σάββατο 22/01 με εφτά αθλητές και την Κυριακή 23/01 με μια αθλήτρια. Πρώτος αθλητής για δεύτερη φορά, ήταν ο **Αντώνης Γουμαράς** που ήταν εντυπωσιακός και αν ήταν λίγο πιο προσεκτικός θα τρόμαζε τους κορυφαίους αντιπάλους του. Εφτασε στους 517 βαθμούς (άριστα το 600) ενώ στο Βόλο είχε 429 και αντικειμενικά θα μπορούσε να πάει καλύτερα γιατί πολύ απλά δεν έριξε μια σειρά (τρία βέλη) που με το μέσο όρο του (26) θα ανέβαινε στους 543 και στην δωδέκατη (!) θέση αντί στην 24η όπου και τερμάτισε τελικά. Δεύτερος ροδίτης στην 65η θέση ήταν ο **Αλέξανδρος Σταλάτος** που στην πρώτη του συμμετοχή σε επίσημους αγώνες έφτασε τους 435/600 βαθμούς (212+223). Πρώτη συμμετοχή σε επίσημους αγώνες είχε και ο **Σάββας Κηπουρός** που τερμάτισε στην 70ή θέση με 429/600 (216+213). Ο **Παναγιώτης Παγιέρας** ήταν στην 77η θέση με 405/600 (223+182) και ανέβασε το ατομικό του ρεκόρ 110 (!) βαθμούς, καθώς στο Βόλο είχε 295 (600). Οι τέσσερις αθλητές έπιασαν το όριο για το κύπελλο Ελλάδας (ήταν 380/600) και μαζί με τον **Μιχάλη Δρακιού** που είχε πιάσει το όριο στο Βόλο (όπως και ο **Γουμαράς**) θα αγωνιστούν στις 12-13 Φεβρουαρίου για ακόμα μεγαλύτερες επιδόσεις. Ο **Δρακιού** δεν ξεκίνησε καλά και στα πρώτα τριάντα βέλη το σκορ δεν ήταν αντιπροσωπευτικό για τον αθλητή. Στη δεύτερη φάση ανέβηκε και τελικά τερμάτισε στην 95η θέση με 353 βαθμούς (144+209). Μια θέση και έναν βαθμό πίσω ήταν ο **Πέτρος Κατσάνος** με 352 (187+165) που είχε και την μεγαλύτερη αύξηση πόντων σε σχέση με τον αγώνα του Βόλου. Ανέβασε το ατομικό του ρεκόρ περισσότερο από 120 (!) βαθμούς και μπορούσε ακόμα περισσότερο. Ο τελευταίος της παρέας **Σάββας Χατζηνικολάου** τερμάτισε στην 106η θέση αφήνοντας πίσω του πενήντα αθλητές και με σκορ 323 (177+146)(ανέβασε το ατομικό του ρεκόρ 71 πόντους).



Την ανοδική τους πορεία πιστοποίησαν στην Αθήνα οι τοξοβόλοι της Φλόγας

Τα ατομικά ρεκόρ ακολούθησε το ρεκόρ στο ομαδικό, όπου αγωνίστηκαν οι **Γουμαράς - Δρακιού - Στελάτος** και έφτασαν τους 1.305 βαθμούς φτάνοντας στη 17η θέση σε 26 σωματεία. Η Φλόγα στη δεύτερή της συμμετοχή σε επίσημους αγώνες άφησε πίσω της εννέα σωματεία και για την ιστορία, πίσω από τη Φλόγα, στην 18η θέση βρέθηκε το ιστορικό σωματείο του Παναθηναϊκού. Ιστορία έγραψε και η κυρία της παρέας, η **Φωτεινή Τσιλιώνη** που αγωνίστηκε την Κυριακή το πρωί. Η **Τσιλιώνη** στην πρώτη της συμμετοχή έφτασε τους 295/600 βαθμούς δείχνοντας τις μελλοντικές δυνατότητές της και ταυτόχρονα έγινε η πρώτη αθλήτρια από τη Ρόδο, από την αρχαιότητα μέχρι σήμερα, που αγωνίστηκε σε επίσημους αγώνες ανοίγοντας το δρόμο και σε άλλα κορίτσια από το νησί μας να ασχοληθούν με το όμορφο άθλημα της τοξοβολίας.

Οι προπονήσεις θα συνεχιστούν για τον Ιανουάριο και τον Φεβρουάριο στην αίθουσα ενδυνάμωσης του Δημοτικού Αθλητικού Κέντρου "η Καλλιπάτειρα" (Καρακόνερο), στα 18 μέτρα, με πρώτο στόχο για τους αθλητές που έπιασαν το όριο στο κύπελλο Ελλάδας στις 12-13 Φεβρουαρίου, ενώ από τον Μάρτιο, ανάλογα με τη βελτίωση του καιρού οι προπονήσεις θα συνεχιστούν σε ανοιχτό χώρο για προετοιμασία στις μεγάλες αποστάσεις (30,50,70,90 μέτρα), ενώ θα ξεκινήσουν και αγώνες που θα αναδείξουν τους αθλητές που θα συμμετάσχουν στα island games του 2005. Τα island games είναι ένας στόχος παράλληλος με τα πανελλήνια πρωταθλήματα και επειδή πολύ πιθανόν τον Μάρτιο και τον Απρίλιο οι αθλητές μας να έχουν αγωνιστική απραξία από επίσημους αγώνες, είναι ευκαιρία να εξελιχθούν τα "τράιαλς" για τους αγώνες FITA, που θα δείξουν ποιοι είναι οι αντικειμενικά καλύτεροι. Οι πρώτοι θα έχουν δικαίωμα συμμετοχής στους αγώνες νήσων. Η Φλόγα συγχαίρει τους αθλητές για την προσπάθεια και τις επιδόσεις τους και τους εύχεται να είναι πάντα υγιείς και να πρωταγωνιστούν στο άθλημά τους.

ΤΗΝΟΣ
Προσκύνημα στην Μεγαλόχαρη
από 28/1 έως 1/2
Μόνο με 175 ευρώ

Περιλαμβάνει:
• Εισιτήρια ΡΟΔΟ-ΣΥΡΟ-ΤΗΝΟ-ΣΥΡΟ-ΡΟΔΟ
• Ξενοδοχείο με πρωϊνό σε δίκλινα-τρίκλινα
• 2 εκδρομές ΓΥΡΟΣ ΤΗΝΟΥ και ΣΥΡΟΥ
• Ταξιδιωτική ασφάλεια
• Συνοδός ο κ. ΣΑΒΒΑΣ ΣΑΗΣ

Πληροφορίες δηλώσεις συμμετοχής
ΠΡΑΚΤΟΡΕΙΟ ΤΑΞΙΔΙΩΝ
ΣΑΒΒΑΣ ΣΑΗΣ
Τάρπον Σπρινγκς 42
(δίπλα στην Alpha Bank), πλατεία Κύπρου
Τηλ. 2241039781–3 και 2241037711
ΧΠ127

Kariba Travel
ΠΡΑΚΤΟΡΕΙΟ ΓΕΝΙΚΟΥ ΤΟΥΡΙΣΜΟΥ
Με **συνέπεια, ευθύνη** και **κατανόηση προσφέρουμε** ό,τι **καλύτερο** και **φθηνότερο** στην αγορά μας

1. **ROYAL OLYPIC HOTEL** LUX **ΜΑΚΡΥΓΙΑΝΝΗ**
Μονόκλινο 76
Δίκλινο 86
Τρίκλινο 110
2. **OLYMPIC PALACE HOTEL** Β΄ ΚΑΤΗΓΟΡΙΑΣ **ΣΥΝΤΑΓΜΑ**
Μονόκλινο 58
Δίκλινο 70
Τρίκλινο 90
3. **PRESIDENT HOTEL** Α΄ ΚΑΤΗΓΟΡΙΑΣ **ΛΕΩΦ. ΚΗΦΙΣΙΑΣ**
Μονόκλινο 60
Δίκλινο 70
Τρίκλινο 92
4. **ASTOR HOTEL** Α΄ ΚΑΤΗΓΟΡΙΑΣ **ΣΥΝΤΑΓΜΑ**
Μονόκλινο 56
Δίκλινο 68
Τρίκλινο 82
5. **POLIS GRAND HOTEL** Α΄ ΚΑΤΗΓΟΡΙΑΣ1 **ΠΑΤΗΣΙΩΝ 18 & ΒΕΡΑΝΖΕΡΟΥ 15**
Μονόκλινο 63
Δίκλινο 72
Τρίκλινο 97
6. **ARETHUSA HOTEL** Β΄ SUPERIOR **ΣΥΝΤΑΓΜΑ**
Μονόκλινο 45
Δίκλινο 60
Τρίκλινο 78
7. **HELLINIS HOTEL** Β΄ ΚΑΤΗΓΟΡΙΑΣ **ΩΝΑΣΕΙΟ ΛΕΩΦ. ΣΥΓΓΡΟΥ**
Μονόκλινο 48
Δίκλινο 58
Τρίκλινο 70
8. **DORIAN INN HOTEL** Β΄ ΚΑΤΗΓΟΡΙΑΣ **ΟΜΟΝΟΙΑ**
Μονόκλινο 52
Δίκλινο 58
Τρίκλινο 79

✓ Επίσης κρατήσεις ξενοδοχείων σε όλη την Ελλάδα και τον κόσμο
✓ Εισιτήρια για όλα σας τα ταξίδια αεροπορικά και ακτοπλοϊκά εσωτερικού και εξωτερικού
✓ Charter flight (01/04-31/10)

Νιοχώρι, οδός Δραγούμη 18 και Μανδηλαρά
Τηλ. +30 22410 24650, 75391 78170
FAX: +30 22410 78793 ΚΙΝ. 6942434753
E-mail: kariba-travel@rho.forthnet.gr
ΑΕ0088

ΠΡΑΚΤΟΡΕΙΟ ΤΑΞΙΔΙΩΝ
ΣΑΒΒΑΣ ΣΑΗΣ
Με την ευκαιρία της λειτουργίας του **νέου** μας πρακτορείου στην οδό Τάρπον Σπρίνγκς 42 (δίπλα στην Τράπεζα Πίστεως)
ΠΡΟΣΦΕΡΟΥΜΕ
τα φθηνότερα αεροπορικά εισιτήρια για όλο τον κόσμο με όλες τις αεροπορικές πτήσεις
ΠΡΟΣΟΧΗ
ΠΛΗΡΟΦΟΡΙΕς ΔΕΝ ΔΙΔΟΝΤΑΙ ΑΠΟ ΤΟ ΤΗΛΕΦΩΝΟ ΜΟΝΟ ΠΡΟΣΩΠΙΚΗ ΠΑΡΟΥΣΙΑ ΣΑς
ΑΚΟΜΗ
• ΒΙΖΑ επισκέπτου για ΑΥΣΤΡΑΛΙΑ σε μία μέρα
• Εκδοση διαβατηρίων
• Εκδοση αδειών αυτοκινήτων

ΞΕΝΟΔΟΧΕΙΑ ΣΤΗΝ ΑΘΗΝΑ

PRESIDENT Α' ΚΑΤΗΓΟΡΙΑΣ Λεωφόρος Κηφισίας			
Μονόκλινο	€ 60		έως 31/3
Δίκλινο για μονόκλ.	€ 65		«
Δίκλινο	€ 70		«
Τρίκλινο	€ 90		«
ROYAL OLYMPIC LUX κοντά στο Σύνταγμα			
Μονόκλινο	€ 75		έως 31/3
Δίκλινο	€ 85		«
Τρίκλινο	€ 105		«
OLYMPIC PALAS Α' ΚΑΤΗΓΟΡΙΑ Σύνταγμα			
Μονόκλινο	€ 55		έως 31/3
Δίκλινο	€ 70		«
Τρίκλινο	€ 85		«
BEST WESTERN ILISIA Α' ΚΑΤΗΓΟΡΙΑΣ ILISIA Μιχαλακοπούλου			
Μονόκλινο	€ 68	€ 84	1/1-31/3 έως 31/12/04
Δίκλινο	€ 83	€ 93	«
Τρίκλινο	€ 97	€ 110	«
HELLINIS Β' ΚΑΤΗΓΟΡΙΑ ΟΝΑΣΙΟ Συγγρού			
Μονόκλινο	€ 60	€ 50	έως 31/12
Δίκλινο	€ 70	€ 60	
Τρίκλινο	€ 82	€ 70	έως 31/3
ARETOUSA Β' ΚΑΤΗΓΟΡΙΑΣ Μητροπόλεως - Σύνταγμα			
Μονόκλινο			έως 31/3
Δίκλινο			«
Τρίκλινο			«
ASTOR Σύνταγμα			
Μονόκλινο	€ 56		έως 31/3
Δίκλινο γι α μονόκλινο	€ 63		«
Δίκλινο	€ 68		«
Τρίκλινο	€ 80		«
POLIS GRAND HOTEL Β' ΚΑΤΗΓΟΡΙΑΣ Πατησίων & Βερανζέρου 10			
Μονόκλινο	€ 59		έως 31/3
Δίκλινο	€ 69		«
Τρίκλινο	€ 92		«
ΒΕΡΓΙΝΑ Β' ΚΑΤΗΓΟΡΙΑΣ ΘΕΣ/ΚΗ (κεντρικό)			
Μονόκλινο	€ 55		έως 31/3
Δίκλινο	€ 74		«
Τρίκλινο	€ 89		
ANEMONI KENTRIKO-PEIRAI			
Μονόκλινο	€ 55	έως 31/12	€ 58 έως 10/5
Δίκλινο	€ 66		€ 70
Τρίκλινο	€ 78		€ 84

ΣΑΣ ΣΥΜΦΕΡΕΙ ΠΡΙΝ ΚΛΕΙΣΕΤΕ ΟΠΟΥΔΗΠΟΤΕ ΝΑ ΜΑΣ ΕΠΙΣΚΕΦΘΕΙΤΕ
ΠΡΑΚΤΟΡΕΙΟ ΤΑΞΙΔΙΩΝ
ΣΑΒΒΑΣ ΣΑΗΣ
ΤΑΡΠΟΝ ΣΠΡΙΝΓΚΣ 42 (δίπλα στην Τραπ. Πίστεως) • Τηλ. 39781-3
ΧΠ127



Με τη φανέλα της Εθνικής...

• Αγωνίσθηκαν κόντρα στην Μεσαναγρό οι ποδοσφαιριστές του Ασκληπειού τις οποίες τους έστειλε ο γ.γ. της ΕΠΟ, Γιάννης Οικονομίδης

Την στολή της Εθνικής ποδοσφαίρου φόρεσαν στο παιχνίδι τους κόντρα στην Μεσαναγρό την προηγούμενη Κυριακή, οι ποδοσφαιριστές του Ασκληπειού.

Την εμφάνιση έστειλε στο σωματείο της νότιας Ρόδου, ο γενικός γραμματέας της ΕΠΟ, **Γιάννης Οικονομίδης** μετά από χάρη που του ζήτησε ο πρόεδρος του Ασκληπειού, **Νίκος Κουγκράς.**

Οι φανέλλες της Εθνικής έφεραν γούρι στην ομάδα του Ασκληπειού, κερδίζοντας 3-0 την Μεσαναγρό.

Επί τη ευκαιρία ο ΠΑΣ Ασκληπειό θέλει να εκφράσει τις ευχαριστίες του στον **Γιάννη Οικονομίδη:**

"Θα θέλαμε να σας ευχαριστήσουμε μέσα από τα βάθη της καρδιάς μας για την αποστολή στο Σωματείο μας της στολής της Εθνικής ομάδας. Δεν μπορούμε με λόγια να σας εκφράσουμε τη συγκίνησή μας. Αρκεί να σας πούμε ότι τα παιδιά που τις φόρεσαν βγήκαν δακρυσμένα από συγκίνηση στον αγωνιστικό χώρο.

Ευχόμαστε ο Πανάγαθος να σας χαρίζει υγεία και κουράγιο για να εκπληρώσετε την αποστολή σας, για το καλό του Ελληνικού ποδοσφαίρου που τόσο πολύ σας χρειάζεται".

Μετά τιμής
Ο πρόεδρος
Κουγκράς Νίκος



Αλυσοδεμένοι θα καταλήξουν οι βιαστές των γηπέδων

Εχει αγώνα το Σάββατο

Η κρισιμότητα του αγώνα με τον Διγενή αναγκάζει τον ποδοσφαιριστή της Ασπίδας **Παπαδόπουλο,** που πρόσφατα συμφώνησε με την ομάδα της Απολακκιάς να έρθει στην Ρόδο για τις ανάγκες του αγώνα και στην συνέχεια να αναχωρήσει και πάλι για την Βόρειο Ελλάδα όπου ήδη βρίσκεται προκειμένου να συνεχίσει συμμετάσχει στην εξεταστική περίοδο του ιδρύματος στο οποίο φοιτά.

Δεν φτάνει ο σεβασμός

Συμφωνώ πως θα πρέπει να υπάρχει - κι αν όχι να διδάσκεται - ο σεβασμός, προς οποιαδήποτε καλή ή κακή διαιτησία. Ειδικά από τις μικρές ηλικίες και να εφαρμόζεται στα παιδικοεφηβικά πρωταθλήματα.

Η ποδοσφαιρική παιδεία πρέπει να μεταδίδεται από τα πρώτα βήματα του νεαρού ποδοσφαιριστή.

Εώς εδώ όλα καλά, όμως θα πρέπει και ο σύνδεσμος διαιτητών να παρακολουθεί τους νέους απόφοιτους από την σχολή του, διαιτητές, οι οποίοι κάνουν τα πρώτα τους βήματα με παιδικοεφηβικά παιχνίδια. Θα πρέπει να βλέπει την εξέλιξή τους κι αν υπάρχουν τα περιθώρια για να γίνουν πράγματι διαιτητές. Γιατί όλοι όσοι βγαίνουν από τη σχολή διαιτητών δεν θα πει πως μπορούν να γίνουν. Παρακολουθώντας κάποια παιχνιδια με διαιτητές νεαρών αποφοίτων, θα διαπιστώσετε πως μερικοί είναι τελείως άσχετοι με το χώρο, όσο και αν επιμένει πάνω σ' αυτούς ο σύνδεσμος. Θα πρέπει από νωρίς να γίνεται ξεσκαρτάρισμα και να αποβάλλονται από το χώρο, από νωρίς όσοι δεν έχουν ταλέντο και περισσότερο, τα στοιχειώδη. Οι ποδοσφαιριστές όταν βρίσκονται εν ώρα αγώνα, είναι σε υπερένταση κι αν έχεις κάποιον διαιτητή απέναντί του που σφυράει συνεχώς λανθασμένα είναι φυσιολογικό ν' αντιδράσει, όσο κι αν έχει διδαχθεί να σέβεται τη διαιτησία. Θα πρέπει να δέχονται οι ποδοσφαιριστές τους διαιτητές αλλά θα πρέπει και να μην προκαλούνται...

ΤΟΥΣ ΑΠΑΛΛΑΞΕ ΑΠΟ ΤΑ ΔΥΣΚΟΛΑ

Μία πολύ πιθανή κόντρα του Συνδέσμου Διαιτητών με την ΕΠΣΔ απέτρεψε η διοίκηση του Ερμή με την απόσυρση της εφηβικής της ομάδας.

Προχθές ο **Δημήτρης Κάπρος** ξεκαθάρισε πως μέχρι το τέλος της χρονιάς οι διαιτητές δεν πρόκειται να σφυρίξουν κανένα εντός έδρας ματς του εφηβικού του Ερμή. Την ίδια στιγμή ο **Κλεόβουλος Χατζηγεωργίου** έκανε λόγο για "συμφωνία κυρίων" το καλοκαίρι, παρακαλώντας να τηρηθεί και οι διαιτητές να σφυρίξουν κανονικά. Υποθετικό το ερώτημα. Αν ο **Κάπρος** πατούσε πόδι, ο **Χατζηγεωργίου** θα ζητούσε από τον γραμματέα της ΚΕΔ/ΕΠΟ **Παντελή Αργυρίου** να επιστρατεύσει τους αξιολογημένους διαιτητές;

Κι αν ναι, ο **Αργυρίου** θα αποδεχόταν ένα τέτοιο ορισμό;

Πλήρωσαν τα «σπασμένα»

Η περίπτωση ήταν κλασσική: όπως λέει και η παροιμία «Γιάννης πίνει, Γιάννης κερνάει». Από τη στιγμή που επρόκειτο για προσωπική απόφαση η μετακόμιση, έχει και τις ευθύνες αυτής της απόφασης. Τελικά, ο διαιτητής πήγε, είδε και απήλθε! Πίσω του έμειναν ...βερεσέδες. Αλλά τα «σπασμένα» δεν τα πλήρωσε τελικά αυτός, αλλά οι από πάνω του. Δηλαδή, ήπιε, κέρασε αλλά δεν έβαλε το χέρι στην τσέπη. Για να μην εκτεθούν περισσότερο οι προϊστάμενοι αναγκάστηκαν να ξηλωθούν και με τον καιρό να τα πάρουν πίσω μιάς και βρέθηκε συμβιβαστική λύση.

Είναι δηλαδή σαν τον Ολυμπιακό. Πήγαν οι φίλαθλοι στη Νέα Σμύρνη, έκαναν την... ντόλτσε βίτα τους και τη νύφη πλήρωσε ο «θείος». Και για να μη γίνει παρεξήγηση, δε πρόκειται για διαιτητή ποδοσφαίρου.

ΨΗΦΙΣΑΝ ΠΡΙΟΝΑ

Στην δεύτερη θέση μετά τον Κακλαμάνο (πήρε 46 ψήφους), κατετάγη τελικά ο Πριόνας που πήρε 45 προτιμήσεις και υποδείχθηκε από τον Σύνδεσμο της Δωδεκανήσου στις εκλογές της ΟΔΠΕ. Σύμφωνα με τις πληροφορίες από την Αθήνα οι Σύνδεσμοι λειτούργησαν σύμφωνα με το συμφέρον τους. Εκτός από τον Σύνδεσμο της Δωδεκανήσου τον Πριόνα υπέδειξαν και οι Σύνδεσμος Αχαΐας, Αιτωλοακαρνανίας, Δράμας, Εβρου, Εύβοιας, Ευρυτανίας, Κεφαλονιάς, Φωκίδας.

Ευχή όλων βέβαια είναι ο Πριόνας να λειτουργεί σύμφωνα με τη "γραμμή" των Συνδέσμων που τον υπέδειξαν.

Αγκαθι

●●● Άλλο πάλι κι αυτό. Οι... φτερωτοί αποσύρουν τα παιδικοεφηβικά σαν ένδειξη διαμαρτυρίας για την διαιτησία! Αυτό είναι τελείως τρελλό. Ποιόν τιμωρούν την Παπαζαχαρίου ή την Κοδριγκτώνος. Τα ίδια τα παιδιά τιμωρούν που θα χάσουν το παιχνίδι τους, θα χάσουν το κίνητρό τους...

●●● Τί φταίνε αυτοί αν υπάρχουν οξύθυμοι παράγοντες που ορμάνε στους διαιτητές. Μη τρελλαθούμε τελείως. Ωραία διαμαρτυρία, να την... διαφημίσουμε για να βρούμε κι άλλους μιμητές.

●●● Οπως σας τα έγραψα χθες. Ο εισαγγελέας άριστος γνώστης του ποδοσφαίρου δεν σηκώνει μύγα στο σπαθί του, όταν πρόκειται για βία και ιδιαίτερα όταν γίνεται σε μικρές ηλικίες.

●●● Δεν περίμενε να του χτυπήσουν την πόρτα Παπαζαχαρίου και Κοδριγκτώνος. Τους φώναξε ο ίδιος. Φανταστείτε πόσο τον πείραξε αυτή η ιστορία.

●●● Εντολή να μη ξαναπατήσει στο γήπεδο ο παρεκτραπείς. Το θέμα είναι κατά πόσο μπορεί να ελεγχθεί η παρουσία του, γιατί η αστυνομία δεν πάει πλέον στα γήπεδα.

●●● Απ' ότι έλεγε ο Κλεό στον αέρα ο ίδιος ο εισαγγελέας θέλει να είναι ενήμερος για το πότε παίζει ο...φτερωτός για να πάει.

●●● Ο νέος νόμος καταπολέμησης της βίας είναι πολύ αυστηρός κι αν εφαρμοστεί, αλοίμονο στους... βιαστές. Καλημέρα σας...

ΑΝΕΚΔΟΤΟ

Ένας δραπέτης, καταδικασμένος σε ισόβια για φόνο, έχει εκτίσει 25 χρόνια. Ενώ προσπαθεί να κρυφτεί, μπαίνει σε ένα σπίτι νεόνυμφων, δένει τον άντρα σε μια καρέκλα στη μια άκρη του δωματίου και δένει και τη γυναίκα στο κρεβάτι. Ανεβαίνει στο κρεβάτι, πάνω από τη γυναίκα, και φαίνεται να της φιλάει το λαιμό. Μετά σηκώνεται και φεύγει από το δωμάτιο.

Αμέσως ο σύζυγος σέρνεται με την καρέκλα του μέχρι το κρεβάτι και ψιθυρίζει στη γυναίκα του:

-Αγάπη μου, αυτός ο τύπος δεν έχει δει γυναίκα για πολλά χρόνια. Τον είδα που σου φίλησε το λαιμό και μετά έφυγε βιαστικά. Απλά συνεργάσου και κάνε ότι σου ζητήσει. Αν θέλει να κάνει σεξ μαζί σου απλά συμφώνησε και προσποιήσου ότι σου αρέσει. Ό,τι κι αν κάνεις, μην του πας κόντρα και μην τον εκνευρίσεις. Πάνω σου κρέμονται οι ζωές και των δυο μας. Δείξε δύναμη και να θυμάσαι ότι σε αγαπώ.

Μόλις η μίγυμνη γυναίκα ξεπερνά το σοκ από αυτά που ακούει, λέει:

-Γλυκέ μου, αισθάνομαι πολύ ανακουφισμένη που το βλέπεις έτσι. Έχεις δίκιο, αυτός ο τύπος δεν έχει δει γυναίκα για χρόνια αλλά δεν μου φιλούσε το λαιμό. Μου ψιθύριζε στο αυτί. Είπε ότι σε βρίσκει πολύ γλυκούλη και με ρώτησε αν έχουμε βαζελίνη στο μπάνιο. Δείξε δύναμη και να θυμάσαι ότι κι εγώ σε αγαπώ.



ΡΕΠΟΡΤΑΖ

Άνεμος πρόκρισης

• Με δύο νίκες επέστρεψε από τη Χίο η ανδρική ομάδα πινγκ πονγκ του ΡΟΑ και διατηρεί ακέραιες τις ελπίδες της για την κατάκτηση μίας εκ των δύο πρώτων θέσεων του ομίλου που οδηγούν στην Α2 εθνική κατηγορία.

• Θετικός ο απολογισμός και των εφήβων στην Αθήνα

Μετά από δεκαπέντε ολόκληρα χρόνια, η επιτραπέζια αντισφαίριση επαναδραστηριοποιείται στον ΡΟΑ. Στην πρώτη εμφάνιση της ανδρικής ομάδας στη Χίο στο πλαίσιο της 1ης αγωνιστικής του ομίλου που συμμετέχει απέσπασε δύο θετικά αποτελέσματα και φυσικά έκανε το πρώτο βήμα για την πρόκριση.

Η επόμενη αγωνιστική είναι προγραμματισμένη για τα τέλη του Φλεβάρη και πάλι στο νησί του Βορειοανατολικού Αιγαίου ενώ οι ομάδες που θα τερματίσουν στις δύο πρώτες θέσεις του ομίλου θα προκριθούν στην επόμενη φάση με μεγάλο στόχο την άνοδο στην Α2 εθνική κατηγορία του πινγκ πονγκ.

Στην Αθήνα βρέθηκε το Σαββατοκύριακο η εφηβική ομάδα του ΡΟΑ για να λάβει μέρος στο Πανελλήνιο Πρωτάθλημα που διεξήχθη στο ΣΕΦ. Η πρεμιέρα στέφθηκε με επιτυχία καθώς οι νεαροί αθλητές επιβλήθηκαν με 5-2 του Άρη Νίκαιας και στη συνέχεια υπέκυψε στην ανωτερότητα του ΔΑΟ Ταύρου που ανήκει στα φαβορί για την κατάκτηση του τίτλου στη συγκεκριμένη κατηγορία. Οι Νικήτας Μακρής και Γιώργος Σαράντης πέτυχαν από τρεις νίκες ενώ ο Α. Σταμούλης δύο.

Οι αθλητές του ΡΟΑ θα στελεχώσουν και την αποστολή του πινγκ πονγκ στα Σέτλαντ, για τα Island Games του προσεχούς Ιουλίου.

Εξάλλου, πρόκειται να πραγματοποιηθεί σύντομα σύσκεψη με την Οργανωτική Επιτροπή του 2007 για την επιτραπέζια αντισφαίριση στο πλαίσιο της προετοιμασίας για τους Αγώνες στη Ρόδο.

• Χορηγοί της ομάδας του ΡΟΑ είναι το κατάστημα Η/Υ PAN MEDIA και το πρακτορείο τουρισμού Sarantis Travel ενώ έχει και την στήριξη του ΡΟΑΝ.

Στη μάχη της πισίνας

• Καλές επιδόσεις από τις αθλήτριες του «Υγρού Στίβου» στα Χανιά

Το περασμένο Σαββατοκύριακο τρεις αθλήτριες του «Υγρού Στίβου» έλαβαν μέρος στην προκριματική φάση του Πρωταθλήματος κολύμβησης που διεξήχθη στα Χανιά.

Η 14χρονη Νεφέλη Καμπέρη τερμάτισε πρώτη στην κούρσα των 200μ. πρόσθιο με αρκετά καλό χρόνο ενώ η εμφάνισή της έθεσε τις βάσεις για διάκριση και πιθανώς μετάλλιο στην τελική φάση. Επίσης, πήρε το εισιτήριο της πρόκρισης για τα 100μ. πρόσθιο με χαρακτηριστική ευκολία.

Η Μαρία Ρωμαίου έχασε την πρόκριση στα 50μ. ελεύθερο για κλάσματα δευτερολέπτου αλλά βελτίωσε τους χρόνους της στα 100μ. και 200μ. ελεύθερο. Ανάλογη ήταν η εμφάνιση και της Μικαέλας – Αλίκης Καμπέρη. Από κακή εκτίμηση έχασε τα 50μ. ύπτιο ωστόσο είναι κοντά στην πρόκριση στα 200μ. ύπτιο.

Η τελευταία ημερίδα θα πραγματοποιηθεί στο Ηράκλειο το διήμερο 2-3 Φεβρουαρίου και τα κορίτσια θα κάνουν τις ύστατες προσπάθειες για να πετύχουν τους απαραίτητους χρόνους που χρειάζονται για να συνεχίσουν την πορεία τους στο Πρωτάθλημα.

Το Σάββατο το ντέρμπι

• Ο Διαγόρας θα αντιμετωπίσει τον περσινό πρωταθλητή Κλεάνθη, ενώ την Πέμπτη θα δώσει το εξ αναβολής ματς με αντίπαλο τον Ροδιακό

Καθοριστικά πρέπει να θεωρηθούν τα παιχνίδια που θα δώσει ο Διαγόρας την προσεχή Πέμπτη αλλά και το Σάββατο. Οι κυανέρυθροι που έχουν φέτος υψηλούς στόχους, θέλουν να επανέλθουν στους τίτλους και να διεκδικήσουν μέσα απ' τους αγώνες στο Περιφερειακό την άνοδο στην Γ' Εθνική κατηγορία του βόλλεϋ.

Οπως σχετικά το αποφάσισε η Τοπική Επιτροπή

- Ο Διαγόρας θα παίξει αύριο Πέμπτη στις 20.00 το εξ αναβολής παιχνίδι με τον Ροδιακό στο Κλειστό της Κρεμαστής.

- Το Σάββατο είναι το πιο καθοριστικό ίσως παιχνίδι. Αντιμετωπίζει στον ίδιο χώρο τον περσινό πρωταθλητή Κλεάνθη θέλοντας νίκη που θα του δώσει προβάδισμα στην κατάκτηση του φετινού τίτλου στο ανδρικό πρωτάθλημα του βόλλεϊ.

Δύο παιχνίδια που πιστεύεται πως θα συγκεντρώσουν το ενδιαφέρον των φίλων του αθλήματος.

KYDON TOURS

ΠΟΙΟΤΗΤΑ • ΦΡΟΝΤΙΔΑ • ΕΠΙΤΥΧΙΑ



ΚΑΡΝΑΒΑΛΙ ΒΕΝΕΤΙΑΣ

4/2-6/2/05

CHARTER ΠΤΗΣΗ ΑΠΟ ΡΟΔΟ

Αναχώρηση νωρίς το πρωί 4/2 Παρασκευή
Επιστροφή αργά τη νύχτα 6/2 Κυριακή
3 γεμάτες μέρες

Περιλαμβάνει:
- Αεροπορικά εισιτήρια Ρόδο-Βενετία-Ρόδο
- Φόρους αεροδρομίων
- Μεταφορές
- Ξενάγηση Βενετίας
- Ξενοδοχείο 4 αστέρων HOLIDAY INN με ημιδιατροφή
- Ασφάλεια ταξιδιού
- Συνοδός η κ. **ΕΛΕΝΗ ΨΥΛΛΑΚΗ**

Ελάτε μαζί μας στην πιο όμορφη πόλη του κόσμου με τα 118 κανάλια και τις 400 γέφυρες.

Ας διασκεδάσουμε στο ΚΑΡΝΑΒΑΛΙ της ΒΕΝΕΤΙΑΣ σε ένα ξεφάντωμα χαράς!!!



-Μάσκες-ξυλοπόδαροι-ντόμινο-τροβαδούροι-χορευτές-υπέροχα κοστούμια: Βασιλιάδες Μαρκήσιοι-Κόμισσες και πολλές όμορφες στολές εποχής!!!
- Υπέροχα ψώνια και ρομαντική βόλτα στα κανάλια με τις ΓΟΝΔΟΛΕΣ!!!

Δηλώστε γρήγορα συμμετοχή!!!

Τιμή κατ' άτομο μόνο 570€

Η πείρα μας 30 ετών και η προσωπική μας φροντίδα κάνει το ταξίδι αξέχαστο, ευχάριστο και προ πάντων ΑΣΦΑΛΕΣ!!!

ΠΡΑΚΤΟΡΕΙΟ ΚΥΔΩΝ ΙΑΤΑ

1974-2004. 30 χρόνια σας ταξιδεύει με εγγύηση

Τηλ. 22410-23000, 27900, 27722
FAX: 2241032741
Εθ. Δωδ/σίων 14 • Ακτή Σαχτούρη 8•
E-mail: Kydo@otenet.gr

ΧΠ191

C&A FERRIES

ΠΡΟΓΡΑΜΜΑ ΔΡΟΜΟΛΟΓΙΩΝ

Ε/Γ-Ο/Γ ΡΟΔΑΝΘΗ•Ε/Γ-Ο/Γ ΜΑΡΙΝΑ -Ε/Γ-Ο/Γ ΑΝΘΗ-ΜΑΡΙΝΑ

ΡΟΔΟΣ - ΠΕΙΡΑΙΑΣ

		ΠΕΜΠΤΗ 20/01
ΑΝΘΗ-ΜΑΡΙΝΑ	17.00	ΚΩ (20.40)- ΠΕΙΡΑΙΑ (06.30)
		ΠΑΡΑΣΚΕΥΗ 21/1
ΡΟΔΑΝΘΗ	17.00	ΣΥΜΗ (18.40)-ΤΗΛΟ (20.50)-ΝΙΣΥΡΟ (22.20)-ΚΩ (00.10)-ΚΑΛΥΜΝΟ (01.40)-ΛΕΡΟ (03.00)-ΠΑΤΜΟ (04.30)-ΣΥΡΟ (09.50)-ΠΕΙΡΑΙΑ (14.30)
		ΣΑΒΒΑΤΟ 22/1
ΑΝΘΗ-ΜΑΡΙΝΑ	17.00	ΚΩ (20.40)-ΛΕΡΟ (22.50)-ΠΑΤΜΟ (00.10)-ΠΕΙΡΑΙΑ (08.20)
		ΔΕΥΤΕΡΑ 24/1
ΡΟΔΑΝΘΗ	16.00	ΚΩ (20.10)-ΚΑΛΥΜΝΟ (21.40)-ΛΕΡΟ (23.00)-ΠΑΤΜΟ (00.30)-ΠΕΙΡΑΙΑ (10.10)
		ΤΡΙΤΗ 25/1
ΑΝΘΗ-ΜΑΡΙΝΑ	17.00	ΚΩ (20.40)-ΛΕΡΟ (22.50)-ΠΑΤΜΟ (00.10)-ΠΕΙΡΑΙΑ (08.20)
		ΤΕΤΑΡΤΗ 26/1
ΡΟΔΑΝΘΗ	16.00	ΣΥΜΗ (17.40)-ΤΗΛΟ (19.50)-ΝΙΣΥΡΟ (21.20)-ΚΩ (23.10)-ΚΑΛΥΜΝΟ (00.40)- ΛΕΡΟ (02.00)-ΠΑΤΜΟ (03.30)-ΠΕΙΡΑΙΑ (13.10)
		ΠΕΜΠΤΗ 27/1
ΑΝΘΗ-ΜΑΡΙΝΑ	17.00	ΚΩ (20.40)-ΠΕΙΡΑΙΑ (06.30)
		ΠΑΡΑΣΚΕΥΗ 28/1
ΡΟΔΑΝΘΗ	17.00	ΣΥΜΗ (18.40)-ΤΗΛΟ (20.50)-ΝΙΣΥΡΟ (22.20)-ΚΩ (00.10)-ΚΑΛΥΜΝΟ (01.40)-ΛΕΡΟ (03.00)-ΠΑΤΜΟ (04.30)-ΣΥΡΟ (09.50)-ΠΕΙΡΑΙΑ (14.30)
		ΣΑΒΒΑΤΟ 29/1
ΑΝΘΗ-ΜΑΡΙΝΑ	17.00	ΚΩ (20.40)-ΛΕΡΟ (22.50)-ΠΑΤΜΟ (00.10)-ΠΕΙΡΑΙΑ (08.20)
		ΔΕΥΤΕΡΑ 31/01
ΡΟΔΑΝΘΗ	16.00	ΚΩ (20.10)-ΚΑΛΥΜΝΟ (21.40)-ΛΕΡΟ (23.00)- ΠΑΤΜΟ (00.30)-ΠΕΙΡΑΙΑ (10.10)

****ΠΡΟΣΦΟΡΑ****

Πακέτα εισιτηρίων άνω των 300,00 ευρώ, μπορείτε να τα εξοφλήσετε σε 4 άτοκες μηνιαίες δόσεις με την πιστωτική σας κάρτα VISA ή MASTER!

*** Η εταιρεία μας βρίσκεται στην ευχάριστη θέση να σας ενημερώσει ότι:**

1. Θα προσφέρονται ειδικές τιμές σε όλες τις θέσεις για οικογενειακά πακέτα

2. Εισιτήρια μετ' επιστροφής, ειδικές τιμές.

3. Πολλαπλά εισιτήρια minimum 5, 50% έκπτωση.

Πληροφορίες στο κεντρικό πρακτορείο

TSAGARIS TRAVEL

και στον ταξιδιωτικό σας πράκτορα

Τηλ.. (22410) 36170-30406, FAX: 22410-28597

ΧΠ589

ΜΠΑΣΚΕΤ

Νέος γύρος, νέα αρχή

• Μπροστά κοιτάει ο Κολοσσός μετά την τρίτη του εκτός έδρας ήττα στο πρωτάθλημα. «Νίκη πάση θυσία» λένε με αισιοδοξία για το παιχνίδι του Σαββάτου στη Δράμα.

• Μισή ώρα νωρίτερα θα ζητήσουν οι «θαλασσί» να δοθεί το τζάμπολ με τον ΚΑΟΔ καθώς άλλαξε το δρομολόγιό τους

Σε αντίθεση με άλλες ομάδες που πρόσκολλούνται σε συγκεκριμένα αρνητικά αποτελέσματα και καθυστερούν να κοιτάξουν τη συνέχεια του πρωταθλήματος, ο Κολοσσός έχει ήδη βάλει πλώρη για ...άλλες πολιτείες. Ηδη από το απόγευμα της Δευτέρας έχει αφήσει πίσω του την τρίτη εκτός έδρας ήττα αλλά και την αρνητική απόδοση με το Παλαιό Φάληρο, κράτησε το κουράγιο και τη δύναμη που τον οδήγησε στην αναχαρτί για παραμονή και που αντιμετωπίζει τον πρωτοπόρο. Το πάθημα έχει γίνει μάθημα. Το Παλαιό Φάληρο αγωνίστηκε «σεληνιασμένο» απέναντι στην ομάδα που οδηγούσε την κούρσα και φυσικά το ίδιο θέλουν και οι Δραμινοί. Πάντως, όποιος και να βρισκόταν στο δρόμο του Κολοσσού αυτή την περίοδο τα συναισθήματα δεν θα ήταν διαφορετικά. Οι «θαλασσί» είναι πληγωμένοι, είναι πεισμωμένοι και θα κυνηγήσουν με κάθε τρόπο το ροζ φύλλο μέσα στο «Δ. Κραχτίδης». «Θέλουμε πάση θυσία τη νίκη στη Δράμα» υποστηρίζουν οι άνθρωποι της ομάδας. Το μόνο που τους προβληματίζει και τους ανησυχεί είναι να μην προκύψει άλλη ατυχία (τραυματισμός) γιατί δεν υπάρχουν λύσεις. Έστω και με εφτά – οχτώ παίκτες, είναι αποφασισμένοι να κάνουν το καλύτερο δυνατό. Στο παιχνίδι με τον ΚΑΟΔ θα είναι όλοι στη διάθεση του Βασίλη Φραγκιά. Ο Αλέξης Παπαδάτος δείχνει να έχει προσαρμοστεί σε ρόλο ...Παππά (αν και τα σαράντα λεπτά συνεχούς παρουσίας στο παρκέ είναι κάτι πρωτόγνωρο για τον 28χρονο γκαρντ), ο Πάνος Παναγιωταράκος είναι σαν το παλιό κρασί, ο Χρήστος Γκογκίδης είναι πολύ σταθερός όλη τη χρονιά, ο Άλμπερτ είναι πρωταγωνιστής ακόμα και τραυματίας, ο Αλέξης Παναγιωτόπουλος έτοιμος να παίξει σε όποια θέση του ζητηθεί ενώ και ο Θοδωρής Γεωργίτσης (παρά την εικόνα του στα τελευταία παιχνίδια) προσπαθεί φιλότιμα να κάνει τη δουλειά που του αναλογεί. Επέστρεψε και ο Δημήτρης Μακρής κανονικά στις προπονήσεις και απομένει να δείξει αν θα συνεχίσει το σερί των σπουδαίων εμφανίσεων με Δούκα και Λάρισα.

ΑΙΤΗΜΑ ΓΙΑ ΑΛΛΑΓΗ ΩΡΑΣ

Χθες ενημερώθηκε ο Κολοσσός για την αλλαγή δρομολογίων. Αρχικά θα ταξίδευε μέσω Αθήνας για την Καβάλα και από εκεί με το πούλμαν για τη Δράμα. Τελικά, η αποστολή θα πάει αεροπορικώς στη Θεσσαλονίκη και από το «Μακεδονία» θα μετακινηθεί οδικώς. Η επιστροφή του θα γίνει με τον ίδιο τρόπο. Από τη Δράμα στη Θεσσαλονίκη με τη διαφορά ότι από την συμπρωτεύουσα θα ταξιδέψει για Αθήνα όπου και θα διανυκτερεύσει. Η αλλαγή στο δρομολόγιο αναγκάζει τον Κολοσσό να ζητήσει σήμερα αλλαγή και στην ώρα διεξαγωγής. Αντί για 17.30', το ματς να ξεκινήσει στις 17.00' ούτως ώστε να προλάβει την πτήση των 22.00' από τη Θεσσαλονίκη.

Προελαύνει η επαρχία

• Κολοσσός, Ηράκλειο και Χαλκίδα δεσπόζουν στην τριάδα της Α2 διατηρώντας απόρθητες τις έδρες τους.

• «Κερδισμένο» το Περιστέρι, «χαμένες» Λάρισα και Νήαρ Ηστ μετά την ολοκλήρωση του α' γύρου

Ίσως το καλύτερο πρωτάθλημα των τελευταίων ετών από πλευράς ενδιαφέροντος είναι το φετινό στην Α2 εθνική κατηγορία. Μετά την συμπλήρωση του α' γύρου, όλα τα ενδεχόμενα είναι ανοιχτά όσον αφορά την κατάκτηση του τίτλου και το δεύτερο εισιτήριο που οδηγεί στα μεγάλα σαλόνια του ελληνικού μπάσκετ. Αντίθετα, όσον αφορά τον υποβιβασμό τα πράγματα είναι πιο ξεκάθαρα καθώς ο ΔΑΣΑΛ τερμάτισε τελευταίος χωρίς νίκη στο πρώτο μισό της σεζόν ενώ ο ΚΑΟΔ είναι θεωρητικά η δεύτερη ομάδα που θα παίξει του χρόνου στην Β' εθνική. Στο «Κραχτίδης» υποδέχεται σχεδόν όλους τους διεκδικητές της ανόδου ενώ θα αγωνιστεί στις έδρες των ομάδων που προσπαθούν να αποφύγουν την επικίνδυνη ζώνη. Το κυρίαρχο στοιχείο αυτή τη στιγμή στον βαθμολογικό πίνακα είναι η προέλαση της περιφέρειας. Την πρώτη τριάδα αποτελούν ομάδες της επαρχίας (Κολοσσός, Ηράκλειο, Χαλκίδα) ενώ η έκπληξη γίνεται από τον Σπόρτιγκ που αν και νεοφώτιστος έχει καταφέρει να πλασαριστεί στην πεντάδα.

Ο απολογισμός του α' γύρου βρίσκει κερδισμένο το Περιστέρι που αν και ξεκίνησε με συγκομιδή 1-4, έκανε το 4-5 και στη συνέχεια είχε δύο ήττες στον πόντο από Λάρισα και Ηλυσιακό. Η διαρκής βελτίωση απέφερε τις δύο νίκες στο τέλος του γύρου και πλέον οι «πρίγκιπες της δυτικής όχθης» κοιτούν με περισσότερη αισιοδοξία το μέλλον. Καλύτερη παρουσία προς το φινάλε είχε και το Παλαιό Φάληρο. Στις πρώτες οχτώ αγωνιστικές είχε μόλις μία επιτυχία αλλά έκανε την έκπληξη κόντρα στην Νήαρ Ηστ και φυσικά το περασμένο Σάββατο με τον Κολοσσό. Στα πέντε τελευταία ματς, κατέκτησε τρία ροζ φύλλα και ανάσανε βαθμολογικά. Βάσει της εικόνας που έδειξε, η Ξάνθη είναι από τις πιο «σκληροτράχηλες» ομάδες της κατηγορίας. Το 2-6 έγινε 6-6 για τους Θρακιώτες που έχουν παίξει τρεις παρατάσεις ενώ οι περισσότερες ήττες ήταν οριακές.

«Χαμένη» είναι η Νήαρ Ηστ. Ξεκίνησε εντυπωσιακά με 5 σερί νίκες, έχασε τα επόμενα τέσσερα ματς από Δούκα (εντός), Λάρισα, Ηλυσιακό και Φάληρο ενώ στα τελευταία οχτώ παιχνίδια κατάφερε να πάρει δύο «δίποντα»! Το νέο έτος μπήκε με τους χειρότερους οιωνούς για την Λάρισα που υπέστη τρεις συνεχόμενες απώλειες και μάλιστα δύο εντός έδρας από Κολοσσό και Ηράκλειο.

Ο Σπόρτιγκ δείχνει μία αρκετά σταθερή πορεία καθώς δεν κάνει σερί νικών ή ηττών αλλά κάθε δύο αγωνιστικές περίπου υποκύπτει στον αντίπαλο. Η συνέχεια είναι δύσκολη μακριά από τα Πατήσια αλλά δεν αποκλείεται με την φόρα που έχει πάρει να «κλέψει» βαθμούς από δύσκολες έδρες. Μέχρι στιγμής από το γήπεδο του Σπόρτιγκ έχει περάσει αλώβητη μόνο η Νήαρ Ηστ.

Η ήττα από την Ξάνθη μέσα στα Ιλίσια είναι που έχει στοιχίσει στον Ηλυσιακό την κορυφή. Οι ήττες σε Χαλκίδα, Λίντο και Ρόδο μπορούν να χαρακτηριστούν φυσιολογικές αλλά όχι αυτή από τους ακρίτες. Το πρόγραμμα για τους «κιτρινόμαυρους» είναι βολικό τις πρώτες αγωνιστικές του β' γύρου αλλά από την 20η αγωνιστική και μετά δυσκολεύει.

Και πάμε στην πρώτη τριάδα: σαν κόρη οφθαλμού προσέχουν το 'σπίτι' τους Κολοσσός, Ηράκλειο και Χαλκίδα. Βενετόκλειο, Λίντο και Κάνηθος είναι απόρθητα γήπεδα και κατά πολύ μεγάλο ποσοστό σε αυτό οφείλεται η βαθμολογική τους θέση. Οι Ροδίτες με δύο σερί (το 1-1 έγινε 5-1 και μετά 10-2) τέθηκαν επικεφαλείς ενώ οι τρεις ήττες ήρθαν απρόσμενα. Χαμένες βολές στην Καισαριανή, παράταση στα Πατήσια και τα γνωστά με το Φάληρο. Έχουν περάσει όμως από το Αιγάλεω και τη Λάρισα αλλά τα δύσκολα έρχονται τώρα στον β' γύρο. Από τους «μνηστήρες» μόνο Σπόρτιγκ και Λάρισα θα περάσουν στη συνέχεια από τη Ρόδο. Εκτός από τον βαθμό δυσκολίας του προγράμματος, πρόβλημα αποτελεί για τον Κολοσσό ο περιορισμένος αριθμός παικτών.

Ο ΟΦΗ/ Ηράκλειο, αν και παρουσίασε σκαμπανεβάσματα στην απόδοσή του, έκανε 3-0 στην αρχή με 5-0 στο τέλος του α' γύρου και με το «διπλό» στη Λάρισα δικαιούται να βρίσκεται στην κορυφή.

Η Χαλκίδα, παρά τα όποια προβλήματά της με απουσίες και τραυματισμούς, παίζει φουλ επίθεση, σκοράρει κατά κόρον και ...κερδίζει.

Η εικόνα του β' γύρου:

Αγ.	14η	15η	16η	17η	18η	19η
Κολοσσός	ΚΑΟΔ*	Νήαρ Ηστ	Ξάνθη*	Αιγάλεω	Περιστέρι*	ΑΓΕΧ*
Ηράκλειο	Ηλυσιακός*	ΑΟΠΦ	ΚΑΟΔ*	Νήαρ Ηστ	Ξάνθη*	Αιγάλεω
ΑΓΕΧ	Δούκας	Αιγάλεω*	Λάρισα*	Περιστέρι	Ηλυσιακός*	Κολοσσός
Ηλυσιακός	Ηράκλειο	ΔΑΣΑΛ*	Δούκας	Λάρισα*	ΑΓΕΧ	ΑΟΠΦ
Σπόρτιγκ	ΑΟΠΦ*	ΚΑΟΔ	Νήαρ Ηστ*	Ξάνθη	Αιγάλεω*	Περιστέρι
Λάρισα	ΔΑΣΑΛ	Δούκας*	ΑΓΕΧ	Ηλυσιακός	ΑΟΠΦ*	ΚΑΟΔ
Δούκας	ΑΓΕΧ*	Λάρισα	Ηλυσιακός*	ΑΟΠΦ	ΚΑΟΔ*	Νήαρ Ηστ
Νήαρ Ηστ	Περιστέρι	Κολοσσός*	Σπόρτιγκ	Ηράκλειο*	ΔΑΣΑΛ	Δούκας*
Ξάνθη	Αιγάλεω	Περιστέρι*	Κολοσσός	Σπόρτιγκ*	Ηράκλειο	ΔΑΣΑΛ*
Περιστέρι	Νήαρ Ηστ*	Ξάνθη	Αιγάλεω*	ΑΓΕΧ*	Κολοσσός	Σπόρτιγκ*
Αιγάλεω	Ξάνθη*	ΑΓΕΧ	Περιστέρι	Κολοσσός*	Σπόρτιγκ	Ηράκλειο*
ΑΟΠΦ	Σπόρτιγκ	Ηράκλειο*	ΔΑΣΑΛ	Δούκας*	Λάρισα	Ηλυσιακός*
ΚΑΟΔ	Κολοσσός	Σπόρτιγκ*	Ηράκλειο	ΔΑΣΑΛ*	Δούκας	Λάρισα*
ΔΑΣΑΛ	Λάρισα	Ηλυσιακός	ΑΟΠΦ*	ΚΑΟΔ	Νήαρ Ηστ*	Ξάνθη

20η	21η	22η	23η	24η	25η	26η
Σπόρτιγκ	Ηράκλειο*	ΔΑΣΑΛ	Δούκας*	Λάρισα	Ηλυσιακός*	ΑΟΠΦ
Περιστέρι*	Κολοσσός	Σπόρτιγκ*	ΑΓΕΧ*	ΔΑΣΑΛ	Δούκας*	Λάρισα
ΑΟΠΦ*	Σπόρτιγκ	ΚΑΟΔ*	Ηράκλειο	Νήαρ Ηστ*	ΔΑΣΑΛ	Ξάνθη*
ΚΑΟΔ*	Νήαρ Ηστ	Ξάνθη*	Αιγάλεω	Περιστέρι*	Κολοσσός	Σπόρτιγκ*
Κολοσσός*	ΑΓΕΧ*	Ηράκλειο	ΔΑΣΑΛ*	Δούκας	Λάρισα*	Ηλυσιακός
Νήαρ Ηστ*	Ξάνθη	Αιγάλεω*	Περιστέρι	Κολοσσός*	Σπόρτιγκ	Ηράκλειο*
Ξάνθη*	Αιγάλεω	Περιστέρι*	Κολοσσός	Σπόρτιγκ*	Ηράκλειο	ΔΑΣΑΛ*
Λάρισα	Ηλυσιακός*	ΑΟΠΦ	ΚΑΟΔ*	ΑΓΕΧ	Ξάνθη	Αιγάλεω*
Δούκας	Λάρισα*	Ηλυσιακός	ΑΟΠΦ*	ΚΑΟΔ	Νήαρ Ηστ*	ΑΓΕΧ
Ηράκλειο	ΔΑΣΑΛ*	Δούκας	Λάρισα*	Ηλυσιακός	ΑΟΠΦ*	ΚΑΟΔ
ΔΑΣΑΛ	Δούκας*	Λάρισα	Ηλυσιακός*	ΑΟΠΦ	ΚΑΟΔ*	Νήαρ Ηστ
ΑΓΕΧ	ΚΑΟΔ	Νήαρ Ηστ*	Ξάνθη	Αιγάλεω*	Περιστέρι	Κολοσσός*
Ηλυσιακός	ΑΟΠΦ*	ΑΓΕΧ	Νήαρ Ηστ	Ξάνθη*	Αιγάλεω	Περιστέρι*
Αιγάλεω*	Περιστέρι	Κολοσσός*	Σπόρτιγκ	Ηράκλειο*	ΑΓΕΧ*	Δούκας

* Με αστερίσκο τα εκτός έδρας παιχνίδια.

Η πίτα του Κολοσσού

• Σήμερα το βράδυ στην Κρεμαστή κόβει την πρωτοχρονιάτικη πίτα της η ανδρική ομάδα

Ήρθε η σειρά του ανδρικού τμήματος του Κολοσσού να κόψει την πρωτοχρονιάτικη πίτα του. Μετά τις ακαδημίες στις εγκαταστάσεις του Πυθαγόρα πριν από περίπου δέκα μέρες όπου «βγήκαν» και οι δημόσιες δεσμεύσεις του Νομάρχη για στήριξη του συλλόγου στο θέμα του γηπέδου, σήμερα το βράδυ (21.00') στο Strike Bowling Club στην Κρεμαστή θα πραγματοποιηθεί η εκδήλωση των «θαλασσί» για την κοπή της πίτας.

Αποχώρησαν πριν το τζάμπολ

• Με απόφαση των διαιτητών, το προχθεσινό ματς των εφήβων Διαγόρας – Ιβίσκος δεν έγινε ποτέ

Για το βράδυ της Δευτέρας (21.00') ήταν προγραμματισμένη η αναμέτρηση του Διαγόρα με τον Ιβίσκο για την 8η αγωνιστική του εφηβικού πρωταθλήματος στην τέντα. Το παιχνίδι όμως δεν έγινε ποτέ όχι γιατί οι ομάδες δεν ήταν στο γήπεδο ή γιατί προέκυψε άλλη απουσία, ούτε καν γιατί το γήπεδο θεωρήθηκε ακατάλληλο. Δεν έγινε γιατί αποχώρησαν οι διαιτητές!

Τόσο ο Διαγόρας όσο και ο Ιβίσκος έφτασαν στην ώρα τους στην τέντα, φόρεσαν τις στολές τους και περίμεναν το τζάμπολ. Στην ώρα της έφτασε και η γραμματεία και οι διαιτητές του αγώνα Γιώργος Ξανθός, Νίκος Κουνελλές. Μέχρι εδώ όλα καλά. Στο κλειστό όμως εκείνη την ώρα έκανε προπόνηση το ανδρικό τμήμα του Διαγόρα (ξεκίνησαν στις 20.00'). Ο Σάκης Καλαμπόκας ενημέρωσε πως θα τελείωνε γύρω στις 21.15', το νωρίτερο στις 21.00'. Την ώρα δηλαδή που έπρεπε να ξεκινήσει το παιχνίδι των εφήβων. Οι διαιτητές αντέδρασαν καθώς το γήπεδο πρέπει να είναι άδειο μισή ώρα πριν το τζάμπολ προκειμένου οι ομάδες να μπουν και να κάνουν την καθορισμένη 20λεπτη προθέρμανση. Αν η προπόνηση του Διαγόρα ολοκληρωνόταν στις 21.00', οι έφηβοι θα έπαιζαν γύρω στις 21.30'. «Ο αγώνας δεν θα γίνει» είπε ο Γιώργος Ξανθός και ως πρώτος διαιτητής πήρε την οριστική απόφαση και αποχώρησε από την τέντα μαζί με τον Νίκο Κουνελλέ. Φύλλο αγώνος δεν συντάχθηκε. Δεν αναφέρεται πουθενά δηλαδή επίσημα γιατί δεν έγινε το παιχνίδι. Βέβαια, ο Ξανθός άφησε να εννοηθεί ότι θα συντάξει αναφορά. Το κωμικοτραγικό της υπόθεσης είναι ότι αφού η ανδρική ομάδα του «γηραιού» αποχώρησε από το γήπεδο στις 21.00', οι έφηβοι του Διαγόρα και του Ιβίσκου έπαιξαν φιλικό!!! Όσον αφορά την τύχη του αγώνα, ο Διαγόρας όπως υποστηρίζει πήρε βεβαίωση ότι η αναμέτρηση θα επαναοριστεί. Αυτό όμως δεν τον εμποδίζει να είναι έξω φρενών με την Τοπική Επιτροπή καθώς είχε προηγηθεί και ο ορισμός του αγώνα κορασίδων το μεσημέρι του Σαββάτου στην τέντα, την ώρα που είχε προπόνηση το τμήμα βόλεϊ αλλά και την περασμένη Δευτέρα η ταυτόχρονη διεξαγωγή αγώνων κορασίδων και παίδων του Διαγόρα που έχει τον ίδιο προπονητή και στα δύο τμήματα και δεν γινόταν να είναι παρών σε δύο γήπεδα την ίδια στιγμή.

Ανάμεσα όμως στα «πυρά» έχουν βρεθεί τα παιδιά. Οι νεαροί αθλητές που υποτίθεται αποτελούν το μέλλον του μπάσκετ. Αθλητές που έχουν φροντιστήρια τις καθημερινές και που όμως καταφέρνουν να βρίσκονται στο γήπεδο για τα παιχνίδια τους. Σε δύσκολη θέση και οι γονείς που βλέπουν τα παιδιά τους να μην πηγαίνουν φροντιστήριο (το οποίο πληρώνουν) ούτως ώστε να είναι παρόντα στις αγωνιστικές υποχρεώσεις των ομάδων τους. Καλές οι «κόντρες» όταν υπάρχει ουσιαστική εξέλιξη πραγμάτων αλλά όχι όταν «θύματα» είναι τα παιδιά που θα έπρεπε να διαφυλάσσονται με κάθε τρόπο.

PIAGGIO
ΜΕΤΑΧΕΙΡΙΣΜΕΝΑ
ΑΠΟ 16 € ΤΟ ΜΗΝΑ
ΧΩΡΙΣ ΠΡΟΚΑΤΑΒΟΛΗ
6 ΜΗΝΕΣ ΕΓΓΥΗΣΗ
Α.Β.Ε.Τ.Ε. Κ. ΚΩΣΤΑΡΙΔΗΣ
ΤΗΛ.: 2241078577
ΧΠ097

ΚΤΗΜΑΤΟΜΕΣΙΤΙΚΟ ΓΡΑΦΕΙΟ
ΝΙΚΟΛΑΟΣ Α. ΑΣΒΕΣΤΗΣ

Αγίου Ιωάννου 46, Ρόδος
Τηλ. 22410 32809, 6946 348131, 6947848288

1) Πωλείται στην στην Ιαλυσό, μεζονέτα 180 τ.μ. lux κατασκευής με θέση parking και θέα την Φιλέρημο 205.000 ευρώ
2) Πωλείται στην Ιαλυσό, μεζονέτα σε μπετά, 210 τ.μ. σε 400 τ.μ. οικόπεδο, με απεριόριστη θέα, 135.000 ευρώ
3) Πωλείται στο Μίρα - Μάρε, διαμέρισμα lux κατασκευής, 80 τ.μ., με γκαράζ 120.000 ευρώ
4) Πωλείται στο Μίρα-Μάρε διαμέρισμα lux κατασκευής, 100 τ.μ. με γκαράζ 160.000 ευρώ
5) Πωλούνται πλησίον Μιχ. Πετρίδη διαμερίσματα lux κατασκευής των 46 τ.μ. / 54 τ.μ. / 115 τ.μ. (ρετιρέ) προς 1800 ευρώ το τ.μ.
6) Πωλείται στην Ανάληψη, οροφοδιαμέρισμα 120 τ.μ., lux κατασκευής προς 1.700 ευρώ το τ.μ.
7) Πωλούνται στην Ανάληψη διαμερίσματα των 55 τ.μ./59 τ.μ./90 τ.μ. /113 τ.μ. /122 τ.μ. προς 1.850 ευρώ το τ.μ.
8) Πωλείται στο Ροδίνι, διαμέρισμα 85 τ.μ. προς 1.750 τ.μ. το τ.μ. και 12 τ.μ. αποθήκη
9) Πωλείται επί της Δημ. Αναστασιάδη, μεταχειρισμένο διαμέρισμα 88 τ.μ. με δύο υπνοδωμάτια 110.000 ευρώ
10) Πωλείται στο Ροδίνι, ισόγειο διαμέρισμα, 87 τ.μ., 103.000 ευρώ
11) Τριώροφος επαγγελματικός χώρος στα Κοσκινού, κοντά στο Μουσικό Γυμνάσιο, 143 τ.μ. ο κάθε όροφος με αποπερατωμένο το ισόγειο σε 500 τ.μ. οικόπεδο 190.000 ευρώ
12) Πωλούνται στην Ιαλυσό, διαμερίσματα των 70 τ.μ. και 50 τ.μ. προς 1.615 ευρώ το τ.μ.

✓ **ΕΝΟΙΚΙΑΖΟΝΤΑΙ** διαμερίσματα καινούργια, lux κατασκευής, δύο υπνοδωματίων, σε μικρή οικοδομή, με αυτόνομη θέρμανση, χωρίς κοινόχρηστα με μεγάλους κήπους και απεριόριστη θέα. Τιμή 600 ευρώ.

✓ **ΑΝΑΛΑΜΒΑΝΟΥΜΕ** την έκδοση κάθε είδους δανείου σας.
✓ **ΑΝΑΛΑΜΒΑΝΟΥΜΕ** την αγοραπωλησία και τη μίσθωση του ακινήτου σας με τους καλύτερους όρους της αγοράς

ΟΙΚΟΝΟΜΟΛΟΓΟΣ
ΜΕΣΙΤΗΣ ΑΣΤΙΚΩΝ ΣΥΜΒΑΣΕΩΝ
ΕΜΜΑΝΟΥΗΛ ΚΡΑΝΙΔΗΣ

ΠΩΛΟΥΝΤΑΙ

1. **ΑΝΑΛΗΨΗ** 4άρι διαμέρισμα 110 τ.μ. λουξ κατασκευής με ωραία κουζίνα, κεντρική θέρμανση, θέση στάθμευσης. Τιμή 182,00€
2. **ΞΕΝΑΚΗ** 3άρι διαμέρισμα 85 τ.μ. Τιμή 132,000€
3. **ΑΝΑΛΗΨΗ** 2άρι διαμέρισμα 50 τ.μ. ισόγειο α' όροφο. Τιμή 67,500€
4. **ΡΟΔΙΝΙ** 4άρι διαμέρισμα 3 υπν. (2 W.C.) καινούργιο στον α' όροφο μόνο 162,000€
5. **ΙΑΛΥΣΟΣ** διαμέρισμα μονόχωρο των 30 τ.μ. κοντά στην θάλασσα μόνο 35,00€
6. **ΑΝΑΛΗΨΗ** κατάστημα 34 τ.μ. γωνιακό-ελεύθερο μίσθωσης μόνο 20 εκ. ή 58,694€
7. **ΙΑΛΥΣΟΣ** μεζονέτα 162 τ.μ. με κήπο στα μπετά ή τελειωμένη κοντά στο Φυτώριο
8. **ΔΕΝΔΡΙΝΟΥ** 3άρι διαμέρισμα 3 ετών καλής κατασκευής-με γκαράζ
9. **ΑΝΝΗΣ ΜΑΡΙΑΣ** 3άρι διαμέρισμα-ισόγειο μεταχειρισμένο-δεκτά δάνεια Τραπεζών
10. **ΡΟΔΙΝΙ** μεζονέτα 124 τ.μ. καινούργια με κεντρική θέρμανση
11. **ΑΦΑΝΤΟΥ** μονοκατοικίες διώροφος των 100 τ.μ., σε ύψωμα με ωραία θέα
12. **ΚΟΛΥΜΠΙΑ** στον δρόμο προς Αρχίπολη αγρός 4.000 τ.μ. κοντά στις 7 πηγές-σε τιμή ευκαιρίας (φως-νερό-δρόμος)
13. **ΑΝΑΛΗΨΗ** 4άρι διαμέρισμα λουξ κατασκευής 1 έτους, τιμή 182,000€ δεκτά δάνεια
14. **ΚΡΕΜΑΣΤΗ** μονοκατοικία 80 τ.μ. με αυλή. Τιμή 90,000€
15. **ΡΟΔΝΙ** οικόπεδο 1.000 τ.μ. στο Σ.Δ. 0,40
16. **ΠΑΣΤΙΔΑ** διώροφη μεζονέτα στα μπετά, αποτελείται από υπόγειο 100 τ.μ. ισόγειο διαθέτει 2.000 τ.μ. Με κήπο και με ωραία θέα
17. **ΡΟΔΟΣ** κατάστημα 18 τ.μ. με W.C. και με πατάρι ελεύθερο μίσθωσης
18. **ΡΟΔΟΣ** πωλείται ξενοδοχείο 700 κλινών.
19. **ΛΙΝΔΟΥ** οικόπεδο 1.600 τ.μ. με δυνατότητα οικοδόμησης 180 τ.μ. σε δύο ορόφους με ωραία θέα.
20. **ΡΟΔΟΣ** 3άρι διαμέρισμα 2 υπνοδωματίων, με κεντρική θέρμανση και χώρο στάθμευσης.
21. **ΡΟΔΟΣ** Κων/νου Υδραίου 2άρι διαμέρισμα 55 τ.μ. αξίας 96.845
22. **ΡΟΔΟΣ** διαμέρισμα 83 τ.μ. κοντά Η/Κοσμο Ξενάκη
23. **ΡΟΔΟΣ** διαμέρισμα 83 τ.μ. καινούργιο με ωραία θέα στους Δασκάλους.
24. **ΚΟΣΚΙΝΟΥ** μονοκατοικία 200 τ.μ. με υπόγειο 100 τ.μ. και κήπο 4.500 τ.μ. με ωραία θέα

Μεσίτης
Πληρ. Εμμ. Κρανίδης
27082-6944347405, 6942010248
Αμερικής 50-2ος όροφος, Ρόδος

ΧΠ092

πωλησεις

συνέχεια από την προηγούμενη

ΠΩΛΕΙΤΑΙ μονοκατοικία στην Παστίδα 80 τ.μ. με σοφίτα, με θέα, χωράφι 135 τ.μ. και αυλή 45 τ.μ. με δύο κύριες εισόδους μια στην αυλή και μια στο χωράφι, πλήρως ανακαινισμένη, συνδεδεμένη με αποχέτευση δήμου. Από ιδιώτη τηλ. 6976245670 MZT210106

ΠΩΛΟΥΝΤΑΙ από ιδιώτη: **Α)** Στο Γεννάδι οικόπεδο 2 στρέμματα με άδεια οικοδομής 200 μέτρα. **Β)** Στα Καλαβάρδα οικόπεδο 3 στρέμματα με άδεια οικοδομής 91 μέτρα. Πληρ. τηλ. 6973984108, 6977033037 MZT210104

ΠΩΛΕΙΤΑΙ σούπερ μάρκετ ή μεμονωμένα είδη ράφια, ψυγεία κ.ά. στην οδό Αταβύρου 70. Πληρ. τηλ. 2241039382 MXP12005

ΠΩΛΕΙΤΑΙ μονοκατοικία 110 τ.μ. σε κατάσταση σοβάδες στο Γεννάδι με καταπληκτική θέα. Τιμή 100.000€. Πληρ. τηλ. 9647705714 MZT200101

ΠΩΛΕΙΤΑΙ πολυτελής μονοκατοικία 135 τ.μ. με 1.200 τ.μ. οικόπεδο στο κύμα στην περιοχή Γεννάδι. Πληρ. τηλ. 9647705714 MZT200102

ΠΩΛΕΙΤΑΙ γκαρσονιέρα 24 τ.μ. επί της οδού Πίνδου αρ. 27 στην πόλη της Ρόδου. Πληρ. τηλ. 2241090367, 6937016841 κος Σαββάκης MZT190127

ΠΩΛΟΥΝΤΑΙ από ιδιοκτήτη-κατασκευαστή μεζονέτες στην Ιαλυσό από 125-160 τ.μ. αρίστης κατασκευής. Πληρ. τηλ. 6932350214 MZT190104

ΠΩΛΟΥΝΤΑΙ 2, 4, 8 στρέμματα εκτός σχεδίου στην περιοχή παλαιού αεροδρομίου Μαριτσών. Πληρ. τηλ. 6944634576, 2105147284 MZT190115

ΠΩΛΟΥΝΤΑΙ: α) στα Κοσκινού ισόγεια διαμερίσματα 80-90 τ.μ. με αυλή αποθήκη και πάρκιν καθώς και σε όροφο, **β)** στο Ροδίνι διαμέρισμα 90 τ.μ. με τζάκι και αυλή σε άριστη κατάσταση, **γ)** διαμέρισμα 130 τ.μ. κοντά στις 7 Βαγιές κατάλληλο και για επαγγελματική στέγη, **δ)** στους Δασκάλους 2 γκαρσονιέρες 57 τ.μ. με φανταστική θέα, **ε)** διαμερίσματα κοντά στην Ατταβύρου 2-3 υπνοδωματίων με πάρκιν και αποθήκη. Πληρ. κα Μαρίνα ΚΤΗΜΑΤΙΚΗ ΠΡΟΟΠΤΙΚΗ, τηλ. 2241037906, 6972292958 MZT180117

ΠΩΛΕΙΤΑΙ μονοκατοικία-βίλα 208 τ.μ. στην περιοχή Κοσκινού. Είναι διώροφη και είναι σε ημιτελή κατασκευή (με μαρμαροσουβάδες). Είναι κτισμένη σε οικόπεδο 2.300 τ.μ. και έχει φανταστική θέα προς Φαληράκι. Τιμάται 300.000€. Πληρ. κ. Χαρκιανάκη τηλ. 6946163242 MZT190106

ΠΩΛΕΙΤΑΙ μπαρ λόγω συνταξιοδότησης, πλήρως εξοπλισμένο για λειτουργία. Πληρ. τηλ. 2241034978, 6945761421, 6973461034 MZT190119

ΠΩΛΕΙΤΑΙ στ' Αφάντου παραθαλάσσιο **οικόπεδο** 1.300 τ.μ. και εντός οικισμού 230 τ.μ. (με συντελεστή 1). Πωλείται **διαμέρισμα** στα Κοσκινού 299 τ.μ. διαμπερές, **ρετιρέ** 45 τ.μ. Πληρ. τηλ. 2241034886, 6932437142 MAT7780

ΠΩΛΕΙΤΑΙ ΑΠΟ ΙΔΙΩΤΗ ΔΙΑΜΕΡΙΣΜΑ 96 Τ.Μ. ΔΙΑΜΠΕΡΕΣ (LUX ΚΑΤΑΣΚΕΥΗΣ) ΕΠΙ ΤΗΣ ΟΔΟΥ Ν. ΚΑΖΑΝΤΖΑΚΗ ΚΑΙ ΑΝΝΗΣ ΜΑΡΙΑΣ (ΠΟΛΥΚΑΤΟΙΚΙΕΣ ΝΙΚΟΛΙΔΑΚΗ) ΜΕ ΚΕΝΤΡΙΚΗ ΑΥΤΟΝΟΜΗ ΘΕΡΜΑΝΣΗ ΕΝΤΟΙΧΙΣΜΕΝΗ ΚΟΥΖΙΝΑ (ΜΕ ΨΥΓΕΙΟ) ΑΝΕΤΕΣ ΒΕΡΑΝΤΕΣ ΚΑΙ ΑΝΕΤΟ PARKING, ΚΑΘΩΣ ΗΛΙΑΚΟ ΘΕΡΜΟΣΙΦΩΝΑ ΚΑΙ ΠΑΡΟΧΕΣ ΓΑ Α/C. ΤΙΜΗ 165.000 ΕΥΡΩ. ΠΛΗΡ. ΤΗΛ. 6977008659 ΚΑΙ 2241076912 MZT130102

ΠΩΛΕΙΤΑΙ 3άρι **διαμέρισμα** 70 τ.μ. επί της οδού Κων. Παλαιολόγου αξίας 76.302 ευρώ. Πληρ. Κτηματομεσιτικό Γραφείο Εμμ. Μ. Κρανίδης και Συνεργάτες, Αμερικής 50, ώρες γραφείου 9-13 και 5-9, τηλ. 2241027082, 26476, 6944347405 fax 2241027101 ΜΧΠ092.57

Ευρωπαϊκή Επενδυτική
Κτηματομεσιτικό Γραφείο
Θεόφιλος Κλωνάρης
Εθνικής Αντίστασης 48 τηλ.2241039300,κιν.6977582152

Πωλείται επικερδής επιχείρηση εστιατορίου σε τουριστική περιοχή της πόλης πλήρως εξοπλισμένη λόγω συνταξιοδότησης

ΔΙΑΜΕΡΙΣΜΑΤΑ:

Ισόγειο δυάρι διαμέρισμα υπο κατασκευή με αυλή στην Ανάληψη	€ 85000
Διαμέρισμα 90 τ.μ.στην Μητροπολη,με θέρμανση,τζάκι,αυλή,ανακαινισμένο	€ 90000
Διαμερίσματα 3 υπνοδωματίων υπο κατασκευή σε μικρή οικοδομή,lux κατασκευής	€149000
Διαμέρισμα 115 τ.μ. στα Κοσκινού καινούργιο με 3 υπνοδωμάτια,**ευκαιρία**	€ 132000
Αποθήκη 160τ.μ. επί της Στ.Κωτιάδη,δύο χώρων με τουαλέτα,ημιυπόγεια	€ 55000
Διαμέρισμα 85 τ.μ.με 2 υπνοδωμάτια,χώρο στάθμευσης και αποθήκη 12τ.μ.	€ 147000
Οροφοδιαμέρισμα 100 τ.μ. σε μικρή οικοδομή 2 διαμερισμάτων καινούργιο	€ 195000
Διαμερίσματα στην Ανάληψη 105τ.μ.με 3 υπν/τια lux κατασκευής προς	€ 200000
Α' όροφος διπλοκατοικίας 103τ.μ. στον Νηρέα κατάλληλο για 2 γκαρσονιέρες	€ 102000

18 studios ανακαινισμένα, πλήρως επιπλωμένα & εξοπλισμένα πωλούνται και μεμονομένα
Καινούργιο κατάστημα γωνιακό με 17μ βιτρίνα σε εμπορικό σημείο της πόλης

ΜΟΝΟΚΑΤΟΙΚΙΕΣ:

Κατοικία στην Παλιά Πόλη 35τ.μ.+35τ.μ.,με άδεια χρήσεως καταστήματος	€ 60000
Μονοκατοικία 65τ.μ. στον Αρχάγγελο σε μαρμαροσουβά με 1 υπν/τιο	€ 65000
Κοσκινού μονοκατοικία 130 τ.μ σε μπετά με καταπληκτική θέα	€ 100000
Μονοκατοικίες στην Ιξιά, κοντά στην Ρόδο 165 τ.μ. με 4 υπνοδωμάτια	€ 280000
Διατηρητέα μονοκατοικία στην Ρόδο 280τ.μ. με αυλή,πλήρως ανακαινισμένη	€ 265000

ΟΙΚΟΠΕΔΑ:

Οικόπεδο 12000τ.μ.στο Τσαίρι(Αγία Βαρβάρα) περιφραγμένο,ρεύμα,νερό	€176000
Οικόπεδο 1000τ.μ. κοντα στο Νοσοκομείο στην Β φάση επέκτασης	€ 60000
Οικόπεδο κοντά στο Νοσοκομείο 4000 τ.μ.,πανοραμικό	€190000
Οικόπεδο 3600 τ.μ.στην Λαχανιά άρτιο κ οικοδ/μο με θέα θάλασσα	€ 63000
Οικοπεδο στην ζώνη οικισμου Κοσκινου 1000τ.μ. με άδεια οικοδομης για 150τ.μ.	€ 73367

Αγορές-πωλήσεις-μισθώσεις-εκτιμήσεις-Ακινήτων
Δάνεια Δεκτά

ΧΠ2694

ΠΑΡΑΔΟΣΙΑΚΗ ΤΕΧΝΗ



ΒΟΤΣΑΛΩΤΑ - ΨΗΦΙΔΩΤΑ - ΕΠΙΣΚΕΥΕΣ-ΑΠΟΚΑΤΑΣΤΑΣΕΙΣ ΒΥΖΑΝΤΙΝΩΝ - ΝΕΟΚΛΑΣΙΚΩΝ ΚΤΙΣΜΑΤΩΝ

Σ. ΓΡΑΙΚΟΣ
ΠΑΡΑΔΟΣΙΑΚΟΣ ΤΕΧΝΙΤΗΣ
ΤΗΛ. 6934596090

05169

LANDSCOPE ΚΤΗΜΑΤΟΜΕΣΙΤΙΚΗ

ΠΑΡΟΧΗ ΟΛΟΚΛΗΡΩΜΕΝΩΝ ΥΠΗΡΕΣΙΩΝ ΥΨΗΛΗΣ ΠΟΙΟΤΗΤΑΣ ΣΕ ΟΤΙΔΗΠΟΤΕ ΑΦΟΡΑ ΤΗΝ ΑΚΙΝΗΤΗ ΠΕΡΙΟΥΣΙΑ ΣΑΣ

Έξυπνες αγορές
Εχεμύθεια
Κοντά σας και μετά την πώληση
Συνεχής ενημέρωση αξίας





Διαπραγματεύσεις για την αντιπαροχή
Ανταλλαγές
Αποτελεσματικότητα

Πλήρης κάλυψη πρίν και μετά την υπογραφή του συμβολαίου
Αξιοπιστία
Μισθώσεις ακινήτων
Προβολή και προώθηση



Σας ευχαριστούμε για την εμπιστοσύνη σας !

Σταμάτης Π. Χατζηλαζάρου & Συνεργάτες
ΕΘΝΙΚΗΣ ΑΝΤΙΣΤΑΣΗΣ & ΤΣΑΛΔΑΡΗ (πανω απο τον Κωτσόβολο)
www.landscope.gr - ΤΗΛ / ΦΑΞ : 22410 28629 - ΚΙΝ : 6972 257246

ΧΠ2557

πωλησεις

συνέχεια από την προηγούμενη

ΠΩΛΟΥΝΤΑΙ α) **κτήμα** περιοχή Κοσκινού προς Φαληράκι, 20 στρεμμάτων αμφιθεατρικό, πωλούνται τα οκτώ στρέμματα 8/20 εξ αδιαιρέτου, κατάλληλο για επένδυση. Τιμή 160.000 ευρώ, β) **οικόπεδο** 790 τ.μ. εντός σχεδίου Κρεμαστής κτίζεται διώροφο από 240 τ.μ. ο κάθε όροφος. Τιμή 70.000 ευρώ, γ) **διαμέρισμα** τριάρι καινούργιο λίγο πριν το Ροδίνι, οδός Λίνδου. Τιμή 130.000 ευρώ. ΠΡΟΛΑΒΕΤΕ. Πληρ. κ. Καργάκο Νίκο, Σοφούλη 59, τηλ. 2241030397, κιν. 6946049179
ΜΖΤ150112

ΠΩΛΕΙΤΑΙ 3άρι **διαμέρισμα** επί της οδού Βορ. Ηπείρου με ωραία θέα. Πληρ. Εμμ. Κρανίδης και Συνεργάτες, μεσίτες, τηλ. 2241027082, 6944347405
ΜΧΠ092.56

ΠΩΛΕΙΤΑΙ 3άρι **διαμέρισμα** α' ορόφου καλής κατασκευής επί της οδού Κένναντυ. Πληρ. Εμμ. Κρανίδης και Συνεργάτες, μεσίτες, τηλ. 2241027082, 6944347405 ΜΧΠ092.55

ΠΩΛΕΙΤΑΙ ξενοδοχείο 2 αστέρων ανακαινισμένο με σύγχρονο εξοπλισμό 130 κλινών, εντός πόλεως Ρόδου. Πληρ. Κτηματομεσιτικό Γραφείο Εμμ. Μ. Κρανίδης και Συνεργάτες, Αμερικής 50, ώρες γραφείου 9-13 και 5-9, τηλ. 2241027082, 26476, 6944347405 fax 2241027101
ΜΧΠ092.54

ΠΩΛΕΙΤΑΙ διαμέρισμα 3 υπνοδωματίων, 2 WC, αποθήκη, γκαράζ, 3ου ορόφου, κεντρική θέρμανση, καινούργιο κοντά στην οδό Καναδά. Πληρ. Κτηματομεσιτικό Γραφείο Εμμ. Μ. Κρανίδης και Συνεργάτες, Αμερικής 50, ώρες γραφείου 9-13 και 5-9, τηλ. 2241027082, 26476, 6944347405 fax 2241027101
ΜΧΠ092.52

ΠΩΛΕΙΤΑΙ αγρός 2.000 τ.μ. άρτιος και οικοδομήσιμος στην Αγία Βαρβάρα - Ασγούρου. Πληρ. Κτηματομεσιτικό Γραφείο Εμμ. Μ. Κρανίδης και Συνεργάτες, Αμερικής 50, ώρες γραφείου 9-13 και 5-9, τηλ. 2241027082, 26476, 6944347405 fax 2241027101 ΜΧΠ092.51

ΠΩΛΕΙΤΑΙ αγρός 1.300 τ.μ. με άδεια 2ορόφου οικίας και υπογείου χώρου, έχει πρόσωπο σε επαρχιακή οδό και βρίσκεται στο Κανδυλί - Ιξιά. Πληρ. Κτηματομεσιτικό Γραφείο Εμμ. Μ. Κρανίδης και Συνεργάτες, Αμερικής 50, ώρες γραφείου 9-13 και 5-9, τηλ. 2241027082, 26476, 6944347405 fax 2241027101 ΜΧΠ092.53

ΠΩΛΕΙΤΑΙ αρχοντική κατοικία 150 τ.μ. διώροφη με κήπο σε ήσυχο δρόμο κοντά στον Αγιο Ιωάννη. Πληρ. Κτηματομεσιτικό Γραφείο Εμμ. Μ. Κρανίδης και Συνεργάτες, Αμερικής 50, ώρες γραφείου 9-13 και 5-9, τηλ. 2241027082, 26476, 6944347405 fax 2241027101 ΜΧΠ092.050

ΠΩΛΕΙΤΑΙ βιοτεχνικός χώρος 300 τ.μ., ύψους 5 μ. στο Τσαΐρι (οικισμός Ξυλουργών) ο οποίος διαθέτει μεγάλες πόρτες και στο δάπεδο πλακίδια εμαγιέ, είναι ελεύθερος μίσθωσης. Πληρ. Κτηματομεσιτικό Γραφείο Εμμ. Μ. Κρανίδης και Συνεργάτες, Αμερικής 50, ώρες γραφείου 9-13 και 5-9, τηλ. 2241027082, 26476, 6944347405 fax 2241027101 ΜΧΠ092.49

ΠΩΛΕΙΤΑΙ 3άρι **διαμέρισμα** στην Ιξιά με γκαράζ. Πληρ. Κτηματομεσιτικό Γραφείο Εμμ. Μ. Κρανίδης και Συνεργάτες, Αμερικής 50, ώρες γραφείου 9-13 και 5-9, τηλ. 2241027082, 26476, 6944347405 fax 2241027101 ΜΧΠ092.48

ΠΩΛΕΙΤΑΙ στο Φαληράκι **κατάστημα** 55 τ.μ. με υπόγειο 55 τ.μ. (διαμορφωμένο σε δύο διαμερίσματα) και 500 τ.μ. κήπο κοντά στα ξενοδοχεία. Πληρ. Κτηματομεσιτικό Γραφείο Εμμ. Μ. Κρανίδης και Συνεργάτες, Αμερικής 50, ώρες γραφείου 9-13 και 5-9, τηλ. 2241027082, 26476, 6944347405 fax 2241027101 ΜΧΠ092.47

ΠΩΛΟΥΝΤΑΙ μεζονέτες 2όροφες με κήπο, από 130 τ.μ. καλής κατασκευής στην Παστίδα. Πληρ. Κτηματομεσιτικό Γραφείο Εμμ. Μ. Κρανίδης και Συνεργάτες, Αμερικής 50, ώρες γραφείου 9-13 και 5-9, τηλ. 2241027082, 26476, 6944347405 fax 2241027101
ΜΧΠ092.46

ΠΩΛΕΙΤΑΙ μουσικό εστιατόριο καφετέρια μπαρ με πλήρη εξοπλισμό στο κέντρο του Φαληράκιου με θέα την παραλία, ισόγειος χώρος 170 τ.μ. με αυλή 140 τ.μ. και 1ος όροφος 100 τ.μ. με μεγάλες ευκολίες πληρωμής. Πληρ. τηλ. 2241087066, 6945964928 ΜΖΤ120127

ΦΑΝΕΣ. ΠΩΛΕΙΤΑΙ διώροφο κτίριο 250 τ.μ. ισόγειο 250 τ.μ. ημιϋπόγειο, εντός αγροτεμαχίου 3.000 τ.μ., με ελαιόδεντρα, ξινόδεντρα και γεώτρηση, όπισθεν Σταδίου Φανών. Κατάλληλο για οποιαδήποτε χρήση. Πληρ. τηλ. 2241027840, 6976509509, κ. Νίκο
ΜΖΤ120119

ΠΩΛΟΥΝΤΑΙ μεζονέτες υπό κατασκευή α) Κρεμαστή 240 τ.μ. με ημιυπόγειο γκαράζ σε 400 τ.μ. οικόπεδο 200.000 ευρώ τελειωμένες, β) Τρεις - Κανδυλί 200 τ.μ. σε 1300 τ.μ. οικόπεδο 220.000 ευρώ, γ) Θεολόγο 180 τ.μ. σε 300 τ.μ. οικόπεδο 170.000 ευρώ. Πληρ. τηλ. 2241032159, 6945420349
ΜΖΤ110115

ΠΩΛΕΙΤΑΙ επιχείρηση τουριστικών ειδών στο κέντρο των Πευκών προς κεντρική παραλία, με ή χωρίς εμπόρευμα. Επιφάνεια 50 τ.μ. εσωτερικά με πατάρι και κλιματισμό 60.000 BTU και αυλή εμπρός 50 τ.μ. με πέρκολα. Πληρ. κιν. 6938389517
ΜΖΤ221204

μαθηματα

ΜΑΘΗΜΑΤΙΚΑ. Παραδίδονται ιδιαίτερα μαθήματα σε μαθητές γυμνασίου-Λυκείου-ΤΕΕ. Κάλυψη κενών και υπεύθυνη προετοιμασία για τις εξετάσεις. Πληρ. τηλ. 6948893531
ΜΖΤ250108

ΦΙΛΟΛΟΓΟΣ παραδίδει ιδιαίτερα μαθήματα σε παιδιά δημοτικού, γυμνασίου και λυκείου. Πληρ. τηλ. 6937361852
ΜΖΤ180113

ΚΑΘΗΓΗΤΡΙΑ ΑΓΓΛΙΚΩΝ με 20ετή πείρα με μητρική γλώσσα την Αγγλική με αρίστη προφορά, παραδίδει ιδιαίτερα μαθήματα σε μεμονωμένους ή σε μικρά γκρουπ (4 ατόμων) ή σε ενήλικες για να μάθουν την γλώσσα για την δουλειά τους ή τα παιδιά της πρώτης τάξης του Δημοτικού, σε αρχάριους και προχωρημένους με εξασφαλισμένη επιτυχία εξετάσεων FIRST CERTIFICATE (LOWER), C.F.C.-ECCE, PROFICIENCY MICHIGAN και το ΚΡΑΤΙΚΟ ΠΙΣΤΟΠΟΙΗΤΙΚΟ ΓΛΩΣΣΟΜΑΘΕΙΑΣ. Οργανωμένη και άρτια διδακτική ύλη - προβολές VIDEO και κασέτα, συστηματική ενημέρωση γονέων, υπεύθυνη εργασία και τιμές λογικές. Πληρ. τηλ. 2241075959, 6972912196 ΜΖΤ080104

ΚΑΘΗΓΗΤΗΣ, αριστούχος απόφοιτος (MASTER) SCHILLER INTERNATIONAL UNIVERSITY παραδίδει μαθήματα **κατ' οίκον** σε αρχάριους, προχωρημένους, ξενοδοχοϋπαλλήλους. Εξασφαλισμένη επιτυχία εξετάσεων FIRST CERTIFICATE, ECCE, CAMBRIDGE και MICHIGAN, PROFICIENCY, TOEIC, TOEFL καθώς και ΚΡΑΤΙΚΟΥ ΠΙΣΤΟΠΟΙΗΤΙΚΟΥ ΓΛΩΣΣΟΜΑΘΕΙΑΣ. Προετοιμασία για INICIAL, INTERMEDIO, SUPERIOR Ισπανικής, CELI 1,2,3,4,5 Ιταλικής όπως και για εξετάσεις εισαγωγής σε Πανεπιστήμιο εξωτερικού. Τιμές λογικές. Μεταφράσεις δεκτές. Πληρ. τηλ. 2241025133
ΜΧΡ19281

ΠΑΡΑΔΙΔΟΝΤΑΙ Μαθήματα Σύγχρονης Κιθάρας και Θεωρίας από καθηγητή μουσικής, απόφοιτο "Berklee College of Music και Hartford Conservatory of Music and Dance", για αρχάριους και προχωρημένους. Πληρ. τηλ. 2241021638, κιν. 6945796549 ΜΖΤ110131

Vitzileos ΜΑΡΙΟΣ Κ. ΒΙΤΖΗΛΑΙΟΣ Νικόλαος Δασκαλάκης Σοφόκλειους - Real Estate agent
ΚΤΗΜΑΤΟΜΕΣΙΤΙΚΟ ΓΡΑΦΕΙΟ - REAL ESTATE AGENCY

ΠΩΛΟΥΝΤΑΙ ΚΑΤΟΙΚΙΕΣ

1. **Διαμέρισμα** 93 τ.μ. lux κατασκευής περιοχή Αγ. Δημητρίου με θέρμανση και air-condition, δορυφορική κεραία, θέση πάρκιν. Τιμή 150.000 ευρώ.
2. **Ημιτελής διώροφη μεζονέτα** 195 τ.μ. σε οικόπεδο 2.300 τ.μ εντός οικισμού στην Παστίδα, πρωτότυπο αρχιτεκτονικό σχέδιο με 3 υπνοδωμάτια, 2 λουτρά και σάουνα, τζάκι, θέα προς την θάλασσα. Τιμή 235.000 ευρώ.
3. **Μονοκατοικία** 135 τ.μ. πλήρως ανακαινισμένη, στην περιοχή "Κρητικά" δίπλα στο κύμα, εκπληκτική θέα στην θάλασσα, με 3 υπνοδωμάτια, 2 μπάνια, 700 τ.μ., κήπο, τζάκι, εσωτερική θέρμανση. Τιμή 215.000 ευρώ.
4. **Νεόκτιστο διαμέρισμα** 80 τ.μ. πολυτελής κατασκευή στην Ιξιά με δύο υπνοδωμάτια. Τιμή 120.000 €
5. **Διώροφη μεζονέτα** 140 τ.μ. σε συνολική έκταση 270 τ.μ. σε εξοχική περιοχή της Παστίδας με ασφαλτόστρωση και με εκπληκτική θέα τη Φιλέρημο κοντά στην Δημοτική οδό Παστίδας-Κρεμαστής. Τιμή σε μπετά 105.000 ευρώ. Τιμή με το κλειδί στο χέρι 180.000 ευρώ.
6. **Ανακαινισμένη παραδοσιακή μονοκατοικία** στο κέντρο της πόλης - Πανεπιστήμιο - 80 τ.μ. με 2 υπνοδωμάτια και με αυλή μπρος και πίσω. Τιμή 100.000 ευρώ.
7. **Οικοδομή** έτοιμη προς παράδοση στα Τριάντα με: 2 διαμερίσματα Χ 103 τ.μ. με γκαράζ. Τιμή 195.000 ευρώ, 2 διαμερίσματα Χ 87 τ.μ. με γκαράζ. Τιμή 141.000 ευρώ, 1 γκαρσονιέρα 36 τ.μ. τιμή 59.000 ευρώ, Μια μεζονέτα 180 τ.μ. με σοφίτα τιμή 191.000 ευρώ
8. **Μεζονέτα** 140 τμ. σε οικόπεδο 300 τ.μ. στην Παστίδα (σοβατισμένη) τιμή 117.000 ευρώ, τιμή με το κλειδί στο χέρι 190.000 ευρώ.
9. **Ημιτελής πέτρινη γωνιακή κατοικία** 110 τ.μ. στην Παλιά Πόλη, σε οικόπεδο 200 τ.μ. αποτελούμενη από 2 ορόφους με μεγάλους ενιαίους χώρους, κατάλληλη για κατοικία ή επαγγελματική χρήση. Τιμή 200.000 ευρώ.
10. **Ημιτελές γωνιακό τριώροφο ακίνητο** 250 τ.μ. (83 τ.μ. Χ3) στους Δασκάλους, σε 250 τ.μ. οικόπεδο με κήπο, τιμή 235.000 ευρώ
11. **Παραθαλάσσια πολυτελής μονοκατοικία** 330 τ.μ. με 5 φανταστικές σουίτες σε έκταση 900 τ.μ. μόλις 1 χλμ. από το κέντρο της Ρόδου, με θέα τη θάλασσα, BBQ, κεντρική θέρμανση, κεντρική εγκατάσταση air condition, τζάκι, κελάρι, εσωτερικές τηλεοράσεις - δορυφορικές εγκαταστάσεις - όλοι οι χώροι είναι προστατευμένοι, με αμερικάνικο σύστημα ασφαλείας, χώρος για ποιότητα ζωής. Τιμή 650.000
12. **Διώροφη μονοκατοικία** με 3 υπνοδωμάτια, 2 τουαλέτες, καθιστικό και μεγάλη κουζίνα / τραπεζαρία, στο χωριό Αφάντου. Τιμή 150.000 ευρώ.
13. **Παραδοσιακή ανακαινισμένη μονοκατοικία** 85 τ.μ. στα Μαριτσά, με τζάκι, air condition, αποθήκη και αυλή. Τιμή 120.000 ευρώ.
14. **Ισόγειο διαμέρισμα** 220 τ.μ. με κήπο και γκαράζ στο Ροδίνι. Διαθέτει ξεχωριστή είσοδο και εκπληκτική θέα στη θάλασσα. Τιμή 360.000
15. **Τριώροφη βίλα** 250 τ.μ. ανά όροφο σε οικόπεδο 3.400 τ.μ. με οπωροφόρα δέντρα, εντός σχεδίου, κοντά στα Τριάντα 8 χλμ. από Ρόδο. Διαθέτει υπόγειο ενιαίο χώρο κατοικία με 2 γκαράζ. Ο πρώτος όροφος 250 τ.μ. διαθέτει 4 υπνοδωμάτια, 2 μπάνια, και ο δεύτερος 3 υπνοδωμάτια, 2 μπάνια και μεγάλα μπαλκόνια, κατάλληλο για επένδυση ή για κατοικία σε ξεχωριστά διαμερίσματα. Τιμή 800.000 ευρώ.
16. **Τριώροφη οικοδομή** σε μπετά 180 τ.μ. με 600 τ.μ. αυλή στο Φαληράκι (επί της Λεωφ. Ρόδου-Λίνδου), κατάλληλη για καταστήματα, γραφεία, studios. Τιμή 120.000 ευρώ.
17. **Οικόπεδο** 4.000 τ.μ. και μονοκατοικία 80 τ.μ. πάνω στο κύμα, στο Πλημμύρι έτοιμη για κατοίκηση. Τιμή 200.000 ευρώ.
18. **Μεζονέτα** σε μπετά στ' Αφάντου, επί της λεωφ. Ρόδου-Λίνδου, αποτελούμενη από 80 τ.μ. ισόγειο και 100 τ.μ ο κάθε όροφος, σε οικοπεδική έκταση 800 τ.μ., κατάλληλη για οποιαδήποτε χρήση. Τιμή 130.000 ευρώ.

ΚΑΤΟΙΚΙΕΣ ΓΙΑ ΕΝΟΙΚΙΑΣΗ

1. **Γκαρσονιέρα** σε ρετιρέ 25 τ.μ. στο Καρακόνερο, με όλη την ταράτσα στη χρήση του. Τιμή 230 ευρώ.
2. **Ισόγειο νεοκλασικό διαμέρισμα** στο κέντρο της πόλης (28ης Οκτωβρίου) 110 τ.μ. με ξεχωριστή είσοδο και κήπο. Τιμή 550 ευρώ.
3. **Ισόγειο** διαμέρισμα 220 τ.μ. με κήπο και γκαράζ για 2 θέσεις στο Ροδίνι. Διαθέτει ξεχωριστή είσοδο και εκπληκτική θέα στη θάλασσα. Τιμή 800 ευρώ.
4. **Επιπλωμένο διαμέρισμα** 60 τ.μ. στον 1ο όροφο, σε διώροφη οικοδομή στα Τριάντα, κοντά στη θάλασσα, με 2 υπνοδωμάτια και ωραία θέα. Τιμή 300 ευρώ.

Εθν. Μακαρίου 45 (3ος όροφος) Τ.Θ. 273 • 85100 Ρόδος • Τηλ. 2241024900 • Fax 2241025544 • Κιν.: 6932704919

XΠ076

ΑΦΟΙ ΜΑΘΙΟΥ Ο.Ε.

D & M HOMES

ΑΓΟΡΕΣ ΟΙΚΟΠΕΔΩΝ - ΠΩΛΗΣΕΙΣ ΚΑΤΟΙΚΙΩΝ

Αναλαμβάνουμε τη διεκπεραίωση του δικού σας ακινήτου

.... Με τους καλύτερους όρους της αγοράς

1) Διώροφες **μονοκατοικίες** λουξ κατασκευής των 120 τ.μ. με 330 τ.μ. οικόπεδο σε ονειρεμένη τοποθεσία, περιοχή Ανοιξη, υπό κατασκευή.
2) **Μεζονέτες** λουξ κατασκευής των 140 τ.μ. σε 330 τ.μ. οικόπεδο με φανταστική θέα, περιοχή Κοκκερου - Κοσκινού, υπό κατασκευή
3) **Διαμερίσματα** των 130 τ.μ. -120 τ.μ.-110 τ.μ. στα Κοσκινού
4) **Οικόπεδο** 4.200 τ.μ. στο Τσαΐρι
5) **Μονοκατοικία** υπερλούξ κατασκευής με 1000 τ.μ. οικόπεδο (μόνο σοβαρές προτάσεις).

Με επιπέλειο έμπειρων συνεργατών η εταιρία μας σας παρέχει την καλύτερη δική σας εξυπηρέτηση.

Αναλαμβάνουμε να διεκπεραιώσουμε τη διαχείριση του οικοπέδου σας με στόχο την καλύτερη αποδοσή του.

ΟΙΚΟΠΕΔΑ
ΑΝΤΙΠΑΡΟΧΕΣ
ΜΟΝΟΚΑΤΟΙΚΙΕΣ

ΖΗΤΟΥΝΤΑΙ ΟΙΚΟΠΕΔΑ

Βερολίνου 11 - Ροδίνι • τηλ.. 2241069515, κιν. 6945525475-6944370132

XΤ2652

NewAge Real Estate

Νέα Εποχή στο Χώρο του Ακινήτου

ΜΕΛΕΟΥΝΗ – ΚΕΧΑΓΙΑ ΜΑΙΡΗ

ΠΩΛΟΥΝΤΑΙ

ΔΙΑΜΕΡΙΣΜΑΤΑ
Μεγάλη γκάμα διαμερισμάτων μικρών ή μεγαλύτερων, στην Ρόδο, Ιξιά, Ιαλυσό και Κοσκινού

ΜΕΖΟΝΕΤΕΣ
Τελειωμένες ή σε μπετά στην Ιξιά, Ιαλυσό, Κοσκινού, Κιοτάρι και Γεννάδι

ΜΟΝΟΚΑΤΟΙΚΙΕΣ
Μεγάλες κατοικίες στα Κοσκινού, Ασγούρου, Ιξιά

ΟΙΚΟΠΕΔΑ
Στην Ιξιά, Κανδυλί, Ασγούρου, Κιοτάρι, Γεννάδι

ΕΠΙΧΕΙΡΗΣΕΙΣ
Πωλούνται επικερδείς επιχειρήσεις

✓ **ΖΗΤΟΥΝΤΑΙ ΟΙΚΟΠΕΔΑ ΓΙΑ ΑΝΤΙΠΑΡΟΧΗ**

✓ **ΑΝΑΛΑΜΒΑΝΟΥΜΕ ΤΗΝ ΕΚΔΟΣΗ ΚΑΘΕ ΕΙΔΟΥΣ ΔΑΝΕΙΟΥ ΣΑΣ**

Θεμ. Σοφούλη 8 - 85100 Ρόδος Τηλ. & Fax: 22410 23447
Κιν. 6948 808023 - E-mail: info@newage-realestate.gr

XΠ2671

μαθηματα

συνέχεια από την προηγούμενη

ΑΡΧΑΙΑ ΕΛΛΗΝΙΚΑ, ΕΚΦΡΑΣΗ-ΕΚΘΕΣΗ, ΙΣΤΟΡΙΑ, ΛΑΤΙΝΙΚΑ, ΝΕΟΕΛΛΗΝΙΚΗ ΛΟΓΟΤΕΧΝΙΑ. Καθηγήτρια φιλόλογος του Πανεπιστημίου Αθηνών, με πολύχρονη φροντιστηριακή πείρα, παραδίδει μαθήματα σε μαθητές Γυμνασίου, Λυκείου και ΤΕΕ. Πληρ. τηλ. 2241031370, 6945713765 MXP12016

εργασιες

ΖΗΤΕΙΤΑΙ ενεργός **συνέταιρος** να ξέρει καλά την δουλειά εστιατορίου - παραλιακό, εξοπλισμένο και έτοιμο για εργασία, καλό ενοίκιο και με συμβόλαιο. Πληρ. τηλ. 6932155284 MZT250118

ΖΗΤΕΙΤΑΙ πωλήτρια ευπαρουσίαστη κοινωνική με ενθουσιασμό, διάθεση και ικανότητα για επικοινωνία. Ευχάριστη και δυναμική προσωπικότητα για την προώθηση πωλήσεων σε ραδιοφωνικό σταθμό. Αποστολή βιογραφικών στο fax 2241075190 υπόψιν κας Φιλίππου ΜΧΠ004

Μεγάλη Πολυεθνική Εταιρεία ανοίγει θυγατρική στην Αυστραλία και **ΖΗΤΑΕΙ** Ελληνες συνεργάτες, που έχουν γνωριμίες ή συγγενείς στην Αυστραλία, με πολύ υψηλή αμοιβή. Για περισσότερες πληρ. επικοινωνείστε στο 6944368459, απογευματινές ώρες 5-9 μ.μ. MZT250112

ΖΗΤΟΥΝΤΑΙ εμφανίσιμες κοπέλες για εργασία σε cafe-bar. Πληρ. τηλ. 6947930115, 2241047228. MZT240113

ΖΗΤΕΙΤΑΙ πεπειραμένος μάγειρας για εστιατόριο ALA KART στο Φαληράκι. Πληρ. τηλ. 6947272475 MZT240118

ΖΗΤΟΥΝΤΑΙ κοπέλες για καφετέρια για βραδυνή απασχόληση. Πληρ. τηλ. 2241020282 και 2241077951. MZT240114

ΖΗΤΟΥΝΤΑΙ από την PIZZA HUT σερβιτόροι-ες. Πληρ. τηλ. 2241078570 και εντός καταστήματος Αλ. Διάκου 7. MZT240102

ΖΗΤΕΙΤΑΙ προσωπικό από εταιρεία security. Μισθός ικανοποιητικός, ασφάλεια. Πληρ. τηλ. 2241062233, 63322 ώρες γραφείου MAT7793

ΖΗΤΟΥΝΤΑΙ ΣΥΝΕΡΓΑΤΕΣ. Η RE/MAX, Η ΜΕΓΑΛΥΤΕΡΗ ΕΤΑΙΡΕΙΑ ΚΤΗΜΑΤΟΜΕΣΙΤΙΚΩΝ ΣΥΝΑΛΛΑΓΩΝ ΣΤΟΝ ΚΟΣΜΟ, ΞΕΚΙΝΗΣΕ ΤΙΣ ΔΡΑΣΤΗΡΙΟΤΗΤΕΣ ΤΗΣ ΣΤΗ ΡΟΔΟ ΚΑΤΩ ΑΠΟ ΤΗΝ ΕΠΩΝΥΜΙΑ RE/MAX EXPRESS. ΣΤΟΧΟΣ ΜΑΣ Η ΠΑΡΟΧΗ ΥΨΗΛΟΥ ΕΠΙΠΕΔΟΥ ΥΠΗΡΕΣΙΩΝ ΣΤΟ ΡΟΔΙΑΚΟ ΚΟΙΝΟ. ΕΑΝ ΔΙΑΘΕΤΕΤΕ ΜΙΑ ΚΑΛΗ ΠΡΟΣΩΠΙΚΟΤΗΤΑ, ΤΑ ΠΑΤΕ ΚΑΛΑ ΜΕ ΤΟΥΣ ΑΝΘΡΩΠΟΥΣ, ΕΙΣΤΕ ΑΝΕΞΑΡΤΗΤΟΙ ΚΑΙ ΠΑΡΑΚΙΝΗΜΕΝΟΙ ΚΑΙ ΕΠΙΘΥΜΕΙΤΕ ΝΑ ΚΑΝΕΤΕ ΤΗΝ ΔΙΑΦΟΡΑ ΣΤΗΝ ΖΩΗ ΣΑΣ ΤΟΤΕ ΚΑΛΕΣΤΕ ΤΟ 2241043732. ΔΕΝ ΑΠΑΙΤΕΙΤΑΙ ΚΑΜΙΑ ΕΜΠΕΙΡΙΑ-ΘΑ ΣΑΣ ΕΚΠΑΙΔΕΥΣΟΥΜΕ ΕΜΕΙΣ. ΓΙΑ ΠΕΡΙΣΣΟΤΕΡΕΣ ΠΛΗΡΟΦΟΡΙΕΣ: ΚΑ ΧΡΙΣΤΟΔΟΥΛΟΥ RE/MAX EXPRESS, ΤΗΛ. 2241043732, ΦΑΞ: 2241073200, ΕΘ. ΜΑΚΑΡΙΟΥ 45, 85100 ΡΟΔΟΣ MAT7816

ΖΗΤΕΙΤΑΙ κοπέλα για να εργασθεί σε καφέ μπαρ εκτός πόλεως. Πληρ. τηλ. 6947079630 MZT210105

ΖΗΤΕΙΤΑΙ ΕΜΠΕΙΡΗ ΠΩΛΗΤΡΙΑ ΜΕ ΠΡΟΫΠΗΡΕΣΙΑ ΣΤΙΣ ΠΩΛΗΣΕΙΣ ΚΟΣΜΗΜΑΤΩΝ-ΩΡΟΛΟΓΙΩΝ, ΝΑ ΟΜΙΛΕΙ ΑΠΤΑΙΣΤΑ ΓΕΡΜΑΝΙΚΑ-ΑΓΓΛΙΚΑ, ΓΙΑ 8ΩΡΗ ΑΠΑΣΧΟΛΗΣΗ ΣΕ ΓΝΩΣΤΟ ΧΡΥΣΟΧΟΕΙΟ ΤΗΣ ΠΑΛΙΑΣ ΠΟΛΗΣ. ΜΙΣΘΟΣ ΙΚΑΝΟΠΟΙΗΤΙΚΟΣ. ΠΛΗΡ. ΤΗΛ. 2241027089 MZT200123

ΖΗΤΕΙΤΑΙ από την εταιρεία παραγωγής επίπλων ξυλείας BARBAS LEGNO, μαραγκός για μόνιμη απασχόληση (προϋπηρεσία θεμιτή) Ασγούρου. Πληρ. τηλ. 6945699209 MZT210115(16)

ΖΗΤΕΙΤΑΙ κοπέλα για να εργασθεί σε μπουτίκ ετοίμων ενδυμάτων. Πληρ. τηλ. 2241022353 ώρες 09.30-13.30, 17.00-20.30 MAT7815

ΖΗΤΕΙΤΑΙ καθαρίστρια για οικία κατά προτίμηση Ελληνίδα. Πληρ. τηλ. 2241070470 MZT200105

ΖΗΤΕΙΤΑΙ από εστιατόριο στην Παλιά Πόλη: **α)** Μάγειρας, **β)** Βοηθός μαγείρου, **γ)** Λαντζιέρα, **δ)** Αποθηκάριος, **ε)** Σερβιτόρος, **στ)** Βοηθός σερβιτόρου, **ζ)** Ψήστης, **η)** Ταμίας, **θ)** Βοηθός Λογιστή για 12μηνη απασχόληση. Πληρ. τηλ. 2241022282, 6948587305 κ. Βαγγέλη MAT7806(1)

ΖΗΤΕΙΤΑΙ κοπέλα εμφανίσημη κατά προτίμηση Ελληνίδα για να εργασθεί σε INTERNET CAFE. Μισθός ικανοποιητικός. Πληρ. τηλ. 2241025052, 6936699602 MZT200106

ΖΗΤΕΙΤΑΙ κοπέλα για σοβαρή καφετέρια-μπαρ στον δήμο Πεταλούδων. Πληρ. τηλ. 6993695735 MXP12001

Το ξενοδοχείο **LINDOS VIEW**
ζητάει
προσωπικό όλων των ειδικοτήτων

Παράδοση βιογραφικών σημειωμάτων
στο ξενοδοχείο 07.00-15.00.
Πληρ. τηλ. **6936191188**
MAT7821

OLYMPIC PALACE HOTEL
ΖΗΤΟΥΝΤΑΙ
- **Βοηθός F/B**
- **Βοηθός Προϊσταμένης Ορόφων**
- **Μαιν Κουραντιέ**
- **Ζαχαροπλάστης**
- **Ηλεκτρολόγος**
- **Υδραυλικός**

Προϋπηρεσία απαραίτητη σε ανάλογη θέση
Παρακαλούμε για αποστολή βιογραφικού με πρόσφατη φωτογραφία
Fax: 2241030434, τηλ.: 2241079900
e-mail olymp-pl@otenet.gr
Τ.Θ. 351 ΡΟΔΟΣ
MAT7808

ΕΞΕΛΙΞΙΣ Σύμβουλοι Ανάπτυξης Επιχειρήσεων

ΠΡΟΣΛΗΨΗ ΠΡΟΣΩΠΙΚΟΥ

Η ΕΞΕΛΙΞΙΣ είναι μια σύγχρονη εταιρεία συμβούλων επιχειρήσεων που εδρεύει στη Ρόδο και δραστηριοποιείται με επιτυχία στους τομείς διαχείρισης αναπτυξιακών έργων, εκπόνησης επενδυτικών μελετών, οργάνωσης συστημάτων ποιότητας και περιβάλλοντος.

Επιθυμεί να προσλάβει (1) άτομο με βασική δραστηριότητα στον τομέα συστημάτων ποιότητας και τροφίμων.

Απαραίτητα Προσόντα:
- Απόφοιτος ΤΕΙ θετικής κατεύθυνσης (κατά προτίμηση Τεχνολογίας Τροφίμων, Γεωπονίας)
- Άριστη γνώση Αγγλικής και Η/Υ (Προγράμματα MS Office)
- Δυναμική και επικοινωνιακή προσωπικότητα

Επιθυμητά Προσόντα:
- Ηλικία έως 28 ετών

Προσφέρονται:
- Ικανοποιητικό πακέτο αποδοχών
- Άριστο περιβάλλον εργασίας
- Δυνατότητες εκπαίδευσης

Πληροφορίες: Αριστέα Αλεξίου, Ιάκωβος Γρύλλης
τηλ: 2241070171-3, 6972603030

ΕΞΕΛΙΞΙΣ- ΣΥΜΒΟΥΛΟΙ ΑΝΑΠΤΥΞΗΣ ΕΠΙΧΕΙΡΗΣΕΩΝ
Διαγοριδών 2-4, 85100 Ρόδος
Τηλ. (22410) 70171-3 Fax.(22410)29249
e-mail : info@exelixis.net.gr
ΧΠ2367

ΤΣΟΥΡΟΥΝΑΚΗΣ
Κεφάλαιο
Κτηματομεσιτικό γραφείο

ΔΙΑΜΕΡΙΣΜΑΤΑ ΠΩΛΟΥΝΤΑΙ

- ❑45 τ.μ,ισόγειο,1 υπν/τιου , καινούριο, Καρακόνερο , 24,5εκ - 71.900 €
- ❑46 τ.μ,ισόγειο,1 υπν/τιου , καινούριο, Αραπάκι, 27εκ - 79.236 €
- ❑50 τ.μ,1ου,1 υπν/τιου , καινούριο, Τριάντα, 27εκ - 79.236€
- ❑57 τ.μ,1ου ,1 υπν/τιου , καινούριο, Ανάληψη, 29εκ - 85.106 €
- ❑70 τ.μ,1ου,2 υπν/τιων Αγ.Ιωάννη,27εκ – 79.236 €
- ❑70 τ.μ,1ου,2 υπν/τιων , καινούριο, Τριάντα, 37εκ - 108.584 €
- ❑73 τ.μ,1ου,2 υπν/τιων , καινούριο, Ιξιά, 33εκ - 96.845 €
- ❑77τ.μ 2ου, 2 υπν/τιων, καινούριο, πάρκινκ , Καναδά ,47 εκ-137.931€
- ❑80 τ.μ, ισόγειο, 2υπν/τιων, γκαράζ ,καινούριο, Ιξιά 40 εκ- 117.388€
- ❑80 τ.μ, 1ου, 2υπν/τιων, Κέντρου 41 εκ- 117.388 €
- ❑85τ.μ,1ου ,2 υπν/τιων, καινούριο,πάρκινκ Αραπά- κι, 49εκ - 143.800 €
- ❑ 85τ.μ,1ου ,2 υπν/τιων, καινούριο, Ροδίνι, 49εκ - 143.800 €
- ❑86τ.μ, 2ου, 2 υπν/τιων , καινούριο, Καρακόνερο, 46.5εκ - 136.463 €
- ❑ 86 τ.μ, ισόγειο,3 υπν/τιων αυλή, Ιξιά, 27εκ - 79.236€
- ❑100 τ.μ ,1ου ,3υπν/τιων, γκαράζ, καινούριο, Ιξιά 52 εκ- 152.604 €
- ❑110 τ.μ,3ου,3 υπν/τιων , λούξ, Ροδίνι 61εκ -179.000 €
- ❑116 τ.μ,1ου,3 υπν/τιων , καινούριο,πάρκινκ, Αραπά-κι 65εκ - 190.755 €
- ❑120 τ.μ, ρετιρέ, 3 υπν/τιων καινούριο, πάρκινκ, Αν.Μαρίας 80 εκ - 234.776 €
- ❑130 τ.μ, ισόγειο, 3υπν/τιων, αυλή , καινούριο,Καρακό- νερο ,60εκ – 176.082 €
- ❑140 τ.μ,1ου,3 υπν/τιων Αν.Μαρίας 57εκ–167.278 €

ΜΕΖΟΝΕΤΕΣ-ΜΟΝ/ΚΙΕΣ ΠΩΛΟΥΝΤΑΙ

- ❑ 90 τ.μ , μεζονέτα , μπετά, 1.000 τ.μ οικόπεδο,θέα Κοσκινού 40 εκ-117.388 €
- ❑ 125 τ.μ ,μεζονέτα , μπετά, 250 τ.μ αυλή Τριάντα 40 εκ-117.388 €
- ❑ 170 τ.μ ,μεζονέτα , μπετά , 200 τ.μ αυλή Τριάντα 42 εκ-123.257 €
- ❑ 176 τ.μ ,μεζονέτα ,μπετά σε 1.350 τ.μ οικόπεδο Τρείς 40εκ-117.388 €
- ❑ 187 τ.μ, μεζονέτα , 3υπν/τιων, σε 2 στρέματα,Τριάντα 121εκ-355.099 €
- ❑ 200 τ.μ ,μεζονέτα μ/σοβά , 3 υπν/τιων ,300 τ.μ οικόπεδο Τριάντα 56εκ-164.343 €
- ❑ 224 τ.μ ,μεζονέτα , 3 υπν/τιων ,καινούρια 300 τ.μ οικόπεδο Τριάντα 80εκ-234.776 €
- ❑203 τ.μ ,μεζονέτα , 3υπν/τιων , σε 2 στρέματα,Τριάντα 131εκ-384.446€

ΟΙΚΟΠΕΔΑ ΠΩΛΟΥΝΤΑΙ

- ❑1.000τ.μ,με την άδεια, Κοσκινού 24εκ-70.432€

ΕΠΙΧΕΙΡΗΣΕΙΣ & ΕΠΑΓΓΕΛΜΑΤΙΚΟΙ ΧΩΡΟΙ

- ❑ Κατάστημα 180τ.μ ,συν 110τ.μ πατάρι, Καρακόνερο 170 εκ-500.000 €
- ❑ Αποθήκη 95τ.μ, σοβά, ράμπα, Καρακόνερο 16 εκ-46.955 €

ΕΝΟΙΚΙΑΖΕΙΣ ΑΚΙΝΗΤΩΝ

- ❑ 90 τ.μ. ημ/γειο, 2 υπν/τιων, αυλή , ανακαινισμένο, Ζέφυρος 350€
- ❑ 40 τ.μ ,γκαρσονιέρα επιπλωμένη,λούξ,1υπν/τιου αυλή ,Ανάληψη, 300 €

ΖΗΤΟΥΝΤΑΙ ΚΑΤΟΙΚΙΕΣ&ΟΙΚΟΠΕΔΑ ΕΝΤΟΣ&ΕΚΤΟΣ ΠΟΛΕΩΣ

ΤΣΟΥΡΟΥΝΑΚΗΣ Ι. ΑΝΤΩΝΙΟΣ (B.Sc.-MKT)

ΤΗΛ.: 22410 60060 (3 γραμμές)
FAX :22410 60062
Γ.Σεφέρη 12
(παραπλεύρως ΜΗΔΕΙΑ)
www.e-kefaleo.com
ΧΠ1629

GREEKISLANDSBAZAAR.COM
NARGILEBAZAAR.COM

ΖΗΤΟΥΝΤΑΙ

1. Υπάλληλος με πτυχίο οικονομικής σχολής (ΤΕΙ ή ΑΕΙ) με γνώσεις λογιστικής και άριστη χρήση ηλεκτρονικών υπολογιστών έως 28 ετών.
2. Υπάλληλος με γνώση Η/Υ και Αγγλικών με εμπειρία στο αντικείμενο γραφείου γενικού τουρισμού.
3. Φοιτητές-τριες με ευχάριστη προσωπικότητα για μερική απασχόληση με ευέλικτο ωράριο στο τμήμα μάρκετινγκ.

Αποστολή βιογραφικών:
OMIKRON
e-commerce Portal SA
Παπάγου 23 Ρόδος
Fax: 2241030109
e-mail:omikron@rho.forthnet.gr
MAT7800

EUROXENIA
Η Εταιρεία Euroxenia Hotel Management & Tourism Consulting

ΖΗΤΑ

Για Τα Ξενοδοχεία Της
MYRINA BEACH HOTEL 4* All Incl. Club
&
MARATHON HOTEL 3* All. Incl.
Προσωπικό Των Παρακάτω Ειδικοτήτων:

Υπαλλήλους Υποδοχής
Νυχτερινό Υπάλληλο Υποδοχής
Προϊσταμένη Ορόφων
Καμαριέρες
Σερβιτόρους
Βοηθούς Σερβιτόρου
Barman – Barwoman
Βοηθούς Barman
Βοηθούς Κουζίνας
Λαντζιέρη-Λαντζιέρα
Συντηρητές
Εργάτες Κήπου

Πληροφορίες, Αιτήσεις και Αποστολή Βιογραφικών καθημερινά (πρωινές ώρες) στο Ξενοδοχείο Μάραθων – Κολύμπια

Επικοινωνία με τον Κο Κουδούνη
Τηλέφωνο 22410-56307, Κινητό 6948889517
Fax. 22410-56380 Email. tkoudounis@euroxenia.com
AT7796

εργασιες

συνέχεια από την προηγούμενη

ΖΗΤΕΙΤΑΙ γυναίκα για τη φύλαξη παιδιών (δίδυμα) ενός έτους περίπου. Καθημερινή απασχόληση χειμώνα-καλοκαίρι. Η φύλαξη στο σπίτι μας. Η γυναίκα αυτή θα πρέπει να είναι τίμια, πιστή, υπομονετική, θετική και να έχει εμπειρία στα παιδιά. Μισθός ικανοποιητικός. Πληρ. τηλ. 2241036630, 6948587302 MAT7806(2)

ΖΗΤΟΥΝΤΑΙ για ελληνικό εστιατόριο στην Παλιά Πόλη σερβιτόρος και βοηθός σερβιτόρου και βοηθός για το μπαρ (μπουφέ). Επίσης κυρία για βοηθός μάγειρα. Προϋπηρεσία απαραίτητη. Πληρ. τηλ. 6942613840 MZT190126

ΖΗΤΟΥΝΤΑΙ σερβιτόροι-ρες και για BAR, για γνωστή καφετέρια στη Ρόδο. Πληρ. τηλ. 2241068500 MAT7795

ΟΔΗΓΟΣ ΤΑΞΙ γιος πρώην συναδέλφου με ειδική άδεια **ΖΗΤΑ ΕΡΓΑΣΙΑ.** Διακανθός Ιωάννης. Πληρ. τηλ. 6948063962 MZT180127

ΖΗΤΟΥΝΤΑΙ από εστιατόριο-γυράδικο: **1)** Κοπέλα για γύρο (θα προτιμηθεί με γνώσεις ξένων γλωσσών), **2)** Γυναίκα με γνώσεις κουζίνας, **3)** Λαντζιέρα. Πληρ. τηλ. 6936538366 MZT190105

ΖΗΤΟΥΝΤΑΙ από τον κινηματογράφο ΜΕΤΡΟΠΟΛ δύο νεαροί για μερική απασχόληση: α) θυρωρός, β) βοηθός κυλικείου (αλλοδαποί αποκλείονται). Πληρ. τηλ. 6945370504, 2241028400 MAT7791

ΖΗΤΕΙΤΑΙ λογιστής-λογίστρια από μεγάλη εταιρεία για μόνιμη απασχόληση με ωράριο, γνώσεις Η/Υ και δικαίωμα υπογραφής ισολογισμού. Πληρ. τηλ. 2241064252, 6937700011 MAT7790(1)

Γραφείο ενοικιάσεως αυτοκινήτων **ΖΗΤΕΙ υπάλληλο** για μόνιμη απασχόληση. Απαραίτητα: α) δίπλωμα αυτοκινήτου, β) γνώσεις Αγγλικών. Προαιρετικά γνώσεις Η/Υ. Πληρ. τηλ. 2241022137 MZT180109

ΖΗΤΕΙΤΑΙ πωλητής-οδηγός. Πληρ. τηλ. 2241077980, 35232 MAT7761

ΖΗΤΕΙΤΑΙ πωλήτρια πεπειραμένη για κατάστημα οικιακού εξοπλισμού και είδη δώρων για μόνιμη απασχόληση. Πληρ. τηλ. 6944343505 MZT100114

ΖΗΤΟΥΝΤΑΙ: α) κυρίες για να εργασθούν με ελεύθερο ωράριο σε λευκά είδη. Δίδονται δωρεάν προσπέκτους και μεγάλη υποστήριξη από την εταιρεία μας, β) κυρία (ελληνίδα) για ολιγόωρη απασχόληση σαν βοηθός σε πωλήσεις-εισπράξεις με δικό μας μεταφορικό μέσο και οδηγό. Πληρ. τηλ. 2241066767, 6946595500 MZT100113

ΑΒΑΔΙΣΤΑ, ΑΒΑΣΑΝΙΣΤΑ επιχείρηση στο σπίτι ή το χώρο σας. Αμεση κάλυψη θέσεων ανεξάρτητης συνεργασίας. Οχι ντίλερ, πλασιέ, πωλητές. Internet επιθυμητό. Ημιαπασχόληση 500-1500 ευρώ πλήρης απασχόληση 1500-6500 ευρώ. Bonus, προμήθειες 5%, πληρωμένες διακοπές. Τμήμα εξυπηρέτησης συνεργατών 2241030078, www.umswork4you.com MAT5525

διαφορα

RESTAURANT SALES CHAIRS-TABLES-FRIDGES AND OTHER MATERIAL. TEL.: 6938362212. MZT240120

Coca-Cola Τρία Έψιλον

Η Εταιρία μας είναι ένας από τους μεγαλύτερους εμφιαλωτές παγκοσμίως των προϊόντων της "The Coca-Cola Company" και δραστηριοποιείται σε 26 χώρες στον κόσμο. Στην Ελλάδα, η Coca-Cola Τρία Έψιλον λειτουργεί από το 1969. Σήμερα διαθέτει εργοστάσια που καλύπτουν γεωγραφικά όλη την Ελλάδα και απασχολεί συνολικά 2.300 εργαζόμενους.

Το Υποκ/μα Ρόδου επιθυμεί να προσλάβει Άνδρες ή Γυναίκες για τη θέση του

MERCHANDISER - ΠΡΟΩΘΗΤΗ ΠΡΟΪΟΝΤΩΝ

Για το νησί της Ρόδου

Ο/Η Ιδανικός/ή Υποψήφιος/α διαθέτει τα εξής προσόντα:

- Πτυχίο ΑΕΙ ή ΤΕΙ (Επιθυμητό)
- Καλή γνώση Αγγλικών
- Καλή γνώση πρακτικής αριθμητικής (Απαραίτητο)
- Δίπλωμα αυτοκινήτου, Β' κατηγορίας (τουλάχιστον 1 έτος)
- Εκπληρωμένες Στρατιωτικές Υποχρεώσεις (για τους άνδρες)
- Ηλικία έως 28 ετών
- Προσανατολισμό στο αποτέλεσμα
- Ισχυρή επιθυμία για απόκτηση γνώσεων και επαγγελματική ανάπτυξη
- Ευχέρεια Επικοινωνίας
- Αποτελεσματική συνεργασία σε ομάδα

Η Εταιρία προσφέρει άριστες συνθήκες εργασίας, συνεχή εκπαίδευση σε υψηλού επιπέδου συστήματα πωλήσεων, δυνατότητες επαγγελματικής εξέλιξης, ανταγωνιστικό πακέτο αμοιβών, εταιρικό αυτοκίνητο και κινητό τηλέφωνο.

Για περισσότερες πληροφορίες απευθυνθείτε:
Coca-Cola Τρία Έψιλον,
Υποκατάστημα Ρόδου,
Μαριτσά
Δ/νση Ανθρώπινου Δυναμικού
στο **τηλ: 22241084800** MAT7830

Από το ξενοδοχείο

AVRA BEACH RESORT

Που βρίσκεται στην Ιξιά Ρόδου

ΖΗΤΟΥΝΤΑΙ

1. Maitre de Hotel
2. Μάγειρας Α'
3. Μάγειρας Β'
4. Βοηθοί Σερβιτόρου (κοπέλες)
5. Λαντζιέρα
6. Καμαριέρες

Αιτήσεις καθημερινά στο ξενοδοχείο.
Φωτογραφία απαραίτητη.
Πληρ. τηλ. 2241090150 MAT7823(1)

ΞΕΝΟΔΟΧΕΙΟ
ΚΟΛΥΜΠΙΑ ΜΠΗΤΣ

ΖΗΤΟΥΝΤΑΙ

- Σερβιτόροι και σερβιτόρες
- Βοηθοί σερβιτόροι και σερβιτόρες
- Καμαριέρες
- Βοηθός μάγειρα
- Ταμπλίστες
- Κηπουρός
- Γκρουμ

Πληρ. τηλ. 12.00-14.00, τηλ.: 22410-56247

MAT7824

ΖΗΤΕΙΤΑΙ
ΓΙΑ ΗΜΙΑΠΑΣΧΟΛΗΣΗ
ΔΙΟΡΘΩΤΗΣ ΚΕΙΜΕΝΩΝ

Από την εφημερίδα **ΡΟΔΙΑΚΗ** διορθωτής κειμένων για ημιαπασχόληση (μετά τις 18.00). Απαραίτητο προσόν η καλή χρήση της ελληνικής γλώσσας. Γνώσεις αγγλικών, υπολογιστών και προϋπηρεσίας σε ανάλογη θέση θα ληφθούν υπόψη.

Συνταξιούχοι δάσκαλοι ή φοιτητές θα προτιμηθούν.

Αριστο περιβάλλον εργασίας, 12μηνη απασχόληση

Αποστείλετε βιογραφικό σημείωμα, μαζί με πρόσφατη φώτο στην Τ.Θ.153, 85100 Ρόδος ή στο email: ivi@rodiaki.gr

Η 3t α.ε.β.ε.

ζητεί:

1) Γραμματέα Υποστήριξης Διευθύνσεως

Απαραίτητα προσόντα:
- Γνώση Η/Υ
- Γνώση της Αγγλικής γλώσσας
- Δίπλωμα αυτοκινήτου

Πληροφορίες στο τηλ. 2241068000

&

2) Υπεύθυνο Υποδοχής-Τεχνικό Σύμβουλο

Οι ενδιαφερόμενοι θα πρέπει να έχουν:
- Βασικές Μηχανικές Γνώσεις Αυτ/των
- Εξαίρετους τρόπους επικοινωνίας
- Στρατιωτικές υποχρεώσεις εκπληρωμένες
- Δίπλωμα αυτοκινήτου

Προϋπηρεσία απαραίτητη

Για περισσότερες πληροφορίες τηλεφωνήστε στο 6936947781 κ. Τζιώρα Μιχαήλ ΧΠ767

RODOS PALACE
Resort Hotel • Convention Center

Το Ξενοδοχειακό & Συνεδριακό συγκρότημα πολυτελείας της Ρόδου ζητεί το ακόλουθο προσωπικό:

- **Food & Beverage Manager**
  Με ανάλογη προϋπηρεσία σε ξενοδοχεία πολυτελείας
- **Banqueting Manager-Υπεύθυνο Εκδηλώσεων**
  Με ανάλογη προϋπηρεσία σε ξενοδοχεία πολυτελείας
- **Προϊσταμένη Ορόφων**
  Με ανάλογη προϋπηρεσία σε ξενοδοχεία πολυτελείας
- **Υπαλλήλους Υποδοχής**
  Γνώσεις Αγγλικών, Γερμανικών, Γαλλικών

Επίσης ζητούνται:

- **Chef**
- **Μάγειροι Α', Β' & βοηθοί**
- **Ζαχαροπλάστες**
- **Μπουφετζήδες Α' & Β'**
- **Κόπτης Κρεάτων**
- **Σερβιτόροι & βοηθοί**
- **Κομμώτρια**
- **Γυμναστής**
- **Μπάρμεν & βοηθοί**
- **Τηλεφωνήτριες**
- **Ταμπλίστες**
- **Καμαριέρες**
- **Καθαρίστριες**
- **Hostesses**
- **Εργάτες**

Οι ενδιαφερόμενοι για τις ανωτέρω θέσεις μπορούν να αποστείλουν βιογραφικό τους σημείωμα με μία πρόσφατη φωτογραφία στην Διεύθυνση της εταιρείας ή να απευθύνονται στο Τμήμα Προσωπικού του ξενοδοχείου καθημερινά από 09:00-15:00.

Ξενοδοχείο Ρόδος Παλάς
Λεωφ. Ιαλυσού, Τ.Θ. 121, Ιξιά, Ρόδος
Τηλ. 22410 25222, Fax: 22410 25350
E-mail: info@rodos-palace.gr

ΧΠ124

ΟΙΝΟΘΗΚΗ ΕΜΕΡΥ

Κολοκοτρώνη 8 - Ρόδος - 85100
Τηλ. 2241029111-2-3 Φαξ 2241022716
E-mail: sales_emery@acn.gr

Η ΕΜΕΡΥ ΑΒΕ, η μεγαλύτερη ιδιωτική εταιρία οίνων και ποτών λόγω της ταχύτατης ανάπτυξης σε νέα προϊόντα και περιοχές ενδιαφέρεται να προσλάβει την κάτωθι ειδικότητα

- Οδηγό - Πωλητή
Απαραίτητα προσόντα:
Δίπλωμα Γ' κατηγορίας
Απόφοιτος Λυκείου ή ΙΕΚ
Γνώσεις σε πωλήσεις
Ικανότητα επικοινωνίας
Γνώσεις Αγγλικών επιθυμητή

Προσφέρονται:
1. Σταθερός μισθός αναλόγως προσόντων
2. Δυνατότητα extra παροχών - bonus
3. Συνεχή εκπαίδευση

Οι ενδιαφερόμενοι μπορούν να αποστείλουν βιογραφικά στη διεύθυνση

Κολοκοτρώνη 8 Ρόδος - Τ.Κ. 85100,
Φαξ 2241022716
E-mail: sales_emery@acn.gr
υπόψη: Εμπορικής Διεύθυνσης

ΧΠ037

Από τα Υπερμάρκετ **ΣΠΑΝΟΣ**

ΖΗΤΕΙΤΑΙ

ΝΕΑΡΟΣ

με εκπληρωμένες τις στρατιωτικές του υποχρεώσεις για το τμήμα Υποδοχής και Ταμείου.
Αιτήσεις γίνονται δεκτές στο κατάστημα στην **Καμείρου 79- Μιχαήλ Πετρίδη.**

Πληρ. τηλ. 2241060730

ΧΠ187

Η ΤΟΥΟΤΑ
Ξενάκης α.ε.β.ε.

Ζητά υπεύθυνο ανταλλακτικών

Προϋποθέσεις:
- Αριστη γνώση χρήσης Η/Υ
- Οργάνωση, μεθοδικότητα σ' ένα ιδιαίτερα απαιτητικό περιβάλλον εργασίας
- Τυχόν προϋπηρεσία θα ληφθεί σοβαρά υπόψη

Πληροφορίες στο τηλέφωνο 2241062211

ΧΠ2396

ΖΗΤΟΥΝΤΑΙ

ΚΟΜΜΩΤΕΣ - ΚΟΜΜΩΤΡΙΕΣ

με εμπειρία

Πληρ. τηλ. 6942539651

MAT7750(2)

ΤΟ ΞΕΝΟΔΟΧΕΙΟ
Blue Sky Beach Hotel
ΣΤΗΝ ΠΟΛΗ ΤΗΣ ΡΟΔΟΥ

ΖΗΤΕΙ
Προσωπικό Διαφόρων Ειδικοτήτων

Οι ενδιαφερόμενοι παρακαλούνται να επικοινωνήσουν με το λογιστήριο καθημερινά εκτός Σαββάτου και Κυριακής στα τηλέφωνα

22411-033768 και 2241-033778:

Blue Sky Beach Hotel
Πλατεία Ψαροπούλας
Τηλ.: 2241-033768, 2241-033778

ΧΠ373

διαφορα

συνέχεια από την προηγούμενη

ΠΩΛΕΙΤΑΙ ραδιοενισχυτής HOME CINEMA, SONY STR-DB780, 5X100 Watt RMS. Τιμή συζητήσιμη. Πληρ. τηλ. 2241066224 MZT250122

ΠΩΛΟΥΝΤΑΙ γριλιέρα πλατώ/φούρνος με τέσσερα μάτια από πάνω / μονή φριτέζα / πάγκος / διπλή φριτέζα πάγκος όλα γκαζιού. Σε πάρα πολύ καλή κατάσταση και σε καλές τιμές. Επαγγελματικά. Πληρ. τηλ. 2241082029, 6932155284 MZT250119

ΠΩΛΟΥΝΤΑΙ: α) σκελετός ποδηλάτου αγωνιστικού FIDUSA αλουμ. EASTON 7000 με οπίσθιο τρίγωνο CARBON με πηρούνι και ντίζα + σέλα. Μέγεθος 58 cm, β) ηλεκτρική κουζίνα BEKO 2 ετών. Τιμή 150 ευρώ. Πληρ. τηλ. 6944348780 MZT250113

ΠΩΛΕΙΤΑΙ επαγγελματικός θάλαμος ψυγείο 4Χ3 τ.μ. Πολύ καλή τιμή. Πληρ. τηλ. 6942414457. MZT240105

IF YOU ARE A WOMAN AND YOU THINK YOU HAVE A DRINKING PROBLEM AND YOU WANT TO SPEAK TO SOMEONE WHO UNDERSTANDS. PLEASE CALL OUR HELPINE:6946013934 COMPLETLEY CONFIDENTIAL. Εάν είσαι γυναίκα και πιστεύεις ότι το αλκοόλ έχει πάρει τον έλεγχο από την ζωή σου, τηλεφώνησε για να σε βοηθήσουμε. Πληρ. τηλ. 6946013934. Πλήρη εχεμύθεια. MZT240103

ΠΩΛΕΙΤΑΙ πλήρης **εξοπλισμός** για καφετέρια - σνακ μπαρ τραπέζια, καρέκλες, σκαμπό κι όλα τα μηχανήματα, ψυγεία, φούρνος, παγομηχανές, πρέσα καφέ, κρεπιέρα, αποχυμωτές- μίξερ, ηχοσυστήματα κι άλλα πολλά, καθώς αμερικάνικο μπιλιάρδο και ποδοσφαιράκι. Ολα αγοράς 2004 σχεδόν καινούργια και τιμή μεγάλης ευκαιρίας. Πληρ. τηλ. 6944853236 MZT180120

ΠΩΛΟΥΝΤΑΙ από καφέ μπαρ καρέκλες και τραπέζια σε τιμή ευκαιρίας. Πληρ. τηλ. 6944911195 MZT180105

ΠΩΛΟΥΝΤΑΙ ΛΟΓΩ ΑΝΑΚΑΙΝΗΣΕΩΣ ΑΠΟ ΞΕΝΟΔΟΧΕΙΟ ΤΑ ΠΑΡΑΚΑΤΩ: 1) ΕΠΙΠΛΑ ΔΩΜΑΤΙΩΝ 2) ΕΠΙΠΛΑ ΤΡΑΠΕΖΑΡΙΑΣ 3) ΚΑΘΙΣΜΑΤΑ ΜΠΑΡ 4) ΕΠΙΠΛΑ ΕΞΩΤΕΡΙΚΟΥ ΧΩΡΟΥ 5) ΨΥΓΕΙΑ ΜΙΝΙ ΜΠΑΡ 6) ΡΑΦΙΑ ΝΤΕΞΙΟΝ ΒΑΡΕΩΣ ΤΥΠΟΥ ΚΑΤΑΛΛΗΛΑ ΓΙΑ ΑΠΟΘΗΚΕΥΤΙΚΟΥΣ ΧΩΡΟΥΣ, 7) ΒΙΤΡΙΝΑ INOX 0,80 Μ., 8) ΡΑΦΙΑ ΣΟΥΠΕΡ - ΜΑΡΚΕΤ ΚΕΤ. ΠΛΗΡ. ΤΗΛ. 2241030577 ΠΡΩΙΝΕΣ ΩΡΕΣ ΤΗΛ. 6946998559 MAT7774

ΠΩΛΟΥΝΤΑΙ έπιπλα και μικροέπιπλα εισαγωγής όπως βιβλιοθήκες, παπουτσοθήκες, συρταριέρες, κρεβάτια, στρώματα, τραπέζια, καρέκλες και πολλά άλλα σε χαμηλές τιμές. Σαλόνια από 480 ευρώ. Πληρ. τηλ. (22410)62037, 65065 **Πλατής - ΡΟΔΟΧΡΩΜ** 5ο χλμ. Ρόδου-Λίνδου ΑΔ5168.1

πωλησεις αυτοκινητων & μοτοσικλετων

ΠΩΛΕΙΤΑΙ μηχανάκι **SCOOTER** 50 cc καινούργιο (0 χιλιόμετρα). Τιμή ευκαιρίας. Πληρ. τηλ. 2241062947 MZT250131

ΠΩΛΕΙΤΑΙ αυτοκίνητο μάρκας **OPEL MERIVA COSMO** 1,6 cc σε τιμή ευκαιρίας. Πληρ. τηλ. 6974359490 MZT250127

ΠΩΛΟΥΝΤΑΙ αυτοκίνητα DIESEL MERCEDES τύπου 814 μοντέλο 1996 ψυγεία - καταψύκτες -, παγωτατζίδικα. Πληρ. ώρες καταστημάτων τηλ. 2241060133, 6944732168 MZT250121

ΠΩΛΕΙΤΑΙ μηχανή μάρκας HONDA TRANSALP 400 cc σε άριστη κατάσταση. Τιμή ευκαιρίας. Πληρ. κ. Νίκος τηλ. 6932588776 σταθερό 2241063494 MXP12021

ΠΩΛΟΥΝΤΑΙ α) ένα VAN **TOYOTA LITEACE** (βενζίνη) του 1992, 1600 ευρώ, β) ένα κλουβάκι **SEAT TERRA** (πετρέλαιο) του 1994, 1900 ευρώ. Πληρ. τηλ. 2241022820 MZT250101

ΠΩΛΕΙΤΑΙ ALFA ROMEO 164 super full extra 2000 cc V6 Turbo 220 Hp, χρώματος μαύρο μοντέλο 1995 σε άριστη κατάσταση με 90.000 χλμ. Τιμή με διακανονισμό ή μετρητοίς. Δεκτός κάθε μηχανικός- ηλεκτρονικός έλεγχος. Πληρ. τηλ. 6947905605 MXP12015

ΠΩΛΟΥΝΤΑΙ Α) Μηχανή SUZUKI DR 125 c.c., Β) Μηχανή Jemcemz-ig 100 c.c. Πληρ. τηλ. 2241051191, 6972748326 MZT240112

FOR SALE-ΓΙΑ ΠΩΛΗΣΗ 2004 Subaru impreza 1.6 TURBO 180 BHP WR Blue onhy 7 months old. Σήμα 2005, 6.500 km only, clima 2AB, AWD, ABS. Σε άριστη κατάσταση. Πληρ. τηλ. 2241090175, 6944996200, 2241096580, 6975731035. Τιμή/price:24.950 ευρώ. MZT210108

ΠΩΛΕΙΤΑΙ SEAT IBIZA μοντέλο '94 σε πολύ καλή κατάσταση. Πληρ. τηλ. 6945195064, 6947229632 MZT190103

Από λογιστικό γραφείο

ΖΗΤΕΙΤΑΙ

άτομο για να εργασθεί ως βοηθός

Η απασχόληση είναι εντός και εκτός γραφείου.
Οι ενδιαφερόμενοι πρέπει να είναι:
α) γνώστες αντικειμένου
β) Να έχουν μεταφορικό μέσο και
γ) να γνωρίζουν μηχανογράφηση
Εργασία πενθήμερη και ευχάριστο περιβάλλον
Θα προτιμηθούν οι έχοντες προϋπηρεσία σε ανάλογη θέση.

Πληρ. τηλ. 2241077755 MAT7834

Από το ξενοδοχείο **ΔΙΟΝΥΣΟΣ** στην Ιξιά

Dionysos Hotel RODOS · GREECE

ΖΗΤΟΥΝΤΑΙ

- **F & B Manager**
- **Barman Α' και Β'**
- **Υπάλληλος SUPER MARKET**

Προϋπηρεσία σε ανάλογη θέση απαραίτητη

Για περισσότερες πληροφορίες στο τηλέφωνο 2241023021
MAT7805

Από την εταιρεία αρτοποιΐας-ζαχαροπλαστικής

Γ. ΣΑΒΟΪΔΑΚΗΣ Α.Ε.

ΖΗΤΕΙΤΑΙ

ΥΠΕΥΘΥΝΟΣ ΑΠΟΘΗΚΗΣ-ΔΙΑΚΙΝΗΣΗΣ-ΤΙΜΟΛΟΓΗΣΗΣ

Απαραίτητα προσόντα:
- Ηλικία έως 40 ετών
- Γνώσεις αγγλικής γλώσσας
- Δίπλωμα αυτοκινήτου
- Χειρισμός Η/Υ (προγράμματα Office)
- Χωρίς στρατιωτικές υποχρεώσεις
- Προϋπηρεσία σε αντίστοιχο χώρο

Βιογραφικό απαραίτητο:
Πληροφορίες στο τηλέφωνο 6937273949 (Κα Σαμαρίτη)
Βιογραφικά στο FAX: (22410) 63348
Διεύθυνση: Τσαΐρι, Αγίας Βαρβάρας (Δίπλα στην Ροδοπλάζ
ΧΠ2041

LINDIANVILLAGE

*Το **νέο** ξενοδοχείο **πολυτελείας** με πέντε θεματικά εστιατόρια, σουίτες με ιδιωτικές πισίνες, συνεδριακό κέντρο, κέντροθαλασσοθεραπείας, στην παραλία Λάρδου,*
προσφέρει ευκαιρία σταδιοδρομίας
*σε ενδιαφερόμενους **επαγγελματίες** ξενοδοχοϋπαλλήλους με **υψηλούς στόχους.** Προτιμούνται οι απόφοιτοι ξενοδοχειακών σχολών.*

Εάν θέλετε να κάνετε καριέρα σε ξενοδοχείο πολυτελείας, εάν αξίζετε για κάτι περισσότερο, εάν είστε οργανωτικοί και λειτουργείτε σε ομαδικά πλαίσια, ελάτε να συνεργαστούμε.

Ζητούμε στελέχη και συνεργάτες όλων των ειδικοτήτων, ξενόγλωσσους, με όρεξη για προσεγμένη, ποιοτική δουλειά στα πλαίσια του διεθνούς ανταγωνισμού.

*Περιμένουμε το βιογραφικό σας σημείωμα στο Telefax 22440 47360 ή με email: **alkal@lindian.gr.** ή αυτοπροσώπως στο ξενοδοχείο, καθημερινές από 08.30-14.30*
ΧΠ133

AUTO ΕΠΙΛΟΓΕΣ

ΚΟΥΚΟΥΡΑΣ ΑΛΕΞΑΝΔΡΟΣ
ΛΕΩΦ. ΡΟΔΟΥ-ΛΙΝΔΟΥ 255 • ΤΗΛ. (22410)60910
www.autoepiloges.com

ΑΓΟΡΑ-ΠΩΛΗΣΗ-ΑΝΤΑΛΛΑΓΗ ΜΕΤΑΧΕΙΡΙΣΜΕΝΩΝ ΑΥΤΟΚΙΝΗΤΩΝ

1. **MERCEDES SLK 200 KOMBRESSOR, 2000 cc, μοντ. 2001, μαύρο**
- 4 αερόσακοι, ABS, ESP, klima, κεντρ. κλειδ., ηλ. παράθ., υδρ. τιμόνι, ζάντες αλουμινίου και ηχοσύστημα
2. **MERCEDES E200 COMPRESSOR ELEGANCE, 163 HP, 2000 cc, μοντ. 2001, ασημί**
- 8 αερόσακοι, ABS, ESP, klima, κεντρ. κλειδ., ηλ. παράθ., υδρ. τιμόνι, ζάντες αλουμινίου, ξύλινη επένδυση και ηχοσύστημα
3. **JEEP WRANGLER, 4.000 cc, μοντ. 1999, αυτόματο, μαύρο**
- ABS, air condition, αερσ. οδηγού, κεντρ. κλειδ. ηλ. παράθ., υδρ. τιμόνι, δερμ. σαλόνι, ζάντες αλουμ., συναγερμός και ηχοσύστημα
4. **BMW 318i 4Dr, 1900 cc, μοντ. 1999, μπλε**
- 6 αερόσακοι, ABS, klima, κεντρ. κλειδ., ηλ. παράθ., υδρ. τιμόνι, ζάντες αλουμινίου και ηχοσύστημα
5. **OPEL ZAFIRA OPC, 200hp, 2000 cc, μοντ. 2003 ασημί**
- 10 αερόσακοι, ABS, TCS, klima, επένδυση αλουμ.. κεντρ. κλειδ., ηλ. παράθ., υδρ. τιμόνι, δερμ. σαλόνι, ζάντες αλουμ. και ηχοσύστημα
6. **JEEP CHEROKEE 2500 cc, μοντ. 1995, πράσινο**
- ABS, air condition, αερσ. οδηγού, κεντρ. κλειδ., ηλ. παράθ., υδρ. τιμόνι, δερμ. σαλόνι, ζάντες αλουμ., συναγερμός και ηχοσύστημα
7. **AUDI A4, 1600 cc, μοντ. 2000, μπλε**
- 4 αερόσ., ABS klima, κεντρ. κλειδ., ηλ. παράθ., υδρ. τιμόνι, ζάντες αλουμινίου, προβ. ομίχλης και ηχοσύστημα
8. **NISSAN PRIMERA 1600 cc, μοντ. 2000, θαλασσί**
- αερόσακοι, κλίμα, ABS, κεντρ. κλειδ., ηλ. παράθ., υδρ. τιμόνι, ηλ. καθρ. και ηχοσύστημα
9. **OPEL ASTRA 1400 cc, μοντ. 2003, ασημί**
- αερσ. οδηγού-συνοδηγού, κεντρ. κλειδ.με τηλεχ., υδρ. τιμόνι, ζάντες αλουμινίου και ηχοσύστημα
10. **CITROEN XSARA 1400 cc, μοντ. 1998, ασημί**
- αερόσακος οδηγού-συνοδηγού, κεντρ. κλειδ., ηλ. παράθ., υδρ. τιμόνι, air conditon, ζαντ. αλουμ. και ηχοσύστημα.
11. **BMW 518 1800 cc, μοντ. 1991, λευκό**
- κεντρ. κλειδ., ηλ. παράθ., υδρ. τιμόνι και ηχοσύστημα
12. **PEUGEOT RALLYE TURBO 1300 cc, 140 HP, μοντ. 1996, λευκό.**
- ζαντ. αλουμ. και ηχοσύστημα
13. **CITROEN SAXO VTS 1400 cc, μοντ. 2001, μπλε**
- κεντρ. κλειδ., ηλ. παράθ. υδρ. τιμόνι, air condition και ηχοσύστημα
14. **FIAT PUNTO SPORTING 1242 cc, μοντ. 2000, ασημί**
- αερόσακος οδηγού, air condition, κεντρ. κλειδ., ηλ. παράθ., υδρ. τιμόνι, ζαντ. αλουμ. και ηχοσύστημα
15. **CITROEN SAXO VTS 1600 cc, 120HP, μοντ. 2001, μπλε**
- αερόσακος οδηγού, air condition, κεντρ. κλειδ., ηλ. παράθ., υδρ. τιμόνι, ζάντες αλουμ. και ηχοσύστημα
16. **FORD FIESTA 1300 cc. μοντ. 1997, μπορντώ**
- Υδρ. τιμ. και ηχοσύστημα
17. **SUZUKI SWIFT GTI, 1300 cc, μοντ. 1996, μπλε**
- κεντρ. κλειδ. ηλ. παράθ., υδρ. τιμόνι και ηχοσύστημα
18. **FIAT BRAVO, 1250 cc., μοντ. 12/2000, ασημί**
- αερόσακος οδηγού, air condition, κεντρ. κλειδ., ηλ. παράθ., υδρ. τιμόνι, ζαντ. αλουμ. και ηχοσύστημα
19. **HYUNDAI ACCENT, 1300 cc, μοντ. 1999, πράσινο**
- υδρ. τιμόνι, κεντρ. κλειδ., ηλ. παράθ., air condition, ζάντες αλουμινίου, ξυλ. επένδυση και ηχοσύστημα.
20. **FIAT STILO, 1242 cc, μοντ. 2002, θαλασσί**
- 4 αερόσακοι, ABS, ASR, air conditon, υδρ. τιμόνι, κεντρ. κλειδ., ηλ. παράθ. και ηχοσύστημα.
21. **RENAULT SCENIC, 1400 cc, μοντ. 2001, μπλε**
- 4 αερόσακοι, ABS, air condition, υδρ. τιμόνι, κεντρ. κλειδ., ηλ. παράθ. και ηχοσύστημα.
22. **OPEL ASTRA 1400 cc, μοντ. 2003, μολυβί**
- αερόσ. οδηγού-συνοδηγού, κεντρ. κλειδ. με τηλεχ., υδρ. τιμόνι και ηχοσύστημα
23. **PEUGEOT 106, 1100 cc, μοντ. 1994, πράσινο**
- κεντρ. κλειδ., ηλ. παράθ. και ηχοσύστημα
24. **MERCEDES VITO 108D 2300 cc, μοντ. 1996, λευκό, DIESEL**
- κεντρ. κλειδ. ηλ. παράθ., συναγερμός και ηχοσύστημα

ΑΠΟ 0% ΠΡΟΚΑΤΑΒΟΛΗ ΕΩΣ 72 ΜΗΝΙΑΙΕΣ ΔΟΣΕΙΣ
ΜΕ ΤΑ ΧΑΜΗΛΟΤΕΡΑ ΕΠΙΤΟΚΙΑ ΤΗΣ ΑΓΟΡΑΣ ΧΠ1210

TOP CARS

ΠΡΩΤΗ ΣΕ ΕΙΣΑΓΩΓΕΣ ΑΥΤΟΚΙΝΗΤΩΝ ΣΤΑ ΔΩΔΕΚΑΝΗΣΑ

ΕΙΣΑΓΩΓΕΣ ΑΓΟΡΕΣ - ΠΩΛΗΣΕΙΣ - ΑΝΤΑΛΛΑΓΕΣ ΜΕΤΑΧΕΙΡΙΣΜΕΝΩΝ ΑΥΤΟΚΙΝΗΤΩΝ

1. **BMW 323 CI cabrio μοντ. 2002,** hart top full extra **ΕΙΣΑΓΩΓΗΣ**
2. **BMW 318is μοντ. 1995** full extra
3. **BMW 318 μοντ. 2002** full extra **ΕΙΣΑΓΩΓΗΣ**
4. **MERCEDES SLK 200 COMPRESSOR ELEGANCE** 163 HP, μοντ. 2002, full extra **ΕΙΣΑΓΩΓΗΣ**
5. **MERCEDES 190 E μοντ. 1992** full extra
6. **MERCEDES 180 C μοντ. 1995**
7. **JEEP GRAND CHEROKEE LIMITED μοντ. 2003** full extra **ΕΙΣΑΓΩΓΗΣ**
8. **PEUGEOT 307 μοντ. 2003,** full extra
9. **AUDI TT μοντ. 2003 180 HP ΕΙΣΑΓΩΓΗΣ** full extra
10. **CITROEN XSARA μοντ. 2001** full extra
11. **CITROEN XSARA μοντ. 1998**
12. **NISSAN PRIMERA μοντ. 1999** full extra
13. **SEAT CORDOBA μοντ. 2001** full extra
14. **SUZUKI VANGO μοντ. 2002** full extra
15. **ALFA ROMEO A 145 μοντ. 2000**
16. **FIAT PANDA μοντ. 2004** full extra
17. **FIAT SEICENTO μοντ.** 2002
18. **FIAT SEICENTO μοντ.** 2002
19. **SKODA FABIA μοντ. 2001**
20. **PEUGEOT RALLYE 8V μοντ. 1997**
21. **ROVER μοντ. 1998** full extra
22. **SUZUKI JIMNY μοντ. 2002**
23. **SMART μοντ. 2002 ΕΙΣΑΓΩΓΗΣ** full extra

ΕΠΑΓΓΕΛΜΑΤΙΚΑ
1. **FIAT DUCATO** μοντ. 2000, μακριά καρότσα **ΕΙΣΑΓΩΓΗΣ**
2. **FORD TRANSIT** μοντ. 2000 **ΕΙΣΑΓΩΓΗΣ**
3. **FORD TRANSIT** μοντ. 1999 **ΕΙΣΑΓΩΓΗΣ** μακριά υπερυψωμένη
4. **FORD COMBO μοντ. 1998** DIESEL **ΕΙΣΑΓΩΓΗΣ**
5. **MERCEDES VITO 110** μοντ.. 1999
6. **MERCEDES VITO 110 CDI μοντ. 2001**
7. **MERCEDES VITO 108** μοντ. 1999 **ΕΙΣΑΓΩΓΗΣ**
8. **MERCEDES VITO** 110 ψυγείο **ΕΙΣΑΓΩΓΗΣ**
9. **MERCEDES 412** ανατροπή **μοντ. 2001 ΕΙΣΑΓΩΓΗΣ**
10. **MITSUBISHI L200** 4πορτο **μοντ. 1999** full extra DIESEL
11. **NISSAN VANETTE** DIESEL **μοντ. 1999** κλούβα **ΕΙΣΑΓΩΓΗΣ**

✓ **Ενα χρόνο γραπτή εγγύηση**
✓ **Από 0-72 δόσεις**
✓ **Αγοράζουμε το παλιό σας αυτοκίνητο**

- **1ο κατάστημα: Λ. Ελευθερίας Κρεμαστή τηλ. (22410)96889, κιν. 6972261775**
- **2ο κατάστημα: 2ο χλμ. Λ. Ρόδου-Λίνδου τηλ. (22410)69518 fax 2241069517**

ΧΠ2457

TUI

ΖΗΤΑ

για την τουριστική σαιζόν 2005
• Υπάλληλο με γνώση της ιταλικής γλώσσας και γνώση PC για το τμήμα κρατήσεων
• Υπαλλήλους με γνώση ξένων γλωσσών και γνώση PC για διάφορα τμήματα

Πληροφορίες στο τηλ. 2241089501
Δευτέρα-Παρασκευή από 09.30 έως 15.00 η ώρα
Αυστραλίας 114

is looking for

the season 2005 for
• Italian speaking employee with PC knowledge for the reservation department
• Personnel with knowledge of foreign languages and PC for various positions

Information: TUI Hellas SA
114, Aystralia Str.
Phone: 2241089501, Monday-Friday, 09.30-15.00 hrs
MAT7813

Από το **CITY HALL restaurant**

ΖΗΤΟΥΝΤΑΙ

ΔΙΑΝΟΜΕΙΣ
για μεσημεριανή απασχόληση.
Πληρ. τηλ. 2241070200
και ώρες 11.00-15.00 MAT7789

auto-moto

συνέχεια από την προηγούμενη

ΠΩΛΕΙΤΑΙ HARLEY DAVIDSON 1340 cc Road-King σε άριστη κατάσταση. Τιμή ευκαιρίας. Πληρ. τηλ. 6936665814, 2241073381 MXP12009

ΠΩΛΕΙΤΑΙ BMW COUPE 316i E36 μοντ. '95. με 83.000 χλμ. look M3 SMGII (17άρες, καθρέπτες (ηλεκτρ. θερμαιν.) spoilers όλα M3) ανάρτηση HR, διπλες μπουκες (100 στάρες), χοάνη φιμό όλο εργοστασιακό και όλα τα κρύσταλλα, ηλεκτρικά όλα, C/D, IMMOBILIZER, AIR BAG, Y/T. Κατάσταση βιτρίνας. Δεκτός οποιοσδήποτε έλεγχος. Τιμή 16.000 ευρώ. Πληρ. τηλ. 6977809608 MZT210113

ΠΩΛΗΣΕΙΣ ΑΥΤΟΚΙΝΗΤΩΝ

Η εταιρεία **DRIVE RENT A CAR**

Π Ω Λ Ε Ι

ΑΥΤΟΚΙΝΗΤΑ ΜΕΤΑΧΕΙΡΙΣΜΕΝΑ

σε άριστη κατάσταση μοντέλα 2001 και 2002

με **ένα χρόνο εγγύηση** και **έως 36 δόσεις**

FIAT SEICENTO, FIAT PUNTO,
HYUNDAI ATOS-HYUNDAI ACCENT
SUZUKI JIMNY-FIAT MULTIPLA-FIAT SCODO

5ο χλμ. Ρόδου-Λίνδου, Ρόδος • Τηλ. 2241068243

XΠ2039

AUTO CENTER

ΜΑΝΩΛΗΣ ΚΩΣΤΑΚΗΣ Α.Ε.Β.Ε

Ολοκληρωμένο συγκρότημα
LANCIA, FIAT, ALFA ROMEO, SUBARU, ISUZU
14ο χλμ. Ρόδου-Αεροδρομίου
Τηλ. 2241082000 Fax 22410-98075

ΚΕΝΤΡΟ ΜΕΤΑΧΕΙΡΙΣΜΕΝΩΝ ΑΥΤΟΚΙΝΗΤΩΝ

1. **RENAULT LAGUNA 1.600cc-έτος 2002-29.000 χλμ. - Ασημί**
Ηλεκτρικά παράθυρα, κλιματισμός, κλείδωμα με τηλεχειρισμό, ABS με EBD, ESP, 6 αερόσακους, ηλεκτρικούς καθρέπτες, ηλεκτρονική μίζα, υδραυλικό τιμόνι.
2. **FIAT PUNTO 1.250 cc-έτος 2003-44.000 χλμ. - Κόκκινο**
Ηλεκτρικά παράθυρα, κεντρικό κλείδωμα, υδραυλικό τιμόνι, A/C, αερόσακο
3. **FIAT COUPE 2.000 cc- έτος 1996 - Μπορντώ**
Συναγερμό, ηλεκτρικά παράθυρα, ηλεκτρικοί καθρέπτες, κλιματισμός, ξύλινη επένδυση ταμπλό, κεντρικό κλείδωμα με τηλεχειρισμό, δερμάτινο σαλόνι.
4. **MERCEDES 1.800 cc- έτος 1998 -80.000 χλμ. - Μπλε**
Full extra
5. **OPEL AGILA 1.200 cc- έτος 2002-50.000 χλμ. - Μπλε**
A/C, υδραυλικό τιμόνι, κεντρικό κλείδωμα
6. **CITROEN C2 VTR 1.400 cc- έτος 2004 -14.000 χλμ. - Μπορντώ**
ABS με EBD, A/C, αερόσακλους οδηγού-συνοδηγού και πλευρικούς, R/Cd
Κεντρικό κλείδωμα με τηλεχειρισμό, ηλεκτρικά παράθυρα και καθρέπτες, υδραυλικό τιμόνι, δίχρωμα μπάγκετ καθίσματα.
7. **SUZUKI ALTO 1.000 cc- έτος 1998 - 50.000 χλμ. Μπλε**

• Εγγύηση
• Τεχνικός έλεγχος δεκτός
• Test drive

8. **HYUNDAI ATOS 1.000 cc- έτος 1998- 60.000 χλμ. - Πράσινο**
A/C, R/κασέτ.
9. **FIAT PUNTO CABRIO 1.200 cc- έτος 1998 - Πορτοκαλί**
Ηλεκτρικά παράθυρα, υδραυλικό τιμόνι
10. **OPEL CORSA 1.200 cc - έτος 1995 -68.000 χλμ. - Μπλε**
11. **CITROEN C3 COMFORT 1.4 έτος 2003, 24.000 χλμ., γαλανό**
A/C, υδρ. τιμόνι, ηλ. παράθυρα, κεντρ. κλείδωμα με τηλεχειρισμό, αερόσακος οδηγού-συνοδηγού, πλευρικούς, R/K, immobilizer
12. **OPEL CORSA VIVA, 1.2 cc έτος 2003, 42.000 χλμ., μπλε**
A/C, υδρ. τιμόνι, immobilizer, κεντρ. κλείδωμα με τηλεχειρισμό, αερόσακος οδηγού, R/K
13. **VW POLO BASIS 1.2 cc, έτος 2003, 3000 χλμ. μπλε**
A/C, υδραυλικό τιμόνι, R/K, immobilizer
14. **OPEL ZAFIRA, 1.600 cc, έτος 2000, 24.000 χλμ. πράσινο**
A/C, υδρ. τιμόνι, ηλ. παράθυρα, αερόσακος οδηγού-συνοδηγού, κεντρ. κλείδωμα με τηλεχειρισμό, ABS, R/K, immobilizer

0% προκαταβολή έως 72 μήνες εξόφληση

15. **ALFA ROMEO 147 3D, 2.00 cc, έτος 2003, 19500 χλμ. θαλασσί**
Clima, ABS, 6 αερόσακοι, R/CD, υδρ. τιμόνι, ηλ. παράθυρα, ηλ. καθρέπτες, ζάντες αλουμινίου, πρ. ομίχλης, trip computer, FULL EXTRA
16. **HYUNDAI ATOS PRIME, έτος 2002, 32.000 χλμ. ασημί**
A/C, υδρ. τιμόνι, ηλ. παράθυρα, κεντρ. κλείδωμα, immobilizer, R/K, αεροτομή
17. **FIAT STILO 3D, 1.600 cc έτος 2003, 27000 χλμ. πράσινο**
Clima, ABS, 6 αερόσακοι, R/CD, υδρ. τιμόνι, ηλ. παράθυρα, ηλ. καθρέπτες, ζάντες αλουμινίου, πρ. ομίχλης, trip computer, FULL EXTRA
18. **FIAT PUNTO 55 S 5D, 1.100 cc, έτος 1999, κόκκινο**
Ηλ. παράθυρα, κεντρ. κλείδωμα, R/K,

Το χαμηλότερο επιτόκιο της αγοράς

immobilizer
19. **FIAT SEICENTO OPEN 900 cc, έτος 1999, μπλε**
Ηλ. παράθυρα, κεντρ. κλείδωμα, R/K, immobilizer

Επισκεφθείτε ΤΩΡΑ τον εκθεσιακό μας χώρο και επιλέξτε ένα από τα 60 επιλεγμένα αυτοκίνητά μας!

Σας διευκολύνουμε, αναλαμβάνοντας την χρηματοδότηση από την πώληση του αυτοκινήτου σας σε ιδιώτη, ακόμη και αν δεν το έχετε εξοφλήσει!

XΠ0096

ΠΡΩΤΕΣ ΕΠΙΛΟΓΕΣ ΑΠΟ ΔΕΥΤΕΡΟ ΧΕΡΙ **MONO** *ΑΠΟ ΤΗΝ*

AUTO CENTER ΜΑΝ. ΚΩΣΤΑΚΗΣ Α.Ε.Β.Ε

CAR EXPERTS

Audi

1. **VW GOLF 1400 CC μοντ. 2001, 3ΘΥΡΟ, χρώμα ΜΠΛΕ ΤΖΑΖ**
(ABS, υδρ.τιμόνι, 4 αερόσακοι, ηλ. παράθυρα, κεντρικό κλείδωμα, ηλεκ. καθρέπτες, air condition, ηχοσύστημα)
2. **VW GOLF 1400 CC μοντ. 1999, 3ΘΥΡΟ, χρώμα ΚΟΚΚΙΝΟ**
(ABS, air condition, υδρ.τιμόνι, 2 αερόσακοι, ηλ. παράθυρα, κεντρικό κλείδωμα, ηλεκ. καθρέπτες, ζάντες αλουμινίου, ηχοσύστημα)
3. **VW GOLF VARIANT -1400 CC μοντ. 1996, 5ΘΥΡΟ, χρώμα ΜΑΥΡΟ**
(υδρ. τιμόνι, R/C).
4. **VW GOLF 1600 CC μοντ. 2000, 3ΘΥΡΟ, χρώμα ΑΣΗΜΙ**
(ABS, υδρ.τιμόνι, 4 αερόσακοι, ηλ. παράθυρα, κεντρικό κλείδωμα, ηλεκ. καθρέπτες, air condition, ηχοσύστημα)
5. **VW GOLF III -1400 CC μοντ. 1992, 5ΘΥΡΟ, χρώμα λευκο**
(R/C)
6. **AUDI A4 AVANT- 2000 CC μοντ. 2004, χρώμα ΑΣΗΜΙ ΧΑΜ. 0**
(ABS, ESP, EDL, ASR, B. ASIST, υδρ.τιμόνι, 6 αερόσακοι, ηλιοροφή, 4 ηλ. παράθυρα, κεντρικό κλείδωμα, ηλεκ. καθρέπτες, διζωνικό climatronic, ζάντες αλουμινίου, ηχοσύστημα)
7. **AUDI A4 - 1600 CC μοντ. 1997, χρώμα ΜΠΛΕ**
(ABS, υδρ.τιμόνι, 4 αερόσακοι, δερμάτινο σαλόνι, ηλ. παράθυρα, κεντρικό κλείδωμα, ηλεκ. καθρέπτες, climatronic, ζάντες αλουμινίου, ηχοσύστημα)
8. **MAZDA 323 - 1600 CC μοντ. 2001, ΧΡΩΜΑ ΑΣΗΜΙ**
(ABS, TC, υδρ.τιμόνι, 4 αερόσακοι, 2 ηλ. παράθυρα, κεντρικό κλείδωμα, ηλεκ. καθρέπτες, air condition, ηχοσύστημα, συναγερμός)
9. **SEAT IBIZA 1400 CC μοντ. 1999 χρώμα ΑΣΗΜΙ**
(υδρ. τιμόνι, 2 αερόσακοι, ηλ. παράθυρα, κεντρικό κλείδωμα, air condition, ζάντες αλουμινίου, συναγερμός, ηχοσύστημα)
10. **RENAULT MEGANE COUPE- 1600 CC μοντ. 2001, χρώμα ΑΣΗΜΙ 3θυρο**
(ABS, υδρ. τιμόνι, ηλ. παράθυρα, κεντρικό κλείδωμα, ζάντες αλουμινίου, συναγερμός, ηχοσύστημα)
11. **RENAULT TWINGO 1150 CC μοντ. 1998, χρώμα ΓΚΡΙ, 3θυρο**
(ηλ. παράθυρα, ηχοσύστημα)
12. **RENAULT CABRIO 19 - 1800 CC μοντ. 1995, χρώμα ΜΠΟΡΝΤΩ**
(ABS, υδρ. τιμόνι, ηλ. παράθυρα, κεντρικό κλείδωμα, ηχοσύστημα)
13. **FIAT MAREA 1400 CC μοντ. 1996 χρώμα ΜΠΛΕ 4ΘΥΡΟ**
(υδρ. τιμόνι, 2 ηλ. παράθυρα, κεντρικό κλείδωμα, ηχοσύστημα).
14. **HYUNDAI ACCENT 1300 CC, μοντ. 1995, χρώμα ΠΡΑΣΙΝΟ**
(υδρ. τιμόνι, κεντρικό κλείδωμα, air condition, ηχοσύστημα)
15. **HONDA CIVIC 1500 CC μοντ. 1994, χρώμα ΑΣΗΜΙ**
(ABS, υδρ. τιμόνι, 4 ηλ. παράθυρα, κεντρικό κλείδωμα, ηχοσύστημα).
16. **FIAT MULTIPLA 1600 CC μοντ. 2002, χρώμα ΑΣΗΜΙ**
(υδρ. τιμόνι, air condition, 4 αερόσακοι, 2 ηλ. παράθυρα, κεντρικό κλείδωμα, ηχοσύστημα)
17. **ROVER 214 SI 1400 CC μοντ. 1992, χρώμα ΓΚΡΙ**
(υδρ. τιμόνι, κεντρικό κλείδωμα, ηχοσύστημα).
18. **ALPHA ROMEO 155 -1600 CC μοντ. 1993, χρώμα ΜΑΥΡΟ**
(υδρ. τιμόνι, αερόσακος οδηγού, 2 ηλ. παράθυρα, κεντρικό κλείδωμα, κλιματισμός, ηχοσύστημα)
19. **SKODA FABIA 1400 CC μοντ. 2001 χρώμα ΘΑΛΑΣΣΙ**
(υδρ. τιμόνι, αερόσακος οδηγού, ηλ. παράθυρα,κεντρικό κλείδωμα, air condition, ηχοσύστημα)
20. **NISSAN MICRA 1000 CC μοντ. 2001 χρώμα ΜΠΛΕ**
(υδρ. τιμόνι, 2 αερόσακοι, ηλ. παράθυρα, κεντρικό κλείδωμα, ηλ. καθρέπτες, air condition, ηχοσύστημα).
21. **PEUGEOT 306 XR 1400 CC μοντ. 1993 χρώμα ΑΝΘΡΑΚΙ**
(2, ηλ. παράθυρα, κεντρικό κλείδωμα, ηχοσύστημα).
22. **OPEL CORSA 1000 CC μοντ. 1999, 5ΘΥΡΟ, χρώμα ΑΣΗΜΙ**
(ηλ. παράθυρα, κεντρικό κλείδωμα, air condition, ηχοσύστημα)
23. **RENAULT CLIO - 1400 CC μοντ. 1995, χρώμα ΜΟΛΥΒΙ, 5θυρο**
(2 ηλ. παράθυρα, κεντρικό κλείδωμα, ζάντες αλουμινίου, ηχοσύστημα)
24. **VW PASSAT - 1600 CC μοντ. 1600, χρώμα ΓΑΛΑΖΙΟ**
(ABS, υδρ.τιμόνι, 4 αερόσακοι, ηλ. παράθυρα, κεντρικό κλείδωμα, ηλεκ. καθρέπτες, CLIMATRONIC, ηχοσύστημα)
25. **VW POLO CLASSIC - 1400 CC μοντ. 1998, 3ΘΥΡΟ χρώμα ΠΡΑΣΙΝΟ**
(υδρ.τιμόνι, ηλ. παράθυρα, κεντρικό κλείδωμα, ηλεκ., ζάντες αλουμινίου, ηχοσύστημα)
26. **ALPHA ROMEO 33 -1350 CC μοντ. 1993, χρώμα ΚΟΚΚΙΝΟ**
(2 ηλ. παράθυρα, κεντρικό κλείδωμα)
27. **KIA PRIDE 1.300 CC μοντ. 1999, χρώμα ΜΠΛΕ, 4ΘΥΡΟ**
(υδρ. τιμόνι, 2 ηλ. παράθυρα, ηχοσύστημα)
28. **OPEL ZAFIRA 1600 CC μοντ. 1999, 7θεσιο, χρώμα ΑΣΗΜΙ**
(ABS, υδρ.τιμόνι, 4 αερόσακοι, ηλ. παράθυρα, κεντρικό κλείδωμα, ηλεκ. καθρέπτες, air condition, ηχοσύστημα)
29. **HYUNDAI SONATA GL 1800 CC μοντ. 1991 χρώμα ΓΚΡΙ**
(υδρ. τιμόνι, ηλ. παράθυρα, κεντρικό κλείδωμα, ησοχύστημα).
30. **RENAULT MEGANE - 1400 CC μοντ. 1996, χρώμα ΜΟΛΥΒΙ**
(υδρ.τιμόνι, ηλ. παράθυρα, κεντρικό κλείδωμα, air condition, ηχοσύστημα)
31. **RENAULT TWINGO 1150 CC μοντ. 1998, χρώμα ΜΠΟΡΝΤΩ, 3θυρο**
(υδρ.. τιμόνι, 2 ηλ. παράθυρα, ηχοσύστημα)
32. **TOYOTA AVENSIS - 1600 CC μοντ. 1999, SEDAN, χρώμα ΜΑΥΡΟ**
(ABS, υδρ.τιμόνι, 2 αερόσακοι, ηλ. παράθυρα, κεντρικό κλείδωμα, air condition, ηλεκ. καθρέπτες, συναγερμός, ηχοσύστημα)
33. **FIAT PUNTO 1250 CC μοντ. 1996 χρώμα ΜΠΟΡΝΤΩ 3θυρο.**
(υδρ. τιμόνι, 2 ηλ. παράθυρα, κεντρικό κλείδωμα, ηχοσύστημα).

ΞΕΝΑΚΗΣ ΑΥΤΟΚΙΝΗΤΑ ΑΕΒΕ
Εξουσιοδοτημένος Έμπορος Kosmocar A.E.
Πωλήσεις-Service-Ανταλλακτικά
10ο χλμ. Ρόδου-Λίνδου, τηλ. 2241086777, fax 2241086788

1 έτος γραπτή εγγύηση με δυνατότητα επέκτασης έως 3 έτη

0% ΠΡΟΚΑΤΑΒΟΛΗ ΕΩΣ 72 ΔΟΣΕΙΣ

XΠ1687

de -ja -vu

Ξέρεις ότι ο αμέθυστος ενισχύει την όραση? Το ρουμπίνι δυναμώνει την καρδιά? Η φύση μας χάρισε πολύτιμους και ημιπολύτιμους λίθους.....
Εμείς τους πήραμε και δημιουργήσαμε μοναδικά κοσμήματα από χρυσό - λευκόχρυσο - ασήμι - ατσάλι.
Αντιπροσωπεύουμε τα διαχρονικά Morellato και Rossa Amante
σε ανδρικό & γυναικείο κόσμημα
και τα αυθεντικά Disney
για τους μικρούς μας φίλους.
...Να θυμάστε
Τάρπον Σπρινγκς 1
2241020525
de -ja -vu

AE0118

κρικος
αυτοκίνητα

ΚΑΙΝΟΥΡΓΙΑ

TOYOTA-MAZDA-CITROEN
SKODA-CHRYSLER-AUDI
VOLKS WAGEN-NISSAN-FORD

ΜΕΤΑΧΕΙΡΙΣΜΕΝΑ

1. **CITROEN SAXO**
1.400 cc, ασημί, μοντ. 2002, αερόσακος οδηγού, ηλεκ. παράθ., R/C.

2. **CITROEN XSARA H/B**
1.400 cc, μοντ. 2001, υδραυλικό τιμόνι, A/C, R/C, ηλεκτρ. κλειδαριές, ηλεκτρ. παράθυρα εμπρός, αερόσακοι οδηγού-συνοδηγού

3. **CITROEN SAXO**
1.100 cc, μοντ. 2000, λευκό, κεντρικό κλείδωμα, ηλεκτρικά παράθυρα εμπρός, P/S, A/C, R/C, αερόσακος οδηγού

4. **DAEWOO NUBIRA**
1.600 cc, 2002, υδρ. τιμόνι, ABS, κεντρικό κλείδωμα, 4 ηλεκτρικά παράθυρα, R/C, A/C αερόσακος οδηγού-συνοδηγού.

5. **FIAT PUNTO**
1,1 cc, 1998, R/C

6. **FIAT MAREA,**
1.600 cc, μοντ. 1997, χρυσαφί, P/S, ηλεκτρικά παράθυρα, ηλεκτρικοί καθρέπτες, A/C, R/C, αερόσακος οδηγού, κεντρικό κλείδωμα, ζάντες αλουμινίου

7. **HYUNDAI ATOS**
μοντ. 2001, 1.000 cc, ηλεκτρ. παράθυρα εμπρός, υδραυλικό τιμόνι, A/C, ηχοσύστημα

8. **HYUNDAI GENTZ,**
1.4 cc, 2003, κόκκινο, δερμάτινο σαλόνι, ηλεκτρικά παράθυρα, ηλεκτρικές κλειδαριές, υδραυλικό τιμόνι, ABS, A/C, RCD

9. **HYUNDAI ACCENT**
Χρυσαφί, 1.300 c.c., μοντ. 2000, ηλ. κλειδαριές, ηλ. παράθυρα εμπρός/πίσω, υδραυλικό τιμόνι, A/C, ηλ. κλειδαριές, αερόσακος οδηγού, ηλ. κεραία.

10. **NISSAN ALMERA**
1.500 cc, 2000, υδρ. τιμόνι, κεντρικό κλείδωμα, ηλεκτρικά παράθυρα, R/C, A/C, αερόσακος οδηγού.

11. **NISSAN MICRA**
1,0cc, 1999, Y/T, A/C, R/C, αερόσακος οδηγού, A/C

12. **NISSAN NAVARA**
2,5 cc, μοντ. 1998, διπλοκάμπινο, συναγερμός, R/C, αερόσακος οδηγού (εισαγ.)

13. **OPEL ASTRA SW TD**
Λευκό, 1.700 cc, επαγγελματικό, diesel

14. **OPEL CORSA**
μοντ. 2002, 1.100 cc, αερόσακος οδηγού, υδραυλικό τιμόνι, ABS, A/C, ηχοσύστημα

15. **RENAULT SCENIC**
1,6 cc, μοντ. 1998, υδραυλικό τιμόνι, κεντρικό κλείδωμα, ηλεκτρ. παράθυρα εμπρός, A/C, ηλεκτρ. καθρέπτες, αερόσακοι οδηγού, P/K

16. **ROVER 25**
Μαύρο, μοντ. 2000, 1.400 cc ηλεκτρ. κλειδαριές, ηλεκτρ. παράθυρα, A/C, R/C, αερόσακος οδηγού-συνοδηγού, κεντρικό κλείδωμα

17. **SKODA SUPERB**
μπεζ, μοντ. 2003, 1.800 cc, κεντρικό κλείδωμα, ηλεκτρ. παράθυρα, αερόσακος οδηγού-συνοδηγού, ηλεκτρ. ηλιοροφή, ζάντες αλουμινίου, δερμάτινο σαλόνι, προβολείς ομίχλης, υδραυλικό τιμόνι, ABS, A/C, R/CD.

18. **SKODA REFLEX**
1.400cc, μπλε, μοντ. 2002, ηλεκ. παράθ. εμπρός, κεντρικό κλείδωμα, A/C, R/C.

19. **SKODA FABIA**
1.200 cc, 2003, υδρ. τιμόνι, κεντρικό κλείδωμα, ηλεκτρικά παράθυρα, R/C, A/C, αερόσακος οδηγού

20. **SKODA FABIA**
1.400 cc, 2002, υδρ. τιμόνι, ABS, κεντρικό κλείδωμα, ηλεκτρικά πάράθυρα, R/C, A/C, αερόσακος οδηγού

21. **SUZUKI JIMNY 1.300 c.c.**
μοντ. 2001, λευκό, cabrio, A/B οδηγού-συνοδηγού, ηλεκτρικά παράθυρα

22. **TOYOTA COROLLA SDN**
Ασημί, 1300 cc, μοντ. του 1997, Υδρ. τιμόνι, Ηλ. κλειδαριές, Ηλ. παράθυρα, εμπρός, ABS, A/C, P/K

23. **TOYOTA YARIS**
1000 cc, 2002, πράσινο, δίπορτο, A/C, ράδιο CD, Υδραυλικό τιμόνι, ABS, αερόσακος οδηγού-συνοδηγού

24. **TOYOTA CELICA**
1,8cc (192Hp), 2001, 40,000klm, γκρι του τιτανίου, Y/T, ABS, ηλεκτρικά παράθυρα, ηλεκτρική ηλιοροφή, RCD, A/C, δερμάτινο σαλόνι, αερόσακοι οδηγού-συνοδηγού, πλευρικοί, ηλεκτρομαγνητικές κλειδαριές με τηλεχειρισμό, ζάντες αλουμινίου

25. **TOYOTA HIACE**
2,5 TD μοντ. 1999, υπερυψωμένο, αερόσακος οδηγού-συνοδηγού, R/C (εισαγ.)

26. **TOYOTA COROLLA** ασημί
1,4 cc, μοντ. 2002, υδρ. τιμόνι, ηλεκτ. παράθυρα εμπρός, κεντρικό κλείδωμα, R/CD, ABS

Περισσότερα αυτοκίνητα στο www.krikos.gr

Αγορές αυτοκινήτων απολύτου μετρητοίς

Δεχόμαστε το αυτοκίνητο σας προς πώληση

13ο χλμ ΡΟΔΟΥ - ΑΕΡΟΔΡΟΜΙΟΥ
(Απέναντι από την HERTZ)
Τηλ: 22410-82222 Fax: 22410-82521

0% ΠΡΟΚΑΤΑΒΟΛΗ ΕΩΣ 72 ΔΟΣΕΙΣ

XΠ1767

auto-moto

συνέχεια από την προηγούμενη

ΠΩΛΕΙΤΑΙ FIAT BRAVO 1400 cc μοντέλο '98, 4.000 ευρώ. Πληρ. τηλ. 2241090441 ΜΖΤ180106

ΠΩΛΕΙΤΑΙ CITROEN ΧΑΝΤΙΑ 1600i του '95 με υδραυλικό τιμόνι, ABS, air condition, ηλεκτρ. παράθυρα και καθρέπτες, κλειδαριές, radio - cd, stereo hi-fi. Δεκτός έλεγχος. Τιμή 4800 ευρώ. Πληρ. τηλ. 6942061934 ΜΖΤ180114

ΠΩΛΕΙΤΑΙ αυτοκίνητο μάρκας **PEUGEOT 106** GTI 122 άλογα full extra, μοντέλο 1997, σε άριστη κατάσταση. Τιμή ευκαιρίας. Πληρ. τηλ. 2241027900, 6944553191 ΜΧΠ191

ΠΩΛΕΙΤΑΙ VESPA PIAGGIO 50 cc με 2.500 χλμ. στην τιμή των 1800 ευρώ. Πληρ. τηλ. 6934039662 ΜΖΤ180125

ΖΗΤΕΙΤΑΙ από επαγγελματία μισό ή ολόκληρο **ταξί** για αγορά. Πληρ. τηλ. 6972792482 ΜΖΤ170114

ΠΩΛΟΥΝΤΑΙ ΜΕΤΑΧΕΙΡΙΣΜΕΝΑ ΦΟΡΤΗΓΑ ΑΥΤΟΚΙΝΗΤΑ ΕΙΣΑΓΩΓΗΣ ΟΛΩΝ ΤΩΝ ΤΥΠΩΝ, ΓΙΑ ΑΓΡΟΤΙΚΗ ΚΑΙ ΕΠΑΓΓΕΛΜΑΤΙΚΗ ΧΡΗΣΗ, ΚΑΘΩΣ ΕΠΙΣΗΣ ΚΑΙ Ι.Χ. ΕΠΙΒΑΤΙΚΑ. ΕΤΟΙΜΟΠΑΡΑΔΟΤΑ Ή ΚΑΤΟΠΙΝ ΠΑΡΑΓΓΕΛΙΑΣ. ΜΕ ΤΙΜΕΣ ΓΕΡΜΑΝΙΑΣ. ΠΑΡΕΧΟΥΜΕ ΓΡΑΠΤΗ ΕΓΓΥΗΣΗ ΕΝΟΣ ΧΡΟΝΟΥ. ΕΙΣΑΓΩΓΕΙΣ ΜΕΤΑΧΕΙΡΙΣΜΕΝΩΝ ΑΥΤΟΚΙΝΗΤΩΝ: Δ. ΜΠΟΥΝΤΟΥΡΗΣ-Ε. ΠΑΠΑΠΟΣΤΟΛΟΥ Ο.Ε. ΕΚΘΕΣΗ: ΕΘΝΙΚΗ ΟΔΟΣ ΛΑΡΙΣΑΣ-ΙΩΑΝΝΙΝΩΝ, ΤΡΙΚΑΛΑ ΘΕΣΣΑΛΙΑΣ, ΤΗΛΕΦΩΝΑ: 24310-74709, 24310-27008, ΚΙΝ.: 6974456200-6977395269 ΧΠΑ14110

ΠΩΛΕΙΤΑΙ Jeep Cherokee σε καινούργια κατάσταση 4.000 cc, 4 lt, αυτόματο, 25.000 χλμ. μοντέλο 2001 με cd,air copndition, δερμάτινα μπεζ καθίσματα και πολλά έξτρα. Τιμή 26.000 ευρώ. Πληρ. τηλ. 6947576204 ΜΖΤ120112

ΡΙΛΑΜΒΑΝΕΙ ΚΑΛΥΤΕΡΕΣ ΤΙΜΕΣ ΚΑΙ ΠΟΙΟΤΗΤΑ. ΠΛΗΡ. ΤΗΛ. 2241020833 ΚΑΙ 6932501924 ΚΑΙ 6946437594 ΜΖΤ240110(11)

ΕΛΑΙΟΧΡΩΜΑΤΙΣΤΗΣ με πολυετή πείρα αναλαμβάνει πάσης φύσεως εργασίες (βαψίματα, μερεμέτια). Πολύ λογικές τιμές και καθαρές δουλειές. Πληρ. τηλ. 6945243884 κ. Νεκτάριο ΜΖΤ200116

ΔΙΑΚΟΣΜΗΤΡΙΑ ΕΣΩΤΕΡΙΚΟΥ ΚΑΙ ΕΞΩΤΕΡΙΚΟΥ ΧΩΡΟΥ, ΕΜΠΕΙΡΗ ΑΝΑΛΑΜΒΑΝΕΙ ΚΑΤΑΣΤΗΜΑΤΑ-ΓΡΑΦΕΙΑ-ΕΞΟΧΙΚΑ-ΜΟΝΟΚΑΤΟΙΚΙΕΣ-ΔΙΑΜΕΡΙΣΜΑΤΑ-ΚΗΠΟΥΣ ΚΑΙ ΑΝΑΚΑΙΝΗΣΕΙΣ ΧΩΡΟΥ. ΛΟΓΙΚΕΣ ΤΙΜΕΣ. ΠΛΗΡ. ΤΗΛ. 6944692395 ΜΖΤ200117

ΚΥΡΙΑ διπλωματούχος μασέρ από την Ουκρανία αναλαμβάνει θεραπευτικό, πρακτικό χειρομασάζ στο χώρο σας. Λογική τιμή. Πληρ. τηλ. 6939246104 ΜΖΤ190139

ΚΥΡΙΟΣ διπλωματούχος μασέρ κάνει χαλαρωτικό, αθλητικό, θεραπευτικό, ινδικό μασάζ. Πληρ. τηλ. 6947874272 ΜΖΤ130117

ΞΥΛΟΥΡΓΙΚΕΣ ΕΡΓΑΣΙΕΣ. Κουζίνες, ντουλάπες, πόρτες, πέργκολες, λουστραρίσματα, αλλαγές χρωμάτων, μερεμέτια. Πληρ. τηλ. 6945491827 κος Δημήτρης ΜΖΤ070110

ΑΝΑΛΑΜΒΑΝΩ σουβάδες, κτισίματα και παντός τύπου μερεμέτια. Ο ΜΙΧΑΛΗΣ. Ρόδος. Τηλ. 2241028824, 6945998658, 6946083219 ΜΖΤ281205

ΚΥΡΙΑ διπλωματούχος μασέρ προσφέρει θεραπευτικό, κλασικό, αθλητικό, αδυνατίσματος, χαλαρωτικό, αισθητικό και καθαρισμό προσώπου (μάσκες, μασάζ). Πληρ. τηλ. 2241035252, 6932024975 ΜΖΤ120117

ΚΥΡΙΑ διπλωματούχος μασέρ κάνει θεραπευτικό, αθλητικό, χαλαρωτικό μασάζ. Πληρ. τηλ. 6948553306 ΜΖΤ050119

γνωριμίες

ΤΡΑΒ ζητά γνωριμία με σοβαρά άτομα. Όνομα Στέλα. Πληρ. τηλ. 6972102686 ΜΖΤ240117

ΔΕΣΠΟΙΝΙΔΕΣ-ΚΥΡΙΕΣ ΕΛΛΗΝΙΔΕΣ επιπέδου **ΖΗΤΟΥΝ ΓΝΩΡΙΜΙΑ** για συντροφιά, γάμο, συμβίωση από όλη την Ελλάδα. Εκδηλώσεις, ταξίδια. Επιλογές με φωτογραφίες. "ΝΕΟΙ ΟΡΙΖΟΝΤΕΣ". Πληρ. τηλ. 6979470250, 2105222449, 2105236775 ΜΑΤ5340

ΜΕ ΛΕΝΕ ΝΤΟΝΑ κι είμαι τραβ. Ζητώ γνωριμίες. Πληρ. τηλ. 6939516525 ΜΖΤ200120

ΤΡΑΒ ζητά γνωριμία. Πληρ. τηλ. 6947358507 ΜΖΤ180119

Ευχάριστη **κυρία ΖΗΤΑ ΓΝΩΡΙΜΙΑ** με κύριο από Ρόδο για Ρόδο. Πληρ. τηλ. 6932183151 ΜΖΤ200118

ΝΕΑΡΗ ΞΕΝΑΓΟΣ με νυχτερινές ανησυχίες, επιθυμεί κουβέντα και συνομιλία και ό,τι προκύψει. Πληρ. τηλ. 9011314493 ΑΓ18963

ΣΧΟΛΗ ΟΔΗΓΩΝ
ΚΟΥΣΗ ΠΑΝΤΕΛΗ

- ΔΙΠΛΩΜΑΤΑ
- ΕΡΑΣΙΤΕΧΝΙΚΑ
- ΕΠΑΓΓΕΛΜΑΤΙΚΑ
- ΜΟΤΟΣΙΚΛΕΤΑΣ
- ΜΑΘΗΜΑΤΑ ΘΕΩΡΗΤΙΚΗΣ ΔΙΔΑΣΚΑΛΙΑΣ

-Επεκτάσεις όλων των κατηγοριών
-Αναθεωρήσεις ληγμένων αδειών
-Μετατροπές ξένων αδειών σε ελληνικές



Οδός Βαλαωρίτου 9
(έναντι HOTEL SEMIRAMIS ΠΙΣΩ ΑΠΟ ΤΟ ΠΑΛΑΙΟ ΝΟΣΟΚΟΜΕΙΟ)
e-mail: kousisp@acn.gr
ΕΚΠΑΙΔΕΥΤΙΚΟ ΑΥΤΟΚΙΝΗΤΟ:
TOYOTA YARIS 1300 cc
AIR CONDITIONED
(ΠΡΟΣΟΧΗ): ΜΑΘΗΜΑΤΑ
α. Μοτοσικλέτας μεγάλου κυβισμού από 125 cc έως ανεξαρτήτου
6. Μοτ/τας έως 125 cc
γ. Μοτοποδηλάτου 50 cc
Διαθέτουμε επίσης κι αυτόματες μοτοσικλέτες 125 cc
Πληρ. τηλ. (22410)73820-94777, fax: (22410)29157
ΚΑΙ ΑΝΑ ΠΑΣΑ ΣΤΙΓΜΗ ΣΤΑ ΚΙΝΗΤΑ τηλ. 6944/511313-6944/203343
Στην κατηγορία ανεξαρτήτου κυβισμού η εκπαίδευση γίνεται με μοτοσικλέτα 500 cc
Παραλαβή των μαθητών μας και από τις οικίες τους
"Η σωστή και μεθοδική εκπαίδευση στα σύγχρονα οχήματά μας, βάζει γερά θεμέλια για τη δημιουργία ενός καλού νέου οδηγού"
ΠΡΟΣΟΧΗ
Στη σχολή μας παραδίδονται και μαθήματα θεωρητικής διδασκαλίας
ΜΑΤ7792

ΕΡΓΑΣΤΗΡΙΟ ΕΛΕΥΘΕΡΩΝ ΕΠΑΓΓΕΛΜΑΤΩΝ ΗΛΕΚΤΡΟΝΙΚΩΝ ΥΠΟΛΟΓΙΣΤΩΝ
program
Ecdl Kids & Equal Skills
"Για ΠΑΙΔΙΑ και ΕΝΗΛΙΚΕΣ"
ΕΠΙΣΗΜΟ ΕΞΕΤΑΣΤΙΚΟ ΚΕΝΤΡΟ ΤΗΣ ECDL HELLAS
ΤΜΗΜΑΤΑ ΓΙΑ
Παιδιά
Ενήλικες
Αρχάριους
Επαγγελματίες
ΕΓΓΡΑΦΕΣ ΤΩΡΑ
ECDL Diploma
Υπεύθυνη Εκπαίδευση
Ανεύρεση Εργασίας
Αναδείξαμε 1ο μαθητή σε ολυμπιάδα Πληροφορικής
Μανώλης Ι. Δεφίλας
Τηλ.(22410)31761
ΚΟΔΡΙΓΚΤΩΝΟΣ 91 - ΡΟΔΟΣ
ΧΠ941

ΥΔΡΑΥΛΙΚΟΣ
επαγγελματίας αναλαμβάνει παντός τύπου εργασίες και επιδιορθώσεις
Πληρ. τηλ. 2241030918
ΜΖΤ190107

προσφορές εργασίας

ΝΕΟΣ ΖΗΤΑ οποιαδήποτε απογευματινή ή νυχτερινή εργασία. Πληρ. τηλ.6974359490 ΜΖΤ250126

ΞΥΛΟΥΡΓΟΣ με πολυετή πείρα **ζητά εργασία**. Πληρ. τηλ. 6972834885 ΜΖΤ250106

ΚΥΡΙΑ ΔΙΠΛΩΜΑΤΟΥΧΟΣ ΜΑΣΕΡ ΜΕ ΑΔΕΙΑ ΑΠΟ ΤΟ ΚΡΑΤΟΣ ΚΑΝΕΙ ΘΕΡΑΠΕΥΤΙΚΟ, ΚΛΑΣΙΚΟ, ΧΑΛΑΡΩΤΙΚΟ, ΑΙΣΘΗΤΙΚΟ ΜΑΣΑΖ ΑΔΥΝΑΤΙΣΜΑΤΟΣ ΚΑΙ ΣΥΣΦΙΓΞΗΣ, ΠΕ-

ΠΩΛΟΥΝΤΑΙ
λόγω ανακαινίσεως ξενοδοχείου
1. **Μικρά ψυγεία** με έπιπλα, κατάλληλα για δωμάτια / studios ξενοδοχείου
2. **Φωτιστικά δωματίου** αλουμινίου, λευκού χρώματος

Πληρ. ΑΓΛΑ HOTEL
Τηλ. 2241022061/62 (10.00-14.00 καθημερινά) ΜΧΠ987

SUN BEACH RESORT COMPLEX
ΠΩΛΟΥΝΤΑΙ
σε άριστη κατάσταση και πολύ καλή τιμή έπιπλα δωματίων, τραπέζια, καναπέδες, καθρέπτες κ.λπ.
ΠΛΗΡΟΦΟΡΙΕΣ
SUN BEACH RESORT COMPLEX - ΠΑΡΑΛΙΑ ΙΑΛΥΣΟΥ
ΤΗΛ. 2241093821-4
ΥΠΕΥΘΥΝΟΣ: Κος Γαλανός ή Κος Νικηταράς
(Δευτέρα-Σάββατο) από 10.00 έως 15.00 ΧΠ133

18χρονη Ελληνίδα
ΖΗΤΑ ΓΝΩΡΙΜΙΑ
με γενναιόδωρο κύριο και ότι προκύψει
Πληρ. τηλ. 6947536016 ΜΖΤ180104

ΤΑΠΗΤΟΚΑΘΑΡΙΣΤΗΡΙΑ
ΠΑΝΕΛΛΑΔΙΚΟ ΔΙΚΤΥΟ
Art Clean EXPRESS
Είμαστε λίιιι...γο πιο μπροστά από τους άλλους!
ΠΛΥΣΙΜΟ-ΑΠΟΛΥΜΑΝΣΗ-ΦΥΛΑΞΗ ΧΑΛΙΩΝ- ΜΟΚΕΤΩΝ - ΣΑΛΟΝΙΩΝ *(και επί τόπου)*
ΠΑΠΛΩΜΑΤΑ - ΚΟΥΒΕΡΤΕΣ - ΦΛΟΚΑΤΕΣ
ΣΤΕΓΝΟ ΓΙΑ ΜΕΤΑΞΩΤΑ ΚΑΙ ΧΕΙΡΟΠΟΙΗΤΑ
ΑΔΙΑΒΡΟΧΟΠΟΙΗΣΕΙΣ & ΕΠΙΔΙΟΡΘΩΣΕΙΣ ΤΑΠΗΤΩΝ
ΠΑΡΑΛΑΒΗ - ΠΑΡΑΔΟΣΗ ΚΑΤ' ΟΙΚΟΝ
ΔΩΡΕΑΝ ΦΥΛΑΞΗ
ΑΛΑΦΑΚΗΣ ΤΑΣΟΣ
ΤΗΛ. ΧΩΡΙΣ ΧΡΕΩΣΗ
80011400400
ΤΗΛ. 2241094815-
ΚΙΝ. 6944350247 ΧΠ2286

ΑΠΟΦΡΑΞΕΙΣ-ΚΑΘΑΡΙΣΜΟΙ

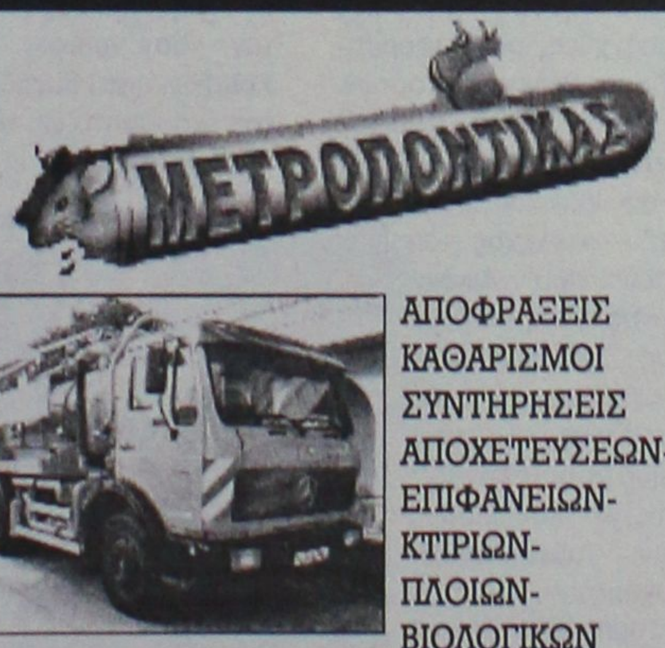

ΑΠΟΦΡΑΞΕΙΣ
ΚΑΘΑΡΙΣΜΟΙ
ΣΥΝΤΗΡΗΣΕΙΣ
ΑΠΟΧΕΤΕΥΣΕΩΝ-
ΕΠΙΦΑΝΕΙΩΝ-
ΚΤΙΡΙΩΝ-
ΠΛΟΙΩΝ-
ΒΙΟΛΟΓΙΚΩΝ

Αναλαμβάνουμε ξενοδοχεία, Δήμους, πολ/κίες κλπ. Άντληση πετρελαιοειδών από πλοία καθώς και λιποσυλλεκτών και βιολογικών. ΜΕ ΜΟΝΑΔΙΚΑ ΣΕ ΥΨΟΣ ΠΙΕΣΗΣ ΚΑΙ ΑΝΑΡΡΟΦΗΣΗΣ. ΥΠΕΡΣΥΓΧΡΟΝΑ ΜΗΧΑΝΗΜΑΤΑ ΥΔΡΟΒΟΛΗΣ ΣΕ ΟΛΗ ΤΗ ΔΩΔΕΚΑΝΗΣΟ

ΟΛΟ ΤΟ 24ωρο
ΒΑΡΔΕΛΛΗ Μ. -ΚΡΑΣΟΠΟΥΛΟΣ Δ. Ο.Ε.
Τηλ. 2241035555, Fax: 2241073100, Κιν. 6944/395999
e-mail:metropontikas@excite.com.
ΣΤΙΣ ΠΙΟ ΧΑΜΗΛΕΣ ΤΙΜΕΣ
ΧΠ2774

ΑΠΟΦΡΑΞΕΙΣ
ΔΩΔΕΚΑΝΗΣΙΑΚΕΣ ΑΠΟΦΡΑΞΕΙΣ
"ΚΟΛΟΣΣΟΣ"
ΑΠΟΦΡΑΞΕΙΣ ΚΑΘΑΡΙΣΜΟΙ ΑΠΟΧΕΤΕΥΣΕΩΝ & ΒΟΘΡΩΝ

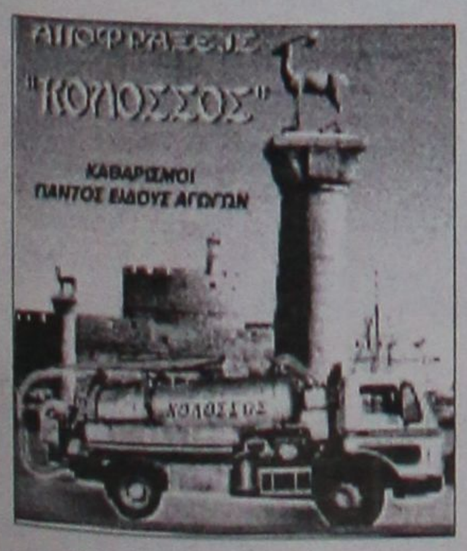

Αναλαμβάνουμε πάσης φύσεως αποφράξεις οποιουδήποτε μήκους και πλάτους Αναλαμβάνουμε καθαρισμούς αποχετευτικών αγωγών ΔΗΜΩΝ, ΞΕΝ/ΧΕΙΩΝ στρατιωτικών μονάδων ΣΠΙΤΙΩΝ, ΠΟΛΥΚΑΤΟΙΚΙΩΝ καθώς και καθαρισμούς βιολογικών μονάδων με μηχάνημα υψηλής πιέσεως σε όλη την Δωδ/σο

Κ. ΠΗΔΙΑΚΗΣ - Π. ΚΑΣΕΡΗΣ
Πληρ. τηλ. 2241047915-91881,
κιν. 6944/325234 και 6977/717048 ΧΠ2366

18-192
ζήτα μου ό,τι θες
ΑΛΟΥΜΙΝΟΚΑΤΑΣΚΕΥΕΣ
ΑΝΑΚΑΙΝΙΣΕΙΣ ΣΠΙΤΙΩΝ – ΓΡΑΦΕΙΩΝ
ΑΝΤΛΙΕΣ ΝΕΡΟΥ
ΑΠΟΛΥΜΑΝΣΕΙΣ ΑΠΕΝΤΟΜΩΣΕΙΣ
ΑΥΤΟΝΟΜΕΣ ΘΕΡΜΑΝΣΕΙΣ
ΑΠΟΦΡΑΞΕΙΣ
ΒΑΨΙΜΑΤΑ
ΓΚΑΡΑΖΟΠΟΡΤΕΣ
ΓΥΨΙΝΕΣ ΔΙΑΚΟΣΜΗΣΕΙΣ
ΓΚΡΕΜΙΣΜΑΤΑ – ΧΤΙΣΙΜΑΤΑ
ΔΟΡΥΦΟΡΙΚΕΣ ΚΕΡΑΙΕΣ
ΕΠΑΓΓΕΛΜΑΤΙΚΑ ΨΥΓΕΙΑ
ΕΠΙΤΟΠΟΥ ΚΑΘΑΡΙΣΜΟΙ ΣΠΙΤΙΩΝ
ΗΛΕΚΤΡΙΚΑ ΕΓΚΑΤΑΣΤΑΣΕΙΣ
ΗΛΙΑΚΟΙ ΘΕΡΜΟΣΙΦΩΝΕΣ
ΗΧΟΜΟΝΩΣΕΙΣ
ΘΥΡΟΤΗΛΕΦΩΝΑ
ΘΥΡΟΤΗΛΕΟΡΑΣΕΙΣ
ΚΑΘΑΡΙΣΜΟΙ ΠΟΛΥΚΑΤΟΙΚΙΩΝ
ΚΑΘΑΡΙΣΜΟΙ ΧΩΡΩΝ
ΚΑΥΣΤΗΡΕΣ
ΚΕΝΤΡΙΚΕΣ ΚΕΡΑΙΕΣ
ΚΕΝΤΡΙΚΕΣ ΘΕΡΜΑΝΣΕΙΣ
ΚΕΝΤΡΙΚΕΣ ΜΟΝΑΔΕΣ ΚΛΙΜΑΤΙΣΜΟΥ
ΚΛΕΙΔΙΑ – ΚΛΕΙΔΑΡΙΕΣ
ΚΑΓΓΕΛΑ
ΛΕΒΗΤΕΣ
ΜΟΝΩΣΕΙΣ
ΜΕΡΕΜΕΤΙΑ
ΜΑΡΜΑΡΑ
ΜΠΕΤΟΝ
ΝΤΟΥΛΑΠΙΑ
ΞΥΛΟΥΡΓΙΚΑ
ΟΙΚΟΔΟΜΙΚΕΣ ΕΡΓΑΣΙΕΣ
ΠΛΑΚΑΚΙΑ
ΠΟΡΤΕΣ ΑΥΤΟΜΑΤΕΣ
ΠΟΡΤΕΣ ΘΩΡΑΚΙΣΜΕΝΕΣ
ΠΟΡΤΕΣ ΠΥΡΑΣΦΑΛΕΙΑΣ
ΠΟΡΤΕΣ SECURITY
ΠΛΥΝΤΗΡΙΑ
ΠΛΑΣΤΙΚΑ ΠΑΤΩΜΑΤΑ
ΠΙΣΙΝΕΣ
ΡΑΜΠΟΤΕ
ΡΟΛΑ ΣΠΙΤΙΩΝ – ΚΑΤΑΣΤΗΜΑΤΩΝ
ΣΤΕΓΑΝΟΠΟΙΗΣΕΙΣ
ΣΥΝΑΓΕΡΜΟΙ
ΣΟΒΑΤΙΣΜΑΤΑ
ΤΑΠΕΤΣΑΡΙΕΣ ΕΠΙΠΛΩΝ
ΤΕΝΤΕΣ
ΤΖΑΜΙΑ
ΤΗΛΕΟΡΑΣΕΙΣ
ΥΔΡΑΥΛΙΚΑ
ΕΓΚΑΤΑΣΤΑΣΕΙΣ - ΕΠΙΣΚΕΥΕΣ
18-192 ζήτα μου ό,τι θες
✔ ΤΩΡΑ ΑΝΑΚΑΙΝΙΣΕΙΣ ΣΠΙΤΙΩΝ – ΚΑΤΑΣΤΗΜΑΤΩΝ
ΗΛΙΑΚΟΠΟΥΛΟΣ Κ.-ΜΠΡΟΚΟΣ Δ. ΟΕ ΑΤ5081

Με παρέμβαση του ηγέτη τους Μαχμούντ Αμπάς

Προσωρινή κατάπαυση του πυρός από Παλαιστινίους

Προϋπόθεση να σταματήσει τις επιθέσεις το Ισραήλ!

Οι ένοπλες παλαιστινιακές οργανώσεις -Χαμάς και Ισλαμική Τζιχάντ- συμφώνησαν με τον Παλαιστίνιο ηγέτη Μαχμούντ Αμπάς για προσωρινή κατάπαυση του πυρός, εφόσον και το Ισραήλ δεν επαναλάβει τις επιχειρήσεις του.

Δίνοντας την ευκαιρία στον Αμπάς να διαπραγματευτεί με το Ισραήλ, οι ένοπλες παλαιστινιακές οργανώσεις υποσχέθηκαν να παγώσουν τις επιθέσεις κατά ισραηλινών στόχων, γεγονός που εκτιμάται ότι μπορεί να οδηγήσει σε συμφωνία εκεχειρίας.

Η κίνηση αυτή ενισχύεται από την ανάληψη δράσης από τις παλαιστινιακές δυνάμεις ασφαλείας, που έχουν αναπτυχθεί σε σημεία-κλειδιά στη Λωρίδα της Γάζας, προκειμένου να αποτρέψουν επιθέσεις κατά Ισραηλινών. Οι εξελίξεις δείχνουν ότι μια συμφωνία για κατάπαυση του πυρός είναι πολύ κοντά, όπως άλλωστε είχε δηλώσει και ο Παλαιστίνιος ηγέτης την Κυριακή.

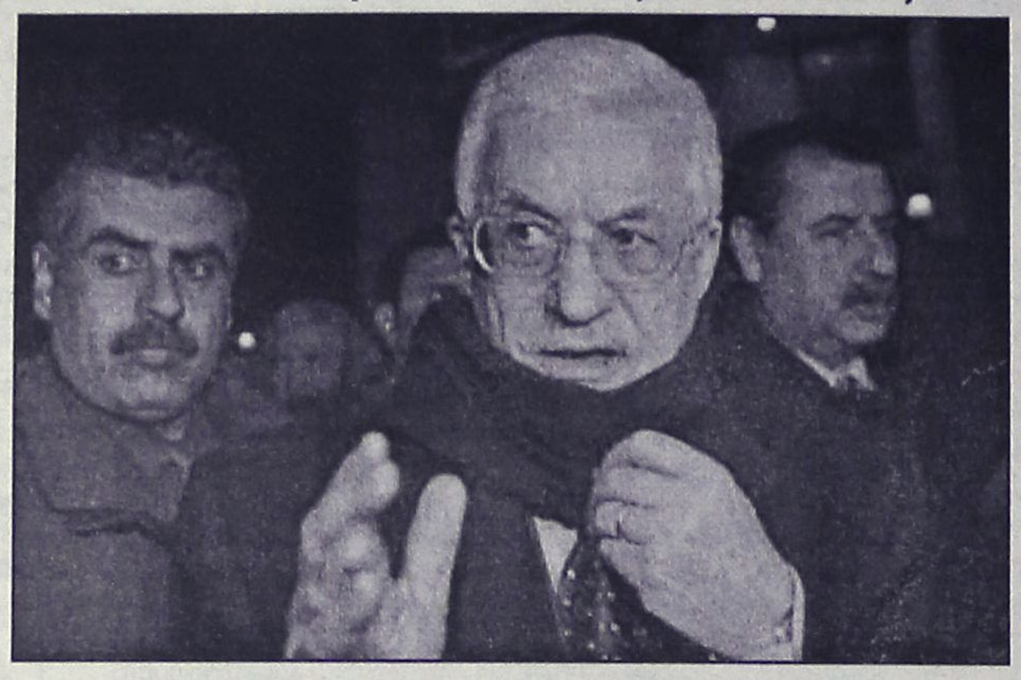

Επιστρέφοντας στη Ραμάλα μετά από σχεδόν μία εβδομάδα διαβουλεύσεων με τους Παλαιστίνιους μαχητές στη Γάζα, ο Αμπάς δήλωσε: «Τις τελευταίες ημέρες, υπήρξε ένας πραγματικός διάλογος με τις οργανώσεις. Αυτό που θα ήθελα να πω είναι ότι όλοι αισθανόμαστε την ευθύνη και αισθανόμαστε ότι είναι ανάγκη να μπει ένα τέλος σε αυτήν την κατάσταση που ζούμε και να μπει ένα τέλος στις εισβολές και τις επιθέσεις και σε όλες τις μορφές αντίδρασης του Ισραήλ».

Σύμφωνα με Παλαιστίνιους αξιωματούχους, ο Αμπάς δεν πρόκειται να ανακοινώσει επισήμως την επίτευξη εκεχειρίας, έως ότου λάβει τη διαβεβαίωση από το Ισραήλ ότι θα σταματήσει τις επιθέσεις, τις συλλήψεις και τις δολοφονίες Παλαιστίνιων μαχητών. Ο Παλαιστίνιος διαπραγματευτής Ζιάντ Αμπού Αμρ δήλωσε ότι οι ένοπλες οργανώσεις θα σταματήσουν τις επιθέσεις κατά Ισραηλινών και επισήμανε ότι «θα συνεχίσουν να το κάνουν για αρκετό καιρό, για να δουν εάν το Ισραήλ είναι σε θέση να αποδεχθεί το αίτημα για εκεχειρία».

Ο Ισραηλινός πρωθυπουργός Αριέλ Σαρόν έχει αντιδράσει θετικά στην ηρεμία που επικρατεί τις τελευταίες ημέρες, ωστόσο έχει προειδοποιήσει για σκληρή απάντηση εφόσον σημειωθούν εκ νέου επιθέσεις.

Πάντως, την ίδια ώρα, το Ισραήλ άρχισε εκ νέου την κατασκευή του διαχωριστικού τοίχους στην Δυτική Όχθη, όπως μετέδωσαν τα ισραηλινά μέσα ενημέρωσης.

Πάνω από 29 νεκροί στη Σαουδική Αραβία

"Φονική" κακοκαιρία

Κύμα ψύχους που προκαλεί τον θάνατο πλήττει και την Τουρκία

Τουλάχιστον 29 άνθρωποι έχασαν τη ζωή τους στη Μεδίνα της Σαουδικής Αραβίας, εξαιτίας των σφοδρών βροχοπτώσεων και πλημμύρων που σαρώνουν τη χώρα από την αρχή της εβδομάδας. Κύμα ψύχους που προκάλεσε το θάνατο δύο ανθρώπων πλήττει και την Τουρκία.

Οι βροχοπτώσεις ξεκίνησαν το περασμένο Σάββατο, προκαλώντας μεγάλα προβλήματα και σε χιλιάδες πιστούς που είχαν μεταβεί στη Μέκκα για το ετήσιο προσκύνημα.

Κύμα ψύχους που συνοδεύεται από σφοδρές χιονοπτώσεις σαρώνει και την Τουρκία με αποτέλεσμα τουλάχιστον δύο άνθρωποι να χάσουν τη ζωή τους και να προκληθούν δεκάδες τροχαία ατυχήματα.



Πολλοί δρόμοι έχουν κλείσει από τα χιόνια και εκατοντάδες χωριά να παραμένουν αποκλεισμένα στην κεντρική και την νοτιοανατολική Τουρκία.

Ένας άνδρας 60 ετών έχασε τη ζωή του σε τροχαίο δυστύχημα σε παγωμένο δρόμο στην Καισάρεια και ένας 46χρονος εξέπνευσε από υποθερμία σε χωριό της Σεβάστειας.

Οι μετεωρολόγοι προειδοποιούν ότι αναμένεται και νέο κύμα ψύχους το Σαββατοκύριακο στις βορειοδυτικές περιοχές της Τουρκίας και κυρίως στην Κωνσταντινούπολη.

Οι βροχοπτώσεις στη Σαουδική Αραβία ήταν οι χειρότερες των τελευταίων 20 ετών, ενώ από τα ορμητικά νερά πλημμύρισαν σπίτια, παρασύρθηκαν αυτοκίνητα και καταστράφηκαν γέφυρες.

Από τις καταρρακτώδεις βροχές άλλοι 17 άνθρωποι τραυματίστηκαν, αναφέρει η εφημερίδα Αλ Μεντίνα, επικαλούμενη δηλώσεις του περιφερειακού κυβερνήτη, πρίγκιπα Μούκριν μπιν Αμντούλ-Αζίζ.

«Προκλήθηκαν τεράστιες ζημιές στους δρόμους, στο δίκτυο παροχής ηλεκτρικού ρεύματος και στις επικοινωνίες» ανέφερε ο ίδιος, μετά την περιοδεία που πραγματοποίησε στις πληγείσες περιοχές.

Η αιματοχυσία εκεί δεν έχει τέλος

Μπαράζ επιθέσεων χθες στο Ιράκ με 13 και πλέον νεκρούς

Ενισχύεται καθημερινά η αντίσταση των Ιρακινών ενόπλων κατά των συμμαχικών στρατευμάτων

Τουλάχιστον 11 Ιρακινοί αστυνομικοί έχασαν τη ζωή τους χθες, σε διαφορετικές επιθέσεις ανταρτών. Νεκροί από σφαίρες ανταρτών έπεσαν, επίσης, ένας Ιρακινός δικαστής, στέλεχος του υπουργείου Δικαιοσύνης, ένας υπάλληλος περιφερειακού συμβουλίου, αλλά και ο γιος ενός μεταφραστή που εργαζόταν για λογαριασμό των αμερικανικών δυνάμεων.

Συμπλοκές ξέσπασαν αρχικά στα ανατολικά της Βαγδάτης, στην περιοχή Ρασάντ, όταν αστυνομικοί άνοιξαν πυρ κατά ανταρτών που μοίραζαν φυλλάδια, τα οποία προέτρεπαν τους Ιρακινούς να μη συμμετάσχουν στις εκλογές της 30ής Ιανουαρίου.

Σχεδόν την ίδια ώρα, και στην ίδια περιοχή, ένοπλοι Ιρακινοί επιτέθηκαν σε ομάδα αστυνομικών που ερευνούσαν ένα αυτοκίνητο, έπειτα από πληροφορίες ότι ήταν παγιδευμένο με εκρηκτικά. Σύμφωνα με τον αστυνομικό Καζίμ Χουσεΐν, επτά συνάδελφοί του έχασαν τη ζωή τους.

Λίγο αργότερα, εξερράγη βόμβα έξω από το γυμνάσιο της περιοχής. Αμέσως, Ιρακινοί αστυνομικοί και Αμερικανοί στρατιώτες άνοιξαν πυρ, αλλά έπεσαν σε ενέδρα ανταρτών, με αποτέλεσμα -όπως δήλωσε ένας αυτόπτης μάρτυρας- δύο αστυνομικοί κι ένας Ιρακινός αντάρτης να χάσουν τη ζωή τους.



Όπως ανακοινώθηκε από αξιωματούχο του νοσοκομείου Κίντι, από τις παραπάνω επιθέσεις σκοτώθηκαν συνολικά 11 αστυνομικοί.

Παράλληλα, σε ενέδρα ανταρτών έπεσε το πρωί χθες ένας Ιρακινός δικαστής, που διατελούσε γενικός γραμματέας του συμβουλίου δικαστών του υπουργείου Δικαιοσύνης. Αντάρτες γάζωσαν με σφαίρες το αυτοκίνητό του, με αποτέλεσμα ο Καΐς Χασίμ Σαμερί να σκοτωθεί και να τραυματιστεί ο οδηγός του.

Αντάρτες σκότωσαν επίσης έναν υπάλληλο περιφερειακού συμβουλίου, τη στιγμή που μετέβαινε στο γραφείο του δυτικά της Βαγδάτης, αλλά και το γιο ενός Ιρακινού μεταφραστή που εργαζόταν για λογαριασμό των αμερικανικών δυνάμεων.

Στελέχη της προσωρινής κυβέρνησης της χώρας προειδοποιούν ότι όσο πλησιάζουν οι εκλογές της Κυριακής τόσο θα αυξάνονται οι επιθέσεις των ανταρτών.

Τέλος, πέντε Αμερικανοί στρατιώτες σκοτώθηκαν κι άλλοι δύο τραυματίστηκαν σε τροχαίο δυστύχημα που σημειώθηκε βόρεια της Βαγδάτης. Έρευνα για τα αίτια του δυστυχήματος διενεργεί ο αμερικανικός στρατός.

Για 17.500 περιστατικά μιλά ο υπουργός Γεωργίας

Σωρεία παρανομιών έφεραν στο φως οι πρώτοι έλεγχοι!

Αποφασισμένοι να παραμείνουν στα μπλόκα δηλώνουν οι αγρότες • Ζητούν συνάντηση με τον Πρωθυπουργό

Συνάντηση με τον πρωθυπουργό Κώστα Καραμανλή ζητούν οι αγρότες, οι οποίοι παραμένουν στα μπλόκα. Από την άλλη πλευρά, ο Ευάγγελος Μπασιάκος προανήγγειλε αύξηση της επιδότησης κατά 15 δραχμές και μίλησε για «17.500 περιστατικά παρανομιών» από βαμβακοπαραγωγούς.

Ο υπουργός Αγροτικής Ανάπτυξης ανέφερε ότι από τους ελέγχους αποκαλύφθηκαν περιπτώσεις για χωράφια που δηλώθηκαν ενώ δεν υπήρχαν, χωράφια που δηλώθηκαν παρανόμως για δύο ή περισσότερες καλλιέργειες ταυτόχρονα, καθώς και υπερβάσεις δικαιωμάτων καλλιέργειας, πέραν των όσων έχουν κατανεμηθεί νομίμως στους συγκεκριμένους βαμβακοπαραγωγούς.

Ο κ. Μπασιάκος δήλωσε ότι το αποτέλεσμα των ελέγχων θα φέρει στους παραγωγούς υψηλότερη επιδότηση κατά 15 δραχμές το κιλό ανά προϊόν (από 23 δρχ./κιλό στις 38 δρχ./κιλό περίπου) και ανακοίνωσε νέο γύρο ελέγχων. «Έτσι», είπε, «παρά το γεγονός ότι η έκταση φέτος είναι κατά 30.000 στρέμματα μικρότερη από πέρυσι θα γίνουν περαιτέρω περικοπές, που δεν έγιναν την τελευταία δεκαετία».

Ο υπουργός κάλεσε τις Διευθύνσεις Αγροτικής Ανάπτυξης των Νομαρχιακών Αυτοδιοικήσεων να συμβάλουν στην ολοκλήρωση της έγκαιρης (εντός μηνός περίπου) και δίκαιης διεξαγωγής των επανελέγχων, ώστε μετά τις περικοπές των εκτός συστήματος εκτάσεων και ποσοτήτων, να προσδιορισθεί έγκαιρα η τελική επιλέξιμη ποσότητα βάμβακος 2004/05 και η δεύτερη δόση για κάθε βαμβακοπαραγωγό, που αναμένεται να είναι πολύ υψηλότερη.

Τα πορίσματα αυτά θα καταχωρηθούν τελικά έγκαιρα στις καρτέλες των παραγωγών, ώστε να δηλωθεί πριν το Μάιο η τελική ποσότητα στα αρμόδια όργανα της Ευρωπαϊκής Ένωσης.

Ζεσταίνονται για μπλόκα, στρέφονται σε Καραμανλή

Εν τω μεταξύ, σε κλείσιμο δρόμων προχώρησαν χθες αγρότες της Μακεδονίας, οι οποίοι εξακολουθούν παρά το τσουχτερό κρύο να παραμένουν στα μπλόκα και να συνεχίζουν τις κινητοποιήσεις. Αντίθετα, οι αγρότες της Θεσσαλίας μετά από γενική συνέλευση στα διόδια των Τεμπών αποφάσισαν να ζητήσουν συνάντηση με τον πρωθυπουργό, Κώστα Καραμανλή.

Συγκεκριμένα, σε συμβολικό αποκλεισμό της εθνικής οδού Θεσσαλονίκης - Εδεσσας, στο ύψος της Χαλκηδόνας, προχώρησαν το μεσημέρι αγρότες της Πέλλας. Παραγωγοί από τα Κουφάλια και τη Χαλκηδόνα, με περίπου 150 τρακτέρ, συγκεντρώθηκαν στην περιοχή και απέκλεισαν για περίπου 10 λεπτά το δρόμο.

Σε ανάλογη κινητοποίηση προχώρησαν οι αγρότες στην Αλεξάνδρεια της Ημαθίας, οι οποίοι έκλεισαν με τρακτέρ την εθνική οδό προς Βέροια για περίπου μία ώρα. Οι αγρότες που είναι συγκεντρωμένοι στην Παραλίμνη, αποφάσισαν να κλείσουν το δρόμο για 2 ώρες, από τις 12:45 μέχρι τις 14:.45, προειδοποιώντας ότι από αύριο θα αυξηθούν οι ώρες που ο δρόμος θα μένει κλειστός

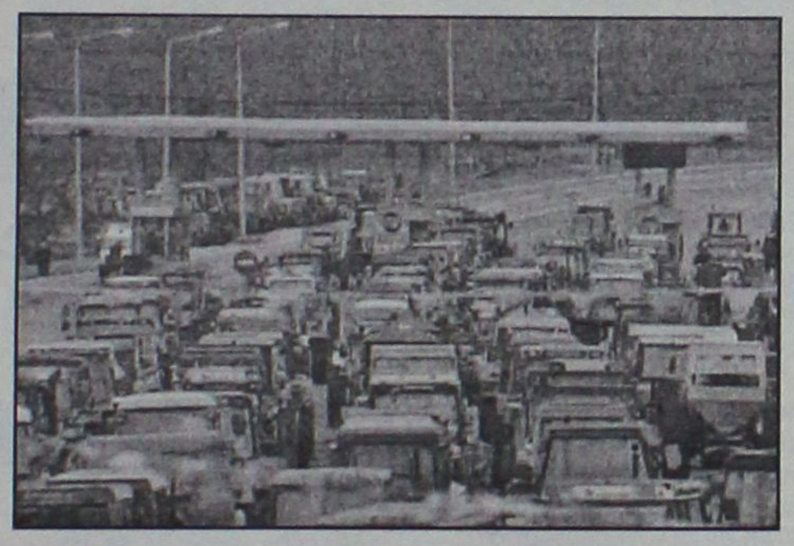

Οι αγρότες των Γιαννιτσών απέκλεισαν για λίγη ώρα το δρόμο στη διασταύρωση για Παραλίμνη.

Στις Σέρρες οι παραγωγοί προχώρησαν σήμερα σε δίωρο αποκλεισμό (12:00 - 14:00) του δρόμου που οδηγεί στα σύνορα. Στη συνέχεια άνοιξαν το δρόμο για μία ώρα και τον ξαναέκλεισαν στις 15:00. Εκεί θα παραμείνουν μέχρι τις 18:00 το απόγευμα.

Στα διόδια των Τεμπών οι βαμβακοπαραγωγοί της Θεσσαλίας πραγματοποίησαν γενική συνέλευση και αποφάσισαν να συνεχίσουν τις κινητοποιήσεις, να παραμείνουν στα μπλόκα, χωρίς όμως να προχωρήσουν σε κλείσιμο των δρόμων υποστηρίζοντας πως δεν θέλουν να στρέψουν τις υπόλοιπες κοινωνικές ομάδες εναντίον τους.

Επίσης, ξεκαθάρισαν πως έκλεισαν οι «πόρτες» του διαλόγου με την ηγεσία του υπουργείου Αγροτικής Ανάπτυξης μετά τις δύο άκαρπες συναντήσεις με τον Ευάγγελο Μπασιάκο. Οι παραγωγοί της Θεσσαλίας υποστηρίζουν πως θα πρέπει να σταματήσει κάθε συζήτηση με το υπουργείο Αγροτικής Ανάπτυξης και ζήτησαν συνάντηση με τον πρωθυπουργό, Κώστα Καραμανλή, προκειμένου να του εκθέσουν τα προβλήματα τους.

Ο πρόεδρος της Ένωσης Γεωργικών Συνεταιρισμών Λάρισας, Θανάσης Κοκκινούλης, τάχθηκε κατά του κλεισίματος των δρόμων, καθώς, όπως σχολίασε, αυτή είναι μια πεπερασμένη τακτική της προηγούμενης δεκαετίας, η οποία δεν θα εξυπηρετήσει σε τίποτα και θα αποπροσανατολίσει την κοινή γνώμη από τα πραγματικά προβλήματα των αγροτών, καθώς όλοι θα ασχολούνται μόνο με τα μπλόκα στους δρόμους.

Στο μεταξύ, στις πλατείες των χωριών άρχισαν να συγκεντρώνονται και τα τρακτέρ των αγροτών που πρόσκεινται στο ΚΚΕ, οι οποίοι έχουν προγραμματίσει τις κινητοποιήσεις τους για τις 31 Ιανουαρίου.

Δηλώσεις Ρουσόπουλου, Αντώναρου

Στο θέμα των αγροτικών κινητοποιήσεων αναφέρθηκε και ο υπουργός Επικρατείας, ο οποίος επισκέφθηκε το μεσημέρι τον Πρόεδρο της Δημοκρατίας. Σε ερώτηση σχετικά με το αίτημα των αγροτών να συναντηθούν με τον πρωθυπουργό, ο κ. Ρουσόπουλος είπε γίνεται διάλογος με το υπουργείο Αγροτικής Ανάπτυξης, ο οποίος συνεχίζεται.

Σε άλλη ερώτηση εάν θα ληφθούν μέτρα για τους βουλευτές της ΝΔ που συμμετέχουν στις κινητοποιήσεις, ο κ. Ρουσόπουλος παρέπεμψε σε δηλώσεις του γραμματέα της Κοινοβουλευτικής Ομάδας, Απόστολου Σταύρου.

Ερωτήσεις για τις αγροτικές κινητοποιήσεις δέχτηκε και αναπληρωτής κυβερνητικός εκπρόσωπος Ευάγγελος Αντώναρος κατά την τακτική ενημέρωση των πολτικών συντακτών.

Σε ό,τι αφορά το δικαίωμα των βουλευτών να επισκέπτονται τους αγρότες που βρίσκονται σε κινητοποίηση, ο κ. Αντώναρος υπενθύμισε παλαιότερη δήλωσή του κατά την οποία «οι βουλευτές είναι ελεύθεροι να κάνουν αυτό, που κατά την κρίση τους είναι καλό για τη χώρα» και προσέθεσε πως πάντως «πρέπει όλοι οι πολίτες της χώρας να σέβονται το πλαίσιο νομιμότητας».

Απαντώντας εξάλλου σε ερώτηση που έθετε ζήτημα ασυνέπειας των λόγων της ΝΔ, ο κ. Αντώναρος τόνισε ότι «παρερμηνεύονται εκ του πονηρού η στάση και οι δηλώσεις κυβερνητικών στελεχών. Μπαίνουν στο στόμα της κυβέρνησης λόγια που ουδέποτε έχει πεί. Την κατηγορία που απευθύνατε στην κυβέρνηση, φυσικά την επιστρέφω».

Αναφορικά με την πιθανότητα μπλοκαρίσματος της εθνικής οδού, ο κ.Αντώναρος παρατήρησε ότι «οι προαναγγελίες είναι ενδεχομένως μέρος του διαλόγου», σημείωσε πως «η κυβέρνηση δεν θα παρανομήσει επειδή έχουν παραταχθεί τα τρακτέρ» και τόνισε πως «οι πολίτες καταλαβαίνουν ποιος τους ταλαιπωρεί».

Σε ερώτηση περί του αν η κυβέρνηση προτίθεται να ανοίξει τους δρόμους στην περίπτωση που τους κλείσουν οι αγρότες, ο αναπληρωτής κυβερνητικός εκπρόσωπος αρνήθηκε να απαντήσει «σε υποθετικές ερωτήσεις, ή σε μύχιους πόθους ορισμένων».

Σε ό,τι αφορά τη διαμαρτυρία του παραιτηθέντος αναπληρωτή τομεάρχη Αγροτικής Ανάπτυξης Μάξιμου Χαρακόπουλου, ο κ. Αντώναρος παρατήρησε ότι «η κυβέρνηση δεν πρόκειται να παρανομήσει», ενώ σε ερωτήσεις σχετικές με το ενδεχόμενο πειθαρχικών κυρώσεων σε βάρος του κ. Χαρακόπουλου, υπέδειξε την αρμοδιότητα του κόμματος της ΝΔ για την απόκριση συναφών ερωτήσεων.

Σε ερώτηση επίσης σχετική με δηλώσεις βουλευτών κατά τις οποίες «ο υπουργός δεν κάνει διάλογο», ο κ. Αντώναρος υπογράμμισε ότι «ο κ. Μπασιάκος βρίσκεται σε συνεχή διάλογο με τους εκπροσώπους του αγροτικού κόσμου κι αυτό φαίνεται από τις συναντήσεις που έχουν γίνει τον τελευταίο καιρό». Επί της ουσίας του θέματος πάντως, ο κ.Αντώναρος διευκρίνισε ότι «δεν μπορεί οι λίγοι με τις απαιτήσεις τους, να απαιτούν να ζημιωθούν οι πολλοί έντιμοι αγρότες».

Συνομιλίες Καραμανλή–Παπαδόπουλου

Αντικείμενο η χάραξη κοινής στρατηγικής!

Τι περιλαμβάνεται στην ατζέντα των συνομιλιών



Με τον πρωθυπουργό Κώστα Καραμανλή συναντήθηκε χθες το απόγευμα ο πρόεδρος της Κύπρου Τάσσος Παπαδόπουλος που πραγματοποιεί επίσημη επίσκεψη στην Αθήνα, με αντικείμενο τη χάραξη της κοινής στρατηγικής Αθηνών-Λευκωσίας εν όψει εξελίξεων στο Κυπριακό.

Στην ατζέντα των συνομιλιών Καραμανλή-Παπαδόπουλου βρίσκονται προς συζήτηση τα εξής θέματα:

- Το Κυπριακό σε σχέση με τις διεργασίες που αναμένεται να αρχίσουν μετά το Μάιο και οι ενδείξεις που υπάρχουν από αγγλοαμερικανικές κινήσεις.
- Οι επικείμενες συζητήσεις για τον κανονισμό της ΕΕ για απευθείας εμπόριο με τα κατεχόμενα. Επί του θέματος καταγράφεται έντονο παρασκήνιο στην ΕΕ από Βρετανούς και Γερμανούς.
- Η υπογραφή του πρωτοκόλλου επέκτασης της τελωνειακής ένωσης Τουρκίας-ΕΕ και με τα δέκα νέα κράτη-μέλη. Οι ενδείξεις για τις προθέσεις της Αγκυρας είναι αντιφατικές, είναι όμως προφανές ότι υπογραφή θα υπάρξει. Η Κομισιόν φέρεται να έχει διαμηνύσει πως η τελωνειακή ένωσξ πρέπει να υπογραφεί μέχρι την άνοιξη.
- Οι εξελίξεις στην Τουρκία και κυρίως στα κατεχόμενα λόγω των εκλογών.
- Το θέμα των αγνοουμένων σε σχέση με τις παραπλανητικές πληροφορίες

Η συνάντηση των δύο ανδρών έχει προγραμματιστεί το απόγευμα στις 18:00.

Το πρόγραμμα του Κύπριου προέδρου περιλαμβάνει συνάντηση και με τον Πρόεδρο της Δημοκρατίας Κωστή Στεφανόπουλο, στις 11:30 της Τετάρτης, ενώ νωρίτερα θα έχει συναντήσεις με τους αρχηγούς των κοινοβουλευτικών κομμάτων.

Λίγο πριν από την αναχώρησή του από την Κύπρο, ο κ. Παπαδόπουλος δήλωσε: «Η επικοινωνία των δύο κυβερνήσεων είναι συνεχής και σε καθημερινή βάση με αποκλειστικό στόχο να υπάρχει συντονισμένη εκτίμηση της κατάστασης στο Κυπριακό και αναθεώρηση των προβλεπόμενων εξελίξεων».

Ο εκπρόσωπος της ΕΕ για την Κοινή Εξωτερική Πολιτική και Πολτική Ασφαλείας Χαβιέρ Σολάνα δήλωσε ότι ο ΓΓ των Ηνωμένων Εθνών Κόφι Ανάν θα αναλάβει νέα πρωτοβουλία για το Κυπριακό όταν διαφανεί η δυνατότητα επίτευξης συμφωνίας μεταξύ των δύο μερών. Ο κοινοτικός αξιωματούχος είπε ότι συζήτησε το θέμα με τον κ. Ανάν, ο οποίος του έδωσε την προαναφερόμενη απάντηση.

Απαντώντας σε ερώτηση του Προέδρου της Επιτροπής Αμυνας της κυπριακής Βουλής των Αντιπροσώπων Γιαννάκη Ομήρου για τη δυνατότητα «επικουρικής στήριξης του ΓΓ του ΟΗΕ από την ΕΕ», ο κ. Σολάνα απάντησε ότι «η Κοινότητα έκανε ό,τι μπορούσε για την υποστήριξη της προσπάθειας Ανάν για επίλυση του Κυπριακού. Απέτυχε. Κρίμα», ανέφερε, εκφράζοντας την ελπίδα ότι οι συνθήκες θα επιτρέψουν την επανάληψη μιας πρωτοβουλίας ούτως ώστε «η ΕΕ να μην έχει ένα σύνορο με τη σημερινή του μορφή στην Κύπρο».

Δηλώσεις από τα Κατεχόμενα

Ο αρχηγός του τουρκικού στρατού διέψευσε σήμερα τις πληροφορίες ότι η Τουρκία μπορεί να μειώσει τον αριθμό των κατοχικών στρατευμάτων της στην Κύπρο, πριν υπάρξει λύση του Κυπριακού.

«Χωρίς μια τελική και μόνιμη λύση ούτε ένας στρατιώτης δεν θα φύγει από εδώ» δήλωσε ο στρατηγός Γιασάρ Μπουγιουκανίτ έπειτα από συνάντησή του στο κατεχόμενο τμήμα της Λευκωσίας με τον Ραούφ Ντενκτάς.

Το 10,5% σύμφωνα με έρευνα

Πολλοί φορολογούμενοι έκρυψαν έσοδά τους

Καλούνται στις ΔΟΥ για ...εξηγήσεις

Σε ποσοστό 10,5% ανέρχονται οι φορολογούμενοι που έλαβαν επιχειρηματική αμοιβή από τη συμμετοχή τους σε διάφορες εταιρείες (ΟΕ, ΕΕ) και είτε δεν υπέβαλαν φορολογική δήλωση είτε δεν παρουσίασαν το σύνολο ή μέρος της αμοιβής αυτής στα εισοδήματα που δήλωσαν το 2004 (για τη χρήση 2003).

Από τους πρώτους έλεγχους που πραγματοποίησε η Γενική Γραμματεία Πληροφορικών Συστημάτων (ΓΓΠΣ) του υπουργείου Οικονομίας και Οικονομικών στις υποβληθείσες δηλώσεις νομικών προσώπων, 128.000 πολίτες φέρονται να έλαβαν επιχειρηματική αμοιβή. Από αυτούς:

- 4.965 δεν υπέβαλαν δήλωση φυσικών προσώπων (Ε1), παρ' ότι έχουν σχετική υποχρέωση ανεξαρτήτως του ύψους της επιχειρηματικής αμοιβής.

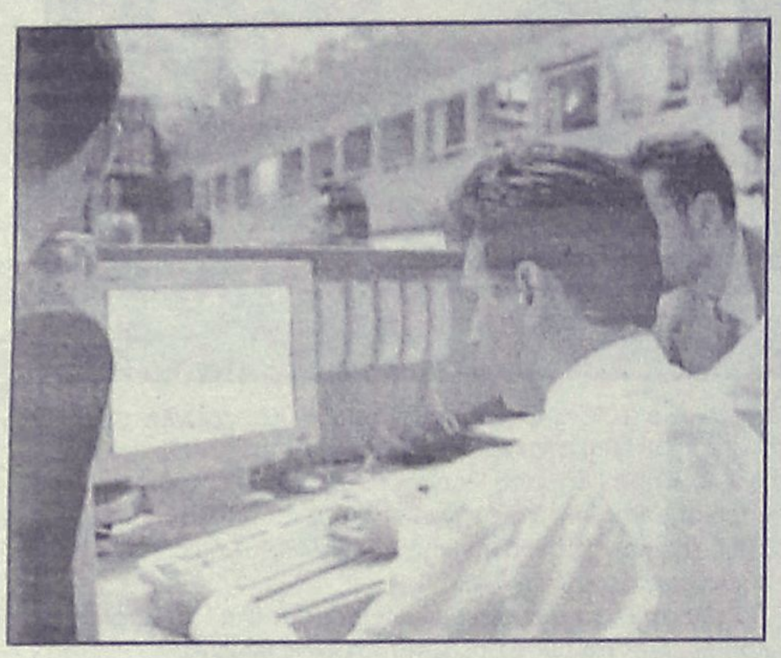

- 5.937 υπέβαλαν δήλωση χωρίς να συμπεριλαμβάνεται σ' αυτήν η επιχειρηματική τους αμοιβή.

- 2.403 συμπεριέλαβαν μέρος μόνο της επιχειρηματικής τους αμοιβής στη φορολογική τους δήλωση.

Η ΓΓΠΣ, σε συνεργασία με τις αρμόδιες Δ/νσεις του υπουργείου Οικονομίας και Οικονομικών, αποστέλλει καταστάσεις φορολογουμένων με τα σχετικά στοιχεία στις ΔΟΥ, για περαιτέρω εξατομικευμένο έλεγχο, που μπορεί να οδηγήσει και στην επιβολή ποινών στους φορολογούμενους.

Καμπανάκι για τα δάνεια

«Καμπανάκι κινδύνου» για τα καταναλωτικά δάνεια κτυπά και η κυβέρνηση, συντονιζόμενη έτσι με την Τράπεζα της Ελλάδος, η οποία εκφράζει πλέον ανοικτά την ανησυχία της για το ενδεχόμενο υπερχρέωσης των νοικοκυριών με προφανείς συνέπειες και για τη σταθερότητα του τραπεζικού συστήματος.

Στη χθεσινή ομιλία του στην Ενωση Ανταποκριτών Ξένου Τύπου ο κ. Αλογοσκούφης τοποθετήθηκε στη συζήτηση που έχει ανοίξει σχετικά με το θέμα αυτό, τονίζοντας ότι στην παρούσα φάση δεν υπάρχει θέμα υπερχρέωσης, καθώς ο δανεισμός των νοικοκυριών ως ποσοστό του ΑΕΠ υπολείπεται ακόμα του ευρωπαϊκού μέσου όρου. Εν τούτοις, σύμφωνα με τον υπουργό, απαιτείται ιδιαίτερη προσοχή ώστε να μην δημιουργηθεί πρόβλημα στο μέλλον. Για το λόγο αυτό τα ελληνικά νοικοκυριά κατά τη λήψη ενός δανείου θα πρέπει να λαβαίνουν υπόψη τους και την πορεία των επιτοκίων τα επόμενα χρόνια και να μην κοιτάζουν μόνο το παρόν. Είναι προφανές ότι ο κ. Αλογοσκούφης κινείται στο ίδιο μήκος κύματος με την κεντρική τράπεζα, η οποία και κατά τις προηγούμενες ημέρες, τονίζει με έμφαση τους κινδύνους που προκύπτουν από τη συνεχιζόμενη αλματώδη αύξηση της πιστωτικής επέκτασης, σε συνδυασμό με τις ενδείξεις από την αύξηση των επισφαλειών. Και όλα αυτά υπό το πρίσμα της διαφαινόμενης αύξησης των επιτοκίων του ευρώ που θα δημιουργήσουν δυσκολίες στην εξυπηρέτηση των δανείων από κάποια νοικοκυριά. Είναι δε γνωστό ότι η Τράπεζα της Ελλάδος θα παρέμβει άμεσα, λαμβάνοντας μέτρα για τον περιορισμό των καταναλωτικών δανείων μέσω της αύξησης των προβλέψεων.

Σε ανοδική τροχιά κινήθηκε και χθες το ΧΑΑ

Κέρδη για τους περισσότερους

Νέα σημαντική άνοδος του Γενικού Δείκτη σε ποσοστό 1,09%

Σε ανοδική τροχιά, για πέμπτη συνεχή συνεδρίαση, κινήθηκε η Σοφοκλέους επιβεβαιώνοντας για μία ακόμη ημέρα την ισχυρή ανοδική της φορά, με το Γενικό Δείκτη Τιμών να καταγράφει ένα ακόμη υψηλό τριάμισι ετών. Ο βασικός χρηματιστηριακός δείκτης, στη διάρκεια των πέντε τελευταίων συνεδριάσεων, καταγράφει κέρδη σε ποσοστό 3,94%.

Η μεγάλη πλειονότητα των μετοχών έκλεισε με κέρδη, με τον δείκτη της μικρής κεφαλαιοποίησης να υπεραποδίδει και με την αναλογία των κερδισμένων προς τις χαμένες μετοχές να διαμορφώνεται στο τρία προς ένα, ενώ σημαντική αύξηση παρουσίασε ο όγκος των συναλλαγών.

Νέα υψηλά έτους κατέγραψε η μετοχή της ΔΕΗ (+3,39%), άνοδος η οποία στηρίχθηκε και στην αναβάθμιση από την CSFB της τιμής-στόχου στα 27 ευρώ, από τα 25 ευρώ προηγουμένως. Επίσης νέα υψηλά έτους σημείωσαν οι μετοχές της Βιοχάλκο (+2,35%), των ΕΛΠΕ (+3,25%) και της Motor Oil (+1,86%).

Υψηλά κέρδη 4,74% και 3,65% αντιστοίχως κατέγραψαν οι μετοχές της Ιντρακόμ και της ΕΛΤΕΧ, με κέρδη 2,32% έκλεισε η Eurobank, άνοδο 2,46% σημείωσε η Folli Follie και η Coca Cola έκλεισε ενισχυμένη σε ποσοστό 1,36%. Κέρδη 1,93% παρουσίασε η Cosmote, ενώ η μετοχή του ΟΤΕ έκλεισε με άνοδο 0,73%, με την UBS να προχωρεί σε αύξηση της τιμής-στόχου στα 13,6 ευρώ, από τα12,5 ευρώ προηγουμένως.

Ο Γενικός Δείκτης Τιμών έκλεισε στις 2.944,33 μονάδες έναντι 2.912,70 μονάδων της προηγουμένης μέρας, σημειώνοντας άνοδο 31,63 μονάδων ή σε ποσοστό 1,09%, ενώ ενδοσυνεδριακά κατέγραψε ανώτερη τιμή στις 2.950,23 μονάδες.

Ο δείκτης FTSE/ASE 20 έκλεισε στις 1.644,24 μονάδες, με άνοδο σε ποσοστό 0,79%, ενώ ο δείκτης FTSE/ASE 40 έκλεισε στις 2.470,47μονάδες με κέρδη σε ποσοστό 0,57%. Ο δείκτης FTSE/ASE SMALLCAP 80 έκλεισε στις 486,54 μονάδες, με αύξηση σε ποσοστό 1,32%, ενώ ο δείκτης FTSE 140 έκλεισε στις 3.464,96 μονάδες, με άνοδο σε ποσοστό 0,79%.

Από τις 356 μετοχές που διαπραγματεύθηκαν, 230 κινήθηκαν ανοδικά, 73 πτωτικά, ενώ η τιμή 53 μετοχών παρέμεινε αμετάβλητη.

Τη μεγαλύτερη ποσοστιαία άνοδο σημείωσαν οι μετοχές των εταιριών: Εικόνα - Ηχος +19,51%, Sex Form +19,23%, Fanco +18,18%, Alfa Alfa Holdings+17,65%, Ευρωσυμμετοχές +16,28%, Κλωνατέξ (κο)+14,81%, Κλωστήρια Ναούσης(κο) +12,07%, Κλωνατέξ(πο)+ 12,00, Informatics +11,32% και Προμότα +9,76%.

Αντιθέτως τις μεγαλύτερες απώλειες σημείωσαν οι μετοχές των εταιριών: Πήγασος -6,40%, Ιμάκο -3,95%, Χατζηκρανιώτη -3,23%, Καθημερινή -3,11%, ΔΟΛ -2,66%, Ιντραλότ -2,58%, Μύλοι Λούλη -2,30%, Inform Λύκος -2,26%, Βασιλόπουλος(κο) -2,24% και Μπενρουμπή(κο) -2,15%. Η αξία των συναλλαγών ανήλθε στα 213,078 εκατ. ευρώ, εκ των οποίων τα 17,62 εκατ. ευρώ αφορούσαν προσυμφωνημένες συναλλαγές.

Συγκεκριμένα πραγματοποιήθηκαν δύο πακέτα 150 και 50.000 τεμαχίων της ΔΕΗ στην τιμή των 22,62 και 22,26 ευρώ αντίστοιχα, ένα πακέτο 1.000 τεμαχίων της Folli Follie στην τιμή των 23,7 ευρώ κι ένα πακέτο 150 τεμαχίων της Πειραιώς Leasing στην τιμή των 6,9 ευρώ. Εγινε ακόμα ένα πακέτο 100 τεμαχίων της Logic Dis στην τιμή των 0,36 ευρώ, δύο πακέτα (50.000, 60.000 τεμαχίων έκαστο) του Τιτάνα (κοινές) στην τιμή των 25,16 και 25,48 ευρώ αντίστοιχα και ένα πακέτο 500 τεμαχίων της Newsphone στην τιμή των 3,66 ευρώ.

Επίσης πραγματοποιήθηκε ένα πακέτο 250.000 τεμαχίων της Φουρλής στην τιμή των 5,6 ευρώ, ένα πακέτο 280 τεμαχίων της Alpha Bank στην τιμή των 27,24 ευρώ και δύο πακέτα (150.200, 60.000 τεμαχίων έκαστο) της Eurobank στα 25,38 και 25,54 ευρώ αντίστοιχα. Πραγματοποιήθηκαν ακόμα δύο πακέτα (30.000, 35.000 έκαστο) του Γερμανού στην τιμή των 23,74 και 23,7 ευρώ αντίστοιχα, ένα πακέτο 50.000 τεμαχίων της Intralot στα 20,82 ευρώ και δύο πακέτα (105.000, 58.580 τεμαχίων έκαστο) της Εθνικής Τράπεζας στην τιμή των 26,58 και 26,69 ευρώ αντίστοιχα.

Το μεγαλύτερο όγκο συναλλαγών κατέγραψαν οι μετοχές:Lannet με 1.960.850 τεμάχια, Sex Form με 1.512.984, Επιχειρήσεις Αττικής με 1.288.268 και Ipirotiki με 999.038 τεμάχια. Την μεγαλύτερη αξία συναλλαγών σημείωσαν οι μετοχές των εταιριών: Εθνική με 22,513 εκατ. ευρώ, ΔΕΗ με 21,037, Eurobank με 17,916 και Alpha Bank με 14,373 εκατ. ευρώ.

Η συνολική κεφαλαιοποίηση της αγοράς διαμορφώθηκε στα 100,45 δισ. ευρώ.

Οι επιμέρους δείκτες έκλεισαν ως εξής:

Τραπεζικός:	6.529,25	+0,28%
Τηλεπικοινωνιών:	1.103,76	+1,24%
Ασφαλειών:	633,04	+0,21%
Επενδύσεων:	1.006,37	+0,22%
Κατασκευαστικών:	658,61	+2,34%
Κλωστοϋφαντουργίας:	152,93	+2,54%
Βιομηχανιών:	1.299,34	+1,61%
Συμμετοχών:	1.522,30	+2,10%
Εκδόσεις- Εκτυπώσεις:	397,07 -	2,38%
Βασικών Μετάλλων:	427,44	+2,49%
Μη μεταλλικών Ορυκτών:	1.058,92	+0,57%
Λιανικού Εμπορίου:	1.082,52	+1,25%
Πληροφορικής:	481,59	-1,53%
Ειδών Λύσεων Πληροφορικής:	215,52	+0,64%
Χονδρικό εμπόριο:	517,17 +	0,56%
Τρόφιμα- ποτά:	418,32	+1,06%
Παράλληλης Αγοράς:	137,94	+0,47%
Διυλιστήρια:	1.462,37	+2,82%
Ακίνητης Περιουσίας:	654,81	+0,18%

Τελείωσε η "δίκη" των σούπερ μάρκετ

Τελείωσε χθες η ακροαματική διαδικασία στην Επιτροπή Ανταγωνισμού όσον αφορά στην παραπομπή των μεγαλύτερων αλυσίδων σούπερ μάρκετ που δραστηριοποιούνται στην ελληνική αγορά, με την κατηγορία ότι έχουν δημιουργήσει "καρτέλ" με τους προμηθευτές. Χθες κατατέθηκαν συμπληρωματικά έγγραφα που θα φωτίσουν την υπόθεση και θα βάλουν τέλος στον "πόλεμο" της αγοράς με το υπ. Ανάπτυξης. Σύμφωνα με πληροφορίες, προερχόμενες από τον Τύπο, κατά την έβδομη κατά σειρά και τελευταία δημόσια συνεδρίαση της Επιτροπής για το θέμα, προτού συνοψίσει τα συμπεράσματα και λάβει τις αποφάσεις της, ο σύνδεσμος των αλυσίδων (ΣΕΣΜΕ) αναμένετο να επικαλεστεί έγγραφη επιστολή που συνέταξε εσπευσμένως και υπό ασυνήθιστες διαδικασίες και συνθήκες, τη Δευτέρα, η ηγεσία του Ελληνικού Συνδέσμου Βιομηχανιών Επωνύμων Προϊόντων (ΕΣΒΕΠ). Βάσει της επιστολής αυτής, που φαίνεται να απευθύνεται επισήμως, στην Επιτροπή Ανταγωνισμού με σκοπό να τη βοηθήσει στο έργο της, οι μεγαλύτερες, περίπου 50 τον αριθμό, βιομηχανικές και εισαγωγικές επιχειρήσεις καταναλωτικών προϊόντων της χώρας εμφανίζονται να συντάσσονται στο πλευρό του ΣΕΣΜΕ, υποστηρίζοντας μεταξύ άλλων ότι η λίστα έμμεσου καθορισμού των τιμών που έχει συντάξει ο σύνδεσμος των αλυσίδων δεν αντιβαίνει τους κανόνες του ανταγωνισμού και εναπόκειτο στις επιχειρήσεις να την τηρήσουν ή όχι.

Απαισιοδοξία για την οικονομία

Σε έρευνα που διενεργήθηκε για λογαριασμό της Παγκόσμιας Υπηρεσίας του BBC σε 22 χώρες και σε δείγμα 23.0000 ανθρώπων, από τις εταιρείες δημοσκοπήσεων, GlobeScan και Pipa, η πλειοψηφία των ανθρώπων που ρωτήθηκαν για τη γνώμη τους σχετικά με τη διεθνή και την -εκάστοτε- εθνική οικονομία, καθώς και το οικονομικό μέλλον των οικογενειών τους, πιστεύει ότι η κατάσταση χειροτερεύει.

Το 44% εμφανίζεται απαισιόδοξο, ενώ το 34% εκφράζει την άποψη ότι η παγκόσμια οικονομία βελτιώνεται.

Σε σχέση με τις εθνικές οικονομίες, το 48% των ερωτηθέντων πιστεύει ότι χειροτερεύουν και το 41% ότι βελτιώνονται.

Σε ό,τι αφορά την οικονομική κατάσταση των οικογενειών τους, το 48% πιστεύει ότι βαίνει προς το καλύτερο, έναντι 36% που είναι οι απαισιόδοξοι.

Οι πλέον απαισιόδοξοι είναι οι Νοτιοκορεάτες, οι Μεξικανοί και οι Ιταλοί, ενώ οι πιο αισιόδοξοι είναι οι Κινέζοι και οι Ινδοί, οι άνθρωποι δηλαδή από τις δύο χώρες με τους υψηλότερους ρυθμούς ανάπτυξης στον κόσμο.

Στην έρευνα που διεξήχθη από τις 15 Νοεμβρίου του 2004 μέχρι τις 5 Ιανουαρίου 2005 δεν συμπεριλήφθηκε η Ελλάδα.

Στην περίοδο 1984-2004

Σημαντική η αύξηση των συνταξιούχων σε Ελλάδα

Οριακή μείωση του αριθμού ασφαλισμένων

Μεγάλη αύξηση των συνταξιούχων και οριακή μείωση του αριθμού των ασφαλισμένων δείχνει η ανάλυση των στοιχείων του κοινωνικού προϋπολογισμού, σύμφωνα με τα στοιχεία που επεξεργάστηκε η Πανελλήνια Ομοσπονδία Προσωπικού Οργανισμών Κοινωνικής Πολιτικής.

Μεταξύ του 1984 και του 2004 οι συνταξιούχοι αυξήθηκαν κατά 941.241, ενώ την ίδια περίοδο οι ασφαλισμένοι μειώθηκαν οριακά κατά 60.919 άτομα. Το 1984 σε όλα τα ασφαλιστικά ταμεία κοινής ασφάλισης οι συνταξιούχοι έφθαναν τους 1.637.297, ενώ το 2004 έφθασαν τους 2.578.538 παρουσιάζοντας αύξηση κατά 57%. Το 1984 οι ασφαλισμένοι σε όλα τα ταμεία ήταν 4.385.487 άτομα, ενώ το 2004 έφθαναν στους 4.324.568.

Στο σύνολο των ασφαλιστικών φορέων η σχέση μεταξύ συνταξιούχων και ασφαλισμένων το 1984 ήταν ένα προς 2,7, ενώ το 2004 διαμορφώθηκε στο ένα προς 1,7 περίπου. Η δυσμενής αυτή εικόνα είναι ελαφρώς παραπλανητική, αφού το 1984 ο ΟΓΑ δεν είχε κλάδο κύριας ασφάλισης για σύνταξη και η ένταξη των αγροτών στο ασφαλιστικό σύστημα έγινε αργότερα μέσα στην 20ετία, επομένως τα στοιχεία σε ένα βαθμό δεν είναι απόλυτα συγκρίσιμα.



Αντίθετα, αν εξαιρεθεί ο ΟΓΑ, η εικόνα εμφανίζεται αισθητά βελτιωμένη. Το 1984 σε όλα τα ταμεία πλην ΟΓΑ υπήρχαν 688.436 συνταξιούχοι και 2.464.746 ασφαλισμένοι, δηλαδή η μεταξύ τους σχέση ήταν ένα προς 3,58. Αντίσοιχα το 2004 υπήρχαν 1.360.507 συνταξιούχοι και 3.152.992 ασφαλισμένοι, δηλαδή η σχέση διαμορφωνόταν στο ένα προς 2,32.

Σύμφωνα με τα στοιχεία των κοινωνικών προϋπολογισμών, η πιο αρνητική εξέλιξη της σχέσης μεταξύ συνταξιούχων - ασφαλισμένων παρατηρείται στο ΝΑΤ όπου το 2004 διαμορφώθηκε στο ένα προς 0,51.

Εξάλλου, στην 20ετία μειώθηκε σημαντικά το ποσοστό των αναπηρικών συντάξεων ως προς το σύνολο των συντάξεων: Το 1984 ήταν στο 20,6%, ενώ το 2004 οι αναπηρικές συντάξεις αποτελούν μόνο το 14,7% του συνόλου των συντάξεων.

Σύμφωνα με την ανάλυση της ΠΟΠΟΚΠ, τα στοιχεία δείχνουν ότι το σύστημα κοινωνικών ασφαλίσεων παρουσιάζει έντονα την ανάγκη βελτίωσης των συντάξεων για μεγάλες κατηγορίες που παραμένουν σε χαμηλά επίπεδα, ενώ σημειώνεται ότι οι πόροι για τη βελτίωση των συντάξεων και τη διασφάλιση της βιωσιμότητας των ταμείων δεν μπορούν πλέον να αναζητηθούν μέσα από την αύξηση ορίων ηλικίας, τη μείωση των συντάξεων και την αύξηση των εισφορών.

Το 1984 η περιουσία των ασφαλιστικών ταμείων ήταν μόλις 524 εκατ. ευρώ που αντιστοιχούν στο 39% των εσόδων του ιδίου έτους ή στο 5% του ΑΕΠ. Το 2004 η περιουσία των ταμείων φθάνει στα 25 δισ. ευρώ που αντιστοιχεί στο 97% των εσόδων του ιδίου έτους ή στο 15,2% του ΑΕΠ.

Σύμφωνα με την ΠΟΠΟΚΠ, την περίοδο που το σύστημα δεν είχε ωριμάσει, οι σχέσεις ασφαλισμένων - συνταξιούχων ήταν ευνοϊκή και τα πλεονάσματα των Ταμείων μεγάλα, τα Ταμεία δεν κατόρθωσαν να δημιουργήσουν αποθεματική περιουσία λόγω της γνωστής δέσμευσης των αποθεματικών τους.

Αντίθετα, στη σύγχρονη περίοδο, παρά τις μεγάλες υποχρεώσεις των Ταμείων, αφού το σύστημα έχει πλέον ωριμάσει και οφείλει να καταβάλει μεγάλα ποσοστά στις συντάξεις, τα Ταμεία εμφανίζονται να αυξάνουν ραγδαία την περιουσία τους, δηλαδή να εξακολουθούν να δημιουργούν αποθεματικά.

Συζήτηση στο Ευρωκοινοβούλιο

Ορατός πλέον ο κίνδυνος για πανδημία γρίπης!

Ερωτήματα από τον ευρωβουλευτή της Ν.Δ. κ. Τρακατέλλη στις υπηρεσίες υγείας της .Ε.Ε

Για πιθανή πανδημία γρίπης που μπορεί να στοιχίσει τη ζωή σε εκατομμύρια ανθρώπους έκαναν λόγο ο ευρωβουλευτής της Νέας Δημοκρατίας και αντιπρόεδρος του Ευρωπαϊκού Κοινοβουλίου κ. Αντώνης Τρακατέλλης και ο υπουργός υγείας και κοινωνικής ασφάλειας του Λουξεμβούργου κ. Μαρς Μπαρθολομέο σε συζήτηση στο Ευρωπαϊκό Κοινοβούλιο την περασμένη εβδομάδα, θέτοντας το θέμα της αντιμετώπισης στις προτεραιότητες της Προεδρίας του Συμβουλίου από το Λουξεμβούργο.

Συγκεκριμένα, στη συνεδρίαση της επιτροπής περιβάλλοντος του Ευρωπαϊκού Κοινοβουλίου, ο κ. Τρακατέλλης έθεσε προς τον εκπρόσωπο της προεδρίας του Συμβουλίου το ερώτημα της πιθανότητας πρόκλησης πανδημίας γρίπης, η οποία όπως είπε, μπορεί να στοιχίσει τη ζωή σε εκατομμύρια ανθρώπους, ιδιαίτερα μετά το καταστροφικό τσουνάμι στην ΝΑ Ασία, λόγω της επιδείνωσης των συνθηκών διαβίωσης στην περιοχή. Στην παρέμβασή του ο ευρωβουλευτής κάλεσε την Προεδρία να λάβει επειγόντως μέτρα σε επίπεδο ΕΕ και κυρίως να προωθήσει την παραγωγή και προμήθεια αντι-ιικών (anti-viral) φαρμάκων. Στο πλαίσιο αυτό, ζήτησε να υπάρξει επαρκής ποσότητα αντι-ιικών φαρμάκων για θεραπεία καθώς και εμβολίων για την πρόληψη. Τα τελευταία μάλιστα πρέπει να παραχθούν ταχύτατα και με συγκεκριμένο σχέδιο, μετά την απομόνωση του στελέχους του ιού της γρίπης που προκαλεί την πανδημία. Ο κ. Τρακατέλλης σημείωσε "ότι τα αντιιικά φάρμακα έχουν διάρκεια ζωής έξι χρόνων και τυχόν αγορά και αποθήκευσή τους είναι πράξη σωφροσύνης, διότι όταν ξεσπάσει η πανδημία θα πρέπει αυτά να είναι διαθέσιμα. Πολύ δε περισσότερο εφόσον οι εξελίξεις σχετικά με τις συνθήκες στην περιοχή της Ασίας δεν είναι διόλου ενθαρρυντικές.".

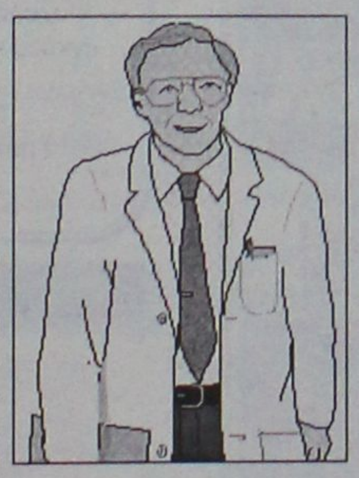

"Ο κίνδυνος είναι πραγματικά ορατός", τόνισε ο κ. Μπαρθολομέο και δεδομένου ότι δεν μπορεί να αποκλειστεί μια πανδημία γρίπης, συμφώνησε στην ανάγκη προώθησης μέτρων αντιμετώπισης. Δεσμεύτηκε επίσης να θέσει το θέμα στο Συμβούλιο υπουργών και να προχωρήσει στην εκπόνηση μιας ευρωπαϊκής στρατηγικής σε συνεργασία με την Ευρωπαϊκή Επιτροπή και τον Παγκόσμιο Οργανισμό Υγείας. Υπενθυμίζεται ότι τον περασμένο αιώνα είχαμε 3 πανδημίες που προκλήθηκαν από ισχυρά μολυσματικά και θανατηφόρα μικροβιακά στελέχη. Η πιο σοβαρή απ'αυτές ήταν η "ισπανική γρίπη" του 1918-1920, η οποία σύμφωνα με εκτιμήσεις προκάλεσε παγκόσμια τον θάνατο 40 εκατομμυρίων ανθρώπων.

Κατά τη συζήτηση, ο κ. Τρακατέλλης αναφέρθηκε στο θέμα της κάρτας υγείας για την οποία ζήτησε να συμπεριλαμβάνει ορισμένα ιατρικά δεδομένα, όπως το ιστορικό. Σημείωσε επίσης ότι τα δεδομένα αυτά θα βοηθήσουν τον ευρωπαίο πολίτη στην περίθαλψη, καθώς και στην ευκολότερη διακίνησή του εντός της Ένωσης υπό την προϋπόθεση της συμβατότητας των συστημάτων, ώστε αυτή η "έξυπνη" κάρτα υγείας να διαβάζεται παντού. Ο Λουξεμβούργιος υπουργός, επισήμανε ότι μια τέτοια κάρτα χρησιμοποιείται ήδη στη Γαλλία, Γερμανία και Αυστρία και ότι ενδεχομένως να εξαπλωθεί περισσότερο η χρήση της, ώστε να καλύπτει όλα τα κράτη μέλη. Ο κ. Μπαρθολομέο άφησε ωστόσο αναπάντητο το συμπληρωματικό ερώτημα του κ. Τρακατέλλη για το δικαίωμα του ευρωπαίου πολίτη στην παροχή επαρκών υπηρεσιών υγείας σε συνθήκες που να είναι κοινά προσδιορισμένες σε όλα τα συστήματα υγείας των κρατών μελών, όπως για παράδειγμα στον αριθμό ιατρών και νοσοκόμων ανά ασθενή καθώς και σε άλλες υποδομές (ασθενοφόρα, κρεβάτια).

Για την εξέταση διαφόρων θεμάτων

Συνεδρίαση Δημοτικού Συμβουλίου Αταβύρου

Ορισμός επιτροπών του Δήμου

Την Παρασκευή 28 του μήνα, συνεδριάζει το Δημοτικό Συμβούλιο Αταβύρου, για να ασχοληθεί με τρέχοντα θέματα και με τη σύσταση διαφόρων επιτροπών. Αναλυτικά, η ημερήσια διάταξη, περιλαμβάνει τα εξής:



1. Ενημέρωση δημάρχου
2. Σύσταση επιτροπών

α) Διαγωνισμών έργων

β) Επίλυσης φορολογικών διαφορών.

γ) Παραλαβής προμηθειών που εντάσσονται σε έργα.

δ) Παραλαβής πάσης φύσεως προμηθειών.

ε) Παραλαβής έργων μέχρι 5.869,00 ευρώ.

στ.) Παραλαβής έργων άνω των 5.869,00 ευρώ.

3) Αποδοχή πίστωσης για λειτουργικές δαπάνες σχολείων Δ' τριμήνου 2004.

4) Εγκριση δαπανών ηλεκτροδότησης.

5) Σύσταση πάγιας προκαταβολής.

6) Προμήθεια καυσίμων

7) Έγκριση 2ου ανακεφαλαιωτικού του έργου "Μεταφορά νερού από την γεώτρηση Σπερβέρα προς την Δεξαμενή Αγγουρά".

8. Σύναψη πρωτοκόλλου συνεργασίας για το 2005 με την Χημική Υπηρεσία Ρόδου για ανάλυση νερών.

9. Έγκριση προμελέτης για το έργο "Βελτίωση αποχετευτικού Μονολίθου".

10. Εγκριση προϋπολογισμού Δημοτικής Επιχείρησης.

11. Πρόσληψη μόνιμου προσωπικού.

α) Ενός Πολιτικού Μηχανικού

β) Ενός ΔΕ Διοικητικού.

12). Εγκριση δαπανών εκδηλώσεων.

13) Καθορισμός δικαιώματος βοσκής έτους 2005.

14). Εγκριση μελέτης για την προμήθεια ενός (1) καινούργιου βενζινοκίνητου αυτοκινήτου πολυμορφικού τύπου.

ΛΑΪΚΗ ΣΥΝΕΛΕΥΣΗ

Επίσης, σύμφωνα με όσα ανακοινώθηκαν, το Σάββατο 29 Ιανουαρίου στις 7 το βράδυ θα γίνει η τελευταία Λαϊκή Συνέλευση του δήμου Αταβύρου στον Έμπωνα. Η συνέλευση θα γίνει στην αίθουσα του Δημοτικού Σχολείου Εμπωνα, και καλούνται όλοι οι κάτοικοι να την παρακολουθήσουν.

ΙΑΤΡΙΚΗ ΑΝΑΚΟΙΝΩΣΗ

Ο Ιατρός

ΦΙΛΙΠΠΟΣ ΠΑΠΑΘΕΟΔΩΡΑΚΗΣ

ΠΛΑΣΤΙΚΟΣ ΧΕΙΡΟΥΡΓΟΣ

Δέχεται: Καθημερινά με ραντεβού

ΙΑΤΡΕΙΟ: Εθν. Αντιστάσεως (πρώην Αννης Μαρίας) & Λεμεσού 43 - 85100 Ρόδος

Τηλ.: 2241078147, fax 2241039639, κιν. 6944370011

ΑΚΟΥΣΤΙΚΑ ΒΑΡΗΚΟΪΑΣ

ΑΝΑΛΟΓΙΚΑ - ΠΡΟΓΡΑΜΜΑΤΙΖΟΜΕΝΑ - ΨΗΦΙΑΚΑ

Ακούστε τους ήχους της Ζωής

Στο πληρέστερο Κέντρο Ακουστικών Εφαρμογών στα Δωδεκάνησα. Με τις καλύτερες τιμές και τον καλύτερο διακανονισμό.
Εμπιστευθείτε τους πιο έμπειρους στο χώρο, τους οποίους εμπιστεύονται τα μεγαλύτερα εργοστάσια στον κόσμο.

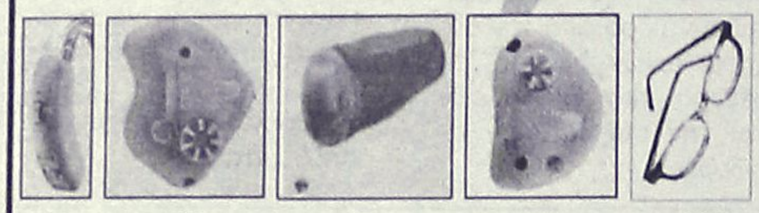

(BTE) (ITE) (CIC) (ITC) (BONE)

BELTONE – STARKEY – HANSATON – UNITRON – SIEMENS
BERNAFON – PHILIPS – COSELGI – REXTON
MICROSON – PURETONE – AUDIFON

ΚΕΝΤΡΟ ΙΑΤΡΙΚΩΝ ΒΟΗΘΗΜΑΤΩΝ

Εθνικής Αντιστάσεως 11 (πρωην Αννης Μαρίας)
Τηλ: 2241020359 Κιν: 6936.70.60.20
Συμβάσεις με όλα τα ταμεία. - Ειδικές τιμές ΟΓΑ

XT2367

INEMA

ΙΑΤΡΙΚΟΣ & ΝΟΣΟΚΟΜΕΙΑΚΟΣ ΕΞΟΠΛΙΣΜΟΣ
17 ΧΡΟΝΙΑ ΕΜΠΕΙΡΙΑΣ από το 1988
ΕΙΜΑΣΤΕ ΟΙ ΜΕΓΑΛΥΤΕΡΟΙ ΠΡΟΜΗΘΕΥΤΕΣ ΙΑΤΡΙΚΟΥ – ΟΡΘΟΠΕΔΙΚΟΥ ΚΑΙ ΝΟΣΟΚΟΜΕΙΑΚΟΥ ΥΛΙΚΟΥ ΣΤΗ ΔΩΔΕΚΑΝΗΣΟ
ΕΜΠΙΣΤΕΥΘΕΙΤΕ ΜΑΣ !!!
ΛΕΜΕΣΣΟΥ 2 ΡΟΔΟΣ ΤΗΛ.22410 32238 – FAX.22410 28484



ΑΝΑΠΗΡΙΚΑ ΚΑΡΟΤΣΙΑ–ΒΑΔΙΣΤΙΚΑ -ΟΡΘΟΠΕΔΙΚΑ ΕΙΔΗ–ΜΠΛΟΥΖΕΣ ΙΑΤΡΙΚΕΣ–ΚΑΛΤΣΕΣ ΦΛΕΒΙΤΙΔΑΣ–ΠΕΛΜΑΤΑ–ΟΡΘΟΠΕΔΙΚΑ ΜΑΞΙΛΑΡΙΑ– ΚΡΕΒΑΤΙΑ ΝΟΣΟΚΟΜΕΙΑΚΑ – ΙΑΤΡΙΚΟΣ ΕΞΟΠΛΙΣΜΟΣ ΚΑΙ ΑΝΑΛΩΣΙΜΑ – ΟΡΓΑΝΑ ΧΗΜΕΙΟΥ ΚΑΙ ΚΑΘΕ ΑΛΛΟ ΕΙΔΟΣ ΓΙΑ ΚΑΤ ΟΙΚΟ ΝΟΣΗΛΕΙΑ .

XΠ720

ΑΓΩΓΗ ΛΟΓΟΥ - ΛΟΓΟΘΕΡΑΠΕΙΑ
στο παιδί και τον έφηβο

Χρύσα Καραπαναγιώτου - Χατζηδάκη
Λογοθεραπεύτρια
Πτυχιούχος Α.Τ.Ε.Ι. Πάτρας

Δέχεται με ραντεβού

Στεφ. Καζούλη 18, 85 100, Ρόδος
Τηλ.: 224 10-25355-Κιν.: 6972 276527
E-mail: karapanagiotou@tee.gr

AE0135

Κέντρο Συμβουλευτικής & Αξιολόγησης Προσωπικότητας Παιδιών & Ενηλίκων

ΠΑΠΑΓΕΩΡΓΙΟΥ ΘΑΝΟΣ
Ψυχολόγος – Ψυχοθεραπευτής
ΠΑΝΕΠΙΣΤΗΜΙΟΥ ΑΘΗΝΩΝ

- **Διερεύνηση Προσωπικότητας (Προφίλ- Δεξιότητες-Αδυναμίες)**
- **Δείκτης Νοημοσύνης Παιδιών και Ενηλίκων**
- **Μαθησιακές Δυσκολίες και Δυσλεξία**
- **Θεραπευτική Αντιμετώπιση Φοβιών-Ειδικών Φοβιών, Κατάθλιψης, Διαταραχής πανικού, Ψυχοσωματικών προβλημάτων, Τραυματικών γεγονότων ζωής (πένθος, χωρισμός, σχολική αποτυχία), Συναισθηματικών διαταραχών, Διαταραχών Διατροφής (βουλιμία-ανορεξία).**
- **Αντιμετώπιση προβλημάτων συμπεριφοράς παιδιών σε σχολείο-σπίτι**
- **Ανάπτυξη Κοινωνικών Δεξιοτήτων**
- **Βελτίωση Σχέσεων-Πρόγραμμα Ελέγχου Συγκρούσεων**
- **Βελτίωση Αυτοεκτίμησης-Αυτοεικόνας**
- **Συμβουλευτική Οικογένιας & Ζεύγους**

XT2040

Κ. Παλαιολόγου 105 - Ρόδος
Τηλ:22410 78668- Κιν: 6947371250 - Μόνο με Ραντεβού

PRODART

ΟΡΘΟΠΕΔΙΚΑ - ΙΑΤΡΙΚΑ
ΧΑΡΙΤΟΣ



Ορθοπεδικά είδη & κατασκευές

Εξοπλισμός Ιατρείου & αναλώσιμα

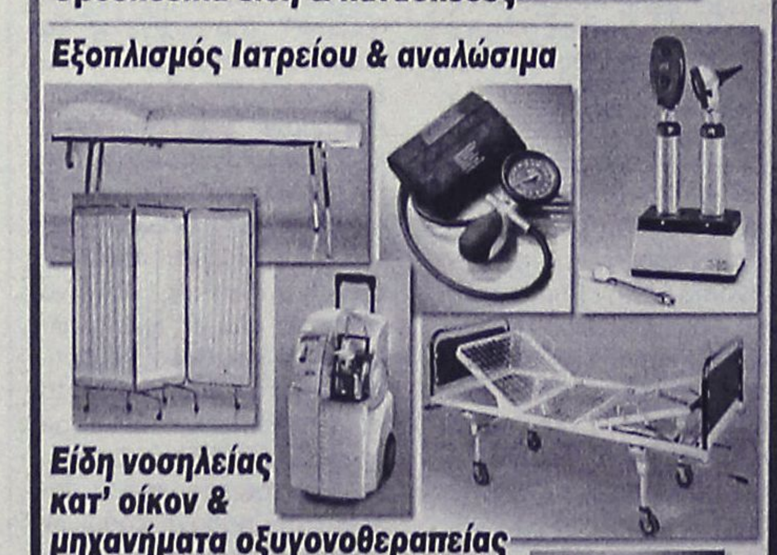

Είδη νοσηλείας κατ' οίκον & μηχανήματα οξυγονοθεραπείας

Ακουστικά Βαρηκοΐας

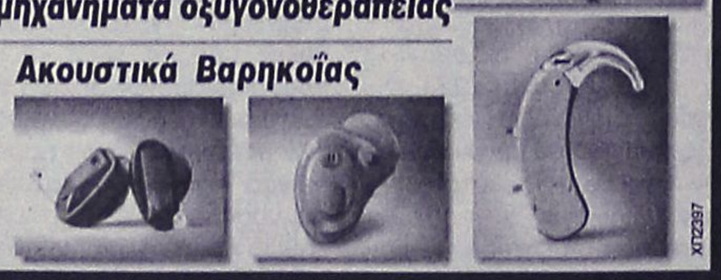

ΕΛΕΥΘ. ΒΕΝΙΖΕΛΟΥ 6 (Δίπλα στη Ροδιακή Έπαυλη) - ΡΟΔΟΣ
Τηλ.: 22410 24112 Fax: 22410 75969 e-mail: orken@rho.forthnet.gr

XΠ2397

Πάντα

Οταν "στ

Αποφρακτικός ή παραλυτικός, ο ειλεός δημιουργεί σοβαρά προβλήματα στον πάσχοντα. Καλοήθεις ή κακοήθεις όγκοι, λοιμώξεις και φλεγμονές, περίσφιγξη κήλης, συστροφή εντέρου, συμφύσεις, ατονία του τοιχώματος του εντέρου είναι μερικές από τις αιτίες που προκαλούν τον ειλεό.

Η ετυμολογία της λέξης βρίσκεται στον αρχαίο ελληνικό λόγο και προέρχεται από το ρήμα "ειλέω", που σήμαινε "στρίβω". Συνεπώς, η λέξη "ειλεός" είχε την έννοια του "στριμμένου" και αναφερόταν στην απόφραξη του εντέρου από στρίψιμο, δηλαδή από συστροφή.

Με την πάροδο των αιώνων, η λέξη "ειλεός" έγινε συνώνυμο της απόφραξης του εντέρου ασχέτως αιτίας, έτσι ώστε σήμερα, όταν λέμε "αυτός έπαθε ειλεό", να εννοούμε ότι έπαθε απόφραξη του εντέρου σε οποιοδήποτε σημείο και για οποιονδήποτε λόγο. Ετσι, συχνά λέγεται ότι αυτός έπαθε γαστρικό ειλεό (εννοώντας ότι έχει αποφραχθεί το στομάχι του) ή έπαθε ειλεό παχέος εντέρου (εννοώντας ότι έχει αποφραχθεί το παχύ έντερο).

Στην κλασική ιατρική ορολογία ως "ειλεός" ορίζεται ένα τμήμα του λεπτού εντέρου το οποίο, μάλιστα, είναι και το μεγαλύτερο. Συγκεκριμένα, η τροφή που λαμβάνεται από το στόμα θα προχωρήσει προς τον οισοφάγο, στη συνέχεια θα πάει στο στομάχι, όπου τα τρόφιμα θα υποστούν την κατάλληλη επεξεργασία, αμέ-

ΜΑΡΙΑ ΣΑΝΤΟΡΙΝΙΟΥ

ΚΛΙΝΙΚΗ ΨΥΧΟΛΟΓΟΣ-ΨΥΧΟΛΟΓΟΣ ΤΩΝ ΚΟΙΝΩΝΙΚΩΝ ΟΜΑΔΩΝ

Πτυχιούχος Κρατικού Πανεπιστημίου της Ρώμης «La Sapienza».

— Κλινική διάγνωση ψυχοπαθολογίας παιδιού, εφήβου και ενηλίκου.
— Ατομική και οικογενειακή ψυχολογική υποστήριξη και θεραπεία κατάθλιψης, φοβίας, κρίσης πανικού, μετατραυματικού στρες (διαζύγιο, πένθος, χωρισμός, αποτυχία, ασθένεια), βουλιμίας, ανορεξίας, διαταραχών προσωπικότητας, έλλειψη αυτοεκτίμησης, εθισμού, κακοποίησης.
— Ψυχολογική φροντίδα και προετοιμασία ανύπαντρης εγκύου και ζευγαριών, στην απόκτηση πρώτου παιδιού.

Επίσκεψη μόνο με ραντεβού.

Τηλέφωνα: 22410 28851 και 6946252407
Λάρνακας 6 (Εθν. Αντιστάσεως)

AT7817



ΙΑΤΡΙΚΗ ΑΝΑΚΟΙΝΩΣΗ

Η ιατρός **ΜΑΡΙΕΤΤΑ ΧΡΙΣΤΟΦΟΡΑΚΗ - ΑΝΑΣΤΑΣΙΑΔΗ**

ΕΝΔΟΚΡΙΝΟΛΟΓΟΣ - ΔΙΑΒΗΤΟΛΟΓΟΣ

ΔΕΧΕΤΑΙ:

Καθημερινά από **9:00 μέχρι 13:00** και **17:30 μέχρι 20:30**

* **εκτός** Τετάρτη & Παρασκευή απόγευμα

ΠΑΥΛΟΥ ΜΕΛΑ 27 & ΝΑΥΑΡΙΝΟΥ - ΡΟΔΟΣ
Τηλ. Ιατρείου: 22410 21578 • κιν: 6945 80 61 71

AT7803

με υγείαν...

ρίβει" το έντερο

σως μετά στο λεπτό έντερο, όπου και θα γίνει η απορρόφηση των θρεπτικών στοιχείων για τη λειτουργία του οργανισμού και, τέλος, τα υπολείμματα θα προωθηθούν προς το παχύ έντερο, απ' όπου και θ' αποβληθούν με τη μορφή κοπράνων.

Η οδός των τροφίμων από το στόμα μέχρι την έξοδο του παχέος εντέρου (εκεί, δηλαδή, απ' όπου βγαίνουν τα κόπρανα) λέγεται πεπτικός σωλήνας. Το πρώτο τμήμα του λεπτού εντέρου, αμέσως μετά το στομάχι, λέγεται δωδεκαδάκτυλο (διότι, κατά τους παλιούς ανατόμους, έχει μήκος δώδεκα δακτύλων), το επόμενο τμήμα, μήκους περίπου 2,5 μέτρων, λέγεται νήστιδα και το τελευταίο τμήμα, μήκους περίπου 3,5 μέτρων, λέγεται ειλεός. Για διάφορους λόγους, σε καλοήθεις ή κακοήθεις παθήσεις, το έντερο μπορεί είτε ν' αποφραχθεί είτε να πάθει κάποια ατονία, με αποτέλεσμα να μην είναι δυνατή η παραπέρα προώθηση του περιεχομένου του.

Πώς προκαλείται ο ειλεός;

Θα μιλήσουμε πρώτα για τον αποφρακτικό ειλεό, δηλαδή για την απόφραξη του πεπτικού σωλήνα σε οποιοδήποτε επίπεδο.

Στις μικρότερες ηλικίες, μέχρι περίπου την ηλικία των 30 ετών, το συνηθέστερο αίτιο είναι οι καλοήθεις παθήσεις, με συχνότερη την περίσφιγξη μιας κήλης. Συγκεκριμένα, η κήλη είναι ένα χάσμα (μια μικρή ή μεγάλη τρύπα) στο κοιλιακό τοίχωμα, αμέσως κάτω από το δέρμα, έτσι ώστε μέσα από αυτό το χάσμα να μπορεί να βγει ένα τμήμα του εντέρου και να βρεθεί αμέσως κάτω από το δέρμα, όπου και ψηλαφείται. Στη θέση που έχει βγει το έντερο μέσα στο χάσμα μπορεί, με διάφορους μηχανισμούς, να στραγγαλιστεί (ή, όπως λέγεται ιατρικά, να περισφιχθεί) και συνεπώς, να προκληθεί απόφραξη του εντέρου, δηλαδή ειλεός.

Αλλες καλοήθεις αιτίες πρόκλησης ειλεού είναι η συστροφή του εντέρου (στροφή ενός τμήματος του εντέρου κατά 360°), η ύπαρξη συμφύσεων από προηγούμενες εγχειρήσεις στην κοιλιά (συμφυτικός ειλεός) ή και ο εγκολεασμός του εντέρου.

Επειτα από οποιαδήποτε εγχείρηση στην κοιλιά δημιουργούνται συμφύσεις, που είναι, μικρές ή μεγάλες, ινώδεις ταινίες μεταξύ των διαφόρων τμημάτων του εντέρου, αλλά και μεταξύ του εντέρου και του περιτοναίου (που είναι ένας μανδύας του εσωτερικού τοιχώματος της κοιλιάς).

Μερικές (ευτυχώς σπάνιες) φορές αυτές οι συμφύσεις είναι δυνατόν να λειτουργήσουν ως εσωτερικές γέφυρες και να δημιουργήσουν συνθήκες εσωτερικής κήλης, δηλαδή ενός εσωτερικού χάσματος, όπου μπορεί να μπει κάποιο τμήμα του εντέρου και να περισφιχθεί, οπότε και να προκληθεί ειλεός.

Ο εγκολεασμός του εντέρου είναι πιο σπάνιος και σημαίνει ότι ένα τμήμα του εντέρου μπαίνει (εγκολεάζεται) μέσα στο αμέσως επόμενο τμήμα του, οπότε και αποφράσσεται, δηλαδή προκαλείται ειλεός.

Στις μεγαλύτερες ηλικίες το συνηθέστερο αίτιο πρόκλησης ειλεού είναι οι διάφοροι όγκοι. Αυτοί οι όγκοι είτε δημιουργούνται μέσα στον αυλό του εντέρου και, όπως μεγαλώνουν σε μέγεθος, σε κάποια στιγμή αποφράσσουν το έντερο και προκαλείται ειλεός, είτε δημιουργούνται μέσα στην κοιλότητα της κοιλιάς και, αυξανόμενοι σε μέγεθος πιέζουν ή διηθούν το έντερο απ' έξω και, κάποτε, το αποφράσσουν, οπότε προκαλείται και πάλι ειλεός. Θα μιλήσουμε τώρα για τον παραλυτικό ειλεό, δηλαδή για την παράλυση του εντερικού τοιχώματος, έτσι ώστε παρά το γεγονός ότι ο αυλός του εντέρου είναι ελεύθερος, αδυνατεί το έντερο, λόγω ατονίας του τοιχώματος, να κάνει συσπάσεις και να προωθήσει το περιεχόμενό του και είναι σαν να έχει αποφραχθεί. Αυτό μπορεί να συμβεί είτε σε περιπτώσεις που υπάρχει λοίμωξη και φλεγμονή μέσα στην κοιλιά (περιτονίτιδα) είτε σε διαταραχές των ηλεκτρολυτών του αίματος είτε σε βλάβη των αγγείων του εντέρου (όπως είναι οι εμβολές και οι θρομβώσεις των αγγείων που φέρνουν αίμα προς το έντερο, οπότε το τοίχωμα του εντέρου νεκρώνεται και δεν λειτουργεί).

Πώς θεραπεύεται ο ειλεός;

• Στον αποφρακτικό ειλεό πρέπει να αντιμετωπιστεί το αίτιο που κάνει την απόφραξη του εντέρου. Κατά κανόνα, η περίπτωση αντιμετωπίζεται με εγχείρηση, όπου, πολλές φορές, χρειάζεται ν' αφαιρεθεί το τμήμα του εντέρου που έχει το πρόβλημα.

• Στον παραλυτικό ειλεό πρέπει επίσης ν' αντιμετωπιστεί το αίτιο που έκανε την παράλυση του εντερικού τοιχώματος, όμως εδώ η αντιμετώπιση είναι συνήθως συντηρητική και η ένδειξη για εγχείρηση και χειρουργική αφαίρεση τμήματος εντέρου είναι αρκετά σπάνια.

ΙΑΤΡΙΚΗ ΑΝΑΚΟΙΝΩΣΗ
Ο ιατρός
ΓΕΩΡΓΙΟΣ Κ. ΓΕΩΡΓΑΣ
ΕΝΔΟΚΡΙΝΟΛΟΓΟΣ-ΔΙΑΒΗΤΟΛΟΓΟΣ
Δέχεται με ραντεβού
Δευτέρα έως Παρασκευή 09.00-13.00
και 17.30-20.30 εκτός Τετάρτης απόγευμα
ΙΑΤΡΕΙΟ: Ερυθρού Σταυρού 23 - Ρόδος
Τηλ.: 2241032734, κιν. 6937739008, fax 2241032735
Α.Τ.4930

ΕΝΑΡΞΗ ΛΕΙΤΟΥΡΓΙΑΣ
ΟΡΘΟΔΟΝΤΙΚΟΥ ΙΑΤΡΕΙΟΥ



Ο Ορθοδοντικός
Δρ. ΣΚΟΥΜΠΟΥΡΔΗΣ Μ. ΝΙΚΟΛΑΟΣ
Διδάκτωρ Ιατρικής Σχολής Παν. Αθηνών
ΔΕΧΕΤΑΙ ΜΕ ΡΑΝΤΕΒΟΥ
Στεφάνου Καζούλη 15 - Τηλ.: 22410 24214
ΑΤ7788

ΙΑΤΡΙΚΗ ΑΝΑΚΟΙΝΩΣΗ
Η ιατρός
ΚΑΤΕΡΙΝΑ Δ. ΒΟΛΟΝΑΚΗ-ΚΑΜΠΕΡΗ
ΕΙΔΙΚΗ ΠΑΘΟΛΟΓΟΣ
Δέχεται: Καθημερινά από 09.00 μέχρι 13.00
και 18.00 μέχρι 20.30
Κ. Τσαλδάρη 1 και Εθν. Αντιστάσεως (άνωθεν ΚΩΤΣΟΒΟΛΟΥ)
Τηλ. Ιατρείου: 2241032096, κιν. 6944626090
ΑΤ7833

ΤΟ ΜΙΚΡΟΒΙΟΛΟΓΙΚΟ ΕΡΓΑΣΤΗΡΙΟ
ΓΙΑΝΝΗ Δ. ΠΑΝΑΓΙΩΤΟΥ
(ΙΑΤΡΟΥ ΜΙΚΡΟΒΙΟΛΟΓΟΥ)
ΜΕΤΑΦΕΡΘΗΚΕ
σε νέα διεύθυνση
Ηρακλειδών 174 Ιαλυσός (δίπλα στο Ταχυδρομείο)
Τηλ. Ιατρείου: 2241094882
ΜΖΤ7732

ΚΕΝΤΡΟ ΥΠΟΣΤΗΡΙΞΗΣ
ΨΥΧΟΛΟΓΙΚΩΝ ΠΡΟΒΛΗΜΑΤΩΝ
ΣΙΑΓΚΑ ΚΩΝΣΤΑΝΤΙΝΑ
ΨΥΧΟΛΟΓΟΣ
Απόφοιτος Αριστοτελείου Πανεπιστημίου Θεσσαλονίκης
τηλ. 6945557447
ΚΥΠΡΙΩΤΗ ΑΛΕΞΙΑ
ΨΥΧΟΛΟΓΟΣ
ΨΥΧΟΛΟΓΟΣ ΥΓΕΙΑΣ
Απόφοιτος Πανεπιστημίου Κρήτης, MSC Surrey University of England
τηλ. 6944717520
Δέχονται κατόπιν ραντεβού
Στεφ. Καζούλη 18-1ος όροφος
τηλ. 2241022102
ΧΠ2763

ΛΟΥΤΣΙΟΥ ΖΑΦΕΙΡΟΥΛΑ
ΨΥΧΟΛΟΓΟΣ - ΠΑΙΔΟΨΥΧΟΛΟΓΟΣ - ΠΑΙΔΑΓΩΓΟΣ
Πτυχιούχος UNIVERSITY OF CENTRAL LANCASHIRE UK, ΠΑΝΕΠΙΣΤΗΜΙΟΥ ΑΙΓΑΙΟΥ
MSc ΠΑΙΔΟΨΥΧΟΛΟΓΙΑΣ UNIVERSITY OF LONDON
Μέλος της Ενωσης Βρετανών Ψυχολόγων (BPS)
Διάγνωση-Αντιμετώπιση:
✓ Ειδικών Μαθησιακών Δυσκολιών (δυσλεξία - δυσγραφία - δυσαριθμησία)
✓ Υπερκινητικότητας - Διάσπασης προσοχής
Αντιμετώπιση προβλημάτων:
✓ Επιθετικότητας - συστολής - άγχους - κατάθλιψης
✓ Σύναψης - διατήρησης φιλικών σχέσεων
✓ Μειωμένης επιθυμίας για σχολείο - Μειωμένης σχολικής επίδοσης
Συμβουλευτική - Αντιμετώπιση Οικογενειακών προβλημάτων:
✓ Σχέσεις γονέων - γονέων παιδιών - αδελφιών
✓ Διαζύγιο - πένθος - προβλήματα υγείας
✓ Εφηβικής ηλικίας
Ψυχολογική Υποστήριξη - Ψυχοθεραπεία Παιδιών / εφήβων / ενηλίκων για:
✓ Ελλειψη αυτοπεποίθησης - αυτοεκτίμησης - αυτοσεβασμού
✓ Αντιμετώπιση άγχους - κατάθλιψης
✓ Χειρισμό συναισθημάτων - έλεγχο θυμού / παρορμήσεων
✓ Ανάπτυξη κινήτρων για προσωπική -επαγγελματική επιτυχία
✓ Σχέσεις εξάρτησης: ζήλια - ενοχές - παθολογική αγάπη - συγκρούσεις - φόβος μοναξιάς
Δέχεται με ραντεβού τηλ. 2241064841, 6945234100,
Κωνσταντινουπόλεως 48, Ρόδος
ΧΠ2624

ΧΡΙΣΤΙΝΑ ΣΑΒΒΑΚΗ-ΓΚΡΑΝΖΑΝ
Κλινική Ψυχολόγος
Πτυχιούχος Γαλλίας
Μεταπτυχιακή εκπαίδευση (Dess) στην Κλινική Ψυχολογία Ενηλίκου-Εφήβου & Παιδιού
Ψυχολογικό εργαστήρι
Για τον ενήλικο
-Ψυχολογική αξιολόγηση & διάγνωση
-Ψυχολογική υποστήριξη
-Συμβουλευτική ατόμου, ζεύγους, οικογένειας
-Ψυχοδυναμική ψυχοθεραπεία
-Ομάδες αυτογνωσίας μέσα από την τέχνη
Για το παιδί
-Αξιολόγηση νοητικής & συναισθηματικής σφαίρας προσωπικότητας
-Διάγνωση μαθησιακών δυσκολιών & διαταραχών συμπεριφοράς
-Ψυχοθεραπεία μέσω παιχνιδιού & εικαστικών
κωνσταντίνου υδραίου 24
τηλ. 2241077350, κιν. 6937684251
δέχεται με ραντεβού
ΧΠ1511

ΚΕΝΤΡΟ ΕΙΔΙΚΩΝ ΘΕΡΑΠΕΙΩΝ ΤΟΥ ΠΑΙΔΙΟΥ ΔΩΔΕΚΑΝΗΣΟΥ
ΚΩΝ/ΝΟΣ ΜΠΑΔΑΝΗΣ - ΣΟΥΖΗ ΓΕΩΡΓΙΛΟΠΟΥΛΟΥ
ΕΡΓΟΘΕΡΑΠΕΥΤΗΣ ΠΤΥΧΙΟΥΧΟΣ
ΜΕΘΟΔΟΥ BOBATH N.D.T
ΜΕΘΟΔΟΣ PORTAGE
ΑΙΣΘΗΤΗΡΙΑΚΗΣ ΟΛΟΚΛΗΡΩΣΗΣ (S.I.)
ΜΕΤΕΚΠΑΙΔΕΥΣΗ ΣΤΙΣ ΝΕΥΡΟΛΟΓΙΚΕΣ ΚΑΙ ΚΙΝΗΤΙΚΕΣ ΔΙΑΤΑΡΑΧΕΣ
ΛΟΓΟΠΑΘΟΛΟΓΟΣ ΜΕΤΑΠΤΥΧΙΑΚΟ ΑΚΟΥΟΛΟΓΙΑΣ
Αποστόλου Παύλου 84, Ρόδος 85100,
τηλ. / fax (22410)60999/60579
ΧΠ1871/1872

METROPOL
MULTI CINEMA ODEON
ΕΒΔΟΜΑΔΙΑΙΟ ΠΡΟΓΡΑΜΜΑ
weekly program
21/01/05 - 27/01/05
www.rodosvitrina.gr/metropol.htm

Η βραβευμένη με ΟΣΚΑΡ ΚΙΜ ΜΠΕΪΣΙΝΓΚΕΡ και ο ΤΖΕΦ ΜΠΡΙΤΖΕΣ σε μια προκλητική κινηματογραφική εμπειρία!

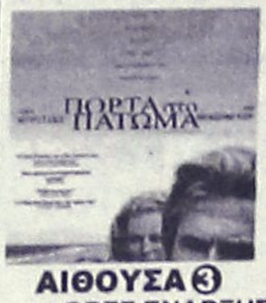

ΠΟΡΤΑ ΣΤΟ ΠΑΤΩΜΑ
THE DOOR IN THE FLOOR
Τα πιο επικίνδυνα μυστικά είναι αυτά που φοβόμαστε να παραδεχτούμε.
ΑΙΘΟΥΣΑ 3
ΩΡΕΣ ΕΝΑΡΞΗΣ / SHOW TIMES 20:00, 22:30

ΕΙΣΤΕ ΕΤΟΙΜΟΙ ΝΑ...
ΑΠΟΚΡΥΠΤΟΓΡΑΦΗΣΕΤΕ ΤΗΝ ΠΕΡΙΠΕΤΕΙΑ ΤΗΣ ΧΡΟΝΙΑΣ;
IN ENGLISH ACTION - ADVENTURE



ΣΤΑ ΙΧΝΗ ΤΟΥ ΧΑΜΕΝΟΥ ΘΗΣΑΥΡΟΥ
'NATIONAL TREASURE'
ΠΡΩΤΑΓΩΝΙΣΤΟΥΝ:
ΝΙΚΟΛΑΣ ΚΕΪΤΖ,
ΝΤΑΙΑΝ ΚΡΟΥΓΚΕΡ
ΑΙΘΟΥΣΑ 1
ΩΡΕΣ ΕΝΑΡΞΗΣ / SHOW TIMES 17:00, 19:45, 22:30

ΕΝΑ ΔΥΝΑΤΟ ΨΥΧΟΛΟΓΙΚΟ ΘΡΙΛΕΡ ΓΕΜΑΤΟ ΑΝΑΤΡΟΠΕΣ
IN ENGLISH THRILLER



ΧΩΡΙΣ ΑΝΑΣΤΟΛΕΣ
'WICKER PARK'
Ο ΕΡΩΤΑΣ ΟΔΗΓΕΙ ΣΕ ΑΚΡΟΤΗΤΕΣ
ΠΡΩΤΑΓΩΝΙΣΤΟΥΝ:
ΤΖΟΣ ΧΑΡΤΝΕΤ,
ΝΤΑΙΑΝ ΚΡΟΥΓΚΕΡ,
ΡΟΟΥΖ ΜΠΕΡΝ
ΑΙΘΟΥΣΑ 3 ΩΡΑ ΕΝΑΡΞΗΣ / SHOW TIME 17:30

ΜΙΑ ΤΡΕΛΗ ΚΩΜΩΔΙΑ ΠΟΥ ΞΕΣΚΕΠΑΖΕΙ ΜΥΣΤΙΚΑ ΚΑΙ ΨΕΜΑΤΑ...
IN GREEK COMEDY



ΛΟΥΚΟΥΜΑΔΕΣ ΜΕ ΜΕΛΙ
ΤΡΩΕΙ ΤΑ ΠΑΝΤΑ ΕΚΤΟΣ ΑΠ'ΤΟ ΨΕΜΑ...
ΠΡΩΤΑΓΩΝΙΣΤΟΥΝ:
ΧΡΗΣΤΟΣ ΛΟΥΛΗΣ,
ΦΑΙΗ ΞΥΛΑ
ΑΙΘΟΥΣΑ 2
ΩΡΕΣ ΕΝΑΡΞΗΣ / SHOW TIMES 18:15, 20:15, 22:15

Από τους δημιουργούς της ταινίας "Ψάχνοντας τον Νέμο". Disney

ΟΙ ΑΠΙΘΑΝΟΙ
THE INCREDIBLES
ΤΑ ΑΠΙΘΑΝΑ ΓΙΝΟΝΤΑΙ ΠΙΘΑΝΑ .
ΜΟΝΟ ΣΑΒΒΑΤΟ - ΚΥΡΙΑΚΗ
22 ΚΑΙ 23 ΙΑΝΟΥΑΡΙΟΥ .
ΑΙΘΟΥΣΑ 2
ΣΤΑ ΕΛΛΗΝΙΚΑ
ΩΡΑ ΕΝΑΡΞΗΣ / SHOW TIME 16:00

ΠΡΟΣΕΧΩΣ



ΕΡΧΕΤΑΙ ΤΗΝ ΠΑΡΑΣΚΕΥΗ 28/01
ΕΤΟΙΜΑΣΤΕΙΤΕ
ΕΡΧΕΤΑΙ
Η ΠΙΟ ΕΠΙΚΙΝΔΥΝΗ
ΓΥΝΑΙΚΑ ΤΟΥ ΚΟΣΜΟΥ
ΗΛΕΚΤΡΑ



ΕΡΧΕΤΑΙ ΤΗΝ ΠΑΡΑΣΚΕΥΗ 28/01
Τζον Τραβόλτα
Γιόακιν Φίνιξ
Έχουν μόνο μια επιλογή:
Να γίνουν ήρωες
ΠΥΡΟΣΒΕΣΤΙΚΟΣ ΣΤΑΘΜΟΣ 49

INFORMATION - RESERVATIONS ΠΛΗΡΟΦΟΡΙΕΣ - ΚΡΑΤΗΣΕΙΣ
22410 28400
ΧΠ046

Cine Mania

ΕΠΙΜΕΛΕΙΑ: *ΚΥΡΙΑΚΗ ΠΕΤΡΙΔΟΥ*

Το "Aviator" προηγείται στη μάχη των Οσκαρ!

Με 11 υποψηφιότητες για βραβεία Οσκαρ, η τελευταία ταινία του Μάρτιν Σκορσέζε, το "Aviator" (σ.σ. αυτές τις ημέρες προβάλλεται και στη Ρόδο), κρατάει τα σκήπτρα στη φετινή τελετή της απονομής των βραβείων της Αμερικανικής Ακαδημίας Κινηματογράφου, που θα πραγματοποιηθεί στις 27 Φεβρουαρίου στο Λος Αντζελες με παρουσιαστή τον αμερικανό κωμικό Κας Ροκ.

Η ταινία του Σκορσέζε είχε ήδη ξεχωρίσει από τις Χρυσές Σφαίρες που σάρωσε στα μεγάλα βραβεία. Σημειώνεται ότι υποψήφιος είναι και ο "δικός μας" Αλεξάντερ Πέιν με το "Πλαγίως".



Από κοντά έρχονται το **"Million Dollar Baby"** (σ.σ. αναμένεται να κάνει πρεμιέρα στη Ρόδο στις 4 Φεβρουαρίου) του **Κλιντ Ιστγουντ** και η δραματική ταινία **"Finding Neverland"** που προτάθηκαν **για επτά Οσκαρ η κάθε μία.** Η ταινία **"Ray"** (σ.σ. που κάνει πρεμιέρα εδώ την ερχόμενη Παρασκευή) είναι **υποψήφια σε έξι κατηγορίες.** Σημειώνεται ότι ο πρωταγωνιστής της **Τζέιμι Φοξ**, ο οποίος μάλλον έχει την πιο επιτυχημένη πορεία ηθοποιού τη χρονιά που πέρασε, είναι υποψήφιος για **Οσκαρ α' ανδρικού ρόλου** υποδυόμενος τον **Ρέι Τσαρλς**, αλλά και στην κατηγορία **β' ανδρικού ρόλου** για την ερμηνεία του στην ταινία **"Collateral"**, που έχει προβληθεί και στη Ρόδο.

Θα πρέπει, πάντως, να επισημάνουμε ότι, σε αντίθεση με προηγούμενες χρονιές, που συνήθως τέτοια εποχή είχαμε δει αρκετές από τις ταινίες που "έπαιζαν" στα Οσκαρ, φέτος έχουν προβληθεί ελάχιστες, με αποτέλεσμα να τις "χρωστάμε" σχεδόν όλες ή τις πιο βαρύνουσας σημασίας, μετά την τελετή απονομής!

Αναλυτικά, οι φετινές υποψηφιότητες για τα βραβεία της Αμερικανικής Ακαδημίας Κινηματογράφου είναι οι εξής:

Αναλυτικά, στην **κατηγορία καλύτερης ταινίας** το χρυσό αγαλματίδιο διεκδικούν: το **Aviator**, το **Million Dollar Baby**, το Ray, η ταινία **Finding Neverland** με τον **Τζόνι Ντεπ** και το **Πλαγίως**.

Στην **κατηγορία α' ανδρικού ρόλου** διαγωνίζονται ο **Τζόνι Ντεπ** (και φέτος) για το Finding Neverland, ο **Τζέιμι Φοξ** για το Ray, ο **Ντον Τσιντλ** για το Hotel Rwanda, ο **Λεονάρντο Ντι Κάπριο** για το Aviator και ο **Κλιντ Ίστγουντ** για το Million Dollar Baby.

Στην **κατηγορία α' γυναικείου ρόλου** το βραβείο διεκδικούν η **Ανετ Μπένινγκ** από την ταινία Being Julia, η **Καταλίνα Σαντίνο Μορένο** για την ερμηνεία της στη Μαρία Κεχαριτωμένη, η **Ιμέλντα Στάουντον** που πρωταγωνιστεί στη Βέρα Ντρέικ, η **Χίλαρι Σουάνκ** για το Million Dollar Baby και η **Κέιτ Γουίνσλετ** από την Αιώνια λιακάδα ενός καθαρού μυαλού.

«Τιτανομαχία» στην **κατηγορία για το Όσκαρ καλύτερης σκηνοθεσίας: Μάρτιν Σκορτσέζε** για το Aviator, **Κλιντ Ίστγουντ** για το Million Dollar Baby, **Μάικ Λι** για τη Βέρα Ντρέικ, **Αλεξάντερ Πέιν** για το Πλαγίως και **Τέιλορ Χάκφορντ** για το Ray.

Στην **κατηγορία β' γυναικείου ρόλου** το βραβείο Όσκαρ διεκδικούν η **Κέιτ Μπλάντσετ** για το Aviator, η **Λόρα Λίνεϊ** από την ταινία Kinsey, η **Βιρτζίνια Μάντσεν** στο Πλαγίως, η **Σόφι Οκονέντο** στο Hotel Rwanda και η **Νάταλι Πόρτμαν** από το Closer.

Στην **κατηγορία β' ανδρικού ρόλου** το βραβείο διεκδικούν ο «ταξιτζής» αυτή τη φορά **Τζέιμι Φοξ** από το Collateral, ο **Αλαν Αλντα** από το Aviator, ο **Τόμας Χέιντεν Τσερτς** για το Πλαγίως, ο **Μόργκαν Φρίμαν** του Million Dollar Baby και ο Βρετανός **Κλάιβ Όουεν** για το Closer.

Τέλος, στην **κατηγορία της καλύτερης ξένης ταινίας** το Όσκαρ θα διεκδικήσει το ισπανικό **Η Θάλασσα μέσα μου** (Mar Adentro), το **Les Choristes** από τη Γαλλία, το σουηδικό **As it is in Heaven**, το **Downfall** από τη Γερμανία και το **Yesterday** από τη Νότιο Αφρική.

www.cinemapallas.gr
ΠΑΛΛΑΣ 5 CINEMAS CENTER
Πρόγραμμα Εβδομάδας // Weekly Programme
21/1/2004 - 27/1/2005



THE GRUDGE
Η πιό πετυχημένη ταινία τρόμου της χρονιάς!!!
Αίθουσα 5 • *16:20 • 18:25 • 20:30 • 22:40
*Μόνο Σαββάτο & Κυριακή

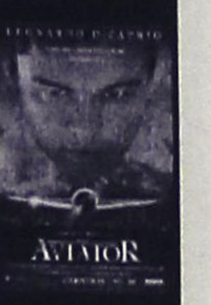

THE AVIATOR
Η υπερπαραγωγή του Martin Skortseze που μετά τις 3 χρυσές σφαίρες προχωρά ακάθεκτα για τα OSCAR!!!
Αίθουσα SFERA LIVE 1 • *16:00 • 19:20 • 22:40
*Μόνο Σαββάτο & Κυριακή
Αίθουσα expert Κωνσταρίδης 2 • 17:40 • 21:00

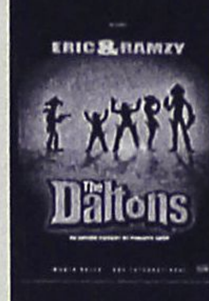

The Daltons
Οι αγαπημένοι σας ήρωες ολοζώντανοι στη μεγάλη οθόνη!!!
Αίθουσα MAIK ARTISTIC TEAM 3 • *16:00
*Μόνο Σαββάτο & Κυριακή
Αίθουσα ΣΑΚΑ 4 • 20:20

BLADE TRINITY
Μια καταιγιστική περιπέτεια με τον σκοτινό ήρωα της Marvelcouid!!!



Αίθουσα MAIK ARTISTIC TEAM 3 • 20:00 • 22:30



Alfie
Ο Τζουντ Λο στο ρόλο του αθεράπευτα... γυναικά Alfie!!!
Αίθουσα ΣΑΚΑ 4 • *16:00 • 22:35
*Μόνο Σαββάτο & Κυριακή

OCEAN'S TWELVE
Οι 11 επιστρέφουν 12



Αίθουσα ΣΑΚΑ 4 • 18:00



Shark Tale
Μια απίθανη κωμωδία κινουμένων σχεδίων για όλη την οικογένεια!!!
Αίθουσα expert Κωνσταρίδης 2 ΕΛΛΗΝΙΚΑ • *16:00
*Μόνο Σαββάτο & Κυριακή
Αίθουσα MAIK ARTISTIC TEAM 3 ΕΛΛΗΝΙΚΑ • 18:00

ΠΡΟΣΕΧΩΣ
ΤΗΝ ΠΑΡΑΣΚΕΥΗ 28/1/2005



Ray
Ο Jamie Fox (Collateral, Ali) στο ρόλο του ζωντανού θρύλου της μουσικής του Ray Charles σε μία δραματική ταινία που θέτει σοβαρή υποψηφιότητα για OSCAR!!!

A VERY LONG ENGAGEMENT
ΑΤΕΛΕΙΩΤΟΙ ΑΡΡΑΒΩΝΕΣ
Μια εκπληκτική δραματική παραγωγή από τον σκηνοθέτη του ΑΜΕΛΙ που θα διεκδικίσει φέτος ΟΣΚΑΡ!!! Πρωταγωνιστεί η Όντρεϊ Τοτού



Κρατήσεις // Reservations
22410 24475 / 70670

Άρτος (;) Θεάματα (;)...

... Και τηλεόραση (όπως λέμε τηλοψία...)

STAR

06.45 **Κάθε μέρα καλημέρα.** Ενημερωτική εκπομπή με τον Τέρενς Κουίκ.
10.00 **Ολε.** Ψυχαγωγική εκπομπή με τη Ρούλα Κορομηλά.
13.00 **Ειδήσεις**
14.00 **Super star.** Ενημερωτική - ψυχαγωγική εκπομπή με τη Χριστίνα Λαμπίρη.
16.15 **Ειδήσεις στη νοηματική**
16.30 **Η Μαριάνα της νύχτας.** Αισθηματική σειρά.
17.30 **Ιερό πάθος.** Αισθηματική σειρά.
18.30 **Κληρονόμοι.** Τηλεπαιχνίδι με τον Χρήστο Φερεντίνο.
19.30 **Ειδήσεις**
21.00 **Ελληνική ταινία.** «Μοντέρνα Σταχτοπούτα». Αισθηματική κομεντί. Παίζουν: Αλίκη Βουγιουκλάκη, Δημήτρης Παπαμιχαήλ, Αρης Μαλλιαγρός, Σταύρος Ξενίδης.
23.15 **Fort Boyard.** Παιχνίδι με τον Χρήστο Φερεντίνο.
00.30 **Gala.** Εκπομπή life style με τη Μαρία Σταματέρη.
01.30 **Νόμος και τάξη: Ειδική ομάδα.** Αστυνομική σειρά.
02.30 **Ειδήσεις**
02.45 **Ξένη ταινία.** «Σχετικά με τη Σάρα». Δραματική. Παίζουν: Κέλι Μάρτιν, Μέρι Στινμπέργκεν
04.45 **Αστέρια στο πεντάγραμμο.** Μουσικό πρόγραμμα με ξένους και έλληνες καλλιτέχνες.

ALTER

06.15 **Alter kids**
09.30 **Ειδήσεις**
10.00 **Καθαρές κουβέντες**
12.25 **Τρώω υγιεινά.** Ενημερωτική εκπομπή με τον διαιτολόγο - διατροφολόγο Μάνο Καζαμία.
12.30 **Ειδήσεις**
13.45 **Top secret.** Ενημερωτική εκπομπή με τον Στέφανο Χίου και την Ντέσσυ Κουβελογιάννη.
16.15 **Ειδήσεις**
16.20 **Ελληνική ταινία.** «Ο κύριος πτέραρχος». Κωμωδία. Παίζουν: Κώστας Χατζηχρήστος, Λάμπρος Κωνσταντάρας
18.15 **Top secret τελευταία έκδοση**
18.45 **Το πρώτο θέμα**
19.00 **Ειδήσεις**
20.00 **Η φωνή του πολίτη**
21.00 **Ελιές θρούμπες.** Κωμική σειρά. Παίζουν: Κώστας Κόκλας, Αννα Κουρή, Αβα Γαλανοπούλου, Δημήτρης Κανέλλος
22.00 **Μέχρι τρεις... είναι δεσμός.** Κωμική σειρά.
23.00 **Αϋπνίες με την Αννίτα Πάνια**
01.30 **Auto Alter**
01.45 **Sex and the city.** Κοινωνική σειρά.
02.15 **Aprhodisia.**
02.30 **Ξένη ταινία.**


Delta
ΔΙΑΜΑΝΤΕ ΕΡΓΑΛΕΙΑ

ΚΟΦΤΗ ΧΕΙΡΟΣ
6ο χλμ.Ρόδου Λίνδου
Συγκρότημα Μανουσέλη
ΔΙΑΤΡΗΤΙΚΑ
ΔΙΑΜΑΝΤΟΤΡΥΠΟΤΕΧΝΙΚΗ ΡΟΔΟΥ
ΑΔΑΜΑΝΤΟΦΟΡΟΙ ΔΙΣΚΟΙ ΚΟΠΗΣ ΓΙΑ ΓΡΑΝΙΤΗ, ΜΑΡΜΑΡΟ ΤΟΥΒΛΟ κ.τ.λ.


ΑΡΜΟΚΟΦΤΕΣ
ΤΡΥΠΑΜΕ
ΚΟΒΟΥΜΕ
ΣΠΑΜΕ

ΧΩΡΙΣ ΣΚΟΝΕΣ
ΡΩΓΜΕΣ
ΜΕΡΕΜΕΤΙΑ
ΠΩΛΗΣΕΙΣ
&
ΕΚΤΕΛΕΣΕΙΣ ΕΡΓΑΣΙΩΝ
Η ΠΟΛΥΧΡΟΝΗ ΜΑΣ ΠΕΙΡΑ ΣΤΟ ΕΞΩΤΕΡΙΚΟ ΜΑΣ ΔΙΝΕΙ ΤΗ ΔΥΝΑΤΟΤΗΤΑ ΝΑ ΒΡΙΣΚΟΥΜΕ ΛΥΣΗ ΕΚΕΙ ΠΟΥ ΟΙ ΑΛΛΟΙ ΣΗΚΩΝΟΥΝ ΤΑ ΧΕΡΙΑ ΨΗΛΑ!
ΤΗΛΕΦΩΝΗΣΤΕ ΜΑΣ
22410 69022 - 77986
ΚΙΝΗΤΟ: 0944 380562
ΥΠΕΥΘΥΝΟΣ
Μαρκος Τσεσμετζής
ΧΠ510

ET-1

07.30 **Τα διδυμάκια**
08.00 **Φραπαιδιά και μαρμελλάδα.** Μία εκπομπή για την αισιόδοξη πλευρά της καθημερινότητας με φαντασία, χαμόγελο και δημιουργική διάθεση.
10.10 **Βιογραφίες: Μουσική** (Ε) Ντοκιμαντέρ.
11.10 **Ιστορία** (Ε)
12.00 **Ο παράδεισος βρίσκεται κοντά μας** (Ε) Ντοκιμαντέρ.
13.00 **Στα όρια του αδυνάτου** (Ε) Ντοκιμαντέρ.
14.00 **Ουράνιο τόξο.** Παιδικό πρόγραμμα.
14.30 **Τσικιτίτας.** Η σειρά απευθύνεται σε παιδιά ηλικίας 6-14 ετών.
15.30 **Τάκατ τακ.** Ψυχαγωγικό παιχνίδι.
16.00 **Εχει γούστο.** Καθημερινή ψυχαγωγική εκπομπή.
18.00 **Πανελλήνιος-ΠΑΟΚ.** Πρωτάθλημα Α1 Βόλεϊ
20.00 **Ευρωπαϊκό πρωτάθλημα πατινάζ**
23.15 **Ειδήσεις**
24.00 **Ευρωπαϊκό πρωτάθλημα πατινάζ**

NET

05.45 **Πρώτη γραμμή.** Ενημερωτική εκπομπή με τον Βασίλη Λυριτζή και τον Δημήτρη Οικονόμου.
10.00 **Ειδήσεις**
10.10 **Καθημερινά.** Ενημερωτική εκπομπή με τον Κωνσταντίνο Ζούλα και τη Σοφία Παναγιωτάκη
12.00 **Ειδήσεις**
13.00 **"P-R"**
15.00 **Ειδήσεις**
16.00 **Ατίθασα νιάτα.** Νεανική σειρά.
17.00 **Μέρες αγάπης.** Ξένη σειρά.
18.00 **Ειδήσεις**
19.00 **Η οδύσσεια της τροφής.** Ντοκιμαντέρ.
19.15 **Ελληνική ταινία.** «Τον βρήκαμε τον Παναή». Κωμωδία.
21.00 **Ειδήσεις**
22.00 **Ανω κάτω...τελεία.** Ελληνική κωμική σειρά. Παίζουν: Αλεξάνδρα Παλαιολόγου, Θανάσης Ευθυμιάδης, Δήμητρα Τζιόβα
23.00 **Σχεδόν ποτέ** (Ε)
24.00 **Προσεχώς.** Ενημερωτική εκπομπή με τον Μανόλη Κοττάκη.
01.00 **Ειδήσεις**
01.15 **Αστυνομικές ιστορίες.**

ET-3

07.30 **Οι περιπέτειες του μικρού πρίγκιπα**
08.00 **Μεγάλος κόσμος για μικρούς ανθρώπους**
08.30 **Ζω στην Ευρώπη**
09.00 **Πρωινό πρόγραμμα.** Ενημερωτική εκπομπή με τη Μαρία Χατζηδημητρίου και τον Ξάνθο Χύτα.
11.00 **Μάμα μία.** Εκπομπή με γυναικεία θέματα που παρουσιάζουν η Μάρνη Χατζηεμμανουήλ και η Χριστίνα Ταχιάου.
12.00 **Design** (Ε)
13.00 **Ειδήσεις**
14.30 **Με μια τρίτη ματιά.** Ενημερωτική εκπομπή με τον Κώστα Μπλιάτκα.
16.00 **Ειδήσεις**
16.20 **Πεντάλ**
16.30 **Z & K.** Νεανική ψυχαγωγική εκπομπή.
18.00 **Ο κόσμος των σπορ**
19.00 **Ειδήσεις**
20.00 **Πεντάλ**
20.10 **Μακρινές φιλίες**
20.30 **Βουλγαρικές τέχνες**
21.00 **Πολιτισμός στην 3**
22.00 **Ξένη ταινία.** «Μολώχ». Δραματική.
24.00 **Ειδήσεις**
00.25 **Πεντάλ**
00.30 **On stage**
01.00 **Επί τροχών** (Ε)
01.30 **Αλλος λόγος** (Ε)
02.30 **Με μια τρίτη ματιά** (Ε)
04.00 **Πρωινό πανόραμα** (Ε)
06.00 **Μάμα μία** (Ε)

FILMNET

05.15 **Ξένη ταινία.** «Morvern callar». Δραματική. Παίζει η Σαμάνθα Μόρτον.
07.15 **Ξένη ταινία.** «Περιπέτεια στην Αφρική». Οικογενειακή κινουμένων σχεδίων.
08.45 **Ξένη ταινία.** «Ο Παράδεισος είναι μακριά». Δραματική.
10.35 **Ξένη ταινία.** «Οι μηχανόβιοι». Δραματική περιπέτεια. Παίζουν: Λόρενς Φίσμπορν, Ντέρεκ Λιούκ
12.30 **Ξένη ταινία.** «Big». Κωμωδία.
14.20 **Ξένη ταινία.** «Ο κόσμος ανάποδα»
16.05 **Ξένη ταινία.** «Η ώρα της Αποκάλυψης»
17.45 **Ξένη ταινία.** «Δικαστής Ντρεντ»
19.25 **Ξένη ταινία.** «Η πύλη της κολάσεως»
21.00 **Ξένη ταινία.** «Αυτό που θέλει το κορίτσι». Κωμωδία. Παίζουν: Αμάντα Μπάινς, Κόλιν Φερθ.
23.00 **Sex and the city VI**
23.40 **Ξένη ταινία.** «Γλυκά δεκάξι»
01.30 **Ξένη ταινία.** «Ο ακόλουθος»
02.50 **U.S.: Οι καλύτερες ταινίες της εβδομάδας**
03.20 **Ξένη ταινία.** «Παράβαση καθήκοντος»

SUPERSPORT

17.00 **Αγώνες επιτραπέζιας αντισφαίρισης**
18.30 **Γερμανικό ποδόσφαιρο**
19.30 **Αγώνες πυγμαχίας**
21.00 **Champions zone.** Αθλητική εκπομπή.
22.00 **Γαλλικό πρωτάθλημα**
24.00 **Οποιος αντέξει.** Αθλητική εκπομπή.
02.00 **Γαλλικό πρωτάθλημα**
04.00 **Ιταλικό πρωτάθλημα**
06.00 **Ιταλικό ποδόσφαιρο**

MEGA

05.45 **Πρωινό MEGA.** Ενημερωτική εκπομπή με τον Ιορδάνη Χασαπόπουλο και τη Μάρω Λεονάρδου.
07.30 **Κοινωνία ώρα 8.** Ενημερωτική εκπομπή με τον Νίκο Κακαουνάκη.
10.00 **Τα μυστικά της Βέφας.** Εκπομπή μαγειρικής με τη Βέφα Αλεξιάδου.
11.00 **Ομορφος κόσμος το πρωί.** Πρωινό μαγκαζίνο με τον Γρηγόρη Αρναούτογλου.
14.00 **Ειδήσεις**
15.00 **Είσαι το ταίρι μου.** Ελληνική κωμική σειρά (Ε)
16.15 **Φτωχή μου Αναστασία.** Κοινωνική σειρά. Παίζουν: Ελενα Κορίκοβα, Πετρ Κρασίλοφ, Ντανίλ Στράχοφ.
17.30 **Ματιές στα γεγονότα**
17.40 **Απαγορευμένη αγάπη** Ελληνική κοινωνικήδραματική σειρά. Παίζουν: Νικήτας Τσακίρογλου, Ελίνα Ακριτίδου, Μπέτυ Λιβανού, Αννα Μιχαήλου, Σμαράγδα Σμυρναίου.
18.20 **Φιλοδοξίες.** Ελληνική κοινωνική-δραματική σειρά. Παίζουν: Γιάννης Βούρος, Λίλα Καφαντάρη, Λουκία Παπαδάκη
19.00 **Βέρα στο δεξί.** Κοινωνική σειρά. Παίζουν: Κάτια Δανδουλάκη, Κώστας Καζάκος, Μαριάννα Τουμασάτου, Ελισάβετ Μουτάφη.
20.00 **Κεντρικό δελτίο ειδήσεων**
21.00 **Ξένη ταινία.** «Ο θρύλος ενός ιππότη». Περιπέτεια. Παίζουν: Χιθ Λέτζερ, Ρούφους Σιούελ
23.45 **Ξένη ταινία.** «Fight club». Περιπέτεια. Παίζουν: Μπραντ Πιτ, Εντουάρντ Νόρτον
00.30 **Τελευταία γεγονότα**
00.45 **Ξένη ταινία** (Σ)
02.45 **Τηλεμάρκετινγκ**
03.00 **Ξένη ταινία.** «Κάνσας». Περιπέτεια. Παίζουν: Ματ Ντέιμον, Αντριου ΜακΚάρθι
05.00 **Frasier**

ANT-1

06.00 **Καλημέρα με τον ΑΝΤ1.** Ενημερωτική εκπομπή με τον Γιώργο Βλαβιανό και τον Γιώργο Καραμέρο.
06.50 **Καλημέρα Ελλάδα.** Ενημερωτική εκπομπή με τον Γιώργο Παπαδάκη.
10.00 **Πρωινός καφές.** Ψυχαγωγική-ενημερωτική εκπομπή με την Ελένη Μενεγάκη.
13.00 **Τα νέα του Αντ-1**
14.00 **Αποκάλυψη ...τώρα!** Με την Τατιάνα Στεφανίδου
16.00 **Και οι παντρεμένοι έχουν ψυχή** (Ε) Κωμική σειρά. Παίζουν: Αντώνης Καφετζόπουλος, Κωνσταντίνα Μιχαήλ, Γιώργος Παρτσαλάκης
16.55 **Super game.** Τηλεπαιχνίδι με την Μαρία Σπυριδάκη.
17.00 **Εγκλήματα** (Ε) Κωμική σειρά. Παίζουν: Χρήστος Χατζηπαναγιώτης, Υρώ Μανέ, Κώστας Κόκλας
18.00 **Ειδήσεις**
18.15 **Super game**
18.20 **Καλημέρα ζωή.** Καθημερινή κοινωνική σειρά.
19.15 **Η λάμψη.** Καθημερινή κοινωνική σειρά του Νίκου Φώσκολου.
20.00 **Τα νέα του ΑΝΤ1**
21.00 **Fame story**
22.00 **Μάντσεστερ-Τσέλσι.** Αγώνας ποδοσφαίρου.
00.40 **Ειδήσεις**
01.10 **Ξένη ταινία.** «Ο μύθος του Αμιτιβιλ». Τρόμου. Παίζουν: Στίβεν Μαχτ, Ντέιμον Μάρτιν, Σον Γουέδερλι, Τζόναθα Πένερ
02.30 **Διάγνωση: Φόνος.** Σειρά μυστηρίου.
04.30 **Αστυνόμος Σαΐνης** Σειρά κινουμένων σχεδίων.

ALPHA

05.40 **Καινούργια ημέρα.** Ενημερωτική εκπομπή με τη Ρίτσα Μπιζόγλη.
06.45 **Καλημέρα σας.** Ενημερωτικό μαγκαζίνο με τον Γιώργο Αυτιά
10.00 **Πρωινό Κους-Κους.** Ψυχαγωγικό μαγκαζίνο με τους Κατερίνα Καραβάτσου, Δημήτρη Σαράντο και Κλεοπάτρα Πατλάκη.
13.00 **Για ένα φιλί.** Δραματική σειρά. Παίζουν: Ενρίκε Ρόκα, Νατάλια Εσπερόν
14.00 **Ειδήσεις**
15.00 **Μεταξύ αγάπης και μίσους** (Ε) Κοινωνική σειρά.
16.00 **Αυτό που θέλουν οι γυναίκες.** Ψυχαγωγικό μαγκαζίνο με τον Ανδρέα Μικρούτσικο.
17.50 **Ειδήσεις στη νοηματική γλώσσα**
18.00 **Ελληνική ταινία.** «Ιστορία μιας ζωής». Δραματική περιπέτεια. Παίζουν: Ζωή Λάσκαρη, Μάνος Κατράκης, Λευτέρης Βουρνάς.
20.00 **Ειδήσεις**
21.00 **Μη μασάς το παραμύθι** Οικογενειακή κομεντί. Παίζουν: Θεοδώρα Σιάρκου, Χρήστος Γιάνναρης
22.00 **Το σπίτι δίπλα στη θάλασσα.** Ερωτικό δράμα.
23.00 **504 χλμ. βόρεια της Αθήνας** (Ε)
24.00 **Talk show.** Ενημερωτική εκπομπή με τον Μανόλη Καψή.
01.15 **Ειδήσεις**
01.30 **Ξένη ταινία.** «Ερωτικά γράμματα από έναν δολοφόνο»
03.30 **Τηλεαγορές**

ΚΗΔΕΙΑ



Τον λατρευτό μας σύζυγο, πατέρα, υιό, αδελφό και θείο
ΧΡΙΣΤΟΦΗ ΧΡΙΣΤΟΦΙΔΗ
θανόντα κηδεύουμε αύριο Πέμπτη 27 Ιανουαρίου 2005 και ώρα 13.00 από τον Ιερό Ναό Αγ. Γεωργίου Ρόδου
Η σύζυγος: Μαργαρίτα
Τα παιδιά: Γιώργος, Νίκος
Η μητέρα: Παντελίαινα
Τ' αδέλφια, τ' ανίψια και οι λοιποί συγγενείς
MZT250130

ΜΝΗΜΟΣΥΝΑ



Την 27η μηνός Ιανουαρίου ημέρα Πέμπτη και ώρα 8.30 π.μ. εις τον Ιερό Ναό Ταξιαρχών Νεοχωρίου, τελώ μνημόσυνο υπέρ αναπαύσεως της ψυχής του λατρευτού μου φίλου
ΑΛΕΞΑΝΔΡΟΥ ΩΝΑΣΗ
Ο εκλεκτός και αδελφικός φίλος του Στέλιος Σεραφίνος (Κ.Σ.Σ.)
MZT250102



Την 27η μηνός Ιανουαρίου ημέρα Πέμπτη και ώρα 8 π.μ. εις τον Ιερό Ναό Αγ. Δημητρίου παλαιό νεκροταφείο Ρόδου, τελούμε ετήσιο μνημόσυνο υπέρ αναπαύσεως της ψυχής της λατρευτής μας θείας
ΔΗΜΗΤΡΑΣ ΤΣΙΜΙΔΟΠΟΥΛΟΥ
Τ' ανίψια και οι λοιποί συγγενείς
MZT250104

Την 27η μηνός Ιανουαρίου ημέρα Πέμπτη και ώρα 9 π.μ. εις τον Ιερό Ναό Αγίας Ειρήνης Ορφανοτροφείου Θηλέων Ρόδου, τελούμε 40ήμερο μνημόσυνο υπέρ αναπαύσεως της ψυχής του λατρευτού μας συζύγου, πατέρα και παππού
ΕΜΜΑΝΟΥΗΛ ΑΡΦΑΡΑ
ετών 87
Η σύζυγος: Καθολική
Τα παιδιά, τα εγγόνια και οι λοιποί συγγενείς
MZT250128



Την 27η μηνός Ιανουαρίου ημέρα Πέμπτη και ώρα 7.30 π.μ. εις τον Ιερό Ναό Αγίου Σεργίου Ιαλυσού, τελούμε 40ήμερο μνημόσυνο υπέρ αναπαύσεως της ψυχής του λατρευτού μας συζύγου, πατέρα, παππού, αδελφού και θείου
ΙΩΑΝΝΟΥ ΚΑΡΑΚΑΤΣΑΝΗ
Η σύζυγος: Μαρία
Τα παιδιά: Γεώργιος-Αναστασία Καρακατσάνη, Ιωάννης Παρδαλός
Τα εγγόνια, τ' αδέλφια, τ' ανίψια και οι λοιποί συγγενείς
MZT250114



Την 28η μηνός Ιανουαρίου ημέρα Παρασκευή και ώρα 4 μ.μ εις τον Ιερό Ναό Αγίου Δημητρίου Παραδεισίου, τελούμε 9μηνο μνημόσυνο υπέρ αναπαύσεως της ψυχής του λατρευτού μας συζύγου, πατέρα, αδελφού και θείου
ΜΙΧΑΗΛ (ΛΑΛΟΣ) ΜΠΟΤΣΑΡΗ
Η σύζυγος: Ελένη
Τα παιδιά: Αντώνης και Κυριακή-Μαρίνα
Τ' αδέλφια, τ' ανίψια και οι λοιποί συγγενείς
MXP12023

Την 28η μηνός Ιανουαρίου ημέρα Παρασκευή και ώρα 8 π.μ. εις τον Ιερό Ναό Αγίου Νικολάου Παστίδας, τελούμε 6μηνο μνημόσυνο υπέρ αναπαύσεως της ψυχής των λατρευτών μας πατέρα, μητέρας, παππού, γιαγιάς, προπάππου και προγιαγιάς



ΙΩΑΝΝΟΥ κ' ΔΕΣΠΟΙΝΑΣ ΠΑΡΑΣΚΕΥΑ
Τα παιδιά, τα εγγόνια, τα δισέγγονα και οι λοιποί συγγενείς
MZT250125



Την 28η μηνός Ιανουαρίου ημέρα Παρασκευή και ώρα 8 π.μ. εις τον Ιερό Ναό Αγίου Νικολάου, τελούμε 6μηνο μνημόσυνο υπέρ αναπαύσεως της ψυχής του λατρευτού μας συζύγου, πατέρα, παππού, αδελφού και θείου
ΤΣΑΜΠΙΚΟΥ ΠΑΠΑΦΙΛΙΠΠΟΥ
Η σύζυγος: Μαριέττα
Τα παιδιά: Χρήστος-Ελένη, Μιχάλης-Μαγδαληνή
Ο αδελφός, τα εγγόνια, τ' ανίψια και οι λοιποί συγγενείς
MZT250129

ΕΥΑΓΕΣ ΙΔΡΥΜΑ
ΙΕΡΑΣ ΜΗΤΡΟΠΟΛΕΩΣ ΡΟΔΟΥ

ΔΩΡΕΕΣ

Στο **Ευαγές Ιδρυμα της Ιεράς Μητροπόλεως Ρόδου** για την ενίσχυση απόρων σπουδαστών κατέθεσαν:
Εις μνήμη **Μηνά Σκευοφύλακα**
1. Η αξ/μη κ. Βίκυ Ιωάννου Σκευοφύλακα 100,00€
2. Η αξ/μη οικ. Ηλία και Ευγενίας Παχούντα 50,00€
3. Η αξ/μη οικ. Εμμ. και Ρηγοπούλας Χιώτη 50,00€
4. Η αξ/μη οικ. Γεωργίου και Ευδοξίας Μανωλακάκη 76,53€ ή δολ. 100

Εις μνήμη **Νικολάου Φράγκου**
1. Η αξ/μη οικ. Κώστα και Ματίνας Κώτη 30,00€
2. Η αξ/μη οικ. Γεωργίου και Ελλης Γιαννιού 50,00€
3. Η αξ/μη οικ. Παναγιώτη Μαρκουλή 50,00 €
4. Η αξ/μη οικ. Αθανασίου Σταυριανάκη 50,00€

Το Ευαγές Ιδρυμα ευχαριστεί θερμώς τους ανωτέρω δωρητές.
Εκ του Ευαγούς Ιδρύματος
MOO/3

Α/ΒΑΘΜΙΑ ΕΠΙΤΡΟΠΗ ΕΠΙΛΥΣΗΣ ΔΑΣΙΚΩΝ ΑΜΦΙΣΒΗΤΗΣΕΩΝ

ΑΝΑΚΟΙΝΩΣΗ

Γνωστοποίηση κατά το άρθρο14 του Ν. 998/79, η αποστολή για ανάρτηση στο Δήμο Καρπάθου αποσπάσματος του αριθμ. 7/2003 Πρακτικού της Α/βάθμιας Ε.Ε.Δ.Α. του Νομού Δωδ/σου σύμφωνα με το οποίο η Επιτροπή ομόφωνα αποφάσισε να απορρίψει τις αντιρρήσεις του ενδιαφερόμενου και να παραμείνει ως έχει η αριθ. 2111/9-5-2002 πράξη χαρακτηρισμού του Δ/ντή Δασών Δωδ/σου που αφορά έκταση εμβαδού 1195,94 τ.μ. στη θέση "ΧΟΧΛΑΚΙΑ" ΔΔ Απερίου Δήμου Καρπάθου δηλαδή Τμήμα Ι εμβαδού 473,79 τ.μ. χαρακτηρίζεται γεωργική έκταση και Τμήμα ΙΙ εμβαδού 722,15 τ.μ. χαρακτηρίζεται χορτολιβαδική έκταση που ανήκει κατά τεκμήριο στο Δημόσιο.
Η πρόεδρος της Α/θμιας ΕΕΔΑ Δωδ/σου
Τοπαλίδου Σοφία
MZT250110

ΕΛΛΗΝΙΚΗ ΔΗΜΟΚΡΑΤΙΑ
ΠΕΡ. ΝΟΤΙΟΥ ΑΙΓΑΙΟΥ
ΝΟΜΟΣ ΔΩΔΕΚΑΝΗΣΟΥ
ΔΗΜΟΣ ΚΑΜΕΙΡΟΥ

ΑΝΑΚΟΙΝΩΣΗ

Για την πρόσληψη προσωπικού με σύμβαση εργασίας Ι.Δ. ορισμένου χρόνου μερικής απασχόλησης χρονικής διάρκειας μέχχρι 18 μήνες και εβδομαδιαίας απασχόλησης μέχρι 20 ώρες.
Ο Δήμος Καμείρου-Ρόδου ύστερα από την αριθμ. 53159/18-10-2004 Απόφαση της Επιτροπής του άρθρου 5 του Νόμου 3250/2004 ανακοινώνει ότι θα προσλάβει προσωπικό με σύμβαση εργασίας ιδιωτικού δικαίου ορισμένου χρόνου μερικής απασχόλησης συνολικού αριθμού τεσσάρων (04) ατόμων για την παροχή υπηρεσιών κοινωνικού χαρακτήρα, σύμφωνα με τις διατάξεις του Ν. 3250/2004.
Οι ως άνω τέσσερις (04) θέσεις μερικής απασχόλησης κατανέμονται στους κατωτέρω τομείς κοινωνικών υπηρεσιών ως ακολούθως:
Α/Α: 1
Υπηρεσίες Κοινωνικού Χαρακτήρα (*): Κυκλοφοριακή αγωγή-οδική ασφάλεια μαθητών
Ειδικότητα: ΔΕ
Θέσεις: Τρεις (3)
Διάρκεια σύμβασης (σε μήνες): 18
Χρόνος Εβδομαδιαίας Απασχόλησης (σε ώρες): 20
Α/Α: 2
Υπηρεσίες Κοινωνικού Χαρακτήρα (*): Κυκλοφοριακή αγωγή-οδική ασφάλεια μαθητών
Ειδικότητα: ΥΕ 16 Εργάτης Γενικών
Θέσεις: Μία (1)
Διάρκεια σύμβασης (σε μήνες): 18
Χρόνος Εβδομαδιαίας Απασχόλησης (σε ώρες): 20
Οι υποψήφιοι πρέπει να έχουν ηλικία από 18 έως 65 ετών, να έχουν την υγεία και την φυσική καταλληλότητα που τους επιτρέπει την εκτέλεση των καθηκόντων της θέσεως που επιλέγουν και δεν πρέπει να έχουν κώλυμα κατά το άρθρο 8 του Υπαλ. Κώδικα (καταδίκη, υποδικία, δικαστική συμπαράσταση).
Οι ενδιαφερόμενοι μπορούν να υποβάλουν αίτηση στο γραφείο του Δήμου κατά τις εργάσιμες μέρες και ώρες και σε προθεσμία 10 ημερών που αρχίζει από την επόμενη μέρα της τελευταίας δημοσίευσης της παρούσας στον τοπικό Τύπο.
Περισσότερες πληροφορίες σχετικά με την κατάθεση της αίτησης στο γραφείο του Δήμου Καμείρου και στο τηλ. 2241041474 εσωτ. 120 και στα ΚΕΠ του ΔήμουΚαμείρου τηλ. 2241042344.
Ο δήμαρχος
Στ. Δημητράς

Εγκύκλιοι για προσλήψεις

Με νέα εγκύκλιό του προς όλα τα υπουργεία, το υπουργείο Εσωτερικών διευκρινίζει πως μέχρι της 31-1-05 τα υπουργεία θα πρέπει να έχουν στείλει τις αιτήσεις τους που θα αφορούν προσλήψεις τακτικού και εκτάκτου προσωπικού για τα ίδια και για τις ανάγκες φορέων που εποπτεύουν. Στην εγκύκλιο τονίζεται επίσης πως οι ανάγκες αυτές θα πρέπει να είναι πραγματικές και ταυτόχρονα να ανταποκρίνονται στις οργανωτικές ή λειτουργικές ανάγκες των υπηρεσιών με στόχο την ποιοτική αναβάθμιση του προσωπικού, τη διάδοση και την εκτεταμένη χρήση των νέων τεχνολογιών και δεξιοτήτων στη Δημόσια Διοίκηση, τη βελτίωση της εικόνας της και την παροχή υπηρεσιών υψηλής ποιότητας στον πολίτη.

Στο πλαίσιο αυτού του στόχου ο προγραμματισμός δεν θα πρέπει να δεσμεύεται από τις υφιστάμενες οργανωτικές ελλείψεις, δηλαδή μπορεί να γίνει ανακατανομή κενών θέσεων μόνιμου προσωπικού.

Μεμονωμένα αιτήματα φορέων ή αιτήματα που θα υποβληθούν μετά την παραπάνω ημερομηνία, δεν θα περιληφθούν στον ενιαίο προγραμματισμό προσλήψεων έτους 2005, με εξαίρεση τα αιτήματα που θα αφορούν στην πρόσληψη προσωπικού για την αντιμετώπιση απροβλέπτων και επειγουσών αναγκών.

Ετοιμόρροπο στην Π. Πόλη

Εστία κινδύνου αποτελεί το τμήμα ακίνητου που κατέπεσε το περασμένο Σάββατο επί της οδού Περικλέους στην Παλιά Πόλη, όπως καταγγέλλουν κάτοικοι της περιοχής.

Το ακίνητο, ανήκει στην ιδιοκτησία της Ισραηλιτικής κοινότητας Ρόδου, η οποία και έχει ενημερωθεί για την εξέλιξη αυτή και αναμένεται τώρα να προχωρήσει σε όλες τις απαραίτητες ενέργειες που απαιτούνται.

Σημειώνεται, ότι το πρωί του περασμένου Σαββάτου, τμήμα του οικήματος στο οποίο διέμενε 75χρονη συμπολίτσσά μας, κατέπεσε, χωρίς ευτυχώς να τραυματιστεί. Υπέστη πάντως σοκ και μεταφέρθηκε προληπτικά στο νοσοκομείο.

ΔΙΕΥΘΥΝΣΗ ΔΑΣΩΝ ΔΩΔΕΚΑΝΗΣΟΥ

ΑΝΑΚΟΙΝΩΣΗ

Γνωστοποιείται κατά το άρθρο 14 του Ν. 998/79, η αποστολή για δημοσίευση στην κοινότητα Κοσκινού της αριθ. 1323/8-4-1998 πράξης χαρακτηρισμού έκτασης που εκδόθηκε από τον Δ/ντή Δασών Δωδ/σου. Η ΚΜ 329 τμήμα Α γαιών Κοσκινού χαρακτηρίζεται ως χορτολιβαδική έκτση.
Ο Δ/ντής Δασών Δωδ/σου
Κοντίτσης Φίλιππος
Δασολόγος με βαθμό Δ/ντή
MAT7831

ΕΥΧΑΡΙΣΤΗΡΙΟ

Η Επιτροπή Διοίκησης του Κέντρου Παιδικής Μέριμνας Θηλέων Ρόδου ευχαριστεί την Ε.Κ.Ο. Δικηγόρων Ν. Δημοκρατίας, για τη δωρεά 450,00 ευρώ για τις ανάγκες των παιδιών του Ιδρύματος.
Για την Επιτροπή Διοίκησης
Ο πρόεδρος
Αθαν. Παπαμιχαήλ
MAT7827

ΣΥΛΛΟΓΟΣ ΠΟΝΤΙΩΝ ΡΟΔΟΥ "Ο ΔΙΓΕΝΗΣ"

ΠΡΟΣΚΛΗΣΗ

Ο Σύλλογος Ποντίων Ρόδου "Ο Διενής" σας προσκαλεί στον ετήσιο χορό που διοργανώνει στο **Castello Rosso** το **Σάββατο 29 Ιανουαρίου 2005** και **ώρα 8.30 μ.μ.**

Τιμή εισόδου 25 ευρώ

Στην τιμή περιλαμβάνεται φαγητό και ποτό
MZT250109

ΣΩΜΑΤΕΙΟ ΚΑΤΑΣΚΕΥΑΣΤΩΝ ΣΙΔΗΡΟΥ ΑΛΟΥΜΙΝΙΟΥ ΔΩΔ/ΣΟΥ "Ο ΑΡΧΙΜΗΔΗΣ"

Πρόσκληση

ΤΟ ΣΩΜΑΤΕΙΟ ΚΑΤΑΣΚΕΥΑΣΤΩΝ ΣΙΔΗΡΟΥ ΑΛΟΥΜΙΝΙΟΥ ΔΩΔ/ΣΟΥ "Ο ΑΡΧΙΜΗΔΗΣ"

Προσκαλεί

τα μέλη του στην κοπή της βασιλόπιτας στην αίθουσα **ΣΑΝΤΑ ΛΟΥΤΣΙΑ** (δίπλα στο Ελλη) την **Παρασκευή 28 Ιανουαρίου** και **ώρα 19.00**

Για τα μέλη μας θα διατεθεί χρυσό φλουρί και μικρή δεξίωση

Ο πρόεδρος
ΔΕΡΜΑΤΗΣ ΑΝΔΡΕΑΣ

Ο γεν. γραμματέας
ΚΑΡΑΜΟΛΕΓΚΟΣ ΧΑΡΑΛΑΜΠΟΣ
MZT250111

Μετά από χθεσινή συνεδρίαση της Διοίκησης

Προτάσεις της ΚΕΔΚΕ για την Δημοτική Αστυνομία

Πώς πρέπει να στελεχωθεί και να εξοπλιστεί για σωστή άσκηση των καθηκόντων της

Τον τρόπο και το ετήσιο κόστος λειτουργίας της δημοτικής αστυνομίας συζήτησε χθες διεξοδικά το διοικητικό συμβούλιο της ΚΕΔΚΕ, μετά από τη σχετική εισήγηση που επεξεργάστηκε και κατέθεσε η αρμόδια επιτροπή θεσμών.

Σύμφωνα με την εισήγηση της επιτροπής προκειμένου η δημοτική αστυνομία να ασκήσει επαρκώς και αποτελεσματικά τα καθήκοντα της, θα πρέπει να στελεχωθεί σύμφωνα μ΄ ένα συγκεκριμένο οργανόγραμμα και να εξοπλιστεί με όλα τα απαραίτητα σύγχρονα μέσα για την άσκηση των καθηκόντων της.

Ετσι, κάθε υπηρεσία δημοτικής αστυνομίας θα πρέπει να είναι στελεχωμένη τουλάχιστον με 30 έως 32 άτομα, δύναμη που κρίνεται επαρκής για δήμους μέχρι 30.000 κατοίκους, και να της εξασφαλισθούν όλα τα απαραίτητα τεχνικά μέσα, όπως είναι τα υλικά ασύρματης επικοινωνίας, ελκυστήρες, οχήματα, δίκυκλα, θορυβόμετρα, ηχόμετρα κ.α.

Το προϋπολογιζόμενο ετήσιο κόστος λειτουργίας για κάθε τμήμα δημοτικής αστυνομίας των 20 ατόμων, ανέρχεται σε 532.740 ευρώ, ενώ το συνολικό ετήσιο κόστος της δημοτικής αστυνομίας σε όλη τη χώρα, ανέρχεται σ΄ ένα ποσό της τάξης των 600 έως 700 εκατομμυρίων ευρώ.

Προκειμένου να καλυφθεί άμεσα το κόστος αυτό η ΚΕΔΚΕ , αποφάσισε ομόφωνα και προτείνει τα εξής:



1. Να καλυφθούν εξ ολοκλήρου απ΄ τον κρατικό προϋπολογισμό:

- Το κόστος του απαραίτητου αρχικού εξοπλισμού

- Το κόστος λειτουργίας των τριών σχολών δημοτικής αστυνομίας που λειτουργούν σήμερα στη χώρα (σ. σ. ανέρχεται στα 7,5 εκατομμύρια ευρώ ετησίως)

- Το κόστος της μισθοδοσίας και της ασφάλισης των δημοτικών αστυνόμων κατά τη διάρκεια της εκπαίδευσης τους.

Σε ό,τι δε αφορά τις σχολές δημοτικής αστυνομίας να εξασφαλισθεί με κάθε τρόπο η εύρυθμη λειτουργία τους και η απόκτηση απολυτηρίου απ΄ αυτές να αποτελεί απαραίτητο κριτήριο της ολοκλήρωσης της πρόσληψης για κάθε δημοτικό αστυνόμο.

2. Το ετήσιο κόστος λειτουργίας της

- Να καλυφθεί εξ ολοκλήρου τον πρώτο και δεύτερο χρόνο από τον κρατικό προϋπολογισμό.

- Να καλύπτεται κατά 75% από τον κρατικό προϋπολογισμό, απ΄ τον τρίτο χρόνο και μετά, και το υπόλοιπο 25% να καλύπτεται απ΄ τους δήμους.

Το Δ.Σ. της ΚΕΔΚΕ αποφάσισε ακόμα:

- να προτείνει προς το ΥΠΕΣΔΔΑ τη σύνταξη ενός ολοκληρωμένου επιχειρησιακού σχεδίου για τη λειτουργία της δημοτικής αστυνομίας,

- τη σύσταση παρατηρητηρίου που σκοπό θα έχει την παροχή κάθε είδους χρήσιμης πληροφορίας προς τους δήμους, προκειμένου να διευκολυνθούν στην προσπάθεια τους να συστήσουν υπηρεσίες δημοτικής αστυνομίας,

- να προτείνει προς τους δήμους που βρίσκονται ουσιαστικά στο ίδιο πολεοδομικό συγκροτήματα (π.χ. Δήμοι Ν. Αττικής και Ν. Θεσσαλονίκης), καθώς και στους Καποδιστριακούς Δήμους να επιλέξουν τη μορφή της διαδημοτικής συνεργασίας κατά τη συγκρότηση της υπηρεσίας δημοτικής αστυνομίας.

"Ναυμαχία" στη Βουλή για το ακτοπλοϊκό!

Συνέχεια από τη σελ. 7

Τώρα αποδεικνύεται εκ της πράξεως και επί των ημερών σας και επί των ημερών μας ότι τα κενά του δικτύου δεν είναι απαραίτητα. Τα υπόλοιπα, τα πάντα είναι κεκαλυμμένα.

Εχουμε κύριοι συνάδελφοι πρόβλημα πλοίων καθ' όσον αφορά τις προσεγγίσεις στις Χίο; Κάθε μέρα καράβι. Εχουμε στη Μυτιλήνη; Τουλάχιστον ένα. Εχουμε στη Σάμο;

Οι συναντήσεις που έγιναν και τις οποίες αποφασίσαμε οι μετέχοντες στο Εθνικό Συμβούλιο Ναυτιλιακής Πολιτικής σε κάθε νομό, με τον κ. Τζοάννα συνοδευόμενος και από εκπροσώπους του Ναυτικού Επιμελητηρίου και με την ιδιότητα αυτή εμφανίζεται πλοιοκτήτης τον οποίο αναφέρατε, τι αποδεικνύουν; Το πρόβλημα κύριοι συνάδελφοι δεν είναι ο αριθμός των προσεγγίσεων. Το πρόβλημα το έχουν δύο πλευρές. Πρώτον, διάρκεια ταξιδίου και δεύτερον, μεταφορικό κόστος. Ελάτε να συνεννοηθούμε. Η διάρκεια του ταξιδίου επί ημερών μας δεν άλλαξε, διότι τα πλοία που είχατε επί ημερών σας παραμένουν και επί ημερών μας; Τα ίδια έχουμε. Και το λέγω αυτό για να βάλετε εσείς κύριοι συνάδελφοι ένα ερωτηματικό. Μα τώρα θυμήθηκαν να ξεσηκωθούν; Με τέτοια καράβια ταξιδεύαμε και πέρυσι και πρόπερσι και αντιπρόπερσι. Τα ίδια καράβια είναι.

ΚΩΝΣΤΑΝΤΙΝΟΣ ΚΑΙΣΕΡΛΗΣ: Τρελάθηκαν οι άνθρωποι;

ΑΡΙΣΤΟΤΕΛΗΣ ΠΑΥΛΙΔΗΣ : Ελάτε λοιπόν εσείς να ερμηνεύσετε τον «ξεσηκωμό». Και μιλάμε για το κόστος. Το κόστος πράγματι είναι υψηλό.

Πετύχαμε κύριοι συνάδελφοι στο ευρωσύνταγμα να αναγνωριστεί η νησιωτικότητα η οποία κύριε Πρόεδρε για πρώτη φορά αποτελεί αναμφισβήτητη νομική βάση για την όποια διεκδίκηση από ταμεία κοινοτικά και τα γνωρίζετε για ελάφρυνση αυτού του κόστους.

Καθ' όσον αφορά τώρα στα της γενικώς συχνότητος. Προηγουμένως που έκανα αναφορά στα νησιά του ανατολικού Αιγαίου παρέλειψα να σας πω ότι αναφέρατε την Κέα κύριοι συνάδελφοι από τις Κυκλάδες. Η Κέα έχει δεκατέσσερις προσεγγίσεις την εβδομάδα χειμωνιάτικα. Η Λήμνος έχει δεκαέξι προσεγγίσεις την εβδομάδα χειμωνιάτικα. Και αυτά με τον αριθμό των πλοίων που μας παραδώσατε. Και αν εσείς θεωρείτε ότι είναι μαγική ικανότης με πλοία λιγότερα από τα όσα είχαμε προ ετών να καλύπτουμε ανάγκες θα σας απαντήσω. Κύριοι οφείλεται αυτό στο γεγονός ότι εμείς ασχολούμεθα με την ακτοπλοΐα. Πως θα γίνει αυτό το πράγμα; Δύο Υπουργεία ο Μανόλης Κεφαλογιάννης και ο Αριστοτέλης Παυλίδης δύο φορές την εβδομάδα σχεδόν τακτική συνάντηση και καθημερινή επικοινωνία τρεις, τέσσερις φορές, όσες χρειάζεται για την ακτοπλοΐα, για να καταστεί δυνατόν υπό τον περιορισμένο σχετικώς αριθμό πλοίων να αντιμετωπίζεται ακόμη και εκτός προγράμματος, το τονίζω εκτός προγράμματος η προσέγγιση σε λιμάνι.

Και αυτό έγινε στη Κάλυμνο που λέτε. Προέκταση δρομολογίων από την Παροναξία στην Κάλυμνο, προέκταση δρομολογίων από την Αστυπαλιά στην Κάλυμνο, το νησί που είχε πρόσφατα το πρόβλημα.

Γιατί συμπληρώνω τα όσα είπε ο συνάδελφος κ. Κεφαλογιάννης τόσο αναλυτικά. Τα συμπληρώνω, για να καταλήξω στο εξής: Κύριοι συνάδελφοι, υπάρχει θέμα με την ακτοπλοΐα. Δεν είναι όμως το ζήτημα, όπως το παρουσιάζετε. Έχει δύο βασικές πλευρές. Ελάτε να συνεννοηθούμε. Στο Αιγαίο πάντα είχαμε καταφέρει εξαιρετική συνεργασία, ώστε να επιλυθεί πρόβλημα που έχει να κάνει με την ποιότητα κάποιων υπηρεσιών και με το κόστος μεταφοράς. Οποια ιδέα έχετε γι' αυτό σας ρωτά ο κ. Κεφαλογιάννης κάθε λίγο και λιγάκι- προσφέρατέ την.

Κατά τα υπόλοιπα μην ομιλείτε, διότι επί ημερών σας εδέχθητε να απομακρυνθεί από την Κάλυμνο πλοίο και να αντικατασταθεί από έτερο που εν γνώσει σας δεν είχε τεχνικές δυνατότητες να προσεγγίζει. Δεν το χωρούσε το λιμάνι. Επί ημερών σας ήρχισε κατασκευαζόμενο και συνεχίζει ακόμη λιμάνι που δεν χωρά τα σύγχρονα καράβια. Και παλεύουμε τώρα εμείς με πρόσθετες τεχνικές παρεμβάσεις να παραλλάξουμε την Κάλυμνο από την καταδίκη στην οποία την εφέρατε, να περνά το καράβι, να το βλέπουν, να ακούνε τη μπουρού και να μη μπορεί να πλησιάσει. Αυτές είναι οι δικές μας παρεμβάσεις πάνω σ' αυτά που μας παραδώσατε εσείς.

Μας μιλήσατε για μακροχρόνιες συμβάσεις. Γιατί δεν το αξιοποιούσατε τόσο καιρό, εφόσον το ξέρατε το μυστικό; Το πήρατε μαζί σας τώρα που σας μαύρισε ο κόσμος, τώρα που στο Αιγαίο είναι εννιά οι Βουλευτές της Νέας Δημοκρατίας και τέσσερις του ΠΑΣΟΚ;

ΚΩΝΣΤΑΝΤΙΝΟΣ ΚΑΙΣΕΡΛΗΣ: Για το έγκλημα δεν λέτε που έγινε πέρσι το καλοκαίρι.

ΑΡΙΣΤΟΤΕΛΗΣ ΠΑΥΛΙΔΗΣ: Ανεφέρθητε στο μεγαλεπίβολο σχέδιο του προκατόχου μου κ. Σηφουνάκη. Καλώς επράξατε. Γιατί δεν τα λέτε αυτά και στον κ. Χριστοδουλάκη ο οποίος πήρε το σχέδιο και έρριψε στα βάθη του Αιγαίου; Εμείς το καταργήσαμε; Εκείνος δεν το ενέκρινε.

Η κατάσταση λοιπόν, όπως περιγράφεται τουλάχιστον από πλευράς μου, εστιάζεται στα δύο σημεία που σας είπα. Έχει ανακοινώσει ο κ. Κεφαλογιάννης και έχω επαναλάβει και εγώ ότι, καθόσον αφορά στις συμβάσεις θα τύχουν ιδιαιτέρας μεταχειρίσεως, διαφόρου αυτής την οποία εσείς είχατε καθορίσει και αποτελούσε απαγορευτική παράμετρο, για να γίνει επένδυση στην ακτοπλοΐα.

ΚΩΝΣΤΑΝΤΙΝΟΣ ΚΑΪΣΕΡΛΗΣ: Θα μας πείτε τι δρομολόγια θα έχουμε αύριο, μεθαύριο στο Αιγαίο;

ΑΡΙΣΤΟΤΕΛΗΣ ΠΑΥΛΙΔΗΣ (Υπουργός Αιγαίου και Νησιωτικής Πολιτικής):

Διαγωνισμός κάθε χρόνο, με την αβεβαιότητα του πλοιοκτήτου αν το επόμενο έτος θα έχει ή δεν θα έχει την άγονη γραμμή, δουλειά δεν γίνεται, κύριοι συνάδελφοι. Και επ' αυτού επέμβαση. Και θα δείτε μετά από λίγο καιρό ότι η ατμόσφαιρα θα είναι τελείως διαφορετική. Ήδη ήρχισε η προσέλευση πλοίων. Προ ημερών πλοιοκτήτης παρουσίασε το νέο απόκτημά του στο Λιμάνι του Πειραιώς και μετά από λίγο θα ακολουθήσουν και άλλοι. Ελάτε μαζί μας να χαρείτε την επιτυχία μιας πολιτικής η οποία βασίζεται και στις σημερινές δικές σας παρατηρήσεις.

Ημερίδα της ΤΕΔΚΔ

Αφορά το πρόγραμμα Equal

Ημερίδα με θέμα «Πολιτισμός και Επιχειρηματικότητα» διοργανώνει, αύριο Πέμπτη 27 Ιανουαρίου, στις 11.30 το πρωί στην αίθουσα του «Αικταίον» η Τοπική Ένωση Δήμων και Κοινοτήτων Δωδεκανήσου (ΤΕΔΚΔ).

Η ημερίδα αυτή πραγματοποιείται στο πλαίσιο της Κοινοτικής Πρωτοβουλίας «Equal» και κατά τη διάρκειά της θα παρουσιαστεί έντυπος οδηγός και cd-rom με τίτλο «Δωδεκάνησα: Ταξίδι στον πολιτισμό» το οποίο επίσης παρήχθη στο πλαίσιο της Κ.Π. «Equal».

Εκδήλωση για νικητές μαθητές διαγωνισμών μαθηματικής εταιρείας

Εκδήλωση, στην διάρκεια της οποίας θα τιμηθούν οι μαθητές που διακρίθηκαν στους φετινούς Πανελλήνιους Μαθηματικούς διαγωνισμούς "Θαλής" και "Ευκλείδης" διοργανώνει το παράρτημα Δωδεκανήσου της Ελληνικής Μαθηματικής Εταιρείας.

Η εκδήλωση θα γίνει στις 30 Ιανουαρίου (Κυριακή) στο Ακταίον, στις 11 π.μ., σε συνεργασία με την νομαρχιακή αυτοδιοίκηση Δωδεκανήσου και του δήμου Ροδίων.

Στην διάρκεια της ίδιας εκδήλωσης το παράρτημα Δωδεκανήσου αποφάσισε να τιμήσει για την προσφορά τους τούς κ.κ. Γ. Μαχαιρίδη, νομάρχη Δωδ/σου, Γ. Γιαννόπουλο, δήμαρχο Ροδίων, Σ. Καραγιάννη, π. νομάρχη Δωδ/σου, Σ. Ρηνιού, πρ. ΤΕΔΚ, Φ. Καλαβάση, καθ. Παν/μίου Αιγαίου, Α. Καρασμάνογλου, διευθυντή 1ου Γυμν. Ρόδου, Ν. Κασέρη, φωτογράφο, Δ. Κουκουγκέλη, διευθυντή Νοτίου Αιγαίου της 3Ε και για την προσφορά του στην Μαθηματική Εκπαίδευση Δωδ/σου τον Ν. Πογιατζή, τ. Σχολ. Σύμβουλο Μαθηματικών Β' βάθμιας Εκπ/ση.

Με την συμμετοχή και της Δωδ/σου

Διημερίδα επάρχων

Στο Κάτω Νευροκόπι θα διεξαχθεί η 2η Πανελλήνια Διημερίδα Επάρχων, το σαββατοκύριακο 29-30 Ιανουαρίου. Σ' αυτή δικαίωμα συμμετοχής έχουν και οι 19 Επαρχοι της χώρας. Κατά την διάρκεια της διημερίδας, που θα έχει σαν κύριο θέμα την οργάνωση και λειτουργία των Επαρχείων, θα ψηφιστεί επίσης και το καταστατικό για την ίδρυση πανελλήνιου συνδέσμου Επάρχων.

Η διημερίδα αυτή αποτελεί συνέχεια της πρώτης που δημιουργήθηκε με πρωτοβουλία του Επαρχείου Καρπάθου-Κάσου τον περασμένο Μάιο στην Κάρπαθο.

ΝΤΕΤΕΚΤΙΒΣ
Συνταξιούχος Αστυνομικός Ασφάλειας
ΑΝΑΛΑΜΒΑΝΟΥΜΕ
Υποθέσεις ανηλίκων, οικογενειακές, προσωπικές κ.τλ.
ΔΙΑΘΕΤΟΥΜΕ ΤΑ ΠΛΕΟΝ ΣΥΓΧΡΟΝΑ ΟΠΤΙΚΟΑΚΟΥΣΤΙΚΑ ΣΥΣΤΗΜΑΤΑ
100% ΕΧΕΜΥΘΕΙΑ
ΡΩΜΗΣ 22 - ΡΟΔΙΝΙ
ΚΙΝ.6946997967
MZT091208

ΝΤΕΤΕΚΤΙΒΣ
30 ΧΡΟΝΙΑ ΜΟΝΙΜΑ ΚΑΙ ΣΤΗ ΡΟΔΟ
35354 - 28780
Π.Π. ΓΕΡΜΑΝΟΥ 6 (ΠΛ. ΦΩΚΙΑΛΗ)
Η ΛΥΣΗ!!! ΣΕ ΚΑΘΕ ΣΑΣ ΠΡΟΒΛΗΜΑ
EXPRESS SECURITY
ΧΠΕΜΠ-16

Ρόδος: εἰκῆ καὶ ὡς ἔτυχε...



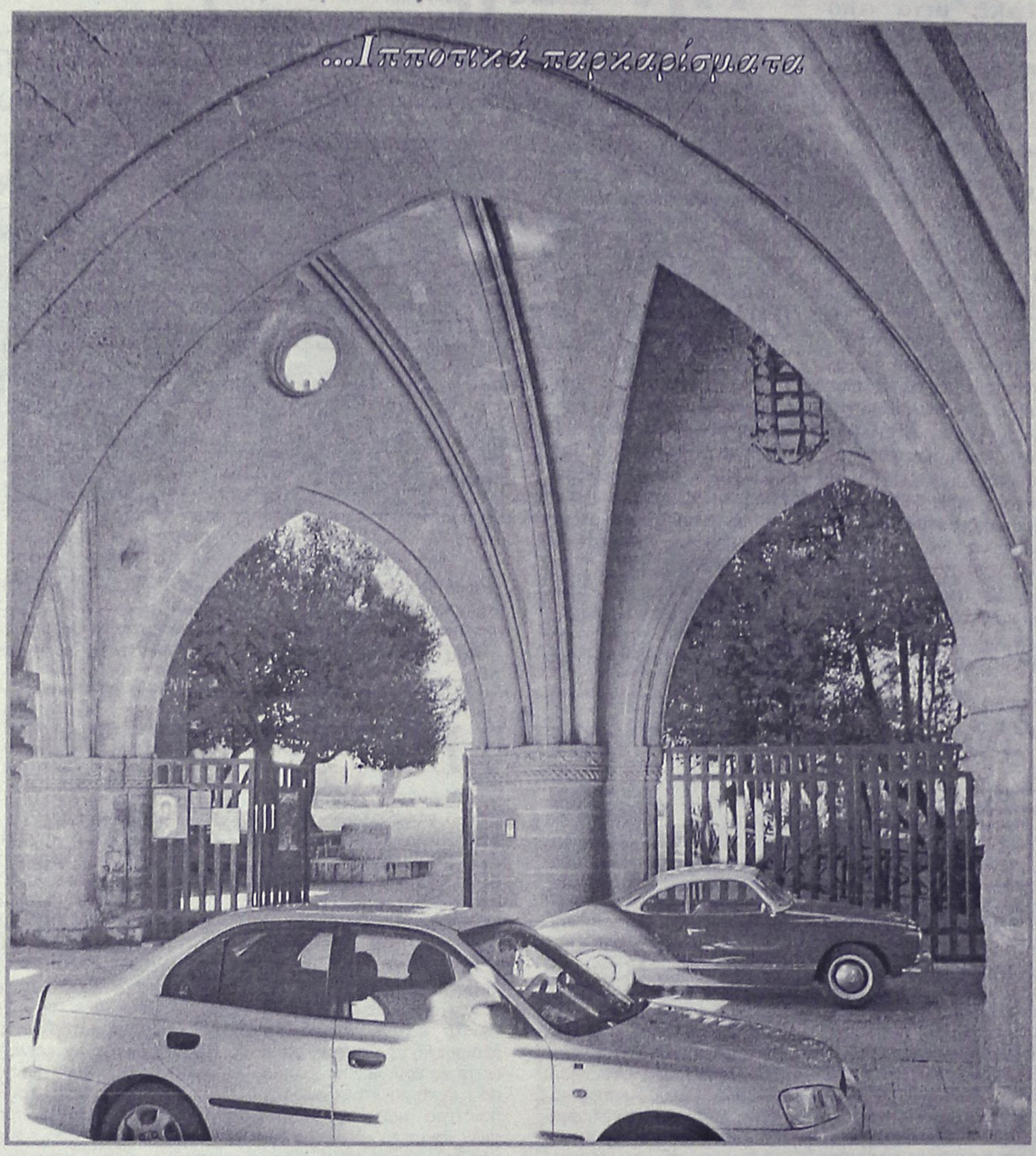

Η πλατεία μπροστά από το Παλάτι των Ιπποτών ήταν μισοάδεια και τα σταθμευμένα αμάξια λιγοστά, την Κυριακή το μεσημέρι.

Κι όμως οι δύο συμπολίτες μας την βρήκαν να αράξουν τα *"τουτού"* τους κάτω από *"λότζια"* της κεντρικής εισόδου του Καστέλου.

... Και οι λιγοστοί τουρίστες που ήθελαν να φωτογραφίσουν τους "θόλους" με φόντο το Παλάτι κάτι μουρμούριζαν, που κωλυόμαστε να μεταφέρουμε!

Α.Ν.Ε.Σ.
ΑΝΩΝΥΜΗ ΝΑΥΤΙΛΙΑΚΗ ΕΤΑΙΡΕΙΑ ΣΥΜΗΣ

ΠΡΟΓΡΑΜΜΑ Ε/Γ ΔΡΟΜΟΛΟΓΙΩΝ

ΔΡΟΜΟΛΟΓΙΑ Ε/Γ ΣΥΜΗ ΙΙ

ΙΑΝΟΥΑΡΙΟΥ ΚΑΙ ΦΕΒΡΟΥΑΡΙΟΥ 2005

ΩΡΑΡΙΟ ΑΝΑΧΩΡΗΣΕΩΝ

	ΣΥΜΗ ΙΙ
22/1/05 ΣΑΒΒΑΤΟ	07.30 ΣΥΜΗ-ΡΟΔΟ 15.00 ΡΟΔΟ-ΣΥΜΗ
24/1/05 ΔΕΥΤΕΡΑ	07.30 ΣΥΜΗ-ΡΟΔΟ 15.00 ΡΟΔΟ-ΣΥΜΗ
27/1/05 ΠΕΜΠΤΗ	07.30 ΣΥΜΗ-ΡΟΔΟ 15.00 ΡΟΔΟ-ΣΥΜΗ
29/1/05 ΣΑΒΒΑΤΟ	07.30 ΣΥΜΗ-ΡΟΔΟ 15.00 ΡΟΔΟ-ΣΥΜΗ
31/1/05 ΔΕΥΤΕΡΑ	07.30 ΣΥΜΗ-ΡΟΔΟ 15.00 ΡΟΔΟ-ΣΥΜΗ
3/2/05 ΠΕΜΠΤΗ	07.30 ΣΥΜΗ-ΡΟΔΟ 15.00 ΡΟΔΟ-ΣΥΜΗ
5/2/05 ΣΑΒΒΑΤΟ	07.30 ΣΥΜΗ-ΡΟΔΟ 15.00 ΡΟΔΟ-ΣΥΜΗ
7/2/05 ΔΕΥΤΕΡΑ	07.30 ΣΥΜΗ-ΡΟΔΟ 15.00 ΡΟΔΟ-ΣΥΜΗ
10/2/05 ΠΕΜΠΤΗ	07.30 ΣΥΜΗ-ΡΟΔΟ 15.00 ΡΟΔΟ-ΣΥΜΗ

Τα δρομολόγια μπορούν να τροποποιηθούν λόγω εκτάκτων συγκοινωνιακών αναγκών ή καιρικών συνθηκών

Παρακαλούμε πριν ταξιδέψετε επικοινωνήστε με την Εταιρία:

www.anes.gr

Γραφείο ΣΥΜΗΣ Τηλ.: (22460) 71444 - Φαξ: (22460) 71373

Γραφείο ΡΟΔΟΥ Τηλ.: (22410) 37769 - Φαξ: (22410) 34493 ΧΠ285

ΚΥΚΛΟΦΟΡΟΥΝ
Τα βιβλία του καθηγητή
ΜΙΧΑΛΗ ΕΜΜ. ΑΡΦΑΡΑ

«ΙΠΠΟΤΙΚΟΙ ΚΑΙ ΝΕΟΚΛΑΣΙΚΟΙ ΠΥΡΓΟΙ ΙΑΛΥΣΟΥ ΡΟΔΟΥ» (Χρυσοδερματόδετος Άτλας)	60.00 €
"Η ΚΑΤΖΙΑ, ΤΟ ΛΑΪΚΟ ΜΟΝΟΧΩΡΟ ΣΠΙΤΙ ΤΗΣ ΚΑΛΥΜΝΟΥ» (βιβλιοδετ. μεγαλο σχήμα)	35.00 €
«Η ΚΕΝΤΗΤΙΚΗ ΚΑΙ ΥΦΑΝΤΙΚΗ ΤΕΧΝΗ ΤΗΣ ΝΙΣΥΡΟΥ»	20.00 €
«ΑΦΙΕΡΩΜΑ ΣΤΟΝ ΚΑΖΑΝΤΖΑΚΗ»	12.00 €
«ΤΟ ΠΛΑΤΥΜΕΤΩΠΟ ΛΑΪΚΟ ΣΠΙΤΙ ΤΗΣ ΚΩ»	15.00 €
«ΤΟ ΔΙΠΑΤΟ ΛΑΪΚΟ ΝΙΣΥΡΙΚΟ ΣΠΙΤΙ»	15.00 €
«ΑΦΙΕΡΩΜΑ ΣΤΗΝ ΚΡΗΤΗ» (Συλλογική μελέτη περιοδικού "Κάμειρος")	17.00 €
«ΕΚΚΛΗΣΑΚΙΑ ΤΗΣ ΡΟΔΟΥ» (Α' και Β' τόμοι)	24.00 €
«ΚΑΜΕΙΡΟΣ» (1976-1979), βιβλιοδετημένο	20.00€
«ΕΛΛΗΝΙΚΑ ΠΡΟΣΚΥΝΗΤΑΡΙΑ»	18.00 €
«ΝΙΣΥΡΟΣ, Η ΠΟΡΦΥΡΙΣ ΤΩΝ ΑΡΧΑΙΩΝ»	8.80 €
«ΣΥΜΗ, Η ΑΙΓΛΗ ΤΩΝ ΑΡΧΑΙΩΝ»	8.80 €
«ΡΟΔΟΣ» (τουριστικός οδηγός)	8.80 €
«ΓΗ ΤΟΥ ΗΛΙΟΥ» (ταξιδιωτική λογοτεχνία)	8.80 €
«ΡΟΔΙΑΚΑ» (Α'-Β' τόμ.)	15.00€
Επίσης τα αρχιτεκτονικά:	
«ΤΟ ΤΖΑΚΙ» (7η έκδοση)	35.00€
«ΑΡΧΙΤΕΚΤΟΝ. ΣΧΕΔΙΟ & ΔΙΑΚΟΣΜΗΣΗ» (Α'-Β'-Γ' τόμ.), έκαστος	25.00€
«ΤΟ ΓΡΑΜΜΙΚΟ ΣΧΕΔΙΟ» (Α'-Β' τόμ.), έκαστος	25.00€
«ΤΟ ΕΛΕΥΘΕΡΟ ΣΧΕΔΙΟ» (Α'-Β' τόμ.), έκαστος	25.00€

ΑΤ5425
ΒΙΒΛΙΟ: ΕΝΑ ΩΡΟ ΕΚΠΟΛΙΤΙΣΜΟΥ
ΠΩΛΗΣΗ ΣΕ ΕΠΙΛΕΓΜΕΝΑ ΒΙΒΛΙΟΠΩΛΕΙΑ
και στο τηλ.: 210-28 18 842

INOX ECONOMY
ΗΛΙΑΚΑ - ΘΕΡΜΑΝΣΗ - ΕΓΚΑΤΑΣΤΑΣΕΙΣ-ΣΥΝΤΗΡΗΣΗ
• ΑΝΟΞΕΙΔΩΤΟ ΑΤΣΑΛΙ
• ΑΘΡΑΥΣΤΟ ΤΖΑΜΙ
• ΕΠΙΛΕΚΤΙΚΟΣ ΣΥΛΛΕΚΤΗΣ
• ΣΥΝΔΕΕΤΑΙ ΜΕ ΚΑΛΟΡΙΦΕΡ
Ritter HEIZUNG
ΧΥΤΟΣΙΔΗΡΟΙ ΛΕΒΗΤΕΣ ΠΕΤΡΕΛΑΙΟΥ
SATURN A.E.
ΑΤΟΜΙΚΗ ΜΟΝΑΔΑ ΠΕΤΡΕΛΑΙΟΥ
De Dietrich
ΛΕΒΗΤΕΣ ΠΕΤΡΕΛΑΙΟΥ ΑΠΟ ΧΥΤΟΣΙΔΗΡΟ
Superia
Panel Βελγίου
TUBOLUX
Design Πετσετοθήκη
ΑΕ037
ΡΙΖΟΣ ΜΙΧΑΗΛ
Αγ. Λαύρας 59 • τηλ. 2241023073, 6944351212

(εκ)πολιτισμικά παίγνια

παρουσίαση: Κωστής Νικολάκης

Γιάννης Β. Χατζηβασίλης

"Μάνα Ολυμπος"

...ανάμνηση και δοξολογία

Μητέρα...
Σ' ευχαριστώ που μ' έφερες
σ' ετούτο τον όμορφο κόσμο
Που με κουβάλησες στο σεντόνι
απάνω στ' άγρια βουνά της Ολύμπου.
Κι επάλεψες μαζί τους
για να μου δώσεις το γάλα σου...

Γιάννης Β. Χατζηβασίλης

Ο συμπολίτης μας ***Γιάννης Β. Χατζηβασίλης,*** γνωστός ζωγράφος και παραγωγός της τηλεόρασης, μας παρουσιάζει την πρόσφατη δουλειά του, ένα λαογραφικό-εθνογραφικό ντοκιμαντέρ αφιερωμένο στον γενέθλιο τόπο από όπου κατάγεται, την ***Ολυμπο Καρπάθου,*** αφιερωμένο στην μνήμη της μητέρας του ***Μαρίας.***



Το ντοκιμαντέρ διατίθεται σε dvd που εξέδωσαν από κοινού η ***Αδελφότητα των Απανταχού Ολυμπιτών Καρπάθου "Η Δήμητρα",*** και η ***Αδελφότητα Ολυμπιτών Ρόδου "Η Βρυκούς"*** και αποτελεί έναν δοξαστικό ύμνο αναμνήσεων του καλλιτέχνη για τον τόπο και τους ανθρώπους του και ιδιαιτέρως για την ***Ολυμπίτισσα μάνα,*** χάρη στην οποία η Ολυμπος εξακολουθεί να είναι ζωντανή, ενώ ταυτόχρονα σπαράξει μπροστά στα τελευταία αρχιτετυπικά ίχνη του τόπου του.

Πολύτιμη προσφορά για την ολοκλήρωση του θαυμάσιου αυτού ντοκιμαντέρ-το οποίο γύρισε και επεξεργάστηκε αποκλειστικά με δικά του μέσα ο καλλιτέχνης-είναι αυτή του ***Μανόλη Μακρή*** ο οποίος έγραψε τα κείμενα που συνοδεύουν την εικόνα του Χατζηβασίλη και τα οποία αφηγείται ο ίδιος με εκφραστική λυρική διάθεση. Αξίζει επίσης να σημειωθεί και η συμβολή του ***Γιώργου Ν. Κανάκη*** για την μεταγραφή της ταινίας από video σε DVD.

"Στο έργο του αυτό ο Γιάννης Χατζηβασίλης, *με την επίγνωση που τον διακρίνει, είχε την πρόνοια άλλοτε να στέκεται ένα βήμα έξω από τα μοναδικά δρώμενα του λαϊκού πολιτισμού για να μπορεί να τα καταγράφει με την κάμερα ή τη φωτογραφική του μηχανή και άλλοτε με την αναμφισβήτητη ευαισθησία και το αλάνθαστο αισθητήριο του δημιουργού να λειτουργεί ως καταλύτης γεγονότων που είχαν ως στόχο την ανάδειξη πλευρών της κοινωνικής ζωής της Ολύμπου που τείνουν να ξεχαστούν. Κι όλα αυτά χωρίς καμιά βοήθεια, παρά με μόνη κινητήρια δύναμη την άδολη και απέραντη αγάπη του για την Ολυμπο και τους ανθρώπους της.*

Ετσι, η προσπάθεια αυτή, η οποία είναι αποτέλεσμα επεξεργασίας του ανεξάντλητου και μοναδικού οπτικοακουστικού αρχείου που διαθέτει, δεν μπορεί παρά να θεωρηθεί ως η αφετηρία για την ανάδειξη της δημιουργικής και ανιδιοτελούς προσφοράς ολόκληρης της οικογένειας Χατζηβασίλη στον τόπο τους.

Η Ολυμπος είναι ένας βράχος, *μια πέτρινη "έρημος". Οι κάτοικοί της παράλληλα με την απόφασή τους να μείνουν εκεί δέχτηκαν, μοιραία, ότι θα πρέπει να επιδοθούν σε έναν αέναο και σκληρό αγώνα επιβίωσης, στις ανάγκες του οποίου σιγά-σιγά προσάρμοσαν όλες τις πτυχές της ζωής τους.*

Η ζωή της Ολυμπίτισσας και του Ολυμπίτη, μέχρι πριν από ελάχιστες δεκαετίες, ήταν μια ατέρμονη και ταυτόχρονα νικηφόρα πάλη με την πέτρα. Κι όσο αργά αλλά σταθερά διαμορφωνόταν το γλυπτό της περιοχής της Ολύμπου, ταυτόχρονα αναδυόταν μέσα από την ψυχή των κατοίκων της το λεπτοσμιλεμένο άγαλμα του λαϊκού της πολιτισμού.

Οι Ολυμπίτες και οι Ολυμπίτισσες δεν άφηναν σπιθαμή χώματος ακαλλιέργητη για να μπορέσουν να ικανοποιήσουν τις βιοτικές τους ανάγκες, όμως τελικά το μικρότερο και γονιμότερο σκάμμα τους αποδείχτηκε η ίδια η καρδιά τους...».

«ΡΟΔΙΑΚΗ» ΑΠΟ ΤΟ 1915

ΦΛΑΣ ΣΤΟ ΠΑΡΕΛΘΟΝ


ΡΟΔΙΑΚΗ

ΕΝ ΡΟΔΩ
ΠΕΜΠΤΗ 12 ΦΕΒΡΟΥΑΡΙΟΥ 1931
ΑΡΙΘΜ. ΦΥΛΛΟΥ 1183

ΕΚ ΣΥΜΗΣ

Πένθη

Μετά ολιγοήμερον νόσον απέθανε και εκηδεύθη το εσπέρας της παρελθούσης Τετάρτης (4 τρ.) η σεβαστή και καλοκάγαθος συμπολίτις ΘΑΡΡΙΝΗ Ι. ΝΙΚΟΛΗ.

Η μεταστάσα υπήρξε τέλειος τύπος συζύγου και φιλοστόργου μητρός έχουσα ως μόνον μέλημα αυτής την καλήν και ελληνοπρεπή ανατροφήν και μόρφωσιν των τέκνων αυτής τα οποία πυτύχησε να ίδη πάντα καλώς αποκατεστημένα.

Την κηδείαν της εις ένδειξιν τιμής και πένθους παρηκολούθησαν οι μαθηταί και οι μαθήτριαι των ανωτέρων τάξεων της Πετριδείου Σχολής μετά του διδάσκοντος προσωπικού, οι καθηγηταί του Πανορμιτείου, το διδ. προσωπικόν της Γ. Δημ. Σχολής και αρκετόν πλήθος.

Στεφάνους κατέθεσαν επί της τιμίας σορού της η Πετρίδειος Σχολή προσφωνησάσης καταλλήλως της Διδασκαλίσσης διος Αλκ. Μαρουκάκη, καί αι οικογ. Θ. Νικόλη, Στ. Πίκια, Π. Νικόλη, Γ. Γεωργά και οι έγγονοι.

Εις τας τεθλιμμένας οικογενείας Θ. Νικόλη, Στ. Πίκια και Π. Νικόλη διαβιβάζομεν θερμά συλλυπητήρια, τη δε μεταστάση ευχόμεθα γαίαν ελαφράν.

Δήλωσις

Φέρεται εις γνώσιν του αξ. κοινού της πόλεώς μας ότι από της 20 τρέχοντος θα αρχίση την λειτουργίαν του το νεότευκτον και πολυτελές κέντρον-Καφενείον και Ζυθοπωλείον του συμπολίτου κ. Χρήστου Στέργου, κείμενον εν τη συνοικία Κάτω Αγ. Γεωργίου εις την διασταύρωσιν των οδών Γυμνασίου και Αγ. Νικολάου.

(Στα κείμενα από την παλιά "Ροδιακή" διατηρείται η γλώσσα της εποχής και οι τότε ονοματοθεσίες. Τότε η "Ροδιακή" εκδιδόταν υπό καθεστώς παλικής καταχής).

GLASS CLEANING
ASR ASR
Πιστοποιημένο Σύστημα Ποιότητας ISO 9001 / 2000
ΟΛΟΚΛΗΡΩΜΕΝΑ ΣΥΣΤΗΜΑΤΑ ΚΑΘΑΡΙΣΜΟΥ
ΤΑ ΠΑΝΤΑ ΓΙΑ ΤΗΝ ΚΑΘΑΡΙΟΤΗΤΑ
Προϊόντα HACCP Εκπαίδευση

ΑΠΟΡΡΥΠΑΝΤΙΚΑ - ΧΑΡΤΙΚΑ
ΜΗΧΑΝΕΣ ΚΑΘΑΡΙΣΜΟΥ
Κατάστημα Glass Cleaning
Καναβά 21 - Ρόδος
τηλ.: 22410 22.893
Επαγγελματικά προϊόντα ιδανικά και για το σπίτι
Ιδιοκτήτης Καταστήματος: Ζαγκάτσης Κωνσταντίνος
GLASS CLEANING ΑΒΕΕ
ΟΛΟΚΛΗΡΩΜΕΝΑ ΣΥΣΤΗΜΑΤΑ ΚΑΘΑΡΙΣΜΟΥ
X72542

ΤΖΑΚΙΑ
ΤΖΑΚΙΑ ΤΖΟΤΖΟΛΗΣ ΤΑΣΟΣ
ΤΖΑΚΙΑ
ΜΑΝΤΕΜΕΝΙΑ • ΑΠΛΑ • ΑΕΡΟΘΕΡΜΑ • ΜΕ ΤΖΑΜΙΑ ΚΑΙ ΠΟΡΤΕΣ • ΜΕ ΠΥΡΟΤΟΥΒΛΑ
ΣΟΜΠΕΣ ΜΕ ΞΥΛΑ
ΜΕΓΑΛΗ ΠΟΙΚΙΛΙΑ ΜΟΝΤΕΛΩΝ
ΑΞΕΣΟΥΑΡ ΤΖΑΚΙΩΝ
ΣΚΑΡΕΣ • ΣΙΤΕΣ • ΚΡΕΜΑΝΤΑΛΑΔΕΣ
ΦΟΥΡΝΑΚΙΑ ΚΑΙ ΨΗΣΤΑΡΙΕΣ
ΣΕ ΠΟΛΛΑ ΣΧΕΔΙΑ ΚΑΙ ΜΕΓΕΘΗ
ΚΑΘΑΡΙΣΜΟΙ ΚΑΙ ΣΕΡΒΙΣ ΤΖΑΚΙΩΝ
ΚΟΛΥΜΠΙΑ, ΕΝΑΝΤΙ ΚΑΙ ΠΑΡΑΠΛΕΥΡΩΣ ΙΔΡΥΜΑΤΟΣ
ΚΥΡΙΑΚΕΣ ΑΝΟΙΚΤΑ 11–4
Τηλέφωνο (22410) 56275, κιν. 6942/255848,
τηλ./Fax: 56317, 85103 Κολύμπια, Ρόδος

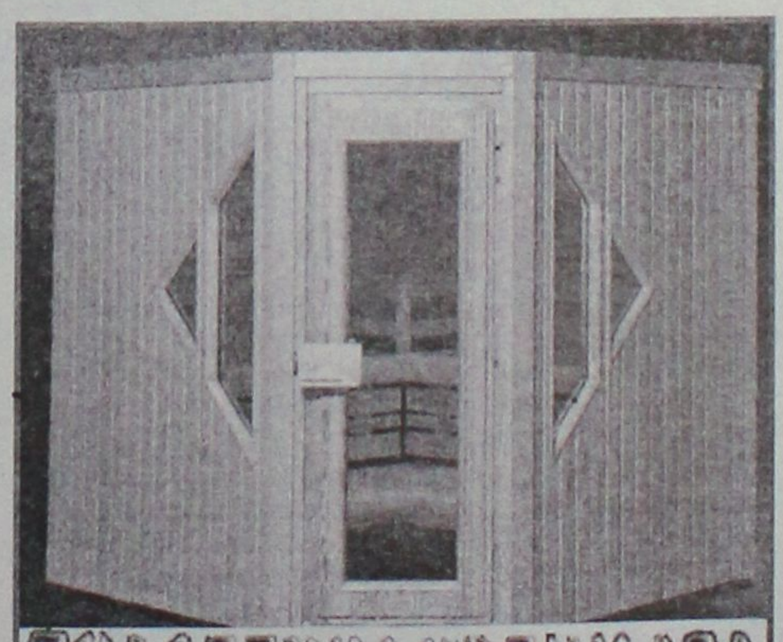
ΞΥΛΟΤΕΧΝΟΥΡΓΗΜΑΤΑ
Η ΣΑΟΥΝΑ δεν είναι πολυτέλεια-είναι υγεία και ομορφιά
Αποκτήστε μια γνήσια φιλανδική σάουνα στις διαστάσεις που επιθυμείτε.
Λύσεις για κάθε ιδιωτικό και επαγγελματικό χώρο.
Τιμές από 2900 ευρώ.
ΕΚΘΕΣΗ ΞΥΛΟΤΕΧΝΟΥΡΓΗΜΑΤΑ
Εμπορικό Κέντρο Φώκιαλη
ΤΗΛ. 2241035091, 2241025135 6944355694
X71937

Αντίλαλοι
πολιτικοί και άλλοι...

Μόνο...δύο

Οσο περνάνε οι μέρες και δεν διορίζει αντιδημάρχους ο δήμαρχος Ρόδου κ. Γ. Γιαννόπουλος, τόσο "φουντώνουν" τα σενάρια για το ποιοι θα είναι και



...ποιοί δεν θα είναι! Σύμφωνα, λοιπόν, μ' ένα τελευταίο σενάριο, που κυκλοφόρησε ευρύτατα, τελικά ο κ. Γιαννόπουλος θα διορίσει μόνο δύο αντιδημάρχους! (δηλαδή τον κ. Ν. Χαραλάμπη και τον κ. Μ. Γλυνό).

Σενάρια είναι αυτά, κι αν καθυστερήσει ακόμα μερικές μέρες ο κ. δήμαρχος ούτε ...κι αυτοί οι δύο δεν θα είναι σίγουροι!

Λ. Μ.

Καυγάδες

Σ' αυτά τα πράγματα δεν χωράνε προβλέψεις αλλά **δύσκολα θ' αποφευχθούν οι καυγάδες,** στην συνεδρίαση του δημοτικού συμβουλίου Ρόδου την Παρασκευή και στη συνεδρίαση του νομαρχιακού συμβουλίου την Δευτέρα.

Ειδικά για την συνεδρίαση **του νομαρχιακού συμβουλίου** έτσι όπως έχουν διαμορφωθεί τα πράγματα, μπορεί να ...διακινδυνέψουμε και προβλέψεις!

Λ. Μ.

Ανατριχιαστική καταμέτρηση

Το σπουδαιότερο ίσως κοινωνικό έργο ουσίας, που έγινε τα τελευταία χρόνια στο νησί της Ρόδου, **είναι αυτό της λειτουργίας επιστημονικού προγράμματος του ΟΚΑΝΑ για την απεξάρτηση των ατόμων, από τα ναρκωτικά.**

Δεν χρειάζεται ιδιαίτερη σκέψη για να κατανοήσει κανείς την σοβαρότητα στην οποία έχει περιέλθει η κατάσταση, με τα ναρκωτικά και στο νησί της Ρόδου. Καθημερινές είναι οι συλλήψεις ατόμων **που εμπλέκονται σε τέτοιες υποθέσεις, καθημερινό είναι και το δράμα για εκατοντάδες οικογένειες.** Μέχρι σήμερα στη Ρόδο, όλοι μιλούσαν και υπέθεταν για την σοβαρότητα του προβλήματος, χωρίς συγκεκριμένα στοιχεία και αριθμούς εμπλεκομένων. Και πραγματικά **τώρα που η κατάσταση αρχίζει να ξεκαθαρίζει, τα πάντα δείχνουν πολύ πιο σοβαρά απ' ότι υπολογίζαμε όλοι μας.**

Για όσους επίσης δεν το έχουν καταλάβει ακόμη, θα διαπιστώσουν σε λίγο καιρό ότι η λειτουργία τέτοιου εξειδικευμένου κέντρου στη Ρόδο, θα αποτελέσει εκ των πραγμάτων (όχι πανάκεια) **αλλά σίγουρα ισχυρότατο χτύπημα για τους «εμπόρους και εμποράκους του θανάτου».**

Μιχ. Μ.

Μαθητικές εκδρομές

Αυτή ακριβώς η περίοδος που διανύουμε και το αμέσως επόμενο χρονικό διάστημα είθισται κάθε χρόνο να μας... πιάνει η ανησυχία για την πορεία της σεζόν που έρχεται, αλλά και ο προβληματισμός για τη φθίνουσα τα τελευταία χρόνια πορεία του μαθητικού ρεύματος στη Ρόδο.

Αρχής γενομένης από τη συνεδρίαση του νομαρχιακού συμβουλίου την ερχόμενη Δευτέρα, όπου το τελευταίο υπάρχει στην ημερήσια διάταξη. Δεν θέλουμε να προκαταλάβουμε τη συζήτηση που θα γίνει αλλά ελπίζουμε να μην αναλωθούμε για άλλη μία χρονιά σε αναλύσεις, συνεδριάσεις και συσκέψεις επί συσκέψεων για το "τις πταίει" που για τον τουρισμό ισχύει το "κάθε πέρυσι και καλύτερα" και που οι μαθητές δεν βλέπουν πια τη Ρόδο ως τον επίγειο Παράδεισο για την πενταήμερή τους.

Εκείνο που θα θέλαμε, έτσι για ...αλλαγή, είναι να δούμε κάτι διαφορετικό να γίνεται στην πράξη...

Κυρ. Π.

Να συμμορφωθούν

Άστραψε και βρόντηξε όπως μαθαίνουμε ο Εισαγγελέας Πρωτοδικών Ρόδου, κ. Γιώργος Οικονόμου με αφορμή τα πρόσφατα επεισόδια που σημειώθηκαν την περασμένη Κυριακή, τα οποία κατέληξαν σε ξυλοδαρμό διαιτητή. Οι εντολές, ήταν σαφείς και ξεκάθαρες, προς τον πρόεδρο της ΕΠΣΔ κ. Κλεόβουλο Χατζηγεωργίου και τον πρόεδρο των διαιτητών κ. Κάπρο, οι οποίοι κλήθηκαν στην Εισαγγελία και είχαν συνεργασία μαζί του για περισσότερο από μια ώρα. Ευτυχώς –για τους διαταράσσοντας την τάξη- πάντως που ο κ. Οικονόμου δεν έχει και την ιδιότητα του Αθλητικού Δικαστή. Διότι οι... ποινές θα έπεφταν βροχή...!

Μιχ.Μ.

Στην Εγνατία βρίσκονταν;

Πόσο μυαλό άραγε μπορεί να διαθέτει ο οποιοσδήποτε οδηγός, που κινείται σε έναν πολυσύχναστο δρόμο όπως αυτόν της **Ρόδου – Λίνδου, με 163 χιλιόμετρα(!)** την ώρα;

Δεν πίστευαν στα... μάτια τους οι τροχονόμοι της Ρόδου, **όταν εντόπισαν τον συγκεκριμένο 27χρονο να κινείται με ταχύτητα «Φόρμουλας» σε πολυσύχναστο σημείο** που το ανώτερο όριο επιτρεπόμενης ταχύτητας δεν ξεπερνά τα 60 χιλιόμετρα την ώρα.

Στα απίθανα κι όμως καθημερινά – δυστυχώς – καταγράφεται το περιστατικό το οποίο πάντως θα πρέπει να προβληματίσει όλους μας. Κυρίως δε όλους εκείνους που έχουν ταχθεί για την προστασία και την ασφάλεια των διερχόμενων οδηγών. Οι οποίοι δυστυχώς, **ενίοτε βρίσκονται και μπερδεμένοι με τις εκδόσεις και αναστολές των εκάστοτε αυστηρών εγκυκλίων..!**

Μιχ. Μ.

...Μισή μαρίνα

Είδαμε και πάθαμε ύστερα από είκοσι χρόνια να αποκτήσουμε **...μισή μαρίνα** και τώρα κινδυνεύουμε να την χάσουμε κι αυτή ...λόγω καιρού!

Οντως, ήδη σε ένα σημείο έχει υπάρξει ζημιά, **λόγω της κακοκαιρίας** που επικρατούσε πριν λίγο καιρό και αν δεν γίνουν οι διορθωτικές παρεμβάσεις, θα γίνει χειρότερη η κατάσταση. Γι' αυτό και βιάζεται ο δήμος Ρόδου να προχωρήσει στις αναγκαίες επισκευές.

Λ. Μ.

Οι οθόνες

Εκτός των άλλων, ο πρόεδρος της ΔΕΗ **κ. Γ. Παλαιοκρασσάς,** υποσχέθηκε στους αρμόδιους του δήμου Πεταλούδων, ότι μέσα **στο προσεχές δεκαήμερο** θα εγκατασταθούν στο δήμο οθόνες με on line σύστημα, μέσω των οποίων θα παρακολουθούνται τα επίπεδα ρύπανσης από τη λειτουργία του εργοστασίου της ΔΕΗ, στην ευρύτερη περιοχή.

Αν... θυμόμαστε καλά, οι αρμόδιοι της ΔΕΗ **είχαν υποσχεθεί κάτι τέτοιο** και στον πρώην νομάρχη κ. Σ. Καραγιάννη πριν 4 χρόνια αλλά η υπόσχεση αυτή δεν υλοποιήθηκε.

Λ. Μ.

ΠΡΟΣΚΛΗΣΗ

Ο Σύνδεσμος Εφ. Αξιωματικών Νομού Δωδεκανήσου

ΠΡΟΣΚΑΛΕΙ

Τα μέλη του γραμμένα ή όχι στα μητρώα, στην κοπή της Βασιλόπιτας **26 Ιανουαρίου 2005 ημέρα Τετάρτη και ώρα 19.30 στην ΛΕΣΧΗ ΑΞΙΩΜΑΤΙΚΩΝ ΡΟΔΟΥ.**

Θα τιμήσουν με την παρουσία τους οι τοπικές αρχές και ο Στρατηγός Δ/κτής της 95ΑΔΤΕ. Για τα μέλη μας θα διατεθεί χρυσό φλουρί και τέλος το Δ.Σ. θα τιμήσει τους τ. Προέδρους για την προσφορά τους στο Σύνδεσμο

Για το Δ.Σ.

Ο πρόεδρος Τσιμπιδάκης Στέλιος Λ/γός ΠΒ

Ο Γ. Γραμματέας Αλεξίου Ιωάννης Ανθ/γός ΠΒ

MXP12018

Οι υποψήφιοι



"Θα ήταν καλύτερο, αν εκείνοι που ενδιαφέρονται για τα κοινά, εξεδήλωναν και οι ίδιοι την πρόθεσή τους. Δεν είναι αρκετό πολλές φορές να περιμένουν την άνωθεν βοήθεια", δήλωσε μεταξύ άλλων, σε συνέντευξη που δημοσιεύτηκε χθες, ο βουλευτής Δωδεκανήσου **κ. Αναστ. Καραμάριος**, αναφερόμενος στο θέμα των υποψηφιοτήτων του α' και β' βαθμού τοπικής αυτοδιοίκησης.

Και έχει νόημα αυτή **η επισήμανση** αφού ως γνωστόν οι διεργασίες στην τοπική Νέα Δημοκρατία, για το θέμα αυτό, είναι σε εξέλιξη, έστω και ανεπισήμως.

Εξαρτάται, βέβαια, ...και πως την εκλαμβάνει ο καθένας τη δήλωση αυτή!

Λ. Μ.

Κινδυνολογία

*Τον εποικισμό των νησιών **της Δωδεκανήσου** από τους Τούρκους, σε περίπτωση που η Τουρκία γίνει μέλος της Ευρωπαϊκής Ενωσης, προέβλεψε κατά τη συνέντευξή του προχθές στην Αθήνα, ο γνωστός ακροδεξιός ηγέτης της Γαλλίας **κ. Ζαν Μαρί Λεπέν.***

Εντάξει, είπαμε, αλλά όχι κι έτσι!

Διότι και στην κινδυνολογία υπάρχουν όρια!

Λ. Μ.

Ιδιωτικός αστυνομικός

Για να φθάσουν στο σημείο οι σύλλογοι γονέων και κηδεμόνων του **1ου και 2ου Γυμνασίου Κω** να προσλάβουν ιδιωτικό αστυνομικό για να περιφρουρεί τον αύλειο χώρο των σχολείων, φανταστείτε τι διαστάσεις είχε πάρει το πρόβλημα με τους εξωσχολικούς! Θα πρέπει πάντως να είναι τα πρώτα σχολεία στην Ελλάδα που προχώρησαν σε **μια τέτοια απόφαση** και θα υπάρξει και συνέχεια.

Είναι γνωστό άλλωστε το πρόβλημα που υπάρχει στα σχολεία της Ρόδου και ήδη γίνονται κι εδώ **παρόμοιες σκέψεις!**

Λ. Μ.

Τί θα γίνει;

Το τελευταίο δεκαήμερο, στην περιοχή **Λοχαγού Φανουράκη,** οι κάτοικοι έχουν αγανακτήσει, γιατί όπως υποστηρίζουν **καθημερινώς**, σημειώνονται 2 έως 3 **διακοπές ρεύματος.** Οπως τους ενημέρωσαν, υπάρχει βλάβη στο υπόγειο καλώδιο και περίμεναν ειδική συσκευή από Αθήνα που εντοπίζει τη βλάβη αυτή, για να γίνει η αποκατάσταση. Μέχρι και χθες η κατάσταση ήταν **η ίδια**. Πότε θα σταματήσει η ταλαιπωρία τους, γνωρίζει κάποιος να τους πει;

Β. Μ.

ΠΩΛΟΥΝΤΑΙ

ΜΟΝΟΚΑΤΟΙΚΙΕΣ

λουξ κατασκευής έναντι Μίρα Μάρε (Ιξιά), των 140 τ.μ., 160 τ.μ., 180 τ.μ., 200 τ.μ. και με υπόγειο για γκαράζ.

Πληροφ. Γεώργιο Ιωαννίδη
Τηλ. 22410 23271/22307
Κιν. 6932 296983

Χ.Π. 397