Η ΡΟΔΙΑΚΗ

ΗΜΕΡΗΣΙΑ ΠΡΩΙΝΗ ΕΦΗΜΕΡΙΔΑ ΤΗΣ ΡΟΔΟΥ

ΠΑΡΑΣΚΕΥΗ
28 ΙΑΝΟΥΑΡΙΟΥ 2005
ΑΡ. ΦΥΛΛΟΥ 17.911
ΤΙΜΗ: ΕΥΡΩ 0,70

Ενώ η αγορά μας χειμάζεται

Χάσαμε 2.800 τουρίστες!



• Λόγω καιρού το κρουαζιερόπλοιο (και με 1.800 άτομα πλήρωμα) δεν μπόρεσε να μπει στο λιμάνι της Ρόδου και κατέφυγε στο Μαρμαρίς. Πολύ μεγάλη η οικονομική ζημιά. ΣΕΛ. 8

Συνταγή με ...τσιρότα στη ΔΕΥΑΡ

Οποιος διαφωνεί να παραιτηθεί!



• Νοσεί βαρύτατα και αυτή η Επιχείρηση. Οι πρώτοι που πρέπει να φύγουν είναι οι κεφαλές της. Σοβαρές οι ευθύνες του δημάρχου, που δεν μπορεί πλέον να αρκείται σε θυμούς και εκνευρισμούς ΣΕΛ. 4

ΓΙΑ ΤΗ ΓΕΩΡΓΟΕΝΩΣΗ



Κλιμάκιο της ΑΤΕ τη Δευτέρα στη Ρόδο

Ολα τα στοιχεία είναι έτοιμα και ολοκληρωμένα για να πεισθούν οι δύσπιστοι γραφειοκράτες ότι η Οργάνωση μπορεί και πρέπει να κρατηθεί στη ζωή. ΣΕΛ. 6

Αναυδη η κοινή γνώμη παρακολουθεί τις αποκαλύψεις

ΦΟΥΝΤΩΜΑ της διαφθοράς στη Δικαιοσύνη!





Οργή στην κορυφή της ηγεσίας της, σήμερα ενημερώνεται ο πρωθυπουργός

87% ΚΑΤΑΔΙΚΑΖΕΙ ΤΗ ΔΙΑΠΛΟΚΗ

Επεκτείνονται οι έλεγχοι για τον εντοπισμό και άλλων επίορκων δικαστών και εισαγγελέων. Το πρόβλημα είναι υπαρκτό και κανένας δεν μπορεί να το κουκουλώσει. Ο λαός στηρίζει τον αγώνα του πρωθυπουργού. ΣΕΛ. 3

ΣΤΗ ΓΕΡΜΑΝΙΑ, ΑΥΣΤΡΙΑ ΚΑΙ ΕΛΒΕΤΙΑ



Διαφημιστική επίθεση της Ρόδου

• Συναυλίες με γνωστούς τραγουδιστές ετοιμάζονται για την ψυχαγωγία των μαθητών. ΣΕΛ. 5

Απεργία στις τράπεζες τη Δευτέρα

• Πολύ πιθανό κλιμάκωση των κινητοποιήσεων ΣΕΛ. 10

Βράβευση από τον Πρόεδρο

• Ποιοί "προκρίθηκαν" από τη Δωδ/σο ΣΕΛ. 10







ΗΜΕΡΟΛΟΓΙΟ

Παρασκευή 28 Ιανουαρίου 2005
Εφραίμ Σύρου, Παλλαδίου, Χάριτος μαρτύρων
Ανατολή ηλίου: 07.34'
Δύση ηλίου: 17.43'
Σελήνη 18 ημερών

ΦΑΡΜΑΚΕΙΑ

Σήμερα διημερεύει το φαρμακείο της Γρεβενιώτου Βασιλικής στην οδό Ηρώων Πολυτεχνείου 21 και διανυκτερεύει το φαρμακείο του Λαρδόπουλου Πετρ. στην οδό Αποστ. Παύλου 20 (Ανάληψη).

ΒΕΝΖΙΝΑΔΙΚΑ

Σήμερα διανυκτερεύουν τα βενζινάδικα: Ακρίτας ΕΠΕ (Γ. Σεφέρη), Τσαγκαράρης Μανόλης (Λ. Καλλιθέας), Τζωρτζής Ιωάννης (Ιαλυσός), Κεφάλας Στέργος (Κρεμαστή), Πάππου Καρολ. (Παραδείσι), Θεουλάκης Ι. (Εμπωνα), Κούτρης Λ. (17ο χλμ. Ρόδου-Λίνδου), Καλλιθενός Π. (Αρχάγγελος)

ΛΑΪΚΕΣ ΑΓΟΡΕΣ

Τετάρτη : στο Δημοτικό Νεκροταφείο.
Πέμπτη: στην οδό Βύρωνος
Παρασκευή: στην οδό Πτολεμαίων (Ανάληψη)
Σάββατο: στο Δημοτικό Νεκροταφείο.

ΑΕΡΟΠΟΡΙΚΑ ΔΡΟΜΟΛΟΓΙΑ

ΟΛΥΜΠΙΑΚΗ ΑΕΡΟΠΟΡΙΑ

ΑΠΟ ΡΟΔΟ-ΑΘΗΝΑ
- Καθημερινά 07.10, 13.40
- Πέμπτη 20.10, 22.45
- Καθημερινά πλην Πέμπτης 19.40, 22.25
- Καθημερινά πλην Κυριακής 10.40

ΑΠΟ ΑΘΗΝΑ-ΡΟΔΟ
- Καθημερινά 05.30,12.00
- Πέμπτη 18.30, 21.05
- Καθημερινά πλην Πέμπτης 18.00, 20.45
- Καθημερινά πλην Κυριακής 09.00

ΑΠΟ ΡΟΔΟ-ΘΕΣΣΑΛΟΝΙΚΗ
- Δευτέρα - Τετάρτη 09.45
- Πέμπτη 10.45
- Σάββατο 15.15
- ΔΕΥ-ΤΕΤ-ΠΑΡ-ΚΥΡ 16.10

ΑΠΟ ΡΟΔΟ-ΗΡΑΚΛΕΙΟ
- Δευτέρα - Παρασκευή-Κυριακή 17.45
- Τρίτη - Πέμπτη 18.30
- Τετάρτη - Σάββατο 19.20

ΑΠΟ ΗΡΑΚΛΕΙΟ-ΡΟΔΟ
- Δευτέρα-Παρασκευή-Κυριακά 19.05
- Τρίτη-Πέμπτη 19.50
- Τετάρτη - Σάββατο 20.40

ΑΠΟ ΡΟΔΟ-ΚΑΡΠΑΘΟ
- ΔΕΥ-ΠΕΜ-ΠΑΡ-ΣΑΒ 07.00, 10.40
- Τετάρτη-Κυριακή 10.40, 14.20

ΑΠΟ ΡΟΔΟ-ΚΑΣΟ
- ΔΕΥ-ΠΕΜ-ΠΑΡ-ΣΑΒ 07.00
- Τετάρτη-Κυριακή 10.40

ΑΠΟ ΡΟΔΟ-ΚΑΣΤΕΛΟΡΙΖΟ
- ΔΕΥ-ΤΕΤ-ΠΑΡ-ΣΑΒ-ΚΥΡ 07.10

ΑΠΟ ΡΟΔΟ-ΧΙΟ
- Τρίτη στις 10.40 και Πέμπτη στις 10.45'

ΡΟΔΟΣ-ΜΥΤΙΛΗΝΗ
- Δευτέρα-Τετάρτη στις 09.45, Τρίτη στις 10.40', Πέμπτη στις 10.45' και Σάββατο στις 15.15

ΡΟΔΟΣ- ΣΑΜΟΣ
- Τρίτη στις 10.40', Σάββατο στις 15.15

ΡΟΔΟΣ-ΛΗΜΝΟΣ
- Δευτέρα-Τετάρτη στις 09.45', Τρίτη στις 10.40', Πέμπτη στις 10.45' και Σάββατο στις 15.15'

AEGEAN AIRLINES

ΑΠΟ ΡΟΔΟ-ΑΘΗΝΑ
Καθημερινές πτήσεις 14.15-16.30-19.50-22.40

ΑΠΟ ΑΘΗΝΑ-ΡΟΔΟ
Καθημερινά πτήση 05.30-08.45-14.50-18.10-21.00

ΑΠΟ ΡΟΔΟ-ΗΡΑΚΛΕΙΟ
Καθημερινά πτήση 763-14.30

ΑΠΟ ΗΡΑΚΛΕΙΟ-ΡΟΔΟ
Καθημερινά πτήση 764-16.05

ΑΠΟ ΡΟΔΟ-ΘΕΣΣΑΛΟΝΙΚΗ
Καθημερινά πτήση 10.20

ΑΠΟ ΘΕΣΣΑΛΟΝΙΚΗ-ΡΟΔΟ
Καθημερινά πτήση 12.20

Χρήσιμα τηλέφωνα κρατήσεων: (22410) 24400.

Επώνυμον το ανώνυμον...

Αποκαλύψεις για ένα ...κοινό μυστικό

Κανείς δεν αιφνιδιάστηκε πραγματικά από το περιεχόμενο της συζήτησης που ξεκίνησε με πρωτοβουλία του υπουργού Επικρατείας για το μαύρο χρήμα στη δημοσιογραφία και για τη σχέση των δημοσιογράφων με το δημόσιο τομέα.

Πολλοί αιφνιδιάστηκαν από το γεγονός ότι άνοιξε ένα θέμα-ταμπού που ο αρμόδιος συνδικαλιστικός φορέας αποφεύγει συστηματικά, ξεχνώντας ακόμη και τις δικές του καταγεγραμμένες πρόνοιες για τα ασυμβίβαστα.

Κατά τα άλλα, είναι κοινό μυστικό ότι υπάρχουν αργομισθίες στη Γενική Γραμματεία Τύπου, σε υπουργεία, σε οργανισμούς και αλλού, ότι τα κρατικά μέσα ενημέρωσης υποτάχθηκαν για πολλά χρόνια στην κομματική σκοπιμότητα, ότι η εξουσία αντιμετώπισε αρκετές φορές αυτούς που θα έπρεπε να την ελέγχουν ως πελάτες.

Εάν η ΕΣΗΕΑ είχε τη βούληση θα μπορούσε, χωρίς να υπάρξει κυβερνητική προτροπή, να θέσει κανόνες δεοντολογίας στην άσκηση του επαγγέλματος και, κυρίως, να τους εφαρμόσει.

Μπορεί ένας δημοσιογράφος να δουλεύει σε γραφείο Τύπου; Και βέβαια μπορεί εάν δεν έχει άλλη παράλληλη δημοσιογραφική εργασία στην οποία να δεσμεύεται, μοιραία, από την προηγούμενη μισθολογική του εξάρτηση. Το ερώτημα μπαίνει μάλλον προσχηματικά προς συζήτηση για να μη θιγεί η θλιβερή πραγματικότητα κατά την οποία, συχνά, οι βολεμένοι σε μία, σε δύο ή σε περισσότερες κρατικές δουλειές δεν είναι εκείνοι που αδυνατούν να τα φέρουν αλλιώς βόλτα αλλά αυτοί που δεν χορταίνουν με τίποτα και που δεν αισθάνονται απέναντι με την εξουσία αλλά θέλουν να γίνουν ένα μαζί της.

Μπορεί να γίνεται λόγος για χρηματισμό δημοσιογράφων εάν δεν δίνονται λίστες με ονόματα; Καλό θα ήταν να δίνονταν, αλλά στο χρηματισμό κατά κανόνα δεν κόβονται αποδείξεις.

Και είναι το λιγότερο υποκριτικό να γίνεται λόγος για συκοφάντηση του κλάδου επειδή χωρίς αποδεικτικά στοιχεία λέγεται αυτό που μπορεί να καταλάβει ο καθένας διαβάζοντας και ακούγοντας. Υπάρχουν και εθελοντές κόλακες της εξουσίας και επαγγελματίες. Συχνά οι πρώτοι εξελίσσονται στο δεύτερο.

Νέα εθνική στρατηγική...

Η ευρύτερη περιοχή της Νοτιοανατολικής Μεσογείου, στην οποία ανήκει η χώρα μας, εισέρχεται, όπως δείχνουν τα πράγματα, σε φάση εντυπωσιακών αλλαγών που αναπόφευκτα θα μας επηρεάσουν τα επόμενα χρόνια.

Η εύθραυστη ισορροπία που επικρατεί τα τελευταία χρόνια στα Βαλκάνια κινδυνεύει να διαταραχθεί από τις επικείμενες εξελίξεις στο Κόσοβο. Είναι χαρακτηριστικό ότι χθες στην Επιτροπή Εξωτερικών Υποθέσεων του Ευρωπαϊκού Κοινοβουλίου συζητήθηκε ανοιχτά το θέμα της ανεξαρτητοποίησης του Κοσόβου, με χρονοδιάγραμμα μάλιστα μέσα στα προσεχή δύο χρόνια. Το ερώτημα που τίθεται από κέντρα που διατηρούν στενές σχέσεις με τις ΗΠΑ και την Ε.Ε. είναι αν το ανεξάρτητο Κόσοβο θα δημιουργηθεί ειρηνικά ή με στρατιωτική επέμβαση.

Είναι, λοιπόν, φανερό ότι βρισκόμαστε μπροστά σε ειλημμένες αποφάσεις, οι οποίες θα αρχίσουν να υλοποιούνται λίγο πριν από το τέλος του 2005, με απρόβλεπτες συνέπειες για την ευρύτερη περιοχή, που ενδέχεται να εισέλθει σε νέα φάση αποσταθεροποίησης.

Ταυτόχρονα, εξελίξεις θα πρέπει να αναμένονται τους προσεχείς μήνες και στο Κυπριακό, το οποίο διέρχεται περίοδο φαινομενικής στασιμότητας. Η Αγκυρα, εν όψει της υποχρέωσής της να υπογράψει πριν από τις 3 Οκτωβρίου το πρωτόκολλο επέκτασης της Συμφωνίας με τα 10 νέα κράτη-μέλη (έμμεση αναγνώριση της Κυπριακής Δημοκρατίας), δραστηριοποιείται έντονα και δεν θα δυσκολευτεί να επιτύχει μια νέα πρωτοβουλία επίλυσης του Κυπριακού, μετά τις εκλογές στα Κατεχόμενα και με το ξεκίνημα της βρετανικής προεδρίας, τον ερχόμενο Ιούνιο.

Τα δύσκολα, λοιπόν, είναι μπροστά μιας και καλό είναι να προετοιμαζόμαστε για να τα αντιμετωπίσουμε προσαρμόζοντας την εθνική μας στρατηγική στα νέα δεδομένα.



ΔΕΧΟΝΤΑΙ ΤΟ ΚΟΙΝΟ

Ο Νομάρχης Δωδεκανήσου Γιάννης Μαχαιρίδης και οι Βοηθοί Νομάρχη Στάθης Κουσουρνός και Νίκος Ζαΐδης δέχονται το κοινό κάθε Τρίτη και Πέμπτη, από τις 11.00-13.00 το μεσημέρι.

ΤΑΞΙ

ΡΑΔΙΟ ΤΑΞΙ: 2241-0-64712, 2241-0-64790.

ΧΡΗΣΙΜΑ ΤΗΛΕΦΩΝΑ

ΝΟΣΟΚΟΜΕΙΟ:	2241-0-80000
ΑΜΕΣΗ ΔΡΑΣΗ ΠΥΡ/ΚΗΣ:	199
ΛΙΜΕΝΑΡΧΕΙΟ:	2241-0-22220, 2241-0-27695
ΒΛΑΒΕΣ Λ.Ε.Η.:	125
ΒΛΑΒΕΣ Ο.Τ.Ε.:	121
ΑΜΕΣΗ ΔΡΑΣΗ:	100
ΒΛΑΒΕΣ ΥΔΡΕΥΣΗΣ:	2241-0-68750, 2241-0-68755
ΝΟΜΑΡΧΙΑ:	2241-0-46502
ΠΕΡ/ΚΗ Δ/ΝΣΗ	2241-0-38174
ΔΗΜΟΣ:	2241-0-46200
ΔΗΜ. ΕΠΙΧ. ΚΑΘΑΡ.:	2241-0-77600
ΥΠΗΡ. ΑΠΟΚΟΜΙΔΗΣ:	2241-0-61057
ΤΡΟΧΑΙΑ:	2241-0-26480
ΠΛΗΡΟΦ. Ο.Τ.Ε.:	11888
ΔΕΛΤΙΟ ΚΑΙΡΟΥ:	149
ΛΑΧΕΙΑ:	1444
ΠΡΟΠΟ - ΛΟΤΤΟ:	1444
ΡΟΔΑ:	2241-0-26300
ΚΤΕΛ:	2241-0-27706
Ο.Α.Ε.Δ.:	2241-0-23265
Ι.Κ.Α.:	2241-0-64912
ΤΑΞ.Υ.:	2241-0-68701, 2241-0-68702
ΟΛΥΜΠΙΑΚΗ:	2241-0-24555
ΕΡΓΑΤ. ΚΕΝΤΡΟ:	2241-0-24730
AEGEAN AIRLINES	2241-0-98345

ΚΤΕΟ

- **Από την 5η Ιανουαρίου 2005 έως και τις 28 Φεβρουαρίου 2005,** παντός είδους οχήματα που δεν έχουν ήδη προσκληθεί από προηγούμενα προγράμματα **με αριθμούς κυκλοφορίας ΡΟΒ 6501 έως και 7000.**
- **Από 5η Ιανουαρίου 2004 έως και τις 31 Μαρτίου 2005,** όλα τα οχήματα με μικτό βάρος από 3,5 Τ έως και 10 Τ με συνδυασμό γραμμάτων (ανεξαρτήτως αριθμού) περιοχής ευθύνης της Νομαρχιακής Αυτοδιοίκησης Δωδεκανήσου (έδρα του οχήματος)

ΤΙΜΕΣ ΣΥΝΑΛΛΑΓΜΑΤΟΣ

ΔΟΛΛΑΡΙΟ Η.Π.Α	1,3039	1,3013
ΛΙΡΑ ΑΓΓΛΙΑΣ	0,69259	0,69121
ΚΟΡΩΝΑ ΔΑΝΙΑΣ	7,4498	7,435
ΚΟΡΩΝΑ ΣΟΥΗΔΙΑΣ	9,0871	9,0689
ΓΙΕΝ ΙΑΠΩΝΙΑΣ	134,91	134,65
ΦΡΑΓΚΟ ΕΛΒΕΤΙΑΣ	1,5483	1,5453
ΚΟΡΩΝΑ ΝΟΡΒΗΓΙΑΣ	8,2512	8,2348
ΛΙΡΑ ΚΥΠΡΟΥ	0,58378	0,58262
ΔΟΛΛΑΡΙΟ ΚΑΝΑΔΑ	1,6152	1,612
ΔΟΛΛΑΡΙΟ ΑΥΣΤΡΑΛΙΑΣ	1,6864	1,683

Η ΡΟΔΙΑΚΗ

Ημερήσια Εφημερίδα
της Ρόδου
Έτος Ιδρύσεως 1915
ΙΔΡΥΤΗΣ
ΕΜΜ. ΚΑΛΑΜΠΙΧΗΣ
ΙΔΙΟΚΤΗΣΙΑ – ΕΚΔΟΣΗ
ΥΙΟΙ Σ. ΤΣΟΠΑΝΑΚΗ
Η. ΚΩΤΙΑΔΗΣ Ο.Ε.
ΔΙΕΥΘΥΝΤΗΣ
ΑΘ. ΜΑΡΑΣΙΩΤΗΣ
ΣΥΝΤΑΞΗ
Λουκάς Μαστής
Μιχάλης Μαστής
Κυριακή Πετρίδου
Βαρβάρα Μπογδάνου
ΑΘΛΗΤΙΚΑ
Μανόλης Μπάτης,
Νικήτας Κουσκούσης
Κώστας Παντίδος
Παύλος Ντοκουόπιλ
ΓΡΑΦΕΙΑ ΣΥΝΤΑΞΗΣ
Μάρκου Μαλλιαράκη 11
Τηλ.2241-0- 24610,
2241-0-75640
Fax (22410) 75641
ΛΟΓΙΣΤΗΡΙΟ – ΔΙΑΦΗΜΙΣΕΙΣ
Μάρκου Μαλλιαράκη 11
Τηλ. 2241-0-22210
2241-0-75230
Fax (22410) 22471
http://www.rodiaki.gr.
Email: tsopd@otenet.gr &
rodiaki@otenet.gr

Μείζον πρόβλημα για τη χώρα αποφαίνεται το 87% των πολιτών

Καθολική απαίτηση η πάταξη της διαπλοκής στα ΜΜΕ

Επιχειρηματίες επηρεάζουν την πολιτική ζωή • Τί δουλειά έχουν κάποιοι δημοσιογράφοι με το κράτος

Η συντριπτική πλειονότητα των πολιτών εκτιμά ότι τα ΜΜΕ στη χώρα μας έχουν περισσότερη δύναμη απ' ό,τι προβλέπουν το Σύνταγμα και οι νόμοι, καθώς και ότι ορισμένοι επιχειρηματίες επηρεάζουν την πολιτική ζωή του τόπου. Τα αποτελέσματα του «Βαρόμετρου» της εταιρείας VPRC, που διενεργήθηκε για λογαριασμό του ραδιοφωνικού σταθμού ΣΚΑΪ 100,3, είναι εντυπωσιακά, με δεδομένο ότι την τρέχουσα περίοδο πρωτοστατούν στην επικαιρότητα ο νόμος για τον βασικό μέτοχο και οι εξελίξεις που ακολούθησαν την ψήφισή του, καθώς και η συζήτηση για τις σχέσεις των δημοσιογράφων με το κράτος. Οπως προκύπτει από τις απαντήσεις, το 82% των πολιτών θεωρεί ότι τα μέσα ενημέρωσης έχουν περισσότερη δύναμη απ' ό,τι προβλέπουν το Σύνταγμα και οι νόμοι, ενώ μόλις ένα μήνα νωρίτερα το ποσοστό αυτό έφτανε το 73%.

Επίσης, το 87% των ερωτηθέντων θεωρεί σημαντικό για τη χώρα το ζήτημα της διαπλοκής, ενώ αντιστοίχως πριν από ένα μήνα το ποσοστό αυτό ήταν 82%, και το 91% πιστεύει ότι κάποιοι επιχειρηματίες επηρεάζουν την πολιτική ζωή τα τελευταία χρόνια.

Παράλληλα, το 57% των πολιτών πιστεύει ότι η κυβέρνηση είναι αποφασισμένη να καταπολεμήσει τη διαπλοκή -ποσοστό που αυξήθηκε μετά τον νόμο για τον βασικό μέτοχο- ενώ στο ερώτημα ποιος μπορεί να αντιμετωπίσει καλύτερα το πρόβλημα, ο κ. Κ. Καραμανλής συγκεντρώνει το 41% έναντι 12% του κ. Γ. Παπανδρέου.

Εκφράζουν, ωστόσο, επιφυλάξεις σε σχέση με την αποτελεσματικότητα του νόμου για τον βασικό μέτοχο. Συγκεκριμένα, μόνο το 36% θεωρεί ότι ο νόμος είναι αποτελεσματικός, έναντι 42% που θεωρεί ότι μάλλον δεν θα είναι και 25% που δεν εκφράζει άποψη.

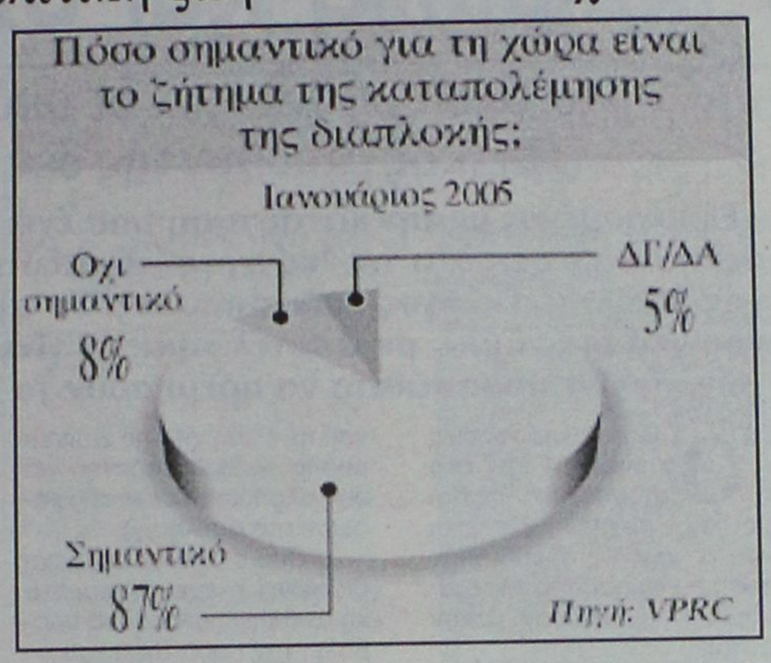

Συνάντηση με την ηγεσία της είχε χθες ο Υπουργός Δικαιοσύνης κ. Παπαληγούρας

Αυστηρά μέτρα για τη διαφθορά στη Δικαιοσύνη

Διευρύνεται ο κύκλος των ανακρίσεων και για άλλους δικαστές και εισαγγελείς

Η πολιτεία θα προχωρήσει άμεσα σε αυστηρά νομοθετικά μέτρα, ώστε να αντιμετωπιστούν τα νοσηρά φαινόμενα και να αποκατασταθεί απολύτως η εμπιστοσύνη του πολίτη στους δικαστές, δήλωσε ο υπουργός Δικαιοσύνης Αναστάσης Παπαληγούρας, έπειτα από συνάντησή του με τον πρόεδρο και τον εισαγγελέα του Αρείου Πάγου Γ. Κάππο και Δ. Λινό, τον προϊστάμενο της επιθεώρησης δικαστηρίων, αντιπρόεδρο του Αρείου Πάγου Π. Κακκαλή και τους επιθεωρητές των δικαστηρίων.

Ο υπουργός Δικαιοσύνης ενημερώθηκε για την πορεία των ερευνών για τα παραδικαστικά κυκλώματα και για την αποτελεσματικότητα των μέτρων που έλαβε η ίδια η Δικαιοσύνη για την αντιμετώπιση της διαφθοράς στο χώρο της. Ακόμα, σύμφωνα με όσα δήλωσε ο κ. Παπαληγούρας, με τους δικαστικούς λειτουργούς συζήτησε για τις επιπτώσεις του όλου κλίματος που έχει δημιουργηθεί στην ελληνική κοινωνία και πώς είναι δυνατόν να εξαλειφθεί κάθε σκιά πάνω από το σώμα των Ελλήνων δικαστών, που στη μεγάλη τους πλειοψηφία χαρακτηρίζονται από ήθος και ακεραιότητα.

Ο κ. Παπαληγούρας κατέληξε: «Χρειαζόμαστε σεβαστούς λειτουργούς του νόμου, για να είναι ο νόμος σεβαστός».

ΔΙΕΥΡΥΝΕΤΑΙ Ο ΚΥΚΛΟΣ ΤΩΝ ΑΝΑΚΡΙΣΕΩΝ

Διευρύνεται ο κύκλος των ανακρίσεων για την υπόθεση του παραδικαστικού κυκλώματος. Σύμφωνα με πληροφορίες του "Βήματος", έξι ακόμη δικαστές θα κληθούν να δώσουν εξηγήσεις, στο πλαίσιο της πειθαρχικής έρευνας που διεξάγεται στον Αρειο Πάγο.

Δικαστικοί κύκλοι σημείωναν την Τετάρτη ότι έφθασε η ώρα και της πρώτης άσκησης ποινικής δίωξης σε βάρος του αρχιμανδρίτη Ιάκωβου Γιοσάκη. Παράλληλα ο αντεισαγγελέας του Αρείου Πάγου Γ.Σανιδάς έδωσε εντολή να ανοίξει ακόμη ένας τραπεζικός λογαριασμός της πρωτοδίκου Αντωνίας Ηλία.

Για τους εμπλεκόμενους δικαστικούς στο κύκλωμα μίλησε την Τετάρτη και ο εισαγγελέας του Αρείου Πάγου Δ.Λινός, τονίζοντας χαρακτηριστικά: «Μέχρι τώρα είχαμε ανεπαρκείς και αμελείς δικαστές. Τώρα προστίθενται και οι ανέντιμοι».

Οι έξι δικαστικοί, για τους οποίους θα αρχίσει η πειθαρχική έρευνα είναι εφέτες, πρωτοδίκες και πρόεδροι Πρωτοδικών. Σύμφωνα με πληροφορίες, ερευνάται καταγγελία για πρόεδρο Πρωτοδικών, η οποία έπαιζε στο καζίνο και κατά το παρελθόν τής είχε επιβληθεί τρίμηνη παύση.

Επίσης ερευνάται καταγγελία για δικαστή που συχνάζει σε νυχτερινά κέντρα, όπως επίσης και καταγγελίες για εμπλοκή δικηγόρων και γιατρών σε κυκλώματα. Υπενθυμίζεται ότι μέχρι στιγμής έχουν παραπεμφθεί στο Πειθαρχικό τέσσερις δικαστικοί, ορισμένοι εκ των οποίων έχουν παραπεμφθεί και στην Ολομέλεια του Ανωτάτου Δικαστηρίου με το ερώτημα της οριστικής απόλυσης.



Από τη συνάντηση του υπουργού Δικαιοσύνης με τον κ. Κάππο και τον κ. Λινό

Στον κ. Σανιδά καταγγέλθηκε και μία ακόμη «ύποπτη» υπόθεση. Πολίτης, μέσω του δικηγόρου του Β. Παπακωνσταντίνου, κατήγγειλε ότι σε δικαστική διαφορά που είχε με κληρικό της Μητρόπολης Θεσσαλιώτιδας για τροχαίο συμβάν, η κυρία Ηλία, ως πρόεδρος, του επιδίκασε για ηθική βλάβη το υπέρογκο ποσό των 480.000 ευρώ. Δικηγόρος του κληρικού ήταν ο δικηγόρος του Ι. Γιοσάκη.

Στον αρεοπαγίτη Χ.Μπαλτά που συμμετέχει στην πειθαρχική έρευνα κατέθεσε η πρωτοδίκης Παναγιώτα Τζέβη, η οποία αρνήθηκε την εμπλοκή της στο κύκλωμα. Σύμφωνα με πληροφορίες, η κυρία Τζέβη υποστήριξε ότι δεν γνωρίζει τον Ι. Γιοσάκη και η έκδοση ευνοϊκών υπέρ του αποφάσεων είναι συμπτωματική. Ακόμη, η πρωτοδίκης διαμαρτυρήθηκε στον πρόεδρο του Αρείου Πάγου Γ.Κάπο, καθώς θεωρεί ότι διαπομπεύεται και θίγεται η προσωπικότητά της με το να εμπλέκεται το όνομά της στο κύκλωμα, προτού ακόμη αποφανθούν τα αρμόδια όργανα. Στο μεταξύ, άρχισαν οι πρώτες καταθέσεις μαρτύρων στην Ελληνίδα πρόξενο στο Σικάγο σχετικά με τη δράση του Ι.Γιοσάκη και της κυρίας Ηλία στη μακρινή ήπειρο. Πάντως κύκλοι του Αρείου Πάγου επισήμαναν ότι η ηγεσία του Ανωτάτου Δικαστηρίου θα ζητήσει από το υπουργείο Δικαιοσύνης να αλλάξει η νομοθεσία για το αδίκημα της δωροδοκίας δικαστή προς το αυστηρότερο.

Συγκεκριμένα, θα προτείνει τη μετατροπή του αδικήματος της δωροδοκίας, η οποία τιμωρείται σήμερα με φυλάκιση ενός έτους, σε κακούργημα. Τον πρωθυπουργό Κ.Καραμανλή θα ενημερώσει ο υπουργός Δικαιοσύνης Αν. Παπαληγούρας για την πορεία των ανακρίσεων στο παραδικαστικό κύκλωμα.

"ΑΣΠΡΟ ΣΠΙΡΤΟ
ΜΠΟΥΑΤ

ΤΡΙΤΗ
Μουσικές της Ανατολικής Μεσογείου

ΠΕΜΠΤΗ
Δυό Κιθάρες κι Ένα Πιάνο

ΤΕΤΑΡΤΗ
Έντεχνο Λαϊκό

ΠΑΡΑΣΚΕΥΗ
Αφιέρωμα στο Ρεμπέτικο

ΣΑΒΒΑΤΟ & ΚΥΡΙΑΚΗ
Έντεχνο Λαϊκό

ΠΛΑΤΩΝΟΣ 3 • ΠΑΛΙΑ ΠΟΛΗ • 21.30μ.μ
ΤΗΛ: 22410 31945 • ΔΕΥΤΕΡΑ ΚΛΕΙΣΤΑ
Α.Τ. 7838

ΑΠΟ ΤΑ ΤΕΛΗ ΦΕΒΡΟΥΑΡΙΟΥ

Αυξημένα πρόστιμα κατά 20% για τους παραβάτες οδηγούς

Αυξημένα κατά 20% θα είναι τα πρόστιμα που θα πληρώνουν στο μέλλον οι παραβάτες του νέου Κώδικα Οδικής Κυκλοφορίας που πρόκειται να ισχύσει από τα τέλη του Φεβρουαρίου, οπότε και θα είναι έτοιμες οι νομοθετικές παρεμβάσεις που επεξεργάζεται τον τελευταίο καιρό το υπουργείο Μεταφορών.

Επειτα από αλλεπάλληλες συσκέψεις και την προσπάθεια συνεργασίας επτά συναρμοδίων υπουργείων, το Στρατηγικό Σχέδιο δράσης για τη μείωση των τροχαίων ατυχημάτων θα ανακοινωθεί στα τέλη του Φεβρουαρίου από τον πρωθυπουργό. Αυτό ανακοίνωσε χθες ο υπουργός Μεταφορών και Επικοινωνιών κ. Μιχάλης Λιάπης μετά την ολοκλήρωση ευρείας συζήτησης με τη συμμετοχή των γενικών γραμματέων των υπουργείων: Εσωτερικών, Δημ. Διοίκησης και Αποκέντρωσης, Δημ. Τάξης, ΠΕΧΩΔΕ, Υγείας και Κοινωνικής Αλληλεγγύης, Δικαιοσύνης και Παιδείας.

Οπως όλα δείχνουν, ορίστηκε το πολιτικό πλαίσιο της συνεργασίας και αποφασίστηκε η σύσταση Ειδικής ή Γενικής Γραμματείας που θα αναλάβει και την εφαρμογή των μέτρων. Παράλληλα, θα επιδιωχθεί η εξασφάλιση συγκεκριμένων κονδυλίων για την Οδική Ασφάλεια και η ευαισθητοποίηση της κοινής γνώμης με ενιαίο προγραμματισμό και κοινές διαφημιστικές εκστρατείες.

Αν σε αυτά προστεθεί και η τακτική ενημέρωση του Κοινοβουλίου για τη συνεχή αξιολόγηση του Στρατηγικού Σχεδίου Οδικής Ασφάλειας, ο στόχος μέχρι το 2010 να μειωθούν κατά 50% τα τροχαία ατυχήματα μπορεί και να καταστεί εφικτός.

«Επικεφαλής όλης της προσπάθειας θα είναι ο ίδιος ο πρωθυπουργός», είπε ο κ. Λιάπης, «προκειμένου με το κύρος του να καταστήσει την πολιτική μας αποτελεσματικότερη. Σήμερα ολοκληρώθηκε ο κύκλος των επαφών με όλους τους φορείς και σύμφωνα με τον σχεδιασμό μας, πιστεύουμε ότι τον Φεβρουάριο θα έχει τελειώσει η επεξεργασία όλων των μέτρων που θα εξαγγελθούν».



Μεζεδοπωλείον
Μουσική Αυλή
... μια μελωδία γεύσεων
ΛΕΩΦ. ΔΗΜΟΚΡΑΤΙΑΣ 134
ΠΑΡΑΔΕΙΣΙ
Τηλ.: 22410 81398

Ελάτε να δοκιμάσετε
✓ Γεμιστό ψωμί
✓ Τσιγγάνικο μοσχάρι
✓ Λαγόπο στο τηγάνι
✓ Ενα και να καίει
Παρέα με ζεστό περιβάλλον και κάθε Σάββατο βράδυ και Κυριακή μεσημέρι ΖΩΝΤΑΝΗ ΜΟΥΣΙΚΗ

ΑΝΟΙΚΤΑ ΚΑΘΗΜΕΡΙΝΑ

AT7739

ITALCASA 2005

BASSETTI

Μεγάλες προσφορές
στα δύο σετ μονά - διπλά σεντόνια το ένα δώρο

Μεγάλες προσφορές και στα υπόλοιπα είδη από τις εταιρείες:
AIVA - ΠΑΛΛΑΜΑΪΚΗ - SBORAS - BENETTON - LAURA ASHLEY - BLUE MARINE
Σε παιδική - βρεφική προίκα - Χαλιά - Πετσέτες - Πυτζάμες - Είδη Κουζίνας-Μπομπονιέρες, Σετ βάπτισης κομπλέ

Ανθούλας Ζερβού 5
(περιοχή Ψαροπούλα),
85100 Ρόδος
Τηλ.: 22410-31810

Προλάβετε

AE0136

ΚΑΘΗΜΕΡΙΝΑ ΟΛΑ ΤΑ ΝΕΑ ΤΗΣ ΔΩΔΕΚΑΝΗΣΟΥ ΣΤΟ INTERNET
www.rodiaki.gr

Δεν αρκεί να δηλώνει ο δήμαρχος ότι είναι ...θυμωμένος!

Στη ΔΕΥΑΡ πρέπει να πέσουν κεφάλια και όχι... κεφαλάκια!

Για όλα ευθύνονται οι υπάλληλοι, ενώ πρόεδρος και Γενικός Διευθυντής δεν υπέχουν καμία ευθύνη;

Εξοργισμένος με την κατάσταση που έχει διαμορφωθεί στην ΔΕΥΑΡ, από τις δημόσιες αντιπαραθέσεις και τις "κόντρες" μεταξύ των υπηρεσιακών στελεχών, είναι ο δήμαρχος Ρόδου κ. Γιώργος Γιαννόπουλος. Το πρόβλημα βρίσκεται σε έξαρση το τελευταίο χρονικό διάστημα, με αποτέλεσμα να γίνεται λόγος ακόμα και για απολύσεις στελεχών, σε μια προσπάθεια να ηρεμήσουν τα πράγματα!

Οι ίδιες πληροφορίες αναφέρουν ότι στο "στόχαστρο" της δημοτικής αρχής, βρίσκεται και ο γενικός διευθυντής της επιχείρησης κ. Μ. Διακομανώλης, αλλά όχι μόνον αυτός.



Επί του θέματος εκδόθηκε χθες ανακοίνωση από τον πρόεδρο της ΔΕΥΑΡ **κ. Αρ. Ηρακλείδη** όπου ευθέως καλούνται όσα στελέχη διαφωνούν με την πολιτική της επιχείρησης να υποβάλουν τις παραιτήσεις τους.

Ειδικότερα αναφέρονται στην ανακοίνωση τα εξής:

"Με αφορμή απόψεις που εξέφρασαν πρόσφατα μέσω των τοπικών ΜΜΕ διευθυντικά στελέχη της ΔΕΥΑΡ, από τη Διοίκηση της Εταιρείας ανακοινώνονται τα εξής:

1. Την ευθύνη για τη χάραξη της πολιτικής έχει το Δ.Σ. της ΔΕΥΑΡ.

2. Ο Γενικός Διευθυντής και τα στελέχη της Επιχείρησης μισθοδοτούνται για την υλοποίηση των αποφάσεων της Διοίκησης.

3. Όποιο από τα στελέχη διαφωνεί ή έχει διαφορετική αντίληψη μπορεί να υποβάλει την παραίτησή του.



4. Του λοιπού η Διοίκηση δεν θα ανεχθεί παρόμοιες συμπεριφορές αντίθετες με τις ανωτέρω αυτονόητες αρχές.

Για το Δ.Σ.
Ο πρόεδρος
Αριστοτέλης Ηρακλείδης"

Το πρόβλημα βέβαια στην ΔΕΥΑΡ δεν προέκυψε ξαφνικά αλλά υπάρχει εδώ και πολύ καιρό. Είναι κοινό μυστικό ότι οι εργαζόμενοι και τα στελέχη της δημοτικής επιχείρησης είναι χωρισμένοι σε στρατόπεδα, με αρνητικές επιπτώσεις στην λειτουργία της επιχείρησης.

Κατά καιρούς υπήρξαν πυροσβεστικές παρεμβάσεις, το τελευταίο όμως χρονικό διάστημα εκτιμάται ότι η κατάσταση βρίσκεται εκτός ελέγχου. Ανώτερα υπηρεσιακά στελέχη της επιχείρησης έφθασαν **στο σημείο να περιφέρονται από μέσο ενημέρωσης σε μέσο ενημέρωσης και να αλληλοϋβρίζονται** ενώ σε υπηρεσιακό επίπεδο οι μισοί κάνουν αναφορές εναντίον των άλλων μισών!

Η κατάσταση αυτή έχει προκαλέσει την αγανάκτηση και την δυσαρέσκεια των παραγόντων της δημοτικής αρχής, και φημολογείται εντόνως ότι θα πέσουν κεφάλια.

Ηδη επί του θέματος τις τελευταίες μέρες ο δήμαρχος κ. Γιαννόπουλος είχε σειρά συναντήσεων με τον πρόεδρο της ΔΕΥΑΡ κ. Αρ. Ηρακλείδη και άλλα στελέχη της επιχείρησης και φαίνεται να πάρθηκαν και σχετικές αποφάσεις.

Ετσι όμως όπως παρουσιάζονται τα πράγματα, εκείνο που δίνεται ως τροφή στην κοινή γνώμη της Ρόδου, είναι ότι για όλα τα κακά στη ΔΕΥΑΡ φταίνε όλοι οι άλλοι πλην του προέδρου της. Αλλά μήπως θα πρέπει να ερευνηθεί αν στην πραγματικότητα συμβαίνει το ακριβώς αντίθετο, δηλαδή το κύριο βάρος των ευθυνών να ανήκει στον πρόεδρο και όχι στα στελέχη και το λοιπό προσωπικό της Επιχείρησης, ομού και στον Γενικό Διευθυντή της;

Η "Ροδιακή" δημοσίευσε χθες στην πρώτη σελίδα της σχόλιο το περιεχόμενο του οποίου "αγγίζει" και τη ΔΕΥΑΡ. Επειδή κάποιοι είτε δεν το κατάλαβαν, είτε προσποιούνται ότι δεν κατάλαβαν, το αναδημοσιεύουμε και σήμερα.

ΠΡΩΤΕΥΟΝ ΚΑΙ ΑΝΑΓΚΑΙΟ ΜΕΤΡΟ

Το τεκμήριο της αθωότητας αποτελεί δικαιωματική κατάκτηση κάθε κατηγορούμενου πολίτη και δεν μπορεί να τίθεται υπό αμφισβήτηση από κανέναν. Οταν όμως τίθενται ζητήματα διορισμού κατηγορουμένων (και μάλιστα για κακουργηματικές πράξεις), σε δημόσια αξιώματα, τότε *εκείνοι που κατά νόμον έχουν το δικαίωμα του διορισμού θα πρέπει να συνυπολογίζουν και άλλες παραμέτρους, που πολύ πιθανόν να ανακύψουν στην πορεία μέχρι το τεκμήριο της αθωότητας να καταλήξει σε απόδειξη αθωότητας.* Οι διορίζοντες σε δημόσια αξιώματα ακόμη και αιρετούς πολίτες, δεν παραβιάζουν το τεκμήριο της αθωότητας, εάν, για λόγους προληπτικούς, εξαιρέσουν από τους διορισμούς όσους υπόκεινται σ' αυτή την κατηγορία. Η προστασία των θεσμών (τούτο ισχύει φυσικά και στην περίπτωση του Δήμου Ρόδου) από κάθε πιθανό τραυματισμό αποτελεί πρωτεύον και αναγκαίο μέτρο.

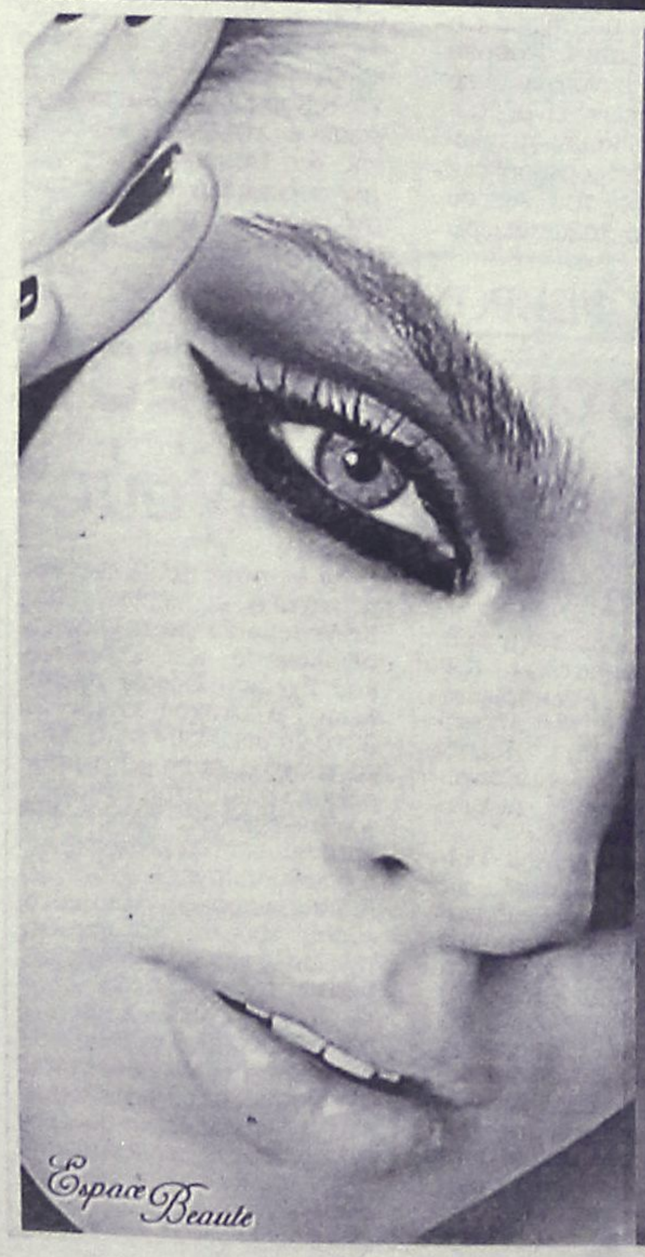

Espace Beaute
Αισθητική Προσώπου και Σώματος

Γιορτάζει 10 χρόνια αγάπης
για ομορφιά και λάμψη!
Και σας χαρίζει 20% έκπτωση
σε όλα τα προγράμματα!
Kestos, extra slim, pr cell,
θεραπείες προσώπου και
αποτριχώσεις.

Αμαράντου 10 - Ρόδος
Τηλ: 22410 30003 - 22410 30500
Άννα Παγκά
Ραντεβού... με την ομορφιά!

AE0012/AT7823

ΜΑΘΗΜΑΤΙΚΑ

Καθηγητές με πολύχρονη εμπειρία παραδίδουν μαθήματα ιδιαίτερα ή σε ολιγομελή τμήματα σε:
- μαθητές Γυμνασίου, Λυκείου, Τ.Ε.Ε.,
- φοιτητές Πανεπιστημίου Αιγαίου,
- υποψήφιους για κατατακτήριες εξετάσεις στο Οικονομικό Πανεπιστήμιο

Τιμές προσιτές
Υπεύθυνη διδασκαλία για άριστα αποτελέσματα

Τηλ. 2241026151, 6947683868

AT7832

Κατατέθηκαν από ξενοδ/λους

2.200 αιτήσεις για επαναπρόσληψη

Περισσότερες από κάθε άλλη φορά

Ολοκληρώθηκε προχτές το απόγευμα η διαδικασία κατάθεσης αιτήσεων επαναπρόσληψης από τα μέλη του σωματείου ξενοδοχοϋπαλλήλων και επισιτιστικών καταστημάτων της Ρόδου, για τη νέα τουριστική περίοδο. Σύμφωνα με την καταμέτρηση που έγινε, συγκεντρώθηκαν **2.200 αιτήσεις εργαζομένων,** εκ των οποίων **οι 1.800 προέρχονταν από τους ξενοδοχοϋπαλλήλους και οι υπόλοιπες 400 από τους μαγείρους,** οι οποίοι αποτελούν ξεχωριστό σωματείο.

Η προσέλευση και ο αριθμός των αιτήσεων φέτος ήταν σε μεγάλο βαθμό αυξημένος συγκριτικά με τα προηγούμενα χρόνια, καθώς η κρίση που επικρατεί τελευταία σε συνδυασμό με την πτώση του τουριστικού ρεύματος, δημιούργησαν μεγάλη ανασφάλεια στους εργαζομένους του χώρου.

Με την κατάθεση της αίτησης επαναπρόσληψης, προάσπισαν τα συμφέροντά τους, καθώς σε περίπτωση που ο εργαζόμενος δεν επαναπροσληφθεί τότε θα αποζημιωθεί από τον εργοδότη του, με βάση το χρονικό διάστημα που απασχολήθηκε στο παρελθόν.

Οπως δήλωσε στη "Ροδιακή" ο πρόεδρος του σωματείου **κ. Γιώργος Ορφανός** ο αριθμός των αιτήσεων ήταν μεν ο μεγαλύτερος των τελευταίων ετών, όμως δεν ανταποκρίνεται ούτε στα εγγεγραμμένα μέλη, ούτε και φυσικά στον πραγματικό αριθμό των απασχολουμένων. Το σωματείο αριθμεί 2.830 μέλη ενώ οι εργαζόμενοι στα ξενοδοχεία (ξενοδοχοϋπάλληλοι) ανέρχονται σε περίπου 11.200 άτομα.

Η διαδικασία συγκέντρωσης ξεκίνησε στις αρχές του χρόνου και ολοκληρώθηκε στις 26 του μήνα. Οι αιτήσεις των εργαζομένων άρχισαν να προωθούνται χτες στα ξενοδοχεία και σήμερα, αναμένεται να τερματιστεί και αυτή η διαδικασία.

Το σωματείο από την ερχόμενη εβδομάδα αναμένεται να ασχοληθεί με την τοπική σύμβαση εργασίας.

Υπάρχουν ενθαρρυντικές ενδείξεις για τη Ρόδο

Διαφημιστικό μπαράζ στις γερμανόφωνες χώρες

Συναυλίες με γνωστούς τραγουδιστές για την ψυχαγωγία των μαθητών. Τσάρτερς από βόρεια Ελλάδα για το Πάσχα

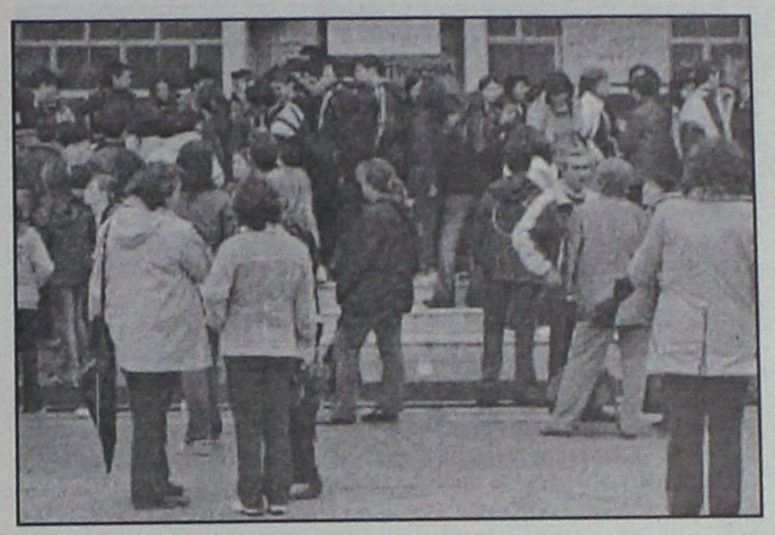

Με ειδικά προγράμματα, συναυλίες και εκδηλώσεις θα πλαισιωθούν φέτος οι μαθητικές εκδρομές, για να καταστεί έτσι η Ρόδος ακόμα πιο ελκυστική προς τους μαθητές. Η σχετική ανακοίνωση έγινε χθες το μεσημέρι, στη διάρκεια της συνεδρίασης των διοικητικών συμβουλίων της Ενωσης Ξενοδόχων Ρόδου και του Οργανισμού για την Προώθηση του Ροδιακού Τουρισμού. «Θα φέρουμε μεγάλα ονόματα καλλιτεχνών στη Ρόδο για την ψυχαγωγία των μαθητών», δήλωσε ο διευθυντής του ΠΡΟΤΟΥΡ Χαράλαμπος Παλογιαννίδης.

Στην ίδια συνεδρίαση αποφασίσθηκε να επιλεγεί η **γερμανική εταιρεία "Best" προκειμένου να συντονίσει την προβολή της Ρόδου στις χώρες Γερμανία, Αυστρία και Ελβετία.** Η ίδια εταιρεία θα προετοιμάσει την παρουσίαση της Ρόδου στη μεγάλη τουριστική έκθεση που θα γίνει το Φεβρουάριο στο Βερολίνο. Εξάλλου, στις 28 Φεβρουαρίου θα ξεκινήσει το πλωτό σεμινάριο που οργανώνει ο ΠΡΟΤΟΥΡ με αποδέκτες 1000 πωλητές τουριστικών πακέτων που δραστηριοποιούνται σε Ολλανδία, Γερμανία, Βέλγιο, Γαλλία και Ελβετία.

Το σεμινάριο θα γίνει εν πλω, επάνω σε ένα ποταμόπλοιο που θα διασχίσει τον ποταμό Ρήνο και θα διέλθει από 14 πόλεις.

Το όλο σεμινάριο θα συντονίσει ο πρώην διευθυντής του γραφείου του ΕΟΤ Γερμανίας Πλάτωνας Δαβάκης. Ο ίδιος σε δηλώσεις που έκανε το μεσημέρι τόνισε ότι «η Γερμανία εξακολουθεί να είναι μια δύσκολη αγορά επειδή ακόμα δεν έχει βγει από το οικονομικό τέλμα στο οποίο βρίσκεται τα τελευταία χρόνια». Ο κ. Δαβάκης εκτίμησε ότι οι αφίξεις από τη Γερμανία θα παρουσιάσουν μικρή αύξηση σε σύγκριση με πέρυσι.

Η ΣΥΝΕΔΡΙΑΣΗ

Οι προοπτικές της τουριστικής κίνησης για τη φετινή περίοδο, και το πρόγραμμα προβολής της Ρόδου σε Ελλάδα και εξωτερικό, ήταν τα βασικότερα θέματα που απασχόλησαν το δ.σ. της Ενωσης Ξενοδόχων της Ρόδου, στη χτεσινή του συνεδρίαση.

Χτες επίσης συνεδρίασε και το δ.σ. του Οργανισμού Προώθησης Ροδιακού Τουρισμού, παρουσία του δημάρχου Ροδίων **Γ. Γιαννόπουλου** και του δημάρχου Καλλιθέας **Γ. Ιατρίδη** ενώ η παρουσία του κ. **Δαβάκη** υπευθύνου Δημοσίων Σχέσεων του ΕΟΤ και τέως δ/ντή του ΕΟΤ Φρανκφούρτης, στα γραφεία της ΕΞΡ, συνέβαλε ώστε να τεθούν σημαντικά ζητήματα γύρω από θέματα προώθησης του ροδίτικου τουριστικού προϊόντος, λόγω ακριβώς της πείρας και των γνώσεων που διαθέτει.

Οπως είχε ήδη επισημανθεί τα μηνύματα που έρχονται κάνουν λόγο για κάποια θετικά δείγματα που υπάρχουν ως προς τη διαμόρφωση της φετινής τουριστικής περίοδου που ίσως να μεταφράζονται και σε οριακή αύξηση της τάξης του 4%-5%, ενώ δεν μπορούν να παραμεριστούν και οι όποιες επιφυλάξεις για την πραγματική πορεία του τουριστικού ρεύματος.

Φαίνεται ότι προκειμένου να εδραιωθεί ακόμα περισσότερο, ο ροδίτικος προορισμός στη Γερμανική αγορά, θα ζητηθεί η βοήθεια ειδικής εταιρίας δημοσίων σχέσεων προκειμένου να εργαστεί πάνω στο σύστημα συνεργασίας που έχει τα τελευταία χρόνια, το νησί μας με αντίστοιχη αγγλική εταιρία.

Οσον αφορά την προβολή της Ρόδου, μέσω του πλοίου, που θα διασχίσει το Ρήνο, έγινε γνωστό ότι τόσο ο ΕΟΤ όσο και η Νομαρχιακή Αυτοδιοίκηση, συμμετέχουν στην καμπάνια αυτή, μέσω της οποίας, πωλητές πρακτορείων από 5 ευρωπαϊκές χώρες τις οποίες διασχίζει ο ποταμός Ρήνος, θα ενημερωθούν μέσω σεμιναρίων, για το τουριστικό μας προϊόν. Η ενημέρωση θα γίνεται εν πλώ και θα αποσκοπεί στην καλύτερη γνωριμία των τουριστικών γραφείων με το νησί μας.

Εκείνο, όμως, που πρέπει να σημειωθεί είναι ότι οι αρμόδιοι του ΠΡΟΤΟΥΡ βρίσκονται ήδη σε συνεννόηση με τουριστικούς πράκτορες της χώρας, προκειμένου να γίνει μία συστηματική προβολή της Ρόδου για τις Πασχαλινές διακοπές, και μάλιστα από τη Βόρειο Ελλάδα, καθιερώνονται πτήσεις τσάρτερ, για τις οποίες ήδη υπάρχει ενδιαφέρον.

Αναφορικά με τις τιμές των ξενοδοχείων επισημάνθηκε ότι, η διατήρησή τους, είναι μεν ένας τρόπος προσέλκυσης πελατών, όμως ήδη το ότι σε πολλές περιπτώσεις καθηλώνονται στα ίδια επίπεδα με πέρυσι, δε βοηθά τους ξενοδόχους να ανταπεξέλθουν στα έξοδά τους.

Το γεγονός ότι υπάρχουν διαφωνίες ως προς την αποδοχή όλων των δικαιολογητικών και προϋποθέσεων για τα ειδικά σήματα λειτουργίας των ξενοδοχείων επισημάνθηκε και χτες με τη διατύπωση αρκετών αντιρρήσεων, ενώ θεωρήθηκε αναγκαίο να κοινοποιούνται και στην ΕΞΡ, τα μηνιαία στοιχεία παραμονής και διανυκτέρευσης τουριστών στα ξενοδοχεία τα οποία οι ξενοδόχοι αναγκάζονται να στέλνουν πλέον στη Στατιστική Υπηρεσία στην Αθήνα.





Καλύτερες προοπτικές για λύση του προβλήματος

Κλιμάκιο της ΑΤΕ έρχεται στη Ρόδο για τη Γεωργοένωση

Διαθέτει πλήρη στοιχεία που δικαιώνουν τις θέσεις τους και καθιστούν επιβεβλημένη τη διατήρησή της στη ζωή

Στελέχη της Αγροτικής Τράπεζας, πρόκειται να έρθουν την Δευτέρα (ή την Τρίτη) στη Ρόδο, με σκοπό να συνδιαμορφώσουν με τους αρμόδιους της Ενωσης Αγροτικών Συνεταιρισμών Δωδεκανήσου, το πρόγραμμα εξυγίανσης της συνεταιριστικής οργάνωσης. Με βάση αυτό το πρόγραμμα, θα γίνει και η χρηματοδότηση της ΕΑΣΔ έτσι ώστε να επιβιώσει η συνεταιριστική οργάνωση, η οποία εδώ και αρκετό καιρό βρίσκεται στην κόψη του ξυραφιού.



Οι εξελίξεις αυτές, που δίνουν μια νότα αισιοδοξίας, διαμορφώθηκαν προχθές, σε συνάντηση που είχε ο βουλευτής Δωδεκανήσου κ. Αναστάσιος Καραμάριος, με αρμόδιους παράγοντες της Αγροτικής Τράπεζας.

Στην συνάντηση αυτή, σύμφωνα με όσα έγιναν γνωστά, ο κ. Καραμάριος εξήγησε αναλυτικά στους παράγοντες της ΑΤΕ την ανάγκη επιβίωσης της ΕΑΣΔ.

Ετσι την Δευτέρα (ή το αργότερο την Τρίτη) θα βρίσκονται στο νησί στελέχη της Αγροτικής Τράπεζας, τα οποία θα θέσουν επί τάπητος το ζήτημα, σε μια προσπάθεια να βρεθεί λύση.

Ηδη έχει ενημερωθεί για την επίσκεψη του κλιμακίου ο πρόεδρος της Γεωργοένωσης κ. Μαν. Πιτροπάκης, που προετοιμάζεται, στο πλαίσιο των αποφάσεων που έχουν παρθεί.

Η εξέλιξη αυτή δίνει κάποια νότα αισιοδοξίας, αλλά από πολλές πλευρές τονιζόταν ότι χρειάζεται να παρθούν γενναίες αποφάσεις για να επιβιώσει η συνεταιριστική οργάνωση.

Οπως είναι γνωστό τις τελευταίες εβδομάδες, έχουν οδηγηθεί σε "υποχρεωτική άδεια" με απόφαση της διεύθυνσης της ΕΑΣΔ, 7 εργαζόμενοι της Ενωσης, που απασχολούνταν σε συγκεκριμένα τμήματα του Σούπερ Μάρκετ το οποίο έβαλε λουκέτο και άρα έμειναν χωρίς αντικείμενο, ενώ, μέσα στο πρώτο δεκαήμερο του Φεβρουαρίου άλλοι 20 τουλάχιστον εργαζόμενοι αναμένεται να ακολουθήσουν τον ίδιο δρόμο!

Το τελευταίο τρίμηνο, όλες οι προσπάθειες που έγιναν για να ξεπεραστεί η οικονομική κρίση και να διασφαλιστούν τα συμφέροντα των συνεταιριστών αλλά και των εργαζομένων που υπηρετούν στην Γεωργοένωση, δεν έφεραν θετικό αποτέλεσμα και έτσι μέρα με τη μέρα η οικονομική κατάσταση, επιβαρύνεται ολοένα και περισσότερο.

Από τις 28 Δεκεμβρίου 2004 πάντως, η Γεωργοένωση, έχει ολοκληρώσει και τυπικά και αντίστοιχα έχει παραδώσει στα αρμόδια όργανα της ΑΤΕ, όλα τα δικαιολογητικά που απαιτούνταν, ενώ στην εισήγηση που ολοκληρώθηκε και κατατέθηκε στο δ.σ. της Αγροτικής Τράπεζας στις 29 Δεκεμβρίου 2004, προτείνεται από τα υπηρεσιακά στελέχη της ΕΑΣΔ να δοθεί έγκριση στην δανειοδότηση αυτή προς την Γεωργοένωση Δωδεκανήσου, δεδομένου ότι πληροί τις σχετικές προϋποθέσεις.

Ο κ. Παρασκευάς ομιλητής στην Κόρινθο

Ο βουλευτής Γιάννης Παρασκευάς προχθές βράδυ (Τετάρτη 26-01-2005) στα πλαίσια του προσυνεδριακού διαλόγου του ΠΑΣΟΚ μίλησε σε συγκέντρωση που πραγματοποιήθηκε στην Κόρινθο μετά από πρόσκληση του βουλευτή Κορινθίας Τάσου Χωρέμη.

Συζητήθηκαν τα θέματα του συνεδρίου και ειδικότερα η εξειδίκευση της Προγραμματικής Πολιτικής του ΠΑΣΟΚ και η νέα οργανωτική δομή.

Στη συνάντηση συμμετείχαν επίσης ο βουλευτής Σερρών Αρης Μουσιώνης και οι πρώην βουλευτές Αντώνιος Κοτσακάς και Γεώργιος Κατσιμπάρδης.

Υπό αμφισβήτηση μερική, παραμένει ο κ. Κουσουρνάς

Συνεδρίασε χθες η Νομ. Επιτροπή

Με τη συμμετοχή όλων των μελών της, εκπροσώπων των παρατάξεων της πλειοψηφίας και μειοψηφίας, συνεδρίασε χθες υπό την προεδρία του αρμόδιου αντινομάρχη Στάθη Κουσουρνά, για πρώτη φορά η Νομαρχιακή Επιτροπή Οικονομικών, Ανάπτυξης και Εκτέλεσης Εργων, όπου εγκρίθηκαν ομόφωνα (πλην του κ. Μιχάλη Μπαριανάκη που εξέφρασε επιφυλάξεις δηλώνοντας «παρών») όλα τα θέματα της ημερήσιας διάταξης.

Οπως έγινε γνωστό ο κ. Μπαριανάκης τόνισε ότι έχει επιφυλάξεις για την συμμετοχή του κ. Κουσουρνά στην επιτροπή λόγω των νομικών κενών που υπάρχουν σε ό,τι αφορά την νομιμότητα της εργασιακής του σχέσης ως υπαλλήλου, για τις αποσπάσεις του τα προηγούμενα χρόνια.

Διευκρινίστηκε μάλιστα ότι για τους λόγους αυτούς ενώ θα συμμετέχει σε όλες τις συνεδριάσεις θα ψηφίζει λευκό.

Αμέσως μετά τη συνεδρίαση, κατά την οποία εξελέγη στη θέση του αντιπροέδρου ο κ. Δημόκριτος Παπαδόπουλος, ο κ. Κουσουρνάς εξέφρασε την ικανοποίησή του για την έκβαση της συζήτησης, με την παρατήρηση ότι το κλίμα συνεργασίας, όπως διαμορφώθηκε τα δύο πρώτα χρόνια, θα συνεχιστεί και κατά το υπόλοιπο της θητείας.

«Σκοπός όλων μας είναι να σκύψουμε στα προβλήματα του τόπου», είπε ο κ. Κουσουρνάς, δηλώνοντας παράλληλα την ικανοποίησή του για το γεγονός ότι δεν υφίστανται πλέον τα όποια ζητήματα προέκυψαν από τον κ. Σάββα Καραγιάννη.

Αναφορά έγινε από τον αρμόδιο αντινομάρχη για το οδικό έργο Αργυνώντα – Βαθύ στην Κάλυμνο και εξήγησε ότι τα όποια προβλήματα υπήρχαν συζητήθηκαν στην τελευταία σύσκεψη με τον Περιφερειάρχη στη Σύρο και αντιμετωπίζονται ένα προς ένα.

Σήμερα μάλιστα έγινε νέα σύσκεψη στη Νομαρχία, παρουσία των εκπροσώπων της εργοληπτικής εταιρείας, και συμφωνήθηκε χρονοδιάγραμμα 8 μηνών εντός του οποίου θα ολοκληρωθούν τα 7 χιλιόμετρα του οδικού έργου, ενώ για τα υπόλοιπα 3,5 που αντιμετωπίζουν ιδιαίτερα προβλήματα, θα υπάρξει νέα δημοπρασία.

Ο κ. Κουσουρνάς ανακοίνωσε ότι ήδη έχουν ξεκινήσει οι δημοπρασίες σημαντικών έργων με το νέο νομοθετικό πλαίσιο και με τη συμμετοχή πολλών ενδιαφερομένων εργοληπτικών εταιρειών.

Η προσθήκη αιθουσών στο 2ο ΤΕΕ Ρόδου (στους Αγίους Αποστόλους) και το Νηπιαγωγείο στην Πάτμο δημοπρατήθηκαν χθες και σήμερα, αντίστοιχα, ενώ τη Δευτέρα δημοπρατείται το Νηπιαγωγείο στο Ζηπάρι της Κω.



VISA
TRAVEL CLUB
RHODES LEADING TRAVEL AGENCY

BIENNH
6 ΗΜΕΡΕΣ
ΠΕΡΙΛΑΜΒΑΝΟΝΤΑΙ:
• Αεροπορικά εισιτήρια από Ρόδο μέσω Αθηνών μετ' επιστροφής
• 5 διανυκτερεύσεις σε ξενοδοχείο 4*
• Πρωινό
• Φόροι αεροδρομίων
*** ΠΕΡΙΟΡΙΣΜΕΝΟΣ ΑΡΙΘΜΟΣ ΘΕΣΕΩΝ!!!
ΤΙΜΗ ΑΝΑ ΑΤΟΜΟ
ΣΕ ΔΙΚΛΙΝΟ 530 €

ΡΩΜΗ
5 ΗΜΕΡΕΣ ΠΡΟΣΦΟΡΑ!!!
ΠΕΡΙΛΑΜΒΑΝΟΝΤΑΙ:
• Αεροπορικά εισιτήρια από Ρόδο μέσω Αθηνών μετ' επιστροφής
• 4 διανυκτερεύσεις σε ξενοδοχείο 3*
• Πρωινό
• Φόροι αεροδρομίων
*** ΠΕΡΙΟΡΙΣΜΕΝΟΣ ΑΡΙΘΜΟΣ ΘΕΣΕΩΝ!!!
ΤΙΜΗ ΑΝΑ ΑΤΟΜΟ
ΣΕ ΔΙΚΛΙΝΟ 420€

ΑΜ ακ
ΓΙΑ ΠΕΡΙΣΣΟΤΕΡΕΣ ΠΛΗΡΟΦΟΡΙΕΣ ΕΠΙΣΚΕΦΘΕΙΤΕ ΜΑΣ

(Πλ. Ακαδημίας) Γρ. Λαμπράκη 54,1ος ΟΡΟΦΟΣ
Τηλ: 22410 33282, 22410 25737
www.visatravelclub.gr

Το Ντελαβέρι
σας καλωσορίζει και αυτό το χειμώνα
σε μια ατμόσφαιρα
βγαλμένη από το παρελθόν,
με **γνήσιες παραδοσιακές λιχουδιές**
και **ένα υπέροχο τζάκι**
που θερμαίνει τις σχέσεις
ΑΝΟΙΚΤΑ ΚΑΘΗΜΕΡΙΝΑ
και με ζωντανή μουσική κάθε
Παρασκευή και Σάββατο
Για ρεζερβέ κα Αννα Σταυράκη
τηλ. 2241091167 • παραλία Ιαλυσού έναντι "ΜΥΛΟΥ"
ΑΕ113



Το εστιατόριο
"Δημιουργίες"
Σας προτείνει

MENU 1
Σολομό με κρούστα από ξηρόκαρπι
★★★
Πανδαισία σαλατικών μαριναρισμένη με βαλσάμικο και ελαιόλαδο
★★★
Μοσχαρίσια φιλετάκια σωτέ με λαχανικά
★★★
Επιλογή δύο γλυκών
ΤΙΜΗ ΚΑΤΑ ΑΤΟΜΟ 20,00€

MENU 2
Πουγκί με λαχανικά και σάλτσα bechamel
★★★
Χειμωνιάτικη σαλάτα
★★★
Κοτόπουλο με γλυκό ταλλι και κάσιους
★★★
Επιλογή δύο γλυκών
ΤΙΜΗ ΚΑΤΑ ΑΤΟΜΟ 20,00€

MENU 3
Noodles με λαχανικά
★★★
Σαλάτα του δάσους
★★★
Μοσχαρίσια σκαλοπίλια με sauce στρειδιού
★★★
Επιλογή δύο γλυκών
ΤΙΜΗ ΚΑΤΑ ΑΤΟΜΟ 25,00€

Τηλ. κρατήσεων: 22410 94950 • έναντι Avra Beach • με ιδιωτικό parking δίπλα από το εστιατόριο
AE0141

Από Ιαλυσό μέχρι τα όρια της Κρεμαστής

Δεν μπορούν να γίνουν ελαστικότεροι οι όροι δόμησης στη Φιλέρημο

Αυστηρότεροι στην οριοθετημένη Ζώνη Β

Ειδικοί όροι δόμησης πρόκειται να καθοριστούν με κοινή υπουργική απόφαση, στην αρχαιλογική περιοχή Φιλερήμου. Η απόφαση θα εκδοθεί από το υπουργείο Πολιτισμού και το υπουργείο Αιγαίου και ήδη έχουν κινηθεί οι απαραίτητες διαδικασίες.



Αυτό διευκρινίζει ο υφυπουργός Πολιτισμού κ. Πέτρος Τατούλης απαντώντας στον βουλευτή Δωδεκανήσου κ. Αναστάσιο Καραμάριο, ο οποίος είχε καταθέσει επί του θέματος σχετική ερώτηση τον περασμένο μήνα. Ο κ. Καραμάριος στην ερώτηση αυτή είχε αναφερθεί στην ανάγκη να δοθεί η δυνατότητα στους ιδιοκτήτες ακινήτων (από Ιαλυσό και Κρεμαστή) να αξιοποιήσουν τις ιδιοκτησίες τους, πράγμα που τώρα είναι αδύνατον.

Με την απάντηση του υφυπουργού, αφήνεται κάποιο παράθυρο ανοιχτό προς αυτή την κατεύθυνση, δεν ξεκαθαρίζεται όμως τι θα γίνει με τους ειδικούς όρους δόμησης κλ.π.

Ειδικότερα, ο κ. Τατούλης, στην απάντησή του αναφέρει τα εξής:

«Σε απάντηση της αρ. πρ. 6222/20-12-2004 ερώτησης του βουλευτή κ. Τ. Καραμάριου, σας πληροφορούμε τα εξής: Ο λόφος Φιλερήμου αποτελεί έναν από τους σημαντικότερους αρχαιολογικούς χώρους στη Ρόδο. Με υπουργική απόφαση καθορίστηκαν τα όρια των ζωνών Α και Β προστασίας του αρχαιολογικού χώρου Φιλερήμου. Οι εντός της θεσμοθετημένης Ζώνης Α' προστασίας ιδιοκτησίες αντιμετωπίζονται σύμφωνα με τα οριζόμενα στην ανωτέρω υπουργική απόφαση.

• **Ως προς το τμήμα του αρχαιολογικού χώρου που εντάσσεται στην οριοθετημένη Ζώνη Β'** προστασίας, υπό όρους δομήσιμη, έχει κινηθεί η διαδικασία καθορισμού ειδικών όρων και περιορισμών δόμησης, σύμφωνα με τα οριζόμενα στο άρθρο 13 του Ν. 3028/2002, η οποία αναμένεται να ολοκληρωθεί με την έκδοση Κοινής Υπουργικής Απόφασης των συναρμόδιων υπουργείων Πολιτισμού και υπουργείου Αιγαίου και Νησιωτικής Πολιτικής.

Επομένως δεν μπορεί να τεθεί θέμα τροποποίησης των ορίων των καθορισμένων ζωνών προστασίας, δεδομένου ότι τούτο θα επέφερε την άμεση και έμμεση βλάβη και αλλοίωση της φυσιογνωμίας του σημαντικότατου αρχαιολογικού χώρου, ο οποίος χρήζει αυξημένης προστασίας».

Τις εξελίξεις στον Τουρισμό

Ο πρωθυπουργός από κοντά παρακολουθεί

Κεντρικός μοχλός για την ανάπτυξη της χώρας Συνάντηση χθες με τον κ. Δημ. Αβραμόπουλο

Συνεργασία με τον υπουργό και τον υφυπουργό Τουρισμού Δ.Αβραμόπουλο και Αν.Λιάσκο είχε στο Μέγαρο Μαξίμου την Πέμπτη ο πρωθυπουργός Κώστας Καραμανλής, ο οποίος ενημερώθηκε για τις δράσεις που έχουν αναληφθεί σχετικά με την ποιοτική αναβάθμιση του τουρισμού, αλλά και την προσέλκυση τουριστών.

Ο κ. Αβραμόπουλος δήλωσε πως «περιμένουμε πολλά από τον τουρισμό», υπογραμμίζοντας πως ο στρατηγικός στόχος του υπουργείου έχει ορίζοντα δεκαετίας και πως επιδιώκεται να γίνει ο τουρισμός κεντρικός μοχλός για την ανάπτυξη της χώρας.



Συνεχίζουμε την πορεία μας με αισιοδοξία, σχέδιο και αποφασιστικότητα, είπε ο υπουργός

Συνεχίζουμε την πορεία μας, τόνισε, με αισιοδοξία, σχέδιο και αποφασιστικότητα. Ο υφυπουργός Αναστάσιος Λιάσκος υπογράμμισε μεταξύ άλλων πως απλοποιούνται οι γραφειοκρατικές διαδικασίες και ότι τα επόμενα χρόνια το τουριστικό τοπίο στη χώρα θα είναι διαφορετικό και πιο ποιοτικό.

Εξέλιξις
Σύμβουλοι Ανάπτυξης Επιχειρήσεων

ΟΙ ΕΠΙΤΥΧΙΕΣ ΣΥΝΕΧΙΖΟΝΤΑΙ!!!

Η ΕΞΕΛΙΞΙΣ-Σύμβουλοι Ανάπτυξης Επιχειρήσεων ευχαριστεί όλες τις επιχειρήσεις και φορείς, για την εμπιστοσύνη που επέδειξαν , αναθέτοντας σε αυτήν την εκπόνηση μελετών για ένταξή τους σε επιδοτούμενα προγράμματα.

Συνολικές Εγκεκριμένες Επενδύσεις Μέχρι Σήμερα: 124
Συνολικός Εγκεκριμένος Προϋπολογισμός Μέχρι Σήμερα: 16.040.692,40€

ΕΓΚΕΚΡΙΜΕΝΑ ΕΡΓΑ: ΑΠΡΙΛΙΟΣ 2004 - ΙΑΝΟΥΑΡΙΟΣ 2005

Π.Ε.Π. ΝΟΤΙΟΥ ΑΙΓΑΙΟΥ (ΜΕΤΡΟ 4.3 ΜΕΣΩ ΤΡΑΠΕΖΩΝ)Επιδότηση 45% ΚΤΙΡΙΑΚΑ, ΕΞΟΠΛΙΣΜΟΣ κτλ

	ΕΠΩΝΥΜΙΑ	ΚΑΤΗΓΟΡΙΑ	ΠΕΡΙΟΧΗ
1.	ΑΦΟΙ ΓΙΑΛΛΟΥΡΑΚΗ ΑΒΕΕ	ΒΙΟΤΕΧΝΙΑ ΚΑΤΑΣΚΕΥΗΣ ΕΠΙΠΛΩΝ ΚΑΙ ΚΟΥΦΩΜΑΤΩΝ	ΚΑΡΠΑΘΟΣ
2.	ΚΑΜΠΟΥΡΗΣ ΙΩΑΝΝΗΣ	ΜΕΤΑΛΛΙΚΕΣ ΚΑΤΑΣΚΕΥΕΣ	ΡΟΔΟΣ
3.	ΚΑΡΠΑΘΑΚΗ ΝΙΚΗ	ΕΡΓΑΣΤΗΡΙΟ ΠΑΡΑΔΟΣΙΑΚΩΝ ΓΛΥΚΩΝ	ΛΕΡΟΣ
4.	ΚΟΖΑ ΕΙΡΗΝΗ	ΕΡΓΑΣΤΗΡΙΟ ΠΑΡΑΓΩΓΗΣ – ΤΥΠΟΠΟΙΗΣΗΣ ΛΟΥΚΟΥΜΙΩΝ ΚΑΙ ΛΟΙΠΩΝ ΠΑΡΑΔΟΣΙΑΚΩΝ ΓΛΥΚΩΝ	ΡΟΔΟΣ
5.	ΠΕΛΑΡΔΗΣ ΦΙΛΙΠΠΟΣ &ΣΙΑ Ο.Ε	ΕΡΓΑΣΤΗΡΙΟ ΑΡΤΟΣΚΕΥΑΣΜΑΤΩΝ	ΡΟΔΟΣ

Π.Ε.Π. ΝΟΤΙΟΥ ΑΙΓΑΙΟΥ (ΜΕΤΡΟ 3.3 ΜΕΣΩ ΤΡΑΠΕΖΩΝ) - Επιδότηση 45% ΚΤΙΡΙΑΚΑ, ΠΕΡΙΒΑΛΛΩΝ ΧΩΡΟΣ, ΕΞΟΠΛΙΣΜΟΣ κτλ

1.	Κ.ΝΙΚΟΛΑΪΔΗ Α.Ε.Ε.	ΞΕΝΟΔΟΧΕΙΟ ΕΠΙΠΛΩΜΕΝΩΝ ΔΙΑΜΕΡΙΣΜΑΤΩΝ Γ' ΤΑΞΗΣ	ΚΑΡΠΑΘΟΣ
2.	ΜΑΡΙΑ –ΑΝΝΑ ΑΓΓΕΛΟΥ	ΞΕΝΟΔΟΧΕΙΟ ΤΑΞΗΣ Γ'	ΛΕΡΟΣ
3.	ΤΟΥΡ-ΕΜΠ ΒΙΟΜ-ΤΕΧΝ ΕΠΙΧ/ΣΕΙΣ ΝΙΡΒΑΝΑ Α.Ε.	ΞΕΝΟΔΟΧΕΙΟ ΤΑΞΗΣ Β'	ΡΟΔΟΣ
4.	ΞΕΝ-ΤΟΥΡ & ΕΜΠ ΕΠΙΧ/ΣΕΙΣ ΥΙΟΙ ΠΑΝ.ΘΑΡΡΕΝΟΥ Α.Ε.	ΞΕΝΟΔΟΧΕΙΟ ΤΑΞΗΣ Γ'	ΡΟΔΟΣ
5.	Σ.&Μ. ΒΑΣΙΛΑΚΗΣ Α.Ε.	ΞΕΝΟΔΟΧΕΙΟ ΤΑΞΗΣ Γ'	ΡΟΔΟΣ
6.	ΤΟΥΡΙΣΤΙΚΕΣ ΕΠΙΧΕΙΡΗΣΕΙΣ ΚΟΥΝΤΟΥΡΗΣ Α.Ε.	ΞΕΝΟΔΟΧΕΙΟ ΤΑΞΗΣ Β'	ΚΑΛΥΜΝΟΣ
7.	ΞΕΝ.&ΕΜΠ. ΕΠΙΧΕΙΡΗΣΕΙΣ ΜΕΝΤΙΤΕΡΑΝΙΑΝ Α.Ε.	ΞΕΝΟΔΟΧΕΙΟ ΤΑΞΗΣ Β'	ΚΑΡΠΑΘΟΣ
8.	ΦΤΑΚΛΑΚΗ ΙΩΑΝΝΑ	ΞΕΝΟΔΟΧΕΙΟ ΕΠΙΠΛΩΜΕΝΩΝ ΔΙΑΜΕΡΙΣΜΑΤΩΝ ΤΑΞΗΣ Γ'	ΡΟΔΟΣ

ΑΝΑΠΤΥΞΙΑΚΟΣ Ν.2601/98- Επιδότηση 25% ΕΚΣΥΓΧΡΟΝΙΣΜΟΣ ΚΤΙΡΙΑΚΩΝ ΕΓΚΑΤΑΣΤΑΣΕΩΝ, ΕΞΟΠΛΙΣΜΟΣ κτλ

1.	ΞΕΝ-ΤΟΥΡ & ΕΜΠ. ΕΠΙΧΕΙΡΗΣΕΙΣ Ε.ΣΒΥΝΟΥ Α.Ε.	ΕΚΣΥΓΧΡΟΝΙΣΜΟΣ ΞΕΝΟΔΟΧΕΙΟΥ "ΤΡΙΤΩΝ"	ΚΩΣ
2.	ΠΟΣΕΙΔΩΝΙΑ Ε.Π.Ε.	ΕΚΣΥΓΧΡΟΝΙΣΜΟΣ ΞΕΝΟΔΟΧΕΙΟΥ "ΠΟΣΕΙΔΩΝΙΑ ΙΙ"	ΡΟΔΟΣ

ΠΟΙΟΤΙΚΟΣ ΕΚΣΥΓΧΡΟΝΙΣΜΟΣ ΚΑΤΑΛΥΜΑΤΩΝ (ΕΠΑΝ ΜΕΤΡΟ 2.2.2) - Επιδότηση 40% ΚΤΙΡΙΑΚΑ, ΠΕΡΙΒΑΛΛΟΝ ΧΩΡΟΣ, ΕΞΟΠΛΙΣΜΟΣ κτλ

1.	ΑΧΛΑΔΙΩΤΗ ΚΑΛΗ	ΕΝΟΙΚΙΑΖΟΜΕΝΑ ΔΩΜΑΤΙΑ	ΑΣΤΥΠΑΛΑΙΑ
2.	ΚΕΦΑΛΑΚΗ ΤΣΑΜΠΙΚΑ	ΕΝΟΙΚΙΑΖΟΜΕΝΑ ΕΠΙΠΛΩΜΕΝΑ ΔΩΜΑΤΙΑ ΤΑΞΗΣ Α'	ΡΟΔΟΣ
3.	Ξ.Τ.Ε.Ν.Γ.Ο. ΕΠΙΧΕΙΡΗΣΕΙΣ ΡΟΜΑΝΤΖΑ Α.Ε.	ΕΝΟΙΚΙΑΖΟΜΕΝΑ ΔΙΑΜΕΡΙΣΜΑΤΑ ΤΑΞΗΣ Α'	ΡΟΔΟΣ
4.	ΤΣΕΛΙΟΣ ΣΠΥΡΙΔΩΝ	ΕΝΟΙΚΙΑΖΟΜΕΝΑ ΕΠΙΠΛΩΜΕΝΑ ΔΙΑΜΕΡΙΣΜΑΤΑ ΤΑΞΗΣ Α	ΚΩΣ
5.	ΣΠΑΝΟΥ ΠΑΚΚΙΔΗ ΔΕΣΠΟΙΝΑ	ΞΕΝΟΔΟΧΕΙΟ Δ' ΤΑΞΗΣ	ΡΟΔΟΣ
6.	ΝΙΚΟΛΗΣ ΣΩΤΗΡΙΟΣ	ΞΕΝΟΔΟΧΕΙΟ Ε'	ΡΟΔΟΣ
7.	ΧΑΡΤΟΦΥΛΛΗΣ ΜΙΧΑΗΛ	ΕΝΟΙΚΙΑΖΟΜΕΝΑ ΕΠΙΠΛΩΜΕΝΑ ΔΙΑΜΕΡΙΣΜΑΤΑ ΤΑΞΗΣ Α'	ΚΩΣ

ΕΝΙΣΧΥΣΗ ΑΝΤΑΓΩΝΙΣΤΙΚΟΤΗΤΑΣ ΤΟΥΡΙΣΤΙΚΩΝ ΜΜΕ (ΕΠΑΝ ΜΕΤΡΟ 2.2.3)- Επιδότηση 40% ΕΞΟΠΛΙΣΜΟΣ ΜΗΧΑΝΟΡΓΑΝΩΣΗΣ, ΠΡΟΒΟΛΗ -ΠΡΟΩΘΗΣΗ κτλ

1.	ΤΟΥΡ.& ΞΕΝ ΕΠΙΧΕΙ ΡΗΣΕΙΣ ΣΒΥΡΙΑΔΗΣ Α.Ε.	ΞΕΝΟΔΟΧΕΙΟ ΤΑΞΗΣ Β'	ΡΟΔΟΣ
2.	ΙΩΑΝΝΙΔΗΣ ΠΑΝΑΓΙΩΤΗΣ	ΠΡΑΚΤΟΡΕΙΟ ΓΕΝΙΚΟΥ ΤΟΥΡΙΣΜΟΥ	ΡΟΔΟΣ

ΕΠΙΧΕΙΡΕΙΤΕ ΗΛΕΚΤΡΟΝΙΚΑ (ΜΕΤΡΟ 3.2) - Επιδότηση 40% ΕΞΟΠΛΙΣΜΟΣ ΜΗΧΑΝΟΡΓΑΝΩΣΗΣ, ΛΟΓΙΣΜΙΚΟ κτλ

1.	ΕΥΡΩΠΑΪΚΑ ΤΑΞΙΔΙΑ Α.Ε.	ΠΡΑΚΤΟΡΕΙΟ ΕΙΣΕΡΧΟΜΕΝΟΥ ΤΟΥΡΙΣΜΟΥ	ΡΟΔΟΣ

LEADER+ - Επιδότηση 60%

1.	Ξ.Τ.Ε. ΝΕΦΕΛΗ Α.Ε.	ΙΔΡΥΣΗ ΣΥΓΚΡΟΤΗΜΑΤΟΣ ΤΕΣΣΑΡΩΝ ΤΟΥΡΙΣΤΙΚΩΝ ΕΠΙΠΛΩΜΕΝΩΝ ΚΑΤΟΙΚΙΩΝ ΜΕ ΠΑΡΑΛΛΗΛΕΣ ΔΡΑΣΤΗΡΙΟΤΗΤΕΣ ΑΓΡΟΤΟΥΡΙΣΜΟΥ	ΛΕΙΨΟΙ
2.	ΧΛΩΡΟΣ ΓΕΩΡΓΙΟΣ	ΑΝΕΓΕΡΣΗ ΤΡΙΩΝ ΤΟΥΡΙΣΤΙΚΩΝ ΕΠΙΠΛΩΜΕΝΩΝ ΚΑΤΟΙΚΙΩΝ ΜΕ ΠΑΡΑΛΛΗΛΕΣ ΔΡΑΣΤΗΡΙΟΤΗΤΕΣ ΑΓΡΟΤΟΥΡΙΣΜΟΥ	ΛΕΙΨΟΙ

ΟΛΟΚΛΗΡΩΜΕΝΟ ΠΡΟΓΡΑΜΜΑ ΑΝΑΠΤΥΞΗΣ ΑΓΡΟΤΙΚΟΥ ΧΩΡΟΥ (Ο.Π.Α.Α.Χ) ΠΕΠ ΝΟΤΙΟΥ ΑΙΓΑΙΟΥ– Επιδότηση 60% , 70% ΠΡΟΓΡΑΜΜΑΤΑ ΠΡΟΒΟΛΗΣ, ΑΝΕΓΕΡΣΗ ΚΤΙΡΙΑΚΩΝ, ΕΞΟΠΛΙΣΜΟΣ κτλ

1.	ΣΤΑΥΡΟΥΛΑ -ΦΕΛΛΟΥΖΗ ΠΥΛΙΑΡΗ	ΙΔΡΥΣΗ ΞΕΝΟΔΟΧΕΙΟΥ ΤΥΠΟΥ ΕΠΙΠΛΩΜΕΝΩΝ ΔΙΑΜΕΡΙΣΜΑΤΩΝ	ΚΑΡΠΑΘΟΣ
2.	ΧΡΥΣΟΧΟΟΣ ΚΩΝΣΤΑΝΤΙΝΟΣ	ΙΔΡΥΣΗ ΞΕΝΟΔΟΧΕΙΟΥ ΤΥΠΟΥ ΕΠΙΠΛΩΜΕΝΩΝ ΔΙΑΜΕΡΙΣΜΑΤΩΝ ΜΕ ΠΑΡΑΛΛΗΛΕΣ ΔΡΑΣΤΗΡΙΟΤΗΤΕΣ ΑΓΡΟΤΟΥΡΙΣΜΟΥ	ΚΑΡΠΑΘΟΣ
3.	ΔΡΑΚΟΥ –ΣΑΚΕΛΛΑΡΗ ΕΥΑΓΓΕΛΙΑ	ΣΥΓΚΡΟΤΗΜΑ ΤΟΥΡΙΣΤΙΚΩΝ ΕΠΙΠΛΩΜΕΝΩΝ ΚΑΤΟΙΚΙΩΝ	ΚΑΡΠΑΘΟΣ
4.	ΧΟΥΒΑΡΔΑ-ΚΥΡΙΑΚΑΚΗ ΕΥΔΟΞΙΑ	ΣΥΓΚΡΟΤΗΜΑ ΤΟΥΡΙΣΤΙΚΩΝ ΕΠΙΠΛΩΜΕΝΩΝ ΚΑΤΟΙΚΙΩΝ	ΚΑΡΠΑΘΟΣ
5.	ΣΑΚΕΛΛΗ ΕΥΓΕΝΙΑ	ΣΥΓΚΡΟΤΗΜΑ ΤΟΥΡΙΣΤΙΚΩΝ ΕΠΙΠΛΩΜΕΝΩΝ ΚΑΤΟΙΚΙΩΝ ΜΕ ΠΑΡΑΛΛΗΛΕΣ ΔΡΑΣΤΗΡΙΟΤΗΤΕΣ ΑΓΡΟΤΟΥΡΙΣΜΟΥ	ΚΑΡΠΑΘΟΣ
6.	ΔΗΜΟΣ ΚΑΜΕΙΡΟΥ	ΟΛΟΚΛΗΡΩΜΕΝΗ ΠΡΟΤΑΣΗ ΠΡΟΒΟΛΗΣ ΣΥΓΚΡΙΤΙΚΩΝ ΠΛΕΟΝΕΚΤΗΜΑΤΩΝ ΠΕΡΙΟΧΗΣ ΔΗΜΟΥ ΚΑΜΕΙΡΟΥ	ΡΟΔΟΥ
7.	ΔΗΜΟΤΙΚΟΣ ΟΡΓΑΝΙΣΜΟΣ ΤΟΥΡΙΣΜΟΥ ΔΗΜΟΥ ΚΑΡΠΑΘΟΥ	ΟΛΟΚΛΗΡΩΜΕΝΗ ΠΡΟΤΑΣΗ ΠΡΟΒΟΛΗΣ ΣΥΓΚΡΙΤΙΚΩΝ ΠΛΕΟΝΕΚΤΗΜΑΤΩΝ ΠΕΡΙΟΧΗΣ ΔΗΜΟΥ ΚΑΡΠΑΘΟΥ	ΚΑΡΠΑΘΟΣ
8.	ΔΗΜΟΣ ΚΑΣΟΥ	ΟΛΟΚΛΗΡΩΜΕΝΗ ΠΡΟΤΑΣΗ ΠΡΟΒΟΛΗΣ ΚΑΙ ΑΝΑΔΕΙΞΗΣ ΤΩΝ ΣΥΓΚΡΙΤΙΚΩΝ ΠΛΕΟΝΕΚΤΗΜΑΤΩΝ ΔΗΜΟΥ ΚΑΣΟΥ	ΚΑΣΟΣ
9.	ΔΗΜΟΣ ΝΟΤΙΑΣ ΡΟΔΟΥ	ΟΛΟΚΛΗΡΩΜΕΝΗ ΠΡΟΤΑΣΗ ΠΡΟΒΟΛΗΣ ΣΥΓΚΡΙΤΙΚΩΝ ΠΛΕΟΝΕΚΤΗΜΑΤΩΝ ΠΕΡΙΟΧΗΣ ΔΗΜΟΥ ΝΟΤΙΑΣ ΡΟΔΟΥ	ΡΟΔΟΣ

Οι επιδοτήσεις συνεχίζονται!

Βρίσκονται σε εξέλιξη νέες προκηρύξεις...

ΕΚΜΕΤΑΛΛΕΥΤΕΙΤΕ ΚΑΙ ΕΣΕΙΣ ΤΙΣ ΝΕΕΣ ΕΠΕΝΔΥΤΙΚΕΣ ΕΥΚΑΙΡΙΕΣ ΓΙΑ ΤΗΝ ΑΝΑΠΤΥΞΗ ΤΗΣ ΕΠΙΧΕΙΡΗΣΗΣ ΣΑΣ!

Η πολυετής εμπειρία της ΕΞΕΛΙΞΙΣ και ο μακρύς κατάλογος των επιτυχημένων συνεργασιών της αποτελεί την καλύτερη Εγγύηση για την επιτυχία και της δικής σας επένδυσης!

Υπεύθυνοι: **Αριστέα Αλεξίου** (Διπλ. Χημ. Μηχανικός ΕΜΠ) • **Ιάκωβος Γρύλλης** (Διπλ. Πολ. Μηχανικός ΕΜΠ)
Διαγοριδών 2-4, Ρόδος - Τηλ. 22410 70171-3, Fax: 22410 29249 - info@exelixis.net.gr ΧΠ2367

APOPSIS DESIGN

INOX
ECONOMY
ΗΛΙΑΚΑ · ΘΕΡΜΑΝΣΗ · ΕΓΚΑΤΑΣΤΑΣΕΙΣ·ΣΥΝΤΗΡΗΣΗ
• ΑΝΟΞΕΙΔΩΤΟ ΑΤΣΑΛΙ
• ΑΘΡΑΥΣΤΟ ΤΖΑΜΙ
• ΕΠΙΛΕΚΤΙΚΟΣ ΣΥΛΛΕΚΤΗΣ
• ΣΥΝΔΕΕΤΑΙ ΜΕ ΚΑΛΟΡΙΦΕΡ
Ritter HEIZUNG
ΧΥΤΟΣΙΔΗΡΟΙ ΛΕΒΗΤΕΣ ΠΕΤΡΕΛΑΙΟΥ
SATURN A.E.
ΑΤΟΜΙΚΗ ΜΟΝΑΔΑ ΠΕΤΡΕΛΑΙΟΥ
De Dietrich
ΛΕΒΗΤΕΣ ΠΕΤΡΕΛΑΙΟΥ ΑΠΟ ΧΥΤΟΣΙΔΗΡΟ
Superia
Panel Βελγίου
TUBOLUX
Design Πετσετοθήκη
ΡΙΖΟΣ ΜΙΧΑΗΛ
Αγ. Λαύρας 59 • τηλ. 2241023073, 6944351212

Λόγω καιρού δεν μπορούσε να μπει στο λιμάνι μας

Στο Μαρμαρίς (!) κατέφυγε το "C. Magic" με 2.800 τουρίστες

Μεγάλη οικονομική ζημιά για τη χειμαζόμενη αγορά μας

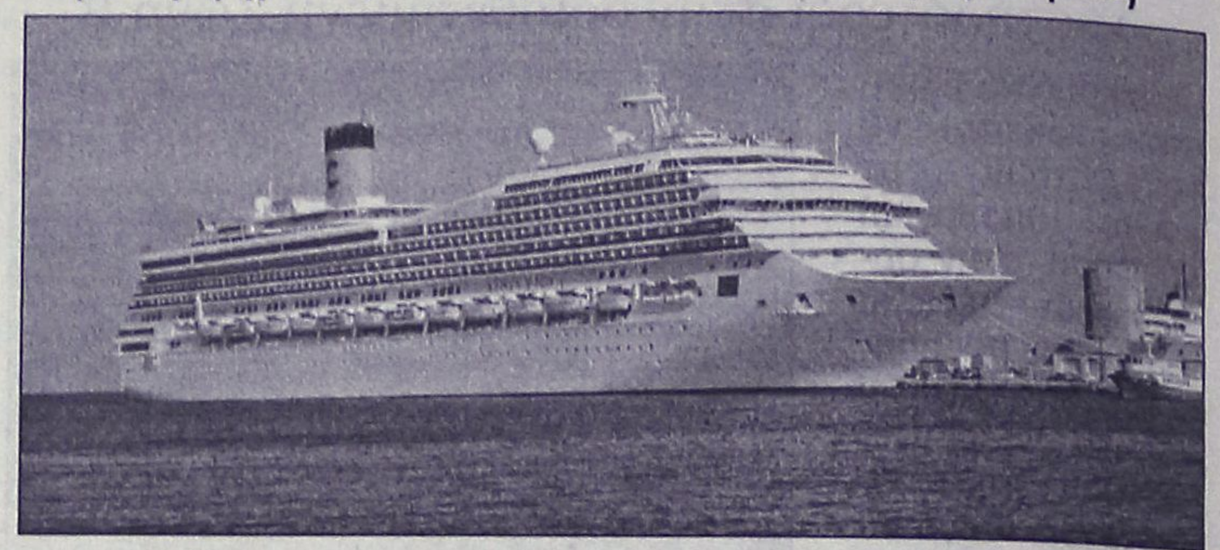

Στο λιμάνι του Μαρμαρίς της Τουρκίας, αντί για της Ρόδου, «υποχρεώθηκε» να παραμείνει μαζί με 2.800 επιβάτες και 1.200 άτομα πλήρωμα, επί διήμερο το υπερσύγχρονο κρουαζιερόπλοιο «C. Magic» εξαιτίας της κακοκαιρίας αλλά και της περιορισμένης υποδομής σε αντίξοες καιρικές συνθήκες που παρέχει το λιμάνι του νησιού μας.

Η τοπική οικονομία, σύμφωνα με τους πλέον με-

Ρεπορτάζ:
Μιχάλης Μαστής
Mihalis@rodiaki.gr

τριοπαθείς υπολογισμούς επαγγελματιών που γνωρίζουν δεδομένα και καταστάσεις, έχασε τεράστια ποσά εξαιτίας του γεγονότος αυτού (υπολογίζεται σε μεγαλύτερο των 200.000 ευρώ) και το πλέον λυπηρό είναι ότι δεν είναι η πρώτη φορά που συμβαίνει κάτι τέτοιο. Την αποκάλυψη, έκανε χθες με δηλώσεις του στη «Ροδιακή» ο γνωστός **ροδίτης ξεναγός κ. Φάνης Χατζής**, ο οποίος παράλληλα διευκρίνισε ότι δυστυχώς δεν είναι η πρώτη –αλλά ούτε και η τελευταία φορά- που εξαιτίας των υποδομών που διαθέτει το λιμάνι της Ρόδου, τα μεγάλα κρουαζιερόπλοια δεν μπορούν να προσεγγίσουν με ασφάλεια το λιμάνι μας σε παρόμοιες καιρικές συνθήκες, με αποτέλεσμα να αναγκάζονται αντί για τη Ρόδο να προσεγγίζουν το λιμάνι του Μαρμαρίς στην Τουρκία.

«Είναι τραγικό αυτό που συμβαίνει επί πολλά χρόνια στο νησί μας, - υπογράμμισε ο κ. Χατζής - λόγω της ακαταλληλότητας και της αδυναμίας που έχει το λιμάνι της Ρόδου, σε ακραίες καιρικές συνθήκες. Δεν είναι η πρώτη φορά που «διώχνουμε» κόσμο. Σε μια χρονική περίοδο μάλιστα, που η Ρόδος, η τοπική αγορά και η οικονομία μας γενικότερα, έχει σημαντική ανάγκη από αυτές ακριβώς τις εκδρομές και τους συγκεκριμένους τουρίστες που είναι υψηλής εισοδηματικής στάθμης».

Πιο συγκεκριμένα, οι άμεσες συνέπειες από την μη προσέγγιση του πλοίου στο λιμάνι της Ρόδου, είναι να μείνουν άνεργοι και να χάσουν σημαντικά ποσά 25 ξεναγοί, 25 οδηγοί λεωφορείων, 25 επιχειρήσεις, ενώ αντίστοιχα μεγάλα ποσά (της τάξης χιλιάδων ευρώ) έχασαν επίσης και τα αρχαιολογικά μουσεία και οι επισκέψιμοι χώροι που είχαν προγραμματιστεί. Ανυπολόγιστη είναι επίσης και η ζημιά στις τοπικές επιχειρήσεις, από τις αγορές, αναμνηστικών και δώρων, που εκ των πραγμάτων θα έκαναν οι 2.800 τουρίστες.

Τα αντίστοιχα ποσά βέβαια, «κατατέθηκαν» επί διήμερο στην αγορά της Τουρκίας, ενώ ανυπολόγιστη είναι και η ζημιά που υπέστη η Ρόδος, από την δυσφήμιση ενώπιον χιλιάδων τουριστών, οι οποίοι διαπίστωσαν μαζί με χιλιάδες άλλους που βρέθηκαν σε αντίστοιχη θέση, ότι η Τουρκία διαθέτει καλύτερα λιμάνια από αυτά στα νησιά μας.

Πριν από δύο χρόνια περίπου, όπως επισήμανε ο κ. Χατζής, στην προσπάθειά του να προσεγγίσει το λιμάνι μας **ένα άλλο εξίσου σημαντικό κρουαζιερόπλοιο, υπέστη ζημιά, με αποτέλεσμα να καθυστερήσει το πλοίο από το προγραμματισμένο του δρομολόγιο, για 13 τουλάχιστον ώρες μέχρι να γίνει η επισκευή του».**

Ο ίδιος, υπογράμμισε επίσης, ότι είναι ασύλληπτο για την κοινή λογική αυτό που συνέβη πρόσφατα, όταν το ίδιο κρουαζιερόπλοιο που προσέγγισε το λιμάνι, υποχρεώθηκε να κατεβάσει στο λιμάνι 15 άτομα πλήρωμα για να απομακρύνουν με... σκούπες τα νερά που είχαν συγκεντρωθεί στην προβλήτα και να μπορέσουν έτσι να περπατήσουν οι επιβάτες!

Ανεβαίνετε συχνά στην Αθήνα;
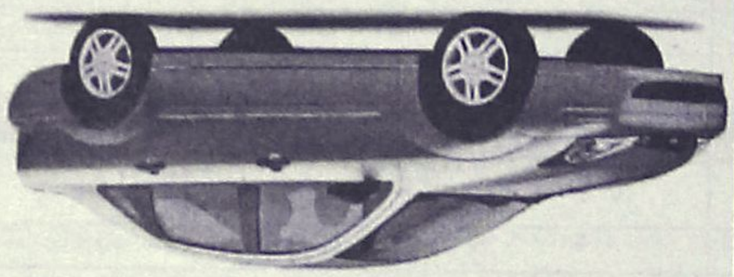
Τότε, γιατί να πληρώνετε περισσότερα από 39€ την ημέρα για ενοικίαση αυτοκινήτου;
Η PAYLESS φέρνει τα πάνω-κάτω στην ενοικίαση αυτοκινήτου, προσφέροντας σε όλους τους Ροδίτες που επισκέπτονται την Αθήνα, τις χαμηλότερες τιμές της αγοράς! Κάνετε σήμερα την κράτησή σας και η PAYLESS θα σας περιμένει στο αεροδρόμιο ΕΛΕΥΘΕΡΙΟΣ ΒΕΝΙΖΕΛΟΣ με το αυτοκίνητο που θα επιλέξετε!
Καλέστε τώρα το τοπικό κέντρο κρατήσεων της PAYLESS στο: 800 11 82311* ή μιλήστε με τον ταξιδιωτικό σας πράκτορα!
XT2367
PAYLESS CAR RENTAL
*Για κλήσεις από κινητό καλέστε 22410 82311
PAYLESS CAR RENTAL GREECE - Δραγωνέα 5 - Μαρκόπουλο Αττικής - Τηλ: 22990 63211
ΓΕΝΙΚΟΙ ΟΡΟΙ ΕΝΟΙΚΙΑΣΗΣ ΑΥΤΟΚΙΝΗΤΟΥ: Η προσφορά ισχύει για κρατήσεις από κατοίκους της Ρόδου που ταξιδεύουν στην Αθήνα μέσω του αεροδρομίου ΕΛΕΥΘΕΡΙΟΣ ΒΕΝΙΖΕΛΟΣ για το χρονικό διάστημα μεταξύ 20/01/2004 έως 30/04/2004. Η παραπάνω τιμή αφορά ενοικίαση 1 εβδομάδας αυτοκινήτου Fiat Punto ή Hyundai Accent με κλιματισμό και radio CD, συμπεριλαμβάνει ελεύθερο χιλιόμετρο και ασφάλιση CDW και ισχύει με χρήση πιστωτικής κάρτας. Η προσφορά δεν μπορεί να συνδυαστεί με άλλες προσφορές που κατά καιρούς παρέχει η PAYLESS CAR RENTAL GREECE. Ο ενοικιαστής πρέπει να είναι άνω των 23 ετών και να είναι κάτοχος άδειας οδήγησης για τουλάχιστον 1 έτος. Διάφορες χρεώσεις ανάλογα με τον τόπο παράδοσης του αυτοκινήτου μπορεί να ισχύουν.

Αντί για Ρώμη θα βρεθούν στα Τίρανα

Στα... Τίρανα αντί για τη Ρώμη που επιχείρησαν να ταξιδέψουν παράνομα, θα βρεθούν τελικά οι 4 Αλβανοί που συνελήφθησαν προχθές τα ξημερώματα στο αεροδρόμιο της Ρόδου, έχοντας στην κατοχή τους πλαστά δελτία ομογενών. Το αυτόφωρο δικαστήριο της Ρόδου που εξέτασε χθες το μεσημέρι την υπόθεση, καταδίκασε τους 4 Αλβανούς σε ποινή φυλάκισης 5 μηνών τον καθένα και διέταξε την απέλασή τους από τη χώρα μας.

Οι 4 Αλβανοί, επιχείρησαν να αναχωρήσουν από τη Ρόδο με απευθείας πτήση για την Ρώμη της Ιταλίας, έχοντας όμως στην κατοχή τους πλαστά δελτία ταυτότητας ομογενών.

Σε βάρος τους, σχηματίστηκε δικογραφία και ακολουθήθηκε η διαδικασία που προβλέπουν οι σχετικές διατάξεις του νόμου για την παραπομπή τους στη δικαιοσύνη, όπου και καταδικάστηκαν. Παράλληλα δόθηκε εντολή από τον αρμόδιο εισαγγελέα, για έρευνα σε ό,τι αφορά τα δελτία ομογενών που βρέθηκαν να κατέχουν και διαπιστώθηκε ότι είναι πλαστά.

Προκαταρκτική εξέταση για χθεσινό σχόλιο της "Ροδιακής"

Προκαταρκτική εξέταση διέταξε χθες αργά το μεσημέρι σύμφωνα με πληροφορίες, ο προϊστάμενος της Εισαγγελίας Πρωτοδικών Ρόδου, με αφορμή πρωτοσέλιδο σχόλιο της εφημερίδας μας.

Το σχόλιο, αφορούσε το ενδεχόμενο διορισμού και απασχόλησης σε δημόσιες θέσεις και αξιώματα, ατόμων που εμπλέκονται ή κατηγορούνται σε κακουργηματικές πράξεις και επισημαίνονται μεταξύ των άλλων, ότι **«εκείνοι που κατά νόμον έχουν το δικαίωμα του διορισμού, θα πρέπει να συνυπολογίζουν και άλλες παραμέτρους, που πολύ πιθανόν να ανακύψουν στην πορεία μέχρι το τεκμήριο της αθωότητας να καταλήξει σε απόδειξη αθωότητας. Η προστασία των θεσμών –κατέληγε το σχόλιο-, από κάθε πιθανό τραυματισμό, αποτελεί πρωτεύον και αναγκαίο μέτρο».**

Η εισαγγελική εντολή για την σχετική έρευνα, η οποία εκ των πραγμάτων θα «κλειδώσει» στο αντικείμενό της, αιρετούς και όχι μόνο που έχουν διορισθεί σε θέσεις και αξιώματα, αναμένεται να ξεκινήσει μέσα στις επόμενες μέρες από την Εισαγγελία Ρόδου και θα περιλαμβάνει Δήμους, Νομαρχία και άλλες Υπηρεσίες Δημοσίου συμφέροντος στις οποίες τοποθετούνται ή διορίζονται αιρετοί και μη.

F·P·C
FITNESS PERSONAL CLUB
● Προσωπική εκγύμναση και παρακολούθηση
● Ακριβής έλεγχος και αξιολόγηση των προπονητικών προγραμμάτων
● Ατομικά προγράμματα προπόνησης σύμφωνα με τις προσωπικές ανάγκες και ιδιαιτερότητες των αθλουμένων
● Πλήρες ασκησιολόγιο για α: βελτίωση φυσικής κατάστασης β: λιποδιάλυση, γ: μυϊκή ενδυνάμωση, δ: σύσφιγξη, ε: ευεξία
● Προγράμματα PILATES για πολύπλευρη και πληρέστερη βελτίωση των φυσικών ικανοτήτων μέσα από πρωτότυπες προπονητικές μεθόδους και ασκήσεις
● Σάουνα, χαμάμ, jacuzzi, μασάζ
Δώσε... προσωπικό νόημα στη γυμναστική σου
ΥΠΕΥΘΥΝΟΙ:
Χαραλαμπόπουλος Βλάσης & Αντώνογλου Θανάσης
Απόφοιτοι τμήματος Επιστήμης Φυσ. Αγωγής και Αθλητισμού Α.Π.Θ.
ΑΕ031
Συρακουσών 12, Καρακόνερο • τηλ. 2241078993

ΕΜΠ0036 πλαίσιο

Και σε αποκλειστικότητα τα έπιπλα elementi
Μικροεπιλογές Επίπλων
Λύσεις για την κουζίνα, το σαλόνι, την κρεβατοκάμαρα ή ακόμη και για τον κήπο σας.
Λεωφ. Ελευθερίας 20 Κρεμαστή - Τηλ.: 93364

Με ...Αρχάγγελο τον κ. Τάσο Αλιφέρη

Κατά την πλειοψηφία η Τήλος αποτελεί κοινωνία... αγγέλων!

Ούτε αναταραχή, ούτε επεισόδια...

Απάντηση στις κατηγορίες που εξαπέλυσαν τις προηγούμενες μέρες, τα στελέχη της μειοψηφίας του Δημοτικού Συμβουλίου της Τήλου, απέστειλε χθες η πλειοψηφία της παράταξης του δημάρχου κ. Τάσου Αλιφέρη, εξαπολύοντας οξύτατη κριτική, σε βάρος των επικριτών του.

Οι εκπρόσωποι της πλειοψηφίας, χαρακτηρίζουν απαράδεκτες και αστήρικτες τις κατηγορίες και απαντούν ως εξής στα ερωτήματα που έχουν τεθεί τις τελευταίες μέρες:

"Εμείς η πλειοψηφία των κατοίκων της Τήλου με έκπληξη διαπιστώνουμε μετά από "σοβαρές" κατά τα άλλα καταγγελίες από την παράταξη της μειοψηφίας του Δημοτικού Συμβουλίου που η κατάσταση στην Τήλο είναι "έκρυθμη". Καταγγέλλονται "λέει" προπηλακισμοί, ξυλοδαρμοί, σύμβουλοι διώχνονται από τον Δήμο, απευθείας παράνομες αναθέσεις, οικονομική κατάρρευση, απόκρυψη δημοσίων εγγράφων, πλασματικοί προϋπολογισμοί κλπ!

Ειλικρινά καταλαβαίνουμε την ανησυχία των φίλων και συμπατριωτών μας που ακούν και διαβάζουν όλες αυτές τις, ας τις χαρακτηρίσουμε τουλάχιστον, ανακρίβειες γιατί δίνουν την εντύπωση ακόμα και σε εμάς πως δεν ζούμε σ' αυτό το όμορφο νησί που την τελευταία δεκαετία αναπτύχθηκε με μια τέτοια δυναμική που την ζηλεύουν όλα τα γύρω νησιά μας, αλλά σε κάποια επαρχία της μακρινής "Μπανανίας".

Όλοι εμείς λοιπόν οι ενεργοί πολίτες αυτού του νησιού εκτός από την πολύ δουλειά που έχουμε να κάνουμε, έχουμε επίσης και την υποχρέωση απέναντι στους εαυτούς μας, απέναντι στους Τηλιακούς εκτός Τήλου και τελικά στην κοινή λογική να απαντήσουμε σε όλες αυτές τις ανακρίβειες πριν χάσουμε τα λογικά μας εντελώς. Καταρχήν ας μας πει η μειοψηφία και ειδικά ο επικεφαλής της από πού γνωρίζει όλα αυτά μια και ο κ. Λογοθέτης ως γνωστό κατοικεί στην Αθήνα-και το σύστημα της Τηλεδιάσκεψης δυστυχώς δεν το έχουμε στον Δήμο μας-από πού παρακολουθεί τα Δημοτικά Συμβούλια; Ξέρετε πόσα συμβούλια έχουμε κάνει κατά τα έτη 2003-2004;

Είκοσι εννέα (29)

Ξέρετε σε πόσα ήταν παρών; Σε έντεκα (11) μόνο!

Εχετε ξαναδεί υποψήφιο δήμαρχο να κατοικεί μακριά από τον Δήμο που επιθυμεί να ηγηθεί; Εμείς όχι!

• Απορία 1η: Πού πάνε τα δισεκατομμύρια που υποσχέθηκε ο δήμαρχος;

Αν ρωτάει ο κ. Λογοθέτης ας έρθει, αν και όταν βρει καράβι, να τα δει! Όσο για τους υπόλοιπους της μειοψηφίας, ας κοιτάξουν γύρω τους, ας βγάλουν τις παρωπίδες και ας τα δουν, δεν είναι εύκολο, τουλάχιστον όχι για εμάς τους περισσότερους. Οι αριθμοί όλα αυτά τα χρόνια μιλούν από μόνοι τους. Επί δημαρχίας Αλιφέρη έχουν δαπανηθεί 16.553.100 ευρώ (5.640.468.825 δρχ.) για την δημιουργία έργων

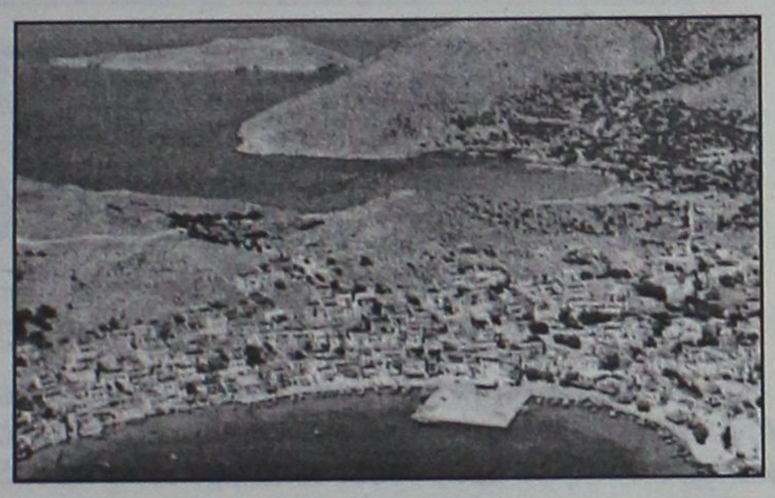

όπως:

α) Οδοποιία Νήσου Τήλου (892.000 ευρώ)

β) Διάνοιξη δρόμου προς ΧΥΤΑ και ολοκλήρωση του έργου (1.973.400 ευρώ)

γ) Κατασκευή Καταφυγίου Σκαφών Αναψυχής στα Λιβάδια Τήλου (2.054.300 ευρώ)

δ) Κατασκευή και Αξιοποίηση Λιμνοδεξαμενής Αγ. Ειρήνης Τήλου (3.760.000 ευρώ)

ε) Κατασκευή Χλοοτάπητα και Ηλεκτροφωτισμός Γηπέδου Ποδοσφαίρου Τήλου (442.300 ευρώ) και 1.585.200 ευρώ (540.156.900 δρχ.) για προμήθειες οχημάτων-μηχανημάτων όπως:

α) δύο 50θέσια λεωφορεία (703.000 ευρώ)

β) βυτίο εκκενώσεως βόθρων (94.000 ευρώ)

γ) δύο απορριμματοφόρα (215.000 ευρώ)

• Απορία 2η: Ο προϋπολογισμός "λέει" είναι πολύ μεγαλύτερος του απολογισμού!

Ξέρουν κάποιον Δήμο που να έχει μεγαλύτερο απολογισμό από προϋπολογισμό ή μητρώο το ποσό των 2.565.997,13 ευρώ του απολογιστικού πίνακα του έτους 2003 τους φαίνεται μικρό; Εμάς πάντως όχι, δεν μας φαίνεται μικρό αλλά εξακολουθούμε να απορούμε πώς ο δήμαρχος μας τα καταφέρνει, και δεν απορούμε μόνο εμείς αλλά όλοι όσοι είναι σχετικοί με τα πράγματα εντός και εκτός Τήλου. Γιατί έχει καταφέρει έναν απολογισμό 91.327,950 (31.120.000 δρχ.) του έτους 1994 να τον μετατρέψει σε 2.268.949,25 το έτος 2002 και το 2003 στο ποσό που προαναφέραμε.

• **Απορία 3η:** Για το δάνειο του Δήμου μας από το Ταμείο Παρακαταθηκών και Δανείων. Ξέρουν κανένα Δήμο στην Ελληνική Επικράτεια που να μην έχει δανεισθεί; Αν το ξέρουν να μας το πουν και σ' εμάς!

Αλλά πραγματικά έχουμε και εμείς κάποιες απορίες!

Ας μας πουν αυτοί οι λίγοι που μας κάνουν μαθήματα αξιοπρέπειας, ειλικρινά πιστεύουν πως εμείς μείναμε στην Τήλο για το χρήμα και όπως λένε για μια θέση στο Δημόσιο; ΝΤΡΟΠΗ ΤΟΥΣ! Και ντροπή τους γιατί εκτός από άσχετοι με τα του Δήμου, δεν ξέρουν πως τα πράγματα και οι λέξεις έχουν κάποια όρια.

Έτσι θέλουν να διοικήσουν; Προσβάλλοντας ένα ολόκληρο νησί και τους κατοίκους του, που για το μόνο λόγο που μένουν εδώ είναι η αγάπη τους γι' αυτό το νησί και όχι φυσικά για το εύκολο κέρδος και το βόλεμα που θα μπορούσαμε να το έχουμε κάπου αλλού περισσότερο και ευκολότερο.

Αλήθεια, εσείς, έχετε την αξιοπρέπεια να μας ενημερώσετε για όλες αυτές τις καταγγελίες, προσφυγές στην Περιφέρεια και ποια είναι η τύχη τους;

Γιατί προσβάλλλετε όλες μα όλες τις αποφάσεις των τελευταίων Δ.Σ.;

Τί γίνονται οι μηνύσεις στο πρόσωπο του δημάρχου μας;

Τι απέγιναν οι προεκλογικές σας μηνύσεις για το καράβι μας;

Ευτυχώς είμαστε λίγοι και γνωριζόμαστε μεταξύ μας! Είμαστε λίγοι μα όχι ηλίθιοι, και κρίση έχουμε και λογική **και επιθυμούμε να μας διοικούν άνθρωποι που έχουν αποδείξει την ικανότητά τους και την αφοσίωσή τους στην πράξη και όχι μόνο στα λόγια!"**

"Φαινόμενα διαφθοράς υπήρχαν πάντα"

Υπάρχει εμπιστοσύνη στη Δικαιοσύνη, κατά τον Δικηγορικό Σύλλογο

Απαιτούνται όμως μέτρα θωράκισής τους

Ψήφισμα για τα όσα διαδραματίζονται το τελευταίο διάστημα στους κόλπους της δικαιοσύνης, εξέδωσε χθες ο Δικηγορικός Σύλλογος της Ρόδου.

Στο ψήφισμα που εκδόθηκε ομόφωνα στις 26 Ιανουαρίου, με αφορμή δημοσιεύματα και σχόλια σχετικά με ορισμένους δικαστικούς λειτουργούς κατά την εκτέλεση των καθηκόντων τους, αποφάσισε:

«Η δικαιοσύνη αποτελεί κατά το θετό δίκαιο τον θεματικό θεματοφύλακα προστασίας των ατομικών και κοινωνικών δικαιωμάτων του πολίτη και τον εγγυητή λειτουργίας των δημοκρατικών θεσμών. Οι δικαστές, υπάρχουν και λειτουργούν χάριν της Πολιτείας και της κοινωνίας, η οποία απαιτεί αξιόπιστη, ταχεία και ουσιαστική απονομή της δικαιοσύνης με βάση πάντοτε το θετό δίκαιο και τη συνείδησή τους. Στην εποχή που διανύουμε υπάρχει μια κρίση θεσμών και αξιών, που παρά ταύτα, δεν εγγίζουν την δικαιοσύνη εκτός από ελάχιστες εξαιρέσεις. Τα παρατηρούμενα φαινόμενα διαφθοράς και διαπλοκής στο χώρο της δικαιοσύνης, αποτελούν την ελάχιστη εξαίρεση, καθόσον οι δικαστές στην συντριπτική τους πλειοψηφία, εργάζονται κάτω από σκληρές και αντίξοες συνθήκες για να ανταποκριθούν στην υψίστη αποστολή τους της απονομής της δικαιοσύνης, που η συντεταγμένη κοινωνία τους εμπιστεύτηκε.

Τα φαινόμενα της σήψης, και της διαφθοράς, υπήρχαν, υπάρχουν και πιθανόν θα υπάρχουν και στο μέλλον, η διαβάθμισή τους διαφέρει κατά εποχήν. Η δικαιοσύνη όμως διαθέτει τέτοιους μηχανισμούς ελέγχου, ώστε κάθε φορά η ίδια να προβαίνει στην αυτοκάθαρσή της από τους επίορκους δικαστικούς λειτουργούς.

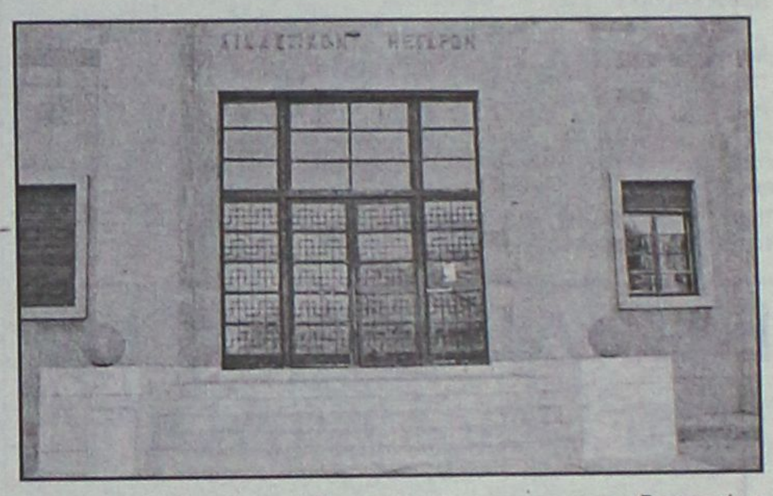

Η πολιτεία, έχει υποχρέωση να θωρακίσει ακόμα περισσότερο την δικαιοσύνη ενισχύοντας ή τροποποιώντας τους ελεγκτικούς μηχανισμούς και να ενσκήψει ακόμα περισσότερο στα προβλήματα, τα οποία απασχολούν τους δικαστές, δίνοντας λύση σε αυτά.

Ο Δ.Σ. Ρόδου, στηρίζει και εμπιστεύεται την δικαιοσύνη στο λειτούργημα, το οποίο επιτελεί και με συγκεκριμένες θέσεις και προτάσεις προς την πολιτεία, έχει προτείνει μέτρα, τα οποία θα συντελέσουν στην περαιτέρω εξύψωση του κύρους και της αξιοπιστίας των δικαστικών λειτουργών.

Καλεί τους πολίτες, να προσβλέπουν στην δικαιοσύνη ως εξουσία που έχει ανταποκριθεί στην θεσμική της αποστολή. Να προσβλέπουν σε αυτήν με αξιοπιστία και να είναι βέβαιοι ότι τα μεμονωμένα φαινόμενα όχι μόνο θα εντοπιστούν, αλλά και άμεσα θα παταχθούν.

Η δικαιοσύνη, αποτελεί τη βασική προϋπόθεση μιας ευνομούμενης πολιτείας και η Ελληνική Δικαιοσύνη έχει ανταποκριθεί στην ύψιστη αυτή αποστολή».

Διακοπή απλήρωτων τηλεφώνων

Σε διακοπές τηλεφωνικών συνδέσεων με αριθμο κλήσης από 22410-20000 έως 22410-39999, θα προχωρήσει ο ΟΤΕ στις 2 Φεβρουαρίου, λόγω οφειλής ποσού άνω 59 ευρώ. Για το σκοπό αυτό, ο ΟΤΕ ειδοποιεί τους συνδρομητές του να φροντίσουν για την εξόφληση των λογαριασμών τους το αργότερο μέχρι την 1η Φεβρουαρίου.

Αλβανίδα βούτηξε 320 ευρώ

Με τη μέθοδο της απασχόλησης, μια 48χρονη αλβανίδα κατάφερε να... αφαιρέσει χρηματικό ποσό 320 ευρώ από μια 38χρονη ροδίτισσα.

Το περιστατικό, σημειώθηκε στις 11 Ιανουαρίου 2005, στις 9.30 το πρωί και οι αρμόδιοι αστυνομικοί κατάφεραν να εντοπίσουν και να συλλάβουν την αλλοδαπή μετά από έρευνα που διενήργησαν τις τελευταίες μέρες. Η δράστιδα, προσήχθη στην Υποδιεύθυνση Ασφαλείας Ρόδου όπου και αναγνωρίστηκε από την παθούσα και σε βάρος της σχηματίστηκε δικογραφία για να παραπεμφθεί στη δικαιοσύνη.

ΚΟΣΚΙΝΟΥ VILLAGE

ΜΕΖΕΔΟΠΩΛΕΙΟ-ΟΥΖΕΡΙ

ΟΛΑ ΤΑ ΘΑΛΑΣΣΙΝΑ
ΚΑΙ ΤΑ ΝΤΟΠΙΑ ΚΡΕΑΤΑ
ΣΤΑ ΚΑΡΒΟΥΝΑ

- Καλαμάρι γεμιστό
- Χταπόδι σχάρας
- Μύδια αχνιστά
- Κυδώνια
- Γαριδάκι συμιακό
- Αλμυρά
- Σουπιά τηγανιτή
- Γαρίδες σαγανάκι
- Τυροκεφτέδες
- Πιπεριές γεμιστές με τυριά
- Πιταρούδια
- Χαλούμι στη σχάρα
- Μανιτάρια γεμιστά
- Μελιτζάνες μποχτσάδες
- Ανατολίτικο

Σας καλούμε να δοκιμάσετε τις νοστιμιές των μεζέδων μας σε πολύ καλές τιμές

Καθημερινά ανοικτά
Κυριακές και γιορτές ανοικτά
και το μεσημέρι



Τηλ. 2241062449

Από την πλατεία του χωριού 100 μ. αριστερά (στα στενά)

ΑΤ7826

Ετρεχε με υπερβολική ταχύτητα

Αφαίρεση άδειας από οδηγό ταξί στη Ρόδο

Χωρίς ταξί αλλά και χωρίς δίπλωμα για ένα μήνα, θα βρεθεί ένας 43χρονος από τη Ρόδο, ο οποίος... επιχείρησε να «απογειώσει» το όχημά του αναπτύσσοντας ταχύτητα που άγγιζε τα 170(!) χιλιόμετρα την ώρα, στο 8ο χιλιόμετρο της Εθνικής Ρόδου Λίνδου Το περιστατικό, που είναι το δεύτερο μέσα σε χρονικό διάστημα μιας εβδομάδας, έχει προβληματίσει έντονα τους αρμόδιους της Τροχαίας Ρόδου, οι οποίοι ωστόσο για το λόγο αυτό, αναμένεται να εντείνουν τους ελέγχους τους μέσα στο αμέσως επόμενο χρονικό διάστημα, «στήνοντας» ραντάρ σε ολόκληρο το οδικό δίκτυο του νησιού μας Σύμφωνα με όσα ανακοίνωσε η Αστυνομική Διεύθυνση Δωδεκανήσου, οι τροχονόμοι συνέλαβαν στις 7.20 προχθές το βράδυ, έναν 43χρονο οδηγό ταξί, ο οποίος κινούνταν με ταχύτητα 169 χιλιομέτρων την ώρα! Το ανώτερο επιτρεπόμενο όριο ταχύτητας για το συγκεκριμένο τμήμα της Εθνικής Οδού Ρόδου – Λίνδου, ήταν μόλις 80 χιλιόμετρα την ώρα.

Ο οδηγός του ταξί, συνελήφθη επιτόπου από τους αστυνομικούς της Τροχαίας, κρατήθηκε στο τμήμα **και χθες το πρωί προσήχθη ενώπιον του εισαγγελέα Πρωτοδικών Ρόδου, ο οποίος έδωσε εντολή να αφεθεί ελεύθερος αφού προηγουμένως όρισε ημερομηνία σε τακτική δικάσιμο**.

Με απόφαση του διοικητή της Τροχαίας Ρόδου **κ. Φώτη Νικολόπουλου**, εξαιτίας της σοβαρότητας και της επικινδυνότητας της παράβασης, επιβλήθηκε σε βάρος του 43χρονου αφαίρεση του διπλώματος οδήγησής του για ένα μήνα και αφαίρεση πινακίδων (άδεια κυκλοφορίας) του οχήματος επίσης για χρονικό διάστημα 30 ημερών. Αξίζει να σημειωθεί ότι τα πρόστιμα που επιβάλλονται σε βάρος των παραβατών που εντοπίζονται από τους τροχονόμους να παραβιάζουν κατά πολύ το όριο ταχύτητας, είναι εξαιρετικά αυστηρά.

Είχε "κουλοχέρηδες" στο μαγαζί του Αρχαγγελίτης

Από αστυνομικούς του ΑΤ Αρχαγγέλου, συνελήφθη προχθές στις 7.30 το βράδυ, ένας 23χρονος καταστηματάρχης διότι στο κατάστημά του (καφετέρια) στην περιοχή Αρχαγγέλου, εντοπίστηκε να λειτουργεί παράνομα ηλεκτρονικά παιχνίδια και υπολογιστές Όπως ανακοινώθηκε εντοπίστηκαν να λειτουργούν παράνομα, 5 ηλεκτρονικά παιχνίδια και δύο ηλεκτρονικοί υπολογιστές οι οποίοι ήταν συνδεδεμένοι με το διαδίκτυο, χωρίς να έχει την απαραίτητη άδεια από το νόμο. Σε βάρος του σχηματίστηκε δικογραφία και παραπέμφθηκε στη δικαιοσύνη.

Λόγω απεργίας των τραπεζοϋπαλλήλων

Κλειστές τη Δευτέρα οι Τράπεζες στη Ρόδο!

Μετέχουν στις κινητοποιήσεις της ΟΤΟΕ

Στην 24ωρη πανελλαδική απεργία που έχει προκηρύξει η Ο.Τ.Ο.Ε. για την ερχόμενη Δευτέρα 31 Ιανουαρίου θα συμμετάσχουν οι τραπεζοϋπάλληλοι της Ρόδου, όπως ανακοινώθηκε από το Νομαρχιακό Παράρτημα.

Συγκεκριμένα, όπως ανακοινώθηκε το Γενικό Συμβούλιο της ΟΤΟΕ, αποφάσισε και επίσημα την έναρξη του αγώνα του κλάδου των τραπεζοϋπαλλήλων για το ασφαλιστικό. Οπως είναι γνωστό, η ΟΤΟΕ διεκδικεί τη δημιουργία Ενιαίου Ταμείου Ασφάλειας για όλους τους εργαζόμενους στις Τράπεζες και έχει ήδη καταθέσει τόσο στην πλευρά της κυβέρνησης όσο και στην πλευρά των τραπεζών την τεκμηριωμένη πρότασή της.

Οπως επισημαίνεται στη σχετική ανακοίνωση, επειδή μέχρι σήμερα δεν έχει πάρει καμία υπεύθυνη και τεκμηριωμένη απάντηση που να οδηγεί στην ενιαία και συνολική λύση του Ασφαλιστικού στις Τράπεζες, η ΟΤΟΕ αποφάσισε να προχωρήσει στην κλιμάκωση των αγωνιστικών κινητοποιήσεων του κλάδου, μέχρι την οριστική λύση του προβλήματος.

Μετά από τα παραπάνω, το Γενικό Συμβούλιο της ΟΤΟΕ αποφάσισε:

1. Να επικυρώσει την απόφαση Εκτελεστικής Γραμματείας που έχει προκηρύξει 24ωρη Πανελλαδική Απεργία σε όλες τις τράπεζες στις 31 Ιανουαρίου 2005, με συγκέντρωση των τραπεζοϋπαλλήλων και διάβημα στην κυβέρνηση.
2. Προκήρυξε 24ωρες Πανελλαδικές απεργιακές κινητοποιήσεις κάθε Δευτέρα για όλο το μήνα Φεβρουάριο και συγκεκριμένα στις 7, στις 14, στις 21 και 28 του μήνα.
3. Πρόγραμμα συγκεντρώσεων-ομιλιών και δημοσίων αγωνιστικών διαδηλώσεων σε Τράπεζες και σε Υπουργεία.
4. Ενημέρωση των εργαζομένων και της κοινής γνώμης, αναδεικνύοντας τις διαστάσεις του Ασφαλιστικού ως κοινωνικού προβλήματος με καταλογισμό των ευθυνών σε εκείνους που ανήκουν πραγματικά για τα σημερινά αδιέξοδα.
5. Ενταση του αγώνα σε όλα τα επίπεδα, μέσω των απεργιακών και των άλλων αγωνιστικών εκδηλώσεων, προκειμένου να υπάρξει πολιτική και κοινωνική πίεση για τη λύση του προβλήματος.

Το Νομαρχιακό Παράρτημα της ΟΤΟΕ Ρόδου, καλεί όλους τους τραπεζοϋπαλλήλους της περιοχής μας να πάρουν μαζικά μέρος σ' αυτές τις κινητοποιήσεις.

Σε τελετή που θα πραγματοποιηθεί αύριο

Βράβευση μαθητών από τον κ. Κ. Στεφανόπουλο!

Ποιοί βραβεύονται από τα σχολεία μας

Μαθητές, μαθήτριες, σπουδαστές και σπουδάστριες από τα νησιά του Αιγαίου, που διακρίθηκαν στα μαθήματά τους, στον αθλητισμό και στις καλές τέχνες θα βραβεύσει το Σαββάτο, ο Πρόεδρος της Δημοκρατίας κ. Κ. Στεφανόπουλος σε εκδήλωση που θα γίνει το Σαββάτο 29 Ιανουαρίου.

Η εκδήλωση οργανώνεται από το υπουργείο Αιγαίου και Νησιωτικής Πολιτικής και θα πραγματοποιηθεί στο Μέγαρο της Παλιάς Βουλής (Σταδίου 13). Συγκεκριμένα θα βραβευτούν:

- Απόφοιτοι Γυμνασίου που αρίστευσαν σε σχολεία μικρών νησιών (έως 3000 κάτοικοι).
- Αθλητές και αθλήτριες με πανελλήνιες και διεθνείς διακρίσεις.
- Αριστούχοι σπουδαστές και σπουδάστριες στο Προπαρασκευαστικό Επαγγελματικό Σχολείο Καλών Τεχνών Πανόρμου Τήνου.

Συνολικά θα βραβευτούν 139 νέοι και νέες.

Στην εκδήλωση θα μιλήσουν ο υπουργός Αιγαίου και Νησιωτικής Πολιτικής κ. Αριστοτέλης Παυλίδης, καθώς και οι Ολυμπιονίκες Σοφία Μπεκατόρου και Αιμιλία Τσουλφά.

Οι μαθητές που θα βραβευτούν από τα Δωδεκάνησα στο πλαίσιο της εκδήλωσης αυτής είναι οι εξής:

ΑΘΛΗΤΕΣ

Φωτεινή Λοΐζου
Μιχαήλ Μαρκόπουλος
Ιωάννης Σμάλιος
Σταματία Ζωΐδου
Σάββας Διακονικόλας
Μαρία Παρδαλού
Παντελής Γιαννικουρής
Ιωάννης Πρώτος
Χρήστος Καλημέρης
Συμεών Τριομμάτης

ΜΑΘΗΤΕΣ

Θεολόγος Κούμανης (Πάτμος)
Μαρία Κοττόρου (Πάτμος)
Νικόλαος Ζωγράφος (Πατμία Σχολή)
Ιωάννης Πνακάς (Πατμία Σχολή)
Βασιλική Παπαγρηγορίου (Τήλος)
Ευτύχιος Μπορντρέζ (Τήλος)
Αναστασία Ραφτή (Καστελόριζο)
Κων/νος Μετολάρης (Καστελόριζο)
Φωτεινή Κωνσταντή (Σύμη)
Ειρήνη Κρητικού (Σύμη)
Μιχαήλ Μελιανός (Λειψοί)
Ελευθέριος Λαουντός (Λειψοί)
Μιχαήλ Παλατιανός (Αστυπάλαια)
Σταματινή Δελμαδώρου (Αστυπάλαια)
Δημήτριος Σαμπαζιώτης (Αστυπάλαια)
Εμμανουήλ Μανούσος (Κάσος)
Ποθητή Καμπούρη (Κάσος)
Μαρία Νικολίτση (Νίσυρος)
Κων/νος Κακακιός (Νίσυρος)
Ειρήνη Τακοπούλου (Κάρπαθος)
Γεώργιος Βασιλαράκης (Κάρπαθος)
Παναγιώτα Σεβδαλή (Κάρπαθος)
Σοφία Ζαβόλα (Κάρπαθος)
Γεώργιος Κωνσταντινίδης (Κάρπαθος)
Βασιλική-Αθανασία Βαρδαούλη (Κάρπαθος)
Καλούδη Μαρία (Χάλκη)

ΕΛΛΗΝΙΚΗ ΔΗΜΟΚΡΑΤΙΑ
ΝΟΜΟΣ ΔΩΔΕΚΑΝΗΣΟΥ
ΕΠΑΡΧΙΑ ΡΟΔΟΥ
ΔΗΜΟΣ ΠΕΤΑΛΟΥΔΩΝ

ΓΝΩΣΤΟΠΟΙΗΣΗ ΓΑΜΟΥ

Γνωστοποιείται, σύμφωνα με το άρθρο 1369 του Αστικού Κώδικα, όπως τροποποιήθηκε με το Ν. 1250/1982, ότι: Η **Εμα Λουίζ Τσάντλερ** του Ρόμπερτ και της Μάργκαρετ που γεννήθηκε στην Αγγλία, επαγγέλματος ταξιδιωτικός σύμβουλος και κατοικεί στο Δημοτικό Διαμέρισμα Θεολόγου του Δήμου Πεταλούδων του Νομού Δωδεκανήσου και ο **Μουρές Δημήτριος** του Νικολάου και της Δέσποινας επαγγέλματος κρεοπώλης, που γεννήθηκε στην Ρόδο του Νομού Δωδεκανήσου και κατοικεί στο Δημοτικό διαμέρισμα Θεολόγου του Δήμου Πεταλούδων του Νομού Δωδεκανήσου, πρόκειται να παντρευτούν στο δημαρχείο του δήμου Ροδίων του Νομού Δωδεκανήσου

Κρεμαστή 26/1/2005

Ο δήμαρχος
Μιχάλης Κορδίνας

MZT270111

ΠΕΡΙΛΗΨΗ

Με την υπ' αριθμ. 1299/2004 (1431/ΜΕ 160/2004) απόφαση του Μονομελούς Πρωτοδικείου Κω εγκρίθηκε η αναγνώριση του Σωματείου με την επωνυμία "ΑΣΥΡΜΑΤΟ ΔΙΚΤΥΟ ΚΩ" με έδρα την νήσο Κω και σκοπό τον αναφερόμενο στο άρθρο 2 του καταστατικού του.

Κως 26 Ιανουαρίου 2005
Η πληρεξούσιος δικηγόρος
Αικατερίνη Κρανάκη



Εγινε χθες η παρουσίασή του

Πολιτιστικό οδηγό εξέδωσε η ΤΕΔΚΔ

Ενα ταξίδι στα Δωδεκάνησα με έμφαση στον πολιτισμό

Την έμφαση στον πολιτισμό ως προτεραιότητα για την ανάπτυξη του τουριστικού μας προϊόντος, σηματοδοτεί η έκδοση, για πρώτη φορά, του έντυπου πολιτιστικού οδηγού και cd-rom για τα νησιά μας, με τίτλο "Δωδεκάνησα: Ταξίδι στον Πολιτισμό" που παρουσιάσθηκε κατά τη χθεσινή ημερίδα που διοργάνωσε στο "Ακταίον" η Τοπική Ένωση Δήμων και Κοινοτήτων Δωδεκανήσου (ΤΕΔΚΔ), στο πλαίσιο της Κοινοτικής Πρωτοβουλίας "Equal", με θέμα "Πολιτισμός και Επιχειρηματικοτητα".

Όπως ανέφερε κατά το χαιρετισμό του ο νομάρχης Δωδεκανήσου, κ. Γιάννης Μαχαιρίδης, το συγκριτικό πλεονέκτημα της περιοχής μας είναι το περιβάλλον και ο πολιτισμός τον οποίο και θα πρέπει να δούμε ως αναπτυξιακό πόρο. Όπως ανέφερε επί παραδείγματι, η Μεσαιωνική Πόλη και οι χώροι που διαχειρίζεται η αρχαιολογία είναι αυτοί που προσελκύουν το συνεδριακό τουρισμό στη Ρόδο. Επεσήμανε, ακόμη, ότι πρέπει να αναδείξουμε και να εκμεταλλευτούμε τον πολιτιστικό πλούτο των νησιών μας.

Στη συνέχεια, το λόγο πήρε ο πρόεδρος της ΤΕΔΚΔ, δήμαρχος Ροδίων, κ. Γιώργος Γιαννόπουλος, ο οποίος, μεταξύ άλλων είπε χαρακτηριστικά ότι το ζητούμενο είναι πως θα παρουσιάσουμε ένα προϊόν το οποίο είναι δελεαστικό στην παγκόσμια αγορά.

Μάλιστα, ο κ. Γιαννόπουλος επεσήμανε ότι δεν χάνουμε τίποτα στο 4ο Κοινοτικό Πλαίσιο Στήριξης αν δεν μπούμε στον Στόχο 1 γιατί θα έχουμε στη διάθεσή μας τέτοιας μορφής χρήματα, που έχουν να κάνουν, δηλαδή, με τον πολιτισμό και την παιδεία. Κι αυτό είναι που έχουμε ανάγκη, σύμφωνα με τον ίδιο κι όχι ακόμα μία τσιμεντόστρωση. Καταλήγοντας, μάλιστα, είπε ότι αυτό μπορούμε να το κάνουμε, «μπορούμε να βγάλουμε τη γλώσσα στους μίζερους!».

Στη συνέχεια, το λογο πήρε η Ιστορικός Τέχνης, κα Καλλιόπη Κουντούρη, η οποία και ανέλαβε τη μορφοποίηση και την παρουσίαση του πολιτιστικού οδηγού των Δωδεκανήσων.

Σύμφωνα με την ίδια, για να φθάσει ο οδηγός αυτός στην τελική του μορφή, προηγήθηκε σχεδιασμός από κοινού με την ΤΕΔΚΔ και στη συνέχεια ακολούθησαν ταξίδια, επιτόπια έρευνα και λήψη φωτογραφικού υλικού και βίντεο από τα περισσότερα από τα νησιά μας. Η έρευνα επεκτάθηκε με τη χρήση βιβλιογραφικών πηγών και του Διαδικτύου.

Στον οδηγό αυτό καταγράφηκαν οι εξής πολιτιστικοί πόροι: 214 ιστορικοί χώροι και μνημεία, 245 θρησκευτικά μνημεία, 58 μουσεία - εκθέσεις - βιβλιοθήκες, υπάρχουν 75 αναφορές που έχουν να κάνουν με την αρχιτεκτονική (σ.σ. με την έννοια αναφορών σε αρχιτεκτονικά σύνολα και μνημεία) καθώς και 153 παραδοσιακά προϊόντα.

Σημειώνεται ότι, συνολικά, στο έντυπο χρησιμοποιήθηκαν 229 φωτογραφίες που επελέγησαν από το αρχικό οπτικό υλικό αλλά και από άλλες αξιόλογες πηγές. Ο όγκος του αρχικού γραπτού κειμένου άγγιξε τις 165 σελίδες ενώ το αρχικό οπτικό υλικό αριθμούσε αρκετές εκατοντάδες φωτογραφίες και δεκάδες σύντομα βίντεο. Το υλικό αυτό αποτελεί την πρώτη χαρτογράφηση μέρους του αδαπάνητου θησαυρού της Δωδεκανήσου, κατέληξε η κα Κουντούρη.

Στη χθεσινή ημερίδα, παρόντες ήταν και αρκετοί εκπρόσωποι φορέων της Ρόδου. Ο μέχρι πρότινος πρόεδρος του Δωδεκανησιακού Οργανισμού Τουρισμού (ΔΟΤ), κ. Δημόκριτος Παπαδόπουλος, αναφερόμενος στο έντυπο cd-rom μίλησε για τη μεγάλη αισθητική και αξία του και τόνισε ότι ενέργειες σαν κι αυτή συμβάλλουν στην ενίσχυση της ανταγωνιστικότητας του τουριστικού μας προϊόντος και στην καλύτερη προβολή των νησιών μας.

Σύμφωνα με τον κ. Παπαδόπουλο, μάλιστα, σχετικές έρευνες δείχνουν ότι, τα τελευταία χρόνια, η επαφή με την πολιτιστική κληρονομιά, με την τέχνη και τον πολιτισμό του τόπου, είναι στους 5 βασικούς παράγοντες που καθορίζουν την επιλογή προορισμού από τους επισκέπτες. Στη συνέχεια, αναφέρθηκε στις μέχρι τώρα δράσεις του ΔΟΤ και στα μελλοντικά σχέδιά του.

Ο πρόεδρος του Επιμελητηρίου Δωδεκανήσου, τέλος, κ. Ηλίας Κωτιάδης, μίλησε για τη «νέα προσέγγιση αξιοποίησης του πολιτισμού ως πόρου ανάπτυξης». Όπως είπε χαρακτηριστικά, «Χωρίς να παραμερίζουμε το κλασικό μοντέλο - Ήλιος και θάλασσα, γιατί αποτελεί μέρος της τουριστικής μας ταυτότητας, δεν πρέπει να αποτελέσει το συγκεκριμένο μοντέλο τη μοναδική μας προτεραιότητα στους σχεδιασμούς μας ως τουριστικός προορισμός».

Οπως τόνισε χθες ο πρόεδρος του ΕΒΕΔ

Ο πολιτισμός κίνητρο για προσέλκυση τουριστών!

Τί προκύπτει από έρευνα του Επιμελητηρίου

Κίνητρο ταξιδιού στους εν δυνάμει επισκέπτες μας, αποτελούν οι πολιτισμικοί μας πόροι, όπως προκύπτει από στοιχεία της ετήσιας έρευνας για τον τουρισμό που διεξήγαγε φέτος και πάλι το Επιμελητήριο Δωδεκανήσου (ΕΒΕΔ), τα οποία δεν έχουν δημοσιευθεί και παρουσίασε χθες, κατά την ημερίδα της ΤΕΔΚΔ για τον "Πολιτισμό και την Επιχειρηματικότητα", ο πρόεδρός του, κ. Ηλίας Κωτιάδης.

Σύμφωνα με τα όσα ανέφερε στην εισήγησή του, το ένα τμήμα αφορά τουρίστες οι οποίοι ταξιδεύουν αποκλειστικά και μόνο για να γευθούν τους πολιτισμικούς πόρους του προορισμού και το δεύτερο απαρτίζεται από τους τουρίστες εκείνους για τους οποίους οι πολιτισμικοί πόροι εμπλουτίζουν το τουριστικό προϊόν, κάτι το οποίο δεν δρα ενισχυτικά στην απόφασή τους να επιλέξουν τον τόπο των διακοπών τους.

Στην έρευνα του ΕΒΕΔ αναλύεται το προφίλ των επισκεπτών που ο πολιτισμός έπαιξε τον πλέον σημαντικό παράγοντα κατά τη διαδικασία επιλογής της Ρόδου ως προορισμό των διακοπών τους. **Συγκεκριμένα, αυτοί ανήλθαν στο 8,4% του συνόλου των τουριστών με πτήσεις charter που έκαναν τις διακοπές τους φέτος στη Ρόδο. Αυτό μεταφράζεται σε περίπου 100.000 τουρίστες με μεγαλύτερο ποσοστό συμμετοχής επισκεπτών προερχόμενων από τις αγορές της Αγγλίας και της Γερμανίας.**

Αναλυτικά, από την έρευνα προκύπτουν, ακόμη τα παρακάτω:

Το ποσοστό των προαναφερθέντων επισκεπτών σε σχέση με τους τουρίστες που επέλεξαν την Ρόδο για τον ήλιο και θάλασσα, ζήτησαν την γνώμη των ταξιδιωτικών γραφείων και δεν στηρίχθηκαν σε μία ταξιδιωτική μπροσούρα.

Αναζητούν υψηλά πρότυπα ποιότητας στις παρεχόμενες υπηρεσίες με την ανάλογη τιμή σε αντίθεση με αυτούς που επισκέπτονται το νησί για τον ήλιο και την θάλασσα οι οποίοι επιλέγουν μια καλή τιμή προσδοκώντας βασικά πρότυπα ποιότητας.

Εξι στους δέκα χρησιμοποιούν το Internet για να βρουν πληροφορίες σχετικά με το ταξίδι τους στην Ρόδο πριν την κράτηση, ενώ δύο στους δέκα έκαναν κάποια on line κράτηση για το ταξίδι αυτό.

Το 82% εξ αυτών, δηλαδή 8 στους 10 πραγματοποίησαν αγορές, κατά την διάρκεια παραμονής τους στο νησί, ένα στοιχείο πολύ σημαντικό για την τοπική μας οικονομία. Θεώρησαν επίσης τις τιμές ποτού και φαγητού κατά κύριο λόγο ίσες αναλογικά με αυτές στον τόπο διαμονής τους.

Εννιά στους δέκα κρίνοντας από την εμπειρία τους αξιολόγησαν την Ρόδο ανώτερη ή ίση σχέση με τις προσδοκίες τους. Παρόλα αυτά θα τους χαρακτηρίζαμε ως αυστηρούς κριτές του προορισμού μας, μιας και βαθμολόγησαν τα μέσα μεταφοράς (ταξί και δημόσιες συγκοινωνίες) αρκετά χαμηλά σε σχέση με τους τουρίστες που επέλεξαν την Ρόδο για τον ήλιο και την θάλασσα.

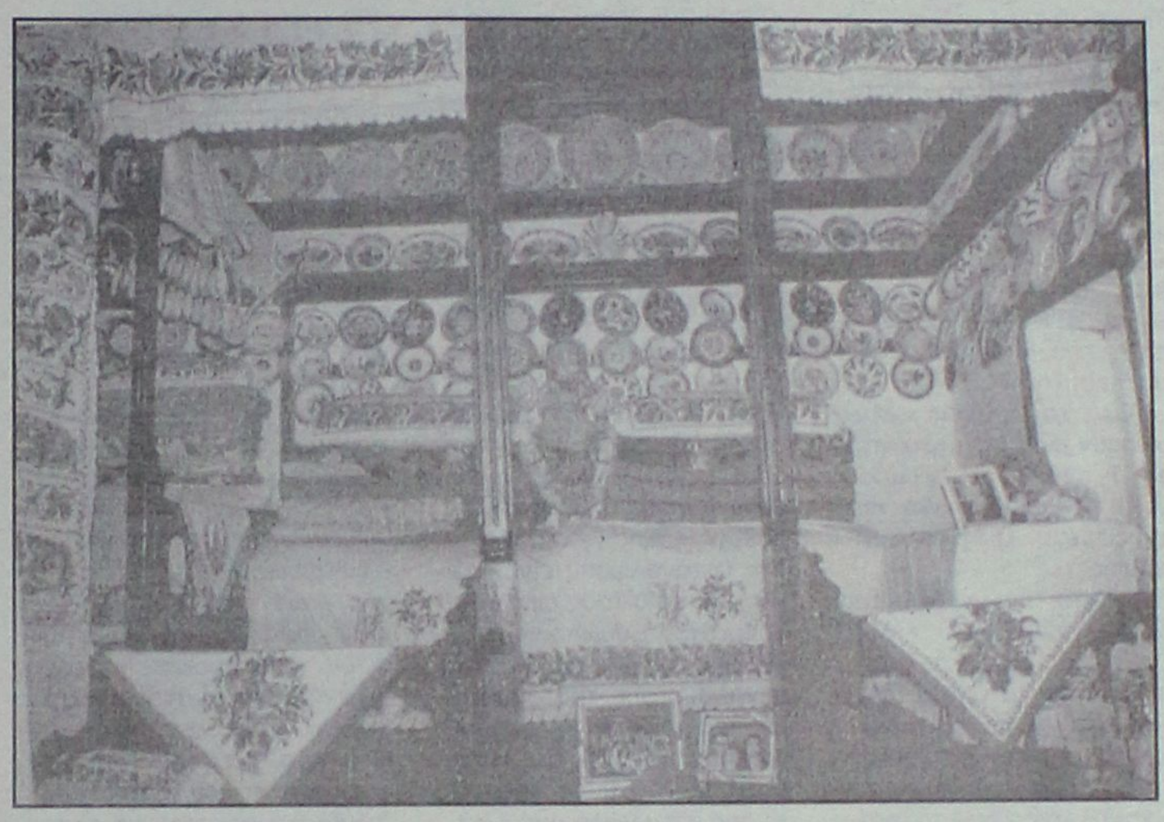

Εννέα στους δέκα επισκέφθηκαν την Μεσαιωνική Πόλη της Ρόδου, με μέσο όρο επισκέψεων κατά την διάρκεια του ταξιδιού τους τρεις φορές.

Τέλος, όσον αφορά τα δημογραφικά τους χαρακτηριστικά, οι τουρίστες αυτοί, κατέχουν μεγάλο μερίδιο στην ηλικιακή ομάδα των 55-64 χρονών και το 24% αυτών είναι απόφοιτοι πανεπιστημίου ενώ ένα 11% είναι συνταξιούχοι.

Οπως επεσήμανε ο κ. Κωτιάδης όλα τα παραπάνω συνηγορούν στο ότι απαιτείται να εντάξουμε ένα μεγάλο κομμάτι του πολιτισμού στα πλαίσια ενός μακροπρόθεσμου στρατηγικού σχεδιασμού για τον τουρισμό.

Πρόταση του Επιμελητηρίου αποτελεί, τέλος η δημιουργία και η θεσμοθέτηση ενός "Συντονιστικού Οργάνου για την Προώθηση του Πολιτισμού στα Δωδεκάνησα". Σκοπός του θα είναι να διαδραματίσει το ρόλο ενός ενιαίου συντονιστικού οργάνου μεταξύ των πολιτιστικών ιδρυμάτων-φορέων και του τουριστικού τομέα.

Blue Star Ferries

Δρομολόγια

ΑΠΟ ΡΟΔΟ

ΑΝΑΧΩΡΗΣΗ ΑΠΟ						ΑΦΙΞΗ ΠΕΙΡΑΙΑ
ΡΟΔΟ	ΚΩ	ΛΕΡΟ	ΠΑΤΜΟ	ΣΥΡΟ	ΑΜΟΡΓΟΣ/ΚΑΤΑΠΟΛΑ	
ΤΡΙΤΗ 19:00	ΤΡΙΤΗ 22:00	...	...	ΤΕΤΑΡΤΗ 02:30	...	ΤΕΤΑΡΤΗ 06:10
ΠΕΜΠΤΗ 19:00	ΠΕΜΠΤΗ 22:00	ΠΕΜΠΤΗ 23:40	ΠΑΡΑΣΚΕΥΗ 00:50	ΠΑΡΑΣΚΕΥΗ 04:25	...	ΠΑΡΑΣΚΕΥΗ 07:45
ΣΑΒΒΑΤΟ 10:00	ΣΑΒΒΑΤΟ 12:45	...	...	...	ΣΑΒΒΑΤΟ 16:20	ΣΑΒΒΑΤΟ 21:30
ΚΥΡΙΑΚΗ 18:00	ΚΥΡΙΑΚΗ 21:00	ΚΥΡΙΑΚΗ 22:40	ΚΥΡΙΑΚΗ 23:50	ΔΕΥΤΕΡΑ 03:25	...	ΔΕΥΤΕΡΑ 06:45

ΠΡΟΣ ΡΟΔΟ

ΑΝΑΧΩΡΗΣΗ ΑΠΟ ΠΕΙΡΑΙΑ	ΑΦΙΞΗ					
	ΣΥΡΟ	ΑΜΟΡΓΟΣ/ΚΑΤΑΠΟΛΑ	ΠΑΤΜΟ	ΛΕΡΟ	ΚΩ	ΡΟΔΟ
ΔΕΥΤΕΡΑ 19:30	ΔΕΥΤΕΡΑ 22:50	...	...	...	ΤΡΙΤΗ 04:00	ΤΡΙΤΗ 06:45
ΤΕΤΑΡΤΗ 19:30	ΤΕΤΑΡΤΗ 22:50	...	ΠΕΜΠΤΗ 02:25	ΠΕΜΠΤΗ 03:35	ΠΕΜΠΤΗ 05:15	ΠΕΜΠΤΗ 08:05
ΠΑΡΑΣΚΕΥΗ 19:30	ΠΑΡΑΣΚΕΥΗ 22:50	...	...	...	ΣΑΒΒΑΤΟ 04:00	ΣΑΒΒΑΤΟ 06:45
ΣΑΒΒΑΤΟ 23:30	...	ΚΥΡΙΑΚΗ 04:40	ΚΥΡΙΑΚΗ 07:00	ΚΥΡΙΑΚΗ 08:10	ΚΥΡΙΑΚΗ 09:50	ΚΥΡΙΑΚΗ 12:50



SKEVO'S TRAVEL AGENCY

ΚΑΝΤΕ ΚΡΑΤΗΣΗ ΤΩΡΑ!

ΠΛΗΡΟΦΟΡΙΕΣ ΚΑΙ ΚΡΑΤΗΣΕΙΣ ΘΕΣΕΩΝ ΣΤΟΝ ΤΑΞΙΔΙΩΤΙΚΟ ΣΑΣ ΠΡΑΚΤΟΡΑ Ή SKEVO'S TRAVEL AGENCY: ΑΜΕΡΙΚΗΣ 111, ΡΟΔΟΣ, ΤΗΛ. ΚΡΑΤΗΣΕΩΝ ΕΠΙΒΑΤΩΝ ΚΑΙ Ι.Χ.: 22410-22461, 22410-75655, 22410-75310, ΤΗΛ. ΚΡΑΤΗΣΕΩΝ ΦΟΡΤΗΓΩΝ: 22410-76600

ΚΠ2156

Συνέντευξη του υφυπουργού Ανάπτυξης κ. Παπαθανασίου

Πολλές οι "νάρκες" στο πεδίο της αγοράς

Κυριαρχούν η ακρίβεια και το (νέο) ωράριο



Στο «καυτό μέτωπο» της αγοράς, ο υφυπουργός Ανάπτυξης κ. Γιάννης Παπαθανασίου είναι η «αιχμή του δόρατος» της κυβέρνησης. Σήμερα μιλά αποκλειστικά στο «Δίκτυο Ενημέρωσης» (με το οποίο συνεργάζεται η "Ροδιακή) και εξηγεί όλη την πολιτική του για την ακρίβεια, το ωράριο καταστημάτων, τις μικρομεσαίες επιχειρήσεις, τις τιμές των φαρμάκων, τις λαικές αγορές και τα σχέδια του μέσα στη χρονιά. Μια συνέντευξη που θα συζητηθεί...

- Όλα τα στοιχεία καταγράφουν μια πραγματικότητα: Η αγορά «στέγνωσε» και τα νοικοκυριά είναι καταχρεωμένα. Πώς το αντιμετωπίζετε;

Λέγονται και γράφονται πολλές ανακρίβειες. Μία από αυτές είναι και αυτή. Τα επίσημα στοιχεία δείχνουν ότι το ποσοστό των δανειζομένων νοικοκυριών στην Ελλάδα είναι συγκριτικά χαμηλότερο από τα αντίστοιχα ποσοστά των άλλων χωρών μελών της Ευρώπης των 15. Στο βαθμό μάλιστα όπου η ελληνική οικονομία θα συνεχίζει να αναπτύσσεται τα επόμενα χρόνια με ρυθμούς πάνω από 3 και 4% δεν θεωρώ ότι δεν θα υπάρχει στην πλειοψηφία των νοικοκυριών σημαντικό πρόβλημα. Αυτό δεν σημαίνει ότι τα νοικοκυριά θα πρέπει να δανείζονται ανεξέλεγκτα πολύ πάνω από τις πραγματικές οικονομικές δυνατότητες τους. Τα στοιχεία επίσης δείχνουν ότι η Ελλάδα παρουσίασε το 2004 σημαντική αύξηση της ιδιωτικής κατανάλωσης. Μπορεί κάποιες επιχειρήσεις να χάνουν πελατεία και να κερδίζουν κάποιες άλλες, αλλά ο ρυθμός αύξησης της ιδιωτικής κατανάλωσης είναι συγκριτικά από τους υψηλότερους στην Ευρώπη των 15. Επισημαίνω επίσης ότι ένα μεγάλο μέρος της ανάπτυξης για το 2005 θα οφείλεται στην συνέχιση της αύξησης της ιδιωτικής κατανάλωσης στην χώρα μας.

- Στην αγορά «μαίνεται» ο πόλεμος των «υπερ-αγορών» με τα μικρομάγαζα. Που πιστεύετε ότι θα ισορροπήσει αυτή η κατάσταση και ποια είναι η πολιτική σας;

Η αγορά δεν είμαι μια στατιστική κατάσταση. Αλλάζει διαρκώς και επιβραβεύει αυτούς που μπορούν να προσφέρουν καλύτερες ποιοτικά υπηρεσίες και προϊόντα στην καλύτερη δυνατή τιμή. Από την άλλη πολλές φορές διάφορες Κασσάνδρες έχουν προβλέψει όχι μόνο στην Ελλάδα αλλά και σε άλλες χώρες το θάνατο των μικρομεσαίων επιχειρήσεων. Οι εξελίξεις όμως τους έχουν διαψεύσει. Οι ΜΜΕ είναι εδώ, είναι η μεγάλη πλειοψηφία των επιχειρήσεων. Στην Ελλάδα είναι πάνω από 700.000. Οι ΜΜΕ συνεχίζουν να αποτελούν την ραχοκοκαλιά της εθνικής μας οικονομία γιατί μπορούν να ανταποκρίνονται πιο γρήγορα και πιο άμεσα στις ειδικές ανάγκες των καταναλωτών, να είναι πιο κοντά στον καταναλωτή και να προσφέρουν πολύ καλύτερες υπηρεσίες σε προσωπικό και όχι σε απρόσωπο επίπεδο όπως γίνεται με τα μεγαλοκαταστήματα. Επιπλέον η σημερινή κυβέρνηση έχει λάβει σειρά μέτρων υπέρ των ΜΜΕ. Σας θυμίζω μερικά από αυτά. Μειώσαμε τους φορολογικούς συντελεστές κατά 5 ως 10 ποσοστιαίες μονάδες. Εντάξαμε το εμπόριο και τις ΜΜΕ για πρώτη φορά στο νέο αναπτυξιακό νόμο. Αυξήσαμε τους πόρους που δίνονται από το ΕΠΑΝ προς τις ΜΜΕ μειώνοντας ταυτόχρονα τις γραφειοκρατικές διαδικασίες για την ένταξη τους στα κοινοτικά προγράμματα. Αποδεχθήκαμε τις προτάσεις των Εμπορικών Συλλόγων για το νέο σύστημα εκπτώσεων και προσφορών για να έχουμε υγιή ανταγωνισμό και δέκα μήνες το χρόνο λογικές τιμές και δύο μήνες πραγματικές εκπτώσεις. Ενεργοποιήσαμε την κείμενη νομοθεσία, συστήσαμε μεικτά συνεργεία και ξεκίνησαν οι έλεγχοι για την πάταξη του παραεμπορίου. Στο λεκανοπέδιο της Αττικής όπου την ευθύνη των ελέγχων την έχει το Υπουργείο Ανάπτυξης οι έλεγχοι έχουν δεκαπλασιαστεί σε σχέση με το προηγούμενο έτος. Το ίδιο θα πρέπει να γίνει και στους υπόλοιπους νομούς της χώρας την ευθύνη των οποίων έχουν οι Νομαρχιακές Αυτοδιοικήσεις. Έχει γίνει πολύ δουλειά για να στηρίξουμε την ανάπτυξη των ΜΜΕ και είναι στην πρόθεση μας να κάνουμε ακόμα περισσότερα.

- Πολύς λόγος για το «εθνικό ωράριο». Ποια πιστεύετε ότι είναι τα «αδύναμα» σημεία του και ποια τα «ισχυρά» του; Θα το αντέξει η ελληνική αγορά και η οικογένεια; Κι αν ναι, υπάρχουν σκέψεις και για περαιτέρω διεύρυνση του;

Σήμερα στην Αθήνα επιτρέπεται η λειτουργία των εμπορικών καταστημάτων μέχρι τις 8 το βράδυ τις καθημερινές και μέχρι τις 6 το Σάββατο. Ο Εμπορικός Σύλλογος της Αθήνας έχει αποφασίσει να κλείνουν τα μαγαζιά τα απογεύματα της Δευτέρα και της Τετάρτης και το μεσημέρι του Σαββάτου. Παρ' όλα αυτά υπάρχουν μία σειρά καταστήματα τα οποία εξαντλούν όλα τα περιθώρια που τους δίνει η κείμενη νομοθεσία. Αυτό είναι το καθεστώς της Αθήνας το οποίο θέλουμε να επεκτείνουμε κατά μία ώρα τις καθημερινές και κατά δύο ώρες το Σάββατο. **Και να ισχύει για όλη την Ελλάδα.** Βεβαίως οι εμπορικοί σύλλογοι όλη της χώρας θα έχουν το δικαίωμα για την περιοχή ευθύνης τους να διαμορφώνουν ελεύθερα το ωράριο λειτουργίας των καταστημάτων τους, **χωρίς όμως να εμποδίζουν όποιον το επιθυμεί να δουλεύει περισσότερο.** Σημειώνω ότι το σημερινό ωράριο λειτουργίας στην Αθήνα ούτε εξόντωσε τις ΜΜΕ και επιπλέον από το 1993 ως το 2003 προστέθηκαν επιπλέον 100.000 νέες θέσεις εργασίας στο λιανικό εμπόριο. Ας σοβαρευτούν λοιπόν όσοι υποστηρίζουν ότι επέρχεται δήθεν καταστροφή γιατί θα αυξηθεί το υφιστάμενο πλαίσιο ωραρίου λειτουργίας των καταστημάτων κατά μία ώρα.

Η αγορά "στέγνωσε" και τα νοικοκυριά είναι καταχρεωμένα

- Όσο οι τιμές σκαρφαλώνουν « στα ύψη» ανθούν τα μικρά μαγαζιά που ανοίγουν «τεφτέρια» και οι «λαϊκές». Τι γίνεται με τις άδειες των λιανοπωλητών και του υπαίθριου εμπορίου; Θα δοθούν περισσότερες ή θα γίνει αυστηρότερος ο έλεγχος;

Θέλουμε να βάλουμε μια τάξη. Να διασφαλίζουμε ότι όσοι παίρνουν άδειες για τις λαϊκές είναι παραγωγοί και κάνουν χρήση της άδειας αυτοπροσώπως. Διότι δεν θέλουμε ψευτοπαραγωγούς και μεσάζοντες και στις λαϊκές διότι κάτι τέτοιο οδηγεί σε αυξήσεις των τιμών που προσφέρονται στους καταναλωτές. Η λαϊκή αγορά είναι ένα θεσμός που θα πρέπει να προσφέρει καλύτερες τιμές από τα μανάβικα και τα Σούπερ Μάρκετ και όχι το αντίστροφο.

- Πότε και πως θλέπετε αποκλιμάκωση των τιμών στα βασικά είδη κατανάλωσης αλλά και σε άλλα αγαθά όπως τα φάρμακα;

Ο μέσος πληθωρισμός το 2004 μειώθηκε στο 2,9% όταν όλα τα προηγούμενα τρία έτη ήταν πάνω από 3,5%. Οι αυξήσεις για το 2005 που μας γνωστοποιούν οι βιομηχανίες και οι μεγάλοι προμηθευτές είναι κατά 50% χαμηλότερες σε σχέση με το αντίστοιχο χρονικό διάστημα. Στα φάρμακα επίσης ετοιμαζόμαστε να ασκήσουμε μια νέα πολιτική υπέρ της εγχώριας φαρμακοβιομηχανίας και συνεπώς υπέρ των θέσεων εργασίας σε αυτή από την μια και από την άλλη να μειώσουμε σημαντικά τις τιμές σε φάρμακα ευρείας κυκλοφορίας των οποίων η πατέντα έχει λήξει και για τα οποία προηγούμενη κυβέρνηση ουδέποτε θέλησε να κάνει το οτιδήποτε. Αν τα λέω όλα αυτά, τα λέω γιατί μου κάνει εντύπωση το γεγονός ότι η ΓΣΕΕ ποτέ δεν διαμαρτυρήθηκε για την ακρίβεια το 2001, το 2002, το 2003 ή για το γεγονός ότι διαρκώς χάνομαι θέσεις εργασίας στο κλάδο της φαρμακοβιομηχανίας ενώ ετοιμάζεται να διαμαρτυρηθεί τώρα που αποδεδειγμένα τα πράγματα εξελίσσονται καλύτερα από τα προηγούμενα χρόνια. Αυτό δε σημαίνει βεβαια ότι η ΓΣΕΕ οφείλει και πρέπει να διεκδικεί περισσότερα τόσο για την ακρίβεια όσο και για την ανεργία. Εδώ η κυβέρνηση έχει μεγαλύτερες απαιτήσεις από την πολιτική που ασκεί δεν θα έχει η ΓΣΕΕ;

- Ποια θα είναι τα επόμενα « βήματα πολιτικής» στο υπουργείο σας;

Εχουμε διαγράψει με ακρίβεια τα επόμενα βήματα μας για χώρο του Υπουργείου Ανάπτυξης. Φέρνουμε σε ψήφιση στην Βουλή μια σειρά θεσμικών αλλαγών για την καλύτερη λειτουργίας της αγοράς που θα αφορά το ωράριο λειτουργίας, το νομοθετικό καθεστώς των εκπτώσεων και των προσφορών, θέματα αθέμιτου ανταγωνισμού . Ψήφιση νέου για τον Ανταγωνισμό που προσαρμόζει την κείμενη νομοθεσία στις κοινοτικές οδηγίες και ισχυροποιεί ακόμα περισσότερο την Επιτροπή Ανταγωνισμού. Ψήφιση νέου νόμου για τις λαϊκές αγορές και το υπαίθριο περί ανταγωνισμού ώστε το σύστημα αδειοδότησης να εξασφαλίζει διαφάνεια και αποκλεισμό μεσαζόντων για καλύτερες τιμές για τους καταναλωτές. Απλοποίηση των διαδικασιών αδειοδότησης και μεταβίβασης των εμπορικών επιχειρήσεων. Πλήρης λειτουργίας του Παρατηρητηρίου Τιμών σε περισσότερα προϊόντα και σε όλη την Ελλάδα. Νέα πολιτική για τα φάρμακα. Νέο σύστημα κρατικών προμηθειών. Οριστικής εξυγίανση της Ασφαλιστικής Αγοράς και των ΠΑΕ και ΚΑΕ. Στήριξη των καταναλωτικών οργανώσεων και των δράσεων τους κατά της αισχροκέρδειας.



ΠΑΝΕΠΙΣΤΗΜΙΟ ΑΙΓΑΙΟΥ
ΑΝΤΙΠΡΥΤΑΝΗΣ

Μυτιλήνη 27.1.2005
Α.Π. 428

ΠΡΟΚΗΡΥΞΗ

Το Πανεπιστήμιο Αιγαίου, με απόφαση του Πρυτανικού Συμβουλίου (37/27.1.2005, Θέμα 5.3) προκηρύσσει πρόχειρο μειοδοτικό διαγωνισμό για τη σύναψη ανάθεσης έργου, διάρκειας ενός έτους με δυνατότητα παράτασης για ένα ακόμη έτος, με φυσικό ή νομικό πρόσωπο, προκειμένου να καλυφθεί η καθημερινή φύλαξη των κτιρίων του Πανεπιστημίου Αιγαίου στη Ρόδο (κτίρια Α, Β, Γ και Δ) από ώρα 23.00 έως 08.00, σύμφωνα πάντα με τις οδηγίες του αρμοδίου οργάνου.
Το προσωπικό που θα επιφορτισθεί με τα καθήκοντα αυτά θα πρέπει να παραμείνει αμετάβλητο για όλο το χρονικό διάστημα της παρούσας σύμβασης και θα αναφέρεται ονομαστικά στην προσφορά. Η επιτροπή διεξαγωγής του διαγωνισμού έχει το δικαίωμα να ζητήσει συμπληρωματικά στοιχεία για το ανωτέρω προσωπικό.
Η προϋπολογιζόμενη δαπάνη ανέρχεται στα 15.000 ευρώ συμπεριλαμβανόμενου του ΦΠΑ.
Προϋπηρεσία στα ανωτέρω αντικείμενα θα ληφθεί σοβαρά υπόψη.
Οι κρατήσεις που θα γίνονται στην καθαρή αξία του Τ.Π.Υ., το οποίο θα εκδίδεται στο τέλος κάθε μήνα, είναι Μ.Τ.Π.Υ. 3%, χαρτόσημο επί Μ.Τ.Π.Υ. 2% και Ο.Γ.Α. Χαρτόσημου 20% επί χαρτοσήμου, όπως επίσης και φόρος 8% (θα δοθεί σχετική βεβαίωση για την απόδοση του φόρου) και θα βαρύνουν τον ανάδοχο.
Προκειμένου να πληρωθεί, ο ανάδοχος θα πρέπει να προσκομίζει φορολογική και ασφαλιστική ενημερότητα.
Η οικονομική γραπτή κλειστή προσφορά όπως επίσης και όλα τα δικαιολογητικά, θα κατατεθούν στο πρωτόκολλο της Σχολής Ανθρωπιστικών Επιστημών του Πανεπιστημίου Αιγαίου, οδός Δημοκρατίας 1, στη Ρόδο, έως τη Δευτέα 7 Φεβρουαρίου 2005 και ώρα 10.00.
Πληροφορίες: κα Στ. Τσουβαλά, τηλέφωνο 2241099020.

Ο Αντιπρύτανης
Οικονομικού Προγραμματισμού και Ανάπτυξης
Ιωάννης Σεϊμένης

Από τα Εκπαιδευτήρια Ρόδου "Πυθαγόρας"

Μαθητές... δημοσιογράφοι

Διδακτική επίσκεψη στη Δημοτική Αστυνομία και ενημέρωση για τις δραστηριότητές της

Η δημοσιογραφική ομάδα του Δημοτικού των Εκπαιδευτηρίων Ρόδου "Πυθαγόρας", στα πλαίσια των διδακτικών επισκέψεων, για μια αποτελεσματική και βιωματική μάθηση, πραγματοποίησε διδακτική επίσκεψη στον προϊστάμενο της Δημοτικής Αστυνομίας του Δήμου Ροδίων, την 25η Ιανουαρίου 2005.

Η επίσκεψη είχε ως σκοπό να ενημερωθούν οι μαθητές για την σύσταση, την οργάνωση, την διοίκηση, τις αρμοδιότητες και την προσφορά της Δημοτικής Αστυνομίας προκειμένου να δημοσιευθούν στη συνέχεια στην εφημερίδα των Εκπαιδευτηρίων.

Στη συνέντευξη που ακολούθησε, κατά τρόπο υποδειγματικό, η δημοσιογραφική ομάδα, εφοδιασμένη με τα απαραίτητα δημοσιογραφικά μέσα (κασετόφωνο, φωτογραφική μηχανή και βιντεοκάμερα), ζήτησε με εύστοχες και ουσιαστικές ερωτήσεις να πληροφορηθεί από τον προϊστάμενο κ. Αυγερινό Ελευθέριο για όλα τα θέματα που αφορούν την Δημοτική Αστυνομία της πόλης μας.

Εκείνος με σαφήνεια, αμεσότητα και παραστατικότητα, πληροφόρησε και ενημέρωσε τους μικρούς, αυριανούς πολίτες, για την αποστολή, τις αρμοδιότητες και τους στόχους της υπηρεσίας του. Διευκρίνισε και τόνισε την υψηλή αποστολή της και ζήτησε από τους μικρούς του φίλους την βοήθεια στην τήρηση των νόμων της καθαριότητας, της ευταξίας και της καλής συμπεριφοράς προς όλους τους πολίτες.

Τελείωσε τη συνέντευξή του με την ελπίδα πως τα παιδιά κατανόησαν, ότι η ωραία εικόνα της πόλης μας σε όλους τους τομείς είναι θέμα και υποχρέωση όλων.

Το αποτέλεσμα και οι παιδαγωγικές ωφέλειες από την επίσκεψη αυτή είναι καταφανή, διότι γνώρισαν τη χρησιμότητα των υπηρεσιών που προσφέρει η Δημοτική Αστυνομία και συνειδητοποίησαν πως ο σωστός πολίτης διαμορφώνεται σταδιακά και συνειδητά από μικρή ηλικία.

Ιδιαίτερη εντύπωση προκάλεσε στα παιδιά η ευγένεια και η φιλικότητα με την οποία τους υποδέχθηκαν στο χώρο τους όλοι οι εργαζόμενοι στην Δημοτική Αστυνομία καθώς και η προσφορά εκ μέρους τους ενημερωτικών βιβλίων και αναμνηστικών αντικειμένων.

Το σπουδαιότερο όμως από όλα αυτά είναι ότι ο προϊστάμενος της υπηρεσίας και οι εργαζόμενοι σε αυτή, διαπίστωσαν πως στην προσπάθειά τους για μια καλύτερη πόλη, θα έχουν ένα ακόμη σύμμαχο και συμβοηθό τους, τα παιδιά του Δημοτικού των Εκπαιδευτηρίων Ρόδου "Πυθαγόρας".

Για ανάρμοστη συμπεριφορά

Μητέρα καταγγέλλει τον δ/ντή του 7ου Γυμνασίου Ρόδου

Τί αναφέρει σε έγγραφη καταγγελία

Τον διευθυντή του 7ου Γυμνασίου της Ρόδου καταγγέλλει για απαράδεκτη συμπεριφορά σε βάρος της, μια μητέρα, η οποία είχε επεισόδιο χθες το μεσημέρι, όταν έσπευσε στο σχολικό συγκρότημα για να παραδώσει δικαιολογητικά ασθενείας για το παιδί της που απουσίαζε τις προηγούμενες μέρες.

Πρόκειται για την κ. Μαρία Κουραβέλη, η οποία με επιστολή που απέστειλε χθες στη «Ροδιακή» αναφέρει:

«Κύριε Διευθυντά, δεν έφθανε η ταλαιπωρία και η αγωνία μου, ως μητέρας που επί τρεις μέρες χρειάστηκε να βρίσκομαι στο νοσοκομείο συνοδεύοντας το παιδί μου, αναζητώντας με τους γιατρούς τα αίτια της ασθένειας που το ταλαιπωρούσε, αντιμετώπισα χθες και την αχαρακτήριστη συμπεριφορά του γυμνασιάρχη κ. Ν. Φρότζου, ο οποίος κυριολεκτικά με πέταξε έξω από την αίθουσα επικαλούμενος συνεδρίαση.

Εκφράζω δημόσια την οργή και την αγανάκτησή μου, για την αχαρακτήριστη αυτή συμπεριφορά, του γυμνασιάρχη, ο οποίος με πέταξε έξω από την αίθουσα, χωρίς καν να ακούσει τι του έλεγα. Μάλιστα, κάποια καθηγήτρια σηκώθηκε για να πάρει τα δικαιολογητικά, αλλά μετά από απειλή του συγκεκριμένου γυμνασιάρχη, δεν το έπραξε. Και διερωτώμαι: Από πού με έδιωχνε ο κ. Γυμνασιάρχης; Πού ήταν ο υπεύθυνος καθηγητής που οφείλει να εποπτεύει τον χώρο και τα παιδιά σε ώρα διαλείμματος;

Παρακαλώ την Β' Βάθμια Εκπαίδευση η οποία έλαβε γνώση του περιστατικού να λάβει άμεσα και δραστικά μέτρα κατά του υπευθύνου της προσβολής αυτής, ο οποίος μάλιστα έχει δημιουργήσει αρκετά περιστατικά και με άλλους γονείς.

Σας ευχαριστώ, εκ των προτέρων, Μαρία Κουραβέλη.»

Εκπαίδευση στελεχών ξενοδοχείων

Η διοικήση του Οργανισμού Τουριστικής Εκπαίδευσης και Κατάρτισης αποφάσισε να καθιερωθεί «Ημέρα Καριέρας», με σκοπό την αμφότερη γνωριμία ασκούμενων και υπευθύνων ξενοδοχειακών μονάδων της περιοχής μας, ώστε να δοθεί η δυνατότητα γνωριμίας μεταξύ ξενοδοχείων και μελλοντικών στελεχών ανωτέρου επιπέδου, Για το λόγο αυτό, στις 17 και 18 Φεβρουαρίου 2005 καλούμε τις ξενοδοχειακές επιχειρήσεις που επιθυμούν να λάβουν μέρος, να δηλώσουν συμμετοχή μέχρι 15.2.2005, αποστέλλοντας FAX, στον αριθμό 22410-24356.

Περισσότερες πληροφορίες μπορείτε να λάβετε στα τηλέφωνα: 22410-24190, 22410-28564 από την κα Κωστούλα.



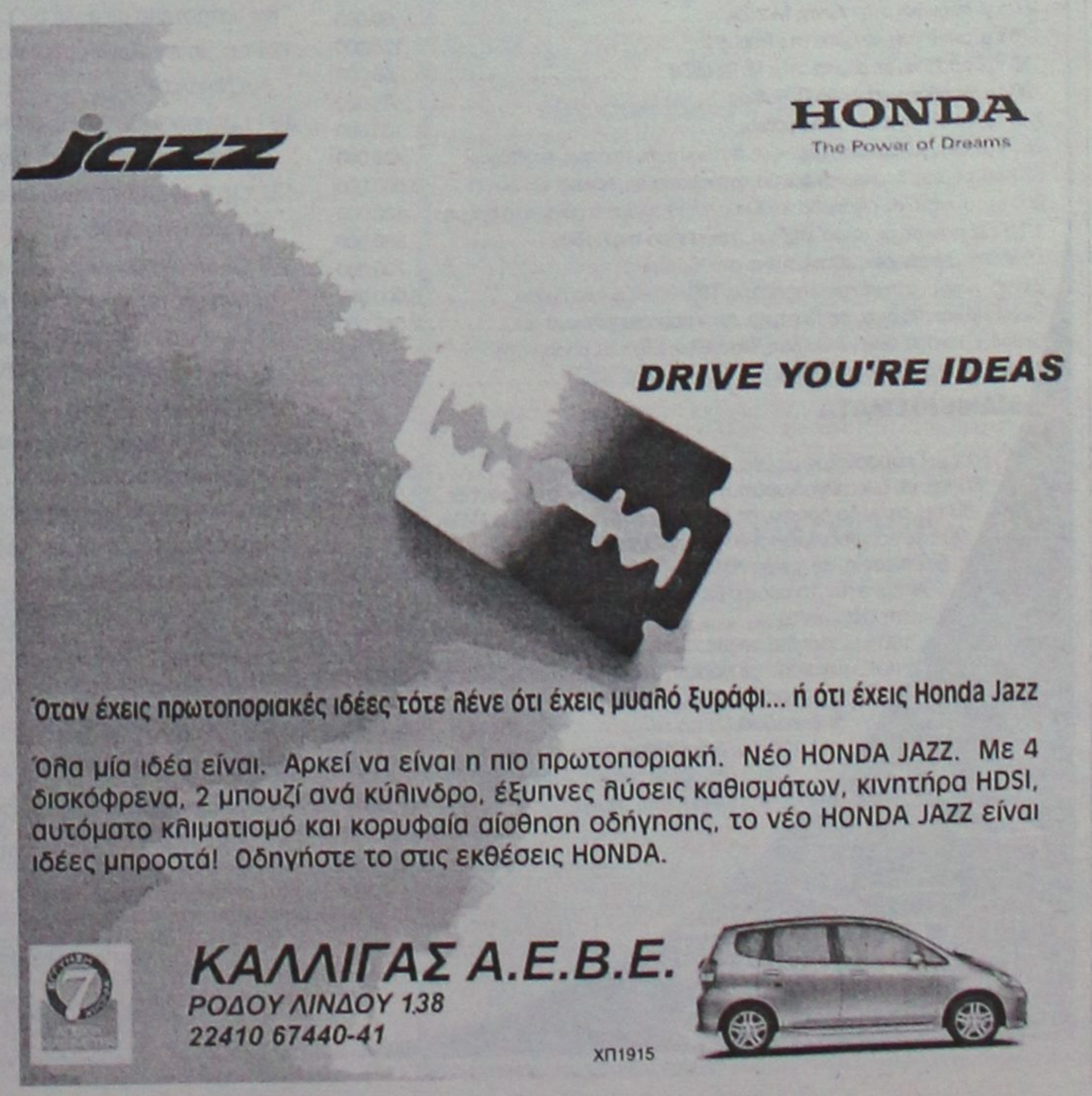

ΜΙΚΡΕΣ αγγελίες

ΟΙ ΑΓΓΕΛΙΕΣ ΤΗΣ ΡΟΔΙΑΚΗΣ παρουσιάζονται και στο site www.anaggelies.gr

ΜΕΤΑΦΕΡΘΗΚΑΜΕ!
Θα μας βρίσκετε στα κεντρικά μας γραφεία επί της Μαρ. Μαλλιαράκη 11 (τελευταία πάροδος Καναδά). Τα τηλέφωνα παραμένουν τα ίδια: (22410) 22210, (22410) 75230

ΕΝΟΙΚΙΑΣΕΙΣ ΑΚΙΝΗΤΩΝ & ΕΠΙΧΕΙΡΗΣΕΩΝ

ΕΝΟΙΚΙΑΖΕΤΑΙ ΜΟΝΟΚΑΤΟΙΚΙΑ 250 Τ.Μ. ΜΕ ΚΗΠΟ ΚΑΙ ΑΝΕΞΑΡΤΗΤΟΥΣ ΒΟΗΘΗΤΙΚΟΥΣ ΧΩΡΟΥΣ ΕΠΙ ΤΗΣ ΛΕΩΦΟΡΟΥ ΙΑΛΥΣΟΥ ΜΕ ΘΕΡΜΑΝΣΗ ΚΑΙ AIR CONDITION, ΚΑΤΑΛΛΗΛΗ ΚΑΙ ΓΙΑ ΕΠΑΓΓΕΛΜΑΤΙΚΗ ΣΤΕΓΗ. ΠΛΗΡ. ΤΗΛ. (22410)35174, 29284
ΜΖΤ270123(24)

ΕΝΟΙΚΙΑΖΕΤΑΙ στη Ρόδο 3άρι **διαμέρισμα** β' ορόφου πολυκατοικίας στην οδό Ορφανίδου με ενοίκιο 500 ευρώ. Πληρ. τηλ. 2241027707 (09.00-15.00) και κιν. 6973659816 κ. Φούλα
ΜΖΤ270128

ΕΝΟΙΚΙΑΖΕΤΑΙ ισόγεια πανοραμική **κατοικία** στ' Αφάντου 65 τ.μ. πλήρως επιπλωμένη με air condition και δορυφορική TV. Πληρ. κο. Σταμάτη τηλ. 6932238837 ΜΖΤ270102

ΕΝΟΙΚΙΑΖΕΤΑΙ διαμέρισμα πλησίον Αννης Μαρίας με μεγάλο σαλόνι, ανοιχτή κουζίνα, 3 υπνοδωμάτια, διαμπερές ανακαινισμένο. Πληρ. τηλ. 6944431307 ΜΖΤ200111

ΕΝΟΙΚΙΑΖΕΤΑΙ λουξ **διαμέρισμα** στο Μόντε Σμιθ (2η πάροδος Γαληνού) 120 μέτρα με 3 δωμάτια - σαλόνι με τζάκι - κουζίνα εντοιχισμένη κομπλέ με τις συσκευές - χωλ - μπάνιο. Ολοι οι χώροι διαθέτουν air condition. Ενοίκιο 600 ευρώ. Πληρ. τηλ. 2241063234
ΜΧΠ720

ΕΥΚΑΙΡΙΑ. ΕΝΟΙΚΙΑΖΟΝΤΑΙ δύο **καταστήματα** συνολικής έκτασης 100 τ.μ. με 200 τ.μ. αυλή κατάλληλο για καφετέρια στο Φαληράκι. Ενοίκιο 1800 ευρώ. Αέρας δεν απαιτείται. Πληρ. τηλ. 2241069414, 6947705716 ΜΖΤ270103

ΕΝΟΙΚΙΑΖΕΤΑΙ διαμέρισμα 100 τ.μ. επιπλωμένο 2 υπνοδωματίων επί της οδού Σωτήρος 61Δ. Πληρ. τηλ. 2241066312, 6977514165 ΜΖΤ270109

ΕΝΟΙΚΙΑΖΕΤΑΙ στο Νιοχώρι σε κήπο, ισόγειο **διαμέρισμα** 2άρι, ανεξάρτητο με δική του αυλή, χωρίς έπιπλα με κουζίνα, μπάνιο, και χωλ. Επίσης ενοικιάζεται studio επιπλωμένο. Πληρ. τηλ. 2241022139, 6944562502
ΜΖΤ270116

ΕΝΟΙΚΙΑΖΕΤΑΙ διαμέρισμα 100 τ.μ. μέτρια υπνοδωμάτια, σαλόνι, κουζίνα και μπάνιο, σε μικρή πολυκατοικία στον α' όροφο, στην Κοδριγκτώνος 85 και Απ.Παπαϊωάννου γωνία. Πληρ. τηλ. 2241028494, κιν. 6944353610 ΜΖΤ260117

ΕΝΟΙΚΙΑΖΕΤΑΙ μονοκατοικία 70 τ.μ. στην Λεωφ. Ρόδου-Λίνδου στο Ροδίνι. Πληρ. τηλ. 2241037093 πρωινές ώρες 2241031049 απογ. ώρες
ΜΖΤ270119

ΕΝΟΙΚΙΑΖΕΤΑΙ μικρό δυάρι επιπλωμένο, με πολυκουζίνα στο κέντρο της πόλης, ισόγειο με κήπο κοντά στη θάλασσα, περιοχή Ψαροπούλα για όλο τον χρόνο. Πληρ. τηλ. 6972718731 ΜΖΤ270114

ΕΝΟΙΚΙΑΖΕΤΑΙ ανακαινισμένο διαμέρισμα β' ορόφου στην περιοχή Μητρόπολη, από ιδιοκτήτη για πρώτη φορά σε ενοικιοστάσιο. Δύο υπνοδωμάτια+ένα, σαλονοτραπεζαρία, μεγάλες βεράντες, νέα έπιπλα κουζίνας, νέα 3 κλιματιστικά A/C, διπλά τζάμια, παρκέ πατώματα, δύο μεγάλες εντοιχισμένες ντουλάπες, αποθήκη, W/C στο αποχετευτικό, κοντά στα σχολεία, ήσυχο και ηλιόλουστο, κατάλληλο για οικογένεια ή για νέο ζευγάρι. Πληρ. τηλ. 6945558407 κ. Νίκο
ΜΖΤ260128

ΕΝΟΙΚΙΑΖΕΤΑΙ διαμέρισμα 3άρι στην οδό Κωτιάδη και Υδραίου 46 γωνία, κατάλληλο για επαγγελματική χρήση ισόγειο. Πληρ. τηλ. 2241047356, 6938938174 ΜΖΤ260121

Μετακομίζετε;
γρήγορα
εύκολα
οικονομικά
MET.PO
ΡΟΔΟΣ: τηλ. 2241024388/6948003320
ΑΘΗΝΑ: τηλ. 2103464235/3476818-008
ΕΛΛΑΔΑ–ΗΠΑ–ΚΑΝΑΔΑΣ–ΑΥΣΤΡΑΛΙΑ
ΜΑΤ7826

Από ιδιώτη
ΕΝΟΙΚΙΑΖΕΤΑΙ
κατάστημα κεντρικό 18 τ.μ. στην Παλιά Πόλη. Το κατάστημα παραδίνεται με τους εξοπλισμούς χρυσοχοείου. Τιμή πολύ λογική.
Πληρ. τηλ. 6976059628
ΜΖΤ270107

ΕΝΟΙΚΙΑΖΕΤΑΙ
διαμέρισμα στην οδό Κένεντυ 33, α' ορόφου, 2 υπνοδωματίων, σαλοτραπεζαρία, κουζίνα και βοηθητικών χώρων με 3 βεράντες, κατάλληλο και για επαγγελματική στέγη.
Πληρ. τηλ. 22410-22849, 32991
ΜΖΤ260132

Vitzileos
ΚΤΗΜΑΤΟΜΕΣΙΤΙΚΟ ΓΡΑΦΕΙΟ - REAL ESTATE AGENCY

ΜΑΡΙΟΣ Κ. ΒΙΤΖΗΛΑΙΟΣ
Μεσίτης Αστικών Συμβάσεων - Real Estate agent

ΕΚΤΙΜΗΣΕΙΣ-ΑΓΟΡΕΣ-ΠΩΛΗΣΕΙΣ
ΚΑΤΑΣΤΗΜΑΤΑ
ΟΙΚΟΠΕΔΑ-ΧΩΡΑΦΙΑ
ΚΤΗΜΑΤΙΚΕΣ-ΣΥΜΒΟΥΛΕΣ
ΕΝΟΙΚΙΑΣΕΙΣ-ΔΙΑΧΕΙΡΙΣΕΙΣ
ΣΠΙΤΙΑ-ΔΙΑΜΕΡΙΣΜΑΤΑ
ΑΝΑΛΑΜΒΑΝΟΥΜΕ ΤΗΝ ΕΚΔΟΣΗ ΚΑΘΕ ΕΙΔΟΥΣ ΔΑΝΕΙΟΥ

ΚΑΤΑΣΤΗΜΑΤΑ-ΓΡΑΦΕΙΑ-ΕΠΙΧΕΙΡΗΣΕΙΣ €
4 νεόκτιστες lux γκαρσονιέρες, με θέα, στους Δασκάλους 200.000
8 ενοικιαζόμενα επιπλωμένα δωμάτια Β' κατ. σε διώροφη οικοδομή με ωραία θέα, με οπωροφόρα δέντρα, στην Ιαλυσό 300.000
48 τ.μ. κατάστημα στο εμπορικό κέντρο στην παραλία Ιαλυσού 55.000
50 τ.μ. μαγαζί κοντά στο Μαντράκι (νοικιασμένο) 360.000
122 τ.μ. κατάστημα με πατάρι σε εμπορική περιοχή στο κέντρο της πόλης .200.000
160 τ.μ. μαγαζί με 12μ. βιτρίνα στο Ροδίνι 190.000
160 τ.μ. αποθήκη στην Αννης Μαρίας 60.000
170 τ.μ. αποθήκη με ράμπα στο Ροδίνι 120.000
180 τ.μ. αποθήκη με ράμπα στην Μ. Πετρίδη 55.000
180 τ.μ. αποθήκη στην οδό Π. Ροδίου 82.000
240 τ.μ. αποθήκη στις 7 Χουρμαδιές 100.000
365 τ.μ. επαγγελματικός χώρος με πατάρι, στην περιοχή Ασγούρου 400.000
620 τ.μ. κτίριο σε εμπορικό δρόμο, στο κέντρο της πόλης 3.000.000
650 τ.μ. ακίνητο σε οικόπεδο 1.890 τ.μ. στα Κολύμπια πάνω στο δρόμο 400.000
1155 τ.μ. ακίνητο σε οικόπ. 817 τ.μ. στο κέντρο της Ρόδου 880.000
12 apartmens πλήρως εξοπλισμένα στο Κιοτάρι 700.000
Ξενοδ. Α' κατ., στο κέντρο της πόλης, 180 κλίνες & 4 κατ/ματα 6.000.000
Ξενοδ. Β' κατ. 95 δωμ. σε 13 στρεμ. στην παραλία Ιαλυσού 2.642.000
Ξενοδ. Γ' κατ. 37 δωμ., 74 κλίνες, διασκοθήκη 250 τ.μ., μπαρ, στην παραλία της πόλης της Ρόδου 1.260.000

ΔΙΑΜΕΡΙΣΜΑΤΑ €
50 τ.μ. Γκαρσονιέρα με θέα, στο Γεννάδι 53.000
60 τ.μ. με δύο υπνοδωμάτια, φανταστική θέα, στο Γεννάδι ... 55.000
80 τ.μ. στον 1ο όροφο, σε διπλοκατοικία στην Παλιά Πόλη .88.000
90 τ.μ. οροφοδιαμέρισμα που επιδέχεται βελτιώσεις, σε μικρή πολυκατ. στη Μητρόπολη 90.000
98 τ.μ. στον 1ο όροφο με 3 υπνοδωμάτια, 2 μπάνια στην Κένγεντυ 130.000
100 τ.μ. ισόγειο σε μπετά, σε διώροφη πολυκατοικία, με πάρκιν στα Τριάντα 100.000
116 τ.μ. παραδοσιακό, απέναντι από καζίνο 146.700
120 τ.μ. διαμέρισμα στον 1ο όροφο, με 3 υπνοδωμάτια και 2 μπάνια στην οδό Καποδιστρίου. Τιμή 147.000

ΜΕΖΟΝΕΤΕΣ-ΜΟΝΟΚΑΤΟΙΚΙΕΣ €
80 τ.μ. μονοκατοικία σε οικόπεδο 5000 τ.μ πάνω στο κύμα-Γεννάδι 325.000
90 τ.μ. μονοκατοικία σε οικόπεδο 500 τ.μ. με υπόστεγο γκαράζ,τζάκι-Καλαβάρδα 120.000
113 τ.μ. μονοκατοικία διαμορφωμένη σε 3 στούντιο και κατάστημα με αυλή 30 τ.μ. Π.Πόλη 200.000
125 τ.μ. μονοκατοικία στην Κάλυμνο, περιοχή Αγ. Νικόλαος 100.000
130 τ.μ. νεόκτιστη μονοκατοικία σε οικόπεδο 1500 τ.μ. σε εκπληκτική θέση στο Γεννάδι. 180.000
131 τ.μ. & 103,93 ερειπωμένες μονοκατοικίες στη Σύμη-Αιγιαλός 45.000
140 τ.μ. μονοκατοικία με 70 τ.μ. δυνατότητα χρήσης μαγαζιού στις Καλυθιές, χρειάζεται ανακαίνιση . 80.000
167 τ.μ. ισόγειο-οροφοδιαμέρισμα σε διπλοκατοικία με 285 τ.μ. οικόπεδο στο κέντρο της πόλης, διατηρητέο με πάρκιν 440.000
170 τ.μ. νεοκλασικό αρχοντικό σε οικόπεδο 1.100 τ.μ. στο κέντρο της Ρόδου 1.500.000
170 τ.μ. μεζονέτα και 170 τ.μ. μεζονέτα και 120 τ.μ. οροφοδιαμέρισμα σε οικόπεδο 2.500 τ.μ. εντός οικισμού-Παστίδα 400.000
180 τ.μ. μονοκατοικία στο Γεννάδι σε οικόπεδο 750 τ.μ. με φανταστική θέα 300.000
230 τ.μ. βίλα στη Λάρδο σε 7700 τ.μ. οικόπεδο με 750 οπωροφόρα δέντρα 323.000

ΑΚΙΝΗΤΑ ΑΘΗΝΩΝ €
112 τ.μ. διαμέρισμα, 25 ετών ανακαινισμένο, με υπερυψωμένο ισόγειο και με κήπο 54 τ.μ. στην Άνω Γλυφάδα. 170.000
83 τ.μ. διαμέρισμα - ρετιρέ, στον 4ο όροφο, πλατεία Κυψέλης 123.300
86 τ.μ. διαμέρισμα στον 4ο όροφο, στην Αγ. Παρασκευή, δίπλα στο Αμερικάνικο Κολλέγιο, με 2 μεγάλα υπνοδωμάτια με θέρμανση 150.000
250 τ.μ. κατάστημα (ημιυπόγειο+αποθήκη) στον Βύρωνα ... 70.500

ΟΙΚΟΠΕΔΑ €
306 τ.μ. στα Τριάντα με Σ.Δ. 0,4 κατάλληλο για κατοικία 75.000
412 τ.μ. στον Αγ. Νικόλαο Σ.Δ. 1,20 ..... 220.000
432 τ.μ. στα Μαριτσά, εντός σχεδίου, Σ.Δ. 0.,8 ..... 45.000
600 τ.μ. στο Ζέφυρο, εντός σχεδίου, ΣΔ 0,8 με πρόσοψη σε δρόμο . 300.000
600 τ.μ. Στη Σύμη, περιοχή λιμανιού, πάνω στο κύμα 100.000
750 τ.μ. στο Γεννάδι, εντός σχεδίου 18.000
2000 τ.μ. στα Μαριτσά Σ.Δ. 0,50 εντός σχεδίου 120.000
2.000 τ.μ. στα Τριάντα 147.000
2.500 τ.μ. στο Γεννάδι, πάνω στο δρόμο Ελαιώνας-φουρνάκι 23.000
2.600 τ.μ. στην Κάμειρο Σκάλα, πάνω στο κύμα, εντός οικισμού .. 85.000
3.160 τ.μ. στο Γεννάδι, εντός οικισμού 100.000
3.400 τ.μ. στο Γεννάδι, εντός οικισμού, θε θέα 88.000
4.000 τ.μ. στην Καλλιθέα, επί τηςλεωφ., με μοναδική θέα 235.000
4.000 τ.μ. στις Καλυθιές, με εκπληκτική θέα στη θάλασσα 120.000
4.000 τ.μ. πάνω στη λεωφόρο Ρόδου-Κρεμαστής 410.000
4.075 τ.μ. παραθαλάσσιο Σ.Δ. 0,2 πάνω στο δρόμο, στη Λέρο .. 205.000
5.400 τ.μ. στην Κω, σε εξοχική τοποθεσία περιοχής Ψαλίδι 73.000
5.500 τ.μ. στα Μαριτσά, Σ.Δ. 0,8 εντός σχεδίου 250.000
6.000 τ.μ. στα Τριάντα, πάνω στο κύμα 360.000
6.540 τ.μ. στο Φαληράκι 484.000
6.500 τ.μ. στο Φαληράκι, κοντά στη θάλασσα, προνομιακό 500.000
6.720 τ.μ. στον Θόλαρο, Παραδείσι 85.000
8.000 τ.μ. στο Φαληράκι 200.000
8.000 τ.μ. στο Λαδικό κατάλληλο για παραθεριστική κατοικία 300.000
8.300 τ.μ. στα Βληχά, Κάλαθος 370.000
8.500 τ.μ. & 6.500 τ.μ. στην παραλία Αφάντου ..... 18 ευρώ./μέτρο
9.000 τ.μ. στα Μαριτσά, εντός ζώνη 132.000
9.345 τ.μ. με θέα, στα Ασγούρου 200.000
9.760 τ.μ. επί της Λεωφ. Ρόδου-Λίνδου 560.000
14.000 τ.μ. ατροτεμάχιο στην Διμυλιά 64.000
20.000 τ.μ. πάνω στο κύμα, κατάλληλο για οποιαδήποτε χρήση Καλαβάρδα 880.000
20.000 τ.μ.σ το Πλυμμύρι, πάνω στο κύμα 470.000
25.000 τ.μ. στα Καλαβάρδα 295.000
30.000 τ.μ. στο Τσαΐρι 360.000
34.000 τ.μ. πάνω στο κύμα, Θολός 611.000
38.000 τ.μ. πάνω στο κύμα, Γεννάδι 2.230.000
50.000 τ.μ. στο Τσαΐρι 360.000
98.000 τ.μ. στο Τσαΐρι, επί της Λεωφ. Τσαΐρι-αεροδρομίου 1.300.000
100.000 τ.μ. στο Τσαΐρι, κοντά στη λεωφ. με εκπληκτική θέα .. 1.500.000
115.000 τ.μ. στην Πυλώνα, οικοπεδική έκταση με φανταστική θέα στη θάλασσα 680.000

Εθν. Μακαρίου 45 (3ος όροφος • Τηλ.: 22410 24900, 25545 • Fax: 22410 25544 • Κιν.: 6932704919

ΕΝΟΙΚΙΑΣΕΙΣ

συνέχεια από την προηγούμενη

ΕΝΟΙΚΙΑΖΕΤΑΙ μεγάλο **διαμέρισμα** στην Κοδριγκτώνος στο 2ο όροφο. Εχει 3 μεγάλες κρεβατοκάμαρες με ντουλάπες, 2 μπάνια, σαλόνι, τραπεζαρία, κουζίνα με αποθήκη, με ηλιακό θερμοσίφωνα και θερμοπομπούς στην τιμή των 580 ευρώ. Πληρ. τηλ. 6972718730 MZT270115

ΕΝΟΙΚΙΑΖΕΤΑΙ επιπλωμένη **γκαρσονιέρα** κοντά στο σούπερ μάρκετ ΣΠΑΝΟΣ. Πληρ. τηλ. 22410-23243, 35570 ώρες καταστήματος MZT260122

ΕΝΟΙΚΙΑΖΕΤΑΙ διαμέρισμα με δύο υπνοδωμάτια, εντοιχισμένες ντουλάπες, σαλόνι, κουζίνα, δύο τουαλέτες. Τιμή 420 ευρώ. Πληρ. τηλ. 2241029025 MZT260120

ΕΝΟΙΚΙΑΖΕΤΑΙ οροφοδιαμέρισμα 3άρι 1ου ορόφου, στους Δασκάλους, με αποθήκη στην ταράτσα, ηλιακό, χωρίς κοινόχρηστα. Πληρ. τηλ. 2241027870, κιν. 6936712802 MZT260109

ΕΝΟΙΚΙΑΖΕΤΑΙ επιπλωμένο **διαμέρισμα** σε ωραία περιοχή της Αναλήψεως 48 τ.μ. ημιυπόγειο κάτω από μεζονέτα. Εντοιχιζόμενος καναπές με μαξιλάρες, μεγάλη κρεβατοκάμαρα, κουζίνα με ψυγείο και φούρνο, πολλά ντουλάπια, αυλή στον κήπο. Πληρ. τηλ. 2241068433, 6977433315 MZT100117

ΕΝΟΙΚΙΑΖΕΤΑΙ διαμέρισμα 110 τ.μ. με αυλή ανεξάρτητο στην οδό Θεμ. Σοφούλη. Πληρ. τηλ. 2241027272 MZT260110

Από το ξενοδοχείο
AVRA BEACH RESORT
που βρίσκεται στην Ιξιά Ρόδου

ΕΝΟΙΚΙΑΖΟΝΤΑΙ ΚΑΤΑΣΤΗΜΑΤΑ

Πληρ. τηλ. 2241090150

MAT 7823(2)



eXcellence
real estate services

ΕΝΟΙΚΙΑΖΟΝΤΑΙ
ΕΠΑΓΓΕΛΜΑΤΙΚΟΙ ΧΩΡΟΙ
40-60-100 τ.μ. πλησίον καζίνο
επί της οδού Γ. Παπανικολάου α', β', γ' ορόφου
κατάλληλο για γραφεία-ιατρεία κ.ά.
Πληρ. τηλ. 2241096801, 6945393836

MAT7840

ΕΝΟΙΚΙΑΖΕΤΑΙ ΧΩΡΟΣ
πάνω από την Τράπεζα Πειραιώς (Αννης Μαρίας)
165 τ.μ. κατάλληλος για γραφεία, ινστιτούτο ομορφιάς κ.λπ.

Πληρ. Δ. Σουγκανίδης, τηλ. 6945417747

ΧΠΚΤΗ-001



PalatinoVillettes

Νεόδμητες Μονοκατοικίες
στο Κανδυλί σε μπετά επιφανείας 204 τ.μ.

Αποτελούνται από :
Ισόγειο: 74 τ.μ. / Υπόγειο: 74 τ.μ. / Α' όροφο: 56 τ.μ.

Σε 870 τ.μ. έως 1600 τ.μ. Οικόπεδο

- Περιφραγμένο οικόπεδο
- Ατομικό βόθρο
- Θέα σε βουνό και θάλασσα
- Άμεση υπογραφή οριστικού συμβολαίου

Από €138.000

Με προεγκεκριμένο στεγαστικό δάνειο



ΑΜ design

ΧΠ401/2029

ευσταθίου
ΕΥΡΩΚΤΗΜΑΤΙΚΗ
ΚΤΗΜΑΤΟΜΕΣΙΤΙΚΟ ΓΡΑΦΕΙΟ

Εθν. Αντιστάσεως 83
Τηλ. 22410 73819, 74917,
Κιν. 6944 374546, 6945 292030
Fax: 22410 38641
e-mail: info@euroktimatiki.gr

ΜΗΝΙΑΙΑ ΕΝΟΙΚΙΑΣΗ ΔΩΜΑΤΙΩΝ ΣΕ ΞΕΝΟΔΟΧΕΙΟ

Το **ξενοδοχείο ΝΟΥΦΑΡΑ** που βρίσκεται στο **κέντρο της πόλεως Ρόδου (10 λεπτά από το Παν/μιο Αιγαίου) επί της Γρ. Λαμπράκη 35**, ενοικιάζει δωμάτια σε φοιτητές και σε οποιονδήποτε άλλο ενδιαφερόμενο:

Το δωμάτιο διαθέτει:
1) Ατομικό μπάνιο
2) Τηλέφωνο
3) Ραδιόφωνο
4) Τηλεόραση
5) Ψυγείο
6) Θέρμανση
7) Ζεστό νερό
8) Κοινόχρηστο χώρο για επιτραπέζια παιχνίδια
9) Εβδομαδιαίως καθαρισμός δωματίου και
10) Διάθεση ιματισμού (σεντόνια, κουβέρτες)

Τιμή δίκλινου δωματίου (1 άτομο) 260 ευρώ ανά μήνα
Τιμή δίκλινου δωματίου (2 άτομα) 330 ευρώ ανά μήνα

Πληρ. τηλ. 2241024545

MAT7787

ΜΙΣΘΩΣΕΙΣ ΚΑΤΟΙΚΙΩΝ

- **Διαμέρισμα** 85 τ.μ. στην Ανάληψη με (2) δύο υπνοδωμάτια, σαλόνι, κουζίνα, σε άριστη κατάσταση. Μηνιαίο μίσθωμα 400 ευρώ.
- **Διαμέρισμα** 80 τ.μ. με δύο υπνοδωμάτια, περιοχή "Μαρινόπουλος" - Τσαλδάρη, σαλόνι, κουζίνα, αυλή, πλήρως ανακαινισμένο. Μηνιαίο μίσθωμα 400 ευρώ.
- **Διαμέρισμα** 110 τ.μ. με δύο υπνοδωμάτια β' ορόφου, στην Ανάληψη, με καταπληκτική θέα, σαλόνι, κουζίνα. Μηνιαίο μίσθωμα 450 ευρώ.
- **Διαμέρισμα** 85 τ.μ. στην Μητρόπολη α' ορόφου με δύο (2) υπνοδωμάτια, σαλόνι, κουζίνα, 2 μπάνια, θέρμανση με θερμοπομπούς. Μηνιαίο μίσθωμα 420 ευρώ.
- **Διαμέρισμα** 123 τ.μ. β' ορόφου επί της οδού Σοφούλη με (3) τρία υπνοδωμάτια, σαλόνι, κουζίνα, άνετες βεράντες, θέρμανση με θερμοσυσσωρευτές, ηλιακό θερμοσίφωνα. Μηνιαίο μίσθωμα 600 ευρώ.
- **Διαμέρισμα** 120 τ.μ. α' ορόφου περιοχή Αγίου Νικολάου με (3) τρία υπνοδωμάτια, 2 μπάνια, μεγάλο σαλόνι, κουζίνα, άνετες βεράντες με κεντρική θέρμανση. Μηνιαίο μίσθωμα 550 ευρώ.
- **Διαμέρισμα** 120 τ.μ. ισόγειο με διαμορφωμένο κήπο, (2) δύο υπνοδωματίων, σαλόνι, κουζίνα, καθιστικό, με κεντρική θέρμανση, ηλιακό θερμοσίφωνα, επί της οδού Θ. Σοφούλη. Μηνιαίο μίσθωμα 500 ευρώ.
- **Διαμερίσματα** 105 τ.μ. (3) τριών υπνοδωματίων στην Ιξιά, σαλόνι, κουζίνα. Μηνιαίο μίσθωμα 370 ευρώ.
- **Διαμέρισμα** 138 τ.μ. περιοχή Καρακόνερο τριών (3) υπνοδωματίων, σε νεόδμητη οικοδομή με κεντρική αυτόνομη θέρμανση, αποθήκη, αυλή, κήπο, ηλιακό θερμοσίφωνα, θέση στάθμευσης, πολυτελούς κατασκευής, μπάνιο με είδη υγιεινής VALENTINO. Μηνιαίο μίσθωμα 700 ευρώ.
- **Διαμέρισμα** 122 τ.μ. α' ορόφου επί της οδού Δενδρινού με 3 υπνοδωμάτια σαλόνι, κουζίνα. Μηνιαίο μίσθωμα 450 ευρώ.
- **Διαμέρισμα** 60 τ.μ. στα Μαριτσά πολυτελούς κατασκευής πλήρως επιπλωμένο με κεντρική θέρμανση. Μηνιαίο μίσθωμα 300 ευρώ.
- **Οροφοδιαμέρισμα** 136 τ.μ. στα Μαριτσά (3) τριών υπνοδωματίων με μεγάλες άνετες βεράντες, τζάκι, δύο μπάνια, ιδιόχρηστο πάρκινγκ. Μηνιαίο μίσθωμα 450 ευρώ
- **Μεζονέτα** 135 τ.μ. στην Ιαλυσό (3) τριών υπνοδωματίων με μεγάλες άνετες βεράντες, κεντρική αυτόνομη θέρμανση, ηλιακό θερμοσίφωνα, δύο μπάνια, αποθήκη, πολυτελούς κατασκευής. Μηνιαίο μίσθωμα 550 ευρώ.
- **Μονοκατοικία** 175 τ.μ. εντός της πόλης αποτελείται από τρία (3) υπνοδωμάτια, γραφείο, σαλόνι, κουζίνα, αποθήκη, διαθέτει θέρμανση με θερμοπομπούς και ηλιακό θερμοσίφωνα. Μηνιαίο μίσθωμα 750 ευρώ.
- **Γκαρσονιέρα** 55 τ.μ. επί της οδού Παπανικολάου, περιοχή Καζίνο, β' ορόφου, με ένα υπνοδωμάτιο, σαλόνι, κουζίνα, μπάνιο. Μηνιαίο μίσθωμα 300 ευρώ.
- **Γκαρσονιέρα** πλήρως επιπλωμένη περιοχή "Μαρινόπουλος" - Τσαλδάρη, με καινούργιο εξοπλισμό. Μηνιαίο μίσθωμα 300 ευρώ.
- **Γκαρσονιέρα** 45 τ.μ. στο κέντρο της Ιαλυσού. Μηνιαίο μίσθωμα 200 ευρώ.
- **Γκαρσονιέρες** 40 τ.μ., πλήρως επιπλωμένες πολυτελούς κατασκευής στο Φαληράκι Μηνιαίο μίσθωμα 240 ευρώ.
- **Γκαρσονιέρες-studios** στη Ιξιά πλήρως επιπλώμενα με μηνιαίο μίσθωμα 300 και 275 ευρώ αντίστοιχα.
- **Γκαρσονιέρες-Studios** στην γέφυρα Αφάντου πλήρως επιπλωμένες από 180 ευρώ.
- **Studios** πλήρως επιπλωμένο με καινούργιο εξοπλισμό στην Ανάληψη. Μηνιαίο μίσθωμα 300 ευρώ. (Συμπεριλαμβάνονται οι καταναλώσεις σε ΔΕΗ και νερό).
- **Studios** πλήρως επιπλωμένα επί της Ρόδου-Λίνδου. Μηνιαίο μίσθωμα 280 ευρώ.
- **Studios** πλήρως επιπλωμένες στο Φαληράκι. Μηνιαίο μίσθωμα 200 ευρώ.
- **Studios** στα Κοσκινού πλήρως επιπλωμένες με μεγάλη αυλή με γκαζόν με πανοραμική θέα. Μηνιαίο μίσθωμα 200 ευρώ.
- **Studios** πλήρως επιπλωμένα στην παραλία Ιαλυσού, με ιδιόχρηστο πάρκινγκ. Μηνιαίο μίσθωμα 275 ευρώ.

ΕΥΣΤΑΘΙΟΥ - ΕΥΡΩΚΤΗΜΑΤΙΚΗ,
Εθνικής Αντιστάσεως 83
Τηλ. 22410 73819-74917, 6946/103929

ΧΠ401/2029

ΜΗΝΙΑΙΑ ΕΝΟΙΚΙΑΣΗ ΔΩΜΑΤΙΩΝ ΣΕ ΞΕΝΟΔΟΧΕΙΟ

Το ξενοδοχείο **ΕΛΕΝΑ**
που βρίσκεται στο κέντρο της πόλεως Ρόδου,
σε μικρή απόσταση από το λιμάνι και το Πανεπιστήμιο
επί της οδού Γρίβα 78,
ΕΝΟΙΚΙΑΖΕΙ ΔΩΜΑΤΙΑ
ιδανικά για φοιτητές, στρατιωτικούς κ.λπ.
Το δωμάτιο διαθέτει:
α) ατομικό μπάνιο
β) τηλέφωνο
γ) ραδιόφωνο
δ) τηλεόραση
ε) ψυγείο
στ) θέρμανση
ζ) ζεστό νερό
η) εβδομαδιαίος καθαρισμός δωματίου και
θ) διάθεση ιματισμού (σεντόνια, κουβέρτες)

Πληρ. τηλ. 2241024755, 2241093019

MZT080105

Vitzileos
ΚΤΗΜΑΤΟΜΕΣΙΤΙΚΟ ΓΡΑΦΕΙΟ - REAL ESTATE AGENCY

ΜΑΡΙΟΣ Κ. ΒΙΤΖΗΛΑΙΟΣ
Μεσίτης Αστικών Συμβάσεων - Real Estate agent

ΕΚΤΙΜΗΣΕΙΣ-ΑΓΟΡΕΣ-ΚΑΤ
ΟΙΚΟΠΕΔΑ
ΚΤΙΜΑΤΙΚΕΣ-ΣΤ
ΕΝΟΙΚΙΑΣΕΙΣ-ΔΙ
ΣΠΙΤΙΑ-ΔΙΑΜ

ΠΩΛΟΥΝΤΑΙ ΚΑΤΑΣΤΗΜΑΤΑ

1. **ΕΥΚΑΙΡΙΑ!!! Μόνο 500.000 ευρώ** ανεξάρτητο ακίνητο στην εμπορική περιοχή της Ιξιάς Ρόδου, που αποτελείται από υπόγειο 125 τ.μ. για χρήση αποθήκης, ισόγειο κατάστημα 120 τ.μ. και πολυτελές οροφοδιαμέρισμα με 3 υποδωμάτια, A/C, σαλόνι, εξοπλισμένη κουζίνα, ενδοδαπέδιο σύστημα θέρμανσης και δροσισμού, 2 μπάνια το ένα με υδρομασάζ και αερομασάζ, μεγάλη ταράτσα αξιοποιήσιμη.
2. **Ξενοδοχείο** 40 δωματίων με δυνατότητα επιδοτούμενης ανακαίνισης, στο λιμάνι της Ρόδου με 4 διαμερίσματα και 1 γραφείο στον υπόγειο χώρο, αποθήκη και λεβητοστάσιο, βοηθ. χώρους 120 τ.μ., συνολικής επιφάνειας 1000 τ.μ. Τιμή 740.000 ευρώ.
3. **Συγκρότημα 7 διαμερισμάτων** των δύο δωματίων στην παραλία Ιξιάς πλήρως εξοπλισμένα, έτοιμα για λειτουργία και δύο μαγαζιά 250 τ.μ. ελεύθερα. Τιμή 338.000 ευρώ.
4. **Διατηρητέο ακίνητο** 144 τ.μ. (ισόγειο 72 τ.μ. + 72 τ.μ. όροφος) με 300 τ.μ. ελεύθερο χώρο - αυλή και με Σ.Δ. - 1.4 στο Νιοχώρι. Το ακίνητο είναι κατάλληλο για επαγγελματική εκμετάλλευση ή για μόνιμη κατοικία. Διατίθεται και για ανταλλαγή. Τιμή 500.000 ευρώ.
5. **Τρία καταστήματα** με πατάρι 58 τ.μ. έκαστο (σύνολο 174 τ.μ.) στην περιοχή ΚΑΙΡ Καποδιστρίου. Τιμή 235.000. Τα μαγαζιά πωλούνται και ξεχωριστά.
6. **Κατάστημα** 155 τ.μ. στην παραλία της Ψαροπούλας, ελεύθερο και κατάλληλο για οποιαδήποτε χρήση. Τιμή 210.000 ευρώ.
7. **Ξενοδοχείο** 15 δωματίων στο Γεννάδι πάνω στο κύμα, με σταθερή πελατεία και μονοκατοικία 80 τ.μ. συνολικής έκτασης 4.100 τ.μ. Τιμή 440.000 ευρώ
8. **Κτίριο** στο Γεννάδι 1.100 τ.μ. (ενοικιασμένο), σε οικόπεδο 1.000 τ.μ. εντός οικισμού, αποτελείται από 25 δωμάτια, που έχουν απόδοση 80.000 ευρώ (48.000 ενοίκιο + 32.000 από κυλικείο) το χρόνο. Πωλείται στην τιμή 1.163.000 ευρώ.
9. **Κτιριακό συγκρότημα** στο λιμάνι της Ρόδου, 1.300 τ.μ. σε 1.808 τ.μ. οικόπεδο επί της οδού Αυστραλίας, τιμή 1.470.000 ευρώ.
10. **Βιομηχανικός χώρος** συνολικής έκτασης 300 τ.μ. με άδεια οικοδομής για βιομηχανικό κτίριο σε 900 τ.μ. (300Χ3), στο Τσαϊρι συν/σμός "Ξυλουργών". Τιμή 60.000 ευρώ.
11. **Ακίνητο** στην Π. Πόλη σε εμπορικό δρόμο, αποτελούμενο από 3 studios, πλήρως ανακαινισμένα, έτοιμα για διαμονή ή για εμπορική εκμετάλλευση. Στον ίδιο χώρο διατίθεται και κατάστημα 30 τ.μ. (ενοικιασμένο). Τιμή 200.000 ευρώ.
12. **Ακίνητο** κεντρικά στο Μανδράκι πάνω σε πεζόδρομο, που αποτελείται από 40 τ.μ. υπόγειο + 40 τ.μ. ισόγειο + 40 τ.μ. όροφος (ενοικιασμένο). Τιμή: 300.000 ευρώ.

ΕΝΟΙΚΙΑΖΟΝΤΑΙ ΚΑΤΑΣΤΗΜΑΤΑ

1. **Μαγαζί** 48 τ.μ. με πατάρι επί της οδού Κολοκοτρώνη, με χώρο μπροστά για πάρκιν. Ενοίκιο 600 ευρώ
2. **Κατάστημα** σε λειτουργία στη Θολό 800 τ.μ. ενιαίο, σε οικόπεδο 4 στρεμμάτων, με μεγάλο χώρο για πάρκιν. Ενοίκιο 2.500 ευρώ
3. **Κατάστημα** νεόκτιστο 250 τ.μ. επί της Λεωφ. Κρεμαστής σε έκταση 2 στρ. χώρος ελεύθερος για έκθεση και πάρκιν. Ενοίκιο 1.700 ευρώ.
4. **Κατάστημα** σε λειτουργία 34 τ.μ. σε πολύ εμπορικό σημείο επί της Σωκράτους, Π. Πόλη. Ενοίκιο 1.500 ευρώ.
5. **Κατάστημα** 93 τ.μ. επί της οδού Καποδιστρίου, με πρόσοψη στους άνω δρόμους και δύο ημιόροφους των 20 και 25 τ.μ. για γραφεία. Τιμή 780 ευρώ.
6. **Κατάστημα** 35 τ.μ. με πατάρι στην περιοχή "Κόβα". Τιμή 230 ευρώ.

ΕΝΟΙΚΙΑΖΕΤΑΙ ΕΠΙΧΕΙΡΗΣΗ

- Πολυχώρος στην παραλία Αφάντου, 50 μέτρα από το Γυαλό, στην τουριστικά ανεπτυγμένη περιοχή συνολικής έκτασης 2.000 τ.μ. περιλαμβάνει 350 τ.μ. κτισμένου χώρου με καφετέρια, snack bar, στον υπόλοιπο ανοιχτό χώρο υπάρχει γήπεδο beach volley και soccer με πλήρη εξοπλισμό και μεγάλο πάρκιν, με δυνατότητα για απεριόριστες χρήσεις. Ενοίκιο €2.500/μήνα

ΠΩΛΕΙΤΑΙ ΕΠΙΧΕΙΡΗΣΗ

1. **Επιχείρηση - εστιατόριο - ψητοπωλείο** στην Παλιά Πόλη, πλατεία Συντριβανιού, 40 τ.μ. με πατάρι και αυλή για 25 καθίσματα, εξοπλισμένο έτοιμο για λειτουργία. Τιμή 65.000 ευρώ.
2. **Επιχείρηση παραδοσιακού καφενείου** στο χωριό Ασγούρου, πλήρως εξοπλισμένη με δυνατότητα για 30 έως 60 καθίσματα. Τιμή 20.000 ευρώ.
3. **Επιχείρηση cafe-bar εστιατόριο** σε λειτουργία, σε κεντρικό σημείο στην Π. Πόλη. Τιμή: 150.000 ευρώ.
4. **Χρυσοχοείο** πλήρως εξοπλισμένο στο Μανδράκι, εκτός εμπορεύματος παρά μόνο με το ασήμι, air condition και με ενοίκιο 700 ευρώ/μήνα (νέο συμβόλαιο από τον ιδιοκτήτη).
5. **Στεγνοκαθαριστήριο-πλυντήριο** 100 τ.μ. στ' Αφάντου, πλήρως εξοπλισμένο με 3 σύγχρονα μηχ/τα (wet clean), 2 στεγνωτήρες, πρέσα, καμπίνα, 3 πλυντήρια των 26,16,6 κιλών. Με ενοίκιο 560 ευρώ. Η επιχείρηση έχει υποκατάστημα στη Ρόδο με ενοίκιο 450 ευρώ. Τιμή 120.000 ευρώ.
6. **2 όμορα εστιατόρια** στην καρδιά του Φαληρακίου, 120 τ.μ. το καθένα, με κοινή αυλή 150 τ.μ. και χώρο για 250 καθίσματα, σύγχρονο εξοπλισμό και λειτουργία υγραερίου, ενοίκιο 1.100 ευρώ. Τα εστιατόρια είναι κατάλληλα να λειτουργήσουν ενιαία σαν μια επιχείρηση ή ξεχωριστά. Τιμή και για τα δύο 150.000 ευρώ.
7. **Εστιατόριο/snack bar** κοντά στο κέντρο, σε 880 τ.μ. οικόπεδο, κλειστό χώρο 200 τ.μ., πλήρως εξοπλισμένο, ενοίκιο 950 ευρώ. Τιμή 150.000 ευρώ.

Εθν. Μακαρίου 45 (3ος όροφος) Τ.Θ. 273 • 85100 Ρόδος
• Τηλ. 2241024900 • Fax 2241025544 • Κιν.: 6932704919 ΧΠ1076

ΕΝΟΙΚΙΑΣΕΙΣ

συνέχεια από την προηγούμενη

ΕΝΟΙΚΙΑΖΕΤΑΙ διαμέρισμα ισόγειο αποτελούμενο από δύο υπνοδωμάτια, σαλόνι, κουζίνα, μπάνιο, 90 τ.μ. κατάλληλο και για επαγγελματική στέγη. Πληρ. τηλ. 2241023301, 6945003905 ώρες 5-8 μ.μ. ΜΖΤ260114

ΕΝΟΙΚΙΑΖΕΤΑΙ κατάστημα στην οδό Ψερίμου 7, απέναντι από το ξενοδοχείο MEDITERRANEAN. Πληρ. τηλ. 2241024793, (ώρες 09.30-15.30) ΜΖΤ260108

ΕΝΟΙΚΙΑΖΕΤΑΙ ΓΚΑΡΣΟΝΙΕΡΑ 17 Τ.Μ. ΝΕΟΚΤΙΣΤΗ, ΠΛΗΡΩΣ ΕΠΙΠΛΩΜΕΝΗ ΣΤΟΝ Β' ΟΡΟΦΟ ΝΕΑΣ ΠΟΛΥΚΑΤΟΙΚΙΑΣ ΕΙΣ ΤΗΝ ΠΛΑΤΕΙΑ ΑΓ. ΝΙΚΟΛΑΟΥ, ΚΑΤΑΛΛΗΛΗ ΓΙΑ ΕΡΓΕΝΗ. ΠΛΗΡ. ΤΗΛ. 2241035018, 6946280464 κ. ΚΩΣΤΑ ΜΖΤ260101(2)

ΕΝΟΙΚΙΑΖΕΤΑΙ διαμέρισμα 80 τ.μ. με 2 υπνοδωμάτια και αυτόνομη κεντρική θέρμανση στην περιοχή 7 Βαγιές. Ενοίκιο 400 ευρώ. Πληρ. τηλ: 2241069261, 6932259994 ΜΖΤ260104

ΕΝΟΙΚΙΑΖΕΤΑΙ 4άρι στην Αλ. Διάκου 67 στον γ' όροφο με κεντρική θέρμανση, περιμετρικά μπαλκόνια βεράντες με θέα τη θάλασσα και ασανσέρ. Δίδεται επιπλωμένο ή μη. Πληρ. εντός 14.00-16.00 στα τηλ. 6947262313, 6946101128 ΜΧΡ12024

ΕΝΟΙΚΙΑΖΕΤΑΙ γκαρσονιέρα με ένα υπνοδωμάτιο, κουζίνα, μπάνιο (επιπλωμένο) στην Κοδριγκτώνος 85 και Απ.Παπαϊωάννου γωνία. Πληρ. τηλ. 2241038235, κιν. 6946067088 ΜΖΤ260118

ΕΝΟΙΚΙΑΖΕΤΑΙ σπίτι στην Κρεμαστή με 3 υπνοδωμάτια, κουζίνα, 2 μπάνια, σαλόνι. Πληρ. τηλ. 6973334257 ΜΖΤ260103

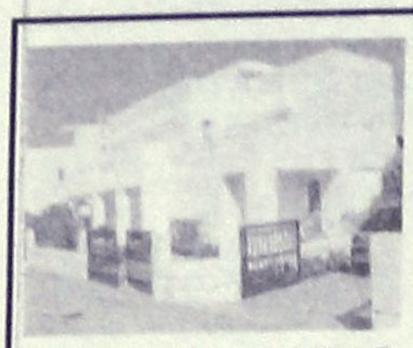

ΕΜΜΑΝΟΥΗΛ ΚΡΑΝΙΔΗΣ

ΕΝΟΙΚΙΑΖΕΤΑΙ

Νεόκτιστη μονοκατοικία 180 τ.μ. στην Ιαλυσό (κοντά στο κολυμβητήριο). Διαθέτει 3 υπνοδωμάτια, 3 μπάνια, εντοιχιζόμενη κουζίνα και λοιπούς χώρους, κεντρική θέρμανση. Επιπλέον κλειστός χώρος στάθμευσης.
Επίσης διαθέτει κήπο 360 τ.μ. Ενοίκιο 1000 ευρώ.

Εμμανουήλ Κρανίδης
Καζούλη και Αμερικής 50, 2ος όροφος 85100 Ρόδος
Τηλ.: 2241027082, 2241026476 / Κινητό: 6942010248
Fax 2241027101
E-mail: info@kranidis.gr

ΧΠ092

Από ιδιώτη

ΕΝΟΙΚΙΑΖΕΤΑΙ

κεντρικό **κατάστημα** στην Παλιά Πόλη άμεση παραδοτέο 32 τ.μ. (22 τ.μ. καθαρό + 102 τ.μ. WC και αποθήκη).

Πληρ. τηλ. 6937431274 ΜΖΤ270106

ΕΝΟΙΚΙΑΖΕΤΑΙ

ισόγειο κατάστημα με δύο πατάρια και W.C. 115 τ.μ. επί της Καποδιστρίου 59 κατάλληλο για χρώματα-σιδερικά, ανταλλακτικά αυτοκινήτων, υδραυλικά και για εμπορική χρήση.

Πληρ. τηλ. 6942485319, (22410)66363 ΜΖΤ240115

ΠΩΛΟΥΝΤΑΙ

Διαμερίσματα λουξ κατασκευής των 82 τ.μ. σε νεόκτιστη οικοδομή στ' Αφάντου.

ΖΗΤΟΥΝΤΑΙ

Οικόπεδα για αντιπαροχή ή ανταλλαγή

ΑΝΑΛΑΜΒΑΝΟΥΜΕ

Ιδιωτικά έργα πάσης φύσεως οικοδομικών εργασιών: -μπετά-κτισίματα-σοβάδες-πλακάκια κ.λπ.

ΧΑΤΖΗΜΙΧΑΛΗΣ ΚΩΝΣΤΑΝΤΙΝΟΣ

ΔΟΜΙΚΟΣ ΕΡΓΟΛΑΒΟΣ ΔΗΜΟΣΙΩΝ και ΙΔΙΩΤΙΚΩΝ ΕΡΓΩΝ

ΚΑΤΑΣΚΕΥΕΣ-ΠΩΛΗΣΕΙΣ-ΑΝΤΙΠΑΡΟΧΕΣ
Τηλ. 2241021834, 6937080125, 6974198504

ΜΖΤ200111

ΣΑΒΒΑΪΔΗΣ & Συνεργάτες

Μεσίτες & Σύμβουλοι Ακινήτων



ΠΩΛΗΣΕΙΣ

Το γραφείο μας διαθέτει σε αποκλειστικότητα δεκάδες επιλεγμένα ακίνητα

- Διαμέρισμα-Μονοκατοικίες-Μεζονέτες
- Οικόπεδα-Αγροτεμάχια
- Κεντρικά Καταστήματα - Γραφεία - Αυτοτελή Κτίρια
- Ξενοδοχειακές Μονάδες

Η προώθηση και προβολή των ακινήτων σας επιτυγχάνεται με σειρά συστηματικών δράσεων που περιλαμβάνουν

- Συμμετοχή σε εκθέσεις ακινήτων του εξωτερικού
- Διαφήμιση σε εφημερίδες και περιοδικά του κλάδου.
- Υποκαταστήματα σε κεντρικά σημεία της Ρόδου
- Συνεργασία με μεσιτικά γραφεία της Ελλάδας και του εξωτερικού

ΕΚΤΙΜΗΣΕΙΣ

Σε συνεργασία με διεθνή γραφεία συμβούλων ακίνητης περιουσίας και με βάση τα αυστηρά πρότυπα και την μεθολογία του Βρετανικού Ινστιτούτου Ορκωτών Πραγματογνόμων και Εκτιμητών (Royal Institution of Charteted Surveyors) αναλαμβάνουμε εκτιμήσεις ακίνητης περιουσίας.

Προεκτιμήσεις ακινήτων αυθημερόν ΔΩΡΕΑΝ
τηλ 22410-26281 22410-78660 22410-78661

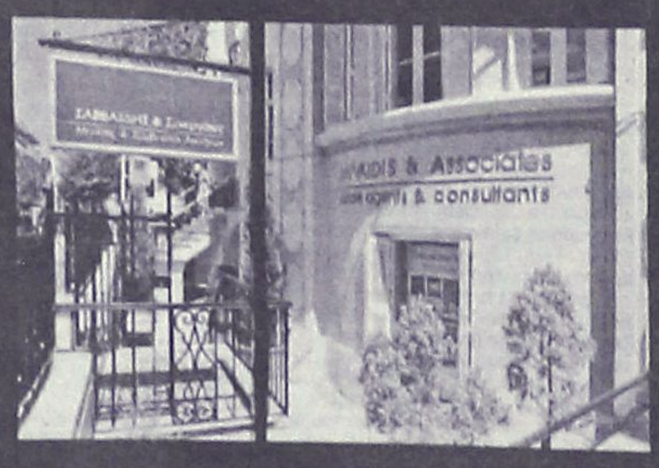

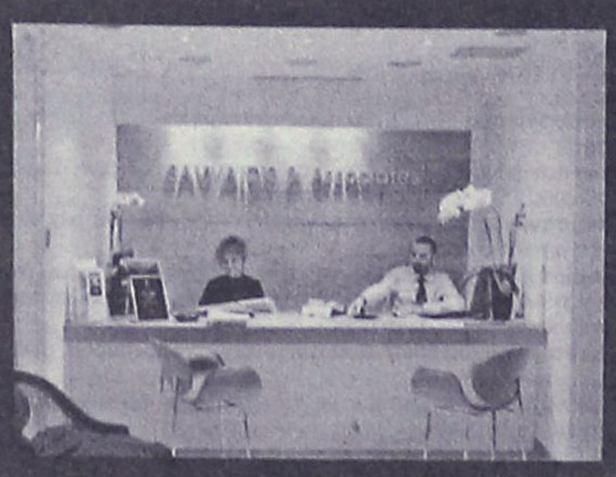



Γρ. Λαμπράκη 14 & Αμερικής, Ρόδος
τηλ: 22410 26281, Φαξ: 22410 34663 e-mail info@savvaidis.gr

ΣΑΒΒΑΪΔΗΣ & Συνεργάτες
Μεσίτες & Σύμβουλοι Ακινήτων

ΧΠ659

ΕΝΟΙΚΙΑΣΕΙΣ

συνέχεια από την προηγούμενη

ΕΝΟΙΚΙΑΖΟΝΤΑΙ: α) Διαμέρισμα ισόγειο, μερικώς επιπλωμένο 2 υπνοδωματίων, σαλοτραπεζαρία, κουζίνα κ.λπ. με κήπο-πλησίον σταδίου Διαγόρας. β) Διαμέρισμα ισόγειο υπερυψωμένο 2 υπνοδωματίων, μεγάλη σαλοτραπεζαρία, κουζίνα κ.λπ. αυτόνομη θέρμανση, νυχτερινό ρεύμα, ηλιακό, κεντρική κεραία, πλησίον πανεπιστημίου Αιγαίου, κατάλληλο και για επαγγελματική χρήση. γ) Δωμάτια επιπλωμένα με ψυγείο στο Μαντράκι "ΕΛΛΗ". Πληρ. τηλ. 22410-33661, 30427 MZT260106

ΕΝΟΙΚΙΑΖΕΤΑΙ διαμέρισμα με μεγάλο σαλόνι, κουζίνα, μπάνιο και τρία υπνοδωμάτια. Στην Πίνδου 47. Πληρ. τηλ. 2241026047, 32852, 95028 MZT250124

ΕΝΟΙΚΙΑΖΕΤΑΙ 50 τ.μ. **σπίτι** σπατουλαριστό, ολοκαίνουργιο με κήπο στην οδό Βασιλείου Βασιλειάδη στην Ανάληψη. Πληρ. τηλ. 6946325747 MZT250123

ΕΝΟΙΚΙΑΖΟΝΤΑΙ επιπλωμένα **studios** στην οδό Μιχαήλ Πετρίδη, επίσης κατάστημα με μεγάλη αυλή στο 5ο χλμ. λεωφόρου Καλλιθέας δίπλα στο JET OIL. Πληρ. τηλ. 2241075612 και 6932717467 MZT250115

ΠΩΛΕΙΤΑΙ

ΜΟΝΟΚΑΤΟΙΚΙΑ 86 τ.μ. στην Ιαλυσό, ανακαινισμένη, σε γωνιαίο οικόπεδο 113 τ.μ. με 2 υπνοδωμάτια, σαλόνι, κουζίνα, χωλ, μπάνιο αξίας € 90.000

Πληροφορίες ΕΥΣΤΑΘΙΟΥ - ΕΥΡΩΚΤΗΜΑΤΙΚΗ, Εθνικής Αντιστάσεως 83
Τηλ. 22410 73819-74917, 6944374546, 6945292030

ΧΠ401/2029



ΠΩΛΟΥΝΤΑΙ
καινούργια διαμερίσματα
με κεντρική αυτόνομη θέρμανση και ασανσέρ
επί της Μιχ. Πετρίδη.
Πληρ. τηλ. (22410)30522, 93373, 6938883458

MZT190123

ΓΙΑΝΝΗΣ ΝΙΚΟΛΙΔΑΚΗΣ
Μηχανολόγος-Μηχανικός
Γαλλίας 12-Ρόδος • τηλ. (22410)22291, 35103

ΠΩΛΟΥΝΤΑΙ

Πολυτελή διαμερίσματα με απεριόριστη θέα, ιδιωτικούς χώρους parking και αποθήκες
Επί της οδού Σελλά και Αισχίνη (περιοχή Δασκάλων)
77 τ.μ., 99 τ.μ., 119 τ.μ.
Επί της οδού Κων. Υδραίου (πλησίον Ρόδου-Λίνδου), 135 τ.μ., 95 τ.μ., 147 τ.μ.

Γραφείο 105 τ.μ. επί της οδού Εθνικής Αντιστάσεως και Τσαλδάρη

ΧΠ2675

ΟΙΚΟΝΟΜΟΛΟΓΟΣ
ΜΕΣΙΤΗΣ ΑΣΤΙΚΩΝ ΣΥΜΒΑΣΕΩΝ
ΕΜΜΑΝΟΥΗΛ ΚΡΑΝΙΔΗΣ

ΕΝΟΙΚΙΑΖΟΝΤΑΙ

1. **ΕΝΟΙΚΙΑΖΕΤΑΙ ή ΠΩΛΕΙΤΑΙ** εστιατόριο στα Κολύμπια πλήρως εξοπλισμένο με καλή πελατεία.
2. Οροφοδιαμέρισμα 130 τ.μ. στο Δήμο Ιαλυσού επιπλωμένο.
3. Στα 100 Μαγαζιά κατάστημα 36 τ.μ. (επισκέψιμος χώρος) και 15 τ.μ. πατάρι για σοβαρούς επιχειρηματίες
4. 1.500 τ.μ. κτίριο στο Φαληράκι με πισίνα, για εστιατόριο, νυχτερινό κέντρο, bar
5. 3άρι διαμέρισμα-α' ορόφου με τα ηλεκτρικά και έπιπλα της κουζίνας, διαθέτει κλιματιστικό, τέντα στην βεράντα και έχει συνδεθεί με το αποχετευτικό της πόλης . Ευρίσκεται σε ήσυχη περιοχή και είναι επί της οδού Ναυπλίου.
6. 4άρι διαμέρισμα μερικώς επιπλωμένο επί της οδού Σκ. Ζερβού, διαθέτει κεντρική θέρμανση.
7. **Ενοικιάζεται** μονοκατοικία 3 υπν. με κήπο στην Παστίδα. Τιμή 800,00€
8. Μονοκατοικία 3 υπν. με κήπο στην Παστίδα. Τιμή 800,00€
9. Ενοικιάζεται κεντρική επιχείρηση - εστιατόριο στα 100 Μαγαζιά.
10. Ενοικιάζεται επιχείρηση - εστιατόριο στο Φαληράκι πάνω στον δρόμο.
11. Ενοικιάζεται κεντρικό εστιατόριο στη Ρόδο
12. Ενοικιάζεται κεντρικό κατάστημα 70 τ.μ. με 40 τ.μ. πατάρι επί της οδού Αλεξάνδρου Διάκου.

Πληρ. Μερκούρης Κρανίδης
27082-6944347405, 6942010248
Αμερικής 50-2ος όροφος, Ρόδος

ΧΠ092

ΠΩΛΕΙΤΑΙ ΚΤΙΡΙΟ

ΟΡΟΦΟΔΙΑΜΕΡΙΣΜΑΤΩΝ ΣΤΟ ΚΑΡΑΚΟΝΕΡΟ

Επί της οδού Επιδαύρου

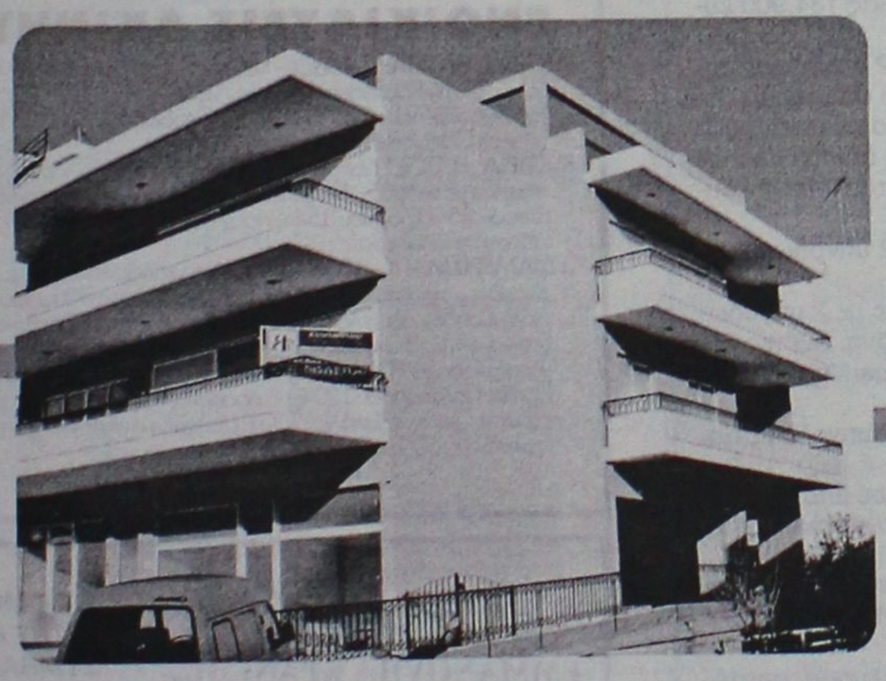

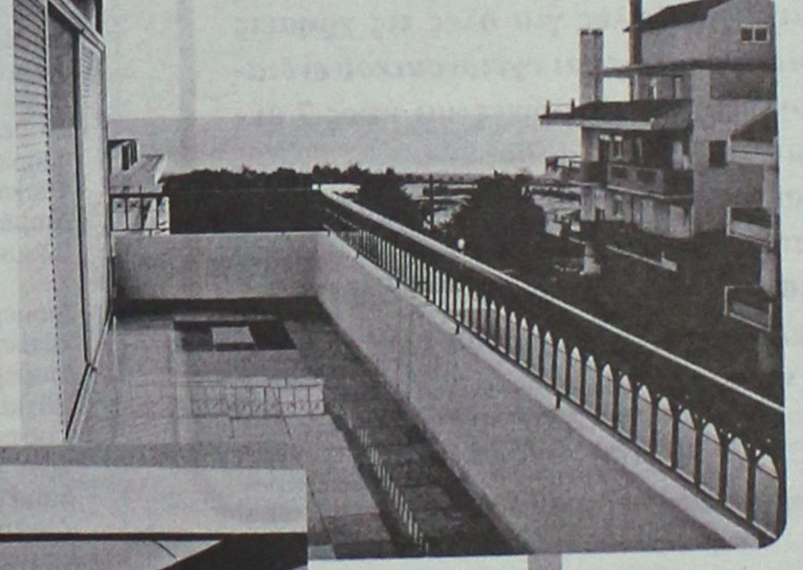

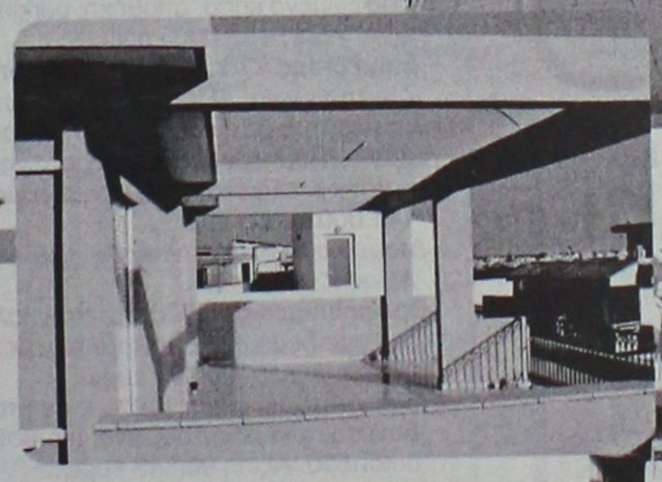

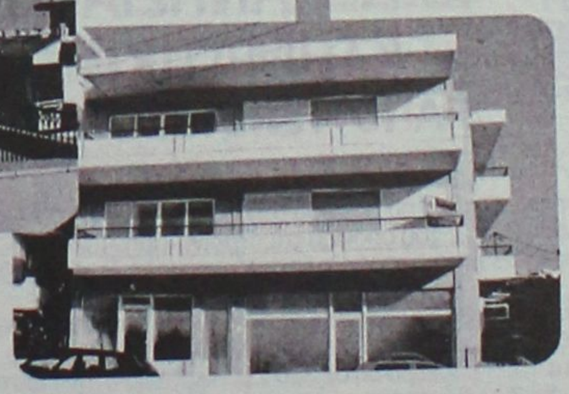

Αποτελείται από:

Ισόγειο 160 τ.μ. Κατάστημα 60 τ.μ. και 100 τ.μ. βοηθητικοί χώροι
Υπόγειο 160 τ.μ. Γκαράζ και βοηθητικοί χώροι
Α΄ όροφο 160 τ.μ. Οροφ/μερισμα 3 υπν/τίων, μπάνιο, W.C., σαλόνι, κουζίνα
Β΄ όροφο 160 τ.μ. Οροφ/μερισμα 3 υπν/τίων, μπάνιο, W.C., σαλόνι, κουζίνα
Γ΄ όροφο 60 τ.μ. Οροφ/μέρισμα 1 υπν/τίου, μπάνιο, κουζίνα, μεγάλη βεράντα

Σύνολο επιφανείας: 700 τ.μ.

Το κτίριο είναι πολυτελούς κατασκευής και διαθέτει:

- Εξαιρετική θέα στην θάλασσα
- Μεγάλα - άνετα μπαλκόνια
- Γερμανικές κουζίνες
- Πλήρη αυτόνομη θέρμανση
- Αποθήκη για κάθε διαμέρισμα
- Δάπεδα από συνθετικό γρανίτη
- Υπόγειο στεγασμένο γκαράζ
- Υδραυλικό ασανσέρ
- Άνετους χώρους κλιμακοστασίων
- Θωρακισμένες πόρτες

ΜΕΣΙΤΕΣ ΣΥΜΒΟΥΛΟΙ ΜΕΛΕΤΗΤΕΣ

ευσταθίου
ΕΥΡΩΚΤΗΜΑΤΙΚΗ
ΚΤΗΜΑΤΟΜΕΣΙΤΙΚΟ ΓΡΑΦΕΙΟ

Εθν. Αντιστάσεως 83 • Τηλ.: 22410 73819, 74917 • Κιν.: 6944 374546, 6945 292030 • Fax: 22410 38641 • info@euroktimatiki.gr

ΧΠ401/2029

ΕΝΟΙΚΙΑΣΕΙΣ

συνέχεια από την προηγούμενη

ΕΝΟΙΚΙΑΖΕΤΑΙ διαμέρισμα 60 τ.μ. επιπλωμένο λουξ 3 ετών, εντός πόλεως. Πληρ. τηλ. 6945807682 MZT250105

ΕΝΟΙΚΙΑΖΟΝΤΑΙ δύο διαμερίσματα Γρηγορίου Ε' και Ευαγόρα Παληκαρίδη 6 (κοντά στις 7 Βαγιές), ένα 3άρι 1ος όροφος (εντοιχισμένη κουζίνα, 3 υπνοδωμάτια, ηλιακό, A/C) και ένα 2άρι ισόγειο (με εντοιχιζόμενη κουζίνα, τριφασικό ρεύμα νυχτερινό, ντουλάπες, A/Cκαι ηλιακό) σε κανούργια κατασκευή. Πληρ. τηλ. 6973701046. MZT240116

ΕΝΟΙΚΙΑΖΟΝΤΑΙ γκαρσονιέρες επιπλωμένες στην Ανάληψη. Πληρ. τηλ. 2241036065 και 6972057263 MZT240121

ΕΝΟΙΚΙΑΖΟΝΤΑΙ: α) **διαμέρισμα** 40 τ.μ. πλήρως επιπλωμένο και εξοπλισμένο στην περιοχή Καναδά, β) καινούργιο **διαμέρισμα** 70 τ.μ. πλήρως επιπλωμένο και εξοπλισμένο (ηλεκτρ. συσκευές, air condition) με σαλόνι, ένα μεγάλο και ένα μικρό υπνοδωμάτιο στην περιοχή Καναδά. Πληρ. τηλ. 2241021653, 6973489262 MZT250107

Α) ΕΝΟΙΚΙΑΖΕΤΑΙ αποθήκη με ράμπα 175 τ.μ. με ύψος 2,70 μ. επί της οδού Δημ. Αναστασιάδη 34-36. Πληρ.τηλ. 2241029261, Β) **ΕΝΟΙΚΙΑΖΕΤΑΙ** σε διώροφη οικοδομή επί της οδού Δημ. Αναστασιάδη 34-36 κατοικία 90 τ.μ. 2 υπνοδωματίων, σαλοτραπεζαρία και μπάνιο. Μπορεί να δοθεί επιπλωμένο ή μη. Πληρ. τηλ. 2241029261 MZT240119

ΕΝΟΙΚΙΑΖΕΤΑΙ επί των οδών Ι. Δενδρινού και Γρηγορίου Ε' γωνία ημιϋπόγειο **διαμέρισμα** κατάλληλο για κατοικία ή επαγγελματική χρήση (φροντιστήριο, γραφείο, κομμωτήριο, ιατρείο κ.λπ.). Πληρ. τηλ. 2241027006 MZT250103

ΕΝΟΙΚΙΑΖΟΝΤΑΙ επιπλωμένα δωμάτια σε ωραία τοποθεσία στο Μίρα Μάρε και στην περιοχή Δασκάλων. Πληρ. τηλ. 2241034274 MAT7822

ΕΝΟΙΚΙΑΖΕΤΑΙ διαμέρισμα στην Δενδρινού με δύο υπνοδωμάτια, κουζίνα, μπάνιο και μεγάλη σαλοτραπεζαρία. Β) **ΕΝΟΙΚΙΑΖΕΤΑΙ** γκαρσονιέρα επιπλωμένη επί της οδού Αντισμηνάρχου Βολονάκη 6. Πληρ. τηλ. 2241091441 MZT240107

ΕΝΟΙΚΙΑΖΕΤΑΙ νεόκτιστο διαμέρισμα 80 τ.μ. με εντοιχισμένη κουζίνα και ηλιακό. Αισχύνης 53 κοντά στην περιοχή Δασκάλων. Ιδανικό για νιόπαντρα ζευγάρια. Πληρ. τηλ. 6946873392 MZT200122

ΕΝΟΙΚΙΑΖΕΤΑΙ διαμέρισμα 2 δωματίων με κουζίνα-καθιστικό, μπάνιο στον 2ο όροφο, στην οδό Πάφου 11 κοντά στο ΥΠΕΡ ΜΑΡΚΕΤ ΣΠΑΝΟΣ. Πληρ. τηλ. 2241029504 ή 6932941980. MZT240101

ΕΝΟΙΚΙΑΖΕΤΑΙ διαμέρισμα τριάρι στην περιοχή της Ανάληψης. Πληρ. τηλ. 2241069217 και 6974896141 MXP12017

ΕΝΟΙΚΙΑΖΟΝΤΑΙ ξενοδοχειακά διαμερίσματα και studios στις "7 Βαγιές" με το μήνα σε συγκρότημα προσφάτως ανακαινισμένο, πλήρως εξοπλισμένο με τηλεόραση, τηλέφωνο, ηλιακό, κλιματισμό, ψύξη, θέρμανση, καθαριότητα 2 φορές την εβδομάδα από την καμαριέρα του ξενοδοχείου με πλήρη ρουχισμό και εξοπλισμό κουζίνας με χρήση της πισίνας, της πέργκολας, και του σαλονιού / bar του ξενοδοχείου κ.λπ. Πληρ. τηλ. 2241036830, 6932934562 MZT211209

ΕΝΟΙΚΙΑΖΟΝΤΑΙ: 1) Χώρος για επαγγελματική χρήση 2ου ορόφου 124 τ.μ. επί της Μεγ. Κων/νου, στην πλατεία ανατολικό πανταχόθεν ελεύθερο κατάλληλος για γραφεία, ιατρείο, ινστιτούτο ομορφιάς κ.λπ. **2)** Διαμέρισμα σε μονοκατοικία στην Μητρόπολη 60 τ.μ. 2 δωματίων, κουζίνα, μπάνιο, χωλ για εκπαιδευτικούς ή φοιτητές. Πληρ. τηλ. 6945107725 MZT220108

ΠΩΛΕΙΤΑΙ

επικερδής **επιχείρηση οβελιστήριο – πιτσαρία** από τα καλύτερα, μοναδικό, πανταχόθεν ελεύθερο σε πέντε δρόμους, με μεγάλους εσωτερικούς και εξωτερικούς χώρους (70 τ.μ.+150 τ.μ.). Λειτουργεί χειμώνα – καλοκαίρι.

Πληρ. τηλ. 6937431274 MZT270108

ΠΩΛΟΥΝΤΑΙ

διαμερίσματα στο κέντρο της Ιαλυσού, διαμέρισμα 102 τ.μ. με 3 υπνοδωμάτια, διαμερίσματα 87 τ.μ. με 2 υπνοδωμάτια και διαμέρισμα 36 τ.μ., πάρκιν και πλήρης εξοπλισμός.

Πληρ. 2241076985, 6932386180 κ. Νίκο Γεωργίου MZT311203

ΠΩΛΟΥΝΤΑΙ

- **Διαμέρισμα** 105 τ.μ. στην Ιαλυσό με δύο υπνοδωμάτια, α' ορόφου σε μικρή οικοδομή. Αξίας 105.600 ευρώ.
- **Διαμέρισμα** 107 τ.μ. στην Αγ. Αναστασία β' ορόφου με 2 υπνοδωμάτια σε άριστη κατάσταση. Αξίας 102.700 ευρώ.
- **Διαμέρισμα** 96 τ.μ. δύο υπνοδωματίων πλησίον Άννης Μαρίας με εντοιχισμένη κουζίνα άνετη βεράντα, άνετο Parking. Αξίας 161.000 ευρώ.
- **Διαμέρισμα** 114 τ.μ. κοντά στο κέντρο του Ροδινιού. Διαμπερές, 3 υπνοδωμάτια με θέα. Αξίας 184.900 ευρώ.
- **Διαμέρισμα** 78 τ.μ. στην Κέννεντυ με 2 υπνοδωμάτια, ανακαινισμένο με θέρμανση. Αξίας 115.000 ευρώ.
- **Διαμέρισμα** 104 τ.μ. στο Ροδίνι, ισόγειο με 2 υπνοδωμάτια με 100 τ.μ. αποκλειστική χρήση αυλής, με διαμορφωμένο κήπο, αποθήκη, parking, εντοιχισμένη κουζίνα. Αξίας 152.000 ευρώ.
- **Διαμέρισμα** 77 τ.μ. στην Ανάληψη με 2 υπνοδωμάτια, συντηρημένο. Αξίας 97.000 ευρώ.
- **Διαμέρισμα** 83 τ.μ. στο Ροδίνι νεόκτιστο με 2 υπνοδωμάτια, διαμπερές με εντοιχισμένη κουζίνα, άνετες βεράντες, εξωτερικό χωροθετημένο parking. Αξίας 141.000 ευρώ.
- **Διαμέρισμα** 67 τ.μ. στον Αγ. Ιωάννη με 2 υπνοδωμάτια. Αξίας 73.000 ευρώ.
- **Οροφοδιαμέρισμα** 100 τ.μ. στην Ιαλυσό σε μπετά σε μικρή οικοδομή, 2 διαμερισμάτων με αποκλειστική χρήση αυλής. Αξίας 100.000 ευρώ.
- **Μεζονέτα** διώροφη 110 τ.μ. σε μπετά στην Ιαλυσό με δυνατότητα σοφίτας, ατομικό βόθρο, περιτοιχισμένο οικόπεδο. Αξίας 96.845 ευρώ.
- **Μονοκατοικία** 270 τ.μ. στην παραλία Ιαλυσού, αποτελείται από 100 τ.μ. υπόγειο, 100 τ.μ. ισόγειο και 70 τ.μ. σοφίτα σε οικόπεδο 400 τ.μ. με εντοιχισμένη κουζίνα, θέρμανση, περιτοιχισμένο οικόπεδο. Αξίας 381.500 ευρώ.
- **Νεόδμητη Μονοκατοικία** στην παραλία Ιαλυσού επιφανείας 180 τ.μ. αποτελείται από 65 τ.μ. ισόγειο, 65 τ.μ. Α' όροφο, και 50 τ.μ. σοφίτα, με αρχιτεκτονικό σχεδιασμό, εντοιχισμένη κουζίνα, θέρμανση. Αξίας 390.000 ευρώ.
- **Μονοκατοικία** 200 τ.μ. στην παραλία Ιαλυσού αποτελείται από 70 τ.μ. ισόγειο, 70 τ.μ. Α' όροφο, και 60 τ.μ. σοφίτα, σε οικόπεδο 370 τ.μ. με πισίνα, διαμορφωμένο κήπο, εντοιχισμένη κουζίνα, θέρμανση, ασανσέρ. Αξίας 370.000 ευρώ.
- **Μονοκατοικία** 180 τ.μ. στην Παστίδα, αρίστης κατασκευής σε 300 τ.μ. οικόπεδο, αποτελείται από 60 τ.μ. ισόγειο, 60 τ.μ. Α' όροφο και 60 τ.μ. σοφίτα, με πετρόχτιστα τοιχία περίφραξης, διαμορφωμένο κήπο, εντοιχισμένη κουζίνα, θέρμανση. Αξίας 235.000 ευρώ.
- **Οικόπεδο** 2000 τ.μ. στην Ιαλυσό, στους πρόποδες Φιλερήμου, με άδεια οικοδομής για μονοκατοικία 200 τ.μ. Αξίας 217.000 ευρώ.

ΕΥΣΤΑΘΙΟΥ - ΕΥΡΩΚΤΗΜΑΤΙΚΗ,
Εθνικής Αντιστάσεως 83
Τηλ. 22410 73819-74917, 6944/374546, 6945/292030
ΧΠ401/2029

ΣΑΒΒΑΪΔΗΣ & ΣΥΝΕΡΓΑΤΕΣ
Κτηματομεσιτικό Γραφείο
Γρ. Λαμπράκη 14 ΡΟΔΟΣ 85100
Τηλ. 2241026281

ΠΩΛΗΣΕΙΣ ΑΚΙΝΗΤΩΝ

α) **ΔΙΑΜΕΡΙΣΜΑΤΑ** - 1) ΚΟΣΚΙΝΟΥ - Εντός οικισμού 60 τ.μ. Ισόγειο τίμημα 85.000 ευρώ 115 τ.μ. α' ορόφου τίμημα 190.000 ευρώ και 55 τ.μ. τίμημα 73.000 ευρώ
2) ΡΟΔΟΣ Ζέφυρος 132 τ.μ. δ' ορόφου τίμημα 212.000 ευρώ - Αγ. Νικόλαο Σκεύου Ζερβού 85 τ.μ. α' ορόφου τίμημα 135.000 ευρώ - Αγ Γιάννη 118 τ.μ. δ' ορόφου τίμημα 225.000 ευρώ - Μιχ. Πετρίδη 87 τ.μ. α' ορόφου τίμημα 166.000 ευρώ - Αλεξ. Διάκου 150 τ.μ. τίμημα 225.000 ευρώ

β) **ΜΟΝΟΚΑΤΟΙΚΙΕΣ** - 1) ΙΑΛΥΣΟΣ 190 τ.μ. σε μπετά υπόγειο-ισόγειο και α' όροφος σε οικόπεδο 1.200 τ.μ. τίμημα 106.000 ευρώ - Εντός οικισμού 135 τ.μ. τίμημα 300.000 ευρώ - 164 τ.μ. τίμημα 258.000 ευρώ, - 120 τ.μ. τίμημα 135.000 ευρώ και 150 τ.μ. τίμημα 335.000 ευρώ 2) ΡΟΔΟΣ - Ροδίνι 190 τ.μ. τίμημα 180.000 ευρώ - Π. Πόλη - 150 τ.μ. τίμημα 320.000 ευρώ - 300 τ.μ. τίμημα 180.000 ευρώ - 140 τ.μ. τίμημα 280.000 ευρώ - 352 τ.μ. τίμημα 160.000 ευρώ - 144 τ.μ. τίμημα 220.000 ευρώ 3) ΚΙΟΤΑΡΙ παραλιακό 120 τ.μ. τίμημα 280.000 ευρώ 4) ΓΕΝΝΑΔΙ παραλιακό 104 τ.μ. τίμημα 200.000 ευρώ

γ) **ΟΙΚΟΠΕΔΑ ΕΝΤΟΣ ΟΙΚΙΣΜΟΥ** - 1) ΡΟΔΟΣ περιοχή Καναμάτ συνεταιρικές μερίδες Οικοδομ. Συν/σμών "Ο ΒΑΚΧΟΣ - ΕΝΩΣΗ" 400 τμ με Σ.Δ 0,6 δόμηση 240 τ.μ. με πανοραμική θέα - Ροδίνι 400 τ.μ. Σ.Δ. 0,4 δόμηση 166 τ.μ. - ΚΟΒΑ με Σ.Δ 0,8 δόμηση 624 τ.μ. 2) ΙΑΛΥΣΟΣ 535 τ.μ. με Σ.Δ 0,4 δόμηση 214 τ.μ. 2) ΓΕΝΝΑΔΙ - Εντός οικισμού 400 τ.μ. δόμηση 340 τ.μ. τίμημα 50.000 ευρώ - 3) ΛΙΝΔΟΣ 250 τμ. δόμηση 250 τ.μ. τίμημα 145.000 ευρώ - 320 τ.μ. δόμηση 270 τ.μ. τίμημα 150.000 ευρώ

δ) **ΟΙΚΟΠΕΔΑ ΕΚΤΟΣ ΣΧΕΔΙΟΥ** - 1) ΙΑΛΥΣΟΣ - Κανδυλί 4.440 τ.μ. τίμημα 120.000 ευρώ - "Τρεις" 4.000 τ.μ. τίμημα 235.000 ευρώ - "Ανοιξη" 6957 τ.μ. τίμημα 170.000 ευρώ - "Βουνάρα" 4.000 τ.μ. τίμημα 170.000 ευρώ, 2) ΑΣΤΟΥΡΟΥ 4.000 τ.μ. τίμημα 190.000 ευρώ, 3) ΛΙΝΔΟΣ - Κάτω Βληχά παραλιακό 8.190 τ.μ. τίμημα 320.000 ευρώ - 12.000 τ.μ. παραθαλάσσιο τίμημα 600.000 ευρώ - Πεύκοι - Αγ. Θωμάς 6.540 τ.μ. τίμημα 235.000 ευρώ - Ψάρτος επί της οδού Λίνδου - Πεύκοι 2.550 τ.μ. με άδεια οικοδομής τίμημα 150.000 ευρώ - Ανω Βληχά 4.000 τ.μ. τίμημα 75.000 ευρώ 3) ΓΕΝΝΑΔΙ 3.112 τ.μ. επί της λεωφ. τίμημα 151.000 ευρώ - 1.120 τ.μ. επί της παλαιάς οδού παραλιακό τίμημα 90.600 ευρώ

ΕΝΟΙΚΙΑΣΕΙΣ ΑΚΙΝΗΤΩΝ

α) **ΚΑΤΑΣΤΗΜΑΤΑ** 1) ΡΟΔΟΣ - Κεντρικά - Στο "Μαντράκι" 30 τμ. - Σοφ. Βενιζέλου 35 τμ. - Καρπάθου 40 τμ. - Γρ. Λαμπράκη 100 τμ. - Τάρπον Σπρινγς 90 τμ. - Αμερικής 21 τμ. και 270 τμ. - Δ. Θεοδωράκη 160 τμ. 2) ΛΙΝΔΟΣ Επιχείρηση Οβελιστηρίου επικερδής 34 τμ.

β) **ΚΤΙΡΙΑ** - ΡΟΔΟΣ - Κεντρικά - Παπανικολάου 375 τμ. Ισόγειο α' όροφο γωνιακό και με υπόγειο - Αλεξ. Διάκου 205 τμ. Ισόγειο α' ορόφου με και με υπόγειο - 25ης Μαρτίου 354 τμ. Ισόγειο α' όροφο - 28 Οκτωβρίου 182 τμ. Ισόγειο - α' όροφο.

γ) **ΔΙΑΜΕΡΙΣΜΑΤΑ** - ΡΟΔΟΣ 1) Π. Πόλη γκαρσονιέρα 30 τ.μ. πλήρως εξοπλισμένη μίσθωμα 500 τ.μ. - 2) Ροδίνι γκαρσονιέρα 40 τ.μ. Ισόγεια με ξεχωριστή είσοδο πολυτελούς κατασκευής με αυτόνομη θέρμανση πλήρως εξοπλισμένη μίσθωμα 400 ευρώ - 3) Ροδίνι 137 τ.μ. με πάρκιν αυτόνομη θέρμανση μίσθωμα 700 ευρώ 4) Κέννεντυ Β' ορ. 90 τ.μ. μίσθωμα 500 ευρώ 5) Ηρώων Πολυτεχνείου 120 τ.μ. δ' ορόφου ηλ. θέρμανση, τζάκι, μίσθωμα 800 ευρώ 6) Οικισμ. Δασκάλων 100 τ.μ. Ισόγειο με πάρκιν και κεντρική θέρμανση μίσθωμα 600 ευρώ.

Πληρ. τηλ. 2241026281 ΧΠ659

ΣΑΣ ΕΝΔΙΑΦΕΡΕΙ!!!
ΠΩΛΕΙΤΑΙ
Ή ΕΝΟΙΚΙΑΖΕΤΑΙ
(ΑΠΟ ΙΔΙΟΚΤΗΤΗ)

Ισόγειος χώρος στεγασμένης επιφανείας 1.350 τ.μ. και 500 τ.μ. αυλή.
Είναι κατάλληλος για όλες τις χρήσεις *(κυρίας χρήσεως και υγειονομικού ενδιαφέροντος)* χωρίς κολώνες και ύψος 7 μέτρα με θέα την θάλασσα.
Πρόσβαση για κάθε τύπου τροχοφόρο και απεριόριστο πάρκιν.
Ευρίσκεται στο Εμπορικό Κέντρο Πανάγου επί της Γ. Σεφέρη 108 πλησίον του νέου νοσοκομείου.

Πληρ. τηλ. 6932612032 ΧΠ499



ΚΤΗΜΑΤΟΜΕΣΙΤΙΚΟ ΓΡΑΦΕΙΟ
ΔΩΔΕΚΑΝΗΣΙΑΚΗ ΚΤΗΜΑΤΙΚΗ
ΠΑΠΟΥΤΣΗΣ ΚΩΝ/ΝΟΣ
ΠΩΛΟΥΝΤΑΙ

1. **Γκαρσονιέρα** 47 τ.μ. 1ου ορόφου στο Ροδίνι. Τιμή: 70.000 €.
2. **Διαμέρισμα** 93 τ.μ. 1ου ορόφου στο Ροδίνι. Τιμή: 132.000 €.
3. **Διαμέρισμα** 85 τ.μ. 1ου ορόφου στη Μητρόπολη. Τιμή: 90.000 €.
4. **Διαμέρισμα** 80 τ.μ. 1ου ορόφου στην Ιαλυσό. Τιμή: 73.000 €.
5. **Διαμέρισμα** 80 τ.μ. ισόγειο στα Κοσκινού. Τιμή: 129.500 €.
6. **Μεζονέτα** 135 τ.μ. διώροφη σε 300 τ.μ. οικόπεδο στην Παστίδα. Τιμή: 88.000 € (μπετά).
7. **Μεζονέτα** 200 τ.μ. τριώροφη σε 1350 τ.μ. οικόπεδο στα Κοσκινού. Τιμή 132.000 € (μπετά).
8. **Μεζονέτα** 135 τ.μ. τριώροφη με αυλή στα Κοσκινού. Τιμή: 141.000 €
9. **Μεζονέτα** 224 τ.μ. τριώροφη με σοφίτα σε 300 τ.μ. οικόπεδο στην Ιαλυσό. Τιμή: 168.000 € (σοβά).
10. **Μεζονέτα** 127 τ.μ. στην Ιαλυσό με δική της αυλή. Τιμή: 160.000 €
11. **Οικόπεδο** 444 τ.μ. εντός οικισμού Αφάντου. Τιμή 30.000 €
12. **Οικόπεδο** 5.680 τ.μ. στην Παραμυθία Αφάντου. Τιμή: 88.000 €

ΕΝΟΙΚΙΑΖΟΝΤΑΙ

1. **Διαμέρισμα** 90 τ.μ. 1ου ορόφου στο Μίρα-Μαρε. Μίσθωση: 380 €
2. **STUDIOS πλήρως εξοπλισμένα εντός πόλεως Ρόδου. Μίσθωση: 220-250 ευρώ.**

ΠΩΛΗΣΕΙΣ ΑΚΙΝΗΤΩΝ – ΟΙΚΟΠΕΔΩΝ– ΜΙΣΘΩΣΕΙΣ ΑΚΙΝΗΤΩΝ
ΩΡΕΣ ΓΡΑΦΕΙΟΥ 9.00-1.00 π.μ. και 5.00-9.00 μ.μ.
ΕΘΝΙΚΗΣ ΑΝΤΙΣΤΑΣΗΣ 45- 1ος ΟΡΟΦΟΣ • ΤΗΛ. - ΦΑΞ
2241025480 κιν. 6977855759 • e-mail: papoutsisk@e-rodos.com
ΧΠ2673

ΟΙΚΟΝΟΜΟΛΟΓΟΣ
ΜΕΣΙΤΗΣ ΑΣΤΙΚΩΝ ΣΥΜΒΑΣΕΩΝ
ΕΜΜΑΝΟΥΗΛ ΚΡΑΝΙΔΗΣ

ΠΩΛΟΥΝΤΑΙ

1) 4άρι **διαμέρισμα** 110 τ.μ. λουξ κατασκευής με ωραία κουζίνα, κεντρική θέρμανση, κλειστή θέση στάθμευσης. Τιμή: 62 εκ. ή 182.000 ευρώ
2) 3άρι **διαμέρισμα** 85 τ.μ. κοντά στον Ηλ/κοσμο του Ξενάκη. Τιμή: 132.000 ευρώ ή 45 εκ.
3) 2άρι **διαμέρισμα** στην Ανάληψη 50 τ.μ. - Ισόγειο α' όροφο. Τιμή: 23 εκ. ή 67.500 ευρώ
4) 4άρι **διαμέρισμα** - 3 υπν. (2 WC) καινούργιο στο Ροδίνι, α' όροφος, μόνο 55 εκ. ή 162.000 ευρώ
5) 34 τ.μ. **κατάστημα** στην Ανάληψη - γωνιακό - ελεύθερο μίσθωσης.
6) 80 τ.μ. **κατάστημα** με πατάρι κοντά στην πλατεία Φώκιαλη
7) **Μεζονέτα** 162 τ.μ. με κήπο στα μπετά ή τελειωμένη κοντά στο Φυτώριο του Δήμου Ιαλυσού.
8) ΛΙΝΔΟΥ - 1400 τ.μ. οικόπεδο έτοιμο διώροφο κτίριο σε 6.000 τ.μ. με πρόσωπο
9) ΠΑΡΑΔΕΙΣΙ - 4.500 τ.μ. αγρός με άδειες δύο οικιών, διαθέτουν φως νερό
10) ΙΑΛΥΣΟΣ - 164 τ.μ. μεζονέτα έτοιμη με ωραίο κήπο 4 υπνοδωματίων και 3 WC με κεντρική θέρμανση
11) ΠΑΡΑΔΕΙΣΙ - οικόπεδο 540 τ.μ. εντός σχεδίου πόλεως

Μεσίτης
Πληρ. Εμμ. Κρανίδης
27082-6944347405, 6942010248
Αμερικής 50-2ος όροφος, Ρόδος
ΧΠ092

ενοικιασεις

συνέχεια από την προηγούμενη

ΕΝΟΙΚΙΑΖΕΤΑΙ οροφοδιαμέρισμα καινούργιο, ρετιρέ, εντοιχισμένη κουζίνα, ηλεκτρικές συσκευές στην Ιαλυσό. Πληρ. τηλ. 2241028458 ΜΖΤ210114

ΕΝΟΙΚΙΑΖΕΤΑΙ στα Κοσκινού, 2άρι ισόγειο διαμέρισμα σε μονοκατοικία, πλήρως επιπλωμένο, 50 τ.μ. μεγάλος κήπος με πανοραμική θέα, ιδιωτικό πάρκιν. Πληρ. τηλ. 2241064998, 6945200778 ΜΖΤ220106

ΕΝΟΙΚΙΑΖΕΤΑΙ μονοκατοικία υπερ λουξ στα Κοσκινού. Πληρ. τηλ. 2241035849 ΜΖΤ210110

ΕΝΟΙΚΙΑΖΕΤΑΙ 3άρι 90 τ.μ. στην Βασ. Ηρακλείου 34 (πλησίον Νηρέως). Πληρ. τηλ. 2241082733 κ. Πέτρος ΜΖΤ220109

ΚΤΗΜΑΤΟΜΕΣΙΤΙΚΟ ΓΡΑΦΕΙΟ
ΖΑΦΕΙΡΗΣ Μ. ΚΑΡΑΓΙΑΝΝΗΣ Δ. Ο.Ε.
Πωλήσεις ακινήτων. Τηλ. (2241060380-60381)
17.30-20.30 μ.μ. Δευτέρα-Παρασκευή
Fax: 2241060380 • e-mail: zafkar@hellasnet.gr

• **Κατοικίες**
- Εξοχική κατοικία 50 τ.μ. (υπό ανέγερση) εντός οικοπέδου 440 τ.μ. στην περιοχή Κολυμπίων
- Εξοχική κατοικία 70 τ.μ. (υπό ανέγερση) εντός οικοπέδου 500 τ.μ. στην περιοχή Κολυμπίων
- Μεζονέτα 105 τ.μ. (ημιτελής) εντός οικισμού στον Δήμο Αφάντου

• **Ξενοδοχειακό συγκρότημα**
- Ημιτελής σε μπετά ξενοδοχειακό συγκρότημα Α' κατηγορίας εντός οικοπέδου 22.400 τ.μ.

• **Οικόπεδα**
- Εντός οικισμού στον Δήμο Αφάντου 1250 τ.μ.
- Εντός οικισμού στον Δήμο Αφάντου 2000 τ.μ.
- Στον Δήμο Αφάντου 520 τ.μ. με άδεια οικοδομής 53 τ.μ.
- Στον Δήμο Αφάντου 1000 τ.μ. επί της εθνικής οδού Ρόδου-Λίνδου
- Στον Δήμο Αφάντου 866 τ.μ. επί της εθνικής οδού Ρόδου-Λίνδου
- Εντός οικισμού στην Παστίδα 2000 τ.μ.

• **Αγροτεμάχια**
- Στην περιοχή Κολυμπίων αγροτεμάχια 10.200 τ.μ. (πανοραμική θέα)
- Στην περιοχή Κολυμπίων αγροτεμάχιο 4.969 τ.μ.
- Στην περιοχή Ψίνθου αγροτεμάχιο 22.400 τ.μ.
- Στην περιοχή Ψίνθου αγροτεμάχιο 19.840 τ.μ.
- Στην περιοχή Τραπεζία αγροτεμάχιο 5.800 τ.μ.
- Στον Δήμο Αφάντου αγροτεμάχιο 6.120 τ.μ.
- Στον Δήμο Αφάντου αγροτεμάχιο 11.520 τ.μ.
- Στον Δήμο Αφάντου το 1/2 αγροτεμαχίου 5.080 τ.μ. με ελαιόδεντρα

ΧΠ2499

ΟΙΚΟΔΟΜΗ ΡΟΔΟΥ
ΤΕΧΝΙΚΗ–ΚΑΤΑΣΚΕΥΑΣΤΙΚΗ ΕΤΑΙΡΕΙΑ
ΠΩΛΟΥΝΤΑΙ

1) **Καταστήματα, διαμερίσματα και οροφοδιαμερίσματα** στην οδό Αμστερνταμ, Βερολίνου και Μαδρίτης στο Ροδίνι διαφόρων μεγεθών (σε συγκρότημα 9 πολυκατοικιών)
2) **Μονοκατοικίες** 150 τ.μ. η κάθε μία σε κτήμα 2.000 τ.μ. (υπό κατασκευή)
3) **Μονοκατοικίες** στο Κιοτάρι Ασκληπειού (στο κύμα) 120 τ.μ. σε κτήμα 1.300 τ.μ. εκάστη (υπό κατασκευή)
4) **Διώροφες μονοκατοικίες** των 100 τ.μ. στο Γεννάδι, 200 μέτρα από τη θάλασσα σε κτήμα 1.300 τ.μ. (υπό κατασκευή)

Δεκτά δάνεια και ευκολίες πληρωμής έχουμε τις καλύτερες τιμές της αγοράς.

ΟΙΚΟΔΟΜΗ ΡΟΔΟΥ
Καμύνδου 4- Ρόδος-85100 Τηλ.: 22410/60460- 2 Fax: 22410/60463
ΜΑΝΟΛΗΣ ΣΠΥΡΙΔΗΣ Πολιτικός Μηχανικός Δ.Π.Θ. (Κιν:693 6660460)
ΚΩΣΤΑΣ ΚΩΝΣΤΙΝΙΝΙΔΗΣ εργολάβος (ΚΙΝ.: 694 6999906)
ΕΜΠ00026



ΚΤΗΜΑΤΟΜΕΣΙΤΙΚΟ ΓΡΑΦΕΙΟ
ΑΙΓΑΙΟΚΤΗΜΑΤΙΚΗ
ΠΩΛΟΥΝΤΑΙ
- ΔΙΑΜΕΡΙΣΜΑΤΑ-ΜΟΝΟΚΑΤΟΙΚΙΕΣ
- (ΔΔ)=ΔΑΝΕΙΑ ΔΕΚΤΑ

■ 22 τ.μ. studio Ιαλυσό (γ' ορ.) 29.350 €.(ΔΔ)
■ 35 τ.μ. (1υπν.) Καρακόνερο καινούργιο 62.000 €.(ΔΔ)
■ 55 τ.μ. (1υπν.) καινούργιο β' ορ. Ανάληψη 105.000 € (ΔΔ)
■ 55 τ.μ. α' ορ. καινούργιο - γκαράζ Μίρα Μάρε 87.000 € (ΔΔ)
■ 68 τ.μ. (2 υπν.) μπετά α' ορ. Ιαλυσό 43.000 €
■ 69 τ.μ. (2 υπν.) ισόγειο Μητρόπολη 65.000 € (μετρητά)
■ 70 τ.μ. (2 υπν.) β' ορ. Ιαλυσό καινούργιο-108.000 € (ΔΔ)
■ 74 τ.μ. Πειραιώς ισόγειο (2 υπν.) 85.000 € (ΔΔ)
■ 74 τ.μ. (2 υπν.) μπετά α' ορ. Ιαλυσό 46.000 € (ΔΔ)
■ 78 τ.μ. (υπ. με αυλή) Πειραιώς 61.000 € (ΔΔ)
■ 80 τ.μ. Αγ. Ιωάννου 80.000 € (ΔΔ)
■ 80 τ.μ. (ισ.) Κέννεντυ 100.000 € (ΔΔ)
■ 75 τ.μ. Δενδρινού με αυλή (υπ.) (2 υπν.) 65.000 € (μετρητά)
■ 82 τ.μ.(2 υπν.) β' ορ. Δασκάλους 89.000 €.(ΔΔ)
■ 82 τ.μ. β' ορ. Καρακόνερο 100.000 €. (ΔΔ)
■ 82 τ.μ. (2 υπν.) α' ορ. Αισχύνη 85.000 € (ΔΔ)
■ 85 τ.μ. α' ορ. μπετά Ιαλυσό 53.000 €.(ΔΔ)
■ 87 τ.μ. α' ορ. καινούργιο Ιαλυσό 138.000 € (ΔΔ)
■ 80 τ.μ. μον/κία διώροφη (2 υπν.) Παραδείσι με τζάκι 64.000 € (ΔΔ)
■ 87 τ.μ. (2 υπν.) καινούργιο θέρμανση - γκαράζ Μίρα Μάρε 128.000 € (ΔΔ)
■ 85 τ.μ. α' ορ. Μιχ. Πετρίδη 100.000 € (ΔΔ)
■ 92 τ.μ. κανούργιο Ιαλυσό 146.000 € (ΔΔ)
■ 92 τ.μ. μεζ/τα κολώνες Γεννάδι 80.000 €
■ 95 τ.μ. 2 υπν. Μιχ. Πετρίδη με τζάκι (ισ.) 103.000 € (μετρητά)
■ 98 τ.μ. (α' ορ.) 3 υπν. Κέννεντυ 130.000 €(ΔΔ)
■ 100 τ.μ. οροφ/σμα Γεννάδι καινούργιο 115.000 € (ΔΔ)
■ 100 τ.μ. α' ορ. καινούργιο Μίρα Μάρε γκαράζ 159.000 € (ΔΔ)
■ 100 τ.μ. (3 υπν.) καινούργιο ορ/σμα Καρακόνερο 165.000 € (ΔΔ)
■ 110 τ.μ. μον/κία Κοσκινού 200.000 € (ΔΔ).
■ 110 τ.μ. μεζ/τα Τσαΐρι σε 1.200 τ.μ. οικ/δο 147.000 € (ΔΔ)
■ 112 τ.μ. (β' ορ.) 3 υπν. Κέννεντυ 140.000 € (ΔΔ)
■ 112 τ.μ. κανούργιο Κοσκινού (3 υπν.) 132.000 €.(ΔΔ)
■ 116 τ.μ. (3 υπν.) καινούργιο Αραπάκι ρετιρέ 200.000 €.(ΔΔ)
■ 116 τ.μ. (ισ. υπ/νο) 3 υπν. Πτολεμαίων 171.000 € (ΔΔ)
■ 117 τ.μ διώροφη μονοκατοικία σε 1 στρ. Κοσκινού καινούργια 212.000 €.(ΔΔ)
■ 120 τ.μ. διώροφη καινούργια μον/κία Ροδίνι 235.000 € (ΔΔ)
■ 120 τ.μ. μονοκατοικία Π. Πόλη Ρολόι 125.000 € (ΔΔ)
■ 120 τ.μ. καινούργιο Ροδίνι 229.000 € (ΔΔ)
■ 120 τ.μ. καινούργιο Καρακόνερο 211.300 € (Δ.Δ.)
■ 125 τ.μ. μεζονέτα σε μπετά Ιαλυσό 124.000 € (ΔΔ)
■ 129 τ.μ. (3 υπν.) καινούργιο διαμέρισμα Τσαλδάρη 258.220 € (ΔΔ)
■ 130 τ.μ. α' ορ. στην Ανάληψη 155.000 €.(ΔΔ)
■ 130 τ.μ. Αγ. Ιωάννου 150.000 € (ΔΔ).
■ 140 τ.μ. Παρθενόπης λουξ θέρμανση -θέα 230.000 € (ΔΔ)
■ 142 τ.μ. μον/κία Νιοχώρι 150.000 € (ΔΔ)
■ 157 τ.μ. μεζονέτα καινούργια Ροδίνι 230.000 € (ΔΔ).
■ 185 τ.μ. (3 υπν.) Μιχ. Πετρίδη Ρετιρέ 250.000 ευρώ (ΔΔ).
■ 200 τ.μ. μεζ/τα σε μαρ/βά Ιαλυσό 161.500 € (ΔΔ)
■ 203 τ.μ. διαμ/σμα β' ορ. Μήδεια 250.000 € (ΔΔ)
■ 236 τ.μ., διώροφη καινούργια μον/κία στη Θολό σε 2.174 τ.μ., οικ/δο κτίζει άλλα 764 τιμή 264.000€ (ΔΔ)
■ 340 τ.μ., κτίριο (λουξ οροφοδ/σματα 210 τ.μ. 3 studios, 1 γκαρ/ρα) στην Παστίδα 410.000 €

ΚΑΤΑΣΤΗΜΑΤΑ-ΑΠΟΘΗΚΕΣ-ΓΡΑΦΕΙΑ -ΠΑΝΣΙΟΝ
■ 22,45 τ.μ. γραφείο κοντά στην Ακαδημία 56.000 € (ΔΔ).
■ 33,5 τ.μ. κατάστημα Λεμεσού 70.000 € (ΔΔ)
■ 45 τ.μ. γραφείο κοντά στην Ακαδημία 112.000 € (ΔΔ)
■ 50 τ.μ. κατ/μα, υπ. 25 τ.μ. α' ορ. 40 τ.μ. Μανδράκι 265.000 € (ΔΔ)
■ 67 τ.μ. γραφείο κοντά στην Ακαδημία 168.375 € (ΔΔ)
■ 40 τ.μ. κατ/μα με 70 τ.μ. απ/κη πρ/ση Αννης Μαρίας 118.000 € (ΔΔ).
■ 50 τ.μ. κατ/μα (μισθωμένο) Φαληράκι 120.000 € (ΔΔ)
■ 60 τ.μ. κατάστημα στ' Ασγούρου 64.563 €
■ 71 τ.μ. υπόγεια απ/η με ράμπα πρ/ση Αννης Μαρίας 23.477 €
■ 80 τ.μ. υπ/γεια απ/κη Κένεντυ 35.216€
■ 85 τ.μ. ισόγεια με αυλή αποθήκη Καρακόνερο 44.020 €
■ 90 τ.μ. ισόγεια απ/κη μαρ/βά Ροδίνι 44.020 €.(ΔΔ)
■ 100 τ.μ. κατάστημα (μισθωμένο) Φαληράκι 220.000 €.
■ 105 τ.μ.επί της λεωφόρου Ρόδου-Ασγούρου 308.000 €.
■ 118 τ.μ. κατάστημα Ακτή Κανάρη 350.000 €
■ 122 τ.μ. κατάστημα Νιοχώρι 200.000 € (ΔΔ)
■ 134 τ.μ. κατάστημα επί της Τσαλδάρη 393.000 € (ΔΔ)
■ 130 τ.μ. (3 studio - 1 γκαρ/ρα) ισ. Παστίδα 130.000 €.
■ 198 τ.μ. κατάστημα με 110 τ.μ. πατάρι λεωφ. Ρόδου-Καλλιθέας 498.000 €

ΠΩΛΕΙΤΑΙ ΕΠΙΧΕΙΡΗΣΗ FAST FOOD ΣΤΟ ΝΙΟΧΩΡΙ

ΟΙΚΟΠΕΔΑ
■ 350 τ.μ. οικ. Συν. ΒΑΚΧΟΣ 115.000 €
■ 150 τ.μ. οικ/δο κτίζει 128 τ.μ. στο Χαράκι 50.000 € (ΔΔ)
■ 1.330 τ.μ.εξ αδιαιρέτου με άδεια για 134 τ.μ. μεζ/τα 60.000 ευρώ στους Τρεις
■ 3.880 επί της Λεωφ. Σορωνής 132.000 €
■ 4.000 τ.μ. Κανδυλί 120.000 €
■ 4.490 τ.μ. Φάνες 79.000 €
■ 5.500 τ.μ. Θολό 130.000 €

■ **ΕΝΟΙΚΙΑΖΟΝΤΑΙ:**
1. studios-γκαρσονιέρες-2άρια στο 6ο χλμ. Ρόδου-Καλλιθέας και στη Μιχ. Πετρίδη.
2. 45 τ.μ. επιπ/νο στο Καζίνο 400 ευρώ
3. αποθήκη 500τ.μ. στο 6ο χλμ. Ρόδου-Καλλιθέας ενοίκιο 400€
4. 138 τ.μ. υπερ λουξ καινούργιο διαμέρισμα Καρακόνερο 700 ευρώ
5. Διαμ/τα ισόγεια 82 τ.μ. οδός Αισχύνη (ενοίκιο 300 ευρώ ή επ/νο 330 ευρώ)

- ΔΙΑΘΕΤΟΥΜΕ ΟΙΚΟΠΕΔΑ ΚΑΙ ΑΓΡΟΤΕΜΑΧΙΑ Σ' ΟΛΟ ΤΟ ΝΗΣΙ ΤΗΣ ΡΟΔΟΥ
ΑΝΑΛΑΜΒΑΝΟΥΜΕ ΤΗΝ ΕΝΟΙΚΙΑΣΗ ΤΟΥ ΔΙΑΜΕΡΙΣΜΑΤΟΣ ΣΑΣ ΣΕ ΠΟΛΥ ΣΥΝΤΟΜΟ ΧΡΟΝΙΚΟ ΔΙΑΣΤΗΜΑ

ΡΕΝΑ ΒΑΖΟΥΚΟΥ
(ΜΕΣΙΤΗΣ ΑΣΤΙΚΩΝ ΣΥΜΒΑΣΕΩΝ)
ΔΙΕΥΘ. ΓΡΑΦΕΙΟΥ ΔΗΜ. ΘΕΟΔΩΡΑΚΗ 3
9-1 το πρωί καθημερινά και 6.30-9 απ/τα (Δευτ. και Πέμπτης)
Τηλ. (22410) 22943-28838 FAX: 28838
email.vazoukou@acn.gr
ΧΠ851

ΠΩΛΗΣΕΙΣ ΑΚΙΝΗΤΩΝ

○ **ΔΙΑΜΕΡΙΣΜΑΤΑ**
- Ανάληψη 96 τ.μ. μεταχειρισμένο 4άρι 132.000 €
- Αγ. Ιωάννη 86 τ.μ. μεταχειρισμένο 83.000 €
- Κάλυμνος. Περιοχή Αγιος Νικόλαος, 70 τ.μ. μεταχειρισμένο 70.000 €
- Ροδίνι 114 τ.μ. λουξ 1,5 ετών 63.000.000 δρχ.-185.000€
- Δασκάλους 86 τ.μ. λουξ κατασκευής 43.000.000 δρχ. - 126.200 €
- Ρόδου-Λίνδου 90 τ.μ. λουξ κατασκευής 45.000.000 δρχ. - 132.000 €
- Δασκάλους 88 τ.μ. λουξ κατασκευής, 46.000.000 δρχ. - 135.000 €
- Ρόδου-Λίνδου 46 τ.μ. λουξ κατασκευής 25.000.000 δρχ.- 73.370 €
- Κοσκινού 115 τ.μ. λουξ κατασκευής με θέα 63.000.000 δρχ. -184.890 €
- Κοσκινού 115 τ.μ. λουξ κατασκευής 57.500.000 δρχ. - 168.745 €
- Κοσκινού 110 τ.μ. λουξ κατασκευής 49.500.000 δρχ. - 145.270 €

○ **ΜΕΖΟΝΕΤΕΣ – ΜΟΝΟΚΑΤΟΙΚΙΕΣ**
- Κανδυλί 300 τ.μ διώροφη μεζονέτα με υπόγειο με 1.450 τ.μ. οικόπεδο μέχρι σοβάδες 200.000€
- Ιαλυσός μεζονέτες 150 τ.μ. διώροφες με υπόγειο εντός σχεδίου λουξ κατασκευής 75.000.000 δρχ. - 220.100 €
- Ιαλυσός μεζονέτες 140 τ.μ. διώροφες με υπόγειο εντός σχεδίου λουξ κατασκευής 65.000.000 δρχ. - 190.750 €
- Κανδυλί 130 τ.μ. διώροφες μεζονέτες με 650 μ. οικόπεδο μέχρι χτισίματα 40.000.000 δρχ. -117.400 €

○ **ΗΜΙΤΕΛΗ ΔΙΑΜΕΡΙΣΜΑΤΑ**
- Φαληράκι 175 τ.μ. σε μπετά με 750 μ. οικόπεδο κατάλληλα για στούντιο και καταστήματα 42.000.000 δρχ. - 123.300 €
- Σύμη 120 τ.μ. 2 διαμερίσματα 45.000.000 δρχ.-132.061 €

○ **ΟΙΚΟΠΕΔΑ**
- Κιοτάρι 1.120 τ.μ. κοντά στην θάλασσα με άδεια οικοδομής 26.000.000 δρχ. - 76.300 €
- Κατταβιά 1.730 τ.μ. πάνω στον κεντρικό 14.000 €
- Γεννάδι 3.220 τ.μ. πάνω στον κεντρικό και πολύ κοντά στην θάλασσα 91.000€
- Λαχανιά 2.360 τ.μ. πάνω στον κεντρικό 50 μ. από θάλασσα με άδεια οικοδομής για 8 studios 32.000.000 δρχ. - 94.000 €
- Κατταβιά 900 τ.μ. εντός οικισμού 5.000.000δρχ. -14.673 €
- Γεννάδι 1000 τ.μ. με άδεια οικοδομής 8.500.000 δρχ.- 24.944 €

○ **ΚΑΤΑΣΤΗΜΑΤΑ**
- Κατάστημα 58 τμ. στην Ανάληψη 130.000€
- Επιχείρηση εστιατόριο 200 τ.μ.+200 τ.μ. αυλή στο κέντρο της πόλης
- Επιχείρηση μπαρ 140 τ.μ.+80 τ.μ. αυλή στην Παλιά Πόλη
- Κατάστημα 44 τ.μ. στην Ψαροπούλα 46.000 €
- Νιοχώρι 200 τ.μ. διατηρητέο διώροφο με 250 τ.μ. αυλή με δυνατότητα έξτρα δόμησης 500.000 €
- Κατάστημα 123 τ.μ. στο Ροδίνι 68.000.000 δρχ. - 199.600 €
- Κατάστημα 73 τ.μ. στο Ροδίνι 40.500.000 δρχ. - 118.000 €

○ **ΚΤΗΜΑΤΑ**
- Μάσαρι 5.000 τ.μ. 50 μ. από γήπεδο Μασάρων και 50 μ. από τον κεντρικό δρόμο 25.000.000 δρχ. - 73.400 €
- Κατταβιά 4.293 τ.μ.σε ύψωμα 800 μ. από κεντρικό 13.000 €
- Κατταβιά 8.200 τ.μ. με θέα 800 τ.μ. από θάλασσα 42.000 €
- Κατταβιά 8.663 τ.μ. προς Πρασονήσι 100 μ. από κεντρικό 51.000 €
- Κατταβιά 8.773 τ.μ. προς Πρασονήσι 200 μ. από κεντρικό 44.000 €
- Πλημμύρι 8 στρέμματα πάνω στο κύμα 80.000.000 δρχ. - 235.000 €
- Λαχανιά 63 στρέμματα σε ύψωμα 102.000.000 δρχ. - 300.000 € δίνεται και για αντιπαροχή.
- Λαχανιά 7.800 τ.μ. σε ύψωμα κοντά στον κεντρικό 31.200.000 δρχ. - 91.570 €
- Λαχανιά 9.160 τ.μ. σε ύψωμα κοντά στον κεντρικό, νερό - ρεύμα 54.000.000 δρχ. - 158.500 €
- Καλλιθέα 7.600 τ.μ. κοντά στην θάλασσα 114.000.000 δρχ. - 334.556 €
- Λαχανιά 2.390 τ.μ. 2.500.000 δρχ. - 7.336 €

○ **ΑΠΟΘΗΚΕΣ**
- Τσαΐρι 300 τ.μ. βιοτεχνικός χώρος σε έξτρα δόμηση 600 τ.μ. καινούργιος 176.000€
- Ανάληψη 150 τ.μ. υπόγεια 25.000 €
- Προέκταση Αννης Μαρίας 72 τ.μ. υπόγεια με ράμπα 7.000.000 δρχ. - 20.550 €

● **ΑΝΤΑΛΛΑΣΣΟΥΜΕ ΤΟ ΠΑΛΙΟ ΣΠΙΤΙ ΣΑΣ ΜΕ ΚΑΙΝΟΥΡΓΙΟ**
● **ΖΗΤΟΥΝΤΑΙ ΜΕΤΑΧΕΙΡΙΣΜΕΝΑ ΔΙΑΜΕΡΙΣΜΑΤΑ-ΑΜΕΣΗ ΠΩΛΗΣΗ**

ΣΤΑΜΑΤΗΣ ΜΑΝΩΛΑΚΟΣ
ΩΡΕΣ ΓΡΑΦΕΙΟΥ 8.30-1.00 π.μ. και 5-8 μ.μ.
ΔΗΜ. ΑΝΑΣΤΑΣΙΑΔΗ 45 (παραπλεύρως ΥΠΕΡΑΓΟΡΑΣ ΠΑΠΑΚΥΡΙΑΚΟΥ-ΣΥΝΟΙΚΙΑ ΔΑΣΚΑΛΩΝ)
Τηλέφωνα: 2241023815-78275, 6944698056, 6945769958
ΧΠ1588

ΕΝΟΙΚΙΑΣΕΙΣ

συνέχεια από την προηγούμενη

ΕΝΟΙΚΙΑΖΕΤΑΙ γκαρσονιέρα πλήρως επιπλωμένη με κεντρική θέρμανση επί της οδού Τελχινών 9 στο Καρακόνερο. Πληρ. τηλ. 6947706309 ΜΖΤ200115

ΕΝΟΙΚΙΑΖΟΝΤΑΙ διαμερίσματα επιπλωμένα δύο δωματίων και κουζίνας στο κέντρο της πόλης πίσω από την Ακαδημία, κατάλληλα για φοιτητές, εκπαιδευτικούς, στρατιωτικούς. Πληρ. τηλ. (22410)27608, 73647 ΜΑΤ7777

ΕΝΟΙΚΙΑΖΕΤΑΙ ΕΣΤΙΑΤΟΡΙΟ-BAR στην περιοχή Ανοιξη Ιαλυσού, γωνιακό, με πολλά ξενοδοχεία γύρω του, πλήρως εξοπλισμένο και επιπλωμένο, έτοιμο για λειτουργία καλοκαίρι και χειμώνα, λόγω πολλών ασχολιών. Η τιμή είναι πολύ καλή. Πληρ. τηλ. 2241093164, κιν. 6947730991 ΜΖΤ220107

ΕΝΟΙΚΙΑΖΕΤΑΙ ισόγειο διαμέρισμα 140 τ.μ. επί της οδού Ερνεστ Μπέβιν 15 αποτελούμενο από 3 υπνοδωμάτια, σαλοτραπεζαρία-χωλ-κουζίνα-μπάνιο και αποθηκευτικός χώρος. Πληρ. τηλ. 22410-22512, 63089 ΜΖΤ220102

ΕΝΟΙΚΙΑΖΕΤΑΙ γκαρσονιέρα καινούργια επιπλωμένη με θέα στην περιοχή Δασκάλους. Τιμή 340 ευρώ. Πληρ. τηλ. 2241023815, 2241078275 Σταμάτης Μανωλάκος ΧΠ1588

ΕΝΟΙΚΙΑΖΕΤΑΙ κατάστημα 60 τ.μ. στην Ιαλυσό με μεγάλο parking μόνο για rent a car. Πληρ. τηλ. 6944130129, 6973600306 ΜΖΤ180123

ΕΝΟΙΚΙΑΖΟΝΤΑΙ ΑΠΟ ΙΔΙΟΚΤΗΤΗ 2 ΜΙΚΡΑ ΔΙΑΜΕΡΙΣΜΑΤΑ ΙΣΟΓΕΙΟΥ ΚΑΙ 1ου ΟΡΟΦΟΥ (60 Τ.Μ.) ΕΚΑΣΤΟ ΜΗ ΕΠΙΠΛΩΜΕΝΑ ΑΠΟΤΕΛΟΥΜΕΝΑ ΑΠΟ ΔΥΟ ΥΠΝΟΔΩΜΑΤΙΑ, ΚΑΘΙΣΤΙΚΟ, ΜΠΑΝΙΟ, ΜΕ ΕΝΤΟΙΧΙΣΜΕΝΕΣ ΝΤΟΥΛΑΠΕΣ ΣΕ ΚΑΘΕ ΔΩΜΑΤΙΟ ΚΑΘΩΣ ΨΥΓΕΙΟ ΚΑΙ ΗΛΕΚΤΡΙΚΑ ΜΑΤΙΑ ΣΤΗΝ ΚΟΥΖΙΝΑ, ΠΟΥ ΒΡΙΣΚΕΤΑΙ ΣΕ ΗΣΥΧΗ ΤΟΠΟΘΕΣΙΑ ΕΝΑΝΤΙ ΞΕΝΟΔΟΧΕΙΟΥ ΜΙΡΑ ΜΑΡΕ ΣΤΗΝ ΙΞΙΑ (ΟΔΟΣ ΤΕΛΧΙΝΩΝ 7). ΤΙΜΗ ΕΝΟΙΚΙΟΥ 295 ΕΥΡΩ. ΠΛΗΡ. ΤΗΛ. 2241031054, ΚΙΝ. 6932473467 ΜΧΡ12014

ΕΝΟΙΚΙΑΖΕΤΑΙ διαμέρισμα λουξ 100 τ.μ. επί της οδού Φωτ. Φωτάρα αριθ. 30 με μπαλκόνια από τις τρεις πλευρές με άνετους και λειτουργικούς χώρους. Πληρ. τηλ. 2241026340 ΜΖΤ200110

ΕΝΟΙΚΙΑΖΟΝΤΑΙ διαμερίσματα στο κέντρο της Ρόδου και στο Ανω Ροδίνι ενός και δύο υπνοδωματίων, επιπλωμένα-κλιματισμός θέρμανση από 40 τ.μ.-85 τ.μ. Πληρ. τηλ. 6972704134 μεταξύ 09.00-14.00 ΜΖΤ210103

ΕΝΟΙΚΙΑΖΕΤΑΙ 3άρι ισόγειο διαμέρισμα που βρίσκεται επί της οδού Εθνικής Αντίστασης, πρώην Αννης Μαρίας αρ. 81, αποτελούμενο από δύο (2) κύρια δωμάτια, από WC (τουαλέτα), κουζίνα και σαλόνι, μικτής επιφάνειας 95 τ.μ. περίπου, για χρήση επαγγελματική (γραφείο, ιατρείο κ.λπ.). Πληρ. τηλ. 2241033952, 6944317418 ΜΖΤ210107

ΕΝΟΙΚΙΑΖΕΤΑΙ κατάστημα επί της Εθνικής Αντιστάσεως 63. Πληρ. τηλ. 22410-35849, 29733 ΜΖΤ210112

ΕΝΟΙΚΙΑΖΟΝΤΑΙ 2 γκαρσονιέρες επιπλωμένες στα Κοσκινού. Πληρ. τηλ. 2241035849 ΜΖΤ210111

ΕΝΟΙΚΙΑΖΕΤΑΙ διαμέρισμα 100 τ.μ. επί της Καναδά. Πληρ. τηλ. 2241061583 ΜΖΤ210102

ΕΝΟΙΚΙΑΖΕΤΑΙ ΔΙΑΜΕΡΙΣΜΑ ΣΕ ΣΥΓΚΡΟΤΗΜΑ 5 ΔΙΑΜΕΡΙΣΜΑΤΩΝ, ΣΤΗΝ ΠΕΡΙΟΧΗ ΦΙΛΕΡΗΜΟΥ ΙΑΛΥΣΟΣ ΜΕ ΑΝΕΞΑΡΤΗΤΗ ΕΙΣΟΔΟ (ΟΠΩΣ ΜΟΝΟΚΑΤΟΙΚΙΑ) ΜΕΓΑΛΟ ΚΗΠΟ ΚΑΙ ΠΕΡΙΒΑΛΛΟΝ ΧΩΡΟ 1.000 Τ.Μ. ΙΔΙΩΤΙΚΟ PARKINGK 130 Τ.Μ. 3 ΥΠΝΟΔΩΜΑΤΙΑ, ΣΑΛΟΝΙ, ΚΟΥΖΙΝΑ ΚΑΙ ΜΕΓΑΛΟ ΜΠΑΝΙΟ. ΠΛΗΡ. ΤΗΛ. 6947207200 Κ. ΓΙΩΡΓΟ ΑΠΟ 10.00-13.00 ΜΖΤ210101

ΕΝΟΙΚΙΑΖΕΤΑΙ διαμέρισμα 3άρι στο συνοικισμό Καστελλοριζιών με εντοιχισμένη κουζίνα και πλήρως εντοιχιζόμενες ηλεκτρικές συσκευές. Πληρ. τηλ. 22410-91993, 90734, 6944881710 ΜΖΤ200112

ΕΝΟΙΚΙΑΖΕΤΑΙ ΜΕΖΟΝΕΤΑ ΚΑΙΝΟΥΡΓΙΑΣ ΚΑΤΑΣΚΕΥΗΣ 140 Τ.Μ. ΠΕΡΙΛΑΜΒΑΝΕΙ ΨΥΞΗ-ΘΕΡΜΑΝΣΗ. ΜΕ ΑΝΕΤΟ ΧΩΡΟ ΓΙΑ ΠΑΡΚΙΝ ΣΤ' ΑΣΓΟΥΡΟΥ. ΠΛΗΡ. ΤΗΛ. 6977905051, 2241063451 ΜΧΡ12008

ΕΝΟΙΚΙΑΖΕΤΑΙ καινούργιας κατασκευής διαμέρισμα δύο δωματίων, κουζίνα-σαλόνι ενιαίο, με ηλιακό, σε μικρή οικοδομή στην Ιξιά, κοντά στην Αμυγδαλιά. Πληρ. τηλ. 6978177740 ΜΖΤ190122

ΕΝΟΙΚΙΑΖΕΤΑΙ καινούργιο studio 40 τ.μ. ισόγειο με αυλή πλήρως επιπλωμένο με όλες τις ηλεκτρικές συσκευές, με αιρ κοντίσιον και TV επί της Αγαθονησίου 5, τέρμα Αναστασιάδου. Πληρ. τηλ. 6947694835 ΜΖΤ170125

ΕΝΟΙΚΙΑΖΕΤΑΙ ισόγειο **κατάστημα** 60 τ.μ. (2 ετών) επί της οδού Καμείρου και Κορίνθου γωνία περιοχή Αραπάκι εξοπλισμένο με γραφεία, βιβλιοθήκες κ.λπ. κατάλληλο για γραφείο, φροντιστήριο, λογιστήριο κλπ ή χωρίς εξοπλισμό για οποιαδήποτε άλλη χρήση. Πληρ. τηλ. 2241047452, 6942959789 ΜΖΤ150115

ΕΝΟΙΚΙΑΖΕΤΑΙ κατάστημα στην Παλιά Πόλη επί της Ερμού με 2 όψεις (βιτρίνες) γωνιακό. Πληρ. τηλ. 6974381575 ΜΖΤ150118

ΕΝΟΙΚΙΑΖΕΤΑΙ κατάστημα 80 τ.μ. κοντά στην οδό Εθελ. Δωδεκανησίων, με δυνατότητα μίσθωσης και του άνωθεν ορόφου συνολικής επιφάνειας 250 τ.μ. Πληρ. Κτηματομεσιτικό Γραφείο Εμμ. Μ. Κρανίδης και Συνεργάτες, Αμερικής 50, ώρες γραφείου 9-13 και 5-9, τηλ. 2241027082, 26476, 6944347405 fax 2241027101 ΜΧΠ092.44

TOP PROPERTIES

GEORGE & SAVAS PIPINOS
ΓΕΩΡΓΙΟΣ & ΣΑΒΒΑΣ ΠΙΠΙΝΟΣ
ΣΥΜΒΟΥΛΟΙ ΚΑΙ ΕΚΤΙΜΗΤΕΣ ΑΚΙΝΗΤΩΝ
REAL ESTATE AGENTS • MEMBER OF F.I.A.B.C.I.-NAEA-C.E.I.

Email: gpipinos@otenet.gr URL: www.rhodes-top-properties.com and www.pipinos.gr

Από το 1971

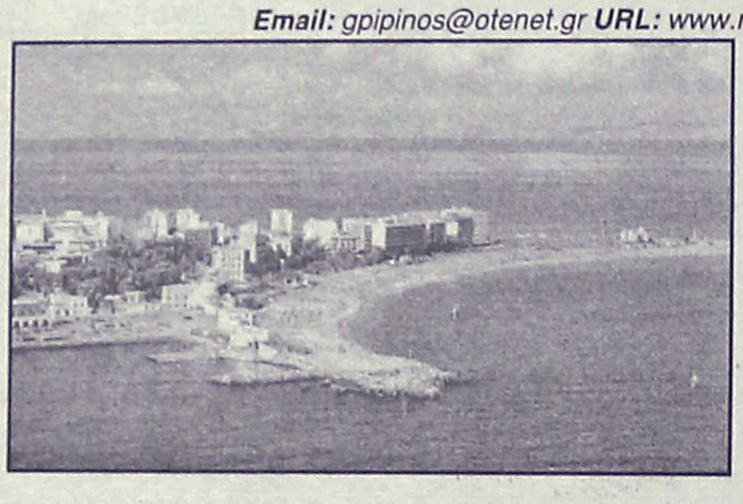

Η "**TOP PROPERTIES**" είναι ατομική επιχείρηση και ανήκει στους Γεώργιο και Σάββα Πιπίνο. Το γραφείο ασχολείται από το 1971 αποκλειστικά και μόνο με επενδύσεις και REAL ESTATE, στο νησί της Ρόδου και στην ευρύτερη περιοχή της Δωδεκανήσου.

ΑΠΕΥΘΥΝΟΜΑΣΤΕ: Στους **σοβαρούς, απαιτητικούς και επιλεκτικούς** επενδυτές-επιχειρηματίες, Ελληνες και ξένους που ενδιαφέρονται να κάνουν μια σοβαρή επένδυση προβολής στο νησί της Ρόδου.

ΠΡΟΣΦΕΡΟΥΜΕ: Α) Υπηρεσίες και πληροφορίες που γίνονται σε προσωπικό επίπεδο με εχεμύθεια, διακριτικότητα και σοβαρότητα.
Β) Μεγάλη γκάμα υψηλής ποιότητας, ακινήτων, όπως:1) Ξενοδοχεία Α' και Β' κατηγορίας των 600-500-350-300 κλινών, 2) Κεντρικά αστικά ακίνητα κατάλληλα για Τράπεζες-καταστήματα-γραφεία, 3) Παραλιακές εκτάσεις, κατάλληλες για τουριστικές επενδύσεις των 150.000-100.000-70.000-50.000-36.000 τ.μ. και 4) Διαμερίσματα και μεζονέτες προβολής, και 5) Αξιόλογες Παραθεριστικές κατοικίες.

ΣΤΟΧΟΣ ΜΑΣ ΕΙΝΑΙ: Να προσφέρουμε στο αγοραστικό μας κοινό υψηλής ποιότητας ακίνητα και ευκαιρίες στο νησί της Ρόδου. Η τριακονταετής και πλέον πείρα μας στον τομέα αυτό αποτελεί εγγύηση.

ΣΥΝΘΗΜΑ ΜΑΣ ΕΙΝΑΙ: Επενδύστε στη ΡΟΔΟ ΤΩΡΑ, σε ακίνητα που ΑΝΤΕΧΟΥΝ ΣΤΟ ΧΡΟΝΟ

Γεώργιος και Σάββας Πιπίνος
ΜΕΣΙΤΕΣ ΑΣΤΙΚΩΝ ΣΥΜΒΑΣΕΩΝ
Γιατί εμείς γνωρίζουμε καλύτερα!

Since 1971

TOP PROPERTIES is a father and son business. The senior, Mr George S. Pipinos, the founder of the office, has carved over the years a reputation for integrity and excellence in the world of Real Estate in the Dodecanese. The junior, Dr. Savas Pipinos, has returned from his studies in the UK to aid in his father´s footsteps.
AT TOP PROPERTIES we try hard to attract important and selective investors, high calibre businessmen/women and discerning professional people, both Greek and foreign, who wish to acquire substantial and valuable property on Rhodes.
We offer our expertise and advice privately, discreetly and in strict confidence.
We keep a comprehensive list of real estate of the highest specifications:
a. A' and B' class hotels (600, 500, 350, 300 beds capacity)
b. Centrally situated office buildings and other business premises.
c. Seaside land, ideal for development (hotels, holiday resorts, etc), of 150.000, 100.000, 70.000, 50.000, 36.000 square metres.
d. Villas, luxury apartments, detached, semi-detached and terraced houses.
e. Holiday and Retirement Homes.
Our aim is to give our clients the opportunity to acquire value for money, first class real estate on Rhodes. Our 30 and more years of experience is our warranty.
Our motto is Invest in Rhodes, Invest in property, It stands the test of time.



TOP PROPERTIES
George and Savas Pipinos
Because we know best

ΚΕΝΝΕΝΤΥ 38, ΡΟΔΟΣ, 85 100, ΤΗΛ. (22410) 23895,FAX: (22410) 20883
38 KENNEDY STR., RHODES, 85 100, TEL. (22410) 23895, FAX: (22410) 20883
U.K. Direct line: 08717115396

ΧΠ399

SIDERAKI

ΤΕΧΝΙΚΗ ΕΤΑΙΡΙΑ

ΠΩΛΟΥΝΤΑΙ

● Ανεξάρτητες διώροφες μονοκατοικίες εντός οικοπέδου 1.000 τ.μ. με θέα την πόλη της Ρόδου (Εξω από τα Κοσκινού)

● Υπόγεια αποθήκη 200 τ.μ. περιοχή "Ικαρος" (πίσω από την οδό Ατταβύρου)

ΤΖΟΓΙΑΣ ΦΙΛ. & ΤΖΟΓΙΑΣ ΕΥΘ. Ο.Ε.
Τηλ. 22410 30069
Κιν. 6944532903 ΧΠ400

ΑΦΟΙ ΜΑΘΙΟΥ Ο.Ε.



D & M HOMES

ΑΓΟΡΕΣ ΟΙΚΟΠΕΔΩΝ - ΠΩΛΗΣΕΙΣ ΚΑΤΟΙΚΙΩΝ

Αναλαμβάνουμε τη διεκπεραίωση του δικού σας ακινήτου

.... Με τους καλύτερους όρους της αγοράς

1) Διώροφες **μονοκατοικίες** λουξ κατασκευής των 120 τ.μ. με 330 τ.μ. οικόπεδο σε ονειρεμένη τοποθεσία, περιοχή Ανοιξη, υπό κατασκευή.
2) **Μεζονέτες** λουξ κατασκευής των 140 τ.μ. σε 330 τ.μ. οικόπεδο με φανταστική θέα, περιοχή Κοκκερου - Κοσκινού, υπό κατασκευή
3) **Διαμερίσματα** των 130 τ.μ. -120 τ.μ.-110 τ.μ. στα Κοσκινού
4) **Οικόπεδο** 4.200 τ.μ. στο Τσαΐρι
5) **Μονοκατοικία** υπερλούξ κατασκευής με 1000 τ.μ. οικόπεδο (μόνο σοβαρές προτάσεις).

Ο Με επιτελείο έμπειρων συνεργατών η εταιρία μας σας παρέχει την καλύτερη δική σας εξυπηρέτηση.
Ο Αναλαμβάνουμε να διεκπεραιώσουμε τη διαχείριση του οικοπέδου σας με στόχο την καλύτερη αποδοσή του.

ΟΙΚΟΠΕΔΑ
ΑΝΤΙΠΑΡΟΧΕΣ
ΜΟΝΟΚΑΤΟΙΚΙΕΣ

ΖΗΤΟΥΝΤΑΙ ΟΙΚΟΠΕΔΑ

Βερολίνου 11 - Ροδίνι • τηλ.. 2241069515, κιν. 6945525475-6944370132

ΧΠ2652

ΑΘΛΗΤΙΚΗ ΡΟΔΙΑΚΗ
ΠΑΡΑΣΚΕΥΗ
28 ΙΑΝΟΥΑΡΙΟΥ 2005

ΤΣΑΓΓΑΡΗΣ, ΦΕΣΣΑΡΑΣ, ΚΟΤΤΟΡΟΣ ΣΤΑ ΠΙΟ ΣΠΟΥΔΑΙΑ ΠΑΙΧΝΙΔΙΑ
ΣΕΛ. 23

Πήραν το χαρτί

• Η Ρόδος προχωράει με την ασφαλιστική ενημερότητα στην έκδοση του δελτίου του Στόϊου.
• Ναυάγησε λόγω μετρητών του παίκτη η περίπτωση απόκτησης του Μάκη Μποϊλή

Ενα-ένα τα προβλήματα βρίσκουν τη λύση τους στην ΠΑΕ Ρόδος που δίνει μεθαύριο ακόμα ένα δύσκολο παιχνίδι στο Δημοτικό Στάδιο της πόλης μας, υποδεχόμενη τον Βύζαντα.

Το ευχάριστο για την Διοίκησή της είναι πώς αφού τέλειωσε ο έλεγχος πλήρωσε το σχετικό ποσό και πήρε την βεβαίωση της ασφαλιστικής ενημερότητας από το ΙΚΑ για να την καταθέσει μαζί με την φορολογική και να ανάψει "το πράσινο φως" για την έκδοση του δελτίου του **Στόϊου,** για τον οποίο θα διαπιστωθεί σήμερα αν θα είναι μεθαύριο στη διάθεση του **Αντώνη Μανίκα.**

ΝΑΥΑΓΙΟ ΜΕ ΜΠΟΪΛΗ

Από την μιά πλευρά ήρθαν τα ευχάριστα για την ΠΑΕ, αλλά υπήρξαν και κακές εξελίξεις στον μεταγραφικό τομέα. Από χθες δεν υφίσταται για τη Ρόδο περίπτωση απόκτησης από την ΑΕ Κω του **Μάκη Μποϊλή.**

Η Ρόδος έκανε επίσημα την πρόταση στον παίκτη. Στα περαιτέρω όμως, ζήτησε να του καταβληθεί προκαταβολικά ποσόν που θα έχανε από την ΑΕ Κω. Δίκαιο το αίτημα του ποδοσφαιριστή που δεν μπορεί την δεδομένη στιγμή να ικανοποιήσει η ΠΑΕ Ρόδος. Ετσι η περίπτωση απόκτησης του ποδοσφαιριστή των "βυσσινί" ναυάγησε οριστικά.

Στον μεταγραφικό τομέα τώρα η Ρόδος δεν μπορεί να μείνει στην περίπτωση του **Στόϊου**. Δεν καρποφόρησαν αυτές των **Π. Βούη** και **Γ. Μποϊλή** οπότε η διοίκηση της είναι επιβεβλημένο, να στραφεί προς άλλη κατεύθυνση πάντα όμως σύμφωνα με τις επιθυμίες και τις εισηγήσεις του **Αντώνη Μανίκα.**

Για τον λόγο αυτό επρόκειτο να γίνει χθες συνάντηση με τον προπονητή της ομάδας για να προσδιορισθούν-αν υπάρχουν-νέοι στόχοι.

ΑΠΑΝΤΕΣ ΠΑΡΟΝΤΕΣ

Στον αγωνιστικό τομέα τώρα οι παίκτες της Ρόδου προπονήθηκαν στο Φυτώριο υπό τις οδηγίες των **Αντώνη Μανία** και **Γιάννη Χαρίτου.** Στην προπόνηση πήραν μέρος όλοι οι παίκτες ενώ θα γυμνασθούν και σήμερα ενόψει Βύζαντα. Είναι ένα ματς στο οποίο οι Διοικούντες, η τεχνική ηγεσία και οι ποδοσφαιριστές δείχνουν ιδιαίτερη σημασία αφού μενίκη επί της ΠΑΕ των Μεγάρων "ψηλώνουν" κι άλλο στον βαθμολογικό πίνακα.



Ναυάγησε η περίπτωση απόκτησης του Μάκη Μποϊλή που διακρίνεται (αριστερά) σε στιγμιότυπο από το ματς του "Οικονομίδειου"
(ΒΙΚΤΩΡ-ΦΩΤΟ ΜΑΡΚΕΤ-ΙΑΛΥΣΟΣ)

Μίνι ταλαιπωρία

• Αύριο στις 7 το πρωί πετάει για την Αθήνα και στη συνέχεια για τη Νάξο ο Διαγόρας. Επανήλθε ο Μανώλης Παπαδημήτρης

Μίνι ταλαιπωρία που πιθανολογείται ότι θα είναι η τελευταία θ' ακολουθήσει ο Διαγόρας για το κυριακάτικο παιχνίδι με τον Πανναξιακό. Οι κυανέρυθροι θ' αντιμετωπίσουν εκεί στις 10.30 τον δεύτερο της βαθμολογίας αφού πρώτα ακολουθήσουν ένα δρομολόγιο ιδιαίτερα κουραστικό που δεν μπόρεσε ν' αλλάξει παρά τις συνεχείς οχλήσεις του **Μιχάλη Μάχλη** με την Ομοσπονδία.

Ο Διαγόρας θ' αναχωρήσει στις 7 το πρωί του Σαββάτου για το "Ελ. Βενιζέλος" κι από εκεί στις 12.30 για την Νάξο όπου και θα διανυκτερεύσει. Οι κυανέρυθροι θα παίξουν πρωί και θ' αναχωρήσουν από κεί την Κυριακή το μεσημέρι για να πάρουν τον δρόμο της επιστροφής.

Ευχή φυσικά όλων είναι ο Διαγόρας νάχει πάρει αυτό που θέλει, για να γίνει πιό "γλυκός" ο δρόμος προς την βάση.

Στον αγωνιστικό τομέα τώρα οι κυανέρυθροι γυμνάσθηκαν χθες το απόγευμα στο Φυτώριο. Πάρών στη χθεσινή απογευματινή προπόνηση ήταν κι ο **Μανώλης Παπαδημήτρης** που τέθηκε στη διάθεση του προπονητή του **Ανδρέα Σταύρου**, ο οποίος θα γυμνάσει για τελευταία φορά τους παίκτες του στη σημερινή προπόνηση.

Ο ΠΑΝΝΑΞΙΑΚΟΣ

Στον Πανναξιακό θα συνεχίσει την καριέρα του ο **Χρήστος Φωκάς.** Ο παίκτης είναι 20 χρόνων, επιθετικός και είχε μείνει ελεύθερος από τον Απόλλωνα Σμύρνης. Την Κυριακή οι Κυκλαδίτες υποδέχονται τον Διαγόρα Ρόδου. Ο τεχνικός **Νόνι Λίμα**, θα συμπεριλάβει στη 18αδα τους **Βασίλη Φλεριανό** και **Στάθη Τζελίνη** που εξέτισαν την ποινή τους, ενώ θα λείψει ο **Μανώλης Μαστρογιαννάκης** που είναι τιμωρημένος.

Τριπλό πλήγμα

• Φιλιππάκου, Δράπανου, Γιαννίκου δεν ακολουθούν την αποστολή του Σταυρού στην Κρήτη

Το... "ενός κακού μύρια έπονται", φαίνεται πως απασχολεί έντονα τις τελευταίες μέρες την ομάδα του Σταυρού. Η γυναικεία ομάδα των Καλυθιών δέχεται καίρια πλήγματα στο ρόστερ της αυτό τον καιρό από...τραυματισμούς και ιώσεις και θυμίζει νοσοκομείο!!!

Παρόλα αυτά ο **Θόδωρας Σαχινίδης** και οι παίκτριες του θα πάνε στην Κρήτη να "καθαρίσουν" το ματς με τον Εργοτέλη που φέτος δεν παρουσιάζεται ιδιαίτερα δυνατός. Σήμερα θα κριθεί απ' τον τεχνικό της ομάδας ποιές θ' ακολουθήσουν την αποστολή για την Κρήτη. Το σίγουρο είναι πως τρεις απ' αυτές θα κάνουν πολύ καιρό να επανέλθουν.

Πιο συγκεκριμένα:

- Είναι γνωστό ήδη πως η **Φιλιππάκου** τραυματίσθηκε στο ματς με τον Ηφαιστο κι έχει κάταγμα στον σφυρό που θα την κρατήσει εκτός αγωνιστικών χώρων για έξι εβδομάδες.

- Πρόβλημα όμως έχει και η **Δράπανου.**

Δεν προπονήθηκε ολόκληρη την εβδομάδα κι επισκέφθηκε γιατρό ο οποίος διέγνωσε μερική ρήξη, πρόσθιου χιαστού. Τραυματισμός που θα την κρατήσει εκτός αγωνιστικών χώρων, για τέσσερις εβδομάδες.

- Στο νοσοκομείο μπήκε όμως και η **Γιαννίκου** με ίωση εποχής. Οι γιατροί διέγνωσαν βαρύ κρύωμα και της έγινε εισαγωγή μέχρι ότου ιαθεί.

Ο **Θόδωρας Σαχινίδης** θα γυμνάσει σήμερα για τελευταία φορά τις παίκτριες του και θα καταρτίσει στη συνέχεια την αποστολή για την Κρήτη.

Έκλεισε ο Μαθιός

• Απομένουν οι τυπικές λεπτομέρειες για το κλείσιμο της μεταγραφής
• Θεοδώρου: "Δεν υπάρχουν πιά εύκολα παιχνίδια"

Τυπικές λεπτομέρειες έμεναν χθες βράδυ για την ένταξη του **Παναγιώτη Μαθιού** στο ρόστερ του Ιάλυσου. Η διοίκηση του Ιάλυσου συμφώνησε με την διοίκηση της Ρόδου και τον ίδιο τον ποδοσφαιριστή και χθες βράδυ απέμενε μόνο η τακτοποίηση των σχετικών εγγράφων και της εγγυητικής.

Η απόκτησή του απ' τους ερυθροκίτρινους οφελεί διπλά όλες τις πλευρές γιατί:

- Ο παίκτης θα πάρει παιχνίδια και θα επιστρέψει με περισσότερες εμπειρίες στη Ρόδο.

- Ο Ιάλυσος θα ενισχυθεί μ' ένα ποδοσφαιριστή με πολλές δυνατότητες σε κρίσιμο χρονικά σημείο. Σημειώνεται πως στις 7 Φεβρουαρίου στρατεύεται ο **Λευτέρης Μανάκης** κι ο σύλλογος θα στερηθεί των υπηρεσιών του για μεγάλο χρονικό διάστημα. Η απόκτηση του **Μαθιού** αποτελεί την καλύτερη κίνηση για την διοίκηση **Δανελάκη** αυτή την περίοδο.



Ο Λευτέρης Μανάκης στρατεύεται στις 7 Φεβρουαρίου.
(ΒΙΚΤΩΡ-ΦΩΤΟ ΜΑΡΚΕΤ-ΙΑΛΥΣΟΣ)

Ο **Μαθιός** δεν θάναι στην διάθεση του **Θόδωρα Θεοδώρου** αφού για να είναι όλα εντάξει και να μπορέσει να παίξει απαιτείται κάποια σχετική διαδικασία (λύση συμβολαίου, εγγυητικές, υπογραφές κ.ά.).

Πέρα απ' αυτό στον αγωνιστικό τομέα ο *Θόδωρας Θεοδώρου* και οι παίκτες του αισιοδοξούν για την έκβαση του Κυριακάτικου αγώνα με τη Θήβα.

"Παίζουμε με μία ομάδα που είναι ψηλότερα από μας στη βαθμολογία" λέει ο κώουτς του Ιάλυσου και συνεχίζει: "Αυτό όμως δεν σημαίνει τίποτα. Εμείς θα παίξουμε για να κερδίσουμε. Δεν υπάρχουν πιά εύκολα παιχνίδια. Όλα είναι δύσκολα. Και μεις πρέπει να προσπαθούμε για το καλύτερο".

ΤΟΠΙΚΟ ΠΟΔΟΣΦΑΙΡΟ

Υποψήφιος βρέξει χιονίσει

• *Ακόμα κι αν αναλάβει αντιδήμαρχος δεν πρόκειται να εγκαταλείψει ο Κάλλιστος Διακογεωργίου την προσπάθεια για την προεδρία της ΕΠΣΔ, όπως δήλωσε χθες στον ΤΟΠ FM. Ανακοίνωσε τα ονόματα των συνυποψηφίων του Γκογκίδη, Παναγιωτακόπουλου, Παπαϊωάννου, Καλαθενού, Σιδερή και Σπανού, ενώ ακολουθούν κι άλλα. Χορηγός της Ένωσης αναλαμβάνουν σε περίπτωση εκλογής του τα «Υπερμάρκετ Σπανός».*

Ούτε στην περίπτωση που τοποθετηθεί στην θέση του αντιδημάρχου Ρόδου πρόκειται να αναθεωρήσει ο συνεπίκουρος του δημάρχου, Κάλλιστος Διακογεωργίου, την απόφασή του να διεκδικήσει την προεδρία της ΕΠΣΔ στις προσεχείς εκλογές. Ο Διακογεωργίου διέψευσε με χθεσινές του δηλώσεις στον ραδιοφωνικό σταθμό ΤΟΠ FM τις φήμες που κυκλοφόρησαν τις τελευταίες ημέρες και που τον ήθελαν να αποσύρεται από τον προεκλογικό αγώνα αν τον τιμούσε με την εμπιστοσύνη του ο Γιώργος Γιαννόπουλος, τονίζοντας πως δεν πρόκειται να επηρεαστεί σε τίποτα και από τίποτα ο σχεδιασμός του για την Ενωση. Μάλιστα, αποκάλυψε τα ονόματα των πρώτων τεσσάρων συνυποψήφιών του, οι οποίοι θα τον στηρίξουν. Πρόκειται για τον πρώην προϊστάμενο του Γραφείου Φυσικής Αγωγής Πασχάλη Γκογκίδη, για τον πρώην Αστυνομικό Διευθυντή Σταύρο Παναγιωτακόπουλο, για τον πρώην πρόεδρο της Ρόδου Γιώργο Παπαϊωάννου καθώς



Ο Κάλλιστος Διακογεωργίου ανακοίνωσε μερικούς από τους συνεργάτες του

και για τον γιατρό Σάββα Καλαθενό. Φυσικά, τα παραπάνω πρόσωπα δεν είναι παρά μόνο τα πρώτα από τα έντεκα έως δεκατέσσερα τα οποία θα κατέβουν στις εκλογές στο πλαίσιο της κίνησης του συνεπίκουρου. Οι επαφές του τελευταίου δεν ενσαρκώθηκαν σε υποψήφιους μόνο στην Ρόδο, αλλά και στα νησιά του Βορείου Συγροτήματος. Όπως είπε ο Κάλλιστος Διακογεωργίου, μία θέση στο νέο Δ.Σ. της ΕΠΣΔ θα διεκδικήσει και ο Αλέκος Σιδερής από την Κάλυμνο, όπως και ένας εκ των επιχειρηματιών Γιάννη και Χρήστου Σπανού, ως εκπρόσωποι της Λέρου. Ο Διακογεωργίου δεν δίστασε να ανακοινώσει πως με την εκλογή τα Υπερμάρκετ Σπανός θα αναλάβουν και τον ρόλο του χορηγού της ΕΠΣΔ, κάτι που θα κάνει και ο ίδιος ο συνεπίκουρος. Υποψήφιος θα υπάρχει και από την Κω, όμως με δεδομένο ότι οι συζητήσεις δεν έχουν ολοκληρωθεί, ο Διακογεωργίου προτίμησε να κρατήσει το όνομα για κάποια άλλη στιγμή. Ίσως για τα τέλη Φεβρουαρίου ή της αρχές Μαρτίου, οπότε και σκοπεύει να πραγματοποιήσει την πρώτη επίσημη συγκέντρωσή του και να προβεί στις προγραμματικές του δηλώσεις.

ΚΥΠΕΛΛΟ

Στην Αρχίπολη το "Αγιος" - Αρης

Την προσεχή Τετάρτη 2 Φεβρουαρίου θα διεξαχθούν τα παιχνίδια της προημιτελικής φάσης του κυπέλλου για τον όμιλο της Ρόδου.

Το παιχνίδι του Αγίου Γεωργίου με τον Αρη ορίσθηκε στο ουδέτερο γήπεδο της Αρχίπολης λόγω τιμωρίας της έδρας των Μαλωνιτών.

Στο άλλο παιχνίδι ο Απόλλων Απ. θα φιλοξενήσει στ' Αφάντου τον Ερμή κι αυτός σε ουδέτερο γήπεδο λόγω τιμωρίας της έδρας του.

Επίσης την προσεχή Τετάρτη ορίσθηκε να γίνει και ο τελικός του υποομίλου Κω, μεταξύ του Ανταγόρα με τον Νικαγόρα.

Το πρόγραμμα:

• **Αφάντου (14.30): Απόλλων Απ.-Ερμής**
Παρατηρητής: *Πάλλας*

• **Αρχίπολη (14.30): Αγ. Γεώργιος-Αρης**
Παρατηρητής: *Μακρής*

• **Κως (14.30): Ανταγόρας-Νικαγόρας**
Παρατηρητής: *Γιμελάς*

Την Τετάρτη 16 Φεβρουαρίου θα διεξαχθεί ο τελικός του ομίλου Νήσων, όπου ο Καλυμνιακός περιμένει την ανάδειξη του ζευγαριού Ανταγόρας-Νικαγόρας.

Ο τελικός των Νήσων θα γίνει στην έδρα του νικητή του παραπάνω ζευγαριού.

AUTO ΕΠΙΛΟΓΕΣ

ΕΚΘΕΣΗ ΕΜΠΟΡΙΑΣ ΕΠΙΛΕΓΜΕΝΟΥ ΜΕΤΑΧΕΙΡΙΣΜΕΝΟΥ ΑΥΤΟΚΙΝΗΤΟΥ

ΚΟΥΚΟΥΡΑΣ ΑΛΕΞΑΝΔΡΟΣ

ΛΕΩΦ. ΡΟΔΟΥ-ΛΙΝΔΟΥ 255

ΤΗΛ. 22410/60910,

FAX: 22410/60920

- Πώληση μεταχειρισμένων αυτοκινήτων ελεγμένα σε 70 σημεία.
- Αγορά μεταχειρισμένων αυτοκινήτων.
- Ανταλλαγή με οποιοδήποτε μοντέλο της αρεσκείας σας.
- Χρηματοδότηση με τα χαμηλότερα επιτόκια της αγοράς.

ΧΠ1210

TECHNO GROUP

Μελέτη - Συντήρηση

ΠΑΡΑΔΟΣΗ ΣΕ ΠΛΗΡΗ ΛΕΙΤΟΥΡΓΙΑ ΑΠΟ ΠΕΠΕΙΡΑΜΕΝΟ ΣΥΝΕΡΓΕΙΟ

ΘΕΡΜΑΝΣΗ–ΗΛΙΑΚΑ–ΚΛΙΜΑΤΙΣΜΟΣ

ΕΥΚΟΛΙΕΣ ΠΛΗΡΩΜΗΣ



ΔΑΠΕΔΟΘΕΡΜΑΝΣΗ

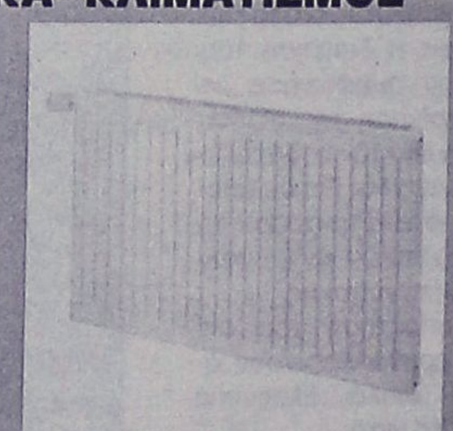





ΠΡΟΪΟΝΤΑ ΓΕΡΜΑΝΙΑΣ-ΙΤΑΛΙΑΣ

Δημ. Αναστασιάδη 8 - Τηλ. & Fax: 22410 32181

AE045

ΤΟΠΙΚΟ ΠΟΔΟΣΦΑΙΡΟ

Τσαγγάρης, Φεσσάρας και Κόττορος...

• Οι διαιτητές που θα σφυρίξουν τα πιο δυνατά παιχνίδια της 18ης αγωνιστικής σε Καλυθιές, Αφάντου και Παραδείσι



Τσαγγάρης, Φεσσάρας, Κόττορος σφυρίζουν τα τρία σπουδαία παιχνίδια της αγωνιστικής

Δυνατές μονομαχίες επιφυλάσσει η 18η αγωνιστική τόσο στην κορυφή, όσο και στην ουρά. Στ' Αφάντου, ο πρωτοπόρος ΑΕΡΑ θα υποδεχθεί τον Φοίβο με την επιθυμία να επιστρέψει στις νίκες. Διαιτητής σ' αυτό το ματς ορίσθηκε ο **Νίκος Φεσσάρας**. Ο δεύτερος της βαθμολογίας Διαγόρας Β. θα φιλοξενηθεί στο Παραδείσι από τον Κλεάνθη στο μεγαλύτερο ματς της ημέρας. Εδώ διαιτητής ορίσθηκε ο **Γιώργος Κόττορος**.

Στο τρίτο κατά σειρά δυνατό ζευγάρι, ο Απόλλων Κ. θα υποδεχθεί τον Άρη με τον **Βασίλη Τσαγγάρη** να είναι ο "άρχων".

Αναλυτικά η 18η αγωνιστική:

ΑΥΡΙΟ

• Μάσσαρι (14.45): **Αστέρας Μ. - Κλεόβουλος**
Διαιτησία: *Ζανεττίδης - Ορφανός - Κατταβενός*
Παρατηρητής: *Εγγλέζος*
Παρ. διαιτησίας: *Χρυσανθής*

• Αφάντου (14.45): **ΑΕΡΑ - Φοίβος**
Διαιτησία: *Φεσσάρας - Κατσιδώνης Ε. - Λάμπρου*
Παρατηρητής: *Μανέγας*
Παρ. διαιτησίας: *Τριανταφύλλου*

• Απόλλωνα (14.45): **Απόλλων Απ. - Αγ. Γεώργιος**
Διαιτησία: *Κετσές - Γιαννούλης - Ρουμάνης*
Παρατηρητής: *Τόππος*
Παρ. διαιτησίας: *Χ"μανώλης*

• Κως (14.45): **Ασκληπιός - Κατταβιά**
Διαιτησία: *Π"νικολάου - Βασιλείου - Μουστάκας*
Παρατηρητής: *Βραχνάς*

• Καλυθιές (14.45): **Απόλλων Κ. - Άρης**
Διαιτησία: *Τσαγγάρης - Μίχας - Κατσιδώνης Π.*
Παρατηρητής: *Βεργίδης*
Παρ. διαιτησίας: *Στέργου*

• Παραδείσι (14.45): **Κλεάνθης - Διαγόρας Β.**
Διαιτησία: *Κόττορος - Αργυρόπουλος - Φουκαράς*
Παρατηρητής: *Κυπραίος Θ.*
Παρ. διαιτησίας: *Σαββάκης*

• Απολακκιά (14.45): **Ασπίδα Απ. - Διγενής**
Διαιτησία: *Χ"νικόλας - Ζανεττής - Πλακογιάννης*
Παρατηρητής: *Παυλούς*
Παρ. διαιτησίας: *Καψάσκης*

ΚΥΡΙΑΚΗ

• Μαριτσά (14.30): **Ηρακλής - Ανταγόρας**
Διαιτησία: *Π"δόπουλος - Σάββενας - Ασημακόπουλος*
Παρατηρητής: *Στελλάς*
Παρ. διαιτησίας: *Καλαθενός*

«Διπλοί βαθμοί»

• Την μαθηματική λογική χρησιμοποίησε ο προπονητής της Α.Ε. Κατταβιάς για να δώσει το στίγμα και την σημαντικότητα για την Ένωση, του αγώνα με τον Ασκληπιό.

Μεγάλη βαρύτητα για παιχνίδι του Σαββάτου στην Κω κόντρα στον Ασκληπιό δίνουν οι ιθύνοντες της Α.Ε. Κατταβιάς, αφού θα μπορούσε το συγκεκριμένο να χαρακτηριστεί ως παιχνίδι σταθμός για την μετέπειτα πορεία του συλλόγου στο πρωτάθλημα , αλλά και των προσπαθειών για παραμονή στην κατηγορία.

Προσπάθειες που τουλάχιστον την τελευταία αγωνιστική στέφθηκαν με επιτυχία, με αφορμή την νίκη που πέτυχαν οι Κατταβενοί κόντρα στον Απόλλωνα, την οποία ενδεχομένως πριν την έναρξη του αγώνα είχε χαρακτηρίσει σε δηλώσεις του στην "Α.Ρ" ως «οξυγόνο».

Ο στόχος επιτεύχθει, αλλά το ερώτημα είναι άλλο. Πόσο μπορεί μία ανάσα οξυγόνου να διαρκέσει;

Χρειάζεται να υπάρξει και δεύτερη και τρίτη ωσότου βγεις από το αποπνικτικό περιβάλλον στον καθαρό αέρα που δίνει μεταφορικά η παραμονή.

Ο δρόμος για τον καθαρό αέρα περνάει από την Κω και από το γήπεδο του Ασκληπιού που αποτελεί και τον επόμενο αντίπαλων των «κιτρινόμαυρων» στο πρωτάθλημα.

Χαρακτηριστικά είναι τα λόγια του προπονητή της ομάδας Μανόλη Φραντζή για την αναμέτρηση που τόνισε το πόσο σημαντικά οφέλη θα έχει η ενδεχόμενη νίκη της ομάδας του στην Κω, επί μίας ομάδας που παλεύει για τον ίδιο στόχο με τους ενωσίτες.

Συγκεκριμένα: «Οι βαθμοί του συγκεκριμένου αγώνα μετράνε διπλά τόσο για εμάς, όσο και για την ομάδα του Ασκληπιού. Πιστεύω πως θα καταφέρουμε να φέρουμε σε πέρας αυτή την δύσκολη αποστολή και να φύγουμε από το νησί του Ιπποκράτη με τους τρεις βαθμούς της νίκης που αναμένεται να είναι καθοριστικοί για την συνέχεια.

Γνωρίζουμε την σημασία και την προσπάθεια να φύγουμε χωρίς βαθμολογικές απώλειες, και να διατηρήσουμε το καλό κλίμα που υπάρχει στον σύλλογο μετά και την τελευταία μας νίκη κόντρα στον Απόλλωνα Απ.

Για τον λόγο αυτό πλαισιώνουμε την αποστολή με όλους τους ποδοσφαιριστές που βρίσκονται στο δυναμικό μας από την αρχή της περιόδου, υγιείς και μη, αφού η ψυχολογική τόνωση και η υποστήριξη που δίνει αυτή η κίνηση, νομίζω πως είναι στοιχεία σημαντικά για την ομάδα μας τα οποία αναμένεται να βοηθήσουν.

Αντιμετωπίζουμε προβλήματα στην σύνθεσή μας σε κάθε αγωνιστική ημέρα, αλλά αυτό δεν θα πρέπει να επηρεάζει τους υπόλοιπους, από την στιγμή που όσοι ποδοσφαιριστές βρίσκονται στην διάθεση μου, για μένα είναι βασικοί, όλους τους υπολογίζω το ίδιο.

Με αυτό το σκεπτικό θα αγωνιστούμε και στην Κω και ελπίζουμε το τελικό αποτέλεσμα να μας επιτρέψει να ονειρευτούμε ένα καλύτερο μέλλον με περισσότερη αισιοδοξία».

Για το παιχνίδι αυτό ο Φραντζής δεν θα έχει στην διάθεση του σίγουρα τον Στεφανάκη που δεν ξεπέρασε το πρόβλημα τραυματισμού που τον ακολουθεί μετά το παιχνίδι κυπέλλου με τον Κλεάνθη, ενώ ενδέχεται να μην αγωνιστούν οι αμφίβολοι λόγω τραυματισμού,Κυπριώτης και Καβουκλής.

Μετέωρη είναι και η συμμετοχή του Κωνσταντόπουλου, ο οποίος αντιμετωπίζει επαγγελματικό πρόβλημα και ενδέχεται να μην πάρει το «ο.κ» από την υπηρεσία του και να μείνει στην Ρόδο. Προσπάθειες για το θέμα γίνονται από τον Πρόεδρο της ομάδας Γιώργο Συμεωνίδη, χωρίς όμως ακόμη να υπάρχει οριστική απάντηση.

Οι νέοι θέλουν δουλειά

• Ικανοποιημένος έμεινε ο Δημήτρης Κάπρος από τα αποτελέσματα των χθεσινών αιφνιδιαστικών τεστ φυσικής κατάστασης, ωστόσο επισήμανε στους νέους και φιλόδοξους να αξιολογηθούν διαιτητές πως πρέπει να προσπαθήσουν περισσότερο.

Με επιτυχία πέρασαν οι διαιτητές του ΣΔΠΔ τα αιφνιδιαστικά τεστ φυσικής κατάστασης που διοργάνωσε χθες το απόγευμα στο Στάδιο Στίβου της Ρόδου η Τοπική Επιτροπή Διαιτησίας. Από τους δώδεκα που κλήθηκαν αρχικά, το παρόν έδωσαν οι οκτώ, καθώς ο Κώστας Ζαννετίδης ήταν άρρωστος, ο Νίκος Διαμαντέας απουσίαζε στην Αθήνα και ο Σταύρος Πηδιάκης αντιμετώπισε ξαφνικό πρόβλημα, ενώ το όνομα του Δημήτρη Κετσέ αποσύρθηκε την τελευταία στιγμή από την ίδια την ΤΕΔ, αφού αν έτρεχε σήμερα, δεν θα μπορούσε για επαγγελματικούς λόγους να παίξει το ερχόμενο Σαββατοκύριακο. Όπως αναφέρουν οι πληροφορίες, ο πρόεδρος του ΣΔΠΔ και της ΤΕΔ, Δημήτρης Κάπρος, έμεινε ιδιαίτερα ικανοποιημένος από τους αξιολογημένους που έλαβαν μέρος στην χθεσινή διαδικασία, ωστόσο υπογράμμισε μιλώντας στους νέους διαιτητές που θέλουν να λάβουν μέρος στις καλοκαιρινές εξετάσεις αξιολόγησης και να μπουν στον πίνακα της Δ Εθνικής πως χρειάζονται ακόμα αρκετή δουλειά.

Στο Στάδιο Στίβου έτρεξαν χθες οι Ασημακόπουλος, Γουλάρας, Γαγάνης, Σταυριανός, Κατσιδώνης Ε., Παπαγιαννίδης, Ορφανός και Κατταβενός.

ΕΦΗΒΙΚΟ ΠΡΩΤΑΘΛΗΜΑ

Μετά και την απόσυρση της ομάδας του Ερμή από το πρωτάθλημα το ενδιαφέρον μειώθηκε ακόμη περισσότερο.

Για αυτό το Σαββατοκύριακο από τα 5 παιχνίδια που υπάρχουν στο πρόγραμμα της 18ης αγωνιστικής θα γίνουν μόνο δύο καθώς στα υπόλοιπα τρία συμμετέχουν οι τρεις από τις 4 ομάδες που είδη είναι εκτός πρωταθλήματος.

Το πρόγραμμα:

Αύριο

• **Αφάντου (13.00): ΑΕΡΑ-Φοίβος**
Διαιτησία: *Γουλάρας-Κεφάλας-Τσουρδιού*
Γιατρός: *Κοιλιάς*

• **Απόλλωνα (13.00): Απόλλων Απ.-Αγ. Γεώργιος**
Διαιτησία: *Γαγάνης*
Γιατρός: *Παυλίδης*

• **Ασκληπειό-Αναγέννηση** (Παραιτήθη η Αναγέννηση)

• **Κλεάνθης-Πετρώνας** (Παραιτήθη ο Πετρώνας)

• **Διαγόρας-Ερμής** (Παραιτήθη ο Ερμής)

ΤΟΠΙΚΟ ΠΟΔΟΣΦΑΙΡΟ

Ο Φραγκίνης στο ντέρμπι

• Θα σφυρίξει αύριο το Αστέρας Π. - Αγ. Ισίδωρος.

• Ο Βασίλης Τσαγγάρης θα διευθύνει την Κυριακή το ντέρμπι του α' ομίλου, Δαμάγητος -Ατρόμητος

Δύο ντέρμπι κορυφής περιλαμβάνει η 12η αγωνιστική, ένα για κάθε όμιλο.

Στον α' ξεχωριζει η συνάντηση μεταξύ του ενός εκ των τριών πρωτοπόρων, Δαμάγητου με τον Ατρόμητο, που ακολουθεί με δύο βαθμούς πιό πίσω.

Διαιτητής του αγώνα αυτού θα είναι ο **Βασίλης Τσαγγάρης**. Στο ντέρμπι κορυφής του β' ομίλου θα σφυρίξει ο **Μιχάλης Φραγκίνης**.

Συγκεκριμένα θα βρεθεί στη Παστίδα για να σφυρίξει το παιχνίδι ανάμεσα στον Αστέρα Π. και τον Αγιο Ισίδωρο.



Ο Μιχάλης Φραγκίνης σφυρίζει το ντέρμπι της Γ' κατηγορίας.

Αναλυτικά η 12η αγωνιστική:

Α' ΟΜΙΛΟΣ

ΚΥΡΙΑΚΗ

• **Θεολόγος (11.00):** Δαμάγητος - Ατρόμητος
Διαιτησία: *Τσαγγάρης - Πηδιάκης - Πλακογιάννης*
Παρατηρητής: *Κατσουράκης*

• **Αρχάγγελος (11.00):** Πετρώνας - ΟΦ Ιστρίου
Διαιτησία: *Αντωνάς - Γιαννούλης - Μοσχούς*
Παρατηρητής: *Πάλλας*

• **Αγ. Απόστολοι (12.30):** Αναγέννηση Ρ. - Εθνικός
Διαιτησία: *Στεφανάκης - Ζανεττής - Κατσιδώνης Π.*
Παρατηρητής: *Περαντινός*

• **Λάρδος (14.45):** Ηρακλής Λ.-Ηλιος
Διαιτησία: *Καρδουκλάς-Γαγάνης-Τσουρδιού*
Παρατηρητής: *Ντάκας Σ.*

• **Κάλαθος (14.45):** Ταξιάρχης - Ευκλής
Διαιτησία: *Μοσχούς - Μοντιάδης - Κλιάρη*
Παρατηρητής: *Ντάκας Ν.*

• **Σύμη - Δήμητρα** (Αναβλήθηκε).

Β' ΟΜΙΛΟΣ

ΑΥΡΙΟ

• **Αγ. Απόστολοι (13.30):** Δωριέας - Ποσειδών Καρπ.
Διαιτησία: *Κουρδουκλάς - Μοσχούς - Σαββιδάκης*
Παρατηρητής: *Μπακαρής*

• Παστίδα (14.45): **Αστέρας Π. - Αγ. Ισίδωρος**
Διαιτησία: *Φραγκίνης - Μανέγας - Π"γιαννίδης*
Παρατηρητής: *Δημητράς Δ.*
Παρ. Διαιτησίας: *Σακελλαρίδης*

• **Λυκ. Ιαλυσού (14.45):** Ιάλυσος 97 - Ασκληπειό
Διαιτησία: *Σάββενας - Στεφανάκης - Αντωνάς*
Παρατηρητής: *Κωνλνου*

ΚΥΡΙΑΚΗ

• **Γεννάδι (11.00):** Ομόνοια - Πολύστρατος
Διαιτησία: *Φουκαράς - Κατταβενός - Σταυριανός*
Παρατηρητής: *Κάπρος Στ.*

• **Κρητηνία (14.45):** Αλθαιμένης - Ροδιακός
Διαιτησία: *Π"γιαννίδης - Γιοβάνι - Γουλάρας*
Παρατηρητής: *Παυλούς*

• **Μεσαναγρός (14.45):** Μεσαναγρός - Ζευς
Διαιτησία: *Σταυριανός - Κατταβενός - Φουκαράς*
Παρατηρητής: *Χουρδάς*

Γ' ΟΜΙΛΟΣ

ΚΥΡΙΑΚΗ

• **Βαθύ (13.00):** Βαθύ - Δόξα Λ.
Διαιτησία: *Πανάτος - Πλάτσης - Γιαλλούρης*
Παρατηρητής: *Γιαννικουρής*

• **Νίσυρος (13.00):** Πολυβώτης - Ολυμπιακός
Διαιτησία: *Μαλακτάρης - Κακιάς - Αναστασιάδης*
Παρατηρητής: *Φιλίππου*

• **Κως (14.45):** ΠΑΟ Κω - Αναγέννηση Ασφ.
Διαιτησία: *Φραγκιαδάκης - Δοδούς - Μαρμαρινός*
Παρατηρητής: *Κεφαλιανός*

• **Λειψοί - Δόξα Κ.** (Παραιτήθηκαν οι Λειψοί).

Άλλαξε το σκεφτικό

• Με διαφορετικό τρόπο αντιμετωπίζουν πλέον στα Κοσκινού το αυριανό εκτός έδρας παιχνίδι με την Ασπίδα, με αφορμή την εντός έδρας ήττα από τον Φοίβο την προηγούμενη αγωνιστική.

• Αμφίβολοι για την αναμέτρηση είναι οι Πλύγκος, Αϊντενίζ και ο Διακάκης, ωστόσο η κατάστασή τους θα ξεκαθαρίσει οριστικά σήμερα.

Η απρόσμενη ήττα όπως την χαρακτήρισε ο υπεύθυνος Τύπου από τον Φοίβο και Δημοσίων σχέσεων του Διγενή **Τάσος Ψυλλάκης** την προηγούμενη αγωνιστική έβγαλε την ομάδα από τον προγραμματισμό που είχε πραγματοποιήσει το τελευταίο διάστημα με αφορμή τους βαθμούς που αναζητεί για να πετύχει την παραμονή της στην κατηγορία.

Οι Κοσκινιάτες περίμεναν και με βάση την εικόνα του αγώνα πως θα κατακτούσαν τους τρεις βαθμούς της νίκης και θα ανέβαιναν από τους 18 στους 21 βαθμούς στην προσπάθειά τους να ξεφύγουν από την επικίνδυνη ζώνη του υποβιβασμού, για να πάνε με λιγότερο άγχος στην Απολακκιά για το παιχνίδι με την Ασπίδα.

Οι προσδοκίες τους όμως δεν επιτεύχθηκαν, με αποτέλεσμα να γίνει η αναθεώρηση των απόψεων για το αυριανό παιχνίδι.

Οι Κοσκινιάτες θέλουν πλέον την νίκη και σε χειρότερη περίπτωση την ισοπαλία για να μην βρεθούν στην δυσάρεστη θέση και χάσουν τρεις ολόκληρες θέσεις στο βαθμολογικό πίνακα και επανέρθουν και πάλι κάτω από την ζώνη του υποβιβασμού. Πώς γίνεται αυτό.

Με ενδεχόμενη νίκη της Ασπίδας κόντρα στον Διγενή οι γηπεδούχοι ανεβαίνουν στους 19 β. Την ίδια ώρα ο Κλεόβουλος αγωνίζεται στα Μάσαρι κόντρα στον ουραγό Αστέρα με τις δύο ομάδες να τους χωρίζουν βαθμολογικά 14 ολόκληροι βαθμοί και το γεγονός αυτό μαζί με το ότι ο Αστέρας ακόμη δεν έχει πετύχει νίκη στο πρωτάθλημα να τους δίνει το χαρακτηρισμό του φαβορί της αναμέτρησης.

Η ενδεχόμενη νίκη τους, μαζί με αυτή του Ασκληπιού, ή της Κατταβιάς που αναμετρούνται την ίδια ημέρα στην Κω φέρνει τους Κοσκινιάτες σε δύσκολη θέση, στην οποία είχαν ξαναβρεθεί στο παρελθόν και έκαναν «αμάν» ωσότου ξεφύγουν.

Όλα αυτά είναι σενάρια που ενδεχομένως να γίνουν πραγματικότητα, από την στιγμή που το σκεπτικό, είναι η λογική των στατιστικών των ομάδων ως τώρα στο πρωτάθλημα.



Ο Αϊντενίζ είναι αμφίβολος για το παιχνίδι με την Ασπίδα

ΠΡΙΝ ΤΗ ΣΕΝΤΡΑ

Από την πλευρά της η γηπεδούχος Ασπίδα δεν έχει περιθώρια για απώλειες. Όπως ανέφερε ο προπονητής της **Λάκης Ζαχαρίας** την Τετάρτη 26 του μήνα σε δηλώσεις του στην "Α.Ρ" «Το παιχνίδι με τον Διγενή , αποκτά τον χαρακτήρα ζωής και θανάτου».

Επομένως το έργο της ομάδας του **Κώστα Λεπτοκαρίδη** δεν είναι καθόλου εύκολο. Και αυτό γιατί η αντίπαλος θέλει πάση θυσία τους τρεις βαθμούς και παράλληλα είναι και ομάδα που αγωνίζεται για τον ίδιο σκοπό με τους Κοσκινιάτες, δηλαδή την παραμονή.

Το θετικό για τους φιλοξενούμενους είναι πως το τελευταίο διάστημα βρίσκονται σε ανοδική πορεία και καταφέρνουν να αποδίδουν καλύτερο ποδόσφαιρο, σε σχέση με τους αγώνες του πρώτου γύρου, που προβλημάτισαν, όπως και ότι υπάρχει πλέον περισσότερη αισιοδοξία για τις δυνατότητες της ομάδας.

Το αρνητικό είναι πως ενδέχεται στην διάθεση του **Λεπτοκαρίδη** να μην βρίσκονται τρεις βασικοί ποδοσφαιριστές λόγω τραυματισμών που είναι οι **Πλύγκος, Αϊντενίζ** και ο **Διακάκης** που δεν προπονήθηκαν χθες. Ωστόσο η κατάσταση τους θα ξεκαθαρίσει οριστικά αύριο μετά και την τελευταία θεραπεία που θα πραγματοποιήσουν, προκειμένου να επανέλθουν σε αγωνιστική κατάσταση.

ΤΟΠΙΚΟ ΠΟΔΟΣΦΑΙΡΟ

Επικίνδυνοι έξοδοι

• Σε δύσκολες έδρες αγωνίζονται οι πρωτοπόροι του α' ομίλου ενώ οι του β' έχουν θεωρητικά εύκολα εντός έδρας ματς

Δύσκολες αποστολές έχουν οι πρωτοπόροι του α' ομίλου σ' αντίθεση μ' αυτούς του β', οι οποίοι αγωνίζονται εντός έδρας υποδεέστερους αντιπάλους.

Συγκεκριμένα οι τρεις πρωτοπόροι του πρώτου ομίλου θα βρεθούν να παίξουν σε δύσκολες έδρες.

Ο Ευαγόρας που προπορεύεται θα βρεθεί στην Σάλακο για ν' αντιμετωπίσει την Ασπίδα, ο Καλυμνιακός θα φιλοξενηθεί από την Δόξα Ψ. που "διψάει" για βαθμούς, ενώ ο Ακουσίλαος θα ταξιδέψει στην Λέρο για να τεθεί αντιμέτωπος με την ΑΕΛ.

Το παιχνίδι ανάμεσα στον Νικαγόρα και την Τήλο αναβλήθηκε για λόγους συγκοινωνίας.

Στον β' όμιλο η Αναγέννηση, αναμένεται να έχει εύκολο απόγευμα μ' αντίπαλο τον αδύναμο Ξάνθο, ενώ ο Ορφέας θα αναμετρηθεί στους Αγίους Αποστόλους με τον Πήγασο.

Αναλυτικά η 9η αγωνιστική:

Α' ΟΜΙΛΟΣ

ΚΥΡΙΑΚΗ

• **Καλυθιές (14.30):** Ερμής-Αντίμαχος

Διαιτησία: *Ζανεττίδης-Ορφανός-Σαββιδάκης*

Παρατηρητής: *Αδαμάκης*

Παρ. διαιτησίας: *Σακελλαρίδης*

• **Φάνες (14.30):** Αναγέννηση Εμπ.-Ξάνθος

Διαιτησία: *Πλακογιάννης-Πηδιάκης-Λάμπρου*

Παρατηρητής: *Σταματίου*

Παρ. διαιτησίας: *Παπάτης*

• **Αγ. Απόστολοι (15.00):** Ορφέας-Πήγασος

Διαιτησία: *Κατσιδώνης Π.-Ζανεττής-Στεφανάκης*

Παρατηρητής: *Μαρουδής*

Παρ. διαιτησίας: *Γενής*

• Νικαγόρας-Τήλος (Αναβλήθηκε)

Β' ΟΜΙΛΟΣ

ΑΥΡΙΟ

• **Λέρος (14.45):** ΑΕΛ-Ακουσίλαος

Διαιτησία: *Αλαχιώτης-Μαρουδής-Λουρμπέας*

Παρατηρητής: *Συριδάκης*

Παρ. διαιτησίας: *Καστής*

• **Πυλί (14.45):** Πυλί-Θύελλα

Διαιτησία: *Αργυρίου-Μαρμαρινός-Τσομπάνος*

Παρατηρητής: *Γιμελάς*

• **Σάλακος (14.45):** Ασπίδα Σ.-Ευαγόρας

Διαιτησία: *Π"δόπουλος-Πηδιάκης-Ασημακόπουλος*

Παρατηρητής: *Δημητράς Κ.*

ΚΥΡΙΑΚΗ

• **Ψίνθος (14.30):** Δόξα Ψ.-Καλυμνιακός

Διαιτησία: *Φεσσάρας-Μίχας-Λάμπρου*

Παρατηρητής: *Μπακίρης*

Παρ. διαιτησίας: *Γενής*

Ο Κυπραίος Θ. στο Οικονομίδειο

Στο Κυριακάτικο παιχνίδι που θα γίνει στις 3 μ.μ. στο Οικονομίδειο, όπου ο Ιάλυσος θα φιλοξενήσει τη Θήβα, παρατηρητής αγώνα ορίσθηκε ο **Θεοδόσης Κυπραίος.**

Στο παιχνίδι της Κω με τον Κιθαιρώνα παρατηρητής θα είναι ο **Μ. Ράπανος.**

ΠΑΙΔΙΚΟ ΠΡΩΤΑΘΛΗΜΑ

Ορίσθηκε η 12η αγωνιστική η οποία έχει ως εξής:

Α' ΟΜΙΛΟΣ

ΑΥΡΙΟ

• **Αγ. Απόστολοι (10.00):** Νίκη Ρ.-Ρόδος

Διαιτησία: *Λιάπη-Επαμεινώνδας-Τάσης*

Γιατρός: *Χατζάκης*

• **Αγ. Απόστολοι (11.30):** Δωριέας-Ασκληπειό

Διαιτησία: *Κασιώτης-Τσουρούτης-Επαμεινώνδας*

Γιατρός: *Γκινή*

ΚΥΡΙΑΚΗ

• **Αγ. Απόστολοι (11.00):** Ευαγόρας-Δόξα Ψ.

Διαιτησία: *Κασιώτης-Τσουρούττης-Επαμεινώνδας*

Γιατρός: *Τσέρκης*

• **Κρεμαστή (11.00):** Φοίβος-Αγ. Ισίδωρος

Διαιτησία: *Γαγάνης*

Γιατρός: *Χατζάκης*

• **Αγ. Απόστολοι (17.30):** Διαγόρας-ΑΕΡΑ

Διαιτησία: *Τσουρούττης-Κασιώτης-Επαμεινώνδας*

Γιατρός: *Χατζάκης*

Β' ΟΜΙΛΟΣ

ΑΥΡΙΟ

• **Λυκ. Ιαλυσού (13.00):** Ιάλυσος-Ηλιος

Διαιτησία: *Κεφαλάκης-Τσουρούττης-Τάσης*

Γιατρός: *Γκινή*

ΚΥΡΙΑΚΗ

• **Απολακκιά (13.00):** Ασπίδα Απ.-Κλεάνθης

Διαιτησία: *Γκιούντιτσε*

Γιατρός: *Διαμαντής*

• **Φάνες (13.00):** Ακουσίλαος-Απόλλων Κ.

Διαιτησία: *Κεφαλάκης*

Γιατρός: *Τσέρκης*

• **Παστίδα (13.00):** Αστέρας Π.-Διγενής

Διαιτησία: *Κεφάλας*

Γιατρός: *Χατζάκης*

• Ερμής-Ευκλής (Παραιτήθη ο Ερμής)

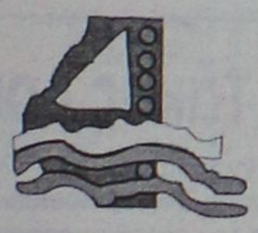

Kariba Travel

ΠΡΑΚΤΟΡΕΙΟ ΓΕΝΙΚΟΥ ΤΟΥΡΙΣΜΟΥ

Με **συνέπεια, ευθύνη** και **κατανόηση προσφέρουμε** ό,τι **καλύτερο** και **φθηνότερο** στην αγορά μας

1. ROYAL OLYPIC HOTEL LUX
ΜΑΚΡΥΓΙΑΝΝΗ
Μονόκλινο 76
Δίκλινο 86
Τρίκλινο 110

2. OLYMPIC PALACE HOTEL Β΄ ΚΑΤΗΓΟΡΙΑΣ
ΣΥΝΤΑΓΜΑ
Μονόκλινο 58
Δίκλινο 70
Τρίκλινο 90

3. PRESIDENT HOTEL Α΄ ΚΑΤΗΓΟΡΙΑΣ
ΛΕΩΦ. ΚΗΦΙΣΙΑΣ
Μονόκλινο 60
Δίκλινο 70
Τρίκλινο 92

4. ASTOR HOTEL Α΄ ΚΑΤΗΓΟΡΙΑΣ
ΣΥΝΤΑΓΜΑ
Μονόκλινο 56
Δίκλινο 68
Τρίκλινο 82

5. POLIS GRAND HOTEL Α΄ ΚΑΤΗΓΟΡΙΑΣ1
ΠΑΤΗΣΙΩΝ 18 & ΒΕΡΑΝΖΕΡΟΥ 15
Μονόκλινο 63
Δίκλινο 72
Τρίκλινο 97

6. ARETHUSA HOTEL Β΄ SUPERIOR
ΣΥΝΤΑΓΜΑ
Μονόκλινο 45
Δίκλινο 60
Τρίκλινο 78

7. HELLINIS HOTEL Β΄ ΚΑΤΗΓΟΡΙΑΣ
ΩΝΑΣΕΙΟ ΛΕΩΦ. ΣΥΓΓΡΟΥ
Μονόκλινο 48
Δίκλινο 58
Τρίκλινο 70

8. DORIAN INN HOTEL Β΄ ΚΑΤΗΓΟΡΙΑΣ
OMONOIA
Μονόκλινο 52
Δίκλινο 58
Τρίκλινο 79

✓ Επίσης κρατήσεις ξενοδοχείων σε όλη την Ελλάδα και τον κόσμο
✓ Εισιτήρια για όλα σας τα ταξίδια αεροπορικά και ακτοπλοϊκά εσωτερικού και εξωτερικού
✓ Charter flight (01/04-31/10)

Νιοχώρι, οδός Δραγούμη 18 και Μανδηλαρά
Τηλ. +30 22410 24650, 75391 78170
FAX: +30 22410 78793 ΚΙΝ. 6942434753
E-mail: kariba-travel@rho.forthnet.gr
AE0088

ΠΡΑΚΤΟΡΕΙΟ ΤΑΞΙΔΙΩΝ

ΣΑΒΒΑΣ ΣΑΗΣ

Με την ευκαιρία της λειτουργίας του **νέου** μας πρακτορείου στην οδό Τάρπον Σπρίνγκς 42 (δίπλα στην Τράπεζα Πίστεως)

ΠΡΟΣΦΕΡΟΥΜΕ

τα φθηνότερα αεροπορικά εισιτήρια για όλο τον κόσμο με όλες τις αεροπορικές πτήσεις

ΠΡΟΣΟΧΗ

ΠΛΗΡΟΦΟΡΙΕς ΔΕΝ ΔΙΔΟΝΤΑΙ ΑΠΟ ΤΟ ΤΗΛΕΦΩΝΟ ΜΟΝΟ ΠΡΟΣΩΠΙΚΗ ΠΑΡΟΥΣΙΑ ΣΑς

ΑΚΟΜΗ

• ΒΙΖΑ επισκέπτου για ΑΥΣΤΡΑΛΙΑ σε μία μέρα
• Εκδοση διαβατηρίων
• Εκδοση αδειών αυτοκινήτων

ΞΕΝΟΔΟΧΕΙΑ ΣΤΗΝ ΑΘΗΝΑ

PRESIDENT Α' ΚΑΤΗΓΟΡΙΑΣ Λεωφόρος Κηφισίας
Μονόκλινο € 60 έως 31/3
Δίκλινο για μονόκλ. € 65 «
Δίκλινο € 70 «
Τρίκλινο € 90 «

ROYAL OLYMPIC LUX κοντά στο Σύνταγμα
Μονόκλινο € 75 έως 31/3
Δίκλινο € 85 «
Τρίκλινο € 105 «

OLYMPIC PALAS Α' ΚΑΤΗΓΟΡΙΑ Σύνταγμα
Μονόκλινο € 55 έως 31/3
Δίκλινο € 70 «
Τρίκλινο € 85 «

BEST WESTERN ILISIA Α' ΚΑΤΗΓΟΡΙΑΣ ILISIA Μιχαλακοπούλου
Μονόκλινο € 68 € 84 1/1-31/3 έως 31/12/04
Δίκλινο € 83 € 93 «
Τρίκλινο € 97 € 110 «

HELLINIS Β' ΚΑΤΗΓΟΡΙΑ ΟΝΑΣΙΟ Συγγρού
Μονόκλινο € 60 € 50 έως 31/12
Δίκλινο € 70 € 60
Τρίκλινο € 82 € 70 έως 31/3

ARETOUSA Β' ΚΑΤΗΓΟΡΙΑΣ Μητροπόλεως - Σύνταγμα
Μονόκλινο έως 31/3
Δίκλινο «
Τρίκλινο «

ASTOR Σύνταγμα
Μονόκλινο € 56 έως 31/3
Δίκλινο γι α μονόκλινο € 63 «
Δίκλινο € 68 «
Τρίκλινο € 80 «

POLIS GRAND HOTEL Β' ΚΑΤΗΓΟΡΙΑΣ Πατησίων & Βερανζέρου 10
Μονόκλινο € 59 έως 31/3
Δίκλινο € 69 «
Τρίκλινο € 92 «

ΒΕΡΓΙΝΑ Β' ΚΑΤΗΓΟΡΙΑΣ ΘΕΣ/ΚΗ (κεντρικό)
Μονόκλινο € 55 έως 31/3
Δίκλινο € 74 «
Τρίκλινο € 89

ANEMONI KENTRIKO-PEIRAI
Μονόκλινο € 55 έως 31/12 € 58 έως 10/5
Δίκλινο € 66 € 70
Τρίκλινο € 78 € 84

ΣΑΣ ΣΥΜΦΕΡΕΙ ΠΡΙΝ ΚΛΕΙΣΕΤΕ ΟΠΟΥΔΗΠΟΤΕ ΝΑ ΜΑΣ ΕΠΙΣΚΕΦΘΕΙΤΕ

ΠΡΑΚΤΟΡΕΙΟ ΤΑΞΙΔΙΩΝ ΣΑΒΒΑΣ ΣΑΗΣ

ΤΑΡΠΟΝ ΣΠΡΙΝΓΚΣ 42 (δίπλα στην Τραπ. Πίστεως) • **Τηλ. 39781-3**

ΧΠ127

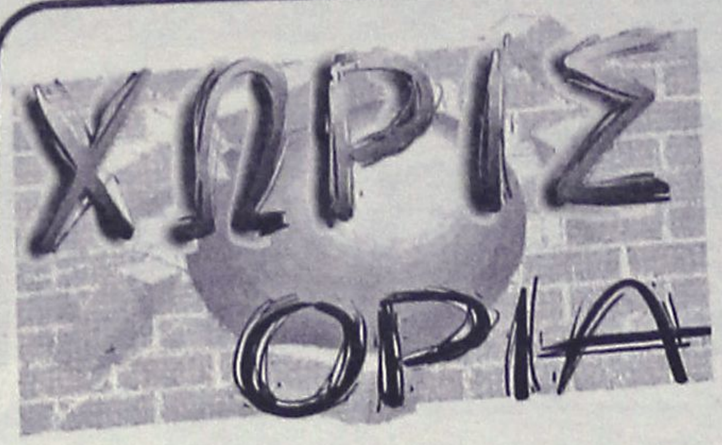

Ευχετήριο- ανακοίνωση

Το Δ.Σ του Φοίβου εύχεται ταχεία ανάρρωση και γρήγορη επάνοδο στους αγωνιστικούς χώρους στους ποδοσφαιριστές του Λευτέρη Δράκο και Γιάννη Γιαννικάκη του Π.

Επίσης ανακοινώνει τον τυχερό αριθμό της κλήρωσης του συλλόγου που κερδίζει μία τηλεόραση που είναι ο 977.

Πάμε για πλειστηριασμό;

Παντού και πάντα, κατά την διάρκεια των προεκλογικών περιόδων κυριαρχούν οι συζητήσεις γύρω από το οικονομικό. Πρόκειται παραδοσιακά για την μεγαλύτερη αγωνία των ψηφοφόρων και το ισχυρό χαρτί (σημαδεμένο ή μη αποδεικνύεται στην συνέχεια) των υποψηφίων. Θα ήταν παράδοξο να έμενε το οικονομικό έξω από τα προεκλογικά της ΕΠΣΔ, ειδικά όταν τα σωματεία αναδεικνύουν το πρόβλημα ως ένα από τα μεγαλύτερα. Τα λεφτά που στέλνει η ΕΠΟ είναι συγκεκριμένα, οπότε μία λύση θα μπορούσε να είναι οι χορηγοί. Οπως είπε χθες στον TOP FM ο **Κάλλιστος Διακογεωργίου.**

Ως προεκλογική δέσμευση ή ως πρόταση για την εξεύρεση νέων πηγών άντλησης πόρων τα περί χορηγών ακούγονται μία χαρά. Ως τέτοια, όμως δεν ακούγεται η συνέχεια που ήθελε τον **Διακογεωργίου** να ανακοινώνει πως αν εκλεγεί, χορηγός θα αναλάβει ο εκπρόσωπος των Υπερμάρκετ Σπανός, όπως και ο ίδιος συνεπίκουρος.

Οχι πως η συνδρομή των παραπάνω επιχειρήσεων δεν είναι ευπρόσδεκτη. Το αντίθετο. Και οι δύο έχουν θυσιάσει πολλά λεφτά για το ποδόσφαιρό μας, ενώ τα Υπερμάρκετ Σπανός συνεχίζουν να ντύνουν αμέτρητες ομάδες οπότε είναι ήδη-κατά κάποιον τρόπο-χορηγός.

Ομως είναι εντελώς διαφορετικό για τον τρόπο που προσδιορίζει την ποιότητα της δημοκρατικής διαδικασίας για την ανάδειξη προσώπων σε αιρετές θέσεις το να λέει κάποιος "όταν εκλεγώ θα βρω χορηγούς ή έχω έτοιμους χορηγούς" από το "αν ο τάδε υποψήφιος εκλεγεί, θα είναι χορηγός". Για τους θεσμούς τους ίδιους είναι μία επικίνδυνη αντίληψη και όσο αξιόπιστα κι αν είναι τα πρόσωπα, δεν νοείται να ανοίγονται τέτοια παράθυρα.

Αν βγει ο έτερος υποψήφιος για την προεδρία **Μιχάλης Βεργωτής** και υποδείξει κι αυτός δύο υποψήφιους, μέλη-χορηγούς δεν θα μιλάμε για εκλογές αλλά για πλειστηριασμό.

Το οικονομικό είναι πρόβλημα, αλλά όχι το μοναδικό του ποδοσφαίρου μας. Ούτε μπορεί να κρίνεται ή να εκλέγεται κανείς από το βάθος της τσέπης του.

Η πίτα των Νησιών

• Θα κοπεί το Σάββατο 5 Φεβρουαρίου και θα τιμηθούν οι καλύτεροι παράγοντες, ποδοσφαιριστές, προπονητές, παρατηρητές και διαιτητές για το 2004.

Αντιπροσωπεία της ΕΠΣΔ, με επικεφαλής το πρόεδρό της **Κλεόβουλο Χατζηγεωργίου** θα μεταβεί το Σάββατο 5 Φεβρουαρίου στη Κω για τη κοπή της πίτας των Σωματείων του Βορείου Συγκροτήματος. Η εκδήλωση θα πραγματοποιηθεί στην αίθουσα του ξενοδοχείου «ΚΩΣ» και θα αρχίσει στις 21.00. Κατά τη διάρκεια της εκδήλωσης και σύμφωνα με τον ετήσιο θεσμό που άρχισε να παίρνει και κατ' αντιστοιχία με την εκδήλωση της Ρόδου, θα τιμηθούν με αναμνηστικές πλακέτες για την προσφορά τους στο Δωδεκανησιακό ποδόσφαιρο, ο καθένας από τη θέση του, οι κάτωθι:

Α) Παράγοντες

1. Χατζημιχάλης Στέφανος (Καλυμνιακός)
2. Καρπαθάκης Αντώνης (ΑΕ Λέρου)
3. Ίντζες Ευάγγελος (Πολυβώτης)

Β) Ποδοσφαιριστές

Κασσάρας Θεόφιλος (Καλυμνιακός)
Δρόσος Δημήτριος (ΑΟ Πυλίου)
Σκαλέρης Μιχ. (Αντίμαχος)

Γ) Προπονητές

Διακογιάννης Δημήτρης (Νικαγόρας)
Μήτρου Νικόλαος (Αναγέννηση Ασφ.)

Δ) Παρατηρητής Αγώνων

Ραπάνος Μιχαήλ
Παριανός Αθανάσιος
Γιαννικουρής Νικήτας

Ε) Διαιτητές

Αργυρίου Ευάγγελος
Πανάτος Μικές

Πίσω έχει η αχλάδα την ουρά

Ο σύνδεσμος διαιτητών αποφάσισε προς ένδειξη διαμαρτυρίας για τα γεγονότα στο παιχνίδι του Εφηβικού πρωταθλήματος, Ερμής - Φοίβος, οι διαιτητές του στα παιχνίδια του Σαββατοκύριακου να τα ξεκινήσουν με 10' καθυστέρηση.

Η επιτροπή πρωταθλήματος προνοώντας τη 10λεπτη καθυστέρηση όρισε τα παιχνίδια 15' νωρίτερα.

Το προηγούμενο Σάββατο τα ματς της α' κατηγορίας ξεκίνησαν στις 3 μ.μ. ενώ για αύριο τα όρισε στις 14.45.

Όχι μόνο τα ματς δεν θα καθυστερήσουν να ξεκινήσουν, αντιθέτως θα ξεκινήσουν και 5' νωρίτερα. Εκεί στην επιτροπή ορισμού μπορεί σ' άλλα θέματα να υστερούν, όμως σε... πονηριές είναι πρώτοι. Άραγε οι διαιτητές πως θα το εκλάβουν;

Στην πόλη για F1

Την Κωνσταντινούπολη θα επισκεφθούν το καλοκαίρι τα μέλη της Επιτροπής Πρωτοβουλίας Κατασκευής του Αυτοκινητοδρομίου στην Νότια Ρόδο προκειμένου να παρακολουθήσουν Γκραν Πρι της Φόρμουλας 1, να κάνουν με την ευκαιρία τις επαφές τους με τους γνώστες του αντικειμένου να πάρουν εικόνες, ιδέες και να εμπλουτίσουν την φαρέτρα τους στο πλαίσιο των προσπαθειών τους να πείσουν τους κυβερνώντες (με την ευρύτερη έννοια του όρου) πως πρόκειται για εγχείρημα το οποίο πρέπει να αγκαλιαστεί σε εθνικό επίπεδο. Αυτά είπε χθες στον TOP FM ο συνεπίκουρος του δημάρχου Ροδίων και μέλος της επιτροπής για το αυτοκινητοδρόμιο **Κάλλιστος Διακογεωργίου** αποκαλύπτοντας πως η επίσκεψη στην Πόλη δεν θα αφορά μόνο όσους εργάζονται για τον σκοπό αλλά και όσους Ροδίτες θέλουν να λάβουν μέρος στην εκδρομή που θα διοργανωθεί. Κινητικότητα υπάρχει στο πρόγραμμα βρίσκονται και οι επισκέψεις στα αρμόδια Υπουργεία (μετά φακέλων και σχεδίων φυσικά και όχι σε φιλολογικό πλαίσιο), οπότε κανείς δεν μπορεί να καταλογίσει έλλειψη όρεξης, διάθεσης, πολύτιμου χρόνου και δουλειάς. Δύο είναι τα ερωτήματα που προκύπτουν από τα λεγόμενα του συνεπίκουρου. Κατ' αρχήν σε ποιον βαθμό μπορούν να συγκινηθούν οι κυβερνώντες όταν τόσα χρόνια αγνοούν το θεμελιώδες για τον αθλητισμό μας πρόβλημα της έλλειψης αθλητικών υποδομών. Κατά δεύτερο λόγο πώς μπορεί να γίνεται λόγος για F1 όταν το έχει αποκλείσει πριν από καιρό ο άριστος γνώστης του αντικειμένου και μέλος της Επιτροπής **Ανδρέας Χαλκιόπουλος,** ο οποίος είχε επισημάνει τις απαγορευτικές δυσκολίες της εισόδου στο πρόγραμμα ακόμα κι αν διαθέταμε τις υποδομές.

Α-Κάθε

●●● Σαν τα παιδάκια κοροϊδεύουν ο ένας τον άλλο, η Κοδριγκτώνος με την Παπαζαχαρίου. Ο Κλεό έπεισε τον Μητσάρα να μην κάνουν αποχή και προχώρησαν σε δεκάλεπτη καθυστέρηση.

●●● *Ερχεται τώρα η Κοδριγκτώνος σαν το παιδάκι που κλέβει στο ποιος θα βγει πρώτος. Την περασμένη αγωνιστική οι αγώνες έγιναν στις τρεις και τώρα τους όρισε παρά...τέταρτο! Δηλαδή για να ξεκινήσουν κανονικά οι αγώνες και η αποχή των διαιτητών να μη φανεί. Κοδριγκτώνος το μεγαλείο σου!*

●●● Τελευταία ο Κάλης, βρίσκει όλο και κάποιο τρόπο για να κάνει τραπεζώματα. Μεγάλη υπόθεση οι εκλογές. Κουκί-κουκί μαζεύεται η προεδρία.

●●● *Ο Κάλης είναι ανοιχτό βιβλίο, μέχρι κι ονόματα άρχισε να ανακοινώνει. Ο γενικός ρολογάς ακολουθεί τακτική σουπιάς. Κάνει ότι κάνει στο λάου-λάου. Αυτό να φοβάστε γιατί ο αντίπαλός του, προς το παρόν δεν μαθαίνει τί κάνει...*

●●● Διαβάστε τη συνέντευξη του προπονητή των θαλασσί και πείτε μου τί καταλάβατε. Εχει ενδιαφέρον γιατί προσγειώνει τον ενθουσιασμό του κόσμου και ουσιαστικά λέει να μην ονειρεύεται, ούτε να λένε για τίποτα παραπάνω. Τους λόγους τους αναφέρει στη χθεσινή του συνέντευξη...

●●● *Περίεργο, ο Κάλης δεν ανακοίνωσε χθες τον Μπάρι, που τον θεωρεί ηγετικό στέλεχος. Καλημέρα σας.*

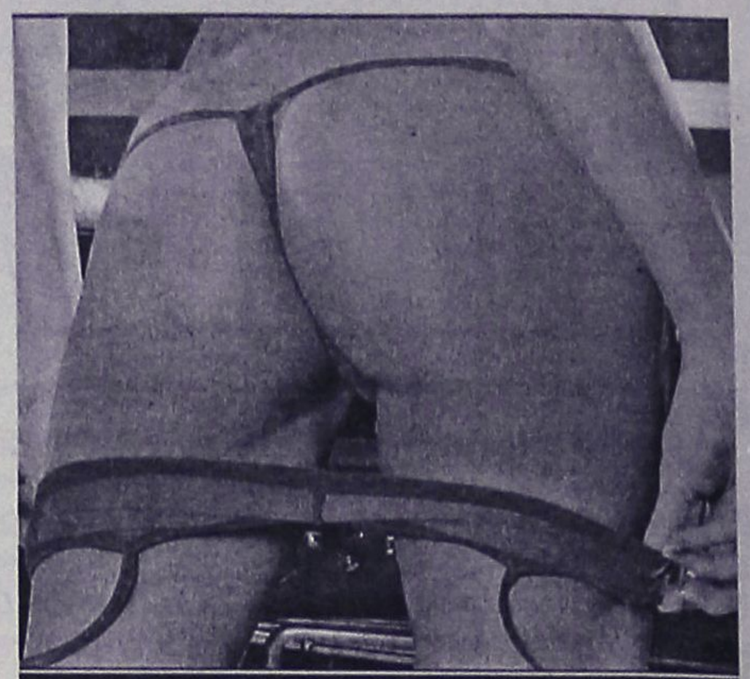

Αεχετος κόσμος, μεγάλη πίεση, απουσίες... Πώς περιμένατε να καταντήσουμε;

Ποδηλασία

Καλό ποδαρικό

• Με δύο αργυρά μετάλλια ξεκίνησε το 2005 η Ντόνκα Δρίβα

Με επιτυχίες ξεκίνησε την αγωνιστική περίοδο του 2005 η αθλήτρια του Π.Ο.Ρ. «Ο ΙΑΛΥΣΟΣ» στο αγώνισμα της ποδηλασίας πίστας **Ντόνκα Δρίβα,** καταλαμβάνοντας το αργυρό μετάλλιο στα αγωνίσματα των 200 μ. ταχύτητας και 500 μ. ατομικής χρονομέτρησης κοντράροντας στα ίσα την μοναδική επίλεκτη αθλήτρια στο εθνικό μας συγκρότημα **Ζαχαριουδάκη Χριστίνα.** Το Δ.Σ. του «ΙΑΛΥΣΟΣ» της εύχεται υγεία και επιτυχίες όλο το 2005.

"Εγώ ο Τάκης Λουκανίδης"

Με σχετικό έγγραφό του προς όλες τις Ενώσεις ο παλαίμαχος ποδ/στής **Τάκης Λουκανίδης** ενημερώνει για την κυκλοφορία του αυτοβιογραφικού του βιβλίου με τίτλο «Εγώ ο Τάκης Λουκανίδης». Πρόκειται για μια πλούσια συλλογή εμπειριών από την ποδ/κή του καριέρα, αλλά και σημαντικά κομμάτια της ζωής του.

Όσοι ενδιαφέρονται μπορούν να απευθύνονται στη γραμματεία της ΕΠΣΔ (τηλ. 2241026788, 2241075111), και ώρες 9-14.30 πλην Σαββάτου.

ΕΥΧΕΤΗΡΙΑ ΤΗΣ ΕΠΣΔ

Ο πρόεδρος και τα μέλη του δ.σ. της ΕΠΣΔ εύχονται στο διαιτητή **Μανώλη Μίαρη** ταχεία ανάρρωση και γρήγορη επάνοδο στα γήπεδα.

Επίσης εύχονται στο γιατρό των μικτών μας ομάδων **Χατζάκη Γεώργιο** που πρόσφατα παντρεύτηκε μια ευτυχισμένη και χαρούμενη ζωή.

Ο ΦΟΙΒΟΣ ΕΥΧΑΡΙΣΤΕΙ

Η διοίκηση, ο προπονητής και οι ποδοσφαιριστές του Φοίβου ευχαριστούν τον ιδιοκτήτη της καφετέριας «Καλούα», **Μάρκο Συμιανάκη,** για την προσφορά καφέ σε όλα τα μέλη της αποστολής του αγώνα με τον Διγενή.

Η ΦΛΟΓΑ ΣΥΛΛΥΠΑΤΑΙ

Ο Α.Π.Σ. «Φλόγα» συλλυπάται την οικογένεια του αθλητή της τοξοβολίας **Γεώργιου Χριστοφίδη,** για τον πρόωρο χαμό του πατέρα του, **Χριστοφή Χριστοφίδη.**

ΛΑΘΟΣ ΠΛΗΡΟΦΟΡΗΣΗ

Πριν από μέρες αναφέρθηκαν απ' τις σελίδες της "Α.Ρ." επιτυχίες της **Χαλιμέ Γκιουρμπούς** και της **Ντόνκα Δρίβα,** στο κύπελλο πίστας του Σαββατοκύριακου.

Κάτι τέτοιο δεν συνέβη σε ότι αφορά την **Γκιουρμπούς** γιατί δεν πήρε μέρος στην εν λόγω διοργάνωση. Το λάθος οφείλεται στη λάθος πληροφόρηση των διοργανωτών που αναγράφησαν και στο επίσημο site της Ομοσπονδίας. Χαρακτηριστικό το γεγονός πως οι χρόνοι αθλητών και αθλητριών αφορούσαν το πρωτάθλημα του 2004. Συμβαίνουν αυτά όταν υπάρχει δαίμονας του διαδικτύου.

ΜΠΑΣΚΕΤ

Τυχερός ο Λιβιεράτος

• Σε οικογενειακό κλίμα πραγματοποιήθηκε το βράδυ της Τετάρτης η εκδήλωση για την κοπή της πίτας του Κολοσσού



Στο Strike Bowling Club της Κρεμαστής πραγματοποιήθηκε το βράδυ της Τετάρτης (όπως και πέρσι) η εκδήλωση για την κοπή της πρωτοχρονιάτικης πίτας αποκλειστικά για την ανδρική ομάδα του Κολοσσού.

Δεν έλειψε κανείς από τους παίκτες (**Παναγιωτόπουλος, Παπαδάτος, Γκογκίδης, Παναγιωταράκος, Λιβιεράτος, Άλμπερτ, Γεωργίτσης, Μακρής, Περούλης, Χαραλαμπόπουλος, Μπέλος** και **Βογιατζής**) ούτε από το τεχνικό τιμ (**Φραγκιάς, Θωμίδης, Κουταλιανός, Ξυπολιτάς, Χαβιαράς, Αυγενικός**). Η διοίκηση του συλλόγου ήταν σχεδόν σύσσωμη (υπήρχαν ορισμένες αλλά λίγες απουσίες). Παρόντες ήταν οι **Κώστας Κωσταρίδης, Τάσος Αντωνιάδης, Γιάννης Γιαννάς, Νάντος Χρυσοχόος, Μιχάλης Μπράτιτσης, Γιώργος Ματσαμάς, Μπάμπης Σταυρόπουλος** και **Θοδωρής Λεβέντης** ενώ την εκδήλωση ομόρφυναν με την παρουσία τους οι σύντροφοι των αθλητών.

Η ατμόσφαιρα ήταν οικογενειακή, τα πειράγματα έδιναν και έπαιρναν και γύρω στις 22.00' ο πρόεδρος του Κολοσσού **Κώστας Κωσταρίδης** σηκώθηκε για να κόψει την πίτα σε 21 κομμάτια. Ο τυχερός που βρήκε το φλουρί ήταν ο **Σπύρος Λιβιεράτος** ο οποίος πήρε ως δώρο μία χρυσή λίρα.

Ακολούθησε μπουφές και φυσικά «κόντρες» στο μπόουλινγκ και το μπιλιάρδο.

ΜΙΚΡΑ – ΜΙΚΡΑ ΑΠΟ ΤΗΝ ΓΙΟΡΤΗ

Στην καταμέτρηση των ατόμων για να κοπεί η πίτα σε αντίστοιχα κομμάτια, δεν παραμελήθηκε ο **Χρήστος Παππάς** ο οποίος βρίσκεται στην Αθήνα (το κομμάτι του ...παρέλαβε ο **Παναγιωτόπουλος**) ούτε ο κ. **Θαρρενός** ο οποίος εξυπηρετεί τον Κολοσσό σε οτιδήποτε αφορά την παρουσία της ομάδας στις προπονήσεις και τους αγώνες στο Βενετόκλειο.

Τον ημιτελικό του Κυπέλλου Αγγλίας ανάμεσα στη Μάντσεστερ Γιουνάιτεντ και την Τσέλσι παρακολουθούσαν οι «θαλασσί» από τις γιγαντοθόνες του Bowling Club.

Την ελληνική νοοτροπία έχει αποκτήσει για τα καλά ο **Αλφόνσο Άλμπερτ**. Ενώ οι υπόλοιποι προτίμησαν κάποιο από τα γνωστά ποτά, ο Ισπανός σέντερ παρήγγειλε ...ούζο!

Όταν ο **Σπύρος Λιβιεράτος** βρήκε το φλουρί στην πίτα του, εκτός από την χρυσή λίρα που κέρδισε, ο **Βασίλης Φραγκιάς** έκανε και την σχετική πλάκα ότι θα παίξει βασική πεντάδα το Σάββατο με τον ΚΑΟΔ αφού πρώτα έκανε την πρόταση ο πρόεδρος.

Πληθώρα νομισμάτων εμφανίστηκε πριν βρεθεί το φλουρί! «Πρωτεργάτης» στην πλάκα για το ποιος βρήκε το τυχερό φλουρί ο **Αλέξης Παπαδάτος**.

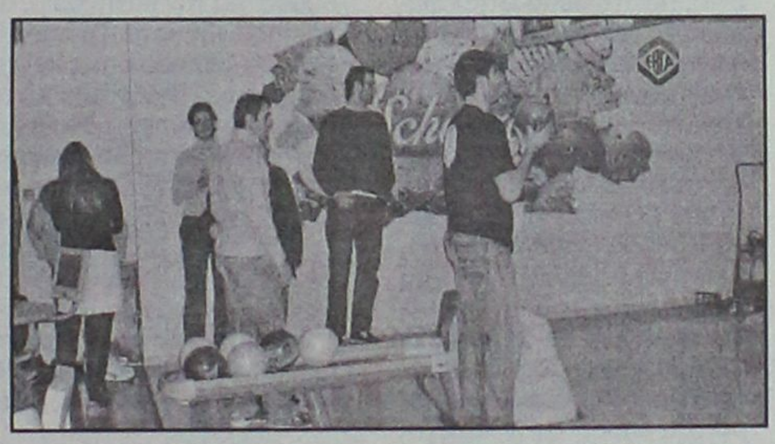

ΤΟΠΙΚΟ ΜΠΑΣΚΕΤ

Τζάμπολ σε Σύμη, Κάλυμνο

• Η Σύμη υποδέχεται την Ελπίδα στο εξ αναβολής της Β' ανδρών ενώ η ΕΑΚΑ φιλοξενεί τον Ιπποκράτη για τον όμιλο Βορρά των εφήβων.

Δύο παιχνίδια διεξάγονται σήμερα για τα τοπικά πρωταθλήματα μπάσκετ. Στο πλαίσιο της 7ης αγωνιστικής της Β' ανδρών, η Σύμη υποδέχεται την Ελπίδα Πεταλούδων, μία αναμέτρηση που αναβλήθηκε την περασμένη Παρασκευή και δεν αποκλείεται να συμβεί το ίδιο και σήμερα.
Στην Κάλυμνο θα (προσπαθήσει να) ταξιδέψει η εφηβική ομάδα του Ιπποκράτη για να αντιμετωπίσει την ΕΑΚΑ.
Αναλυτικά το σημερινό πρόγραμμα:

Β' κατηγορία ανδρών

• Σύμη (19.30') Σύμη – Ελπίς

Εφηβικό

• Κάλυμνος (17.30') ΕΑΚΑ - Ιπποκράτης

KYDON TOURS

ΠΟΙΟΤΗΤΑ • ΦΡΟΝΤΙΔΑ • ΕΠΙΤΥΧΙΑ



ΚΑΡΝΑΒΑΛΙ ΒΕΝΕΤΙΑΣ

4/2-6/2/05

CHARTER ΠΤΗΣΗ ΑΠΟ ΡΟΔΟ

Αναχώρηση νωρίς το πρωί 4/2 Παρασκευή
Επιστροφή αργά τη νύχτα 6/2 Κυριακή
3 γεμάτες μέρες

Περιλαμβάνει:

- Αεροπορικά εισιτήρια Ρόδο-Βενετία-Ρόδο
- Φόρους αεροδρομίων
- Μεταφορές
- Ξενάγηση Βενετίας
- Ξενοδοχείο 4 αστέρων HOLIDAY INN με ημιδιατροφή
- Ασφάλεια ταξιδιού
- Συνοδός η κ. **ΕΛΕΝΗ ΨΥΛΛΑΚΗ**

Ελάτε μαζί μας στην πιο όμορφη πόλη του κόσμου με τα 118 κανάλια και τις 400 γέφυρες.

Ας διασκεδάσουμε στο ΚΑΡΝΑΒΑΛΙ της ΒΕΝΕΤΙΑΣ σε ένα ξεφάντωμα χαράς!!!



-Μάσκες-ξυλοπόδαροι-ντόμινο-τροβαδούροι-χορευτές-υπέροχα κοστούμια: Βασιλιάδες Μαρκήσιοι-Κόμισσες και πολλές όμορφες στολές εποχής!!!
- Υπέροχα ψώνια και ρομαντική βόλτα στα κανάλια με τις ΓΟΝΔΟΛΕΣ!!!

Δηλώστε γρήγορα συμμετοχή!!!

Τιμή κατ' άτομο μόνο 570€

Η πείρα μας 30 ετών και η προσωπική μας φροντίδα κάνει το ταξίδι αξέχαστο, ευχάριστο και προ πάντων ΑΣΦΑΛΕΣ!!!

ΠΡΑΚΤΟΡΕΙΟ ΚΥΔΩΝ ΙΑΤΑ

1974-2004. 30 χρόνια σας ταξιδεύει με εγγύηση

Τηλ. 22410-23000, 27900, 27722
FAX: 2241032741
Εθ. Δωδ/σίων 14 • Ακτή Σαχτούρη 8•
E-mail: Kydo@otenet.gr

ΧΠ191

G.A. FERRIES

ΠΡΟΓΡΑΜΜΑ ΔΡΟΜΟΛΟΓΙΩΝ

Ε/Γ-Ο/Γ ΡΟΔΑΝΘΗ•Ε/Γ-Ο/Γ ΜΑΡΙΝΑ -Ε/Γ-Ο/Γ ΑΝΘΗ-ΜΑΡΙΝΑ

ΡΟΔΟΣ - ΠΕΙΡΑΙΑΣ

		ΠΕΜΠΤΗ 20/01
ΑΝΘΗ-ΜΑΡΙΝΑ	17.00	ΚΩ (20.40)- ΠΕΙΡΑΙΑ (06.30)
		ΠΑΡΑΣΚΕΥΗ 21/1
ΡΟΔΑΝΘΗ	17.00	ΣΥΜΗ (18.40)-ΤΗΛΟ (20.50)-ΝΙΣΥΡΟ (22.20)-ΚΩ (00.10)-ΚΑΛΥΜΝΟ (01.40)-ΛΕΡΟ (03.00)-ΠΑΤΜΟ (04.30)-ΣΥΡΟ (09.50)-ΠΕΙΡΑΙΑ (14.30)
		ΣΑΒΒΑΤΟ 22/1
ΑΝΘΗ-ΜΑΡΙΝΑ	17.00	ΚΩ (20.40)-ΛΕΡΟ (22.50)-ΠΑΤΜΟ (00.10)-ΠΕΙΡΑΙΑ (08.20)
		ΔΕΥΤΕΡΑ 24/1
ΡΟΔΑΝΘΗ	16.00	ΚΩ (20.10)-ΚΑΛΥΜΝΟ (21.40)-ΛΕΡΟ (23.00)-ΠΑΤΜΟ (00.30)-ΠΕΙΡΑΙΑ (10.10)
		ΤΡΙΤΗ 25/1
ΑΝΘΗ-ΜΑΡΙΝΑ	17.00	ΚΩ (20.40)-ΛΕΡΟ (22.50)-ΠΑΤΜΟ (00.10)-ΠΕΙΡΑΙΑ (08.20)
		ΤΕΤΑΡΤΗ 26/1
ΡΟΔΑΝΘΗ	16.00	ΣΥΜΗ (17.40)-ΤΗΛΟ (19.50)-ΝΙΣΥΡΟ (21.20)-ΚΩ (23.10)-ΚΑΛΥΜΝΟ (00.40)- ΛΕΡΟ (02.00)-ΠΑΤΜΟ (03.30)-ΠΕΙΡΑΙΑ (13.10)
		ΠΕΜΠΤΗ 27/1
ΑΝΘΗ-ΜΑΡΙΝΑ	17.00	ΚΩ (20.40)-ΠΕΙΡΑΙΑ (06.30)
		ΠΑΡΑΣΚΕΥΗ 28/1
ΡΟΔΑΝΘΗ	17.00	ΣΥΜΗ (18.40)-ΤΗΛΟ (20.50)-ΝΙΣΥΡΟ (22.20)-ΚΩ (00.10)-ΚΑΛΥΜΝΟ (01.40)-ΛΕΡΟ (03.00)-ΠΑΤΜΟ (04.30)-ΣΥΡΟ (09.50)-ΠΕΙΡΑΙΑ (14.30)
		ΣΑΒΒΑΤΟ 29/1
ΑΝΘΗ-ΜΑΡΙΝΑ	17.00	ΚΩ (20.40)-ΛΕΡΟ (22.50)-ΠΑΤΜΟ (00.10)-ΠΕΙΡΑΙΑ (08.20)
		ΔΕΥΤΕΡΑ 31/01
ΡΟΔΑΝΘΗ	16.00	ΚΩ (20.10)-ΚΑΛΥΜΝΟ (21.40)-ΛΕΡΟ (23.00)- ΠΑΤΜΟ (00.30)-ΠΕΙΡΑΙΑ (10.10)

****ΠΡΟΣΦΟΡΑ****

Πακέτα εισιτηρίων άνω των 300,00 ευρώ, μπορείτε να τα εξοφλήσετε σε 4 άτοκες μηνιαίες δόσεις με την πιστωτική σας κάρτα VISA ή MASTER!

* Η εταιρεία μας βρίσκεται στην ευχάριστη θέση να σας ενημερώσει ότι:
1. Θα προσφέρονται ειδικές τιμές σε όλες τις θέσεις για οικογενειακά πακέτα
2. Εισιτήρια μετ' επιστροφής, ειδικές τιμές.
3. Πολλαπλά εισιτήρια minimum 5, 50% έκπτωση.

Πληροφορίες στο κεντρικό πρακτορείο

TSAGARIS TRAVEL

και στον ταξιδιωτικό σας πράκτορα

Τηλ.. (22410) 36170-30406, FAX: 22410-28597

ΧΠ1589

Η πίεση διώχνει την Α1

• Ο Βασίλης Φραγκιάς δήλωσε επίσημα ότι ο Κολοσσός δεν μπορεί να ανέβει στην Α1 εθνική κατηγορία. «Να σταματήσει ο κόσμος να ασχολείται μόνο με τη λέξη Α1» τόνισε χθες στη συνέντευξη Τύπου, ενώ υπογράμμισε ότι ο κόσμος δεν ξέρει από μπάσκετ

Η φαίστειο που εξερράγη ήταν χθες ο **Βασίλης Φραγκιάς** στη συνέντευξη Τύπου. Ο προπονητής του Κολοσσού μίλησε κυρίως για το θέμα της ανόδου και τόνισε ότι η ομάδα δεν μπορεί να ανέβει στην Α1! Θεωρεί ότι κάνει κακό στους «θαλασσί» η πνευματική πίεση που ασκείται από ΜΜΕ και κόσμο τόσο η επιθυμία της συμμετοχής στην ανώτερη κατηγορία όσο και η αντιμετώπισή τους μετά από ήττα. «Δεν γίνεται να "σταυρωνόμαστε" κάθε φορά που χάνουμε» δήλωσε ο αθηναίος τεχνικός ενώ επανέλαβε πολλές φορές ότι μόνος αυτός γνωρίζει τι γίνεται μέσα στην ομάδα. Με άλλα λόγια, άφησε να εννοηθεί ότι υπάρχουν προβλήματα τα οποία αντιμετωπίζει μόνος του χωρίς να βγαίνουν παραέξω και φυσικά για αυτό το λόγο η όποια κριτική (είτε του κόσμου είτε των ΜΜΕ) δεν μπορεί να είναι ακριβής. Επιπλέον, υπάρχουν άτομα που δεν ξέρουν από μπάσκετ και ειδικά αυτοί δεν μπορούν να έχουν σωστή άποψη. Αναλυτικά οι δηλώσεις του **Βασίλη Φραγκιά**:

«Παίζουμε το 2ο συνεχόμενο εκτός έδρας ματς και θεωρώ ότι η ομάδα, αν θέλει να παραμείνει στις κορυφαίες θέσεις της βαθμολογίας, πρέπει να το κερδίσει γιατί μετά την ήττα στο Φάληρο δεν έχει τέτοιου είδους περιθώρια. Να χάσει δηλαδή από μία ομάδα απ' όπου πιστεύω θα περάσουν όλοι.

Ο ΚΑΟΔ είναι σαφέστατα σε πολύ καλύτερη μοίρα από το παιχνίδι του α' γύρου γιατί έχει την προσθήκη των **Αθανασιάδη, Μουλάκη** και **Κακαρούδη** που δεν έπαιξαν εδώ μέσα. Θεωρώ ότι παιχνίδι με παιχνίδι παρουσιάζεται καλύτερος. Νομίζω όμως ότι ένας καλός και σοβαρός Κολοσσός, μέσα εκεί, δεν θα έχει πρόβλημα.

Η ομάδα είναι πολύ στενοχωρημένη μετά την ήττα και το πώς ήρθε μέσα στο Φάληρο. Αυτή την εβδομάδα είχαμε την τύχη, γιατί περί τύχης πρόκειται πλέον, να έχουμε από την αρχή τον **Μακρή** και θα μας βοηθήσει.

Δεν θα επικεντρωθούμε μόνο στον **Μουλάκη** που αποτελεί το βασικό όπλο της Δράμας. Υπάρχουν και άλλα παιδιά όπως είναι οι **Αθανασιάδης** και **Μελλισαρίδης**. Ο τελευταίος μαζί με τον **Αρμούτη** στην περιφέρεια, είναι παιδιά των 10-12 πόντων σε κάθε ματς και ειδικά ο **Αρμούτης** είναι ένας παίκτης που αν δεν τον προσέξεις μπορεί να κάνει την υπέρβαση. Ένας κίνδυνος είναι ο **Μπογκόγιεφ**, ένα από τα σοβαρά πόιντ γκαρντ της κατηγορίας και δεν αποτελεί μονάδα που μπορείς να την υποτιμήσεις. Στους ψηλούς, όπου θεωρητικά και με τον **Μακρή** έχουμε υπεροπλία, έχει τον **Νικάκη** και τον **Μανούσο**, που έχει πιο πολύ αμυντικούς ρόλους παρά επιθετικούς, και τον **Κακαρούδη**.

Η ομάδα αμυντικά θα πρέπει να λειτουργήσει γιατί στον αγώνα με τον Φάληρο η λειτουργία δεν ήταν καλή. Πάμε με μοναδικό πράγμα στο μυαλό μας να πάρουμε το ματς.

Τα παιδιά είναι πολύ ταλαιπωρημένα. Προσπαθούμε μέσα στην εβδομάδα να τα ξεκουράσουμε μειώνοντας την ώρα προπόνησης. Από 2 ώρες και 45', την έχουμε κάνει 2 ώρες και 15'. Ξέρω ότι είναι αρκετά δύσκολο να αντέξουν. Σαν προπονητής θα πρέπει ή να συντηρήσω την ομάδα για να μπορέσει να βγάλει το υπόλοιπο της σεζόν χωρίς προβλήματα ή να την πιέσω πιο πολύ για να δούμε πού μπορούμε να φτάσουμε. **Επιλέξαμε τη δεύτερη λύση: να τσιτάρουμε την ομάδα, να την πάμε στα κόκκινα γιατί έχει τρεις μήνες ακόμα το πρωτάθλημα και αν μας βοηθήσει ο Θεός και δεν έχουμε άλλο τραυματισμό, η ομάδα μπορεί να είναι μέσα στους στόχους της.**

Το σίγουρο είναι ότι πλέον υπάρχει πάρα πολύ μεγάλη πίεση στα παιδιά και αυτό φαίνεται. **Εγώ ήμουν τελείως κατά του ότι όλοι φωνάζουν για την Α1**. Έχω ξαναπεί ότι από την αρχή της χρονιάς, **ο στόχος δεν είναι η άνοδος. Αυτό όμως που βγαίνει προς τα έξω, ότι η ομάδα πάει για να ανέβει, της έχει κάνει πολύ κακό. Την έχει χρίσει φαβορί χωρίς, για μένα, να είναι. Δεν ξέρω πώς θα αντέξουμε τους επόμενους 3 μήνες με όλη αυτή την πίεση. Και δεν εννοώ την σωματική αλλά την πνευματική. Όπου σταθούμε και όπου πάμε, δεν ξέρω για ποιο λόγο, όλοι ζητάνε Α1 λες και η ομάδα έχει 10 χρόνια στην κατηγορία ή έχουμε 18 παίκτες. Αυτό εμένα με δυσαρεστεί πάρα πολύ σαν προπονητή χωρίς όμως να σημαίνει ότι αν έρθει κάτι καλύτερο, δεν θα το δεχτώ. Αλλά να διαβάζω όπως γράφτηκε προχθές** (σ.σ. στην Αθλητική Γνώμη) **ότι είναι άξια της μοίρας της μία ομάδα που τελείωσε τον γύρο πρώτη ή να είναι στον τοίχο όποτε χάνει ένα παιχνίδι χωρίς κανένας να ξέρει τι γίνεται εδώ μέσα, εγώ το θεωρώ – αν μη τι άλλο- κακό για την ομάδα. Ο κόσμος δεν ξέρει ποιες είναι οι ομάδες που παίζουμε, ποιο είναι το μπάσκετ, ποιο είναι το Φάληρο**. Αν κάποιος έβλεπε το παιχνίδι, θα έβλεπε ότι παίξαμε με μια ομάδα η οποία είχε όχι απλώς απίστευτα ποσοστά ευστοχίας, είχε ποσοστά που εγώ τα τελευταία χρόνια δεν τα έχω δει σε ομάδα της Α2. Αν σουτάρανε όπως στο α' ημίχρονο σε όλα τα ματς, θα ήταν μέσα στην πρώτη δυάδα. Ξέρω ότι όλες οι ομάδες με μας, όπως θα γίνει και με τον ΚΑΟΔ, θα παίζουν πολύ δυνατά και είναι λογικό. Θα είναι πρώτο θέμα στις εφημερίδες αν κάποια ομάδα κερδίσει τον Κολοσσό, όπως έγινε τώρα. Αυτό δεν με ενοχλεί. **Εμένα με ενοχλεί η αντιμετώπιση που έχουμε ότι ξαφνικά ΟΛΟΙ, χωρίς να έχουν δει μπάσκετ, θέλουν να ανέβει η ομάδα στην Α1. Εγώ λέω ότι αυτή τη στιγμή η ομάδα δεν μπορεί να ανέβει στην Α1. Το δηλώνω επίσημα**. Η ομάδα θα προσπαθήσει, θα παλέψει να πάρει ό,τι μπορεί στην κατηγορία και εμμένω στις θέσεις που είχα από την αρχή.

Με τον **Άλμπερτ** να μην προπονείται κάθε μέρα, με τον **Μακρή** να είναι έξω και με ένα από τα βασικά μας παιδιά (τον **Παππά**) επί δύο μήνες έξω και να είμαστε ξαφνικά φαβορί με το πρόγραμμα που έχουμε στη συνέχεια, εγώ αυτό δεν το καταλαβαίνω. Δεν είμαι από τους ηττοπαθείς ανθρώπους, δεν είμαι από τους ανθρώπους που πάνε να παίξουνε ένα παιχνίδι και να λένε ότι «και να χάσουμε, δεν πειράζει» αλλά αρνούμαι να δεχθώ ότι μια ομάδα που χτίστηκε με τον τρόπο που χτίστηκε το καλοκαίρι, με επιλογή δικιά μου, με 8 παίκτες, που είπαμε ότι δεν θα πάρουμε το ρίσκο να αποκτήσουμε 12 μέτριους αλλά 8 καλούς και να πάμε και όπου βγούμε. Αυτό είπαμε από την αρχή και εμμένω σε αυτό. **Συνεχίζω να πιστεύω ότι η ομάδα μου είναι πάρα πολύ καλή, δεν μπορώ να μείνω στη λογική της μεμψιμοιρίας ότι έχουμε μείνει λίγοι κ.λ.π. Αν κάποιος νομίζει ότι αυτή η ομάδα δεν αποδίδει το 100% ή ότι όταν κάνει μία ήττα θα πρέπει να "σταυρωνόμαστε"', πιστεύω ότι αν ήμαστε στη θέση του Πανελληνίου με 15 παίκτες και έμεναν έξω ο Κράλιεβιτς, ο Τσαμάτος ή ο Κανελλόπουλος θα μας είχαν πετάξει στη θάλασσα.**

Εγώ ξέρω ότι πάμε επί 1 μήνα, επί 4 αγωνιστικές με μία ομάδα που δίνει το 150% σε κάθε παιχνίδι, ομάδα ευάλωτη σε θέματα εναλλακτικών λύσεων και προσπαθούμε σε κάθε ματς να κάνουμε το καλύτερο. Ό,τι και να λέει ο καθένας, η ομάδα μετά το τέλος του α' γύρου είναι πρώτη, ξεκινάει από μεθαύριο (σ.σ. αύριο) τον β' γύρο, δεν ξέρω πόσες νίκες θα χρειαστούν για την άνοδο, εγώ δεν έχω πει ποτέ τη λέξη "άνοδος", δεν ξέρω στις ισοβαθμίες τι θα γίνει στο τέλος, ξέρω όμως ότι τα παιδιά μέσα έχουν δώσει το άπαξ των δυνάμεών τους. **Νομίζω ότι αυτό που αντιμετωπίσαμε τη Δευτέρα με τους μισούς να ντρέπονται να κυκλοφορήσουν γιατί ο κόσμος τους κοίταγε περίεργα, γιατί χάσαμε από τους κουλούς ή τους παραπληγικούς, ήταν τρομερό. Λες και παίζουμε στη Γ' εθνική που έχει τρεις ομάδες παράλυτες και τρεις ομάδες καλές. Εδώ είναι Α2 και δεν είναι έτσι.** Μπορεί να χάσεις, εκτός από τα Λιόσια που δεν είναι ομάδα για την κατηγορία, από οποιονδήποτε. Το παιχνίδι με το Φάληρο όπως και το παιχνίδι με τη Δράμα, είναι πάρα – πάρα πολύ δύσκολα παιχνίδια. Αυτοί θα παίξουν τη ζωή τους, εμείς πάμε σε μια έδρα όπου θα υπάρχει η λογική του ότι "αφού χάσανε από το Φάληρο, μπορούμε και εμείς να κερδίσουμε".

Αυτό που ζητάω είναι να μείνει η ομάδα ήρεμη. Να σταματήσει ο κόσμος έξω να ασχολείται μόνο με τη λέξη Α1 γιατί μόνο εγώ ξέρω πώς έχει χτιστεί αυτή η ομάδα. Ξέρω τι στόχο έχουμε θάλει, ξέρω τι έχουμε πει με το συμβούλιο, ξέρω το πώς δουλεύει η ομάδα τις τελευταίες τρεις εβδομάδες που εκ των πραγμάτων έχει αλλάξει και κάποιος που βλέπει μπάσκετ μπορεί να το καταλάβει. Έχει αλλάξει, καταρχήν, η φιλοσοφία της. Δεν μπορώ πια να τους πω «μπείτε μέσα και πιέστε 40 λεπτά». Αυτό φάνηκε και κακώς εννοήθηκε στο ματς με το Φάληρο όπου η ομάδα για ενάμιση ημίχρονο είχε τρία φάουλ. Αυτή, λοιπόν, είναι μια κατάσταση στην οποία αρνούμαι να συμμετέχω.

Θα πρέπει να βοηθήσουμε όλοι να καταλάβει ο κόσμος τι πραγματικά είναι αυτή η ομάδα. Λύσεις δεν υπάρχουν πάρα πολλές, η επιστροφή του Παππά δεν πρόκειται να γίνει άρα λοιπόν εκ των πραγμάτων προσπαθώ ως προπονητής να βρω πώς θα βγάλουμε ένα γύρο με έναν πόιντ γκαρντ. Με αυτό το πρόβλημα δεν είμαστε φαβορί για την άνοδο όπως γράφουν όλοι. Ο στόχος της ομάδας στον β' γύρο θα είναι συνέχεια στο γκρουπ των πρωτοπόρων και αν έρθουν έτσι τα πράγματα για να "κλέψουμε" την κατηγορία, δεν θα πει κανείς όχι. Αλλά αυτή τη στιγμή, όλο αυτό που δημιουργείται όταν χάνει η ομάδα και είμαστε στον τοίχο, δεν το καταλαβαίνω.

Έχουμε κάνει τρεις νίκες στα έξι εκτός έδρας παιχνίδια. Πήραμε δηλαδή τα μισά, χάσαμε ένα ματς στους 4 πόντους, χάσαμε ένα άλλο στην παράταση και το τρίτο στις βολές στη λήξη. Η ομάδα έχει δείξει ότι παλεύει όλα τα ματς όπως έκανε και στο Φάληρο. Γύρισε ένα παιχνίδι που ήταν στο -28 και έμεινε από δυνάμεις ή αν θέλετε από έλλειψη καθαρού μυαλού. **Νομίζω ότι πιο πολύ με συμπάθεια πρέπει να το δει αυτό ο κόσμος παρά με αποδοκιμασία.** Αυτή είναι η άποψή μου.

Το μόνο που μπορώ να υποσχεθώ σαν προπονητής για αυτή την ομάδα στο β' γύρο είναι ότι θα "σκοτωθεί'" μέσα στο παρκέ. Αν μας τύχουν και άλλα προβλήματα ή αν είναι εύκολο ένας προπονητής να δουλεύει με 10 παίκτες στην προπόνηση, με τετράδες ή με τριάδες που δεν μπορούν να γίνουν ποτέ, ας έρθει κάποιος να βρει λύση.

Η στενοχώρια η δικιά μου είναι ότι πολλές φορές αυτή η υπερπροσπάθεια των παιδιών δεν έχει την ανάλογη αναγνώριση και όλοι πιστεύουν ότι ο Κολοσσός έγινε η σούπερ δύναμη και πρέπει όπου πηγαίνει να κερδίζει τους πάντες. Η ομάδα είναι δεύτερη χρονιά στην κατηγορία, είναι η πρώτη χρονιά που ετοιμάστηκε για την Α2, τελείωσε ο πρώτος γύρος, η λογική λέει ότι πρέπει να είμαστε ευχαριστημένοι που η ομάδα είναι πρώτη κάτι που εγώ τουλάχιστον δεν το πίστευα».

PIAGGIO
ΜΕΤΑΧΕΙΡΙΣΜΕΝΑ
ΑΠΟ 16 € ΤΟ ΜΗΝΑ
ΧΩΡΙΣ ΠΡΟΚΑΤΑΒΟΛΗ
6 ΜΗΝΕΣ ΕΓΓΥΗΣΗ
Α.Β.Ε.Τ.Ε. Κ. ΚΩΣΤΑΡΙΔΗΣ
ΤΗΛ.: 2241078577
ΧΠ097

ΕΝΟΙΚΙΑΣΕΙΣ

συνέχεια από την προηγούμενη

ΕΝΟΙΚΙΑΖΕΤΑΙ ΕΠΙ ΤΗΣ ΠΑΥΛΟΥ ΜΕΛΑ, ΟΡΟΦΟΔΙΑΜΕΡΙΣΜΑ υπερυψωμένο ισόγειο, 180 τ.μ. πανταχόθεν ελεύθερο με δύο ανεξάρτητες εισόδους επί της οδού. Διαθέτει σαλοτραπεζαρία, 4 υπνοδωμάτια, 2 μπάνια, χωλ, μπαλκόνια και βοηθητικούς χώρους, κεντρική θέρμανση και ηλιακό θερμοσίφωνα. Προσφέρεται και για επαγγελματική στέγη (ιατρεία, γραφεία κ.λπ.) ή για κατοικία. Πληρ. κ. Γιώργο τηλ. 6945991030 ΜΖΤ200124

ΕΝΟΙΚΙΑΖΕΤΑΙ κατάστημα 14 τ.μ. πλησίον της οδού Απελλού στην Παλιά Πόλη. Πληρ. Κτηματομεσιτικό Γραφείο Εμμ. Μ. Κρανίδης και Συνεργάτες, Αμερικής 50, ώρες γραφείου 9-13 και 5-9, τηλ. 2241027082, 26476, 6944347405 fax 2241027101 ΜΧΠ092.43

ΕΝΟΙΚΙΑΖΕΤΑΙ α' όροφος κεντρικού κτιρίου, κοντά στην πλατεία Κύπρου για όλες τις χρήσεις. Πληρ. Κτηματομεσιτικό Γραφείο Εμμ. Μ. Κρανίδης και Συνεργάτες, Αμερικής 50, ώρες γραφείου 9-13 και 5-9, τηλ. 2241027082, 26476, 6944347405 fax 2241027101 ΜΧΠ092.45

ΕΝΟΙΚΙΑΖΕΤΑΙ διαμέρισμα γωνιακό πανταχόθεν ελεύθερο, με τρία μπαλκόνια και βεράντες γύρω- γύρω, κήπος, είναι περίπου 100 τ.μ. με τζάκι, ηλιακό θερμοσίφωνο, σώματα θερμοπομπών για θέρμανση. Εχει ευρύχωρους χώρους εσωτερικούς καθώς και τουαλέτα, 2 υπνοδωμάτια με εντοιχισμένες ντουλάπες, Σοφιας 1 Ροδίνι. Πληρ. 08.00-14.00, 18.00-22.00 τηλ. 2241061756 ΜΖΤ150102

ΕΝΟΙΚΙΑΖΕΤΑΙ επιπλωμένο διαμέρισμα 100 τ.μ. με 2 υπνοδωμάτια επί της οδού Σωτήρος 61Δ Ιξιά. Πληρ. τηλ. 2241066312, 6977514165 ΜΖΤ190116

ΕΝΟΙΚΙΑΖΕΤΑΙ κατάστημα 22 τ.μ. επί της οδού Ερμού στην Παλιά Πόλη. Πληρ. Κτηματομεσιτικό Γραφείο Εμμ. Μ. Κρανίδης και Συνεργάτες, Αμερικής 50, ώρες γραφείου 9-13 και 5-9, τηλ. 2241027082, 26476, 6944347405 fax 2241027101 ΜΧΠ092.42

ΕΝΟΙΚΙΑΖΕΤΑΙ διαμέρισμα τριών υπνοδωματίων με θέρμανση και ηλιακούς επί της Ολυμπίας αρ. 13, 2ος όροφος - Καρακόνερο. Επίσης επιπλωμένο **διαμέρισμα** στο Παραδείσι κοντά στο αεροδρόμιο 50 τ.μ., 1ος όροφος. Πληρ. τηλ. 2241028321, 6974420469 ΜΖΤ220101

ΕΝΟΙΚΙΑΖΟΝΤΑΙ γκαρσονιέρες καινούργιες δίχωρες επιπλωμένες περιοχή Ανάληψη. Πληρ. τηλ. 2241064040, 6944788723, οδός Καρδίτσας 16 ΜΖΤ130118

ΕΝΟΙΚΙΑΖΕΤΑΙ σούπερ λουξ **διαμέρισμα** 100 τ.μ. τεσσάρι έναντι πάρκο Ροδινιού. Μόνο σοβαρές προτάσεις. Πληρ. τηλ. 6945795642 ΜΖΤ120105

ΕΝΟΙΚΙΑΖΕΤΑΙ ημιυπόγειο δυάρι, με ένα υπνοδωμάτιο, σαλοτραπεζαρία, κουζίνα- σαλόνι - ενιαίος χώρος, WC πίσω από την Τράπεζα Δωδ/σου, Αννης Μαρίας. Πληρ. τηλ. 2241034544 ΜΖΤ130106

ΕΝΟΙΚΙΑΖΟΝΤΑΙ ΠΟΛΥΤΕΛΗ ΕΠΙΠΛΩΜΕΝΑ ΔΙΑΜΕΡΙΣΜΑΤΑ ΕΠΙ ΤΗΣ ΚΟΔΡΙΓΚΤΩΝΟΣ 55, ΠΕΡΙΟΧΗ ΣΤΑΔΙΟΥ ΔΙΑΓΟΡΑ. ΕΒΔΟΜΑΔΑ-ΜΗΝΑ (ΜΕΧΡΙ ΤΕΛΟΣ ΙΟΥΝΙΟΥ). ΠΛΗΡ. ΤΗΛ. 2241031756 ΜΖΤ070116(08)

ΕΝΟΙΚΙΑΖΟΝΤΑΙ από ιδιοκτήτη: α) **Διαμέρισμα** στην Π. Μελά 45, 119 τ.μ. με καλοριφέρ και μεγάλη αυλή. Κατάλληλο και για ιατρείο, τεχνικό γραφείο κ.λπ., β) **Κατάστημα** με δύο ορόφους στην Γ. Λεόντος 13 (κοντά στο Ξεν. Μανούσος) 51 τ.μ. στο ισόγειο, 53 τ.μ. στο πρώτο όροφο και βεράντα 31 τ.μ. Κατάλληλο και για εστιατόριο, καφετέρια, γραφείο ταξιδίων, κομμωτήριο κ.λπ, 3) **Κατάστημα** στην Ορφανίδου 16 (Bar Street), επιφάνεια 72 τ.μ. με μικρή αυλή και αποθήκη 21 τ.μ. κατάλληλο για μπαρ, fast food, κέντρο διασκεδάσεως, παραδοσιακό καφενείο κ.λπ., 4) **studio επιπλωμένο ή κατάστημα** στην Ιξιά απέναντι από το Ξεν. Μίρα Μάρε με ανεμιστήρα οροφής και air condition. Πληρ. τηλ. (22410)35450, 20277, 6976881111. Δεκτοί και μεσίτες ΜΖΤ040119

ΕΝΟΙΚΙΑΖΟΝΤΑΙ στα Τριάντα πλησίον Super Market Μαρινόπουλος **διαμερίσματα** δίχωρα με μπαλκόνια, πλήρη επιπλωμένα με air condition και θυρίδα. Τιμή 260 ευρώ. Πληρ. τηλ. 2241022328, 6945569005 ΜΖΤ130105

ΕΝΟΙΚΙΑΖΕΤΑΙ διαμέρισμα 3 δωματίων, χωλ, κουζίνας και τουαλέτας 1ου ορόφου γωνιακό, 28ης Οκτωβρίου 86 - Γ. Λέοντος στην Ρόδο, κατάλληλο για κάθε επαγγελματική χρήση, γραφείο κ.λπ. Τιμή 480 ευρώ. Πληρ. τηλ. 6948811762 ΜΖΤ130120

ΕΝΟΙΚΙΑΖΕΤΑΙ ΚΕΝΤΡΙΚΗ ΚΑΦΕΤΕΡΙΑ-BAR ΠΛΗΡΩΣ ΕΞΟΠΛΙΣΜΕΝΗ ΣΤΟ ΦΑΛΗΡΑΚΙ, ΚΑΤΑΛΛΗΛΗ ΚΑΙ ΓΙΑ ΠΑΙΔΟΤΟΠΟ. ΠΛΗΡ. ΤΗΛ. 2241024880, 6945256111 ΜΖΤ100102

ΕΝΟΙΚΙΑΖΕΤΑΙ οροφοδιαμέρισμα 105 τ.μ. τρία (3) υπνοδωμάτια, θέρμανση, ηλιακό θερμοσίφωνο και εντοιχισμένες ντουλάπες, στην οδό Κ. Παλαιολόγου 49. Πληρ. τηλ. 6944346129, 2241068517 ΜΖΤ080111

ΕΝΟΙΚΙΑΖΟΝΤΑΙ α) **γκαρσονιέρα** επιπλωμένη 2 δωματίων, β) **γκαρσονιέρα** επιπλωμένη 1 δωματίου α' ορόφου επί της οδού Λεμεσού (πλησίον Αννης Μαρίας). Πληρ. τηλ. 2241024789 ΜΖΤ050121

ΕΝΟΙΚΙΑΖΟΝΤΑΙ μεζονέτα γκαρσονιέρα, studio πλήρως εξοπλισμένα στο Ανω Ροδίνι, Στοκχόλμης 6. Πληρ. τηλ. 2241061628, 6944410537 ΜΖΤ050120

ΕΝΟΙΚΙΑΖΟΝΤΑΙ 4 ΠΟΛΥΤΕΛΗ STUDIOS ΓΙΑ ΕΝΑ 'Η ΔΥΟ ΑΤΟΜΑ, ΣΤΗΝ ΠΑΡΑΛΙΑ ΙΑΛΥΣΟΥ, ΠΛΗΡΩΣ ΕΠΙΠΛΩΜΕΝΑ, ΕΥΡΥΧΩΡΑ, ΜΕ ΑΝΕΤΕΣ ΒΕΡΑΝΤΕΣ ΜΕ ΠΟΛΥΚΟΥΖΙΝΑΚΙ, AIR-CONDITION, ΗΛΙΑΚΟ ΘΕΡΜΟΣΙΦΩΝΑ, ΙΔΙΟΧΡΗΣΤΗ ΘΕΣΗ ΣΤΑΘΜΕΥΣΗΣ. ΜΗΝΙΑΙΟ ΜΙΣΘΩΜΑ 275 ΕΥΡΩ. ΠΛΗΡ. ΕΥΣΤΑΘΙΟΥ - ΕΥΡΩΚΤΗΜΑΤΙΚΗ, ΕΘΝΙΚΗΣ ΑΝΤΙΣΤΑΣΕΩΣ 83 (ΠΡΩΗΝ ΑΝΝΗΣ ΜΑΡΙΑΣ). ΤΗΛ. 22410 73819-74917, 6946/103929 ΧΠΕ091

ΕΝΟΙΚΙΑΖΕΤΑΙ ισόγειο διαμέρισμα 65 τ.μ. σε άριστη κατάσταση, κοντά στο Πανεπιστήμιο Αιγαίου, κατάλληλο και για δύο φοιτητές, επιπλωμένο, αποτελούμενο από 1 υπνοδωμάτιο, σαλόνι μεγάλο, χωλ, κουζίνα και μπάνιο, επί της οδού Χειμάρας και Ενόπλων Δυνάμεων. Πληρ. τηλ. 6946581010 ΧΑΕ1084

ΑΠΟΘΗΚΕΣ ΣΤΗΝ ΙΑΛΥΣΟ, ΕΝΟΙΚΙΑΖΟΝΤΑΙ 1) ΑΠΟΘΗΚΕΥΤΙΚΟΙ ΧΩΡΟΙ ΑΠΟ 100 ΕΩΣ 2000 Τ.Μ. ΚΑΙ ΥΨΟΣ 8 Μ. ΑΣΦΑΛΕΙΣ ΜΕ ΜΕΓΑΛΟΥΣ ΧΩΡΟΥΣ ΔΙΑΚΙΝΗΣΗΣ ΦΟΡΤΩΣΗΣ ΚΑΙ ΕΚΦΟΡΤΩΣΗΣ ΠΡΟΪΟΝΤΩΝ, 2) ΥΠΑΙΘΡΙΟΙ ΧΩΡΟΙ ΠΕΡΙΦΡΑΓΜΕΝΟΙ, ΑΣΦΑΛΕΙΣ, ΚΑΤΑΛΛΗΛΟΙ ΓΙΑ ΑΠΟΘΗΚΕΥΣΗ ΠΡΟΪΟΝΤΩΝ ΣΕ ΠΑΛΕΤΕΣ. ΠΛΗΡ. ΤΗΛ. (22410)38400 ΑΠΟ ΔΕΥΤΕΡΑ ΕΩΣ ΠΑΡΑΣΚΕΥΗ 08.00-15.00 κ. ΓΙΩΤΑ ΧΠΕ1912

πωλησεις– αγορες ακινητων & επιχειρησεων

ΠΩΛΕΙΤΑΙ ή ΕΝΟΙΚΙΑΖΕΤΑΙ καινούργια υπερπολυτελής **μονοκατοικία** με πισίνα στην περιοχή Βουνάρα στην Ιαλυσό 270 τ.μ. σε 1 στρέμμα οικόπεδο. Πληρ. τηλ. 6945941034 ΜΑΤ7843

ΚΤΗΜΑΤΟΜΕΣΙΤΙΚΟ ΓΡΑΦΕΙΟ
ΝΙΚΟΛΑΟΣ Α. ΑΣΒΕΣΤΗΣ
Αγίου Ιωάννου 46, Ρόδος
Τηλ. 22410 32809, 6946 348131, 6947848288

1) Πωλείται στην στην Ιαλυσό, μεζονέτα 180 τ.μ. lux κατασκευής με θέση parking και θέα την Φιλέρημο 205.000 ευρώ
2) Πωλείται στην Ιαλυσό, μεζονέτα σε μπετά, 210 τ.μ. σε 400 τ.μ. οικόπεδο, με απεριόριστη θέα, 135.000 ευρώ
3) Πωλείται στο Μίρα - Μάρε, διαμέρισμα lux κατασκευής, 80 τ.μ., με γκαράζ 120.000 ευρώ
4) Πωλείται στο Μίρα-Μάρε διαμέρισμα lux κατασκευής, 100 τ.μ. με γκαράζ 160.000 ευρώ
5) Πωλούνται πλησίον Μιχ. Πετρίδη διαμερίσματα lux κατασκευής των 46 τ.μ. / 54 τ.μ. / 115 τ.μ. (ρετιρέ) προς 1800 ευρώ το τ.μ.
6) Πωλείται στην Ανάληψη, οροφοδιαμέρισμα 120 τ.μ., lux κατασκευής προς 1.700 ευρώ το τ.μ.
7) Πωλούνται στην Ανάληψη διαμερίσματα των 55 τ.μ./59 τ.μ./90 τ.μ. /113 τ.μ. /122 τ.μ. προς 1.850 ευρώ το τ.μ.
8) Πωλείται στο Ροδίνι, διαμέρισμα 85 τ.μ. προς 1.750 τ.μ. το τ.μ. και 12 τ.μ. αποθήκη
9) Πωλείται επί της Δημ. Αναστασιάδη, μεταχειρισμένο διαμέρισμα 88 τ.μ. με δύο υπνοδωμάτια 110.000 ευρώ
10) Πωλείται στο Ροδίνι, ισόγειο διαμέρισμα, 87 τ.μ., 103.000 ευρώ
11) Τριώροφος επαγγελματικός χώρος στα Κοσκινού, κοντά στο Μουσικό Γυμνάσιο, 143 τ.μ. ο κάθε όροφος με αποπερατωμένο το ισόγειο σε 500 τ.μ. οικόπεδο 190.000 ευρώ
12) Πωλούνται στην Ιαλυσό, διαμερίσματα των 70 τ.μ. και 50 τ.μ. προς 1.615 ευρώ το τ.μ.

✓ **ΕΝΟΙΚΙΑΖΟΝΤΑΙ** διαμερίσματα καινούργια, lux κατασκευής, δύο υπνοδωματίων, σε μικρή οικοδομή, με αυτόνομη θέρμανση, χωρίς κοινόχρηστα με μεγάλους κήπους και απεριόριστη θέα. Τιμή 600 ευρώ.

✓ **ΑΝΑΛΑΜΒΑΝΟΥΜΕ** την έκδοση κάθε είδους δανείου σας.
✓ **ΑΝΑΛΑΜΒΑΝΟΥΜΕ** την αγοραπωλησία και τη μίσθωση του ακινήτου σας με τους καλύτερους όρους της αγοράς ΧΠ2437

ΠΑΡΑΔΟΣΙΑΚΗ ΤΕΧΝΗ



ΒΟΤΣΑΛΩΤΑ - ΨΗΦΙΔΩΤΑ - ΕΠΙΣΚΕΥΕΣ- ΑΠΟΚΑΤΑΣΤΑΣΕΙΣ ΒΥΖΑΝΤΙΝΩΝ - ΝΕΟΚΛΑΣΙΚΩΝ ΚΤΙΣΜΑΤΩΝ

Σ. ΓΡΑΙΚΟΣ
ΠΑΡΑΔΟΣΙΑΚΟΣ ΤΕΧΝΙΤΗΣ
ΤΗΛ. 6934596090
05169

Ευρωπαϊκή Επενδυτική
Κτηματομεσιτικό Γραφείο
Θεόφιλος Κλωνάρης
Εθνικής Αντίστασης 48 τηλ.2241039300,κιν.6977582152

Πωλείται επικερδής επιχείρηση εστιατορίου σε τουριστική περιοχή της πόλης πλήρως εξοπλισμένη λόγω συνταξιοδότησης

ΔΙΑΜΕΡΙΣΜΑΤΑ:	
Ισόγειο δυάρι διαμέρισμα υπο κατασκευή με αυλή στην Ανάληψη	€ 85000
Διαμέρισμα 90 τ.μ.στην Μητροπολη,με θέρμανση,τζάκι,αυλή,ανακαινισμένο	€ 90000
Διαμερίσματα 3 υπνοδωματίων υπο κατασκευή σε μικρή οικοδομή,lux κατασκευής	€149000
Διαμέρισμα 115 τ.μ. στα Κοσκινού καινούργιο με 3 υπνοδωμάτια,**ευκαιρία**	€ 132000
Αποθήκη 160τ.μ. επί της Στ.Κωτιάδη,δύο χώρων με τουαλέτα,ημιυπόγεια	€ 55000
Διαμέρισμα 85 τ.μ.με 2 υπνοδωμάτια,χώρο στάθμευσης και αποθήκη 12τ.μ.	€ 147000
Οροφοδιαμέρισμα 100 τ.μ. σε μικρή οικοδομή 2 διαμερισμάτων καινούργιο	€ 195000
Διαμερίσματα στην Ανάληψη 105τ.μ.με 3 υπν/τια lux κατασκευής προς	€ 200000
Α' όροφος διπλοκατοικίας 103τ.μ. στον Νηρέα κατάλληλο για 2 γκαρσονιέρες	€ 102000

18 studios ανακαινισμένα, πλήρως επιπλωμένα & εξοπλισμένα πωλούνται και μεμονομένα
Καινούργιο κατάστημα γωνιακό με 17μ βιτρίνα σε εμπορικό σημείο της πόλης

ΜΟΝΟΚΑΤΟΙΚΙΕΣ:	
Κατοικία στην Παλιά Πόλη 35τ.μ.+35τ.μ.,με άδεια χρήσεως καταστήματος	€ 60000
Μονοκατοικία 65τ.μ. στον Αρχάγγελο σε μαρμαροσουβά με 1 υπν/τιο	€ 65000
Κοσκινού μονοκατοικία 130 τ.μ σε μπετά με καταπληκτική θέα	€ 100000
Μονοκατοικίες στην Ιξιά, κοντά στην Ρόδο 165 τ.μ. με 4 υπνοδωμάτια	€ 280000
Διατηρητέα μονοκατοικία στην Ρόδο 280τ.μ. με αυλή,πλήρως ανακαινισμένη	€ 265000

ΟΙΚΟΠΕΔΑ:	
Οικόπεδο 12000τ.μ.στο Τσαίρι(Αγία Βαρβάρα) περιφραγμένο,ρεύμα,νερό	€176000
Οικόπεδο 1000τ.μ. κοντα στο Νοσοκομείο στην Β φάση επέκτασης	€ 60000
Οικόπεδο κοντά στο Νοσοκομείο 4000 τ.μ.,πανοραμικό	€190000
Οικόπεδο 3600 τ.μ.στην Λαχανιά άρτιο κ οικοδ/μο με θέα θάλασσα	€ 63000
Οικόπεδο στην ζώνη οικισμού Κοσκινου 1000τ.μ. με άδεια οικοδομης για 150τ.μ.	€ 73367

Αγορές-πωλήσεις-μισθώσεις-εκτιμήσεις-Ακινήτων
Λάνεια Δεκτά
ΧΠ2694

LANDSCOPE ΚΤΗΜΑΤΟΜΕΣΙΤΙΚΗ

ΠΑΡΟΧΗ ΟΛΟΚΛΗΡΩΜΕΝΩΝ ΥΠΗΡΕΣΙΩΝ ΥΨΗΛΗΣ ΠΟΙΟΤΗΤΑΣ ΣΕ ΟΤΙΔΗΠΟΤΕ ΑΦΟΡΑ ΤΗΝ ΑΚΙΝΗΤΗ ΠΕΡΙΟΥΣΙΑ ΣΑΣ

Έξυπνες αγορές
Εχεμύθεια
Κοντά σας και μετά την πώληση
Συνεχής ενημέρωση αξίας





Διαπραγματεύσεις για την αντιπαροχή
Ανταλλαγές
Αποτελεσματικότητα

Πλήρης κάλυψη πρίν και μετά την υπογραφή του συμβολαίου



Αξιοπιστία
Μισθώσεις ακινήτων
Προβολή και προώθηση

Σας ευχαριστούμε για την εμπιστοσύνη σας !

Σταμάτης Π. Χατζηλαζάρου & Συνεργάτες
ΕΘΝΙΚΗΣ ΑΝΤΙΣΤΑΣΗΣ & ΤΣΑΛΔΑΡΗ (πανω απο τον Κωτσόβολο)
www.landscope.gr - ΤΗΛ / ΦΑΞ : 22410 28629 - ΚΙΝ : 6972 257246
ΧΠ2557

πωλησεις

συνέχεια από την προηγούμενη

ΑΘΗΝΑ. ΑΜΠΕΛΟΚΗΠΟΙ ΠΩΛΟΥΝΤΑΙ διαμερίσματα από ιδιώτη 105 τ.μ. και 45 τ.μ., 2ου, 3ου, 4ου ορόφου, σε νεοανεγειρόμενη οικοδομή. Παράδοση τον Ιούλιο, εξαιρετικής κατασκευής, parking, μεγάλες βεράντες, φυσικό αέριο, ήσυχος δρόμος. Πλησίον Μετρό Πανόρμου και πρόσβαση στις λεωφόρους Μεσογείων και Κηφισίας. Πληρ. τηλ. 6944338442 MZT270120

ΠΩΛΕΙΤΑΙ από ιδιοκτήτη αγρόκτημα με κατάλληλο για κτηνοτροφική χρήση οίκημα 31 στρεμμάτων στην περιοχή Ανω Καλαμώνα. Πληρ. τηλ. 2241062577, 6972715442 MZT260116

ΠΩΛΕΙΤΑΙ επιχείρηση "καφετέρια" καινούργια στην Ανάληψη, ολόκληρη ή μερίδιο. Πληρ. τηλ. 6945503037 MZT240104

ΠΩΛΕΙΤΑΙ επιχείρηση εστιατόριο 200 τ.μ. και αυλή 200 τ.μ. πλήρως εξοπλισμένο σε τουριστική περιοχή στο κέντρο της πόλης. Μόνο σοβαρές προτάσεις. Σταμάτης Μανωλάκος, τηλ. 22410-23815, 78275 ΧΠ1588.3

ΠΩΛΕΙΤΑΙ ή **ΕΝΟΙΚΙΑΖΕΤΑΙ επιχείρηση εστιατορίου** πλήρες εξοπλισμένο παραλιακό και με αίθουσα για λειτουργία όλο τον χρόνο. Μεγάλος πανέμορφος χώρος. Λόγω άλλης απασχόλησης, ευκολίες δεκτές. Πληρ. τηλ. 6932155284 MZT250117

ΠΩΛΕΙΤΑΙ μονοκατοικία στην Παστίδα 80 τ.μ. με σοφίτα, με θέα, χωράφι 135 τ.μ. και αυλή 45 τ.μ. με δύο κύριες εισόδους μια στην αυλή και μια στο χωράφι, πλήρως ανακαινισμένη, συνδεδεμένη με αποχέτευση δήμου. Από ιδιώτη τηλ. 6976245670 MZT210106

ΠΩΛΕΙΤΑΙ επιχείρηση μπαρ στην Παλιά Πόλη πλήρως εξοπλισμένη σε διώροφο κτίσμα 140 τ.μ. και 80 τ.μ. αυλή μόνο σοβαρές προτάσεις. Σταμάτης Μανωλάκος. Πληρ. τηλ. 22410-23815, 78275, 6945769958 ΧΠ1588.2

ΠΩΛΕΙΤΑΙ οικόπεδο στο δρόμο Αγ. Αικατερίνης Βοθίνι 500 τ.μ. στην Κάλυμνο. Πληρ. τηλ. 2243051523 MZT220105

ΠΩΛΟΥΝΤΑΙ από ιδιώτη: **Α)** Στο Γεννάδι οικόπεδο 2 στρέμματα με άδεια οικοδομής 200 μέτρα. **Β)** Στα Καλαβάρδα οικόπεδο 3 στρέμματα με άδεια οικοδομής 91 μέτρα. Πληρ. τηλ. 6973984108, 6977033037 MZT210104

ΠΩΛΕΙΤΑΙ σούπερ μάρκετ ή μεμονωμένα είδη ράφια, ψυγεία κ.ά. στην οδό Αταβύρου 70. Πληρ. τηλ. 2241039382 MXP12005

ΠΩΛΕΙΤΑΙ μονοκατοικία 110 τ.μ. σε κατάσταση σοβάδες στο Γεννάδι με καταπληκτική θέα. Τιμή 100.000€. Πληρ. τηλ. 9647705714 MZT200101

ΠΩΛΕΙΤΑΙ πολυτελής μονοκατοικία 135 τ.μ. με 1.200 τ.μ. οικόπεδο στο κύμα στην περιοχή Γεννάδι. Πληρ. τηλ. 9647705714 MZT200102

ΠΩΛΕΙΤΑΙ γκαρσονιέρα 24 τ.μ. επί της οδού Πίνδου αρ. 27 στην πόλη της Ρόδου. Πληρ. τηλ. 2241090367, 6937016841 κος Σαββάκης MZT190127

ΠΩΛΕΙΤΑΙ στ' Αφάντου παραθαλάσσιο **οικόπεδο** 1.300 τ.μ. και εντός οικισμού 230 τ.μ. (με συντελεστή 1). Πωλείται **διαμέρισμα** στα Κοσκινού 299 τ.μ. διαμπερές, **ρετιρέ** 45 τ.μ. Πληρ. τηλ. 2241034886, 6932437142 ΜΑΤ7780

ΠΩΛΟΥΝΤΑΙ από ιδιοκτήτη-κατασκευαστή μεζονέτες στην Ιαλυσό από 125-160 τ.μ. αρίστης κατασκευής. Πληρ. τηλ. 6932350214 MZT190104

ΠΩΛΕΙΤΑΙ ΑΠΟ ΙΔΙΩΤΗ ΔΙΑΜΕΡΙΣΜΑ 96 Τ.Μ. ΔΙΑΜΠΕΡΕΣ (LUX ΚΑΤΑΣΚΕΥΗΣ) ΕΠΙ ΤΗΣ ΟΔΟΥ Ν. ΚΑΖΑΝΤΖΑΚΗ ΚΑΙ ΑΝΝΗΣ ΜΑΡΙΑΣ (ΠΟΛΥΚΑΤΟΙΚΙΕΣ ΝΙΚΟΛΙΔΑΚΗ) ΜΕ ΚΕΝΤΡΙΚΗ ΑΥΤΟΝΟΜΗ ΘΕΡΜΑΝΣΗ ΕΝΤΟΙΧΙΣΜΕΝΗ ΚΟΥΖΙΝΑ (ΜΕ ΨΥΓΕΙΟ) ΑΝΕΤΕΣ ΒΕΡΑΝΤΕΣ ΚΑΙ ΑΝΕΤΟ PARKING, ΚΑΘΩΣ ΗΛΙΑΚΟ ΘΕΡΜΟΣΙΦΩΝΑ ΚΑΙ ΠΑΡΟΧΕΣ ΓΙΑ Α/C. ΤΙΜΗ 165.000 ΕΥΡΩ. ΠΛΗΡ. ΤΗΛ. 6977008659 ΚΑΙ 2241076912 MZT130102

ΠΩΛΕΙΤΑΙ 3άρι **διαμέρισμα** 70 τ.μ. επί της οδού Κων. Παλαιολόγου αξίας 76.302 ευρώ. Πληρ. Κτηματομεσιτικό Γραφείο Εμμ. Μ. Κρανίδης και Συνεργάτες, Αμερικής 50, ώρες γραφείου 9-13 και 5-9, τηλ. 2241027082, 26476, 6944347405 fax 2241027101 ΜΧΠ092.57

ΠΩΛΟΥΝΤΑΙ α) **κτήμα** περιοχή Κοσκινού προς Φαληράκι, 20 στρεμμάτων αμφιθεατρικό, πωλούνται τα οκτώ στρέμματα 8/20 εξ αδιαιρέτου, κατάλληλο για επένδυση. Τιμή 160.000 ευρώ, β) **οικόπεδο** 790 τ.μ. εντός σχεδίου Κρεμαστής κτίζεται διώροφο από 240 τ.μ. ο κάθε όροφος. Τιμή 70.000 ευρώ, γ) **διαμέρισμα** τριάρι καινούργιο λίγο πριν το Ροδίνι, οδός Λίνδου. Τιμή 130.000 ευρώ. ΠΡΟΛΑΒΕΤΕ. Πληρ. κ. Καργάκο Νίκο, Σοφούλη 59, τηλ. 2241030397, κιν. 6946049179 MZT150112

ΠΩΛΕΙΤΑΙ 3άρι **διαμέρισμα** επί της οδού Βορ. Ηπείρου με ωραία θέα. Πληρ. Εμμ. Κρανίδης και Συνεργάτες, μεσίτες, τηλ. 2241027082, 6944347405 ΜΧΠ092.56

ΠΩΛΕΙΤΑΙ αγρός 2.000 τ.μ. άρτιος και οικοδομήσιμος στην Αγία Βαρβάρα - Ασγούρου. Πληρ. Κτηματομεσιτικό Γραφείο Εμμ. Μ. Κρανίδης και Συνεργάτες, Αμερικής 50, ώρες γραφείου 9-13 και 5-9, τηλ. 2241027082, 26476, 6944347405 fax 2241027101 ΜΧΠ092.51

ΠΩΛΕΙΤΑΙ ξενοδοχείο 2 αστέρων ανακαινισμένο με σύγχρονο εξοπλισμό 130 κλινών, εντός πόλεως Ρόδου. Πληρ. Κτηματομεσιτικό Γραφείο Εμμ. Μ. Κρανίδης και Συνεργάτες, Αμερικής 50, ώρες γραφείου 9-13 και 5-9, τηλ. 2241027082, 26476, 6944347405 fax 2241027101 ΜΧΠ092.54

ΠΩΛΕΙΤΑΙ 3άρι **διαμέρισμα** α' ορόφου καλής κατασκευής επί της οδού Κένεντυ. Πληρ. Εμμ. Κρανίδης και Συνεργάτες, μεσίτες, τηλ. 2241027082, 6944347405 ΜΧΠ092.55

ΠΩΛΕΙΤΑΙ διαμέρισμα 3 υπνοδωματίων, 2 WC, αποθήκη, γκαράζ, 3ου ορόφου, κεντρική θέρμανση, καινούργιο κοντά στην οδό Καναδά. Πληρ. Κτηματομεσιτικό Γραφείο Εμμ. Μ. Κρανίδης και Συνεργάτες, Αμερικής 50, ώρες γραφείου 9-13 και 5-9, τηλ. 2241027082, 26476, 6944347405 fax 2241027101 ΜΧΠ092.52

ΠΩΛΕΙΤΑΙ αγρός 1.300 τ.μ. με άδεια 2ορόφου οικίας και υπογείου χώρου, έχει πρόσωπο σε επαρχιακή οδό και βρίσκεται στο Κανδυλί - Ιξιά. Πληρ. Κτηματομεσιτικό Γραφείο Εμμ. Μ. Κρανίδης και Συνεργάτες, Αμερικής 50, ώρες γραφείου 9-13 και 5-9, τηλ. 2241027082, 26476, 6944347405 fax 2241027101 ΜΧΠ092.53

ΠΩΛΕΙΤΑΙ αρχοντική κατοικία 150 τ.μ. διώροφη με κήπο σε ήσυχο δρόμο κοντά στον Αγιο Ιωάννη. Πληρ. Κτηματομεσιτικό Γραφείο Εμμ. Μ. Κρανίδης και Συνεργάτες, Αμερικής 50, ώρες γραφείου 9-13 και 5-9, τηλ. 2241027082, 26476, 6944347405 fax 2241027101 ΜΧΠ092.050

ΠΩΛΕΙΤΑΙ βιοτεχνικός χώρος 300 τ.μ., ύψους 5 μ. στο Τσαΐρι (οικισμός Ξυλουργών) ο οποίος διαθέτει μεγάλες πόρτες και στο δάπεδο πλακίδια εμαγιέ, είναι ελεύθερος μίσθωσης. Πληρ. Κτηματομεσιτικό Γραφείο Εμμ. Μ. Κρανίδης και Συνεργάτες, Αμερικής 50, ώρες γραφείου 9-13 και 5-9, τηλ. 2241027082, 26476, 6944347405 fax 2241027101 ΜΧΠ092.49

ΠΩΛΕΙΤΑΙ 3άρι **διαμέρισμα** στην Ιξιά με γκαράζ. Πληρ. Κτηματομεσιτικό Γραφείο Εμμ. Μ. Κρανίδης και Συνεργάτες, Αμερικής 50, ώρες γραφείου 9-13 και 5-9, τηλ. 2241027082, 26476, 6944347405 fax 2241027101 ΜΧΠ092.48

ΠΩΛΕΙΤΑΙ στο Φαληράκι **κατάστημα** 55 τ.μ. με υπόγειο 55 τ.μ. (διαμορφωμένο σε δύο διαμερίσματα) και 500 τ.μ. κήπο κοντά στα ξενοδοχεία. Πληρ. Κτηματομεσιτικό Γραφείο Εμμ. Μ. Κρανίδης και Συνεργάτες, Αμερικής 50, ώρες γραφείου 9-13 και 5-9, τηλ. 2241027082, 26476, 6944347405 fax 2241027101 ΜΧΠ092.47

ΠΩΛΟΥΝΤΑΙ μεζονέτες 2όροφες με κήπο, από 130 τ.μ. καλής κατασκευής στην Παστίδα. Πληρ. Κτηματομεσιτικό Γραφείο Εμμ. Μ. Κρανίδης και Συνεργάτες, Αμερικής 50, ώρες γραφείου 9-13 και 5-9, τηλ. 2241027082, 26476, 6944347405 fax 2241027101 ΜΧΠ092.46

ΠΩΛΕΙΤΑΙ μουσικό εστιατόριο καφετέρια μπαρ με πλήρη εξοπλισμό στο κέντρο του Φαληρακίου με θέα την παραλία, ισόγειος χώρος 170 τ.μ. με αυλή 140 τ.μ. και 1ος όροφος 100 τ.μ. με μεγάλες ευκολίες πληρωμής. Πληρ. τηλ. 2241087066, 6945964928 MZT120127

ΦΑΝΕΣ. ΠΩΛΕΙΤΑΙ διώροφο κτίριο 250 τ.μ. ισόγειο 250 τ.μ. ημιϋπόγειο, εντός αγροτεμαχίου 3.000 τ.μ., με ελαιόδεντρα, ξινόδεντρα και γεώτρηση, όπισθεν Σταδίου Φανών. Κατάλληλο για οποιαδήποτε χρήση. Πληρ. τηλ. 2241027840, 6976509509, κ. Νίκο MZT260119

μαθηματα

ΚΑΘΗΓΗΤΗΣ ΓΕΡΜΑΝΙΚΩΝ Goethe Βερολίνου παραδίδει ιδιαίτερα μαθήματα Γερμανικών, με ιδιαίτερη έμφαση στην κατανόηση της Γραμματικής. Προετοιμασίες για πτυχία Goethe/Γλωσσομάθειας. Πληρ. τηλ. 6979780694 MZT260133

ΜΑΘΗΜΑΤΙΚΑ. Παραδίδονται ιδιαίτερα μαθήματα σε μαθητές γυμνασίου-Λυκείου-ΤΕΕ. Κάλυψη κενών και υπεύθυνη προετοιμασία για τις εξετάσεις. Πληρ. τηλ. 6948893531 MZT250108

ΦΙΛΟΛΟΓΟΣ παραδίδει ιδιαίτερα μαθήματα σε παιδιά δημοτικού, γυμνασίου και λυκείου. Πληρ. τηλ. 6937361852 MZT180113

Vitzileos
ΜΑΡΙΟΣ Κ. ΒΙΤΖΗΛΑΙΟΣ
Μεσίτης Ακινήτων Συμβούλων - Real Estate agent
ΚΤΗΜΑΤΟΜΕΣΙΤΙΚΟ ΓΡΑΦΕΙΟ - REAL ESTATE AGENCY
ΕΚΤΙΜΗΣΕΙΣ-ΑΓΟΡΕΣ ΚΑΙ ΠΩΛΗΣΕΙΣ ΟΙΚΟΠΕΔΩΝ ΚΤΗΜΑΤΙΚΕΣ-ΕΠΙΧΕΙΡΗΜΑΤΙΚΕΣ-ΕΠΙΠΛΩΝ ΕΠΙΠΛΑ ΑΞΙΩΝ

ΠΩΛΟΥΝΤΑΙ ΚΑΤΟΙΚΙΕΣ

1. **Διαμέρισμα** 93 τ.μ. lux κατασκευής περιοχή Αγ. Δημητρίου με θέρμανση και air-condition, δορυφορική κεραία, θέση πάρκιν. Τιμή 150.000 ευρώ.
2. **Ημιτελής διώροφη μεζονέτα** 195 τ.μ. σε οικόπεδο 2.300 τ.μ εντός οικισμού στην Παστίδα, πρωτότυπο αρχιτεκτονικό σχέδιο με 3 υπνοδωμάτια, 2 λουτρά και σάουνα, τζάκι, θέα προς την θάλασσα. Τιμή 235.000 ευρώ.
3. **Μονοκατοικία** 135 τ.μ. πλήρως ανακαινισμένη, στην περιοχή "Κρητικά" δίπλα στο κύμα, εκπληκτική θέα στην θάλασσα, με 3 υπνοδωμάτια, 2 μπάνια, 700 τ.μ., κήπο, τζάκι, εσωτερική θέρμανση. Τιμή 215.000 ευρώ.
4. **Νεόκτιστο διαμέρισμα** 80 τ.μ. πολυτελής κατασκευή στην Ιξιά με δύο υπνοδωμάτια. Τιμή 120.000 €
5. **Διώροφη μεζονέτα** 140 τ.μ. σε συνολική έκταση 270 τ.μ. σε εξοχική περιοχή της Παστίδας με ασφαλτόστρωση και με εκπληκτική θέα τη Φιλέρημο κοντά στην Δημοτική οδό Παστίδας-Κρεμαστής. Τιμή σε μπετά 105.000 ευρώ. Τιμή με το κλειδί στο χέρι 180.000 ευρώ.
6. **Ανακαινισμένη παραδοσιακή μονοκατοικία** στο κέντρο της πόλης - Πανεπιστήμιο - 80 τ.μ. με 2 υπνοδωμάτια και με αυλή μπρος και πίσω. Τιμή 100.000 ευρώ.
7. **Οικοδομή** έτοιμη προς παράδοση στα Τριάντα με: 2 διαμερίσματα Χ 103 τ.μ. με γκαράζ. Τιμή 195.000 ευρώ, 2 διαμερίσματα Χ 87 τ.μ. με γκαράζ. Τιμή 141.000 ευρώ, 1 γκαρσονιέρα 36 τ.μ. τιμή 59.000 ευρώ, Μια μεζονέτα 180 τ.μ. με σοφίτα τιμή 191.000 ευρώ
8. **Μεζονέτα** 140 τμ. σε οικόπεδο 300 τ.μ. στην Παστίδα (σοβατισμένη) τιμή 117.000 ευρώ, τιμή με το κλειδί στο χέρι 190.000 ευρώ.
9. **Ημιτελής πέτρινη γωνιακή κατοικία** 110 τ.μ. στην Παλιά Πόλη, σε οικόπεδο 200 τ.μ. αποτελούμενη από 2 ορόφους με μεγάλους ενιαίους χώρους, κατάλληλη για κατοικία ή επαγγελματική χρήση. Τιμή 200.000 ευρώ.
10. **Ημιτελές γωνιακό τριώροφο ακίνητο** 250 τ.μ. (83 τ.μ. Χ3) στους Δασκάλους, σε 250 τ.μ. οικόπεδο με κήπο, τιμή 235.000 ευρώ
11. **Παραθαλάσσια πολυτελής μονοκατοικία** 330 τ.μ. με 5 φανταστικές σουίτες σε έκταση 900 τ.μ. μόλις 1 χλμ. από το κέντρο της Ρόδου, με θέα τη θάλασσα, BBQ, κεντρική θέρμανση, κεντρική εγκατάσταση air condition, τζάκι, κελάρι, εσωτερικές τηλεοράσεις - δορυφορικές εγκαταστάσεις - όλοι οι χώροι είναι προστατευμένοι, με αμερικάνικο σύστημα ασφαλείας, χώρος για ποιότητα ζωής. Τιμή 650.000
12. **Διώροφη μονοκατοικία** με 3 υπνοδωμάτια, 2 τουαλέτες, καθιστικό και μεγάλη κουζίνα / τραπεζαρία, στο χωριό Αφάντου. Τιμή 150.000 ευρώ.
13. **Παραδοσιακή ανακαινισμένη μονοκατοικία** 85 τ.μ. στα Μαριτσά, με τζάκι, air condition, αποθήκη και αυλή. Τιμή 120.000 ευρώ.
14. **Ισόγειο διαμέρισμα** 220 τ.μ. με κήπο και γκαράζ στο Ροδίνι. Διαθέτει ξεχωριστή είσοδο και εκπληκτική θέα στη θάλασσα. Τιμή 360.000
15. **Τριώροφη βίλα** 250 τ.μ. ανά όροφο σε οικόπεδο 3.400 τ.μ. με οπωροφόρα δέντρα, εντός σχεδίου, κοντά στα Τριάντα 8 χλμ. από Ρόδο. Διαθέτει υπόγειο ενιαίο χώρο κατοικία με 2 γκαράζ. Ο πρώτος όροφος 250 τ.μ. διαθέτει 4 υπνοδωμάτια, 2 μπάνια, και ο δεύτερος 3 υπνοδωμάτια, 2 μπάνια και μεγάλα μπαλκόνια, κατάλληλο για επένδυση ή για κατοικία σε ξεχωριστά διαμερίσματα. Τιμή 800.000 ευρώ.
16. **Τριώροφη οικοδομή** σε μπετά 180 τ.μ. με 600 τ.μ. αυλή στο Φαληράκι (επί της Λεωφ. Ρόδου-Λίνδου), κατάλληλη για καταστήματα, γραφεία, studios. Τιμή 120.000 ευρώ.
17. **Οικόπεδο** 4.000 τ.μ. και μονοκατοικία 80 τ.μ. πάνω στο κύμα, στο Πλημμύρι έτοιμη για κατοίκηση. Τιμή 200.000 ευρώ.
18. **Μεζονέτα** σε μπετά στ' Αφάντου, επί της λεωφ. Ρόδου-Λίνδου, αποτελούμενη από 80 τ.μ. ισόγειο και 100 τ.μ ο κάθε όροφος, σε οικοπεδική έκταση 800 τ.μ., κατάλληλη για οποιαδήποτε χρήση. Τιμή 130.000 ευρώ.

ΚΑΤΟΙΚΙΕΣ ΓΙΑ ΕΝΟΙΚΙΑΣΗ

1. **Γκαρσονιέρα** σε ρετιρέ 25 τ.μ. στο Καρακόνερο, με όλη την ταράτσα στη χρήση του. Τιμή 230 ευρώ.
2. **Ισόγειο νεοκλασικό διαμέρισμα** στο κέντρο της πόλης (28ης Οκτωβρίου) 110 τ.μ. με ξεχωριστή είσοδο και κήπο. Τιμή 550 ευρώ.
3. **Ισόγειο** διαμέρισμα 220 τ.μ. με κήπο και γκαράζ για 2 θέσεις στο Ροδίνι. Διαθέτει ξεχωριστή είσοδο και εκπληκτική θέα στη θάλασσα. Τιμή 800 ευρώ.
4. **Επιπλωμένο διαμέρισμα** 60 τ.μ. στον 1ο όροφο, σε διώροφη οικοδομή στα Τριάντα, κοντά στη θάλασσα, με 2 υπνοδωμάτια και ωραία θέα. Τιμή 300 ευρώ.

Εθν. Μακαρίου 45 (3ος όροφος) Τ.Θ. 273 • 85100 Ρόδος • Τηλ. 2241024900 • Fax 2241025544 • Κιν.: 6932704919

XT1076

alpha ΟΙΚΟΔΟΜΙΚΗ

Αντιπαροχές

Εργολαβίες

Αναπαλαιώσεις

Αναστηλώσεις

Εκδοση Στεγαστικών Δανείων

Εκδοση Επαγγελματικών Δανείων

Εκδοση Επισκευαστικών Δανείων

Οικονομοτεχνικές Μελέτες

Ενταξη σε Επιδοτούμενα Προγράμματα Ευρωπαϊκής Ενωσης

ΕΜΠΟΡΙΚΟ ΚΕΝΤΡΟ ΜΗΔΕΙΑ
1ος ΟΡΟΦΟΣ
ΤΗΛ.: 22410-69984
22410-69985
FAX: 22410-69889
email: alfatld@acn.gr

alpha ΟΙΚΟΔΟΜΙΚΗ

Νέα συγκροτήματα διόροφων μονοκατοικών σε ανεξάρτητα οικόπεδα στην Παστίδα εντός σχεδίου σε καταπράσινο περιβάλλον με θέα το Φιλέρημο. Πωλούνται μονοκατοικίες 130 τ.μ. και 160 τ.μ. τελειωμένες σε δικό τους οικόπεδο. Δεκτά όλα τα δάνεια.

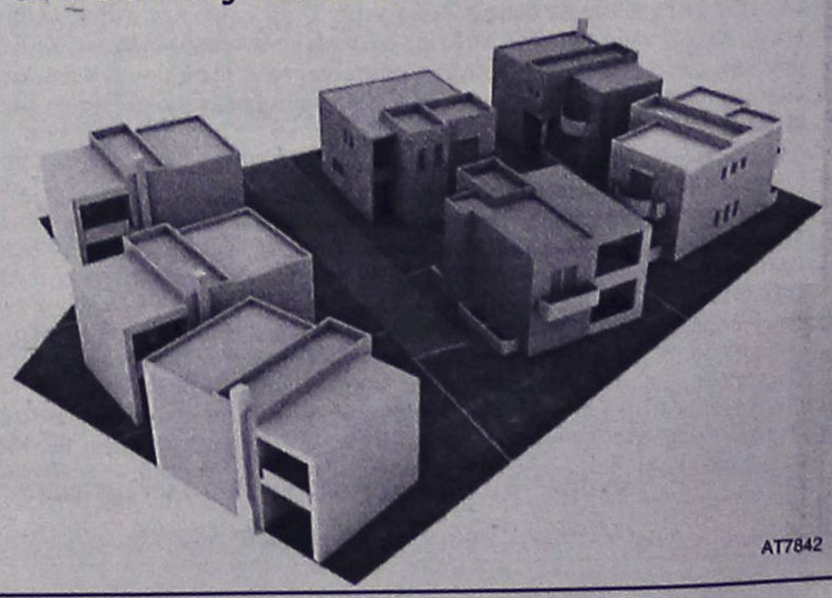

AT7842

μαθηματα

συνέχεια από την προηγούμενη

ΚΑΘΗΓΗΤΡΙΑ ΑΓΓΛΙΚΩΝ με 20ετή πείρα με μητρική γλώσσα την Αγγλική με αρίστη προφορά, παραδίδει ιδιαίτερα μαθήματα σε μεμονωμένους ή σε μικρά γκρουπ (4 ατόμων) ή σε ενήλικες για να μάθουν την γλώσσα για την δουλειά τους ή τα παιδιά της πρώτης τάξης του Δημοτικού, σε αρχάριους και προχωρημένους με εξασφαλισμένη επιτυχία εξετάσεων FIRST CERTIFICATE (LOWER), C.F.C.-ECCE, PROFICIENCY MICHIGAN και το ΚΡΑΤΙΚΟ ΠΙΣΤΟΠΟΙΗΤΙΚΟ ΓΛΩΣΣΟΜΑΘΕΙΑΣ. Οργανωμένη και άρτια διδακτική ύλη - προβολές VIDEO και κασέτα, συστηματική ενημέρωση γονέων, υπεύθυνη εργασία και τιμές λογικές. Πληρ. τηλ. 2241075959, 6972912196
MZT080104

ΕΡΓΑΣ ΤΗΡΙΟ ΕΛΕΥΘΕΡΩΝ ΣΠΟΥΔΩΝ ΗΛΕΚΤΡΟΝΙΚΩΝ ΥΠΟΛΟΓΙΣΤΩΝ
Program
Ecdl Kids & Equal Skills
"Για ΠΑΙΔΙΑ και ΕΝΗΛΙΚΕΣ"
ΕΠΙΣΗΜΟ ΕΞΕΤΑΣΤΙΚΟ ΚΕΝΤΡΟ ΤΗΣ ECDL HELLAS
ΤΜΗΜΑΤΑ ΓΙΑ: Παιδιά, Ενήλικες, Αρχάριους, Επαγγελματίες
ΕΓΓΡΑΦΕΣ ΤΩΡΑ
Ecdl Diploma
Ανεύρεση Εργασίας
Αναδείξαμε 1ο μαθητή σε ολυμπιάδα Πληροφορικής
Μονάδα Ι. Σοφίλος
Τηλ.(22410)31761
ΚΟΔΡΙΓΚΤΩΝΟΣ 91 - ΡΟΔΟΣ
ΧΠ941

ΑΡΧΑΙΑ ΕΛΛΗΝΙΚΑ, ΕΚΦΡΑΣΗ-ΕΚΘΕΣΗ, ΙΣΤΟΡΙΑ, ΛΑΤΙΝΙΚΑ, ΝΕΟΕΛΛΗΝΙΚΗ ΛΟΓΟΤΕΧΝΙΑ. Καθηγήτρια φιλόλογος του Πανεπιστημίου Αθηνών, με πολύχρονη φροντιστηριακή πείρα, παραδίδει μαθήματα σε μαθητές Γυμνασίου, Λυκείου και ΤΕΕ. Πληρ. τηλ. 2241031370, 6945713765
MXP12016

ΚΑΘΗΓΗΤΗΣ, αριστούχος απόφοιτος (MASTER) SCHILLER INTERNATIONAL UNIVERSITY παραδίδει μαθήματα **κατ' οίκον** σε αρχάριους, προχωρημένους, ξενοδοχοϋπαλλήλους. Εξασφαλισμένη επιτυχία εξετάσεων FIRST CERTIFICATE, ECCE, CAMBRIDGE και MICHIGAN, PROFICIENCY, TOEIC, TOEFL καθώς και ΚΡΑΤΙΚΟΥ ΠΙΣΤΟΠΟΙΗΤΙΚΟΥ ΓΛΩΣΣΟΜΑΘΕΙΑΣ. Προετοιμασία για INICIAL, INTERMEDIO, SUPERIOR Ισπανικής, CELI 1,2,3,4,5 Ιταλικής όπως και για εξετάσεις εισαγωγής σε Πανεπιστήμιο εξωτερικού. Τιμές λογικές. Μεταφράσεις δεκτές. Πληρ. τηλ. 2241025133
MXP19281

εργασιες

ΑΠΟ ΤΟ ΞΕΝΟΔΟΧΕΙΟ ΑΜΦΙΤΡΙΤΗ ΣΤΟΥΣ ΠΕΥΚΟΥΣ ΖΗΤΟΥΝΤΑΙ ΑΤΟΜΑ ΓΙΑ ΟΛΕΣ ΤΙΣ ΕΙΔΙΚΟΤΗΤΕΣ. ΠΛΗΡ. ΤΗΛ. 2244031370 ΜΑΤ7784(1)

ΖΗΤΟΥΝΤΑΙ κοπέλες για καφέ μπαρ για πρωινή και βραδινή απασχόληση στο κέντρο της πόλης της Ρόδου. Πληρ. τηλ. 6944428679 MZT270126

ANASSA CAFE. ΖΗΤΕΙΤΑΙ σερβιτόρα με προϋπηρεσία ηλικίας έως 30 ετών. Πληρ. τηλ. 2241069919 κα Χριστίνα, κο Δημήτρη MZT260127

ΖΗΤΕΙΤΑΙ καθαρίστρια για οικία κατά προτίμηση Ελληνίδα. Πληρ. τηλ. 2241070470
MZT200105

STAND UP COMEDY. ΖΗΤΟΥΝΤΑΙ ερασιτέχνες ηθοποιοί λάτρεις της κωμωδίας και της σάτυρας όπως και καθημερινοί άνθρωποι οι οποίοι πιστεύουν ότι μπορούν να συμμετάσχουν σε μια βραδιά κωμωδίας και γέλιου. Οπως και κειμενογράφους μάγους, ταχυδακτυλουργούς κ.ά. Νύχτες κωμωδίας. Πληρ. τηλ. 6944520387 ώρες 19.00-24.00 MZT260137

ΖΗΤΕΙΤΑΙ δεσποινίς απόφοιτος Λυκείου γνωρίζουσα απταίστως computer (τυφλό σύστημα) για να εργασθεί ως γραμματέας σε ιατρείο. Πληρ. τηλ. 2241027453 τις εργάσιμες ώρες MZT260125

Από το Club "BO" στην Ιαλυσό **ζητείται** εμφανίσιμη κοπέλα για να εργασθεί ως barwoman. Πληρ. τηλ. 6939633528, 6932464723 μετά τις 20.00
MZT260105

ΖΗΤΟΥΝΤΑΙ εμφανίσιμες κοπέλες για εργασία σε cafe-bar. Πληρ. τηλ. 6947930115, 2241047228. MZT240113

ΖΗΤΕΙΤΑΙ πεπειραμένος μάγειρας για εστιατόριο ALA KART στο Φαληράκι. Πληρ. τηλ. 6947272475 MZT240118

ΖΗΤΕΙΤΑΙ ενεργός **συνέταιρος** να ξέρει καλά την δουλειά εστιατορίου - παραλιακό, εξοπλισμένο και έτοιμο για εργασία, καλό ενοίκιο και με συμβόλαιο. Πληρ. τηλ. 6932155284
MZT250118

ΖΗΤΕΙΤΑΙ κοπέλα ευπαρουσίαστη, με δυναμική προσωπικότητα και επικοινωνιακή ευχέρια για τετράωρη γραμματειακή υποστήριξη σε ραδιοφωνικό σταθμό με σταθερό μισθό. Επίσης για την προώθηση διαφημιστικών προϊόντων του σταθμού με ποσοστά. Αποστολή βιογραφικών στο fax 2241075190 υπόψιν κας Φιλίππου ΜΧΠ004

Μεγάλη Πολυεθνική Εταιρεία ανοίγει θυγατρική στην Αυστραλία και **ΖΗΤΑΕΙ** Ελληνες συνεργάτες, που έχουν γνωριμίες ή συγγενείς στην Αυστραλία, με πολύ υψηλή αμοιβή. Για περισσότερες πληρ. επικοινωνείστε στο 6944368459, απογευματινές ώρες 5-9 μ.μ.
MZT250112

ΖΗΤΟΥΝΤΑΙ κοπέλες για καφετέρια για βραδυνή απασχόληση. Πληρ. τηλ. 2241020282 και 2241077951. MZT240114

ΖΗΤΟΥΝΤΑΙ από την PIZZA HUT σερβιτόροι-ες. Πληρ. τηλ. 2241078570 και εντός καταστήματος Αλ. Διάκου 7.
MZT240102

ΖΗΤΕΙΤΑΙ προσωπικό από εταιρεία security. Μισθός ικανοποιητικός, ασφάλεια. Πληρ. τηλ. 2241062233, 63322 ώρες γραφείου MAT7793

ΖΗΤΟΥΝΤΑΙ ΣΥΝΕΡΓΑΤΕΣ. Η RE/MAX, Η ΜΕΓΑΛΥΤΕΡΗ ΕΤΑΙΡΕΙΑ ΚΤΗΜΑΤΟΜΕΣΙΤΙΚΩΝ ΣΥΝΑΛΛΑΓΩΝ ΣΤΟΝ ΚΟΣΜΟ, ΞΕΚΙΝΗΣΕ ΤΙΣ ΔΡΑΣΤΗΡΙΟΤΗΤΕΣ ΤΗΣ ΣΤΗ ΡΟΔΟ ΚΑΤΩ ΑΠΟ ΤΗΝ ΕΠΩΝΥΜΙΑ RE/MAX EXPRESS. ΣΤΟΧΟΣ ΜΑΣ Η ΠΑΡΟΧΗ ΥΨΗΛΟΥ ΕΠΙΠΕΔΟΥ ΥΠΗΡΕΣΙΩΝ ΣΤΟ ΡΟΔΙΑΚΟ ΚΟΙΝΟ. ΕΑΝ ΔΙΑΘΕΤΕΤΕ ΜΙΑ ΚΑΛΗ ΠΡΟΣΩΠΙΚΟΤΗΤΑ, ΤΑ ΠΑΤΕ ΚΑΛΑ ΜΕ ΤΟΥΣ ΑΝΘΡΩΠΟΥΣ, ΕΙΣΤΕ ΑΝΕΞΑΡΤΗΤΟΙ ΚΑΙ ΠΑΡΑΚΙΝΗΜΕΝΟΙ ΚΑΙ ΕΠΙΘΥΜΕΙΤΕ ΝΑ ΚΑΝΕΤΕ ΤΗΝ ΔΙΑΦΟΡΑ ΣΤΗΝ ΖΩΗ ΣΑΣ ΤΟΤΕ ΚΑΛΕΣΤΕ ΤΟ 2241043732. ΔΕΝ ΑΠΑΙΤΕΙΤΑΙ ΚΑΜΙΑ ΕΜΠΕΙΡΙΑ-ΘΑ ΣΑΣ ΕΚΠΑΙΔΕΥΣΟΥΜΕ ΕΜΕΙΣ. ΓΙΑ ΠΕΡΙΣΣΟΤΕΡΕΣ ΠΛΗΡΟΦΟΡΙΕΣ: ΚΑ ΧΡΙΣΤΟΔΟΥΛΟΥ RE/MAX EXPRESS, ΤΗΛ. 2241043732, ΦΑΞ: 2241073200, ΕΘ. ΜΑΚΑΡΙΟΥ 45, 85100 ΡΟΔΟΣ ΜΑΤ7816

ΖΗΤΕΙΤΑΙ ΕΜΠΕΙΡΗ ΠΩΛΗΤΡΙΑ ΜΕ ΠΡΟΫΠΗΡΕΣΙΑ ΣΤΙΣ ΠΩΛΗΣΕΙΣ ΚΟΣΜΗΜΑΤΩΝ-ΩΡΟΛΟΓΙΩΝ, ΝΑ ΟΜΙΛΕΙ ΑΠΤΑΙΣΤΑ ΓΕΡΜΑΝΙΚΑ-ΑΓΓΛΙΚΑ, ΓΙΑ 8ΩΡΗ ΑΠΑΣΧΟΛΗΣΗ ΣΕ ΓΝΩΣΤΟ ΧΡΥΣΟΧΟΕΙΟ ΤΗΣ ΠΑΛΙΑΣ ΠΟΛΗΣ. ΜΙΣΘΟΣ ΙΚΑΝΟΠΟΙΗΤΙΚΟΣ. ΠΛΗΡ. ΤΗΛ. 2241027089 MZT200123

ΖΗΤΕΙΤΑΙ από την εταιρεία παραγωγής επίπλων ξυλείας BARBAS LEGNO, μαραγκός για μόνιμη απασχόληση (προϋπηρεσία θεμιτή) Ασγούρου. Πληρ. τηλ. 6945699209
MZT210115(16)

ΖΗΤΕΙΤΑΙ κοπέλα για να εργασθεί σε μπουτίκ ετοίμων ενδυμάτων. Πληρ. τηλ. 2241022353 ώρες 09.30-13.30, 17.00-20.30
MAT7815

ΖΗΤΕΙΤΑΙ κοπέλα εμφανίσιμη κατά προτίμηση Ελληνίδα για να εργασθεί σε INTERNET CAFE. Μισθός ικανοποιητικός. Πληρ. τηλ. 2241025052, 6936699602 MZT200106

ΖΗΤΕΙΤΑΙ από εστιατόριο στην Παλιά Πόλη: **α)** Μάγειρας, **β)** Βοηθός μαγείρου, **γ)** Λαντζιέρα, **δ)** Αποθηκάριος, **ε)** Σερβιτόρος, **στ)** Βοηθός σερβιτόρου, **ζ)** Ψήστης, **η)** Ταμίας, **θ)** Βοηθός Λογιστή για 12μηνη απασχόληση. Πληρ. τηλ. 2241022282, 6948587305 κ. Βαγγέλη ΜΑΤ7806(1)

ΤΣΟΥΡΟΥΝΑΚΗΣ
Κεφάλαιο
Κτηματομεσιτικό γραφείο

ΔΙΑΜΕΡΙΣΜΑΤΑ ΠΩΛΟΥΝΤΑΙ

❑45 τ.μ,ισόγειο,1 υπν/τιου , καινούριο, Καρακόνερο , 24,5εκ - 71.900 €
❑46 τ.μ,ισόγειο,1 υπν/τιου , καινούριο, Αραπάκι, 27εκ - 79.236 €
❑50 τ.μ,1ου,1 υπν/τιου , καινούριο, Τριάντα, 27εκ - 79.236€
❑57 τ.μ,1ου ,1 υπν/τιου , καινούριο, Ανάληψη, 29εκ - 85.106 €
❑70 τ.μ,1ου,2 υπν/τιων Αγ.Ιωάννη,27εκ – 79.236 €
❑70 τ.μ,1ου,2 υπν/τιων , καινούριο, Τριάντα, 37εκ - 108.584 €
❑73 τ.μ,1ου,2 υπν/τιων , καινούριο, Ιξιά, 33εκ - 96.845 €
❑77τ.μ 2ου, 2 υπν/τιων, καινούριο, πάρκινκ , Καναδά ,47 εκ-137.931€
❑80 τ.μ, ισόγειο, 2υπν/τιων, γκαράζ ,καινούριο, Ιξιά 40 εκ- 117.388€
❑80 τ.μ, 1ου, 2υπν/τιων, Κέντρο 41 εκ- 117.388 €
❑85τ.μ,1ου ,2 υπν/τιων, καινούριο,πάρκινκ Αραπά- κι, 49εκ - 143.800 €
❑ 85τ.μ,1ου ,2 υπν/τιων, καινούριο, Ροδίνι, 49εκ - 143.800 €
❑86τ.μ, 2ου, 2 υπν/τιων , καινούριο, Καρακόνερο, 46.5εκ - 136.463 €
❑ 86 τ.μ, ισόγειο,3 υπν/τιων αυλή, Ιξιά, 27εκ - 79.236€
❑100 τ.μ ,1ου ,3υπν/τιων, γκαράζ, καινούριο, Ιξιά 52 εκ- 152.604 €
❑110 τ.μ,3ου,3 υπν/τιων , λούξ, Ροδίνι 61εκ -179.000 €
❑116 τ.μ,1ου,3 υπν/τιων , καινούριο,πάρκινκ, Αραπά-κι 65εκ - 190.755 €
❑120 τ.μ, ρετιρέ, 3 υπν/τιων καινούριο, πάρκινκ, Αν.Μαρίας 80 εκ - 234.776 €
❑130 τ.μ, ισόγειο, 3υπν/τιων, αυλή , καινούριο,Καρακό- νερο ,60εκ – 176.082 €
❑140 τ.μ,1ου,3 υπν/τιων Αν.Μαρίας 57εκ–167.278 €

ΜΕΖΟΝΕΤΕΣ-ΜΟΝ/ΚΙΕΣ ΠΩΛΟΥΝΤΑΙ

❑ 90 τ.μ , μεζονέτα , μπετά, 1.000 τ.μ οικόπεδο,θέα Κοσκινού 40 εκ-117.388 €
❑ 125 τ.μ ,μεζονέτα , μπετά, 250 τ.μ αυλή Τριάντα 40 εκ-117.388 €
❑ 170 τ.μ ,μεζονέτα , μπετά , 200 τ.μ αυλή Τριάντα 42 εκ-123.257 €
❑ 176 τ.μ ,μεζονέτα ,μπετά σε 1.350 τ.μ οικόπεδο Τρείς 40εκ-117.388 €
❑ 187 τ.μ, μεζονέτα , 3υπν/τιων, σε 2 στρέματα,Τριάντα 121εκ-355.099 €
❑ 200 τ.μ ,μεζονέτα μ/σοβά , 3 υπν/τιων ,300 τ.μ οικόπεδο Τριάντα 56εκ-164.343 €
❑ 224 τ.μ ,μεζονέτα , 3 υπν/τιων ,καινούρια 300 τ.μ οικόπεδο Τριάντα 80εκ-234.776 €
❑203 τ.μ ,μεζονέτα , 3υπν/τιων , σε 2 στρέματα,Τριάντα 131εκ-384.446€

ΟΙΚΟΠΕΔΑ ΠΩΛΟΥΝΤΑΙ

❑1.000τ.μ,με την άδεια, Κοσκινού 24εκ-70.432€

ΕΠΙΧΕΙΡΗΣΕΙΣ & ΕΠΑΓΓΕΛΜΑΤΙΚΟΙ ΧΩΡΟΙ

❑ Κατάστημα 180τ.μ ,συν 110τ.μ πατάρι, Καρακόνερο 170 εκ-500.000 €
❑ Αποθήκη 95τ.μ, σοβά, ράμπα, Καρακόνερο 16 εκ-46.955 €

ΕΝΟΙΚΙΑΖΕΙΣ ΑΚΙΝΗΤΩΝ

❑ 90 τ.μ. ημ/γειο, 2 υπν/τιων, αυλή , ανακαινισμένο, Ζέφυρος 350€
❑ 40 τ.μ ,γκαρσονιέρα επιπλωμένη,λούξ,1υπν/τιου αυλή ,Ανάληψη, 300 €

ΖΗΤΟΥΝΤΑΙ ΚΑΤΟΙΚΙΕΣ&ΟΙΚΟΠΕΔΑ ΕΝΤΟΣ&ΕΚΤΟΣ ΠΟΛΕΩΣ

ΤΣΟΥΡΟΥΝΑΚΗΣ Ι. ΑΝΤΩΝΙΟΣ (B.Sc.-MKT)

ΤΗΛ.: 22410 60060 (3 γραμμές)
FAX :22410 60062
www.e-kefaleo.com
Γ.Σεφέρη 12
(παραπλεύρως ΜΗΔΕΙΑ)
ΧΠ1629

NewAge
Real Estate
Νέα Εποχή στο Χώρο του Αμινήτου
ΜΕΛΕΟΥΝΗ – ΚΕΧΑΓΙΑ ΜΑΙΡΗ

ΠΩΛΟΥΝΤΑΙ

ΔΙΑΜΕΡΙΣΜΑΤΑ
Μεγάλη γκάμα διαμερισμάτων μικρών ή μεγαλύτερων, στην Ρόδο, Ιξιά, Ιαλυσό και Κοσκινού
ΜΕΖΟΝΕΤΕΣ
Τελειωμένες ή σε μπετά στην Ιξιά, Ιαλυσό, Κοσκινού, Κιοτάρι και Γεννάδι
ΜΟΝΟΚΑΤΟΙΚΙΕΣ
Μεγάλες κατοικίες στα Κοσκινού, Ασγούρου, Ιξιά
ΟΙΚΟΠΕΔΑ
Στην Ιξιά, Κανδυλί, Ασγούρου, Κιοτάρι, Γεννάδι
ΕΠΙΧΕΙΡΗΣΕΙΣ
Πωλούνται επικερδείς επιχειρήσεις

✓ ΖΗΤΟΥΝΤΑΙ ΟΙΚΟΠΕΔΑ ΓΙΑ ΑΝΤΙΠΑΡΟΧΗ

✓ ΑΝΑΛΑΜΒΑΝΟΥΜΕ ΤΗΝ ΕΚΔΟΣΗ ΚΑΘΕ ΕΙΔΟΥΣ ΔΑΝΕΙΟΥ ΣΑΣ

Θεμ. Σοφούλη 8 - 85100 Ρόδος Τηλ. & Fax: 22410 23447
Κιν. 6948 808023 - E-mail: info@newage-realestate.gr
ΧΠ2671

εργασιες

συνέχεια από την προηγούμενη

ΖΗΤΕΙΤΑΙ γυναίκα για τη φύλαξη παιδιών (δίδυμα) ενός έτους περίπου. Καθημερινή απασχόληση χειμώνα-καλοκαίρι. Η φύλαξη στο σπίτι μας. Η γυναίκα αυτή θα πρέπει να είναι τίμια, πιστή, υπομονετική, θετική και να έχει εμπειρία στα παιδιά. Μισθός ικανοποιητικός. Πληρ. τηλ. 2241036630, 6948587302 MAT7806(2)

ΖΗΤΕΙΤΑΙ κοπέλα για σοβαρή καφετέρια-μπαρ στον δήμο Πεταλουδών. Πληρ. τηλ. 6993695735 MXP12001

ΖΗΤΕΙΤΑΙ κοπέλα για να εργασθεί σε καφέ μπαρ εκτός πόλεως. Πληρ. τηλ. 6947079630 MZT210105

ΖΗΤΕΙΤΑΙ πωλητής-οδηγός. Πληρ. τηλ. 2241077980, 35232 MAT7761

ΖΗΤΟΥΝΤΑΙ σερβιτόροι-ρες και για BAR, για γνωστή καφετέρια στη Ρόδο. Πληρ. τηλ. 2241068500 MAT7795

ΟΔΗΓΟΣ ΤΑΞΙ γιος πρώην συναδέλφου με ειδική άδεια **ΖΗΤΑ ΕΡΓΑΣΙΑ.** Διακανθός Ιωάννης. Πληρ. τηλ. 6948063962 MZT180127

ΖΗΤΕΙΤΑΙ λογιστής-λογίστρια από μεγάλη εταιρεία για μόνιμη απασχόληση με ωράριο, γνώσεις Η/Υ και δικαίωμα υπογραφής ισολογισμού. Πληρ. τηλ. 2241064252, 6937700011 MAT7790(1)

ΑΒΑΔΙΣΤΑ, ΑΒΑΣΑΝΙΣΤΑ επιχείρηση στο σπίτι ή το χώρο σας. Άμεση κάλυψη θέσεων ανεξάρτητης συνεργασίας. Οχι ντίλερ, πλασιέ, πωλητές. Internet επιθυμητό. Ημιαπασχόληση 500-1500 ευρώ πλήρης απασχόληση 1500-6500 ευρώ. Bonus, προμήθειες 5%, πληρωμένες διακοπές. Τμήμα εξυπηρέτησης συνεργατών 2241030078, www.umswork4you.com MAT5525

διαφορα

ΠΩΛΟΥΝΤΑΙ γριλιέρα πλατώ/φούρνος με τέσσερα μάτια από πάνω / μονή φριτέζα / πάγκος / διπλή φριτέζα πάγκος όλα γκαζιού. Σε πάρα πολύ καλή κατάσταση και σε καλές τιμές. Επαγγελματικά. Πληρ. τηλ. 2241082029, 6932155284 MZT250119

ΠΩΛΕΙΤΑΙ σαλόνι Ιταλικό (3θέσιος+2θέσιος) αχρησιμοποίητο, χρώματος εκρού 1200 ευρώ, λόγω αναχώρησης. Πληρ. τηλ. 6944152316 MZT270121

RESTAURANT SALES CHAIRS-TABLES-FRIDGES AND OTHER MATERIAL. TEL.: 6938362212. MZT240120

Το ξενοδοχείο LINDOS VIEW στη Λίνδο
ζητάει
προσωπικό όλων των ειδικοτήτων

Παράδοση βιογραφικών σημειωμάτων στο ξενοδοχείο 07.00-15.00.
Πληρ. τηλ. **6936191188, 2244031430** MAT7835

OLYMPIC PALACE HOTEL
ΖΗΤΟΥΝΤΑΙ

- **Βοηθός F/B**
- **Βοηθός Προϊσταμένης Ορόφων**
- **Μαιν Κουραντιέ**
- **Ζαχαροπλάστης**
- **Ηλεκτρολόγος**
- **Υδραυλικός**

Προυπηρεσία απαραίτητη σε ανάλογη θέση
Παρακαλούμε για αποστολή βιογραφικού με πρόσφατη φωτογραφία
Fax: 2241030434, τηλ.: 2241079900
e-mail olymp-pl@otenet.gr
Τ.Θ. 351 ΡΟΔΟΣ MAT7808

ΑΝΑΚΟΙΝΩΣΗ
ΖΗΤΟΥΝΤΑΙ
Φυσικοθεραπευτής και Γυμναστής
για επιχειρηματική δραστηριότητα
ΙΑΤΡΟ ΔΙΑΤΡΟΦΟΛΟΓΙΚΟΥ ΚΕΝΤΡΟΥ
Απαραίτητα: άδεια άσκησης επαγγέλματος και βιογραφικό
Τηλ. επικοινωνίας 6937503969 MZT260136

Από το ξενοδοχείο
AVRA BEACH RESORT
Που βρίσκεται στην Ιξιά Ρόδου
ΖΗΤΟΥΝΤΑΙ

1. Maitre de Hotel
2. Μάγειρας Α'
3. Μάγειρας Β'
4. Βοηθοί Σερβιτόρου (κοπέλες)
5. Λαντζιέρα
6. Καμαριέρες

Αιτήσεις καθημερινά στο ξενοδοχείο.
Φωτογραφία απαραίτητη.
Πληρ. τηλ. 2241090150 MAT7823(1)

Από τα Υπερμάρκετ **ΣΠΑΝΟΣ**
ΖΗΤΕΙΤΑΙ
ΝΕΑΡΟΣ
με εκπληρωμένες τις στρατιωτικές του υποχρεώσεις για το τμήμα Υποδοχής και Ταμείου.
Αιτήσεις γίνονται δεκτές στο κατάστημα στην **Καμείρου 79- Μιχαήλ Πετρίδη.**
Πληρ. τηλ. 2241060730 ΧΠ187

Η ΤΟΥΟΤΑ
Ξενάκης α.ε.β.ε.
Ζητά υπεύθυνο ανταλλακτικών

Προϋποθέσεις:
- Αριστη γνώση χρήσης Η/Υ
- Οργάνωση, μεθοδικότητα σ' ένα ιδιαίτερα απαιτητικό περιβάλλον εργασίας
- Τυχόν προϋπηρεσία θα ληφθεί σοβαρά υπόψη

Πληροφορίες στο τηλέφωνο 2241062211 ΧΠ396

Η GOLDWELL Γερμανίας
μια από τις πιο δυναμικές εταιρίες στο χώρο των καλλυντικών κομμωτηρίου
ζητά
αντιπρόσωπο για το νομό ΔΩΔΕΚΑΝΗΣΟΥ
Προτιμούνται συνεργάτες με εμπειρία στο χώρο του κομμωτηρίου και δικό τους δίκτυο διανομής.
Πληροφορίες στο τηλ. 2106561744-5 κ. Χατζηαντωνίου MAT7836

ΞΕΝΟΔΟΧΕΙΟ
ΚΟΛΥΜΠΙΑ ΜΠΗΤΣ
ΖΗΤΟΥΝΤΑΙ

- Σερβιτόροι και σερβιτόρες
- Βοηθοί σερβιτόροι και σερβιτόρες
- Καμαριέρες
- Βοηθός μάγειρα
- Ταμπλίστες
- Κηπουρός
- Γκρουμ

Πληρ. τηλ. 12.00-14.00, τηλ.: 22410-56247 MAT7824

RODOS PALACE
Resort Hotel • Convention Center

Το Ξενοδοχειακό & Συνεδριακό συγκρότημα πολυτελείας της Ρόδου ζητεί το ακόλουθο προσωπικό:

- **Food & Beverage Manager**
  Με ανάλογη προϋπηρεσία σε ξενοδοχεία πολυτελείας
- **Banqueting Manager-Υπεύθυνο Εκδηλώσεων**
  Με ανάλογη προϋπηρεσία σε ξενοδοχεία πολυτελείας
- **Προϊσταμένη Ορόφων**
  Με ανάλογη προϋπηρεσία σε ξενοδοχεία πολυτελείας
- **Υπαλλήλους Υποδοχής**
  Γνώσεις Αγγλικών, Γερμανικών, Γαλλικών

Επίσης ζητούνται:

- Chef	- Γυμναστής
- Μάγειροι Α', Β' & βοηθοί	- Μπάρμεν & βοηθοί
- Ζαχαροπλάστες	- Τηλεφωνήτριες
- Μπουφετζήδες Α' & Β'	- Ταμπλίστες
- Κόπτης Κρεάτων	- Καμαριέρες
- Σερβιτόροι & βοηθοί	- Καθαρίστριες
- Κομμωτρια	- Hostesses
	- Εργάτες

Οι ενδιαφερόμενοι για τις ανωτέρω θέσεις μπορούν να αποστείλουν βιογραφικό τους σημείωμα με μία πρόσφατη φωτογραφία στην Διεύθυνση της εταιρείας ή να απευθύνονται στο Τμήμα Προσωπικού του ξενοδοχείου καθημερινά από 09:00-15:00.

Ξενοδοχείο Ρόδος Παλάς
Λεωφ. Ιαλυσού, Τ.Θ. 121, Ιξιά, Ρόδος
Τηλ. 22410 25222, Fax: 22410 25350
E-mail: info@rodos-palace.gr

ΧΠ124

ZHTEITAI
Πωλήτρια
για το κατάστημα υποδημάτων "SCARPA" που να γνωρίζει αγγλικά
Πληρ. τηλ. 22410-32995 MZT260124

Coca-Cola Τρία Έψιλον

Η Εταιρία μας είναι ένας από τους μεγαλύτερους εμφιαλωτές παγκοσμίως των προϊόντων της "The Coca-Cola Company" και δραστηριοποιείται σε 26 χώρες στον κόσμο. Στην Ελλάδα, η Coca-Cola Τρία Έψιλον λειτουργεί από το 1969. Σήμερα διαθέτει εργοστάσια που καλύπτουν γεωγραφικά όλη την Ελλάδα και απασχολεί συνολικά 2.300 εργαζόμενους.

Το Υποκ/μα Ρόδου επιθυμεί να προσλάβει Άνδρες ή Γυναίκες για τη θέση του
MERCHANDISER - ΠΡΟΩΘΗΤΗ ΠΡΟΪΟΝΤΩΝ
Για το νησί της Ρόδου

Ο/Η Ιδανικός/ή Υποψήφιος/α διαθέτει τα εξής προσόντα:

- Πτυχίο ΑΕΙ ή ΤΕΙ (Επιθυμητό)
- Καλή γνώση Αγγλικών
- Καλή γνώση πρακτικής αριθμητικής (Απαραίτητο)
- Δίπλωμα αυτοκινήτου, Β΄ κατηγορίας (τουλάχιστον 1 έτος)
- Εκπληρωμένες Στρατιωτικές Υποχρεώσεις (για τους άνδρες)
- Ηλικία έως 28 ετών
- Προσανατολισμό στο αποτέλεσμα
- Ισχυρή επιθυμία για απόκτηση γνώσεων και επαγγελματική ανάπτυξη
- Ευχέρεια Επικοινωνίας
- Αποτελεσματική συνεργασία σε ομάδα

Η Εταιρία προσφέρει άριστες συνθήκες εργασίας, συνεχή εκπαίδευση σε υψηλού επιπέδου σεμινάρια πωλήσεων, δυνατότητες επαγγελματικής εξέλιξης, ανταγωνιστικό πακέτο αμοιβών, εταιρικό αυτοκίνητο και κινητό τηλέφωνο.

Για περισσότερες πληροφορίες απευθυνθείτε:
Coca-Cola Τρία Έψιλον,
Υποκατάστημα Ρόδου,
Μαριτσά
Δ/νση Ανθρώπινου Δυναμικού
στο **τηλ: 22241084800**
MAT7830

ΞΕΝΟΔΟΧΕΙΟ ΗΛΥΣΙΟΝ
Από το ξενοδοχείο Ηλύσιον στους Πεύκους
ΖΗΤΟΥΝΤΑΙ
άτομα
για όλες τις ειδικότητες
Πληρ. τηλ. 2241036176, 2241075672 MAT7784(2)

ΖΗΤΕΙΤΑΙ
ΓΙΑ ΗΜΙΑΠΑΣΧΟΛΗΣΗ
ΔΙΟΡΘΩΤΗΣ ΚΕΙΜΕΝΩΝ

Από την εφημερίδα **ΡΟΔΙΑΚΗ** διορθωτής κειμένων για ημιαπασχόληση (μετά τις 18.00). Απαραίτητο προσόν η καλή χρήση της ελληνικής γλώσσας. Γνώσεις αγγλικών, υπολογιστών και προϋπηρεσίας σε ανάλογη θέση θα ληφθούν υπόψη.

Συνταξιούχοι δάσκαλοι ή φοιτητές θα προτιμηθούν.

Αριστο περιβάλλον εργασίας, 12μηνη απασχόληση

Αποστείλετε βιογραφικό σημείωμα, μαζί με πρόσφατη φώτο στην Τ.Θ.153, 85100 Ρόδος ή στο email: ivi@rodiaki.gr

---

ΤΟ ΞΕΝΟΔΟΧΕΙΟ
Blue Sky Beach Hotel
ΣΤΗΝ ΠΟΛΗ ΤΗΣ ΡΟΔΟΥ
ΖΗΤΕΙ
Προσωπικό Διαφόρων Ειδικοτήτων
Οι ενδιαφερόμενοι παρακαλούνται να επικοινωνήσουν με το λογιστήριο καθημερινά εκτός Σαββάτου και Κυριακής στα τηλέφωνα
22411-033768 και 2241-033778:

Blue Sky Beach Hotel
Πλατεία Ψαρόπουλας
Τηλ.: 2241-033768, 2241-033778 ΧΠ373

διαφορα

συνέχεια από την προηγούμενη

ΠΩΛΕΙΤΑΙ ραδιοενισχυτής HOME CINEMA, SONY STR-DB780, 5X100 Watt RMS. Τιμή συζητήσιμη. Πληρ. τηλ. 2241066224 MZT250122

ΠΩΛΟΥΝΤΑΙ ΛΟΓΩ ΑΝΑΚΑΙΝΗΣΕΩΣ ΑΠΟ ΞΕΝΟΔΟΧΕΙΟ ΤΑ ΠΑΡΑΚΑΤΩ: 1) ΕΠΙΠΛΑ ΔΩΜΑΤΙΩΝ 2) ΕΠΙΠΛΑ ΤΡΑΠΕΖΑΡΙΑΣ 3) ΚΑΘΙΣΜΑΤΑ ΜΠΑΡ 4) ΕΠΙΠΛΑ ΕΞΩΤΕΡΙΚΟΥ ΧΩΡΟΥ 5) ΨΥΓΕΙΑ MINI ΜΠΑΡ 6) ΡΑΦΙΑ ΝΤΕΞΙΟΝ ΒΑΡΕΩΣ ΤΥΠΟΥ ΚΑΤΑΛΛΗΛΑ ΓΙΑ ΑΠΟΘΗΚΕΥΤΙΚΟΥΣ ΧΩΡΟΥΣ, 7) ΒΙΤΡΙΝΑ INOX 0,80 Μ., 8) ΡΑΦΙΑ ΣΟΥΠΕΡ - ΜΑΡΚΕΤ. ΠΛΗΡ. ΤΗΛ. 2241030577 ΠΡΩΙΝΕΣ ΩΡΕΣ ΤΗΛ. 6946998559 ΜΑΤ7774

ΠΩΛΟΥΝΤΑΙ: α) σκελετός ποδηλάτου αγωνιστικού FIDUSA αλουμ. EASTON 7000 με οπίσθιο τρίγωνο CARBON με πηρούνι και ντίζα + σέλα. Μέγεθος 58 cm, β) ηλεκτρική κουζίνα ΒΕΚΟ 2 ετών. Τιμή 150 ευρώ. Πληρ. τηλ. 6944348780 MZT250113

ΠΩΛΕΙΤΑΙ επαγγελματικός θάλαμος ψυγείο 4Χ3 τ.μ. Πολύ καλή τιμή. Πληρ. τηλ. 6942414457. MZT240105

IF YOU ARE A WOMAN AND YOU THINK YOU HAVE A DRINKING PROBLEM AND YOU WANT TO SPEAK TO SOMEONE WHO UNDERSTANDS. PLEASE CALL OUR HELPINE:6946013934 COMPLETLEY CONFIDENTIAL. Εάν είσαι γυναίκα και πιστεύεις ότι το αλκοόλ έχει πάρει τον έλεγχο από την ζωή σου, τηλεφώνησε για να σε βοηθήσουμε. Πληρ. τηλ. 6946013934. Πλήρη εχεμύθεια. MZT240103

ΠΩΛΟΥΝΤΑΙ έπιπλα και μικροέπιπλα εισαγωγής όπως βιβλιοθήκες, παπουτσοθήκες, συρταριέρες, κρεβάτια, στρώματα, τραπέζια, καρέκλες και πολλά άλλα σε χαμηλές τιμές. Σαλόνια από 480 ευρώ. Πληρ. τηλ. (22410)62037, 65065 **Πλατής - ΡΟΔΟΧΡΩΜ** 5ο χλμ. Ρόδου-Λίνδου ΑΔ5168.1

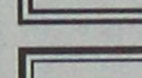

πωλησεις αυτοκινητων & μοτοσικλετων

ΠΩΛΟΥΝΤΑΙ: α) **ΤΟΥΟΤΑ HILUX** 4Χ4 DIESEL, ζαντολάστιχα, A/C, κάλυμα καρότσας, μοντέλο '97, β) VW CADDY 1900 cc, DIESEL, υδρ. τιμόνι, μοντέλο '98. Πληρ. τηλ. 2244024223, 6944811401 MZT270113

ΠΩΛΕΙΤΑΙ αυτοκίνητο μάρκας **BMW**330ci Camprio μοντέλο 2002, φουλ εξτρά χωρίς NAVI. Ευκολίες πληρωμής, ανταλλαγή με αυτόματο. Πληρ. τηλ. 6945797875 MZT260134

ΠΩΛΕΙΤΑΙ μηχανάκι **SCOOTER** 50 cc καινούργιο (0 χιλιόμετρα). Τιμή ευκαιρίας. Πληρ. τηλ. 2241062947 MZT250131

ΠΩΛΕΙΤΑΙ μοτοσικλέτα **SUZUKI** 250 CS, τιμή 300 ευρώ. Επίσης ένα γραφείο σχεδόν καινούργιο για Η/Υ χρώμα κερασιά 60 ευρώ. Πληρ. τηλ. 22410-26028, 67080,

---

Από το ξενοδοχείο **ΔΙΟΝΥΣΟΣ** στην Ιξιά

Dionysos Hotel RODOS-GREECE

ΖΗΤΟΥΝΤΑΙ

- **F & B Manager**
- **Barman Α' και Β'**
- **Υπάλληλος SUPER MARKET**

Προϋπηρεσία σε ανάλογη θέση απαραίτητη

Για περισσότερες πληροφορίες στο τηλέφωνο 2241023021

MAT7805

Από λογιστικό γραφείο

ΖΗΤΕΙΤΑΙ

άτομο για να εργασθεί ως βοηθός

Η απασχόληση είναι εντός και εκτός γραφείου.
Οι ενδιαφερόμενοι πρέπει να είναι:
α) γνώστες αντικειμένου
β) Να έχουν μεταφορικό μέσο και
γ) να γνωρίζουν μηχανογράφηση
Εργασία πενθήμερη και ευχάριστο περιβάλλον
Θα προτιμηθούν οι έχοντες προϋπηρεσία σε ανάλογη θέση.

Πληρ. τηλ. 2241077755 MAT7834

LINDIANVILLAGE

*Το **νέο** ξενοδοχείο **πολυτελείας** με πέντε θεματικά εστιατόρια, σουίτες με ιδιωτικές πισίνες, συνεδριακό κέντρο, κέντροθαλασσοθεραπείας, στην παραλία Λάρδου,*
προσφέρει ευκαιρία σταδιοδρομίας
*σε ενδιαφερόμενους **επαγγελματίες** ξενοδοχοϋπαλλήλους με **υψηλούς στόχους.** Προτιμούνται οι απόφοιτοι ξενοδοχειακών σχολών.*

Εάν θέλετε να κάνετε καριέρα σε ξενοδοχείο πολυτελείας, εάν αξίζετε για κάτι περισσότερο, εάν είστε οργανωτικοί και λειτουργείτε σε ομαδικά πλαίσια, ελάτε να συνεργαστούμε.

Ζητούμε στελέχη και συνεργάτες όλων των ειδικοτήτων, ξενόγλωσσους, με όρεξη για προσεγμένη, ποιοτική δουλειά στα πλαίσια του διεθνούς ανταγωνισμού.

*Περιμένουμε το βιογραφικό σας σημείωμα στο Telefax 22440 47360 ή με email: **alkal@lindian.gr. ή** αυτοπροσώπως στο ξενοδοχείο, καθημερινές από 08.30-14.30*

ΧΠ133

TUI

ΖΗΤΑ

για την τουριστική σαιζόν 2005
• Υπάλληλο με γνώση της ιταλικής γλώσσας και γνώση PC για το τμήμα κρατήσεων
• Υπαλλήλους με γνώση ξένων γλωσσών και γνώση PC για διάφορα τμήματα

Πληροφορίες στο τηλ. 2241089501
Δευτέρα-Παρασκευή από 09.30 έως 15.00 η ώρα Αυστραλίας 114

is looking for

the season 2005 for
• Italian speaking employee with PC knowledge for the reservation department
• Personnel with knowledge of foreign languages and PC for various positions

Information: TUI Hellas SA
114, Aystralia Str.
Phone: 2241089501, Monday-Friday, 09.30-15.00 hrs

MAT7813

Εξέλιξις Συμβούλοι Ανάπτυξης Επιχειρήσεων

ΠΡΟΣΛΗΨΗ ΠΡΟΣΩΠΙΚΟΥ

Η ΕΞΕΛΙΞΙΣ είναι μια σύγχρονη εταιρεία συμβούλων επιχειρήσεων που εδρεύει στη Ρόδο και δραστηριοποιείται με επιτυχία στους τομείς διαχείρισης αναπτυξιακών έργων, εκπόνησης επενδυτικών μελετών, οργάνωσης συστημάτων ποιότητας και περιβάλλοντος.

Επιθυμεί να προσλάβει (1) άτομο με βασική δραστηριότητα στον τομέα συστημάτων ποιότητας και τροφίμων.

Απαραίτητα Προσόντα:
• Απόφοιτος ΤΕΙ θετικής κατεύθυνσης (κατά προτίμηση Τεχνολογίας Τροφίμων, Γεωπονίας)
• Άριστη γνώση Αγγλικής και Η/Υ (Προγράμματα MS Office)
• Δυναμική και επικοινωνιακή προσωπικότητα

Επιθυμητά Προσόντα:
• Ηλικία έως 28 ετών

Προσφέρονται:
• Ικανοποιητικό πακέτο αποδοχών
• Άριστο περιβάλλον εργασίας
• Δυνατότητες εκπαίδευσης

Πληροφορίες: Αριστέα Αλεξίου, Ιάκωβος Γρύλλης
τηλ: 2241070171-3, 6972603030

ΕΞΕΛΙΞΙΣ- ΣΥΜΒΟΥΛΟΙ ΑΝΑΠΤΥΞΗΣ ΕΠΙΧΕΙΡΗΣΕΩΝ
Διαγοριδών 2-4, 85100 Ρόδος
Τηλ. (22410) 70171-3 Fax.(22410)29249
e-mail : info@exelixis.net.gr

ΧΠ2367

AUTO ΕΠΙΛΟΓΕΣ

ΚΟΥΚΟΥΡΑΣ ΑΛΕΞΑΝΔΡΟΣ

ΛΕΩΦ. ΡΟΔΟΥ-ΛΙΝΔΟΥ 255 • ΤΗΛ. (22410)60910
www.autoepiloges.com

ΑΓΟΡΑ-ΠΩΛΗΣΗ-ΑΝΤΑΛΛΑΓΗ ΜΕΤΑΧΕΙΡΙΣΜΕΝΩΝ ΑΥΤΟΚΙΝΗΤΩΝ

1. **BMW 316CI 1600 cc, μοντ. 2000, μαύρο**
- 4 αερόσακοι, ABS, ASC, klima, κεντρ. κλειδ., ηλ. παράθ., υδρ. τιμόνι, ζάντες αλουμινίου και ηχοσύστημα
2. **MERCEDES SLK 200 KOMBRESSOR, 2000 cc, μοντ. 2001, μαύρο**
- 4 αερόσακοι, ABS, ESP, klima, κεντρ. κλειδ., ηλ. παράθ., υδρ. τιμόνι, ζάντες αλουμινίου και ηχοσύστημα
3. **MERCEDES E200 COMPRESSOR ELEGANCE, 163 HP, 2000 cc, μοντ. 2001, ασημί**
- 8 αερόσακοι, ABS, ESP, klima, κεντρ. κλειδ., ηλ. παράθ., υδρ. τιμόνι, ζάντες αλουμινίου, ξύλινη επένδυση και ηχοσύστημα
4. **JEEP WRANGLER, 4.000 cc, μοντ. 1999, αυτόματο, μαύρο**
- ABS, air condition, αερόσ. οδηγού, κεντρ. κλειδ. ηλ. παράθ., υδρ. τιμόνι, δερμ. σαλόνι, ζάντες αλουμ., συναγερμός και ηχοσύστημα
5. **BMW 318I 4Dr, 1900 cc, μοντ. 1999, μπλε**
- 6 αερόσακοι, ABS, klima, κεντρ. κλειδ., ηλ. παράθ., υδρ. τιμόνι, ζάντες αλουμινίου και ηχοσύστημα
6. **OPEL ZAFIRA OPC, 200hp, 2000 cc, μοντ. 2003 ασημί**
- 10 αερόσακοι, ABS, TCS, klima, επένδυση αλουμ., κεντρ. κλειδ., ηλ. παράθ., υδρ. τιμόνι, δερμ. σαλόνι, ζάντες αλουμ. και ηχοσύστημα
7. **JEEP CHEROKEE 2500 cc, μοντ. 1995, πράσινο**
- ABS, air condition, αερόσ. οδηγού, κεντρ. κλειδ., ηλ. παράθ., υδρ. τιμόνι, δερμ. σαλόνι, ζάντες αλουμ., συναγερμός και ηχοσύστημα
8. **OPEL VECTRA EDITION, 1600 cc, μοντ. 2000, μαύρο**
- 4 αερόσακοι, ABS, klima, κεντρ. κλειδ., ηλ. παράθ., υδρ. τιμόνι, ξύλινη επένδ., ζάντ. αλουμ. και ηχοσύστημα
9. **AUDI A4, 1600 cc, μοντ. 2000, μπλε**
- 4 αερόσ., ABS klima, κεντρ. κλειδ., ηλ. παράθ., υδρ. τιμόνι, ζάντες αλουμινίου, προβ. ομίχλης και ηχοσύστημα
10. **NISSAN PRIMERA 1600 cc, μοντ. 2000, θαλασσί**
- αερόσακοι, κλίμα, ABS, κεντρ. κλειδ., ηλ. παράθ., υδρ. τιμόνι, ηλ. καθρ. και ηχοσύστημα
11. **OPEL VECTRA 1600 cc, μοντ. 200, μπλε**
- 4 αερόσακοι, ABS, air condition, κεντρ. κλειδ., ηλ. παράθ., υδρ. τιμόνι, ξυλ. επενδ., ζάντ. αλουμ. και ηχοσύστημα
12. **TOYOTA CELICA 1800 cc., μοντ. 1996, κόκκινο**
- αερόσ. οδηγού-συνοδηγού, κεντρ. κλειδ., με τηλεχ., υδρ. τιμόνι, ζάντες αλουμινίου και ηχοσύστημα
13. **OPEL ASTRA 1400 cc, μοντ. 2003, ασημί**
- αερόσ. οδηγού-συνοδηγού, κεντρ. κλειδ.με τηλεχ., υδρ. τιμόνι, ζάντες αλουμινίου και ηχοσύστημα
14. **CITROEN XSARA 1400 cc, μοντ. 1998, ασημί**
- αερόσακος οδηγού-συνοδηγού, κεντρ. κλειδ., ηλ. παράθ., υδρ. τιμόνι, air condiιon, ζαντ. αλουμ. και ηχοσυστημα
15. **TOYOTA COROLLA 1400 c.c., 16 V 97HP, μοντ. 200, μπλε**
- αερόσ. οδηγού-συνοδ. κεντρ. κλειδ., ηλ. παράθ., υδρ. τιμόνι, air condition, συναγερμός, ζαντ. αλουμ. και ηχοσύστημα
16. **OPEL ASTRA SPORT 1400 c.c., μοντ. 2000, μπλε**
- αερόσ. οδηγού-συνοδ., ABS, air condition, κεντρ. κλειδ., ηλ. παράθ., υδρ. τιμόνι, ζάντ. αλουμ. και ηχοσύστημα
17. **OPEL VECTRA 1600 c.c., μοντ. 1996, χρυσαφί**
- αερόσ. οδηγού-συνοδ., ABS, air condition, κεντρ. κλειδ., ηλ. παράθ., υδρ. τιμόνι, ζάντ. αλουμ. και ηχοσύστημα
18. **FIAT STILO, 1242 cc, μοντ. 2002, θαλασσί**
- 4 αερόσακοι, ABS, ASR, air conditon, υδρ. τιμόνι, κεντρ. κλειδ., ηλ. παράθ. και ηχοσύστημα.
19. **RENAULT SCENIC, 1400 cc, μοντ. 2001, μπλε**
- 4 αερόσακοι, ABS, air condition, υδρ. τιμόνι, κεντρ. κλειδ., ηλ. παράθ. και ηχοσύστημα.
20. **CITROEN SAXO VTS 1400 c.c., μοντ. 2001, μπλε**
- αερόσακος οδηγού, air condition, κεντρ. κλειδ., ηλ. παράθ., υδρ. τιμόνι, ζάντ. αλουμ. και ηχοσύστημα
21. **FIAT PUNTO SPORTING 1242 c.c., μοντ. 2000, ασημί**
- αερόσακος οδηγού-συνοδηγού, air condition, κεντρ.κλειδ., υδρ. τιμόνι και ηχοσύστημα
22. **OPEL ASTRA 5 Dr 1400 cc, μοντ. 2002, μπλε**
- αερόσ. οδηγού-συνοδηγού, air condition, κεντρ. κλειδ., υδρ. τιμόνι και ηχοσύστημα
23. **RENAULT MEGANE COUPE 1400 c.c., μοντ. 2001, μαύρο**
- 4 αερόσακοι, ABS, air condition, κεντρ. κλειδ., ηλ. παράθ., υδρ. τιμόνι, ζάντες αλουμ. και ηχοσύστημα
24. **FORD FIESTA 1.300 c.c., μοντ. 1997, μπορντώ**
- υδρ. τιμ. και ηχοσύστημα
25. **SUZUKI SWIFT GTI, 1300 c.c., μοντ. 1996, μπλε**
- κεντρ. κλειδ., ηλ. παράθ., υδρ. τιμόνι και ηχοσύστημα
26. **FIAT BRAVO, 1250 cc., μοντ. 12/2000, ασημί**
- αερόσακος οδηγού, air condition, κεντρ. κλειδ., ηλ. παράθ., υδρ. τιμόνι, ζαντ. αλουμ. και ηχοσύστημα
27. **HYUNDAI ACCENT, 1300 cc, μοντ. 1999, πράσινο**
- υδρ. τιμόνι, κεντρ. κλειδ., ηλ. παράθ., air condition, ζάντες αλουμινίου, ξυλ. επένδυση και ηχοσύστημα.
28. **OPEL ASTRA 1.400 c.c., μοντ. 2003, μολυβί**
- αερόσ. οδηγού-συνοδηγού, κεντρ. κλειδ. με τηλεχ., υδρ. τιμόνι και ηχοσύστημα
29. **PEUGEOT 106, 1100 cc, μοντ. 1994, πράσινο**
- κεντρ. κλειδ., ηλ. παράθ. και ηχοσύστημα
30. **BMW 518 1.800 c.c., μοντ. 1991, λευκό**
- κεντρ. κλειδ., ηλ. παράθ., υδρ. τιμόνι και ηχοσύστημα
31. **MERCEDES VITO 108D 2300 cc, μοντ. 1996, λευκό, DIESEL**
- κεντρ. κλειδ. ηλ. παράθ., συναγερμός και ηχοσύστημα

ΑΠΟ 0% ΠΡΟΚΑΤΑΒΟΛΗ ΕΩΣ 72 ΜΗΝΙΑΙΕΣ ΔΟΣΕΙΣ
ΜΕ ΤΑ ΧΑΜΗΛΟΤΕΡΑ ΕΠΙΤΟΚΙΑ ΤΗΣ ΑΓΟΡΑΣ

ΧΠ1210

---

luca HOTELS & RESORTS
hotel luca faliraki
****

Το ανακαινισμένο ξενοδοχείο Α' κατηγορίας "LUCA FALIRAKI" της αλυσίδας CYPROTELS HOTELS & RESORTS, ζητά για την καλοκαιρινή σεζόν 2004:

Βοηθό Προσταμένης και
Υπεύθυνο Επισιτιστικών Τμημάτων
επίσης
προσωπικό όλων των ειδικοτήτων

Αιτήσεις καθημερινά από 09.30-14.30 στο ξενοδοχείο. Τηλέφωνο: 2241085610. Αποστολή βιογραφικών στο Φαξ: 2241085793 ή στο e-mail: lucahtl1@otenet.gr

ΧΠ2526

TOP CARS

ΠΡΩΤΗ ΣΕ ΕΙΣΑΓΩΓΕΣ ΑΥΤΟΚΙΝΗΤΩΝ ΣΤΑ ΔΩΔΕΚΑΝΗΣΑ

ΕΙΣΑΓΩΓΕΣ ΑΓΟΡΕΣ - ΠΩΛΗΣΕΙΣ - ΑΝΤΑΛΛΑΓΕΣ ΜΕΤΑΧΕΙΡΙΣΜΕΝΩΝ ΑΥΤΟΚΙΝΗΤΩΝ

1. **BMW 323 CI cabrio μοντ. 2002,** hart top full extra **ΕΙΣΑΓΩΓΗΣ**
2. **BMW 318is μοντ. 1995** full extra
3. **BMW 318 μοντ. 2002** full extra **ΕΙΣΑΓΩΓΗΣ**
4. **MERCEDES SLK 200 COMPRESSOR ELEGANCE** 163 HP, μοντ. 2002, full extra **ΕΙΣΑΓΩΓΗΣ**
5. **MERCEDES 190 E μοντ. 1992** full extra
6. **MERCEDES 180 C μοντ. 1995**
7. **JEEP GRAND CHEROKEE LIMITED μοντ. 2003** full extra **ΕΙΣΑΓΩΓΗΣ**
8. **PEUGEOT 307 μοντ. 2003,** full extra
9. **AUDI TT μοντ. 2003 180 HP ΕΙΣΑΓΩΓΗΣ** full extra
10. **CITROEN XSARA μοντ. 2001** full extra
11. **CITROEN XSARA μοντ. 1998**
12. **NISSAN PRIMERA μοντ. 1999** full extra
13. **SEAT CORDOBA μοντ. 2001** full extra
14. **SUZUKI VANGO μοντ. 2002** full extra
15. **ALFA ROMEO A 145 μοντ. 2000**
16. **FIAT PANDA μοντ. 2004** full extra
17. **FIAT SEICENTO μοντ.** 2002
18. **FIAT SEICENTO μοντ.** 2002
19. **SKODA FABIA μοντ. 2001**
20. **PEUGEOT RALLYE 8V μοντ. 1997**
21. **ROVER μοντ. 1998** full extra
22. **SUZUKI JIMNY μοντ. 2002**
23. **SMART μοντ. 2002 ΕΙΣΑΓΩΓΗΣ** full extra

ΕΠΑΓΓΕΛΜΑΤΙΚΑ
1. **FIAT DUCATO** μοντ. 2000, μακριά καρότσα **ΕΙΣΑΓΩΓΗΣ**
2. **FORD TRANSIT** μοντ. 2000 **ΕΙΣΑΓΩΓΗΣ**
3. **FORD TRANSIT** μοντ. 1999 **ΕΙΣΑΓΩΓΗΣ** μακριά υπερυψωμένη
4. **FORD COMBO μοντ. 1998** DIESEL **ΕΙΣΑΓΩΓΗΣ**
5. **MERCEDES VITO 110** μοντ.. 1999
6. **MERCEDES VITO 110 CDI μοντ. 2001**
7. **MERCEDES VITO 108** μοντ. 1999 **ΕΙΣΑΓΩΓΗΣ**
8. **MERCEDES VITO** 110 ψυγείο **ΕΙΣΑΓΩΓΗΣ**
9. **MERCEDES 412** ανατροπή **μοντ. 2001 ΕΙΣΑΓΩΓΗΣ**
10. **MITSUBISHI L200** 4πορτο **μοντ. 1999** full extra DIESEL
11. **NISSAN VANETTE** DIESEL **μοντ. 1999** κλούβα **ΕΙΣΑΓΩΓΗΣ**

✓ Ενα χρόνο γραπτή εγγύηση
✓ Από 0-72 δόσεις
✓ Αγοράζουμε το παλιό σας αυτοκίνητο

• 1ο κατάστημα: Λ. Ελευθερίας Κρεμαστή τηλ. (22410)96889, κιν. 6972261775
• 2ο κατάστημα: 2ο χλμ. Λ. Ρόδου-Λίνδου τηλ. (22410)69518 fax 2241069517

ΧΠ2457

6947806504 MZT260129

auto-moto

ΠΩΛΗΣΕΙΣ ΑΥΤΟΚΙΝΗΤΩΝ

Η εταιρεία **DRIVE RENT A CAR**

Π Ω Λ Ε Ι

ΑΥΤΟΚΙΝΗΤΑ ΜΕΤΑΧΕΙΡΙΣΜΕΝΑ

σε άριστη κατάσταση μοντέλα 2001 και 2002

με **ένα χρόνο εγγύηση** και **έως 36 δόσεις**

FIAT SEICENTO, FIAT PUNTO,
HYUNDAI ATOS-HYUNDAI ACCENT
SUZUKI JIMNY-FIAT MULTIPLA-FIAT SCODO

5ο χλμ. Ρόδου-Λίνδου, Ρόδος • Τηλ. 2241068243

XT120509

AUTO CENTER
ΜΑΝΩΛΗΣ ΚΩΣΤΑΚΗΣ Α.Ε.Β.Ε

Ολοκληρωμένο συγκρότημα
LANCIA, FIAT, ALFA ROMEO, SUBARU, ISUZU
14ο χλμ. Ρόδου-Αεροδρομίου
Τηλ. 2241082000 Fax 22410-98075

ΚΕΝΤΡΟ ΜΕΤΑΧΕΙΡΙΣΜΕΝΩΝ ΑΥΤΟΚΙΝΗΤΩΝ

1. **RENAULT LAGUNA 1.600cc-έτος 2002-29.000 χλμ. - Ασημί**
Ηλεκτρικά παράθυρα, κλιματισμός, κλείδωμα με τηλεχειρισμό, ABS με EBD, ESP, 6 αερόσακους, ηλεκτρικούς καθρέπτες, ηλεκτρονική μίζα, υδραυλικό τιμόνι.
2. **FIAT PUNTO 1.250 cc-έτος 2003-44.000 χλμ. - Κόκκινο**
Ηλεκτρικά παράθυρα, κεντρικό κλείδωμα, υδραυλικό τιμόνι, A/C, αερόσακο
3. **FIAT COUPE 2.000 cc- έτος 1996 - Μπορντω**
Συναγερμό, ηλεκτρικά παράθυρα, ηλεκτρικοί καθρέπτες, κλιματισμός, ξύλινη επένδυση ταμπλό, κεντρικό κλείδωμα με τηλεχειρισμό, δερμάτινο σαλόνι.
4. **MERCEDES 1.800 cc- έτος 1998 -80.000 χλμ. - Μπλε**
Full extra
5. **OPEL AGILA 1.200 cc- έτος 2002-50.000 χλμ. - Μπλε**
A/C, υδραυλικό τιμόνι, κεντρικό κλείδωμα
6. **CITROEN C2 VTR 1.400 cc- έτος 2004 -14.000 χλμ. - Μπορντω**
ABS με EBD, A/C, αερόσακλους οδηγού-συνοδηγού και πλευρικούς, R/Cd
Κεντρικό κλείδωμα με τηλεχειρισμό, ηλεκτρικά παράθυρα και καθρέπτες, υδραυλικό τιμόνι, δίχρωμα μπάγκετ καθίσματα.
7. **SUZUKI ALTO 1.000 cc- έτος 1998 - 50.000 χλμ. Μπλε**

• Εγγύηση
• Τεχνικός έλεγχος δεκτός
• Test drive

8. **HYUNDAI ATOS 1.000 cc- έτος 1998- 60.000 χλμ. - Πράσινο**
A/C, R/κασέτ.
9. **FIAT PUNTO CABRIO 1.200 cc- έτος 1998 - Πορτοκαλί**
Ηλεκτρικά παράθυρα, υδραυλικό τιμόνι
10. **OPEL CORSA 1.200 cc - έτος 1995 -68.000 χλμ. - Μπλε**
11. **CITROEN C3 COMFORT 1.4 έτος 2003, 24.000 χλμ., γαλαζιό**
A/C, υδρ. τιμόνι, ηλ. παράθυρα, κεντρ. κλείδωμα με τηλεχειρισμό, αερόσακος οδηγού-συνοδηγού, πλευρικούς, R/K, immobilizer
12. **OPEL CORSA VIVA, 1.2 cc έτος 2003, 42.000 χλμ., μπλε**
A/C, υδρ. τιμόνι, immobilizer, κεντρ. κλείδωμα με τηλεχειρισμό, αερόσακος οδηγού, R/K
13. **VW POLO BASIS 1.2 cc, έτος 2003, 3000 χλμ. μπλε**
A/C, υδραυλικό τιμόνι, R/K, immobilizer
14. **OPEL ZAFIRA, 1.600 cc, έτος 2000, 24.000 χλμ. πράσινο**
A/C, υδρ. τιμόνι, ηλ. παράθυρα, αερόσακος οδηγού-συνοδηγού, κεντρ. κλείδωμα με τηλεχειρισμό, ABS, R/K, immobilizer

0% προκαταβολή
έως 72
μήνες εξόφληση

15. **ALFA ROMEO 147 3D, 2.00 cc, έτος 2003, 19500 χλμ. θαλασσί**
Clima, ABS, 6 αερόσακοι, R/CD, υδρ. τιμόνι, ηλ. παράθυρα, ηλ. καθρέπτες, ζάντες αλουμινίου, πρ. ομίχλης, trip computer, FULL EXTRA
16. **HYUNDAI ATOS PRIME, έτος 2002, 32.000 χλμ. ασημί**
A/C, υδρ. τιμόνι, ηλ. παράθυρα, κεντρ. κλείδωμα, immobilizer, R/K, αεροτομή
17. **FIAT STILO 3D, 1.600 cc έτος 2003, 27000 χλμ. πράσινο**
Clima, ABS, 6 αερόσακοι, R/CD, υδρ. τιμόνι, ηλ. παράθυρα, ηλ. καθρέπτες, ζάντες αλουμινίου, πρ. ομίχλης, trip computer, FULL EXTRA
18. **FIAT PUNTO 55 S 5D, 1.100 cc, έτος 1999, κόκκινο**
Ηλ. παράθυρα, κεντρ. κλείδωμα, R/K,

Το χαμηλότερο επιτόκιο της αγοράς

immobilizer
19. **FIAT SEICENTO OPEN 900 cc, έτος 1999, μπλε**
Ηλ. παράθυρα, κεντρ. κλείδωμα, R/K, immobilizer

Επισκεφθείτε ΤΩΡΑ τον εκθεσιακό μας χώρο και επιλέξτε ένα από τα 60 επιλεγμένα αυτοκίνητά μας!

Σας διευκολύνουμε, αναλαμβάνοντας την χρηματοδότηση από την πώληση του αυτοκινήτου σας σε ιδιώτη, ακόμη και αν δεν το έχετε εξοφλήσει!

ΠΡΩΤΕΣ ΕΠΙΛΟΓΕΣ ΑΠΟ ΔΕΥΤΕΡΟ ΧΕΡΙ **ΜΟΝΟ** ΑΠΟ ΤΗΝ

AUTO CENTER ΜΑΝ. ΚΩΣΤΑΚΗΣ Α.Ε.Β.Ε

συνέχεια από την προηγούμενη

ΠΩΛΕΙΤΑΙ ATOS PRIME μοντέλο 2002, ατρακάριστο, κόκκινο με air condition, ραδιομαγνητόφωνο, ηλεκτρικά παράθυρα και κλειδαριές, υδραυλικό τιμόνι. Πληρ. τηλ. 2241020734, 6947405400 MZT260130

ΠΩΛΕΙΤΑΙ αυτοκίνητο μάρκας **OPEL MERIVA COSMO** 1,6 cc σε τιμή ευκαιρίας. Πληρ. τηλ. 6974359490 MZT250127

ΖΗΤΕΙΤΑΙ από επαγγελματία μισό ή ολόκληρο **ταξί** για αγορά. Πληρ. τηλ. 6972792482 MZT170114

Audi

1. **VW GOLF 1400 CC μοντ. 2001, 3ΘΥΡΟ, χρώμα ΜΠΛΕ ΤΖΑΖ**
(ABS, υδρ.τιμόνι, 4 αερόσακοι, ηλ. παράθυρα, κεντρικό κλείδωμα, ηλεκ. καθρέπτες, air condition, ηχοσύστημα)
2. **VW GOLF 1400 CC μοντ. 1999, 3ΘΥΡΟ, χρώμα ΚΟΚΚΙΝΟ**
(ABS, air condition, υδρ.τιμόνι, 2 αερόσακοι, ηλ. παράθυρα, κεντρικό κλείδωμα, ηλεκ. καθρέπτες, ζάντες αλουμινίου, ηχοσύστημα)
3. **VW GOLF VARIANT -1400 CC μοντ. 1996, 5ΘΥΡΟ, χρώμα ΜΑΥΡΟ**
(υδρ. τιμόνι, R/C).
4. **VW POLO 1600 CC μοντ. 1995, 3ΘΥΡΟ, χρώμα ΛΕΥΚΟ**
(υδρ.τιμόνι, 2 ηλ. παράθυρα, κεντρικό κλείδωμα, ηχοσύστημα)
5. **VW POLO -1000 CC μοντ. 1998, 3ΘΥΡΟ, χρώμα ΚΥΠΑΡΙΣΣΙ**
(υδρ. τιμόνι, ηχοσύστημα)
6. **AUDI A3 - 1600 CC μοντ. 2003, χρώμα ΚΟΚΚΙΝΟ**
(ABS, ESP, EDL, BAS, δερμάτινο, υδρ.τιμόνι, 6 αερόσακοι, ηλ. παράθυρα, κεντρικό κλείδωμα, ηλεκ. καθρέπτες, clima διζωνικό, ζάντες αλουμινίου, ηχοσύστημα)
7. **AUDI A3 - 1600 CC μοντ. 1999, χρώμα ΜΠΟΡΝΤΩ**
(Αερόσακοι, ηλ. παράθυρα, κεντρικό κλείδωμα, ηλεκ. καθρέπτες, ηχοσύστημα)
8. **AUDI A4 - μοντ. 1997, χρώμα ΜΠΛΕ**
(ABS, υδρ. τιμόνι, 4 αερόσακοι, δερμάτινο σαλόνι, ηλ. παράθυρα, κεντρικό κλείδωμα, ηλεκ. καθρέπτες, climatronic, ζάντες αλουμινίου, ηχοσύστημα)
9. **MAZDA 323 - 1600 CC μοντ. 2001, ΧΡΩΜΑ ΑΣΗΜΙ**
(ABS, TC, υδρ.τιμόνι, 4 αερόσακοι, 2 ηλ. παράθυρα, κεντρικό κλείδωμα, ηλεκ. καθρέπτες, air condition, ηχοσύστημα, συναγερμός)
10. **RENAULT MEGANE COUPE- 1600 CC μοντ. 2001, χρώμα ΑΣΗΜΙ 3θυρο**
(ABS, υδρ. τιμόνι, ηλ. παράθυρα, κεντρικό κλείδωμα, ζάντες αλουμινίου, συναγερμός, ηχοσύστημα)
11. **RENAULT TWINGO 1150 CC μοντ. 1998, χρώμα ΓΚΡΙ, 3θυρο**
(ηλ. παράθυρα, ηχοσύστημα)
12. **FIAT SCIECENTO 1100 CC μοντ. 2002 χρωμα ΛΕΥΚΟ, 3θυρο**
(air condition, ηχοσύστημα)
13. **FIAT BRAVO 1150 CC μοντ. 1999 χρώμα ΓΑΛΑΖΙΟ**
(υδρ. τιμόνι, air condition, 4 αερόσακοι, 2 ηλ. παράθυρα, κεντρικό κλείδωμα, ηχοσύστημα).
14. **TOYOTA YARIS 1000 CC μοντ. 2002, 5ΘΥΡΟ, χρώμα ΜΠΟΡΝΤΩ**
(air condition, ηχοσύστημα)
15. **DAEWOO MATIZ - 850 CC μοντ. 2000 5ΘΥΡΟ, χρωμα ΚΕΡΑΜΙΔΙ**
(υδρ. τιμόνι, ηλ. παράθυρα, κεντρικό κλείδωμα, A/C, ηχοσύστημα)
16. **HONDA CIVIC 1500 CC μοντ. 1994, χρώμα ΑΣΗΜΙ ΧΛΜ 92.000**
(ABS, υδρ. τιμόνι, 4 ηλ. παράθυρα, κεντρικό κλείδωμα, ηχοσύστημα).
17. **FIAT MULTIPLA 1600 CC μοντ. 2002, χρώμα ΑΣΗΜΙ ΧΛΜ 37.000**
(υδρ. τιμόνι, air condition, 4 αερόσακοι, 2 ηλ. παράθυρα, κεντρικό κλείδωμα, ηχοσύστημα)
18. **ROVER 214 SI 1400 CC μοντ. 1992, χρώμα ΓΚΡΙ χλμ 160.000**
(υδρ. τιμόνι, κεντρικό κλείδωμα, ηχοσύστημα).
19. **ALPHA ROMEO 155 -1600 CC μοντ. 1993, χρώμα ΜΑΥΡΟ**
(υδρ. τιμόνι, αερόσακος οδηγού, 2 ηλ. παράθυρα, κεντρικό κλείδωμα, κλιματισμός, ηχοσύστημα)
20. **PEUGEOT 306 XR 1400 CC μοντ. 1993 χρώμα ΑΝΘΡΑΚΙ**
(2, ηλ. παράθυρα, κεντρικό κλείδωμα, ηχοσύστημα).
21. **RENAULT CLIO - 1190 CC μοντ. 1995, χρώμα ΜΟΛΥΒΙ, 5θυρο**
(κεντρικό κλείδωμα, ηχοσύστημα)
22. **KIA PRIDE 1300 CC μοντ. 1999 χρώμα ΑΣΗΜΙ, 4ΘΥΡΟ**
(υδρ. τιμόνι, A/C, 2 ηλ. παράθυρα, ζάντες αλουμινίου, ηχοσύστημα)
23. **SEAT IBIZA 1400 CC μοντ. 1996 χρώμα ΜΠΛΕ 3θυρο**
(υδρ. τιμόνι, 2 αερόσακοι, ηλ. παράθυρα, κεντρικό κλείδωμα, air condition, ζάντες αλουμινίου, συναγερμός, ηχοσύστημα)
24. **VW PASSAT - 1600 CC μοντ. 1999, χρώμα ΓΑΛΑΖΙΟ**
(ABS, υδρ.τιμόνι, 4 αερόσακοι, ηλ. παράθυρα, κεντρικό κλείδωμα, ηλεκ. καθρέπτες, CLIMATRONIC, ηχοσύστημα)
25. **VW POLO CLASSIC - 1400 CC μοντ. 1998, 3ΘΥΡΟ χρώμα ΠΡΑΣΙΝΟ**
(υδρ.τιμόνι, ηλ. παράθυρα, κεντρικό κλείδωμα, ηλεκ., ζάντες αλουμινίου, ηχοσύστημα)
26. **ALPHA ROMEO 33 -1350 CC μοντ. 1993, χρώμα ΚΟΚΚΙΝΟ**
(2 ηλ. παράθυρα, κεντρικό κλείδωμα)
27. **OPEL ZAFIRA 1600 CC μοντ. 1999, 7θεσιο, χρώμα ΑΣΗΜΙ**
(ABS, υδρ.τιμόνι, 4 αερόσακοι, ηλ. παράθυρα, κεντρικό κλείδωμα, ηλεκ. καθρέπτες, air condition, ηχοσύστημα)
28. **HYUNDAI SONATA GL 1800 CC μοντ. 1991 χρώμα ΓΚΡΙ**
(υδρ. τιμόνι, ηλ. παράθυρα, κεντρικό κλείδωμα, ηχοσύστημα).
29. **RENAULT MEGANE - 1400 CC μοντ. 1996, χρώμα ΜΟΛΥΒΙ**
(υδρ.τιμόνι, ηλ. παράθυρα, κεντρικό κλείδωμα, air condition, ηχοσύστημα)
30. **RENAULT TWINGO 1150 CC μοντ. 1998, χρώμα ΜΠΟΡΝΤΩ, 3θυρο χλμ. 64.000**
(υδρ.. τιμόνι, 2 ηλ. παράθυρα, ηχοσύστημα)
31. **TOYOTA AVENSIS - 1600 CC μοντ. 1999, SEDAN, χρώμα ΜΑΥΡΟ**
(ABS, υδρ.τιμόνι, 2 αερόσακοι, ηλ. παράθυρα, κεντρικό κλείδωμα, air condition, ηλεκ. καθρέπτες, συναγερμός, ηχοσύστημα)
32. **TOYOTA RAV -2000 CC μοντ. 2001, SEDAN χρώμα ΣΑΜΠΑΝΙΖΕ**
(ABS, υδρ. τιμόνι, 2 αερόσακοι, ηλ. παράθυρα, κεντρικό κλείδωμα, air condition, ηλεκ. καθρέπτες, σκαλοπάτα, pull bar, ηχοσύστημα)
33. **TOYOTA COROLLA 1350 CC μοντ. 19994, χρώμα ΠΡΑΣΙΝΟ**
(υδρ. τιμόνι, συναγερμός, air condition, ηχοσύστημα)
34. **TOYOTA COROLLA 1350 CC μοντ. 1993, χρώμα ΑΣΗΜΙ**
(ηχοσύστημα)
35. **NISSAN PRIMERA 1600 CC μοντ. 1991 χρώμα ΛΕΥΚΟ**
(υδρ. τιμόνι, 2 ηλ. παράθυρα, κεντρικό κλείδωμα)
36. **ALPHA ROMEO 164- 2000 CC μοντ. 1991, χρώμα ΜΠΛΕ**
(υδρ. τιμόνι, 2 ηλ. παράθυρα, κεντρικό κλείδωμα)
37. **FIAT PUNTO 1250 CC μοντ. 1996 χρώμα ΜΠΟΡΝΤΩ 3θυρο.**
(υδρ. τιμόνι, 2 ηλ. παράθυρα, κεντρικό κλείδωμα, ηχοσύστημα).

CAR EXPERTS

ΞΕΝΑΚΗΣ ΑΥΤΟΚΙΝΗΤΑ ΑΕΒΕ
Εξουσιοδοτημένος Έμπορος Kosmocar A.E.
Πωλήσεις-Service-Ανταλλακτικά
10ο χλμ. Ρόδου-Λίνδου, τηλ. 2241086777, fax 2241086788

1 έτος γραπτή εγγύηση με δυνατότητα επέκτασης έως 3 έτη

0% ΠΡΟΚΑΤΑΒΟΛΗ ΕΩΣ 72 ΔΟΣΕΙΣ

XT120507

de -ja -vu

Ξέρεις όλη η ομόδυναμος ευαχνίες την θέλησή ?
Το ραμπάν δυναμώνει την καρδιά ?
Ηφύση μας χάρισε πολύμορφους και υμποπόμορφους γύρους.....
Εμείς τους πήραμε και δημιουργήσαμε μοναδικά κοσμήματα από χρυσό - λευκόχρυσο - ασήμι - ατσάλι.
Αντιπροσωπεύουμε τα διαμάντια Morellato
και Rossa Amante
σε ανδρικά & γυναικεία κοσμήματα
και τα αυθεντικά Disney
για τους μικρούς μας φίλους.
...Να θυμάστε
Τάρπον Σπρινγκς 1
2241020525

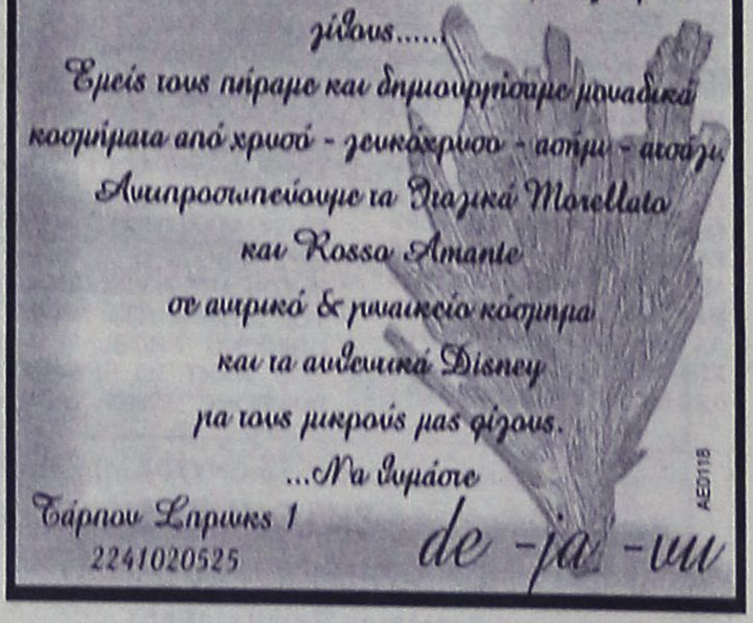

AED118

κρικος
αυτοκίνητα

ΚΑΙΝΟΥΡΓΙΑ

TOYOTA-MAZDA-CITROEN
SKODA-CHRYSLER-AUDI
VOLKS WAGEN-NISSAN-FORD

ΜΕΤΑΧΕΙΡΙΣΜΕΝΑ

1. CITROEN SAXO
1.400 cc, ασημί, μοντ. 2002, αερόσακος οδηγού, ηλεκ. παράθ., R/C.

2. CITROEN XSARA H/B
1.400 cc, μοντ. 2001, υδραυλικό τιμόνι, A/C, R/C, ηλεκτρ. κλειδαριές, ηλεκτρ. παράθυρα εμπρός, αερόσακοι οδηγού-συνοδηγού

3. CITROEN SAXO
1.100 cc, μοντ. 2000, λευκό, κεντρικό κλείδωμα, ηλεκτρικά παράθυρα εμπρός, P/S, A/C, R/C, αερόσακος οδηγού

4. DAEWOO NUBIRA
1.600 cc, 2002, υδρ. τιμόνι, ABS, κεντρικό κλείδωμα, 4 ηλεκτρικά παράθυρα, R/C, A/C αερόσακος οδηγού-συνοδηγού.

5. FIAT PUNTO
1,1 cc, 1998, R/C

6. FIAT MAREA,
1.600 cc, μοντ. 1997, χρυσαφί, P/S, ηλεκτρικά παράθυρα, ηλεκτρικοί καθρέπτες, A/C, R/C, αερόσακος οδηγού, κεντρικό κλείδωμα, ζάντες αλουμινίου

7. HYUNDAI ATOS
μοντ. 2001, 1.000 cc, ηλεκτρ. παράθυρα εμπρός, υδραυλικό τιμόνι, A/C, ηχοσύστημα

8. HYUNDAI GENTZ,
1.4 cc, 2003, κόκκινο, δερμάτινο σαλόνι, ηλεκτρικά παράθυρα, ηλεκτρικές κλειδαριές, υδραυλικό τιμόνι, ABS, A/C, RCD

9. HYUNDAI ACCENT
Χρυσαφί, 1.300 c.c., μοντ. 2000, ηλ. κλειδαριές, ηλ. παράθυρα εμπρός/πίσω, υδραυλικό τιμόνι, A/C, ηλ. κλειδαριές, αερόσακος οδηγού, ηλ. κεραία.

10. NISSAN ALMERA
1.500 cc, 2000, υδρ. τιμόνι, κεντρικό κλείδωμα, ηλεκτρικά παράθυρα, R/C, A/C, αερόσακος οδηγού.

11. NISSAN MICRA
1,0cc, 1999, Y/T, A/C, R/C, αερόσακος οδηγού, A/C

12. NISSAN NAVARA
2,5 cc, μοντ. 1998, δπλοκάμπινο, συναγερμός, R/C, αερόσακος οδηγού (εισαγ.)

13. OPEL ASTRA SW TD
Λευκό, 1.700 cc, επαγγελματικό, diesel

14. OPEL CORSA
μοντ. 2002, 1.100 cc, αερόσακος οδηγού, υδραυλικό τιμόνι, ABS, A/C, ηχοσύστημα

15. RENAULT SCENIC
1,6 cc, μοντ. 1998, υδραυλικό τιμόνι, κεντρικό κλείδωμα, ηλεκτρ. παράθυρα εμπρός, A/C, ηλεκτρ. καθρέπτες, αερόσακοι οδηγού, P/K

16. ROVER 25
Μαύρο, μοντ. 2000, 1.400 cc ηλεκτρ. κλειδαριές, ηλεκτρ. παράθυρα, A/C, R/C, αερόσακος οδηγού-συνοδηγού, κεντρικό κλειδώμα

17. SKODA SUPERB
μπεζ, μοντ. 2003, 1.800 cc, κεντρικό κλείδωμα, ηλεκτρ. παράθυρα, αερόσακος οδηγού-συνοδηγού, ηλεκτρ. ηλιοροφή, ζάντες αλουμινίου, δερμάτινο σαλόνι, προβολείς ομίχλης, υδραυλικό τιμόνι, ABS, A/C, R/CD.

18. SKODA REFLEX
1.400cc, μπλε, μοντ. 2002, ηλεκ. παράθ. εμπρός, κεντρικό κλείδωμα, A/C, R/C.

19. SKODA FABIA
1.200 cc, 2003, υδρ. τιμόνι, κεντρικό κλείδωμα, ηλεκτρικά παράθυρα, R/C, A/C, αερόσακος οδηγού

20. SKODA FABIA
1.400 cc, 2002, υδρ. τιμόνι, ABS, κεντρικό κλειδωμα, ηλεκτρικά πάράθυρα, R/C, A/C, αερόσακος οδηγού

21. SUZUKI JIMNY 1.300 c.c.
μοντ. 2001, λευκό, cabrio, A/B οδηγού-συνοδηγού, ηλεκτρικά παράθυρα

22. TOYOTA COROLLA SDN
Ασημί, 1300 cc, μοντ. του 1997, Υδρ. τιμόνι, Ηλ. κλειδαριές, Ηλ. παράθυρα, εμπρός, ABS, A/C, P/K

23. TOYOTA YARIS
1000 cc, 2002, πράσινο, δπορτο, A/C, ράδιο CD, Υδραυλικό τιμόνι, ABS, αερόσακος οδηγού-συνοδηγού

24. TOYOTA CELICA
1,8cc (192Hp), 2001, 40,000klm, γκρι του τιτανίου, Y/T, ABS, ηλεκτρικά παράθυρα, ηλεκτρική ηλιοροφή, RCD, A/C, δερμάτινο σαλόνι, αερόσακοι οδηγού-συνοδηγού, πλευρικοί, ηλεκτρομαγνητικές κλειδαριές με τηλεχειρισμό, ζάντες αλουμινίου

25. TOYOTA HIACE
2,5 TD μοντ. 1999, υπερυψωμένο, αερόσακος οδηγού-συνοδηγού, R/C (εισαγ.)

26. TOYOTA COROLLA ασημί
1,4 cc, μοντ. 2002, υδρ. τιμόνι, ηλεκτ. παράθυρα εμπρός, κεντρικό κλείδωμα, R/CD, ABS

Περισσότερα αυτοκίνητα στο www.krikos.gr

Αγορές αυτοκινήτων απολύτου μετρητοίς

Δεχόμαστε το αυτοκίνητο σας προς πώληση

13ο χλμ ΡΟΔΟΥ - ΑΕΡΟΔΡΟΜΙΟΥ
(Απέναντι από την HERTZ)
Τηλ: 22410-82222 Fax: 22410-82521

0% ΠΡΟΚΑΤΑΒΟΛΗ ΕΩΣ 72 ΔΟΣΕΙΣ

XT120508

auto-moto

συνέχεια από την προηγούμενη

ΠΩΛΟΥΝΤΑΙ αυτοκίνητα DIESEL MERCEDES τύπου 814 μοντέλο 1996 ψυγεία - καταψύκτες - παγωτατζίδικα. Πληρ. ώρες καταστημάτων τηλ. 2241060133, 6944732168 MZT250121

ΠΩΛΕΙΤΑΙ μηχανή μάρκας HONDA TRANSALP 400 cc σε άριστη κατάσταση. Τιμή ευκαιρίας. Πληρ. κ. Νίκος τηλ. 6932588776 σταθερό 2241063494 MXP12021

FOR SALE-ΓΙΑ ΠΩΛΗΣΗ 2004 Subaru impreza 1.6 TURBO 180 BHP WR Blue onhy 7 months old. Σήμα 2005, 6.500 km only, clima 2AB, AWD, ABS. Σε άριστη κατάσταση. Πληρ. τηλ. 2241090175, 6944996200, 2241096580, 6975731035. Τιμή/price:24.950 ευρώ. MZT210108

ΠΩΛΟΥΝΤΑΙ α) ένα VAN **TOYOTA LITEACE** (βενζίνη) του 1992, 1600 ευρώ, β) ένα κλουβάκι **SEAT TERRA** (πετρέλαιο) του 1994, 1900 ευρώ. Πληρ. τηλ. 2241022820 MZT250101

ΠΩΛΕΙΤΑΙ ALFA ROMEO 164 super full extra 2000 cc V6 Turbo 220 Hp, χρώματος μαύρο μοντέλο 1995 σε άριστη κατάσταση με 90.000 χλμ. Τιμή με διακανονισμό ή μετρητοίς. Δεκτός κάθε μηχανικός- ηλεκτρονικός έλεγχος. Πληρ. τηλ. 6947905605 MXP12015

ΠΩΛΟΥΝΤΑΙ Α) Μηχανή SUZUKI DR 125 c.c., Β) Μηχανή Jemcemz-ig 100 c.c. Πληρ. τηλ. 2241051191, 6972748326 MZT240112

ΠΩΛΕΙΤΑΙ HARLEY DAVIDSON 1340 cc Road-King σε άριστη κατάσταση. Τιμή ευκαιρίας. Πληρ. τηλ. 6936665814, 2241073381 MXP12009

ΠΩΛΕΙΤΑΙ BMW COUPE 316i E36 μοντ. '95. με 83.000 χλμ. look M3 SMGII (17άρες, καθρέπτες (ηλεκτρ. θερμαιν.) spoilers όλα M3) ανάρτηση HR, διπλες μπουκες (100 στάρες), χοάνη φιμό όλο εργοστασιακό και όλα τα κρύσταλλα, ηλεκτρικά όλα, C/D, IMMOBILIZER, AIR BAG, Y/T. Κατάσταση βιτρίνας. Δεκτός οποιοσδήποτε έλεγχος. Τιμή 16.000 ευρώ. Πληρ. τηλ. 6977809608 MZT210113

ΠΩΛΟΥΝΤΑΙ ΜΕΤΑΧΕΙΡΙΣΜΕΝΑ ΦΟΡΤΗΓΑ ΑΥΤΟΚΙΝΗΤΑ ΕΙΣΑΓΩΓΗΣ ΟΛΩΝ ΤΩΝ ΤΥΠΩΝ, ΓΙΑ ΑΓΡΟΤΙΚΗ ΚΑΙ ΕΠΑΓΓΕΛΜΑΤΙΚΗ ΧΡΗΣΗ, ΚΑΘΩΣ ΕΠΙΣΗΣ ΚΑΙ Ι.Χ. ΕΠΙΒΑΤΙΚΑ. ΕΤΟΙΜΟΠΑΡΑΔΟΤΑ Ή ΚΑΤΟΠΙΝ ΠΑΡΑΓΓΕΛΙΑΣ. ΜΕ ΤΙΜΕΣ ΓΕΡΜΑΝΙΑΣ. ΠΑΡΕΧΟΥΜΕ ΓΡΑΠΤΗ ΕΓΓΥΗΣΗ ΕΝΟΣ ΧΡΟΝΟΥ. ΕΙΣΑΓΩΓΕΙΣ ΜΕΤΑΧΕΙΡΙΣΜΕΝΩΝ ΑΥΤΟΚΙΝΗΤΩΝ: Δ. ΜΠΟΥΝΤΟΥΡΗΣ-Ε. ΠΑΠΑΠΟΣΤΟΛΟΥ Ο.Ε. ΕΚΘΕΣΗ: ΕΘΝΙΚΗ ΟΔΟΣ ΛΑΡΙΣΑΣ-ΙΩΑΝΝΙΝΩΝ, ΤΡΙΚΑΛΑ ΘΕΣΣΑΛΙΑΣ, ΤΗΛΕΦΩΝΑ: 24310-74709, 24310-27008, ΚΙΝ.: 6974456200-6977395269 ΧΠΑ14110

ΠΩΛΕΙΤΑΙ Jeep Cherokee σε καινούργια κατάσταση 4.000 cc, 4 lt, αυτόματο, 25.000 χλμ. μοντέλο 2001 με cd,air copndition, δερμάτινα μπεζ καθίσματα και πολλά έξτρα. Τιμή 26.000 ευρώ. Πληρ. τηλ. 6947576204 MZT120112

ΤΙΣΜΑΤΟΣ ΚΑΙ ΣΥΣΦΙΓΞΗΣ, ΠΕΡΙΛΑΜΒΑΝΕΙ ΚΑΛΥΤΕΡΕΣ ΤΙΜΕΣ ΚΑΙ ΠΟΙΟΤΗΤΑ. ΠΛΗΡ. ΤΗΛ. 2241020833 ΚΑΙ 6932501924 ΚΑΙ 6946437594 MZT240110(11)

ΞΥΛΟΥΡΓΟΣ με πολυετή πείρα **ζητά εργασία**. Πληρ. τηλ. 6972834885 MZT250106

ΝΕΟΣ ΖΗΤΑ οποιαδήποτε απογευματινή ή νυχτερινή εργασία. Πληρ. τηλ.6974359490 MZT250126

ΕΛΑΙΟΧΡΩΜΑΤΙΣΤΗΣ με πολυετή πείρα αναλαμβάνει πάσης φύσεως εργασίες (βαψίματα, μερεμέτια). Πολύ λογικές τιμές και καθαρές δουλειές. Πληρ. τηλ. 6945243884 κ. Νεκτάριο MZT200116

ΔΙΑΚΟΣΜΗΤΡΙΑ ΕΣΩΤΕΡΙΚΟΥ ΚΑΙ ΕΞΩΤΕΡΙΚΟΥ ΧΩΡΟΥ, ΕΜΠΕΙΡΗ ΑΝΑΛΑΜΒΑΝΕΙ ΚΑΤΑΣΤΗΜΑΤΑ-ΓΡΑΦΕΙΑ-ΕΞΟΧΙΚΑ-ΜΟΝΟΚΑΤΟΙΚΙΕΣ-ΔΙΑΜΕΡΙΣΜΑΤΑ-ΚΗΠΟΥΣ ΚΑΙ ΑΝΑΚΑΙΝΗΣΕΙΣ ΧΩΡΟΥ. ΛΟΓΙΚΕΣ ΤΙΜΕΣ. ΠΛΗΡ. ΤΗΛ. 6944692395 MZT270118

ΚΥΡΙΟΣ διπλωματούχος μασέρ κάνει χαλαρωτικό, αθλητικό, θεραπευτικό, ινδικό μασάζ. Πληρ. τηλ. 6947874272 MZT130117

ΞΥΛΟΥΡΓΙΚΕΣ ΕΡΓΑΣΙΕΣ. Κουζίνες, ντουλάπες, πόρτες, πέργκολες, λουστραρίσματα, αλλαγές χρωμάτων, μερεμέτια. Πληρ. τηλ. 6945491827 κος Δημήτρης MZT070110

ΚΥΡΙΑ διπλωματούχος μασέρ προσφέρει θεραπευτικό, κλασικό, αθλητικό, αδυνατίσματος, χαλαρωτικό, αισθητικό και καθαρισμό προσώπου (μάσκες, μασάζ). Πληρ. τηλ. 2241035252, 6932024975 MZT120117

ΚΥΡΙΑ διπλωματούχος μασέρ κάνει θεραπευτικό, αθλητικό, χαλαρωτικό μασάζ. Πληρ. τηλ. 6948553306 MZT050119

προσφορές εργασίας

ΚΥΡΙΑ αναλαμβάνει να προσέχει ηλικιωμένους, παιδιά (9 π.μ.-3 μ.μ.). Κάνει φυσιοθεραπεία,μασάζ για αρρώστους, αρρώστιες βρογχίτιδα, κρυολόγημα, χτύπημα, δέρματος διάστρεμμα, γαστρίτιδα, ρευματισμός, αρθρίτριδα και άλλες αρρώστιες. Πληρ. τηλ. 6946822085 MZT260113

ΚΥΡΙΑ ΔΙΠΛΩΜΑΤΟΥΧΟΣ ΜΑΣΕΡ ΜΕ ΑΔΕΙΑ ΑΠΟ ΤΟ ΚΡΑΤΟΣ ΚΑΝΕΙ ΘΕΡΑΠΕΥΤΙΚΟ, ΚΛΑΣΙΚΟ, ΧΑΛΑΡΩΤΙΚΟ, ΑΙΣΘΗΤΙΚΟ ΜΑΣΑΖ ΑΔΥΝΑ-

γνωριμίες

ΤΡΑΒ ζητά γνωριμία με σοβαρά άτομα. Όνομα Στέλα. Πληρ. τηλ. 6972102686 MZT240117

ΜΕ ΛΕΝΕ ΝΤΟΝΑ κι είμαι τραβ. Ζητώ γνωριμίες. Πληρ. τηλ. 6939516525 MZT200120

Ευχάριστη **κυρία ΖΗΤΑ ΓΝΩΡΙΜΙΑ** με κύριο από Ρόδο για Ρόδο. Πληρ. τηλ. 6932183151 MZT270117

ΔΕΣΠΟΙΝΙΔΕΣ-ΚΥΡΙΕΣ ΕΛΛΗΝΙΔΕΣ επιπέδου **ΖΗΤΟΥΝ**

ΓΝΩΡΙΜΙΑ για συντροφιά, γάμο, συμβίωση από όλη την Ελλάδα. Εκδηλώσεις, ταξίδια. Επιλογές με φωτογραφίες. "ΝΕΟΙ ΟΡΙΖΟΝΤΕΣ". Πληρ. τηλ. 6979470250, 2105222449, 2105236775 MAT5340

ΝΕΑΡΗ ΞΕΝΑΓΟΣ με νυχτερινές ανησυχίες, επιθυμεί κουβέντα και συνομιλία και ό,τι προκύψει. Πληρ. τηλ. 9011314493 ΑΓ18963

ΠΩΛΟΥΝΤΑΙ
λόγω ανακαινίσεως ξενοδοχείου
1. **Μικρά ψυγεία** με έπιπλα, κατάλληλα για δωμάτια / studios ξενοδοχείου
2. **Φωτιστικά δωματίου** αλουμινίου, λευκού χρώματος

Πληρ. ΑΓΛΑ HOTEL
Τηλ. 2241022061/62 (10.00-14.00 καθημερινά) ΜΧΠ987

SUN BEACH RESORT COMPLEX
ΠΩΛΟΥΝΤΑΙ
σε άριστη κατάσταση και πολύ καλή τιμή έπιπλα δωματίων, τραπέζια, καναπέδες, καθρέπτες κ.λπ.
ΠΛΗΡΟΦΟΡΙΕΣ
SUN BEACH RESORT COMPLEX - ΠΑΡΑΛΙΑ ΙΑΛΥΣΟΥ
ΤΗΛ. 2241093821-4
ΥΠΕΥΘΥΝΟΣ: Κος Γαλανός ή Κος Νικηταράς
(Δευτέρα-Σάββατο) από 10.00 έως 15.00 ΧΠ133

18χρονη Ελληνίδα
ΖΗΤΑ ΓΝΩΡΙΜΙΑ
με γενναιόδωρο κύριο και ότι προκύψει
Πληρ. τηλ. 6947536016 MZT180104

ΤΑΠΗΤΟΚΑΘΑΡΙΣΤΗΡΙΑ
ΠΑΝΕΛΛΑΔΙΚΟ ΔΙΚΤΥΟ
Art Clean EXPRESS
Είμαστε λίιιι...γο πιο μπροστά από τους άλλους!
ΠΛΥΣΙΜΟ-ΑΠΟΛΥΜΑΝΣΗ-ΦΥΛΑΞΗ
ΧΑΛΙΩΝ- ΜΟΚΕΤΩΝ - ΣΑΛΟΝΙΩΝ *(και επί τόπου)*
ΠΑΠΛΩΜΑΤΑ - ΚΟΥΒΕΡΤΕΣ - ΦΛΟΚΑΤΕΣ
ΣΤΕΓΝΟ ΓΙΑ ΜΕΤΑΞΩΤΑ ΚΑΙ ΧΕΙΡΟΠΟΙΗΤΑ
ΑΔΙΑΒΡΟΧΟΠΟΙΗΣΕΙΣ & ΕΠΙΔΙΟΡΘΩΣΕΙΣ ΤΑΠΗΤΩΝ
ΠΑΡΑΛΑΒΗ - ΠΑΡΑΔΟΣΗ ΚΑΤ' ΟΙΚΟΝ
ΔΩΡΕΑΝ ΦΥΛΑΞΗ
ΑΛΑΦΑΚΗΣ ΤΑΣΟΣ
ΤΗΛ. ΧΩΡΙΣ ΧΡΕΩΣΗ
80011400400
ΤΗΛ. 2241094815-
ΚΙΝ. 6944350247 ΧΠ2286

ΣΧΟΛΗ ΟΔΗΓΩΝ
ΚΟΥΣΗ ΠΑΝΤΕΛΗ
- **ΔΙΠΛΩΜΑΤΑ**
- **ΕΡΑΣΙΤΕΧΝΙΚΑ**
- **ΕΠΑΓΓΕΛΜΑΤΙΚΑ**
- **ΜΟΤΟΣΙΚΛΕΤΑΣ**
- **ΜΑΘΗΜΑΤΑ ΘΕΩ–ΡΗΤΙΚΗΣ ΔΙΔΑΣΚΑΛΙΑΣ**

-Επεκτάσεις όλων των κατηγοριών
-Αναθεωρήσεις ληγμένων αδειών
-Μετατροπές ξένων αδειών σε ελληνικές



Οδός Βαλαωρίτου 9
(έναντι HOTEL SEMIRAMIS ΠΙΣΩ ΑΠΟ ΤΟ ΠΑΛΑΙΟ ΝΟΣΟΚΟΜΕΙΟ)
e-mail: kousisp@acn.gr
ΕΚΠΑΙΔΕΥΤΙΚΟ ΑΥΤΟΚΙΝΗΤΟ:
TOYOTA YARIS 1300 cc
AIR CONDITIONED
(ΠΡΟΣΟΧΗ): ΜΑΘΗΜΑΤΑ
α. Μοτοσικλέτας μεγάλου κυβισμού από 125 cc έως ανεξαρτήτου
β. Μοτ/τας έως 125 cc
γ. Μοτοποδηλάτου 50 cc
Διαθέτουμε επίσης κι αυτόματες μοτοσικλέτες 125 cc
Πληρ. τηλ. (22410)73820-94777, fax: (22410)29157
ΚΑΙ ΑΝΑ ΠΑΣΑ ΣΤΙΓΜΗ ΣΤΑ ΚΙΝΗΤΑ τηλ. **6944/511313-6944/203343**
Στην κατηγορία ανεξαρτήτου κυβισμού η εκπαίδευση γίνεται με μοτοσικλέτα 500 cc
Παραλαβή των μαθητών μας και από τις οικίες τους
"Η σωστή και μεθοδική εκπαίδευση στα σύγχρονα οχήματά μας, βάζει γερά θεμέλια για τη δημιουργία ενός καλού νέου οδηγού"
ΠΡΟΣΟΧΗ
Στη σχολή μας παραδίδονται και μαθήματα θεωρητικής διδασκαλίας
ΜΑ77792

ΑΠΟΦΡΑΞΕΙΣ
ΔΩΔΕΚΑΝΗΣΙΑΚΕΣ ΑΠΟΦΡΑΞΕΙΣ "ΚΟΛΟΣΣΟΣ"
ΑΠΟΦΡΑΞΕΙΣ ΚΑΘΑΡΙΣΜΟΙ ΑΠΟΧΕΤΕΥΣΕΩΝ & ΒΟΘΡΩΝ

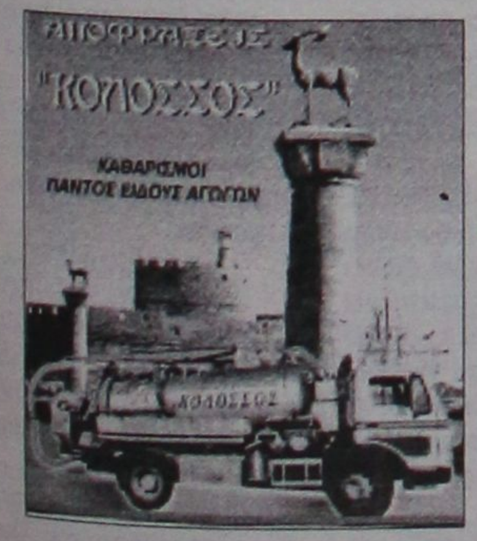

Αναλαμβάνουμε πάσης φύσεως αποφράξεις οποιουδήποτε μήκους και πλάτους Αναλαμβάνουμε καθαρισμούς αποχετευτικών αγωγών ΔΗΜΩΝ, ΞΕΝ/ΧΕΙΩΝ στρατιωτικών μονάδων ΣΠΙΤΙΩΝ, ΠΟΛΥΚΑΤΟΙΚΙΩΝ καθώς και καθαρισμούς βιολογικών μονάδων με μηχάνημα υψηλής πιέσεως σε όλη την Δωδ/σο

Κ. ΠΗΔΙΑΚΗΣ - Π. ΚΑΣΕΡΗΣ
Πληρ. τηλ. 2241047915-91881,
κιν. 6944/325234 και 6977/717048 ΧΠ2366

ΑΠΟΦΡΑΞΕΙΣ-ΚΑΘΑΡΙΣΜΟΙ





ΑΠΟΦΡΑΞΕΙΣ ΚΑΘΑΡΙΣΜΟΙ ΣΥΝΤΗΡΗΣΕΙΣ ΑΠΟΧΕΤΕΥΣΕΩΝ-ΕΠΙΦΑΝΕΙΩΝ-ΚΤΙΡΙΩΝ-ΠΛΟΙΩΝ-ΒΙΟΛΟΓΙΚΩΝ

Αναλαμβάνουμε ξενοδοχεία, Δήμους, πολ/κίες κλπ. Άντληση πετρελαιοειδών από πλοία καθώς και λιποσυλλεκτών και βιολογικών. ΜΕ ΜΟΝΑΔΙΚΑ ΣΕ ΥΨΟΣ ΠΙΕΣΗΣ ΚΑΙ ΑΝΑΡΡΟΦΗΣΗΣ. ΥΠΕΡΣΥΓΧΡΟΝΑ ΜΗΧΑΝΗΜΑΤΑ ΥΔΡΟΒΟΛΗΣ ΣΕ ΟΛΗ ΤΗ ΔΩΔΕΚΑΝΗΣΟ

ΟΛΟ ΤΟ 24ωρο
ΒΑΡΔΕΛΛΗ Μ. -ΚΡΑΣΟΠΟΥΛΟΣ Δ. Ο.Ε.
Τηλ. 2241035555, Fax: 2241073100, Κιν. 6944/395999
e-mail:metropontikas@excite.com.
ΣΤΙΣ ΠΙΟ ΧΑΜΗΛΕΣ ΤΙΜΕΣ ΧΠ2774

18-192
ζήτα μου ό,τι θες

ΑΛΟΥΜΙΝΟΚΑΤΑΣΚΕΥΕΣ	ΚΑΓΓΕΛΑ
ΑΝΑΚΑΙΝΙΣΕΙΣ ΣΠΙΤΙΩΝ – ΓΡΑΦΕΙΩΝ	ΛΕΒΗΤΕΣ
ΑΝΤΛΙΕΣ ΝΕΡΟΥ	ΜΟΝΩΣΕΙΣ
ΑΠΟΛΥΜΑΝΣΕΙΣ ΑΠΕΝΤΟΜΩΣΕΙΣ	ΜΕΡΕΜΕΤΙΑ
ΑΥΤΟΝΟΜΕΣ ΘΕΡΜΑΝΣΕΙΣ	ΜΑΡΜΑΡΑ
ΑΠΟΦΡΑΞΕΙΣ	ΜΠΕΤΟΝ
ΒΑΨΙΜΑΤΑ	ΝΤΟΥΛΑΠΙΑ
ΓΚΑΡΑΖΟΠΟΡΤΕΣ	ΞΥΛΟΥΡΓΙΚΑ
ΓΥΨΙΝΕΣ ΔΙΑΚΟΣΜΗΣΕΙΣ	ΟΙΚΟΔΟΜΙΚΕΣ ΕΡΓΑΣΙΕΣ
ΓΚΡΕΜΙΣΜΑΤΑ – ΧΤΙΣΙΜΑΤΑ	ΠΛΑΚΑΚΙΑ
ΔΟΡΥΦΟΡΙΚΕΣ ΚΕΡΑΙΕΣ	ΠΟΡΤΕΣ ΑΥΤΟΜΑΤΕΣ
ΕΠΑΓΓΕΛΜΑΤΙΚΑ ΨΥΓΕΙΑ	ΠΟΡΤΕΣ ΘΩΡΑΚΙΣΜΕΝΕΣ
ΕΠΙΤΟΠΟΥ ΚΑΘΑΡΙΣΜΟΙ ΣΠΙΤΙΩΝ	ΠΟΡΤΕΣ ΠΥΡΑΣΦΑΛΕΙΑΣ
ΗΛΕΚΤΡΙΚΑ ΕΓΚΑΤΑΣΤΑΣΕΙΣ	ΠΟΡΤΕΣ SECURITY
ΗΛΙΑΚΟΙ ΘΕΡΜΟΣΙΦΩΝΕΣ	ΠΛΥΝΤΗΡΙΑ
ΗΧΟΜΟΝΩΣΕΙΣ	ΠΛΑΣΤΙΚΑ ΠΑΤΩΜΑΤΑ
ΘΥΡΟΤΗΛΕΦΩΝΑ	ΠΙΣΙΝΕΣ
ΘΥΡΟΤΗΛΕΟΡΑΣΕΙΣ	ΡΑΜΠΟΤΕ
ΚΑΘΑΡΙΣΜΟΙ ΠΟΛΥΚΑΤΟΙΚΙΩΝ	ΡΟΛΑ ΣΠΙΤΙΩΝ – ΚΑΤΑΣΤΗΜΑΤΩΝ
ΚΑΘΑΡΙΣΜΟΙ ΧΩΡΩΝ	ΣΤΕΓΑΝΟΠΟΙΗΣΕΙΣ
ΚΑΥΣΤΗΡΕΣ	ΣΥΝΑΓΕΡΜΟΙ
ΚΕΝΤΡΙΚΕΣ ΚΕΡΑΙΕΣ	ΣΟΒΑΤΙΣΜΑΤΑ
ΚΕΝΤΡΙΚΕΣ ΘΕΡΜΑΝΣΕΙΣ	ΤΑΠΕΤΣΑΡΙΕΣ ΕΠΙΠΛΩΝ
ΚΕΝΤΡΙΚΕΣ ΜΟΝΑΔΕΣ ΚΛΙΜΑΤΙΣΜΟΥ	ΤΕΝΤΕΣ
ΚΛΕΙΔΙΑ – ΚΛΕΙΔΑΡΙΕΣ	ΤΖΑΜΙΑ
	ΤΗΛΕΟΡΑΣΕΙΣ
	ΥΔΡΑΥΛΙΚΑ
	ΕΓΚΑΤΑΣΤΑΣΕΙΣ - ΕΠΙΣΚΕΥΕΣ

18-192 ζήτα μου ό,τι θες
✔ ΤΩΡΑ ΑΝΑΚΑΙΝΙΣΕΙΣ ΣΠΙΤΙΩΝ – ΚΑΤΑΣΤΗΜΑΤΩΝ
ΗΛΙΑΚΟΠΟΥΛΟΣ Κ.-ΜΠΡΟΚΟΣ Δ. ΟΕ ΑΤ5081

Κλιμακώνονται οι επιθέσεις των ανταρτών δύο ημέρες πριν τις εκλογές

Αιματηρή προεκλογική περίοδος στο Ιράκ

Εκρήξεις βομβών σε εκλογικά τμήματα και απαγωγές στρατιωτών

Δύο ημέρες υπολείπονται πριν τις κρίσιμες εκλογές Ιράκ και οι επιθέσεις ανταρτών αυξάνονται συνεχώς. Χθες αυτοσχέδιες βόμβες εξερράγησαν σε τρία εκλογικά κέντρα στο Κιρκούκ, χωρίς να υπάρχουν αναφορές για θύματα, στο Τικρίτ και στη Μπακούμπα.

«Μια βόμβα εξερράγη σε εκλογικό τμήμα 10 χλμ από το Κιρκούκ και δυο σε εκλογικά τμήματα στο ανατολικό τμήμα της πόλης, χωρίς να προκαλέσουν θύματα« δήλωσε ο στρατηγός Καντέρ Μοχάμεντ.

Παράλληλα, όπως προσέθεσε, «αυτοσχέδια βόμβα εξερράγη κοντά στην ακαδημία της αστυνομίας του Κιρκούκ, κατά τη διέλευση αμερικανικής περιπόλου, χωρίς να προκαλέσει θύματα ή ζημιές».

Μία τέταρτη βόμβα εξερράγη κοντά σε δρόμο κοντά στο Τικρίτ, με αποτέλεσμα ένας Ιρακινός να χάσει τη ζωή του, ενώ άλλος ένας άνθρωπος σκοτώθηκε από έκρηξη παγιδευμένου αυτοκινήτου κοντά στα γραφεία του κυβερνήτη της ιρακινής πόλης Μπακούμπα.



Η περιοχή, γενέτειρα του Ιρακινού πρώην προέδρου Σαντάμ Χουσεΐν, έχει γίνει επανειλημμένως στόχος των ανταρτών, ενώ οι επιθέσεις έχουν αυξηθεί το τελευταίο διάστημα, καθώς πλησιάζουν οι εκλογές.

Την Τετάρτη, μία από τις πιο αιματηρές ημέρες για τους Αμερικανούς από την έναρξη του πολέμου, τέσσερις Ιρακινοί στρατιώτες - μέλη της Εθνικής Φρουράς και ένας αξιωματικός απήχθησαν από ένοπλους αντάρτες.

Η απαγωγή σημειώθηκε σε απόσταση 90 μιλίων από τη Βαγδάτη, όταν σύμφωνα με αυτόπτη μάρτυρα, το αυτοκίνητο που μετέφερε τους πέντε Ιρακινούς σταμάτησε σε σημείο ελέγχου, με αποτέλεσμα να πέσουν σε ενέδρα των εξτρεμιστών.

Την Τετάρτη οι αντάρτες εξαπέλυσαν σφοδρές επιθέσεις σε διάφορα σημεία της χώρας, προκαλώντας το θάνατο τουλάχιστον 13 ανθρώπων.

Ωστόσο, το μεγαλύτερο πλήγμα υπέστη ο αμερικανικός στρατός όταν μεταγωγικό ελικόπτερο τύπου CH-53 Super Stallion συνετρίβη στην περιοχή Αρ Ρουτμπά, στο δυτικό Ιράκ. Στο ελικόπτερο μετέβαιναν 31 πεζοναύτες.

Χιόνια και πολικό ψύχος

Στο "ψυγείο" ολόκληρη η Ιβηρική χερσόνησος

Σύμφωνα με τις προβλέψεις τα φαινόμενα θα συνεχισθούν

Πολικές θερμοκρασίες επικρατούν στο μεγαλύτερο μέρος της Ιβηρικής Χερσονήσου, ενώ το χιόνι έφτασε μέχρι τις ακτές του Σαν Σεμπαστιάν στη Χώρα των Βάσκων. Στο Αλμπαθέτε, το θερμόμετρο έδειξε -12 βαθμούς Κελσίου, ενώ μεγάλα είναι τα προβλήματα στις συγκοινωνίες.

Η γενική γραμματεία πολιτικής προστασίας συνιστά στους πολίτες να είναι ιδιαίτερα προσεκτικοί στις μετακινήσεις τους, ενώ το Ινστιτούτο Μετεωρολογίας της χώρας προειδοποιεί ότι τα έντονα καιρικά φαινόμενα -ιδιώς οι χιονοπτώσεις, οι ισχυροί άνεμοι και ο παγετός νωρίς το πρωί- θα συνεχιστούν και το επόμενο 24ωρο.

Σε κατάσταση επιφυλακής λόγω των χιονοπτώσεων βρίσκονται το βόρειο τμήμα της Ισπανίας, η Χώρα των Βάσκων, η Καταλονία, οι Βαλεαρίδες Νήσοι και η Καστίλη.

Η μετεωρολογική υπηρεσία προειδοποιεί για ισχυρούς ανέμους στην Καταλονία, στην Αραγόν, στη Ναβάρα στη Λα Ριόχα και στη Μαδρίτη.

Στην Ανδαλουσία, όπου το καλοκαίρι το θερμόμετρο δείχνει έως και 45 βαθμούς Κελσίου, το θερμόμετρο βρίσκεται οριακά πάνω από το μηδέν, ενώ ακόμα και στα ηλιόλουστα Κανάρια Νησιά ο υδράργυρος έπεσε στους 10 βαθμούς.

Στη Μαδρίτη, το θερμόμετρο έπεσε στους -6, στη Βαρκελώνη στους -3, στο Τολέδο και στη Γρανάδα στους -7.

ΧΙΟΝΙ ΚΑΙ ΣΤΗ ΡΩΜΗ

Πυκνό χιόνι έπεσε στη διάρκεια της νύχτας και στη Ρώμη. Το χιόνι στην «Αιώνια Πόλη» είναι σπάνιο φαινόμενο καθώς οι Ρωμαίοι είχαν να δουν χιονισμένη την πόλη από τον χειμώνα του 1985-86.

Ολόκληρη η Ιταλία, από τα Απέννινα έως τη Σικελία, δοκιμάζεται από σφοδρό κύμα ψύχους. Είναι χαρακτηριστικό ότι οι Ναπολιτάνοι αντίκρυσαν χθες χιονισμένο τον Βεζούβιο.

Κακοκαιρία σε όλη την Ευρώπη

Κακοκαιρία με χαμηλές θερμοκρασίες και ισχυρούς ανέμους επικρατεί σε πολλές ευρωπαϊκές χώρες. Στην Κροατία, το ύψος του χιονιού έφθασε στο 1,5 μέτρο στην περιοχή Λίκα((ρεκόρ από το 1954), ενώ στη Βιένη το χιόνι έφτασε τα 30 εκατοστά. Μεγάλα προβλήματα στις οδικές συγκοινωνίες σημειώνονται στην ανατολική Αυστρία.

Η πρωτεύουσα της Σλοβακίας, Μπρατισλάβα, ντύθηκε στα λευκά, ενώ στην Τσεχία οι Αρχές ζήτησαν την συνδρομή του στρατού για να καθαριστούν δρόμοι στα ορεινά όπου το χιόνι έφθασε ακόμη και τα δύο μέτρα.

Τραγωδία στη Ρουμανία, όπου ουγγρικό μεταγωγικό αεροπλάνο συνετρίβη στα βορειανατολικά της χώρας με αποτέλεσμα να χάσουν τη ζωή τους οι δύο πιλότοι. Στην Βουλγαρία παραμένουν χωρίς ηλεκτρικό περίπου 60 περιοχές.

Στην Βουλγαρία, οι χιονοπτώσεις και οι ισχυρές βροχές έχουν προκαλέσει μεγάλα προβλήματα στις συγκοινωνίες και στην ηλεκτροδότηση, ενώ στην Ουγγαρία έξι χωριά είναι αποκλεισμένα.

Στη Γαλλία σημείωθηκε ρεκόρ κατανάλωσης ηλεκτρικής ενέργειας χθες το βράδυ. Εξαιτίας του ψύχους η κατανάλωση έφθασε τα 84.706 μεγαβάτ.

Η διεθνής κοινότητα τίμησε την απελευθέρωση του Άουσβιτς

Ποτέ ξανά τέτοια φρίκη

Μεταξύ των ηγετών που παρέστησαν στη χθεσινή τελετή ο Πρόεδρος Στεφανόπουλος και 2000 πρώην κρατούμενοι

Ηγέτες από όλο τον κόσμο συγκεντρώθηκαν στο Αουσβιτς - Μπιρκενάου για να τιμήσουν την κατάληψη του κολαστηρίου από τον Κόκκινο Στρατό και την απελευθέρωση χιλιάδων κρατουμένων.

Στην τελετή, έδωσαν το «παρών» οι 2.000 πρώην κρατούμενοι και περίπου 50 Ρώσοι βετεράνοι του Κόκκινου Στρατού, που μετείχαν στην επιχείρηση κατάληψης του στρατοπέδου.

Στην εκδήλωση μίλησε ο κρατούμενος Νο 4427 και πρώην υπουργός Εξωτερικών της Πολωνίας Βλαντισλάβ Μπαρτοτσέφσκι εκ μέρους των Πολωνών πολιτικών κρατουμένων στο Αουσβιτς. «Οι εβραίοι αντιμετωπίστηκαν σαν ζώα που έπρεπε να εξοντωθούν» είπε χαρακτηριστικά.

Παρούσα επίσης η Σιμόν Βέιλ, πρώην πρόεδρος του Ευρωκοινοβουλίου και αρκετές φορές υπουργός της γαλλικής κυβέρνησης, καθώς και ο Ρομάνι Ρόζε, πρόεδρος του συμβουλίου των Ρομ στη Γερμανία, ο οποίος εκπροσώπησε τους τσιγγάνους που άφησαν την τελευταία τους πνοή στο κολαστήριο.

Μεταξύ των ηγετών που βρέθηκαν στο Αουσβιτς ήταν οι Πρόεδροι της Ελληνικής Δημοκρατίας Κωστής Στεφανόπουλος, της Κυπριακής Δημοκρατίας Τάσσος Παπαδόπουλος, της Ρωσίας Βλάντιμιρ Πούτιν, της Γερμανίας Χορστ Κέλερ και της Γαλλίας Ζακ Σιράκ, ο πρωθυπουργός της Ιταλίας Σίλβιο Μπερλουσκόνι και ο αντιπρόεδρος των Ηνωμένων Πολιτειών Ντικ Τσέινι.

ΕΠΙΚΡΙΤΙΚΟΣ Ο ΙΣΡΑΗΛΙΝΟΣ ΗΓΕΤΗΣ

Ο πρόεδρος του Ισραήλ Μοσέ Κατζάβ επέκρινε



τους Συμμάχους του Β΄Παγκοσμίου Πολέμου επειδή άφησαν να γίνει το Ολοκαύτωμα.

«Οι σύμμαχοι δεν έκαναν τίποτε για να σταματήσουν τους θαλάμους αερίων και τα κρεματόρια. Ήταν δυνατόν να σωθούν ζωές. Έγιναν χιλιάδες βομβαρδισμοί, ακόμη και στα περίχωρα του Αουσβιτς, αλλά ουδείς σκέφτηκε να βομβαρδίσει τα στρατόπεδα ή τις σιδηρογραμμές από τις οποίες γίνονταν οι μεταφορές των κρατουμένων που προορίζονταν για εξόντωση

Σήμερα, 60 χρόνια μετά, δυσκολευόμαστε ακόμα να καταλάβουμε γιατί στον 20ό αιώνα ο κόσμος σιώπησε για το Ολοκαύτωμα.»

Ο αρχηγός του ισραηλινού κράτους απηύθυνε έκκληση στην ΕΕ να αντιταχθεί σε οποιαδήποτε μορφή ρατσισμού.

Πούτιν: τότε ναζί, σήμερα τρομοκράτες

Ο πρόεδρος της Ρωσίας κάλεσε την ανθρωπότητα να διδαχθεί από το «τρομακτικό μάθημα» του Ολοκαυτώματος απευθύνοντας παράλληλα προειδοποίηση για την ύπαρξη ακόμα και σήμερα σπόρων ξενοφοβίας και ρατσισμού.

«Ακόμη και στη Ρωσία, που έκανε περισσότερα από άλλους για να σώσει τα άλλα έθνη, διαπιστώνει κανείς εκδηλώσεις αυτής της ασθένειας και ντρέπομαι και εγώ για αυτό. Ο πολιτισμός βρίσκεται σήμερα αντιμέτωπος με άλλες προκλήσεις, όπως της τρομοκρατίας, η οποία επίσης περιφρονεί την ανθρώπινη ζωή.

Οι τρομοκράτες, όπως και οι ναζί, εξοντώνουν ανθρώπους. Είμαι πεπεισμένος ότι ο πολιτισμός μας μπορεί να διασωθεί με την ενότητα εναντίον του κοινού εχθρού. Όπως και στον 20ό αιώνα, σήμερα πρέπει να ενωθούμε για να διασώσουμε την ανθρωπότητα.»

ΣΙΡΑΚ: ΧΡΕΟΣ ΟΛΩΝ Η ΜΝΗΜΗ

Ο πρόεδρος της Γαλλίας Ζακ Σιράκ δήλωσε ότι η ανάμνηση του μαρτυρίου των εβραίων είναι για τη Γαλλία κάτι περισσότερο από οδυνηρή: «Είναι η συναίσθηση ενός σφάλματος και η απαίτηση ευθύνης».

Σημειώνεται ότι στις 16 Ιουλίου 1995, ο Ζακ Σιράκ έγινε ο πρώτος πρόεδρος της Γαλλικής Δημοκρατίας που αναγνώρισε την ευθύνη του γαλλικού κράτους στην εκτόπιση των εβραίων, κάνοντας λόγο για «απαράγραπτο χρέος» της χώρας του απέναντί τους.

Μιλώντας σήμερα στο Αουσβιτς, ο Σιράκ επανέλαβε την ανάγκη να διατηρηθεί άσβεστη αυτή η μνήμη και κάλεσε για μία ακόμη φορά τους Γάλλους εκπαιδευτικούς να υπενθυμίζουν αυτή τη μαύρη σελίδα της ιστορίας στις νέες γενιές.

ΣΥΓΚΙΝΗΜΕΝΟΣ Ο ΓΙΟΥΣΤΣΕΝΚΟ

Στη συναισθηματικά φορτισμένη ομιλία του, ο Βίκτορ Γιούστσενκο, ο πατέρας του οποίου υπήρξε κρατούμενος στο Αουσβιτς, δεσμεύθηκε ως νέος πρόεδρος της Ουκρανίας να κάνει ό,τι είναι δυνατόν, ώστε να μην υπάρξει ποτέ πλέον αντισημιτισμός στη χώρα του.

Νέο πρόγραμμα Stage

Ευκαιρίες εργασιακής εμπειρίας για 13.187 άνεργους μέσω ΟΑΕΔ

Ποιούς τομείς αφορούν. Τίθεται σε εφαρμογή στο αμέσως προσεχές διάστημα

Πάνω από 13.187 άνεργοι θα επωφεληθούν άμεσα από την εφαρμογή των ειδικών Προγραμμάτων Απόκτησης Εργασιακής Εμπειρίας (Stage), που εγκρίθηκαν από το υπουργείο Απα-



σχόλησης και Κοινωνικής Προστασίας.

Τα προγράμματα καταρτίστηκαν από τον ΟΑΕΔ και οδεύουν ήδη προς την εφαρμογή τους, σε συνδυασμό με το Πρόγραμμα Επιχορήγησης Νέων Ελευθέρων Επαγγελματιών στους τομείς Πολιτισμού και Περιβάλλοντος, που αφορά σε 6.450 ελεύθερους επαγγελματίες και είναι ήδη στη φάση υλοποίησής του.

Συγκεκριμένα, τα Προγράμματα Stage αφορούν στους εξής τομείς:

1) Τομέας Φυσικού Περιβάλλοντος: 3.220 άνεργοι, ηλικίας 18-40 ετών, θα αποκτήσουν εργασιακή εμπειρία σε σχετικούς με τη διαχείριση του φυσικού περιβάλλοντος φορείς, που εποπτεύονται από το ΥΠΕΧΩΔΕ και τους ΟΤΑ, Α΄και Β΄βαθμού, σε συνδέσμους ΟΤΑ, καθώς και σε ΝΠΙΔ μη κερδοσκοπικού χαρακτήρα με αντικείμενο δραστηριότητας το περιβάλλον.

Τα ανωτέρω προγράμματα εξειδικεύονται σε διαχείριση υδάτινων πόρων και υγρών αποβλήτων, διαχείριση στερεών αποβλήτων, διαχείριση βιότοπων και προστατευμένων περιοχών (δάση, λίμνες κ.λπ.), διαχείριση της ατμοσφαιρικής ρύπανσης, θεσμούς λειτουργίας και διαχείρισης της προστασίας του περιβάλλοντος.

2) Τομέας δράσεων υπέρ ανέργων γυναικών, σε συνεργασία με τη Γενική Γραμματεία Ισότητας. Προγράμματα εργασιακής εμπειρίας για 1.500 άνεργες γυναίκες.

3) Τομέας Οργανισμών Κοινωνικής Ασφάλισης. Προγράμματα απόκτησης εργασιακής εμπειρίας για 2.867 ανέργους.

4) Τομέας Περιφερειακών Επιχειρησιακών Προγραμμάτων. Εργασιακή εμπειρία για 4.600 ανέργους σε όλη την Ελλάδα.

5) Επιπλέον, εκτός του κύκλου Stage, προωθούνται προς εφαρμογή Προγράμματα επιχορήγησης επιχειρήσεων στον τομέα του φυσικού Περιβάλλοντος, για τη δημιουργία 1.000 νέων θέσεων εργασίας, για ανέργους ηλικίας 18-64 ετών.

Επίσης, στη φάση της υλοποίησης βρίσκεται το πρόγραμμα επιχορήγησης 6.450 ελεύθερων επαγγελματιών ηλικίας 18-64 ετών στους τομείς Πολιτισμού και Περιβάλλοντος.

Διάψευση των φημών από τον κ. Ρουσόπουλο

Δεν υπάρχουν μυστικά κονδύλια για τον Τύπο

Πραγματοποιήθηκε χθες η συζήτηση για τα ΜΜΕ

Διέψευσε τις φήμες περί ύπαρξης μυστικών κονδυλίων από τα οποία χρηματοδοτούνται δημοσιογράφοι ο κυβερνητικός εκπρόσωπος Θοδωρής Ρουσόπουλος, στην πρώτη δημόσια συζήτηση για τις σχέσεις κράτους- ΜΜΕ που πραγματοποιήθηκε στο Ζάππειο.

Παράλληλα δεσμεύτηκε για την παροχή στις δημοσιογραφικές ενώσεις -σε ετήσια βάση- λίστας δημοσιογράφων που εργάζονται στο Δημόσιο και τον ευρύτερο δημόσιο τομέα. Αντίθετο στη δημοσιοποίηση των καταλόγων με τους δημοσιογράφους που δουλεύουν στον ευρύτερο δημόσιο τομέα δήλωσε το ΠΑΣΟΚ, ενώ υπέρ της πρότασης τάχθηκαν τα κόμματα της Αριστεράς.

Ο κ. Ρουσόπουλος πάντως διευκρίνισε ότι δεν υπάρχουν απόρρητες δαπάνες του Δημοσίου, από τη σημερινή ή την προηγούμενη κυβέρνηση, που χρησιμοποιούνται για αλλότριους σκοπούς. Εξάλλου, τάχθηκε υπέρ της παράλληλης ενασχόλησης δημοσιογράφου σε θέσεις καθαρά δημοσιογραφικές, αλλά είπε ότι θα πρέπει να τεθούν περιορισμοί στην πολυθεσία στο δημόσιο τομέα. Διευκρίνισε δε ότι η πρωτοβουλία του δεν έχει στόχο ούτε τη δαιμονοποίηση του θέματος, ούτε το «κυνήγι μαγισσών».

Τις θέσεις του κόμματος



της ΝΔ κωδικοποίησε ο Θεόδωρος Κασίμης, λέγοντας ότι θα πρέπει να απαγορευθεί η πολυαπασχόληση των δημοσιογράφων στο δημόσιο τομέα. Επίσης να αντιμετωπιστεί το πρόβλημα με τις αργομισθίες και τέλος, οι λίστες με τα ονόματα των δημοσιογράφων που εργάζονται στο δημόσιο τομέα να δοθούν στις Ενώσεις των δημοσιογράφων για να χειριστούν εκείνες το ζήτημα.

Ο εκπρόσωπος Τύπου του ΠΑΣΟΚ, Νίκος Αθανασάκης, τόνισε ότι η μόνη περίοδος που έγινε λόγος για μυστικά κονδύλια, είναι εκείνη του κ. Μητσοτάκη, υποστηρίζοντας ότι η κυβέρνηση επιθυμεί στην πραγματικότητα να προωθήσει ένα νέο νόμο περί Τύπου. Ο εκπρόσωπος του ΚΚΕ, Αντώνης Σκυλάκος, πρότεινε τη σύσταση διακομματικής επιτροπής στη Βουλή, η οποία θα ελέγξει τους προορισμούς των χρημάτων του υπουργείου Εξωτερικών, τονίζοντας πως τα μυστικά κονδύλια δεν καταργήθηκαν ποτέ.

Τέλος, ο εκπρόσωπος του Συνασπισμού, Νίκος Βούτσης είπε ότι «η διαπλοκή έχει στόχο τον έλεγχο και τη χειραγώγηση της ενημέρωσης» και επανέλαβε την πρόταση του κόμματος του για ουσιαστική κατάργηση του υπουργείου Επικρατείας και των υπηρεσιών του.

Από την πλευρά της ΕΣΗΕΑ, ο πρόεδρός της Μανώλης Μαθιουδάκης υποστήριξε πως «πρέπει να υπάρξει πλήρης διαχωρισμός του δημοσιογραφικού επαγγέλματος από κάθε μορφής δημόσιες σχέσεις», διευκρίνισε ότι η εργασία στο δημόσιο δεν αποτελεί κάτι επιλήψιμο, και ότι επιλήψιμο είναι μόνο η παραβίαση του κώδικα δεοντολογίας. «Πολύ εποικοδομητική» χαρακτήρισε ο αναπληρωτής κυβερνητικός εκπρόσωπος τη συζήτηση που έγινε στο Ζάππειο για τη σχέση των δημοσιογράφων με τον δημόσιο τομέα και διήρκεσε τρισήμισι ώρες.

Αναφορικά με τον κατάλογο που διένειμε η Γ.Γ.Τύπου με τα ισχύοντα σε άλλες ευρωπαϊκές χώρες, ο κ.Αντώναρος παρατήρησε ότι «από χώρα σε χώρα υπάρχουν διαφοροποιήσεις, αλλά υπάρχουν και ορισμένες αρχές που οι δημοσιογραφικές ενώσεις - στις οποίες συμπεριλαμβάνω και τις ελληνικές - θέλουν να τηρήσουν».

Ετοιμάσθηκε ενόψει του Συνεδρίου

Κείμενο πολιτικών θέσεων του ΠΑΣΟΚ

Το επεξεργάστηκε ομάδα με συντονιστή τον κ. Σκανδαλίδη

Απάντηση στο ερώτημα τι θα είναι το ΠΑΣΟΚ του μέλλοντος δίνει το κείμενο των Πολιτικών Θέσεων που θα προταθούν στο 9ο Συνέδριο του κόμματος. Το κείμενο, το οποίο επεξεργάστηκε η Ομάδα Πολιτικών Θέσεων, περιγράφει το ΠΑΣΟΚ ως κόμμα «ανοιχτό, πατριωτικό, δημοκρατικό και σοσιαλιστικό πολιτικό Κίνημα ελεύθερων και ενεργών πολιτών».

Σύμφωνα με "Τα Νέα", το κείμενο τονίζει παράλληλα ότι το ΠΑΣΟΚ είναι προσηλωμένο «στις διαχρονικές αξίες του δημοκρατικού σοσιαλισμού, την ελευθερία, τη δημοκρατία, τη δικαιοσύνη, την ισότητα, την αλληλεγγύη». Οι Πολιτικές Θέσεις που επεξεργάστηκε η ομάδα, με συντονιστή τον Κώστα Σκανδαλίδη, κωδικοποιούνται σε επτά θέσεις:

1. Το ΠΑΣΟΚ θεωρεί ότι «ο ισχυρός πολίτης είναι το θεμέλιο της δημοκρατίας και η προϋπόθεση της πραγματικής ελευθερίας του ανθρώπου».

2. Το όραμα της συμμετοχικής δημοκρατίας συνδέεται αξεδιάλυτα με μια μεγάλη ανατροπή. Τη μετάβαση από το κράτος και την αγορά, στην κοινωνία. Όπως αναφέρεται «δεν μας εμπνέει η κοινωνία της αγοράς, της ψευδεπίγραφης δικαιοσύνης, της άνισης κατανομής του πλούτου, το 'κράτος-αφέντης', το 'κράτος των ιδιωτών'».



3. Είμαστε πατριώτες στον 21ο αιώνα με πλήρη επίγνωση του ιστορικού μας μεγέθους και των πολιτικών μας όρίων, και δεν μας ταιριάζουν άκαιροι και άκριτοι μεγαλοϊδεατισμοί, η λογική της «μικρής πλην εντίμου Ελλάδος», η ιδεολογία της «κλειστής χώρας», του στείρου και άγονου εθνικισμού.

4. Το ΠΑΣΟΚ αγωνίζεται μαζί με τους πολίτες όλου του κόσμου, με τις προοδευτικές, αριστερές και σοσιαλιστικές δυνάμεις όπου γης για την παγκόσμια δημοκρατική διακυβέρνηση σε ένα πολυπολικό και πλουραλιστικό κόσμο.

5. Το ΠΑΣΟΚ «είναι επείγουσα ανάγκη» να επιστρέψει στον κοινωνικό πυρήνα του Κινήματος: «Να ξανακάνουμε σημαία μας τον κόσμο των μη προνομιούχων, τις δυνάμεις της εργασίας, τα ασθενέστερα στρώματα του πληθυσμού, τη ραχοκοκαλιά του ΠΑΣΟΚ» αναφέρεται χαρακτηριστικά.

6. Πρώτο καθήκον για το ΠΑΣΟΚ «είναι να κερδίσουμε ξανά τη μάχη των ιδεών. Να αποδομήσουμε τον ανιστόρητο νεοφιλελευθερισμό, να αποκαλύψουμε τη δήθεν λαϊκή δεξιά». Σημειώνεται ακόμη ότι το ΠΑΣΟΚ οφείλει να πάρει τις αναγκαίες πρωτοβουλίες για τη σύγκλιση του ευρύτερου χώρου της Κεντροαριστεράς, και επισημαίνεται ότι ταυτόχρονα κρίνεται κάθε μέρα από την αντιπολιτευτική του στάση και πολιτική.

7. Η χώρα χρειάζεται ένα μακροχρόνιο πρότυπο ανάπτυξης για την Ελλάδα του 2020, που να τροφοδοτεί κάθε φορά τους αναπτυξιακούς σχεδιασμούς και τα προγράμματα ανάπτυξης. Στο πλαίσιο αυτό, το κείμενο των Πολιτικών Θέσεων προτείνει δέκα μεγάλες ανατροπές, που θα οδηγήσουν την χώρα με ασφάλεια στο μέλλον.

Διασταυρώσεις στοιχείων από το "TAXIS"

Και οι μισθωτοί από το "κόσκινο" της Εφορίας

Θα ελεγχθούν κυρίως αυτοί που έχουν εισοδήματα από πολλούς εργοδότες

Οι κατά τόπους Εφοροι θα ελέγξουν και τους μισθωτούς που αποκτούν εισοδήματα από περισσότερους του ενός εργοδότες, καθώς και όλους όσοι εκδίδουν δελτία παροχής υπηρεσιών.

Σύμφωνα με πληροφορίες η Γενική Γραμματεία Πληροφορικών Συστημάτων του υπουργείου Οικονομικών πρόκειται να περάσει από κόσκινο όλα τα στοιχεία του εντύπου Ε3, το οποίο συμπληρώνουν περίπου 800.000 επαγγελματίες και επιχειρήσεις.

Θα διασταυρωθούν οι βεβαιώσεις και τα δηλούμενα εισοδήματα και εν συνεχεία θα διασταυρωθούν τα ενοίκια, τα τεκμήρια των αυτοκινήτων και τα σκάφη αναψυχής. Τέλος, θα γίνει δειγματοληπτική διασταύρωση σε μισθωτούς και συνταξιούχους που έχουν εισόδημα από περισσότερους του ενός εργοδότες ή Ταμεία.

Ειδικότερα, στο ηλεκτρονικό μικροσκόπιο του Taxis βρίσκονται ήδη εκατοντάδες χιλιάδες φορολογικές δηλώσεις προκειμένου να προχωρήσουν σε διασταυρώσεις στοιχείων που αφορούν τα τεκμήρια διαβίωσης, τις δηλωθείσες δαπάνες, τις ασφαλιστικές εισφορές κ.τλ. Σύμφωνα με τις πληροφορίες, η ΓΓΠΣ έχει βάλει μπροστά ειδικές εφαρμογές με βάση τις οποίες ελέγχονται τα στοιχεία που έχουν αναγραφεί στις φορολογικές δηλώσεις.

Φέτος για πρώτη φορά θα περαστούν σε ηλεκτρονική βάση τα στοιχεία που έχουν αναγράψει 800.000 ελεύθεροι επαγγελματίες και επιχειρήσεις στο έντυπο Ε3 προκειμένου να γίνουν διασταυρώσεις των εισοδημάτων και των δαπανών που έχουν αναγραφεί. Ωστόσο, όπως τονίζεται αρμοδίως, για να υπάρξει πλήρης διασταύρωση των φορολογικών δηλώσεων θα πρέπει αυτές να υποβάλλονται ηλεκτρονικά.

Το υπουργείο Οικονομικών θα προχωρήσει επίσης για πρώτη φορά σε δειγματοληπτική διασταύρωση των φορολογικών δηλώσεων 3,5 εκατ. μισθωτών και συνταξιούχων οι οποίοι δηλώνουν εισοδήματα από δύο διαφορετικά μισθολόγια. Για παράδειγμα, αν κάποιος δουλεύει σε μία επιχείρηση και ταυτόχρονα δουλεύει και σε κάποια άλλη εταιρεία με σχέση εξαρτημένης εργασίας, το υπουργείο θα αντιπαραβάλει τα αναγραφόμενα στις δηλώσεις φόρου μισθωτών υπηρεσιών που έχουν υποβάλει οι επιχειρήσεις με τις βεβαιώσεις που έχει επισυνάψει στη φορολογική του δήλωση ο μισθωτός.

Η διαδικασία της διασταύρωσης αυτής αναμένεται να τελειοποιηθεί όταν οι δηλώσεις φόρου μισθωτών υπηρεσιών υποβληθούν ηλεκτρονικά. Ωσπου να γίνει αυτό, το Taxis θα πραγματοποιεί δειγματοληπτικό έλεγχο σε συγκεκριμένο αριθμό μισθωτών και επιχειρήσεων.

Επίσης, ηλεκτρονικά θα διασταυρωθούν εφέτος οι ιατρικές δαπάνες, οι δαπάνες ασφαλίστρων και δωρεών, καθώς και άλλα ποσά που αναγράφουν οι φορολογούμενοι στο βασικό έντυπο φορολογίας εισοδήματος. Οι διαφοροποιήσεις σε σχέση με τα ποσά που δηλώθηκαν τα προηγούμενα χρόνια αναμένεται να εντοπιστούν από ειδικό πρόγραμμα ελέγχου.

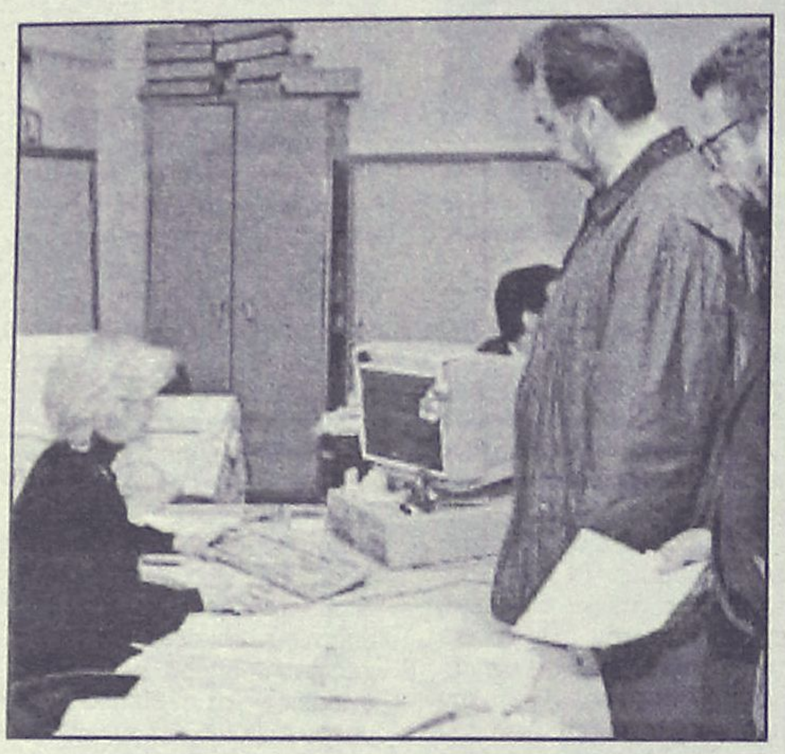

Στο ηλεκτρονικό μικροσκόπιο του Taxis βρίσκονται ήδη εκατοντάδες χιλιάδες φορολογικές δηλώσεις

Κατά την χθεσινή συνεδρίαση του Χρηματιστηρίου

Διορθωτική υποχώρηση

Πτώση του Γενικού Δείκτη σε ποσοστό 0,78%

Διορθωτική υποχώρηση κατέγραψαν οι τιμές των μετοχών στη χθεσινή συνεδρίαση του χρηματιστηρίου, μετά από ανοδική κίνηση της αγοράς επί έξι συνεχείς συνεδριάσεις, στη διάρκεια των οποίων ο βασικός χρηματιστηριακός δείκτης είχε καταγράψει κέρδη 4,65%.

Η χθεσινή υποχώρηση κρίνεται από τους χρηματιστηριακούς αναλυτές αναμενόμενη και φυσιολογική, ενώ θα πρέπει να επισημανθεί η δυναμική της αγοράς να απορροφήσει το μεγαλύτερο μέρος των αρχικών πιέσεων. Μετά από ένα «βύθισμα» της αγοράς στα χαμηλά των 2.920,14 μονάδων (-1,50%), στο κλείσιμο οι απώλειες περιορίσθηκαν σημαντικά, ενώ παρά την πτώση του γενικού δείκτη η συνολική εικόνα της αγοράς ήταν θετική, καθώς οι κερδισμένες μετοχές υπερτερούν των χαμένων.

Ρευστοποιήσεις παρατηρήθηκαν στα «βαριά χαρτιά», κυρίως στις τραπεζικές μετοχές (Εμπορική -2,43%, Πειραιώς -3,02%, Εθνική -1,96%, Alpha Bank -1,48%, Eurobank -1,24%), ενώ αντιθέτως συνεχίστηκαν και σήμερα οι τοποθετήσεις σε μετοχές μεσαίας και μικρής κεφαλαιοποίησης. Με σημαντικά κέρδη έκλεισαν η Αγροτική (+5,80%), τα ΚΑΕ (+2,76%) και το Αλουμίνιον της Ελλάδος (+2,25%), ενώ νέα υψηλά έτους σημείωσαν οι μετοχές της Μυτιληναίος (+2,00%) και της Ρόκας (+1,62%). Ο Γενικός Δείκτης Τιμών έκλεισε στις 2.941,43 μονάδες έναντι 2.964,58 μονάδων της προηγουμένης μέρας, σημειώνοντας πτώση 23,15 μονάδων ή σε ποσοστό 0,78%.

Ο δείκτης FTSE/ASE 20 έκλεισε στις 1.633,88 μονάδες, με πτώση σε ποσοστό 1,17%, ενώ ο δείκτης FTSE/ASE 40 έκλεισε στις 2.502,24 μονάδες με άνοδο σε ποσοστό 0,37%. Ο δείκτης FTSE/ASE SMALLCAP 80 έκλεισε στις 506,68 μονάδες, με κέρδη σε ποσοστό 0,99%, ενώ ο δείκτης FTSE 140 έκλεισε στις 3.459,97 μονάδες, με πτώση σε ποσοστό 0,86%.

Από τις 357 μετοχές που διαπραγματεύθηκαν, 191 κινήθηκαν ανοδικά, 122 πτωτικά, ενώ η τιμή 44 μετοχών παρέμεινε αμετάβλητη.

Τη μεγαλύτερη ποσοστιαία άνοδο σημείωσαν οι μετοχές των εταιριών: ΝΕΛ+ 20,00%, Κλωνατέξ(κο) +19,82%, Lannet+19,53%, Κλωστήρια Ναούσης(κο) +19,48%, Fanco+ 19,35%, Κλωνατέξ(πο) +19,19%, Alfa Alfa Holdings+16,67%, Vivere +14,81%, ΑΤΤΙΚΑΤ +14,29% και Ευκλείδης 11,76%.

Οι επιμέρους δείκτες έκλεισαν ως εξής:		
Τραπεζικός:	6.443,01	-1,80%
Τηλεπικοινωνιών:	1.113,31	+0,27%
Ασφαλειών:	643,68	-0,17%
Επενδύσεων:	1.010,23	-0,36%
Κατασκευαστικών:	689,80	+1,01%
Κλωστοϋφαντουργίας:	167,07	+3,38%
Βιομηχανιών:	1.304,41	-0,22%
Συμμετοχών:	1.551,12	-0,22%
Εκδόσεις - Εκτυπώσεις:	401,58	+0,12%
Βασικών Μετάλλων:	449,40	+2,52%
Μη μεταλλικών Ορυκτών:	1.044,90	-0,82%
Λιανικού Εμπορίου:	1.119,95	+0,83%
Πληροφορικής:	477,57	-0,60%
Ειδών - Λύσεων Πληροφορικής:	221,31	+1,01%
Χονδρικό εμπόριο:	521,59	+0,30%
Τρόφιμα- ποτά:	429,14	+1,72%
Παράλληλης Αγοράς:	140,05	+0,37%
Διυλιστήρια:	1.432,47	-1,67%
Ακίνητης Περιουσίας:	664,00	+1,07%

Αντιθέτως τις μεγαλύτερες απώλειες σημείωσαν οι μετοχές των εταιριών: Interfish -19,19%, Δίας Ιχθυοκαλλιέργειες -7,83%, Domus -5,88%, Ελληνικές Ιχθυοκαλλιέργειες -4,86%, Πήγασος -4,60%, A.S Company -4,12%, Olympic Catering -4,01%, Κέκροψ -3,27%, Elephant -3,08% και Πειραιώς -3,02%. Η αξία των συναλλαγών ανήλθε στα 222,581 εκατ. ευρώ, εκ των οποίων τα 9,91 εκατ. ευρώ αφορούσαν προσυμφωνημένες συναλλαγές. Συγκεκριμένα, πραγματοποιήθηκαν ένα πακέτο 1.365.000 τεμαχίων της Αλμα Ατέρμων στα 0,88 ευρώ, ένα πακέτο 50.000 τεμαχίων της Intralot στα 20,10 ευρώ, ένα πακέτο 40.000 τεμαχίων της ΔΕΗ στα 22,50 ευρώ και ένα πακέτο 50 τεμαχίων της Informatics στα 0,69 ευρώ.

Επίσης, έγινε ένα πακέτο 62.920 τεμαχίων της Eurobank στα 25,48 ευρώ, ένα πακέτο 50.000 τεμαχίων της Alpha Bank στα 26,50 ευρώ, ένα πακέτο 50.000 τεμαχίων της Εθνικής στα 25,88 ευρώ και ένα πακέτο 1.440 τεμαχίων του Ακτωρα στα 3,40 ευρώ. Τέλος, πραγματοποιήθηκαν ένα πακέτο 25.000 τεμαχίων της Εθνικής στα 26 ευρώ και ένα πακέτο 350.000 τεμαχίων της Φουρλής στα 5,74 ευρώ

Το μεγαλύτερο όγκο συναλλαγών κατέγραψαν οι μετοχές: Lannet με 3.389.792 τεμάχια, Ατέρμων με 3.226.020, Sex Form με 2.265.998 και Κλωνατέξ(κο) με 2.148.562 τεμάχια. Την μεγαλύτερη αξία συναλλαγών σημείωσαν οι μετοχές των εταιριών: Εθνική με 28,535 εκ. ευρώ, ΟΤΕ με 15,680, Alpha Bank με 13,908 και Eurobank με 11,662 εκατ. ευρώ.

Η συνολική κεφαλαιοποίηση της αγοράς διαμορφώθηκε στα 100,98 δισ. ευρώ.

Ενόψει των εκπτώσεων του Φεβρουαρίου

Οδηγίες ΙΝΚΑ προς καταναλωτές

Τί πρέπει να προσέχουν πριν κάνουν τα ψώνια τους

Την προσοχή των καταναλωτών, ενόψει των εκπτώσεων του Φεβρουαρίου, εφιστά σε ανακοίνωσή του το Ινστιτούτο Καταναλωτών (ΙΝΚΑ). Σύμφωνα με τις οδηγίες του Ινστιτούτου το καταναλωτικό κοινό θα πρέπει να προσέχει μεταξύ άλλων τα εξής:

1.Το προϊόν στο οποίο ισχύει η έκπτωση, πρέπει υποχρεωτικά να συνοδεύεται από πινακίδα στην οποία θα αναγράφονται:

- **Η αρχική τιμή του προϊόντος**
- **Η ποσοστιαία μεταβολή επι της % της αρχικής τιμής.**
- **Η τελική τιμή του προϊόντος.**

2. Επίσης προειδοποιεί ότι σύνηθες φαινόμενο των εμπόρων είναι:

- **Η αναγραφή τιμής προϊόντων υψηλότερης της πραγματικής.**
- **Η διάθεση στην κατανάλωση ειδών β' διαλογής, τα οποία έχουν αγοραστεί για αυτόν τον σκοπό.**

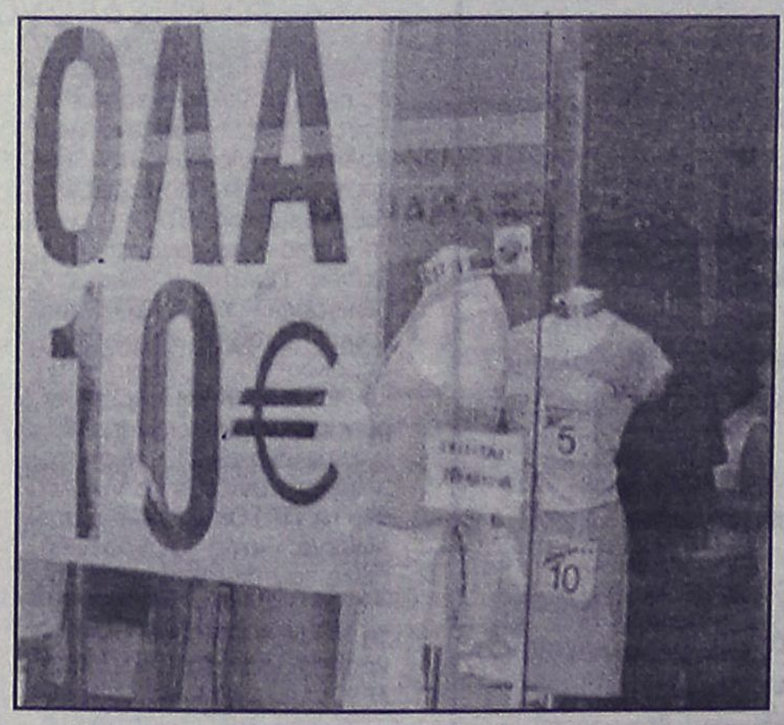

Ακόμη το ΙΝΚΑ συμβουλεύει τους καταναλωτές, να καταγράφουν οι καταναλωτές τις ανάγκες τους πριν βγουν στην αγορά, να αντιμετωπίζουν με επιφυλακτικότητα τις μεγάλες εκπτώσεις, να μην αγοράζουν προϊόντα μόνον επειδή είναι φθηνά και να προτιμούν κατά τη διάρκεια των εκπτώσεων εποχιακά είδη (ένδυσης, υπόδησης) καθώς θα τα βρουν φθηνότερα από τα είδη οικιακής χρήσεως, ηλεκτρονικές συσκευές, εξοπλισμό, έπιπλα, οι τιμές των οποίων αυξομειώνονται καθ' όλη την διάρκεια τους έτους.

Τέλος όσον αφορά στη χρήση πιστωτικών καρτών, το Ινστιτούτο Καταναλωτών συνιστά στους καταναλωτές να είναι ιδιαίτερα φειδωλοί στη χρήση τους, ενώ σε περίπτωση αγοράς ελαττωματικού προϊόντος, ενημερώνει ότι έχουν το δικαίωμα επιδιόρθωσής του, αντικατάστασής του, είτε επιστροφής του χρηματικού ποσού.

ΜΙΑ ΣΗΜΑΝΤΙΚΗ ΕΝΑΛΛΑΚΤΙΚΗ ΛΥΣΗ

Πολιτιστικός τουρισμός

Όταν μιλάμε για τον τουρισμό έχουμε, συνήθως, στο μυαλό μας τον ήλιο και τη θάλασσα. Και θεωρούμε αυτονόητο πως, επιπλέον, πολλοί ενδιαφέρονται να δουν τα αξιοθέατα της περιοχής, κάποιους αρχαιολογικούς χώρους και τα μουσεία που υπάρχουν εκεί κοντά.

Αυτή η έννοια του τουρισμού, που βρίσκεται στο μυαλό των περισσότερων τουριστικών επιχειρηματιών, έχει προέλθει από τις εξής κυρίως αιτίες:

- Το μεγάλο ρεύμα τουριστών που ήρθε στη χώρα μας τις δεκαετίες του '70 και του '80 προερχόταν από τη Βόρεια Ευρώπη. Ήταν άνθρωποι που ανακάλυπταν τον ζεστό ήλιο και τη γαλάζια θάλασσα, δηλαδή αυτά που έλειπαν από τις χώρες τους. Όταν, λοιπόν, η Ευρώπη άρχισε να συνέρχεται από τις καταστροφές του Β' Παγκοσμίου Πολέμου και οι πολίτες είχαν τη χρονική και οικονομική δυνατότητα των διακοπών, άρχισαν να κατεβαίνουν στις χώρες του Νότου – χώρες με πολύ χαμηλή ανάπτυξη και υποδομή, σχεδόν πρωτόγονες. Ήξεραν πως δεν μπορούσαν να έχουν άλλες απαιτήσεις από ένα χαμόγελο, μια ζεστή φιλοξενία, μια χωριάτικη σαλάτα και μια φέτα καρπούζι – και αυτά τα έβρισκαν (και μάλιστα σε πολύ χαμηλές τιμές, ιδιαίτερα με τη συναλλαγματική ισοτιμία των νομισμάτων τους).
- Η μακραίωνη πολιτιστική ιστορία της χώρας μας έχει αφήσει παντού τα ίχνη της. Δεν υπάρχει τόπος που να μην έχει κάτι σημαντικό να αναδείξει – από την προϊστορία μέχρι τον μεσαίωνα, καθώς και τον λαϊκό πολιτισμό των νεώτερων χρόνων. Μας φαίνεται αυτονόητο το γεγονός ότι όπου κι αν γυρίσεις θα δεις στοιχεία παλιότερων πολιτισμών – κι αυτό δεν μας κάνει καμιά εντύπωση. (Μερικές φορές απορούμε κιόλας για το ενδιαφέρον των τουριστών σε μερικές «πέτρες»).
- Η ανάπτυξη του εσωτερικού τουρισμού, με την άνοδο του βιοτικού επιπέδου των Ελλήνων, προσανατολίστηκε (σε πολύ μεγάλο βαθμό) σε μη πολιτιστικά στοιχεία: στο μπάνιο στη θάλασσα, στην ηλιοθεραπεία και στο φαγητό (παράλληλα με την αυθαίρετη δόμηση των «εξοχικών» και την καταστροφή ή μόλυνση του περιβάλλοντος).

Οι σημερινές αλλαγές και τάσεις

Αποτελεί πια κοινή παραδοχή ότι ο τουρισμός «ήλιου και θάλασσας», ως μοντέλου ανάπτυξης, είναι ξεπερασμένος και μη βιώσιμος. Οι λόγοι που συντελούν στο ξεπέρασμά του είναι, μεταξύ άλλων, και οι εξής:

- Ο μεγαλύτερος ανταγωνισμός από φθηνότερους προορισμούς (Τουρκία, Κροατία κλπ.), δηλαδή από περιοχές που βρίσκονται ακόμα σε χαμηλή οικονομική ανάπτυξη.
- Η καταστροφή του περιβάλλοντος και η εκτεταμένη αστικοποίηση.
- Οι κοινωνικές και πολιτιστικές αλλαγές που γεννούν την ανάγκη για νέα τουριστικά προϊόντα.
- Οι, αδύνατες και μάλλον δύσκαμπτες τοπικές οικονομίες εξαιτίας της τουριστικής «μονοκαλλιέργειας».
- Η περιορισμένη εποχικότητα και η πτώση του μέσου όρου των χρημάτων που δαπανούν οι τουρίστες.
- Η δημιουργία θέσεων εργασίας που απευθύνονται σχεδόν αποκλειστικά σε άτομα με χαμηλή εκπαίδευση.

Από το άλλο μέρος, ο πολιτιστικός τουρισμός παρουσιάζεται ως μια βιώσιμη εναλλακτική προοπτική από κοινωνικής, περιβαλλοντικής και οικονομικής σκοπιάς. Απαιτεί, όμως, μεγαλύτερες επενδύσεις στην προετοιμασία, την έρευνα και την επικοινωνία, καθώς και μια στενή συνεργασία ανάμεσα στον δημόσιο και τον ιδιωτικό τομέα. Φυσικά, ο πολιτιστικός τουρισμός δεν αντιστρατεύεται τον τουρισμό «ήλιου και θάλασσας», αλλά αυτά τα δύο είδη τουρισμού είναι συμπληρωματικά.

Πολιτιστικός τουρισμός

Μολονότι δεν υπάρχει ένας γενικά αποδεκτός ορισμός για τον πολιτιστικό τουρισμό, για τον σκοπό αυτού του άρθρου μπορούμε να χρησιμοποιήσουμε τον ορισμό που δίνει η Επιτροπή Καναδικού Τουρισμού (CTC). Σύμφωνα με αυτόν:

Μπορούμε να χαρακτηρίσουμε ένα είδος τουρισμού ως πολιτιστικό όταν η συμμετοχή σε πολιτιστικές και εκπαιδευτικές εμπειρίες ή εμπειρίες που αναφέρονται στην πολιτιστική κληρονομιά αποτελούν ένα σημαντικό παράγοντα του ταξιδιού.

> *Θα ακολουθήσουν άλλα τέσσερα άρθρα του κ. Τ. Ανθουλιά με θεματολογία τον τουρισμό*

Ο Παγκόσμιος Οργανισμός Τουρισμού (WTO) θεωρεί πως πολιτιστικός τουρισμός είναι το ταξίδι που γίνεται με κίνητρο βασικά πολιτιστικό – περιλαμβάνοντας εκπαιδευτικές περιηγήσεις, θεατρικές παραστάσεις, φεστιβάλ, προσκυνήματα, επισκέψεις σε αρχαιολογικούς χώρους, μνημεία και μουσεία, καθώς και τη μελέτη του φυσικού περιβάλλοντος, του λαϊκού πολιτισμού και της τέχνης.

Θα μπορούσαμε να πούμε ότι πολιτιστικό τουρισμό έχουμε όταν ο επισκέπτης θέλει να κατανοήσει και να εκτιμήσει τον βασικό χαρακτήρα ενός τόπου και τον πολιτισμό του ως σύνολο, περιλαμβάνοντας:

- την ιστορία και την αρχαιολογία
- τον λαό και τον τρόπο ζωής του
- την πολιτιστική εξέλιξη
- τις τέχνες και την αρχιτεκτονική
- το φαγητό, το κρασί και την τοπική παραγωγή
- την κοινωνική, οικονομική και πολιτική δομή
- τη μορφολογία της περιοχής
- τα διάφορα φεστιβάλ και εκδηλώσεις

Ο Παγκόσμιος Οργανισμός Τουρισμού εκτιμά ότι ο πολιτιστικός τουρισμός αναπτύσσεται με ρυθμό 15% τον χρόνο και ότι το 37% όλων των διεθνών ταξιδιών περιλαμβάνει ένα πολιτιστικό στοιχείο. Από το άλλο μέρος, ο μαζικός τουρισμός αναπτύσσεται με ρυθμό μόνο 8% τον χρόνο.

Σύμφωνα με τις έρευνες, το προφίλ των πολιτιστικών τουριστών (σε σχέση με εκείνο των τουριστών που ακολουθούν τον μαζικό τουρισμό) φαίνεται να έχει τα ακόλουθα χαρακτηριστικά:

- ηλικία 45 ως 64 χρόνων
- οι γυναίκες είναι περισσότερες από τους άντρες
- μετα-δευτεροβάθμια εκπαίδευση
- υψηλότερο εισόδημα
- ξοδεύουν 10 ως 15% περισσότερα για κάθε ημέρα ταξιδιού
- ξοδεύουν περισσότερα σε καταναλωτικά προϊόντα όπως σουβενίρ, χειροποίητα είδη, ρουχισμό κλπ.

Η «ζωντανή» προσέγγιση του πολιτισμού

Τα τελευταία χρόνια υπάρχει διεθνώς ένα συνεχώς αυξανόμενο ενδιαφέρον για τηλεοπτικά προγράμματα που έχουν σχέση με την ιστορία και τον πολιτισμό. Η αύξηση στην κυκλοφορία ανάλογων περιοδικών και βιβλίων είναι εντυπωσιακή, όπως και η αύξηση στις επισκέψεις σχετικών ιστοσελίδων στο διαδίκτυο. Τα στοιχεία αυτά δείχνουν και τις τάσεις στα ενδιαφέροντα όλο και μεγαλύτερου ποσοστού του πληθυσμού. Οδηγούν, όμως, και σε μεγάλες αλλαγές στον τρόπο που αντιμετωπίζεται η ιστορία και ο πολιτισμός.

Όπως ανακοίνωσε τον Ιανουάριο του 2005 ο διευθυντής του μουσείου του Λούβρου, το μουσείο ετοιμάζεται για την υποδοχή ενός μεγάλου αριθμού επισκεπτών, που ενδιαφέρονται να δουν τους χώρους, τους οποίους περιγράφει ο Dan Brown στο βιβλίο του «Κώδικας Ντα Βίντσι» - το παγκόσμιο μπεστ σέλερ του 2004. Η ετοιμασία περιλαμβάνει και ενέργειες που θα κάνουν πιο «ζωντανό» το πιο παραδοσιακό μουσείο της Γαλλίας.

Η παθητική προσέγγιση μνημείων και έργων τέχνης δεν είναι πια ικανοποιητική. Ο πολιτιστικός τουρίστας δεν ικανοποιείται από αυτό που μέχρι σήμερα έχουμε συνηθίσει στην Ελλάδα. Δεν είναι αυτός που θα επισκεφθεί ένα μουσείο για να δει έργα τέχνης, διαβάζοντας απλώς κάποιες λεζάντες (συνήθως κακογραμμένες και με τόσο μικρά γράμματα, που χρειάζονται γυαλιά για να διαβαστούν). Δεν είναι αυτός που θα επισκεφθεί έναν αρχαιολογικό χώρο, μαζί με ένα γκρουπ, ακούγοντας στα πεταχτά κάποιες κοινότυπες κουβέντες από ένα ξεναγό. Δεν είναι αυτός που αρκείται σε μερικά ονόματα που συνοδεύονται από αντίστοιχες χρονολογίες. (Ξέρει ήδη πολύ περισσότερα πριν έρθει).

Πολιτιστικός τουρίστας είναι αυτός που θέλει πραγματικά να καταλάβει έναν τόπο, που θέλει να νιώσει την ιστορία του. Είναι αυτός που θέλει να αισθανθεί ότι ζει μέσα σε έναν άλλο πολιτισμό, που θέλει την εμπειρία μιας πολιτιστικής «περιπέτειας». Είναι αυτός που θέλει να συγκρίνει το σήμερα με το χθες, να κατανοήσει τους λόγους των αλλαγών και της εξέλιξης.

Οι υποδομές του πολιτιστικού τουρισμού

Η ανάπτυξη του πολιτιστικού τουρισμού δεν μπορεί να γίνει απλώς με πρωτοβουλία κάποιων τουριστικών επιχειρηματιών που σχεδιάζουν μεμονωμένες δραστηριότητες. Απαιτεί τη συνεργασία του δημόσιου με τον ιδιωτικό τομέα σε τοπική βάση. Απαιτεί έναν οργανωμένο σχεδιασμό από την κοινότητα με ενεργοποίηση όλων των τοπικών παραγόντων. Ο σχεδιασμός αυτός, όμως, μπορεί και πρέπει να ενισχυθεί κεντρικά με κύριους φορείς τον ΕΟΤ και το Υπουργείο Πολιτισμού, ιδιαίτερα στην παραγωγή πολιτιστικών τουριστικών προϊόντων.

Βασικά εργαλεία για την ανάπτυξη του πολιτιστικού τουρισμού είναι οι νέες τεχνολογίες. Με σχετικά μικρό κόστος μπορούν να χρησιμοποιηθούν πολύ αποτελεσματικά σε όλα τα στάδια του σχεδιασμού: από την προβολή του τόπου για την προσέλκυση τουριστών μέχρι την παρουσίαση της πολιτιστικής κληρονομιάς και μέχρι την κατασκευή πολιτιστικών τουριστικών προϊόντων.

Τάσος Ανθουλιάς
Διευθυντής ΕΠΙΣΤ
Σήμα Ποιότητας για τον Τουρισμό Q
http://www.qlabel.com.gr

ΑΔΕΛΦΟΤΗΤΑ ΗΠΕΙΡΩΤΩΝ ΡΟΔΟΥ
«ΤΟ ΣΟΥΛΙ»
ΚΑΖΑΝΤΖΑΚΗ 29, ΡΟΔΟΣ

Κάλεσμα

Η Αδεφότητα Ηπειρωτών Ρόδου «Το Σούλι» προσκαλεί όλους τους Ηπειρώτες της Ρόδου και τους φίλους να περάσουν ένα όμορφο βράδυ με Ηπειρώτικη ζωντανή μουσική, να πιουν μαζί ένα γνήσιο τσίπουρο της Ηπείρου και να κόψουν τη Βασιλόπιτα της Αδελφότητας.

Στην εκδήλωση θα χορέψει το χορευτικό τμήμα μας, θα γίνει η βράβευση 9 παιδιών, που εισήχθηκαν στα ΑΕΙ και ΤΕΙ της χώρας και θ' ακολουθήσει μίνι Ηπειρώτικο γλέντι για όλους.

Αίθουσα MIKE'S (Γ. Σεφέρη 108, 2ος όροφος - Εμπορικό Κέντρο Πανάγου).

Παρασκευή 28 Ιανουαρίου 2005, ώρα 20.00

Είσοδος: 5 ευρώ
παιδιά: 3 ευρώ

Για το Διοικητικό Συμβούλιο
Ο πρόεδρος — **Η γ. γραμματέας**
Γιάννης Φούκας — **Δήμητρα Λάμπρου**

Πληροφορίες: *Γιάννης Φούκας, τηλ. 22410 92020, κινητό 6945970181, Παπαγεωργίου Χάρης τηλ. 22410 77726 και Αθανασίου Δημήτρης τηλ. 22410 22621*

MZT240106

SKAL INTERNATIONAL — **RODOS**
Professionals in Tourism — *501*

ΠΡΟΣΚΛΗΣΗ ΓΙΑ ΓΕΝΙΚΗ ΣΥΝΕΛΕΥΣΗ

Καλούμε τα μέλη μας σε Γενική Εκλογική Συνέλευση για την ανάδειξη νέου Διοικητικού Συμβουλίου, το **Σάββατο 29 Ιανουαρίου 2005 και ώρα 19.00 στο ξενοδοχείο ΡΟΔΟΣ ΠΑΡΚ.**
Οσοι από τα μέλη μας επιθυμούν να είναι υποψήφιοι για το Διοικητικό Συμβούλιο του Σκωλ Ρόδου, μέλη της Ελεγκτικής επιτροπής ή και εκπρόσωποι στην Εθνική Επιτροπή Ελλάδας να το δηλώσουν στέλλοντας Φαξ, στην Γραμματεία του Σκωλ στους αριθμούς **22410 89335** ή **22410 36720** έως την **Πέμπτη 27 Ιανουαρίου 2005.**
Η παρουσία σας κρίνεται απαραίτητη για την ύπαρξη απαρτίας. Δεν υπάρχει δυνατότητα επανάληψης των εκλογών.

Για περισσότερες πληροφορίες ή διευκρινίσεις στα τηλέφωνα 22410 89340 ή 22410 89341

ΠΡΟΣΚΛΗΣΗ

Αγαπητά μας μέλη

Σας προσκαλούμε στην πρώτη συνάντηση της χρονιάς για την καθιερωμένη κοπή της βασιλόπιττας στο ξενοδοχείο **ΡΟΔΟΣ ΠΑΡΚ το Σάββατο 29 Ιανουαρίου 2005 και ώρα 21.00.**
Στην εκδήλωση θα απονείμουμε στον Σπύρο Κατέχη ιδρυτή και πρώην πρόεδρο του Σκωλ Ρόδου και επίτιμο πρόεδρο του Σκωλ Ελλάδας το τίτλο του Επίτιμου Μέλους του Διεθνούς Σκωλ (Membre d' Honneur) άκρως τιμητική διάκριση που λίγα μέλη διεθνώς έχουν πάρει και ο μοναδικός Έλληνας μέχρι τώρα.
Θεωρούμε ότι η παρουσία και συμμετοχή σας για να τιμήσουμε το Σπύρο Κατέχη είναι απαραίτητη. Σας περιμένουμε όλους για το ξεκίνημα της νέας χρονιάς με νέο Διοικητικό Συμβούλιο.

Θα ακολουθήσει δείπνο με συνοδεία μουσικής.

Η πρόεδρος — **Η γ. γραμματέας**
Μαρίνα Υψηλάντη — **Λία Φώκιαλη**

Παρακαλούμε να δηλώσετε συμμετοχή στα τηλέφωνα 22410 89340 και 22410 89341 από 09.30 – 14.30 μέχρι Πέμπτη 27 Ιανουαρίου 2005.

Ρόδος 14 Ιανουαρίου 2005

MZT270105

ΣΥΛΛΟΓΟΣ ΣΑΜΙΩΝ ΡΟΔΟΥ
"Ο ΠΥΘΑΓΟΡΑΣ"

Πρόσκληση

Ο πρόεδρος και το διοικητικό συμβούλιο, προσκαλούν τα μέλη του Συλλόγου και τους φίλους του στην κοπή της Πρωτοχρονιάτικης πίτας που θα γίνει στο ξενοδοχείο "ΘΕΡΜΑΙ" την Κυριακή 30 Ιανουαρίου 2005 και ώρα 19.00

Η παρουσία σας θα είναι τιμή για μας.

ΤΟ ΔΙΟΙΚΗΤΙΚΟ ΣΥΜΒΟΥΛΙΟ

MXP12029

ΙΑΤΡΙΚΗ ΑΝΑΚΟΙΝΩΣΗ

Ο Ιατρός

ΦΙΛΙΠΠΟΣ ΠΑΠΑΘΕΟΔΩΡΑΚΗΣ

ΠΛΑΣΤΙΚΟΣ ΧΕΙΡΟΥΡΓΟΣ

Δέχεται: Καθημερινά με ραντεβού

ΙΑΤΡΕΙΟ: Εθν. Αντιστάσεως (πρώην Αννης Μαρίας) & Λεμεσού 43 - 85100 Ρόδος

Τηλ.: 2241078147, fax 2241039639, κιν. 6944370011

ΑΚΟΥΣΤΙΚΑ ΒΑΡΗΚΟΪΑΣ

ΑΝΑΛΟΓΙΚΑ - ΠΡΟΓΡΑΜΜΑΤΙΖΟΜΕΝΑ - ΨΗΦΙΑΚΑ

Ακούστε τους ήχους της Ζωής

Στο πληρέστερο Κέντρο Ακουστικών Εφαρμογών στα Δωδεκάνησα. Με τις καλύτερες τιμές και τον καλύτερο διακανονισμό.
Εμπιστευθείτε τους πιο έμπειρους στο χώρο, τους οποίους εμπιστεύονται τα μεγαλύτερα εργοστάσια στον κόσμο.

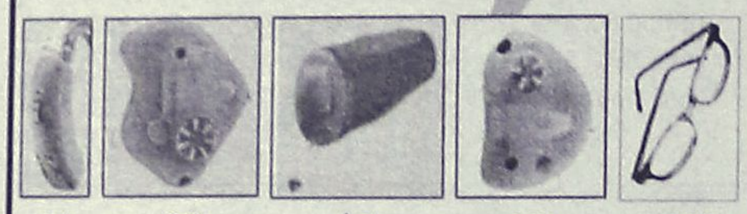

(BTE) (ITE) (CIC) (ITC) (BONE)

BELTONE – STARKEY – HANSATON – UNITRON – SIEMENS
BERNAFON – PHILIPS – COSELGI – REXTON
MICROSON – PURETONE – AUDIFON

ΚΕΝΤΡΟ ΙΑΤΡΙΚΩΝ ΒΟΗΘΗΜΑΤΩΝ

Εθνικής Αντιστάσεως 11 (πρωην Αννης Μαρίας)
Τηλ: 2241020359 Κιν: 6936.70.60.20
Συμβάσεις με όλα τα ταμεία. - Ειδικές τιμές ΟΓΑ

XΠ2067

INEMA

ΙΑΤΡΙΚΟΣ & ΝΟΣΟΚΟΜΕΙΑΚΟΣ ΕΞΟΠΛΙΣΜΟΣ
17 ΧΡΟΝΙΑ ΕΜΠΕΙΡΙΑΣ από το 1988
ΕΙΜΑΣΤΕ ΟΙ ΜΕΓΑΛΥΤΕΡΟΙ ΠΡΟΜΗΘΕΥΤΕΣ ΙΑΤΡΙΚΟΥ – ΟΡΘΟΠΕΔΙΚΟΥ ΚΑΙ ΝΟΣΟΚΟΜΕΙΑΚΟΥ ΥΛΙΚΟΥ ΣΤΗ ΔΩΔΕΚΑΝΗΣΟ
ΕΜΠΙΣΤΕΥΘΕΙΤΕ ΜΑΣ !!!
ΛΕΜΕΣΣΟΥ 2 ΡΟΔΟΣ ΤΗΛ.22410 32238 – FAX.22410 28484

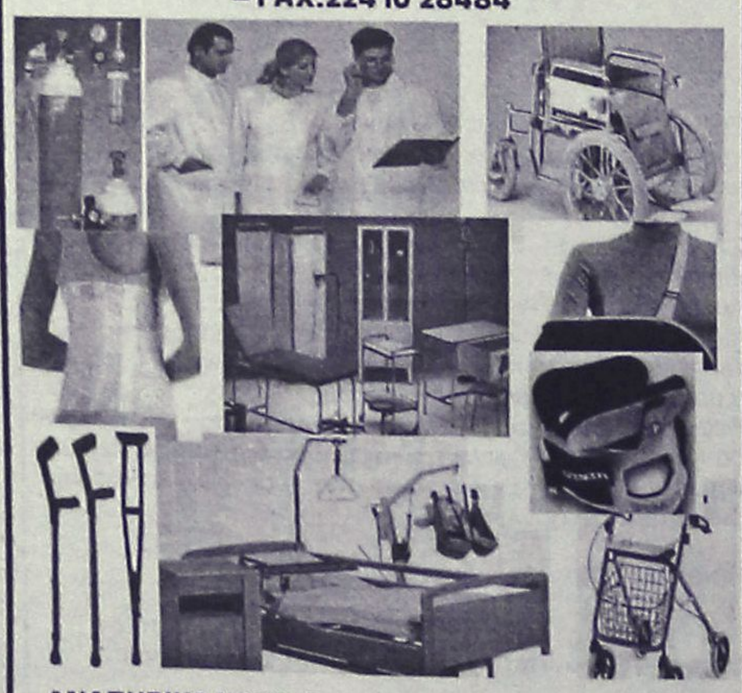

ΑΝΑΠΗΡΙΚΑ ΚΑΡΟΤΣΙΑ–ΒΑΔΙΣΤΙΚΑ -ΟΡΘΟΠΕΔΙΚΑ ΕΙΔΗ–ΜΠΛΟΥΖΕΣ ΙΑΤΡΙΚΕΣ–ΚΑΛΤΣΕΣ ΦΛΕΒΙΤΙΔΑΣ–ΠΕΛΜΑΤΑ–ΟΡΘΟΠΕΔΙΚΑ ΜΑΞΙΛΑΡΙΑ–ΚΡΕΒΑΤΙΑ ΝΟΣΟΚΟΜΕΙΑΚΑ – ΙΑΤΡΙΚΟΣ ΕΞΟΠΛΙΣΜΟΣ ΚΑΙ ΑΝΑΛΩΣΙΜΑ – ΟΡΓΑΝΑ ΧΗΜΕΙΟΥ ΚΑΙ ΚΑΘΕ ΑΛΛΟ ΕΙΔΟΣ ΓΙΑ ΚΑΤ ΟΙΚΟ ΝΟΣΗΛΕΙΑ .

XΠ1720

ΑΓΩΓΗ ΛΟΓΟΥ - ΛΟΓΟΘΕΡΑΠΕΙΑ

στο παιδί και τον έφηβο

Χρύσα Καραπαναγιώτου - Χατζηδάκη
Λογοθεραπεύτρια
Πτυχιούχος Α.Τ.Ε.Ι. Πάτρας

Δέχεται με ραντεβού

Στεφ. Καζούλη 18, 85100, Ρόδος
Τηλ.: 22410-25355-Κιν.: 6972 276527
E-mail: karapanagiotou@tee.gr

AE0135

Κέντρο Συμβουλευτικής & Αξιολόγησης Προσωπικότητας Παιδιών & Ενηλίκων

ΠΑΠΑΓΕΩΡΓΙΟΥ ΘΑΝΟΣ
Ψυχολόγος – Ψυχοθεραπευτής
ΠΑΝΕΠΙΣΤΗΜΙΟΥ ΑΘΗΝΩΝ

- Διερεύνηση Προσωπικότητας (Προφίλ- Δεξιότητες-Αδυναμίες)
- Δείκτης Νοημοσύνης Παιδιών και Ενηλίκων
- Μαθησιακές Δυσκολίες και Δυσλεξία
- Θεραπευτική Αντιμετώπιση Φοβιών-Ειδικών Φοβιών, Κατάθλιψης, Διαταραχής πανικού, Ψυχοσωματικών προβλημάτων, Τραυματικών γεγονότων ζωής (πένθος, χωρισμός, σχολική αποτυχία), Συναισθηματικών διαταραχών, Διαταραχών Διατροφής (βουλιμία-ανορεξία).
- Αντιμετώπιση προβλημάτων συμπεριφοράς παιδιών σε σχολείο-σπίτι
- Ανάπτυξη Κοινωνικών Δεξιοτήτων
- Βελτίωση Σχέσεων-Πρόγραμμα Ελέγχου Συγκρούσεων
- Βελτίωση Αυτοεκτίμησης-Αυτοεικόνας
- Συμβουλευτική Οικογένιας & Ζεύγους

XΠ2040

Κ. Παλαιολόγου 105 - Ρόδος
Τηλ:22410 78668- Κιν: 6947371250 - Μόνο με Ραντεβού

PROART

ΟΡΘΟΠΕΔΙΚΑ - ΙΑΤΡΙΚΑ

ΧΑΡΙΤΟΣ



Ορθοπεδικά είδη & κατασκευές

Εξοπλισμός Ιατρείου & αναλώσιμα



Είδη νοσηλείας κατ' οίκον & μηχανήματα οξυγονοθεραπείας

Ακουστικά Βαρηκοΐας

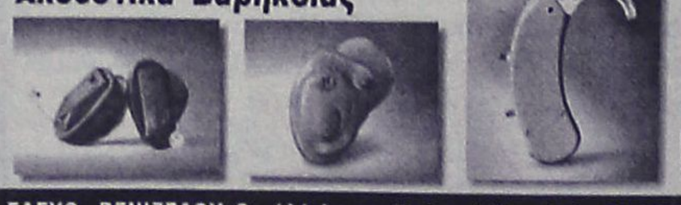

ΕΛΕΥΘ. ΒΕΝΙΖΕΛΟΥ 6 (Δίπλα στη Ροδιακή Έπαυλη) - ΡΟΔΟΣ
Τηλ.: 22410 24112 Fax: 22410 75969 e-mail: orken@rho.forthnet.gr

XΠ2057

Πάντα Απεικονίζο

Σε τι χρησιμεύουν οι διαγνωστικές εξε

Β' ΜΕΡΟΣ

ΕΞΕΤΑΣΗ ΟΣΤΙΚΗΣ ΠΥΚΝΟΤΗΤΑΣ

Πώς γίνεται: Η γυναίκα είναι ξαπλωμένη και το ειδικό μηχάνημα καταγράφει έγχρωμα σε χαρτί τη σύνθεση του οστού. Η εξέταση διαρκεί 10' περίπου.
Μέσο: Ακτινοβολία χαμηλής δόσεως ή φωτόνια. Τα μηχανήματα με ακτινοβολία θεωρείται ότι έχουν μεγαλύτερη ακρίβεια στη μέτρηση.
Πού χρησιμεύει: Για τη διάγνωση της οστεοπόρωσης.
Διαγνωστική ακρίβεια: Θεωρείται μέτρηση μεγάλης ακριβείας.
Συστάσεις: Συνιστάται μετά την εμμηνόπαυση. Η συχνότητα της εξέτασης, όπως και η ηλικία στην οποία πρέπει να γίνει για πρώτη φορά, εξαρτάται από την κάθε περίπτωση ξεχωριστά. Γι' αυτό και θα το καθορίσει ο γιατρός της γυναίκας. Συνήθως, συνιστάται κάθε δύο χρόνια σε συνδυασμό με ορμονικό έλεγχο.

ΣΤΕΦΑΝΙΑΙΟΓΡΑΦΙΑ

Πώς γίνεται: Εισάγεται καθετήρας στα στεφανιαία αγγεία, μέσω του ποδιού. Με τη χρήση ενδοφλέβιου σκιαγραφικού υλικού, οι ειδικοί διαπιστώνουν στην οθόνη τη διαβατότητα ή μη των αγγείων.
Μέσο: Καθετήρας και σκιαγραφικό υλικό. Για κάθε καθετηριασμό, υπάρχει ένας μικρός κίνδυνος. Υπάρχει το ενδεχόμενο αλλεργικής αντίδρασης στο σκιαγραφικό υλικό, αλλά και η αντίδραση της καρδιάς ως επιπλοκή στη διαδικασία. Ο κίνδυνος, πάντως, θανάτου από την εξέταση έχει μειωθεί σήμερα σε επίπεδα μικρότερα του 1%.
Πού χρησιμεύει: Αποτελεί ακόμα αναντικατάστατη μέθοδο για τη διάγνωση της στεφανιαίας νόσου και τη

ΜΑΡΙΑ ΣΑΝΤΟΡΙΝΙΟΥ

ΚΛΙΝΙΚΗ ΨΥΧΟΛΟΓΟΣ-ΨΥΧΟΛΟΓΟΣ ΤΩΝ ΚΟΙΝΩΝΙΚΩΝ ΟΜΑΔΩΝ

Πτυχιούχος Κρατικού Πανεπιστημίου της Ρώμης «La Sapienza».

— Κλινική διάγνωση ψυχοπαθολογίας παιδιού, εφήβου και ενηλίκου.
— Ατομική και οικογενειακή ψυχολογική υποστήριξη και θεραπεία κατάθλιψης, φοβίας, κρίσης πανικού, μετατραυματικού στρες (διαζύγιο, πένθος, χωρισμός, αποτυχία, ασθένεια), βουλιμίας, ανορεξίας, διαταραχών προσωπικότητας, έλλειψη αυτοεκτίμησης, εθισμού, κακοποίησης.
— Ψυχολογική φροντίδα και προετοιμασία ανύπαντρης εγκύου και ζευγαριών, στην απόκτηση πρώτου παιδιού.

Επίσκεψη μόνο με ραντεβού.

Τηλέφωνα: 22410 28851 και 6946252407
Λάρνακας 6 (Εθν. Αντιστάσεως)

AT7817



ΙΑΤΡΙΚΗ ΑΝΑΚΟΙΝΩΣΗ

Η ιατρός **ΜΑΡΙΕΤΤΑ ΧΡΙΣΤΟΦΟΡΑΚΗ - ΑΝΑΣΤΑΣΙΑΔΗ**

ΕΝΔΟΚΡΙΝΟΛΟΓΟΣ - ΔΙΑΒΗΤΟΛΟΓΟΣ

ΔΕΧΕΤΑΙ:

Καθημερινά από **9:00 μέχρι 13:00**
και **17:30 μέχρι 20:30**
• **εκτός** Τετάρτη & Παρασκευή απόγευμα

ΠΑΥΛΟΥ ΜΕΛΑ 27 & ΝΑΥΑΡΙΝΟΥ - ΡΟΔΟΣ
Τηλ. Ιατρείου: **22410 21578** • κιν: **6945 80 61 71**

AT7803

με υγείαν... ντας τα κρύφια...

τάσεις που γίνονται με τη βοήθεια των νέων τεχνολογιών

λήψη της απόφασης "αγγειοπλαστική ή by-bass". Εάν αποφασιστεί η αγγειοπλαστική, αυτή γίνεται την ίδια ώρα.
Διαγνωστική ακρίβεια: Πολύ υψηλή (97-98%) για τα στεφανιαία αγγεία.

ΜΑΓΝΗΤΙΚΗ ΤΟΜΟΓΡΑΦΙΑ

Πώς γίνεται: Ο ασθενής είναι εδώ-όπως και στην αξονική-ξαπλωμένος μέσα στη διατομή του μηχανήματος, μόνος μέσα στο δωμάτιο του μαγνητικού τομογράφου (αλλά πάντα σε οπτική και ακουστική επαφή με τους χειριστές). Η εξέταση διαρκεί 20'-30'. Η αντανάκλαση των μαγνητικών κυμάτων που εκπέμπει το μηχάνημα προς το σώμα, συνδυάζεται με ραδιοσυχνότητες και μετατρέπεται σε εικόνα με την πολύπλοκη διαδικασία λύσεως μαθηματικών εξισώσεων. Η μαγνητική τομογραφία αποτέλεσε τη δεκαετία του 1990 τη νέα επανάσταση στην ιατρική απεικόνιση του ανθρώπινου σώματος (χαρίζοντας και αυτή βραβείο Νόμπελ στους επιστήμονες που την επινόησαν), με δυνατότητες στη διάγνωση των βλαβών στο κεντρικό νευρικό σύστημα, που δεν είχε η αξονική τομογραφία.
Μέσο: Χρησιμοποιεί μαγνητικά κύματα. Τα κύματα αυτά-από όσα γνωρίζουν έως σήμερα οι επιστήμονες-δεν ενέχουν κανέναν κίνδυνο για την ανθρώπινη υγεία.
Πού χρησιμεύει: Στη διάγνωση νόσων και βλαβών κυρίως του εγκεφάλου και της σπονδυλικής στήλης (π.χ. η διάγνωση της σκλήρυνσης κατά πλάκας γίνεται μόνο με μαγνητική τομογραφία). Δίνει τρισδιάστατες εικόνες-κατευθείαν από το μηχάνημα-των αγγείων, των οργάνων της κοιλιάς και των μαλακών μορίων του ανθρώπινου σώματος.
Δεν επιτρέπεται: Δεν υπάρχει αντένδειξη ούτε για τις εγκύους. Η μέθοδος μάλιστα χρησιμοποιείται για να ανιχνεύσει τυχόν πρόβλημα στο έμβρυο, όταν έχει τεθεί υποψία από το υπερηχογράφημα.
Διαγνωστική ακρίβεια: Εχει υψηλή διαγνωστική ακρίβεια και ευαισθησία, της τάξεως του 97-98%.
Συστάσεις: Δεν αποτελεί προληπτική εξέταση. Γίνεται πάντα κατόπιν συστάσεως του κλινικού γιατρού.
Τί νέο: Η μαγνητική αγγειογραφία, η οποία "χαρτογραφεί" τις κοιλότητες της καρδιάς. Χρειάζεται εξειδικευμένα μηχανήματα με ειδικά προγράμματα και γίνεται σε ορισμένα κρατικά νοσοκομεία και ιδιωτικά κέντρα.

ΜΑΣΤΟΓΡΑΦΙΑ

Πώς γίνεται: Ο κάθε γυναικείος μαστός ακτινογραφείται σε διαφορετικές θέσεις από τον μαστογράφο.
Μέσο: Ακτίνες Ρέντγκεν σε χαμηλές δόσεις. Χρησιμοποιούνται ειδικά ακτινογραφικά φιλμ και έτσι η γυναίκα δεν πρέπει να ανησυχεί για την ακτινοβολία. Οι ειδικοί άλλωστε τονίζουν ότι το όφελος από τη μαστογραφία είναι δέκα φορές μεγαλύτερο από τον κίνδυνο της ακτινοβολίας τέτοιας δόσεως. Οι γυναίκες, πάντως, πρέπει να επιζητούν μαστογράφους νέας γενιάς.
Πού χρησιμεύει: Αποτελεί, μαζί με την κλινική εξέταση από τον γυναικολόγο ή τον μαστολόγο, τη μέθοδο επιλογής για τον προληπτικό έλεγχο του μαστού και τη διάγνωση του καρκίνου του μαστού.
Δεν επιτρέπεται: Σε εγκύους και γυναίκες που θηλάζουν, καθώς και σε γυναίκες κάτω των 35 χρόνων χωρίς ένδειξη.
Διαγνωστική ακρίβεια: Η διαγνωστική αξία της μεθόδου είναι σημαντική (ακρίβεια κατά 90-95%), κυρίως στον εντοπισμό των αποτιτανώσεων του μαστού, που μπορεί να αποτελούν τον προάγγελο του καρκίνου. Η ειδικότητά της δεν είναι μεγάλη, δηλαδή, δεν μπορεί να προσφέρει διαφορική διάγνωση και να δείξει τί είναι η βλάβη (όγκος, κύστη, ίνωμα κ.ά.). Σε περίπτωση ευρήματος, συνιστάται υπερηχογράφημα και για περαιτέρω διευκρίνιση μαγνητική μαστογραφία, την οποία μπορούν να κάνουν οι περισσότεροι μαγνητικοί τομογράφοι.
Σύσταση: Για γυναίκες μεγαλύτερες των 50 χρόνων, οι οποίες έχουν επιβαρημένο οικογενειακό ιστορικό, συνιστάται μαστογραφία κάθε χρόνο. Για γυναίκες 50-60 χρόνων, που δεν έχουν παρόμοιο ιστορικό, συνιστάται μία μαστογραφία κάθε δύο χρόνια, με ενδιάμεση απεικόνιση με υπερηχογράφημα μαστών.

ΠΑΙΔΙΑΤΡΙΚΗ

Φροντίδα των πρώτων δοντιών

Η καλή οδοντική υγιεινή αρχίζει στη βρεφική ηλικία. Οσο νωρίτερα μάθουν τα παιδιά να πηγαίνουν στον οδοντίατρο, να προσέχουν τη διατροφή τους και να φροντίζουν σωστά τα δόντια τους τόσο πιθανότερο είναι να αποφύγουν την τερηδόνα. Να, λοιπόν, τί συνιστά η Αμερικανική Ακαδημία Παιδοδοντιατρικής για τη φροντίδα του βρεφικού και νηπιακού στόματος.

- Πηγαίνετε για πρώτη φορά το παιδί στον οδοντίατρο στην ηλικία των 6-12 μηνών-ή μόλις "σκάσει" το πρώτο του δόντι.
- Μην αφήνετε το μωρό να κοιμάται με το μπιμπερό στο στόμα, είτε περιέχει μητρικό ή τεχνητό γάλα, είτε νερό με ζάχαρη ή φρουτοχυμό. Κινδυνεύει να αναπτύξει τερηδόνα στα μπροστινά δόντια.
- Αν το μωρό πρέπει να πιεί κάτι πριν κοιμηθεί δώστε του σκέτο νερό.
- Μετά το τελευταίο γεύμα της ημέρας, να καθαρίζετε τα ούλα και τα δόντια του μωρού με μία γάζα ή ένα μαλακό πανί-ή, αν είναι νήπιο, με παιδική οδοντόβουρτσα.
- Προσέξτε τη διατροφή του παιδιού. Τα πολλά τρόφιμα με σάκχαρα (από γλυκά μέχρι ψωμί και κράκερ) διάσπαρτα μέσα στη μέρα είναι επιζήμια.

ΙΑΤΡΙΚΗ ΑΝΑΚΟΙΝΩΣΗ
Ο ιατρός
ΓΕΩΡΓΙΟΣ Κ. ΓΕΩΡΓΑΣ
ΕΝΔΟΚΡΙΝΟΛΟΓΟΣ-ΔΙΑΒΗΤΟΛΟΓΟΣ
Δέχεται με ραντεβού
Δευτέρα έως Παρασκευή 09.00-13.00
και 17.30-20.30 εκτός Τετάρτης απόγευμα.
ΙΑΤΡΕΙΟ: Ερυθρού Σταυρού 23 - Ρόδος
Τηλ.: 2241032734, κιν. 6937739008, fax 2241032735
Α.Τ.4930

ΕΝΑΡΞΗ ΛΕΙΤΟΥΡΓΙΑΣ
ΟΡΘΟΔΟΝΤΙΚΟΥ ΙΑΤΡΕΙΟΥ

Ο Ορθοδοντικός
Δρ. ΣΚΟΥΜΠΟΥΡΔΗΣ Μ. ΝΙΚΟΛΑΟΣ
Διδάκτωρ Ιατρικής Σχολής Παν. Αθηνών
ΔΕΧΕΤΑΙ ΜΕ ΡΑΝΤΕΒΟΥ
Στεφάνου Καζούλη 15 - Τηλ.: 22410 24214
ΑΤ7788

ΤΟ ΜΙΚΡΟΒΙΟΛΟΓΙΚΟ ΕΡΓΑΣΤΗΡΙΟ
ΓΙΑΝΝΗ Δ. ΠΑΝΑΓΙΩΤΟΥ
(ΙΑΤΡΟΥ ΜΙΚΡΟΒΙΟΛΟΓΟΥ)
ΜΕΤΑΦΕΡΘΗΚΕ
σε νέα διεύθυνση
Ηρακλειδών 174 Ιαλυσός (δίπλα στο Ταχυδρομείο)
Τηλ. Ιατρείου: 2241094882
ΜΖΤ7732

ΙΑΤΡΙΚΗ ΑΝΑΚΟΙΝΩΣΗ
Η ιατρός
ΚΑΤΕΡΙΝΑ Δ. ΒΟΛΟΝΑΚΗ-ΚΑΜΠΕΡΗ
ΕΙΔΙΚΗ ΠΑΘΟΛΟΓΟΣ
Δέχεται: Καθημερινά από 09.00 μέχρι 13.00
και 18.00 μέχρι 20.30
Κ. Τσαλδάρη 1 και Εθν. Αντιστάσεως (άνωθεν ΚΩΤΣΟΒΟΛΟΥ)
Τηλ. Ιατρείου: 2241032096, κιν. 6944626090
ΑΤ7833

ΚΕΝΤΡΟ ΥΠΟΣΤΗΡΙΞΗΣ ΨΥΧΟΛΟΓΙΚΩΝ ΠΡΟΒΛΗΜΑΤΩΝ
ΣΙΑΓΚΑ ΚΩΝΣΤΑΝΤΙΝΑ
ΨΥΧΟΛΟΓΟΣ
Απόφοιτος Αριστοτελείου Πανεπιστημίου Θεσσαλονίκης
τηλ. 6945557447
ΚΥΠΡΙΩΤΗ ΑΛΕΞΙΑ
ΨΥΧΟΛΟΓΟΣ
ΨΥΧΟΛΟΓΟΣ ΥΓΕΙΑΣ
Απόφοιτος Πανεπιστημίου Κρήτης, MSC Surrey University of England
τηλ. 6944717520
Δέχονται κατόπιν ραντεβού
Στεφ. Καζούλη 18-1ος όροφος
τηλ. 2241022102
ΧΠ2763

ΛΟΥΤΣΙΟΥ ΖΑΦΕΙΡΟΥΛΑ
ΨΥΧΟΛΟΓΟΣ - ΠΑΙΔΟΨΥΧΟΛΟΓΟΣ - ΠΑΙΔΑΓΩΓΟΣ
Πτυχιούχος UNIVERSITY OF CENTRAL LANCASHIRE UK, ΠΑΝΕΠΙΣΤΗΜΙΟΥ ΑΙΓΑΙΟΥ
MSc ΠΑΙΔΟΨΥΧΟΛΟΓΙΑΣ UNIVERSITY OF LONDON
Μέλος της Ενωσης Βρετανών Ψυχολόγων (BPS)
Διάγνωση-Αντιμετώπιση:
✓ Ειδικών Μαθησιακών Δυσκολιών (δυσλεξία - δυσγραφία - δυσαριθμησία)
✓ Υπερκινητικότητας - Διάσπασης προσοχής
Αντιμετώπιση προβλημάτων:
✓ Επιθετικότητας - συστολής - άγχους - κατάθλιψης
✓ Σύναψης - διατήρησης φιλικών σχέσεων
✓ Μειωμένης επιθυμίας για σχολείο - Μειωμένης σχολικής επίδοσης
Συμβουλευτική - Αντιμετώπιση Οικογενειακών προβλημάτων:
✓ Σχέσεις γονέων - γονέων παιδιών - αδελφιών
✓ Διαζύγιο - πένθος - προβλήματα υγείας
✓ Εφηβικής ηλικίας
Ψυχολογική Υποστήριξη - Ψυχοθεραπεία Παιδιών / εφήβων / ενηλίκων για:
✓ Έλλειψη αυτοπεποίθησης - αυτοεκτίμησης - αυτοσεβασμού
✓ Αντιμετώπιση άγχους - κατάθλιψης
✓ Χειρισμό συναισθημάτων - έλεγχο θυμού / παρορμήσεων
✓ Ανάπτυξη κινήτρων για προσωπική -επαγγελματική επιτυχία
✓ Σχέσεις εξάρτησης: ζήλια - ενοχές - παθολογική αγάπη - συγκρούσεις - φόβος μοναξιάς
Δέχεται με ραντεβού τηλ. 2241064841, 6945234100,
Κωνσταντινουπόλεως 48, Ρόδος
ΧΠ2624

ΧΡΙΣΤΙΝΑ ΣΑΒΒΑΚΗ-ΓΚΡΑΝΖΑΝ
Κλινική Ψυχολόγος
Πτυχιούχος Γαλλίας
Μεταπτυχιακή εκπαίδευση (Dess) στην Κλινική Ψυχολογία Ενηλίκου-Εφήβου & Παιδιού
ψυχολογικό εργαστήρι
Για τον ενήλικο
-Ψυχολογική αξιολόγηση & διάγνωση
-Ψυχολογική υποστήριξη
-Συμβουλευτική ατόμου, ζεύγους, οικογένειας
-Ψυχοδυναμική ψυχοθεραπεία
-Ομάδες αυτογνωσίας μέσα από την τέχνη
Για το παιδί
-Αξιολόγηση νοητικής & συναισθηματικής σφαίρας προσωπικότητας
-Διάγνωση μαθησιακών δυσκολιών & διαταραχών συμπεριφοράς
-Ψυχοθεραπεία μέσω παιχνιδιού & εικαστικών
κωνσταντίνου υδραίου 24
τηλ. 2241077350, κιν. 6937684251
δέχεται με ραντεβού
ΧΠ1511

ΚΕΝΤΡΟ ΕΙΔΙΚΩΝ ΘΕΡΑΠΕΙΩΝ ΤΟΥ ΠΑΙΔΙΟΥ ΔΩΔΕΚΑΝΗΣΟΥ
ΚΩΝ/ΝΟΣ ΜΠΑΔΑΝΗΣ - ΣΟΥΖΗ ΓΕΩΡΓΙΛΟΠΟΥΛΟΥ
ΕΡΓΟΘΕΡΑΠΕΥΤΗΣ ΠΤΥΧΙΟΥΧΟΣ ΜΕΘΟΔΟΥ BOBATH N.D.T
ΜΕΘΟΔΟΣ PORTAGE
ΑΙΣΘΗΤΗΡΙΑΚΗΣ ΟΛΟΚΛΗΡΩΣΗΣ (S.I.)
ΜΕΤΕΚΠΑΙΔΕΥΣΗ ΣΤΙΣ ΝΕΥΡΟΛΟΓΙΚΕΣ ΚΑΙ ΚΙΝΗΤΙΚΕΣ ΔΙΑΤΑΡΑΧΕΣ
ΛΟΓΟΠΑΘΟΛΟΓΟΣ ΜΕΤΑΠΤΥΧΙΑΚΟ ΑΚΟΥΟΛΟΓΙΑΣ
Αποστόλου Παύλου 84, Ρόδος 85100,
τηλ. / fax (22410)60999/60579
ΧΠ1871/1872

METROPOL
MULTICINEMA ODEON
ΕΒΔΟΜΑΔΙΑΙΟ ΠΡΟΓΡΑΜΜΑ
weekly program
28/01/05 - 03/02/05
www.rodosvitrina.gr/metropol.htm

ΤΖΟΝ ΤΡΑΒΟΛΤΑ - ΓΙΟΑΚΙΝ ΦΙΝΙΞ
IN ENGLISH
πρωταγωνιστούν σε μια ρεαλιστική, αλλά και ευαίσθητη ταινία για τους ήρωες της καθημερινότητας.
ΠΥΡΟΣΒΕΣΤΙΚΟΣ ΣΤΑΘΜΟΣ 49
LADDER 49
ΕΧΟΥΝ ΜΟΝΟ ΜΙΑ ΕΠΙΛΟΓΗ: ΝΑ ΓΙΝΟΥΝ ΗΡΩΕΣ.
ΑΙΘΟΥΣΑ 1
ΩΡΕΣ ΕΝΑΡΞΗΣ / SHOW TIMES 17:30, 20:00, 22:30

ΑΠΟ ΤΙΣ ΔΥΝΑΜΕΙΣ ΠΟΥ ΣΑΣ ΕΦΕΡΑΝ ΤΟΥΣ X-MEN.
Η ΗΡΩΪΔΑ ΣΤΟ ΠΛΕΥΡΟ ΤΟΥ DAREDEVIL ΕΠΙΣΤΡΕΦΕΙ...
IN ENGLISH
ΗΛΕΚΤΡΑ
ELEKTRA
ΓΕΝΝΗΘΗΚΕ ΝΑ ΠΟΛΕΜΑΕΙ. ΕΚΠΑΙΔΕΥΤΗΚΕ ΝΑ ΣΚΟΤΩΝΕΙ.
ΠΡΩΤΑΓΩΝΙΣΤΟΥΝ:
ΤΖΕΝΙΦΕΡ ΓΚΑΡΝΕΡ
ΤΕΡΕΝΣ ΣΤΑΜΠ
ΓΚΟΡΑΝ ΒΙΣΝΙΚ
ΑΙΘΟΥΣΑ 3
ΩΡΕΣ ΕΝΑΡΞΗΣ / SHOW TIMES 18:15, 20:15, 22:15

ΕΙΣΤΕ ΕΤΟΙΜΟΙ ΝΑ...
ΑΠΟΚΡΥΠΤΟΓΡΑΦΗΣΕΤΕ ΤΗΝ ΠΕΡΙΠΕΤΕΙΑ ΤΗΣ ΧΡΟΝΙΑΣ;
IN ENGLISH ACTION - ADVENTURE
ΣΤΑ ΙΧΝΗ ΤΟΥ ΧΑΜΕΝΟΥ ΘΗΣΑΥΡΟΥ
'NATIONAL TREASURE'
ΠΡΩΤΑΓΩΝΙΣΤΟΥΝ:
ΝΙΚΟΛΑΣ ΚΕΪΤΖ,
ΝΤΑΙΑΝ ΚΡΟΥΓΚΕΡ
ΑΙΘΟΥΣΑ 2
ΩΡΕΣ ΕΝΑΡΞΗΣ / SHOW TIMES 17:00, 19:45, 22:30

Από τους δημιουργούς της ταινίας "Ψάχνοντας τον Νέμο". Disney
ΟΙ ΑΠΙΘΑΝΟΙ
THE INCREDIBLES
ΤΑ ΑΠΙΘΑΝΑ ΓΙΝΟΝΤΑΙ ΠΙΘΑΝΑ.
ΜΟΝΟ ΣΑΒΒΑΤΟ - ΚΥΡΙΑΚΗ 29 ΚΑΙ 30 ΙΑΝΟΥΑΡΙΟΥ.
ΣΤΑ ΕΛΛΗΝΙΚΑ
ΑΙΘΟΥΣΑ 3
ΩΡΑ ΕΝΑΡΞΗΣ / SHOW TIME 16:00

ΠΡΟΣΕΧΩΣ

ΕΡΧΕΤΑΙ ΤΗΝ ΠΑΡΑΣΚΕΥΗ 04/02
MILLION DOLLAR BABY
Η ταινία που θα πρωταγωνιστήσει στα βραβεία ΟΣΚΑΡ 2005
ΒΡΑΒΕΥΤΗΚΕ ΜΕ 2 ΧΡΥΣΕΣ ΣΦΑΙΡΕΣ
Πρωταγωνιστούν:
ΚΛΙΝΤ ΙΣΤΓΟΥΝΤ, ΧΙΛΑΡΙ ΣΟΥΑΝΚ, ΜΟΡΓΚΑΝ ΦΡΙΜΑΝ

Μια θεότρελη κωμωδία με αδιάκοπη δράση.
ΤΑΞΙ
TAXI
ΕΝΑΣ ΜΠΑΤΣΟΣ, ΜΙΑ ΤΑΞΙΤΖΟΥ, ΜΙΑ ΣΕΞΙ ΣΥΜΜΟΡΙΑ
Πρωταγωνιστούν:
ΚΟΥΙΝ ΛΑΤΙΦΑ, ΤΖΙΜΙ ΦΑΛΟΝ

ΤΖΟΥΛΙΑ ΡΟΜΠΕΡΤΣ, ΤΖΟΥΝΤ ΛΟ
ΝΑΤΑΛΙ ΠΟΡΤΜΑΝ, ΚΛΑΪΒ ΟΟΥΕΝ
σε μια ιστορία που συγκλονίζει με την αλήθειά της.
ΕΞ ΕΠΑΦΗΣ
CLOSER
Αν πιστεύεις στον έρωτα με την πρώτη ματιά, ποτέ δεν σταματάς να κοιτάς.

INFORMATION - RESERVATIONS ΠΛΗΡΟΦΟΡΙΕΣ - ΚΡΑΤΗΣΕΙΣ
22410 28400
XP1048

Cine Mania

ΕΠΙΜΕΛΕΙΑ: *ΚΥΡΙΑΚΗ ΠΕΤΡΙΔΟΥ*

Διοργάνωση προβολών για τα σχολεία

Τη δραστηριοποίησή της και στη Ρόδο ξεκινά η αστική-μη κερδοσκοπική εταιρεία "Νεανικό Πλάνο" που έχει σκοπό την προώθηση του κινηματογράφου στα σχολεία.

Πρόκειται για μια "δημιουργική ομάδα για την ανάπτυξη της οπτικοακουστικής επικοινωνίας και έκφρασης νέων ανθρώπων η οποία έχει ως βασικό στόχο τη δημιουργική ένταξη του κινηματογράφου στην εκπαιδευτική διαδικασία".

Στα πλαίσια αυτά, διοργανώνει προβολές κινηματογραφικών ταινιών για τα σχολεία της Πρωτοβάθμιας και Δευτεροβάθμιας εκπαίδευσης.

Οπως αναφέρεται στη σχετική ανακοίνωση, οι άνθρωποι που απαρτίζουν την εταιρεία αυτή, βασιζόμενοι στην πολυετή εμπειρία τους στο χώρο του ποιοτικού κινηματογράφου για παιδιά και νέους-είναι οι εμπνευστές και διοργανωτές του Διεθνούς Φεστιβάλ Ολυμπίας για παιδιά και Νέους-προτείνουν ταινίες που δεν έχουν μόνο ψυχαγωγικό αλλά και παιδαγωγικό χαρακτήρα.

Βασικό κριτήριό τους είναι να προσφέρουν υλικό στον εκπαιδευτικό για εργασία στην τάξη μετά την προβολή της ταινίας.

Μάλιστα, όπως αναφέρουν σχετικά, γνωρίζοντας την Ελληνική πραγματικότητα στο χώρο της εκπαίδευσης αλλά αξιοποιώντας και τη Διεθνή εμπειρία, επεξεργάζονται μια συνολική πρόταση για το σημαντικό κεφάλαιο **"Σχολείο και Κινηματογράφος".**

Ετσι, διοργανώνουν προβολές εκπαιδευτικών ταινιών για τους μαθητές των σχολείων της Ρόδου μέσα στο Φεβρουάριο, στον κινηματογράφο "Παλλάς", με την υποστήριξη των Πολιτιστικών υπευθύνων πρωτοβάθμιας και δευτεροβάθμιας εκπαίδευσης του Νομού.

ΠΡΟΒΟΛΗ "ΘΕΑΣΗΣ"

Συνεχίζονται οι προβολές της κινηματογραφικής εταιρείας Ρόδου "Θέαση", που πραγματοποιούνται κάθε Παρασκευή στο Δημοτικό Θέατρο.

Σήμερα, λοιπόν, θα προβληθεί η ταινία "Γλυκειά Συμμορία" του Νίκου Νικολαΐδη.

Η προβολή θα ξεκινήσει στις 9.00 το βράδυ γιατί στο διάλειμμά της θα γίνει η κοπή της πρωτοχρονιάτικης πίτας της "Θέασης".

ASIA - AFRICA - EUROPE - L. AMERICA
IMPORTED
Θαύματα του κόσμου
• Δώρα
• Διακοσμητικά
• Ethnic
ΑΠ. ΠΑΥΛΟΥ 68 - ΑΝΑΛΗΨΗ
AE063

www.cinemapallas.gr
ΠΑΛΛΑΣ
5 CINEMAS CENTER
Πρόγραμμα Εβδομάδας // Weekly Programme
28/1/2004 - 3/2/2005

THE AVIATOR
Η υπερπαραγωγή του Martin Skartsese που μετά τις 3 χρυσές σφαίρες πραγωρά σκαθέκτα για τα OSCAR!!!
ΥΠΟΨΗΦΙΑ ΓΙΑ 11 OSCAR !!!
Αίθουσα SFERA 1 ώρες έναρξης // • 19:00 • 22:20
Αίθουσα expert Κωσταρίδης 2 ώρες έναρξης // • 17:00

THE GRUDGE
Η πιό πετυχημένη ταινία τρόμου της χρονιάς!!!
Αίθουσα 5 • *16:10 • 18:15 • 20:20 • 22:30
*Μόνο Σαββάτο & Κυριακή

NOEL
Τα θαύματα είναι πιο κοντά απ' ότι νομίζατε!!!
Αίθουσα MAIK ARTISTIC TEAM 3 • *16:00 • 20:20 • 22:30
*Ειδική επιπλέον παράσταση μόνο Σαββάτο & Κυριακή

BLADE TRINITY
Μια καταιγιστική περιπέτεια με τον σκοτεινό ήρωα της Marvelcouid!!!
Αίθουσα SFERA 1 ώρες έναρξης // • 20:20 • 22:40

The Daltons
Οι αγαπημένοι σας ήρωες ολοζώντανοι στη μεγάλη οθόνη!!!
Αίθουσα ΒΑΚΑ 4 ώρες έναρξης // • 18:10 • 20:30

Alfie
Ο Τζουντ Λο στο ρόλο του αθεράπευτα... γυναικά Alfie!!
Αίθουσα ΒΑΚΑ 4 ώρες έναρξης // • *16:00 *Μόνο Σαββάτο & Κυριακή
Αίθουσα MAIK ARTISTIC TEAM 3 ώρες έναρξης // • 18:10

OCEAN'S TWELVE
Οι 11 επιστρέφουν 12
Αίθουσα ΒΑΚΑ 4 ώρες έναρξης // • 22:35

Shark Tale
ΥΠΟΨΗΦΙΑ ΓΙΑ ΟΣΚΑΡ ΚΑΛΥΤΕΡΗΣ ΤΑΙΝΙΑΣ ΚΙΝΟΥΜΕΝΩΝ ΣΧΕΔΙΩΝ
Μια απίθανη κωμωδία κινουμένων σχεδίων για όλη την οικογένεια!!!
Αίθουσα expert Κωσταρίδης 2 ώρες έναρξης // • 17:00

ΠΡΟΣΕΧΩΣ

the SEA INSIDE
Η ΘΑΛΑΣΣΑ ΜΕΣΑ ΜΟΥ
Μια συνταρακτική αληθινή ιστορία από τον Αλεχάντρο Αμεναμπάρ. Ένα ταξίδι στη θάλασσα... Εκεί που κάποτε άγγιξε τα όρια του θανάτου...

A VERY LONG ENGAGEMENT
ΑΤΕΛΕΙΩΤΟΙ ΑΡΡΑΒΩΝΕΣ
Μια εκπληκτική δραματική παραγωγή από τον σκηνοθέτη του ΑΜΕΛΙ που θα διεκδικίσει φέτος ΟΣΚΑΡ !!! Πρωταγωνιστεί η Όντρεϊ Τοτού

Κρατήσεις // Reservations
22410 24475 / 70670
XP11987

Άρτος (;) Θεάματα (;)...

... Και τηλεόραση (όπως λέμε τηλοψία...)

STAR

06.45 **Κάθε μέρα καλημέρα.** Ενημερωτική εκπομπή με τον Τέρενς Κουίκ.
10.00 **Ολε.** Ψυχαγωγική εκπομπή με τη Ρούλα Κορομηλά.
13.00 **Ειδήσεις**
14.00 **Super star.** Ενημερωτική - ψυχαγωγική εκπομπή με τη Χριστίνα Λαμπίρη.
16.15 **Ειδήσεις στη νοηματική**
16.30 **Η Μαριάνα της νύχτας.** Αισθηματική σειρά. Παίζουν: Αντζέλικα Ριβιέρα, Χόρχε Σαλίνας, Αλεχάντρα Μπάρος.
17.30 **Ιερό πάθος.** Αισθηματική σειρά.
18.30 **Κληρονόμοι.** Τηλεπαιχνίδι με τον Χρήστο Φερεντίνο.
19.30 **Ειδήσεις**
21.00 **Ξένη ταινία.** «Δάσκαλος για κλάματα». Κωμωδία. Παίζουν: Εντι Μέρφι, Τζέιντα Πίνκετ
23.00 **Ελληνική ταινία.** «Ο αντεροβγάλτης της Ατλάντα». Θρίλερ. Παίζουν: Λίνα Κουίγκλι, Στίβεν Κρέι
00.45 **Ζώνη του λυκόφωτος.** Σειρά μυστηρίου.
01.45 **Ειδήσεις**
02.00 **Ξένη ταινία.** «Αναμέτρηση στον βυθό». Πολεμική περιπέτεια. Παίζουν: Αρμάν Ασάντε, Ντόναλτν Σάδερλαντ
04.00 **Αστέρια στο πεντάγραμμο.** Μουσικό πρόγραμμα με ξένους και έλληνες καλλιτέχνες.

ALTER

06.30 **Alter kids**
08.15 **Νόντι**
08.30 **Μάγια, η μέλισσα**
09.00 **Μπομπ, ο μάστορας**
09.15 **Rocket power**
09.30 **Ειδήσεις**
10.00 **Καθαρές κουβέντες.** Παρουσιάζει ο Γιώργος Βαρεμένος.
12.25 **Ο κόσμος του παιδιού**
12.30 **Ειδήσεις**
13.45 **Top secret.** Ενημερωτική εκπομπή με τον Στέφανο Χίου και την Ντέσσυ Κουβελογιάννη.
16.15 **Ειδήσεις**
16.20 **Ελληνική ταινία.** «Οταν λείπει η γάτα». Κωμωδία. Παίζουν: Βασίλης Αυλωνίτης, Ρένα Βλαχοπούλου, Νίκος Ρίζος
18.15 **Top secret τελευταία έκδοση**
18.45 **Το πρώτο θέμα**
19.00 **Ειδήσεις**
20.00 **Η φωνή του πολίτη.** Ενημερωτική εκπομπή.
21.00 **Ρεξ.** Αστυνομική σειρά.
22.00 **Μέχρι τρεις ...είναι δεσμός.** Κωμική σειρά.
23.00 **Φως στο τούνελ.** Εκπομπή έρευνας με την Αγγελική Νικολούλη.
01.30 **Sex and the city.** Κοινωνική σειρά.
02.00 **Aprhodisia**
02.15 **Ξένη ταινία.** «Ερωτικές αποστολές».


Delta
ΔΙΑΜΑΝΤΕ ΕΡΓΑΛΕΙΑ
6ο χλμ.Ρόδου Λίνδου
Συγκρότημα Μανουσέλη

ΚΟΦΤΗ ΧΕΙΡΟΣ
ΔΙΑΤΡΗΤΙΚΑ
ΔΙΑΜΑΝΤΟΤΡΥΠΟΤΕΧΝΙΚΗ ΡΟΔΟΥ
ΑΔΑΜΑΝΤΟΦΟΡΟΙ ΔΙΣΚΟΙ ΚΟΠΗΣ ΓΙΑ ΓΡΑΝΙΤΗ, ΜΑΡΜΑΡΟ ΤΟΥΒΛΟ κ.τ.λ.


ΑΡΜΟΚΟΦΤΕΣ
ΤΡΥΠΑΜΕ
ΚΟΒΟΥΜΕ
ΣΠΑΜΕ .

ΧΩΡΙΣ ΣΚΟΝΕΣ
ΡΩΓΜΕΣ
ΜΕΡΕΜΕΤΙΑ
ΠΩΛΗΣΕΙΣ
&
ΕΚΤΕΛΕΣΕΙΣ ΕΡΓΑΣΙΩΝ
Η ΠΟΛΥΧΡΟΝΗ ΜΑΣ ΠΕΙΡΑ ΣΤΟ ΕΞΩΤΕΡΙΚΟ ΜΑΣ ΔΙΝΕΙ ΤΗ ΔΥΝΑΤΟΤΗΤΑ ΝΑ ΒΡΙΣΚΟΥΜΕ ΛΥΣΗ ΕΚΕΙ ΠΟΥ ΟΙ ΑΛΛΟΙ ΣΗΚΩΝΟΥΝ ΤΑ ΧΕΡΙΑ ΨΗΛΑ!
ΤΗΛΕΦΩΝΗΣΤΕ ΜΑΣ
22410 69022 - 77986
ΚΙΝΗΤΟ: 0944 380562
ΥΠΕΥΘΥΝΟΣ
Μαρκος Τσεσμετζής
ΧΠ510

ΕΤ-1

07.30 **Τα διδυμάκια**
08.00 **Φραπαιδιά και μαρμελλάδα**
10.10 **Βιογραφίες** (Ε)
11.10 **Ιστορία.** "Ιππότες και πανοπλίες".
12.00 **Ο Παράδεισος βρίσκεται κοντά μας** (Ε)
13.00 **Στα όρια του αδυνάτου.** Ντοκιμαντέρ.
14.00 **Ουράνιο τόξο.** Παιδικό πρόγραμμα.
14.30 **Τσικιτίτας**
15.00 **Κλήρωση Εθνικού Λαχείου**
15.05 **Τσικιτίτας** (Σ)
15.30 **Τάκατ τακ.** Ψυχαγωγικό παιχνίδι. Καθημερινή ψυχαγωγική εκπομπή.
16.00 **Εχει γούστο**
18.00 **Ο πρίγκιπας**
19.00 **Τα χρώματα της αγάπης**
20.00 **Ευρωπαϊκό πρωτάθλημα πατινάζ**
21.00 **Ευρωπαϊκό πρωτάθλημα πατινάζ**
23.00 **Ειδήσεις**
24.00 **Ευρωπαϊκό πρωτάθλημα πατινάζ**

NET

05.45 **Πρώτη γραμμή.** Ενημερωτική εκπομπή με τον Βασίλη Λυριτζή και τον Δημήτρη Οικονόμου.
10.00 **Ειδήσεις**
10.10 **Καθημερινά.** Ενημερωτική εκπομπή με τον Κωνσταντίνο Ζούλα και τη Σοφία Παναγιωτάκη
12.00 **Ειδήσεις**
13.00 **"P-R".** Καθημερινό μαγκαζίνο με την Ρίκα Βαγιάννη και Πόπη Τσαπανίδου.
15.00 **Ειδήσεις**
16.00 **Ατίθασα νιάτα.** Νεανική σειρά.
17.00 **Μέρες αγάπης**
18.00 **Ειδήσεις**
19.00 **Η οδύσσεια της τροφής.** Ντοκιμαντέρ.
19.15 **Ελληνική ταινία.** «Ερωτικές ιστορίες». Σάτιρα. Παίζουν: Ελένη Ζαφειρίου, Διονύσης Παπαγιαννόπουλος, Βασίλης Διαμαντόπουλος
21.00 **Ειδήσεις**
22.00 **Μια μέρα**
23.00 **Ελληνική ταινία.** «Ο τζαναμπέτης»
01.00 **Ειδήσεις**
01.15 **Αστυνομικές ιστορίες**
02.15 **Μάτλοκ.** Αστυνομική σειρά.

ΕΤ-3

07.30 **Οι περιπέτειες του μικρού πρίγκιπα**
08.00 **Μεγάλος κόσμος για μικρούς ανθρώπους**
08.30 **Γλέντι φιλίας.** Ντοκιμαντέρ
09.00 **Πρωινό πανόραμα**
11.00 **Μάμα μία.** Εκπομπή με γυναικεία θέματα που παρουσιάζουν η Μάρνη Χατζηεμμανουήλ και η Χριστίνα Ταχιάου.
12.30 **Ενστάσεις** (Ε)
13.00 **Ειδήσεις**
14.30 **Με μια τρίτη ματιά.** Ενημερωτική εκπομπή με τον Κώστα Μπλιάτκα.
16.00 **Ειδήσεις**
16.30 **Z & K**
18.00 **Ο κόσμος των σπορ**
19.00 **Ειδήσεις**
20.00 **Πεντάλ**
20.10 **J.F.K.: Παράτολμη νιότη**
21.30 **Δεξίωση**
22.30 **Ανιχνεύσεις**
24.00 **Ειδήσεις**
00.25 **Πεντάλ**
00.30 **Ξένη ταινία.** «Lan yu»
02.30 **Με μια τρίτη ματιά** (Ε)

FILMNET

05.10 **Ξένη ταινία.** «Ορατότης μηδέν». Θρίλερ.
06.50 **E! Entertainment**
07.25 **Ξένη ταινία.** «Κάενα, η προφητεία». Περιπέτεια επιστημονικής φαντασίας.
09.10 **Ξένη ταινία.** «Ο τελευταίος μεγάλος ήρωας». Δράσης.
11.25 **Ξένη ταινία.** «Τρελές φαντασιώσεις». Ρομαντική κομεντί.
13.05 **Ξένη ταινία.** «Μυστικό από το παρελθόν». Δραματική μυστηρίου.
14.45 **Ξένη ταινία.** «Παιχνίδι για άντρες»
16.40 **Ξένη ταινία.** «Καλώς ήλθατε στο σπίτι των Ρόουζ»
18.15 **Ξένη ταινία.** «Πολεμώντας για το αύριο»
20.25 **Στα παρασκήνια του Χόλιγουντ**
21.00 **Ξένη ταινία.** «Χαμένοι στη μετάφραση». Δραματική κομεντί.
23.00 **Αγγελοι στην Αμερική.** Δραματική σειρά
24.00 **Ξένη ταινία.** «Τα κακά παιδιά 2»
01.45 **Ξένη ταινία.** «Οι μασκαράδες του έρωτα 2»
04.00 **Ξένη ταινία.** «Επιχείρηση διάσωσης: Χιονοστιβάδα»

SUPER SPORT

17.00 **Αγώνες μπιλιάρδου**
18.00 **Supersport drive.** Αθλητική εκπομπή.
18.30 **Λίγο πριν την αγωνιστική.** Αθλητική εκπομπή.
19.00 **Γαλλικό ποδόσφαιρο**
20.00 **Basket time**
21.00 **Champions zone.** Αθλητική εκπομπή.
24.00 **Οποιος αντέξει**
02.00 **Γερμανικό ποδόσφαιρο**
03.00 **NBA.** Σε απευθείας σύνδεση.
06.00 **Αγγλικό ποδόσφαιρο**

MEGA

05.45 **Πρωινό MEGA.** Ενημερωτική εκπομπή με την Μάρω Λεονάρδου και τον Ιορδάνη Χασαπόπουλο.
07.30 **Κοινωνία ώρα 8.** Ενημερωτική εκπομπή με τον Νίκο Κακαουνάκη.
10.00 **Τα μυστικά της Βέφας.** Εκπομπή μαγειρικής με τη Βέφα Αλεξιάδου.
11.00 **Ομορφος κόσμος το πρωί.** Πρωινό μαγκαζίνο με τον Γρηγόρη Αρναούτογλου.
14.00 **Ειδήσεις**
15.00 **Ελληνική σειρά.** (Ε)
16.15 **Φτωχή μου Αναστασία.** Κοινωνική σειρά. Παίζουν: Ελενα Κορίκοβα, Πετρ Κρασίλοφ, Ντανίλ Στράχοφ.
17.30 **Ματιές στα γεγονότα**
17.40 **Απαγορευμένη αγάπη.** Κοινωνική σειρά. Παίζουν: Νικήτας Τσακίρογλου, Ελίνα Ακριτίδου, Μπέτυ Λιβανού, Αννα Μιχαήλου, Σμαράγδα Σμυρναίου
18.20 **Φιλοδοξίες.** Κοινωνική σειρά
19.00 **Βέρα στο δεξί.** Κοινωνική σειρά. Παίζουν: Κάτια Δανδουλάκη, Κώστας Καζάκος, Μαριάννα Τουμασάτου, Ελισάβετ Μουτάφη.
20.00 **Κεντρικό δελτίο ειδήσεων**
21.00 **Τηλεμπόρα.** Κωμική σειρά. Παίζουν: Απόστολος Γκλέτσος, Θεοφανία Παπαθωμά
22.00 **Απαράδεκτοι** (Ε)
23.00 **Μετράω στιγμές.** Δραματική σειρά. Παίζουν: Σταύρος Ζαλμάς, Ελένη Ζιώγα, Ελισάβετ Μουτάφη.
00.05 **Τα τελευταία γεγονότα**
00.20 **Ξένη ταινία.** «Λίντα». Θρίλερ. Παίζουν: Βιρτζίνια Μάντσεν, Ρίτσαρντ Τόμας
02.30 **Τηλεμάρκετινγκ**
03.00 **Ξένη ταινία.** «Το τέρας». Θρίλερ. παίζουν: Τζιμ Σμαρτ, Παρκ Οβεράλ
05.00 **Frasier.** Κωμική σειρά.

ANT-1

06.00 **Καλημέρα με τον Αντ-1.** Ενημερωτική εκπομπή
06.50 **Καλημέρα Ελλάδα** Ενημερωτική εκπομπή με τον Γιώργο Παπαδάκη.
10.00 **Πρωινός καφές.** Ψυχαγωγική-ενημερωτική εκπομπή με την Ελένη Μενεγάκη.
13.00 **Τα νέα του Αντ-1**
14.00 **Αποκάλυψη ...τώρα!** Με την Τατιάνα Στεφανίδου
16.00 **Και οι παντρεμένοι έχουν ψυχή.** (Ε) Κωμική σειρά.
16.55 **Super game**
17.00 **Εγκλήματα** (Ε)
18.00 **Ειδήσεις σε 5'**
18.15 **Super game**
18.20 **Καλημέρα ζωή.** Καθημερινή κοινωνική σειρά.
19.15 **Η λάμψη.** Καθημερινή κοινωνική σειρά του Νίκου Φώσκολου.
20.00 **Τα νέα του ΑΝΤ1**
21.00 **Ελλάς, το μεγαλείο σου.** Κωμική σειρά. Παίζουν: Γιώργος Παρτσαλάκης, Υρώ Μανέ, Κώστας Κόκλας, Δημήτρης Μαυρόπουλος
22.00 **Μη μου λες αντίο** Ερωτική - δραματική σειρά.
23.00 **Fame story.** Talent show.
24.00 **Νυχτερινές ειδήσεις**
00.30 **Ξένη ταινία.** «Επιστροφή στο παρελθόν». Κοινωνική.
02.30 **Ξένη ταινία.** «Ο σκοπός αγιάζει τα μέσα». Νεανική κωμωδία
04.30 **Mobile fun**
05.00 **Τηλεμάρκετινγκ**
05.30 **Αστυνόμος Θανάσης Παπαθανάσης.** Κωμική σειρά.

ALPHA

05.40 **Καινούργια μέρα.** Ενημερωτική εκπομπή με τη Ρίτσα Μπιζόγλη.
06.45 **Καλημέρα σας.** Ενημερωτικό μαγκαζίνο με τον Γιώργο Αυτιά
10.00 **Πρωινό Κους-Κους.** Ψυχαγωγικό μαγκαζίνο με τους Κατερίνα Καραβάτου, Δημήτρη Σαράντο και Κλεοπάτρα Πατλάκη.
13.00 **Για ένα φιλί.** Δραματική σειρά.
14.00 **Ειδήσεις**
15.00 **Μεταξύ αγάπης και μίσους** (Ε) Κοινωνική σειρά.
16.00 **Αυτό που θέλουν οι γυναίκες.** Ψυχαγωγική εκπομπή.
17.50 **Ειδήσεις στη νοηματική γλώσσα**
18.00 **Ελληνική ταινία.** «Σχολή για σωφερίνες». Κωμωδία. παίζουν: Θανάσης Βέγγος, Ανδρέας Μπάρκουλης, Ντίνα Τριάντη, Ζαννίνο
20.00 **Ειδήσεις**
21.00 **Βελούδο από μετάξι** Οικογενειακή κωμική σειρά.
22.00 **Αχ! και νάξερες** (Ε) Μαύρη κωμωδία.
23.00 **Ακροβατώντας.** Τηλεταινία.
24.00 **Ο υποψήφιος.** Ριάλιτι τηλεπαιχνίδι.
01.15 **Ειδήσεις**
01.30 **Supergoal**
02.00 **The Lazarus man** (Ε0 Σειρά γουέστερν.
03.00 **Ξένη ταινία.** «Ομηρος» Περιπέτεια.
04.45 **Τηλεαγορές**
05.00 **Πρωινό κους - κους** (Ε) Ψυχαγωγικό μαγκαζίνο.

ΚΗΔΕΙΕΣ

Τον λατρευτό μας σύζυγο, πατέρα, παππού και θείο
ΗΛΙΑ ΑΝΔΡΑΚΗ
ετών 79
θανόντα κηδεύουμε σήμερα Παρασκευή 28 Ιανουαρίου 2005 και ώρα 11 π.μ. από τον Ιερό Ναό Ταξιαρχών νεκροταφείου Ρόδου
Η σύζυγος: Ευαγγελία
Τα παιδιά: Εμμανουήλ-Τσαμπίκα, Αννα-Πέτρος, Κυριακή-Ιωάννης
Τα εγγόνια, τ' ανίψια και οι λοιποί συγγενείς
ΧΠ2830



Τον λατρευτό μας σύζυγο, πατέρα, αδελφό και θείο
ΣΩΤΗΡΙΟ ΤΣΑΒΑΡΗ
ετών 79
θανόντα κηδεύουμε σήμερα Παρασκευή 28 Ιανουαρίου 2005 και ώρα 2 μ.μ. από τον Ιερό Ναό Αγίου Δημητρίου Παλαιό Νεκροταφείο Ρόδου
Η σύζυγος: Μαρία
Τα παιδιά: Ιωάννης - Εφη, Κωνσταντίνος
Τ' αδέλφια, τ' ανίψια και οι λοιποί συγγενείς
ΧΠ2830

ΜΝΗΜΟΣΥΝΑ

Την 29η μηνός Ιανουαρίου ημέρα Σάββατο και ώρα 7.30 π.μ. εις τον Ιερό Ναό Αγίου Σεργίου Ιαλυσού, τελούμε 2ετές μνημόσυνο υπέρ αναπαύσεως των ψυχών των λατρευτών μας
ΧΡΗΣΤΟΥ και ΑΡΓΥΡΩΣ ΚΩΝΙΑΡΗ
Τα παιδιά: Κων/νος-Ειρήνη, Εμμανουήλ-Μαρία, Γεώργιος-Στέλλα, Αικατερίνη-Νικόλαος
Τα εγγόνια, τ' ανίψια, τ' αδέλφια και οι λοιποί συγγενείς
MZT250116

Την 30η μηνός Ιανουαρίου ημέρα Κυριακή και ώρα 9.30 π.μ. εις τον Ιερό Ναό Αγίας Μαρίνας Απολακκιάς, τελούμε 6ετές μνημόσυνο υπέρ αναπαύσεως της ψυχής του λατρευτού μας συζύγου, πατέρα, παππού, αδελφού και θείου
ΜΙΧΑΗΛ ΚΑΜΠΟΥΡΗ
Η σύζυγος: Παρασκευή
Τα παιδιά: Γιάννης-Γιώτα, Αναστασία-Παναγιώτης
Τα εγγόνια, τ' αδέλφια, τ' ανίψια και οι λοποί συγγενείς
MXP12022



Την 28η μηνός Ιανουαρίου ημέρα Παρασκευή και ώρα 4 μ.μ εις τον Ιερό Ναό Αγίου Δημητρίου Παραδεισίου, τελούμε 9μηνο μνημόσυνο υπέρ αναπαύσεως της ψυχής του λατρευτού μας συζύγου, πατέρα, αδελφού και θείου
ΜΙΧΑΗΛ (ΛΑΛΟΣ) ΜΠΟΤΣΑΡΗ
Η σύζυγος: Ελένη
Τα παιδιά: Αντώνης και Κυριακή-Μαρίνα
Τ' αδέλφια, τ' ανίψια και οι λοιποί συγγενείς
MXP12023



Την 29η μηνός Ιανουαρίου ημέρα Σάββατο και ώρα 8 π.μ. εις τον Ιερό Ναό Τιμίου Σταυρού Καλυθιών, τελούμε ετήσιο μνημόσυνο υπέρ αναπαύσεως της ψυχής της λατρευτής μας και αξέχαστης μητέρας, γιαγιάς, αδελφής και θείας
ΤΣΑΜΠΙΚΑΣ ΚΑΝΤΑ
Τα παιδιά: Γιώργος - Μαρίκα, Γιώργος - Αναστασία, Γιάννης, Κωνσταντίνος.
Τα εγγόνια, τ' αδέλφια, τ' ανίψια και οι λοιποί συγγενείς.
MZT260111



Την 29η μηνός Ιανουαρίου ημέρα Σάββατο και ώρα 9 π.μ. εις τον Ιερό Ναό Αγίου Ιωάννη Ρόδου, τελούμε ετήσιο μνημόσυνο υπέρ αναπαύσεως της ψυχής της λατρευτής μας μητέρας, αδελφής και θείας
ΣΟΥΣΑΝΑΣ ΣΟΥΣΟΥΔΗ
Τα παιδιά: Μαριέττα, Γρηγόρης, Γιώργος-Αντωνέλλα
Τ' αδέλφια: Ηρώ-Μανόλης
Τ' ανίψια και οι λοιποί συγγενείς
ΧΠ2830



Την 29η μηνός Ιανουαρίου ημέρα Σάββατο και ώρα 8 π.μ. εις τον Ιερό Ναό Αγίου Γεωργίου Κάτω, τελούμε 3ετές μνημόσυνο υπέρ αναπαύσεως της ψυχής του λατρευτού μας συζύγου, πατέρα και παππού
ΦΡΑΓΚΙΣΚΟΥ ΑΓΓΕΛΗ
Η σύζυγος: Μαρία
Τα παιδιά: Αντώνης-Δέσποινα
Τα εγγόνια και οι λοιποί συγγενείς
MXP12025

Την 29η μηνός Ιανουαρίου ημέρα Σάββατο και ώρα 8 π.μ. εις τον Ιερό Ναό Αγίας Ειρήνης Ορφανοτροφείου Θηλέων, τελούμε 40ήμερο μνημόσυνο υπέρ αναπαύσεως της ψυχής του λατρευτού μας πατέρα και παππού
ΙΩΑΝΝΟΥ ΠΑΠΑΝΙΚΗΤΑ
Τα παιδιά του, τα εγγόνια και οι λοιποί συγγενείς.
MZT260123



Την 29η μηνός Ιανουαρίου ημέρα Σάββατο και ώρα 8 π.μ. εις τον Ιερό Ναό Ταξιαρχών Νεκροταφείου Ρόδου, τελούμε 40ήμερο μνημόσυνο υπέρ αναπαύσεως της ψυχής του λατρευτού μας συζύγου, πατέρα, υιού, αδελφού
ΝΙΚΟΛΑΟΥ ΒΕΝΟΥΤΣΟΥ
Η σύζυγος: Αντριάννα
Ο υιός: Ντανιέλ
Οι γονείς: Δημήτριος - Αννα-Λέννα.
Τ' αδέλφια: Χριστίνα - Στέφανος - Αλέξανδρος - Σοφία.
Τα ξαδέλφια και οι λοιποί συγγενείς.
MZT260131

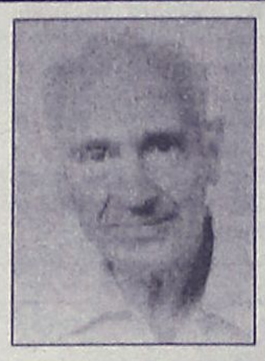

Την 29η μηνός Ιανουαρίου ημέρα Σάββατο και ώρα 8 π.μ. εις τον Ιερό Ναό Ταξιαρχών νεκροταφείου Ρόδου, τελούμε 9μηνο μνημόσυνο υπέρ αναπαύσεως της ψυχής του λατρευτού μας πατέρα, παππού, αδελφού και θείου
ΙΩΑΝΝΟΥ ΚΟΖΑ
και 7ετές μνημόσυνο της λατρευτής μας μητέρας, γιαγιάς και θείας
ΕΙΡΗΝΗΣ ΚΟΖΑ
Τα παιδιά: Δημήτρης-Στέλλα και Βασίλης
Τα εγγόνια, τ' αδέλφια, τ' ανίψια και οι λοιποί συγγενείς
MZT270112

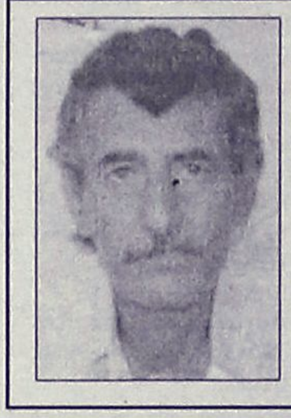

Την 29η μηνός Ιανουαρίου ημέρα Σάββατο και ώρα 8 π.μ. εις τον Ιερό Ναό Αγ. Νικολάου (παρεκκλήσι Ιαλυσού), τελούμε 6μηνο μνημόσυνο υπέρ αναπαύσεως της ψυχής του λατρευτού μας υιού, πατέρα, παππού, αδελφού και θείου
ΠΑΝΑΓΙΩΤΗ ΚΟΥΦΑΛΑΚΗ
Η μητέρα: Βαρβάρα
Τα παιδιά: Ελένη-Μιχάλης, Σταύρος
Τα εγγόνια, τ' αδέλφια, τ' ανίψια και οι λοιποί συγγενείς
MZT270122



Την 30ή μηνός Ιανουαρίου ημέρα Κυριακή και ώρα 8.30 π.μ. εις τον Ιερό Ναό Αγίου Ιωάννου της ομώνυμης ενορίας Ρόδου, τελούμε 2ετές μνημόσυνο υπέρ αναπαύσεως της ψυχής της λατρευτής μας συζύγου, μητέρας, θυγατέρας, αδελφής και θείας
ΣΟΦΙΑΣ συζ. ΕΜΜΑΝΟΥΗΛ ΡΟΥΣΑΚΗ
Ο σύζυγος: Μανώλης Ρουσάκης
Η θυγατέρα: Γεωργία Ρουσάκη
Οι γονείς, τ' αδέλφια, τ' ανίψια και οι λοιποί συγγενείς.
MZT260126

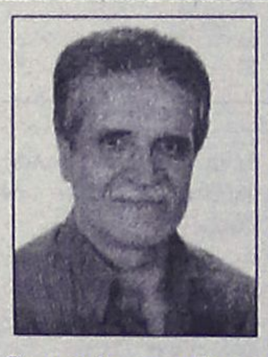

Την 30ή μηνός Ιανουαρίου ημέρα Κυριακή και ώρα 8.30 π.μ. εις τον Ιερό Ναό Ταξιαρχών νεκροταφείου Ρόδου, τελούμε 9μηνο μνημόσυνο υπέρ αναπαύσεως της ψυχής του λατρευτού μας συζύγου, πατέρα, υιού και αδελφού
ΣΤΕΦΑΝΟΥ ΧΑΤΖΗΝΙΚΟΛΑ
Η σύζυγος: Ανθούλα
Τα παιδιά: Φλώρα-Βασίλης, Αντώνης
Οι γονείς, τα πεθερικά, τ' αδέλφια και οι λοιποί συγγενείς
MZT270104



Την 30ή μηνός Ιανουαρίου ημέρα Κυριακή και ώρα 8.30 π.μ. εις τον Ιερό Ναό Αγίου Μερκουρίου Ιστρίου, τελούμε 2ετές μνημόσυνο υπέρ αναπαύσεως της ψυχής του λατρευτού μας υιού, αδελφού, εγγονού, ανιψιού και ξαδέλφου
ΜΙΧΑΗΛ ΓΑΡΙΔΑΚΗ
Οι γονείς: Ανδρέας-Μαρία
Τ' αδέλφια: Νεκτάριος, Ευαγγελία, Ηλίας, Δημήτρης
Η γιαγιά, οι θείοι, τα εξαδέλφια και οι λοποί συγγενείς

Μνημόσυνο σου κάνουμε
στη μνήμη σου Μιχάλη
κανένας δεν το πιστεύει
που βρίσκεσαι στον Αδη.

Μιχάλη το κορμάκι σου
το τρώει το μαύρο χώμα
η μάνα, ο πατέρας, τα αδέλφια σου
σε καρτερούν ακόμα.

Ακόμα και οι πέτρες έκλαψαν
για το χαμό στον Αδη
όλοι μας πικραθήκαμε
που έφυγες Μιχάλη.

Μέχρι τα εικοσιεπτά
ήταν γραφτό να ζήσεις
ο χάρος δεν σε άφησε
λίγο να ευτυχίσεις
MZT240122



Την 30ή μηνός Ιανουαρίου ημέρα Κυριακή και ώρα 8.30 π.μ. εις τον Ιερό Ναό Αγ. Παντελεήμονα Π. Πόλης, τελούμε 3μηνο μνημόσυνο υπέρ αναπαύσεως της ψυχής της λατρευτής μας μητέρας, γιαγιάς και θείας
ΜΑΡΙΑΣ ΑΛΕΞΑΝΔΡΙΔΗ
Τα παιδιά: Μενέλαος-Νίκη, Δέσποινα-Νίκος, Γιώργος-Ευαγγελία
Τα εγγόνια, τ' ανίψια και οι λοιποί συγγενείς
MZT260135



Την 30ή μηνός Ιανουαρίου ημέρα Κυριακή και ώρα 8 π.μ. εις τον Ιερό Ναό Αγίου Φανουρίου Π. Πόλη, τελούμε 3ετές μνημόσυνο υπέρ αναπαύσεως της ψυχής του λατρευτού μας συζύγου, πατέρα, παππού, αδελφού και θείου
ΣΠΥΡΟΥ ΚΑΡΙΠΗ
Η σύζυγος: Ευαγγελία
Τα παιδιά: Γιώργος-Φωτεινή, Σεβαστή-Κώστας, Αγγελική-Γιώργος, Τασούλα-Στέλιος
Τα εγγόνια, τ' αδέλφια, τ' ανίψια και οι λοιποί συγγενείς
MZT270125



Την 30ή μηνός Ιανουαρίου ημέρα Κυριακή και ώρα 8.30 π.μ. εις τον Ιερό Ναό Αγίου Δημητρίου στο Ροδίνι, τελούμε 40ήμερο μνημόσυνο υπέρ αναπαύσεως της ψυχής του λατρευτού μας συζύγου, πατέρα, αδελφού και θείου
ΜΙΧΑΗΛ ΚΑΜΠΟΥΡΗ
ετών 53
Η σύζυγος: Παρασκευή
Τα παιδιά: Γιάννης και Ελένη
Τ' αδέλφια: Ιάκωβος-Ελένη,Κων/νος-Πηγή, Ελευθέριος-Μαρία Μάχλη
Τ' ανίψια και οι λοιποί συγγενείς
MZT270101

ΔΗΜΟΣΙΑ ΕΠΙΧΕΙΡΗΣΗ ΗΛΕΚΤΡΙΣΜΟΥ Α.Ε.

ΑΝΑΚΟΙΝΩΣΗ

Από τη ΔΕΗ Α.Ε. ανακοινώνεται ότι εκδόθηκαν τα αποτελέσματα για την πλήρωση εικοσι δύο (22) θέσεων **ΙΑΤΡΩΝ ΕΡΓΑΣΙΑΣ (ΚΑΤΗΓΟΡΙΑΣ ΠΕ) , και τεσσάρων (4) θέσεων ΥΓΕΙΟΝΟΜΙΚΩΝ ΤΕΧΝΟΛΟΓΩΝ - ΕΠΙΣΚΕΠΤΩΝ ΥΓΕΙΑΣ (ΚΑΤΗΓΟΡΙΑΣ ΤΕ)** που προκηρύχθηκαν με την υπ'αριθμ. 1/17Μ/2004 Προκήρυξη η οποία δημοσιεύθηκε στο με αριθ. 111/28.4.04 ΦΕΚ (Τεύχος Προκηρύξεων ΑΣΕΠ) καθώς και περίληψη της στον ημερήσιο τύπο.

Οι πίνακες των επιτυχόντων, κατάταξης -αξιολόγησης υποψηφίων και αποκλειόμενων, θα αναρτηθούν στα κεντρικά γραφεία της ΔΕΗ Α.Ε., στις Μονάδες όπου διανεμήθηκαν τα έντυπα αιτήσεων της ΔΕΗ καθώς και στην έδρα της Νομαρχιακής Αυτοδιοίκησης των Νομών στους οποίους προκηρύχθηκαν οι θέσεις.

ΔΕΗ Α.Ε./ΔΑΝΠ
ΧΑΛΚΟΚΟΝΔΥΛΗ 30 • 104 32 ΑΘΗΝΑ
Τηλ.: 210 5293460

ΣΥΛΛΟΓΟΣ ΠΟΝΤΙΩΝ ΡΟΔΟΥ "Ο ΔΙΓΕΝΗΣ"

ΠΡΟΣΚΛΗΣΗ

Ο Σύλλογος Ποντίων Ρόδου "Ο Διενής"
σας προσκαλεί στον ετήσιο χορό που διοργανώνει
στο **Castello Rosso**
το **Σάββατο 29 Ιανουαρίου 2005 και ώρα 8.30 μ.μ.**

Τιμή εισόδου 25 ευρώ

Στην τιμή περιλαμβάνεται φαγητό και ποτό
MZT250109

Πρόσκληση

Ο Μελισσοκομικός Συνεταιρισμός Ρόδου καλεί όλα τα μέλη του στην ετήσια γενική του συνέλευση την **Κυριακή 6-2-2005** στις **12 το μεσημέρι** στο **ΚΕΓΕ Ρόδου.**
Θα παρευρεθούν ο καθηγητής Α.Π.Θ. κ. Αντρέας Θρασυβούλου και εκπρόσωπος της μελισσοκομικής εταιρείας "Αττική" γεωπόνος Καρέας Σπύρος, οι οποίοι θα μας ενημερώσουν σε θέματα σχετικά με τα καινούργια δεδομένα που αφορούν την ποιότητα που απαιτείται να έχει το μέλι για να μπορέσουμε να το διαθέσουμε.
Με την ευκαιρία θα γίνει και η κοπή της πίτας μας, όπου θα παρευρεθούν διάφοροι τοπικοί παράγοντες.
Για πληροφορίες: Κων. Γιμούκης τηλ. 6972295331
Ευθ. Πλίγκος τηλ. 2241031993.

Για το Διοικητικό Συμβούλιο

Ο πρόεδρος **Ο γ. γραμματέας**
Κων/νος Γιμούκης **Ευθ. Πλίγκος**
MZT270110

ΕΛΛΗΝΙΚΗ ΔΗΜΟΚΡΑΤΙΑ
ΝΟΜΟΣ ΔΩΔΕΚΑΝΗΣΟΥ
ΕΠΑΡΧΙΑ ΚΑΛΥΜΝΟΥ
ΔΗΜΟΣ ΑΣΤΥΠΑΛΑΙΑΣ

ΠΕΡΙΛΗΨΗ ΠΡΟΚΗΡΥΞΗΣ

ΠΡΟΣΛΗΨΗΣ "ΤΕΧΝΙΚΟΥ ΣΥΜΒΟΥΛΟΥ" ΓΙΑ ΤΗΝ ΥΠΟΣΤΗΡΙΞΗ ΤΟΥ ΕΡΓΟΥ"

«Χώρος Υγειονομικής Ταφής Απορριμμάτων Νήσου Αστυπάλαιας»

ΠΡΟΥΠΟΛΟΓΙΣΜΟΣ: 16.513,32€ (Χωρίς Φ.Π.Α. 18%)
(Εγκεκριμένες πιστώσεις του Ταμείου Συνοχής)

Διαγωνισμός με Ανοικτή Διαδικασία

1) Επωνυμία, ταχυδρομική διεύθυνση, αριθμοί τηλεφώνου και fax της Αναθέτουσας Αρχής:
ΔΗΜΟΣ ΑΣΤΥΠΑΛΑΙΑΣ
Τηλ.: 2243059850-2243061406, Fax: 2243061166
Ηλεκτρονική διεύθυνση: dimarxos@astypalaia.gr
2) Κατηγορία και περιγραφή των υπηρεσιών:
ΥΠΗΡΕΣΙΕΣ «ΤΕΧΝΙΚΟΥ ΣΥΜΒΟΥΛΟΥ ΓΙΑ ΤΗΝ ΥΠΟΣΤΗΡΙΞΗ ΤΟΥ ΕΝ ΘΕΜΑΤΙ ΕΡΓΟΥ». ΚΑΤΗΓΟΡΙΑ 12 CPC 867 του Παραρτήματος ΙΑ του Π.Δ. 346/98 όπως τροποποιήθηκε με το Π.Δ. 18/00, προϋπολογισμού 16.513,32 € (Χωρίς ΦΠΑ 18%).
Συνοπτικά οι συμβουλευτικές υπηρεσίες του Τεχνικού Συμβούλου αναλύονται ως εξής:
(i) Επικαιροποίηση των Συμβατικών Τευχών του έργου, συγκεκριμένα:
• των Τευχών Δημοπράτησης του έργου,
• της Μελέτης Σχεδιασμού του Χ.Υ.Τ.Α.
(ii) Παρακολούθηση χρονικού προγραμματισμού μελετών και έργων
(iii) Παρακολούθηση και υποστήριξη της Υπηρεσίας στην κατασκευή του έργου, που περιλαμβάνει τα εξής:
• υποστήριξη στον έλεγχο πληρότητας των μελετών,
• υποστήριξη στην παρακολούθηση των χρονοδιαγραμμάτων εκτέλεσης και στην επίβλεψη κατασκευής των επιμέρους έργων,
• υποστήριξη στην οργάνωση της διαδικασίας παραλαβής των έργων
(iv) Υποστήριξη σε θέματα Διασφάλισης Ποιότητας και Ποιοτικού Ελέγχου:
• Συμμόρφωση των μεθόδων μελέτης και κατασκευής με τις απαιτήσεις της σύμβασης
• Συμμόρφωση των προγραμμάτων ποιότητας των μελετητών και των κατασκευαστών με τις συμβατικές τους υποχρεώσεις.
(v) Υποστήριξη σε θέματα Υγιεινής και Ασφάλειας των κατασκευών.
3) Τόπος παροχής:
Οπως στοιχείο 1.
4α) Συγκεκριμένη επαγγελματική τάξη στην οποία επιφυλάσσεται η ανάθεση με νομοθετικές, κανονιστικές ή διοικητικές πράξεις:
Στο διαγωνισμό μπορούν να συμμετέχουν Φυσικά ή Νομικά Πρόσωπα ή Ενώσεις ή Κοινοπραξίες Φυσικών ή Νομικών Προσώπων Ιδιωτικού Δικαίου.
Α) της ημεδαπής, το οποίο πρέπει να είναι εγγεγραμμένο στο Ελληνικό Μητρώο γραφείων Μελετών/Μελετητών.
Β) Αλλοδαποί μελετητές εγκατεστημένοι υπήκοοοι κρατών-μελών της Ευρωπαϊκής Ενωσης-μελών της (ΕΟΧ) ή Γραφεία Μελετών που έχουν συσταθεί με την νομοθεσία κράτους-μέλους της Ευρωπαϊκής Ενωσης ή του ΕΟΧ και έχουν την κεντρική τους διοίκηση ή την κύρια εγκατάστασή τους ή την έδρα τους στο εσωτερικό της Ευρωπαϊκής Ενωσης ή του ΕΟΧ, εφόσον η δραστηριότητά τους παρουσιάζει συνεχή δεσμό με την οικονομία του κράτους-μέλους της ΕΕ ή του ΕΟΧ, καθώς Μελετητές και γραφεία μελετών καταχωρημένα στα οικεία επαγγελματικά μητρώα των χωρών-μελών της ΕΟΚ, Ευρωπαϊκής Ενωσης (Ε.Ε.), καθώς και από τις χώρες που έχουν ήδη υπογράψει και κυρώσει την Συμφωνία για τις Δημόσιες συμβάσεις (Ν. 1518/27.06.97 ΦΕΚ Α 1139).
Οι επιχειρήσεις αυτές μπορούν να συμμετέχουν στο διαγωνισμό μόνες τους είτε σε σύμπραξη. Οι συμπράξεις επιχειρήσεων που θα λάβουν μέρος στο διαγωνισμό δεν υποχρεούνται να λάβουν νομική μορφή προκειμένου να υποβάλλουν προσφορά, ενώ η σύμβαση του Τεχνικού Συμβούλου θα ανατεθεί στην Κοινοπραξία που υποχρεωτικά θα συστήσουν οι επιχειρήσεις της σύμπραξης, σύμφωνα με τα προβλεπόμενα στην ελληνική νομοθεσία περί Κοινοπραξιών.
4β) Αναφορά αυτών των νομοθετικών, κανονιστικών ή διοικητικών διατάξεων:
Δεν υπάρχουν
4γ) Διευκρίνιση του αν τα νομικά πρόσωπα θα πρέπει να δηλώσουν τα ονόματα και τα επαγγελματικά προσόντα των στελεχών που είναι υπεύθυνα για την παροχή των υπηρεσιών:
Ναι
5) Διευκρίνιση του αν οι υποψήφιοι για την προσφορά της υπηρεσίας μπορούν να υποβάλουν προσφορά για μέρος των ζητουμένων υπηρεσιών:
Προσφορές μπορούν να υποβληθούν για το σύνολο μόνο των αιτουμένων υπηρεσιών
6) Απαγόρευση εναλλακτικών προσφορών:
Απαγορεύεται η υποβολή εναλλακτικών προσφορών
7) Διάρκεια της σύμβασης και της παροχής των υπηρεσιών Τεχνικού Συμβούλου
Ο χρόνος παροχής υπηρεσιών διαρκεί από την υπογραφή της σύμβασης των υπηρεσιών έως την υλοποίηση και την παραλαβή της κατασκευής και λειτουργίας του έργου.
8α) Ονομασία και Διεύθυνση της Υπηρεσίας από την οποία διατίθενται τα έγγραφα στοιχεία του διαγωνισμού:
Κάθε ενδιαφερόμενος μπορεί να παραλαμβάνει τα σχετικά με το διαγωνισμό έγγραφα (συμβατικά τεύχη κ.λπ.) από τα Γραφεία του Δήμου Αστυπάλαιας κατά τη διάρκεια των εργασίμων ημερών και ωρών 07.30-14.00.
8β) Ενδεχομένως προθεσμία υποβολής των σχετικών αιτήσεων:
Την επόμενη ημέρα από την ημερομηνία δημοσίευσης της παρούσης στο ενημερωτικό δελτίο του Τ.Ε.Ε.
8γ) Αναφορά του ύψους και του τρόπου καταβολής του ποσού που απαιτείται ως αντίτιμο των εν λόγω εγγράφων στοιχείων:
Αντίτιμο για την παραλαβή των εγγράφων του διαγωνισμού ορίζεται το ποσό των € 5 το οποίο και καταβάλλεται στο Δήμο Αστυπάλαιας με προσκόμιση της σχετικής απόδειξης πληρωμής.
9α) Ημερομηνία λήξης της υποβολής των προσφορών:
Η υποβολή των προσφορών λήγει μετά την παρέλευση είκοσι (20) ημερών από την δημοσίευση της παρούσης στο ενημερωτικό δελτίο του Τ.Ε.Ε.
9β) Διεύθυνση στην οποία πρέπει να διαβιβασθούν:
Δήμος Αστυπάλαιας (Αστυπάλαια-Νομός Δωδεκανήσου-ΤΚ 85900)
9γ) Γλώσσα σύνταξης της προσφοράς:
Ελληνική
10α) Πρόσωπα που επιτρέπεται να παραστούν στην αποσφράγιση των προσφορών:
Κατά την αποσφράγιση των προσφορών επιτρέπεται να παραστούν εξουσιοδοτημένοι εκπρόσωποι των υποψήφιων, καταθέτοντας στην Επιτροπή Διαγωνισμού επιστολή νόμιμης εκπροσώπησης.
10β) Ημερομηνία, ώρα και τόπος αποσφράγισης:
Η αποσφράγιση των προσφορών θα γίνει την **επόμενη μέρα μετά την παρέλευση είκοσι (20) ημερών** από την δημοσίευση της παρούσης στο ενημερωτικό δελτίο του Τ.Ε.Ε. και ώρα **11 π.μ.** στα γραφεία του **ΔΗΜΟΥ ΑΣΤΥΠΑΛΑΙΑΣ**
11) Απαιτούμενες εγγυήσεις
Οι υποψήφιοι μαζί με την προσφορά τους θα καταθέσουν εγγυητική επιστολή συμμετοχής από Πιστωτικό Ιδρυμα που λειτουργεί νόμιμα στα κράτη τους δηλ. από χώρες-μέλη της Ε.Ε., του Ε.Ο.Χ., από χώρες που έχουν υπογράψει και κυρώσει τη συμφωνία για τις Δημόσιες Συμβάσεις και από χώρες που έχουν υπογράψει συμφωνίες σύνδεσης ή διμερείς συμφωνίες με την Ε.Ε., σε ποσοστό 1% επί της συνολικής προϋπολογισθείσας δαπάνης (προ Φ.Π.Α.) ή εκατόν εβδομήντα ευρώ (170€)
12) Βασικοί τρόποι χρηματοδότησης και πληρωμών ή και αναφορά σχετικών διατάξεων:
Η χρηματοδότηση θα γίνει από το Ταμείο Συνοχής και από εθνικούς πόρους. Ο τρόπος πληρωμής θα γίνεται με πιστοποίηση των εκτελεσμένων εργασιών
13) Νομική μορφή την οποία θα πρέπει να περιβληθεί μία κοινοπραξία που θα παράσχει τις υπηρεσίες, εφόσον της ανατεθεί η σύμβαση:
Εφόσον η σύμβαση ανατεθεί σε κοινοπραξία, οφείλει αυτή να αποκτήσει νομική υπόσταση πριν από την υπογραφή της σύμβασης.
14) Πληροφοριακά στοιχεία σχετικά με την κατάσταση κάθε υποψηφίου προς παροχή υπηρεσίας και στοιχεία και διατυπώσεις που είναι απαραίτητες για την αξιολόγηση των όρων οικονομικού και τεχνικού χαρακτήρα που πρέπει να πληρούν κατ' ελάχιστο οι υποψήφιοι:
Οπως αναφέρονται στη διακήρυξη οι διαγωνιζόμενοι θα υποβάλλουν τα δικαιολογητικά που προβλέπονται αναλυτικά στα έγγραφα του διαγωνισμού σύμφωνα και με τα άρθρα 24-29 του Π.Δ. 346/98.
15) Περίοδος κατά την οποία ο κάθε υποψήφιος δεσμεύεται από την προσφορά του:
Εκατόν είκοσι (120) ημέρες από την επομένη της διενέργειας του διαγωνισμού.
16) Κριτήρια ανάθεσης της σύμβασης:
Πλέον συμφέρουσα προσφορά, σύμφωνα με το άρθρο 30 παρ. 1α του Π.Δ. 346/98.
17) Λοιπά πληροφοριακά στοιχεία:
Ο προϋπολογισμός της υπηρεσίας Συμβούλου ανέρχεται 90.678,00 € (Χωρίς ΦΠΑ 18%)
18) Ημερομηνία δημοσίευσης της προκαταρκτικής ενημερωτικής ανακοίνωσης στην Επίσημη Εφημερίδα των Ευρωπαϊκών Κοινοτήτων:
Δεν υπάρχει
19) Ημερομηνία αποστολής της προκήρυξης:
27 Ιανουαρίου 2005
20) Ημερομηνία παραλαβής της προκήρυξης από την Υπηρεσία Επισήμων Εκδόσεων των Ευρωπαϊκών Κοινοτήτων:
Συμπληρώνεται από την Υπηρεσία Επισήμων Εκδόσεων των Ευρωπαϊκών Κοινοτήτων
21) Μνεία κατά πόσον η σύμβαση καλύπτεται από την Συμφωνία περί Δημοσίων Συμβάσεων:
Η σύμβαση καλύπτεται από την συμφωνία περί Δημοσίων Συμβάσεων

Ο δήμαρχος Αστυπάλαιας
Πανορμίτης Κονταράτος

ΓΕΝΙΚΗ ΓΡΑΜΜΑΤΕΙΑ ΕΘΝΙΚΗΣ ΣΤΑΤΙΣΤΙΚΗΣ ΥΠΗΡΕΣΙΑΣ ΤΗΣ ΕΛΛΑΔΟΣ

ΑΝΑΚΟΙΝΩΣΗ

Από τη Γενική Γραμματεία Εθνικής Στατιστικής Υπηρεσίας της Ελλάδος (Γ.Γ. ΕΣΥΕ) ανακοινώνεται ότι όσοι επιθυμούν να εργασθούν ως ιδιώτες - συνεργάτες για τη συμπλήρωση ερωτηματολογίων των διενεργούμενων απογραφών και στατιστικών ερευνών και είναι τουλάχιστον απόφοιτοι Λυκείου ή εξαταξίου Γυμνασίου, μπορούν να εγγραφούν στο τηρούμενο στη Γ.Γ. ΕΣΥΕ μητρώο ιδιωτών - συνεργατών από 1.2.2005.
Απαραίτητη προϋπόθεση για την υποβολή της αίτησης είναι η συμπλήρωση του 18ου έτους της ηλικίας τους και μέχρι 55 ετών.
Οι ιδιώτες - συνεργάτες που είναι ήδη εγγεγραμμένοι στο μητρώο ιδιωτών - συνεργατών θα πρέπει να κάνουν νέα αίτηση εγγραφής για το έτος 2005 εφόσον το επιθυμούν.
Σχετική αίτηση μαζί με λεπτομερείς οδηγίες χορηγείται από την Υπηρεσία Στατιστικής.
Νομού: Δωδεκανήσου
Οδός: Τήλου 6, 100 Χουρμαδιές
Τηλέφωνο: 22410-26792.
Η αίτηση υπάρχει και στην ιστοσελίδα της Γ.Γ. ΕΣΥΕ στην Ηλεκτρονική Δ/νση www.statistics.gr
Τα απαιτούμενα δικαιολογητικά (φωτοτυπία Αστυνομικής ταυτότητας, φωτοτυπία τίτλου σπουδών, μία πρόσφατη φωτογραφία, Αριθμό Φορολογικού Μητρώου και αριθμό τραπεζικού λογ/σμού) θα υποβάλλονται στην Κεντρική Υπηρεσία της Γ.Γ. ΕΣΥΕ, Πειραιώς 46 & Επονιτών, Τ.Κ. 185 10 Πειραιά, Τ.Θ. 80847, Δ/νση Διοικητικής Υποστήριξης, Τμήμα Επιθεώρησης & Ιδιωτών - Συνεργατών, 6ος όροφος, τηλ. 4853035 με επιστολή.

Από την Υπηρεσία Στατιστικής Νομού Δωδεκανήσου

ΠΑΝΕΠΙΣΤΗΜΙΟ ΑΙΓΑΙΟΥ
ΑΝΤΙΠΡΥΤΑΝΗΣ

Μυτιλήνη 27.1.2005
Α.Π. 429

ΠΡΟΚΗΡΥΞΗ

Το Πανεπιστήμιο Αιγαίου, με απόφαση του Πρυτανικού Συμβουλίου (37/27.1.2005, Θέμα 5.2) προκηρύσσει πρόχειρο μειοδοτικό διαγωνισμό για τη σύναψη ανάθεσης έργου, διάρκειας ενός έτους με δυνατότητα παράτασης για ένα ακόμη έτος, με φυσικό ή νομικό πρόσωπο για τον καθαρισμό των κοινόχρηστων χώρων των κτιρίων Α, Β και Γ (διάδρομοι, σκάλες, αίθουσες διδασκαλίας, τουαλέτες) της Σχολής Ανθρωπιστικών Επιστημών του Πανεπιστημίου Αιγαίου καθώς και των γραφείων του ξενοδοχείου "Αιγαίον".
Συγκεκριμένα:
1. Καθημερινός καθαρισμός, σύμφωνα πάντα με τις οδηγίες του αρμοδίου οργάνου του κτιρίου Α' (εκτός των όσων αναφέρονται διαφορετικά στην παρ. 2), του κτιρίου Β' (εκτός των γραφείων και των εργαστηρίων) και του κτιρίου Γ', με την επισήμανση ότι θα πρέπει να είναι έτοιμοι μέχρι τις 9 π.μ., ώρα που αρχίζουν τα μαθήματα.
2. Στο κτίριο Α' θα καθαρίζονται δύο (2) φορές την εβδομάδα η βιβλιοθήκη και τα γραφεία διασύνδεσης, υπηρεσίας πληροφορικής και επικοινωνιών, η αίθουσα χορού με τις τουαλέτες, το γραφείο διδασκόντων του κτιρίου Α, το γραφείο του κ. αντιπρύτανη καθώς και το εργαστήριο αρχαιομετρίας.
3. Τα γραφεία του ξενοδοχείου "Αιγαίον" θα καθαρίζονται μία (1) φορά την εβδομάδα.
4. Οι πόρτες και τα παράθυρα των κτιρίων Α, Β και Γ θα καθαρίζονται μία (1) φορά κάθε δύο μήνες ή και όποτε άλλοτε κρίνεται αναγκαίο.
5. Ο περιβάλλων αύλειος χώρος των κτιρίων Α, Β και Γ (μη συμπεριλαμβανομένου του κήπου), θα καθαρίζεται μία φορά την εβδομάδα ή και όποτε άλλοτε κρίνεται αναγκαίο.

Χαρτί υγείας και σακούλες απορριμμάτων θα χορηγούνται από το Πανεπιστήμιο ενώ τα υλικά καθαριότητας (κουβάδες, σφουγγαρίστρες, υλικά καθαρισμού κ.λπ.) δεν θα χορηγούνται από το Πανεπιστήμιο και θα βαρύνουν τον ανάδοχο.
Η προϋπολογιζόμενη δαπάνη ανέρχεται στα 35.000 ευρώ συμπεριλαμβανόμενου του ΦΠΑ.
Οι κρατήσεις που θα γίνονται στην καθαρή αξία του Τ.Π.Υ., το οποίο θα εκδίδεται στο τέλος κάθε μήνα, είναι Μ.Τ.Π.Υ. 3%, χαρτόσημο επί Μ.Τ.Π.Υ. 2% και Ο.Γ.Α. Χαρτόσημου 20% επί χαρτοσήμου, όπως επίσης και φόρος 8% (θα δοθεί σχετική βεβαίωση για την απόδοση του φόρου) και θα βαρύνουν τον ανάδοχο. Προκειμένου να πληρωθεί, ο ανάδοχος θα πρέπει να προσκομίζει φορολογική και ασφαλιστική ενημερότητα.
Η οικονομική γραπτή κλειστή προσφορά όπως επίσης και όλα τα δικαιολογητικά, θα κατατεθούν στο πρωτόκολλο της Σχολής Ανθρωπιστικών Επιστημών του Πανεπιστημίου Αιγαίου, οδός Δημοκρατίας 1, στη Ρόδο, έως τη Δευτέρα 7 Φεβρουαρίου 2005 και ώρα 10.00.
Πληροφορίες: κα Στ. Τσουβαλά, τηλέφωνο 2241099020.

Ο Αντιπρύτανης
Οικονομικού Προγραμματισμού και Ανάπτυξης
Ιωάννης Σεϊμένης

ΝΤΕΤΕΚΤΙΒΣ
Συνταξιούχος Αστυνομικός Ασφάλειας
ΑΝΑΛΑΜΒΑΝΟΥΜΕ
Υποθέσεις ανηλίκων, οικογενειακές, προσωπικές κ.τλ.
ΔΙΑΘΕΤΟΥΜΕ ΤΑ ΠΛΕΟΝ ΣΥΓΧΡΟΝΑ ΟΠΤΙΚΟΑΚΟΥΣΤΙΚΑ ΣΥΣΤΗΜΑΤΑ
100% ΕΧΕΜΥΘΕΙΑ
ΡΩΜΗΣ 22 - ΡΟΔΙΝΙ
ΚΙΝ.6946997967
MZT091208

ΝΤΕΤΕΚΤΙΒΣ
30 ΧΡΟΝΙΑ ΜΟΝΙΜΑ ΚΑΙ ΣΤΗ ΡΟΔΟ
35354 - 28780
Π.Π. ΓΕΡΜΑΝΟΥ 6 (ΠΛ. ΦΩΚΙΑΛΗ)
Η ΛΥΣΗ!!!
ΣΕ ΚΑΘΕ ΣΑΣ ΠΡΟΒΛΗΜΑ
EXPRESS SECURITY
ΧΠΕΜΠ-16

Ρόδος: εἰκῇ καὶ ὡς ἔτυχε...



...Οι ταύροι παλαβώσανε στην Ρόδο

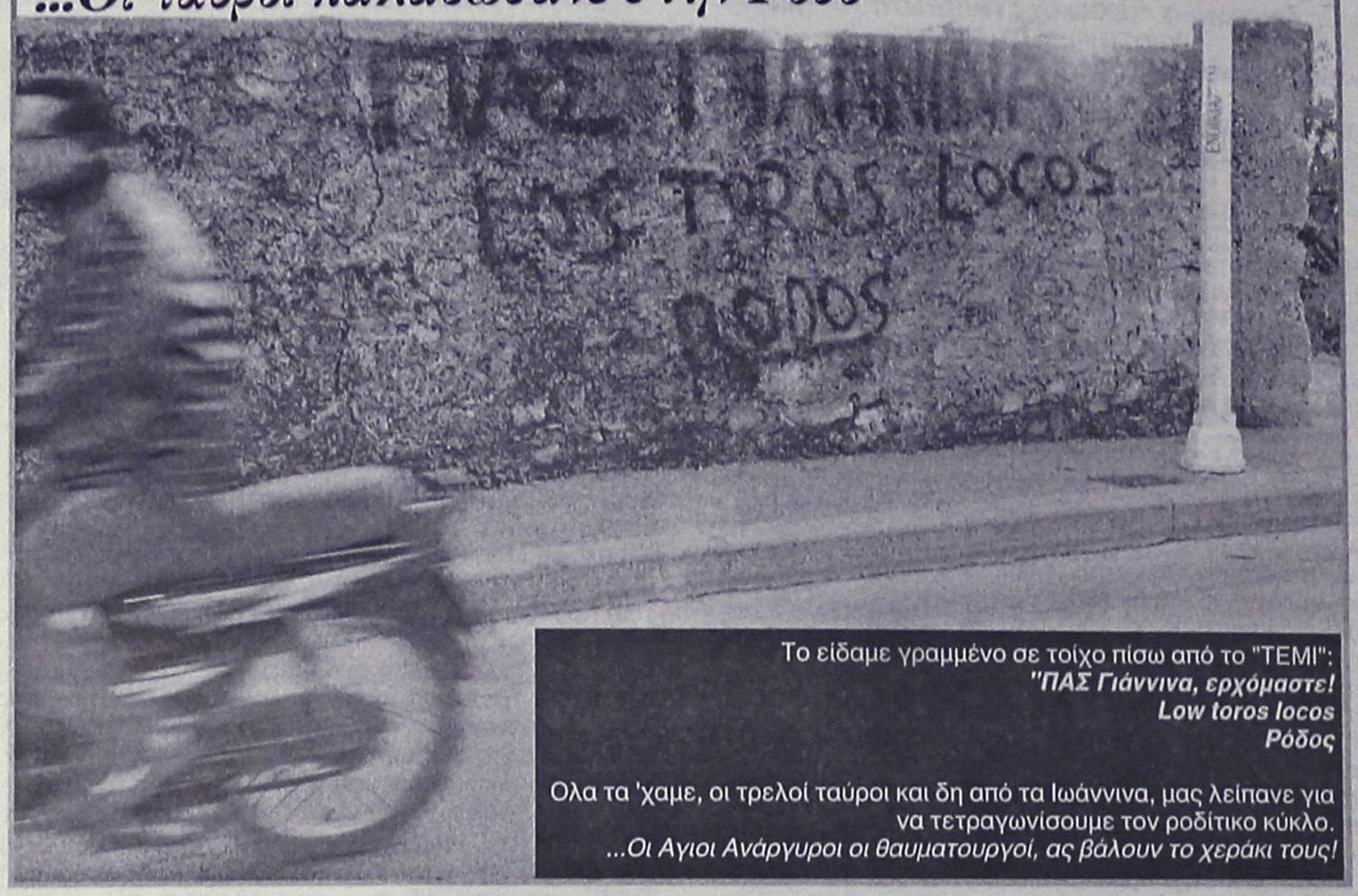

Το είδαμε γραμμένο σε τοίχο πίσω από το "ΤΕΜΙ":
"ΠΑΣ Γιάννινα, ερχόμαστε!
Low toros locos
Ρόδος

Ολα τα 'χαμε, οι τρελοί ταύροι και δη από τα Ιωάννινα, μας λείπανε για να τετραγωνίσουμε τον ροδίτικο κύκλο.
...Οι Αγιοι Ανάργυροι οι θαυματουργοί, ας βάλουν το χεράκι τους!

...Ελληνοτουρκική συνεργασία για την μεσογειακή φώκια

Η προστασία της μεσογειακής φώκιας ..."αντιπαλότητα δεν έχει", γι' αυτό Ελληνες και Τούρκοι, εκπρόσωποι περιβαλλοντικών οργανώσεων, ενώνουν τις δυνάμεις τους, με κοινό στόχο την προστασία της μεσογειακής φώκιας.

Το πρόγραμμα με τίτλο *«Μεσογειακή Φώκια: Αντιμετωπίζοντας καταστάσεις έκτακτης ανάγκης στην Ανατολική Μεσόγειο μέσω της ανταλλαγής τεχνογνωσίας και της ανάπτυξης δικτύου πληροφόρησης»* εκπονείται από την Εταιρεία για τη Μελέτη και την Προστασία της Μεσογειακής Φώκιας "MOm", σε συνεργασία με την αντίστοιχη οργάνωση SAD/AFAG της Τουρκίας και την υποστήριξη της Ευρωπαϊκής Ενωσης.

Η δημιουργία ενός Δικτύου Πληροφόρησης για την μεσογειακή φώκια κατά μήκος των ακτών ολόκληρου του Αιγαίου, το οποίο θα λειτουργήσει σαν σύστημα συναγερμού, όταν άτομα φώκιας βρίσκονται τραυματισμένα ή ορφανά, καθώς και ως σύστημα προειδοποίησης για περιπτώσεις οικολογικών καταστροφών όπως διαρροές πετρελαίου κ.λπ., είναι ο βασικός στόχος του προγράμματος.

Ο ***"Ιπποκράτης"***, η μικρή φώκια που βρέθηκε τραυματισμένη σε παραλία της Κω, συνεχίζει την "θεραπεία" της στο κέντρο περίθαλψης των "monachus-monachus" στην Αλόννησο.

A.N.E.Σ.
ΑΝΩΝΥΜΗ ΝΑΥΤΙΛΙΑΚΗ ΕΤΑΙΡΕΙΑ ΣΥΜΗΣ

ΠΡΟΓΡΑΜΜΑ Ε/Γ ΔΡΟΜΟΛΟΓΙΩΝ

ΔΡΟΜΟΛΟΓΙΑ Ε/Γ ΣΥΜΗ ΙΙ
ΙΑΝΟΥΑΡΙΟΥ ΚΑΙ ΦΕΒΡΟΥΑΡΙΟΥ 2005
ΩΡΑΡΙΟ ΑΝΑΧΩΡΗΣΕΩΝ

ΣΥΜΗ ΙΙ	
27/1/05 ΠΕΜΠΤΗ	07.30 ΣΥΜΗ-ΡΟΔΟ 15.00 ΡΟΔΟ-ΣΥΜΗ
29/1/05 ΣΑΒΒΑΤΟ	07.30 ΣΥΜΗ-ΡΟΔΟ 15.00 ΡΟΔΟ-ΣΥΜΗ
31/1/05 ΔΕΥΤΕΡΑ	07.30 ΣΥΜΗ-ΡΟΔΟ 15.00 ΡΟΔΟ-ΣΥΜΗ
3/2/05 ΠΕΜΠΤΗ	07.30 ΣΥΜΗ-ΡΟΔΟ 15.00 ΡΟΔΟ-ΣΥΜΗ
5/2/05 ΣΑΒΒΑΤΟ	07.30 ΣΥΜΗ-ΡΟΔΟ 15.00 ΡΟΔΟ-ΣΥΜΗ
7/2/05 ΔΕΥΤΕΡΑ	07.30 ΣΥΜΗ-ΡΟΔΟ 15.00 ΡΟΔΟ-ΣΥΜΗ
10/2/05 ΠΕΜΠΤΗ	07.30 ΣΥΜΗ-ΡΟΔΟ 15.00 ΡΟΔΟ-ΣΥΜΗ
12/2/05 ΣΑΒΒΑΤΟ	07.30 ΣΥΜΗ-ΡΟΔΟ 15.00 ΡΟΔΟ-ΣΥΜΗ
14/2/05 ΔΕΥΤΕΡΑ	07.30 ΣΥΜΗ-ΡΟΔΟ 15.00 ΡΟΔΟ-ΣΥΜΗ

Τα δρομολόγια μπορούν να τροποποιηθούν λόγω εκτάκτων συγκοινωνιακών αναγκών ή καιρικών συνθηκών

Παρακαλούμε πριν ταξιδέψετε επικοινωνήστε με την Εταιρία:
www.anes.gr
Γραφείο ΣΥΜΗΣ Τηλ.: (22460) 71444 - Φαξ: (22460) 71373
Γραφείο ΡΟΔΟΥ Τηλ.: (22410) 37769 - Φαξ: (22410) 34493
ΧΠ285

ΚΥΚΛΟΦΟΡΟΥΝ
Τα βιβλία του καθηγητή
ΜΙΧΑΛΗ ΕΜΜ. ΑΡΦΑΡΑ

«ΙΠΠΟΤΙΚΟΙ ΚΑΙ ΝΕΟΚΛΑΣΙΚΟΙ ΠΥΡΓΟΙ ΙΑΛΥΣΟΥ ΡΟΔΟΥ» (Χρυσοδερματόδετος Άτλας)	60.00 €
"Η ΚΑΤΖΙΑ, ΤΟ ΛΑΪΚΟ ΜΟΝΟΧΩΡΟ ΣΠΙΤΙ ΤΗΣ ΚΑΛΥΜΝΟΥ» (βιβλιοδετ. μεγαλο σχήμα)	35.00 €
«Η ΚΕΝΤΗΤΙΚΗ ΚΑΙ ΥΦΑΝΤΙΚΗ ΤΕΧΝΗ ΤΗΣ ΝΙΣΥΡΟΥ»	20.00 €
«ΑΦΙΕΡΩΜΑ ΣΤΟΝ ΚΑΖΑΝΤΖΑΚΗ»	12.00 €
«ΤΟ ΠΛΑΤΥΜΕΤΩΠΟ ΛΑΪΚΟ ΣΠΙΤΙ ΤΗΣ ΚΩ»	15.00 €
«ΤΟ ΔΙΠΛΑΤΟ ΛΑΪΚΟ ΝΙΣΥΡΙΚΟ ΣΠΙΤΙ»	15.00 €
«ΑΦΙΕΡΩΜΑ ΣΤΗΝ ΚΡΗΤΗ» (Συλλογική μελέτη περιοδικού "Κάμειρος")	17.00 €
«ΕΚΚΛΗΣΑΚΙΑ ΤΗΣ ΡΟΔΟΥ» (Α' και Β' τόμοι)	24.00 €
«ΚΑΜΕΙΡΟΣ» (1976-1979), βιβλιοδετημένο	20.00€
«ΕΛΛΗΝΙΚΑ ΠΡΟΣΚΥΝΗΤΑΡΙΑ»	18.00 €
«ΝΙΣΥΡΟΣ, Η ΠΟΡΦΥΡΙΣ ΤΩΝ ΑΡΧΑΙΩΝ»	8.80 €
«ΣΥΜΗ, Η ΑΙΓΛΗ ΤΩΝ ΑΡΧΑΙΩΝ»	8.80 €
«ΡΟΔΟΣ» (τουριστικός οδηγός)	8.80 €
«ΓΗ ΤΟΥ ΗΛΙΟΥ» (ταξιδιωτική λογοτεχνία)	8.80 €
«ΡΟΔΙΑΚΑ» (Α'-Β' τόμ.)	15.00€
Επίσης τα αρχιτεκτονικά:	
«ΤΟ ΤΖΑΚΙ» (7η έκδοση)	35.00€
«ΑΡΧΙΤΕΚΤΟΝ. ΣΧΕΔΙΟ & ΔΙΑΚΟΣΜΗΣΗ» (Α'-Β'-Γ' τόμ.), έκαστος	25.00€
«ΤΟ ΓΡΑΜΜΙΚΟ ΣΧΕΔΙΟ» (Α'-Β' τόμ.), έκαστος	25.00€
«ΤΟ ΕΛΕΥΘΕΡΟ ΣΧΕΔΙΟ» (Α'-Β' τόμ.), έκαστος	25.00€

ΑΤ5425
ΒΙΒΛΙΟ: ΕΝΑ ΛΩΡΟ ΕΚΠΟΛΙΤΙΣΜΟΥ
ΠΩΛΗΣΗ ΣΕ ΕΠΙΛΕΓΜΕΝΑ ΒΙΒΛΙΟΠΩΛΕΙΑ
και στο τηλ.: 210-28 18 842

ΚΥΝΗΓΑΚΗΣ
ΞΥΛΙΝΟΣ ΕΠΑΓΓΕΛΜΑΤΙΚΟΣ-ΟΙΚΙΑΚΟΣ ΕΞΟΠΛΙΣΜΟΣ
Σας περιμένουμε στην
12η Διεθνή Εκθεση EXPRO 2005
ξενοδοχειακού-επαγγελματικού εξοπλισμού
ΑΠΟ 28 ΙΑΝΟΥΑΡΙΟΥ
έως 31 ΙΑΝΟΥΑΡΙΟΥ 2005
Στο εκθεσιακό κέντρο
ΕΚΕΠ/12ο χλμ. εθνικής οδού Αθηνών-Λαμίας
ΕΡΓΟΣΤΑΣΙΟ: ΟΡΦΕΩΣ 186-ΡΟΥΦ-ΑΘΗΝΑ • ΤΗΛ.: 2103468858
ΥΠΟΚΑΤΑΣΤΗΜΑ: 3ο χλμ. ΛΕΩΦ. ΚΑΛΛΙΘΕΑΣ-ΡΟΔΟΣ • ΤΗΛ.: 2241067766
ΑΕ0144

(εκ)πολιτισμικά παίγνια

Οχι άλλα (παρα-λογοτεχνικά) σκουπίδια

Από την συμπολίτισσά μας ***Κατερίνα Βασιλοπούλου*** πήραμε την παρακάτω επιστολή, την οποία δημοσιεύουμε ευχαρίστως.

Θέμα της, η χωματερή των παραλογοτεχνικών σκουπιδιών, που μας έχει πνίξει.

Φυσικά, η φίλη και αναγνώστρια της στήλης, προτείνει και δραστικούς τρόπους για να απαλλαγούμε απ' όλα αυτά τα σκύβαλα, που θαρρείς και γράφονται, όχι με τα χέρια, αλλά με τα κάτω άκρα...

*«... **Είναι πράγματι, ιδιαίτερα ενδιαφέρον το γεγονός ότι σε περιόδους κρίσης της γλώσσας** μας, και κυρίως της λεξιπενίας που εμφανίζεται έντονα τα τελευταία χρόνια, πολλοί άνθρωποι που είναι ευαισθητοποιημένοι σε θέματα λογοτεχνίας, θέλουν να παρουσιάσουν κάτι νέο.*

Δεν είναι τυχαίο, ότι διακρίνουμε κινητικότητα και δραστηριότητα στις εκδόσεις, αφού οι ελληνικοί εκδοτικοί οίκοι, προτιμούν τους έλληνες συγγραφείς.

Από εδώ ωστόσο, ξεκινά το ζήτημα. Τελικά, ο όγκος αυτός που παρουσιάζεται κατά συρροήν, ανήκει - ή πιο εύστοχα - μπορεί να ανήκει στη νεοελληνική λογοτεχνία.

Μπορώ να μιλήσω μόνον σαν αναγνώστης και να επισημάνω τα εξής:

***Ο συγγραφέας** που θέλει να αυτοαποκαλείται συγγραφέας, πρέπει να ακολουθεί τους κανόνες της γραφής. Εάν κάποιος θέλει να αυτοαναγορευτεί σε λογοτέχνη, πρέπει να κάνει το ίδιο. Η λογοτεχνία όμως, είναι πιο απαιτητική. Το να γράφει κάποιος ένα δακρύβρεχτο λαβ στόρυ που σε παραπέμπει στα φωτορομάντσα που φιγουράρουν στα περίπτερα, δεν είναι λογοτεχνία. Ή έστω, το να έχει μία μικρή - έστω - ικανότητα να χρησιμοποιεί τη γλώσσα, με ακατάσχετη φλυαρία και βερμπαλισμούς, ούτε αυτό είναι λογοτεχνία.*

Παρά το γεγονός ότι τα τελευταία χρόνια, πολλοί άνθρωποι καταπιάνονται με τη συγγραφή, αυτό δεν είναι μία απόδειξη ότι τα γράμματα γνωρίζουν άνθιση. Μπορεί ο καθένας να γράψει με τον δικό του τρόπο μια ιστορία αγάπης, μια νουβέλα φλυαρώντας για την πόλη του, ένα μυθιστόρημα επιστημονικής φαντασίας ή ένα αστυνομικό διήγημα.

***Αυτά φτάνουν** για να λέμε ότι διαβάζουμε λογοτεχνία; Αυτά είναι αρκετά για να επιτρέπουν αυτοί οι αυτόκλητοι δοκησίσοφοι στους εαυτούς τους να αυτοαποκαλούνται λογοτέχνες, τη στιγμή που άνθρωποι οι οποίοι έχουν κυριολεκτικά αξία, διστάζουν να εκτεθούν από φόβο ή έστω σεβασμό στην ελληνική γλώσσα; Ας μην παραμυθιαζόμαστε. Μπορεί οι εκδοτικοί οίκοι να ενδιαφέρονται μόνο για πωλήσεις και να επενδύουν σε βιβλία που ίσως καταφέρουν να ανεβάσουν το κασέ τους, αδιαφορώντας για την ποιότητα, εμείς όμως σαν αναγνωστικό κοινό, έχουμε υποχρέωση στον εαυτό μας, να σεβόμαστε τη νοημοσύνη μας και το επίπεδό μας.*



***Φερνάντο Μποτέρο,** "Ο ποιητής", λάδι σε μουσαμά, 1987*

Γι' αυτό απευθύνω έκκληση σε όλους τους... βιβλιόφιλους:

***Προσπαθείστε** να είστε επιλεκτικοί και να πετάτε μακριά τα σκουπίδια που σας σερβίρει ο κάθε συγγραφέας της κακιάς ώρας, που θέλει να αυτοαναγορεύεται σε μεγάλο λογοτέχνη ή ποιητή. Κανένα από τα δύο είδη του λόγου δεν είναι εύκολα. Το μοναδικό μας όπλο, σαν αναγνωστικό κοινό είναι η παιδεία, και η σύγκριση με τους "πραγματικούς" λογοτέχνες που έχουν μείνει στην ιστορία της λογοτεχνίας και φυσικά με τους ικανούς ανθρώπους που διέπρεψαν και διακρίθηκαν για τις πραγματικές τους ικανότητες και δεν αναλώθηκαν ποτέ σε παρα-λογοτεχνία.*

Ελεος! Οχι άλλα (παρα-λογοτεχνικά) σκουπίδια...

Ευχαριστώ
Κατερίνα Βασιλοπούλου

«ΡΟΔΙΑΚΗ» ΑΠΟ ΤΟ 1915

ΦΛΑΣ ΣΤΟ ΠΑΡΕΛΘΟΝ


ΡΟΔΙΑΚΗ
PERIODICO SETTIMANALE

ΕΝ ΡΟΔΩ
ΠΕΜΠΤΗ 12 ΦΕΒΡΟΥΑΡΙΟΥ 1931
ΑΡΙΘΜ. ΦΥΛΛΟΥ 1183

Συγχαρητήριον

Στον αγαπημένο μας κουμπάρο ΘΕΟΔΟΣΗ ΜΑΡΚΟΥΛΗ για την πετυχημένη εκλογή της αρραβωνιαστικιάς του που σαν μυρισμένο λουλούδι τόσο ταιριαστά θα στολίση το μπουκέτο της συζυγικής ζωής του ευχόμαστε μαζύ με το γρήγορο γάμο και όλα τα καλά.

Παύλος και Καίτη Καραπέτρου

Πένθη

Μετά πολλής λύπης επληροφορήθημεν τον εν Καΐρω την 23 παρελθόντος μηνός επισυμβάντα θάνατον της αξ. συμπολίτιδος

ΔΕΣΠΟΙΝΗΣ Γ. ΛΟΥΚΑΚΗ
το γένος Χ"Παντελή Ιωαννίδου

Εις τα τέκνα της οποίας ως και εις τους ενταύθα οικείους της διαβιβάζομεν θερμότατα συλλυπητήρια ευχόμενοι ελαφρόν το χώμα εις την μεταστάσαν.

Γέννησις

Η αξ. κυρία Κωνσταντίνου Ζαχαρίου, του καθηγητού των Μαθηματικών εν τω Βενετοκλείω, έτεκεν αισίως χαριέστατον θυγάτριον.

Εις τους φίλους γονείς του διαβιβάζομεν θερμά συγχαρητήρια.

Δήλωσις

Φέρομεν εις γνώσιν των ενδιαφερομένων ότι εις το εν Κρεμαστή κατάστημα του του κ. ΙΩΑΝΝΟΥ Π"ΝΙΚΟΛΑΟΥ πωλούνται χημικά λιπάσματα διαφόρων τύπων δι' όλα τα είδη της καλλιεργείας εγκεκριμένα υπό του Γεωργικού Γραφείου της Κυβερνήσεως εις τιμάς πολύ συγκαταβατικάς.

Παρέχονται και οδηγίαι δια την χρήσιν των.

(Στα κείμενα από την παλιά "Ροδιακή" διατηρείται η γλώσσα της εποχής και οι τότε ονοματοθεσίες. Τότε η "Ροδιακή" εκδιδόταν υπό καθεστώς παλικής κατοχής).

GLASS CLEANING
ASR ASR
Πιστοποιημένο Σύστημα Ποιότητας ISO 9001 / 2000
ΟΛΟΚΛΗΡΩΜΕΝΑ ΣΥΣΤΗΜΑΤΑ ΚΑΘΑΡΙΣΜΟΥ
ΤΑ ΠΑΝΤΑ ΓΙΑ ΤΗΝ ΚΑΘΑΡΙΟΤΗΤΑ
Προϊόντα HACCP Εκπαίδευση



ΑΠΟΡΡΥΠΑΝΤΙΚΑ - ΧΑΡΤΙΚΑ
ΜΗΧΑΝΕΣ ΚΑΘΑΡΙΣΜΟΥ
Κατάστημα Glass Cleaning
Καναβά 21 - Ρόδος
τηλ.: 22410 22.893
Επαγγελματικά προϊόντα ιδανικά και για το σπίτι
Ιδιοκτήτης Καταστήματος: Ζαγκάτσης Κωνσταντίνος
GLASS CLEANING ΑΒΕΕ
ΟΛΟΚΛΗΡΩΜΕΝΑ ΣΥΣΤΗΜΑΤΑ ΚΑΘΑΡΙΣΜΟΥ

ΤΖΑΚΙΑ

ΤΖΑΚΙΑ ΤΖΟΤΖΟΛΗΣ ΤΑΣΟΣ

ΤΖΑΚΙΑ
ΜΑΝΤΕΜΕΝΙΑ • ΑΠΛΑ • ΑΕΡΟΘΕΡΜΑ • ΜΕ ΤΖΑΜΙΑ ΚΑΙ ΠΟΡΤΕΣ • ΜΕ ΠΥΡΟΤΟΥΒΛΑ

ΣΟΜΠΕΣ ΜΕ ΞΥΛΑ
ΜΕΓΑΛΗ ΠΟΙΚΙΛΙΑ ΜΟΝΤΕΛΩΝ

ΑΞΕΣΟΥΑΡ ΤΖΑΚΙΩΝ
ΣΚΑΡΕΣ • ΣΙΤΕΣ • ΚΡΕΜΑΝΤΑΛΑΔΕΣ

ΦΟΥΡΝΑΚΙΑ ΚΑΙ ΨΗΣΤΑΡΙΕΣ
ΣΕ ΠΟΛΛΑ ΣΧΕΔΙΑ ΚΑΙ ΜΕΓΕΘΗ

ΚΑΘΑΡΙΣΜΟΙ ΚΑΙ ΣΕΡΒΙΣ ΤΖΑΚΙΩΝ

ΚΟΛΥΜΠΙΑ, ΕΝΑΝΤΙ ΚΑΙ ΠΑΡΑΠΛΕΥΡΩΣ ΙΔΡΥΜΑΤΟΣ

ΚΥΡΙΑΚΕΣ ΑΝΟΙΚΤΑ 11–4

Τηλέφωνο (22410) 56275, κιν. 6942/255848,
τηλ. Fax: 56317, 85103 Κολυμπια, Ρόδος

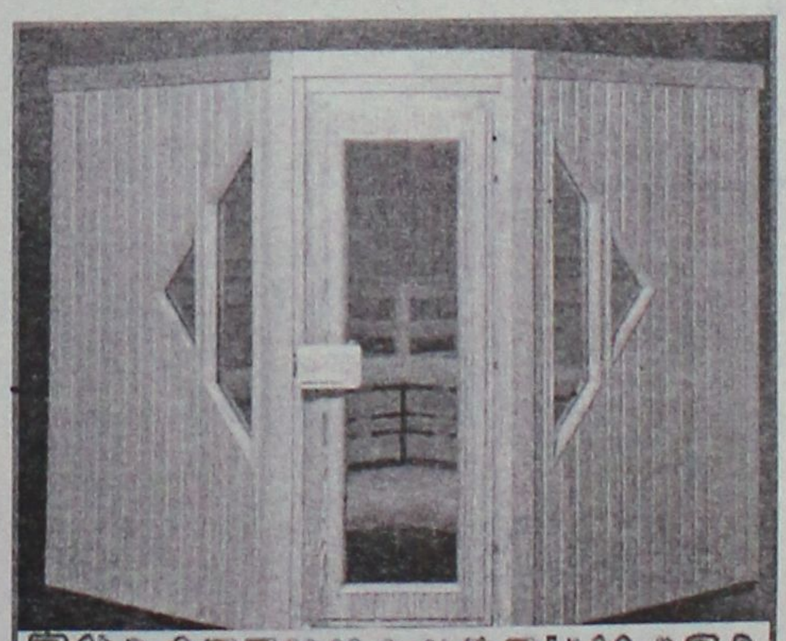

ΞΥΛΟΤΕΧΝΟΥΡΓΗΜΑΤΑ

Η ΣΑΟΥΝΑ δεν είναι πολυτέλεια-
είναι υγεία και ομορφιά
Αποκτήστε μια γνήσια φιλανδική σάουνα στις διαστάσεις που επιθυμείτε.
Λύσεις για κάθε ιδιωτικό και επαγγελματικό χώρο.
Τιμές από 2900 ευρώ.
ΕΚΘΕΣΗ ΞΥΛΟΤΕΧΝΟΥΡΓΗΜΑΤΑ
Εμπορικό Κέντρο Φώκιαλη
ΤΗΛ. 2241035091, 2241025135 6944355694

Αντίλαλοι

πολιτικοί και άλλοι...

Πονηροί αυλοκόλακες

Φυσικό είναι στα γραφεία Τύπου Υπηρεσιών και Οργανισμών του Δημόσιου Τομέα να διορίζονται δημοσιογράφοι. Αυτό όμως δεν σημαίνει ότι οι διοριζόμενοι δημοσιογράφοι πρέπει να μεταβάλλονται σε πειθήνια όργανα των πολιτικών προϊσταμένων τους και να εξελίσσονται σε θλιβερούς προπαγανδιστές τους, οι δε πολιτικοί προϊστάμενοι να εκμεταλλεύονται την ανάγκη των δημοσιογράφων για δουλειά και να τους μετατρέπουν σε γλοιώδεις και πονηρούς αυλοκόλακες.

Δεν χρειάζεται να κρυβόμαστε πίσω από το δάκτυλό μας. Τέτοια κρούσματα είναι, δυστυχώς, υπαρκτά. Γι' αυτό και διαιωνίζεται το είδος των οσφυοκαμπτών...

W.

Ειδικά για τα Δωδεκάνησα

Δεν είναι μόνο οι βουλευτές και οι παράγοντες της Δωδεκανήσου, που "πιέζουν" μέρα παρά μέρα τον υπουργό Εμπορικής Ναυτιλίας κ. Μ. Κεφαλογιάννη να κάνει κάτι με τα ακτοπλοϊκά δρομολόγια στα Δωδεκάνησα.

Για την κατάσταση της ακτοπλοΐας στα Δωδεκάνησα ενδιαφέρθηκε προσωπικά **και ο ίδιος ο πρωθυπουργός κ. Κ. Καραμανλής** ο οποίος στην συνάντηση που είχε με τον κ. Κεφαλογιάννη την περασμένη βδομάδα, **τον ρώτησε** ειδικά για τα Δωδεκάνησα, τί γίνεται. Να υποθέσουμε ότι θα δει **πιο ζεστά** το θέμα ο κ. υπουργός;

Λ. Μ.

Υπόθεση ...προσέγγισης

Ανυπολόγιστη είναι η ζημιά που υφίσταται η τοπική οικονομία της Ρόδου, από την αδυναμία (για πολλές δεκαετίες), κατασκευής και λειτουργίας ενός αξιόπιστου και παντός καιρού λιμανιού, το οποίο θα μπορεί να φιλοξενήσει με ασφάλεια, από το πιο μικρό βαρκάκι μέχρι και το πλέον υπερσύγχρονο κρουαζιερόπλοιο.

Η διαπίστωση δεν είναι ούτε θεωρητική, **αλλά άκρως ρεαλιστική, σύμφωνα με τους υπολογισμούς των ανθρώπων που γνωρίζουν καλά πρόσωπα,** δεδομένα και καταστάσεις. Ο γνωστός ξεναγός Ροδίτης **κ. Φάνης Χατζής αποκάλυψε μόλις χθες ότι η Ρόδος μόνο το τελευταίο διήμερο, έχασε 2.800 τουρίστες, υψηλής εισοδηματικής στάθμης, καθώς επίσης και 1.200 άτομα που απαρτίζουν το πλήρωμα υπερπολυτελούς κρουαζιερόπλοιου.** Το οποίο, δεν προσέγγισε το λιμάνι της Ρόδου, **εξαιτίας γνωστής αδυναμίας που υπάρχει και... θέβαια προτίμησε αντίστοιχα το λιμάνι του Μαρμαρίς στα Τουρκικά παράλια!**

Δυστυχώς, δεν είναι η πρώτη φορά, που συμβαίνει αυτό και ακόμα χειρότερα δεν θα είναι και η τελευταία! Όσο η ανοχή μας **σε συνδυασμό με τη νοοτροπία που μας διακατέχει** (σε ό,τι αφορά την διεκδίκηση μεγάλων έργων) εξακολουθεί να συνεχίζεται με τον τρόπο αυτό, τόσο η τοπική μας οικονομία θα καταγράφει απώλειες!

Μιχ. Μ.

Εκπτώσεις

Πως και πως περιμένουν τις εκπτώσεις οι έμποροι του νησιού μας, διότι η περίοδος που διανύουμε παρά είναι δύσκολη!

Βέβαια δεν περιμένουν και θεαματικά αποτελέσματα διότι οι περισσότεροι είναι χρόνια στην πιάτσα και ξέρουν πια (ίσως περισσότερο και από τον καθένα) **πότε έχουν λεφτά** οι καταναλωτές και πότε όχι.

Λ. Μ.

Ο στόχος 1

"Δεν χάνουμε τίποτα στο 4ο ΚΠΣ' αν δεν μπούμε στον Στόχο 1"-είπε κατά τη χθεσινή ημερίδα της ΤΕΔΚΔ για τον πολιτισμό και την επιχειρηματικότητητα ο πρόεδρός της κ. Γιώργος Γιαννόπουλος, εξηγώντας στη συνέχεια ότι αυτά που έχουμε ανάγκη είναι δράσεις που έχουν να κάνουν με την παιδεία των πολιτών, "όχι μία ακόμη τσιμεντόστρωση".

Συμφωνούμε με την ανάγκη να προτάξουμε τον πολιτισμό και την παιδεία αλλά στην πράξη η "φασαρία" γίνεται για τις ... ασφαλτοστρώσεις!

Κυρ. Π.

Δεν πρόσεχε

Φαγώθηκε ο ... μπαγάσας, να μάθει αν αυτός ήταν ο Μαϊντανάκης, που αναφέραμε σε χθεσινό μας σχόλιο. Ρωτούσε, δεξιά κι αριστερά, κάνοντας μάλιστα και τον ανήξερο για το πώς μπορέσαμε να... εξακριβώσουμε την ταυτότητά του! Ομολογούμε ότι δεν κουραστήκαμε και πολύ πάντως: Διότι είναι ο μόνος που έχει την... φοβερή ικανότητα να εντάσσει σε μια και μοναδική παράγραφο... πλήθος βαθυστόχαστων και ακαταλαβίστικων ανοησιών, τις οποίες θεωρεί ενίοτε και σοφίες-τρομάρα του!

Για τον... έτερο λασπολόγο και μέγα ψιθυριστή και τους "κολαούζους του" δεν αξίζει να ασχοληθεί κανείς. Γνωστά είναι στην τοπική κοινωνία και τα έργα και οι μέρες και κυρίως οι...νύχτες του!

Μιχ. Μ.

Στο συνήγορο

Τρία έγγραφα χρειάστηκε να στείλει ο Συνήγορος του Πολίτη, για να καταδεκτούν **οι αρμόδιοι του δήμου Ιαλυσού** να απαντήσουν, αναφορικά με την ζημιά που έπαθε λόγω των εκτελούμενων έργων, αυτοκίνητο κατοίκου του δήμου. Για την ακρίβεια απάντησαν, αφού χρειάστηκε ο Συνήγορος του Πολίτη να τους απειλήσει ότι θα υποστεί ο δήμαρχος **τις κυρώσεις** που προβλέπονται από το νόμο.

Πάντως η δημοσιοποίηση της υπόθεσης από την «Ροδιακή» προκάλεσε έντονο ενδιαφέρον σε αρκετούς κατοίκους του νησιού, που έχουν **παρόμοια πάρε - δώσε** με άλλους δήμους, την νομαρχία και δημόσιες υπηρεσίες γενικά. Οπότε... ας περιμένουν **νέες υποθέσεις** από Ρόδο οι αρμόδιοι του Συνήγορου του Πολίτη!

Λ.Μ.

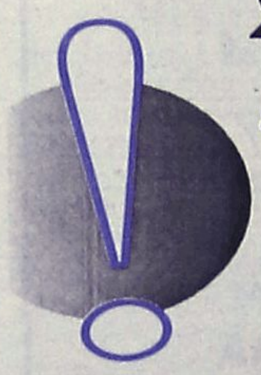

Σημεία των καιρών

Δύο χιλιάδες διακόσιες αιτήσεις ξενοδοχοϋπαλλήλων συγκέντρωσε το σωματείο τους, μέχρι προχτές, που ολοκληρώθηκε η διαδικασία. Το γεγονός ότι σε όλα κυριαρχεί **κρίση**, οδήγησε φέτος περισσότερους εργαζόμενους να ακολουθήσουν τις οδηγίες που δόθηκαν, μόνο και μόνο για να... εξασφαλιστούν! Σημεία των καιρών!

Β.Μ.

Δεν υπάρχουν αγωγοί

Αντλίες και υδραυλικοί είναι περιζήτητοι αυτές τις μέρες σε Ιαλυσό και Κρεμαστή. Λόγω βροχών, όλοι προσπαθούν να βρούν μία λύση, χωρίς να καλούν την πυροσβεστική. Σε αδιέξοδο όμως βρίσκονται πολλοί κάτοικοι της Ιαλυσού, που δεν έχουν, που να ρίξουν τα νερά... Στις παρόδους της κεντρικής λεωφόρου, δεν υπάρχουν καθόλου αγωγοί των όμβριων. Στον κεντρικό δρόμο, πολλοί αγωγοί, είναι άχρηστοι. Και ας ανοίχτηκαν ή πρόκειται να ανοιχθούν οι δρόμοι για να περάσει το αποχετευτικό. Και ας έχει αποκτήσει επιχείρηση ύδρευσης - αποχέτευσης η Ιαλυσός. Καμία πρόβλεψη.

Και τι κάνουν οι άθρωποι; Αναγκάζονται να ρίχνουν τα νερά, μέσα στους δρόμους... Με ότι κινδύνους αυτό συνεπάγεται. Να δούμε πότε θα δείξει ευαισθησία η ΔΕΥΑΙ. Πριν είναι αργά, πιστεύουμε.

Σ.

✔ ***Τελικά έτσι που το πάει ο δήμαρχος Ρόδου κ. Γιαννόπουλος, πιο γρήγορα θα εκλεγεί, ο νέος πρόεδρος της Δημοκρατίας, απ' ό,τι θα διοριστούν οι αντιδήμαρχοι στην πόλη μας! Εκτός κι αν αποφασίσει να τους ανακοινώσει την ερχόμενη Δευτέρα.***

Λ.Μ.

Πού πάμε **Παρασκευή** βράδυ;

Παρδαλός Κόκορας

Με παρέα τον **Δάμωνα** στη καθάρα-τραγούδι

για φρέσκα σπιτικά ζυμαρικά και...
1000 και 1 γευστικές προτάσεις!!!

Ανοικτά: **Πέμπτη-Παρασκευή**
Σάββατο και Κυριακή μεσημέρι

Λεωφ. Ηρακλειδών 19, Ιαλυσός • Τηλ. 22410 98335
AT7802 AE003

ΔΗΜΟΣ ΡΟΔΙΩΝ
ΓΡΑΦΕΙΟ ΤΥΠΟΥ
Τηλ. 22410-46318/46325
Φαξ 22410-46340

ΑΝΑΚΟΙΝΩΣΗ

Από την υπηρεσία του ΔΗ.ΦΟ.ΔΩ. ανακοινώνεται ότι, όπως στο τέλος κάθε τριμήνου, τα γραφεία του Δημοτικού Φόρου θα παραμείνουν ανοιχτά για την καλύτερη εξυπηρέτηση των συναλλασσομένων και τις απογευματινές ώρες (4.00 – 8.00 μ.μ.) τις τρεις τελευταίες εργάσιμες ημέρες του Ιανουαρίου και συγκεκριμένα, την Πέμπτη 27, Παρασκευή 28 και Δευτέρα 31 του μηνός.

Η υπηρεσία, πάντως, παρακαλεί τους συναλλασσομένους να προσέλθουν εγκαίρως για την αποφυγή του συνωστισμού της τελευταίας στιγμής.

Υπενθυμίζεται ότι το τηλεφωνικό κέντρο της Υπηρεσίας έχει αλλάξει. **Οι αριθμοί επικοινωνίας είναι πλέον οι 2241 0 67940 και 2241 0 62 857.**

ΧΠ035

ΠΑΣΟΚ

ΝΟΜΑΡΧΙΑΚΗ ΕΠΙΤΡΟΠΗ ΝΟΤ. ΣΥΓ/ΤΟΣ ΔΩΔ/ΣΟΥ
ΠΛΑΤΕΙΑ ΑΝΔΡΕΑ ΠΑΠΑΝΔΡΕΟΥ-ΡΟΔΟΣ
ΤΗΛ.: 22410-28806, FAX: 2241029989

ΚΑΛΕΣΜΑ

Αγαπητή φίλη, αγαπητέ φίλε,
Το Πανελλήνιο Σοσιαλιστικό Κίνημα (ΠΑ.ΣΟ.Κ.), που ιδρύθηκε από τον αείμνηστο **Ανδρέα Παπανδρέου**, έχει αφήσει το στίγμα και το αποτύπωμά του στη χώρα τα τελευταία 30 χρόνια. Με το έργο, τις ιδέες και τα οράματά του, αλλά και με τα λάθη, τις παραλείψεις και τις ολιγωρίες του, είναι συνυφασμένο με το πολιτικό, κοινωνικό και οικονομικό γίγνεσθαι της Ελλάδας, όλα αυτά τα χρόνια.
Σήμερα, 30 χρόνια μετά, το ΠΑ.ΣΟ.Κ. ξεκινά μια νέα προσπάθεια

- **ανασυγκρότησης** του ως πολιτικού φορέα,
- **ανανέωσης** του, με νέες ιδέες, νέους ανθρώπους,
- **επανακαθορισμού** των στόχων και οραμάτων του και του έθνους
- **δημιουργίας** μιας νέας σχέσης, αμοιβαίας εμπιστοσύνης και ειλικρίνειας με όλα τα στρώματα της ελληνικής κοινωνίας
- **επανασύνδεσης** των σχέσεών του με κάθε πολίτη και ιδιαίτερα τον ασθενέστερο

Η πορεία ανασυγκρότησης του ΠΑ.ΣΟ.Κ., που ξεκίνησε από το Φεβρουάριο του 2004, με την εκλογή του **Γιώργου Παπανδρέου**, στην ηγεσία του, κορυφώνεται με τον προσυνεδριακό διάλογο, που μόλις ξεκινά και ολοκληρώνεται με το **Συνέδριο** που θα γίνει το Μάρτη του 2005 και που θα ανοίξει τους νέους ορίζοντες και τους νέους δρόμους, τόσο για το ΠΑ.ΣΟ.Κ., όσο και για όλη την ελληνική κοινωνία.

Σ' αυτή την πορεία μπορείς και πρέπει να συμμετάσχεις. Για να την συνδιαμορφώσεις.

Ο διάλογος για το τί έγινε χθες, που είμαστε σήμερα, αλλά κυρίως που θέλουμε να πάμε αύριο, θα γίνει για την **Νότια Ρόδο**, με την μάζωξη όλων των πολιτών, των φίλων και των μελών, **την Κυριακή 30 Ιανουαρίου 2005**, στο ξενοδοχείο **"ΑΙΚΑΤΕΡΙΝΗ"**, **στο Κιοτάρι, στις 12 π.μ.** με την προσυνεδριακή συζήτηση για την περιοχή μας, όπου θα παρευρεθούν τα μέλη του κλιμακίου της ΕΣΥΑΝ.

Η παρουσία, η συμβολή σου σ' αυτό το διάλογο αποτελεί την εγγύηση της νέας μας πορείας

AE0024/AT7844