Η ΡΟΔΙΑΚΗ

ΗΜΕΡΗΣΙΑ ΠΡΩΙΝΗ ΕΦΗΜΕΡΙΔΑ ΤΗΣ ΡΟΔΟΥ

ΠΛΗΡΩΜΕΝΟ ΤΕΛΟΣ Ταχ. Γραφείο Κ ΡΟΔΟΥ Αριθμ. Αδειας 1578

ΕΛΤΑ

ΤΕΤΑΡΤΗ
2 ΦΕΒΡΟΥΑΡΙΟΥ 2005
ΑΡ. ΦΥΛΛΟΥ 17.915
ΤΙΜΗ: ΕΥΡΩ 0,70

Ανακάτεψε την τράπουλα ο δήμαρχος

Αλλαγές κυρίως σε Οργανισμούς

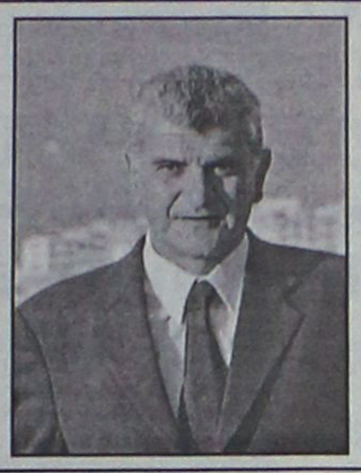

• Ανακοινώθηκαν χθες οι αντιδήμαρχοι και οι πρόεδροι των Οργανισμών. ΣΕΛΙΔΑ 5

Με παρέμβαση του εισαγγελέα Πρωτοδικών

"Λουκέτο" στους πεζόδρομους!

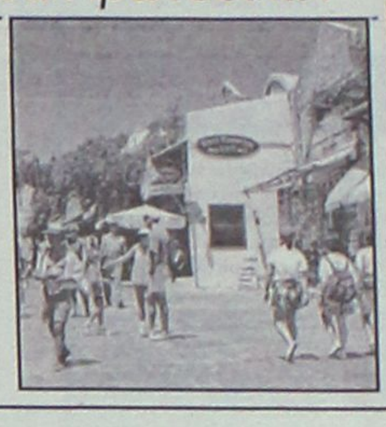

• Κάλεσε χθες τους υπεύθυνους και έδωσε οδηγίες. ΣΕΛΙΔΑ 4

ΠΑΡΑ ΤΟΝ ΟΓΚΟ ΕΡΓΑΣΙΑΣ ΠΟΥ ΠΑΡΑΤΗΡΕΙΤΑΙ ΣΤΟ ΝΗΣΙ ΜΑΣ

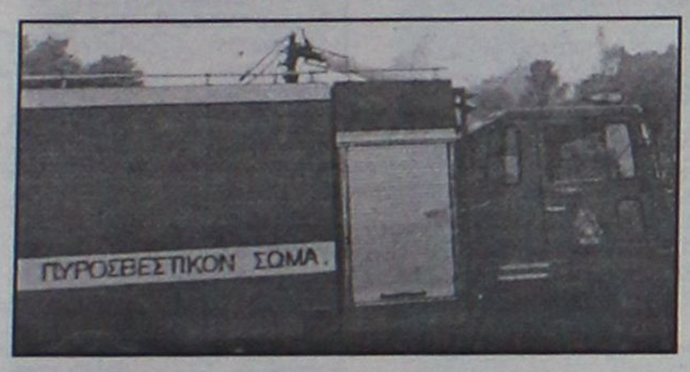

ΕΠΙΣΤΟΛΗ ΣΤΟΝ ΥΠΟΥΡΓΟ ΔΗΜ. ΤΑΞΗΣ

Χωρίς προσωπικό έμεινε η ΠΥΡ!

Σοβαρές ελλείψεις προσωπικού στην Πυροσβεστική Υπηρεσία Ρόδου με ό,τι συνεπάγεται η αρνητική αυτή εξέλιξη. Επιστολή της Ενωσης Πυροσβεστών στον κ. Γ. Βουλγαράκη. ΣΕΛ. 8

Παραπέμφθηκαν τρεις δικαστές για απόλυση

ΠΕΦΤΟΥΝ

κεφάλια στο χώρο της δικαιοσύνης!



Κάθαρση στην Εκκλησία προανήγγειλε και ο αρχιεπίσκοπος Χριστόδουλος

ΚΥΒΕΡΝΗΣΗ: Η ΚΑΘΑΡΣΗ ΘΑ ΠΡΟΧΩΡΗΣΕΙ!

Οι πρώτοι τρεις δικαστές παραπέμφθηκαν χθες στην Ολομέλεια του Αρείου Πάγου με το ερώτημα της απόλυσης. Επεται συνέχεια. Την ίδια ώρα ο αρχιεπίσκοπος Χριστόδουλος προανήγγειλε την έναρξη διαδικασιών για κάθαρση στην Εκκλησία. ΣΕΛΙΔΑ 3

Η ΜΕΤΑΦΟΡΑ ΤΟΥΣ ΣΤΑ ΣΤΡΑΤΟΠΕΔΑ ΣΥΓΚΕΝΤΡΩΣΕΩΣ



Οι Εβραίοι της Ρόδου

Ο δημοσιογράφος Γ. Τσαλαχούρης μας μεταφέρει μέσα από τα κείμενά του στις 23 Ιουλίου 1944 όπου συνελήφθησαν οι Εβραίοι της Ρόδου. ΣΕΛΙΔΑ 11

ΔΗΜΟΤΙΚΟ ΣΥΜΒΟΥΛΙΟ ΠΕΤΑΛΟΥΔΩΝ

Πράσινο φως για τον αεροστρόβιλο

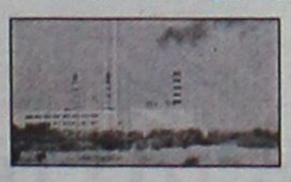

Ναι στην εγκατάσταση του αεροστρόβιλου είπε το δημ. συμβούλιο Πεταλούδων αλλά με προϋποθέσεις. ΣΕΛΙΔΑ 9

ΝΕΑ ΕΠΙΔΕΙΝΩΣΗ ΤΟΥ ΚΑΙΡΟΥ

Καταιγίδες και κρύο προβλέπει η ΕΜΥ



Στους 4 βαθμούς θα πέσει η θερμοκρασία την Πέμπτη σύμφωνα με την ΕΜΥ. Και βροχοπτώσεις. ΣΕΛΙΔΑ 6

Σε ΟΛΑ τα είδη

50%off collection

Κ. ΠΑΛΑΙΟΛΟΓΟΥ 9

AT37

To Restaurant

Safran

και ο Σταύρος
ταξιδεύουν την Ανατολή
με πρώτο σταθμό την Πόλη...,

Βηρυττός, Δαμασκός, Βαγδάτη,
Καράτσι, Δελχί, Κάιρο, Καζαμπλάνκα...

Σωτήρος 47 Ιξιά, τηλ. 2241091835

ΧΠ2630

KRINGLAN

Το 1ο Σουηδικό Καφέ

SPECIAL ΠΡΟΣΦΟΡΑ
ΓΙΑ ΜΙΑ ΕΒΔΟΜΑΔΑ!!
(2 ΦΕΒ. - 9 ΦΕΒ.)

ΚΑΦΕ & ΓΛΥΚΟ ΜΟΝΟ €3

Σας περιμένουμε...
Τηλ: 22410 39090 • Ι. Δραγούμι 14

AM design

AE0047/AT79

ΟΙ ΜΑΚΕΔΟΝΙΚΕΣ ΓΡΑΜΜΕΣ ΤΣΙΜΕΝΙΔΗΣ Α.Ε.

Η πιο σύγχρονη μεταφορική εταιρία σας παρέχει στην ΕΛΛΑΔΑ και σε όλο τον ΚΟΣΜΟ

1. Παραλαβή - παράδοση από πόρτα σε πόρτα.
2. Αυτόματη ασφάλιση εμπορευμάτων
3. Χαμηλό κόστος
4. Ψυγειο-μεταφορές - Αποθηκεύσεις
5. Ειδική υπηρεσία μετακομίσεων
6. Ειδικές μεταφορές
7. Αεροπορικές μεταφορές
8. Μεταφορές - transit
9. Εκτελωνισμοί
10. Αποθηκεύσεις

Ρόδος	Αθήνα	Θεσ/κη
22410 60345	210 5582240	2310 753267

ΤΩΡΑ Β' ΥΠΟΚ/ΜΑ ΣΤΟ ΚΕΝΤΡΟ ΤΩΝ ΑΘΗΝΩΝ
Αγ. Πολυκάρπου 95 τηλ. 2103478858

the art of transporting

AT7783

ΗΜΕΡΟΛΟΓΙΟ

Τετάρτη 2 Φεβρουαρίου 2005
Υπαπαντή Χριστού,
Ιορδάνους Γαβριήλ μαρτ.
Ανατολή ηλίου: 07.29'
Δύση ηλίου: 17.49'
Σελήνη τελευταίο τέταρτο

ΦΑΡΜΑΚΕΙΑ

Σήμερα διημερεύει το φαρμακείο της Μπίκου Μίνας στην οδό Μεγ. Κων/νου 45 και διανυκτερεύει το φαρμακείο του Χατζηκώστα Ιωαν. στην οδό Γρίβα 24 (Νισχώρι)

ΒΕΝΖΙΝΑΔΙΚΑ

Σήμερα διανυκτερεύουν τα βενζινάδικα: Γκινάκης Απόστολος (Αυστραλίας), Σαμουράκης Α. (Λ. Καλλιθέας), Πίπος Σταμάτης (Ιξιά), Παπαστέργου Ανδρέας (Κρεμαστή). Νικολίτση Αικ. (Φάνες), Διακοστεργάκης Γ. (Μαντρικό), Μάστορης Α. (Τσαΐρι), Νέγος Μ. (Μάσαρι).

ΛΑΪΚΕΣ ΑΓΟΡΕΣ

Τετάρτη: στο Δημοτικό Νεκροταφείο.
Πέμπτη: στην οδό Βύρωνος
Παρασκευή: στην οδό Πτολεμαίων (Ανάληψη)
Σάββατο: στο Δημοτικό Νεκροταφείο.

ΑΕΡΟΠΟΡΙΚΑ ΔΡΟΜΟΛΟΓΙΑ

ΟΛΥΜΠΙΑΚΗ ΑΕΡΟΠΟΡΙΑ

Από Ρόδο-Αθήνα
- Καθημερινά 07.10, 13.40
- Πέμπτη 20.10, 22.45
- Καθημερινά πλην Πέμπτης 19.40, 22.25
- Καθημερινά πλην Κυριακής 10.40

Από Αθήνα-Ρόδο
- Καθημερινά 05.30,12.00
- Πέμπτη 18.30, 21.05
- Καθημερινά πλην Πέμπτης 18.00, 20.45
- Καθημερινά πλην Κυριακής 09.00

Από Ρόδο-Θεσσαλονίκη
- Δευτέρα - Τετάρτη 09.45
- Πέμπτη 10.45
- Σάββατο 15.15
- ΔΕΥ-ΤΕΤ-ΠΑΡ-ΚΥΡ 16.10

Από Ρόδο-Ηράκλειο
- Δευτέρα - Παρασκευή-Κυριακή 17.45
- Τρίτη - Πέμπτη 18.30
- Τετάρτη - Σάββατο 19.20

ΑΠΟ ΗΡΑΚΛΕΙΟ-ΡΟΔΟ
- Δευτέρα-Παρασκευή-Κυριακή 19.05
- Τρίτη-Πέμπτη 19.50
- Τετάρτη - Σάββατο 20.40

Από Ρόδο-ΚΑΡΠΑΘΟ
- ΔΕΥ-ΠΕΜ-ΠΑΡ-ΣΑΒ 07.00, 10.40
- Τετάρτη-Κυριακή 10.40, 14.20

Από Ρόδο-Κάσο
- ΔΕΥ-ΠΕΜ-ΠΑΡ-ΣΑΒ 07.00
- Τετάρτη-Κυριακή 10.40

Από Ρόδο-ΚΑΣΤΕΛΟΡΙΖΟ
- ΔΕΥ-ΤΕΤ-ΠΑΡ-ΣΑΒ-ΚΥΡ 07.10

ΑΠΟ ΡΟΔΟ-ΧΙΟ
- Τρίτη στις 10.40 και Πέμπτη στις 10.45'

Ρόδος-Μυτιλήνη
- Δευτέρα-Τετάρτη στις 09.45, Τρίτη στις 10.40', Πέμπτη στις 10.45' και Σάββατο στις 15.15

ΡΟΔΟΣ- ΣΑΜΟΣ
- Τρίτη στις 10.40', Σάββατο στις 15.15

Ρόδος-Λήμνος
- Δευτέρα-Τετάρτη στις 09.45', Τρίτη στις 10.40', Πέμπτη στις 10.45' και Σάββατο στις 15.15'

AEGEAN AIRLINES

ΑΠΟ ΡΟΔΟ-ΑΘΗΝΑ
Καθημερινές πτήσεις 14.15-16.30-19.50-22.40
ΑΠΟ ΑΘΗΝΑ-ΡΟΔΟ
Καθημερινά πτήση 05.30-08.45-14.50-18.10-21.00
ΑΠΟ ΡΟΔΟ-ΗΡΑΚΛΕΙΟ
Καθημερινά πτήση 763-14.30
ΑΠΟ ΗΡΑΚΛΕΙΟ-ΡΟΔΟ
Καθημερινά πτήση 764-16.05
ΑΠΟ ΡΟΔΟ-ΘΕΣΣΑΛΟΝΙΚΗ
Καθημερινά πτήση 10.20
ΑΠΟ ΘΕΣΣΑΛΟΝΙΚΗ-ΡΟΔΟ
Καθημερινά πτήση 12.20

Χρήσιμα τηλέφωνα κρατήσεων (22410) 24400.

Επώνυμον το ανώνυμον...

Προσπαθεί να δημιουργήσει τετελεσμένα

Η προ ημερών πολύωρη παραβίαση των ελληνικών χωρικών υδάτων από τουρκικές ακταιωρούς στα Ίμια ήλθε να μας υπενθυμίσει ότι εννέα χρόνια μετά, το πρόβλημα παραμένει στο τραπέζι, έστω και αν δεν παράγει κρίσεις, όπως εκείνη του 1996. Και πριν ακόμα τον προσδιορισμό της πολυπόθητης ημερομηνίας έναρξης των ενταξιακών διαπραγματεύσεων, η Άγκυρα φρόντισε να καταστήσει σαφές ότι θα βαδίσει την πορεία της προς την Ευρώπη με τη σημαία των επεκτατικών της διεκδικήσεων αναπεπταμένη. Με τις προκλήσεις τους, οι Τούρκοι δοκιμάζουν όχι τόσο την αντίδραση της Αθήνας όσο την αντίδραση της Ε.Ε. Και δυστυχώς οι ενδείξεις είναι ότι οι Ευρωπαίοι δεν είναι διατεθειμένοι να εμπλακούν στα ελληνοτουρκικά.

Πάγια τακτική της Άγκυρας ήταν να προκαλεί ένταση και ενίοτε κρίση, με σκοπό να εγείρει και να κατοχυρώνει πολιτικά μονομερείς επεκτατικές διεκδικήσεις της. Στη συνέχεια καλεί την Αθήνα να διαπραγματευθεί, δηλαδή να μοιράσει τα ελληνικά κυριαρχικά και διοικητικά δικαιώματα, τα οποία το μετακεμαλικό καθεστώς έθεσε σε αμφισβήτηση. Η κρίση στα Ίμια ήταν ένα τεστ της αντοχής και των προθέσεων της κυβέρνησης Σημίτη, πριν αυτή καλά καλά πάρει ψήφο εμπιστοσύνης. Το μετακεμαλικό καθεστώς όχι μόνο διεκδίκησε για πρώτη φορά έδαφος, αλλά και δημιούργησε τετελεσμένο, εγράφοντας πολιτική υποθήκη.

Η Αθήνα αιφνιδιάσθηκε πλήρως. Γι' αυτό και υποτίμησε ανεπίτρεπτα την προσάραξη του τουρκικού εμπορικού πλοίου στην επίμαχη βραχονησίδα. Είναι χαρακτηριστική η σχετική δήλωση Πάγκαλου εκείνες τις ημέρες. Θα έπρεπε, ωστόσο, να είχε δώσει σημασία και σε μία δήλωση του αρχηγού του τουρκικού στόλου στις αρχές της δεκαετίας του '90, με την οποία ουσιαστικά προανήγγειλε την επεκτατική θεωρία των «γκρίζων ζωνών».

Το πρώτο σφάλμα στον χειρισμό της υπόθεσης ήταν η στρατιωτικοποίηση της κρίσης με την αποστολή αγήματος στα Ίμια. Θα αρκούσε να σταλούν εκεί λιμενικοί για να καταστεί σαφές ότι η βραχονησίδα είναι μέρος της ελληνικής επικράτειας. Από τη στιγμή, όμως, που εστάλη άγημα, ήταν στοιχειώδες να τοποθετηθούν στρατιώτες και στη διπλανή βραχονησίδα, όπου αποβιβάσθηκαν οι Τούρκοι. Αντ' αυτού ανέθεσαν στο ναυτικό να επιτηρεί την περιοχή. Τη νύκτα και σε κακές καιρικές συνθήκες, όμως, ήταν σχετικά εύκολο να ξεφύγει της προσοχής μία λέμβος με κομάντος και να δημιουργηθεί η εντύπωση μιας τουρκικής στρατιωτικής επιτυχίας.

Ενώπιον του ψευδούς διλήμματος «πόλεμος ή συμβιβασμός», η Αθήνα υπέκυψε και έγινε και τυπικά δεκτή η φόρμουλα Χόλμπρουκ «όχι στρατιώτες, όχι πλοία, όχι σημαίες», την οποία είχε από πριν αποδεχθεί ο τότε υπουργός Εξωτερικών. Η πείρα, όμως, έχει αποδείξει ότι όσο η Αθήνα υποχωρεί στις τουρκικές επεκτατικές πιέσεις τόσο εδραιώνεται η πεποίθηση της Άγκυρας πως για να επιτύχει τον εκάστοτε στόχο της δεν έχει παρά εμμέσως πλην σαφώς να εκβιάζει με χρήση στρατιωτικής βίας. Στην πραγματικότητα, το μετακεμαλικό καθεστώς είναι πολύ πιο απρόθυμο να προκαλέσει σύγκρουση απ' όσο θέλει να δείχνει. Απλώς, γνωρίζει άριστα την πολιτική τέχνη να χρησιμοποιεί την απειλή του πολέμου για να δημιουργεί τετελεσμένα και να προωθεί τις μονομερείς επεκτατικές διεκδικήσεις της.

Να μπει το μαχαίρι βαθιά...

Εμβρόντητη η κοινή γνώμη παρακολουθεί τον από τηλεοράσεως διασυρμό μητροπολιτών, οι οποίοι ανταλλάσσουν βαρύτατες αλληλοκατηγορίες για πλαστογραφίες, εκβιασμούς, έκλυτο βίο, μέχρι και... διακίνηση ναρκωτικών! Με καταλύτη την υπόθεση του περιβήτου πλέον αρχιμανδρίτη Γιοσάκη, άναυδοι οι πολίτες πληροφορούνται ότι ουκ ολίγοι ανώτατοι ιεράρχες αλληλομηνύονται και σύρουν ο ένας τον άλλον στα δικαστήρια για εγκλήματα του κοινού ποινικού δικαίου, επιδεικνύοντας συμπεριφορά, που όχι μόνον απάδει προς πνευματικούς ηγέτες, αλλά και αναπότρεπτα πλήττει την εικόνα της Εκκλησίας, την οποίαν ετάχθησαν οικειοθελώς να υπηρετούν.

Ουδείς υποκρίνεται ότι αγνοεί τις ανθρώπινες αδυναμίες των θρησκευτικών ταγών ή τα γιγαντιαία οικονομικά μεγέθη ενός τεράστιου οργανισμού όπως η Εκκλησία, επομένως και τις αναπότρεπτες έριδες που μπορεί να ανακύψουν για την κατοχή των αξιωμάτων που συνεπιφέρουν τη διαχείρισή τους, ιδίως αν οι φιλοδοξίες πνευματικής εξουσίας των ενδιαφερομένων υπερβαίνουν το μέτρο. Εν προκειμένω, όμως, έχουν ξεφύγει τα τεκταινόμενα από το πλαίσιο τρεχόντων ενδοεκκλησιακών ανταγωνισμών. Φρίττει το χριστεπώνυμο πλήρωμα, όταν βλέπει μητροπολίτες να εμφανίζονται στα τηλεοπτικά παράθυρα ισχυριζόμενοι ότι δικαστές όλων των βαθμίδων –είτε μέσω υπαγορευμένων δικαστικών αποφάσεων είτε μέσω της εσκεμμένης παράλειψης άσκησης των καθηκόντων τους– συμμετέχουν στον εκβιασμό ή την εξουδετέρωση «αντιφρονούντων» μητροπολιτών. Ο σκανδαλισμός είναι μέγας.

«Καταφαίνεται πλέον σαφώς η συνδυασμένη προσπάθεια, διά της υπόθεσης Γιοσάκη, να σπιλωθεί το πρόσωπο του Μακαριωτάτου», αναφέρει χθεσινή ανακοίνωση του Γραφείου Τύπου της Αρχιεπισκοπής Αθηνών. Ακόμη και αν είναι όντως μόνον έτσι, ακόμη και αν όλη αυτή η εικόνα είναι προϊόν μόνο της δράσης «σκοτεινών δυνάμεων», είναι ηλίου φαεινότερον ότι αυτές οι «σκοτεινές δυνάμεις» βρίσκονται πρωτίστως στους κόλπους της Εκκλησίας, αφού μητροπολίτες είναι αυτοί που δημοσίως δυναμιτίζουν το κλίμα.

Ανεξαρτήτως πραγματικών κινήτρων, επομένως, το αίτημα της κάθαρσης της Εκκλησίας από τις δυνάμεις που την αμαυρώνουν προβάλλει πλέον ή επιτακτικόν. Κάτι πρέπει να γίνει και μάλιστα γρήγορα – είτε από την Εκκλησία είτε από την Πολιτεία. Επί πόσο διάστημα θα αφήνονται τα «άγια τοις κυσί»;

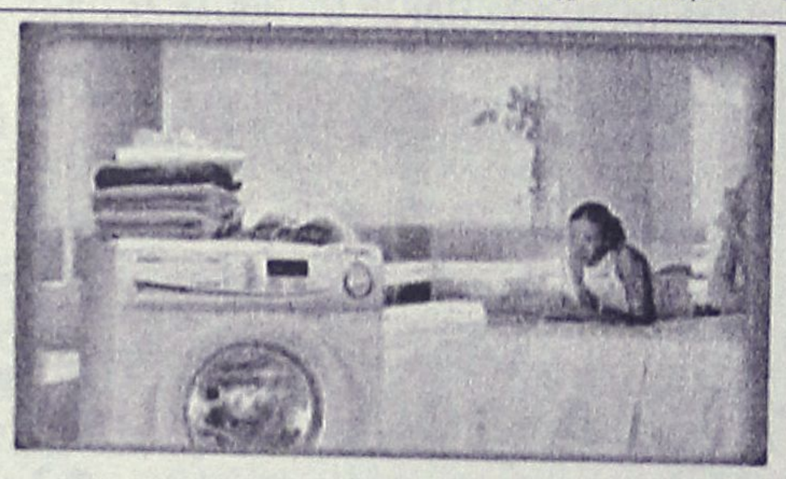
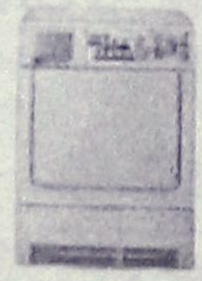
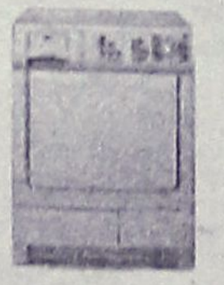
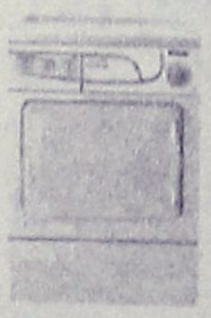
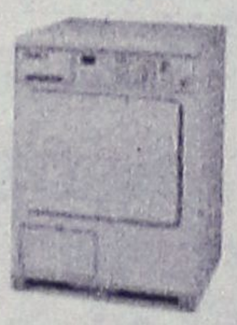



ELECTRO NET
Πάνω απ' όλα φίλοι!
Miele
CANDY
AEG
ZANUSSI

ΑΠΟΚΤΗΣΤΕ ΤΩΡΑ ΤΟ ΣΤΕΓΝΩΤΗΡΙΟ ΠΟΥ ΠΑΝΤΑ ΟΝΕΙΡΕΥΟΣΑΣΤΑΝ

ELECTRO NET
ΜΟΣΧΙΔΗΣ
ΕΜΠΟΡΙΚΟ ΚΕΝΤΡΟ ΦΩΚΙΑΛΗ – ΤΗΛ : 35846 – 80011 900500

ΔΕΧΟΝΤΑΙ ΤΟ ΚΟΙΝΟ

Ο Νομάρχης Δωδεκανήσου Γιάννης Μαχαιρίδης και οι Βοηθοί Νομάρχη Στάθης Κουσουρνάς και Νίκος Ζωίδης δέχονται το κοινό κάθε Τρίτη και Πέμπτη, από τις 11.00-13.00 το μεσημέρι.

ΤΑΞΙ

ΡΑΔΙΟ ΤΑΞΙ: 2241-0-64712, 2241-0-64790.

ΧΡΗΣΙΜΑ ΤΗΛΕΦΩΝΑ

ΝΟΣΟΚΟΜΕΙΟ:	2241-0-80000
ΑΜΕΣΗ ΔΡΑΣΗ ΠΥΡ/ΚΗΣ:	199
ΛΙΜΕΝΑΡΧΕΙΟ:	2241-0-22220, 2241-0-27695
ΒΛΑΒΕΣ Δ.Ε.Η.:	125
ΒΛΑΒΕΣ Ο.Τ.Ε.:	121
ΑΜΕΣΗ ΔΡΑΣΗ:	100
ΒΛΑΒΕΣ ΥΔΡΕΥΣΗΣ:	2241-0-68750, 2241-0-68755
ΝΟΜΑΡΧΙΑ:	2241-0-46502
ΠΕΡ/ΚΗ Δ/ΝΣΗ	2241-0-38174
ΔΗΜΟΣ:	2241-0-46200
ΔΗΜ. ΕΠΙΧ. ΚΑΘΑΡ.:	2241-0-77600
ΥΠΗΡ. ΑΠΟΚΟΜΙΔΗΣ:	2241-0-61057
ΤΡΟΧΑΙΑ:	2241-0-44131
ΠΛΗΡΟΦ. Ο.Τ.Ε :	11888
ΔΕΛΤΙΟ ΚΑΙΡΟΥ:	149
ΛΑΧΕΙΑ:	1444
ΠΡΟΠΟ - ΛΟΤΤΟ:	1444
ΡΟΔΑ:	2241-0-26300
ΚΤΕΛ:	2241-0-27706
Ο.Α.Ε.Δ.:	2241-0-23265
Ι.Κ.Α.:	2241-0-64912
ΤΑΞ.Υ.:	2241-0-68701, 2241-0-68702
ΟΛΥΜΠΙΑΚΗ:	2241-0-24555
ΕΡΓΑΤ. ΚΕΝΤΡΟ:	2241-0-24730
AEGEAN AIRLINES	2241-0-98345

ΚΤΕΟ

- **Από την 5η Ιανουαρίου 2005 έως και τις 28 Φεβρουαρίου 2005,** παντός είδους οχήματα που δεν έχουν ήδη προσκληθεί από προηγούμενα προγράμματα **με αριθμούς κυκλοφορίας ΡΟΒ 6501 έως και 7000.**
- **Από 5η Ιανουαρίου 2004 έως και τις 31 Μαρτίου 2005,** όλα τα οχήματα με μικτό βάρος από 3,5 Τ έως και 10 Τ με συνδυασμό γραμμάτων (ανεξαρτήτως αριθμού) περιοχής ευθύνης της Νομαρχιακής Αυτοδιοίκησης Δωδεκανήσου (έδρα του οχήματος)

ΤΙΜΕΣ ΣΥΝΑΛΛΑΓΜΑΤΟΣ

ΔΟΛΛΑΡΙΟ Η.Π.Α	1,304	1,3014
ΛΙΡΑ ΑΓΓΛΙΑΣ	0,69324	0,69186
ΚΟΡΩΝΑ ΔΑΝΙΑΣ	7,4478	7,433
ΚΟΡΩΝΑ ΣΟΥΗΔΙΑΣ	9,1036	9,0854
ΓΙΕΝ ΙΑΠΩΝΙΑΣ	135,3	135,02
ΦΡΑΓΚΟ ΕΛΒΕΤΙΑΣ	1,5532	1,55
ΚΟΡΩΝΑ ΝΟΡΒΗΓΙΑΣ	8,3028	8,2862
ΛΙΡΑ ΚΥΠΡΟΥ	0,58378	0,58262
ΔΟΛΛΑΡΙΟ ΚΑΝΑΔΑ	1,6169	1,6137
ΔΟΛΛΑΡΙΟ ΑΥΣΤΡΑΛΙΑΣ	1,6913	1,6879

Η ΡΟΔΙΑΚΗ

Ημερήσια Εφημερίδα
της Ρόδου
Έτος Ιδρύσεως 1915
ΙΔΡΥΤΗΣ
ΕΜΜ. ΚΑΛΑΜΠΙΧΗΣ
ΙΔΙΟΚΤΗΣΙΑ – ΕΚΔΟΣΗ
ΥΙΟΙ Σ. ΤΣΟΠΑΝΑΚΗ
Η. ΚΩΤΙΑΔΗΣ Ο.Ε.
ΔΙΕΥΘΥΝΤΗΣ
Αθ. Μαρασιώτης
ΣΥΝΤΑΞΗ
Λουκάς Μαστής
Μιχάλης Μαστής
Κυριακή Πετρίδου
Βαρβάρα Μπογδάνου
ΑΘΛΗΤΙΚΑ
Μανόλης Μπάτης,
Νικήτας Κουσκούσης
Κώστας Παντίδος
Παύλος Ντοκουόπιλ
ΓΡΑΦΕΙΑ ΣΥΝΤΑΞΗΣ
Μάρκου Μαλλιαράκη 11
Τηλ.2241-0- 24610,
2241-0-75640
Fax (22410) 75641
ΛΟΓΙΣΤΗΡΙΟ – ΔΙΑΦΗΜΙΣΕΙΣ
Μάρκου Μαλλιαράκη 11
Τηλ. 2241-0-22210
2241-0-75230
Fax (22410) 22471
http://www.rodiaki.gr.
Email: tsopd@otenet.gr &
rodiaki@otenet.gr

Στην Ολομέλεια του Αρείου Πάγου παραπέμφθηκαν χθες τρεις δικαστικοί

Πέφτουν κεφάλια στη Δικαιοσύνη!

Στόχος να βρεθεί ο πυθμένας της υπόθεσης τόνισε ο πρόεδρος του Αρείου Πάγου Γ. Κάπος • Αποφασισμένη η Κυβέρνηση να πατάξει τα φαινόμενα

Τρεις δικαστικούς λειτουργούς, οι οποίοι φέρονται να εμπλέκονται σε παραδικαστικό κύκλωμα, παρέπεμψε χθες στην Ολομέλεια του Αρείου Πάγου, με το ερώτημα της οριστικής απόλυσης, ο πρόεδρος του ανωτάτου δικαστηρίου Γιώργος Κάπος.

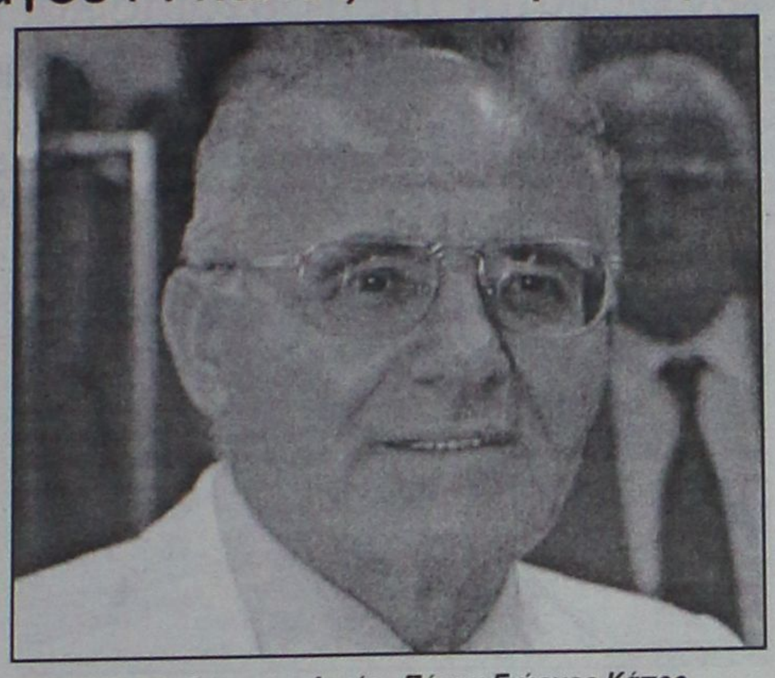

Ο πρόεδρος του Αρείου Πάγου Γιώργος Κάπος

Πρόκειται για τον αντεισαγγελέα Εφετών Νίκο Αθανασόπουλο, την πρωτοδίκη Αντωνία Ηλία και την επίσης πρωτοδίκη Παναγιώτα Τσέβη.

Ήδη, με το ερώτημα της οριστικής απόλυσης έχει παραπεμφθεί και ο πρόεδρος Πρωτοδικών Λεωνίδας Στάθης, ο οποίος δεν φέρεται να εμπλέκεται σε κυκλώματα, αλλά έχει παραπεμφθεί για άλλα δικαστικά αδικήματα.

Ο πρόεδρος του Αρείου Πάγου Γ. Κάπος, με αφορμή τις εν λόγω παραπομπές, δήλωσε:

«Στόχος είναι να βρεθεί ο πυθμένας της υπόθεσης. Τα αρμόδια όργανα δεν γνωρίζουν εμπόδια και δεν θα διστάξουν για τίποτα. Θα κοπούν κεφάλια εκεί που θα κρίνουν τα όργανα της δικαιοσύνης ότι πρέπει να γίνει. Η δικαιοσύνη δεν χρειάζεται την προστασία κανενός, εκτός των οργάνων της. Δεν είναι θεσμός υπό επιτήρηση. Η δικαιοσύνη δεν είναι δρυς πεσούσα να ξυλεύεται ο καθένας».

ΔΙΕΥΡΥΝΕΤΑΙ Ο ΚΑΤΑΛΟΓΟΣ ΤΩΝ ΔΙΩΞΕΩΝ

Ο κατάλογος, πάντως, με τους επίορκους δικαστές αυξάνεται συνεχώς. Σύμφωνα με δημοσίευμα του Βήματος, πάνω από 25 δικαστικοί θα δώσουν λόγο στο πλαίσιο της πειθαρχικής έρευνας για τα παραδικαστικά κυκλώματα που δρουν στον χώρο της Δικαιοσύνης και άλλες σοβαρές παραβάσεις.

Ειδικότερα, οκτώ δικαστικοί αναμένεται να παραπεμφθούν για οριστική απόλυση, ενώ εις βάρος άλλων 11 θα ασκηθούν πειθαρχικές διώξεις. Συνολικά, σε παράνομες πράξεις φέρονται να εμπλέκονται περισσότεροι από 25 δικαστές.



Μεταξύ των δικαστών αυτών είναι και μία εισαγγελική λειτουργός, η οποία φέρεται να έχει εμπλακεί σε συμμορία αλλοδαπών που σχετίζεται με την εκμετάλλευση γυναικών και τη χρήση ναρκωτικών. Η εισαγγελέας είχε ερωτικές σχέσεις με την αλλοδαπή οικιακή βοηθό της, η οποία ήταν μέλος συμμορίας και για τις σχέσεις αυτές η οικιακή βοηθός «κρατούσε στο χέρι» την εισαγγελέα. Η εμπλεκόμενη εισαγγελική λειτουργός φέρεται να κάλυπτε τα μέλη της συμμορίας, καθώς τα ειδοποιούσε για εφόδους των αστυνομικών σε διάφορα στέκια, με αποτέλεσμα να διαφεύγουν τη σύλληψη για μεγάλο διάστημα.

Τέλος, όπως έγινε γνωστό, υπεύθυνος για τον έλεγχο του «πόθεν έσχες» των δικαστικών - μέτρο που ανακοινώθηκε τη Δευτέρα- αναλαμβάνει ο αντεισαγγελέας του Αρείου Πάγου Χ. Αντωνακάκης.

Τον ενέπλεξαν στις ιστορίες του Γιοσάκη

Αδικος μπελάς βρήκε τον Μητροπολίτη Καλύμνου

Η επιστολή είχε δημοσιευθεί και είχε διαψευσθεί από τον κ. Νεκτάριο

Αδικος μπελάς βρήκε, όπως φαίνεται, τον μητροπολίτη Καλύμνου-Λέρου και Αστυπάλαιας κ. Νεκτάριο, το όνομα του οποίου ενεπλάκη στην υπόθεση με τον αρχιμανδρίτη Γιοσάκη και τα καμώματά του.

Κατηγορήθηκε ως γνωστόν ότι είχε στείλει το 1998 επιστολή στον τότε πρόεδρο του Αρείου Πάγου κ. Στ. Ματθία ζητώντας να ασκηθεί ποινική δίωξη εναντίον του μητροπολίτη Θηβών Ιερώνυμου, για να επηρεαστούν έτσι οι εκλογές που γινόταν τότε για νέο Αρχιεπίσκοπο.

Τέτοια επιστολή ο μητροπολίτης Νεκτάριος ουδέποτε έστειλε, πράγμα που και επίσημα το διέψευσε προχθές ο Αρχιεπίσκοπος Αθηνών.



Η ίδια επιστολή όμως είχε δημοσιευτεί στο περιοδικό "Νέμεσις" της κ. Λιάνας Κανέλλη (τεύχος 14, Νοέμβριος 1998) και είχε προκαλέσει την έντονη αντίδραση του μητροπολίτη Καλύμνου.

Πράγματι ο μητροπολίτης Λέρου-Καλύμνου Νεκτάριος αντέδρασε με εξώδικο, λέγοντας πως δεν είναι ο ίδιος ο συντάκτης του κειμένου, ούτε και η υπογραφή δική του. Η υπόθεση έφτασε στα δικαστήρια και ο μητροπολίτης Καλύμνου δικαιώθηκε.

Ανάλογη ήταν η αντίδραση της Αρχιεπισκοπής που αναφέρθηκε στο θέμα αυτό, στο πλαίσιο ανακοίνωσης που εκδόθηκε για την υπόθεση Γιοσάκη.

Στην ανακοίνωση, τονιζόταν τα εξής:

"... Η επιστολή του Σεβ. Μητροπολίτη Λέρου, Καλύμνου και Αστυπάλαιας κ. Νεκταρίου προς τον τότε (1998) πρόεδρο του Αρείου Πάγου κ. Στ. Ματθία δεν έχει πατρότητα, διότι την έχει αποδοκιμάσει ως ανύπαρκτη και πλαστή ο ίδιος ο φερόμενος ως συντάκτης της".

Σύμφωνα με όσα είχε ισχυριστεί ο μητροπολίτης Θηβών Ιερώνυμος, στην συνέντευξή του στον κ. Μάκη Τριανταφυλλόπουλο, ο πατήρ Γιοσάκης και ο ανώτατος δικαστικός του παρέδωσαν επιστολή που ο μητροπολίτης Λέρου-Καλύμνου Νεκτάριος είχε στείλει σε ανώτατο δικαστή και με την οποία ζητούσε να διωχθεί ο Θηβών για οικονομικές ατασθαλίες.

Επίσης είπε ότι ο Γιοσάκης επικοινώνησε με άλλο δικαστή στο τηλέφωνο, ο οποίος επανέλαβε στον μητροπολίτη Θηβών τη δύσκολη θέση στην οποία βρισκόταν. Για τους λόγους αυτούς ζητήθηκε από τον κ. Ιερώνυμο να μην είναι υποψήφιος.

Την ίδια επιστολή ο μητροπολίτης Θηβών την είχε παραδώσει στον εισαγγελέα Δ. Παπαγγελόπουλο, εξιστορώντας του όμως ένα διαφορετικό σενάριο για τον τρόπο που έφθασε στα χέρια του.

Σύμφωνα με ρεπορτάζ της "Ελευθεροτυπίας" στις 8 Φεβρουαρίου 2003, που έφερε στη δημοσιότητα την "επιστολή", ο μητροπολίτης Θηβών κατέθεσε στον κ. Παπαγγελόπουλο ότι: Λίγες ημέρες πριν από τις εκλογές που έγιναν στις 28 Απριλίου 1998, κατά τη διάρκεια μιας γιορτής στη Λιβαδειά έφτασε στα χέρια του ένας φάκελος.

Περιείχε μια "επιστολή" άγνωστης προέλευσης με ημερομηνία 21 Απριλίου 1998. Το βράδυ της ίδιας ημέρας άγνωστος επικοινώνησε μαζί του και του συνέστησε να λάβει σοβαρά υπόψη όσα αναφέρονται στο κείμενο και να παραιτηθεί από υποψήφιος.

Μιλώντας στους δημοσιογράφους

Κάθαρση στους κόλπους της Εκκλησίας προανήγγειλε χθες ο κ. Χριστόδουλος!

Συγκαλείται αύριο η Διαρκής Ιερά Σύνοδος για να πάρει αποφάσεις

Την πρόθεσή του να προχωρήσει σε κάθαρση στους κόλπους της Εκκλησίας εξέφρασε χθες ο αρχιεπίσκοπος Αθηνών Χριστόδουλος, μιλώντας σε δημοσιογράφους, τους οποίους κάλεσε εκτάκτως.

Συγκεκριμένα, ο προκαθήμενος της ελλαδικής Εκκλησίας επισήμανε ότι παρακολουθεί όλα όσα λέγονται και γράφονται αυτές τις ημέρες για την Εκκλησία, η οποία - όπως τόνισε- είναι το αποκούμπι του λαού μας.

Οφείλουμε, είπε, με θετικό τρόπο να την προστατέψουμε. Και πρόσθεσε με έμφαση: «Το καθήκον μου είναι ένα: να προχωρήσει η κάθαρση χωρίς κανένα συμβιβασμό, με αίσθημα δικαίου, διαφάνεια, υπευθυνότητα και αποφασιστικότητα».

Την Πέμπτη συγκαλείται η Διαρκής Ιερά Σύνοδος, στην οποία θα εξεταστούν όλα τα ζητήματα που έχουν απασχολήσει αυτές τις ημέρες την εκκλησία και την κοινή γνώμη.

«Η κυβέρνηση έχει την αποφασιστικότητα και τη βούληση να αντιμετωπίσει τα φαινόμενα διαφθοράς», δήλωσε ο αναπληρωτής κυβερνητικός εκπρόσωπος Ευάγγελος Αντώναρος, αναφερόμενος στο θέμα της επικαιρότητας με τους δικαστές και τους ιερείς.

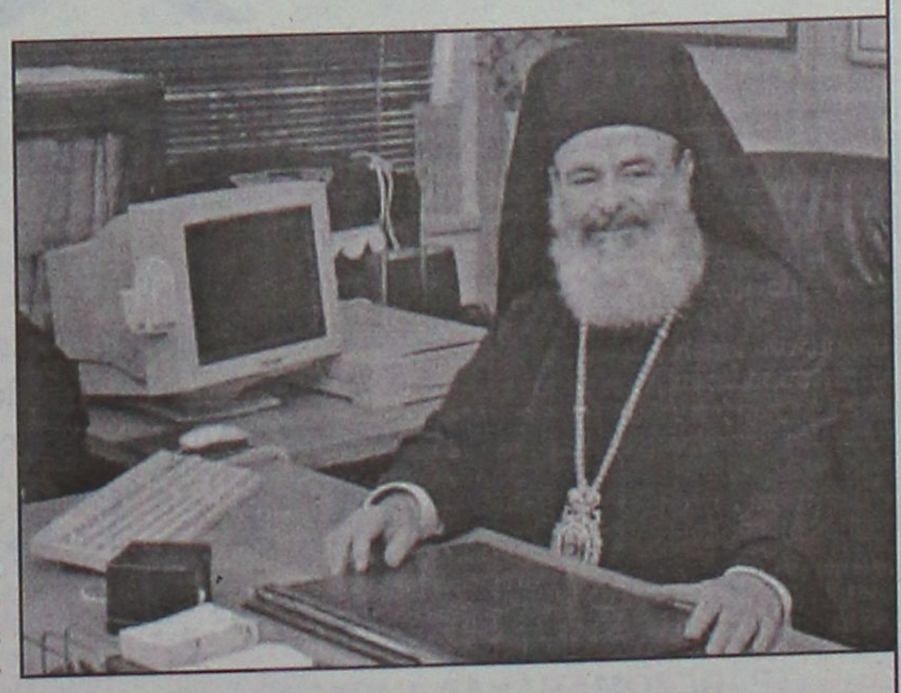

Πρόσθεσε δε, ότι η κυβέρνηση αυτή στους δέκα μήνες έχει κάνει πολύ περισσότερα πράγματα για την αντιμετώπιση και την πάταξη της διαφθοράς, απ'όσα είχαν κάνει οι άλλες κυβερνήσεις τα τελευταία 10 χρόνια.



Μεζεδοπωλείον

Μουσική Αυλή

... μια μελωδία γεύσεων

ΛΕΩΦ. ΔΗΜΟΚΡΑΤΙΑΣ 134
ΠΑΡΑΔΕΙΣΙ
Τηλ.: 22410 81398

ΔΕΥΤΕΡΑ ΚΛΕΙΣΤΑ

Α17739

Ελάτε να δοκιμάσετε

- Γεμιστό ψωμί
- Τσιγγάνικο μοσχάρι
- Λαγότο στο τηγάνι
- Ενα και να καίει

Παρέα με ζεστό περιβάλλον και κάθε Παρασκευή βράδυ και Σάββατο βράδυ ΖΩΝΤΑΝΗ ΜΟΥΣΙΚΗ

ITALCASA 2005

BASSETTI

Μεγάλες προσφορές

στα δύο σετ μονά - διπλά σεντόνια το ένα δώρο

Μεγάλες προσφορές και στα υπόλοιπα είδη από τις εταιρείες:

AIVA - ΠΑΛΛΑΜΑΪΚΗ - SBORAS - BENETTON - LAURA ASHLEY - BLUE MARINE

Σε παιδική - βρεφική προίκα - Χαλιά - Πετσέτες - Πυτζάμες - Είδη Κουζίνας-Μπομπονιέρες, Σετ βάπτισης κομπλέ

Ανθούλας Ζερβού 5
(περιοχή Ψαροπούλα),
85100 Ρόδος
Τηλ.: 22410-31810

Προλάβετε

AE0136

ΚΑΘΗΜΕΡΙΝΑ ΟΛΑ ΤΑ ΝΕΑ ΤΗΣ ΔΩΔΕΚΑΝΗΣΟΥ ΣΤΟ INTERNET

www.rodiaki.gr

Με παρέμβαση του εισαγγελέα Πρωτοδικών Ρόδου

"Λουκέτο" στους πεζόδρομους στο Μαντράκι και στην Π. Πόλη!

Κάλεσε χθες τον διοικητή της Τροχαίας και τον προϊστάμενο της Τεχνικής Υπηρεσίας του Δήμου και έκανε συστάσεις

Τον προϊστάμενο των Τεχνικών Υπηρεσιών του Δήμου Ροδίων κ. Λευτέρη Κωστάντζο και τον διοικητή της Τροχαίας Ρόδου κ. Φώτη Νικολόπουλο, κάλεσε χθες το πρωί στο γραφείο του ο εισαγγελέας Πλημμελειοδικών Ρόδου κ. Γεώργιος Οικονόμου, δίνοντας έτσι αυστηρές συστάσεις σε ό,τι αφορά την αποκατάσταση της σήμανσης των πεζοδρομων αλλά και την εποπτεία τους αντίστοιχα.

Σύμφωνα με πληροφορίες, με αφορμή παρατυπίες ή αδυναμίες που παρατηρήθηκαν, σε ό,τι αφορά την εποπτεία των πεζόδρομων στην πόλη της Ρόδου και δεδομένων των διαμαρτυριών από πολίτες, καταστηματάρχες – εμπόρους, ο αρμόδιος εισαγγελέας, κάλεσε στο γραφείο του τους αρμόδιους προϊσταμένους των υπηρεσιών, ζητώντας από τον πρώτο την αποκατάσταση της σήμανσης σε όσα σημεία πεζόδρομων έχουν υποστεί φθορά και από τον διοικητή της Τροχαίας αντίστοιχα την πιστή εφαρμογή των διατάξεων, για τους οδηγούς εκείνους (ιδιαίτερα των δίκυκλων) που κινούνται ή σταθμεύουν σε πεζόδρομους.

Σημειώνεται ότι αναλυτική εγκύκλιο που αφορούσε την κίνηση και τη στάθμευση των οχημάτων σε πεζόδρομους, είχε αποστείλει ο αρμόδιος εισαγγελέας και στις 25 Φεβρουαρίου 2004, στις αρμόδιες υπηρεσίες ζητώντας έτσι να εφαρμοστούν άμεσα οι διατάξεις του νόμου, για όσους καταστρέφουν ή προκαλούν φθορές στα κιγκλιδώματα. Παράλληλα τονίζονταν ότι σε βάρος των παραβατών, θα εφαρμοστούν κατηγορίες για διακεκριμένη περίπτωση φθοράς πραγμάτων που προορίζονται για δημόσια χρήση, ενώ οι παραβάτες που σταθμεύουν παράνομα, σε πεζόδρομους, εκτός των προστίμων, θα συλλαμβάνονται και θα οδηγούνται στο αυτόφωρο! Με την ίδια εγκύκλιό του ο αρμόδιος εισαγγελέας, είχε επισημαίνει ότι η εφαρμογή των διατάξεων της εγκυκλίου, θα εποπτεύεται από αρμόδιο αντεισαγγελέα και ότι στην περίπτωση που δεν εφαρμοστούν οι διατάξεις που προβλέπονται, τότε οι αρμόδιοι υπάλληλοι (τροχαία και δημοτική αστυνομία) θα διωχθούν για παράβαση καθήκοντος.

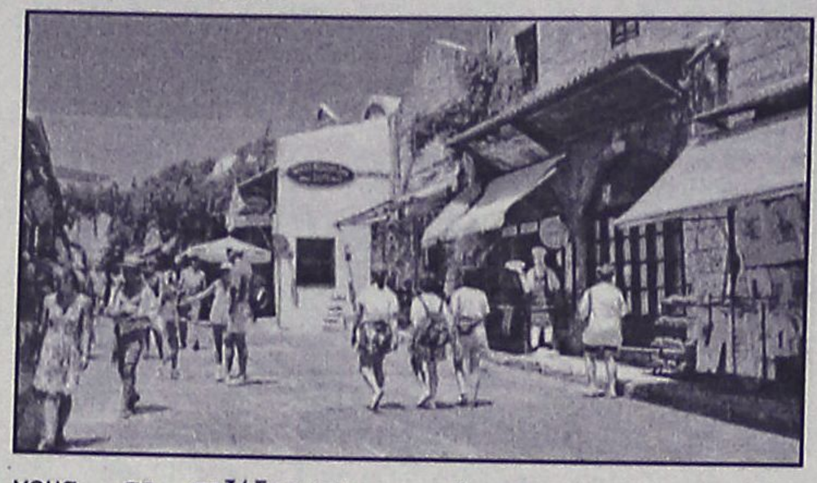

Στην εγκύκλιο, τονίζονταν συγκεκριμένα:

«Το τελευταίο χρονικό διάστημα, το γραφείο μου επισκέπτονται πολίτες, κάτοικοι της πόλεως Ρόδου, οι οποίοι μου μεταφέρουν την εικόνα ενός απαράδεκτου φαινομένου, το οποίο επικρατεί σχεδόν σε όλους τους πεζόδρομους της πόλης της Ρόδου. Δυστυχώς, η εικόνα αυτή, επαληθεύθηκε και από επιτόπια μετάβασή μας σε μερικούς από τους πεζόδρομους αυτούς. Τα προστατευτικά κιγκλιδώματα, έχουν όλα καταρριφθεί και σχεδόν κατασταφεί, ενώ οδηγοί κύρια δικύκλων οχημάτων και λοιπόν τροχοφόρων, διέρχονται ανενόχλητοι από τους πεζόδρομους αυτούς, και μάλιστα με ιλιγγιώδη ταχύτητα απειλούντες ακόμη και τη ζωή των κατοίκων και ειδικά των μικρών παιδιών, που αμέριμνα και ανυποψίαστα παίζουν σε αυτούς, μερικοί από αυτούς, καταπατώντας κάθε έννοια του νόμου, εγκαταλείπουν τα αυτοκίνητά τους διότι έχουν ανακαλύψει έναν ασφαλή χώρο στάθμευσης, οι δε καταστηματάρχες των περιοχών αυτών, αδυνατούν να λειτουργήσουν τα καταστήματά τους. Μάλιστα δε, όταν κάποιοι από αυτούς διαμαρτύρονται για την απαράδεκτη αυτή κατάσταση, καθυβρίζονται ακόμη και προπηλακίζονται από τους ασυνείδητους οδηγούς αυτών των δικύκλων και λοιπόν τροχοφόρων οχημάτων. Επειδή η εικόνα αυτή, προσβάλλει βάναυσα τον νομικό μας πολιτισμό, την έννοια κάθε δίκαιης ευνομούμενης και συντεταγμένης πολιτείας, έννοιες που όλοι ανεξαιρέτως οι πολίτες της πόλης της Ρόδου, έχουμε ιερή υποχρέωση καθημερινά να κατοχυρώνουμε και να διασφαλίζουμε, επειδή η εφαρμογή των νόμων είναι ουσιαστικό στοιχείο της εύρυθμης λειτουργίας κάθε δημοκρατικής κοινωνίας και για την οριστική εξάλειψη του απαράδεκτου αυτού φαινομένου, εντέλλεστε με σχολαστικότητα στην εφαρμογή των παρακάτω:

1) Άμεση τοποθέτηση ειδικών προστατευτικών κιγκλιδωμάτων ώστε να καθίσταται απροσπέλαστη η διέλευση οποιουδήποτε τροχοφόρου, στους πεζόδρομους αυτούς.

2) Μέχρι την υλοποίηση του παραπάνω, καθημερινός, κατασταλτικός τροχονομικός έλεγχος στους χώρους αυτούς.

3) Στους παραβάτες οδηγούς άμεση επιβολή των διοικητικών προστίμων που προβλέπονται από τον ΚΟΚ καθώς και άμεση αφαίρεση των κρατικών πινακίδων κυκλοφορίας.

4) Στους σταθμεύοντες οδηγούς δικύκλων ή λοιπών τροχοφόρων οχημάτων, στους χώρους των πεζοδρομίων, πέραν των διοικητικών προστίμων θα εφαρμόζεται υποχρεωτικά η αυτόφωρη σύλληψη και διαδικασία με την κατηγορία κατάληψης κοινόχρηστης δημοτικής έκτασης.

5) Για τους οδηγούς δημόσιας χρήσης φορτηγών αυτοκινήτων, οι οποίοι εναποθέτουν εμπορεύματα σε καταστήματα των πεζόδρομων αυτών θα χορηγείται ειδική άδεια από τον διευθυντή της Δημοτικής Αστυνομίας κατόπιν συνεννοήσεως και σε ώρες που δεν υφίστανται συνθήκες κυκλοφοριακής αιχμής.

6) Για τις υφιστάμενες ήδη φθορές στα κιγκλιδώματα και τα οδοστρώματα, να ενεργοποιηθεί επείγουσα έρευνα για τον εντοπισμό των αγνώστων δραστών, στους οποίους να απαγγελθεί η κατηγορία της διακεκριμένης περίπτωσης φθοράς πραγμάτων που προορίζονται για δημόσια χρήση (άρθρο 282 του ΠΚ.)

Σας τονίζουμε, ότι την τήρηση της εγκυκλίου αυτής θα εποπτεύσει προσωπικά αντεισαγγελέας πρωτοδικών σε περίπτωση δε που διαπιστωθεί ότι τα παραπάνω δεν θα εφαρμοστούν ή εφαρμοστούν πλημμελώς, οι αρμόδιοι υπάλληλοι των οικείων υπηρεσιών θα διωχθούν για παράβαση καθήκοντος (άρθρο 259 του ΠΚ).»

ΧΥΤΗΡΟΓΛΟΥ

selections

Στο Χυτήρογλου θα βρείτε κουρτίνες, υφάσματα επιπλώσεων, κουρτινόξυλα, χαλιά, μοκέτες, λευκά είδη, ριχτάρια, διακοσμητικά μαξιλάρια που συνδυάζουν την ασύγκριτη ποιότητα με την πιο σύγχρονη αισθητική στις καλύτερες τιμές

ΜΕΓΑΛΕΣ ΕΚΠΤΩΣΕΙΣ

ΚΟΥΡΤΙΝΕΣ ΙΣΠΑΝΙΑΣ ..... ΑΠΟ 5€
ΥΦΑΣΜΑΤΑ ΕΠΙΠΛΩΣΕΩΝ ..... ΑΠΟ 5€
ΤΡΑΠΕΖΟΜΑΝΔΗΛΑ 1.40Χ1.40 ..... 7€
ΝΑΠΕΡΟΝ 0,70Χ0.70 ..... 2€
ΚΟΥΡΤΙΝΟΞΥΛΟ ..... ΑΠΟ 20€

5ο χλμ. ΡΟΔΟΥ-ΚΑΛΛΙΘΕΑΣ • ΤΗΛ. 22410-63121, 63311

AT35

ΜΑΘΗΜΑΤΙΚΑ

Καθηγητές με πολύχρονη εμπειρία παραδίδουν μαθήματα ιδιαίτερα ή σε ολιγομελή τμήματα σε:
• μαθητές Γυμνασίου, Λυκείου, Τ.Ε.Ε.,
• φοιτητές Πανεπιστημίου Αιγαίου,
• υποψήφιους για κατατακτήριες εξετάσεις στο Οικονομικό Πανεπιστήμιο, για Τράπεζες κ.λπ.

Τιμές προσιτές

Υπεύθυνη διδασκαλία για άριστα αποτελέσματα

Τηλ. 2241026151, 6947683868

AT7832

Χωρίς εκπλήξεις ο διορισμός αντιδημάρχων, αλλαγές σε Οργανισμούς και Επιχειρήσεις

Ανακάτεμα της τράπουλας από το Δήμαρχο

Προσπάθεια διατήρησης ισορροπιών αλλά και ανοίγματα προς την μειοψηφία. "Μουρμούρες" για τον διορισμό προσώπων που έχουν "εκκρεμότητες"

Σε ανακάτεμα της τράπουλας με την προσδοκία ότι θα διαμορφωθούν καλύτερες συνθήκες και προϋποθέσεις στη λειτουργία της δημοτικής μηχανής, προέβη χθες ο δήμαρχος Ρόδου κ. Γ. Γιαννόπουλος ανακοινώνοντας τις αποφάσεις του για τους νέους αντιδημάρχους και τους προέδρους των δημοτικών οργανισμών και επιχειρήσεων.







Το αποτέλεσμα υπήρξε ύστερα από έντονες διεργασίες που πραγματοποιήθηκαν το τελευταίο χρονικό διάστημα στους κόλπους της πλειοψηφίας. Εξαιτίας μάλιστα των διεργασιών αυτών, υπήρξαν αρκετές αλλαγές στις σχετικές λίστες, τόσο σε επίπεδο θέσεων, όσο και σε επίπεδο αρμοδιοτήτων. Οπως τελικά ανακοινώθηκε αντιδήμαρχοι θα είναι οι κ.κ. Μ. Γλυνός, Τέλης Ηρακλείδης, Γιάννης Τσιγάρος και Νίκος Χαραλάμπης, ενώ ευρείες ανακατατάξεις υπάρχουν στους οργανισμούς και στις επιχειρήσεις.

Οι αποφάσεις του δημάρχου, αναμένεται ότι θα προκαλέσουν αντιδράσεις και εντός και εκτός των κόλπων της δημοτικής πλειοψηφίας.

Του **Μαστή Λουκά**
loukas@rodiaki.gr

Με βάση πάντως τις ίδιες εκτιμήσεις δεν αναμένεται να είναι δυναμικές οι αντιδράσεις αυτές, παρά το γεγονός ότι αρκετοί σύμβουλοι της πλειοψηφίας είναι μάλλον δυσαρεστημένοι από την τελική σύνθεση του νέου σχήματος.

Ενδεχομένως να προκληθούν αντιδράσεις και της μειοψηφίας λόγω του ότι στη θέση του προέδρου του δ.σ. του Διεθνούς Κέντρου Λογοτεχνών και Μεταφραστών ο δήμαρχος όρισε τον **κ. Καζ. Καζουλλάκη** σύμβουλο της μειοψηφίας. Ο διορισμός αυτός στην ουσία σηματοδοτεί μια προσέγγιση με τον κ. Καζουλλάκη, οι σχέσεις του οποίου με τον επικεφαλής της παράταξής του κ. Χατζηευθυμίου δεν είναι και οι καλύτερες.

Οι παράγοντες που διαμόρφωσαν τις αποφάσεις του δημάρχου κ. Γιαννόπουλου, σύμφωνα τουλάχιστον με εκτιμήσεις που υπάρχουν, ήταν οι εξής:

- **η ανάγκη διατήρησης των ισορροπιών στις τάξεις της πλειοψηφίας**, που ήταν ίσως και το μεγαλύτερο "αγκάθι", λόγω των εσωτερικών αντιθέσεων που υπάρχουν.

Η ανάγκη αυτή υπήρξε στην ουσία και ανασταλτικός παράγοντας για ριζικές αλλαγές, που μάλλον επιθυμούσε ο κ. Γιαννόπουλος.

- **η διατήρηση των δεσμών της δημοτικής αρχής με το ΠΑΣΟΚ** ήταν ένας άλλος βασικός παράγοντας που διαμόρφωσε την τελική απόφαση. Σ' αυτόν τον παράγοντα οφείλεται ο διορισμός ως αντιδημάρχων των κ.κ. Γ. Τσιγάρου και Τ. Ηρακλείδη, αφού ο δήμαρχος ως "παλιά καραβάνα" της πολιτικής ήξερε ότι ο μη διορισμός τους θα ενίσχυε το "αντιγιαννοπουλικό" μέτωπο που υπάρχει στο εσωτερικό του τοπικού ΠΑΣΟΚ.

Παράλληλα, βέβαια, ο κ. Γιαννόπουλος **κράτησε ανοικτούς τους διαύλους με το χώρο της Νέας Δημοκρατίας,** επαναδιορίζοντας τον κ. Ν. Χαραλάμπη (ως υπεύθυνο του διοικητικού τομέα) και τον κ. **Κ. Διακογεωργίου** ως πρόεδρο της ΔΕΥΑΡ και αρμόδιο για τις τεχνικές υπηρεσίες.

Ουσιαστικά, δηλαδή, υπήρξε ένα παιχνίδι ισορροπιών σε **προσωπικό και πολιτικό επίπεδο**, από το οποίο διαμορφώθηκε το αποτέλεσμα που ανακοινώθηκε χθες.

Αξιοσημείωτο είναι ότι ως αντιδήμαρχος ορίστηκε ο **κ. Γ. Τσιγάρος** με μόνη αρμοδιότητα να... αναπληρώνει τον δήμαρχο όταν απουσιάζει, γεγονός που δείχνει την κατάσταση αδιεξόδου στην οποία είχε περιέλθει ο δήμαρχος, σε μια προσπάθεια να έχει ολόκληρη την πίτα και τον σκύλο χορτάτο!

Αντιδράσεις αναμένεται ότι θα υπάρξουν και για **τον κ. Τέλη Ηρακλείδη**, λόγω και των εκκρεμοτήτων που έχει με τη δικαιοσύνη, αλλά κυρίως λόγω των αρκετών αρμοδιοτήτων που του ανατέθηκαν.

Ειδικότερα, το νέο σχήμα του δήμου, όπως ανακοινώθηκε χθες, έχει ως εξής:

«Με απόφαση του δημάρχου Ροδίων κ. Γ. Γιαννόπουλου, ορίσθηκαν σήμερα οι νέοι αντιδήμαρχοι του δήμου Ροδίων, με θητεία έως τις 31/12/2005. Πιο συγκεκριμένα, ορίζονται ως αντιδήμαρχοι οι κ.κ.

1. **Γλυνός Μανόλης**, στον οποίο μεταβιβάζονται οι αρμοδιότητες των υπηρεσιών που έχουν ως αντικείμενο την παροχή κοινωνικής φροντίδας και τον οποίο ορίζει ως πρόεδρο του δ.σ. του ΔΟΠ.

2. **Ηρακλείδης Τέλης**, στον οποίο μεταβιβάζονται οι αρμοδιότητες εποπτείας της Διεύθυνσης Πολεοδομίας, περιλαμβανομένης και της επέκτασης και αναθεώρησης του σχεδίου πόλης, καθώς επίσης οι αρμοδιότητες που έχουν ως αντικείμενο τους κοινόχρηστους χώρους, τις ακτές και την επίλυση προβλημάτων σχετικών με τη βελτίωση εμφάνισης της πόλης.

3. **Τσιγάρος Γιάννης**, στον οποίο μεταβιβάζεται η αρμοδιότητα της αναπλήρωσης του δημάρχου σε περίπτωση κωλύματος ή απουσίας του.

4. **Χαραλάμπης Νικόλαος**, στον οποίο μεταβιβάζονται οι αρμοδιότητες εποπτείας της Διεύθυνσης Διοικητικών Υπηρεσιών και της Διεύθυνσης Δημοτικής Αστυνομίας.

- Επιπλέον ο δήμαρχος Ροδίων,

- **Τον κ. Διακογεωργίου Κάλλιστο**, προτείνει στο δημοτικό συμβούλιο, ως πρόεδρο του δ.σ. της ΔΕΥΑΡ και με την ιδιότητα του συνεπίκουρου δημάρχου του ανατίθεται η ευθύνη παρακολούθησης των τεχνικών υπηρεσιών.

- Την κ. **Τρύπη Λιλή**, ορίζει πρόεδρο του δ.σ. των Προσχολικών Κέντρων και με την ιδιότητα της συνεπίκουρου δημάρχου της ανατίθεται η υπευθυνότητα του τομέα ισότητας, προστασίας του καταναλωτή και των μη κυβερνητικών οργανώσεων.

- Τον κ. **Αντώνογλου Μανόλη**, ορίζει πρόεδρο του δ.σ. του ΠΟΔΡ και τον προτείνει στο δημοτικό συμβούλιο ως πρόεδρο του ΔΗ.ΠΕ.ΘΕ.Ρ.

- Τον κ. **Ασβέστη Δημήτρη** ορίζει πρόεδρο του δ.σ. του ΔΟΠΕ.

- Τον κ. **Καζουλλάκη Καζούλη** ορίζει πρόεδρο του δ.σ. του Διεθνούς Κέντρου Λογοτεχνών και Μεταφραστών.

- Τον κ. **Καραντζιά Δημήτρη** προτείνει στο δημοτικό συμβούλιο ως πρόεδρο του δ.σ. της ΔΕΚΡ.

- Τον κ. **Μαντάλη Περικλή** προτείνει στο δημοτικό συμβούλιο ως πρόεδρο του δ.σ. της ΡΟΔΑ.

- Τον κ. **Μπαράκα Θανάση** ορίζει πρόεδρο του δ.σ. του ΔΟΝΑ και των Δημοτικών Αθλητικών Εγκαταστάσεων.

- Την κ. **Μπόνη Μαρίνα** ορίζει πρόεδρο του δ.σ. του Μουσείου Νεοελληνικής Τέχνης, στην οποία ανατίθεται η υπευθυνότητα του τομέα επιχειρηματικότητας και ανάπτυξης.

- Τον κ. **Συμεωνίδη Γιώργο**, ορίζει πρόεδρο του δ.σ. του ΚΑΠΗ Ρόδου».

Από την ανακοίνωση προκύπτει επίσης ότι την προεδρία της διαδημοτικής εταιρίας ΑΔΕΚΤ θα αναλάβει ο ίδιος ο κ. Γ. Γιαννόπουλος.

ΔΗΛΩΣΕΙΣ

Ως πρόκληση αντιμετωπίζουν τα πόστα που τους ανατέθηκαν από το Δήμαρχο Ροδίων, κ. Γιώργο Γιαννόπουλο, οι τρεις Αντιδήμαρχοι οι οποίοι υπόσχονται ότι θα βάλουν τα δυνατά τους αφού ο κάθε τομέας που ανέλαβαν απαιτεί ειδικό χειρισμό.

Πρόκειται για τους κυρίους Μανόλη Γλυνό, Τέλη Ηρακλείδη και Νίκο Χαραλάμπη οι οποίοι δήλωσαν στη "Ρ":

- Ο κ. Μανόλης Γλυνός ο οποίος παραμένει ως έχει, δηλαδή του ανατέθηκαν οι αρμοδιότητες των υπηρεσιών που έχουν ως αντικείμενο την παροχή κοινωνικής φροντίδας και ορίσθηκε πρόεδρος του Διοικητικού Συμβουλίου του Δημοτικού Οργανισμού Πρόνοιας.

Ο ίδιος μας λέει ότι πρόκειται για μία απόφαση του Δημάρχου η οποία τον εκφράζει αφού αυτός είναι ένας χώρος που αθόρυβα, με διακριτικότητα και σε συνεργασία με τους συνεργάτες του αλλά και με τους εθελοντές μπορεί να προσφέρει στον τομέα εκείνο στον οποίο ο Δήμος Ρόδου είναι πρωτοπόρος.

Η μεγάλη πρόκληση αλλά και η προτεραιότητα του για τη νέα του θητεία στον τομέα της κοινωνικής πολιτικής είναι, κοινωνική επανένταξη των εξαρτημένων ατόμων της περιοχής μας, μετά τη λειτουργία της Μονάδας του ΟΚΑΝΑ στη Ρόδο.

Σε δεύτερη φάση, ειδική μέριμνα θα ληφθεί για ομάδες του πληθυσμού όπως είναι οι νέοι, οι ηλικιωμένοι και τα Ατομα με Αναπηρίες.

Ενα σχέδιο το οποίο υπάρχει είναι, σε συνεργασία με τη Νομαρχιακή Αυτοδιοίκηση, να γίνει μία μεγάλη παρέμβαση με τη δημιουργία ενός Δημιουργικού Κέντρου Επαγγελματικής Κατάρτισης παιδιών με Αναπηρίες τα οποία θα μπορούν να μάθουν διάφορες τέχνες, τελειώνοντας το ειδικό σχολείο έτσι ώστε να μπορέσουν να ενταχθούν κοινωνικά.

Ενας ακόμη στόχος είναι ο εμπλουτισμός των ήδη υπαρχόντων προγραμμάτων. Επίσης, έχει δρομολογηθεί η διαδικασία επίλυσης του θέματος της στελέχωσης των υπηρεσιών του ΔΟΠ με μονιμοποίηση του προσωπικού, σύμφωνα με τον σχετικό νόμο.

Καταλήγοντας, ο κ. Γλυνός, εκφράζει τις ευχαριστίες του, πέρα από το Δήμαρχο και προς όλους τους συνεργάτες του στον τομέα της κοινωνικής πολιτικής και ειδικά όλες τις εθελοντικές ομάδες και τους ανώνυμους συμπολίτες μας που είναι παρόντες και συνδράμουν στο έργο αυτό.

- Στον κ. Τέλη Ηρακλείδη ανατέθηκαν οι αρμοδιότητες εποπτείας της Διεύθυνσης Πολεοδομίας, περιλαμβανομένης και της επέκτασης και αναθεώρησης του σχεδίου πόλης καθώς επίσης οι αρμοδιότητες που έχουν ως αντικείμενο τους κονόχρηστους χώρους, τις ακτές και την επίλυση προβλημάτων σχετικών με τη βελτίωση εμφάνισης της πόλης. Ο ίδιος θεωρεί τιμή τον ορισμό του ως Αντιδήμαρχος και για μία πόλη όπως η Ρόδος και σημειώνει: **"Από τα νέα μου καθήκοντα θα υπηρετήσω πιστά και με όλες τις δυνάμεις που έχω, όπως έχω κάνει και στο παρελθόν και ευελπιστώ ότι θα υπάρχει ένα αποτέλεσμα και ο καθένας, όπως όλοι οι συνάδελφοι ν' αφήσουμε το στίγμα που πρέπει ν' αφήσει ο κάθε άνθρωπος που**

Συνέχεια στη σελ. 44



Σε οκτώ Ροδίτες οδηγούς Ι.Χ.

Τους κόστισε ακριβά η κλήση στο κινητό

Οδηγούσαν και ταυτόχρονα τηλεφωνούσαν

• Πολλά πρόστιμα και σε άλλους παραβάτες

Ογδόντα ευρώ το... δευτερόλεπτο κόστισε σε οκτώ Ροδίτες, μια κλήση που πραγματοποίησαν στο κινητό τους τηλέφωνο την ώρα που κινούνταν με τα οχήματά τους στο οδικό δίκτυο του νησιού μας! Οι τροχονόμοι που είχαν πάρει θέση για ελέγχους σε διάφορα σημεία, βεβαίωσαν το τσουχτερό πρόστιμο που προβλέπει ο ΚΟΚ, «προωθώντας» έτσι την... αντίστοιχη κλήση των παραβατών, στο δημόσιο ταμείο.

Σύμφωνα με όσα ανακοίνωσε χθες η Αστυνομική Διεύθυνση Δωδεκανήσου, σε τροχονομικούς ελέγχους στην διάρκεια της προχθεσινής μέρας που έγιναν με εντολή του αστυνομικού διευθυντή Δωδεκανήσου κ. Αριστείδη Καρτάνου, εντοπίστηκαν και βεβαιώθηκαν120 παραβάσεις του ΚΟΚ από δεκάδες οδηγούς οχημάτων και συγκεκριμένα:

8 παραβάσεις, για χρήση κινητού τηλεφώνου κατά την οδήγηση.

11 παραβάσεις για μη χρήση της ζώνης ασφαλείας.

2 παραβάσεις στο αντίθετο ρεύμα κυκλοφορίας

16 παραβάσεις για στέρηση εγγράφων

22 παραβάσεις για μη χρήση φώτων από τους οδηγούς

11 παραβάσεις για στέρηση αδείας οδηγήσεως μοτοποδηλάτου

12 διάφορες παραβάσεις

22 παραβάσεις σε οδηγούς μοτοσικλετών για μη χρήση προστατευτικού κράνους και

6 παραβάσεις σε οδηγούς για υπερβολική ταχύτητα που είχαν αναπτύξει.

Όπως ανακοίνωσε η αστυνομική Διεύθυνση Δωδεκανήσου, οι έλεγχοι αυτοί θα συνεχιστούν σε καθημερινή βάση με απώτερο σκοπό την ασφαλή οδήγηση αλλά κυρίως τη μείωση των τροχαίων ατυχημάτων στους δρόμους του οδικού δικτύου των νησιών μας.



VISA
TRAVEL CLUB
RHODES LEADING TRAVEL AGENCY

ΒΙΕΝΝΗ

6 ΗΜΕΡΕΣ

ΠΕΡΙΛΑΜΒΑΝΟΝΤΑΙ:
• Αεροπορικά εισιτήρια από Ρόδο μέσω Αθηνών μετ' επιστροφής
• 5 διανυκτερεύσεις σε ξενοδοχείο 4*
• Πρωινό
• Φόροι αεροδρομίων

*** ΠΕΡΙΟΡΙΣΜΕΝΟΣ ΑΡΙΘΜΟΣ ΘΕΣΕΩΝ!!!

ΤΙΜΗ ΑΝΑ ΑΤΟΜΟ
ΣΕ ΔΙΚΛΙΝΟ 530 €

ΡΩΜΗ ΠΡΟΣΦΟΡΑ!!!

5 ΗΜΕΡΕΣ

ΠΕΡΙΛΑΜΒΑΝΟΝΤΑΙ:
• Αεροπορικά εισιτήρια από Ρόδο μέσω Αθηνών μετ' επιστροφής
• 4 διανυκτερεύσεις σε ξενοδοχείο 3*
• Πρωινό
• Φόροι αεροδρομίων

*** ΠΕΡΙΟΡΙΣΜΕΝΟΣ ΑΡΙΘΜΟΣ ΘΕΣΕΩΝ!!!

ΤΙΜΗ ΑΝΑ ΑΤΟΜΟ
ΣΕ ΔΙΚΛΙΝΟ 420€

ΧΠ 1730

ΓΙΑ ΠΕΡΙΣΣΟΤΕΡΕΣ ΠΛΗΡΟΦΟΡΙΕΣ ΕΠΙΣΚΕΦΘΕΙΤΕ ΜΑΣ

(Πλ. Ακαδημίας) Γρ. Λαμπράκη 54,1ος ΟΡΟΦΟΣ
Τηλ: 22410 33282, 22410 25737
www.visatravelclub.gr

ΧΠ1730

"Βουτιά" του θερμομέτρου στους 4 βαθμούς

Χαμηλές θερμοκρασίες από αύριο και στη Ρόδο

Σύμφωνα με τις προβλέψεις της ΕΜΥ θα επικρατήσουν θυελλώδεις άνεμοι και ισχυρές βροχοπτώσεις

Χαμηλές θερμοκρασίες αναμένεται ότι θα επικρατήσουν στα Δωδεκάνησα αύριο και μεθαύριο, σύμφωνα με τις προγνώσεις των μετεωρολόγων.

Ειδικά την Πέμπτη η θερμοκρασία αναμένεται να σημειώσει βουτιά και το θερμόμετρο να φθάσει στους 4 βαθμούς Κελσίου (το βράδυ της Πέμπτης συγκεκριμένα και τα ξημερώματα της Παρασκευής).

Ανάλογα καιρικά φαινόμενα θα επικρατήσουν στο σύνολο της χώρας.

Συγκεκριμένα για σήμερα η ΕΜΥ προβλέπει επιδείνωση του καιρού με κύρια χαρακτηριστικά τον ισχυρό παγετό, τους θυελλώδεις ανέμους και τα χιόνια ακόμα και στα βόρεια του νομού Αττικής. Από την Πέμπτη θα υπάρξει ύφεση, ωστόσο, ο παγετός θα διατηρηθεί.

Σύμφωνα με την ΕΜΥ, η επιδείνωση των καιρικών φαινομένων θα αρχίσει τις απογευματινές ώρες της Τρίτης και από τα δυτικά. Ισχυρές βροχές και καταιγίδες θα εκδηλωθούν αρχικά στη δυτική Ελλάδα και από τις απογευματινές ώρες στις νότιες και ανατολικές περιοχές. Χιόνια θα πέσουν στα ορεινά της ηπειρωτικής Ελλάδας καθώς και σε πεδινές περιοχές της κεντρικής και βόρειας χώρας.



Από τις βραδυνές ώρες οι χιονοπτώσεις θα εντοθούν σημαντικά κατά τόπους στη Μακεδονία, τη Θράκη, τη Θεσσαλία και πιθανώς την ανατολική Στερεά και την Εύβοια.

Η θερμοκρασία στη Μακεδονία και στη Θράκη θα κυμανθεί από -10 έως 3 βαθμούς Κελσίου, στη Δυτική Ελλάδα από -4 έως 11 βαθμούς, στα υπόλοιπα ηπειρωτικά από -5 έως 12 και στα νησιά του Αιγαίου και της Κρήτης από 4 έως 12 βαθμούς.

Στην Αθήνα, η θερμοκρασία δεν θα πέσει κάτω από το μηδέν, ωστόσο, στα βόρεια του νομού Αττικής οι ελάχιστες θερμοκρασίες θα πέσουν στους -3 με -4 βαθμούς Κελσίου. Στη Θεσσαλονίκη προβλέπεται χιονόνερο από το βράδυ και θερμοκρασία από -5 έως 3 βαθμούς.

Οι άνεμοι στα πελάγη θα είναι θυελλώδεις -έως 9 μποφόρ- ενώ αναμένονται ισχυρές βροχές και καταιγίδες πάνω από τις θαλάσσιες περιοχές.

Από την Πέμπτη τα καιρικά φαινόμενα θα υποχωρήσουν, ωστόσο, θα διατηρηθεί ο παγετός και οι ισχυροί άνεμοι στα πελάγη.

Προς εκτόνωση η κρίση

Νέο πλαίσιο εφημεριών θα καταθέσουν οι γιατροί του Νοσοκομείου Ρόδου

Επιπλέον χρηματοδότηση υποσχέθηκε ο υπουργός Υγείας κ. Κακλαμάνης

Νέο πλαίσιο εφημεριών θα καταθέσουν οι γιατροί του Γενικού Περιφερειακού Νοσοκομείου της Ρόδου με την προϋπόθεση ότι θα πραγματοποιηθεί η υπόσχεση του διοικητή του Νοσηλευτικού μας Ιδρύματος κ. Γιάννη Κεφαλά, για επιπλέον χρηματοδότηση.

Το παραπάνω αποφάσισαν οι νοσοκομειακοί μας γιατροί κατά τη χθεσινή Εκτακτη Γενική τους Συνέλευση για το θέμα των εφημεριών για το έτος 2005.

Συγκεκριμένα, σύμφωνα με τα όσα έγιναν γνωστά, μετά την υπόσχεση του κ. Κεφαλά για επιπλέον χρηματοδότηση του Νοσοκομείου με 500.000 ευρώ, η οποία συνοδεύτηκε και από δήλωση του υπουργού Υγείας κ. Νικήτα Κακλαμάνη για "διορθωτική" -όπως ο ίδιος την χαρακτήρισε- κίνηση σε ό,τι αφορά το κονδύλιο σχετικά με τις εφημερίες των νοσοκομειακών γιατρών της Ρόδου, οι τελευταίοι κατά τη χθεσινή τους Γενική Συνέλευση, αποφάσισαν ομόφωνα να κατατεθεί ένα νέο πλαίσιο εφημέρευσης.

Αυτό θα καταρτισθεί με βάση τα καινούργια οικονομικά δεδομένα που αφορούν στο ποσό των 3.500.000 ευρώ, με την επιφύλαξη -όπως σημειώνουν οι νοσοκομειακοί γιατροί- ότι η υπόσχεση του Διοικητή θα πραγματοποιηθεί καθώς και ότι οι εφημερίες θα υπογράφονται από τον ίδιο στην αρχή κάθε μήνα.

Καταλήγοντας στη σχετική ανακοίνωσή τους οι νοσοκομειακοί γιατροί της Ρόδου υπογραμμίζουν:

«Το Σώμα των ιατρών του Γ.Ν. Ρόδου με υπευθυνότητα θα τηρήσει τη συμφωνία, καλώντας και τη Διοίκηση του Νοσοκομείου να τηρήσει τις υποσχέσεις της, με την επισήμανση ότι τα παραπάνω κονδύλια δεν θα διατεθούν για τις ανάγκες των ιατρών, αλλά πρωτίστως για τις ανάγκες των ασθενών, μια και με αυτό τον τρόπο θα επιτευχθεί η ασφαλέστερη λειτουργία του Νοσοκομείου.

Ελπίζουμε ότι το υπουργείο Υγείας και Κοινωνικής Αλληλεγγύης θα επανορθώσει τελικά την αδικία που έγινε με την ελλιπή επιχορήγηση του Νοσοκομείου μας και πιστεύουμε ότι όλοι μαζί πρέπει να εργασθούμε για τη σωστή ανάπτυξη και στελέχωση του ιδρύματος, διότι κρίνουμε ότι υπάρχουν ακόμη περισσότερες δυνατότητες προς αυτή την κατεύθυνση».

Γενική Συνέλευση ΤΕΕ Κω

Η μόνιμη επιτροπή Κω του Τεχνικού Επιμελητηρίου καλεί τα μέλη της σε γενική συνέλευση την Πέμπτη 03 Φεβρουαρίου στις 7 μ.μ. με θέμα:

"Παρουσίαση του προγράμματος εκτελεστέων έργων έτους 2005 του επαρχείου και των τριών δήμων του νησιού μας".

Η παρουσίαση θα γίνει από την έπαρχο Κω, και τους δημάρχους Κω, Δικαίου και Ηρακλειδών.

Θα γίνει ενημέρωση για την πορεία των μεγάλων έργων που αφορούν το νησί, για τα έργα που γίνονται με διαδημοτικές συνεργασίες, και θα ακολουθήσει συζήτηση.

Σύσκεψη Παυλίδη νομαρχών

Σύσκεψη με τους νομάρχες του Ανατολικού Αιγαίου είχε χθες το απόγευμα ο υπουργός Αιγαίου Αρ. Παυλίδης. Η σύσκεψη έγινε στην Αθήνα και παρέστησαν σ' αυτήν ο νομάρχης δωδεκανήσου κ. Γ. Μαχαιρίδης και οι νομάρχες Λέσβου, Σάμου και Χίου. Θέματα της συνάντησης ήταν τα εξής:

1. Το πρόγραμμα INTEREG-III Ελλάδα – Τουρκία
2. Τους λαθρομετανάστες
3. Αναπτυξιακά θέματα.

Αναμενόταν πάντως να συζητηθούν και άλλα ζητήματα που απασχολούν τα νησιά του Αιγαίου, και πιθανόν να υπάρξουν και κοινές πρωτοβουλίες για ορισμένα εξ αυτών.

Εκδήλωση του ΕΒΕΔ

Ομιλία στην Ρόδο για νέα προγράμματα που αφορούν τις μικρομεσαίες επιχειρήσεις θα πραγματοποιήσει ο ειδικός γραμματέας του Υπουργείου Ανάπτυξης (για θέματα ανταγωνιστικότητας) κ. Σπύρος Ευσταθόπουλος. Η εκδήλωση οργανώνεται από το Επιμελητήριο Δωδεκανήσου και τον Εμπορικό Σύλλογο Ρόδου και θα πραγματοποιηθεί στις 9 Φεβρουαρίου, στις 6.30 μ.μ. στην συνεδριακή αίθουσα "Γεώργιος Καραγιάννης". Θέμα της ομιλίας είναι "Προγράμματα του Επιχειρησιακού Προγράμματος Ανταγωνιστικότητας (ΕΠΑΝ) για τις μικρομεσαίες επιχειρήσεις, με έμφαση στις εμπορικές επιχειρήσεις".

Στην έκθεση Exclusive Travel

Βραβείο απενεμήθει στο ξενοδοχείο των Ρόδων

Είχε το καλύτερο περίπτερο

Βραβείο καλύτερου περιπτέρου κατάφερε να αποσπάσει στην τουριστική έκθεση στην τουριστική έκθεση EXCLUSIVE TRAVEL 2005, το «Μεγάλο Ξενοδοχείο των Ρόδων» το οποίο εκπροσώπησε επαξίως τη Ρόδο καταφέρνοντας έτσι να κερδίσει τις εντυπώσεις.

Η έκθεση, πραγματοποιήθηκε από τις **21 έως και τις 23 Ια-**



νουαρίου, στην Αθήνα, στο εκθεσιακό κέντρο HELEXPO και τα εγκαίνια έκανε ο υπουργός Τουρισμού κ. Δημήτρης Αβραμόπουλος.

Η EXCLUSIVE TRAVEL 2005 διοργανώθηκε για πρώτη φορά στην Ελλάδα και ανταποκρίθηκε σε μια σημαντική αλλαγή του τουριστικού κλάδου : την στοχευόμενη προβολή των υψηλού επιπέδου τουριστικών υπηρεσιών και προϊόντων σε ένα ειδικό κοινό.

Επισκέπτες της έκθεσης ήταν ιδιώτες υψηλού οικονομικού και μορφωτικού επιπέδου και επαγγελματίες του τουρισμού και της διοργάνωσης εκδηλώσεων από την Ελλάδα και το εξωτερικό.

Επίσης η Exclusive Travel 2005 φιλοξένησε 60 ξένους αγοραστές ως **Invited Buyers.**

Το **ΜΕΓΑΛΟ ΞΕΝΟΔΟΧΕΙΟ ΤΩΝ ΡΟΔΩΝ** ήταν το μοναδικό ξενοδοχείο από τη Ρόδο που συμμετείχε στην έκθεση, εξαιρουμένου του Capsis Convention Centers. Ηταν πραγματικά ενδιαφέρουσα η αίσθηση που δημιούργησε το Μεγάλο Ξενοδοχείο των Ρόδων, στους συνεκθέτες, στους επισκέπτες και στους buyers.

Για την άρτια οργάνωση του περιπτέρου, την αισθητική του αλλά και κυρίως για τον επαγγελματισμό και την επικοινωνία των υπευθύνων το Μεγάλο Ξενοδοχείο των Ρόδων κέρδισε το πρώτο βραβείο δομημένου περίπτερου.

Παράλληλα στα προκαθορισμένα ραντεβού με τους buyers και με όλους τους επισκέπτες δόθηκε η ανάλογη προβολή της Ρόδου τονίζοντας όχι μόνο τις απαράμιλλες ομορφιές της αλλά της υψηλού επιπέδου υπηρεσίες που μπορεί να προσφέρει και που ουσιαστικά αυτό και μόνο ήταν το ζητούμενο από όλους τους παρευρισκομένους.

Ελπίζουμε ότι την επόμενη χρονιά θα υπάρξουν και άλλες συμμετοχές από τη Ρόδο μιας που η στροφή στον ποιοτικό τουρισμό είναι επιτακτική αλλά και αναγκαία.

Κοινό αίτημα διοίκησης και εργαζομένων

Να επιταχυνθεί η διαδικασία δανειοδότησης της ΕΑΣΔ...

Σύσκεψη με υπηρεσιακούς παράγοντες της Αγροτικής Τράπεζας που ήρθαν στη Ρόδο για διαβουλεύσεις

Να επιταχυνθεί η διαδικασία δανειοδότησης της Γεωργοένωσης, ζήτησαν από κοινού, διοίκηση και εργαζόμενοι, από τους υπηρεσιακούς παράγοντες της Αγροτικής Τράπεζας, οι οποίοι ήρθαν στη Ρόδο το τελευταίο διήμερο με εντολή του διοικητή της ΑΤΕ (μετά την παρέμβαση του βουλευτή Δωδεκανήσου κ. Τάσου Καραμάριου) για να καταγράψουν και να ελέγξουν επιτόπου, την οικονομική και όχι μόνο κατάσταση που έχει διαμορφωθεί.

Στην σύσκεψη, εξετάστηκαν με συγκεκριμένα στοιχεία, οι δυνατότητες υλοποίησης της μελέτης οικονομικής εξυγίανσης της Ένωσης Αγροτικών Συνεταιρισμών Δωδεκανήσου. Μετά το πέρας της συζήτησης τα στελέχη της Αγροτικής Τράπεζας ζήτησαν να δουν επιτόπου, τα περιουσιακά στοιχεία της συνεταιριστικής οργάνωσης, προκειμένου να διαπιστώσουν εάν τα όσα περιγράφονται στη μελέτη εξυγίανσης και τα ακίνητα για τα οποία γίνεται λόγος, υπάρχουν στην πραγματικότητα.



Μετά από τις επισκέψεις και τις αυτοψίες, τα στελέχη της «Αγροτικής» αναμένεται να υποβάλλουν (το αργότερο μέχρι την ερχόμενη Τετάρτη) εισήγηση προς την επιτροπή χορηγήσεων της τράπεζάς τους. Η εισήγηση θα αποτελέσει τη βάση για τη λήψη απόφασης περί του ύψους του δανείου που θα πρέπει να χορηγηθεί προς την Ένωση για να αποπληρώσει τους οφειλέτες της.

Το κλιμάκιο των ανώτερων στελεχών της ΑΤΕ, αποτελούνταν από υπαλλήλους του Τμήματος Χορηγήσεων, Πελατών και Περιουσίας της ΑΤΕ και όλα τα στοιχεία που ζητήθηκαν από τα αρμόδια στελέχη της τράπεζας, κατατέθηκαν επιτόπου από την Γεωργοένωση Δωδεκανήσου. Αξίζει να σημειωθεί, ότι το σύνολο της δανειοδότησης που αξιώνει η ΕΑΣΔ για να μπορέσει να ορθοποδήσει εκ νέου αγγίζει να 3 εκατομμύρια ευρώ.

Για προώθηση θεμάτων του δήμου

Επαφές του δημάρχου Νοτ. Ρόδου στην Αθήνα

Συνάντηση με τους υπουργούς Αιγαίου και Πολιτισμού και με άλλους παράγοντες

Εποικοδομητικές συναντήσεις είχε ο δήμαρχος Νότιας Ρόδου κ.Μανώλης Σαββής κατά την παραμονή του στην Αθήνα με την ευκαιρία συμμετοχής του στη συνεδρίαση της επιτροπής οικονομικών της ΚΕΔΚΕ (αποκλειστικό θέμα – κατανομή ΚΑΠ-ΣΑΤΑ για Δήμους).

Την Πέμπτη συναντήθηκε με τον υπουργό Αιγαίου & Νησιωτικής Πολιτικής κ.Α.Παυλίδη όπου για άλλη μια φορά ο υπουργός έδειξε το ενδιαφέρον του για τα θέματα του Δήμου και ειδικότερα συνεχίσθηκε η συζήτηση για την ολοκλήρωση των θεμάτων που αφορούν την κατασκευή του νέου εργοστασίου, και κατά κύριο λόγο η επίλυση του ιδιοκτησιακού καθεστώτος.

Με πρωτοβουλία του δημάρχου επίσης πραγματοποιήθηκε συνάντηση και με τον υφυπουργό Πολιτισμού κ.Τατούλη όπου επαναεπιβεβαιώθηκε η θετική στάση του Υπουργείου στις προτάσεις του Δήμου για ανάδειξη των αρχαιολογικών χώρων με διαδικασίες που θα εξετασθούν άμεσα. Ήδη το Υπουργείο ετοιμάζεται να καταθέσει πρόταση συνεργασίας με τους ΟΤΑ στα πλαίσια αλλαγών και εκσυγχρονισμού των προγραμματικών συμβάσεων.

Επίσης κατατέθηκε αίτημα του Δήμου για χρηματοδότηση ανέγερσης Μουσείου διαχρονικής Ιστορίας Νότιας Ρόδου στο Δ.Δ Μεσαναγρού και σταδιακής ανάδειξης – ανάπλασης σημαντικών αρχαιολογικών χώρων. (Κάστρο Ασκληπειού-Βρουλιά-Βυζαντινής Εκκλησίας).

Η προσπάθεια του Δήμου για ανάδειξη του αρχαιολογικού πλούτου σε συνεργασία με τις αρχαιολογικές υπηρεσίες παραμένει σταθερή και συνεχίζεται.

Άμεσα θα αρχίσουν τα πρώτα αλλά πιστεύουμε με σημαντικά βήματα με την υλοποίηση του έργου.

«Σήμανση αρχαιολογικών και πολιτιστικών χώρων» . Π.Υ 67000 ευρώ που χρηματοδοτείται από το πρόγραμμα LEADER PLUS.

Επί πλέον σε συνάντηση με τον πρόεδρο της ΚΕΔ κ. Ξηραδάκη συνεχώς διευρύνεται η συνεργασία μας για υλοποίηση έργων στο Δήμο μας όπως :

- Παραχώρηση γης για εγκατάσταση Ναυταθλητικής στο φράγμα Απολακκιάς (πρόταση που θα υποβληθεί στο ΠΕΠ-ΟΠΑΑΧ)
- Παραχώρηση γης για κέντρο Ιστιοσανίδας στην περιοχή Μαχαιριάς – Πρασονησιού (πρόγραμμα Ελλάδα 2004).

Βέβαια παραμένει σοβαρό θέμα προς οριστική επίλυση το νέο καθεστώς ιδιοκτησίας που δημιουργείται σύμφωνα με το νέο δασικό νόμο σε συνάρτηση με τους χαρακτηρισμούς από την Διεύθυνση Δασών.

Η έκταση του θέματος αποτελεί σημαντικό παράγοντα στην αναπτυξιακή προσπάθεια του τόπου μας.

WARLYN GROUP

ΠΟΡΤΕΣ ΠΟΡΤΕΣ ΠΟΡΤΕΣ ΠΟΡΤΕΣ ΠΟΡΤΕΣ ΠΟΡΤΕΣ



★ Ξύλινες πόρτες κορυφαίας ποιότητας
★ Κατασκευασμένες στην Αγγλία
★ Παραδίδονται με κάσα & ασταρωμένες, έτοιμες για βαφή
★ Μεγάλη ποικιλία σε σχέδια & μεγέθη
★ Πλήρης εγγύηση
★ Χαρακτηριστικά: Άψογη εφαρμογή Εσωτερικοί μεντεσέδες Άμεση παράδοση

€140.00 κάθε πορτα με κάσα και πρεβάζια

Στεφ. Καζούλη 23/Πελοποννήσου Ρόδος, 85100
Τηλ.: 22410 22684
Κιν.: 6947 585035

Αγοράστε 5 και πάρτε 1 έξτρα δωρεάν!

AT32

Στις φυλακές Βιετναμέζος για χρήση ναρκωτικών

Προσωρινά κρατούμενος κρίθηκε χθες το μεσημέρι, μετά την σύμφωνη γνώμη εισαγγελέα και ανακρίτριας Ρόδου, ένας νεαρός Βιετναμέζος που διέμενε στο νησί μας και ο οποίος είχε... παραγγείλει τις δόσεις του μέσω ταχυδρομείου.

Ο 23χρονος, συνελήφθη το περασμένο Σάββατο, από αστυνομικούς του Τμήματος Δίωξης Ναρκωτικών Ρόδου, οι οποίοι εντόπισαν την ποσότητα 39 γραμμαρίων ηρωίνης, μέσα σε δέμα που παρέλαβε. Σε βάρος του ασκήθηκε ποινική δίωξη από τον αντεισαγγελέα Πρωτοδικών Ρόδου κ. Κωνσταντίνο Μπούτσικο (για αγορά, κατοχή και παραλαβή δέματος που περιείχε ναρκωτική ουσία) και χθες το μεσημέρι, συνοδευόμενος από τον δικηγόρο του κ. Άκη Δημητριάδη, προσήχθη ενώπιον της ανακρίτριας Ρόδου κ. Ελένης Κεχαγιά όπου και απολογήθηκε. Ο 23χρονος, ισχυρίστηκε ότι ήταν τοξικομανής και ότι η ποσότητα προορίζονταν αποκλειστικά για δική του χρήση. Ανακρίτρια και εισαγγελέας πάντως, αποφάσισαν από κοινού την προσωρινή κράτησή του μέχρι να εκδικαστεί η υπόθεση από το αρμόδιο δικαστήριο.

Θρασύτατη διάρρηξη προχθές σε κατάστημα

Εκλεψαν κασετόφωνα και άλλα είδη

Θρασύτατη διάρρηξη σε πολυσύχναστο σημείο του οδικού δικτύου Ρόδου – Καμείρου, πραγματοποίησαν προχθές τα ξημερώματα άγνωστοι δράστες, καταφέρνοντας έτσι να αφαιρέσουν από χώρο πώλησης αυτοκινήτων, ραδιοκασετόφωνα και διάφορα άλλα είδη και να κλέψουν προσωρινά ένα αυτοκίνητο το οποίο εγκατέλειψαν λίγα χιλιόμετρα παρακάτω. Οι δράστες, σύμφωνα με την αστυνομία, παραβίασαν την κεντρική είσοδο της μάντρας πώλησης αυτοκινήτων της εταιρίας «AUTO CENTER Μανώλης Κωστάκης ΑΕΒΕ» που βρίσκεται πλησίον του αεροδρομίου Παραδεισίου, καταφέρνοντας έτσι να αφαιρέσουν από σταθμευμένα αυτοκίνητα τα οποία παραβίασαν, δύο ραδιοκασετόφωνα και έναν ενισχυτή αξίας 800 ευρώ. Επίσης αφαίρεσαν κι ένα ιχ αυτοκίνητο το οποίο βρέθηκε το απόγευμα της επόμενης μέρας στην περιοχή της Κρεμαστής. Την σχετική έρευνα για τον εντοπισμό των δραστών, ανέλαβε και διενεργεί το Αστυνομικό Τμήμα Ιαλυσού.

INOX
ECONOMY
ΗΛΙΑΚΑ · ΘΕΡΜΑΝΣΗ · ΕΓΚΑΤΑΣΤΑΣΕΙΣ·ΣΥΝΤΗΡΗΣΗ

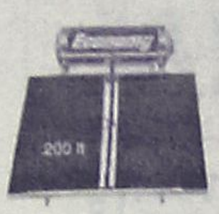

• ΑΝΟΞΕΙΔΩΤΟ ΑΤΣΑΛΙ
• ΑΘΡΑΥΣΤΟ ΤΖΑΜΙ
• ΕΠΙΛΕΚΤΙΚΟΣ ΣΥΛΛΕΚΤΗΣ
• ΣΥΝΔΕΕΤΑΙ ΜΕ ΚΑΛΟΡΙΦΕΡ

Ritter HEIZUNG
ΧΥΤΟΣΙΔΗΡΟΙ ΛΕΒΗΤΕΣ ΠΕΤΡΕΛΑΙΟΥ





SATURN A.E.
ΑΤΟΜΙΚΗ ΜΟΝΑΔΑ ΠΕΤΡΕΛΑΙΟΥ

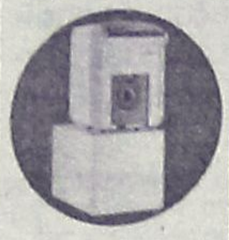

De Dietrich
ΛΕΒΗΤΕΣ ΠΕΤΡΕΛΑΙΟΥ ΑΠΟ ΧΥΤΟΣΙΔΗΡΟ

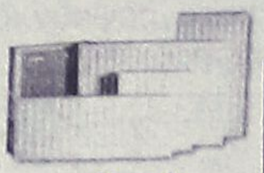

Superia
Panel Βελγίου



TUBOLUX
Design Πετσετοθήκη

ΑΕ037

ΡΙΖΟΣ ΜΙΧΑΗΛ
Αγ. Λαύρας 59 • τηλ. 2241023073, 6944351212

Ανεβαίνετε συχνά στην Αθήνα;

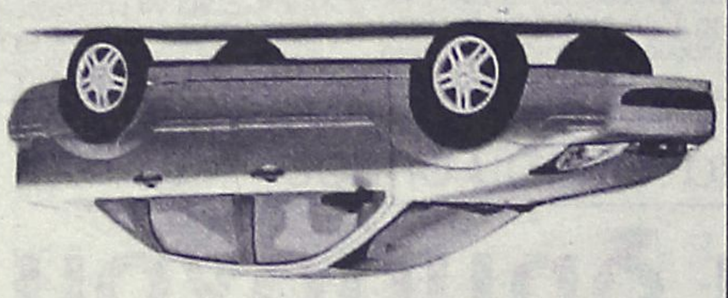

Τότε, γιατί να πληρώνετε περισσότερα από 39€ την ημέρα για ενοικίαση αυτοκινήτου;

Η PAYLESS φέρνει τα πάνω-κάτω στην ενοικίαση αυτοκινήτου, προσφέροντας σε όλους τους Ροδίτες που επισκέπτονται την Αθήνα, τις χαμηλότερες τιμές της αγοράς! Κάνετε σήμερα την κράτησή σας και η PAYLESS θα σας περιμένει στο αεροδρόμιο ΕΛΕΥΘΕΡΙΟΣ ΒΕΝΙΖΕΛΟΣ με το αυτοκίνητο που θα επιλέξετε!

Καλέστε τωρα το τοπικό κέντρο κρατήσεων της PAYLESS στο: 800 11 82311* η μιλήστε με τον ταξιδιωτικό σας πράκτορα!

XT12367

PAYLESS CAR RENTAL

*Για κλήσεις από κινητό καλέστε 22410 82311

PAYLESS CAR RENTAL GREECE - Δραγωνέα 5 - Μαρκόπουλο Αττικής - Τηλ: 22990 63211

ΓΕΝΙΚΟΙ ΟΡΟΙ ΕΝΟΙΚΙΑΣΗΣ ΑΥΤΟΚΙΝΗΤΟΥ: Η προσφορά ισχυει για κρατησεις από κατοίκους της Ρόδου που ταξιδεύουν στην Αθήνα κατά την περιοδο ΕΛΕΥΘΕΡΙΟΣ ΒΕΝΙΖΕΛΟΣ για το χρονικό διάστημα μεταξύ 20/01/2004 έως 30/04/2004. Η παρεχόμενη τιμή αφορά ενοικίαση 1 εβδομάδας αυτοκινήτου Fiat Punto ή Hyundai Accent με κλιματισμό και radio CD, συμπεριλαμβάνει ελεύθερα χιλιόμετρα και ασφάλιση CDW και κλοπής με χρήση πιστωτικής κάρτας. Η προσφορά δεν μπορεί να συνδυαστεί με άλλες προσφορές που κατά καιρους παρέχει η PAYLESS CAR RENTAL GREECE. Ο ενοικιαστης πρεπει να είναι άνω των 23 ετών και να είναι κάτοχος άδειας οδήγησης για τουλάχιστον 1 έτος. Διάφορες χρεώσεις ανάλογα με την ηλικία παραλαβής του αυτοκινήτου μπορεί να ισχύσουν

F•P•C
FITNESS PERSONAL CLUB

- **Προσωπική εκγύμναση** και παρακολούθηση
- Ακριβής έλεγχος και αξιολόγηση των προπονητικών προγραμμάτων
- Ατομικά προγράμματα προπόνησης σύμφωνα με τις προσωπικές ανάγκες και ιδιαιτερότητες των αθλουμένων
- Πλήρες ασκησιολόγιο για α: **βελτίωση φυσικής κατάστασης** β: **λιποδιάλυση**, γ: **μυϊκή ενδυνάμωση**, δ: **σύσφιγξη**, ε: **ευεξία**
- Προγράμματα **PILATES** για πολύπλευρη και πληρέστερη βελτίωση των φυσικών ικανοτήτων μέσα από πρωτότυπες προπονητικές μεθόδους και ασκήσεις
- **Σάουνα, χαμάμ, jacuzzi, μασάζ**

Δώσε... προσωπικό νόημα στη γυμναστική σου

ΥΠΕΥΘΥΝΟΙ:
Χαραλαμπόπουλος Βλάσης & Αντώνογλου Θανάσης
Απόφοιτοι τμήματος Επιστήμης Φυσ. Αγωγής και Αθλητισμού Α.Π.Θ.

AE031

Συρακουσών 12, Καρακόνερο • τηλ. 2241078993

Με ό,τι συνεπάγεται η αρνητική αυτή εξέλιξη

Τεράστιες οι ελλείψεις προσωπικού στην ΠΥΡ!

Υπόμνημα της Ενωσης Υπαλλήλων Πυροσβεστικού Σώματος στον υπουργό Δημόσιας Τάξης

Τεράστια έλλειψη μόνιμου προσωπικού αντιμετωπίζουν οι υπηρεσίες του Πυροσβεστικού Σώματος στην Δωδεκάνησο, με αποτέλεσμα να υπάρχει θέμα υπολειτουργίας τους, με ό,τι αυτό συνεπάγεται...



Στο θέμα αυτό αναφέρεται η Ενωση Υπαλλήλων Πυροσβεστικού Σώματος νήσου Ρόδου και Δωδεκανήσου, με υπόμνημα της προς τον υπουργό Δημόσιας Τάξης κ. Γιώργο Βουλγαράκη, ζητώντας να γίνουν οι απαιτούμενες προσλήψεις.

Το ίδιο υπόμνημα κοινοποιήθηκε σε όλα τα πολιτικά κόμματα, στον υπουργό Αιγαίου κ. Αρ. Παυλίδη, στους βουλευτές του νομού, στον νομάρχη κ. Μαχαιρίδη κ.λπ.

Ειδικότερα, αναφέρονται σ' αυτό τα εξής:

"Κύριε Υπουργέ, ένα από τα σοβαρότερα προβλήματα που αντιμετωπίζουν οι Υπηρεσίες του Πυροσβεστικού Σώματος στο Νομό Δωδεκανήσου είναι η τεράστια έλλειψη μονίμου προσωπικού με απότέλεσμα την αδυναμία στελέχωσής τους και επομένως την υπολειτουργία των Υπηρεσιών αυτών με συνέπεια την υποβάθμιση της παροχής υπηρεσιών προς τους πολίτες και την δυσκολία εκπλήρωσης της αποστολής των που δεν είναι άλλη παρά η προστασία της ζωής και της περιουσίας των πολιτών και του κράτους.

Είναι πρωτοφανές, υπηρεσίες που φέρουν το κύριο βάρος και την ευθύνη της ασφάλειας εκατοντάδων χιλιάδων πολιτών, ιδιαίτερα κατά τους θερινούς μήνες, την ευθύνη τεραστίας σημασίας εγκαταστάσεων όπως είναι τα αεροδρόμια, ξενοδοχειακές μονάδες, βιομηχανικές και βιοτεχνικές εγκαταστάσεις, του δασικού και αγροτικού πλούτου της περιοχής, να υπολειτουργούν με ελάχιστο προσωπικό το οποίο κατά τη γνώμη μας δεν επαρκεί για την άμεση αντιμετώπιση σοβαρών και μεγάλης εκτάσεως συμβάντων και το οποίο ουδέποτε στην ιστορία των Υπηρεσιών των νησιών μας είχε μειωθεί σε τόσο μεγάλη έκταση με αποτέλεσμα να παρατηρούνται τα εξής όσον αφορά την δύναμη και στελέχωση των Υπηρεσιών:

ΟΙ ΠΥΡΟΣΒΕΣΤΙΚΕΣ ΥΠΗΡΕΣΙΕΣ

• Η Π.Υ. Ρόδου λειτουργεί με 40 άτομα μόνιμο προσωπικό ενώ το οργανόγραμμα είναι πάνω από 55 άτομα. Οι βάρδιες έχουν φτάσει στα 4 με 5 άτομα, κάτι που χαρακτηρίζουμε ως πρωτοφανές για την υπηρεσία αυτή η οποία ποτέ δεν είχε περιέλθει σε αυτό τον αριθμό έλλειψης προσωπικού φτάνοντας τα όρια Πυροσβεστικών Σταθμών μιας μικρής επαρχιακής αγροτικής πόλης της ηπειρωτικής χώρας που μπορεί ανά πάσα στιγμή να ενισχυθεί από τις παραπλήσιες Υπηρεσίες σε μισή ώρα ενώ για να έλθουν ενισχύσεις στη Ρόδο απαιτούνται μέρες!

• Το αυτό συμβαίνει και στην ΠΥ Κω όπου απαιτούνται 35 άτομα (Γ' τάξεως Σταθμός) και υπηρετούν 23 (με το διοικητή), με βάρδιες 3 ατόμων (αν είναι δυνατόν να αντιμετωπισθεί μεγάλο συμβάν με αυτή τη δύναμη.

ΤΑ ΑΕΡΟΔΡΟΜΙΑ

Στο αεροδρόμιο Ρόδου που έχει την μεγαλύτερη κυκλοφορία στην χώρα μετά το "Ελευθέριος Βενιζέλος", με αποπροσγειώσεις των μεγαλύτερων τύπων αεροσκαφών και μεταφορά εκατοντάδων χιλιάδων τουριστών, υπηρετούν 32 άτομα και εκτελούν βάρδια 6 άτομα όταν στο "Ελ. Βενιζέλος" οι βάρδιες φτάνουν τα 60-70 άτομα. Επομένως τί να προσφέρουν τα 6 άτομα που θα εργασθούν σε περίπτωση που χρειαστούν; Ακόμα και να αυτοθυσιαστούν είναι ανθρωπίνως αδύνατο να επιτύχουν το ίδιο έργο με τα 40-50-60 άτομα των ανάλογων Σταθμών της Ευρώπης και του "Ελ. Βενιζέλος".

Τα ίδια ισχύουν και για το αεροδρόμιο της Κω όπου προβλέπονται 49 άτομα και υπηρετούν 35 με βάρδιες ίδιας δυναμικότητας με το Α/Δ Ρόδου.

Για τα Πυροσβεστικά Κλιμάκια

Με την ανάληψη της δασοπυρόσβεσης από το Πυρ/κό Σώμα δημιουργήθηκαν τα Πυρκ/κά Κλιμάκια τα οποία σταδιακά "αποψιλώθηκαν" από προσωπικό με αποτέλεσμα να υπολειτουργούν και αυτά και να καλύπτουν τις ανάγκες τους με εποχιακό προσωπικό την θερινή περίοδο.

ΠΡΟΤΑΣΕΙΣ

Κύριε υπουργέ, είναι γνωστό ότι δεν είναι ευθύνη της κυβέρνησής σας ο υπάρχων σχεδιασμός και στελέχωση των Υπηρεσιών του Πυρ/κού Σώματος. Είμαστε όμως υποχρεωμένοι να σας ενημερώσουμε και να απευθύνουμε τα αιτήματά μας και τις προτάσεις μας σε σας ώστε να δοθούν λύσεις στα χρονίζοντα προβλήματα που απασχολούν τις Πυροσβεστικές Υπηρεσίες του Νομού Δωδεκανήσου, συγκεκριμένα προτείνουμε:

1. Την κάλυψη των κενών οργανικών θέσεων σε όλες τις υπηρεσίες καί τα κλιμάκια του νομού.

2. Την ένταξη του νομού Δωδεκανήσου στο πρόγραμμα πρόσληψης νέων πυροσβεστών.

3. Την ενίσχυση της Πυρ/κής Υπηρεσίας Ρόδου και την κάλυψη των κενών οργανικών θέσεων αυτής πριν την έναρξη της νέας αντιπυρικής περιόδου.

4. Την ενίσχυση της Π.Υ. Κω και επίσης κάλυψη των κενών θέσεων αυτής και για την αντιπυρική περίοδο.

5. Την κάλυψη των κενών θέσεων των κλιμακίων Απόλλωνα, και Λίνδου και την αναβάθμιση του κλιμακίου Καρπάθου σε Σταθμό Δ' Τάξης.

6. Την αναβάθμιση του αεροδρομίου Ρόδου σε σταθμό Α' τάξης σύμφωνα με τα υπάρχοντα διεθνή στάνταρντς και την άμεση ενίσχυσή του με προσωπικό ώστε να πληρούνται οι προβλεπόμενοι διεθνείς κανόνες ασφαλείας για τέτοιου μεγέθους αεροδρόμια.

7. Την κάλυψη των κενών οργανικών θέσεων του αεροδρομίου Κω και στελέχωσή του σύμφωνα με τα ισχύοντα διεθνή στάνταρντς.

8. Την σταδιακή πλήρη επάνδρωση των υπηρεσιών του Π.Σ. με μόνιμο προσωπικό και την σταδιακή μείωση του εποχικού προσωπικού.

Κύριε υπουργέ, προϋπόθεση της ανάληψης της δασοπυρόσβεσης από το Πυροσβεστικό Σώμα ήταν ο διπλασιασμός της δύναμης του Σώματος. Σήμερα η στελέχωση των πυροσβεστικών υπηρεσιών ευρίσκεται σε απελπιστική κατάσταση και η δύναμη των υπηρεσιών είναι μικρότερη **ακόμα και από την πριν την ανάληψη της δασοπυρόσβεσης εποχή.**

Η Δωδεκάνησος είναι ευαίσθητη και ευπαθής περιοχή και η απόστασή της από τις υπόλοιπες συγκεντρωμένες Δυνάμεις του Σώματος είναι μεγάλη, για αυτό απαιτείται η σχετική αυτάρκεια και αυτοδυναμία των πυροσβεστικών δυνάμεων της Δωδεκανήσου, ώστε να διαθέτουν την απαραίτητη αποτρεπτική δύναμη κατά την έναρξη των συμβάντων και την πρόληψη εκτεταμένων καταστροφών. Κύριε υπουργέ, ευελπιστούμε ότι τα αιτήματά μας θα εισακουσθούν από εσάς και ότι θα λάβετε τις απαραίτητες εκείνες αποφάσεις για την ουσιαστική ενίσχυση της Δωδεκανήσου από τις φυσικές και τεχνολογικές καταστροφές με την σημαντική ενίσχυση των πυροσβεστικών υπηρεσιών με προσωπικό.

Μετά τιμής
Για το διοικητικό συμβούλιο
Ο πρόεδρος
Κασσάς Παναγιώτης" .
Ο γενικός γραμματέας
Ντελλάκης Απόστολος".



Και σε αποκλειστικότητα τα έπιπλα elementi

Μικροεπιλογές Επίπλων

Λύσεις για την κουζίνα, το σαλόνι, την κρεβατοκάμαρα ή ακόμη και για τον κήπο σας.

Λεωφ. Ελευθερίας 20 Κρεμαστή - Τηλ.: 93364

Από το δημοτικό συμβούλιο Πεταλούδων

Πράσινο φως για το νέο αεροστρόβιλο...

Προϋπόθεση να τηρηθούν νέα συμφωνηθέντα στη σύσκεψη με τον κ. Γ. Παλαιοκρασσά

Το πράσινο φως, έδωσε το δημοτικό συμβούλιο Πεταλούδων, στην εγκατάσταση από τη ΔΕΗ του αεροστροβίλου στον ΑΗΣ Σορωνής, προκειμένου να καλυφθούν οι ανάγκες που υπάρχουν.

Το θέμα, συζητήθηκε στην προχθεσινοβραδινή συνεδρίαση του σώματος, κατά την οποία αποφασίστηκε ομόφωνα, η έγκριση αυτή να συνοδεύεται παράλληλα από τους όρους και τις προϋποθέσεις που έθεσε ο δήμαρχος Μιχ. Κορδίνας κατά τη σύσκεψη που έγινε παρουσία του προέδρου της ΔΕΗ Γ. Παλαιοκρασσά.

Αυτό σημαίνει ότι, από πλευράς δημοτικού συμβουλίου, έγινε ένα θετικό βήμα προς την επίλυση του προβλήματος, όμως δεν παύει να υπάρχει η επιφύλαξη για την τήρηση των δεσμεύσεων που τέθηκαν και όσων συμφωνήθηκαν από τις δύο πλευρές.

Γι' αυτό και ξεκαθαρίστηκε ότι η έγκριση σχετίζεται άμεσα με όλα όσα τέθηκαν από πλευράς δημάρχου στη συνάντηση με τον πρόεδρο της ΔΕΗ, ως όροι για την παραπέρα στάση του Δήμου Πεταλούδων.

Ετσι, το σώμα διευκρινίζει ότι βρίσκεται εν αναμονή του διακανονισμού για το ιδιοκτησιακό καθεστώς της έκτασης στη Νότια Ρόδο (αποχαρακτηρισμός και μεταβίβαση) προκειμένου να γίνει το νέο εργοστάσιο, δίδοντας προθεσμία μέχρι τις 15 Μαρτίου.

Επίσης, προθεσμία μέχρι τον Ιούνιο δόθηκε για την προμήθεια του εξοπλισμού στο νέο εργοστάσιο, ενώ θα πρέπει όπως τονίστηκε να συγκεκριμενοποιηθούν και τα αντισταθμιστικά ωφέλη που θα προέλθουν για το δήμο και τους κατοίκους. Εξάλλου, το δημοτικό συμβούλιο, θα επιμείνει να γίνει πράξη η υπόσχεση για αναβάθμιση της περιοχής γύρω από το αεροδρόμιο, να πραγματοποιούνται δειγματοληψίες για τους ρίπους, καθώς και on-line παρακολούθησή τους, αλλά και σταδιακή αντικατάσταση των μηχανών παλαιάς τεχνολογίας στο εργοστάσιο Σορωνής.

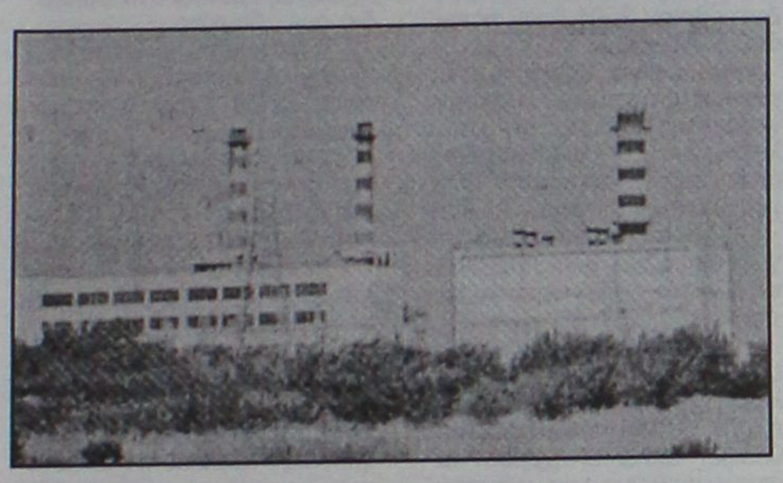

Τον περασμένο μήνα σε σύγκριση μ' αυτόν του 2004

Αυξημένη ήταν η κίνηση στο λιμάνι της Ρόδου!

Αναλυτικά στοιχεία από το αρμόδιο γραφείο

Αυξημένη ήταν η κίνηση στο λιμάνι της Ρόδου, τον μήνα που πέρασε, σε σχέση με τον αντίστοιχο μήνα του 2004, και μάλιστα ο αριθμός των τουριστών ήταν ο υψηλότερος της τελευταίας πενταετίας.

Οπως έδειξαν τα στοιχεία του γραφείου Ελέγχου Διαβατηρίων Λιμένα Ρόδου, ο πρώτος μήνας του έτους πήγε αρκετά καλά από πλευράς κίνησης, καθώς πραγματοποιήθηκε ο κατάπλους 2 κρουαζιεροπλοίων, που μετέφεραν συνολικά 5.873 άτομα.

Αν προστεθεί σ' αυτό το νούμερο και ο αριθμός των τουριστών της γραμμής "Μαρμαρίς - Ρόδος - Μαρμαρίς" που ανήλθε σε 647 άτομα, τότε η κίνηση ξεπερνά τα 6.500 άτομα για να φτάσει μαζί με τους επιβάτες των θαλαμηγών σε 6.525.

Ειδικότερα ο Ιανουάριος του 2005 διαμορφώθηκε ως εξής:

- ΕΠΙΒΑΤΙΚΗ ΚΙΝΗΣΗ ΓΡΑΜΜΗΣ: Μαρμαρίς - Ρόδος - Μαρμαρίς

• Ημερήσιοι εκδρομείς: 147 άτομα

• Επιβάτες με προορισμό τη Ρόδο: 328 άτομα

• Επιβάτες με προορισμό την Τουρκία: 172 άτομα

Σύνολο: 647 άτομα.

- ΚΙΝΗΣΗ ΚΡΟΥΑΖΙΕΡΟΠΛΟΙΩΝ

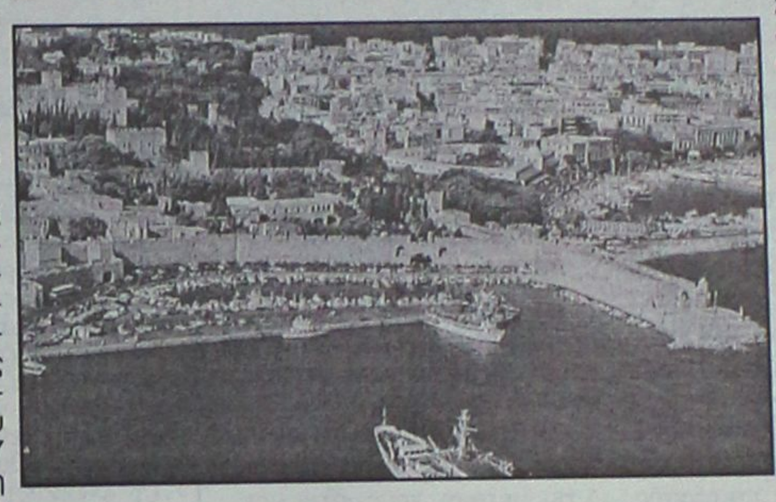

• Προσεγγίσεις - Αναχωρήσεις: 2 πλοίων

• Επιβαίνοντες τουρίστες: 5.873 άτομα

- ΘΑΛΑΜΗΓΟΙ

• Προσεγγίσεις 2 θαλαμηγών με 3 άτομα

• Αναχωρήσεις 2 θαλαμηγών με 2 άτομα

Σημειώνεται ότι, η συνολική διακίνηση επιβατών τον Ιανουάριο του 2004 ανήλθε σε 3.906 άτομα, ενώ τον ίδιο μήνα του 2003 σε 2.434 άτομα. Οσον αφορά τα έτη 2002 και 2001 ο αριθμός των τουριστών που διακινήθηκαν ανήλθε σε 2.184 και 4.773 άτομα αντίστοιχα.

Εκείνο που πρέπει να σημειωθεί είναι ότι ο αριθμός των τουριστών θα ήταν πολύ μεγαλύτερος τον προηγούμενο μήνα, αν λόγω καιρού το κρουαζιερόπλοιο "Costa Magica" δεν περέμενε στην Τουρκία ματαιώνοντας το ταξίδι του για τη Ρόδο.

Στο εν λόγω πλοίο πάντως οφείλεται το γεγονός ότι ο πρώτος μήνας του έτους, σημείωσε τουριστική κίνηση, καθώς πραγματοποιεί ταξίδια στο νησί και μάλιστα με μεγάλη πληρότητα.

Το μοναδικό περιοδικό Αρχιτεκτονικής & Διακόσμησης για την Ρόδο & τα Δωδεκάνησα

d&domici ΔΙΑΚΟΣΜΗΣΗ

Ιδέες και προτάσεις για τον προσωπικό σας χώρο

Κυκλοφορεί σε λίγες ημέρες

Ένθετος Κατάλογος 2500 Επαγγελματίες

Περιλαμβάνει 100 και πλέον κατηγορίες και ειδικότητες,
Αρχιτέκτονες, Πολ. Μηχανικούς, Εργολάβους, Διακοσμητές,
Ηλεκτρολόγους, Υδραυλικούς, Ξυλουργούς, Ελαιοχρωματιστές,
Είδη υγιεινής, Πόρτες ασφαλείας, Κουφώματα, Έπιπλα, Κουζίνες, Συντηρήσεις Κήπων, Οικοδομικά υλικά κλπ.



Αυστραλίας 60, 85100 Ρόδος Τηλ.: 22410 32822 e-mail: domisi@imageproduction.gr

AE0027/AT7848

Συγκροτήθηκαν με απόφαση του δ.σ.

Επιτροπές εργασίας στο Οικονομικό Επιμελήτηριο

Στόχος η καλύτερη λειτουργία του

Το Οικονομικό Επιμελητήριο Ελλάδας, τμήμα Δωδεκανήσου, αποφάσισε για την καλύτερη και πιό αποτελεσματική λειτουργία του, τη σύσταση των παρακάτω επιτροπών εργασίας. Οι επιτροπές αυτές συστήνονται μέσα στα πλαίσια του ρόλου του Οικονομικού Επιμελητηρίου ως θεσμικού συμβουλευτικού φορέα της πολιτείας επί οικονομικών θεμάτων:

1. Επιτροπή μελετών και παρεμβάσεων.

Αντικείμενο της επιτροπής αυτής είναι η πρόβλεχη, ο προσδιορισμός, η ιεράρχηση, η ανάλυση και μελέτη τοπικών προβλημάτων και η εισήγηση παρεμβάσεων και λύσεων.

2. Επιτροπή εκπαίδευσης και συνεχούς κατάρτισης. Αντικείμενο της επιτροπής αυτής είναι ο προγραμματισμός και η διεξαγωγή επιμορφωτικών σεμιναρίων και προγραμμάτων συνεχούς επαγγελματικής ενημέρωσης.

3. Επιτροπή υποδοχής - υποστήριξης και επαγγελματικού προσανατολισμού.

Αντικείμενο της επιτροπής αυτής είναι η υποδοχή, η ηθική και επαγγελματική υποστήριξη καθώς και η καθοδήγηση νέων και μελλοντικών συναδέλφων.

4. Επιμέρους επιτροπές για την αντιμετώπιση εξειδικευμένων προβλημάτων ανά κλάδο:

α) Λογιστές - Φοροτεχνικοί

β) Οικονομολόγους του δημόσιου τομέα

γ) Οικονομολόγους του τραπεζικού τομέα

δ) Οικονομολόγους μελετητές

ε) Οικονομολόγους εκπαιδευτικούς

Παρακαλούνται όσοι ενδιαφέρονται να συμμετάσχουν στις παραπάνω επιτροπές να δηλώσουν τη συμμετοχή τους στα γραφεία του Οικονομικού Επιμελητηρίου. Η διοίκηση θεωρεί απαραίτητη προϋπόθεση, την ενεργό συμμετοχή των συναδέλφων οικονομολόγων στα τεκταινόμενα του οικονομικού επιμελητηρίου.

Από το υπουργείο Οικονομικών για την υποβολή δηλώσεων

Οδηγίες στους φορολογούμενους

Οι αποδείξεις δαπανών όπλο για μείωση του φόρου

Η υποβολή των φορολογικών δηλώσεων για τα εισοδήματα που αποκτήθηκαν το 2004 ξεκινά τον επόμενο μήνα και οι φορολογούμενοι θα πρέπει να συγκεντρώσουν όλα τα δικαιολογητικά προκειμένου να μειώσουν τον φόρο που θα τους επιβληθεί.

Στην επικείμενη αναμέτρηση με την εφορία, κερδισμένοι θα βγουν οι φορολογούμενοι που προνόησαν με τη συγκέντρωση των αποδείξεων δαπανών, μαζεύοντας από την αρχή του έτους όλες τις αποδείξεις για τα αμοιβαία κεφάλαια, ασφαλίστρων, ιατρικών δαπανών κ.λπ. οι οποίες αποτελούν τις σημαντικότερες δαπάνες που αναγνωρίζει η φορολογική νομοθεσία. Επίσης θα πρέπει να συνυποβάλουν και τα σχετικά δικαιολογητικά προκειμένου να απαλλαχθούν από τη φορολογία που αφορά σκάφη, αυτοκίνητα κ.λπ.

Με την αναγνώριση των παραπάνω δαπανών από την εφορία όλοι οι υπόχρεοι θα έχουν καταφέρει να περιορίσουν το φορολογητέο εισόδημά τους και κατ' επέκτασιν το τελικό ποσό φόρου που θα προκύψει με την εκκαθάριση της φορολογικής δήλωσης. Το υπουργείο Οικονομικών εξέδωσε χθες οδηγίες για την υποβολή των δηλώσεων για όλες τις κατηγορίες φορολογούμενων.

ΜΙΣΘΩΤΟΙ – ΣΥΝΤΑΞΙΟΥΧΟΙ

- Ποιοι μισθωτοί και συνταξιούχοι πρέπει να υποβάλουν δήλωση;

- Φέτος, δεν θα υποβάλουν φορολογική δήλωση οι φορολογούμενοι κάτοικοι Ελλάδας, που απόκτησαν ετήσιο εισόδημα αποκλειστικά από μισθούς και συντάξεις μέχρι 6.000 ευρώ.

Κατ' εξαίρεσιν οι παραπάνω φορολογούμενοι θα υποβάλουν φορολογική δήλωση, εάν έχουν υποχρέωση να υποβάλουν το έντυπο Ε9.

- Πού υποβάλλεται η δήλωση;

- Η δήλωση υποβάλλεται στη ΔΟΥ της περιφέρειας που βρίσκεται η κατοικία του μισθωτού ή του συνταξιούχου.

- Ποιά δικαιολογητικά υποβάλλονται μαζί με τη δήλωση;

- Τα δικαιολογητικά που πρέπει να συνοδεύουν τη δήλωση αναφέρονται αναλυτικά στο φυλλάδιο οδηγιών που σας έρχεται ταχυδρομικά.

- Οι μισθωτοί και οι συνταξιούχοι που δηλώνουν και εισοδήματα από ακίνητα πρέπει να συμπληρώσουν και το έντυπο Ε2.

- Το έντυπο Ε9 θα το συνυποβάλουν μαζί με το έντυπο Ε1, όλοι όσοι κατέχουν την 1.1.2005, κατά πλήρες δικαίωμα ιδιοκτησίας ή κατ' επικαρπία ή ψιλή κυριότητα ή έχουν δικαίωμα οίκησης σ' αυτά; ανεξάρτητα αν τα ακίνητα αυτά τα έχουν δηλώσει στο έντυπο Ε9 που υπέβαλαν με τις δηλώσεις φορολογίας εισοδήματος των οικονομικών ετών 1997 έως και 2004.

- Για τα επιπλέον έντυπα που θα σας χρειαστούν απευθυνθείτε εγκαίρως στη ΔΟΥ.

ΔΑΠΑΝΕΣ

- Οι δαπάνες που αφαιρούνται από το συνολικό εισόδημα που δηλώνεται ή που μειώνουν τον φόρο εισοδήματος κατά ένα ποσοστό αυτών περιγράφονται αναλυτικά στον Πίνακα 7 της φορολογικής δήλωσης (έντυπο Ε1).

- Για να υπολογισθούν αυτές οι δαπάνες πρέπει να υποβληθούν για κάθε περίπτωση τα δικαιολογητικά που αναφέρονται στο φυλλάδιο των οδηγιών εκτός από τις αποδείξεις των οικογενειακών δαπανών που πρέπει να φυλάσσονται από τους φορολογούμενους μέχρι το 2008.

ΑΓΡΟΤΕΣ

- Ποιοι αγρότες πρέπει να υποβάλουν δήλωση;

- Υποχρεωμένοι να υποβάλουν φορολογική δήλωση είναι όσοι είναι κατά κύριο επάγγελμα αγρότες, έχουν την κατοικία τους στην Ελλάδα και το 2004 το ετήσιο καθαρό γεωργικό τους εισόδημα ήταν πάνω από 3.000 ευρώ.

- Οσοι αγρότες πήραν μέσα στο 2004 επιδοτήσεις για προϊόντα φυτικής παραγωγής πάνω από 1.500 ευρώ ή για προϊόντα ζωικής παραγωγής πάνω από 2.250 ευρώ.

- Οσοι εισέπραξαν επιστρεφόμενο φόρο Προστιθέμενης Αξίας μέσα στο 2004 από 881 ευρώ και πάνω.

- Οσοι πήραν καλλιεργητικά δάνεια πάνω από 5.900 ευρώ ή όταν το χρεωστικό υπόλοιπο του λογαριασμού τους στην τράπεζα από καλλιεργητικά δάνεια την 31η Δεκεμβρίου 2004 ήταν πάνω από 5.900 ευρώ.

- Οσοι είναι κύριοι ή επικαρπωτές ή νομείς ή κάτοχοι γεωργικής γης και την καλλιεργούν με μορφή θερμοκηπίων σε έκταση από δύο στρέμματα και πάνω.

- Οσοι αποκτούν και γεωργικό εισόδημα χωρίς να είναι κατά κύριο επάγγελμα αγρότες.

- Για το οικον. έτος 2005 θα υποβάλουν φορολογική δήλωση και οι αγρότες που δεν έχουν τις πιο πάνω προϋποθέσεις, αλλά υποχρεούνται στην υποβολή του εντύπου Ε9.

- Ποιά δικαιολογητικά υποβάλλονται μαζί με τη δήλωση;

- Τα δικαιολογητικά που πρέπει να συνοδεύουν τη δήλωση αναφέρονται αναλυτικά στο φυλλάδιο οδηγιών που σας έρχεται ταχυδρομικά.

- Οσοι έχουν εισόδημα από ακίνητα πρέπει να συμπληρώσουν και το έντυπο Ε2.

- Το έντυπο Ε9 θα το συνυποβάλουν μαζί με το έντυπο Ε1, όλοι όσοι κατέχουν την 1.1.2005 κατά πλήρες δικαίωμα ιδιοκτησίας ή κατ' επικαρπία ή ψιλή κυριότητα ή έχουν δικαίωμα οίκησης σ' αυτά, ανεξάρτητα αν τα ακίνητα αυτά τα έχουν δηλώσει στο έντυπο Ε9 που υπέβαλαν με τις δηλώσεις φορολογίας εισοδήματος των οικονομικών ετών 1997 έως και 2004.

-Πώς βρίσκεται το εισόδημα του αγρότη;

- Το καθαρό γεωργικό εισόδημα για όσους δεν τηρούν βιβλία ή για όσους τηρούν βιβλία Α΄ ή Β΄ κατηγορίας προσδιορίζεται με αντικειμενικό τρόπο.

- Από το υπουργείο Οικονομικών καταρτίζονται κάθε χρόνο πίνακες με το καθαρό εισόδημα για κάθε περίπτωση γεωργικής δραστηριότητας.

- Οι πίνακες εκτός από τις ΔΟΥ μπορούν να αναζητηθούν στους οργανισμούς Τοπικής Αυτοδιοίκησης, τις συνεταιριστικές οργανώσεις και τους αγροτικούς συλλόγους.

Δαπάνες

- Οι δαπάνες που αφαιρούνται από το συνολικό εισόδημα που δηλώνεται ή που μειώνουν τον φόρο εισοδήματος κατά ένα ποσοστό αυτών περιγράφονται αναλυτικά στον Πίνακα 7 της φορολογικής δήλωσης (έντυπο Ε1).

- Για να υπολογισθούν αυτές οι δαπάνες πρέπει να υποβληθούν για κάθε μία περίπτωση τα δικαιολογητικά που αναφέρονται στο φυλλάδιο των οδηγιών.

- Τι εκπτώσεις γίνονται στο γεωργικό εισόδημα που προσδιορίζεται με αντικειμενικό τρόπο.

- Από το γεωργικό εισόδημα που προσδιορίζεται με αντικειμενικό τρόπο αφαιρούνται τα πιο κάτω ποσά:

- Το ποσό του ενοικίου που καταβάλλεται για εκμίσθωση γεωργικής γης.

-Το 25% της δαπάνης για αγορά καινούργιου πάγιου εξοπλισμού που χρησιμοποιείται αποκλειστικά στη γεωργική εκμετάλλευση. Ειδικά γι' αυτούς που στην αρχή του 2004 ήταν νέοι αγρότες (ηλικίας μέχρι 40 ετών), το αφαιρούμενο ποσό ανέρχεται σε 50% αντί 25%.

- Ποιες απαλλαγές υπάρχουν για τους αγρότες;

- Οσοι είναι κατά κύριο επάγγελμα αγρότες έχουν απαλλασσόμενο ποσό 1.500 ευρώ από το καθαρό γεωργικό εισόδημα. Το ποσό αυτό γίνεται 3.000 ευρώ για τους αγρότες που παίρνουν εξισωτικές αποζημιώσεις.

Ειδικά γι' αυτούς που στην αρχή της φορολογούμενης χρήσεως είναι νέοι αγρότες τα απαλλασσόμενα γίνονται 2.250 ευρώ και 4.500 ευρώ αντίστοιχα για τα πρώτα πέντε συνεχή χρόνια άσκησης του επαγγέλματός τους ή 1.875 ευρώ και 3.750 ευρώ για τα επόμενα πέντε χρόνια.

- Πότε και πώς μπορεί να μειωθεί το γεωργικό εισόδημα που προκύπτει με αντικειμενικό τρόπο;

- Αν ο αγρότης μετά τη λήψη του εκκαθαριστικού σημειώματος προσκομίσει στοιχεία από τα οποία αποδεικνύεται ότι από γεγονότα απρόβλεπτα ή οφειλόμενα σε ανώτερη βία δεν αποκτήθηκε εισόδημα ή αυτό που αποκτήθηκε είναι χαμηλότερο από αυτό που προσδιορίζεται με τον αντικειμενικό τρόπο, ο προϊστάμενος της ΔΟΥ έχει δικαίωμα να μειώσει το ποσό που προκύπτει με τον αντικειμενικό τρόπο ή να μην το λάβει υπόψη του.





Τα σκληρά εκείνα χρόνια

23 Ιουλίου 1944: Η μεταφορά των Εβραίων της Ρόδου όπως απαθανατίσθηκε από έναν πεντάχρονο

137 τα θύματα στα κρεματόρια της οικογένειας Αλχαδέφ

Την αξέχαστη εκείνη μέρα, στις 23 Ιουλίου 1944, μεγάλη μερίδα του ροδιακού λαού βρισκόταν στα Πλατανάκια για να αποχαιρετίσουν τους συμπατριώτες τους Εβραίους που τους έπαιρναν εκτός Ρόδου, άγνωστο τότε για πού.

Ανάμεσα στο πλήθος, βρισκόταν και ένα πεντάχρονο αγόρι(1), μαζί με όλα τα μέλη της οικογένειάς του, για να πουν αντίο σε φιλική προς αυτούς οικογένεια. Εκεί το πεντάχρονο αγόρι, ανεβασμένο στο τοιχίο του τέλους της πρασιάς που χωρίζει την τάφρο από το δρόμο, απαθανάτισε τις δραματικές εκείνες ώρες, που οι συμπατριώτες του προσπαθούσαν να πλησιάσουν το κτίριο και να δώσουν, αποχαιρετώντας τους γνωστούς τους κάτι απ' αυτό που δεν περίσσευε.

Εκεί είδε και κατέγραψε σκηνές μεγαλείου από ένα λαό που δεν είχε καμιά ελπίδα, που πεινούσε αλλά γι' αυτόν η αξιοπρέπεια, η αγάπη-ήταν εκείνες τις στιγμές ατέλειωτη-και η ανθρωπιά βρίσκονταν υπεράνω όλων. Σε λίγο χρόνο αυτός ο λαός θα μετράει, μέσα στο σπίτι του, τους νεκρούς του από την πείνα και θα τους μεταφέρει όπως-όπως, τους περισσότερους με το καροτσάκι του Δήμου(2), με τα ράκη τους γιατί δεν υπήρχε ούτε σάβανο να τους σκεπάσει, στον Άι-Δημήτρη.

ΓΡΑΦΕΙ ο Κώστας Τσαλαχούρης (tsaco@in.gr)

Είδε τους συμπατριώτες του πώς ορμούσαν μπροστά στους Γερμανούς για να δώσουν αυτό που έπρεπε στους συνανθρώπους τους.

Είδε πώς στέκονταν δύο Γερμανοί Ες-Ες μπροστά στην πόρτα και δεν άφηναν κανένα να πλησιάσει.

Είδε και απαθανάτισε τη σκηνή όταν πλέον ήρθε η ώρα για την αναχώρηση πώς οι Γερμανοί απώθησαν το πλήθος, χρησιμοποιώντας πέτρες και ξύλα. Δεν έκαμαν χρήση των όπλων τους, αλλά ήταν τόση η αγριότητα που οι Ροδίτες αναγκάστηκαν να αποχωρήσουν σε κάποια απόσταση και να μη γίνονται στόχος.

Είδε, και ευτυχώς, δεν υπήρχαν στρατιώτες στο πολυβολείο που βρισκόταν στη γωνία εκεί που γίνονταν οι γιορτές των μουσουλμάνων συμπατριωτών μας, γιατί θα θρηνούσαμε θύματα. Ίσως να ήταν η πρώτη φορά που οι Γερμανοί επέδειξαν στη Ρόδο τόση αγριότητα.

Το πεντάχρονο αγόρι ήρθε μαζί με τους γονείς του και τα αδέλφια του να αποχαιρετίσουν την οικογένεια Αλμπέρτο Φράνκο.

Όταν μεγάλωσε πια έμαθε ότι ο πατέρας του ζήτησε από το φίλο του Αλμπέρτο να αφήσει στη Ρόδο το μικρό Ερρίκο, το μοναχογιό του, αλλά αρνήθηκε. Τον ήθελε κοντά του. Άφησε, όμως, κάτι άλλο. Ένα μαντίλι δεμένο καλά με περιεχόμενο, που με αυτό ο καθένας...

Η οικογένεια Αλμπέρτο Φράνκο είχε τη δική της ιστορία. Δεν ακολούθησε τους υπόλοιπους στα στρατόπεδα, αλλά παρέμεινε στο Χαϊδάρι γιατί η μητέρα η Χαϊτιέ είχε τουρκική υπηκοότητα και ο πατέρας αμερικανική, και υπήρξαν διαβεβαιώσεις από το Τουρκικό Προξενείο της Ρόδου ότι η οικογένεια θα παρέμενε στην Αθήνα. Το ίδιο συνέβη και με τις οικογένειες Μωρίς Σοριάνο(3) και Μπενσιόν Μενασέ.

Τελικά η οικογένεια Φράνκο ήταν από τις πρώτες που επέστρεψαν στη Ρόδο και βρήκε το μαντίλι με τους ίδιους κόμπους και το περιεχόμενό του.

Ο Φράνκο δημιούργησε γραφείο εισαγωγών-εξαγωγών στην Παλαιά Πόλη και συγκεκριμένα επί της οδού Απελλού, στον α' όροφο ακριβώς απέναντι από τη θέση όπου υπήρχαν τα καρότσια των αχθοφόρων(4). Για την Ιστορία, λίγα χρόνια αργότερα, ένας νέος μονόφθαλμος κάθε μέρα έφευγε απ' αυτό το γραφείο με κατεύθυνση το ξενοδοχείο των Ρόδων για να παρακολουθήσει τις συνομιλίες που ελάμβαναν χώρα εκεί μεταξύ Ισραηλινών και Αιγυπτίων, υπό την αιγίδα του ΟΗΕ για το Παλαιστινιακό. Ήταν ο μετέπειτα στρατηγός και υπουργός των Εξωτερικών του Ισραήλ Μοσέ Νταγιάν(5).

Η επικείμενη συγκέντρωση των Εβραίων της Ρόδου έγινε γνωστή στις 3 το απόγευμα στις 19 Ιουλίου 1944 από ένα τυχαίο γεγονός, όταν ένας αξιωματικός της Γερμανικής Στρατιωτικής Διοικήσεως από λάθος ζήτησε τον Πρόεδρο της Ισραηλιτικής Κοινότητος στο σπίτι του Μπενσιόν Μενασέ. Εκείνος του απάντησε ότι αν θέλει μπορεί να τον συνοδέψει και να του δείξει το σπίτι του Προέδρου Ζακόμπ Φράνκο. Εκεί ο αξιωματικός τους ανακοίνωσε ότι την επομένη το πρωί όλοι οι Εβραίοι της Ρόδου πρέπει να συγκεντρωθούν στο κτίριο του Αεροναυτικού Αρχηγείου στην περιοχή του Τσεμενλίκ. Το Διάταγμα με αριθμ. 93 bis για την εκτόπιση των Εβραίων της Ρόδου υπέγραψε ο Ιταλός κυβερνήτης Φαράλλι(6).

Η Ισραηλιτική Κοινότητα Ρόδου με επιστολή της την 1η Μαΐου 1946 στον επικεφαλής της Ελληνικής Στρατιωτικής Αποστολής στα Δωδεκάνησα, συνταγματάρχη Χρ. Τσιγάντε αναβιβάζει τους νεκρούς συμπατριώτες μας Εβραίους της Ρόδου και Κω, στους θαλάμους αερίων και στα στρατόπεδα συγκεντρώσεως σε



1631. Συγκεκριμένα υπήρχαν 1821 μέλη και σε λίγες ώρες μεταφέρθηκαν σε στρατόπεδα 1781. Σαράντα είχαν τουρκική υπηκοότητα και τέθηκαν υπό την προστασία του προξενείου της Τουρκίας και σε λίγο χρονικό διάστημα μεταφέρθηκαν στη μικρασιατική ακτή. Πέντε πέθαναν κατά τη διάρκεια της μεταφοράς τους στην Αθήνα, εννέα στο Χαϊδάρι, είκοσι δύο πέθαναν στη διάρκεια του ταξιδίου με τρένα από την Αθήνα, 1148 στο Άουσβιτς και 447 σε άλλα στρατόπεδα καταναγκαστικής εργασίας. Μόνο 150 επέζησαν. Επίσης η Εβραϊκή Κοινότητα Ρόδου λίγο χρόνο πριν την εκτόπιση θρήνησε 34 θύματα που σκοτώθηκαν από αεροπορικό βομβαρδισμό της πόλεως. Οκτώ στις 2 Φεβρουαρίου και είκοσι έξι την ημέρα του Πάσχα.

Το σημείωμα αυτό γράφεται προς τιμή αυτών που εξοντώθηκαν τόσο άδικα στα στρατόπεδα συγκεντρώσεως. Δεν πρέπει το κείμενό του να θεωρηθεί ως στατιστικό, απλώς γίνεται μνεία ορισμένων πραγμάτων που είδαν μεν το φως της δημοσιότητας αλλά δεν είναι γνωστά. Ένα απ' αυτά τα στοιχεία είναι και ο κατάλογος των Ροδίων Εβραίων Μαρτύρων που συντάχθηκε στον Οκτώβριο του 1999 στο Μπουένος Άϋρες της Αργεντινής.

Σ' αυτόν διάβάζουμε ότι μόνο οι οικογένειες Αλχαδέφ της Ρόδου, είχαν 137 (εκατόν τριάντα επτά) θανατωθέντες στα κρεματόρια.

Στην αιώνια μνήμη τους και για την Ιστορία τους αναφέρουμε:

Αλχαδέφ Ααρών του Σαμουέλ, Αλχαδέφ Αμπραχάμ του Μοσέ, Αλχαδέφ Αμπραχάμ, Περάγια (Χ)(7), Αλχαδέφ Αλμπέρτο του Ιαχιέλ, Αλχαδέφ Αλμπέρτο του Ζακόμπ Αλχαδέφ Αλμπέρτο του Ζακόμπ (Χ), Αλχαδέφ Αλέγκρα του Νταβίντ, Αλχαδέφ Αλέγκρα του Μοσέ, Αλχαδέφ Αλέγκρα του Ζακόμπ (Χ), Αλχαδέφ Αλεσάντρο του Μοσέ, Αλχαδέφ Αμελί του Ελία, Αλχαδέφ Ασλάμ του Αμπραχάμ (Χ), Αλχαδέφ Μπαρούχ του Περάγια, Αλχαδέφ Μπελίνα του Περάγια, Αλχαδέφ Μπελίνα του Αμπραχάμ (Χ), Αλχαδέφ Μπετζαλέλ του Ραχαμίν (Χ), Αλχαδέφ Μποχώρ του Ραχαμίν(Χ), Αλχαδέφ Μπουλίσσα του Μερκάντο, Αλχαδέφ Μπουλίσσα του Ζακόμπ(Χ), Αλχαδέφ Καντέν του Αμπραχάμ(Χ), Αλχαδέφ Κατερίνα του Ντανιέλ, Αλχαδέφ Σετύ του Μπετζαλέλ, Αλχαδέφ Νταβίντ του Ζακόμπ, Αλχαδέφ Νταβίντ, του (?)(Χ), Αλχαδέφ Ντιάνα του Σελεμπί, Αλχαδέφ Ντιάνα του Σαμουέλ, Αλχαδέφ Τζαμίλα του Σαμουέλ(Χ), Αλχαδέφ Ντόνα του Μποχώρ, Αλχαδέφ Ελία του Περάγια Αλχαδέφ Ερζέλ του Σαλομών, Αλχαδέφ Εστέρ του Μπετζαλέλ, Αλχαδέφ Εστέρ του Σελεμπί, Αλχαδέφ Εστέρ του Λεόν, Αλχαδέφ Εστέρ του Σαμουέλ, Αλχαδέφ Εστέρ, του Χαΐμ(Χ), Αλχαδέφ Εστέρ του Περάγια(Χ), Αλχαδέφ, Εστρέλλα του Σαμουέλ, Αλχαδέφ Εστρέλλα του Μαρδοχέ(Χ), Αλχαδέφ Τζιαμίλα του Ρουμπέν, Αλχαδέφ Τζιοβάννα του Μπετζαλέλ, Αλχαδέφ Τζιοβάννι του Ζακόμπ, Αλχαδέφ Χαΐμ του Ισαάκ(Χ), Αλχαδέφ Χαΐμ του Μερκάντο(Χ), Αλχαδέφ Χανουλά του Χαΐμ(Χ), Αλχαδέφ Ιαχιέλ του Σαλβατόρ, Αλχαδέφ Ιαχιέλ του Περάγια(Χ), Αλχαδέφ Ισαάκ, του Ζακόμπ, Αλχαδέφ Ισαάκ του Μοσέ, Αλχαδέφ Ισαάκ του Σαλομών, Αλχαδέφ Ισραέλ του Ζακόμπ(Χ), Αλχαδέφ Ζακόμπ του Γεσουά, Αλχαδέφ Ζακόμπ του Αμπραχάμ(Χ), Αλχαδέφ Ζακόμπ του Χαΐμ(Χ), Αλχαδέφ Ζακόμπ του Μερκάντο(Χ), Αλχαδέφ Ζακόμπ του Ραχαμίν(Χ), Αλχαδέφ Ζακ του Αλμπέρτο, Αλχαδέφ Ζακ του Αμπραχάμ(Χ), Αλχαδέφ Ζοζέφ του Μοσέ, Αλχαδέφ Ζοζέφ του Μουσάνι, Αλχαδέφ Ζοζέφ του Σαλβατόρ, Αλχαδέφ Ζοζέφ του Ιακίρ, Αλχαδέφ Ζοζέφ του Μερκάντο(Χ), Αλχαδέφ, Ζοζέφ του Μοΐς(Χ), Αλχαδέφ Λέα του Μπετζαλέλ, Αλχαδέφ Λέα του Μερκάντο(Χ), Αλχαδέφ Λέα του Σαούλ(Χ), Αλχαδέφ Μαρία του Σαμουέλ, Αλχαδέφ Μαρία του Περάγια(Χ), Αλχαδέφ Μαρί του Ζοζέφ, Αλχαδέφ Μαρί του Γκοενταλυά(Χ), Αλχαδέφ Ματίλντ του Μοσέ, Αλχαδέφ Ματίλντ του Ζακόμπ(Χ), Αλχαδέφ Μαζαλτώβ του Αμπραχέ(Χ), Αλχαδέφ Μαζαλτώβ του Νταβίντ(Χ), Αλχαδέφ Μαζαλτώβ του Μερκάντο(Χ), Αλχαδέφ Μίρου του Αμπραχάμ, Αλχαδέφ Μίρου του Τσελεμπί, Αλχαδέφ Μοσέ του Γκοενταλυά, Αλχαδέφ Μοσέ του Ζοζέφ, Αλχαδέφ Μοσέ του Σαλομών, Αλχαδέφ Μοσέ του Γεσουά, Αλχαδέφ Μοσέ του Περάγια(Χ), Αλχαδέφ Μοσέ του Ραχαμίν(Χ), Αλχαδέφ Μύριαμ του Ζοζέφ(Χ), Αλχαδέφ Νέρ του Ιακίρ, Αλχαδέφ Νισσίμ του Τσελεμπί, Αλχαδέφ Νισσίμ του Ζακόμπ, Αλχαδέφ Περάγια, του Ελία, Αλχαδέφ Περάγια του Σαμουέλ, Αλχαδέφ Περάγια του Αμπραχάμ(Χ), Αλχαδέφ Πέρλα του Περάγια(Χ), Αλχαδέφ Ραχέλ του Ραχαμίν, Αλχαδέφ Ραχέλ του Σαλβατόρ, Αλχαδέφ Ραχέλ του Μερκάντο(Χ), Αλχαδέφ Ρεβέκκα του Μοσέ, Αλχαδέφ Ρεβέκκα του Μποχώρ(Χ), Αλχαδέφ Ρεβέκκα του Χαΐνι(Χ), Αλχαδέφ Ρεβέκκα του Νισσίμ(Χ), Αλχαδέφ Ρετζίνα του Ζακόμπ(Χ), Αλχαδέφ Ρέινα του Περάγια, Αλχαδέφ Ρέινα του Ρουμπέν, Αλχαδέφ Ρίκα του Γκοενταλυά, Αλχαδέφ Ρίκα του Μοσέ, Αλχαδέφ Ρίκα του Νισσίμ(Χ), Αλχαδέφ Ρόζα του Νταβίντ, Αλχαδέφ Ρόζα του Ζακόμπ, Αλχαδέφ Ρόζα του Περάγια, Αλχαδέφ Ρόζα του Ισαάκ(Χ), Αλχαδέφ Ροζέτ του Σαμουέλ, Αλχαδέφ Ροζίνα, του N.N., Αλχαδέφ Ρουμπέν του Μοσέ, Αλχαδέφ Ρουμπέν του Ζακόμπ(Χ), Αλχαδέφ Σαντόκ, του Μοΐς(Χ), Αλχαδέφ Σαλομών του Μοσέ, Αλχαδέφ Σαλομών του Χαΐμ(Χ), Αλχαδέφ Σαλβατόρ του Νταβιέλ, Αλχαδέφ Σαμουέλ του Ζακόμπ, Αλχαδέφ Σαμουέλ του Ζοζέφ, Αλχαδέφ Σαμουέλ του Ρουμπέν, Αλχαδέφ Σαμουέλ του N.N., Αλχαδέφ Σαμουέλ του Περάγια(Χ), Αλχαδέφ Σάντος του Ζακόμπ, Αλχαδέφ Σάρα του Μοσέ, Αλχαδέφ Σάρα του Αμπραχάμ(Χ), Αλχαδέφ Σάρα του Ισαάκ(Χ), Αλχαδέφ Σάρα του Μοσέ(Χ), Αλχαδέφ Σαούλ του Ρουμπέν, Αλχαδέφ Σεμάρια του Αμπραχάμ(Χ), Αλχαδέφ Σύλβια, του Μποχώρ, Αλχαδέφ Σοφία του Μποχώρ, Αλχαδέφ Στέλλα του Ζακ, Αλχαδέφ Στέλλα του Νισσίμ, Αλχαδέφ Βίντα του Αμπραχάμ, Αλχαδέφ Βιόλα του Μοσέ, Αλχαδέφ Βιττόρια του Μποχώρ, Αλχαδέφ Ιακίρ του Ραχαμίν και Αλχαδέφ Ζιμπούλ του Ρουμπέν.

Για ένα άλλο αγόρι το 15χρονο Σάμυ, που σώθηκε στο Άουσβιτς χάρις στη βοήθεια μιας Ρωσίδας νοσοκόμου που όταν πήγαν να τον πάρουν, τον «έχωσε» σε βόθρο όπου ανέπνεε με καλάμι, που είδε όλη του την οικογένεια να «φεύγει», θα αναφέρουμε για την αιώνια μνήμη τους μόνο τα ονόματά τους: Γκράτσια, Ζακόμπ, Λίζα, Λουτσία, Μοσέ και Σαμουέλ. Είναι χρέος κάθε φορά που ζούμε το νόστο και τα βήματά μας οδηγούν στα σοκάκια της Παλιάς Πόλης, χαιρετούμε το εβραιόπουλο εκείνο που είδε τη φρίκη και την κτηνωδία του ναζισμού. Είναι η πιο τραγική ιστορία που ξέρουμε και παρά την πεντηκονταετή γνωριμία, δεν τολμούμε να ζητήσουμε την καταγραφή της, σεβόμενοι τη σιωπή του ανθρώπου που ζει με τις αναμνήσεις των προσφιλών του, εδώ στο νησί της Ρόδου...

ΣΗΜΕΙΩΣΕΙΣ :

1. *Ο υπογράφων.*
2. *Ιανουάριος-Μάιος 1945.*
3. *Για τον ίδιο προσωπικά ενδιαφέρθηκε και ο πρωθυπουργός της Ελλάδος στην Κυβέρνηση του Καΐρου Γ. Παπανδρέου. Βλέπε Α.Υ.Ε/Κυβέρνηση Καΐρου 1944.*
4. *Στις αρχές της δεκαετίας του 1950 έφυγε για πάντα για το Μιλάνο.*
5. *Έφτασε στη Ρόδο την 1.4.1949/Υπουργείο Δημοσίας Τάξεως/Γενική Διεύθυνση Αλλοδαπών/ αριθμ. 1/1/4/49α/16.4.1949.*
6. *Αρχείο Αντώνη Μαΐλλη. Το Διάταγμα με ημερομηνία 21 Ιουλίου 1944 δημοσιεύτηκε στο βιβλίο Κ. Τσαλαχούρης «Η οικονομική πολιτική της Ιταλίας στα Δωδεκάνησα», σελ. 166. Επίσης Κ. Τσαλαχούρης «Σελίδες Ιστορίας Ροδιακά και άλλα», σελ 240-253.*
7. *Όπου υπάρχει (Χ) ο πατέρας πέθανε στη Ρόδο από φυσικό θάνατο πριν τη μεταφορά. Στην αντίθετη περίπτωση , πατέρας και γιος ή κόρη είχαν το ίδιο τραγικό τέλος.*

Επαφές του Δημάρχου Καρπάθου στην Αθήνα

Προώθησε θέματα του Δήμου

Συνάντηση με τον υπουργό Αιγαίου και Νησιωτικής Πολιτικής κ. Αριστοτέλη Παυλίδη πραγματοποίησε την περασμένη εβδομάδα ο δήμαρχος Καρπάθου Μιχάλης Ιωαννίδης. Στα πλαίσια αυτής της συνάντησης έγινε "ένας συντονισμός των πρωτοβουλιών που αναλαμβάνουμε" υπογράμμισε ο δήμαρχος Καρπάθου κατά την ενημέρωση στην οποία προέβη στην πρόσφατη συνεδρίαση του Δημοτικού Συμβουλίου. "Προπάντων κάναμε μία ανακεφαλαίωση των εξαγγελιών του Πρωθυπουργού στην Κάρπαθο, προκειμένου τα θέματα αυτά σιγά - σιγά να αρχίσουν να δρομολογούνται. Αναφερθήκαμε επίσης στα μεγάλα έργα, όπως είναι το Φράγμα Σχοινά, ο Βιολογικός καθαρισμός και ο ΧΥΤΑ, αλλά και το συγκοινωνιακό πρόβλημα για το οποίο αυτή την περίοδο γίνεται μία εκτεταμένη συζήτηση και προσπάθεια για αυτό, με στόχο την τακτικότερη σύνδεση, ακόμη και την αεροπορική σύνδεση με το Ηράκλειο της Κρήτης".

Κατά τη διάρκεια του ταξιδιού του στην Αθήνα ο κ. Μιχάλης Ιωαννίδης συναντήθηκε με τον υπουργό Αμυνας κ. Σπήλιο Σπηλιωτόπουλο, σε συνέχεια συζήτησης που είχε ξεκινήσει περίπου τον Αύγουστο του 2004, με αίτημα του δήμου να ενισχυθούν οι στρατιωτικές δυνάμεις στο νησί, μία προσπάθεια που κατατείνει στην ενδυνάμωση του τοπικού πληθυσμού στο νησί. Η δέσμευση του υπουργού ήταν ότι εντός των ημερών θα συντάξει ένα σχέδιο παρεμβάσεων που θα γίνει στο νησί της Καρπάθου, το οποίο θα εξαγγείλει ο ίδιος ο υπουργός επισκεπτόμενος την Κάρπαθο.

"Προς το παρόν δεν έχουμε κάτι συγκεκριμένο να ανακοινώσουμε. Οι δεσμεύσεις του, όμως, είναι ότι για συγκεκριμένα θέματα τα οποία ετέθησαν θα έχουμε την θετική του απάντηση αλλά θέλει να ολοκληρώσει ένα πακέτο μέτρων τα οποία θα βοηθήσουν στην ενίσχυση του νησιού μας", υπογράμμισε ο κ. Μιχάλης Ιωαννίδης κατά την ενημέρωσή του.

Ο δήμαρχος Καρπάθου συναντήθηκε επίσης και με τον υπουργό Οικονομίας και Οικονομικών κ. Φώλια τον οποίο ευχαρίστησε για μία ακόμη φορά για τις πιστώσεις που διέθεσε για την αντιμετώπιση των κατολισθητικών φαινομένων στην "Ασπα", "Κόκκινη Στεφανά" στο Δημοτικό διαμέρισμα Απερίου και στην περιοχή "Ακρόπολη" Πηγαδίων.

Πραγματοποιήθηκε στο Κάτω Νευροκόπι

Ημερίδα των Επάρχων

Ηταν η συνέχεια της πρωτοβουλίας του Επαρχείου Καρπάθου • Ποιά τα αιτήματα που διατυπώθηκαν σε ψήφισμα

Ολοκληρώθηκε η 2η ημερίδα των επάρχων όλης της χώρας που πραγματοποιήθηκε στο Κάτω Νευροκόπι του νομού Δράμας, ως συνέχεια της προσπάθειας που ξεκίνησε με πρωτοβουλία του επαρχείου Καρπάθου-Κάσου.

Στην ημερίδα, πήρε μέρος και ο έπαρχος Καρπάθου-Κάσου Μιχάλης Ερωτόκριτος, ο οποίος μάλιστα, είναι και μέλος της προσωρινής διοικούσας επιτροπής, καθώς επίκειται η δημιουργία Συνδέσμου Αιρετών Επάρχων Ελλάδας.

Ο κ. Ερωτόκριτος μετά τη λήξη της ημερίδας δήλωσε τα εξής:

"Είμαι ιδιαίτερα ικανοποιημένος γιατί μια προσπάθεια που ξεκίνησε με πρωτοβουλία του Επαρχείου Καρπάθου-Κάσου τον περασμένο Μάη στην Κάρπαθο, έχει συνέχεια, τυγχάνει της καθολικής αποδοχής των Επάρχων της χώρας και πολύ σύντομα θα αποκτήσει σάρκα και οστά με την ψήφιση του καταστατικού του Συνδέσμου αιρετών Επάρχων, τον ερχόμενο Σεπτέμβρη στην Άνδρο.

Στο Κάτω Νευροκόπι διαπιστώθηκε για μια ακόμα φορά η αναγκαιότητα λειτουργίας των Επαρχείων και η ενδυνάμωσή τους με στελέχωση και οικονομικούς πόρους.

Οι προτάσεις του ψηφίσματός μας θα μπορούσαν να αποτελέσουν αντικείμενο συζήτησης, τόσο μέσα στους κόλπους της Ε.Ν.Α.Ε., όσο και στην αρμόδια επιτροπή του Υπουργείου Εσωτερικών που θα συντάξει τον νέο Νομαρχιακό Κώδικα. Πρέπει να ικανοποιηθούν αρκετά σημεία του ψηφίσματος για να μπορέσουν τα Επαρχεία να λειτουργήσουν σαν πραγματικά αποκεντρωμένες διοικητικές μονάδες στην κάθε Επαρχία.

ΨΗΦΙΣΜΑ ΤΗΣ 2ης ΠΑΝΕΛΛΗΝΙΑΣ ΗΜΕΡΙΔΑΣ ΕΠΑΡΧΩΝ ΚΑΤΩ ΝΕΥΡΟΚΟΠΙ 29 ΙΑΝΟΥΑΡΙΟΥ 2005

Εμείς όλοι οι Έπαρχοι της Ελλάδας που συναντηθήκαμε και συνεδριάσαμε κατά τη διάρκεια της "2ης Πανελλήνιας Ημερίδας Επάρχων" το Σάββατο 29 Ιανουαρίου 2005 στο Κάτω Νευροκόπι Δράμας, θέλοντας να συμβάλουμε, με το να κάνουμε γνωστές τις θέσεις μας, στην αναβάθμιση του θεσμού της Νομαρχιακής Αυτοδιοίκησης,

Αποφασίζουμε ομόφωνα,

1. Στηρίζουμε τις αποφάσεις του 10ου Συνεδρίου της Ε.Ν.Α.Ε. για μια σύγχρονη, λειτουργική και αποτελεσματική Νομαρχιακή Αυτοδιοίκηση, μέσα στην οποία είναι αναγκαίο να διατηρηθούν και να αναβαθμιστούν τα Επαρχεία σαν αποκεντρωμένες διοικητικές μονάδες, με σαφή αναφορά και οριοθέτηση των αρμοδιοτήτων τους στον υπό ένταξη νέο Κώδικα.

2. Να αποσαφηνιστούν οι αρμοδιότητες και οι σχέσεις των Επαρχείων με τις Νομαρχίες, τον Γενικό Γραμματέα αυτών και τους Δήμους. Πρέπει ο Έπαρχος να γίνει ισότιμος συνομιλητής της Κεντρικής Διοίκησης.

3. Τη σαφή αναφορά και κατεύθυνση ποσοστού του αναπτυξιακού προϋπολογισμού της Νομαρχιακής Αυτοδιοίκησης, για έργα στην Επαρχία μέσα από τις αποφάσεις του Επαρχιακού Συμβουλίου.

4. Να εκδοθεί Προεδρικό Διάταγμα που προβλέπεται από το άρθρο 87 του Π.Δ. 30/96 σχετικά με τον προϋπολογισμό των Επαρχείων και τη δημιουργία Ταμειακής Υπηρεσίας σε αυτά, καθώς επίσης να τηρούνται και να εφαρμόζονται τα οριζόμενα στις διατάξεις των άρθρων 59, 60 και 62 παρ. 2 του Π.Δ. 30/96 όπως τροποποιήθηκαν μεταγενέστερα, που αναφέρονται σε αποφασιστικές ή προπαρασκευαστικές αρμοδιότητες των Επαρχιακών Συμβουλίων και των Προέδρων αυτών. Να εφαρμοστούν τα άρθρα 2 (Νομαρχιακή Επιτροπή) & 35 (Κινητή Τηλεφωνία) του Νόμου 3274/2004 και στα Επαρχεία.

5. Την επιπλέον στελέχωση των Νομαρχιακών Αυτοδιοικήσεων και των Επαρχείων καθώς επίσης και τη θεσμοθέτηση θέσης Ειδικού Συμβούλου και στα Επαρχεία (συμπλήρωση του άρθρου 15 παρ. 19 του Νόμου 2503/97) και θέσης Γενικού Διευθυντή στα μεγάλα Επαρχεία.

6. Την εκπροσώπηση στο Δ.Σ. της Ε.Ν.Α.Ε., θεσμικά με έναν (1) ή δύο (2) Επάρχους, καθώς και τη συμμετοχή Επάρχων στα Περιφερειακά Συμβούλια.

7. Το χρονικό διαχωρισμό (διαφορά τουλάχιστον ενός (1) έτους των Νομαρχιακών και των Δημοτικών εκλογών, με ισόχρονη παράταση της παρούσας θητείας της Νομαρχιακής Αυτοδιοίκησης.

8. Τη θεσμοθέτηση αρμοδιοτήτων για μελέτη και επίβλεψη της κατασκευής μικρών και μεσαίων έργων από τις Τεχνικές Υπηρεσίες των Επαρχείων και την πληρωμή μικρών δαπανών κατόπιν αποφάσεως των Επαρχιακών Συμβουλίων καθώς επίσης και τη δημοπράτηση μικρών τεχνικών έργων στις έδρες των Επαρχείων.

9. Την κατασκευή Διοικητηρίου σε όλα τα Επαρχεία τα οποία στερούνται ιδιόκτητων κτιρίων.

10. Να θεσμοθετηθεί η συνταξιοδότηση και η προσμέτρηση της θητείας των Επάρχων κατά τα πρότυπα των άλλων αιρετών της Αυτοδιοίκησης.

11. Τη δημιουργία Συνδέσμου Αιρετών Επάρχων Ελλάδος, στον οποίο θα συμμετέχουν όλοι οι διατελέσαντες Έπαρχοι μέχρι σήμερα.

12. Να αποκεντρωθούν οι υπηρεσίες του ΟΠΕΚΕΠΕ και του ΕΟΤ σε επίπεδο νομού και κατ' επέκταση Επαρχείου.



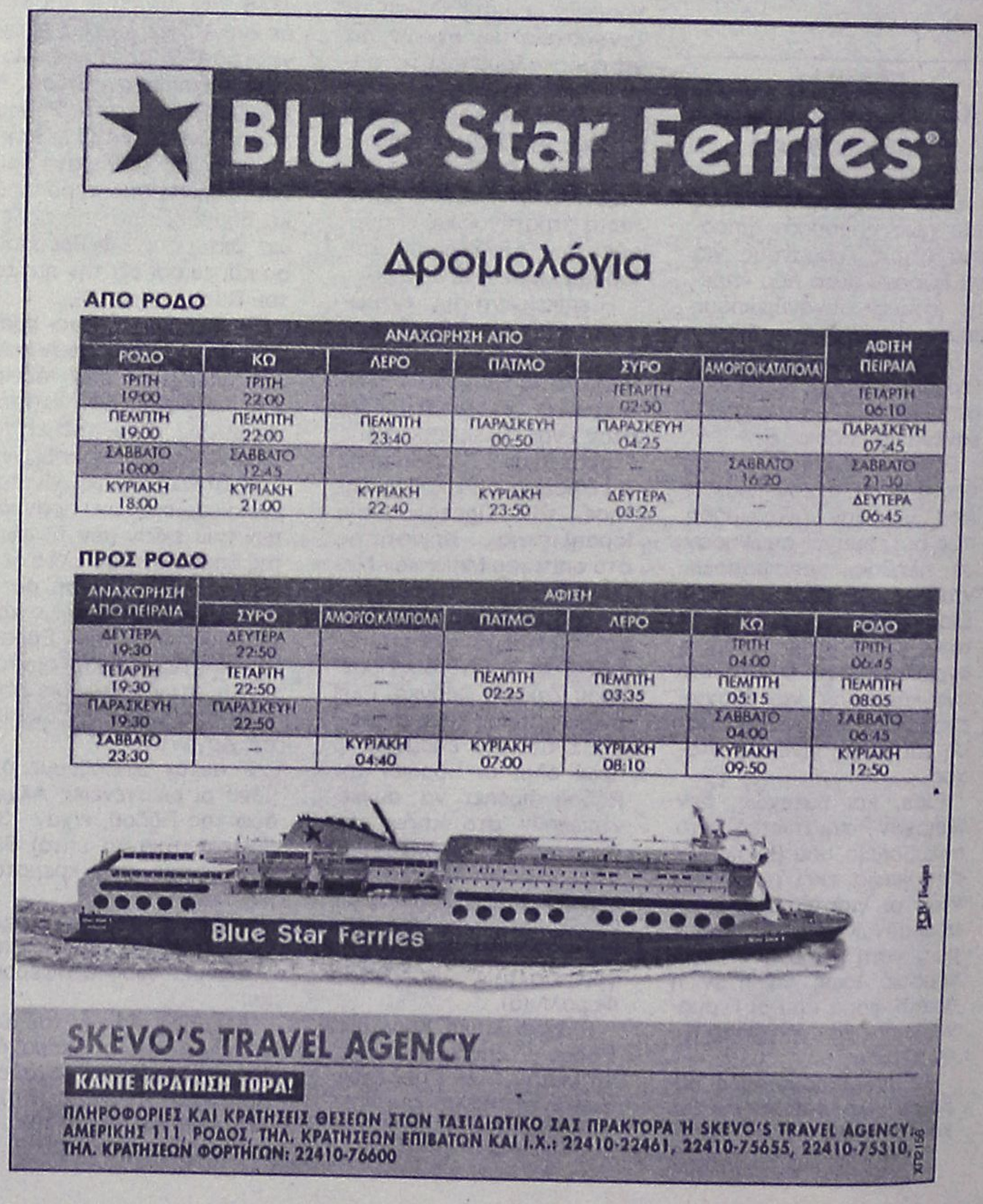

Την Κυριακή στην Μαλώνα

Παρουσίαση βιβλίου του κ. Θ. Παπανδρέου

Τίτλος: «Η Μαλώνα από το χθες έως το σήμερα»

Ο Πολιτιστικός Σύλλογος Μαλώνας «Ο Φερακλός» πραγματοποίησε την Κυριακή 30/1/2005 στην αίθουσα εκδηλώσεων Hall στην Μαλώνα την παρουσίαση του βιβλίου του Επίτιμου Σχολικού Συμβούλου Θεόδωρου Παπανδρέου με τίτλο: «Η Μαλώνα από το χθες έως το σήμερα».

Χορηγός της εκδήλωσης ήταν ο δήμος Αρχαγγέλου, ο οποίος ανέλαβε και την έκδοση του έργου αυτού. Σε μια κατάμεστη από κόσμο αίθουσα με σεμνότητα και σοβαρότητα – όπως άλλωστε ταιριάζει στο συγγραφέα – την παρουσίαση ανέλαβαν:

- Ο αιδεσιμότατος Βαγιανός Κακιός – δάσκαλος.
- Η κ. Αφροδίτη Κλειτσίκα- Ρούσου, εκπαιδευτικός – επιμελήτρια εκδόσεων.
- Ο κ. Ευάγγελος Σπάρταλης (γιος του λογοτέχνη – συγγραφέα Δανιήλ Σπάρταλη, ο οποίος απουσίαζε για λόγους προσωπικούς). Στο πρωτότυπο αυτό έργο ο κ. Παπανδρέου καταγράφει την ιστορική πορεία της Μαλώνας μέσα στο χρόνο, κάνοντας τον αναγνώστη να συμμετέχει και ο ίδιος στην καθημερινότητά της.

- Την εκδήλωση προλόγισε ο δήμαρχος Αρχαγγέλου κ. Παπουράς Αλέξανδρος, ο οποίος εξήρε την προσωπικότητα του κ. Παπανδρέου και τόνισε τη μοναδικότητα του πονήματός του, ως μνημείου ιστορίας και λαογραφίας. Ο κ. Παπουράς μίλησε για τον άριστο παιδαγωγό ένθερμο πατριώτη, ακούραστο συγγραφέα, σεμνό οικογενειάρχη και ενάρετο άνθρωπο Θεόδωρο Παπανδρέου.

Χαιρετισμούς απηύθυναν ο Αρχιμανδρίτης π. Φώτιος Γραικός (ως εκπρόσωπος του Μητροπολίτη Ρόδου κ.κ. Κυρίλλου), ο βουλευτής Δωδεκανήσου κ. Β. Χρύσης, ο δήμαρχος Νότιας Ρόδου κ. Σαββής Εμμανουήλ, ο πρόεδρος της Επιτροπής Παιδείας του δήμου Αρχαγγέλου κ. Λεβέντης Δημήτριος, ο πρόεδρος του Δ.Δ. Μαλώνας κ. Καραγιάννης Αναστάσιος. Στην εκδήλωση παρέστησαν εκπρόσωποι των Στρατιωτικών – Αστυνομικών Αρχών, φορέων και εκπαιδευτικών του νησιού μας. Το πρόγραμμα περιελάμβανε χορούς από το χορευτικό τμήμα του Πολιτιστικού Συλλόγου Μαλώνας. Το δ.σ. του Πολιτιστικού Συλλόγου ευχαριστεί όλους όσους τίμησαν με την παρουσία τους την εκδήλωση μας αυτή. Ιδιαίτερα οφείλουμε να ευχαριστήσουμε τον δήμαρχο μας κ. Παπουρά Αλέξανδρο – καθώς και το δημοτικό συμβούλιο – για τη θερμή του συμπαράσταση και την ουσιαστική του προσφορά στο σύλλογο μας, όποτε του ζητήθηκε. Είναι πολύ σημαντικό για μας το ότι ξέρουμε ότι ο δήμαρχος είναι δίπλα μας σε κάθε μας βήμα, αποδεικνύοντας ότι η τοπική αυτοδιοίκηση μπορεί να αγκαλιάσει και τον πολιτισμό. Τέλος συγχαίρουμε το συμπατριώτη μας και πολυτάλαντο συγγραφέα κ. Παπανδρέου Θεόδωρο και τον ευχαριστούμε για την τιμή που μας έκανε να εκδώσουμε το βιβλίο του, περήφανοι για τον τόπο μας, την Μαλώνα της Ρόδου.

ΑΥΤΟΙ ΠΟΥ ΦΕΥΓΟΥΝ

Κλεάνθης Ζερβός

Γράφει ο Γ. Χιωτάκης, πρώην βουλευτής

Με θλίψη και πόνο πολύ πληροφορήθηκα τον θάνατο του πολύ αγαπητού μου φίλου και συναγωνιστή Κλεάνθη Ζερβού. Γνωριστήκαμε στα μεταδικτατορικά χρόνια, συνδεθήκαμε με αλληλοεκτίμηση και φιλία και μαζί αγωνιστήκαμε για την άνδρωση και την εκλογική νίκη του ΠΑΣΟΚ το 1981 και 1985. Θα μου μείνουν αλησμόνητες οι πολλές αρετές του και ο αξιοπρεπέστατος τρόπος με τον οποίο διεξήγαγε τους εκλογικούς του και άλλους αγώνες. Συνεργαστήκαμε στενά στη Βουλή, σαν βουλευτές, παρόντες πάντοτε και οι δύο σε όλες τις συνεδριάσεις της Ολομέλειας και των Επιτροπών, αγωνιζόμενοι για τα συμφέροντα του ελληνικού και του δωδεκανησιακού λαού ιδιαίτερα. Συμμετείχα υπό την αρχηγία του, στην Ελληνική Κοινοβουλευτική Αντιπροσωπεία του ΝΑΤΟ στο Οσλο, στην Μαδέρα, στο Αμβούργο κ.λπ. υπερασπιζόμενοι πάντοτε με σθένος τα συμφέροντα της πατρίδας μας.

Είχε υψηλό το αίσθημα της ευθύνης, ήταν εντιμότατος και τυπικός και είχε ήθος και ύφος αυστηρού αξιωματικού, είχε δε συγχρόνως βαθύτατη συναίσθηση της αποστολής και του καθήκοντος και αυτό ζητούσε και από τους άλλους. Υπεραγαπούσε ο Κλεάνθης την ιδιαιτέρα του πατρίδα την Κάλυμνο και προσπαθούσε με παρεμβάσεις, με συστάσεις, με συμβουλές και με επιμονή να επιτύχει την πρόοδο και την ευημερία της Καλύμνου. Ενθυμούμαι, μεταξύ άλλων, τους σκληρούς αγώνες του για να επιτύχει την λήψη αποφάσεως για την κατασκευή αεροδρομίου στην Κάλυμνο. Οι δυσκολίες πολλές, η απόσταση του νησιού από την Κω, όπου υπάρχει διεθνές αεροδρόμιο, μικρή, το έδαφος της Καλύμνου βραχώδες, το έργο πολυδάπανο κ.λπ. Με την επιμονή του, όπως και σε άλλα προβλήματα, κατόρθωσε να ξεπεράσει όλα τα εμπόδια και επέτυχε όχι μόνο να αρχίσουν οι εργασίες, αλλά και να προχωρήσουν προς το τέλος τους, όταν το 1989 αποχώρησε ο Κλεάνθης από την πολιτική. Δυστυχώς, επί 15 ολόκληρα χρόνια το αεροδρόμιο της Καλύμνου δεν λειτούργησε ακόμα και στα "εγκαίνια" κανείς δεν τον θυμήθηκε για να τον αναφέρει...

Καλό σου ταξίδι, αλησμόνητε φίλε και συναγωνιστή.

Οι αγώνες σου ενάντια της Χούντας και υπέρ της Δημοκρατίας θα μείνουν αλησμόνητοι και θα αποτελούν λαμπρό παράδειγμα για τις επερχόμενες γενεές. Η μνήμη σου θα μείνει ανεξίτηλη σε όσους σε γνώρισαν.

Στα παιδιά και σε όλους σου τους συγγενείς, τα βαθειά και ειλικρινή μου συλλυπητήρια.

Αιωνία σου η μνήμη, αλησμόνητε φίλε και συναγωνιστή.

ΝΑΥΤΙΚΗ ΕΤΑΙΡΕΙΑ "ΝΙΤΑLΚΟ"

ΑΝΑΚΟΙΝΩΣΗ

Ενημερώνουμε τους αξιότιμους κ.κ. εμπόρους, εισαγωγείς, μεταφορείς και αντιπρόσωπους της Ρόδου, Κω και Δωδεκανήσου, την έναρξη της νέας εβδομαδιαίας τακτικής γραμμής μεταφοράς φορτίων από λιμάνια Τουρκίας (ΜΑΡΜΑΡΙΣ) προς Ρόδο με το Φορτηγό πλοίο:

Φ/Γ ΝΙΤΑLΚΟ

Μεταφέρουμε φορτία σε παλέτες, κιβώτια, αδρανή υλικά, τρόφιμα, οικοσυσκευές, ογκώδη αντικείμενα, βαρέα φορτία κ.λπ.

Αναλαμβάνουμε εσωτερική μεταφορά του φορτίου από τα εργοστάσια στο λιμάνι φόρτωσης καθώς και όλη την σχετική διαδικασία εισαγωγής, τελωνειακές διατυπώσεις και εκτελωνισμούς.

Πληροφορίες στα τηλέφωνα 6945378374-6946908315-2241026188

ΚΕΝΤΡΙΚΟ ΠΡΑΚΤΟΡΕΙΟ ΡΟΔΟΥ

Μιχάλης Ροδίτης

Τηλ. 2241037101, Fax: 2241037401, κιν. 6974447720

AE0029/AT38

Στο δημοτικό διαμέρισμα Λαέρμων

«Σάπιο» δίκτυο ύδρευσης

Σοβαρές καταγγελίες από τον δημοτικό σύμβουλο Λινδίων κ. Στ. Ορφανό

Σε σοβαρές καταγγελίες για την κατάσταση του δικτύου ύδρευσης στο δημοτικό διαμέρισμα Λαέρμων προέβη ο δημοτικός σύμβουλος Λίνδου κ. Σταύρος Ορφανός.

Όπως επισημαίνει στην έγγραφη καταγγελία του προς το δήμαρχο Λινδίων κ. Γ. Θαρρενό, το δίκτυο ύδρευσης είναι διαβρωμένο και η κατάστασή του είναι επικίνδυνα ανθυγιεινή. Για το λόγο αυτό ο κ. Ορφανός κοινοποίησε την καταγγελία του και στο Τμήμα Υγιεινής της νομαρχίας, προφανώς για να γίνουν οι δέουσες ενέργειες. Ευθέως στην ίδια επιστολή ο κ. Ορφανός κατηγορεί για εγκληματική αδιαφορία τον δήμαρχο Λινδίων, επειδή έχει θέσει αρκετές φορές το θέμα αυτό χωρίς να υπάρξει ανάλογο ενδιαφέρον. Ειδικότερα ο κ. Ορφανός αναφέρει τα εξής:

«Κύριε Δήμαρχε, στους 25 μήνες της θητείας μας στο δημοτικό συμβούλιο του δήμου Λινδίων, διαπιστώσατε το ενδιαφέρον μου για τα δημοτικά μας πράγματα, και ειδικότερα του Δ.Δ. Λάερμα όπου τα ζω καθημερινά, όπως είναι φυσικό είτε με διαμαρτυρίες εκ μέρους των συγχωριανών μου, είτε με προσωπικές διαπιστώσεις.

Σήμερα δεν πρόκειται να καταπιαστώ με τίποτα άλλο παρά μόνο αποκλειστικά με το δίκτυο ύδρευσης, το νερό που μέσω αυτού διοχετεύεται στα σπίτια των κατοίκων, και την εγκατάλειψη τμήματος του αποχετευτικού που υπέστη βλάβη.

Κύριε δήμαρχε, πόσες φορές σας ενόχλησα και σας ενημέρωσα σε κατ' ιδία συζητήσεις, σε διάρκεια συνεδριάσεων του δημοτικού συμβουλίου αλλά και συνεδριάσεις της Δημαρχιακής Επιτροπής και στις οποίες παρίσταμαι εθελοντικώς και ατύπως για την κακή και επικίνδυνα ανθυγιεινή κατάσταση του διαβρωμένου δικτύου ύδρευσης; Πόσες φορές και μέσω από τα ΜΜΕ απηύθυνα έκκληση κραυγάζοντας «έλεος κάντε κάτι»; Γιατί μας καταδικάζετε να ζούμε με την απειλή εκδήλωσης μολυσματικών νόσων; Γιατί πολλές φορές λόγω διαβρώσεων μας στερείτε το πολυτιμότερο αγαθό, το νερό, (παρ' ότι στην πηγή υπάρχει άφθονο και καλής ποιότητας) μέχρι και είκοσι ώρες και επειδή παρ' ότι σας το επισήμανα δεν επανατοποθετείτε τις βάνες-διακόπτες κατά τομέα και τις βάνες καθαρισμού οι οποίες επί ημερών σας ως δημάρχου καταστράφηκαν και καταργήθηκαν;Γιατί κύριε δήμαρχε μας καταδικάζετε να χρησιμοποιούμε για τις ανάγκες ύδρευσής μας το λασπόνερο; Γιατί επιτρέψατε να εφοδιαστεί υδατοδεξαμενή «πάνω-χωριό» με βυτιοφόρο όχημα η δεξαμενή του οποίου κατά καιρούς δέχεται πάσης ποιότητας νερό (ποτάμια, ρυάκια, κ.λπ.); Γιατί η υδατοδεξαμενή της πηγής Ατσιγκανιά δέχεται το νερό της πηγής υπερπληρούται αλλά δεν διοχετεύεται νερό στη βρύση Πλάτανος προφανώς λόγω αχρηστίας των σωλήνων με αποτέλεσμα το νερό δια της υπερχείλισης και ίσως λόγω βλάβης της δεξαμενής να χάνεται ανεξέλεγκτα στον περιβάλλοντα χώρο με άμεσο κίνδυνο των παρακείμενων οικιών; Το γεγονός τούτο σας γνωστοποιείται από τους θιγόμενους γείτονες, αλλά και από συνδημότες αλλά σε ουδεμία ενέργεια προέβητε. Η ασφάλιση δε τού στομίου της δεξαμενής και εισόδου της στοάς που οδηγεί έγινε (και υπάρχει σήμερα) με σύρμα ψιλό με άμεσο κίνδυνο να παραβιαστεί από κάποιο παιδί να πέσει μέσα και να πνιγεί. Γιατί κύριε δήμαρχε έχετε να χλωριώσετε έστω το νερό από της λήξης της σύμβασης του εργάτη – ομοχώριου μας Α. Αναστασάκη;

Για όλα τα παραπάνω δεν «εξέπεμψα» SOS στη συνεδρίαση του δ.σ. της 24ης Ιανουαρίου με την παράκληση κατόπιν ομόφωνης απόφασης να προσληφθεί ο Ανέστης Καλογερής έμπειρος εργατοτεχνίτης για να επιμελείται των συχνών βλαβών του δικτύου ύδρευσης του δ.δ. Λαέρμων αλλά και εταίρων τοπικών διαμερισμάτων; Τι πράξατε μέχρι σήμερα; Τίποτε απολύτως, όπως πολλές φορές διατύπωσα στις συνεδριάσεις του δ.σ. μάς τιμωρείτε εσκεμμένα. Επίσης το τμήμα του δικτύου αποχέτευσης στην περιοχή Μούτση το επισκευάσατε πολυδάπανα (με εκσκαφέα, με αποφρακτικά μηχανήματα, εργάτες, κ.λπ.) και πάλι είναι εκτός λειτουργίας. Τα δε βοθρολύματα διοχετεύονται ανεξέλεγκτα στα γύρω κηπούλια και στο ρυάκι πλησίον των κατοικιών με άμεσο κίνδυνο εκδήλωσης επιδημιών και μολυσματικών νόσων. Δεν φτάνουν όλα τα παραπάνω, αλλά μετά την εκσκαφή τα χώματα επανατοποθετήθηκαν χωρίς μέριμνα (όπως-όπως) με αποτέλεσμα να βουλιάξουμε επικίνδυνα με αυτοκίνητα οχήματα εγώ και έτερος συνδημότης και μόνο με βοήθεια μεγάλου μηχανήματος αποκολλήθημεν. Δυστυχώς η τακτική της εσκεμμένης αδιαφορίας σας με ανάγκασε να σας ενοχλήσω εγγράφως και μέσω ΜΜΕ και έτσι θα σας ενοχλώ από τούδε και στο εξής διότι πλην το ότι μαζί με τους συγχωριανούς μου και συνδημότες σας ζούμε αυτήν την κατάντια και καταδίκη, δέχομαι σχεδόν καθημερινά επιθέσεις και ανύποπτες ύβρεις για αδιαφορία και ότι τα έχω κάνει μαζί σας «πλακάκια» (γνωρίζετε βέβαια πώς μόνο αυτό δεν συμβαίνει). Τέλος απευθύνω έκκληση στους κ.κ. συναδέλφους του δημοτικού συμβουλίου και του τοπικού δ.δ. Λαέρμων να λάβουν θέση και εάν θεωρούν ότι έχω άδικο να με διαψεύσουν δημοσίως. Κλείνοντας και πάλι ερωτώ κραυγάζοντας: γιατί τόση εγκληματική αδιαφορία κύριε δήμαρχε; Γιατί;».

Με τιμή Ορφανός Σταύρος δημοτικός σύμβουλος Δήμου Λινδίων.

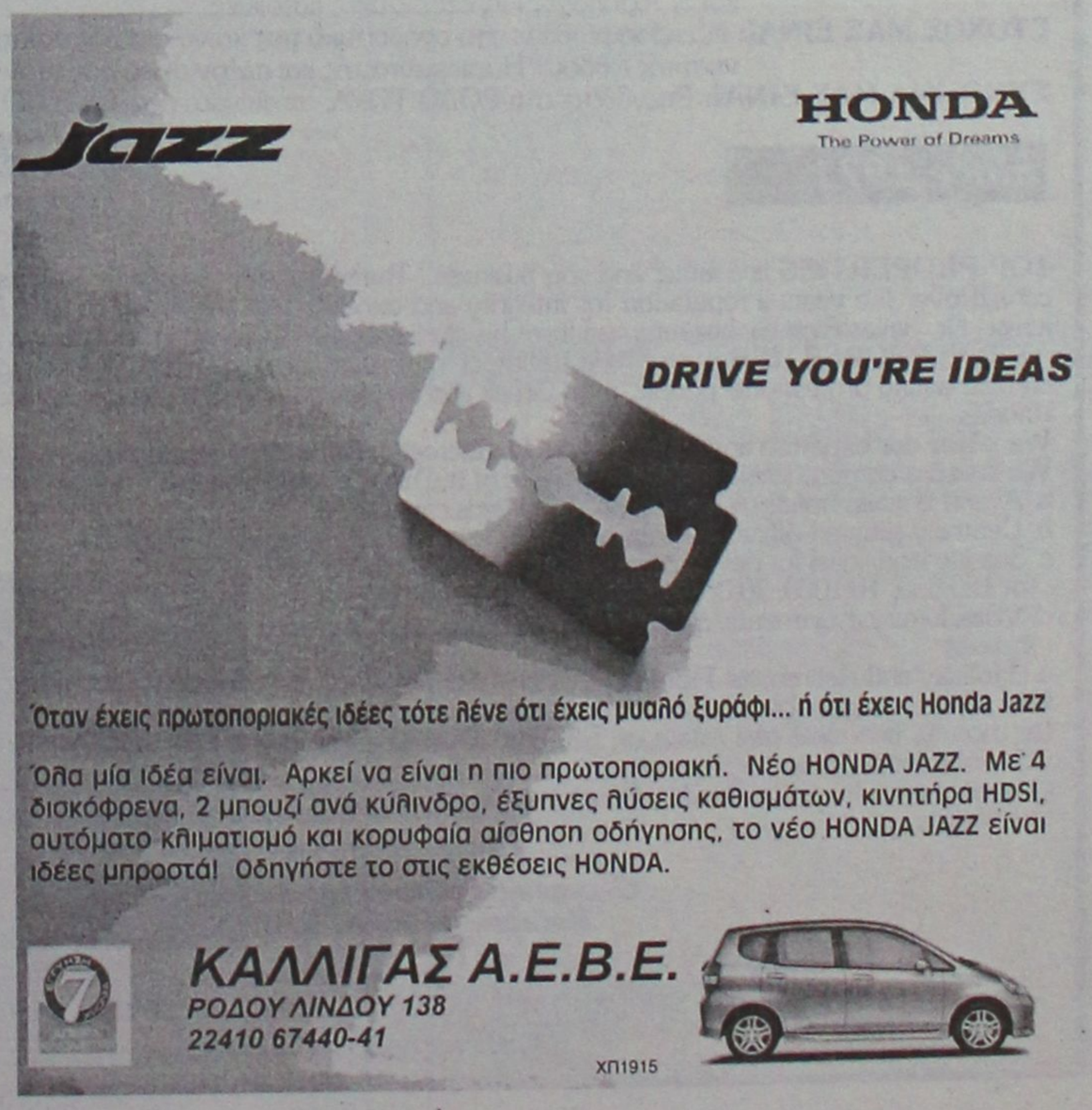

ενοικιάσεις ακινήτων & επιχειρήσεων

ΕΝΟΙΚΙΑΖΕΤΑΙ ΔΙΑΜΕΡΙΣΜΑ 4ΑΡΙ ΣΤΗΝ ΠΕΡΙΟΧΗ ΦΙΛΕΡΗΜΟΣ ΙΑΛΥΣΟΣ ΜΕ ΜΕΓΑΛΟ ΚΗΠΟ ΑΤΟΜΙΚΗ ΕΙΣΟΔΟ ΚΑΙ PARKING. ΓΙΑ ΠΛΗΡ. Κ. ΓΙΩΡΓΟΣ ΤΗΛ. 6947207200, 9.00-13.00 MZT310101

ΕΝΟΙΚΙΑΖΕΤΑΙ στο Φαληράκι **κατάστημα** 20 τ.μ. στον κεντρικό δρόμο επί της Ερμού πλησίον παραλίας. Πλήρ. τηλ. 6945895909 MZT010225

ΕΝΟΙΚΙΑΖΟΝΤΑΙ στην περιοχή σταδίου Διαγόρα επιπλωμένα **διαμερίσματα** για διάστημα από 1 εβδομάδα ή και μέχρι τέλη Ιουνίου. Πληρ. τηλ. 2241031756 MAT000078

ΕΝΟΙΚΙΑΖΕΤΑΙ διαμέρισμα στον πρώτο όροφο μικρής οικοδομής, 85 τ.μ. άνευ κοινοχρήστων. Εχει δύο υπνοδωμάτια, χωλ, σαλοτραπεζαρία, κουζίνα, λουτρό. Ενοικιάζεται πλήρως επιπλωμένο αλλά και χωρίς έπιπλα. Σε μικρή απόσταση από το Πανεπιστήμιο Αιγαίου. Πληρ. τηλ. 2241023602, ώρες 9-1 π.μ. και 5-8 μ.μ. MZT010209

ΕΝΟΙΚΙΑΖΕΤΑΙ επιπλωμένη **μονοκατοικία** στα Κοσκινού 50 τ.μ. 1 υπνοδωμάτιο, σαλόνι-κουζίνα και μπάνιο με ηλεκτρικές συσκευές με αυλή και πάρκιν. Πληρ. τηλ. 2241066728, 6977775645 MXP12035

ΕΝΟΙΚΙΑΖΕΤΑΙ σε μονοκατοικία επί της οδού Βασ. Ηρακλείου 73 **διαμέρισμα** που αποτελείται από ένα υπνοδωμάτιο, σαλόνι, κουζίνα, μπάνιο, με αυτόνομη θέρμανση. Πληρ. τηλ. 2241074489 MXP12036

ΕΝΟΙΚΙΑΣΗ ΕΠΑΓΓΕΛΜΑΤΙΚΟΥ ΧΩΡΟΥ Ή ΑΠΟΘΗΚΗΣ. Σε σύγχρονο Βιοτεχνικό Συγκρότημα ενοικιάζεται χώρος για αποθήκη ή εργαστήριο 83,80 τ.μ. σε κεντρικό δρόμο (Ασγούρου). Διαθέτει πάρκιν, φως, νερό, ράμπα και απόβαθρο για την φορτοεκφόρτωση με κλαρκ. Πληρ. τηλ. 2241068360, 6945380404 MZT010205

ΕΝΟΙΚΙΑΖΕΤΑΙ ρετιρέ απεριόριστη θέα, υπνοδωμάτιο, σαλόνι, κουζίνα, κεντρική θέρμανση. Πληρ. τηλ. 6946908981, 2241061131 MZT010212

ΕΝΟΙΚΙΑΖΕΤΑΙ διαμέρισμα τριάρι επί της Καναδά 102, ηλιόλουστο με διπλά τζάμια, σίτες κ.λπ. Πλήρως ανακαινισμένο 450 ευρώ. Πληρ. τηλ. 2241061583 MZT010216

ΕΝΟΙΚΙΑΖΕΤΑΙ διαμέρισμα ισόγειο 90 τ.μ. 2 υπνοδωματίων, σε ανακαινισμένη οικοδομή, με εντοιχισμένη κουζίνα, air condition, ηλιακό και διπλά τζάμια. Πληρ. τηλ. 6973701046 MZT010211

ΕΝΟΙΚΙΑΖΕΤΑΙ διαμέρισμα 120 τ,μ. με 400 ευρώ στους Τρεις. Πληρ. κ. Μερκούρης Κρανίδης τηλ. 2241027082, 6942010248, Αμερικής 50, 2ος όροφος, Ρόδος MXΠ092.14

ΕΝΟΙΚΙΑΖΕΤΑΙ 3άρι **διαμέρισμα** κοντά στο Βενετόκλειο σχολείο, lux κατασκευής, με parking. Πληρ. κ. Μερκούρης Κρανίδης τηλ. 2241027082, 6942010248, Αμερικής 50, 2ος όροφος, Ρόδος MXΠ092.13

ΕΝΟΙΚΙΑΖΟΝΤΑΙ διαμέρισμα 65 τ.μ. λουξ κατασκευής με ιδιωτικό πάρκιν, ηλιακό θερμοσίφωνα, θέρμανση στα Κοσκινού. Πληρ. τηλ. 6942044520 MZT310124

ΕΝΟΙΚΙΑΖΕΤΑΙ διαμέρισμα επιπλωμένο, δύο δωματίων, κουζίνα και χωλ στην οδό Δ. Θεοδωράκη (στο κέντρο της πόλης). Πληρ. τηλ. 2241028941, 6944866191 MXP12031.1

ΕΝΟΙΚΙΑΖΕΤΑΙ γραφείο του 3ου ορόφου 60 τ.μ. πλήρως ανακαινισμένο επί της οδού Εθελοντών Δωδεκανησίων. Πληρ. τηλ. Εμμ. Κρανίδης, μεσίτης, τηλ. 2241027082, 6944347405, 6942010248, Αμερικής 50 2ος όροφος MXΠ092.12

ΕΝΟΙΚΙΑΖΟΝΤΑΙ: α) **διαμέρισμα** 95 τ.μ. με δύο υπνοδωμάτια σε πολυκατοικία στον δεύτερο όροφο επί της οδού Βουλγαροκτόνου 15 γωνία, β) **διαμέρισμα** 105 τ.μ. με τρία υπνοδωμάτια σε πολυκατοικία στον δεύτερο όροφο επί της οδού Βουλγαροκτόνου 15 και Καλαβρύτων γωνία. Πληρ. τηλ. 2241052351 ώρες 9-14 μ. και 17-21 MZT310134

ΕΝΟΙΚΙΑΖΕΤΑΙ στην Π. Πόλη **κατάστημα** 22 τ.μ., επί της οδού Ερμού κοντά στην κεντρική πλατεία. Πληρ. κ. Εμμ. Κρανίδης και Συνεργάτες, Αμερικής 50 τηλ. 2241027082, 6944347405 MXΠ092.1

ΕΝΟΙΚΙΑΖΕΤΑΙ: α) κατάστημα 50 τ.μ. στην οδό Βενετοκλέων απέναντι από πιτσαρία "Γόνδολα" κατάλληλο για επαγγελματική χρήση, β) **διαμέρισμα** 100 τ.μ. σε όροφο στην γωνία Ερυθρού Σταυρού και Αλεξάνδρου Διάκου (απέναντι από το φαρμακείο) κατάλληλο για επαγγελματική χρήση. Πληρ. τηλ. 2244031416 MZT31023

TOP PROPERTIES

GEORGE & SAVAS PIPINOS
ΓΕΩΡΓΙΟΣ & ΣΑΒΒΑΣ ΠΙΠΙΝΟΣ
ΣΥΜΒΟΥΛΟΙ ΚΑΙ ΕΚΤΙΜΗΤΕΣ ΑΚΙΝΗΤΩΝ
REAL ESTATE AGENTS • MEMBER OF F.I.A.B.C.I.-NAEA-C.E.I.

Email: gpipinos@otenet.gr URL: www.rhodes-top-properties.com and www.pipinos.gr

Από το 1971



Η **"TOP PROPERTIES"** είναι ατομική επιχείρηση και ανήκει στους Γεώργιο και Σάββα Πιπίνο. Το γραφείο ασχολείται από το 1971 αποκλειστικά και μόνο με επενδύσεις και REAL ESTATE, στο νησί της Ρόδου και στην ευρύτερη περιοχή της Δωδεκανήσου.

ΑΠΕΥΘΥΝΟΜΑΣΤΕ: Στους **σοβαρούς, απαιτητικούς και επιλεκτικούς** επενδυτές-επιχειρηματίες, Ελληνες και ξένους που ενδιαφέρονται να κάνουν μια σοβαρή επένδυση προβολής στο νησί της Ρόδου.

ΠΡΟΣΦΕΡΟΥΜΕ: Α) Υπηρεσίες και πληροφορίες που γίνονται σε προσωπικό επίπεδο με εχεμύθεια, διακριτικότητα και σοβαρότητα.
Β) Μεγάλη γκάμα υψηλής ποιότητας, ακινήτων, όπως:1) Ξενοδοχεία Α' και Β' κατηγορίας των 600-500-350-300 κλινών, 2) Κεντρικά αστικά ακίνητα κατάλληλα για Τράπεζες-καταστήματα-γραφεία, 3) Παραλιακές εκτάσεις, κατάλληλες για τουριστικές επενδύσεις των 150.000-100.000-70.000-50.000-36.000 τ.μ. και 4) Διαμερίσματα και μεζονέτες προβολής, και 5) Αξιόλογες Παραθεριστικές κατοικίες.

ΣΤΟΧΟΣ ΜΑΣ ΕΙΝΑΙ: Να προσφέρουμε στο αγοραστικό μας κοινό υψηλής ποιότητας ακίνητα και ευκαιρίες στο νησί της Ρόδου. Η τριακονταετής και πλέον πείρα μας στον τομέα αυτό αποτελεί εγγύηση.

ΣΥΝΘΗΜΑ ΜΑΣ ΕΙΝΑΙ: Επενδύστε στη ΡΟΔΟ ΤΩΡΑ, σε ακίνητα που ΑΝΤΕΧΟΥΝ ΣΤΟ ΧΡΟΝΟ

Γεώργιος και Σάββας Πιπίνος
ΜΕΣΙΤΕΣ ΑΣΤΙΚΩΝ ΣΥΜΒΑΣΕΩΝ
Γιατί εμείς γνωρίζουμε καλύτερα!

Since 1971

TOP PROPERTIES is a father and son business. The senior, Mr George S. Pipinos, the founder of the office, has carved over the years a reputation for integrity and excellence in the world of Real Estate in the Dodecanese. The junior, Dr. Savas Pipinos, has returned from his studies in the UK to aid in his father´s footsteps.
AT TOP PROPERTIES we try hard to attract important and selective investors, high calibre businessmen/women and discerning professional people, both Greek and foreign, who wish to acquire substantial and valuable property on Rhodes.
We offer our expertise and advice privately, discreetly and in strict confidence.
We keep a comprehensive list of real estate of the highest specifications:
a. A' and B' class hotels (600, 500, 350, 300 beds capacity)
b. Centrally situated office buildings and other business premises.
c. Seaside land, ideal for development (hotels, holiday resorts, etc), of 150.000, 100.000, 70.000, 50.000, 36.000 square metres.
d. Villas, luxury apartments, detached, semi-detached and terraced houses.
e. Holiday and Retirement Homes.
Our aim is to give our clients the opportunity to acquire value for money, first class real estate on Rhodes. Our 30 and more years of experience is our warranty.
Our motto is Invest in Rhodes, Invest in property, It stands the test of time.



TOP PROPERTIES
George and Savas Pipinos
Because we know best

ΚΕΝΝΕΝΤΥ 38, ΡΟΔΟΣ, 85 100, ΤΗΛ. (22410) 23895,FAX: (22410) 20883
38 KENNEDY STR., RHODES, 85 100, TEL. (22410) 23895, FAX: (22410) 20883
U.K. Direct line: 08717115396

ΧΠ399

ΕΝΟΙΚΙΑΖΟΝΤΑΙ

νέας κατασκευής **studios** στα 35 τ.μ. περιοχή Ιαλυσού. Επίσης **ενοικιάζεται επαγγελματικός χώρος** 65 τ.μ. στην κεντρική πλατεία Αποστολίδη στην Ιαλυσό, κατάλληλο για ιατρείο, γραφείο, κατάστημα.

Πληρ. τηλ. 6942553147, 2241094356

MAT000033

Από ιδιώτη

ΕΝΟΙΚΙΑΖΕΤΑΙ

κατάστημα κεντρικό 18 τ.μ. στην Παλιά Πόλη. Το κατάστημα παραδίνεται με τους εξοπλισμούς χρυσοχοείου. Τιμή πολύ λογική.

Πληρ. τηλ. 6976059628 MZT270107

ΕΝΟΙΚΙΑΖΕΤΑΙ

διαμέρισμα στην οδό Κένεντυ 33, α' ορόφου, 2 υπνοδωματίων, σαλοτραπεζαρία, κουζίνα και βοηθητικών χώρων με 3 βεράντες, κατάλληλο και για επαγγελματική στέγη.

Πληρ. τηλ. 22410-22849, 32991

MZT260132

Μετακομίζετε;

γρήγορα
εύκολα
οικονομικά

MET.PO

ΡΟΔΟΣ: τηλ. 2241024388/6948003320
ΑΘΗΝΑ: τηλ. 2103464235/3476818-008

ΕΛΛΑΔΑ–ΗΠΑ–ΚΑΝΑΔΑΣ–ΑΥΣΤΡΑΛΙΑ

MAT7808

ΕΝΟΙΚΙΑΣΕΙΣ

συνέχεια από την προηγούμενη

ΕΝΟΙΚΙΑΖΟΝΤΑΙ καταστήματα 40 και 60 τ.μ. πλακόστρωτο με ρεύμα και νερό κατάλληλα για ΠΡΟΠΟ-κομμωτήριο - mini market κ.λπ. στην οδό Ολύμπου Καρπάθου και Καζαντζάκη. Αντίστοιχες αποθήκες των ιδίων μέτρων. Πληρ. τηλ. 2241024584, 6934578670 MZT310132

ΕΝΟΙΚΙΑΖΟΝΤΑΙ ευρύχωρα επιπλωμένα **δωμάτια** κοντά στο γήπεδο Διαγόρα και στην Παλιά Πόλη. Πληρ. τηλ. 2241095148, 6973375415 MZT310131

ΕΝΟΙΚΙΑΖΕΤΑΙ στην Π. Πόλη κατάστημα 14 τ.μ. επί της οδού Σωκράτους. Πληρ. τηλ. 2241027082, 6944347405 κ. Εμμ. Κρανίδης ΜΧΠ092.3

ΕΝΟΙΚΙΑΖΟΝΤΑΙ διαμερίσματα επιπλωμένα δύο δωματίων και κουζίνας στο κέντρο της πόλης πίσω από την Ακαδημία, κατάλληλα για φοιτητές, εκπαιδευτικούς, στρατιωτικούς. Πληρ. τηλ. (22410)27608, 6944866191 ΜΑΤ12031

ΕΝΟΙΚΙΑΖΕΤΑΙ στην Παλιά Πόλη **κατάστημα** 14 τ.μ. κοντά στην οδό Απελλού. Πληρ. κ. Εμμ. Κρανίδης και Συνεργάτες, Αμερικής 50 τηλ. 2241027082, 6944347405 ΜΧΠ092.2

ΕΝΟΙΚΙΑΖΕΤΑΙ στα 100 Μαγαζιά **κατάστημα** 36 τμ. με υπόγειο 36 τ.μ. και πατάρι 14 τ.μ. άμεσα προς χρήση. Πληρ. τηλ. 6944347405, 2241027082 κ. Εμμ. Κρανίδης ΜΧΠ092.6

ΕΝΟΙΚΙΑΖΟΝΤΑΙ δύο επιπλωμένες **γκαρσονιέρες** στο Μόντε Σμιθ Γαληνού 13 2ος όροφος, τηλ. 6942790892, 2241064310. Ώρα επίσκεψης 3-7 μ.μ. Στις γκαρσονιέρες υπάρχει . Ψυγείο, ηλεκτρική κουζίνα, πλυντήριο ρούχων, τηλεόραση, DVD, air condition, φούρνος μικροκυμάτων, τοστιέρα, ηλιακό θερμοσίφωνο, ηλεκτρικό θερμοσίφωνο, ηλεκτρική σκούπα, σίδερο-σιδερώστρα, και απορροφητήρας. Επίσης υπάρχει τηλεφωνική γραμμή. Κουζίνα μ' όλα τα οικιακά και μαγειρικά σκεύη, κρεβάτι, στρώμα, καρέκλες, τραπέζι, ντουλάπα MZT310113

ΕΝΟΙΚΙΑΖΕΤΑΙ κατάστημα στην παραλία Καλάθου 50 τ.μ. με αυλή πλακόστρωτη 70 τ.μ. κατάλληλο για επαγγελματική χρήση απέναντι από το ξενοδοχείο ATRIUM***** δίπλα από το εστιατόριο ΝΙΚΟΛΑΟΣ. Πληρ. Κος Τσαμπίκος τηλ. 2241093839, κιν. 6944379645 MZT310114(15)

ΕΝΟΙΚΙΑΖΕΤΑΙ στούντιο-γκαρσονιέρα επιπλωμένο επί της οδού Πίνδου 25 κοντά στο Πανεπιστήμιο μέχρι τέλους Ιουνίου. Πληρ. τηλ. 2241024846 MZT310119

ΕΝΟΙΚΙΑΖΕΤΑΙ επιπλωμένη **γκαρσονιέρα** ισόγεια 35 τ.μ. με ανεξάρτητη είσοδο. Υπνοδωμάτιο, κουζίνα, μπάνιο, περιοχή 7 Βαγιές. Ενοίκιο 190 ευρώ. Πληρ. τηλ. 6936570851 MZT310103

ΕΝΟΙΚΙΑΖΕΤΑΙ διαμέρισμα επί της οδού Τηλιακού (κοντά στο Ταχυδρομείο) αποτελούμενο από 2 υπνοδωμάτια, σαλόνι, κουζίνα. Τιμή 400 ευρώ. Πληρ. τηλ. 6946452862 MZT310120

ΕΝΟΙΚΙΑΖΕΤΑΙ γκαρσονιέρα καινούργια πλήρως επιπλωμένη με ανεξάρτητη αυλή δική της (κοντά στο JUMBO). Πληρ. τηλ. 2241037264, 2241066468 MZT310116

ΕΝΟΙΚΙΑΖΕΤΑΙ επιπλωμένο μονόχωρο **studio** α' ορόφου, με όλο τον οικιακό εξοπλισμό, τηλεόραση, διαρκώς ζεστό νερό, parking κοντά στη θάλασσα στην Ιαλυσό. Ενοίκιο 220 ευρώ (μαζί με το νερό και τα κοινόχρηστα). Πληρ. τηλ. 6936570851 MZT310104

ΕΝΟΙΚΙΑΖΕΤΑΙ στην οδό Ηρώων Πολυτεχνείου 3 **διαμέρισμα** 115 τ.μ. 3 υπνοδωμάτια, 2 μπάνια, ατομική θέρμανση. Πληρ. τηλ. 2241025151 μετά τις 2 μ.μ. MZT310105

ΕΝΟΙΚΙΑΖΕΤΑΙ διαμέρισμα 90 τ.μ. 3 υπνοδωματίων, πλήρως επιπλωμένο επί της οδού Δ. Αναστασιάδη 21 κοντά στις 7 Βαγιές. Πληρ. τηλ. 2244048095 MZT310108

ΕΝΟΙΚΙΑΖΟΝΤΑΙ δίχωρα **διαμερισματάκια** πλήρως εξοπλισμένα με A/C, στο κέντρο της πόλης. Πληρ. τηλ. 2241038932 ΜΑΤ7846

ΕΝΟΙΚΙΑΖΕΤΑΙ γκαρσονιέρα πλήρως επιπλωμένη στην οδό Νικηταρά 11 πλησίον στην πλατεία Αγίου Νικολάου και κοντά στο Πανεπιστήμιο. Πληρ. τηλ. 2241024336 MZT310106

ΕΝΟΙΚΙΑΖΕΤΑΙ διαμέρισμα 125 τ.μ., 3 υπνοδωμάτια, σαλοτραπεζαρία και λοιποί χώροι, περιοχή οδός Φωταρά (πρώην Νικηταρά) αρ. 26. Πληρ. τηλ. 2241020105 MZT310112

ΕΝΟΙΚΙΑΖΟΝΤΑΙ με το μήνα ή την ημέρα **δωμάτια ξενοδοχείου** στο κέντρο της πόλης (πίσω από το Grand Hotel) για φοιτητές, καθηγητές, στρατιωτικούς κ.λπ. Το κάθε δωμάτιο είναι επιπλωμένο με ψυγείο, τηλέφωνο, ιματισμό, προσωπική τουαλέτα με μπανιέρα ή ντους. Στο σαλόνι υπάρχει καφέ μπαρ, μεγάλη TV και δορυφορικά. Στην τιμή δωματίου περιλαμβάνονται καθαρισμός δωματίου, κάθε 10 μέρες, θέρμανση, ηλεκτρισμός και νερό. Τιμή μηνιαίως 180 ευρώ. Πληρ. τηλ. 2241036635, 6973872834 MZT280119

ΕΝΟΙΚΙΑΖΕΤΑΙ διαμέρισμα τριάρι στην οδό Παπαλουκά 7, 2ος όροφος. Διαθέτει ασανσέρ, κεντρική θέρμανση, άνετο πάρκιν και θέα σε πάρκο και θάλασσα. Πληρ. τηλ. 2241026141, 6939183314 MZT280114

ΕΝΟΙΚΙΑΖΕΤΑΙ 6' όροφος 120 τ.μ. ή και το μισό 60 τ.μ. σε νεόδμητη οικοδομή επί της οδού Κοδριγκτώνος 51 (πάνω από το φροντιστήριο "ΕΥΡΩΓΝΩΣΗ") κατάλληλο για κάθε επαγγελματική χρήση. Πληρ. τηλ. 6942477883 MZT290108

ΕΝΟΙΚΙΑΖΕΤΑΙ ΜΟΝΟΚΑΤΟΙΚΙΑ 250 Τ.Μ. ΜΕ ΚΗΠΟ ΚΑΙ ΑΝΕΞΑΡΤΗΤΟΥΣ ΒΟΗΘΗΤΙΚΟΥΣ ΧΩΡΟΥΣ ΕΠΙ ΤΗΣ ΛΕΩΦΟΡΟΥ ΙΑΛΥΣΟΥ ΜΕ ΘΕΡΜΑΝΣΗ ΚΑΙ AIR CONDITION, ΚΑΤΑΛΛΗΛΗ ΚΑΙ ΓΙΑ ΕΠΑΓΓΕΛΜΑΤΙΚΗ ΣΤΕΓΗ. ΠΛΗΡ. ΤΗΛ. (22410)35174, 29284 MZT270123(24)

ΕΝΟΙΚΙΑΖΕΤΑΙ διαμέρισμα στην Ιαλυσό 70 τ.μ. δύο δωμάτια, σαλόνι, κουζίνα, 2ος όροφος πολύ καλή κατασκευή. Πληρ. τηλ. 2241095104 MZT280123

ΕΝΟΙΚΙΑΖΕΤΑΙ γκαρσονιέρα επιπλωμένη στον 1ο όροφο σε ήσυχη περιοχή της Ρόδου, με ψυγείο, ηλεκτρική κουζίνα, ηλεκτρικό καλοριφέρ, διπλό κρεβάτι, κεντρική κεραία, TV, καρτοτηλέφωνο και όλο το νοικοκυριό του σπιτιού. Προτιμούνται στρατιωτικοί, εκπαιδευτικοί, αστυνομικοί ή εργένηδες. Αποκλείονται οι αλλοδαποί. Πληρ. τηλ. 2241065122, 6946278872 MZT280120

ΕΝΟΙΚΙΑΖΟΝΤΑΙ καινούργια **καταστήματα** 35 τ.μ. και 61 τ.μ. στην Κων/νου Παλαιολόγου 6 (απέναντι από το Collection). Πληρ. τηλ. 2241030220 (ώρες καταστημάτων), κιν. 6972576361 MZT280103

ΕΝΟΙΚΙΑΖΕΤΑΙ studio πλήρως επιπλωμένο, τελείως ανεξάρτητο, σε ήσυχη περιοχή στην Ιξιά. Πληρ. τηλ. 2241031084 απογ., 2241073450 πρωί ή 6973787583 MZT280109

ΕΝΟΙΚΙΑΖΕΤΑΙ ΧΩΡΟΣ

πάνω από την Τράπεζα Πειραιώς (Αννης Μαρίας)
165 τ.μ. κατάλληλος για γραφεία, ινστιτούτο ομορφιάς κ.λπ.

Πληρ. Δ. Σουγκανίδης, τηλ. 6945417747

ΧΠΚΤΗ-001

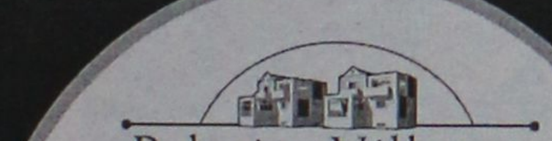

PalatinoVillettes

Νεόδμητες Μονοκατοικίες

στο Κανδυλί σε μπετά επιφανείας 204 τ.μ.

Αποτελούνται από :
Ισόγειο: 74 τ.μ. / Υπόγειο: 74 τ.μ. / Α' όροφο: 56 τ.μ.

Σε 870 τ.μ. έως 1600 τ.μ. Οικόπεδο

- Περιφραγμένο οικόπεδο
- Ατομικό βόθρο
- Θέα σε βουνό και θάλασσα
- Άμεση υπογραφή οριστικού συμβολαίου

Από €138.000

Με προεγκεκριμένο στεγαστικό δάνειο

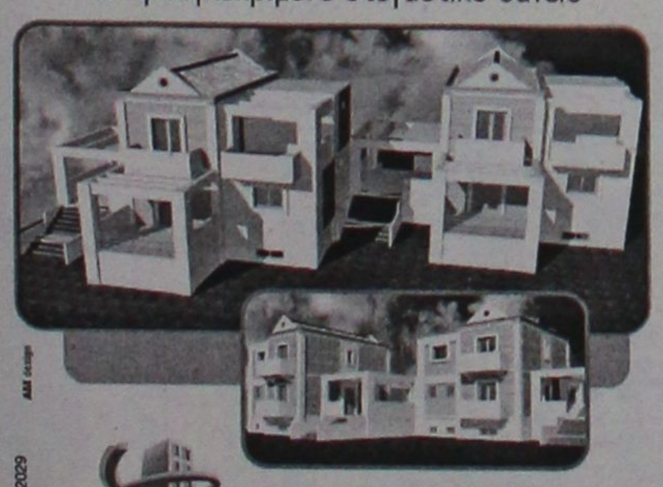

ΧΠ401/2029

ευσταθίου
ΕΥΡΩΚΤΗΜΑΤΙΚΗ
ΚΤΗΜΑΤΟΜΕΣΙΤΙΚΟ ΓΡΑΦΕΙΟ

Εθν. Αντιστάσεως 83
Τηλ. 22410 73819, 74917,
Κιν. 6944 374546, 6945 292030
Fax: 22410 38641
e-mail: info@euroktimatiki.gr

ΜΙΣΘΩΣΕΙΣ ΚΑΤΟΙΚΙΩΝ

- **Διαμέρισμα** 85 τ.μ. στην Ανάληψη με (2) δύο υπνοδωμάτια, σαλόνι, κουζίνα, σε άριστη κατάσταση. Μηνιαίο μίσθωμα 400 ευρώ.
- **Διαμέρισμα** 80 τ.μ. με δύο υπνοδωμάτια, περιοχή "Μαρινόπουλος" - Τσαλδάρη, σαλόνι, κουζίνα, αυλή, πλήρως ανακαινισμένο. Μηνιαίο μίσθωμα 400 ευρώ.
- **Διαμέρισμα** 110 τ.μ. με δύο υπνοδωμάτια β' ορόφου, στην Ανάληψη, με καταπληκτική θέα, σαλόνι, κουζίνα. Μηνιαίο μίσθωμα 450 ευρώ.
- **Διαμέρισμα** 85 τ.μ. στην Μητρόπολη α' ορόφου με δύο (2) υπνοδωμάτια, σαλόνι, κουζίνα, 2 μπάνια, θέρμανση με θερμοπομπούς. Μηνιαίο μίσθωμα 420 ευρώ.
- **Διαμέρισμα** 123 τ.μ. β' ορόφου επί της οδού Σοφούλη με (3) τρία υπνοδωμάτια, σαλόνι, κουζίνα, άνετες βεράντες, θέρμανση με θερμοσυσσωρευτές, ηλιακό θερμοσίφωνα. Μηνιαίο μίσθωμα 600 ευρώ.
- **Διαμέρισμα** 120 τ.μ. α' ορόφου περιοχή Αγίου Νικολάου με (3) τρία υπνοδωμάτια, 2 μπάνια, μεγάλο σαλόνι, κουζίνα, άνετες βεράντες με κεντρική θέρμανση. Μηνιαίο μίσθωμα 550 ευρώ.
- **Διαμέρισμα** 120 τ.μ. ισόγειο με διαμορφωμένο κήπο, (2) δύο υπνοδωματίων, σαλόνι, κουζίνα, καθιστικό, με κεντρική θέρμανση, ηλιακό θερμοσίφωνα, επί της οδού Θ. Σοφούλη. Μηνιαίο μίσθωμα 500 ευρώ.
- **Διαμερίσματα** 105 τ.μ. (3) τριών υπνοδωματίων στην Ιξιά, σαλόνι, κουζίνα. Μηνιαίο μίσθωμα 370 ευρώ.
- **Διαμέρισμα** 138 τ.μ. περιοχή Καρακόνερο τριών (3) υπνοδωματίων, σε νεόδμητη οικοδομή με κεντρική αυτόνομη θέρμανση, αποθήκη, αυλή, κήπο, ηλιακό θερμοσίφωνα, θέση στάθμευσης, πολυτελούς κατασκευής, μπάνιο με είδη υγιεινής VALENTINO. Μηνιαίο μίσθωμα 700 ευρώ.
- **Διαμέρισμα** 122 τ.μ. α' ορόφου επί της οδού Δενδρινού με 3 υπνοδωμάτια σαλόνι, κουζίνα. Μηνιαίο μίσθωμα 450 ευρώ.
- **Διαμέρισμα** 60 τ.μ. στα Μαριτσά πολυτελούς κατασκευής πλήρως επιπλωμένο με κεντρική θέρμανση. Μηνιαίο μίσθωμα 300 ευρώ.
- **Οροφοδιαμέρισμα** 136 τ.μ. στα Μαριτσά (3) τριών υπνοδωματίων με μεγάλες άνετες βεράντες, τζάκι, δύο μπάνια, ιδιόχρηστο πάρκινγκ. Μηνιαίο μίσθωμα 450 ευρώ
- **Μεζονέτα** 135 τ.μ. στην Ιαλυσό (3) τριών υπνοδωματίων με μεγάλες άνετες βεράντες, κεντρική αυτόνομη θέρμανση, ηλιακό θερμοσίφωνα, δύο μπάνια, αποθήκη, πολυτελούς κατασκευής. Μηνιαίο μίσθωμα 550 ευρώ.
- **Μονοκατοικία** 175 τ.μ. εντός της πόλης αποτελείται από τρία (3) υπνοδωμάτια, γραφείο, σαλόνι, κουζίνα, αποθήκη, διαθέτει θέρμανση με θερμοπομπούς και ηλιακό θερμοσίφωνα. Μηνιαίο μίσθωμα 750 ευρώ.
- **Γκαρσονιέρα** 55 τ.μ. επί της οδού Παπανικολάου, περιοχή Καζίνο, β' ορόφου, με ένα υπνοδωμάτιο, σαλόνι, κουζίνα, μπάνιο. Μηνιαίο μίσθωμα 300 ευρώ.
- **Γκαρσονιέρα** πλήρως επιπλωμένη περιοχή "Μαρινόπουλος" - Τσαλδάρη, με καινούργιο εξοπλισμό. Μηνιαίο μίσθωμα 300 ευρώ.
- **Γκαρσονιέρα** 45 τ.μ. στο κέντρο της Ιαλυσού. Μηνιαίο μίσθωμα 200 ευρώ.
- **Γκαρσονιέρες** 40 τ.μ., πλήρως επιπλωμένες πολυτελούς κατασκευής στο Φαληράκι Μηνιαίο μίσθωμα 240 ευρώ.
- **Γκαρσονιέρες-studios** στη Ιξιά πλήρως επιπλώμενα με μηνιαίο μίσθωμα 300 και 275 ευρώ αντίστοιχα.
- **Γκαρσονιέρες-Studios** στην γέφυρα Αφάντου πλήρως επιπλωμένες από 180 ευρώ.
- **Studios** πλήρως επιπλωμένο με καινούργιο εξοπλισμό στην Ανάληψη. Μηνιαίο μίσθωμα 300 ευρώ. (Συμπεριλαμβάνονται οι καταναλώσεις σε ΔΕΗ και νερό).
- **Studios** πλήρως επιπλωμένα επί της Ρόδου-Λίνδου. Μηνιαίο μίσθωμα 280 ευρώ.
- **Studios** πλήρως επιπλωμένες στο Φαληράκι. Μηνιαίο μίσθωμα 200 ευρώ.
- **Studios** στα Κοσκινού πλήρως επιπλωμένες με μεγάλη αυλή με γκαζόν με πανοραμική θέα. Μηνιαίο μίσθωμα 200 ευρώ.
- **Studios** πλήρως επιπλωμένα στην παραλία Ιαλυσού, με ιδιόχρηστο πάρκινγκ. Μηνιαίο μίσθωμα 275 ευρώ.

ΕΥΣΤΑΘΙΟΥ - ΕΥΡΩΚΤΗΜΑΤΙΚΗ,
Εθνικής Αντιστάσεως 83
Τηλ. 22410 73819-74917, 6946/103929

ΧΠ401/2029



eXcellence
real estate services

ΕΝΟΙΚΙΑΖΟΝΤΑΙ

ΕΠΑΓΓΕΛΜΑΤΙΚΟΙ ΧΩΡΟΙ
40-60-100 τ.μ. πλησίον καζίνο
επί της οδού Γ. Παπανικολάου α', β', γ' ορόφου
κατάλληλο για γραφεία-ιατρεία κ.ά.

Πληρ. τηλ. 2241096801, 6945393836 ΜΑΤ7840

ΜΗΝΙΑΙΑ ΕΝΟΙΚΙΑΣΗ ΔΩΜΑΤΙΩΝ ΣΕ ΞΕΝΟΔΟΧΕΙΟ

Το **ξενοδοχείο ΝΟΥΦΑΡΑ** που βρίσκεται στο **κέντρο της πόλεως Ρόδου (10 λεπτά από το Παν/μιο Αιγαίου) επί της Γρ. Λαμπράκη 35**, ενοικιάζει δωμάτια σε φοιτητές και σε οποιονδήποτε άλλο ενδιαφερόμενο:

Το δωμάτιο διαθέτει:
1) Ατομικό μπάνιο
2) Τηλέφωνο
3) Ραδιόφωνο
4) Τηλεόραση
5) Ψυγείο
6) Θέρμανση
7) Ζεστό νερό
8) Κοινόχρηστο χώρο για επιτραπέζια παιχνίδια
9) Εβδομαδιαίως καθαρισμός δωματίου και
10) Διάθεση ιματισμού (σεντόνια, κουβέρτες)

Τιμή δίκλινου δωματίου (1 άτομο) 260 ευρώ ανά μήνα
Τιμή δίκλινου δωματίου (2 άτομα) 330 ευρώ ανά μήνα

Πληρ. τηλ. 2241024545 ΜΑΤ7787

ΜΗΝΙΑΙΑ ΕΝΟΙΚΙΑΣΗ ΔΩΜΑΤΙΩΝ ΣΕ ΞΕΝΟΔΟΧΕΙΟ

Το ξενοδοχείο **ΕΛΕΝΑ**
που βρίσκεται στο κέντρο της πόλεως Ρόδου,
σε μικρή απόσταση από το λιμάνι και το Πανεπιστήμιο
επί της οδού Γρίβα 78,
ΕΝΟΙΚΙΑΖΕΙ ΔΩΜΑΤΙΑ
ιδανικά για φοιτητές, στρατιωτικούς κ.λπ.
Το δωμάτιο διαθέτει:
α) ατομικό μπάνιο
β) τηλέφωνο
γ) ραδιόφωνο
δ) τηλεόραση
ε) ψυγείο
στ) θέρμανση
ζ) ζεστό νερό
η) εβδομαδιαίος καθαρισμός δωματίου και
θ) διάθεση ιματισμού (σεντόνια, κουβέρτες)

Πληρ. τηλ. 2241024755, 2241093019

MZT080105

ΕΝΟΙΚΙΑΣΕΙΣ

συνέχεια από την προηγούμενη

ΕΝΟΙΚΙΑΖΕΤΑΙ τριάρι στην Κρεμαστή. Πληρ. τηλ. 2241091305 MZT280118

ΕΝΟΙΚΙΑΖΕΤΑΙ μονοκατοικία 86 τ.μ., ανακαινισμένη, στην οδό Κοδριγκτώνος 97 γωνία με την οδό Δημ. Παππά, η οποία αποτελείται από δύο (2) υπνοδωμάτια, σαλόνι, χωλ, διάδρομο, κουζίνα με αποθήκη, πατάρι (σοφίτα) 12 τ.μ., WC. Πληρ. τηλ. (22410)27779, 32211 MZT290107

ΕΝΟΙΚΙΑΖΕΤΑΙ κατάστημα 150 τ.μ. με μεγάλη αυλή και ρολά ασφαλείας σε τουριστική περιοχή της Ιαλυσού, κατάλληλο για τουριστικό, ταβέρνα, bar, καφετέρια ή για οποιαδήποτε άλλη επαγγελματική χρήση. Το μίσθωμα χαμηλό και το συμβόλαιο διαπραγματεύσιμο. Πληρ. τηλ. 2241095815, και 2241095657 MZT280101

ΕΝΟΙΚΙΑΖΕΤΑΙ γκαρσονιέρα επιπλωμένη στην περιοχή του Αγίου Νικολάου. Πληρ. κ. Γιώργος τηλ. 2241066473, 6945551804 ΜΧΠ1588.4

ΕΝΟΙΚΙΑΖΕΤΑΙ α) **επαγγελματικός χώρος** 120 τ.μ. επί της οδού Εργάνης Αθηνάς 9 (πλησίον Εθν. Αντίστασης), β) **κατάστημα** 40 τ.μ. στα 100 Μαγαζιά (με υπόγειο και πατάρι). Πληρ. τηλ. (22410)70579, 22720 MZT280117

ΓΡΑΦΕΙΟ 120 τ.μ. με τρεις χώρους κατάλληλο και για φροντιστήριο **ΕΝΟΙΚΙΑΖΕΤΑΙ** επί της οδού Λεμεσού, πλησίον Αννης Μαρίας. Πληρ. τηλ. 2241024789 MZT280105

ΕΝΟΙΚΙΑΖΕΤΑΙ ισόγεια πανοραμική **κατοικία** στ' Αφάντου 65 τ.μ. πλήρως επιπλωμένη με air condition και δορυφορική TV. Πληρ. κο. Σταμάτη τηλ. 6932238837 MZT270102

ΕΝΟΙΚΙΑΖΕΤΑΙ διαμέρισμα λουξ 100 τ.μ. επί της οδού Φωτ. Φωτάρα αριθ. 30 με μπαλκόνια από τις τρεις πλευρές με άνετους και λειτουργικούς χώρους. Πληρ. τηλ. 2241026340 MZT280108



ΕΜΜΑΝΟΥΗΛ ΚΡΑΝΙΔΗΣ

ΕΝΟΙΚΙΑΖΕΤΑΙ

Νεόκτιστη μονοκατοικία 180 τ.μ. στην Ιαλυσό (κοντά στο κολυμβητήριο). Διαθέτει 3 υπνοδωμάτια, 3 μπάνια, εντοιχιζόμενη κουζίνα και λοιπούς χώρους, κεντρική θέρμανση. Επιπλέον κλειστός χώρος στάθμευσης.
Επίσης διαθέτει κήπο 360 τ.μ. Ενοίκιο 1000 ευρώ.

Εμμανουήλ Κρανίδης
Καζούλη και Αμερικής 50, 2ος όροφος 85100 Ρόδος
Τηλ.: 2241027082, 2241026476 / Κινητό: 6942010248
Fax 2241027101
E-mail: info@kranidis.gr

ΧΠ092

ΕΝΟΙΚΙΑΖΕΤΑΙ

ΓΡΑΦΕΙΟ 35 τ.μ. αποτελούμενο από δύο χώρους, επιπλωμένο, με πλήρη κλιματισμό, επί της Δ. Θεοδωράκη 34 (πλατεία Κύπρου). Τιμή 350 ευρώ.

Πληρ. τηλ. 2241074091, 2241030780

MZT290106

Από ιδιώτη

ΕΝΟΙΚΙΑΖΕΤΑΙ

κεντρικό **κατάστημα** στην Παλιά Πόλη άμεση παραδοτέο 32 τ.μ. (22 τ.μ. καθαρό + 10 τ.μ. WC και αποθήκη).

Πληρ. τηλ. 6937431274

MZT270106

ΠΩΛΟΥΝΤΑΙ

Διαμερίσματα λουξ κατασκευής των 82 τ.μ. σε νεόκτιστη οικοδομή στ' Αφάντου.

ΖΗΤΟΥΝΤΑΙ

Οικόπεδα για αντιπαροχή ή ανταλλαγή

ΑΝΑΛΑΜΒΑΝΟΥΜΕ

Ιδιωτικά έργα πάσης φύσεως οικοδομικών εργασιών: -μπετά-κτισίματα-σοβάδες-πλακάκια κ.λπ.

ΧΑΤΖΗΜΙΧΑΛΗΣ ΚΩΝΣΤΑΝΤΙΝΟΣ

ΔΟΜΙΚΟΣ ΕΡΓΟΛΑΒΟΣ ΔΗΜΟΣΙΩΝ και ΙΔΙΩΤΙΚΩΝ ΕΡΓΩΝ

ΚΑΤΑΣΚΕΥΕΣ-ΠΩΛΗΣΕΙΣ-ΑΝΤΙΠΑΡΟΧΕΣ
Τηλ. 2241021834, 6937080125, 6974198504

MZT200111

ΠΩΛΕΙΤΑΙ ΚΤΙΡΙΟ

ΟΡΟΦΟΔΙΑΜΕΡΙΣΜΑΤΩΝ ΣΤΟ ΚΑΡΑΚΟΝΕΡΟ

Επί της οδού Επιδαύρου

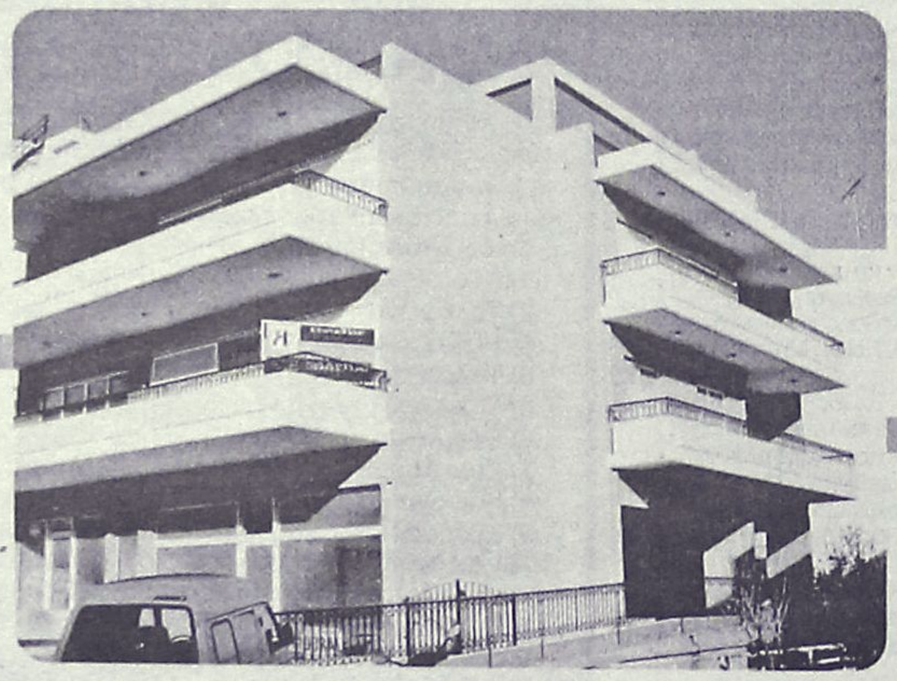

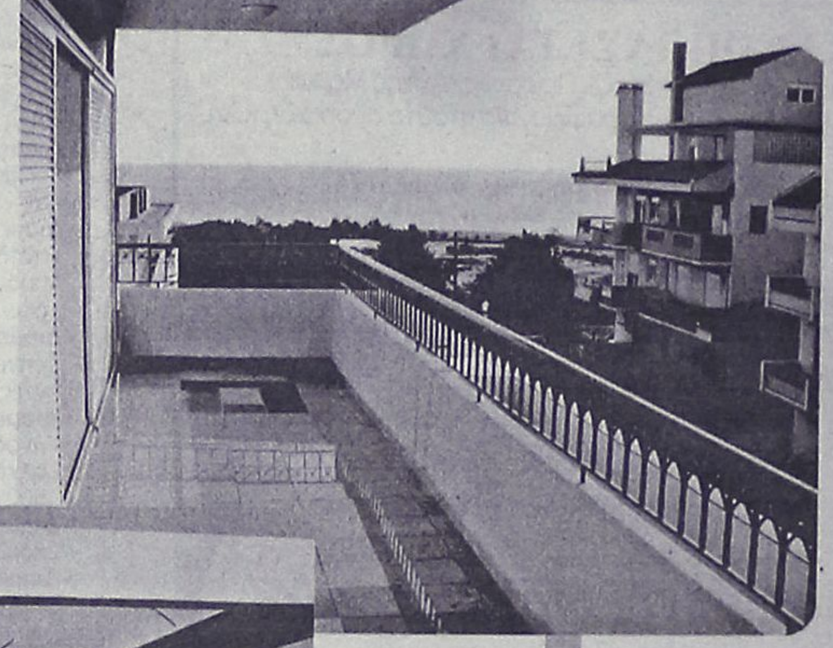

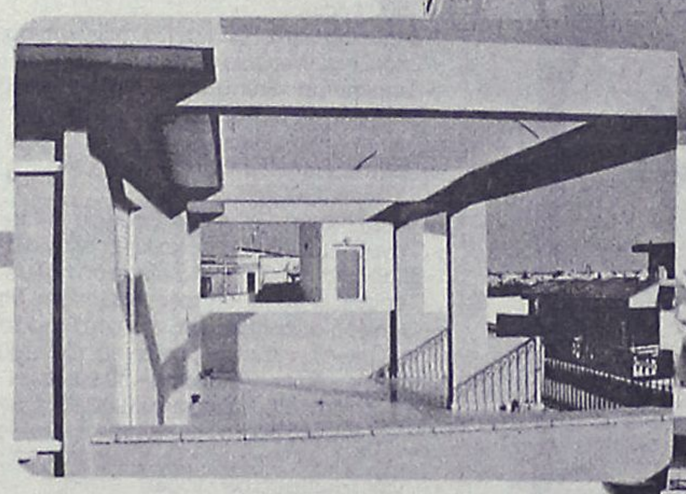

Αποτελείται από:

Ισόγειο 160 τ.μ. Κατάστημα 60 τ.μ. και 100 τ.μ. βοηθητικοί χώροι
Υπόγειο 160 τ.μ. Γκαράζ και βοηθητικοί χώροι
Α΄ όροφο 160 τ.μ. Οροφ/μερισμα 3 υπν/τίων, μπάνιο, W.C., σαλόνι, κουζίνα
Β΄ όροφο 160 τ.μ. Οροφ/μερισμα 3 υπν/τίων, μπάνιο, W.C., σαλόνι, κουζίνα
Γ΄ όροφο 60 τ.μ. Οροφ/μέρισμα 1 υπν/τίου, μπάνιο, κουζίνα, μεγάλη βεράντα

Σύνολο επιφανείας: 700 τ.μ.

Το κτίριο είναι πολυτελούς κατασκευής και διαθέτει:

- Εξαιρετική θέα στην θάλασσα
- Μεγάλα - άνετα μπαλκόνια
- Γερμανικές κουζίνες
- Πλήρη αυτόνομη θέρμανση
- Αποθήκη για κάθε διαμέρισμα
- Δάπεδα από συνθετικό γρανίτη
- Υπόγειο στεγασμένο γκαράζ
- Υδραυλικό ασανσέρ
- Άνετους χώρους κλιμακοστασίων
- Θωρακισμένες πόρτες

ΜΕΣΙΤΕΣ ΣΥΜΒΟΥΛΟΙ ΜΕΛΕΤΗΤΕΣ

ευσταθίου
ΕΥΡΩΚΤΗΜΑΤΙΚΗ
ΚΤΗΜΑΤΟΜΕΣΙΤΙΚΟ ΓΡΑΦΕΙΟ

Εθν. Αντιστάσεως 83 • Τηλ.: 22410 73819, 74917 • Κιν.: 6944 374546, 6945 292030 • Fax: 22410 38641 • info@euroktimatiki.gr

ΧΠ401/2029

ΕΝΟΙΚΙΑΣΕΙΣ

συνέχεια από την προηγούμενη

ΕΝΟΙΚΙΑΖΟΝΤΑΙ γκαρσονιέρες α) επιπλωμένη πλήρες με ξεχωριστή μικρή κουζίνα και κλιματισμό, β) επιπλωμένο πλήρες δωμάτιο στην περιοχή Ροδίνι, Κυρά της Ρω 13. Πληρ. τηλ. 2241066680, 6977275783
MZT280106

ΕΝΟΙΚΙΑΖΕΤΑΙ ΕΠΙ ΤΗΣ ΠΑΥΛΟΥ ΜΕΛΑ, ΟΡΟΦΟΔΙΑΜΕΡΙΣΜΑ υπερυψωμένο ισόγειο, 180 τ.μ. πανταχόθεν ελεύθερο με δύο ανεξάρτητες εισόδους επί της οδού. Διαθέτει σαλοτραπεζαρία, 4 υπνοδωμάτια, 2 μπάνια, χωλ, μπαλκόνια και βοηθητικούς χώρους, κεντρική θέρμανση και ηλιακό θερμοσίφωνα. Προσφέρεται και για επαγγελματική στέγη (ιατρεία, γραφεία κ.λπ.) ή για κατοικία. Πληρ. κ. Γιώργο τηλ. 6945991030
MZT280102

ΕΝΟΙΚΙΑΖΕΤΑΙ διαμέρισμα τριάρι στην οδό Κέννεντυ. Πληρ. τηλ. 6936795126, 2241034125 μετά τις 14.00
MZT270127

ΕΝΟΙΚΙΑΖΕΤΑΙ λουξ **διαμέρισμα** στο Μόντε Σμιθ (2η πάροδος Γαληνού) 120 μέτρα με 3 δωμάτια - σαλόνι με τζάκι - κουζίνα εντοιχισμένη κομπλέ με τις συσκευές - χωλ - μπάνιο. Ολοι οι χώροι διαθέτουν air condition. Ενοίκιο 600 ευρώ. Πληρ. τηλ. 2241063234 ΜΧΠ720.1

ΕΝΟΙΚΙΑΖΕΤΑΙ στη Ρόδο 3άρι **διαμέρισμα** β' ορόφου πολυκατοικίας στην οδό Ορφανίδου με ενοίκιο 500 ευρώ. Πληρ. τηλ. 2241027707 (09.00-15.00) και κιν. 6973659816 κ. Φούλα
MZT270128

ΕΝΟΙΚΙΑΖΕΤΑΙ διαμέρισμα πλησίον Αννης Μαρίας με μεγάλο σαλόνι, ανοιχτή κουζίνα, 3 υπνοδωμάτια, διαμπερές ανακαινισμένο. Πληρ. τηλ. 6944431307 MZT200111

ΕΝΟΙΚΙΑΖΟΝΤΑΙ α) **γκαρσονιέρα** επιπλωμένη 2 δωματίων, β) **γκαρσονιέρα** επιπλωμένη 1 δωματίου α' ορόφου επί της οδού Λεμεσού (πλησίον Αννης Μαρίας). Πληρ. τηλ. 2241024789
MZT280104

ΕΝΟΙΚΙΑΖΕΤΑΙ διαμέρισμα με δύο υπνοδωμάτια, εντοιχισμένες ντουλάπες, σαλόνι, κουζίνα, δύο τουαλέτες. Τιμή 420 ευρώ. Πληρ. τηλ. 2241029025
MZT260120

ΠΩΛΕΙΤΑΙ

ΜΟΝΟΚΑΤΟΙΚΙΑ 86 τ.μ. στην Ιαλυσό, ανακαινισμένη, σε γωνιαίο οικόπεδο 113 τ.μ. με 2 υπνοδωμάτια, σαλόνι, κουζίνα, χωλ, μπάνιο αξίας € 90.000

Πληροφορίες ΕΥΣΤΑΘΙΟΥ - ΕΥΡΩΚΤΗΜΑΤΙΚΗ, Εθνικής Αντιστάσεως 83
Τηλ. 22410 73819-74917, 6944374546, 6945292030
ΧΠ401/2029

ΓΙΑΝΝΗΣ ΝΙΚΟΛΙΔΑΚΗΣ
Μηχανολόγος-Μηχανικός
Γαλλίας 12-Ρόδος • τηλ. (22410)22291, 35103

ΠΩΛΟΥΝΤΑΙ

Πολυτελή διαμερίσματα με απεριόριστη θέα, ιδιωτικούς χώρους parking και αποθήκες
Επί της οδού Σελλά και Αισχίνη (περιοχή Δασκάλων)
77 τ.μ., 99 τ.μ., 119 τ.μ.
Επί της οδού Κων. Υδραίου (πλησίον Ρόδου-Λίνδου), 135 τ.μ., 95 τ.μ., 147 τ.μ.

Γραφείο 105 τ.μ. επί της οδού Εθνικής Αντιστάσεως και Τσαλδάρη
ΧΠ2675

ΕΜΜΑΝΟΥΗΛ ΚΡΑΝΙΔΗΣ
ΟΙΚΟΝΟΜΟΛΟΓΟΣ
ΜΕΣΙΤΗΣ ΑΣΤΙΚΩΝ ΣΥΜΒΑΣΕΩΝ

ΕΝΟΙΚΙΑΖΟΝΤΑΙ

1. **ΕΝΟΙΚΙΑΖΕΤΑΙ ή ΠΩΛΕΙΤΑΙ** εστιατόριο στα Κολύμπια πλήρως εξοπλισμένο με καλή πελατεία.
2. Οροφοδιαμέρισμα 130 τ.μ. στο Δήμο Ιαλυσού επιπλωμένο.
3. Στα 100 Μαγαζιά κατάστημα 36 τ.μ. (επισκέψιμος χώρος) και 15 τ.μ. πατάρι για σοβαρούς επιχειρηματίες
4. 1.500 τ.μ. κτίριο στο Φαληράκι με πισίνα, για εστιατόριο, νυχτερινό κέντρο, bar
5. 3άρι διαμέρισμα-α' ορόφου με τα ηλεκτρικά και έπιπλα της κουζίνας, διαθέτει κλιματιστικό, τέντα στην βεράντα και έχει συνδεθεί με το αποχετευτικό της πόλης . Ευρίσκεται σε ήσυχη περιοχή και είναι επί της οδού Ναυπλίου.
6. 4άρι διαμέρισμα μερικώς επιπλωμένο επί της οδού Σκ. Ζερβού, διαθέτει κεντρική θέρμανση.
7. **Ενοικιάζεται** μονοκατοικία 3 υπν. με κήπο στην Παστίδα. Τιμή 800,00€
8. Μονοκατοικία 3 υπν. με κήπο στην Παστίδα. Τιμή 800,00€
9. Ενοικιάζεται κεντρική επιχείρηση - εστιατόριο στα 100 Μαγαζιά.
10. Ενοικιάζεται επιχείρηση - εστιατόριο στο Φαληράκι πάνω στον δρόμο.
11. Ενοικιάζεται κεντρικό εστιατόριο στη Ρόδο
12. Ενοικιάζεται κεντρικό κατάστημα 70 τ.μ. με 40 τ.μ. πατάρι επί της οδού Αλεξάνδρου Διάκου.

Πληρ. Μερκούρης Κρανίδης
27082-6944347405, 6942010248
Αμερικής 50-2ος όροφος, Ρόδος
ΧΠ092

ΣΑΒΒΑΪΔΗΣ & Συνεργάτες

Μεσίτες & Σύμβουλοι Ακινήτων

ΠΩΛΗΣΕΙΣ

Το γραφείο μας διαθέτει σε αποκλειστικότητα δεκάδες επιλεγμένα ακίνητα

- Διαμέρισμα-Μονοκατοικίες-Μεζονέτες
- Οικόπεδα-Αγροτεμάχια
- Κεντρικά Καταστήματα - Γραφεία - Αυτοτελή Κτίρια
- Ξενοδοχειακές Μονάδες

Η προώθηση και προβολή των ακινήτων σας επιτυγχάνεται με σειρά συστηματικών δράσεων που περιλαμβάνουν

- Συμμετοχή σε εκθέσεις ακινήτων του εξωτερικού
- Διαφήμιση σε εφημερίδες και περιοδικά του κλάδου.
- Υποκαταστήματα σε κεντρικά σημεία της Ρόδου
- Συνεργασία με μεσιτικά γραφεία της Ελλάδας και του εξωτερικού

ΕΚΤΙΜΗΣΕΙΣ

Σε συνεργασία με διεθνή γραφεία συμβούλων ακίνητης περιουσίας και με βάση τα αυστηρά πρότυπα και την μεθολογία του Βρετανικού Ινστιτούτου Ορκωτών Πραγματογνόμων και Εκτιμητών (Royal Institution of Charteted Surveyors) αναλαμβάνουμε εκτιμήσεις ακίνητης περιουσίας.



Προεκτιμήσεις ακινήτων αυθημερόν ΔΩΡΕΑΝ
τηλ 22410-26281 22410-78660 22410-78661





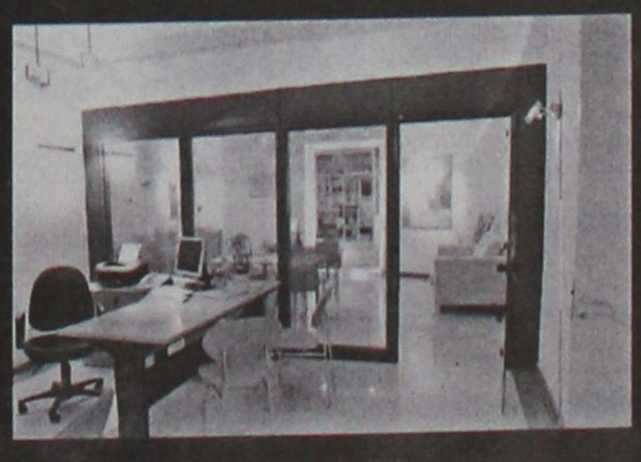

Γρ. Λαμπράκη 14 & Αμερικής, Ρόδος
τηλ: 22410 26281, Φαξ: 22410 34663 e-mail info@savvaidis.gr

ΣΑΒΒΑΪΔΗΣ & Συνεργάτες
Μεσίτες & Σύμβουλοι Ακινήτων
ΧΠ659

ΕΝΟΙΚΙΑΣΕΙΣ

συνέχεια από την προηγούμενη

ΕΝΟΙΚΙΑΖΕΤΑΙ διαμέρισμα 100 τ.μ. επιπλωμένο 2 υπνοδωματίων επί της οδού Σωτήρος 61Δ. Πληρ. τηλ. 2241066312, 6977514165 MZT270109

ΕΝΟΙΚΙΑΖΕΤΑΙ στο Νιοχώρι σε κήπο, ισόγειο **διαμέρισμα** 2άρι, ανεξάρτητο με δική του αυλή, χωρίς έπιπλα με κουζίνα, μπάνιο, και χωλ. Επίσης ενοικιάζεται studio επιπλωμένο. Πληρ. τηλ. 2241022139, 6944562502 MZT270116

ΕΝΟΙΚΙΑΖΕΤΑΙ διαμέρισμα 100 τ.μ. μέτρια υπνοδωμάτια, σαλόνι, κουζίνα και μπάνιο, σε μικρή πολυκατοικία στον α' όροφο, στην Κοδριγκτώνος 85 και Απ.Παπαϊωάννου γωνία. Πληρ. τηλ. 2241028494, κιν. 6944353610 MZT260117

ΕΝΟΙΚΙΑΖΕΤΑΙ ανακαινισμένο διαμέρισμα β' ορόφου στην περιοχή Μητρόπολη, από ιδιοκτήτη για πρώτη φορά σε ενοικιοστάσιο. Δύο υπνοδωμάτια+ένα; σαλονοτραπεζαρία, μεγάλες βεράντες, νέα έπιπλα κουζίνας, νέα 3 κλιματιστικά A/C, διπλά τζάμια, παρκέ πατώματα, δύο μεγάλες εντοιχισμένες ντουλάπες, αποθήκη, W/C στο αποχετευτικό, κοντά στα σχολεία, ήσυχο και ηλιόλουστο, κατάλληλο για οικογένεια ή για νέο ζευγάρι. Πληρ. τηλ. 6945558407 κ. Νίκο MZT260128

ΕΝΟΙΚΙΑΖΕΤΑΙ μονοκατοικία 70 τ.μ. στην Λεωφ. Ρόδου-Λίνδου στο Ροδίνι. Πληρ. τηλ. 2241037093 πρωινές ώρες 2241031049 απογ. ώρες MZT270119

ΕΝΟΙΚΙΑΖΕΤΑΙ μεγάλο **διαμέρισμα** στην Κοδριγκτώνος στο 2ο όροφο. Εχει 3 μεγάλες κρεβατοκάμαρες με ντουλάπες, 2 μπάνια, σαλόνι, τραπεζαρία, κουζίνα με αποθήκη, με ηλιακό θερμοσίφωνα και θερμοπομπούς στην τιμή των 580 ευρώ. Πληρ. τηλ. 6972718730 MZT270115

ΕΥΚΑΙΡΙΑ. ΕΝΟΙΚΙΑΖΟΝΤΑΙ δύο **καταστήματα** συνολικής έκτασης 100 τ.μ. με 200 τ.μ. αυλή κατάλληλο για καφετέρια στο Φαληράκι. Ενοίκιο 1800 ευρώ. Αέρας δεν απαιτείται. Πληρ. τηλ. 2241069414, 6947705716 MZT270103

ΕΝΟΙΚΙΑΖΕΤΑΙ διαμέρισμα 3άρι στην οδό Κωτιάδη και Υδραίου 46 γωνία, κατάλληλο για επαγγελματική χρήση ισόγειο. Πληρ. τηλ. 2241047356, 6938938174 MZT260121

ΕΝΟΙΚΙΑΖΕΤΑΙ μικρό **δυάρι** επιπλωμένο, με πολυκουζίνα στο κέντρο της πόλης, ισόγειο με κήπο κοντά στη θάλασσα, περιοχή Ψαροπούλα για όλο τον χρόνο. Πληρ. τηλ. 6972718731 MZT270114

ΕΝΟΙΚΙΑΖΕΤΑΙ οροφοδιαμέρισμα 3άρι 1ου ορόφου, στους Δασκάλους, με αποθήκη στην ταράτσα, ηλιακό, χωρίς κοινόχρηστα. Πληρ. τηλ. 2241027870, κιν. 6936712802 MZT260109

ΕΝΟΙΚΙΑΖΕΤΑΙ 4άρι στην Αλ. Διάκου 67 στον γ' όροφο με κεντρική θέρμανση, περιμετρικά μπαλκόνια βεράντες με θέα τη θάλασσα και ασανσέρ. Δίδεται επιπλωμένο ή μη. Πληρ. εντός 14.00-16.00 στα τηλ. 6947262313, 6946101128 MXP12024

ΕΝΟΙΚΙΑΖΕΤΑΙ επιπλωμένη **γκαρσονιέρα** κοντά στο σούπερ μάρκετ ΣΠΑΝΟΣ. Πληρ. τηλ. 22410-23243, 35570 ώρες καταστήματος MZT260122

ΕΝΟΙΚΙΑΖΕΤΑΙ επιπλωμένο **διαμέρισμα** σε ωραία περιοχή της Αναλήψεως 48 τ.μ. ημιυπόγειο κάτω από μεζονέτα. Εντοιχιζόμενος καναπές με μαξιλάρες, μεγάλη κρεβατοκάμαρα, κουζίνα με ψυγείο και φούρνο, πολλά ντουλάπια, αυλή στον κήπο. Πληρ. τηλ. 2241068433, 6977433315 MZT100117

ΕΝΟΙΚΙΑΖΕΤΑΙ διαμέρισμα ισόγειο αποτελούμενο από δύο υπνοδωμάτια, σαλόνι, κουζίνα, μπάνιο, 90 τ.μ. κατάλληλο και για επαγγελματική στέγη, περιοχή "ΜΕΤΡΟΠΟΛ". Πληρ. τηλ. 2241023301, 6945003905 ώρες 5-8 μ.μ. MZT260114

ΠΩΛΕΙΤΑΙ

επικερδής **επιχείρηση οβελιστήριο - πιτσαρία** από τα καλύτερα, μοναδικό, πανταχόθεν ελεύθερο σε πέντε δρόμους, με μεγάλους εσωτερικούς και εξωτερικούς χώρους (70 τ.μ.+150 τ.μ.). Λειτουργεί χειμώνα - καλοκαίρι.

Πληρ. τηλ. 6937431274 MZT270108

ΠΩΛΟΥΝΤΑΙ

διαμερίσματα στο κέντρο της Ιαλυσού, διαμέρισμα 102 τ.μ. με 3 υπνοδωμάτια, διαμερίσματα 87 τ.μ. με 2 υπνοδωμάτια και διαμέρισμα 36 τ.μ., πάρκιν και πλήρης εξοπλισμός.

Πληρ. 2241076985, 6932386180 κ. Νίκο Γεωργίου
MZT311203

ΠΩΛΟΥΝΤΑΙ

- **Διαμέρισμα** 105 τ.μ. στην Ιαλυσό με δύο υπνοδωμάτια, α' ορόφου σε μικρή οικοδομή. Αξίας 105.600 ευρώ.
- **Διαμέρισμα** 107 τ.μ. στην Αγ. Αναστασία β' ορόφου με 2 υπνοδωμάτια σε άριστη κατάσταση. Αξίας 102.700 ευρώ.
- **Διαμέρισμα** 96 τ.μ. δύο υπνοδωματίων πλησίον Άννης Μαρίας με εντοιχισμένη κουζίνα άνετη βεράντα, άνετο Parking. Αξίας 161.000 ευρώ.
- **Διαμέρισμα** 114 τ.μ. κοντά στο κέντρο του Ροδινιού. Διαμπερές, 3 υπνοδωμάτια με θέα. Αξίας 184.900 ευρώ.
- **Διαμέρισμα** 78 τ.μ. στην Κέννεντυ με 2 υπνοδωμάτια, ανακαινισμένο με θέρμανση. Αξίας 115.000 ευρώ.
- **Διαμέρισμα** 104 τ.μ. στο Ροδίνι, ισόγειο με 2 υπνοδωμάτια με 100 τ.μ. αποκλειστική χρήση αυλής, με διαμορφωμένο κήπο, αποθήκη, parking, εντοιχισμένη κουζίνα. Αξίας 152.000 ευρώ.
- **Διαμέρισμα** 77 τ.μ. στην Ανάληψη με 2 υπνοδωμάτια, συντηρημένο. Αξίας 97.000 ευρώ.
- **Διαμέρισμα** 83 τ.μ. στο Ροδίνι νεόκτιστο με 2 υπνοδωμάτια, διαμπερές με εντοιχισμένη κουζίνα, άνετες βεράντες, εξωτερικό χωροθετημένο parking. Αξίας 141.000 ευρώ.
- **Διαμέρισμα** 67 τ.μ. στον Αγ. Ιωάννη με 2 υπνοδωμάτια. Αξίας 73.000 ευρώ.
- **Οροφοδιαμέρισμα** 100 τ.μ. στην Ιαλυσό σε μπετά σε μικρή οικοδομή, 2 διαμερισμάτων με αποκλειστική χρήση αυλής. Αξίας 100.000 ευρώ.
- **Μεζονέτα** διώροφη 110 τ.μ. σε μπετά στην Ιαλυσό με δυνατότητα σοφίτας, ατομικό βόθρο, περιτοιχισμένο οικόπεδο. Αξίας 96.845 ευρώ.
- **Μονοκατοικία** 270 τ.μ. στην παραλία Ιαλυσού, αποτελείται από 100 τ.μ. υπόγειο, 100 τ.μ. ισόγειο και 70 τ.μ. σοφίτα σε οικόπεδο 400 τ.μ. με εντοιχισμένη κουζίνα, θέρμανση, περιτοιχισμένο οικόπεδο. Αξίας 381.500 ευρώ.
- **Νεόδμητη Μονοκατοικία** στην παραλία Ιαλυσού επιφανείας 180 τ.μ. αποτελείται από 65 τ.μ. ισόγειο, 65 τ.μ. Α' όροφο, και 50 τ.μ. σοφίτα, με αρχιτεκτονικό σχεδιασμό, εντοιχισμένη κουζίνα, θέρμανση. Αξίας 390.000 ευρώ.
- **Μονοκατοικία** 200 τ.μ. στην παραλία Ιαλυσού αποτελείται από 70 τ.μ. ισόγειο, 70 τ.μ. Α' όροφο, και 60 τ.μ. σοφίτα, σε οικόπεδο 370 τ.μ. με πισίνα, διαμορφωμένο κήπο, εντοιχισμένη κουζίνα, θέρμανση, ασανσέρ. Αξίας 370.000 ευρώ.
- **Μονοκατοικία** 180 τ.μ. στην Παστίδα, αρίστης κατασκευής σε 300 τ.μ. οικόπεδο, αποτελείται από 60 τ.μ. ισόγειο, 60 τ.μ. Α' όροφο και 60 τ.μ. σοφίτα, με πετρόχτιστα τοιχία περίφραξης, διαμορφωμένο κήπο, εντοιχισμένη κουζίνα, θέρμανση. Αξίας 235.000 ευρώ.
- **Οικόπεδο** 2000 τ.μ. στην Ιαλυσό, στους πρόποδες Φιλερήμου, με άδεια οικοδομής για μονοκατοικία 200 τ.μ. Αξίας 217.000 ευρώ.

ΕΥΣΤΑΘΙΟΥ - ΕΥΡΩΚΤΗΜΑΤΙΚΗ,
Εθνικής Αντιστάσεως 83
Τηλ. 22410 73819-74917, 6944/374546, 6945/292030
ΧΠ401/2029

ΣΑΒΒΑΪΔΗΣ & ΣΥΝΕΡΓΑΤΕΣ
Κτηματομεσιτικό Γραφείο
Γρ. Λαμπράκη 14 ΡΟΔΟΣ 85100
Τηλ. 2241026281

ΠΩΛΗΣΕΙΣ ΑΚΙΝΗΤΩΝ

α) **ΔΙΑΜΕΡΙΣΜΑΤΑ** - 1) **ΚΟΣΚΙΝΟΥ** - Εντός οικισμού 60 τ.μ. Ισόγειο - 2) 115 τ.μ. α' ορόφου 3) 55 τ.μ. α' ορόφου 2) **ΡΟΔΟΣ** Ζέφυρος 132 τ.μ. δ' ορόφου 2) Αγ. Νικόλαο Σκεύου Ζερβού 85 τ.μ. α' ορόφου 3) Αη Γιάννη 118 τ.μ. δ' ορόφου 4) Μιχ. Πετρίδη 87 τ.μ. α' ορόφου 5) Αλεξ. Διάκου 150 τ.μ. Β' ορόφου

β) **ΜΟΝΟΚΑΤΟΙΚΙΕΣ** - **ΙΑΛΥΣΟΣ** 1) "Τρεις" 190 τ.μ. σε μπετά διώροφη με υπόγειο-και σε οικόπεδο 1.200 τ.μ. 2) Εντός οικισμού 135 τ.μ. διώροφη 3) 164 τ.μ. διώροφη, 4) 120 τ.μ. διώροφη5) 150 τ.μ. διώροφη, 2) **ΡΟΔΟΣ** 1) Ροδίνι 190 τ.μ. διώροφη 2) Π. Πόλη - α) 150 τ.μ. διώροφη β) 300 τ.μ. διώροφη- γ)140 τ.μ. διώροφη δ) 352 τ.μ. διώροφη -ε)144 τ.μ. διώροφη, 3) **ΚΙΟΤΑΡΙ** παραλιακή 120 τμ διώροφη 4) **ΓΕΝΝΑΔΙ** παραλιακή 104 τ.μ. διώροφη

γ) **ΟΙΚΟΠΕΔΑ ΕΝΤΟΣ ΟΙΚΙΣΜΟΥ** - 1) **ΡΟΔΟΣ** περιοχή Καναμάτ συνεταιρικές μερίδες Οικοδομ. Συν/σμών "Ο ΒΑΚΧΟΣ- ΕΝΩΣΗ" 400 τμ. με Σ.Δ. 0,6 δόμηση 240 τ.μ. με πανοραμική θέα - 2) Ροδίνι 400 τ.μ. Σ.Δ. 0,4 δόμηση 166 τ.μ. - 3) ΚΟΒΑ με Σ.Δ. 0,8 δόμηση 624 τ.μ. 2) **ΙΑΛΥΣΟΣ** 535 τ.μ. με Σ.Δ. 0,4 δόμηση 214 τ.μ. 3) **ΓΕΝΝΑΔΙ** - Εντός οικισμού 400 τ.μ. δόμηση 340 τ.μ. 4) **ΛΙΝΔΟΣ** 250 τ.μ. δόμηση 250 τ.μ.5) 320 τ.μ. δόμηση 270 τ.μ.

δ) **ΟΙΚΟΠΕΔΑ ΕΚΤΟΣ ΣΧΕΔΙΟΥ** - 1) **ΙΑΛΥΣΟΣ** - Κανδυλί 4.440 τ.μ. 2) "Τρεις" 4.000 τ.μ. 3) "Ανοιξη" 6957 τ.μ. 4) "Βουνάρα" 4.000 τ.μ. 2) **ΑΣΤΟΥΡΟΥ** 4.000 τ.μ. 3) **ΛΙΝΔΟΣ** - 1) Κάτω Βληχά παραλιακό 8.190 τ.μ. - 2) 12.000 τ.μ. 3) **ΠΕΥΚΟΙ** - Αγ. Θωμάς 6.540 τ.μ. 4) Ψάρτος επί της οδού Λίνδου - Πεύκοι 2.550 τ.μ. 5) Ανω Βληχά 4.000 τ.μ. - **ΓΕΝΝΑΔΙ** 3.112 τ.μ. επί της λεωφ. Ρόδου-Γενάδι - 2) 1.120 τ.μ. επί της παλαιάς οδού παραλιακό.

ΕΝΟΙΚΙΑΣΕΙΣ ΑΚΙΝΗΤΩΝ

α) **ΚΑΤΑΣΤΗΜΑΤΑ** 1) **ΡΟΔΟΣ** - Κεντρικά - Στο "Μαντράκι" 30 τ.μ. 2) Σοφ. Βενιζέλου 35 τ.μ. 3) Καρπάθου 40 τ.μ. -4) Γρ. Λαμπράκη 100 τ.μ. 5) Τάρπον Σπρινγκς 90 τ.μ. 6) Αμερικής 21 τ.μ. - και 270 τ.μ. 7) Δ. Θεοδωράκη 160 τ.μ. - **ΛΙΝΔΟΣ** Επιχείρηση Οβελιστηρίου επικερδής 34 τ.μ.

β) **ΚΤΙΡΙΑ - ΡΟΔΟΣ** - 1)Κεντρικά - Παπανικολάου 375 τ.μ. Ισόγειο α' όροφο γωνιακό και με υπόγειο -2) Αλεξ. Διάκου 205 τ.μ. Ισόγειο α' ορόφου και με υπόγειο -3)25ης Μαρτίου 354 τ.μ. Ισόγειο α' όροφο 4) 28 Οκτωβρίου 182 τ.μ. Ισόγειο - α' όροφο.

γ) **ΔΙΑΜΕΡΙΣΜΑΤΑ - ΡΟΔΟΣ** 1) Π. Πόλη γκαρσονιέρα 30 τ.μ. πλήρως εξοπλισμένη - 2) Ροδίνι γκαρσονιέρα 40 τ.μ. Ισόγεια με ξεχωριστή είσοδο πολυτελούς κατασκευής με αυτόνομη θέρμανση πλήρως εξοπλισμένη - 3) Ροδίνι 137 τ.μ. με πάρκιν αυτόνομη θέρμανση 4) Κέννεντυ Β' ορ. 90 τ.μ. 5) Ηρώων Πολυτεχνείου 120 τ.μ. δ' ορόφου ηλ. θέρμανση, τζάκι, 6) Οικισμ. Δασκάλων 100 τ.μ. Ισόγειο με πάρκιν και κεντρική θέρμανση.

Πληρ. τηλ. 2241026281 ΧΠ659

ΣΑΣ ΕΝΔΙΑΦΕΡΕΙ!!!
ΠΩΛΕΙΤΑΙ
Ή ΕΝΟΙΚΙΑΖΕΤΑΙ
(ΑΠΟ ΙΔΙΟΚΤΗΤΗ)

Ισόγειος χώρος στεγασμένης επιφανείας 1.350 τ.μ. και 500 τ.μ. αυλή.
Είναι κατάλληλος για όλες τις χρήσεις *(κυρίας χρήσεως και υγειονομικού ενδιαφέροντος)* χωρίς κολώνες και ύψος 7 μέτρα με θέα την θάλασσα.
Πρόσβαση για κάθε τύπου τροχοφόρο και απεριόριστο πάρκιν.
Ευρίσκεται στο Εμπορικό Κέντρο Πανάγου επί της Γ. Σεφέρη 108 πλησίον του νέου νοσοκομείου.

Πληρ. τηλ. 6932612032 ΧΠ499



ΚΤΗΜΑΤΟΜΕΣΙΤΙΚΟ ΓΡΑΦΕΙΟ

ΔΩΔΕΚΑΝΗΣΙΑΚΗ ΚΤΗΜΑΤΙΚΗ

ΠΑΠΟΥΤΣΗΣ ΚΩΝ/ΝΟΣ

ΠΩΛΟΥΝΤΑΙ

1. **Γκαρσονιέρα** 47 τ.μ. 1ου ορόφου στο Ροδίνι. Τιμή: 70.000 €.
2. **Διαμέρισμα** 93 τ.μ. 1ου ορόφου στο Ροδίνι. Τιμή: 132.000 €.
3. **Διαμέρισμα** 85 τ.μ. 1ου ορόφου στη Μητρόπολη. Τιμή: 90.000 €.
4. **Διαμέρισμα** 80 τ.μ. ισόγειο στα Κοσκινού. Τιμή: 129.500 €.
5. **Μεζονέτα** 135 τ.μ. διώροφη σε 300 τ.μ. οικόπεδο στην Παστίδα. Τιμή: 88.000 € (μπετά).
6. **Μεζονέτα** 200 τ.μ. τριώροφη σε 1350 τ.μ. οικόπεδο στα Κοσκινού. Τιμή 132.000 € (μπετά).
7. **Μεζονέτα** 135 τ.μ. τριώροφη με αυλή στα Κοσκινού. Τιμή: 141.000 €
8. **Μεζονέτα** 224 τ.μ. τριώροφη με σοφίτα σε 300 τ.μ. οικόπεδο στην Ιαλυσό. Τιμή: 168.000 € (σοβά).
9. **Μεζονέτα** 127 τ.μ. στην Ιαλυσό με δική της αυλή. Τιμή: 160.000 €
10. **Οικόπεδο** 444 τ.μ. εντός οικισμού Αφάντου. Τιμή 30.000 €
11. **Οικόπεδο** 5.680 τ.μ. στην Παραμυθία Αφάντου. Τιμή: 88.000 €
12. **Επιχείρηση bar** με τον εξοπλισμό της, εντός πόλεως. Τιμή: 24.000 €

ΕΝΟΙΚΙΑΖΟΝΤΑΙ

1. **Διαμέρισμα** 90 τ.μ. 1ου ορόφου στο Μίρα-Μαρε. Μίσθωση: 380 €
2. **STUDIOS πλήρως εξοπλισμένα εντός πόλεως Ρόδου. Μίσθωση: 220-250 ευρώ.**

ΠΩΛΗΣΕΙΣ ΑΚΙΝΗΤΩΝ – ΟΙΚΟΠΕΔΩΝ– ΜΙΣΘΩΣΕΙΣ ΑΚΙΝΗΤΩΝ
ΩΡΕΣ ΓΡΑΦΕΙΟΥ 9.00-1.00 π.μ. και 5.00-9.00 μ.μ.
ΕΘΝΙΚΗΣ ΑΝΤΙΣΤΑΣΗΣ 45- 1ος ΟΡΟΦΟΣ • ΤΗΛ. - ΦΑΞ
2241025480 κιν. 6977855759 • e-mail: papoutsisk@e-rodos.com
ΧΠ2673

ΕΜΜΑΝΟΥΗΛ ΚΡΑΝΙΔΗΣ — **ΟΙΚΟΝΟΜΟΛΟΓΟΣ ΜΕΣΙΤΗΣ ΑΣΤΙΚΩΝ ΣΥΜΒΑΣΕΩΝ**

ΠΩΛΟΥΝΤΑΙ

1) **4άρι διαμέρισμα** 110 τ.μ. λουξ κατασκευής με ωραία κουζίνα, κεντρική θέρμανση, κλειστή θέση στάθμευσης. Τιμή: 62 εκ. ή 182.000 ευρώ
2) **3άρι διαμέρισμα** 85 τ.μ. κοντά στον Ηλ/κοσμο του Ξενάκη. Τιμή: 132.000 ευρώ ή 45 εκ.
3) **2άρι διαμέρισμα στην Ανάληψη** 50 τ.μ. - Ισόγειο α' όροφο. Τιμή: 23 εκ. ή 67.500 ευρώ
4) **4άρι διαμέρισμα** - 3 υπν. (2 WC) καινούργιο στο Ροδίνι, α' όροφος, μόνο 55 εκ. ή 162.000 ευρώ
5) **34 τ.μ. κατάστημα στην Ανάληψη** - γωνιακό - ελεύθερο μίσθωσης.
6) **80 τ.μ. κατάστημα** με πατάρι κοντά στην πλατεία Φώκιαλη
7) **Μεζονέτα** 162 τ.μ. με κήπο στα μπετά ή τελειωμένη κοντά στο Φυτώριο του Δήμου Ιαλυσού.
8) ΛΙΝΔΟΥ - 1400 τ.μ. οικόπεδο έτοιμο διώροφο κτίριο σε 6.000 τ.μ. με πρόσωπο
9) ΠΑΡΑΔΕΙΣΙ - 4.500 τ.μ. αγρός με άδειες δύο οικιών, διαθέτουν φως νερό
10) ΙΑΛΥΣΟΣ - 164 τ.μ. μεζονέτα έτοιμη με ωραίο κήπο 4 υπνοδωματίων και 3 WC με κεντρική θέρμανση
11) ΠΑΡΑΔΕΙΣΙ - οικόπεδο 540 τ.μ. εντός σχεδίου πόλεως

Μεσίτης
Πληρ. Εμμ. Κρανίδης
27082-6944347405, 6942010248
Αμερικής 50-2ος όροφος, Ρόδος

ΧΠ092

ενοικιασεις

συνέχεια από την προηγούμενη

ΕΝΟΙΚΙΑΖΟΝΤΑΙ: α) Διαμέρισμα ισόγειο, μερικώς επιπλωμένο 2 υπνοδωματίων, σαλοτραπεζαρία, κουζίνα κ.λπ. με κήπο πλησίον σταδίου Διαγόρας. β) Διαμέρισμα ισόγειο υπερυψωμένο 2 υπνοδωματίων, μεγάλη σαλοτραπεζαρία, κουζίνα κ.λπ. αυτόνομη θέρμανση, νυχτερινό ρεύμα, ηλιακό, κεντρική κεραία, πλησίον πανεπιστημίου Αιγαίου, κατάλληλο και για επαγγελματική χρήση. γ) Δωμάτια επιπλωμένα με ψυγείο στο Μαντράκι "ΕΛΛΗ". Πληρ. τηλ. 22410-33661, 30427 ΜΖΤ260106

ΕΝΟΙΚΙΑΖΕΤΑΙ διαμέρισμα 110 τ.μ. με αυλή ανεξάρτητο στην οδό Θεμ. Σοφούλη. Πληρ. τηλ. 2241027272 ΜΖΤ260110

ΕΝΟΙΚΙΑΖΕΤΑΙ κατάστημα στην οδό Ψερίμου 7, απέναντι από το ξενοδοχείο MEDITERRANEAN. Πληρ. τηλ. 2241024793, (ώρες 09.30-15.30) ΜΖΤ260108

ΕΝΟΙΚΙΑΖΕΤΑΙ ΓΚΑΡΣΟΝΙΕΡΑ 17 Τ.Μ. ΝΕΟΚΤΙΣΤΗ, ΠΛΗΡΩΣ ΕΠΙΠΛΩΜΕΝΗ ΣΤΟΝ Β' ΟΡΟΦΟ ΝΕΑΣ ΠΟΛΥΚΑΤΟΙΚΙΑΣ ΕΙΣ ΤΗΝ ΠΛΑΤΕΙΑ ΑΓ. ΝΙΚΟΛΑΟΥ, ΚΑΤΑΛΛΗΛΗ ΓΙΑ ΕΡΓΕΝΗ. ΠΛΗΡ. ΤΗΛ. 2241035018, 6946280464 κ. ΚΩΣΤΑ ΜΖΤ260101(2)

ΕΝΟΙΚΙΑΖΕΤΑΙ διαμέρισμα 80 τ.μ. με 2 υπνοδωμάτια και αυτόνομη κεντρική θέρμανση στην περιοχή 7 Βαγιές. Ενοίκιο 400 ευρώ. Πληρ. τηλ. 2241069261, 6932259994 ΜΖΤ260104

ΕΝΟΙΚΙΑΖΕΤΑΙ γκαρσονιέρα με ένα υπνοδωμάτιο, κουζίνα, μπάνιο (επιπλωμένο) στην Κοδριγκτώνος 85 και Απ.Παπαιωάννου γωνία. Πληρ. τηλ. 2241038235, κιν. 6946067088 ΜΖΤ260118

ΕΝΟΙΚΙΑΖΕΤΑΙ σπίτι στην Κρεμαστή με 3 υπνοδωμάτια, κουζίνα, 2 μπάνια, σαλόνι. Πληρ. τηλ. 6973334257 ΜΖΤ260103

ΕΝΟΙΚΙΑΖΕΤΑΙ διαμέρισμα με μεγάλο σαλόνι, κουζίνα, μπάνιο και τρία υπνοδωμάτια. Στην Πίνδου 47. Πληρ. τηλ. 2241026047, 32852, 95028 ΜΖΤ250124

ΕΝΟΙΚΙΑΖΟΝΤΑΙ: α) **διαμέρισμα** 40 τ.μ. πλήρως επιπλωμένο και εξοπλισμένο στην περιοχή Καναδά, β) καινούργιο **διαμέρισμα** 70 τ.μ. πλήρως επιπλωμένο και εξοπλισμένο (ηλεκτρ. συσκευές, air condition) με σαλόνι, ένα μεγάλο και ένα μικρό υπνοδωμάτιο στην περιοχή Καναδά. Πληρ. τηλ. 2241021653, 6973489262 ΜΖΤ250107

ΕΝΟΙΚΙΑΖΕΤΑΙ 50 τ.μ. **σπίτι** σπατουλαριστό, ολοκαίνουργιο με κήπο στην οδό Βασιλείου Βασιλειάδη στην Ανάληψη. Πληρ. τηλ. 6946325747 ΜΖΤ250123

ΕΝΟΙΚΙΑΖΕΤΑΙ διαμέρισμα 60 τ.μ. επιπλωμένο λουξ 3 ετών, εντός πόλεως. Πληρ. τηλ. 6945807682 ΜΖΤ250105

ΕΝΟΙΚΙΑΖΕΤΑΙ επί των οδών Ι. Δενδρινού και Γρηγορίου Ε' γωνία ημιϋπόγειο **διαμέρισμα** κατάλληλο για κατοικία ή επαγγελματική χρήση (φροντιστήριο, γραφείο, κομμωτήριο, ιατρείο κ.λπ.). Πληρ. τηλ. 2241027006 ΜΖΤ250103

ΕΝΟΙΚΙΑΖΟΝΤΑΙ επιπλωμένα **studios** στην οδό Μιχαήλ Πετρίδη, επίσης κατάστημα με μεγάλη αυλή στο 5ο χλμ. λεωφόρου Καλλιθέας δίπλα στο JET OIL. Πληρ. τηλ. 2241075612 και 6932717467 ΜΖΤ250115

ΕΝΟΙΚΙΑΖΟΝΤΑΙ ξενοδοχειακά διαμερίσματα και studios στις "7 Βαγιές" με το μήνα σε συγκρότημα προσφάτως ανακαινισμένο, πλήρως εξοπλισμένο με τηλεόραση, τηλέφωνο, ηλιακό, κλιματισμό, ψύξη, θέρμανση, καθαριότητα 2 φορές την εβδομάδα από την καμαριέρα του ξενοδοχείου με πλήρη ρουχισμό και εξοπλισμό κουζίνας με χρήση της πισίνας, της πέργκολας, και του σαλονιού / bar του ξενοδοχείου κ.λπ. Πληρ. τηλ. 2241036830, 6932934562 ΜΖΤ010220

ΕΝΟΙΚΙΑΖΕΤΑΙ διαμέρισμα στην Δενδρινού με δύο υπνοδωμάτια, κουζίνα, μπάνιο και μεγάλη σαλοτραπεζαρία. Β) **ΕΝΟΙΚΙΑΖΕΤΑΙ** γκαρσονιέρα επιπλωμένη επί της οδού Αντισμηνάρχου Βολονάκη 6. Πληρ. τηλ. 2241091441 ΜΖΤ240107

ΕΝΟΙΚΙΑΖΕΤΑΙ νεόκτιστο διαμέρισμα 80 τ.μ. με εντοιχισμένη κουζίνα και ηλιακό. Αισχύνης 53 κοντά στην περιοχή Δασκάλων. Ιδανικό για νιόπαντρα ζευγάρια. Πληρ. τηλ. 6946873392 ΜΖΤ200122

ΕΝΟΙΚΙΑΖΕΤΑΙ κατάστημα 60 τ.μ. στην Ιαλυσό με μεγάλο parking μόνο για rent a car. Πληρ. τηλ. 6944130129, 6973600306 ΜΖΤ180123

ΕΝΟΙΚΙΑΖΕΤΑΙ ημιϋπόγειο δυάρι, με ένα υπνοδωμάτιο, σαλοτραπεζαρία, κουζίνα- σαλόνι - ενιαίος χώρος, WC πίσω από την Τράπεζα Δωδ/σου, Αννης Μαρίας. Πληρ. τηλ. 2241034544 ΜΖΤ130106

ΚΤΗΜΑΤΟΜΕΣΙΤΙΚΟ ΓΡΑΦΕΙΟ
ΖΑΦΕΙΡΗΣ Μ. ΚΑΡΑΓΙΑΝΝΗΣ Δ. Ο.Ε.
Πωλήσεις ακινήτων. Τηλ. (2241060380-60381)
17.30-20.30 μ.μ. Δευτέρα-Παρασκευή
Fax: 2241060380 • e-mail: zafkar@hellasnet.gr

• **Κατοικίες**
- Εξοχική κατοικία 50 τ.μ. (υπό ανέγερση) εντός οικοπέδου 440 τ.μ. στην περιοχή Κολυμπίων
- Εξοχική κατοικία 70 τ.μ. (υπό ανέγερση) εντός οικοπέδου 500 τ.μ. στην περιοχή Κολυμπίων
- Μεζονέτα 105 τ.μ. (ημιτελής) εντός οικισμού στον Δήμο Αφάντου

• **Ξενοδοχειακό συγκρότημα**
- Ημιτελής σε μπετά ξενοδοχειακό συγκρότημα Α' κατηγορίας εντός οικοπέδου 22.400 τ.μ.

• **Οικόπεδα**
- Εντός οικισμού στον Δήμο Αφάντου 1250 τ.μ.
- Εντός οικισμού στον Δήμο Αφάντου 2000 τ.μ.
- Στον Δήμο Αφάντου 520 τ.μ. με άδεια οικοδομής 53 τ.μ.
- Στον Δήμο Αφάντου 1000 τ.μ. επί της εθνικής οδού Ρόδου-Λίνδου
- Στον Δήμο Αφάντου 866 τ.μ. επί της εθνικής οδού Ρόδου-Λίνδου
- Εντός οικισμού στην Παστίδα 2000 τ.μ.

• **Αγροτεμάχια**
- Στην περιοχή Κολυμπίων αγροτεμάχια 10.200 τ.μ. (πανοραμική θέα)
- Στην περιοχή Κολυμπίων αγροτεμάχιο 4.969 τ.μ.
- Στην περιοχή Ψίνθου αγροτεμάχιο 22.400 τ.μ.
- Στην περιοχή Ψίνθου αγροτεμάχιο 19.840 τ.μ.
- Στην περιοχή Τραπεζία αγροτεμάχιο 5.800 τ.μ.
- Στον Δήμο Αφάντου αγροτεμάχιο 6.120 τ.μ.
- Στον Δήμο Αφάντου αγροτεμάχιο 11.520 τ.μ.
- Στον Δήμο Αφάντου το 1/2 αγροτεμαχίου 5.080 τ.μ. με ελαιόδεντρα

ΧΠ2499

ΟΙΚΟΔΟΜΗ ΡΟΔΟΥ

ΤΕΧΝΙΚΗ–ΚΑΤΑΣΚΕΥΑΣΤΙΚΗ ΕΤΑΙΡΕΙΑ
ΠΩΛΟΥΝΤΑΙ

1) **Καταστήματα, διαμερίσματα και οροφοδιαμερίσματα** στην οδό Αμστερνταμ, Βερολίνου και Μαδρίτης στο Ροδίνι διαφόρων μεγεθών (σε συγκρότημα 9 πολυκατοικιών)
2) **Μονοκατοικίες** 150 τ.μ. η κάθε μία σε κτήμα 2.000 τ.μ. (υπό κατασκευή)
3) **Μονοκατοικίες** στο Κιοτάρι Ασκληπειού (στο κύμα) 120 τ.μ. σε κτήμα 1.300 τ.μ. εκάστη (υπό κατασκευή)
4) **Διώροφες μονοκατοικίες** των 100 τ.μ. στο Γεννάδι, 200 μέτρα από τη θάλασσα σε κτήμα 1.300 τ.μ. (υπό κατασκευή)

Δεκτά δάνεια και ευκολίες πληρωμής έχουμε τις καλύτερες τιμές της αγοράς.

ΟΙΚΟΔΟΜΗ ΡΟΔΟΥ

Καμύνδου 4- Ρόδος-85100 Τηλ.: 22410/60460- 2 Fax: 22410/60463

ΜΑΝΟΛΗΣ ΣΠΥΡΙΔΗΣ Πολιτικός Μηχανικός Δ.Π.Θ. (Κιν:693 6660460)
ΚΩΣΤΑΣ ΚΩΝΣΤΙΝΙΝΙΔΗΣ εργολάβος (ΚΙΝ.: 6978.110.000)
ΕΜΠ00026

ΠΩΛΗΣΕΙΣ ΑΚΙΝΗΤΩΝ

○ **ΔΙΑΜΕΡΙΣΜΑΤΑ**
- Ανάληψη 96 τ.μ. μεταχειρισμένο 4άρι 132.000 €
- Αγ. Ιωάννη 86 τ.μ. μεταχειρισμένο 83.000 €
- Ροδίνι 114 τ.μ. λουξ 1,5 ετών 63.000.000 δρχ.- 185.000€
- Δασκάλους 86 τ.μ. λουξ κατασκευής 43.000.000 δρχ. -126.200 €
- Ρόδου-Λίνδου 90 τ.μ. λουξ κατασκευής 45.000.000 δρχ. - 132.000 €
- Ρόδου-Λίνδου 46 τ.μ. λουξ κατασκευής 25.000.000 δρχ.-73.370 €

○ **ΜΕΖΟΝΕΤΕΣ – ΜΟΝΟΚΑΤΟΙΚΙΕΣ**
- Κανδυλί 300 τ.μ διώροφη μεζονέτα με υπόγειο με 1.450 τ.μ. οικόπεδο μέχρι σοβάδες 200.000€
- Ιαλυσός μεζονέτες 140 τ.μ. διώροφες με υπόγειο εντός σχεδίου λουξ κατασκευής 65.000.000 δρχ. - 190.750 €
- Κανδυλί 130 τ.μ. διώροφες μεζονέτες με 650 μ. οικόπεδο μέχρι χτισίματα 40.000.000 δρχ. - 117.400 €

○ **ΗΜΙΤΕΛΗ ΔΙΑΜΕΡΙΣΜΑΤΑ**
- Φαληράκι 175 τ.μ. σε μπετά με 750 μ. οικόπεδο κατάλληλα για στούντιο και καταστήματα 42.000.000 δρχ. - 123.300 €

○ **ΟΙΚΟΠΕΔΑ**
- Κιοτάρι 1.120 τ.μ. κοντά στην θάλασσα με άδεια οικοδομής 26.000.000 δρχ. - 76.300 €
- Κατταβιά 1.730 τ.μ. πάνω στον κεντρικό 14.000 €
- Λαχανιά 2.360 τ.μ. πάνω στον κεντρικό 50 μ. από θάλασσα με άδεια οικοδομής για 8 studios 32.000.000 δρχ. - 94.000 €
- Κατταβιά 900 τ.μ. εντός οικισμού 5.000.000δρχ. -14.673 €
- Γεννάδι 1000 τ.μ. με άδεια οικοδομής 8.500.000 δρχ.-24.944 €

○ **ΚΑΤΑΣΤΗΜΑΤΑ**
- Κατάστημα 58 τμ. στην Ανάληψη 130.000€
- Επιχείρηση εστιατόριο 200 τ.μ.+200 τ.μ. αυλή στο κέντρο της πόλης
- Επιχείρηση μπαρ 140 τ.μ.+80 τ.μ. αυλή στην Παλιά Πόλη
- Κατάστημα 44 τ.μ. στην Ψαροπούλα 46.000 €
- Νιοχώρι 200 τ.μ. διατηρητέο διώροφο με 250 τ.μ. αυλή με δυνατότητα έξτρα δόμησης 500.000 €

○ **ΚΤΗΜΑΤΑ**
- Κατταβιά 4.293 τ.μ.σε ύψωμα 800 μ. από κεντρικό 13.000 €
- Κατταβιά 8.200 τ.μ. με θέα 800 τ.μ. από θάλασσα 42.000 €
- Κατταβιά 8.663 τ.μ. προς Πρασονήσι 100 μ. από κεντρικό 51.000 €
- Κατταβιά 8.773 τ.μ. προς Πρασονήσι 200 μ. από κεντρικό 44.000 €
- Λαχανιά 63 στρέμματα σε ύψωμα 102.000.000 δρχ. - 300.000 € δίνεται και για αντιπαροχή.
- Λαχανιά 7.800 τ.μ. σε ύψωμα κοντά στον κεντρικό 31.200.000 δρχ. - 91.570 €
- Καλλιθέα 7.600 τ.μ. κοντά στην θάλασσα 114.000.000 δρχ. - 334.556 €
- Λαχανιά 2.390 τ.μ. 2.500.000 δρχ. - 7.336 €

○ **ΑΠΟΘΗΚΕΣ**
- Τσαΐρι 300 τ.μ. βιοτεχνικός χώρος σε έξτρα δόμηση 600 τ.μ. καινούργιος 176.000€
- Ανάληψη 150 τ.μ. υπόγεια 25.000 €

● **ΖΗΤΟΥΝΤΑΙ ΜΕΤΑΧΕΙΡΙΣΜΕΝΑ ΔΙΑΜΕΡΙΣΜΑΤΑ-ΑΜΕΣΗ ΠΩΛΗΣΗ**
● **ΠΩΛΟΥΝΤΑΙ** αποθήκες και βιοτεχνικοί χώροι.
● **ΔΑΝΕΙΑ ΔΕΚΤΑ - ΕΥΚΟΛΙΕΣ ΠΛΗΡΩΜΗΣ**
● **ΑΝΑΛΑΜΒΑΝΟΥΜΕ ΑΝΤΙΠΑΡΟΧΕΣ**

ΣΤΑΜΑΤΗΣ ΜΑΝΩΛΑΚΟΣ
ΩΡΕΣ ΓΡΑΦΕΙΟΥ 8.30-1.00 π.μ. και 5-8 μ.μ.
ΔΗΜ. ΑΝΑΣΤΑΣΙΑΔΗ 45 (ΣΥΝΟΙΚΙΑ ΔΑΣΚΑΛΩΝ) Τηλέφωνα: 2241023815-78275, 6944698056, 6945769958
ΧΠ1588

ΠΩΛΗΣΕΙΣ-ΕΝΟΙΚΙΑΣΕΙΣ ΑΚΙΝΗΤΩΝ

• ΠΩΛΗΣΕΙΣ

- ΠΩΛΕΙΤΑΙ **μονοκατοικία** στην περιοχή Κοσκινού 208 τ.μ. με θέα το Φαληράκι. Είναι σε μαρμαροσουβάδες και κτισμένη σε οικόπεδο 2300 τ.μ. Τιμάται 280.000 ευρώ
- ΠΩΛΕΙΤΑΙ **μονοκατοικία** στην Ιξιά 150 τ.μ. λουξ κατασκευής και με οικόπεδο 300 τ.μ. Είναι σε φανταστική θέση και τιμάται 290.000 ευρώ.
- ΠΩΛΕΙΤΑΙ **μονοκατοικία** στην Ιξιά (οδός Σωτήρος) 240 τ.μ. μεταχειρισμένη, λουξ κατασκευής. Είναι κτισμένη σε οικόπεδο 500 τ.μ. και έχει τζάκι, κεντρική θέρμανση, κλιματισμό και χώρο γκαράζ. Τιμάται 265.000 ευρώ.
- ΠΩΛΕΙΤΑΙ **μονοκατοικία** τριώροφη 250 τ.μ. σε μπετόν στην περιοχή Κανδυλί. Είναι σε πολύ καλή θέση με θέα και κτισμένη σε οικόπεδο 1000 τ.μ. Τιμάται 130.000 ευρώ
- ΠΩΛΕΙΤΑΙ **μεζονέτα** 130 τ.μ. στο Ροδίνι αποπερατωμένη. Είναι γωνιακή με οικόπεδο 300 τ.μ. Τιμάται 220.000 ευρώ.
- ΠΩΛΕΙΤΑΙ **μεζονέτα** 125 τ.μ. στο Ροδίνι αποπερατωμένη. Εχει εντοιχισμένη κουζίνα και εγκατάσταση για θέρμανση. Τιμάται 192.000 ευρώ.,
- ΠΩΛΕΙΤΑΙ **μεζονέτα** 150 τ.μ. στην Παστίδα, σε μπετόν ή αποπερατωμένη. Εχει οικόπεδο 1250 τ.μ. και τιμάται 100.000 ή 220.000 ευρώ αντίστοιχα.
- ΠΩΛΕΙΤΑΙ **μεζονέτα** 80 τ.μ. σε μπετόν μετά το Γεννάδι και πάνω στον κεντρικό δρόμο και 300 μ. από τη θάλασσα. Εχει οικόπεδο 500 τ.μ. και τιμάται 70.000 ευρώ.
- ΠΩΛΕΙΤΑΙ **ρετιρέ** 136 τ.μ. στην Ανάληψη λουξ κατασκευής. Εχει φανταστική θέα και μεγάλες βεράντες. Τιμάται 280.000 ευρώ.
- ΠΩΛΕΙΤΑΙ **διαμέρισμα** 120 τ.μ. στην Ανάληψη λουξ κατασκευής. Εχει κεντρική θέρμανση, ασανσέρ και τιμάται 250.000 ευρώ
- ΠΩΛΕΙΤΑΙ **διαμέρισμα** 100 τ.μ. στην Ανάληψη λουξ κατασκευής. Εχει 3 υπνοδωμάτια, εντοιχισμένη κουζίνα και θέρμανση. Τιμάται 192.000 ευρώ.
- ΠΩΛΕΙΤΑΙ **διαμέρισμα** 114 τ.μ. στο Ροδίνι μεταχειρισμένο (2 ετών). Εχει μεγάλες βεράντες, φανταστική θέα, τζάκι και εντοιχισμένη κουζίνα. Τιμάται 185.000 ευρώ.
- ΠΩΛΕΙΤΑΙ **οροφοδιαμέρισμα** 103 τ.μ. στο Καρακόνερο. Εχει κεντρική θέρμανση, τζάκι, 3 υπνοδωμάτια και εντοιχισμένη κουζίνα. Τιμάται 192.000 ευρώ.
- ΠΩΛΕΙΤΑΙ **οροφοδιαμέρισμα** 95 τ.μ. στην Αγία Αναστασία μεταχειρισμένο. Εχει εντοιχισμένη κουζίνα, μεγάλη βεράντα και έξτρα αποθήκη. Τιμάται 150.000 ευρώ.
- ΠΩΛΕΙΤΑΙ **διαμέρισμα** 85 τ.μ. στο Ροδίνι, λουξ κατασκευής. Εχει κεντρική θέρμανση, ασανσέρ, έξτρα αποθήκη 12 τ.μ. και εξωτερική θέση γκαράζ. Τιμάται 147.000 ευρώ.
- ΠΩΛΕΙΤΑΙ **δυάρι** 48 τ.μ. στους Δασκάλους λουξ κατασκευής. Εχει εντοιχισμένη κουζίνα, κεντρική θέρμανση. Τιμάται 97.000 ευρώ.
- ΠΩΛΕΙΤΑΙ **δυάρι** 57 τ.μ. στους Δασκάλους λουξ κατασκευής. Εχει μεγάλη βεράντα και φανταστική θέα. Τιμάται 97.000 ευρώ.
- ΠΩΛΕΙΤΑΙ **οικόπεδο** σε οικοδομικό συνεταιρισμό προς Καλλιθέα 345 τ.μ. Είναι άμεσα οικοδομήσιμο και τιμάται 100.000 ευρώ.
- ΠΩΛΕΙΤΑΙ **οικόπεδο** 424 τ.μ. στο Καρακόνερο εντός σχεδίου και με Σ.Δ. 0,4. Τιμάται 200.000 ευρώ
- ΠΩΛΕΙΤΑΙ **οικόπεδο** 437 τ.μ. στο άνω Ροδίνι εντός σχεδίου με Σ.Δ. 0,8. Τιμάται 300.000 ευρώ
- ΠΩΛΕΙΤΑΙ **οικόπεδο** 2000 τ.μ. στο Μόντε Σμιθ. Είναι εντός ζώνης και έχει άδεια οικοδομής. Δεκτές μόνο σοβαρές προτάσεις.
- ΠΩΛΕΙΤΑΙ **οικόπεδο** στην Ιξιά 1.288 τ.μ. με άδεια οικοδομής. Είναι σε φανταστική θέση, πάνω σε ασφαλτοστρωμένο δρόμο με νερό, φως, τηλέφωνο. Τιμάται 117.500 ευρώ
- ΠΩΛΕΙΤΑΙ **οικόπεδο** στην Ιξιά 2.100 τ.μ. με άδεια οικοδομής για 200 τ.μ. πλέον υπόγειο 150 τ.μ. Είναι σε φανταστική θέση με φως, νερό, τηλέφωνο. Τιμάται 176.500 ευρώ
- ΠΩΛΕΙΤΑΙ **οικόπεδο** 1800 τ.μ. στην περιοχή Τραγανού και πάνω στον κεντρικό δρόμο Ρόδου-Λίνδου. Είναι οικοδομήσιμο και τιμάται 80.000 ευρώ.
- ΠΩΛΕΙΤΑΙ **οικόπεδο** στα Κολύμπια 4.500 τ.μ. Είναι στο τομέα τον τουριστικό και έχει κάλυψη 10%. Είναι 200 μ. από την θάλασσα και τιμάται 140.000 ευρώ.
- ΠΩΛΕΙΤΑΙ **οικόπεδο** 2.300 τ.μ. μετά το Γεννάδι και πάνω στον κεντρικό δρόμο Γεννάδι-Κατταβιάς. Εχει άδεια οικοδομής για 200 τ.μ. πλέον ημιϋπόγειο. Είναι 300 μ. από τη θάλασσα και τιμάται 90.000 ευρώ.

• ΕΝΟΙΚΙΑΣΕΙΣ

- ΕΝΟΙΚΙΑΖΕΤΑΙ **διαμέρισμα** 70 τ.μ. υπερυψωμένο στην Ψαροπούλα και πάνω στην πλατεία. Είναι κατάλληλο και για επαγγελματική χρήση (ιατρείο, γραφείο)
- ΕΝΟΙΚΙΑΖΕΤΑΙ **διαμέρισμα** ισόγειο 90 τ.μ. στην περιοχή Αγ. Αναργύρων. Απέναντι από το πάρκο του Αγίου Φραγκίσκου. Δίδεται μόνο για επαγγελματική χρήση.
- ΕΝΟΙΚΙΑΖΕΤΑΙ **αποθήκη** 250 τ.μ. ψηλοτάβανη μετά το Ροδίνι και πάνω στον κεντρικό δρόμο. Είναι πλήρως αποπερατωμένη και έχει καλή πρόσβαση. Διαθέτει και συναγερμό.

ΚΤΗΜΑΤΟΜΕΣΙΤΙΚΟ ΓΡΑΦΕΙΟ
ΜΑΝΩΛΗ ΧΑΡΚΙΑΝΑΚΗ
Δενδρινού 94 - ΡΟΔΟΣ
Τηλ. 2241039795, κιν. 6946163242
ΜΖΤ290102(03)

ΕΝΟΙΚΙΑΣΕΙΣ

συνέχεια από την προηγούμενη

ΕΝΟΙΚΙΑΖΕΤΑΙ καινούργιο studio 40 τ.μ. ισόγειο με αυλή πλήρως επιπλωμένο με όλες τις ηλεκτρικές συσκευές, με αιρ κοντίσιον και TV επί της Αγαθονησίου 5, τέρμα Αναστασιάδου. Πληρ. τηλ. 6947694835 MZT170125

ΕΝΟΙΚΙΑΖΟΝΤΑΙ ΑΠΟ ΙΔΙΟΚΤΗΤΗ 2 ΜΙΚΡΑ ΔΙΑΜΕΡΙΣΜΑΤΑ ΙΣΟΓΕΙΟΥ ΚΑΙ 1ου ΟΡΟΦΟΥ (60 Τ.Μ.) ΕΚΑΣΤΟ ΜΗ ΕΠΙΠΛΩΜΕΝΑ ΑΠΟΤΕΛΟΥΜΕΝΑ ΑΠΟ ΔΥΟ ΥΠΝΟΔΩΜΑΤΙΑ, ΚΑΘΙΣΤΙΚΟ, ΜΠΑΝΙΟ, ΜΕ ΕΝΤΟΙΧΙΣΜΕΝΕΣ ΝΤΟΥΛΑΠΕΣ ΣΕ ΚΑΘΕ ΔΩΜΑΤΙΟ ΚΑΘΩΣ ΨΥΓΕΙΟ ΚΑΙ ΗΛΕΚΤΡΙΚΑ ΜΑΤΙΑ ΣΤΗΝ ΚΟΥΖΙΝΑ, ΠΟΥ ΒΡΙΣΚΕΤΑΙ ΣΕ ΗΣΥΧΗ ΤΟΠΟΘΕΣΙΑ ΕΝΑΝΤΙ ΞΕΝΟΔΟΧΕΙΟΥ ΜΙΡΑ ΜΑΡΕ ΣΤΗΝ ΙΞΙΑ (ΟΔΟΣ ΤΕΛΧΙΝΩΝ 7). ΤΙΜΗ ΕΝΟΙΚΙΟΥ 295 ΕΥΡΩ. ΠΛΗΡ. ΤΗΛ. 2241031054, ΚΙΝ. 6932473467 ΜΧΡ12014

ΕΝΟΙΚΙΑΖΕΤΑΙ κατάστημα 14 τ.μ. πλησίον της οδού Απελλού στην Παλιά Πόλη. Πληρ. Κτηματομεσιτικό Γραφείο Εμμ. Μ. Κρανίδης και Συνεργάτες, Αμερικής 50, ώρες γραφείου 9-13 και 5-9, τηλ. 2241027082, 26476, 6944347405 fax 2241027101 ΜΧΠ092.43

ΕΝΟΙΚΙΑΖΟΝΤΑΙ διαμερίσματα στο κέντρο της Ρόδου και στο Ανω Ροδίνι ενός και δύο υπνοδωματίων, επιπλωμένα-κλιματισμός θέρμανση από 40 τ.μ.-85 τ.μ. Πληρ. τηλ. 6972704134 μεταξύ 09.00-14.00 MZT210103

ΕΝΟΙΚΙΑΖΕΤΑΙ κατάστημα 80 τ.μ. κοντά στην οδό Εθελ. Δωδεκανησίων, με δυνατότητα μίσθωσης και του άνωθεν ορόφου συνολικής επιφάνειας 250 τ.μ. Πληρ. Κτηματομεσιτικό Γραφείο Εμμ. Μ. Κρανίδης και Συνεργάτες, Αμερικής 50, ώρες γραφείου 9-13 και 5-9, τηλ. 2241027082, 26476, 6944347405 fax 2241027101 ΜΧΠ092.44

ΕΝΟΙΚΙΑΖΕΤΑΙ κατάστημα 22 τ.μ. επί της οδού Ερμού στην Παλιά Πόλη. Πληρ. Κτηματομεσιτικό Γραφείο Εμμ. Μ. Κρανίδης και Συνεργάτες, Αμερικής 50, ώρες γραφείου 9-13 και 5-9, τηλ. 2241027082, 26476, 6944347405 fax 2241027101 ΜΧΠ092.42

ΕΝΟΙΚΙΑΖΕΤΑΙ α' όροφος κεντρικού κτιρίου, κοντά στην πλατεία Κύπρου για όλες τις χρήσεις. Πληρ. Κτηματομεσιτικό Γραφείο Εμμ. Μ. Κρανίδης και Συνεργάτες, Αμερικής 50, ώρες γραφείου 9-13 και 5-9, τηλ. 2241027082, 26476, 6944347405 fax 2241027101 ΜΧΠ092.45

ΕΝΟΙΚΙΑΖΟΝΤΑΙ στα Τριάντα πλησίον Super Market Μαρινόπουλος **διαμερίσματα** δίχωρα με μπαλκόνια, πλήρη επιπλωμένα με air condition και θυρίδα. Τιμή 260 ευρώ. Πληρ. τηλ. 2241022328, 6945569005 MZT130105

ΕΝΟΙΚΙΑΖΟΝΤΑΙ από ιδιοκτήτη: α) **Διαμέρισμα** στην Π. Μελά 45, 119 τ.μ. με καλοριφέρ και μεγάλη αυλή. Κατάλληλο και για ιατρείο, τεχνικό γραφείο κ.λπ., β) **Κατάστημα** με δύο ορόφους στην Γ. Λέοντος 13 (κοντά στο Ξεν. Μανούσος) 51 τ.μ. στο ισόγειο, 53 τ.μ. στο πρώτο όροφο και βεράντα 31 τ.μ. Κατάλληλο και για εστιατόριο, καφετέρια, γραφείο ταξιδίων, κομμωτήριο κ.λπ, 3) **Κατάστημα** στην Ορφανίδου 16 (Bar Street), επιφάνεια 72 τ.μ. με μικρή αυλή και αποθήκη 21 τ.μ. κατάλληλο για μπαρ, fast food, κέντρο διασκεδάσεως, παραδοσιακό καφενείο κ.λπ., 4) **studio επιπλωμένο ή κατάστημα** στην Ιξιά απέναντι από το Ξεν. Μίρα Μάρε με ανεμιστήρα οροφής και air condition. Πληρ. τηλ. (22410)35450, 20277, 6976881111. Δεκτοί και μεσίτες MZT040119

ΕΝΟΙΚΙΑΖΟΝΤΑΙ μεζονέτα γκαρσονιέρα, studio πλήρως εξοπλισμένα στο Ανω Ροδίνι, Στοκχόλμης 6. Πληρ. τηλ. 2241061628, 6944410537 MZT050120

ΕΝΟΙΚΙΑΖΟΝΤΑΙ 4 ΠΟΛΥΤΕΛΗ STUDIOS ΓΙΑ ΕΝΑ 'Η ΔΥΟ ΑΤΟΜΑ, ΣΤΗΝ ΠΑΡΑΛΙΑ ΙΑΛΥΣΟΥ, ΠΛΗΡΩΣ ΕΠΙΠΛΩΜΕΝΑ, ΕΥΡΥΧΩΡΑ, ΜΕ ΑΝΕΤΕΣ ΒΕΡΑΝΤΕΣ ΜΕ ΠΟΛΥΚΟΥΖΙΝΑΚΙ, AIR-CONDITION, ΗΛΙΑΚΟ ΘΕΡΜΟΣΙΦΩΝΑ, ΙΔΙΟΧΡΗΣΤΗ ΘΕΣΗ ΣΤΑΘΜΕΥΣΗΣ. ΜΗΝΙΑΙΟ ΜΙΣΘΩΜΑ 275 ΕΥΡΩ. ΠΛΗΡ. ΕΥΣΤΑΘΙΟΥ - ΕΥΡΩΚΤΗΜΑΤΙΚΗ, ΕΘΝΙΚΗΣ ΑΝΤΙΣΤΑΣΕΩΣ 83 (ΠΡΩΗΝ ΑΝΝΗΣ ΜΑΡΙΑΣ). ΤΗΛ. 22410 73819-74917, 6946/103929 ΧΠΕ091

ΕΝΟΙΚΙΑΖΕΤΑΙ ισόγειο διαμέρισμα 65 τ.μ. σε άριστη κατάσταση, κοντά στο Πανεπιστήμιο Αιγαίου, κατάλληλο και για δύο φοιτητές, επιπλωμένο, αποτελούμενο από 1 υπνοδωμάτιο, σαλόνι μεγάλο, χωλ, κουζίνα και μπάνιο, επί της οδού Χειμάρας και Ενόπλων Δυνάμεων. Πληρ. τηλ. 6946581010 ΧΑΕ1084

ΑΠΟΘΗΚΕΣ ΣΤΗΝ ΙΑΛΥΣΟ, ΕΝΟΙΚΙΑΖΟΝΤΑΙ 1) ΑΠΟΘΗΚΕΥΤΙΚΟΙ ΧΩΡΟΙ ΑΠΟ 100 ΕΩΣ 2000 Τ.Μ. ΚΑΙ ΥΨΟΣ 8 Μ. ΑΣΦΑΛΕΙΣ ΜΕ ΜΕΓΑΛΟΥΣ ΧΩΡΟΥΣ ΔΙΑΚΙΝΗΣΗΣ ΦΟΡΤΩΣΗΣ ΚΑΙ ΕΚΦΟΡΤΩΣΗΣ ΠΡΟΪΟΝΤΩΝ, 2) ΥΠΑΙΘΡΙΟΙ ΧΩΡΟΙ ΠΕΡΙΦΡΑΓΜΕΝΟΙ, ΑΣΦΑΛΕΙΣ, ΚΑΤΑΛΛΗΛΟΙ ΓΙΑ ΑΠΟΘΗΚΕΥΣΗ ΠΡΟΪΟΝΤΩΝ ΣΕ ΠΑΛΕΤΕΣ. ΠΛΗΡ. ΤΗΛ. (22410)38400 ΑΠΟ ΔΕΥΤΕΡΑ ΕΩΣ ΠΑΡΑΣΚΕΥΗ 08.00-15.00 κ. ΓΙΩΤΑ ΧΠΕ1912

πωλησεις-αγορες ακινητων & επιχειρησεων

ΜΕΓΑΛΗ ΕΥΚΑΙΡΙΑ. ΠΩΛΕΙΤΑΙ ΤΟ ΕΣΤΙΑΤΟΡΙΟ MEDITERANNEO ΣΕ ΤΟΥΡΙΣΤΙΚΗ ΠΕΡΙΟΧΗ ΣΤ' ΑΦΑΝΤΟΥ (ΟΔΟΣ ΠΕΡΝΟΥ) ΣΕ ΤΙΜΗ ΕΥΚΑΙΡΙΑΣ. ΤΟ ΚΑΤΑΣΤΗΜΑ ΕΙΝΑΙ ΕΤΟΙΜΟ ΓΙΑ ΛΕΙΤΟΥΡΓΙΑ ΚΑΘΕ ΕΙΔΟΥΣ (ΡΕΣΤΟΡΑΝ, ΠΙΤΣΑΡΙΑ, ΨΗΣΤΑΡΙΑ). ΕΙΝΑΙ ΠΛΗΡΩΣ ΕΞΟΠΛΙΣΜΕΝΟ ΚΑΙ ΔΙΑΘΕΤΕΙ 160 ΚΑΘΙΣΜΑΤΑ. ΠΛΗΡ. ΤΗΛ. 6936757436 ΜΑΤ000074

ΠΩΛΕΙΤΑΙ επιχείρηση εστιατορίου σε κεντρικό σημείο της πόλης. Πληρ. τηλ. 2241031155, 20540 MZT310128

ΠΩΛΕΙΤΑΙ βιοτεχνικός χώρος 300 τ.μ. και 5 μέτρα ύψος καινούργιος με πλακάκια, ηλεκτρικές πόρτες κατάλληλος για οποιαδήποτε χρήση στο Τσαΐρι τιμή 176.000 ευρώ. Πληρ. Σταμάτης Μανωλάκος τηλ. 2241023815, 2241078275, 6945769958 ΜΧΠ1588

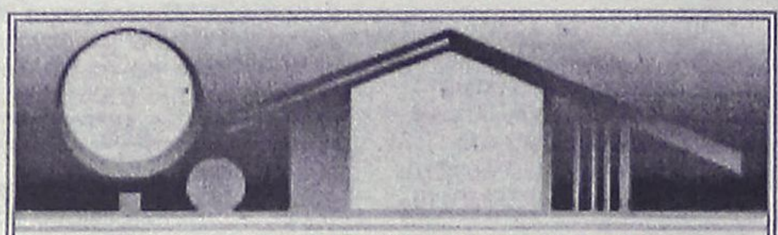

ΚΤΗΜΑΤΟΜΕΣΙΤΙΚΟ ΓΡΑΦΕΙΟ

ΑΙΓΑΙΟΚΤΗΜΑΤΙΚΗ

ΣΤΟ ΓΡΑΦΕΙΟ ΜΑΣ ΘΑ ΒΡΕΙΤΕ ΜΕΓΑΛΗ ΠΟΙΚΙΛΙΑ ΑΠΟ:

- Μεταχειρισμένα διαμερίσματα
- Καινούργια ή υπό κατασκευή στις καλύτερες τιμές της αγοράς
- Μεζονέτες και μονοκατοικίες
- Οικόπεδα εντός και εκτός πόλεως
- Ενοικιάσεις διαμ/των κατ/των
- Αντιπαροχές οικοπέδων
- Δωρεάν εκτιμήσεις ακινήτων

ΡΕΝΑ ΒΑΖΟΥΚΟΥ
(ΜΕΣΙΤΗΣ ΑΣΤΙΚΩΝ ΣΥΜΒΑΣΕΩΝ)
ΔΙΕΥΘ. ΓΡΑΦΕΙΟΥ ΔΗΜ. ΘΕΟΔΩΡΑΚΗ 3
9-1 το πρωί καθημερινά και 6.30-9 απ/τα (Δευτ. και Πέμπτης)
Τηλ. (22410) 22943-28838 FAX: 28838, κιν. 6945466773
email.vazoukou@acn.gr ΧΠ851

ΠΩΛΟΥΝΤΑΙ

1. 8.000 τ.μ. Τσαΐρι-Παστίδα (καλή τιμή)
2. 2.000 τ.μ. Λ. Ρόδου-Λίνδου
3. 4.000 τ.μ. Λ. Ρόδου-Λίνδου
4. Πανοραμική πολυτελής νεόδμητη βίλλα - πρόποδες Φιλερήμου 480 τ.μ. σε δύο ορόφους και 4.000 τ.μ. οικόπεδο σε διαπραγματεύσιμη καλή τιμή
5. 160 τ.μ. ημιϋπόγειο επί Απ. Παύλου
6. 100 τ.μ. διαμέρισμα - Γραφείο - 28ης Οκτωβρίου σε καλή τιμή

ΕΝΟΙΚΙΑΖΟΝΤΑΙ

1. 150 τ.μ. ισόγειο (και υπόγειο) σε κεντρικότατο - εμπορικότατο σημείο της πόλεως (γωνιακό) για κάθε χρήση
2. 80 τ.μ. ισόγειο κατάστημα και 200 τ.μ. όροφος και χωριστά (Μανδράκι)

ΚΤΗΜΑΤΟΜΕΣΙΤΙΚΟ ΓΡΑΦΕΙΟ
ΝΙΚΟΣ ΧΑΤΖΗΔΙΑΚΟΣ
ΤΗΛ. 2241032885-6 ΚΙΝ. 6977570105
MZT310129(01)

ΤΕΧΝΙΚΗ ΕΤΑΙΡΙΑ

ΠΩΛΟΥΝΤΑΙ

- Ανεξάρτητες διώροφες μονοκατοικίες εντός οικοπέδου 1.000 τ.μ. με θέα την πόλη της Ρόδου (Εξω από τα Κοσκινού)
- Υπόγεια αποθήκη 200 τ.μ. περιοχή "Ικαρος" (πίσω από την οδό Ατταβύρου)

ΤΖΟΓΙΑΣ ΦΙΛ. & ΤΖΟΓΙΑΣ ΕΥΘ. Ο.Ε.
Τηλ. 22410 30069
Κιν. 6944532903 ΧΠ400

SIDE ● KAT

ΚΤΗΜΑΤΟΜΕΣΙΤΙΚΟ ΓΡΑΦΕΙΟ
ΝΙΚΟΛΑΟΣ Α. ΑΣΒΕΣΤΗΣ
Αγίου Ιωάννου 46, Ρόδος
Τηλ. 22410 32809, 6946 348131, 6947848288

1) Πωλείται στην στην Ιαλυσό, μεζονέτα 180 τ.μ. lux κατασκευής με θέση parking και θέα την Φιλέρημο 205.000 ευρώ
2) Πωλείται στην Ιαλυσό, μεζονέτα σε μπετά, 210 τ.μ. σε 400 τ.μ. οικόπεδο, με απεριόριστη θέα, 135.000 ευρώ
3) Πωλείται στο Μίρα - Μάρε, διαμέρισμα lux κατασκευής, 80 τ.μ., με γκαράζ 120.000 ευρώ
4) Πωλείται στο Μίρα-Μάρε διαμέρισμα lux κατασκευής, 100 τ.μ. με γκαράζ 160.000 ευρώ
5) Πωλούνται πλησίον Μιχ. Πετρίδη διαμερίσματα lux κατασκευής των 46 τ.μ. / 54 τ.μ. / 115 τ.μ. (ρετιρέ) προς 1800 ευρώ το τ.μ.
6) Πωλείται στην Ανάληψη, οροφοδιαμέρισμα 120 τ.μ., lux κατασκευής προς 1.700 ευρώ το τ.μ.
7) Πωλούνται στην Ανάληψη διαμερίσματα των 55 τ.μ./59 τ.μ./90 τ.μ. /113 τ.μ. /122 τ.μ. προς 1.850 ευρώ το τ.μ.
8) Πωλείται στο Ροδίνι, διαμέρισμα 85 τ.μ. προς 1.750 τ.μ. το τ.μ. και 12 τ.μ. αποθήκη
9) Πωλείται επί της Δημ. Αναστασιάδη, μεταχειρισμένο διαμέρισμα 88 τ.μ. με δύο υπνοδωμάτια 110.000 ευρώ
10) Πωλείται στο Ροδίνι, ισόγειο διαμέρισμα, 87 τ.μ., 103.000 ευρώ
11) Τριώροφος επαγγελματικός χώρος στα Κοσκινού, κοντά στο Μουσικό Γυμνάσιο, 143 τ.μ. ο κάθε όροφος με αποπερατωμένο το ισόγειο σε 500 τ.μ. οικόπεδο 190.000 ευρώ
12) Πωλούνται στην Ιαλυσό, διαμερίσματα των 70 τ.μ. και 50 τ.μ. προς 1.615 ευρώ το τ.μ.

✓ **ΕΝΟΙΚΙΑΖΟΝΤΑΙ** διαμερίσματα καινούργια, lux κατασκευής, δύο υπνοδωματίων, σε μικρή οικοδομή, με αυτόνομη θέρμανση, χωρίς κοινόχρηστα με μεγάλους κήπους και απεριόριστη θέα. Τιμή 600 ευρώ.

✓ **ΑΝΑΛΑΜΒΑΝΟΥΜΕ** την έκδοση κάθε είδους δανείου σας.
✓ **ΑΝΑΛΑΜΒΑΝΟΥΜΕ** την αγοραπωλησία και τη μίσθωση του ακινήτου σας με τους καλύτερους όρους της αγοράς ΧΠ2437

Vitzileos

ΚΤΗΜΑΤΟΜΕΣΙΤΙΚΟ ΓΡΑΦΕΙΟ - REAL ESTATE AGENCY

ΜΑΡΙΟΣ Κ. ΒΙΤΖΗΛΑΙΟΣ
Μεσίτης Αστικών Συμβάσεων - Real Estate agent

ΕΚΤΙΜΗΣΕΙΣ-ΑΓΟΡΕΣ-ΠΩΛΗΣΕΙΣ
ΚΑΤΑΣΤΗΜΑΤΑ
ΟΙΚΟΠΕΔΑ-ΧΩΡΑΦΙΑ
ΚΤΗΜΑΤΙΚΕΣ-ΣΥΜΒΟΥΛΕΣ
ΕΝΟΙΚΙΑΣΕΙΣ-ΔΙΑΧΕΙΡΙΣΕΙΣ
ΣΠΙΤΙΑ-ΔΙΑΜΕΡΙΣΜΑΤΑ
ΑΝΑΛΑΜΒΑΝΟΥΜΕ ΤΗΝ ΕΚΔΟΣΗ ΚΑΘΕ ΕΙΔΟΥΣ ΔΑΝΕΙΟΥ

ΜΕΖΟΝΕΤΕΣ- ΜΟΝΟΚΑΤΟΙΚΙΕΣ €
90 τ.μ. μονοκατοικία 90 τ..μ. σε οικόπεδο 500 τ.μ. - Καλαβάρδα 120.000
130 τ.μ. νεόκτιστη μονοκατοικία σε οικόπεδο 1500 τ.μ. στο Γεννάδι .180.000
140 τ.μ. μονοκατοικία στις Καλυθιές 80.000
170 τ.μ. νεοκλασικό αρχοντικό σε οικόπεδο 1.100 τ.μ. στο κέντρο 1.500.000
180 τ.μ. μονοκατοικία στο Γεννάδι σε οικόπεδο 750 τ.μ. 300.000
230 τ.μ. βίλα στη Λάρδο σε 7700 τ.μ. οικόπεδο 323.000

ΚΑΤΑΣΤΗΜΑΤΑ-ΓΡΑΦΕΙΑ-ΕΠΙΧΕΙΡΗΣΕΙΣ €
48 τ.μ. κατάστημα παραλία Ιαλυσού 55.000
122 τ.μ. κατάστημα με πατάρι στο κέντρο 200.000
160 τ.μ. αποθήκη στην Αννης Μαρίας 60.000
180 τ.μ. αποθήκη στην Παν. Ροδίου 82.000
240 τ.μ. αποθήκη στις 7 Χουρμαδιές 100.000
365 τ.μ. επαγγελματικός χώρος με πατάρι, περιοχή Ασγούρου 400.000
620 τ.μ. κτίριο στο κέντρο 3.000.000
650 τ.μ. ακίνητο σε οικόπεδο 1890 τ.μ. στα Κολύμπια πάνω στο δρόμο 400.000
Ξεν/χειο Α' κατηγ. στο κέντρο της πόλης, 180 κλίνες και 4 κατ/ματα 6.000.000
Ξεν/χείο Β' κατηγ. 95 δωμ. σε 13 στρεμ. στην παραλία Ιαλυσού 2.642.000
Ξεν/χείο Γ' κατηγ. 37 δωμ. 74 κλίνες, δισκοθήκη 250 τ.μ. μπαρ στην παρ. της πόλης της Ρόδου 1.260.000
4 νεόκτιστες lux γκαρσονιέρες, με θέα, στους Δασκάλους .....20000/η κάθε μία

ΑΚΙΝΗΤΑ ΑΘΗΝΩΝ €
83 τ.μ. διαμέρισμα - ρετιρέ πλατεία Κυψελής 123.3000
86 τ.μ. διαμέρισμα στον 4ο όροφο, στην Αγ. Παρασκευή 150.000

ΜΕΖΟΝΕΤΕΣ- ΜΟΝΟΚΑΤΟΙΚΙΕΣ €
50 τ.μ. γκαρσονιέρα με θέα, στο Γεννάδι 53.000
90 τ.μ. οροφοδιαμέρισμα στην Μητρόπολη 90.000
98 τ.μ. στην Κέννεντυ 130.000
100 τ.μ. ισόγειο σε μπετά στα Τριάντα 100.000
116 τ.μ. παραδοσιακό, κέντρο 146.700
120 τ.μ. Καποδιστρίου 147.000

ΟΙΚΟΠΕΔΑ €
306 τ.μ. στα Τριάντα, με Σ.Δ. 0,4 κατάλληλο για κατοικία 75.000
412 τ.μ. στον Αγ. Νικόλαο, Σ.Δ. 1.20 .....220.000
600 τ.μ. στη Σύμη, περιοχή Λιμανιού, πάνω στο κύμα 100.000
600 τ.μ. στο Ζέφυρο, εντός σχεδίου, ΣΔ 0,8 .....300.000
750 τ.μ. στο Γεννάδι, εντός σχεδίου 18.000
2000 τ.μ. στα Μαριτσά Σ.Δ. 0,50 εντός σχεδίου 120.000
2500 τ.μ. στο Γεννάδι, πάνω στο δρόμο Ελαιώνας - φουρνάκι 23.000
2600 τ.μ. στην Κάμειρο Σκάλα, πάνω στο κύμα, εντός οικισμού 85.000
3160 τ.μ. στο Γεννάδι, εντός οικισμού 100.000
4000 τ.μ. επί της λεωφ. Ρόδου-Καλλιθέας 235.000
8.000 τ.μ. στο Φαληράκι 200.000
8.500 τ.μ. και 6.500 τ.μ. στην παραλία Αφάντου .....€18 /μέτρο
9.000 τ.μ. στα Μαριτσά, εντός ζώνης 132.000
9.345 τ.μ. με θέα, στα Ασγούρου 200.000
20.000 τ.μ. στο Πλημμύρι πάνω στο κύμα 470.000
90.000 τ.μ. στο Τσαΐρι 360.000
34.000 τ.μ. πάνω στο κύμα, Θολός 611.000
50.000 τ.μ. στο Τσαΐρι 380.000
100.000 τ.μ. στο Τσαΐρι 1.500.000
115.000 τ.μ. στην Πυλώνα 680.000

ΧΠ076

Εθν. Μακαρίου 45 (3ος όροφος • Τηλ.: 22410 24900, 25545 • Fax: 22410 25544 • Κιν.: 6932704919

ΑΘΛΗΤΙΚΗ ΡΟΔΙΑΚΗ
ΤΕΤΑΡΤΗ
2 ΦΕΒΡΟΥΑΡΙΟΥ 2005

ΚΑΠΡΟΣ: ΘΑ ΠΑΡΑΙΤΗΘΟΥΜΕ ΚΑΙ ΟΙ ΤΡΕΙΣ...
ΣΕΛ. 23

Νέο διοικητικό σχέδιο

• Πενταμελής επιτροπή που θα συγκροτήσει τη νέα διοίκηση της ΠΑΕ μέχρι την Παρασκευή, ανέδειξε η γενική συνέλευση της ΠΑΕ Ρόδος.

Δεν είχε ουσιαστική κατάληξη τελικά η Γενική Συνέλευση της ΠΑΕ Ρόδος της 31ης Ιανουαρίου στο Ακταίον. Διεκόπη τα ξημερώματα της Τρίτης και ελπίζεται να πάρει τέλος την Παρασκευή το βράδυ στον ίδιο χώρο και την ίδια ώρα με τους «εντεταλμένους» να φέρνουν στην γ.σ. ουσιαστικά αποτελέσματα από τις επαφές και την αναζήτηση που θα έχουν από την Τρίτη μέχρι και την Παρασκευή.

ΝΕΟ ΣΧΕΔΙΟ ΔΙΟΙΚΗΣΗΣ

Όπως την προηγούμενη φορά έτσι και τώρα «το μαχαίρι στο κόκαλο» το έβαλε ο **Μάκης Ντουρουτλής** την ύστατη ώρα. Ενώ όλα εκινούντο με μαθηματική ακρίβεια σε ναυάγιο, η ενωτική προσπάθεια του **Κάλλιστου Διακογεωργίου** ανάγκασε όλους τους παρευρισκόμενους να παραμερίσουν εγωϊσμούς, παράπονα και αντιζηλίες ακόμη και να κινηθούν προς την κατεύθυνση που οδηγεί σε λύση με κοινό παρονομαστή το καλό της Ρόδου και την βιωσιμότητα της. Μπροστά στις παραιτήσεις των κ.κ. Παρασκευά (την κατέθεσε εγγράφως), **Ψέλλα, Πιννίκα, Καρνάβα** και **Σπανουδάκη,** ο **Μάκης Ντουρουτλής** παραμέρισε την αρχικά δηλωθείσα αποχώρηση του και πρότεινε στην γενική συνέλευση το δικό του διοικητικό σχέδιο. Πιο συγκεκριμένα:

- Να βρεθούν τέσσερις άνθρωποι οι οποίοι με ισομερή ποσά θα καλύψουν το μπάτζετ που απαιτείται για να λειτουργήσει η ΠΑΕ μέχρι το τέλος της περιόδου. Οι τέσσερις θ' αποτελέσουν «ομπρέλα» στην διοίκηση της εταιρείας της οποίας σύμφωνα με το σχέδιο θα έχει πρόεδρο τον **Γιώργο Παρασκευά**. Ο **Μάκης Ντουρουτλής** θα είναι ο ένας απ' τους τέσσερις. Ο δεύτερος της τετράδας όπως δήλωσε στη γενική συνέλευση ο ίδιος θα είναι ο **Γιάννης Μιχελαράκης** ο οποίος απέδειξε για μια ακόμη φορά το μέγεθος της αγάπης του προς τη Ρόδο. Η προσφορά του είναι εξίσου μεγάλη κι ο ίδιος παραμέρισε πίκρες και εγωισμούς για να πάρει αυτή την απόφαση συνεισφέροντας στο κοινό καλό.

Μετά τους κ. κ. **Ντουρουτλή – Μιχελαράκη** όμως κανείς δεν έπαιρνε το ρίσκο της συμμετοχής.



Ο Μάκης Ντουρουτλής λίγο πριν καταθέσει την πρόταση του στη γενική συνέλευση.



Οι κ.κ. Τανίδης, Κόκκινος και Μαρίνος στο πάνελ της γ.σ.

Έτσι η γενική συνέλευση που είχε πρόεδρο τον Γιώργο Τανίδη και γραμματέα τον **Μιχάλη Κόκκινο** με τον **Γιάννη Μαρίνο** να κρατάει πρακτικά αποφάσισε την συγκρότηση άτυπης πενταμελούς επιτροπής η οποία θα φροντίσει μέχρι την Παρασκευή 4 Φεβρουαρίου να θέσει σε εφαρμογή το νέο διοικητικό σχέδιο. Την επιτροπή απαρτίζουν:

- Ο **Μάκης Ντουρουτλής.**
- Ο **Γιάννης Μιχελαράκης.**
- Ο **Γιώργος Τανίδης.**
- Ο **Γιώργος Παρασκευάς** και
- Ο Κάλλιστος Διακογεωργίου σαν εκπρόσωπος του μεγαλομέτοχου δήμου Ροδίων. Οι ανωτέρω κύριοι υποχρεούνται μέχρι την Παρασκευή να βρουν λύση και να οδηγήσουν την Ρόδο στο σωστό δρόμο.

ΤΟ ΕΓΓΡΑΦΟ ΤΗΣ «ΕΠΑΕ»

Στο ξεκίνημα της γ.σ. ο Γιάννης Μαρίνος ανέγνωσε έγγραφο στο οποίο εξαιτίας των «πόθεν έσχες» χαρακτηρίσθηκαν έκπτωτοι και ανενεργές οι μετοχές τους οι κ.κ. **Σπανουδάκης, Νικολόπουλος, Κουγιός** και **Μιχελαράκης.** Όπως διευκρινίσθηκε αργότερα όλοι έχουν στείλει τα σχετικά έγγραφα και δεν υφίσταται πλέον πρόβλημα.

- Η γενική συνέλευση της 31ης Ιανουαρίου επαναλήφθηκε γιατί εξέλειπε το τυπικό δημοσίευσης σε αθλητική εφημερίδα.

- «Δεν θέλω να ασχολούμαι» δήλωσε αρχικά ο **Μάκης Ντουρουτλής** όταν η γ.σ. του έδωσε τον λόγο και κατέληξε: «Μένω τυπικά από σεβασμό και για κάποιο λόγο».

Ο ΚΑΛ. ΔΙΑΚΟΓΕΩΡΓΙΟΥ

- Ο **Κάλλιστος Διακογεωργίου** μέχρι χθες συνεπίκουρος δήμου Ροδίων στάθηκε αρχικά στην μεγάλη απουσία μετόχων και κόσμου, αλλά και παλαιότερων προέδρων και παραγόντων. Λέγοντας την άποψη του στάθηκε περισσότερο στην ανάγκη συμφιλίωσης, βάζοντας πάνω απ' όλα τη Ρόδο.

Στάθηκε ακόμα στη μεγάλη προσφορά στην ομάδα του **Γιάννη Σπανού** και στον οικονομικό τομέα "στηρίζω την Διοίκηση" είπε "και δεν αναιρώ τίποτα". Ο κ. **Κάλλιστος** πρότεινε σαν διοίκηση (πριν από την πρόταση **Ντουρουτλή**) την νεοεκλεγείσα από την προηγούμενη Γ.Σ. Διοίκηση.

- Ο κ. **Σπανουδάκης** αμέσως μετά πρότεινε την ίδρυση εταιρείας λαϊκής βάσης.

- Ο **Χρυσόστομος Ψέλλας,** αμέσως μετά ανέγνωσε τον οικονομικό απολογισμό της ομάδας ενώ παράλληλα εξέφρασε την αδυναμία του να συνεχίσει στο υπάρχον σχήμα.

- Το ίδιο συνέβη-και μετά από τις απαιτούμενες διευκρινήσεις φυσικά προς τον κ. **Διακογεωργίου -** του Βασίλη **Καρνάβα** ο οποίος έθεσε εαυτόν στην διάθεση του προέδρου.

- Ο **Γιώργος Παρασκευάς** πάντως αμέσως μετά κατέθεσε γραπτώς στη διάθεση του προεδρείου της Συνέλευσης την παραίτησή του, για να τον ακολουθήσει και

- Ο **Μιχάλης Πιννίκας** που εξέφρασε τη δυσαρέσκειά του γιατί μέχρι εκείνη τη στιγμή «άκουγε μόνο αρνητικά».

Λίγο πριν ο **Μάκης Ντουρουτλής** καταθέσει την πρόταση του οι κ.κ. **Τανίδης-Μαρίνος** για το καλό της Ρόδου, ζήτησαν την ανάκληση των παραιτήσεων, ενώ ο κ. **Σπανουδάκης** από δω και πέρα μίλησε για συνεισφορά μόνο στον Α.Σ.

Ο Πρόεδρος της γενικής Συνέλευσης είχε μια "μίνι κόντρα" με τον κ. Ψέλλα εξαιτίας "της σφραγίδας του Α.Σ.".

Στο σημείο αυτό αποσύρθηκαν για λίγο οι πέντε της επιτροπής για να επανέλθουν και να ενημερώσουν την Γ.Σ. πως χρειάζονται πίστωση χρόνου. Πρόεδρος και γενικός γραμματέας της Γ.Σ. διέκοψαν τις εργασίες με την υπόσχεση πως θα τις επαναλάβουν και θα τις ολοκληρώσουν την Παρασκευή.

Προπόνηση χωρίς Πάττα

• Ο αρχηγός της Ρόδου αισθάνθηκε ενοχλήσεις στον προσαγωγό.

Μακριά από τις διοικητικές εξελίξεις οι παίκτες της Ρόδου συνέχισαν χθες την προετοιμασία τους για τον αγώνα της Κυριακής στα Βασιλικά. Ο **Αντώνης Μανίκας** γύμνασε τους παίκτες του χθες στο δημοτικό στάδιο. Απών από τη χθεσινή προπόνηση ήταν ο Κώστας Πάττας που ένιωσε ενοχλήσεις στον προσαγωγό και για προληπτικούς λόγους δεν γυμνάσθηκε. Παράλληλα ο **Γιώργος Αραμπατζής** που αισθανόταν ενοχλήσεις στην μέση έτρεξε μόνος του και πιστεύεται πως θα προλάβει τελικά να παίξει στα Βασιλικά.

ΠΕΡΙΦΕΡΕΙΑΚΟ

Πήραν τα πρίμ

• Πολύ καλό κλίμα στον Διαγόρα μετά την διεύρυνση της διαφοράς από τους διώκτες.

Πολύ καλό κλίμα επικρατεί στις τάξεις του Διαγόρα μετά τη νίκη επί του Πανναξιακού στη Νάξο και την διεύρυνση κι άλλο της διαφοράς από τους δεύτερους της βαθμολογίας που αυτή τη φορά είναι το Μοσχάτο και ο Αίας Σαλαμίνας.

Η συνεχής "άνοδος στροφών", αλλά και το αλώβητο πέρασμα απ' τις Κυκλάδες σκόρπισε χαμόγελα στην τεχνική ηγεσία, τους παίκτες και τους φιλάθλους του Διαγόρα που βλέπουν την ομάδα τους να είναι ασταμάτητο τρένο στην πορεία που οδηγεί προς την Γ' Εθνική.

Η διοίκηση του Διαγόρα σε μία προσπάθεια ανύψωσης ακόμα περισσότερο του ηθικού και της καλής ψυχολογίας κατέβαλε χθες στους ποδοσφαιριστές της τα πρίμ των αγώνων με τη Μύκονο, τον Αστέρα Σύρου και τον Πανναξιακό.



Χαμόγελα στην τεχνική ηγεσία της ομάδας από τις συνεχείς επιτυχίες. (ΒΙΚΤΩΡ-ΦΩΤΟ-ΜΑΡΚΕΤ-ΙΑΛΥΣΟΣ)

Οι Διαγοριδείς αφού ξεκουράσθηκαν τη Δευτέρα χθες ξεκίνησαν την προετοιμασία τους για τον αγώνα της Κυριακής εναντίον του Ερμή Κορυδαλλού στο Δημοτικό Στάδιο.

Οι κυανέρυθροι γυμνάσθηκαν στο Φυτώριο με τις οδηγίες του **Ανδρέα Σταύρου**, χωρίς κανένα απόντα και το ίδιο θα πράξουν και σήμερα.

Στον μεταγραφικό τομέα ο Διαγόρας έμεινε με αυτή του **Στέλιου Αλεξανδρή**, ο οποίος έχει ήδη αγωνισθεί με την κυανέρυθρη φανέλα.

"Νεότερα για μεταγραφές το καλοκαίρι", δήλωσε χθες ο πρόεδρος του Διαγόρα **Κώστας Χρυσοχοΐδης**.

"Πρώτη" του Μαθιού

• Προπονήθηκε χθες με τους νέους συμπαίκτες του στον Ιάλυσο.

Από το "Οικονομίδειο" ξεκίνησε χθες ο Ιάλυσος την προετομασία του για τον στην αποστολή τον **Παναγιώτη Μαθιό** ο οποίος γυμνάσθηκε χθες για πρώτη



Ο Λευτέρης Μανάκης στρατεύθηκε και αναμένεται σε δεκαοκτώ ημέρες να ενσωματωθεί ξανά με την ομάδα του Ιάλυσου. (ΒΙΚΤΩΡ-ΦΩΤΟ-ΜΑΡΚΕΤ-ΙΑΛΥΣΟΣ)

Κυριακάτικο εκτός έδρας αγώνα της 17ης αγωνιστικής που τον φέρνει να παίζει στο Καπαρέλι κόντρα στον τοπικό Κιθαιρώνα.

Ο Ιάλυσος σ' αυτό το ματς θα επιδιώξει την επιτυχία επί ενός αντιπάλου ο οποίος είναι χαμηλότερα στη βαθμολογία κι έχει τον ίδιο στόχο στο φετινό πρωτάθλημα, που δεν είναι άλλος από την παραμονή στο Περιφερειακό Πρωτάθλημα.

Την προσεχή Κυριακή ο **Θόδωρας Θεοδώρου** μπορεί να μην έχει γι' άλλη αγωνιστική στη διάθεσή του τον **Πολυδεύκη Γεωργαλή** ο οποίος είναι τιμωρημένος ίσως όμως έχει μαζί του φορά με την καινούργια του ομάδα. Επισημαίνεται πως τόσο ο Ιάλυσος, όσο κι η Ρόδος έχουν κάνει ήδη τις απαραίτητες ενέργειες για να εκδοθεί το συντομότερο δυνατόν, το δελτίο του παίκτη κι ο **Μαθιός** να τεθεί άμεσα στη διάθεση του τεχνικού της ομάδας.

Στους απόντες της Κυριακής συγκαταλέγεται φυσικά κι ο **Λευτέρης Μανάκης** που στρατεύθηκε. Στον Ιάλυσο ελπίζουν πως ο νεαρός ύστερα από δεκαοκτώ μέρες εκπαίδευσης θα μετατεθεί σε μονάδα της Ρόδου και θα συνεχίσει να προσφέρει τις υπηρεσίες του μέχρι το καλοκαίρι στην ομάδα.

KYDON TOURS

ΠΟΙΟΤΗΤΑ • ΦΡΟΝΤΙΔΑ • ΕΠΙΤΥΧΙΑ



ΚΑΡΝΑΒΑΛΙ ΒΕΝΕΤΙΑΣ

4/2-6/2/05

CHARTER ΠΤΗΣΗ ΑΠΟ ΡΟΔΟ

Αναχώρηση νωρίς το πρωί 4/2 Παρασκευή
Επιστροφή αργά τη νύχτα 6/2 Κυριακή
3 γεμάτες μέρες

Περιλαμβάνει:
- Αεροπορικά εισιτήρια Ρόδο-Βενετία-Ρόδο
- Φόρους αεροδρομίων
- Μεταφορές
- Ξενάγηση Βενετίας
- Ξενοδοχείο 4 αστέρων HOLIDAY INN με ημιδιατροφή
- Ασφάλεια ταξιδιού
- Συνοδός η κ. **ΕΛΕΝΗ ΨΥΛΛΑΚΗ**

Ελάτε μαζί μας στην πιο όμορφη πόλη του κόσμου με τα 118 κανάλια και τις 400 γέφυρες.

Ας διασκεδάσουμε στο ΚΑΡΝΑΒΑΛΙ της ΒΕΝΕΤΙΑΣ σε ένα ξεφάντωμα χαράς!!!



-Μάσκες-ξυλοπόδαροι-ντόμινο-τροβαδούροι-χορευτές-υπέροχα κοστούμια: Βασιλιάδες Μαρκήσιοι-Κόμισσες και πολλές όμορφες στολές εποχής!!!
- Υπέροχα ψώνια και ρομαντική βόλτα στα κανάλια με τις ΓΟΝΔΟΛΕΣ!!!

Δηλώστε γρήγορα συμμετοχή!!!

Τιμή κατ' άτομο μόνο 570€

Η πείρα μας 30 ετών και η προσωπική μας φροντίδα κάνει το ταξίδι αξέχαστο, ευχάριστο και προ πάντων ΑΣΦΑΛΕΣ!!!

ΠΡΑΚΤΟΡΕΙΟ ΚΥΔΩΝ ΙΑΤΑ

1974-2004. 30 χρόνια σας ταξιδεύει με εγγύηση

Τηλ. 22410-23000, 27900, 27722
FAX: 2241032741
Εθ. Δωδ/σίων 14 • Ακτή Σαχτούρη 8•
E-mail: Kydo@otenet.gr

ΧΠ191

ΠΡΑΚΤΟΡΕΙΟ ΤΑΞΙΔΙΩΝ

ΣΑΒΒΑΣ ΣΑΗΣ

Με την ευκαιρία της λειτουργίας του **νέου** μας πρακτορείου στην οδό Τάρπον Σπρίνγκς 42 (δίπλα στην Τράπεζα Πίστεως)

ΠΡΟΣΦΕΡΟΥΜΕ

τα φθηνότερα αεροπορικά εισιτήρια για όλο τον κόσμο με όλες τις αεροπορικές πτήσεις

ΠΡΟΣΟΧΗ

ΠΛΗΡΟΦΟΡΙΕΣ ΔΕΝ ΔΙΔΟΝΤΑΙ ΑΠΟ ΤΟ ΤΗΛΕΦΩΝΟ
ΜΟΝΟ ΠΡΟΣΩΠΙΚΗ ΠΑΡΟΥΣΙΑ ΣΑΣ

ΑΚΟΜΗ
- ΒΙΖΑ επισκέπτου για ΑΥΣΤΡΑΛΙΑ σε μία μέρα
- Εκδοση διαβατηρίων
- Εκδοση αδειών αυτοκινήτων

ΞΕΝΟΔΟΧΕΙΑ ΣΤΗΝ ΑΘΗΝΑ

PRESIDENT Α' ΚΑΤΗΓΟΡΙΑΣ Λεωφόρος Κηφισίας			
Μονόκλινο	€ 60		έως 31/3
Δίκλινο για μονόκλ.	€ 65		«
Δίκλινο	€ 70		«
Τρίκλινο	€ 90		«
ROYAL OLYMPIC LUX κοντά στο Σύνταγμα			
Μονόκλινο	€ 75		έως 31/3
Δίκλινο	€ 85		«
Τρίκλινο	€ 105		«
OLYMPIC PALAS Α' ΚΑΤΗΓΟΡΙΑ Σύνταγμα			
Μονόκλινο	€ 55		έως 31/3
Δίκλινο	€ 70		«
Τρίκλινο	€ 85		«
BEST WESTERN ILISIA Α' ΚΑΤΗΓΟΡΙΑΣ ILISIA Μιχαλακοπούλου			
Μονόκλινο	€ 68	€ 84	1/1-31/3 έως 31/12/04
Δίκλινο	€ 83	€ 93	«
Τρίκλινο	€ 97	€ 110	«
HELLINIS Β' ΚΑΤΗΓΟΡΙΑ ΟΝΑΣΙΟ Συγγρού			
Μονόκλινο	€ 60	€ 50	έως 31/12
Δίκλινο	€ 70	€ 60	
Τρίκλινο	€ 82	€ 70	έως 31/3
ARETOUSA Β' ΚΑΤΗΓΟΡΙΑΣ Μητροπόλεως - Σύνταγμα			
Μονόκλινο			έως 31/3
Δίκλινο			«
Τρίκλινο			«
ASTOR Σύνταγμα			
Μονόκλινο	€ 56		έως 31/3
Δίκλινο γι α μονόκλινο	€ 63		«
Δίκλινο	€ 68		«
Τρίκλινο	€ 80		«
POLIS GRAND HOTEL Β' ΚΑΤΗΓΟΡΙΑΣ Πατησίων & Βερανζέρου 10			
Μονόκλινο	€ 59		έως 31/3
Δίκλινο	€ 69		«
Τρίκλινο	€ 92		«
ΒΕΡΓΙΝΑ Β' ΚΑΤΗΓΟΡΙΑΣ ΘΕΣ/ΚΗ (κεντρικό)			
Μονόκλινο	€ 55		έως 31/3
Δίκλινο	€ 74		«
Τρίκλινο	€ 89		
ANEMONI KENTRIKO-PEIRAI			
Μονόκλινο	€ 55	έως 31/12	€ 58 έως 10/5
Δίκλινο	€ 66		€ 70
Τρίκλινο	€ 78		€ 84

ΣΑΣ ΣΥΜΦΕΡΕΙ ΠΡΙΝ ΚΛΕΙΣΕΤΕ ΟΠΟΥΔΗΠΟΤΕ ΝΑ ΜΑΣ ΕΠΙΣΚΕΦΘΕΙΤΕ

ΠΡΑΚΤΟΡΕΙΟ ΤΑΞΙΔΙΩΝ

ΣΑΒΒΑΣ ΣΑΗΣ

ΤΑΡΠΟΝ ΣΠΡΙΝΓΚΣ 42 (δίπλα στην Τραπ. Πίστεως) • **Τηλ. 39781-3**

ΧΠ127

ΤΟΠΙΚΟ ΠΟΔΟΣΦΑΙΡΟ

Με το δάχτυλο στην περόνη!

• Άγνοια δήλωσε ο Δημήτρης Κάπρος για τις πληροφορίες που θέλουν να επιχειρείται ξήλωμα του Νίκου Κυπραίου από την ΤΕΔ κατά την διάρκεια της σημερινής συνεδρίασης του Δ.Σ. της ΕΠΣΔ, όμως ξεκαθάρισε με νόημα πως το θέμα όχι μόνο δεν του είναι άγνωστο, αλλά πως σε περίπτωση επιβεβαίωσης των πληροφοριών θα παραιτηθεί τόσο ο ίδιος, όσο και ο Στέφανος Λουλουδάκης!

Μήνυμα με αποδέκτη την διοίκηση της ΕΠΣΔ έστειλε χθες μέσω των ραδιοφωνικών συχνοτήτων του ΤΟΠ FM ο πρόεδρος του ΣΔΠΔ, **Δημήτρης Κάπρος,** με αφορμή το χθεσινό ρεπορτάζ της «Α.Ρ.», το οποίο μετέφερε πληροφορίες περί της πρόθεσης ορισμένων παραγόντων της Ένωσης να εισηγηθούν την απομάκρυνση του **Νίκου Κυπραίου** από την Τοπική Επιτροπή Διαιτησίας!

Ο **Κάπρος** δήλωσε επίσημα πως ουδέποτε έχει φτάσει στα αυτιά του η πιθανότητα μίας τέτοιας εξέλιξης, ωστόσο από το γεγονός και μόνο πως μπήκε στην διαδικασία να προαναγγείλει τον τρόπο αντίδρασης όχι μόνο του ιδίου ως προέδρου της ΤΕΔ, και φυσικά προέδρου του Συνδέσμου Διαιτητών, αλλά και του αντιπροέδρου του Συνδέσμου και μέλους της ΤΕΔ, **Στέφανου Λουλουδάκη**, στην περίπτωση που επιχειρηθεί η αποκαθήλωση του **Νίκου Κυπραίου**. Ο **Δημήτρης Κάπρος** ξεκαθάρισε πως οποιαδήποτε παρόμοια απόπειρα κατά την διάρκεια της σημερινής συνεδρίασης του Δ.Σ. της ΕΠΣΔ (θα ξεκινήσει στις 6 το απόγευμα) θα σημάνει αυτομάτως την παραίτηση τόσο του ιδίου, όσο και του **Λουλουδάκη**. Όπως γίνεται εύκολα αντιληπτό, σε περίπτωση επιβεβαίωσης η ρήξη ανάμεσα στην Ένωση και τον Σύνδεσμο Διαιτητών θα είναι δεδομένη και οι συνέπειές της απρόβλεπτες, αφού θα πρόκειται για μομφή εναντίον της ίδιας της ηγεσίας του ΣΔΠΔ. Το πιο ουσιαστικό απόσπασμα της χθεσινής ραδιοφωνικής τοποθέτησης του Κάπρου είναι το ακόλουθο:

«Δεν τέθηκε ποτέ τέτοιο θέμα. Για τους ορισμούς είμαστε υπεύθυνοι και οι τρεις. Αν τεθεί τέτοιο θέμα (σ.σ. της αντικατάστασης του **Κυπραίου**) θα παραιτηθούμε και οι τρεις. Δεν φταίει ο **Κυπραίος** για τα σφυρίγματα του **Παπαδόπουλου.** Στην Α' Εθνική βλέπουμε να γίνονται μεγάλα λάθη, όμως δεν φταίει ούτε ο **Αργυρίου,** ούτε ο **Γερμανάκος.**

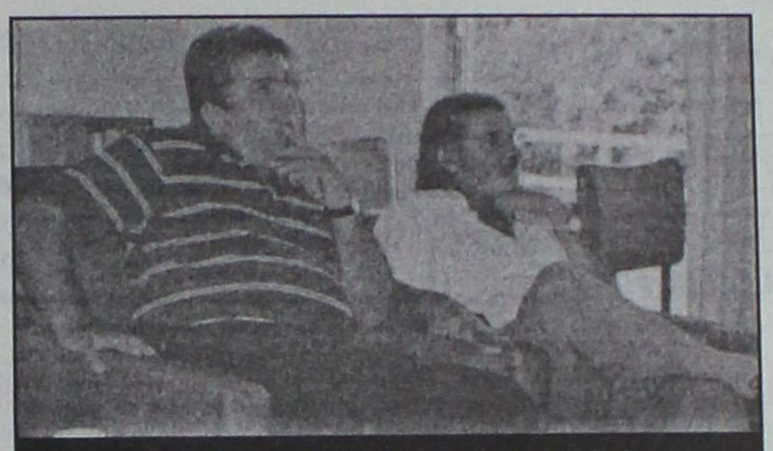

Ο Κάπρος θα στηρίξει Κυπραίο αν τεθεί θέμα

Δεν τέθηκε ποτέ θέμα ότι η διαιτησία δεν πήγαινε καλά. Η διαιτησία πάει πάρα πάρα πολύ καλά και ειδικά οι νέοι διαιτητές.

Στην συνεδρίαση του Δ.Σ. της ΕΠΣΔ θα θέσω θέμα. Τόσο καιρό που παραβρίσκομαι στις συνεδριάσεις δεν μου έχουν κάνει παράπονα για το επίπεδο της διαιτησίας. Έχω μάθει να τους κοιτάζω και να με κοιτάζουν στα μάτια. Ας αναλάβει ο καθένας τις ευθύνες του.

Αναγνωρίζουμε τα λάθη μας. Εγώ ο ίδιος μίλησα με τον ειδικό γραμματέα του Ανταγόρα, **Βαγγέλη Κανελλόπουλο,** και του ζήτησα συγνώμη. Φέτος διεκδικούν τον τίτλο επτά ομάδες και θα τα καταφέρει μόνο η μία. Για αυτές που δεν θα τα καταφέρουν θα φταίει η διαιτησία. Αν η ΕΠΣΔ νομίζει πως υπάρχει άλλη λύση, ήμαστε αποδέκτες των καλών προτάσεων».

Με νίκη βλέπει τίτλο

• Παιχνίδι σταθμός για την πορεία του Ηρακλή στο πρωτάθλημα είναι το επόμενο με τον Φοίβο στην Κρεμαστή.

Στην σκιά των όσων έγιναν στον αγώνα της Κυριακής στο γήπεδο Μαριτσών με πρωταγωνιστή τον διαιτητή **Αντρέα Παπαδόπουλο,** ο Ηρακλής πραγματοποίησε χθες την πρώτη του προπόνηση στο γήπεδο Δαματρίας ενόψει του επόμενου εκτός έδρας αγώνα στην Κρεμαστή κόντρα στον Φοίβο.

Και αυτό γιατί λόγω των βροχοπτώσεων που έπληξαν την περιοχή το τελευταίο διήμερο και λόγω του αγώνα δεν δόθηκε άδεια χρησιμοποίησής του από τους αρμόδιους. Για το ντέρμπι των Πεταλούδων μίλησε ο Πρόεδρο του συλλόγου στην "Α.Ρ." λόγω και τις ιδιαιτερότητας που παρουσιάζει λόγω της εντοπιότητας των ομάδων. Συγκεκριμένα: « Είναι ένα κρίσιμο παιχνίδι τόσο για εμάς όσο και για την ομάδα του Φοίβου. Βασικός στόχος είναι το παιχνίδι να διεξαχθεί ομαλά και μέσα σε αθλητικά πλαίσια όπως στον πρώτο γύρο και νικητής να βγει το άθλημα. Εμείς βλέπουμε το κάθε παιχνίδι ξεχωριστά και από το συγκεκριμένο θα ζητήσουμε το θετικό αποτέλεσμα. Αν το καταφέρουμε τότε αλλάζουν τα δεδομένα, με αφορμή και τα δύο επόμενα εντός έδρας παιχνίδια με Ασπίδα Α. και Αστέρα Μ., θεωρητικά βάσει του βαθμολογικό πίνακα ασθενέστερες ομάδες.

Θα αγωνιστούμε για ένα ακόμη παιχνίδι, χωρίς άγχος και με σύμμαχο τον ενθουσιασμό που μας διακατέχει το τελευταίο διάστημα θα προσπαθήσουμε για το καλύτερο.

Αν τα καταφέρουμε τότε είμαστε μέσα στις ομάδες που μπορούν να μιλάνε για τον τίτλο τον οποίον αν έρθει δεν θα πούμε όχι.

Θετικό στοιχείο για εμάς είναι πως παρέμεινε στις τάξεις μας ο **Σάββας Κούρος,** παρά την ομόφωνη απόφαση του Δ.Σ. να παραχωρηθεί στην Ρόδο που έδειξε ενδιαφέρον για την απόκτησή του».

Εκφράζει την λύπη του

• Με γραπτή του δήλωση ο Ανδρέας Παπαδόπουλος δίνει τις εξηγήσεις του για τα όσα έγιναν την Κυριακή στα Μαριτσά!

Ετοιμος να αποδεχθεί την όποια ποινή του επιβληθεί δηλώνει ο διαιτητής του Κυριακάτικου αγώνα των Μαριτσών, **Ανδρέας Παπαδόπουλος,** μέσα από την γραπτή του ανακοίνωση που απέστειλε στον τοπικό Τύπο με κοινοποίηση στην ΕΠΣΔ, τον ΣΔΠΔ και την ΤΕΔ. Ο **Παπαδόπουλος** εκφράζει την λύπη του στον Ανταγόρα για τα σφυρίγματά του, τα οποία αποδίδει στην αδιαθεσία του και στο σφάλμα του να μην αφήσει από υπερβάλοντα ζήλο την σφυρίχτρα του στον βοηθό του. Η ανακοίνωση του **Ανδρέα Παπαδόπουλου** είχε ως εξής:

"Μετά από άδεια του Σ.Δ.Π.Δ. είμαι υποχρεωμένος να αποκαταστήσω ορισμένα θέματα που σχολιάσθηκαν για τον αγώνα Ηρακλής Μ.-Ανταγόρας. Θέλω να εκφράσω την λύπη μου στο σωματείο Ανταγόρας γιατί κάποιες αποφάσεις μου στο συγκεκριμένο αγώνα στάθηκαν αφορμή να δημιουργηθούν προβλήματα. Θα ήθελα να υπογραμμίσω ότι τη συγκεκριμένη ημέρα αισθάνθηκα αδιαθεσία αλλά παρόλα αυτά από υπερβολικό ζήλο για τα διαιτητικά μου καθήκοντα αποφάσισα να διαιτητεύσω τον αγώνα. Θεωρώ σφάλμα το γεγονός ότι με βάση τους κανονισμούς διαιτησίας δεν έδωσα το δικαίωμα στον Α' βοηθό μου να με αντικαταστήσει.

Όσο αφορά τα λεγόμενα στα αποδυτήρια των διαιτητών ότι "δεν με ενδιαφέρει εάν τιμωρηθώ", νομίζω ότι μέχρι σήμερα δεν έχω δώσει τέτοιο δικαίωμα, σέβομαι τα αρμόδια όργανα (Τ.Ε.Δ. & Σ.Δ.Π.Δ., Ε.Π.Σ.Δ.) και η πορεία μου σαν διαιτητής όλο αυτό το διάστημα που είμαι στον σύνδεσμο Δωδ/σου είναι αξιοσέβαστη.

Εκφράζω τη λύπη στην Τ.Ε.Δ. για το πρόβλημα που δημιουργήθηκε και είμαι διατεθειμένος να δεχθώ την όποια τιμωρία μου επιβάλλουν".

Προαναγγελία επέμβασης!

• Με δήλωσή του στην «Α.Ρ.», ο πρόεδρος της ΕΠΣΔ, Κλεόβουλος Χατζηγεωργίου, συσχετίζει την δίμηνη ποινή του Παπαδόπουλου με τις τρίμηνες των παραγόντων, τονίζοντας πως η Ένωση θα εξαντλήσει την αυστηρότητά της ως ελάχιστο δείγμα σεβασμού προς τα σωματεία!

Κάθε άλλο παρά ικανοποιημένοι αισθάνονται οι άνθρωποι της ΕΠΣΔ από το ύψος της ποινής που επιβλήθηκε από την ΠΕΔ στον διαιτητή **Ανδρέα Παπαδόπουλο.** Η ποινή του δίμηνου αποκλεισμού από τα καθήκοντά του μόνο ως παραδειγματική δεν εκλαμβάνεται από την ηγεσία της Ένωσης και όλα συνηγορούν στο ότι το μέγεθός της θα αυξηθεί, αφού υπάρχουν και οι ασάφειες στο Φύλλο Αγώνα, που το πιθανότερο είναι να οδηγήσουν τον **Παπαδόπουλο** ενώπιον του πειθαρχικού τμήματος της ΤΕΔ! Μόλις ανακοινώθηκε η ποινή και με δεδομένο ότι οι πληροφορίες ανέφεραν πως η Ένωση θα την αξιολογούσε στο πλαίσιο της άτυπης απαίτησής της για παραδειγματική τιμωρία, η «Α.Ρ.» επικοινώνησε με τον πρόεδρό της διοργανώτριας, **Κλεόβουλο Χατζηγεωργίου** και του ζήτησε το σχόλιό του επί του θέματος. Η τοποθέτησή του ήταν ξεκάθαρη, αφού ο συσχετισμός του διμήνου του **Παπαδόπουλου** με τα τρίμηνα που επιβάλλονται στους παράγοντες και η-ουσιαστικά-προαναγγελία πως η ποινή θα ενισχυθεί, όχι μόνο υποδηλώνει την ενόχλησή του για το δίμηνο της τιμωρίας του διαιτητή, αλλά και σηματοδοτεί την άμεση εμπλοκή της Ένωσης στα των πειθαρχικών θεμάτων της διαιτησίας που προκύπτουν από τους αγώνες! Αν μη τι άλλο, πρόκειται για εξέλιξη η οποία είναι ικανή να οδηγήσει τις σχέσεις μεταξύ ΕΠΣΔ και ΣΔΠΔ σε ψυχροπολεμική κατάσταση-αν όχι σε χειρότερη-αφού είναι δεδομένο πως ο Σύνδεσμος θα αντιδράσει. Η δήλωση του προέδρου της Ένωσης είναι η ακόλουθη:



Η εισήγηση του Κλεόβουλου Χατζηγεωργίου αναμένεται να είναι η τιμωρία του Παπαδόπουλου

«Το άρθρο 30 σε συνάρτηση με το άρθρο 13 του ΚΑΠ αναφέρεται στην τρίμηνη απαγόρευση εισόδου στους αγωνιστικούς χώρους παράγοντα που επιτίθεται φραστικά σε έναν διαιτητή. Σε περίπτωση που υπήρξε κατά γενική ομολογία αλλοίωση αποτελέσματος πόση θα πρέπει να είναι η ποινή; Μπορεί οι νόμοι του ποδοσφαίρου σε παρόμοιες περιπτώσεις να μην δίνουν το δικαίωμα στο θύμα να διεκδικήσει το δίκιο του, δίνει όμως το δικαίωμα στην διοργανώτρια να εξαντλήσει κάθε ποινή που προβλέπεται από τους νόμους και αφορά τον θύτη. Αυτό θα πράξει η διοργανώτρια ως ελάχιστο δείγμα σεβασμού προς τα σωματεία».

Μήνυμα προς όλους

• Με δίμηνο αποκλεισμό από κάθε δραστηριότητα τιμωρήθηκε από την ΠΕΔ ο διαιτητής Ανδρέας Παπαδόπουλος. Ο πρόεδρος του ΣΔΠΔ, Δημήτρης Κάπρος, υπογράμμισε πως η ποινή είναι η μεγαλύτερη που έχει επιβληθεί και πως αποτελεί μήνυμα αυστηρότητας.

• Σύμφωνα με τον Κάπρο, ο Παπαδόπουλος ήταν άρρωστος και έχει την ευθύνη που επέμεινε να συνεχίσει να σφυρίζει στο επίμαχο ματς, ωστόσο δεν διανοήθηκε να αμφισβητήσει την ακεραιότητά του.

Με δύο μήνες αποκλεισμού από κάθε δραστηριότητα τιμώρησε η Πειθαρχική Επιτροπή Διαιτησίας τον **Ανδρέα Παπαδόπουλο** για τα λάθη του στον πρόσφατο αγώνα των Μαριτσών ανάμεσα στον Ηρακλή και τον Ανταγόρα. Κατά την διάρκεια της προχθεσινής συγκέντρωσης των μελών του ΣΔΠΔ, ο παρατηρητής διαιτησίας, **Μιχάλης Καλαθενός,** επιβεβαίωσε πως ο κωακός σύλλογος έχει απόλυτο δίκαιο για τις δύο φάσεις που διαμαρτύρεται και υπογράμμισε πως υπήρξε αλλοίωση αποτελέσματος. Την ποινή ανακοίνωσε χθες σε εκπομπή του ραδιοφωνικού σταθμού ΤΟΠ FM ο ίδιος ο πρόεδρος του Συνδέσμου, **Δημήτρης Κάπρος,** σχολιάζοντας πως πρόκειται για την μεγαλύτερη ποινή που έχει επιβληθεί από την ΠΕΔ. «Το μήνυμα προς όλους τους διαιτητές, από τον πρώτο τη τάξη μέχρι τον τελευταίο, είναι ότι από εδώ και στο εξής οι τιμωρίες θα είναι πάρα μα πάρα πολύ αυστηρές». Ανεξάρτητα από τα όσα έγιναν στα Μαριτσά, ο Κάπρος φρόντισε να καλύψει τον **Παπαδόπουλο** στο σκέλος των ικανοτήτων του και της ακεραιότητάς του, τονίζοντας πως πρόκειται για έναν καλό και έμπειρο διαιτητή. Τι τον οδήγησε στα δύο λάθη που διαμόρφωσαν το αποτέλεσμα;

Σύμφωνα με τον πρόεδρο του Συνδέσμου, ο **Παπαδόπουλος** ήταν άρρωστος και είχε υψηλό πυρετό, ενώ στην απορία για ποιον λόγο επέμεινε να σφυρίξει το παιχνίδι αφού είχε πρόβλημα, ο **Κάπρος** επέρριψε την αποκλειστική ευθύνη στον ίδιο τον διαιτητή. «Μπορούσε να εγκαταλείψει και να γίνει εφαρμογή του άρθρου 12 του ΚΑΠ», μπογράμμισε ο πρόεδρος του ΣΔΠΔ και παραδέχθηκε πως ο **Παπαδόπουλος** ναι μεν επικοινώνησε με το μέλος της ΤΕΔ **Νίκο Κυπραίο,** ωστόσο ο τελευταίος σε καμία περίπτωση δεν τον πίεσε να συνεχίσει το παιχνίδι, επαναλαμβάνοντας πως αυτή την ευθύνη την ανέλαβε ο ίδιος ο **Παπαδόπουλος.**

ΤΟΠΙΚΟ ΠΟΔΟΣΦΑΙΡΟ

Ξεκίνησε το πρωτάθλημα γυμνασίων

• Στα πρώτα δύο παιχνίδια, Ροδίων Παιδεία και 4ο γυμνάσιο πήραν την πρόκριση, κερδίζοντας 4-0 το Μουσικό γυμνάσιο και 2-1 το 1ο γυμνάσιο αντίστοιχα

Μετά την έναρξη του πρωταθλήματος των Λυκείων (ολοκληρώθηκε σε Δωδεκανησιακό επίπεδο) χθες ξεκίνησε και το σχολικό πρωτάθλημα των γυμνασίων.

Στο γήπεδο των Αγίων Αποστόλων διεξήχθηκαν δύο παιχνίδια, με το Ροδίων Παιδεία και το 4ο γυμνάσιο να παίρνουν την πρόκριση για τη συνέχεια του πρωταθλήματος.

Το Ροδίων Παιδεία κέρδισε εύκολα το Μουσικό γυμνάσιο με 4-0 ενώ το 4ο πιο ουσιαστικό από το 1ο γυμνάσιο νίκησε 2-1.

Τα δύο ματς:

ΡΟΔΙΩΝ ΠΑΙΔΕΙΑ-ΜΟΥΣΙΚΟ 4-0

Ανώτερη η ομάδα του Ροδίων Παιδεία έφτασε εύκολα στη νίκη κάνοντας περίπατο απέναντι στο Μουσικό Γυμνάσιο.

Το σκορ άνοιξε στο 5' ο **Χατζητζατζόγλου** μετά από σουτ που κόντραρε πάνω στον **Καραχάλιο.**

Στο 10' ο **Σπηλιωτόπουλος** έκανε το 2-0, ενώ στο 45' ο **Γεωργαλίδης Δ.** έγραψε το 3-0.

Ο **Γκορτζίλας** στο 49' με πλασέ διαμόρφωσε το τελικό 4-0.

Το παιχνίδι διαιτήτευσαν οι **Μαντικός, Παπαντωνίου.**

ΡΟΔΙΩΝ ΠΑΙΔΕΙΑ: *Κτενάς, Κεφάλας, Γεωργαλίδης Γ., Γεωργαλίδης Δ., Παγάνης, Χατζητζατζόγλου, Τσοπανάκης, Βασιλάκης, Γκορτζίλας, Σπηλιωτόπουλος, Φωτάκης (Μαυρομάτης, Γιαννάς, Μαμαλίγκας, Πολεμικός, Σταυλάς)*

ΜΟΥΣΙΚΟ ΓΥΜΝΑΣΙΟ: *Σμαρογιαννάκης, Καραχάλιος, Αυγενικός, Διακογεωργίου, Σωτήρης, Δραγάνης, Μιχαλάκης, Παφιάκης, Χατζηφούντας, Μαστροβασίλης, Ζιάρκας (Ιωαννίδης, Τσίγκε, Τάσης, Βασιλώττος).*

1ο ΓΥΜΝΑΣΙΟ-4ο ΓΥΜΝΑΣΙΟ 1-2

Μπορεί το 1ο γυμνάσιο να πίεσε στην περισσότερη διάρκεια του παιχνιδιού το 4ο γυμνάσιο, όμως οι ποδοσφαιριστές του 4ου ήταν πιο ουσιαστικοί κι έφτασαν στη νίκη.

Το 0-1 έκανε στο 3' ο **Σοφίλας** με σουτ ενώ ο ίδιος παίκτης στο 20' σημείωσε και το δεύτερο τέρμα του 4ου κάνοντας το 0-2.

Λίγο έλειψε στο 22' να γίνει το 0-3 αλλά το σουτ του **Μικκιού** μ' απευθείας κόρνερ κτύπησε στο κάθετο δοκάρι.

Το 1ο γυμνάσιο το μόνο που κατάφερε ήταν να μειώσει στο 37' σε 1-2 με σουτ του **Καραγιάννη.**

Τα ματς διαιτήτευσαν οι **Παπαντωνίου, Μαντικός.**

1ο ΓΥΜΝΑΣΙΟ: *Δεδελάτος, Μπάμπος, Κούρτης, Μπέτα, Μικκιού, Ντάλια, Τόσκα, Καραγιάννης, Ζερβός, Λαρδούτσος, Παπαγεωργίου (Φελέκης, Γιαννακάς, Πετρόπουλος, Θεουλάκης)*

4ο ΓΥΜΝΑΣΙΟ: *Τάκο, Εξαδάκτυλος, Σταύρου, Μακρής, Σοφίλας, Παμπουράς, Ζούρδης, Καρακυριάκος, Καρατζιάς, Παπαμιχαήλ, Τσομάνι (Χατζής, Κιζάλας, Γιαννάς, Παπακυριακού, Μεταξάς).*

Βγάζει ψεύτη τον "Ζευς"

• Με επιστολή του ο πρόεδρος της Ομόνοιας Γιώργος Παρασκευάς αντικρούει τα όσα ανέφερε σε χθεσινή του επιστολή ο Ζευς για τα γεγονότα της Μεσαναγρού

Απάντηση στα όσα κατήγγειλε με χθεσινή του επιστολή στα Μ.Μ.Ε ο Ζευς, για τα όσα έγιναν στο παιχνίδι της Κυριακής στην Μεσαναγρό με πρωταγωνιστές τον «Πρόεδρο» της Ομόνοιας Γενναδίου Γιώργο Παρασκευά με τον αντίστοιχο του σωματείου των Αγ. Αποστόλων Παναγιώτη Πατλάκα, δίνει με επιστολή του ο πρόεδρος του σωματείου της Νότιας Ρόδου, δίνοντας μία διαφορετική εικόνα στα όσα προαναφέρθηκαν.

Σε καμία περίπτωση όπως αναφέρει η επιστολή δεν χειροδίκησε ο Παρασκευάς ενάντια του Πατλάκα, παρά μόνο αντάλλαξαν φιλοφρονήσεις, ενώ παράλληλα καταγγέλλει τον τελευταίο ως υπαίτιο τις έκρυθμης κατάστασης που δημιουργήθηκε. Για του λόγου του αληθές ο Παρασκευάς επικαλείται την μαρτυρία του Συνεπίκουρου Δημάρχου της περιοχής Σαββίδη Γεωργίου που ήταν παρατηρητής του αγώνα.

Αυτούσια η επιστολή έχει ως εξης:

"Με μεγάλη μου έκπληξη διάβασα στον τοπικό τύπο τις ανυπόστατες καταγγελίες του Α.Σ. ΖΕΥΣ.

Προς αποκατάσταση της αλήθειας σας αναφέρω τα παρακάτω:

• Ουδέποτε εισήλθα στον αγωνιστικό χώρο.

• Διαπληκτίστηκα (μόνο λεκτικά) με τον τερματοφύλακα του ΖΕΥΣ, γιατί ενώ απευθυνόμουνα σε ποδοσφαιριστή της Α.Ε. Μεσαναγρού με έβρισε με χυδαίες φράσεις.

• Μετά την αποβολή του κ. **Πατλάκα** από τον αγωνιστικό χώρο, ο εν λόγω κύριος σαν μαινόμενος ταύρος ήρθε προς το μέρος μου φωνάζοντας ότι δεν θα περάσει η τρομοκρατία, σκατοχωριάτες προκαλώντας την άμεση αντίδραση των παρευρισκόμενων και την δική μου ανταλλάσσοντας "φιλοφρονήσεις" αλλά ουδέποτε βιαιοπράγησα εναντίον μου.

• Για όλα τα ανωτέρω επικαλούμαι την μαρτυρία του Συνεπίκουρου Δημάρχου και παρατηρητή της ΕΠΣΔ κ. **Σαββίδη Γεώργιου.**

Ας μάθουν επιτέλους οι "κύριοι και κυρίες" του Α.Σ. Ζευς ότι και η ήττα είναι μέσα στο παιχνίδι και να μην ψάχνουν εξιλαστήρια θύματα ψευδόμενοι φαιδρά και ασύστολα".

Κίνδυνος... αποδυνάμωσης

• Σοβαρό ενδεχόμενο να απουσιάσουν από την δεύτερη φάση του ενωσιακού πρωταθλήματος, αντιμετωπίζουν οι Κοντουδιός, Ευγενικός και Φασάκης

• Την Παρασκευή το πρωί η κλήρωση της δεύτερης φάσης στα γραφεία της Ε.Π.Ο

Σοβαρός κίνδυνος να αγωνιστεί στην δεύτερη φάση του ενωσιακού πρωταθλήματος χωρίς τρία βασικά της στελέχη, αντιμετωπίζει η μικτή μας ομάδα των Παίδων με αφορμή την κλήρωση της τελικής φάσης του σχολικού πρωταθλήματος των Λυκείων.

Οι Κοντουδιός, Ευγενικός και Φασάκης αγωνίζονται παράλληλα και στην ποδοσφαιρική ομάδα του 1ου ΤΕΕ Ρόδου, η οποία εξασφάλισε την συμμετοχή της στην τελική φάση των αγώνων νοκ άουτ που αναμένεται να ξεκινήσουν στην Πρωτεύουσα στις 9 του μήνα.

Η απόσταση των ημερομηνιών 9 το σχολικό και 16 Φεβρουαρίου το ενωσιακό πρωτάθλημα, δημιουργεί ένα ανέλπιστο πρόβλημα για την μικτή ομάδα, αφού σε ενδεχόμενη περίπτωση που προχωρήσει το 1ο ΤΕΕ στον θεσμό θα πρέπει να θεωρηθεί δεδομένη η απουσία τους από το παιχνίδι της μικτής.

ΠΟΛΥΦΩΝΙΑ

Σε φόρμα δείχνει να βρίσκεται το τελευταίο διάστημα η ομάδα του Αντώνη Οικονόμου, που αφήνει αρκετά ικανοποιημένους από την απόδοση της όσους την παρακολουθούν.

Χθες διά στόματος του ενωσιακού τον Νέων Σάββα Ορφανίδη, με αφορμή το χθεσινό φιλικό με τους Νέους στο οποίο ηττήθηκαν με 3-2 ανέφερε πως «βρίσκονται σε πολύ καλή κατάσταση» ενώ ήρθε η επιβεβαίωση από το φιλικό παιχνίδι με την Ρόδο την οποία και κέρδισε με 6-1.

Παράλληλα σε αυτό το παιχνίδι οι Παίδες παρουσίασαν ένα ακόμη νέο στοιχείο, αυτό της «πολυφωνίας», καθώς τα γκολ πέτυχαν διαφορετικοί ποδοσφαιριστές.

Τα σημείωσαν οι Μανιάς,Διαμαντής, Ευγενικός, Μέντος, Κοκιαντώνης και ο Κοντουδιός. Το γκολ των ηττημένων πέτυχε με εύστοχο χτύπημα πέναλτι ο Παπαδόπουλος.

ΜΠΑΙΝΟΥΝ ΣΤΗΝ ΚΛΗΡΩΤΙΔΑ

Την Παρασκευή στις 11 το πρωί στα γραφεία της Ε.Π.Ο αναμένεται να γίνει η κλήρωση της δεύτερης φάσης του πρωταθλήματος. Οι ομάδες που μπαίνουν στην κληρωτίδα είναι οι εξείς

ΠΑΙΔΕΣ : 1ος όμιλος Θράκη, 2ος Σέρρες, 3ος Μακεδονία, 4ος Καστοριά, 5ος Λάρισα 6ος Εύβοια, 7ος Αχαΐα, 8ος Θεσπρωτία, 9ος Αθήνα, 10ος Δωδεκάνησα, 11ος Ηλεία,12ος Πειραιάς, 13ος Ηράκλειο.

Νέοι: 1ος Ξάνθη, 2ος Χαλκιδική , 3ος Μακεδονία, 4ος Κοζάνη, 5ος Λάρισα, 6ος Βοιωτία,7ος Αχαΐα, 8ος Ήπειρος, 9ος Αν.Αττική, 10ος Δωδεκάνησα, 11ος Μεσσηνία, 12ος Πειραιάς, 13ος Ηράκλειο.

Από την κλήρωση θα βγουν πέντε ζευγάρια τα οποία θα διασταυρώσουν τα ξίφη τους, ενώ τρεις ομάδες περνάνε χωρίς αγώνα στην δεύτερη φάση, προκειμένου να σχηματίσουν τα τέσσερα ζευγάρια της τρίτης φάσης.

ANEK FERRIES

ΠΡΟΓΡΑΜΜΑ ΔΡΟΜΟΛΟΓΙΩΝ

Ε/Γ-Ο/Γ ΡΟΔΑΝΘΗ•Ε/Γ-Ο/Γ ΜΑΡΙΝΑ - Ε/Γ-Ο/Γ ΑΝΘΗ-ΜΑΡΙΝΑ Ε/Γ ΡΟΜΙΑΝΤΑ

ΡΟΔΟΣ - ΠΕΙΡΑΙΑΣ

	ΔΕΥΤΕΡΑ 31/01	
ΡΟΔΑΝΘΗ	16.00	ΚΩ (20.10)-ΚΑΛΥΜΝΟ (21.40)-ΛΕΡΟ (23.00)-ΠΑΤΜΟ (00.30)-ΠΕΙΡΑΙΑ (10.10)
	ΤΡΙΤΗ 01/02	
ΑΝΘΗ-ΜΑΡΙΝΑ	17.00	ΚΩ (20.40)-ΛΕΡΟ (22.50)-ΠΑΤΜΟ (00.10)-ΠΕΙΡΑΙΑ (08.20)
	ΤΕΤΑΡΤΗ 02/02	
ΡΟΔΑΝΘΗ	16.00	ΚΩ (20.10)- ΚΑΛΥΜΝΟ (21.40)-ΛΕΡΟ (23.00)- ΠΑΤΜΟ (00.30)-ΠΕΙΡΑΙΑ (10.10)
	ΠΕΜΠΤΗ 03/02	
ΡΟΜΙΑΝΤ \	04.00	ΣΥΜΗ (05.40)-ΤΗΛΟ (07.50)-ΝΙΣΥΡΟ (09.20)-ΚΩ (11.10)-ΚΑΛΥΜΝΟ (12.40)-ΑΣΤΥΠΑΛΑΙΑ (15.30)-ΚΑΤΑΠΟΛΑ (18.40)-ΑΙΓΙΑΛΗ (19.40)-ΔΟΝΟΥΣΑ (20.50)-ΝΑΞΟ (22.40)-ΠΑΡΟ (00.00)-ΠΕΙΡΑΙΑ (06.00)
ΑΝΘΗ-ΜΑΡΙΝΑ	17.00	ΚΩ (20.40)-ΠΕΙΡΑΙΑ (06.30)
	ΠΑΡΑΣΚΕΥΗ 04/02	
ΡΟΔΑΝΘΗ	18.00	ΚΩ (22.10)-ΚΑΛΥΜΝΟ (23.40)-ΛΕΡΟ (01.00)- ΠΑΤΜΟ (02.30)-ΠΕΙΡΑΙΑ (11.50)
	ΣΑΒΒΑΤΟ 05/02	
ΑΝΘΗ-ΜΑΡΙΝΑ	17.00	ΚΩ (20.40)-ΛΕΡΟ (22.50)-ΠΑΤΜΟ (00.10)-ΠΕΙΡΑΙΑ (08.20)
	ΔΕΥΤΕΡΑ 07/02	
ΡΟΔΑΝΘΗ	16.00	ΚΩ (20.10)-ΚΑΛΥΜΝΟ (21.40)-ΛΕΡΟ (23.00)- ΠΑΤΜΟ (00.30)-ΠΕΙΡΑΙΑ (10.10)
	ΤΡΙΤΗ 08/02	
ΑΝΘΗ-ΜΑΡΙΝΑ	17.00	ΚΩ (20.40)-ΛΕΡΟ (22.50)-ΠΑΤΜΟ (00.10)-ΠΕΙΡΑΙΑ (08.20)
	ΤΕΤΑΡΤΗ 09/02	
ΡΟΔΑΝΘΗ	16.00	ΚΩ (20.10)-ΚΑΛΥΜΝΟ (21.40)-ΛΕΡΟ (23.00)- ΠΑΤΜΟ (00.30)-ΠΕΙΡΑΙΑ (10.10)

****ΠΡΟΣΦΟΡΑ****

Πακέτα εισιτηρίων άνω των 300,00 ευρώ, μπορείτε να τα εξοφλήσετε σε 4 άτοκες μηνιαίες δόσεις με την πιστωτική σας κάρτα VISA ή MASTER!

* Η εταιρεία μας βρίσκεται στην ευχάριστη θέση να σας ενημερώσει ότι:

1. Θα προσφέρονται ειδικές τιμές σε όλες τις θέσεις για οικογενειακά πακέτα
2. Εισιτήρια μετ' επιστροφής, ειδικές τιμές.
3. Πολλαπλά εισιτήρια minimum 5, 50% έκπτωση.

Πληροφορίες στο κεντρικό πρακτορείο

TSAGARIS TRAVEL

και στον ταξιδιωτικό σας πράκτορα

Τηλ. (22410) 36170-30406, FAX: 22410-28597 ΧΠ589

ΤΟΠΙΚΟ ΠΟΔΟΣΦΑΙΡΟ

Μάχη για το ...εισιτήριο

• Στα ουδέτερα γήπεδα της Αρχίπολης και του Αφάντου Αγιος Γεώργιος και Απόλλων Απ. θα κοντραρισθούν με Αρη και Ερμή για την πρόκριση στην ημιτελική φάση του κυπέλλου

Το πολύτιμο "εισιτήριο" για την πρόκριση στην ημιτελική φάση του κυπέλλου, θα διεκδικήσουν σήμερα Αγιος Γεώργιος, Αρης, Απόλλων Απ. και Ερμής.

Οι 4 ομάδες θα κοντραρισθούν σε δύο ουδέτερα γήπεδα λόγω τιμωρίας της έδρας της ομάδας της Μαλώνας και των Απολλώνων.

Ο "Αγιος" θα αντιμετωπίσει στο συνδημοτικό ντέρμπι τον Αρη, στο γήπεδο της Αρχίπολης, και είναι ένα παιχνίδι το οποίο θέλουν και οι δύο πάρα πολύ.

Η θέλησή τους για να φτάσουν στο τελικό, αναμένεται να προσφέρει ιδιαίτερες συγκινήσεις κάτι για το οποίο πολλοί θα είναι οι φίλαθλοι που θα το παρακολουθήσουν. Το ματς ορίσθηκε να το διευθύνει ο **Γιώργος Κόττορος** και θα ξεκινήσει στις 14.30. Λίγα χιλιόμετρα πιο πέρα στο γήπεδο Αφάντου, ο Απόλλων Απ. θεωρητικά είναι το φαβορί απέναντι στον Ερμή, αν και σε αγώνα κυπέλλου όλα είναι πιθανά.

Οι Απολλωνιάτες, βέβαια, όπως έχουν δηλώσει, έχουν ρίξει όλο το βάρος στο θεσμό του κυπέλλου, φιλοδοξώντας να φτάσουν στην κατάκτησή του. Οσο για τους Καλυθενούς έχουν λιγοστές ελπίδες για κάτι τέτοιο, όμως, όσο βρίσκονται στο χορό έχουν δικαίωμα στο... όνειρο. Εδώ διαιτητής ορίσθηκε ο **Βασίλης Τσαγγάρης.**

Στο μεταξύ αγώνα κυπέλλου έχουμε και στο Δημοτικό Στάδιο της Κω με τον Ανταγόρα να αναμετράται με τον Νικαγόρα στον τελικό του υποομίλου της Κω.

Εδώ ο νικητής αυτού του ζευγαριού θα αντιμετωπίσει στην έδρα του στις 16 Φεβρουαρίου στον τελικό του ομίλου Νήσων, τον Καλυμνιακό, που περιμένει εδώ και πολλούς μήνες. Αναλυτικά τα τρία σημερινά ματς:

ΟΜΙΛΟΣ ΡΟΔΟΥ

• **Αρχίπολη (14.30):** Αγ. Γεώργιος - Αρης
Διαιτησία: *Κόττορος - Κατσιδώνης Ε. - Αντωνάς*
Παρατηρητής: *Μακρής*
Παρ. διαιτησίας: *Κων/νου*

• **Αφάντου (14.30):** Απόλλων Απ. - Ερμής
Διαιτησία: *Τσαγγάρης - Ορφανός - Μοσχούς*
Παρατηρητής: *Πάλλας Μ.*
Παρ. διαιτησίας: *Γενής*

ΥΠΟΟΜΙΛΟΣ ΚΩ

• **Κως (14.30):** Ανταγόρας - Νικαγόρας
Διαιτησία: *Βασιλείου - Μαρμαρινός - Φραγκιαδάκης.*
Παρατηρητής: *Γιμελάς.*

Αλμα προς την άνοδο

• Ο Καλυμνιακός νίκησε στο εξ αναβολής τον Ακουσίλαο 3-1 και ξέφυγε 4 βαθμούς 5 αγώνες πριν το τέλος

ΦΑΝΕΣ

Αλμα προς την κατάκτηση του πρωταθλήματος και της άμεσης επιστροφής του στην α' κατηγορία, έκανε χθες ο Καλυμνιακός, ο οποίος κέρδισε στις Φάνες στο εξ αναβολής παιχνίδι τον Ακουσίλαο με 3-1. Μ' αυτή τη νίκη οι Καλύμνιοι ξέφυγαν 4 βαθμούς από τον δεύτερο Ευαγόρα, και πλέον μόνο με θαύμα, βάσει της μέχρι τώρα παρουσίας τους θα χάσουν την πρωτιά 5 αγώνες πριν την ολοκλήρωση του πρωταθλήματος.

Το χθεσινό ματς ήταν μέτριο ειδικά στο α' ημίχρονο όπου οι φάσεις ήταν λιγοστές. Σ' αυτό το μέρος οι γηπεδούχοι κατάφεραν να προηγηθούν με πέναλτι για το οποίο διαμαρτυρήθηκαν οι φιλοξενούμενοι.

Στην επανάληψη με το "καλημέρα" (47') οι Καλύμνιοι έφεραν το ματς στα ίσα, ενώ λίγο αργότερα ο Ακουσίλαος έμεινε με 10 παίκτες, όταν αποβλήθηκε ποδοσφαιριστής του.

Απ' εκεί και πέρα άρχισε το "πάρτι" για τον Καλυμνιακό που ανέλαβε πλήρη πρωτοβουλία. Το 1-2 ήταν θέμα χρόνου να γίνει κι όταν έγινε όλα τελείωσαν για τους γηπεδούχους που παραδόθηκαν στις διαθέσεις των επιθετικών της Καλύμνου.

Μέχρι το τελευταίο σφύριγμα οι φιλοξενούμενοι πρόλαβαν και πέτυχαν και τρίτο τέρμα δίνοντας μεγαλύτερο εύρος στη νίκη τους.

ΦΑΣΕΙΣ - ΓΚΟΛ

2'. Οι Καλύμνιοι ζήτησαν πέναλτι υποστηρίζοντας ότι η μπάλα κτύπησε σε χέρι αμυντικού του Ακουσίλαου.

12'. Μετά από εκτέλεση φάουλ ο **Βεζυρόπουλος** έπιασε την κεφαλιά που όμως απέκρουσε ο **Τσαλίκης.**

20'. Ο **Παπουρδάνος** ανατράπηκε στην περιοχή από τον **Περεντή** κι ο **Βαγγέλης Κατσιδώνης** έδειξε το σημείο του πέναλτι κάτι για το οποίο διαμαρτυρήθηκαν οι φιλοξενούμενοι. Το πέναλτι εκτέλεσε ο **Λεντής** κάνοντας το 1-0.

27'. Σουτ του **Κάβουρα** έξω από την περιοχή απέκρουσε ο **Ντόβελος.**

47'. Οι Καλύμνιοι κέρδισαν έμμεσο φάουλ στην περιοχή των γηπεδούχων. Ο **Κασσάρας** το εκτέλεσε κτύπησε σε σώματα αμυντικών, η μπάλα έφτασε στον **Περεντή** που με δυνατό σουτ ισοφάρισε σε 1-1.

49'. Σουτ του **Παπουρδάνου** μέσα από την περιοχή, ο **Ντόβελος** απέκρουσε σωτήρια.

54'. Ο **Τσαλαπατάνης** τροφοδότησε τον **Χατζηδάκη** που από θέση τετ-α-τετ δεν μπόρεσε να νικήσει τον **Τσαλίκη.**

56'. Ο **Μιχαλαριάς** δέχθηκε την 2η κίτρινη κάρτα (κόκκινη) για διαμαρτυρία, με συνέπεια να φύγει νωρίς για τ' αποδυτήρια.

63'. Μετά από σύγχιση στην περιοχή του Ακουσίλαου, ο **Βεζυρόπουλος** ελίχθηκε, έπιασε το σουτ το οποίο, όμως, έφυγε λίγο άουτ.

71'. Ωραίος συνδυασμός των επιθετικών του Καλυμνιακού, με τον **Τσαλαπατάνη** να δίνει στον **Βαθλά** κι αυτός στον **Κασσάρα** με τον τελευταίο με σουτ να κάνει το 1-2.

79'. Σουτ του **Βαθλά** έξω από την περιοχή, η μπάλα κτύπησε στο οριζόντιο δοκάρι.

82'. Οριζόντιο δοκάρι αυτή τη φορά σε σουτ του **Κασσάρα.**

86'. Μετά από κόρνερ, ο **Αθανασίου** έπιασε κεφαλιά, αλλά ο **Τσαλίκης** είπε όχι.

88'. Μετά από ατομική προσπάθεια ο **Βαθλάς** έβγαλε σέντρα στον **Βεζυρόπουλο** που με πλασέ έκανε το 1-3.

91'. Σουτ του **Βεζυρόπουλου** αποκρούσθηκε από το κάθετο δοκάρι.

Καλύτεροι από τον Ακουσίλαο ήταν οι **Τσαλίκης, Κάβουρας, Παπουρδάνος,** ενώ από τον Καλυμνιακό οι **Βρεττός, Βαθλάς, Κασσάρας** και ο **Βεζυρόπουλος.** Καλή η διαιτησία των **Κατσιδώνη Ε. - Καραχανή- Φουκαρά.**

ΑΚΟΥΣΙΛΑΟΣ: *Τσαλίκης (80' Νικηταράς), Στρατάκης, Καρασάββας, Χατζηελευθερίου, Μαγγάνης (80' Παπουρδάνος), Μπαλής, Κορκίδας, Μιχαλαριάς, Λεντής, Κάβουρας (79' Σάββας), Παπουρδάνος.*

ΚΑΛΥΜΝΙΑΚΟΣ: *Ντόβελος, Κατσαρός, Χαλίκος Θ., Βρεττός, Χαλίκος Δ., Περεντής, Βαβλάς, Τσαλαπατάνης (85' Τριανταφύλλου), Βεζυρόπουλος (89' Παντελής), Κασσάρας, Χατζηδάκης (70' Αθανασίου).*

ΒΑΘΜΟΛΟΓΙΑ Β' ΟΜΙΛΟΥ

Α/Α	ΟΜΑΔΕΣ	ΒΑΘ.	ΑΓ.	ΤΕΡΜ.	Ν.	Ι.	Η.
1.	Καλυμνιακός	20	9	32-9	7	2	0
2.	Ευαγόρας	16	9	16-11	5	1	3
3.	Ασπίδα Σ.	14	9	9-10	4	2	3
4.	Ακουσίλαος	13	8	14-15	4	1	3
5.	Πυλί	10	9	8-9	3	3	3
6.	Δόξα Ψ.	8	9	8-17	2	2	5
7.	Θύελλα	5	9	6-13	2	2	5
8.	ΑΕΛ	4	8	3-9	2	1	5

• Ο Καλυμνιακός και η ΑΕΛ ξεκίνησαν με -3, ενώ το Πυλί με -1.

«Μου αρέσουν τα δύσκολα»

• Με αυτή την δήλωση ξεκινά την συνεργασία του με την ομάδα του Αστέρα Μ., ο νέος προπονητής Μιχάλης Κυπριώτης

Και επίσημα από χθες το απόγευμα ο νέος προπονητής του Αστέρα Μ. μέχρι και το τέλος της περιόδου είναι ο Μιχάλης Κυπριώτης, ο οποίος ανέλαβε σε αυτή την δύσκολη περίοδο για το σωματείο να το οδηγήσει στις επιτυχίες, αν και η κατάσταση την δεδομένη στιγμή δεν είναι και η δέουσα.

Ο Κυπριώτης ενημερώθηκε χθες από τον πρόεδρο του συλλόγου Στέφανο Τριαντενό για την απόφαση του Δ.Σ. να προχωρήσει το ενδιαφέρον, σε συνεργασία και με την θετική απάντησή του έδωσαν τα χέρια, αφού τους όρους της συμφωνίας τους είχαν συζητήσει προ ημερών.

Γεγονός που επιβεβαιώνει απόλυτα το χθεσινό ρεπορτάζ της «Α.Ρ.», που έκανε λόγο για την ενδεχόμενη συμφωνία των δύο πλευρών, μετά την ανακοίνωση του διαζυγίου με τον Σαλβατόρε Γκιούντιτσε.

Ο νέος προπονητής του Αστέρα σήμερα θα πάρει και την πρώτη εικόνα από την νέα του ομάδα, κατά την διάρκεια της πρώτης προπόνησης που θα γίνει σήμερα στα Μάσαρι, η οποία θα τελεί υπό τις οδηγίες του.

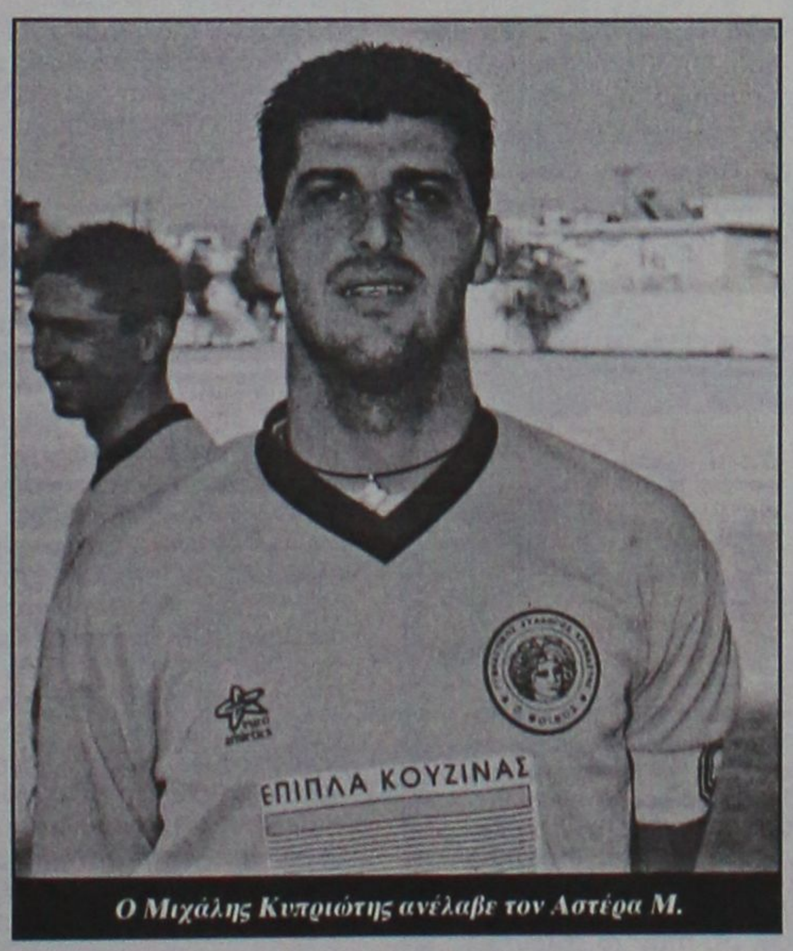

Ο Μιχάλης Κυπριώτης ανέλαβε τον Αστέρα Μ.

Παράλληλα και με αφορμή το γεγονός, ο Κυπριώτης έκανε και τις πρώτες του δηλώσεις. Συγκεκριμένα ανέφερε:

«Οι βασικοί μας στόχοι είναι να οργανωθούμε σαν ομάδα και να παλέψουμε μέχρι και την τελευταία στιγμή και όσο βέβαια μας το επιτρέπουν οι αριθμοί και οι πιθανότητες για την παραμονή μας στην κατηγορία.

Είμαστε υποχρεωμένοι να διατηρήσουμε σε υψηλό επίπεδο το πρεστίζ της ομάδας, ακόμη και όταν η περίοδος που διανύουμε δεν είναι η καλύτερη για εμάς.

Για εμένα είναι μία ξεχωριστή εμπειρία, αλλά προσωπικά μου αρέσουν τα δύσκολα».

ΧΩΡΙΣ ΟΡΙΑ

Επιβεβαίωση εμπιστοσύνης

Στην θέση του μέλους της Επιτροπής Τύπου και Δημοσίων Σχέσεων της Ομοσπονδίας Διαιτητών Ποδοσφαίρου Ελλάδος παρέμεινε ο πρόεδρος του ΣΔΠΔ, **Δημήτρης Κάπρος**, μετά την ανάδειξη του νέου Δ.Σ. της ΟΔΠΕ στις εκλογές της 22ας Ιανουαρίου. Η εμπιστοσύνη που έδειξε η διοίκηση της Ομοσπονδίας στο πρόσωπο του **Δημήτρη Κάπρου** αποτελεί επιτυχία τόσο για τον ίδιο, όσο και για τον Σύνδεσμο Δωδεκανήσου.

ΙΣΩΣ ΚΑΙ ΣΤΗ ΔΕΥΤΕΡΗ ΘΕΣΗ!

Ακούσθηκε στην Γενική Συνέλευση της ΠΑΕ πως όταν η Ρόδος πάρει το Χαϊδάρι στο Δημοτικό Στάδιο της πόλης μας στον β' γύρο τότε υπάρχει σοβαρή περίπτωση να αναριχηθεί ακόμα και στην δεύτερη θέση. Υπάρχει διεκδίκηση σ' αυτό το προνόμιο. Κανείς όμως απ' τους μετόχους δεν υιοθέτησε αυτή την άποψη, αφού πρώτη σκέψη είναι να εξασφαλισθεί η οικονομική βιωσιμότητα της ΠΑΕ. Ποιός να πάρει την ευθύνη να μιλήσει για πρωταθλητισμό όταν:

- Δεν υπάρχει ρευστό για μεταγραφές.
- Οταν στο "τσακ" το Δ.Σ. της ΠΑΕ προλαβαίνει ενημερότητες και δόσεις και
- Όταν καθυστερούν πολλά πράγματα;
- Οταν ακόμη-ακόμη δεν υπάρχουν ούτε 10 χιλ. ευρώ για ν' αποκτηθεί ένας ταλαντούχος ποδοσφαιριστής Τοπικής Ομάδας; (Σ.Σ.: Καμιά ομάδα στον κόσμο δεν πουλάει και δεν αγοράζει τσάμπα. Όλα γύρω απ' το ποδόσφαιρο έχουν την τιμή τους).

Η Διοίκηση της ΠΑΕ (αποχωρήσει ή μείνει δεν έχει σημασία) κράτησε χαμηλά το μπάτζετ θέλοντας να εξασφαλίσει σε μεγάλο ποσοστό την βιωσιμότητα της Ρόδου. Το "ίσως και στη δεύτερη θέση" όμως φαντάζει λίγο "βαρύ". Χωρίς ρευστό δεν κινείται τίποτα!!!

Τα ήπιαν μαζί

Ηταν γνωστή η κόντρα τους. Στην αρχή της Γ.Σ. ο ένας επιτέθηκε καλά ριπάς στον άλλο. Η είδηση της Γ.Σ. είναι πως **Μιχελαράκης-Ντουρουτλής** "τα βρήκαν" και μάλιστα ήπιαν αργά το βράδυ κι ένα ποτάκι μαζί. Η Ρόδος ενώνει βλέπετε...

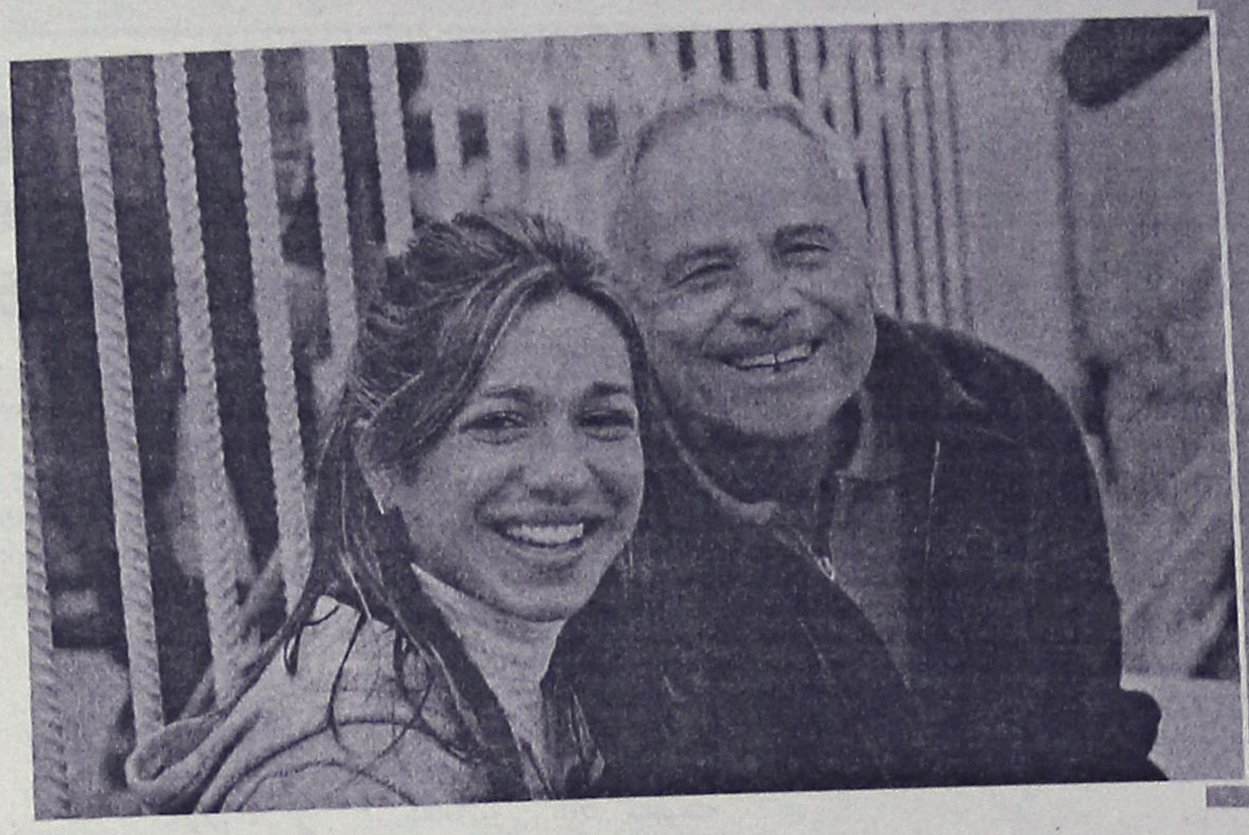

Ο Θεοδόσης Κυπραίος είναι παγκόσμιος χιούμορ και σ' αυτό δεν άντεξε ούτε η γιατρός Μάγδα Γκινή, όπως βλέπετε.

(ΒΙΚΤΩΡ - ΦΩΤΟ ΜΑΡΚΕΤ - ΙΑΛΥΣΟΣ)

Διαιτητής αυτοτιμωρήθηκε με αποβολή!

Πολλές φορές οι διαιτητές παραδέχονται τα σφάλματά τους κατά τη διάρκεια ενός αγώνα. Ίσως, όμως, είναι η πρώτη φορά που ένας ρέφερι «αυτοτιμωρείται» δείχνοντας την κόκκινη κάρτα στον... εαυτό του!

Συνέβη στο ερασιτεχνικό πρωτάθλημα της Αγγλίας και στον αγώνα Πίτερμπρο Νορθ Εντ-Ρόγιαλ Μέιλ, όταν στο 63ο λεπτό ο διαιτητής Αντι Γουέιν πέταξε κάτω τη σφυρίχτρα του και κατευθύνθηκε προς τον τερματοφύλακα των γηπεδούχων. Έτοιμος για... όλα ο Γουέιν κόλλησε το πρόσωπό του σε αυτό του γκολκίπερ, όμως πολύ γρήγορα συνειδητοποίησε τι έκανε και αποχώρησε μόνος του για τα αποδυτήρια, ουσιαστικά αποβάλλοντας τον εαυτό του!

«Η συμπεριφορά μου ήταν εντελώς αντιεπαγγελματική. Αν ένας παίκτης είχε κάνει το ίδιο σε μένα, θα τον έστελνα στα αποδυτήρια. Κατά συνέπεια, εγώ ήμουν αυτός που έπρεπε να φύγω» είπε ο Αντι Γουέιν σε δηλώσεις του στο BBC. Κι όσο για την αιτία του... κακού, ο Άγγλος διαιτητής είπε: «Άκουσα τον τερματοφύλακα να μου λέει: "Πάντα τα ίδια συμβαίνουν με σένα παλιο-διαιτητή. Εμείς ποτέ δεν παίρνουμε κανένα σφύριγμα". Αυτό ξεχείλισε το ποτήρι, όμως ευτυχώς συνήλθα και κατάλαβα το λάθος μου».

"Παρέμβαση" Σπανού

Αξίζουν πολλά να γράψει και να πει κανείς για τον **Γιάννη Σπανό,** ο οποίος όποτε του ζητήθηκε "παρέμβαση" ήταν παρών σε κάθε δύσκολη στιγμή της Ρόδου. Ο κ. **Σπανός** για να καλύψει η ομάδα ένα ποσό που έπρεπε να καταβληθεί για την εξασφάλιση της ασφαλιστικής ενημερότητας κατέβαλε τη Δευτέρα που πέρασε το σύνολο της Χορηγίας των ΥΠΕΡ ΜΑΡΚΕΤ ΣΠΑΝΟΣ. Άραγε... υπάρχουν άλλοι;

ΘΥΜΗΘΗΚΑΝ ΤΟΝ ΜΙΧΑΛΑΚΗ

Με τον **Παντελή Μιχαλάκη** και το αλήστου μνήμης πρώτο και τελευταίο παιχνίδι που έπαιξε στην Α' Εθνική (στο Ηράκλειο το ΟΦΗ-Ολυμπιακός) παραλλήλισαν χθες τον **Ανδρέα Παπαδόπουλο** και την διαιτησία του στα Μαριτσά ορισμένοι παράγοντες της ΕΠΣΔ, στο σκέλος της ποινής που του επιβλήθηκε, ακριβώς για να καταδείξουν πως οι δύο μήνες είναι λίγοι. Τον **Μιχαλάκη** τον είχαν καθαρίσει στεγνά χωρίς απολογία, αφήνοντάς τον εκτός πινάκων για δύο ολόκληρα χρόνια και όπως έλεγαν οι της Κορδιγκτώνος, τα δικά του λάθη ήταν σαφώς πιό ελαφρά και επιπόλαια σε σχέση με τα πρόσφατα και πολυσυζητημένα.

Βέβαια, οι δύο περιπτώσεις δεν έχουν καμία σχέση μεταξύ τους, οπότε μεγαλύτερο ενδιαφέρον θα έχει η αντιστροφή των όρων.

Χωράει η φαντασία των φιλάθλων και τι θα γινόταν αν στο περιβόητο ματς του Ηρακλείου ο **Μιχαλάκης** σφύριζε πέναλτι σε "γαλλικό" διάλογο μεταξύ δύο παικτών του Ολυμπιακού;

Νέο μη ανιχνεύσιμο αναβολικό

Η WADA ανακοίνωσε ότι επιστήμονες ανακάλυψαν και δεύτερο στεροϊδές σκεύασμα ειδικά κατασκευασμένο ώστε να μην ανακαλύπτεται στους ελέγχους ντόπινγκ. «Μετά την ιστορία που δημιουργήθηκε με την ουσία THG, είναι το δεύτερο στεροϊδές κατασκευασμένο για τον ίδιο λόγο που ανακαλύπτουμε», δήλωσε από το Μόντρεαλ ο Ολιβιερ Ράμπιν, ηγετικό στέλεχος της WADA και πρόσθεσε: «Πιστεύουμε ότι κατασκευάστηκε αποκλειστικά για ντόπινγκ στον αθλητισμό»

Ο Ράμπιν αποκάλυψε ότι η ουσία ντεσοξι-μεθιλ-τεστοστερόνη (DMT) ανακαλύφθηκε με παρόμοιο τρόπο με την THG το 2003, δηλαδή μετά από ανώνυμη «προειδοποίηση» και σχετικές έρευνες που διεξήχθησαν από ειδικούς επιστήμονες.

«Χωρίς να γίνεται λόγος για κατάσταση επιδημίας, αποδεικνύεται ότι η THG δεν ήταν η μοναδική ουσία που ήταν κρυφή. Η ανακάλυψη της νέας ουσίας σε τόσο γρήγορο χρονικό διάστημα μετά την THG, έγινε επειδή έχουμε πάρει ορισμένα μαθήματα από την ιστορία με την τετραϋδρογεστρινόνη», είπε ο Ράμπιν.

Το γιορτάζουν με σουβλάκια

Μακριά από τα συνηθισμένα κινούνται από την αρχή της περιόδου οι ιθύνοντες του Δαμάγητου, μετά από κάθε νίκη που πετυχαίνει η ομάδα τους στο πρωτάθλημα. Οι περισσότερες διοικήσεις των σωματείων, βρίσκουν διάφορους τρόπους για να επιβραβεύσουν τις προσπάθειες των ποδοσφαιριστών του αλλά οι Θολοενοί έχουν τον δικό τους. Κάθε Τρίτη στήνουν ψητιέρα και πάνω στις καυτές σχάρες από τα κάρβουνα ρίχνουν άφθονο σουβλάκι, προκειμένου να γιορτάσουν το γεγονός.

Αγκαθι

●●● **Από το θράδυ θα ξέρουμε αν ανοίξουν τα χαρακώματα Παπαζαχαρίου - Κοδριγκτώνος. Η πληροφορία για τον Αρμάο δημοσιεύτηκε και ο Μητσάρας πήρε ανάποδες κι' άρχισε τις δηλώσεις. Αν θα τον φάνε θα φύγουμε όλοι μαζί!**

●●● *Δηλαδή δεν θα μπουν άλλοι αν θα φύγουν; Μάλλον αυτό εννοεί. Με δύο λόγια δεν θα υπάρχει επιτροπή κι' μ' ένα λόγο, ο Αρμάο μένει.*

●●● **Ο Μητσάρας παρασκηνιακά είπε κι' άλλα. Οτι ο γενικός ρολογάς είναι αυτός που θέλει να καθαρίσει τον Αρμάο. Οχι για τους ορισμούς που έγιναν, ή για κουτσουκέλες που κάνει, ή γιατί ο στρατιωτικός έκανε τον αγώνα κεφτέ.**

●●● *Γιατί θέλει να πάει για προεκλογικό αγώνα στην Κω. Κόβει η Κοδριγκτώνος την πίτα και με την ευκαιρία θα πάει νωρίτερα. Χωρίς θύμα, πως θα πάει μετά το σφάξιμο του Αντάγορα; Τι θα πάει να λέει ανθρώπινα λάθη και τέτοια διάφορα;*

●●● **Ενώ αν καθαρίσει τον Αρμάο και με την τιμωρία του στρατιωτικού θα πάει καβάλα στ' άλογο.**

●●● *Και δε μιλάμε μόνο για την δίμηνη που του έριξε η Παπαζαχαρίου, σήμερα θα φάει κι' άλλη, να είστε σίγουροι!*

●●● **Μόνο για το Παναγι... υπάρχει πλημελής σύνταξη. Δεν θα φάει. Κάτι από δω κάτι από κει θ' αγγίξουμε τον διπλασιασμό. Κι αν κρίνω από τη δήλωση Κλεό, η ποινή δεν θα έχει ξαναεπιθληθεί. Η δήλωσή του είναι η εισήγηση που θα κάνει!**

●●● *Πάντως για φέτος, πιστεύω, ότι ήταν το τελευταίο του παιχνίδι, για να μην πω ότι δεν ξανασφυρίζει εδώ, αφού φεύγει με μετάθεση...*

●●● **Εχω μια απορία: Αν το έκανε άλλος διαιτητής από τους πρωτοκλασάτους, αυτή θα ήταν η ποινή;**

●●● *Οσο για επανάληψη αγώνα, ούτε να το σκέφτεστε. Δεν στέκεται πουθενά η αλλοίωση αποτελέσματος. Αυτά για σήμερα. Καλημέρα σας...*

ΜΠΑΣΚΕΤ-ΒΟΛΕΪ

ΝΕΑΝΙΔΕΣ

Ολοταχώς για τίτλο

• Σαρωτικός ο Ιάλυσος στη τέντα, 83-15 τον Διαγόρα.

• Το μεσημέρι της Κυριακής το εξ αναβολής, Ιάλυσος – Ιπποκράτης.

Καμία αντίσταση δεν συνάντησε ο Ιάλυσος με αντίπαλο τον Διαγόρα. Οι «ερυθροκίτρινες» επιβλήθηκαν με χαρακτηριστική άνεση με 83-15 μέσα στην τέντα και φυσικά παρέμειναν πρώτες και αήττητες.

Μετά τα όσα προηγήθηκαν για το πού τελικά θα γινόταν το παιχνίδι της 5ης αγωνιστικής, οι δύο ομάδες μπήκαν κανονικά για ζέσταμα στις 20.45' και το τζάμπολ δόθηκε στις 21.10'.

Παρ' όλα αυτά, το γήπεδο ήταν ακατάλληλο μιας και δεν λειτουργούσε το ταμπλό (έσβησε λίγο μετά την έναρξη του αγώνα), υπήρχαν καμένες λυχνίες ενώ, όπως έγραψαν στις παρατηρήσεις τους οι διαιτητές, το γηπεδούχο σωματείο δεν διέθετε μπάλες «εξάρες» όπως αναφέρεται στην προκήρυξη. Βέβαια, το φαινόμενο με τις μπάλες μεγέθους έξι δεν είναι τωρινό!

Δεκάλεπτα: 3-16, 3-38(ημιχρ.), 11-63, 15-83

Διαιτητές: Στάλας – Χατζηδάκης

Διαγόρας (Τσακίρης): Μαρκουλή Κ. 5, Μαρκουλή Β. 2, Χατζηϊωαννίδη 4, Σκορδάλη 4, Αμβροσιάδου, Κουρή, Αράπη, Βαλσάμη, Αυγενικού.

Ιάλυσος (Χατζηκαλημέρης): Κυπραίου 16, Καρακοβούνη 8, Μανδραγού 2, Μιλένκοβιτς 17(1), Γαλαχουσίδη 13(2), Χειμωνέττου 14, Νικολίτση 9(1), Ορφανού 2, Παπαοικονόμου 2, Κοντούζογλου, Διακοκομνηνού.

Βαθμολογία (σε 5 αγώνες)

1. Ιάλυσος	4-0	309-137	8
2. Ιβίσκος	2-2	149-145	6
3. Ιπποκράτης	2-1	175-147	5
4. Διαγόρας	0-5	114-318	4

* ο Διαγόρας έχει έναν μηδενισμό.

** ο Ιπποκράτης έχει δύο παιχνίδια λιγότερα, Ιάλυσος και Ιβίσκος από ένα.

ΤΟ ΕΞ ΑΝΑΒΟΛΗΣ

Εξάλλου, ορίστηκε από την Επιτροπή Πρωταθλήματος το εξ αναβολής ματς της 4ης αγωνιστικής. Ο Ιάλυσος θα υποδεχθεί τον Ιπποκράτη το μεσημέρι της Κυριακής.

Κυριακή 6/2

• Ιαλυσός (15.00') Ιάλυσος - Ιπποκράτης

ΠΑΙΔΙΚΟ

Αυλαία τρίτου γύρου

• Ορίστηκε η έβδομη αγωνιστική σε Α' και Β' όμιλο Νότου ενώ στο βόρειο συγκρότημα θα διεξαχθεί η τελευταία εκκρεμότητα με την ΑΕ Δικαίου να αντιμετωπίζει στο Πυλί την ΕΑΚΑ.

Στην τρίτη στροφή του πρωταθλήματος μπαίνουν οι παιδικές ομάδες των Ομίλων Νότου την προσεχή Δευτέρα.

Ο Κολοσσός ως πρωτοπόρος του Α' ομίλου, υποδέχεται στο Βενετόκλειο τον ουραγό Ιβίσκο ενώ ο δεύτερος της βαθμολογίας Διαγόρας αντιμετωπίζει εντός έδρας τον τρίτο Ζέφυρο.

Για τον Β' όμιλο θα γίνει μόνο ένα ματς αφού ο Ιάλυσος παραιτήθηκε από το ταξίδι στη Σύμη. Είναι ο δεύτερος μηδενισμός του και αυτομάτως αποβάλλεται από τη συνέχεια. Στην Κρεμαστή, η Ελπίδα που προελαύνει στον Όμιλο θα φιλοξενήσει τον ουραγό Δωριέα.

Στο βόρειο συγκρότημα δεν ξεκινάει ο τρίτος γύρος καθώς υπάρχει ακόμα μία εκκρεμότητα για την 6η αγωνιστική (τελευταία του β' γύρου). Η ΑΕ Δικαίου που οδηγεί την κούρσα περιμένει στο Πυλί την ΕΑΚΑ η οποία εκτός συγκλονιστικού απροόπτου θα τερματίσει τελευταία στον όμιλο του Βορρά.

Το πρόγραμμα των αγώνων:

Α' Όμιλος Νότου – 7η αγωνιστική
Δευτέρα 7/2

• Βενετόκλειο (21.00') **Κολοσσός – Ιβίσκος**
• Διαγόρα (21.00') **Διαγόρας – Ζέφυρος**

Β' Όμιλος Νότου – 7η αγωνιστική
Δευτέρα 7/2

• Κρεμαστή (19.00') **Ελπίς – Δωριέας**

Όμιλος Βορρά – εξ αναβολής ματς (6ης αγωνιστικής)
Κυριακή 6/2

• Πυλί (17.00') **ΑΕ Δικαίου - ΕΑΚΑ**

Επανήλθε η Φλόγα

• Συμμετέχει κανονικά στο πρωτάθλημα βόλεϊ των γυναικών

Η έναρξη των πρωταθλημάτων βόλεϊ για την περίοδο 2004-05 το Σαββατοκύριακο 29-30 Ιανουαρίου σημαδεύτηκε και από την επιστροφή της Φλόγας στο παρκέ μετά από τέσσερα χρόνια. Η Φλόγα συμμετέχει στο γυναικείο πρωτάθλημα και την πρώτη αγωνιστική αντιμετώπισε στο Βενετόκλειο κλειστό γυμναστήριο τον Κλεάνθη όπου και ηττήθηκε με 3-2 μετά από ένα όμορφο αγώνα που διήρκησε 2,5 ώρες.

Με τον προπονητή που δημιούργησε την ομάδα πριν έντεκα χρόνια, τον **Τσαμπίκο Χατζηνικολάου,** και τα κορίτσια που ήταν πρωταθλήτριες Δωδεκανήσου το 1997, η Φλόγα θα αγωνιστεί φέτος δίχως άγχος για νίκες και για πρωτάθλημα. Η συμμετοχη θα είναι συμβολική και σκοπός είναι να διασκεδάσουμε μέσα σε ένα όμορφο παιχνίδι και να ξαναφέρουμε τον κόσμο, που εγκατέλειψε πριν τέσσερα χρόνια με την πλήρη και οριστική απόσυρση των τμημάτων βόλεϊ τόσο στο παρκέ όσο και στην εξέδρα. Η τότε απόσυρση δεν ήταν βιαστική. Είχε αιτία και αφορμή και είχε να κάνει με τον αυτοσεβασμό και τον σεβασμό απέναντι σε νεαρούς αθλητές όπως και την αξιοπρεπή ύπαρξη του σωματείου. Οπως δεν είναι βιαστική και η επαναλειτουργία των τμημάτων. Οι άνθρωποι αλλάζουν και οι καταστάσεις δημιουργούν νέα δεδομένα που πρέπει να αναλύονται σωστά.

Η Φλόγα ξεκινά μόνο με το τμήμα γυναικών όπως ξεκίνησε στο πρώτο πρωτάθλημα το 1994. Ο σχεδιασμός θα γίνει το καλοκαίρι όπου θα εξεταστεί η δυνατότητα δημιουργίας των υπολοίπων τμημάτων, δίχως να υπάρξουν βιαστικά βήματα. Το βόλεϊ είναι ένα άθλημα έντονης δράσης και ένα παιχνίδι ιδιαίτερα διασκεδαστικό.

Ο υπεύθυνος τύπου της Φλόγας
Σάββας χατζηνικολάου

Σύσκεψη για το αναπτυξιακό

• Καταρτίστηκε το πρόγραμμα των διοργανώσεων από την ΕΟΚ.

Η Ελληνική Ομοσπονδία Καλαθοσφαίρισης, πιστή στην αναπτυξιακή πολιτική που ακολουθεί τα τελευταία χρόνια, δίνει ιδιαίτερη βαρύτητα στα τμήματα υποδομής και στην διοργάνωση πανελλήνιων τουρνουά και camp, μέσα από τα οποία ανακαλύπτονται αλλά και προετοιμάζονται οι αυριανοί πρωταγωνιστές και πρωταθλητές του μπάσκετ.

Χθες συνεδρίασε η Επιτροπή Αναπτυξιακού Προγράμματος παρουσία του προέδρου της επιτροπής Γιάννη Κουτραφούρη, του τεχνικού υπεύθυνου Κώστα Πολίτη, των μελών της επιτροπής και των ομοσπονδιακών προπονητών. Συζητήθηκαν: το αναπτυξιακό πρόγραμμα 2004-2005, η λειτουργία του αναπτυξιακού προγράμματος αγοριών και κοριτσιών, ενώ εισακούσθηκαν όλες οι τοποθετήσεις των ομοσπονδιακών προπονητών και των μελών της επιτροπής.

Το πρόγραμμα των διοργανώσεων του αναπτυξιακού προγράμματος για το 2005 έχει ως εξής:

26-28/03/05: Προκριματική φάση Δ' ομίλου κορασίδων.

4-7/05/05: Β' φάση αναπτυξιακού προγράμματος παίδων (Α'-Β'-Γ' όμιλος).

Μάιος 2005: Τελική φάση αγώνων μικτών ομάδων και All Star Game κορασίδων Ενώσεων και Τοπικών Επιτροπών.

Ιούνιος 2005: Final Four και All Star Game παίδων.

Ιούνιος 2005: Συνέδριο Ενώσεων και Τοπικών Επιτροπών.

Ιούλιος 2005: Camp Νότου παίδων.

Ιούλιος 2005: Camp Βορρά παίδων.

Ιούλιος 2005: Πανελλήνιο Camp κορασίδων.

Αύγουστος 2005: Διεθνές προπονητικό camp στον Καλινδρό και Διεθνές σεμινάριο προπονητών.

Σεπτέμβριος 2005: Πανελλήνια εκδήλωση «Τουρνουά 3 απ 3»

AUTO ΕΠΙΛΟΓΕΣ

ΕΚΘΕΣΗ ΕΜΠΟΡΙΑΣ ΕΠΙΛΕΓΜΕΝΟΥ ΜΕΤΑΧΕΙΡΙΣΜΕΝΟΥ ΑΥΤΟΚΙΝΗΤΟΥ

ΚΟΥΚΟΥΡΑΣ ΑΛΕΞΑΝΔΡΟΣ

ΛΕΩΦ. ΡΟΔΟΥ-ΛΙΝΔΟΥ 255
ΤΗΛ. 22410/60910,
FAX: 22410/60920

- Πώληση μεταχειρισμένων αυτοκινήτων ελεγμένα σε 70 σημεία.
- Αγορά μεταχειρισμένων αυτοκινήτων.
- Ανταλλαγή με οποιοδήποτε μοντέλο της αρεσκείας σας.
- Χρηματοδότηση με τα χαμηλότερα επιτόκια της αγοράς.

ΧΠ1210

TECHNO GROUP

Μελέτη - Συντήρηση

ΠΑΡΑΔΟΣΗ ΣΕ ΠΛΗΡΗ ΛΕΙΤΟΥΡΓΙΑ ΑΠΟ ΠΕΠΕΙΡΑΜΕΝΟ ΣΥΝΕΡΓΕΙΟ

ΘΕΡΜΑΝΣΗ–ΗΛΙΑΚΑ–ΚΛΙΜΑΤΙΣΜΟΣ

ΕΥΚΟΛΙΕΣ ΠΛΗΡΩΜΗΣ





ΠΡΟΪΟΝΤΑ ΓΕΡΜΑΝΙΑΣ-ΙΤΑΛΙΑΣ

Δημ. Αναστασιάδη 8 - Τηλ. & Fax: 22410 32181

ΜΠΑΣΚΕΤ

Αμφίβολη προσθήκη

• Ατομικό πρόγραμμα έκανε χθες ο Δημήτρης Μακρής ο οποίος αισθάνεται ακόμα ενοχλήσεις στη γάμπα. Παραμένει ερωτηματικό η συμμετοχή του στο σαββατιάτικο ματς με τη Νήαρ Ηστ.

Αγνωστο παραμένει το αν ο Δημήτρης Μακρής θα είναι σε πλήρη ετοιμότητα το Σάββατο για να βοηθήσει τον Κολοσσό στον αγώνα με τη Νήαρ Ηστ (17.30').

Χθες το απόγευμα ο 27χρονος φόργουορντ ακολούθησε ατομικό πρόγραμμα, δεν μπήκε σε ρυθμούς προπόνησης της ομάδας ενώ εξέφρασε ότι αισθάνεται ακόμα κάποιες ενοχλήσεις στη γάμπα. Σήμερα αναμένεται να προσπαθήσει να γυμναστεί μαζί με τους συμπαίκτες του αλλά όσον αφορά τη συμμετοχή στον αγώνα με το συγκρότημα της Καισαριανής παραμένει αμφίβολη και δεν αποκλείεται να κριθεί την τελευταία στιγμή.

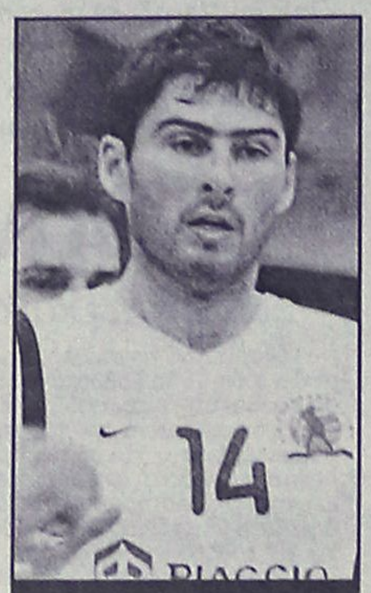

Για ένα ακόμα παιχνίδι, δεν είναι δεδομένη η παρουσία του Δημήτρη Μακρή (Β. Καστανάκης – actionphotography)

Οι υπόλοιποι «θαλασσί» προετοιμάζονται σε φουλ ρυθμούς και δείχνουν σε καλή κατάσταση τόσο αγωνιστική όσο και ψυχολογική εν όψει της σαββατιάτικης αναμέτρησης. Εξάλλου, μετά την επίσκεψη του Κωσταρίδη στα αποδυτήρια της ομάδας τη Δευτέρα, η διοίκηση του Κολοσσού θα κάνει το τραπέζι στους παίκτες αύριο το βράδυ.

Ο ΣΥΝΔΕΣΜΟΣ ΦΙΛΑΘΛΩΝ

Προς το τέλος της χθεσινής προπόνησης, έδωσαν το παρών στο Βενετόκλειο μέλη του συνδέσμου φιλάθλων του Κολοσσού «Blue Angels». Για το παιχνίδι με τη Νήαρ Ηστ ετοιμάζονται και εκείνοι πυρετωδώς μιας και θέλουν να εμφανιστούν στο γήπεδο με νέα πανό και σημαίες.

Α' ΚΑΤΗΓΟΡΙΑ ΑΝΔΡΩΝ

Κωακή υπόθεση

• Το ντέρμπι της ΑΕ Δικαίου με τον Ιπποκράτη την Κυριακή είναι το σπουδαιότερο παιχνίδι της 11ης αγωνιστικής.

• Δεν ορίστηκε η αναμέτρηση της ΕΑΚΑ με τον Ιάλυσο.

Με μεγάλη ευκολία βρίσκει κανείς ποιο είναι το ντέρμπι της 11ης αγωνιστικής με την πρώτη κιόλας ματιά. ΑΕ Δικαίου και Ιπποκράτης διαλάχιστον στην παρούσα φάση) θα ανήκει στον Ιπποκράτη.

Ο πρωτοπόρος Διαγόρας υποδέχεται τον Διγενή ενώ ο

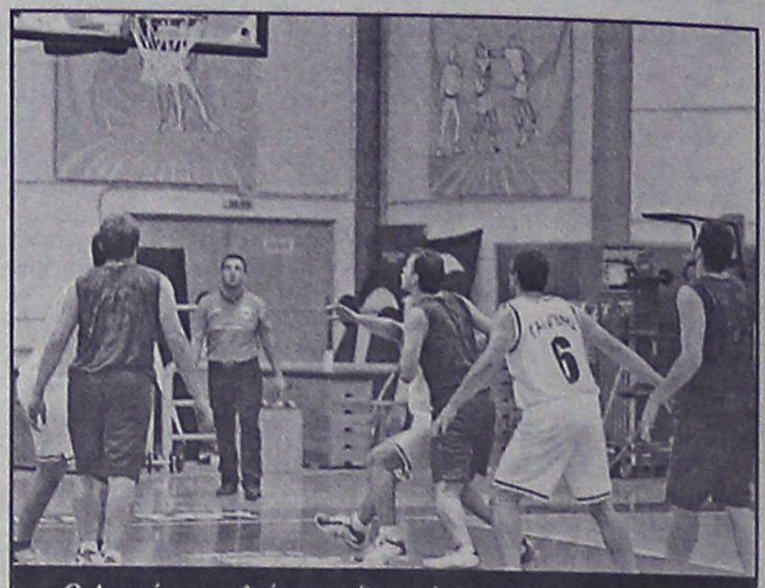

Ο Διαγόρας καλείται να ξεπεράσει το εμπόδιο του Διγενή για να παραμείνει στην κορυφή (Β. Καστανάκης – actionphotography)

σταυρώνουν τα ξίφη τους το βράδυ της Κυριακής. Η αναμέτρηση δεν είναι ντέρμπι απλά και μόνο γιατί αφορά τις δύο ομάδες της Κω αλλά κυρίως γιατί θα κριθούν πολλά στην υπόθεση για την κατάληψη της 2ης θέσης του βαθμολογικού πίνακα. Ένας βαθμός χωρίζει αυτή τη στιγμή την ΑΕΔ και τον Ιπποκράτη. Η ομάδα του Γιώργου Χλαπάνη είχε επικρατήσει στον α' γύρο με μόλις τρεις πόντους, γεγονός που αφήνει ανοιχτό το ενδεχόμενο να καλύψει το Δίκαιο τη διαφορά και να ευνοηθεί στην ισοβαθμία. Αν φυσικά πάρουν το ροζ φύλλο οι (τυπικά) φιλοξενούμενοι, η 2η θέση (του-

Δωριέας αντιμετωπίζει στο Βενετόκλειο τον Ηρακλή Λάρδου. Αξίζει να σημειωθεί ότι λόγω της γιορτής για την κοπή της πίτας, δεν ορίστηκε ο αγώνας ΕΑΚΑ – Ιάλυσος. Ο Γιώργος Χατζηκαλημέρης θα παραβρίσκεται στην εκδήλωση καθώς έχει να παραλάβει ως προπονητής δύο κύπελλα για τον τίτλο τόσο των κορασίδων όσο και των νεανίδων. Αναλυτικά το πρόγραμμα της 11ης αγωνιστικής:

Κυριακή 6/2

• Διαγόρα (18.00') Διαγόρας – Διγενής

• Κλειστό Κω (19.30') ΑΕ Δικαίου – Ιπποκράτης

• Βενετόκλειο (20.00') Δωριέας–Ηρακλής Λάρδου.

Στο δρόμο της επιστροφής

• Αύριο αναμένεται να βρίσκεται στη Ρόδο ο Χρήστος Παππάς.

Ηταν γνωστό εδώ και περίπου δέκα μέρες ότι ο Χρήστος Παππάς θα επιστρέψει άμεσα στο «σμαραγδένιο» νησί. Ο νεαρός πόιντ γκαρντ έχει ολοκληρώσει το πρόγραμμα της αποθεραπείας του στην Αθήνα όπου βρίσκεται κάτι λιγότερο από δύο μήνες. Στις 18 Δεκεμβρίου, στο παιχνίδι με τον Δούκα, ο Παππάς τραυματίστηκε σοβαρά στους χιαστούς του αριστερού του γονάτου και τρεις μέρες μετά υπεβλήθη σε επέμβαση.

Εκτοτε ακολούθησε ένα εντατικό και πολύωρο καθημερινό πρόγραμμα με θεραπείες, κατέβαλε πολύ μεγάλη προσπάθεια και η εξέλιξη της κατάστασής του ήταν πολύ θετική. Λίγο πριν συμπληρωθούν δύο μήνες από τον τραυματισμό του, ο Χρήστος Παππάς τελείωσε με τις θεραπείες στην πρωτεύουσα και πλέον γυρίζει στην βάση του για να ξεκινήσει τη διαδικασία ενδυνάμωσης του ποδιού του. Για παράδειγμα, η πισίνα θα είναι ...στέκι για το επόμενο διάστημα του 23χρονου παίκτη. Οσον αφορά τις

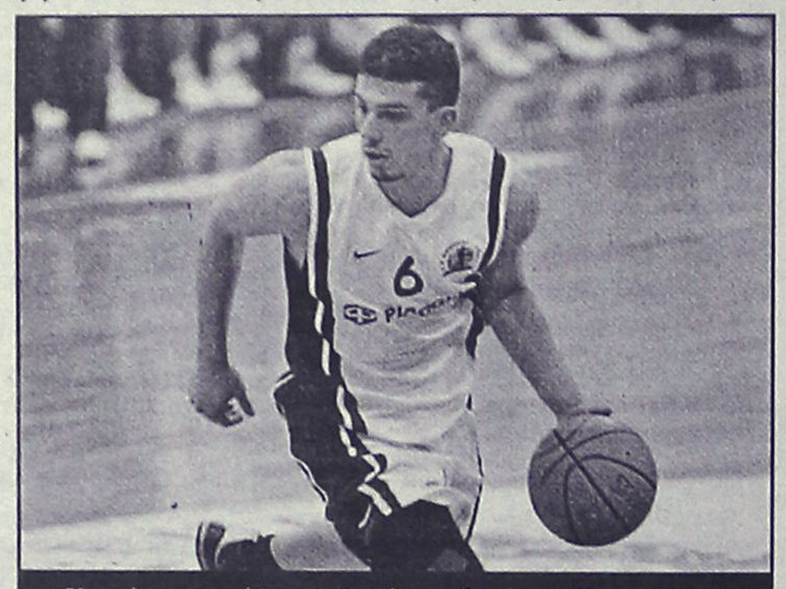

Κοντά στην ομάδα του θα είναι ο Χρήστος Παππάς από τα επόμενα 24ωρα. (Β. Καστανάκης – actionphotography)

πιθανότητες επανόδου στην αγωνιστική δράση, ο ίδιος ο προπονητής του Κολοσσού ήταν ανένδοτος στην συνέντευξη Τύπου της περασμένης εβδομάδας. «Δεν πρόκειται να επιστρέψει ο Παππάς» είχε τονίσει ωστόσο άνθρωποι μέσα από τους κύκλους της ομάδας (αλλά και ο ίδιος ο παίκτης) είναι αισιόδοξοι ότι θα προλάβει να παίξει ένα ή δύο ματς προς το τέλος της περιόδου. Η επιστροφή του στη Ρόδο υπολογίζεται για αύριο ή το αργότερο την Παρασκευή. Θεωρείται σίγουρο ότι θα είναι παρών στον αγώνα του Κολοσσού με τη Νήαρ Ηστ το Σάββατο.

Η δράση των παμπαίδων

Δυο παιχνίδια θα διεξαχθούν την Κυριακή στο κλειστό γυμναστήριο της Κρεμαστής για το πρωτάθλημα των παμπαίδων.

Αναλυτικά:

Κυριακή 6/2

• Κρεμαστή (11.00') Κολοσσός Α' – Σταυρός Καλυθιών

• Κρεμαστή (12.30') Ζέφυρος - Ιβίσκος

ΕΦΗΒΙΚΟ

Ανοιχτοί λογαριασμοί

• Ντέρμπι στο Πυλί με την ΑΕ Δικαίου να φιλοξενεί την ΕΑΚΑ.

Ενα σπουδαίο παιχνίδι θα διεξαχθεί το Σάββατο για την 5η αγωνιστική του Ομίλου Βορρά. Η πρωτοπόρος ΑΕ Δικαίου θα υποδεχθεί την ΕΑΚΑ, την ομάδα που της «έσπασε» το αήττητο μέσα στην Κάλυμνο και μάλιστα με ολοφάνερη επικράτηση στον αγωνιστικό χώρο.

Οι λογαριασμοί είναι ανοιχτοί ενώ στον βαθμολογικό πίνακα τα πάντα είναι ρευστά. Η ΑΕΔ έχει 7β. ενώ ακολουθούν Ιπποκράτης και ΕΑΚΑ με 6β. Στην τελευταία θέση είναι ο Ηρακλής 2000 με 4β.

Το ματς του Ομίλου Βορρά:

Σάββατο 5/2

• Πυλί (17.00') ΑΕ Δικαίου – ΕΑΚΑ

ΚΟΡΑΣΙΔΕΣ

Λίγο πριν το τέλος

• Για την προτελευταία αγωνιστική του πρωταθλήματος, ο πρωτοπόρος Ιάλυσος υποδέχεται τον ουραγό Ηρακλή 2000.

• Στην Κω ο Διαγόρας για το εξ αναβολής της 5ης αγωνιστικής με την ΑΕ Δικαίου.

Δύο παιχνίδια κορασίδων όρισε η διοργανώτρια αρχή για το μεσημέρι του Σαββάτου.

Το ένα ματς αφορά στην 9η και προτελευταία αγωνιστική του πρωταθλήματος όπου ο πρωτοπόρος Ιάλυσος θα υποδεχθεί τον ουραγό Ηρακλή 2000.

Υπάρχει όμως και η εκκρεμότητα του πρώτου γύρου. Ο Διαγόρας, μετά από αρκετές αναβολές, καλείται να ταξιδέψει στην Κω για να αντιμετωπίσει την ΑΕ Δικαίου.

Το πρόγραμμα των αγώνων:

Σάββατο 5/2

Ζ Ιαλυσός (14.00') Ιάλυσος – Ηρακλής 2000

Ζ Πυλί (15.00') ΑΕ Δικαίου - Διαγόρας.

PIAGGIO

ΜΕΤΑΧΕΙΡΙΣΜΕΝΑ

ΑΠΟ 16 € ΤΟ ΜΗΝΑ

ΧΩΡΙΣ ΠΡΟΚΑΤΑΒΟΛΗ

6 ΜΗΝΕΣ ΕΓΓΥΗΣΗ

Α.Β.Ε.Τ.Ε. Κ. ΚΩΣΤΑΡΙΔΗΣ

ΤΗΛ.: 2241078577

ΧΠ097

πωλησεις

συνέχεια από την προηγούμενη

ΠΩΛΕΙΤΑΙ οικόπεδο 200 τ.μ. στο Νιοχώρι με συντελεστή δόμησης 1,4. Πληρ. Εμμ. Κρανίδης και Συνεργάτες, Αμερικής 50, τηλ. 2241027082, 6944347405 ΜΧΠ092.11

ΠΩΛΟΥΝΤΑΙ: α) πωλείται **οροφοδιαμέρισμα** 173 τ.μ. κοντά στην Εφορία πλήρως ανακαινισμένο σε άριστη κατάσταση, β) πωλείται στα Ασγούρου ανεξάρτητο **οροφοδιαμέρισμα** 132 τ.μ. σε άριστη κατάσταση, γ) πωλούνται **2 διαμερίσματα** 86-87 τ.μ. κοντά στην Εφορία, δ) πωλούναι στην Παστίδα σε μαρμαροσουβά **μονοκατοικίες** 150 τ.μ. σε 400 μέτρα οικόπεδο, ε) πωλείται στο Ροδίνι ισόγειο **διαμέρισμα** 90 τ.μ. με αυλή και τζάκι, στ) πωλείται κοντά στις 7 Βαγιές **διαμέρισμα** 130 τ.μ. Πληρ. κ. Μαρίνα "ΚΤΗΜΑΤΙΚΗ ΠΡΟΟΠΤΙΚΗ" τηλ. 2241037906, 6972292958 ΜΖΤ010207

ΠΩΛΕΙΤΑΙ αρχοντική κατοικία τριών (3) ορόφων 130 τ.μ. ο όροφος σε οικόπεδο 900 τ.μ. Βρίσκεται επί της οδού Βορ. Ηπείρου. Το κτίριο έχει χαρακτηρισθεί με Π.Δ. διατηρητέο. Πληρ. κ. Εμμ. Κρανίδης και Συνεργάτες, Αμερικής 50 /β' όροφος τηλ. 2241027082, 6944347405 ΜΧΠ092.4

ΠΩΛΕΙΤΑΙ οικόπεδο 500 τ.μ. στην Ιξιά με δόμηση για 200 τ.μ. βρίσκεται κοντά στο Μίρα Μάρε. Πληρ. τηλ. 2241027082, 6944743405 κ. Εμμ. Κρανίδης και Συνεργάτες ΜΧΠ092.010

ΠΩΛΕΙΤΑΙ 3άρι **διαμέρισμα** των 100 τ.μ. α' ορόφου επί της οδού Καναδά. Πληρ. κ. Εμμ. Κρανίδης τηλ. 2241027082, 6944347405 ΜΧΠ092.9

ΠΩΛΕΙΤΑΙ 4άρι **διαμέρισμα** επί της οδού Θ. Σοφούλη - γ' ορόφου με θέα το κάστρο και την θάλασσα. Πληρ. κ. Εμμ. Κρανίδης τηλ. 2241027082, 6944347405 ΜΧΠ092.8

ΠΩΛΕΙΤΑΙ 3άρι **διαμέρισμα** σε καλή κατάσταση επί της οδού Κοδριγκτών - α' ορόφου με ωραία θέα. Δεκτά δάνεια. Πληρ. κ. Εμμ. Κρανίδης τηλ. 2241027082, 6944347405 ΜΧΠ092.7

ΠΩΛΕΙΤΑΙ κατάστημα 50 τ.μ. επί της οδού Αλεξ. Διάκου με υπόγειο 50 τ.μ. ύψους 4,50 μ. ελεύθερο μίσθωσης. Πληρ. κ. Εμμ. Κρανίδης και Συνεργάτες, τηλ. 2241027082, 6944347405 ΜΧΠ092.5

ΑΘΗΝΑ. ΑΜΠΕΛΟΚΗΠΟΙ ΠΩΛΟΥΝΤΑΙ διαμερίσματα από ιδιώτη 105 τ.μ. και 45 τ.μ., 2ου, 3ου, 4ου ορόφου, σε νεοανεγειρόμενη οικοδομή. Παράδοση τον Ιούλιο, εξαιρετικής κατασκευής, parking, μεγάλες βεράντες, φυσικό αέριο, ήσυχος δρόμος. Πλησίον Μετρό Πανόρμου και πρόσβαση στις λεωφόρους Μεσογείων και Κηφισίας. Πληρ. τηλ. 6944338442 ΜΖΤ270120

ΕΥΚΑΙΡΙΑ. ΠΩΛΟΥΝΤΑΙ οικόπεδα εντός οικισμού Παστίδας 300 τ.μ. με δυνατότητα δόμησης 300 τ.μ. αντί 36.000 ευρώ. Μονοκατοικίες 127 τ.μ. σε μπετά διώροφες σε οικόπεδο 500 τ.μ. 90.000 ευρώ και σε οικόπεδο 1000 τ.μ. 125.000 ευρώ με πολύ ωραία θέα. Πληρ. τηλ. 2241047018, 6944182377 ΜΖΤ310117

ΠΩΛΕΙΤΑΙ ή ΕΝΟΙΚΙΑΖΕΤΑΙ καινούργια υπερπολυτελής **μονοκατοικία** με πισίνα στην περιοχή Βουνάρα στην Ιαλυσό 230 τ.μ. σε 1 στρέμμα οικόπεδο. Πληρ. τηλ. 6945941034 ΜΑΤ7843

ΠΩΛΕΙΤΑΙ επιχείρηση εστιατόριο 200 τ.μ. και αυλή 200 τ.μ. πλήρως εξοπλισμένο σε τουριστική περιοχή στο κέντρο της πόλης. Μόνο σοβαρές προτάσεις. Σταμάτης Μανωλάκος, τηλ. 22410-23815, 78275 ΧΠ1588.3

ΠΩΛΕΙΤΑΙ σε τιμή ευκαιρίας, **αγρόκτημα** με 80 δέντρα εσπεριδοειδή (παραγωγής) και 4 ελαιόδενδρα, στην περιοχή "Ταγλαρης" στην Μαλώνα. Πληρ. τηλ. 6947194103 ΜΧΡ12030

ΠΩΛΕΙΤΑΙ από ιδιοκτήτη αγρόκτημα με κατάλληλο για κτηνοτροφική χρήση οίκημα 31 στρεμμάτων στην περιοχή Ανω Καλαμώνα. Πληρ. τηλ. 2241062577, 6972715442 ΜΖΤ260116

ΠΩΛΕΙΤΑΙ επιχείρηση **μπαρ** στην Παλιά Πόλη πλήρως εξοπλισμένη σε διώροφο κτίσμα 140 τ.μ. και 80 τ.μ. αυλή μόνο σοβαρές προτάσεις. Σταμάτης Μανωλάκος. Πληρ. τηλ. 22410-23815, 78275, 6945769958 ΧΠ1588.2

ΑΦΑΝΤΟΥ

!!! ΑΓΟΡΑΣΤΕ ΤΩΡΑ !!!

ΜΕΖΟΝΕΤΕΣ ΥΠΟ ΑΝΕΓΕΡΣΗ

- Μεζονέτα 80 τ.μ. 99.000 ευρώ
- Μεζονέτα 90 τ.μ. 109.000 ευρώ
- Μεζονέτα 100 τ.μ. 119.000 ευρώ
- Μεζονέτα 110 τ.μ. 129.000 ευρώ
- Μεζονέτα 120 τ.μ. 144.000 ευρώ
- Μεζονέτα 130 τ.μ. 155.000 ευρώ
- Μεζονέτα 140 τ.μ. 169.000 ευρώ
- Μεζονέτα 150 τ.μ. 179.000 ευρώ
- Μεζονέτα 160 τ.μ. 189.000 ευρώ

Με το κλειδί στο χέρι και γραπτή εγγύηση

ΠΕΡΙΟΡΙΣΜΕΝΟΣ ΑΡΙΘΜΟΣ

ΕΞΟΧΙΚΕΣ ΚΑΤΟΙΚΙΕΣ ΥΠΟ ΑΝΕΓΕΡΣΗ

- 60 τ.μ. -1300 τ.μ. ΟΙΚΟΠΕΔΟ: 89.000 ευρώ
- 100 τ.μ. - 2000 τ.μ. ΟΙΚΟΠΕΔΟ: 149.000 ευρώ
- 105 τ.μ. - 3500 τ.μ. ΟΙΚΟΠΕΔΟ: 149.000 ευρώ

ΑΡΙΣΤΩΝ ΠΡΟΔΙΑΓΡΑΦΩΝ ΚΑΙ ΔΥΝΑΤΟΤΗΤΑ ΠΑΡΕΜΒΑΣΗΣ ΣΤΑ ΣΧΕΔΙΑ

ΔΑΝΕΙΑ ΔΕΚΤΑ

ΑΚΙΝΗΤΑ ΡΟΔΟΥ Ε.Π.Ε.

ΤΗΛ. 6937126127

Οπου το θέλετε και όπως το θέλετε

ΜΑΤ000026

ΑΦΟΙ ΜΑΘΙΟΥ Ο.Ε.



D & M HOMES

ΑΓΟΡΕΣ ΟΙΚΟΠΕΔΩΝ - ΠΩΛΗΣΕΙΣ ΚΑΤΟΙΚΙΩΝ

Αναλαμβάνουμε τη διεκπεραίωση του δικού σας ακινήτου

.... Με τους καλύτερους όρους της αγοράς

1) Διώροφες **μονοκατοικίες** λουξ κατασκευής των 120 τ.μ. με 330 τ.μ. οικόπεδο σε ονειρεμένη τοποθεσία, περιοχή Ανοιξη, υπό κατασκευή.
2) **Μεζονέτες** λουξ κατασκευής των 140 τ.μ. σε 330 τ.μ. οικόπεδο με φανταστική θέα, περιοχή Κοκκερου - Κοσκινού, υπό κατασκευή
3) **Διαμερίσματα** των 130 τ.μ. -120 τ.μ.-110 τ.μ. στα Κοσκινού
4) **Οικόπεδο** 4.200 τ.μ. στο Τσαΐρι
5) **Μονοκατοικία** υπερλούξ κατασκευής με 1000 τ.μ. οικόπεδο (μόνο σοβαρές προτάσεις).

Με επτελείο έμπειρων συνεργατών η εταιρία μας σας παρέχει την καλύτερη δική σας εξυπηρέτηση.
Αναλαμβάνουμε να διεκπεραιώσουμε τη διαχείριση του οικοπέδου σας με στόχο την καλύτερη αποδοσή του.

ΟΙΚΟΠΕΔΑ
ΑΝΤΙΠΑΡΟΧΕΣ
ΜΟΝΟΚΑΤΟΙΚΙΕΣ

ΖΗΤΟΥΝΤΑΙ ΟΙΚΟΠΕΔΑ

Βερολίνου 11 - Ροδίνι • τηλ.. 2241069515, κιν. 6945525475-6944370132

ΧΠ2652

ΠΑΡΑΔΟΣΙΑΚΗ ΤΕΧΝΗ

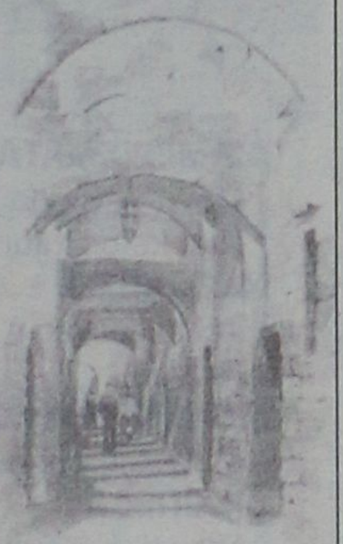

ΒΟΤΣΑΛΩΤΑ - ΨΗΦΙΔΩΤΑ - ΕΠΙΣΚΕΥΕΣ- ΑΠΟΚΑΤΑΣΤΑΣΕΙΣ ΒΥΖΑΝΤΙΝΩΝ - ΝΕΟΚΛΑΣΙΚΩΝ ΚΤΙΣΜΑΤΩΝ

Σ. ΓΡΑΙΚΟΣ

ΠΑΡΑΔΟΣΙΑΚΟΣ ΤΕΧΝΙΤΗΣ

ΤΗΛ. 6934596090

05169

Ευρωπαϊκή Επενδυτική

Κτηματομεσιτικό Γραφείο

Θεόφιλος Κλωνάρης

Εθνικής Αντίστασης 48 τηλ.2241039300,κιν.6977582152

Πωλείται επικερδής επιχείρηση εστιατορίου σε τουριστική περιοχή της πόλης πλήρως εξοπλισμένη λόγω συνταξιοδότησης

ΔΙΑΜΕΡΙΣΜΑΤΑ:

Ισόγειο δυάρι διαμέρισμα υπο κατασκευή με αυλή στην Ανάληψη	€ 85000
Διαμέρισμα 90 τ.μ.στην Μητροπολη,με θέρμανση,τζάκι,αυλή,ανακαινισμένο	€ 90000
Διαμερίσματα 3 υπνοδωματίων υπο κατασκευή σε μικρή οικοδομή,lux κατασκευής	€149000
Διαμέρισμα 115 τ.μ. στα Κοσκινού καινούργιο με 3 υπνοδωμάτια,**ευκαιρία**	€ 132000
Αποθήκη 160τ.μ. επί της Στ.Κωτιάδη,δύο χώρων με τουαλέτα,ημιυπόγεια	€ 55000
Διαμέρισμα 85 τ.μ.με 2 υπνοδωμάτια,χώρο στάθμευσης και αποθήκη 12τ.μ.	€ 147000
Οροφοδιαμέρισμα 100 τ.μ. σε μικρή οικοδομή 2 διαμερισμάτων καινούργιο	€ 195000
Διαμερίσματα στην Ανάληψη 105τ.μ.με 3 υπν/τια lux κατασκευής προς	€ 200000
Α' όροφος διπλοκατοικίας 103τ.μ. στον Νηρέα κατάλληλο για 2 γκαρσονιέρες	€ 102000

18 studios ανακαινισμένα, πλήρως επιπλωμένα & εξοπλισμένα πωλούνται και μεμονομένα
Καινούργιο κατάστημα γωνιακό με 17μ βιτρίνα σε εμπορικό σημείο της πόλης

ΜΟΝΟΚΑΤΟΙΚΙΕΣ:

Κατοικία στην Παλιά Πόλη 35τ.μ.+35τ.μ.,με άδεια χρήσεως καταστήματος	€ 60000
Μονοκατοικία 65τ.μ. στον Αρχάγγελο σε μαρμαροσουβά με 1 υπν/τιο	€ 65000
Κοσκινού μονοκατοικία 130 τ.μ σε μπετά με καταπληκτική θέα	€ 100000
Μονοκατοικίες στην Ιξιά, κοντά στην Ρόδο 165 τ.μ. με 4 υπνοδωμάτια	€ 280000
Διατηρητέα μονοκατοικία στην Ρόδο 280τ.μ. με αυλή,πλήρως ανακαινισμένη	€ 265000

ΟΙΚΟΠΕΔΑ:

Οικόπεδο 12000τ.μ.στο Τσαίρι(Αγία Βαρβάρα) περιφραγμένο,ρεύμα,νερό	€176000
Οικόπεδο 1000τ.μ. κοντα στο Νοσοκομείο στην Β φάση επέκτασης	€ 60000
Οικόπεδο κοντά στο Νοσοκομείο 4000 τ.μ.,πανοραμικό	€190000
Οικόπεδο 3600 τ.μ.στην Λαχανιά άρτιο κ οικοδ/μο με θέα θάλασσα	€ 63000
Οικοπεδο στην ζώνη οικισμού Κοσκινού 1000τ.μ. με άδεια οικοδομής για 150τ.μ.	€ 73367

Αγορές-πωλήσεις-μισθώσεις-εκτιμήσεις-Ακινήτων

Δάνεια Δεκτά

ΧΠ2694

LANDSCOPE ΚΤΗΜΑΤΟΜΕΣΙΤΙΚΗ

ΠΑΡΟΧΗ ΟΛΟΚΛΗΡΩΜΕΝΩΝ ΥΠΗΡΕΣΙΩΝ ΥΨΗΛΗΣ ΠΟΙΟΤΗΤΑΣ ΣΕ ΟΤΙΔΗΠΟΤΕ ΑΦΟΡΑ ΤΗΝ ΑΚΙΝΗΤΗ ΠΕΡΙΟΥΣΙΑ ΣΑΣ



Έξυπνες αγορές
Εχεμύθεια
Κοντά σας και μετά την πώληση
Συνεχής ενημέρωση αξίας



Διαπραγματεύσεις για την αντιπαροχή
Ανταλλαγές
Αποτελεσματικότητα

Πλήρης κάλυψη πρίν και μετά την υπογραφή του συμβολαίου



Αξιοπιστία
Μισθώσεις ακινήτων
Προβολή και προώθηση

Σας ευχαριστούμε για την εμπιστοσύνη σας !

Σταμάτης Π. Χατζηλαζάρου & Συνεργάτες

ΕΘΝΙΚΗΣ ΑΝΤΙΣΤΑΣΗΣ & ΤΣΑΛΔΑΡΗ (πανω απο τον Κωτσόβολο)
www.landscope.gr - ΤΗΛ / ΦΑΞ : 22410 28629 - ΚΙΝ : 6972 257246

ΧΠ2557

πωλησεις

συνέχεια από την προηγούμενη

ΠΩΛΕΙΤΑΙ επιχείρηση "καφετέρια" καινούργια στην Ανάληψη, ολόκληρη ή μερίδιο. Πληρ. τηλ. 6945503037 MZT240104

ΠΩΛΕΙΤΑΙ ή **ΕΝΟΙΚΙΑΖΕΤΑΙ επιχείρηση εστιατορίου** πλήρες εξοπλισμένο παραλιακό και με αίθουσα για λειτουργία όλο τον χρόνο. Μεγάλος πανέμορφος χώρος. Λόγω άλλης απασχόλησης, ευκολίες δεκτές. Πληρ. τηλ. 6932155284 MZT250117

ΠΩΛΟΥΝΤΑΙ από ιδιώτη: **Α)** Στο Γεννάδι οικόπεδο 2 στρέμματα με άδεια οικοδομής 200 μέτρα. **Β)** Στα Καλαβάρδα οικόπεδο 3 στρέμματα με άδεια οικοδομής 91 μέτρα. Πληρ. τηλ. 6973984108, 6977033037 MZT210104

ΠΩΛΕΙΤΑΙ μονοκατοικία 110 τ.μ. σε κατάσταση σοβάδες στο Γεννάδι με καταπληκτική θέα. Τιμή 100.000€. Πληρ. τηλ. 6947705714 MZT200101

ΠΩΛΕΙΤΑΙ πολυτελής μονοκατοικία 135 τ.μ. με 1.200 τ.μ. οικόπεδο στο κύμα στην περιοχή Γεννάδι. Πληρ. τηλ. 6947705714 MZT200102

ΠΩΛΕΙΤΑΙ στ' Αφάντου παραθαλάσσιο **οικόπεδο** 1.300 τ.μ. και εντός οικισμού 230 τ.μ. (με συντελεστή 1). Πωλείται **διαμέρισμα** στα Κοσκινού 210 τ.μ. διαμπερές, **ρετιρέ** 45 τ.μ. Πληρ. τηλ. 2241034886, 6932437142 MAT7780

ΠΩΛΟΥΝΤΑΙ από ιδιοκτήτη-κατασκευαστή μεζονέτες στην Ιαλυσό από 125-160 τ.μ. αρίστης κατασκευής. Πληρ. τηλ. 6932350214 MZT190104

ΠΩΛΕΙΤΑΙ 3άρι **διαμέρισμα** 70 τ.μ. επί της οδού Κων. Παλαιολόγου αξίας 76.302 ευρώ. Πληρ. Κτηματομεσιτικό Γραφείο Εμμ. Μ. Κρανίδης και Συνεργάτες, Αμερικής 50, ώρες γραφείου 9-13 και 5-9, τηλ. 2241027082, 26476, 6944347405 fax 2241027101 ΜΧΠ092.57

ΠΩΛΕΙΤΑΙ 3άρι **διαμέρισμα** επί της οδού Βορ. Ηπείρου με ωραία θέα. Πληρ. Εμμ. Κρανίδης και Συνεργάτες, μεσίτες, τηλ. 2241027082, 6944347405 ΜΧΠ092.56

ΠΩΛΕΙΤΑΙ αγρός 2.000 τ.μ. άρτιος και οικοδομήσιμος στην Αγία Βαρβάρα - Ασγούρου. Πληρ. Κτηματομεσιτικό Γραφείο Εμμ. Μ. Κρανίδης και Συνεργάτες, Αμερικής 50, ώρες γραφείου 9-13 και 5-9, τηλ. 2241027082, 26476, 6944347405 fax 2241027101 ΜΧΠ092.51

ΠΩΛΕΙΤΑΙ ξενοδοχείο 2 αστέρων ανακαινισμένο με σύγχρονο εξοπλισμό 130 κλινών, εντός πόλεως Ρόδου. Πληρ. Κτηματομεσιτικό Γραφείο Εμμ. Μ. Κρανίδης και Συνεργάτες, Αμερικής 50, ώρες γραφείου 9-13 και 5-9, τηλ. 2241027082, 26476, 6944347405 fax 2241027101 ΜΧΠ092.54

ΠΩΛΕΙΤΑΙ 3άρι **διαμέρισμα** στην Ιξιά με γκαράζ. Πληρ. Κτηματομεσιτικό Γραφείο Εμμ. Μ. Κρανίδης και Συνεργάτες, Αμερικής 50, ώρες γραφείου 9-13 και 5-9, τηλ. 2241027082, 26476, 6944347405 fax 2241027101 ΜΧΠ092.48

ΠΩΛΕΙΤΑΙ διαμέρισμα 3 υπνοδωματίων, 2 WC, αποθήκη, γκαράζ, 3ου ορόφου, κεντρική θέρμανση, καινούργιο κοντά στην οδό Καναδά. Πληρ. Κτηματομεσιτικό Γραφείο Εμμ. Μ. Κρανίδης και Συνεργάτες, Αμερικής 50, ώρες γραφείου 9-13 και 5-9, τηλ. 2241027082, 26476, 6944347405 fax 2241027101 ΜΧΠ092.52

ΠΩΛΕΙΤΑΙ 3άρι **διαμέρισμα** α' ορόφου καλής κατασκευής επί της οδού Κέννεντυ. Πληρ. Εμμ. Κρανίδης και Συνεργάτες, μεσίτες, τηλ. 2241027082, 6944347405 ΜΧΠ092.55

ΠΩΛΟΥΝΤΑΙ μεζονέτες 2όροφες με κήπο, από 130 τ.μ. καλής κατασκευής στην Παστίδα. Πληρ. Κτηματομεσιτικό Γραφείο Εμμ. Μ. Κρανίδης και Συνεργάτες, Αμερικής 50, ώρες γραφείου 9-13 και 5-9, τηλ. 2241027082, 26476, 6944347405 fax 2241027101 ΜΧΠ092.46

ΦΑΝΕΣ. ΠΩΛΕΙΤΑΙ διώροφο κτίριο 250 τ.μ. ισόγειο 250 τ.μ. ημιυπόγειο, εντός αγροτεμαχίου 3.000 τ.μ., με ελαιόδεντρα, ξινόδεντρα και γεώτρηση, όπισθεν Σταδίου Φανών. Κατάλληλο για οποιαδήποτε χρήση. Πληρ. τηλ. 2241027840, 6976509509, κ. Νίκο MZT260119

ΠΩΛΕΙΤΑΙ θιοτεχνικός χώρος 300 τ.μ., ύψους 5 μ. στο Τσαΐρι (οικισμός Ξυλουργών) ο οποίος διαθέτει μεγάλες πόρτες και στο δάπεδο πλακίδια εμαγιέ, είναι ελεύθερος μίσθωσης. Πληρ. Κτηματομεσιτικό Γραφείο Εμμ. Μ. Κρανίδης και Συνεργάτες, Αμερικής 50, ώρες γραφείου 9-13 και 5-9, τηλ. 2241027082, 26476, 6944347405 fax 2241027101 ΜΧΠ092.49

ΠΩΛΕΙΤΑΙ στο Φαληράκι **κατάστημα** 55 τ.μ. με υπόγειο 55 τ.μ. (διαμορφωμένο σε δύο διαμερίσματα) και 500 τ.μ. κήπο κοντά στα ξενοδοχεία. Πληρ. Κτηματομεσιτικό Γραφείο Εμμ. Μ. Κρανίδης και Συνεργάτες, Αμερικής 50, ώρες γραφείου 9-13 και 5-9, τηλ. 2241027082, 26476, 6944347405 fax 2241027101 ΜΧΠ092.47

ΠΩΛΕΙΤΑΙ αγρός 1.300 τ.μ. με άδεια 2ορόφου οικίας και υπογείου χώρου, έχει πρόσωπο σε επαρχιακή οδό και βρίσκεται στο Κανδυλί - Ιξιά. Πληρ. Κτηματομεσιτικό Γραφείο Εμμ. Μ. Κρανίδης και Συνεργάτες, Αμερικής 50, ώρες γραφείου 9-13 και 5-9, τηλ. 2241027082, 26476, 6944347405 fax 2241027101 ΜΧΠ092.53

ΠΩΛΕΙΤΑΙ αρχοντική κατοικία 150 τ.μ. διώροφη με κήπο σε ήσυχο δρόμο κοντά στον Αγιο Ιωάννη. Πληρ. Κτηματομεσιτικό Γραφείο Εμμ. Μ. Κρανίδης και Συνεργάτες, Αμερικής 50, ώρες γραφείου 9-13 και 5-9, τηλ. 2241027082, 26476, 6944347405 fax 2241027101 ΜΧΠ092.050

μαθηματα

ΜΑΘΗΜΑΤΙΚΑ-ΦΥΣΙΚΗ-ΧΗΜΕΙΑ. Παραδίδονται από μαθηματικό και φυσικό ιδιαίτερα μαθήματα σε μεμονωμένους μαθητές Γυμνασίου-Λυκείου-ΤΕΕ (όλων των κατευθύνσεων) που επιθυμούν την απόκτηση ουσιαστικών γνώσεων και την επίτευξη των στόχων τους (κατόπιν συνεννοήσεως δεκτά και γκρουπ 2-3 μαθητών). Πληρ. τηλ. 2241024369, 6948893531, 6973025100 MZT010226

Εμπειρη **καθηγήτρια ΓΕΡΜΑΝΙΚΩΝ** με σπουδές στη Γερμανία **ΠΑΡΑΔΙΔΕΙ** ιδιαίτερα μαθήματα σε παιδιά και ενήλικες. Τιμή προσιτή. Πληρ. τηλ. 6936647797 MZT290109

ΚΑΘΗΓΗΤΗΣ ΓΕΡΜΑΝΙΚΩΝ Goethe Βερολίνου παραδίδει ιδιαίτερα μαθήματα Γερμανικών, με ιδιαίτερη έμφαση στην κατανόηση της Γραμματικής. Προετοιμασίες για πτυχία Goethe/Γλωσσομάθειας. Πληρ. τηλ. 6979780694 MZT260133

ΜΑΘΗΜΑΤΙΚΑ. Παραδίδονται ιδιαίτερα μαθήματα σε μαθητές γυμνασίου-Λυκείου-ΤΕΕ. Κάλυψη κενών και υπεύθυνη προετοιμασία για τις εξετάσεις. Πληρ. τηλ. 6948893531 MZT250108

ΦΙΛΟΛΟΓΟΣ παραδίδει ιδιαίτερα μαθήματα σε παιδιά δημοτικού, γυμνασίου και λυκείου. Πληρ. τηλ. 6937361852 MZT180113

ΚΑΘΗΓΗΤΗΣ, αριστούχος απόφοιτος (MASTER) SCHILLER INTERNATIONAL UNIVERSITY παραδίδει μαθήματα **κατ' οίκον** σε αρχάριους, προχωρημένους, ξενοδοχοϋπαλλήλους. Εξασφαλισμένη επιτυχία εξετάσεων FIRST CERTIFICATE, ECCE, CAMBRIDGE και MICHIGAN, PROFICIENCY, TOEIC, TOEFL καθώς και ΚΡΑΤΙΚΟΥ ΠΙΣΤΟΠΟΙΗΤΙΚΟΥ ΓΛΩΣΣΟΜΑΘΕΙΑΣ. Προετοιμασία για INICIAL, INTERMEDIO, SUPERIOR Ισπανικής, CELI 1,2,3,4,5 Ιταλικής όπως και για εξετάσεις εισαγωγής σε Πανεπιστήμιο εξωτερικού. Τιμές λογικές. Μεταφράσεις δεκτές. Πληρ. τηλ. 2241025133 MXP19281

εργασιες

ΖΗΤΕΙΤΑΙ πωλήτρια για το Σουηδικό καφέ "KRINGLAN" απαραίτητη προϋπηρεσία με αγγλική γλώσσα. Ωράριο συνεχόμενο, απασχόληση 12μηνη. Πληρ. τηλ. 6948070851 MZT010201

ΖΗΤΕΙΤΑΙ από εταιρία κατεψυγμένων προϊόντων με έδρα Αθήνα, **οδηγός** 20 έως 32 ετών για πλήρη απασχόληση. Πληρ. τηλ. 2241027456, 2241043446, 6947272541, ώρες 09.00-13.00 και 18.00-21.00 MXP12032

Από τεχνική - κατασκευαστική εταιρεία **ΖΗΤΕΙΤΑΙ νέα** με γνώσεις υπολογιστή και εξειδίκευση στο αρχιτεκτονικό σχέδιο. Πληρ. τηλ. 2241070950 κ. Κατερίνα από 09.00-14.00 και από 18.00-21.00 MZT310130

ΖΗΤΕΙΤΑΙ εμφανίσιμη **σερβιτόρα** με προϋπηρεσία για την ταβέρνα ΜΕΣΟΓΕΙΟΣ στην Ιαλυσό. Μισθός, Ασφάλεια, τυχερά. Εναρξη εργασία 1η Μαρτίου έως 30 Οκτωβρίου. Πληρ. τηλ. 2241091365, 6972509567 MAT7818

ΖΗΤΕΙΤΑΙ σοβαρή κυρία άνω των 50 ετών για να βοηθά ηλικιωμένο άνω 85 ετών να κοιμάται και να τρώει στο σπίτι. Πληρ. τηλ. 2241083078 ώρες 18.00-24.00 MZT310111

ΖΗΤΟΥΝΤΑΙ κοπέλες για καφέ μπαρ για πρωινή και βραδινή απασχόληση στο κέντρο της πόλης της Ρόδου. Πληρ. τηλ. 6944428679 MZT270126

ΑΠΟ ΤΟ ΞΕΝΟΔΟΧΕΙΟ ΑΜΦΙΤΡΙΤΗ ΣΤΟΥΣ ΠΕΥΚΟΥΣ ΖΗΤΟΥΝΤΑΙ ΑΤΟΜΑ ΓΙΑ ΟΛΕΣ ΤΙΣ ΕΙΔΙΚΟΤΗΤΕΣ. ΠΛΗΡ. ΤΗΛ. 2244031370 MAT7784(1)

ΖΗΤΟΥΝΤΑΙ από το ξενοδοχείο CATHRIN 4**** περιοχή Λαδικό - Φαληράκι: α) Maitre d' hotel ή έμπειρος σερβιτόρος για να αναλάβει τη θέση του Maitre d' hotel με γνώσεις γερμανικής και αγγλικής γλώσσας, β) Σερβιτόροι- σερβιτόρες και βοηθοί με γνώσεις γερμανικής και αγγλικής γλώσσας. Πληρ. τηλ. 2241085080 από 10.00-14.00. Αιτήσεις εντός του ξενοδοχείου MAT7778

ΖΗΤΕΙΤΑΙ καθαρίστρια για οικία κατά προτίμηση Ελληνίδα. Πληρ. τηλ. 2241070470 MZT200105

NewAge Real Estate

Νέα Εποχή στο Χώρο του Ακινήτου

ΜΕΛΕΟΥΝΗ – ΚΕΧΑΓΙΑ ΜΑΙΡΗ

ΠΩΛΟΥΝΤΑΙ

ΔΙΑΜΕΡΙΣΜΑΤΑ
Μεγάλη γκάμα διαμερισμάτων μικρών ή μεγαλύτερων, στην Ρόδο, Ιξιά, Ιαλυσό και Κοσκινού

ΜΕΖΟΝΕΤΕΣ
Τελειωμένες ή σε μπετά στην Ιξιά, Ιαλυσό, Κοσκινού, Κιοτάρι και Γεννάδι

ΜΟΝΟΚΑΤΟΙΚΙΕΣ
Μεγάλες κατοικίες στα Κοσκινού, Ασγούρου, Ιξιά

ΟΙΚΟΠΕΔΑ
Στην Ιξιά, Κανδυλί, Ασγούρου, Κιοτάρι, Γεννάδι

ΕΠΙΧΕΙΡΗΣΕΙΣ
Πωλούνται επικερδείς επιχειρήσεις

✓ ΖΗΤΟΥΝΤΑΙ ΟΙΚΟΠΕΔΑ ΓΙΑ ΑΝΤΙΠΑΡΟΧΗ

✓ ΑΝΑΛΑΜΒΑΝΟΥΜΕ ΤΗΝ ΕΚΔΟΣΗ ΚΑΘΕ ΕΙΔΟΥΣ ΔΑΝΕΙΟΥ ΣΑΣ

Θεμ. Σοφούλη 8 - 85100 Ρόδος Τηλ. & Fax: 22410 23447
Κιν. 6948 808023 - E-mail: info@newage-realestate.gr

XΠ5671

alpha ΟΙΚΟΔΟΜΙΚΗ

Αντιπαροχές

Εργολαβίες

Αναπαλαιώσεις

Αναστηλώσεις

Εκδοση Στεγαστικών Δανείων

Εκδοση Επαγγελματικών Δανείων

Εκδοση Επισκευαστικών Δανείων

Οικονομοτεχνικές Μελέτες

Ενταξη σε Επιδοτούμενα Προγράμματα Ευρωπαϊκής Ενωσης

ΕΜΠΟΡΙΚΟ ΚΕΝΤΡΟ ΜΗΔΕΙΑ
1ος ΟΡΟΦΟΣ
ΤΗΛ.: 22410-69984
22410-69985
FAX: 22410-69889
email: alfaltd@acn.gr

alpha ΟΙΚΟΔΟΜΙΚΗ

Νέα συγκροτήματα διώροφων μονοκατοικών σε ανεξάρτητα οικόπεδα στην Παστίδα εντός σχεδίου σε καταπράσινο περιβάλλον με θέα τη Φιλέρημο. Πωλούνται μονοκατοικίες 130 τ.μ. και 160 τ.μ. τελειωμένες σε δικό τους οικόπεδο. Δεκτά όλα τα δάνεια.

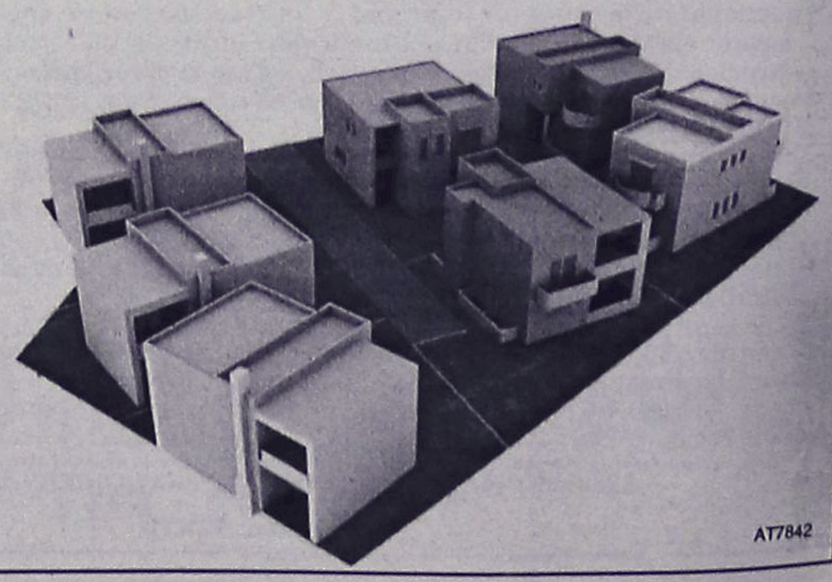

AT7842

εργασιες

συνέχεια από την προηγούμενη

ANASSA CAFE. ΖΗΤΕΙΤΑΙ σερβιτόρα με προϋπηρεσία ηλικίας έως 30 ετών. Πληρ. τηλ. 2241069919 κα Χριστίνα, κο Δημήτρη MZT260127

ΖΗΤΑΜΕ 2-3 εμφανίσιμες **κοπέλες** για να εργαστούν ως **σερβιτόρες** σε καφέ που ανοίγει προσεχώς. Μισθός και ένσημα. Πληρ. τηλ. 6972503570 (κος Λευτέρης) MZT280122

ΖΗΤΕΙΤΑΙ επαγγελματίας **σερβιτόρος-α** για μόνιμη εργασία σε κεντρικό εστιατόριο της Ρόδου. Πληρ. από 14.00-20.00 στο 2241077772 MZT280111

ΖΗΤΕΙΤΑΙ δεσποινίς απόφοιτος Λυκείου γνωρίζουσα απταίστως computer (τυφλό σύστημα) για να εργασθεί ως γραμματέας σε ιατρείο. Πληρ. τηλ. 2241027453 τις εργάσιμες ώρες MZT260125

ΖΗΤΕΙΤΑΙ κοπέλα ευπαρουσίαστη, με δυναμική προσωπικότητα και επικοινωνιακή ευχέρια για τετράωρη γραμματειακή υποστήριξη σε ραδιοφωνικό σταθμό με σταθερό μισθό. Επίσης για την προώθηση διαφημιστικών προϊόντων του σταθμού με ποσοστά. Αποστολή βιογραφικών στο fax 2241075190 υπόψιν κας Φιλίππου ΜΧΠ004

STAND UP COMEDY. ΖΗΤΟΥΝΤΑΙ ερασιτέχνες ηθοποιοί λάτρεις της κωμωδίας και της σάτυρας όπως και καθημερινοί άνθρωποι οι οποίοι πιστεύουν ότι μπορούν να συμμετάσχουν σε μια βραδιά κωμωδίας και γέλιου. Οπως και κειμενογράφους μάγους, ταχυδακτυλουργούς κ.ά. Νύχτες κωμωδίας. Πληρ. τηλ. 6944520387 ώρες 19.00-24.00 MZT260137

ΖΗΤΕΙΤΑΙ ενεργός **συνέταιρος** να ξέρει καλά την δουλειά εστιατορίου - παραλιακό, εξοπλισμένο και έτοιμο για εργασία, καλό ενοίκιο και με μεγάλο συμβόλαιο. Πληρ. τηλ. 6932155284 MZT250118

Από το Club "ΒΟ" στην Ιαλυσό **ζητείται** εμφανίσιμη **κοπέλα** για να εργασθεί ως barwoman. Πληρ. τηλ. 6939633528, 6932464723 μετά τις 20.00 MZT260105

ΖΗΤΟΥΝΤΑΙ εμφανίσιμες κοπέλες για εργασία σε cafe-bar. Πληρ. τηλ. 6947930115, 2241047228. MZT240113

Μεγάλη Πολυεθνική Εταιρεία ανοίγει θυγατρική στην Αυστραλία και **ΖΗΤΑΕΙ** Ελληνες συνεργάτες, που έχουν γνωριμίες ή συγγενείς στην Αυστραλία, με πολύ υψηλή αμοιβή. Για περισσότερες πληρ. επικοινωνείστε στο 6944368459, απογευματινές ώρες 5-9 μ.μ. MZT250112

ΖΗΤΕΙΤΑΙ από την εταιρεία παραγωγής επίπλων ξυλείας BARBAS LEGNO, μαραγκός για μόνιμη απασχόληση (προϋπηρεσία θεμιτή) Ασγούρου. Πληρ. τηλ. 6945699209 MZT210115(16)

ΕΡΓΑΣΤΗΡΙΟ ΕΛΕΥΘΕΡΩΝ ΣΠΟΥΔΩΝ ΗΛΕΚΤΡΟΝΙΚΩΝ ΥΠΟΛΟΓΙΣΤΩΝ
Program
Ecdl Kids & Equal Skills
"Για ΠΑΙΔΙΑ και ΕΝΗΛΙΚΕΣ"
ΕΠΙΣΗΜΟ ΕΞΕΤΑΣΤΙΚΟ ΚΕΝΤΡΟ ΤΗΣ ECDL HELLAS
ECDL Diploma
ΤΜΗΜΑΤΑ ΓΙΑ:
Παιδιά
Ενήλικες
Αρχάριους
Επαγγελματίες
ΕΓΓΡΑΦΕΣ ΤΩΡΑ
Νεύθυνη Εκπαίδευση
ΔΙΔΑΣΚΟΝΤΑΙ:
MS-OFFICE - ΠΡΟΓΡΑΜΜΑΤΙΣΜΟΣ
ΑΡΧΙΤΕΚΤΟΝΙΚΗ ΣΧΕΔΙΑΣΗ - ΜΑΚΕΤΑ
ΕΜΠΟΡΙΚΑ - ΛΟΓΙΣΤΙΚΑ ΠΡΟΓΡΑΜΜΑΤΑ
ΔΑΚΤΥΛΟΓΡΑΦΗΣΗ - ΣΧΕΔΙΑΣΜΟΣ ΙΣΤΟΣΕΛΙΔΩΝ
Ανεύρεση Εργασίας
Αναδείξαμε 1ο μαθητή σε Ολυμπιάδα Πληροφορικής
Μανώλης Ι. Σοφίλας
Τηλ.(22410)31761
ΚΟΔΡΙΓΚΤΩΝΟΣ 91 - ΡΟΔΟΣ
ΧΠ941

ΖΗΤΕΙΤΑΙ ΕΜΠΕΙΡΗ ΠΩΛΗΤΡΙΑ ΜΕ ΠΡΟΫΠΗΡΕΣΙΑ ΣΤΙΣ ΠΩΛΗΣΕΙΣ ΚΟΣΜΗΜΑΤΩΝ-ΩΡΟΛΟΓΙΩΝ, ΝΑ ΟΜΙΛΕΙ ΑΠΤΑΙΣΤΑ ΓΕΡΜΑΝΙΚΑ-ΑΓΓΛΙΚΑ, ΓΙΑ 8ΩΡΗ ΑΠΑΣΧΟΛΗΣΗ ΣΕ ΓΝΩΣΤΟ ΧΡΥΣΟΧΟΕΙΟ ΤΗΣ ΠΑΛΙΑΣ ΠΟΛΗΣ. ΜΙΣΘΟΣ ΙΚΑΝΟΠΟΙΗΤΙΚΟΣ. ΠΛΗΡ. ΤΗΛ. 2241027089 MZT200123

ΖΗΤΕΙΤΑΙ κοπέλα εμφανίσιμη κατά προτίμηση Ελληνίδα για να εργασθεί σε INTERNET CAFE. Μισθός ικανοποιητικός. Πληρ. τηλ. 2241025052, 6936699602 MZT200106

ΖΗΤΟΥΝΤΑΙ σερβιτόροι-ρες και για BAR, για γνωστή καφετέρια στη Ρόδο. Πληρ. τηλ. 2241068500 MAT7795

ΟΔΗΓΟΣ ΤΑΞΙ γιος πρώην συναδέλφου με ειδική άδεια **ΖΗΤΑ ΕΡΓΑΣΙΑ.** Διακανθός Ιωάννης. Πληρ. τηλ. 6948063962 MZT180127

ΖΗΤΕΙΤΑΙ κοπέλα για σοβαρή καφετέρια-μπαρ στον δήμο Πεταλουδών. Πληρ. τηλ. 6993695735 MXP12001

ΑΒΑΔΙΣΤΑ, ΑΒΑΣΑΝΙΣΤΑ επιχείρηση στο σπίτι ή το χώρο σας. Αμεση κάλυψη θέσεων ανεξάρτητης συνεργασίας. Οχι ντίλερ, πλασιέ, πωλητές. Internet επιθυμητό. Ημιαπασχόληση 500-1500 ευρώ πλήρης απασχόληση 1500-6500 ευρώ. Bonus, προμήθειες 5%, πληρωμένες διακοπές. Τμήμα εξυπηρέτησης συνεργατών 2241030078, www.umswork4you.com MAT5525

ΠΩΛΟΥΝΤΑΙ ΛΟΓΩ ΑΝΑΚΑΙΝΗΣΕΩΣ ΑΠΟ ΞΕΝΟΔΟΧΕΙΟ ΤΑ ΠΑΡΑΚΑΤΩ: 1) ΕΠΙΠΛΑ ΔΩΜΑΤΙΩΝ 2) ΕΠΙΠΛΑ ΤΡΑΠΕΖΑΡΙΑΣ 3) ΚΑΘΙΣΜΑΤΑ ΜΠΑΡ 4) ΕΠΙΠΛΑ ΕΞΩΤΕΡΙΚΟΥ ΧΩΡΟΥ 5) ΨΥΓΕΙΑ ΜΙΝΙ ΜΠΑΡ 6) ΡΑΦΙΑ ΝΤΕΞΙΟΝ ΒΑΡΕΩΣ ΤΥΠΟΥ ΚΑΤΑΛΛΗΛΑ ΓΙΑ ΑΠΟΘΗΚΕΥΤΙΚΟΥΣ ΧΩΡΟΥΣ, 7) ΒΙΤΡΙΝΑ ΙΝΟΧ 0,80 Μ., 8) ΡΑΦΙΑ ΣΟΥΠΕΡ - ΜΑΡΚΕΤ. ΠΛΗΡ. ΤΗΛ. 2241030577 ΠΡΩΙΝΕΣ ΩΡΕΣ ΤΗΛ. 6946998559 MAT7774

ΠΩΛΟΥΝΤΑΙ γριλιέρα πλατώ/φούρνος με τέσσερα μάτια από πάνω / μονή φριτέζα πάγκος / διπλή φριτέζα πάγκος όλα γκαζιού. Σε πάρα πολύ καλή κατάσταση και σε καλές τιμές. Επαγγελματικά. Πληρ. τηλ. 2241082029, 6932155284 MZT250119

ΠΩΛΕΙΤΑΙ σαλόνι Ιταλικό (3θέσιος+2θέσιος) αχρησιμοποίητο, χρώματος εκρού 1200 ευρώ, λόγω αναχώρησης. Πληρ. τηλ. 6944152316 MZT270121

ΠΩΛΕΙΤΑΙ ραδιοενισχυτής HOME CINEMA, SONY STR-DB780, 5X100 Watt RMS. Τιμή συζητήσιμη. Πληρ. τηλ. 2241066224 MZT250122

ΠΩΛΕΙΤΑΙ επαγγελματικός θάλαμος ψυγείο 4Χ3 τ.μ. Πολύ καλή τιμή. Πληρ. τηλ. 6942414457. MZT240105

ΠΩΛΟΥΝΤΑΙ: α) σκελετός ποδηλάτου αγωνιστικού FIDUSA αλουμ. EASTON 7000 με οπίσθιο τρίγωνο CARBON με πηρούνι και ντίζα + σέλα. Μέγεθος 58 cm, β) ηλεκτρική κουζίνα ΒΕΚΟ 2 ετών. Τιμή 150 ευρώ. Πληρ. τηλ. 6944348780 MZT250113

ΠΩΛΟΥΝΤΑΙ έπιπλα και μικροέπιπλα εισαγωγής όπως βιβλιοθήκες, παπουτσοθήκες, συρταριέρες, κρεβάτια, στρώματα, τραπέζια, καρέκλες και πολλά άλλα σε χαμηλές τιμές. Σαλόνια από 480 ευρώ. Πληρ. τηλ. (22410)62037, 65065 **Πλατής - ΡΟΔΟΧΡΩΜ** 5ο χλμ. Ρόδου-Λίνδου ΑΔ5168.1

διαφορα

SPINGER - SPANIEL. Καθαρόαιμα κουτάβια πωλούνται από κυνηγό. Για κυνήγι-παρέα. Πληρ. τηλ. 2241029119, 2241034037 MZT010224

ΠΩΛΟΥΝΤΑΙ μελάνια για εκτυπωτές **EPSON STYLUS** και **OKI** 320-520 στις καλύτερες τιμές. Βιβλιοχαρτοπωλείο Αλαφάκης Αναστάσιος, Σμύρνης 23 και Ατταβύρου Ροδίνι. Πληρ. τηλ. /fax 2241038181 MZT010203

ΠΩΛΕΙΤΑΙ σύστημα για κομμωτήριο από ειδικές λάμπες για στέγνωμα μαλλιών κατά τη διάρκεια βαφής, ένας λουτήρας σούπερ ανατομικός Babylis και ένα σεσουάρ οροφής, όλα μόνο 2200 ευρώ. Πληρ. τηλ. 2241066168 MZT010213

ΠΩΛΕΙΤΑΙ λόγω αναχώρησης **σύνθετο** εκ Γερμανίας 2,20Χ3,40 αξίας 3.300 ευρώ μόνο 800 ευρώ. Πληρ. τηλ. 2241066168 MZT010214

ΠΩΛΟΥΝΤΑΙ δύο **ψυγεία επαγγελματικά** ιταλικού τύπου του ενός μέτρου επί της Αμερικής 50 (super market). Πληρ. . τηλ. 6944368746 MZT310102

ΠΩΛΕΙΤΑΙ άδεια βάρκας επαγγελματική αλιείας. Πληρ. τηλ. 2241031218 MZT290111

ΠΩΛΕΙΤΑΙ υπολογιστής με οθόνη 17" , εκτυπωτής, 2 ηχεία, κάρτα ήχου, κάρτα γραφικών, μαζί με το έπιπλο, αξίας 1350 ευρώ. Τιμή πώλησης 750 ευρώ. Πληρ. τηλ. 2241090787, κιν. 6944423480 MZT280124

ΤΣΟΥΡΟΥΝΑΚΗΣ
Κεφάλαιο
Κτηματομεσιτικό γραφείο

ΔΙΑΜΕΡΙΣΜΑΤΑ ΠΩΛΟΥΝΤΑΙ

❑45 τ.μ,ισόγειο,1 υπν/τιου , καινούριο, Καρακόνερο , 24,5εκ - 71.900 €

❑46 τ.μ,ισόγειο,1 υπν/τιου , καινούριο, Αραπάκι, 27εκ - 79.236 €

❑50 τ.μ,1ου,1 υπν/τιου , καινούριο, Τριάντα, 27εκ - 79.236€

❑57 τ.μ,1ου ,1 υπν/τιου , καινούριο, Ανάληψη, 29εκ - 85.106 €

❑70 τ.μ,1ου,2 υπν/τιων Αγ.Ιωάννη,27εκ – 79.236 €

❑70 τ.μ,1ου,2 υπν/τιων , καινούριο, Τριάντα, 37εκ - 108.584 €

❑73 τ.μ,1ου,2 υπν/τιων , καινούριο, Ιξιά, 33εκ - 96.845 €

❑77τ.μ 2ου, 2 υπν/τιων, καινούριο, πάρκινκ , Καναδά ,47 εκ-137.931€

❑80 τ.μ, ισόγειο, 2υπν/τιων, γκαράζ ,καινούριο, Ιξιά 40 εκ- 117.388€

❑80 τ.μ, 1ου, 2υπν/τιων, Κέντρου 41 εκ- 117.388 €

❑85τ.μ,1ου ,2 υπν/τιων, καινούριο,πάρκινκ Αραπά- κι, 49εκ - 143.800 €

❑ 85τ.μ,1ου ,2 υπν/τιων, καινούριο, Ροδίνι, 49εκ - 143.800 €

❑86τ.μ, 2ου, 2 υπν/τιων , καινούριο, Καρακόνερο, 46.5εκ - 136.463 €

❑ 86 τ.μ, ισόγειο,3 υπν/τιων αυλή, Ιξιά, 27εκ - 79.236€

❑100 τ.μ ,1ου ,3υπν/τιων, γκαράζ, καινούριο, Ιξιά 52 εκ- 152.604 €

❑110 τ.μ,3ου,3 υπν/τιων , λούξ, Ροδίνι 61εκ -179.000 €

❑116 τ.μ,1ου,3 υπν/τιων , καινούριο,πάρκινκ, Αραπά-κι 65εκ - 190.755 €

❑120 τ.μ, ρετιρέ, 3 υπν/τιων καινούριο, πάρκινκ, Αν.Μαρίας 80 εκ - 234.776 €

❑130 τ.μ, ισόγειο, 3υπν/τιων, αυλή , καινούριο,Καρακό- νερο ,60εκ – 176.082 €

❑140 τ.μ,1ου,3 υπν/τιων Αν.Μαρίας 57εκ–167.278 €

ΜΕΖΟΝΕΤΕΣ-ΜΟΝ/ΚΙΕΣ ΠΩΛΟΥΝΤΑΙ

❑ 90 τ.μ , μεζονέτα , μπετά, 1.000 τ.μ οικόπεδο,θέα Κοσκινού 40 εκ-117.388 €

❑ 125 τ.μ ,μεζονέτα , μπετά, 250 τ.μ αυλή Τριάντα 40 εκ-117.388 €

❑ 170 τ.μ ,μεζονέτα , μπετά , 200 τ.μ αυλή Τριάντα 42 εκ-123.257 €

❑ 176 τ.μ ,μεζονέτα ,μπετά σε 1.350 τ.μ οικόπεδο Τρείς-40εκ-117.388 €

❑ 187 τ.μ, μεζονέτα , 3υπν/τιων, σε 2 στρέματα,Τριάντα 121εκ-355.099 €

❑ 200 τ.μ ,μεζονέτα μ/σοβά , 3 υπν/τιων ,300 τ.μ οικόπεδο Τριάντα 56εκ-164.343 €

❑ 224 τ.μ ,μεζονέτα , 3 υπν/τιων ,καινούρια 300 τ.μ οικόπεδο Τριάντα 80εκ-234.776 €

❑203 τ.μ ,μεζονέτα , 3υπν/τιων , σε 2 στρέματα,Τριάντα 131εκ-384.446€

ΟΙΚΟΠΕΔΑ ΠΩΛΟΥΝΤΑΙ

❑1.000τ.μ,με την άδεια, Κοσκινού 24εκ-70.432€

ΕΠΙΧΕΙΡΗΣΕΙΣ & ΕΠΑΓΓΕΛΜΑΤΙΚΟΙ ΧΩΡΟΙ

❑ Κατάστημα 180τ.μ ,συν 110τ.μ πατάρι, Καρακόνερο 170 εκ-500.000 €

❑ Αποθήκη 95τ.μ, σοβά, ράμπα, Καρακόνερο 16 εκ-46.955 €

ΕΝΟΙΚΙΑΖΕΙΣ ΑΚΙΝΗΤΩΝ

❑ 90 τ.μ. ημ/γειο, 2 υπν/τιων, αυλή , ανακαινισμένο, Ζέφυρος 350€

❑ 40 τ.μ ,γκαρσονιέρα επιπλωμένη,λούξ,1υπν/τιου αυλή ,Ανάληψη, 300 €

ΖΗΤΟΥΝΤΑΙ ΚΑΤΟΙΚΙΕΣ&ΟΙΚΟΠΕΔΑ ΕΝΤΟΣ&ΕΚΤΟΣ ΠΟΛΕΩΣ

ΤΣΟΥΡΟΥΝΑΚΗΣ Ι. ΑΝΤΩΝΙΟΣ (B.Sc.-MKT)

ΤΗΛ.: 22410 60060 (3 γραμμές)
FAX :22410 60062
Γ.Σεφέρη 12
(παραπλεύρως ΜΗΔΕΙΑ)
www.e-kefaleo.com
ΧΠ1629

ΠΩΛΟΥΝΤΑΙ

ΔΙΑΜΕΡΙΣΜΑΤΑ

1) Επί της Τσαλδάρη τριάρι 80 τ.μ.
2) Στην Ιξιά 110 τ.μ. με θέα τον κόλπο της Ιαλυσού
3) Γκαρσονιέρα επί της Κέννεντυ 38 τ.μ.
4) Μονοκατοικία στην Ιαλυσό πίσω από το Φιλέρημο με θέα και 4000 τ.μ. οικόπεδο
5) Μονοκατοικία ημιτελής στην περιοχή της Παστίδας με 3.400 τ.μ. οικόπεδο, ευκαιρία
6) Καινούργια διαμερίσματα Ανάληψη, Ροδίνι, Ιξιά
7) Διαμέρισμα λουξ 150 τ.μ. στην περιοχή Ζέφυρος ευκαιρία
8) Μονοκατοικία στο Νιοχώρι κατάλληλη και για επαγγελματική στέγη
9) Παλιά οικία διώροφη στην Παλιά Πόλη με κήπο
10) Διαμέρισμα παλιάς κατασκευής στην Κολοκοτρώνη 120 τ.μ. Οικόπεδα εντός πόλεως για πώληση ή αντιπαροχή

ΟΙΚΟΠΕΔΑ - ΑΓΡΟΚΤΗΜΑΤΑ

1) Αγρόκτημα 30.000 τ.μ. στο Τσαΐρι
2) Αγρόκτημα στο Τσαΐρι 5.000 τ.μ. και 2.500 τ.μ.
3) Οικόπεδο 1.000 τ.μ. στους Μαραγκούς Τσαΐρι κατάλληλο για βιοτέχνες
4) Οικόπεδο εντός ζώνης στ' Αφάντου με θέα καταπληκτική 2.700 τ.μ.
5) Περιοχή Ηλιούπολης 5000 τ.μ. οικόπεδο με άδεια 2.500 τ.μ. κτίσματος

ΒΙΟΤΕΧΝΙΚΑ ΚΤΙΡΙΑ

1) Κτίριο Ασγούρου 1850 τ.μ. βιοτεχνικό
2) Αποθήκες Ασγούρου βιοτεχνικές 340 τ.μ., Αγιο Ιωάννη 250 τ.μ.
3) Αποθήκες Βιοτεχνικές 180 τ.μ. ή 220 τ.μ. στο Ροδίνι ισόγειες

ΕΝΟΙΚΙΑΣΕΙΣ

1) Αποθήκη στην Κέννεντυ 90 τ.μ. περίπου
2) Αποθήκη 96 τ.μ. περίπου 7 Βαγιές κατάλληλη και για βιοτεχνία
3) Κατάστημα στην Παλιά Πόλη
4) Κατάστημα 80 τ.μ. Μαντράκι
5) Κατάστημα περιοχή Ρόδων-Καζίνο
6) Κατάστημα στο Φαληράκι - επιχείρηση κεντρική με εξοπλισμό ή χωρίς
7) Κατάστημα στα 100 Μαγαζιά - επιχείρηση ή χωρίς τον εξοπλισμό
8) Κατάστημα 200 τ.μ. Καναδά

Πωλήσεις καταστημάτων εντός της Παλιάς Πόλης

Πληρ. Κτημ/τικό Γραφείο
κ. ΕΛΕΝΗΣ ΒΡΑΤΣΑΛΗ
τηλ. 2241065300, 2241063834,
κιν. 6945105362
ΜΑΤ000022

διαφορα

συνέχεια από την προηγούμενη

IF YOU ARE A WOMAN AND YOU THINK YOU HAVE A DRINKING PROBLEM AND YOU WANT TO SPEAK TO SOMEONE WHO UNDERSTANDS. PLEASE CALL OUR HELPINE:6946013934 COMPLETLEY CONFIDENTIAL. Εάν είσαι γυναίκα και πιστεύεις ότι το αλκοόλ έχει πάρει τον έλεγχο από την ζωή σου, τηλεφώνησε για να σε βοηθήσουμε. Πληρ. τηλ. 6946013934. Πλήρη εχεμύθεια. MZT240103



πωλησεις αυτοκινητων & μοτοσικλετων

ΠΩΛΕΙΤΑΙ μοτοσικλέτα VIRAGO 400 σε πολύ καλή κατάσταση και σωστή τιμή. Πληρ. τηλ. 6945540829 MZT010219

ΠΩΛΕΙΤΑΙ FIAT PUNTO SPORT μοντέλο 2001 2πορτο, χρώμα ασημί μεταλλικό. Τιμή 7000 ευρώ. Τιμή συζητήσιμη. Πληρ. τηλ. 6945553027 MZT290112

ΠΩΛΕΙΤΑΙ BMW COUPE 316i - με 17άρες ζάντες, καθρ. ηλεκτρικούς θερμαινόμενους, spoilers, δερμάτινα καθίσματα, CD, σε άριστη κατάσταση. Δεκτός κάθε έλεγχος. Τιμή 11000 ευρώ. Πληρ. τηλ. 2241037792 MZT290101

ΠΩΛΕΙΤΑΙ μοτοσικλέτα **SUZUKI** 250 CS, τιμή 300 ευρώ. Επίσης ένα γραφείο σχεδόν καινούργιο για Η/Υ χρώμα κερασιά 60 ευρώ. Πληρ. τηλ. 22410-26028, 67080, 6947806504 MZT260129

ΠΩΛΟΥΝΤΑΙ: α) **TOYOTA HILUX** 4X4 DIESEL, ζαντολάστιχα, A/C, κάλυμα καρότσας, μοντέλο '97, β) VW CADDY 1900 cc, DIESEL, υδρ. τιμόνι, μοντέλο '98. Πληρ. τηλ. 2244024223, 6944811401 MZT270113

ΠΩΛΕΙΤΑΙ τζιπ **LADA NIVA** σε καλή κατάσταση. Τιμή ευκαιρίας. Πληρ. τηλ. 2241023282, 2241073626 MZT280121

ΠΩΛΕΙΤΑΙ μηχανάκι **SCOOTER** 50 cc καινούργιο (0 χιλιόμετρα). Τιμή ευκαιρίας. Πληρ. τηλ. 2241062947 MZT250131

ΠΩΛΕΙΤΑΙ ATOS PRIME μοντέλο 2002, ατρακάριστο, κόκκινο με air condition, ραδιομαγνητόφωνο, ηλεκτρικά παράθυρα και κλειδαριές, υδραυλικό τιμόνι. Πληρ. τηλ. 2241020734, 6947405400 MZT260130

ΠΩΛΕΙΤΑΙ αυτοκίνητο μάρκας **BMW**330ci Camprio μοντέλο 2002, φουλ εξτρά χωρίς NAVI. Ευκολίες πληρωμής, ανταλλαγή με αυτόματο. Πληρ. τηλ. 6945797875 MZT260134

ΠΩΛΕΙΤΑΙ ATOS PRIWE μοντέλο 2003, 23000 χλμ. σε καλή κατάσταση. Πληρ. τηλ. 6979165576 MZT280107

ΠΩΛΟΥΝΤΑΙ αυτοκίνητα DIESEL MERCEDES τύπου 814 μοντέλο 1996 ψυγεία - καταψύκτες - παγωτατζίδικα. Πληρ. ώρες καταστημάτων τηλ. 2241060133, 6944732168 MZT250121

ΠΩΛΕΙΤΑΙ μηχανή μάρκας HONDA TRANSALP 400 cc σε άριστη κατάσταση. Τιμή ευκαιρίας. Πληρ. κ. Νίκος τηλ. 6932588776 σταθερό 2241063494 MXP12021

ΠΩΛΕΙΤΑΙ αυτοκίνητο μάρκας **OPEL MERIVA COSMO** 1,6 cc σε τιμή ευκαιρίας. Πληρ. τηλ. 6974359490 MZT250127

ΠΩΛΟΥΝΤΑΙ α) ένα VAN **TOYOTA LITEACE** (βενζίνη) του 1992, 1600 ευρώ, β) ένα κλουβάκι **SEAT TERRA** (πετρέλαιο) του 1994, 1900 ευρώ. Πληρ. τηλ. 2241022820 MZT250101

ΖΗΤΕΙΤΑΙ

Πωλήτρια

για το κατάστημα υποδημάτων "SCARPA" που να γνωρίζει αγγλικά

Πληρ. τηλ. 22410-32995

MZT260124

Η εταιρεία VITORGAN - ΑΦΟΙ ΑΜΠΑΤΖΟΓΛΟΥ
κορυφαία στον χώρο των φαρμακείων
με παραφαρμακευτικά και καλλυντικά προϊόντα

ΖΗΤΑ

πωλητές ή αντιπροσώπους

με άριστη γνώση της αγοράς φαρμακείου για ολική ή μερική απασχόληση στα φαρμακεία της περιοχής του.

Πληρ. τηλ. 2107600010-14 (09.00-15.00)
fax 2107600015
κος Αμπατζόγλου Δημ. ή Βαξεβανίδη Γεωργ.

MAT7841

Η GOLDWELL Γερμανίας

μια από τις πιο δυναμικές εταιρίες
στο χώρο των καλλυντικών κομμωτηρίου

ζητά

αντιπρόσωπο για το νομό ΔΩΔΕΚΑΝΗΣΟΥ

Προτιμούνται συνεργάτες με εμπειρία στο χώρο του κομμωτηρίου και δικό τους δίκτυο διανομής.

Πληροφορίες στο τηλ. 2106561744-5 κ. Χατζηαντωνίου

MAT7836

Το ξενοδοχείο LINDOS VIEW στη Λίνδο

ζητάει

προσωπικό όλων των ειδικοτήτων

Παράδοση βιογραφικών σημειωμάτων
στο ξενοδοχείο 07.00-15.00.
Πληρ. τηλ. **6936191188, 2244031430**

MAT7835

ΑΝΑΚΟΙΝΩΣΗ

ΖΗΤΟΥΝΤΑΙ

Φυσικοθεραπευτής και Γυμναστής

για επιχειρηματική δραστηριότητα
ΙΑΤΡΟ ΔΙΑΤΡΟΦΟΛΟΓΙΚΟΥ ΚΕΝΤΡΟΥ

Απαραίτητα: άδεια άσκησης επαγγέλματος και βιογραφικό

Τηλ. επικοινωνίας 6937503969

MZT260136

Η ΤΟΥΟΤΑ Ξενάκης α.ε.β.ε.

Ζητά υπεύθυνο ανταλλακτικών

Προϋποθέσεις:
- Αριστη γνώση χρήσης Η/Υ
- Οργάνωση, μεθοδικότητα σ' ένα ιδιαίτερα απαιτητικό περιβάλλον εργασίας
- Τυχόν προϋπηρεσία θα ληφθεί σοβαρά υπόψη

Πληροφορίες στο τηλέφωνο 2241062211

ΧΠ2396

Από την εταιρεία **MEDIQUICK Α.Ε. ΖΗΤΟΥΝΤΑΙ**

ΠΩΛΗΤΕΣ

για Φαρμακεία και Mini Markets

Απαραίτητα προσόντα:
- Δυναμική προσωπικότητα με ανεπτυγμένες ικανότητες επικοινωνίας, διαπραγμάτευσης και ομαδικής συνεργασίας
- Ηλικία έως 35 ετών
- Δίπλωμα οδήγησης αυτοκινήτου
- Εργασιακή εμπειρία στο χώρο των πωλήσεων
- Εκπληρωμένες στρατιωτικές υποχρεώσεις (για άνδρες υποψήφιους)
- Μόνιμη κατοικία Ρόδο ή Κω
- Δυνατότητα ταξιδιών στα νησιά

Επιθυμητά προσόντα:
- Πτυχίο ανώτερης/ανώτατης εκπαίδευσης
- Καλή γνώση της Αγγλικής γλώσσας και χρήσης Η/Υ

Η εταιρεία προσφέρει:
- Ανταγωνιστικό πακέτο αποδοχών και κινήτρων
- Αυτοκίνητο
- Συνεχής εκπαίδευση, επιμόρφωση και ευκαιρίες για επαγγελματική ανάπτυξη σε ένα δυναμικό εργασιακό περιβάλλον.

Οι ενδιαφερόμενοι μπορούν να στείλουν **βιογραφικό σημείωμα με πρόσφατη φωτογραφία** τους στην έδρα της εταιρίας:
Μάρκου Μαλλιαράκη 22 (πάροδος Καναδά) 85100 Ρόδος ή μέσω e-mail στην ηλεκτρονική διεύθυνση: info@mediquick.gr

MAT000001

rp
★★★★★
RODOS PALACE
Resort Hotel • Convention Center

Το Ξενοδοχειακό & Συνεδριακό συγκρότημα πολυτελείας της Ρόδου ζητεί το ακόλουθο προσωπικό:

- **Food & Beverage Manager**
  Με ανάλογη προϋπηρεσία σε ξενοδοχεία πολυτελείας
- **Banqueting Manager-Υπεύθυνο Εκδηλώσεων**
  Με ανάλογη προϋπηρεσία σε ξενοδοχεία πολυτελείας
- **Προϊσταμένη Ορόφων**
  Με ανάλογη προϋπηρεσία σε ξενοδοχεία πολυτελείας
- **Υπαλλήλους Υποδοχής**
  Γνώσεις Αγγλικών, Γερμανικών, Γαλλικών

Επίσης ζητούνται:

- Chef	- Γυμναστής
- Μάγειροι Α', Β' & βοηθοί	- Μπάρμεν & βοηθοί
- Ζαχαροπλάστες	- Τηλεφωνήτριες
- Μπουφετζήδες Α' & Β'	- Ταμπλίστες
- Κόπτης Κρεάτων	- Καμαριέρες
- Σερβπόροι & βοηθοί	- Καθαρίστριες
- Κομμώτρια	- Hostesses
	- Εργάτες

Οι ενδιαφερόμενοι για τις ανωτέρω θέσεις μπορούν να αποστείλουν βιογραφικό τους σημείωμα με μία πρόσφατη φωτογραφία στην Διεύθυνση της εταιρείας ή να απευθύνονται στο Τμήμα Προσωπικού του ξενοδοχείου καθημερινά από 09:00-15:00.

Ξενοδοχείο Ρόδος Παλάς
Λεωφ. Ιαλυσού, Τ.Θ. 121, Ιξιά, Ρόδος
Τηλ. 22410 25222, Fax: 22410 25350
E-mail: info@rodos-palace.gr

XΠ1124

Coca-Cola Τρία Έψιλον

Η Εταιρία μας είναι ένας από τους μεγαλύτερους εμφιαλωτές παγκοσμίως των προϊόντων της "The Coca-Cola Company" και δραστηριοποιείται σε 26 χώρες στον κόσμο. Στην Ελλάδα, η Coca-Cola Τρία Έψιλον λειτουργεί από το 1969. Σήμερα διαθέτει εργοστάσια που καλύπτουν γεωγραφικά όλη την Ελλάδα και απασχολεί συνολικά 2.300 εργαζόμενους.

Το Υποκ/μα Ρόδου επιθυμεί να προσλάβει Άνδρες ή Γυναίκες για τη θέση του

MERCHANDISER - ΠΡΟΩΘΗΤΗ ΠΡΟΪΟΝΤΩΝ

Για τα νησιά ΡΟΔΟ, ΚΩ, ΛΕΡΟ και ΚΑΡΠΑΘΟ

Ο/Η Ιδανικός/ή Υποψήφιος/α διαθέτει τα εξής προσόντα:

- Πτυχίο ΑΕΙ ή ΤΕΙ (Επιθυμητό)
- Καλή γνώση Αγγλικών
- Καλή γνώση πρακτικής αριθμητικής (Απαραίτητο)
- Δίπλωμα αυτοκινήτου, Β' κατηγορίας (τουλάχιστον 1 έτος)
- Εκπληρωμένες Στρατιωτικές Υποχρεώσεις (για τους άνδρες)
- Ηλικία έως 28 ετών
- Προσανατολισμό στο αποτέλεσμα
- Ισχυρή επιθυμία για απόκτηση γνώσεων και επαγγελματική ανάπτυξη
- Ευχέρεια Επικοινωνίας
- Αποτελεσματική συνεργασία σε ομάδα

Η Εταιρία προσφέρει άριστες συνθήκες εργασίας, συνεχή εκπαίδευση σε υψηλού επιπέδου συστήματα πωλήσεων, δυνατότητες επαγγελματικής εξέλιξης, ανταγωνιστικό πακέτο αμοιβών, εταιρικό αυτοκίνητο και κινητό τηλέφωνο.

Για περισσότερες πληροφορίες απευθυνθείτε:
Coca-Cola Τρία Έψιλον,
Υποκατάστημα Ρόδου,
Μαριτσά
Δ/νση Ανθρώπινου Δυναμικού
στο **τηλ: 22241084800**

MAT7830

ΞΕΝΟΔΟΧΕΙΟ ΗΛΥΣΙΟΝ

Από το ξενοδοχείο Ηλύσιον στους Πεύκους

ΖΗΤΟΥΝΤΑΙ

άτομα

για όλες τις ειδικότητες

Πληρ. τηλ. 2241036176, 2241075672

MAT7784(2)

ΖΗΤΕΙΤΑΙ ΓΙΑ ΗΜΙΑΠΑΣΧΟΛΗΣΗ ΔΙΟΡΘΩΤΗΣ ΚΕΙΜΕΝΩΝ

Από την εφημερίδα **ΡΟΔΙΑΚΗ** διορθωτής κειμένων για ημιαπασχόληση (μετά τις 18.00). Απαραίτητο προσόν η καλή χρήση της ελληνικής γλώσσας. Γνώσεις αγγλικών, υπολογιστών και προϋπηρεσίας σε ανάλογη θέση θα ληφθούν υπόψη.

Συνταξιούχοι δάσκαλοι ή φοιτητές θα προτιμηθούν.

Αριστο περιβάλλον εργασίας, 12μηνη απασχόληση

Αποστείλετε βιογραφικό σημείωμα, μαζί με πρόσφατη φώτο στην Τ.Θ.153, 85100 Ρόδος ή στο email: ivi@rodiaki.gr

ΤΟ ΞΕΝΟΔΟΧΕΙΟ

Blue Sky Beach Hotel

ΣΤΗΝ ΠΟΛΗ ΤΗΣ ΡΟΔΟΥ

ΖΗΤΕΙ

Προσωπικό Διαφόρων Ειδικοτήτων

Οι ενδιαφερόμενοι παρακαλούνται να επικοινωνήσουν με το λογιστήριο καθημερινά εκτός Σαββάτου και Κυριακής στα τηλέφωνα

22411-033768 και 2241-033778:

blue sky BEACH HOTEL RHODOS

Blue Sky Beach Hotel
Πλατεία Ψαροπούλας
Τηλ.: 2241-033768, 2241-033778

XΠ1373

auto-moto

συνέχεια από την προηγούμενη

ΠΩΛΕΙΤΑΙ ALFA ROMEO 164 super full extra 2000 cc V6 Turbo 220 Hp, χρώματος μαύρο μοντέλο 1995 σε άριστη κατάσταση με 90.000 χλμ. Τιμή με διακανονισμό ή μετρητοίς. Δεκτός κάθε μηχανικός- ηλεκτρονικός έλεγχος. Πληρ. τηλ. 6947905605 ΜΧΡ12015

ΠΩΛΟΥΝΤΑΙ ΜΕΤΑΧΕΙΡΙΣΜΕΝΑ ΦΟΡΤΗΓΑ ΑΥΤΟΚΙΝΗΤΑ ΕΙΣΑΓΩΓΗΣ ΟΛΩΝ ΤΩΝ ΤΥΠΩΝ, ΓΙΑ ΑΓΡΟΤΙΚΗ ΚΑΙ ΕΠΑΓΓΕΛΜΑΤΙΚΗ ΧΡΗΣΗ, ΚΑΘΩΣ ΕΠΙΣΗΣ ΚΑΙ Ι.Χ. ΕΠΙΒΑΤΙΚΑ. ΕΤΟΙΜΟΠΑΡΑΔΟΤΑ Ή ΚΑΤΟΠΙΝ ΠΑΡΑΓΓΕΛΙΑΣ. ΜΕ ΤΙΜΕΣ ΓΕΡΜΑΝΙΑΣ. ΠΑΡΕΧΟΥΜΕ ΓΡΑΠΤΗ ΕΓΓΥΗΣΗ ΕΝΟΣ ΧΡΟΝΟΥ. ΕΙΣΑΓΩΓΕΙΣ ΜΕΤΑΧΕΙΡΙΣΜΕΝΩΝ ΑΥΤΟΚΙΝΗΤΩΝ: Δ. ΜΠΟΥΝΤΟΥΡΗΣ-Ε. ΠΑΠΑΠΟΣΤΟΛΟΥ Ο.Ε. ΕΚΘΕΣΗ: ΕΘΝΙΚΗ ΟΔΟΣ ΛΑΡΙΣΑΣ-ΙΩΑΝΝΙΝΩΝ, ΤΡΙΚΑΛΑ ΘΕΣΣΑΛΙΑΣ, ΤΗΛΕΦΩΝΑ: 24310-74709, 24310-27008, ΚΙΝ.: 6974456200-6977395269 ΧΠΑ14110

προσφορές εργασίας

ΖΗΤΩ ΕΡΓΑΣΙΑ ως κατασκευαστής, συντηρητής κήπων, αυτόματο πότισμα. Όλα ότι αφορά τον κήπο. Πληρ. τηλ. 6945017564, Σούλτσε Στέφανος. ΜΖΤ310107

ΞΥΛΟΥΡΓΟΣ με πολυετή πείρα **ζητά εργασία**. Πληρ. τηλ. 6972834885 ΜΖΤ250106

ΚΥΡΙΑ αναλαμβάνει να προσέχει ηλικιωμένους, παιδιά (9 π.μ.-3 μ.μ.). Κάνει φυσιοθεραπεία, μασάζ για αρρώστους, αρρώστιες βρογχίτιδα, κρυολόγημα, χτύπημα, δέρματος διάστρεμμα, γαστρίτιδα, ρευματισμός, αρθρίτριδα και άλλες αρρώστιες. Πληρ. τηλ. 6946822085 ΜΖΤ260113

ΝΕΟΣ ΖΗΤΑ οποιαδήποτε απογευματινή ή νυχτερινή εργασία. Πληρ. τηλ.6974359490 ΜΖΤ250126

ΚΥΡΙΑ ΔΙΠΛΩΜΑΤΟΥΧΟΣ ΜΑΣΕΡ ΜΕ ΑΔΕΙΑ ΑΠΟ ΤΟ ΚΡΑΤΟΣ ΚΑΝΕΙ ΘΕΡΑΠΕΥΤΙΚΟ, ΚΛΑΣΙΚΟ, ΧΑΛΑΡΩΤΙΚΟ, ΑΙΣΘΗΤΙΚΟ ΜΑΣΑΖ ΑΔΥΝΑΤΙΣΜΑΤΟΣ ΚΑΙ ΣΥΣΦΙΓΞΗΣ, ΠΕΡΙΛΑΜΒΑΝΕΙ ΚΑΛΥΤΕΡΕΣ ΤΙΜΕΣ ΚΑΙ ΠΟΙΟΤΗΤΑ. ΠΛΗΡ. ΤΗΛ. 2241020833 ΚΑΙ 6932501924 ΚΑΙ 6946437594 ΜΖΤ240110(11)

ΖΗΤΕΙΤΑΙ
ΠΩΛΗΤΗΣ/ΤΡΙΑ
ΚΑΤΑΣΤΗΜΑΤΟΣ ΚΙΝΗΤΗΣ ΤΗΛΕΦΩΝΙΑΣ
με έδρα τη Ρόδο

Ο/Η κάτοχος της θέσης θα είναι υπεύθυνος/η για την ολοκληρωμένη εξυπηρέτηση των καταναλωτών που επισκέπτονται το σημείο πώλησης με σκοπό την προώθηση προϊόντων και υπηρεσιών.

Απαραίτητα προσόντα:
- Αριστη ικανότητα στην επικοινωνία και στις διαπροσωπικές σχέσεις
- Πολύ καλή χρήση, γραπτά και προφορικά, της Ελληνικής και Αγγλικής γλώσσας
- Εξοικείωση στην Πληροφορική σε περιβάλλον Windows και MS Office.
- Ομαδικό πνεύμα εργασίας

Επιθυμητά προσόντα:
- Πτυχίο Α.Ε.Ι. ή Τ.Ε.Ι.
- Προηγούμενη εργασιακή εμπειρία στο χώρο των πωλήσεων (ιδανικά στον χώρο των νέων τεχνολογιών) σε εταιρία λιανικής πώλησης.
- Γνώση του λογιστικού συστήματος EUROFASMA
- Γνώση της αγοράς κινητής τηλεφωνίας.

Οι ενδιαφερόμενοι μπορούν να αποστείλουν βιογραφικό σημείωμα, στον αριθμό **fax 2241075822** ή στο **email: s_pardalou@panafonet.gr** ή στη διεύθυνση **Εθν. Αντίστασης 31.**
Υπόψη: κ. Παρδαλού Σταματίας. ΜΑΤ000076

ΓΕΩΡΓΙΟΣ - ΦΑΙΔΩΝ ΤΥΠΑΛΔΟΣ
Εμπόριο Οίνων - Ποτών & Τροφίμων
Δελφών 16 & Συρακουσών (Καρακόνερο)

ΖΗΤΕΙΤΑΙ
ΟΔΗΓΟΣ-ΜΕΤΑΦΟΡΕΑΣ

Κατά προτίμηση νεαρός (25-35 ετών ΑΓΑΜΟΣ) για διανομές κρασιών και ποτών
Απαραίτητα δικαιολογητικά:
Επαγγελματική άδεια οδήγησης και απολυτήριο στρατού

Τηλ. επικοινωνίας 2241074505 (10.00 π.μ.-2.00 μ.μ.)
ΜΑΤ000075

Dionysos Hotel

Από το ξενοδοχείο **ΔΙΟΝΥΣΟΣ** στην Ιξιά

ΖΗΤΟΥΝΤΑΙ
- **F & B Manager**
- **Barman Α' και Β'**
- **Υπάλληλος SUPER MARKET**

Προϋπηρεσία σε ανάλογη θέση απαραίτητη

Για περισσότερες πληροφορίες στο τηλέφωνο 2241023021
ΜΑΤ7805

Το εστιατόριο New Yellow Spot

ΖΗΤΕΙ

άτομα όλων των ειδικοτήτων
1. Πιτσαδόρους
2. Βοηθούς μάγειρες
3. Ατομα μπουφέ, Salad Bar
4. Ατομα με γνώση γυροπωλείου

Το εστιατόριο Saronis

ΖΗΤΑΕΙ

άτομα όλων των ειδικοτήτων:
1. Ψήστες
2. Barmen - Barwomen
3. Σερβιτόρους, σερβιτόρες
4. Καμαριέρα
5. Νυχτερινό.

Το ξενοδοχείο **Saronis ΠΩΛΕΙ** καινούργιες καρέκλες baboo με μαξιλάρι λόγω ανακαίνισης
Πληρ. τηλ. 2241033077 από τις 8.00 έως τις 10.00
ΜΑΤ000036

GM AUTO Special
ΕΙΣΑΓΩΓΕΣ - ΕΜΠΟΡΙΑ - ΑΝΤΑΛΛΑΓΕΣ ΑΥΤΟΚΙΝΗΤΩΝ & ΑΞΕΣΟΥΑΡ

ΓΙΩΡΓΟΣ Π. ΜΥΡΙΑΛΛΑΚΗΣ
Λεωφόρος Ηρακλειδών (δίπλα ταβέρνα "Αντώνης") Ιαλυσός
τηλ. 2241096692 κιν. 6945991030, fax 2241096632
email: gm-cars@otenet.gr

ΕΙΣΑΓΩΓΕΣ - ΠΩΛΗΣΕΙΣ - ΑΝΤΑΛΛΑΓΕΣ ΜΕΤΑΧΕΙΡΙΣΜΕΝΩΝ ΑΥΤΟΚΙΝΗΤΩΝ

- **MERCEDES C220 CDI TURBO** (πετρέλαιο) Kompressor μοντέλο 2001-02, μαύρο μεταλλικό, ηλεκτρική ηλιοροφή, klima, τηλέφωνο full super extra... **ΕΙΣΑΓΩΓΗ ΓΕΡΜΑΝΙΑ**
- **MERCEDES CLK 200 Kompressor Coupe,** μαύρο μεταλλικό, μοντέλο 7/2001, full super extra... **ΕΙΣΑΓΩΓΗ ΓΕΡΜΑΝΙΑ**
- **MERCEDES C 200 K Kompressor** μπλε σκούρο, μοντέλο 2000-1, δερμάτινο σαλόνι, ηλεκτρική ηλιοροφή, klima, full super extra... **ΕΙΣΑΓΩΓΗ ΓΕΡΜΑΝΙΑ**
- **BMW 316i LImnsene** μαύρο μεταλλικό, 1800 cc, klima, και full extra... **ΕΙΣΑΓΩΓΗ ΓΕΡΜΑΝΙΑ**
- **BMW 318i Cambrio** 1800 cc, πράσινο σκούρο μεταλλικό, ηλεκτρική οροφή αναδιπλούμενη εσωτερικά, ζάντες αλουμινίου, full service BMW ηχοσύστημα SONY με τηλ/σμό 63.000 χλμ. κατάσταση άριστη, μοντέλο 1996. Τιμή 22.800!!
- **NISSAN PRIMERA** χρώμα μπλε μεταλλικό μοντ. 1998, δερμάτινο σαλόνι, ζάντες αλουμινίου, καινούργια λάστιχα CD Ραδιο/νο, ξύλινη επένδυση, κονσόλαςς 42.000 χλμ. τέλη 2005 πληρωμένα. Φοβερή ευκαιρία 9.500 ευρώ.
- **MERCEDES S320** μοντέλο '97, μεταλλικό ασημί, δέρμα σαλόνι, αυτόματο, τηλέφωνο, ηλεκτρικά καθίσματα, καθρέπτες θερμαινόμενα, klima, ηλεκτρ. ηλιοροφή και CDR.

Ολα ετοιμοπαράδοτα.
Σε καταπληκτική κατάσταση

✓ **Οι επιλογές των αυτοκινήτων μας εγγυώνται την ποιότητα και την σιγουριά.**
✓ **Επισκεφθείτε μας πριν αποφασίσετε**
✓ **Αναλαμβάνουμε την χρηματοδότηση σας με τα χαμηλότερα επιτόκια.**
✓ **Θα χαρούμε να σας ξεναγήσουμε**

Από 0% προκαταβολή έως 72 μην. δόσεις
ΑΤ54

ΑΥΤΟ ΕΠΙΛΟΓΕΣ
ΚΟΥΚΟΥΡΑΣ ΑΛΕΞΑΝΔΡΟΣ
ΛΕΩΦ. ΡΟΔΟΥ-ΛΙΝΔΟΥ 255 • ΤΗΛ. (22410)60910
www.autoepiloges.com

ΑΓΟΡΑ-ΠΩΛΗΣΗ-ΑΝΤΑΛΛΑΓΗ ΜΕΤΑΧΕΙΡΙΣΜΕΝΩΝ ΑΥΤΟΚΙΝΗΤΩΝ

1. **BMW 316Ci 1600 cc, μοντ. 2000, μαύρο** - 4 αερόσακοι, ABS, ASC, klima, κεντρ. κλειδ., ηλ. παράθ., υδρ. τιμόνι, ζάντες αλουμινίου και ηχοσύστημα
2. **MERCEDES E200 COMPRESSOR ELEGANCE, 163 HP, 2000 cc, 11.000 χλμ. μοντ. 2001, ασημί** - 8 αερόσακοι, ABS, ESP, klima, κεντρ. κλειδ., ηλ. παράθ., υδρ. τιμόνι, ζάντες αλουμινίου, ξύλινη επένδυση και ηχοσύστημα
3. **BMW 318i 4Dr, 1900 cc, μοντ. 1999, μπλε** - 6 αερόσακοι, ABS, klima, κεντρ. κλειδ., ηλ. παράθ., υδρ. τιμόνι, ζάντες αλουμινίου και ηχοσύστημα
4. **OPEL ZAFIRA OPC, 200hp, 2000 cc, μοντ. 2003 ασημί** - 10 αερόσακοι, ABS, TCS, klima, επένδυση αλουμ., κεντρ. κλειδ., ηλ. παράθ., υδρ. τιμόνι, δερμ. σαλόνι, ζάντες αλουμ. και ηχοσύστημα
5. **JEEP CHEROKEE 2500 cc, μοντ. 1995, πράσινο** - κεντρ. κλειδ., ηλ. παράθ., υδρ. τιμόνι, δερμ. σαλόνι, ζάντες αλουμ., συναγερμός και ηχοσύστημα
6. **OPEL VECTRA EDITION, 1600 cc, μοντ. 2000, μαύρο** - 4 αερόσακοι, ABS, klima, κεντρ. κλειδ., ηλ. παράθ., υδρ. τιμόνι, ξύλινη επένδ., ζάντ. αλουμ. και ηχοσύστημα
7. **AUDI A4, 1600 cc, μοντ. 2000, μπλε** - 4 αερόσ., ABS klima, κεντρ. κλειδ., ηλ. παράθ., υδρ. τιμόνι, ζάντες αλουμινίου, προβ. ομίχλης και ηχοσύστημα
8. **NISSAN PRIMERA 1600 cc, μοντ. 2000, θαλασσί** - αερόσακοι, κλίμα, ABS, κεντρ. κλειδ., ηλ. παράθ., υδρ. τιμόνι, ηλ. καθρ. και ηχοσύστημα
9. **OPEL VECTRA 1600 cc, μοντ. 2000, μπλε** - 4 αερόσακοι, ABS, air condition, κεντρ. κλειδ., ηλ. παράθ., υδρ. τιμόνι, ξυλ. επενδ., ζάντ. αλουμ. και ηχοσύστημα
10. **TOYOTA CELICA 1800 cc., μοντ. 1996, κόκκινο** - αερσ. οδηγού-συνοδηγού, κεντρ. κλειδ., ηλ. παράθ., υδρ. τιμόνι, ζάντες αλουμ. και ηχοσύστημα
11. **VW GOLF 1400 cc, μοντ. 11/2001, μαύρο** - 4 αερόσακοι, ABS, air condition, δερμ. σαλ., κεντρ. κλειδ., υδρ. τιμ., ξυλ. επενδ. και ηχοσύστημα
12. **OPEL ASTRA 1400 cc, μοντ. 2003, ασημί** - αερσ. οδηγού-συνοδηγού, κεντρ. κλειδ.με τηλεχ., υδρ. τιμόνι, ζάντες αλουμινίου και ηχοσύστημα
13. **CITROEN XSARA 1400 cc, μοντ. 1998, ασημί** - αερόσακος οδηγού-συνοδηγού, κεντρ. κλειδ., ηλ. παράθ., υδρ. τιμόνι, air conditon, ζαντ. αλουμ. και ηχοσύστημα
14. **TOYOTA COROLLA 1400 c.c., 16 V 97HP, μοντ. 2000, μπλε** - αερόσ. οδηγού-συνοδ. κεντρ. κλειδ., ηλ. παράθ., υδρ. τιμόνι, air condition, συναγερμός, ζάντ. αλουμ. και ηχοσύστημα
15. **HYNDAI MATRIX 1600 cc μοντ. 2005, λευκό** - αερόσ. οδηγού-συνοδ., air condition, κεντρ. κλειδ., ηλ. παράθ., υδρ. τιμόνι και ηχοσύστημα.
16. **OPEL ASTRA SPORT 1400 c.c., μοντ. 2000, μπλε** - αερόσ. οδηγού-συνοδ., ABS, air condition, κεντρ. κλειδ., ηλ. παράθ., υδρ. τιμόνι, ζάντ. αλουμ. και ηχοσύστημα
17. **OPEL VECTRA 1600 c.c., μοντ. 1996, χρυσαφί** - αερόσ. οδηγού-συνοδ., ABS, air condition, κεντρ. κλειδ., ηλ. παράθ., υδρ. τιμόνι, ζάντ. αλουμ. και ηχοσύστημα
18. **FIAT STILO, 1242 cc, μοντ. 2002, θαλασσί** - 4 αερόσακοι, ABS, ASR, air condition, υδρ. τιμόνι, κεντρ. κλειδ., ηλ. παράθ. και ηχοσύστημα.
19. **RENAULT SCENIC, 1400 cc, μοντ. 2001, μπλε** - 4 αερόσακοι, ABS, air condition, υδρ. τιμόνι, κεντρ. κλειδ., ηλ. παράθ. και ηχοσύστημα.
20. **CITROEN SAXO VTS 1400 c.c., μοντ. 2001, μπλε** - αερόσακος οδηγού, air condition, κεντρ. κλειδ., ηλ. παράθ., υδρ. τιμόνι, ζάντ. αλουμ. και ηχοσύστημα
21. **FIAT PUNTO SPORTING 1242 c.c., μοντ. 2000, ασημί** - αερόσακος οδηγού-συνοδηγού, air condition, κεντρ. κλειδ., ηλ. παράθ., υδρ. τιμόνι, ζαντ. αλουμ. και ηχοσύστημα
22. **OPEL ASTRA 5 Dr 1400 cc, μοντ. 2002, μπλε** - αερόσ. οδηγού-συνοδηγού, air condition, κεντρ. κλειδ., υδρ. τιμόνι και ηχοσύστημα
23. **RENAULT MEGANE COUPE 1400 c.c., μοντ. 2001, μαύρο** - 4 αερόσακοι, ABS, air condition, κεντρ. κλειδ., ηλ. παράθ., υδρ. τιμόνι, ζάντες αλουμ. και ηχοσύστημα
24. **FORD FIESTA 1.300 c.c., μοντ. 1997, μπορντώ** - υδρ. τιμ. και ηχοσύστημα
25. **SUZUKI SWIFT GTI, 1300 c.c., μοντ. 1996, μπλε** - κεντρ. κλειδ., ηλ. παράθ., υδρ. τιμόνι και ηχοσύστημα
26. **FIAT BRAVO, 1250 cc., μοντ. 12/2000, ασημί** - αερόσακος οδηγού, air condition, κεντρ. κλειδ., ηλ. παράθ., υδρ. τιμόνι, ζαντ. αλουμ. και ηχοσύστημα
27. **HYUNDAI ACCENT, 1300 cc, μοντ. 1999, πράσινο** - υδρ. τιμόνι, κεντρ. κλειδ., ηλ. παράθ., air condition, ζάντες αλουμινίου, ξυλ. επένδυση και ηχοσύστημα.
28. **OPEL ASTRA 1.400 c.c., μοντ. 2003,' μολυβί** - αερόσ. οδηγού-συνοδηγού, κεντρ. κλειδ. με τηλεχ., υδρ. τιμόνι και ηχοσύστημα
29. **PEUGEOT 106, 1100 cc, μοντ. 1994, πράσινο** - κεντρ. κλειδ., ηλ. παράθ. και ηχοσύστημα
30. **BMW 518 1.800 c.c., μοντ. 1991, λευκό** - κεντρ. κλειδ., ηλ. παράθ., υδρ. τιμόνι και ηχοσύστημα
31. **OPEL ASTRA 1400 cc, μοντ. 2003, ασημί** - αερσ. οδηγού-συνοδηγού, κεντρ. κλειδ. με τηλεχ., υδρ. τιμόνι και ηχοσύστημα

ΑΠΟ 0% ΠΡΟΚΑΤΑΒΟΛΗ ΕΩΣ 72 ΜΗΝΙΑΙΕΣ ΔΟΣΕΙΣ ΜΕ ΤΑ ΧΑΜΗΛΟΤΕΡΑ ΕΠΙΤΟΚΙΑ ΤΗΣ ΑΓΟΡΑΣ ΧΠ1210

TOP CARS

ΠΡΩΤΗ ΣΕ ΕΙΣΑΓΩΓΕΣ ΑΥΤΟΚΙΝΗΤΩΝ ΣΤΑ ΔΩΔΕΚΑΝΗΣΑ
ΕΙΣΑΓΩΓΕΣ ΑΓΟΡΕΣ - ΠΩΛΗΣΕΙΣ - ΑΝΤΑΛΛΑΓΕΣ ΜΕΤΑΧΕΙΡΙΣΜΕΝΩΝ ΑΥΤΟΚΙΝΗΤΩΝ

1. **BMW 323 CI cabrio μοντ. 2002,** hart top full extra **ΕΙΣΑΓΩΓΗΣ**
2. **BMW 318is μοντ. 1995** full extra
3. **BMW 318 μοντ. 2002** full extra **ΕΙΣΑΓΩΓΗΣ**
4. **MERCEDES SLK 200 COMPRESSOR ELEGANCE** 163 HP, μοντ. 2002, full extra **ΕΙΣΑΓΩΓΗΣ**
5. **MERCEDES 190 E μοντ. 1992** full extra
6. **MERCEDES 180 C μοντ. 1995**
7. **JEEP GRAND CHEROKEE LIMITED μοντ. 2003** full extra **ΕΙΣΑΓΩΓΗΣ**
8. **PEUGEOT 307 μοντ. 2003,** full extra
9. **AUDI TT μοντ. 2003 180 HP ΕΙΣΑΓΩΓΗΣ** full extra
10. **CITROEN XSARA μοντ. 2001** full extra
11. **CITROEN XSARA μοντ. 1998**
12. **NISSAN PRIMERA μοντ. 1999** full extra
13. **SEAT CORDOBA μοντ. 2001** full extra
14. **SUZUKI VANGO μοντ. 2002** full extra
15. **ALFA ROMEO A 145 μοντ. 2000**
16. **FIAT PANDA μοντ. 2004** full extra
17. **FIAT SEICENTO μοντ. 2002**
18. **FIAT SEICENTO μοντ. 2002**
19. **SKODA FABIA μοντ. 2001**
20. **PEUGEOT RALLYE 8V μοντ. 1997**
21. **ROVER μοντ. 1998** full extra
22. **SUZUKI JIMNY μοντ. 2002**
23. **SMART μοντ. 2002 ΕΙΣΑΓΩΓΗΣ** full extra

ΕΠΑΓΓΕΛΜΑΤΙΚΑ
1. **FIAT DUCATO** μοντ. 2000, μακριά καρότσα **ΕΙΣΑΓΩΓΗΣ**
2. **FORD TRANSIT** μοντ. 2000 **ΕΙΣΑΓΩΓΗΣ**
3. **FORD TRANSIT** μοντ. 1999 **ΕΙΣΑΓΩΓΗΣ** μακριά υπερυψωμένη
4. **FORD COMBO μοντ. 1998** DIESEL **ΕΙΣΑΓΩΓΗΣ**
5. **MERCEDES VITO 110** μοντ.. 1999
6. **MERCEDES VITO 110 CDI μοντ. 2001**
7. **MERCEDES VITO 108** μοντ. 1999 **ΕΙΣΑΓΩΓΗΣ**
8. **MERCEDES VITO** 110 ψυγείο **ΕΙΣΑΓΩΓΗΣ**
9. **MERCEDES 412** ανατροπή **μοντ. 2001 ΕΙΣΑΓΩΓΗΣ**
10. **MITSUBISHI L200** 4πορτο **μοντ. 1999** full extra DIESEL
11. **NISSAN VANETTE** DIESEL **μοντ. 1999** κλούβα **ΕΙΣΑΓΩΓΗΣ**

✓ Ενα χρόνο γραπτή εγγύηση
✓ Από 0-72 δόσεις
✓ Αγοράζουμε το παλιό σας αυτοκίνητο

- 1ο κατάστημα: Λ. Ελευθερίας Κρεμαστή τηλ. (22410)96889, κιν. 6972261775
- 2ο κατάστημα: 2ο χλμ. Λ. Ρόδου-Λίνδου τηλ. (22410)69518 fax 2241069517

ΧΠ2457

προσφορες

συνέχεια από την προηγούμενη

ΔΙΑΚΟΣΜΗΤΡΙΑ ΕΣΩΤΕΡΙΚΟΥ ΚΑΙ ΕΞΩΤΕΡΙΚΟΥ ΧΩΡΟΥ, ΕΜΠΕΙΡΗ ΑΝΑΛΑΜΒΑΝΕΙ ΚΑΤΑΣΤΗΜΑΤΑ-ΓΡΑΦΕΙΑ-ΕΞΟΧΙΚΑ-ΜΟΝΟΚΑΤΟΙΚΙΕΣ-ΔΙΑΜΕΡΙΣΜΑΤΑ-ΚΗΠΟΥΣ ΚΑΙ ΑΝΑΚΑΙΝΗΣΕΙΣ ΧΩΡΟΥ. ΛΟΓΙΚΕΣ ΤΙΜΕΣ. ΠΛΗΡ. ΤΗΛ. 6944692395 ΜΖΤ270118

ΞΥΛΟΥΡΓΙΚΕΣ ΕΡΓΑΣΙΕΣ. Κουζίνες, ντουλάπες, πόρτες, πέργκολες, λουστραρίσματα, αλλαγές χρωμάτων, μερεμέτια. Πληρ. τηλ. 6945491827 κος Δημήτρης ΜΖΤ070110

ΠΩΛΗΣΕΙΣ ΑΥΤΟΚΙΝΗΤΩΝ

Η εταιρεία **DRIVE RENT A CAR**

ΠΩΛΕΙ

ΑΥΤΟΚΙΝΗΤΑ ΜΕΤΑΧΕΙΡΙΣΜΕΝΑ

σε άριστη κατάσταση μοντέλα 2001 και 2002

με ένα **χρόνο εγγύηση** και **έως 36 δόσεις**

FIAT SEICENTO, FIAT PUNTO,
HYUNDAI ATOS-HYUNDAI ACCENT
SUZUKI JIMNY-FIAT MULTIPLA-FIAT SCODO

5ο χλμ. Ρόδου-Λίνδου, Ρόδος • Τηλ. 2241068243

ΧΠ2039

AUTO CENTER
ΜΑΝΩΛΗΣ ΚΩΣΤΑΚΗΣ Α.Ε.Β.Ε

Ολοκληρωμένο συγκρότημα
LANCIA, FIAT, ALFA ROMEO, SUBARU, ISUZU
14ο χλμ. Ρόδου-Αεροδρομίου
Τηλ. 2241082000 Fax 22410-98075

ΚΕΝΤΡΟ ΜΕΤΑΧΕΙΡΙΣΜΕΝΩΝ ΑΥΤΟΚΙΝΗΤΩΝ

1. **RENAULT LAGUNA 1.600cc-έτος 2002-29.000 χλμ. - Ασημί**
Ηλεκτρικά παράθυρα, κλιματισμός, κλείδωμα με τηλεχειρισμό, ABS με EBD, ESP, 6 αερόσακους, ηλεκτρικούς καθρέπτες, ηλεκτρονική μίζα, υδραυλικό τιμόνι.
2. **FIAT PUNTO 1.250 cc-έτος 2003-44.000 χλμ. - Κόκκινο**
Ηλεκτρικά παράθυρα, κεντρικό κλείδωμα, υδραυλικό τιμόνι, A/C, αερόσακο
3. **FIAT COUPE 2.000 cc- έτος 1996 - Μπορντώ**
Συναγερμό, ηλεκτρικά παράθυρα, ηλεκτρικοί καθρέπτες, κλιματισμός, ξύλινη επένδυση ταμπλό, κεντρικό κλείδωμα με τηλεχειρισμό, δερμάτινο σαλόνι.
4. **MERCEDES 1.800 cc- έτος 1998 -80.000 χλμ. - Μπλε**
Full extra
5. **OPEL AGILA 1.200 cc- έτος 2002-50.000 χλμ. - Μπλε**
A/C, υδραυλικό τιμόνι, κεντρικό κλείδωμα
6. **CITROEN C2 VTR 1.400 cc- έτος 2004 -14.000 χλμ. - Μπορντώ**
ABS με EBD, A/C, αερόσακλους οδηγού-συνοδηγού και πλευρικούς, R/Cd
Κεντρικό κλείδωμα με τηλεχειρισμό, ηλεκτρικά παράθυρα και καθρέπτες, υδραυλικό τιμόνι, δίχρωμα μπάγκετ καθίσματα.
7. **SUZUKI ALTO 1.000 cc- έτος 1998 - 50.000 χλμ. Μπλε**

• Εγγύηση
• Τεχνικός έλεγχος δεκτός
• Test drive

8. **HYUNDAI ATOS 1.000 cc- έτος 1998- 60.000 χλμ. - Πράσινο**
A/C, R/κασέτ.
9. **FIAT PUNTO CABRIO 1.200 cc- έτος 1998 - Πορτοκαλί**
Ηλεκτρικά παράθυρα, υδραυλικό τιμόνι
10. **OPEL CORSA 1.200 cc - έτος 1995 -68.000 χλμ. - Μπλε**
11. **CITROEN C3 COMFORT 1.4 έτος 2003, 24.000 χλμ., γαλανό**
A/C, υδρ. τιμόνι, ηλ. παράθυρα, κεντρ. κλείδωμα με τηλεχειρισμό, αερόσακος οδηγού-συνοδηγού, πλευρικούς, R/K, immobilizer
12. **OPEL CORSA VIVA, 1.2 cc έτος 2003, 42.000 χλμ., μπλε**
A/C, υδρ. τιμόνι, immobilizer, κεντρ. κλείδωμα με τηλεχειρισμό, αερόσακος οδηγού, R/K
13. **VW POLO BASIS 1.2 cc, έτος 2003, 3000 χλμ. μπλε**
A/C, υδραυλικό τιμόνι, R/K, immobilizer
14. **OPEL ZAFIRA, 1.600 cc, έτος 2000, 24.000 χλμ. πράσινο**
A/C, υδρ. τιμόνι, ηλ. παράθυρα, αερόσακος οδηγού-συνοδηγού, κεντρ. κλείδωμα με τηλεχειρισμό, ABS, R/K, immobilizer

0% προκαταβολή
έως 72
μήνες εξόφληση

15. **ALFA ROMEO 147 3D, 2.00 cc, έτος 2003, 19500 χλμ. θαλασσί**
Clima, ABS, 6 αερόσακοι, R/CD, υδρ. τιμόνι, ηλ. παράθυρα, ηλ. καθρέπτες, ζάντες αλουμινίου, πρ. ομίχλης, trip computer, FULL EXTRA
16. **HYUNDAI ATOS PRIME, έτος 2002, 32.000 χλμ. ασημί**
A/C, υδρ. τιμόνι, ηλ. παράθυρα, κεντρ. κλείδωμα, immobilizer, R/K, αεροτομή
17. **FIAT STILO 3D, 1.600 cc έτος 2003, 27000 χλμ. πράσινο**
Clima, ABS, 6 αερόσακοι, R/CD, υδρ. τιμόνι, ηλ. παράθυρα, ηλ. καθρέπτες, ζάντες αλουμινίου, πρ. ομίχλης, trip computer, FULL EXTRA
18. **FIAT PUNTO 55 S 5D, 1.100 cc, έτος 1999, κόκκινο**
Ηλ. παράθυρα, κεντρ. κλείδωμα, R/K,

Το χαμηλότερο επιτόκιο της αγοράς

immobilizer
19. **FIAT SEICENTO OPEN 900 cc, έτος 1999, μπλε**
Ηλ. παράθυρα, κεντρ. κλείδωμα, R/K, immobilizer

Επισκεφθείτε ΤΩΡΑ τον εκθεσιακό μας χώρο και επιλέξτε ένα από τα 60 επιλεγμένα αυτοκίνητά μας!

Σας διευκολύνουμε, αναλαμβάνοντας την κρηματοδότηση από την πώληση του αυτοκινήτου σας σε ιδιώτη, ακόμη και αν δεν το έχετε εξοφλήσει!

ΧΠ096

ΠΡΩΤΕΣ ΕΠΙΛΟΓΕΣ ΑΠΟ ΔΕΥΤΕΡΟ ΧΕΡΙ **ΜΟΝΟ** ΑΠΟ ΤΗΝ

AUTO CENTER ΜΑΝ. ΚΩΣΤΑΚΗΣ Α.Ε.Β.Ε

Audi

1. **VW GOLF 1400 CC μοντ. 2001, 3ΘΥΡΟ, χρώμα ΜΠΛΕ ΤΖΑΖ**
(ABS, υδρ.τιμόνι, 4 αερόσακοι, ηλ. παράθυρα, κεντρικό κλείδωμα, ηλεκ. καθρέπτες, air condition, ηχοσύστημα)
2. **VW GOLF 1400 CC μοντ. 1999, 3ΘΥΡΟ, χρώμα ΚΟΚΚΙΝΟ**
(ABS, air condition, υδρ.τιμόνι, 2 αερόσακοι, ηλ. παράθυρα, κεντρικό κλείδωμα, ηλεκ. καθρέπτες, ζάντες αλουμινίου, ηχοσύστημα)
3. **VW GOLF VARIANT -1400 CC μοντ. 1996, 5ΘΥΡΟ, χρώμα ΜΑΥΡΟ**
(υδρ. τιμόνι, R/C).
4. **VW POLO 1600 CC μοντ. 1995, 3ΘΥΡΟ, χρώμα ΛΕΥΚΟ**
(υδρ.τιμόνι, 2 ηλ. παράθυρα, κεντρικό κλείδωμα, ηχοσύστημα)
5. **VW POLO -1000 CC μοντ. 1998, 3ΘΥΡΟ, χρώμα ΚΥΠΑΡΙΣΣΙ**
(υδρ. τιμόνι, ηχοσύστημα)
6. **AUDI A3 - 1600 CC μοντ. 2003, χρώμα ΚΟΚΚΙΝΟ**
(ABS, ESP, EDL, BAS, δερμάτινο, υδρ.τιμόνι, 6 αερόσακοι, ηλ. παράθυρα, κεντρικό κλείδωμα, ηλεκ. καθρέπτες, clima διζωνικό, ζάντες αλουμινίου, ηχοσύστημα)
7. **AUDI A3 - 1600 CC μοντ. 1999, χρώμα ΜΠΟΡΝΤΩ**
(Αερόσακοι, ηλ. παράθυρα, κεντρικό κλείδωμα, ηλεκ. καθρέπτες, ηχοσύστημα)
8. **AUDI A4 - μοντ. 1997, χρώμα ΜΠΛΕ**
(ABS, υδρ. τιμόνι, 4 αερόσακοι, δερμάτινο σαλόνι, ηλ. παράθυρα, κεντρικό κλείδωμα, ηλεκ. καθρέπτες, climatronic, ζάντες αλουμινίου, ηχοσύστημα)
9. **MAZDA 323 - 1600 CC μοντ. 2001, ΧΡΩΜΑ ΑΣΗΜΙ**
(ABS, TC, υδρ.τιμόνι, 4 αερόσακοι, 2 ηλ. παράθυρα, κεντρικό κλείδωμα, ηλεκ. καθρέπτες, air condition, ηχοσύστημα, συναγερμός)
10. **RENAULT MEGANE COUPE- 1600 CC μοντ. 2001, χρώμα ΑΣΗΜΙ 3θυρο**
(ABS, υδρ. τιμόνι, ηλ. παράθυρα, κεντρικό κλείδωμα, ζάντες αλουμινίου, συναγερμός, ηχοσύστημα)
11. **RENAULT TWINGO 1150 CC μοντ. 1998, χρώμα ΓΚΡΙ, 3θυρο**
(ηλ. παράθυρα, ηχοσύστημα)
12. **FIAT SCIECENTO 1100 CC μοντ. 2002 χρωμα ΛΕΥΚΟ, 3θυρο**
(air condition, ηχοσύστημα)
13. **FIAT BRAVO 1150 CC μοντ. 1999 χρώμα ΓΑΛΑΖΙΟ**
(υδρ. τιμόνι, air condition, 4 αερόσακοι, 2 ηλ. παράθυρα, κεντρικό κλείδωμα, ηχοσύστημα).
14. **TOYOTA YARIS 1000 CC μοντ. 2002, 5ΘΥΡΟ, χρώμα ΜΠΟΡΝΤΩ**
(air condition, ηχοσύστημα)
15. **DAEWOO MATIZ - 850 CC μοντ. 2000 5ΘΥΡΟ, χρώμα ΚΕΡΑΜΙΔΙ**
(υδρ. τιμόνι, ηλ. παράθυρα, κεντρικό κλείδωμα, A/C, ηχοσύστημα)
16. **HONDA CIVIC 1500 CC μοντ. 1994, χρώμα ΑΣΗΜΙ ΧΛΜ 92.000**
(ABS, υδρ. τιμόνι, 4 ηλ. παράθυρα, κεντρικό κλείδωμα, ηλεκ. καθρέπτες, air condition, ηχοσύστημα, συναγερμός).
17. **FIAT MULTIPLA 1600 CC μοντ. 2002, χρώμα ΑΣΗΜΙ ΧΛΜ 37.000**
(υδρ. τιμόνι, air condition, 4 αερόσακοι, 2 ηλ. παράθυρα, κεντρικό κλείδωμα, ηχοσύστημα)
18. **ROVER 214 SI 1400 CC μοντ. 1992, χρώμα ΓΚΡΙ χλμ 160.000**
(υδρ. τιμόνι, κεντρικό κλείδωμα, ηχοσύστημα).
19. **ALPHA ROMEO 155 -1600 CC μοντ. 1993, χρώμα ΜΑΥΡΟ**
(υδρ. τιμόνι, αερόσακος οδηγού, 2 ηλ. παράθυρα, κεντρικό κλείδωμα, κλιματισμός, ηχοσύστημα)
20. **PEUGEOT 306 XR 1400 CC μοντ. 1993 χρώμα ΑΝΘΡΑΚΙ**
(2, ηλ. παράθυρα, κεντρικό κλείδωμα, ηχοσύστημα).
21. **RENAULT CLIO - 1190 CC μοντ. 1995, χρώμα ΜΟΛΥΒΙ, 5θυρο**
(κεντρικό κλείδωμα, ηχοσύστημα)
22. **KIA PRIDE 1300 CC μοντ. 1999 χρώμα ΑΣΗΜΙ, 4ΘΥΡΟ**
(υδρ. τιμόνι, A/C, 2 ηλ. παράθυρα, ζάντες αλουμινίου, ηχοσύστημα)
23. **SEAT IBIZA 1400 CC μοντ. 1996 χρώμα ΜΠΛΕ 3θυρο**
(υδρ. τιμόνι, 2 αερόσακοι, ηλ. παράθυρα, κεντρικό κλείδωμα, air condition, ζάντες αλουμινίου, συναγερμός, ηχοσύστημα)
24. **VW PASSAT - 1600 CC μοντ. 1999, χρώμα ΓΑΛΑΖΙΟ**
(ABS, υδρ.τιμόνι, 4 αερόσακοι, ηλ. παράθυρα, κεντρικό κλείδωμα, ηλεκ. καθρέπτες, CLIMATRONIC, ηχοσύστημα)
25. **VW POLO CLASSIC - 1400 CC μοντ. 1998, 3ΘΥΡΟ χρώμα ΠΡΑΣΙΝΟ**
(υδρ.τιμόνι, ηλ. παράθυρα, κεντρικό κλείδωμα, ηλεκ., ζάντες αλουμινίου, ηχοσύστημα)
26. **ALPHA ROMEO 33 -1350 CC μοντ. 1993, χρώμα ΚΟΚΚΙΝΟ**
(2 ηλ. παράθυρα, κεντρικό κλείδωμα)
27. **OPEL ZAFIRA 1600 CC μοντ. 1999, 7θεσιο, χρώμα ΑΣΗΜΙ**
(ABS, υδρ.τιμόνι, 4 αερόσακοι, ηλ. παράθυρα, κεντρικό κλείδωμα, ηλεκ. καθρέπτες, air condition, ηχοσύστημα)
28. **HYUNDAI SONATA GL 1800 CC μοντ. 1991 χρώμα ΓΚΡΙ**
(υδρ. τιμόνι, ηλ. παράθυρα, κεντρικό κλείδωμα, ησοχύστημα).
29. **RENAULT MEGANE - 1400 CC μοντ. 1996, χρώμα ΜΟΛΥΒΙ**
(υδρ.τιμόνι, ηλ. παράθυρα, κεντρικό κλείδωμα, air condition, ηχοσύστημα)
30. **RENAULT TWINGO 1150 CC μοντ. 1998, χρώμα ΜΠΟΡΝΤΩ, 3θυρο χλμ. 64.000**
(υδρ.. τιμόνι, 2 ηλ. παράθυρα, ηχοσύστημα)
31. **TOYOTA AVENSIS - 1600 CC μοντ. 1999, SEDAN, χρώμα ΜΑΥΡΟ**
(ABS, υδρ.τιμόνι, 2 αερόσακοι, ηλ. παράθυρα, κεντρικό κλείδωμα, air condition, ηλεκ. καθρέπτες, συναγερμός, ηχοσύστημα)
32. **TOYOTA RAV -2000 CC μοντ. 2001, SEDAN χρώμα ΣΑΜΠΑΝΙΖΕ**
(ABS, υδρ. τιμόνι, 2 αερόσακοι, ηλ. παράθυρα, κεντρικό κλείδωμα, air condition, ηλεκ. καθρέπτες, σκαλοπάτια, pull bar, ηχοσύστημα)
33. **TOYOTA COROLLA 1350 CC μοντ. 19994, χρώμα ΠΡΑΣΙΝΟ**
(υδρ. τιμόνι, συναγερμός, air condition, ηχοσύστημα)
34. **TOYOTA COROLLA 1350 CC μοντ. 1993, χρώμα ΑΣΗΜΙ**
(ηχοσύστημα)
35. **NISSAN PRIMERA 1600 CC μοντ. 1991 χρώμα ΛΕΥΚΟ**
(υδρ. τιμόνι, 2 ηλ. παράθυρα, κεντρικό κλείδωμα)
36. **ALPHA ROMEO 164- 2000 CC μοντ. 1991, χρώμα ΜΠΛΕ**
(υδρ. τιμόνι, 2 ηλ. παράθυρα, κεντρικό κλείδωμα)
37. **FIAT PUNTO 1250 CC μοντ. 1996 χρώμα ΜΠΟΡΝΤΩ 3θυρο.**
(υδρ. τιμόνι, 2 ηλ. παράθυρα, κεντρικό κλείδωμα, ηχοσύστημα).

CAR EXPERTS

ΞΕΝΑΚΗΣ ΑΥΤΟΚΙΝΗΤΑ ΑΕΒΕ
Εξουσιοδοτημένος Έμπορος Kosmocar A.E.
Πωλήσεις-Service-Ανταλλακτικά
10ο χλμ. Ρόδου-Λίνδου, τηλ. 2241086777, fax 2241086788

1 έτος γραπτή εγγύηση με δυνατότητα επέκτασης έως 3 έτη

0% ΠΡΟΚΑΤΑΒΟΛΗ ΕΩΣ 72 ΔΟΣΕΙΣ

ΧΠ1687

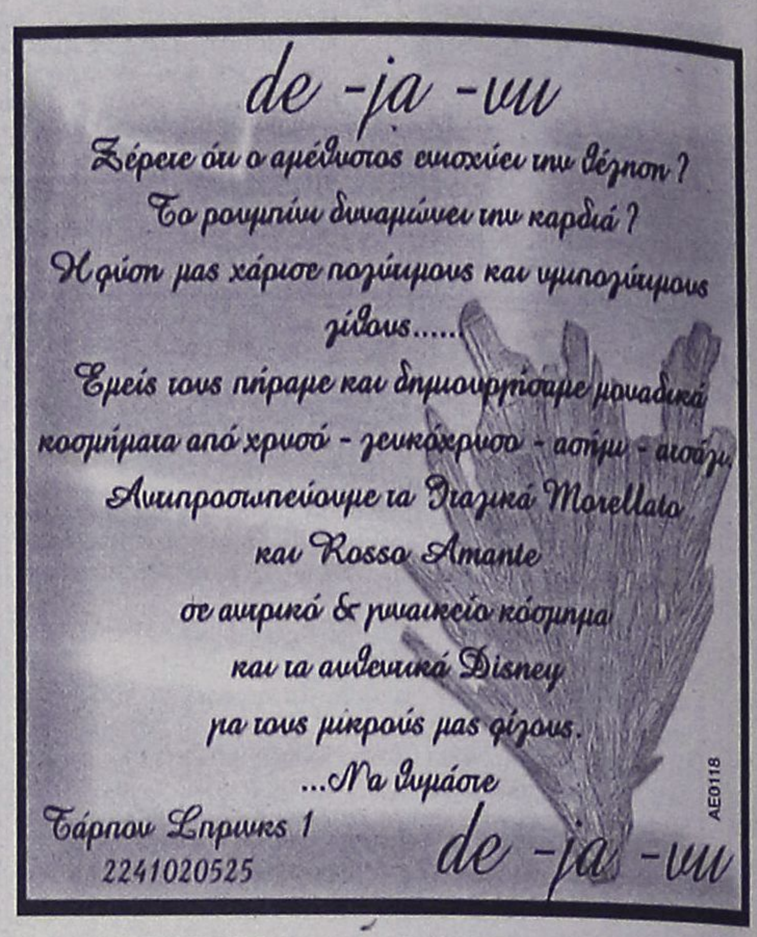

κρικος
αυτοκίνητα

ΚΑΙΝΟΥΡΓΙΑ

TOYOTA-MAZDA-CITROEN
SKODA-CHRYSLER-AUDI
VOLKS WAGEN-NISSAN-FORD

ΜΕΤΑΧΕΙΡΙΣΜΕΝΑ

1. **CITROEN SAXO**
1.400 cc, ασημί, μοντ. 2002, αερόσακος οδηγού, ηλεκ. παράθ., R/C.

2. **CITROEN XSARA H/B**
1.400 cc, μοντ. 2001, υδραυλικό τιμόνι, A/C, R/C, ηλεκτρ. κλειδαριές, ηλεκτρ. παράθυρα εμπρός, αερόσακοι οδηγού-συνοδηγού

3. **CITROEN SAXO**
1.100 cc, μοντ. 2000, λευκό, κεντρικό κλείδωμα, ηλεκτρικά παράθυρα εμπρός, P/S, A/C, R/C, αερόσακος οδηγού

4. **DAEWOO NUBIRA**
1.600 cc, 2002, υδρ. τιμόνι, ABS, κεντρικό κλείδωμα, 4 ηλεκτρικά παράθυρα, R/C, A/C αερόσακος οδηγού-συνοδηγού.

5. **FIAT PUNTO**
1,1 cc,-1998, R/C

6. **FIAT MAREA,**
1.600 cc, μοντ. 1997, χρυσαφί, P/S, ηλεκτρικά παράθυρα, ηλεκτρικοί καθρέπτες, A/C, R/C, αερόσακος οδηγού, κεντρικό κλείδωμα, ζάντες αλουμινίου

7. **HYUNDAI ATOS**
μοντ. 2001, 1.000 cc, ηλεκτρ. παράθυρα εμπρός, υδραυλικό τιμόνι, A/C, ηχοσύστημα

8. **HYUNDAI GENTZ,**
1.4 cc, 2003, κόκκινο, δερμάτινο σαλόνι, ηλεκτρικά παράθυρα, ηλεκτρικές κλειδαριές, υδραυλικό τιμόνι, ABS, A/C, RCD

9. **HYUNDAI ACCENT**
Χρυσαφί, 1.300 c.c., μοντ. 2000, ηλ. κλειδαριές, ηλ. παράθυρα εμπρός/πίσω, υδραυλικό τιμόνι, A/C, ηλ. κλειδαριές, αερόσακος οδηγού, ηλ. κεραία.

10. **NISSAN ALMERA**
1.500 cc, 2000, υδρ. τιμόνι, κεντρικό κλείδωμα, ηλεκτρικά παράθυρα, R/C, A/C, αερόσακος οδηγού.

11. **NISSAN MICRA**
1,0cc, 1999, Y/T, A/C, R/C, αερόσακος οδηγού, A/C

12. **NISSAN NAVARA**
2,5 cc, μοντ. 1998, διπλοκάμπινο, συναγερμός, R/C, αερόσακος οδηγού (εισαγ.)

13. **OPEL ASTRA SW TD**
Λευκό, 1.700 cc, επαγγελματικό, diesel

14. **OPEL CORSA**
μοντ. 2002, 1.100 cc, αερόσακος οδηγού, υδραυλικό τιμόνι, ABS, A/C, ηχοσύστημα

15. **RENAULT SCENIC**
1,6 cc, μοντ. 1998, υδραυλικό τιμόνι, κεντρικό κλείδωμα, ηλεκτρ. παράθυρα εμπρός, A/C, ηλεκτρ. καθρέπτες, αερόσακοι οδηγού, P/K

16. **ROVER 25**
Μαύρο, μοντ. 2000, 1.400 cc ηλεκτρ. κλειδαριές, ηλεκτρ. παράθυρα, A/C, R/C, αερόσακος οδηγού-συνοδηγού, κεντρικό κλείδδωμα

17. **SKODA SUPERB**
μπεζ, μοντ. 2003, 1.800 cc, κεντρικό κλείδωμα, ηλεκτρ. παράθυρα, αερόσακος οδηγού-συνοδηγού, ηλεκτρ. ηλιοροφή, ζάντες αλουμινίου, δερμάτινο σαλόνι, προβολείς ομίχλης, υδραυλικό τιμόνι, ABS, A/C, R/CD.

18. **SKODA REFLEX**
1.400cc, μπλε, μοντ. 2002, ηλεκ. παράθ. εμπρός, κεντρικό κλείδωμα, A/C, R/C.

19. **SKODA FABIA**
1.200 cc, 2003, υδρ. τιμόνι, κεντρικά κλείδωμα, ηλεκτρικά παράθυρα, R/C, A/C, αερόσακος οδηγού

20. **SKODA FABIA**
1.400 cc, 2002, υδρ. τιμόνι, ABS, κεντρικό κλείδωμα, ηλεκτρικά πάράθυρα, R/C, A/C, αερόσακος οδηγού

21. **SUZUKI JIMNY 1.300 c.c.**
μοντ. 2001, λευκό, cabrio, A/B οδηγού-συνοδηγού, ηλεκτρικά παράθυρα

22. **TOYOTA COROLLA SDN**
Ασημί, 1300 cc, μοντ. του 1997, Υδρ. τιμόνι, Ηλ. κλειδαριές, Ηλ. παράθυρα, εμπρός, ABS, A/C, P/K

23. **TOYOTA YARIS**
1000 cc, 2002, πράσινο, δίπορτο, A/C, ράδιο CD, Υδραυλικό τιμόνι, ABS, αερόσακος οδηγού-συνοδηγού

24. **TOYOTA CELICA**
1,8cc (192Hp), 2001, 40,000klm, γκρι τιτανίου, Y/T, ABS, ηλεκτρικά παράθυρα, ηλεκτρική ηλιοροφή, RCD, A/C, δερμάτινο σαλόνι, αερόσακοι οδηγού-συνοδηγού, πλευρικοί, ηλεκτρομαγνητικές κλειδαριές με τηλεχειρισμό, ζάντες αλουμινίου

25. **TOYOTA HIACE**
2,5 TD μοντ. 1999, υπερυψωμένο, αερόσακος οδηγού-συνοδηγού, R/C (εισαγ.)

26. **TOYOTA COROLLA ασημί**
1,4 cc, μοντ. 2002, υδρ. τιμόνι, ηλεκτ. παράθυρα εμπρός, κεντρικό κλείδωμα, R/CD, ABS

Περισσότερα αυτοκίνητα στο www.krikos.gr

Αγορές αυτοκινήτων απολύτου μετρητοίς

Δεχόμαστε το αυτοκίνητο σας προς πώληση

13ο χλμ ΡΟΔΟΥ - ΑΕΡΟΔΡΟΜΙΟΥ
(Απέναντι από την HERTZ)
Τηλ: 22410-82222 Fax: 22410-82521

0% ΠΡΟΚΑΤΑΒΟΛΗ ΕΩΣ 72 ΔΟΣΕΙΣ

ΧΠ1687

ΚΤΗΜΑΤΟΜΕΣΙΤΙΚΟ ΓΡΑΦΕΙΟ
ΝΙΚΟΣ ΧΑΤΖΗΔΙΑΚΟΣ

ΚΩΝ. ΥΔΡΑΙΟΥ ΚΑΙ ΣΤΕΛΙΟΥ ΚΩΤΙΑΔΗ
ΤΗΛ/ΝΑ 2241032885-6 ΚΙΝ. 6977570105

ΠΩΛΗΣΕΙΣ
ΔΙΑΜΕΡΙΣΜΑΤΑ

1. 118 τ.μ. μεταχ/νο Δασκάλους (ευκαιρία)
2. 105 τ.μ. νεόδμητο Δασκάλους (ευκαιρία)
3. 93 τ.μ. νεόκτιστο ετοιμοπαράδοτο lux - καλή τιμή
4. 90 τ.μ. μετ/νο Αφάντου - καλή τιμή
5. 135 τ.μ. μετ/νο Αφάντου - καλή τιμή
6. 45 τ.μ οικία - ανακαινισμένη - Απόλλωνα
7. 60 τ.μ. οικία με 2.500 αγρό με ελαιόδενδρα - Ελεούσα - ευκαιρία
8. 26 τ.μ. οικία με αυλή Σάλακος ευκαιρία
9. 30+30 τ.μ. οικία Παλιά Πόλη
10. 50+50 τ.μ. οικία Παλαιά Πόλη
11. 100 τ.μ. σε μπετά πρόποδες Φιλερήμου με 200 οικόπεδο
12. 85 τ.μ. μετ/νο πλ. Αμερικής - Αθήνα - μετ/νο
13. 85 τ.μ. ετοιμ/τα lux - parking - αποθήκη Ροδίνι
14 80-125-140 υπό κατασκευή Κ. Υδραίου
15. 50-100-120 υπό κατασκευή Δασκάλους
16. 107-120-140-160 τ.μ. μεζονέτες - Ιαλυσός - Αφάντου - Κολύμπια
17. 85 τ.μ. μεταχ/νο - σε καλή κατάσταση Κένεντυ
18. 100 τ.μ. με ή χωρίς αέρινη στήλη μικρής πολυκατοικίας Καρακόνερο
19. 160 τ.μ. ημιϋπόγειο Απ. Παύλου καλή τιμή
20. 70 τ.μ. μετ/νο με αέρινη στήλη Κάλυμνος

ΚΑΤΑΣΤΗΜΑΤΑ STUDIOS ΞΕΝΟΔΟΧΕΙΑ

1. 30 τ.μ. κατ/μα Μανδράκι
2. 80 τ.μ. κατ/μα Φαληράκι
3. 120 τ.μ. κατ/μα Φαληράκι (70 μ. από παραλία)
4. 120 τ.μ. κατ/μα - παραλία - Ιαλυσός
5. 100 τ.μ. 50 ισογ.+50 1ος όροφος κατ/μα ξεν/κη περιοχή πόλεως
6. 75 ισ. + 25 πρώτος κατ/μα ξεν/κή περιοχή πόλεως
7. 150 τ.μ. ισ.+150 1ος με 200 τ.μ. αυλή ξεν/κή περιοχή πόλεως
8. 40-65-70-100-240-400 κλινών ξενοδοχεία

ΟΙΚΟΠΕΔΑ ΑΓΡΟΤΕΜΑΧΙΑ

1. 3.070 τ.μ. λεωφ. Ιαλυσού - Κρεμαστής
2. 1.850 τ.μ. οικοδομήσιμο - Φαληράκι
3. 5.000-4.000-6.500-8.500-35.000 Φαληράκι
4. 6.000 τ.μ. παραλιακό - Φαληράκι
5. 4.000 τ.μ. Λεωφ. Ρόδου-Λίνδου
6. 12.000 τ.μ. Λεωφ. Ρόδου-Λίνδου
7. 8.000 τ.μ. Λεωφ. Τσαΐρι-Αεροδρόμιο
8. 1.000 τ.μ. οικοδομήσιμο (3Χ300) Ξυλουργούς
9. 1.000 τ.μ. με 300 τ.μ. κατ/μα Ξυλουργούς

ΕΝΟΙΚΙΑΣΕΙΣ

1. 40-50-60-80 τ.μ. κατ/τα Φαληράκι
2. 150 τ.μ. γωνιακό κεντρικότατο πόλεως
3. 80 τ.μ. ισόγειο +200 1ος κατ/μα - Μανδράκι
4. 90 τ.μ. διαμ/σμα Ροδίνι - ρετιρέ
5. 100 τ.μ. διαμ/σμα Στ. Κωτιάδη
6. 90 τ.μ. διαμ/σμα Δασκάλους

● Σε διάφορες περιοχές πόλεως - Ιαλυσού - Παστίδας διαθέτουμε προς πώληση - διαμερίσματα και μεζονέτες από 50 έως 160 τ. μέτρων.

✓ Το γραφείο μας αναλαμβάνει την διεκπεραίωση του δανείου σας, διαπραγματευόμενοι τους όρους (και το επιτόκιο) αποπληρωμής σύμφωνα με τις δικές επιλογές και των συμφερόντων σας χωρίς έξτρα επιβάρυνση σας.

✓ Αναλαμβάνουμε την πώληση - ενοικίαση παντός ακινήτου σας, καθώς αντιπαροχές - μελέτες έχοντας συνεργάτες έμπειρους σωστούς και αξιόλογους. Πάντα στη διάθεση σας για κάθε πληροφορία - ενημέρωσή σας.

MZT310129(02)

προσφορες

συνέχεια από την προηγούμενη

ΚΥΡΙΑ διπλωματούχος μασέρ προσφέρει θεραπευτικό, κλασικό, αθλητικό, αδυνατίσματος, χαλαρωτικό, αισθητικό και καθαρισμό προσώπου (μάσκες, μασάζ). Πληρ. τηλ. 2241035252, 6932024975 MZT120117

ΚΥΡΙΑ διπλωματούχος μασέρ κάνει θεραπευτικό, αθλητικό, χαλαρωτικό μασάζ. Πληρ. τηλ. 6948553306 MZT050119

18χρονη Ελληνίδα
ΖΗΤΑ ΓΝΩΡΙΜΙΑ
με γενναιόδωρο κύριο και ότι προκύψει
Πληρ. τηλ. 6947536016
MZT180104

ΠΩΛΟΥΝΤΑΙ
ΚΑΥΣΟΞΥΛΑ ΕΛΙΑΣ
Για πληροφορίες καλέστε στο **6944/940352**
ΧΠ401/2029

ΠΩΛΟΥΝΤΑΙ
λόγω ανακαινίσεως ξενοδοχείου
1. **Μικρά ψυγεία** με έπιπλα, κατάλληλα για δωμάτια / studios ξενοδοχείου
2. **Φωτιστικά δωματίου** αλουμινίου, λευκού χρώματος

Πληρ. ΑΓΛΑ HOTEL
Τηλ. 2241022061/62 (10.00-14.00 καθημερινά)
ΜΧΠ987

SUN BEACH RESORT COMPLEX
ΠΩΛΟΥΝΤΑΙ
σε άριστη κατάσταση και πολύ καλή τιμή έπιπλα δωματίων, τραπέζια, καναπέδες, καθρέπτες κ.λπ.

ΠΛΗΡΟΦΟΡΙΕΣ
SUN BEACH RESORT COMPLEX - ΠΑΡΑΛΙΑ ΙΑΛΥΣΟΥ
ΤΗΛ. 2241093821-4
ΥΠΕΥΘΥΝΟΣ: Κος Γαλανός ή Κος Νικηταράς
(Δευτέρα-Σάββατο) από 10.00 έως 15.00 ΧΠ133

ΑΠΟΦΡΑΞΕΙΣ-ΚΑΘΑΡΙΣΜΟΙ

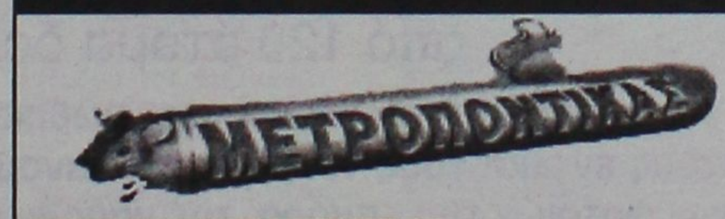



ΑΠΟΦΡΑΞΕΙΣ
ΚΑΘΑΡΙΣΜΟΙ
ΣΥΝΤΗΡΗΣΕΙΣ
ΑΠΟΧΕΤΕΥΣΕΩΝ-
ΕΠΙΦΑΝΕΙΩΝ-
ΚΤΙΡΙΩΝ-ΠΛΟΙΩΝ-
ΒΙΟΛΟΓΙΚΩΝ

Αναλαμβάνουμε ξενοδοχεία, Δήμους, πολ/κές κ.λπ. Αντληση πετρελαιοειδών από πλοία καθώς και λιποσυλλεκτών και βιολογικών. ΜΕ ΜΟΝΑΔΙΚΑ ΣΕ ΥΨΟΣ ΠΙΕΣΗΣ ΚΑΙ ΑΝΑΡΡΟΦΗΣΗΣ. ΥΠΕΡΣΥΓΧΡΟΝΑ ΜΗΧΑΝΗΜΑΤΑ ΥΔΡΟΒΟΛΗΣ ΣΕ ΟΛΗ ΤΗ ΔΩΔΕΚΑΝΗΣΟ

ΟΛΟ ΤΟ 24ωρο
ΒΑΡΔΕΛΛΗ Μ. -ΚΡΑΣΟΠΟΥΛΟΣ Δ. Ο.Ε.
Τηλ. 2241035555, Fax: 2241073100, Κιν. 6944/395999
e-mail:metropontikas@excite.com.
ΣΤΙΣ ΠΙΟ ΧΑΜΗΛΕΣ ΤΙΜΕΣ
ΧΠ2774

γνωριμιες

Με λένε **ΝΤΟΝΑ** είμαι ΤΡΑΒ. και **ζητάω γνωριμίες.** Πληρ. τηλ. 6939516525 MZT310126

ΝΗΣΙΩΤΗΣ κάτοικος Αθήνας **ΕΠΙΘΥΜΕΙ σοβαρή γνωριμία** κυρίας 46-55 ετών με σκοπό το γάμο. Πληρ. τηλ. 6937886698 κ. Ακη 20.00-22.00 ΜΧΡ12027

Ευχάριστη **κυρία ΖΗΤΑ ΓΝΩΡΙΜΙΑ** με κύριο από Ρόδο για Ρόδο. Πληρ. τηλ. 6932183151 MZT270117

ΔΕΣΠΟΙΝΙΔΕΣ-ΚΥΡΙΕΣ ΕΛΛΗΝΙΔΕΣ επιπέδου **ΖΗΤΟΥΝ ΓΝΩΡΙΜΙΑ** για συντροφιά, γάμο, συμβίωση από όλη την Ελλάδα. Εκδηλώσεις, ταξίδια. Επιλογές με φωτογραφίες. "ΝΕΟΙ ΟΡΙΖΟΝΤΕΣ". Πληρ. τηλ. 6979470250, 2105222449, 2105236775 ΜΑΤ5340

ΝΕΑΡΗ ΞΕΝΑΓΟΣ με νυχτερινές ανησυχίες, επιθυμεί κουβέντα και συνομιλία και ό,τι προκύψει. Πληρ. τηλ. 9011314493 ΑΓ18963

ΤΑΠΗΤΟΚΑΘΑΡΙΣΤΗΡΙΑ

ΠΑΝΕΛΛΑΔΙΚΟ ΔΙΚΤΥΟ
***Art Clean* EXPRESS**
Είμαστε λίιιι...γο πιο μπροστά από τους άλλους!
ΠΛΥΣΙΜΟ-ΑΠΟΛΥΜΑΝΣΗ-ΦΥΛΑΞΗ
ΧΑΛΙΩΝ- ΜΟΚΕΤΩΝ - ΣΑΛΟΝΙΩΝ *(και επί τόπου)*
ΠΑΠΛΩΜΑΤΑ - ΚΟΥΒΕΡΤΕΣ - ΦΛΟΚΑΤΕΣ
ΣΤΕΓΝΟ ΓΙΑ ΜΕΤΑΞΩΤΑ ΚΑΙ ΧΕΙΡΟΠΟΙΗΤΑ
ΑΔΙΑΒΡΟΧΟΠΟΙΗΣΕΙΣ & ΕΠΙΔΙΟΡΘΩΣΕΙΣ ΤΑΠΗΤΩΝ
ΠΑΡΑΛΑΒΗ - ΠΑΡΑΔΟΣΗ ΚΑΤ' ΟΙΚΟΝ
ΔΩΡΕΑΝ ΦΥΛΑΞΗ
ΑΛΑΦΑΚΗΣ ΤΑΣΟΣ
ΤΗΛ. ΧΩΡΙΣ ΧΡΕΩΣΗ
80011400400
ΤΗΛ. 2241094815-
ΚΙΝ. 6944350247 ΧΠ2286

ΣΧΟΛΗ ΟΔΗΓΩΝ
ΚΟΥΣΗ ΠΑΝΤΕΛΗ

- **ΔΙΠΛΩΜΑΤΑ**
- **ΕΡΑΣΙΤΕΧΝΙΚΑ**
- **ΕΠΑΓΓΕΛΜΑΤΙΚΑ**
- **ΜΟΤΟΣΙΚΛΕΤΑΣ**
- **ΜΑΘΗΜΑΤΑ ΘΕΩΡΗΤΙΚΗΣ ΔΙΔΑΣΚΑΛΙΑΣ**

-Επεκτάσεις όλων των κατηγοριών



-Αναθεωρήσεις ληγμένων αδειών
-Μετατροπές ξένων αδειών σε ελληνικές

Οδός Βαλαωρίτου 9
(έναντι HOTEL SEMIRAMIS ΠΙΣΩ ΑΠΟ ΤΟ ΠΑΛΑΙΟ ΝΟΣΟΚΟΜΕΙΟ)
e-mail: kousisp@acn.gr
ΕΚΠΑΙΔΕΥΤΙΚΟ ΑΥΤΟΚΙΝΗΤΟ:
TOYOTA YARIS 1300 cc
AIR CONDITIONED
(ΠΡΟΣΟΧΗ): ΜΑΘΗΜΑΤΑ
α. Μοτοσικλέτας μεγάλου κυβισμού από 125 cc έως ανεξαρτήτου
β. Μοτ/τας έως 125 cc
γ. Μοτοποδηλάτου 50 cc
Διαθέτουμε επίσης κι αυτόματες μοτοσικλέτες 125 cc
Πληρ. τηλ.
(22410)73820-94777,
fax: (22410)29157
ΚΑΙ ΑΝΑ ΠΑΣΑ ΣΤΙΓΜΗ ΣΤΑ ΚΙΝΗΤΑ τηλ. **6944/511313-6944/203343**
Στην κατηγορία ανεξαρτήτου κυβισμού η εκπαίδευση γίνεται με μοτοσικλέτα 500 cc
Παραλαβή των μαθητών μας και από τις οικίες τους
"Η σωστή και μεθοδική εκπαίδευση στα σύγχρονα οχήματά μας, βάζει γερά θεμέλια για τη δημιουργία ενός καλού νέου οδηγού"
ΠΡΟΣΟΧΗ
Στη σχολή μας παραδίδονται και μαθήματα θεωρητικής διδασκαλίας
ΜΑΤ7792

ΑΠΟΦΡΑΞΕΙΣ

ΔΩΔΕΚΑΝΗΣΙΑΚΕΣ ΑΠΟΦΡΑΞΕΙΣ
"ΚΟΛΟΣΣΟΣ"
ΑΠΟΦΡΑΞΕΙΣ ΚΑΘΑΡΙΣΜΟΙ
ΑΠΟΧΕΤΕΥΣΕΩΝ & ΒΟΘΡΩΝ



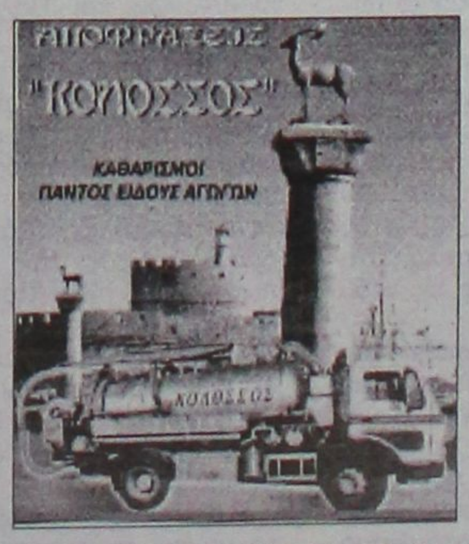

Αναλαμβάνουμε πάσης φύσεως αποφράξεις οποιουδήποτε μήκους και πλάτους Αναλαμβάνουμε καθαρισμούς αποχετευτικών αγωγών ΔΗΜΩΝ, ΞΕΝ/ΧΕΙΩΝ στρατιωτικών μονάδων ΣΠΙΤΙΩΝ, ΠΟΛΥΚΑΤΟΙΚΙΩΝ καθώς και καθαρισμούς βιολογικών μονάδων με μηχάνημα υψηλής πιέσεως σε όλη την Δωδ/σο

Κ. ΠΗΔΙΑΚΗΣ - Π. ΚΑΣΕΡΗΣ
Πληρ. τηλ. 2241047915-91881,
κιν. 6944/325234 και 6977/717048 ΧΠ2366

Με ευθύνη του Ισραήλ

Βήματα πίσω στη Μέση Ανατολή...

Αναβλήθηκε η μεταβίβαση ελέγχου πόλεων της Δυτικής Όχθης

Το Ισραήλ ανέβαλε επ' αόριστον τη μεταβίβαση του ελέγχου τεσσάρων πόλεων της Δυτικής Όχθης στην Παλαιστινιακή Αρχή στη σκιά επιθέσεων της Χαμάς κατά εβραϊκών οικισμών μετά το θάνατο 10χρονης Παλαιστίνιας στη Γάζα. Στην Αγκυρα την Τρίτη ο Μαχμούντ Αμπάς. Εντός της εβδομάδας σε Ιερουσαλήμ και Δ.Όχθη η Κοντολίζα Ράις.

Οι Παλαιστίνιοι επρόκειτο να αναλάβουν την Τρίτη τον έλεγχο των πόλεων Ραμάλα, Καλκίλια, Ιεριχώ και Τουλκαρέμ, ωστόσο ο Ισραηλινός υπουργός Αμυνας Σαούλ Μοφάζ ανέβαλε τη μεταβίβαση του ελέγχου και τα ισραηλινά μέσα ενημέρωσης μετέδωσαν ότι οι περαιτέρω κινήσεις θα αεξαρτηθούν από την κατάσταση στη Λωρίδα της Γάζας.



Την αναβολή της μεταβίβασης επιβεβαίωσε ο Παλαιστίνιος υπουργός αρμόδιος επί των διαπραγματεύσεων με το Ισραήλ Σαέμπ Ερεκάτ, επισημαίνοντας ότι οι σχετικές διαπραγματεύσεις θα συνεχιστούν αφότου επιστρέψει από την Ουάσινγκτον ο πολιτικός σύμβουλος του Αριέλ Σαρόν, Ντον Βάισγκλας.

Το Ισραήλ είχε δεχθεί να μεταβιβάσει στην Παλαιστινιακή Αρχή τον έλεγχο των τεσσάρων πόλεων της Δυτικής Όχθης, αφότου ο Μαχμούντ Αμπάς έπεισε τις μαχητικές οργανώσεις να αναστείλουν τις επιθέσεις εις βάρος ισραηλινών στόχων. Ομως, ο θάνατος 10χρονης Παλαιστίνιας στη Γάζα πυροδότησε εκ νέου το κλίμα.

Το Ισραήλ αρνήθηκε τις κατηγορίες ότι στρατιώτες του ευθύνονται για το θάνατο της μικρής Παλαιστίνιας σε σχολείο που τελεί υπό την αιγίδα του ΟΗΕ σε προσφυγικό καταυλισμό της Ράφα. Ομως, ακολούθησε επίθεση της Χαμάς με όλμους κατά εβραϊκού οικισμού στη Γάζα, δίχως θύματα. Η οργάνωση επιτέθηκε και την Τρίτη κατά ισραηλινών στόχων.

Σε πολιτικό επίπεδο, ο πρόεδρος της Παλαιστινιακής Αρχής πραγματοποιεί την Τρίτη την πρώτη επίσημη επίσκεψή του στην Τουρκία συνοδευόμενος από τον υπουργό Εξωτερικών Ναμπίλ Σαάθ. Ο Αμπάς πρόκειται να συναντηθεί με τον Τούρκο πρόεδρο Αχμέτ Νετζντέτ Σεζέρ και τον πρωθυπουργό Ταγίπ Ερντογάν, ενώ θα έχει επαφές και με επιχειρηματικούς κύκλους.

Την Τετάρτη θα συναντηθεί με τον πρόεδρο του τουρκικού Κοινοβουλίου Μπουλέντ Αρίντς προτού αναχωρήσει από την Αγκυρα. Επισημαίνεται ότι η Τουρκία έχει χαιρετίσει την εκλογή του Αμπάς, τονίζοντας πως προτίθεται να βοηθήσει στις προσπάθειες για ειρήνευση μεταξύ Ισραηλινών και Παλαιστινίων.

Εν τω μεταξύ, στην Ιερουσαλήμ και τη Δυτική Όχθη θα μεταβεί προς τα τέλη της εβδομάδας η υπουργός Εξωτερικών των ΗΠΑ Κοντολίζα Ράις, η οποία δήλωσε την Τρίτη πως δεν πρόκειται να υπάρξει ειρήνη στη Μέση Ανατολή εάν οι Παλαιστίνιοι δεν αποκτήσουν ένα ανεξάρτητο κράτος που θα ανταποκρίνεται στις προσδοκίες τους.

Η Κοντολίζα Ράις πρόκειται να έχει συνάντηση στην Ουάσινγκτον με τον σύμβουλο του Ισραηλινού πρωθυπουργού Ντον Βάισγκλας.

Προσπάθειες για εξομάλυνση μετά τις εκλογές

Δεν υπάρχουν νικητές και ηττημένοι στο Ιράκ

Κάλεσμα συμφιλίωσης από τον πρόεδρο της χώρας

Κάλεσμα συμφιλίωσης απηύθυνε χθες ο πρόεδρος του Ιράκ Γαζί αλ Γιαουάρ, ζητώντας από όλους τους Ιρακινούς να συμμετάσχουν στο μετεκλογικό πολιτικό σκηνικό. «Δεν υπάρχουν νικητές και ηττημένοι» είπε χαρακτηριστικά. Αρχισε η καταμέτρηση των ψήφων.

«Θέλουμε να αρχίσουμε μια διαδικασία διαλόγου και συμφιλίωσης με όλους. Όλοι όσοι δεν κατέφυγαν στη βία πρέπει να συμμετάσχουν στην πολιτική διαδικασία» σημείωσε, στη διάρκεια συνέντευξης Τύπου.

Ο Αλ Γιαουάρ κάλεσε το σουνιτικό Ιρακινό Ισλαμικό Κόμμα, το οποίο αποσύρθηκε από την εκλογική αναμέτρηση, να συμμετάσχει στην κατάρτιση του Συντάγματος, ενώ ανακοίνωσε ότι θα είναι και πάλι υποψήφιος για την προεδρία.

Επιπλέον, απηύθυνε κάλεσμα για συμμετοχή στην εκπόνηση του νέου Συντάγματος και προς τον ριζοσπάστη σιίτη ηγέτη Μοκτάντα αλ Σαντρ.

Ο Γαζί αλ Γιαουάρ τάχθηκε ακόμη κατά της άμεσης αποχώρησης των ξένων στρατευμάτων από τη χώρα.

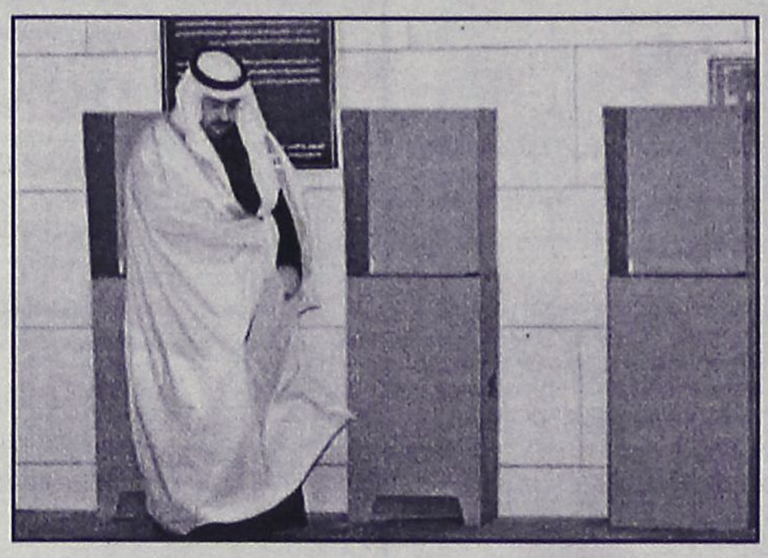

«Θα ήταν πλήρης ανοησία να ζητήσουμε από τα στρατεύματα να αποχωρήσουν μέσα σε αυτό το χάος και αυτό το κενό εξουσίας. Στο τέλος του χρόνου πιστεύω ότι θα μπορέσουμε να αντιμετωπίσουμε μία μείωση των ξένων στρατευμάτων» δήλωσε ο Ιρακινός πρόεδρος κατά τη συνέντευξη Τύπου.

ΑΡΧΙΣΕ Η ΚΑΤΑΜΕΤΡΗΣΗ

Σε εξέλιξη βρίσκεται από τις 8 το πρωί (τοπική ώρα) η καταμέτρηση των ψήφων στο Ιράκ. Ο εκπρόσωπος της Εκλογικής Επιτροπής είπε ότι η καταμέτρηση θα γίνει παρουσία παρατηρητών.

Ο ίδιος διευκρίνισε ότι 200 υπάλληλοι εργάζονται επί 24ώρου βάσεως για την εισαγωγή των αποτελεσμάτων στους ηλεκτρονικούς υπολογιστές. Με αυτόν το ρυθμό υπολογίζεται ότι τα τελικά αποτελέσματα θα γίνουν γνωστά σε μία βδομάδα έως δέκα ημέρες.

«Η σημερινή κυβέρνηση θα παραμείνει στη θέση της μέχρι την επικύρωση των τελικών αποτελεσμάτων από την Εκλογική Επιτροπή» κατέληξε ο Αντέλ αλ Λάμι.

ΠΑΡΑΜΕΝΟΥΝ ΟΙ ΑΥΣΤΡΑΛΟΙ ΣΤΡΑΤΙΩΤΕΣ

Η Αυστραλία δεν πρόκειται να αποσύρει τους στρατιώτες της από το Ιράκ, διαβεβαίωσε σήμερα ο πρωθυπουργός της χώρας Τζον Χάουαρντ.

«Δεν θα ήταν φρόνιμο να δούμε τις εκλογές και την εντυπωσιακή προσέλευση σαν λόγο για να θέσουμε θέμα αποχώρησης. Αντίθετα, τώρα είναι η ώρα να στηρίξουμε τους Ιρακινούς με τη συνέχιση της παρουσίας μας» σημείωσε.

Συνεχίζονται οι δολοφονίες στη Νάπολη

Κόντρα Φατριών της Καμόρα

Έντεκα νεκροί μόνο τον Ιανουάριο. Πάνω από 120 άτομα δολοφονήθηκαν το 2004

Τρεις ακόμα δολοφονίες σημειώθηκαν τη Δευτέρα στη Νάπολη, ανεβάζοντας στους έντεκα τους νεκρούς του Ιανουαρίου από τις συγκρούσεις μεταξύ αντίπαλων φατριών της Καμόρα, της ναπολιτάνικης εκδοχής της σικελιάνικης Μαφία.

Μια ημέρα νωρίτερα, ένας 64χρονος άνδρας που πιστεύεται ότι ήταν ο πατέρας ενός αποστάτη μαφιόζο εκτελέσθηκε στο άναρχο νότιο τμήμα της πόλης, όπου ψώνιζε μαζί με τη γυναίκα του.

Οι τρεις νεκροί της Δευτέρας, μεταδίδει το Ansa, βρέθηκαν σε δρόμο, με τα χέρια τους δεμένα πισθάγκωνα. Οι αρχές εκτιμούν ότι ήταν μέλη μιας ισχυρής οικογένειας της μαφίας η οποία βρίσκεται σε σύγκρουση με αποστάτες.

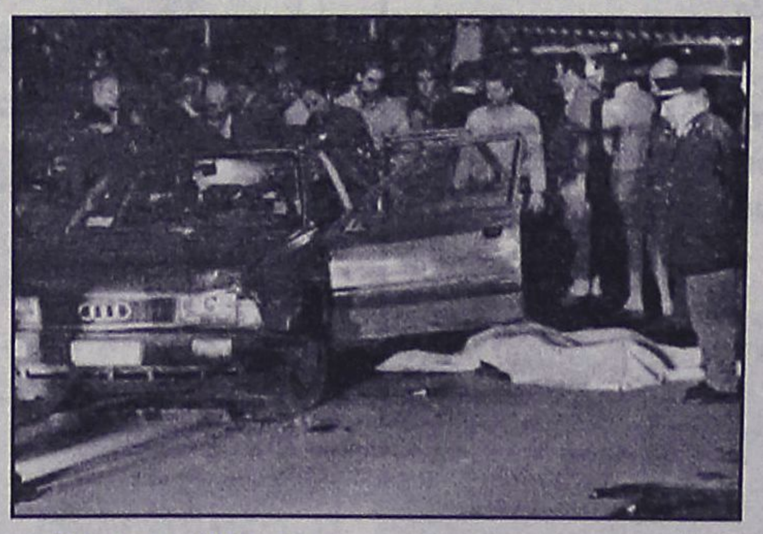

Πάνω από 120 άνθρωποι δολοφονήθηκαν το 2004 στην πόλη, σε έναν πόλεμο συμμοριών ο οποίος μοιάζει γενικευμένος και έχει προκαλέσει σοκ στην Ιταλία.

Τοπικοί παράγοντες κατηγορούν την κυβέρνηση ότι αδρανεί όσον αφορά την αντιμετώπιση του οργανωμένου εγκλήματος. Αλλά ο Τζιουζέπε Πιζάνου, υπουργός Εσωτερικών της κυβέρνησης Μπερλουσκόνι, επέμεινε τη Δευτέρα ότι η αστυνομία ντιμετωπίζει επιτυχώς την Καμόρα.

«Το κράτος είναι παρόν σήμερα στη Νάπολη και [...] πλήττει την Καμόρα, δίνοντάς της το ένα χτύπημα μετά το άλλο» υποστήριξε ο Πιζάνου μιλώντας σε σπουδαστές αστυνομικής ακαδημίας στην βόρεια Ιταλική πόλη του Μιλάνου.

Παρά την απόσυρση των τρακτέρ

Σε επιφυλακή οι αγρότες

Στους δρόμους οι αγρότες του ΚΚΕ

Οι βαμβακοπαραγωγοί της Θεσσαλίας απέσυραν τα τρακτέρ τους από τα Τέμπη και τον κόμβο του Βελεστίνου, λίγο πριν από το μεσημέρι χθες, δίνοντας ωστόσο προθεσμία ενός μηνός στην κυβέρνηση προκειμένου να ικανοποιήσει τα αιτήματά τους.



Η απόφαση για αναστολή των κινητοποιήσεων ελήφθη τη Δευτέρα, στη σύσκεψη της Συντονιστικής Επιτροπής των αγροτών. Η στάση των παραγωγών θα αξιολογηθεί εκ νέου στις 24 Φεβρουαρίου. Στο μεταξύ, θα γίνουν περιοδείες προκειμένου να ενημερωθούν οι όλοι παραγωγοί για την κατάσταση.

«Πρυτάνευσε η λογική», ήταν το σχόλιο του αναπληρωτή κυβερνητικού εκπροσώπου Ευάγγελου Αντώναρου για την αποχώρηση των βαμβακοπαραγωγών από τα μπλόκα. Ο κ. Αντώναρος πρόσθεσε ότι «μέσα από το διάλογο βρίσκονται λύσεις» και ο διάλογος αυτός συνεχίζεται.

Εντούτοις, στους δρόμους παραμένουν οι αγρότες της Παναγροτικής Συσπείρωσης (ΠΑΣΥ), που πρόσκειται στο ΚΚΕ, και προχωρούν σε διαδοχικούς αποκλεισμούς δρόμων σε Χαλκιάδες, Δαμάσι και Τύρναβο.

Για τους υποψήφιους δημάρχους

Τέλος στη φημολογία

Δηλώσεις του Θ. Ρουσόπουλου

Να δώσει τέλος στη φημολογία περί των υποψηφίων δημάρχων στις εκλογές του 2006 για την Αυτοδιοίκηση επιχείρησε η κυβέρνηση, διά του υπουργού Επικρατείας Θόδωρου Ρουσόπουλου.

«Οι φιλοδοξίες είναι προσωπικό ζήτημα του καθε-

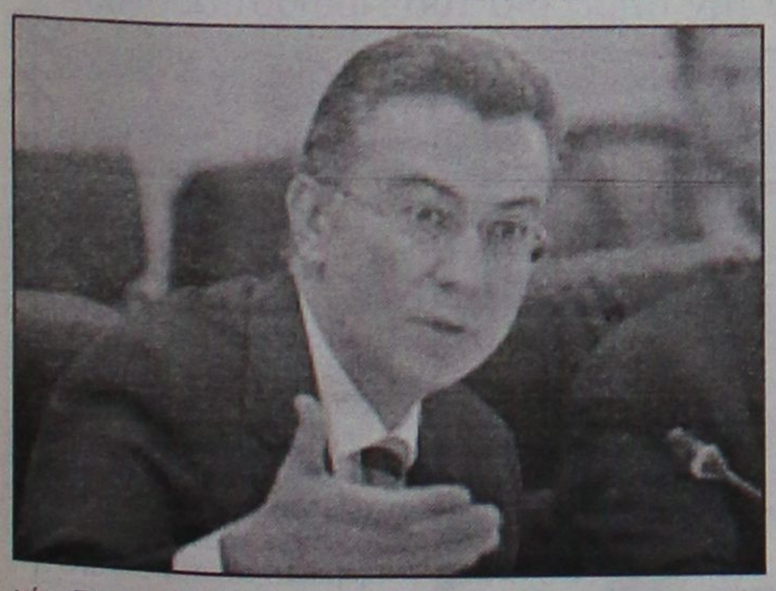

νός. Είναι πολύ νωρίς, πάντως, να συζητάμε για τις δημοτικές και νομαρχιακές εκλογές» είπε ο κ. Ρουσόπουλος, ενώ κορυφαίο στέλεχος της Ρηγίλλης δήλωσε στην Ελευθεροτυπία ότι οι υποψηφιότητες από την πλευρά της ΝΔ θα ανακοινωθούν «στον καιρό τους», ίσως δηλαδή και στα τέλη του καλοκαιριού του 2006.

«Δεν μπορούμε να ξέρουμε από τώρα τι στρατηγική θα ακολουθήσουμε στον κάθε δήμο, ούτε τα πρόσωπα που θα την εξυπηρετήσουν. Επομένως, και να κριθούν κατάλληλα κάποια από τα στελέχη μας, που από τώρα εκδήλωσαν το ενδιαφέρον τους, αν λέμε και ξαναλέμε τα ονόματά τους, μέχρι τότε θα τα κάψουμε» συμπλήρωσε.

Σύμφωνα με δημοσίευμα της Ελευθεροτυπίας, η απόφαση της κυβέρνησης να βάλει τέλος στη δημαρχολογία ελήφθη μετά την εκδήλωση ενδιαφέροντος κυρίως των υπουργών τόσο για τον Δήμο Αθηναίων όσο και για άλλα υπουργεία.

«Αυτού του είδους οι δηλώσεις πρέπει να σταματήσουν» υπογράμμισε ανώτερο στέλεχος της ΝΔ.

Προβλέπονται από το νέο Καταστατικό

Ασυμβίβαστο και θητεία για όλα τα αξιώματα στο ΠΑΣΟΚ

Εκλογές για την ανάδειξη των υποψηφίων

Τη θέσπιση θητειών για όλα τα αξιώματα στο ΠΑΣΟΚ, περιλαμβανομένου αυτό του προέδρου, την καθιέρωση σειράς ασυμβίβαστων και την πραγματοποίηση προκριματικών εκλογών για την επιλογή των υποψηφίων του κόμματος οριστικοποίησε ο κ. Γ. Παπανδρέου στη διάρκεια σύσκεψης με στενούς του συνεργάτες για το νέο Καταστατικό.

Παράλληλα, στη διάρκεια της συνεδρίασης επαναβεβαιώθηκε η συγκρότηση μόνιμης Επιτροπής Εκλογικών Διαδικασιών, που θα έχει ως αντικείμενο την προετοιμασία του ΠΑΣΟΚ για τις επερχόμενες εκλογικές αναμετρήσεις, ενώ ο κ. Γ. Παπανδρέου άφησε όλα τα ενδεχόμενα ανοιχτά για τον τρόπο ανάδειξης του Πολιτικού Συμβουλίου, επιβεβαιώνοντας με έμμεσο πλην σαφή τρόπο, ότι πλέον εξετάζει σοβαρά το ενδεχόμενο εκλογής του από το συνέδριο.

Ειδικότερα, κατά τη σύσκεψη στη Χαριλάου Τρικούπη, με τη συμμετοχή των κ. Τσούρα, Παπαϊωάννου, Λοβέρδου, Σπυρόπουλου, Βαλασόπουλου και Μποτόπουλου αποφασίστηκε πως στην εισήγηση για το καταστατικό, η οποία θα τεθεί προς έγκριση στη Γραμματεία του ΕΣΥΑτη μεθεπόμενη εβδομάδα θα προβλέπεται: Πρώτον, ότι σε όλα τα αξιώματα θα υπάρχει ανώτατο όριο τριών θητειών, που μάλιστα δεν θα είναι συνεχής - με εξαίρεση αυτό του Προέδρου. Ο κ. Παπανδρέου δέχθηκε εισηγήσεις για τον πρόεδρο να μην υπάρχει ανώτατο όριο θητειών, αλλά δεν τις έκανε αποδεκτές. Δεύτερον, ότι θα θεσπιστούν ασυμβίβαστα μεταξύ κομματικών και κρατικών αξιωμάτων, καθώς από τον προσυνεδριακό διάλογο προκύπτει πως τούτο είναι επιταγή της βάσης.

Τρίτον, ότι θα διεξάγονται εκλογές για την ανάδειξη των υποψηφίων βουλευτών, νομαρχών και δημάρχων του ΠΑΣΟΚ. Πάντως, οι εν ενεργεία βουλευτές, νομάρχες και δήμαρχοι -πλην ορισμένων εξαιρέσεων για τους τελευταίους- θα αξιολογούνται από το Εθνικό Συμβούλιο, το οποίο εφ' εξής

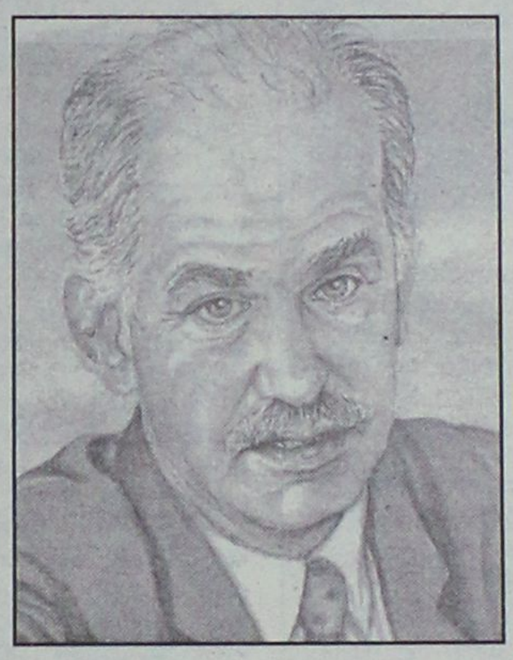

θα αποφασίζει και για τη λίστα του ΠΑΣΟΚ για την Ευρωβουλή. Τέταρτον, ότι η Επιτροπή Εκλογικών Διαδικασιών θα εκλέγεται από το Εθνικό Συμβούλιο και θα αποτελείται από οκτώ μέλη του Εθνικού και τρία του Πολιτικού Συμβουλίου. Πέμπτον, ότι οι Νομαρχιακές Επιτροπές θα συγκροτούνται από τους γραμματείς των δημοτικών οργανώσεων του κάθε νομού. Και έκτον, ότι θα ικανοποιηθεί εν μέρει το αίτημα της ΠΑΣΚΕ για διατήρηση του σχήματος των «χώρων δουλειάς».

Πάντως, όσο το συνέδριο του ΠΑΣΟΚ πλησιάζει, τόσο αναδεικνύονται οι διαχωριστικές γραμμές μεταξύ των υποστηρικτών του κ. Γ. Παπανδρέου και όσων επικρίνουν την αντιπολιτευτική του τακτική. Χθες, η κ. Βάσω Παπανδρέου σημείωσε (στη ΝΕΤ 105,8) ότι «το ΠΑΣΟΚ έχει προβλήματα και δεν λειτουργεί πολύ αποτελεσματικά», ενώ ο κ. Χρ. Βερελής παρατήρησε (στον «Αθήνα 9,84») πως «το ΠΑΣΟΚ δεν ικανοποιεί με τις αντιπολιτευτικές του επιδόσεις».

Αντιθέτως, ο κ. Χρ. Παπουτσής απαντώντας στην κριτική που ασκείται στον Πρόεδρο του ΠΑΣΟΚ υπογράμμισε πως «αισθάνεται αμηχανία όταν ο κ. Γ. Παπανδρέου κατηγορείται από επώνυμα στελέχη για αρχηγισμό, και του ζητούν συλλογικότητα, όταν τα ίδια επιδίωκαν το τελείως αντίθετο την τελευταία περίοδο».

Τέλος, ο πρόεδρος της ΓΣΣΕ κ. Πολυζωγόπουλος άφησε ανοιχτό το ενδεχόμενο να είναι ο επόμενος γραμματέας του ΠΑΣΟΚ. Απαντώντας σε σχετικές ερωτήσεις, ο κ. Πολυζωγόπουλος ανέφερε ειδικότερα ότι «δεν έχει σκεφτεί να διεκδικήσει τη θέση του Γραμματέα και αυτή είναι η θέση του, αυτή τη στιγμή».

Ανακοίνωση ΥΠΕΣΔΑ για τους συμβασιούχους

Κασσάνδρειες προβλέψεις

Διαψεύδει δημοσιεύματα εφημερίδων για αποφάσεις του ΣτΕ

Από το υπουργείο Εσωτερικών, Δημόσιας Διοίκησης και Αποκέντρωσης μετά από δημοσιεύματα μερίδας του Τύπου, για το τι θα περιλαμβάνει (!) εισήγηση, που δεν έχει ακόμη κατατεθεί (!) στο Γ΄ Τμήμα του Συμβουλίου της Επικρατείας, σχετικά με το π.δ. 164/2004 για τους συμβασιούχους του δημόσιου και ευρύτερου δημόσιου τομέα, εκδόθηκε η ακόλουθη ανακοίνωση:

«Ορισμένοι, οι οποίοι ποτέ δεν μπόρεσαν να αποδεχθούν το γεγονός ότι η Κυβέρνηση δίνει τέλος στο ζήτημα της ομηρίας των συμβασιούχων, ανάγουν σε θέμα εισήγηση στο Συμβούλιο της Επικρατείας, η οποία όμως δεν έχει κατατεθεί!

Είναι, βέβαια, οι ίδιοι εκείνοι, οι οποίοι, όταν το ΠΑΣΟΚ δημιουργούσε τις στρατιές των ομήρων συμβασιούχων, και όταν η Ελλάδα βρισκόταν έκθετη στα ευρωπαϊκά fora, δεν είχαν πει μια λέξη για το ζήτημα.

Είναι εκείνοι, οι οποίοι έκαναν είδηση το γεγονός ότι το Συμβούλιο της Επικρατείας, όταν επεξεργαζόταν το διάταγμα 164/2004, απηύθυνε ορισμένα ερωτή-



ματα προς το Υπουργείο, για τη συνταγματικότητά του, αλλά σιώπησαν επιμελέστατα όταν το διάταγμα αυτό κρίθηκε συνταγματικό.

Είναι οι ίδιοι εκείνοι, οι οποίοι έκαναν είδηση τις καταγγελίες κατά του διατάγματος στην Ευρωπαϊκή Ένωση αλλά και πάλι σιώπησαν επιμελώς όταν η Ευρωπαϊκή Ένωση έθεσε την «υπόθεση Ελλάδα», ως προς τους συμβασιούχους, στο αρχείο και ενέκρινε το π.δ. 164/2004 ως πλήρως συμβατό με το ευρωπαϊκό κοινοτικό δίκαιο.

Είναι οι ίδιοι εκείνοι, οι οποίοι απέκρυπταν επιμελώς ότι το Ελεγκτικό Συνέδριο έκρινε, με την παραπεμπτική απόφασή του, αντισυνταγματικούς τους νόμους του ΠΑΣΟΚ (Β. Παπανδρέου - Κ. Σκανδαλίδη) για τις αυτόματες μετατροπές των συμβάσεων, μετά την αναθεώρηση του Συντάγματος, αλλά φρόντισαν να υποστηρίξουν ότι εκείνη η απόφαση του Ελεγκτικού Συνεδρίου αφορούσε, δήθεν, το π.δ. 164/2004.

Είναι οι ίδιοι εκείνοι, που δεν έκριναν ότι αποτελεί είδηση η πρώτη δικαστική απόφαση (του Πρωτοδικείου Τριπόλεως) η οποία έκρινε συνταγματικό το π.δ. 164/2004.

Τέλος, είναι οι ίδιοι κύκλοι που, για ευνόητους λόγους, δεν έδωσαν καμία δημοσιότητα στην απόφαση του Δ΄ Τμήματος του Συμβουλίου της Επικρατείας (3242/2004), το οποίο (με ψήφους 7- 0) έκρινε ότι, κατά το άρθρο 14 παράγραφος 9 του Συντάγματος δεν είναι δυνατόν να τεθεί θέμα οικονομικής αυτοτέλειας για τους συγγενείς, σε ότι αφορά τη νομοθεσία για την πάταξη της διαπλοκής, και συγκεκριμένα για την αποφυγή της όσμωσης μεταξύ εργολάβων, προμηθευτών και ιδιοκτητών Μ.Μ.Ε., και παρέπεμψε την υπόθεση στην Ολομέλεια του ΣτΕ.

Ας σημειωθεί ότι οι ίδιοι δημοσιογραφικοί κύκλοι, όταν συγκάλυπταν, επί Κυβερνήσεων του ΠΑΣΟΚ, την αντίθεση της νομοθεσίας μας για τους συμβασιούχους με το κοινοτικό δίκαιο, ενέκριναν την εκ μέρους των Κυβερνήσεων αυτών προσχηματική επίκληση του Συντάγματος. Ενώ τώρα, για την πάταξη της διαπλοκής, «κραδαίνουν τη ρομφαία» του κοινοτικού δικαίου επιτιθέμενοι εναντίον του Συντάγματος.

Ως τώρα, οι κασσάνδρειες προβλέψεις τους διαψεύσθηκαν. Τουλάχιστον ας σεβαστούν το Συμβούλιο της Επικρατείας και ας περιμένουν την ετυμηγορία του».

Κατηγορούμενη η Ελλάδα

Παράνομες ενισχύσεις στην Ολυμπιακή!

Καταδικαστική εισήγηση του εισαγγελέα στο Ευρωδικαστήριο

Η Ελλάδα δεν έλαβε όλα τα αναγκαία μέτρα για την επιστροφή των ενισχύσεων, που χορηγήθηκαν στην Ολυμπιακή Αεροπορία και την ανάκτηση των ενισχύσεων με τις οποίες το ελληνικό Δημόσιο υποστήριξε παράνομα τις οικονομικές και εμπορικές δραστηριότη-



τες της Ολυμπιακής Αεροπορίας νοθεύοντας κατ' αυτόν τον τρόπο τον ανταγωνισμό στον τομέα της Πολιτικής Αεροπορίας.

Ο γενικός εισαγγελέας υπενθυμίζει επίσης ότι, για την επίτευξη του σκοπού της προστασίας του ανταγωνισμού, οι χρηματοοικονομικές συνέπειες της ανάκτησης των ενισχύσεων πρέπει να βαρύνουν την επιχείρηση, που είναι πραγματικά υπεύθυνη, από χρηματοοικονομικής άποψης, για τις οικονομικές δραστηριότητες που υποστηρίχθηκαν με τις εν λόγω ενισχύσεις. Κατά συνέπεια, όπως εκτιμά ο κ. Γκίλχοντ, η εφαρμογή του ελληνικού νόμου μπορεί να παρεμποδίσει την εφαρμογή της απόφασης στην πράξη.

οι οποίες κρίνονται μη συμβατές με τη λειτουργία της κοινής αγοράς.

Τη γνωμοδότηση αυτή υπέβαλε την Τρίτη ο γενικός εισαγγελέας του Ευρωπαϊκού Δικαστηρίου Λέντερντ Γκίλχοντ στην υπόθεση της προσφυγής της Ευρωπαϊκής Επιτροπής κατά της Ελλάδας σχετικά με τις ενισχύσεις, που χορηγήθηκαν στην Ολυμπιακή Αεροπορία. Το ύψος του προστίμου που κατά πάσα πιθανότητα θα επιβληθεί στην ΟΑ ανέρχεται στα 200 εκατ. ευρώ.

Στις προτάσεις του ο γενικός εισαγγελέας εκτιμά κατ' αρχήν ότι ο πρόσφατος ελληνικός νόμος παρεμποδίζει, από νομικής ή οικονομικής άποψης, την αποτελεσματική εκτέλεση απόφασης της Επιτροπής για

Συνεχίστηκαν και χθες στο Χρηματιστήριο

Διορθωτικές πτωτικές τάσεις

Υποχώρηση του Γενικού Δείκτη σε ποσοστό 0,24%

Συνεχίσθηκαν για δεύτερη συνεδρίαση οι διορθωτικές πτωτικές τάσεις, με την αγορά να κρατά πάντως τα επίπεδα των 2.900 μονάδων, σε μία συνεδρίαση που χαρακτηρίσθηκε από νευρικότητα και από συνεχείς εναλλαγές προσήμου του Γενικού Δείκτη. Σε υψηλά επίπεδα κυμάνθηκε ο όγκος των συναλλαγών, ενώ η σχέση κερδισμένων προς τις χαμένες μετοχές διαμορφώθηκε στο ένα προς δύο..

Στο επίκεντρο των ρευστοποιήσεων βρέθηκε ο τραπεζικός κλάδος και κυρίως οι μετοχές της Εμπορικής και της Alpha Bank, υποχωρώντας σε ποσοστό 3,36% και 2,55% αντιστοίχως. Με απώλειες 1,08% έκλεισε η Εθνική, ενώ αντιθέτως με άνοδο 1,05% έκλεισε η Eurobank.

Από τις μετοχές της υψηλής κεφαλαιοποίησης με σημαντικά κέρδη 3,67% έκλεισε η Ελληνική Τεχνοδομική, η Βιοχάλκο ενισχύθηκε σε ποσοστό 1,05% και σε ποσοστό 1,66% ενισχύθηκε η μετοχή του ΟΠΑΠ.

Από τους επιμέρους δείκτες τη μεγαλύτερη άνοδο πέτυχε ο δείκτης των Συμμετοχών, με τη μετοχή της ΕΧΑΕ να καταγράφει υψηλά κέρδη 2,70%, ενώ τις μεγαλύτερες απώλειες παρουσίασε ο δείκτης των Βασικών Μετάλλων.

Ο βασικός χρηματιστηριακός δείκτης κυμάνθηκε νευρικά σε εύρος διακύμανσης 33,55 μονάδων, καταγράφοντας ανώτερη τιμή στις 2.937,30 μονάδες (+0,59%) και κατώτερη τιμή στις 2.903,75 μονάδες (-0,55%). Τελικά ο Γενικός Δείκτης Τιμών έκλεισε στις 2.912,87 μονάδες έναντι 2.919,93 μονάδων της προηγουμένης μέρας, σημειώνοντας υποχώρηση 7,06 μονάδων ή σε ποσοστό 0,24%.

Ο δείκτης FTSE/ASE 20 έκλεισε στις 1.606,44 μονάδες, με πτώση σε ποσοστό 0,40%, ενώ ο δείκτης FTSE/ASE 40 έκλεισε στις 2.543,67 μονάδες με πτώση σε ποσοστό 0,23%. Ο δείκτης FTSE/ASE SMALLCAP 80 έκλεισε στις 514,95 μονάδες, με πτώση σε ποσοστό 0,18%, ενώ ο δείκτης FTSE 140 έκλεισε στις 3.422,33 μονάδες, με πτώση σε ποσοστό 0,36%.

Από τις 357 μετοχές που διαπραγματεύθηκαν, 96 κινήθηκαν ανοδικά, 186 πτωτικά, ενώ η τιμή 75 μετοχών παρέμεινε αμετάβλητη.

Τη μεγαλύτερη ποσοστιαία άνοδο σημείωσαν οι μετοχές των εταιρειών: ΑΤΤΙΚΑΤ+18,75%, Ευκλείδης +12,20%, Altec+8,70%, Επιχειρήσεις Παρνασσός +8,22%, Mevaco +4,55%, Νάκας +4,47%, Επίλεκτος +4,17%, Τεχνική Ολυμπιακή +3,96%, Μύλοι Λούλη +3,78% και Ελληνική Τεχνοδομική +3,67%.

Οι επιμέρους δείκτες έκλεισαν ως εξής:		
Τραπεζικός:	6.270,13	-0,95%
Τηλεπικοινωνιών:	1.092,11	-0,17%
Ασφαλειών:	654,49	+0,37%
Επενδύσεων:	1.012,44	-0,09%
Κατασκευαστικών:	711,50	-0,81%
Κλωστοϋφαντουργίας:	166,21	-0,98%
Βιομηχανιών:	1.303,37	-0,54%
Συμμετοχών:	1.577,64	+1,92%
Εκδόσεις- Εκτυπώσεις:	405,06	-1,54%
Βασικών Μετάλλων:	451,24	-1,91%
Μη μεταλλικών Ορυκτών:	1.048,14	+0,49%
Λιανικού Εμπορίου:	1.119,05	-0,69%
Πληροφορικής:	489,79	+0,90%
Ειδών-Λύσεων Πληροφορικής:	223,90	-0,11%
Χονδρικό εμπόριο	:535,84	-0,78%
Τρόφιμα - ποτά:	444,66	-0,64%
Παράλληλης Αγοράς:	142,95	-0,06%
Διυλιστήρια:	1.425,23	+0,10%
Ακίνητης Περιουσίας:	671,00	-0,53%

Αντιθέτως τις μεγαλύτερες απώλειες σημείωσαν οι μετοχές των εταιριών: Imperio -7,72%, Interfish -6,49%, Οίκος Σπύρου -5,26%, Μαξίμ Περτσινίδης -5,13%, Alfa Alfa Energy -4,76%, Χατζηϊωάννου -4,69%, ΝΕΛ -4,26%, EBZ -4,18%, Δομική Κρήτης -4,11% και Centric Multimedia -3,90%.

Η αξία των συναλλαγών ανήλθε στα 242,219 εκατ. ευρώ, εκ των οποίων τα 16,70 εκατ. ευρώ αφορούσαν προσυμφωνημένες συναλλαγές. Συγκεκριμένα, πραγματοποιήθηκαν ένα πακέτο 30.000 τεμαχίων της Intralot στα 21,10 ευρώ, δύο πακέτα των 33.196 και 162.000 τεμαχίων του ΟΠΑΠ στα 20,70 και 20,72 ευρώ αντίστοιχα και ένα πακέτο 100.000 τεμαχίων της Eurobank στα 24,90 ευρώ.

Επίσης, έγινε ένα πακέτο 78.710 τεμαχίων της Εθνικής στα 25,62 ευρώ, ένα πακέτο 220.021 τεμαχίων του ΟΤΕ στα 13,64 ευρώ, ένα πακέτο 162.903 τεμαχίων της Cosmote στα 14,58 ευρώ, ένα πακέτο 300 τεμαχίων του ΟΛΘ στα 8,50 και ένα πακέτο 50 τεμαχίων της Moda Bagno στα 1,28 ευρώ. Ακόμα, έγινε ένα πακέτο 50.000 τεμαχίων της ΔΕΗ στα 22,50 ευρώ και μετά τη συνεδρίαση ένα πακέτο 74.160 τεμαχίων του ΟΤΕ στα 13,64 ευρώ.

Το μεγαλύτερο όγκο συναλλαγών κατέγραψαν οι μετοχές: Lannet με 1.864.690 τεμάχια, ΟΤΕ με 1.725.960, Altec με 1.590.740 και ΑΤΤΙΚΑΤ με 1.510.840 τεμάχια. Την μεγαλύτερη αξία συναλλαγών σημείωσαν οι μετοχές των εταιριών: Εθνική με 26,201 εκατ. ευρώ, ΟΠΑΠ με 26,201, ΟΤΕ με 23,536 και Alpha Bank με 22,392 εκατ. ευρώ. Η συνολική κεφαλαιοποίηση της αγοράς διαμορφώθηκε στα 100,496 δισ. ευρώ.

Οπως ανακοίνωσε η Στατιστική

Πληθωρισμός 4% τον Ιανουάριο

Επιβάρυνση από αγροτικά προϊόντα

Σε φάση πληθωριστικών πιέσεων αναμένεται να κινηθεί τους επόμενους μήνες η οικονομία, όπως άλλωστε καταδεικνύει και η εξέλιξη του δείκτη τιμών χονδρικής.



Όπως ανακοινώθηκε από τη Στατιστική Υπηρεσία, τον Δεκέμβριο 2004 σε σύγκριση με τον αντίστοιχο μήνα του 2003 ο δείκτης σημείωσε άνοδο κατά 2,9%, ενώ σε σχέση με τον Νοέμβριο 2004 προέκυψε αύξηση 0,4%.

Ο κύριος παράγοντας που επιβάρυνε τον δείκτη ήταν τα αγροτικά προϊόντα, τα οποία επίσης θα επηρεάσουν, έστω εν μέρει, ανοδικά τον τιμάριθμο τον Ιανουάριο φέτος. Τον προηγούμενο μήνα ο πληθωρισμός διαμορφώθηκε, σύμφωνα με πληροφορίες, στο 4% -4,1%, από 3,1% το Δεκέμβριο 2004.

Η επιβάρυνση αυτή προέρχεται κατά κύριο λόγο από το γεγονός ότι φέτος οι εκπτώσεις πραγματοποιούνται μόνο τον Φεβρουάριο και κατά δεύτερο λόγο από τις ανατιμήσεις στα οπωροκηπευτικά.

Θεαματικά αποτελέσματα στην κοινωνία της πληροφορίας

Η Πληροφορική μπαίνει στη ζωή μας

Ευρεία σύσκεψη χθες στο Μαξίμου υπό την προεδρία του Πρωθυπουργού

Για θεαματικά αποτελέσματα τους επόμενους μήνες στο πρόγραμμα «Κοινωνία της Πληροφορίας», συνολικού ύψους 2,7 δισ. ευρώ, μίλησαν χθες οι υπουργοί Εσωτερικών και Οικονομίας Πρ.Παυλόπουλος και Γ.Αλογοσκούφης μετά τη συνεδρίαση της Κυβερνητικής Επιτροπής υπό τον πρωθυπουργό Κ.Καραμανλή στο Μέγαρο Μαξίμου.



Με το πρόγραμμα, είπε ο κ. Αλογοσκούφης, εισάγεται η Πληροφορική σε ολόκληρη την ελληνική κοινωνία και τη Δημόσια Διοίκηση και υπογράμμισε ότι έχει τεράστια σημασία για την παραγωγικότητα και την ανταγωνιστικότητα. Ο κ. Αλογοσκούφης σημείωσε ότι όταν ανέλαβε η κυβέρνηση της ΝΔ το πρόγραμμα βρισκόταν σε «τραγική κατάσταση» και η απορροφητικότητα έφθανε στο σύνολο του στο 11,8% ενώ τώρα βρίσκεται πάνω από 19%.

Στόχος είναι να έχουν οριστικοποιηθεί μέχρι το 2006 όλες οι συμβάσεις, να απορροφηθούν τα χρήματα και οι κοινοτικοί πόροι ώστε να αλλάξουν και οι σχέσεις του κράτους με τους φορολογούμενους, είπε.

Ο κ. Παυλόπουλος τόνισε σε ό,τι αφορά την εταιρεία «Κοινωνία της Πληροφορίας ΑΕ» που εκτελεί μέρος του προγράμματος, ότι θα έπρεπε να έχει δημιουργηθεί από το 2000, «αλλά η προηγούμενη κυβέρνηση την έφτιαξε μόλις το 2002», σημειώνοντας πως όταν την παρέλαβε η απορροφητικότητα ήταν 6% ενώ στα τέλη του 2004 έφθασε το 13%.

Και ο υπουργός Εσωτερικών μίλησε για θεαματικά αποτελέσματα μέχρι τα τέλη Μαρτίου, σημειώνοντας πως όλα αυτά αποτελούν την απάντηση της κυβέρνησης σε όσους ρωτούν τι γίνεται με την απορροφητικότητα των κοινοτικών πόρων.

Βασικός μοχλός ανάπτυξης

Συνεδριακός τουρισμός

Ο συνεδριακός τουρισμός έχει δύο στόχους. Ο ένας είναι άμεσος: να προσελκύσει ένα μεγάλο αριθμό ατόμων για λίγες μέρες σε ένα συγκεκριμένο τόπο (και μάλιστα, αν είναι δυνατό, σε μια περίοδο που δεν θεωρείται «τουριστική» γι' αυτόν τον τόπο). Ο άλλος είναι να προβάλλει τον τόπο στους συμμετέχοντες για τη δημιουργία τουριστικού ρεύματος στην περιοχή.

Μια μεγάλη διαφορά του συνεδριακού τουρισμού από τον καθαρά ψυχαγωγικό είναι ότι στον πρώτο «δεν επιτρέπονται λάθη». Στον ψυχαγωγικό τουρισμό υπάρχει η δυνατότητα διόρθωσης των λαθών – το παράπονο του φιλοξενούμενου μπορεί να αντιμετωπιστεί με διάφορους τρόπους, έτσι ώστε να αλλάξει η τελική εντύπωσή του. Στον συνεδριακό τουρισμό δεν υπάρχει ουσιαστικά αυτή η δυνατότητα.

Η επιστημονική και η οργανωτική επιτροπή ενός συνεδρίου

Ένα συνέδριο προετοιμάζεται από δύο επιτροπές: την επιστημονική και την οργανωτική. Η επιστημονική

Γράφει ο
Τάσος Ανθουλιάς
Διευθυντής ΕΠΙΣΤ
Σήμα Ποιότητας
για τον Τουρισμό Q
http://www.qlabel.com.gr

επιτροπή αποτελείται από επιστήμονες ή επαγγελματίες που έχουν ιδιαίτερο κύρος στον τομέα τους. Οι αρμοδιότητες της επιστημονικής επιτροπής είναι: ο ορισμός του κεντρικού θέματος του συνεδρίου, η επιλογή των εισηγητών, η προκαταρκτική έγκριση των εισηγήσεων και η επιμέλεια (από επιστημονικής πλευράς) των πρακτικών του συνεδρίου. Η οργανωτική επιτροπή έχει την ευθύνη για όλες τις άλλες διαδικασίες οργάνωσης και διεξαγωγής του συνεδρίου, καθώς και για την έκδοση των πρακτικών. Συνήθως, η οργανωτική επιτροπή αποτελείται από προσωπικότητες με σοβαρές γνώσεις στον επιστημονικό ή επαγγελματικό τομέα τους, αλλά με λίγες ή καθόλου γνώσεις και εμπειρίες στους τομείς της οργάνωσης, του μάρκετινγκ, της πληροφορικής και των εκδόσεων. Η επιχείρηση οργάνωσης συνεδρίων, εκτός από τις αποκλειστικά δικές της ευθύνες για τη διεξαγωγή του συνεδρίου, πρέπει να συμβουλεύει και να βοηθάει την οργανωτική επιτροπή σε όλο το έργο της.

Ανάλυση των αναγκών κατά δραστηριότητα ή τμήμα

1. Μηχανοργάνωση

Η μηχανοργάνωση ενός συνεδρίου αποτελεί σήμερα ένα από τα βασικά κλειδιά για την επιτυχία του. Η επιχείρηση θα πρέπει να έχει ένα ειδικό αρχείο, στο οποίο να καταγράφει τα ακόλουθα στοιχεία αυτών που θα συμμετέχουν στο συνέδριο:

Τίτλος (προσφώνηση), Επώνυμο, Όνομα, Ιδιότητα ή Φορέας, Διεύθυνση (οδός και αριθμός), Τ.Κ. και Πόλη, Κράτος, Τηλέφωνο (με τον αριθμό κλήσης της χώρας), Φαξ (με τον αριθμό κλήσης της χώρας), E-mail, Εισηγητής (ΝΑΙ / ΟΧΙ), Παρατηρήσεις (π.χ. χορτοφάγος κλπ.).

Το αρχείο θα πρέπει να εκτελεί εύκολα τις παρακάτω λειτουργίες:

α) Να τυπώνει τις διευθύνσεις των συμμετεχόντων σε αυτοκόλλητες ετικέτες (είτε μεμονωμένα, είτε ομαδικά: εισηγητές, σύνεδροι, όλοι οι συμμετέχοντες).

β) Να τυπώνει «προσωπικές» επιστολές προς τους συμμετέχοντες (είτε μεμονωμένα, είτε ομαδικά: εισηγητές, σύνεδροι, όλοι οι συμμετέχοντες).

γ) Να τυπώνει τον τίτλο, το ονοματεπώνυμο και την ιδιότητα ή φορέα κάθε συνέδρου (είτε σε αυτοκόλλητες ετικέτες, είτε σε καρτελάκια).

δ) Να στέλνει μηνύματα (mails) μέσω του ηλεκτρονικού ταχυδρομείου (είτε μεμονωμένα, είτε ομαδικά: εισηγητές, σύνεδροι, όλοι οι συμμετέχοντες).

ε) Να εξάγει τα στοιχεία των συμμετεχόντων (ομαδικά: εισηγητές, σύνεδροι, όλοι μαζί) αλφαβητικά και με τέτοια μορφή (text), ώστε να μπορούν να περιληφθούν στην έκδοση των πρακτικών ή σε ειδικούς καταλόγους).

στ) Να εξάγει τα στοιχεία των συμμετεχόντων (ομαδικά: εισηγητές, σύνεδροι, όλοι μαζί) με τέτοια μορφή (tab delimited), ώστε να μπορούν να εισαχθούν στο αρχείο της οργανωτικής επιτροπής.

Θα πρέπει να υπάρξει από την αρχή μια συνεννόηση με την οργανωτική επιτροπή, ώστε οι φόρμες, που θα σταλούν (από την οργανωτική επιτροπή) για συμπλήρωση σε όσους ενδιαφέρονται να συμμετάσχουν στο συνέδριο, να περιλαμβάνουν τα ίδια ακριβώς πεδία (και με την ίδια σειρά) με εκείνα του παραπάνω αρχείου.

Το αρχείο των συνέδρων θα μπορεί να χρησιμοποιηθεί αργότερα για την αποστολή ενημερωτικών φυλλαδίων από την επιχείρηση οργάνωσης του συνεδρίου. Ιδιαίτερα χρήσιμες είναι οι ηλεκτρονικές διευθύνσεις που επιτρέπουν την (πολύ οικονομική) ομαδική αποστολή τουριστικών προσφορών με παραπομπή σε συγκεκριμένους δικτυακούς τόπους (sites) των τουριστικών επιχειρήσεων.

2. Προκαταρκτική ενημέρωση

Η οργάνωση ενός σύγχρονου συνεδρίου οφείλει να περιλάβει και τη δημιουργία μιας ιστοσελίδας στο Internet, η οποία θα αναφέρει όλα τα στοιχεία του συνεδρίου. Η αρμοδιότητα αυτή ανήκει, βέβαια, στην οργανωτική επιτροπή. Αλλά η επιχείρηση οργάνωσης συνεδρίων θα πρέπει να βοηθήσει στην καλύτερη προετοιμασία της ιστοσελίδας, προσθέτοντας και δικές της πληροφορίες.

Οι βασικές πληροφορίες της ιστοσελίδας ενός συνεδρίου είναι οι ακόλουθες:

- Φορέας οργάνωσης του συνεδρίου.
- Τίτλος και κατηγορίες θεμάτων του συνεδρίου.
- Τα ονόματα των μελών της επιστημονικής επιτροπής.
- Τα ονόματα των μελών της οργανωτικής επιτροπής.
- Ημερομηνίες και τόπος διεξαγωγής του συνεδρίου.
- Το πρόγραμμα του συνεδρίου.
- Το κόστος συμμετοχής στο συνέδριο και οι τρόποι πληρωμής.
- Χρονικά όρια δηλώσεων συμμετοχής, αποστολής εισηγήσεων (τίτλοι, περιλήψεις και πλήρη κείμενα) και πληρωμής για τη συμμετοχή.
- Τρόποι επικοινωνίας για τη λήψη πρόσθετων πληροφοριών από τους ενδιαφερό-μενους για συμμετοχή στο συνέδριο.

Η επιχείρηση οργάνωσης συνεδρίων θα πρέπει να προσθέσει και τα εξής:

- Κόστος διαμονής (με ή χωρίς διατροφή) στη διάρκεια του συνεδρίου (με πιθανές δυνατότητες εναλλακτικών επιλογών). Τρόποι πληρωμής.
- Προσφορές αεροπορικών (ή/και ακτοπλοϊκών) εισιτηρίων για τη μετάβαση και την επιστροφή.
- Παράπλευρες δραστηριότητες πολιτιστικού, ενημερωτικού, τουριστικού ή ψυχαγω-γικού περιεχομένου (με ή χωρίς επιπλέον πληρωμή).
- Σχεδιάγραμμα για τη μετάβαση από το αεροδρόμιο (ή/και το λιμάνι) στους χώρους των καταλυμάτων και της διεξαγωγής του συνεδρίου. Μέσα μεταφοράς.
- Σχεδιάγραμμα των χώρων διεξαγωγής του συνεδρίου.
- Αν στα πλαίσια του συνεδρίου θα λειτουργήσει έκθεση, το σχεδιάγραμμα των χώρων της έκθεσης με τους εκθέτες.
- Χάρτης της περιοχής με υπόμνημα των τουριστικών και ιστορικών τοποθεσιών (μαζί με χαρακτηριστικές μικρές φωτογραφίες).

Επιπλέον, η επιχείρηση οργάνωσης συνεδρίων θα πρέπει να προσθέσει και τα εξής:

- Πακέτα προσφορών για διαμονή δύο ή τριών ημερών πριν ή μετά τη διεξαγωγή του συνεδρίου (με δυνατότητες εναλλακτικών επιλογών). Σε αυτά τα πακέτα θα αναδεικνύονται τα τουριστικά και πολιτιστικά χαρακτηριστικά της περιοχής. Τρόποι πληρωμής.
- Παραπομπές σε πακέτα προσφορών που ισχύουν στις τουριστικές περιόδους (σύνδεση της ιστοσελίδας με το site της επιχείρησης οργάνωσης συνεδρίων).
- Ενδιαφέροντα στοιχεία για την προβολή της επιχείρησης οργάνωσης συνεδρίων.

3. Κατασκευή του φακέλου των συνέδρων

Η κατασκευή του φακέλου των συνέδρων γίνεται από την επιχείρηση οργάνωσης συνεδρίων σε συνεργασία με την οργανωτική επιτροπή του συγκεκριμένου συνεδρίου. Ο φάκελος (ή κάποιο είδος τσάντας), μέσα στον οποίο περιλαμβάνονται τα διάφορα έντυπα, είναι συνήθως προσφορά κάποιου διαφημιζόμενου (sponsor), από τους χορηγούς του συνεδρίου. Η ευθύνη ανεύρεσης χορηγών ανήκει στην οργανωτική επιτροπή. Είναι δυνατόν, όμως, η επιχείρηση οργάνωσης συνεδρίων να εντοπίσει και τοπικούς χορηγούς που θα ενδιαφέρονταν να προβάλλουν τα δικά τους προϊόντα ή τις υπηρεσίες τους στους συνέδρους.

Ο φάκελος πρέπει να περιέχει τα ακόλουθα:

- Το πρόγραμμα του συνεδρίου.
- Έντυπο με τα στοιχεία των εισηγητών και τις περιλήψεις των εισηγήσεων.
- Σχεδιάγραμμα των χώρων διεξαγωγής του συνεδρίου με προσδιορισμό των διαφόρων αιθουσών.
- Έντυπο με τα στοιχεία των χορηγών του συνεδρίου.
- Φόρμα παραγγελίας των πρακτικών του συνεδρίου*.
- Σχεδιάγραμμα των χώρων της έκθεσης (αν υπάρχει κάποια έκθεση στα πλαίσια του συνεδρίου) με τους εκθέτες.
- Φόρμα αξιολόγησης του συνεδρίου (προετοιμάζεται σε συνεργασία με την οργανω-τική επιτροπή).
- Χάρτης της περιοχής με υπόμνημα των τουριστικών και ιστορικών τοποθεσιών (μαζί με χαρακτηριστικές μικρές φωτογραφίες).
- Δύο ή τρεις (τυπωμένες σε καλό χαρτί Α4) φωτογραφίες (ή γκραβούρες κλπ.) από την περιοχή ή τα μνημεία της ή τα έργα τέχνης διαφόρων περιόδων κλπ. Οι φωτογραφίες πρέπει να έχουν επεξηγηματικές λεζάντες. Οι σύνεδροι, όταν επιστρέψουν στον τόπο τους, θα μπορούν να τις βάλουν σε κορνίζες και να τις κρεμάσουν στο γραφείο ή στο σπίτι τους.

4. Υποδοχή των συνέδρων

Η υποδοχή των συνέδρων γίνεται σε τρία στάδια:

α) Παραλαβή τους από το αεροδρόμιο (ή το λιμάνι κλπ.) και μεταφορά τους στο αντίστοιχο κατάλυμα. Αν ο αριθμός των συνέδρων είναι μεγάλος, οι σύνεδροι προέρχονται από διαφορετικές χώρες και χρησιμοποιούν διαφορετικά δρομολόγια (ή τσάρτερς κλπ.) ο σχεδιασμός της παραλαβής και της μεταφοράς τους πρέπει να γίνει με μεγάλη προσοχή, ώστε να αποφευχθεί η αρχική ταλαιπωρία των συνέδρων που θα ανατρέψει το σύνολο των προσδοκιών τους.

Οι προσδοκίες των συνέδρων είναι, συνήθως, οι εξής:

1) Απόκτηση νέων γνώσεων πάνω στο αντικείμενο που τους ενδιαφέρει.
2) Παραλαβή της βεβαίωσης παρακολούθησης του συνεδρίου (για το βιογραφικό τους κλπ.).
3) Γνωριμία με συναδέλφους τους και δημιουργία συνδέσμων με όσους έχουν κοινά ενδιαφέροντα και επιδιώξεις. Πολλές φορές, η επιτυχία ενός συνεδρίου εξαρτάται από την απόδοση των «διαδρόμων».
4) Ευχάριστη διαμονή – έχοντας την αίσθηση ότι ξεφεύγουν από τη ρουτίνα της καθημερινότητας.
5) Γνωριμία τόπων, τους οποίους το συνέδριο δίνει την ευκαιρία να επισκεφτούν.

Κι όλα αυτά μέσα σε έναν πάρα πολύ μικρό αριθμό ημερών.

β) Το δεύτερο σημείο υποδοχής είναι η ρεσεψιόν του καταλύματος. Εδώ δεν επιτρέπεται να δημιουργηθεί κανένα πρόβλημα. Ο σύνεδρος έρχεται κουρασμένος από ένα (συνήθως) μακρύ και κοπιαστικό ταξίδι και για να απολαύσει τις προσδοκίες του πρέπει αμέσως να ξεκουραστεί, χωρίς να αντιμετωπίσει το οποιοδήποτε πρόβλημα. Μια από τις κρίσιμες ενέργειες της επιχείρησης οργάνωσης συνεδρίων είναι η έγκαιρη επιβεβαίωση των κρατήσεων δωματίων στα καταλύματα.

γ) Το τρίτο σημείο υποδοχής είναι η γραμματεία του συνεδρίου.

5. Η γραμματεία του συνεδρίου

Η γραμματεία του συνεδρίου έχει δύο ρόλους. Ο ένας είναι η υποδοχή των συνέδρων πριν από την έναρξη του συνεδρίου. Ο άλλος είναι η απάντηση σε ερωτήματα των συνέδρων και η αντιμετώπιση των προβλημάτων στη διάρκεια του συνεδρίου. Στη γραμματεία πρέπει να μετέχει και ένα τουλάχιστον μέλος της οργανωτικής επιτροπής. (Στην υποδοχή των συνέδρων θα ήταν πολύ χρήσιμο και επικοινωνιακά σωστό να παρευρίσκονται όλα τα μέλη της οργανωτικής επιτροπής.)

Η υποδοχή των συνέδρων δεν πρέπει να διαρκεί περισσότερο από μισή ώρα ως 45 λεπτά. Διαφορετικά, υπάρχει ο κίνδυνος ανατροπής όλου του προγράμματος του συνεδρίου. Επομένως, ο αριθμός των ατόμων που μετέχουν στη γραμματεία (για την υποδοχή) πρέπει να υπολογίζεται ανάλογα με τον αριθμό των συνέδρων. Όταν ο αριθμός των συνέδρων είναι πολύ μεγάλος, η γραμματεία μπορεί να χωρίζεται σε δύο ή τρία τμήματα με βάση την αλφαβητική σειρά των επωνύμων των συνέδρων.

Στο τραπέζι της γραμματείας πρέπει να υπάρχουν τα ακόλουθα:

α) Εκτυπωμένοι αλφαβητικοί κατάλογοι των συνέδρων (για τσεκάρισμα).

β) Οι τυπωμένες βεβαιώσεις συμμετοχής των συνέδρων (τοποθετημένες με αλφαβητική σειρά).

γ) Τα καρτελάκια-κονκάρδες με τα ονόματα των συνέδρων (τοποθετημένα με αλφαβητική σειρά). Αν ο αριθμός των συνέδρων είναι πολύ μεγάλος, τα καρτελάκια με τα ονόματα των συνέδρων τοποθετούνται (χωρίς την πλαστική θήκη με την παραμάνα) με αλφαβητική σειρά και δίπλα (σε μια κούτα) τοποθετούνται οι πλαστικές θήκες – έτσι κάθε σύνεδρος βάζει μόνος του το καρτελάκι στη θήκη του.

δ) Οι φάκελοι των συνέδρων.

Αν η οργανωτική επιτροπή δεν έχει αντίρρηση, τότε μπορεί να υπάρχει ένα τραπέζι με διαφημιστικά φυλλάδια των χορηγών του συνεδρίου.

6. Εκθετήριο

Σε κατάλληλο και εμφανές σημείο των χώρων του συνεδρίου θα πρέπει να υπάρχει ένα εκθετήριο με δύο είδη εκθεμάτων. Το ένα είδος θα περιλαμβάνει εκθέματα που αφορούν τα αξιοθέατα, την πολιτιστική κληρονομιά και τις τουριστικές όψεις της περιοχής. Θα μπορούσαν να υπάρχουν χαρακτηριστικές φωτογραφίες, αντίγραφα έργων τέχνης, μικρές αναπαραστάσεις μνημείων κλπ.

Το άλλο είδος θα περιλαμβάνει εκθέματα από χαρακτηριστικά προϊόντα της περιοχής, για παράδειγμα: διάφορα είδη ποτών, τυποποιημένων αγροτικών προϊόντων, τοπικών διακοσμητικών ειδών, χειροποίητων κατασκευών κλπ.

Και στα δύο είδη εκθεμάτων, θα μπορούσε να υπάρξει ενδιαφέρουσα συνεργασία με μουσεία, τοπικούς παραγωγούς και εμπόρους. Δίπλα σε κάθε έκθεμα πρέπει να υπάρχει πινακίδα (γραμμένη τουλάχιστον στην Αγγλική γλώσσα), στην οποία να περιγράφεται κατάλληλα το αντίστοιχο έκθεμα, καθώς και η δυνατότητα προσέγγισης ή προμήθειάς του (πού θα το δει ή πού θα το βρει ο ενδιαφερόμενος).

Το εκθετήριο πρέπει να αναδεικνύει όλη την περιοχή (ιδιαίτερα την ιστορία, τα μνημεία, την πολιτιστική παράδοση και τα τουριστικά αξιοθέατά της) και να μην έρχεται σε σύγκρουση με τα διάφορα μίνι-μάρκετς που συνήθως υπάρχουν στους περισσότερους συνεδριακούς χώρους (μέσα σε ξενοδοχεία).

Το εκθετήριο θα πρέπει να έχει σωστό αισθητικό σχεδιασμό, να ελκύει τους συνέδρους και να είναι εύκολα συναρμολογούμενο. Η τοποθέτησή του θα γίνεται από την επιχείρηση οργάνωσης συνεδρίων μόνο για όσο χρόνο διαρκεί το συνέδριο.

Αύριο το Β' μέρος

ΙΑΤΡΙΚΗ ΑΝΑΚΟΙΝΩΣΗ

Η ιατρός

ΚΑΤΕΡΙΝΑ Δ. ΒΟΛΟΝΑΚΗ-ΚΑΜΠΕΡΗ

ΕΙΔΙΚΗ ΠΑΘΟΛΟΓΟΣ

Δέχεται: Καθημερινά από 09.00 μέχρι 13.00 και 18.00 μέχρι 20.30

Κ. Τσαλδάρη 1 και Εθν. Αντιστάσεως (άνωθεν ΚΩΤΣΟΒΟΛΟΥ)

Τηλ. Ιατρείου: 2241032096, κιν. 6944626090

AT7833

ΑΚΟΥΣΤΙΚΑ ΒΑΡΗΚΟΪΑΣ

ΑΝΑΛΟΓΙΚΑ - ΠΡΟΓΡΑΜΜΑΤΙΖΟΜΕΝΑ - ΨΗΦΙΑΚΑ

Ακούστε τους ήχους της Ζωής

Στο πληρέστερο Κέντρο Ακουστικών Εφαρμογών στα Δωδεκάνησα. Με τις καλύτερες τιμές και τον καλύτερο διακανονισμό.
Εμπιστευθείτε τους πιο έμπειρους στο χώρο, τους οποίους εμπιστεύονται τα μεγαλύτερα εργοστάσια στον κόσμο.

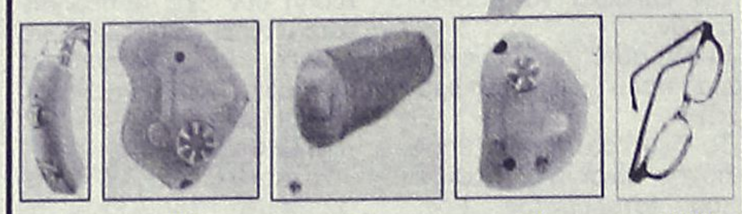

(BTE) (ITE) (CIC) (ITC) (BONE)

BELTONE - STARKEY - HANSATON - UNITRON - SIEMENS
BERNAFON - PHILIPS - COSELGI - REXTON
MICROSON - PURETONE - AUDIFON

ΚΕΝΤΡΟ ΙΑΤΡΙΚΩΝ ΒΟΗΘΗΜΑΤΩΝ

Εθνικής Αντιστάσεως 11 (πρωην Αννης Μαρίας)
Τηλ: 2241020359 Κιν: 6936.70.60.20
Συμβάσεις με όλα τα ταμεία. - Ειδικές τιμές ΟΓΑ

XΠ2067

INEMA

ΙΑΤΡΙΚΟΣ & ΝΟΣΟΚΟΜΕΙΑΚΟΣ ΕΞΟΠΛΙΣΜΟΣ
17 ΧΡΟΝΙΑ ΕΜΠΕΙΡΙΑΣ από το 1988
ΕΙΜΑΣΤΕ ΟΙ ΜΕΓΑΛΥΤΕΡΟΙ ΠΡΟΜΗΘΕΥΤΕΣ ΙΑΤΡΙΚΟΥ – ΟΡΘΟΠΕΔΙΚΟΥ ΚΑΙ ΝΟΣΟΚΟΜΕΙΑΚΟΥ ΥΛΙΚΟΥ ΣΤΗ ΔΩΔΕΚΑΝΗΣΟ
ΕΜΠΙΣΤΕΥΘΕΙΤΕ ΜΑΣ !!!
ΛΕΜΕΣΣΟΥ 2 ΡΟΔΟΣ ΤΗΛ.22410 32238 – FAX.22410 28484



ΑΝΑΠΗΡΙΚΑ ΚΑΡΟΤΣΙΑ–ΒΑΔΙΣΤΙΚΑ -ΟΡΘΟΠΕΔΙΚΑ ΕΙΔΗ–ΜΠΛΟΥΖΕΣ ΙΑΤΡΙΚΕΣ–ΚΑΛΤΣΕΣ ΦΛΕΒΙΤΙΔΑΣ–ΠΕΛΜΑΤΑ–ΟΡΘΟΠΕΔΙΚΑ ΜΑΞΙΛΑΡΙΑ–ΚΡΕΒΑΤΙΑ ΝΟΣΟΚΟΜΕΙΑΚΑ – ΙΑΤΡΙΚΟΣ ΕΞΟΠΛΙΣΜΟΣ ΚΑΙ ΑΝΑΛΩΣΙΜΑ – ΟΡΓΑΝΑ ΧΗΜΕΙΟΥ ΚΑΙ ΚΑΘΕ ΑΛΛΟ ΕΙΔΟΣ ΓΙΑ ΚΑΤ ΟΙΚΟ ΝΟΣΗΛΕΙΑ .

XΠ720

ΑΓΩΓΗ ΛΟΓΟΥ - ΛΟΓΟΘΕΡΑΠΕΙΑ

στο παιδί και τον έφηβο

Χρύσα Καραπαναγιώτου - Χατζηδάκη
Λογοθεραπεύτρια
Πτυχιούχος Α.Τ.Ε.Ι. Πάτρας

Δέχεται με ραντεβού

Στεφ. Καζούλη 18, 85100, Ρόδος
Τηλ.: 22410-25355-Κιν.: 6972 276527
E-mail: karapanagiotou@tee.gr

AE0135

Κέντρο Συμβουλευτικής & Αξιολόγησης Προσωπικότητας Παιδιών & Ενηλίκων

ΠΑΠΑΓΕΩΡΓΙΟΥ ΘΑΝΟΣ
Ψυχολόγος – Ψυχοθεραπευτής
ΠΑΝΕΠΙΣΤΗΜΙΟΥ ΑΘΗΝΩΝ

- Διερεύνηση Προσωπικότητας (Προφίλ- Δεξιότητες-Αδυναμίες)
- Δείκτης Νοημοσύνης Παιδιών και Ενηλίκων
- Μαθησιακές Δυσκολίες και Δυσλεξία
- Θεραπευτική Αντιμετώπιση Φοβιών-Ειδικών Φοβιών, Κατάθλιψης, Διαταραχής πανικού, Ψυχοσωματικών προβλημάτων, Τραυματικών γεγονότων ζωής (πένθος, χωρισμός, σχολική αποτυχία), Συναισθηματικών διαταραχών, Διαταραχών Διατροφής (βουλιμία-ανορεξία).
- Αντιμετώπιση προβλημάτων συμπεριφοράς παιδιών σε σχολείο-σπίτι
- Ανάπτυξη Κοινωνικών Δεξιοτήτων
- Βελτίωση Σχέσεων-Πρόγραμμα Ελέγχου Συγκρούσεων
- Βελτίωση Αυτοεκτίμησης-Αυτοεικόνας
- Συμβουλευτική Οικογένιας & Ζεύγους

XΠ2040

Κ. Παλαιολόγου 105 - Ρόδος
Τηλ:22410 78668- Κιν: 6947371250 - Μόνο με Ραντεβού

ΟΡΘΟΠΕΔΙΚΑ - ΙΑΤΡΙΚΑ

ΧΑΡΙΤΟΣ



Ορθοπεδικά είδη & κατασκευές

Εξοπλισμός Ιατρείου & αναλώσιμα

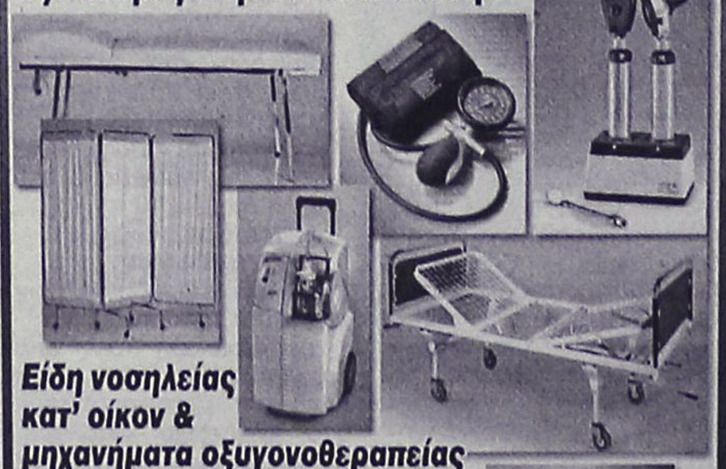

Είδη νοσηλείας κατ' οίκον & μηχανήματα οξυγονοθεραπείας

Ακουστικά Βαρηκοΐας



ΕΛΕΥΘ. ΒΕΝΙΖΕΛΟΥ 6 (Δίπλα στη Ροδιακή Έπαυλη) - ΡΟΔΟΣ
Τηλ.: 22410 24112 Fax: 22410 75969 e-mail: orken@rho.forthnet.gr

XΠ2397

Πάντα

Υποσχέσεις α

Τι πραγματικά προσφέρουν οι αντιρυτιδικ

Αρκετά αποτελεσματικά συστατικά

Βιταμίνη Α (ρετινόλη)

Η ρετινόλη είναι παράγωγο της βιταμίνης Α και αποτελεί την πρώτη αντιοξειδωτική ουσία που χρησιμοποιήθηκε ευρέως στις καλλυντικές αντιρυτιδικές κρέμες.

Ισχυρισμός: Η ρετινόλη δρα βαθιά, κάτω από την επιφάνεια του δέρματος, για να αμβλύνει τις ρυτίδες.

Δεδομένα: Μία μελέτη για τα προϊόντα ρετινόλης που πωλούνται στα καταστήματα καλλυντικών έδειξε πως μπορούν να βελτιώσουν σημαντικά τις ρυτίδες, τον ανομοιόμορφο χρωματισμό του δέρματος και τις βλάβες από τον ήλιο. Ωστόσο, η περιεκτικότητα των διαφόρων καλλυντικών σε ρετινόλη ποικίλλει σημαντικά και η FDA προειδοποιεί πως ορισμένα περιέχουν ελάχιστη ποσότητα από αυτήν.

Οξέα φρούτων

Τα υδροξυοξέα αποτελούν συνθετικές μορφές των οξέων που υπάρχουν σε φρούτα και σάκχαρα. Τα οξέα αυτά είναι απολεπιστικά.

Ισχυρισμός: Βελτιώνουν την εμφάνιση των βαθιών γραμμών και ρυτίδων, αυξάνοντας την ενυδάτωση του δέρματος.

Δεδομένα: Η απολέπιση με οξέα φρούτων μπορεί να αμβλύνει αμέσως τις ρυτίδες. Επιπλέον, τα οξέα αυτά διεγείρουν την παραγωγή του κολλαγόνου, το οποίο προκαλεί πάχυνση του δέρματος, κάνοντάς το να φαίνεται πιο λείο και νεανικό, και εμποδίζει την απώλεια νερού. Οι περισσότερες μελέτες δείχνουν μέτρια βελτίωση στις λεπτές γραμμές και τις ρυτίδες.

Πιθανώς αποτελεσματικά

Αλφα-λιποϊκό οξύ (ALA)

Το άλφα - λιποϊκό οξύ είναι αντιοξειδωτική ουσία η οποία εισδύει στις κυτταρικές μεμ-

ΜΑΡΙΑ ΣΑΝΤΟΡΙΝΙΟΥ

ΚΛΙΝΙΚΗ ΨΥΧΟΛΟΓΟΣ-ΨΥΧΟΛΟΓΟΣ ΤΩΝ ΚΟΙΝΩΝΙΚΩΝ ΟΜΑΔΩΝ

Πτυχιούχος Κρατικού Πανεπιστημίου της Ρώμης «La Sapienza».

— Κλινική διάγνωση ψυχοπαθολογίας παιδιού, εφήβου και ενηλίκου.
— Ατομική και οικογενειακή ψυχολογική υποστήριξη και θεραπεία κατάθλιψης, φοβίας, κρίσης πανικού, μετατραυματικού στρες (διαζύγιο, πένθος, χωρισμός, αποτυχία, ασθένεια), βουλιμίας, ανορεξίας, διαταραχών προσωπικότητας, έλλειψη αυτοεκτίμησης, εθισμού, κακοποίησης.
— Ψυχολογική φροντίδα και προετοιμασία ανύπαντρης εγκύου και ζευγαριών, στην απόκτηση πρώτου παιδιού.

Επίσκεψη μόνο με ραντεβού.

Τηλέφωνα: 22410 28851 και 6946252407
Λάρνακας 6 (Εθν. Αντιστάσεως)

AT7817



ΙΑΤΡΙΚΗ ΑΝΑΚΟΙΝΩΣΗ

Η ιατρός **ΜΑΡΙΕΤΤΑ ΧΡΙΣΤΟΦΟΡΑΚΗ - ΑΝΑΣΤΑΣΙΑΔΗ**

ΕΝΔΟΚΡΙΝΟΛΟΓΟΣ - ΔΙΑΒΗΤΟΛΟΓΟΣ

ΔΕΧΕΤΑΙ:

Καθημερινά από **9:00** μέχρι **13:00** και **17:30** μέχρι **20:30**

* **εκτός** Τετάρτη & Παρασκευή απόγευμα

ΠΑΥΛΟΥ ΜΕΛΑ 27 & ΝΑΥΑΡΙΝΟΥ - ΡΟΔΟΣ
Τηλ. Ιατρείου: **22410 21578** • Κιν: **6945 80 61 71**

AT7835

με υγείαν...

πό κρέμες και λοσιόν

ές κρέμες, με βάση τα οξέα φρούτων, τις βιταμίνες C και E κ.ά.

βράνες του δέρματος. Μπορεί, επίσης, να επιδράσει ως επιφανειακό χημικό πίλινγκ.

Ισχυρισμός: Ελαττώνει τις λεπτές γραμμές τις ρυτίδες, τις καφετιές κηλίδες και άλλες ατέλειες. Χαρίζει σφριγηλό, τονωμένο δέρμα και πιο απαλή επιδερμίδα.

Δεδομένα: Το άλφα-λιποϊκό οξύ φαίνεται ότι μειώνει τις λεπτές ρυτίδες και τα καφετιά στίγματα. Επειδή, ωστόσο, στις πιθανές παρενέργειές του συμπεριλαμβάνεται φλεγμονή, είναι πιθανόν η δράση του να σχετίζεται με αυτήν. Απαιτούνται μεγαλύτερες μελέτες για να εξαχθούν οριστικά συμπεράσματα.

Παράγοντες αυξήσεως

Η κινετίνη, ένας φυτικός παράγων αυξήσεως, είναι αυτή που χρησιμοποιείται πιο συχνά στα καλλυντικά.

Ισχυρισμός: Μειώνουν την εμφάνιση των λεπτών ρυτίδων και του ανομοιόμορφου τόνου του δέρματος.

Δεδομένα: Η κινετίνη μπορεί να βελτιώσει τις ρυτίδες και τον τόνο. Χρειάζονται μεγάλες μελέτες για να καθαριστεί η μακροχρόνια αφάλεια και αποτελεσματικότητά της.

Εκχυλίσματα τσαγιού

Τα εκχυλίσματα τσαγιού είναι αυτά που χρησιμοποιούνται συχνότερα στις καλλυντικές αντιρυτιδικές κρέμες.

Ισχυρισμός: Αποκαθιστούν τις βλάβες του ηλίου, τονώνουν και ανανεώνουν το δέρμα.

Δεδομένα: Μελέτες σε ανθρώπους έδειξαν πως προστατεύουν από τις βλάβες του ηλίου και μπορεί να μειώνουν τις ρυτίδες. Δεν είναι όμως ξεκάθαρο αν τα εκχυλίσματα σε κρέμες και λοσιόν διασπώνται με τον καιρό, ή όχι. Απαιτούνται, συνεπώς, και άλλες μελέτες για να επιβεβαιωθεί η αποτελεσματικότητά τους.

Βιταμίνη Ε

Η βιταμίνη Ε είναι το κύριο αντιοξειδωτικό συστατικό του δέρματος και η μείωση των επιπέδων της σχετίζεται με τις ρυτίδες.

Ισχυρισμός: Εξουδετερώνει τις ελεύθερες ρίζες και χαρίζει απαλό, λείο δέρμα, που ακτινοβολεί.

Δεδομένα: Μία από τις λίγες κλινικές μελέτες που έχουν γίνει έως τώρα έδειξε ελαφρά μείωση των ρυτίδων, της αδρότητας του δέρματος, του μήκους των γραμμών και του βάθους των ρυτίδων. Χρειάζονται και άλλες, για να εξακριβωθεί αν μειώνει αποτελεσματικά τις ρυτίδες από μόνη της ή σε συνδυασμό με άλλες αντιοξειδωτικές ουσίες.

ΜΑΣΤΟΓΡΑΦΙΚΟΣ ΕΛΕΓΧΟΣ

○ **Πότε πρέπει να εξετασθεί μια κυρία για πρώτη φορά με μαστογραφία που δεν έχει κανένα σύμπτωμα ή οικογενειακό ιστορικό;**

Η ΠΡΩΤΗ μαστογραφία πρέπει να γίνεται ανάμεσα στα 35 και στα 40 και αποτελεί την μαστογραφία αναφοράς για το μέλλον.

○ **Κάθε πότε πρέπει μια κυρία να εξετάζεται προληπτικά;**

ΚΑΘΕ ΧΡΟΝΟ μετά την ηλικία των 40 διότι με την πάροδο του χρόνου ο κίνδυνος εμφάνισης καρκίνου μαστού αυξάνει.

○ **Μπορεί να κάνει μια νεαρότερη κυρία μαστογραφία;**

ΝΑΙ. Μια κυρία μπορεί να υποβληθεί σ' αυτή την εξέταση σ' όποια ηλικία εφ' όσον υπάρχει λόγος.

Κι αυτό διότι στις ηλικίες αυτές ο μαστός είναι πλούσιος σε αδενικό ιστό άρα ομότιμα σκιερός στη μαστογραφία, συνεπώς η ανάγνωση της εξέτασης είναι δυσχερής.

Επίσης όσο νεαρώτερη η ηλικία τόσο πιο ακτινοευαίσθητος ο μαστός. Επομένως δεν θα πρέπει να ακτινοβολείται ο μαστός χωρίς σοβαρό λόγο, πράγμα που ισχύει και για την χρήση όλων των ακτινολογικών εξετάσεων.

ΠΑΡΑΤΗΡΗΣΕΙΣ

1 Μια κυρία με πλούσιο οικογενειακό ιστορικό, σε νεαρές ηλικίες, καρκίνου μαστού θα υποβληθεί σε προληπτικό έλεγχο σε νεαρώτερη ηλικία. Εάν π.χ. η μητέρα νόσησε στα 40, τότε ο πρώτος της έλεγχος θα γίνει 10 χρόνια πριν την ηλικία εμφάνισης στη μητέρα δηλ. στα 30.

2 Η μαστογραφία έχει πετύχει τη μείωση της θνησιμότητας από τον καρκίνο του μαστού σε ποσοστό που αυξάνεται από 30-40% σε γυναίκες από 40-69 ετών.

ΥΠΕΡΗΧΟΓΡΑΦΗΜΑ, ΕΝΔΕΙΞΕΙΣ:

1 **ΕΞΕΤΑΣΗ** πρώτης επιλογής για κυρίες μικρότερες των 35, για διευκρίνηση ψηλαφητών ευρημάτων.

2 **ΧΡΗΣΙΜΟ** βοήθημα για περαιτέρω επεξεργασία μαστογραφικής εικόνας: α) ανάδειξη συμπαγών ή κυστικών αλλοιώσεων σε μαστογραφίες πολύ σκιερές, άρα δύσκολο να διαβαστούν, β) διευκρίνηση συμπαγούς ή κυστικής υφής ενός μαστογραφικού ευρήματος.

ΠΡΟΣΟΧΗ: Δεν αντικαθιστά την μαστογραφία διότι δεν υπάρχει δυνατότης συγκριτικών ελέγχων του συνόλου του αδένα.

Το ποσοστό λάθους ενός υπερηχογραφικού ελέγχου χωρίς να έχει προηγηθεί μαστογραφία είναι μεγάλο.

Ο ρόλος του υπέρηχου είναι σημαντικός, αλλά βοηθητικός - διευκρινιστικός στη μαστογραφία.

Συγκεκριμένα μορφώματα όμως μπορούν να παρακολουθούνται στα ενδιάμεσα των μαστογραφιών πολύ ικανοποιητικά, με υπέρηχο.

Τελειώνω με μια σημαντική σύσταση - παράκληση στις κυρίες που εξετάζονται με μαστογραφία.

Οποιοδήποτε αποτέλεσμα κι αν έχει ένας απεικονιστικός έλεγχος μαστού ν' απευθύνονται πάντα σε ειδικό γιατρό προκειμένου να την εξετάσει και κλινικά:

Ο μαστογραφικός έλεγχος με άριστες τεχνικές και φυσικές προϋποθέσεις έχει διεθνώς ψευδώς αρνητικά αποτελέσματα 8-12%.

Ο συνδυασμός της μαστογραφίας και της κλινικής εξέτασης από ειδικό γιατρό είναι απαραίτητος και ανεβάζει την διαγνωστική ακρίβεια, όσον αφορά την κακοήθεια, στο 98-99%.

ΕΛΕΝΗ ΣΟΥΛΟΥΝΙΑ,
ιατρός ακτινοδιαγνώστης, Υπεύθ. απεικόνιστης μαστού, Ακτινολογικού Εργαστηρίου Γεν. Νοσοκ. Ρόδου

ΙΑΤΡΙΚΗ ΑΝΑΚΟΙΝΩΣΗ
Ο ιατρός
ΓΕΩΡΓΙΟΣ Κ. ΓΕΩΡΓΑΣ
ΕΝΔΟΚΡΙΝΟΛΟΓΟΣ-ΔΙΑΒΗΤΟΛΟΓΟΣ
Δέχεται με ραντεβού
Δευτέρα έως Παρασκευή 09.00-13.00
και 17.30-20.30 εκτός Τετάρτης απόγευμα
ΙΑΤΡΕΙΟ: Ερυθρού Σταυρού 23 - Ρόδος
Τηλ.: 2241032734, κιν. 6937739008, fax 2241032735
Α.Τ.4930

ΕΝΑΡΞΗ ΛΕΙΤΟΥΡΓΙΑΣ
ΟΡΘΟΔΟΝΤΙΚΟΥ ΙΑΤΡΕΙΟΥ
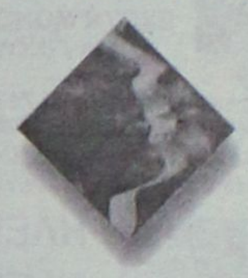
Ο Ορθοδοντικός
Δρ. ΣΚΟΥΜΠΟΥΡΔΗΣ Μ. ΝΙΚΟΛΑΟΣ
Διδάκτωρ Ιατρικής Σχολής Παν. Αθηνών
ΔΕΧΕΤΑΙ ΜΕ ΡΑΝΤΕΒΟΥ
Στεφάνου Καζούλη 15 - Τηλ.: 22410 24214
ΑΤ7788

ΤΟ ΜΙΚΡΟΒΙΟΛΟΓΙΚΟ ΕΡΓΑΣΤΗΡΙΟ
ΓΙΑΝΝΗ Δ. ΠΑΝΑΓΙΩΤΟΥ
(ΙΑΤΡΟΥ ΜΙΚΡΟΒΙΟΛΟΓΟΥ)
ΜΕΤΑΦΕΡΘΗΚΕ
σε νέα διεύθυνση
Ηρακλειδών 174 Ιαλυσός (δίπλα στο Ταχυδρομείο)
Τηλ. Ιατρείου: 2241094882
ΜΖ17732

ΚΕΝΤΡΟ ΥΠΟΣΤΗΡΙΞΗΣ ΨΥΧΟΛΟΓΙΚΩΝ ΠΡΟΒΛΗΜΑΤΩΝ
ΣΙΑΓΚΑ ΚΩΝΣΤΑΝΤΙΝΑ
ΨΥΧΟΛΟΓΟΣ
Απόφοιτος Αριστοτελείου Πανεπιστημίου Θεσσαλονίκης
τηλ. 6945557447
ΚΥΠΡΙΩΤΗ ΑΛΕΞΙΑ
ΨΥΧΟΛΟΓΟΣ
ΨΥΧΟΛΟΓΟΣ ΥΓΕΙΑΣ
Απόφοιτος Πανεπιστημίου Κρήτης, MSC Surrey University of England
τηλ. 6944717520
Δέχονται κατόπιν ραντεβού
Στεφ. Καζούλη 18-1ος όροφος
τηλ. 2241022102
ΧΠ2763

ΛΟΥΤΣΙΟΥ ΖΑΦΕΙΡΟΥΛΑ
ΨΥΧΟΛΟΓΟΣ - ΠΑΙΔΟΨΥΧΟΛΟΓΟΣ - ΠΑΙΔΑΓΩΓΟΣ
Πτυχιούχος UNIVERSITY OF CENTRAL LANCASHIRE UK,
ΠΑΝΕΠΙΣΤΗΜΙΟΥ ΑΙΓΑΙΟΥ
MSc ΠΑΙΔΟΨΥΧΟΛΟΓΙΑΣ UNIVERSITY OF LONDON
Μέλος της Ενωσης Βρετανών Ψυχολόγων (BPS)
Διάγνωση-Αντιμετώπιση:
✓ Ειδικών Μαθησιακών Δυσκολιών (δυσλεξία - δυσγραφία - δυσαριθμησία)
✓ Υπερκινητικότητας - Διάσπασης προσοχής
Αντιμετώπιση προβλημάτων:
✓ Επιθετικότητας - συστολής - άγχους - κατάθλιψης
✓ Σύναψης - διατήρησης φιλικών σχέσεων
✓ Μειωμένης επιθυμίας για σχολείο - Μειωμένης σχολικής επίδοσης
Συμβουλευτική - Αντιμετώπιση Οικογενειακών προβλημάτων:
✓ Σχέσεις γονέων - γονέων παιδιών - αδελφιών
✓ Διαζύγιο - πένθος - προβλήματα υγείας
✓ Εφηβικής ηλικίας
Ψυχολογική Υποστήριξη - Ψυχοθεραπεία Παιδιών / εφήβων / ενηλίκων για:
✓ Ελλειψη αυτοπεποίθησης - αυτοεκτίμησης - αυτοσεβασμού
✓ Αντιμετώπιση άγχους - κατάθλιψης
✓ Χειρισμό συναισθημάτων - έλεγχο θυμού / παρορμήσεων
✓ Ανάπτυξη κινήτρων για προσωπική -επαγγελματική επιτυχία
✓ Σχέσεις εξάρτησης: ζήλια - ενοχές - παθολογική αγάπη - συγκρούσεις - φόβος μοναξιάς
Δέχεται με ραντεβού τηλ. 2241064841, 6945234100,
Κωνσταντινουπόλεως 48, Ρόδος
ΧΠ2624

ΧΡΙΣΤΙΝΑ ΣΑΒΒΑΚΗ-ΓΚΡΑΝΖΑΝ
Κλινική Ψυχολόγος
Πτυχιούχος Γαλλίας
Μεταπτυχιακή εκπαίδευση (Dess) στην Κλινική Ψυχολογία Ενηλίκου-Εφήβου & Παιδιού
Ψυχολογικό εργαστήρι
Για τον ενήλικο
-Ψυχολογική αξιολόγηση & διάγνωση
-Ψυχολογική υποστήριξη
-Συμβουλευτική ατόμου, ζεύγους, οικογένειας
-Ψυχοδυναμική ψυχοθεραπεία
-Ομάδες αυτογνωσίας μέσα από την τέχνη
Για το παιδί
-Αξιολόγηση νοητικής & συναισθηματικής σφαίρας προσωπικότητας
-Διάγνωση μαθησιακών δυσκολιών & διαταραχών συμπεριφοράς
-Ψυχοθεραπεία μέσω παιχνιδιού & εικαστικών
κωνσταντίνου υδραίου 24
τηλ. 2241077350, κιν. 6937684251
δέχεται με ραντεβού
ΧΠ1511

ΚΕΝΤΡΟ ΕΙΔΙΚΩΝ ΘΕΡΑΠΕΙΩΝ ΤΟΥ ΠΑΙΔΙΟΥ ΔΩΔΕΚΑΝΗΣΟΥ
ΚΩΝ/ΝΟΣ ΜΠΑΔΑΝΗΣ - ΣΟΥΖΗ ΓΕΩΡΓΙΛΟΠΟΥΛΟΥ
ΕΡΓΟΘΕΡΑΠΕΥΤΗΣ ΠΤΥΧΙΟΥΧΟΣ ΜΕΘΟΔΟΥ BOBATH N.D.T
ΛΟΓΟΠΑΘΟΛΟΓΟΣ ΜΕΤΑΠΤΥΧΙΑΚΟ ΑΚΟΥΟΛΟΓΙΑΣ
ΜΕΘΟΔΟΣ PORTAGE
ΑΙΣΘΗΤΗΡΙΑΚΗΣ ΟΛΟΚΛΗΡΩΣΗΣ (S.I.)
ΜΕΤΕΚΠΑΙΔΕΥΣΗ ΣΤΙΣ ΝΕΥΡΟΛΟΓΙΚΕΣ ΚΑΙ ΚΙΝΗΤΙΚΕΣ ΔΙΑΤΑΡΑΧΕΣ
Αποστόλου Παύλου 84, Ρόδος 85100,
τηλ. / fax (22410)60999/60579
ΧΠ1871/1872

METROPOL
MULTI CINEMA ODEON
ΕΒΔΟΜΑΔΙΑΙΟ ΠΡΟΓΡΑΜΜΑ
weekly program
28/01/05 - 03/02/05
www.rodosvitrina.gr/metropol.htm

ΤΖΟΝ ΤΡΑΒΟΛΤΑ - ΓΙΟΑΚΙΝ ΦΙΝΙΞ
IN ENGLISH
πρωταγωνιστούν σε μια ρεαλιστική, αλλά και ευαίσθητη ταινία για τους ήρωες της καθημερινότητας.
ΠΥΡΟΣΒΕΣΤΙΚΟΣ ΣΤΑΘΜΟΣ 49
LADDER 49
ΕΧΟΥΝ ΜΟΝΟ ΜΙΑ ΕΠΙΛΟΓΗ: ΝΑ ΓΙΝΟΥΝ ΗΡΩΕΣ.
ΑΙΘΟΥΣΑ 1
ΩΡΕΣ ΕΝΑΡΞΗΣ / SHOW TIMES 17:30, 20:00, 22:30

ΑΠΟ ΤΙΣ ΔΥΝΑΜΕΙΣ ΠΟΥ ΣΑΣ ΕΦΕΡΑΝ ΤΟΥΣ X-MEN.
Η ΗΡΩΪΔΑ ΣΤΟ ΠΛΕΥΡΟ ΤΟΥ DAREDEVIL ΕΠΙΣΤΡΕΦΕΙ...
IN ENGLISH
ΗΛΕΚΤΡΑ
ELEKTRA
ΓΕΝΝΗΘΗΚΕ ΝΑ ΠΟΛΕΜΑΕΙ. ΕΚΠΑΙΔΕΥΤΗΚΕ ΝΑ ΣΚΟΤΩΝΕΙ.
ΠΡΩΤΑΓΩΝΙΣΤΟΥΝ:
ΤΖΕΝΙΦΕΡ ΓΚΑΡΝΕΡ
ΤΕΡΕΝΣ ΣΤΑΜΠ
ΓΚΟΡΑΝ ΒΙΣΝΙΚ
ΑΙΘΟΥΣΑ 3
ΩΡΕΣ ΕΝΑΡΞΗΣ / SHOW TIMES 18:15, 20:15, 22:15

ΕΙΣΤΕ ΕΤΟΙΜΟΙ ΝΑ...
ΑΠΟΚΡΥΠΤΟΓΡΑΦΗΣΕΤΕ ΤΗΝ ΠΕΡΙΠΕΤΕΙΑ ΤΗΣ ΧΡΟΝΙΑΣ;
IN ENGLISH ACTION - ADVENTURE
ΣΤΑ ΙΧΝΗ ΤΟΥ ΧΑΜΕΝΟΥ ΘΗΣΑΥΡΟΥ
'NATIONAL TREASURE'
ΠΡΩΤΑΓΩΝΙΣΤΟΥΝ:
ΝΙΚΟΛΑΣ ΚΕΪΤΖ,
ΝΤΑΙΑΝ ΚΡΟΥΓΚΕΡ
ΑΙΘΟΥΣΑ 2
ΩΡΕΣ ΕΝΑΡΞΗΣ / SHOW TIMES 17:00, 19:45, 22:30

Από τους δημιουργούς της ταινίας "Ψάχνοντας τον Νέμο". Disney
ΟΙ ΑΠΙΘΑΝΟΙ
THE INCREDIBLES
ΤΑ ΑΠΙΘΑΝΑ ΓΙΝΟΝΤΑΙ ΠΙΘΑΝΑ.
ΜΟΝΟ ΣΑΒΒΑΤΟ - ΚΥΡΙΑΚΗ 29 ΚΑΙ 30 ΙΑΝΟΥΑΡΙΟΥ.
ΣΤΑ ΕΛΛΗΝΙΚΑ
ΑΙΘΟΥΣΑ 3
ΩΡΑ ΕΝΑΡΞΗΣ / SHOW TIME 16:00

ΠΡΟΣΕΧΩΣ

ΕΡΧΕΤΑΙ ΤΗΝ ΠΑΡΑΣΚΕΥΗ 04/02
MILLION DOLLAR BABY
Η ταινία που θα πρωταγωνιστήσει στα βραβεία ΟΣΚΑΡ 2005
ΒΡΑΒΕΥΤΗΚΕ ΜΕ 2 ΧΡΥΣΕΣ ΣΦΑΙΡΕΣ
Πρωταγωνιστούν:
ΚΛΙΝΤ ΙΣΤΓΟΥΝΤ, ΧΙΛΑΡΙ ΣΟΥΑΝΚ, ΜΟΡΓΚΑΝ ΦΡΙΜΑΝ

Μια θεότρελη κωμωδία με αδιάκοπη δράση.
ΤΑΞΙ
TAXI
ΕΝΑΣ ΜΠΑΤΣΟΣ, ΜΙΑ ΤΑΞΙΤΖΟΥ, ΜΙΑ ΣΕΞΙ ΣΥΜΜΟΡΙΑ
Πρωταγωνιστούν:
ΚΟΥΙΝ ΛΑΤΙΦΑ, ΤΖΙΜΙ ΦΑΛΟΝ

ΤΖΟΥΛΙΑ ΡΟΜΠΕΡΤΣ, ΤΖΟΥΝΤ ΛΟ
ΝΑΤΑΛΙ ΠΟΡΤΜΑΝ, ΚΛΑΪΒ ΟΟΥΕΝ
σε μια ιστορία που συγκλονίζει με την αλήθειά της.
ΕΞ ΕΠΑΦΗΣ
CLOSER
Αν πιστεύεις στον έρωτα με την πρώτη ματιά, ποτέ δεν σταματάς να κοιτάς.

INFORMATION - RESERVATIONS ΠΛΗΡΟΦΟΡΙΕΣ - ΚΡΑΤΗΣΕΙΣ
22410 28400
X0046

Cine Mania

ΕΠΙΜΕΛΕΙΑ: *ΚΥΡΙΑΚΗ ΠΕΤΡΙΔΟΥ*

Βραβείο στο Λεονάρντο Ντι Κάπριο

Βραβείο για την εξαίρετη έως τώρα καριέρα του παρέλαβε ο Αμερικανός ηθοποιός Λεονάρντο Ντι Κάπριο από το Φεστιβάλ Κινηματογράφου της Σάντα Μπάρμπαρα.

Όπως αναφέρει το BBC, ο ηθοποιός παρουσιάστηκε στο κοινό από τον **Μάρτιν Σκορσέζε**, σκηνοθέτη της ταινίας **Aviator**, η οποία με πρωταγωνιστή τον Ντι Κάπριο διεκδικεί έντεκα Όσκαρ.



«Είναι βραβείο για τη συνεισφορά μιας ζωής, πράγματα τελείως εξωπραγματικό, δεδομένου ότι είμαι μόλις 30 χρονών» δήλωσε ο Λεονάρντο ντι Κάπριο.

«Αλλά, όμως, έχουν περάσει ήδη 17 χρόνια και έχω κάνει αρκετές ταινίες» συμπλήρωσε πριν προβληθεί αφιέρωμα με τις ταινίες στις οποίες πρωταγωνίστησε.

Η καριέρα του Ντι Κάπριο στον κινηματογράφο ξεκίνησε από την ταινία τρόμου **Critters 3**. Στη συνέχεια ακολούθησαν οι μεγάλες του επιτυχίες **Ρωμαίος και Ιουλιέτα, Τιτανικός, Η Παραλία, Πιάσε με αν Μπορείς, Οι Συμμορίες της Νέας Υόρκης, κ.λπ.**

(Πηγή: www.in.gr)

Αμερικανικό box office

Η ταινία τρόμου "Hide and Seek" με πρωταγωνιστή τον Ρόμπερτ ντε Νίρο την πρώτη εβδομάδα προβολής της κατέκτησε την κορυφή του καταλόγου εισπράξεων των ΗΠΑ με εισιτήρια που αγόρασαν στα 22 εκατομμύρια δολάρια.

Το "Hide and Seek" εκτόπισε από την κορυφή του box office τη κωμωδία του Ice Cube " Are we there yet?" η οποία τη δεύτερη εβδομάδα της προβολής της συγκέντρωσε 17 εκατομμύρια δολάρια.

Στην τρίτη θέση βρίσκεται η ταινία του Κλιντ Ιστγουντ "Million Dollar Baby", που είναι υποψήφια για 7 βραβεία Όσκαρ, με εισπράξεις που ανέρχονται σε 11,8 εκατομμύρια δολάρια.

Τέλος η βιογραφική ταινία του Μάρτιν Σκορτσέζε "Aviator, ο Ιπτάμενος Κροίσος" που έχει προταθεί για 11 Όσκαρ, βρίσκεται στην 6η θέση του εισπρακτικού καταλόγου με 7,5 εκατομμύρια δολάρια.

ASIA - AFRICA - EUROPE - L. AMERICA
IMPORTED
Θαύματα του κόσμου
• Δώρα
• Διακοσμητικά
• Ethnic
ΑΠ. ΠΑΥΛΟΥ 68-ΑΝΑΛΗΨΗ
AE063

www.cinemapallas.gr
ΠΑΛΛΑΣ
5 CINEMAS CENTER
Πρόγραμμα Εβδομάδας // Weekly Programme
28/1/2004 - 3/2/2005

THE AVIATOR
Η υπερπαραγωγή του Martin Scorsese που μετά τις 3 χρυσές αφίσες προχωρά σκάλα για τα OSCAR!!!
ΥΠΟΨΗΦΙΑ ΓΙΑ 11 OSCAR !!!
Αίθουσα SFERA 1 ώρες έναρξης // • 19:00 • 22:20
Αίθουσα expert Κωνσταρίδης 2 ώρες έναρξης // • 17:00

THE GRUDGE
Η πιό πετυχημένη ταινία τρόμου της χρονιάς!!!
Αίθουσα 5 • *16:10 • 18:15 • 20:20 • 22:30
*Μόνο Σαββατο & Κυριακή

NOEL
Τα θαύματα είναι πιο κοντά απ' ότι νομίζατε!!!
Αίθουσα MAIK ARTISTIC TEAM 3 • *16:00 • 20:20 • 22:30
*Ειδική επιλέον παράσταση μόνο Σαββατο & Κυριακή

BLADE TRINITY
Μια καταιγιστική περιπέτεια με τον σκοτεινό ήρωα της Marvelcould!!!
Αίθουσα SFERA 1 ώρες έναρξης // • 20:20 • 22:40

The Daltons
Οι αγαπημένοι σας ήρωες ολοζώντανοι στη μεγάλη οθόνη!!!
Αίθουσα BAKA 4 ώρες έναρξης // • 18:10 • 20:30

Alfie
Ο Τζουντ Λο στο ρόλο του αθεράπευτα... γυναικά Alfie!!
Αίθουσα BAKA 4 ώρες έναρξης // • *16:00 *Μόνο Σαββατο & Κυριακή
Αίθουσα MAIK ARTISTIC TEAM 3 ώρες έναρξης // • 18:10

OCEAN'S TWELVE
Οι 11 επιστρέφουν 12
Αίθουσα BAKA 4 ώρες έναρξης // • 22:35

SharkTale
ΥΠΟΨΗΦΙΑ ΓΙΑ ΟΣΚΑΡ ΚΑΛΥΤΕΡΗΣ ΤΑΙΝΙΑΣ ΚΙΝΟΥΜΕΝΩΝ ΣΧΕΔΙΩΝ
Μια απίθανη κωμωδία κινουμένων σχεδίων για όλη την οικογένεια!!!
Αίθουσα expert Κωνσταρίδης 2 ώρες έναρξης // • 17:00

ΠΡΟΣΕΧΩΣ

the SEA INSIDE
Η ΘΑΛΑΣΣΑ ΜΕΣΑ ΜΟΥ
Μια συνταρακτική αληθινή ιστορία από τον Αλεχάντρο Αμεαμπάρ. Ένα ταξίδι στη θάλασσα... Εκεί που κάποτε άγγιξε τα όρια του θανάτου...

A VERY LONG ENGAGEMENT
ΑΤΕΛΕΙΩΤΟΙ ΑΡΡΑΒΩΝΕΣ
Μια εκπληκτική δραματική παραγωγή από τον σκηνοθέτη του ΑΜΕΛΙ που θα διεκδικίσει φέτος ΟΣΚΑΡ !!! Πρωταγωνιστεί η Όντρεϊ Τοτού

Κρατήσεις // Reservations
22410 24475 / 70670

Άρτος (;) Θεάματα (;)...

... Και τηλεόραση (όπως λέμε τηλοψία...)

STAR

06.45 **Κάθε μέρα καλημέρα.** Ενημερωτική εκπομπή με τον Τέρενς Κουίκ.
10.00 **Ολε.** Ψυχαγωγική εκπομπή με τη Ρούλα Κορομηλά.
13.00 **Ειδήσεις**
14.00 **Super star.** Ενημερωτική - ψυχαγωγική εκπομπή με τη Χριστίνα Λαμπίρη.
16.15 **Ειδήσεις στη νοηματική**
16.30 **Η Μαριάνα της νύχτας.** Αισθηματική σειρά.
17.30 **Ιερό πάθος.** Αισθηματική σειρά.
18.30 **Κληρονόμοι.** Τηλεπαιχνίδι με τον Χρήστο Φερεντίνο.
19.30 **Ειδήσεις**
21.00 **Ελληνική ταινία.** «Ο άνθρωπος που έσπαγε πλάκα». Κωμωδία με τους Λάμπρο Κωνσταντάρα και Ξένια Καλογεροπούλου.
23.15 **Fort Boyard.** Παιχνίδι με τον Χρήστο Φερεντίνο.
24.30 **Gala.** Εκπομπή life style με τη Μαρία Σταματέρη.
01.00 **Νόμος και τάξη: Ειδική ομάδα.** Αστυνομική σειρά.
02.00 **Ειδήσεις**
02.15 **Ξένη ταινία.** «Η κρίσιμη απόφαση»
04.15 **Αστέρια στο πεντάγραμμο.** Μουσικό πρόγραμμα με ξένους και έλληνες καλλιτέχνες.

ALTER

06.15 **Alter kids**
09.30 **Ειδήσεις**
10.00 **Καθαρές κουβέντες**
12.25 **Τρώω υγιεινά.** Ενημερωτική εκπομπή με τον διαιτολόγο - διατροφολόγο Μάνο Καζαμία.
12.30 **Ειδήσεις**
13.45 **Top secret.** Ενημερωτική εκπομπή με τον Στέφανο Χίου και την Ντέσσυ Κουβελογιάννη.
16.15 **Ειδήσεις**
16.20 **Ελληνική ταινία.** «Πεινασμένος και Τζέντλεμαν».
18.15 **Top secret τελευταία έκδοση**
18.45 **Το πρώτο θέμα**
19.00 **Ειδήσεις**
20.00 **Η φωνή του πολίτη**
21.00 **Ελιές θρούμπες.** Κωμική σειρά. Παίζουν: Κώστας Κόκλας, Αννα Κουρή, Αβα Γαλανοπούλου, Δημήτρης Κανέλλος
22.00 **Ταινία.** «Ενας γάμος, μια κηδεία, μια Βουλγάρα
23.00 **Auto Alter**
02.00 **Sex and the city.** Κοινωνική σειρά.
02.30 **Aprhodisia**
02.45 **Ξένη ταινία.** «Ερωτικά μαθήματα».


Delta
ΔΙΑΜΑΝΤΕ ΕΡΓΑΛΕΙΑ

ΚΟΦΤΗ ΧΕΙΡΟΣ
6ο χλμ.Ρόδου Λίνδου
Συγκρότημα Μανουσέλη
ΔΙΑΤΡΗΤΙΚΑ
ΔΙΑΜΑΝΤΟΤΡΥΠΟΤΕΧΝΙΚΗ ΡΟΔΟΥ
ΑΔΑΜΑΝΤΟΦΟΡΟΙ ΔΙΣΚΟΙ ΚΟΠΗΣ ΓΙΑ ΓΡΑΝΙΤΗ, ΜΑΡΜΑΡΟ ΤΟΥΒΛΟ κ.τ.λ.


ΑΡΜΟΚΟΦΤΕΣ
ΤΡΥΠΑΜΕ ΚΟΒΟΥΜΕ ΣΠΑΜΕ

ΧΩΡΙΣ ΣΚΟΝΕΣ ΡΩΓΜΕΣ ΜΕΡΕΜΕΤΙΑ
ΠΩΛΗΣΕΙΣ
&
ΕΚΤΕΛΕΣΕΙΣ ΕΡΓΑΣΙΩΝ
Η ΠΟΛΥΧΡΟΝΗ ΜΑΣ ΠΕΙΡΑ ΣΤΟ ΕΞΩΤΕΡΙΚΟ ΜΑΣ ΔΙΝΕΙ ΤΗ ΔΥΝΑΤΟΤΗΤΑ ΝΑ ΒΡΙΣΚΟΥΜΕ ΛΥΣΗ ΕΚΕΙ ΠΟΥ ΟΙ ΑΛΛΟΙ ΣΗΚΩΝΟΥΝ ΤΑ ΧΕΡΙΑ ΨΗΛΑ!
ΤΗΛΕΦΩΝΗΣΤΕ ΜΑΣ
22410 69022 - 77986
ΚΙΝΗΤΟ: 0944 380562
ΥΠΕΥΘΥΝΟΣ
Μαρκος Τσεσμετζής
ΧΠ510

ET 1

07.30 **Τα διδυμάκια**
08.00 **Φραπαιδιά και μαρμελλάδα.** Μία εκπομπή για την αισιόδοξη πλευρά της καθημερινότητας με φαντασία, χαμόγελο και δημιουργική διάθεση.
10.10 **Βιογραφίες:** «Τζον Μακ Ενρο»
11.10 **Ιστορία** (Ε)
12.00 **Ο παράδεισος βρίσκεται κοντά μας** (Ε) Ντοκιμαντέρ.
13.00 **Στα όρια του αδυνάτου** (Ε) Ντοκιμαντέρ.
14.00 **Ουράνιο τόξο.** Παιδικό πρόγραμμα.
14.30 **Τσικιτίτας.** Η σειρά απευθύνεται σε παιδιά ηλικίας 6-14 ετών.
15.30 **Τάκατ τακ.** Ψυχαγωγικό παιχνίδι.
16.00 **Εχει γούστο.** Καθημερινή ψυχαγωγική εκπομπή.
18.00 **Ο πρίγκιπας**
19.00 **Τα χρώματα της αγάπης**
20.00 **Ο παράδεισος βρίσκεται κοντά μας.** Σειρά ντοκιμαντέρ.
21.00 **Βιογραφίες.** «Ντάου και Τζόουνς»
22.00 **Ιστορία.** «Σιβηρία: Πώς κατακτήθηκε η Ανατολή», μέρος 1ο
23.00 **Ειδήσεις**
24.00 **Μεγάλες παραστάσεις**

NET

05.45 **Πρώτη γραμμή.** Ενημερωτική εκπομπή με τον Βασίλη Λυριτζή και τον Δημήτρη Οικονόμου.
10.00 **Ειδήσεις**
10.10 **Καθημερινά.** Ενημερωτική εκπομπή με τον Κωνσταντίνο Ζούλα και τη Σοφία Παναγιωτάκη
12.00 **Ειδήσεις**
13.00 **"P-R"**
15.00 **Ειδήσεις**
16.00 **Ατίθασα νιάτα.** Νεανική σειρά.
17.00 **Μέρες αγάπης.** Ξένη σειρά.
18.00 **Ειδήσεις**
19.00 **Η οδύσσεια της τροφής.** Ντοκιμαντέρ.
19.15 **Ελληνική ταινία.** «Δύσκολοι δρόμοι». Κοινωνικό δράμα με τους Λαυρέντη Διανέλλο και Δήμο Σταρένιο.
21.00 **Ειδήσεις**
22.00 **Ανω κάτω...τελεία.** Ελληνική κωμική σειρά. Παίζουν: Αλεξάνδρα Παλαιολόγου, Θανάσης Ευθυμιάδης, Δήμητρα Τζιόβά
23.00 **Σχεδόν ποτέ**
24.00 **Προσεχώς.** Ενημερωτική εκπομπή με τον Μανόλη Κοττάκη.
01.00 **Ειδήσεις**
01.15 **Αστυνομικές ιστορίες**
02.15 **Μάτλοκ**

ET 3

07.30 **Οι περιπέτειες του μικρού πρίγκιπα**
08.00 **Μεγάλος κόσμος για μικρούς ανθρώπους**
08.30 **Ζω στην Ευρώπη**
09.00 **Πρωινό πρόγραμμα.** Ενημερωτική εκπομπή με τη Μαρία Χατζηδημητρίου και τον Ξάνθο Χύτα.
11.00 **Μάμα μία.** Εκπομπή με γυναικεία θέματα που παρουσιάζουν η Μάρνη Χατζημανουήλ και η Χριστίνα Ταχιάου.
12.00 **Design** (Ε)
13.00 **Ειδήσεις**
14.30 **Με μια τρίτη ματιά.** Ενημερωτική εκπομπή με τον Κώστα Μπλιάτκα.
16.00 **Ειδήσεις**
16.20 **Πεντάλ**
16.30 **Z & K.** Νεανική ψυχαγωγική εκπομπή.
18.00 **Ο κόσμος των σπορ**
19.00 **Ειδήσεις**
20.00 **Πεντάλ**
20.10 **Μακρινές φιλίες**
20.30 **Από το όνειρο στην πραγματικότητα**
21.00 **Πολιτισμός στην 3**
22.00 **Ξένη ταινία.** «Sugar baby». Κωμωδία με τους Μάριαν Σόγκεμπρεχτ και Εισι Γκαλπ.
24.00 **Ειδήσεις**
00.25 **Πεντάλ**
00.30 **On stage**

FILMNET

06.10 **Ξένη ταινία.** «Η πισίνα»
07.55 **Ξένη ταινία.** «Ο ατρόμητος Τζο»
09.35 **Ξένη ταινία.** «7 χρόνια στο Θιβέτ»
11.55 **Ξένη ταινία.** «Ποιός σκότωσε την Πάμελα Ρόουζ»
13.35 **Ξένη ταινία.** «Ο άνθρωπος από το χιονισμένο ποτάμι»
15.25 **Ξένη ταινία.** «Μ' αγαπά, δε μ' αγαπά»
17.05 **Ξένη ταινία.** «Πολύ σκληρός για να πεθάνει»
19.20 **Ξένη ταινία.** «Κληρονομώ την κόρη μου»
21.00 **Ξένη ταινία.** «Lucy»
23.00 **Αγγελοι στην Αμερική**
00.10 **Ξένη ταινία.** «Ανυπόμονα κορμιά»
01.55 **Ξένη ταινία.** «Η ανατολή συναντάει τη δύση 2»
03.45 **Ξένη ταινία.** «Δείξε μου αγάπη»

SUPER SPORT

17.00 **Τριάθλον**
18.00 **Γερμανικά στιγμιότυπα**
19.00 **Αγώνες πυγμαχίας**
20.30 **Champions zone**
21.30 **Ιταλικό πρωτάθλημα ποδοσφαίρου** (Ζ)
23.30 **Οποιος αντέξει**
02.00 **Πρωτάθλημα μπάσκετ ΕΣΑΚΕ 2004-05** (Ε)
04.00 **Ισπανικό πρωτάθλημα ποδοσφαίρου** (Ε)
06.00 **Αγώνες μπιλιάρδου** (Ε)

MEGA

05.45 **Πρωινό MEGA.** Ενημερωτική εκπομπή με τον Ιορδάνη Χασαπόπουλο και τη Μάρω Λεονάρδου.
07.30 **Κοινωνία ώρα 8.** Ενημερωτική εκπομπή με τον Νίκο Κακαουνάκη.
10.00 **Τα μυστικά της Βέφας.** Εκπομπή μαγειρικής με τη Βέφα Αλεξιάδου.
11.00 **Ομορφος κόσμος το πρωί.** Πρωινό μαγκαζίνο με τον Γρηγόρη Αρναούτογλου.
14.00 **Ειδήσεις**
15.00 **Κάτι τρέχει με τους δίπλα** (Ε)
16.15 **Φτωχή μου Αναστασία.** Κοινωνική σειρά. Παίζουν: Ελενα Κορίκοβα, Πετρ Κρασίλοφ, Ντανίλ Στράχοφ.
17.30 **Ματιές στα γεγονότα**
17.40 **Απαγορευμένη αγάπη** Ελληνική κοινωνικήδραματική σειρά. Παίζουν: Νικήτας Τσακίρογλου, Ελίνα Ακριτίδου, Μπέτυ Λιβανού, Αννα Μιχαήλου, Σμαράγδα Σμυρναίου.
18.20 **Φιλοδοξίες.** Ελληνική κοινωνική-δραματική σειρά. Παίζουν: Γιάννης Βούρος, Λίλα Καφαντάρη, Λουκία Παπαδάκη
19.00 **Βέρα στο δεξί.** Κοινωνική σειρά. Παίζουν: Κάτια Δανδουλάκη, Κώστας Καζάκος, Μαριάννα Τουμασάτου, Ελισάβετ Μουτάφη.
20.00 **Κεντρικό δελτίο ειδήσεων**
21.00 **Showtime**
23.10 **Ξένη ταινία.** «Το στοιχειωμένο πλοίο». Ταινία τρόμου με τους Γκάμπριελ Μπερν και Τζουλιάνα Μαρκούλιες.
00.45 **Τελευταία γεγονότα**
01.00 **Ξένη ταινία** (Σ)
01.30 **Ξένη ταινία.** «Κάτω από τα φώτα της πλατείας». Κοινωνική ταινία με τους Κατρίν Ντενέβ και Εμανουέλ Σενιέ.
04.00 **The street**
05.00 **Frasier**

ANT 1

06.00 **Καλημέρα με τον ANT1.** Ενημερωτική εκπομπή με τον Γιώργο Βλαβιανό και τον Γιώργο Καραμέρο.
06.50 **Καλημέρα Ελλάδα.** Ενημερωτική εκπομπή με τον Γιώργο Παπαδάκη.
10.00 **Πρωινός καφές.** Ψυχαγωγική-ενημερωτική εκπομπή με την Ελένη Μενεγάκη.
13.00 **Τα νέα του Αντ-1**
14.00 **Αποκάλυψη ...τώρα!** Με την Τατιάνα Στεφανίδου
16.00 **Και οι παντρεμένοι έχουν ψυχή** (Ε) Κωμική σειρά. Παίζουν: Αντώνης Καφετζόπουλος, Κωνσταντίνα Μιχαήλ, Γιώργος Παρτσαλάκης
16.55 **Super game.** Τηλεπαιχνίδι με την Μαρία Σπυριδάκη.
17.00 **Εγκλήματα** (Ε) Κωμική σειρά. Παίζουν: Χρήστος Χατζηπαναγιώτης, Υρώ Μανέ, Κώστας Κόκλας
18.00 **Ειδήσεις**
18.15 **Super game**
18.20 **Καλημέρα ζωή.** Καθημερινή κοινωνική σειρά.
19.15 **Η λάμψη.** Καθημερινή κοινωνική σειρά του Νίκου Φώσκολου.
20.00 **Τα νέα του ANT1**
21.00 **Σόλο καριέρα**
22.00 **Fame story**
23.00 **Ξένη ταινία.** «Η παραλία»
24.00 **Ειδήσεις**
00.15 **Ξένη ταινία.** (Συν.)
01.40 **Ξένη ταινία.** «Οικογενειακοί δεσμοί»
03.45 **Διάγνωση: Φόνος.** Σειρά μυστηρίου.
04.45 **Κατά λάθος λυκάνθρωπος.** Σειρά φαντασίας.

ALPHA

05.40 **Καινούργια ημέρα.** Ενημερωτική εκπομπή με τη Ρίτσα Μπιζόγλη.
06.45 **Καλημέρα σας.** Ενημερωτικό μαγκαζίνο με τον Γιώργο Αυτιά
10.00 **Πρωινό Κους-Κους.** Ψυχαγωγικό μαγκαζίνο με τους Κατερίνα Καραβάτσου, Δημήτρη Σαράντο και Κλεοπάτρα Πατλάκη.
13.00 **Για ένα φιλί.** Δραματική σειρά. Παίζουν: Ενρίκε Ρόκα, Νατάλια Εσπερόν
14.00 **Ειδήσεις**
15.00 **Μεταξύ αγάπης και μίσους** (Ε) Κοινωνική σειρά.
16.00 **Αυτό που θέλουν οι γυναίκες.** Ψυχαγωγικό μαγκαζίνο με τον Ανδρέα Μικρούτσικο.
17.50 **Ειδήσεις στη νοηματική γλώσσα**
18.00 **Ελληνική ταινία.** «Φτωχαδάκια και λεφτάδες». Κωμωδία με τους Μίμη Φωτόπουλο και Νίκο Σταυρίδη.
20.00 **Ειδήσεις**
21.00 **Μη μασάς το παραμύθι** Οικογενειακή κομεντί. Παίζουν: Θεοδώρα Σιάρκου, Χρήστος Γιάνναρης
22.00 **Το σπίτι δίπλα στη θάλασσα.** Ερωτικό δράμα.
23.00 **504 χλμ. βόρεια της Αθήνας** (Ε)
24.00 **Talk show.** Ενημερωτική εκπομπή με τον Μανόλη Καψή.
01.15 **Ειδήσεις**
01.30 **Ξένη ταινία.** «Απαγωγή». Θρίλερ με τους Βικτόρια Πρίνσιπαλ και Ρόμπερτ Χέις.
03.30 **Τηλεαγορές**
03.45 **Πρωινό κους κους** (Ε)

ΚΗΔΕΙΑ

Τον λατρευτό μας σύζυγο, πατέρα, υιό, αδελφό και θείο
ΝΙΚΟΛΑΟ ΑΝΤΩΝΑΚΗ
ετών 57
θανόντα κηδεύουμε σήμερα Τετάρτη 2 Φεβρουαρίου 2005 και ώρα 2 μ.μ. από τον Ιερό Ναό Κοιμήσεως Θεοτόκου Εμπωνας.
Η σύζυγος: Σταματία
Τα παιδιά: Δέσποινα-Πέτρος, Μαρία-Μιχάλης, Ιωάννα-Ηλίας
Οι γονείς: Ιωάννης-Μαρία
Η πεθερά: Δέσποινα
Τα αδέλφια, τα ανίψια και οι λοιποί συγγενείς

ΧΠ2830

ΑΝΑΓΓΕΛΙΑ ΘΑΝΑΤΟΥ

Τον αγαπημένο μας σύζυγο, πατέρα, παππού, αδελφό και θείο
ΑΝΑΣΤΑΣΙΟ ΧΙΩΤΗ
θανόντα εκηδεύσαμε προχθές 31-1-2005 εκ του νεκροταφείου Ζωγράφου-Αθηνών.
Η σύζυγος: Αννα
Οι θυγατέρες: Άγλα και Νέλλη
Ο εγγονός: Χριστόφορος
Η αδελφή: Δήμητρα
Τα ανίψια και οι λοιποί συγγενείς

MZT010204

ΜΝΗΜΟΣΥΝΑ

Την 3η μηνός Φεβρουαρίου ημέρα Πέμπτη και ώρα 8 π.μ. εις τον Ιερό Ναό Ταξιαρχών νεκροταφείου Ρόδου, τελούμε 9ήμερο μνημόσυνο υπέρ αναπαύσεως της ψυχής του λατρευτού μας συζύγου, πατέρα, παππού, αδελφού και θείου
ΚΩΝΣΤΑΝΤΙΝΟΥ ΠΕΤΡΑ
ετών 94
Η σύζυγος: Ελένη
Η θυγατέρα: Τσαμπίκα Καγκάη
Τα εγγόνια: Ελένη, Σωτήρης
Οι δισέγγονες, τ' αδέλφια, τ' ανίψια και οι λοιποί συγγενείς

MZT310122

Την 3η μηνός Φεβρουαρίου ημέρα Πέμπτη και ώρα 8 π.μ. εις τον Ιερό Ναό Αγίας Ειρήνης Ορφανοτροφείο Θηλέων Ρόδου, τελούμε ετήσιο μνημόσυνο υπέρ αναπαύσεως της ψυχής του αγαπημένου μας και αξέχαστου συζύγου, αδελφού και θείου
ΣΤΑΥΡΟΥ ΤΣΟΥΒΑΛΛΑ
Η σύζυγος: Ελευθερία
Η αδελφή: Ειρήνη
Τ' ανίψια και οι λοιποί συγγενείς

MZT310125



Την 3η μηνός Φεβρουαρίου ημέρα Πέμπτη και ώρα 8 π.μ. εις τον Ιερό Ναό Αγίων Αναργύρων Ρόδου, τελούμε 9μηνο μνημόσυνο υπέρ αναπαύσεως της ψυχής του λατρευτού μας συζύγου, πατέρα, παππού και θείου
ΓΕΩΡΓΙΟΥ ΨΑΡΡΟΥ
Η σύζυγος: Αικατερίνη
Τα παιδιά: Ζηνοβία Αγαπητίδη, Σέβα-Στέφανος Σαββαΐδη, Φλώρα-Τσαμπίκος Κουμεντή
Τα εγγόνια, τα δισέγγονα, τ' ανίψια και οι λοιποί συγγενείς

MXP12033



Την 3η μηνός Φεβρουαρίου ημέρα Πέμπτη και ώρα 7.30 π.μ. εις τον Ιερό Ναό Ταξιάρχη Νεοχωρίου, τελούμε 2ετές μνημόσυνο υπέρ αναπαύσεως της ψυχής του λατρευτού μας συζύγου, πατέρα, υιού και αδελφού
ΠΑΝΑΓΙΩΤΗ ΚΑΤΑΚΟΥ
Η σύζυγος: Θεοδώρα
Τα παιδιά: Γιώργος, Μπιάνγκα, Φανούρης-Ιωάννης
Η μητέρα: Αθανασία
Η αδελφή Σταυρούλα και οι λοιποί συγγενείς

MZT310127

ΚΑΘΗΜΕΡΙΝΑ ΟΛΑ ΤΑ ΝΕΑ ΤΗΣ ΔΩΔΕΚΑΝΗΣΟΥ ΣΤΟ INTERNET
www.rodiaki.gr



Την 3η μηνός Φεβρουαρίου ημέρα Πέμπτη και ώρα 8 π.μ. εις τον Ιερό Ναό Ταξιαρχών Νεκροταφείου Ρόδου, τελούμε 6μηνο μνημόσυνο υπέρ αναπαύσεως της ψυχής του λατρευτού μας συζύγου, πατέρα, παππού, αδελφού και θείου
ΝΙΚΟΛΑΟΥ ΛΑΖΙΔΗ
Η σύζυγος: Καθολική
Τα παιδιά: Θανάσης-Βικτωρία, Κυριακή-Παναγιώτης, Μανόλης
Τα εγγόνια, τ' αδέλφια, τ' ανίψια και οι λοιποί συγγενείς

ΧΠ2830



Την 3η μηνός Φεβρουαρίου ημέρα Πέμπτη και ώρα 8 π.μ. εις τον Ιερό Ναό Αγ. Φανουρίου Ρόδου, τελούμε 9ήμερο μνημόσυνο υπέρ αναπαύσεως της ψυχής του λατρευτού μας συζύγου, πατέρα, αδελφού και θείου
ΣΩΤΗΡΙΟΥ ΤΣΑΒΑΡΗ
Η σύζυγος: Μαρία
Τα παιδιά: Ιωάννης-Εφη, Κωνσταντίνος
Τα αδέλφια, τ' ανίψια και οι λοιποί συγγενείς

ΧΠ2830



Την 4η μηνός Φεβρουαρίου ημέρα Παρασκευή και ώρα 8 π.μ. εις τον Ιερό Ναό Αγ. Σεργίου του Νέου Νεκροταφείου Ιαλυσού, τελούμε ετήσιο μνημόσυνο υπέρ αναπαύσεως της ψυχής του λατρευτού μας συζύγου, πατέρα, παππού, αδελφού και θείου
ΣΑΒΒΑ Γ. ΧΑΤΖΗΚΑΛΗΜΕΡΗ
Η σύζυγος: Αννα
Τα παιδιά: Μαίρη-Σάββας, Γιώργος-Χριστίνα, Παρασκευή-Κώστας
Τα εγγόνια, τα δισέγγονα, τ' ανίψια και οι λοιποί συγγενείς

MZT010217



Την 5η μηνός Φεβρουαρίου ημέρα Σάββατο και ώρα 8 π.μ. εις τον Ιερό Ναό Αγ. Νικολάου Παστίδας, τελούμε 6μηνο μνημόσυνο υπέρ αναπαύσεως της ψυχής της λατρευτής μας μητέρας, γιαγιάς, αδελφής και θείας
ΜΑΡΙΑΣ ΣΜΑΡΑΓΔΙΟΥ
Τα παιδιά: Κυριάκος-Κούλα, Δέσποινα-Νικόλαος, Νικόλαος-Σέβα, Ευάγγελος-Αννα, Σάββας-Αγγελική
Τα εγγόνια, τ' αδέλφια, τ' ανίψια και οι λοιποί συγγενείς

ΧΠ1/2/02

ΣΥΛΛΟΓΟΣ ΠΡΟΣΤΑΣΙΑΣ ΠΕΡΙΒΑΛΛΟΝΤΟΣ Ν. ΡΟΔΟΥ

ΠΡΟΣΚΛΗΣΗ

Ο Σύλλογος Προστασίας Περιβάλλοντος της Ρόδου καλεί τα μέλη και όλους τους φίλους του Συλλόγου στην κοπή της πίτας του που θα γίνει την

Παρασκευή 4 Φεβρουαρίου 2005 και ώρα 7.30 το θράδυ στο Ακταίον

Κατά την διάρκεια της εκδήλωσης θα γίνει ενημέρωση για τις δράσεις του Συλλόγου το 2004 και θα ανταλλάξουμε απόψεις για διάφορα άλλα θέματα με τα μέλη μας.
Η παρουσία σας θα είναι τιμή μας.

ΔΙΕΥΘΥΝΣΗ ΔΑΣΩΝ ΔΩΔΕΚΑΝΗΣΟΥ

ΑΝΑ-ΚΟΙΝΩΣΗ

Γνωστοποιείται κατά το άρθρο 14 του Ν. 998/79, η αποστολή για ανάρτηση στον Δήμο Καρπάθου της αριθμ. 7397/20-12-04 πράξης χαρακτηρισμού έκτασης που εκδόθηκε από τον δ/ντή Δασών Δωδ/νήσου. Ολόκληρη η έκταση που βρίσκεται στην θέση "Κυμαρουί", Δ.Δ. Μενετών, Δήμου Καρπάθου, Νήσου Καρπάθου, συνολικού εμβαδού 6.499,53 τ.μ. χαρακτηρίζεται ως γεωργική έκταση και βρίσκεται εντός καταφυγίου άγριας ζωής.

Ο Δ/ντής Δασών Δωδ/νήσου
Κοντίτσης Φίλιππος
Δασολόγος με θαθμό

Ανακάτεμα της τράπουλας από το Δήμαρχο

Συνέχεια από τη σελ. 5

αγαπάει την πόλη της Ρόδου".

Οσο για τις προτεραιότητες που θέτει είναι, καταρχάς, ενόψει και της νέας σεζόν, οι παραλίες για τις οποίες θεωρεί ότι είναι η "θιτρίνα" της πόλης μας όπως και οι κοινόχρηστοι χώροι και ειδικά η Παλιά Πόλη.

Οσο αφορά στα πολεοδομικά, η επέκταση του σχεδίου πόλεως ή οι αναθεωρήσεις θοηθούν πάρα πολύ στο να υπάρχει μία τάξη και ένα καλό ρυμοτομικό σχέδιο της πόλης, θέματα τα οποία άπτονται και των αρμοδιοτήτων της Δημαρχιακής Επιτροπής.

Καταλήγοντας, ο ίδιος χαρακτηρίζει το έργο που έχει να κάνει δύσκολο, αλλά πιστεύει ότι θα ανταπεξέλθει.

- Ο κ. Νίκος Χαραλάμπης αναλαμβάνει τις αρμοδιότητες εποπτείας της Διεύθυνσης Διοικητικών Υπηρεσιών και της Διεύθυνσης Δημοτικής Αστυνομίας.

Ο ίδιος επισημαίνει ότι πολύ σωστά ο Δήμαρχος Ροδίων κάνει αυτή την ανακύκλωση γιατί είναι πολύ σημαντικό όλοι οι δημοτικοί σύμβουλοι της πλειοψηφίας να δοκιμαστούν κάποια στιγμή σε Διοικητικά πόστα.

Στη συνέχεια, χαρακτηρίζει τις καινούργιες αρμοδιότητες που του ανατέθηκαν ως μία νέα πρόκληση και λέει: "Εκανα ο,τι μπορούσα στα πόστα που υπήρξα".

Χαρακτηρίζει σημαντικό τον τομέα που του ανατέθηκε αφού, όπως λέει, **πρέπει να δούμε με διαφορετικό μάτι τους υπαλλήλους του Δήμου που απαιτούν πολύ λεπτό χειρισμό.**

Οσο αφορά στη Δημοτική Αστυνομία, τέλος θεωρεί ότι είναι από τις πιο σημαντικές αρμοδιότητες και η προτεραιότητα που θέτει είναι να μαζέψει τους υπαλλήλους του Δήμου ώστε να δουν που εντοπίζονται ελλείψεις και που χρειάζεται να πιέσουν.

ΟΜΟΣΠΟΝΔΙΑ ΕΝΟΙΚΙΑΖΟΜΕΝΩΝ ΔΩΜΑΤΙΩΝ ΔΙΑΜΕΡΙΣΜΑΤΩΝ ΝΟΜΟΥ ΔΩΔΕΚΑΝΗΣΟΥ
Στρατηγού Ζήση 69, 85100 ΡΟΔΟΣ
Τηλ.: 22410 30842 Φαξ: 22410 21514

ΠΡΟΣΚΛΗΣΗ

Προς τους Επιχειρηματίες των Οικογενειακών Τουριστικών Καταλυμάτων, "δωματίων, δωματίων διαμερισμάτων" Δωδεκανήσου

Αγαπητοί Συνάδελφοι,
Η πρόεδρος και το Διοικητικό Συμβούλιο σας προσκαλεί το Σάββατο 5 Φεβρουαρίου και ώρα 17.15 στην αίθουσα της Βασικής Τουριστικής Σχολής, ξενοδοχείο "ΘΕΡΜΑΙ" όπου θα κοπεί η βασιλόπιτα της Ομοσπονδίας. Η παρουσία σας κρίνεται απαραίτητη διότι μετά την κοπή της πίτας και τις ευχές που θα ανταλλάξουμε, η συμμετοχή και ο λόγος σας θα συμβάλουν ουσιαστικά, εις την συζήτηση που θα ακολουθήσει για σοβαρά θέματα που απασχολούν τον κλάδο μας.

Για το Διοικητικό Συμβούλιο

Η πρόεδρος **Ο γενικός γραμματέας**
Μαχραμά Πόπη **Νικολάου Μηνάς**

MXP12037

ΕΛΛΗΝΙΚΗ ΔΗΜΟΚΡΑΤΙΑ
ΔΗΜΟΣ ΡΟΔΟΥ
ΕΠΑΡΧΙΑ ΡΟΔΟΥ
ΝΟΜΟΣ ΔΩΔΕΚΑΝΗΣΟΥ

ΓΝΩΣΤΟΠΟΙΗΣΗ ΓΑΜΟΥ

Γνωστοποιείται σύμφωνα με το άρθρο 1369 του Αστικού Κώδικα, όπως τροποποιήθηκε με το Ν. 1250)1982 ότι:
Ο **Ιωάννης Χινέλης** του **Φωτίου** και της **Ζαφειρώς** που γεννήθηκε στις Σέρρες του Νομού Σερρών και κατοικεί στην Ρόδο του Νομού Δωδ/σου επαγγέλματος Δημόσιος Υπάλληλος και η **Χέγκε Λάνγκροντ** του **Ολα** και της **Ράγκνχιλντ** που γεννήθηκε στο Τρόντχαϊμ Νορβηγίας και κατοικεί στην Ρόδο επαγγέλματος Ιδιωτική Υπάλληλος πρόκειται να παντρευτούν στο Δημαρχείο του Δήμου Ρόδου.
Ρόδος 1/2/2005

Ο δήμαρχος
Γεώργιος Γιαννόπουλος

MZT010215

ΔΕΝ ΕΟΡΤΑΖΕΙ

- Ο κ. **Σίμος Παρασκευάς,** δεν θα δεχθεί επισκέψεις για την ονομαστική του εορτή

ΑΠΩΛΕΙΑ

Χάθηκε τσάντα μαύρη μικρή που περιείχε διάφορα απαραίτητα βιβλιαράκια (δίπλωμα, διαβατήριο, άδεια κυκλοφορίας) στο όνομα VICTOR SUDUC.

Παρακαλείται όποιος τα βρει να επικοινωνήσει στο τηλ. **6942457205**

MZT310133

ΕΛΛΗΝΙΚΗ ΔΗΜΟΚΡΑΤΙΑ
ΝΟΜΟΣ ΔΩΔΕΚΑΝΗΣΟΥ
ΔΗΜΟΣ ΠΑΤΜΟΥ
ΠΑΤΜΟΣ 25/1/2005
Αριθμ. Πρωτοκ.: 271

ΑΝΑΚΟΙΝΩΣΗ

Πρόσληψης θέσεων με σύμβαση εργασίας ιδιωτικού δικαίου ορισμένου χρόνου του Δήμου Πάτμου, που εδρεύει στη Χώρα Πάτμου.
Εχοντας υπόψη:
1. Τις διατάξεις του άρθρου 21 του Ν. 2190/1994, όπως ισχύει μετά τις τροποποιήσεις και συμπληρώσεις των Ν. 2225/1994, 2247/1994, 2266/1994, 2349/1995, 2527/1997, 2738/1999, 3051/2002, 3146/2003, 3174/2003, 3200/2003 και 3260/2004.
2. Την αριθμ. 254/2004 απόφαση του Δημοτικού Συμβουλίου Πάτμου η οποία επικυρώθηκε με την αριθμ. 106/10-1-2005 απόφαση της Περ/κής Διοίκησης Δωδ/σου.
3. Τον Οργανισμό Εσωτερικής Υπηρεσίας του Δήμου Πάτμου.
Ανακοινώνει
Την πρόσληψη προσωπικού με σύμβαση εργασίας ιδιωτικού δικαίου ορισμένου χρόνου, συνολικού αριθμού δέκα (10) ατόμων για την κάλυψη παροδικών αναγκών με τα αντίστοιχα τυπικά προσόντα και την αντίστοιχη χρονική περίοδο.
Ειδικότητα πρόσληψης: Ηλεκτροτεχνίτης ΔΕ24
Αριθμός: 1
Χρόνος: 8 μήνες
Ημ/νία: Από την ημερ/νία πρόσληψης και για ένα 8/μηνο
ΚΥΡΙΑ ΠΡΟΣΟΝΤΑ
Α. Αδεια άσκησης επαγγέλματος ΣΤ και Γ' Ειδικότητας
Β. Ομώνυμος ή αντίστοιχος τίτλος ΙΕΚ ή Τεχνικού Επαγγελματικού Εκπαιδευτηρίου Α ή Β' κύκλου σπουδών ή Ενιαίου Πολυκλαδικού Λυκείου ή Τεχνικού Επαγγελματικού Λυκείου ή Τεχνικών Επαγγελματικών Σχολών ή Σχολών Μαθητείας του ΟΑΕΔ ή άλλος ισότιμος τίτλος σχολικών μονάδων της ημεδαπής ή αλλοδαπής, αντίστοιχης ειδικότητας. Γίνεται επίσης δεκτός οποιασδήποτε τίτλος ΙΕΚ ή δευτεροβάθμιας εκπαίδευσης ή άλλος ισότιμος και αντίστοιχος τίτλος σχολικών μονάδων της ημεδαπής ή αλλοδαπής υπό την προϋπόθεση ότι ο υποψήφιος υποβάλει βεβαίωση της αρμόδιας για την έκδοση υπηρεσίας ότι η άδεια άσκησης επαγγέλματος χορηγήθηκε βάσει του συγκεκριμένου τίτλου είτε αυτοτελώς με συνυπολογισμό και με εξάμηνη αντίστοιχη εμπειρία.
Γίνεται επίσης δεκτός οποιαδήποτε τίτλος ΙΕΚ ή δευτεροβάθμιας εκπαίδευσης ή άλλος ισότιμος και αντίστοιχος τίτλος σχολικών μονάδων της ημεδαπής ή αλλοδαπής υπό την προϋπόθεση ότι ο υποψήφιος υποβάλει βεβαίωση της αρμόδιας για την έκδοση άδειας υπηρεσίας, ότι η άδεια άσκησης επαγγέλματος χορηγήθηκε βάσει του συγκεκριμένου τίτλου είτε αυτοτελώς με συνυπολογισμό και με εξάμηνη αντίστοιχη εμπειρία.
Επικουρικά προσόντα:
Α. Σε περίπτωση που δεν καθίσταται δυνατή η πλήρωση των θέσεων από υποψηφίους με τα προαναφερόμενα προσόντα επιτρέπεται η πρόσληψη από κατόχους άδειας άσκησης επαγγέλματος Ηλεκτροτεχνίτη της παρ. 1 Α και οποιαδήποτε τίτλο ομώνυμο ή αντίστοιχο αναγνωρισμένης κατώτερης τεχνικής σχολής της ημεδαπής ή ισότιμος και αντίστοιχο τίτλο σχολής της αλλοδαπής, βάσει του οποίου χορηγείται η εν λόγω άδεια και με εξάμηνη αντίστοιχη εμπειρία.
Β. Σε περίπτωση που δεν καθίσταται δυνατή η πλήρωση των θέσεων ούτε από υποψηφίους με τα προαναφερόμενα προσόντα επιτρέπεται η πρόσληψη από κατόχους της άδειας άσκησης επαγγέλματος Ηλεκτροτεχνίτη της παρ. 1Α με απολυτήριο τίτλο τουλάχιστον Υποχρεωτικής Εκπαίδευσης (δηλ. απολυτήριο τριταξίου γυμνασίου ή για υποψήφιους που έχουν αποφοιτήσει μέχρι και το 1980 απολυτήριο Δημοτικού Σχολείου) ή ισοδύναμο απολυτήριο τίτλο κατώτερης Τεχνικής Σχολής του Ν.Δ. 580/1970 ή απολυτήριο Εργαστηρίων Ειδικής Επαγγελματικής Εκπαίδευσης και κατάρτισης του αρθρ. 1 του Ν. 2817/2000 και αντίστοιχη εμπειρία τουλάχιστον 3 ετών μετά την απόκτηση της εν λόγω άδειας.
Γ. Σε περίπτωση που δεν καθίσταται δυνατή η πλήρωση των θέσεων ούτε από υποψήφιους με τα προαναφερόμενα προσόντα επιτρέπεται η πρόσληψη από κατόχους της άδειας άσκησης επαγγέλματος ηλεκτροτεχνίτη της παρ. 1 Α με απολυτήριο τίτλο τουλάχιστον υποχρεωτικής εκπαίδευσης (δηλ. απολυτήριο τριτάξιου Γυμνασίου ή για υποψήφιους που έχουν αποφοιτήσει μέχρι και το 1980 απολυτήριο Δημοτικού Σχολείου) ή ισοδύναμο απολυτήριο τίτλο κατώτερης τεχνικής σχολής του ΝΔ 580/1970 ή απολυτήριο τίτλο εργαστηρίων ειδικής επαγγελματικής εκπαίδευσης και κατάρτισης, του άρθρου 1 του Ν. 2817/2000 και αντίστοιχη εμπειρία τουλάχιστον έξι (6) μηνών μετά την απόκτηση της εν λόγω άδειας.
Ειδικότητα: Τεχνίτες Οικοδομικών Εργασιών
Αριθμός: 5
Χρόνος πρόσ/ψης: Ενα 8/μηνο από την ημερομηνία πρόσληψης και για ένα 8/μηνο
ΚΥΡΙΑ ΠΡΟΣΟΝΤΑ
Κάτοχοι τίτλου:
- Δίπλωμα Επαγγελματικής Κατάρτισης ΙΕΚ ή
- Πτυχίο Α' ή Β' κύκλου Σπουδών Τεχνικού Επαγγελματικού Εκπαιδευτηρίου ή Απολυτήριος τίτλος: - Ενιαίου Πολυκλαδικού Λυκείου ή
- Τεχνικού Επαγγελματικού Λυκείου ή
- Τεχνικής Επαγγελματικής Σχολής Δευτεροβάθμιας Εκπαίδευσης ή
- Σχολής Μαθητείας ΟΑΕΔ του Μ. 1346/83 ή
- Αλλου ισότιμου τίτλου μονάδας της ημεδαπής ή αλλοδαπής αντίστοιχης ειδικότητας
ΕΠΙΚΟΥΡΙΚΑ ΠΡΟΣΟΝΤΑ:
Α) Σε περίπτωση κατά την οποία δεν καθίσταται δυνατή η πλήρωση θέσεων με τα παραπάνω προσόντα, επιτρέπεται η πλήρωση με απολυτήριο τίτλο αντίστοιχης ειδικότητας **αναγνωρισμένης κατώτερης τεχνικής σχολής** της ημεδαπής ή ισότιμος τίτλος της αλλοδαπής αντίστοιχης ειδικότητας και με εξάμηνη αντίστοιχη εμπειρία.
Β. Σε περίπτωση που δεν καθίσταται δυνατή η πλήρωση των θέσεων με τα παραπάνω προσόντα, επιτρέπεται η πρόσληψη με:
- Κάλυψη της θέσης με αντίστοιχη εμπειρία τουλάχιστον τριών (3) ετών και απολυτήριο τίτλο Υποχρεωτικής Εκπαίδευσης (δηλαδή απολυτήριο τίτλο τριταξίου Γυμνασίου ή για υποψήφιους που έχουν αποφοιτήσει μέχρι και το 1980 απολυτήριο Δημοτικού Σχολείου) ή ισοδύναμο απολυτήριο τίτλο κατώτερης Τεχνικής Σχολής του Ν.Δ. 580/1970 ή απολυτήριο τίτλο Εργαστηρίων Ειδικής Επαγγελματικής Εκπαίδευσης και Κατάρτισης του αρθρ. 1 του Ν. 2817/2000.
Γ. Σε περίπτωση κατά την οποία δεν καθίσταται δυνατή η πλήρωση θέσεων με τα παραπάνω προσόντα, επιτρέπεται η πρόσληψη με:
- Κάλυψη της θέσης με αντίστοιχη ή συναφή εμπειρία τουλάχιστον έξι (6) μηνών και απολυτήριο τίτλο Υποχρεωτικής Εκπαίδευσης (δηλαδή απολυτήριο τίτλο τριταξίου Γυμνασίου ή για υποψήφιους που έχουν αποφοιτήσει μέχρι και το 1980 απολυτήριο Δημοτικού Σχολείου) ή ισοδύναμο απολυτήριο τίτλο κατώτερης Τεχνικής Σχολής του Ν.Δ. 580/1970 ή απολυτήριο τίτλο Εργαστηρίων Ειδικής Επαγγελματικής Εκπαίδευσης και κατάρτισης του αρθρ. 1 του Ν. 2817/2000.
Ειδικότητα: Εργάτες Καθαριότητας
Αριθμός: 2
Ειδικά τυπικά προσόντα: δεν απαιτούνται προσόντα σύμφωνα με την παράγραφο 2 άρθρο 5 Ν. 2527/97
Χρόνος: 8 μήνες
Ημ/νία πρόσ/ψης: Από την ημερ/νία πρόσληψης και για ένα οκτάμηνο
Ειδικότητα: Εργάτες Υδρευσης-Αποχέτευσης
Αριθμός: 2
Ειδικά τυπικά προσόντα: δεν απαιτούνται προσόντα σύμφωνα με την παράγραφο 2 άρθρο 5 Ν. 2527/97
Χρόνος: 8 μήνες
Ημ/νία πρόσ/ψης: Από την ημερ/νία πρόσληψης και για ένα οκτάμηνο
Α. ΓΕΝΙΚΑ ΠΡΟΣΟΝΤΑ ΠΡΟΣΛΗΨΗΣ
1. Οι υποψήφιοι πρέπει να έχουν ηλικία από 18-65 ετών (Ν. 3174/2003, αρθ. 9 παρ. 5)
2. Να έχουν την υγεία και τη φυσική καταλληλότητα που τους επιτρέπει την εκτέλεση των καθηκόντων της θέσεως που επιλέγουν.
3. Να μην έχουν κώλυμα κατά το άρθρο 8 του Υπαλληλικού Κώδικα (καταδίκη, υποδικία, δικαστική συμπαράσταση), με την επιφύλαξη της επόμενης εξαίρεσης.
Εξαίρεση: Οι υποψήφιοι για θέσεις βοηθητικού ή ανειδίκευτου προσωπικού υπό την προϋπόθεση ότι έχουν εκτίσει την ποινή ή τα μέτρα ασφαλείας που τους έχουν επιβληθεί έχουν αρθεί ή έχουν απολυθεί υπό όρο (Ν. 2207/1994 άρθρο 4 παρ. 6).
Β. ΚΡΙΤΗΡΙΑ ΠΡΟΣΛΗΨΗΣ
ΚΡΙΤΗΡΙΟ ΕΝΤΟΠΙΟΤΗΤΑΣ
• Οι υποψήφιοι κατατάσσονται σε πίνακα κατά κλάδο ή ειδικότητα, με την σειρά του βαθμού εντοπιότητας (α'.β'.γ'.κ.ο.κ.). Ανάμεσα σ' αυτούς που έχουν την ίδια εντοπιότητα, προηγούνται οι έχοντες τα κύρια προσόντα και ακολουθούν οι έχοντες τα επικουρικά προσόντα. Αν δεν καλυφθεί ο αριθμός των προσλαμβανομένων από τους έχοντες τα κύρια ή επικουρικά προσόντα της πρώτης εντοπιότητας προσλαμβάνονται οι υποψήφιοι που έχουν τα αντίστοιχα προσόντα της δεύτερης κ.ο.κ. Η σειρά κατάταξης μεταξύ αυτών που έχουν τα ίδια προσόντα, κύρια ή επικουρικά γίνεται με βάσει την βαθμολογία που συγκεντρώνουν στα βαθμολογούμενα κριτήρια (ανεργία, αριθμός τέκνων πολύτεκνης οικογένειας κ.λπ.).
• Οι υποψήφιοι κατατάσσονται σε πίνακες κατά κλάδο ή ειδικότητα με κριτήριο την **ΕΝΤΟΠΙΟΤΗΤΑ** ως ακολούθως:
Προτάσσονται κατά σειρά:
Α) ΟΙ ΔΗΜΟΤΕΣ:
1. Του Δήμου Πάτμου που εδρεύει ο φορέας.
2. Των άλλων Δήμων ή Κοινοτήτων της νήσου Πάτμου
3. Των υπολοίπων Δήμων ή Κοινοτήτων του Ν. Δωδεκανήσου.
6) ΟΙ ΜΟΝΙΜΟΙ ΚΑΤΟΙΚΟΙ όλων των Νομών της χώρας.
3. Σε περίπτωση που ο φορέας που προσλαμβάνει είναι Υπηρεσία του Δημοσίου ή Νομικού προσώπου (πλην Δήμων και Κοινοτήτων).
Προτάσσονται κατά σειρά:
Α) ΟΙ ΔΗΜΟΤΕΣ
Των Δήμων ή των Κοινοτήτων του νομού στον οποίο εδρεύει η υπηρεσία που προσλαμβάνει
Β) ΟΙ ΜΟΝΙΜΟΙ ΚΑΤΟΙΚΟΙ όλων των Νομών της Χώρας
Γ. ΛΟΙΠΑ ΚΡΙΤΗΡΙΑ
• Η σειρά κατάταξης των υποψηφίων καθορίζεται με τη βαθμολόγηση των παρακάτω κριτηρίων ως ακολούθως:
ΚΡΙΤΗΡΙΑ:
1. Χρόνος Ανεργίας
α. Τεσσάρων (4) μηνών ανεργίας 1000 μονάδες
β. Ανω των τεσσάρων (4) μηνών με ανώτατο όριο τους δώδεκα (12) μήνες, προστίθενται ανά μήνα ανεργίας 50 μονάδες.
Σημείωση: Ανεργος είναι ο υποψήφιος που έχει τέσσερις (4) τουλάχιστον συνεχείς μήνες ανεργίας, υπολογιζόμενους από την τελευταία ημέρα προθεσμίας υποβολής των αιτήσεων και προς τα πίσω. Επίσης, χρόνος ανεργίας θεωρείται και ο χρόνος παρακολούθησης προγραμμάτων επαγγελματικής κατάρτισης του ΟΑΕΔ (εκτός των προγραμμάτων STAGE, που θεωρούνται χρόνος εμπειρίας), καθώς και εκείνων των Υπουργείων Εργασίας ή άλλων Υπουργείων που εκτελούνται σε συνεργασία με το Υπουργείο Εργασίας ή τον ΟΑΕΔ εφόσον ο υποψήφιος ήταν άνεργος τουλάχιστον επί τετράμηνο κατά τον χρόνο ένταξής του στο πρόγραμμα (παρ. 1 άρθρο 9 Ν. 3051/02). Η συμμετοχή στα προγράμματα απόκτησης εργασιακής εμπειρίας (stage) του ΟΑΕΔ θεωρείται ως χρόνος εμπειρίας και όχι ανεργίας.
2. Αριθμός τέκνων πολύτεκνης οικογένειας
α. Για υποψήφιο που είναι πολύτεκνος, για κάθε τέκνο 50 μονάδες.
β. Για υποψήφιο που είναι τέκνο πολύτεκνης οικογένειας, για κάθε τέκνο 50 μονάδες.
Σημείωση: Τις ανωτέρω μονάδες μπορεί να λάβει μόνο ένα μέλος της ίδιας οικογένειας κατά το ίδιο ημερολογιακό έτος στον ίδιο φορέα (παρ. 1 άρθρο 9 Ν. 3051/2002).
3. Αριθμός ανηλίκων τέκνων
α. Για καθένα από τα δύο (2) πρώτα ανήλικα τέκνα 30 μονάδες.
β. Για το τρίτο ανήλικο τέκνο 50 μονάδες.
4. Για τους υποψήφιους της κατηγορίας ΔΕ οι μονάδες του βαθμού του τίτλου σπουδών με δύο δεκαδικά ψηφία πολλαπλασιάζονται με τον αριθμό δέκα.
4. Ηλικία
α. Για τους υποψήφιους ηλικίας έως Τριάντα (30) ετών με αφετηρία υπολογισμού το απαιτούμενο από την ανακοίνωση κατώτερο όριο ηλικίας και με βάση το έτος γέννησης, ανά έτος 3 μονάδες.
β. Για τους υποψήφιους ηλικίας άνω των τριάντα (30) ετών με αφετηρία υπολογισμού το απαιτούμενο από την ανακοίνωση κατώτερο όριο ηλικίας και με βάση το έτος γέννησης, ανά έτος 2 μονάδες.
6. Εμπειρία (Μόνο στην περίπτωση που απαιτείται ως προσόν από την ανακοίνωση).
α. Για έξι (6) μήνες εμπειρίας
β. Ανω των (6) μηνών εμπειρίας και μέχρι πέντε (5) έτη ανά μήνα εμπειρίας.
Επί ισοβαθμίας υποψηφίων στη συνολική βαθμολογία προηγείται αυτός που έχει τις περισσότερες μονάδες στο πρώτο κριτήριο (χρόνος ανεργίας) και αν, αυτές συμπίπτουν, αυτός που έχει τις περισσότερες μονάδες στο δεύτερο κριτήριο (αριθμός τέκνων πολύτεκνης οικογένειας) και ούτω καθεξής.
ΕΠΙΣΗΜΑΝΣΕΙΣ
• Υποψήφιος που είναι ταυτόχρονα πολύτεκνος και τέκνο πολύτεκνης οικογένειας δικαιούται να κάνει χρήση της προσφορότερης βαθμολογικά εκ των δύο ιδιοτήτων, αποκλειόμενης της αθροιστικής βαθμολόγησης.
• Ο πολύτεκνος βαθμολογείται με 50 μονάδες για κάθε τέκνο του και το τέκνο πολύτεκνης οικογένειας βαθμολογείται με 50 μονάδες για κάθε μέλος της οικογενείας του (δηλαδή για κάθε αδελφό του, συμπεριλαμβανομένου και του εαυτού του).
• Τόσο ο πολύτεκνος όσο και το τέκνο πολυτέκνου δικαιούται περαιτέρω και τις μονάδες από το κριτήριο των ανηλίκων τέκνων, ήτοι 30 μονάδες για καθένα από τα δύο πρώτα ανήλικα τέκνα και 50 μονάδες για το τρίτο ανήλικο τέκνο. Η βαθμολογία υπολογίζεται μόνο στα ζώντα μέλη της οικογένειας.
• Ως εμπειρία νοείται η απασχόληση με σχέση εργασίας ή σύμβαση έργου στο δημόσιο ή τον ιδιωτικό τομέα ή άσκηση επαγγέλματος σε καθήκοντα ή έργα συναφή με το γνωστικό αντικείμενο της προς πλήρωση θέσης, μετά την απόκτηση του βασικού τίτλου σπουδών με τον οποίο ο υποψήφιος μετέχει στη διαγωνιστική διαδικασία και κατά τις περιπτώσεις για τις οποίες απαιτείται άδεια άσκησης επαγγέλματος, μετά τη λήψη της άδειας.
• Οταν από την ανακοίνωση ορίζεται το ποσοστό των προς πλήρωση θέσεων από υποψηφίους **με εμπειρία** ή ορίζεται για συγκεκριμένους κλάδους ή ειδικότητες **ως προσόν η εμπειρία αντί του τίτλου σπουδών,** για τη σειρά κατάταξης μεταξύ των εχόντων εμπειρία εφαρμόζονται τα προαναφερόμενα κριτήρια, **εκτός από το κριτήριο του τίτλου σπουδών** (παρ. 12 άρθρο 21 Ν. 2190/1994, όπως ισχύει).
• Ο υπολογισμός του δωδεκαμήνου, μέσα στο οποίο η απασχόληση του υποψηφίου δεν πρέπει να υπερβαίνει τους οκτώ (8) μήνες, για να μην έχει κώλυμα πρόσληψης, γίνεται με αφετηρία το τέλος της απασχόλησης και προς τα πίσω. Οι πίνακες αναρτώνται το πολύ εντός δέκα πέντε (15) ημερών από την τελευταία ημέρα της προθεσμίας υποβολής των αιτήσεων. Από την επομένη της ανάρτησης των πινάκων, ο φορέας μπορεί να προβεί στην πρόσληψη, οπότε τεκμαίρεται ότι αρχίζει ο χρόνος απασχόλησης. Σε κάθε περίπτωση ο υπολογισμός του δωδεκαμήνου μέσα στο οποίο ο υποψήφιος δεν μπορεί να έχει απασχόληση μεγαλύτερη των οκτώ (8) μηνών, παραμένει σταθερός ακόμη και αν η πρόσληψη του προσωπικού γίνει μετά παρέλευση ικανού χρόνου από της αναρτήσεως των πινάκων ή οι τελευταίοι αναρτηθούν μετά την παρέλευση των 15 ημερών, χωρίς βέβαια στις περιπτώσεις αυτές να επηρεάζεται η διάρκεια της πραγματικής απασχόλησης του προσλαμβανομένου.
Δυνατότητα άρσης του κωλύματος πρόσληψης, λόγω υπέρβασης της 8μηνης απασχόλησης υφίσταται μόνο στην περίπτωση που ο αριθμός των υποψηφίων που προσέρχονται για κάλυψη των προκηρυσσομένων θέσεων και διαθέτουν τα απαιτούμενα προσόντα είναι μικρότερος του αριθμού των θέσεων αυτών ή δεν προσέρχονται καθόλου υποψήφιοι μη έχοντες κώλυμα πρόσληψης.
Ε. ΠΡΟΘΕΣΜΙΑ ΥΠΟΒΟΛΗΣ ΑΙΤΗΣΕΩΝ
Οι ενδιαφερόμενοι μπορούν να υποβάλουν αίτηση στα γραφεία της υπηρεσίας μας, και ειδικότερα στην Γραμματεία του Δήμου Πάτμου, αρμόδια κ. Κάνδρου Ειρήνη **εντός προθεσμίας δέκα (10) ημερών,** που αρχίζει από την επόμενη ημέρα της τελευταίας δημοσίευσης της παρούσας σε τοπικές εφημερίδες ή της ανάρτησής της στο κατάστημα της υπηρεσίας και στο χώρο ανακοινώσεων του δημοτικού ή κοινοτικού καταστήματος, εφόσον η ανάρτησή της είναι τυχόν μεταγενέστερη της δημοσίευσης στις εφημερίδες (παρ. 10 άρθρο 2 Ν. 2190/1994).
ΣΤ. ΥΠΟΒΟΛΗ ΔΙΚΑΙΟΛΟΓΗΤΙΚΩΝ
Οι ενδιαφερόμενοι μαζί με την αίτησή τους πρέπει να υποβάλουν υποχρεωτικά τα εξής δικαιολογητικά επικυρωμένα:
1. Φωτοαντίγραφο των δύο όψεων της αστυνομικής ταυτότητας.
2. Φωτοαντίγραφο του τίτλου σπουδών τους (όπου απαιτείται) στον οποίο να αναγράφεται ο ακριβής αριθμός αυτού (ΜΟΝΟ για υποψήφιους της κατηγορίας ΔΕ). Σε κάθε περίπτωση που ο βαθμός εκφράζεται με αξιολογικό χαρακτηρισμό ή με ακέραιο αριθμό πρέπει στη φωτοτυπία του τίτλου να περιλαμβάνει και βεβαίωση της οικείας σχολής για τον ακριβή αριθμητικό βαθμό.
3. Φωτοαντίγραφο άδειας άσκησης επαγγέλματος (όπου απαιτείται).
4. Πιστοποιητικό εμπειρίας στο αντικείμενο της ειδικότητας (όπου απαιτείται), η οποία αποδεικνύεται ως εξής:
α) Είτε με τυχόν υπάρχουσα δικαστική απόφαση, από την οποία να προκύπτει το είδος της παρασχεθείσης εργασίας και η χρονική διάρκεια της παροχής της, β) Είτε με ομοίου περιεχομένου βεβαίωση αρμόδιας, ελληνικής ή αλλοδαπής δημόσιας αρχής, γ) Είτε με όμοια βεβαίωση νομικού προσώπου του άρθρου 14 παρ. 1 του Ν. 2190/94 και του άρθρου 1 παρ. 3 του Ν. 2527/97, δ) Είτε με όμοια βεβαίωση του οικείου ασφαλιστικού φορέα, ε) Εάν από την προσκομιζόμενη βεβαίωση του οικείου ασφαλιστικού φορέα δεν προκύπτει το είδος της παρασχεθείσης εργασίας, τότε απαιτούνται πρόσθετη βεβαίωση του εργοδότη και υπεύθυνη δήλωση του υποψηφίου κατά το άρθρο 8 Ν. 1599/1986, σε συνδυασμό πάντοτε και με το βιβλιάριο κύριας ασφάλισης (εφόσον ο ασφαλιστικός φορέας δεν βεβαιώνει το είδος της εργασίας). Δεν απαιτείται η υποβολή βιβλιαρίου κύριας ασφάλισης από υποψηφίους που προσκομίζουν βεβαίωση του ασφαλιστικού φορέα.
5. Υπεύθυνη δήλωση του Ν. 1599/1986 ότι δεν έχουν κώλυμα κατά το άρθρο 8 του Υπαλληλικού Κώδικα: α) ότι δεν έχουν καταδικαστεί για κακούργημα και σε οποιαδήποτε κλοπή, υπεξαίρεση (κοινή και στην υπηρεσία), απάτη, εκβίαση, πλαστογραφία, απιστία δικηγόρου, δωροδοκία, καταπίεση, απιστία περί την υπηρεσία, παράβαση καθήκοντος καθ' υποτροπή, συκοφαντική δυσφήμιση, καθώς και για οποιοδήποτε έγκλημα κατά της γενετήσιας ελευθερίας ή οικονομικής εκμετάλλευσης της γενετήσιας ζωής, β) ότι δεν είναι υπόδικοι και δεν έχουν παραπεμφθεί με τελεσίδικο βούλευμα για κακούργημα ή για πλημμέλημα της προηγούμενης περίπτωσης, έστω και αν το αδίκημα παραγράφηκε, γ) ότι δεν έχουν, λόγω καταδίκης, στερηθεί τα πολιτικά τους δικαιώματα και για όσο χρόνο διαρκεί η στέρηση αυτή, ότι δεν τελούν υπό δικαστική συμπαράσταση.
6. Υπεύθυνη δήλωση του Ν. 1599/1985 στην οποία να δηλώνουν αν το αμέσως προηγούμενο δωδεκάμηνο, που συμπληρώνεται κατά την τελευταία ημέρα της προθεσμίας υποβολής των αιτήσεων, έχουν απασχοληθεί σε δημόσια υπηρεσία ή νομικό πρόσωπο του άρθρου 14 παρ. 1 του Ν. 2190/1994 με την ιδιότητα του εποχιακού υπαλλήλου ή για κάλυψη περιοδικών η πρόσκαιρων αναγκών ή όχι. Σε περίπτωση που έχουν απασχοληθεί να δηλώνουν την υπηρεσία στην οποία απασχολήθηκαν και την ακριβή χρονική διάρκεια της απασχόλησης (έναρξη και λήξη).
7. Η ανεργία αποδεικνύεται με πρόσφατη βεβαίωση του Ο.Α.Ε.Δ. (που είναι αρμόδιος προς τούτο). Αποκλείεται η απόδειξη με υποβολή υπεύθυνης δηλώσεως ή κάρτας ανεργίας.
8. Προκειμένου για ανέργους υποψήφιους που είχαν ενταχθεί σε πρόγραμμα επαγγελματικής κατάρτισης του ΟΑΕΔ: α) βεβαίωση του ΟΑΕΔ στην οποία να αναφέρεται η ημερομηνία συμμετοχής του υποψηφίου στο πρόγραμμα καθώς και η ημερομηνία λήξης της συμμετοχής του και β) βεβαίωση του ΟΑΕΔ από την οποία να προκύπτει η ημερομηνία εγγραφής τους ως ανέργων στα σχετικά μητρώα.
9. Προκειμένου για δευτεροβάθμια μη τεχνική ή μη επαγγελματική εκπαίδευση, βεβαίωση ισοτιμίας από την αρμόδια Διεύθυνση του υπουργείου Εθνικής Παιδείας και Θρησκευμάτων και για τεχνική και επαγγελματική εκπαίδευση αλλοδαπής, πράξη ισοτιμίας και κατάταξης της επιτροπής ισοτιμιών του Οργανισμού Επαγγελματικής Εκπαιδεύσεως και Καταρτίσεως (Ο.Ε.Ε.Κ) - Εθν. Αντιστάσεως 41, Ν. Ιωνία Αθήνα και βεβαίωση για την αντιστοιχία του βαθμού από την αρμόδια διεύθυνση του υπουργείου Εθνικής Παιδείας και Θρησκευμάτων σε εικοσάβαθμη κλίμακα.
10. Προκειμένου για υποχρεωτική εκπαίδευση, βεβαίωση ισοτιμίας από την Δ/νση Παιδείας Ομογενών και Διαπολιτισμικής Εκπαίδευσης (ΔΙ.Π.Ο.Δ.Ε.) της ΚΥ του υπουργείου Εθν. Παιδείας και Θρησκευμάτων ή από τις κατά τόπους Δ/νσεις Β/θμιας Εκπαίδευσης της ημεδαπής.
11. Πιστοποιητικό οικογενειακής κατάστασης, προκειμένου για υποψηφίους που έχουν ανήλικα τέκνα. Ειδικά για τους πολύτεκνους και τα τέκνα πολύτεκνων οικογενειών γίνεται δεκτό και **πιστοποιητικό της ΑΣΠΕ.**
12. Πιστοποιητικό του οικείου δήμου ή Κοινότητας για τη δημοτικότητα. Για υποψήφιους των υπολοίπων νομών που δεν έχουν το κριτήριο της εντοπιότητας, όπως ορίζεται στο κεφάλαιο Β' του παρόντος, απαιτείται η υποβολή βεβαίωσης μόνιμης κατοικίας από τον οικείο Δήμο ή Κοινότητα (άρθρο 4 & 5 Ν. 2647/1998).
Σημείωση: Τίτλοι, πιστοποιητικά και βεβαιώσεις της αλλοδαπής, που απαιτούνται για την πρόσληψη πρέπει να είναι επικυρωμένα και επίσημα μεταφρασμένα στην ελληνική γλώσσα όπως ορίζουν οι κείμενες διατάξεις (άρθρο 29 Π.Δ. 50/2001 και Ν. 148/1914).
Ζ' ΔΗΜΟΣΙΕΥΣΗ ΤΗΣ ΑΝΑΚΟΙΝΩΣΗΣ
Περίληψη της παρούσας, περιέχουσα υποχρεωτικώς τα όρια ηλικίας και όλα τα στοιχεία του άρθρου 21 § 8 του Ν. 2190/1994 (όπως ισχύει), να δημοσιευθεί σε δύο (2) ημερήσιες ή εβδομαδιαίες τοπικές εφημερίδας του Νομού, εφόσον εκδίδονται. Ανάρτηση ολόκληρης της ανακοίνωσης να γίνει στο κατάστημα της οικείας υπηρεσίας και στον χώρο των ανακοινώσεων του δημοτικού ή κοινοτικού καταστήματος του δήμου ή της κοινότητας στην οποία εδρεύει η υπηρεσία, συντασσομένου κατ' άρθρο 21 παρ. 9 του Ν. 2190/1994 (όπως ισχύει) πρακτικού ανάρτησης.
Η' ΑΝΑΡΤΗΣΗ ΠΙΝΑΚΩΝ - ΥΠΟΒΟΛΗ ΕΝΣΤΑΣΕΩΝ
Οι πίνακες κατάταξης των υποψηφίων αναρτώνται στο κατάστημα της οικείας υπηρεσίας, συντασσομένου πρακτικού ανάρτησης, υπογραφόμενου από δύο (2) υπαλλήλους της υπηρεσίας.
Κατά των ανωτέρω πινάκων οι ενδιαφερόμενοι μπορούν να υποβάλουν ενστάσεις, στο ΑΣΕΠ, **μέσα σε αποκλειστική προθεσμία, η οποία λήγει μετά την πάροδο δέκα (10) ημερών από την ανάρτησή τους.**
Για την υποβολή της ένστασης απαιτείται η καταβολή **παραβόλου στο δημόσιο ταμείο σαράντα (40) ευρώ.**

Ο Δήμαρχος
Καμπόσος Γρηγόρης

ΝΤΕΤΕΚΤΙΒΣ
Συνταξιούχος Αστυνομικός Ασφάλειας
ΑΝΑΛΑΜΒΑΝΟΥΜΕ
Υποθέσεις ανηλίκων, οικογενειακές, προσωπικές κ.τλ.
ΔΙΑΘΕΤΟΥΜΕ ΤΑ ΠΛΕΟΝ ΣΥΓΧΡΟΝΑ ΟΠΤΙΚΟΑΚΟΥΣΤΙΚΑ ΣΥΣΤΗΜΑΤΑ
100% ΕΧΕΜΥΘΕΙΑ
ΡΩΜΗΣ 22 - ΡΟΔΙΝΙ
ΚΙΝ.6946997967
MZT091208

ΝΤΕΤΕΚΤΙΒΣ
30 ΧΡΟΝΙΑ ΜΟΝΙΜΑ ΚΑΙ ΣΤΗ ΡΟΔΟ
35354 - 28780
Π.Π. ΓΕΡΜΑΝΟΥ 6 (ΠΛ. ΦΩΚΙΑΛΗ)
Η ΛΥΣΗ!!! ΣΕ ΚΑΘΕ ΣΑΣ ΠΡΟΒΛΗΜΑ
EXPRESS SECURITY
ΧΠΕΜΠ-16

Α.Ν.Ε.Σ.
ΑΝΩΝΥΜΗ ΝΑΥΤΙΛΙΑΚΗ ΕΤΑΙΡΕΙΑ ΣΥΜΗΣ
ΠΡΟΓΡΑΜΜΑ Ε/Γ ΔΡΟΜΟΛΟΓΙΩΝ
ΔΡΟΜΟΛΟΓΙΑ Ε/Γ ΣΥΜΗ ΙΙ
ΙΑΝΟΥΑΡΙΟΥ ΚΑΙ ΦΕΒΡΟΥΑΡΙΟΥ 2005
ΩΡΑΡΙΟ ΑΝΑΧΩΡΗΣΕΩΝ

ΣΥΜΗ ΙΙ	
27/1/05 ΠΕΜΠΤΗ	07.30 ΣΥΜΗ-ΡΟΔΟ 15.00 ΡΟΔΟ-ΣΥΜΗ
29/1/05 ΣΑΒΒΑΤΟ	07.30 ΣΥΜΗ-ΡΟΔΟ 15.00 ΡΟΔΟ-ΣΥΜΗ
31/1/05 ΔΕΥΤΕΡΑ	07.30 ΣΥΜΗ-ΡΟΔΟ 15.00 ΡΟΔΟ-ΣΥΜΗ
3/2/05 ΠΕΜΠΤΗ	07.30 ΣΥΜΗ-ΡΟΔΟ 15.00 ΡΟΔΟ-ΣΥΜΗ
5/2/05 ΣΑΒΒΑΤΟ	07.30 ΣΥΜΗ-ΡΟΔΟ 15.00 ΡΟΔΟ-ΣΥΜΗ
7/2/05 ΔΕΥΤΕΡΑ	07.30 ΣΥΜΗ-ΡΟΔΟ 15.00 ΡΟΔΟ-ΣΥΜΗ
10/2/05 ΠΕΜΠΤΗ	07.30 ΣΥΜΗ-ΡΟΔΟ 15.00 ΡΟΔΟ-ΣΥΜΗ
12/2/05 ΣΑΒΒΑΤΟ	07.30 ΣΥΜΗ-ΡΟΔΟ 15.00 ΡΟΔΟ-ΣΥΜΗ
14/2/05 ΔΕΥΤΕΡΑ	07.30 ΣΥΜΗ-ΡΟΔΟ 15.00 ΡΟΔΟ-ΣΥΜΗ

Τα δρομολόγια μπορούν να τροποποιηθούν λόγω εκτάκτων συγκοινωνιακών αναγκών ή καιρικών συνθηκών
Παρακαλούμε πριν ταξιδέψετε επικοινωνήστε με την Εταιρία:
www.anes.gr
Γραφείο ΣΥΜΗΣ Τηλ.: (22460) 71444 - Φαξ: (22460) 71373
Γραφείο ΡΟΔΟΥ Τηλ.: (22410) 37769 - Φαξ: (22410) 34493
ΧΠ285



Ρόδος: εἰκῇ καὶ ὡς ἔτυχε...

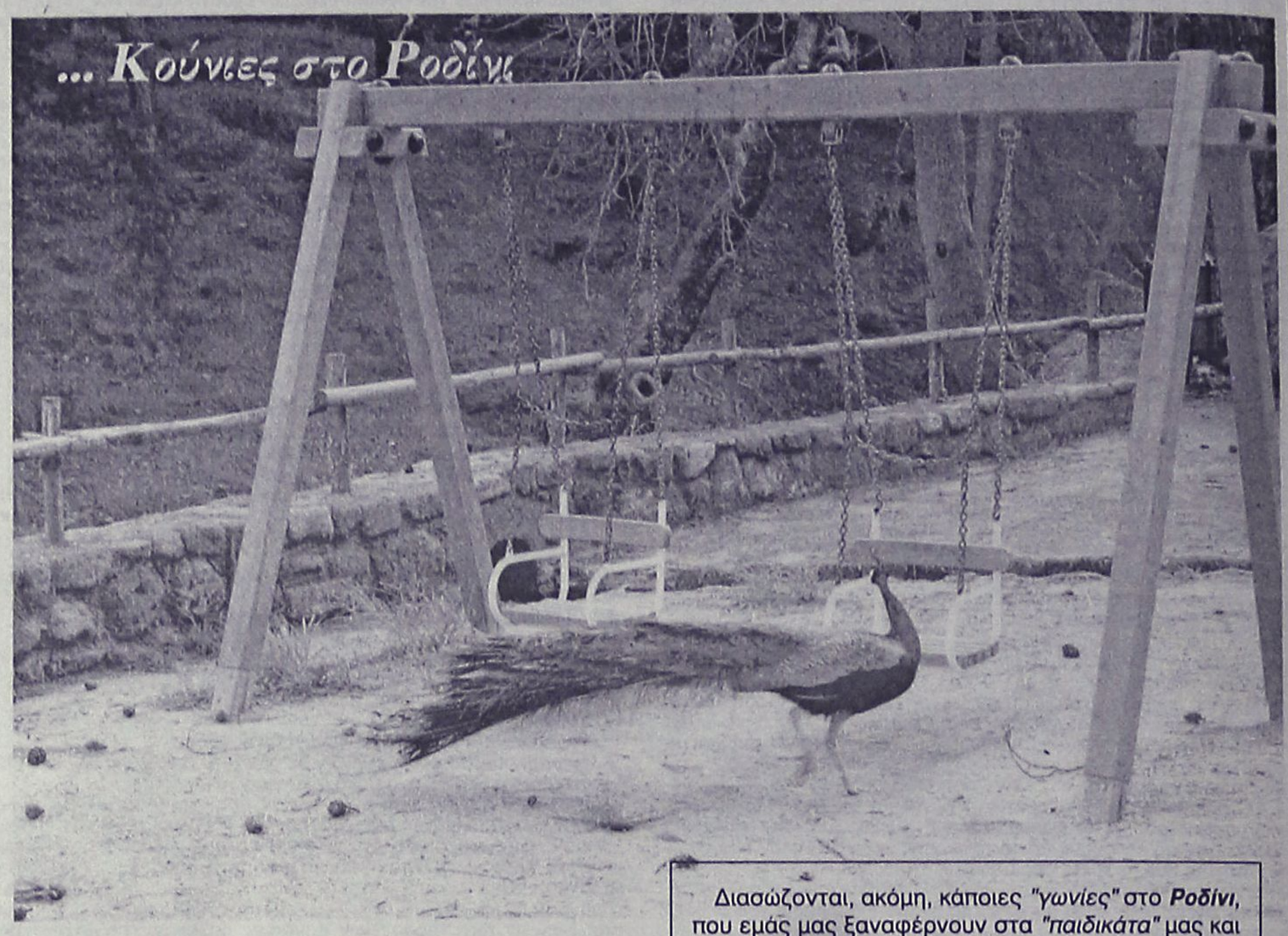

Διασώζονται, ακόμη, κάποιες *"γωνίες"* στο ***Ροδίνι***, που εμάς μας ξαναφέρνουν στα *"παιδικάτα"* μας και από την άλλη ενθουσιάζουν την πιτσιρικαρία.

... Και είναι χάρμα οφθαλμών να παρακολουθείς το παγώνι να κάνει τη μοναχική του "κούνια-μπέλα" σεργιανώντας στην παιδική χαρά!

... Επάνδρωση Μονάδων στο Αιγαίο

Σε οριακά σημεία βρίσκεται η επάνδρωση των μονάδων του Στρατού και της Εθνοφυλακής στα νησιά του Αρχιπελάγους, που είναι σχεδόν γυμνές από προσωπικό.

... Το ποσοστό επάνδρωσης δεν ξεπερνά το 42%, ενώ υπάρχουν και μονάδες όπου η επάνδρωση φτάνει μόλις το 27%!

... Γάμοι ομοφυλοφίλων και "Κάθε Μέρα Πολίτης"

*«Εκδηλώσεις σε διάφορες περιοχές της χώρας οργανώνει το **"Κάθε Μέρα Πολίτης"**, η νέα μετωπική οργάνωση της κας **Μαργαρίτας Παπανδρέου** και των υιών της, και προ ημερών διοργάνωσαν μία και στην Τρίπολη.*

Ποιό ήταν το θέμα;

«Ο γάμος μεταξύ ομοφυλοφίλων»!

... Λέτε να αντιμετωπίσουν και τέτοιες αγωνίες στο συνέδριο»;

(Από τον "Κόσμο του Επενδυτή")

Υ.Γ.: Ευχόμαστε να πάνε όλα *"δεξά"* και να στηθεί παράρτημα του συλλόγου και στην πόλη μας. Για να μας διαφωτίσουν πάνω σε τοιούτου είδους καυτά θέματα της καθημερινότητας, να 'χει το πόπολο *"μούρη"*, και ξεκαθαρισμένες θέσεις όταν θα επανέλθουνε στο καβαλίκεμα της εξουσίας!

... Η μαύρη τρύπα των μεταγραφών

Ολοκληρώθηκε, λένε, ο μακρύς κατάλογος των παράνομων μεταγραφών των προνομιούχων βλασταριών, που ο μπαμπάς τους είναι βουλευτής, νομάρχης, δήμαρχος, ή πανεπιστημιακός δάσκαλος.

... Σύμφωνα με τις πληροφορίες στον κατάλογο δεν υπάρχουν τα πατρώνυμα των φοιτητών που έχουν μεταγραφεί στα ΑΕΙ της χώρας στο διάστημα 2001-2004 και έτσι δεν μπορεί να γίνει διασταύρωση!

ΚΥΚΛΟΦΟΡΟΥΝ
Τα βιβλία του καθηγητή
ΜΙΧΑΛΗ ΕΜΜ. ΑΡΦΑΡΑ

«ΙΠΠΟΤΙΚΟΙ ΚΑΙ ΝΕΟΚΛΑΣΙΚΟΙ ΠΥΡΓΟΙ ΙΑΛΥΣΟΥ ΡΟΔΟΥ» (Χρυσοδερματόδετος Άτλας)	60.00 €
"Η ΚΑΤΖΙΑ, ΤΟ ΛΑΪΚΟ ΜΟΝΟΧΩΡΟ ΣΠΙΤΙ ΤΗΣ ΚΑΛΥΜΝΟΥ» (βιβλιοδετ. μεγαλο σχήμα)	35.00 €
«Η ΚΕΝΤΗΤΙΚΗ ΚΑΙ ΥΦΑΝΤΙΚΗ ΤΕΧΝΗ ΤΗΣ ΝΙΣΥΡΟΥ»	20.00 €
«ΑΦΙΕΡΩΜΑ ΣΤΟΝ ΚΑΖΑΝΤΖΑΚΗ»	12.00 €
«ΤΟ ΠΛΑΤΥΜΕΤΩΠΟ ΛΑΪΚΟ ΣΠΙΤΙ ΤΗΣ ΚΩ»	15.00 €
«ΤΟ ΔΙΠΑΤΟ ΛΑΪΚΟ ΝΙΣΥΡΙΚΟ ΣΠΙΤΙ»	15.00 €
«ΑΦΙΕΡΩΜΑ ΣΤΗΝ ΚΡΗΤΗ» (Συλλογική μελέτη περιοδικού "Κάμειρος")	17.00 €
«ΕΚΚΛΗΣΑΚΙΑ ΤΗΣ ΡΟΔΟΥ» (Α' και Β' τόμοι)	24.00 €
«ΚΑΜΕΙΡΟΣ» (1976-1979), βιβλιοδετημένο	20.00€
«ΕΛΛΗΝΙΚΑ ΠΡΟΣΚΥΝΗΤΑΡΙΑ»	18.00 €
«ΝΙΣΥΡΟΣ, Η ΠΟΡΦΥΡΙΣ ΤΩΝ ΑΡΧΑΙΩΝ»	8.80 €
«ΣΥΜΗ, Η ΑΙΓΛΗ ΤΩΝ ΑΡΧΑΙΩΝ»	8.80 €
«ΡΟΔΟΣ» (τουριστικός οδηγός)	8.80 €
«ΓΗ ΤΟΥ ΗΛΙΟΥ» (ταξιδιωτική λογοτεχνία)	8.80 €
«ΡΟΔΙΑΚΑ» (Α'-Β' τόμ.)	15.00€
Επίσης τα αρχιτεκτονικά:	
«ΤΟ ΤΖΑΚΙ» (7η έκδοση)	35.00€
«ΑΡΧΙΤΕΚΤΟΝ. ΣΧΕΔΙΟ & ΔΙΑΚΟΣΜΗΣΗ» (Α'-Β'-Γ' τόμ.), έκαστος	25.00€
«ΤΟ ΓΡΑΜΜΙΚΟ ΣΧΕΔΙΟ» (Α'-Β' τόμ.), έκαστος	25.00€
«ΤΟ ΕΛΕΥΘΕΡΟ ΣΧΕΔΙΟ» (Α'-Β' τόμ.), έκαστος	25.00€

ΒΙΒΛΙΟ: ΕΝΑ ΔΩΡΟ ΕΚΠΟΛΙΤΙΣΜΟΥ
ΠΩΛΗΣΗ ΣΕ ΕΠΙΛΕΓΜΕΝΑ ΒΙΒΛΙΟΠΩΛΕΙΑ
και στο τηλ.: 210-28 18 842
ΑΤ5425

ΕΥΘΥΤΑ
ΕΤΑΙΡΕΙΑ ΥΠΟΣΤΗΡΙΞΗΣ ΘΥΜΑΤΩΝ ΤΡΟΧΑΙΩΝ ΑΤΥΧΗΜΑΤΩΝ
ΠΑΡΑΤΗΡΗΤΗΡΙΟ ΟΔΙΚΗΣ ΑΣΦΑΛΕΙΑΣ
ΠΑΡΑΡΤΗΜΑ ΡΟΔΟΥ
ΑΓ. ΦΑΝΟΥΡΙΟΥ Τ.Κ. 85104 ΚΡΕΜΑΣΤΗ ΤΗΛ. 2241092409
Η ΖΩΝΗ ΑΣΦΑΛΕΙΑΣ ΣΕ ΔΕΝΕΙ ΜΕ ΤΗ ΖΩΗ!
ΖΩΝΗ ΑΣΦΑΛΕΙΑΣ
ΜΕΣΑ ΚΑΙ ΕΞΩ ΑΠΟ ΤΗΝ ΠΟΛΗ

(εκ)πολιτισμικά παίγνια

Θεοδόσης Πελεγρίνης

Παναίτιος ο Ρόδιος

... από το "Λεξικό της Φιλοσοφίας"

Πέρυσι τον Απρίλιο η στήλη παρουσίασε το ***"Λεξικό της Φιλοσοφίας"*** του καθηγητή της φιλοσοφίας και κοσμήτορα της Φιλοσοφικής Σχολής του Πανεπιστημίου Αθηνών ***Θεοδόση Πελεγρίνη***, που ως γνωστόν κατάγεται από την Κάρπαθο.

Το λεξικό μέσα στους 9 μήνες της κυκλοφορίας του (εκδόσεις "Ελληνικά Γράμματα", σελ. 1511) έχει πωλήσει ήδη 10.000 αντίτυπα, και εκτός από το πλήθος των εννοιών, των θεωριών και των σχολών που εκτίθενται, παρουσιάζεται επίσης η ζωή και δράση και τα έργα των φιλοσόφων έτσι ώστε ο αναγνώστης να είναι σε θέση όχι μόνο να πληροφορηθεί σε τι συνίσταται ό,τι αποκαλείται φιλοσοφία, αλλά και να συναισθανθεί το πώς, κάτω από ποιές συνθήκες, με ποιές προθέσεις, με ποιό προσωπικό αγώνα, με πόσο ψυχικό σθένος, διαμορφώθηκε ένας από τους πιο σημαντικούς τομείς του πολιτισμού μας.

Παρακάτω παραθέτουμε μερικά αποσπάσματα από το λήμμα ***Παναίτιος ο Ρόδιος***, ως δείγμα γραφής.

• Παναίτιος ο Ρόδιος (185-110 π.Χ.)

Οπαδός της στωικής φιλοσοφίας, ο οποίος γεννήθηκε από ευγενή οικογένεια της Ρόδου. Μαθήτευσε, αρχικά, στην Πέργαμο υπό το ***στωικό φιλόσοφο Κράτητα Μαλλώτη***, και, κατόπιν, στην Αθήνα υπό το ***Διογένη Βαβυλώνιο*** και τον ***Αντίπατρο Ταρσέα***, διευθυντές της ***σχολής*** της στωικής φιλοσοφίας στην Αθήνα. Αργότερα, ο Παναίτιος Ρόδιος εγκαταστάθηκε στη Ρώμη, όπου συνδέθηκε στενά με το Σκιπίωνα Αφρικανό, για να αναλάβει εν συνεχεία, γύρω στο 129, τη διεύθυνση της σχολής της στωικής φιλοσοφίας στην Αθήνα. Δρώντας στους κόλπους της ***μέσης στοάς***, διατύπωσε ***θεωρίες,*** οι οποίες απέκλιναν από τις δοξασίες της ***αρχαίας στοάς.*** Ετσι, αποποιήθηκε τη θεωρία της στωικής φιλοσοφίας ότι στο σύμπαν ισχύει η ***αρχή της συμπάθειας.*** Αμφισβήτησε, ακόμη, τη διδασκαλία της στωικής φιλοσοφίας για την ***εκπύρωση*** και, αντ' αυτής, υιοθέτησε τη θεωρία ότι ο ***κόσμος*** είναι άφθαρτος και αγέννητος. Εισηγήθηκε, επίσης, μια δυϊστικού (βλ. ***διαρχία***) τύπου θεωρία για την ***ψυχή***, η οποία απάδει προς την ορθόδοξη άποψη της στωικής φιλοσοφίας για την ψυχή. Κατά τον Παναίτιο ορισμένως, η ψυχή συντίθεται από δύο υλικά στοιχεία: από το ***πυρ***, το οποίο ταυτίζεται με τον ***κοσμικό λόγο***, και από τον ***αέρα***, που είναι συναφής με την ***άλογη φύση.*** Εν τοιαύτη περιπτώσει, σε αντίθεση προς την ορθόδοξη διδασκαλία της στωικής φιλοσοφίας, σύμφωνα με την οποία μέσα μας υπάρχει ο ***εν ημίν λόγος***, ο Παναίτιος υποστήριξε ότι εντός μας υπάρχει, επίσης, το άλογο στοιχείο, η "φύσις". Βεβαίως, κατά τον Παναίτιο, μεταξύ των δύο τμημάτων της ψυχής υπάρχει μια ιεράρχηση, έτσι ώστε το άλογο στοιχείο της να υποτάσσεται στο λογικό, στο ανώτερο συστατικό της, το ***ηγεμονικόν.*** Στο πλαίσιο της δυϊστικής θεωρίας του για την ψυχή ο Παναίτιος παρατήρησε ότι η ψυχή, ως εκ της υλικής σύστασής της, της συγκρότησής της, δηλαδή, από δύο στοιχεία της ***ύλης,*** είναι φθαρτή. Μία άλλη βασική απόκλιση, εξάλλου, της διδασκαλίας του Παναίτιου από την ορθόδοξη στωική φιλοσοφία αφορά στον τομέα της ***ηθικής φιλοσοφίας.*** Οπως αναφέρθηκε παραπάνω, κατά τον Παναίτιο η ψυχή σύγκειται από δύο στοιχεία - ένα λογικό στοιχείο, τον εν ημίν λόγο, και από ένα άλογο στοιχείο, τη φύση-, εκ των οποίων το άλογο στοιχείο θα πρέπει να υποτάσσεται στο λογικό στοιχείο. Τούτο, κατά τον Παναίτιο, σημαίνει ότι οι ορμές και τα ***πάθη***, που ανάγονται στο άλογο τμήμα της ψυχής, στη φύση, έχουν εμφυτευθεί μέσα στην ψυχή του ανθρώπου, αποτελούν συστατικά της και, ως εκ τούτου, δεν είναι θεμιτό να εκριζωθούν, όπως εισηγούνταν οι εκπρόσωποι της αρχαίας στοάς, αλλά να υπαχθούν στη δικαιοδοσία του λογικού τμήματος της ψυχής και, έτσι, να εναρμονιστούν μαζί του. Ο ***λόγος***, κατά τον Παναίτιο, θα πρέπει να χρησιμοποιείται από τον άνθρωπο όχι ως εξοβελιστική αρχή, αλλά ως διορθωτικό μέτρο των παθών και των ορμών του. Ετσι, το ιδανικό της ηθικής ζωής, σύμφωνα με τη διδασκαλία του Παναίτιου, δεν είναι η ***απάθεια***, όπως διατείνονταν οι εκπρόσωποι της στωικής φιλοσοφίας που έδρασαν στο πλαίσιο της αρχαίας στοάς, αλλά η ***ευθυμία***, ήγουν η ευχαρίστηση της ψυχής, η οποία προκύπτει από την τέλεση των καλών ***πράξεων*** και επιτυγχάνεται με την υπαγωγή των ορμών και των παθών στο λογικό τμήμα της ψυχής. Ο Παναίτιος, ακόμη, υιοθέτησε τη διάκριση μεταξύ του πρακτικού και του θεωρητικού βίου θεωρώντας τον πρώτο ανώτερο από το δεύτερο. Η βασική ***αρετή*** του θεωρητικού βίου είναι η ***σοφία***, χάρη στην οποία ο άνθρωπος μπορεί να γνωρίσει τον ***κόσμο***, ενώ οι κύριες αρετές του πρακτικού βίου είναι η ***δικαιοσύνη***, η ***ανδρεία*** και η ***σωφροσύνη***, βάσει των οποίων πρέπει να ρυθμίζει κανείς τις πράξεις του. Οσο σπουδαία και αν είναι η σοφία, αν δεν ολοκληρωθεί με την τέλεση ανάλογων πράξεων, παραμένει ατελής.

Ο Παναίτιος αντιπαρέθεσε στην άκαμπτη ηθική θεωρία της ορθόδοξης στωικής φιλοσοφίας, μία πρακτικά προσφορότερη και πιο ευέλικτη ηθική διδασκαλία, μία ηθική θεωρία που ήταν προσανατολισμένη στην καθημερινή δράση, που έδινε ιδιαίτερη βαρύτητα στα ***πράγματα*** και στο ***καθέκαστον***, που δίπλα στην αυστηρή δικαιοσύνη έθετε το ***αίτημα*** του σεβασμού των συγκεκριμένων περιστάσεων και του υπολογισμού του τόπου και του ***χρόνου*** της τέλεσης των πράξεων καθώς και της προσωπικότητας του πράττοντος ανθρώπου. Ενα άλλο βασικό χαρακτηριστικό της διδασκαλίας του Παναίτιου είναι η εγκατάλειψη του ιδεώδους του ***κοσμοπολιτισμού***, που είχε υποστηριχθεί στο πλαίσιο της στωικής φιλοσοφίας, όπως αυτή καλλιεργήθηκε στους κόλπους της αρχαίας στοάς, και η επανάκαμψη στο παραδοσιακό ιδανικό της πόλεως.

«ΡΟΔΙΑΚΗ» ΑΠΟ ΤΟ 1915

ΦΛΑΣ ΣΤΟ ΠΑΡΕΛΘΟΝ


ΡΟΔΙΑΚΗ

PERIODICO SETTIMANALE

ΕΝ ΡΟΔΩ
ΠΕΜΠΤΗ 19 ΑΠΡΙΛΙΟΥ 1931
ΑΡΙΘΜ. ΦΥΛΛΟΥ 1185

ΟΙ ΡΟΔΙΟΙ ΕΝ Β. ΑΜΕΡΙΚΗ

Ροδιακαί ειδήσεις από την Βόρειον Αμερικήν

Νέα Υόρκη, Ιανουάριος 1931

Τα μέλη του εν Μπαλτιμόρη (Baltimore) Τμήματος του Ροδιακού Συλλόγου "Απόλλωνος" συνελθόντα εις γενικήν συνέλευσιν υπό την προεδρείαν του εξ Ασκληπιού κ. Κωνσταντίνου Σοφού, τέως προέδρου του εν λόγω Τμήματος, προέβησαν δια μυστικής ψηφοφορίας εις νέας εκλογάς νέου Διοικητικού Συμβουλίου.

Πρόεδρος εξελέγη ο εκ Μαλώνας κ. Παύλος Λουμάκης, Αντιπρόεδρος ο εκ Μαριτσών κ. Νικόλαος Μπαούρης, Ταμίας ο εκ Βιλλανόβας κ. Παναγιώτης Δημητρίου, Γραμματεύς ο εκ Καλλιθιών κ. Αργύριος Αργυρού και Εισπράκτωρ ο εκ Καλαβάρδων κ. Λάμπρος Γεωργίου. Μέλη του Συμβουλίου δε εξελέγησαν οι κ.κ. Φιλήμων Παπαϊωάννου εκ Λίνδου και Γεώργιος Τσακκίρης εκ Μαλώνας.

Μετά την ψηφοφορία ο πρόεδρος κ. Π. Λουμάκης ευχαρίστησεν εκ μέρους του Τμήματος τον αποχωρούντα πρόεδρον κ. Κ. Σοφόν και το υπ' αυτόν Συμβούλιον, δια την πατριωτικήν αυτών εργασίαν και την κανονικήν λειτουργίαν του Τμήματος, δια τον ζήλον και το ενδιαφέρον το οποίον οι αποχωρούντες έδειξαν κατά την διάρκειαν της υπηρεσίας των.

Συγχαίρομεν τους νεοεκλεγέντας αξιωματούχους του Τμήματος Βαλτιμόρης και ευχόμεθα λαμπρόν και ευδόκιμον δράσιν υπέρ της προόδου του "Απόλλωνός" μας.

Κατ' αυτήν την εποχήν γίνονται ή θα γίνουν προσεχώς εκλογαί νέων Διοικητικών Συμβουλίων των διαφόρων Τμημάτων του "Απόλλωνος". Επίκαιρον θεωρούμεν να βροντοφωνήσωμεν και να διακηρύξωμεν μεγαλοφώνως ότι ο Απόλλων πρέπει να έχει ένα και μόνο σκοπόν: ΤΟΝ ΕΚΠΑΙΔΕΥΤΙΚΟΝ!

(Στα κείμενα από την παλιά "Ροδιακή" διατηρείται η γλώσσα της εποχής και οι τότε ονοματοθεσίες. Τότε η "Ροδιακή" εκδιδόταν υπό καθεστώς παλικής κατοχής).







Αντίλαλοι

πολιτικοί και άλλοι...

ΕΚ ΤΟΥ ΑΠΟΤΕΛΕΣΜΑΤΟΣ

Τί προκύπτει από την απόφαση που έδωσε χθες στην δημοσιότητα **ο δήμαρχος Ρόδου κ. Γ. Γιαννόπουλος** για τους νέους αντιδημάρχους;

Αυτό που λίγο-πολύ παραδέχονται όλοι. Οτι δηλαδή ο δήμαρχος Ρόδου ξέρει **να κρατά τις ισορροπίες** στο εσωτερικό της παράταξής του, πράγμα που γι' αυτούς που ξέρουν δεν είναι και τόσο εύκολο.

Οχι πως δεν υπάρχουν δυσαρεστημένοι, αλλά σ' αυτούς το... έκανε πιο γλυκό το χάπι ο κ. Γιαννόπουλος!

Αν τώρα πετύχει το νέο σχήμα με τους αντιδημάρχους ή αν ήταν οι πλέον κατάλληλες επιλογές, **αυτό θα κριθεί εκ του αποτελέσματος.**

Λ. Μ.

ΔΙΑΔΙΚΑΣΙΑ ΠΡΟΣΕΓΓΙΣΗΣ

Είχε και μια έκπληξη η χθεσινή ανακοίνωση του δημάρχου Ρόδου. Πρόκειται για τον διορισμό του **κ. Καζ. Καζουλλάκη** στην προεδρία του δ.σ. του Διεθνούς Κέντρου Λογοτεχνών και Μεταφραστών. Ο κ. Καζουλλάκης είναι ως γνωστόν **σύμβουλος της μειοψηφίας** και ο διορισμός του στην θέση αυτή, σηματοδοτεί μια διαδικασία προσέγγισής του με δημοτική αρχή, όπως τουλάχιστον το αντιλαμβανόμαστε εμείς.

Λ. Μ.

ΕΠΙΧΟΡΗΓΗΣΕΙΣ

Αν αληθεύει ότι ο υπουργός Αιγαίου χρηματοδότησε με **100.000 ευρώ** τον Νομαρχιακό Αθλητικό Οργανισμό Δωδεκανήσου (ΝΑΟΔ), ρώτησε προχθές στη συνεδρίαση του νομαρχιακού συμβουλίου τον νομάρχη ο **κ. Μιχ. Μπαριανάκης,** κι όταν πήρε καταφατική απάντηση, την έριξε την μπηχτή. Καλά κάνει το υπουργείο Αιγαίου και επιχορηγεί τον ΝΑΟΔ, εσείς όμως κ. νομάρχη ως γραμματέας του υπουργείου δεν είχατε δόσει **ούτε... τσακιστή δραχμή,** είπε ο κ. Μπαριανάκης. Αιφνιδιάστηκε λίγο ο κ. Μαχαιρίδης αλλά υποσχέθηκε ότι θα παρουσιάσει τον απολογισμό του έργου του ως γ.γ. στο υπουργείο Αιγαίου, σε ότι αφορά τις επιχορηγήσεις σε αθλητικά σωματεία και τις χρηματοδοτήσεις αθλητικών έργων.

Λ. Μ.

ΚΑΛΥΤΕΡΑ ΕΤΣΙ

"Δεν είχε πολλά να πει, αλλά τουλάχιστον δεν προσπαθούσε να πει οτιδήποτε άλλο" είχε πει ο αμερικανός κωμικός Robert Benhley και ισχύει αυτό για ορισμένους τοπικούς πολιτικούς παράγοντες.

Καλύτερα έτσι πάντως, διότι **κάποιοι άλλοι** έχουν άποψη και γνώμη επί παντός επιστητού, με αποτέλεσμα να... μη θυμούνται ούτε τί λένε!

Λ. Μ.

ΤΟΥΣ ΤΣΟΥΒΑΛΙΑΣΑΝ ΟΛΟΥΣ

Δεν θέλει και πολύ για να κατανοήσει κανείς ότι η ανοησία τελικά σε αυτή τη χώρα **δεν έχει ούτε αρχή ούτε και τέλος.** Αντί να δώσουν στην δημοσιότητα τα ονόματα των **«ημέτερων τρωκτικών»** που επί σειρά ετών, **χωρίς να προσφέρουν καμία απολύτως δημοσιογραφική εργασία,** αμείβονταν πλουσιοπάροχα, τσουβάλιασαν όπως - όπως, ακόμα και τους μάχιμους δημοσιογράφους - ανταποκριτές της επαρχίας που απασχολούνται με... δίμηνες συμβάσεις, στα κρατικά μέσα, οι οποίοι για όσους δεν το γνωρίζουν **αμείβονται από 150 έως και 400 ευρώ το μήνα,** σηκώνοντας στην κυριολεξία στην πλάτη τους ολόκληρο το φορτίο της ενημέρωσης.

Μιχ. Μ.

ΣΤΗΝ ΚΑΡΠΑΘΟ!

Φαίνεται ότι στον υπουργό Εθνικής Άμυνας αρέσουν πολύ τα νησιά της Δωδ/σου, κάτι που απέδειξε με τις πολλές φορές που τα έχει επισκεφθεί. Μάλιστα, σε κάποια πήγε πάνω από μια φορά, ενώ σχεδιάζει να επισκεφθεί και άλλα στο μέλλον. Ενα απ' αυτά είναι και **η Κάρπαθος,** στην οποία, ο **κ. Σπηλιωτόπουλος** θα μεταβεί για να εξαγγείλει, σύμφωνα με το δήμαρχο, τα σχέδια που αφορούν τις μονάδες του!

Β. Μ.

ΦΥΣΙΟΛΟΓΙΚΗ ΑΝΤΙΔΡΑΣΗ

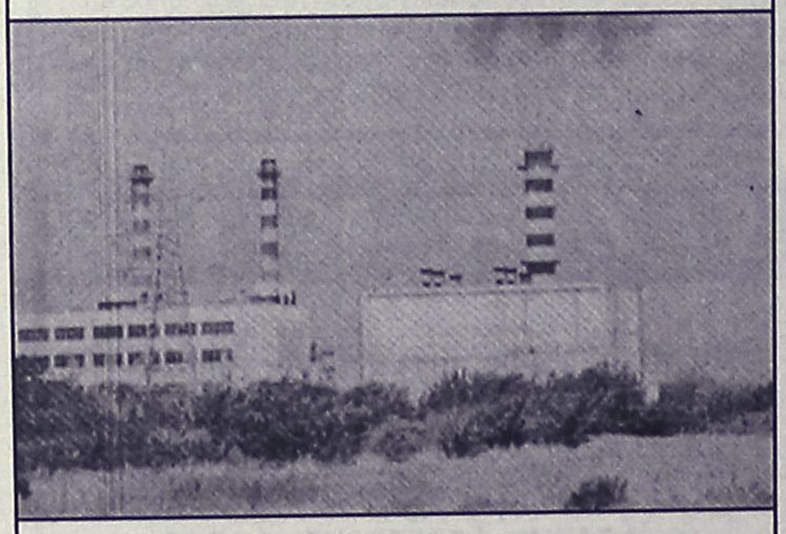

Τελεσίγραφο μέχρι την 15η Μαρτίου 2005, έδωσαν οι εκπρόσωποι του Δημοτικού Συμβουλίου Πεταλούδων στη... Νέα ΔΕΗ, για να διαπιστώσουν αν και κατά πόσο θα φανούν εντάξει στις δεσμεύσεις που έχουν αποφασιστεί από κοινού. Στην ουσία, -όπως ξεκαθάρισε και ο Δημοτικός Σύμβουλος κ. Δημήτρης Γρηγοριάδης- το αυτονόητο ζητούν οι άνθρωποι, διότι, έχουν καεί πολλές φορές στο... χυλό. Μπορεί να μην φυσούν συνεχώς τώρα και το... γιαούρτι;

Μιχ. Μ.

ΥΠΟΨΗΦΙΟΤΗΤΕΣ

Ενδιαφέρουσα πράγματι η δήλωση που έκανε χθες στην "Ελευθεροτυπία" ο υπουργός Επικρατείας **κ. Θ. Ρουσόπουλος** για τους υποψήφιους δημάρχους και νομάρχες και η δήλωση αυτή έχει αποδέκτες **και σε τοπικό επίπεδο.**



«Οι φιλοδοξίες είναι προσωπικό ζήτημα του καθενός. Είναι πολύ νωρίς, πάντως, να συζητάμε για τις δημοτικές και νομαρχιακές εκλογές» είπε ο κ. Ρουσόπουλος, ενώ κορυφαίο στέλεχος της Ρηγίλλης δήλωσε στην Ελευθεροτυπία ότι οι υποψηφιότητες από την πλευρά της ΝΔ θα ανακοινωθούν «στον καιρό τους», ίσως δηλαδή και στα τέλη του καλοκαιριού του 2006.

«Δεν μπορούμε να ξέρουμε από τώρα τι στρατηγική θα ακολουθήσουμε στον κάθε δήμο, ούτε τα πρόσωπα που θα την εξυπηρετήσουν. Επομένως, και να κριθούν κατάλληλα κάποια από τα στελέχη μας, που από τώρα εκδήλωσαν το ενδιαφέρον τους, αν λέμε και ξαναλέμε τα ονόματά τους, μέχρι τότε θα τα κάψουμε» συμπλήρωσε.

Λ. Μ.

✔ **Εκ παραδρομής, στην 10η σελίδα της χθεσινής «Ροδιακής» και στο θέμα που αφορούσε την περιπέτεια που έζησαν στην διάρκεια προσγείωσης την περασμένη Παρασκευή, οι 64 επιβάτες της Aegean Airlines, δημοσιεύθηκε η φωτογραφία που αντιστοιχούσε σε αεροπλάνο των Ολυμπιακών Αερογραμμών.**

Δίκαιη η διαμαρτυρία των ανθρώπων των ΟΑ του αεροδρομίου της Ρόδου και επιβεβλημένη η αποκατάσταση του λάθους.

Μιχ. Μ.

Στο ζεστό και αγαπημένο σας χώρο τα ζεστά ροφήματα ΔΩΡΕΑΝ



εκτός από τις γνωστές λιχουδιές, δοκιμάστε τη νέα ποικιλία σπιτικών κέϊκς και απολαύστε δωρεάν το ζεστό σας ρόφημα.

Πάντα με τη συντροφιά του Γιάννη Βασιλαράκη στο πιάνο από τις 17:00 έως τις 01:00

Andromeda Lounge & Bar

CASINO RODOS

AE0030/AT652

ΣΥΝΕΔΡΙΟ ΠΑΣΟΚ
3 Μαρτίου
Έχεις το λόγο

Στις 20 Φεβρουαρίου εκλέγουμε τους αντιπροσώπους μας

Δικαίωμα εκλογής έχουν όσοι καταθέσουν την υποψηφιότητά τους έως τις 12 Φεβρουαρίου.

Ψηφίζουν όσοι έχουν τακτοποιηθεί οικονομικά (10 ευρώ) έως και την ημέρα της ψηφοφορίας.

Εγγραφές :
στις Τοπικές Οργανώσεις
στις Νομαρχιακές Επιτροπές
στην Κεντρική Γραμματεία Εγγράφων
τηλ.: 210 389 6000
www.democracy.pasok.gr

ΠΑΣΟΚ
Μαζί
για την Ελλάδα που θέλουμε

AE0043/AT80

ΜΕΤΑΠΤΥΧΙΑΚΟ ΠΡΟΓΡΑΜΜΑ ΣΤΗ ΔΙΟΙΚΗΣΗ ΕΠΙΧΕΙΡΗΣΕΩΝ

Τώρα και στη Ρόδο ο σύγχρονος επιχειρηματίας, μάνατζερ εκπαιδεύεται & ΑΠΟΓΕΙΩΝΕΙ την επιχείρησή του

Για περισσότερες πληροφορίες;
Τηλ.: (22410) 26962
Κινητό: 697 4353017
Fax: (22410) 56262
Αντα Καραγιάννη
andalren@otenet.gr

www.eede.gr

Το κόστος μπορεί να καλυφθεί με το 0,45% της επιπλέον εργοδοτικής εισφοράς που καταβάλουν οι εταιρείες για την ενίσχυση των προγραμμάτων Επαγγελματικής Εκπαίδευσης του ΟΑΕΔ

Η Ελληνική Εταιρία Διοικήσεως Επιχειρήσεων μετά την επιτυχημένη Α' σειρά διοργανώνει τώρα
την Β' Σειρά ΜΒΑ στη Ρόδο

ΕΝΑΡΞΗ ΠΡΟΓΡΑΜΜΑΤΟΣ

4 Φεβρουαρίου 2005

Η υλοποίηση του μεταπτυχιακού προγράμματος στην Ρόδο, αποτελεί μια απάντηση στις ανάγκες της αγοράς για σύγχρονα και ενημερωμένα στελέχη και επιχειρηματίες που κινούνται δυναμικά στο ανταγωνιστικό περιβάλλον των επιχειρήσεων.

Οι διδάσκοντες είναι Καθηγητές και καταξιωμένοι Ακαδημαϊκοί, Μάνατζερς & η ποιότητα του Προγράμματος προσδίδει ιδιαίτερη βαρύτητα στον τίτλο σπουδών που χορηγείται στους αποφοίτους.

ελληνική εταιρία διοικήσεως επιχειρήσεων

ΕΕΔΕ

ΑΕ0046/ΑΤ81