Η ΡΟΔΙΑΚΗ

ΗΜΕΡΗΣΙΑ ΠΡΩΙΝΗ ΕΦΗΜΕΡΙΔΑ ΤΗΣ ΡΟΔΟΥ

ΠΛΗΡΩΜΕΝΟ ΤΕΛΟΣ Ταχ. Γραφείο Κ ΡΟΔΟΥ Αριθμ. Άδειας 1879

ΕΛΤΑ

ΚΥΡΙΑΚΗ
6 ΦΕΒΡΟΥΑΡΙΟΥ 2005
ΑΡ. ΦΥΛΛΟΥ 17.919
ΤΙΜΗ: ΕΥΡΩ 0,70

SOS από τον κ. Βασίλη Μηναΐδη

Θα βαρέσουν κανόνι πολλά ξενοδοχεία

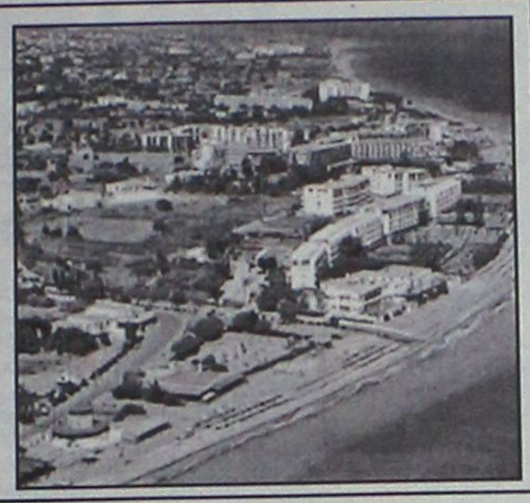

• *Υπάρχουν πολλά και συσσωρευμένα προβλήματα που αν δεν λυθούν άμεσα, οι εξελίξεις θα είναι δραματικές.* ΣΕΛΙΔΑ 3

Αυξάνονται συνεχώς και στη Ρόδο

Τα παιδιά των φαναριών...



• *Μόνο σ' ένα κόμβο υπήρχαν χθες επτά. Θύματα εκμετάλλευσης και από τους γονείς τους!..* ΣΕΛ. 8

ΠΑΛΙΚΑΡΙΣΙΑ ΤΟΠΟΘΕΤΗΣΗ ΑΠΟ ΤΟΝ ΙΑΤΡΙΚΟ ΣΥΛΛΟΓΟ ΡΟΔΟΥ



Επίθεση εναντίον των "εκτελεστών" του Καπετανάκη!

ΕΙΝΑΙ ΚΡΙΜΑ ΠΟΥ ΣΥΜΠΟΛΙΤΕΣ ΜΑΣ ΜΕΤΑΒΛΗΘΗΚΑΝ ΣΕ ΚΟΡΑΚΙΑ

"Εμείς, ως Ιατρικός Σύλλογος δηλώνουμε ότι θα σταθούμε αρωγοί σε κάθε σύννομη προσπάθεια του συναδέλφου μας, προκειμένου τα δίκαια αιτήματά του να βρουν δικαίωση. Όλοι μας εν τέλει, θα πρέπει να αναγνωρίσουμε και να αποδεχθούμε ότι, το μέτρο του πολιτισμού μας κρίνεται από το μέτρο της αντίστασής μας σ' αυτά τα παρακμιακά φαινόμενα. ΣΕΛΙΔΑ 4

Οι κινήσεις Γιαννόπουλου και η παρτίδα της τετραετίας

ΣΤΟ ΠΙΑΤΟ των εντυπώσεων!

Θα κινηθεί και προς την κατεύθυνση των προβλημάτων, και "βλέποντας και κάνοντας"

ΔΥΣΜΕΝΕΙΣ ΟΙ ΣΥΓΚΥΡΙΕΣ ΓΙΑ ΤΕΤΑΡΤΗ ΤΕΤΡΑΕΤΙΑ

Σε διετία πειραματισμών βρίσκεται ο δήμαρχος Ρόδου, προσπαθώντας να δημιουργήσει συνθήκες κατάλληλες ώστε να ... κληθεί (ή και να παρακληθεί...) να συνεχίσει να προσφέρει τις υπηρεσίες του στην πόλη, αν και κατά βάθος γνωρίζει ότι το νέο περιβάλλον που έχει δημιουργηθεί δεν ευνοεί ομαλή στόχευση των όποιων επιδιώξεών του. ΣΕΛ. 5



ΕΙΝΑΙ ΠΟΛΛΑ ΞΕΝΟΔΟΧΕΙΑ

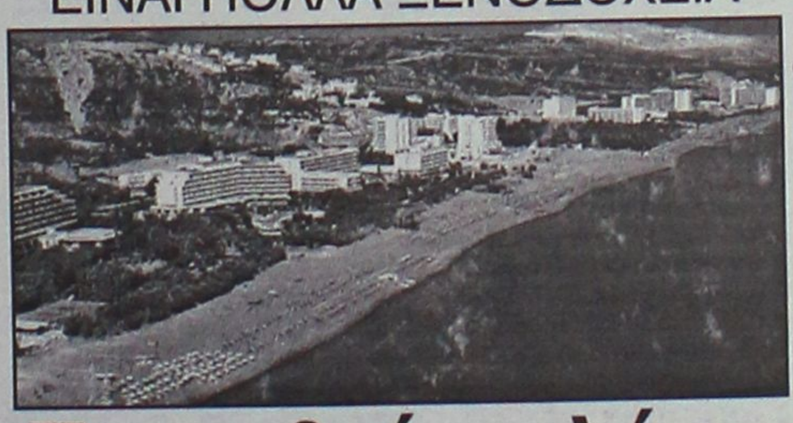

Προωθείται λύση για τα αυθαίρετα

Η νομοθετική τακτοποίησή τους κύριο θέμα της συνάντησης του νομάρχη Δωδ/σου με τον υπ. Τουρισμού αύριο Δευτέρα. Θα συζητηθούν και άλλα θέματα. ΣΕΛΙΔΑ 6

Η Τ.Ε. ΠΟΛΕΩΣ ΤΗΣ Ν. ΔΗΜΟΚΡΑΤΙΑΣ

Έπεσε σε λήθαργο!

• *Αναπτύσσονται οι άλλες Οργανώσεις.* ΣΕΛ. 9

Βελτιώθηκε το κλίμα, αλλά ...

Στενεύουν τα περιθώρια για τη Γεωργοένωσή μας

Κρίσιμες και καθοριστικές χαρακτηρίζονται οι προσεχείς μέρες. Απρόβλεπτη η διοίκηση της ΑΤΕ, τίποτα δεν μπορεί να θεωρείται βέβαιο. ΣΕΛΙΔΑ 9



Στο ζεστό και αγαπημένο σας χώρο τα ζεστά ροφήματα ΔΩΡΕΑΝ



εκτός από τις γνωστές λιχουδιές, δοκιμάστε τη νέα ποικιλία σπιτικών κέϊκς και απολαύστε δωρεάν το ζεστό σας ρόφημα.

Πάντα με τη συντροφιά του Νίκου Βασιλαράκη στο πιάνο από τις 17:00 έως τις 01:00

Andromeda Lounge & Bar

CASINO RODOS

Boutique Hotel & Casino Island of Rhodes

AE0030/AT7952

Restaurant Safran

ΣΩΤΗΡΟΣ 47 ΙΞΙΑ ΤΗΛ. 22410- 91835

ΚΕΡΔΙΣΤΕ και εσείς

€ 106.274,19

Δόθηκαν συνολικά σε Jackpots χθές στα SLOT MACHINES (ΜΗΧΑΝΑΚΙΑ)

ΚΑΙ ΤΩΡΑ "CASH BACK"

€10 από 07:00 έως 19:00

€5 από 19:00 έως 07:00

Από Κυριακή έως και Τεταρτη

CASINO RODOS

Boutique Hotel & Casino

AE0039

ΗΜΕΡΟΛΟΓΙΟ

Κυριακή 6 Φεβρουαρίου 2005
ΙΣΤ' ΜΑΤΘ. (Ζακχαίου), Βουκόλου Σμύρνης
Ανατολή ηλίου: 07.26'
Δύση ηλίου: 17.53'
Σελήνη 27 ημερών

ΦΑΡΜΑΚΕΙΑ

Σήμερα διημερεύει το φαρμακείο της Αλαβέρα Ειρήνης στην οδό Καναδά 140 και διανυκτερεύει το φαρμακείο του Μαγκάκη Εμμ. στην οδό Αμερικής 34.

ΒΕΝΖΙΝΑΔΙΚΑ

Σήμερα διανυκτερεύουν τα βενζινάδικα: Ριζόπουλος Νικήτας (Καναδά 1), Πασχαλίδης-Μοσχής Ο.Ε. (4ο χλμ. Ρόδου-Λίνδου), Κορωναίος Δημήτρης (Κρεμαστή), Πισσαδάκη Σεβαστή (Παραδείσι), Σαββάκης Μ. (Θεολόγος), Διακοστεργάκης Γ. (Μαντρικό), Δράκου Α. (Αφάντου), Καλλιθενός Π. (Αρχάγγελος)

ΛΑΪΚΕΣ ΑΓΟΡΕΣ

Τετάρτη : στο Δημοτικό Νεκροταφείο.
Πέμπτη: στην οδό Βύρωνος
Παρασκευή: στην οδό Πτολεμαίων (Ανάληψη)
Σάββατο: στο Δημοτικό Νεκροταφείο.

ΑΕΡΟΠΟΡΙΚΑ ΔΡΟΜΟΛΟΓΙΑ

ΟΛΥΜΠΙΑΚΗ ΑΕΡΟΠΟΡΙΑ

Από Ρόδο-Αθήνα
- Καθημερινά 07.10, 13.40
- Πέμπτη 20.10, 22.45
- Καθημερινά πλην Πέμπτης 19.40, 22.25
- Καθημερινά πλην Κυριακής 10.40

Από Αθήνα-Ρόδο
- Καθημερινά 05.30,12.00
- Πέμπτη 18.30, 21.05
- Καθημερινά πλην Πέμπτης 18.00, 20.45
- Καθημερινά πλην Κυριακής 09.00

Από Ρόδο-Θεσσαλονίκη
- Δευτέρα - Τετάρτη 09.45
- Πέμπτη 10.45
- Σάββατο 15.15
- ΔΕΥ-ΤΕΤ-ΠΑΡ-ΚΥΡ 16.10

Από Ρόδο-Ηράκλειο
- Δευτέρα - Παρασκευή-Κυριακή 17.45
- Τρίτη - Πέμπτη 18.30
- Τετάρτη - Σάββατο 19.20

ΑΠΟ ΗΡΑΚΛΕΙΟ-ΡΟΔΟ
- Δευτέρα-Παρασκευή-Κυριακή 19.05
- Τρίτη-Πέμπτη 19.50
- Τετάρτη - Σάββατο 20.40

Από Ρόδο-ΚΑΡΠΑΘΟ
- ΔΕΥ-ΠΕΜ-ΠΑΡ-ΣΑΒ 07.00, 10.40
- Τετάρτη-Κυριακή 10.40, 14.20

Από Ρόδο-Κάσο
- ΔΕΥ-ΠΕΜ-ΠΑΡ-ΣΑΒ 07.00
- Τετάρτη-Κυριακή 10.40

Από Ρόδο-ΚΑΣΤΕΛΟΡΙΖΟ
- ΔΕΥ-ΤΕΤ-ΠΑΡ-ΣΑΒ-ΚΥΡ 07.10

ΑΠΟ ΡΟΔΟ-ΧΙΟ
- Τρίτη στις 10.40 και Πέμπτη στις 10.45'

Ρόδος-Μυτιλήνη
- Δευτέρα-Τετάρτη στις 09.45, Τρίτη στις 10.40', Πέμπτη στις 10.45' και Σάββατο στις 15.15

ΡΟΔΟΣ- ΣΑΜΟΣ
- Τρίτη στις 10.40', Σάββατο στις 15.15

Ρόδος-Λήμνος
- Δευτέρα-Τετάρτη στις 09.45', Τρίτη στις 10.40', Πέμπτη στις 10.45' και Σάββατο στις 15.15'

AEGEAN AIRLINES

ΑΠΟ ΡΟΔΟ-ΑΘΗΝΑ
Καθημερινές πτήσεις 14.15-16.30-19.50-22.40

ΑΠΟ ΑΘΗΝΑ-ΡΟΔΟ
Καθημερινά πτήση 05.30-08.45-14.50-18.10-21.00

ΑΠΟ ΡΟΔΟ-ΗΡΑΚΛΕΙΟ
Καθημερινά πτήση 763-14.30

ΑΠΟ ΗΡΑΚΛΕΙΟ-ΡΟΔΟ
Καθημερινά πτήση 764-16.05

ΑΠΟ ΡΟΔΟ-ΘΕΣΣΑΛΟΝΙΚΗ
Καθημερινά πτήση 10.20

ΑΠΟ ΘΕΣΣΑΛΟΝΙΚΗ-ΡΟΔΟ
Καθημερινά πτήση 12.20

Χρήσιμα τηλέφωνα κρατήσεων: (22410) 24400.

Επώνυμον το ανώνυμον...

Οχι στη γενίκευση της κακοπιστίας

Τις τελευταίες ημέρες η κοινή γνώμη εμβρόντητη παρακολουθεί από τα μέσα ενημέρωσης τεκμήρια για παρεμβάσεις επισκόπων ή και «απλών» αρχιμανδριτών στο έργο της Δικαιοσύνης, βλέπει ιεράρχες εμμέσως αλληλοκαταγγελλόμενους, ακούει ηχητικά ντοκουμέντα με ιλαροτραγικό ή και ανατριχιαστικό περιεχόμενο. Είναι φανερό ότι στους κόλπους της εκκλησιαστικής ηγεσίας μαίνεται πόλεμος. Σ' αυτόν τον, αρχαιότατο μα διόλου ιεροπρεπή, πόλεμο τα θύματα δεν είναι οι εμπλεκόμενοι ή παυόμενοι ιεράρχες· το μέγα θύμα είναι η ίδια η Εκκλησία, η οποία ασφαλώς δεν ταυτίζεται με την αυτοαναπαραγόμενη ηγεσία της, αλλά με το μέγα ανώνυμο πλήθος των μελών της. Υπό μία έννοια, έχουσα μάλιστα ισχυρό θεολογικό έρεισμα, εκκλησία είναι ο λαός, η κοινωνία. Αυτός, λοιπόν, ο λαός παρακολουθεί σκανδαλισμένος ιερείς και επισκόπους να συναλλάσσονται με παράνομα κυκλώματα, να χρηματίζονται, να προκαλούν ποικιλοτρόπως με τον ιδιωτικό τους βίο. Και επιπλέον παρακολουθεί την εκκλησιαστική ηγεσία να προχωρεί μάλλον δυσθύμως στις αναγκαίες ενέργειες κάθαρσης.

Ο πολίτης που βομβαρδίζεται, εκών άκων, με τον οχετό των ροζ κασετών, μαθαίνει επίσης από χείλη επισκόπων ότι αυτά και άλλα «τεκμήρια» βρίσκονται στη διάθεση της ιεραρχίας από καιρό. Οι ίδιοι πατέρες που σήμερα, υπό την πίεση των επαίσχυντων αποκαλύψεων, αναγκάζονται να προχωρήσουν σε κάποια περιορισμένα μέτρα κάθαρσης, γνώριζαν την έκταση και το περιεχόμενο των καταγγελλομένων, αλλά έκριναν προτιμότερο να κηρύξουν «μη νόμιμα» τα τεκμήρια και να τα αγνοήσουν. Η αγνόηση των τεκμηρίων, όσο τυπικά ορθή κι αν είναι, συνεπάγεται αγνόηση του υπεδάφους των καταγγελλομένων, συνεπάγεται κάλυψη του νοσηρού εδάφους, οδήγησε εκ των πραγμάτων σε «κουκούλωμα» καθώς φάνηκε από τα ακολουθήσαντα. Αυτό, άλλωστε, επισημαίνουν τώρα, στην κορύφωση της κρίσεως, και κάποιοι επίσκοποι: Τα ξέραμε, λένε, και δεν κάναμε αυτό που οφείλαμε· τώρα κινούμεθα υπό την πίεσιν των ΜΜΕ...

Αυτό είναι το θέμα: Γιατί η εκκλησιαστική ηγεσία δεν φρόντισε εγκαίρως να κινητοποιήσει τους δικούς της μηχανισμούς αυτοκάθαρσης, και έφθασε τώρα να σύρεται ενώπιον των καναλιών απολογούμενη σε αυτόκλητους κήνσορες; Η συστηματική ολιγωρία των ιεραρχών σε τούτο το κυρίαρχο θέμα αφεύκτως σκανδαλίζει τους πολίτες, τα μέλη της εκκλησίας δηλαδή, και ενδεχομένως ανοίγει τον δρόμο για δικαστική έρευνα. Τα όσα καταγγέλλονται στα νυκτερινά ερτζιανά ασφαλώς εμπίπτουν στη δικαιοδοσία της εισαγγελικής αρχής· πολλώ μάλλον που συμβαίνει τώρα να βάλλεται και η Δικαιοσύνη για παραδικαστικά κυκλώματα και διαφθορά. Βλέπουμε, ωστόσο, ότι η δικαστική ηγεσία κινείται ταχύτατα και με αυστηρότητα προς τη δική της αυτοκάθαραση, ενώ η εκκλησιαστική ηγεσία φαίνεται προσώρας ολιγωρούσα. Και το λιγότερο που χρειάζεται ο τόπος σήμερα είναι η γενίκευση της κακοπιστίας προς τους θεσμούς.

Αποκάλυψη ανθρώπινων αδυναμιών

Οι καταγγελίες και οι αποκαλύψεις για κατάχρηση εξουσίας από ορισμένους κληρικούς και δικαστικούς, καθώς και τα πολλά υπονοούμενα για τις ερωτικές περιπέτειες ανώτατων κληρικών, προκαλούν θλίψη και απογοήτευση στους πολίτες. Αλλά, πέρα από την οργή και τη λύπη που αυτές οι περιπτώσεις προκαλούν, είναι και τραγικές επειδή ξεγυμνώνουν και παραδίδουν στη δημόσια χλεύη ανθρώπους οι οποίοι ενέδωσαν σε ανθρώπινες αδυναμίες. Αυτό δεν σημαίνει ότι είναι δικαιολογημένα τα παραπτώματα. Χρειάζεται μόνο να σκεφτεί κανείς τους χιλιάδες άλλους κληρικούς και δικαστικούς οι οποίοι λειτουργούν κάτω από τις ίδιες συνθήκες αλλά δεν υπέπεσαν σε πειρασμούς ούτε διέπραξαν αδικήματα (ας θυμηθούμε τους λαμπρούς προκάτοχους αυτών των λειτουργών μέσα από την ιστορία των θεσμών).

Ολοι οι δικαστές και εισαγγελείς –και αρκετοί κληρικοί– ασκούν τέτοια εξουσία, ή έχουν τέτοια επιρροή, ώστε να μπορούν να κρίνουν την τύχη άλλων. Η αθέμιτες επαφές ανάμεσα σε δικαστικούς και κληρικούς η οποία αποκαλύφθηκε τις τελευταίες ημέρες δείχνει πόσο εκρηκτικό μπορεί να γίνει το μίγμα αυτών των δύο εξουσιών. Στενές επαφές ανάμεσα σε δύο θεσμούς που, από τη φύση τους και την ιστορία τους, δεν είναι οι πλέον διαφανείς, επιτρέπουν τη γέννηση τεράτων. Θυμίζουν τον εναγκαλισμό της πολιτικής εξουσίας και επιχειρηματικών συμφερόντων – την πιο γνωστή «διαπλοκή» που μας απασχολεί τα τελευταία χρόνια. Το μόνο θετικό που μπορεί να επικαλεστεί κανείς σχετικά με τις καταγγελίες για δωροδοκία είναι ότι έχει δώσει στη Δικαιοσύνη την ευκαιρία να δείξει πως είναι αμείλικτη με τους επίορκους, γνωρίζοντας ότι είναι απόλυτα αναγκαίο να μην κλονιστεί η εμπιστοσύνη των πολιτών στον θεσμό. Σήμερα προσφέρεται και μία ευκαιρία να θεσπιστούν όποιοι μηχανισμοί είναι αναγκαίοι για την παραπέρα θωράκιση της Δικαιοσύνης και των λειτουργών της.

Ενώ η δωροδοκία και η κατάχρηση εμπιστοσύνης είναι το πιο σοβαρό παράπτωμα, οι ιστορίες περί των ερωτικών υποθέσεων μερικών μητροπολιτών έχει σχεδόν μονοπωλήσει το ενδιαφέρον των πολιτών. Οντας όλοι αυτοί εκπρόσωποι μιας ανώτερης θεσμικής και ηθικής τάξης, είναι αναπόφευκτα γαργαλιστικό να παρακολουθεί κανείς την αποκάλυψη των ανθρώπινων αδυναμιών τους – παρ' όλο που αυτές οι ιστορίες ωχριούν μπροστά σε αποδεδειγμένες περιπτώσεις παιδοφιλίας και άλλα εγκλήματα που τάραξαν άλλες Εκκλησίες. Και το πιο σημαντικό ερώτημα που εγείρουν οι δικοί μας παρατρατημένοι επίσκοποι είναι αν μέσα στη σοφία τους οι πρώτοι πατέρες της Εκκλησίας έπραξαν σωστά όταν αποφάσισαν ότι οι ανώτατοι κληρικοί θα πρέπει να είναι άγαμοι.



ΔΕΧΟΝΤΑΙ ΤΟ ΚΟΙΝΟ

Ο Νομάρχης Δωδεκανήσου Γιάννης Μαχαιρίδης και οι Βοηθοί Νομάρχη Στάθης Κουσουρνάς και Νίκος Ζωίδης δέχονται το κοινό κάθε Τρίτη και Πέμπτη, από τις 11.00-13.00 το μεσημέρι.

ΤΑΞΙ

ΡΑΔΙΟ ΤΑΞΙ: 2241-0-64712, 2241-0-64790.

ΧΡΗΣΙΜΑ ΤΗΛΕΦΩΝΑ

ΝΟΣΟΚΟΜΕΙΟ:	2241-0-80000
ΑΜΕΣΗ ΔΡΑΣΗ ΠΥΡ/ΚΗΣ:	199
ΛΙΜΕΝΑΡΧΕΙΟ:	2241-0-22220, 2241-0-27695
ΒΛΑΒΕΣ Δ.Ε.Η.:	1050
ΒΛΑΒΕΣ Ο.Τ.Ε.:	121
ΑΜΕΣΗ ΔΡΑΣΗ:	100
ΒΛΑΒΕΣ ΥΔΡΕΥΣΗΣ:	2241-0-68750, 2241-0-68755
ΝΟΜΑΡΧΙΑ:	2241-0-46502
ΠΕΡ/ΚΗ Δ/ΝΣΗ	2241-0-38174
ΔΗΜΟΣ:	2241-0-46200
ΔΗΜ. ΕΠΙΧ. ΚΑΘΑΡ.:	2241-0-77600
ΥΠΗΡ. ΑΠΟΚΟΜΙΔΗΣ:	2241-0-61057
ΤΡΟΧΑΙΑ:	2241-0-44131
ΠΛΗΡΟΦ. Ο.Τ.Ε.:	11888
ΔΕΛΤΙΟ ΚΑΙΡΟΥ:	149
ΛΑΧΕΙΑ:	1444
ΠΡΟΠΟ - ΛΟΤΤΟ:	1444
ΡΟΔΑ:	2241-0-26300
ΚΤΕΛ:	2241-0-27706
Ο.Λ.Ε.Δ.:	2241-0-23265
Ι.Κ.Α.:	2241-0-64912
ΤΑΞ.Υ.:	2241-0-68701, 2241-0-68702
ΟΛΥΜΠΙΑΚΗ:	2241-0-24555
ΕΡΓΑΤ. ΚΕΝΤΡΟ:	2241-0-24730
AEGEAN AIRLINES	2241-0-98345

ΚΤΕΟ

- **Από την 5η Ιανουαρίου 2005 έως και τις 28 Φεβρουαρίου 2005,** παντός είδους οχήματα που δεν έχουν ήδη προσκληθεί από προηγούμενα προγράμματα **με αριθμούς κυκλοφορίας ΡΟΒ 6501 έως και 7000.**
- **Από 5η Ιανουαρίου 2004 έως και τις 31 Μαρτίου 2005,** όλα τα οχήματα με μικτό βάρος από 3,5 Τ έως και 10 Τ με συνδυασμό γραμμάτων (ανεξαρτήτως αριθμού) περιοχής ευθύνης της Νομαρχιακής Αυτοδιοίκησης Δωδεκανήσου (έδρα του οχήματος)

ΤΙΜΕΣ ΣΥΝΑΛΛΑΓΜΑΤΟΣ

ΔΟΛΛΑΡΙΟ Η.Π.Α	1,2971	1,2945
ΛΙΡΑ ΑΓΓΛΙΑΣ	0,68899	0,68761
ΚΟΡΩΝΑ ΔΑΝΙΑΣ	7,4509	7,4361
ΚΟΡΩΝΑ ΣΟΥΗΔΙΑΣ	9,0944	9,0762
ΓΙΕΝ ΙΑΠΩΝΙΑΣ	134,84	134,58
ΦΡΑΓΚΟ ΕΛΒΕΤΙΑΣ	1,5607	1,5575
ΚΟΡΩΝΑ ΝΟΡΒΗΓΙΑΣ	8,3003	8,2837
ΛΙΡΑ ΚΥΠΡΟΥ	0,58358	0,58242
ΔΟΛΛΑΡΙΟ ΚΑΝΑΔΑ	1,6117	1,6085
ΔΟΛΛΑΡΙΟ ΑΥΣΤΡΑΛΙΑΣ	1,6852	1,6818

Η ΡΟΔΙΑΚΗ

Ημερήσια Εφημερίδα της Ρόδου
Έτος Ιδρύσεως 1915
ΙΔΡΥΤΗΣ
ΕΜΜ. ΚΑΛΑΜΠΙΧΗΣ
ΙΔΙΟΚΤΗΣΙΑ – ΕΚΔΟΣΗ
ΥΙΟΙ Σ. ΤΣΟΠΑΝΑΚΗ
Η. ΚΩΤΙΑΔΗΣ Ο.Ε.
ΔΙΕΥΘΥΝΤΗΣ
Αθ. Μαρασιώτης
ΣΥΝΤΑΞΗ
Λουκάς Μαστής
Μιχάλης Μαστής
Κυριακή Πετρίδου
Βαρβάρα Μπογδάνου
ΑΘΛΗΤΙΚΑ
Μανόλης Μπάτης,
Νικήτας Κουσκαΰσης
Κώστας Παντίδος
Παύλος Ντοκουόπιλ
ΓΡΑΦΕΙΑ ΣΥΝΤΑΞΗΣ
Μάρκου Μαλλιαράκη 11
Τηλ.2241-0- 24610,
2241-0-75640
Fax (22410) 75641
ΛΟΓΙΣΤΗΡΙΟ – ΔΙΑΦΗΜΙΣΕΙΣ
Μάρκου Μαλλιαράκη 11
Τηλ. 2241-0-22210
2241-0-75230
Fax (22410) 22471
http://www.rodiaki.gr.
Email: tsopd@otenet.gr &
irodiaki@otenet.gr

SOS από τον κ. Βασίλη Μηναΐδη

Κινδυνεύουν να βαρέσουν κανόνι πολλά ξενοδοχεία

Ζωτική ανάγκη να λυθούν πολλά από τα εκκρεμή προβλήματα χωρίς άλλη καθυστέρηση



Να βαρέσουν "κανόνι" κινδυνεύουν αρκετά ξενοδοχεία, τόσο στα Δωδεκάνησα, όσο και στις άλλες τουριστικές περιοχές της χώρας, σύμφωνα με τις πληροφορίες που υπάρχουν και προέρχονται κυρίως από τραπεζικούς κύκλους. Με βάση μάλιστα τις πληροφορίες αυτές, τουλάχιστον 1.200 ξενοδοχειακές μονάδες της χώρας, αντιμετωπίζουν έντονα οικονομικά προβλήματα με αποτέλεσμα να επικρατεί γενικά κλίμα προβληματισμού και ανησυχίας στις τάξεις των ξενοδόχων.

Το πρόβλημα που υπάρχει επιβεβαίωσε χθες με δηλώσεις του στην εφημερίδα "Ο Κόσμος του Επενδυτή" ο πρόεδρος της Πανελλήνιας Ομοσπονδίας Ξενοδόχων κ. Βασίλης Μηναΐδης.

"Αν δεν χρηματοδοτηθούν προγράμματα συνδιαφήμισης με τους μεγάλους τουρ οπερέιτορ της Ευρώπης και δεν λυθούν άμεσα προβλήματα, όπως η γρήγορη έκδοση βίζας, και δεν ελαφρυνθεί το λειτουργικό κόστος των ξενοδοχείων η ελληνική ξενοδοχία θα υποστεί ανεπανόρθωτα πλήγματα", επεσήμανε ο κ. Β. Μηναΐδης.

Υπογράμμισε επίσης ο κ. Μηναΐδης στο πλαίσιο των ίδιων δηλώσεων ότι οσονούπω αναμένονται μεγάλα "κανόνια" στον τουρισμό, αφού αρκετοί ξενοδόχοι αναπτύχθηκαν στις αρχές του 1999 χωρίς πλάνα και ουσιαστική βάση, ελπίζοντας ότι η ευφορία του Χρηματιστηρίου θα μεταλαμπαδευόταν και στον τουρισμό, και χωρίς να υπολογίζουν το κραχ που ερχόταν μετά από πέντε έτη συνεχούς πτώσης. Η παραπάνω δήλωση έρχεται να συμπληρώσει πρόσφατη του αντιπροέδρου της Πανελλήνιας Ομοσπονδίας Ξενοδόχων κ. Σπ. Διβάνη, σύμφωνα με την οποία **το 40% των ελληνικών ξενοδοχείων θα αλλάξει χέρια μετά τους Ολυμπιακούς Αγώνες.** Σύμφωνα με ασφαλείς πληροφορίες, τέσσερις τουλάχιστον όμιλοι επιχειρήσεων (οι τρεις έχουν ξενοδοχεία στην Κρήτη) έχουν ήδη εκδηλώσει την πρόθεσή τους να πουλήσουν ξενοδοχειακές μονάδες, λόγω της αδυναμίας να ανταπεξέλθουν στο λειτουργικό κόστος τους. Πρόκειται για επιχειρηματίες που επένδυσαν σημαντικά κεφάλαια στην ανανέωση των ξενοδοχείων τους λόγω των Ολυμπιακών Αγώνων, αλλά σήμερα δεν μπορούν να εκπληρώσουν τις στοιχειώδεις υποχρεώσεις τους προς τις τράπεζες.

Δεν είναι λίγοι εκείνοι που πιστεύουν ότι η ελληνική ξενοδοχία κινδυνεύει να ξαναζήσει την εφιαλτική πενταετία 1986-1991, περίοδο κατά την οποία έκλεισαν δεκάδες ξενοδοχεία και άλλα τόσα άλλαξαν χέρια λόγω πτώχευσης. Είναι κοινός τόπος ότι η απουσία ουσιαστικής πολιτικής στον τουρισμό την τελευταία δεκαπενταετία έχει προκαλέσει "έμφραγμα" στην τουριστική βιομηχανία. Το γεγονός της υπέρμετρης μείωσης των κερδών (85%) σε συνδυασμό με την υπέρογκη αύξηση των συνολικών υποχρεώσεων (18%) 370 μεγάλων ξενοδοχειακών επιχειρήσεων είναι ενδεικτικό της πορείας των εταιρειών κατά την τελευταία χρήση.

Πρόσφατες έρευνες του Ινστιτούτου Τουριστικών Ερευνών και Προβλέψεων - βασιζόμενες σε στοιχεία μέχρι το 2003- απέδειξαν ότι το λειτουργικό κόστος των ξενοδοχειακών επιχειρήσεων έχει φθάσει σε οριακό σημείο. Ενδεικτική είναι η σύγκριση: το μέσο ποσοστό του κόστους εργασίας ως προς το συνολικό λειτουργικό κόστος των ελληνικών ξενοδοχείων είναι 36%. Αντιστοίχως, στην Τουρκία είναι 12% και την Αίγυπτο 9%. Το αρνητικό κλίμα στα οικονομικά των ξενοδοχείων επιτείνεται και από τα μη ανταποδοτικά οφέλη (Τέλος Παρεπιδημούντων) της Τοπικής Αυτοδιοίκησης. Σύμφωνα με έρευνα της Ενωσης Ξενοδόχων Αττικής, τα έσοδα αυτά αναλογούν σε διψήφιο ποσοστό επί των συνολικών κερδών. Σε κάθε περίπτωση, οι Ελληνες ξενοδόχοι -ιδιαίτερα εκείνοι της περιφέρειας- αναμένεται να βρεθούν ενώπιον μιας ιδιαίτερα άσχημης κατάστασης και την τρέχουσα σεζόν, ελπίζοντας να τους δοθεί το "φιλί της ζωής" από την πολιτεία. Το κρίσιμο ερώτημα που τίθεται είναι πόσοι εξ αυτών θα αντέξουν τελικά.

Η κατάσταση αυτή αναπαράγεται σε ό,τι αφορά και τις ξενοδοχειακές μονάδες της Ρόδου, αρκετές εκ των οποίων όντως αντιμετωπίζουν έντονα οικονομικά προβλήματα. Δεν είναι άλλωστε τυχαίο ότι έχουν αναζωπυρωθεί οι φήμες περί πώλησης κάποιων εξ αυτών, ως απόρροια του κλίματος οικονομικής ασφυξίας που έχει δημιουργηθεί τα τελευταία χρόνια.

Με δεδομένο μάλιστα ότι τα μηνύματα που έρχονται για τη νέα τουριστική περίοδο δεν δίνουν και **ιδιαίτερες νότες αισιοδοξίας**, η κατάσταση αυτή εντείνει το ήδη υπάρχον κλίμα προβληματισμού και ανησυχίας.

ΤΩΡΑ ΕΙΣΤΕ ΑΚΟΜΑ ΠΙΟ ΚΟΝΤΑ Σ΄ ΕΝΑ VOLVO
VOLVO S40 AMAZING DESIGN. ΤΩΡΑ ΣΤΑ 1.6LT ΑΠΟ €20.900
VOLVO for life



ΔΕΙΤΕ ΤΟ ΚΑΙ ΟΔΗΓΗΣΤΕ ΤΟ ΣΤΗΝ ΕΚΘΕΣΗ VOLVO ΤΗΣ RODOS MOTOR CAR
Ομιλος Επιχειρήσεων Κυπριάδη Λεωφόρος Καλλιθέας 1, Ρόδος, Τηλ: 22410 22864, 22410 77940, Fax: 22410 78121
XT2367

ΜΕΘΥΜΝΑΙΟΣ
Μεζεδοπωλείον
Μουσική Αυλή
... μια μελωδία γεύσεων
ΛΕΩΦ. ΔΗΜΟΚΡΑΤΙΑΣ 134
ΠΑΡΑΔΕΙΣΙ
Τηλ.: 22410 81398
Ελάτε να δοκιμάσετε
✓ Γεμιστό ψωμί
✓ Τσιγγάνικο μοσχάρι
✓ Λαγόττο στο τηγάνι
✓ Ενα και να καίει
Παρέα με ζεστό περιβάλλον και κάθε Παρασκευή βράδυ και Σάββατο βράδυ ΖΩΝΤΑΝΗ ΜΟΥΣΙΚΗ
ΔΕΥΤΕΡΑ ΚΛΕΙΣΤΑ
AT7739

ΤΑΒΕΡΝΑ μαγειρειο
Ο ΧΡΗΣΤΟΣ (θλάκος)
Ανοικτά καθημερινά
μεσημέρι - βράδυ
Κυριακές μόνο μεσημέρι
Δεχόμαστε τις παραγγελίες σας από 18.00 έως 24.00
Μ' ένα τηλεφώνημα στο 2241031680 τώρα και στο χώρο σας
(έναντι Σ.Ο.Α.)
Κλαυδίου Πάπερ 165
AT101

ΚΑΘΗΜΕΡΙΝΑ ΟΛΑ ΤΑ ΝΕΑ ΤΗΣ ΔΩΔΕΚΑΝΗΣΟΥ ΣΤΟ INTERNET
www.rodiaki.gr

Δημόσια και γενναία συμπαράσταση από τον Ιατρικό Σύλλογο Ρόδου

Επίθεση στους εκτελεστές του Γιάγκου Καπετανάκη

Εκφραση ανησυχίας για την πρωτοφανή αγριότητα ορισμένων που μπροστά στο κέρδος αλλοιώνουν τον κοινωνικό μας ιστό

Σημάδι διάρρηξης του κοινωνικού ιστού της ροδιακής κοινωνίας συνιστούν τα όσα εδώ και πολύ καιρό συμβαίνουν σε βάρος του γιατρού κ. Γιάγκου Καπετανάκη, με στόχο την ακίνητη περιουσία του, υποστηρίζει σε ανακοίνωσή του ο Ιατρικός Σύλλογος Ρόδου, εκφράζοντας ταυτόχρονα την πλήρη συμπαράστασή του στο γιατρό, ενώ κάνει έκκληση σε όλους όσους μπορούν να συμβάλουν στο να αποκατασταθεί η σε βάρος του εκλεκτού συμπολίτη μας αδικία.

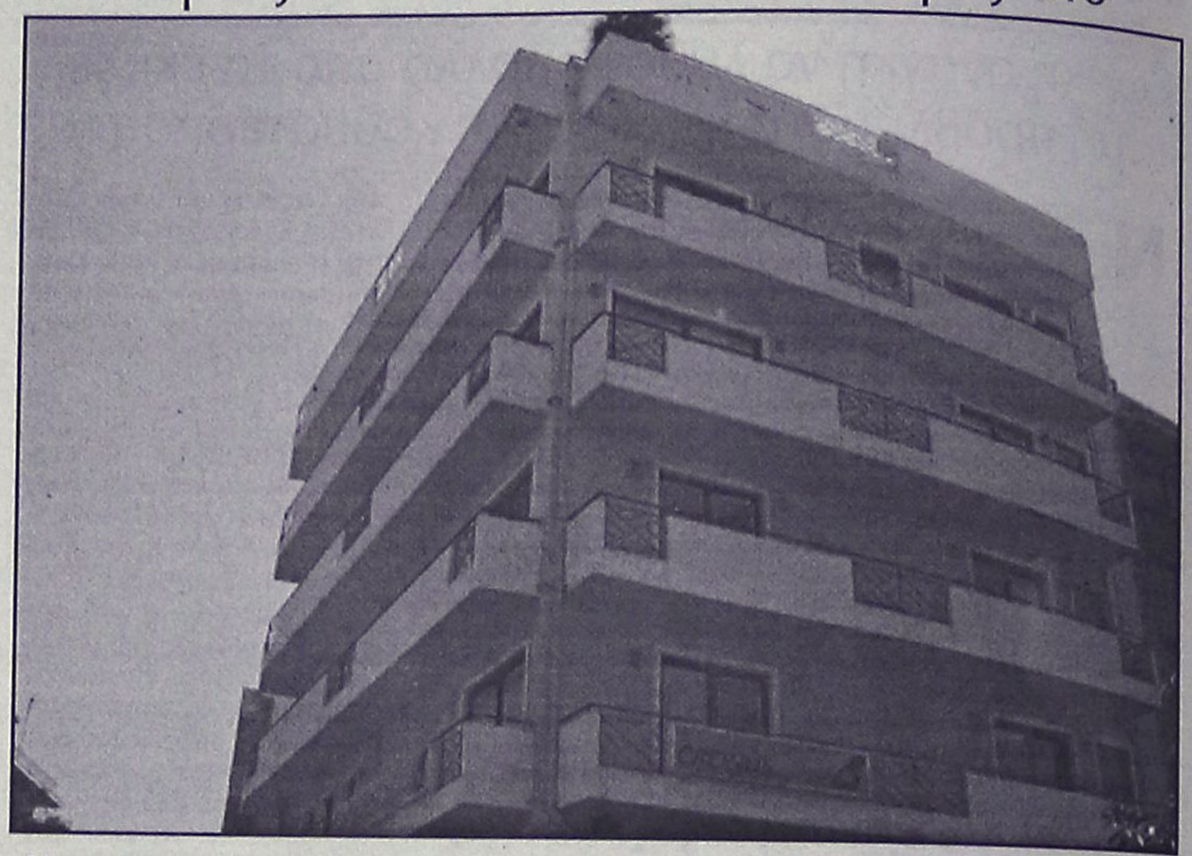

Στην ίδια ανακοίνωσή του ο Ιατρικός Σύλλογος κάνει λόγο για παρακμιακά φαινόμενα και δηλώνει ότι θα σταθεί αρωγός σε κάθε σύννομη προσπάθεια του κ. Καπετανάκη προκειμένου τα δίκαια αιτήματά του να βρουν δικαίωση.

Ο Ιατρικός Σύλλογος εξαπολύει σφοδρή επίθεση εναντίον όσων επέδραμαν κατά του Γιάγκου Καπετανάκη και θέτει στο μικροσκόπιο της κοινής γνώμης εκείνους τους συμπολίτες (και όχι μόνο) που ανέχονται στην αρπαγή της περιουσίας του με διάφορες μεθοδεύσεις. Και σημειώνει ότι καλό θα ήταν η ταυτότητά τους να μην παραμείνει επί πολύ άγνωστη.

ΑΝΑΛΥΤΙΚΑ, στη ανακοίνωσή του Ιατρικού Συλλόγου Ρόδου αναφέρονται τα εξής:

"Ο Ιατρικός Σύλλογος Ρόδου, με αφορμή τα όσα τελευταία διαδραματίζονται και είδαν το φως της δημοσιότητας μέσω των τοπικών μέσων ενημέρωσης, σε βάρος του γνωστού ιατρού της πόλης μας, εκλεκτού μέλους του συλλόγου μας ιατρού Ιωάννη Καπετανάκη, επισημαίνει ότι:

Πέραν της οφειλόμενης έκφρασης συμπαράστασής μας, στο συνάδελφο που επί χρόνια υπηρετεί τιμώντας το λειτούργημα και το επάγγελμά του, θα θέλαμε να εκφράσουμε παράλληλα την ανησυχία μας για τη πρωτοφανή αγριότητα των ενεργειών ορισμένων, που έχοντας ως μοναδικό στόχο το με κάθε τρόπο κέρδος, αλλοιώνουν τον κοινωνικό ιστό και την συμπεριφορά μιας πόλης και μιας κοινωνίας.

Εδώ ο σεβασμός του συμπολίτη - συνανθρώπου, ως έννοια και πράξη εθεωρείτο μέχρι σήμερα τουλάχιστον, υπέρτερη των κάθε είδους οικονομικών συμφερόντων.

Καλούμε λοιπόν όλους, όσους μπορούν να συμβάλουν στο να αποκατασταθεί η σε βάρος του εκλεκτού συμπολίτη μας αδικία.

Πρωτίστως όμως, καλούμε όλους όσους επέδραμαν εναντίον του Γιάννη Καπετανάκη, να επιδείξουν τον οφειλόμενο σε κάθε πολίτη σεβασμό, ιδιαίτερα όμως σ'αυτόν που όπως και άλλοι πολλοί συνάδελφοί μας, έδωσε μάχες και έσωσε ανθρώπινες ζωές, χωρίς να έχει στη μεγάλη του ανθρώπινη και ιατρική διαδρομή στόχο το κέρδος και μάλιστα το αθέμιτο.

Πρέπει να καταδικαστούν από όλους μας οι πράξεις ατόμων, έστω και αν αυτά δηλώνουν ότι λειτουργούν κατ' εντολήν και ονόματι του νόμου. Να μην ξαναεπιχειρήσουν να προσβάλλουν βάναυσα τη τιμή και την υπόληψη και κυρίως το ιερό δικαίωμα της εξέτασης του ασθενούς από το ιατρό του και να μην παραβιάζουν, με εισβολές σε ιατρεία, προσωπικά δεδομένα και ιατρικά απόρρητα στο όνομα της όποιας αναγκαστικής εκτέλεσης.

Πρέπει να τους γίνει υπόμνηση ότι η αναγκαστική εκτέλεση είναι νόμιμη και θεμιτή, όταν γίνεται όχι σύμφωνα με τους δικονομικούς τύπους μόνο, αλλά όταν αυτή περιορίζεται στα περιουσιακά στοιχεία και δεν εκτελεί με παράπλευρες ενέργειες τον ίδιο τον ΑΝΘΡΩΠΟ.

Είμαστε βέβαιοι ότι ο αραγής μέχρι τώρα ιστός αυτής της πόλης, όσο και αν φαίνεται ότι διανύει μια περίοδο χαλάρωσης, δεν έχει φθάσει μέχρι του βαθμού να αποδεχθεί συμπεριφορές που δεν είναι συμβατές, ούτε με την ιστορία, ούτε με τον πολιτισμό της.

Η πόλη αυτή οφείλει διαρκώς να αποδεικνύει ότι δεν ανέχεται την οποιαδήποτε αλλοίωση των κύριων χαρακτηριστικών, όπως πιο πάνω περιγράφτηκαν, ιδιαίτερα μάλιστα όταν αυτές οι αλλοιώσεις επιχειρούνται από συμπολίτες μας, των οποίων καλό θα ήταν η ταυτότητα να μην παραμείνει επί πολύ άγνωστη.

Εμείς, ως Ιατρικός Σύλλογος δηλώνουμε ότι θα σταθούμε αρωγοί σε κάθε σύννομη προσπάθεια του συναδέλφου μας, προκειμένου τα δίκαια αιτήματα του να βρουν δικαίωση.

Όλοι μας εν τέλει, θα πρέπει να αναγνωρίσουμε και να αποδεχθούμε ότι, το μέτρο του πολιτισμού μας κρίνεται από το μέτρο της αντίστασης μας σ' αυτά τα παρακμιακά φαινόμενα.

Για το δ.σ.
Ο ΠΡΟΕΔΡΟΣ
Δρ. Νίκος Τσ. Φρόνας
Ο γεν. γραμματέας
Χρήστος Μαντάς"

ΧΥΤΗΡΟΓΛΟΥ
selections
Στο Χυτήρογλου θα βρείτε κουρτίνες, υφάσματα επιπλώσεων, κουρτινόξυλα, χαλιά, μοκέτες, λευκά είδη, ριχτάρια, διακοσμητικά μαξιλάρια που συνδυάζουν την ασύγκριτη ποιότητα με την πιο σύγχρονη αισθητική στις καλύτερες τιμές
ΜΕΓΑΛΕΣ ΕΚΠΤΩΣΕΙΣ
ΚΟΥΡΤΙΝΕΣ ΙΣΠΑΝΙΑΣ ..... ΑΠΟ 5€
ΥΦΑΣΜΑΤΑ ΕΠΙΠΛΩΣΕΩΝ ..... ΑΠΟ 5€
ΤΡΑΠΕΖΟΜΑΝΔΗΛΑ 1.40Χ1.40 ..... 7€
ΝΑΠΕΡΟΝ 0,70Χ0.70 ..... 2€
ΚΟΥΡΤΙΝΟΞΥΛΟ ..... ΑΠΟ 20€
5ο χλμ. ΡΟΔΟΥ-ΚΑΛΛΙΘΕΑΣ • ΤΗΛ. 22410-63121, 63311
AT35

ΜΑΘΗΜΑΤΙΚΑ
Καθηγητές με πολύχρονη εμπειρία παραδίδουν μαθήματα ιδιαίτερα ή σε ολιγομελή τμήματα σε:
• μαθητές Γυμνασίου, Λυκείου, Τ.Ε.Ε.,
• φοιτητές Πανεπιστημίου Αιγαίου,
• υποψήφιους για κατατακτήριες εξετάσεις στο Οικονομικό Πανεπιστήμιο, για Τράπεζες κ.λπ.
Τιμές προσιτές
Υπεύθυνη διδασκαλία για άριστα αποτελέσματα
Τηλ. 2241026151, 6947683868
AT7832

Λιμενικό Ταμείο κατά ΔΑΝΕ

Δεν παραιτείται από τις απαιτήσεις του

Περιμένει την εκποίησή του

Σε καμία περίπτωση δεν πρόκειται να παραιτηθεί από τις διεκδικήσεις του επί των χρεών της ΔΑΝΕ, το Δημοτικό Λιμενικό Ταμείο Νότιας Δωδ/σου και αναμένει το νέο πλειστηριασμό του πλοίου "Διαγόρας" για να προχωρήσει στις απαραίτητες ενέργειες.

Οπως είναι γνωστό, το πλοίο της εταιρίας θα βγει για τέταρτη φορά σε εκποίηση σε περίπου 2,5 εβδομάδες και συγκεκριμένα την Τετάρτη 23 Φεβρουαρίου.

Η δημοπρασία θα πραγματοποιηθεί στο δήμο Κερατσινίου, ενώ σύμφωνα με σχετική δικαστική απόφαση, η τιμή εκκίνησης ορίστηκε στο ποσό των 11,5 εκατ. ευρώ. Φυσικά η πραγματική αξία του πλίου, είναι πολύ μεγαλύτερη, όμως, το αρμόδιο δικαστήριο του Πειραιά, κατέληξε στο εν λόγω ποσό.



Αξίζει να σημειωθεί ότι κατά την τελευταία δημοπρασία, στην οποία όπως είναι γνωστό, δε βρέθηκε αγοραστής, η τιμή εκκίνησης είχε οριστεί στα 11,7 εκατομ. ευρώ.

Οπως αποφασίστηκε, το ΔΛΤΝΔ, σε περίπτωση που βρεθεί αγοραστής για το "Διαγόρας" πράγμα που θεωρείται όχι εύκολο, καθώς το πλοίο "φέρει" πολλά έξτρα χρέη της εταιρίας που πρέπει να αποπληρωθούν, τότε θα διεκδικήσει το ποσό που του οφείλει η ΔΑΝΕ μόνο για το εν λόγω πλοίο.

Φυσικά, αυτό γίνεται για να μπορέσει το ταμείο να πάρει έστω και ένα μέρος από το συνολικό οφειλόμενο ποσό της εταιρίας, το οποίο ανέρχεται σε περίπου 800.000 ευρώ και αφορά όλα τα πλοία της. Η διεκδίκηση όλου του ποσού, σε αυτή τη φάση, κρίνεται αδύνατη, όμως, το να πληρωθούν τα χρέη, τουλάχιστον του "Διαγόρας" είναι πιο εφικτό.

Πού στοχεύουν οι κινήσεις του δημάρχου κ. Γιαννόπουλου

Προσπαθεί να σώσει την παρτίδα της τετραετίας

Ανεξάρτητα αν δεν μπορεί ακόμη να ξεκαθαρίσει δημόσια αν θα είναι ή όχι υποψήφιος για τέταρτη τετραετία

Να σώσει την παρτίδα της τετραετίας θα επιχειρήσει στο εναπομείναν χρονικό διάστημα ο δήμαρχος Ρόδου κ. Γιώργος Γιαννόπουλος και προς την κατεύθυνση αυτή στοχεύουν τόσο οι αναδιαρθρώσεις που έγιναν στη σύνθεση της δημοτικής αρχής όσο και οι γενικότεροι προγραμματισμοί του για το επόμενο χρονικό διάστημα.

Ανεξάρτητα του αν θα είναι ή όχι ξανά υποψήφιος τον Οκτώβριο του 2006, πράγμα για το οποίο ο κ. Γιαννόπουλος δεν έχει ξεκαθαρίσει δημοσίως την στάση του, και ούτε πρόκειται να το κάνει νωρίτερα από το καλοκαίρι του 2006, είναι δεδομένο πως θα επιχειρήσει με κάθε τρόπο να ανεβάσει τους ρυθμούς παραγωγικότητας της δημοτικής μηχανής τόσο σε ό,τι αφορά τα μεγάλα έργα όσο και στα μικρά προβλήματα της καθημερινότητας, για τα οποία υπάρχει εμφανής υστέρηση και εύλογα παράπονα και διαμαρτυρίες.

Ο δήμαρχος Ρόδου πολύ απλά επιθυμεί να κλείσει την τετραετία αυτή με θετικό ισοζύγιο σε ό,τι αφορά τις εντυπώσεις στην κοινή γνώμη, θέλοντας ακριβώς να διαφυλάξει την υστεροφημία του και από κει και πέρα θα σκεφθεί αν θα είναι ξανά υποψήφιος.

Στο πλαίσιο αυτό εντάσσονται και οι αποφάσεις του για τον διορισμό αντιδημάρχων και προέδρων σε οργανισμούς και επιχειρήσεις οι οποίες κινήθηκαν στην λογική των εσωπαραταξιακών ισορροπιών με αντικειμενικό σκοπό να μην υπάρχουν μέτωπα τριβής που θα αποπροσανατόλιζαν την γενικότερη προσπάθεια. Αν κρίνει μάλιστα κανείς από τα μέχρι τώρα αποτελέσματα, ότι δηλαδή δεν υπάρχουν εμφανείς αντιδράσεις, μάλλον τα κατάφερε ο κ. Γιαννόπουλος.

Γεγονός πάντως είναι ότι οι επιλογές του δημάρχου ενίσχυσαν τις φήμες ότι κινείται στην λογική να διεκδικήσει και για τέταρτη τετραετία τον δήμο της Ρόδου. Οι υποστηρίζοντες αυτή την άποψη επισημαίνουν πως οι επιλογές αντιδημάρχων κινούνται σε αυτή την λογική αφού ισχυροποιούν τους δεσμούς και με το ΠΑΣΟΚ αλλά παράλληλα αναβαθμίζουν τις σχέσεις με τα στελέχη εκείνα της Νέας Δημοκρατίας που βρίσκονται στην πλευρά των υποστηρικτών του κ. Γιαννόπουλου.

Ανεξάρτητα του τι θα πράξει τελικά ο δήμαρχος Ρόδου στις εκλογές αυτό που κατηγορηματικά διευκρινίζουν συνεργάτες του είναι ότι η παράταξή του , η "Ρόδος Ανθρώπινη Πόλη", θα είναι παρούσα στις εκλογές είτε αυτόνομα είτε σε σύμπραξη.

Πρόκειται για μία ενδιαφέρουσα λεπτομέρεια που ήδη έχει καταστεί σαφής και εντός και εκτός της παράταξης.

Σύμφωνα με τις ίδιες πληροφορίες το στίγμα αυτής της πολιτικής το έδωσε ο ίδιος ο κ. Γιαννόπουλος όταν διαπίστωσε πως, πριν από μερικούς μήνες, στελέχη του δήμου είχαν δεχτεί πιέσεις από μνηστήρες του δημαρχιακού θώκου με σκοπό να υπάρξει συμφωνία για τις ερχόμενες δημοτικές εκλογές. Φημολογείται συγκεκριμένα πως αυτός που προσέγγισε τους δημοτικούς συμβούλους το έκανε για λογαριασμό του γραμματέα της νομαρχιακής επιτροπής του ΠΑΣΟΚ κ. Τιμόθεου Παρασκευά ο οποίος κατά καιρούς δεν έχει κρύψει τις προθέσεις του να διεκδικήσει την δημαρχία.

Οι κινήσεις αυτές προκάλεσαν την έντονη αντίδραση του δημάρχου ο οποίος με δυο τρεις κινήσεις και συναντήσεις κατάφερε να πνίξει εν τη γενέσει της, την προσπάθεια λεπλασίας της δημοτικής πλειοψηφίας. Σε κάποιους μάλιστα εκ των συνεργατών του ο κ. Γιαννόπουλος μίλησε με ιδιαίτερη σκληρή γλώσσα όπως αναφέρουν οι ίδιες πληροφορίες.

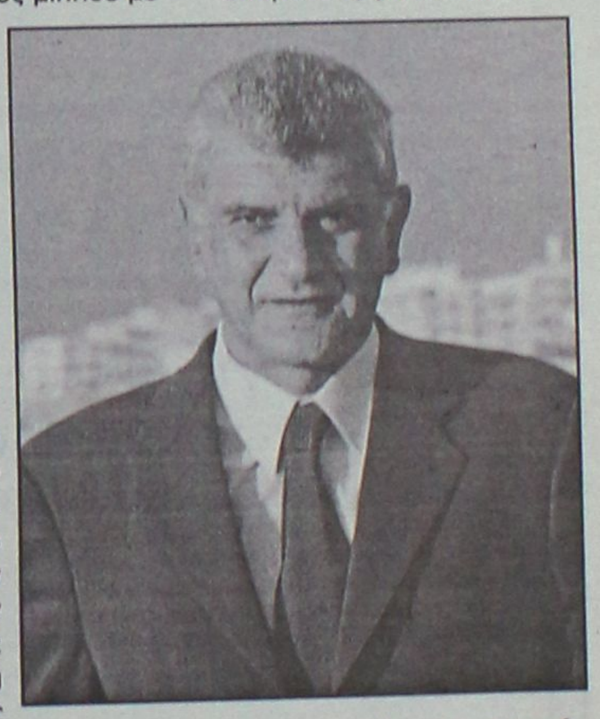

Στο πλαίσιο αυτό οι εξελίξεις αναμένονται με ιδιαίτερο ενδιαφέρον για το επόμενο χρονικό διάστημα το οποίο εκ των πραγμάτων άλλωστε σε ό,τι αφορά τις δημοτικές εκλογές αναμένεται ότι θα είναι πλούσιο από γεγονότα.

Είναι ξεκαθαρισμένο όμως πως από την πλευρά του δημάρχου θα επιδιωχθεί με κάθε τρόπο να κλείσει η τετραετία με δυναμικό τρόπο στην αντιμετώπιση των μικρών και των μεγάλων προβλημάτων της πόλης. Ειδικά για τα προβλήματα της καθημερινότητας ο κ. Γιαννόπουλος με βάση και το νέο σχήμα της δημοτικής αρχής φαίνεται να ποντάρει στους κ.κ. Νίκο Χαραλάμπη, Αριστοτέλη Ηρακλείδη, Κάλλιστο Διακογεωργίου και την κ. Λιλή Τρύπη οι οποίοι στην ουσία έχουν επωμισθεί βασικούς τομείς των καθημερινών προβλημάτων της πόλης. Την εποπτεία όμως στα θέματα αυτά θα την έχει προσωπικά ο κ. Γιαννόπουλος και αυτό δείχνει προφανώς και το βάρος που δίνεται στην συγκεκριμένη χρονική περίοδο στο θέμα αυτό.

Από την άλλη πλευρά θεωρείται επίσης αυτονόητο πως η παράταξη της μειοψηφίας του Κ. Χατζή Χατζηευθυμίου δεν πρόκειται να μείνει με σταυρωμένα τα χέρια και πως θα εντείνει τις προσπάθειες ανάδειξης των προβλημάτων του δήμου και των παραλήψεων της δημοτικής αρχής. Ήδη βέβαια οι τόνοι αντιπαράθεσης είναι υψηλοί, αναμένεται όμως ότι θα ανέβουν ακόμα περισσότερο όσο πλησιάζουμε στο φθινόπωρο του 2006.

Το μεγάλο ερώτημα που θα προκύψει μέσα στους επόμενους μήνες είναι το τι θα πράξει ο κ. Γιαννόπουλος στις εκλογές του 2006 και για αυτό έχει ξεκινήσει από τώρα η προσπάθεια αποκρυπτογράφησης των προθέσεών του. Τις μεγαλύτερες πιέσεις αναμένεται ότι ο κ. Γιαννόπουλος θα τις δεχθεί από τούς συνεργάτες του και κυρίως από αυτούς που με τον ένα ή τον άλλο τρόπο έχουν βλέψεις να είναι υποψήφιοι δήμαρχοι, όπως οι αντιδήμαρχοι κ.κ. Νίκος Χαραλάμπης Μανόλης Γλυνός κ.ά.

Και από το ΠΑΣΟΚ όμως πρόκειται να υπάρξουν ανάλογες πιέσεις για να καθοριστεί η στρατηγική του κόμματος σε τοπικό επίπεδο. Και πάλι όμως στην περίπτωση αυτή τον πρώτο λόγο θα τον έχει ο κ. Γιαννόπουλος παρά το γεγονός ότι στο τοπικό ΠΑΣΟΚ υπάρχει ομάδα στελεχών που δεν θεωρούνται υπέρμαχοι της υποψηφιότητάς του για τέταρτη τετραετία.

Come play in the Park!

Το παιχνίδι ξεκίνησε στις 17 Δεκεμβρίου!

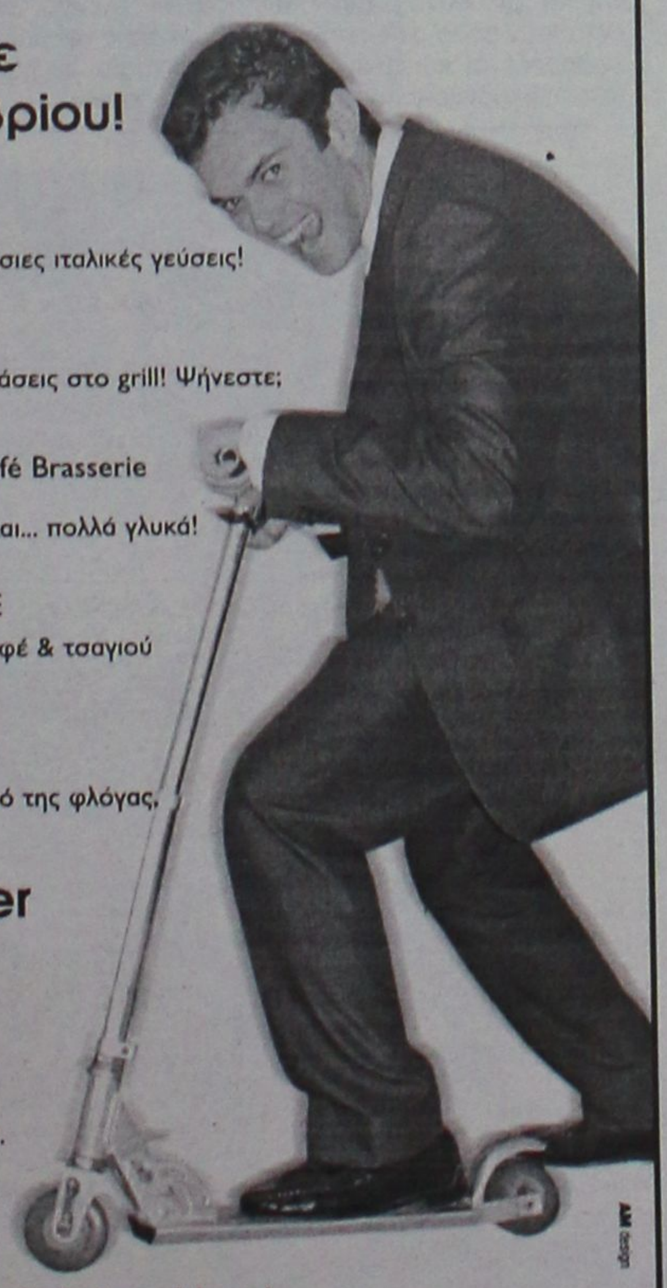

Mama Mia

Κάθε Παρασκευή βράδυ απολαύστε γνήσιες ιταλικές γεύσεις!

Grill Deal

Κάθε Σαββατόβραδο, δελεαστικές προτάσεις στο grill! Ψήνεστε;

Glyko-Mania στο Café Brasserie

Κάθε Κυριακή απόγευμα γλυκά, γλυκά και... πολλά γλυκά!

C&T Time στο L'EPOQUE

Καθημερινά, όλες τις ώρες, ποικιλίες καφέ & τσαγιού από όλο τον κόσμο!

L'EPOQUE Lounge

Κάθε βράδυ αφεθείτε στον αισθησιασμό της φλόγας, των ήχων και του cognac.

Health & Spa Center

Ένας κόσμος ομορφιάς & χαλάρωσης απλώνεται μπροστά σας.

ΔΕΞΙΩΘΕΙΤΕ!

Επαγγελματική συνάντηση; Δεξίωση; Θα ξεπεράσουμε κάθε προσδοκία σας.

Rodos Park SUITES HOTEL

Rodos Park Suites Hotel
Ρήγα Φεραίου 12, Ρόδος, Τηλ: 22410 89700, Φαξ: 22410 24613
Μέλος των SMALL LUXURY HOTELS OF THE WORLD

AE007/AT7819

Συνάντηση Μαχαιρίδη με τον υπουργό Τουρισμού

Προωθείται λύση για τα αυθαίρετα στα ξενοδοχεία

Θα συζητηθούν και άλλα προβλήματα

Η νομοθετική ρύθμιση των πολεοδομικών εκκρεμοτήτων που υπάρχουν στα ξενοδοχεία της Ρόδου και της Κω θα είναι ένα από τα βασικά θέματα που θα συζητήσουν την Δευτέρα σε προγραμματισμένη συνάντηση, ο νομάρχης κ. Γιάννης Μαχαιρίδης με τον υπουργό Τουριστικής Ανάπτυξης κ. Δημήτρη Αβραμόπουλο.

Η συνάντηση θα γίνει στο πλαίσιο της συνεδρίασης της Επιτροπής Τουρισμού που έχει συγκαλέσει ο κ. Αβραμόπουλος και στην οποία θα συμμετάσχει ως εκπρόσωπος της Ένωσης Νομαρχιακών Αυτοδιοικήσεων Ελλάδας ο νομάρχης Δωδεκανήσου κ. Γιάννης Μαχαιρίδης. Όπως έγινε γνωστό ο κ. Μαχαιρίδης δοθείσης της ευκαιρίας θα θέσει υπόψη του υπουργού Τουριστικής Ανάπτυξης μια σειρά από θέματα και ζητήματα που αφορούν την περιοχή μας επιζητώντας την δρομολόγηση λύσεων στο πλαίσιο των αρμοδιοτήτων του συγκεκριμένου υπουργείου. Πρόκειται συγκεκριμένα να καταθέσει στον κ. Αβραμόπουλο υπόμνημα για τα θέματα αυτά με προτάσεις που υπάρχουν ανά περίπτωση.

Από τα βασικά θέματα είναι αυτό που αφορά τις πολεοδομικές αυθαιρεσίες των ξενοδοχειακών μονάδων που είναι ένα θέμα που απασχολεί έντονα τους τοπικούς παράγοντες σε όλα τα επίπεδα. Από το περασμένο καλοκαίρι άλλωστε όταν είχε επισκεφτεί την Κω ο υπουργός Τουριστικής Ανάπτυξης του το είχε θέσει ο κ. Μαχαιρίδης και του είχε αναλύσει με λεπτομέρειες την αναγκαιότητα να νομιμοποιηθούν οι αυθαιρεσίες που υπάρχουν. Και στις άλλες τουριστικές περιοχές της χώρας υπάρχει παρόμοιο πρόβλημα όχι όμως στον βαθμό που έχει αναπτυχθεί στην περιοχή μας.

Ο κ. Αβραμόπουλος είχε υποσχεθεί τότε ότι θα εξέταζε το θέμα θετικά και πράγματι ύστερα από λίγο καιρό ανακοίνωσε την σύσταση επιτροπής υπηρεσιακών παραγόντων από τα υπουργεία Τουριστικής Ανάπτυξης και ΠΕΧΩΔΕ η οποία θα επεξεργαζόταν νομοθετική ρύθμιση που θα ερχόταν για ψήφιση στην Βουλή την άνοιξη του 2005. Ενόψει της εξέλιξης αυτής ο κ. Μαχαιρίδης θα θέσει ξανά το θέμα επισημαίνοντας την αναγκαιότητα να προχωρήσει η ρύθμιση αυτή το συντομότερο δυνατόν.

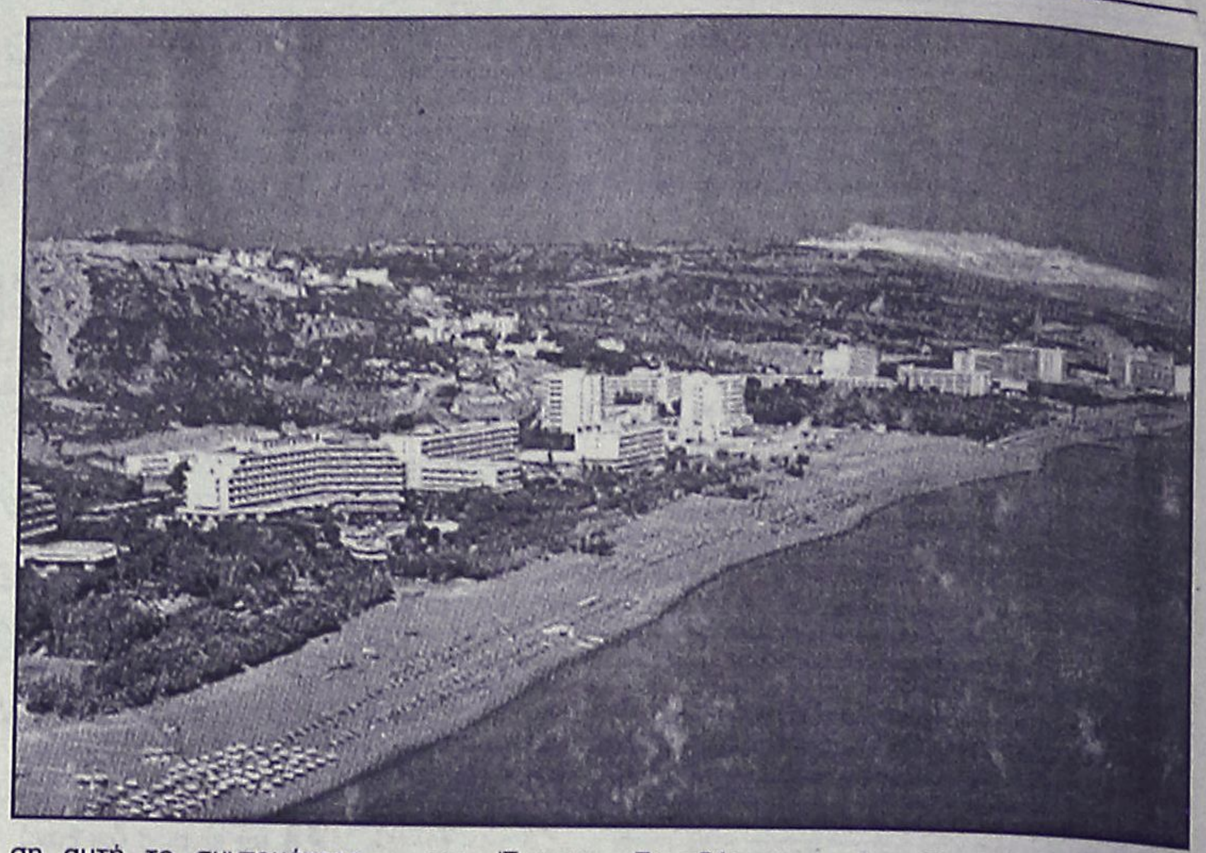

Προσφάτως άλλωστε είχε γίνει στη νομαρχία με πρωτοβουλία του αντινομάρχη κ. Γιάννη Χριστοφάκη σύσκεψη στην οποία συμμετείχαν εκπρόσωποι της Ένωσης Ξενοδόχων Ρόδου και του ΤΕΕ Δωδεκανήσου και στην διάρκειά της συζητήθηκε αυτό ακριβώς το θέμα. Από την πλευρά της νομαρχίας μάλιστα είχε καταστεί σαφές ότι σε τοπικό επίπεδο θα γίνει ό,τι είναι δυνατόν για την τακτοποίηση των θεμάτων αυτών μέσα όμως στα νόμιμα πλαίσια και τίποτα περισσότερο.

Όπως είναι όμως διαμορφωμένες οι καταστάσεις απαιτείται να υπάρξουν συγκεκριμένες νομοθετικές ρυθμίσεις και αυτό θα επισημανθεί μεταξύ άλλων στην αυριανή συνάντηση. Παράλληλα ο κ. Μαχαιρίδης θα θέσει υπόψη του κ. Αβραμόπουλου μια σειρά άλλα θέματα όπως τα ζητήματα των έργων τουριστικής υποδομής, το θέμα του γκολφ Αφάντου, της μαρίνας Ρόδου το γενικότερο ζήτημα της τουριστικής προβολής και διαφήμισης κ.ά.

Πιθανόν ο νομάρχης Δωδεκάνησου να ζητήσει την παρέμβαση του κ. Αβραμόπουλου και για την επίλυση του ακτοπλοϊκού προβλήματος της Δωδεκανήσου παρότι το θέμα δεν ανήκει στην αρμοδιότητα του υπουργού Τουριστικής Ανάπτυξης ευελπιστώντας ότι θα συμβάλει και αυτός στην γενικότερη προσπάθεια που βρίσκεται σε εξέλιξη.

Ανήλικοι διασκέδαζαν σε νυχτερινό κέντρο

Τον υπεύθυνο λειτουργίας καταστήματος διασκέδασης, στην Παλιά Πόλη, συνέλαβαν προχθές το βράδυ, αστυνομικοί της Ασφάλειας Ρόδου, καθώς μετά από έλεγχο που διενήργησαν διαπίστωσαν ότι είχε επιτρέψει την είσοδο σε ανήλικους.

Οι έλεγχοι, έγιναν στο πλαίσιο των ελέγχων που διενεργούνται από τις υπηρεσίες της Αστυνομικής Διεύθυνσης Δωδεκανήσου, με σκοπό την προστασία των ανήλικων. Εκτός από τον υπεύθυνο για τη λειτουργία του καταστήματος, που συνελήφθη επειδή είχε επιτρέψει την είσοδο και την κατανάλωση αλκοολούχων ποτών σε τρεις ανήλικους, δικογραφία σχηματίστηκε και σε βάρος του εκπροσώπου της εταιρίας που εκμεταλλεύεται το εν λόγω κατάστημα και ο οποίος απουσίαζε την ώρα του ελέγχου. Όπως επισημαίνει σε ανακοίνωσή της η Αστυνομική Διεύθυνση Δωδεκανήσου, οι έλεγχοι αυτοί θα ενταθούν μέσα στις επόμενες εβδομάδες και μάλιστα, θα εφαρμόζεται και η αυτόφωρη διαδικασία σε κάθε περίπτωση βεβαίωσης αντίστοιχων παραβάσεων.

ΑΝΑΚΟΙΝΩΣΗ

Η Βιοτεχνία Τουριστικών Ειδών, Κοσμημάτων & Αξεσουάρ

"ΑΘΗΝΑ"

ΚΕΡΑΤΣΗ ΑΘΗΝΑ

δειγματίζει τα προϊόντα της από

8-12 Φεβρουαρίου

στο ξενοδοχείο "ΜΑΝΟΥΣΟΣ",

Γ. Λέοντος 25, Ρόδος

Τηλ. 22410 22741 ή 6945223181

AT119

ΠΑΡΑΔΟΣΙΑΚΕΣ ΧΕΙΡΟΠΟΙΗΤΕΣ ΛΕΙΤΟΥΡΓΙΚΕΣ καρέκλες και τραπέζια ΡΟΔΟΥ



ΕΠΙΣΗΣ ΚΑΤΑΣΚΕΥΑΖΟΥΜΕ ΤΡΑΠΕΖΙΑ ΟΛΩΝ ΤΩΝ ΤΥΠΩΝ ΚΑΙ ΜΕΓΕΘΩΝ

ΑΕ0059

ΒΑΓΙΑΝΑΚΗΣ, Σάλακος

Στα 46 χρόνια κατασκευαστές...

ΕΓΓΥΗΣΗ Ζωής σε χρώμα που εσείς προτιμάτε (ξύλου, μπλε, πράσινο κ.λπ.), από αθάνατο ξύλο οξιάς εισαγωγής για επαγγελματική και όχι μόνο χρήση. Σε τιμές εργοστασίου χωρίς μεσάζοντες

Βαγιανάκης Γιάννης-ΣΑΛΑΚΟΣ ΡΟΔΟΣ
Τηλ.. 2246 0 22389 • 2246 0 22237 • 6932 410389

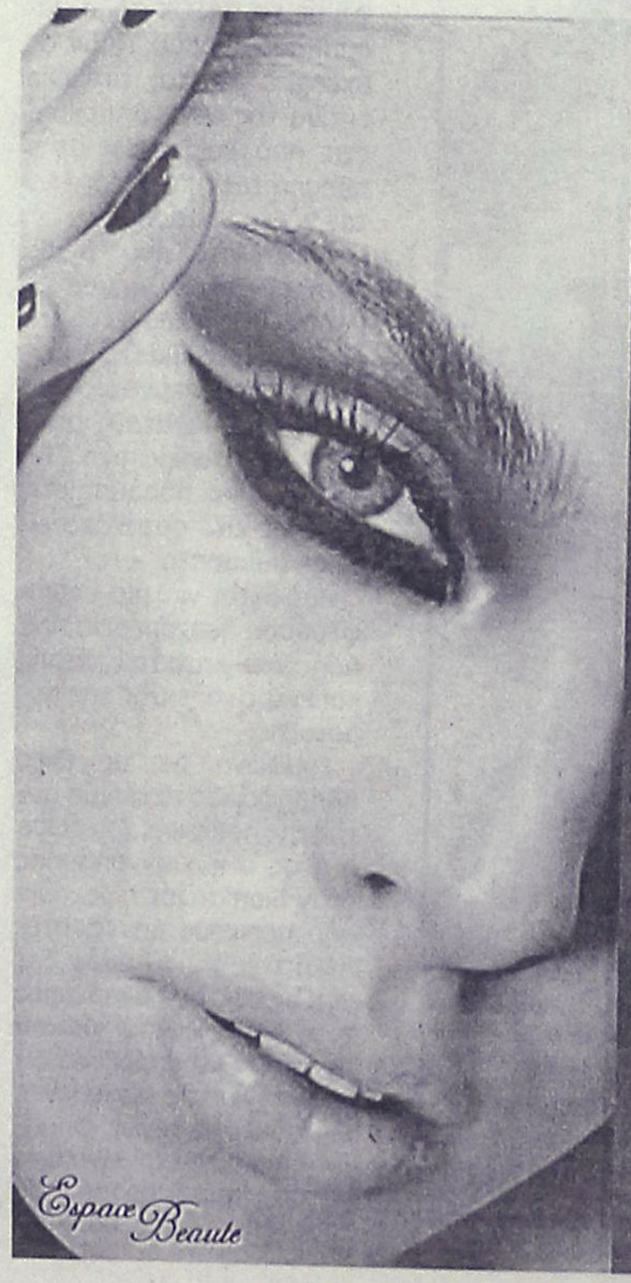

Espace Beaute

Αισθητική Προσώπου και Σώματος

Γιορτάζει 10 χρόνια αγάπης για ομορφιά και λάμψη!
Και σας χαρίζει 20% έκπτωση σε όλα τα προγράμματα!
Kestos, extra slim, pr cell, θεραπείες προσώπου και αποτριχώσεις.

Αμαράντου 10 - Ρόδος
Τηλ: 22410 30003 - 22410 30500
Άννα Παγκά
Ραντεβού... με την ομορφιά!

AE0012/AT1620

NEO CITROËN C4

Drive the future

EURO NCAP
www.euroncap.com
★★★★★



Ετοιμοπαράδοτο από 13.900 €

Το νέο Citroën C4 είναι εδώ με δύο διαφορετικά αυτοκίνητα, δύο διαφορετικά στιλ, αλλά με μία υπόσταση που θα σας οδηγήσει στο μέλλον. Η έκδοση **Coupé** χαρακτηρίζεται από δυναμικές γραμμές και απευθύνεται στη σπορ διάθεσή σας. Η έκδοση **Hatchback** διαθέτει αρμονικές σχεδιαστικές γραμμές και κομψό στιλ. Φυσικά, και στις 2 εκδόσεις, μπορείτε να απολαύσετε τα οφέλη της προηγμένης τεχνολογίας, της ασφάλειας αλλά και της δύναμης των κινητήρων Citroën. **Το μέλλον λοιπόν από κάθε άποψη, είναι Citroën C4.**

FUTURE TECHNOLOGY
- Τιμόνι με σταθερό κεντρικό σύστημα ελέγχου
- Σύστημα προειδοποίησης παρέκκλισης από τις γραμμές πορείας
- Πλευρικά τζάμια ασφαλείας
- Cruise control με ρυθμιστή ταχύτητας
- Ενεργά φώτα Xenon

FUTURE SAFETY
- Υψηλότερη διάκριση 5 αστέρων στα crash test ασφαλείας του EURO NCAP
- 6 Αερόσακοι
- ABS με EBD
- BRAKE ASSIST
- ESP

FUTURE POWER

Coupé
90HP στα 1.400c.c.από 13.900 €
110HP στα 1.600c.c από 15.990 €
180HP στα 2.000c.c με 22.950 €

Hatchback
90HP στα 1.400c.c.από 14.470 €
110HP στα 1.600c.c από 16.200 €

CITROËN

3t α.ε.β.ε. 6ο χλμ. Ρόδου-Λίνδου, Ρόδος
Τηλ.: 22410 68000

LOWE ATHENS
AE0052

INOX
ECONOMY
ΗΛΙΑΚΑ · ΘΕΡΜΑΝΣΗ · ΕΓΚΑΤΑΣΤΑΣΕΙΣ-ΣΥΝΤΗΡΗΣΗ

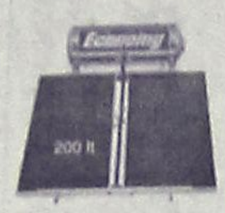

• ΑΝΟΞΕΙΔΩΤΟ ΑΤΣΑΛΙ
• ΑΘΡΑΥΣΤΟ ΤΖΑΜΙ
• ΕΠΙΛΕΚΤΙΚΟΣ ΣΥΛΛΕΚΤΗΣ
• ΣΥΝΔΕΕΤΑΙ ΜΕ ΚΑΛΟΡΙΦΕΡ

Ritter HEIZUNG
ΧΥΤΟΣΙΔΗΡΟΙ ΛΕΒΗΤΕΣ ΠΕΤΡΕΛΑΙΟΥ





SATURN A.E.
ΑΤΟΜΙΚΗ ΜΟΝΑΔΑ ΠΕΤΡΕΛΑΙΟΥ

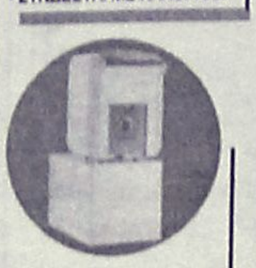

De Dietrich
ΛΕΒΗΤΕΣ ΠΕΤΡΕΛΑΙΟΥ ΑΠΟ ΧΥΤΟΣΙΔΗΡΟ

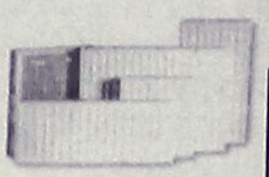

Superia
Panel Βελγίου



TUBOLUX
Design Πετσετοθήκη

ΑΕ037

ΡΙΖΟΣ ΜΙΧΑΗΛ
Αγ. Λαύρας 59 • τηλ. 2241023073, 6944351212

Ανεβαίνετε συχνά στην Αθήνα;

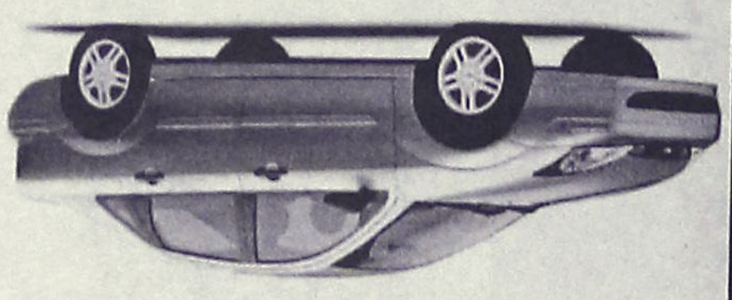

Τότε, γιατί να πληρώνετε περισσότερα από 39€ την ημέρα για ενοικίαση αυτοκινήτου;

Η PAYLESS φέρνει τα πάνω-κάτω στην ενοικίαση αυτοκινήτου, προσφέροντας σε όλους τους Ροδίτες που επισκέπτονται την Αθήνα, τις χαμηλότερες τιμές της αγοράς! Κάνετε σήμερα την κράτησή σας και η PAYLESS θα σας περιμένει στο αεροδρόμιο ΕΛΕΥΘΕΡΙΟΣ ΒΕΝΙΖΕΛΟΣ με το αυτοκίνητο που θα επιλέξετε!

Καλέστε τώρα το τοπικό κέντρο κρατήσεων της PAYLESS στο: 800 11 82311* ή μιλήστε με τον ταξιδιωτικό σας πράκτορα!

XT2367

PAYLESS CAR RENTAL

*Για κλήσεις από κινητό καλέστε 22410 82311

PAYLESS CAR RENTAL GREECE - Δραγωνέα 5 - Μαρκόπουλο Αττικής - Τηλ: 22990 63211

ΓΕΝΙΚΟΙ ΟΡΟΙ ΕΝΟΙΚΙΑΣΗΣ ΑΥΤΟΚΙΝΗΤΩΝ: Η προσφορά ισχύει για κατοίκους από κατοίκους της Ρόδου που ταξιδεύουν στην Αθήνα μέσω του αεροδρομίου ΕΛΕΥΘΕΡΙΟΣ ΒΕΝΙΖΕΛΟΣ για το χρονικό διάστημα ισχύος 20/01/2004 έως 30/04/2004. Η παρούσα τιμή αφορά ενοικίαση 1 εβδομάδας αυτοκινήτου Kia Punto ή Hyundai Accent με κλιματισμό και radio CD, συμπεριλαμβάνει ελεύθερα χιλιόμετρα και ασφάλιση CDW και κλοπή με χρήση πιστωτικής κάρτας. Η προσφορά δεν μπορεί να συνδυαστεί με άλλες προσφορές που κατά καιρούς παρέχει η PAYLESS CAR RENTAL GREECE. Ο ενοικιαστής πρέπει να είναι άνω των 23 ετών και να είναι κάτοχος πλήρες ισχύοντος για τουλάχιστον 1 έτος. Διαφορές χρέωσης ανάλογα με τον τόπο παράδοσης του αυτοκινήτου μπορεί να ισχύσουν.

F • P • C
FITNESS PERSONAL CLUB

- **Προσωπική εκγύμναση** και παρακολούθηση
- Ακριβής έλεγχος και αξιολόγηση των προπονητικών προγραμμάτων
- Ατομικά προγράμματα προπόνησης σύμφωνα με τις προσωπικές ανάγκες και ιδιαιτερότητες των αθλουμένων
- Πλήρες ασκησιολόγιο για α: **βελτίωση φυσικής κατάστασης** β: **λιποδιάλυση**, γ: **μυϊκή ενδυνάμωση**, δ: **σύσφιγξη**, ε: **ευεξία**
- Προγράμματα **PILATES** για πολύπλευρη και πληρέστερη βελτίωση των φυσικών ικανοτήτων μέσα από πρωτότυπες προπονητικές μεθόδους και ασκήσεις
- **Σάουνα, χαμάμ, jacuzzi, μασάζ**

Δώσε... προσωπικό νόημα στη γυμναστική σου

ΥΠΕΥΘΥΝΟΙ:
Χαραλαμπόπουλος Βλάσης & Αντώνογλου Θανάσης
Απόφοιτοι τμήματος Επιστήμης Φυσ. Αγωγής και Αθλητισμού Α.Π.Θ.

ΑΕ031

Συρακουσών 12, Καρακόνερο • τηλ. 2241078993

Χρησιμοποιούνται και από τους ίδιους τους γονείς τους

Αυξάνονται και στη Ρόδο τα παιδιά των φαναριών

Μόνο σ' ένα κόμβο υπήρχαν χθες επτά παιδιά

Αυξάνονται και πληθύνονται στη Ρόδο τα «παιδιά των φαναριών» και το θλιβερό θέαμα, έχει προκαλέσει θλίψη αλλά και ανησυχία σε μεγάλη μερίδα συμπολιτών μας. Μόνο στον κόμβο των φαναριών στην συμβολή των οδών Εθνικής Αντιστάσεως και Λίνδου, ο αριθμός των μικρών αυτών παιδιών κατά την διάρκεια της προχθεσινής μέρας, έφθανε τα 7 άτομα!



Τα περιστατικά της επαιτείας στα οποία χρησιμοποιούνται στην κυριολεξία από τους γονείς τους μικρά παιδιά, έχουν κάνει έντονα την εμφάνισή τους και στο νησί της Ρόδου τα τελευταία χρόνια, αλλά ωστόσο τις τελευταίες εβδομάδες το κακό έχει παραγίνει. **Στην... βιομηχανία αυτή του παραλόγου, αξίζει να σημειωθεί ότι οι «επαγγελματίες» του είδους, δεν διστάζουν να χρησιμοποιήσουν ακόμη και παιδιά με ειδικές ανάγκες**, τα οποία αφήνουν μόνα τους σε κεντρικούς κόμβους της πόλης μας, έτσι ώστε να... ζητιανέψουν έμμεσα ή άμεσα, από τους οδηγούς των διερχόμενων οχημάτων.

Ρεπορτάζ:
Μιχάλης Μαστής
mastism@otenet.gr

Σε αρκετές περιπτώσεις μάλιστα, έχει παρατηρηθεί το φαινόμενο να υπάρχει πραγματικός κίνδυνος **να τραυματιστούν σοβαρά τα παιδιά αυτά από τα διερχόμενα οχήματα, δεδομένου ότι τα ίδια δεν είναι σε θέση να ελέγξουν και να υπολογίσουν σωστά τους κινδύνους που προκύπτουν.**

Σε κάθε περίπτωση πάντως, τα περιστατικά αυτά δεν είναι ούτε μεμονωμένα, αλλά ούτε και ασήμαντα, αφού σε δεκάδες υπολογίζονται πλέον τα ανήλικα παιδιά και στο νησί της Ρόδου, που ολοένα και περισσότερο κάνουν την εμφάνισή τους στους δρόμους, σε καταστήματα, και υπηρεσίες, ζητιανεύοντας στην κυριολεξία, με υπόδειξη των γονιών και των συγγενών τους.

Τα περισσότερα από αυτά μάλιστα, αξίζει να σημειωθεί ότι δεν διαμένουν στη Ρόδο και ότι έρχονται περιστασιακά μαζί με τους γονείς τους μόνο και μόνο για να επιδοθούν σε αυτού του είδους την επαιτεία.

ΝΑ ΕΥΑΙΣΘΗΤΟΠΟΙΗΘΟΥΝ ΟΙ ΦΟΡΕΙΣ

Το ζήτημα των «παιδιών των φαναριών» αλλά και αυτών που υποχρεώνονται σε κανονική επαιτεία κάθε άλλο παρά με αστυνομικού τύπου μέτρα μπορεί να αντιμετωπιστεί. Αυτό που απαιτείται κυρίως, για την ουσιαστική αντιμετώπιση του προβλήματος είναι η ευαισθητοποίηση των αρμοδίων φορέων και αρχών έτσι ώστε να υπάρξει αποτελεσματική παρέμβαση σε πολλαπλά επίπεδα. Το ζήτημα, μετά από σχετικά δημοσιεύματα πριν από ένα περίπου χρόνο, είχε **προκαλέσει και την εισαγγελική παρέμβαση**, καθώς ο αρμόδιος λειτουργός, διέταξε έρευνα για να διαπιστωθεί: Αν κατά πόσο τίθεται σε άμεσο κίνδυνο η σωματική ακεραιότητα των παιδιών αυτών, αν εξωθούνται στην επαιτεία και βεβαίως αν υπάρχουν και ευθύνες των ίδιων των γονέων που σε πολλές περιπτώσεις τα καθοδηγούν επακριβώς, εγκαταλείποντάς τα επί αρκετές ώρες σε κεντρικά σημεία της πόλης μας, για να **εξασφαλίσουν το... μεροκάματο του τρόμου.**

Την Τρίτη η δίκη για τον Βρετανό

Τρείς γιατροί κατηγορούνται για το θάνατό του το 2000

Ενώπιον του Τριμελούς Εφετείου Πλημμελημάτων Δωδεκανήσου θα αναβιώσει την ερχόμενη Τρίτη 8 Φεβρουαρίου, η πολύκροτη υπόθεση του θανάτου του 23χρονου Βρετανού Τουρίστα Κρίστοφερ Ρότζεστερ, στις 11 Ιουνίου 2000 στο νοσοκομείο της Ρόδου, για την οποία τον Σεπτέμβριο του 2003 τρεις γιατροί του νοσοκομείου της Ρόδου, είχαν καταδικαστεί σε ποινή φυλάκισης τριών ετών.

Για την ίδια υπόθεση, τα βρετανικά Μέσα Ενημέρωσης είχαν επιτεθεί στη χώρα μας, δεκάδες φορές, διαστρεβλώνοντας εντελώς την ουσία της υπόθεσης, ενώ ορισμένα από αυτά, έφθασαν μάλιστα στο σημείο να ισχυριστούν ότι από τη σορό του νεκρού βρετανού αφαιρέθηκε ο ένας του νεφρός για να πωληθεί!

Στη Ρόδο, αξίζει να σημειωθεί ότι θα έρθει για να παρακολουθήσει τη δίκη στο Εφετείο την ερχόμενη Τρίτη και ένας Βρετανός βουλευτής. Πρόκειται για τον Κέβιν Τζόους, ο οποίος θα συνοδεύει μέλη της οικογένειας Ρόντζεστερ, τα οποία θα παραστούν στην εκδίκαση της υπόθεσης.

Στις 26 Σεπτεμβρίου 2003 το Τριμελές Πλημμελειοδικείο της Ρόδου είχε κηρύξει ενόχους τους τρεις γιατρούς, παρά την αθωωτική πρόταση του εισαγγελέα της έδρας, καταδικάζοντάς τους σε ποινή φυλάκισης τριών ετών.

Η ίδια υπόθεση, έχει φθάσει ακόμη και μέχρι το Βρετανικό Κοινοβούλιο, καθώς αρχικά η οικογένεια του αδικοχαμένου νεαρού, είχε υποστηρίξει ότι ο ένας νεφρός του γιου τους είχε αφαιρεθεί και είχε... κρατηθεί από τους γιατρούς του νοσοκομείου της Ρόδου, κατηγορία βέβαια η οποία κατέρρευσε παταγωδώς όταν οι εισαγγελικές και ανακριτικές αρχές την εξέτασαν.

Κτηματομεσιτικός κολοσσός στη Ρόδο

Στη Ρόδο έχει αρχίσει και δραστηριοποιείται το τελευταίο χρονικό διάστημα ο μεγαλύτερος κτηματομεσιτικός όμιλος του κόσμου η εταιρεία RE/MAX.

Η δραστηριοποίηση αυτή θεωρείται δείγμα του έντονου ενδιαφέροντος για αγορά ακινήτων που υπάρχει από ξένους επενδυτές τόσο για την Ρόδο όσο και τα υπόλοιπα του νομού.

Είναι γνωστό άλλωστε ότι τα τελευταία χρόνια το ενδιαφέρον αυτό έχει αυξηθεί ραγδαία και σε ορισμένες περιπτώσεις είχαμε ανάλογες αγοραπωλησίες ακινήτων.

Η RE/MAX ιδρύθηκε το 1973 στις Η.Π.Α. σαν εταιρεία κτηματομεσιτικών συναλλαγών. Σήμερα είναι ο μεγαλύτερος κτηματομεσιτικός όμιλος του κόσμου, με περισσότερες από 5.300 σύγχρονες μεσιτικές επιχειρήσεις σε 52 χώρες, και 100.000 επαγγελματίες συνεργάτες που πραγματοποιούν πάνω από 1,5 εκατομμύρια πωλήσεις ακινήτων το χρόνο.

Στην Ελλάδα, η RE/MAX έφτασε τον Ιανουάριο του 2002. Σε τρία μόλις χρόνια, η εταιρεία αναπτύχθηκε στο μεγαλύτερο δίκτυο κτηματομεσιτικών υπηρεσιών της χώρας, Σήμερα διαθέτει 2000 συνεργάτες και περισσότερες από 38 επιχειρήσεις σε Αθήνα, Θεσσαλονίκη, Τρίκαλα, Χανιά, Καβάλα, Αργοστόλι Κεφαλλονιάς, Καρδίτσα, Άρτα, Χαλκίδα, Λάρισα, Πάρο, Κω και Νέα Μουδανιά Χαλκιδικής, και από τον Ιανουάριο 2005 στη Ρόδο.

Η εταιρεία θα δραστηριοποιείται στη Ρόδο με την επωνυμία RE/MAX Express προσφέροντας της υψηλού επιπέδου υπηρεσίες της στο χώρο των κτηματομεσιτικών συναλλαγών στο ροδιακό κοινό.

Για περισσότερες πληροφορίες:
Κα Χριστοδούλου
REMAX Express
τηλ. 22410 43732
fax: 22410 73200
Εθν. Μακαρίου 45
85100 Ρόδος

Προγραμματισμένη διακοπή του ηλεκτρικού

Χωρίς ηλεκτρικό ρεύμα λόγω απαραιτήτων εργασιών της ΔΕΗ θα παραμείνει σήμερα από τις 8 το πρωί έως τις 2 το μεσημέρι η ευρύτερη περιοχή του Δημοτικού Διαμερίσματος Κρεμαστής και του Δημοτικού Διαμερίσματος Παστίδας. Η πολύωρη διακοπή του ηλεκτρικού ρεύματος, κρίνεται ως αναγκαία για την αποκατάσταση τεχνικών βλαβών που είχαν προκληθεί από την κακοκαιρία των τελευταίων εβδομάδων στο δίκτυο ηλεκτροδότησης στην ευρύτερη περιοχή.

Καθοριστικές και κρίσιμες εξελίξεις τις προσεχείς ημέρες

Στενεύουν τα περιθώρια για τη Γεωργοένωσή μας

Διαφαίνεται ένα καλύτερο κλίμα, αλλά θα τελεσφορήσει;

Καθοριστικές από κάθε άποψη για την ιστορία και τη σωτηρία της Γεωργοένωσης Δωδεκανήσου, χαρακτηρίζονται οι εξελίξεις των αμέσως επόμενων ημερών, τόσο σε τοπικό όσο και σε κεντρικό επίπεδο. Οι εκπρόσωποι της ΕΑΣΔ, κάνουν λόγο για εβδομάδες εξελίξεων και διευκρινίζουν ότι εάν μέχρι το τέλος Φεβρουαρίου δεν δρομολογηθούν ξεκάθαρες λύσεις αναφορικά με το οικονομικό ζήτημα της Ένωσης, τότε, κανείς πλέον δεν μπορεί να αποτρέψει την καταστροφή.

Ρεπορτάζ: Μιχάλης Μαστής
mihalis@rodiaki.gr

Οι τελευταίες εξελίξεις από την επίσκεψη του κλιμακίου των ανώτερων υπηρεσιακών στελεχών της ΑΤΕ στη Ρόδο, μετά την παρέμβαση του βουλευτή Δωδεκανήσου κ. Αναστάσιου Καραμάριου, χαρακτηρίζονται θετικές, ωστόσο όμως εκ των πραγμάτων δεν μπορούν να εγγυηθούν σε καμία περίπτωση, την άμεση επίλυση και αντιμετώπιση του τεράστιου οικονομικού προβλήματος που υπάρχει στην Γεωργοένωση. Κοινό



ζητούμενο σε αυτή την χρονική περίοδο, πριν από την σύγκλιση της έκτακτης γενικής συνέλευσης που αποφασίστηκε, είναι να επιταχυνθεί η διαδικασία δανειοδότησης της Γεωργοένωσης. Στην πρόσφατη σύσκεψη που έγινε, εξετάστηκαν με συγκεκριμένα στοιχεία, οι δυνατότητες υλοποίησης της μελέτης οικονομικής εξυγίανσης της Ένωσης Αγροτικών Συνεταιρισμών Δωδεκανήσου.

Μετά το πέρας της συζήτησης τα στελέχη της Αγροτικής Τράπεζας ζήτησαν να δουν επιτόπου, τα περιουσιακά στοιχεία της συνεταιριστικής οργάνωσης, προκειμένου να διαπιστώσουν εάν τα όσα περιγράφονται στη μελέτη εξυγίανσης και τα ακίνητα για τα οποία γίνεται λόγος, υπάρχουν στην πραγματικότητα.

Μετά από τις επισκέψεις και τις αυτοψίες, τα στελέχη της «Αγροτικής» αναμένεται να υποβάλλουν (το αργότερο μέχρι την ερχόμενη Τετάρτη) εισήγηση προς την επιτροπή χορηγήσεων της τράπεζάς τους. Η εισήγηση θα αποτελέσει τη βάση για τη λήψη απόφασης περί του ύψους του δανείου που θα πρέπει να χορηγηθεί προς την Ένωση για να αποπληρώσει τους οφειλέτες της.

ΔΕΝ ΥΠΑΡΧΟΥΝ ΑΛΛΑ ΠΕΡΙΘΩΡΙΑ

Κατά τη διάρκεια της τελευταίας συνεδρίασης του δ.σ. της ΕΑΣΔ, την περασμένη εβδομάδα, έγινε αξιολόγηση της τραγικής οικονομικής κατάστασης στην οποία έχει περιέλθει η Γεωργοένωση, μετά την περίεργη –τουλάχιστον- στάση της Αγροτικής Τράπεζας να προχωρήσει στην χορήγηση δανείου και αντίστοιχα την άμεση αντιμετώπιση των οικονομικών προβλημάτων που παρουσιάζονται.

«Δεν μας απομένει πλέον τίποτα άλλο από το να ενημερώσουμε τους συνεταιριστές και να αποφασίσουμε από κοινού για τις κινήσεις μας, εξαιτίας της δύσκολης θέσης που έχουμε περιέλθει από τη στάση της Αγροτικής Τράπεζας» υπογράμμισε χθες ο πρόεδρος της Συνεταιριστικής Οργάνωσης κ. Μανώλης Πιτροπάκης.

Μέλη του διοικητικού συμβουλίου της ΕΑΣΔ, αλλά και ο πρόεδρος του σωματείου των εργαζομένων, κ. Μιχάλης Παλαιολόγου, έκαναν λόγο για αδικαιολόγητη καθυστέρηση των ανώτερων κλιμακίων της Αγροτικής Τράπεζας, σε βάρος της Γεωργοένωσης Δωδεκανήσου και επισήμαναν μάλιστα ότι οι μεθοδεύσεις που ακολουθήθηκαν τους τελευταίους δύο μήνες, αγγίζουν τα όρια της πρόκλησης.

Η έκτακτη γενική συνέλευση της ΕΑΣΔ υπολογίζεται να πραγματοποιηθεί στις 27 Φεβρουαρίου και μάλιστα θα κληθούν να πάρουν μέρος σε αυτήν και να διατυπώσουν τις απόψεις και τις εκτιμήσεις τους έναντι των συνεταιριστών – μελών, ο υπουργός Αιγαίου κ. Αριστοτέλης Παυλίδης, οι βουλευτές κ.κ. Τάσος Καραμάριος, Βασίλης Χρύσης, Κώστας Καΐσερλης και Γιάννης Παρασκευάς, καθώς επίσης και εκπρόσωποι των κομμάτων και φορέων του νομού μας.

Δυσαρέσκεια για την Τ.Ε. πόλεως της Ν.Δ.

Καταγγελίες για υπολειτουργία

Εντονη δυσαρέσκεια υπάρχει μεταξύ των τοπικών στελεχών της Νέας Δημοκρατίας για την υπολειτουργία της Τοπικής Επιτροπής Ρόδου, που είναι η μεγαλυτερη κομματική οργάνωση του νομού.

Ενώ μέχρι πρότινος η συγκεκριμένη οργάνωση είχε έντονη παρουσία στα κομματικά δρώμενα, αλλά και γενικά είχε να επιδείξει παρεμβάσεις και δράσεις στην τοπική κοινωνία, αιφνιδίως η λειτουργία της περιορίστηκε σε ιδιαίτερα υποτονικά επίπεδα.

Το γεγονός έχει προκαλέσει εύλογες αντιδράσεις σε μερίδα στελεχών του κόμματος, και ήδη σύμφωνα με πληροφορίες έχει τεθεί ζήτημα και στη Νομαρχιακή Επιτροπή.

Η πτώση αυτής της δραστηριότητας θεωρείται εν πολλοίς ανεξήγητη, την στιγμή μάλιστα που στο σύνολο του νομού, οι οργανώσεις της Νέας Δημοκρατίας έχουν αρχίσει να αναπτύσσονται. Ευνόητο είναι λοιπόν ότι η υποτονική λειτουργία της τοπικής οργάνωσης Ρόδου προκαλεί δυσαρέσκεια και προβληματισμούς.

Η δυσαρέσκεια αυτή αναπτύσσεται και εντός της ίδιας της τοπικής οργάνωσης Ρόδου, στελέχη της οποίας ετοιμάζονται να αντιδράσουν έντονα, αν συνεχιστεί η ίδια κατάσταση και το επόμενο χρονικό διάστημα.

Από το 1979
Ροδίτικη Λαδόπιττα
ΧΩΡΙΣ ΣΥΝΤΗΡΗΤΙΚΑ
Όπως τότε... Λεπτή και πεντανόστιμη!
Τώρα η Ροδίτικη Λαδόπιττα στα ψυγεία των Super Markets, σε οικονομική συσκευασία των 20 τεμαχίων.
Η γνώριμη γεύση της γίνεται καθημερινή απόλαυση. Μία πεντανόστιμη επιλογή για μικρούς και μεγάλους νοσταλγούς της παράδοσης.
Δοκιμάστε την, εκτός από το αγαπημένο σας σουβλάκι και με μαρμελάδα, μέλι, πραλίνα φουντουκιού, ζάχαρη κι ό,τι άλλο φανταστείτε!
Το μόνο που έχετε να κάνετε είναι να τη ζεστάνετε σε αντικολλητικό σκεύος, πλάκα ή κρεπιέρα χωρίς να τη λαδώσετε και στη συνέχεια να την απολαύσετε όπως σας αρέσει, ακόμη και σκέτη!
Πάντα στα καλά γυροπωλεία της Ρόδου, τώρα...και στο σπίτι σας!
Παραγωγή – Διάθεση: Ατσαλάκης Δημήτριος και Σια Ο.Ε.
Εμπορικό Κέντρο Κρανίδη, Φαληράκι - Τηλέφωνο παραγγελιών: 22410 86 106
Η Ατσαλάκης Δ. & Σια Ο.Ε. τα τελευταία 12 χρόνια δραστηριοποιείται παράλληλα στο Γενικό Εμπόριο Τροφίμων και στην Εισαγωγή και Διάθεση ΑΓΓΛΙΚΩΝ ΠΡΟΪΟΝΤΩΝ.
τηλ. 22410 87111
ΧΠ2367

Ποτέ δεν είναι αργά για Υπολογιστές !
Μάθετε σε 2 εβδομάδες μόνο, πώς να εκτελείτε απλές εντολές,να γράφετε και να εκτυπώνετε κείμενα, να στέλνετε e-mails και να αναζητάτε χρήσιμες πληροφορίες στο INTERNET.
20 ώρες εκμάθησης μόνο με 180€
TECHNOKids® TECHNOPLUS®
ΔΙΕΘΝΗ ΚΕΝΤΡΑ ΕΚΜΑΘΗΣΗΣ ΥΠΟΛΟΓΙΣΤΩΝ
Ήλιοι μαθαίνουν σε μας
Εθν. Αντιστάσεως 18, Ρόδος, Τηλ.: 22410 70880
Microsoft Office Specialist
Authorized Testing Center
Authorized Center
ECDL
Δεν θα μπορούσε να είναι ευκολότερο.
ΣΕ 20 ΧΩΡΕΣ ΣΕ ΟΛΟ ΤΟΝ ΚΟΣΜΟ ΚΑΙ ΣΕ 40 ΣΗΜΕΙΑ ΣΤΗΝ ΕΛΛΑΔΑ
ΑΕ0062

Πλούσιος ο απολογισμός της δράσης του για τη χρονιά που πέρασε

Καθοριστικές παρεμβάσεις από τον Σύλλογο Προστασίας Περιβάλλοντος

Αυθαίρετα, παραλίες, εργοστάσιο ΔΕΗ, ελαιοτριβεία, πολεοδομικός νόμος, αποθήκευση μπάζων, φυτώριο, κινητή τηλεφωνία, στερεά απόβλητα

Με μεγάλη συμμετοχή κοινού, πραγματοποιήθηκε προχτές το βράδυ στο «Ακταίον» η εκδήλωση για την κοπή της πίτας του Συλλόγου Προτασίας Περιβάλλοντος Ρόδου. Τη γιορτή τίμησαν με την παρουσία τους, ο αντινομάρχης Γ. Χριστοφάκης, ο επίκουρος δημάρχου κ. Διακογεωργίου, ο πρόεδρος του ΔΟΠΕ Π. Μαντάλης, οι δημοτικοί σύμβουλοι κ.κ. Γ. Γιαννακάκης και Λ. Καραγιάννης, ο γ. γρ. του ΣΥΝ Δ. Γάκης, ο δ/ντής της Δ/νσης Δασών Φ. Κοντίτσης, ο δ/ντής του Υδροβιολογικού Σταθμού Ρόδου Α. Σιούλας, εκπρόσωποι του ΤΕΕ, του Λιμεναρχείου και άλλοι. Χαιρετισμό έστειλε, ο υπουργός Αιγαίου Αρ. Παυλίδης.

Ο γραμματέας του συλλόγου στο πλαίσιο του ετήσιου απολογισμού για το 2004 αναφέρθηκε κατά την ομιλία του, στις δράσεις που έγιναν και στα προβλήματα που εντοπίστηκαν σε επίπεδο νησιού.

Πιό συγκεκριμένα ειπώθηκαν τα εξής:

1. Αυθαίρετα σε παραλίες

Ο Σύλλογός μας αντιτάχθηκε στο νομοσχέδιο του υπουργείου Οικονομικων σχετικά με το ιδιοκτησιακό καθεστώς σε ακίνητα επί κοινοχρήστων χώρων (παραλιών κλπ.). Συγκεκιμένα στο άρθρο 27, εδάφ. δ, που αφορούσε την Δωδεκάνησο έγραφε: «ότι δίδεται το δικαίωμα σε φυσικά ή νομικά πρόσωπα τα οποία κατείχαν αυθαίρετα ακίνητα προ του 1980 εντός κοινοχρήστων χώρων -παραλιών κλπ., ανευ κτηματολογικών μερίδων, να τις εξαγοράσουν».

Οι λόγοι που ο Σύλλογος διεμαρτύρετο ήσαν οι εξής:

• Τέτοιες διατάξεις επιβραβεύουν τους καταπατητές της δημόσιας περιουσίας και λοιδορούνται αυτοί οι οποίοι τηρούν τους νόμους.

• Και στο παρελθόν ο Σύλλογος είχε καταγγείλει δεκάδες περιπτώσεων αυθαιρέτων ενεργειών στις παραλίες όπως: κατασκευές οικοδομών, ταβέρνες, περίπτερα, υπόστεγα, πέργκολες, έξοδοι αγωγών ακαθάρτων, μπαζώματα κ.ά. Η διαπίστωσή μας είναι ότι με τέτοιες διατάξεις νόμων τα φαινόμενα αυτά πολλαπλασιάζονται και εντείνονται.

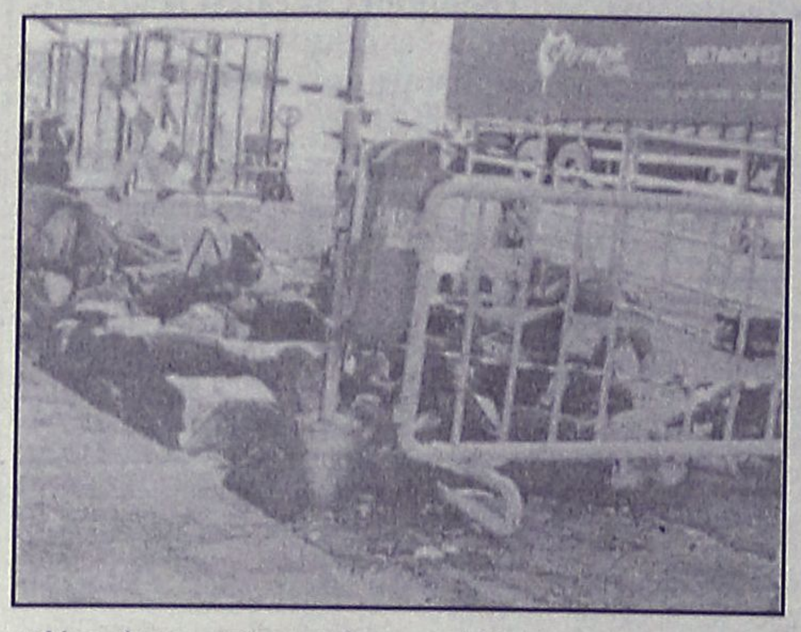

• Ο Σύλλογός μας θεωρεί ότι οι παραλίες όπως και τα δάση, οι λίμνες, οι ποταμοί είναι φυσικά στοιχεία αναπαλλοτρίωτα που σχετίζονται άμεσα και ευθέως με την ίδια την ζωή του συνόλου του λαού μας. Επιπρόσθετα αποτελούν εμμέσως και πηγή οικονομικού οφέλους μέσω της σχεδόν μέσω μοναδικής σημασίας των ως στοιχεία για την ανάπτυξη και αναβάθμιση του μοναδικού πλουτοπαραγωγικού κλάδου ιδιαίτερα του νησιού μας, του τουρισμού.

2. Ενεργειακό πρόβλημα

Το ενερεγειακό είναι το σοβαρότερο πρόβλημα που πρέπει να αντιμετωπισθεί άμεσα. Είναι γνωστά τα αίτια της καθυστέρησης στην έναρξη κατασκευής του νέου εργοστασίου της ΔΕΗ στην Κατταβιά. Στην αρχή ήταν οι διενέξεις μεταξύ των διαγωνιζομένων εταιρειών και τώρα με το θέμα της χωροθέτησής του σε δασική περιοχή κατά την άποψη της Δ/νσης Δασών. Αυτό που ο Σύλλογος είχε προτείνει και επίεζε από το 1998 αλλά και πέρυσι ήταν:

• Την εγκατάσταση συστημάτων παραγωγής ήπιων μορφών ενέργειας όπως με ανεμογεννήτριες ή με φωτοβολταϊκά συστήματα, ως συμπληρωματική παραγωγή ενέργειας. Διότι ως χώρα έχουμε τα φυσικά στοιχεία που χρειάζονται αφενός κι αφετέρου είναι η καθαρότερη, η φθηνότερη και η συντομότερη λύση.

Είχαμε προτείνει επίσης μέτρα εξοικονόμισης ενέργειας όπως:

• Την εφαρμογή της νονοθεσίας περί μονώσεων και ηλιοπροστασίας των νέων κτιρίων μέσω του κτιριοδομικού κανονισμού.

• Να γίνει υποχρεωτική η εγκατάσταση ηλιακού θερμοσίφωνα με παράλληλη θέσπιη και εφαρμογή κινήτρων (επιδότηση, φοροαπαλλαγή, χαμηλό ΦΠΑ, δάνεια κ.ά.).

• Εφαρμογή των αρχών των βιοκλιματικών κτιρίων υποχρεωτικά σε δημόσια κτίρια (σχολεία, κτίρια διοίκησης, κτίρια ΔΕΚΟ) αλλά και σε ιδιωτικά.

• Συνεργασία των Δημοσίων Υπηρεσιών και των ΟΤΑ με το Κέντρο Ανανεωσίμων Πηγών Ενέργειας (ΚΑΠΕ).

3. Απόβλητα ελαιοτριβείων

Το τεράστιο αυτό πρόβλημα της διαχείρισης των αποβλήτων των ελαιοτριβείων απασχόλησε ξανά τον Σύλλογό μας διότι ενώ η πολιτεία έλαβε κάποια μέτρα θεσμοθετώντας κανόνες για την επεξαργασία των ουδείς σχεδόν εκ των επιχειρηματιών συμμορφώθηκε με αυτούς διότι όπως ισχυρίζονται το κόστος είναι μεγάλο. Ζήτησαν και πήραν παράταση για την εφαρμογή των νέων κανόνων εις βάρος της δημόσιας υγείας και του φυσικού περιβάλλοντος. Απαιτούμε τέλος την πλήρη εφαρμογή και συμμόρφωση των παρανομούντων.

4. Χώρος απόθεσης μπάζων

Το πρόβλημα της εξεύρεσης χώρων εναπόθεσης των μπάζων είναι οξύ και έχει προβληματίσει πολλούς δήμους του νησιού μας. Η εικόνα των μπάζων σε κάθε μεριά του οδικού δικτύου, μέσα σε ποτάμια, σε όχθες ρυακιών και σε κοινόχρηστους χώρους εντός της πόλης είναι απαράδεκτη. Ο Σύλλογός μας μέσω του τοπικού Τύπου έχει καταγγείλει το φαινόμενο πολλέ ς φορές και έχει προτείνει στους δήμους ότι επί τέλους πρέπει να βρούν επειγόντως τέτοιους χώρους για την προστασία του περιβάλλοντος και αισθητική του φυσικού τοπίου.

5. Το φυτώριο της Ρόδου

Το φυτώριο της Δ/νσης Δασών στην Ιαλυσό δεν υπάρχει πιά. Ο χώρος περιήλθε στον δήμο Ιαλυσού όπου και ανήκε. Η τελευταία αναδάσωση που έγινε από τον Σύλλογό μας ήταν η περυσινή. Έκτοτε παρά τις οχλήσεις μας προς τους αρμόδιους φορείς Νομαρχία, Δασαρχείο, Περιφέρεια Ν. Αιγαίου για να δημιουργηθεί και να οργανωθεί νέο φυτώριο μέχρι σήμερα δεν έχει γίνει τίποτα. Μάλιστα ο Σύλλογος πρότεινε και χώρους όπως στο παλιό φυτώριο στα Κοσκινού διαχείρισης της Νομαρχιακής Αυτοδιοίκησης καθώς και στον Άγιο Ανδρέα στο Παραδείσι.

Στα τέλη του 2003 είχαμε την ψήφιση 2 σημαντικών Νόμων που έχουν σχέση με το περιβάλλον και με τεράστιες συνέπειες γι' αυτό. Ο πρώτος αφορούσε την Πολεοδομία περί «αδειών δόμησης, πολεοδομικών και άλλων διατάξεων κλπ». Και ο δεύτερος ο περιβόητος Νόμος περί δασών ο 3208/24.12.03 με τον τίτλο «Για την προστασία των δασικών οικοσυστημάτων, κατάρτιση δασολογίου, ρύθμιση ...κλπ.».

6. Ο πολεοδομικός Νόμος

Ο Νόμος αυτός μεταξύ άλλων προβλέπει:

α. Τις προϋποθέσεις έκδοσης αδειών δόμησης και ηλεκτροδότησης των αυθαιρέτων κτισμάτων.

β. Η κυβέρνηση δεν αντιμετωπίζει ριζικά το πρόβλημα της αυθαίρετης δόμησης, αλλά επιδιώκει να ικανοποιήσει τις ψηφοθηρικές της ανάγκες και την εισπρακτική της πολιτική.

γ. Μεταθέτει τις ευθύνες του κρατικού ελέγχου των οικοδομικών αδειών στους ιδιώτες μηχανικούς και την Τοπική Αυτοδιοίκηση για την αυθαίρετη δόμηση.

δ. Μειώνει το όριο των εκτάσεων όπου θα μπορεί να εφαρμοστεί ιδιωτική πολεοδόμηση από τα 1000 στρέμματα στα 50, ικανοποιώντας έτσι τα μεγάλα συμφέροντα.

Συνέχεια στη σελ. 39





Από τη μειοψηφία του δημοτικού συμβουλίου

Νέα σφοδρή επίθεση με στοιχεία κατά του δημάρχου Τήλου

Υποθηκεύεται το μέλλον των Τηλιακών

"Είναι πια γνωστό στους πάντες το πώς λειτουργεί ο Δήμος Τήλου. Η Δημοκρατία στο Δήμο είναι μια λέξη κενού περιεχομένου, οι κανόνες και οι νόμοι καταπατούνται καθημερινά και έχουν δίκιο οι φίλοι και οι συμπατριώτες να ανησυχούν γιατί ανακαλύπτουν ότι ο Δήμος Τήλου δεν έχει καμία σχέση με το λαμπερό του και ωραίο περιτύλιγμα και η απόδειξη είναι η αγωνία και ο φόβος που έχει κυριεύσει την παράταξη που διοικεί το Δήμο Τήλου.

Αλήθεια λέτε κύριοι της πλειοψηφίας, η Τήλος δεν είναι Μπανανία, απλά το φέουδό σας. Χαρακτηρήσατε 37.000 στρέμματα γόνιμης (καμπίσιας) γης σε καταφύγιο άγριας ζωής με το "έτσι θέλω" και στην απάντησή σας που δημοσιεύσατε δε λέτε κουβέντα γι' αυτό, δεν νιώθετε ούτε καν την ευαισθησία να απολογηθείτε, και σε όσους από εσάς λένε ότι δεν θα υπάρξει πρόβλημα από τον χαρακτηρισμό αυτό σας θυμίζω ότι στις 28-5-2002 συνεδρίασε η Διοικούσα Επιτροπή του Τεχνικού Επιμελητηρίου Ελλάδος, Τμήμα Δωδεκανήσου και ασχολήθηκε με το θέμα αυτό.

Στη συνεδρίαση αυτή παρευρέθη ο διευθυντής δασών Δωδεκανήσου κ. Φίλιππος Κοντίτσης και ο υπεύθυνος του γραφείου Περιβάλλοντος Ν.Α. Δωδεκανήσου Κ. Αρης Σκιαδόπουλος. Αναφέρουμε αυτολεξεί την ανακοίνωση που εξεδόθη: "Διαπιστώθηκε η αναγκαιότητα τροποποίησης των ζωνών αυτών (οι οποίες είχαν οριοθετηθεί με άλλο πνεύμα) που καταλήγουν να είναι ανασταλτικοί ή αποτρεπτικοί παράγοντες".

Και σαν να μην έφτανε αυτό θέλετε να μας επιβάλλετε και το πάρκο Τήλου. Κομπάζει η πλειοψηφία για τον απολογισμό του 2003 που ανέρχεται στο ποσό των 2.565.994,13 ευρώ ή 874.363.477 δρχ. και έντεχνα αποσιωπούν ότι τα δάνεια του 2003 του Δήμου Τήλου είναι 874.995.57 ευρώ δηλαδή το 34% του απολογισμού είναι δάνεια.

Λυπούμεθα που θα σας πικράνουμε αλλά οι αριθμοί λένε την αλήθεια.

Και τώτα ήρθε η στιγμή να μιλήσουμε για τα έργα.

1ον Χώρος υγειονομικής ταφής σκουπιδιών. Επίτευγμα χαρακτηρίζεται από το δήμαρχο Τήλου και μάλιστα ως "ένα έργο υψίστης σημασίας για την οικολογική εικόνα του νησιού μας που λίγοι Δήμοι έχουν την ευκαιρία να έχουν και μας ζηλεύουν γι' αυτό". Επισκεφτήκαμε τον χώρο υγειονομικής ταφής των απορριμμάτων και διαπιστώσαμε 2 χλμ. πριν από το χώρο του εν λόγω έργου δεξιά της ασφαλτοστρωμένης οδού βουνά καμένων απορριμμάτων, τενεκέδια, κονσερβοκούτια, μπουκάλια, παλιοσίδερα, απομεινάρια οικιακών συσκευών, βρόμα ανάμικτη με κάπνα. Μυρωδιά από σκουπίδια σε αποσύνθεση και οι λεκάνες απόθεσης των απορριμμάτων ολοκλη-

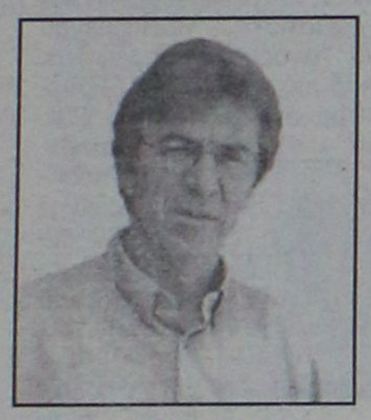

ρωτικά γεμάτες. Αυτή είναι η οικολογική εικόνα του νησιού μας για την οποία πρέπει να υπερηφανευόμαστε; Αυτή είναι η εικόνα που ζηλεύουν άλλοι Δήμοι;

2ον Λιμάνι. Ολοι γνωρίζουμε ότι το Λιμάνι της Τήλου χρειάζεται εκβάθυνση μόλις 2 έτη από την κατασκευή του καθώς και τα προβλήματα που αντιμετωπίζουν τα πλοία κατά την προσέγγισή τους.

3ον Λιμνοδεξαμενή. Παρόλο που χάθηκαν εκατοντάδες ιδιόκτητα κτήματα και που οι περισσότεροι ιδιοκτήτες της γης δεν πήγαν καν να εισπράξουν την αποζημίωσή τους πιστεύοντας ότι το συγκεκριμένο έργο θα βοηθούσε στην ανάπτυξη της Τήλου, με απογοήτευση βλέπουμε τώρα ότι το νερό που συγκεντρώνει δεν ξεπερνά το 1 μέτρο.

4ον Τα δύο 50θέσια λεωφορεία, το θυτίο κενώσεως βόθρων, τα απορριμματοφόρα. Είσαστε σίγουροι κύριοι σύμβουλοι της πλειοψηφίας ότι έχουν εξοφληθεί ή μήπως τα χρωστάμε και αυτά; Εχουν δίκιο οι Σύμβουλοι της πλειοψηφίας. Πράγματι η μειοψηφία είναι άσχετη με τα του Δήμου, όπως λένε. Και δε θα μπορούσε να είναι αλλιώς όταν ακόμα και η επίσκεψη ενός Συμβούλου της μειοψηφίας στο Δήμο Τήλου αναγκάζει τους υπαλλήλους του Δήμου μας να τρέχουν να κλειδώσουν στα συρτάρια τους όλα τα έγγραφα λόγω των εντολών που έχουν.

Μέγα παράπονο της πλειοψηφίας (και κατηγορούν τη μειοψηφία γι' αυτό) είναι ότι δεν επιτυγχάνεται απαρτία στα δημοτικά συμβούλια και αναγκάζεται ο πρόεδρος του Δ.Σ. Τήλου να αποστέλλει προσκλήσεις για τα ίδια θέματα μέχρι και τέσσερις φορές. Επισημαίνουμε ότι η παράταξη του κ. Αλιφέρη έχει επτά συμβούλους και η μειοψηφία τέσσερις. Πώς είναι δυνατό να ευθύνεται η μειοψηφία για τη μη επίτευξη απαρτίας;

Μήπως ακόμα και οι σύμβοιλοι της πλειοψηφίας έχουν καταλάβει ότι ο τόπος οδηγείται σε αδιέξοδο με τη συνέχιση τέτοιας πολιτικής κατ' αυτόν τον τρόπο, **και επιθυμούν να αποστασιοποιηθούν:**

Η παράταξή μας είναι αντίθετη με την απορρόφηση κονδυλίων όταν υποθηκεύεται η ιδιοκτησία και το μέλλον των συμπατριωτών. Αρνούμαστε να δεχτούμε τον χαρακτηρισμό ιδιόκτητης γης ως καταφύγια άγριας ζωής και ως πάρκο Τήλου. Γιατί το μόνο που επιτυγχάνεται είναι η διαχείριση εκατοντάδων χιλιάδων ευρώ σε όσους διαχειρίζονται τις τύχες του Δήμου ενώ οι συμπατριώτες ιδιοκτήτες αυτής της γης θα δουν τα εισοδήματά τους να εκμηδενίζονται και τις περιουσίες τους να χάνονται.

Θα κάνουμε ό,τι είναι νομίμως δυνατό να αποτρέψουμε αυτή την κατάληξη μέχρις ότου γίνει η συνάντηση που προωθεί η Διεύθυνση Δασών Δωδεκανήσου μετά από την εντολή του γ.γ. Περιφέρειας Νοτ. Αιγαίου κ. Χαράλαμπου Κόκκινου. Απενδυνόμαστε κάθε ευθύνης για την κατάσταση που έχει περιέλθει ο Δήμος Τήλου. Και η ευθύνη βαραίνει καθαρά αυτούς που διοικούν τον Δήμο Τήλου σήμερα.

Ενα στέρεο οικοδόμημα, μια ταχύτατα αναπτυσσόμενη περιοχή όπως αρεσκόταν να δηλώνει ο δήμαρχος Τήλου δεν καταρρέει σε μια νύχτα, αλλά συνεχίζει για πολλά χρόνια την ανάπτυξη, βασιζόμενο στην δυναμική που έχει ήδη αποκτήσει. Αλλά είχαμε επισημάνει και στο παρελθόν και το επισημαίνουμε και τώρα πάλι ότι η δημοτική αρχή οδηγούσε με μαθηματική ακρίβεια τον τόπο σε περιπέτειες και αδιέξοδα. Δεν είναι η πρώτη φορά που ο Δήμος Τήλου, ισορροπεί στην κόψη του ξυραφιού. Θυμίζουμε ξανά την παραίτηση του δημάρχου Τήλου και την παραίτηση των συμβούλων της πλειοψηφίας Δεκέμβριος του 2003-Ιανουάριος του 2004 με επιστολές πανομοιότυπες που απέστειλαν στην Γενική Γραμματεία Νοτ. Αιγαίου γιατί όπως και σήμερα αντιμετώπιζαν οικονομικό αδιέξοδο.

Ας σταματήσουν επιτέλους να εμπαίζουν τον τηλιακό λαό με τους θεατρινισμούς τους. Δεν πείθουν πλέον κανένα. Η ευθύνη για την κατάντια στο Δήμο Τήλου ανήκει αποκλειστικά σε αυτούς που τον διοικούν έτσι όπως το διοικούν και συνεχίζουν να διαχειρίζονται τα οικονομικά του Δήμου ανεύθυνα και πρόχειρα, επιδιώκοντας ταυτόχρονα με δημαγωγίες, συκοφαντίες, κινδυνολογία και πιέσεις να τους δοθεί άφεση αμαρτιών. Θα τους την δώσετε;

Δημοτική Παράταξη
Τήλος Αναγέννηση
Δημοκρατία".

Α.Ο. ΚΟΛΟΣΣΟΣ ΡΟΔΟΥ

σας προσκαλεί στην ετήσια Χοροεσπερίδα του...

Σάββατο 12 Φεβρουαρίου

στο Castello Rosso με τους:



Νίκο Γιάννου

Waya Waya



Χορηγοί Επικοινωνίας:

Love n.r.g. | Top Fm | Fm12 | Ρυθμός
Ράδιο Αρχάγγελος | Radio 1 | ΕΡΑ | Η ΡΟΔΙΑΚΗ

Τηλέφωνα Επικοινωνίας: Μπάμπης Σταυρόπουλος, Τηλ.: 22410 31843
Μιχάλης Μπράτιτσης, Τηλ.: 22410 33470

ΜΟΟ/10

ΕΚΠΑΙΔΕΥΣΗ ΣΤΟΥΣ ΥΠΟΛΟΓΙΣΤΕΣ

FUTUREKIDS

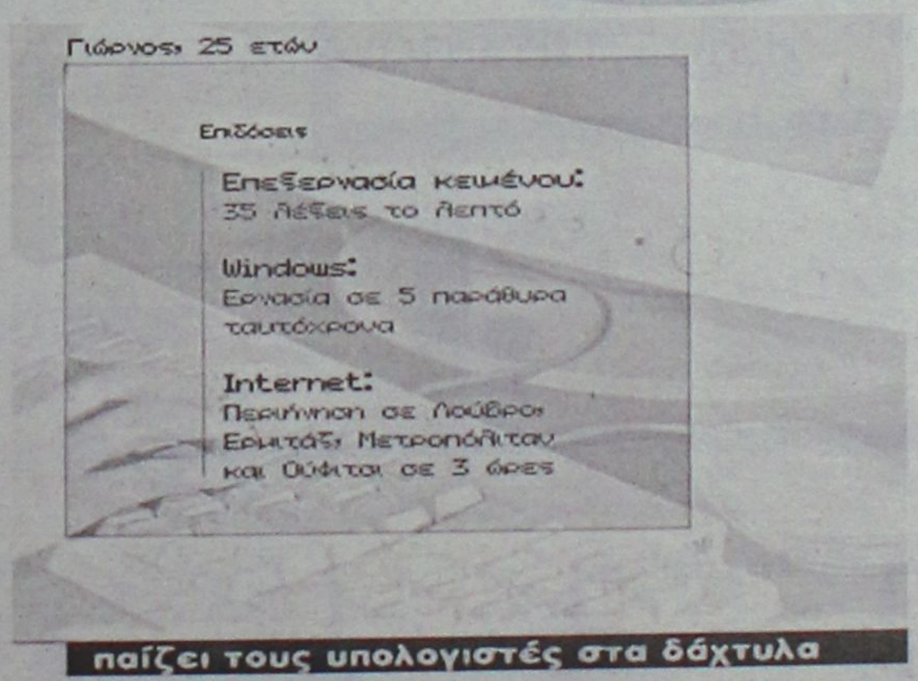

παίζει τους υπολογιστές στα δάχτυλα

ΝΕΑ ΤΜΗΜΑΤΑ
ΠΡΩΙΝΑ ΚΑΙ
ΑΠΟΓΕΥΜΑΤΙΝΑ
ΓΙΑ ΕΝΗΛΙΚΕΣ

ECDL

Λεμεσού 29
(κοντά στο Βενετόκλειο)
Τηλ. 2241070431

Απ.Παύλου 42
(στην Αναληψη)
Τηλ. 2241060918

ΥΠΕΥΘ.ΕΚΠΑΙΔΕΥΣΗΣ: ΕΞΑΔΑΚΤΥΛΟΣ ΑΝΔΡΕΑΣ & ΓΙΑΝΝΗΣ

AT7845

Προωθούνται από το υπ. Τουρισμού

Μέτρα αναβάθμισης των τουριστικών σχολών

Εντάσσονται πολλές νέες ειδικεύσεις

Μέτρα **αναβάθμισης και εκσυγχρονισμού** της τουριστικής εκπαίδευσης, προωθούνται από την πολιτική ηγεσία του υπουργείου Τουριστικής Ανάπτυξης, στο πλαίσιο των ενεργειών για τη βελτίωση της ποιότητας στον ελληνικό τουρισμό.

Στην κατεύθυνση αυτή, προωθείται **η ένταξη νέων ειδικεύσεων και σχολών, στον Οργανισμό Τουριστικής Εκπαίδευσης και Κατάρτισης (ΟΤΕΚ)**, που αποτελεί το δημόσιο φορέα υλοποίησης των μέτρων και πολιτικών για την τουριστική εκπαίδευση, με το δίκτυο των σχολών του που λειτουργούν σε ολόκληρη τη χώρα.

Σκοπός είναι να καλυφθεί **ευρύτερο φάσμα σε τομείς εκπαίδευσης και κατάρτισης στα τουριστικά επαγγέλματα**, ώστε οι **Σχολές Τουριστικής Εκπαίδευσης** να ανταποκρίνονται κατά τον καλύτερο δυνατό τρόπο στις σύγχρονες ανάγκες και τις απαιτήσεις της αγοράς. Στο πλαίσιο των ενεργειών για τον εμπλουτισμό των δραστηριοτήτων των Σχολών και συνδυαστικά με τα μέτρα προώθησης των θεματικών ενοτήτων στον τουρισμό και ειδικότερα της γαστρονομίας, διοργανώθηκε με μεγάλη επιτυχία από τον ΟΤΕΚ **διαγωνισμός μαγειρικής - ζαχαροπλαστικής**, με τη συμμετοχή σπουδαστών και καθηγητών των Σχολών.

Τους νικητές του διαγωνισμού βράβευσε ο υφυπουργός Τουριστικής Ανάπτυξης κ. **Αναστάσιος Λιάσκος**, που επισκέφθηκε τις Σχολές του ΟΤΕΚ στο Ναύπλιο. Η βράβευση έγινε σε ειδική εκδήλωση που πραγματοποιήθηκε στην πόλη του Ναυπλίου, παρουσία των τοπικών βουλευτών, εκπροσώπων της τοπικής αυτοδιοίκησης και του τουριστικού κλάδου.

Με κατηγορούμενο 24χρονο συμπολίτη μας

Αύριο η εκδίκαση της υπόθεσης ναρκωτικών

Κατηγορείται και για απόπειρα ανθρωποκτονίας

Με ιδιαίτερο ενδιαφέρον αναμένεται αύριο το πρωί, η εκδίκαση υπόθεσης που είχε συγκλονίσει για τα καλά την κοινή γνώμη της Ρόδου, και η οποία αφορά απόπειρα ανθρωποκτονίας και αγοραπωλησίας ναρκωτικών με κατηγορούμενο έναν 24χρονο συμπολίτη μας.

Η υπόθεση, εκτυλίχθηκε στη Ρόδο, στο τέλος Δεκεμβρίου του 2003 όταν η αστυνομία, εντόπισε και εξάρθρωσε σπείρα που διακινούσε ναρκωτικά, όταν 26χρονος ροδίτης, διακομίστηκε στο **νοσοκομείο μαχαιρωμένος**!

Λίγο έλειψε μάλιστα, να εξελιχθεί σε τραγωδία, όταν ο ένας από αυτούς βύθισε ένα μαχαίρι στον θώρακα του άλλου, στέλνοντάς τον στο νοσοκομείο σε κρίσιμη κατάσταση!

Σύμφωνα με τα στοιχεία που συγκέντρωσαν οι διωκτικές αρχές, η υπόθεση που θα μπορούσε να μην είχε εξιχνιαστεί ποτέ, ξεκίνησε, όταν στο νοσοκομείο μεταφέρθηκε βαριά τραυματισμένος ο Θ. Π. του Γ. 27 ετών, κάτοικος Μαριτσών, ιδιωτικός υπάλληλος.

Ο 27χρονος, έφερε βαρύ τραύμα από μαχαίρι στην θωρακική χώρα και αμέσως εισήχθη στην εντατική μονάδα του Νοσοκομείο, όπου οι γιατροί έδωσαν πραγματικά μάχη επί τριήμερο, προκειμένου να τον κρατήσουν στη ζωή. Αμέσως, οι αστυνομικοί που πληροφορήθηκαν το γεγονός και κατάλαβαν ότι κάτι σοβαρό είχε προηγηθεί, έστησαν κλοιό προστασίας έξω από το θάλαμο νοσηλείας του 27χρονου (ο οποίος ήταν σε κώμα τρεις μέρες αργότερα) περιμένοντας έτσι να του αποσπάσουν πληροφορίες για το πού οφείλεται ο τραυματισμός του.

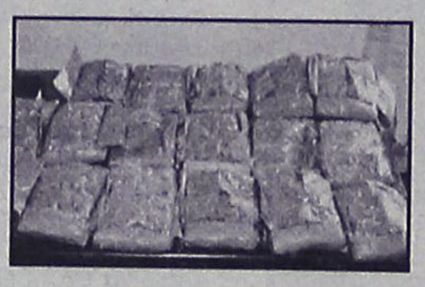

Σύμφωνα με πληροφορίες, ο 27χρονος, φοβούμενος προφανώς τα χειρότερα, αρνήθηκε αρχικά να πει στους αστυνομικούς της Ασφάλειας την αλήθεια, αλλά ωστόσο λίγη ώρα αργότερα, έδωσε πληροφορίες και στοιχεία για το πώς εκτυλίχθηκαν τα γεγονότα που παραλίγο να στοιχίσουν την ίδια του τη ζωή.

Σύμφωνα με τα στοιχεία που συγκέντρωσε η αστυνομία, ο 27χρονος που μεταφέρθηκε μαχαιρωμένος στο νοσοκομείο, μαζί με τον Ι. Β. του Π. 23 ετών, ιδιωτικό υπάλληλο κάτοικο επισης Μαριτσών, πήγαν από κοινού με το αυτοκίνητο του δεύτερου, στην περιοχή Ασγούρου της Ρόδου όπου βρίσκεται η οικία του Κ. Β. του Ι. 31 ετών ελαιοχρωματιστή. Εκεί, έμεινε στο αυτοκίνητο ο 27χρονος, ενώ ο 23χρονος φίλος του, πήγε με τα πόδια στην οικία του 31χρονου ελαιοχρωματιστή, προκειμένου να αγοράσει ναρκωτικά. Από τις καταθέσεις, προέκυψε ότι πράγματι ο Β.Κ. του προμήθευσε ποσότητα ηρωίνης αξίας 50 ευρώ, για λογαριασμό του φίλου του. Όταν όμως ο 23χρονος πήγε πίσω στο αυτοκίνητο, ο παθών, αρνήθηκε να παραλάβει την ποσότητα ηρωίνης που του έφερε, θεωρώντας ότι ήταν ελάχιστη και κακής ποιότητας, και ότι εξαπατήθηκε και από το φίλο του και από το άτομο που τους την προμήθευσε.

Τότε, ο 23χρονος οδηγός του αυτοκινήτου, επιτέθηκε φραστικά στον παθόντα, δημιουργήθηκε συμπλοκή και με μαχαίρι κυνηγιού που πήρε από πίσω κάθισμα επέφερε τραύμα στο στήθος του παθόντα που εκείνη την ώρα ήταν στη θέση του οδηγού. Λίγα λεπτά αργότερα, ο 23χρονος συνειδητοποίησε την πράξη του και αναγκάστηκε να μεταφέρει στο νοσοκομείο της Ρόδου τον 27χρονο φίλο του που νωρίτερα είχε καρφώσει στο στήθος με το μαχαίρι, αφήνοντάς τον όμως εκεί χωρίς να δώσει στοιχεία, φοβούμενος τα χειρότερα. Αμέσως μετά τα στοιχεία που συγκέντρωσαν οι αστυνομικοί, εντοπίστηκε και το άτομο που είχε πωλήσει την ηρωίνη, ο οποίος (ήταν γνωστός στις αρχές ασφαλείας για παρόμοια αδικήματα) και ομολόγησε ότι και ο ίδιος αγόρασε την ηρωίνη αυτή για να την χορηγήσει σε άλλους χρήστες, στις 22 Δεκεμβρίου 2003 από τον Τ.Μ. του Ι. 32 ετών, ο οποίος κατάγεται από τη Βόρειο Ελλάδα και ο οποίος έχει απασχολήσει και άλλες φορές τη δικαιοσύνη. Την ποσότητα την αγόρασε έναντι 90 Ευρώ. Ο 23χρονος οδηγός του αυτοκινήτου επίσης, (ο οποίος θα καθίσει στο εδώλιο του κατηγορουμένου για απόπειρα ανθρωποκτονίας από πρόθεση, αγορά και πώληση ναρκωτικών ουσιών) ομολόγησε ότι το τελευταίο διάστημα, είχε αγοράσει από τον Β.Κ. του Ι, ποσότητες κοκαΐνης και ινδικής κάνναβης αξίας τουλάχιστον 300 ευρώ.



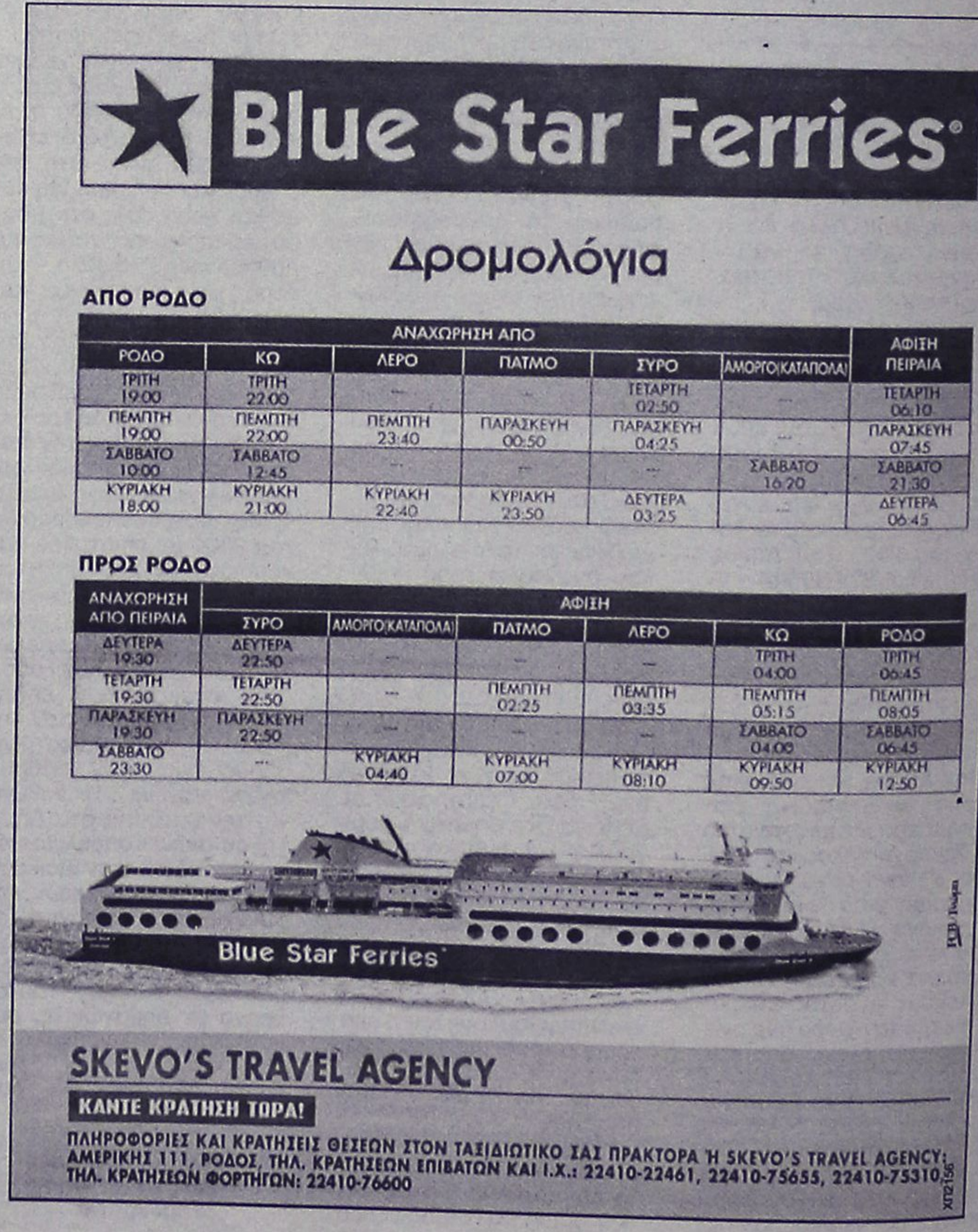

Η κανονιοφόρος «Νικηφόρος»

Στη Ρόδο ένα ακόμη σύγχρονο πλοίο του Πολεμικού Ναυτικού

Εντάχθηκε στον στόλο μας πριν από ένα χρόνο και περιφρουρεί τα θαλάσσια σύνορά μας

Ένα ακόμη σύγχρονο πλοίο, και μάλιστα από τα νεότερα που διαθέτει το Πολεμικό Ναυτικό μας, βρίσκεται τις τελευταίες ημέρες στη Ρόδο στο πλαίσιο αποστολής που του ανατέθηκε.

Πρόκειται για την κανονιοφόρο «Νικηφόρος» (Ρ267) που εντάχθηκε στο στόλο μας, σχεδόν πριν από ένα χρόνο. Είναι στην ουσία «αδελφό πλοίο» με την Κ/Φ «Μαχητής» (Ρ266) και «Αήττητος» (Ρ269) καθώς και την Κ/Φ "Κραταιός" (Ρ269) η οποία θα ενταχθεί στο Πολεμικό Ναυτικό τον επόμενο μήνα.

Η Κ/Φ «Νικηφόρος» επιχειρεί στο ανατολικό Αιγαίο και αποστολή του είναι να περιφρουρεί τα θαλάσσια σύνορά μας, καθώς διαθέτει πολλά σύγχρονα μέσα παρακολούθησης για μέρα και νύχτα ενώ μπορεί να συμβάλει αν παραστεί ανάγκη σε επιχειρήσεις έρευνας και διάσωσης. Σημειώνεται ότι ανάλογες αποστολές για την περιοχή μας είχαν ανατεθεί και στις Κ/Φ «Μαχητή» και «Αήττητος» οι οποίες πρόσφατα επισκέφθηκαν το λιμάνι της Ρόδου (σχετικά είχε γράψει η «Ροδιακή»).

Η πολιτική ηγεσία του υπουργείου Εθνικής Αμύνης μαζί με τους αρμόδιους του Πολεμικού Ναυτικού δίνουν ιδιαίτερη σημασία στην περιφρούρηση των ανατολικών συνόρων μας και ιδιαίτερα της Δωδεκανήσου, και γι' αυτό το λόγο υπάρχει συνεχής ναυτική παρουσία, και μάλιστα με τα νεότερα πλοία του στόλου.

Άλλωστε, δεν είναι τυχαίο ότι το «αδελφό πλοίο», τρίτο της σειράς, η Κ/Φ «Αήττητος» στο πλαίσιο αποστολής του στην περιοχή μας, βρέθηκε στο λιμάνι της Καρπάθου, κατά την επίσκεψη του πρωθυπουργού Κωνσταντίνου Καραμανλή και της συζύγου του στο νησί στις 5 και 6 Ιανουαρίου. Το πρωθυπουργικό ζεύγος, συνοδευόμενο από τον υπουργό Αιγαίου και Νησιωτικής Πολιτικής κ. Αρ. Παυλίδη, τον υφυπουργό Εξωτερικών Γ. Βαληνάκη και τους βουλευτές Δωδεκανήσου Αν. Καραμάριο και Β. Χρύση επισκέφθηκε την κανονιοφόρο, έδωσε ευχές στον κυβερνήτη πλωτάρχη Στέφανο Σαρρή Π.Ν. και το πλήρωμα και ενημερώθηκε για τις δυνατότητές της και τις αποστολές που αναλαμβάνει. Μάλιστα ο κ. Καραμανλής έγγραψε στο βιβλίο επισκεπτών του πλοίου, και εντυπωσίασε τους παρευρισκομένους, το μεγάλο ενδιαφέρον που έδειξε για το πλοίο.

Παρεμπιπτόντως, αναφέρεται ότι ο υπουργός Εθνικής Άμυνας Σπήλιος Σπηλιωτόπουλος κατά την πρόσφατη επίσκεψή του στο Καστελόριζο στις 13 Ιανουαρίου, είχε επισκεφθεί την Κ/Φ «Αήττητος» συνοδευόμενος από τους βουλευτές Δωδεκανήσου της Ν.Δ. και ανώτατους αξιωματικούς των Ενόπλων Δυνάμεων.

Ο «ΝΙΚΗΦΟΡΟΣ»

Η κατασκευή του πλοίου ξεκίνησε στις 21 Ιουνίου 2002, και εντάχθηκε στο Πολεμικό Ναυτικό με ύψωση της ελληνικής σημαίας στις 30/3/2004. Το μήκος του ανέρχεται στα 56.5 μέτρα, το πλάτος του σε 10 μέτρα, το βύθισμα του σε 2,6 μέτρα, ενώ το εκτόπισμά του είναι περίπου 600 τόνοι. Το πλήρωμά του αποτελείται από 7 αξιωματικούς, 43 υπαξιωματικούς ενώ επιβαίνουν και άνδρες των ειδικών δυνάμεων. Κυβερνήτης του, είναι ο πλωτάρχης Δημήτρης Χανιώτης Π.Ν, πρώτος κυβερνήτης από την παραλαβή του πλοίου. Ανάδοχος της Κ/Φ «Νικηφόρος» ήταν η κ. Βίκη Γουλανδρή, ενώ η πρώτη του αποστολή ήταν στα Δωδεκάνησα.

Αξίζει να σημειωθεί, ότι έλαβε μέρος στην επιχείρηση «Ιφιτος», που αφορούσε το σχέδιο συμμετοχής των Ελληνικών Ενόπλων Δυνάμεων στο έργο ασφάλειας των Ολυμπιακών Αγώνων της Αθήνας.

Μάλιστα συμμετείχε και στην άσκηση «Canale»στην περιοχή της Μάλτας, από 11 έως 21 Ιουνίου 2004, κατά την οποία πήραν μέρος πολεμικά πλοία από διάφορα κράτη της Μεσογείου. Η άσκηση προέβλεπε σενάρια συνεργασίας για επιχειρήσεις έρευνας και διάσωσης, καθώς και έλεγχο εμπορικών πλοίων (νηοψίες) για την αποτροπή τρομοκρατικών ενεργειών, όπως επίσης σενάρια ναυτικών ασκήσεων και ελιγμών.

Σημειώνεται ότι κατά τη παραμονή του πλοίου στην πρωτεύουσα Βαλέτα, το επισκέφθηκε ο πρέσβης της Ελλάδας κ. Παντελής Μαϊράγκας. Αξίζει να σημειωθεί ότι, οι συγκεκριμένες κανονιοφόροι, έχουν κατασκευαστεί μετά από μελέτη Ελλήνων αξιωματικών του Πολεμικού Ναυτικού, με βάση τις συνθήκες και τις ιδιομορφίες της περιοχής, προκειμένου να εξυπηρετήσουν τις ανάγκες της.

ΝΟΣΟΚΟΜΕΙΑΚΟ ΠΛΟΙΟ

Τέλος, πρέπει να αναφερθεί ότι, σύμφωνα με όσα εξήγγειλε ο πρωθυπουργός από την Κάρπαθο των Φώτων, από 1η Μαρτίου, μια κανονιοφόρος του Π.Ν. θα μετατραπεί σε νοσοκομειακό πλοίο το οποίο θα επισκέπτεται τα νησιά της περιοχής μας, για την παροχή ιατροφαρμακευτικής φροντίδας στους κατοίκους. Η προσπάθεια αυτή εντάσσεται στο πλαίσιο πιλοτικού προγράμματος του Γενικού Επιτελείου Ναυτικού. Για την υλοποίηση του συγκεκριμένου μέτρου το Αρχηγείο Στόλου πρόκειται να διαθέσει μια από τις κανονιοφόρους του, που ύστερα από πρόχειρες μετατροπές πρόκειται να μετατραπεί σε μίνι νοσοκομειακό πλοίο, που θα έχει κάποια εργαστήρια, χώρους εξέτασης ασθενών, φαρμακείο κ.λπ.

Η κανονιοφόρος αυτή θα εδρεύει σε μόνιμη βάση στις ναυτικές εγκαταστάσεις της Λέρου και σε αυτή θα επιβαίνει υγειονομικό προσωπικό και των τριών κλάδων των Ενόπλων Δυνάμεων, με αναλογία: Δύο γιατροί από το στρατό ξηράς, ένας από την Πολεμική Αεροπορία κι ένας από το Πολεμικό Ναυτικό. Οι μόνιμες ειδικότητες θα είναι παθολόγος και παιδίατρος, ενώ ανάλογα με το μέγεθος του νησιού και του αριθμού του πληθυσμού του, θα προστίθενται και άλλοι γιατροί άλλων ειδικοτήτων. Αν το πιλοτικό πρόγραμμα αποδώσει, εξέλιξη που το ΓΕΝ θεωρεί σίγουρη, τότε πρόκειται να επανενεργοποιηθεί από την εφεδρεία μια από τις παλαιότερες κανονιοφόρους του Πολεμικού Ναυτικού, που τώρα βρίσκεται εκτός ενεργείας.

Αυτή θα τροποποιηθεί σε κανονικό νοσοκομειακό πλοίο, θα βαφεί λευκό με διακριτικά του Ερυθρού Σταυρού σύμφωνα με τα προβλεπόμενα από το Διεθνές Δίκαιο και θα γίνει ουσιαστικά νοσοκομειακό πλοίο του Στόλου, που θα υλοποιεί το πρόγραμμα προληπτικής ιατρικής του Πολεμικού Ναυτικού στα νησιά του Ανατολικού Αιγαίου και της Δωδεκανήσου.

Τα νησιά που θα καλύπτει είναι: το Αγαθονήσι, Άγιος Ευστράτιος, Αρκοί, Αστυπάλαια, Ανάφη, Κάσος, Καστελόριζο, Λειψοί, Νίσυρος, Σύμη, Τήλος, Φούρνοι, Χάλκη, Ψαρά.



Η Κ/Φ «ΝΙΚΗΦΟΡΟΣ» στο λιμάνι της Ρόδου.

Παιδιά Ιταλών που γεννήθηκαν εδώ

Θέλουν να έρθουν και να γνωρίσουν την Ρόδο

Ζητούν τη βοήθεια της Νομαρχίας

Την επιθυμία τους να πραγματοποιήσουν εκπαιδευτική εκδρομή στη Ρόδο εξεδήλωσαν παιδιά Ιταλών που γεννήθηκαν εδώ.

Το θέμα ήρθε στην τελευταία συνεδρίαση του νομαρχιακού συμβουλίου Δωδεκανήσου αφού τα παιδιά ζήτησαν τη βοήθεια της Νομαρχιακής Αυτοδιοίκησης για να μπορέσουν να πραγματοποιήσουν την επιθυμία τους.

Αυτή δεν είναι άλλη από το να μάθουν την ελληνική, τη γλώσσα του τόπου που γεννήθηκαν οι γονείς τους και κατά έναν τρόπο κατάγονται κι αυτοί.

Η πρόταση αυτή είχε γίνει γνωστή κατά τη διάρκεια της συνεδρίασης όταν τέθηκε στα εκτός ημερησίας διατάξεως θέματα, από το νομάρχη κ. Γιάννη Μαχαιρίδη.

Πρόκειται για 45 παιδιά των οποίων κάποιος από τους γονείς γεννήθηκε και θέλουν να πραγματοποιήσουν μια εκδρομή στη Ρόδο προκειμένου να τη γνωρίσουν καλύτερα, να έρθουν σε επαφή με το μέρος που γεννήθηκαν οι γονείς τους αλλά για να μάθουν ελληνικά.

Από μία πρώτη συζήτηση που έγινε στο νομαρχιακό συμβούλιο της περασμένης Δευτέρας, φαίνεται ότι το Σώμα είναι δεκτικό στην αποδοχή της πρότασης αυτής.

Μάλιστα, ο επικεφαλής της μειοψηφίας του ν.σ. κ. Σάββας Καραγιάννης, πρότεινε νε εξεταστεί το ενδεχόμενο να γίνει αυτό, η εκμάθηση της ελληνικής δηλαδή, μέσω κάποιου προγράμματος του Πανεπιστημίου Αιγαίου.

Μειωμένος όγκος εμπορευμάτων

Μειωμένος κατά πολύ ήταν ο όγκος των εμπορευμάτων που διακινήθηκαν από τον Κρατικό Αερολιμένα Ρόδου το 2004 σε σχέση με το 2003.

Συγκεκριμένα και σύμφωνα με τα στοιχεία που δόθηκαν στη δημοσιότητα, το 2004 διακινήθηκαν 132 τόνοι ταχυδρομείου που ήταν μειωμένοι κατά 1,3% από το 2003 καθώς και 2.145 τόνοι εμπορευμάτων στα οποία υπήρξε μείωση της τάξεως του 8,6% σε σχέση με το 2003,

Οσον αφορά στην περίοδο όπου υπήρχε μεγαλύτερη κίνηση επιβατών το 2004 ήταν και πάλι ο Αύγουστος με 594.262 διακινηθέντες επιβάτες και 4.722 κινήσεις αεροσκαφών. Η ημέρα με τη μέγιστη κίνηση επιβατών ήταν η Κυριακή 22 Αυγούστου με διακινηθέντες 38.562 επιβάτες και 246 κινήσεις αεροσκαφών (4.525 και 260 αντίστοιχα το 2003).

ΝΑΥΤΙΚΗ ΕΤΑΙΡΕΙΑ "NITALKO"

ΑΝΑΚΟΙΝΩΣΗ

Ενημερώνουμε τους αξιότιμους κ.κ. εμπόρους, εισαγωγείς, μεταφορείς και αντιπρόσωπους της Ρόδου, Κω και Δωδεκανήσου, την έναρξη της νέας εβδομαδιαίας τακτικής γραμμής μεταφοράς φορτίων από λιμάνια Τουρκίας (ΜΑΡΜΑΡΙΣ) προς Ρόδο με το Φορτηγό πλοίο:

Φ/Γ NITALKO

Μεταφέρουμε φορτία σε παλέτες, κιβώτια, αδρανή υλικά, τρόφιμα, οικοσυσκευές, ογκώδη αντικείμενα, βαρέα φορτία κ.λπ.

Αναλαμβάνουμε εσωτερική μεταφορά του φορτίου από τα εργοστάσια στο λιμάνι φόρτωσης καθώς και όλη την σχετική διαδικασία εισαγωγής, τελωνειακές διατυπώσεις και εκτελωνισμούς.

Πληροφορίες στα τηλέφωνα 6945378374-6946908315-2241026188

ΚΕΝΤΡΙΚΟ ΠΡΑΚΤΟΡΕΙΟ ΡΟΔΟΥ

Μιχάλης Ροδίτης

Τηλ. 2241037101, Fax: 2241037401, κιν. 6974447720

AE0029/AT38

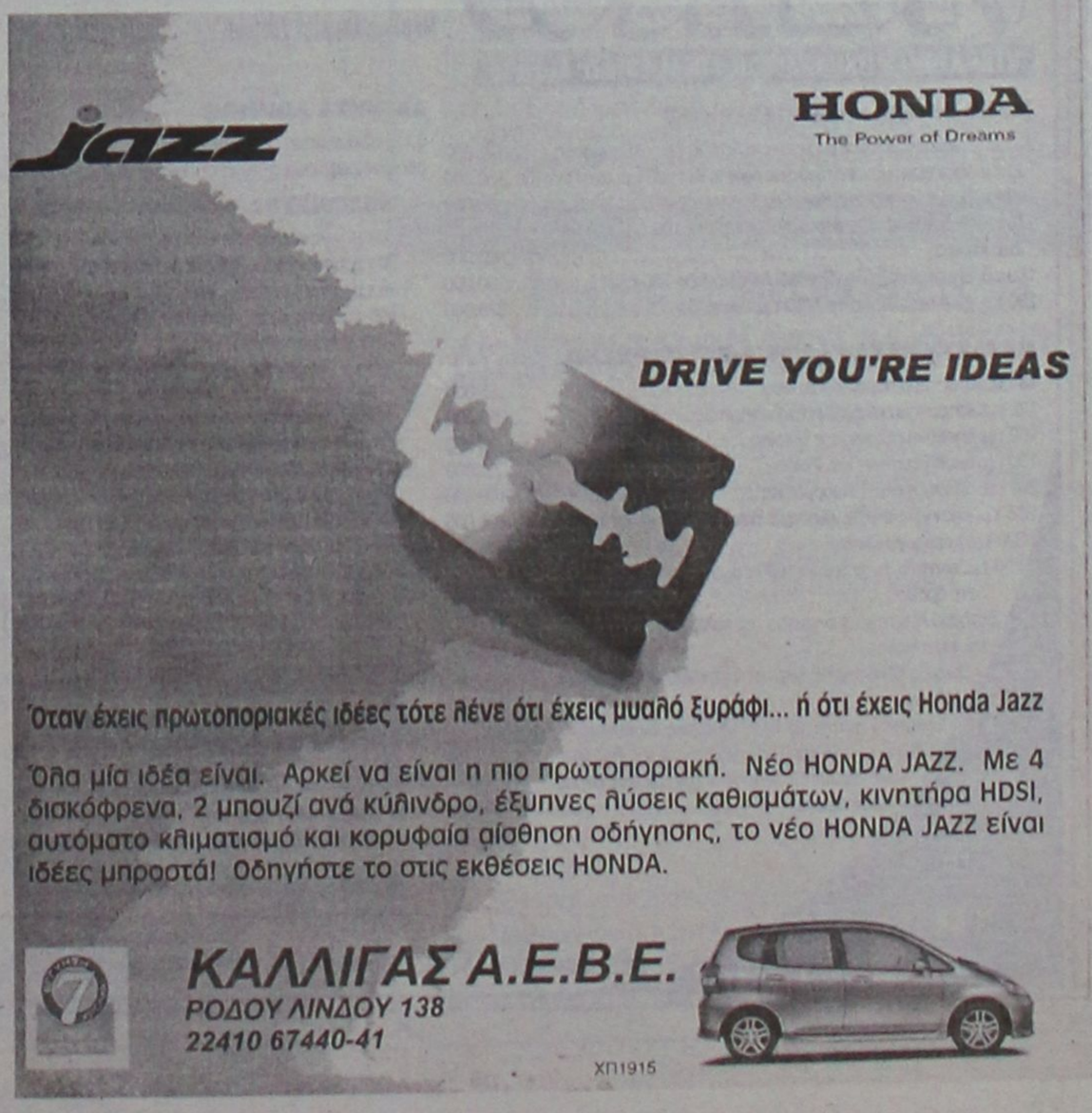

ΜΙΚΡΕΣ αγγελίες

ΟΙ ΑΓΓΕΛΙΕΣ ΤΗΣ ΡΟΔΙΑΚΗΣ παρουσιάζονται και στο site www.anaggelies.gr

ΜΕΤΑΦΕΡΘΗΚΑΜΕ!
Θα μας βρίσκετε στα κεντρικά μας γραφεία επί της Μαρ. Μαλλιαράκη 11 (τελευταία πάροδος Καναδά). Τα τηλέφωνα παραμένουν τα ίδια:
(22410) 22210, (22410) 75230

ενοικιάσεις ακινήτων & επιχειρήσεων

ΕΝΟΙΚΙΑΖΕΤΑΙ ΟΡΟΦΟΔΙΑΜΕΡΙΣΜΑ ΣΤΗΝ ΙΑΛΥΣΟ, 2 ΥΠΝΟΔΩΜΑΤΙΩΝ, ΚΑΙΝΟΥΡΓΙΟ, ΔΙΑΜΠΕΡΕΣ, ΡΕΤΙΡΕ, ΕΝΤΟΙΧΙΣΜΕΝΗ ΚΟΥΖΙΝΑ, ΗΛΕΚΤΡΙΚΕΣ ΣΥΣΚΕΥΕΣ. ΠΛΗΡ. ΤΗΛ. 2241028458, 6946948756
MZT030205

ΕΝΟΙΚΙΑΖΟΝΤΑΙ ξενοδοχειακά διαμερίσματα και studios στις "7 Βαγιές" με το μήνα σε συγκρότημα προσφάτως ανακαινισμένο, πλήρως εξοπλισμένο με τηλεόραση, τηλέφωνο, ηλιακό, κλιματισμό, ψύξη, θέρμανση, καθαριότητα 2 φορές την εβδομάδα από την καμαριέρα του ξενοδοχείου με πλήρη ρουχισμό και εξοπλισμό κουζίνας με χρήση της πισίνας, της πέργκολας, και του σαλονιού / bar του ξενοδοχείου κ.λπ. Πληρ. τηλ. 2241036830, 6932934562
MZT010220

ΕΝΟΙΚΙΑΖΕΤΑΙ κατάστημα στην παραλία Ιαλυσού (δίπλα από το ξενοδοχείο "Ατλάντικα") 350 τ.μ. πλήρως εξοπλισμένο κατάλληλο για super market. Πληρ. τηλ. 6944305935, 2241095932
MZT040220

ΕΝΟΙΚΙΑΖΕΤΑΙ ισόγειο κατάστημα 115 τ.μ.με αποκλειστική χρήση αυλής και δύο πατάρια στην οδό Καποδιστρίου 59. Πληρ. κ. Γιάννη τηλ. 6942485319, 2241066363
MZT030229

ΕΝΟΙΚΙΑΖΕΤΑΙ διαμέρισμα δύο δωματίων στην οδό Δρακίδου 26 (περιοχή Μητρόπολη). Πληρ. τηλ. 2241054003, 2241061716
MZT020237

ΚΡΕΜΑΣΤΗ. ΕΝΟΙΚΙΑΖΟΝΤΑΙ 2 δυάρια και 1 στούντιο επιπλωμένα και μη, με παρκέ εντοιχισμένη κουζίνα, ψυγείο καταψύκτη με διπλά τζάμια και ρολά, με θέα τη θάλασσα, διαθέτουν μεγάλες βεράντες, πάρκιν σε κήπο είναι κοντά στη θάλασσα και τα σχολεία. Πληρ. τηλ. 2241094822, 6946671053 MZT040216

ΕΝΟΙΚΙΑΖΕΤΑΙ διαμέρισμα στην Ιαλυσό, δύο δωμάτια, σαλόνι, κουζίνα, WC, στον 2ο όροφο σε πάρα πολύ καλή κατάσταση. Πληρ. τηλ. 2241095104 MZT040214

ΕΝΟΙΚΙΑΖΕΤΑΙ στον 1ο όροφο **γκαρσονιέρα** πλήρως επιπλωμένη, υπνοδωμάτιο, κουζίνα, WC. Επίσης **ενοικιάζεται** στον 2ο όροφο **διαμέρισμα** 2 υπνοδωματίων, σαλόνι, κουζίνα, WC, περιοχή Καρακόνερο. Πληρ. τηλ. 2241031440, 6932012322
MZT050216

ΕΝΟΙΚΙΑΖΕΤΑΙ διαμέρισμα ισόγειο 60 τ.μ. στην Ιξιά (Σωτήρος). Πληρ. τηλ. (22410)92789, 91472 ώρες 17.00-20.00 MZT040212

ΕΝΟΙΚΙΑΖΟΝΤΑΙ διαμερίσματα πολυτελείς νεόκτιστα στην περιοχή Καλυθιών, με air condition, κεντρική θέρμανση, μεγάλες βεράντες, δύο υπνοδωματίων, με εντοιχισμένες ντουλάπες και εντοιχισμένη κουζίνα. Πληρ. τηλ. 6932736641 MZT040213

ΕΝΟΙΚΙΑΖΕΤΑΙ άνετο **διαμέρισμα** απέναντι από το εμπορικό κέντρο "Κορασίδη" (Αννης Μαρίας) 100 τ.μ. μεγάλο σαλόνι, ανοιχτή κουζίνα, 3 υπνοδωμάτια, ανακαινισμένο, κατάλληλο και για επαγγελματική χρήση, τιμή 460 ευρώ. Πληρ. τηλ. 6944431307
MZT050207

ΕΝΟΙΚΙΑΖΕΤΑΙ εστιατόριο - bar στην περιοχή Ανοιξη Ιαλυσού, γωνιακό, με πολλά ξενοδοχεία γύρω του, πλήρως εξοπλισμένο και επιπλωμένο, έτοιμο για λειτουργία καλοκαίρι και χειμώνα, λόγω πολλών ασχολιών. Η τιμή είναι πολύ καλή. Πληρ. τηλ. 2241093164, 6947730991
MZ050205

ΕΝΟΙΚΙΑΖΕΤΑΙ νεόδμητο **διαμέρισμα** 1ος ορ. (3) υπνοδωματίων, 2 WC, αποθήκη, 1 θέση στάθμευσης με κεντρική αυτόνομη θέρμανση, ηλιακό θερμοσίφωνα, συνδεδεμένο από το αποχευτικό χωρίς κοινόχρηστα, πολυτελούς κατασκευής στην Ολυμπίας 13 - Καρακόνερο μην. μίσθωμα 590,00 ευρώ. Επίσης **διαμέρισμα** στο Παραδείσι κοντά στο αεροδρόμιο, 1ος όροφος, 1 υπνοδωμάτιο, σαλόνι, WC, κουζίνα, χωρίς κοινόχρηστα, συνδεδεμένο με το αποχετευτικό, 50 τ.μ. Παπαλουκά 25. Πληρ. τηλ. 2241028321, 6974420469 MZT040201

ΕΝΟΙΚΙΑΖΕΤΑΙ διαμέρισμα στ' Ασγούρου 2 υπνοδωματίων, θέρμανση και τζάκι. Πληρ. τηλ. 2241066804, 6944145132
MZT020233

ΕΝΟΙΚΙΑΖΟΝΤΑΙ επιπλωμένες **γκαρσονιέρες** στην οδό Σουλίου (κάθετος Παύλου Μελά). Πληρ. τηλ. 6937343297 MZ050206

ΕΝΟΙΚΙΑΖΕΤΑΙ 2άρι επιπλωμένο στην Κυρά της Ρω στο Ανω Ροδίνι. Πληρ. Μερκούρης Κρανίδης, 6942010248, Αμερικής 50, 2ος όροφος, Ρόδος ΧΠ092.17

ΕΝΟΙΚΙΑΖΟΝΤΑΙ επιπλωμένα **διαμερίσματα,** 30 και 40 τ.μ. δύο δωματίων, χωρίς χρονική δέσμευση, περιοχή μεταξύ σταδίου και Καναδά. Πληρ. τηλ. 2241021053, 6973489262 MZT030223

ΕΝΟΙΚΙΑΖΕΤΑΙ στα Κοσκινού **οικία** 100 τ.μ. σε καλή τοποθεσία με κήπο. Επικοινωνία μετά τις 2μ.μ. στο τηλ. 2241062579MXP12042

ΕΝΟΙΚΙΑΖΕΤΑΙ ΕΠΙ ΤΗΣ ΠΑΥΛΟΥ ΜΕΛΑ, ΟΡΟΦΟΔΙΑΜΕΡΙΣΜΑ υπερυψωμένο ισόγειο, 180 τ.μ. πανταχόθεν ελεύθερο με δύο ανεξάρτητες εισόδους επί της οδού. Διαθέτει σαλοτραπεζαρία, 4 υπνοδωμάτια, 2 μπάνια, χωλ, μπαλκόνια και βοηθητικούς χώρους, κεντρική θέρμανση και ηλιακό θερμοσίφωνα. Προσφέρεται και για επαγγελματική στέγη (ιατρεία, γραφεία κ.λπ.) ή για κατοικία. Πληρ. κ. Γιώργο τηλ. 6945991030 MZT050210

ΕΝΟΙΚΙΑΖΟΝΤΑΙ δωμάτια με το μήνα στο ξενοδοχείο "Βασιλεία". Περιλαμβάνει ψυγείο, κλιματισμό, εβδομαδιαίο καθαρισμό (NOVA, σαλοτραπεζαρία) στο κέντρο της πόλης. Πληρ.τηλ 2241024051. Τιμή 150 ευρώ. MZT020231

ΕΝΟΙΚΙΑΖΕΤΑΙ ρετιρέ απεριόριστη θέα, υπνοδωμάτιο, σαλόνι, κουζίνα, κεντρική θέρμανση. Πληρ. τηλ. 6946908981, 2241061131 MZT010212

ΕΝΟΙΚΙΑΖΕΤΑΙ ΑΝΕΞΑΡΤΗΤΟ ΙΣΟΓΕΙΟ ΔΙΑΜΕΡΙΣΜΑ ΔΥΟ ΧΩΡΩΝ ΠΛΗΡΩΣ ΕΞΟΠΛΙΣΜΕΝΟ. ΔΙΑΘΕΤΕΙ ΚΕΝΤΡΙΚΗ ΘΕΡΜΑΝΣΗ, ΠΑΡΚΙΝ, ΧΩΡΙΣ ΚΟΙΝΟΧΡΗΣΤΑ, ΣΕ ΗΣΥΧΗ ΠΕΡΙΟΧΗ ΣΤΗΝ ΙΑΛΥΣΟ. ΠΛΗΡ. ΤΗΛ. 22410-91765, 91850, 6944394748 ΩΡΕΣ ΓΡΑΦΕΙΟΥ MZT030208

ΕΝΟΙΚΙΑΖΟΝΤΑΙ δύο **διαμερίσματα: Α.** Επιπλωμένο επί της οδού Εθνικής Αντίστασης αρ. 84, πρώην Αννης Μαρίας, αποτελούμενο από δύο δωμάτια, κουζίνα, χωλ και λουτροκαμπινέ, κατάλληλο για φοιτητές, φοιτήτριες, στρατιωτικούς και για οικογένεια. **Β.** Διαμέρισμα επί της οδού Εθνικής Αντίστασης 84, πρώην Αννης Μαρίας, στον πρώτο όροφο, με πρόσοψη επί της οδού, αποτελούμενο από δύο δωμάτια, μεγάλο σαλόνι, χωλ, κουζίνα, αποθήκη και λουτροκαμπινέ, με ντουλάπες και στα δύο υπνοδωμάτια, κατάλληλο για ιατρείο, γραφείο και για οικογένεια. Πληρ. εντός, τηλ. 2241023427 ή 2241022156
MZT030221

ΕΝΟΙΚΙΑΖΕΤΑΙ στο Νιοχώρι 2άρι **διαμέρισμα** στο ισόγειο ανεξάρτητο με δική του αυλή, χωρίς έπιπλα. Επίσης **ενοικιάζεται studio** επιπλωμένο. Πληρ. τηλ. 2241022139, 6944562502
MZT020226

ΕΝΟΙΚΙΑΖΕΤΑΙ διαμέρισμα 2 δωματίων με κουζίνα-καθιστικό, μπάνιο στον 2ο όροφο, στην οδό Πάφου 11 κοντά στο ΥΠΕΡ ΜΑΡΚΕΤ ΣΠΑΝΟΣ. Πληρ. τηλ. 2241029504 και 6932941980 MZT020220

ΕΝΟΙΚΙΑΖΕΤΑΙ ΔΙΑΜΕΡΙΣΜΑ 4ΑΡΙ ΣΤΗΝ ΠΕΡΙΟΧΗ ΦΙΛΕΡΗΜΟΣ ΙΑΛΥΣΟΣ ΜΕ ΜΕΓΑΛΟ ΚΗΠΟ ΑΤΟΜΙΚΗ ΕΙΣΟΔΟ ΚΑΙ PARKING. ΓΙΑ ΠΛΗΡ. Κ. ΓΙΩΡΓΟΣ ΤΗΛ. 6947207200, 9.00-13.00
MZT310101

ΡΟΔΟΣ. ΕΝΟΙΚΙΑΖΕΤΑΙ διαμέρισμα 60 τ.μ. τρία δωμάτια, χωλ, κουζίνα και WC 1ου ορόφου, γωνιακό 28ης Οκτωβρίου - Γ. Λέοντος, πλησίον Ακαδημίας, κατάλληλο και για επαγγελματική χρήση. Πληρ. τηλ. 6948811762
MZT020215

ΕΝΟΙΚΙΑΖΕΤΑΙ σπίτι 50 τ.μ. ολοκαίνουργιο με κήπο και αυλή Βασιλείου Βασιλειάδη, Ανάληψη. Πληρ. τηλ. 6946325747
MZT020236

STUDIO TO RENT. A one - room studio, new, fully equipped, TV, microwave and washmachine, on the countryside in a lovely house near Ialyss/Pastida. Very quiet wit a beautiful view. Tel. 2241095057, 6946582900 MZT020214

ΕΝΟΙΚΙΑΖΕΤΑΙ διαμέρισμα 90 τ.μ. με 2 υπνοδωμάτια, ενιαία σαλοτραπεζαρία - κουζίνα, τουαλέτα, αποθήκη με αυτόνομη θέρμανση πετρελαίου, οδός Σωτήρος στην Ιξιά Ιαλυσού. Πληρ. τηλ. 2241094089 MZT020213

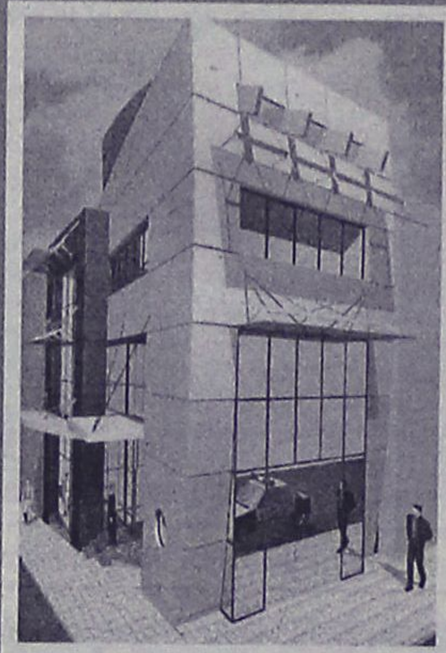

ΕΝΟΙΚΙΑΖΕΤΑΙ

Πολυτελές διώροφο **κατάστημα,** εμβαδού 400 τ.μ., 200 τ.μ. ισόγειο και 200 τ.μ. 1ος όροφος, στο κέντρο της πόλεως Ρόδου. 4.500€/μίσθωμα το μήνα.

Πληρ. Εμμ. Κρανίδης & Συνεργάτες, τηλ. 2241027082-6944347405, 6942010248, Αμερικής 50, 2ος όροφος, Ρόδος
ΧΠ092

ΕΝΟΙΚΙΑΖΟΝΤΑΙ

καταστήματα 28,30, 37, 46, 130, 250 τ.μ. σε εμπορικό κέντρο στην περιοχή Κιοτάρι - Ασκληπειού, ανάμεσα σε μεγάλες ξεν/κές μονάδες ("MiraMonte", "Rodos Princess", "Rodos Maris", "Princess Sun").
Πληρ. τηλ. 6932573985
MAT00160

ΕΝΟΙΚΙΑΖΟΝΤΑΙ

νέας κατασκευής **studios** στα 35 τ.μ. περιοχή Ιαλυσού. Επίσης **ενοικιάζεται επαγγελματικός χώρος** 65 τ.μ. στην κεντρική πλατεία Αποστολίδη στην Ιαλυσό, κατάλληλο για ιατρείο, γραφείο, κατάστημα.

Πληρ. τηλ. 6942553147, 2241094356
MAT000033

Από ιδιώτη

ΕΝΟΙΚΙΑΖΕΤΑΙ

κατάστημα κεντρικό 18 τ.μ. στην Παλιά Πόλη. Το κατάστημα παραδίνεται με τους εξοπλισμούς χρυσοχοείου. Τιμή πολύ λογική.
Πληρ. τηλ. 6976059628
MZT270107

Vitzileos

ΚΤΗΜΑΤΟΜΕΣΙΤΙΚΟ ΓΡΑΦΕΙΟ - REAL ESTATE AGENCY

ΜΑΡΙΟΣ Κ. ΒΙΤΖΗΛΑΙΟΣ
Μεσίτης Αστικών Συμβάσεων - Real Estate agent

ΕΚΤΙΜΗΣΕΙΣ-ΑΓΟΡΕΣ-ΠΩΛΗΣΕΙΣ ΚΑΤΑΣΤΗΜΑΤΑ ΟΙΚΟΠΕΔΑ-ΧΩΡΑΦΙΑ ΚΤΗΜΑΤΙΚΕΣ-ΣΥΜΒΟΥΛΕΣ ΕΝΟΙΚΙΑΣΕΙΣ-ΔΙΑΧΕΙΡΙΣΕΙΣ ΣΠΙΤΙΑ-ΔΙΑΜΕΡΙΣΜΑΤΑ ΑΝΑΛΑΜΒΑΝΟΥΜΕ ΤΗΝ ΕΚΚΑΘΕΙΔΟΥΣ ΔΑΝΕΙΟΥ

ΜΕΖΟΝΕΤΕΣ- ΜΟΝΟΚΑΤΟΙΚΙΕΣ €
90 τ.μ. μονοκατοικία 90 τ..μ. σε οικόπεδο 500 τ.μ. - Καλαβάρδα 120.000
130 τ.μ. νεόκτιστη μονοκατοικία σε οικόπεδο 1500 τ.μ. στο Γεννάδι .180.000
140 τ.μ. μονοκατοικία στις Καλυθιές 80.000
170 τ.μ. νεοκλασικό αρχοντικό σε οικόπεδο 1.100 τ.μ. στο κέντρο 1.500.000
180 τ.μ. μονοκατοικία στο Γεννάδι σε οικόπεδο 750 τ.μ. 300.000
230 τ.μ. βίλα στη Λάρδο σε 7700 τ.μ. οικόπεδο 323.000

ΚΑΤΑΣΤΗΜΑΤΑ-ΓΡΑΦΕΙΑ-ΕΠΙΧΕΙΡΗΣΕΙΣ €
48 τ.μ. κατάστημα παραλία Ιαλυσού 55.000
122 τ.μ. κατάστημα με πατάρι στο κέντρο 200.000
160 τ.μ. αποθήκη στην Αννης Μαρίας 60.000
180 τ.μ. αποθήκη στην Παν. Ροδίου 82.000
240 τ.μ. αποθήκη στις 7 Χουρμαδιές 100.000
365 τ.μ. επαγγελματικός χώρος με πατάρι, περιοχή Ασγούρου 400.000
620 τ.μ. κτίριο στο κέντρο 3.000.000
650 τ.μ. ακίνητο σε οικόπεδο 1890 τ.μ. στα Κολύμπια πάνω στο δρόμο 400.000
Ξεν/χειο Α' κατηγ. στο κέντρο της πόλης, 180 κλίνες και 4 κατ/ματα 6.000.000
Ξεν/χείο Β' κατηγ. 95 δωμ. σε 13 στρεμ. στην παραλία Ιαλυσού 2.642.000
Ξεν/χείο Γ' κατηγ. 37 δωμ. 74 κλίνες, διακοθήκη 250 τ.μ. μπαρ στην παρ. της πόλης της Ρόδου 1.260.000
4 νεόκτιστες lux γκαρσονιέρες, με θέα, στους Δασκάλους .....20000/η κάθε μία

ΑΚΙΝΗΤΑ ΑΘΗΝΩΝ €
83 τ.μ. διαμέρισμα - ρετιρέ πλατεία Κυψελής 123.3000
86 τ.μ. διαμέρισμα στον 4ο όροφο, στην Αγ. Παρασκευή ...150.000

ΜΕΖΟΝΕΤΕΣ- ΜΟΝΟΚΑΤΟΙΚΙΕΣ €
50 τ.μ. γκαρσονιέρα με θέα, στο Γεννάδι 53.000
90 τ.μ. οροφοδιαμέρισμα στην Μητρόπολη 90.000
98 τ.μ. στην Κέννεντυ 130.000
100 τ.μ. ισόγειο σε μπετά στα Τριάντα 100.000
116 τ.μ. παραδοσιακό, κέντρο 146.700
120 τ.μ. Καποδιστρίου 147.000

ΟΙΚΟΠΕΔΑ €
306 τ.μ. στα Τριάντα, με Σ.Δ. 0,4 κατάλληλο για κατοικία 75.000
412 τ.μ. στον Αγ. Νικόλαο, Σ.Δ. 1.20 .....220.000
600 τ.μ. στη Σύμη, περιοχή Λιμανιού, πάνω στο κύμα 100.000
600 τ.μ. στο Ζέφυρο, εντός σχεδίου, ΣΔ 0,8 .....300.000
750 τ.μ. στο Γεννάδι, εντός σχεδίου 18.000
2000 τ.μ. στα Μαριτσά Σ.Δ. 0,50 εντός σχεδίου 120.000
2500 τ.μ. στο Γεννάδι, πάνω στο δρόμο Ελαιώνας - φουρνάκι 23.000
2600 τ.μ. στην Κάμειρο Σκάλα, πάνω στο κύμα, εντός οικισμού 85.000
3160 τ.μ. στο Γεννάδι, εντός οικισμού 100.000
4000 τ.μ. επί της λεωφ. Ρόδου-Καλλιθέας 235.000
8.000 τ.μ. στο Φαληράκι 200.000
8.500 τ.μ. και 6.500 τ.μ. στην παραλία Αφάντου .....€18 /μέτρο
9.000 τ.μ. στα Μαριτσά, εντός ζώνης 132.000
9.345 τ.μ. με θέα, στα Ασγούρου 200.000
20.000 τ.μ. στο Πλημμύρι πάνω στο κύμα 470.000
90.000 τ.μ. στο Τσαΐρι 360.000
34.000 τ.μ. πάνω στο κύμα, Θολός 611.000
50.000 τ.μ. στο Τσαΐρι 380.000
100.000 τ.μ. στο Τσαΐρι 1.500.000
115.000 τ.μ. στην Πυλώνα 680.000

ΧΠ076

Εθν. Μακαρίου 45 (3ος όροφος • Τηλ.: 22410 24900, 25545 • Fax: 22410 25544 • Κιν.: 6932704919

Μετακομίζετε;

γρήγορα
εύκολα
οικονομικά

MET.PO

ΡΟΔΟΣ: τηλ. 2241024388/6948003320
ΑΘΗΝΑ: τηλ. 2103464235/3476818-008

ΕΛΛΑΔΑ–ΗΠΑ–ΚΑΝΑΔΑΣ–ΑΥΣΤΡΑΛΙΑ

MAT7608

ενοικιασεις

συνέχεια από την προηγούμενη

ΕΝΟΙΚΙΑΖΕΤΑΙ διαμέρισμα 90 τ.μ. περιοχή Ζέφυρος. Τιμή 350 ευρώ συμπεριλαμβάνονται και τα κοινόχρηστα. Πληρ. τηλ. 6937442177 MZT020210

ΕΝΟΙΚΙΑΖΕΤΑΙ στο Φαληράκι **κατάστημα** 20 τ.μ. στον κεντρικό δρόμο επί της Ερμού πλησίον παραλίας. Πληρ. τηλ. 6945895909 MZT010225

ΕΝΟΙΚΙΑΖΕΤΑΙ μεγάλο **κατάστημα** στην οδό Αγ. Αναστασίας και Πελοποννήσου 22 με την επίπλωση ή χωρίς αυτή, κατάλληλο για οποιαδήποτε χρήση. Πληρ. τηλ. 2241027731 και 2241023779 MZT020216

ΕΝΟΙΚΙΑΖΟΝΤΑΙ στην περιοχή σταδίου Διαγόρα επιπλωμένα **διαμερίσματα** για διάστημα από 1 εβδομάδα ή και μέχρι τέλη Ιουνίου. Πληρ. τηλ. 2241031756 MAT000078

ΕΝΟΙΚΙΑΖΕΤΑΙ αποθήκη 80 τ.μ. στην περιοχή της Ανάληψης. Πληρ. τηλ. 2241034490 από 13.00-16.00, 2241061701, 2241065125, ώρες 17.00-21.00 MZT020208

ΕΝΟΙΚΙΑΖΟΝΤΑΙ studios και μικρά διαμερίσματα στην Κρεμαστή σε ήσυχη περιοχή, με εξωτερική είσοδο το καθένα. Πλήρως επιπλωμένα με βεράντες, WC, ντους, πολυκουζίνα, ηλιακούς, πάρκιν, κήπους με γκαζόν. Τα studios δίνονται καθαρά με σεντόνια και κουβέρτες. Τιμή studios 130 ευρώ το μήνα, διαμερίσματα 230 ευρώ το μήνα. Πληρ. τηλ. 6937606824, 2241095695, 2241095487 MZT020201

ΕΝΟΙΚΙΑΖΕΤΑΙ διαμέρισμα, στην περιοχή Ιξιά, αποτελούμενο από 2 υπνοδωμάτια, σαλοτραπεζαρία, κουζίνα ενιαίος χώρος με εντοιχισμένες ντουλάπες σε όλα τα δωμάτια, καθώς και στην κουζίνα. Ηλιακό και πάρκιν. Πληρ. τηλ. 6978177740 MZT310109

ΕΝΟΙΚΙΑΖΕΤΑΙ διαμέρισμα επιπλωμένο, δύο δωματίων, κουζίνα και χωλ στην οδό Δ. Θεοδωράκη (στο κέντρο της πόλης). Πληρ. τηλ. 2241028941, 6944866191 MXP12031.1

ΕΝΟΙΚΙΑΖΕΤΑΙ διαμέρισμα στον πρώτο όροφο μικρής οικοδομής, 85 τ.μ. άνευ κοινοχρήστων. Εχει δύο υπνοδωμάτια, χωλ, σαλοτραπεζαρία, κουζίνα, λουτρό. Ενοικιάζεται πλήρως επιπλωμένο αλλά και χωρίς έπιπλα. Σε μικρή απόσταση από το Πανεπιστήμιο Αιγαίου. Πληρ. τηλ. 2241023602, ώρες 9-1 π.μ. και 5-8 μ.μ. MZT010209

ΕΝΟΙΚΙΑΖΕΤΑΙ διαμέρισμα (3ου ορόφου) 65 τ.μ. με ένα υπνοδωμάτιο και ενιαίο χώρο κουζίνας-σαλονιού. Επί της οδού Ν. Καζαντζάκη 27 δίχως κοινόχρηστα. Τιμή ενοικίου 350 ευρώ. Πληρ. τηλ. 6932107178 (πρωινές ώρες) MXP12038

ΕΝΟΙΚΙΑΖΕΤΑΙ: α) κατάστημα 50 τ.μ. στην οδό Βενετοκλέων απέναντι από πιτσαρία "Γόνδολα" κατάλληλο για επαγγελματική χρήση, β) **διαμέρισμα** 100 τ.μ. σε όροφο στην γωνία Ερυθρού Σταυρού και Αλεξάνδρου Διάκου (απέναντι από το φαρμακείο) κατάλληλο για επαγγελματική χρήση. Πληρ. τηλ. 2244031416 MZT31023

ΕΝΟΙΚΙΑΖΕΤΑΙ επιπλωμένη **μονοκατοικία** στα Κοσκινού 50 τ.μ. 1 υπνοδωμάτιο, σαλόνι-κουζίνα και μπάνιο με ηλεκτρικές συσκευές με αυλή και πάρκιν. Πληρ. τηλ. 2241066728, 6977775645 MXP12035

ΕΝΟΙΚΙΑΖΕΤΑΙ σε μονοκατοικία επί της οδού Βασ. Ηρακλείου 73 **διαμέρισμα** που αποτελείται από ένα υπνοδωμάτιο, σαλόνι, κουζίνα, μπάνιο, με αυτόνομη θέρμανση. Πληρ. τηλ. 2241074489 MXP12036

ΕΝΟΙΚΙΑΣΗ ΕΠΑΓΓΕΛΜΑΤΙΚΟΥ ΧΩΡΟΥ Ή ΑΠΟΘΗΚΗΣ. Σε σύγχρονο Βιοτεχνικό Συγκρότημα ενοικιάζεται χώρος για αποθήκη ή εργαστήριο 83,80 τ.μ. σε κεντρικό δρόμο (Ασγούρου). Διαθέτει πάρκιν, φως, νερό, ράμπα και απόβαθρο για την φορτοεκφόρτωση με κλαρκ. Πληρ. τηλ. 2241068360, 6945380404 MZT010205

ΕΝΟΙΚΙΑΖΟΝΤΑΙ: α) **διαμέρισμα** 95 τ.μ. με δύο υπνοδωμάτια σε πολυκατοικία στον δεύτερο όροφο επί της οδού Βουλγαροκτόνου 15 γωνία, β) **διαμέρισμα** 105 τ.μ. με τρία υπνοδωμάτια σε πολυκατοικία στον δεύτερο όροφο επί της οδού Βουλγαροκτόνου 15 και Καλαβρύτων γωνία. Πληρ. τηλ. 2241052351 ώρες 9-14 μ. και 17-21 MZT310134

ΕΝΟΙΚΙΑΖΕΤΑΙ διαμέρισμα τριάρι επί της Καναδά 102, ηλιόλουστο με διπλά τζάμια, σίτες κ.λπ. Πλήρως ανακαινισμένο 450 ευρώ. Πληρ. τηλ. 2241061583 MZT010216

ΕΝΟΙΚΙΑΖΕΤΑΙ διαμέρισμα ισόγειο 90 τ.μ. 2 υπνοδωματίων, σε ανακαινισμένη οικοδομή, με εντοιχισμένη κουζίνα, air condition, ηλιακό και διπλά τζάμια. Πληρ. τηλ. 6973701046 MZT010211

ΕΝΟΙΚΙΑΖΕΤΑΙ διαμέρισμα 120 τ.μ. με 400 ευρώ στους Τρεις. Πληρ. κ. Μερκούρης Κρανίδης τηλ. 2241027082, 6942010248, Αμερικής 50, 2ος όροφος, Ρόδος ΜΧΠ092.14

ΕΝΟΙΚΙΑΖΟΝΤΑΙ δύο επιπλωμένες **γκαρσονιέρες** στο Μόντε Σμιθ Γαληνού 13 2ος όροφος, τηλ. 6942790892, 2241064310. Ωρα επίσκεψης 3-7 μ.μ. Στις γκαρσονιέρες υπάρχει . Ψυγείο, ηλεκτρική κουζίνα, πλυντήριο ρούχων, τηλεόραση, DVD, air condition, φούρνος μικροκυμάτων, τοστιέρα, ηλιακό θερμοσίφωνο, ηλεκτρική σκούπα, σίδερο-σιδερώστρα, και απορροφητήρας. Επίσης υπάρχει τηλεφωνική γραμμή. Κουζίνα μ' όλα τα οικιακά και μαγειρικά σκεύη, κρεβάτι, στρώμα, καρέκλες, τραπέζι, ντουλάπα MZT310113

ΕΝΟΙΚΙΑΖΕΤΑΙ γραφείο του 3ου ορόφου 60 τ.μ. πλήρως ανακαινισμένο επί της οδού Εθελοντών Δωδεκανησίων. Πληρ. τηλ. Εμμ. Κρανίδης, μεσίτης, τηλ. 2241027082, 6944347405, 6942010248, Αμερικής 50 2ος όροφος ΜΧΠ092.12

ΕΝΟΙΚΙΑΖΕΤΑΙ 3άρι **διαμέρισμα** κοντά στο Βενετόκλειο σχολείο, lux κατασκευής, με parking. Πληρ. κ. Μερκούρης Κρανίδης τηλ. 2241027082, 6942010248, Αμερικής 50, 2ος όροφος, Ρόδος ΜΧΠ092.13

ΕΝΟΙΚΙΑΖΟΝΤΑΙ διαμερίσμα 65 τ.μ. λουξ κατασκευής με ιδιωτικό πάρκιν, ηλιακό θερμοσίφωνα, θέρμανση στα Κοσκινού. Πληρ. τηλ. 6942044520 MZT310124

ΕΝΟΙΚΙΑΖΕΤΑΙ στην Π. Πόλη κατάστημα 14 τ.μ. επί της οδού Σωκράτους. Πληρ. τηλ. 2241027082, 6944347405 κ. Εμμ. Κρανίδης ΜΧΠ092.3

ΕΝΟΙΚΙΑΖΕΤΑΙ στην Π. Πόλη **κατάστημα** 22 τ.μ., επί της οδού Ερμού κοντά στην κεντρική πλατεία. Πληρ. κ. Εμμ. Κρανίδης και Συνεργάτες, Αμερικής 50 τηλ. 2241027082, 6944347405 ΜΧΠ092.1

ΕΝΟΙΚΙΑΖΕΤΑΙ επιπλωμένη **γκαρσονιέρα** ισόγεια 35 τ.μ. με ανεξάρτητη είσοδο. Υπνοδωμάτιο, κουζίνα, μπάνιο, περιοχή 7 Αγιές. Ενοίκιο 190 ευρώ. Πληρ. τηλ. 6936570851 MZT310103

ΕΝΟΙΚΙΑΖΟΝΤΑΙ διαμερίσματα επιπλωμένα δύο δωματίων και κουζίνας στο κέντρο της πόλης πίσω από την Ακαδημία, κατάλληλα για φοιτητές, εκπαιδευτικούς, στρατιωτικούς. Πληρ. τηλ. (22410)27608, 6944866191 MAT12031

ΕΝΟΙΚΙΑΖΟΝΤΑΙ καταστήματα 40 και 60 τ.μ. πλακόστρωτο με ρεύμα και νερό κατάλληλα για ΠΡΟΠΟ-κομμωτήριο - mini market κ.λπ. στην οδό Ολύμπου Καρπάθου και Καζαντζάκη. Αντίστοιχες αποθήκες των ιδίων μέτρων. Πληρ. τηλ. 2241024584, 6934578670 MZT310132

ΕΝΟΙΚΙΑΖΕΤΑΙ κατάστημα στην παραλία Καλάθου 50 τ.μ. με αυλή πλακόστρωτη 70 τ.μ. κατάλληλο για επαγγελματική χρήση απέναντι από το ξενοδοχείο ATRIUM***** δίπλα από το εστιατόριο ΝΙΚΟΛΑΟΣ. Πληρ. Κος Τσαμπίκος τηλ. 2241093839, κιν. 6944379645 MZT310114(15)

ΕΝΟΙΚΙΑΖΕΤΑΙ στα 100 Μαγαζιά **κατάστημα** 36 τμ. με υπόγειο 36 τ.μ. και πατάρι 14 τ.μ. άμεσα προς χρήση. Πληρ. τηλ. 6944347405, 2241027082 κ. Εμμ. Κρανίδης ΜΧΠ092.6

ΕΝΟΙΚΙΑΖΕΤΑΙ ΧΩΡΟΣ

πάνω από την Τράπεζα Πειραιώς (Αννης Μαρίας)
165 τ.μ. κατάλληλος για γραφεία, ινστιτούτο ομορφιάς κ.λπ.

Πληρ. Δ. Σουγκανίδης, τηλ. 6945417747

ΧΠΚΤΗ-001

PalatinoVillettes

Νεόδμητες Μονοκατοικίες

στο Κανδυλί σε μπετά επιφανείας 204 τ.μ.

Αποτελούνται από :

Ισόγειο: 74 τ.μ. / Υπόγειο: 74 τ.μ. / Α' όροφο: 56 τ.μ.

Σε 870 τ.μ. έως 1600 τ.μ. Οικόπεδο

- Περιφραγμένο οικόπεδο
- Ατομικό βόθρο
- Θέα σε βουνό και θάλασσα
- Άμεση υπογραφή οριστικού συμβολαίου

Από €138.000

Με προεγκεκριμένο στεγαστικό δάνειο



ΧΠ401/2029

ευσταθίου ΕΥΡΩΚΤΗΜΑΤΙΚΗ ΚΤΗΜΑΤΟΜΕΣΙΤΙΚΟ ΓΡΑΦΕΙΟ

Εθν. Αντιστάσεως 83
Τηλ. 22410 73819, 74917,
Κιν. 6944 374546, 6945 292030
Fax: 22410 38641
e-mail: info@euroktimatiki.gr

ΜΙΣΘΩΣΕΙΣ ΚΑΤΟΙΚΙΩΝ

- **Διαμέρισμα** 85 τ.μ. στην Ανάληψη με (2) δύο υπνοδωμάτια, σαλόνι, κουζίνα, σε άριστη κατάσταση. Μηνιαίο μίσθωμα 400 ευρώ.
- **Διαμέρισμα** 80 τ.μ. με δύο υπνοδωμάτια, περιοχή "Μαρινόπουλος" - Τσαλδάρη, σαλόνι, κουζίνα, αυλή, πλήρως ανακαινισμένο. Μηνιαίο μίσθωμα 400 ευρώ.
- **Διαμέρισμα** 110 τ.μ. με δύο υπνοδωμάτια β' ορόφου, στην Ανάληψη, με καταπληκτική θέα, σαλόνι, κουζίνα. Μηνιαίο μίσθωμα 450 ευρώ.
- **Διαμέρισμα** 85 τ.μ. στην Μητρόπολη α' ορόφου με δύο (2) υπνοδωμάτια, σαλόνι, κουζίνα, 2 μπάνια, θέρμανση με θερμοπομπούς. Μηνιαίο μίσθωμα 420 ευρώ.
- **Διαμέρισμα** 123 τ.μ. β' ορόφου επί της οδού Σοφούλη με (3) τρία υπνοδωμάτια, σαλόνι, κουζίνα, άνετες βεράντες, θέρμανση με θερμοσυσσωρευτές, ηλιακό θερμοσίφωνα. Μηνιαίο μίσθωμα 600 ευρώ.
- **Διαμέρισμα** 120 τ.μ. α' ορόφου περιοχή Αγίου Νικολάου με (3) τρία υπνοδωμάτια, 2 μπάνια, μεγάλο σαλόνι, κουζίνα, άνετες βεράντες με κεντρική θέρμανση. Μηνιαίο μίσθωμα 550 ευρώ.
- **Διαμέρισμα** 120 τ.μ. ισόγειο με διαμορφωμένο κήπο, (2) δύο υπνοδωματίων, σαλόνι, κουζίνα, καθιστικό, με κεντρική θέρμανση, ηλιακό θερμοσίφωνα, επί της οδού Θ. Σοφούλη. Μηνιαίο μίσθωμα 500 ευρώ.
- **Διαμερίσματα** 105 τ.μ. (3) τριών υπνοδωματίων στην Ιξιά, σαλόνι, κουζίνα. Μηνιαίο μίσθωμα 370 ευρώ.
- **Διαμέρισμα** 138 τ.μ. περιοχή Καρακόνερο τριών (3) υπνοδωματίων, σε νεόδμητη οικοδομή με κεντρική αυτόνομη θέρμανση, αποθήκη, αυλή, κήπο, ηλιακό θερμοσίφωνα, θέση στάθμευσης, πολυτελούς κατασκευής, μπάνιο με είδη υγιεινής VALENTINO. Μηνιαίο μίσθωμα 700 ευρώ.
- **Διαμέρισμα** 122 τ.μ. α' ορόφου επί της οδού Δενδρινού με 3 υπνοδωμάτια σαλόνι, κουζίνα. Μηνιαίο μίσθωμα 450 ευρώ.
- **Διαμέρισμα** 60 τ.μ. στα Μαριτσά πολυτελούς κατασκευής πλήρως επιπλωμένο με κεντρική θέρμανση. Μηνιαίο μίσθωμα 300 ευρώ.
- **Διαμέρισμα** 85 τ.μ. β' ορόφου, στην περιοχή "Μαρινόπουλος" Τσαλδάρη, με δύο υπνοδωμάτια, σαλόνι-κουζίνα, θέρμανση με θερμοπομπούς, πανοραμική θέα. Μηνιαίο μίσθωμα 460 ευρώ.
- **Οροφοδιαμέρισμα** 136 τ.μ. στα Μαριτσά (3) τριών υπνοδωματίων με μεγάλες άνετες βεράντες, τζάκι, δύο μπάνια, ιδιόχρηστο πάρκινγκ. Μηνιαίο μίσθωμα 450 ευρώ
- **Μεζονέτα** 135 τ.μ. στην Ιαλυσό (3) τριών υπνοδωματίων με μεγάλες άνετες βεράντες, κεντρική αυτόνομη θέρμανση, ηλιακό θερμοσίφωνα, δύο μπάνια, αποθήκη, πολυτελούς κατασκευής. Μηνιαίο μίσθωμα 550 ευρώ.
- **Μονοκατοικία** 175 τ.μ. εντός της πόλης αποτελείται από τρία (3) υπνοδωμάτια, γραφείο, σαλόνι, κουζίνα, αποθήκη, διαθέτει θέρμανση με θερμοπομπούς και ηλιακό θερμοσίφωνα. Μηνιαίο μίσθωμα 750 ευρώ.
- **Γκαρσονιέρα** 55 τ.μ. επί της οδού Παπανικολάου, περιοχή Καζίνο, β' ορόφου, με ένα υπνοδωμάτιο, σαλόνι, κουζίνα, μπάνιο. Μηνιαίο μίσθωμα 300 ευρώ.
- **Γκαρσονιέρα** πλήρως επιπλωμένη περιοχή "Μαρινόπουλος" - Τσαλδάρη, με καινούργιο εξοπλισμό. Μηνιαίο μίσθωμα 300 ευρώ.
- **Γκαρσονιέρα** 45 τ.μ. στο κέντρο της Ιαλυσού. Μηνιαίο μίσθωμα 200 ευρώ.
- **Γκαρσονιέρες** 40 τ.μ., πλήρως επιπλωμένες πολυτελούς κατασκευής στο Φαληράκι Μηνιαίο μίσθωμα 240 ευρώ.
- **Γκαρσονιέρες-studios** στη Ιξιά πλήρως επιπλώμενα με μηνιαίο μίσθωμα 300 και 275 ευρώ αντίστοιχα.
- **Γκαρσονιέρες-Studios** στην γέφυρα Αφάντου πλήρως επιπλωμένες από 180 ευρώ.
- **Studios** πλήρως επιπλωμένο με καινούργιο εξοπλισμό στην Ανάληψη. Μηνιαίο μίσθωμα 300 ευρώ. (Συμπεριλαμβάνονται οι καταναλώσεις σε ΔΕΗ και νερό).
- **Studios** πλήρως επιπλωμένα επί της Ρόδου-Λίνδου. Μηνιαίο μίσθωμα 280 ευρώ.
- **Studios** πλήρως επιπλωμένες στο Φαληράκι. Μηνιαίο μίσθωμα 200 ευρώ.
- **Studios** στα Κοσκινού πλήρως επιπλωμένες με μεγάλη αυλή με γκαζόν με πανοραμική θέα. Μηνιαίο μίσθωμα 200 ευρώ.
- **Studios** πλήρως επιπλωμένα στην παραλία Ιαλυσού, με ιδιόχρηστο πάρκινγκ. Μηνιαίο μίσθωμα 275 ευρώ.

ΕΥΣΤΑΘΙΟΥ - ΕΥΡΩΚΤΗΜΑΤΙΚΗ,
Εθνικής Αντιστάσεως 83
Τηλ. 22410 73819-74917, 6946/103929

ΧΠ401/2029

ΠΩΛΕΙΤΑΙ - ΕΝΟΙΚΙΑΖΕΤΑΙ

καινούργιο **κατάστημα** στην Εμπορική Οδό Φερενίκης Ιαλυσός, πλήρως εξοπλισμένο για ενδύματα κ.λπ. 90 τ.μ. γωνιακό, 2 βιτρίνες, 2 A/C, 2 δοκιμαστήρια, αποθήκη, WC, γρανίτες - μάρμαρα, 3 τέντες, φωτιστικά- προβολείς, ανοξείδωτα σταντ, τριφασικό κ.λπ. Τιμή 240.000 ευρώ. Δάνεια δεκτά.

Πληρ. τηλ. 6944146214

ΜΧΠ1620

ΜΗΝΙΑΙΑ ΕΝΟΙΚΙΑΣΗ ΔΩΜΑΤΙΩΝ ΣΕ ΞΕΝΟΔΟΧΕΙΟ

Το **ξενοδοχείο ΝΟΥΦΑΡΑ** που βρίσκεται στο **κέντρο της πόλεως Ρόδου (10 λεπτά από το Παν/μιο Αιγαίου) επί της Γρ. Λαμπράκη 35,** ενοικιάζει δωμάτια σε φοιτητές και σε οποιονδήποτε άλλο ενδιαφερόμενο:

Το δωμάτιο διαθέτει:

1) Ατομικό μπάνιο
2) Τηλέφωνο
3) Ραδιόφωνο
4) Τηλεόραση
5) Ψυγείο
6) Θέρμανση
7) Ζεστό νερό
8) Κοινόχρηστο χώρο για επιτραπέζια παιχνίδια
9) Εβδομαδιαίως καθαρισμός δωματίου και
10) Διάθεση ιματισμού (σεντόνια, κουβέρτες)

Τιμή δίκλινου δωματίου (1 άτομο) 260 ευρώ ανά μήνα
Τιμή δίκλινου δωματίου (2 άτομα) 330 ευρώ ανά μήνα

Πληρ. τηλ. 2241024545 MAT7787

ΜΗΝΙΑΙΑ ΕΝΟΙΚΙΑΣΗ ΔΩΜΑΤΙΩΝ ΣΕ ΞΕΝΟΔΟΧΕΙΟ

Το ξενοδοχείο **ΕΛΕΝΑ**
που βρίσκεται στο κέντρο της πόλεως Ρόδου,
σε μικρή απόσταση από το λιμάνι και το Πανεπιστήμιο
επί της οδού Γρίβα 78,
ΕΝΟΙΚΙΑΖΕΙ ΔΩΜΑΤΙΑ
ιδανικά για φοιτητές, στρατιωτικούς κ.λπ.
Το δωμάτιο διαθέτει:
α) ατομικό μπάνιο
β) τηλέφωνο
γ) ραδιόφωνο
δ) τηλεόραση
ε) ψυγείο
στ) θέρμανση
ζ) ζεστό νερό
η) εβδομαδιαίος καθαρισμός δωματίου και
θ) διάθεση ιματισμού (σεντόνια, κουβέρτες)

Πληρ. τηλ. 2241024755, 2241093019

MZT080105

ενοικιασεις

συνέχεια από την προηγούμενη

ΕΝΟΙΚΙΑΖΕΤΑΙ στην Παλιά Πόλη **κατάστημα** 14 τ.μ. κοντά στην οδό Απελλού. Πληρ. κ. Εμμ. Κρανίδης και Συνεργάτες, Αμερικής 50 τηλ. 2241027082, 6944347405 ΜΧΠ092.2

ΕΝΟΙΚΙΑΖΟΝΤΑΙ ευρύχωρα επιπλωμένα **δωμάτια** κοντά στο γήπεδο Διαγόρα και στην Παλιά Πόλη. Πληρ. τηλ. 2241095148, 6973375415 MZT310131

ΕΝΟΙΚΙΑΖΕΤΑΙ διαμέρισμα επί της οδού Τηλιακού (κοντά στο Ταχυδρομείο) αποτελούμενο από 2 υπνοδωμάτια, σαλόνι, κουζίνα. Τιμή 400 ευρώ. Πληρ. τηλ. 6946452862 MZT310120

ΕΝΟΙΚΙΑΖΕΤΑΙ 6' όροφος 120 τ.μ. ή και το μισό 60 τ.μ. σε νεόδμητη οικοδομή επί της οδού Κοδριγκτώνος 51 (πάνω από το φροντιστήριο "ΕΥΡΩΓΝΩΣΗ") κατάλληλο για κάθε επαγγελματική χρήση. Πληρ. τηλ. 6942477883 MZT290108

ΕΝΟΙΚΙΑΖΕΤΑΙ στούντιο-γκαρσονιέρα επιπλωμένο επί της οδού Πίνδου 25 κοντά στο Πανεπιστήμιο μέχρι τέλους Ιουνίου. Πληρ. τηλ. 2241024846 MZT310119

ΕΝΟΙΚΙΑΖΕΤΑΙ γκαρσονιέρα καινούργια πλήρως επιπλωμένη με ανεξάρτητη αυλή δική της (κοντά στο JUMBO). Πληρ. τηλ. 2241037264, 2241066468 MZT310116

ΕΝΟΙΚΙΑΖΕΤΑΙ επιπλωμένο μονόχωρο **studio** α' ορόφου, με όλο τον οικιακό εξοπλισμό, τηλεόραση, διαρκώς ζεστό νερό, parking κοντά στη θάλασσα στην Ιαλυσό. Ενοίκιο 220 ευρώ (μαζί με το νερό και τα κοινόχρηστα). Πληρ. τηλ. 6936570851 MZT310104

ΕΝΟΙΚΙΑΖΕΤΑΙ στην οδό Ηρώων Πολυτεχνείου 3 **διαμέρισμα** 115 τ.μ. 3 υπνοδωμάτια, 2 μπάνια, ατομική θέρμανση. Πληρ. τηλ. 2241025151 μετά τις 2 μ.μ. MZT310105

ΕΝΟΙΚΙΑΖΕΤΑΙ διαμέρισμα 90 τ.μ. 3 υπνοδωματίων, πλήρως επιπλωμένο επί της οδού Δ. Αναστασιάδη 21 κοντά στις 7 Βαγιές. Πληρ. τηλ. 2244048095 MZT310108

ΕΝΟΙΚΙΑΖΕΤΑΙ διαμέρισμα 125 τ.μ., 3 υπνοδωμάτια, σαλοτραπεζαρία και λοιποί χώροι, περιοχή οδός Φωταρά (πρώην Νικηταρά) αρ. 26. Πληρ. τηλ. 2241020105 MZT310112

ΕΝΟΙΚΙΑΖΟΝΤΑΙ με το μήνα ή την ημέρα **δωμάτια ξενοδοχείου** στο κέντρο της πόλης (πίσω από το Grand Hotel) για φοιτητές, καθηγητές, στρατιωτικούς κ.λπ. Το κάθε δωμάτιο είναι επιπλωμένο με ψυγείο, τηλέφωνο, ιματισμό, προσωπική τουαλέτα με μπανιέρα ή ντους. Στο σαλόνι υπάρχει καφέ μπαρ, μεγάλη TV και δορυφορικά. Στην τιμή δωματίου περιλαμβάνονται καθαρισμός δωματίου, κάθε 10 μέρες, θέρμανση, ηλεκτρισμός και νερό. Τιμή μηνιαίως 180 ευρώ. Πληρ. τηλ. 2241036635, 6973872834 MZT280119



ΕΜΜΑΝΟΥΗΛ ΚΡΑΝΙΔΗΣ

ΕΝΟΙΚΙΑΖΕΤΑΙ

Νεόκτιστη μονοκατοικία 180 τ.μ. στην Ιαλυσό (κοντά στο κολυμβητήριο). Διαθέτει 3 υπνοδωμάτια, 3 μπάνια, εντοιχιζόμενη κουζίνα και λοιπούς χώρους, κεντρική θέρμανση. Επιπλέον κλειστός χώρος στάθμευσης.
Επίσης διαθέτει κήπο 360 τ.μ. Ενοίκιο 1000 ευρώ.

Εμμανουήλ Κρανίδης
Καζούλη και Αμερικής 50, 2ος όροφος 85100 Ρόδος
Τηλ.: 2241027082, 2241026476 / Κινητό: 6942010248
Fax 2241027101
E-mail: info@kranidis.gr
ΧΠ092

Από ιδιώτη

ΕΝΟΙΚΙΑΖΕΤΑΙ

κεντρικό **κατάστημα** στην Παλιά Πόλη άμεση παραδοτέο 32 τ.μ. (22 τ.μ. καθαρό + 10 τ.μ. WC και αποθήκη).

Πληρ. τηλ. 6937431274 MZT270106

ΠΩΛΟΥΝΤΑΙ

Διαμερίσματα λουξ κατασκευής των 82 τ.μ. σε νεόκτιστη οικοδομή στ' Αφάντου.

ΖΗΤΟΥΝΤΑΙ

Οικόπεδα για αντιπαροχή ή ανταλλαγή

ΑΝΑΛΑΜΒΑΝΟΥΜΕ

Ιδιωτικά έργα πάσης φύσεως οικοδομικών εργασιών:
-μπετά-κτισίματα-σοβάδες-πλακάκια κ.λπ.

ΧΑΤΖΗΜΙΧΑΛΗΣ ΚΩΝΣΤΑΝΤΙΝΟΣ

ΔΟΜΙΚΟΣ ΕΡΓΟΛΑΒΟΣ ΔΗΜΟΣΙΩΝ και ΙΔΙΩΤΙΚΩΝ ΕΡΓΩΝ

ΚΑΤΑΣΚΕΥΕΣ-ΠΩΛΗΣΕΙΣ-ΑΝΤΙΠΑΡΟΧΕΣ
Τηλ. 2241021834, 6937080125, 6974198504
MZT200111

ΣΑΒΒΑΪΔΗΣ & Συνεργάτες

Μεσίτες & Σύμβουλοι Ακινήτων

ΠΩΛΗΣΕΙΣ

Το γραφείο μας διαθέτει σε αποκλειστικότητα δεκάδες επιλεγμένα ακίνητα

- Διαμέρισμα-Μονοκατοικίες-Μεζονέτες
- Οικόπεδα-Αγροτεμάχια
- Κεντρικά Καταστήματα - Γραφεία - Αυτοτελή Κτίρια
- Ξενοδοχειακές Μονάδες

Η προώθηση και προβολή των ακινήτων σας επιτυγχάνεται με σειρά συστηματικών δράσεων που περιλαμβάνουν

- Συμμετοχή σε εκθέσεις ακινήτων του εξωτερικού
- Διαφήμιση σε εφημερίδες και περιοδικά του κλάδου.
- Υποκαταστήματα σε κεντρικά σημεία της Ρόδου
- Συνεργασία με μεσιτικά γραφεία της Ελλάδας και του εξωτερικού

ΕΚΤΙΜΗΣΕΙΣ

Σε συνεργασία με διεθνή γραφεία συμβούλων ακίνητης περιουσίας και με βάση τα αυστηρά πρότυπα και την μεθολογία του Βρετανικού Ινστιτούτου Ορκωτών Πραγματογνόμων και Εκτιμητών (Royal Institution of Charteted Surveyors) αναλαμβάνουμε εκτιμήσεις ακίνητης περιουσίας.



Προεκτιμήσεις ακινήτων αυθημερόν ΔΩΡΕΑΝ
τηλ 22410-26281 22410-78660 22410-78661

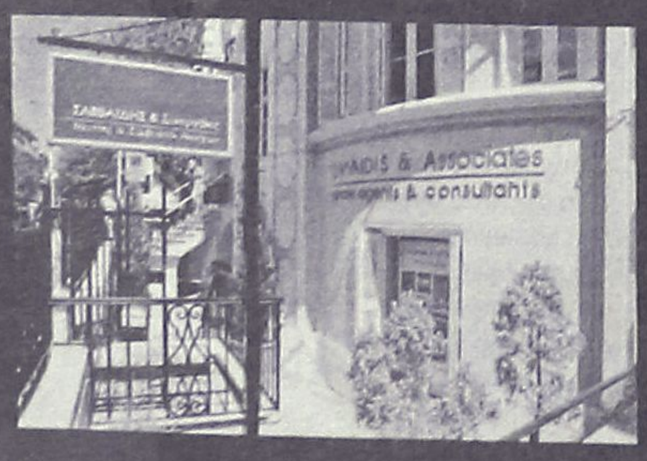





Γρ. Λαμπράκη 14 & Αμερικής, Ρόδος
τηλ: 22410 26281, Φαξ: 22410 34663 e-mail info@savvaidis.gr

ΣΑΒΒΑΪΔΗΣ & Συνεργάτες
Μεσίτες & Σύμβουλοι Ακινήτων

XΠ659

ΕΝΟΙΚΙΑΣΕΙΣ

συνέχεια από την προηγούμενη

ΕΝΟΙΚΙΑΖΕΤΑΙ γκαρσονιέρα επιπλωμένη στον 1ο όροφο σε ήσυχη περιοχή της Ρόδου, με ψυγείο, ηλεκτρική κουζίνα, ηλεκτρικό καλοριφέρ, διπλό κρεβάτι, κεντρική κεραία, TV, καρτοτηλέφωνο και όλο το νοικοκυριό του σπιτιού. Προτιμούνται στρατιωτικοί, εκπαιδευτικοί, αστυνομικοί ή εργένηδες. Αποκλείονται οι αλλοδαποί. Πληρ. τηλ. 2241065122, 6946278872 MZT280120

ΕΝΟΙΚΙΑΖΟΝΤΑΙ δίχωρα **διαμερισματάκια** πλήρως εξοπλισμένα με A/C, στο κέντρο της πόλης. Πληρ. τηλ. 2241038932MAT7846

ΕΝΟΙΚΙΑΖΕΤΑΙ γκαρσονιέρα πλήρως επιπλωμένη στην οδό Νικηταρά 11 πλησίον στην πλατεία Αγίου Νικολάου και κοντά στο Πανεπιστήμιο. Πληρ. τηλ. 2241024336 MZT310106

ΕΝΟΙΚΙΑΖΕΤΑΙ ΜΟΝΟΚΑΤΟΙΚΙΑ 250 Τ.Μ. ΜΕ ΚΗΠΟ ΚΑΙ ΑΝΕΞΑΡΤΗΤΟΥΣ ΒΟΗΘΗΤΙΚΟΥΣ ΧΩΡΟΥΣ ΕΠΙ ΤΗΣ ΛΕΩΦΟΡΟΥ ΙΑΛΥΣΟΥ ΜΕ ΘΕΡΜΑΝΣΗ ΚΑΙ AIR CONDITION, ΚΑΤΑΛΛΗΛΗ ΚΑΙ ΓΙΑ ΕΠΑΓΓΕΛΜΑΤΙΚΗ ΣΤΕΓΗ. ΠΛΗΡ. ΤΗΛ. (22410)35174, 29284 MZT270123(24)

ΕΝΟΙΚΙΑΖΟΝΤΑΙ καινούργια **καταστήματα** 35 τ.μ. και 61 τ.μ. στην Κων/νου Παλαιολόγου 6 (απέναντι από το Collection). Πληρ. τηλ. 2241030220 (ώρες καταστημάτων), κιν. 6972576361 MZT280103

ΕΝΟΙΚΙΑΖΕΤΑΙ μονοκατοικία 86 τ.μ., ανακαινισμένη, στην οδό Κοδριγκτώνος 97 γωνία με την οδό Δημ. Παππά, η οποία αποτελείται από δύο (2) υπνοδωμάτια, σαλόνι, χωλ, διάδρομο, κουζίνα με αποθήκη, πατάρι (σοφίτα) 12 τ.μ., WC. Πληρ. τηλ. (22410)27779, 32211 MZT290107

ΙΔΙΩΤΗΣ

ΖΗΤΑΕΙ ΟΙΚΟΠΕΔΟ

600 τ.μ. και άνω στην περιοχή Αφάντου. Άμεση αγορά. Μεσίτες αποκλείονται.

Πληρ. τηλ. 2241051532, 6947097854
μετά τις 14.00 MZT040208

ΠΩΛΕΙΤΑΙ

ΜΟΝΟΚΑΤΟΙΚΙΑ 86 τ.μ. στην Ιαλυσό, ανακαινισμένη, σε γωνιαίο οικόπεδο 113 τ.μ. με 2 υπνοδωμάτια, σαλόνι, κουζίνα, χωλ, μπάνιο αξίας € 90.000

Πληροφορίες ΕΥΣΤΑΘΙΟΥ - ΕΥΡΩΚΤΗΜΑΤΙΚΗ, Εθνικής Αντιστάσεως 83
Τηλ. 22410 73819-74917, 6944374546, 6945292030
ΧΠ401/2029

ΓΙΑΝΝΗΣ ΝΙΚΟΛΙΔΑΚΗΣ
Μηχανολόγος-Μηχανικός
Γαλλίας 12-Ρόδος • τηλ. (22410)22291, 35103

ΠΩΛΟΥΝΤΑΙ

Πολυτελή διαμερίσματα με απεριόριστη θέα, ιδιωτικούς χώρους parking και αποθήκες
Επί της οδού Σελλά και Αισχίνη (περιοχή Δασκάλων) 77 τ.μ., 99 τ.μ., 119 τ.μ.
Επί της οδού Κων. Υδραίου (πλησίον Ρόδου-Λίνδου), 135 τ.μ., 95 τ.μ., 147 τ.μ.

Γραφείο 105 τ.μ. επί της οδού Εθνικής Αντιστάσεως και Τσαλδάρη
ΧΠ2675

ΕΜΜΑΝΟΥΗΛ ΚΡΑΝΙΔΗΣ
ΟΙΚΟΝΟΜΟΛΟΓΟΣ
ΜΕΣΙΤΗΣ ΑΣΤΙΚΩΝ ΣΥΜΒΑΣΕΩΝ

ΕΝΟΙΚΙΑΖΟΝΤΑΙ

1. **ΕΝΟΙΚΙΑΖΕΤΑΙ ή ΠΩΛΕΙΤΑΙ** εστιατόριο στα Κολύμπια πλήρως εξοπλισμένο με καλή πελατεία.
2. Οροφοδιαμέρισμα 130 τ.μ. στο Δήμο Ιαλυσού επιπλωμένο.
3. Στα 100 Μαγαζιά κατάστημα 36 τ.μ. (επισκέψιμος χώρος) και 15 τ.μ. πατάρι για σοβαρούς επιχειρηματίες
4. 1.500 τ.μ. κτίριο στο Φαληράκι με πισίνα, για εστιατόριο, νυχτερινό κέντρο, bar
5. 3άρι διαμέρισμα-α' ορόφου με τα ηλεκτρικά και έπιπλα της κουζίνας, διαθέτει κλιματιστικό, τέντα στην βεράντα και έχει συνδεθεί με το αποχετευτικό της πόλης . Ευρίσκεται σε ήσυχη περιοχή και είναι επί της οδού Ναυπλίου.
6. 4άρι διαμέρισμα μερικώς επιπλωμένο επί της οδού Σκ. Ζερβού, διαθέτει κεντρική θέρμανση.
7. **Ενοικιάζεται** μονοκατοικία 3 υπν. με κήπο στην Παστίδα. Τιμή 800,00€
8. Μονοκατοικία 3 υπν. με κήπο στην Παστίδα. Τιμή 800,00€
9. Ενοικιάζεται κεντρική επιχείρηση - εστιατόριο στα 100 Μαγαζιά.
10. Ενοικιάζεται επιχείρηση - εστιατόριο στο Φαληράκι πάνω στον δρόμο.
11. Ενοικιάζεται κεντρικό εστιατόριο στη Ρόδο
12. Ενοικιάζεται κεντρικό κατάστημα 70 τ.μ. με 40 τ.μ. πατάρι επί της οδού Αλεξάνδρου Διάκου.

Πληρ. Μερκούρης Κρανίδης
27082-6944347405, 6942010248
Αμερικής 50-2ος όροφος, Ρόδος
ΧΠ092

ΠΩΛΕΙΤΑΙ ΚΤΙΡΙΟ

ΟΡΟΦΟΔΙΑΜΕΡΙΣΜΑΤΩΝ ΣΤΟ ΚΑΡΑΚΟΝΕΡΟ

Επί της οδού Επιδαύρου



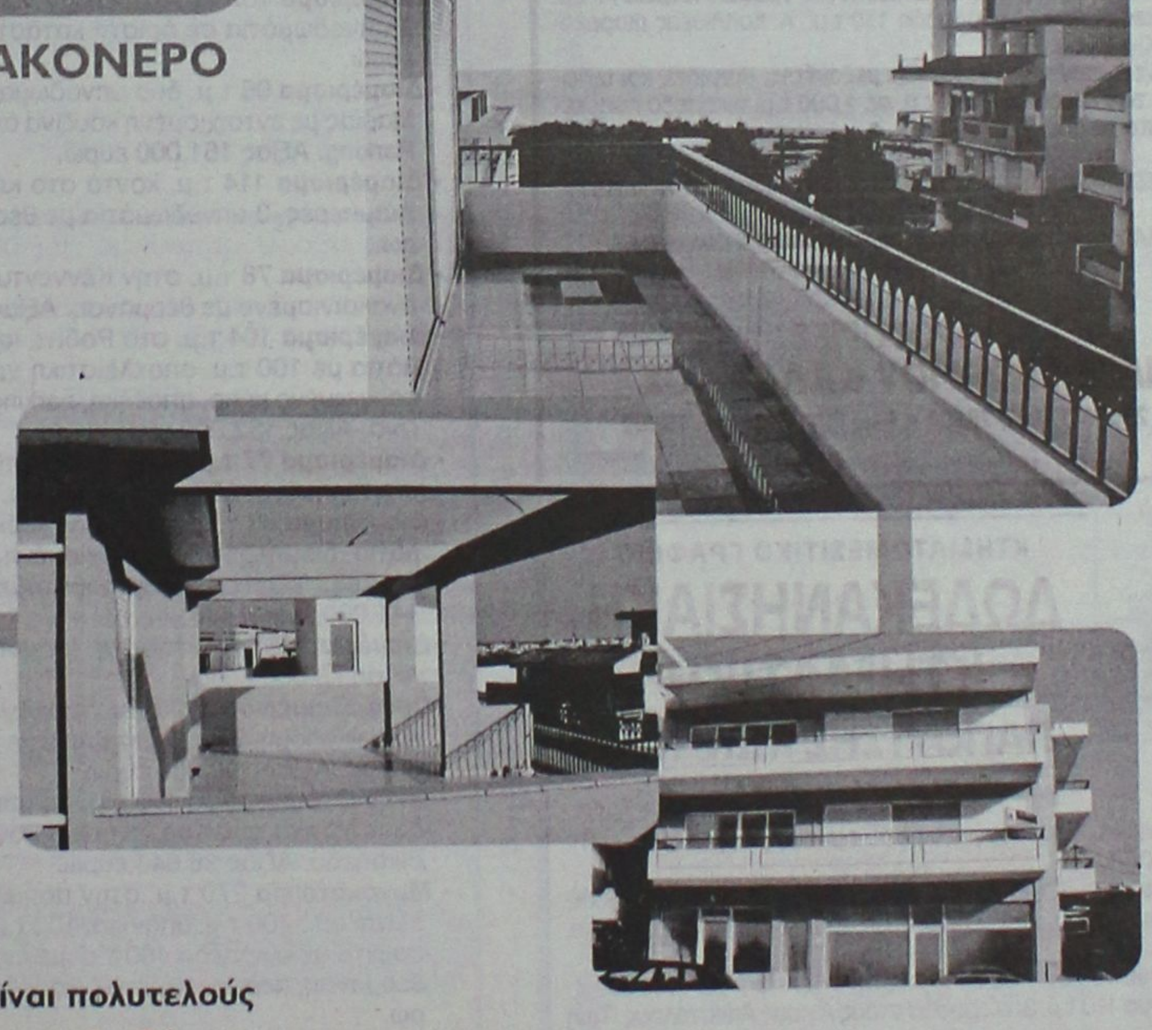

Αποτελείται από:

Ισόγειο 160 τ.μ. Κατάστημα 60 τ.μ. και 100 τ.μ. βοηθητικοί χώροι
Υπόγειο 160 τ.μ. Γκαράζ και βοηθητικοί χώροι
Α΄ όροφο 160 τ.μ. Οροφ/μερισμα 3 υπν/τίων, μπάνιο, W.C., σαλόνι, κουζίνα
Β΄ όροφο 160 τ.μ. Οροφ/μερισμα 3 υπν/τίων, μπάνιο, W.C., σαλόνι, κουζίνα
Γ΄ όροφο 60 τ.μ. Οροφ/μέρισμα 1 υπν/τίου, μπάνιο, κουζίνα, μεγάλη βεράντα

Σύνολο επιφανείας: 700 τ.μ.

Το κτίριο είναι πολυτελούς κατασκευής και διαθέτει:

- Εξαιρετική θέα στην θάλασσα
- Μεγάλα - άνετα μπαλκόνια
- Γερμανικές κουζίνες
- Πλήρη αυτόνομη θέρμανση
- Αποθήκη για κάθε διαμέρισμα
- Δάπεδα από συνθετικό γρανίτη
- Υπόγειο στεγασμένο γκαράζ
- Υδραυλικό ασανσέρ
- Άνετους χώρους κλιμακοστασίων
- Θωρακισμένες πόρτες

ΜΕΣΙΤΕΣ ΣΥΜΒΟΥΛΟΙ ΜΕΛΕΤΗΤΕΣ

ευσταθίου
ΕΥΡΩΚΤΗΜΑΤΙΚΗ
ΚΤΗΜΑΤΟΜΕΣΙΤΙΚΟ ΓΡΑΦΕΙΟ

Εθν. Αντιστάσεως 83 • Τηλ.: 22410 73819, 74917 • Κιν.: 6944 374546, 6945 292030 • Fax: 22410 38641 • info@euroktimatiki.gr
ΧΠ401/2029

ΕΝΟΙΚΙΑΣΕΙΣ

συνέχεια από την προηγούμενη

ΕΝΟΙΚΙΑΖΕΤΑΙ τριάρι στην Κρεμαστή. Πληρ. τηλ. 2241091305 ΜΖΤ280118

ΕΝΟΙΚΙΑΖΕΤΑΙ κατάστημα 150 τ.μ. με μεγάλη αυλή και ρολά ασφαλείας σε τουριστική περιοχή της Ιαλυσού, κατάλληλο για τουριστικό, ταβέρνα, bar, καφετέρια ή για οποιαδήποτε άλλη επαγγελματική χρήση. Το μίσθωμα χαμηλό και το συμβόλαιο διαπραγματεύσιμο. Πληρ. τηλ. 2241095815, και 2241095657 ΜΖΤ280101

ΕΝΟΙΚΙΑΖΕΤΑΙ λουξ **διαμέρισμα** στο Μόντε Σμιθ (2η πάροδος Γαληνού) 120 μέτρα με 3 δωμάτια - σαλόνι με τζάκι - κουζίνα εντοιχισμένη κομπλέ με τις συσκευές - χωλ - μπάνιο. Όλοι οι χώροι διαθέτουν air condition. Ενοίκιο 600 ευρώ. Πληρ. τηλ. 2241063234 ΜΧΠ720.1

ΕΝΟΙΚΙΑΖΕΤΑΙ διαμέρισμα 100 τ.μ. επιπλωμένο 2 υπνοδωματίων επί της οδού Σωτήρος 61Δ. Πληρ. τηλ. 2241066312, 6977514165 ΜΖΤ270109

ΓΡΑΦΕΙΟ 120 τ.μ. με τρεις χώρους κατάλληλο και για φροντιστήριο **ΕΝΟΙΚΙΑΖΕΤΑΙ** επί της οδού Λεμεσού, πλησίον Αννης Μαρίας. Πληρ. τηλ. 2241024789 ΜΖΤ280105

ΕΝΟΙΚΙΑΖΕΤΑΙ διαμέρισμα λουξ 100 τ.μ. επί της οδού Φωτ. Φωτάρα αριθ. 30 με μπαλκόνια από τις τρεις πλευρές με άνετους και λειτουργικούς χώρους. Πληρ. τηλ. 2241026340 ΜΖΤ280108

ΕΥΚΑΙΡΙΑ. ΕΝΟΙΚΙΑΖΟΝΤΑΙ δύο **καταστήματα** συνολικής έκτασης 100 τ.μ. με 200 τ.μ. αυλή κατάλληλο για καφετέρια στο Φαληράκι. Ενοίκιο 1800 ευρώ. Αέρας δεν απαιτείται. Πληρ. τηλ. 2241069414, 6947705716 ΜΖΤ270103

ΕΝΟΙΚΙΑΖΟΝΤΑΙ α) **γκαρσονιέρα** επιπλωμένη 2 δωματίων, β) **γκαρσονιέρα** επιπλωμένη 1 δωματίου α' ορόφου επί της οδού Λεμεσού (πλησίον Αννης Μαρίας). Πληρ. τηλ. 2241024789 ΜΖΤ280104

ΕΝΟΙΚΙΑΖΕΤΑΙ διαμέρισμα 100 τ.μ. μέτρια υπνοδωμάτια, σαλόνι, κουζίνα και μπάνιο, σε μικρή πολυκατοικία στον α' όροφο, στην Κοδριγκτώνος 85 και Απ.Παπαϊωάννου γωνία. Πληρ. τηλ. 2241028494, κιν. 6944353610 ΜΖΤ260117

ΕΝΟΙΚΙΑΖΕΤΑΙ διαμέρισμα στην Δενδρινού με δύο υπνοδωμάτια, κουζίνα, μπάνιο και μεγάλη σαλοτραπεζαρία. Β) **ΕΝΟΙΚΙΑΖΕΤΑΙ** γκαρσονιέρα επιπλωμένη επί της οδού Αντισμηνάρχου Βολονάκη 6. Πληρ. τηλ. 2241091441 ΜΖΤ240107

ΕΝΟΙΚΙΑΖΕΤΑΙ γκαρσονιέρα με ένα υπνοδωμάτιο, κουζίνα, μπάνιο (επιπλωμένο) στην Κοδριγκτώνος 85 και Απ.Παπαϊωάννου γωνία. Πληρ. τηλ. 2241038235, κιν. 6946067088 ΜΖΤ260118

ΕΝΟΙΚΙΑΖΟΝΤΑΙ ΑΠΟ ΙΔΙΟΚΤΗΤΗ 2 ΜΙΚΡΑ ΔΙΑΜΕΡΙΣΜΑΤΑ ΙΣΟΓΕΙΟΥ ΚΑΙ 1ου ΟΡΟΦΟΥ (60 Τ.Μ.) ΕΚΑΣΤΟ ΜΗ ΕΠΙΠΛΩΜΕΝΑ ΑΠΟΤΕΛΟΥΜΕΝΑ ΑΠΟ ΔΥΟ ΥΠΝΟΔΩΜΑΤΙΑ, ΚΑΘΙΣΤΙΚΟ, ΜΠΑΝΙΟ, ΜΕ ΕΝΤΟΙΧΙΣΜΕΝΕΣ ΝΤΟΥΛΑΠΕΣ ΣΕ ΚΑΘΕ ΔΩΜΑΤΙΟ ΚΑΘΩΣ ΨΥΓΕΙΟ ΚΑΙ ΗΛΕΚΤΡΙΚΑ ΜΑΤΙΑ ΣΤΗΝ ΚΟΥΖΙΝΑ, ΠΟΥ ΒΡΙΣΚΕΤΑΙ ΣΕ ΗΣΥΧΗ ΤΟΠΟΘΕΣΙΑ ΕΝΑΝΤΙ ΞΕΝΟΔΟΧΕΙΟΥ ΜΙΡΑ ΜΑΡΕ ΣΤΗΝ ΙΞΙΑ (ΟΔΟΣ ΤΕΛΧΙΝΩΝ 7). ΤΙΜΗ ΕΝΟΙΚΙΟΥ 295 ΕΥΡΩ. ΠΛΗΡ. ΤΗΛ. 2241031054, ΚΙΝ. 6932473467 ΜΧΡ12014

ΕΝΟΙΚΙΑΖΕΤΑΙ νεόκτιστο διαμέρισμα 80 τ.μ. με εντοιχισμένη κουζίνα και ηλιακό. Αισχύνης 53 κοντά στην περιοχή Δασκάλων. Ιδανικό για νιόπαντρα ζευγάρια. Πληρ. τηλ. 6946873392 ΜΖΤ200122

ΕΝΟΙΚΙΑΖΕΤΑΙ κατάστημα 80 τ.μ. κοντά στην οδό Εθελ. Δωδεκανησίων, με δυνατότητα μίσθωσης και του άνωθεν ορόφου συνολικής επιφάνειας 250 τ.μ. Πληρ. Κτηματομεσιτικό Γραφείο Εμμ. Μ. Κρανίδης και Συνεργάτες, Αμερικής 50, ώρες γραφείου 9-13 και 5-9, τηλ. 2241027082, 26476, 6944347405 fax 2241027101 ΜΧΠ092.44

ΕΝΟΙΚΙΑΖΕΤΑΙ κατάστημα 14 τ.μ. πλησίον της οδού Απελλού στην Παλιά Πόλη. Πληρ. Κτηματομεσιτικό Γραφείο Εμμ. Μ. Κρανίδης και Συνεργάτες, Αμερικής 50, ώρες γραφείου 9-13 και 5-9, τηλ. 2241027082, 26476, 6944347405 fax 2241027101 ΜΧΠ092.43

ΕΝΟΙΚΙΑΖΕΤΑΙ α' όροφος κεντρικού κτιρίου, κοντά στην πλατεία Κύπρου για όλες τις χρήσεις. Πληρ. Κτηματομεσιτικό Γραφείο Εμμ. Μ. Κρανίδης και Συνεργάτες, Αμερικής 50, ώρες γραφείου 9-13 και 5-9, τηλ. 2241027082, 26476, 6944347405 fax 2241027101 ΜΧΠ092.45

ΟΙΚΟΔΟΜΙΚΕΣ ΕΠΙΧΕΙΡΗΣΕΙΣ
ΔΙΑΚΟΓΕΩΡΓΙΟΥ ΚΑΛΛΙΣΤΟΣ
ΕΘΝ. ΑΝΤΙΣΤΑΣΕΩΣ 11-ΤΣΑΛΔΑΡΗ 28

ΠΩΛΗΣΕΙΣ ΔΙΑΜΕΡΙΣΜΑΤΩΝ-ΚΑΤΑΣΤΗΜΑΤΑ-ΑΠΟΘΗΚΕΣ-ΑΝΤΑΛΛΑΓΕΣ ΑΚΙΝΗΤΩΝ-ΑΓΟΡΕΣ ΟΙΚΟΠΕΔΩΝ-ΑΝΑΛΑΜΒΑΝΟΥΜΕ ΑΝΤΙΠΑΡΟΧΕΣ

ΠΩΛΟΥΝΤΑΙ ΔΙΑΜΕΡΙΣΜΑΤΑ λουξ κατασκευής με απεριόριστη θέα. Τα διαμερίσματα διαθέτουν θωρακισμένες πόρτες, εντοιχισμένες κουζίνες-ντουλάπιες εντοιχισμένες, νιπτήρα με ντουλάπι, κεντρική θέρμανση αυτόνομη, ανοιγόμενα ανακλεινόμενα κουφώματα με διπλά τζάμια, σίτες ρολά, υδραυλικό ασανσέρ, τριφασικό ρεύμα. Όλοι οι χώροι σπατουλαριστοί, εσωτερικές πόρτες MDF, με σχέδιο.

● **ΔΙΑΜΕΡΙΣΜΑΤΑ ΕΠΙ ΤΗΣ:**

1. **ΠΩΛΟΥΝΤΑΙ διαμερίσματα** επί της οδού Χαραλάμπους στο πάρκο, των 105, 125 τ.μ. διαμερίσματα 3άρια-4άρια
2. **ΟΙΚΟΔΟΜΗ** υπό ανέγερση επί της οδού Κ. Παλαιολόγου και Θεοτοκοπούλου **διαμερίσματα** 2άρια, 3άρια, 4άρια,
3. Επί της οδού Μ. Κων/νου-Κ. Παλαιολόγου **γραφείο ιατρείο** 70 τ.μ.
4. **Αποθήκες** πλησίον Στ. Κωτιάδη 130 τ.μ., Λ. Καλλιθέας (Καρακόνερο) 80-300 τ.μ.
5. Πωλούνται στην παραλία Κιοτάρι **μεζονέτες**. Ημιτελείς και τελειωμένες των 80 τ.μ. και 110 τ.μ. σε 1.000 τ.μ. οικόπεδο πολυτελούς κατασκευής.

ΟΙ ΠΩΛΗΣΕΙΣ ΜΠΟΡΟΥΝ ΝΑ ΓΙΝΟΥΝ ΜΕ ΟΛΑ ΤΑ ΔΑΝΕΙΑ ΤΡΑΠΕΖΩΝ ΚΑΙ ΟΡΓΑΝΙΣΜΩΝ
ΑΝΑΛΑΜΒΑΝΟΥΜΕ ΑΝΤΙΠΑΡΟΧΕΣ ΚΑΙ ΑΓΟΡΕΣ ΟΙΚΟΠΕΔΩΝ
ΔΕΧΟΜΑΣΤΕ ΑΝΤΑΛΛΑΓΕΣ ΑΚΙΝΗΤΩΝ

ΠΛΗΡΟΦΟΡΙΕΣ
ΔΙΑΚΟΓΕΩΡΓΙΟΥ ΚΑΛΛΙΣΤΟΣ
Τηλ. 22410-29318, 78501 • Fax: 22410-34598, 78502
ΜΑΤ00011807



ΚΤΗΜΑΤΟΜΕΣΙΤΙΚΟ ΓΡΑΦΕΙΟ
ΔΩΔΕΚΑΝΗΣΙΑΚΗ ΚΤΗΜΑΤΙΚΗ
ΠΑΠΟΥΤΣΗΣ ΚΩΝ/ΝΟΣ
ΠΩΛΟΥΝΤΑΙ

1. **Γκαρσονιέρα** 50 τ.μ. ισογείου με 45 τ.μ. αυλή στην Ανάληψη. Τιμή 80.000€
2. **Διαμέρισμα** 80 τ.μ. 1ου ορόφου σε κεντρικό σημείο. Τιμή 138.000€
3. **Διαμέρισμα** 90 τ.μ. ισογείου με 100 τ.μ. αυλή στον Αγ. Δημήτριο. Τιμή 145.300€
4. **Διαμέρισμα** 100 τ.μ. 1ου ορόφου στην Ανάληψη. Τιμή 161.500€
5. **Διαμέρισμα** 110 τ.μ. 3ου ορόφου στους Αγίους Αποστόλους. Τιμή 117.000€
6. **Διαμέρισμα** 80 τ.μ. με γκαράζ στην Ιξιά. Τιμή 129.200€
7. **Μεζονέτα** 98 τ.μ. σε 1.400 τ.μ. οικόπεδο στο Κανδυλί. Τιμή 132.000€
8. **Μεζονέτα** 200 τ.μ. τριόροφη σε 1350 τ.μ. οικόπεδο στα Κοσκινού. Τιμή 132.000 € (σε μπετά)
9. **Μεζονέτα** 140 τ.μ. σε 1.500 τ.μ. οικόπεδο στη Ψίνθο. Τιμή 70.000€ (σε μπετά)
10. **Επιχείρηση** μπαρ εντός πόλεως. Τιμή 24.000 €
11. **Κατάστημα** με τον εξοπλισμό ψησταριάς εντός πόλεως. Τιμή 125.000 €
12. **Μερίδιο καταστήματος** στη Σωκράτους στην Παλιά Πόλη. Τιμή 160.000 €

ΕΝΟΙΚΙΑΖΟΝΤΑΙ

1. **Διαμέρισμα** 90 τ.μ. 1ου ορόφου στο Μίρα-Μαρε. Μίσθωση: 380 €
2. **STUDIOS πλήρως εξοπλισμένα εντός πόλεως Ρόδου. Μίσθωση: 220-250 €**

ΠΩΛΗΣΕΙΣ ΑΚΙΝΗΤΩΝ – ΟΙΚΟΠΕΔΩΝ– ΜΙΣΘΩΣΕΙΣ ΑΚΙΝΗΤΩΝ
ΩΡΕΣ ΓΡΑΦΕΙΟΥ 9.00-1.00 π.μ. και 5.00-9.00 μ.μ.
ΕΘΝΙΚΗΣ ΑΝΤΙΣΤΑΣΗΣ 45- 1ος ΟΡΟΦΟΣ • ΤΗΛ. - ΦΑΞ
2241025480 κιν. 6977855759 • e-mail: papoutsisk@e-rodos.com
ΧΠ2673

ΠΩΛΕΙΤΑΙ

επικερδής **επιχείρηση οβελιστήριο – πιτσαρία** από τα καλύτερα, μοναδικό, πανταχόθεν ελεύθερο σε πέντε δρόμους, με μεγάλους εσωτερικούς και εξωτερικούς χώρους (70 τ.μ.+150 τ.μ.). Λειτουργεί χειμώνα – καλοκαίρι.

Πληρ. τηλ. 6937431274 ΜΖΤ270108

ΠΩΛΟΥΝΤΑΙ

- **Διαμέρισμα** 105 τ.μ. στην Ιαλυσό με δύο υπνοδωμάτια, α' ορόφου σε μικρή οικοδομή. Αξίας 105.600 ευρώ.
- **Διαμέρισμα** 107 τ.μ. στην Αγ. Αναστασία β' ορόφου με 2 υπνοδωμάτια σε άριστη κατάσταση. Αξίας 102.700 ευρώ.
- **Διαμέρισμα** 96 τ.μ. δύο υπνοδωματίων πλησίον Άννης Μαρίας με εντοιχισμένη κουζίνα άνετη βεράντα, άνετο Parking. Αξίας 161.000 ευρώ.
- **Διαμέρισμα** 114 τ.μ. κοντά στο κέντρο του Ροδινιού. Διαμπερές, 3 υπνοδωμάτια με θέα. Αξίας 184.900 ευρώ.
- **Διαμέρισμα** 78 τ.μ. στην Κέννεντυ με 2 υπνοδωμάτια, ανακαινισμένο με θέρμανση. Αξίας 115.000 ευρώ.
- **Διαμέρισμα** 104 τ.μ. στο Ροδίνι, ισόγειο με 2 υπνοδωμάτια με 100 τ.μ. αποκλειστική χρήση αυλής, με διαμορφωμένο κήπο, αποθήκη, parking, εντοιχισμένη κουζίνα. Αξίας 152.000 ευρώ.
- **Διαμέρισμα** 77 τ.μ. στην Ανάληψη με 2 υπνοδωμάτια, συντηρημένο. Αξίας 97.000 ευρώ.
- **Διαμέρισμα** 83 τ.μ. στο Ροδίνι νεόκτιστο με 2 υπνοδωμάτια, διαμπερές με εντοιχισμένη κουζίνα, άνετες βεράντες, εξωτερικό χωροθετημένο parking. Αξίας 141.000 ευρώ.
- **Διαμέρισμα** 67 τ.μ. στον Αγ. Ιωάννη με 2 υπνοδωμάτια. Αξίας 73.000 ευρώ.
- **Οροφοδιαμέρισμα** 100 τ.μ. στην Ιαλυσό σε μπετά σε μικρή οικοδομή, 2 διαμερισμάτων με αποκλειστική χρήση αυλής. Αξίας 100.000 ευρώ.
- **Μεζονέτα** διώροφη 110 τ.μ. σε μπετά στην Ιαλυσό με δυνατότητα σοφίτας, ατομικό βόθρο, περιτοιχισμένο οικόπεδο. Αξίας 96.845 ευρώ.
- **Μονοκατοικία** 270 τ.μ. στην παραλία Ιαλυσού, αποτελείται από 100 τ.μ. υπόγειο, 100 τ.μ. ισόγειο και 70 τ.μ. σοφίτα σε οικόπεδο 400 τ.μ. με εντοιχισμένη κουζίνα, θέρμανση, περιτοιχισμένο οικόπεδο. Αξίας 381.500 ευρώ.
- **Νεόδμητη Μονοκατοικία** στην παραλία Ιαλυσού επιφανείας 180 τ.μ. αποτελείται από 65 τ.μ. ισόγειο, 65 τ.μ. Α' όροφο, και 50 τ.μ. σοφίτα, με αρχιτεκτονικό σχεδιασμό, εντοιχισμένη κουζίνα, θέρμανση. Αξίας 390.000 ευρώ.
- **Μονοκατοικία** 200 τ.μ. στην παραλία Ιαλυσού αποτελείται από 70 τ.μ. ισόγειο, 70 τ.μ. Α' όροφο, και 60 τ.μ. σοφίτα, σε οικόπεδο 370 τ.μ. με πισίνα, διαμορφωμένο κήπο, εντοιχισμένη κουζίνα, θέρμανση, ασανσέρ. Αξίας 370.000 ευρώ.
- **Μονοκατοικία** 180 τ.μ. στην Παστίδα, αρίστης κατασκευής σε 300 τ.μ. οικόπεδο, αποτελείται από 60 τ.μ. ισόγειο, 60 τ.μ. Α' όροφο και 60 τ.μ. σοφίτα, με πετρόχτιστα τοιχία περίφραξης, διαμορφωμένο κήπο, εντοιχισμένη κουζίνα, θέρμανση. Αξίας 235.000 ευρώ.
- **Οικόπεδο** 2000 τ.μ. στην Ιαλυσό, στους πρόποδες Φιλερήμου, με άδεια οικοδομής για μονοκατοικία 200 τ.μ. Αξίας 217.000 ευρώ.

ΕΥΣΤΑΘΙΟΥ - ΕΥΡΩΚΤΗΜΑΤΙΚΗ,
Εθνικής Αντιστάσεως 83
Τηλ. 22410 73819-74917, 6944/374546, 6945/292030
ΧΠ401/2029

ΣΑΒΒΑΪΔΗΣ & ΣΥΝΕΡΓΑΤΕΣ
Κτηματομεσιτικό Γραφείο
Γρ. Λαμπράκη 14 ΡΟΔΟΣ 85100
Τηλ. 2241026281

ΠΩΛΗΣΕΙΣ ΑΚΙΝΗΤΩΝ

α) **ΔΙΑΜΕΡΙΣΜΑΤΑ** - 1) **ΚΟΣΚΙΝΟΥ** - Εντός οικισμού 60 τ.μ. Ισόγειο - 2) 115 τ.μ. α' ορόφου 3) 55 τ.μ. α' ορόφου 2) **ΡΟΔΟΣ** Ζέφυρος 132 τ.μ. δ' ορόφου 2) Αγ. Νικόλαο Σκεύου Ζερβού 85 τ.μ. α' ορόφου 3) Αη Γιάννη 118 τ.μ. δ' ορόφου 4) Μιχ. Πετρίδη 87 τ.μ. α' ορόφου 5) Αλεξ. Διάκου 150 τ.μ. β' ορόφου

β) **ΜΟΝΟΚΑΤΟΙΚΙΕΣ** - **ΙΑΛΥΣΟΣ** 1) "Τρεις" 190 τ.μ. σε μπετά διώροφη με υπόγειο-και σε οικόπεδο 1.200 τ.μ. 2) Εντός οικισμού 135 τ.μ. διώροφη 3) 164 τ.μ. διώροφη, 4) 120 τ.μ. διώροφη,5) 150 τ.μ. διώροφη, 2) **ΡΟΔΟΣ** 1) Ροδίνι 190 τ.μ. διώροφη 2) Π. Πόλη - α) 150 τ.μ. διώροφη β) 300 τ.μ. διώροφη- γ)140 τ.μ. διώροφη δ) 352 τ.μ. διώροφη -ε)144 τ.μ. διώροφη, 3) **ΚΙΟΤΑΡΙ** παραλιακή 120 τμ διώροφη 4) **ΓΕΝΝΑΔΙ** παραλιακή 104 τ.μ. διώροφη

γ) **ΟΙΚΟΠΕΔΑ ΕΝΤΟΣ ΟΙΚΙΣΜΟΥ** - 1) **ΡΟΔΟΣ** περιοχή Καναμάτ συνεταιρικές μερίδες Οικοδομ. Συν/σμών "Ο ΒΑΚΧΟΣ- ΕΝΩΣΗ" 400 τ.μ. με Σ.Δ. 0,6 δόμηση 240 τ.μ. με πανοραμική θέα - 2) Ροδίνι 400 τ.μ. Σ.Δ. 0,4 δόμηση 166 τ.μ. - 3) ΚΟΒΑ με Σ.Δ. 0,8 δόμηση 624 τ.μ. 2) **ΙΑΛΥΣΟΣ** 535 τ.μ. με Σ.Δ. 0,4 δόμηση 214 τ.μ. 3) **ΓΕΝΝΑΔΙ** - Εντός οικισμού 400 τ.μ. δόμηση 340 τ.μ. 4) **ΛΙΝΔΟΣ** 250 τ.μ. δόμηση 250 τ.μ.5) 320 τ.μ. δόμηση 270 τ.μ.

δ) **ΟΙΚΟΠΕΔΑ ΕΚΤΟΣ ΣΧΕΔΙΟΥ** - 1) **ΙΑΛΥΣΟΣ** - Κανδυλί 4.440 τ.μ. 2) "Τρεις" 4.000 τ.μ. 3) "Άνοιξη" 6957 τ.μ. 4) "Βουνάρα" 4.000 τ.μ. 2) **ΑΣΤΟΥΡΟΥ** 4.000 τ.μ. 3) **ΛΙΝΔΟΣ** - 1) Κάτω Βληχά παραλιακό 8.190 τ.μ. - 2) 12.000 τ.μ. 3) **ΠΕΥΚΟΙ** - Αγ. Θωμάς 6.540 τ.μ. 4) Ψάρτος επί της οδού Λίνδου - Πεύκοι 2.550 τ.μ. 5) Ανω Βληχά 4.000 τ.μ. - **ΓΕΝΝΑΔΙ** 3.112 τ.μ. επί της λεωφ. Ρόδου-Γενάδι - 2) 1.120 τ.μ. επί της παλαιάς οδού παραλιακό.

ΕΝΟΙΚΙΑΣΕΙΣ ΑΚΙΝΗΤΩΝ

α) **ΚΑΤΑΣΤΗΜΑΤΑ** 1) **ΡΟΔΟΣ** - Κεντρικά - Στο "Μαντράκι" 30 τ.μ. 2) Σοφ. Βενιζέλου 35 τ.μ. 3) Καρπάθου 40 τ.μ. -4) Γρ. Λαμπράκη 100 τ.μ. 5) Τάρπον Σπρινγκς 90 τ.μ. 6) Αμερικής 21 τ.μ. - και 270 τ.μ. 7) Δ. Θεοδωράκη 160 τ.μ. - **ΛΙΝΔΟΣ** Επιχείρηση Οβελιστηρίου επικερδής 34 τ.μ.

β) **ΚΤΙΡΙΑ - ΡΟΔΟΣ** - 1)Κεντρικά - Παπανικολάου 375 τ.μ. Ισόγειο α' όροφο γωνιακό και με υπόγειο -2) Αλεξ. Διάκου 205 τ.μ. Ισόγειο α' ορόφου και με υπόγειο -3)25ης Μαρτίου 354 τ.μ. Ισόγειο α' όροφο 4) 28 Οκτωβρίου 182 τ.μ. Ισόγειο - α' όροφο.

γ) **ΔΙΑΜΕΡΙΣΜΑΤΑ - ΡΟΔΟΣ** 1) Π. Πόλη γκαρσονιέρα 30 τ.μ. πλήρως εξοπλισμένη - 2) Ροδίνι γκαρσονιέρα 40 τ.μ. Ισόγεια με ξεχωριστή είσοδο πολυτελούς κατασκευής με αυτόνομη θέρμανση πλήρως εξοπλισμένη - 3) Ροδίνι 137 τ.μ. με πάρκιν αυτόνομη θέρμανση 4) Κέννεντυ β' ορ. 90 τ.μ. 5) Ηρώων Πολυτεχνείου 120 τ.μ. δ' ορόφου ηλ. θέρμανση, τζάκι, 6) Οικισμ. Δασκάλων 100 τ.μ. Ισόγειο με πάρκιν και κεντρική θέρμανση.

Πληρ. τηλ. 2241026281 ΧΠ659

ΕΜΜΑΝΟΥΗΛ ΚΡΑΝΙΔΗΣ
ΟΙΚΟΝΟΜΟΛΟΓΟΣ
ΜΕΣΙΤΗΣ ΑΣΤΙΚΩΝ ΣΥΜΒΑΣΕΩΝ

ΠΩΛΟΥΝΤΑΙ

1) 4άρι **διαμέρισμα** 110 τ.μ. λουξ κατασκευής με ωραία κουζίνα, κεντρική θέρμανση, κλειστή θέση στάθμευσης. Τιμή: 62 εκ. ή 182.000 ευρώ
2) 3άρι **διαμέρισμα** 85 τ.μ. κοντά στον Ηλ/κοσμο του Ξενάκη. Τιμή: 132.000 ευρώ ή 45 εκ.
3) 2άρι **διαμέρισμα** στην Ανάληψη 50 τ.μ. - Ισόγειο α' όροφο. Τιμή: 23 εκ. ή 67.500 ευρώ
4) 4άρι **διαμέρισμα** - 3 υπν. (2 WC) καινούργιο στο Ροδίνι, α' όροφος, μόνο 55 εκ. ή 162.000 ευρώ
5) 34 τ.μ. **κατάστημα** στην Ανάληψη - γωνιακό - ελεύθερο μίσθωσης.
6) 80 τ.μ. **κατάστημα** με πατάρι κοντά στην πλατεία Φώκιαλη
7) **Μεζονέτα** 162 τ.μ. με κήπο στα μπετά ή τελειωμένη κοντά στο Φυτώριο του Δήμου Ιαλυσού.
8) ΛΙΝΔΟΥ - 1400 τ.μ. οικόπεδο έτοιμο διώροφο κτίριο σε 6.000 τ.μ. με πρόσωπο
9) ΠΑΡΑΔΕΙΣΙ - 4.500 τ.μ. αγρός με άδειες δύο οικιών, διαθέτουν φως νερό
10) ΙΑΛΥΣΟΣ - 164 τ.μ. μεζονέτα έτοιμη με ωραίο κήπο 4 υπνοδωματίων και 3 WC με κεντρική θέρμανση
11) ΠΑΡΑΔΕΙΣΙ - οικόπεδο 540 τ.μ. εντός σχεδίου πόλεως

Μεσίτης
Πληρ. Εμμ. Κρανίδης
27082-6944347405, 6942010248
Αμερικής 50-2ος όροφος, Ρόδος
ΧΠ092

ΕΝΟΙΚΙΑΣΕΙΣ

συνέχεια από την προηγούμενη

ΕΝΟΙΚΙΑΖΟΝΤΑΙ διαμερίσματα στο κέντρο της Ρόδου και στο Ανω Ροδίνι ενός και δύο υπνοδωματίων, επιπλωμένα-κλιματισμός θέρμανση από 40 τ.μ.-85 τ.μ. Πληρ. τηλ. 6972704134 μεταξύ 09.00-14.00 MZT210103

ΑΠΟΘΗΚΕΣ ΣΤΗΝ ΙΑΛΥΣΟ, ΕΝΟΙΚΙΑΖΟΝΤΑΙ 1) ΑΠΟΘΗΚΕΥΤΙΚΟΙ ΧΩΡΟΙ ΑΠΟ 100 ΕΩΣ 2000 Τ.Μ. ΚΑΙ ΥΨΟΣ 8 Μ. ΑΣΦΑΛΕΙΣ ΜΕ ΜΕΓΑΛΟΥΣ ΧΩΡΟΥΣ ΔΙΑΚΙΝΗΣΗΣ ΦΟΡΤΩΣΗΣ ΚΑΙ ΕΚΦΟΡΤΩΣΗΣ ΠΡΟΪΟΝΤΩΝ, 2) ΥΠΑΙΘΡΙΟΙ ΧΩΡΟΙ ΠΕΡΙΦΡΑΓΜΕΝΟΙ, ΑΣΦΑΛΕΙΣ, ΚΑΤΑΛΛΗΛΟΙ ΓΙΑ ΑΠΟΘΗΚΕΥΣΗ ΠΡΟΪΟΝΤΩΝ ΣΕ ΠΑΛΕΤΕΣ. ΠΛΗΡ. ΤΗΛ. (22410)38400 ΑΠΟ ΔΕΥΤΕΡΑ ΕΩΣ ΠΑΡΑΣΚΕΥΗ 08.00-15.00 κ. ΓΙΩΤΑ ΧΠΕ1912

ΕΝΟΙΚΙΑΖΟΝΤΑΙ από ιδιοκτήτη: α) **Διαμέρισμα** στην Π. Μελά 45, 119 τ.μ. με καλοριφέρ και μεγάλη αυλή. Κατάλληλο και για ιατρείο, τεχνικό γραφείο κ.λπ., β) **Κατάστημα** με δύο ορόφους στην Γ. Λέοντος 13 (κοντά στο Ξεν. Μανούσος) 51 τ.μ. στο ισόγειο, 53 τ.μ. στο πρώτο όροφο και βεράντα 31 τ.μ. Κατάλληλο και για εστιατόριο, καφετέρια, γραφείο ταξιδίων, κομμωτήριο κ.λπ, 3) **Κατάστημα** στην Ορφανίδου 16 (Bar Street), επιφάνεια 72 τ.μ. με μικρή αυλή και αποθήκη 21 τ.μ. κατάλληλο για μπαρ, fast food, κέντρο διασκεδάσεως, παραδοσιακό καφενείο κ.λπ., 4) **studio επιπλωμένο ή κατάστημα** στην Ιξιά απέναντι από το Ξεν. Μίρα Μάρε με ανεμιστήρα οροφής και air condition. Πληρ. τηλ. (22410)35450, 20277, 6976881111. Δεκτοί και μεσίτες MZT040119

ΕΝΟΙΚΙΑΖΕΤΑΙ κατάστημα 22 τ.μ. επί της οδού Ερμού στην Παλιά Πόλη. Πληρ. Κτηματομεσιτικό Γραφείο Εμμ. Μ. Κρανίδης και Συνεργάτες, Αμερικής 50, ώρες γραφείου 9-13 και 5-9, τηλ. 2241027082, 26476, 6944347405 fax 2241027101 ΜΧΠ092.42

ΕΝΟΙΚΙΑΖΟΝΤΑΙ μεζονέτα γκαρσονιέρα, studio πλήρως εξοπλισμένα στο Ανω Ροδίνι, Στοκχόλμης 6. Πληρ. τηλ. 2241061628, 6944410537 MZT050120

ΕΝΟΙΚΙΑΖΟΝΤΑΙ 4 ΠΟΛΥΤΕΛΗ STUDIOS ΓΙΑ ΕΝΑ Ή ΔΥΟ ΑΤΟΜΑ, ΣΤΗΝ ΠΑΡΑΛΙΑ ΙΑΛΥΣΟΥ, ΠΛΗΡΩΣ ΕΠΙΠΛΩΜΕΝΑ, ΕΥΡΥΧΩΡΑ, ΜΕ ΑΝΕΤΕΣ ΒΕΡΑΝΤΕΣ ΜΕ ΠΟΛΥΚΟΥΖΙΝΑΚΙ, AIR-CONDITION, ΗΛΙΑΚΟ ΘΕΡΜΟΣΙΦΩΝΑ, ΙΔΙΟΧΡΗΣΤΗ ΘΕΣΗ ΣΤΑΘΜΕΥΣΗΣ. ΜΗΝΙΑΙΟ ΜΙΣΘΩΜΑ 275 ΕΥΡΩ. ΠΛΗΡ. ΕΥΣΤΑΘΙΟΥ - ΕΥΡΩΚΤΗΜΑΤΙΚΗ, ΕΘΝΙΚΗΣ ΑΝΤΙΣΤΑΣΕΩΣ 83 (ΠΡΩΗΝ ΑΝΝΗΣ ΜΑΡΙΑΣ). ΤΗΛ. 22410 73819-74917, 6946/103929 ΧΠΕ091

ΕΝΟΙΚΙΑΖΟΝΤΑΙ στα Τριάντα πλησίον Super Market Μαρινόπουλος **διαμερίσματα** δίχωρα με μπαλκόνια, πλήρη επιπλωμένα με air condition και θυρίδα. Τιμή 260 ευρώ. Πληρ. τηλ. 2241022328, 6945569005 MZT130105

ΕΝΟΙΚΙΑΖΕΤΑΙ ισόγειο διαμέρισμα 65 τ.μ. σε άριστη κατάσταση, κοντά στο Πανεπιστήμιο Αιγαίου, κατάλληλο και για δύο φοιτητές, επιπλωμένο, αποτελούμενο από 1 υπνοδωμάτιο, σαλόνι μεγάλο, χωλ, κουζίνα και μπάνιο, επί της οδού Χειμάρας και Ενόπλων Δυνάμεων. Πληρ. τηλ. 6946581010 ΧΑΕ1084

πωλησεις-αγορες ακινητων & επιχειρησεων

ΠΩΛΕΙΤΑΙ επιχείρηση με κρύσταλλα - είδη δώρων και οικιακά σκεύη με σταθερό πελατολόγιο, στην περιοχή Αννης Μαρίας. Το κατάστημα είναι 85 τ.μ. και ο εξοπλισμός του εισαγωγή από Ιταλία. Πληρ. τηλ. 6944453824 MAT00163

ΠΩΛΕΙΤΑΙ α' όροφος σε διπλοκατοικία στην περιοχή Καρακόνερο με δυνατότητα κατασκευής, επιπλέον ορόφου. Πληρ. τηλ. 6945745438 MZT040204

ΠΩΛΕΙΤΑΙ στα Κοσκινού **ημιϋπόγειο** 60 τ.μ. με υπόγειο 100 τ.μ σε μπετά κοντά στην κεντρική πλατεία. Τιμή 16.000 ευρώ. Πληρ. τηλ. 6944807951 MZT040207

ΠΩΛΕΙΤΑΙ κατάστημα 44 τ.μ. σε τουριστική ζώνη στην περιοχή της Ψαροπούλας. Τιμή ευκαιρίας 44.000 ευρώ. Πληρ. Σταμάτης Μανωλάκος τηλ. 2241023815, 2241078275, 6945769958 ΜΧΠ1588.3

ΠΩΛΟΥΝΤΑΙ διαμερίσματα έναντι Μίρα Μάρε των 80 τ.μ. 3άρια των 100 τ.μ. 4άρια λουξ κατασκευής. Τα διαμερίσματα διαθέτουν αυτόνομη κεντρική θέρμανση παροχή αιρ κοντίσιον, ηλεκτροστατικά ανοιγόμενα ανακλινώμενα αλουμίνια με διπλά τζάμια, σίτες, ρολά ασφαλείας, εντοιχιζόμενες κουζίνες Ιταλίας, μασίφ εσωτερικές-πόρτες, θωρακισμένες εξωτερικές, γκαράζ κ.λπ. Γίνονται ευκολίες πληρωμής και δάνεια δεκτά. Πληρ. Γιάννης Κώτης, τηλ. 2241032314 κινητό 6945282877 ΜΑΤ118(8).2

ΠΩΛΕΙΤΑΙ μεζονέτα 182 τ.μ. ισόγειο, 1ος- σοφίτα με ωραίο κήπο στο Ροδίνι. Πληρ. κ. Εμμ. Μ. Κρανίδης τηλ. 2241027082, 6942010248, Αμερικής 50, Ρόδος ΜΧΠ092.15

ΡΟΔΙΝΙ. ΠΩΛΕΙΤΑΙ οροφοδιαμέρισμα 112 τ.μ. 4άρι σε τιμή ευκαιρίας, λουξ κατασκευής, με παροχές θέρμανσης, αιρ κοντίσιον, εντοιχιζόμενη κουζίνα, ηλεκτρονώμενα αλουμίνια με διπλά τζάμια, σίτες και ρολά ασφαλείας. Εντοιχιζόμενες κουζίνες Ιταλίας, επιλογή σας. Γκαράζ κ.λπ. Γίνονται ευκολίες πληρωμής και δάνεια δεκτά. Πληρ. Γιάννης Κώτης, τηλ. 2241032314 κινητό 6945282877 ΜΑΤ118(8).1

ΠΩΛΕΙΤΑΙ επιχείρηση εστιατόριο 180 τ.μ. σάλα, 80 τ.μ. υπόγειο και 80 τ.μ. αυλή σε τουριστική ζώνη στο κέντρο της πόλης. Τιμή 50.000 ευρώ. Πληρ. Σταμάτης Μανωλάκος, τηλ. 2241023815, 2241078275, 6945769958 ΜΧΠ1588.1

ΠΩΛΟΥΝΤΑΙ διαμερίσματα πάροδος Μιχαήλ Πετρίδη λουξ κατασκευής των 82 τ.μ., 85 τ.μ., 115 τ.μ. με αυτόνομη κεντρική θέρμανση, ηλεκτροστατικά ανοιγόμενα ανακλεινώμενα αλουμίνια με διπλά τζάμια, σίτες, ρολά ασφαλείας, εντοιχιζόμενες κουζίνες Ιταλίας, μασίφ εσωτερικές-πόρτες, θωρακισμένες εξωτερικές, γκαράζ κ.λπ. Γίνονται ευκολίες πληρωμής και δάνεια δεκτά. Πληρ. Γιάννης Κώτης, τηλ. 2241032314 κινητό 6945282877 ΜΑΤ118(8).3

ΖΗΤΕΙΤΑΙ οικόπεδο εντός σχεδίου για αγορά ή αντιπαροχή στις περιοχές Ιαλυσού-Κρεμαστής-Κοσκινού ή εντός σχεδίου στη Ρόδο. Πληρ. Διακογεωργίου Κάλλιστος, τηλ. 22410-29318, 78501 ΜΑΤ000118(1)

ΠΩΛΕΙΤΑΙ διαμέρισμα δυάρι στους (Δασκάλους) πολυτελούς κατασκευής με θέρμανση, έτοιμο προς παράδοση και κατοίκηση σε μικρή οικοδομή. Δεκτά δάνεια. Πληρ. Διακογεωργίου Κάλλιστος, τηλ. 22410-29318, 78501 ΜΑΤ000118(5)

ΠΩΛΟΥΝΤΑΙ ΣΤΗΝ ΠΑΡΑΛΙΑ ΚΙΟΤΑΡΙ ΜΕΖΟΝΕΤΕΣ. Ημιτελείς και τελειωμένες των 80 τ.μ. και 110 τ.μ. σε 1.000 τ.μ. οικόπεδο σε κατασκευή πολυτελή. Δεκτά δάνεια. Πληρ. Διακογεωργίου Κάλλιστος, τηλ. 22410-29318, 78501 ΜΑΤ000118(3)

ΠΩΛΕΙΤΑΙ PUB-ΚΑΦΕΤΕΡΙΑ στο τουριστικό κέντρο πλησίον νέου καζίνο. Πλήρως εξοπλισμένη, ανακαινισμένη, η καλύτερη στο είδος της. Συμβόλαιο 12ετές. Πληροφορίες άλλες δεν θα δοθούν τηλεφωνικώς. Πληρ. για συνεννόηση τηλ. 2241078392, 6977339669, 6936607154 μετά τις 12 το μεσημέρι ΜΧΡ12043

ΠΩΛΗΣΕΙΣ - ΕΝΟΙΚΙΑΣΕΙΣ ΑΚΙΝΗΤΩΝ

ΔΙΑΜΕΡΙΣΜΑΤΑ

1. ΙΑΛΥΣΟΣ 150 τ.μ. ισόγειο με 450 τ.μ. κήπο. Τιμή 250.000 ευρώ
2. ΙΑΛΥΣΟΣ 230 τ.μ. 1ου ορόφου με θέα. Τιμή 420.000 ευρώ
3. ΙΑΛΥΣΟΣ 110 τ.μ. ισόγειο. Τιμή 161.500 ευρώ
4. ΡΟΔΟΣ 100 τ.μ. ισόγειο, περιοχή ΙΚΑΡΟΣ. Τιμή 154.000 ευρώ
5. ΡΟΔΟΣ 125 τ.μ. ορόφου, περιοχή ΙΚΑΡΟΣ. Τιμή 201.800 ευρώ
6. ΡΟΔΟΣ 80 τ.μ. περιοχή ΜΗΔΕΙΑ. Τιμή 152.600 ευρώ

ΜΟΝΟΚΑΤΟΙΚΙΕΣ

1. ΚΟΣΚΙΝΟΥ 206 τ.μ., οικόπεδο 2.250 τ.μ. Τιμή 425.000 ευρώ
2. ΚΟΣΚΙΝΟΥ 140 τ.μ., οικόπεδο 1.500 τ.μ. Τιμή 295.000 ευρώ
3. ΚΟΣΚΙΝΟΥ 155 τ.μ., οικόπεδο 230 τ.μ. Τιμή 110.000 ευρώ (μπετά)
4. ΠΑΣΤΙΔΑ 130 τ.μ., οικόπεδο 250 τ.μ. Τιμή 182.000 ευρώ
5. ΠΑΣΤΙΔΑ 190 τ.μ. οικόπεδο 1350 τ.μ. Τιμή 250.000 ευρώ

ΟΙΚΟΠΕΔΑ

1. ΚΑΝΔΗΛΙ 9.700 τ.μ., δυνατότητα τεμαχισμού. Τιμή 280.000 ευρώ
2. ΡΟΔΟΣ 556 τ.μ., συντελ. δόμησης 0,6. Τιμή 212.000 ευρώ
3. ΜΑΡΙΤΣΑ 800 τ.μ. συντελ. δόμησης 0,8. Τιμή 45.000 ευρώ

ΕΠΑΓΓΕΛΜΑΤΙΚΟΙ ΧΩΡΟΙ

1. ΡΟΔΟΣ κατάστημα γωνιακό, 150 τ.μ., πατάρι 55 τ.μ., υπόγειο 190 τ.μ. Τιμή 450.000 ευρώ
2. ΑΣΓΟΥΡΟΥ Ισόγεια αποθήκη 180 τ.μ. Τιμή 132.000 ευρώ.

ΕΝΟΙΚΙΑΣΕΙΣ

1. ΡΟΔΟΣ. Τριάρι στο κέντρο (Τάρπον Σπρινγκ) πλήρως εξοπλισμένο με ηλεκτρικές συσκευές, μίσθωμα 500 ευρώ
2. ΡΟΔΟΣ Νιοχώρι στούντιος των 25-50 τ.μ. πλήρως επιπλωμένα, 350-450 ευρώ το μήνα.

Πληρ. κο Γιάννη τηλ. 2241037501, 6948868725

MZT020204

ΣΑΣ ΕΝΔΙΑΦΕΡΕΙ!!! ΠΩΛΕΙΤΑΙ Ή ΕΝΟΙΚΙΑΖΕΤΑΙ (ΑΠΟ ΙΔΙΟΚΤΗΤΗ)

Ισόγειος χώρος στεγασμένης επιφανείας 1.350 τ.μ. και 500 τ.μ. αυλή.
Είναι κατάλληλος για όλες τις χρήσεις *(κυρίας χρήσεως και υγειονομικού ενδιαφέροντος)* χωρίς κολώνες και ύψος 7 μέτρα με θέα την θάλασσα.
Πρόσβαση για κάθε τύπου τροχοφόρο και απεριόριστο πάρκιν.
Ευρίσκεται στο Εμπορικό Κέντρο Πανάγου επί της Γ. Σεφέρη 108 πλησίον του νέου νοσοκομείου.

Πληρ. τηλ. 6932612032 ΧΠ499

ΚΤΗΜΑΤΟΜΕΣΙΤΙΚΟ ΓΡΑΦΕΙΟ ΖΑΦΕΙΡΗΣ Μ. ΚΑΡΑΓΙΑΝΝΗΣ Δ. Ο.Ε.

Πωλήσεις ακινήτων. Τηλ. (2241060380-60381)
17.30-20.30 μ.μ. Δευτέρα-Παρασκευή
Fax: 2241060380 • e-mail: zafkar@hellasnet.gr

• Κατοικίες
- Εξοχική κατοικία 50 τ.μ. (υπό ανέγερση) εντός οικοπέδου 440 τ.μ. στην περιοχή Κολυμπίων
- Εξοχική κατοικία 70 τ.μ. (υπό ανέγερση) εντός οικοπέδου 500 τ.μ. στην περιοχή Κολυμπίων
- Μεζονέτα 105 τ.μ. (ημιτελής) εντός οικισμού στον Δήμο Αφάντου

• Ξενοδοχειακό συγκρότημα
- Ημιτελής σε μπετά ξενοδοχειακό συγκρότημα Α' κατηγορίας εντός οικοπέδου 22.400 τ.μ.

• Οικόπεδα
- Εντός οικισμού στον Δήμο Αφάντου 1250 τ.μ.
- Εντός οικισμού στον Δήμο Αφάντου 2000 τ.μ.
- Στον Δήμο Αφάντου 520 τ.μ. με άδεια οικοδομής 53 τ.μ.
- Στον Δήμο Αφάντου 1000 τ.μ. επί της εθνικής οδού Ρόδου-Λίνδου
- Στον Δήμο Αφάντου 866 τ.μ. επί της εθνικής οδού Ρόδου-Λίνδου
- Εντός οικισμού στην Παστίδα 2000 τ.μ.

• Αγροτεμάχια
- Στην περιοχή Κολυμπίων αγροτεμάχια 10.200 τ.μ. (πανοραμική θέα)
- Στην περιοχή Κολυμπίων αγροτεμάχιο 4.969 τ.μ.
- Στην περιοχή Ψίνθου αγροτεμάχιο 22.400 τ.μ.
- Στην περιοχή Ψίνθου αγροτεμάχιο 19.840 τ.μ.
- Στην περιοχή Τραπεζία αγροτεμάχιο 5.800 τ.μ.
- Στον Δήμο Αφάντου αγροτεμάχιο 6.120 τ.μ.
- Στον Δήμο Αφάντου αγροτεμάχιο 11.520 τ.μ.
- Στον Δήμο Αφάντου το 1/2 αγροτεμαχίου 5.080 τ.μ. με ελαιόδεντρα

ΧΠ2499

ΠΩΛΗΣΕΙΣ ΑΚΙΝΗΤΩΝ



○ ΔΙΑΜΕΡΙΣΜΑΤΑ
- Ανάληψη 96 τ.μ. μεταχειρισμένο 4άρι 132.000 €
- Ροδίνι 114 τ.μ. λουξ 1,5 ετών 63.000.000 δρχ.-185.000€
- Δασκάλους 86 τ.μ. λουξ κατασκευής 43.000.000 δρχ. -126.200 €
- Ρόδου-Λίνδου 90 τ.μ. λουξ κατασκευής 45.000.000 δρχ. - 132.000 €
- Ρόδου-Λίνδου 46 τ.μ. λουξ κατασκευής 25.000.000 δρχ.-73.370 €



○ ΜΕΖΟΝΕΤΕΣ – ΜΟΝΟΚΑΤΟΙΚΙΕΣ
- Κανδυλί 300 τ.μ διώροφη μεζονέτα με υπόγειο με 1.450 τ.μ. οικόπεδο μέχρι σοβάδες 200.000€
- Ιαλυσός μεζονέτες 140 τ.μ. διώροφες με υπόγειο εντός σχεδίου λουξ κατασκευής 65.000.000 δρχ. - 190.750 €
- Κανδυλί 130 τ.μ. διώροφες μεζονέτες με 650 μ. οικόπεδο μέχρι χτισίματα 40.000.000 δρχ. - 117.400 €



○ ΗΜΙΤΕΛΗ ΔΙΑΜΕΡΙΣΜΑΤΑ
- Φαληράκι 175 τ.μ. σε μπετά με 750 μ. οικόπεδο κατάλληλα για στούντιο και καταστήματα 42.000.000 δρχ. - 123.300 €

○ ΟΙΚΟΠΕΔΑ
- Κιοτάρι 1.120 τ.μ. κοντά στην θάλασσα με άδεια οικοδομής 26.000.000 δρχ. - 76.300 €
- Κατταβιά 1.730 τ.μ. πάνω στον κεντρικό 14.000 €
- Λαχανιά 2.360 τ.μ. πάνω στον κεντρικό 50 μ. από θάλασσα με άδεια οικοδομής για 8 studios 32.000.000 δρχ. - 94.000 €
- Κατταβιά 900 τ.μ. εντός οικισμού 5.000.000δρχ. -14.673 €
- Γεννάδι 1000 τ.μ. με άδεια οικοδομής 8.500.000 δρχ.-24.944 €

○ ΚΑΤΑΣΤΗΜΑΤΑ
- Επιχείρηση εστιατόριο στο κέντρο της πόλης 50.000 €
- Κατάστημα 44 τ.μ. στην Ψαροπούλα 44.000 €
- Κατάστημα 58 τμ. στην Ανάληψη 130.000€
- Επιχείρηση εστιατόριο 200 τ.μ.+200 τ.μ. αυλή στο κέντρο της πόλης
- Επιχείρηση μπαρ 140 τ.μ.+80 τ.μ. αυλή στην Παλιά Πόλη
- Νιοχώρι 200 τ.μ. διατηρητέο διώροφο με 250 τ.μ. αυλή με δυνατότητα έξτρα δόμησης 500.000 €

○ ΚΤΗΜΑΤΑ
- Κατταβιά 4.293 τ.μ.σε ύψωμα 800 μ. από κεντρικό 13.000 €
- Κατταβιά 8.200 τ.μ. με θέα 800 τ.μ. από θάλασσα 42.000 €
- Κατταβιά 8.663 τ.μ. προς Πρασονήσι 100 μ. από κεντρικό 51.000 €
- Κατταβιά 8.773 τ.μ. προς Πρασονήσι 200 μ. από κεντρικό 44.000 €
- Λαχανιά 63 στρέμματα σε ύψωμα 102.000.000 δρχ. - 300.000 € δίνεται και για αντιπαροχή.
- Λαχανιά 7.800 τ.μ. σε ύψωμα κοντά στον κεντρικό 31.200.000 δρχ. - 91.570 €
- Καλλιθέα 7.600 τ.μ. κοντά στην θάλασσα 114.000.000 δρχ. - 334.556 €
- Λαχανιά 2.390 τ.μ. 2.500.000 δρχ. - 7.336 €

○ ΑΠΟΘΗΚΕΣ
- Δασκάλους 105 τ.μ. υπόγεια 59.000 €
- Τσαΐρι 300 τ.μ. βιοτεχνικός χώρος σε έξτρα δόμηση 600 τ.μ. καινούργιος 176.000€
- Ανάληψη 150 τ.μ. υπόγεια 25.000 €

● ΖΗΤΟΥΝΤΑΙ ΜΕΤΑΧΕΙΡΙΣΜΕΝΑ ΔΙΑΜΕΡΙΣΜΑΤΑ-ΑΜΕΣΗ ΠΩΛΗΣΗ
● ΠΩΛΟΥΝΤΑΙ αποθήκες και βιοτεχνικοί χώροι.
● ΔΑΝΕΙΑ ΔΕΚΤΑ - ΕΥΚΟΛΙΕΣ ΠΛΗΡΩΜΗΣ
● ΑΝΑΛΑΜΒΑΝΟΥΜΕ ΑΝΤΙΠΑΡΟΧΕΣ

ΣΤΑΜΑΤΗΣ ΜΑΝΩΛΑΚΟΣ

ΩΡΕΣ ΓΡΑΦΕΙΟΥ 8.30-1.00 π.μ. και 5-8 μ.μ.
ΔΗΜ. ΑΝΑΣΤΑΣΙΑΔΗ 45 (ΣΥΝΟΙΚΙΑ ΔΑΣΚΑΛΩΝ) Τηλέφωνα: 2241023815-78275, 6944698056, 6945769958

ΧΠ1588

ΟΙΚΟΔΟΜΗ ΡΟΔΟΥ

ΤΕΧΝΙΚΗ–ΚΑΤΑΣΚΕΥΑΣΤΙΚΗ ΕΤΑΙΡΕΙΑ
ΠΩΛΟΥΝΤΑΙ

1) **Καταστήματα, διαμερίσματα και οροφοδιαμερίσματα** στην οδό Αμστερνταμ, Βερολίνου και Μαδρίτης στο Ροδίνι διαφόρων μεγεθών (σε συγκρότημα 9 πολυκατοικιών)
2) **Μονοκατοικίες** 150 τ.μ. η κάθε μία σε κτήμα 2.000 τ.μ. (υπό κατασκευή)
3) **Μονοκατοικίες** στο Κιοτάρι Ασκληπειού (στο κύμα) 120 τ.μ. σε κτήμα 1.300 τ.μ. εκάστη (υπό κατασκευή)
4) **Διώροφες μονοκατοικίες** των 100 τ.μ. στο Γεννάδι, 200 μέτρα από τη θάλασσα σε κτήμα 1.300 τ.μ. (υπό κατασκευή)

Δεκτά δάνεια και ευκολίες πληρωμής έχουμε τις καλύτερες τιμές της αγοράς.

ΟΙΚΟΔΟΜΗ ΡΟΔΟΥ

Καμύνδου 4- Ρόδος-85100 Τηλ.: 22410/60460- 2 Fax: 22410/60463

ΜΑΝΟΛΗΣ ΣΠΥΡΙΔΗΣ
Πολιτικός Μηχανικός Δ.Π.Θ.
(Κιν:693 6660460)

ΚΩΣΤΑΣ ΚΩΝΣΤΙΝΤΙΝΙΔΗΣ
εργολάβος
(ΚΙΝ.: 6978.110.000) ΕΜΠ00026

RE/MAX The Real Estate Leaders

ΖΗΤΟΥΝΤΑΙ ΣΥΝΕΡΓΑΤΕΣ

Η **RE/MAX,** η μεγαλύτερη ετιαρεία κτηματομεσιτικών συναλλαγών στον κόσμο, ξεκίνησε τις δραστηριότητές της στη Ρόδο κάτω από την επωνυμία **RE/MAX Express.** Στόχος μας η παροχή υψηλού επιπέδου υπηρεσιών στο ροδιακά κοινό.

Εάν διαθέτετε μια καλή προσωπικότητα, τα πάτε καλά με τους ανθρώπους, είστε ανεξάρτητοι και παρακινημένοι και επιθυμείτε να κάνετε την διαφορά στην ζωή σας τότε καλέσετε το **2241043732.** Δεν απαιτείται καμία εμπειρία. Θα σας εκπαιδεύσουμε εμείς.

Για περισσότερες πληροφορίες

Κα. Χριστοδούλου
REMAX Express
τηλ. 2241043732
fax: 2241073200
Εθν. Μακαρίου 45, 85100 Ρόδος

MAT000171

πωλησεις

συνέχεια από την προηγούμενη

ΠΩΛΕΙΤΑΙ ΙΑΤΡΕΙΟ-ΓΡΑΦΕΙΟ. Στο παλαιό ΙΚΑ γωνία Μ. Κων/νου και Παλαιολόγου στον α' όροφο γραφείο ιατρείο 70 τ.μ. έτοιμο προς παράδοση για άμεση λειτουργία σε πολυτελείας οικοδομή. Δάνεια δεκτά. Πληρ. Διακογεωργίου Κάλλιστος, τηλ. 22410-29318, 78501 MAT000118(4)

ΠΩΛΟΥΝΤΑΙ ΕΠΑΓΓΕΛΜΑΤΙΚΟΙ ΧΩΡΟΙ στην οδό Βενέζη (δίπλα στο ΡΟΔΙΩΝ ΠΑΙΔΕΙΑ). **α) ΚΑΤΑΣΤΗΜΑΤΑ:** για οποιαδήποτε χρήση επαγγελματική των 62 τ.μ. και 125 τ.μ., **β) ΓΡΑΦΕΙΑ-ΙΑΤΡΕΙΑ** των 62 τ.μ. και 125 τ.μ., **γ) ΑΠΟΘΗΚΕΣ:** των 62 τ.μ. και 125 τ.μ. Δεκτά δάνεια. Πληρ. Διακογεωργίου Κάλλιστος, τηλ. 22410-29318, 78501 MAT000118(6)

ΜΕΓΑΛΗ ΕΥΚΑΙΡΙΑ. ΠΩΛΕΙΤΑΙ ΤΟ ΕΣΤΙΑΤΟΡΙΟ MEDITERANNEO ΣΕ ΤΟΥΡΙΣΤΙΚΗ ΠΕΡΙΟΧΗ ΣΤ' ΑΦΑΝΤΟΥ (ΟΔΟΣ ΠΕΡΝΟΥ) ΣΕ ΤΙΜΗ ΕΥΚΑΙΡΙΑΣ. ΤΟ ΚΑΤΑΣΤΗΜΑ ΕΙΝΑΙ ΕΤΟΙΜΟ ΓΙΑ ΛΕΙΤΟΥΡΓΙΑ ΚΑΘΕ ΕΙΔΟΥΣ (ΡΕΣΤΟΡΑΝ, ΠΙΤΣΑΡΙΑ, ΨΗΣΤΑΡΙΑ). ΕΙΝΑΙ ΠΛΗΡΩΣ ΕΞΟΠΛΙΣΜΕΝΟ ΚΑΙ ΔΙΑΘΕΤΕΙ 160 ΚΑΘΙΣΜΑΤΑ. ΠΛΗΡ. ΤΗΛ. 6936757436 MAT000074

ΠΩΛΟΥΝΤΑΙ ΣΤΗΝ ΚΡΕΜΑΣΤΗ ΔΙΑΜΕΡΙΣΜΑΤΑ-ΜΕΖΟΝΕΤΕΣ. Στον παραλιακό δρόμο Κρεμαστής διαμερίσματα των 60 τ.μ. και μεζονέτες των 120 τ.μ. με αυλή πολυτελούς κατασκευής. Δάνεια δεκτά. Πληρ. Διακογεωργίου Κάλλιστος, τηλ. 22410-29318, 78501 MAT000118(2)

ΠΩΛΕΙΤΑΙ 3άρι **διαμέρισμα** των 100 τ.μ. α' ορόφου επί της οδού Καναδά. Πληρ. κ. Εμμ. Κρανίδης τηλ. 2241027082, 6944347405 ΜΧΠ092.9

ΠΩΛΕΙΤΑΙ μονοκατοικία στην Παστίδα 102 τ.μ., με αυλή 45 τ.μ. και με χωράφι οικοδομήσιμο 130 τ.μ. με δύο κύριες εισόδους πλήρες ανακαινισμένη πριν 3 μήνες από ιδιώτη. Τιμή 130.000€. Πληρ. τηλ. 6976245670 MZT030207

ΠΩΛΕΙΤΑΙ αρχοντική κατοικία τριών (3) ορόφων 130 τ.μ. ο όροφος σε οικόπεδο 900 τ.μ. Βρίσκεται επί της οδού Βορ. Ηπείρου. Το κτίριο έχει χαρακτηρισθεί με Π.Δ. διατηρητέο. Πληρ. κ. Εμμ. Κρανίδης και Συνεργάτες, Αμερικής 50 /β' όροφος τηλ. 2241027082, 6944347405 ΜΧΠ092.4

ΦΑΝΕΣ. ΠΩΛΕΙΤΑΙ διώροφο **κτίριο** 250 τ.μ. ισόγειο, 250 τ.μ. ημιυπόγειο, εντός αγροτεμαχίου 3.000 τ.μ., με ελαιόδεντρα, ξινόδεντρα και γεώτρηση, όπισθεν σταδίου Φανών, κατάλληλο για οποιαδήποτε χρήση. Πληρ. τηλ. 2241027840, 6973787472 κ. Μιχάλη MZT030212

SIDE KAT

ΤΕΧΝΙΚΗ ΕΤΑΙΡΙΑ

ΠΩΛΟΥΝΤΑΙ

- Ανεξάρτητες διώροφες μονοκατοικίες εντός οικοπέδου 1.000 τ.μ. με θέα την πόλη της Ρόδου (Εξω από τα Κοσκινού)
- Υπόγεια αποθήκη 200 τ.μ. περιοχή "Ικαρος" (πίσω από την οδό Ατταβύρου)

ΤΖΟΓΙΑΣ ΦΙΛ. & ΤΖΟΓΙΑΣ ΕΥΘ. Ο.Ε.
Τηλ. 22410 30069
Κιν. 6944532903 ΧΠ400

TOP PROPERTIES

GEORGE & SAVAS PIPINOS
ΓΕΩΡΓΙΟΣ & ΣΑΒΒΑΣ ΠΙΠΙΝΟΣ
ΣΥΜΒΟΥΛΟΙ ΚΑΙ ΕΚΤΙΜΗΤΕΣ ΑΚΙΝΗΤΩΝ
REAL ESTATE AGENTS • MEMBER OF F.I.A.B.C.I.-NAEA-C.E.I.

Email: *gpipinos@otenet.gr* ***URL:*** *www.rhodes-top-properties.com* ***and*** *www.pipinos.gr*

Από το 1971

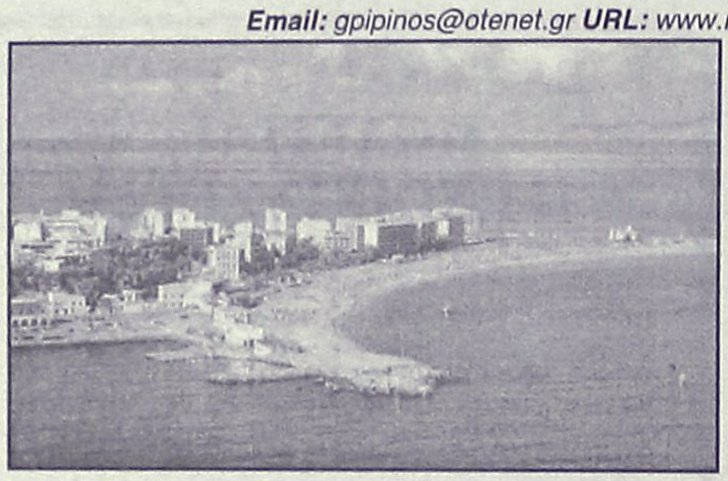

Η **"TOP PROPERTIES"** είναι ατομική επιχείρηση και ανήκει στους Γεώργιο και Σάββα Πιπίνο. Το γραφείο ασχολείται από το 1971 αποκλειστικά και μόνο με επενδύσεις και REAL ESTATE, στο νησί της Ρόδου και στην ευρύτερη περιοχή της Δωδεκανήσου.

ΑΠΕΥΘΥΝΟΜΑΣΤΕ: Στους **σοβαρούς, απαιτητικούς και επιλεκτικούς** επενδυτές-επιχειρηματίες, Ελληνες και ξένους που ενδιαφέρονται να κάνουν μια σοβαρή επένδυση προβολής στο νησί της Ρόδου.

ΠΡΟΣΦΕΡΟΥΜΕ: Α) Υπηρεσίες και πληροφορίες που γίνονται σε προσωπικό επίπεδο με εχεμύθεια, διακριτικότητα και σοβαρότητα.
Β) Μεγάλη γκάμα υψηλής ποιότητας, ακινήτων, όπως:1) Ξενοδοχεία Α' και Β' κατηγορίας των 600-500-350-300 κλινών, 2) Κεντρικά αστικά ακίνητα κατάλληλα για Τράπεζες-καταστήματα-γραφεία, 3) Παραλιακές εκτάσεις, κατάλληλες για τουριστικές επενδύσεις των 150.000-100.000-70.000-50.000-36.000 τ.μ. και 4) Διαμερίσματα και μεζονέτες προβολής, και 5) Αξιόλογες Παραθεριστικές κατοικίες.

ΣΤΟΧΟΣ ΜΑΣ ΕΙΝΑΙ: Να προσφέρουμε στο αγοραστικό μας κοινό υψηλής ποιότητας ακίνητα και ευκαιρίες στο νησί της Ρόδου. Η τριακονταετής και πλέον πείρα μας στον τομέα αυτό αποτελεί εγγύηση.

ΣΥΝΘΗΜΑ ΜΑΣ ΕΙΝΑΙ: Επενδύστε στη ΡΟΔΟ ΤΩΡΑ, σε ακίνητα που ΑΝΤΕΧΟΥΝ ΣΤΟ ΧΡΟΝΟ

Since 1971

Γεώργιος και Σάββας Πιπίνος
ΜΕΣΙΤΕΣ ΑΣΤΙΚΩΝ ΣΥΜΒΑΣΕΩΝ
Γιατί εμείς γνωρίζουμε καλύτερα!

TOP PROPERTIES is a father and son business. The senior, Mr George S. Pipinos, the founder of the office, has carved over the years a reputation for integrity and excellence in the world of Real Estate in the Dodecanese. The junior, Dr. Savas Pipinos, has returned from his studies in the UK to aid in his father´s footsteps.
AT TOP PROPERTIES we try hard to attract important and selective investors, high calibre businessmen/women and discerning professional people, both Greek and foreign, who wish to acquire substantial and valuable property on Rhodes.
We offer our expertise and advice privately, discreetly and in strict confidence.
We keep a comprehensive list of real estate of the highest specifications:
a. A' and B' class hotels (600, 500, 350, 300 beds capacity)
b. Centrally situated office buildings and other business premises.
c. Seaside land, ideal for development (hotels, holiday resorts, etc), of 150.000, 100.000, 70.000, 50.000, 36.000 square metres.
d. Villas, luxury apartments, detached, semi-detached and terraced houses.
e. Holiday and Retirement Homes.
Our aim is to give our clients the opportunity to acquire value for money, first class real estate on Rhodes. Our 30 and more years of experience is our warranty.
Our motto is Invest in Rhodes, Invest in property, It stands the test of time.



TOP PROPERTIES
George and Savas Pipinos
Because we know best

ΚΕΝΝΕΝΤΥ 38, ΡΟΔΟΣ, 85 100, ΤΗΛ. (22410) 23895,FAX: (22410) 20883
38 KENNEDY STR., RHODES, 85 100, TEL. (22410) 23895, FAX: (22410) 20883
U.K. Direct line: 08717115396

ΧΠ399

ΠΩΛΟΥΝΤΑΙ

1. 8.000 τ.μ. Τσαΐρι-Παστίδα (καλή τιμή)
2. 2.000 τ.μ. Λ. Ρόδου-Λίνδου
3. 4.000 τ.μ. Λ. Ρόδου-Λίνδου
4. Πανοραμική πολυτελής νεόδμητη βίλλα - πρόποδες Φιλερήμου 480 τ.μ. σε δύο ορόφους και 4.000 τ.μ. οικόπεδο σε διαπραγματεύσιμη καλή τιμή
5. 160 τ.μ. ημιύπόγειο επί Απ. Παύλου
6. 100 τ.μ. διαμέρισμα - Γραφείο - 28ης Οκτωβρίου σε καλή τιμή

ΕΝΟΙΚΙΑΖΟΝΤΑΙ

1. 150 τ.μ. ισόγειο (και υπόγειο) σε κεντρικότατο - εμπορικότατο σημείο της πόλεως (γωνιακό) για κάθε χρήση
2. 80 τ.μ. ισόγειο κατάστημα και 200 τ.μ. όροφος και χωριστά (Μανδράκι)

ΚΤΗΜΑΤΟΜΕΣΙΤΙΚΟ ΓΡΑΦΕΙΟ
ΝΙΚΟΣ ΧΑΤΖΗΔΙΑΚΟΣ
ΤΗΛ. 2241032885-6 ΚΙΝ. 6977570105
MZT310129(01)

ΚΤΗΜΑΤΟΜΕΣΙΤΙΚΟ ΓΡΑΦΕΙΟ
ΝΙΚΟΛΑΟΣ Α. ΑΣΒΕΣΤΗΣ
Αγίου Ιωάννου 46, Ρόδος
Τηλ. 22410 32809, 6946 348131, 6947848288

1) Πωλείται στην στην Ιαλυσό, μεζονέτα 180 τ.μ. lux κατασκευής με θέση parking και θέα την Φιλέρημο 205.000 ευρώ
2) Πωλείται στην Ιαλυσό, μεζονέτα σε μπετά, 210 τ.μ. σε 400 τ.μ. οικόπεδο, με απεριόριστη θέα, 135.000 ευρώ
3) Πωλείται στο Μίρα - Μάρε, διαμέρισμα lux κατασκευής, 80 τ.μ., με γκαράζ 120.000 ευρώ
4) Πωλείται στο Μίρα-Μάρε διαμέρισμα lux κατασκευής, 100 τ.μ. με γκαράζ 160.000 ευρώ
5) Πωλούνται πλησίον Μιχ. Πετρίδη διαμερίσματα lux κατασκευής των 46 τ.μ. / 54 τ.μ. / 115 τ.μ. (ρετιρέ) προς 1800 ευρώ το τ.μ.
6) Πωλείται στην Ανάληψη, οροφοδιαμέρισμα 120 τ.μ., lux κατασκευής προς 1.700 ευρώ το τ.μ.
7) Πωλούνται στην Ανάληψη διαμερίσματα των 55 τ.μ./59 τ.μ./90 τ.μ. /113 τ.μ. /122 τ.μ. προς 1.850 ευρώ το τ.μ.
8) Πωλείται στο Ροδίνι, διαμέρισμα 85 τ.μ. προς 1.750 τ.μ. το τ.μ. και 12 τ.μ. αποθήκη
9) Πωλείται επί της Δημ. Αναστασιάδη, μεταχειρισμένο διαμέρισμα 88 τ.μ. με δύο υπνοδωμάτια 110.000 ευρώ
10) Πωλείται στο Ροδίνι, ισόγειο διαμέρισμα, 87 τ.μ., 103.000 ευρώ
11) Τριώροφος επαγγελματικός χώρος στα Κοσκινού, κοντά στο Μουσικό Γυμνάσιο, 143 τ.μ. ο κάθε όροφος με αποπερατωμένο το ισόγειο σε 500 τ.μ. οικόπεδο 190.000 ευρώ
12) Πωλούνται στην Ιαλυσό, διαμερίσματα των 70 τ.μ. και 50 τ.μ. προς 1.615 ευρώ το τ.μ.

✓ **ΕΝΟΙΚΙΑΖΟΝΤΑΙ** διαμερίσματα καινούργια, lux κατασκευής, δύο υπνοδωματίων, σε μικρή οικοδομή, με αυτόνομη θέρμανση, χωρίς κοινόχρηστα με μεγάλους κήπους και απεριόριστη θέα. Τιμή 600 ευρώ.

✓ **ΑΝΑΛΑΜΒΑΝΟΥΜΕ** την έκδοση κάθε είδους δανείου σας.
✓ **ΑΝΑΛΑΜΒΑΝΟΥΜΕ** την αγοραπωλησία και τη μίσθωση του ακινήτου σας με τους καλύτερους όρους της αγοράς ΧΠ2437

ΑΘΛΗΤΙΚΗ ΡΟΔΙΑΚΗ
ΚΥΡΙΑΚΗ
6 ΦΕΒΡΟΥΑΡΙΟΥ 2005



ΔΕΝ ΥΠΑΡΧΕΙ ΑΠΕΙΛΗ
ΣΕΛ. 25

Να του κόγει τα φτερά

• Αυτό θα επιζητήσει σήμερα στο δημοτικό στάδιο (15.00) ο Διαγόρας στον αγώνα με τον Ερμή Κορυδαλλού

Όλοι οι δρόμοι οδηγούν στο δημοτικό στάδιο. Σήμερα στις 15.00 ο Διαγόρας υποδέχεται τον Ερμή Κορυδαλλού και θέλει να συνεχίσει την κούρσα του που οδηγεί προς την κατάκτηση του τίτλου στον έβδομο όμιλο του Περιφερειακού.

Είναι μια ευκαιρία απούσης της Ρόδου και του Ιάλυσου απ' το νησί για τον φίλαθλο κόσμο να πάνε στο δημοτικό στάδιο και να δουν την προσπάθεια των κυαέρυθρων για μια ακόμη νίκη επί ενός αντιπάλου που κρύβει παγίδες.

Ο Ερμής κινδυνεύει και θα έρθει στη Ρόδο για να κάνει «ζημιά». Ο **Ανδρέας Σταύρου** έχει διαθέσιμους όλους τους ποδοσφαιριστές του για το σημερινό παιχνίδι και κατά του Ερμή αναμένεται να παρατάξει:

- Γκολκήπερ τον **Κεφάλα**
- Στην άμυνα τους **Μαχλή, Γουλόπουλο, Παπαδημήτρη** και **Ρουτζιέρη**
- Στον χώρο του κέντρου τους **Γιόνοβιτς, Ανδριώτη, Σπάρταλη** και **Μπαλογιάννη**
- Στην επίθεση τους **Τσιαντούλη** και **Αγγελόπουλο.**

Στην διάθεσή του ο κόουτς του Διαγόρα έχει ακόμα τους **Αθανασίου, Αμπελά, Βασιλάκη, Γαλανό, Έλληνα, Καλημέρη, Καστρουνή, Κρομύδα, Μιχαλάκη, Παφιάκη, Αλεξανδρή,** από τους οποίους σήμερα το μεσημέρι θα κρατήσει τους επτά για να συμπληρώσει τους δεκαοκτώ του αγώνα.



Ο Στέλιος Τσιαντούλης θα είναι η αιχμή του δόρατος στο σημερινό παιχνίδι (ΒΙΚΤΩΡ-ΦΩΤΟ ΜΑΡΚΕΤ-ΙΑΛΥΣΟΣ)

Χωρίς τον «Ντάμιαν»

• Η Ρόδος αντιμετωπίζει στο Βασιλικό στις 15.00 τον τοπικό Λήλαντα με στόχο το θετικό αποτέλεσμα.

Στο Βασιλικό της Εύβοιας η Ρόδος είναι αναγκασμένη σήμερα να δώσει άλλη μια παράσταση.

Στο φινάλε του α' γύρου αντιμετωπίζει εκεί τον «προβληματικό» Λήλαντα με την ευχή στις τάξεις των «πρασίνων» να μην υπάρξει η επιρροή εκνευρισμού από τα τεκταινόμενα στα διοικητικά και οι παίκτες της να παραμείνουν σοβαροί, προσγειωμένοι και αφοσιωμένοι στα αγωνιστικά τους καθήκοντα.

Ο **Αντώνης Μανίκας** συνεχίζει να διατηρεί τους ποδοσφαιριστές του σε πολύ καλή κατάσταση δείχνοντας πως κάνει καλά τη δουλειά αλλά και γεγονός που φαίνεται από την μέχρι στιγμής πορεία της ομάδας.

Η Ρόδος θα κυνηγήσει τη νίκη για να εδραιωθεί στις ψηλές θέσεις της βαθμολογίας και να συνεχίσει να σηκώνει το βλέμμα... προς τα πάνω, μικρά αλλά και αθόρυβα.

ΧΩΡΙΣ ΤΟΝ ΝΤΑΜΙΑΝΟΒΙΤΣ

Αγωνιστικά ο κόουτς της Ρόδου δεν θα έχει στη διάθεσή του τον Γιόβισα Νταμιάνοβιτς που έμεινε στη Ρόδο για καθαρά προσωπικούς λόγους.

Η σύζυγος του «πράσινου» άσου έχει ιδιαίτερα δύσκολη εγκυμοσύνη και σίγουρα χρειάζεται τον σύζυγο στο πλευρό της.

Ο **Αντώνης Μανίκας** πιθανολογείται πως θα παρατάξει κατά του Λήλαντα:

- γκολκήπερ τον **Θεοφάνους**
- Στην άμυνα τους **Μαλλιάκα, Πάττα, Μαΐλη, Σαλαμαστράκη.**
- Στο κέντρο τους **Λαλμπάντη, Στ. Καντιμοίρη, Αραμπατζή, Τσουκαλίδη.**
- Στην επίθεση τους **Γκεοργκίεφ** και **Γ. Καντιμοίρη.**

Της αποστολής μετέχουν ακόμη οι **Ισκάς, Τζήκας, Γκινής, Στόιος, Μοσχής, Δανάς, Ροδανάκης** και **Δ. Μακρυδημήτρης.**

Στα υπόλοιπα παιχνίδια της 17ης αγωνιστικής θα παίξουν σήμερα:

Μαρκό – Αθηναΐδα
Χαϊδάρι – Αχαρναϊκός
Πάμισος – Ατσαλένιος
Θύελλα Π. – Μάλλια
Βύζας – Αχαϊκή
Ηρόδοτος – Θρασύβουλος
Κερατσίνι – Αγ. Δημήτριος

Ρεπό αυτή την αγωνιστική έχει ο Εθνικός.



Ο Γιοβίσα Νταμιάνοβιτς έμεινε στη Ρόδο και δεν θα αγωνισθεί σήμερα (ΒΙΚΤΩΡ-ΦΩΤΟ ΜΑΡΚΕΤ-ΙΑΛΥΣΟΣ)

Για νίκη ο Σταυρός

• Παρότι ταλαιπωρημένος από ίωση ο σύλλογος των Καλυθιών θα επιδιώξει το καλύτερο δυνατόν σήμερα στις 15.00 εναντίον του Παμπατραϊκού.

Δύσκολο παιχνίδι δίνει σήμερα στις 3 στο γήπεδο Κοσκινού ο Σταυρός και θέλει οπωσδήποτε τη νίκη και τους τρεις βαθμούς για να συνεχίσει να διατηρεί ακέραιες τις ελπίδες του στην παραμονή του στο πρωτάθλημα της Α' Εθνικής Κατηγορίας στις γυναίκες.

Μετά το 2-2 με τον Ήφαιστο η ομάδα του **Θεόδωρου Σαχινίδη** θέλει απαραίτητα την επιτυχία απ' τον Παμπατραϊκό που θα έρθει στη Ρόδο να πάρει την επιτυχία για τους ίδιους λόγους.

Ο κόουτς των κοριτσιών όμως έχει προβλήματα και το μεσημέρι θα φανεί κατά πόσο θα έχει «όλες τις δυνάμεις» στη διάθεσή του.

Η ίωση στο στρατόπεδο της ομάδας βρίσκεται σε εξέλιξη.

Έξι παίκτριάς του ταλαιπωρούνται πολύ τις τελευταίες μέρες και δεν είχαν συνέλθει μέχρι χθες.

Πρόκειται για τις **Χέλστρομ, Μπαλάφα, Αρχοντούλη, Ζωίδου, Βαλσαμίδου** και την **Γιαννίκου** που συμπληρώνει δεκαπενθήμερο(!).

Στις ασθενείς παίκτριες προστίθενται φυσικά οι τραυματισμένες **Φιλιππάκου** και **Δράπανου.**

Ο Σταυρός είναι στο –8 σε ό,τι αφορά το έμψυχο υλικό του κι ο **Θόδωρας Σαχινίδης** θα δει σήμερα αν μπορούν να επουλωθούν οι «πληγές» του Σταυρού.

ΤΟΠΙΚΟ ΠΟΔΟΣΦΑΙΡΟ

Ψάχνει την επιτυχία

• Ο Ιάλυσος παίζει στο Καπαρέλι με τον Κιθαιρώνα (15.00) έχοντας στις τάξεις του τους Μαθιό-Αλεξανδρίδη

Είναι ένα απ' τα πιο δύσκολα παιχνίδια το σημερινό για τον Ιάλυσο. Ο ένας εκπρόσωπος του δωδεκανησιακού ποδοσφαίρου αντιμετωπίζει στο Καπαρέλι της Βοιωτίας τον Κιθαιρώνα. Ομάδα με τους ίδιους στόχους ο σημερινός αντίπαλός του. Λογικά λοιπόν πρέπει η ομάδα του Ιάλυσου να ζητήσει απ' το σημερινό ματς το θετικό αποτέλεσμα.

Ο **Γιώργος Γκάιδας** στις δύο μέρες που είναι στο πόστο της τεχνικής ηγεσίας προσπάθησε ν' ανυψώσει το ηθικό, να εμφυσήσει την κατάλληλη ψυχολογία και να δώσει στους ποδοσφαιριστές του να καταλάβουν πώς αν δεν προσπαθήσουν δεν βγαίνει τίποτα το θετικό.

Ο Ιάλυσος σήμερα στο Καπαρέλι, θα προσπαθήσει να πάρει βαθμό ή βαθμούς.

Είτε ένας είτε τρεις θα βοηθήσουν την ομάδα να "αναπνεύσει" βαθμολογικά και ν' αρχίσει να ξεπερνάει την απώλεια των κερδών από τα τρία εντός έδρας παιχνίδια.

Το σίγουρο είναι ότι χρειάζεται προσπάθεια για να συμβεί κάτι τέτοιο.

Ο **Γιώργος Γκάιδας** παίρνει μαζί του στην αποστολή τον **Νίκο Αλεξανδρίδη** που αποθεραπεύτηκε και τον νεαποκτηθέντα **Παναγιώτη Μαθιό,** ενώ έμειναν στη Ρόδο ο **Γκορτζίλας** που είναι τιμωρημένος και ο **Παναγιώτου**. Της αποστολής μετέχουν οι *Αλεξανδρίδης, Πεστλίκης, Χ"καλημέρης, Δελαπόρτας, Σταυρίδης, Κακλαμάνος, Μανάκης, Μαθιός, Μαυρής, Καλημέρης, Β. Ραΐος, Τζαφέρης, Μήτρου, Πατρού, Κατσαράς, Κουρζής και Πολιάς.*



Γιώργος Γκάιδας και Τσαμπίκος Δανελάκης στην "πρώτη" του νέου τεχνικού της ομάδας (ΒΙΚΤΩΡ-ΦΩΤΟ ΜΑΡΚΕΤ-ΙΑΛΥΣΟΣ)

Ουσιαστικά χωρίς άμυνα

• Η ΑΕ Κως με πολλές ελλείψεις παίζει σήμερα στη Σαλαμίνα κεκλεισμένων των θυρών (15.00)

ΚΩΣ (Του ανταποκριτού μας ΓΙΩΡΓΟΥ ΑΝΑΓΝΩΣΤΟΥ)

Με σημαντικές ελλείψεις πήγε η ΑΕ Κως στη Σαλαμίνα για το σημερινό δύσκολο παιχνίδι με τον Αίαντα.

Ενα ματς που θα γίνει κεκλεισμένων των θυρών μετά την ποινή που επιβλήθηκε από την ΕΠΟ στην έδρα των γηπεδούχων για τα επεισόδια στον αγώνα με τον Διαγόρα. Η Κως πήγε στη Σαλαμίνα, ουσιαστικά χωρίς άμυνα αφού απουσιάζουν:

- Ο τιμωρημένος **Λουτριώτης**
- Ο **Γκουντελίτσας** που παντρεύεται σήμερα
- Οι επίσης τιμωρημένοι **Γούλας,** και **Ζ. Μποϊλής**
- Και οι τραυματίες **Δ. Μάμμης, Χ"φούντας** και **Στρατής**



Με πολλές ελλείψεις πήγε η Κως στη Σαλαμίνα (ΒΙΚΤΩΡ-ΦΩΤΟ ΜΑΡΚΕΤ-ΙΑΛΥΣΟΣ).

Ολοι οι υπόλοιποι παίκτες είναι στη διάθεση των **Ανδρέα Καϊσερλή** και **Γιώργου Σταμάτη.** Στα υπόλοιπα παιχνίδια του Περιφερειακού παίζουν:

Θήβα-Μύκονος

Σαρωνικός-Μοσχάτο

Αστέρας Σύρου-Αναγέννηση Σχημ.

Πανναξιακός-Επαμεινώνδας Λ.

ΠΡΑΚΤΟΡΕΙΟ ΤΑΞΙΔΙΩΝ

ΣΑΒΒΑΣ ΣΑΗΣ

Με την ευκαιρία της λειτουργίας του **νέου** μας πρακτορείου στην οδό Τάρπον Σπρίνγκς 42 (δίπλα στην Τράπεζα Πίστεως)

ΠΡΟΣΦΕΡΟΥΜΕ

τα φθηνότερα αεροπορικά εισιτήρια για όλο τον κόσμο με όλες τις αεροπορικές πτήσεις

ΠΡΟΣΟΧΗ

ΠΛΗΡΟΦΟΡΙΕς ΔΕΝ ΔΙΔΟΝΤΑΙ ΑΠΟ ΤΟ ΤΗΛΕΦΩΝΟ ΜΟΝΟ ΠΡΟΣΩΠΙΚΗ ΠΑΡΟΥΣΙΑ ΣΑς

ΑΚΟΜΗ

- ΒΙΖΑ επισκέπτου για ΑΥΣΤΡΑΛΙΑ σε μία μέρα
- Εκδοση διαβατηρίων
- Εκδοση αδειών αυτοκινήτων

ΞΕΝΟΔΟΧΕΙΑ ΣΤΗΝ ΑΘΗΝΑ

PRESIDENT Α' ΚΑΤΗΓΟΡΙΑΣ Λεωφόρος Κηφισίας			
Μονόκλινο	€ 60		έως 31/3
Δίκλινο για μονόκλ.	€ 65		«
Δίκλινο	€ 70		«
Τρίκλινο	€ 90		«
ROYAL OLYMPIC LUX κοντά στο Σύνταγμα			
Μονόκλινο	€ 75		έως 31/3
Δίκλινο	€ 85		«
Τρίκλινο	€ 105		«
OLYMPIC PALAS Α' ΚΑΤΗΓΟΡΙΑ Σύνταγμα			
Μονόκλινο	€ 55		έως 31/3
Δίκλινο	€ 70		«
Τρίκλινο	€ 85		«
BEST WESTERN ILISIA Α' ΚΑΤΗΓΟΡΙΑΣ ILISIA Μιχαλακοπούλου			
Μονόκλινο	€ 68	€ 84	1/1-31/3 έως 31/12/04
Δίκλινο	€ 83	€ 93	«
Τρίκλινο	€ 97	€ 110	«
HELLINIS Β' ΚΑΤΗΓΟΡΙΑ ΟΝΑΣΙΟ Συγγρού			
Μονόκλινο	€ 60	€ 50	έως 31/12
Δίκλινο	€ 70	€ 60	
Τρίκλινο	€ 82	€ 70	έως 31/3
ARETOUSA Β' ΚΑΤΗΓΟΡΙΑΣ Μητροπόλεως - Σύνταγμα			
Μονόκλινο			έως 31/3
Δίκλινο			«
Τρίκλινο			«
ASTOR Σύνταγμα			
Μονόκλινο	€ 56		έως 31/3
Δίκλινο γι α μονόκλινο	€ 63		«
Δίκλινο	€ 68		«
Τρίκλινο	€ 80		«
POLIS GRAND HOTEL Β' ΚΑΤΗΓΟΡΙΑΣ Πατησίων & Βερανζέρου 10			
Μονόκλινο	€ 59		έως 31/3
Δίκλινο	€ 69		«
Τρίκλινο	€ 92		«
ΒΕΡΓΙΝΑ Β' ΚΑΤΗΓΟΡΙΑΣ ΘΕΣ/ΚΗ (κεντρικό)			
Μονόκλινο	€ 55		έως 31/3
Δίκλινο	€ 74		«
Τρίκλινο	€ 89		
ANEMONI KENTRIKO-PEIRAI			
Μονόκλινο	€ 55	έως 31/12	€ 58 έως 10/5
Δίκλινο	€ 66		€ 70
Τρίκλινο	€ 78		€ 84

ΣΑς ΣΥΜΦΕΡΕΙ ΠΡΙΝ ΚΛΕΙΣΕΤΕ ΟΠΟΥΔΗΠΟΤΕ ΝΑ ΜΑς ΕΠΙΣΚΕΦΘΕΙΤΕ

ΠΡΑΚΤΟΡΕΙΟ ΤΑΞΙΔΙΩΝ

ΣΑΒΒΑΣ ΣΑΗΣ

ΤΑΡΠΟΝ ΣΠΡΙΝΓΚΣ 42 (δίπλα στην Τραπ. Πίστεως) **· Τηλ. 39781-3**

ΧΠ127

ΤΟΠΙΚΟ ΠΟΔΟΣΦΑΙΡΟ

Για ποιόν θα στραβώσει;

Παιχνίδι τίτλου

• Όλα για όλα τα παίζουν σήμερα στα Καλαβάρδα οι δύο πρωτοπόροι του Α' ομίλου Ευκλής και Δαμάγητος, στο κυνήγι της πρώτης θέσης του πρωταθλήματος.

Σημαντικό προβάδισμα για την κατάκτηση της πρώτης θέσης της τελικής βαθμολογίας του ομίλου, είναι πολύ πιθανό να πάρει η ομάδα που θα φύγει με την νίκη από τα Καλαβάρδα στο ντέρμπι κορυφής μεταξύ του Ευκλή με τον Δαμάγητο.

Και οι δύο ομάδες βρίσκονται στην πρώτη θέση του βαθμολογικού πίνακα με 28 βαθμούς και δείχνουν αποφασισμένες να διεκδικήσουν μέχρι και την τελευταία αγωνιστική το μοναδικό εισιτήριο της ανόδου.

Το πρόγραμμα τις φέρνει αντιμέτωπες σε ένα παιχνίδι που θα μπορούσε κάλλιστα να χαρακτηριστεί ως τελικός του πρωταθλήματος λόγω της βαθμολογικής σημαντικότητας του αγώνα που αναμένεται να είναι και καθοριστικό για την συνέχεια του πρωταθλήματος.

Από την πλευρά των γηπεδούχων το μόνο πρόβλημα που αντιμετωπίζεται έχει να κάνει με την απουσία από το παιχνίδι, του τερματοφύλακα **Στέργου Σαββάκη,** μετά την κόκκινη κάρτα (δεύτερη κίτρινη) που αντίκρισε στο προηγούμενο παιχνίδι του Ευκλή στην Κάλαθο κόντρα στον Ταξιάρχη και θα απουσιάσει για μία αγωνιστική από την σύνθεση της ομάδας του.

Από εκεί και πέρα άλλο πρόβλημα δεν υπάρχει και στην διάθεση του **Στέφανου Διακολαμπριανού** θα είναι όλοι οι ποδοσφαιριστές, που ακολούθησαν το πρόγραμμα των προπονήσεων όλης της εβδομάδας.

Το ζητούμενο για τους Σορωνιάτες είναι η νίκη στο ντέρμπι κορυφής η οποία θα τους φέρει πιο κοντά στην πρώτη θέση.

Όσον αφορά το συγκρότημα του **Σταμάτη Κούρου,** υπάρχουν τρεις ποδοσφαιριστές που ενδέχεται να απουσιάσουν από την αποστολή, λόγω του προβλήματος τραυματισμών που αντιμετωπίζουν.

Πρόκειται για τους **Καρπάθιο, Χατζησάββα** και **Μπιλιά** των οποίων η συμμετοχή θα ξεκαθαρίσει οριστικά μερικά λεπτά πριν από την σέντρα του αγώνα.

Οι καλές εμφανίσεις τους στο πρωτάθλημα και η νίκη της προηγούμενης αγωνιστικής κόντρα στον μέχρι τότε μοναδικό αήττητο της κατηγορίας Ατρόμητο, έχει ανεβάσει σε υψηλά επίπεδα την ψυχολογία των Θολοενών, που πηγαίνουν στα Καλαβάρδα για ένα αποτέλεσμα.

Την νίκη προκειμένου να πάρουν την ρεβάνς του 0-1 υπέρ της ομάδας της Σορωνής, πλανάται από την αρχή της εβδομάδας στα μυαλά των Θολοενών και πόσο μάλλον τώρα που κρίνεται κατά ένα ποσοστό το πια ομάδα θα πάρει κεφάλι στην κούρσα του πρωταθλήματος.

ΠΑΙΔΙΚΟ ΠΡΩΤΑΘΛΗΜΑ

Τα σημερινά παιχνίδι με τα οποία ολοκληρώνεται η 13η αγωνιστική:

Α' ΟΜΙΛΟΣ

• Ψίνθος (11.00): Δόξα Ψ.-Δωριέας
Διαιτησία: *Κεφάλας*
Γιατρός: *Παυλίδης*
• Αφάντου (11.00): ΑΕΡΑ-Ευαγόρας
Διαιτησία: *Γκιούντιτσε*
Γιατρός: *Κοιλιάς*
• Αγ. Απόστολοι (17.30): Ρόδος-Φοίβος
Διαιτησία: *Μοντιάδης-Αντωνίου-Κατσαβός*
Γιατρός: *Καλαθενός*

Β' ΟΜΙΛΟΣ

• Κοσκινού (11.00): Διγενής-Ακουσίλαος
Διαιτησία: *Επαμεινώντας-Πετρακίλης-Θεοδωρόπουλος*
Γιατρός: *Χατζάκης*
• Λυκ. Ιαλυσού (14.00): Ηλιος-Ασπίδα Απ.
Διαιτησία: *Κασιώτης*
Γιατρός: *Τσέρκης*
• Παραδείσι (15.00): Κλεάνθης-Απόλλων Κ.
Διαιτησία: *Κεφαλάκης*
Γιατρός: *Μπενετάτος*

Για ποιόν θα στραβώσει;

• Αγ. Γεώργιος και Ασκληπιός που προέρχονται από σπουδαίες επιτυχίες "συγκρούονται" σήμερα στις 14.30 στο ουδέτερο γήπεδο Αφάντου

Δύο γνώριμοι αντίπαλοι θα αναμετρηθούν σήμερα στις 14.30 στο ουδέτερο γήπεδο του Αφάντου, όπου ο τυπικά γηπεδούχος Αγιος Γεώργιος θα φιλοξενήσει τον Ασκληπιό Κω.

Οι δύο ομάδες γνωρίζουν η μία πολύ καλά την άλλη, καθώς τα τρία τελευταία χρόνια (2 στην β' κατηγορία και ένα φέτος) έχουν τεθεί αντιμέτωπες και μάλιστα έχοντας τους ίδιους προπονητές στον πάγκο τους.

Στάθης Φαρμακίδης και **Μιχάλης Π"γιαννόπουλος** γνωρίζουν ο ένας τα μυστικά του άλλου, επομένως σήμερα θα παίξουν με ανοικτά χαρτιά αφού δεν έχουν τίποτα να κρύψουν.

Κοινό στοιχείο και των δύο ομάδων, είναι ότι προέρχονται από σημαντικές επιτυχίες.

Οι Μαλωνίτες το προηγούμενο Σάββατο πέτυχαν την πρώτη τους φετινή (2005) νίκη στο πρωτάθλημα, ενώ την Τετάρτη ακολούθησε η πρόκριση στην χρυσή τετράδα του κυπέλλου, μετά την νίκη στα πέναλτι επί του Άρη.

Οι Κώοι από την άλλη πέτυχαν δύο συνεχόμενες νίκες που τους ανέβασαν 2 βαθμούς πάνω από την επικίνδυνη ζώνη.

Κέρδισαν αρχικά τον Κλεάνθη στο Παραδείσι με 1-0 και το περασμένο Σάββατο 2-1 την Κατταβιά στην έδρα τους.

Βέβαια οι φιλοξενούμενοι "καίγοντας" περισσότερο για τους βαθμούς καθώς προσπαθούν να απομακρυνθούν από την επικίνδυνη ζώνη, όμως και τυπικά οι γηπεδούχοι φιλοδοξούν να συνεχίσουν την καλή τους πορεία και να φτάσουν όσο γίνεται πιο ψηλά.

Εντός έδρας ο Αγιος είναι ασταθής καθώς μετράει τρεις νίκες, 2 ισοπαλίες και τέσσερις ήττες.

Σήμερα αγωνίζεται με έδρα τ' Αφάντου λόγω τιμωρίας της έδρας του με 4 αγωνιστικές από το ματς με το Διγενή.

Ο Ασκληπιός από τη μεριά του εκτός έδρας έχει να επιδείξει μόνο μία νίκη και δύο ισοπαλίες, ενώ μετράει και πέντε ήττες. Στο ματς του α' γύρου ο "Αγιος" είχε περάσει νικηφόρα από την Κω, κερδίζοντας 3-1.

Το σημερινό παιχνίδι ορίσθηκε να το διευθύνει ο **Κώστας Ζαννετίδης** που θα έχει βοηθούς τους **Μπάμπη Λάμπρου** και **Νίκο Σταυριανό.**



Με αντιψωμέντο ήθελε η ομάδα του Αγίου Γεωργίου, μετά την πρόκρισή της στην 4άδα του κυπέλλου, θα υποδεχθεί σήμερα τον Ασκληπιό Κω

Στις Φάνες το ενδιαφέρον

• Ακουσίλαος και Ασπίδα "μάχονται" για τη διεκδίκηση της 2ης θέσης στον β' όμιλο

• Στην Πυλώνα ο πρωτοπόρος Καλυμνιακός ενώ η πρωτοπόρος του α' ομίλου, Αναγέννηση φιλοξενείται από τον Πήγασο

Με προβλήματα ξεκίνησε η 13η αγωνιστική καθώς αναβλήθηκαν δύο παιχνίδι του α' ομίλου στο νησί της Κω και συγκεκριμένα, το Αντίμαχος-Ορφέας και το Νικαγόρας-Ερμής γιατί άλλαξαν οι ώρες αναχώρησης των πλοίων.

Σήμερα το πρόγραμμα συνεχίζεται με ένα ματς του α' ομίλου και τρία για τον β'. Στο μοναδικό του πρώτου η πρωτοπόρος Αναγέννηση θα βρεθεί στο γήπεδο των Αγίων Αποστόλων για ν' αντιμετωπίσει τον Πήγασο, ο οποίος βρίσκεται σε δυσχερή θέση και χρειάζεται βαθμούς για να διατηρήσει τις ελπίδες του για παραμονή. Οι φιλοξενούμενοι βρίσκονται στο +5 από τον Ορφέα και θέλουν με νίκη σήμερα να αυξήσουν τη διαφορά εκμεταλλευόμενοι την αναβολή του παιχνιδιού του Ορφέα με τον Αντίμαχο. Στον β' όμιλο ξεχωρίζει για σήμερα, το τοπικό ντέρμπι ανάμεσα στον Ακουσίλαο και την Ασπίδα Σ. που θα διεξαχθεί στο γήπεδο των Φανών. Οι δύο αντίπαλοι έχουν χάσει έδαφος από την κορυφή κάτι που είναι δύσκολο να καλυφθεί στους 5 αγώνες που απομένουν και πλέον έχουν στρέψει το στόχο τους στην κατάκτηση της 2ης θέσης ή στη χειρότερη περίπτωση στην κατάληξη της 3ης θέσης, οι οποίοι οδηγούν σε αγώνες μπαράζ για την άνοδο.

Στον α' γύρο οι δύο αντίπαλοι είχαν αναδειχθεί ισόπαλοι, ενώ σήμερα δεν συμφέρει καμμιά ομάδα, η ισοπαλία.

Ο πρωτοπόρος του ομίλου, Καλυμνιακός δίνει νέο εκτός έδρας ματς, το τρίτο στη σειρά (μαζί με το εξ αναβολής κόντρα στον Ακουσίλαο) αυτή τη φορά στην Πυλώνα όπου φιλοξενείται από την Θύελλα που παλεύει για τη σωτηρία της.

Με νίκη σήμερα οι Καλύμνιοι ουσιαστικά σφραγίζουν τον τίτλο που ισοδυναμεί με άμεση άνοδο.

Οι γηπεδούχοι ωστόσο βρίσκονται σε δύσκολη θέεση κι αναμένεται να δοθεί γερή μάχη για το θετικό αποτέλεσμα.

Το τελευταίο σημερινό παιχνίδι γίνεται στο Πυλί με την ομώνυμη ομάδα να υποδέχεται την ΑΕΛ.

Οι γηπεδούχοι θέλουν τη νίκη για ν' απομακρυνθούν κι άλλο από την επικίνδυνη ζώνη, ενώ οι Λεριοί κινδυνεύουν άμεσα με υποβιβασμό και "καίγονται" περισσότερο.

Αναλυτικά το σημερινό πρόγραμμα:

Α' ΟΜΙΛΟΣ

• Αγ. Απόστολοι (15.30): Πήγασος-Αναγέννηση
Διαιτησία: *Σάββενας-Ζανεττής-Ρουμάνης*
Παρατηρητής: *Περαντινός*
Παρ. διαιτησίας: *Γενής*
• Τήλος-Ξάνθος (Αναβάλλεται)

Β' ΟΜΙΛΟΣ

• Πυλί (11.30): Πυλί-ΑΕΛ
Διαιτησία: *Αργυρίου-Δουδούς-Τσομπάνος*
Παρατηρητής: *Γιμελάς*
• Πυλώνα (14.30): Θύελλα-Καλυμνιακός
Διαιτησία: *Π'νικολάου-Κατταβενός-Γιαννούλης*
Παρατηρητής: *Εγγλέζος*
Παρ. διαιτησίας: *Κάζας*
• Φάνες (15.00): Ακουσίλαος-Ασπίδα Σ.
Διαιτησία: *Χ'νικόλας-Μίχας-Ορφανός*
Παρατηρητής: *Σταματίου*
Παρ. διαιτησίας: *Καψιάσκης*

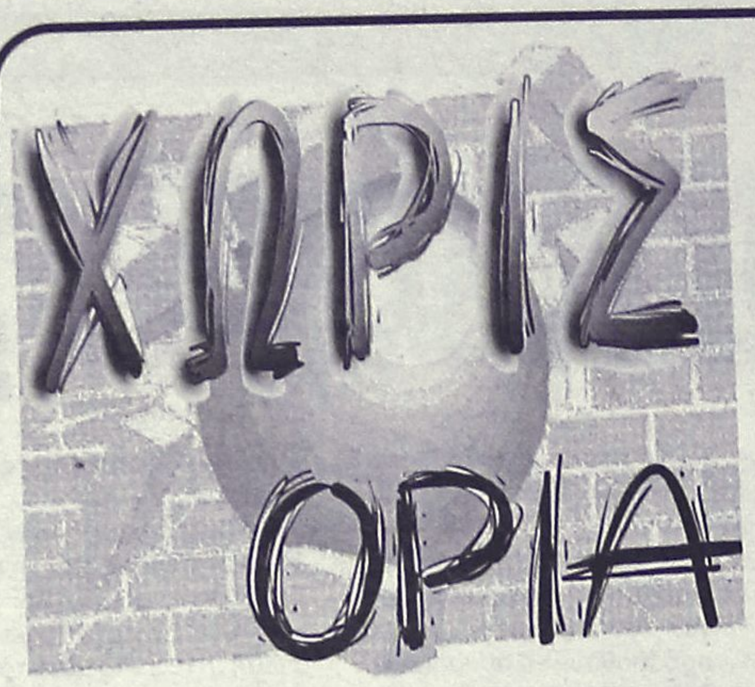

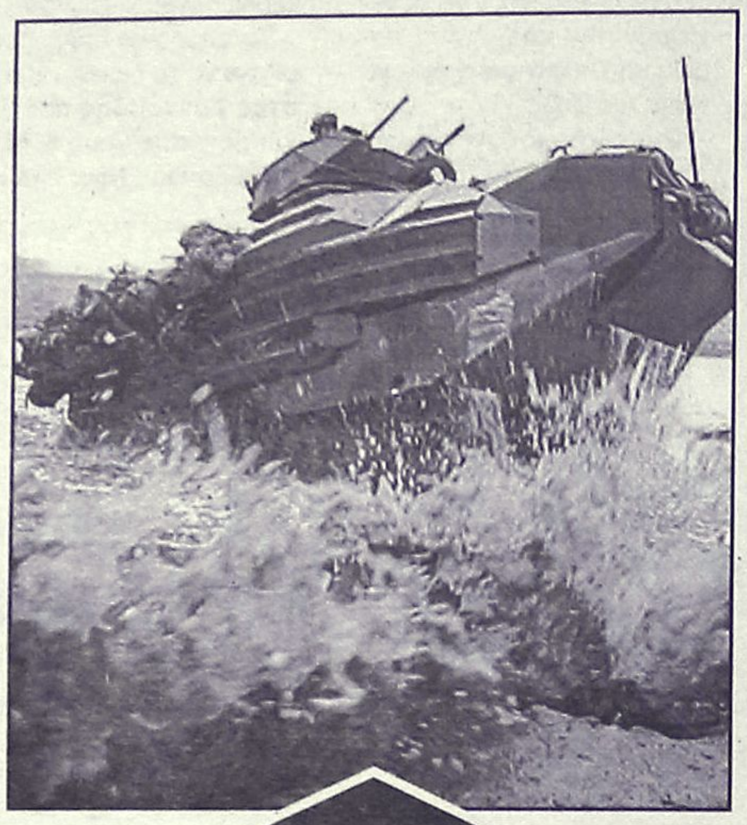

Χατζηγεωργίου: "Δεν υπάρχει απειλή προς το Σύνδεσμο"

Καλο-είζικος

Καλωσορίζουμε τον πρόεδρο του Αγίου Γεωργίου Μαλώνας, **Θεοδόση Στεφανάκη**, που με τη στήλη του "Σύγχρονη Γνώμη" θα είναι κάθε Κυριακή κοντά σας.

Ο **Θεοδόσης Στεφανάκης**, παλαίμαχος ποδοσφαιριστής, ηγείται πλέον του Αγίου Γεωργίου από την θέση του προέδρου και μέσα από τα σχόλιά του θα διαπιστώσετε πως πραγματικά πρόκειται για ένα σύγχρονο πρόεδρο...

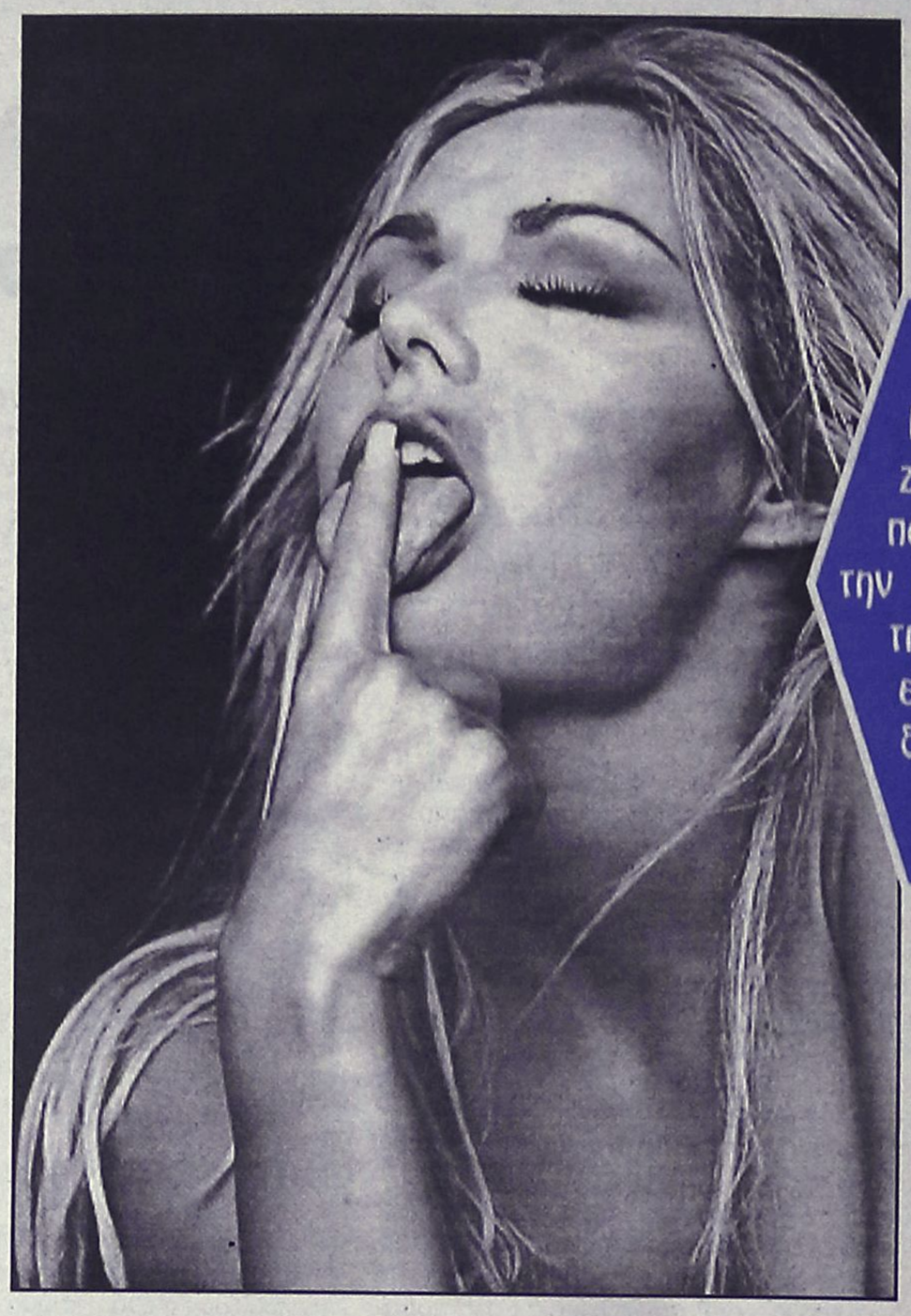

Η Παπαζαχαρίου περιμένει την απάντηση της Ομοσπονδίας διαιτητών

Κύπελλο μοτοσικλέτας

• Το διοργανώνει ο "Ικαρος Καλλιθέας" με αγώνες σε Ρόδο, Κω και Λέρο

Το Αθλητικό Σωματείο "Ικαρος" Καλλιθέας προκηρύσσει τοπικό, φιλικό κύπελλο μοτοσικλέτας με τίτλο "1ο Κύπελλο Δωδεκανήσου scramble cup (Μότο κρος)". Το πρόγραμμα περιλαμβάνει έξι (6) αγώνες, από τους οποίους οι τέσσερις (4) θα διεξαχθούν στο νησί της Ρόδου, ο ένας (1) στην Κω και ο άλλος ένας (1) στη Λέρο. Οι αγώνες θα διεξάγονται μετά από έγκριση της ΕΛΠΛ/ΕΘΕΑΜ, καθώς και του υπουργείου Δημόσιας Τάξης. Οι παραπάνω αγώνες διεξάγονται βάσει των παρακάτω κανονισμών:

• Εθνικό Αθλητικό Κώδικα Μοτοσικλέτας (ΕΑΚΜ)
• Εθνικό Δικαιοδοτικό Κώδικα Αγώνων Μοτοσικλέτας (ΕΔΚΑΜ)
• Εθνικό Κώδικα Προστασίας Περιβάλλοντος (ΕΚΠΠ)
• Διεθνή Αθλητικό Κώδικα Μοτοσικλέτας (ΔΑΚΜ)
• Διεθνή Δικαιοδοτικό Κώδικα (ΔΔΚ)
• Ειδικό Κανονισμό Οργανωτή (ΕΚΟ)

Στους αγώνες δικαίωμα συμμετοχής έχουν όλα τα φυσικά ή νομικά πρόσωπα, τα οποία έχουν αγωνιστική άδεια, Εθνική ή Διεθνή. Φυσικό πρόσωπο είναι ο αναβάτης που οδηγεί τη μοτοσικλέτα και νομικό πρόσωπο, ο εγγραφόμενος ως συμμετέχων με τη χρησιμοποίηση αναβατών κάτω από το δικό του όνομα ή επωνυμία. Η ηλικία των αναβατών καθορίζεται από την ΕΘΕΑΜ/ΕΛΠΑ με σχετική εγκύκλιο. Στους παραπάνω αγώνες <u>απαγορεύεται</u> η χρήση πλευρικού καλαθιού (side car) ή τρίκυκλων μοτοσικλετών.

<u>ΚΑΤΗΓΟΡΙΕΣ</u>

Κατηγορίες μοτοσικλετών, ορίζονται ως έχει παρακάτω:

• Κατηγορία Α': Κυβικά έως 125cc δίχρονα και έως 250cc τετράχρονα.
• Κατηγορία Β': Κυβικά έως 250cc δίχρονα και έως 450cc τετράχρονα.

<u>ΝΟΥΜΕΡΑ ΜΟΤΟΣΙΚΛΕΤΩΝ</u>

• Κατηγορία Α' μαύρο φόντο με άσπρο αριθμό
• Κατηγορία Β' πράσινο φόντο με άσπρο αριθμό.

Οι αριθμοί των μοτοσικλετών/αναβατών ορίζονται βάσει της κατάταξής τους στη γενική βαθμολογία του προηγούμενου πρωταθλήματος. Ο αριθμός ένα (1), τιμής ένεκεν, δεν θα χρησιμοποιηθεί από κανέναν αναβάτη.

<u>ΑΣΦΑΛΙΣΤΙΚΕΣ ΚΑΛΥΨΕΙΣ</u>

Ο οργανωτής είτε απευθείας είτε μέσω της εποπτεύουσας αρχής, πρέπει να μεριμνήσει για την ασφαλιστική κάλυψη της αγωνιστικής συνάντησης,

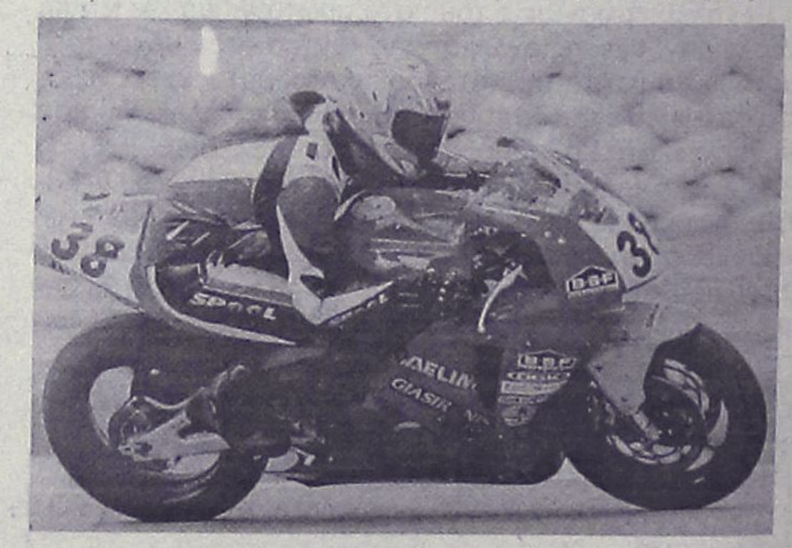

του ίδιου, των αναβατών, των οργανωτικών στελεχών και κριτών, για την περίπτωση ατυχημάτων και ζημιών προς τρίτους κατά τη διάρκειά της. Ούτε η ΕΘΕΑ/ΕΛΠΑ ούτε ο οργανωτής μπορεί να φέρει οποιαδήποτε ευθύνη για τυχόν ζημιές που θα υποστεί μια μοτοσικλέτα που θα συμμετάσχει σε μια αγωνιστική συνάντηση.

<u>ΣΥΜΜΕΤΟΧΕΣ</u>

Οι εγγραφές συμμετοχής ανοίγουν δέκα πέντε (15) ημέρες πριν την ημερομηνία της διοργάνωσης και τελειώνουν την Τρίτη πριν από κάθε συνάντηση. Οι συμμετοχές γίνονται δεκτές μόνο μετά την υποβολή της γραπτής αίτησης που συντάσσεται σε ειδικό έντυπο, το οποίο προβλέπει την αναφορά όλων των πληροφοριών. Παράβολο συμμετοχής ορίζεται το ποσό των σαράντα (40) ευρώ για φυσικά πρόσωπα και ογδόντα (80) ευρώ για νομικά πρόσωπα

Περισσότερες πληροφορίες δίνονται στα τηλέφωνα: **6944867804** (κ. **Μιαούλης Σακελλάρης**), **6936840774** (κ. **Γρηγοράς Μανώλης**) και **6932255631** (κ. **Γαλατάς Τάσος**).

Αγκαθι

●●● Ο πανικός συνεχίζεται στην άλφα. Συνωστισμός από την κορυφή μέχρι κάτω. Το βαθμολογικό ενδιαφέρον θα πάει μέχρι τέλους. Δύσκολα να ξεκολλήσει μία ομάδα από πέντε-έξι που είναι μαζί.

●●● *Οι Φαντενοί είδαν κι' έπαθαν να κερδίσουν τους Απολακκιάτες. Είναι τρίτη φορά που κερδίζουν στο τέλος, αλλά αυτό δείχνει ομάδα που παλεύει μέχρι τέλος.*

●●● Σπουδαία νίκη για τους Παραδεισιώτες. Οι Κατταβενοί φωνάζουν για το πέναλτι, αλλά οι τρεις πόντοι των φιλοξενουμένων ήρθαν την κατάλληλη στιγμή γι' αυτούς.

●●● *Οι Κρεμαστενοί κέρδισαν τον Μάνο, όπως συνηθίζουν εδώ και χρόνια και τώρα μπήκαν για τα καλά στο χορό.*

●●● Ζορίστηκαν λίγο οι Κοσκινιάτες, πήραν, όμως, τους πόντους από τους Μαριτσενούς και συνεχίζουν την ανοδική τους πορεία.

●●● *Οι Καλυθενοί τσίμπησαν ποντάκι από τους Λινδιακούς και είναι κι' αυτοί μέσα στο παιχνίδι.*

●●● Μετά από καιρό, στάθηκαν όρθιοι οι Αρχαγγελίτες στο Βάτι.

●●● *Εχει πολύ δρόμο ακόμα μπροστά και το πρωτάθλημα θα συνεχίζεται με βαβούρα μέχρι τέλους.*

●●● Α, ξέχασε όλη την εβδομάδα. Κάποιοι άρχισαν να καρφώνουν τους διαιτητές στην Κοδριγκτώνος. Τι κάρφωμα; Ποιοί βοηθούν ποιές! Καλημέρα σας...

"Δεν απέχουμε"

Κάθε άλλο παρά απαρατήρητη πέρασε η ανακοίνωση που εξέδωσε ο Κολοσσός για το θέμα της κατασκευής του Κλειστού Γυμναστηρίου, στο οποίο θέλει να στεγάσει τα



όνειρα της συμμετοχής του στην Α' κατηγορία και της καθιέρωσής του στην αφρόκρεμα του ελληνικού μπάσκετ. Με γραπτή του ανακοίνωση, που απέστειλε χθες ο βουλευτής Δωδεκανήσου **Τάσος Καραμάριος**, επισημαίνει πως το επίμαχο έργο έχει δρομολογηθεί (όπως και το κολυμβητήριο), υπογραμμίζει την δική του αφοσίωση και δουλειά στο θεμελιώδες ζήτημα των αθλητικών υποδομών, αλλά και εκφράζει την δυσαρέσκειά του για την παράλειψη της προσφοράς των βουλευτών από την "θαλασσί" ανακοίνωση. Η τοποθέτηση του **Τάσου Καραμάριου** είναι η εξής:

«Σχετικά με τη δημοσιευθείσα ανακοίνωση του αθλητικού συλλόγου "Κολοσσός" και το θέμα της κατασκευής νέου κλειστού γυμναστηρίου στην πόλη της Ρόδου, πληροφορώ τα εξής:

Οπως πριν από λίγες ημέρες ανακοίνωσα σε μια αθλητική εκδήλωση, η ανέγερση νέου κλειστού γυμναστηρίου στη Ρόδο έχει ήδη δρομολογηθεί και με την τροποποίηση του προγράμματος δημοσίων επενδύσεων της 21 Ιουλίου 2004, το κλειστό γυμναστήριο εντάχθηκε με τον κωδικό αριθμό 2002 ΣΕ21600013 και προϋπολογισμό 3.521.643,43 ευρώ.

Επίσης με την τροποποίηση του αυτού προγράμματος δημοσίων επενδύσεων της 31-12-04 εντάχθηκε και το έργο κατασκευή κλειστού κολυμβητηρίου Ρόδου (μελέτη - κατασκευή) με τον κωδικό αριθμό 96ΣΕ01600016 και προϋπολογισμό έργου 5.300.000 ευρώ.

• Με γραπτή του δήλωση ο βουλευτής Τάσος Καραμάριος εκφράζει την έμμεση δυσαρέσκειά του για την παράλειψη της προσφοράς των βουλευτών από την χθεσινή ανακοίνωση του Κολοσσού

Συνεπώς τα παραπάνω έργα έχουν ήδη δρομολογηθεί και απομένει η κατανομή των αναγκαίων χρηματοδοτήσεων από το υπουργείο Οικονομίας προς τη Γενική Γραμματεία Αθλητισμού και το υφυπουργείο Αθλητισμού, η οποία προβλέπεται να γίνει μέχρι το τέλος Μαρτίου '05.

Πρέπει δε να σημειώσω ότι για ό,τι με αφορά είναι γνωστό σε όλους ότι για τα αθλητικά πράγματα του τόπου μου έχω αφιερώσει πολλά χρόνια δράσης, εξακολουθώ να εργάζομαι γι' αυτά σιωπηρά, και δεν αναμένω να μου το υπενθυμίσει κανένας, γιατί αυτό είναι υποχρέωσή μου. Ακριβώς και γι' αυτό το σκοπό εδώ και αρκετό χρόνο με συνεχείς επισκέψεις μου στη ΓΓΑ και το υφυπουργείο Αθλητισμού, είχα αλλεπάλληλες συνεργασίες για την πραγματοποίηση όλων των αθλητικών έργων στο νομό Δωδεκανήσου.

Εάν τώρα κάποιοι νομίζουν ότι και εκείνοι μπορούν να προσφέρουν, αυτό είναι δικαίωμά τους και να ξέρουν ότι θα έχουν και τη δική μου συμπαράσταση. Οχι, όμως, να εμφανίζεται ότι δηθεν εκείνοι εργάζονται και οι ...βουλευτές απέχουν! Τουλάχιστον, αν δεν απονέμεται ο δημόσιος έπαινος, ας τηρούνται τα προσχήματα όταν κάποιοι έχουν άλλες βλέψεις»!

Η πίτα του ΣΕΠΚ

Το ΔΣ του Συνδέσμου Προπονητών Καλαθοσφαίρισης θα τιμήσει σήμερα, στο πλαίσιο της εκδήλωσης για την κοπή της πρωτοχρονιάτικης πίτας (11.00') στο Intercontinental, τους προπονητές των ομάδων που την περσινή αγωνιστική περίοδο πανηγύρισαν την κατάκτηση των τίτλων ή τις ανόδους σε παραπάνω κατηγορίες. Αναλυτικά:

ΑΝΔΡΕΣ

Ζέλιμιρ Ομπράντοβιτς (Παναθηναϊκός) – Πρωταθλητής Α1

Μάνος Μανουσέλης (Πανελλήνιος) – Πρωταθλητής Α2

Δημήτρης Καρβέλας (Αιγάλεω) – Πρωταθλητής Β' εθνικής

Άρης Λυκογιάννης (Σπόρτιγκ) – Άνοδος στην Α2

Γιάννης Χρυσανθόπουλος (Ποσειδώνας Καλαμάτας) – Πρωταθλητής 1ου Ομίλου Νότου της Γ' εθνικής

Στέργιος Κουφός (Ρέθυμνο) – Πρωταθλητής 2ου Ομίλου Νότου της Γ' εθνικής

Γιάννης Σμυρνιώτης (Αρδηττός) – Πρωταθλητής Α' ΕΣΚΑ

Βασίλης Γιάνναρης (Άτταλος) – Άνοδος στη Γ' εθνική

Κώστας Χαριτάτος (Ίκαρος Νέας Σμύρνης) – Πρωταθλητής Α' ΕΣΚΑΝΑ

ΓΥΝΑΙΚΕΣ

Παναγιώτης Αρβανίτης (Σπόρτιγκ) – Πρωταθλητής Α1

Γαβριήλ Καλογερόπουλος (Άρης Χολαργού) – Πρωταθλητής Α2

Αθηνά Ζέρβα (Πανιώνιος) – Άνοδος στην Α1

Δημήτρης Τσαλαπατσάνης (Ελευθερία Μοσχάτου) – Πρωταθλητής Α' ΕΣΚΑΝΑ

Μάριος Δεσποτάκης (Άγιοι Ανάργυροι) – Πρωταθλητής Α' ΕΣΚΑ

ΕΦΗΒΟΙ

Άγγελος Αθανασόπουλος (Πανιώνιος)

ΚΟΡΑΣΙΔΕΣ

Πέτρος Αναγνωστόπουλος (Εσπερίδες)

ΝΕΑΝΙΔΕΣ

Γιώργος Χατζηδάκης (Εσπερίδες)

Επίσης θα τιμηθούν για την προσφορά τους στο άθλημα οι: **Γιάννης Ιωαννίδης, Ανδρέας Μιαούλης, Ανδρέας Τσαγκαμίλης, Φίλιππος Συρίγος.**

Σύγχρονη ΓΝΩΜΗ



Του **ΘΕΟΔΟΣΙΟΥ ΣΤΕΦΑΝΑΚΗ,** προέδρου Αγίου Γεωργίου Μαλώνας

Η ΕΝΝΟΙΑ ΤΟΥ ΠΡΑΓΜΑΤΙΚΟΥ ΠΟΔΟΣΦΑΙΡΟΥ

Το ποδόσφαιρο αποτελεί το δημοφιλέστερο και το μαζικότερο άθλημα σε παγκόσμιο επίπεδο. Είναι εκείνο το άθλημα που με άμεσο τρόπο αναπαριστά όλους τους ρόλους της ανθρώπινης δραστηριότητας στην κοινωνία. Στο ποδόσφαιρο ο κάθε πολίτης "ξαναζεί" πλευρές της καθημερινής του ζωής. Τον συναγωνισμό, το άγχος, την ικανοποίηση από τη νίκη και την απογοήτευση από την ήττα, την ενότητα και την αλληλεγγύη με τον διπλανό του και την διαφορετικότητα.

Γι' αυτό είναι ίσως το λαϊκότερο άθλημα. Ενα άθλημα μέσα από το οποίο βγαίνουν μηνύματα για όλη την κοινωνία και ιδιαίτερα για τους νέους ανθρώπους.

Δυστυχώς, όμως, την σημερινή εποχή, όπου οι διεργασίες εμπορευματοποίησης συντελούνται σ' όλο το αθλητικό φάσμα, το ποδόσφαιρο σχεδόν πρώτο απ' όλα τα αθλήματα, προχώρησε στη βίαιη επαγγελματοποίησή του. Αποτέλεσμα, να δημιουργηθεί στην ελληνική κοινωνία μια διαπλοκή με αλληλοσυγκρουόμενα συμφέροντα στον επιχειρηματικό και πολιτικό τομέα.

Ολα αυτά αποβαίνουν μοιραία για το καθαρά ερασιτεχνικό ποδόσφαιρο το οποίο εμείς υπηρετούμε.

Γιατί το πραγματικό πρόσωπο του ποδοσφαίρου δεν είναι οι επιχειρηματίες των ομάδων που κυριαρχούν στις ανώτερες επαγγελματικές κατηγορίες, **αλλά η πραγματικότητα του ποδοσφαίρου είναι οι χιλιάδες άνθρωποι που με τη μία ή την άλλη ιδιότητα, από νεαροί αθλητές μέχρι ώριμοι παράγοντες των σωματείων και των Ενώσεων, διαμορφώνουν αυτό που λέγεται Ποδόσφαιρο στην Ελλάδα.**

Γεννάται, λοιπόν, το ερώτημα: Σε ποιόν ανήκει το ποδόσφαιρο; Ανήκει στα επιχειρηματικά συμφέροντα ή ανήκει στο λαό, στη μάζα και στην ελληνική κοινωνία; Δυστυχώς, το μεγαλύτερο πρόβλημα που έχουμε να αντιμετωπίσουμε όλοι εμείς που υπηρετούμε με ανιδιοτέλεια το πόδόσφαιρο, είναι το γεγονός ότι το επαγγελματικό ποδόσφαιρο αποτελεί ανασταλτικό παράγοντα για το γνήσιο ερασιτεχνικό.

Επειδή, όμως, η ανάλυση της παραπάνω απόψεως χρειάζεται περισσότερο χώρο, θα αναφερθώ στο συγκεκριμένο θέμα στο επόμενο άρθρο της στήλης **"Σύγχρονη Γνώμη"** την άλλη εβδομάδα.



Δεν βγήκε από... κατασκοπική ταινία, ούτε από... γκαγκστερινή. Το ντύσιμό του μπορεί να μας παρασύρει σε εικόνες Χόλιγουντ, αλλά στην πραγματικότητα είναι στο Δημοτικό Στάδιο "Ο Διαγόρας". Ο Σταύρος Καλαφάτης επί τω έργω, που επί σειρά ετών προσφέρει τις φυσιοθεραπευτικές του υπηρεσίες στις ομάδες.

«ΔΕΝ ΥΠΑΡΧΕΙ ΑΠΕΙΛΗ»

• Με δήλωσή του στην «Α.Ρ.» ο πρόεδρος της ΕΠΣΔ, Κλεόβουλος Χατζηγεωργίου, υπογραμμίζει πως το μόνο που ζητάει από την ΤΕΔ είναι να εφαρμοστούν οι νόμοι, τονίζοντας πως η καλή συνεργασία προϋποθέτει τον εκατέρωθεν σεβασμό της νομιμότητας. Με άλλα λόγια, θέμα Τοπικής Επιτροπής Διαιτησίας σε περίπτωση που δεν τιμωρηθεί με επιπλέον ποινή ο διαιτητής Παπαδόπουλος θα τεθεί, βάσει των όσων είπώθηκαν στην ΕΠΣΔ



Στα χέρια των μελών της ΤΕΔ βρίσκεται από χθες η κοινοποίηση της απόφασης της Πειθαρχικής Επιτροπής της ΕΠΣΔ για την παραπομπή των διαιτητών Παπαδόπουλου και Αναστασιάδη, οπότε και επισήμως η Τοπική Επιτροπή Διαιτησίας βρίσκεται ενώπιον του διλήμματος να τιμωρήσει ειδικά τον πρώτο με επιπρόσθετη ποινή δύο μηνών για την πλημμελή σύνταξη του Φύλλου Αγώνα της αναμέτρησης του Ηρακλή Μ. με τον Ανταγόρα για να αποφύγει την σύγκρουση με την διοίκηση της Ένωσης, ή να αγνοήσει το τελεσίγραφο του προέδρου της, Κλεόβουλου Χατζηγεωργίου, επιλέγοντας τον δρόμο της μετωπικής κόντρας.

Πάντως, παρά το κλίμα αναστάτωσης και άρνησης το οποίο υπάρχει στις τάξεις των διαιτητών, ο Χατζηγεωργίου δεν δείχνει διατεθειμένος να κάνει πίσω και επιμένει στην απόλυτη απαίτησή του να γίνει αυτό που ζήτησε κατά την διάρκεια της πρόσφατης συνεδρίασης του Δ.Σ. της ΕΠΣΔ, χωρίς να διαφοροποιείται από τις συνέπειες που προανήγγειλε πως θα έχει για τα μέλη της ΤΕΔ η ενδεχόμενη απόρριψη της εφαρμογής του κανονισμού διαιτησίας. Με χθεσινή του δήλωση στην «Α.Ρ.» ο πρόεδρος της Ένωσης ξεκαθάρισε πως δεν υπάρχει ούτε επέμβαση στα της ΤΕΔ (με την έννοια ότι ως επέμβαση θα μπορούσε να εννοηθεί μόνο η απαίτηση για μία παράνομη απόφαση και όχι για την διατήρηση της νομιμότητας), ούτε και πρόβλημα με τα μέλη της και συνολικά με τον χώρο της διαιτησίας, αφού το μοναδικό ζητούμενο είναι η εφαρμογή του νόμου. Με άλλα λόγια, ο Κλεόβουλος Χατζηγεωργίου επισημαίνει πως δεν υπάρχει λόγος να υπάρχει ένταση και αναβρασμός στους κόλπους του Συνδέσμου Διαιτητών, προσπαθεί να αποσυμφορήσει το κλίμα και να δείξει πως η Ένωση δεν απειλεί την διαιτησία και τα όργανά της, ωστόσο δεν αποσύρει την φράση «αν δεν προχωρήσετε σε τιμωρία θα τεθεί ευθέως θέμα ΤΕΔ». Η δήλωση του Κλεόβουλου Χατζηγεωργίου είναι η ακόλουθη:

«Δεν υπάρχει καμία απειλή της ΕΠΣΔ προς τον Σύνδεσμο Διαιτητών. Απλώς ζητάμε να εφαρμοστούν οι διατάξεις που προβλέπονται από τους νόμους. Η διατήρηση της καλής συνεργασίας προϋποθέτει την αμοιβαία εφαρμογή των νόμων. Είναι κάτι που προβλέπεται για την περίπτωση και η Τοπική Επιτροπή Διαιτησίας οφείλει να το σεβαστεί».

ΑΠΟΤΕΛΕΣΜΑΤΑ

Α' ΚΑΤΗΓΟΡΙΑ

19η αγωνιστική

ΑΕΡΑ - Ασπίδα Απ.	1-0
Φοίβος - Ηρακλής Μ.	2-1
Κατταβιά - Κλεάνθης	0-1
Διγενής - Αστέρας Μ.	2-0
Κλεόβουλος - Απόλλων Κ.	0-0
Διαγόρας Β. - Αρης	0-0

Β' ΚΑΤΗΓΟΡΙΑ

10η αγωνιστική

Ευαγόρας - Δόξα Ψ.	4-1

Γ' ΚΑΤΗΓΟΡΙΑ

13η αγωνιστική

Αγ. Ισίδωρος - Μεσαναγρός	5-1
Πολύστρατος - Δωριέας	8-2

ΤΟΠΙΚΟ ΠΟΔΟΣΦΑΙΡΟ

Εντός τα φαβορί

• Πλούσιο το σημερινό αγωνιστικό πρόγραμμα της γ' κατηγορίας με τις ομάδες που ενδιαφέρονται για άνοδο να αγωνίζονται εντός.

Αρκετά φορτωμένο είναι το σημερινό πρόγραμμα της γ' κατηγορίας καθώς γίνονται 12 παιχνίδια συνολικά και για τους τρείς ομίλους. Στον α' όμιλο οι ομάδες που βρίσκονται ψηλά αγωνίζονται εντός έδρας.

Συγκεκριμενα στην Αρχίπολη, ο Εθνικός θα υποδεχθεί τον Πετρώνα και θέλει νίκη για να επιστρέψει στις επιτυχίες ή ακόμη αν τα καταφέρει και στην κορυφή απ' όπου γκρεμίστηκε την προηγούμενη εβδομάδα. Οι Αρχαγγελίτες βρίσκονται λίγο πιό πίσω αλλά με νίκη σήμερα, θα μπούν στο κόλπο της ανόδου.

Λίγο πιό πέρα στο γήπεδο της Διμυλιάς, ο Ατρόμητος θα φιλιξενήσει τον ΟΦ Ιστρίου, και θέλει μόνο νίκη μετά τα δύο συνεχόμενα στραβοπατήματα. Το μεγάλο ντέρμπι της ημέρας γίνεται στο γήπεδο Καλαβάρδων, όπου εκεί οι δύο ομάδες που μοιράζονται την κορυφή Ευκλής και Δαμάγητος κοντράρονται μεταξύ τους για το ποιός θα παραμείνει μόνος.

Στην Δαματριά η Δήμητρα θα αντιμετωπίσει τον Ταξιάρχη ενώ στο γήπεδο του Λυκείου Ιαλυσού, ο Ήλιος θα αναμετρηθεί με τη Αναγέννηση Ρ. η οποία θέλει να μπεί στο γκρούπ των πρωτοπόρων.

Στον β' όμιλο ο Ζευς θα αγωνισθεί εντός έδρας υποδεχόμενος τον ασθενέστερο Ιάλυσο '97 και θέλει επιτέλους να πανηγυρίσει νίκη μετά τα απανωτά στραβοπατήματα που τον απομάκρυναν απ' την κορυφή και πλέον στρέφει το ενδιαφέρον στην 2η θέση. Ο άλλος διεκδικητής της 2ης θέσης, ο Αστέρας Π., θα βρεθεί στο Γεννάδι για να αντιμετωπίσει την Ομόνοια. Οι φιλοξενούμενοι θέλουν οπωσδήποτε τη νίκη για να μην χάσουν την διεκδίκηση της 2ης θέσης. Στην Κάρπαθο σ' ένα αδιάφορο βαθμολογικό παιχνίδι ο Ποσειδών θα φιλοξενήσει τον Αλθαιμένη, ενώ στους Αγίους Αποστόλους ο Ροδιακός θα παίξει με το Ασκληπειό.

Στον γ' όμιλο η Δόξα Κ. υποδέχεται το Βαθύ, όπως και η Αναγέννηση Ασφ. που περιμένει την Δόξα Λ. ενώ στην Κάλυμνο, ο Ολυμπιακός θα υποδεχθεί τον ΠΑΟ Κω.

Το πρόγραμμα:

Α' ΟΜΙΛΟΣ

• Λυκ. Ιαλυσού (11.00): Ηλιος-Αναγέννηση Ρ.
Διαιτησία: *Κατσιδώνης Π.-Πλακογιάννης-Γαγάνης*
Παρατηρητής: *Κων/νου*

• Αρχίπολη (11.30): Εθνικός-Πετρώνας
Διαιτησία: *Ασημακόπουλος-Γιοβάνι-Τσουρδιού*
Παρατηρητής: *Τόππος*

• Καλαβάρδα (12.00): Ευκλής-Δαμάγητος
Διαιτησία: *Σιδηρόπουλος-Κόττορος-Κετσές*
Παρατηρητής: *Κατσουράκης*

• Δαματριά (15.00): Δήμητρα-Ταξιάρχης
Διαιτησία: *Μοσχούς-Π"γιαννίδης-Κεφάλας*
Παρατηρητής: *Μακρής*

• Διμυλιά (15.00): Ατρόμητος-ΟΦ Ιστρίου
Διαιτησία: *Πηδιάκης-Φουκαράς-Αντωνάς*
Παρατηρητής: *Μπακίρης*

• Σύμη-Ηρακλής Λ. (Αναβάλλεται)

Β' ΟΜΙΛΟΣ

• Αγ. Απόστολοι (11.00): Ζευς-Ιάλυσος '97
Διαιτησία: *Φουκαράς-Μοντιάδης-Κεφαλάκης*
Παρατηρητής: *Μαυρουδής*

• Κάρπαθος (12.30): Ποσειδών Καρπ.-Αλθαιμένης
Διαιτησία: *Βασιλαράκης-Γουλάρας-Σακελλιάδης'*
Παρατηρητής: *Σπανός*

• Αγ. Απόστολοι (13.15): Ροδιακός-Ασκληπειό
Διαιτησία: *Στεφανάκης-Τσαγγάρης-Μοντιάδης*
Παρατηρητής: *Πάλλας*

• Γεννάδι (15.00): Ομόνοια-Αστέρας Π.
Διαιτησία: *Κατσιδώνης Ε.-Κουρδουκλάς-Σαββιδάκης*
Παρατηρητής: *Σταυριάς*

Γ' ΟΜΙΛΟΣ

• Καρδάμαινα (11.00): Δόξα Κ.-Βαθύ
Διαιτησία: *Βασιλείου-Μαρμαρινός-Φραγκιαδάκης*
Παρατηρητής: *Ράπανος*

• Κάλυμνος (11.30): Ολυμπιακός-ΠΑΟ Κω
Διαιτησία: *Κατέρης-Γιαλλούσης-Πλάτσης*
Παρατηρητής: *Γιαννικουρής*

• Ασφένδι (14.30): Αναγέννηση Ασφ.-Δόξα Λ.
Διαιτησία: *Μουστάκας-Δουδούς-Τσομπάνος*
Παρατηρητής: *Βραχνάς*

• Λειψοί-Πολυθώτης (Α-



ΠΡΟΓΡΑΜΜΑ ΔΡΟΜΟΛΟΓΙΩΝ

Ε/Γ-Ο/Γ ΡΟΔΑΝΘΗ-Ε/Γ-Ο/Γ ΜΑΡΙΝΑ - Ε/Γ-Ο/Γ ΑΝΘΗ-ΜΑΡΙΝΑ Ε/Γ ΡΟΜΙΑΝΤΑ

ΡΟΔΟΣ - ΠΕΙΡΑΙΑΣ

	ΠΑΡΑΣΚΕΥΗ 04/02	
ΡΟΔΑΝΘΗ	18.00	ΚΩ (22.10)-ΚΑΛΥΜΝΟ (23.40)-ΛΕΡΟ (01.00)- ΠΑΤΜΟ (02.30)-ΠΕΙΡΑΙΑ (11.50)
	ΣΑΒΒΑΤΟ 05/02	
ΑΝΘΗ-ΜΑΡΙΝΑ	17.00	ΚΩ (20.40)-ΛΕΡΟ (22.50)-ΠΑΤΜΟ (00.10)-ΠΕΙΡΑΙΑ (08.20)
	ΚΥΡΙΑΚΗ 06/02	
ΜΑΡΙΝΑ	14.00	ΣΥΜΗ (15.40)-ΤΗΛΟ (17.50)-ΝΙΣΥΡΟ (19.20)-ΚΩ (21.10)-ΚΑΛΥΜΝΟ (22.40)-ΑΣΤΥΠΑΛΑΙΑ (01.30)-ΠΕΙΡΑΙΑ (11.20)
	ΔΕΥΤΕΡΑ 07/02	
ΡΟΔΑΝΘΗ	16.00	ΚΩ (20.10)-ΚΑΛΥΜΝΟ (21.40)-ΛΕΡΟ (23.00)- ΠΑΤΜΟ (00.30)-ΠΕΙΡΑΙΑ (10.10)
	ΤΡΙΤΗ 08/02	
ΑΝΘΗ-ΜΑΡΙΝΑ	17.00	ΚΩ (20.40)-ΛΕΡΟ (22.50)-ΠΑΤΜΟ (00.10)-ΠΕΙΡΑΙΑ (08.20)
	ΤΕΤΑΡΤΗ 09/02	
ΡΟΔΑΝΘΗ	16.00	ΚΩ (20.10)-ΚΑΛΥΜΝΟ (21.40)-ΛΕΡΟ (23.00)- ΠΑΤΜΟ (00.30)-ΠΕΙΡΑΙΑ (10.10)
	ΠΕΜΠΤΗ 10/02	
ΡΟΜΙΑΝΤΑ	04.00	ΣΥΜΗ (05.40)-ΤΗΛΟ (07.50)-ΝΙΣΥΡΟ (09.20)-ΚΩ (11.10)-ΚΑΛΥΜΝΟ (12.40)-ΑΣΤΥΠΑΛΑΙΑ (15.30)-ΚΑΤΑΠΟΛΑ (18.40)-ΑΙΓΙΑΛΗ (19.40)-ΔΟΝΟΥΣΑ (20.50)-ΝΑΞΟ (22.40)-ΠΑΡΟ (00.00)-ΠΕΙΡΑΙΑ (06.00)
ΑΝΘΗ-ΜΑΡΙΝΑ	17.00	ΚΩ (20.40)-ΠΕΙΡΑΙΑ (06.30)
	ΠΑΡΑΣΚΕΥΗ 11/02	
ΡΟΔΑΝΘΗ	18.00	ΚΩ (22.10)-ΚΑΛΥΜΝΟ (23.40)-ΛΕΡΟ (01.00)- ΠΑΤΜΟ (02.30)-ΠΕΙΡΑΙΑ (11.50)
	ΣΑΒΒΑΤΟ 12/02	
ΑΝΘΗ-ΜΑΡΙΝΑ	17.00	ΚΩ (20.40)-ΛΕΡΟ (22.50)-ΠΑΤΜΟ (00.10)-ΠΕΙΡΑΙΑ (08.20)
	ΚΥΡΙΑΚΗ 13/02	
ΜΑΡΙΝΑ	14.00	ΣΥΜΗ (15.40)-ΤΗΛΟ (17.50)-ΝΙΣΥΡΟ (19.20)-ΚΩ (21.10)-ΚΑΛΥΜΝΟ (22.40)-ΑΣΤΥΠΑΛΑΙΑ (01.30)-ΠΕΙΡΑΙΑ (11.20
	ΔΕΥΤΕΡΑ 14/02	
ΡΟΔΑΝΘΗ	16.00	ΚΩ (20.10)-ΚΑΛΥΜΝΟ (21.40)-ΛΕΡΟ (23.00)- ΠΑΤΜΟ (00.30)-ΠΕΙΡΑΙΑ (10.10)
	ΤΡΙΤΗ 15/02	
ΑΝΘΗ-ΜΑΡΙΝΑ	17.00	ΚΩ (20.40)-ΛΕΡΟ (22.50)-ΠΑΤΜΟ (00.10)-ΠΕΙΡΑΙΑ (08.20)

****ΠΡΟΣΦΟΡΑ****

Πακέτα εισιτηρίων άνω των 300,00 ευρώ, μπορείτε να τα εξοφλήσετε σε 4 άτοκες μηνιαίες δόσεις με την πιστωτική σας κάρτα VISA ή MASTER!

* Η εταιρεία μας βρίσκεται στην ευχάριστη θέση να σας ενημερώσει ότι:
1. Θα προσφέρονται ειδικές τιμές σε όλες τις θέσεις για οικογενειακά πακέτα
2. Εισιτήρια μετ' επιστροφής, ειδικές τιμές.
3. Πολλαπλά εισιτήρια minimum 5, 50% έκπτωση.

Πληροφορίες στο κεντρικό πρακτορείο

TSAGARIS TRAVEL

και στον ταξιδιωτικό σας πράκτορα

Τηλ. (22410) 36170-30406, FAX: 22410-28597 ΧΠ589

Θέαμα και εκπλήξεις

• Για τα καλά φούντωσε η μάχη στους τρείς ομίλους του Πανελλαδικού Τουρνουά 5Χ5 «Wash & Go by Supersport».

Συνεχίζονται τα παιχνίδια για το Πανελλαδικό Τουρνουά «Wash & Go by Supersport» που γίνονται στις αθλητικές εγκαταστάσεις του "Oasis" Soccer Club 5Χ5 στους Αγίους Αποστόλους με συνδιοργανωτή το δήμο Ρόδου.

Στον α' όμιλο, η Mobitel - Περίδης οδηγεί την κούρσα. Σε απόσταση αναπνοής, ακολουθούν τα Πιράνχα - Colorando, που έκαναν περίπατο στο ντέρμπι με τους Ιππότες - Σταυριάς κερδίζοντάς τους με 6-3. Η Γωνιά που δεν μπόρεσε να εκμεταλλευτεί την ήττα των Ιπποτών - Σταυριάς, αφού έφερε ισοπαλία με το Ντιλάιτ με 3-3. Πολλά γκολ στο παιχνίδι Οβριακή - Υ/Μ Σπανός - Μπέμπηδες και τελικό αποτέλσμα 11-9. Οι πρωτοπόροι Mobitel - Περίδης κέρδισαν έστω και δύσκολα το Έλκος - CH. Stories με 3-1.

Στο β' όμιλο, η Αστόρια παρέμεινε για άλλη μια φορά αήττητη και πρωτοπόρος στον όμιλό της, αφού επικράτησε και κατά των Ρεμαλιών με 6-1. Νίκη και για τους Τσιονάτους, σε βάρος της Rockstyle με 7-1. Συναρπαστικό παιχνίδι έγινε, μεταξύ Ζουζουνακιών και Φιλερήμου, με τελικό νικητή την ομάδα Ζουζουνάκια με 4-3. Η PRO μετά από πολύ καιρό, πέτυχε νίκη σε βάρος των δυνατών Διαφάνι με 5-2. Ο Πυρσός σταμάτησε την ανοδική πορεία των Σκουπιδιών, αφού κέρδισε με 2-1.

Η έκπληξη έγινε από τα Συντρίμια που μετά από φοβερή απόδοση φιλοδώρησαν την ισχυρή ROAL με 4-0.

Στον γ' όμιλο, μεγάλη νίκη πέτυχε η Μπανταλόνα σε βάρος της δυνατής Απολλόνιας με 8-4. Μεγάλη νίκη πέτυχε και η Galery σε βάρος της Γωνιάς με 7-3 και συνεχίζει την ανοδική πορεία της. Οι Κλοτσοσκούφηδες επικράτησαν της Μπιλμπάο με 8-1 και μετά την ήττα των Μπουκμέηκερς, διεκδικούν με αξιώσεις την πρώτη θέση. Φανταστικό παιχνίδι, αυτό, μεταξύ Μπουκμέηκερς και S/M Panda - Σφυριά, με τα S/M Panda - Σφυριά να κάνουν την έκπληξη και να καταφέρνουν να ανατρέψουν το εις βάρος τους 4-1 σε 4-5, μέσα σε ξέφρενους πανηγυρισμούς.

Εν τω μεταξύ, στις 19-2-05 ξεκινάει το Παιδικό Τουρνουά 5Χ5 (Πανελλαδικό) "Johnson's Kids" cup 5Χ5 για ηλικίες 1992-94 και 1995-98. Οι δηλώσεις συμμετοχής συνεχίζονται.

"OASIS" SOCCER CLUB 5Χ5

Α' ΟΜΙΛΟΣ

Λατσιάλοι - Βαζέλια	0-3
Ντιλάιτ - Γωνιά	3-3
Ιππότες (Σταυριάς) - Πιράνχα (Colorando)	3-6
Μπέμπηδες - Οβριακή (Υ/Μ Σπανός)	9-11
Παρτιζάνοι - Γιούβε	3-0
Ελκος (CH. STORIES) - MOBITEL (Περίδης)	1-3

Β' ΟΜΙΛΟΣ

Τσιονάτοι - Rockstyle	7-1
Ζουζουνάκια - Φιλέρημος	4-3
Αστόρια - Ρεμάλια	6-1
Διαφάνι - RPO	2-5
Πυρσός - Σκουπίδια	2-1
ROAL - Συντρίμια	0-4

Γ' ΟΜΙΛΟΣ

Κλοτσοσκούφηδες - Μπιλμπάο	8-1
Μπανταλόνα - Απολλόνια	8-4
Ανακόντα - Control Cafe	3-0
Όλυμπος - Φοίνικας	5-5
Γωνιά - Gallery	3-7
Μπουκμέηκερς - S/M Panda - Σφυριά	4-5

ΒΑΘΜΟΛΟΓΙΑ Α' ΟΜΙΛΟΥ

Α/Α	ΟΜΑΔΕΣ	ΑΓ.	ΒΑΘ.	ΕΠΙΘ.	ΑΜ.
1.	MOBITEL-ΠΕΡΙΔΗΣ	14	36	71	38
2.	ΠΙΡΑΧΝΑ-COLORADO	14	35	69	39
3.	ΓΩΝΙΑ	14	31	81	55
4.	ΙΠΠΟΤΕΣ-ΣΤΑΥΡΙΑΣ	14	31	76	54
5.	ΕΛΚΟΣ-CH. STORIES	13	19	40	33
6.	ΝΤΙΛΑΙΤ	14	17	62	71
7.	ΟΒΡΙΑΚΗ-Υ/Μ ΣΠΑΝΟΣ	13	16	71	73
8.	ΠΑΡΤΙΖΑΝΟΙ	14	15	53	52
9.	ΒΑΖΕΛΙΑ	14	15	47	49
10.	ΜΠΕΜΠΗΔΕΣ	14	9	66	86
11.	ΛΑΤΣΙΑΛΟΙ	14	0	33	65
12.	ΓΙΟΥΒΕ	14	0	7	48

ΒΑΘΜΟΛΟΓΙΑ Β' ΟΜΙΛΟΥ

Α/Α	ΟΜΑΔΕΣ	ΑΓ.	ΒΑΘ.	ΕΠΙΘ.	ΑΜ.
1.	ΑΣΤΟΡΙΑ	14	40	82	35
2.	ΤΣΙΟΝΑΤΟΙ	14	37	82	30
3.	ΣΚΟΥΠΙΔΙΑ	14	30	86	51
4.	ΠΥΡΣΟΣ	14	25	86	41
5.	ROAL	14	25	79	54
6.	PRO	14	19	72	90
7.	ΔΙΑΦΑΝΙ	14	16	40	59
8.	ΡΕΜΑΛΙΑ	14	16	41	80
9.	ROCKSTYLE	14	13	45	68
10.	ΣΥΝΤΡΙΜΙΑ	14	10	57	78
11.	ΦΙΛΕΡΗΜΟΣ	14	7	34	64
12.	ΖΟΥΖΟΥΝΑΚΙΑ	14	6	41	10

ΒΑΘΜΟΛΟΓΙΑ Γ' ΟΜΙΛΟΥ

Α/Α	ΟΜΑΔΕΣ	ΑΓ.	ΒΑΘ.	ΕΠΙΘ.	ΑΜ.
1.	ΜΠΟΥΚΜΕΗΚΕΡΣ	12	28	74	46
2.	ΚΛΟΤΣΟΣΚΟΥΦΗΔΕΣ	12	27	63	26
3.	ΑΠΟΛΛΟΝΙΑ	12	23	68	47
4.	ΓΩΝΙΑ	12	22	76	58
5.	GALERY	12	21	64	64
6.	S/M PANDA-ΣΦΥΡΙΑ	12	16	37	41
7.	ΜΠΙΛΜΠΑΟ	11	15	46	43
8.	ΟΛΥΜΠΟΣ	12	14	40	31
9.	ΜΠΑΝΤΑΛΟΝΑ	12	12	48	53
10.	ΦΟΙΝΙΚΑΣ	12	11	43	63
11.	ΑΝΑΚΟΝΤΑ	12	9	40	67
12.	CONTROL CAFE	12	0	16	80

ΡΕΠΟΡΤΑΖ

Σε ρυθμούς πρωταθλήματος

• Το τελευταίο τεστ πριν την μάχη της πρόκρισης για την 2η φάση του ενωσιακού πρωταθλήματος δίνουν την Τρίτη οι Παίδες στους Αγ. Αποστόλους κόντρα στον Διαγόρα και οι Νέοι στα Κοσκινού, με αντίπαλο τον Ορφέα.

• Την θέση του Ζαμαντάκη στην Παίδων παίρνει ο Μαστόρου του Αγ. Ισιδώρου.

Το φιλικό παιχνίδι της Τρίτης στα Κοσκινού στις 3 μ.μ κόντρα στον Ορφέα είναι η μοναδική δραστηριότητα της ομάδας των Νέων πριν την έναρξη της δεύτερης φάσης του ενωσιακού πρωταθλήματος. Φιλικό που αποτελεί και την πρόβα τζενεράλε των ποδοσφαιριστών του **Σάββα Ορφανίδη** που θα έχει και στην διάθεσή του και τα παιδιά από το νησί του Ιπποκράτη, προκειμένου να δοκιμάσει τα πλάνα, τα οποία σκέφτεται να εφαρμόσει στο παιχνίδι κόντρα στην Βοιωτία στις 16 του μήνα.

Από την μεριά των Παίδων υπάρχει στο πρόγραμμα του **Αντώνη Οικονόμου** για την ίδια ημέρα φιλικό παιχνίδι κόντρα στην εφηβική ομάδα του Διαγόρα, ενώ μία ημέρα πιο πριν θα προπονηθούν στις 2:45 μ.μ στα Κοσκινού.

Την κενή θέση που δημιουργήθηκε μετά την συμπεριφορά του νεαρού ποδοσφαιριστή του Ήλιου **Ζαμαντάκη** που αποβλήθηκε από παιχνίδι της ομάδας του και στην συνέχεια έβρισε τον διαιτητή, παίρνει ο **Μαστόρου** του Αγ. Ισιδώρου.

Οι υπόλοιποι παίκτες που καλούνται για την προπόνηση των Παίδων είναι:

ΠΑΙΔΕΣ: *Αξιώτης, Μπιλιάς (Φοίβος), Νικολής (ΑΕΡΑ), Σαρικάς (Κλεάνθη), Κουτσάγιας (Ευαγόρας), Κοντουδιός, Πισσάς, Ευγενικός, Μέντος, Φασάκης (Διαγόρας), Ζερβός (Ευκλής), Διαμαντής (Ασπίδα Α.), Θαλασσινός Φ., Θαλασσινός Χ. (Ρόδος), Κοκιαντώνης, Λιβιασιανός (Νίκη Ρ.), Μανιάς (Ερμής), Τριανταφύλλου (Ιάλυσος)*

Για το φιλικό παιχνίδι ο **Ορφανίδης** κάλεσε τους εξής:

ΝΕΟΙ: *Τσοπανάκης (Απόλλωνας Κ.), Κουμπιού (Κατταβιά), Πιζήμολας (Κλεόβουλος), Αναστασάς, Καρπαθάκης, Μανάκης, Σταυλάς (Διαγόρας Β.), Κιλασίν (Ηλιος), Λαμπριανός (Αστέρας Μ.), Γαϊτάνος (Ορφέας), Στρατής (Φοίβος), Γρηγοριάδης (Δαμάγητος), Πλατέλας, Χατζηφούντας (Ανταγόρας), Ζερβός, Χατζηφούντας Ε. (ΑΕ Κω), Χατζηβασίλης, Κεφαλιανός (Αναγέννηση Ασφ.), Ζαμάγιας, Ντουλαντάς (Ασκληπειό)*



Οι Νέοι θα παίξουν με τον Ορφέα

Τρεις αγώνες σήμερα

• Για τα πρωταθλήματα βόλεϊ ανδρών και γυναικών

Με τρεις αγώνες συνεχίζονται σήμερα τα πρωταθλήματος βόλεϊ σε άνδρες και γυναίκες. Πιο συγκεκριμένα το σημερινό πρόγραμμα περιλαμβάνει:

- **Κλειστό Κρεμαστής (15.00)**: Κλεάνθης-Διαγόρας (Γυναικείο)
- **Κλειστό Ιαλυσού (19.00):** Φλόγα-Ηλιος (Γυναικείο)
- **Βενετόκλειο (18.00):** Ροδιακός-Κλεάνθης (Ανδρικό)

AUTO ΕΠΙΛΟΓΕΣ

ΚΟΥΚΟΥΡΑΣ ΑΛΕΞΑΝΔΡΟΣ

ΕΚΘΕΣΗ ΕΜΠΟΡΙΑΣ ΕΠΙΛΕΓΜΕΝΟΥ ΜΕΤΑΧΕΙΡΙΣΜΕΝΟΥ ΑΥΤΟΚΙΝΗΤΟΥ

ΛΕΩΦ. ΡΟΔΟΥ-ΛΙΝΔΟΥ 255
ΤΗΛ. 22410/60910,
FAX: 22410/60920

- Πώληση μεταχειρισμένων αυτοκινήτων ελεγμένα σε 70 σημεία.
- Αγορά μεταχειρισμένων αυτοκινήτων.
- Ανταλλαγή με οποιοδήποτε μοντέλο της αρεσκείας σας.
- Χρηματοδότηση με τα χαμηλότερα επιτόκια της αγοράς.

ΧΠ1210

TECHNO GROUP

Μελέτη - Συντήρηση

ΠΑΡΑΔΟΣΗ ΣΕ ΠΛΗΡΗ ΛΕΙΤΟΥΡΓΙΑ ΑΠΟ ΠΕΠΕΙΡΑΜΕΝΟ ΣΥΝΕΡΓΕΙΟ

ΕΥΚΟΛΙΕΣ ΠΛΗΡΩΜΗΣ

ΘΕΡΜΑΝΣΗ–ΗΛΙΑΚΑ–ΚΛΙΜΑΤΙΣΜΟΣ



ΔΑΠΕΔΟΘΕΡΜΑΝΣΗ

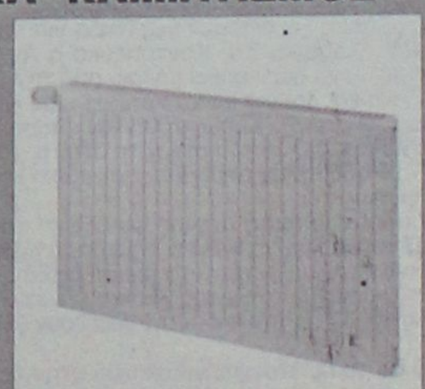





ΠΡΟΪΟΝΤΑ ΓΕΡΜΑΝΙΑΣ-ΙΤΑΛΙΑΣ

Δημ. Αναστασιάδη 8 - Τηλ. & Fax: 22410 32181

ΑΕΦΚΣ

ΜΠΑΣΚΕΤ

Σε ρόλο κομπάρσου

• Εννέα παίκτες του Ιβίσκου ταξίδεψαν στην Αθήνα για το σημερινό παιχνίδι με τον Αρδηττό (16.00'). «Θα παίξουμε και ό,τι μας βγει» είναι εν ολίγοις οι σκέψεις για την αναμέτρηση.

Λευκή πετσέτα φαίνεται να έχει πετάξει ο Ιβίσκος στο ξεκίνημα των υποχρεώσεών του για τον β' γύρο του πρωταθλήματος. Στο σημερινό ματς με τον Αρδηττό στο Μετς (16.00') δεν υπάρχουν ιδιαίτερες φιλοδοξίες ή συγκεκριμένοι στόχοι. Οι Ροδίτες έχουν καταστήσει σαφές ότι από δω και πέρα θέλουν απλά να «βγάλουν» τη χρονιά και ότι παίζουν μόνο και μόνο γιατί τους αρέσει το μπάσκετ. «For the love of the game» που λένε και στην αντίπερα όχθη του Ατλαντικού...

Κόντρα στον Αρδηττό είχαν ανοίξει την αυλαία της σεζόν και είχαν επιβληθεί στην παράταση με 79-76. Η συνέχεια όμως δεν ήταν ανάλογη και δεκατρείς αγωνιστικές μετά οι σκέψεις έχουν αλλάξει. «Να παίξουμε όσο καλύτερα μπορούμε, να το διασκεδάσουμε και ό,τι βγει» είναι συνοπτικά η λογική της ομάδας για το παιχνίδι στο Μετς.

Μόλις εννέα παίκτες ταξίδεψαν στην Αθήνα εκ των οποίων σε θέση για να αγωνιστούν είναι οι οχτώ ενώ μόλις έξι έδιναν το παρών στις προπονήσεις της εβδομάδας. Ο Παναγιώτης Παπακώστας που ούτε σήμερα θα μπορέσει να παίξει λόγω του γνωστού τραυματισμού που τον ταλαιπωρεί σχεδόν έναν ολόκληρο γύρο θα έχει στη διάθεσή του τους: Κώστα Λιβιεράτο, Σταύρο Παρδακά, Τσαμπίκο Συντάγγελο, Γιάννη Κούρο, Θωμά Μπελάγια, Δημήτρη Χαραλαμπόπουλο, Χρήστο Μπίλια και τον πιτσιρικά Παναγιώτη Κούρο.

Ο Στάθης Βλαχοδήμος είναι τραυματίας από τον αγώνα με τον Πανερυθραϊκό και το αιμάτωμα δεν έχει ακόμα υποχωρήσει. Όσο για το πότε θα επιστρέψει είναι προς το παρόν άγνωστο.

Αξίζει ακόμα να σημειωθεί πως στην προπόνηση της Παρασκευής έδωσε το παρών και ο Γιώργος Τσιτσούλας. Ο νεαρός γκαρντ είχε αποχωρήσει από τον Ιβίσκο εδώ και αρκετές εβδομάδες ωστόσο προχθές το βράδυ πήγε στο Βενετόκλειο και ενσωματώθηκε ξανά στην ομάδα του. Στην αποστολή όμως δεν συμπεριλήφθη.

Στην Κρεμαστή οι παμπαίδες

Κολοσσός Α' και Ζέφυρος υποδέχονται σήμερα το πρωί στο κλειστό γυμναστήριο της Κρεμαστής τους Σταυρό Καλυθιών και Ιβίσκο αντίστοιχα για το πρωτάθλημα παμπαίδων.

Αναλυτικά το σημερινό πρόγραμμα:

• Κρεμαστή (11.00') **Κολοσσός Α' – Σταυρός Καλυθιών**
Διαιτητής: Πετρίδης

• Κρεμαστή (12.30') **Ζέφυρος – Ιβίσκος**
Διαιτητής: Γαλανός

ΝΕΑΝΙΔΕΣ

Στη Ρόδο για το εξ αναβολής

• Ο Ιάλυσος υποδέχεται τον Ιπποκράτη.

Την εκκρεμότητα της 4ης αγωνιστικής όρισε για σήμερα το μεσημέρι η Τοπική Επιτροπή. Ο Ιπποκράτης ταξιδεύει στη Ρόδο για το εξ αναβολής ματς με τον πρωτοπόρο Ιάλυσο. Πρόκειται για ντέρμπι (θεωρητικά πάντα) ωστόσο οι «ερυθροκίτρινες» έχουν το προβάδισμα για την κατάκτηση των δύο βαθμών που θα τις βοηθήσουν στην προσπάθεια να πάρουν και τον φετινό τίτλο.

Το σημερινό ματς:

• **Ιαλυσός (15.00') Ιάλυσος – Ιπποκράτης**
Διαιτητές: Κουνελλές Ν. – Χατζηδάκης

Βαθμολογία (σε 5 αγώνες)

1. Ιάλυσος	4-0	309-137	8
2. Ιβίσκος	2-2	149-145	6
3. Ιπποκράτης	2-1	175-147	5
4. Διαγόρας	0-5	114-318	4

* ο Διαγόρας έχει έναν μηδενισμό.
** ο Ιπποκράτης έχει δύο ματς λιγότερα, Ιάλυσος και Ιβίσκος από ένα.

Α' ΚΑΤΗΓΟΡΙΑ ΑΝΔΡΩΝ

Συναγερμός στην Κω

• ΑΕ Δικαίου και Ιπποκράτης διασταυρώνουν τα ξίφη τους αργά το απόγευμα με στόχο την κατάληψη της 2ης θέσης.
• Θεωρητικά εύκολες αποστολές έχουν οι Διαγόρας και Ηρακλής Λάρδου απέναντι σε Διγενή και Δωριέα αντίστοιχα.

Σήμερα το απόγευμα διεξάγεται σχεδόν ολόκληρη η 11η αγωνιστική του πρωταθλήματος. Με εξαίρεση τον αγώνα της ΕΑΚΑ με τον Ιάλυσο που δεν ορίστηκε από την Τοπική Επιτροπή, η Α' κατηγορία έχει πλήρη αγωνιστική δραστηριότητα.

Στις 18.00' ο πρωτοπόρος Διαγόρας θα υποδεχθεί τον Διγενή Κοσκινού στην τέντα με στόχο να διατηρηθεί στην κορυφή και σε απόσταση από τους διώκτες του καθώς η συνέχεια του προγράμματος είναι ιδιαίτερα δύσκολη (έχει δυο ταξίδια στην Κω). Οι «κυανέρυθροι» βρίσκονται σε κατάσταση ανασύνταξης μετά τους τραυματισμούς βασικών στελεχών ενώ από αύριο αναμένεται να «χάσει» και τον Μαρουλλάκη λόγω στρατιωτικής θητείας. Ωστόσο, σήμερα λογικά θα επιστρέψει μετά από αρκετές εβδομάδες απουσίας λόγω τραυματισμού ο Δούβαλης αλλά όχι και ο Αβεκλούριος. Στον αντίποδα, ο Διγενής θα προσπαθήσει να επαναλάβει τον άθλο του Ηρακλή στην προσπάθεια που κάνει για να αποσπαστεί οριστικά από την προτελευταία θέση του πίνακα και να σώσει τη φετινή παρτίδα.

Αναμφίβολα, το μεγάλο ντέρμπι της αγωνιστικής διεξάγεται στο κλειστό γυμναστήριο της Κω με την ΑΕ Δικαίου να αντιμετωπίζει τον Ιπποκράτη. Τους χωρίζει ένας βαθμός και ελάχιστη διαφορά από το ματς του α' γύρου (-3 για την ΑΕΔ) που σημαίνει ότι όλα είναι ανοιχτά στο αποψινό ντέρμπι. Οι δύο ομάδες δεν έχουν ιδιαίτερα προβλήματα απουσιών ενώ το γήπεδο αναμένεται γεμάτο.

Τέλος, αργά το βράδυ στο Βενετόκλειο ο ουραγός Δωριέας φιλοξενεί τον Ηρακλή Λάρδου με τους «ροπαλοφόρους» να θεωρούνται το φαβορί για το ροζ φύλλο.

Αναλυτικά το σημερινό πρόγραμμα:

• Διαγόρα (18.00') **Διαγόρας – Διγενής**
Διαιτητές: Κουνελλές Ηλ. – Στάλας

• Κλειστό Κω (19.30') **ΑΕ Δικαίου – Ιπποκράτης**
Διαιτητές: Ζαμάγιας – Αυγουλάς

• Βενετόκλειο (20.00') **Δωριέας – Ηρακλής Λάρδου**
Διαιτητές: Κουνελλές Ν. – Αρνάς

Βαθμολογία (σε 10 αγώνες)

1. Διαγόρας	9-1	874-522	19
2. Ιπποκράτης	8-2	679-611	18
3. ΑΕ Δικαίου	7-3	645-550	17
4. Ηρακλής Λάρδου	6-4	671-644	16
5. Ιάλυσος	5-5	609-597	15
6. ΕΑΚΑ	2-8	568-705	12
7. Διγενής	2-8	543-644	11
8. Δωριέας	1-9	476-788	10

* Διγενής και Δωριέας έχουν από έναν μηδενισμό.

ΠΑΙΔΙΚΟ

Πρωτοπόρος εναντίον ουραγού

• ΑΕ Δικαίου και ΕΑΚΑ συμπληρώνουν την εκκρεμότητα του β' γύρου σήμερα στο Πυλί.

Η πρωτοπόρος ΑΕ Δικαίου υποδέχεται σήμερα την ουραγό ΕΑΚΑ στο Πυλί για το εξ αναβολής παιχνίδι της 6ης αγωνιστικής. Αυτή η εκκρεμότητα απομένει για να οριστούν τα ματς του γ' γύρου ωστόσο η βαθμολογία δεν αναμένεται να αλλάξει.

Με νίκη των γηπεδούχων (που είναι και το πιο πιθανό) η κατάσταση παραμένει ως έχει στο βόρειο συγκρότημα με την ΕΑΚΑ να είναι τελευταία και να πρέπει να ταξιδέψει τρεις φορές στην Κω για τους αγώνες του νέου γύρου.

Μόνο σε περίπτωση που οι Καλύμνιοι κερδίσουν την πρωτοπόρο θα τερματίσουν τρίτοι και θα αποφύγουν ένα ταξίδι. Η ΑΕΔ είναι πρώτη στον πίνακα ό,τι και να κάνει σήμερα το μεσημέρι.

Το σημερινό παιχνίδι του Ομίλου Βορρά:

• **Πυλί (17.00') ΑΕ Δικαίου – ΕΑΚΑ**
Διαιτητές: Ζαμάγιας – Αυγουλάς

Βαθμολογία (σε έξι αγώνες)

1. ΑΕ Δικαίου	5-0	333-231	10
2. Ιπποκράτης	4-2	408-283	10
3. Ηρακλής 2000	1-5	258-374	7
4. ΕΑΚΑ	1-4	207-256	6

* ΑΕ Δικαίου και ΕΑΚΑ έχουν από ένα παιχνίδι λιγότερο.

Γ' ΕΘΝΙΚΗ

Το ντέρμπι του Κορυδαλλού

• Η Προοδευτική φιλοξενεί το Λαύριο στο σημαντικότερο ματς της ημέρας.

Έντονο ενδιαφέρον παρουσιάζει και η 15η αγωνιστική του πρωταθλήματος στον 2ο όμιλο Νότου καθώς τόσο η υπόθεση της 2ης θέσης όσο και της ουράς δεν έχουν ξεκαθαρίσει ακόμα εντελώς.

Δύο παιχνίδια θα ξεκινήσουν νωρίτερα για συγκοινωνιακούς λόγους. Στο Κοντόπευκο η Αγία Παρασκευή θέλει να διατηρηθεί μακριά από την επικίνδυνη ζώνη και λογικά θα το πετύχει μιας και υποδέχεται τον ουραγό Κύδωνα Χανίων. Επίσης, στο Μετς ο Αρδηττός που υπέστη ήττα στον α' γύρο μέσα στη Ρόδο θέλει σήμερα να ρεφάρει κόντρα στον Ιβίσκο.

Ο πρωτοπόρος Ιωνικός Λαμίας φιλοξενεί τον Άτταλο και δύσκολα θα αποκτήσει σήμερα το πρώτο του κίτρινο φύλλο. Το τοπικό ντέρμπι διεξάγεται στη Νέα Σμύρνη με τον Ίκαρο να αντιμετωπίζει την γειτονική ΑΕΚΤ με την οποία την χωρίζουν δύο βαθμοί.

Νίκη που θα του επιτρέψει να ελπίζει στην παραμονή του, θέλει σήμερα ο Κάδμος που υποδέχεται στη Θήβα τον Ταύρο ο οποίος όμως είναι σε απόσταση βολής από την 2η θέση που οδηγεί στη Β' εθνική και τέτοιου είδους απώλειες δεν είναι μέσα στα σχέδιά του. Το ματς έχει και δωδεκανησιακό ενδιαφέρον μιας και πρώτος διαιτητής της αναμέτρησης είναι ο Στέλιος Βιτζηλαίος.

Τέλος, το σημαντικότερο παιχνίδι της 15ης αγωνιστικής διεξάγεται στον Κορυδαλλό με την Προοδευτική να υποδέχεται το Λαύριο. Οι «βυσσινί» δείχνουν τις τελευταίες αγωνιστικές να έχουν ανακάμψει για τα καλά ενώ οι φιλοξενούμενοι εδώ και πολύ καιρό δεν αποχωρίζεται τη 2η θέση του βαθμολογικού πίνακα.

Αναλυτικά το σημερινό πρόγραμμα και οι διαιτητές της 15ης αγωνιστικής:

• Κοντόπευκο (16.00') **Αγία Παρασκευή – Κύδωνας Χανίων**
Διαιτητές: Σπύρου – Μαντήλας
Κομισάριος: Νάκος

• Μετς Β' (16.00') **Αρδηττός – Ιβίσκος**
Διαιτητές: Κιούρκας – Νικολόπουλος
Κομισάριος: Καλόπουλος

• Λαμία (18.00') **Ιωνικός – Άτταλος**
Διαιτητές: Παπαγιαννόπουλος – Τσώνος
Κομισάριος: Ιωάννου

• Νέα Σμύρνη (18.00') **Ίκαρος – ΑΕΚΤ**
Διαιτητές: Σκούτας – Ντάβαρης
Κομισάριος: Ζώης

• Θήβα (18.00') **Κάδμος – Ταύρος**
Διαιτητές: Βιτζηλαίος – Λουκαράκης
Κομισάριος: Κόκορης

• Κορυδαλλός (18.00') **Προοδευτική – Λαύριο**
Διαιτητές: Πόντας – Σέρρας Μ.
Κομισάριος: Ζευγώλης
Ρεπό: **Πανερυθραϊκός**

Αποτελέσματα α' γύρου:

Κύδωνας Χανίων – Αγία Παρασκευή	74-93
Άτταλος – Ιωνικός Λαμίας	73-78
ΑΕΚΤ – Ίκαρος Νέας Σμύρνης	51-57
Ταύρος – Κάδμος Θηβών	68-56
Λαύριο – Προοδευτική	87-58
Ιβίσκος – Αρδηττός	79-76(παρ.)

ΒΑΘΜΟΛΟΓΙΑ

Ομάδα	Βαθμ	Αγ	Νικ	Ητ	Επιθ	Αμυν	Διαφ
1. Ιωνικός Λαμίας	26	13	13	0	1024	834	190
2. Λαύριο	23	13	10	3	963	800	163
3. Ίκαρος Νέας Σμύρνης	22	13	9	4	966	892	74
4. Προοδευτική	22	13	9	4	1038	1008	30
5. Ταύρος	21	13	8	5	893	882	11
6. ΑΕΚΤ	20	13	7	6	897	906	-9
7. Πανερυθραϊκός	19	13	6	7	949	929	20
8. Αγία Παρασκευή	19	13	6	7	985	953	32
9. Αρδηττός	19	13	6	7	891	892	-1
10. Άτταλος	18	13	5	8	1028	1058	-30
11. Κάδμος Θηβών	15	13	2	11	887	1035	-148
12. Ιβίσκος	**14**	**12**	**2**	**10**	**790**	**958**	**-168**
13. Κύδωνας Χανίων	14	13	1	12	839	1003	-164

PIAGGIO
ΜΕΤΑΧΕΙΡΙΣΜΕΝΑ
ΑΠΟ 16 € ΤΟ ΜΗΝΑ
ΧΩΡΙΣ ΠΡΟΚΑΤΑΒΟΛΗ
6 ΜΗΝΕΣ ΕΓΓΥΗΣΗ
Α.Β.Ε.Τ.Ε. Κ. ΚΩΣΤΑΡΙΔΗΣ
ΤΗΛ.: 2241078577
ΧΠ097

πωλησεις

συνέχεια από την προηγούμενη

ΠΩΛΟΥΝΤΑΙ: α) πωλείται **ορο-φοδιαμέρισμα** 173 τ.μ. κοντά στην Εφορία πλήρως ανακαινισμένο σε άριστη κατάσταση, β) πωλείται στα Ασγούρου ανεξάρτητο **οροφοδιαμέρισμα** 132 τ.μ. σε άριστη κατάσταση, γ) πωλούνται **2 διαμερίσματα** 86-87 τ.μ. κοντά στην Εφορία, δ) πωλούναι στην Παστίδα σε μαρμαροσουβά **μονοκατοικίες** 150 τ.μ. σε 400 μέτρα οικόπεδο, ε) πωλείται στο Ροδίνι ισόγειο **διαμέρισμα** 90 τ.μ. με αυλή και τζάκι, στ) πωλείται κοντά στις 7 Βαγιές **διαμέρισμα** 130 τ.μ. Πληρ. κ. Μαρίνα "ΚΤΗΜΑΤΙΚΗ ΠΡΟΟΠΤΙΚΗ" τηλ. 2241037906, 6972292958 MZT010207

ΠΩΛΕΙΤΑΙ σε μπετά διώροφη **οικοδομή** 220 τ.μ. ολόκληρη ή ανά όροφο στην Παστίδα. Τιμή 176.000€. Πληρ. κ. Αννα 6947825786, όχι μεσίτες MZT030216

ΠΩΛΕΙΤΑΙ οικόπεδο 200 τ.μ. στο Νιοχώρι με συντελεστή δόμησης 1,4. Πληρ. Εμμ. Κρανίδης και Συνεργάτες, Αμερικής 50, τηλ. 2241027082, 6944347405 ΜΧΠ092.11

ΠΩΛΕΙΤΑΙ επιχείρηση εστιατορίου σε κεντρικό σημείο της πόλης. Πληρ. τηλ. 2241031155, 20540 MZT310128

ΕΥΚΑΙΡΙΑ. ΠΩΛΟΥΝΤΑΙ οικόπεδα εντός οικισμού Παστίδας 300 τ.μ. με δυνατότητα δόμησης 300 τ.μ. αντί 36.000 ευρώ. Μονοκατοικίες 127 τ.μ. σε μπετά διώροφες σε οικόπεδο 500 τ.μ. 90.000 ευρώ και σε οικόπεδο 1000 τ.μ. 125.000 ευρώ με πολύ ωραία θέα. Πληρ. τηλ. 2241047018, 6944182377 MZT310117

ΠΩΛΕΙΤΑΙ βιοτεχνικός χώρος 300 τ.μ. και 5 μέτρα ύψος καινούργιος με πλακάκια, ηλεκτρικές πόρτες κατάλληλος για οποιαδήποτε χρήση στο Τσαΐρι τιμή 176.000 ευρώ. Πληρ. Σταμάτης Μανωλάκος τηλ. 2241023815, 2241078275, 6945769958 ΜΧΠ1588

ΠΩΛΕΙΤΑΙ κατάστημα 50 τ.μ. επί της οδού Αλεξ. Διάκου με υπόγειο 50 τ.μ. ύψους 4,50 μ. ελεύθερο μίσθωσης. Πληρ. κ. Εμμ. Κρανίδης και Συνεργάτες, τηλ. 2241027082, 6944347405 ΜΧΠ092.5

ΠΩΛΕΙΤΑΙ οικόπεδο 500 τ.μ. στην Ιξιά με δόμηση για 200 τ.μ. βρίσκεται κοντά στο Μίρα Μάρε. Πληρ. τηλ. 2241027082, 6944743405 κ. Εμμ. Κρανίδης και Συνεργάτες ΜΧΠ092.010

ΠΩΛΕΙΤΑΙ 4άρι **διαμέρισμα** επί της οδού Θ. Σοφούλη - Υ' ορόφου με θέα το κάστρο και την θάλασσα. Πληρ. κ. Εμμ. Κρανίδης τηλ. 2241027082, 6944347405 ΜΧΠ092.8

ΠΩΛΕΙΤΑΙ 3άρι **διαμέρισμα** σε καλή κατάσταση επί της οδού Κοδριγκτών - α' ορόφου με ωραία θέα. Δεκτά δάνεια. Πληρ. κ. Εμμ. Κρανίδης τηλ. 2241027082, 6944347405 ΜΧΠ092.7

ΠΩΛΕΙΤΑΙ ή ΕΝΟΙΚΙΑΖΕΤΑΙ από ιδιώτη καινούργια υπερπολυτελής **μονοκατοικία** με πισίνα στην περιοχή Βουνάρα στην Ιαλυσό 230 τ.μ. σε 1 στρέμμα οικόπεδο. Πληρ. τηλ. 6945957967ΜΑΤ7843

ΑΘΗΝΑ. ΑΜΠΕΛΟΚΗΠΟΙ ΠΩΛΟΥΝΤΑΙ διαμερίσματα από ιδιώτη 105 τ.μ. και 45 τ.μ., 2ου, 3ου, 4ου ορόφου, σε νεοανεγειρόμενη οικοδομή. Παράδοση τον Ιούλιο, εξαιρετικής κατασκευής, parking, μεγάλες βεράντες, φυσικό αέριο, ήσυχος δρόμος. Πλησίον Μετρό Πανόρμου και πρόσβαση στις λεωφόρους Μεσογείων και Κηφισίας. Πληρ. τηλ. 6944338442 MZT270120

ΠΩΛΕΙΤΑΙ μονοκατοικία 110 τ.μ. σε κατάσταση σοβάδες στο Γενάδι με καταπληκτική θέα. Τιμή 100.000€. Πληρ. τηλ. 6947705714 MZT200101

ΠΩΛΕΙΤΑΙ επιχείρηση "καφετέρια" καινούργια στην Ανάληψη, ολόκληρη ή μερίδιο. Πληρ. τηλ. 6945503037 MZT240104

ΠΩΛΟΥΝΤΑΙ
καινούργια διαμερίσματα
με κεντρική αυτόνομη θέρμανση
και ασανσέρ
επί της Μιχ. Πετρίδη.
Πληρ. τηλ. (22410)30522, 93373, 6938883458
MZT020219

ΑΦΟΙ ΜΑΘΙΟΥ Ο.Ε.
D & M HOMES
ΑΓΟΡΕΣ ΟΙΚΟΠΕΔΩΝ - ΠΩΛΗΣΕΙΣ ΚΑΤΟΙΚΙΩΝ
Αναλαμβάνουμε τη διεκπεραίωση του δικού σας ακινήτου
.... Με τους καλύτερους όρους της αγοράς
1) Διώροφες **μονοκατοικίες** λουξ κατασκευής των 120 τ.μ. με 330 τ.μ. οικόπεδο σε ονειρεμένη τοποθεσία, περιοχή Ανοιξη, υπό κατασκευή.
2) **Μεζονέτες** λουξ κατασκευής των 140 τ.μ. σε 330 τ.μ. οικόπεδο με φανταστική θέα, περιοχή Κοκκερου - Κοσκινού, υπό κατασκευή
3) **Διαμερίσματα** των 130 τ.μ. -120 τ.μ.-110 τ.μ. στα Κοσκινού
4) **Οικόπεδο** 4.200 τ.μ. στο Τσαΐρι
5) **Μονοκατοικία** υπερλούξ κατασκευής με 1000 τ.μ. οικόπεδο (μόνο σοβαρές προτάσεις).
Με επιπελείο έμπειρων συνεργατών η εταιρία μας σας παρέχει την καλύτερη δική σας εξυπηρέτηση.
Αναλαμβάνουμε να διεκπεραιώσουμε τη διαχείριση του οικοπέδου σας με στόχο την καλύτερη αποδοσή του.
ΟΙΚΟΠΕΔΑ
ΑΝΤΙΠΑΡΟΧΕΣ
ΜΟΝΟΚΑΤΟΙΚΙΕΣ
ΖΗΤΟΥΝΤΑΙ ΟΙΚΟΠΕΔΑ
Βερολίνου 11 - Ροδίνι • τηλ.. 2241069515, κιν. 6945525475-6944370132
ΧΠ2652

ΠΑΡΑΔΟΣΙΑΚΗ ΤΕΧΝΗ

ΒΟΤΣΑΛΩΤΑ - ΨΗΦΙΔΩΤΑ - ΕΠΙΣΚΕΥΕΣ-ΑΠΟΚΑΤΑΣΤΑΣΕΙΣ ΒΥΖΑΝΤΙΝΩΝ - ΝΕΟΚΛΑΣΙΚΩΝ ΚΤΙΣΜΑΤΩΝ
Χ. ΓΡΑΙΚΟΣ
ΠΑΡΑΔΟΣΙΑΚΟΣ ΤΕΧΝΙΤΗΣ
ΤΗΛ. 6934596090
05169

ΑΦΑΝΤΟΥ
!!! ΑΓΟΡΑΣΤΕ ΤΩΡΑ !!!
ΜΕΖΟΝΕΤΕΣ ΥΠΟ ΑΝΕΓΕΡΣΗ
- ❑ Μεζονέτα 80 τ.μ. 99.000 ευρώ
- ❑ Μεζονέτα 90 τ.μ. 109.000 ευρώ
- ❑ Μεζονέτα 100 τ.μ. 119.000 ευρώ
- ❑ Μεζονέτα 110 τ.μ. 129.000 ευρώ
- ❑ Μεζονέτα 120 τ.μ. 144.000 ευρώ
- ❑ Μεζονέτα 130 τ.μ. 155.000 ευρώ
- ❑ Μεζονέτα 140 τ.μ. 169.000 ευρώ
- ❑ Μεζονέτα 150 τ.μ. 179.000 ευρώ
- ❑ Μεζονέτα 160 τ.μ. 189.000 ευρώ

Με το κλειδί στο χέρι και γραπτή εγγύηση
ΠΕΡΙΟΡΙΣΜΕΝΟΣ ΑΡΙΘΜΟΣ
ΕΞΟΧΙΚΕΣ ΚΑΤΟΙΚΙΕΣ ΥΠΟ ΑΝΕΓΕΡΣΗ
- ❑ 60 τ.μ. -1300 τ.μ. ΟΙΚΟΠΕΔΟ: 89.000 ευρώ
- ❑ 100 τ.μ. - 2000 τ.μ. ΟΙΚΟΠΕΔΟ: 149.000 ευρώ
- ❑ 105 τ.μ. - 3500 τ.μ. ΟΙΚΟΠΕΔΟ: 149.000 ευρώ

ΑΡΙΣΤΩΝ ΠΡΟΔΙΑΓΡΑΦΩΝ
ΚΑΙ ΔΥΝΑΤΟΤΗΤΑ ΠΑΡΕΜΒΑΣΗΣ ΣΤΑ ΣΧΕΔΙΑ
ΡΟΔΙΝΙ
ΜΕΖΟΝΕΤΑ 135 τ.μ. -200 τ.μ. κήπος: 220.000 €
ΜΕΤΑΧΕΙΡΙΣΜΕΝΟ ΔΙΑΜΕΡΙΣΜΑ 102τ.μ. 149.000 €
ΔΑΝΕΙΑ ΔΕΚΤΑ
ΑΚΙΝΗΤΑ ΡΟΔΟΥ Ε.Π.Ε.
Τηλ. 6937126127
15ο χλμ. Ρόδου-Λίνδου, Φαληράκι
τηλ. 2241085010 φαξ 2241085030
Κατασκευάζουμε το δικό σας σπίτι όπου το θέλετε και όπως το θέλετε
ΜΑΤ173

LANDSCOPE ΚΤΗΜΑΤΟΜΕΣΙΤΙΚΗ
ΠΑΡΟΧΗ ΟΛΟΚΛΗΡΩΜΕΝΩΝ ΥΠΗΡΕΣΙΩΝ ΥΨΗΛΗΣ ΠΟΙΟΤΗΤΑΣ ΣΕ ΟΤΙΔΗΠΟΤΕ ΑΦΟΡΑ ΤΗΝ ΑΚΙΝΗΤΗ ΠΕΡΙΟΥΣΙΑ ΣΑΣ
Έξυπνες αγορές
Εχεμύθεια
Κοντά σας και μετά την πώληση
Συνεχής ενημέρωση αξίας


Διαπραγματεύσεις για την αντιπαροχή
Ανταλλαγές
Αποτελεσματικότητα
Πλήρης κάλυψη πρίν και μετά την υπογραφή του συμβολαίου

Αξιοπιστία
Μισθώσεις ακινήτων
Προβολή και προώθηση
Σας ευχαριστούμε για την εμπιστοσύνη σας !
Σταμάτης Π. Χατζηλαζάρου & Συνεργάτες
ΕΘΝΙΚΗΣ ΑΝΤΙΣΤΑΣΗΣ & ΤΣΑΛΔΑΡΗ (πανω απο τον Κωτσόβολο)
www.landscope.gr - ΤΗΛ / ΦΑΞ : 22410 28629 - ΚΙΝ : 6972 257246
ΧΠ2557

Ευρωπαϊκή Επενδυτική
Κτηματομεσιτικό Γραφείο
Θεόφιλος Κλωνάρης
Εθνικής Αντίστασης 48 τηλ.2241039300,κιν.6977582152
Πωλείται επικερδής επιχείρηση εστιατορίου σε τουριστική περιοχή της πόλης πλήρως εξοπλισμένη λόγω συνταξιοδότησης
ΔΙΑΜΕΡΙΣΜΑΤΑ:

Ισόγειο δυάρι διαμέρισμα υπο κατασκευή με αυλή στην Ανάληψη	€ 85000
Διαμέρισμα 90 τ.μ.στην Μητροπολη,με θέρμανση,τζάκι,αυλή,ανακαινισμένο	€ 90000
Διαμερίσματα 3 υπνοδωματίων υπο κατασκευή σε μικρή οικοδομή,lux κατασκευής	€149000
Διαμέρισμα 115 τ.μ. στα Κοσκινού καινούργιο με 3 υπνοδωμάτια,**ευκαιρία**	€ 132000
Αποθήκη 160τ.μ. επί της Στ.Κωτιάδη,δύο χώρων με τουαλέτα,ημιυπόγεια	€ 55000
Διαμέρισμα 85 τ.μ.με 2 υπνοδωμάτια,χώρο στάθμευσης και αποθήκη 12τ.μ.	€ 147000
Οροφοδιαμέρισμα 100 τ.μ. σε μικρή οικοδομή 2 διαμερισμάτων καινούργιο	€ 195000
Διαμερίσματα στην Ανάληψη 105τ.μ.με 3 υπν/τια lux κατασκευής προς	€ 200000
Α' όροφος διπλοκατοικίας 103τ.μ. στον Νηρέα κατάλληλο για 2 γκαρσονιέρες	€ 102000

18 studios ανακαινισμένα, πλήρως επιπλωμένα & εξοπλισμένα πωλούνται και μεμονομένα
Καινούργιο κατάστημα γωνιακό με 17μ βιτρίνα σε εμπορικό σημείο της πόλης
ΜΟΝΟΚΑΤΟΙΚΙΕΣ:

Κατοικία στην Παλιά Πόλη 35τ.μ.+35τ.μ.,με άδεια χρήσεως καταστήματος	€ 60000
Μονοκατοικία 65τ.μ. στον Αρχάγγελο σε μαρμαροσουβά με 1 υπν/τιο	€ 65000
Κοσκινού μονοκατοικία 130 τ.μ σε μπετά με καταπληκτική θέα	€ 100000
Μονοκατοικίες στην Ιξιά, κοντά στην Ρόδο 165 τ.μ. με 4 υπνοδωμάτια	€ 280000
Διατηρητέα μονοκατοικία στην Ρόδο 280τ.μ. με αυλή,πλήρως ανακαινισμένη	€ 265000

ΟΙΚΟΠΕΔΑ:

Οικόπεδο 12000τ.μ.στο Τσαίρι(Αγία Βαρβάρα) περιφραγμένο,ρεύμα,νερό	€176000
Οικόπεδο 1000τ.μ. κοντα στο Νοσοκομείο στην Β φάση επέκτασης	€ 60000
Οικόπεδο κοντά στο Νοσοκομείο 4000 τ.μ.,πανοραμικό	€190000
Οικόπεδο 3600 τ.μ.στην Λαχανιά άρτιο κ οικοδ/μο με θέα θάλασσα	€ 63000
Οικόπεδο στην ζώνη οικισμου Κοσκινου 1000τ.μ. με άδεια οικοδομής για 150τ.μ.	€ 73367

Αγορές-πωλήσεις-μισθώσεις-εκτιμήσεις-Ακινήτων
Δάνεια Δεκτά
ΧΠ2694

πωλησεις

συνέχεια από την προηγούμενη

ΠΩΛΕΙΤΑΙ επιχείρηση μπαρ στην Παλιά Πόλη πλήρως εξοπλισμένη σε διώροφο κτίσμα 140 τ.μ. και 80 τ.μ. αυλή μόνο σοβαρές προτάσεις. Σταμάτης Μανωλάκος. Πληρ. τηλ. 22410-23815, 78275, 6945769958 ΧΠ1588.2

ΠΩΛΕΙΤΑΙ σε τιμή ευκαιρίας, **αγρόκτημα** με 80 δέντρα εσπεριδοειδή (παραγωγής) και 4 ελαιόδενδρα, στην περιοχή "Ταγλαρης" στην Μαλώνα. Πληρ. τηλ. 6947194103 ΜΧΡ12030

ΠΩΛΕΙΤΑΙ ή **ΕΝΟΙΚΙΑΖΕΤΑΙ επιχείρηση εστιατορίου** πλήρες εξοπλισμένο παραλιακό και με αίθουσα για λειτουργία όλο τον χρόνο. Μεγάλος πανέμορφος χώρος. Λόγω άλλης απασχόλησης, ευκολίες δεκτές. Πληρ. τηλ. 6932155284 ΜΖΤ250117

ΠΩΛΟΥΝΤΑΙ από ιδιοκτήτη-κατασκευαστή μεζονέτες στην Ιαλυσό από 125-160 τ.μ. αρίστης κατασκευής. Πληρ. τηλ. 6932350214 ΜΖΤ190104

ΠΩΛΕΙΤΑΙ 3άρι **διαμέρισμα** επί της οδού Βορ. Ηπείρου με ωραία θέα. Πληρ. Εμμ. Κρανίδης και Συνεργάτες, μεσίτες, τηλ. 2241027082, 6944347405 ΜΧΠ092.56

ΠΩΛΟΥΝΤΑΙ από ιδιώτη: **Α)** Στο Γεννάδι οικόπεδο 2 στρέμματα με άδεια οικοδομής 200 μέτρα. **Β)** Στα Καλαβάρδα οικόπεδο 3 στρέμματα με άδεια οικοδομής 91 μέτρα. Πληρ. τηλ. 6973984108, 6977033037 ΜΖΤ210104

ΠΩΛΕΙΤΑΙ πολυτελής μονοκατοικία 135 τ.μ. με 1.200 τ.μ. οικόπεδο στο κύμα στην περιοχή Γεννάδι. Πληρ. τηλ. 6947705714 ΜΖΤ200102

ΠΩΛΕΙΤΑΙ στ' Αφάντου παραθαλάσσιο **οικόπεδο** 1.300 τ.μ. και εντός οικισμού 230 τ.μ. (με συντελεστή 1). Πωλείται **διαμέρισμα** στα Κοσκινού 210 τ.μ. διαμπερές, **ρετιρέ** 45 τ.μ. Πληρ. τηλ. 2241034886, 6932437142 ΜΑΤ7780

ΠΩΛΕΙΤΑΙ 3άρι **διαμέρισμα** 70 τ.μ. επί της οδού Κων. Παλαιολόγου αξίας 76.302 ευρώ. Πληρ. Κτηματομεσιτικό Γραφείο Εμμ. Μ. Κρανίδης και Συνεργάτες, Αμερικής 50, ώρες γραφείου 9-13 και 5-9, τηλ. 2241027082, 26476, 6944347405 fax 2241027101 ΜΧΠ092.57

ΠΩΛΕΙΤΑΙ αγρός 2.000 τ.μ. άρτιος και οικοδομήσιμος στην Αγία Βαρβάρα - Ασγούρου. Πληρ. Κτηματομεσιτικό Γραφείο Εμμ. Μ. Κρανίδης και Συνεργάτες, Αμερικής 50, ώρες γραφείου 9-13 και 5-9, τηλ. 2241027082, 26476, 6944347405 fax 2241027101 ΜΧΠ092.51

ΠΩΛΕΙΤΑΙ ξενοδοχείο 2 αστέρων ανακαινισμένο με σύγχρονο εξοπλισμό 130 κλινών, εντός πόλεως Ρόδου. Πληρ. Κτηματομεσιτικό Γραφείο Εμμ. Μ. Κρανίδης και Συνεργάτες, Αμερικής 50, ώρες γραφείου 9-13 και 5-9, τηλ. 2241027082, 26476, 6944347405 fax 2241027101 ΜΧΠ092.54

ΠΩΛΕΙΤΑΙ διαμέρισμα 3 υπνοδωματίων, 2 WC, αποθήκη, γκαράζ, 3ου ορόφου, κεντρική θέρμανση, καινούργιο κοντά στην οδό Καναδά. Πληρ. Κτηματομεσιτικό Γραφείο Εμμ. Μ. Κρανίδης και Συνεργάτες, Αμερικής 50, ώρες γραφείου 9-13 και 5-9, τηλ. 2241027082, 26476, 6944347405 fax 2241027101 ΜΧΠ092.52

ΠΩΛΕΙΤΑΙ βιοτεχνικός χώρος 300 τ.μ., ύψους 5 μ. στο Τσαΐρι (οικισμός Ξυλουργών) ο οποίος διαθέτει μεγάλες πόρτες και στο δάπεδο πλακίδια εμαγιέ, είναι ελεύθερος μίσθωσης. Πληρ. Κτηματομεσιτικό Γραφείο Εμμ. Μ. Κρανίδης και Συνεργάτες, Αμερικής 50, ώρες γραφείου 9-13 και 5-9, τηλ. 2241027082, 26476, 6944347405 fax 2241027101 ΜΧΠ092.49

ΠΩΛΟΥΝΤΑΙ μεζονέτες 2όροφες με κήπο, από 130 τ.μ. καλής κατασκευής στην Παστίδα. Πληρ. Κτηματομεσιτικό Γραφείο Εμμ. Μ. Κρανίδης και Συνεργάτες, Αμερικής 50, ώρες γραφείου 9-13 και 5-9, τηλ. 2241027082, 26476, 6944347405 fax 2241027101 ΜΧΠ092.46

ΠΩΛΕΙΤΑΙ 3άρι **διαμέρισμα** στην Ιξιά με γκαράζ. Πληρ. Κτηματομεσιτικό Γραφείο Εμμ. Μ. Κρανίδης και Συνεργάτες, Αμερικής 50, ώρες γραφείου 9-13 και 5-9, τηλ. 2241027082, 26476, 6944347405 fax 2241027101 ΜΧΠ092.48

ΠΩΛΕΙΤΑΙ 3άρι **διαμέρισμα** α' ορόφου καλής κατασκευής επί της οδού Κέννεντυ. Πληρ. Εμμ. Κρανίδης και Συνεργάτες, μεσίτες, τηλ. 2241027082, 6944347405 ΜΧΠ092.55

ΠΩΛΕΙΤΑΙ στο Φαληράκι **κατάστημα** 55 τ.μ. με υπόγειο 55 τ.μ. (διαμορφωμένο σε δύο διαμερίσματα) και 500 τ.μ. κήπο κοντά στα ξενοδοχεία. Πληρ. Κτηματομεσιτικό Γραφείο Εμμ. Μ. Κρανίδης και Συνεργάτες, Αμερικής 50, ώρες γραφείου 9-13 και 5-9, τηλ. 2241027082, 26476, 6944347405 fax 2241027101 ΜΧΠ092.47

ΠΩΛΕΙΤΑΙ αγρός 1.300 τ.μ. με άδεια 2ορόφου οικίας και υπογείου χώρου, έχει πρόσωπο σε επαρχιακή οδό και βρίσκεται στο Καντυλί - Ιξιά. Πληρ. Κτηματομεσιτικό Γραφείο Εμμ. Μ. Κρανίδης και Συνεργάτες, Αμερικής 50, ώρες γραφείου 9-13 και 5-9, τηλ. 2241027082, 26476, 6944347405 fax 2241027101 ΜΧΠ092.53

ΠΩΛΕΙΤΑΙ αρχοντική κατοικία 150 τ.μ. διώροφη με κήπο σε ήσυχο δρόμο κοντά στον Αγιο Ιωάννη. Πληρ. Κτηματομεσιτικό Γραφείο Εμμ. Μ. Κρανίδης και Συνεργάτες, Αμερικής 50, ώρες γραφείου 9-13 και 5-9, τηλ. 2241027082, 26476, 6944347405 fax 2241027101 ΜΧΠ092.050

μαθηματα

ΙΤΑΛΙΚΑ!!! ΚΑΘΗΓΗΤΡΙΑ ΙΤΑΛΙΚΩΝ ΜΕ ΠΟΛΥΕΤΗ ΠΕΙΡΑ ΠΑΡΑΔΙΔΕΙ ΙΔΙΑΙΤΕΡΑ ΜΑΘΗΜΑΤΑ ΣΕ ΟΛΑ ΤΑ ΕΠΙΠΕΔΑ ΜΕ ΠΡΟΣΙΤΕΣ ΤΙΜΕΣ. ΠΛΗΡ. ΤΗΛ. 6946671122 ΜΖΤ040202

ΓΑΛΛΙΚΑ, ΙΣΠΑΝΙΚΑ, ΙΤΑΛΙΚΑ. Παραδίδονται μαθήματα από πτυχιούχο καθηγήτρια με πολυετή πείρα Sorbonne και Universidad de Valencia για όλα τα επίπεδα και για ξενοδοχοϋπαλλήλους εν όψει της τουριστικής σεζόν. Εμπορική αλληλογραφία, προετοιμασία πτυχίων CERVANTES, CELI (Perugia), Γαλλικού Ινστιτούτου. Τιμές προσιτές. Πληρ. τηλ. 6978733260 ΜΖΤ040211

ΜΑΘΗΜΑΤΙΚΑ - ΦΥΣΙΚΗ - ΧΗΜΕΙΑ - ΦΙΛΟΛΟΓΙΚΑ - ΟΙΚΟΝΟΜΙΚΑ ΔΙΚΤΥΑ. Διδάσκονται σε ολιγομελή τμήματα για όλες τις τάξεις Γυμνασίου-Ενιαίου Λυκείου και ΤΕΕ. Πληρ. τηλ. 2241028053 ΜΧΡ12045

Πτυχιούχος ΝΗΠΙΑΓΩΓΟΣ παραδίδει ιδιαίτερα μαθήματα σε παιδιά Δημοτικού και αναλαμβάνει τη δημιουργική απασχόληση και φύλαξη παιδιού. Πληρ. τηλ. 6972617120 ΜΧΡ12039

Εμπειρη **καθηγήτρια ΓΕΡΜΑΝΙΚΩΝ** με σπουδές στη Γερμανία **ΠΑΡΑΔΙΔΕΙ** ιδιαίτερα μαθήματα σε παιδιά και ενήλικες. Τιμή προσιτή. Πληρ. τηλ. 6936647797 ΜΖΤ290109

ΚΑΘΗΓΗΤΗΣ, αριστούχος απόφοιτος (MASTER) SCHILLER INTERNATIONAL UNIVERSITY παραδίδει μαθήματα **κατ' οίκον** σε αρχάριους, προχωρημένους, ξενοδοχοϋπαλλήλους. Εξασφαλισμένη επιτυχία εξετάσεων FIRST CERTIFICATE, ECCE, CAMBRIDGE και MICHIGAN, PROFICIENCY, TOEIC, TOEFL καθώς και ΚΡΑΤΙΚΟΥ ΠΙΣΤΟΠΟΙΗΤΙΚΟΥ ΓΛΩΣΣΟΜΑΘΕΙΑΣ. Προετοιμασία για INICIAL, INTERMEDIO, SUPERIOR Ισπανικής, CELI 1,2,3,4,5 Ιταλικής όπως και για εξετάσεις εισαγωγής σε Πανεπιστήμιο εξωτερικού. Τιμές λογικές. Μεταφράσεις δεκτές. Πληρ. τηλ. 2241025133 ΜΧΡ19281

ΜΑΘΗΜΑΤΙΚΑ. Παραδίδονται ιδιαίτερα μαθήματα σε μαθητές γυμνασίου-Λυκείου-ΤΕΕ. Κάλυψη κενών και υπεύθυνη προετοιμασία για τις εξετάσεις. Πληρ. τηλ. 6948893531 ΜΖΤ250108

ΦΙΛΟΛΟΓΟΣ παραδίδει ιδιαίτερα μαθήματα σε παιδιά δημοτικού, γυμνασίου και λυκείου. Πληρ. τηλ. 6937361852 ΜΖΤ180113

ΜΑΘΗΜΑΤΙΚΑ-ΦΥΣΙΚΗ-ΧΗΜΕΙΑ. Παραδίδονται από μαθηματικό και φυσικό ιδιαίτερα μαθήματα σε μεμονωμένους μαθητές Γυμνασίου-Λυκείου-ΤΕΕ (όλων των κατευθύνσεων) που επιθυμούν την απόκτηση ουσιαστικών γνώσεων και την επίτευξη των στόχων τους (κατόπιν συνεννοήσεως δεκτά και γκρουπ 2-3 μαθητών). Πληρ. τηλ. 2241024369, 6948893531, 6973025100 ΜΖΤ010226

εργασιες

ΖΗΤΟΥΝΤΑΙ ΑΠΟ ΤΟ ΞΕΝΟΔΟΧΕΙΟ GOLDEN ODYSSEY 4 ΑΣΤΕΡΩΝ, ΠΕΡΙΟΧΗ ΚΟΛΥΜΠΙΑ ΠΡΟΣΩΠΙΚΟ ΟΛΩΝ ΤΩΝ ΕΙΔΙΚΟΤΗΤΩΝ: ΑΡΤΟΖΑΧΑΡΟΠΛΑΣΤΗΣ, ΥΠΕΥΘΥΝΟΣ ΕΣΤΙΑΤΟΡΙΟΥ ΚΑΙ ΒΟΗΘΟΙ, ΜΠΑΡΓΟΥΜΑΝ 'Η ΜΠΑΡΜΑΝ, ΚΑΜΑΡΙΕΡΕΣ, ΛΑΝΤΖΙΕΡΑ Κ.ΛΠ. ΑΙΤΗΣΕΙΣ ΣΤΟ ΞΕΝΟΔΟΧΕΙΟ ΑΠΟ ΩΡΑ 11.30 ΕΩΣ 13.30 ΠΛΗΡ. ΤΗΛ. 2241056401, 2241021262 ΜΖΤ050208

Από ANASSA CAFE **ΖΗΤΕΙΤΑΙ μπάρμαν** και **σερβιτόρες** με προϋπηρεσία ηλικία 9 έως 30 ετών. Πληρ. τηλ. 6942985994, 2241069919 ΜΑΤ00174

ΖΗΤΟΥΝΤΑΙ σερβιτόρος και **βοηθός σερβιτόρος** για Ελληνικό εστιατόριο στην Π. Πόλη. Πληρ. τηλ. 6942613840 ΜΖΤ020235

Από παιδικό σταθμό **ΖΗΤΕΙΤΑΙ οδηγός** με δίπλωμα 4ης κατηγορίας (Δ). Αποστολή βιογραφικών p.k.n.v@otenet.gr. Πληρ. τηλ. 2241098325, 6946006708 κ. Βάσω ΜΧΡ12046

ΖΗΤΟΥΝΤΑΙ οδηγοί με δίπλωμα γ' κατηγορίας και **εργάτες.** Πληρ. τηλ. 2241060345 ΜΑΤ000120

ARE YOU LOOKING FOR A JOB? THE RESERVATION DEPARTMENT OF CLUB GREECE IS LOOKING TO RECRUIT A SCANDINAVIAN PERSON. THE CANDIDATE SHOULD HAVE COMPUTER KNOWLEDGE AND ANY ADDITIONAL ADVANTAGES WILL BE TAKEN INTO CONSIDERATION. OUR COMPANTY OFFERS MODERN TRAINING AND DEVELOPMENT PROGRAMS, EXCELLENT WORKING ENVIRONMENT AND OFFICE HOURS 10H00-18H00, MONDAY TILL FRIDAY. FOR MORE INFORMATION AND TO BOOK APPOINTMENT FOR INTERVIEW PLEASE CONTACT MRS. KATERINA RAGAZZI ON 22410-96369 OR 22410-94245 BETWEEN 10H00-18H00 ΜΖΤ030224

ΖΗΤΕΙΤΑΙ έμπειρη **πωλήτρια** για χρυσοχοείο στην Παλιά Πόλη. Απαραιτήτως να ομιλεί αγγλικά-γερμανικά ή και τρίτη γλώσσα. Για 8ωρη απασχόληση. Πληρ. κιν. 6945792407 ΜΧΡ12044

ΖΗΤΕΙΤΑΙ βοηθός αποθηκάριου για αποθήκη γενικού εμπορίου. Πληρ. τηλ. (22410)48551, 48552 ΜΧΡ12050

ΖΗΤΕΙΤΑΙ από εταιρία κατεψυγμένων προϊόντων με έδρα Αθήνα, **οδηγός** 20 έως 32 ετών για πλήρη απασχόληση. Πληρ. τηλ. 2241027456, 2241043446, 6947272541, ώρες 09.00-13.00 και 18.00-21.00 ΜΧΡ12032

NewAge Real Estate
Νέα Εποχή στο Χώρο του Ακινήτου
ΜΕΛΕΟΥΝΗ – ΚΕΧΑΓΙΑ ΜΑΙΡΗ

ΠΩΛΟΥΝΤΑΙ

ΔΙΑΜΕΡΙΣΜΑΤΑ
Μεγάλη γκάμα διαμερισμάτων μικρών ή μεγαλύτερων, στην Ρόδο, Ιξιά, Ιαλυσό και Κοσκινού
ΜΕΖΟΝΕΤΕΣ
Τελειωμένες ή σε μπετά στην Ιξιά, Ιαλυσό, Κοσκινού, Κιοτάρι και Γεννάδι
ΜΟΝΟΚΑΤΟΙΚΙΕΣ
Μεγάλες κατοικίες στα Κοσκινού, Ασγούρου, Ιξιά
ΟΙΚΟΠΕΔΑ
Στην Ιξιά, Κανδυλί, Ασγούρου, Κιοτάρι, Γεννάδι
ΕΠΙΧΕΙΡΗΣΕΙΣ
Πωλούνται επικερδείς επιχειρήσεις

✓ ΖΗΤΟΥΝΤΑΙ ΟΙΚΟΠΕΔΑ ΓΙΑ ΑΝΤΙΠΑΡΟΧΗ

✓ ΑΝΑΛΑΜΒΑΝΟΥΜΕ ΤΗΝ ΕΚΔΟΣΗ ΚΑΘΕ ΕΙΔΟΥΣ ΔΑΝΕΙΟΥ ΣΑΣ

Θεμ. Σοφούλη 8 - 85100 Ρόδος Τηλ. & Fax: 22410 23447
Κιν. 6948 808023 - E-mail: info@newage-realestate.gr
ΧΠ2671

alpha ΟΙΚΟΔΟΜΙΚΗ

Αντιπαροχές
Εργολαβίες
Αναπαλαιώσεις
Αναστηλώσεις
Εκδοση Στεγαστικών Δανείων
Εκδοση Επαγγελματικών Δανείων
Εκδοση Επισκευαστικών Δανείων
Οικονομοτεχνικές Μελέτες
Ενταξη σε Επιδοτούμενα Προγράμματα Ευρωπαϊκής Ενωσης

ΕΜΠΟΡΙΚΟ ΚΕΝΤΡΟ ΜΗΔΕΙΑ
1ος ΟΡΟΦΟΣ
ΤΗΛ.: 22410-69984
22410-69985
FAX: 22410-69889
email: alfaltd@acn.gr

alpha ΟΙΚΟΔΟΜΙΚΗ

Νέα συγκροτήματα διώροφων μονοκατοικών σε ανεξάρτητα οικόπεδα στην Παστίδα εντός σχεδίου σε καταπράσινο περιβάλλον με θέα τη Φιλέρημο. Πωλούνται μονοκατοικίες 130 τ.μ. και 160 τ.μ. τελειωμένες σε δικό τους οικόπεδο. Δεκτά όλα τα δάνεια.

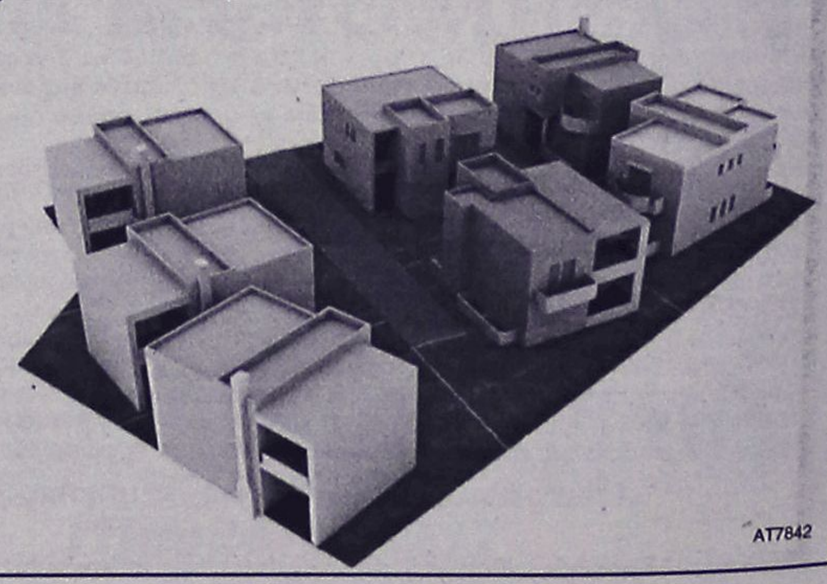

ΑΤ7842

εργασιες

συνέχεια από την προηγούμενη

ΖΗΤΕΙΤΑΙ από εστιατόριο στην παλιά Πόλη για καλοκαιρινή σεζόν α) μάγειρας, β) βοηθός μαγείρου, γ) λαντζιέρα, δ) αποθηκάριος, ε) σερβιτόρος, στ) βοηθός σερβιτόρου, ζ) ψήστης, η) ταμίας, θ) σερβιτόρος για την υποδοχή πελατών, ι) βοηθός λογιστού για 12μηνη απασχόληση. Πληρ. τηλ. 2241022282, 10.00-12.00 και 20.00-22.00 και 6948587305 κ. Βαγγέλη MAT000102

ΚΛΑΔΟΓΕΝΗΣ ΜΙΧΑΗΛ
ΠΟΛΙΤΙΚΟΣ ΜΗΧΑΝΙΚΟΣ Ε.Μ.Π.
ΑΤΤΑΒΥΡΟΥ 20-ΡΟΔΟΣ
ΤΗΛ. 2241022394

ΠΩΛΟΥΝΤΑΙ

1. **Μεζονέτες** με απεριόριστη θέα και θέα στη θάλασσα, στο Καρακόνερο, με 3 υπνοδωμάτια, σαλόνι, κουζίνα, 2 λουτρά, αποθήκης και με υπόγειο χώρο στάθμευσης και λοιπών βοηθητικών χώρων, εμβαδού 125 τ.μ. και εμβαδού υπογείου 65 τ.μ., συνολικής επιφάνειας με το υπόγειο 190 τ.μ.
2. **Διαμερίσματα** πολυτελούς κατασκευής με απεριόριστη θέα και θέα στη θάλασσα, στο Καρακόνερο, με 3 υπνοδωμάτια, λουτρού και αποθήκης εμβαδού 105 τ.μ.

ΑΕ0058



ΚΤΗΜΑΤΟΜΕΣΙΤΙΚΟ ΓΡΑΦΕΙΟ

ΑΙΓΑΙΟΚΤΗΜΑΤΙΚΗ

ΣΤΟ ΓΡΑΦΕΙΟ ΜΑΣ ΘΑ ΒΡΕΙΤΕ ΜΕΓΑΛΗ ΠΟΙΚΙΛΙΑ ΑΠΟ:

- Μεταχειρισμένα διαμερίσματα
- Καινούργια ή υπό κατασκευή στις καλύτερες τιμές της αγοράς
- Μεζονέτες και μονοκατοικίες
- Οικόπεδα εντός και εκτός πόλεως
- Ενοικιάσεις διαμ/των κατ/των
- Αντιπαροχές οικοπέδων
- Δωρεάν εκτιμήσεις ακινήτων

ΡΕΝΑ ΒΑΖΟΥΚΟΥ
(ΜΕΣΙΤΗΣ ΑΣΤΙΚΩΝ ΣΥΜΒΑΣΕΩΝ)
ΔΙΕΥΘ. ΓΡΑΦΕΙΟΥ ΔΗΜ. ΘΕΟΔΩΡΑΚΗ 3
9-1 το πρωί καθημερινά και 6.30-9 απ/τα (Δευτ. και Πέμπτης)
Τηλ. (22410) 22943-28838 FAX: 28838, κιν. 6945466773
email.vazoukou@acn.gr
ΧΠ851

ΖΗΤΕΙΤΑΙ κυρία για βοηθός μάγειρα και **άτομο** να εργασθεί στο μπαρ για Ελληνικό εστιατόριο στην Π. Πόλη. Πληρ. τηλ. 6942613840 MZT020234

ΖΗΤΕΙΤΑΙ εμφανίσιμη **σερβιτόρα** με προϋπηρεσία για την ταβέρνα ΜΕΣΟΓΕΙΟΣ στην Ιαλυσό. Μισθός, Ασφάλεια, τυχερά. Εναρξη εργασία 1η Μαρτίου έως 30 Οκτωβρίου. Πληρ. τηλ. 2241091365, 6972509567 MAT7818

ΖΗΤΕΙΤΑΙ πωλήτρια για το Σουηδικό καφέ "KRINGLAN" απαραίτητη προϋπηρεσία με αγγλική γλώσσα. Ωράριο συνεχόμενο, απασχόληση 12μηνη. Πληρ. τηλ. 6948070851 MZT010201

Από τεχνική - κατασκευαστική εταιρεία **ΖΗΤΕΙΤΑΙ νέα** με γνώσεις υπολογιστή και εξειδίκευση στο αρχιτεκτονικό σχέδιο. Πληρ. τηλ. 2241070950 κ. Κατερίνα από 09.00-14.00 και από 18.00-21.00 MZT310130

ΖΗΤΕΙΤΑΙ σοβαρή κυρία άνω των 50 ετών για να βοηθά ηλικιωμένο άνω 85 ετών να κοιμάται και να τρώει στο σπίτι. Πληρ. τηλ. 2241083078 ώρες 18.00-24.00 MZT310111

ΖΗΤΟΥΝΤΑΙ κοπέλες για καφέ μπαρ για πρωινή και βραδινή απασχόληση στο κέντρο της πόλης της Ρόδου. Πληρ. τηλ. 6944428679 MZT270126

ΑΠΟ ΤΟ ΞΕΝΟΔΟΧΕΙΟ ΑΜΦΙΤΡΙΤΗ ΣΤΟΥΣ ΠΕΥΚΟΥΣ ΖΗΤΟΥΝΤΑΙ ΑΤΟΜΑ ΓΙΑ ΟΛΕΣ ΤΙΣ ΕΙΔΙΚΟΤΗΤΕΣ. ΠΛΗΡ. ΤΗΛ. 2244031370 ΜΑΤ7784(1)

Μεγάλη Πολυεθνική Εταιρεία ανοίγει θυγατρική στην Αυστραλία και **ΖΗΤΑΕΙ** Ελληνες συνεργάτες, που έχουν γνωριμίες ή συγγενείς στην Αυστραλία, με πολύ υψηλή αμοιβή. Για περισσότερες πληρ. επικοινωνείστε στο 6944368459, απογευματινές ώρες 5-9 μ.μ. MZT250112

ΖΗΤΟΥΝΤΑΙ εμφανίσιμες κοπέλες για εργασία σε cafe-bar. Πληρ. τηλ. 6947930115, 2241047228 MZT240113

ΖΗΤΕΙΤΑΙ από την εταιρεία παραγωγής επίπλων ξυλείας BARBAS LEGNO, μαραγκός για μόνιμη απασχόληση (προϋπηρεσία θεμιτή) Ασγούρου. Πληρ. τηλ. 6945699209 MZT210115(16)

ΖΗΤΕΙΤΑΙ κοπέλα για σοβαρή καφετέρια-μπαρ στον δήμο Πεταλουδών. Πληρ. τηλ. 6993695735 MXP12001

ΑΒΑΔΙΣΤΑ, ΑΒΑΣΑΝΙΣΤΑ επιχείρηση στο σπίτι ή το χώρο σας. Αμεση κάλυψη θέσεων ανεξάρτητης συνεργασίας. Οχι ντίλερ, πλασιέ, πωλητές. Internet επιθυμητό. Ημιαπασχόληση 500-1500 ευρώ πλήρης απασχόληση 1500-6500 ευρώ. Bonus, προμήθειες 5%, πληρωμένες διακοπές. Τμήμα εξυπηρέτησης συνεργατών 2241030078, www.umswork4you.com MAT5525

διαφορα

ΘΕΛΕΤΕ ΝΑ ΕΛΕΓΞΕΤΕ ΤΟ ΒΑΡΟΣ ΣΑΣ; Γρήγορα, Εύκολα και Υγεινά; **ΧΩΡΙΣ ΝΑ ΠΕΙΝΑΤΕ:** Η 25χρονη πείρα της εταιρείας μας, καθώς και η συνεργασία μας σε 65 χώρες εγγυούνται για το αποτέλεσμα σας. Αυξήστε την καλή διάθεση, την ενέργεια, και τις επιδόσεις σας. Προσφέρουμε **ΔΩΡΕΑΝ** λιπομέτρηση και παρακολούθηση των αποτελεσμάτων. Πληρ. τηλ. 6945915043 MZT050203

ΠΩΛΟΥΝΤΑΙ ΛΟΓΩ ΚΛΕΙΣΙΜΑΤΟΣ ΚΑΤΑΣΤΗΜΑΤΟΣ ΡΟΥΧΑ, ΕΠΙΠΛΑ ΚΑΙ ΜΕΤΑΛΛΙΚΑ STAN, ΚΑΘΩΣ ΕΠΙΣΗΣ ΚΑΙ ΕΞΟΠΛΙΣΜΟΣ ΚΑΤΑΣΤΗΜΑΤΟΣ. ΠΛΗΡ. ΤΗΛ. 6944865315 MZT030226

ΑΦΥΓΡΑΝΤΗΡΑΣ, ΠΩΛΕΙΤΑΙ από ιδιώτη, σε άριστη κατάσταση, ιδανικός για την υγρασία της Ρόδου, για χώρους έως 180 τ.μ., 16lt/24h, με ηλεκτρονικό χειριστήριο, ένδειξη υγρασίας περιβάλλοντος, φίλτρο αέρα, λόγω αναχώρησης. Πληρ. τηλ. 6936551627 MZT040219

ΠΩΛΕΙΤΑΙ εμπόρευμα από κατάστημα DVD, όλος ο εξοπλισμός 2000 τίτλοι, μόνο 25.000 ευρώ. Η τιμή αφορά όλο το εμπόρευμα και τον εξοπλισμό. Πληρ. τηλ. 6945923346 MZT030227

ΜΕΓΑΛΗ ΕΥΚΑΙΡΙΑ. ΠΩΛΕΙΤΑΙ ΑΥΤΟΚΙΝΟΥΜΕΝΗ ΚΑΝΤΙΝΑ ΠΛΗΡΩΣ ΕΞΟΠΛΙΣΜΕΝΗ ΣΕ ΥΠΕΡΑΡΙΣΤΗ ΚΑΤΑΣΤΑΣΗ ΕΤΟΙΜΗ ΠΡΟΣ ΛΕΙΤΟΥΡΓΙΑ. ΤΟ ΟΧΗΜΑ ΕΙΝΑΙ MERCEDES, ΕΠΙΣΗΣ ΣΕ ΥΠΕΡΑΡΙΣΤΗ ΚΑΤΑΣΤΑΣΗ. ΠΛΗΡ. ΤΗΛ. 6944140876, 2241024235 κ. ΜΑΝΩΛΗ MZT030219

ΠΩΛΕΙΤΑΙ σύστημα για κομμωτήριο από ειδικές λάμπες για στέγνωμα μαλλιών κατά τη διάρκεια βαφής, ένας λουτήρας σούπερ ανατομικός Babylis και ένα σεσουάρ οροφής, όλα μόνο 2200 ευρώ. Πληρ. τηλ. 2241066168 MZT010213

SPINGER - SPANIEL. Καθαρόαιμα κουτάβια πωλούνται από κυνηγό. Για κυνήγι-παρέα. Πληρ. τηλ. 2241029119, 2241034037 MZT010224

ΠΩΛΕΙΤΑΙ λόγω αναχώρησης **σύνθετο** εκ Γερμανίας 2,20Χ3,40 αξίας 3.300 ευρώ μόνο 800 ευρώ. Πληρ. τηλ. 2241066168 MZT010214

ΠΩΛΕΙΤΑΙ τηλεόραση SAMSUNG 25 ιντσών, χρώματος γκρι ενός έτους. Τιμή 250€. Πληρ. τηλ. 6947901200 MZT030204

ΠΩΛΟΥΝΤΑΙ δύο **ψυγεία επαγγελματικά** ιταλικού τύπου του ενός μέτρου επί της Αμερικής 50 (super market). Πληρ. τηλ. 6944368746 MZT310102

ΠΩΛΕΙΤΑΙ επαγγελματικός θάλαμος ψυγείο 4Χ3 τ.μ. Πολύ καλή τιμή. Πληρ. τηλ. 6942414457. MZT240105

ΠΩΛΟΥΝΤΑΙ μελάνια για εκτυπωτές **EPSON STYLUS** και **OKI** 320-520 στις καλύτερες τιμές. Βιβλιοχαρτοπωλείο Αλαφάκης Αναστάσιος, Σμύρνης 23 και Αττάβύρου Ροδίνι. Πληρ. τηλ. /fax 2241038181 MZT010203

ΠΩΛΕΙΤΑΙ άδεια βάρκας επαγγελματική αλιείας. Πληρ. τηλ. 2241031218 MZT290111

ΠΩΛΟΥΝΤΑΙ έπιπλα και μικροέπιπλα εισαγωγής όπως βιβλιοθήκες, παπουτσοθήκες, συρταριέρες, κρεβάτια, στρώματα, τραπέζια, καρέκλες και πολλά άλλα σε χαμηλές τιμές. Σαλόνια από 480 ευρώ. Πληρ. τηλ. (22410)62037, 65065 **Πλατής - ΡΟΔΟΧΡΩΜ** 5ο χλμ. Ρόδου-Λίνδου ΑΔ5168.1

ΑΠΟ ΤΟ ΚΑΤΑΣΤΗΜΑ ΗΛΕΚΤΡΙΚΩΝ ΕΙΔΩΝ

ELECTRO NET
ΜΟΣΧΙΔΗΣ

ΖΗΤΕΙΤΑΙ

ΠΩΛΗΤΗΣ-ΠΩΛΗΤΡΙΑ

ΑΠΑΡΑΙΤΗΤΗ ΠΡΟΗΓΟΥΜΕΝΗ ΕΡΓΑΣΙΑΚΗ ΕΜΠΕΙΡΙΑ ΣΤΟ ΧΩΡΟ

ΠΑΡΑΔΟΣΗ ΒΙΟΓΡΑΦΙΚΩΝ ΣΗΜΕΙΩΜΑΤΩΝ
ΕΜΠΟΡΙΚΟ ΚΕΝΤΡΟ ΦΩΚΙΑΛΗ
ΠΛΗΡ. 22410-20162-35846

ΧΠ999

Από την εταιρεία ELECTRO INVEST ΡΟΔΟΥ ΕΠΕ

ΖΗΤΟΥΝΤΑΙ

1. **Πωλητής** με γνώσεις στο αντικείμενο του ηλεκτρολογικού υλικού προκειμένου να απασχοληθεί εντός του καταστήματος. Θα προτιμηθούν οι έχοντες προϋπηρεσία σε ανάλογη θέση.
2. **ΥΠΑΛΛΗΛΟΣ ΓΡΑΦΕΙΟΥ** (ΚΟΠΕΛΑ) ΓΙΑ ΓΡΑΜΜΑΤΕΙΑΚΗ ΥΠΟΣΤΗΡΙΞΗ ΚΑΙ ΕΚΔΟΣΗ ΤΙΜΟΛΟΓΙΩΝ ΣΕ ΜΗΧΑΝΟΓΡΑΦΗΜΕΝΟ ΠΕΡΙΒΑΛΛΟΝ (ΚΕΦΑΛΑΙΟ).

Fax 2241070949

MAT000121

Η ΞΕΝΑΚΗΣ ΑΥΤΟΚΙΝΗΤΑ Α.Ε.Β.Ε.
ΕΞΟΥΣΙΟΔΟΤΗΜΕΝΟΣ ΕΜΠΟΡΟΣ - ΣΥΝΕΡΓΑΤΗΣ SERVICE KOSMOCAR A.E.

ΖΗΤΕΙ

Φανοποιό

Απαιτούμενα προσόντα:

- *Καλή γνώση του αυτοκινήτου*
- *Ορεξη για δουλειά σε ένα ιδιαίτερα απαιτητικό περιβάλλον*
- *Απαραίτητη προϋπηρεσία 2 ετών.*

Τηλ. επικοινωνίας 22410-86777 εσωτ. 100
10ο ΧΑΜ. ΡΟΔΟΥ-ΛΙΝΔΟΥ
Υπόψιν κας Χούλλη

ΧΠ1687

ΤΣΟΥΡΟΥΝΑΚΗΣ
Κεφάλαιο
Κτηματομεσιτικό Γραφείο

Γ. ΣΕΦΕΡΗ 12 (παραπλεύρως ΜΗΔΙΑ)
ΤΗΛ/FAX.: (22410) 60060
www.e-kefaleo.com

ΠΩΛΗΣΕΙΣ ΑΚΙΝΗΤΩΝ

ΔΙΑΜΕΡΙΣΜΑΤΑ

- ❑45 τ.μ,ισόγειο,1 υπν/τιου , καινούριο, Καρακόνερο , 24,5εκ - 71.900 €
- ❑50 τ.μ,1ου,1 υπν/τιου , καινούριο, Τριάντα, 27εκ - 79.236€
- ❑57 τ.μ,1ου ,1 υπν/τιου , καινούριο, Ανάληψη, 29εκ - 85.106 €
- ❑70 τ.μ,1ου,2 υπν/τιων Αγ.Ιωάννη, 27εκ – 79.236 €
- ❑70 τ.μ,1ου, 2 υπν/τιων , καινούριο, Τριάντα, 37εκ - 108.584 €
- ❑73 τ.μ,1ου, 2 υπν/τιων , καινούριο, Ιξιά, 33εκ - 96.845 €
- ❑77τ.μ 2ου, 2 υπν/τιων, καινούριο, πάρκιν, Καναδά ,47 εκ- 137.931€
- ❑80 τ.μ, ισόγειο, 2υπν/τιων, γκαράζ ,καινούριο, Ιξιά 40 εκ- 117.388€
- ❑80 τ.μ, 1ου, 2υπν/τιων, Κένεντυ 41 εκ- 117.388 €
- ❑85τ.μ,1ου ,2 υπν/τιων, καινούριο,πάρκιν Αραπάκι, 49εκ - 143.800 €
- ❑ 85τ.μ,1ου ,2 υπν/τιων, καινούριο, Ροδίνι, 49εκ - 143.800 €
- ❑86τ.μ, 2ου, 2 υπν/τιων , καινούριο, Καρακόνερο, 46.5εκ - 136.463 €
- ❑100 τ.μ ,1ου ,3υπν/τιων, γκαράζ, καινούριο, Ιξιά 52 εκ- 152.604 €
- ❑110 τ.μ, 3ου, 3 υπν/τιων , λούξ, Ροδίνι 61εκ -179.000 €
- ❑116 τ.μ,1ου,3 υπν/τιων , καινούριο,πάρκιν, Αραπάκι 65εκ - 190.755 €
- ❑120 τ.μ, ρετιρέ, 3 υπν/τιων καινούριο, πάρκιν, Αν.Μαρίας 80 εκ - 234.776 €

ΜΕΖΟΝΕΤΕΣ-ΜΟΝ/ΚΙΕΣ

- ❑ 90 τ.μ , μεζονέτα , μπετά, 1.000 τ.μ οικόπεδο, θέα Κοσκινού 40 εκ-117.388 €
- ❑ 125 τ.μ ,μεζονέτα , μπετά, 250 τ.μ αυλή Τριάντα 40 εκ- 117.388 €
- ❑ 170 τ.μ ,μεζονέτα , μπετά , 200 τ.μ αυλή Τριάντα 42 εκ- 123.257 €
- ❑ 176 τ.μ ,μεζονέτα ,μπετά σε 1.350 τ.μ οικόπεδο Τρείς 40εκ-117.388 €
- ❑ 187 τ.μ, μεζονέτα , 3υπν/τιων, σε 2 στρέματα,Τριάντα 121εκ-355.099 €
- ❑ 200 τ.μ ,μεζονέτα μ/σοβά , 3 υπν/τιων ,300 τ.μ οικόπεδο Τριάντα 56εκ-164.343 €
- ❑ 224 τ.μ ,μεζονέτα , 3 υπν/τιων ,καινούρια 300 τ.μ οικόπεδο Τριάντα 80εκ-234.776 €
- ❑203 τ.μ ,μεζονέτα , 3υπν/τιων , σε 2 στρέμα-τα,Τριάντα 131εκ-384.446€

ΟΙΚΟΠΕΔΑ

- ❑1.000τ.μ,με την άδεια, Κοσκινού 24εκ-70.432€

ΕΠΑΓΓΕΛ/ΚΟΙ ΧΩΡΟΙ

- ❑ Κατάστημα 180τ.μ ,συν 110τ.μ πατάρι, Καρακόνερο 170 εκ-500.000 €
- ❑ Αποθήκη 95τ.μ, σοβά, ράμπα, Καρακόνερο 16 εκ- 46.955 €

ΧΠ1629

ΕΡΓΑΣΤΗΡΙΟ ΕΛΕΥΘΕΡΩΝ ΣΠΟΥΔΩΝ ΗΛΕΚΤΡΟΝΙΚΩΝ ΥΠΟΛΟΓΙΣΤΩΝ

Program

Ecdl Kids
& Equal Skills

"Για ΠΑΙΔΙΑ και ΕΝΗΛΙΚΕΣ"
ΕΠΙΣΗΜΟ ΕΞΕΤΑΣΤΙΚΟ ΚΕΝΤΡΟ ΤΗΣ ECDL HELLAS

ΤΜΗΜΑΤΑ ΓΙΑ:
Παιδιά
Ενήλικες
Αρχάριους
Επαγγελματίες

ΕΓΓΡΑΦΕΣ ΤΩΡΑ

Υπεύθυνη Εκπαίδευση

ΔΙΔΑΣΚΟΝΤΑ:
MS-OFFICE - ΠΡΟΓΡΑΜΜΑΤΙΣΜΟΣ
ΑΡΧΙΤΕΚΤΟΝΙΚΗ ΣΧΕΔΙΑΣΗ - MAKETA
ΕΜΠΟΡΙΚΑ - ΛΟΓΙΣΤΙΚΑ ΠΡΟΓΡΑΜΜΑΤΑ
ΔΙΑΚΤΥΟΔΙΑΦΗΜΙΣΗ - ΣΧΕΔΙΑΣΜΟΣ ΙΣΤΟΣΕΛΙΔΩΝ

ECDL Diploma

Ανεύρεση Εργασίας
Αναδείξαμε 1ο μαθητή σε ολυμπιάδα πληροφορικής
Μανώλης Ι. Σοφίκλας
Τηλ.(22410)31761
ΚΟΔΡΙΓΚΤΩΝΟΣ 91 - ΡΟΔΟΣ
ΧΠ941

TUI
Hellas

ΖΗΤΑ

για την τουριστική σαιζόν 2005
υπαλλήλους με γνώση ξένων γλωσσών και γνώση PC για διάφορα τμήματα.

Πληροφορίες στο τηλ. 2241089501
Δευτέρα-Παρασκευή από 09.30 έως 15.00 η ώρα Αυστραλίας 114

is looking for

personnel with knowledge of foreign languages and PC for various positions for the season 2005.

Information: TUI Hellas SA
114, Australia Str.
phone: 2241089501, Monday - Friday, 09.30-15.00 hrs

MAT000085

διαφορα

συνέχεια από την προηγούμενη

ΠΩΛΟΥΝΤΑΙ: 1) ΑΕΡΟΘΕΡΜΟΣ ΦΟΥΡΝΟΣ ΜΕ ΤΗΝ ΣΤΟΦΑ, 2) ΟΡΘΙΟ ΔΙΠΛΟ ΨΥΓΕΙΟ ΤΥΠΟΥ COCA COLA, 3) ΨΥΓΕΙΟ ΒΙΤΡΙΝΑ ΓΙΑ ΣΑΝΤΟΥΙΤΣ, 4) ΦΟΥΡΝΟΣ ΠΙΤΣΑΣ ΕΠΑΓΓΕΛΜΑΤΙΚΟΣ ΔΙΠΛΟΣ, 5) ΜΗΧΑΝΗ ESPRESSO ΜΟΝΗ ΑΥΤΟΜΑΤΗ ΜΕ ΚΑΦΕΚΟΠΤΙΚΟ, 6) ΑΠΟΧΥΜΩΤΗΣ SANTOS, 7) ΚΡΕΠΙΕΡΑ ΥΓΡΑΕΡΙΟΥ ΔΙΠΛΗ ΜΕ ΠΑΓΚΟ ΑΝΟΞΕΙΔΩΤΟ, 8) ΑΝΟΞΕΙΔΩΤΗ ΝΤΟΥΛΑΠΑ ΣΥΝΤΗΡΗΣΗΣ ΜΟΝΟΠΟΡΤΗ ΜΕ ΕΝΣΩΜΑΤΩΜΕΝΟ ΜΟΤΕΡ, 9) ΘΕΡΜΟΘΑΛΑΜΟ ΤΥΡΟΠΙΤΑΣ, 10) ΤΟΣΤΙΕΡΑ ΔΙΠΛΗ, 11) ΣΙΛΕΞ ΤΟΣΤΙΕΡΑ, 12) ΚΑΡΕΚΛΕΣ, ΤΡΑΠΕΖΙΑ, 13) ΠΑΓΟΜΗΧΑΝΗ 30 ΚG, 14) ΠΟΤΗΡΙΕΡΕΣ ΑΝΟΞΕΙΔΩΤΕΣ, 15) ΚΑΤΑΨΥΚΤΗΣ ΒΑΝΤΑ. ΠΩΛΟΥΝΤΑΙ ΛΟΓΩ ΑΛΛΑΓΗΣ ΧΡΗΣΗΣ ΚΑΤΑΣΤΗΜΑΤΟΣ (ΣΕ ΠΟΛΥ ΚΑΛΗ ΚΑΤΑΣΤΑΣΗ) ΕΝΑ ΧΡΟΝΟ ΛΕΙΤΟΥΡΓΙΑΣ. ΠΑΚΕΤΟ 6000 ΕΥΡΩ. ΜΟΝΟ ΣΟΒΑΡΕΣ ΠΡΟΤΑΣΕΙΣ. ΠΛΗΡ. ΤΗΛ. 6944985905 MZT020209

ΠΩΛΟΥΝΤΑΙ ΛΟΓΩ ΑΝΑΚΑΙΝΗΣΕΩΣ ΑΠΟ ΞΕΝΟΔΟΧΕΙΟ ΤΑ ΠΑΡΑΚΑΤΩ: 1) ΕΠΙΠΛΑ ΔΩΜΑΤΙΩΝ 2) ΕΠΙΠΛΑ ΤΡΑΠΕΖΑΡΙΑΣ 3) ΚΑΘΙΣΜΑΤΑ ΜΠΑΡ 4) ΕΠΙΠΛΑ ΕΞΩΤΕΡΙΚΟΥ ΧΩΡΟΥ 5) ΨΥΓΕΙΑ MINI ΜΠΑΡ 6) ΡΑΦΙΑ ΝΤΕΞΙΟΝ ΒΑΡΕΩΣ ΤΥΠΟΥ ΚΑΤΑΛΛΗΛΑ ΓΙΑ ΑΠΟΘΗΚΕΥΤΙΚΟΥΣ ΧΩΡΟΥΣ, 7) ΒΙΤΡΙΝΑ INOX 0,80 Μ., 8) ΡΑΦΙΑ ΣΟΥΠΕΡΜΑΡΚΕΤ. ΠΛΗΡ. ΤΗΛ. 2241030577 ΠΡΩΙΝΕΣ ΩΡΕΣ ΤΗΛ. 6946998559 MAT7774

IF YOU ARE A WOMAN AND YOU THINK YOU HAVE A DRINKING PROBLEM AND YOU WANT TO SPEAK TO SOMEONE WHO UNDERSTANDS. PLEASE CALL OUR HELPINE:6946013934 COMPLETLEY CONFIDENTIAL. Εάν είσαι γυναίκα και πιστεύεις ότι το αλκοόλ έχει πάρει τον έλεγχο από την ζωή σου, τηλεφώνησε για να σε βοηθήσουμε. Πληρ. τηλ. 6946013934. Πλήρη εχεμύθεια. MZT240103

πωλησεις αυτοκινητων & μοτοσικλετων

ΠΩΛΕΙΤΑΙ CITROEN ΧΑΝΤΙΑ 1600 cc με 127.000 χλμ. υδραυλικό τιμόνι, ηλεκτρικά παράθυρα, κλειδαριές και καθρέπτες, ABS, air condition, stereo CD. Σε πολύ καλή κατάσταση, από service. Τιμή 3.700 ευρώ. Πληρ. τηλ. 6942061934 MZT040217

ΕΝΟΙΚΙΑΖΕΤΑΙ ΤΑΧΙ μόνο βραδινή βάρδια έως 15/11/2005. Τιμή τοις μετρητοίς. Πληρ. τηλ. 6944390535 MZT020207

ΠΩΛΕΙΤΑΙ NISSAN MICRA 1000 cc ασημί, 12ος '99. A/C, κεντρικό κλειδ., ατρακάριστο, σε άριστη κατάσταση. Τιμή 5.100 ευρώ. Δεκτός κάθε έλεγχος. Πληρ. κ. Γιάνης τηλ. 6947807043 MZT020225

ΠΩΛΕΙΤΑΙ BMW COUPE 316i - με 17άρες ζάντες, καθρ. ηλεκτρικούς θερμαινόμενους, spoilers, δερμάτινα καθίσματα, CD, σε άριστη κατάσταση. Δεκτός κάθε έλεγχος. Τιμή 11000 ευρώ. Πληρ. τηλ. 2241037792 MZT290101

Η εταιρεία VITORGAN - ΑΦΟΙ ΑΜΠΑΤΖΟΓΛΟΥ
κορυφαία στον χώρο των φαρμακείων
με παραφαρμακευτικά και καλλυντικά προϊοντα

ΖΗΤΑ

πωλητές ή αντιπροσώπους

με άριστη γνώση της αγοράς φαρμακείου για ολική ή μερική απασχόληση στα φαρμακεία της περιοχής του.

Πληρ. τηλ. 2107600010-14 (09.00-15.00)
fax 2107600015
κος Αμπατζόγλου Δημ. ή Βαξεβανίδη Γεωργ.

MAT7841

Το ξενοδοχείο LINDOS VIEW
στη Λίνδο
ζητάει
προσωπικό όλων των ειδικοτήτων

Παράδοση βιογραφικών σημειωμάτων στο ξενοδοχείο 07.00-15.00.
Πληρ. τηλ. **6936191188, 2244031430** MAT7835

Από την εταιρεία **MEDIQUICK A.E. ΖΗΤΟΥΝΤΑΙ**

ΠΩΛΗΤΕΣ

για Φαρμακεία και Mini Markets

Απαραίτητα προσόντα:
- Δυναμική προσωπικότητα με ανεπτυγμένες ικανότητες επικοινωνίας, διαπραγμάτευσης και ομαδικής συνεργασίας
- Ηλικία έως 35 ετών
- Δίπλωμα οδήγησης αυτοκινήτου
- Εργασιακή εμπειρία στο χώρο των πωλήσεων
- Εκπληρωμένες στρατιωτικές υποχρεώσεις (για άνδρες υποψήφιους)
- Μόνιμη κατοικία Ρόδο ή Κω
- Δυνατότητα ταξιδιών στα νησιά

Επιθυμητά προσόντα:
- Πτυχίο ανώτερης/ανώτατης εκπαίδευσης
- Καλή γνώση της Αγγλικής γλώσσας και χρήσης Η/Υ

Η εταιρεία προσφέρει:
- Ανταγωνιστικό πακέτο απροδοχών και κινήτρων
- Αυτοκίνητο
- Συνεχής εκπαίδευση, επιμόρφωση και ευκαιρίες για επαγγελματική ανάπτυξη σε ένα δυναμικό εργασιακό περιβάλλον.

Οι ενδιαφερόμενοι μπορούν να στείλουν **βιογραφικό σημείωμα με πρόσφατη φωτογραφία** τους στην έδρα της εταιρίας:
Μάρκου Μαλλιαράκη 22 (πάροδος Καναδά) 85100 Ρόδος ή μέσω e-mail στην ηλεκτρονική διεύθυνση: info@mediquick.gr

MAT000001

Από το ξενοδοχείο Απόλλων

ΖΗΤΕΙΤΑΙ

προσωπικό εστιατορίου
σερβιτόροι και βοηθοί
Πληρ. τηλ. 2241085513

MAT000084

RODOS PALACE
★★★★★
Resort Hotel • Convention Center

Το Ξενοδοχειακό & Συνεδριακό συγκρότημα πολυτελείας της Ρόδου ζητεί το ακόλουθο προσωπικό:

- **Food & Beverage Manager**
  Με ανάλογη προϋπηρεσία σε ξενοδοχεία πολυτελείας
- **Banqueting Manager-Υπεύθυνο Εκδηλώσεων**
  Με ανάλογη προϋπηρεσία σε ξενοδοχεία πολυτελείας
- **Προϊσταμένη Ορόφων**
  Με ανάλογη προϋπηρεσία σε ξενοδοχεία πολυτελείας
- **Υπαλλήλους Υποδοχής**
  Γνώσεις Αγγλικών, Γερμανικών, Γαλλικών

Επίσης ζητούνται:

- Chef	- Γυμναστής
- Μάγειροι Α', Β' & βοηθοί	- Μπάρμεν & βοηθοί
- Ζαχαροπλάστες	- Τηλεφωνήτριες
- Μπουφετζήδες Α' & Β'	- Ταμπλίσιες
- Κόπτης Κρεάτων	- Καμαριέρες
- Σερβιτόροι & βοηθοί	- Καθαρίστριες
- Κομμώτρια	- Hostesses
	- Εργάτες

Οι ενδιαφερόμενοι για τις ανωτέρω θέσεις μπορούν να αποστείλουν βιογραφικό τους σημείωμα με μία πρόσφατη φωτογραφία στην Διεύθυνση της εταιρείας ή να απευθύνονται στο Τμήμα Προσωπικού του ξενοδοχείου καθημερινά από 09:00-15:00.

Ξενοδοχείο Ρόδος Παλάς
Λεωφ. Ιαλυσού, Τ.Θ. 121, Ιξιά, Ρόδος
Τηλ. 22410 25222, Fax: 22410 25350
E-mail: info@rodos-palace.gr

XΠ124

ΤΟ ΞΕΝΟΔΟΧΕΙΟ
Blue Sky Beach Hotel
ΣΤΗΝ ΠΟΛΗ ΤΗΣ ΡΟΔΟΥ
ΖΗΤΕΙ ΝΑ ΠΡΟΣΛΑΒΕΙ

Α. Α' ΣΕΡΒΙΤΟΡΟΥΣ • Β' ΣΕΡΒΙΤΟΡΟΥΣ
• ΜΠΑΡΜΑΝ με άριστη γνώση αγγλικών και γερμανικών
Β. Και ΠΡΟΣΩΠΙΚΟ ΓΙΑ ΤΗΝ ΛΑΝΤΖΑ ΤΗΣ ΚΟΥΖΙΝΑΣ

Οι ενδιαφερόμενοι παρακαλούνται να συμπληρώσουν αίτηση στο ξενοδοχείο καθημερινά εκτός Σαββάτου και Κυριακής από 09.00 έως 13.00

Τηλέφωνα επικοινωνίας
2241-033768 και 2241-033778

Blue Sky Beach Hotel
Πλατεία Ψαροπούλας

ΜΧΠ373

ΖΗΤΟΥΝΤΑΙ

Από κατάστημα ενδυμάτων στην Παλιά Πόλη
Κοπέλες ως πωλήτριες-υπεύθυνες πωλήσεων

Απαραίτητα προσόντα:
- Γνώση της Αγγλικής καθώς και επιπλέον γλωσσών θα συνεκτιμηθούν.
- Τυχόν προϋπηρεσία θα ληφθεί υπ' όψιν

Για πληροφορίες επικοινωνήστε στο τηλ. 2241038650 από 08.00-16.00 για βιογραφικό σημείωμα στο fax: 2241038785

ΜΧΠ2273

Coca-Cola Τρία Έψιλον

Η Εταιρία μας είναι ένας από τους μεγαλύτερους εμφιαλωτές παγκοσμίως των προϊόντων της "The Coca-Cola Company" και δραστηριοποιείται σε 26 χώρες στον κόσμο. Στην Ελλάδα, η Coca-Cola Τρία Έψιλον λειτουργεί από το 1969. Σήμερα διαθέτει εργοστάσια που καλύπτουν γεωγραφικά όλη την Ελλάδα και απασχολεί συνολικά 2.300 εργαζόμενους.

Το Υποκ/μα Ρόδου επιθυμεί να προσλάβει Άνδρες ή Γυναίκες για τη θέση του
MERCHANDISER - ΠΡΟΩΘΗΤΗ ΠΡΟΪΟΝΤΩΝ
Για τα νησιά ΡΟΔΟ, ΚΩ, ΛΕΡΟ και ΚΑΡΠΑΘΟ

Ο/Η Ιδανικός/ή Υποψήφιος/α διαθέτει τα εξής προσόντα:

- Πτυχίο ΑΕΙ ή ΤΕΙ (Επιθυμητό)
- Καλή γνώση Αγγλικών
- Καλή γνώση πρακτικής αριθμητικής (Απαραίτητο)
- Δίπλωμα αυτοκινήτου, Β΄ κατηγορίας (τουλάχιστον 1 έτος)
- Εκπληρωμένες Στρατιωτικές Υποχρεώσεις (για τους άνδρες)
- Ηλικία έως 28 ετών
- Προσανατολισμό στο αποτέλεσμα
- Ισχυρή επιθυμία για απόκτηση γνώσεων και επαγγελματική ανάπτυξη
- Ευχέρεια Επικοινωνίας
- Αποτελεσματική συνεργασία σε ομάδα

Η Εταιρία προσφέρει άριστες συνθήκες εργασίας, συνεχή εκπαίδευση σε υψηλού επιπέδου συστήματα πωλήσεων, δυνατότητες επαγγελματικής εξέλιξης, ανταγωνιστικό πακέτο αμοιβών, εταιρικό αυτοκίνητο και κινητό τηλέφωνο.

Για περισσότερες πληροφορίες απευθυνθείτε:
Coca-Cola Τρία Έψιλον,
Υποκατάστημα Ρόδου,
Μαριτσά
Δ/νση Ανθρώπινου Δυναμικού
στο **τηλ: 22241084800**

MAT7830

ΞΕΝΟΔΟΧΕΙΟ ΗΛΥΣΙΟΝ

Από το ξενοδοχείο Ηλύσιον στους Πεύκους
ΖΗΤΟΥΝΤΑΙ
άτομα
για όλες τις ειδικότητες

Πληρ. τηλ. 2241036176, 2241075672

MAT7784(2)

ΖΗΤΕΙΤΑΙ
ΓΙΑ ΗΜΙΑΠΑΣΧΟΛΗΣΗ
ΔΙΟΡΘΩΤΗΣ ΚΕΙΜΕΝΩΝ

Από την εφημερίδα **ΡΟΔΙΑΚΗ** διορθωτής κειμένων για ημιαπασχόληση (μετά τις 18.00). Απαραίτητο προσόν η καλή χρήση της ελληνικής γλώσσας. Γνώσεις αγγλικών, υπολογιστών και προϋπηρεσίας σε ανάλογη θέση θα ληφθούν υπόψη.

Συνταξιούχοι δάσκαλοι ή φοιτητές θα προτιμηθούν.

Αριστο περιβάλλον εργασίας, 12μηνη απασχόληση

Αποστείλετε βιογραφικό σημείωμα, μαζί με πρόσφατη φώτο στην Τ.Θ.153, 85100 Ρόδος ή στο email: ivi@rodiaki.gr

auto-moto

συνέχεια από την προηγούμενη

ΠΩΛΕΙΤΑΙ μοτοσικλέτα **VIRAGO** 400 σε πολύ καλή κατάσταση και σωστή τιμή. Πληρ. τηλ. 6945540829 MZT010219

ΠΩΛΕΙΤΑΙ τζιπ **LADA NIVA** σε καλή κατάσταση. Τιμή ευκαιρίας. Πληρ. τηλ. 2241023282, 2241073626 MZT280121

ΠΩΛΕΙΤΑΙ ATOS PRIWE μοντέλο 2003, 23000 χλμ. σε καλή κατάσταση. Πληρ. τηλ. 6979165576 MZT280107

ΠΩΛΟΥΝΤΑΙ: α) **TOYOTA HILUX** 4Χ4 DIESEL, ζαντολάστιχα, A/C, κάλυμα καρότσας, μοντέλο '97, β) VW CADDY 1900 cc, DIESEL, υδρ. τιμόνι, μοντέλο '98. Πληρ. τηλ. 2244024223, 6944811401 MZT270113

ΠΩΛΟΥΝΤΑΙ α) ένα VAN **TOYOTA LITEACE** (βενζίνη) του 1992, 1600 ευρώ, β) ένα κλουβάκι **SEAT TERRA** (πετρέλαιο) του 1994, 1900 ευρώ. Πληρ. τηλ. 2241022820 MZT250101

ΖΗΤΕΙΤΑΙ
ΠΩΛΗΤΗΣ/ΤΡΙΑ
ΚΑΤΑΣΤΗΜΑΤΟΣ ΚΙΝΗΤΗΣ ΤΗΛΕΦΩΝΙΑΣ

με έδρα τη Ρόδο

Ο/Η κάτοχος της θέσης θα είναι υπεύθυνος/η για την ολοκληρωμένη εξυπηρέτηση των καταναλωτών που επισκέπτονται το σημείο πώλησης με σκοπό την προώθηση προϊόντων και υπηρεσιών.

Απαραίτητα προσόντα:
- Αριστη ικανότητα στην επικοινωνία και στις διαπροσωπικές σχέσεις
- Πολύ καλή χρήση, γραπτά και προφορικά, της Ελληνικής και Αγγλικής γλώσσας
- Εξοικείωση στην Πληροφορική σε περιβάλλον Windows και MS Office.
- Ομαδικό πνεύμα εργασίας

Επιθυμητά προσόντα:
- Πτυχίο Α.Ε.Ι. ή Τ.Ε.Ι.
- Προηγούμενη εργασιακή εμπειρία στο χώρο των πωλήσεων (ιδανικά στον χώρο των νέων τεχνολογιών) σε εταιρία λιανικής πώλησης.
- Γνώση του λογιστικού συστήματος EUROFASMA
- Γνώση της αγοράς κινητής τηλεφωνίας.

Οι ενδιαφερόμενοι μπορούν να αποστείλουν βιογραφικό σημείωμα, στον αριθμό **fax 2241075822** ή στο **email: s_pardalou@panafonet.gr** ή στη διεύθυνση **Εθν. Αντίστασης 31.**

Υπόψη: κ. Παρδαλού Σταματίας. MAT000076

Η Aqua Sol Hotels (Hellas) Ltd, θυγατρική της Aqua Sol Hotels Ltd της μεγαλύτερης εταιρείας διαχείρισης ξενοδοχείων στην Κύπρο επιθυμεί να πληρώσει για το ξενοδοχείο Sun Palace Hotel στο Φαληράκι Ρόδου τις πιο κάτω θέσεις:

1. Μαγείρους
2. Μπάρμαν
3. Υπάλληλο Υποδοχής

Προσφέρονται:
- Ικανοποιητικό πακέτο αποδοχών
- Αριστο εργασιακό περιβάλλον

Δυνατότητες ανάπτυξης σε ένα δυναμικά εξελισσόμενο κλάδο
Αιτήσεις που θα περιλαμβάνουν βιογραφικό σημείωμα θα γίνονται δεκτές στην παρακάτω διεύθυνση:

Sun Palace Hotel
Τ.Θ. 403
Φαληράκι - Ρόδου
Τηλ. 2241085650, φαξ 2241085911
e-mail: sunpalace@aguasolhotels.gr

Ολες οι αιτήσεις θα θεωρηθούν άκρως εμπιστευτικές MAT172

Η ΜΑΜΑΛΙΓΚΑΣ ΑΕΒΕ-OPEL
ΖΗΤΕΙ λογίστρια

πτυχιούχο ΑΕΙ/ΤΕΙ με γνώσεις μηχανογραφικής έκδοσης στοιχείων και τήρησης βιβλίων. Απαραίτητη η προϋπηρεσία. Θα τηρηθεί απόλυτη εχεμύθεια

Πληρ. κα Κατοίκα Χριστίνα τηλ. 2241061005, ώρες 10 π.μ.-14.00 μ.μ. (Δευτέρα-Παρασκευή) MAT89

ΓΕΩΡΓΙΟΣ - ΦΑΙΔΩΝ ΤΥΠΑΛΔΟΣ

Εμπόριο Οίνων - Ποτών & Τροφίμων
Δελφών 16 & Συρακουσών (Καρακόνερο)

ΖΗΤΕΙΤΑΙ
ΟΔΗΓΟΣ-ΜΕΤΑΦΟΡΕΑΣ

Κατά προτίμηση νεαρός (25-35 ετών ΑΓΑΜΟΣ) για διανομές κρασιών και ποτών

Απαραίτητα δικαιολογητικά:
Επαγγελματική άδεια οδήγησης και απολυτήριο στρατού

Τηλ. επικοινωνίας 2241074505 (10.00 π.μ.-2.00 μ.μ.) MAT000075

Το εστιατόριο New Yellow Spot

ΖΗΤΕΙ

άτομα όλων των ειδικοτήτων
1. Πιτσαδόρους
2. Βοηθούς μάγειρες
3. Ατομα μπουφέ, Salad Bar
4. Ατομα με γνώση γυροπωλείου

Το εστιατόριο Saronis

ΖΗΤΑΕΙ

άτομα όλων των ειδικοτήτων:
1. Ψήστες
2. Barmen - Barwomen
3. Σερβιτόρους, σερβιτόρες
4. Καμαριέρα
5. Νυχτερινό.

Το ξενοδοχείο **Saronis ΠΩΛΕΙ** καινούργιες καρέκλες baboo με μαξιλάρι λόγω ανακαίνισης

Πληρ. τηλ. 2241033077 από τις 8.00 έως τις 10.00 MAT000036

GM AUTO Special

ΕΙΣΑΓΩΓΕΣ - ΕΜΠΟΡΙΑ - ΑΝΤΑΛΛΑΓΕΣ ΑΥΤΟΚΙΝΗΤΩΝ & ΑΞΕΣΟΥΑΡ

ΓΙΩΡΓΟΣ Π. ΜΥΡΙΑΛΛΑΚΗΣ

Λεωφόρος Ηρακλειδών (δίπλα ταβέρνα "Αντώνης") Ιαλυσός
τηλ. 2241096692 κιν. 6945991030, fax 2241096632
email: gm-cars@otenet.gr

ΕΙΣΑΓΩΓΕΣ - ΠΩΛΗΣΕΙΣ - ΑΝΤΑΛΛΑΓΕΣ ΜΕΤΑΧΕΙΡΙΣΜΕΝΩΝ ΑΥΤΟΚΙΝΗΤΩΝ

- **MERCEDES C220 CDI TURBO** (πετρέλαιο) Kompressor μοντέλο 2001-02, μαύρο μεταλλικό, ηλεκτρική ηλιοροφή, klima, τηλέφωνο full super extra... **ΕΙΣΑΓΩΓΗ ΓΕΡΜΑΝΙΑ**
- **MERCEDES CLK 200 Kompressor Coupe,** μαύρο μεταλλικό, μοντέλο 7/2001, full super extra... **ΕΙΣΑΓΩΓΗ ΓΕΡΜΑΝΙΑ**
- **MERCEDES C 200 K Kompressor** μπλε σκούρο, μοντέλο 2000-1, δερμάτινο σαλόνι, ηλεκτρική ηλιοροφή, klima, full super extra... **ΕΙΣΑΓΩΓΗ ΓΕΡΜΑΝΙΑ**
- **BMW 316i LImusene** μαύρο μεταλλικό, 1800 cc, klima, και full extra... **ΕΙΣΑΓΩΓΗ ΓΕΡΜΑΝΙΑ**
- **BMW 318i Cambrio** 1800 cc, πράσινο σκούρο μεταλλικό, ηλεκτρική οροφή αναδιπλούμενη εσωτερικά, ζάντες αλουμινίου, full service BMW ηχοσύστημα SONY με τηλ/σμό 63.000 χλμ. κατάσταση άριστη, μοντέλο 1996. Τιμή 22.800!!
- **NISSAN PRIMERA** χρώμα μπλε μεταλλικό μοντ. 1998, δερμάτινο σαλόνι, ζάντες αλουμινίου, καινούργια λάστιχα CD Ράδιο/νο, ξύλινη επένδυση, κονσόλας 42.000 χλμ. τέλη 2005 πληρωμένα. Φοβερή ευκαιρία 9.500 ευρώ.
- **MERCEDES S320** μοντέλο '97, μεταλλικό ασημί, δέρμα σαλόνι, αυτόματο, τηλέφωνο, ηλεκτρικά καθίσματα, καθρέπτες θερμαινόμενα, klima, ηλεκτρ. ηλιοροφή και CDR
- **BMW 518** 1800 cc χρώμα μαύρο μεταλλικό, air con., ηλεκτρ. παράθυρ., ABS, δερμ/νο σαλόνι, CDR, μοντέλο 1996, κατάσταση αρίστη. Τιμή 12.500 ευρώ.
- **HONDA AKORD PLUS** έκδοση sport 6 μηνών 2004, 14.000 χμ. σχεδόν καινούργιο. Αυτόματο συριακό, δερμάτινο σαλόνι, klima, ηλεκτρική οροφή, αισθ. παρκαρίσματος. Ασημί μεταλλικό. Τιμή 27.000 ευρώ.
- **AUDI A4 TURBO** 1800 cc, μοντ. '96, ασημί μεταλλικό. Συναγερμός, ηχοσύστημα, CDR, 81.500 χλμ. klima, και σκάστρα turbo.

Ολα ετοιμοπαράδοτα.
Σε καταπληκτική κατάσταση

✓ Οι επιλογές των αυτοκινήτων μας εγγυώνται την ποιότητα και την σιγουριά.
✓ Επισκεφθείτε μας πριν αποφασίσετε
✓ Αναλαμβάνουμε την χρηματοδότηση σας με τα χαμηλότερα επιτόκια.
✓ Θα χαρούμε να σας ξεναγήσουμε

Από 0% προκαταβολή έως 72 μην. δόσεις AT54

AUTO ΕΠΙΛΟΓΕΣ
ΚΟΥΚΟΥΡΑΣ ΑΛΕΞΑΝΔΡΟΣ

ΛΕΩΦ. ΡΟΔΟΥ-ΛΙΝΔΟΥ 255 • ΤΗΛ. (22410)60910
www.autoepiloges.com

ΑΓΟΡΑ-ΠΩΛΗΣΗ-ΑΝΤΑΛΛΑΓΗ ΜΕΤΑΧΕΙΡΙΣΜΕΝΩΝ ΑΥΤΟΚΙΝΗΤΩΝ

1. **BMW 316 Ci cambrio 3000 cc V6 231 HP, μοωτ, 2001, μπλε** -4 αερόσακοι, ABS, klima, ηλ. και θερμ. καθίσματα, racing dynamic σπόιλερ, τριάκτινο τιμ. πολ/ών χρήσεων, ηλ. κουκούλα, xenon φώτα, κεντρ. κλειδ., ηλ. παράθ., υδρ. τιμόνι, 19" διαιρ. ζάντες αλουμ., φιμέ τζάμια και ηχοσύστημα
2. **BMW 316Ci 1600 cc, μοντ. 2000, μαύρο** - 4 αερόσακοι, ABS, ASC, klima, κεντρ. κλειδ., ηλ. παράθ., υδρ. τιμόνι, ζάντες αλουμινίου και ηχοσύστημα
3. **MERCEDES E200 KOMPRESSOR ELEGANCE, 163 HP, 2000 cc, μοντ. 2001, ασημί** - 8 αερόσακοι, ABS, ESP, klima, κεντρ. κλειδ., ηλ. παράθ., υδρ. τιμόνι, ζάντες αλουμινίου, ξύλινη επένδυση και ηχοσύστημα
4. **BMW 318i 4Dr, 1900 cc, μοντ. 1999, μπλε** - 6 αερόσακοι, ABS, klima, κεντρ. κλειδ., ηλ. παράθ., υδρ. τιμόνι, ζάντες αλουμινίου και ηχοσύστημα
5. **OPEL ZAFIRA OPC, 200hp, 2000 cc, μοντ. 2003 ασημί** - 10 αερόσακοι, ABS, TCS, klima, επένδυση αλουμ., κεντρ. κλειδ., ηλ. παράθ., υδρ. τιμόνι, δερμ. σαλόνι, ζάντες αλουμ. και ηχοσύστημα
6. **JEEP CHEROKEE 2500 cc, μοντ. 1995, πράσινο** - κεντρ. κλειδ., ηλ. παράθ., υδρ. τιμόνι, δερμ. σαλόνι, ζάντες αλουμ., συναγερμός και ηχοσύστημα
7. **OPEL VECTRA EDITION, 1600 cc, μοντ. 2000, μαύρο** - 4 αερόσακοι, ABS, klima, κεντρ. κλειδ., ηλ. παράθ., υδρ. τιμόνι, ξύλινη επένδ., ζάντ. αλουμ. και ηχοσύστημα
8. **AUDI A4, 1600 cc, μοντ. 2000, μπλε** - 4 αερόσ., ABS klima, κεντρ. κλειδ., ηλ. παράθ., υδρ. τιμόνι, ζάντες αλουμινίου, προβ. ομίχλης και ηχοσύστημα
9. **NISSAN PRIMERA 1600 cc, μοντ. 2000, θαλασσί** - αερόσακοι, κλίμα, ABS, κεντρ. κλειδ., ηλ. παράθ., υδρ. τιμόνι, ηλ. καθρ. και ηχοσύστημα
10. **OPEL VECTRA 1600 cc, μοντ. 2000, μπλε** - 4 αερόσακοι, ABS, air condition, κεντρ. κλειδ., ηλ. παράθ., υδρ. τιμόνι, ξυλ. επενδ., ζάντ. αλουμ. και ηχοσύστημα
11. **TOYOTA CELICA 1800 cc., μοντ. 1996, κόκκινο** - αερόσ. οδηγού-συνοδηγού, κεντρ. κλειδ., ηλ. παράθ., υδρ. τιμόνι, ζάντες αλουμ. και ηχοσύστημα
12. **VW GOLF 1400 cc, μοντ. 11/2001, μαύρο** - 4 αερόσακοι, ABS, air condition, δερμ. σαλ., κεντρ. κλειδ., υδρ. τιμ., ξυλ. επενδ. και ηχοσύστημα
13. **OPEL ASTRA 1400 cc, μοντ. 2003, ασημί** - αερόσ. οδηγού-συνοδηγού, κεντρ. κλειδ. με τηλεχ., υδρ. τιμόνι, ζάντες αλουμινίου και ηχοσύστημα
14. **CITROEN XSARA 1400 cc, μοντ. 1998, ασημί** - αερόσακος οδηγού-συνοδηγού, κεντρ. κλειδ., ηλ. παράθ., υδρ. τιμόνι, air condition, ζαντ. αλουμ. και ηχοσύστημα
15. **TOYOTA COROLLA 1400 c.c., 16 V 97HP, μοντ. 2000, μπλε** - αερόσ. οδηγού-συνοδ. κεντρ. κλειδ., ηλ. παράθ., υδρ. τιμόνι, air condition, συναγερμός, ζαντ. αλουμ. και ηχοσύστημα
16. **HYNDAI MATRIX 1600 cc μοντ. 2005, λευκό** - αερόσ. οδηγού-συνοδ., air condition, κεντρ. κλειδ., ηλ. παράθ., υδρ. τιμόνι και ηχοσύστημα
17. **OPEL ASTRA SPORT 1400 c.c., μοντ. 2000, μπλε** - αερόσ. οδηγού-συνοδ., ABS, air condition, κεντρ. κλειδ., ηλ. παράθ., υδρ. τιμόνι, ζάντ. αλουμ. και ηχοσύστημα
18. **OPEL VECTRA 1600 c.c., μοντ. 1996, χρυσαφί** - αερόσ. οδηγού-συνοδ., ABS, air condition, κεντρ. κλειδ., ηλ. παράθ., υδρ. τιμόνι, ζάντ. αλουμ. και ηχοσύστημα
19. **FIAT STILO, 1242 cc, μοντ. 2002, θαλασσί** - 4 αερόσακοι, ABS, ASR, air condition, υδρ. τιμόνι, κεντρ. κλειδ., ηλ. παράθ. και ηχοσύστημα
20. **RENAULT SCENIC, 1400 cc, μοντ. 2001, μπλε** - 4 αερόσακοι, ABS, air condition, υδρ. τιμόνι, κεντρ. κλειδ., ηλ. παράθ. και ηχοσύστημα.
21. **CITROEN SAXO VTS 1400 c.c., μοντ. 2001, μπλε** - αερόσακος οδηγού, air condition, κεντρ. κλειδ., ηλ. παράθ., υδρ. τιμόνι, ζαντ. αλουμ. και ηχοσύστημα
22. **FIAT PUNTO SPORTING 1242 c.c., μοντ. 2000, ασημί** - αερόσακος οδηγού-συνοδηγού, air condition, κεντρ. κλειδ., ηλ. παράθ., υδρ. τιμόνι, ζαντ. αλουμ. και ηχοσύστημα
23. **OPEL ASTRA 5 Dr 1400 cc, μοντ. 2002, μπλε** - αερόσ. οδηγού-συνοδηγού, air condition, κεντρ. κλειδ., υδρ. τιμόνι και ηχοσύστημα
24. **RENAULT MEGANE COUPE 1400 c.c., μοντ. 2001, μαύρο** - 4 αερόσακοι, ABS, air condition, κεντρ. κλειδ., ηλ. παράθ., υδρ. τιμόνι, ζάντες αλουμ. και ηχοσύστημα
25. **FORD FIESTA 1.300 c.c., μοντ. 1997, μπορντώ** - υδρ. τιμ. και ηχοσύστημα
26. **SUZUKI SWIFT GTI, 1300 c.c., μοντ. 1996, μπλε** - κεντρ. κλειδ., ηλ. παράθ., υδρ. τιμόνι και ηχοσύστημα
27. **FIAT BRAVO, 1250 cc., μοντ. 12/2000, ασημί** - αερόσακος οδηγού, air condition, κεντρ. κλειδ., ηλ. παράθ., υδρ. τιμόνι, ζαντ. αλουμ. και ηχοσύστημα
28. **HYUNDAI ACCENT, 1300 cc, μοντ. 1999, πράσινο** - υδρ. τιμόνι, κεντρ. κλειδ., ηλ. παράθ., air condition, ζάντες αλουμινίου, ξυλ. επένδυση και ηχοσύστημα.
29. **OPEL ASTRA 1.400 c.c., μοντ. 2003, μολυβί** - αερόσ. οδηγού-συνοδηγού, κεντρ. κλειδ. με τηλεχ., υδρ. τιμόνι και ηχοσύστημα
30. **PEUGEOT 106, 1100 cc, μοντ. 1994, πράσινο** - κεντρ. κλειδ., ηλ. παράθ. και ηχοσύστημα
31. **BMW 518 1.800 c.c., μοντ. 1991, λευκό** - κεντρ. κλειδ., ηλ. παράθ., υδρ. τιμόνι και ηχοσύστημα
32. **OPEL ASTRA 1400 cc, μοντ. 2003, ασημί** - αερόσ. οδηγού-συνοδηγού, κεντρ. κλειδ. με τηλεχ., υδρ. τιμόνι και ηχοσύστημα

ΑΠΟ 0% ΠΡΟΚΑΤΑΒΟΛΗ ΕΩΣ 72 ΜΗΝΙΑΙΕΣ ΔΟΣΕΙΣ ΜΕ ΤΑ ΧΑΜΗΛΟΤΕΡΑ ΕΠΙΤΟΚΙΑ ΤΗΣ ΑΓΟΡΑΣ ΧΠ1210

TOP CARS

ΠΡΩΤΗ ΣΕ ΕΙΣΑΓΩΓΕΣ ΑΥΤΟΚΙΝΗΤΩΝ ΣΤΑ ΔΩΔΕΚΑΝΗΣΑ

ΕΙΣΑΓΩΓΕΣ ΑΓΟΡΕΣ - ΠΩΛΗΣΕΙΣ - ΑΝΤΑΛΛΑΓΕΣ ΜΕΤΑΧΕΙΡΙΣΜΕΝΩΝ ΑΥΤΟΚΙΝΗΤΩΝ

1. **JEEP GRAND CHEROKEE DIESEL μοντ. 2003** ηλιοροφή 3.100 cc, 6 αερόσακοι, ABS, klima, ηλεκ. καθρέπτες, θερμ. καθίσματα, δέρμα, TV, τηλέφωνο, πλήρες ηχοσύστημα **ΕΙΣΑΓΩΓΗΣ**
2. **SLK 200 KOMPRESSOR μοντ. 2002** δίχρωμο δέρμα, ABS, 4 αερόσακοι, ηλεκ. καθίσματα, ESP, klima, ζάντες αλουμινίου, ηχοσύστημα **ΕΙΣΑΓΩΓΗΣ**
3. **BMW 318 CI μοντ. 2002** δέρμα, ABS ESP, ζάντες αλουμινίου, συναγερμό, ηλεκ. καθρέπτες, 4 αερόσακοι, θερμαν. καθίσματα, ηχοσύστημα **ΕΙΣΑΓΩΓΗΣ**
4. **MERCEDES C180 μοντ. 2002** 4 αερόσακοι, ABS, ESP, δέρμα, ηχοσύστημα, δέρμα, γυάλινη πανοραμική οροφή **ΕΙΣΑΓΩΓΗΣ**
5. **RENAULT LAGUNA** 1900 cc DIESEL TURBO, μοντ. 2002, 8 αερόσακοι, ABS, klima, ηχοσύστημα, ζάντες αλουμινίου, ηλεκτ. παράθυρα, μπρος πίσω, ESP **ΕΙΣΑΓΩΓΗΣ**
6. **A 156 μοντ. 2004** δέρμα, ABS, klima, ηχοσύστημα, SUN ROUF, SPOR KIT, ζάντες αλουμινίου, σπόιλερ
7. **A 156 μοντ. 1999** δέρμα ABS, 4 αερόσακοι, SUN ROUF, ζάντες αλουμινίου, SPOR KIT, ηλεκτ. παράθυρα, ηλεκτ. καθρέπτες
8. **FIAT BARCHETTA CABRIO (Συλλεκτικό) μοντ. 1999** δέρμα, ABS, ηλεκτ. καθίσματα, ηλεκτ. καθρέπτες, ηχοσυστημα, μπάρες αλουμινίου, ζάντες αλουμινίου
9. **BMW 318 CI μοντ. 2002,** ABS, ηλεκτ. παράθυρα, ζάντες αλουμινίου, 6 αερόσακοι, συναγερμό
10. **SMART μοντ. 2002** αυτόματο σηριακό, klima, γυάλινη οροφή, 2 αερόσακοι, ζάντες αλουμινίου
11. **C200 1800 cc μοντ. 2004** KOMPRESSOR δέρμα, αυτόματο σηριακό, ABS, ESP, ηλεκτ. καθρέπτες, ηλεκ. παράθυρα, ζάντες αλουμινίου, ηχοσύστημα **ΕΙΣΑΓΩΓΗΣ**
12. **TOYOTA RAV4 1800 cc μοντ. 2003** ηλεκτ. παράθυρα, ABS, συναγερμό, ηλεκτρομαγνητικές κλειδαριές **ΕΙΣΑΓΩΓΗΣ**
13. **MERCEDES C 200 KOMPRESSOR μοντ. 2002** δέρμα, αυτόματο σηριακό ABS, ESP, ηλεκτ. καθρέπτες, ηλεκ. παράθυρα, ζάντες αλουμινίου, ηχοσύστημα **ΕΙΣΑΓΩΓΗΣ**
14. **JEEP GRAND CHEROKEE DIESEL TURBO 2700cc μοντ. 2003** δέρμα, 6 αερόσακοι, τηλέφωνο, ABS, klima, ηλεκτ. θερμαινόμενοι καθρέπτες, ηλεκτ. καθίσματα, θερμαινόμενο πλήρες ηχοσύστημα, ηλιοροφή **ΕΙΣΑΓΩΓΗΣ**
15. **BMW 320 170 PS** 6 κύλινδροι δέρμα, klima, ABS, ESP, ηλεκτ. παράθυρα, τηλέφωνο, ζάντες αλουμινίου, 4 αερόσακοι, ηχοσύστημα **ΕΙΣΑΓΩΓΗΣ**
16. **FORD FOCUS μοντ. 2000 1.600** c.c. ηλεκτ. καθίσματα, ABS, klima, ηλεκτρομαγνητικές κλειδαριές, συναγερμό
17. **NISSAN PRIMERA 1.600 c.c.** klima, δέρμα, ζάντες αλουμινίου, ABS, ηλεκτ. καθρέπτες, ηχοσύστημα
18. **CITROEN XSARA μοντ. 2001** full extra
19. **DAIHATSU TERIOS JEEP μοντ. 1998** ABS, klima, ηχοσύστημα, ζάντες αλουμινίου
20. **SKODA FABIA μοντ. 2001** klima, ηλεκτ. παράθυρα, ABS
21. **LANCIA DELTA 1600 cc μοντ. 1998** klima, ABS, δέρμα, ηλεκτ. παράθυρα
22. **FIAT SEICENTO μοντ. 2002** 2 αυτοκίνητα, klima, ABS, υδραυλικό τιμόνι, 2 αερόσακοι
23. **AUDI A3 μοντ. 2001** ηλεκτ. παράθυρα, ABS, ζάντες αλουμινίου
24. **SUZUKI WAGONR μοντ. 2002** ABS, klima, υδραυλικό τιμόνι, ηλεκτρ. παράθυρα, 2 αερόσακοι
25. **MERCEDES E190 μοντ. 1992** 2 αυτοκίνητα, full extra
26. **DAEWOO ATOS 1.000 c.c. μοντ. 2000** klima, ηλεκτ. παράθυρα, 2 αερόσακοι
27. **SEAT IBIZA μοντ. 2003** full extra
28. **SEAT CORDOBA μοντ. 2001** full extra

ΕΠΑΓΓΕΛΜΑΤΙΚΑ
1. **FIAT DUCATO** μοντ. 2000, DIESEL μακριά καρότσα **ΕΙΣΑΓΩΓΗΣ**
2. **FORD TRANSIT** μοντ. 2001 **ΕΙΣΑΓΩΓΗΣ**
3. **FORD TRANSIT** μοντ. 1999 μακριά υπερυψωμένη **ΕΙΣΑΓΩΓΗΣ**
4. **FORD COMBO μοντ. 1998** DIESEL **ΕΙΣΑΓΩΓΗΣ**
5. **MERCEDES VITO 110** μοντ.. 1999
6. **MERCEDES VITO 110 CDI μοντ. 2001**
7. **MERCEDES VITO** 110 ψυγείο **ΕΙΣΑΓΩΓΗΣ**
8. **MERCEDES 412** ανατροπή **μοντ. 2001 ΕΙΣΑΓΩΓΗΣ**
9. **NISSAN VANETTE** DIESEL **μοντ. 1999** κλούβα **ΕΙΣΑΓΩΓΗΣ**
10. **MERCEDES 312** μοντ.. 1999 ανατροπή **ΕΙΣΑΓΩΓΗΣ**
11. **MITSUBISHI L200** 4 πορτο μοντ. 1999 full extra **ΕΙΣΑΓΩΓΗΣ**
12. **MITSUBISHI CANTER** μοντ. 1996 ανατροπή
13. **HYUNDAI KAOYBA** μοντ. 2001 διπλοκάμπινο **ΕΙΣΑΓΩΓΗΣ**

✓ Ενα χρόνο γραπτή εγγύηση
✓ Από 0-72 δόσεις
✓ Αγοράζουμε το παλιό σας αυτοκίνητο

• 1ο κατάστημα: Λ. Ελευθερίας Κρεμαστή τηλ. (22410)96889, κιν. 6972261775
• 2ο κατάστημα: 2ο χλμ. Λ. Ρόδου-Λίνδου τηλ. (22410)69518 fax 2241069517 ΧΠ2457

auto-moto

συνέχεια από την προηγούμενη

ΠΩΛΟΥΝΤΑΙ ΜΕΤΑΧΕΙΡΙΣΜΕΝΑ ΦΟΡΤΗΓΑ ΑΥΤΟΚΙΝΗΤΑ ΕΙΣΑΓΩΓΗΣ ΟΛΩΝ ΤΩΝ ΤΥΠΩΝ, ΓΙΑ ΑΓΡΟΤΙΚΗ ΚΑΙ ΕΠΑΓΓΕΛΜΑΤΙΚΗ ΧΡΗΣΗ, ΚΑΘΩΣ ΕΠΙΣΗΣ ΚΑΙ Ι.Χ. ΕΠΙΒΑΤΙΚΑ. ΕΤΟΙΜΟΠΑΡΑΔΟΤΑ Ή ΚΑΤΟΠΙΝ ΠΑΡΑΓΓΕΛΙΑΣ. ΜΕ ΤΙΜΕΣ ΓΕΡΜΑΝΙΑΣ. ΠΑΡΕΧΟΥΜΕ ΓΡΑΠΤΗ ΕΓΓΥΗΣΗ ΕΝΟΣ ΧΡΟΝΟΥ. ΕΙΣΑΓΩΓΕΙΣ ΜΕΤΑΧΕΙΡΙΣΜΕΝΩΝ ΑΥΤΟΚΙΝΗΤΩΝ: Δ. ΜΠΟΥΝΤΟΥΡΗΣ-Ε. ΠΑΠΑΠΟΣΤΟΛΟΥ Ο.Ε. ΕΚΘΕΣΗ: ΕΘΝΙΚΗ ΟΔΟΣ ΛΑΡΙΣΑΣ-ΙΩΑΝΝΙΝΩΝ, ΤΡΙΚΑΛΑ ΘΕΣΣΑΛΙΑΣ, ΤΗΛΕΦΩΝΑ: 24310-74709, 24310-27008, ΚΙΝ.: 6974456200-6977395269
ΧΠΑ14110

ΠΩΛΗΣΕΙΣ ΑΥΤΟΚΙΝΗΤΩΝ

Η εταιρεία **DRIVE RENT A CAR**

ΠΩΛΕΙ

ΑΥΤΟΚΙΝΗΤΑ ΜΕΤΑΧΕΙΡΙΣΜΕΝΑ

σε άριστη κατάσταση μοντέλα 2001 και 2002

με ένα **χρόνο εγγύηση** και **έως 36 δόσεις**

FIAT SEICENTO, FIAT PUNTO,
HYUNDAI ATOS-HYUNDAI ACCENT
SUZUKI JIMNY-FIAT MULTIPLA-FIAT SCODO

5ο χλμ. Ρόδου-Λίνδου, Ρόδος • Τηλ. 2241068243

ΧΠ2039

AUTO CENTER
ΜΑΝΩΛΗΣ ΚΩΣΤΑΚΗΣ Α.Ε.Β.Ε

Ολοκληρωμένο συγκρότημα
LANCIA, FIAT, ALFA ROMEO, SUBARU, ISUZU
14ο χλμ. Ρόδου-Αεροδρομίου
Τηλ. 2241082000 Fax 22410-98075

ΚΕΝΤΡΟ ΜΕΤΑΧΕΙΡΙΣΜΕΝΩΝ ΑΥΤΟΚΙΝΗΤΩΝ

1. **RENAULT LAGUNA 1.600cc-έτος 2002-29.000 χλμ. - Ασημί**
Ηλεκτρικά παράθυρα, κλιματισμός, κλείδωμα με τηλεχειρισμό, ABS με EBD, ESP, 6 αερόσακους, ηλεκτρικούς καθρέπτες, ηλεκτρονική μίζα, υδραυλικό τιμόνι.
2. **FIAT PUNTO 1.250 cc-έτος 2003-44.000 χλμ. - Κόκκινο**
Ηλεκτρικά παράθυρα, κεντρικό κλείδωμα, υδραυλικό τιμόνι, A/C, αερόσακο
3. **FIAT COUPE 2.000 cc- έτος 1996 - Μπορντώ**
Συναγερμό, ηλεκτρικά παράθυρα, ηλεκτρικοί καθρέπτες, κλιματισμός, ξύλινη επένδυση ταμπλό, κεντρικό κλείδωμα με τηλεχειρισμό, δερμάτινο σαλόνι.
4. **MERCEDES 1.800 cc- έτος 1998 -80.000 χλμ. - Μπλε**
Full extra
5. **OPEL AGILA 1.200 cc- έτος 2002-50.000 χλμ. - Μπλε**
A/C, υδραυλικό τιμόνι, κεντρικό κλείδωμα
6. **CITROEN C2 VTR 1.400 cc- έτος 2004 -14.000 χλμ. - Μπορντώ**
ABS με EBD, A/C, αερόσακλους οδηγού-συνοδηγού και πλευρικούς, R/Cd
Κεντρικό κλείδωμα με τηλεχειρισμό, ηλεκτρικά παράθυρα και καθρέπτες, υδραυλικό τιμόνι, δίχρωμα μπάγκετ καθίσματα.
7. **SUZUKI ALTO 1.000 cc- έτος 1998 - 50.000 χλμ. Μπλε**

• Εγγύηση
• Τεχνικός έλεγχος δεκτός.
• Test drive

8. **HYUNDAI ATOS 1.000 cc- έτος 1998- 60.000 χλμ. - Πράσινο**
A/C, R/κασέτ.
9. **FIAT PUNTO CABRIO 1.200 cc- έτος 1998 - Πορτοκαλί**
Ηλεκτρικά παράθυρα, υδραυλικό τιμόνι
10. **OPEL CORSA 1.200 cc - έτος 1995 -68.000 χλμ. - Μπλε**
11. **CITROEN C3 COMFORT 1.4 έτος 2003, 24.000 χλμ., γαλανό**
A/C, υδρ. τιμόνι, ηλ. παράθυρα, κεντρ. κλείδωμα με τηλεχειρισμό, αερόσακος οδηγού-συνοδηγού, πλευρικούς, R/K, immobilizer
12. **OPEL CORSA VIVA, 1.2 cc έτος 2003, 42.000 χλμ., μπλε**
A/C, υδρ. τιμόνι, immobilizer, κεντρ. κλείδωμα με τηλεχειρισμό, αερόσακος οδηγού, R/K
13. **VW POLO BASIS 1.2 cc, έτος 2003, 3000 χλμ. μπλε**
A/C, υδραυλικό τιμόνι, R/K, immobilizer
14. **OPEL ZAFIRA, 1.600 cc, έτος 2000, 24.000 χλμ. πράσινο**
A/C, υδρ. τιμόνι, ηλ. παράθυρα, αερόσακος οδηγού-συνοδηγού, κεντρ. κλείδωμα με τηλεχειρισμό, ABS, R/K, immobilizer

0% προκαταβολή έως 72 μήνες εξόφληση

15. **ALFA ROMEO 147 3D, 2.00 cc, έτος 2003, 19500 χλμ. θαλασσί**
Clima, ABS, 6 αερόσακοι, R/CD, υδρ. τιμόνι, ηλ. παράθυρα, ηλ. καθρέπτες, ζάντες αλουμινίου, πρ. ομίχλης, trip computer, FULL EXTRA
16. **HYUNDAI ATOS PRIME, έτος 2002, 32.000 χλμ. ασημί**
A/C, υδρ. τιμόνι, ηλ. παράθυρα, κεντρ. κλείδωμα, immobilizer, R/K, αεροτομή
17. **FIAT STILO 3D, 1.600 cc έτος 2003, 27000 χλμ. πράσινο**
Clima, ABS, 6 αερόσακοι, R/CD, υδρ. τιμόνι, ηλ. παράθυρα, ηλ. καθρέπτες, ζάντες αλουμινίου, πρ. ομίχλης, trip computer, FULL EXTRA
18. **FIAT PUNTO 55 S 5D, 1.100 cc, έτος 1999, κόκκινο**
Ηλ. παράθυρα, κεντρ. κλείδωμα, R/K,

Το χαμηλότερο επιτόκιο της αγοράς

immobilizer
19. **FIAT SEICENTO OPEN 900 cc, έτος 1999, μπλε**
Ηλ. παράθυρα, κεντρ. κλείδωμα, R/K, immobilizer

Επισκεφθείτε ΤΩΡΑ τον εκθεσιακό μας χώρο και επιλέξτε ένα από τα 60 επιλεγμένα αυτοκίνητά μας!

Σας διευκολύνουμε, αναλαμβάνοντας την χρηματοδότηση από την πώληση του αυτοκινήτου σας σε ιδιώτη, ακόμη και αν δεν το έχετε εξοφλήσει!

ΧΠ2036

ΠΡΩΤΕΣ ΕΠΙΛΟΓΕΣ ΑΠΟ ΔΕΥΤΕΡΟ ΧΕΡΙ **ΜΟΝΟ** ΑΠΟ ΤΗΝ

AUTO CENTER ΜΑΝ. ΚΩΣΤΑΚΗΣ Α.Ε.Β.Ε

Audi

1. **VW GOLF 1400 CC μοντ. 2001, 3ΘΥΡΟ, χρώμα ΜΠΛΕ ΤΖΑΖ**
(ABS, υδρ.τιμόνι, 4 αερόσακοι, ηλ. παράθυρα, κεντρικό κλείδωμα, ηλεκ. καθρέπτες, air condition, ηχοσύστημα)
2. **VW GOLF 1400 CC μοντ. 1999, 3ΘΥΡΟ, χρώμα ΚΟΚΚΙΝΟ**
(ABS, air condition, υδρ.τιμόνι, 2 αερόσακοι, ηλ. παράθυρα, κεντρικό κλείδωμα, ηλεκ. καθρέπτες, ζάντες αλουμινίου, ηχοσύστημα)
3. **VW GOLF VARIANT -1400 CC μοντ. 1996, 5ΘΥΡΟ, χρώμα ΜΑΥΡΟ**
(υδρ. τιμόνι, R/C).
4. **VW POLO 1600 CC μοντ. 1995, 3ΘΥΡΟ, χρώμα ΛΕΥΚΟ**
(υδρ.τιμόνι, 2 ηλ. παράθυρα, κεντρικό κλείδωμα, ηχοσύστημα)
5. **VW POLO -1000 CC μοντ. 1998, 3ΘΥΡΟ, χρώμα ΚΥΠΑΡΙΣΣΙ**
(υδρ. τιμόνι, ηχοσύστημα)
6. **AUDI A3 - 1600 CC μοντ. 2003, χρώμα ΚΟΚΚΙΝΟ**
(ABS, ESP, EDL, BAS, δερμάτινο, υδρ.τιμόνι, 6 αερόσακοι, ηλ. παράθυρα, κεντρικό κλείδωμα, ηλεκ. καθρέπτες, clima διζωνικό, ζάντες αλουμινίου, ηχοσύστημα)
7. **AUDI A3 - 1600 CC μοντ. 1999, χρώμα ΜΠΟΡΝΤΩ**
(Αερόσακοι, ηλ. παράθυρα, κεντρικό κλείδωμα, ηλεκ. καθρέπτες, ηχοσύστημα)
8. **AUDI A4 - μοντ. 1997, χρώμα ΜΠΛΕ**
(ABS, υδρ. τιμόνι, 4 αερόσακοι, δερμάτινο σαλόνι, ηλ. παράθυρα, κεντρικό κλείδωμα, ηλεκ. καθρέπτες, climatronic, ζάντες αλουμινίου, ηχοσύστημα)
9. **MAZDA 323 - 1600 CC μοντ. 2001, ΧΡΩΜΑ ΑΣΗΜΙ**
(ABS, TC, υδρ.τιμόνι, 4 αερόσακοι, 2 ηλ. παράθυρα, κεντρικό κλείδωμα, ηλεκ. καθρέπτες, air condition, ηχοσύστημα, συναγερμός)
10. **RENAULT MEGANE COUPE- 1600 CC μοντ. 2001, χρώμα ΑΣΗΜΙ 3θυρο**
(ABS, υδρ. τιμόνι, ηλ. παράθυρα, κεντρικό κλείδωμα, ζάντες αλουμινίου, συναγερμός, ηχοσύστημα)
11. **RENAULT TWINGO 1150 CC μοντ. 1998, χρώμα ΓΚΡΙ, 3θυρο**
(ηλ. παράθυρα, ηχοσύστημα)
12. **FIAT SCIECENTO 1100 CC μοντ. 2002 χρωμα ΛΕΥΚΟ, 3θυρο**
(air condition, ηχοσύστημα)
13. **FIAT BRAVO 1150 CC μοντ. 1999 χρώμα ΓΑΛΑΖΙΟ**
(υδρ. τιμόνι, air condition, 4 αερόσακοι, 2 ηλ. παράθυρα, κεντρικό κλείδωμα, ηχοσύστημα).
14. **TOYOTA YARIS 1000 CC μοντ. 2002, 5ΘΥΡΟ, χρώμα ΜΠΟΡΝΤΩ**
(air condition, ηχοσύστημα)
15. **DAEWOO MATIZ - 850 CC μοντ. 2000 5ΘΥΡΟ, χρώμα ΚΕΡΑΜΙΔΙ**
(υδρ. τιμόνι, ηλ. παράθυρα, κεντρικό κλείδωμα, A/C, ηχοσύστημα)
16. **HONDA CIVIC 1500 CC μοντ. 1994, χρώμα ΑΣΗΜΙ ΧΛΜ 92.000**
(ABS, υδρ. τιμόνι, 4 ηλ. παράθυρα, κεντρικό κλείδωμα, ηχοσύστημα).
17. **FIAT MULTIPLA 1600 CC μοντ. 2002, χρώμα ΑΣΗΜΙ ΧΛΜ 37.000**
(υδρ. τιμόνι, air condition, 4 αερόσακοι, 2 ηλ. παράθυρα, κεντρικό κλείδωμα, ηχοσύστημα)
18. **ROVER 214 SI 1400 CC μοντ. 1992, χρώμα ΓΚΡΙ χλμ 160.000**
(υδρ. τιμόνι, κεντρικό κλείδωμα, ηχοσύστημα).
19. **ALPHA ROMEO 155 -1600 CC μοντ. 1993, χρώμα ΜΑΥΡΟ**
(υδρ. τιμόνι, αερόσακος οδηγού, 2 ηλ. παράθυρα, κεντρικό κλείδωμα, κλιματισμός, ηχοσύστημα)
20. **PEUGEOT 306 XR 1400 CC μοντ. 1993 χρώμα ΑΝΘΡΑΚΙ**
(2, ηλ. παράθυρα, κεντρικό κλείδωμα, ηχοσύστημα).
21. **RENAULT CLIO - 1190 CC μοντ. 1995, χρώμα ΜΟΛΥΒΙ, 5θυρο**
(κεντρικό κλείδωμα, ηχοσύστημα)
22. **KIA PRIDE 1300 CC μοντ. 1999 χρώμα ΑΣΗΜΙ, 4ΘΥΡΟ**
(υδρ. τιμόνι, A/C, 2 ηλ. παράθυρα, ζάντες αλουμινίου, ηχοσύστημα)
23. **SEAT IBIZA 1400 CC μοντ. 1996 χρώμα ΜΠΛΕ 3θυρο**
(υδρ. τιμόνι, 2 αερόσακοι, ηλ. παράθυρα, κεντρικό κλείδωμα, air condition, ζάντες αλουμινίου, συναγερμός, ηχοσύστημα)
24. **VW PASSAT - 1600 CC μοντ. 1999, χρώμα ΓΑΛΑΖΙΟ**
(ABS, υδρ.τιμόνι, 4 αερόσακοι, ηλ. παράθυρα, κεντρικό κλείδωμα, ηλεκ. καθρέπτες, CLIMATRONIC, ηχοσύστημα)
25. **VW POLO CLASSIC - 1400 CC μοντ. 1998, 3ΘΥΡΟ χρώμα ΠΡΑΣΙΝΟ**
(υδρ.τιμόνι, ηλ. παράθυρα, κεντρικό κλείδωμα, ηλεκ., ζάντες αλουμινίου, ηχοσύστημα)
26. **ALPHA ROMEO 33 -1350 CC μοντ. 1993, χρώμα ΚΟΚΚΙΝΟ**
(2 ηλ. παράθυρα, κεντρικό κλείδωμα)
27. **OPEL ZAFIRA 1600 CC μοντ. 1999, 7θεσιο, χρώμα ΑΣΗΜΙ**
(ABS, υδρ.τιμόνι, 4 αερόσακοι, ηλ. παράθυρα, κεντρικό κλείδωμα, ηλεκ. καθρέπτες, air condition, ηχοσύστημα)
28. **HYUNDAI SONATA GL 1800 CC μοντ. 1991 χρώμα ΓΚΡΙ**
(υδρ. τιμόνι, ηλ. παράθυρα, κεντρικό κλείδωμα, ησοχύστημα).
29. **RENAULT MEGANE - 1400 CC μοντ. 1996, χρώμα ΜΟΛΥΒΙ**
(υδρ.τιμόνι, ηλ. παράθυρα, κεντρικό κλείδωμα, air condition, ηχοσύστημα)
30. **RENAULT TWINGO 1150 CC μοντ. 1998, χρώμα ΜΠΟΡΝΤΩ, 3θυρο χλμ. 64.000**
(υδρ.. τιμόνι, 2 ηλ. παράθυρα, ηχοσύστημα)
31. **TOYOTA AVENSIS - 1600 CC μοντ. 1999, SEDAN, χρώμα ΜΑΥΡΟ**
(ABS, υδρ.τιμόνι, 2 αερόσακοι, ηλ. παράθυρα, κεντρικό κλείδωμα, air condition, ηλεκ. καθρέπτες, συναγερμός, ηχοσύστημα)
32. **TOYOTA RAV -2000 CC μοντ. 2001, SEDAN χρώμα ΣΑΜΠΑΝΙΖΕ**
(ABS, υδρ. τιμόνι, 2 αερόσακοι, ηλ. παράθυρα, κεντρικό κλείδωμα, air condition, ηλεκ. καθρέπτες, σκαλοπάτια, pull bar, ηχοσύστημα)
33. **TOYOTA COROLLA 1350 CC μοντ. 19994, χρώμα ΠΡΑΣΙΝΟ**
(υδρ. τιμόνι, συναγερμός, air condition, ηχοσύστημα)
34. **TOYOTA COROLLA 1350 CC μοντ. 1993, χρώμα ΑΣΗΜΙ**
(ηχοσύστημα)
35. **NISSAN PRIMERA 1600 CC μοντ. 1991 χρώμα ΛΕΥΚΟ**
(υδρ. τιμόνι, 2 ηλ. παράθυρα, κεντρικό κλείδωμα)
36. **ALPHA ROMEO 164- 2000 CC μοντ. 1991, χρώμα ΜΠΛΕ**
(υδρ. τιμόνι, 2 ηλ. παράθυρα, κεντρικό κλείδωμα)
37. **FIAT PUNTO 1250 CC μοντ. 1996 χρώμα ΜΠΟΡΝΤΩ 3θυρο.**
(υδρ. τιμόνι, 2 ηλ. παράθυρα, κεντρικό κλείδωμα, ηχοσύστημα).

CAR EXPERTS

ΞΕΝΑΚΗΣ ΑΥΤΟΚΙΝΗΤΑ ΑΕΒΕ
Εξουσιοδοτημένος Έμπορος Kosmocar A.E.
Πωλήσεις-Service-Ανταλλακτικά
10ο χλμ. Ρόδου-Λίνδου, τηλ. 2241086777, fax 2241086788

1 έτος γραπτή εγγύηση με δυνατότητα επέκτασης έως 3 έτη

0% ΠΡΟΚΑΤΑΒΟΛΗ ΕΩΣ 72 ΔΟΣΕΙΣ

ΧΠ1687

de -ja -vu

Ξέρεις ότι ο αμέθυστος ευνοεί την θέρμη?
Το ρουμπίνι δυναμώνει την καρδιά?
Η φύση μας χάρισε πολύτιμους και ημιπολύτιμους λίθους.....
Εμείς τους πήραμε και δημιουργήσαμε μοναδικά κοσμήματα από χρυσό - λευκόχρυσο - ασήμι - ατσάλι.
Αντιπροσωπεύουμε τα διαχρονικά Morellato και Rosso Amante
σε ανδρικό & γυναικείο κόσμημα
και τα αιώνια Disney
για τους μικρούς μας φίλους.
...Να θυμάστε
Τάρπον Σπρινγκς 1
2241020525
de -ja -vu

AE0118

κρικος αυτοκίνητα

ΚΑΙΝΟΥΡΓΙΑ

TOYOTA-MAZDA-CITROEN
SKODA-CHRYSLER-AUDI
VOLKS WAGEN-NISSAN-FORD

ΜΕΤΑΧΕΙΡΙΣΜΕΝΑ

1. **CITROEN SAXO**
1.400 cc, ασημί, μοντ. 2002, αερόσακος οδηγού, ηλεκ. παράθ., R/C.

2. **CITROEN XSARA H/B**
1.400 cc, μοντ. 2001, υδραυλικό τιμόνι, A/C, R/C, ηλεκτρ. κλειδαριές, ηλεκτρ. παράθυρα εμπρός, αερόσακοι οδηγού-συνοδηγού

3. **CITROEN SAXO**
1.100 cc, μοντ. 2000, λευκό, κεντρικό κλείδωμα, ηλεκτρικά παράθυρα εμπρός, P/S, A/C, R/C, αερόσακος οδηγού

4. **DAEWOO NUBIRA**
1.600 cc, 2002, υδρ. τιμόνι, ABS, κεντρικό κλείδωμα, 4 ηλεκτρικά παράθυρα, R/C, A/C αερόσακος οδηγού-συνοδηγού.

5. **FIAT PUNTO**
1,1 cc, 1998, R/C

6. **FIAT MAREA,**
1.600 cc, μοντ. 1997, χρυσαφί, P/S, ηλεκτρικά παράθυρα, ηλεκτρικοί καθρέπτες, A/C, R/C, αερόσακος οδηγού, κεντρικό κλείδωμα, ζάντες αλουμινίου

7. **HYUNDAI ATOS**
μοντ. 2001, 1.000 cc, ηλεκτρ. παράθυρα εμπρός, υδραυλικό τιμόνι, A/C, ηχοσύστημα

8. **HYUNDAI GENTZ,**
1.4 cc, 2003, κόκκινο, δερμάτινο σαλόνι, ηλεκτρικά παράθυρα, ηλεκτρικές κλειδαριές, υδραυλικό τιμόνι, ABS, A/C, RCD

9. **HYUNDAI ACCENT**
Χρυσαφί, 1.300 c.c., μοντ. 2000, ηλ. κλειδαριές, ηλ. παράθυρα εμπρός/πίσω, υδραυλικό τιμόνι, A/C, ηλ. κλειδαριές, αερόσακος οδηγού, ηλ. κεραία.

10. **NISSAN ALMERA**
1.500 cc, 2000, υδρ. τιμόνι, κεντρικό κλείδωμα, ηλεκτρικά παράθυρα, R/C, A/C, αερόσακος οδηγού.

11. **NISSAN MICRA**
1,0cc, 1999, Y/T, A/C, R/C, αερόσακος οδηγού, A/C

12. **NISSAN NAVARA**
2,5 cc, μοντ. 1998, διπλοκάμπινο, συναγερμός, R/C, αερόσακος οδηγού (εισαγ.)

13. **OPEL ASTRA SW TD**
Λευκό, 1.700 cc, επαγγελματικό, diesel

14. **OPEL CORSA**
μοντ. 2002, 1.100 cc, αερόσακος οδηγού, υδραυλικό τιμόνι, ABS, A/C, ηχοσύστημα

15. **RENAULT SCENIC**
1,6 cc, μοντ. 1998, υδραυλικό τιμόνι, κεντρικό κλείδωμα, ηλεκτρ. παράθυρα εμπρός, A/C, ηλεκτρ. καθρέπτες, αερόσακοι οδηγού, P/K

16. **ROVER 25**
Μαύρο, μοντ. 2000, 1.400 cc ηλεκτρ. κλειδαριές, ηλεκτρ. παράθυρα, A/C, R/C, αερόσακος οδηγού-συνοδηγού, κεντρικό κλείδωμα

17. **SKODA SUPERB**
μπεζ, μοντ. 2003, 1.800 cc, κεντρικό κλείδωμα, ηλεκτρ. παράθυρα, αερόσακος οδηγού-συνοδηγού, ηλεκτρ. ηλιοροφή, ζάντες αλουμινίου, δερμάτινο σαλόνι, προβολείς ομίχλης, υδραυλικό τιμόνι, ABS, A/C, R/CD.

18. **SKODA REFLEX**
1.400cc, μπλε, μοντ. 2002, ηλεκ. παράθ. εμπρός, κεντρικό κλείδωμα, A/C, R/C.

19. **SKODA FABIA**
1.200 cc, 2003, υδρ. τιμόνι, κεντρικό κλείδωμα, ηλεκτρικά παράθυρα, R/C, A/C, αερόσακος οδηγού

20. **SKODA FABIA**
1.400 cc, 2002, υδρ. τιμόνι, ABS, κεντρικό κλείδωμα, ηλεκτρικά πάράθυρα, R/C, A/C, αερόσακος οδηγού

21. **SUZUKI JIMNY 1.300 c.c.**
μοντ. 2001, λευκό, cabrio, A/B οδηγού-συνοδηγού, ηλεκτρικά παράθυρα

22. **TOYOTA COROLLA SDN**
Ασημί, 1300 cc, μοντ. του 1997, Υδρ. τιμόνι, Ηλ. κλειδαριές, Ηλ. παράθυρα, εμπρός, ABS, A/C, P/K

23. **TOYOTA YARIS**
1000 cc, 2002, πράσινο, δίπορτο, A/C, ράδιο CD, Υδραυλικό τιμόνι, ABS, αερόσακος οδηγού-συνοδηγού

24. **TOYOTA CELICA**
1,8cc (192Hp), 2001, 40,000klm, γκρι του τιτανίου, Y/T, ABS, ηλεκτρικά παράθυρα, ηλεκτρική ηλιοροφή, RCD, A/C, δερμάτινο σαλόνι, αερόσακοι οδηγού-συνοδηγού, πλευρικοί, ηλεκτρομαγνητικές κλειδαριές με τηλεχειρισμό, ζάντες αλουμινίου

25. **TOYOTA HIACE**
2,5 TD μοντ. 1999, υπερυψωμένο, αερόσακος οδηγού-συνοδηγού, R/C (εισαγ.)

26. **TOYOTA COROLLA ασημί**
1,4 cc, μοντ. 2002, υδρ. τιμόνι, ηλεκτ. παράθυρα εμπρός, κεντρικό κλείδωμα, R/CD, ABS

Περισσότερα αυτοκίνητα στο www.krikos.gr

Αγορές αυτοκινήτων απολύτου μετρητοίς

Δεχόμαστε το αυτοκίνητο σας προς πώληση

13ο χλμ ΡΟΔΟΥ - ΑΕΡΟΔΡΟΜΙΟΥ
(Απέναντι από την HERTZ)
Τηλ: 22410-82222 Fax: 22410-82521

0% ΠΡΟΚΑΤΑΒΟΛΗ ΕΩΣ 72 ΔΟΣΕΙΣ

ΧΠ1787

ΚΤΗΜΑΤΟΜΕΣΙΤΙΚΟ ΓΡΑΦΕΙΟ
ΝΙΚΟΣ ΧΑΤΖΗΔΙΑΚΟΣ

ΚΩΝ. ΥΔΡΑΙΟΥ ΚΑΙ ΣΤΕΛΙΟΥ ΚΩΤΙΑΔΗ
ΤΗΛ/ΝΑ 2241032885-6 ΚΙΝ. 6977570105

ΠΩΛΗΣΕΙΣ

ΔΙΑΜΕΡΙΣΜΑΤΑ

1. 118 τ.μ. μεταχ/νο Δασκάλους (ευκαιρία)
2. 105 τ.μ. νεόδμητο Δασκάλους (ευκαιρία)
3. 93 τ.μ. νεόκτιστο ετοιμοπαράδοτο lux - καλή τιμή
4. 90 τ.μ. μετ/νο Αφάντου - καλή τιμή
5. 135 τ.μ. μετ/νο Αφάντου - καλή τιμή
6. 45 τ.μ οικία - ανακαινισμένη - Απόλλωνα
7. 60 τ.μ. οικία με 2.500 αγρό με ελαιόδενδρα - Ελεούσα - ευκαιρία
8. 26 τ.μ. οικία με αυλή Σάλακος ευκαιρία
9. 30+30 τ.μ. οικία Παλιά Πόλη
10. 50+50 τ.μ. οικία Παλαιά Πόλη
11. 100 τ.μ. σε μπετά πρόποδες Φιλερήμου με 200 οικόπεδο
12. 85 τ.μ. μετ/νο πλ. Αμερικής - Αθήνα - μετ/νο
13. 85 τ.μ. ετοιμ/τα lux - parking - αποθήκη Ροδίνι
14. 80-125-140 υπό κατασκευή Κ. Υδραίου
15. 50-100-120 υπό κατασκευή Δασκάλους
16. 107-120-140-160 τ.μ. μεζονέτες - Ιαλυσός - Αφάντου - Κολύμπια
17. 85 τ.μ. μεταχ/νο - σε καλή κατάσταση Κένεντυ
18. 100 τ.μ. με ή χωρίς αέρινη στήλη μικρής πολυκατοικίας Καρακόνερο
19. 160 τ.μ. ημιϋπόγειο Απ. Παύλου καλή τιμή
20. 70 τ.μ. μετ/νο με αέρινη στήλη Κάλυμνος

ΚΑΤΑΣΤΗΜΑΤΑ
STUDIOS
ΞΕΝΟΔΟΧΕΙΑ

1. 30 τ.μ. κατ/μα Μανδράκι
2. 80 τ.μ. κατ/μα Φαληράκι
3. 120 τ.μ. κατ/μα Φαληράκι (70 μ. από παραλία)
4. 120 τ.μ. κατ/μα - παραλία - Ιαλυσός
5. 100 τ.μ. 50 ισογ.+50 1ος όροφος κατ/μα ξεν/κη περιοχή πόλεως
6. 75 ισ. + 25 πρώτος κατ/μα ξεν/κή περιοχή πόλεως
7. 150 τ.μ. ισ.+150 1ος με 200 τ.μ. αυλή ξεν/κή περιοχή πόλεως
8. 40-65-70-100-240-400 κλινών Ξενοδοχεία

ΟΙΚΟΠΕΔΑ
ΑΓΡΟΤΕΜΑΧΙΑ

1. 3.070 τ.μ. λεωφ. Ιαλυσού - Κρεμαστής
2. 1.850 τ.μ. οικοδομήσιμο - Φαληράκι
3. 5.000-4.000-6.500-8.500-35.000 Φαληράκι
4. 6.000 τ.μ. παραλιακό - Φαληράκι
5. 4.000 τ.μ. Λεωφ. Ρόδου-Λίνδου
6. 12.000 τ.μ. Λεωφ. Ρόδου-Λίνδου
7. 8.000 τ.μ. Λεωφ. Τσαΐρι-Αεροδρόμιο
8. 1.000 τ.μ. οικοδομήσιμο (3Χ300) Ξυλουργούς
9. 1.000 τ.μ. με 300 τ.μ. κατ/μα Ξυλουργούς

ΕΝΟΙΚΙΑΣΕΙΣ

1. 40-50-60-80 τ.μ. κατ/τα Φαληράκι
2. 150 τ.μ. γωνιακό κεντρικότατο πόλεως
3. 80 τ.μ. ισόγειο +200 1ος κατ/μα - Μανδράκι
4. 90 τ.μ. διαμ/σμα Ροδίνι - ρετιρέ
5. 100 τ.μ. διαμ/σμα Στ. Κωτιάδη
6. 90 τ.μ. διαμ/σμα Δασκάλους

● Σε διάφορες περιοχές πόλεως - Ιαλυσού - Παστίδας διαθέτουμε προς πώληση - διαμερίσματα και μεζονέτες από 50 έως 160 τ. μέτρων.

✓ Το γραφείο μας αναλαμβάνει την διεκπεραίωση του δανείου σας, διαπραγματευόμενοι τους όρους (και το επιτόκιο) αποπληρωμής σύμφωνα με τις δικές επιλογές και των συμφερόντων σας χωρίς έξτρα επιβάρυνση σας.

✓ Αναλαμβάνουμε την πώληση - ενοικίαση παντός ακινήτου σας, καθώς αντιπαροχές - μελέτες έχοντας συνεργάτες έμπειρους σωστούς και αξιόλογους. Πάντα στη διάθεση σας για κάθε πληροφορία - ενημέρωσή σας.

MZT310129(02)

auto-moto

συνέχεια από την προηγούμενη

ΠΩΛΟΥΝΤΑΙ αυτοκίνητα DIESEL MERCEDES τύπου 814 μοντέλο 1996 ψυγεία - καταψύκτες - παγωτατζίδικα. Πληρ. ώρες καταστημάτων τηλ. 2241060133, 6944732168 MZT250121

ΠΩΛΕΙΤΑΙ FIAT PUNTO SPORT μοντέλο 2001 2πορτο, χρώμα ασημί μεταλλικό. Τιμή 7000 ευρώ. Τιμή συζητήσιμη. Πληρ. τηλ. 6945553027 MZT290112

προσφορές εργασίας

ΖΗΤΩ ΕΡΓΑΣΙΑ ως κατασκευαστής, συντηρητής κήπων, αυτόματο πότισμα. Ολα ότι αφορά τον κήπο. Πληρ. τηλ. 6945017564, Σούλτσε Στέφανος. MZT310107

ΞΥΛΟΥΡΓΙΚΕΣ ΕΡΓΑΣΙΕΣ. Κουζίνες, ντουλάπες, πόρτες, πέργκολες, λουστραρίσματα, αλλαγές χρωμάτων, μερεμέτια. Πληρ. τηλ. 6945491827 κος Δημήτρης MZT070110

ΚΥΡΙΑ ΔΙΠΛΩΜΑΤΟΥΧΟΣ ΜΑΣΕΡ ΜΕ ΑΔΕΙΑ ΑΠΟ ΤΟ ΚΡΑΤΟΣ ΚΑΝΕΙ ΘΕΡΑΠΕΥΤΙΚΟ, ΚΛΑΣΙΚΟ, ΧΑΛΑΡΩΤΙΚΟ, ΑΙΣΘΗΤΙΚΟ ΜΑΣΑΖ ΑΔΥΝΑΤΙΣΜΑΤΟΣ ΚΑΙ ΣΥΣΦΙΓΞΗΣ, ΠΕΡΙΛΑΜΒΑΝΕΙ ΚΑΛΥΤΕΡΕΣ ΤΙΜΕΣ ΚΑΙ ΠΟΙΟΤΗΤΑ. ΠΛΗΡ. ΤΗΛ. 2241020833 ΚΑΙ 6932501924 ΚΑΙ 6946437594 MZT240110(11)

ΚΥΡΙΑ διπλωματούχος μασέρ προσφέρει θεραπευτικό, κλασικό, αθλητικό, αδυνάτίσματος, χαλαρωτικό, αισθητικό και καθαρισμό προσώπου (μάσκες, μασάζ). Πληρ. τηλ. 2241035252, 6932024975 MZT120117

ΚΥΡΙΑ διπλωματούχος μασέρ κάνει θεραπευτικό, αθλητικό, χαλαρωτικό μασάζ. Πληρ. τηλ. 6948553306 MZT050119

γνωριμιες

ΤΡΑΒ 21 ετών, όμορφη **ζητά γνωριμία** με κυρίους. Πληρ. τηλ. 6946295696 MZT020230

ΤΡΑΒ ζητά γνωριμία με σοβαρά άτομα. Πληρ. τηλ. 6947358507 MZT020224

Ευχάριστη **κυρία ΖΗΤΑ ΓΝΩΡΙΜΙΑ** με κύριο από Ρόδο για Ρόδο. Πληρ. τηλ. 6932183151 MZT040218

ΔΕΣΠΟΙΝΙΔΕΣ-ΚΥΡΙΕΣ ΕΛΛΗΝΙΔΕΣ επιπέδου **ΖΗΤΟΥΝ ΓΝΩΡΙΜΙΑ** για συντροφιά, γάμο, συμβίωση από όλη την Ελλάδα. Εκδηλώσεις, ταξίδια. Επιλογές με φωτογραφίες. "ΝΕΟΙ ΟΡΙΖΟΝΤΕΣ". Πληρ. τηλ. 6979470250, 2105222449, 2105236775 MAT5340

Με λένε **ΝΤΟΝΑ** είμαι ΤΡΑΒ. και **ζητάω γνωριμίες.** Πληρ. τηλ. 6939516525 MZT310126

ΝΕΑΡΗ ΞΕΝΑΓΟΣ με νυχτερινές ανησυχίες, επιθυμεί κουβέντα και συνομιλία και ό,τι προκύψει. Πληρ. τηλ. 9011314493 ΑΓ18963

ΑΠΟ ΜΑΚΕΔΟΝΙΚΕΣ ΓΡΑΜΜΕΣ ΤΣΙΜΕΝΙΔΗΣ Α.Ε.

ΑΓΟΡΑΖΟΝΤΑΙ ευροπαλέτες σε καλή κατάσταση. Περισυλλογή δική μας.

6ο χλμ. Λεωφ. Ρόδου-Καλλιθέας, τηλ. 2241060345

MAT000116

ΠΩΛΟΥΝΤΑΙ
ΚΑΥΣΟΞΥΛΑ ΕΛΙΑΣ

Για πληροφορίες καλέστε στο **6944/940352**

ΧΠ401/2029

ΠΩΛΟΥΝΤΑΙ

λόγω ανακαινίσεως ξενοδοχείου

1. **Μικρά ψυγεία** με έπιπλα, κατάλληλα για δωμάτια / studios ξενοδοχείου
2. **Φωτιστικά δωματίου** αλουμινίου, λευκού χρώματος

Πληρ. ΑΓΛΑ HOTEL
Τηλ. 2241022061/62 (10.00-14.00 καθημερινά)

ΜΧΠ987

ΑΠΟΦΡΑΞΕΙΣ-ΚΑΘΑΡΙΣΜΟΙ





ΑΠΟΦΡΑΞΕΙΣ
ΚΑΘΑΡΙΣΜΟΙ
ΣΥΝΤΗΡΗΣΕΙΣ
ΑΠΟΧΕΤΕΥΣΕΩΝ-
ΕΠΙΦΑΝΕΙΩΝ-
ΚΤΙΡΙΩΝ-ΠΛΟΙΩΝ-
ΒΙΟΛΟΓΙΚΩΝ

Αναλαμβάνουμε ξενοδοχεία, Δήμους, πολ/κές κλπ. Άντληση πετρελαιοειδών από πλοία καθώς και λιποσυλλεκτών και βιολογικών. ΜΕ ΜΟΝΑΔΙΚΑ ΣΕ ΥΨΟΣ ΠΙΕΣΗΣ ΚΑΙ ΑΝΑΡΡΟΦΗΣΗΣ. ΥΠΕΡΣΥΓΧΡΟΝΑ ΜΗΧΑΝΗΜΑΤΑ ΥΔΡΟΒΟΛΗΣ ΣΕ ΟΛΗ ΤΗ ΔΩΔΕΚΑΝΗΣΟ

ΟΛΟ ΤΟ 24ωρο
ΒΑΡΔΕΛΛΗ Μ. -ΚΡΑΣΟΠΟΥΛΟΣ Δ. Ο.Ε.
Τηλ. 2241035555, Fax: 2241073100, Κιν. 6944/395999
e-mail:metropontikas@excite.com.
ΣΤΙΣ ΠΙΟ ΧΑΜΗΛΕΣ ΤΙΜΕΣ

ΧΠ2774

ΜΕΤΑΛΛΙΚΕΣ ΚΑΤΑΣΚΕΥΕΣ

αλουμινίου
και
σιδήρου
καθώς και
συντήρηση
κουφωμάτων
(ρολλών αλουμινίου, γκαραζόπορτες κ.ά.)

6ο χλμ. Ρόδου-Λίνδου

Πληρ. τηλ. 2241064420,
κιν. 6978866920

Καραβελατζής Γιωργος

MAT000082

ΤΑΠΗΤΟΚΑΘΑΡΙΣΤΗΡΙΑ

ΠΑΝΕΛΛΑΔΙΚΟ ΔΙΚΤΥΟ
***Art Clean* EXPRESS**
Είμαστε λίιιι...γο πιο μπροστά από τους άλλους!
ΠΛΥΣΙΜΟ-ΑΠΟΛΥΜΑΝΣΗ- ΦΥΛΑΞΗ ΧΑΛΙΩΝ- ΜΟΚΕΤΩΝ - ΣΑΛΟΝΙΩΝ
(και επί τόπου)
ΠΑΠΛΩΜΑΤΑ - ΚΟΥΒΕΡΤΕΣ - ΦΛΟΚΑΤΕΣ
ΣΤΕΓΝΟ ΓΙΑ ΜΕΤΑΞΩΤΑ ΚΑΙ ΧΕΙΡΟΠΟΙΗΤΑ
ΑΔΙΑΒΡΟΧΟΠΟΙΗΣΕΙΣ & ΕΠΙΔΙΟΡΘΩΣΕΙΣ ΤΑΠΗΤΩΝ
ΠΑΡΑΛΑΒΗ - ΠΑΡΑΔΟΣΗ ΚΑΤ' ΟΙΚΟΝ
ΔΩΡΕΑΝ ΦΥΛΑΞΗ
ΑΛΑΦΑΚΗΣ ΤΑΣΟΣ
ΤΗΛ. ΧΩΡΙΣ ΧΡΕΩΣΗ 80011400400
ΤΗΛ. 2241094815-
ΚΙΝ. 6944350247 ΧΠ2286

ΣΧΟΛΗ ΟΔΗΓΩΝ
ΚΟΥΣΗ ΠΑΝΤΕΛΗ

- **ΔΙΠΛΩΜΑΤΑ**
- **ΕΡΑΣΙΤΕΧΝΙΚΑ**
- **ΕΠΑΓΓΕΛΜΑΤΙΚΑ**
- **ΜΟΤΟΣΙΚΛΕΤΑΣ**
- **ΜΑΘΗΜΑΤΑ ΘΕΩΡΗΤΙΚΗΣ ΔΙΔΑΣΚΑΛΙΑΣ**

-Επεκτάσεις όλων των κατηγοριών
-Αναθεωρήσεις ληγμένων αδειών
-Μετατροπές ξένων αδειών σε ελληνικές



Οδός Βαλαωρίτου 9
(έναντι HOTEL SEMIRAMIS ΠΙΣΩ ΑΠΟ ΤΟ ΠΑΛΑΙΟ ΝΟΣΟΚΟΜΕΙΟ)
e-mail: kousisp@acn.gr
ΕΚΠΑΙΔΕΥΤΙΚΟ ΑΥΤΟΚΙΝΗΤΟ:
TOYOTA YARIS 1300 cc
AIR CONDITIONED
(ΠΡΟΣΟΧΗ): ΜΑΘΗΜΑΤΑ
α. Μοτοσικλέτας μεγάλου κυβισμού από 125 cc έως ανεξαρτήτου
β. Μοτ/τας έως 125 cc
γ. Μοτοποδηλάτου 50 cc
Διαθέτουμε επίσης κι αυτόματες μοτοσικλέτες 125 cc

Πληρ. τηλ.
(22410)73820-94777,
fax: (22410)29157
ΚΑΙ ΑΝΑ ΠΑΣΑ ΣΤΙΓΜΗ ΣΤΑ ΚΙΝΗΤΑ τηλ. **6944/511313-6944/203343**

Στην κατηγορία ανεξαρτήτου κυβισμού η εκπαίδευση γίνεται με μοτοσικλέτα 500 cc
Παραλαβή των μαθητών μας και από τις οικίες τους
"Η σωστή και μεθοδική εκπαίδευση στα σύγχρονα οχήματά μας, βάζει γερά θεμέλια για τη δημιουργία ενός καλού νέου οδηγού"

ΠΡΟΣΟΧΗ
Στη σχολή μας παραδίδονται και μαθήματα θεωρητικής διδασκαλίας

MAT7792

ΑΠΟΦΡΑΞΕΙΣ

ΔΩΔΕΚΑΝΗΣΙΑΚΕΣ ΑΠΟΦΡΑΞΕΙΣ
"ΚΟΛΟΣΣΟΣ"
ΑΠΟΦΡΑΞΕΙΣ ΚΑΘΑΡΙΣΜΟΙ ΑΠΟΧΕΤΕΥΣΕΩΝ & ΒΟΘΡΩΝ

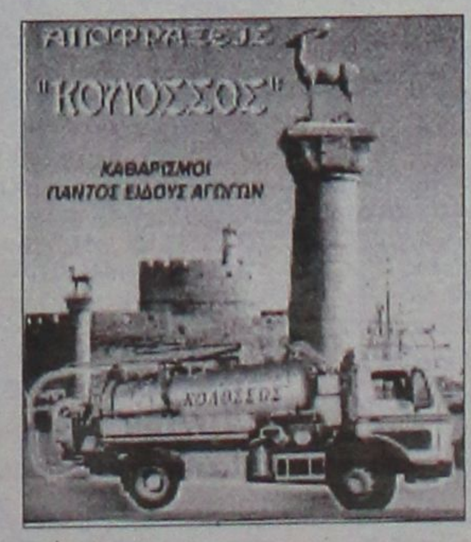

Αναλαμβάνουμε πάσης φύσεως αποφράξεις οποιουδήποτε μήκους και πλάτους
Αναλαμβάνουμε καθαρισμούς αποχετευτικών αγωγών
ΔΗΜΩΝ,
ΞΕΝ/ΧΕΙΩΝ στρατιωτικών μονάδων
ΣΠΙΤΙΩΝ, ΠΟΛΥΚΑΤΟΙΚΙΩΝ καθώς και καθαρισμούς βιολογικών μονάδων με μηχάνημα υψηλής πιέσεως σε όλη την Δωδ/σο

Κ. ΠΗΔΙΑΚΗΣ - Π. ΚΑΣΕΡΗΣ
Πληρ. τηλ. 2241047915-91881,
κιν. 6944/325234 και 6977/717048 ΧΠ2366

Διαπραγματεύσεις με την οικογένειά του

«Παράδοση» του Κάρατζιτς

Ανακοίνωση σερβοβοσνιακών αρχών

Οι σερβοβοσνιακές Αρχές ανακοίνωσαν ότι διαπραγματεύονται με την οικογένειά του Ράντοβαν Κάρατζιτς την παράδοσή τού στο ICTY.

Είναι η πρώτη φορά από τη λήξη του εμφυλίου πολέμου στη Γιουγκοσλαβία που γίνεται τέτοια συζήτηση.

«Έχουμε τακτικές επαφές με τον κ. Κάρατζιτς και την οικογένειά του» δήλωσε στους δημοσιογράφους ο Σερβοβόσνιος υπουργός Εσωτερικών Ντάρκο Ματιγιάσεβιτς, για να σπεύσει να διευκρινίσει: «Έχουμε τακτικές επαφές με την οικογένεια του κ. Κάρατζιτς».

Ο υπουργός δεν έδωσε περισσότερες λεπτομέρειες, αλλά πρόσθεσε πως οι διαπραγματεύσεις συνεχίζονται.

«Χρησιμοποιούμε όλα τα μέσα που είναι στη διάθεσή μας για να εκπληρώσουμε τις υποχρεώσεις μας, αλλά προτιμούμε (οι φυγάδες) να παραδοθούν» συνέχισε.



Στα τέλη Ιανουαρίου η Σερβική Δημοκρατία της Βοσνίας ανακοίνωσε πως θα παρατείνει έως τα τέλη Ιουνίου, την «προσφορά» οικονομικής υποστήριξης σε όσους καταζητούμενους παραδοθούν οικειοθελώς στο Διεθνές Ποινικό Δικαστήριο για Εγκλήματα Πολέμου στην πρώην Γιουγκοσλαβία.

Θανατικό στους αξιωματούχους της Γεωργίας

Νεκρός και δεύτερος

Αυτοπυροβολήθηκε στο δωμάτιό του

Δύο ημέρες μετά το θάνατο του πρωθυπουργού της Γεωργίας, άλλος ένας αξιωματούχος της κυβέρνησης βρέθηκε νεκρός μέσα στο διαμέρισμά του. Πρόκειται για τον 32χρονο Γκεόργκι Κελασβίλι, μέλος της επιτροπής χορήγησης αμνηστίας, ο οποίος αυτοπυροβολήθηκε το βράδυ της Παρασκευής.

Σύμφωνα με το ρωσικό πρακτορείο ειδήσεων Ιτάρ Τας, από τα πρώτα στοιχεία που έχουν συλλεγεί δεν υπάρχει κίνητρο αυτοκτονίας. Ωστόσο, εικάζεται πως το αίτιο είναι προσωπικό και δεν σχετίζεται με την επαγγελματική θέση του Κελασβίλι.

Ο Κελασβίλι ήταν συνεργάτης του προέδρου της Γεωργίας Μιχαήλ Σαακασβίλι, όμως η αστυνομία διέψευσε ότι ήταν φίλος του πρωθυπουργού Ζουράμπ Ζβάνια, ο οποίος πέθανε την Πέμπτη δηλητηριασμένος από μονοξείδιο του άνθρακα, στο σπίτι ενός φίλου του στην Τιφλίδα.

Αυτό τουλάχιστον «βλέπει» η κ. Ράις

Νέο κεφάλαιο στις σχέσεις Ουάσιγκτον - Βερολίνου

Συνομιλίες με τον καγκελάριο Σρέντερ

Στη βελτίωση των αμερικανογερμανικών σχέσεων αναφέρθηκε η Κοντολίζα Ράις, η οποία μετέβη το βράδυ της Παρασκευής στο Βερολίνο, δεύτερο σταθμό της περιοδείας της στην Ευρώπη. Υποσχέθηκε δε, να συνεργαστούν οι ΗΠΑ με τη Γερμανία και άλλες ευρωπαϊκές χώρες για να μην προχωρήσει το Ιράν στην ανάπτυξη πυρηνικών όπλων.

Η επίσκεψη του Αμερικανού προέδρου στη Γερμανία στις 23 Φεβρουαρίου δίνει τη δυνατότητα «να ανοίξει ένα νέο κεφάλαιο» στις σχέσεις των δύο χωρών, εκτίμησε η Αμερικανίδα υπουργός Εξωτερικών.

«Ο πρόεδρος Μπους είναι πολυ ευχαριστημένος για την επικείμενη επίσκεψη» επισήμανε η Ράις, κατά τη διάρκεια της κοινής συνέντευξης Τύπου με τον Γερμανό καγκελάριο, Γκέρχαρντ Σρέντερ.

Υπενθυμίζεται ότι οι σχέσεις Ουάσινγκτον-Βερολίνου είχαν στο ναδίρ κυρίως μετά την έναρξη του πολέμου στο Ιράκ. Η Γερμανία - όπως και η Γαλλία- είχε εκφράσει τη σθεναρή αντίστασή της στην επέμβαση και φυσικά, δεν έστειλε ποτέ στρατεύματα στο Ιράκ.

Το ζήτημα του πυρηνικού οπλοστασίου του Ιράν κυ-



ριάρχησε στη συνάντηση Σρέντερ-Ράις.

Η επικεφαλής του Στέιτ Ντιπάρτμεντ τόνισε ότι η Ουάσινγκτον θα συνεργαστεί με τη Γερμανία και άλλες ευρωπαϊκές κυβερνήσεις, προκειμένου να αποτραπεί η πυρηνική απειλή της Τεχεράνης.

Η Βρετανία, η Γαλλία και η Γερμανία βρίσκονται εδώ και μήνες σε συνομιλίες με την Τεχεράνη, προκειμένου να σταματήσει το πρόγραμμα εμπλουτισμού ουρανίου, το οποίο όμως, όπως υποστηρίζουν οι Ιρανοί, θα χρησιμοποιείται μόνο για ειρηνικούς σκοπούς.

Το Μεσανατολικό συζητήθηκε επίσης στη συνάντηση της Ράις με τον Σρέντερ, με τον Γερμανό καγκελάριο να καλεί τις ΗΠΑ να χρησιμοποιήσουν την επιρροή τους για την επίλυση της διένεξης μεταξύ Ισραηλινών και Παλαιστινίων, εκτιμώντας ότι τώρα δίνεται «μία ευκαιρία» για κάτι τέτοιο.

«Υπάρχει τώρα μια ευκαιρία να προσανατολιστούμε στην ισραηλινο-παλαιστινιακή διένεξη μέσω ενός δρόμου για μια ειρηνική λύση και ζητώ από τις ΗΠΑ, με τις μεγάλες τους δυνατότητες, να δεσμευτούν προς αυτή την κατεύθυνση» τόνισε ο Σρέντερ.

Διαπίστωσε μάλιστα ταύτιση απόψεων με την Αμερικανίδα υπουργό Εξωτερικών στο ζήτημα της εξεύρεσης λύσης στο Μεσανατολικό.

Σε άλλο σημείο των δηλώσεών του ο Γερμανός καγκελάριος τόνισε ότι παραμένει αμετακίνητη η θέση της χώρας του, όσον αφορά τις δεσμεύσεις της για το Αφγανιστάν.

Υπενθυμίζεται ότι η Γερμανία λαμβάνει μέρος στην Διεθνή Δύναμη Αρωγής στο Αφγανιστάν με περίπου 2.000 στρατιώτες, έχοντας τη μεγαλύτερη συμμετοχή από τις υπόλοιπες 37 χώρες, που την αποτελούν.

Ο Αμερικανός υπουργός Άμυνας

Αντιμετωπίζει το ενδεχόμενο σύλληψης στη Γερμανία!

Κατηγορείται για εγκλήματα πολέμου!

Το ενδεχόμενο μετάβασης στη Γερμανία για ένα συνέδριο προβληματίζει σοβαρά τον Ντόναλντ Ράμσφελντ, καθώς μπορεί να συλληφθεί για εγκλήματα πολέμου!

Ο Αμερικανός υπουργός Αμυνας επρόκειτο να συμμετάσχει στη διάσκεψη ανώτατων αξιωματούχων στο Μόναχο την ερχόμενη εβδομάδα. Ωστόσο, Αμερικανοί δικηγόροι έχουν υποβάλει σε γερμανικό δικαστήριο μηνύσεις εκ μέρους Ιρακινών, που ισχυρίζονται ότι έπεσαν θύματα βασανιστηρίων και ο Ράμσφελντ ενδέχεται ακόμη και να... συλληφθεί επί γερμανικού εδάφους.

Ο ίδιος δηλώνει ότι δεν έχει αποφασίσει ακόμη τι πρόκειται να πράξει, αλλά σε κάθε περίπτωση προστίθεται ένας ακόμη «πονοκέφαλος» για τον επικεφαλής του Πενταγώνου, ο οποίος σε πρόσφατη συνέντευξή του στο

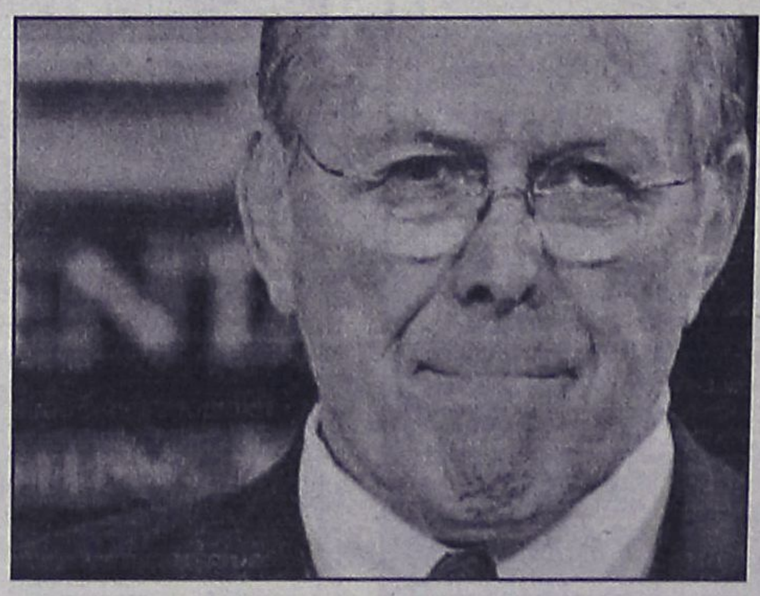

CNN δήλωσε ότι είχε προσφερθεί να παραιτηθεί με αφορμή τις αποκαλύψεις περί βασανιστηρίων Ιρακινών κρατουμένων στις φυλακές του Αμπού Γκράιμπ.

«Ασφαλώς πρόκειται για ένα ζήτημα. Είναι κάτι που πρέπει να λάβουμε υπόψιν μας. Εάν τελικά θα μεταβώ εκεί, θα το γνωρίζουμε σύντομα. Είναι μία εβδομάδα καιρός ακόμη και θα το μάθουμε» δήλωσε την Παρασκευή ο Αμερικανός υπουργός.

Πάντως, στην ιστοσελίδα του συνεδρίου -το οποίο θα διεξαχθεί από 11 έως 13 Φεβρουαρίου- δεν υπάρχει καμία αναφορά στη συμμετοχή του Ντόναλντ Ράμσφελντ...

Άλλωστε και οι εμπειρίες του Αμερικανού υπουργού από παλαιότερη συμμετοχή του στην ίδια συνδιάσκεψη δεν είναι οι καλύτερες δυνατές: το 2003, ο Γερμανός υπουργός Εξωτερικών, Γιόσκα Φίσερ, είχε ζητήσει δημοσίως από τον Ράμσφελντ εξηγήσεις για την πιθανή στρατιωτική επέμβαση στο Ιράκ, προκαλώντας την αρχή στη ραγδαία επιδείνωση των σχέσεων Βερολίνου-Ουάσινγκτον.

Σύμφωνα με τις προβλέψεις

Κακοκαιρία μέχρι την προσεχή Τρίτη...

Χαμηλές θερμοκρασίες, το κύριο χαρακτηριστικό των ημερών

Για ακόμη τέσσερις ημέρες θα συνεχιστεί η κακοκαιρία σε όλη τη χώρα. Η θερμοκρασία θα παραμείνει σε πολύ χαμηλά επίπεδα, ενώ στη Βόρειο Ελλάδα θα παραμείνει κάτω από το μηδέν.

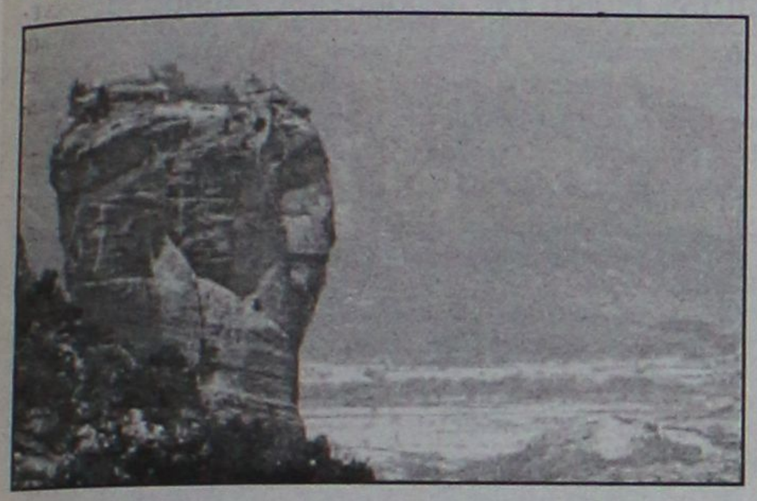

Για σήμερα προβλέπονται ασθενείς χιονοπτώσεις ή χιονόνερο στην ανατολική Θεσσαλία, την ανατολική Στερεά, την Εύβοια, την ανατολική Πελοπόννησο, τις Κυκλάδες και την Κρήτη. Στην υπόλοιπη χώρα ο καιρός θα είναι αίθριος και μόνο στα βόρεια θα υπάρχουν τοπικές νεφώσεις.

Η θερμοκρασία θα κρατηθεί σε πολύ χαμηλά επίπεδα τη νύχτα και νωρίς το πρωί. Στα ηπειρωτικά θα σημειωθεί παγετός κατά τόπους ισχυρός.

Για τη Δευτέρα προβλέπονται ασθενείς χιονοπτώσεις ή χιονόνερο στις ανατολικές ηπειρωτικές περιοχές, τις Κυκλάδες και την Κρήτη. Στην υπόλοιπη Ελλάδα θα υπάρχει ηλιοφάνεια, ωστόσο θα σημειωθεί παγετός. Οι άνεμοι θα πνέουν βόρειοι στα δυτικά μέτριοι στα ανατολικά έως πολύ ισχυροί και στο Αιγαίο θυελλώδεις (7-8 Μποφόρ).

Την Τρίτη θα υπάρχει ηλιοφάνεια και στα ανατολικά, ενώ στα νότια τοπικά συννεφιά. Ισχυρός παγετός θα σημειωθεί τη νύχτα και νωρίς το πρωί στα ηπειρωτικά. Οι βοριάδες θα διατηρηθούν και θα πνέουν έως πολύ ισχυροί στα ανατολικά και θυελλώδεις στο Αιγαίο (7-8 Μποφόρ).

Τραβούν το σχοινί οι εφοπλιστές

Στον "αέρα" τα νέα δρομολόγια πλοίων

Ποιά αιτήματα προβάλλουν

Η άρνηση των ακτοπλοϊκών εταιρειών να καταθέσουν αιτήσεις για τη δρομολόγηση πλοίων για τη χρονική περίοδο 2005-2006 σηματοδοτεί μια περίοδο σύγκρουσης μεταξύ των ακτοπλόων εφοπλιστών και του υπουργείου Εμπορικής Ναυτιλίας. Το κλίμα βαρύνει και από το γεγονός ότι ο υπουργός στην τελευταία συνέντευξη Τύπου που έδωσε, άφησε εμμέσως αιχμές για τη σκοπιμότητα των απεργιακών κινητοποιήσεων των ναυτικών και τις συνέδεσε με τις διαθέσεις των ακτοπλόων εφοπλιστών. Πάντως, στις προθεσμίες που καθορίζει ο Νόμος 2932/2001 για τη δρομολόγηση πλοίων, περιορισμένες ήταν οι αιτήσεις για τα μεγάλα νησιά και οι εταιρείες εξεδήλωσαν ενδιαφέρον για τις πορθμειακές γραμμές.

Ενδεικτικά να αναφέρουμε ότι από τις μεγάλες εταιρείες, καμία δεν κατέθεσε αίτηση, πλην της Hellenic Seaways για τη γραμμή του Αργοσαρωνικού.

Είναι γνωστό ότι εδώ και μήνες οι ακτοπλόοι εφοπλιστές έχουν ζητήσει την τροποποίηση του νόμου που διέπει τις ακτοπλοϊκές συγκοινωνίες και επιμένουν να εφαρμοσθεί στο σύνολό του ο Κανονισμός της Ευρωπαϊκής Ενωσης. Με άλλα λόγια, οι εφοπλιστές δεν αποδέχονται τις διαδικασίες που ορίζει ο νόμος (κατάθεση αιτήσεων, εγγυητικών επιστολών τραπέζης, καθορισμός ναύλων, δρομολογίων, αγκυροβολίων κ.λπ.), αλλά ζητούν να ισχύσουν ότι ισχύει και στις υπόλοιπες χώρες της Ευρωπαϊκής Ενωσης. Ουσιαστικά ζητούν απελευθέρωση των δρομολογίων, των ναύλων και των συνθέσεων.

Ο κ. Κάρολος Παπούλιας αναλαμβάνει καθήκοντα

Την Τρίτη η εκλογή του νέου Προέδρου της Δημοκρατίας

Για δεύτερη συνεχή φορά Πρόεδρος εκλέγεται με τη συναίνεση των δύο μεγάλων κομμάτων

Η για δεύτερη συνεχή φορά, εκλογή Προέδρου της Δημοκρατίας με τη σύμπτωση προτιμήσεως στο αυτό πρόσωπο και των δύο μεγαλυτέρων κομμάτων, πρωταγωνιστών εξουσίας στο πολιτικό μας σύστημα, σηματοδοτεί και επιβεβαιώνει τη σοφία του συνταγματικού νομοθέτη του 1975, όταν ήθελε την εκλογή του ανωτάτου άρχοντα να συναρτάται με την όσο το δυνατόν μεγαλύτερη καταβολή προσπάθειας για επίτευξη διακομματικής συναινέσεως. Η εκλογή του κ. Κάρολου Παπούλια την ερχομένη Τρίτη από την εθνική αντιπροσωπεία με 281 - 282 ψήφους -εκτός απροόπτου- θα συνιστά ούτως ή άλλως ένα νέο ρεκόρ ψήφων, μετά τις 269 του νυν Προέδρου κ. Κωνσταντίνου Στεφανόπουλου, στην τελευταία εκλογή του στις 8 Φεβρουαρίου 2000. Μια σύντομη όμως επισκόπηση των προεδρικών εκλογών αποδεικνύει ότι αυτή η υπαγορευμένη από την πολιτική συγκυρία σχεδόν ομοφωνία, δεν επετεύχθη ποτέ άλλοτε στην 30ετή ιστορία της χώρας ως Προεδρευομένης Κοινοβουλευτικής Δημοκρατίας.

Προσωρινός Πρόεδρος της Δημοκρατίας, μετά την πτώση της δικτατορίας, εξελέγη ο ακαδημαϊκός και βουλευτής Επικρατείας της Ν.Δ. Μιχαήλ Στασινόπουλος στις 18/12/1974 μετά το δημοψήφισμα, που κατήργησε τη βασιλεία. Πήρε μόνο τις ψήφους του κυβερνώντος κόμματος, ενώ ο Ανδρέας Παπανδρέου έκανε λόγο για «διαδικασία, που ναρκοθετεί τη δημοκρατία και οδηγεί σε ένα νέο τύπο ολοκληρωτισμού με κοινοβουλευτικό μανδύα».

Η θητεία του έληξε στις 20/6/1975, ενώ μία ημέρα νωρίτερα η Βουλή εξέλεξε, με βάση το νέο Σύνταγμα, ως πρώτο Πρόεδρο τον ακαδημαϊκό Κωνσταντίνο Τσάτσο με 210 ψήφους της Ν.Δ., έναντι 65 του Παναγιώτη Κανελλόπουλου, τον οποίο υποστήριξε η Ε.Κ.-Ν.Δ. και 20 λευκών ψήφων του ΠΑΣΟΚ και της Ελληνικής Αριστεράς.

Η φορτισμένη εικοσαετία 1980 - 2000 ήταν εκείνη στην οποία κατεγράφη το πλουσιότερο παρασκήνιο στην εκλογή του ανωτάτου άρχοντος. Στις 5 Μαΐου 1980, ο Κωνσταντίνος Καραμανλής εξελέγη δεύτερος πρόεδρος της Δημοκρατίας με 183 ψήφους, ύστερα από δύο άγονες πρώτες ψηφοφορίες στις 23 και στις 29 Απριλίου αντιστοίχως και αφού γράφτηκε η αρχή του τέλους για τρία μικρά κόμματα: την ΕΔΗΚ, το ΚΟΔΗΣΟ και την Εθνική Παράταξη, στελέχη των οποίων υπερψήφισαν την υποψηφιότητα Καραμανλή, με αντάλλαγμα -μετά τη διαγραφή τους- μία υποψηφιότητα με τη Ν.Δ. στις επόμενες εκλογές. Στην πρώτη ψηφοφορία, ο Καραμανλής, ως μοναδικός υποψήφιος, πήρε 179 ψήφους, 173 του κόμματός του καθώς και των ανεξαρτήτων Π. Κανελλόπουλου, Ι. Σεργάκη και Γ. Παπαευθυμίου, των βουλευτών της Εθνικής Παράταξης Χ. Αποστολάκου και Χ. Ιμάμογλου και του βουλευτή της ΕΔΗΚ, Σ. Χούτα. Οι 92 του ΠΑΣΟΚ δήλωσαν «δεν ψηφίζω», ενώ από τα 15 λευκά, 11 ήσαν του ΚΚΕ και τα άλλα των Γ. Μαύρου, Κ. Γόντικα, Μ. Ξυλούρη και Α. Πνευματικού. Ενδεκα εξάλλου ψηφοδέλτια ανέγραφαν ονόματα των κομμάτων του Κέντρου. Στη δεύτερη ψηφοφορία ο Καραμανλής πήρε 181 ψήφους. Οι δύο επιπλέον ψήφοι από τους Δ. Καρδάρα (ΚΟΔΗΣΟ) και τον ανεξάρτητο Κ. Γόντικα. Στην τρίτη και καθοριστική ψηφοφορία, οι ψήφοι του ίδιου του Καραμανλή, καθώς και του Αγγελου Πνευματικού ανέβασαν τις ψήφους εκλογής στις 183.



Κωνσταντίνος Τσάτσος: *Πρώτος εκλεγμένος Πρόεδρος της Δημοκρατίας*

«ΕΓΧΡΩΜΑ ΨΗΦΟΔΕΛΤΙΑ»

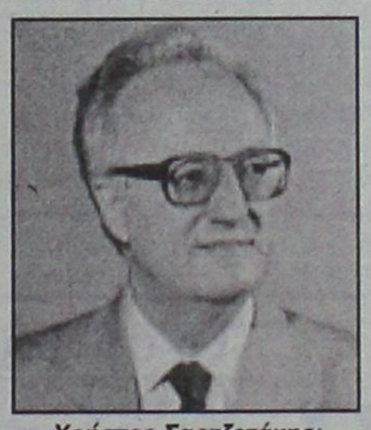

Χρήστος Σαρτζετάκης: *Εκλογή θρίλερ με "έγχρωμα" ψηφοδέλτια*

Η πολιτική εξαπάτηση του Κ. Καραμανλή από τον Ανδρέα Παπανδρέου, η έντονη νομική αμφισβήτηση για την ψήφο Αλευρά (προεδρεύοντος της Δημοκρατίας στη θέση του παραιτηθέντος Καραμανλή) και τα «έγχρωμα ψηφοδέλτια» ως σαφέστατη παραβίαση της μυστικότητας της ψήφου, κατέστησαν την εκλογή του κ. Χρ. Σαρτζετάκη θρίλερ. Στην πρώτη ψηφοφορία (17/3/85) πήρε 178 ψήφους -του ΠΑΣΟΚ, του ΚΚΕ και του ανεξάρτητου Γ. Πέτσου- ενώ οι 113 της Ν.Δ. «αρνήθηκαν ψήφο». Δύο άγνωστες διαρροές από τις τάξεις του ΠΑΣΟΚ, που ψήφισαν λευκό, οδήγησαν στη δεύτερη ψηφοφορία (23/3) στη χρησιμοποίηση λευκών και γαλάζιων (Σαρτζετάκης) ψηφοδελτίων για τον έλεγχο και εκφοβισμό των «ανταρτών» Ο κ. Σαρτζετάκης πήρε 181 ψήφους (164 του ΠΑΣΟΚ, 13 του ΚΚΕ και των ανεξαρτήτων Γ. Μαύρου, Μ. Γλέζου, Στ. Παναγούλη και Γ. Πέτσου). Οι διαρροές με τα «έγχρωμα» αποφεύχθηκαν όχι όμως και η πολιτική φόρτιση. Ο Κ. Μητσοτάκης, μέσα σε πανδαιμόνιο, κατήγγειλε ως νόθα την εκλογή, ενώ ο βουλευτής της Ν.Δ. Ε. Καλογιάννης, σε ένδειξη διαμαρτυρίας, άρπαξε την κάλπη και τη μετέφερε στα γραφεία της Ν.Δ. στη Βουλή. Στη τρίτη ψηφοφορία, πάντα με «έγχρωμα» ψηφοδέλτια, εξελέγη με 180 ψήφους και την ψήφο Αλευρά ο κ. Σαρτζετάκης. Η Ν.Δ. έκανε λόγο για κοινοβουλευτικό πραξικόπημα και δεν παρέστη στην ορκωμοσία του νέου Προέδρου.

ΑΠΟ ΤΗ ΜΥΣΤΙΚΗ ΣΤΗ ΦΑΝΕΡΗ ΨΗΦΟ

Η συνταγματική αναθεώρηση του 1986, πέρα από το ψαλίδισμα των προεδρικών υπερεξουσιών, καταργεί και τη μυστική ψηφοφορία κατά την προεδρική εκλογή, αποτρέποντας «αποστασίες στο σκοτάδι». Τον Φεβρουάριο '90 επί οικουμενικής κυβέρνησης, ο Κ. Μητσοτάκης, θέλοντας να προκαλέσει εκλογές, μπλόκαρε την εκλογή Προέδρου, με τους βουλευτές του να δηλώνουν απλώς «παρών» στην ψηφοφορία, στην τρίτη επανάληψη της οποίας σημειώθηκε και «χάπενινγκ» από τη βουλευτή των οικολόγων Μαρίνα Δίζη. Η Βουλή διαλύεται και η νέα που προκύπτει από τις εκλογές του Μαρτίου εκλέγει νέο Πρόεδρο εκ νέου τον Κωνσταντίνο Καραμανλή. Στην πρώτη ψηφοφορία πήρε 149 ψήφους, έναντι 123 του υποψηφίου του ΠΑΣΟΚ Γιάννη Αλευρά και 21 του υποψηφίου του Συνασπισμού Κωνσταντίνου Δεσποτόπουλου. Στη δεύτερη ψηφοφορία, με την ψήφο του βουλευτή τότε της ΔΗΑΝΑ κ. Θ. Κατσίκη και των δύο μουσουλμάνων βουλευτών, εξελέγη ο Καραμανλής.

Από τον προσωρινό Πρόεδρο της Δημοκρατίας Μιχ. Στασινόπουλο στον "αυριανό" Κάρολο Παπούλια

Τα "έγχρωμα" ψηφοδέλτια και η μετάβαση στη φανερή ψηφοφορία

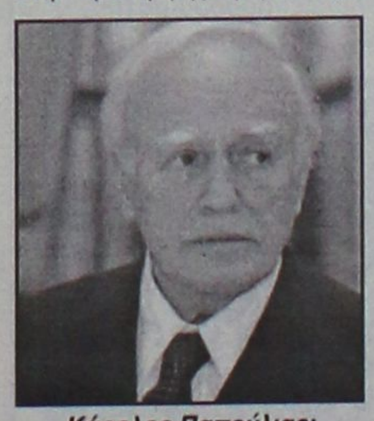

Κάρολος Παπούλιας: *Εκλέγεται μεθαύριο*

Η πολιτική συγκυρία του 1995 και η πρόταση της ΔΗΑΝΑ για υποψηφιότητα του Κ. Στεφανόπουλου, ήταν σωσίβιο για τον Ανδρέα Παπανδρέου, αφού συνάθροιζε με τους βουλευτές των δύο κομμάτων τον μαγικό αριθμό 181, για να μην οδηγηθεί η χώρα σε πρόωρες εκλογές λόγω αδυναμίας εκλογής Προέδρου. Από την πρώτη ώς την τρίτη εκλογή (24/2, 2/3, 8/3) ο κ. Στεφανόπουλος πήρε 181 ψήφους έναντι 109 του Αθανασίου Τσαλδάρη, υποψηφίου της Ν.Δ., ενώ οι βουλευτές του ΚΚΕ καθώς και ο ανεξάρτητος Μιχ. Παπακωνσταντίνου ψήφισαν «παρόντες».

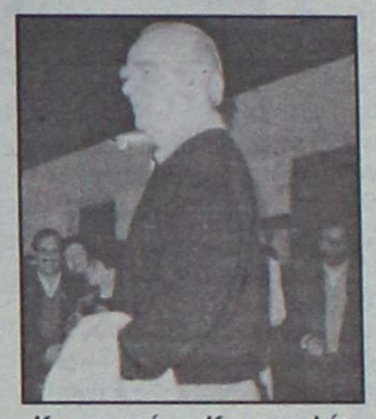

Κωνσταντίνος Καραμανλής: *Πρόεδρος για δύο πενταετίες*

Η αιφνιδιαστική ανακοίνωση κατά τη συζήτηση επί του προϋπολογισμού του 2000 από τον πρόεδρο της Ν.Δ. κ. Κ. Καραμανλή ότι το κόμμα του θα υπερψηφίσει την υποψηφιότητα του κ. Στεφανόπουλου για μία δεύτερη προεδρική θητεία, άνοιξε νέα σελίδα στο κεφάλαιο «συναίνεση» στην προεδρική εκλογή. Στις 8 Φεβρουαρίου 2000, με συντριπτική πλειοψηφία 269 ψήφων, που για πρώτη φορά επετεύχθη στα μεταπολιτευτικά χρονικά, επανεξελέγη ο σημερινός Πρόεδρος της Δημοκρατίας. Κατά την εκφώνηση του αποτελέσματος, όρθιοι οι βουλευτές των δύο μεγάλων κομμάτων, καθώς και του Συνασπισμού, χειροκροτούσαν. Υπέρ της υποψηφιότητας του κ. Στεφανόπουλου ψήφισαν οι 161 βουλευτές του ΠΑΣΟΚ, οι 101 παρόντες βουλευτές της Ν.Δ. (απουσίασαν λόγω ασθενείας οι Νικ. Αναστασόπουλος και Χρ. Βυζοβίτης) και οι επτά ανεξάρτητοι βουλευτές - Γ. Σουφλιάς, Στ. Μάνος, Β. Κοντογιαννόπουλος, Ν. Κάκαλος, Β. Γιβανούδας, Κ. Μπαντουβάς και Χ. Κηπουρός. Οι ένδεκα βουλευτές του ΚΚΕ και οι 8 του ΔΗΚΚΙ δήλωσαν «παρών». Ο έτερος συνυποψήφιος, Λεωνίδας Κύρκος, που υποδείχθηκε από τον Συνασπισμό, πήρε 10 ψήφους.



Κωνσταντίνος Στεφανόπουλος: *Αποχωρεί μετά από θητεία 10 ετών*

Σχόλια από τραπεζικούς παράγοντες

"Ανώφελες" οι πτωχεύσεις

Δεν διασφαλίζονται οι πιστωτές

Η φθίνουσα πορεία –κυρίως από το 2000 και μετά– στη διαδικασία πτώχευσης επιχειρήσεων δεν σημαίνει βελτίωση του επιχειρηματικού κλίματος, αλλά αναδεικνύει το γεγονός ότι η πτώχευση δεν είναι κατά κανόνα αποτελεσματικό μέσο για τη διασφάλιση των πιστωτών, ενώ υπό όρους θα μπορούσε να θεωρηθεί ότι «διευκολύνει» κάποιους επιχειρηματικά κακόπιστους.



Το σχόλιο διατυπώθηκε από τραπεζικό παράγοντα (χώρο από τον οποίο ιστορικά και για ουσιαστικούς λόγους ζητούνται πολλές από τις πτωχεύσεις) με την επισήμανση ότι ο χρηματοπιστωτικός χώρος κατανόησε πως «είναι προτιμότερο μια επιχείρηση να αναπνέει από το να ζητηθεί βίαια το κλείσιμό της, κυρίως λόγω οφειλών από τόκους υπερημερίας». Και όλα αυτά με διαδικασίες χρονοβόρες και σε μεγάλες υποθέσεις, με «εκκαθαριστές» που παρέμεναν στη θέση τους για σειρά ετών.

Το ζητούμενο με την αναμόρφωση του Πτωχευτικού Δικαίου δεν είναι ο χρονικός εκσυγχρονισμός του, υπό την έννοια ότι οι βασικές του διατάξεις έχουν ζωή μεγαλύτερη των 60 ετών, αλλά η εναρμόνισή του με τους κανόνες της διεθνοποιημένης οικονομίας. Δηλαδή, η νομοθεσία δεν πρέπει να περιορισθεί σε κατασταλτικό επίπεδο με την παροχή διαπιστωτικής πράξης πτώχευσης (και εκτός των άλλων κοινωνική καταδίκη του πτωχού), αλλά να επεκταθεί και σε διαδικασίες που να αποτρέπουν επερχόμενη κατάρρευση της οικονομικής μονάδας, εξαιρέσει φυσικά δολίων κινήσεων των υπευθύνων της.

Νομικό γραφείο των Αθηνών, με εμπειρία στο Εμπορικό Δίκαιο γενικότερα, υποστηρίζει ότι το 60% των «πτωχών» άσκησαν μετά την κήρυξη της πτώχευσης δραστηριότητα οικονομικής φύσεως επιτυχώς, στοιχείο που οδηγεί στο συμπέρασμα ότι η πτώχευσή τους θα μπορούσε να είχε αποφευχθεί.

Από αντιπροσωπεία της Ε.Ε.

Τελείωσε ο έλεγχος των υπερβάσεων έργων

Ελέγχθησαν όλες οι πληρωμές

Ολοκληρώθηκε ο έλεγχος που πραγματοποίησε αντιπροσωπεία της Ευρωπαϊκής Επιτροπής στις «προβληματικές» πληρωμές προγραμμάτων που έχουν ενταχθεί στα επιχειρησιακά προγράμματα του Γ' ΚΠΣ.



Στο «μικροσκόπιο» των στελεχών της Επιτροπής τέθηκαν όλες οι περιπτώσεις πληρωμών που έγιναν για έργα ενταγμένα στο ΚΠΣ και για τα οποία εντοπίσθηκαν προβλήματα όσον αφορά τη διαδικασία ανάθεσή τους, ενώ σε άλλες περιπτώσεις, παρουσιάστηκε υπέρβαση από τον αρχικό προϋπολογισμό.

Οι κοινοτικοί εταίροι στάθηκαν ιδιαίτερα σε περιπτώσεις που κοινοτικά κονδύλια διατέθηκαν σε άλλα έργα αντί αυτών για τα οποία έγιναν οι αιτήσεις πληρωμών και σε έργα για τα οποία φαίνεται να έγινε διπλή χρηματοδότηση από το Β' και το Γ΄ ΚΠΣ.

Την εβδομάδα που πέρασε, λόγω των υψηλών κερδών

Στο επίκεντρο οι μετοχές υψηλής κεφαλαιοποίησης

Πτώση 1,45% του Γενικού Δείκτη σε εβδομαδιαία βάση

Υποχώρηση σε ποσοστό 1,45% σημείωσε ο Γενικός Δείκτης Τιμών την εβδομάδα αυτή, μετά από ένδεκα ανοδικές εβδομάδες, στη διάρκεια των οποίων ο Γενικός Δείκτης Τιμών κατέγραψε άνοδο 13,14%. Η αξία των συναλλαγών παρουσίασε αύξηση 15% έναντι της περασμένης εβδομάδος.

Οι μετοχές της υψηλής κεφαλαιοποίησης βρέθηκαν στο επίκεντρο των πωλητών, κυρίως των ξένων θεσμικών επενδυτών, με στόχο την αποκομιδή μέρους των υψηλών κερδών που έχουν καταγράψει το τελευταίο διάστημα, ενώ αντιθέτως επιλεκτικό ενδιαφέρον εκδηλώθηκε για μετοχές της μεσαίας και μικρής κεφαλαιοποίησης.

Σε εβδομαδιαία βάση ο βασικός χρηματιστηριακός δείκτης κατέγραψε πτώση 42,84 μονάδων ή σε ποσοστό 1,45%, κλείνοντας στις 2.911,22 μονάδες, έναντι 2.954,06 μονάδων της περασμένης εβδομάδος.

Από τις αρχές του 2005 ο Γενικός Δείκτης καταγράφει κέρδη σε ποσοστό 4,49%.

Ο δείκτης FTSE/ASE 20 έκλεισε με πτώση σε ποσοστό 1,55%, ενώ ο δείκτης FTSE/ASE 40 έκλεισε με άνοδο σε ποσοστό 1,48%. Ο δείκτης FTSE/ASE SMALLCAP 80 έκλεισε με άνοδο σε ποσοστό 0,38%.

Τραπεζικός: πτώση 0,91%, Τηλεπικοινωνιών: πτώση 2,42%, Ασφαλειών : πτώση 2,68%, Επενδύσεων: πτώση 0,85%, Κατασκευαστικών: πτώση 0,60%, Κλωστοϋφαντουργίας: πτώση 0,87%, Βιομηχανιών: πτώση 1,47%, Συμμετοχών: άνοδος 1,10%, Εκδόσεις - Εκτυπώσεις: πτώση 6,88%, Βασικών Μετάλλων: πτώση 2,08%, Μη μεταλλικών Ορυκτών: άνοδος 1,09%, Λιανικού Εμπορίου: πτώση 0,87%, Πληροφορικής: άνοδος 6,85%, Ειδών Λύσεων Πληροφορικής: άνοδος 0,80%, Χονδρικό εμπόριο: άνοδος 1,34%, Τρόφιμα- ποτά: άνοδος 0,88%, Παράλληλης Αγοράς: άνοδος 1,73 % Διυλιστήρια: πτώση 2,42%, Ακίνητης Περιουσίας: πτώση 0,43%.

Η αξία των συναλλαγών στις συνεδριάσεις της εβδομάδος ανήλθε στα 1.126,731 εκατ. ευρώ, ενώ η μέση αξία συναλλαγών διαμορφώθηκε στα 225,346 εκατ. ευρώ έναντι 196,115 εκατ. ευρώ της περασμένης εβδομάδος.

ΔΕΙΚΤΕΣ	4/2/2005	29/1/2005	ΜΕΤΑΒΟΛΗ
ΓΕΝΙΚΟΣ	2.911,22	2.954,06	-1,45%
FTSE 20	1.608,15	1.633,54	-1,55%
FTSE 40	2.579,88	2.542,35	+1,48%
FTSE 80	514,27	512,34	+0,38%
ΤΡΑΠΕΖΙΚΟΣ	6.343,12	6.401,18	-0,91%
ΑΣΦΑΛΕΙΩΝ	649,19	667,10	-2,68%
ΕΠΕΝΔΥΣΕΩΝ	1.016,30	1.007,73	+0,85%
ΒΙΟΜΗΧΑΝΙΚΟΣ	1.304,61	1.324,04	-1,47%
ΣΥΜΜΕΤΟΧΩΝ	1.574,96	1.557,87	+1,10%
ΚΑΤΑΣΚΕΥΩΝ	695,12	699,35	-0,60%
ΒΑΣΙΚΩΝ ΜΕΤΑΛΛΩΝ	450,46	460,01	-2,08%
ΛΥΣΕΩΝ ΠΛΗΡΟΦΟΡΙΚΗΣ	224,68	222,90	+0,80%
ΕΚΔΟΣΕΙΣ-ΕΚΤΥΠΩΣΕΙΣ	389,95	418,75	-6,88%
ΚΛΩΣΤΟΥΦΑΝΤΟΥΡΓΙΑΣ	164,54	165,99	-0,87%
ΛΙΑΝΙΚΟΥ ΕΜΠΟΡΙΟΥ	1.118,85	1.128,70	-0,87%
ΜΗ ΜΕΤΑΛΛΙΚΩΝ ΟΡΥΚΤΩΝ	1.058,30	1.046,90	+1,09%
ΠΛΗΡΟΦΟΡΙΚΗΣ	514,52	481,54	+6,85%
ΤΗΛΕΠΙΚΟΙΝΩΝΙΩΝ	1.088,17	1.115,21	-2,42%
ΤΡΟΦΙΜΩΝ	441,83	437,96	+0,88%
ΧΟΝΔΡΙΚΟΥ ΕΜΠΟΡΙΟΥ	539,55	532,43	+1,34%
REAL ESTATE	668,01	670,90	-0,43%
ΔΙΥΛΙΣΤΗΡΙΩΝ	1.424,83	1.460,33	-2,43%
ΠΑΡΑΛΛΗΛΗ	144,52	142,06	+1,73%

Οι συμβάσεις βρίσκονται στο στάδιο της ωρίμανσης

Πράσινο φως για δημόσια έργα

Ιδιαίτερα αισιόδοξος εμφανίζεται ο κ. Γ. Σουφλιάς

Στο στάδιο της ωρίμανσης βρίσκονται οι συμβάσεις για τα δημόσια έργα και ο υπουργός ΠΕΧΩΔΕ Γιώργος Σουφλιάς εμφανίστηκε ιδιαίτερα αισιόδοξος την Παρασκευή στη Βουλή, δηλώνοντας ότι «είμαστε σε ένα σημείο πλέον, όπου θα δείτε και εσείς ότι με πολύ μεγάλη ταχύτητα θα έρχονται εδώ για κύρωση οι συμβάσεις για όλα τα έργα».

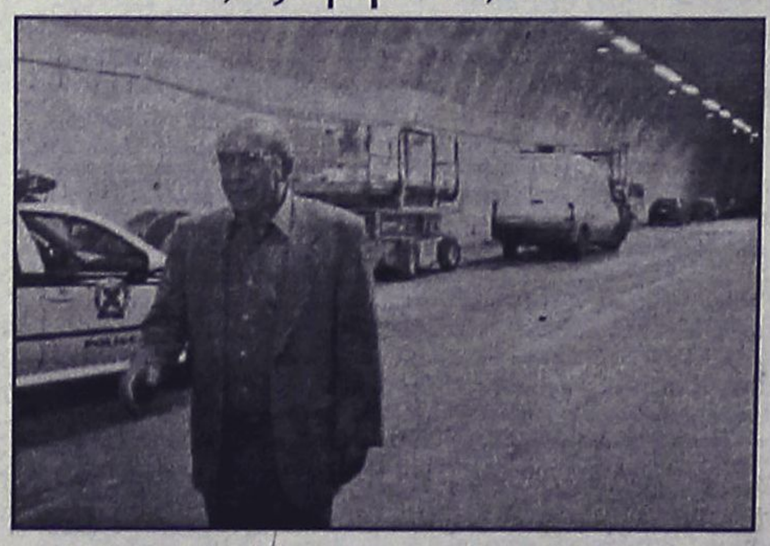

Ειδικότερα, ο κ. Σουφλιάς διαβεβαίωσε, απαντώντας σε σχετική επερώτηση του ΠΑΣΟΚ, ότι «η βούληση της κυβέρνησης να προχωρήσει το ταχύτερο δυνατόν ο αυτοκινητόδρομος Ε65 και όλα τα έργα που είναι προς παραχώρηση, είναι απόλυτα δεδομένη».

Πρόκειται για τον αυτοκινητόδρομο της κεντρικής Ελλάδας, που ξεκινά από τη Λαμία και διέρχεται την Καρδίτσα και τα Τρίκαλα, για να καταλήξει στα Γρεβενά.

Όσο για την καθυστέρηση, ο κ. Σουφλιάς τις απέδωσε στις ελλείψεις του συστήματος του μαθηματικού τύπου και των προσφυγών που κατατέθηκαν στο Συμβούλιο της Επικρατείας. Τόνισε δε ότι δεν αναμένεται να υπάρξει πρόβλημα χρηματοδότησης του έργου, καθώς η κρατική συμμετοχή στη χρηματοδότηση δεν πρόκειται να υπερβεί το 35%.

Ο κ. Σουφλιάς απέφυγε να ορίσει συγκεκριμένο χρονοδιάγραμμα ανάθεσης του έργου, σημείωσε ωστόσο ότι υπάρχει μια σύσκεψη στις αρχές της εβδομάδας.

Από πλευράς ΠΑΣΟΚ, την επερώτηση ανέπτυξαν οι βουλευτές του κόμματος Χρήστος Χάιδος, Αθανασία Μερεντίτη, Κωνσταντίνος Ρόβλιας, Μιχαήλ Παντούλας και Ροδούλα Ζήση, καθώς και ο κοινοβουλευτικός εκπρόσωπος του κόμματος, Νίκος Σαλαγιάννης, ο οποίος κάλεσε τον κ. Σουφλιά «να μπει μπροστάρης με δική του πρωτοβουλία για να γίνει το έργο, όπως είχε πει και για τον Αχελώο».

Κατά τη συζήτηση της επερώτησης, ο υπουργός ΠΕΧΩΔΕ ανέφερε επίσης ότι, κατά πάσα πιθανότητα, θα φέρει στη Βουλή μέχρι τον Ιούνιο την κύρωση της σύμβασης της υποθαλάσσιας αρτηρίας της Θεσσαλονίκης, ενώ μέσα στο φθινόπωρο θα έρθει και η κύρωση της σύμβασης για την οδική αρτηρία Μαλιακός-Κλειδί.

Ελλειψη Τελώνη στην Επαρχία Καρπάθου

Ο έπαρχος Καρπάθου – Κάσου θέλοντας να επιλυθεί το πρόβλημα που αντιμετωπίζει η Επαρχία με την έλλειψη Τελώνη στην Κάσο, απέστειλε την εξής επιστολή στον υφυπουργό Οικονομίας & Οικονομικών:

«Κύριε Υπουργέ,

Το Τελωνείο Κάσου από την επέκταση του μέχρι το 1999 ήταν στελεχωμένο. Από το Φεβρουάριο του 1999 και για άγνωστους λόγους μέχρι σήμερα, μετατέθηκε ο υπάλληλος και ορίστηκε προσωρινά ως Τελώνης Κάσου, ο Τελώνης Καρπάθου με παράλληλη δραστηριότητα και στα δύο νησιά.

Από τον Αύγουστο του 2002 το Τελωνείο Καρπάθου παρέμεινε με έναν μόνο υπάλληλο, που εξυπηρετεί την Κάρπαθο και την Κάσο. Οι τελωνειακές εργασίες και στα δύο αυτά νησιά, τα τελευταία χρόνια είναι συνεχώς αυξανόμενες, όπως πτήσεις τσάρτερ στην Κάρπαθο, Κ.Α.Ε. στην Κάρπαθο, αλιευτικά τουριστικά, αεροσκάφη, (προμήθεια καυσίμων), τελωνισμούς οικοσυσκευών, παρακολούθηση αυτοκινήτων αλλοδαπών, παρακολούθηση οινοπνευματωδών ποτών, μετοικεσίες κ.α.

Για τους παραπάνω λόγους είναι ανθρωπίνως αδύνατον, ο μοναδικός τελωνειακός υπάλληλος να εξυπηρετεί επαρκώς και τα δύο νησιά.

Αποτέλεσμα δε, τούτου είναι οι κάτοικοι της Κάσου να ταλαιπωρούνται και να μετακινούνται στην Κάρπαθο με ότι αυτό συνεπάγεται, καθώς επίσης και την εκμετάλλευση τους από τα γραφεία μεταφορών κ.ά.

Θα ήθελα λοιπόν για όλους αυτούς τους λόγους ουσίας αλλά και για λόγους κοινωνικούς, καθώς επίσης και για την διασφάλιση των συμφερόντων του Ελληνικού Δημοσίου, να προβείτε άμεσα στη στελέχωση του Τελωνείου Κάσου, ενός ακριτικού νησιού στα νοτιοανατολικά σύνορα της Ευρωπαϊκής Ενωσης με πλούσια ιστορία και παράδοση.

Επίσης θα ήθελα να γνωρίζετε ότι ο Δήμος Κασίων προτίθεται να παραχωρήσει κατάλληλο χώρο στο νέο κτίριο υποδοχής επιβατών στο λιμάνι του νησιού, το οποίο θα μπορούσε να φιλοξενήσει την εν λόγω υπηρεσία.

Σας ευχαριστώ εκ των προτέρων για την αντιμετώπιση και ικανοποίηση του παραπάνω αιτήματος μου».

ΣΥΓΧΑΡΗΤΗΡΙΟ

Συγχαίρουμε την καθηγήτρια πιάνου **ΝΕΚΤΑΡΙΑ ΚΑΣΙΩΤΗ** του Ωδείου "Μουσικοί Ορίζοντες Ρόδου" για την επιτυχία της μαθήτριάς της **ΔΗΜΗΤΡΑΣ ΛΑΣΠΑ** που αρίστευσε στις πτυχιακές της εξετάσεις.

Η οικογένεια
Λάμπρου-Τότας Αποστολάκη MZT050212

ΣΥΓΧΑΡΗΤΗΡΙΟ

Συγχαίρουμε την **ΔΗΜΗΤΡΑ ΛΑΣΠΑ** που πήρε επάξια το πτυχίο του πιάνου από το Ωδείο Μουσικοί Ορίζοντες Αθηνών την 28 Ιανουαρίου 2005 με άριστα παμψηφεί.

Η οικογένεια
Λάμπρου-Τότας Αποστολάκη MZT050213

Νέα διοίκηση στην Ομοσπονδία Δωδεκανησιακών Σωματείων

Το νέο Διοικητικό Συμβούλιο της Ομοσπονδίας Δωδεκανησιακών Σωματείων Αθηνών – Πειραιώς, που προέκυψε από τις εκλογές της 31ης Ιανουαρίου 2005, έχει ως εξής:

Πρόεδρος: Χαραλαμποπούλου Θεμελίνα, (ΔΩΔΕΚ. ΜΕΛΙΣΣΑ)

Α΄ Αντιπρόεδρος: Φραγκούλης Γιάννης (ΚΑΣΟΣ)

Β΄ Αντιπρόεδρος:Παστρουδή Ελένη (ΧΑΛΚΗ)

Γενικός Γραμματέας: Ησυχος Δημήτριος (ΛΕΡΟΣ)

Αναπλ. Γεν. Γραμματέας: Γιαννά Αννα (ΚΩΣ)

Ταμίας: Κοκκώνη Μαίρη (ΡΟΔΟΣ)

Έφορος Δημοσίων Σχέσεων: Βάλβη Κατερίνα (ΠΑΤΜΟΣ)

Έφ. Γραφείων κ΄ Βιβλιοθήκης: Μουζακ Μαίρη (ΚΑΣΤΕΛΛΟΡΙΖΟ)

Έφ. Πολιτιστικ. Εκδηλώσεων: Νικητιάδη Πένυ (ΚΑΡΠΑΘΟΣ), Βλέσσα-Κορωναίου Αννα (ΝΙΣΥΡΟΣ)

Έφορος Σχέσεων με Σωματεία : Νικολάκης Ρουσσέτος (ΑΣΤΥΠΑΛΑΙΑ)

Μέλη: Μαυρολέων Μιχάλης (ΚΑΡΠΑΘΟΣ), Πετρίδης Φίλιππος (ΣΥΜΗ), Τάτταρης Σακελλάρης (ΚΑΛΥΜΝΟΣ), Χαραλάμπους Σοφία (ΤΗΛΟΣ)

Με ομόφωνη απόφαση της Γενικής Συνέλευσης, ο κ. Φίλιππος Καλλούδης ανακηρύχθηκε σε Επίτιμο Πρόεδρο της Ομοσπονδίας μας.

Το Διοικητικό Συμβούλιο της Ομοσπονδίας διαβεβαιώνει ότι θα συνεχίσει να υπηρετεί την Δωδεκανησιακή παροικία και τα νησιά μας, δίπλα στα Σωματεία, τους φορείς και τις Αρχές του τόπου μας.

ΠΡΟΓΡΑΜΜΑΤΙΣΜΟΣ ΕΚΔΗΛΩΣΕΩΝ (Φεβρουάριος)

ΚΥΡΙΑΚΗ 13: ΕΚΔΗΛΩΣΗ ΔΩΔΕΚΑΝΗΣΙΑΚΗΣ ΜΕΛΙΣΣΑΣ ΣΤΟ ΚΕΝΤΡΟ «ΦΩΣ» (ΝΑΤΑΣΑ ΘΕΟΔΩΡΙΔΟΥ), ΡΕΖΕΡΒΕ: 210-4111850

ΣΑΒΒΑΤΟ 19: 9μμ: ΧΟΡΟΕΣΠΕΡΙΔΑ ΕΝΩΣΗΣ ΚΑΛΥΜΝΙΩΝ ΑΤΤΙΚΗΣ ΣΤΟ ΚΕΝΤΡΟ «ΑΙΓΛΗ ΖΑΠΠΕΙΟΥ» ΤΙΜΗ: 40 ευρώ ΡΕΖΕΡΒΕ: 210-9024996 (ΔΩΡΕΑΝ: ΠΑΡΚΙΝ, ΠΟΤΟ – ΟΡΕΚΤΙΚΑ ΚΑΤΑ ΤΗΝ ΠΡΟΣΕΛΕΥΣΗ)

ΣΑΒΒΑΤΟ 26: ΧΟΡΟΣ ΕΝΩΣΗΣ ΤΗΛΙΩΝ ΣΤΟ ΚΕΝΤΡΟ «ΤΟ ΣΤΕΚΙ ΤΩΝ ΓΕΥΣΕΩΝ» (ΛΕΩΦ. ΚΥΜΗΣ, Ν. ΗΡΑΚΛΕΙΟ) ΡΕΖΕΡΒΕ: 210-2466255

ΚΥΡΙΑΚΗ 27: 5μμ: ΠΑΙΔΙΚΟΣ ΑΠΟΚΡΙΑΤΙΚΟΣ ΧΟΡΟΣ ΣΥΛΛΟΓΟΥ ΕΝ ΕΛΛΑΔΙ ΚΑΣΙΩΝ (Γ΄ ΣΕΠΤΕΜΒΡΙΟΥ 56, ΑΘΗΝΑ)

ΜΑΡΤΙΟΣ

ΠΑΡΑΣΚΕΥΗ 4: 7μμ: ΠΑΡΟΥΣΙΑΣΗ ΒΙΒΛΙΟΥ ΚΑΡΠΑΘΙΑΣ κ. ΓΙΑΛΟΥΣΗ ΣΤΗ ΣΤΟΑ ΤΟΥ ΒΙΒΛΙΟΥ (ΠΕΣΜΑΤΖΟΓΛΟΥ, ΑΘΗΝΑ)

ΣΑΒΒΑΤΟ 5: 9.30 πμ: ΜΝΗΜΟΣΥΝΟ ΑΦΩΝ ΒΑΣΙΛΗΑ ΣΥΛΛΟΓΟΥ ΕΝ ΕΛΛΑΔΙ ΚΑΣΙΩΝ (ΝΕΑ ΣΜΥΡΝΗ)

ΚΥΡΙΑΚΗ 6: 11πμ: ΓΕΝΙΚΗ ΣΥΝΕΛΕΥΣΗ – ΑΡΧΑΙΡΕΣΙΕΣ ΙΠΠΟΚΡΑΤΕΙΟΥ ΙΔΡΥΜΑΤΟΣ ΣΤΗΝ ΕΝΩΣΗ ΚΩΩΝ (ΑΧΑΡΝΩΝ 229, ΑΓΙΟΣ ΝΙΚΟΛΑΟΣ)

1μμ: ΑΠΟΚΡΙΑΤΙΚΗ ΕΚΔΗΛΩΣΗ (ΕΘΙΜΑ ΚΑΛΥΜΝΟΥ) ΔΩΔΕΚΑΝΗΣΙΑΚΗΣ ΜΕΛΙΣΣΑΣ ΣΤΟ ΞΕΝΟΔΟΧΕΙΟ "LEDRA MARRIOT" (Λεωφ. ΣΥΓΓΡΟΥ) ΤΙΜΗ ΜΕΝΟΥ: 30 ευρώ ΡΕΖΕΡΒΕ: 210-4111850

ΣΑΒΒΑΤΟ 12: ΧΟΡΟΕΣΠΕΡΙΔΑ ΣΥΛΛΟΓΟΥ ΝΙΣΥΡΙΩΝ ΣΤΗΝ ΤΑΒΕΡΝΑ «ΚΑΛΟΚΑΙΡΙΝΟΣ» (ΠΛΑΚΑ, ΑΘΗΝΑ) ΤΙΜΗ ΜΕΝΟΥ ΜΕ ΚΡΑΣΙ: 23 ευρώ

ΚΥΡΙΑΚΗ 13: 11πμ: ΓΕΝΙΚΗ ΣΥΝΕΛΕΥΣΗ (2η) – ΑΡΧΑΙΡΕΣΙΕΣ ΣΥΛΛΟΓΟΥ ΑΠΑΝΤΑΧΟΥ ΚΑΡΠΑΘΙΩΝ (ΚΟΛΟΚΟΤΡΩΝΗ 80, ΠΕΙΡΑΙΑΣ)

ΚΥΡΙΑΚΗ 20: ΕΟΡΤΑΣΜΟΣ ΕΠΕΤΕΙΟΥ ΕΝΣΩΜΑΤΩΣΗΣ ΔΩΔΕΚΑΝΗΣΟΥ (ΑΚΡΙΒΗΣ ΗΜΕΡΟΜΗΝΙΑ -ΠΡΟΓΡΑΜΜΑ ΕΚΔΗΛΩΣΕΩΝ ΘΑ ΑΝΑΚΟΙΝΩΘΕΙ)

ΔΕΥΤΕΡΑ 28: 8μμ: ΟΜΙΛΙΑ ΙΑΤΡΟΥ – ΠΡΟΕΔΡΟΥ ΣΥΛΛΟΓΟΥ ΕΝ ΕΛΛΑΔΙ ΚΑΣΙΩΝ κ. Ι. ΖΑΧΑΡΙΑΔΗ ΜΕ ΘΕΜΑ "DNA" (Γ΄ ΣΕΠΤΕΜΒΡΙΟΥ 56, ΑΘΗΝΑ)

ΑΠΡΙΛΙΟΣ

ΣΑΒΒΑΤΟ 2: ΧΟΡΟΣ ΣΥΛΛΟΓΟΥ ΑΣΤΥΠΑΛΙΤΩΝ ΣΤΟ ΚΕΝΤΡΟ «ΑΡΜΕΝΑΚΙ»

ΚΥΡΙΑΚΗ 3: 11πμ: ΓΕΝΙΚΗ ΣΥΝΕΛΕΥΣΗ (2η) – ΣΥΛΛΟΓΟΥ ΕΝ ΕΛΛΑΔΙ ΚΑΣΙΩΝ (Γ΄ ΣΕΠΤΕΜΒΡΙΟΥ 56, ΑΘΗΝΑ)

ΠΑΡΑΣΚΕΥΗ 8: ΠΑΡΑΚΟΛΟΥΘΗΣΗ Δ΄ ΧΑΙΡΕΤΙΣΜΩΝ ΣΕ ΜΟΝΑΣΤΗΡΙ ΣΥΛΛΟΓΟΥ ΕΝ ΕΛΛΑΔΙ ΚΑΣΙΩΝ

ΜΑΪΟΣ

ΚΥΡΙΑΚΗ 15: 10πμ: ΕΟΡΤΑΣΜΟΣ ΑΓΙΟΥ ΓΕΩΡΓΙΟΥ ΣΤΟΝ ΔΙΟΝΥΣΟ ΑΤΤΙΚΗΣ ΣΥΛΛΟΓΟΥ ΑΠΑΝΤΑΧΟΥ ΚΑΡΠΑΘΙΩΝ

Και στην Ελλάδα έχουμε ...τσουνάμι

Με παρακίνησε η εκπομπή του ALPHA προ ημερών που είχε τίτλο "Οι Άθλιοι των Αθηνών" και μας έδειχνε πως ζουν οι άποροι και οι ανήμποροι στην Αθήνα... Μέσα σε κούτες, πάνω σε παγκάκια και μέσα σε πάρκα.

Στην Αττική και στο Αίγιο οι σεισμόπληκτοι ζουν ακόμα μέσα σε σιδερένια κουτιά-κοντέινερς. Αυτοί δεν είναι σεισμόπληκτοι; Επίσης σε πολλά Νοσοκομεία δεν έχει αξονική τομογραφία για τους ασθενείς.

Εδώ στη Ρόδο το 15ο Δημ. Σχολείο στο Ροδίνι κατασκευάστηκε για 280 παιδιά και έχει σήμερα 750!

Το 2ο Γυμνάσιο Κεραμικού στο Ροδίνι ήταν στεγνωτήριο κεραμεικών επι Ιταλών και έγινε σχολείο. Σε αυτά τα δύο σχολεία ήμουν πρόεδρος Γονέων και Κηδεμόνων και ξέρω από πρώτο χέρι τα προβλήματά τους, τα οποία αναφέραμε συνεχώς στη Νομαρχία, αλλά... αλλού βρέχει!

Και λέω λοιπόν: Σε ένα μεγάλο σεισμό δεν θα είναι τσουνάμι της ξηράς;

Ακούω καθημερινά να αναφέρονται μεγάλα ποσά για τα θύματα από το τσουνάμι της Ν. Ασίας και εμείς εδώ έχουμε 1000 και 2 προβλήματα... Ας κάνουμε και εμείς οι Ελληνες ένα έρανο για τα κοντέινερ του Αιγίου και της Αττικής, για τους αξονικούς, και για τα υπεράριθμα σχολεία. Βλέπουμε με τόσο πάθος τα προβλήματα των άλλων και αφήνουμε τους φτωχούς και ανήμπορους μέσα στη χώρα μας να κοιμούνται μέσα στις κούτες και τα παγκάκια. Ας αναλάβει ένας σταθμός ραδιοφωνικός ή τηλεόρασης να γίνει κάποιος έρανος, να φτιαχτεί μια πολυκατοικία στην Αθήνα με τροφή και ύπνο για τους "Αθλιους των Αθηνών.

Σας ευχαριστώ
Μπαρκανίκας Λουκάς

Καθοριστικές παρεμβάσεις από τον Σύλλογο Προστασίας Περιβάλλοντος

Συνέχεια από τη σελ. 10

7. Ο περί δασών Νόμος

Με τις διατάξεις αυτού του Νόμου δίδεται η ευχέρεια αποχαρακτηρισμού χιλιάδων στρεμμάτων δασικών εκτάσεων για εκμετάλλευση από ιδιώτες καταπατητές οι οποίοι με τον ένα ή άλλο τρόπο κατείχαν παράνομα δημόσια γη. Μεταξύ δε των κυριοτέρων αλλαγών που επέρχονται με αυτόν τον Νόμο είναι και οι εξής:

α. Αλλάζει τον προσδιορισμό της έννοιας του δάσους και των δασικών εκτάσεων.

β. Αυξάνεται το ποσοστό κάλυψης του εδάφους με ξυλώδη φυτά (δένδρα) από 15% που ήταν σε 25%, προκειμένου να χαρακτηριστεί η γη δασική. Όταν σε κανονισμό της Ε.Ε. που η κυβέρνησή μας έχει υπογράψει, το αντίστοιχο ποσοστό είναι 10%.

γ. Το ελάχιστο εμβαδόν μιας έκτασης για να χαρακτηριστεί ως δασική γίνεται 3 στρέμματα και άνω, και απαιτείται πλάτος λωρίδα 30 μέτρων.

ε. Τροποποιεί το άρθρο 41 του Ν. 998/1979 και μπορεί να αίρεται η απόφαση αναδάσωσης σε καμένη ή παράνομα εκχερσωμένη δασική έκταση «όταν επέρχεται η δημιουργία αναβλάστησης». Πότε θα επέρχεται η αναβλάστηση δεν ορίζεται.

Για τους λόγους αυτούς και για άλλους ο Σύλλογος πιστεύει ότι θα προκύψουν τα εξής αποτελέσματα:

α. Μείωση των δασών και δασικών εκτάσεων.

β. Αποχαρακτηρισμός και ξεπούλημα της δημόσιας δασικής γης.

γ. Άγρια αναδιανομή της δημόσιας γης, με βίαιη επέκταση της ιδιωτικής σε βάρος της δημόσιας περιουσίας.

δ. Υποβάθμιση των δασικών οικοσυστημάτων και του φυσικού περιβάλλοντος.

ε. Απονομή ευσήμων στους παρανομήσαντες σε βάρος της δημόσιας περιουσίας, με αναγνώριση του "έργου" τους.

στ. Περαιτέρω εύνοια της εκτός σχεδίου δόμησης και των αυθαιρέτων.

ζ. Ένας ακόμη περισσότερο στρεβλός χωροταξικός και πολεοδομικός σχεδιασμός προς εξυπηρέτηση των ιδιωτικών συμφερόντων.

η. Μείωση της προστασίας της δημόσιας περιουσίας, του φυσικού και πολιτιστικού περιβάλλοντος.

θ. Επιδείνωση των φαινομένων ερημοποίησης, θερμοκηπίου, κλιματικών αλλαγών.

8. Κινητή τηλεφωνία

Στις 17.09.04 μέλη του Συλλόγου παρηκολούθησαν την ημερίδα που πραγματοποίησε η Νομαρχιακή Επιτροπή Περιβάλλοντος με θέμα «Κινητή τηλεφωνία, προστασία δημόσιας υγείας» και υπέβαλε επίσης σχετικό ψήφισμα για το ίδιο θέμα. Μερικά άρθρα του ψηφίσματος ήσαν:

Α) Να υπάρξει πλήρης καταγραφή όλων των εγκατεστημένων κεραιών (νόμιμων και μη) που υπάρχουν σε όλη την Δωδεκάνησο, εξέταση της νομιμότητάς τους και να επιβληθούν αυστηρές κυρώσεις όπου διαπιστωθούν παρανομίες.

Β) Την απομάκρυνση όλων των κεραιών μέσα από την πόλη, την καθιέρωση ελάχιστης απόστασης από κατοικημένες περιοχές και τη δημιουργία ειδικών σημείων εγκατάστασης αυτών (πάρκα κεραιών) σύμφωνα και με τις προτάσεις του Συνηγόρου του Πολίτη.

Γ) Τη διενέργεια αιφνιδιαστικών έλεγχων και τη μέτρηση της ακτινοβολίας που αυτές εκπέμπουν σε τακτά χρονικά διαστήματα από εξουσιοδοτημένα συνεργεία.

Δ) Τη στελέχωση των αρμόδιων τοπικών υπηρεσιών με τις υποδομές εκείνες και το κατάλληλο επιστημονικό και τεχνικό προσωπικό που θα επιτρέπουν τη διενέργεια έλεγχων και μετρήσεων.

Ε) Να ψηφιστεί το ήδη καταρτισμένο, από τον Οκτώβριο του 2003, νομοσχέδιο του υπουργείου Μεταφορών και Επικοινωνιών για τις κεραίες, το οποίο καθιερώνει ελάχιστη απόσταση 300 μέτρων από κατοικημένες περιοχές, και να υπάρξει γενικότερη αναδιάρθρωση του νομικού πλαισίου για την αδειοδότηση, κατασκευή και λειτουργία των κεραιών κινητής τηλεφωνίας και σταθμών βάσης με βασικό γνώμονα την κοινοτική "αρχή της προφύλαξης".

9. Στερεά απόβλητα

Υπάρχει σοβαρό πρόβλημα με την διαχείριση των στερεών αποβλήτων στην Ρόδο όπως και σε όλα τα υπόλοιπα νησιά. Το θέμα εντοπίζεται σε όλη την φάση της διαχείρισης δηλ. στην αποκομιδή, στην διαλογή που δεν γίνεται, στην επεξεργασία και στην τελική διάθεση στο περιβάλλον. Ο Σύλλογός μας επανειλλημένα έχει καλέσει τους δήμους και την Νομαρχιακή Αυτοδιοίκηση:

Α) Στα πλαίσια μιας ενιαίας πολιτικής οι ΟΤΑ να συνεργασθούν μεταξύ τους για την εξεύρεση χώρου για την κατασκευή εγκαταστάσεων επεξεργασίας και διαχείρισης των απορριμμάτων (ΧΥΤΑ).

Β) Να σταματήσει η ανοικτή καύση των σκουπιδιών σε όλους τους δήμους η οποία μολύνει το περιβάλλον και συντελεί στο φαινόμενο του θερμοκηπίου.

Γ) Να διαχειρισθούν με ειδική επεξεργασία τα επικίνδυνα και μολυσματικά απόβλητα.

Δ) Να καταργήσουν τις ανοικτές χωματερές και να αποκαταστήσουν το φυσικό περιβάλλον.

Ε) Με ευθύνη του κράτους να διασφαλιστούν έγκαιρα κονδύλια για την κατασκευή των έργων «διαχείρισης των στερεών αποβλήτων» που προβλέπονται για την περιφέρεια.

Επίσης κατά την ενημέρωση των παρευρισκομένων, έγινε γνωστό ότι ο σύλλογος, εντόπισε ενέργειες αποψίλωσης δασικής έκτασης, σε λόφο, κοντά στην πόλη της Ρόδου, για τις οποίες ενημέρωσε τις αρμόδιες αρχές. Ο Σύλλογος ζήτησε τη διερεύνηση της υπόθεσης, την οποία και παρακολουθεί για να πράξει τα δέοντα.

ΙΑΤΡΙΚΗ ΑΝΑΚΟΙΝΩΣΗ
Η ιατρός
ΚΑΤΕΡΙΝΑ Δ. ΒΟΛΟΝΑΚΗ-ΚΑΜΠΕΡΗ
ΕΙΔΙΚΗ ΠΑΘΟΛΟΓΟΣ
Δέχεται: Καθημερινά από 09.00 μέχρι 13.00
και 18.00 μέχρι 20.30
Κ. Τσαλδάρη 1 και Εθν. Αντιστάσεως (άνωθεν ΚΩΤΣΟΒΟΛΟΥ)
Τηλ. Ιατρείου: 2241032096, κιν. 6944626090
AT7833

ΑΚΟΥΣΤΙΚΑ ΒΑΡΗΚΟΪΑΣ
ΑΝΑΛΟΓΙΚΑ - ΠΡΟΓΡΑΜΜΑΤΙΖΟΜΕΝΑ - ΨΗΦΙΑΚΑ
Ακούστε τους ήχους της Ζωής
Στο πληρέστερο Κέντρο Ακουστικών Εφαρμογών στα Δωδεκάνησα. Με τις καλύτερες τιμές και τον καλύτερο διακανονισμό.
Εμπιστευθείτε τους πιο έμπειρους στο χώρο, τους οποίους εμπιστεύονται τα μεγαλύτερα εργοστάσια στον κόσμο.
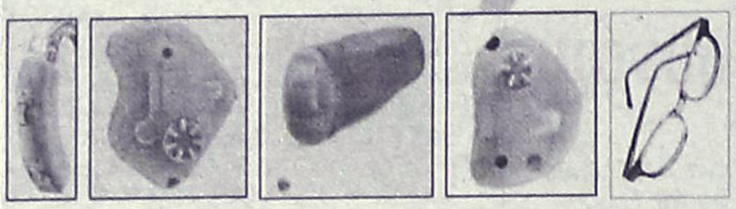
(BTE) (ITE) (CIC) (ITC) (BONE)
BELTONE – STARKEY – HANSATON – UNITRON – SIEMENS
BERNAFON – PHILIPS – COSELGI – REXTON
MICROSON – PURETONE – AUDIFON
ΚΕΝΤΡΟ ΙΑΤΡΙΚΩΝ ΒΟΗΘΗΜΑΤΩΝ
Εθνικής Αντιστάσεως 11 (πρωην Αννης Μαρίας)
Τηλ: 2241020359 Κιν: 6936.70.60.20
Συμβάσεις με όλα τα ταμεία. - Ειδικές τιμές ΟΓΑ
XΠ2367

INEMA
ΙΑΤΡΙΚΟΣ & ΝΟΣΟΚΟΜΕΙΑΚΟΣ ΕΞΟΠΛΙΣΜΟΣ
17 ΧΡΟΝΙΑ ΕΜΠΕΙΡΙΑΣ από το 1988
ΕΙΜΑΣΤΕ ΟΙ ΜΕΓΑΛΥΤΕΡΟΙ ΠΡΟΜΗΘΕΥΤΕΣ ΙΑΤΡΙΚΟΥ – ΟΡΘΟΠΕΔΙΚΟΥ ΚΑΙ ΝΟΣΟΚΟΜΕΙΑΚΟΥ ΥΛΙΚΟΥ ΣΤΗ ΔΩΔΕΚΑΝΗΣΟ
ΕΜΠΙΣΤΕΥΘΕΙΤΕ ΜΑΣ !!!
ΛΕΜΕΣΣΟΥ 2 ΡΟΔΟΣ ΤΗΛ.22410 32238 – FAX.22410 28484

ΑΝΑΠΗΡΙΚΑ ΚΑΡΟΤΣΙΑ–ΒΑΔΙΣΤΙΚΑ -ΟΡΘΟΠΕΔΙΚΑ ΕΙΔΗ–ΜΠΛΟΥΖΕΣ ΙΑΤΡΙΚΕΣ–ΚΑΛΤΣΕΣ ΦΛΕΒΙΤΙΔΑΣ–ΠΕΛΜΑΤΑ–ΟΡΘΟΠΕΔΙΚΑ ΜΑΞΙΛΑΡΙΑ–ΚΡΕΒΑΤΙΑ ΝΟΣΟΚΟΜΕΙΑΚΑ – ΙΑΤΡΙΚΟΣ ΕΞΟΠΛΙΣΜΟΣ ΚΑΙ ΑΝΑΛΩΣΙΜΑ – ΟΡΓΑΝΑ ΧΗΜΕΙΟΥ ΚΑΙ ΚΑΘΕ ΑΛΛΟ ΕΙΔΟΣ ΓΙΑ ΚΑΤ ΟΙΚΟ ΝΟΣΗΛΕΙΑ .
XΠ1720

ΑΓΩΓΗ ΛΟΓΟΥ - ΛΟΓΟΘΕΡΑΠΕΙΑ
στο παιδί και τον έφηβο
Χρύσα Καραπαναγιώτου - Χατζηδάκη
Λογοθεραπεύτρια
Πτυχιούχος Α.Τ.Ε.Ι. Πάτρας
Δέχεται με ραντεβού
Στεφ. Καζούλη 18, 85 100, Ρόδος
Τηλ.: 224 10-25355-Κιν.: 6972 276527
E-mail: karapanagiotou@tee.gr
AE0135

Κέντρο Συμβουλευτικής & Αξιολόγησης Προσωπικότητας Παιδιών & Ενηλίκων
ΠΑΠΑΓΕΩΡΓΙΟΥ ΘΑΝΟΣ
Ψυχολόγος – Ψυχοθεραπευτής
ΠΑΝΕΠΙΣΤΗΜΙΟΥ ΑΘΗΝΩΝ
- Διερεύνηση Προσωπικότητας (Προφίλ- Δεξιότητες-Αδυναμίες)
- Δείκτης Νοημοσύνης Παιδιών και Ενηλίκων
- Μαθησιακές Δυσκολίες και Δυσλεξία
- Θεραπευτική Αντιμετώπιση Φοβιών-Ειδικών Φοβιών, Κατάθλιψης, Διαταραχής πανικού, Ψυχοσωματικών προβλημάτων, Τραυματικών γεγονότων ζωής (πένθος, χωρισμός, σχολική αποτυχία), Συναισθηματικών διαταραχών, Διαταραχών Διατροφής (βουλιμία-ανορεξία).
- Αντιμετώπιση προβλημάτων συμπεριφοράς παιδιών σε σχολείο-σπίτι
- Ανάπτυξη Κοινωνικών Δεξιοτήτων
- Βελτίωση Σχέσεων-Πρόγραμμα Ελέγχου Συγκρούσεων
- Βελτίωση Αυτοεκτίμησης-Αυτοεικόνας
- Συμβουλευτική Οικογένειας & Ζεύγους
Κ. Παλαιολόγου 105 - Ρόδος
Τηλ:22410 78668- Κιν: 6947371250 - Μόνο με Ραντεβού
XΠ2040

ΟΡΘΟΠΕΔΙΚΑ - ΙΑΤΡΙΚΑ
ΧΑΡΙΤΟΣ

Ορθοπεδικά είδη & κατασκευές
Εξοπλισμός Ιατρείου & αναλώσιμα

Είδη νοσηλείας κατ' οίκον & μηχανήματα οξυγονοθεραπείας
Ακουστικά Βαρηκοΐας
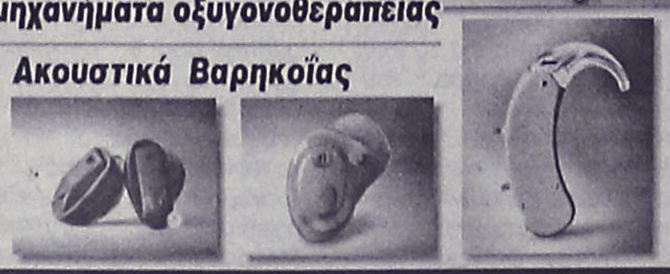
ΕΛΕΥΘ. ΒΕΝΙΖΕΛΟΥ 6 (Δίπλα στη Ροδιακή Έπαυλη) - ΡΟΔΟΣ
Τηλ.: 22410 24112 Fax: 22410 75969 e-mail: orken@rho.forthnet.gr
XΠ2397

Πάντα

Παιδιά, τα μεγα

Ενας ιός σχεδόν πάντα φταίει για ρινίτιδες

Β' ΜΕΡΟΣ

Γρίπη, με έντονα συμπτώματα

Η γρίπη εξακολουθεί να απασχολεί την ανθρωπότητα κάθε χειμώνα. Βέβαια, θα πρέπει να διευκρινίσουμε ότι άλλο γρίπη (που εμφανίζεται σπανιότερα και έχει πολύ έντονα συμπτώματα) και άλλο κοινό κρυολόγημα (συχνότερο και ηπιότερο).

Τρεις είναι οι αντιγονικοί τύποι του ιού της γρίπης (A, B, C), αλλά πολλοί οι αντιγονικοί υπότυποι και τα στελέχη. Οι τύποι Α και Β-και ιδιαίτερα ο πρώτος-προκαλούν μεγάλες επιδημίες. Αντιγονικές παραλλαγές του ιού συμβαίνουν συχνά. Γι' αυτό, ο εμβολιασμός με ένα στέλεχός του μπορεί να μην προκαλέσει τελικά ανοσία.

Ο ιός Α της γρίπης εμφανίζει μεγάλες αντιγονικές μεταβολές και γίνεται αιτία μεγάλων επιδημιών (πανδημιών) κάθε 10-40 χρόνια. Εμφανίζονται όμως και μικρότερες επιδημίες κάθε 2-3 χρόνια και τα παιδιά είναι κυρίως αυτά που αρρωσταίνουν από κάθε νέο στέλεχος της γρίπης.

Η νόσος μεταδίδεται κυρίως με τα σταγονίδια και σπανιότερα με μολυσμένα αντικείμενα. Η επώαση του ιού διαρκεί 1-3 ημέρες, αν και μεταδίδεται από 1-2 ημέρες πριν αρχίσουν τα συμπτώματα έως και μία εβδομάδα μετά την έναρξη των συμπτωμάτων. Η γρίπη εισβάλλει

ΕΝΑΡΞΗ ΛΕΙΤΟΥΡΓΙΑΣ ΟΡΘΟΔΟΝΤΙΚΟΥ ΙΑΤΡΕΙΟΥ
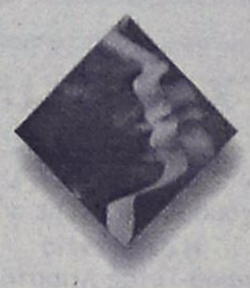
Ο Ορθοδοντικός
Δρ. ΣΚΟΥΜΠΟΥΡΔΗΣ Μ. ΝΙΚΟΛΑΟΣ
Διδάκτωρ Ιατρικής Σχολής Παν. Αθηνών
ΔΕΧΕΤΑΙ ΜΕ ΡΑΝΤΕΒΟΥ
Στεφάνου Καζούλη 15 - Τηλ.: 22410 24214
AT7788


ΙΑΤΡΙΚΗ ΑΝΑΚΟΙΝΩΣΗ
Η ιατρός ΜΑΡΙΕΤΤΑ ΧΡΙΣΤΟΦΟΡΑΚΗ - ΑΝΑΣΤΑΣΙΑΔΗ
ΕΝΔΟΚΡΙΝΟΛΟΓΟΣ - ΔΙΑΒΗΤΟΛΟΓΟΣ
ΔΕΧΕΤΑΙ:
Καθημερινά από 9:00 μέχρι 13:00
και 17:30 μέχρι 20:30
* εκτός Τετάρτη & Παρασκευή απόγευμα
ΠΑΥΛΟΥ ΜΕΛΑ 27 & ΝΑΥΑΡΙΝΟΥ - ΡΟΔΟΣ
Τηλ. Ιατρείου: 22410 21578 • κιν: 6945 80 61 71
AT7803

με υγείαν...

λύτερα θύματα των ιώσεων

και λοιμώξεις στον φάρυγγα των παιδιών τούς χειμωνιάτικους μήνες

απότομα, με υψηλό πυρετό, κακουχία, μυαλγίες, αρθραλγίες, κεφαλαλγίες, πόνο στον φάρυγγα, ρινίτιδα, ζωηρό βήχα και φωτοφοβία. Τα μικρά παιδιά περνούν μεσοδιαστήματα απυρεξίας και μπορεί να φαίνονται για λίγο καλά.

«Τα βρέφη και τα μικρότερα παιδιά γενικά εμφανίζουν εντονότερα συμπτώματα και μπορεί να παρουσιάσουν λαρυγγοτραχειίτιδα, βρογχιολίτιδα, βρογχίτιδα, ακόμη και πνευμονία», τονίζει η κ. Βλάχου. «Η γρίπη μπορεί να συσχετισθεί με διόγκωση παρωτίδων και μυοσίτιδα».

Σημαντικές επιπλοκές της λοίμωξης με μικρόβια-συχνότερα με αιμόφιλο, πνευμονιόκοκκο και σταφυλόκοκκο-μπορεί να προκαλέσουν ωτίτιδες, παραρινοκολπίτιδες, βρογχίτιδες και πνευμονία. Μόνο τότε-και με τις οδηγίες του παιδιάτρου-πρέπει να δίνονται στο παιδί αντιβιοτικά.

Το κλείσιμο των σχολείων δεν έχει αποδειχθεί ότι μπορεί να περιορίσει την επιδημία στα παιδιά. Η αντιμετώπιση πρέπει να είναι η εξής:

- Το παιδί να μην πάει σχολείο έως και δύο ημέρες μετά την πτώση του πυρετού.
- Να επισκεφθούμε τον παιδίατρο αμέσως μόλις εμφανισθούν τα συμπτώματα.
- Να υπάρχει καθαρή ατμόσφαιρα μέσα στο σπίτι.
- Να ενσταλάζουμε φυσιολογικό ορό στη μύτη του.
- Να υγροποιούμε την ατμόσφαιρα, με υγραντήρα (χωρίς αρωματικά έλαια, γιατί προκαλούν βρογχόσπασμο), βρεγμένες πετσέτες στα καλοριφέρ ή δοχεία με νερό.
- Να χορηγούμε ελαφρά αντιπυρετικά (στα βρέφη μετά τους 38°C, στα μεγαλύτερα παιδιά μετά τους 38,5°C).
- Να του δίνουμε ελαφρά διατροφή και πολλούς φρέσκους χυμούς.
- Σε περίπτωση επιμόλυνσης, να δίνουμε αντιβίωση.

Πώς να ρίξετε τον πυρετό με φυσικά μέσα

- Αερίστε το δωμάτιο του παιδιού.
- Ντύστε το παιδί με ελαφρά ρούχα.
- Δώστε του πολλάυγρά (όχι αναψυκτικά και χυμούς του εμπορίου, αλλά φρεσκοστυμμένους χυμούς φρούτων και χλιαρά αφεψήματα).
- Κάνετε στο παιδί ένα χλιαρό μπάνιο για 20'-30'. Αν το παιδί έχει ρίγος ή υψηλό πυρετό και δεν μπορεί να μπει στο μπάνιο, κάντε του χλιαρό ποδόλουτρο ή βάλτε του χλιαρά επιθέματα στο κρεβάτι ή στην πολυθρόνα όπου κάθεται.
- Αν αισθάνεται καλά, μην το πιέζετε να μπει στο κρεβάτι.
- Μην το αφήσετε, όμως, να βλέπει τηλεόραση να παίζει βιντεοπαιχνίδια (ο συνδυασμός μιας τέτοιας ασχολίας με τον πυρετό μπορεί να επιφέρει έως και λιποθυμία).

Ο τρόπος ζωής μας οδηγεί στο έμφραγμα

Οι εννέα μεγαλύτεροι εχθροί της καρδιάς

Η αναλογία "καλής" προς "κακή" χοληστερόλη. Το κάπνισμα. Ο διαβήτης. Το οικογενειακό ιστορικό υπέρτασης. Το συσσωρευμένο πάχος στην περιοχή της κοιλιάς. Το στρες. Η ελλιπής κατανάλωση φρούτων και λαχανικών. Η καθιστική ζωή. Η αυξημένη κατανάλωση αλκοόλ.

Αυτοί είναι οι εννέα μεγαλύτεροι εχθροί της καρδιάς σύμφωνα με μία νέα μελέτη που διεξήχθη σε 52 χώρες και για πρώτη φορά ταξινομεί τους παράγοντες κινδύνου για έμφραγμα σύμφωνα με τη βαρύτητά τους (η αναλογία "καλής" προς "κακή" χοληστερόλη, λ.χ., είναι ο υπ' αριθμόν ένα εχθρός της καρδιάς διότι αυξάνει κατά 3,25 φορές τον κίνδυνο εμφράγματος, ενώ το κάπνισμα αυξάνει τον κίνδυνο κατά 2,9 φορές κ.ο.κ.). Η μελέτη, που ονομάζεται Interheart, έχει τεράστια πρακτική αξία διότι υπολόγισε πως αυτοί οι εννέα παράγοντες σχετίζονται με περισσότερο από το 90% των κρουσμάτων εμφράγματος στον πλανήτη και ότι όποιος καταρθώσει να τους θέσει υπό έλεγχο έχει να κερδίσει πολλά. Ενας μη καπνιστής, λ.χ., που τρώει καθημερινά μπόλικα φρούτα και λαχανικά, μειώνει τον κίνδυνο εμφράγματος κατά 75%.

Αν ταυτοχρόνως φροντίσει να ασκείται από 30 έως 40 λεπτά, τέσσερις φορές την εβδομάδα, μειώνει το κίνδυνο κατά 80%.

Και αν βάλει στην καθημερινή διατροφή του ένα ή δύο ποτηράκια κρασί (ή την αντίστοιχη ποσότητα αλκοόλ από άλλα οινοπνευματώδη ποτά) μειώνει τον κίνδυνο κατά 90%. Αντιθέτως, τα ...γονίδια-δηλαδή ένας από τους παράγοντες κινδύνου για τον οποίο τίποτα δεν μπορούμε να κάνουμε, αφού δεν μπορούμε να αλλάξουμε τους γονείς μας-παίζουν τελικά πολύ μικρότερο (έως κανέναν, σύμφωνα με τους ερευνητές) ρόλο απ' ό,τι νόμιζαν έως τώρα οι ειδικοί. Συμπέρασμα (δια μέσου της επιθεωρήσεως "The Lancet" όπου δημοσιεύθηκε η μελέτη): είναι στο χέρι μας να αποφύγουμε το έμφραγμα...

ΙΑΤΡΙΚΗ ΑΝΑΚΟΙΝΩΣΗ
Ο ιατρός
ΓΕΩΡΓΙΟΣ Κ. ΓΕΩΡΓΑΣ
ΕΝΔΟΚΡΙΝΟΛΟΓΟΣ-ΔΙΑΒΗΤΟΛΟΓΟΣ
Δέχεται με ραντεβού
Δευτέρα έως Παρασκευή 09.00-13.00
και 17.30-20.30 εκτός Τετάρτης απόγευμα
ΙΑΤΡΕΙΟ: Ερυθρού Σταυρού 23 - Ρόδος
Τηλ.: 2241032734, κιν. 6937739008, fax 2241032735
Α.Τ.4930

ΛΟΥΤΣΙΟΥ ΖΑΦΕΙΡΟΥΛΑ
ΨΥΧΟΛΟΓΟΣ - ΠΑΙΔΟΨΥΧΟΛΟΓΟΣ - ΠΑΙΔΑΓΩΓΟΣ
Πτυχιούχος UNIVERSITY OF CENTRAL LANCASHIRE UK, ΠΑΝΕΠΙΣΤΗΜΙΟΥ ΑΙΓΑΙΟΥ
MSc ΠΑΙΔΟΨΥΧΟΛΟΓΙΑΣ UNIVERSITY OF LONDON
Μέλος της Ενωσης Βρετανών Ψυχολόγων (BPS)
Διάγνωση-Αντιμετώπιση:
✓ Ειδικών Μαθησιακών Δυσκολιών (δυσλεξία - δυσγραφία - δυσαριθμησία)
✓ Υπερκινητικότητας - Διάσπασης προσοχής
Αντιμετώπιση προβλημάτων:
✓ Επιθετικότητας - συστολής - άγχους - κατάθλιψης
✓ Σύναψης - διατήρησης φιλικών σχέσεων
✓ Μειωμένης επιθυμίας για σχολείο - Μειωμένης σχολικής επίδοσης
Συμβουλευτική - Αντιμετώπιση Οικογενειακών προβλημάτων:
✓ Σχέσεις γονέων - γονέων παιδιών - αδελφιών
✓ Διαζύγιο - πένθος - προβλήματα υγείας
✓ Εφηβικής ηλικίας
Ψυχολογική Υποστήριξη - Ψυχοθεραπεία Παιδιών / εφήβων / ενηλίκων για:
✓ Ελλειψη αυτοπεποίθησης - αυτοεκτίμησης - αυτοσεβασμού
✓ Αντιμετώπιση άγχους - κατάθλιψης
✓ Χειρισμό συναισθημάτων - έλεγχο θυμού / παρορμήσεων
✓ Ανάπτυξη κινήτρων για προσωπική -επαγγελματική επιτυχία
✓ Σχέσεις εξάρτησης: ζήλια - ενοχές - παθολογική αγάπη - συγκρούσεις - φόβος μοναξιάς
Δέχεται με ραντεβού τηλ. 2241064841, 6945234100,
Κωνσταντινουπόλεως 48, Ρόδος
ΧΠ2624

ΜΑΡΙΑ ΣΑΝΤΟΡΙΝΙΟΥ
ΚΛΙΝΙΚΗ ΨΥΧΟΛΟΓΟΣ-ΨΥΧΟΛΟΓΟΣ ΤΩΝ ΚΟΙΝΩΝΙΚΩΝ ΟΜΑΔΩΝ
Πτυχιούχος Κρατικού Πανεπιστημίου της Ρώμης «La Sapienza».
— Κλινική διάγνωση ψυχοπαθολογίας παιδιού, εφήβου και ενηλίκου.
— Ατομική και οικογενειακή ψυχολογική υποστήριξη και θεραπεία κατάθλιψης, φοβίας, κρίσης πανικού, μετατραυματικού στρες (διαζύγιο, πένθος, χωρισμός, αποτυχία, ασθένεια), βουλιμίας, ανορεξίας, διαταραχών προσωπικότητας, έλλειψη αυτοεκτίμησης, εθισμού, κακοποίησης.
— Ψυχολογική φροντίδα και προετοιμασία ανύπαντρης εγκύου και ζευγαριών, στην απόκτηση πρώτου παιδιού.
Επίσκεψη μόνο με ραντεβού.
Τηλέφωνα: 22410 28851 και 6946252407
Λάρνακας 6 (Εθν. Αντιστάσεως)
ΑΤ7817

ΚΕΝΤΡΟ ΥΠΟΣΤΗΡΙΞΗΣ ΨΥΧΟΛΟΓΙΚΩΝ ΠΡΟΒΛΗΜΑΤΩΝ
ΣΙΑΓΚΑ ΚΩΝΣΤΑΝΤΙΝΑ
ΨΥΧΟΛΟΓΟΣ
Απόφοιτος Αριστοτελείου Πανεπιστημίου Θεσσαλονίκης
τηλ. 6945557447
ΚΥΠΡΙΩΤΗ ΑΛΕΞΙΑ
ΨΥΧΟΛΟΓΟΣ
ΨΥΧΟΛΟΓΟΣ ΥΓΕΙΑΣ
Απόφοιτος Πανεπιστημίου Κρήτης, MSC Surrey University of England
τηλ. 6944717520
Δέχονται κατόπιν ραντεβού
Στεφ. Καζούλη 18-1ος όροφος
τηλ. 2241022102
ΧΠ2763

ΧΡΙΣΤΙΝΑ ΣΑΒΒΑΚΗ-ΓΚΡΑΝΖΑΝ
Κλινική Ψυχολόγος
Πτυχιούχος Γαλλίας
Μεταπτυχιακή εκπαίδευση (Dess) στην Κλινική Ψυχολογία Ενηλίκου-Εφήβου & Παιδιού
ψυχολογικό εργαστήρι
Για τον ενήλικο
-Ψυχολογική αξιολόγηση & διάγνωση
-Ψυχολογική υποστήριξη
-Συμβουλευτική ατόμου, ζεύγους, οικογένειας
-Ψυχοδυναμική ψυχοθεραπεία
-Ομάδες αυτογνωσίας μέσα από την τέχνη
Για το παιδί
-Αξιολόγηση νοητικής & συναισθηματικής σφαίρας προσωπικότητας
-Διάγνωση μαθησιακών δυσκολιών & διαταραχών συμπεριφοράς
-Ψυχοθεραπεία μέσω παιχνιδιού & εικαστικών
κωνσταντίνου υδραίου 24
τηλ. 2241077350, κιν. 6937684251
δέχεται με ραντεβού
ΧΠ1511

ΚΕΝΤΡΟ ΕΙΔΙΚΩΝ ΘΕΡΑΠΕΙΩΝ ΤΟΥ ΠΑΙΔΙΟΥ ΔΩΔΕΚΑΝΗΣΟΥ
ΚΩΝ/ΝΟΣ ΜΠΑΔΑΝΗΣ - ΣΟΥΖΗ ΓΕΩΡΓΙΛΟΠΟΥΛΟΥ
ΕΡΓΟΘΕΡΑΠΕΥΤΗΣ ΠΤΥΧΙΟΥΧΟΣ
ΛΟΓΟΠΑΘΟΛΟΓΟΣ ΜΕΤΑΠΤΥΧΙΑΚΟ ΑΚΟΥΟΛΟΓΙΑΣ
ΜΕΘΟΔΟΥ BOBATH N.D.T
ΜΕΘΟΔΟΣ PORTAGE
ΑΙΣΘΗΤΗΡΙΑΚΗΣ ΟΛΟΚΛΗΡΩΣΗΣ (S.I.)
ΜΕΤΕΚΠΑΙΔΕΥΣΗ ΣΤΙΣ ΝΕΥΡΟΛΟΓΙΚΕΣ ΚΑΙ ΚΙΝΗΤΙΚΕΣ ΔΙΑΤΑΡΑΧΕΣ
Αποστόλου Παύλου 84, Ρόδος 85100,
τηλ. / fax (22410)60999/60579
ΧΠ1871/1872

METROPOL
MULTICINEMA ODEON
ΕΒΔΟΜΑΔΙΑΙΟ ΠΡΟΓΡΑΜΜΑ
weekly program
04/02/05 - 10/02/05
www.rodosvitrina.gr/metropol.htm

ΜΙΑ ΑΠΟ ΤΙΣ ΚΑΛΥΤΕΡΕΣ ΤΑΙΝΙΕΣ ΤΗΣ ΧΡΟΝΙΑΣ,
ΕΝΑ ΑΡΙΣΤΟΥΡΓΗΜΑ!!!
ΒΡΑΒΕΥΤΗΚΕ ΜΕ 2 ΧΡΥΣΕΣ ΣΦΑΙΡΕΣ: ΣΚΗΝΟΘΕΣΙΑΣ (Κλιντ Ίστγουντ)
Α' ΓΥΝΑΙΚΕΙΟΥ ΡΟΛΟΥ (Χίλαρι Σουάνκ)

ΥΠΟΨΗΦΙΟ ΓΙΑ 7 ΟΣΚΑΡ
MILLION DOLLAR BABY
ΠΡΩΤΑΓΩΝΙΣΤΟΥΝ:
ΚΛΙΝΤ ΙΣΤΓΟΥΝΤ,
ΧΙΛΑΡΙ ΣΟΥΑΝΚ,
ΜΟΡΓΚΑΝ ΦΡΙΜΑΝ
ΑΙΘΟΥΣΑ 1
ΩΡΕΣ ΕΝΑΡΞΗΣ /SHOW TIMES 17:00, 19:45, 22:30

ΑΠΟ ΤΙΣ ΔΥΝΑΜΕΙΣ ΠΟΥ ΣΑΣ ΕΦΕΡΑΝ ΤΟΥΣ X-MEN.
Η ΗΡΩΪΔΑ ΣΤΟ ΠΛΕΥΡΟ ΤΟΥ DAREDEVIL ΕΠΙΣΤΡΕΦΕΙ...
IN ENGLISH

ΗΛΕΚΤΡΑ
ELEKTRA
ΓΕΝΝΗΘΗΚΕ ΝΑ ΠΟΛΕΜΑΕΙ.
ΕΚΠΑΙΔΕΥΤΗΚΕ ΝΑ ΣΚΟΤΩΝΕΙ.
ΠΡΩΤΑΓΩΝΙΣΤΟΥΝ:
ΤΖΕΝΙΦΕΡ ΓΚΑΡΝΕΡ
ΤΕΡΕΝΣ ΣΤΑΜΠ
ΓΚΟΡΑΝ ΒΙΣΝΙΚ
ΑΙΘΟΥΣΑ 3
ΩΡΕΣ ΕΝΑΡΞΗΣ / SHOW TIMES 18:15, 20:15, 22:15

ΕΙΣΤΕ ΕΤΟΙΜΟΙ ΝΑ...
ΑΠΟΚΡΥΠΤΟΓΡΑΦΗΣΕΤΕ ΤΗΝ ΠΕΡΙΠΕΤΕΙΑ ΤΗΣ ΧΡΟΝΙΑΣ;
IN ENGLISH ACTION - ADVENTURE

ΣΤΑ ΙΧΝΗ
ΤΟΥ
ΧΑΜΕΝΟΥ ΘΗΣΑΥΡΟΥ
'NATIONAL TREASURE'
ΠΡΩΤΑΓΩΝΙΣΤΟΥΝ:
ΝΙΚΟΛΑΣ ΚΕΪΤΖ,
ΝΤΑΙΑΝ ΚΡΟΥΓΚΕΡ
ΑΙΘΟΥΣΑ 2
ΩΡΕΣ ΕΝΑΡΞΗΣ / SHOW TIMES 19:30, 22:15

ΤΖΟΝ ΤΡΑΒΟΛΤΑ - ΓΙΟΑΚΙΝ ΦΙΝΙΞ
IN ENGLISH
πρωταγωνιστούν σε μια ρεαλιστική, αλλά και ευαίσθητη ταινία για τους ήρωες της καθημερινότητας.

ΠΥΡΟΣΒΕΣΤΙΚΟΣ
ΣΤΑΘΜΟΣ 49
LADDER 49
ΕΧΟΥΝ ΜΟΝΟ ΜΙΑ ΕΠΙΛΟΓΗ:
ΝΑ ΓΙΝΟΥΝ ΗΡΩΕΣ.
ΑΙΘΟΥΣΑ 2
ΩΡΑ ΕΝΑΡΞΗΣ / SHOW TIME 17:00

Από τους δημιουργούς της ταινίας
"Ψάχνοντας τον Νέμο". Disney

ΟΙ ΑΠΙΘΑΝΟΙ
THE INCREDIBLES
ΤΑ ΑΠΙΘΑΝΑ ΓΙΝΟΝΤΑΙ ΠΙΘΑΝΑ.
ΜΟΝΟ ΣΑΒΒΑΤΟ - ΚΥΡΙΑΚΗ
05 ΚΑΙ 06 ΦΕΒΡΟΥΑΡΙΟΥ.
ΣΤΑ ΕΛΛΗΝΙΚΑ
ΑΙΘΟΥΣΑ 3
ΩΡΑ ΕΝΑΡΞΗΣ / SHOW TIME 16:00

ΠΑΡΑΣΚΕΥΗ

ΤΑΧΙ
ΕΝΑΣ ΜΠΑΤΣΟΣ, ΜΙΑ ΤΑΞΙΤΖΟΥ,
ΜΙΑ ΣΕΞΙ ΣΥΜΜΟΡΙΑ
Πρωταγωνιστούν:
ΚΟΥΙΝ ΛΑΤΙΦΑ, ΤΖΙΜΙ ΦΑΛΟΝ

Ο ΤΕΛΕΥΤΑΙΟΣ ΚΥΝΗΓΟΣ
ΜΙΑ ΙΣΤΟΡΙΑ ΑΓΑΠΗΣ
ΑΝΑΜΕΣΑ ΣΕ ΕΝΑ ΑΝΤΡΑ
ΚΑΙ ΤΗ ΦΥΣΗ
ΜΙΑ ΣΥΓΚΛΟΝΙΣΤΙΚΗ ΠΕΡΙΠΕΤΕΙΑ

INFORMATION - RESERVATIONS ΠΛΗΡΟΦΟΡΙΕΣ - ΚΡΑΤΗΣΕΙΣ
22410 28400
ΧΠ046

Cine Mania

ΕΠΙΜΕΛΕΙΑ: *ΚΥΡΙΑΚΗ ΠΕΤΡΙΔΟΥ*

Ο Λαρς Φον Τρίερ και η πολιτική

Το τρομερό παιδί του δανέζικου κινηματογράφου Λαρς φον Τρίερ συμμετέχει στην εκστρατεία για τις βουλευτικές εκλογές της 8ης Φεβρουαρίου στη χώρα του, καταφερόμενος εναντίον του ηγέτη της φιλελεύθερης κυβέρνησης Αντερς Φογκ Ράσμουσεν, ο οποίος εδώ και τρία χρόνια υποστηρίζεται από την Ακρα Δεξιά στο Κοινοβούλιο.



Αφίσα που φέρει την υπογραφή της κινηματογραφικής εταιρίας παραγωγής **Zentropa** και δημοσιεύει η ημερήσια εφημερίδα metroXpress, η οποία διανέμεται δωρεάν, δείχνει το σκηνοθέτη του **"Dogville"** και του **"Χορεύοντας στο Σκοτάδι"** αιματοβαμμένο, με το πρόσωπο και το κοστούμι μουτζουρωμένο με κόκκινη μπογιά. **«Αγαπητέ Αντερς Φογκ, η κοινοβουλευτική σου βάση συνεχίζει να είναι βρώμικη»** γράφει η λεξάντα.

«Συνηθίζουμε με αργό ρυθμό την πολιτική επιρροή της Ακρας Δεξιάς και γι' αυτό η μαζική κριτική που εκδηλώθηκε κατά του Λαϊκού Κόμματος στις τελευταίες εκλογές, ξεθώριασε» είπε ο Τρίερ μιλώντας στην εφημερίδα Information του περασμένου Σαββατοκύριακου.

«Είναι όπως στην περίπτωση του φόνου: ο πρώτος είναι ο δύσκολος και μετά γίνεται εύκολο. Όταν περάσεις για πρώτη φορά αυτό το απεχθές και εκτός λογικής όριο, όπως η κυβέρνηση έκανε το 2001, το υπόλοιπα γίνονται άνετα» δήλωσε.

Η αφίσα του σκηνοθέτη παραπέμπει σε φωτογραφία του Ράσμουσεν, τον οποίο το 2003 δύο αντιτιθέμενοι στην εμπλοκή της Δανίας στον πόλεμο κατά του Ιράκ περιέλουσαν με κόκκινη μπογιά σε διάδρομο της Βουλής, λέγοντάς του: «Έχεις βάψει τα χέρια σου με αίμα».

Ο Δανός σκηνοθέτης συγκαταλέγεται στους 300 διανοούμενους και καλλιτέχνες που υπέγραψαν αίτημα καλώντας την κυβέρνηση να αποσύρει τα στρατεύματα της χώρας από το Ιράκ.

(Πηγή: www.in.gr)

ASIA - AFRICA - EUROPE - L. AMERICA
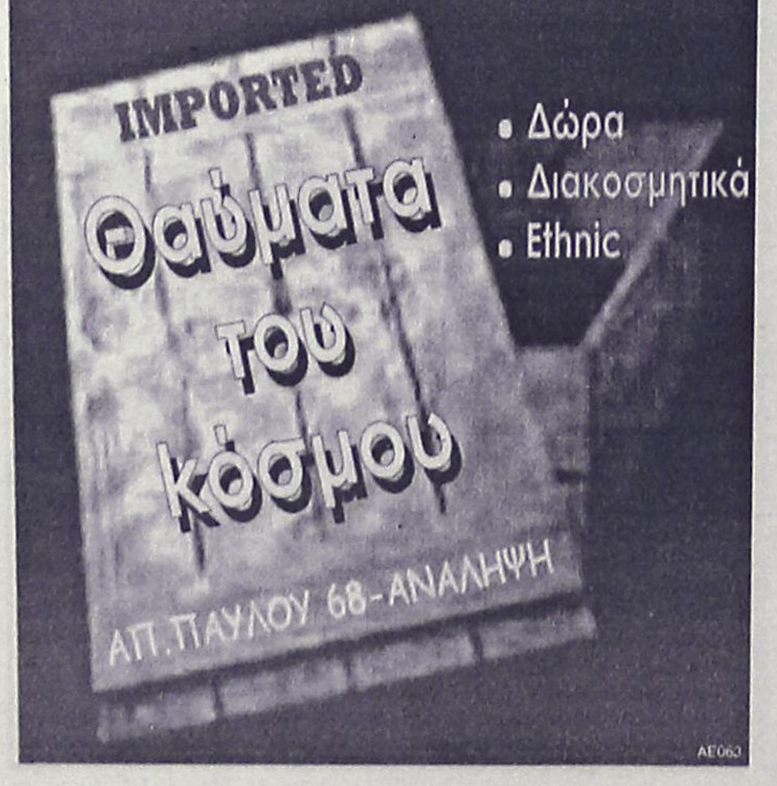

• Δώρα
• Διακοσμητικά
• Ethnic
ΑΕ063

www.cinemapallas.gr
ΠΑΛΛΑΣ
5 CINEMAS CENTER
Πρόγραμμα Εβδομάδας // Weekly Programme
4/2/2004 - 10/2/2005

ΟΣΚΑΡ ΣΚΗΝΟΘΕΣΙΑΣ
ΟΣΚΑΡ ΚΑΛΥΤΕΡΗΣ ΑΝΔΡΙΚΗΣ ΕΡΜΗΝΕΙΑΣ
ΥΠΟΨΗΦΙΑ ΓΙΑ 6 ΟΣΚΑΡ !!!
Ray
Ο Jamie Fox (Collateral, All) στο ρόλο του ζωντανού θρύλου Ray Charles
Έναρξη // •*16:30 •19:30 •22:30
Αίθουσα 5
*μόνο Σαββάτο & Κυριακή

THE AVIATOR
Η υπερπαραγωγή του Martin Skortseze που μετά τις 3 χρυσές σφαίρες προχωρά ακάθεκτα για τα OSCAR!!!

Αίθουσα MAIK ARTISTIC TEAM 3 Έναρξη // •19:00 •22:20


THE WOODSMAN
Ο Kevin Bacon (Σκοτεινό ποτάμι) θα σας συγκλονίσει στον ρόλο ενός μόλις αποφυλακισμένου παιδόφιλου.
•*16:00 •18:00 •20:00 •22:20
Αίθουσα SFERA LIVE 1
*μόνο Σαββάτο & Κυριακή

HEAD ON
Το πολυβραβευμένο αισθηματικό δράμα του Fatih Akin.Χρυσή Άρκτος Φεστιβάλ Βερολίνου!!!

GEGEN DIE WAND
Αίθουσα ΒΑΚΑ 4
ώρες έναρξης // •20:00 •22:35


THE GRUDGE
Η πιό πετυχημένη ταινία τρόμου της χρονιάς!!!
Αίθουσα expert Κωτσορίβης 2
•*16:10 •18:15 •20:20 •22:30
*Ειδική επιπλέον παράσταση μόνο Σαββάτο & Κυριακή

The Daltons
Οι αγαπημένοι σας ήρωες ολοζώντανοι στη μεγάλη οθόνη!!!
Αίθουσα ΒΑΚΑ 4 έναρξη // •*16:00 •18:15
*Ειδική επιπλέον παράσταση μόνο Σαββάτο & Κυριακή
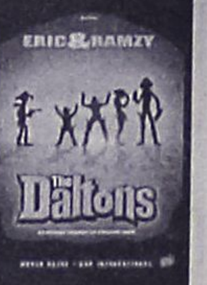
ERIC & RAMZY
Daltons


Shark Tale
ΥΠΟΨΗΦΙΑ ΓΙΑ ΟΣΚΑΡ ΚΑΛΥΤΕΡΗΣ ΤΑΙΝΙΑΣ ΚΙΝΟΥΜΕΝΩΝ ΣΧΕΔΙΩΝ
Μια απίθανη κωμωδία κινουμένων σχεδίων για όλη την οικογένεια!
Αίθουσα MAIK ARTISTIC TEAM 3 ώρες έναρξης // •17:00

ΠΡΟΣΕΧΩΣ
ΤΗΝ ΠΑΡΑΣΚΕΥΗ 11/2/2005

the SEA INSIDE
Μια συνταρακτική αληθινή ιστορία από τον Αλεχάντρο Αμεαμπάρ. Ένα ταξίδι στη θάλασσα...
Εκεί που κάποτε άγγιξε τα όρια του θανάτου
Meet the Fockers

Το σίκουελ της πολύ πετυχημένης κωμωδίας ΓΑΜΠΡΟΣ ΤΗΣ ΣΥΜΦΟΡΑΣ με πεθερό & γαμπρό σε νέες ξεκαρδιστικές αντιπαλότητες!!!
Κρατήσεις // Reservations
22410 24475 / 70670
ΧΠ1967

Άρτος (;) & Θεάματα (;)...

... Και τηλεόραση (όπως λέμε τηλοψία...)

STAR

06.00 **Παιδικό πρόγραμμα**
10.30 **Σούπερμαν**
11.00 **Μπάτμαν και Ρόμπιν**
11.30 **Πόκεμον.** Κινούμενα σχέδια.
12.00 **Γιου-Γκι-Ο.** Κινούμενα σχέδια.
12.30 **Τα στρουμφάκια.** Κινούμενα σχέδια.
13.00 **Ειδήσεις**
13.30 **Οικογένεια Γκίλμορ.** Κοινωνική σειρά.
14.30 **Τα φιλαράκια.** Κωμική σειρά.
15.30 **Μόρταλ Κόμπατ.** Κωμική σειρά.
16.30 **Οι μάγισσες.** Σειρά μυστηρίου.
17.30 **Ξένη ταινία.** «Ο μπάτσος της μαμάς». Κωμωδία. Παίζουν: Σιλβέστερ Σταλόνε, Τζο Μπεθ Γουίλιαμς
19.30 **Ειδήσεις**
21.00 **Ξένη ταινία.** «Οι σταυροφόροι». Περιπέτεια εποχής. Παίζουν: Αλεσάντρο Γκάσμαν, Θουρ Ριφενστάιν
01.00 **Ξένη ταινία.** «Μαντ Μαξ 2 ». Περιπέτεια.
03.00 **Ξένη ταινία.** «Τρελές επαφές». Κωμωδία. Παίζουν: Μαρκ Πολ Γκάσελαρ, Μερσέντες ΜακΝαμπ
05.15 **Αστέρια στο πεντάγραμμο**

ALTER

06.30 **Γκολ.** Σειρά κινουμένων σχεδίων.
07.00 **Σέντρικ.** Σειρά κινουμένων σχεδίων
07.15 **Πίμπα.** Σειρά κινουμένων σχεδίων
07.30 **Το μαγικό κλειδί**
07.45 **Γκάνταμ**
08.15 **Rocket power**
08.30 **Transformers energon**
09.00 **Bayblade V-force**
09.30 **Ντίτζιμον frontier**
10.00 **Χελωνονιντζάκια.** Σειρά κινούμενων σχεδίων
10.30 **Duel masters**
11.00 **Ντρέικ: Το κυνήγι του χαμένου θησαυρού**
11.30 **Martin mystery**
12.00 **Ξένη ταινία.**«Οι αργοναύτες». Επική ταινία.
14.00 **Top secret weekend.** Με την Ντέσσυ Κουβολογιάννη
16.15 **Παρατράγουδα με την Αννίτα Πάνια.** Ψυχαγωγική εκπομπή.
18.45 **Το πρώτο θέμα**
19.00 **Ειδήσεις**
20.00 **Η φωνή του πολίτη.** Ενημερωτική εκπομπή.
21.00 **Το πάρτι της ζωής σου.** Ψυχαγωγική εκπομπή που παρουσιάζει ο Ακης Παυλόπουλος.
23.00 **Κίτρινος Τύπος.** Ενημερωτική εκπομπή με τον Μάκη Τριανταφυλλόπουλο.
01.30 **Auto Alter.** Εκπομπή με όλα τα νέα από τον κόσμο των τεσσάρων τροχών.
01.45 **Ξένη ταινία.** «Επικίνδυνες επιθυμίες»

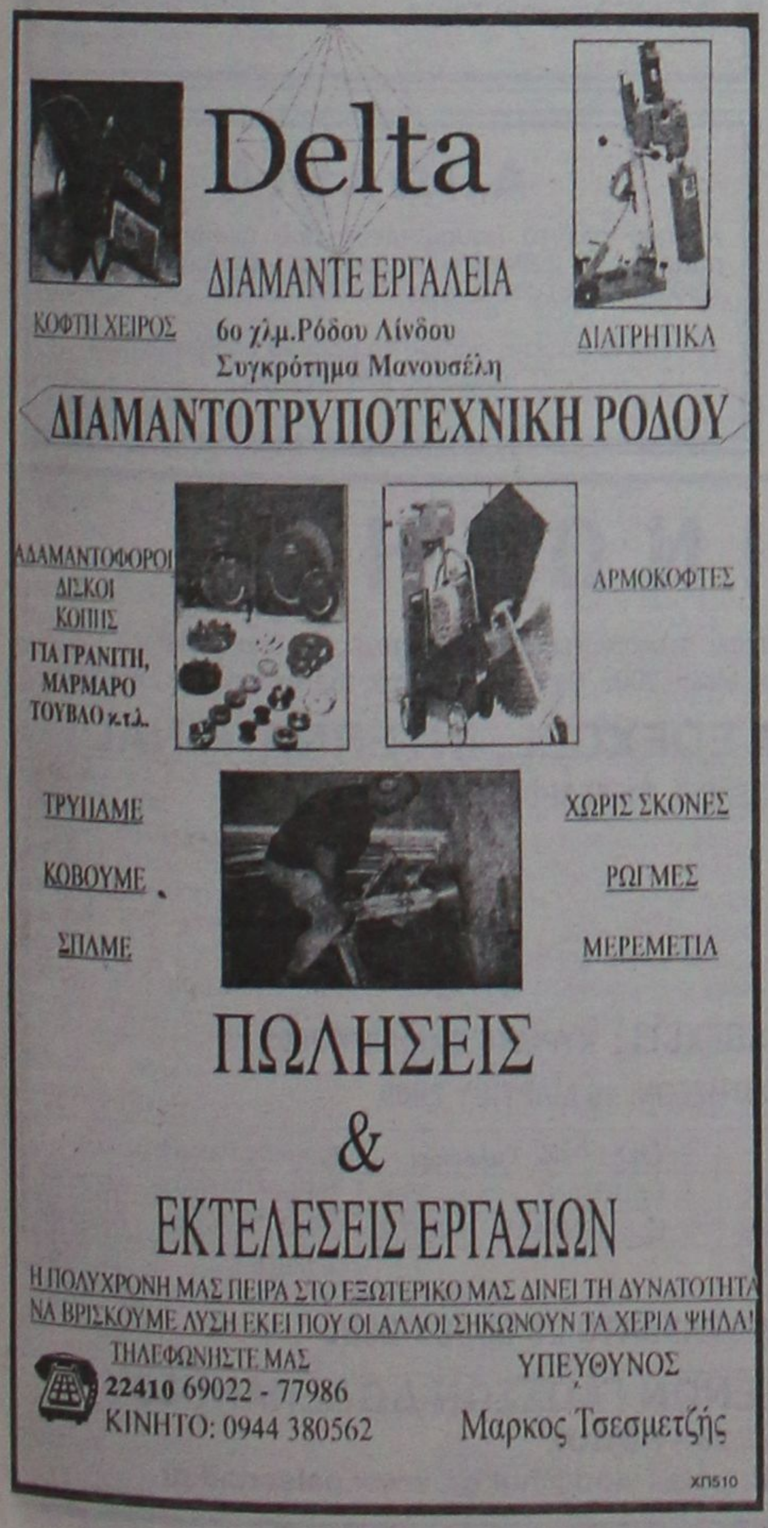

ET 1

07.00 **Κλασική μουσική**
08.00 **Θεία Λειτουργία**
10.15 **Αρχονταρίκι**
11.15 **Μουσική παράδοση.** Η εκπομπή παρουσιάζει τραγούδια και παραδοσιακούς χορούς απ' όλη την Ελλάδα.
12.00 **Mediterraneo.** Τηλεοπτικό μαγκαζίνο.
12.30 **Στον κόσμο της οικονομίας.** Οικονομική εκπομπή.
13.00 **Βουλή των Ελλήνων**
14.00 **Σε χρόνο ΤιΒι**
16.00 **Πρωτάθλημα Α1 Εθνικής Βόλεϊ**
18.00 **Είμαστε Γάλλοι.** Ντοκιμαντέρ.
18.15 **Pre game**
18.30 **Μπάσκετ Α1.** Απόλλων Πατρών - Παναθηναϊκός. Αγώνας μπάσκετ για το πρωτάθλημα Ελλάδας. Απευθείας μετάδοση.
20.30 **Φωτόσφαιρα**
21.00 **Αύγουστος, ο πρώτος αυτοκράτορας.** Ιστορική σειρά.
23.00 **Ειδήσεις**
24.00 **Η ζωή είναι αλλού**
01.00 **Η εποχή των εικόνων.** (Ε) Παρουσιάζει η Κατερίνα Ζαχαροπούλου.

NET

08.00 **Μουσική και μουσικοί.** Ντοκιμαντέρ.
09.00 **Σάββατο - Κυριακή live.** Με την Πόπη Τσαπανίδου.
12.00 **Ειδήσεις**
13.00 **Κυριακάτικο τραπέζι.** Ο Σωτήρης Τριανταφυλλόπουλος με έναν προσκεκλημένο από τον χώρο του τραγουδιού.
15.00 **Ειδήσεις**
16.00 **Ξένη ταινία.** «Η εκδίκηση του ροζ πάνθηρα». Κωμωδία. Παίζουν: Πίτερ Σέλερς, Χέρμπερτ Λομ
18.00 **Ειδήσεις**
18.30 **Αξιότιμοι κύριοι.** Κωμική σειρά.
19.15 **Ελληνική ταινία.** «Ο Φανούρης και το σόι του». Κωμωδία. παίζουν: Μίμης Φωτόπουλος, Γκέλυ Μαυροπούλου, Λαυρέντης Διανέλλος
21.00 **Ειδήσεις**
22.00 **Ουδείς αναμάρτητος.** Ενημερωτική εκπομπή με την Αννα Παναγιωταρέα.
23.00 **Αθλητική Κυριακή.** Αθλητική εκπομπή με τον Αντώνη Κατσαρό και την Αννα Καραμανλή.
01.00 **Ειδήσεις**
01.15 **Η δυτική πτέρυγα.** Δραματική σειρά.

ET 3

07.30 **Ηλεκτρονικό σχέδιο**
07.55 **Πεντάλ**
08.00 **Μικρές μηχανές**
08.25 **Πεντάλ**
08.30 **Θεία λειτουργία**
10.30 **Αληθινά σενάρια** (Ε)
11.30 **Περί γης ο λόγος**
12.30 **Κάθε τόπος και τραγούδι**
12.50 **Πεντάλ**
13.00 **Ειδήσεις**
13.30 **Εκτός συνόρων.** Ενημερωτική εκπομπή.
14.00 **Leaders, ο κύκλος της ηγεσίας**
14.30 **Ρεπό**
16.00 **Ξένη ταινία.** «Η ιστορία ενός σκύλου». Οικογενειακό δράμα.
17.30 **Ανακαλύπτοντας την ψυχολογία.** Ντοκιμαντέρ.
18.00 **Design.** Ψυχαγωγική εκπομπή.
18.30 **Επί τροχών**
19.00 **Ειδήσεις**
20.00 **Ταξίδι στο όνειρο.** Ντοκιμαντέρ.
20.30 **Η κρίση στον αγροτικό κόσμο**
21.30 **Δρομολόγια εσωτερικού**
23.00 **Αλλος λόγος.** Ενημερωτική εκπομπή.
24.00 **Ειδήσεις**
00.25 **Πεντάλ**
00.30 **Σπορ στο 3**

FILMNET

05.15 **Ξένη ταινία.** «Ο ροζ πάνθηρ ξαναχτυπά». Αστυνομική κομεντί.
07.40 **Ξένη ταινία.** «Η γη των αποκαλύψεων». Αστυνομική.
10.00 **Ξένη ταινία.** «Πτήση για δύο». Ρομαντική κομεντί.
11.35 **Ξένη ταινία.** «Μεταξύ αγνώστων». Κοινωνική.
13.15 **Ξένη ταινία.** «XXX: Ο απόλυτος πράκτορας»
15.25 **Ξένη ταινία.** «Οι μπάτσοι του Χόλιγουντ»
17.25 **U.S.: Οι καλύτερες ταινίες της εβδομάδας**
18.00 **Στον τόπο του εγκλήματος**
19.00 **Κωδικός "Allias"**
20.00 **Ξένη ταινία.** «Το κυνήγι της επιτυχίας και πώς να τα πιάσετε τα χοντρά»
22.00 **Ξένη ταινία.** «21 γραμμάρια». Δραματική.
00.10 **Ξένη ταινία.** «Η γραμματέας»
02.00 **Ξένη ταινία.** «Χορεύοντας γυμνοί»

SUPER SPORT

15.00 **Αγώνας αυτοκινήτου**
16.00 **Αγγλικό πρωτάθλημα**
18.05 **Αγγλικό πρωτάθλημα**
20.00 **Αγώνες πυγμαχίας**
21.30 **Ιταλικό πρωτάθλημα ποδοσφαίρου**
23.30 **Γερμανικό πρωτάθλημα**
01.30 **Ισπανικό πρωτάθλημα**
02.30 **Γαλλικό πρωτάθλημα ποδοσφαίρου**
05.15 **Πορτογαλικό πρωτάθλημα ποδοσφαίρου**

MEGA

06.00 **Ολα στραβά κι ανάποδα.** Κωμική σειρά.
07.00 **Mega Σαββατοκύριακο.** Ενημερωτική εκπομπή με τον Κώστα Αρβανίτη και την Εριφύλη Μαρωνίτη.
10.00 **Το παιδί μου κι εγώ**
10.15 **Δέκα λεπτά κήρυγμα** (Ε) Κωμική σειρά.
11.40 **Backstage.** Νεανικό μαγκαζίνο με τον Γιώργο Σατσίδη
13.20 **Εύρηκα!** Ψυχαγωγική εκπομπή με τον Αντώνη Καφετζόπουλο.
14.00 **Ειδήσεις**
14.50 **Ξένη ταινία.** «Καράτε Κιντ 2». Περιπέτεια. Παίζουν: Ραλφ Μάτσιο, Νοριγιούκι Μορίτα, Πατ Τζόνσον
17.00 **Μπουκιά και συχώριο.** Εκπομπή μαγειρικής με τον Ηλία Μαμαλάκη.
18.15 **Ματιές στα γεγονότα**
18.20 **Ελληνική σειρά** (Ε)
20.00 **Ειδήσεις**
21.00 **Ελληνική ταινία.** «Δεσποινίς διευθυντής». Κωμωδία. Παίζουν: Τζένη Καρέζη, Αλέκος Αλεξανδράκης, Διονύσης Παπαγιαννόπουλος, Λίλα Παπαγιάννη, Δημήτρης Νικολαΐδης
23.00 **Ξένη ταινία.** «Σαφτ, ο μαύρος πάνθηρας». Αστυνομική περιπέτεια. Παίζουν: Σάμιουελ Τζάκσον, Βανέσα Γουίλιαμς
00.15 **Τελευταία γεγονότα**
00.30 **Ξένη ταινία.** (Συν.)
01.15 **Ξένη ταινία.** «Καλωσήλθατε στο Σεράγεβο» Πολεμική.
03.15 **Τηλεμάρκετινγκ**
03.35 **The street**
04.45 **Frasier**

ANT 1

06.00 **Κατά λάθος λυκάνθρωπος.** Νεανική σειρά φαντασίας.
06.30 **Στούντιο με θέα.** Ενημερωτική εκπομπή με τον Νίκο Μάνεση και τη Φαίη Μαυραγάνη
10.30 **Κωνσταντίνου και Ελένης** (Ε) Κωμική σειρά Παίζουν: Χάρης Ρώμας, Ελένη Ράντου
11.30 **Εκείνες κι εγώ** (Ε) Κωμική σειρά Παίζουν: Γιάννης Μπέζος, Τάσος Κωστής
12.20 **Οι Μεν και οι Δεν** (Ε) Κωμική σειρά Παίζουν: Χάρης Ρώμας, Στέλιος Μάινας, Τζόυς Ευείδη, Αννα Κουρή.
12.55 **Super game**
13.00 **Τα φιλαράκια** (Ε) Κωμική σειρά
14.00 **Τα νέα του ANT1**
14.40 **Ξένη ταινία.** «Το διαμάντι του Νείλου». Περιπέτεια δράσης.
16.50 **Fame story-Best of**
17.30 **Ειδήσεις**
17.40 **Fame story-Best of** (Συν.)
18.10 **Ελληνική ταινία.**
20.00 **Τα νέα του ANT1**
21.00 **Fame story in concert**
24.00 **Ξένη ταινία.** «Quills: Η πένα της αμαρτίας». Δραματική εποχής. παίζουν: Τζέφρι Ρας, Κέιτ Γουίνσλετ, Γιοακίν Φίνιξ, Μάικλ Κέιν
01.00 **Νυχτερινές ειδήσεις**
01.15 **Ξένη ταινία.** (Συν.)
02.30 **Στα άδυτα της C.I.A.** Περιπέτεια κατασκοπείας.
03.50 **Διάγνωση Φόνος**
04.50 **Κατά λάθος λυκάνθρωπος**

ALPHA

05.40 **Αυτό μας έλειπε** (Ε) Ψυχαγωγικό μαγκαζίνο.
06.30 **Πρωινές σελίδες.** (Ε) Ενημερωτική εκπομπή με τον Γιώργο Οικονομέα
10.00 **Αυτό μας έλειπε.** Ψυχαγωγικό μαγκαζίνο με τη Σοφία Αλιμπέρτη.
13.00 **7 ημέρες Alpha.** Ενημερωτική εκπομπή με τον Μάρκο Δειμέζη
14.00 **Ειδήσεις**
14.30 **Παραπληροφόρηση.** Ενημερωτική εκπομπή με τον Κώστα Μαρδά.
15.30 **Εικόνες.** Ο Τάσος Δούσης μας μεταφέρει εικόνες από όλα τα μήκη και πλάτη του πλανήτη.
16.30 **Βελούδο από μετάξι** (Ε) Κωμική σειρά.
17.30 **Ειδήσεις**
18.00 **Ελληνική ταινία.** «Ο δασκαλάκος ήταν λεβεντιά». Κωμωδία. Παίζουν: Κώστας Βουτσάς, Ελένη Ερήμου, Διονύσης Παπαγιαννόπουλος, Βάσια Τριφύλλη.
20.00 **Ειδήσεις**
21.00 **Ελληνική ταινία.** «Η αγάπη μας». Αισθηματική κομεντί. Παίζουν: Αλίκη Βουγιουκλάκη, Δημήτρης Παπαμιχαήλ, Κατερίνα Χέλμη, Σταύρος Ξενίδης, Δέσποινα Στυλιανοπούλου
23.00 **10η εντολή** (Ε) Αστυνομική σειρά. παίζουν: Αλέκος Συσσοβίτης, Εβελίνα Παπούλια, Σωκράτης Αλαφούζος, Αλεξάνδρα Παντελάκη
01.00 **Ειδήσεις**
01.15 **Το καφενείο των φιλάθλων.** Αθλητική εκπομπή με τον Γιώργο Γεωργίου.
03.30 **Πέρα από τον ορίζοντα** (Ε)
04.30 **Τηλεαγορές**
04.45 **7 ημέρες Alpha** (Ε) Ενημερωτική εκπομπή.

ΚΗΔΕΙΑ

Τον λατρευτό μας σύζυγο, πατέρα, παππού, αδελφό και θείο

ΑΝΤΩΝΙΟ ΒΑΣΙΛΕΙΟΥ
ετών 73

θανόντα κηδεύουμε σήμερα Κυριακή 6 Φεβρουαρίου 2005 και ώρα 3 μ.μ. από τον Ιερό Ναό Αγίου Σπυρίδωνα Κοινότητας Θεολόγου Ρόδου
Η σύζυγος: Αργυρώ
Τα παιδιά: Στέφανος-Σωτηρία, Σωτήρης-Κυριακή
Τα εγγόνια, τα αδέλφια, τα ανίψια και οι λοιποί συγγενείς

ΧΠ2830

ΜΝΗΜΟΣΥΝΑ



Την 7η μηνός Φεβρουαρίου ημέρα Δευτέρα και ώρα 8 π.μ. εις τον Ιερό Ναό Ταξιαρχών νεκροταφείου Ρόδου, τελούμε 3ετές μνημόσυνο υπέρ αναπαύσεως της ψυχής της λατρευτής μας συζύγου, μητέρας, και γιαγιάς

ΜΑΡΙΑΣ ΒΟΛΟΝΑΚΗ

Ο σύζυγος: Δημήτρης
Τα παιδιά, τα εγγόνια και οι λοιποί συγγενείς

MXP12049



Την 8η μηνός Φεβρουαρίου ημέρα Τρίτη και ώρα 8.30 π.μ. εις τον Ιερό Ναό Ταξιαρχών νεκροταφείου Ρόδου, τελούμε 9ήμερο μνημόσυνο υπέρ αναπαύσεως της ψυχής του πολυαγαπημένου μας συζύγου, πατέρα, αδελφού και θείου

ΠΑΥΛΟΥ ΙΩΑΝΝΟΥ
ετών 62

Η σύζυγος: Μίτση
Τα παιδιά: Μιχάλης, Ιωάννα
Τ' αδέλφια, τ' ανίψια και οι λοιποί συγγενείς

MZT040209



Την 10η μηνός Φεβρουαρίου ημέρα Πέμπτη και ώρα 8 π.μ. εις τον Ιερό Ναό Αγίου Νικολάου πόλεως Ρόδου, τελούμε 4ετές μνημόσυνο υπέρ αναπαύσεως της ψυχής του πολυαγαπημένου και αξέχαστου παιδιού μας και αδελφού

ΣΠΥΡΙΔΩΝΟΣ-ΕΛΕΥΘΕΡΙΟΥ ΠΑΝΑΓΙΩΤΑ
(τροχαίο)

Οι γονείς: Δημήτρης-Αγγελική
Τ' αδέλφια: Παναγιώτης-Μίκα, Μανώλης-Ρούλα, Μάριος-Χρυσοβαλάντης και οι λοιποί συγγενείς

MZT050201

Ρόδος 1/2/2005
Αριθμ. Πρωτ.: Ν.Σ. 35

ΕΛΛΗΝΙΚΗ ΔΗΜΟΚΡΑΤΙΑ
ΠΕΡΙΦΕΡΕΙΑ ΝΟΤΙΟΥ ΑΙΓΑΙΟΥ
ΝΟΜΟΣ ΔΩΔΕΚΑΝΗΣΟΥ
ΝΟΜΑΡΧΙΑΚΗ ΑΥΤ/ΣΗ ΔΩΔ/ΣΟΥ
ΝΟΜΑΡΧΙΑΚΟ ΣΥΜΒΟΥΛΙΟ

ΑΝΑΚΟΙΝΩΣΗ

Με το υπ' αριθμ. πρωτ. 79/21-1-2005 έγγραφο της Περιφέρειας Νοτίου Αιγαίου-Γενική Διεύθυνση Περιφέρειας-Τμήμα ΠΕ.ΧΩ. Δωδ/σου, μας διαβιβάστηκε για γνωμοδότηση η Μελέτη Περιβαλλοντικών Επιπτώσεων (Μ.Π.Ε.) του Αυτόνομου Σταθμού Παραγωγής (Α.Σ.Π.) ηλεκτρικής ενέργειας στη Νήσο Κάλυμνο Νομού Δωδ/σου.
Καλούμε κάθε ενδιαφερόμενο να υποβάλλει τις έγγραφες παρατηρήσεις του ως προς το περιεχόμενο της παραπάνω Μελέτης, μέσα σε προθεσμία δεκαπέντε (15) ημερών από την ημερομηνία δημοσίευσης της παρούσας στον ημερήσιο τοπικό Τύπο.
Οι ενστάσεις θα υποβάλλονται:

1. Στην Γραμματεία της Νομαρχιακής Επιτροπής Δημόσιας Διοίκησης-Πολεοδομίας της Ν.Α. Δωδ/σου.
2. Στην ανωτέρω αναφερομένη Υπηρεσία και θα κοινοποιούνται στο Τοπικό Γραφείο Περιβάλλοντος του Τ.Π. και Π.Ε. της Ν.Α. Δωδ/σου (υπόψη κ. Αρη Σκιαδόπουλου τηλ. 22410-30413), όπου βρίσκεται η ανωτέρω Μελέτη και μπορεί κάθε ενδιαφερόμενος να λάβει γνώση αυτής.

Ο πρόεδρος του Ν.Σ. Δωδ/σου
Φώτης Χατζηδιάκος

ΕΥΧΑΡΙΣΤΗΡΙΟ

Ευχαριστούμε θερμά, όλους όσους συμπαραστάθηκαν στο βαρύ πένθος της κοιμήσεως του προσφιλούς μας πατρός

Ιωάννη Αναστασίου Αλαφάκη (πρεσβυτέρου)

Ιδιαιτέρως δε.
Τον **σεβασμιότατο μητροπολίτη Ρόδου κ.κ. Κύριλλο** και όλους τους **κληρικούς** που συμμετείχαν στην τελετή της εξοδίου ακολουθίας, που έγινε από τον ιερό ναό Αγίου Ισιδώρου Ρόδου, καθώς επίσης όλους τους **συγχωριανούς** και τους **φίλους** μας οι οποίοι παρά τις αντίξοες καιρικές συνθήκες, που επικρατούσαν, παρευρέθηκαν στην τελετή.

Η οικογένειά του

MZT050214

ΕΥΧΑΡΙΣΤΗΡΙΟ

Ευχαριστούμε θερμά τους γιατρούς και όλο το **νοσηλευτικό προσωπικό της Καρδιολογικής και Α' Παθολογικής κλινικής του Γενικού Νοσοκομείου Ρόδου,** για τις άριστες υπηρεσίες που προσέφεραν στον πατέρα μας

Ιωάννη Αναστασίου Αλαφάκη (πρεσβυτέρου)

κατά την διάρκεια της νοσηλείας του.

Η οικογένειά του

MZT050215

ΑΦΙΕΡΩΜΑ ΣΤΟΝ ΖΩΓΡΑΦΟ ΝΙΚΟ ΚΟΛΗ

Πέρασαν κιόλας 9 μέρες από τον θάνατο του ζωγράφου **Νίκου Κολή.** Κανένας μας δεν πιστεύει ότι έφυγε τόσο γρήγορα και αναπάντεχα ο καλός μας φίλος. Υπήρξε ένας σοβαρός και μετρημένος άνθρωπος με ακέραιο χαρακτήρα, ένας καλός σύζυγος και πατέρας.
Τον Νίκο τον θυμάμαι στο Πνευματικό Κέντρο του Δήμου της Ρόδου παρόντα σε κάθε έκθεση ζωγραφικής που γινόταν εκεί.
Αργότερα, το 1985, τον συνάντησα στην ίδρυση του Συλλόγου Εικαστικών Δωδ/σου.
Ξεχώριζε με το επιβλητικό του παράστημα και τον μεστό λόγο του.
Τον ενδιέφερε η καλλιτεχνική και πολιτιστική αφύπνιση της Ρόδου και η προώθηση νέων καλλιτεχνών.
- Για μένα υπήρξε ένας πνευματικός δάσκαλος και σύμβουλος. Ηταν το στήριγμά μου σε κάθε δυσκολία που αντιμετώπιζα ως γενική γραμματέας και πρόεδρος του Συλλόγου.
- Την ζωγραφική την αντιμετώπιζε με σοβαρότητα και σεμνότητα. Σεβόταν και δεν παρέκκλινε ποτέ από τους κανόνες της. Δεν ήθελε τις αντιγραφές και παρότρυνε τους νεώτερους να μην αντιγράφουν.
- Η ζωγραφική του ήταν εμπρεσιονιστική. Το χρώμα του καθαρό και διάφανο όπως ο χαρακτήρας του. Οι πινελιές του αδρές και ξεκάθαρες όπως τα σταράτα λόγια του.
Τα θέματά του απλά και καθημερινά όπως η ζωή του. Τα έργα του αληθινά και αυθεντικά όπως ο χαρακτήρας του.
- Μόνιμος κάτοικος, από την παιδική του ηλικία, της Παλιάς Πόλης, την λάτρεψε και την ύμνησε αφιερώνοντας ατέλειωτες ώρες δουλειάς στον καμβά του.
- Ως φυσιολάτρης, ζωγράφισε την ύπαιθρο, τις εξοχές τα πεύκα και τις ελιές της.
Τρυφερός και φιλέσπλαχνος όχι μόνο με τους ανθρώπους αλλά και με τα ζώα, τις αγαπημένες του γατούλες. Τάιζε εκτός απ' τις δικές του και όλες τις αδέσποτες.
Ας είναι ελαφρύ το χώμα της ροδίτικης γης που σε σκεπάζει Νίκο.
Θα σε θυμόμαστε πάντα.

Δανάη Κυριακίδου-Μπακούλη
τ. πρόεδρος του Συλλόγου Εικαστικών Δωδ/σου

MZT050211

ΑΠΟΣΠΑΣΜΑ

της υπ' αριθμόν 263/2004 Α' Επαναληπτικής Περίληψης Κατασχετήριας Εκθεσης Ακίνητης Περιουσίας

Δικαστικός Επιμελητής: Κωνσταντίνος Αναστασίου Γρηγοράκης κάτοικος Ρόδου, οδός Αλεξάνδρου Διάκου 50, Ρόδος.
Επισπεύδοντας: 1. Ελένη Μαργαρώνη συζ. Ιωάννη, 2. Ιωάννης Μαργαρώνης κάτοικοι Μελισσίων Αττικής.
Οφειλέτης: Λουκία Λαδικού το γένος Καραμαρία κάτοικος Αρχαγγέλου Ρόδου.
Τίτλος εκτελεστός: 158/2004 Διαταγή πληρωμής του Μονομελούς Πρωτοδικείου Ρόδου.
Ποσό οφειλής: 9.495,50 ευρώ πλέον τόκων και εξόδων.
Ημερομηνία και τόπος πλειστηριασμού: Στις (23-2-2005) εικοσιτρείς Φεβρουαρίου 2005 ημέρα Τετάρτη και από τις 12.00-2.00 μ.μ. στην αίθουσα του Δήμου Λίνδου.
Υπάλληλος του πλειστηριασμού: Η συμβολαιογράφος Ρόδου Θελξιόπη Χαζίρη κάτοικος Ρόδου.
Αντικείμενο πλειστηριασμού: Τμήμα αγρού υπό στοιχείο Β επιφανείας 205 τ.μ. με ποσοστό συνιδιοκτησίας επί του όλου ακινήτου 205/435 με όλα τα κτίσματα παρακολουθήματα και παραρτήματα το οποίο βρίσκεται στην τοποθεσία "ΚΕΡΑΜΙ" της κτηματικής περιφέρειας "ΠΥΛΩΝΑ".
Το παραπάνω ακίνητο ανήκει στο Κτηματολόγιο Ρόδου στον τόμο οικοδομών 1 Πυλώνα φύλλο 90 στην κτηματική μερίδα οικοδομών 97 και φάκελο 93 του κτηματολογίου Ρόδου.
Συνορεύει Ανατολικά με Κ.Μ. 506, Νότια με Κ.Μ. 509, Δυτικά με Κ.Μ. 532 και Βόρεια με Κ.Μ. 505.
Εντός του παραπάνω τμήματος ακινήτου υπάρχει ισόγεια κατοικία η οποία είναι κατοικίσιμη επιφανείας 82,20 τ.μ. με πλήρη ηλεκτρική και υδραυλική εγκατάσταση με πόρτες και παράθυρα αλουμινίου έχων 3 κύρια δωμάτια κουζίνα και μπάνιο και είναι έτους κατασκευής 1973, και η οποία κατοικία βρίσκεται σε καλή κατάσταση.
Φύλακας και μεσεγγυούχος του παραπάνω ακινήτου ορίζεται η ίδια η οφειλέτιδα Λουκία Λαδικού συζ. Βασιλείου.
Το παραπάνω ακίνητο εκτιμήθηκε δυνάμει της υπ' αριθμ. 90/01 και 91/01 σε συνδυασμό και με την 1964/04 δήλωση επίσπευσης της συμβολαιογράφου Ρόδου Θελξιόπης Χαζίρη με το ποσό των δρχ. 13.000.000 δρχ. ήτοι σε ευρώ 38.151,13 με τιμή πρώτης προσφοράς 6.500.000 δρχ. ήτοι σε ευρώ 19.075,56.

Ρόδος 2-12-2004

Ο Δηλοποιών
Δικαστικός Επιμελητής
Κωνσταντίνος
Αναστ. Γρηγοράκης

ΑΠΩΛΕΙΑ

Απωλέσθη **μπλοκ επιταγών** ανεργίας από ΟΑΕΔ στο όνομα **Διονυσία Χόρτη του Κων/νου από περιοχή Μαντρακίου έως Εθν. Αντιστάσεως.**
Οποιος το βρει παρακαλείται να το προσκομίσει στην αρμόδια υπηρεσία (ΟΑΕΔ) ή να τηλεφωνήσει στο **76354 κ. Διονυσία Χόρτη.**

MZT030209

ΑΠΩΛΕΙΑ

Χάθηκε τσάντα μαύρη μικρή που περιείχε διάφορα απαραίτητα βιβλιαράκια (δίπλωμα, διαβατήριο, άδεια κυκλοφορίας) στο όνομα VICTOR SUDUC.

Παρακαλείται όποιος τα βρει να επικοινωνήσει στο τηλ. **6942457205**

MZT310133

ΑΝΑΚΟΙΝΩΣΗ

Ο Σύλλογος Ιδιοκτητών Κέντρων Ξένων Γλωσσών Δωδεκανήσου, ανακοινώνει ότι οι συμμετοχές για τις εξετάσεις **PALSO** και **EDEXCEL** (Αναγνωρισμένες από τον ΑΣΕΠ) περιόδου Μαΐου 2005, θα γίνονται δεκτές στα γραφεία του Συλλόγου

LONDON EXAMINATIONS FROM EDEXCEL, INTERNATIONAL

ΠΡΟΘΕΣΜΙΑ ΥΠΟΒΟΛΗΣ ΑΙΤΗΣΕΩΝ EDEXCEL **21 ΦΕΒΡΟΥΑΡΙΟΥ 2005**

ΕΠΙΠΕΔΑ EDEXCEL

1. LEVEL 2)STANDARD)	90.00 €
2. LEVEL 3 (LOWER)	130,00 €
3. LEVEL 4 (ADVANCED)	140.00 €
4. LEVEL 5 (PROFICIENCY)	168,00 €

ΔΙΕΞΑΓΩΓΗ ΓΡΑΠΤΩΝ ΓΙΑ ΟΛΑ ΤΑ ΕΠΙΠΕΔΑ **EDEXCEL: ΚΥΡΙΑΚΗ 29 ΜΑΪΟΥ 2005**

PALSO: ΠΡΟΘΕΣΜΙΑ ΥΠΟΒΟΛΗΣ ΑΙΤΗΣΕΩΝ: **16 ΜΑΡΤΙΟΥ 2005**

Επίπεδα PALSO Αγγλικών		Επίπεδα Paso Γερμανικών		Επίπεδα Palso Γαλλικών		Επίπεδα Palso Ιταλικών	
1. BEGINNERS	40,00 €	2. ZERTIFICAT FUR ANFÄNGER	40,00 €	1. DEBUTANT	40,00 €	1. ELEMENTARE	55,00 €
2. ELEMENTARY	55.00 €	2. ELEMENTARSTUFE	60,00 €	2. ELEMENTAIRE	60,00 €	2. INTERMEDIO	60,00 €
3. BASIC	60,00€	3. GRUNSDSTUFE	55,00 €			3. MEDIO	65,00€

ΔΙΕΞΑΓΩΓΗ ΓΡΑΠΤΩΝ ΟΛΕΣ ΟΙ ΓΛΩΣΣΕΣ: **ΣΑΒΒΑΤΟ 26 ΜΑΪΟΥ 2005**

ΣΥΛΛΟΓΟΣ ΙΔΙΟΚΤΗΤΩΝ ΚΕΝΤΡΩΝ ΞΕΝΩΝ ΓΛΩΣΣΩΝ ΔΩΔΕΚΑΝΗΣΟΥ
ΕΡΓΑΝΗΣ ΑΘΗΝΑΣ 26 - ΡΟΔΟΣ
ΤΗΛ.: 2241028475, FAX: 2241036620, E-mail: palso-dod@hol.gr, www.palsodod.gr

AE0061/A.T.162

ΤΟ ΕΥΑΓΓΕΛΙΟ ΤΗΣ ΚΥΡΙΑΚΗΣ

Προκοπή και οκνηρία

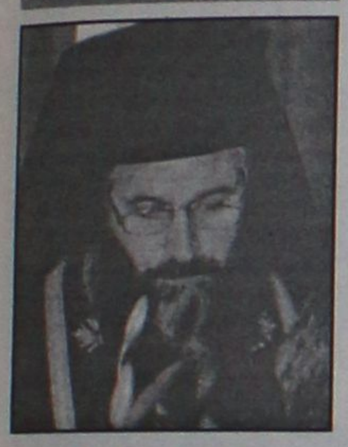

Του **ΠΑΪΣΙΟΥ ΑΡΑΒΑΝΤΙΝΟΥ,**
Πρωτοσυγκέλου της Ι.Μ. Ρόδου

Η βασιλεία του Θεού μοιάζει μ' έναν άνθρωπο ο οποίος φεύγοντας για ταξίδι κάλεσε τους δούλους του και τους εμπιστεύτηκε τα υπάρχοντά του. Σ' άλλον έδωσε πέντε τάλαντα, σ' άλλον δύο, σ' άλλον ένα, στον καθένα ανάλογα με την ικανότητά του, κι έφυγε αμέσως για το ταξίδι.

Αυτός που έλαβε τα πέντε τάλαντα πήγε και τα εκμεταλλεύτηκε και κέρδισε άλλα πέντε. Κι αυτός που έλαβε τα δύο τάλαντα, κέρδισε επίσης άλλα δύο. Εκείνος, όμως, που έλαβε το ένα τάλαντο, πήγε κι έσκαψε στη γη και έκρυψε τα χρήματα του κυρίου του.

Υστερα από ένα μεγάλο χρονικό διάστημα, γύρισε ο κύριος εκείνων των δούλων και έκανε λογαριασμό μαζί τους. Παρουσιάστηκε τότε εκείνος που είχε λάβει τα πέντε τάλαντα και του έφερε άλλα πέντε. "Κύριε", του λέει, "μου εμπιστεύτηκες πέντε τάλαντα· κοίτα, κέρδισα μ' αυτά άλλα πέντε". Ο κύριός του του είπε: "εύγε καλέ και έμπιστε δούλε! Αποδείχτηκες αξιόπιστος στα λίγα, γι' αυτό θα σου εμπιστευτώ πολλά. Ελα να γιορτάσεις μαζί μου". Παρουσιάστηκε κι ο άλλος με τα δύο τάλαντα και του είπε: "κύριε, μου εμπιστεύτηκες δύο τάλαντα· κοίτα, κέρδισα άλλα δύο". Του είπε ο κύριός του: "εύγε, καλέ και έμπιστε δούλε! Αποδείχτηκες αξιόπιστος στα λίγα, γι' αυτό θα σου εμπιστευτώ πολλά. Ελα να γιορτάσεις μαζί μου". Παρουσιάστηκε κι εκείνος που είχε λάβει το ένα τάλαντο και του είπε: "Κύριε ήξερα πως είσαι σκληρός άνθρωπος. Θερίζεις εκεί όπου δεν έσπειρες και συνάζεις καρπούς εκεί που δε φύτεψες. Γι' αυτό φοβήθηκα και πήγα κι έκρυψα το τάλαντό σου στη γη. Ορίστε τα λεφτά σου. Ο κύριός του του αποκρίθηκε: δούλε κακέ και οκνηρέ, ήξερες πως θερίζω όπου δεν έσπειρα και συνάζω καρπούς απ' όπου δε φύτεψα! Τότε έπρεπε να βάλεις τα χρήματά μου στην τράπεζα, κι εγώ όταν θα γυρνούσα πίσω, θα τα έπαιρνα με τόκο. Πάρτε του, λοιπόν, το τάλαντο και δώστε το σ' αυτόν που έχει τα δέκα τάλαντα. Γιατί σε καθέναν που έχει, θα του δοθεί με το παραπάνω και θα 'χει περίσσευμα· ενώ απ' όποιον δεν έχει, θα του πάρουν και τα λίγα που έχει. Κι αυτόν τον άχρηστο δούλο πετάξτε τον έξω στο σκοτάδι. Εκεί θα κλαίνε και θα τρίζουν τα δόντια".

Τη μεγάλη αγαθότητα και δικαιοσύνη του Θεού μας διδάσκει η σημερινή ευαγγελική περικοπή των ταλάντων. Ο αγαθοδότης Κύριος εμοίρασε τα τάλαντα και σ' άλλο έδωκε πέντε, σ' άλλο δύο και σ' άλλο ένα "εκάστω κατά την ιδίαν δύναμη και απεδήμησεν ευθέως. Ο των όλων Κύριος την αγαθότητά Του την παρέχει σ' όλους τους ανθρώπους, χωρίς καμία διάκριση, ενώ την δικαιοσύνη Του τη μοιράζει σύμφωνα με τη δύναμη, σύμφωνα με την αντοχή κάθε ανθρώπου.

Σ' εκείνο που εργάζεται άοκνα και πολλαπλασιάζει αυτό που του έδωσε, απονέμει το βραβείο, τον έπαινο, στον οκνηρό, τον τεμπέλη, σ' εκείνο που έκρυψε το τάλαντο στη γη τον ελέγχει και μάλιστα και του αφαιρεί ό έλαβε χάρισμα.

• Τους ανθρώπους εκείνους που εργάζονται με φιλότιμο, με συνεχή εργασία, μ' άλλα λόγια αγωνίζονται τον αγώνα, τον καλό για να αυξήσουν τα πνευματικά αγαθά, προς σωτηρία της ψυχής τους, ο Θεός Πατέρας όχι μόνο ανταμοίβει και παρέχει πλουσία τη χάρη και ευλογία Του, τους δοξάσαντές με, αντιδοξάσω, αλλά και τους στεφανώνει με το αμαράντινο της δόξης στέφανο, το άφθαρτο στέφανο της Θείας αγάπης Του.

Αυτούς τους στεφανωμένους με το αμαράντινο της δόξης στέφανο τιμούν και οι άνθρωποι, τους σέβονται και μετά θάνατο μνημονεύουσι τις αρετές τους και τις ευεργεσίες τους και μακαρίζουν αυτούς ως ευεργέτες.

• Απεναντίας οι πονηροί, οκνηροί αυτοί που κρύπτουν το τάλαντο στερούνται και εκείνο που έλαβαν και μάλιστα καταδικάζονται στην αιώνια καταδίκη, άρετε απ' αυτού το τάλαντον, λέγει η θεία δικαιοσύνη "και τον αχρείον δούλον εκβάλλετε εις το σκότος το εξώτερον, εκεί έσται ο κλαυθμός και ο βρυγμός των οδόντων". Αυτή είναι η εικόνα για τον οκνηρό, τον πονηρό, τον τεμπέλη άνθρωπο που δεν σέβεται και δεν εκτιμά τη δωρεά που έλαβε από το δωροδότη Κύριο. Και όχι μόνο οι οκνηροί, οι πονηροί, αλλά και εκείνοι που δεν εργάζονται το καλό, το αγαθό, οι άσπλαχνοι, οι ανελεήμονες θα βρεθούν στηνίδια θέση, γιατί από φόβο και οκνηρία κρύβουν το τάλαντο, που έλαβαν από το Θεό Πατέρα, στη γη.

Ο άνθρωπος καλείται εφόσον υπάρχει καιρός να σπεύσει να συμμορφωθεί προς το θείο θέλημα και να εργαστεί να πολλαπλασιάσει τα τάλαντα που του εδώρισε ο Θεός Πατέρας πλουσιοπάροχα και να μην τα κρύψει, ως ο αχρείος δούλος της σημερινής ευαγγελικής περικοπής.

Φίλες και φίλοι, ιερωμένοι, λαϊκοί, πλούσιοι και φτωχοί, μικροί και μεγάλοι, ας μην κρύπτουμε το θείο τάλαντο που από αγάπη μας εχάρισε πλουσιοπάροχα ο Θεός Πατέρας μας, αλλά ας εργαστούμε με προθυμία, ζήλο, για να πολλαπλασιάσουμε αυτό και να το παραδώσουμε ακέραιο την ημέρα εκείνη τη μεγάλη και φωταυγή, όταν θα έλθει να μας το ζητήσει ο Θεός Πατέρας μας.

ΑΝΑΚΟΙΝΩΣΗ

Η ΑΝΑΠΤΥΞΙΑΚΗ ΔΩΔΕΚΑΝΗΣΟΥ Α.Ε. ΔΟΜΗ ΣΤΗΡΙΞΗΣ ΤΩΝ ΟΛΟΚΛΗΡΩΜΕΝΩΝ ΠΡΟΓΡΑΜΜΑΤΩΝ ΑΝΑΠΤΥΞΗΣ ΑΓΡΟΤΙΚΟΥ ΧΩΡΟΥ (Ο.Π.Α.Α.Χ.) ΣΤΗΝ ΠΕΡΙΦΕΡΕΙΑ ΝΟΤΙΟΥ ΑΙΓΑΙΟΥ

Ανακοινώνει ότι:

Προκηρύχθηκαν από την Περιφέρεια Νοτίου Αιγαίου τα Μέτρα 5.3, 5.4 και 5.5 των Ολοκληρωμένων Προγραμμάτων Ανάπτυξης Αγροτικού Χώρου (Ο.Π.Α.Α.Χ.) του Π.Ε.Π. Ν. Αιγαίου 2000-2006, που αφορούν ιδιωτικές επενδύσεις στους Δήμους **ΚΑΜΕΙΡΟΥ, ΑΤΑΒΥΡΟΥ, ΝΟΤΙΑΣ ΡΟΔΟΥ, ΧΑΛΚΗΣ, ΚΑΣΟΥ, ΚΑΡΠΑΘΟΥ** και στην Κοινότητα **ΟΛΥΜΠΟΥ.**

Καλούνται οι ενδιαφερόμενοι που θέλουν να επενδύσουν στα μέτρα:

Μέτρο 5.3 «Ενίσχυση αγροτικών δραστηριοτήτων-Επενδύσεις γεωργικών εκμεταλλεύσεων» (ΣΧΕΔΙΑ ΒΕΛΤΙΩΣΗΣ) για καθετοποίηση της αγροτικής παραγωγής από αγρότες.

Μέτρο 5.4 «Επενδύσεις διαφοροποίησης αγροτικού εισοδήματος-Εμπορία γεωργικών προϊόντων ποιότητας» για τουριστικές και βιοτεχνικές δραστηριότητες από αγρότες και μη αγρότες, καθώς και για την εμπορία των γεωργικών προϊόντων ποιότητας.

Μέτρο 5.5 «Μεταποίηση και Εμπορία Γεωργικών προϊόντων» να υποβάλλουν τις προτάσεις τους στην ΑΝ.ΔΩ ΑΕ (οδός 28ης Οκτωβρίου 72, Ρόδος) μέχρι **18 Μαρτίου 2005 και ώρα 14.30.**

Πληροφορίες: στα γραφεία της ΑΝ.ΔΩ Α.Ε., στα τηλέφωνα 2241043313/75323 και στην ιστοσελίδα www.ando.gr.

ΜΗΝΥΜΑΤΑ ΤΟΥ ΙΗΣΟΥ ΧΡΙΣΤΟΥ ΓΙΑ ΟΛΟ ΤΟΝ ΚΟΣΜΟ

Η ΑΛΗΘΙΝΗ ΕΝ ΘΕΩ ΖΩΗ

Ο 9ος τόμος έχει εκδοθεί και είναι διαθέσιμος στο βιβλιοπωλείο το «ΔΕΝΤΡΟ»

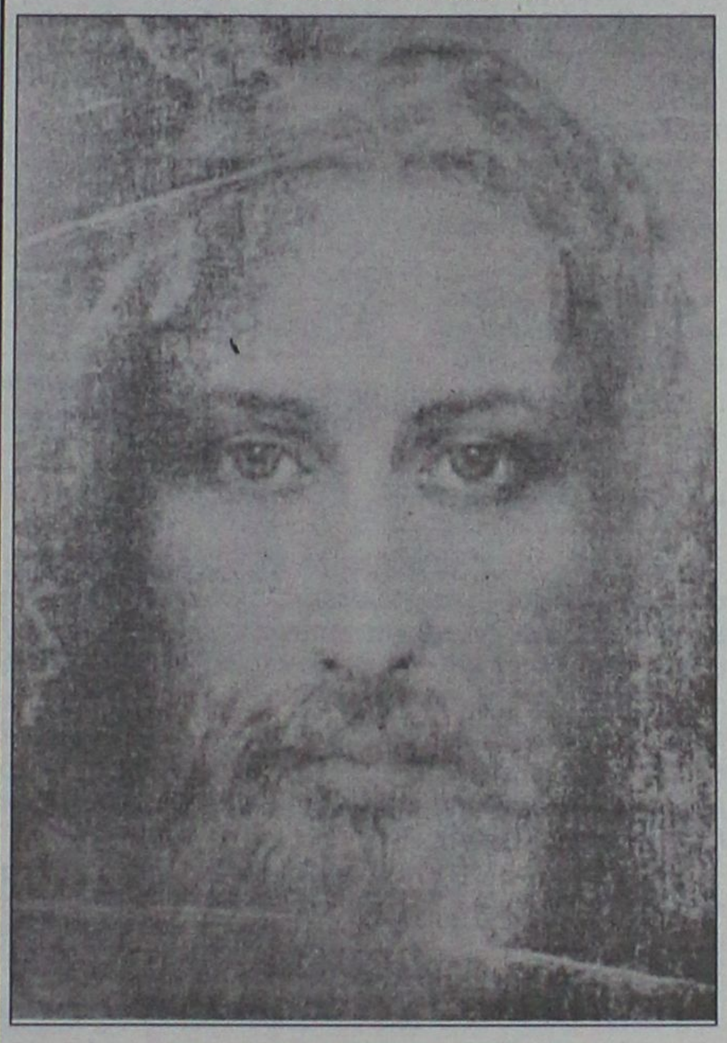

ΜΗΝΥΜΑ ΓΙΑ ΤΟΥΣ ΕΛΛΗΝΕΣ ΙΕΡΕΙΣ
18 Φεβρουαρίου 1992

- Κύριε, δεν θα Σε αφήσω από τα μάτια μου, για να μην πέσω σε αποστασία. Επίτρεψέ μου να Σε λατρεύω στο υποπόδιο των ποδιών Σου. Ω, Κύριε, δείξε σε όλους μας τη Δύναμή Σου. Φέρε επάνω μας τη Θυελλά Σου, που θα παρασύρει όλες μας τις αμαρτίες. Η Φωτιά Σου (το Άγιο Πνεύμα) ας έρθει επάνω μας να μας ζωογονήσει και να μας εξαγνίσει. Είναι δύσκολο να διασχίζουμε αυτή την ύπουλη ερημιά μέσα στο σκοτάδι. Μαραναθά! Ελα!
- Ειρήνη, αγαπημένη Μου, μην τρομάζεις. Η απόφασή Μου πάρθηκε. Θα σαρώσω τη γη με την Εξαγνιστική Φωτιά Μου και θα πραγματοποιήσω το Σχέδιο Μου συντομότερα από το προβλεπόμενο. Ο καιρός της αναμονής σύντομα τελειώνει. Όσο για σένα παιδί Μου, μην πτοείσαι από την Αφροσύνη. Στρέψε τα μάτια σου σε Μένα και στηρίξου σε Μένα, Εγώ είμαι η Δύναμή σου.

Κοίτα! Προσευχήσου για τους ιερείς σου, 1 προσευχήσου να επιστρέψουν σε Μένα και ν' αντλήσουν από Μένα Εφόδια, Ειρήνη και Αγάπη. Πολλοί φθίνουν και πολύ γρήγορα. Προσευχήσου για όσους 2 ρημάζουν τα λουλούδια 3 Μου που βρίσκονται σε άνθηση.

Πες στους ιερείς σου 4, ότι αν υπάρχουν ακόμη μερικοί ανάμεσά τους ζωντανοί, αυτό οφείλεται στα Δάκρυά Μου. Ποτίζω την πίστη τους με τα Δάκρυά Μου, κλαίω αγωνιώντας να κρατήσω αυτό το υπόλοιπο ζωντανό. Η Εκκλησία Μου καταρρέει σαν σάπιο ξύλο και το μόνο που ακούω απ' αυτούς είναι:

"Υπάρχει ξηρασία;"

Αψηφούν την ευσέβεια, απαριθμούν δριμείς κατηγορίες κατά των Έργων του Αγίου Μου Πνεύματος και επιτρέπουν στο στόμα τους να τους καταδικάζει! Η ώρα του σκότους εκμηδένισε την Ώρα της Λατρείας. Ακόμη χειρότερα, έχουν καθιερώσει ένα μονοπώλιο επίδειξης και έπαρσης. Εγώ ο Κύριός τους, στέκομαι μπροστά τους και τους ρωτώ: "Γιατί περιφρονείτε την παρηγοριά που δίνω στα παιδιά Μου μέσω της μικρότερης μερίδας της Εκκλησίας Μου;" Οι Ουρανοί σύντομα θα εξαφανιστούν κι εσείς είστε ακόμη σε άγνοια και σε βαθύ ύπνο. Θα σας έρθω ξαφνικά όπως ο κλέφτης και δεν θα ξέρετε ποιά ώρα θα έρθω. 5 Σας ρωτώ τώρα με δάκρυα στα Μάτια, πέστε Μου: Τι έγινε το ποίμνιό Μου; Πού είναι οι αιώνιες βοσκές Μου; Γιατί είναι αιχμάλωτοι οι γιοι και οι κόρες Μου; Πού είναι τα σημερινά νιάτα; Γιατί η ευωδία που σας έδωσα μετατράπηκε σε δυσωδία; Κλαίω για σας, κλαίω για την υπερβολική σας έπαρση... Η υπερβολική σας έπαρση έκανε την Εκκλησία Μου να μοιάζει με ανοιχτό τάφο. Αλλά κι εσείς θα υποταχθείτε.

Η Φωτιά Μου πλησιάζει τώρα, θα σας κατεβάσω από τη δόξα σας και όταν ρωτήσετε: "Τι έγινε;" θα σας πω: "Θα σας αφαιρέσω το προνόμιο να είστε ο λαός της βασιλείας Μου και θα το δώσω σ' ένα λαό που θα παράγει τους καρπούς της βασιλείας." 6 Το Πνεύμα είναι ζωοδότης. Έχετε αρκετό σεβασμό στο Άγιο Πνεύμα Μου, γιατί λοιπόν προσβάλλετε το Άγιο Πνεύμα Μου διώκοντάς Το; Κρίνετε μόνοι σας αυτά που σας λέω. Γιατί οι νέοι σας αποχωρίζονται από την Μητέρα Εκκλησία για να ακολουθήσουν μια μέτρια φιλοσοφία; Πράξατε ορθά με το να θυμάστε τόσο σταθερά το Άγιο Πνεύμα Μου και να διατηρείτε τις παραδόσεις όπως ακριβώς σας τις παρέδωσα, ωστόσο μιλάτε χωρίς αγάπη και είστε τυφλωμένοι από το ζήλο σας! Χάσατε τη βαθιά γνώση των Μυστηρίων Μου εξαιτίας του ζήλου σας! Δεν διαβάσατε: "Υπάρχει ένα υπόλοιπο που διάλεξε η χάρη του Θεού, τους διάλεξε με τη χάρη Του, και όχι με κριτήριο τα έργα τους, γιατί αλλιώς δεν θα μπορούσαμε να μιλάμε για χάρη." 7 Σας αγαπώ όλους αλλά συγχρόνως πονώ, γιατί εναντιώνεστε στα δώρα του Αγίου Μου Πνεύματος. Δεν εναντιώνεστε σε μια ανθρώπινη εξουσία, αλλά σε Μένα, το Θεό σας. Σας υπενθυμίζω ένα τελευταίο πράγμα: μια μέρα θα Με αντικρίσετε πρόσωπο με πρόσωπο και θα σας ζητήσω να Μου δώσετε λόγο για τον τρόπο που φροντίσατε τις ψυχές που σας εμπιστεύθηκα. Σήμερα ακόμη Με βγάζετε ψεύτη, γιατί δεν πιστεύετε πια στη μαρτυρία που έδωσα σε όλους σας για την Υπενθύμιση του Λόγου Μου!

Το Άγιο Πνεύμα Μου.

Καθαρίστε τις καρδιές σας και οι Ουρανοί θα λάμψουν επάνω σας. Σε παρατηρώ από ψηλά, πόλη της Παράδοσης. Έχεις εφαρμόσει την ακριβή τήρηση του Νόμου της Πρώτης Μου Εκκλησίας, σήμερα όμως είσαι τυφλωμένη από την επίδειξη και δίνεις λίγη ή καμιά σημασία στις σπουδαιότερες εντολές του Νόμου Μου: την Ευσπλαχνία! την Αγάπη! την Ταπεινοφροσύνη!

και ένα πνεύμα Συγνώμης.

Η θλίψη Μου είναι μεγάλη και στενάζω ενδόμυχα, καθώς προσμένω να ζητήσετε τα μεγαλύτερα δώρα του Πνεύματός Μου. Κουράστηκα να σας βλέπω να μιλάτε για πνευματικά πράγματα χωρίς πνεύμα. Αν σήμερα είχαν καταλάβει τα βάθη του Πνεύματος Μου κι αυτά που βαραίνουν περισσότερο, θα είχαν επίσης δεχθεί και τα δώρα του Πνεύματος Μου. Αλλά η υπερηφάνεια που διατηρείτε μέσα σας Με πληγώνει ακατάπαυστα. Σας εμπιστεύθηκα χιλιάδες ψυχές να τις διδάξετε και να τις βοηθήσετε με ήπιο τρόπο, προσελκύοντάς τες στην Καρδιά Μου, θυμίζοντάς τους την Τρυφερότητά Μου, την Αγάπη Μου και τη μεγάλη δίψα Μου γι' αυτές, εσείς όμως τις κρίνετε βιαστικά και τις φορτώνετε με φορτία βαριά που δύσκολα σηκώνονται, ενώ εσείς οι ίδιοι δεν θέλετε ούτε με το δάκτυλό σας να τα κινήσετε! Στην εποχή Μου ήμουν η πέτρα του σκανδάλου και σήμερα το Άγιο Πνεύμα Μου είναι πάλι η πέτρα του σκανδάλου για πολλές ιερατικές Μου ψυχές.

Τα Μάτια του Κυρίου, σας βεβαιώνω ότι δεν είναι στραμμένα μόνο στους δίκαιους και τους ενάρετους, τα Μάτια Μου στρέφονται επίσης και στους άθλιους και σ' αυτούς που ονομάζετε ανάξιους. Τα αστέρια από τον ουρανό θα πέσουν σύντομα στη γη και οι δυνάμεις τ' ουρανού θα σειστούν και εσείς ακόμη θα έχετε άγνοια. Τούτη η γη σε λίγο θα εξαφανιστεί και οι νέοι ουρανοί και η νέα γη θα είναι επάνω σας και εσείς θα φεύγετε ακόμη μακριά από το Πνεύμα Μου.

Ωστόσο, αν ακόμη και σήμερα ταπεινώσετε τους εαυτούς σας και ειλικρινά παραδεχθείτε ότι είστε αμαρτωλοί και ανάξιοι, θα αφαιρέσω το πνεύμα του λήθαργου που πλανιέται πάνω από τη χώρα σας! Ονομάζετε τους εαυτούς σας πλούσιους, δείξτε Μου τότε τα πλούτη σας. "Πείνα" είναι η μόνη λέξη που ακούω από τη χώρα σας. "Πείνα" είναι γραμμένο επάνω σας. Αν ονομάζετε τους εαυτούς σας πλούσιους, πού είναι τότε οι ένδοξες βοσκές σας; Γιατί σκοντάφτω πάνω σε νεκρά σώματα που φθίνουν; Πώς γίνεται και δεν ακούω κανένα ήχο να βγαίνει από εσάς; Το Άγιο Πνεύμα Μου μέσα στην Απέραντη Ευσπλαχνία Του κατεβαίνει τώρα να σας θρέψει όλους και να γεμίσει το πνεύμα σας με το Ουράνιο Μάννα Μου. Σαν Ποιμένας θα φροντίσω τα πρόβατά Μου που σκόρπισαν, με αιώνια Αγάπη θα επιδέσω τις πληγές τους, θα στηρίξω τα αδύνατα και τα κουρασμένα κι αυτά που δεν ποιμαίνετε πια.

Θα παρηγορήσω τα παιδιά Μου. Γι' αυτό μη Με παρεμποδίζετε και μη γίνεστε εμπόδιο, σ' αυτό τον καιρό του Ελέους. Μην αντιφάσκετε με αυτά που διδάσκετε για το Πνεύμα Μου. Σας τα είπα τώρα όλα αυτά πριν έρθει η Ημέρα Μου. Θα ακούσω άραγε: "Θεέ, να 'μαι! Έρχομαι να μετανοήσω! Θα πάψω να προσβάλλω το Πνεύμα της Χάριτος, γιατί ξέρω πως αν το κάνω, θα τιμωρηθώ αυστηρά." Αν μιλώ, είναι για τη σωτηρία σας και αν σας επιπλήττω είναι εξαιτίας

του μεγαλείου της Αγάπης Μου για σας.

Βασούλα, προσευχήσου οι ιερείς σου να διδαχθούν από Εμένα την αληθινή ταπεινοφροσύνη.

1 Τους Ορθοδόξους ιερείς.
2 Τους Ορθοδόξους ιερείς.
3 Η νεανική ομάδα στην Ελλάδα που μεταστράφηκε από τα μηνύματα του Κυρίου.
4 Τους Ορθοδόξους ιερείς.
5 Αποκαλ. 3:3
6 Ματθ. 21:43
7 Ρωμ. 11:5-6

ΟΡΘΟΔΟΞΟΣ ΣΥΛΛΟΓΟΣ ΕΙΡΗΝΗΣ ΚΑΙ ΑΓΑΠΗΣ
ΑΙΟΛΟΥ 10 Τ.Κ. 17561 Π. ΦΑΛΗΡΟ-ΑΘΗΝΑ τηλ.: 2109939604
ΡΟΔΟΣ τηλ.: 2241064417
www.tlig.org&e-mail:tlighellas@in.gr

MZT050204

ΝΤΕΤΕΚΤΙΒΣ
Συνταξιούχος Αστυνομικός Ασφάλειας
ΑΝΑΛΑΜΒΑΝΟΥΜΕ
Υποθέσεις ανηλίκων, οικογενειακές, προσωπικές κ.τλ.
ΔΙΑΘΕΤΟΥΜΕ ΤΑ ΠΛΕΟΝ ΣΥΓΧΡΟΝΑ ΟΠΤΙΚΟΑΚΟΥΣΤΙΚΑ ΣΥΣΤΗΜΑΤΑ
100% ΕΧΕΜΥΘΕΙΑ
ΡΩΜΗΣ 22 - ΡΟΔΙΝΙ
ΚΙΝ.6946997967
MZT091208

ΝΤΕΤΕΚΤΙΒΣ
30 ΧΡΟΝΙΑ ΜΟΝΙΜΑ ΚΑΙ ΣΤΗ ΡΟΔΟ
35354 - 28780
Π.Π. ΓΕΡΜΑΝΟΥ 6 (ΠΛ. ΦΩΚΙΑΛΗ)
- Η ΛΥΣΗ!!!
ΣΕ ΚΑΘΕ ΣΑΣ ΠΡΟΒΛΗΜΑ
EXPRESS SECURITY
ΧΠΕΜΠ-16

Α.Ν.Ε.Σ.

ΑΝΩΝΥΜΗ ΝΑΥΤΙΛΙΑΚΗ ΕΤΑΙΡΕΙΑ ΣΥΜΗΣ

ΠΡΟΓΡΑΜΜΑ Ε/Γ ΔΡΟΜΟΛΟΓΙΩΝ

ΔΡΟΜΟΛΟΓΙΑ Ε/Γ ΣΥΜΗ ΙΙ

ΙΑΝΟΥΑΡΙΟΥ ΚΑΙ ΦΕΒΡΟΥΑΡΙΟΥ 2005

ΩΡΑΡΙΟ ΑΝΑΧΩΡΗΣΕΩΝ

	ΣΥΜΗ ΙΙ
27/1/05 ΠΕΜΠΤΗ	07.30 ΣΥΜΗ-ΡΟΔΟ
	15.00 ΡΟΔΟ-ΣΥΜΗ
29/1/05 ΣΑΒΒΑΤΟ	07.30 ΣΥΜΗ-ΡΟΔΟ
	15.00 ΡΟΔΟ-ΣΥΜΗ
31/1/05 ΔΕΥΤΕΡΑ	07.30 ΣΥΜΗ-ΡΟΔΟ
	15.00 ΡΟΔΟ-ΣΥΜΗ
3/2/05 ΠΕΜΠΤΗ	07.30 ΣΥΜΗ-ΡΟΔΟ
	15.00 ΡΟΔΟ-ΣΥΜΗ
5/2/05 ΣΑΒΒΑΤΟ	07.30 ΣΥΜΗ-ΡΟΔΟ
	15.00 ΡΟΔΟ-ΣΥΜΗ
7/2/05 ΔΕΥΤΕΡΑ	07.30 ΣΥΜΗ-ΡΟΔΟ
	15.00 ΡΟΔΟ-ΣΥΜΗ
10/2/05 ΠΕΜΠΤΗ	07.30 ΣΥΜΗ-ΡΟΔΟ
	15.00 ΡΟΔΟ-ΣΥΜΗ
12/2/05 ΣΑΒΒΑΤΟ	07.30 ΣΥΜΗ-ΡΟΔΟ
	15.00 ΡΟΔΟ-ΣΥΜΗ
14/2/05 ΔΕΥΤΕΡΑ	07.30 ΣΥΜΗ-ΡΟΔΟ
	15.00 ΡΟΔΟ-ΣΥΜΗ

Τα δρομολόγια μπορούν να τροποποιηθούν λόγω εκτάκτων συγκοινωνιακών αναγκών ή καιρικών συνθηκών

Παρακαλούμε πριν ταξιδέψετε επικοινωνήστε με την Εταιρία:

www.anes.gr

Γραφείο ΣΥΜΗΣ Τηλ.: (22460) 71444 - Φαξ: (22460) 71373

Γραφείο ΡΟΔΟΥ Τηλ.: (22410) 37769 - Φαξ: (22410) 34493 ΧΠ285



Ρόδος: εἰκῇ καὶ ὡς ἔτυχε...

...Τιμωρίες

«Η λύση είναι εύκολη και σχεδόν αναίμακτη.

Μετάθεση!

Δηλαδή; Ποιός τιμωρείται; Ο επίορκος ή ανεπαρκής ή ό,τι άλλο είναι δικαστής που του επιβάλλεται ως ποινή η δυσμενής μετάθεση ή ο πολίτης της περιφερειακής πόλης ο οποίος θα καταφύγει στη ...δίκαιη κρίση του;

Εκτός των πολλών κινδύνων που διατρέχει (λόγω εθισμού του τιμωρημένου δικαστή), όσο καλοπροαίρετος και αν είναι, μπορεί να τον εμπιστευθεί;

Προσωρινό το μέτρο, απαντούν στις αιτιάσεις οι ...επιεικείς τιμωροί..

...Τόσο όσο χρειάζεται για να ξεχαστεί η υπόθεση, λέμε εμείς».

Σίλα Αλεξίου,
από "Τα Νέα"



Του Γιάννη Ιωάννου, από το "Εθνος"

...Οτσαλάν, Καντάφι, Ιγκόρ Χλοπόνιν

«Με βάση όσα έχω μάθει για τα "ντροπιασμένα ράσα", νομίζω ότι η ωραιότερη φιγούρα είναι ο διάκονος με το καραγατσικό ονοματεπώνυμο Ιγκόρ Χλοπόνιν-αυτός που έμενε ως τις πρωινές ώρες στο γυναικείο μοναστήρι του Τιμίου Σταυρού "επειδή βοηθούσε σε οικοδομικές εργασίες" και όταν τελικά τον έδιωξε από εκεί ο Μητροπολίτης Θηβών, τον ακολούθησαν και οι μοναχές και εγκαταστάθηκαν όλοι/ες μαζί στη Μονή Πέτρας στην Καρδίτσα.

...Μου θυμίζει κάτι από τις γυναικείες σωματοφυλακές του Οτσαλάν και του Καντάφι η αφοσίωση των μοναχών στον διάκονο Χλοπόνιν-να που η Ορθοδοξία δεν έχει τίποτε να ζηλέψει από το Ισλάμ!»

Κώστας Ανδρεόπουλος

...Εκπαιδευτικές εκδρομές στα μοναστήρια

«Δεν γνωρίζω αν η Εκκλησία της Ελλάδος δικαιούται να έχει γνώμη για το περιεχόμενο του μαθήματος των Θρησκευτικών, οπωσδήποτε όμως είναι η αρμοδιότερη για να καθορίσει την ύλη του μαθήματος της "Σεξουαλικής Απελευθέρωσης".

...Και ίσως κάποια μοναστήρια να είναι οι καταλληλότεροι τόποι για εκπαιδευτικές εκδρομές στο πλαίσιο του μαθήματος"!

Νίκη Δρόσου

Ομπρέλες στα λεωφορεία του Ρόδα

Φαίνεται απίστευτο, όμως είναι αληθινό, όπως πληροφορούν την στήλη επιβάτες του ***ΡΟΔΑ.***

Σύμφωνα με τα λεγόμενά τους τα λεωφορεία του αδήφαγου οργανισμού ...στάζουν και οι επιβάτες κάνουν τα δρομολόγια κρατώντας ανοικτές τις ομπρέλες.

...Ζητείται επειγόντως μόνωση!

ΚΥΚΛΟΦΟΡΟΥΝ
Τα βιβλία του καθηγητή
ΜΙΧΑΛΗ ΕΜΜ. ΑΡΦΑΡΑ

«ΙΠΠΟΤΙΚΟΙ ΚΑΙ ΝΕΟΚΛΑΣΙΚΟΙ ΠΥΡΓΟΙ ΙΑΛΥΣΟΥ ΡΟΔΟΥ» (Χρυσοδερματόδετος Άτλας)	60.00 €
"Η ΚΑΤΖΙΑ, ΤΟ ΛΑΪΚΟ ΜΟΝΟΧΩΡΟ ΣΠΙΤΙ ΤΗΣ ΚΑΛΥΜΝΟΥ» (βιβλιοδετ. μεγαλο σχήμα)	35.00 €
«Η ΚΕΝΤΗΤΙΚΗ ΚΑΙ ΥΦΑΝΤΙΚΗ ΤΕΧΝΗ ΤΗΣ ΝΙΣΥΡΟΥ»	20.00 €
«ΑΦΙΕΡΩΜΑ ΣΤΟΝ ΚΑΖΑΝΤΖΑΚΗ»	12.00 €
«ΤΟ ΠΛΑΤΥΜΕΤΩΠΟ ΛΑΪΚΟ ΣΠΙΤΙ ΤΗΣ ΚΩ»	15.00 €
«ΤΟ ΔΙΠΑΤΟ ΛΑΪΚΟ ΝΙΣΥΡΙΚΟ ΣΠΙΤΙ»	15.00 €
«ΑΦΙΕΡΩΜΑ ΣΤΗΝ ΚΡΗΤΗ» (Συλλογική μελέτη περιοδικού "Κάμειρος")	17.00 €
«ΕΚΚΛΗΣΑΚΙΑ ΤΗΣ ΡΟΔΟΥ» (Α' και Β' τόμοι)	24.00 €
«ΚΑΜΕΙΡΟΣ» (1976-1979), βιβλιοδετημένο	20.00€
«ΕΛΛΗΝΙΚΑ ΠΡΟΣΚΥΝΗΤΑΡΙΑ»	18.00 €
«ΝΙΣΥΡΟΣ, Η ΠΟΡΦΥΡΙΣ ΤΩΝ ΑΡΧΑΙΩΝ»	8.80 €
«ΣΥΜΗ, Η ΑΙΓΛΗ ΤΩΝ ΑΡΧΑΙΩΝ»	8.80 €
«ΡΟΔΟΣ» (τουριστικός οδηγός)	8.80 €
«ΓΗ ΤΟΥ ΗΛΙΟΥ» (ταξιδιωτική λογοτεχνία)	8.80 €
«ΡΟΔΙΑΚΑ» (Α'-Β' τόμ.)	15.00€
Επίσης τα αρχιτεκτονικά:	
«ΤΟ ΤΖΑΚΙ» (7η έκδοση)	35.00€
«ΑΡΧΙΤΕΚΤΟΝ. ΣΧΕΔΙΟ & ΔΙΑΚΟΣΜΗΣΗ» (Α'-Β'-Γ' τόμ.), έκαστος	25.00€
«ΤΟ ΓΡΑΜΜΙΚΟ ΣΧΕΔΙΟ» (Α'-Β' τόμ.), έκαστος	25.00€
«ΤΟ ΕΛΕΥΘΕΡΟ ΣΧΕΔΙΟ» (Α'-Β' τόμ.), έκαστος	25.00€

ΒΙΒΛΙΟ: ΕΝΑ ΔΩΡΟ ΕΚΠΟΛΙΤΙΣΜΟΥ
ΠΩΛΗΣΗ ΣΕ ΕΠΙΛΕΓΜΕΝΑ ΒΙΒΛΙΟΠΩΛΕΙΑ
και στο τηλ.: 210-28 18 842
ΑΤ5425

ΕΥΘΥΤΑ
ΕΤΑΙΡΕΙΑ ΥΠΟΣΤΗΡΙΞΗΣ ΘΥΜΑΤΩΝ ΤΡΟΧΑΙΩΝ ΑΤΥΧΗΜΑΤΩΝ
ΠΑΡΑΤΗΡΗΤΗΡΙΟ ΟΔΙΚΗΣ ΑΣΦΑΛΕΙΑΣ
ΠΑΡΑΡΤΗΜΑ ΡΟΔΟΥ
ΑΓ. ΦΑΝΟΥΡΙΟΥ Τ.Κ. 85104 ΚΡΕΜΑΣΤΗ ΤΗΛ. 2241092409
Η ΖΩΝΗ ΑΣΦΑΛΕΙΑΣ ΣΕ ΔΕΝΕΙ ΜΕ ΤΗ ΖΩΗ!
ΖΩΝΗ ΑΣΦΑΛΕΙΑΣ
ΜΕΣΑ ΚΑΙ ΕΞΩ ΑΠΟ ΤΗΝ ΠΟΛΗ

(εκ)πολιτισμικά παίγνια

Herry Brount

"Οι βουτηχτάδες της Σύμης"

...και η πολιορκία της Ρόδου

«Σωκράτης του ΙΖ αιώνα» ωνομάσθηκε ο Αγγλος περιηγητής ***Henry Blount*** που ταξίδεψε στην Κωνσταντινούπολη το 1636 διασχίζοντας τη νότιο Βαλκανική από τη Δαλματία ως την Αδριανούπολη. Και το χρονικό του σημείωσε σπάνια κυκλοφοριακή επιτυχία.

Μερικοί τον θεωρούν αυθεντία, άλλοι υποστηρίζουν ότι η αξία του περιηγητικού του κειμένου είναι ασήμαντη. Γεγονός είναι ότι ο ***Blount,*** που εκάλυψε κατά το ενδεκάμηνο των περιπλανήσεών του στην Ανατολή έξη χιλιάδες μίλια, είχε περιωρισμένες ιστορικές και γεωγραφικές γνώσεις με αποτέλεσμα να παρουσιάζωνται στο χρονικό του χονδροειδείς ανακρίβειες. Στον τίτλο του βιβλίου αναφέρει ότι είχε περιοδεύσει τη Μακεδονία και τη Θεσσαλία. Τραγικό λάθος. Ενας "διαβασμένος Εβραίος" συνοδοιπόρος έπεισε τον ***Blount*** ότι οι Θερμοπύλες βρίσκονται στα στενά της Ροδόπης. Ταυτίζει η Φιλιππούπολη με τους Φιλίππους της Μακεδονίας και τη ***νήσο Σύμη με τη Σάμη.*** Τοποθετεί τη Σόφια στα σύνορα Μακεδονίας και Θεσσαλίας και πιστεύει ότι ο μέλας ζωμός των Σπαρτιατών είναι ο καφές των Τούρκων.

Κατά το ταξίδι του από την Κωνσταντινούπολη στην Αίγυπτο η γαλέρα ποδίζει σε πολλά νησιά του Αιγαίου. Ενδιαφέρον παρουσιάζουν μονάχα οι πληροφορίες για τη ***ζωή των σφουγγαράδων της Σύμης*** (την ταυτίζει με τη Σάμο) και μια παράδοση σχετικά με την άλωση της Ρόδου από τους Τούρκους. Ο Αγγλος περιηγητής έμαθε ότι οι ξακουστοί βουτηχτάδες της Σύμης κατορθώνουν με ειδική μέθοδο να παραμένουν κάτω από το βυθό μιάμιση ώρα:

«Η Σύμη είναι ο μοναδικός τόπος στον κόσμο που κάτω από τους βράχους της μεγαλώνουν τα σφουγγάρια. Οι κάτοικοι, από την παιδική τους ηλικία, τρέφονται με ξερό παξιμάδι και υποβάλλονται σε εξαντλητική δίαιτα για να διατηρούνται λεπτοί. Ποτίζουν ένα σφουγγάρι με λάδι και το κρατούν μισό μέσα στο στόμα τους μισό έξω και κάνουν βουτιά στη θάλασσα. Στην αρχή δε μπορούν να μείνουν κάτω από το νερό πολλή ώρα. Με την άσκηση όμως οι πολύ αδύνατοι κατορθώνουν να μείνουν μέσα στη θάλασσα περισσότερο από μιάμιση ώρα, ώσπου να σωθή ολόκληρο το λάδι του σφουγγαριού. Και σύμφωνα μ' ένα έθιμο του νησιού οι νέοι δεν μπορούν να παντρευτούν αν δεν κατορθώσουν να μείνουν μισή τουλάχιστον ώρα κάτω από το νερό. Μερικοί μπορούν και βγάζουν σφουγγάρια από βάθος 100 οργιές».

Στη Ρόδο, όπου ο Blount κινδύνεψε να συλληφθή από τους Τούρκους, άκουσε μια παλιά ιστορία που εξηγούσε την κατάληψη του κάστρου των Ιπποτών το 1522. Ο ανεψιός του αρχηγού των πολιορκημένων πρόδωσε στο σουλτάνο Σουλεϊμάν ένα στρατιωτικό μυστικό:



Σουλεϊμάν Β' ο Μεγαλοπρεπής

«Ενώ πολιορκούσε την πολιτεία ο σουλτάνος Σουλεϊμάν, ο αρχηγός των ιπποτών, ο ανεψιός του και ο αρχιμηχανικός παρακολουθούσαν τον πόλεμο από ένα παράθυρο στη δυτική πλευρά του κάστρου. Ο αρχιμηχανικός δείχνοντας την πλαγιά ενός λόγου όπου υπήρχαν μερικοί ανεμόμυλοι λέει:

- Ευτυχώς που ο εχθρός δεν ξέρει τα πλεονεκτήματα αυτής της τοποθεσίας. Αν έβαζε εκεί πυροβολικό είμαστε χαμένοι.

»Τότε ο νεαρός ανεψιός, φιλοδοξώντας ν' αναλάβη ο ίδιος την αρχηγία του κάστρου, γράφει πάνω σ' ένα βέλος το σπουδαίο στρατιωτικό μυστικό και το εκτοξεύει στο εχθρικό στρατόπεδο. Οι Τούρκοι το βρήκαν και εκμεταλλεύτηκαν τη συμβουλή με αποτέλεσμα να υποκύψη η Ρόδος.

»Ο Σουλεϊμάν όμως απέδειξε πως ήταν περισσότερο γενναίος ηγεμόνας παρά πολιτικός. Αντί να ευχαριστήση και να τιμήση τον προδότη πρόσταξε να τον θανατώσουν».

**** Κυριάκος Σιμόπουλος: "Ξένοι ταξιδιώτες στην Ελλάδα"***

«A voyage into the Levant: a brief relation of a journey lately performed by master Henry Blount, gentleman, from England by the way of Venice, into Dalmatia, Sclavonia, Bosnah, Hungary, Macedonia, Thessaly, Thrace, Rhode and Egypt unto Gran Cairo. With particular observations concerning the modern condition of the Turks and other people under that empire (London, 1636).

«ΡΟΔΙΑΚΗ» ΑΠΟ ΤΟ 1915

ΦΛΑΣ ΣΤΟ ΠΑΡΕΛΘΟΝ


ΡΟΔΙΑΚΗ

PERIODICO SETTIMANALE

ΕΝ ΡΟΔΩ
ΠΕΜΠΤΗ 19 ΦΕΒΡΟΥΑΡΙΟΥ 1931
ΑΡΙΘΜ. ΦΥΛΛΟΥ 1185

Γάμοι

ΧΡΙΣΤ. ΜΠΑΚΙΡΤΖΟΓΛΟΥ
ΣΤΑΜΑΤΙΑ ΜΑΜΑΛΙΓΚΑ

εστέφθησαν την παρελθούσαν Κυριακήν 15 τρέχ. Θερμά συγχαρητήρια και ευχάς.

Ετελέσθησαν εν Μαλώνα την παρελθούσαν Κυριακήν οι γάμοι του καλλίστου νέου κ. ΣΑΒΒΑ ΓΕΩΡΓΑΛΛΑ μετά της καλλιμόρφου και συμπαθούς δος ΚΥΡΙΑΚΟΥΛΑΣ ΕΜ. ΓΙΑΓΙΑ.

Εις τους ευτυχείς νεονύμφους ευχόμαθε ευτυχή και όλβιον τον συζυγικόν βίον.

Εν Κοσκινού ετελέσθησαν επίσης την παρελθούσαν Κυριακήν οι γάμοι του καλλίστου νέου κ. ΑΝΑΣΤΑΣΙΟΥ Σ. ΚΥΡΙΑΖΗ μετά της καλλιμόρφου και σεμνοπρεπούς δος ΓΕΝΟΒΕΦΑΣ ΙΣΚΑ.

Εις τους εκλεκτούς νεονύμφους ως και εις τον εν Αμερική ευρισκόμενον πατέρα της νύμφης κ. Γ. Ισκάν διαβιβάζομεν θερμά συγχαρητήρια και ευχάς.

Βασίλειος Σκουμής

Μνημόσυνον

Τελούτες το προσεχές Σάββατον 21 Φεβρουαρίου ετήσιον μνημόσυνον υπέρ αναπαύσεως της ψυχής της προσφιλούς ημών μητρός

ΦΛΩΡΕΝΤΙΑΣ Α.Π"ΑΠΟΣΤΟΛΟΥ

εν τω ιερώ ναώ του Νεκροταφείου παρακαλούμεν πάντας τους συγγενείς και φίλους τους τιμώντας την μνήμην της μεταστάσης όπως ευαρεστούμενοι προσέλθωσιν εις αυτό και συνενώσωσι μεθ' ημών τας προς τον Υψιστον δεήσεις των.

Τα τέκνα
+Αρχιμ. Μεθόδιος
Ιωάννης Π"Αποστόλου
Γεώργιος Π"Αποστόλου

(Στα κείμενα από την παλιά "Ροδιακή" διατηρείται η γλώσσα της εποχής και οι τότε ονοματοθεσίες. Τότε η "Ροδιακή" εκδιδόταν υπό καθεστώς παλικής κατοχής).







Αντίλαλοι

πολιτικοί και άλλοι...

Τι επιδιώκουν άραγε;

Ούτε αρχή αλλά ούτε και τέλος, **δεν έχει η περιπέτεια στην οποία εδώ και χρόνια έχει εισέλθει η Ενωση Αγροτικών Συνεταιρισμών Δωδεκανήσου.** Οργιάζουν οι φήμες στο παρασκήνιο, ότι κάποιοι, που μπροστά στις κάμερες και τα μικρόφωνα κόπτονται για την σωτηρία της, στο παρασκήνιο κάνουν ό,τι περνάει από το χέρι τους **για να "τελειώνουν" μια και καλή** με την άλλοτε κραταιά Γεωργοένωση του νομού μας. **«Ενας Καραμάριος απέμεινε να τρέχει και να ενδιαφέρεται»** λένε οι γνώστες της κατάστασης και δεν φαίνεται να έχουν άδικο στο παραμικρό.

Να έχουν άραγε **τον σκοπό και τα σχέδιά τους,** όλοι όσοι θέλουν η κατάσταση να εξελιχθεί σε οικονομικό ναυάγιο της ΕΑΣΔ; Σε κάθε περίπτωση πάντως, καλό είναι να γνωρίζουν όλοι όσοι έχουν βάλει το ...χεράκι τους σε αυτή την υπόθεση, **ότι τίποτε δεν πρόκειται να μείνει κρυφό.** Είτε καλό, είτε κακό!

Μιχ. Μ.

Χωρίς να φταίνε

Να χάσουν την σύνταξή τους κινδυνεύουν εργαζόμενοι στον δήμο Καλύμνου, που απασχολούνται σε Νομικό Πρόσωπο Δημοσίου Δικαίου ως μόνιμοι και ασφαλίζονται στο ΙΚΑ.

Οι ίδιοι δεν φταίνε σε τίποτα, *αλλά άντε να αποδείξουν ότι δεν είναι ελέφαντες!*

Οι κρατήσεις που γίνονται στους συγκεκριμένους εργαζόμενους επί, τουλάχιστον, 15 έτη καταβάλλονταν εκ παραδρομής στο Δημόσιο και όχι στο ΙΚΑ. Μάλιστα, στην ανακοίνωση του Σωματείου αναφέρεται ότι ανάλογο πρόβλημα αντιμετωπίζουν και άλλοι εργαζόμενοι σε ΝΠΔΔ σε όλη την Ελλάδα, όπως στον Εβρο, στη Λευκάδα, στην Πάτρα κ.α. Οταν από ορισμένους εργαζόμενους διαπιστώθηκε το πρόβλημα και αναζητήθηκε τρόπος επίλυσής του, το Δημόσιο αρνήθηκε-επικαλούμενο κάποιο νόμο-να αποδώσει το σύνολο των εισφορών στο ΙΚΑ, εκτός από τα τελευταία τρία έτη. Ετσι, οι εργαζόμενοι αυτοί κινδυνεύουν να μην τους αναγνωριστεί, ως συντάξιμη, υπηρεσία 10 έως και 15 ετών. Το σωματείο ζητά την άμεση επίλυση του προβλήματος με την απόδοση του συνόλου των εισφορών από το Δημόσιο στο ΙΚΑ.

Ας ελπίσουμε ότι θα επιδειχθεί από τους αρμόδιους η πρέπουσα ευαισθησία.

Λ.Μ.

Τί πειράζει αν φύγει από τα Ιμια ο Βεζυρόπουλος με τα κατσίκια του, αφού θα τον αναπληρώσουν τάχιστα οι Βεζύρηδες;

Αλλος δεν θέλει

Το θέμα με τις πολεοδομικές αυθαιρεσίες των ξενοδοχείων, και την ανάγκη τακτοποίησής του, πρόκειται να θέσει την Δευτέρα στον υπουργό Τουριστικής Ανάπτυξης κ. Δ. Αβραμόπουλο ο νομάρχης Δωδεκανήσου κ. Γιάννης Μαχαιρίδης.

Τί να σου κάνει κι αυτός όμως;

Διότι σύμφωνα με πληροφορίες ο κ. Αβραμόπουλος είναι θετικός στο να προχωρήσει η συγκεκριμένη νομοθετική ρύθμιση, αλλά δεν υπάρχει ανάλογη ανταπόκριση από τον έτερο συναρμόδιο υπουργό, τον υπουργό ΠΕΧΩΔΕ κ. Γ. Σουφλιά.

Ετσι τουλάχιστον φημολογείται γι' αυτό και επί του θέματος υπάρχει κάποια στασιμότητα.

Λ.Μ.

Αλλες... εποχές

Το ...ξύλο της αρκούδας, σε βάρος μαθήτριας από ομάδα άλλων γυναικών φαίνεται ότι έπεσε σε μεγάλο σχολικό συγκρότημα της Ρόδου πριν από μερικές εβδομάδες. Το περιστατικό σημειώθηκε στις 27 Ιανουαρίου και μάλιστα, **η μαθήτριας-θύμα, χρειάστηκε να μεταφερθεί και στο νοσοκομείο** για να της παρασχεθούν οι πρώτες βοήθειες. Τα αίτια δεν έγιναν γνωστά, το θέμα όμως έφθασε και στον Λυκειάρχη του σχολικού συγκροτήματος, ο οποίος όχι μόνο δεν κάλεσε σε εξηγήσεις τις εμπλεκόμενες για τα μαλλιοτραβήγματα, αλλά αντίθετα, συνέστησε να το ξεχάσει (!) γιατί έτσι έπρεπε!

Μιχ. Μ.

Προβληματισμοί

Εκείνο που προκύπτει από τα στοιχεία που έδωσε στη δημοσιότητα-όπως κάθε χρόνο άλλωστε-αυτές τις ημέρες ο αερολιμενάρχης και θα πρέπει να μας προβληματίσει είναι ότι κάθε χρόνο φαίνεται να χάνουμε **όλο και περισσότερο έδαφος** σε τουριστικές αγορές που παραδοσιακά προτιμούσαν τη Ρόδο ως προορισμό για τις θερινές τους διακοπές.

Ενδεικτικά αναφέρουμε ότι οι Αγγλοι **κάθε χρόνο και μειώνονται** κάτι που είναι γνωστό έως και αναμενόμενο μετά τα προβλήματα που είχαμε τα τελευταία χρόνια. Ωστόσο το μείον 16,52% στις αφίξεις τους το 2004 είναι ανησυχητικό όπως και το -21,31% στις αφίξεις από Ισραήλ.

Διότι με τα προβλήματα που αντιμετωπίζει το τουριστικό μας οικοδόμημα τα τελευταία χρόνια σε μία άκρως ανταγωνιστική αγορά το μόνο που έλειπε είναι να χάσουμε κι αυτά τα "κεκτημένα" μας.

Κυρ. Π.

Και η Ρόδος-Καμείρου;

Η νομαρχία καλά κάνει και δίνει ιδιαίτερο βάρος και προτεραιότητα στην διαπλάτυνση της οδού Ρόδου-Λίνδου και στην κατασκευή έργων όπως η νησίδα που βελτιώνουν σημαντικά τις **συνθήκες οδικής ασφάλειας.**

Μήπως όμως θα πρέπει παράλληλα να δει και τί μπορεί να κάνει με την **οδό Ρόδου-Καμείρου** που είναι ο πιο βεβαρυμένος δρόμος;

Κάτι πρέπει να γίνει και με το θέμα αυτό.

Λ.Μ.

Η... αντιπαράθεση

Τέρμα η περίοδος ανοχής είχε διαμηνύσει σε ανακοίνωσή της **η παράταξη της μειοψηφίας** στο νομαρχιακό συμβούλιο αλλά ...κάπου το ξέχασαν στην συνέχεια!

Στην τελευταία μάλιστα συνεδρίαση του νομαρχιακού συμβουλίου όχι μόνο δεν σηκώθηκαν οι τόνοι, αλλά ...ακριβώς το αντίθετο συνέβη.

Κάποια στιγμή **προσπάθησε κάτι να κάνει** ο νομαρχιακός σύμβουλος κ. Μαν. Καμπουρόπουλος, απευθύνοντας σχετική ερώτηση **όμως ατύχησε** διότι τον περίμενε προετοιμασμένος ο πρόεδρος του Δωδεκανησιακού Οργανισμού Τουρισμού **κ. Δημόκριτος Παπαδόπουλος** και στο τέλος κόντεψε να είναι αυτός απολογούμενος!

Προσωπικά **δεν είμαστε υπέρ** των τεταμένων σχέσεων και υπέρμαχοι των αντιπαραθέσεων, αλλά όταν εκδίδεις μια τέτοια ανακοίνωση όπως αυτή που είδε το φως της δημοσιότητας δεν πρέπει να την υιοθετείς κιόλας;

Λ.Μ.

Από την Πάτμο

Σύμφωνα με πληροφορίες (που δημοσίευσε στο Aegean Times η κ. Σμ. Μουλιάτη), ο "υπασπιστής" του κ. Γιοσάκη, ο ***αρχιμανδρίτης Κύριλλος,*** *έχει περάσει από την Πάτμο και δεν άφησε και τις καλύτερες των εντυπώσεων.*

Σύμφωνα με τις πληροφρρίες αυτές ο αρχιμανδρίτης Κύριλλος, τον Σεπτέμβρη του 1988 σε ηλικία 30 ετών και με τον ιερατικό τίτλο του αρχιμανδρίτη, γράφτηκε στην Πατμιάδα Εκκλησιαστική σχολή για να παρακολουθήσει την Τρίτη Λυκείου.

Πρώην μοντέλο, όπως είχε ο ίδιος αποκαλύψει στους εσώκλειστους μαθητές, με αρχείο φωτογραφιών τις οποίες υπερηφάνως επεδείκνυε, πολλές φορές παρότρυνε και επετύγχανε να ωθεί τους συμμαθητές του σε συμπεριφορές που δεν άρμοζαν στις μέχρι τότε παραδοσιακές αρχές της σχολής.

Π.χ. πληροφορίες αναφέρουν, ότι όταν ο σύλλογος των καθηγητών δεν αποδέχτηκε το δικαιολογητικό που προσκόμισε για να του δικαιολογηθεί ένας μεγάλος αριθμός απουσιών, εκτός ότι συμπεριφέρθηκε απρεπώς στον σύλλογο, παρέσυρε τους συμμαθητές του να ξεσηκωθούν για να πιέσουν το σύλλογο των καθηγητών για την προς όφελός του έκβαση, ο οποίος βεβαίως δεν πιέστηκε.

Οι πληροφορίες επίσης αναφέρουν ότι οι ενδείξεις οδηγούσαν σε όχι καλά συμπεράσματα για το άτομό του, και γι' αυτό τον ενημέρωσαν ότι δεν είναι δεκτός για να συνεχίσει την φοίτησή του στην Πατμιάδα μετά τις διακοπές των Χριστουγέννων.

Λ.Μ.

Θα συγκρουστούν;

Πολλά μέτωπα ανοίγονται στο Δήμο Πεταλούδων και αυτό σημαίνει ότι η **σύγκρουση** θα είναι αναπόφευκτη. Ο δήμαρχος, σκοπεύει να πάει στα δικαστήρια για να ακυρώσει απόφαση της **ΥΠΑ,** η οποία ανέθεσε σε ιδιώτη και όχι στο δήμο την αποκομιδή των σκουπιδιών του αεροδρομίου. Καλού-κακού, ας κάνουν και καμιά **πρόβα** εκεί στο δήμο, για την αναμέτρηση· χρειάζεται προθέρμανση για τα δύσκολα που έρχονται..

Β.Μ.



