Η ΡΟΔΙΑΚΗ

ΗΜΕΡΗΣΙΑ ΠΡΩΙΝΗ ΕΦΗΜΕΡΙΔΑ ΤΗΣ ΡΟΔΟΥ

ΠΛΗΡΩΜΕΝΟ ΤΕΛΟΣ Ταχ. Γραφείο Κ ΡΟΔΟΥ Αριθμ. Άδειας 1 1975

ΕΛΤΑ

ΤΡΙΤΗ
8 ΦΕΒΡΟΥΑΡΙΟΥ 2005
ΑΡ. ΦΥΛΛΟΥ 17.920
ΤΙΜΗ: ΕΥΡΩ 0,70

ΣΗΜΕΡΑ ΣΤΗΝ ΕΚΠΟΜΠΗ "ΦΑΚΕΛΟΙ"



Αποκαλύψεις για το "επεισόδιο" στη βραχονησίδα Ίμια

Ενας Τούρκος μέλος της ομάδας που ανέβηκε στο νησί στις 30 Ιανουαρίου 1996 μιλά για τα γεγονότα και εκφράζει φόβους για νέα προβοκάτσια. ΣΕΛΙΔΑ 6

ΕΡΧΕΤΑΙ ΤΟ ΝΕΟ "ΑΦΕΝΤΙΚΟ" ΤΗΣ ΕΤΑ

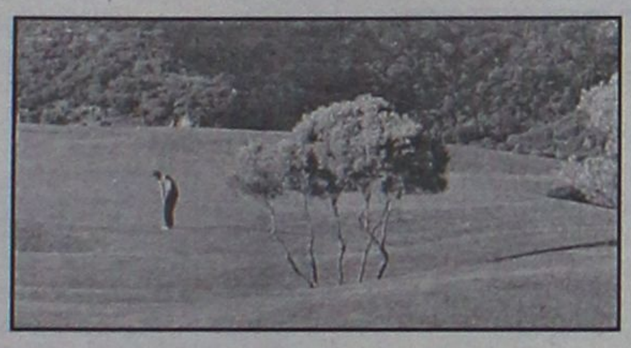

Επισπεύδονται οι διαδικασιές για το γκολφ Αφάντου

Ερχεται ο νέος διευθύνων σύμβουλος της ΕΤΑ για το θέμα της αξιοποίησης του γκολφ. Ο υπουργός Τουρισμού δήλωσε χθες ότι η Ρόδος έπρεπε να έχει τέσσερα γήπεδα. Ας φτιάξουμε πρώτα αυτό που έχουμε... ΣΕΛ. 7

α αλφα
ΕΚΘΕΣΙΑΚΗ
ΟΡΓΑΝΩΣΗ ΕΚΘΕΣΕΩΝ

11-14 ΦΕΒΡΟΥΑΡΙΟΥ 2005
Ώρες λειτουργίας 10:30 - 21:00

14 Η ΠΕΡΙΦΕΡΕΙΑΚΗ ΕΚΘΕΣΗ ΤΟΥΡΙΣΤΙΚΩΝ ΕΙΔΩΝ & ΔΩΡΩΝ
ΡΟΔΟΣ

ΞΕΝΟΔΟΧΕΙΟ RHODOS PALACE

ΠΡΩΤΟΠΟΡΟΣ ΣΤΙΣ ΠΕΡΙΦΕΡΕΙΑΚΕΣ ΕΚΘΕΣΕΙΣ

ΑΕ0065/ΑΤ196

Λασκαράτου 5, 11141 Αθήνα, Τηλ.-fax: 210.2232441 - 434 - 444,
Ηράκλειο: Εθν. Αντιστάσεως 96, Τηλ. - Fax: 2810 331101, 344020
e-mail: aeckthes@otenet.gr • www.alpaeckthes.gr

* ΣΤΟΡΙΑ - μεταλλικά-ξύλινα-υφασμάτινα
* ΚΟΥΡΤΙΝΟΒΕΡΓΕΣ - INOX (Casa Valentina)
* ROMAN - ο τελειότερος νέος μηχανισμός
* ΚΟΡΝΙΖΕΣ - ΑΦΙΣΕΣ - ΒΙΤΡΩ - ΨΗΦΙΔΩΤΑ
* ΠΡΟΪΟΝΤΑ μη ανταγωνιστικά στην ελληνική αγορά

ΑΤΣΑΣ Α.Σ. εμπ. κεν. ΜΗΔΕΙΑ 22410 63602-66339

ΧΤ0885

Επιχείρηση κάθαρση

ΕΞΕΛΙΞΕΙΣ εν μέσω νέων αποκαλύψεων





• Ενώ οι αποκαλύψεις συνεχίζονται, ξεκίνησε η αντίστροφη μέτρηση για την κάθαρση. Η Ιερά Σύνοδος συγκρότησε Επιτροπή που θα εξετάσει όλες τις καταγγελίες ενώ παραπέμπονται στον Άρειο Πάγο και άλλοι επίορκοι δικαστές. ΣΕΛ. 3

Για να ξεφύγει ο τουρισμός από τη σημερινή μιζέρια

ΜΕΡΙΔΙΟ ευθύνης και στην τοπική αυτοδιοίκηση



ΑΒΡΑΜΟΠΟΥΛΟΣ: ΦΤΙΑΞΤΕ ΣΤΟΝ ΤΟΠΟ ΣΑΣ ΤΑ ΣΤΡΑΒΑ ΚΑΙ ΤΑ ΑΝΑΠΟΔΑ....

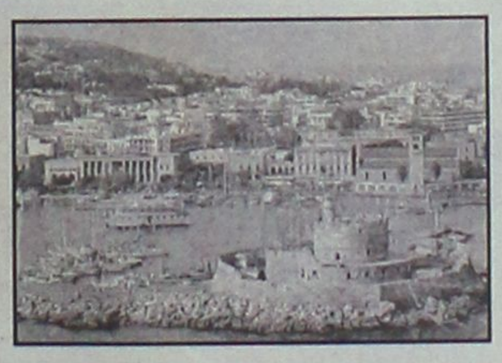

Προ των ευθυνών τους έθεσε χθες ο υπουργός Τουρισμού νομάρχες και δημάρχους αναλύοντας τη νέα στρατηγική για τον τουρισμό. Δεν πρόκειται να πετύχουμε τίποτα -είπεαν εσείς δεν βοηθήσετε στο να ξεπεραστούν τοπικά προβλήματα που μας εκθέτουν. ΣΕΛ.5

Ψαράδες με τη χρήση δυναμίτη

Βάζουν "μπουρλότο" στο θαλάσσιο οικοσύστημα



• Χαρακτηριστικό το πρόσφατο παράδειγμα στους Αρκιούς όπου κινδύνευσαν Ευρωπαίοι ερευνητές. ΣΕΛΙΔΑ 13

Διστάζουν να βγουν για ψώνια οι καταναλωτές

Και ο κακός καιρός κόντρα στην ...αγορά!



Χαμηλοί οι τζίροι στην αγορά μας παρά τις εκπτώσεις. Στην μικρή κίνηση συνετέλεσε και ο ...κακός καιρός που "απαγορεύει" την έξοδο στους καταναλωτές. ΣΕΛΙΔΑ 9

ΣΗΜΕΡΑ ΣΤΟ ΕΦΕΤΕΙΟ



Παρουσία βρετανικών ΜΜΕ θα γίνει η δίκη

Βουλευτές, τηλεοράσεις και δημοσιογράφοι ήρθαν από τη Βρετανία στη Ρόδο για τη σημερινή δίκη. Κατηγορούμενοι τρεις γιατροί του Νοσοκομείου για το θάνατο 23χρονου Βρετανού τουρίστα. ΣΕΛΙΔΑ 8

ΗΜΕΡΟΛΟΓΙΟ

Τρίτη 8 Φεβρουαρίου 2005
Θεοδώρου Στρατηλάτου, Ζαχαρίου, Μάρθας, Μαρίας
Ανατολή ηλίου: 07.24'
Δύση ηλίου: 17.56'
Σελήνη 29 ημερών

ΦΑΡΜΑΚΕΙΑ

Σήμερα διημερεύει το φαρμακείο της Γιαννούλη Ευανθ. στην οδό Δαμασκηνού 48 (Μητρόπολη) και διανυκτερεύει το φαρμακείο του Γλεντά Κων/νου στην οδό Π. Μελά 40.

ΒΕΝΖΙΝΑΔΙΚΑ

Σήμερα διανυκτερεύουν τα βενζινάδικα: Τζωρτζής Δημήτρης (Αγ. Φραγκίσκος), Καύσιμα Ρόδου ΕΠΕ (Λ. Καλλιθέας), Πίνος Σταμάτης (Ιξιά), Παπαστέργου Ανδρέας (Κρεμαστή), Καραγιάννης Κ. (Σορωνή), Νικολουδάκη Τρ. (Κρητινία), Παπαοικονόμου Μ. (Αφάντου), Νέσγος Μ. (Μάσαρι).

ΛΑΪΚΕΣ ΑΓΟΡΕΣ

Τετάρτη : στο Δημοτικό Νεκροταφείο.
Πέμπτη: στην οδό Βύρωνος
Παρασκευή: στην οδό Πτολεμαίων (Ανάληψη)
Σάββατο: στο Δημοτικό Νεκροταφείο.

ΑΕΡΟΠΟΡΙΚΑ ΔΡΟΜΟΛΟΓΙΑ

ΟΛΥΜΠΙΑΚΗ ΑΕΡΟΠΟΡΙΑ

ΑΠΟ ΡΟΔΟ-ΑΘΗΝΑ
- Καθημερινά 07.10, 13.40
- Πέμπτη 20.10, 22.45
- Καθημερινά πλην Πέμπτης 19.40, 22.25
- Καθημερινά πλην Κυριακής 10.40

ΑΠΟ ΑΘΗΝΑ-ΡΟΔΟ
- Καθημερινά 05.30,12.00
- Πέμπτη 18.30, 21.05
- Καθημερινά πλην Πέμπτης 18.00, 20.45
- Καθημερινά πλην Κυριακής 09.00

ΑΠΟ ΡΟΔΟ-ΘΕΣΣΑΛΟΝΙΚΗ
- Δευτέρα - Τετάρτη 09.45
- Πέμπτη 10.45
- Σάββατο 15.15
- ΔΕΥ-ΤΕΤ-ΠΑΡ-ΚΥΡ 16.10

ΑΠΟ ΡΟΔΟ-ΗΡΑΚΛΕΙΟ
- Δευτέρα - Παρασκευή-Κυριακή 17.45
- Τρίτη - Πέμπτη 18.30
- Τετάρτη - Σάββατο 19.20

ΑΠΟ ΗΡΑΚΛΕΙΟ-ΡΟΔΟ
- Δευτέρα-Παρασκευή-Κυριακή 19.05
- Τρίτη-Πέμπτη 19.50
- Τετάρτη - Σάββατο 20.40

ΑΠΟ ΡΟΔΟ-ΚΑΡΠΑΘΟ
- ΔΕΥ-ΠΕΜ-ΠΑΡ-ΣΑΒ 07.00, 10.40
- Τετάρτη-Κυριακή 10.40, 14.20

ΑΠΟ ΡΟΔΟ-ΚΑΣΟ
- ΔΕΥ-ΠΕΜ-ΠΑΡ-ΣΑΒ 07.00
- Τετάρτη-Κυριακή 10.40

ΑΠΟ ΡΟΔΟ-ΚΑΣΤΕΛΟΡΙΖΟ
- ΔΕΥ-ΤΕΤ-ΠΑΡ-ΣΑΒ-ΚΥΡ 07.10

ΑΠΟ ΡΟΔΟ-ΧΙΟ
- Τρίτη στις 10.40 και Πέμπτη στις 10.45'

ΡΟΔΟΣ-ΜΥΤΙΛΗΝΗ
- Δευτέρα-Τετάρτη στις 09.45, Τρίτη στις 10.40', Πέμπτη στις 10.45' και Σάββατο στις 15.15

ΡΟΔΟΣ- ΣΑΜΟΣ
- Τρίτη στις 10.40', Σάββατο στις 15.15

ΡΟΔΟΣ-ΛΗΜΝΟΣ
- Δευτέρα-Τετάρτη στις 09.45', Τρίτη στις 10.40', Πέμπτη στις 10.45' και Σάββατο στις 15.15'

AEGEAN AIRLINES

ΑΠΟ ΡΟΔΟ-ΑΘΗΝΑ
Καθημερινές πτήσεις 14.15-16.30-19.50-22.40

ΑΠΟ ΑΘΗΝΑ-ΡΟΔΟ
Καθημερινά πτήση 05.30-08.45-14.50-18.10-21.00

ΑΠΟ ΡΟΔΟ-ΗΡΑΚΛΕΙΟ
Καθημερινά πτήση 763-14.30

ΑΠΟ ΗΡΑΚΛΕΙΟ-ΡΟΔΟ
Καθημερινά πτήση 764-16.05

ΑΠΟ ΡΟΔΟ-ΘΕΣΣΑΛΟΝΙΚΗ
Καθημερινά πτήση 10.20

ΑΠΟ ΘΕΣΣΑΛΟΝΙΚΗ-ΡΟΔΟ
Καθημερινά πτήση 12.20

Χρήσιμα τηλέφωνα κρατήσεων: (22410) 24400.

Επώνυμον το ανώνυμον...

Τα ΜΜΕ βοηθοί και όχι αντίπαλοι

«Αν όλα πάνε στραβά, ρίξτε το φταίξιμο στον Τύπο», ήταν η συμβουλή του προεδρο-συμβούλου Τζορτζ Στεφανόπουλου, στο αφεντικό του Μπιλ Κλίντον, την εποχή του μεγάλου σκανδάλου "Μονικα-γκέιτ". Είναι προφανές, ότι στη δεδομένη συγκυρία κάποιοι άλλοι σύμβουλοι του Αρχιεπισκόπου τον συμβούλευσαν: «Αφού όλα πάνε στραβά, ρίξε το φταίξιμο στον Τύπο και την κυβέρνηση».

Και προχώρησε ο κ. Χριστόδουλος σε έναν, χωρίς νόημα, παραλληλισμό μεταξύ των μεγάλων πραγματικά προβλημάτων που αντιμετωπίζει η ελληνική κοινωνία και του επίσης μεγάλου (παρά την προσπάθεια του Αρχιεπισκόπου να το υποβαθμίσει) προβλήματος εκτεταμένης διαφθοράς στους κόλπους της Εκκλησίας. «Κάποιοι», ισχυρίστηκε ο κ. Χριστόδουλος «θέλουν να αποπροσανατολίσουν τον ελληνικό λαό από τα μεγάλα προβλήματά του», λες και ο ελληνικός λαός αποτελείται από μωρούς, που κάποιοι μπορούν να τον προσανατολίζουν και να τον αποπροσανατολίζουν.

Το ζήτημα, όμως, είναι πολύ πιο απλό. Εκ των πραγμάτων και εκ της παραδοχής του Αρχιεπισκόπου υπάρχει ζήτημα διαφθοράς στην Εκκλησία. Αυτό το ζήτημα δεν άνοιξε παρά το γεγονός ότι όλα τα στοιχεία ήταν στα χέρια της Διαρκούς Ιεράς Συνόδου (ΔΙΣ).

Ανοιξε μόνο μόλις τα Μέσα Μαζικής Ενημέρωσης έριξαν το φως της δημοσιότητας στο θέμα. Ο Αρχιεπίσκοπος υποσχέθηκε "κάθαρση σε βάθος". Είναι θετικό και γι' αυτήν προσεύχονται όλοι οι Ελληνες. Σ' αυτή την επίπονη διαδικασία κανονικά πρέπει να θεωρεί τα ΜΜΕ συμμάχους του.

Δείχνουν πλευρές και πτυχές της διαφθοράς, τέτοιες που εκ της προηγούμενης εμπειρίας-δηλαδή της αδράνειας της ΔΙΣ-δεν θα μπορούσε η ιεραρχία να αποκαλύψει. Η δημοσιογραφική έρευνα έστειλε τον Ιάκωβο Γιοσάκη στον ανακριτή, δεν προέκυψε από αυτορρύθμιση της Εκκλησίας.

Η δημοσιογραφική έρευνα και όχι η Σύνοδος αποκάλυψε τα έργα και τις ημέρες του Αττικής Παντελεήμονα. Η ιεραρχία ακολούθησε στη διαδικασία της κάθαρσης, δεν προηγήθηκε. Το ζήτημα είναι ότι υποσχέθηκε ότι θα συνεχίσει και θα προχωρήσει βαθύτερα. Σε αυτήν τη διαδικασία, ο κ. Χριστόδουλος πρέπει να βλέπει ως συμμάχους τα ΜΜΕ και όχι ως μηχανισμούς αποπροσανατολισμού από άλλα προβλήματα. Πρέπει να ευλογεί τον Θεό που οι δημοσιογράφοι τους άνοιξαν τα μάτια και απεκάλυψαν το φίδι της διαφθοράς, το οποίο τρέφει η εκκλησία στον κόρφο της. Πρέπει τα ΜΜΕ να τα θεωρεί βοηθούς, όχι αντιπάλους, στο μεγάλο έργο της κάθαρσης της Εκκλησίας που ανέλαβε.

Ο λαός δεν είναι εμπόδιο...

Ο πρωθυπουργός Κώστας Καραμανλής ξεκαθάρισε πριν και μετά την εκλογή του ότι δεν έχει γραμμάτια με κανένα. Υποσχέθηκε ταυτόχρονα ότι θα ξεκαθαρίσει τη διαφθορά όπου αυτή υπάρχει και χωρίς να υπολογίζει πολιτικό κόστος. Γι' αυτό πρέπει να πικροχαμογέλασε χθες, σαν άκουσε τον Αρχιεπίσκοπο να λέει: «Εκεί φθάσαμε; Να προβάλουμε τα δεινά της Εκκλησίας για να αποπροσανατολίσουμε το λαό και να τον αποσπούμε από τα καθημερινά του προβλήματα;»

Ο πρωθυπουργός γνωρίζει ότι η διαφθορά σε πολλούς θεσμούς και τομείς της ελληνικής πραγματικότητας είναι η μεγαλύτερη τροχοπέδη για την ανάπτυξη της χώρας. Ξέρει πως το ανίερο έργο των λίγων λειτουργεί παραδειγματικά για πολλούς. Ξέρει επίσης, ότι η παραδειγματική τιμωρία αυτών των λίγων δεν τον υποσκάπτει πολιτικά, αλλά αντιθέτως τον ενισχύει. Παρακολουθεί προσεκτικά την κατάσταση, τη σταθμίζει και θα παρέμβει μόνον πολιτικά και όχι στο αστυνομικό σκέλος της υπόθεσης. Και η πολιτική παρέμβαση είναι μόνο μία: Αφού ξεκαθαρίσει η κατάσταση και όσοι ενέχονται σε σκάνδαλα πάρουν το δρόμο της Δικαιοσύνης, τότε θα κατεβάσει προτάσεις για τη θεσμική θωράκιση του θεσμού.

Ο πρωθυπουργός υποσχέθηκε κάθαρση παντού. Το εννοεί και ξέρει πως το να γνωρίζει τα καθέκαστα ο λαός δεν είναι εμπόδιο. Είναι βοήθεια προς αυτήν την κατεύθυνση.



ΔΕΧΟΝΤΑΙ ΤΟ ΚΟΙΝΟ

Ο Νομάρχης Δωδεκανήσου Γιάννης Μαχαιρίδης και οι Βοηθοί Νομάρχη Στάθης Κουσουρνάς και Νίκος Ζαΐδης δέχονται το κοινό κάθε Τρίτη και Πέμπτη, από τις 11.00-13.00 το μεσημέρι.

ΤΑΞΙ

ΡΑΔΙΟ ΤΑΞΙ: 2241-0-64712, 2241-0-64790.

ΧΡΗΣΙΜΑ ΤΗΛΕΦΩΝΑ

ΝΟΣΟΚΟΜΕΙΟ:	2241-0-80000
ΑΜΕΣΗ ΔΡΑΣΗ ΠΥΡ/ΚΗΣ:	199
ΛΙΜΕΝΑΡΧΕΙΟ:	2241-0-22220, 2241-0-27695
ΒΛΑΒΕΣ Δ.Ε.Η.:	1050
ΒΛΑΒΕΣ Ο.Τ.Ε.:	121
ΑΜΕΣΗ ΔΡΑΣΗ:	100
ΒΛΑΒΕΣ ΥΔΡΕΥΣΗΣ:	2241-0-68750, 2241-0-68755
ΝΟΜΑΡΧΙΑ:	2241-0-46502
ΠΕΡ/ΚΗ Δ/ΝΣΗ	2241-0-38174
ΔΗΜΟΣ:	2241-0-46200
ΔΗΜ. ΕΠΙΧ. ΚΑΘΑΡ.:	2241-0-77600
ΥΠΗΡ. ΑΠΟΚΟΜΙΔΗΣ:	2241-0-61057
ΤΡΟΧΑΙΑ:	2241-0-44131
ΠΛΗΡΟΦ. Ο.Τ.Ε.:	11888
ΔΕΛΤΙΟ ΚΑΙΡΟΥ:	149
ΛΑΧΕΙΑ:	1444
ΠΡΟΠΟ - ΛΟΤΤΟ:	1444
ΡΟΔΑ:	2241-0-26300
ΚΤΕΛ:	2241-0-27706
Ο.Α.Ε.Δ.:	2241-0-23265
Ι.Κ.Α.:	2241-0-64912
ΤΑΞ.Υ.:	2241-0-68701, 2241-0-68702
ΟΛΥΜΠΙΑΚΗ:	2241-0-24555
ΕΡΓΑΤ. ΚΕΝΤΡΟ:	2241-0-24730
AEGEAN AIRLINES	2241-0-98345

ΚΤΕΟ

- **Από την 5η Ιανουαρίου 2005 έως και τις 28 Φεβρουαρίου 2005,** παντός είδους οχήματα που δεν έχουν ήδη προσκληθεί από προηγούμενα προγράμματα **με αριθμούς κυκλοφορίας ΡΟΒ 6501 έως και 7000.**
- **Από 5η Ιανουαρίου 2004 έως και τις 31 Μαρτίου 2005,** όλα τα οχήματα με μικτό βάρος από 3,5 Τ έως και 10 Τ με συνδυασμό γραμμάτων (ανεξαρτήτως αριθμού) περιοχής ευθύνης της Νομαρχιακής Αυτοδιοίκησης Δωδεκανήσου (έδρα του οχήματος)

ΤΙΜΕΣ ΣΥΝΑΛΛΑΓΜΑΤΟΣ

ΔΟΛΛΑΡΙΟ Η.Π.Α	1,2971	1,2945
ΛΙΡΑ ΑΓΓΛΙΑΣ	0,68899	0,68761
ΚΟΡΩΝΑ ΔΑΝΙΑΣ	7,4509	7,4361
ΚΟΡΩΝΑ ΣΟΥΗΔΙΑΣ	9,0944	9,0762
ΓΙΕΝ ΙΑΠΩΝΙΑΣ	134,84	134,58
ΦΡΑΓΚΟ ΕΛΒΕΤΙΑΣ	1,5607	1,5575
ΚΟΡΩΝΑ ΝΟΡΒΗΓΙΑΣ	8,3003	8,2837
ΛΙΡΑ ΚΥΠΡΟΥ	0,58358	0,58242
ΔΟΛΛΑΡΙΟ ΚΑΝΑΔΑ	1,6117	1,6085
ΔΟΛΛΑΡΙΟ ΑΥΣΤΡΑΛΙΑΣ	1,6852	1,6818

Η ΡΟΔΙΑΚΗ

Ημερήσια Εφημερίδα της Ρόδου
Έτος Ιδρύσεως 1915
ΙΔΡΥΤΗΣ
ΕΜΜ. ΚΑΛΑΜΠΙΧΗΣ
ΙΔΙΟΚΤΗΣΙΑ – ΕΚΔΟΣΗ
ΥΙΟΙ Σ. ΤΣΟΠΑΝΑΚΗ
Η. ΚΩΤΙΑΔΗΣ Ο.Ε.
ΔΙΕΥΘΥΝΤΗΣ
ΑΘ. ΜΑΡΑΣΙΩΤΗΣ
ΣΥΝΤΑΞΗ
Λουκάς Μαστής
Μιχάλης Μαστής
Κυριακή Πετρίδου
Βαρβάρα Μπογδάνου
ΑΘΛΗΤΙΚΑ
Μανόλης Μπάτης,
Νικήτας Κουσκούσης
Κώστας Παντίδος
Παύλος Ντοκουόπιλ
ΓΡΑΦΕΙΑ ΣΥΝΤΑΞΗΣ
Μάρκου Μαλλιαράκη 11
Τηλ.2241-0- 24610,
2241-0-75640
Fax (22410) 75641
ΛΟΓΙΣΤΗΡΙΟ – ΔΙΑΦΗΜΙΣΕΙΣ
Μάρκου Μαλλιαράκη 11
Τηλ. 2241-0-22210
2241-0-75230
Fax (22410) 22471
http://www.rodiaki.gr.
Email: tsopd@otenet.gr & irodiaki@otenet.gr

Προσπάθειες για κάθαρση σε Εκκλησία και Δικαιοσύνη

Εβδομάδα εξελίξεων εν μέσω αποκαλύψεων

Τριμελή επιτροπή συγκρότησε η Ιερά Σύνοδος για να μελετά οποιαδήποτε καταγγελία • Αρχίζει ο χορός των ποινικών διώξεων κατά επίορκων δικαστών

Τη σύσταση τριμελούς επιτροπής αποτελούμενης από συνοδικούς μητροπολίτες ανακοίνωσε χθες η Διαρκής Ιερά Σύνοδος. Η επιτροπή αυτή θα είναι επιφορτισμένη με το καθήκον να μελετά οποιαδήποτε καταγγελία βλέπει το φως της δημοσιότητας ή φτάνει στην Εκκλησία από μαρτυρίες πιστών.

Η επιτροπή θα αποτελείται από τους μητροπολίτες Ξάνθης Παντελεήμονα, Ελασσόνας Βασίλειο και Σάμου Ευσέβιο.

Όπως ανακοίνωσε ο εκπρόσωπος της ΔΙΣ μητροπολίτης Σύρου Δωρόθεος, εξηγήσεις καλείται να δώσει ο μητροπολίτης Τριφυλλίας Στέφανος για άσεμνη φωτογραφία που δημοσιεύεται στον Τύπο. Παράλληλα, θα διενεργηθεί οικονομικός έλεγχος στη μητρόπολη Κεφαλληνίας, κατόπιν έγγραφου αιτήματος του ίδιου του μητροπολίτη Σπυρίδωνα.

Στη συνεδρίαση, υπό την προεδρία του Αρχιεπισκόπου, διατυπώθηκε για άλλη μια φορά η άποψη ότι πρόκειται για ενορχηστρωμένη επίθεση σε βάρος της εκκλησίας. Ο Αρχιεπίσκοπος τόνισε πως θα πρέπει να εξεταστούν όλες οι περιπτώσεις ξεχωριστά και όχι να διασύρονται ονόματα και ο θεσμός της εκκλησίας.

Όσον αφορά τις δύο επιστολές που φέρεται πως απέστειλε ο κ. Χριστόδουλος για εμπόρους ναρκωτικών ο κ. Δωροθέος δήλωσε: «Επί του θέματος αυτού δεν έγινε καμία συζήτηση στην Ιερά Σύνοδο».

Στο μεταξύ, το αργότερο έως την Τετάρτη αναμένεται η απόφαση του Συμβουλίου Πλημμελειοδικών για την αποφυλάκιση ή μη του αρχιμανδρίτη Ιάκωβου Γιοσάκη, μετά τη διαφωνία ανακρίτριας και εισαγγελέα. Ο αρχιμανδρίτης εξακολουθεί να κρατείται στην Ασφάλεια Πειραιά, ενώ μέχρι το μεσημέρι της Δευτέρας δεν είχε εμφανιστεί συνήγορος υπεράσπισής του.

ΥΠΟΘΕΣΗ ΒΑΒΥΛΛΗ

Όσο για την υπόθεση Βαβύλη, από την Αρχιεπισκοπή δόθηκε η διευκρίνιση ότι η συστατική επιστολή είχε δοθεί στον Απόστολο Βαβύλη από το 1987, πριν δηλαδή συλληφθή, για κάθε νόμιμη χρήση. Τονίστηκε ακόμη ότι ο Βαβύλης ήταν μέλος της τοπικής εκκλησίας Βόλου, ήταν αθλητής και συμμετείχε στον αγώνα κατά των ναρκωτικών. Πέραν αυτών δεν είχε καμία άλλη σχέση με τον κ. Χριστόδουλο.

Την Κυριακή ο τηλεοπτικός σταθμός ΑΝΤ1 αποκάλυψε την επιστολή του Αρχιεπισκόπου προς τον Βαβύλη. Ο Απόστολος Βαβύλης είναι σήμερα καταζητούμενος από την Interpol και είχε καταδικαστεί σε 13 χρόνια φυλάκισης για εμπορία ναρκωτικών.

ΔΙΩΞΕΙΣ ΔΙΚΑΣΤΩΝ

Αρχίζει τις επόμενες ημέρες ο χορός των ποινικών διώξεων



κατά επίορκων δικαστικών, εν μέσω των συνεχιζόμενων καταγγελιών και αποκαλύψεων, οι οποίες λαμβάνουν ανεξέλεγκτες διαστάσεις, τόσο αναφορικά με τη Δικαιοσύνη όσο και την Εκκλησία. Εξάλλου, αυτή η εβδομάδα εκτιμάται ότι θα επιφυλάσσει εκπλήξεις, όσον αφορά τα πρόσωπα που θα διωχθούν ποινικώς για συμμετοχή στο παραδικαστικό κύκλωμα.

Οι έρευνες για το παραδικαστικό κύκλωμα συζητήθηκαν χθες στη συνάντηση του Αν. Παπαληγούρα με τον εισαγγελέα του Αρείου Πάγου Δημήτρη Λινό, η οποία έγινε κατόπιν αιτήματος του υπουργού Δικαιοσύνης.

Ο υπουργός επανέλαβε ότι πρέπει να είναι άμεση η κάθαρση στη Δικαιοσύνη και είπε ότι, παρά το γεγονός ότι την ερχόμενη Τετάρτη θα αναχωρήσει για την Τουρκία προσκεκλημένος του Τούρκου ομολόγου του, θα καταθέσει στη Βουλή το νομοσχέδιο που έχει ήδη εξαγγείλει.

Όπως αναφέρουν δημοσιεύματα, εκτός από τα ήδη γνωστά ονόματα των φερομένων ως επίορκων δικαστών, τα στοιχεία που έχει συγκεντρώσει ο αρμόδιος αντεισαγγελέας του Αρείου Πάγου οδηγούν σε δικηγόρους, γιατρούς, όπως και σε άλλους δικαστικούς λειτουργούς. Δεν αποκλείεται μάλιστα, οι έρευνες να αγγίξουν και το χώρο της Αστυνομίας.

ΟΙ ΑΝΑΜΕΝΟΜΕΝΕΣ ΕΞΕΛΙΞΕΙΣ

Σε ό,τι αφορά τις προδιαγραφόμενες εξελίξεις, χθες αναμενόταν να παραπεμφθεί στην Ολομέλεια του Αρείου Πάγου η πρόεδρος Πρωτοδικών Χανίων, Φωτεινή Κελαδίδου με το ερώτημα της οριστικής απόλυσης.

Την ίδια μέρα το Συμβούλιο Πλημμελειοδικών θα αποφασίσει για την προφυλάκιση ή μη του αρχιμανδρίτη Ιάκωβου Γιοσάκη, ο οποίος παραμένει προφυλακισμένος στην Ασφάλεια Πειραιά για υπόθεση αρχαιοκαπηλίας στα Κύθηρα, το 1996. Η Διαρκής Ιερά Σύνοδος συνεδριάζει από το πρωί στη Μονή Πετράκη.

Την Τρίτη έχει κληθεί να δώσει εξηγήσεις ο αντιεισαγγελέας Εφετών, Νίκος Αθανασόπουλος, ο οποίος έχει ήδη παραπεμφθεί πειθαρχικά στην Ολομέλεια του Αρείου Πάγου. Μέχρι την ίδια ημέρα, έχει κληθεί να απολογηθεί γραπτώς στην ιεραρχία της εκκλησίας ο μητροπολίτης Θεσσαλιώτιδος Θεόκλητος.

Τις επόμενες ημέρες, και πιθανότατα εντός της εβδομάδας, αναμένεται να κατατεθεί στη Βουλή το σχέδιο νόμου για την εξυγίανση στο χώρο της Δικαιοσύνης,

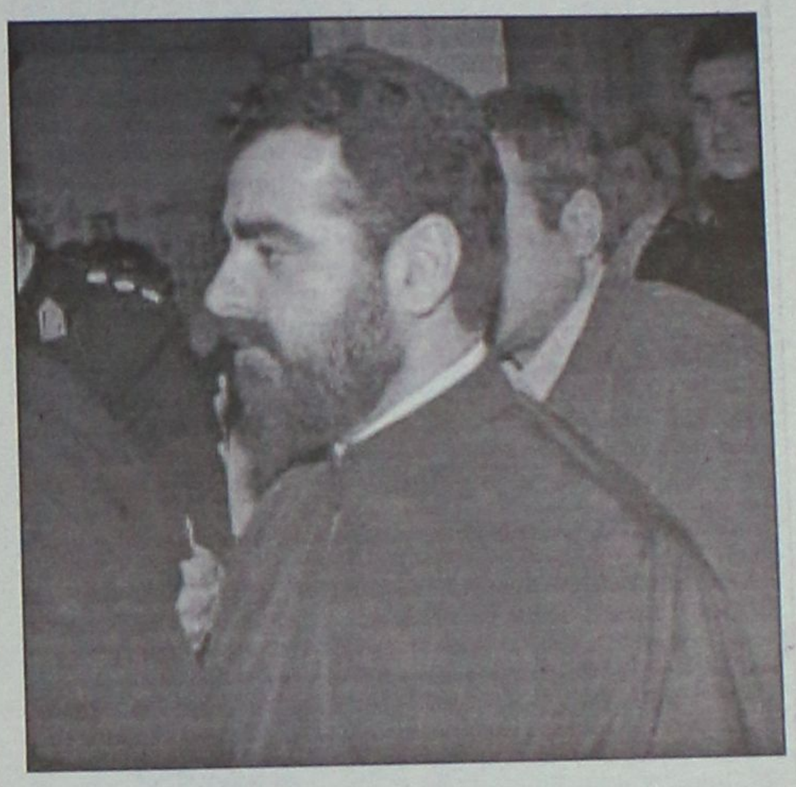

το οποίο έχει εξαγγείλει ο υπουργός Αναστάσιος Παπαληγούρας. Εν τω μεταξύ, η Ολομέλεια Εφετών Αθηνών θα επιλέξει εφέτη ανακριτή για να αναλάβει τις ανακρίσεις για το παραδικαστικό κύκλωμα, έπειτα από το αίτημα του εισαγγελέα του Αρείου Πάγου Δημήτρη Λινού.

ΤΟ ΕΡΩΤΗΜΑ ΜΕ ΤΙΣ ΚΑΣΕΤΕΣ

Καθώς η χιονοστιβάδα των αποκαλύψεων αναμένεται να συνεχιστεί αμείωτη, τις επόμενες ημέρες αναμένεται να εξελιχθεί σε κυρίαρχο ζήτημα η χρήση των κασετών που κατά κόρον προβάλλονται αυτές τις ημέρες από τηλεοπτικές εκπομπές, χωρίς να αποκλείεται η παρέμβαση της Αρχής Προστασίας Προσωπικών Δεδομένων.

Η κυβέρνηση εμφανίζεται διστακτική ως προς το εάν πρέπει να παρέμβει ή όχι σε αυτό το θέμα, διότι αφενός η νομολογία αφήνει περιθώρια χρήσης των μέσων αυτών, και αφετέρου γιατί μία τέτοια ενέργεια μπορεί να θεωρηθεί ως φρένο στην αποκάλυψη των νοσηρών φαινομένων σε Εκκλησία και Δικαιοσύνη.

Από την πλευρά τους, οι εισαγγελικές και δικαστικές αρχές αντιμετωπίζουν με επιφύλαξη των ζήτημα των κασετών, καθώς αυτές πρόκειται με βεβαιότητα να αμφισβητηθούν ως αποδεικτικά στοιχεία. Για το λόγο αυτό, όσοι χειρίζονται το ζήτημα της κάθαρσης στους παραπάνω χώρους προσπαθούν να «δέσουν» τις όποιες ποινικές και πειθαρχικές παραπομπές με άλλα μέσα.

Πληροφορίες του Έθνους, αναφέρουν επίσης ότι ο μητροπολίτης Αττικής Παντελεήμων εξετάζει το ενδεχόμενο να προσφύγει στο Συμβούλιο της Επικρατείας κατά της προσωρινής αργίας που του επιβλήθηκε, γιατί στηρίχθηκε στις κασέτες και σε ότι ακουγόταν εκεί να λέει για την επιρροή του σε δικαστές και τη συμμετοχή του σε «ροζ ιστορίες».

Δηλώσεις του κυβερνητικού εκπροσώπου χθες

Η Κυβέρνηση στηρίζει την κάθαρση

Φαινόμενα που πλήττουν τους θεσμούς πρέπει να εξαλειφθούν

Την επισήμανση πως ισχύει παλαιότερη δήλωσή του (κατά την οποία ο πρωθυπουργός έχει «καλή και συχνή επαφή» με τον Αρχιεπίσκοπο) έκανε ο αναπληρωτής κυβερνητικός εκπρόσωπος χθες απαντώντας σε σχετική ερώτηση, ενώ σε άλλη συναφή ερώτηση σημείωσε πως «η τακτική επαφή δεν είναι κατ'ανάγκην σε εβδομαδιαία βάση».

Σε ερώτηση περί της κυβερνητικής αντίδρασης στα τεκταινόμενα στο χώρο της Εκκλησίας, ο κ. Αντώναρος σημείωσε ότι «η κυβέρνηση στηρίζει την κάθαρση στην Εκκλησία. Ό,τι χρειάζεται να γίνει σε επίπεδο νομοθεσίας θα γίνει. Φαινόμενα που πλήττουν τους θεσμούς της κοινωνίας πρέπει να εξαλειφθούν και μάλιστα με διαφανείς διαδικασίες, ώστε οι Έλληνες πολίτες που παρακολουθούν έκπληκτοι τα γεγονότα, να έχουν αίσθημα δικαιοσύνης και να επανακτήσουν την εμπιστοσύνη στους θεσμούς».

Ο αναπληρωτής κυβερνητικός εκπρόσωπος υπενθύμισε ότι η Ιερά Σύνοδος την περασμένη βδομάδα προέβη σε μια σειρά προτάσεων, στις οποίες, όπως ο ίδιος δήλωσε την περασμένη Παρασκευή, η κυβέρνηση προτίθεται να απαντήσει, εφόσον αυτές περιέλθουν σε αυτήν. Και ως τώρα δεν έχουν αποσταλεί στην κυβέρνηση, διευκρίνισε ο κ. Αντώναρος.

Σε ερώτηση σχετική με τις δηλώσεις του κ. Πάγκαλου και του Αρχιεπισκόπου, ο αναπληρωτής κυβερνητικός εκπρόσωπος επισήμανε πως δεν επιθυμεί να σχολιάσει ούτε την «εφευρηματικότητα» του κ. Πάγκαλου ούτε τις δηλώσεις του Αρχιεπισκόπου.

Αναφορικά εξάλλου με τα 12 μέτρα που εξήγγειλε ο υπουργός Δικαιοσύνης, ο κ. Αντώναρος διευκρίνισε ότι «η πρωτοβουλία του κ. Παπαληγούρα αφορά στη δικαιοσύνη και δεν εμπλέκεται με το θέμα της Εκκλησίας», ενώ σχολιάζοντας την αντίδραση του ΠΑΣΟΚ παρατήρησε ότι «το ΠΑΣΟΚ προβαίνει σε ισχυρισμούς που δεν έχουν καμία σχέση με την πραγματικότητα».

Ως προς τα αισθήματα που προκαλεί στην κυβέρνηση η κρίση στον χώρο της Εκκλησίας, σημείωσε ότι «φαινόμενα που είναι δυσάρεστα, εφόσον αποδειχθεί σε όλες τις παραμέτρους τους ότι ανταποκρίνονται στην πραγματικότητα, είναι φυσικό να θλίβουν όλους μας».

Αναφορικά με τις δηλώσεις του νομάρχη Θεσσαλονίκης Παν.Ψωμιάδη (πως πρέπει να υποστηριχθεί ο Αρχιεπίσκοπος), ο αναπληρωτής κυβερνητικός εκπρόσωπος αρνήθηκε να σχολιάσει, ενώ σε ερώτηση σχετική με την κυβερνητική αντίδραση στην πρακτική των τηλεφωνικών υποκλοπών, ο κ. Αντώναρος σημείωσε ότι το θέμα δεν μπορεί να απασχολεί την κυβέρνηση, δεδομένου ότι υπάρχουν αρμόδιες αρχές για να ασχοληθούν με το ζήτημα.

Απαντώντας τέλος σε ερώτηση σχετική με την πρόταση του προέδρου του ΣΥΝ Αλ.Αλαβάνου «περί εθνικού διαλόγου για τον διαχωρισμό της Εκκλησίας από το κράτος», ο κ. Αντώναρος σημείωσε ότι «το θέμα δεν απασχολεί την κυβέρνηση».

Αντιδράσεις στα κόμματα για την κρίση στην Εκκλησία

Η κρίση στην Εκκλησία προκαλεί αντιδράσεις και στα κόμματα.

Ο πρόεδρος του ΣΥΝ ζήτησε, με επίκαιρη ερώτηση προς τον πρωθυπουργό, να συζητηθεί στη Βουλή το θέμα του διαχωρισμού του κράτους από την Εκκλησία, ενώ η συντονίστρια Μορφωτικών Υποθέσεων του ΠΑΣΟΚ, Μαρία Δαμανάκη, πρότεινε την πλήρη αναθεώρηση του νόμου για την εκκλησιαστική δικαιοσύνη.

Κληθείς να σχολιάσει τις εξελίξεις στην Εκκλησία και την Δικαιοσύνη, ο επίτιμος πρόεδρος της ΝΔ Κ.Μητσοτάκης δήλωσε ότι θλίβεται από τα γεγονότα και εξέφρασε την ελπίδα ότι πρόκειται για μια φάση η οποία θα περάσει.

Αναφερόμενος στο ίδιο θέμα, ο επίτροπος Σταύρος Δήμας έκανε λόγο για θλίψη η οποία διακατέχει όλους τους Έλληνες και ευχήθηκε να υπάρξει ολοκληρωτική κάθαρση.

Ο ευρωβουλευτής Αντώνης Σαμαράς δήλωσε ότι η κοινωνία βοά και ότι οι θεσμοί έχουν ανάγκη από κάθαρση σε βάθος. «Όταν λειτουργήσει αυτή η διαδικασία, θα είναι λυτρωτικό για όλους» είπε ο κ. Σαμαράς.

Ο βουλευτής του ΠΑΣΟΚ Ευ.Βενιζέλος δήλωσε:

«Επειδή ουδέν κακόν αμιγές καλού νομίζω ότι μέσα από την κρίση αυτή ωρίμασαν οι συνθήκες για μία νέα οριοθέτηση των σχέσεων κράτους και εκκλησίας, δηλαδή για έναν αμοιβαία επωφελή χωρισμό».

Τέλος, ο βουλευτής του ΠΑΣΟΚ Πέτρος Ευθυμίου μίλησε για ανάγκη αυτοκάθαρσης της Εκκλησίας, η οποία θα προβλέπει και τον επαναπροσδιορισμό του ρόλου της και κατηγόρησε την Νέα Δημοκρατία ότι «επιχείρησε να εναγκαλιστεί την Εκκλησία και τώρα διαπιστώνει τα προβλήματα».

TOYOTA
Για ένα **σέρβις** του αυτοκινήτου σας πραγματικά της **ποιότητας ΤΟΥΟΤΑ** με **γνήσια ανταλλακτικά** και **αξεσουάρ**
ελάτε σ' εμάς
ΞΕΝΑΚΗΣ α.ε.β.ε
εξουσιοδοτημένος έμπορος και after sales ΤΟΥΟΤΑ στα Δωδεκάνησα
3ο χλμ. Λεωφ. Ρόδου-Λίνδου
(αμέσως μετά το ΙΚΑ) • **τηλ. 2241062200**
AE0066

ΤΑΒΕΡΝΑ
μαγειρειο
Ο ΧΡΗΣΤΟΣ
(βλάχος)
Ανοικτά καθημερινά
μεσημέρι - βράδυ
Κυριακές μόνο μεσημέρι
Δεχόμαστε τις παραγγελίες σας από 18.00 έως 24.00
Μ' ένα τηλεφώνημα στο 2241031680 τώρα και στο χώρο σας
(έναντι Σ.Ο.Α.)
AT101 Κλαυδίου Πέπερ 165

ΚΑΘΗΜΕΡΙΝΑ ΟΛΑ ΤΑ ΝΕΑ ΤΗΣ ΔΩΔΕΚΑΝΗΣΟΥ ΣΤΟ INTERNET
www.rodiaki.gr

Σήμερα σε ειδική συνεδρίαση

Η Βουλή εκλέγει τον νέο Πρόεδρο της Δημοκρατίας

Αναμένεται η εκλογή του κ. Κ. Παπούλια με αριθμό ψήφων-ρεκόρ • Θα αναλάβει καθήκοντα στις 12 Μαρτίου

Η Βουλή εκλέγει, σήμερα τον νέο πρόεδρο της Δημοκρατίας και ο κ. Κ. Στεφανόπουλος, έπειτα από μια δεκαετία, παραδίδει στον διάδοχό του Κ. Παπούλια, ο οποίος αναμένεται να αναλάβει τα καθήκοντα του στις 12 Μαρτίου.

Δημοφιλέστερος, αγαπητότερος, πρώτος μεταξύ των ...πρώτων πολιτών της χώρας, ο Κ. Στεφανόπουλος τίμησε το αξίωμά του με το ήθος, τη σύνεση, τη σεμνότητα, και πορεύτηκε στη δεκάχρονη θητεία του με οδηγό τον όρκο που έδωσε: να υπηρετεί το Σύνταγμα και τους νόμους και να εκφράζει όλους τους Έλληνες.

Με αυτό τον μπούσουλα, και χωρίς να παρεκκλίνει ούτε εκατοστό από το τυπικό των καθηκόντων του, ο Κ . Στεφανόπουλος απέδωσε στο αξίωμα την πραγματική του ουσία λειτουργώντας πάντα ως ενωτικός παράγοντας των πολιτών, με λόγο εθνικά αξιοπρεπή, ανθρωπιά και ειλικρινή διάθεση προσφοράς.

Δέκα χρόνια τώρα, ο Κ. Στεφανόπουλος λειτουργεί ως πρότυπο πολιτικού ανδρός και ως πρότυπο έλληνα πολίτη. Ως τέτοιον οι Έλληνες τον αναγνώρισαν και τον περιέβαλαν με την αγάπη και την εμπιστοσύνη τους γιατί ακριβώς εκφράζει ακριβώς εκείνες τις καλύτερες πλευρές της ελληνικής ψυχής.

Μεταξύ των λόγων του προέδρου της Δημοκρατάς, Κ. Στεφανόπουλου, αξέχαστοι θα μείνουν εκείνος προς τον αμερικανό πρόεδρο Μπιλ Κλίντον, αλλά και η ομιλία του προς την ΔΟΕ για τους Ολυμπιακούς της Αθήνας.

Είχε πει ο πρόεδρος απευθυνόμενος στον μπιλ Κλίντον: "...Η σύγχρονη Ελλάς, κ. Πρόεδρε, όπως καλώς γνωρίζετε, είναι κράτος ειρηνικό, σεβόμενο απολύτως τις διεθνείς υποχρεώσεις του με άριστα λειτουργούν δημοκρατικό πολίτευμα... Δεν αγαπούμε τον πόλεμον, ούτε τον προβάλλομε ως μέσο επιλύσεως διαφορών."

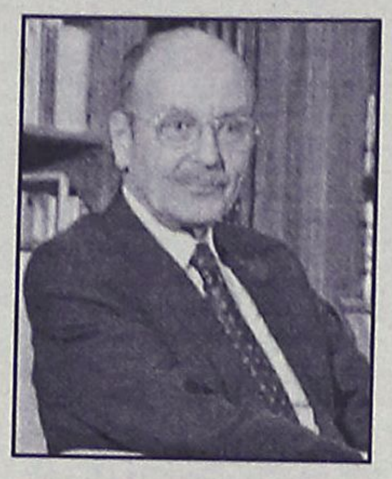

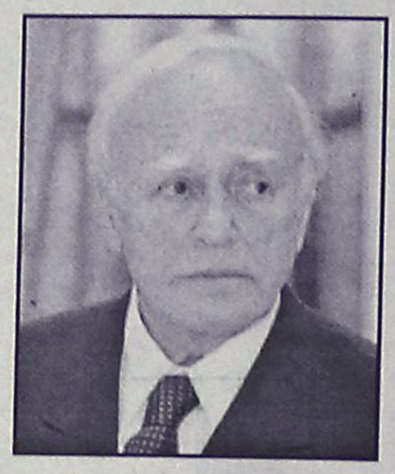

Αποχωρεί μετά από 10 χρόνια ο κ. Στεφανόπουλος ο οποίος τίμησε το αξίωμά του

Η ΕΚΛΟΓΗ

Με μοναδικό αντικείμενο την εκλογή του νέου Προέδρου της Δημοκρατίας, συγκαλείται σήμερα -σε ειδική συνεδρίαση- η Βουλή των Ελλήνων. Μοναδικός υποψήφιος είναι ο πρώην υπουργός Εξωτερικών Κάρολος Παπούλιας, τον οποίο πρότεινε ο πρωθυπουργός και πρόεδρος της κοινοβουλευτικής ομάδας της ΝΔ Κώστας Καραμανλής. Υπέρ της υποψηφιότητας του κ. Παπούλια έχει ταχθεί και ο πρόεδρος του ΠΑΣΟΚ Γιώργος Παπανδρέου. Το ΚΚΕ και ο ΣΥΝ δεν αναμένεται να προτείνουν άλλον υποψήφιο.

Στην περίπτωση κατά την οποία ο κ. Παπούλιας λάβει το σύνολο των βουλευτών που εξελέγησαν με τη ΝΔ και το ΠΑΣΟΚ, θα εκλεγεί με έως και 282 ψήφους. Θα πρόκειται για αριθμό ψήφων-ρεκόρ καθώς θα ξεπερνούν τις 269 ψήφους (επί 298 παρόντων βουλευτών) που έλαβε ο απερχόμενος Πρόεδρος της Δημοκρατίας Κ. Στεφανόπουλος, κατά την επανεκλογή του στις 8 Φεβρουαρίου 2000.

Ο Πρόεδρος της Δημοκρατίας είναι ο ρυθμιστής του Πολιτεύματος και εκλέγεται για περίοδο πέντε ετών. Υπενθυμίζεται ότι επανεκλογή του ίδιου προσώπου επιτρέπεται μία φορά μόνο. Πρόεδρος της Δημοκρατίας μπορεί να εκλεγεί «όποιος είναι Έλληνας πολίτης πριν από πέντε τουλάχιστον έτη, έχει από πατέρα ή μητέρα ελληνική καταγωγή, έχει συμπληρώσει το τεσσαρακοστό έτος της ηλικίας του και έχει τη νόμιμη ικανότητα του εκλέγειν». Για την εκλογή του απαιτείται -κατά την πρώτη ψηφοφορία- πλειοψηφία των δύο τρίτων του συνολικού αριθμού των βουλευτών (200 ψήφοι). Η ψηφοφορία είναι ονομαστική. Το αποτέλεσματα της ψηφοφορίας θα ανακοινώσει στον κ. Παπούλια η πρόεδρος της Βουλής Αννα Μπενάκη-Ψαρούδα, η οποία θα μεταβεί προς τούτο στο γραφείο του, συνοδευόμενη από τους αντιπροέδρους του κοινοβουλίου

Οπως προαναφέραμε η δεύτερη θητεία του κ. Στεφανόπουλου ολοκληρώνεται στις 11 Μαρτίου 2005, ενώ ο κ. Παπούλιας θα αναλάβει καθήκοντα από την επομένη (12 Μαρτίου). Ο κ. Παπούλιας θα είναι ο έκτος Πρόεδρος της Δημοκρατίας από τη μεταπολίτευση, καθώς απο το 1974 μέχρι σήμερα πρόεδροι Δημοκρατίας έχουν διατελέσει οι Μιχαήλ Στασινόπουλος, Κωνσταντίνος Τσάτσος, Κωνσταντίνος Καραμανλής, Χρήστος Σαρτζετάκης και Κωστής Στεφανόπουλος.

ΧΥΤΗΡΟΓΛΟΥ
selections
Στο Χυτήρογλου θα βρείτε κουρτίνες, υφάσματα επιπλώσεων, κουρτινόξυλα, χαλιά, μοκέτες, λευκά είδη, ριχτάρια, διακοσμητικά μαξιλάρια που συνδυάζουν την ασύγκριτη ποιότητα με την πιο σύγχρονη αισθητική στις καλύτερες τιμές
ΜΕΓΑΛΕΣ ΕΚΠΤΩΣΕΙΣ
ΚΟΥΡΤΙΝΕΣ ΙΣΠΑΝΙΑΣ ..... ΑΠΟ 5€
ΥΦΑΣΜΑΤΑ ΕΠΙΠΛΩΣΕΩΝ ..... ΑΠΟ 5€
ΤΡΑΠΕΖΟΜΑΝΔΗΛΑ 1.40Χ1.40 ..... 7€
ΝΑΠΕΡΟΝ 0,70Χ0.70 ..... 2€
ΚΟΥΡΤΙΝΟΞΥΛΟ ..... ΑΠΟ 20€
5ο χλμ. ΡΟΔΟΥ-ΚΑΛΛΙΘΕΑΣ • ΤΗΛ. 22410-63121, 63311
AT35

ΜΑΘΗΜΑΤΙΚΑ
Καθηγητές με πολύχρονη εμπειρία παραδίδουν μαθήματα ιδιαίτερα ή σε ολιγομελή τμήματα σε:
- **μαθητές Γυμνασίου, Λυκείου, Τ.Ε.Ε.,**
- **φοιτητές Πανεπιστημίου Αιγαίου,**
- **υποψήφιους για κατατακτήριες εξετάσεις στο Οικονομικό Πανεπιστήμιο, για Τράπεζες κ.λπ.**

Τιμές προσιτές
Υπεύθυνη διδασκαλία για άριστα αποτελέσματα
Τηλ. 2241026151, 6947683868

Από κοινού προσπάθεια κεντρικής εξουσίας και Αυτοδιοίκησης για ισόρροπη ανάπτυξη

Η νέα στρατηγική για τον τουρισμό!

Ο κ. Αβραμόπουλος στη χθεσινή σύσκεψη κάλεσε τους νομάρχες και τους δημάρχους να αναλάβουν το δικό τους μερίδιο ευθύνης και να συμβάλουν στο "νοικοκύρεμα" της χώρας

Τα προγράμματα τουριστικής ανάπτυξης της Περιφέρειας, θέματα διαφημιστικής προβολής και επικοινωνιακής πολιτικής, καθώς και ο συντονισμός των δράσεων της Περιφέρειας με το υπουργείο Τουριστικής Ανάπτυξης τέθηκαν επί τάπητος χθες σε ευρεία σύσκεψη υπό την προεδρία του υπουργού Τουριστικής Ανάπτυξης κ. Δημήτρη Αβραμόπουλου, με τη συμμετοχή των Νομαρχών όλης της χώρας.

Στην σύσκεψη συμμετείχε και ο νομάρχης Δωδεκανήσου κ. Γιάννης Μαχαιρίδης, ως εκπρόσωπος της ΕΝΕΑ ο οποίος κατέθεσε υπόμνημα στον υπουργό Τουριστικής Ανάπτυξης, αναφορικά με θέματα και ζήτηματα που απασχολούν την Δωδεκάνησο.

Συγκεκριμένα μεταξύ άλλων στο υπόμνημα αναφέρεται η ανάγκη ολοκλήρωσης των υποδομών, ο εμπλουτισμός των τουριστικών προϊόντων, η τιμολογιακή πολιτική, ενώ τίθεται και το θέμα του ακτοπλοϊκού προβλήματος.

Στο ίδιο υπόμνημα ο κ. Μαχαιρίδης ζητά να τακτοποιηθούν οι πολεοδομικές εκκρεμότητες που έχουν αρκετές από τις ξενοδοχειακές μονάδες της περιοχής μας, θέμα για το οποίο επεξεργάζεται νομοθετική ρύθμιση το υπουργείο.

Η ΣΥΣΚΕΨΗ

Η χθεσινή συνάντηση ήταν η πρώτη στο πλαίσιο της νεοσύστατης ειδικής θεσμοθετημένης Επιτροπής, στην οποία, πλην της ηγεσίας του υπουργείου Τουριστικής Ανάπτυξης και του ΕΟΤ, συμμετέχουν εκπρόσωποι των διοικητικών συμβουλίων της ΕΝΑΕ και της ΚΕΔΚΕ. Είχε πρόσφατα προηγηθεί συνάντηση με τους γενικούς γραμματείς Περιφερειών, κατά την οποία αποφασίσθηκε η σύσταση σχετικού Περιφερειακού Συμβουλίου.

Ο κ. Αβραμόπουλος, μιλώντας στη συνάντηση, τόνισε τη σημασία του τουρισμού για την ισόρροπη ανάπτυξη της περιφέρειας και υπογράμμισε ότι "προϋπόθεση για την επιτυχή εφαρμογή της νέας στρατηγικής για τον τουρισμό σε εθνικό επίπεδο είναι η από κοινού προσπάθεια ανάμεσα στην κεντρική εξουσία και στην Αυτοδιοίκηση". Οπως είπε, στο παρελθόν "δεν υπήρχε ποτέ συγκροτημένη και συντονισμένη πολιτική για τον τουρισμό, κυριαρχούσε ο αυτοσχεδιασμός και η προχειρότητα".

Ο υπουργός κάλεσε τους νομάρχες να αναλάβουν το δικό τους μερίδιο ευθύνης και να συμβάλουν στο "νοικοκύρεμα" της χώρας (σε τομείς όπως η καθαριότητα, η αισθητική, το περιβάλλον κλπ), απαραίτητη προϋπόθεση προκειμένου να προχωρήσει η στρατηγική του υπουργείου Τουριστικής Ανάπτυξης για μια "ποιοτική επανάσταση" στον τουρισμό. Πέρα από την ευρισκόμενη σε εξέλιξη καμπάνια της Ελλάδας στο εξωτερικό, που ξεκίνησε έγκαιρα, από το Δεκέμβριο 2004, ο κ. Αβραμόπουλος αναφέρθηκε στο πρόγραμμα εσωτερικού τουρισμού με τον τίτλο "Μένουμε Ελλάδα" και διαβεβαίωσε ότι θα υπάρξουν και άλλες παρεμβάσεις μέσα στη χώρα μας για την ανάπτυξη του εσωτερικού τουρισμού.

Ο υπουργός κάλεσε τους νομάρχες να αναδείξουν τα συγκριτικά πλεονεκτήματα των περιοχών τους, αλλά με τρόπο συντονισμένο με την εθνική τουριστική στρατηγική και υποσχέθηκε κάθε βοήθεια τόσο από το "επικοινωνιακό στρατηγείο" του υπουργείου Τουριστικής Ανάπτυξης όσο και από τον ΕΟΤ.

Από την πλευρά του ο υφυπουργός Αναστάσιος Λιάσκος τόνισε ότι "η νέα διοίκηση του υπουργείου Τουριστικής Ανάπτυξης συνδέει την τουριστική πολιτική της χώρας από την περιφέρεια μέχρι και τη Νομαρχία και το Δήμο, έτσι ώστε να μπορέσουμε να παράξουμε αποτελεσματική και ενιαία τουριστική πολιτική και ενιαία ταυτότητα στο τουριστικό προϊόν μας".

Ο υφυπουργός έδωσε προτεραιότητα στην ανάγκη να ενταχθούν σε μια ενιαία λογική και σε ενιαίους κανόνες τα επί μέρους προγράμματα τουριστικής προβολής των νομαρχιών, ώστε να μεγιστοποιηθεί η αποτελεσματικότητά τους. Κάλεσε επίσης τους νομάρχες να δώσουν έμφαση στην προβολή των ειδικών μορφών τουρισμού, ώστε να εμπλουτισθεί το ελληνικό τουριστικό προϊόν, υποσχέθηκε δε κάθε βοήθεια από τις αρμόδιες υπηρεσίες του ΕΟΤ για την προβολή του κάθε νομού.



ΤΟ ΥΠΟΜΝΗΜΑ ΤΗΣ ΝΟΜΑΡΧΙΑΣ

Στο υπόμνημα που κατέθεσε στον κ. Αβραμόπουλο, ο νομάρχης Δωδεκανήσου κ. Γ. Μαχαιρίδης, αναφέρονται τα εξής:

"Κύριε Υπουργέ,

Κανείς δεν μπορεί να αμφισβητήσει την συμβολή της τουριστικής βιομηχανίας στην ανάπτυξη των νησιών μας και στην επίτευξη, υψηλών και σταθερών επιπέδων ανάπτυξης, απασχόλησης και κοινωνικής προόδου.

Παράλληλα όμως πρέπει να επισημανθεί πως η συνεχιζόμενη ανάπτυξη του τομέα αγγίζει στα περισσότερα νησιά τα όρια των φυσικών, οικονομικών, κοινωνικών και πολιτιστικών πόρων μ' αποτέλεσμα τη σταδιακή υποβάθμιση του προϊόντος και των προσφερόμενων υπηρεσιών.

Είναι λοιπόν απαραίτητος ο επαναπροσδιορισμός των στόχων μας που μπορεί με ειδικές στρατηγικές να απαντήσει στις νέες προκλήσεις και τα αιτήματα από τις μεταβαλλόμενες τάσεις και δραστηριότητες στον τομέα του τουρισμού.

Η ένταση του ανταγωνισμού σίγουρα δημιουργεί πρόσθετα προβλήματα λόγω του ότι η οικονομική ύφεση στις χώρες από τις οποίες προέρχεται το μεγαλύτερο ποσοστό των επισκεπτών μας οδηγεί τους εν δυνάμει πελάτες μας στην αναζήτηση φθηνών προορισμών και πακέτων και άρα θέτει αυτόματα τα νησιά μας σε δεύτερη και τρίτη επιλογή μιας και άλλες χώρες και προορισμοί είναι πολύ πιο φθηνοί.

Είναι απαραίτητη η χάραξη μιας νέας πολιτικής για τον τουρισμό μας.

Είναι απαραίτητη η χάραξη μιας νέας στρατηγικής που θα απαντά στις νέες προκλήσεις και στον ανταγωνισμό, θα λαμβάνει υπόψη και τις δυνατότητες αλλά και τα όρια της τουριστικής δραστηριότητας σε κάθε νησί μας. Θα σέβεται τον επισκέπτη και θα του εξασφαλίζει περιβαλλοντική, πολιτιστική και κοινωνική ποιότητα.

Και είναι η ποιότητα που πρέπει σταδιακά να μπει στο επίκεντρο επαναπροσανατολισμού της τουριστικής μας δραστηριότητας.

Σίγουρα ο τουρισμός που στηρίχτηκε στην ποσότητα όλα αυτά τα χρόνια έφτασε στα όριά του.

Ο έντονος ανταγωνισμός και η μικρή κλίμακα των νησιών μας μοιραία μας οδηγεί να στραφούμε στην ποιότητα.

Είναι λοιπόν απαραίτητος σταδιακά ο επαναπροσανατολισμός της τουριστικής μας δραστηριότητας.

Προς αυτή την κατεύθυνση πρέπει να στοχεύσουμε:

1) Να καταστούν τα νησιά μας ελκυστικότεροι τουριστικοί προορισμοί.

2) Στην ολοκλήρωση των υποδομών (αεροδρόμια, λιμάνια, οδικοί άξονες).

3) Νέες υποδομές (γκολφ, υποδομές νέων μορφών τουρισμού)

4) Εμπλουτισμός του προϊόντος περιβάλλον – πολιτισμός, νέες μορφές τουρισμού.

5) Τιμολογιακή πολιτική – κόστος διακοπών (ξενοδοχειακό – εξωξενοδοχειακό κόστος).

Μια τέτοια μορφή απαιτεί νέο πλαίσιο πολιτικής για τον τουρισμό, μέτρα, πρωτοβουλίες και προσπάθειες όλων των φορέων που περικλείεται στο τρίπτυχο (σύνδεση, συνδρομή, συνεργασία).

6) Αποτελεσματικότητα των δράσεών μας είναι το κλειδί, μιας και αυτή μπορεί στα πλαίσια της ανταγωνιστικότητας των τουριστικών επιχειρήσεων και του τουριστικού προορισμού να καλύψει τις απαιτούμενες επιπλέον δαπάνες.

7) Ποιότητα σε όλα τα επίπεδα, προϊόντα, υπηρεσίες, περιβάλλον κ.λπ.

8) Αειφόρος τουρισμός.

Για τα νησιά μας είναι το μεγάλο στοίχημα. Αειφορία σημαίνει σεβασμός στο περιβάλλον και τον πολιτισμό, προστασία και ανάπτυξη, ποιότητα, υπευθυνότητα, συμμετοχή της κοινωνίας στην παραγωγή τουριστικού προϊόντος, καλές ευκαιρίες απασχόλησης, οφέλη για τις τοπικές κοινωνίες.

9) Ευαισθητοποίηση – προβολή μέσω διαφημιστικής καμπάνιας σε διεθνές, εθνικό και τοπικό επίπεδο.

10) Την επίλυση του Ακτοπλοϊκού προβλήματος ως βασική προϋπόθεση για την ασφαλή και συνεχή μετακίνηση των επισκεπτών μας προς τα νησιά της Δωδεκανήσου.

Επειδή μια τέτοια αλλαγή μ' αυτά τα χαρακτηριστικά χρειάζεται χρόνο και προσπάθεια και η σημερινή τουριστική βιομηχανία πρέπει να λειτουργήσει απρόσκοπτα, είναι απαραίτητη η επίλυση των προβλημάτων που αντιμετωπίζουν οι επιχειρήσεις που άπτονται κυρίως πολεοδομικών εκκρεμοτήτων (υπέρβαση συντελεστή δόμησης, αλλαγή χρήσεων) αλλά και αδειοδοτήσεις (πισίνες, ειδικά σήματα λειτουργίας κ.λ.π).

Κύριε Υπουργέ, η ηθική και υλική ενίσχυση των τοπικών φορέων από την πολιτεία στη δύσκολη αυτή συγκυρία είναι απαραίτητη και αναγκαία.

Είμαστε στη διάθεσή σας για μια πιο λεπτομερή ανάλυση της κατάστασης και από κοινού αναζήτησης των καλύτερων λύσεων".

Σύμφωνα με τον Παγκόσμιο Οργανισμό

Ανακάμπτει ο διεθνής τουρισμός

Η μικρότερη αύξηση το 2004 στις χώρες της Μεσογείου

Μετά από 3 χρόνια μέτριας ως πολύ μικρής ανάπτυξης, ο διεθνής τουρισμός το έτος 2004 παρουσίασε μια εξαιρετική χρονιά. Σύμφωνα με το Παγκόσμιο Οργανισμό Τουρισμού, ΠΟΤ, και το World Tourism Barometer, οι διεθνείς αφίξεις έφθασαν σε ύψος ρεκόρ 760 εκατ., το οποίο σημαίνει αύξηση 10% σε σχέση με το 2003.

Τα στοιχεία παρουσιάστηκαν σε ειδική συνέντευξη τύπου στην Bangkok, της Ταϊλάνδης όπου κύριος σκοπός ήταν η παρουσίαση του Action Plan του Phuket που άρχισε να μπαίνει σε εφαρμογή την 1η Φεβρουαρίου με την υποστήριξη του Executive Council του ΠΟΤ. Το σχέδιο αυτό θα βοηθήσει στην ανάκαμψη των τουριστικών περιοχών του Ινδικού Ωκεανού, ώστε οι περιοχές που κτυπήθηκαν από το Τσουνάμι να ξαναγυρίσουν στην τουριστική δράση πολύ πιο ισχυρές.

Η ανάπτυξη του τουρισμού το 2004, έγινε σε όλες τις περιοχές, αλλά μεγαλύτερη υπήρξε στην Ασία και τον Ειρηνικό Ωκεανό με +29%, στη Μέση Ανατολή με +21%, στην Αμερικάνικη Ήπειρο με +10%, στην Αφρική με +7%, και στην Ευρώπη με +4%, όπου οι διεθνείς αφίξεις έφθασαν τα 414 εκατ. Η αύξηση για την Ευρώπη ήταν κάτω από το μέσο όρο αύξηση του παγκόσμιου τουρισμού, γεγονός που οφείλεται στα προβλήματα που δημιουργεί το ακριβό ευρώ, ενώ αξιοσημείωτο είναι, το γεγονός ότι σε παγκόσμιο επίπεδο, παρατηρείται μεγαλύτερος ρυθμός αύξησης των εσόδων σε σχέση με την αύξηση των αφίξεων. Παρόλα αυτά πρέπει να σημειώσουμε την εξαιρετική επίδοση των χωρών της Κεντρικής και Ανατολικής Ευρώπης που έφθασε το +10%, όπως επίσης και της Βόρειας Ευρώπης με +7%. Τα αποτελέσματα όμως της Νοτίου Ευρώπης και συγκεκριμένα της Μεσογείου κάθε άλλο παρά καλά είναι αφού έχουμε μόνο +2% αύξηση, ποσοστό ίδιο με αυτό της Δυτικής Ευρώπης.

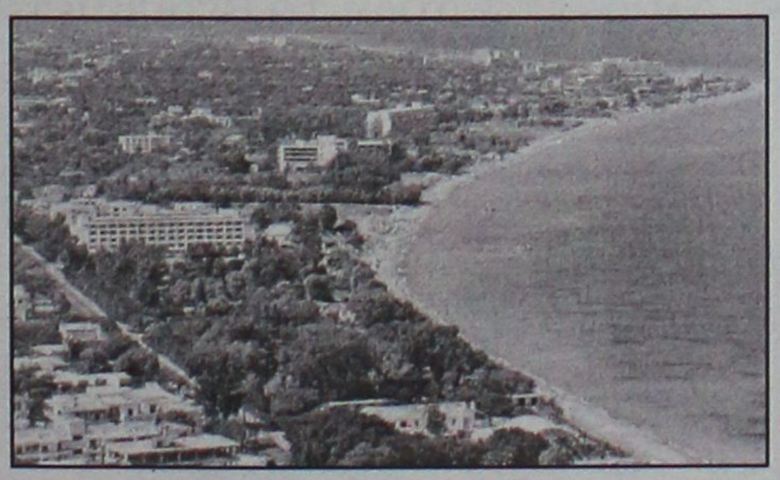

Η ανάκαμψη της παγκόσμιας οικονομίας, και ιδιαίτερα των οικονομιών των χωρών που δημιουργούν τουριστικό ρεύμα, όπως η Αμερική και οι χώρες της Ευρώπης, συνεισέφεραν ιδιαίτερα στα καλά αποτελέσματα του 2004. Οι φόβοι για την αρνητική επίδραση της τιμής του πετρελαίου στα ταξίδια, σύμφωνα με τον ΠΟΤ, δεν έγιναν πραγματικότητα, γιατί η αύξηση της τιμής απορροφήθηκε από τη δυναμική της παγκόσμιας οικονομίας και φαίνεται ότι δεν επηρέασε του καταναλωτές των ταξιδιωτικών υπηρεσιών.

"Οπως προβλέψαμε τον Οκτώβριο, ο τουρισμός το 2004 έφθασε σε επίπεδα ρεκόρ αγγίζοντας τα 760 εκατ. διεθνών αφίξεων και σημειώνοντας την καλύτερη ποσοστιαία αύξηση τα τελευταία 20 χρόνια", τόνισε ο γ.γ. του ΠΟΤ Francesco Frangialli. "Είμαστε πεπεισμένοι ότι ο κλάδος του τουρισμού έχει επιστρέψει στο "σωστό δρόμο" μετά από 3 δύσκολα χρόνια, παρά τα τραγικά γεγονότα στην Ασία. Ο κλάδος μας θα δείξει άλλη μια φορά πόσο γρήγορα ανακάμπτει έχοντας μια μοναδική ικανότητα να ξεπερνά τις δυσκολίες συμβάλλοντας αισθητά στην γενική ανάκαμψη των περιοχών που επλήγησαν", συνέχισε ο κ. Francesco Frangialli.

(Από το Travel Dailly News).

YOGA Center

Με τη Yoga αισθάνεστε ισορροπημένοι και ανανεωμένοι σωματικά και πνευματικά.
Με το συνδυασμό **αναπνοής, σωματικής άσκησης** και **συγκέντρωσης**, βελτιώνεται η άμυνα του οργανισμού μας, ενισχύεται η υγεία μας και αυξάνεται η ευεξία μας.
Καθένας μας μπορεί να ξεκινήσει να κάνει Yoga ανεξάρτητα από ηλικία και φυσική κατάσταση.

ΤΜΗΜΑΤΑ ΕΝΗΛΙΚΩΝ ΚΑΙ ΠΑΙΔΙΩΝ

Υπεύθυνη: Ιφιγένεια Χαλκιά • Ιερού Λόχου 8 Ιαλυσός
Τηλ: 22410 96343 - 6945 374109 ΑΕ 0116

ΑΝΑΚΟΙΝΩΣΗ

Η Βιοτεχνία Τουριστικών Ειδών, Κοσμημάτων & Αξεσουάρ

"ΑΘΗΝΑ"
ΚΕΡΑΤΣΗ ΑΘΗΝΑ

δειγματίζει τα προϊόντα της από
8-12 Φεβρουαρίου
στο ξενοδοχείο **"ΜΑΝΟΥΣΟΣ"**,
Γ. Λέοντος 25, Ρόδος

Τηλ. 22410 22741 ή 6945223181

AT119

ΠΑΡΑΔΟΣΙΑΚΕΣ ΧΕΙΡΟΠΟΙΗΤΕΣ ΛΕΙΤΟΥΡΓΙΚΕΣ καρέκλες και τραπέζια ΡΟΔΟΥ



ΕΠΙΣΗΣ ΚΑΤΑΣΚΕΥΑΖΟΥΜΕ ΤΡΑΠΕΖΙΑ ΟΛΩΝ ΤΩΝ ΤΥΠΩΝ ΚΑΙ ΜΕΓΕΘΩΝ

ΑΕ0059

ΒΑΓΙΑΝΑΚΗΣ, Σάλακος

Στα **46** χρόνια κατασκευαστές...

ΕΓΓΥΗΣΗ Ζωής σε χρώμα που εσείς προτιμάτε (ξύλου, μπλε, πράσινο κ.λπ.), από αθάνατο ξύλο οξιάς εισαγωγής για επαγγελματική και όχι μόνο χρήση. Σε τιμές εργοστασίου χωρίς μεσάζοντες

Βαγιανάκης Γιάννης-ΣΑΛΑΚΟΣ ΡΟΔΟΣ
Τηλ.: 2246 0 22389 • 2246 0 22237 • 6932 410389

Σήμερα στην εκπομπή του Αλέξη Παπαχελά

Αποκαλυπτικό ρεπορτάζ για το "επεισόδιο" στα Ίμια

Η μαρτυρία ενός ανθρώπου που βρέθηκε στην βραχονησίδα την 30ή Ιανουαρίου 1996

Αποκαλυπτικό αναμένεται ότι θα είναι το ρεπορτάζ για το τί έγινε στις βραχονησίδες Ίμια, το βράδυ της 30ης Ιανουαρίου 1996, το οποίο θα παρουσιαστεί σήμερα το βράδυ στην εκπομπή "Φάκελοι" του Αλέξη Παπαχελά.

Στην σημερινή εκπομπή (στο MEGA) την παράσταση αναμένεται ότι θα κλέψει η μαρτυρία ενός ανθρώπου της ομάδας των ΟΥΚ που βρέθηκε πάνω στην βραχονησίδα και διηγείται τι είδε και εξηγεί πως εξαιτίας μίας σύμπτωσης δεν ανέβηκαν οι Έλληνες βατραχάνθρωποι στην άλλη βραχονησίδα, οπότε θα υπήρχε εμπλοκή με τους Τούρκους.

Για τους Έλληνες χρειάστηκε να περάσουν χρόνια έως ότου ακουστούν οι πρώτες αλήθειες μέσα από την δημοσιογραφική έρευνα. Η άλλη πλευρά δεν φαίνεται ικανή να βοηθήσει, αφού οι πρωταγωνιστές της ιστορίας «χάθηκαν» ύστερα από μία σειρά παράξενων αεροπορικών και τροχαίων ατυχημάτων.

Επί του θέματος, σε συνέντευξή του χθες στην εφημερίδα "Απογευματινή" ο κ. Παπαχελάς αναφέρει τα εξής:

«Πρόκειται για μια συγκλονιστική διήγηση και μια μοναδική μαρτυρία. Επίσης, φωτίζουμε την ιστορία του ελικοπτέρου μ' έναν τρόπο στοιχειοθετημένο, ασχολούμενοι με τις έρευνες που έγιναν για την πτώση του και τα πάρα πολλά επιχειρησιακά λάθη από πλευράς πολιτικής και στρατιωτικής ηγεσίας. Φαίνονται λάθη που έγιναν από το Ναυτικό και πόσο λάθος ήταν ακόμα και η εντολή να απογειωθεί το ελικόπτερο» μας εξηγεί ο κ. Παπαχελάς.



"Πιθανή ακόμα μία προβοκάτσια"

- Πως πείθεις έναν άνθρωπο να σου «εμπιστευτεί» τη μαρτυρία του;

«Είναι θέμα που το ψάχνουμε 7-8 χρόνια και επιμείναμε πάρα πού μ' ένα-δύο ανθρώπους τους οποίους είχαμε εντοπίσει. Ο ένας επείσθη γιατί ήταν ένα φορτίο που το κουβαλούσε αρκετό καιρό μέσα του και ήρθε η στιγμή για να μιλήσει.

Ο δεύτερος, που ήταν σε επιτελικό πόστο και που για μένα έχει παίξει ρόλο - κλειδί, ελπίζαμε ότι θα μίλαγε γιατί δεν το είχε κάνει ποτέ, τηλεοπτικά τουλάχιστον, αλλά τελικώς αποφάσισε ότι δεν είναι ακόμα καιρός».

- Τελικά αποφύγαμε ή αποτρέψαμε μια ενδεχόμενη σύρραξη;

«Νομίζω ότι την κλιμακώσαμε χωρίς να καταλάβουμε το πως και το γιατί και πιστεύω ότι την αποφύγαμε στο τέλος κι όχι ότι την αποτρέψαμε. Αποτροπή θα ήταν να μην είχαν ανέβει οι Τούρκοι σε μια ελληνική βραχονησίδα και να διεκδικούν την κυριαρχία της».

- Η ευρωπαϊκή προοπτική της Τουρκίας συμβάλλει ώστε να μην επαναληφθούν τέτοιου είδους κρίσεις;

«Οπωσδήποτε διότι είναι βέβαιο ότι ο Ερντογάν δεν θα ήθελε καμία τέτοια κρίση όσο η Τουρκία κρίνεται από τους Ευρωπαίους εταίρους.

ΠΙΘΑΝΗ ΑΚΟΜΑ ΜΙΑ ΠΡΟΒΟΚΑΤΣΙΑ

«Από την άλλη, εγώ αυτό που φοβάμαι είναι ότι όσο υπάρχει μία μεγάλη ένταση μέσα στην Τουρκία, γιατί υπάρχει ένα κομμάτι του τουρκικού στρατού που δεν θέλει την ευρωπαϊκή ένταξη, ότι μπορεί να χρησιμοποιήσει ως προβοκάτσια ένα τέτοιο επεισόδιο κάπου στο Αιγαίο για να εγείρει πάλι ζήτημα. Κι αυτό πιστεύω ότι μπορεί να γίνει οποιαδήποτε στιγμή».

Άλλωστε, όπως επισήμανε ο διακεκριμένος δημοσιογράφος, ο «Φάκελος» Ίμια είναι από τους «φακέλους» που δεν κλείνουν ποτέ όσο έρχονται στο φως νέα στοιχεία που έχει για τη συγγραφή βιβλίου.

Σύμφωνα με τις προβλέψεις της ΕΜΥ

"Πολικό" ψύχος και στη Ρόδο

Αύριο το πρωί το θερμόμετρο θα πέσει στους 2 βαθμούς!

Τσουχτερό κρύο, προβλέπει σήμερα η ΕΜΥ για το νησί της Ρόδου, ενώ από αύριο Τετάρτη, τα... καιρικά φαινόμενα θα είναι ακόμα πιο δύσκολα, καθώς ο υδράργυρος αναμένεται να «κατέβει» ακόμη περισσότερο(!) φθάνοντας ακόμη και τους 2 βαθμούς!

Το δριμύ ψύχος (για τα δεδομένα της Ρόδου) που κυριαρχεί στη Ρόδο το τελευταίο τριήμερο, αναμένεται να διαρκέσει έως και την ερχόμενη Πέμπτη τουλάχιστον, καταφέρνοντας έτσι να παγώσει για τα καλά και την περιοχή μας. Προς... αποφυγήτευση πάντως, όλων μας, η ΕΜΥ δεν προβλέπει ούτε ως πιθανότητα, χιονόπτωση για το τριήμερο στο οποίο θα κυριαρχήσουν ασυνήθιστα χαμηλές θερμοκρασίες για την περιοχή της Δωδεκανήσου.

Όπως προκύπτει και από την πρόβλεψη του τριημέρου, για σήμερα η χαμηλότερη θερμοκρασία, στην περιοχή της Ρόδου θα είναι οι 5 βαθμοί ενώ για αύριο Τετάρτη, από τις 2 τα ξημερώματα έως και τις 8 το πρωί, ο υδράργυρος θα κυμαίνεται μόλις δύο βαθμούς πάνω από το μηδέν!

Οι άνεμοι, για σήμερα αναμένεται να είναι Βόρειοι βορειοανατολικοί και θα κυμαίνονται από 2 έως 3 μποφόρ, ενώ για αύριο Τετάρτη, θα στραφούν σε Νοτιοδυτικούς και η έντασή τους δεν θα ξεπεράσει τα 3 μποφόρ.

ΡΟΔΟΣ

Ημερομηνία	Ώρα	Θερμοκ.	Υγρασία	Διευθ. ανέμου - Ένταση	Καιρός - ορατότητα
Δευτέρα 07/02/2005	20:00	9 °C	37 %	5 Μποφόρ Β	ΚΑΘΑΡΟΣ
Τρίτη 08/02/2005	02:00	6 °C	42 %	5 Μποφόρ Β	ΚΑΘΑΡΟΣ
Τρίτη 08/02/2005	08:00	5 °C	45 %	5 Μποφόρ Β	ΚΑΘΑΡΟΣ
Τρίτη 08/02/2005	14:00	10 °C	27 %	3 Μποφόρ Β	ΚΑΘΑΡΟΣ
Τρίτη 08/02/2005	20:00	6 °C	45 %	2 Μποφόρ Β	ΚΑΘΑΡΟΣ
Τετάρτη 09/02/2005	02:00		78 %	3 Μποφόρ ΒΑ	ΚΑΘΑΡΟΣ
Τετάρτη 09/02/2005	08:00		92 %	2 Μποφόρ ΒΑ	ΚΑΘΑΡΟΣ
Τετάρτη 09/02/2005	14:00	10 °C	46 %	2 Μποφόρ ΒΑ	ΣΥΝΝΕΦΙΑΣΜΕΝΟΣ
Τετάρτη 09/02/2005	20:00	6 °C	65 %	2 Μποφόρ ΝΑ	ΑΡΚΕΤΑ ΣΥΝΝΕΦΑ
Πέμπτη 10/02/2005	02:00		91 %	3 Μποφόρ ΝΑ	ΑΡΚΕΤΑ ΣΥΝΝΕΦΑ

Στη σύσκεψη στο υπουργείο Τουριστικής Ανάπτυξης

Συζητούν για το γκολφ Αφάντου

Στη Ρόδο το νέο «αφεντικό» της ΕΤΑ • Δημήτρης Αβραμόπουλος: Η Ρόδος έπρεπε να έχει τέσσερα γκολφ!

Πολύ σύντομα πρόκειται να έρθει στη Ρόδο για να ακούσει τις απόψεις των τοπικών παραγόντων, αναφορικά με την αξιοποίηση του γκολφ Αφάντου, ο νέος διευθύνων σύμβουλος της Εταιρείας Τουριστικών Ακινήτων κ. Ζαχαρόπουλος.

Το ζητούμενο είναι να δρομολογηθούν παράλληλα λύσεις για το συγκεκριμένο θέμα, το οποίο τίθεται σε προτεραιότητα από την πλευρά των κυβερνητικών παραγόντων, γεγονός βέβαια που προκαλεί εύλογο κλίμα αισιοδοξίας.

Χθες πράγματι, στο περιθώριο της σύσκεψης που πραγματοποιήθηκε στο υπουργείο Τουριστικής Ανάπτυξης, ο νομάρχης Δωδεκανήσου κ. Γιάννης Μαχαιρίδης, είχε συνάντηση με τον διευθύνοντα σύμβουλο της ΕΤΑ κ. Ζαχαρόπουλο, ο οποίος ως γνωστόν προ δεκαημέρου αντικατέστησε τον κ. Ν. Χαριτάκη που παραιτήθηκε.

Ο κ. Μαχαιρίδης έθεσε το θέμα και ο κ. Ζαχαρόπουλος, υποσχέθηκε ότι θα έρθει σύντομα στη Ρόδο, για να ασχοληθεί με το ζήτημα του γκολφ.



Στη συζήτηση μάλιστα, παρενέβη και ο ίδιος ο υπουργός Τουριστικής Ανάπτυξης κ. Δημ. Αβραμόπουλος, επισημαίνοντας στον διευθύνοντα σύμβουλο της ΕΤΑ ότι πρέπει να δει το θέμα σύντομα. Όπως μάλιστα του είπε, η Ρόδος έπρεπε να έχει 4 γήπεδα γκολφ και όχι ένα, σ' αυτή την κατάσταση που είναι.

Όπως έγινε γνωστό ο κ. Ζαχαρόπουλος υποσχέθηκε τελικά να έρθει το συντομότερο στη Ρόδο, οπότε αναμένεται να του απευθύνει επίσημη πρόσκληση ο νομάρχης κ. Μαχαιρίδης.

Η εξέλιξη αυτή «δένει» και με την σύσκεψη που έγινε προχθές στη Ρόδο με πρωτοβουλία της νομαρχιακής επιτροπής της Νέας Δημοκρατίας, στην οποία συμμετείχαν ο υπουργός Αιγαίου κ. Αριστοτέλης Παυλίδης, ο βουλευτής κ. Βασίλης Χρύσης κ.ά.

Στην σύσκεψη αυτή, ο υπουργός Αιγαίου κ. Αριστ. Παυλίδης τόνισε ότι το χρονοδιάγραμμα για την εξεύρεση του επενδυτή θα τηρηθεί όπως είχε ανακοινωθεί στη σύσκεψη υπό τον πρώην Διευθύνοντα Σύμβουλο της ΕΤΑ Ν. Χαριτάκη. «Δεν πρόκειται να υπάρξει καθυστέρηση» τόνισε χαρακτηριστικά ο κ. Παυλίδης.

Στους... καλούς οδηγούς

Δίνουν εισιτήρια για κινηματογράφο

Μια πρωτοβουλία της Τροχαίας

Τα πρώτα εισιτήρια για κινηματογράφο, μοίρασε χθες η Τροχαία της Ρόδου στους... δύο πρώτους συνετούς οδηγούς, οι οποίοι εντοπίστηκαν σε διάφορους ελέγχους που πραγματοποιήθηκαν, να έχουν άψογη οδική συμπεριφορά.

Η πρωτότυπη αυτή απόφαση, εντάσσεται στο πλαίσιο σειράς μέτρων που εφαρμόζει η αστυνομική διεύθυνση Δωδεκανήσου, με στόχο την μείωση των τροχαίων ατυχημάτων για το 2005.

Στην ανακοίνωση του Αστυνομικού Διευθυντή Δωδεκανήσου κ. Αρ. Καρτάνου, επισημαίνονταν συγκεκριμένα: «Οι υπηρεσίες της Τροχαίας, της Αστυνομικής Διεύθυνσης Δωδεκανήσου, έχουν σαν πρώτη προτεραιότητα για το έτος 2005, την μείωση των τροχαίων ατυχημάτων. Για να επιτευχθεί αυτό, τροχονόμοι καθημερινά, ενημερώνουν πεζούς και οδηγούς, απευθύνουν συστάσεις, διενεργούν ελέγχους στο εθνικό και επαρχιακό δίκτυο στις πόλεις και τα χωριά μας, βεβαιώνουν επικίνδυνες παραβάσεις (υπερβολική ταχύτητα, οδήγηση σε κατάσταση μέθης, αντικανονικό προσπέρασμα μη χρήση ζωνών ασφαλείας, παραβίαση προτεραιότητας κλπ) και επιβραβεύουν τους συνετούς οδηγούς που με την κυκλοφοριακή τους αγωγή και συμπεριφορά, αποτελούν παράδειγμα προς μίμηση.

Έτσι, η Αστυνομική Διεύθυνση Δωδεκανήσου, σε συνεργασία με τον κινηματογράφο «Παλλάς» και το Τμήμα Τροχαίας Ρόδου, θα αποστέλλει ταχυδρομικά δύο προσκλήσεις για παραστάσεις του κινηματογράφου ΠΑΛΛΑΣ κάθε μέρα και για διάστημα 40 ημερών σε οδηγούς που θα διαπιστωθεί από τους τροχονόμους ότι θα οδηγούν συνετά. Εκτιμάται ότι και το μέτρο αυτό, θα συμβάλει στην ουσιαστική μείωση των τροχαίων ατυχημάτων.»

Για διακίνηση τουριστών στα νησιά μας

Ενδιαφέρον από Τούρκους

Συνέδριο με την συμμετοχή και εκπροσώπων νησιών από το Βόρειο Αιγαίο • Το θέμα της βίζας

Στα θέματα τουρισμού ήταν αφιερωμένο το διήμερο συνέδριο που πραγματοποιήθηκε στη Σμύρνη το Σαββατοκύριακο από το Ναυτικό Επιμελητήριο και την Ένωση Τουριστικών Πρακτόρων (TURSAB).

Με την συμμετοχή πολυμελών αντιπροσωπειών και από τα τρία νησιά του Β.Α. Αιγαίου (Σάμο, Χίο, Μυτιλήνη), δόθηκε η δυνατότητα αρχικά για την ανταλλαγή απόψεων γύρω από τα θέματα τουρισμού αλλά και στην συνέχεια για θέματα "βίζας" και διακίνηση προϊόντων.

"Είχαμε την ευκαιρία να συζητήσουμε και για τα θέματα διακίνησης τουριστών μεταξύ των δύο χωρών καθώς επίσης και για θέματα που αφορούν την διακίνηση των εμπορευμάτων. Συζητήσαμε δηλαδή για τις λιμενικές εγκαταστάσεις που υπάρχουν και στα δύο μέρη, Σάμος-Τουρκικά παράλια, για τους ελεγκτικούς μηχανισμούς και για το τι χρειάζεται να γίνει ώστε να μπορέσει να προχωρήσει η συνεργασία μεταξύ των εμπόρων σε τοπικό πλέον επίπεδο.

Έχουμε εντοπίσει τα προβλήματα που υπάρχουν, θα τα διαβιβάσουμε στις κυβερνήσεις μας αλλά και σε όλους τους εμπλεκόμενους φορείς και στο τέλος πιστεύουμε πως θα βρεθούν



οι κατάλληλες λύσεις" ανέφερε μεταξύ άλλων ο αντιπρόεδρος του Επιμελητηρίου Σάμου κ. Αλ. Γιοκαρίνης.

Ο πρόεδρος των ξενοδόχων Σάμου κ. Κώστας Κυριαζής ανέφερε συνοπτικά τις προτάσεις των φορέων που αποτελούσαν την αποστολή της Σάμου και αφορούν στον τουρισμό. Δηλαδή την μείωση του κόστους αλλά και του χρόνου της έκδοσης της βίζας, του εναρμονισμού των τελών ελλιμενισμού και του port taxe στις δύο χώρες και τέλος στην κατάργηση του φόρου εξόδου που πληρώνουν οι Τούρκοι πολίτες που ταξιδεύουν στα νησιά του Αιγαίου για τρεις διανυκτερεύσεις.

Από την πλευρά τους οι Τούρκοι με επικεφαλής τον "Βαλή" (Νομάρχη) της Σμύρνης, διαβεβαίωσαν ότι σύντομα θα γίνουν οι απαραίτητες ενέργειες ώστε να καταργηθεί ο φόρος που πληρώνουν οι Τούρκοι πολίτες αλλά και να παρακαμφθούν τα όποια εμπόδια υπάρχουν από τουρκικής πλευράς για την ελεύθερη μετακίνηση των τουριστών.

AVENSIS: Εμπειρία καθημερινής απόλαυσης

Ελάτε για ένα TEST DRIVE. ΕΠΩΦΕΛΗΘΕΙΤΕ ΜΕΧΡΙ ΚΑΙ 1.500€

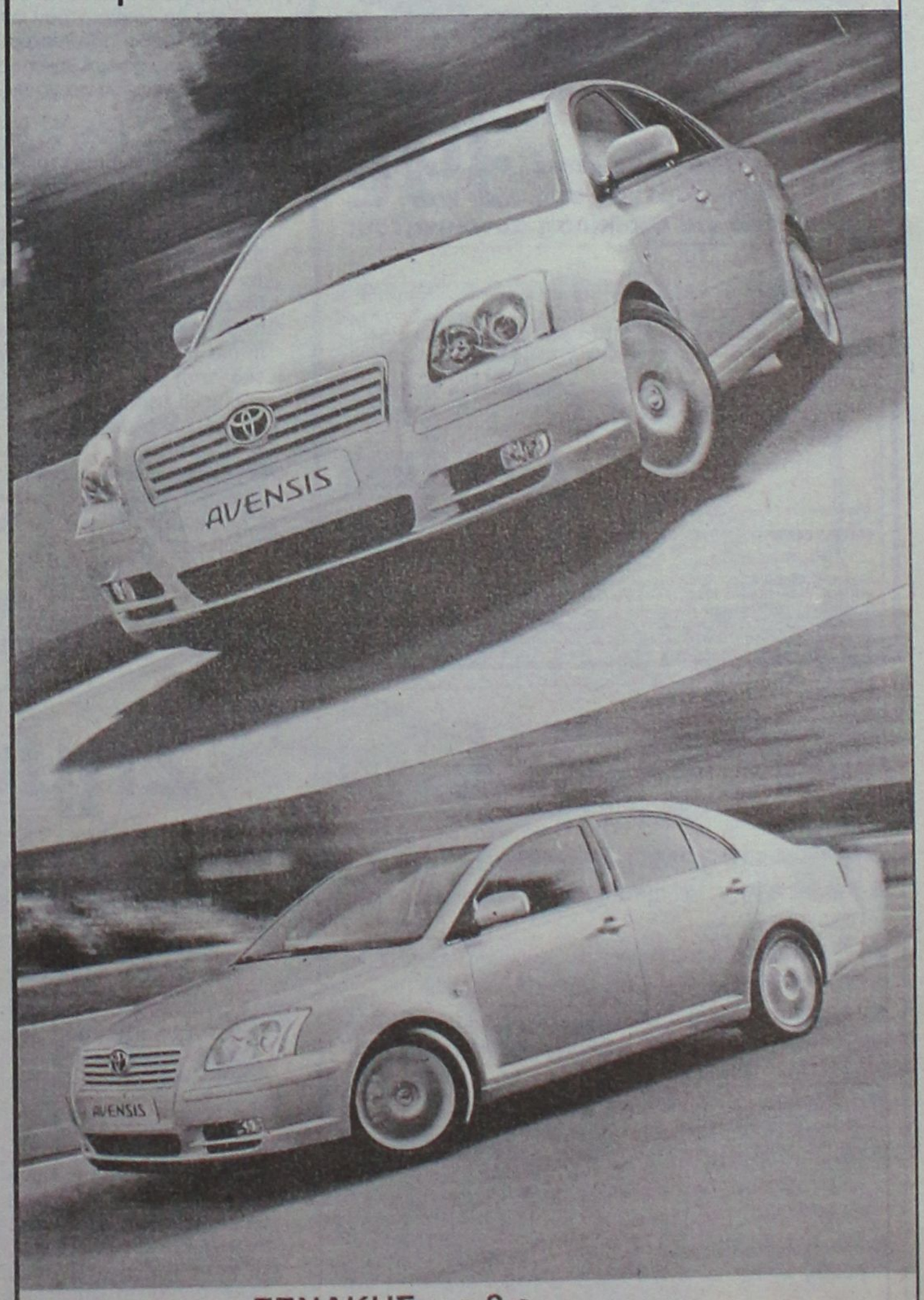

ΞΕΝΑΚΗΣ α.ε.β.ε.
Εξουσιοδοτημένος έμπορος και after sales
TOYOTA στα Δωδεκάνησα
Λεωφόρος Ρόδου - Λίνδου 220
Τηλ: 22410 62211

TOYOTA

AE10058

INOX
ECONOMY®
ΗΛΙΑΚΑ · ΘΕΡΜΑΝΣΗ · ΕΓΚΑΤΑΣΤΑΣΕΙΣ-ΣΥΝΤΗΡΗΣΗ

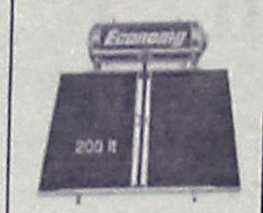

• ΑΝΟΞΕΙΔΩΤΟ ΑΤΣΑΛΙ
• ΑΘΡΑΥΣΤΟ ΤΖΑΜΙ
• ΕΠΙΛΕΚΤΙΚΟΣ ΣΥΛΛΕΚΤΗΣ
• ΣΥΝΔΕΕΤΑΙ ΜΕ ΚΑΛΟΡΙΦΕΡ

Ritter HEIZUNG
ΧΥΤΟΣΙΔΗΡΟΙ ΛΕΒΗΤΕΣ ΠΕΤΡΕΛΑΙΟΥ





SATURN A.E.
ΑΤΟΜΙΚΗ ΜΟΝΑΔΑ ΠΕΤΡΕΛΑΙΟΥ



De Dietrich
ΛΕΒΗΤΕΣ ΠΕΤΡΕΛΑΙΟΥ ΑΠΟ ΧΥΤΟΣΙΔΗΡΟ

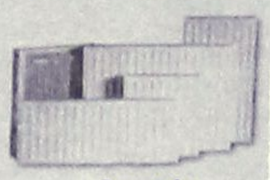

Superia
Panel Βελγίου



TUBOLUX
Design Πετσετοθήκη

AE037

ΡΙΖΟΣ ΜΙΧΑΗΛ
Αγ. Λαύρας 59 • τηλ. 2241023073, 6944351212

Ανεβαίνετε συχνά στην Αθήνα;

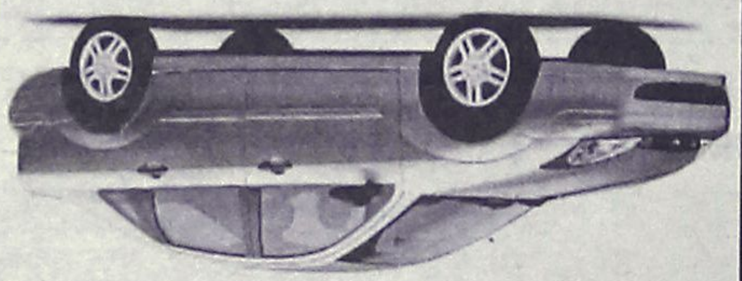

Τότε, γιατί να πληρώνετε περισσότερα από 39€ την ημέρα για ενοικίαση αυτοκινήτου;

Η PAYLESS φέρνει τα πάνω-κάτω στην ενοικίαση αυτοκινήτου, προσφέροντας σε όλους τους Ροδίτες που επισκέπτονται την Αθήνα, τις χαμηλότερες τιμές της αγοράς! Κάνετε σήμερα την κράτησή σας και η PAYLESS θα σας περιμένει στο αεροδρόμιο ΕΛΕΥΘΕΡΙΟΣ ΒΕΝΙΖΕΛΟΣ με το αυτοκίνητο που θα επιλέξετε!

Καλέστε τώρα το τοπικό κέντρο κρατήσεων της PAYLESS στο: **800 11 82311*** ή μιλήστε με τον ταξιδιωτικό σας πράκτορα!

XT2367

PAYLESS CAR RENTAL

*Για κλήσεις από κινητό καλέστε 22410 82311

PAYLESS CAR RENTAL GREECE - Δραγωνέα 5 - Μαρκόπουλο Αττικής - Τηλ: 22990 63211

ΓΕΝΙΚΟΙ ΟΡΟΙ ΕΝΟΙΚΙΑΣΗΣ ΑΥΤΟΚΙΝΗΤΟΥ: Η προσφορά κινεί για κατοίκους από κάτοικους της Ρόδου που ταξιδεύουν στην Αθήνα μέσω του αεροδρομίου ΕΛΕΥΘΕΡΙΟΣ ΒΕΝΙΖΕΛΟΣ για το γενικό διάστημα ισχύος 20/01/2004 έως 30/04/2004. Η προσφορά είναι έγκυρη ενοικίαση 1 εβδομάδας αυτοκινήτου Kia Pusto ή Hyundai Accent με κλιματισμό και radio CD, συμπεριλαμβάνει ελεύθερα χιλιόμετρα και ασφάλιση CDW και κλοπή με χρήση πιστωτικής κάρτας. Η προσφορά δεν μπορεί να συνδυαστεί με άλλες προσφορές που κάποιες πράξεις η PAYLESS CAR RENTAL GREECE. Ο ενοικιαστής πρέπει να είναι άνω των 23 ετών και να είναι κάτοχος Αδείας οδήγησης για τουλάχιστον 1 έτος. Διαφορετικές χρεώσεις ανάλογα με τον τόπο παραλαβής του αυτοκινήτου μπορεί να ισχύουν.

F·P·C
FITNESS PERSONAL CLUB

- **Προσωπική εκγύμναση** και παρακολούθηση
- Ακριβής έλεγχος και αξιολόγηση των προπονητικών προγραμμάτων
- Ατομικά προγράμματα προπόνησης σύμφωνα με τις προσωπικές ανάγκες και ιδιαιτερότητες των αθλουμένων
- Πλήρες ασκησιολόγιο για α: **βελτίωση φυσικής κατάστασης** β: **λιποδιάλυση**, γ: **μυϊκή ενδυνάμωση**, δ: **σύσφιξη**, ε: **ευεξία**
- Προγράμματα **PILATES** για πολύπλευρη και πληρέστερη βελτίωση των φυσικών ικανοτήτων μέσα από πρωτότυπες προπονητικές μεθόδους και ασκήσεις
- **Σάουνα, χαμάμ, jacuzzi, μασάζ**

Δώσε... προσωπικό νόημα στη γυμναστική σου

ΥΠΕΥΘΥΝΟΙ:
Χαραλαμπόπουλος Βλάσης & Αντώνογλου Θανάσης
Απόφοιτοι τμήματος Επιστήμης Φυσ. Αγωγής και Αθλητισμού Α.Π.Θ.

AE031

Συρακουσών 12, Καρακόνερο • τηλ. 2241078993

Υπόθεση του θανάτου του 23χρονου Βρετανού

Βρετανικά ΜΜΕ ήρθαν στη Ρόδο για τη δικη!

Κατηγορούμενοι σήμερα τρεις γιατροί του Νοσοκομείου μας οι οποίοι καταδικάσθηκαν πρωτόδικα

Από γιατρούς, δημοσιογράφους, κάμεραμαν και ανταποκριτές ξένων εφημερίδων και μέσων ενημέρωσης, θα «πολιορκηθεί» σήμερα από νωρίς το πρωί το δικαστικό μέγαρο της Ρόδου, καθώς στο ακροατήριο του Τριμελούς Εφετείου (Πλημμελημάτων) Δωδεκανήσου, έχει προγραμματιστεί να εκδικαστεί μια από τις πλέον πολυσυζητημένες υποθέσεις των τελευταίων ετών, η οποία πρωτόδικα είχε καταλήξει με μια βαριά καταδίκη σε βάρος τριών γιατρών του νοσοκομείου της Ρόδου.

Πρόκειται για την πολύκροτη υπόθεση του θανάτου του 23χρονου Βρετανού τουρίστα Κρίστοφερ Ρότζεστερ, στις 11 Ιουνίου 2000 στο νοσοκομείο της Ρόδου, για την οποία τον Σεπτέμβριο του 2003 τρεις γιατροί του νοσοκομείου της Ρόδου, είχαν καταδικαστεί σε ποινή φυλάκισης τριών ετών.

Για την ίδια υπόθεση, τα βρετανικά Μέσα Ενημέρωσης είχαν επιτεθεί στη χώρα μας, δεκάδες φορές, διαστρεβλώνοντας εντελώς την ουσία της υπόθεσης, ενώ ορισμένα από αυτά, έφθασαν μάλιστα στο σημείο να ισχυριστούν ότι από τη σορό του νεκρού βρετανού αφαιρέθηκε ο ένας του νεφρός για να πωληθεί!

Στη Ρόδο, αξίζει να σημειωθεί ότι αναμένεται να βρεθεί σήμερα για να παρακολουθήσει τη δίκη στο Εφετείο και ένας Βρετανός βουλευτής. Πρόκειται για τον Κέβιν Τζόους, ο οποίος θα συνοδεύει μέλη της οικογένειας Ρόντζεστερ, τα οποία θα παραστούν στην εκδίκαση της υπόθεσης.

Στις 26 Σεπτεμβρίου 2003 το Τριμελές Πλημμελειοδικείο της Ρόδου είχε κηρύξει ενόχους τους τρεις γιατρούς, καταδικάζοντάς τους σε ποινή φυλάκισης τριών ετών.

Με την ίδια απόφασή του, το αρμόδιο δικαστήριο απάλλαξε τους δύο νοσηλευτές από την ίδια κατηγορία, ενώ παράλληλα δέχθηκε η έφεση να έχει αναστολτικό αποτέλεσμα κι έτσι η υπόθεση κρίνεται εκ νέου σήμερα, από το Τριμελές Εφετείο επί Πλημμελημάτων.

Ειδικότερα, σε ποινή φυλάκισης τριών ετών καταδικάστηκαν οι γιατροί Σέργιος Παυλίδης του Αλεξάνδρου, (κατά πλειοψηφία) Γεώργιος Καραβόλιας του Ιωάννη και Μιχάλης Σοκορέλος αντίστοιχα, ενώ αθώοι κρίθηκαν οι νοσηλευτές Στέργος Κουκιάς του Νικολάου και Δέσποινα Καζάκη αντίστοιχα, οι οποίοι επίσης βρέθηκαν αντιμέτωποι με την κατηγορία της ανθρωποκτονίας από αμέλεια. Η απόφαση, φαίνεται να ικανοποίησε εν μέρει τα μέλη της οικογένειας Ρότζεστερ, οι ίδιοι ωστόσο, απέφυγαν να προβούν σε δηλώσεις αμέσως μετά την ανακοίνωση του καταδικαστικού αποτελέσματος από το δικαστήριο.

Η απόφαση του δικαστηρίου, αξίζει να σημειωθεί πάντως ότι είχε προκαλέσει, ποικίλες αντιδράσεις στους ιατρικούς και νομικούς κύκλους της περιοχής μας, καθώς χαρακτηρίστηκε ως απρόσμενη. Με ανακοίνωση που είχε εκδώσει ο Ιατρικός Σύλλογος της Ρόδου έκανε λόγο για «ποινικοποίηση κάθε ιατρικής πράξης(!)» ενώ δικηγόροι, γιατροί και εκπρόσωποι του νοσοκομείου της Ρόδου, χαρακτήρισαν την απόφαση με δηλώσεις που έκαναν αμέσως μετά την ανακοίνωση της ετυμηγορίας του δικαστηρίου ως αιφνίδια και μη κατανοητή δεδομένου ότι:

1) Ο εισαγγελέας της έδρας κ. Γεώργιος Οικονόμου, είχε προτείνει το βράδυ της Πέμπτης στην διάρκεια της ακροαματικής διαδικασίας, την απαλλαγή όλων των κατηγορουμένων και

2) Επειδή, σύμφωνα πάντα με τις εκτιμήσεις των νομικών, η ακροαματική διαδικασία και οι μαρτυρίες που κατατέθηκαν, σε καμία περίπτωση δεν προδίκαζαν ένα τέτοιο αποτέλεσμα.

Ενδεικτική ήταν η λακωνική δήλωση που έκανε λίγα μόλις λεπτά μετά την ανακοίνωση της καταδικαστικής απόφασης σε βάρος των γιατρών, ο πρόεδρος του Δικηγορικού Συλλόγου της Ρόδου και συνήγορος ενός εκ των τριών κατηγορουμένων κ. **Κώστας Σαρρής** όταν ρωτήθηκε σχετικά: «Καλύτερα να μην σχολιάσω την απόφαση γιατί αν την σχολιάσω θα έχω να πω πολλά!»

ΤΟ ΙΣΤΟΡΙΚΟ ΤΗΣ ΥΠΟΘΕΣΗΣ

Το θέμα του 23 χρονου που έχασε τη ζωή του στη Ρόδο ενώ έκανε τις διακοπές του το καλοκαίρι του 2000 **μετά από πτώση που είχε από το μπαλκόνι του ξενοδοχείου όπου διέμενε**, αξίζει να σημειωθεί ότι έφθασε μέχρι το Βρετανικό Κοινοβούλιο, ενώ με το θέμα είχαν ασχοληθεί επίσης στο σύνολό τους οι βρετανικές εφημερίδες, εξαπολύοντας συντονισμένη επίθεση κατά της χώρας μας, έπειτα από καταγγελία της οικογένειας του νεαρού Βρετανού.

Η ίδια υπόθεση, έχει φθάσει ακόμη **και μέχρι το Βρετανικό Κοινοβούλιο, καθώς αρχικά η οικογένεια του αδικοχαμένου νεαρού**, είχε υποστηρίξει ότι ο ένας νεφρός του γιου τους είχε αφαιρεθεί και είχε... κρατηθεί από τους γιατρούς του νοσοκομείου της Ρόδου, κατηγορία βέβαια η οποία κατέρρευσε παταγωδώς όταν οι εισαγγελικές και ανακριτικές αρχές την εξέτασαν.

Από την πλευρά τους, γιατροί και νοσηλευτές υποστήριξαν πάντως στις αρχικές καταθέσεις τους, ό,τι έκαναν ό,τι ήταν επιστημονικώς και ανθρωπίνως δυνατό, **προκειμένου να σώσουν το μοιραίο εκείνο βράδυ τον άτυχο νεαρό τουρίστα που διακομίστηκε στο Νοσοκομείο της Ρόδου, σε κωματώδη κατάσταση**, χωρίς ωστόσο να μπορέσουν να τα καταφέρουν.

Συντονιστής σε προγράμματα της Ε.Ε.

Σημαντική επιτυχία για το Πανεπιστήμιο Αιγαίου

Στόχος η δημιουργία "πολιτισμού ποιότητας" στα ΑΕΙ

Σημαντική επιτυχία για το Πανεπιστήμιο Αιγαίου αποτελεί η επιλογή του να συμμετέχει ως Συντονιστής, σ' ένα από τα 6 θεματικά Δίκτυα του νέου Προγράμματος της Ευρωπαϊκής Ενωσης Πανεπιστημίων (EUA) με αντικείμενο την ανάπτυξη φιλοσοφίας ποιότητας. Το Πανεπιστήμιο Αιγαίου μαζί με το Οικονομικό Πανεπιστήμιο Αθηνών αποτελούν τα μόνα ελληνικά Πανεπιστήμια που συμμετέχουν στο παραπάνω πρόγραμμα, το οποίο βασικό στόχο έχει τη διευκόλυνση των ευρωπαϊκών ΑΕΙ στην προσπάθειά τους για ευρεία αναμόρφωση με ταυτόχρονη αναβάθμιση της ποιότητας των υπηρεσιών τους συνεισφέροντας έτσι στην δημιουργία "πολιτισμού ποιότητας" στο χώρο της Ανώτατης Εκπαίδευσης.

Τα 6 δίκτυα του προγράμματος αποτελούνται από ομάδες 7 έως 9 ευρωπαϊκών Πανεπιστημίων, και θα ασχοληθούν με συγκεκριμένες θεματικές ενότητες: στρατηγική έρευνας και συνεργασίες με τη βιομηχανία, διοίκηση, υλοποίηση των μεταρρυθμίσεων της Μπολώνια, διδασκαλία και μάθηση: υλοποιώντας τα γνωστικά αποτελέσματα γυναίκες στα πανεπιστήμια: έρευνα, διδασκαλία και ηγεσία και αξιολογήσεις προγράμματος: κοινά πτυχία. Κάθε δίκτυο, με την καθοδήγηση του συντονιστή του, πέραν της ενασχόλησης με το συγκεκριμένο θεματικό πεδίο θα πρέπει να διατυπώσει και γενικές οδηγίες οι οποίες θα διεκολύνουν την ανάπτυξη φιλοσοφίας ποιότητας σε όλα τα επίπεδα λειτουργίας του ιδρύματος.

Το Πανεπιστήμιο Αιγαίου το οποίο συμμετέχει ήδη στο πρόγραμμα της EUA για εξέταση και αναμόρφωση των Προγραμμάτων Διδακτορικών Σπουδών των Πανεπιστημίων, επιλέχτηκε μετά από μία αυστηρή διαδικασία αξιολόγησης ανάμεσα σε 70 ευρωπαϊκά ιδρύματα να συντονίσει το θεματικό δίκτυο που αφορά στην ποιότητα διδασκαλίας και μάθησης στα Πανεπιστήμια. Τα Πανεπιστήμια που συμμετέχουν στο δίκτυο είναι τα Universite de Liege (Βέλγιο), University of Hradec Kralove (Τσεχία), University College Cork (Ιρλανδία), University of Camerino (Ιταλία), Vytautas Magnus University (Λιθουανία), Southeast European University (FYROM), University College Winchester (Ηνωμένο Βασίλειο).

Χαμηλοί οι τζίροι παρά τις εκπτώσεις

"Κόντρα" στην αγορά και ο κακός καιρός

Ευκαιρίες για τους καταναλωτές οι χαμηλές τιμές. Ελεγχοι από τη Δ/νση Εμπορίου

Ο κακός καιρός, φαίνεται ότι είναι ο μόνος αντίπαλος, των καταστηματαρχών της Ρόδου, αυτές τις μέρες, μια εβδομάδα μετά την εφαρμογή των χειμερινών εκπτώσεων.



Οπως υποστηρίζουν οι ίδιοι, το γεγονός ότι δεν επικράτησαν ιδανικές συνθήκες για βόλτα στην αγορά και ψώνια, συνέβαλε στο να υπάρχει ένα μικρό εμπόδιο, όμως κατά τα άλλα, είναι αισιόδοξοι για την εξέλιξη των εκπτώσεων.

Εκείνο που παρατηρείται φέτος, είναι ότι ο μεγαλύτερος αριθμός εμπορικών καταστημάτων κάνει εκπτώσεις που κυμαίνονται από 40%-50% και μάλιστα κάποιοι άλλα φρόντισαν να το ανακοινώσουν στο κοινό, με μεγάλες πινακίδες, γράφοντας ακόμα και "ΜΙΣΗ ΤΙΜΗ".

Αυτό επέδρασε δελεαστικά στο αγοραστικό κοινό, το οποίο, σε πολλές περιπτώσεις, μπόρεσε και μπορεί να βρει κυρίως είδη ρουχισμού και υπόδησης (εποχιακά) καλής ποιότητας σε πολύ καλές τιμές, που φτάνουν ακόμα και το ήμισυ της αρχικής τιμής.

Φαίνεται ότι, το γεγονός των πραγματικών εκπτώσεων, εκτιμήθηκε από τον κόσμο γι αυτό και η αγορά ζεσταίνεται σιγά-σιγά, με τους καταστηματάρχες να δηλώνουν σχετικά ικανοποιημένοι και το κοινό που ενδιαφέρεται για ποιοτικά είδη, ότι οι τιμές είναι προσιτές. Την ίδια εικόνα, σχημάτισαν και οι αρμόδιοι της Δ/νσης Εμπορίου, οι οποίοι μιλούν για πραγματικές εκπτώσεις, τουλάχιστον για όσα καταστήματα μπόρεσαν να ελέγξουν, καθώς αυτά είναι πολλά. Ο προϊστάμενος κ. Γ. Καμπούρης, παραδέχτηκε ότι φέτος, τα εμπορικά καταστήματα, που κάνουν έκπτωση 50% είναι περισσότερα από πέρυσι όμως τονίζει ότι ρόλο παίζει, όχι τόσο το ποσοστό έκπτωσης, όσο η τελική τιμή, κι αυτήν είναι που υπολογίζει ο αγοραστής.

Πάντως πριν οι χειμερινές εκπτώσεις ξεκινήσουν κλιμάκια της Διεύθυνσης Εμπορίου έκαναν ενδεικτική δειγματοληψία τιμών, η οποία εφαρμόστηκε και μετά το ξεκίνημά τους, διαπιστώντας ότι οι εκπτώσεις ήταν πραγματικές και όχι εικονικές. Η τακτική αυτή, θα ακολουθηθεί και για το επόμενο διάστημα, ενώ όπως δείχνουν τα πράγματα, μέχρι στιγμής δεν υπάρχει κάποιο πρόβλημα.

Φαίνεται ότι η αναδουλειά που παρατηρήθηκε το διάστημα μετά τις γιορτές και γενικά η παρατεταμένη οικονομική κρίση σε συνδυασμό με τα κινέζικα καταστήματα, οδήγησαν τους ντόπιους καταστηματάρχες να καταφύγουν σε μεγάλα ποσοστά έκπτωσης.

Χθες, Δευτέρα, η μεγαλύτερη κίνηση παρατηρήθηκε σε καταστήματα με πλεκτά και μπουφάν, παλτά κλπ., λόγω του παρατεταμένου ψύχους που επικρατεί τελευταία στη Ρόδο.

Από το Πειθαρχικό Συμβούλιο της Νομαρχίας

Πειθαρχικές ποινές σε δύο υπαλλήλους...

Πρόκειται για τους πρώην Προϊσταμένους της Πολεοδομίας Δωδεκανήσου

Αύριο (Τετάρτη) σε νέα συνεδρίαση του Πειθαρχικού Συμβουλίου της νομαρχιακής αυτοδιοίκησης, πρόκειται να οριστικοποιηθούν οι ποινές που θα επιβληθούν στους πρώην προϊσταμένους του Τμήματος Πολεοδομίας της νομαρχίας, για τα λάθη και τις παραλείψεις τους, στην υπόθεση των ξενοδοχείων του κ. Νικολαΐδη στα Κολύμπια.

Πρόκειται συγκεκριμένα για την υπόθεση του δεύτερου ξενοδοχείου του κ. Νικολαΐδη στην οποία σύμφωνα με το πόρισμα της Ενορκης Διοικητικής Εξέτασης (ΕΔΕ) που έγινε, εμπλέκονται ο κ. Χρήστος Στεφανόπουλος και η κ. Βάσω Μπούσιου.

Το Πειθαρχικό Συμβούλιο συνεδρίασε την περασμένη Παρασκευή και επρόκειτο να συνεδριάσει ξανά χθες, αλλά τελικά η συνεδρίαση θα γίνει την Τετάρτη.

Σύμφωνα με πληροφορίες με βάση τις συζητήσεις που έγιναν και την επικρατούσα άποψη μεταξύ των μελών προτείνεται να τιμωρηθούν και ο κ. Στεφανόπουλος και η κ. Μπούσιου.

Συγκεκριμένα στην κ. Μπούσιου προτείνεται να επιβληθεί η ποινή της τρίμηνης παύσης, και στον κ. Στεφανόπουλο η ποινή της στέρησης μισθού για 40 ημέρες.

Νέα ΕΔΕ για υποθέσεις 25 περίπου ξενοδοχείων της Ρόδου

Τόσο ο κ. Στεφανόπουλος όσο και η κ. Μπούσιου είχαν εμπλακεί και στην περίπτωση του πρώτου ξενοδοχείου του κ. Νικολαΐδη στα Κολύμπια. Για την περίπτωση μάλιστα αυτή το Πειθαρχικό είχε επιβάλει ποινή στέρησης μισθού 35 ημερών στην κ. Μπούσιου και 30 στον κ. Στεφανόπουλο.

Για την νέα υπόθεση το Πειθαρχικό θα οριστικοποιήσει τις αποφάσεις του αύριο. Πρόεδρος του Πειθαρχικού είναι ο κ. Παντελής Διακογεωργίου και μέλη οι κ.κ. Βασ. Σοφός, Περικλής Περπιρόγλου, Μιχάλης Κι - νδυλίδης και Αντ. Χατζηκωνσταντίνου.

ΤΡΙΤΗ ΕΔΕ

Σύμφωνα επίσης με πληροφορίες σε εξέλιξη βρίσκεται από πλευράς νομαρχίας και τρίτη Ενορκη Διοικητική Εξέταση, αναφορικά με τις υποθέσεις 25 περίπου ξενοδοχειακών μονάδων της Ρόδου, και τις τυχόν ευθύνες υπαλλήλων για προσλήψεις που υπάρχουν αυθαιρεσίες κλπ. Την ΕΔΕ αυτή διενεργεί η κ. Αλέκα Θαρρενού (τις δύο πρώτες είχαν κάνει η κ. Ντ. Παπαδάκη και κ. Αλ. Κυπραίος) και το πόρισμά της αναμένεται να επιβληθεί σε σύντομο χρονικό διάστημα.

Ερευνα της ΠΥΡ για τη πυρκαγιά σε διαμέρισμα

Εξειδικευμένη έρευνα διενεργούν πραγματογνώμονες του ανακριτικού Τμήματος της Πυροσβεστικής Υπηρεσίας Ρόδου, για να προσδιορίσουν τα αίτια κάτω από τα οποία ξέσπασε πυρκαγιά προχθές το πρωί σε διαμέρισμα στο 2ο όροφο πολυκατοικίας επί της οδού Στεφάνου Καζούλη.

Η φωτιά, που πήρε γρήγορα διαστάσεις, κατάφερε να προκαλέσει ζημιές μεγαλύτερες των 50.000 ευρώ(!) σύμφωνα με τις πρώτες εκτιμήσεις των αρμοδίων της Πυροσβεστικής Υπηρεσίας Ρόδου. Το διαμέρισμα, όπως υπογράμμισε χθες σε δηλώσεις που έκανε ο διοικητής της Πυροσβεστικής Υπηρεσίας Ρόδου κ. Κωνσταντίνος Καραγεωργόπουλος, ήταν ευτυχώς ασφαλισμένο.

Από τα πρώτα στοιχεία που κατάφεραν να συγκεντρώσουν οι αρμόδιοι αξιωματικοί της Πυροσβεστικής Υπηρεσίας, προέκυψε πάντως, ότι η φωτιά ξεκίνησε από βραχυκύκλωμα που στο μοτέρ του ψυγείου και επεκτάθηκε μέσα σε ελάχιστο χρόνο και στο υπόλοιπο μέρος της κουζίνας του διαμερίσματος.



Ποτέ δεν είναι αργά για Υπολογιστές !

Μάθετε σε 2 εβδομάδες μόνο, πώς να εκτελείτε απλές εντολές,να γράφετε και να εκτυπώνετε κείμενα, να στέλνετε e-mails και να αναζητάτε χρήσιμες πληροφορίες στο INTERNET.

20 ώρες εκμάθησης μόνο με 180€

TECHNOKids® TECHNOPLUS®
ΔΙΕΘΝΗ ΚΕΝΤΡΑ ΕΚΜΑΘΗΣΗΣ ΥΠΟΛΟΓΙΣΤΩΝ
Όλοι μαθαίνουν σε μας
Εθν. Αντιστάσεως 18, Ρόδος, Τηλ.: 22410 70880

Microsoft Office Specialist Authorized Testing Center
Authorized Center
ECDL

Δεν θα μπορούσε να είναι ευκολότερο.

ΣΕ 20 ΧΩΡΕΣ ΣΕ ΟΛΟ ΤΟΝ ΚΟΣΜΟ ΚΑΙ ΣΕ 40 ΣΗΜΕΙΑ ΣΤΗΝ ΕΛΛΑΔΑ

AE0062

Μετά από αρχαιρεσίες που έγιναν πρόσφατα

Νέες διοικήσεις στους SKAL Ρόδου και Λίνδου

Τιμήθηκε ο πρώτος πρόεδρος κ. Σπύρος Κατέχης

Τα τμήματα των Σκωλ Ρόδου και Λίνδου διεξήγαγαν τις αρχαιρεσίες τους την 29.01.2005 στο ξενοδοχείο ΡΟΔΟΣ ΠΑΡΚ.

Τα Διοικητικά Συμβούλια που προήλθαν από τις εκλογές είναι τα κάτωθι:

SKAL INTERNATIONA - Τμήμα Ρόδου

Πρόεδρος: Μαρίνα Υψηλάντη

Α' Αντιπρόεδρος: Σταύρος Καμπουράκης

Β' Αντιπρόεδρος,: Άντα Καραγιάννη υπεύθυνη Ανάπτυξης

Γραμματέας: Λία Φώκιαλη

Ταμίας: Σοφία Ιντζά

Μέλη: Ηρακλής Καβουκλής Υπεύθυνος Δημοσίων Σχέσεων και SKAL Νέων, Ελένη Ψυλλάκη υπεύθυνη Συνεδρίων

SKAL INTERNATIONAL -Τμήμα Λίνδου

Πρόεδρος: Μιχάλης Τοανόγλου

Αντιπρόεδρος: Πάνος Ιωαννίδης



Γραμματέας: Γιώργος Ματσίγκος

Ταμίας: Πρόδρομος Κεσσίσογλου

Μέλος – Υπεύθυνος Δημοσίων Σχέσεων: Πάρις Χατζηδημητρίου

Το ίδιο βράδυ ακολούθησε εκδήλωση για την κοπή της πίτας στην αίθουσα δεξιώσεων του ξενοδοχείου ΡΟΔΟΣ ΠΑΡΚ. Η βραδυά ήταν αφιερωμένη στον πρόεδρο και ιδρυτή του Σκωλ Ρόδου και Λίνδου, πρόεδρο της Μεσογειακής Επιτροπής και επίτιμο πρόεδρο της Εθνικής Επιτροπής Ελλάδας κ. Σπύρο Κατέχη ο οποίος στο Παγκόσμιο Συνέδριο του Σκωλ στο Ντέρμπαν το 2004 εξελέγη από την γενική συνέλευση με μεγάλη πλειοψηφία «Membre d_Honneur» Διάκριση άκρως τιμητική. Τα μέλη που έχουν τιμηθεί με αυτή την τιμητική διάκριση είναι διεθνώς λίγα και ο Σπύρος Κατέχης ο μοναδικός Έλληνας. Αυτό δείχνει την εκτίμηση που τα μέλη του Διεθνούς Σκωλ τρέφουν στο πρόσωπο του δικού μας Σπύρου Κατέχη και αναγνωρίζουν την προσφορά και την αφοσίωση του στο Σκωλ.

Την εκδήλωση τίμησαν με την παρουσία τους ο Πρωτοσύγκελος κ. Παΐσιος , ο υπουργός Αιγαίου και Νησιωτικής Πολιτικής κ. Αριστοτέλης Παυλίδης, ο νομάρχης Δωδ/σου κ. Γιάννης Μαχαιρίδης, ο δήμαρχος Ροδίων κ. Γιώργος Γιαννόπουλος, και ο Διευθυντής Διεύθυνσης Τουρισμού Δωδ/σου κ. Δημήτρης Καπετάνος.

Στην συνέχεια τα μέλη ενημερώθηκαν από την πρόεδρο του Σκωλ Ρόδου κ. Μαρίνα Υψηλάντη για τον προγραμματισμό του 2005 και ακολούθησε δείπνο και μουσική.

Για τα φαινόμενα διαφθοράς

Εκφράζει τη λύπη του ο Μητροπολίτης Ρόδου

Δήλωσε ότι δεν πρέπει να γενικεύονται

Την λύπη του για τα φαινόμενα διαφθοράς που ταλαιπωρούν τον εκκλησιαστικό κόσμο και βλέπουν το φως της δημοσιότητας το τελευταίο διάστημα, εκφράζει ο Μητροπολίτης Ρόδου κ. Κύριλλος αλλά και την αισιοδοξία του ότι ο κόσμος δεν θα εγκαταλείψει την Εκκλησία.

Συγκεκριμένα, σε δηλώσεις του στον Ρ/Σ "ΕΡΑ Ρόδου", χαρακτήρισε λυπηρά τα φαινόμενα αυτά και τόνισε ότι δεν πρέπει να γενικεύονται αλλά ότι η πίστη πρέπει να μένει ακλόνητη.



Συνεχίζοντας, ο Μητροπολίτης Ρόδου, ήταν κατηγορηματικός λέγοντας ότι η πίστη δεν θα κλονισθεί αλλά μόνο η εμπιστοσύνη κάποιων ανθρώπων. Ο θεσμός της Εκκλησίας θα αντέξει, επεσήμανε ο κ. Κύριλλος, συμπληρώνοντας ότι ο κόσμος τελικά δεν θα εγκαταλείψει την Εκκλησία. Μάλιστα, σύμφωνα με τον ίδιο, η Εκκλησία γνώρισε τέτοιες κρίσεις ανά τους αιώνες αλλά έχει τους μηχανισμούς και τους κανόνες για να ανταπεξέρχεται.

"Πάντα υπήρχαν άνθρωποι που δεν ήταν αντάξιοι της αποστολής τους ανά τους αιώνες και θα εξακολουθήσουν να υπάρχουν", είπε χαρακτηριστικά ο Μητροπολίτης και υπογράμμισε ότι, όταν περάσει αυτός ο ορυμαγδός, η Εκκλησία θα έχει τις δυνάμεις για ν' αξιολογήσει όλα αυτά.

Ερωτώμενος, τέλος, για το αν εκτιμά ότι θα υπάρξει και συνέχεια στις αποκαλύψεις, απάντησε ότι δεν γνωρίζει και ότι μπορεί να υπάρχουν κάποιοι που πρέπει να φοβούνται αλλά να μην ξεχνάμε ότι μέσα στην Εκκλησία υπάρχουν και διαμάντια.



Αυξάνονται οι χρήστες στην Κάλυμνο

Πρόβλημα τα ναρκωτικά

Προβληματισμένη η κοινή γνώμη

Ιδιαίτερα προβληματισμένη είναι η τοπική κοινωνία της Καλύμνου, μετά και τη νέα περίπτωση μεγάλης ποσότητας διακίνησης ναρκωτικών ουσιών, που εντόπισαν οι αστυνομικές αρχές το απόγευμα του περασμένου Σαββάτου.

Η σύλληψη δύο κατοίκων του νησιού, ηλικίας 31 και 35 ετών με την κατηγορία της κατοχής περίπου δύο κιλών χασίς, εκ των πραγμάτων προκαλεί έντονο προβληματισμό στους κατοίκους του ακριτικού μας νησιού, σε συνδυασμό βέβαια και με τις υπόλοιπες υποθέσεις διακίνησης μεγάλων ποσοτήτων ναρκωτικών ουσιών, που εντοπίστηκαν την τελευταία διετία.

Σε βάρος των δύο ατόμων, ο αρμόδιος Εισαγγελέας της Κω, άσκησε ήδη από χθες το πρωί, ποινική δίωξη σε βαθμό κακουργήματος παραπέμποντάς τους έτσι στον αρμόδιο ανακριτή, ενώπιον του οποίου θα προσαχθούν σήμερα για να απολογηθούν.

Σύμφωνα με την αστυνομία, , ο 35χρονος παρέλαβε ένα σακίδιο με τη ναρκωτική ουσία από το γκαράζ του πλοίου «Ροδάνθη» που προσέγγισε την Κάλυμνο. Το σακίδιο είχε τοποθετήσει νωρίτερα ο έτερος συνεργός του. Για την υπόθεση διενεργείται προανάκριση από τους άνδρες του Αστυνομικού Τμήματος Καλύμνου.

Στο νησί της Καλύμνου επίσης, **συνελήφθησαν ακόμα τρία άτομα στην κατοχή των οποίων βρέθηκε μικροποσότητα ηρωίνης.** Από την προανάκριση προέκυψε ότι λίγες ώρες πριν είχαν από κοινού κάνει χρήση μέρους της ναρκωτικής ουσίας που βρέθηκε.



Διαμάχη στη Νότια Ρόδο

"Γκρίζο" και "θολό" το τοπίο στο Δήμο!

Επιστολή του επικεφαλή της μειοψηφίας του Δημ. Συμβουλίου κ. Φιλ. Ζαννετίδη

Επιστολή για τα όσα διαδραματίζονται το τελευταίο χρονικό διάστημα στον δήμο νότιας Ρόδου, έδωσε χθες στην δημοσιότητα ο επικεφαλής της μειοψηφίας του δημοτικού συμβουλίου Νότιας Ρόδου κ. Φιλήμονας Ζαννετίδης.

Στην επιστολή, απάντηση, στον πρόεδρο του Δημοτικού Συμβουλίου κ. Γιώργο Πόκκια, επισημαίνεται συγκεκριμένα:

"Σε απάντηση της επιστολής του προέδρου του Δημοτικού Συμβουλίου Νότιας Ρόδου κ. Πόκκια στην εφημερίδα "Δημοκρατική" στο φύλλο της 30-01-05 σας παρακαλώ να δημοσιεύσετε τα παρακάτω:

Πρώτον: Μας εκπλήσσει το γεγονός ότι αντί να απαντήσει ο πρόεδρος της εταιρείας κ. Ακκούρης ή ο διευθύνων σύμβουλος δήμαρχος κ. Σαββής σε δημοσιεύματα της εφημερίδας απαντά ο κ. Πόκκιας χωρίς να είναι μέλος του διοικητικού συμβουλίου της ΑΝΡΟ Α.Ε. Φαίνεται μάλλον και δεν το γνωρίζουμε ότι έχει αναλάβει και καθήκοντα εκπροσώπου Τύπου του δημάρχου ή της εταιρείας αλλά και οικονομικού επιθεωρητή καθ' όσον μας δηλώνει ότι πουθενά δεν υπάρχουν παρανομίες.

Εύθυκτος λοιπόν ο κ. Πόκκιας απαντά σε δημοσιεύματα προσπαθώντας να δικαιολογήσει την αρνητική ψήφο του για τον έκτακτο διαχειριστικό έλεγχο που ζήτησε η παράταξή μας στην τελευταία συνεδρίαση του Δ.Σ., ισχυριζόμενος ότι δεν υπάρχει κανένα στοιχείο και καμιά ένδειξη για κακοδιαχείριση. Μάλλον θα πρέπει να ζητήσουμε και συγνώμη που δεν καταφέραμε στο Δ.Σ. να αποδείξουμε ότι για να γίνει έλεγχος πρέπει πρωτίστως να αποδειχθεί από πριν ότι κάποιος "τα παίρνει". Οχι δεν μπορούμε να το αποδείξουμε, ούτε καν να το πούμε, ούτε το ισχυριστήκαμε ποτέ.

Η λανθασμένη αυτή αντίληψη που κυριάρχησε στην τελευταία συνεδρίαση του Δημοτικού Συμβουλίου στο συγκεκριμένο θέμα και που έντεχνα ο δήμαρχος καλλιέργησε, άσχετα αν συμφώνησε λεκτικώς με τον έλεγχο ήταν η αιτία που το Δ.Σ. κατά πλειοψηφία είπε όχι στον έλεγχο.

Αυτή η απόφαση βέβαια δεν εμποδίζει την παράταξή μας να καταθέσει αίτημα εκτάκτου διαχειριστικού ελέγχου.

Φαίνεται λοιπόν, ότι τα παρακάτω δείχνουν ότι όλα λειτουργούν καλά σ' αυτήν την εταιρεία.

Δεύτερον: Είναι γεγονός, και ελέχθη επίσημα μέσα στο Δημοτικό Συμβούλιο κατά την διάρκεια συνεδρίασης από μέλος του δ.σ. της εταιρείας, μετά από ερώτηση του μέλους της μειοψηφίας κ. Αλεξίου, ότι συμμετείχε σε ένα έως δύο διοικητικά συμβούλια το έτος 2003. Από τα επίσημα πρακτικά που μας δόθηκαν φαίνεται ότι είναι παρών και στις 12 συνεδριάσεις του διοικητικού συμβουλίου. Τί να υποθέσει κανείς ότι έγιναν πράγματι αυτές οι συνεδριάσεις ή είναι εικονικές; Άσε που φαίνεται ότι το διοικητικό συμβούλιο συνεδρίαζε μόνο εορτές και αργίες π.χ. 28 Οκτωβρίου μέχρι και πρωτοχρονιά. Τόση δουλειά είχε πέσει φαίνεται στην εταιρεία.

Τρίτον: Για τις αμοιβές προέδρου και μελών δ.σ. της εταιρείας άλλη είναι η απόφαση της γενικής συνέλευσης που καθορίζει τις αμοιβές (και μάλιστα της πρώτης έκτακτης γ.σ. ενώ στο καταστατικό αναφέρεται σε τακτική γενική συνέλευση) και άλλα ποσά αναγράφονται στα βιβλία της εταιρείας. Βεβαίως πουθενά δεν αναφέρεται ότι οι αμοιβές είναι καθαρές, ή ότι οι κρατήσεις είναι σε βάρος της εταιρείας κ.λπ.

Βεβαίως η απόφαση για τις αμοιβές ήταν η πρώτη που πάρθηκε από το νέο δ.σ. της εταιρείας που συγκροτήθηκε σε σώμα στις 28-02-2003.

Παρόλα αυτά ο πρόεδρος πληρώθηκε ολόκληρο το μήνα Φεβρουάριο.

Τέταρτον: Υπάρχουν τιμολόγια που δεν δικαιολογούν κατά την άποψή μας το ύψος του ποσού ανάλογα με τις εργασίες που εκτελέστηκαν.

Πέμπτον και σταματούμε εδώ. Η απευθείας ανάθεση του έργου του ηλεκτροφωτισμού είναι σκάνδαλο μεγάλου μεγέθους.

Η Επιτροπή του άρθρου 7 στην οποία προσφύγαμε **και που δεν κληθήκαμε** να παραστούμε, ενώ ο δήμαρχος παρέστη με το νομικό σύμβουλο, απέρριψε την προσφυγή διότι σύμφωνα με την απόφαση **όσα αναφέραμε στην προσφυγή έχουν ήδη συντελεστεί!!! Σημειώνει όμως ότι δεν επισέρχεται στον τρόπο ανάθεσης και εκτέλεσης του εν λόγω έργου.**

Αποτέλεσμα αυτής **της παράνομης και σκανδαλώδους απευθείας ανάθεσης σε εργολάβους,** που η σχέση τους με την δημοτική αρχή προκαλεί την κοινή γνώμη και το δημόσιο αίσθημα, ήταν να ζημιωθεί οικονομικά ο δήμος πλέον των 100.000 ευρώ και το έργο να μην έχει ολοκληρωθεί εδώ και 6 μήνες ενώ έπρεπε να παραδοθεί σε 35 ημέρες, δηλαδή από τις 25-03 του 2004.

Οι δημότες μας πρέπει να μάθουν ότι αυτό το έργο δημοπρατήθηκε από την προηγούμενη νομαρχιακή αρχή τον Σεπτέμβριο του 2002 μετά από πρόταση και συνεχείς πιέσεις της τότε Δημοτικής Αρχής. Η νέα Νομαρχιακή Αρχή που προέκυψε μετά τις εκλογές με την αιτιολογία ότι δεν είχε τα ανάλογα χρήματα (400.000 ευρώ) περίπου, δεν υπέγραψε την σύμβαση εκτέλεσης με τον ανάδοχο που προέκυψε.

Αποφασίστηκε τότε από κοινού με προγραμματική σύμβαση να αγορασθούν όλα τα υλικά που απαιτούνταν για την εκτέλεση του έργου από την Νομαρχία, ενώ το έργο θα το εκτελούσε ο Δήμος με τα δικά του συνεργεία που είχε και έχει. Αντί αυτού και ενώ η Νομαρχία εκτέλεσε επ' ακριβώς σε ό,τι την αφορούσε, την σύμβαση με δημόσιους διαγωνισμούς, η δημοτική αρχή του δήμου μας τελείως παράνομα έκοψε το έργο στα 4 και το ανάθεσε σε τέσσερις εργολάβους χωρίς διαγωνισμό. **Τραγική ειρωνία!!! λόγω τεχνικού προβλήματος που προέκυψε δεν γράφτηκαν τα πρακτικά εκείνης της συνεδρίασης του Δημοτικού Συμβουλίου στο συγκεκριμένο θέμα, όπως εγγράφως μας δήλωσε ο κ. πρόεδρος του Δημοτικού Συμβουλίου.**

Επειδή λοιπόν με υπαιτιότητα του ίδιου του δημάρχου, ο οποίος δεν δέχθηκε τη διετία 2003-2004 να υπάρχει εκπρόσωπος της μειοψηφίας και επειδή για μας υπάρχει "γκρίζο" τοπίο για το λόγο αυτό προσφεύγουμε στις αρμόδιες αρχές ζητώντας έκτακτο διαχειριστικό έλεγχο για το διάστημα αυτό.

Γι' αυτή μας την ενέργεια καλούμε και τα μέλη της πλειοψηφίας, εάν δεν φοβούνται τίποτα, και ιδιαίτερα τον ίδιο τον πρόεδρο του Δημότικού Συμβουλίου που αρθρογραφεί εκ του ασφαλούς, να προσυπογράψουν το αίτημά μας. Διαφορετικά στην περίπτωση αυτή δεν ισχύει το "καθαρός ουρανός αστραπές δε φοβάται".

Προσπαθήσατε κ. Πρόεδρε να δικαιολογήσετε την αρνητική σας ψήφο. Κατανοώ την θέση σας. Πέστε μας όμως για να μπούμε και στα σημερινά, τί γίνεται με τη λειτουργία της Δημαρχιακής επιτροπής χωρίς την εκπροσώπηση της μειοψηφίας; Και μη μου πείτε ότι κάνετε επιλογή μεταξύ δύο μελών. Ξέρω πρέπει να βγείτε να δικαιολογηθείτε πάλι ενώ ξέρετε πολύ καλά τί έχει συμβεί.

Επειδή η αλαζονεία έχει εδραιωθεί και έχει εγκατασταθεί στον Δήμο και το γνωρίζετε πολύ καλά και σεις, θα σας συνιστούσαμε να προσπαθήσετε να συστήσετε σε κάποιους ό,τι δεν είναι διάφανο κ. Πρόεδρε είναι σίγουρα "γκρίζο" και "θολό".

Για την έγκριση διαφόρων μελετών

Συνεδριάζει η Νομαρχιακή Επιτροπή Πολεοδομίας

Και εκλογές για συγκρότηση σε σώμα

Με εγκρίσεις μελετών περιβαλλοντικών επιπτώσεων πρόκειται να ασχοληθεί στην προγραμματισμένη για αύριο το μεσημέρι συνεδρίασή της, η νομαρχιακή επιτροπή Δημόσιας Διοίκησης και Πολεοδομίας.

Πρόκειται για νεοσύστατη επιτροπή, πρόεδρος της οποίας είναι ο αντινομάρχης κ. Γιάννης Χριστοφάκης και μέλη οι νομαρχιακοί σύμβουλοι κ.κ. Μιχ. Φωτάρας, Δημ. Παπακωνστατίνου, Νικ. Ζωίδης, Βασ. Ξυπολιτάς, Θ. Σωτρίλλης και Εμμ. Τριανταφύλλου.

Ειδικότερα τα θέματα που θα συζητηθούν, σύμφωνα με την ημερήσια διάταξης είναι τα εξής:

1. Εκλογή αντιπροέδρου της Νομαρχιακής Επιτροπής.

2. Εγκριση μελέτης περιβαλλοντικών επιπτώσεων του έργου "λειτουργία υφιστάμενης τουριστικής ξενοδοχειακής μονάδας Α' κατηγορίας δυναμικότητας 84 κλινών στην περιοχή Λαδικό, δήμου Καλλιθέας, ιδιοκτησία ΞΤΕΕ DIAMANT Α.Ε.».

3. Εγκριση μελέτης περιβαλλοντικών επιπτώσεων του έργου "κατασκευή αποβάθρας φόρτωσης λατομικών προϊόντων και οδού προσπέλασης στη θέση Βαθιά Λαγκάδα Ν. Λέρου, ιδιοκτησίας Δ. Χαρινού και ΣΙΑ Ο.Ε."

4. Εγκριση μελέτης περιβαλλοντικών επιπτώσεων του έργου "εκμετάλλευση αδρανών υλικών στη θέση Κοκκινογιές δήμου Δικαίου Ν. Κω της εταιρίας διαδημοτική επιχείρηση αδρανών υλικών Κω".

5. Εγκριση μελέτης περιβαλλοντικών επιπτώσεων του έργου "τροποποίηση εγκατάστασης επεξεργασίας καθαρισμού λυμάτων Δήμου Λέρου στην περιοχή Πούντα".

6. Εγκριση μελέτης περιβαλλοντικών επιπτώσεων του έργου "λειτουργία υφιστάμενης ξενοδοχειακής μονάδας Γ' τάξης δυναμικότητας 71 κλινών στην περιοχή Πηγάδια του δήμου Καρπάθου ιδιοκτησίας ΞΤΤΕ Παναγιά Βράχου Α.Ε.".

Ομιλία Γ. Παρασκευά

Ο βουλευτής Γιάννης Παρασκευάς μίλησε το Σάββατο 5-2-2005 και ώρα 18.30, σε μεγάλη συγκέντρωση που πραγματοποίησε η Αριστερή Πρωτοβουλία – ΠΑΣΟΚ στο Ηράκλειο Κρήτης στα πλαίσια του προσυνεδριακού διαλόγου του ΠΑΣΟΚ.

Συζητήθηκαν τα θέματα του συνεδρίου και ειδικότερα η εξειδίκευση της Προγραμματικής Πολιτικής του ΠΑΣΟΚ και η νέα οργανωτική δομή.

Με την ίδια θεματολογία πραγματοποιήθηκαν συγκεντρώσεις στελεχών, μελών και φίλων του ΠΑΣΟΚ στο Ρέθυμνο και τα Χανιά.

Εισηγητές στις συναντήσεις ήταν ο κ. Λάβδας Κων/νος, αντιπρύτανης του Πανεπιστημίου Κρήτης, ο κ. Κοτρόγιαννος Δημήτριος κοσμήτορας της Σχολής Κοινωνικών Επιστημών του Πανεπιστημίου Κρήτης, ο κ. Λυγερός Σταύρος, δημοσιογράφος και ο κ. Παναγιωτακόπουλος Γεώργιος του Ε.Γ.

Α.Ο. ΚΟΛΟΣΣΟΣ ΡΟΔΟΥ

σας προσκαλεί στην ετήσια Χοροεσπερίδα του...

Σάββατο 12 Φεβρουαρίου

στο Castello Rosso με τους:

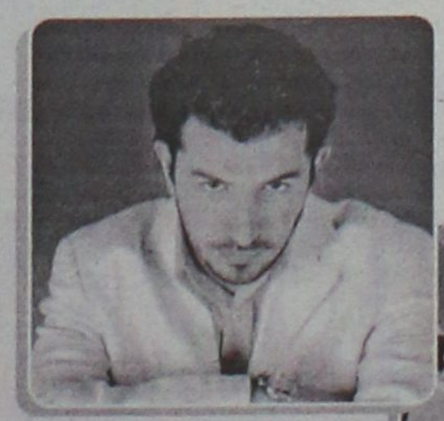

Νίκο Γιάννου



Waya Waya

Χορηγοί Επικοινωνίας:

Love n.r.g. | Top Fm | Fm12 | Ρυθμός

Ράδιο Αρχάγγελος | Radio 1 | ΕΡΑ | Η ΡΟΔΙΑΚΗ

Τηλέφωνα Επικοινωνίας: Μπάμπης Σταυρόπουλος, Τηλ.: 22410 31843
Μιχάλης Μπράτιτσης, Τηλ.: 22410 33470

MOO/10

Ετοιμο το ΠΔ για τη δομή και δημιουργία της

Υπηρεσία Ειδικών Ελέγχων αντί ΣΔΟΕ!

Αυξημένες αρμοδιότητες στα στελέχη της και επαναδραστηριοποίηση του Τμήματος Θαλασσίων Ελέγχων

Ολοκληρώθηκε η σύνταξη του Προεδρικού Διατάγματος το οποίο αφορά στη δομή και στον τρόπο λειτουργίας της νέας Υπηρεσίας Ειδικών Ελέγχων, η οποία έρχεται να αντικαταστήσει το Σώμα Δίωξης Οικονομικού Εγκλήματος.

Το ΠΔ θα σταλεί τις επόμενες ημέρες προς υπογραφή στον Πρόεδρο της Δημοκρατίας και, εκτός απροόπτου, η νέα ελεγκτική υπηρεσία του υπουργείου Οικονομίας και Οικονομικών θα αναλάβει δράση στις αρχές Απριλίου.

Εργο της νέας υπηρεσίας θα είναι ο προληπτικός έλεγχος, η αποκάλυψη και καταπολέμηση εστιών οικονομικού εγκλήματος μεγάλης φοροδιαφυγής και λαθρεμπορίας, ο έλεγχος της κίνησης κεφαλαίων, της διακίνησης αγαθών και υπηρεσιών, καθώς και της κατοχής και διακίνησης απαγορευμένων ή υπό ειδικό καθεστώς ειδών και ουσιών, αλλά και ο έλεγχος της ορθής εφαρμογής των διατάξεων που αναφέρονται στην προστασία της δημόσιας περιουσίας. Για την επίτευξη των ανωτέρω στόχων τα στελέχη της νέας υπηρεσίας, σύμφωνα με το νομοθετικό πλαίσιο που θα ισχύσει, θα έχουν τη δυνατότητα να διενεργούν:

* Δεσμεύσεις, σε ειδικές περιπτώσεις διασφάλισης συμφερόντων του Δημοσίου ή περιπτώσεις οικονομικού εγκλήματος και μεγάλης έκτασης φοροδιαφυγής και λαθρεμπορίου, τραπεζικών λογαριασμών και περιουσιακών στοιχείων.
* Ελέγχους μεταφορικών μέσων, καταστημάτων, αποθηκών και άλλων χώρων.
* Ερευνες σε άλλους χώρους που δεν αφορούν στην επαγγελματική απασχόληση του ελεγχόμενου, όταν υπάρχουν στοιχεία ή βάσιμες υπόνοιες για την τέλεση οικονομικών παραβάσεων.
* Συλλήψεις και ανακρίσεις προσώπων.
* Κατασχέσεις βιβλίων, εγγράφων, αγαθών, μέσων μεταφοράς και άλλων στοιχείων, συμπεριλαμβανομένων και ηλεκτρονικών μέσων αποθήκευσης και μεταφοράς δεδομένων, σύμφωνα με τις ισχύουσες κάθε φορά φορολογικές και τελωνειακές διατάξεις.

Δομή και δράση

Με βάση τις διατάξεις του σχεδίου του εν λόγω Προεδρικού Διατάγματος, τα νέα στοιχεία τα οποία θα χαρακτηρίζουν τη δομή και τη δράση της Υπηρεσίας Ειδικών Ελέγχων είναι τα εξής:



1) Δημιουργούνται δύο νέες υποδιευθύνσεις στις Περιφερειακές Διευθύνσεις Αττικής και Κεντρικής Μακεδονίας, με στόχο την αναβάθμισή τους.

2) Επαναδραστηριοποιούνται τα Τμήματα Θαλασσίων Ελέγχων, ενώ μελλοντικά θα ενταχθούν σ' αυτά αντιλαθρεμπορικά σκάφη.

3) Δημιουργείται Τμήμα Διεθνούς Συνεργασίας, με σκοπό την ανάπτυξη των σχέσεων με διεθνείς οργανισμούς και υπηρεσίες.

4) Συγκροτείται Τμήμα Επανελέγχου σε κεντρικό επίπεδο, για τη διασφάλιση της αντικειμενικότητας και της διαφάνειας στη δράση των ελεγκτών της ΥΠΕΕ.

5) Αναβαθμίζεται η «ποιότητα» των υπαλλήλων, καθώς όσοι θα ενταχθούν στη νέα υπηρεσία θα πρέπει να έχουν περισσότερα ουσιαστικά προσόντα: κατά 70%-80% θα είναι πτυχιούχοι ΑΕΙ και ΤΕΙ. Επίσης στο προσωπικό της ΥΠ.Ε.Ε. προβλέπεται να ενταχθούν και 25 ειδικοί επιστήμονες για την υποστήριξη εξειδικευμένων ελέγχων, ενώ το 20%-30% του προσωπικού θα προέρχεται από τους εκάστοτε νεοπροσλαμβανόμενους.

6) Μειώνεται ο συνολικός αριθμός των υπηρετούντων στην ΥΠΕΕ, από τα 1.800 άτομα που αριθμεί σήμερα το ΣΔΟΕ στα 1.500 άτομα.

7) Προβλέπεται ανώτατο χρονικό όριο παραμονής τεσσάρων ετών για το προσωπικό των Επιχειρησιακών Υπηρεσιών της ΥΠΕΕ. Εξαίρεση από το όριο αυτό θα ισχύσει μόνο για ειδικές περιπτώσεις, όπως για τους προϊσταμένους όλων των βαθμίδων και των τμημάτων ναρκωτικών.



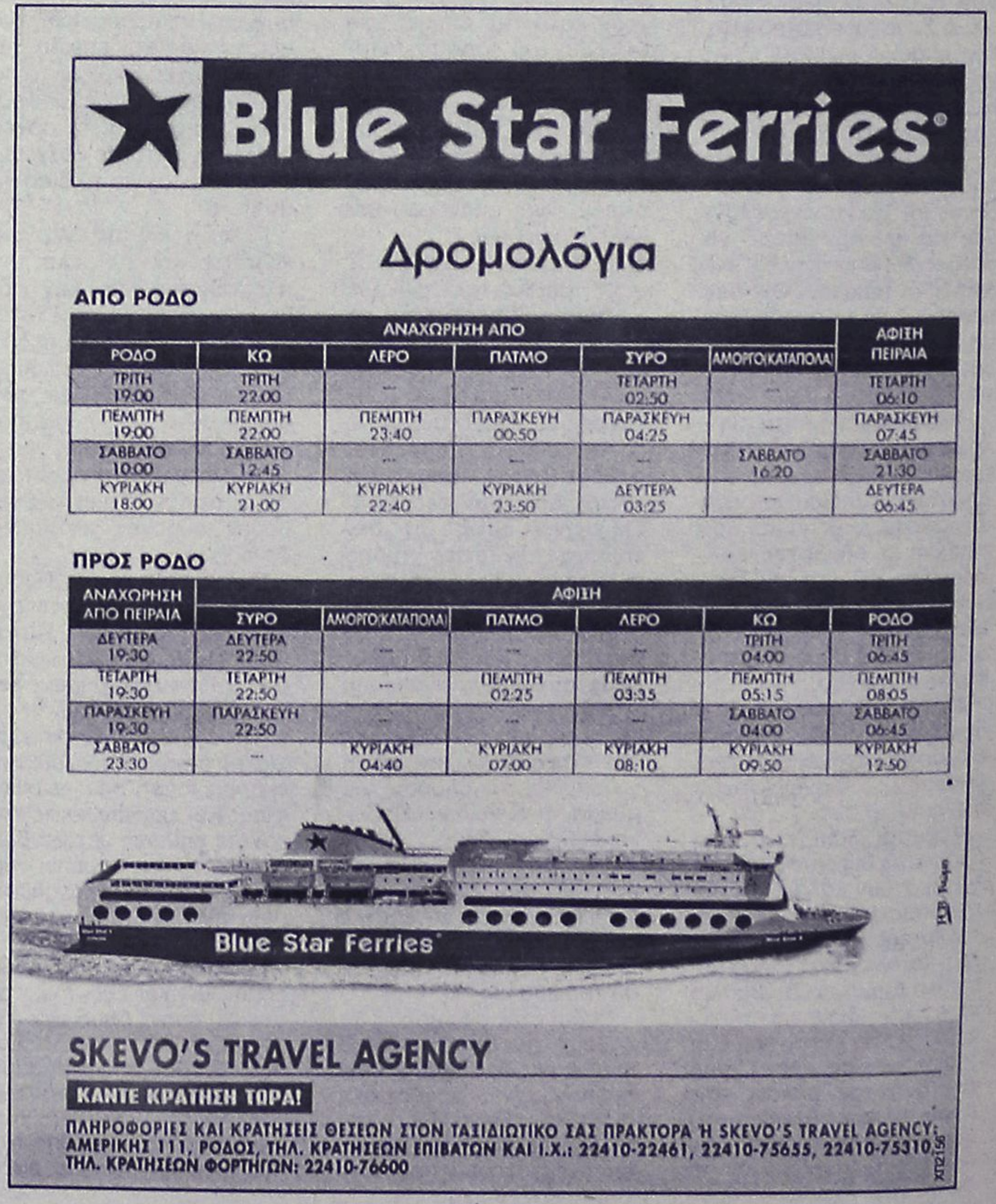

Οι "γνωστοί-άγνωστοι" που περιφέρονται στα μικρά νησιά και θησαυρίζουν

Ασυνείδητοι ρίχνουν τους δυναμίτες και διαλύουν το θαλάσσιο οικοσύστημα

Σοβαρό επεισόδιο στους Αρκιούς με δύο δυνατές εκρήξεις • Οι δράστες διέφυγαν με φουσκωτό

Δυο δυνατές εκρήξεις, συντάραξαν θάλασσα και στεριά τρομοκρατώντας τους κατοίκους του νησιού των Αρκιών, από δυναμίτη, τον οποίο έριξε φουσκωτό σκάφος μέσα στο λιμάνι του ακριτικού νησιού, 30 μέτρα από το φανάρι της εισόδου, και εκατό μέτρα από το σταθμό μέτρησης της διάβρωσης της υποθαλάσσιας περιοχής του νησιού, που έχει εγκαταστήσει το Ινστιτούτο θαλάσσιας έρευνας «Αρχιπέλαγος Αιγαίου».

Οι εκκλήσεις των τρομοκρατημένων κατοίκων στο λιμενικό σταθμό Λειψών, και στο λιμεναρχείο Πάτμου, να στείλουν τα περιπολικά τους για να καταδιώξουν τους ασυνείδητους τρομοκράτες, απέβησαν άκαρπες, γιατί τα περιπολικά των δύο νησιών είναι παροπλισμένα εδώ και ενάμιση χρόνο, εξαιτίας βλαβών.

Στη συνέχεια, αναγκάστηκαν να ενημερώσουν το Λιμεναρχείο Λέρου, αλλά επειδή και τα δύο πολύ προηγμένα σκάφη του ήταν σε άλλες αποστολές, εστάλη το ένα, αλλά καθυστερημένα.

Βλέποντας οι κάτοικοι, ότι οι επιβάτες του φουσκωτού μετά τον δυναμίτη που έριξαν, ετοιμαζόντουσαν να μαζέψουν τα λάφυρα τους, τα σκοτωμένα ψάρια, ο Λευτέρης Ηλιού, κάτοικος των Λειψών, υπάλληλος στον υποσταθμό της ΔΕΗ, μπαίνει στο δικό του ταχύπλοο, και με κίνδυνο της ζωής του αρχίζει μια τρελή καταδίωξη, βοηθούμενος λίγο αργότερα και από το καθυστερημένο σκάφος της Λέρου, αλλά δυστυχώς, το φουσκωτό, πρόλαβε να πάει στο Αγαθονήσι, όπου εκεί σταμάτησε η καταδίωξη, γιατί όπως είπαν οι λιμενικοί της Λέρου, η περιοχή δεν είναι στα χωρικά τους ύδατα.

Οι δύο εκρήξεις υπολογίζεται ότι σκότωσαν ένα τόνο ψάρια, πολλά από τα οποία επωφελήθηκαν και οι λιμενικοί, που ήταν εκεί για την καταδίωξη τους.

Αυτό όμως που θα μπορούσε να είχε συμβεί, ήταν να βρισκόντουσαν στο βυθό οι έξι ευρωπαίοι επιστήμονες- ερευνητές του Ινστιτούτου θαλάσσιας έρευνας «Αρχιπέλαγος Αιγαίου», που καταδύονται καθημερινά για την έρευνα του οικοσυστήματος της θαλάσσιας περιοχής και που για καλή τους τύχη, εκείνη την ημέρα δεν καταδύθηκαν.

Αντιλαμβάνεστε πόσα άτομα θα θρηνούσαμε, και πόσο θα διασυρότανε η Ελλάδα στα τηλεοπτικά δίκτυα και τις ιστοσελίδες του πλανήτη.

Και όλα αυτά, γιατί σε μια εθνικά ευαίσθητη περιοχή εξαιτίας των συνόρων, δεν υπάρχει έλεγχος και περιπολίες από την λιμενική αστυνομία, αφού τα σκάφη των γύρω λιμεναρχείων είναι χαλασμένα.

Ο Λευτέρης Ηλιού, ο θαρραλέος υπάλληλος της ΔΕΗ, είναι η τρίτη φορά που αναγκάζεται να επιδοθεί σε παρόμοια τρελή καταδίωξη αδίστακτων δυναμιτιστών, διακινδυνεύοντας τη ζωή του και το ταχύπλοο του.

Τον ρωτήσαμε να μας πει για την εμπειρία του από την έκρηξη , την καταδίωξη, και την κατάσταση στην περιοχή. Ο κ. Ηλιού, μας είπε:

«Η έκρηξη ήτανε τρομακτική γιατί το δυναμίτη τον έριξε ένα φουσκωτό μέσα στο λιμάνι. Είναι φοβερό και αποδεικνύει ότι εκτός από ασυνείδητοι, είναι και αδίστακτοι αυτοί που το τόλμησαν. Φοβηθήκαμε, αν και δεν ήτανε η πρώτη φορά, αλλά μέσα στο λιμάνι είναι εξωφρενικό.

Τηλεφωνήσαμε στα λιμεναρχεία των Λειψών και της Πάτμου για να στείλουν τα σκάφη του λιμενικού, αλλά δυστυχώς και τα δύο ήταν χαλασμένα, και τους κυνήγησα με το δικό μου ταχύπλοο, αλλά πώς να συναγωνιστώ το φουσκωτό που πιάνει τα 40 μίλλια. Είναι αδύνατον. Τουλάχιστον τους δείξαμε ότι είμαστε εδώ και θα τους κυνηγάμε. Γνωρίζουν ότι δεν γίνονται περιπολίες στην περιοχή και έχουν αποθρασυνθεί. Απόδειξη ότι δεν σταμάτησαν, αλλά εξακολουθούν και ρίχνουν δυναμίτες στην περιοχή. Θα πρέπει λοιπόν να γίνονται περιπολίες για να αντιληφθούν ότι η περιοχή δεν είναι απροστάτευτη.

Εκτός των ανθρωπίνων θυμάτων που θα μπορούσαμε να είχαμε, αν οι 6 ερευνητές ήταν στον βυθό, υπάρχει και το θέμα της καταστροφής των ψαριών.

Η πλειοψηφία των κατοίκων στους Αρκιούς, ζει από το ψάρεμα. Δυστυχώς όμως έρχονται τα φουσκωτά, ρίχνουν δυναμίτη και σκοτώνουν όχι μόνο τα ψάρια αλλά και το γόνο, με αποτέλεσμα ο πλούτος της θάλασσας να μειώνεται και να ψάχνεις τα ψάρια με το κιάλι».

Μετά από αυτή την αποκάλυψη, αναδεικνύεται σε όλο της το μεγαλείο, η έλλειψη προστασίας της ευαίσθητης αυτής εθνικά και περιβαλλοντικά περιοχής και των κατοίκων της.

Το Λιμεναρχείο της Λέρου έχει δύο πλωτά λιμενικά σκάφη τελευταίας τεχνολογίας, που το καθένα κοστίζει γύρω στα 100 εκατ. επανδρωμένο με 6-7 άτομα, και θα έπρεπε ένα από αυτά να περιπολεί την περιοχή και να είναι πάντα σε ετοιμότητα.

Το λιμεναρχείο Πάτμου και ο λιμενικός σταθμός Λειψών έχουν χαλασμένα σκάφη πάνω από ενάμιση χρόνο. Είναι σκανδαλώδες στην περιοχή μας η θάλασσα και τα νησιά μας να μη φυλάγονται. Είναι σαν να λέμε ότι τα αυτοκίνητα της αστυνομίας στην Αθήνα και την ηπειρωτική Ελλάδα, που κάνουν περιπολίες και ανταποκρίνονται στις κλήσεις των πολιτών είναι χαλασμένα.

Και το πλέον σκανδαλώδες απ όλα είναι, αν αληθεύουν οι πληροφορίες που πολλοί μας έδωσαν, ότι το φουσκωτό είναι από τη Λέρο, είναι γνωστό σε ποιον ανήκει, όπως είναι γνωστό και από πού προέρχονται τα εκρηκτικά, αλλά η έρευνα ακόμα δεν έχει φθάσει εκεί.

Ρωτήσαμε για τους δυναμίτες και το χαλασμένο από έτους και πλέον σκάφος, τον λιμενάρχη Πάτμου κ. Κωνσταντίνο Παΐσιο και μας είπε:

«Γνωρίζω την περίπτωση με τους δυναμίτες που έπεσαν στην περιοχή των Αρκιών. Το λιμεναρχείο μας δεν μπορούσε να ανταποκριθεί στην καταδίωξη τους, διότι το λιμενικό σκάφος ήταν χαλασμένο. Περιμέναμε ένα καινούργιο εξοπλισμένο πλωτό σκάφος να μας στείλει το υπουργείο Ναυτιλίας, αλλά επειδή δεν έχει σταλεί ακόμα, δώσαμε για επισκευή το παλιό».



Κινδύνεψαν έξι ευρωπαίοι επιστήμονες που ερευνούν το οικοσύστημα.

Συνομιλώντας με τον Θοδωρή Τσιμπίδη, και την Αναστασία Μήλιου, Υπεύθυνο Δράσης, Υδροβιολόγο και Υπεύθυνη Επιστημονικού Προγράμματος του Ινστιτούτου θαλάσσιας έρευνας «Αρχιπέλαγος Αιγαίου», αντίστοιχα, μας εξέφρασαν τη μεγάλη τους ικανοποίηση, που τη στιγμή της έκρηξης στην περιοχή του λιμανιού των Αρκιών, από καλή τους τύχη, δεν ήταν στον βυθό οι 6 νέοι ευρωπαίοι επιστήμονες-ερευνητές, αλλιώς σήμερα θα τους θρηνούσαμε, αλλά και την αγωνία τους για το μέλλον των συνεργατών τους, των κατοίκων των Αρκιών και του θαλάσσιου οικοσυστήματος, αν συνεχιστεί αυτή η κατάσταση..

«Η καταστροφική δράση της συγκεκριμένης έκρηξης δυναμίτη στο θαλάσσιο οικοσύστημα των Αρκιών, ήταν τεράστια, μας είπαν. Το ωστικό κύμα αποψίλωσε την περιοχή σε πολύ μεγάλη έκταση. Τα καταστροφικά αποτελέσματα είναι μακροχρόνια. Καταστράφηκε το πλαγκτόν, ο γόνος και η φυκιάδα που αποψιλώθηκε, χρειάζεται εκατό χρόνια για να ξαναγίνει. Αντιλαμβάνεστε το μέγεθος της καταστροφής που συντελέστηκε.

Της Σμαράγδας Μουλιάτη από τό Aegean Times

Για να αποφευχθούν παρόμοιες καταστροφές, επιβάλλονται οι έλεγχοι και οι περιπολίες σε όλη την περιοχή από πλωτά περιπολικά του υπουργείου Ναυτιλίας, γιατί τα πλωτά των κατά τόπους λιμεναρχείων, δεν μπορούν να επέμβουν πέρα από τα χορικά ύδατα της περιοχής τους, εξαιτίας της νομοθεσίας. Το είδαμε και στην συγκεκριμένη έκρηξη των Αρκιών. Κατευθύνθηκαν στο Αγαθονήσι, τα ύδατα του οποίου ανήκουν διοικητικά στην Πάτμο, και το πλωτό του λιμενικού της Λέρου, οπισθοχώρησε.

Αποτέλεσμα να μη συλληφθούν. Αυτά όλα είναι γνωστά στους ασυνείδητους και γι αυτό δρουν ανενόχλητοι στην περιοχή».

ΝΑΥΤΙΚΗ ΕΤΑΙΡΕΙΑ "ΝΙΤΑLΚΟ"

ΑΝΑΚΟΙΝΩΣΗ

Ενημερώνουμε τους αξιότιμους κ.κ. εμπόρους, εισαγωγείς, μεταφορείς και αντιπρόσωπους της Ρόδου, Κω και Δωδεκανήσου, την έναρξη της νέας εβδομαδιαίας τακτικής γραμμής μεταφοράς φορτίων από λιμάνια Τουρκίας (ΜΑΡΜΑΡΙΣ) προς Ρόδο με το Φορτηγό πλοίο:

Φ/Γ ΝΙΤΑLΚΟ

Μεταφέρουμε φορτία σε παλέτες, κιβώτια, αδρανή υλικά, τρόφιμα, οικοσυσκευές, ογκώδη αντικείμενα, βαρέα φορτία κ.λπ.

Αναλαμβάνουμε εσωτερική μεταφορά του φορτίου από τα εργοστάσια στο λιμάνι φόρτωσης καθώς και όλη την σχετική διαδικασία εισαγωγής, τελωνειακές διατυπώσεις και εκτελωνισμούς.

Πληροφορίες στα τηλέφωνα 6945378374-6946908315-2241026188

ΚΕΝΤΡΙΚΟ ΠΡΑΚΤΟΡΕΙΟ ΡΟΔΟΥ

Μιχάλης Ροδίτης

Τηλ. 2241037101, Fax: 2241037401, κιν. 6974447720

AE0029/AT38

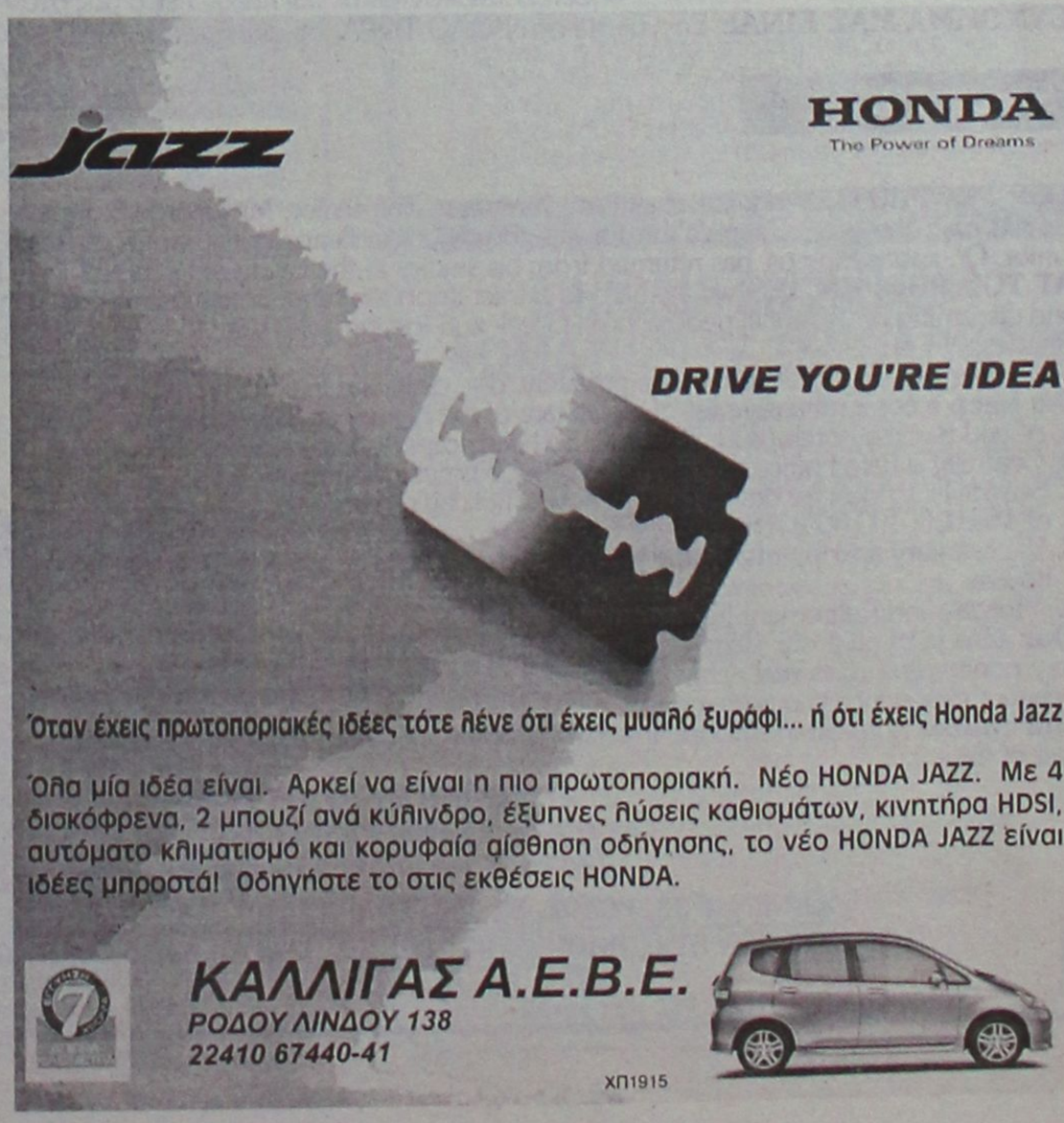

ΜΙΚΡΕΣ αγγελίες

ΟΙ ΑΓΓΕΛΙΕΣ ΤΗΣ ΡΟΔΙΑΚΗΣ παρουσιάζονται και στο site www.anaggelies.gr

ΜΕΤΑΦΕΡΘΗΚΑΜΕ!
Θα μας βρίσκετε στα κεντρικά μας γραφεία επί της Μαρ. Μαλλιαράκη 11 (τελευταία πάροδος Καναδά).
Τα τηλέφωνα παραμένουν τα ίδια:
(22410) 22210, (22410) 75230

ενοικιάσεις ακινήτων & επιχειρήσεων

ΕΝΟΙΚΙΑΖΕΤΑΙ ΟΡΟΦΟΔΙΑΜΕΡΙΣΜΑ ΣΤΗΝ ΙΑΛΥΣΟ, 2 ΥΠΝΟΔΩΜΑΤΙΩΝ, ΚΑΙΝΟΥΡΓΙΟ, ΔΙΑΜΠΕΡΕΣ, ΡΕΤΙΡΕ, ΕΝΤΟΙΧΙΣΜΕΝΗ ΚΟΥΖΙΝΑ, ΗΛΕΚΤΡΙΚΕΣ ΣΥΣΚΕΥΕΣ. ΠΛΗΡ. ΤΗΛ. 2241028458, 6946948756 MZT030205

ΕΝΟΙΚΙΑΖΟΝΤΑΙ α) ισόγειος **οικία** 80 τ.μ. με δύο υπνοδωμάτια, κήπο και γκαράζ, β) **οικία** α' ορόφου 50 τ.μ. στην περιοχή Ασγούρου (πίσω από Γενική Τεχνική). Πληρ. τηλ. 2241062212 MZT070222

ΕΝΟΙΚΙΑΖΕΤΑΙ μαγαζί 50 τ.μ. στην Ανάληψη (δίπλα στο κρεοπωλείο "Το Αραπάκι") κ. Σταμάτης. Πληρ. τηλ. 6946325747 MZT070236

ΕΝΟΙΚΙΑΖΕΤΑΙ διαμέρισμα 3άρι επί της οδού Παπαλουκά 7, β' όροφος με ασανσέρ, κεντρική θέρμανση, άνετο πάρκιν και θέα σε πάρκο και θάλασσα. Πληρ. τηλ. 2241026141, 6939183314 MZT070233

ΕΝΟΙΚΙΑΖΕΤΑΙ γκαρσονιέρα με μπάνιο και κουζίνα επί της Γεωργίου Σεφέρη (Ροδοπούλα). Πληρ. τηλ. 2241063002 MZT070234

ΕΝΟΙΚΙΑΖΕΤΑΙ καινούργια **γκαρσονιέρα** μόνο για Ελληνες σε καλή περιοχή της Ρόδου, με ηλεκτρική κουζίνα, ψυγείο, θέρμανση, κεντρική κεραία TV, καρτοτηλέφωνο, οικιακά σκεύη και διπλό κρεβάτι. Προτιμούνται στρατιωτικοί, αστυνομικοί, εκπαιδευτικοί ή εργένηδες. Πληρ. τηλ. 2241065122, 6946278872 MZT070219

ΣΤΟΥΝΤΙΟΣ καινουργή **ενοικιάζονται** πλήρως εξοπλισμένα και με ηλιακό θερμοσ. περιοχή Δασκάλων. Πληρ. τηλ. 2241034315, 6932227500 MZT070231

ΓΚΑΡΣΟΝΙΕΡΑ επιπλωμένη ρετιρέ 1 υπνοδωμ., κουζίνας, WC με θέρμανση στην οδό Πάφου 13 (δίπλα στην πιτσαρία "Λεβέντης"). Πληρ. τηλ. 2241035570, 2241033426 MZT070235

ΕΝΟΙΚΙΑΖΕΤΑΙ διαμέρισμα 80 τ.μ. στην πλατεία Αγ. Νικολάου α' όροφος για επαγγελματική χρήση (γραφείο, φροντιστήριο, ιατρείο κ.λπ.) Πληρ. τηλ. 2241028797, 2241023039, 2241024666 MZT070237

ΕΝΟΙΚΙΑΖΟΝΤΑΙ: α) γκαρσονιέρες καινούργιες επιπλωμένες δίχωρες στην Ανάληψη Καρδίτσας 16. Πληρ. τηλ. 2241064040, 6944788723, 6947768604, β) γκαρσονιέρα κοντά στο Πανεπιστήμιο Αιγαίου και στον ΟΑΕΔ, Σοφούλη 101Β. Πληρ. τηλ. 2241064040, 6947768604 MZT070230

ΕΝΟΙΚΙΑΖΟΝΤΑΙ ξενοδοχειακά διαμερίσματα και studios στις "7 Βαγιές" με το μήνα σε συγκρότημα προσφάτως ανακαινισμένο, πλήρως εξοπλισμένο με τηλεόραση, τηλέφωνο, ηλιακό, κλιματισμό, ψύξη, θέρμανση, καθαριότητα 2 φορές την εβδομάδα από την καμαριέρα του ξενοδοχείου με πλήρη ρουχισμό και εξοπλισμό κουζίνας με χρήση της πισίνας, της πέργκολας, και του σαλονιού / bar του ξενοδοχείου κ.λπ. Πληρ. τηλ. 2241036830, 6932934562 MZT010220

ΕΝΟΙΚΙΑΖΕΤΑΙ κατάστημα σε άριστη κατάσταση στα Κολύμπια στο κέντρο, οδός Ευκαλύπτων 170 τ.μ. Πληρ. τηλ. 2241052313, 6948204924 MZT070203

ΕΝΟΙΚΙΑΖΕΤΑΙ διαμέρισμα 100 τ.μ. διαμπερές με 3 υπνοδωμάτια, σαλοτραπεζαρία, κουζίνα, μπάνιο, ευάερο, ευήλιο, με θέρμανση, μεγάλες βεράντες, στην οδό Κορδιγκτώνος 85. Πληρ. τηλ. 2241028494, 6944353610 καθημερινά 10 π.μ.-2 μ.μ. και 5-8 μ.μ. MZT070209

ΕΝΟΙΚΙΑΖΕΤΑΙ διαμέρισμα 100 τ.μ. επιπλωμένο 2 υπνοδωματίων, επί της οδού Σωτήρος Ιξιά, 61Δ. Πληρ. τηλ. 2241066312, 6977514165 MZT0770207

ΕΝΟΙΚΙΑΖΕΤΑΙ ημιϋπόγειο με 3 υπνοδωμάτια μεγάλη κουζίνα, σαλοτραπεζαρία, 2 μπάνια. Προσφέρεται και για επαγγελματικό χώρο. Πληρ. τηλ. 6944934192 MZT070211

TOP PROPERTIES

GEORGE & SAVAS PIPINOS
ΓΕΩΡΓΙΟΣ & ΣΑΒΒΑΣ ΠΙΠΙΝΟΣ
ΣΥΜΒΟΥΛΟΙ ΚΑΙ ΕΚΤΙΜΗΤΕΣ ΑΚΙΝΗΤΩΝ
REAL ESTATE AGENTS • MEMBER OF F.I.A.B.C.I.-NAEA-C.E.I.

Email: gpipinos@otenet.gr ***URL:*** *www.rhodes-top-properties.com* ***and*** *www.pipinos.gr*

Από το 1971

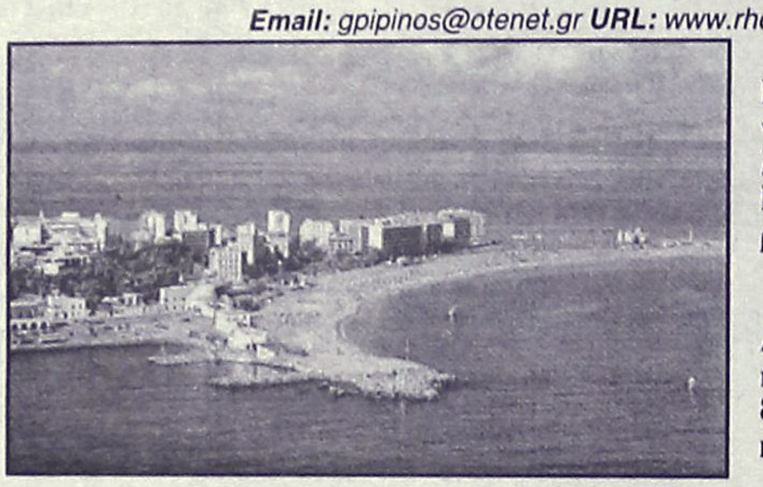

Η **"TOP PROPERTIES"** είναι ατομική επιχείρηση και ανήκει στους Γεώργιο και Σάββα Πιπίνο. Το γραφείο ασχολείται από το 1971 αποκλειστικά και μόνο με επενδύσεις και REAL ESTATE, στο νησί της Ρόδου και στην ευρύτερη περιοχή της Δωδεκανήσου.

ΑΠΕΥΘΥΝΟΜΑΣΤΕ: Στους **σοβαρούς, απαιτητικούς και επιλεκτικούς** επενδυτές-επιχειρηματίες, Ελληνες και ξένους που ενδιαφέρονται να κάνουν μια σοβαρή επένδυση προβολής στο νησί της Ρόδου.

ΠΡΟΣΦΕΡΟΥΜΕ: Α) Υπηρεσίες και πληροφορίες που γίνονται σε προσωπικό επίπεδο με εχεμύθεια, διακριτικότητα και σοβαρότητα.
Β) Μεγάλη γκάμα υψηλής ποιότητας, ακινήτων, όπως:1) Ξενοδοχεία Α' και Β' κατηγορίας των 600-500-350-300 κλινών, 2) Κεντρικά αστικά ακίνητα κατάλληλα για Τράπεζες-καταστήματα-γραφεία, 3) Παραλιακές εκτάσεις, κατάλληλες για τουριστικές επενδύσεις των 150.000-100.000-70.000-50.000-36.000 τ.μ. και 4) Διαμερίσματα και μεζονέτες προβολής, και 5) Αξιόλογες Παραθεριστικές κατοικίες.

ΣΤΟΧΟΣ ΜΑΣ ΕΙΝΑΙ: Να προσφέρουμε στο αγοραστικό μας κοινό υψηλής ποιότητας ακίνητα και ευκαιρίες στο νησί της Ρόδου. Η τριακονταετής και πλέον πείρα μας στον τομέα αυτό αποτελεί εγγύηση.

ΣΥΝΘΗΜΑ ΜΑΣ ΕΙΝΑΙ: Επενδύστε στη ΡΟΔΟ ΤΩΡΑ, σε ακίνητα που ΑΝΤΕΧΟΥΝ ΣΤΟ ΧΡΟΝΟ

Since 1971

Γεώργιος και Σάββας Πιπίνος
ΜΕΣΙΤΕΣ ΑΣΤΙΚΩΝ ΣΥΜΒΑΣΕΩΝ
Γιατί εμείς γνωρίζουμε καλύτερα!

TOP PROPERTIES is a father and son business. The senior, Mr George S. Pipinos, the founder of the office, has carved over the years a reputation for integrity and excellence in the world of Real Estate in the Dodecanese. The junior, Dr. Savas Pipinos, has returned from his studies in the UK to aid in his father´s footsteps.
AT TOP PROPERTIES we try hard to attract important and selective investors, high calibre businessmen/women and discerning professional people, both Greek and foreign, who wish to acquire substantial and valuable property on Rhodes.
We offer our expertise and advice privately, discreetly and in strict confidence.
We keep a comprehensive list of real estate of the highest specifications:
a. A' and B' class hotels (600, 500, 350, 300 beds capacity)
b. Centrally situated office buildings and other business premises.
c. Seaside land, ideal for development (hotels, holiday resorts, etc), of 150.000, 100.000, 70.000, 50.000, 36.000 square metres.
d. Villas, luxury apartments, detached, semi-detached and terraced houses.
e. Holiday and Retirement Homes.
Our aim is to give our clients the opportunity to acquire value for money, first class real estate on Rhodes. Our 30 and more years of experience is our warranty.
Our motto is Invest in Rhodes, Invest in property, It stands the test of time.



TOP PROPERTIES
George and Savas Pipinos
Because we know best

ΚΕΝΝΕΝΤΥ 38, ΡΟΔΟΣ, 85 100, ΤΗΛ. (22410) 23895,FAX: (22410) 20883
38 KENNEDY STR., RHODES, 85 100, TEL. (22410) 23895, FAX: (22410) 20883
U.K. Direct line: 08717115396

XΠ399

ΕΝΟΙΚΙΑΖΟΝΤΑΙ

καταστήματα 28,30, 37, 46, 130, 250 τ.μ. σε εμπορικό κέντρο στην περιοχή Κιοτάρι - Ασκληπειού, ανάμεσα σε μεγάλες ξεν/κές μονάδες ("MiraMonte", "Rodos Princess", "Rodos Maris", "Princess Sun").
Πληρ. τηλ. 6932573985

MAT00160



ΕΝΟΙΚΙΑΖΕΤΑΙ

Πολυτελές διώροφο **κατάστημα,** εμβαδού 400 τ.μ., 200 τ.μ. ισόγειο και 200 τ.μ. 1ος όροφος, στο κέντρο της πόλεως Ρόδου. 4.500€/μίσθωμα το μήνα.

Πληρ. Εμμ. Κρανίδης & Συνεργάτες, τηλ. 2241027082-6944347405, 6942010248, Αμερικής 50, 2ος όροφος, Ρόδος

XΠ092

ΕΝΟΙΚΙΑΖΟΝΤΑΙ

νέας κατασκευής **studios** στα 35 τ.μ. περιοχή Ιαλυσού. Επίσης **ενοικιάζεται επαγγελματικός χώρος** 65 τ.μ. στην κεντρική πλατεία Αποστολίδη στην Ιαλυσό, κατάλληλο για ιατρείο, γραφείο, κατάστημα.

Πληρ. τηλ. 6942553147, 2241094356

MAT000033

Από ιδιώτη

ΕΝΟΙΚΙΑΖΕΤΑΙ

κατάστημα κεντρικό 18 τ.μ. στην Παλιά Πόλη. Το κατάστημα παραδίνεται με τους εξοπλισμούς χρυσοχοείου. Τιμή πολύ λογική.
Πληρ. τηλ. 6976059628

MZTZ70107

Μετακομίζετε;
γρήγορα
εύκολα
οικονομικά
MET.PO
ΡΟΔΟΣ: τηλ. 2241024388/6948003320
ΑΘΗΝΑ: τηλ. 2103464235/3476818-008
ΕΛΛΑΔΑ–ΗΠΑ–ΚΑΝΑΔΑΣ–ΑΥΣΤΡΑΛΙΑ
MAT7606

ενοικιασεις

συνέχεια από την προηγούμενη

ΕΝΟΙΚΙΑΖΕΤΑΙ κατάστημα στην Ιαλυσό 60 τ.μ. με μεγάλο πάρκιν, απέναντι σε μεγάλες ξενοδοχειακές μονάδες. Μόνο για rent a car. Πληρ. τηλ. 6945141714, 6973600306 MZT070216

ΕΝΟΙΚΙΑΖΕΤΑΙ στην παραλία Ιαλυσού **επιχείρηση καφετέρια-μπαρ** 70 τ.μ. με αυλή πλήρως εξοπλισμένο, ενοίκιο 600 το μήνα (χωρίς αέρα μόνο 3 ενοίκια). Πληρ. κα Μαρίνα "ΚΤΗΜΑΤΙΚΗ ΠΡΟΟΠΤΙΚΗ" τηλ. 2241037906, 6972292958 MZT070218

ΕΝΟΙΚΙΑΖΕΤΑΙ: α) στη Ρόδο ισόγειο **διαμέρισμα** 1 υπνοδωματίου, σαλοκουζίνα, WC και μικρή αυλή, επιπλωμένο. Τιμή 250 ευρώ, β) στα Κοσκινού **studio** πλήρως επιπλωμένο (κουζινάκι, πλυντήριο, ψυγείο, TV, κ.λπ.) Τιμή 180 ευρώ. Πληρ. τηλ. 6978927153 MZT070215

ΕΝΟΙΚΙΑΖΟΝΤΑΙ ωραιότατα **διαμερίσματα** μονόχωρα και δίχωρα των 35 και 55 τ.μ. πλήρως εξοπλισμένα, με μεγάλες βεράντες, air condition, ζεστό νερό με ηλιακούς και ταχύθερμα, εύκολο πάρκιν και ειδικές τιμές για στρατιωτικούς, εκπαιδευτικούς και δημόσ. υπαλλήλους, στο Παραδείσι της Ρόδου. Πληρ. τηλ. 6932705792, 2241073807 MZT070213

ΕΝΟΙΚΙΑΖΕΤΑΙ μονοκατοικία ανακαινισμένη δίπλα στο ΚΤΕΟ με σαλοτραπεζαρία, 3 υπνοδωμάτια και μεγάλο περιβόλι. Πληρ. τηλ. 2241022187, 2102232039, 6973592185 MZT070212

ΕΝΟΙΚΙΑΖΕΤΑΙ κατάστημα στην παραλία Ιαλυσού (δίπλα από το ξενοδοχείο "Ατλάντικα") 350 τ.μ. πλήρως εξοπλισμένο κατάλληλο για super market. Πληρ. τηλ. 6944305935, 2241095932 MZT040220

ΕΝΟΙΚΙΑΖΕΤΑΙ ισόγειο κατάστημα 115 τ.μ.με αποκλειστική χρήση αυλής και δύο πατάρια στην οδό Καποδιστρίου 59. Πληρ. κ. Γιάννη τηλ. 6942485319, 2241066363 MZT030229

ΕΝΟΙΚΙΑΖΕΤΑΙ διαμέρισμα δύο δωματίων στην οδό Δρακίδου 26 (περιοχή Μητρόπολη). Πληρ. τηλ. 2241054003, 2241061716 MZT020237

ΚΡΕΜΑΣΤΗ. ΕΝΟΙΚΙΑΖΟΝΤΑΙ 2 δυάρια και 1 στούντιο επιπλωμένα και μη, με παρκέ εντοιχισμένη κουζίνα, ψυγείο καταψύκτη με διπλά τζάμια και ρολά, με θέα τη θάλασσα, διαθέτουν μεγάλες βεράντες, πάρκιν σε κήπο είναι κοντά στη θάλασσα και τα σχολεία. Πληρ. τηλ. 2241094822, 6946671053 MZT040216

ΕΝΟΙΚΙΑΖΕΤΑΙ διαμέρισμα στην Ιαλυσό, δύο δωμάτια, σαλόνι, κουζίνα, WC, στον 2ο όροφο σε πάρα πολύ καλή κατάσταση. Πληρ. τηλ. 2241095104 MZT040214

ΕΝΟΙΚΙΑΖΟΝΤΑΙ διαμερίσματα πολυτελείς νεόκτιστα στην περιοχή Καλυθιών, με air condition, κεντρική θέρμανση, μεγάλες βεράντες, δύο υπνοδωματίων, με εντοιχισμένες ντουλάπες και εντοιχισμένη κουζίνα. Πληρ. τηλ. 6932736641 MZT040213

ΕΝΟΙΚΙΑΖΕΤΑΙ στον 1ο όροφο **γκαρσονιέρα** πλήρως επιπλωμένη, υπνοδωμάτιο, κουζίνα, WC. Επίσης **ενοικιάζεται** στον 2ο όροφο **διαμέρισμα** 2 υπνοδωματίων, σαλόνι, κουζίνα, WC, περιοχή Καρακόνερο. Πληρ. τηλ. 2241031440, 6932012322 MZT050216

ΕΝΟΙΚΙΑΖΕΤΑΙ διαμέρισμα ισόγειο 60 τ.μ. στην Ιξιά (Σωτήρος). Πληρ. τηλ. (22410)92789, 91472 ώρες 17.00-20.00 MZT040212

ΕΝΟΙΚΙΑΖΕΤΑΙ άνετο **διαμέρισμα** απέναντι από το εμπορικό κέντρο "Κορασίδη" (Αννης Μαρίας) 100 τ.μ. μεγάλο σαλόνι, ανοιχτή κουζίνα, 3 υπνοδωμάτια, ανακαινισμένο, κατάλληλο και για επαγγελματική χρήση, τιμή 460 ευρώ. Πληρ. τηλ. 6944431307 MZT050207

ΕΝΟΙΚΙΑΖΕΤΑΙ εστιατόριο - bar στην περιοχή Ανοιξη Ιαλυσού, γωνιακό, με πολλά ξενοδοχεία γύρω του, πλήρως εξοπλισμένο και επιπλωμένο, έτοιμο για λειτουργία καλοκαίρι και χειμώνα, λόγω πολλών ασχολιών. Η τιμή είναι πολύ καλή. Πληρ. τηλ. 2241093164, 6947730991 MZ050205

ΕΝΟΙΚΙΑΖΕΤΑΙ διαμέρισμα στ' Ασγούρου 2 υπνοδωματίων, θέρμανση και τζάκι. Πληρ. τηλ. 2241066804, 6944145132 MZT020233

ΕΝΟΙΚΙΑΖΕΤΑΙ νεόδμητο **διαμέρισμα** 1ος ορ. (3) υπνοδωματίων, 2 WC, αποθήκη, 1 θέση στάθμευσης με κεντρική αυτόνομη θέρμανση, ηλιακό θερμοσίφωνα, συνδεδεμένο από το αποχευτικό χωρίς κοινόχρηστα, πολυτελούς κατασκευής στην Ολυμπίας 13 - Καρακόνερο μην. μίσθωμα 590,00 ευρώ. Επίσης **διαμέρισμα** στο Παραδείσι κοντά στο αεροδρόμιο, 1ος όροφος, 1 υπνοδωμάτιο, σαλόνι, WC, κουζίνα, χωρίς κοινόχρηστα, συνδεδεμένο με το αποχετευτικό, 50 τ.μ. Παπαλουκά 25. Πληρ. τηλ. 2241028321, 6974420469 MZT040201

ΕΝΟΙΚΙΑΖΟΝΤΑΙ επιπλωμένες **γκαρσονιέρες** στην οδό Σουλίου (κάθετος Παύλου Μελά). Πληρ. τηλ. 6937343297 MZ050206

ΕΝΟΙΚΙΑΖΕΤΑΙ 2άρι επιπλωμένο στην Κυρά της Ρω στο Ανω Ροδίνι. Πληρ. Μερκούρης Κρανίδης, 6942010248, Αμερικής 50, 2ος όροφος, Ρόδος ΧΠ092.17

ΕΝΟΙΚΙΑΖΟΝΤΑΙ επιπλωμένα **διαμερίσματα,** 30 και 40 τ.μ. δύο δωματίων, χωρίς χρονική δέσμευση, περιοχή μεταξύ σταδίου και Καναδά. Πληρ. τηλ. 2241021053, 6973489262 MZT030223

ΕΝΟΙΚΙΑΖΕΤΑΙ στα Κοσκινού **οικία** 100 τ.μ. σε καλή τοποθεσία με κήπο. Επικοινωνία μετά τις 2μ.μ. στο τηλ. 2241062579 MXP12042

ΕΝΟΙΚΙΑΖΕΤΑΙ ΕΠΙ ΤΗΣ ΠΑΥΛΟΥ ΜΕΛΑ, ΟΡΟΦΟΔΙΑΜΕΡΙΣΜΑ υπερυψωμένο ισόγειο, 180 τ.μ. παντοχόθεν ελεύθερο με δύο ανεξάρτητες εισόδους επί της οδού. Διαθέτει σαλοτραπεζαρία, 4 υπνοδωμάτια, 2 μπάνια, χωλ, μπαλκόνια και βοηθητικούς χώρους, κεντρική θέρμανση και ηλιακό θερμοσίφωνα. Προσφέρεται και για επαγγελματική στέγη (ιατρεία, γραφεία κ.λπ.) ή για κατοικία. Πληρ. κ. Γιώργο τηλ. 6945991030 MZT050210

ΕΝΟΙΚΙΑΖΟΝΤΑΙ δωμάτια με το μήνα στο ξενοδοχείο "Βασιλεία". Περιλαμβάνει ψυγείο, κλιματισμό, εβδομαδιαίο καθαρισμό (NOVA, σαλοτραπεζαρία) στο κέντρο της πόλης. Πληρ.τηλ 2241024051. Τιμή 150 ευρώ. MZT020231

ΕΝΟΙΚΙΑΖΕΤΑΙ ρετιρέ απεριόριστη θέα, υπνοδωμάτιο, σαλόνι, κουζίνα, κεντρική θέρμανση. Πληρ. τηλ. 6946908981, 2241061131 MZT010212

ΕΝΟΙΚΙΑΖΕΤΑΙ ΑΝΕΞΑΡΤΗΤΟ ΙΣΟΓΕΙΟ ΔΙΑΜΕΡΙΣΜΑ ΔΥΟ ΧΩΡΩΝ ΠΛΗΡΩΣ ΕΞΟΠΛΙΣΜΕΝΟ. ΔΙΑΘΕΤΕΙ ΚΕΝΤΡΙΚΗ ΘΕΡΜΑΝΣΗ, ΠΑΡΚΙΝ, ΧΩΡΙΣ ΚΟΙΝΟΧΡΗΣΤΑ, ΣΕ ΗΣΥΧΗ ΠΕΡΙΟΧΗ ΣΤΗΝ ΙΑΛΥΣΟ. ΠΛΗΡ. ΤΗΛ. 22410-91765, 91850, 6944394748 ΩΡΕΣ ΓΡΑΦΕΙΟΥ MZT030208

ΕΝΟΙΚΙΑΖΕΤΑΙ διαμέρισμα 2 δωματίων με κουζίνα-καθιστικό, μπάνιο στον 2ο όροφο, στην οδό Πάφου 11 κοντά στο ΥΠΕΡ ΜΑΡΚΕΤ ΣΠΑΝΟΣ. Πληρ. τηλ. 2241029504 και 6932941980 MZT020220

ΕΝΟΙΚΙΑΖΟΝΤΑΙ δύο **διαμερίσματα: Α.** Επιπλωμένο επί της οδού Εθνικής Αντίστασης αρ. 84, πρώην Αννης Μαρίας, αποτελούμενο από δύο δωμάτια, κουζίνα, χωλ και λουτροκαμπινέ, κατάλληλο για φοιτητές, φοιτήτριες, στρατιωτικούς και για οικογένεια. **Β.** Διαμέρισμα επί της οδού Εθνικής Αντίστασης 84, πρώην Αννης Μαρίας, στον πρώτο όροφο, με πρόσοψη επί της οδού, αποτελούμενο από δύο δωμάτια, μεγάλο σαλόνι, χωλ, κουζίνα, αποθήκη και λουτροκαμπινέ, με ντουλάπες και στα δύο υπνοδωμάτια, κατάλληλο για ιατρείο, γραφείο και για οικογένεια. Πληρ. εντός, τηλ. 2241023427 ή 2241022156 MZT030221

ΕΝΟΙΚΙΑΖΕΤΑΙ στο Νιοχώρι 2άρι **διαμέρισμα** στο ισόγειο ανεξάρτητο με δική του αυλή, χωρίς έπιπλα. Επίσης **ενοικιάζεται studio** επιπλωμένο. Πληρ. τηλ. 2241022139, 6944562502 MZT020226

ΕΝΟΙΚΙΑΖΕΤΑΙ ΔΙΑΜΕΡΙΣΜΑ 4ΑΡΙ ΣΤΗΝ ΠΕΡΙΟΧΗ ΦΙΛΕΡΗΜΟΣ ΙΑΛΥΣΟΣ ΜΕ ΜΕΓΑΛΟ ΚΗΠΟ ΑΤΟΜΙΚΗ ΕΙΣΟΔΟ ΚΑΙ PARKING. ΓΙΑ ΠΛΗΡ. Κ. ΓΙΩΡΓΟΣ ΤΗΛ. 6947207200, 9.00-13.00MZT310101

ΡΟΔΟΣ. ΕΝΟΙΚΙΑΖΕΤΑΙ διαμέρισμα 60 τ.μ. τρία δωμάτια, χωλ, κουζίνα και WC 1ου ορόφου, γωνιακό 28ης Οκτωβρίου - Γ. Λεόντος, πλησίον Ακαδημίας, κατάλληλο και για επαγγελματική χρήση. Πληρ. τηλ. 6948811762 MZT020215

ΕΝΟΙΚΙΑΖΕΤΑΙ σπίτι 50 τ.μ. ολοκαίνουργιο με κήπο και αυλή Βασιλείου Βασιλειάδη, Ανάληψη. Πληρ. τηλ. 6946325747 MZT020236

STUDIO TO RENT. A one - room studio, new, fully equipped, TV, microwave and washmachine, on the countryside in a lovely house near Ialyss/Pastida. Very quiet wit a beautiful view. Tel. 2241095057, 6946582900 MZT020214

ΕΝΟΙΚΙΑΖΕΤΑΙ ΧΩΡΟΣ

πάνω από την Τράπεζα Πειραιώς (Αννης Μαρίας)
165 τ.μ. κατάλληλος για γραφεία, ινστιτούτο ομορφιάς κ.λπ.

Πληρ. Δ. Σουγκανίδης, τηλ. 6945417747

ΧΠΚΤΗ-001

PalatinoVillettes

Νεόδμητες Μονοκατοικίες

στο Κανδυλί σε μπετά επιφανείας 204 τ.μ.

Αποτελούνται από :
Ισόγειο: 74 τ.μ. / Υπόγειο: 74 τ.μ. / Α' όροφο: 56 τ.μ.

Σε 870 τ.μ. έως 1600 τ.μ. Οικόπεδο

- Περιφραγμένο οικόπεδο
- Ατομικό βόθρο
- Θέα σε βουνό και θάλασσα
- Άμεση υπογραφή οριστικού συμβολαίου

Από €138.000

Με προεγκεκριμένο στεγαστικό δάνειο



ΧΠ401/2029

ευσταθίου
ΕΥΡΩΚΤΗΜΑΤΙΚΗ
ΚΤΗΜΑΤΟΜΕΣΙΤΙΚΟ ΓΡΑΦΕΙΟ

Εθν. Αντιστάσεως 83
Τηλ. 22410 73819, 74917,
Κιν. 6944 374546, 6945 292030
Fax: 22410 38641
e-mail: info@euroktimatiki.gr

ΜΙΣΘΩΣΕΙΣ ΚΑΤΟΙΚΙΩΝ

- **Διαμέρισμα** 85 τ.μ. στην Ανάληψη με (2) δύο υπνοδωμάτια, σαλόνι, κουζίνα, σε άριστη κατάσταση. Μηνιαίο μίσθωμα 400 ευρώ.
- **Διαμέρισμα** 80 τ.μ. με δύο υπνοδωμάτια, περιοχή "Μαρινόπουλος" - Τσαλδάρη, σαλόνι, κουζίνα, αυλή, πλήρως ανακαινισμένο. Μηνιαίο μίσθωμα 400 ευρώ.
- **Διαμέρισμα** 110 τ.μ. με δύο υπνοδωμάτια β' ορόφου, στην Ανάληψη, με καταπληκτική θέα, σαλόνι, κουζίνα. Μηνιαίο μίσθωμα 450 ευρώ.
- **Διαμέρισμα** 85 τ.μ. στην Μητρόπολη α' ορόφου με δύο (2) υπνοδωμάτια, σαλόνι, κουζίνα, 2 μπάνια, θέρμανση με θερμοπομπούς. Μηνιαίο μίσθωμα 420 ευρώ.
- **Διαμέρισμα** 123 τ.μ. β' ορόφου επί της οδού Σοφούλη με (3) τρία υπνοδωμάτια, σαλόνι, κουζίνα, άνετες βεράντες, θέρμανση με θερμοσυσσωρευτές, ηλιακό θερμοσίφωνα. Μηνιαίο μίσθωμα 600 ευρώ.
- **Διαμέρισμα** 120 τ.μ. α' ορόφου περιοχή Αγίου Νικολάου με (3) τρία υπνοδωμάτια, 2 μπάνια, μεγάλο σαλόνι, κουζίνα, άνετες βεράντες με κεντρική θέρμανση. Μηνιαίο μίσθωμα 550 ευρώ.
- **Διαμέρισμα** 120 τ.μ. ισόγειο με διαμορφωμένο κήπο, (2) δύο υπνοδωματίων, σαλόνι, κουζίνα, καθιστικό, με κεντρική θέρμανση, ηλιακό θερμοσίφωνα, επί της οδού Θ. Σοφούλη. Μηνιαίο μίσθωμα 500 ευρώ.
- **Διαμερίσματα** 105 τ.μ. (3) τριών υπνοδωματίων στην Ιξιά, σαλόνι, κουζίνα. Μηνιαίο μίσθωμα 370 ευρώ.
- **Διαμέρισμα** 138 τ.μ. περιοχή Καρακόνερο τριών (3) υπνοδωματίων, σε νεόδμητη οικοδομή με κεντρική αυτόνομη θέρμανση, αποθήκη, αυλή, κήπο, ηλιακό θερμοσίφωνα, θέση στάθμευσης, πολυτελούς κατασκευής, μπάνιο με είδη υγιεινής VALENTINO. Μηνιαίο μίσθωμα 700 ευρώ.
- **Διαμέρισμα** 122 τ.μ. α' ορόφου επί της οδού Δενδρινού με 3 υπνοδωμάτια σαλόνι, κουζίνα. Μηνιαίο μίσθωμα 450 ευρώ.
- **Διαμέρισμα** 60 τ.μ. στα Μαριτσά πολυτελούς κατασκευής πλήρως επιπλωμένο με κεντρική θέρμανση. Μηνιαίο μίσθωμα 300 ευρώ.
- **Διαμέρισμα** 85 τ.μ. β' ορόφου, στην περιοχή "Μαρινόπουλος" Τσαλδάρη, με δύο υπνοδωμάτια, σαλόνι-κουζίνα, θέρμανση με θερμοπομπούς, πανοραμική θέα. Μηνιαίο μίσθωμα 460 ευρώ.
- **Οροφοδιαμέρισμα** 136 τ.μ. στα Μαριτσά (3) τριών υπνοδωματίων με μεγάλες άνετες βεράντες, τζάκι, δύο μπάνια, ιδιόχρηστο πάρκινγκ. Μηνιαίο μίσθωμα 450 ευρώ
- **Μεζονέτα** 135 τ.μ. στην Ιαλυσό (3) τριών υπνοδωματίων με μεγάλες άνετες βεράντες, κεντρική αυτόνομη θέρμανση, ηλιακό θερμοσίφωνα, δύο μπάνια, αποθήκη, πολυτελούς κατασκευής. Μηνιαίο μίσθωμα 550 ευρώ.
- **Μονοκατοικία** 175 τ.μ. εντός της πόλης αποτελείται από τρία (3) υπνοδωμάτια, γραφείο, σαλόνι, κουζίνα, αποθήκη, διαθέτει θέρμανση με θερμοπομπούς και ηλιακό θερμοσίφωνα. Μηνιαίο μίσθωμα 750 ευρώ.
- **Γκαρσονιέρα** 55 τ.μ. επί της οδού Παπανικολάου, περιοχή Καζίνο, β' ορόφου, με ένα υπνοδωμάτιο, σαλόνι, κουζίνα, μπάνιο. Μηνιαίο μίσθωμα 300 ευρώ.
- **Γκαρσονιέρα** πλήρως επιπλωμένη περιοχή "Μαρινόπουλος" - Τσαλδάρη, με καινούργιο εξοπλισμό. Μηνιαίο μίσθωμα 300 ευρώ.
- **Γκαρσονιέρα** 45 τ.μ. στο κέντρο της Ιαλυσού. Μηνιαίο μίσθωμα 200 ευρώ.
- **Γκαρσονιέρες** 40 τ.μ., πλήρως επιπλωμένες πολυτελούς κατασκευής στο Φαληράκι Μηνιαίο μίσθωμα 240 ευρώ.
- **Γκαρσονιέρες-studios** στη Ιξιά πλήρως επιπλώμενα με μηνιαίο μίσθωμα 300 και 275 ευρώ αντίστοιχα.
- **Γκαρσονιέρες-Studios** στην γέφυρα Αφάντου πλήρως επιπλωμένες από 180 ευρώ.
- **Studios** πλήρως επιπλωμένο με καινούργιο εξοπλισμό στην Ανάληψη. Μηνιαίο μίσθωμα 300 ευρώ. (Συμπεριλαμβάνονται οι καταναλώσεις δε ΔΕΗ και νερό).
- **Studios** πλήρως επιπλωμένα επί της Ρόδου-Λίνδου. Μηνιαίο μίσθωμα 280 ευρώ.
- **Studios** πλήρως επιπλωμένες στο Φαληράκι. Μηνιαίο μίσθωμα 200 ευρώ.
- **Studios** στα Κοσκινού πλήρως επιπλωμένες με μεγάλη αυλή με γκαζόν με πανοραμική θέα. Μηνιαίο μίσθωμα 200 ευρώ.
- **Studios** πλήρως επιπλωμένα στην παραλία Ιαλυσού, με ιδιόχρηστο πάρκινγκ. Μηνιαίο μίσθωμα 275 ευρώ.

ΕΥΣΤΑΘΙΟΥ - ΕΥΡΩΚΤΗΜΑΤΙΚΗ,
Εθνικής Αντιστάσεως 83
Τηλ. 22410 73819-74917, 6946/103929

ΧΠ401/2029

ΠΩΛΕΙΤΑΙ - ΕΝΟΙΚΙΑΖΕΤΑΙ

καινούργιο **κατάστημα** στην Εμπορική Οδό Φερενίκης Ιαλυσός, πλήρως εξοπλισμένο για ενδύματα κ.λπ. 90 τ.μ. γωνιακό, 2 βιτρίνες, 2 A/C, 2 δοκιμαστήρια, αποθήκη, WC, γρανίτες - μάρμαρα, 3 τέντες, φωτιστικά- προβολείς, ανοξείδωτα σταντ, τριφασικό κ.λπ. Τιμή 240.000 ευρώ. Δάνεια δεκτά.

Πληρ. τηλ. 6944146214

MXΠ1620

ΜΗΝΙΑΙΑ ΕΝΟΙΚΙΑΣΗ ΔΩΜΑΤΙΩΝ ΣΕ ΞΕΝΟΔΟΧΕΙΟ

Το **ξενοδοχείο ΝΟΥΦΑΡΑ** που βρίσκεται στο **κέντρο της πόλεως Ρόδου (10 λεπτά από το Παν/μιο Αιγαίου) επί της Γρ. Λαμπράκη 35,** ενοικιάζει δωμάτια σε φοιτητές και σε οποιονδήποτε άλλο ενδιαφερόμενο:

Το δωμάτιο διαθέτει:
1) Ατομικό μπάνιο
2) Τηλέφωνο
3) Ραδιόφωνο
4) Τηλεόραση
5) Ψυγείο
6) Θέρμανση
7) Ζεστό νερό
8) Κοινόχρηστο χώρο για επιτραπέζια παιχνίδια
9) Εβδομαδιαίως καθαρισμός δωματίου και
10) Διάθεση ιματισμού (σεντόνια, κουβέρτες)

Τιμή δίκλινου δωματίου (1 άτομο) 260 ευρώ ανά μήνα
Τιμή δίκλινου δωματίου (2 άτομα) 330 ευρώ ανά μήνα

Πληρ. τηλ. 2241024545 ΜΑΤ7787

ΜΗΝΙΑΙΑ ΕΝΟΙΚΙΑΣΗ ΔΩΜΑΤΙΩΝ ΣΕ ΞΕΝΟΔΟΧΕΙΟ

Το ξενοδοχείο **ΕΛΕΝΑ**
που βρίσκεται στο κέντρο της πόλεως Ρόδου,
σε μικρή απόσταση από το λιμάνι και το Πανεπιστήμιο
επί της οδού Γρίβα 78,
ΕΝΟΙΚΙΑΖΕΙ ΔΩΜΑΤΙΑ
ιδανικά για φοιτητές, στρατιωτικούς κ.λπ.
Το δωμάτιο διαθέτει:
α) ατομικό μπάνιο
β) τηλέφωνο
γ) ραδιόφωνο
δ) τηλεόραση
ε) ψυγείο
στ) θέρμανση
ζ) ζεστό νερό
η) εβδομαδιαίος καθαρισμός δωματίου και
θ) διάθεση ιματισμού (σεντόνια, κουβέρτες)

Πληρ. τηλ. 2241024755, 2241093019

ΜΖΤ080105

ενοικιασεις

συνέχεια από την προηγούμενη

ΕΝΟΙΚΙΑΖΕΤΑΙ διαμέρισμα 90 τ.μ. με 2 υπνοδωμάτια, ενιαία σαλοτραπεζαρία - κουζίνα, τουαλέτα, αποθήκη με αυτόνομη θέρμανση πετρελαίου, οδός Σωτήρος στην Ιξιά Ιαλυσού. Πληρ. τηλ. 2241094089 MZT020213

ΕΝΟΙΚΙΑΖΕΤΑΙ διαμέρισμα 90 τ.μ. περιοχή Ζέφυρος. Τιμή 350 ευρώ συμπεριλαμβάνονται και τα κοινόχρηστα. Πληρ. τηλ. 6937442177 MZT020210

ΕΝΟΙΚΙΑΖΕΤΑΙ στο Φαληράκι **κατάστημα** 20 τ.μ. στον κεντρικό δρόμο επί της Ερμού πλησίον παραλίας. Πληρ. τηλ. 6945895909 MZT010225

ΕΝΟΙΚΙΑΖΕΤΑΙ μεγάλο **κατάστημα** στην οδό Αγ. Αναστασίας και Πελοποννήσου 22 με την επίπλωση ή χωρίς αυτή, κατάλληλο για οποιαδήποτε χρήση. Πληρ. τηλ. 2241027731 και 2241023779 MZT020216

ΕΝΟΙΚΙΑΖΟΝΤΑΙ στην περιοχή σταδίου Διαγόρα επιπλωμένα **διαμερίσματα** για διάστημα από 1 εβδομάδα ή και μέχρι τέλη Ιουνίου. Πληρ. τηλ. 2241031756 MAT000078

ΕΝΟΙΚΙΑΖΕΤΑΙ αποθήκη 80 τ.μ. στην περιοχή της Ανάληψης. Πληρ. τηλ. 2241034490 από 13.00-16.00, 2241061701, 2241065125, ώρες 17.00-21.00 MZT020208

ΕΝΟΙΚΙΑΖΟΝΤΑΙ studios και μικρά διαμερίσματα στην Κρεμαστή σε ήσυχη περιοχή, με εξωτερική είσοδο το καθένα. Πλήρως επιπλωμένα με βεράντες, WC, ντους, πολυκουζίνα, ηλιακούς, πάρκιν, κήπους με γκαζόν. Τα studios δίνονται καθαρά με σεντόνια και κουβέρτες. Τιμή studios 130 ευρώ το μήνα, διαμερίσματα 230 ευρώ το μήνα. Πληρ. τηλ. 6937606824, 2241095695, 2241095487 MZT020201

ΕΝΟΙΚΙΑΖΕΤΑΙ διαμέρισμα, στην περιοχή Ιξιά, αποτελούμενο από 2 υπνοδωμάτια, σαλοτραπεζαρία, κουζίνα ενιαίος χώρος με εντοιχισμένες ντουλάπες σε όλα τα δωμάτια, καθώς και στην κουζίνα. Ηλιακό και πάρκιν. Πληρ. τηλ. 6978177740 MZT310109

ΕΝΟΙΚΙΑΖΕΤΑΙ διαμέρισμα επιπλωμένο, δύο δωματίων, κουζίνα και χωλ στην οδό Δ. Θεοδωράκη (στο κέντρο της πόλης). Πληρ. τηλ. 2241028941, 6944866191 MXP12031.1

ΕΝΟΙΚΙΑΖΕΤΑΙ διαμέρισμα στον πρώτο όροφο μικρής οικοδομής, 85 τ.μ. άνευ κοινοχρήστων. Εχει δύο υπνοδωμάτια, χωλ, σαλοτραπεζαρία, κουζίνα, λουτρό. Ενοικιάζεται πλήρως επιπλωμένο αλλά και χωρίς έπιπλα. Σε μικρή απόσταση από το Πανεπιστήμιο Αιγαίου. Πληρ. τηλ. 2241023602, ώρες 9-1 π.μ. και 5-8 μ.μ. MZT010209

ΕΝΟΙΚΙΑΖΕΤΑΙ: α) κατάστημα 50 τ.μ. στην οδό Βενετοκλέων απέναντι από πιτσαρία "Γόνδολα" κατάλληλο για επαγγελματική χρήση, β) **διαμέρισμα** 100 τ.μ. σε όροφο στην γωνία Ερυθρού Σταυρού και Αλεξάνδρου Διάκου (απέναντι από το φαρμακείο) κατάλληλο για επαγγελματική χρήση. Πληρ. τηλ. 2244031416 MZT31023

ΕΝΟΙΚΙΑΖΕΤΑΙ διαμέρισμα (3ου ορόφου) 65 τ.μ. με ένα υπνοδωμάτιο και ενιαίο χώρο κουζίνας-σαλονιού. Επί της οδού Ν. Καζαντζάκη 27 δίχως κοινόχρηστα. Τιμή ενοικίου 300 ευρώ. Πληρ. τηλ. 6932107178 (πρωινές ώρες) MXP12038



ΕΜΜΑΝΟΥΗΛ ΚΡΑΝΙΑΣ

ΕΝΟΙΚΙΑΖΕΤΑΙ

Νεόκτιστη μονοκατοικία 180 τ.μ. στην Ιαλυσό (κοντά στο κολυμβητήριο). Διαθέτει 3 υπνοδωμάτια, 3 μπάνια, εντοιχιζόμενη κουζίνα και λοιπούς χώρους, κεντρική θέρμανση. Επιπλέον κλειστός χώρος στάθμευσης.
Επίσης διαθέτει κήπο 360 τ.μ. Ενοίκιο 1000 ευρώ.

Εμμανουήλ Κρανίδης
Καζούλη και Αμερικής 50, 2ος όροφος 85100 Ρόδος
Τηλ.: 2241027082, 2241026476 / Κινητό: 6942010248
Fax 2241027101
E-mail: info@kranidis.gr

ΧΠ092

Από ιδιώτη

ΕΝΟΙΚΙΑΖΕΤΑΙ

κεντρικό **κατάστημα** στην Παλιά Πόλη άμεση παραδοτέο 32 τ.μ. (22 τ.μ. καθαρό + 10 τ.μ. WC και αποθήκη).

Πληρ. τηλ. 6937431274 MZT270106

ΠΩΛΟΥΝΤΑΙ

Διαμερίσματα λουξ κατασκευής των 82 τ.μ. σε νεόκτιστη οικοδομή στ' Αφάντου.

ΖΗΤΟΥΝΤΑΙ

Οικόπεδα για αντιπαροχή ή ανταλλαγή

ΑΝΑΛΑΜΒΑΝΟΥΜΕ

Ιδιωτικά έργα πάσης φύσεως οικοδομικών εργασιών: -μπετά-κτισίματα-σοβάδες-πλακάκια κ.λπ.

ΧΑΤΖΗΜΙΧΑΛΗΣ ΚΩΝΣΤΑΝΤΙΝΟΣ

ΔΟΜΙΚΟΣ ΕΡΓΟΛΑΒΟΣ ΔΗΜΟΣΙΩΝ και ΙΔΙΩΤΙΚΩΝ ΕΡΓΩΝ

ΚΑΤΑΣΚΕΥΕΣ-ΠΩΛΗΣΕΙΣ-ΑΝΤΙΠΑΡΟΧΕΣ
Τηλ. 2241021834, 6937080125, 6974198504

MZT200111

ΠΩΛΕΙΤΑΙ ΚΤΙΡΙΟ

ΟΡΟΦΟΔΙΑΜΕΡΙΣΜΑΤΩΝ ΣΤΟ ΚΑΡΑΚΟΝΕΡΟ

Επί της οδού Επιδαύρου

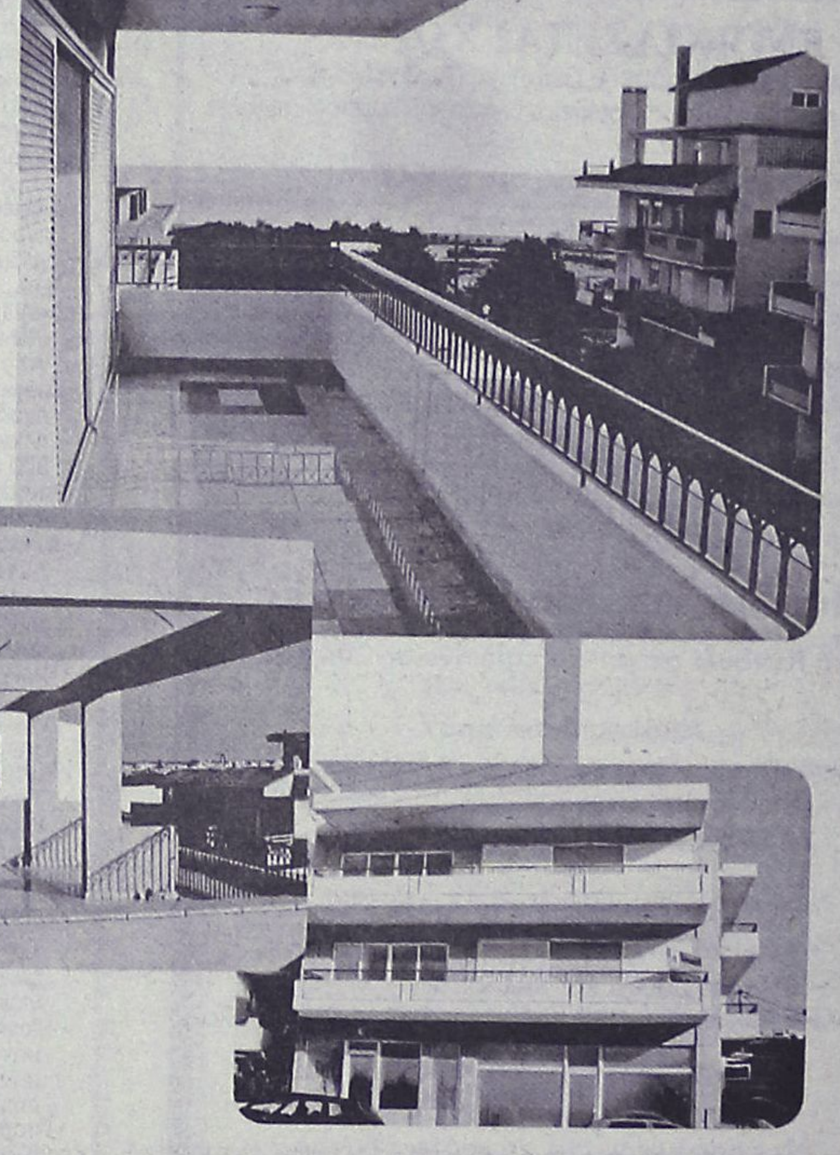



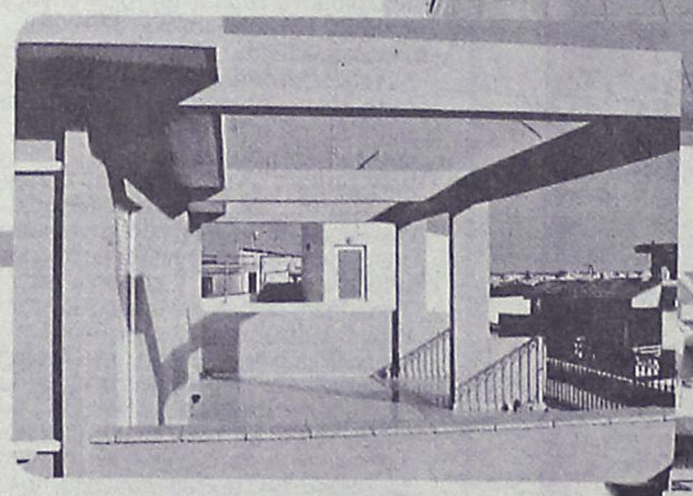

Αποτελείται από:

Ισόγειο 160 τ.μ. Κατάστημα 60 τ.μ. και- 100 τ.μ. βοηθητικοί χώροι
Υπόγειο 160 τ.μ. Γκαράζ και βοηθητικοί χώροι
Α΄ όροφο 160 τ.μ. Οροφ/μερισμα 3 υπν/τίων, μπάνιο, W.C., σαλόνι, κουζίνα
Β΄ όροφο 160 τ.μ. Οροφ/μερισμα 3 υπν/τίων, μπάνιο, W.C., σαλόνι, κουζίνα
Γ΄ όροφο 60 τ.μ. Οροφ/μέρισμα 1 υπν/τίου, μπάνιο, κουζίνα, μεγάλη βεράντα

Σύνολο επιφανείας: 700 τ.μ.

Το κτίριο είναι πολυτελούς κατασκευής και διαθέτει:

- Εξαιρετική θέα στην θάλασσα
- Μεγάλα - άνετα μπαλκόνια
- Γερμανικές κουζίνες
- Πλήρη αυτόνομη θέρμανση
- Αποθήκη για κάθε διαμέρισμα
- Δάπεδα από συνθετικό γρανίτη
- Υπόγειο στεγασμένο γκαράζ
- Υδραυλικό ασανσέρ
- Άνετους χώρους κλιμακοστασίων
- Θωρακισμένες πόρτες,

ΜΕΣΙΤΕΣ ΣΥΜΒΟΥΛΟΙ ΜΕΛΕΤΗΤΕΣ

ευσταθίου
ΕΥΡΩΚΤΗΜΑΤΙΚΗ
ΚΤΗΜΑΤΟΜΕΣΙΤΙΚΟ ΓΡΑΦΕΙΟ

Εθν. Αντιστάσεως 83 • Τηλ.: 22410 73819, 74917 • Κιν.: 6944 374546, 6945 292030 • Fax: 22410 38641 • info@euroktimatiki.gr

ΧΠ401/2029

ενοικιασεις

συνέχεια από την προηγούμενη

ΕΝΟΙΚΙΑΖΕΤΑΙ επιπλωμένη **μονοκατοικία** στα Κοσκινού 50 τ.μ. 1 υπνοδωμάτιο, σαλόνι-κουζίνα και μπάνιο με ηλεκτρικές συσκευές με αυλή και πάρκιν. Πληρ. τηλ. 2241066728, 6977775645 MXP12035

ΕΝΟΙΚΙΑΣΗ ΕΠΑΓΓΕΛΜΑΤΙΚΟΥ ΧΩΡΟΥ Ή ΑΠΟΘΗΚΗΣ. Σε σύγχρονο Βιοτεχνικό Συγκρότημα ενοικιάζεται χώρος για αποθήκη ή εργαστήριο 83,80 τ.μ. σε κεντρικό δρόμο (Ασγούρου). Διαθέτει πάρκιν, φως, νερό, ράμπα και απόβαθρο για την φορτοεκφόρτωση με κλαρκ. Πληρ. τηλ. 2241068360, 6945380404 MZT010205

ΕΝΟΙΚΙΑΖΕΤΑΙ σε μονοκατοικία επί της οδού Βασ. Ηρακλείου 73 **διαμέρισμα** που αποτελείται από ένα υπνοδωμάτιο, σαλόνι, κουζίνα, μπάνιο, με αυτόνομη θέρμανση. Πληρ. τηλ. 2241074489 MXP12036

ΕΝΟΙΚΙΑΖΟΝΤΑΙ: α) **διαμέρισμα** 95 τ.μ. με δύο υπνοδωμάτια σε πολυκατοικία στον δεύτερο όροφο επί της οδού Βουλγαροκτόνου 15 γωνία, β) **διαμέρισμα** 105 τ.μ. με τρία υπνοδωμάτια σε πολυκατοικία στον δεύτερο όροφο επί της οδού Βουλγαροκτόνου 15 και Καλαβρύτων γωνία. Πληρ. τηλ. 2241052351 ώρες 9-14 μ. και 17-21 MZT310134

ΕΝΟΙΚΙΑΖΕΤΑΙ διαμέρισμα τριάρι επί της Καναδά 102, ηλιόλουστο με διπλά τζάμια, σίτες κ.λπ. Πλήρως ανακαινισμένο 450 ευρώ. Πληρ. τηλ. 2241061583 MZT010216

ΕΝΟΙΚΙΑΖΕΤΑΙ διαμέρισμα ισόγειο 90 τ.μ. 2 υπνοδωματίων, σε ανακαινισμένη οικοδομή, με εντοιχισμένη κουζίνα, air condition, ηλιακό και διπλά τζάμια. Πληρ. τηλ. 6973701046 MZT010211

ΙΔΙΩΤΗΣ

ΖΗΤΑΕΙ ΟΙΚΟΠΕΔΟ

600 τ.μ. και άνω στην περιοχή Αφάντου. Αμεση αγορά. Μεσίτες αποκλείονται.

Πληρ. τηλ. 2241051532, 6947097854

μετά τις 14.00 MZT040208

ΠΩΛΕΙΤΑΙ

ΜΟΝΟΚΑΤΟΙΚΙΑ 86 τ.μ. στην Ιαλυσό, ανακαινισμένη, σε γωνιαίο οικόπεδο 113 τ.μ. με 2 υπνοδωμάτια, σαλόνι, κουζίνα, χωλ, μπάνιο αξίας € 90.000

Πληροφορίες ΕΥΣΤΑΘΙΟΥ - ΕΥΡΩΚΤΗΜΑΤΙΚΗ, Εθνικής Αντιστάσεως 83
Τηλ. 22410 73819-74917, 6944374546, 6945292030

ΧΠ401/2029

ΓΙΑΝΝΗΣ ΝΙΚΟΛΙΔΑΚΗΣ

Μηχανολόγος-Μηχανικός
Γαλλίας 12-Ρόδος • τηλ. (22410)22291, 35103

ΠΩΛΟΥΝΤΑΙ

Πολυτελή διαμερίσματα με απεριόριστη θέα, ιδιωτικούς χώρους parking και αποθήκες
Επί της οδού Σελλά και Αισχίνη (περιοχή Δασκάλων)
77 τ.μ., 99 τ.μ., 119 τ.μ.
Επί της οδού Κων. Υδραίου (πλησίον Ρόδου-Λίνδου), 135 τ.μ., 95 τ.μ., 147 τ.μ.

Γραφείο 105 τ.μ. επί της οδού Εθνικής Αντιστάσεως και Τσαλδάρη

ΧΠ2675

ΟΙΚΟΝΟΜΟΛΟΓΟΣ
ΜΕΣΙΤΗΣ ΑΣΤΙΚΩΝ ΣΥΜΒΑΣΕΩΝ

ΕΜΜΑΝΟΥΗΛ ΚΡΑΝΙΔΗΣ

ΕΝΟΙΚΙΑΖΟΝΤΑΙ

1. **ΕΝΟΙΚΙΑΖΕΤΑΙ ή ΠΩΛΕΙΤΑΙ** εστιατόριο στα Κολύμπια πλήρως εξοπλισμένο με καλή πελατεία.
2. Οροφοδιαμέρισμα 130 τ.μ. στο Δήμο Ιαλυσού επιπλωμένο.
3. Στα 100 Μαγαζιά κατάστημα 36 τ.μ. (επισκέψιμος χώρος) και 15 τ.μ. πατάρι για σοβαρούς επιχειρηματίες
4. 1.500 τ.μ. κτίριο στο Φαληράκι με πισίνα, για εστιατόριο, νυχτερινό κέντρο, bar
5. 3άρι διαμέρισμα-α' ορόφου με τα ηλεκτρικά και έπιπλα της κουζίνας, διαθέτει κλιματιστικό, τέντα στην βεράντα και έχει συνδεθεί με το αποχετευτικό της πόλης . Ευρίσκεται σε ήσυχη περιοχή και είναι επί της οδού Ναυπλίου.
6. 4άρι διαμέρισμα μερικώς επιπλωμένο επί της οδού Σκ. Ζερβού, διαθέτει κεντρική θέρμανση.
7. **Ενοικιάζεται** μονοκατοικία 3 υπν. με κήπο στην Παστίδα. Τιμή 800,00€
8. Μονοκατοικία 3 υπν. με κήπο στην Παστίδα. Τιμή 800,00€
9. Ενοικιάζεται κεντρική επιχείρηση - εστιατόριο στα 100 Μαγαζιά.
10. Ενοικιάζεται επιχείρηση - εστιατόριο στο Φαληράκι πάνω στον δρόμο.
11. Ενοικιάζεται κεντρικό εστιατόριο στη Ρόδο
12. Ενοικιάζεται κεντρικό κατάστημα 70 τ.μ. με 40 τ.μ. πατάρι επί της οδού Αλεξάνδρου Διάκου.

Πληρ. Μερκούρης Κρανίδης
27082-6944347405, 6942010248
Αμερικής 50-2ος όροφος, Ρόδος

ΧΠ092

ΣΑΒΒΑΪΔΗΣ & Συνεργάτες

Μεσίτες & Σύμβουλοι Ακινήτων

ΠΩΛΗΣΕΙΣ

Το γραφείο μας διαθέτει σε αποκλειστικότητα δεκάδες επιλεγμένα ακίνητα

- Διαμέρισμα-Μονοκατοικίες-Μεζονέτες
- Οικόπεδα-Αγροτεμάχια
- Κεντρικά Καταστήματα - Γραφεία - Αυτοτελή Κτίρια
- Ξενοδοχειακές Μονάδες

Η προώθηση και προβολή των ακινήτων σας επιτυγχάνεται με σειρά συστηματικών δράσεων που περιλαμβάνουν

- Συμμετοχή σε εκθέσεις ακινήτων του εξωτερικού
- Διαφήμιση σε εφημερίδες και περιοδικά του κλάδου.
-Υποκαταστήματα σε κεντρικά σημεία της Ρόδου
- Συνεργασία με μεσιτικά γραφεία της Ελλάδας και του εξωτερικού

ΕΚΤΙΜΗΣΕΙΣ

Σε συνεργασία με διεθνή γραφεία συμβούλων ακίνητης περιουσίας και με βάση τα αυστηρά πρότυπα και την μεθολογία του Βρετανικού Ινστιτούτου Ορκωτών Πραγματογνόμων και Εκτιμητών (Royal Institution of Charteted Surveyors) αναλαμβάνουμε εκτιμήσεις ακίνητης περιουσίας.



Προεκτιμήσεις ακινήτων αυθημερόν ΔΩΡΕΑΝ
τηλ 22410-26281 22410-78660 22410-78661





Γρ. Λαμπράκη 14 & Αμερικής, Ρόδος

τηλ: 22410 26281, Φαξ: 22410 34663 e-mail info@savvaidis.gr

ΣΑΒΒΑΪΔΗΣ & Συνεργάτες
Μεσίτες & Σύμβουλοι Ακινήτων

xπ659

ενοικιασεις

συνέχεια από την προηγούμενη

ΕΝΟΙΚΙΑΖΕΤΑΙ διαμέρισμα 120 τ.μ. με 400 ευρώ στους Τρεις. Πληρ. κ. Μερκούρης Κρανίδης τηλ. 2241027082, 6942010248, Αμερικής 50, 2ος όροφος, Ρόδος ΜΧΠ092.14

ΕΝΟΙΚΙΑΖΟΝΤΑΙ δύο επιπλωμένες **γκαρσονιέρες** στο Μόντε Σμιθ Γαληνού 13 2ος όροφος, τηλ. 6942790892, 2241064310. Ωρα επίσκεψης 3-7 μ.μ. Στις γκαρσονιέρες υπάρχει . Ψυγείο, ηλεκτρική κουζίνα, πλυντήριο ρούχων, τηλεόραση, DVD, air condition, φούρνος μικροκυμάτων, τοστιέρα, ηλιακό θερμοσίφωνο, ηλεκτρικό θερμοσίφωνο, ηλεκτρική σκούπα, σίδερο-σιδερώστρα, και απορροφητήρας. Επίσης υπάρχει τηλεφωνική γραμμή. Κουζίνα μ' όλα τα οικιακά και μαγειρικά σκεύη, κρεβάτι, στρώμα, καρέκλες, τραπέζι, ντουλάπα ΜΖΤ310113

ΕΝΟΙΚΙΑΖΕΤΑΙ γραφείο του 3ου ορόφου 60 τ.μ. πλήρως ανακαινισμένο επί της οδού Εθελοντών Δωδεκανησίων. Πληρ. τηλ. Εμμ. Κρανίδης, μεσίτης, τηλ. 2241027082, 6944347405, 6942010248, Αμερικής 50 2ος όροφος ΜΧΠ092.12

ΕΝΟΙΚΙΑΖΕΤΑΙ 3άρι **διαμέρισμα** κοντά στο Βενετόκλειο σχολείο, lux κατασκευής, με parking. Πληρ. κ. Μερκούρης Κρανίδης τηλ. 2241027082, 6942010248, Αμερικής 50, 2ος όροφος, Ρόδος ΜΧΠ092.13

ΕΝΟΙΚΙΑΖΟΝΤΑΙ διαμερίσμα 65 τ.μ. λουξ κατασκευής με ιδιωτικό πάρκιν, ηλιακό θερμοσίφωνα, θέρμανση στα Κοσκινού. Πληρ. τηλ. 6942044520 ΜΖΤ310124

ΕΝΟΙΚΙΑΖΕΤΑΙ στην Π. Πόλη κατάστημα 14 τ.μ. επί της οδού Σωκράτους. Πληρ. τηλ. 2241027082, 6944347405 κ. Εμμ. Κρανίδης ΜΧΠ092.3

ΕΝΟΙΚΙΑΖΕΤΑΙ στην Π. Πόλη **κατάστημα** 22 τ.μ., επί της οδού Ερμού κοντά στην κεντρική πλατεία. Πληρ. κ. Εμμ. Κρανίδης και Συνεργάτες, Αμερικής 50 τηλ. 2241027082, 6944347405 ΜΧΠ092.1

ΕΝΟΙΚΙΑΖΕΤΑΙ επιπλωμένη **γκαρσονιέρα** ισόγεια 35 τ.μ. με ανεξάρτητη είσοδο. Υπνοδωμάτιο, κουζίνα, μπάνιο, περιοχή 7 Βαγιές. Ενοίκιο 190 ευρώ. Πληρ. τηλ. 6936570851 ΜΖΤ310103

ΕΝΟΙΚΙΑΖΟΝΤΑΙ διαμερίσματα επιπλωμένα δύο δωματίων και κουζίνας στο κέντρο της πόλης πίσω από την Ακαδημία, κατάλληλα για φοιτητές, εκπαιδευτικούς, στρατιωτικούς. Πληρ. τηλ. (22410)27608, 6944866191 ΜΑΤ12031

ΕΝΟΙΚΙΑΖΟΝΤΑΙ καταστήματα 40 και 60 τ.μ. πλακόστρωτο με ρεύμα και νερό κατάλληλα για ΠΡΟΠΟκομμωτήριο - mini market κ.λπ. στην οδό Ολύμπου Καρπάθου και Καζαντζάκη. Αντίστοιχες αποθήκες των ιδίων μέτρων. Πληρ. τηλ. 2241024584, 6934578670 ΜΖΤ310132

ΕΝΟΙΚΙΑΖΕΤΑΙ κατάστημα στην παραλία Καλάθου 50 τ.μ. με αυλή πλακόστρωτη 70 τ.μ. κατάλληλο για επαγγελματική χρήση απέναντι από το ξενοδοχείο ATRIUM***** δίπλα από το εστιατόριο ΝΙΚΟΛΑΟΣ. Πληρ. Κος Τσαμπίκος τηλ. 2241093839, κιν. 6944379645 ΜΖΤ310114(15)

ΕΝΟΙΚΙΑΖΕΤΑΙ στα 100 Μαγαζιά **κατάστημα** 36 τμ. με υπόγειο 36 τ.μ. και πατάρι 14 τ.μ. άμεσα προς χρήση. Πληρ. τηλ. 6944347405, 2241027082 κ. Εμμ. Κρανίδης ΜΧΠ092.6

ΕΝΟΙΚΙΑΖΕΤΑΙ στην Παλιά Πόλη **κατάστημα** 14 τ.μ. κοντά στην οδό Απελλού. Πληρ. κ. Εμμ. Κρανίδης και Συνεργάτες, Αμερικής 50 τηλ. 2241027082, 6944347405 ΜΧΠ092.2

ΕΝΟΙΚΙΑΖΟΝΤΑΙ ευρύχωρα επιπλωμένα **δωμάτια** κοντά στο γήπεδο Διαγόρα και στην Παλιά Πόλη. Πληρ. τηλ. 2241095148, 6973375415 ΜΖΤ310131

ΕΝΟΙΚΙΑΖΕΤΑΙ στούντιο-γκαρσονιέρα επιπλωμένο επί της οδού Πίνδου 25 κοντά στο Πανεπιστήμιο μέχρι τέλους Ιουνίου. Πληρ. τηλ. 2241024846 ΜΖΤ310119

ΕΝΟΙΚΙΑΖΕΤΑΙ επιπλωμένο μονόχωρο **studio** α' ορόφου, με όλο τον οικιακό εξοπλισμό, τηλεόραση, διαρκώς ζεστό νερό, parking κοντά στη θάλασσα στην Ιαλυσό. Ενοίκιο 220 ευρώ (μαζί με το νερό και τα κοινόχρηστα). Πληρ. τηλ. 6936570851 ΜΖΤ310104

ΕΝΟΙΚΙΑΖΟΝΤΑΙ με το μήνα ή την ημέρα **δωμάτια ξενοδοχείου** στο κέντρο της πόλης (πίσω από το Grand Hotel) για φοιτητές, καθηγητές, στρατιωτικούς κ.λπ. Το κάθε δωμάτιο είναι επιπλωμένο με ψυγείο, τηλέφωνο, ιματισμό, προσωπική τουαλέτα με μπανιέρα ή ντους. Στο σαλόνι υπάρχει καφέ μπαρ, μεγάλη TV και δορυφορικά. Στην τιμή δωματίου περιλαμβάνονται καθαρισμός δωματίου, κάθε 10 μέρες, θέρμανση, ηλεκτρισμός και νερό. Τιμή μηνιαίως 180 ευρώ. Πληρ. τηλ. 2241036635, 6973872834 ΜΖΤ280119

ΕΝΟΙΚΙΑΖΕΤΑΙ τριάρι στην Κρεμαστή. Πληρ. τηλ. 2241091305 ΜΖΤ280118

ΟΙΚΟΔΟΜΙΚΕΣ ΕΠΙΧΕΙΡΗΣΕΙΣ
ΔΙΑΚΟΓΕΩΡΓΙΟΥ ΚΑΛΛΙΣΤΟΣ
ΕΘΝ. ΑΝΤΙΣΤΑΣΕΩΣ 11-ΤΣΑΛΔΑΡΗ 28

ΠΩΛΗΣΕΙΣ ΔΙΑΜΕΡΙΣΜΑΤΩΝ-ΚΑΤΑΣΤΗΜΑΤΑ-ΑΠΟΘΗΚΕΣ-ΑΝΤΑΛΛΑΓΕΣ ΑΚΙΝΗΤΩΝ-ΑΓΟΡΕΣ ΟΙΚΟΠΕΔΩΝ-ΑΝΑΛΑΜΒΑΝΟΥΜΕ ΑΝΤΙΠΑΡΟΧΕΣ

ΠΩΛΟΥΝΤΑΙ ΔΙΑΜΕΡΙΣΜΑΤΑ λουξ κατασκευής με απεριόριστη θέα. Τα διαμερίσματα διαθέτουν θωρακισμένες πόρτες, εντοιχισμένες κουζίνες-ντουλάπες εντοιχισμένες, νιπτήρα με ντουλάπι, κεντρική θέρμανση αυτόνομη, ανοιγόμενα ανακλεινόμενα κουφώματα με διπλά τζάμια, σίτες ρολά, υδραυλικό ασανσέρ, τριφασικό ρεύμα. Όλοι οι χώροι σπατουλαριστοί, εσωτερικές πόρτες MDF, με σχέδιο.

● **ΔΙΑΜΕΡΙΣΜΑΤΑ ΕΠΙ ΤΗΣ:**

1. **ΠΩΛΟΥΝΤΑΙ διαμερίσματα** επί της οδού Χαραλάμπους στο πάρκο, των 105, 125 τ.μ. διαμερίσματα 3άρια-4άρια
2. **ΟΙΚΟΔΟΜΗ** υπό ανέγερση επί της οδού Κ. Παλαιολόγου και Θεοτοκοπούλου **διαμερίσματα** 2άρια, 3άρια, 4άρια,
3. Επί της οδού Μ. Κων/νου-Κ. Παλαιολόγου **γραφείο ιατρείο** 70 τ.μ.
4. **Αποθήκες** πλησίον Στ. Κωτιάδη 130 τ.μ., Λ. Καλλιθέας (Καρακόνερο) 80-300 τ.μ.
5. Πωλούνται στην παραλία Κιοτάρι **μεζονέτες**. Ημιτελείς και τελειωμένες των 80 τ.μ. και 110 τ.μ. σε 1.000 τ.μ. οικόπεδο πολυτελούς κατασκευής.

ΟΙ ΠΩΛΗΣΕΙΣ ΜΠΟΡΟΥΝ ΝΑ ΓΙΝΟΥΝ ΜΕ ΟΛΑ ΤΑ ΔΑΝΕΙΑ ΤΡΑΠΕΖΩΝ ΚΑΙ ΟΡΓΑΝΙΣΜΩΝ
ΑΝΑΛΑΜΒΑΝΟΥΜΕ ΑΝΤΙΠΑΡΟΧΕΣ ΚΑΙ ΑΓΟΡΕΣ ΟΙΚΟΠΕΔΩΝ
ΔΕΧΟΜΑΣΤΕ ΑΝΤΑΛΛΑΓΕΣ ΑΚΙΝΗΤΩΝ

ΠΛΗΡΟΦΟΡΙΕΣ
ΔΙΑΚΟΓΕΩΡΓΙΟΥ ΚΑΛΛΙΣΤΟΣ
Τηλ. 22410-29318, 78501 • Fax: 22410-34598, 78502
ΜΑΤ00011807)



ΚΤΗΜΑΤΟΜΕΣΙΤΙΚΟ ΓΡΑΦΕΙΟ
ΔΩΔΕΚΑΝΗΣΙΑΚΗ ΚΤΗΜΑΤΙΚΗ
ΠΑΠΟΥΤΣΗΣ ΚΩΝ/ΝΟΣ

ΠΩΛΟΥΝΤΑΙ

1. **Γκαρσονιέρα** 50 τ.μ. ισογείου με 45 τ.μ. αυλή στην Ανάληψη. Τιμή 80.000€
2. **Διαμέρισμα** 80 τ.μ. 1ου ορόφου σε κεντρικό σημείο. Τιμή 138.000€
3. **Διαμέρισμα** 90 τ.μ. ισογείου με 100 τ.μ. αυλή στον Αγ. Δημήτριο. Τιμή 145.300€
4. **Διαμέρισμα** 100 τ.μ. 1ου ορόφου στην Ανάληψη. Τιμή 161.500€
5. **Διαμέρισμα** 110 τ.μ. 3ου ορόφου στους Αγίους Αποστόλους. Τιμή 117.000€
6. **Διαμέρισμα** 80 τ.μ. με γκαράζ στην Ιξιά. Τιμή 129.200€
7. **Μεζονέτα** 98 τ.μ. σε 1.400 τ.μ. οικόπεδο στο Κανδυλί. Τιμή 132.000€
8. **Μεζονέτα** 200 τ.μ. τριόροφη σε 1350 τ.μ. οικόπεδο στα Κοσκινού. Τιμή 132.000 € (σε μπετά)
9. **Μεζονέτα** 140 τ.μ. σε 1.500 τ.μ. οικόπεδο στη Ψίνθο. Τιμή 70.000€ (σε μπετά)
10. **Επιχείρηση** μπαρ εντός πόλεως. Τιμή 24.000 €
11. **Κατάστημα** με τον εξοπλισμό ψησταριάς εντός πόλεως. Τιμή 125.000 €
12. **Μερίδιο καταστήματος** στη Σωκράτους στην Παλιά Πόλη. Τιμή 160.000 €

ΕΝΟΙΚΙΑΖΟΝΤΑΙ

1. **Διαμέρισμα** 90 τ.μ. 1ου ορόφου στο Μίρα-Μαρε. Μίσθωση: 380 €
2. **STUDIOS πλήρως εξοπλισμένα εντός πόλεως Ρόδου. Μίσθωση: 220-250 €**

ΠΩΛΗΣΕΙΣ ΑΚΙΝΗΤΩΝ – ΟΙΚΟΠΕΔΩΝ– ΜΙΣΘΩΣΕΙΣ ΑΚΙΝΗΤΩΝ
ΩΡΕΣ ΓΡΑΦΕΙΟΥ 9.00-1.00 π.μ. και 5.00-9.00 μ.μ.
ΕΘΝΙΚΗΣ ΑΝΤΙΣΤΑΣΗΣ 45- 1ος ΟΡΟΦΟΣ • ΤΗΛ. - ΦΑΞ
2241025480 κιν. 6977855759 • e-mail: papoutsisk@e-rodos.com
ΧΠ2673

ΠΩΛΕΙΤΑΙ

επικερδής **επιχείρηση οβελιστήριο – πιτσαρία** από τα καλύτερα, μοναδικό, πανταχόθεν ελεύθερο σε πέντε δρόμους, με μεγάλους εσωτερικούς και εξωτερικούς χώρους (70 τ.μ.+150 τ.μ.). Λειτουργεί χειμώνα – καλοκαίρι.

Πληρ. τηλ. 6937431274
ΜΖΤ270108

ΠΩΛΟΥΝΤΑΙ

- **Διαμέρισμα** 105 τ.μ. στην Ιαλυσό με δύο υπνοδωμάτια, α' ορόφου σε μικρή οικοδομή. Αξίας 105.600 ευρώ.
- **Διαμέρισμα** 107 τ.μ. στην Αγ. Αναστασία β' ορόφου με 2 υπνοδωμάτια σε άριστη κατάσταση. Αξίας 102.700 ευρώ.
- **Διαμέρισμα** 96 τ.μ. δύο υπνοδωματίων πλησίον Άννης Μαρίας με εντοιχισμένη κουζίνα άνετη βεράντα, άνετο Parking. Αξίας 161.000 ευρώ.
- **Διαμέρισμα** 114 τ.μ. κοντά στο κέντρο του Ροδινιού. Διαμπερές, 3 υπνοδωμάτια με θέα. Αξίας 184.900 ευρώ.
- **Διαμέρισμα** 78 τ.μ. στην Κέννεντυ με 2 υπνοδωμάτια, ανακαινισμένο με θέρμανση. Αξίας 115.000 ευρώ.
- **Διαμέρισμα** 104 τ.μ. στο Ροδίνι, ισόγειο με 2 υπνοδωμάτια με 100 τ.μ. αποκλειστική χρήση αυλής, με διαμορφωμένο κήπο, αποθήκη, parking, εντοιχισμένη κουζίνα. Αξίας 152.000 ευρώ.
- **Διαμέρισμα** 77 τ.μ. στην Ανάληψη με 2 υπνοδωμάτια, συντηρημένο. Αξίας 97.000 ευρώ.
- **Διαμέρισμα** 83 τ.μ. στο Ροδίνι νεόκτιστο με 2 υπνοδωμάτια, διαμπερές με εντοιχισμένη κουζίνα, άνετες βεράντες, εξωτερικό χωροθετημένο parking. Αξίας 141.000 ευρώ.
- **Διαμέρισμα** 67 τ.μ. στον Αγ. Ιωάννη με 2 υπνοδωμάτια. Αξίας 73.000 ευρώ.
- **Οροφοδιαμέρισμα** 100 τ.μ. στην Ιαλυσό σε μπετά σε μικρή οικοδομή, 2 διαμερισμάτων με αποκλειστική χρήση αυλής. Αξίας 100.000 ευρώ.
- **Μεζονέτα** διώροφη 110 τ.μ. σε μπετά στην Ιαλυσό με δυνατότητα σοφίτας, ατομικό βόθρο, περιτοιχισμένο οικόπεδο. Αξίας 96.845 ευρώ.
- **Μονοκατοικία** 270 τ.μ. στην παραλία Ιαλυσού, αποτελείται από 100 τ.μ. υπόγειο, 100 τ.μ. ισόγειο και 70 τ.μ. σοφίτα σε οικόπεδο 400 τ.μ. με εντοιχισμένη κουζίνα, θέρμανση, περιτοιχισμένο οικόπεδο. Αξίας 381.500 ευρώ.
- **Νεόδμητη Μονοκατοικία** στην παραλία Ιαλυσού επιφανείας 180 τ.μ. αποτελείται από 65 τ.μ. ισόγειο, 65 τ.μ. Α' όροφο, και 50 τ.μ. σοφίτα, με αρχιτεκτονικό σχεδιασμό, εντοιχισμένη κουζίνα, θέρμανση. Αξίας 390.000 ευρώ.
- **Μονοκατοικία** 200 τ.μ. στην παραλία Ιαλυσού αποτελείται από 70 τ.μ. ισόγειο, 70 τ.μ. Α' όροφο, και 60 τ.μ. σοφίτα, σε οικόπεδο 370 τ.μ. με πισίνα, διαμορφωμένο κήπο, εντοιχισμένη κουζίνα, θέρμανση, ασανσέρ. Αξίας 370.000 ευρώ.
- **Μονοκατοικία** 180 τ.μ. στην Παστίδα, αρίστης κατασκευής σε 300 τ.μ. οικόπεδο, αποτελείται από 60 τ.μ. ισόγειο, 60 τ.μ. Α' όροφο και 60 τ.μ. σοφίτα, με πετρόχτιστα τοιχία περίφραξης, διαμορφωμένο κήπο, εντοιχισμένη κουζίνα, θέρμανση. Αξίας 235.000 ευρώ.
- **Οικόπεδο** 2000 τ.μ. στην Ιαλυσό, στους πρόποδες Φιλερήμου, με άδεια οικοδομής για μονοκατοικία 200 τ.μ. Αξίας 217.000 ευρώ.

ΕΥΣΤΑΘΙΟΥ - ΕΥΡΩΚΤΗΜΑΤΙΚΗ,
Εθνικής Αντιστάσεως 83
Τηλ. 22410 73819-74917, 6944/374546, 6945/292030
ΧΠ401/2029

ΣΑΒΒΑΪΔΗΣ & ΣΥΝΕΡΓΑΤΕΣ
Κτηματομεσιτικό Γραφείο
Γρ. Λαμπράκη 14 ΡΟΔΟΣ 85100
Τηλ. 2241026281

ΠΩΛΗΣΕΙΣ ΑΚΙΝΗΤΩΝ

α) **ΔΙΑΜΕΡΙΣΜΑΤΑ** - 1) **ΚΟΣΚΙΝΟΥ** - Εντός οικισμού 60 τ.μ. Ισόγειο - 2) 115 τ.μ. α' ορόφου 3) 55 τ.μ. α' ορόφου 2) **ΡΟΔΟΣ** Ζέφυρος 132 τ.μ. δ' ορόφου 2) Αγ. Νικόλαο Σκεύου Ζερβού 85 τ.μ. α' ορόφου 3) Αη Γιάννη 118 τ.μ. δ' ορόφου 4) Μιχ. Πετρίδη 87 τ.μ. α' ορόφου 5) Αλεξ. Διάκου 150 τ.μ. β' ορόφου

β) **ΜΟΝΟΚΑΤΟΙΚΙΕΣ** - **ΙΑΛΥΣΟΣ** 1) "Τρεις" 190 τ.μ. σε μπετά διώροφη με υπόγειο-και σε οικόπεδο 1.200 τ.μ. 2) Εντός οικισμού 135 τ.μ. διώροφη 3) 164 τ.μ. διώροφη, 4) 120 τ.μ. διώροφη5) 150 τ.μ. διώροφη, 2) **ΡΟΔΟΣ** 1) Ροδίνι 190 τ.μ. διώροφη 2) Π. Πόλη - α) 150 τ.μ. διώροφη β) 300 τ.μ. διώροφη- γ)140 τ.μ. διώροφη δ) 352 τ.μ. διώροφη -ε)144 τ.μ. διώροφη, 3) **ΚΙΟΤΑΡΙ** παραλιακή 120 τ.μ διώροφη 4) **ΓΕΝΝΑΔΙ** παραλιακή 104 τ.μ. διώροφη

γ) **ΟΙΚΟΠΕΔΑ ΕΝΤΟΣ ΟΙΚΙΣΜΟΥ** - 1) **ΡΟΔΟΣ** περιοχή Καναμάτ συνεταιρικές μερίδες Οικοδομ. Συν/σμών "Ο ΒΑΚΧΟΣ- ΕΝΩΣΗ" 400 τ.μ. με Σ.Δ. 0,6 δόμηση 240 τ.μ. με πανοραμική θέα - 2) Ροδίνι 400 τ.μ. Σ.Δ. 0,4 δόμηση 166 τ.μ. - 3) ΚΟΒΑ με Σ.Δ. 0,8 δόμηση 624 τ.μ. 2) **ΙΑΛΥΣΟΣ** 535 τ.μ. με Σ.Δ. 0,4 δόμηση 214 τ.μ. 3) **ΓΕΝΝΑΔΙ** - Εντός οικισμού 400 τ.μ. δόμηση 340 τ.μ. 4) **ΛΙΝΔΟΣ** 250 τ.μ. δόμηση 250 τ.μ.5) 320 τ.μ. δόμηση 270 τ.μ.

δ) **ΟΙΚΟΠΕΔΑ ΕΚΤΟΣ ΣΧΕΔΙΟΥ** - 1) **ΙΑΛΥΣΟΣ** - Κανδυλί 4.440 τ.μ. 2) "Τρεις" 4.000 τ.μ. 3) "Άνοιξη" 6957 τ.μ. 4) "Βουνάρα" 4.000 τ.μ. 2) **ΑΣΓΟΥΡΟΥ** 4.000 τ.μ. 3) **ΛΙΝΔΟΣ** - 1) Κάτω Βληχά παραλιακό 8.190 τ.μ. - 2) 12.000 τ.μ. 3) **ΠΕΥΚΟΙ** - Αγ. Θωμάς 6.540 τ.μ. 4) Ψάρτος επί της οδού Λίνδου - Πεύκοι 2.550 τ.μ. 5) Ανω Βληχά 4.000 τ.μ. - **ΓΕΝΝΑΔΙ** 3.112 τ.μ. επί της λεωφ. Ρόδου-Γενάδι - 2) 1.120 τ.μ. επί της παλαιάς οδού παραλιακό.

ΕΝΟΙΚΙΑΣΕΙΣ ΑΚΙΝΗΤΩΝ

α) **ΚΑΤΑΣΤΗΜΑΤΑ** 1) **ΡΟΔΟΣ** - Κεντρικά - Στο "Μαντράκι" 30 τ.μ. 2) Σοφ. Βενιζέλου 35 τ.μ. 3) Καρπάθου 40 τ.μ. -4) Γρ. Λαμπράκη 100 τ.μ. 5) Τάρπον Σπρινγκς 90 τ.μ. 6) Αμερικής 21 τ.μ. - και 270 τ.μ. 7) Δ. Θεοδωράκη 160 τ.μ. - **ΛΙΝΔΟΣ** Επιχείρηση Οβελιστηρίου επικερδής 34 τ.μ.

β) **ΚΤΙΡΙΑ** - **ΡΟΔΟΣ** - 1)Κεντρικά - Παπανικολάου 375 τ.μ. Ισόγειο α' όροφο γωνιακό και με υπόγειο -2) Αλεξ. Διάκου 205 τ.μ. Ισόγειο α' ορόφου και με υπόγειο -3)25ης Μαρτίου 354 τ.μ. Ισόγειο α' όροφο 4) 28 Οκτωβρίου 182 τ.μ. Ισόγειο - α' όροφο.

γ) **ΔΙΑΜΕΡΙΣΜΑΤΑ** - **ΡΟΔΟΣ** 1) Π. Πόλη γκαρσονιέρα 30 τ.μ. πλήρως εξοπλισμένη - 2) Ροδίνι γκαρσονιέρα 40 τ.μ. Ισόγεια με ξεχωριστή είσοδο πολυτελούς κατασκευής με αυτόνομη θέρμανση πλήρως εξοπλισμένη - 3) Ροδίνι 137 τ.μ. με πάρκιν αυτόνομη θέρμανση 4) Κέννεντυ Β' ορ. 90 τ.μ. 5) Ηρώων Πολυτεχνείου 120 τ.μ. δ' ορόφου ηλ. θέρμανση, τζάκι, 6) Ορκισμ. Δασκάλων 100 τ.μ. Ισόγειο με πάρκιν και κεντρική θέρμανση.

Πληρ. τηλ. 2241026281
ΧΠ659

ΕΜΜΑΝΟΥΗΛ ΚΡΑΝΙΔΗΣ
ΟΙΚΟΝΟΜΟΛΟΓΟΣ
ΜΕΣΙΤΗΣ ΑΣΤΙΚΩΝ ΣΥΜΒΑΣΕΩΝ

ΠΩΛΟΥΝΤΑΙ

1) 4άρι **διαμέρισμα** 110 τ.μ. λουξ κατασκευής με ωραία κουζίνα, κεντρική θέρμανση, κλειστή θέση στάθμευσης. Τιμή: 62 εκ. ή 182.000 ευρώ
2) 3άρι **διαμέρισμα** 85 τ.μ. κοντά στον ΗΛ/κοσμο του Ξενάκη. Τιμή: 132.000 ευρώ ή 45 εκ.
3) 2άρι **διαμέρισμα** στην Ανάληψη 50 τ.μ. - Ισόγειο α' όροφο. Τιμή: 23 εκ. ή 67.500 ευρώ
4) 4άρι **διαμέρισμα** - 3 υπν. (2 WC) καινούργιο στο Ροδίνι, α' όροφος, μόνο 55 εκ. ή 162.000 ευρώ
5) 34 τ.μ. **κατάστημα** στην Ανάληψη - γωνιακό - ελεύθερο μίσθωσης.
6) 80 τ.μ. **κατάστημα** με πατάρι κοντά στην πλατεία Φώκιαλη
7) **Μεζονέτα** 162 τ.μ. με κήπο στα μπετά ή τελειωμένη κοντά στο Φυτώριο του Δήμου Ιαλυσού.
8) ΛΙΝΔΟΥ - 1400 τ.μ. οικόπεδο έτοιμο διώροφο κτίριο σε 6.000 τ.μ. με πρόσωπο
9) ΠΑΡΑΔΕΙΣΙ - 4.500 τ.μ. αγρός με άδειες δύο οικιών, διαθέτουν φως νερό
10) ΙΑΛΥΣΟΣ - 164 τ.μ. μεζονέτα έτοιμη με ωραίο κήπο 4 υπνοδωματίων και 3 WC με κεντρική θέρμανση
11) ΠΑΡΑΔΕΙΣΙ - οικόπεδο 540 τ.μ. εντός σχεδίου πόλεως

Μεσίτης
Πληρ. Εμμ. Κρανίδης
27082-6944347405, 6942010248
Αμερικής 50-2ος όροφος, Ρόδος
ΧΠ092

ενοικιάσεις

συνέχεια από την προηγούμενη

ΕΝΟΙΚΙΑΖΕΤΑΙ γκαρσονιέρα καινούργια πλήρως επιπλωμένη με ανεξάρτητη αυλή δική της (κοντά στο JUMBO). Πληρ. τηλ. 2241037264, 2241066468 MZT310116

ΕΝΟΙΚΙΑΖΕΤΑΙ διαμέρισμα επί της οδού Τηλιακού (κοντά στο Ταχυδρομείο) αποτελούμενο από 2 υπνοδωμάτια, σαλόνι, κουζίνα. Τιμή 400 ευρώ. Πληρ. τηλ. 6946452862 MZT310120

ΕΝΟΙΚΙΑΖΕΤΑΙ στην οδό Ηρώων Πολυτεχνείου 3 **διαμέρισμα** 115 τ.μ. 3 υπνοδωμάτια, 2 μπάνια, ατομική θέρμανση. Πληρ. τηλ. 2241025151 μετά τις 2 μ.μ. MZT310105

ΕΝΟΙΚΙΑΖΕΤΑΙ διαμέρισμα 90 τ.μ. 3 υπνοδωμάτιων, πλήρως επιπλωμένο επί της οδού Δ. Αναστασιάδη 21 κοντά στις 7 Βαγιές. Πληρ. τηλ. 2244048095 MZT310108

ΕΝΟΙΚΙΑΖΕΤΑΙ διαμέρισμα 125 τ.μ., 3 υπνοδωμάτια, σαλοτραπεζαρία και λοιποί χώροι, περιοχή οδός Φωταρά (πρώην Νικηταρά) αρ. 26. Πληρ. τηλ. 2241020105 MZT310112

ΕΝΟΙΚΙΑΖΕΤΑΙ γκαρσονιέρα πλήρως επιπλωμένη στην οδό Νικηταρά 11 πλησίον στην πλατεία Αγίου Νικολάου και κοντά στο Πανεπιστήμιο. Πληρ. τηλ. 2241024336 MZT310106

ΕΝΟΙΚΙΑΖΟΝΤΑΙ δίχωρα **διαμερισματάκια** πλήρως εξοπλισμένα με A/C, στο κέντρο της πόλης. Πληρ. τηλ. 2241038932 MAT7846

ΕΝΟΙΚΙΑΖΕΤΑΙ ΜΟΝΟΚΑΤΟΙΚΙΑ 250 Τ.Μ. ΜΕ ΚΗΠΟ ΚΑΙ ΑΝΕΞΑΡΤΗΤΟΥΣ ΒΟΗΘΗΤΙΚΟΥΣ ΧΩΡΟΥΣ ΕΠΙ ΤΗΣ ΛΕΩΦΟΡΟΥ ΙΑΛΥΣΟΥ ΜΕ ΘΕΡΜΑΝΣΗ ΚΑΙ AIR CONDITION, ΚΑΤΑΛΛΗΛΗ ΚΑΙ ΓΙΑ ΕΠΑΓΓΕΛΜΑΤΙΚΗ ΣΤΕΓΗ. ΠΛΗΡ. ΤΗΛ. (22410)35174, 29284 MZT270123(24)

ΕΝΟΙΚΙΑΖΟΝΤΑΙ καινούργια **καταστήματα** 35 τ.μ. και 61 τ.μ. στην Κων/νου Παλαιολόγου 6 (απέναντι από το Collection). Πληρ. τηλ. 2241030220 (ώρες καταστημάτων), κιν. 6972576361 MZT280103

ΕΝΟΙΚΙΑΖΕΤΑΙ κατάστημα 150 τ.μ. με μεγάλη αυλή και ρολά ασφαλείας σε τουριστική περιοχή της Ιαλυσού, κατάλληλο για τουριστικό, ταβέρνα, bar, καφετέρια ή για οποιαδήποτε άλλη επαγγελματική χρήση. Το μίσθωμα χαμηλό και το συμβόλαιο διαπραγματεύσιμο. Πληρ. τηλ. 2241095815, και 2241095657 MZT280101

ΕΝΟΙΚΙΑΖΕΤΑΙ λουξ **διαμέρισμα** στο Μόντε Σμιθ (2η πάροδος Γαληνού) 120 μέτρα με 3 δωμάτια - σαλόνι με τζάκι - κουζίνα εντοιχισμένη κομπλέ με τις συσκευές - χωλ - μπάνιο. Ολοι οι χώροι διαθέτουν air condition. Ενοίκιο 600 ευρώ. Πληρ. τηλ. 2241063234 ΜΧΠ720.1

ΕΥΚΑΙΡΙΑ. ΕΝΟΙΚΙΑΖΟΝΤΑΙ δύο **καταστήματα** συνολικής έκτασης 100 τ.μ. με 200 τ.μ. αυλή κατάλληλο για καφετέρια στο Φαληράκι. Ενοίκιο 1800 ευρώ. Αέρας δεν απαιτείται. Πληρ. τηλ. 2241069414, 6947705716 MZT270103

ΕΝΟΙΚΙΑΖΕΤΑΙ διαμέρισμα 100 τ.μ. επιπλωμένο 2 υπνοδωματίων επί της οδού Σωτήρος 61Δ. Πληρ. τηλ. 2241066312, 6977514165 MZT270109

ΓΡΑΦΕΙΟ 120 τ.μ. με τρεις χώρους κατάλληλο και για φροντιστήριο **ΕΝΟΙΚΙΑΖΕΤΑΙ** επί της οδού Λεμεσού, πλησίον Αννης Μαρίας. Πληρ. τηλ. 2241024789 MZT280105

ΕΝΟΙΚΙΑΖΟΝΤΑΙ α) **γκαρσονιέρα** επιπλωμένη 2 δωματίων, β) **γκαρσονιέρα** επιπλωμένη 1 δωματίου α' ορόφου επί της οδού Λεμεσού (πλησίον Αννης Μαρίας). Πληρ. τηλ. 2241024789 MZT280104

ΕΝΟΙΚΙΑΖΕΤΑΙ διαμέρισμα στην Δενδρινού με δύο υπνοδωμάτια, κουζίνα, μπάνιο και μεγάλη σαλοτραπεζαρία. Β) **ΕΝΟΙΚΙΑΖΕΤΑΙ** γκαρσονιέρα επιπλωμένη επί της οδού Αντισμηνάρχου Βολονάκη 6. Πληρ. τηλ. 2241091441 MZT240107

ΕΝΟΙΚΙΑΖΕΤΑΙ νεόκτιστο διαμέρισμα 80 τ.μ. με εντοιχισμένη κουζίνα και ηλιακό. Αισχύνης 53 κοντά στην περιοχή Δασκάλων. Ιδανικό για νιόπαντρα ζευγάρια. Πληρ. τηλ. 6946873392 MZT200122

ΕΝΟΙΚΙΑΖΕΤΑΙ κατάστημα 80 τ.μ. κοντά στην οδό Εθελ. Δωδεκανησίων, με δυνατότητα μίσθωσης και του άνωθεν ορόφου συνολικής επιφάνειας 250 τ.μ. Πληρ. Κτηματομεσιτικό Γραφείο Εμμ. Μ. Κρανίδης και Συνεργάτες, Αμερικής 50, ώρες γραφείου 9-13 και 5-9, τηλ. 2241027082, 26476, 6944347405 fax 2241027101 ΜΧΠ092.44

ΕΝΟΙΚΙΑΖΕΤΑΙ κατάστημα 14 τ.μ. πλησίον της οδού Απελλού στην Παλιά Πόλη. Πληρ. Κτηματομεσιτικό Γραφείο Εμμ. Μ. Κρανίδης και Συνεργάτες, Αμερικής 50, ώρες γραφείου 9-13 και 5-9, τηλ. 2241027082, 26476, 6944347405 fax 2241027101 ΜΧΠ092.43

ΑΠΟΘΗΚΕΣ ΣΤΗΝ ΙΑΛΥΣΟ, ΕΝΟΙΚΙΑΖΟΝΤΑΙ 1) ΑΠΟΘΗΚΕΥΤΙΚΟΙ ΧΩΡΟΙ ΑΠΟ 100 ΕΩΣ 2000 Τ.Μ. ΚΑΙ ΥΨΟΣ 8 Μ. ΑΣΦΑΛΕΙΣ ΜΕ ΜΕΓΑΛΟΥΣ ΧΩΡΟΥΣ ΔΙΑΚΙΝΗΣΗΣ ΦΟΡΤΩΣΗΣ ΚΑΙ ΕΚΦΟΡΤΩΣΗΣ ΠΡΟΪΟΝΤΩΝ, 2) ΥΠΑΙΘΡΙΟΙ ΧΩΡΟΙ ΠΕΡΙΦΡΑΓΜΕΝΟΙ, ΑΣΦΑΛΕΙΣ, ΚΑΤΑΛΛΗΛΟΙ ΓΙΑ ΑΠΟΘΗΚΕΥΣΗ ΠΡΟΪΟΝΤΩΝ ΣΕ ΠΑΛΕΤΕΣ. ΠΛΗΡ. ΤΗΛ. (22410)38400 ΑΠΟ ΔΕΥΤΕΡΑ ΕΩΣ ΠΑΡΑΣΚΕΥΗ 08.00-15.00 κ. ΓΙΩΤΑ ΧΠΕ1912

ΕΝΟΙΚΙΑΖΕΤΑΙ α' όροφος κεντρικού κτιρίου, κοντά στην πλατεία Κύπρου για όλες τις χρήσεις. Πληρ. Κτηματομεσιτικό Γραφείο Εμμ. Μ. Κρανίδης και Συνεργάτες, Αμερικής 50, ώρες γραφείου 9-13 και 5-9, τηλ. 2241027082, 26476, 6944347405 fax 2241027101 ΜΧΠ092.45

ΕΝΟΙΚΙΑΖΟΝΤΑΙ από ιδιοκτήτη: α) **Διαμέρισμα** στην Π. Μελά 45, 119 τ.μ. με καλοριφέρ και μεγάλη αυλή. Κατάλληλο και για ιατρείο, τεχνικό γραφείο κ.λπ., β) **Κατάστημα** με δύο ορόφους στην Γ. Λέοντος 13 (κοντά στο Ξεν. Μανούσος) 51 τ.μ. στο ισόγειο, 53 τ.μ. στο πρώτο όροφο και βεράντα 31 τ.μ. Κατάλληλο και για εστιατόριο, καφετέρια, γραφείο ταξιδίων, κομμωτήριο κ.λπ, 3) **Κατάστημα** στην Ορφανίδου 16 (Bar Street), επιφάνεια 72 τ.μ. με μικρή αυλή και αποθήκη 21 τ.μ. κατάλληλο για μπαρ, fast food, κέντρο διασκεδάσεως, παραδοσιακό καφενείο κ.λπ., 4) **studio επιπλωμένο ή κατάστημα** στην Ιξιά απέναντι από το Ξεν. Μίρα Μάρε με ανεμιστήρα οροφής και air condition. Πληρ. τηλ. (22410)35450, 20277, 6976881111. Δεκτοί και μεσίτες MZT040119

ΕΝΟΙΚΙΑΖΟΝΤΑΙ μεζονέτα γκαρσονιέρα, studio πλήρως εξοπλισμένα στο Ανω Ροδίνι, Στοκχόλμης 6. Πληρ. τηλ. 2241061628, 6944410537 MZT050120

ΕΝΟΙΚΙΑΖΕΤΑΙ κατάστημα 22 τ.μ. επί της οδού Ερμού στην Παλιά Πόλη. Πληρ. Κτηματομεσιτικό Γραφείο Εμμ. Μ. Κρανίδης και Συνεργάτες, Αμερικής 50, ώρες γραφείου 9-13 και 5-9, τηλ. 2241027082, 26476, 6944347405 fax 2241027101 ΜΧΠ092.42

ΕΝΟΙΚΙΑΖΟΝΤΑΙ 4 ΠΟΛΥΤΕΛΗ STUDIOS ΓΙΑ ΕΝΑ 'Η ΔΥΟ ΑΤΟΜΑ, ΣΤΗΝ ΠΑΡΑΛΙΑ ΙΑΛΥΣΟΥ, ΠΛΗΡΩΣ ΕΠΙΠΛΩΜΕΝΑ, ΕΥΡΥΧΩΡΑ, ΜΕ ΑΝΕΤΕΣ ΒΕΡΑΝΤΕΣ ΜΕ ΠΟΛΥΚΟΥΖΙΝΑΚΙ, AIR-CONDITION, ΗΛΙΑΚΟ ΘΕΡΜΟΣΙΦΩΝΑ, ΙΔΙΟΧΡΗΣΤΗ ΘΕΣΗ ΣΤΑΘΜΕΥΣΗΣ. ΜΗΝΙΑΙΟ ΜΙΣΘΩΜΑ 275 ΕΥΡΩ. ΠΛΗΡ. ΕΥΣΤΑΘΙΟΥ - ΕΥΡΩΚΤΗΜΑΤΙΚΗ, ΕΘΝΙΚΗΣ ΑΝΤΙΣΤΑΣΕΩΣ 83 (ΠΡΩΗΝ ΑΝΝΗΣ ΜΑΡΙΑΣ). ΤΗΛ. 22410 73819-74917, 6946/103929 ΧΠΕ091

ΕΝΟΙΚΙΑΖΟΝΤΑΙ στα Τριάντα πλησίον Super Market Μαρινόπουλος **διαμερίσματα** δίχωρα με μπαλκόνια, πλήρη επιπλωμένα με air condition και θυρίδα. Τιμή 260 ευρώ. Πληρ. τηλ. 2241022328, 6945569005 MZT130105

ΕΝΟΙΚΙΑΖΕΤΑΙ ισόγειο διαμέρισμα 65 τ.μ. σε άριστη κατάσταση, κοντά στο Πανεπιστήμιο Αιγαίου, κατάλληλο και για δύο φοιτητές, επιπλωμένο, αποτελούμενο από 1 υπνοδωμάτιο, σαλόνι μεγάλο, χωλ, κουζίνα και μπάνιο, επί της οδού Χειμάρας και Ενόπλων Δυνάμεων. Πληρ. τηλ. 6946581010 ΧΑΕ1084

ΠΩΛΗΣΕΙΣ - ΕΝΟΙΚΙΑΣΕΙΣ ΑΚΙΝΗΤΩΝ

ΔΙΑΜΕΡΙΣΜΑΤΑ

1. ΙΑΛΥΣΟΣ 150 τ.μ. ισόγειο με 450 τ.μ. κήπο. Τιμή 250.000 ευρώ
2. ΙΑΛΥΣΟΣ 230 τ.μ. 1ου ορόφου με θέα. Τιμή 420.000 ευρώ
3. ΙΑΛΥΣΟΣ 110 τ.μ. ισόγειο. Τιμή 161.500 ευρώ
4. ΡΟΔΟΣ 100 τ.μ. ισόγειο, περιοχή ΙΚΑΡΟΣ. Τιμή 154.000 ευρώ
5. ΡΟΔΟΣ 125 τ.μ. ορόφου, περιοχή ΙΚΑΡΟΣ. Τιμή 201.800 ευρώ
6. ΡΟΔΟΣ 80 τ.μ. περιοχή ΜΗΔΕΙΑ. Τιμή 152.600 ευρώ

ΜΟΝΟΚΑΤΟΙΚΙΕΣ

1. ΚΟΣΚΙΝΟΥ 206 τ.μ., οικόπεδο 2.250 τ.μ. Τιμή 425.000 ευρώ
2. ΚΟΣΚΙΝΟΥ 140 τ.μ., οικόπεδο 1.500 τ.μ. Τιμή 295.000 ευρώ
3. ΚΟΣΚΙΝΟΥ 155 τ.μ., οικόπεδο 230 τ.μ. Τιμή 110.000 ευρώ (μπετά)
4. ΠΑΣΤΙΔΑ 130 τ.μ., οικόπεδο 250 τ.μ. Τιμή 182.000 ευρώ
5. ΠΑΣΤΙΔΑ 190 τ.μ. οικόπεδο 1350 τ.μ. Τιμή 250.000 ευρώ

ΟΙΚΟΠΕΔΑ

1. ΚΑΝΔΗΛΙ 9.700 τ.μ., δυνατότητα τεμαχισμού. Τιμή 280.000 ευρώ
2. ΡΟΔΟΣ 556 τ.μ., συντελ. δόμησης 0,6. Τιμή 212.000 ευρώ
3. ΜΑΡΙΤΣΑ 800 τ.μ. συντελ. δόμησης 0,8. Τιμή 45.000 ευρώ

ΕΠΑΓΓΕΛΜΑΤΙΚΟΙ ΧΩΡΟΙ

1. ΡΟΔΟΣ κατάστημα γωνιακό, 150 τ.μ., πατάρι 55 τ.μ., υπόγειο 190 τ.μ. Τιμή 450.000 ευρώ
2. ΑΣΓΟΥΡΟΥ Ισόγεια αποθήκη 180 τ.μ. Τιμή 132.000 ευρώ.

ΕΝΟΙΚΙΑΣΕΙΣ

1. ΡΟΔΟΣ. Τριάρι στο κέντρο (Τάρπον Σπρινγκ) πλήρως εξοπλισμένο με ηλεκτρικές συσκευές, μίσθωμα 500 ευρώ
2. ΡΟΔΟΣ Νιοχώρι στούντιος των 25-50 τ.μ. πλήρως επιπλωμένα, 350-450 ευρώ το μήνα.

Πληρ. κο Γιάννη τηλ. 2241037501, 6948868725

MZT020204

ΚΤΗΜΑΤΟΜΕΣΙΤΙΚΟ ΓΡΑΦΕΙΟ
ΖΑΦΕΙΡΗΣ Μ. ΚΑΡΑΓΙΑΝΝΗΣ Δ. Ο.Ε.

Πωλήσεις ακινήτων. Τηλ. (2241060380-60381)
17.30-20.30 μ.μ. Δευτέρα-Παρασκευή
Fax: 2241060380 • e-mail: zafkar@hellasnet.gr

• Κατοικίες

- Εξοχική κατοικία 50 τ.μ. (υπό ανέγερση) εντός οικοπέδου 440 τ.μ. στην περιοχή Κολυμπίων
- Εξοχική κατοικία 70 τ.μ. (υπό ανέγερση) εντός οικοπέδου 500 τ.μ. στην περιοχή Κολυμπίων
- Μεζονέτα 105 τ.μ. (ημιτελής) εντός οικισμού στον Δήμο Αφάντου

• Ξενοδοχειακό συγκρότημα

- Ημιτελής σε μπετά ξενοδοχειακό συγκρότημα Α' κατηγορίας εντός οικοπέδου 22.400 τ.μ.

• Οικόπεδα

- Εντός οικισμού στον Δήμο Αφάντου 1250 τ.μ.
- Εντός οικισμού στον Δήμο Αφάντου 2000 τ.μ.
- Στον Δήμο Αφάντου 520 τ.μ. με άδεια οικοδομής 53 τ.μ.
- Στον Δήμο Αφάντου 1000 τ.μ. επί της εθνικής οδού Ρόδου-Λίνδου
- Στον Δήμο Αφάντου 866 τ.μ. επί της εθνικής οδού Ρόδου-Λίνδου
- Εντός οικισμού στην Παστίδα 2000 τ.μ.

• Αγροτεμάχια

- Στην περιοχή Κολυμπίων αγροτεμάχια 10.200 τ.μ. (πανοραμική θέα)
- Στην περιοχή Κολυμπίων αγροτεμάχιο 4.969 τ.μ.
- Στην περιοχή Ψίνθου αγροτεμάχιο 22.400 τ.μ.
- Στην περιοχή Ψίνθου αγροτεμάχιο 19.840 τ.μ.
- Στην περιοχή Τραπεζία αγροτεμάχιο 5.800 τ.μ.
- Στον Δήμο Αφάντου αγροτεμάχιο 6.120 τ.μ.
- Στον Δήμο Αφάντου αγροτεμάχιο 11.520 τ.μ.
- Στον Δήμο Αφάντου το 1/2 αγροτεμαχίου 5.080 τ.μ. με ελαιόδεντρα

ΧΠ2499

ΣΑΣ ΕΝΔΙΑΦΕΡΕΙ!!!
ΠΩΛΕΙΤΑΙ
Ή ΕΝΟΙΚΙΑΖΕΤΑΙ
(ΑΠΟ ΙΔΙΟΚΤΗΤΗ)

Ισόγειος χώρος στεγασμένης επιφανείας 1.350 τ.μ. και 500 τ.μ. αυλή.
Είναι κατάλληλος για όλες τις χρήσεις *(κυρίας χρήσεως και υγειονομικού ενδιαφέροντος)* χωρίς κολώνες και ύψος 7 μέτρα με θέα την θάλασσα.
Πρόσβαση για κάθε τύπου τροχοφόρο και απεριόριστο πάρκιν.
Ευρίσκεται στο Εμπορικό Κέντρο Πανάγου επί της Γ. Σεφέρη 108 πλησίον του νέου νοσοκομείου.

Πληρ. τηλ. 6932612032 ΧΠ499

ΠΩΛΗΣΕΙΣ ΑΚΙΝΗΤΩΝ



○ ΔΙΑΜΕΡΙΣΜΑΤΑ
- Ανάληψη 96 τ.μ. μεταχειρισμένο 4άρι 132.000 €
- Ροδίνι 114 τ.μ. λουξ 1,5 ετών 63.000.000 δρχ.-185.000€
- Δασκάλους 86 τ.μ. λουξ κατασκευής 43.000.000 δρχ. -126.200 €
- Ρόδου-Λίνδου 90 τ.μ. λουξ κατασκευής 45.000.000 δρχ. - 132.000 €
- Ρόδου-Λίνδου 46 τ.μ. λουξ κατασκευής 25.000.000 δρχ.-73.370 €



○ ΜΕΖΟΝΕΤΕΣ – ΜΟΝΟΚΑΤΟΙΚΙΕΣ
- Κανδυλί 300 τ.μ διώροφη μεζονέτα με υπόγειο με 1.450 τ.μ. οικόπεδο μέχρι σοβάδες 200.000€
- Ιαλυσός μεζονέτες 140 τ.μ. διώροφες με υπόγειο εντός σχεδίου λουξ κατασκευής 65.000.000 δρχ. - 190.750 €
- Κανδυλί 130 τ.μ. διώροφες μεζονέτες με 650 μ. οικόπεδο μέχρι χτισίματα 40.000.000 δρχ. - 117.400 €



○ ΗΜΙΤΕΛΗ ΔΙΑΜΕΡΙΣΜΑΤΑ
- Φαληράκι 175 τ.μ. σε μπετά με 750 μ. οικόπεδο κατάλληλα για στούντιο και καταστήματα 42.000.000 δρχ. - 123.300 €

○ ΟΙΚΟΠΕΔΑ
- Κιοτάρι 1.120 τ.μ. κοντά στην θάλασσα με άδεια οικοδομής 26.000.000 δρχ. - 76.300 €
- Κατταβιά 1.730 τ.μ. πάνω στον κεντρικό 14.000 €
- Λαχανιά 2.360 τ.μ. πάνω στον κεντρικό 50 μ. από θάλασσα με άδεια οικοδομής για 8 studios 32.000.000 δρχ. - 94.000 €
- Κατταβιά 900 τ.μ. εντός οικισμού 5.000.000δρχ. -14.673 €
- Γεννάδι 1000 τ.μ. με άδεια οικοδομής 8.500.000 δρχ.-24.944 €

○ ΚΑΤΑΣΤΗΜΑΤΑ
- Επιχείρηση εστιατόριο στο κέντρο της πόλης 50.000 €
- Κατάστημα 44 τ.μ. στην Ψαροπούλα 44.000 €
- Κατάστημα 58 τμ. στην Ανάληψη 130.000€
- Επιχείρηση εστιατόριο 200 τ.μ.+200 τ.μ. αυλή στο κέντρο της πόλης
- Επιχείρηση μπαρ 140 τ.μ.+80 τ.μ. αυλή στην Παλιά Πόλη
- Νιοχώρι 200 τ.μ. διατηρητέο διώροφο με 250 τ.μ. αυλή με δυνατότητα έξτρα δόμησης 500.000 €

○ ΚΤΗΜΑΤΑ
- Κατταβιά 4.293 τ.μ.σε ύψωμα 800 μ. από κεντρικό 13.000 €
- Κατταβιά 8.200 τ.μ. με θέα 800 τ.μ. από θάλασσα 42.000 €
- Κατταβιά 8.663 τ.μ. προς Πρασονήσι 100 μ. από κεντρικό 51.000 €
- Κατταβιά 8.773 τ.μ. προς Πρασονήσι 200 μ. από κεντρικό 44.000 €
- Λαχανιά 63 στρέμματα σε ύψωμα 102.000.000 δρχ. - 300.000 € δίνεται και για αντιπαροχή.
- Λαχανιά 7.800 τ.μ. σε ύψωμα κοντά στον κεντρικό 31.200.000 δρχ. - 91.570 €
- Καλλιθέα 7.600 τ.μ. κοντά στην θάλασσα 114.000.000 δρχ. - 334.556 €
- Λαχανιά 2.390 τ.μ. 2.500.000 δρχ. - 7.336 €

○ ΑΠΟΘΗΚΕΣ
- Δασκάλους 105 τ.μ. υπόγεια 59.000 €
- Τσαΐρι 300 τ.μ. βιοτεχνικός χώρος σε έξτρα δόμηση 600 τ.μ. καινούργιος 176.000€
- Ανάληψη 150 τ.μ. υπόγεια 25.000 €

● **ΖΗΤΟΥΝΤΑΙ ΜΕΤΑΧΕΙΡΙΣΜΕΝΑ ΔΙΑΜΕΡΙΣΜΑΤΑ-ΑΜΕΣΗ ΠΩΛΗΣΗ**
● **ΠΩΛΟΥΝΤΑΙ** αποθήκες και βιοτεχνικοί χώροι.
● **ΔΑΝΕΙΑ ΔΕΚΤΑ - ΕΥΚΟΛΙΕΣ ΠΛΗΡΩΜΗΣ**
● **ΑΝΑΛΑΜΒΑΝΟΥΜΕ ΑΝΤΙΠΑΡΟΧΕΣ**

ΣΤΑΜΑΤΗΣ ΜΑΝΩΛΑΚΟΣ

ΩΡΕΣ ΓΡΑΦΕΙΟΥ 8.30-1.00 π.μ. και 5-8 μ.μ.
ΔΗΜ. ΑΝΑΣΤΑΣΙΑΔΗ 45 (ΣΥΝΟΙΚΙΑ ΔΑΣΚΑΛΩΝ) Τηλέφωνα: 2241023815-78275, 6944698056, 6945769958

ΧΠ1588

ΟΙΚΟΔΟΜΗ ΡΟΔΟΥ

ΤΕΧΝΙΚΗ–ΚΑΤΑΣΚΕΥΑΣΤΙΚΗ ΕΤΑΙΡΕΙΑ
ΠΩΛΟΥΝΤΑΙ

1) **Καταστήματα, διαμερίσματα και οροφοδιαμερίσματα** στην οδό Αμστερνταμ, Βερολίνου και Μαδρίτης στο Ροδίνι διαφόρων μεγεθών (σε συγκρότημα 9 πολυκατοικιών)
2) **Μονοκατοικίες** 150 τ.μ. η κάθε μία σε κτήμα 2.000 τ.μ. (υπό κατασκευή)
3) **Μονοκατοικίες** στο Κιοτάρι Ασκληπειού (στο κύμα) 120 τ.μ. σε κτήμα 1.300 τ.μ. εκάστη (υπό κατασκευή)
4) **Διώροφες μονοκατοικίες** των 100 τ.μ. στο Γεννάδι, 200 μέτρα από τη θάλασσα σε κτήμα 1.300 τ.μ. (υπό κατασκευή)

Δεκτά δάνεια και ευκολίες πληρωμής έχουμε τις καλύτερες τιμές της αγοράς.

ΟΙΚΟΔΟΜΗ ΡΟΔΟΥ

Καμύνδου 4- Ρόδος-85100 Τηλ.: 22410/60460- 2 Fax: 22410/60463

ΜΑΝΟΛΗΣ ΣΠΥΡΙΔΗΣ
Πολιτικός Μηχανικός Δ.Π.Θ.
(Κιν:693 6660460)

ΚΩΣΤΑΣ ΚΩΝΣΤΙΝΤΙΝΙΔΗΣ
εργολάβος
(ΚΙΝ.: 6978.110.000)

ΕΜΠ00026

πωλησεις–αγορες ακινητων & επιχειρησεων

ΠΩΛΕΙΤΑΙ αναψυκτήριο με ή χωρίς τον εξοπλισμό με την πελατεία του ή για άλλο είδος μαγαζιού. Σε κεντρικό μέρος της πλατείας Κύπρου, πεζόδρομος. Πληρ. τηλ. (22410)39954, 82706, 6947671955 MZT070232

ΠΩΛΟΥΝΤΑΙ σε τιμή ευκαιρίας 25 αγροκτήματα στο νομό Ατταβύρου πρέπει να πουληθούν διότι είναι κληρονομιά όλα μαζεμένα και όχι μεμονωμένα. Πληρ. τηλ. 2241032296 MZT070206

ΠΩΛΕΙΤΑΙ επιχείρηση με κρύσταλλα - είδη δώρων και οικιακά σκεύη με σταθερό πελατολόγιο, στην περιοχή Αννης Μαρίας. Το κατάστημα είναι 85 τ.μ. και ο εξοπλισμός του εισαγωγή από Ιταλία. Πληρ. τηλ. 6944453824 ΜΑΤ00163

ΠΩΛΟΥΝΤΑΙ διαμερίσματα έναντι Μίρα Μάρε των 80 τ.μ. 3άρια των 100 τ.μ. 4άρια λουξ κατασκευής. Τα διαμερίσματα διαθέτουν αυτόνομη κεντρική θέρμανση παροχή αιρ κοντίσιον, ηλεκτροστατικά ανοιγόμενα ανακλεινώμενα αλουμίνια με διπλά τζάμια, σίτες και ρολά ασφαλείας. Εντοιχιζόμενες κουζίνες Ιταλίας, επιλογή σας. Γκαράζ κ.λπ. Γίνονται ευκολίες πληρωμής και δάνεια δεκτά. Πληρ. Γιάννης Κώτης, τηλ. 2241032314 κινητό 6945282877 ΜΑΤ118(8).1

ΠΩΛΕΙΤΑΙ α' όροφος σε διπλοκατοικία στην περιοχή Καρακόνερο με δυνατότητα κατασκευής, επιπλέον ορόφου. Πληρ. τηλ. 6945745438 MZT040204

ΠΩΛΕΙΤΑΙ στα Κοσκινού **ημιϋπόγειο** 60 τ.μ. με υπόγειο 100 τ.μ σε μπετά κοντά στην κεντρική πλατεία. Τιμή 16.000 ευρώ. Πληρ. τηλ. 6944807951 MZT040207

ΠΩΛΕΙΤΑΙ κατάστημα 44 τ.μ. σε τουριστική ζώνη στην περιοχή της Ψαροπούλας. Τιμή ευκαιρίας 44.000 ευρώ. Πληρ. Σταμάτης Μανωλάκος τηλ. 2241023815, 2241078275, 6945769958 ΜΧΠ1588.3

ΠΩΛΕΙΤΑΙ επιχείρηση εστιατόριο 180 τ.μ. σάλα, 80 τ.μ. υπόγειο και 80 τ.μ. αυλή σε τουριστική ζώνη στο κέντρο της πόλης. Τιμή 50.000 ευρώ. Πληρ. Σταμάτης Μανωλάκος, τηλ. 2241023815, 2241078275, 6945769958 ΜΧΠ1588.1

ΠΩΛΟΥΝΤΑΙ διαμερίσματα πάροδος Μιχαήλ Πετρίδη λουξ κατασκευής των 82 τ.μ., 85 τ.μ., 115 τ.μ. με αυτόνομη κεντρική θέρμανση, ηλεκτροστατικά ανοιγόμενα ανακλεινώμενα αλουμίνια με διπλά τζάμια, σίτες, ρολά ασφαλείας, εντοιχιζόμενες κουζίνες Ιταλίας, μασίφ εσωτερικές-πόρτες, θωρακισμένες εξωτερικές, γκαράζ κ.λπ. Γίνονται ευκολίες πληρωμής και δάνεια δεκτά. Πληρ. Γιάννης Κώτης, τηλ. 2241032314 κινητό 6945282877 ΜΑΤ118(8).2

ΠΩΛΕΙΤΑΙ μεζονέτα 182 τ.μ. ισόγειο, 1ος- σοφίτα με ωραίο κήπο στο Ροδίνι. Πληρ. κ. Εμμ. Μ. Κρανίδης τηλ. 2241027082, 6942010248, Αμερικής 50, Ρόδος ΜΧΠ092.15

ΡΟΔΙΝΙ. ΠΩΛΕΙΤΑΙ οροφοδιαμέρισμα 112 τ.μ. 4άρι σε τιμή ευκαιρίας, λουξ κατασκευής, με παροχές θέρμανσης, αιρ κοντίσιον, εντοιχιζόμενη κουζίνα, ηλεκτροστατικά αλουμίνια με διπλά τζάμια, ρολά ασφαλείας, σίτες, απεριόριστη θέα, λόγω αναχώρησης. Το διαμέρισμα είναι δύο ετών. Σε τιμή ευκαιρίας. Γίνονται ευκολίες πληρωμής και δάνεια δεκτά. Πληρ. Γιάννης Κώτης, τηλ. 2241032314 κινητό 6945282877 ΜΑΤ118(8).3

ΖΗΤΕΙΤΑΙ οικόπεδο εντός σχεδίου για αγορά ή αντιπαροχή στις περιοχές Ιαλυσού-Κρεμαστής-Κοσκινού ή εντός σχεδίου στη Ρόδο. Πληρ. Διακογεωργίου Κάλλιστος, τηλ. 22410-29318, 78501 ΜΑΤ000118(1)

ΠΩΛΕΙΤΑΙ διαμέρισμα δυάρι στους (Δασκάλους) πολυτελούς κατασκευής με θέρμανση, έτοιμο προς παράδοση και κατοίκηση σε μικρή οικοδομή. Δεκτά δάνεια. Πληρ. Διακογεωργίου Κάλλιστος, τηλ. 22410-29318, 78501 ΜΑΤ000118(5)

ΠΩΛΟΥΝΤΑΙ ΣΤΗΝ ΠΑΡΑΛΙΑ ΚΙΟΤΑΡΙ ΜΕΖΟΝΕΤΕΣ. Ημιτελείς και τελειωμένες των 80 τ.μ. και 110 τ.μ. σε 1.000 τ.μ. οικόπεδο σε κατασκευή πολυτελή. Δεκτά δάνεια. Πληρ. Διακογεωργίου Κάλλιστος, τηλ. 22410-29318, 78501 ΜΑΤ000118(3)

ΠΩΛΕΙΤΑΙ PUB-ΚΑΦΕΤΕΡΙΑ στο τουριστικό κέντρο πλησίον νέου καζίνο. Πλήρως εξοπλισμένη, ανακαινισμένη, η καλύτερη στο είδος της. Συμβόλαιο 12ετές. Πληροφορίες άλλες δεν θα δοθούν τηλεφωνικώς. Πληρ. για συνεννόηση τηλ. 2241078392, 6977339669, 6936607154 μετά τις 12 το μεσημέρι ΜΧΡ12043

ΠΩΛΕΙΤΑΙ 3άρι **διαμέρισμα** των 100 τ.μ. α' ορόφου επί της οδού Καναδά. Πληρ. κ. Εμμ. Κρανίδης τηλ. 2241027082, 6944347405 ΜΧΠ092.9

ΠΩΛΕΙΤΑΙ ΙΑΤΡΕΙΟ-ΓΡΑΦΕΙΟ. Στο παλαιό ΙΚΑ γωνία Μ. Κων/νου και Παλαιολόγου στον α' όροφο γραφείο ιατρείο 70 τ.μ. έτοιμο προς παράδοση για άμεση λειτουργία σε πολυτελείας οικοδομή. Δάνεια δεκτά. Πληρ. Διακογεωργίου Κάλλιστος, τηλ. 22410-29318, 78501 ΜΑΤ000118(4)

ΠΩΛΟΥΝΤΑΙ ΕΠΑΓΓΕΛΜΑΤΙΚΟΙ ΧΩΡΟΙ στην οδό Βενέζη (δίπλα στο ΡΟΔΙΩΝ ΠΑΙΔΕΙΑ). **α) ΚΑΤΑΣΤΗΜΑΤΑ:** για οποιαδήποτε χρήση επαγγελματική των 62 τ.μ. και 125 τ.μ., **β) ΓΡΑΦΕΙΑ-ΙΑΤΡΕΙΑ** των 62 τ.μ. και 125 τ.μ., **γ) ΑΠΟΘΗΚΕΣ:** των 62 τ.μ. και 125 τ.μ. Δεκτά δάνεια. Πληρ. Διακογεωργίου Κάλλιστος, τηλ. 22410-29318, 78501 ΜΑΤ000118(6)

ΜΕΓΑΛΗ ΕΥΚΑΙΡΙΑ. ΠΩΛΕΙΤΑΙ ΤΟ ΕΣΤΙΑΤΟΡΙΟ MEDITERANNEO ΣΕ ΤΟΥΡΙΣΤΙΚΗ ΠΕΡΙΟΧΗ ΣΤ' ΑΦΑΝΤΟΥ (ΟΔΟΣ ΠΕΡΝΟΥ) ΣΕ ΤΙΜΗ ΕΥΚΑΙΡΙΑΣ. ΤΟ ΚΑΤΑΣΤΗΜΑ ΕΙΝΑΙ ΕΤΟΙΜΟ ΓΙΑ ΛΕΙΤΟΥΡΓΙΑ ΚΑΘΕ ΕΙΔΟΥΣ (ΡΕΣΤΟΡΑΝ, ΠΙΤΣΑΡΙΑ, ΨΗΣΤΑΡΙΑ). ΕΙΝΑΙ ΠΛΗΡΩΣ ΕΞΟΠΛΙΣΜΕΝΟ ΚΑΙ ΔΙΑΘΕΤΕΙ 160 ΚΑΘΙΣΜΑΤΑ. ΠΛΗΡ. ΤΗΛ. 6936757436 ΜΑΤ000074

ΠΩΛΟΥΝΤΑΙ ΣΤΗΝ ΚΡΕΜΑΣΤΗ ΔΙΑΜΕΡΙΣΜΑΤΑ-ΜΕΖΟΝΕΤΕΣ. Στον παραλιακό δρόμο Κρεμαστής διαμερίσματα των 60 τ.μ. και μεζονέτες των 120 τ.μ. με αυλή πολυτελούς κατασκευής. Δάνεια δεκτά. Πληρ. Διακογεωργίου Κάλλιστος, τηλ. 22410-29318, 78501 ΜΑΤ000118(2)

ΠΩΛΕΙΤΑΙ μονοκατοικία στην Παστίδα 102 τ.μ., με αυλή 45 τ.μ. και με χωράφι οικοδομήσιμο 130 τ.μ. με δύο κύριες εισόδους πλήρες ανακαινισμένη πριν 3 μήνες από ιδιώτη. Τιμή 130.000€. Πληρ. τηλ. 6976245670 MZT030207

ΠΩΛΟΥΝΤΑΙ: α) πωλείται **οροφοδιαμέρισμα** 173 τ.μ. κοντά στην Εφορία πλήρως ανακαινισμένο σε άριστη κατάσταση, β) πωλείται στα Ασγούρου ανεξάρτητο **οροφοδιαμέρισμα** 132 τ.μ. σε άριστη κατάσταση, γ) πωλούνται **2 διαμερίσματα** 86-87 τ.μ. κοντά στην Εφορία, δ) πωλούνται στην Παστίδα σε μαρμαροσουβά τρα οικόπεδο, ε) πωλείται στο Ροδίνι ισόγειο **διαμέρισμα** 90 τ.μ. με αυλή και τζάκι, στ) πωλείται κοντά στις 7 Βαγιές **διαμέρισμα** 130 τ.μ. Πληρ. κ. Μαρίνα "ΚΤΗΜΑΤΙΚΗ ΠΡΟΟΠΤΙΚΗ" τηλ. 2241037906, 6972292958 MZT010207

ΠΩΛΕΙΤΑΙ αρχοντική κατοικία τριών (3) ορόφων 130 τ.μ. ο όροφος σε οικόπεδο 900 τ.μ. Βρίσκεται επί της οδού Βορ. Ηπείρου. Το κτίριο έχει χαρακτηρισθεί με Π.Δ. διατηρητέο. Πληρ. κ. Εμμ. Κρανίδης και Συνεργάτες, Αμερικής 50 /β' όροφος τηλ. 2241027082, 6944347405 ΜΧΠ092.4

ΦΑΝΕΣ. ΠΩΛΕΙΤΑΙ διώροφο **κτίριο** 250 τ.μ. ισόγειο, 250 τ.μ. ημιυπόγειο, εντός αγροτεμαχίου 3.000 τ.μ., με ελαιόδεντρα, ξινόδεντρα και γεώτρηση, όπισθεν σταδίου Φανών, κατάλληλο για οποιαδήποτε χρήση. Πληρ. τηλ. 2241027840, 6973787472 κ. Μιχάλη ΜΖΤ030212

ΠΩΛΕΙΤΑΙ κατάστημα 50 τ.μ. επί της οδού Αλεξ. Διάκου με υπόγειο 50 τ.μ. ύψους 4,50 μ. ελεύθερο μίσθωσης. Πληρ. κ. Εμμ. Κρανίδης και Συνεργάτες, τηλ. 2241027082, 6944347405 ΜΧΠ092.5

RE/MAX
The Real Estate Leaders

ΖΗΤΟΥΝΤΑΙ ΣΥΝΕΡΓΑΤΕΣ

Η **RE/MAX,** η μεγαλύτερη ετιαρεία κτηματομεσιτικών συναλλαγών στον κόσμο, ξεκίνησε τις δραστηριότητές της στη Ρόδο κάτω από την επωνυμία **RE/MAX Express.** Στόχος μας η παροχή υψηλού επιπέδου υπηρεσιών στο ροδιακό κοινό.

Εάν διαθέτετε μια καλή προσωπικότητα, τα πάτε καλά με τους ανθρώπους, είστε ανεξάρτητοι και παρακινημένοι και επιθυμείτε να κάνετε την διαφορά στην ζωή σας τότε καλέσετε το **2241043732.** Δεν απαιτείται καμία εμπειρία. Θα σας εκπαιδεύσουμε εμείς.

Για περισσότερες πληροφορίες
Κα. Χριστοδούλου
REMAX Express
τηλ. 2241043732
fax: 2241073200
Εθν. Μακαρίου 45, 85100 Ρόδος
ΜΑΤ000171

SIDERKAT
ΤΕΧΝΙΚΗ ΕΤΑΙΡΙΑ
ΠΩΛΟΥΝΤΑΙ
● Ανεξάρτητες διώροφες μονοκατοικίες εντός οικοπέδου 1.000 τ.μ. με θέα την πόλη της Ρόδου (Εξω από τα Κοσκινού)
● Υπόγεια αποθήκη 200 τ.μ. περιοχή "Ικαρος" (πίσω από την οδό Ατταβύρου)
ΤΖΟΓΙΑΣ ΦΙΛ. & ΤΖΟΓΙΑΣ ΕΥΘ. Ο.Ε.
Τηλ. 22410 30069
Κιν. 6944532903
ΧΠ400

ΠΩΛΟΥΝΤΑΙ
1. 8.000 τ.μ. Τσαΐρι-Παστίδα (καλή τιμή)
2. 2.000 τ.μ. Λ. Ρόδου-Λίνδου
3. 4.000 τ.μ. Λ. Ρόδου-Λίνδου
4. Πανοραμική πολυτελής νεόδμητη βίλλα - πρόποδες Φιλερήμου 480 τ.μ. σε δύο ορόφους και 4.000 τ.μ. οικόπεδο σε διαπραγματεύσιμη καλή τιμή
5. 160 τ.μ. ημιϋπόγειο επί Απ. Παύλου
6. 100 τ.μ. διαμέρισμα - Γραφείο - 28ης Οκτωβρίου σε καλή τιμή

ΕΝΟΙΚΙΑΖΟΝΤΑΙ
1. 150 τ.μ. ισόγειο (και υπόγειο) σε κεντρικότατο - εμπορικότατο σημείο της πόλεως (γωνιακό) για κάθε χρήση
2. 80 τ.μ. ισόγειο κατάστημα και 200 τ.μ. όροφος και χωριστά (Μανδράκι)

ΚΤΗΜΑΤΟΜΕΣΙΤΙΚΟ ΓΡΑΦΕΙΟ
ΝΙΚΟΣ ΧΑΤΖΗΔΙΑΚΟΣ
ΤΗΛ. 2241032885-6 ΚΙΝ. 6977570105
ΜΖΤ310129(01)

Vitzileos
ΚΤΗΜΑΤΟΜΕΣΙΤΙΚΟ ΓΡΑΦΕΙΟ - REAL ESTATE AGENCY
ΜΑΡΙΟΣ Κ. ΒΙΤΖΗΛΑΙΟΣ
Μεσίτης Ασπικών Συμβάσεων - Real Estate agent
ΕΚΤΙΜΗΣΕΙΣ-ΑΓΟΡΕΣ-ΠΩΛΗΣΕΙΣ ΚΑΤΑΣΤΗΜΑΤΑ ΟΙΚΟΠΕΔΑ-ΧΩΡΑΦΙΑ ΚΤΗΜΑΤΙΚΕΣ-ΣΥΜΒΟΥΛΕΣ ΕΝΟΙΚΙΑΣΕΙΣ-ΔΙΑΧΕΙΡΙΣΕΙΣ ΣΠΙΤΙΑ-ΔΙΑΜΕΡΙΣΜΑΤΑ ΑΝΑΛΑΜΒΑΝΟΥΜΕ ΤΗΝ ΕΚΚΑΘΕ ΕΙΔΟΥΣ ΔΑΝΕΙΟΥ

ΜΕΖΟΝΕΤΕΣ- ΜΟΝΟΚΑΤΟΙΚΙΕΣ €
90 τ.μ. μονοκατοικία 90 τ..μ. σε οικόπεδο 500 τ.μ. - Καλαβάρδα 120.000
130 τ.μ. νεόκτιστη μονοκατοικία σε οικόπεδο 1500 τ.μ. στο Γεννάδι .180.000
140 τ.μ. μονοκατοικία στις Καλυθιές 80.000
170 τ.μ. νεοκλασικό αρχοντικό σε οικόπεδο 1.100 τ.μ. στο κέντρο 1.500.000
180 τ.μ. μονοκατοικία στο Γεννάδι σε οικόπεδο 750 τ.μ. 300.000
230 τ.μ. βίλα στη Λάρδο σε 7700 τ.μ. οικόπεδο 323.000

ΚΑΤΑΣΤΗΜΑΤΑ-ΓΡΑΦΕΙΑ-ΕΠΙΧΕΙΡΗΣΕΙΣ €
48 τ.μ. κατάστημα παραλία Ιαλυσού 55.000
122 τ.μ. κατάστημα με πατάρι στο κέντρο 200.000
160 τ.μ. αποθήκη στην Αννης Μαρίας 60.000
180 τ.μ. αποθήκη στην Παν. Ροδίου 82.000
240 τ.μ. αποθήκη στις 7 Χουρμαδιές 100.000
365 τ.μ. επαγγελματικός χώρος με πατάρι, περιοχή Ασγούρου 400.000
620 τ.μ. κτίριο στο κέντρο 3.000.000
650 τ.μ. ακίνητο σε οικόπεδο 1890 τ.μ. στα Κολύμπια πάνω στο δρόμο 400.000
Ξεν/χειο Α' κατηγ. στο κέντρο της πόλης, 180 κλίνες – και 4 κατ/ματα 6.000.000
Ξεν/χείο Β' κατηγ. 95 δωμ. σε 13 στρεμ. στην παραλία Ιαλυσού 2.642.000
Ξεν/χείο Γ' κατηγ. 37 δωμ. 74 κλίνες, δισκοθήκη 250 τ.μ. μπαρ στην παρ. της πόλης της Ρόδου 1.260.000
4 νεόκτιστες lux γκαρσονιέρες, με θέα, στους Δασκάλους .....20000/η κάθε μία

ΑΚΙΝΗΤΑ ΑΘΗΝΩΝ €
83 τ.μ. διαμέρισμα - ρετιρέ πλατεία Κυψελής 123.3000
86 τ.μ. διαμέρισμα στον 4ο όροφο, στην Αγ. Παρασκευή 150.000

ΜΕΖΟΝΕΤΕΣ- ΜΟΝΟΚΑΤΟΙΚΙΕΣ €
50 τ.μ. γκαρσονιέρα με θέα, στο Γεννάδι 53.000
90 τ.μ. οροφοδιαμέρισμα στην Μητρόπολη 90.000
98 τ.μ. στην Κέννεντυ 130.000
100 τ.μ. ισόγειο σε μπετά στα Τριάντα 100.000
116 τ.μ. παραδοσιακό, κέντρο 146.700
120 τ.μ. Καποδιστρίου 147.000

ΟΙΚΟΠΕΔΑ €
306 τ.μ. στα Τριάντα, με Σ.Δ. 0,4 κατάλληλο για κατοικία 75.000
412 τ.μ. στον Αγ. Νικόλαο, Σ.Δ. 1.20 .....220.000
600 τ.μ. στη Σύμη, περιοχή Λιμανιού, πάνω στο κύμα 100.000
600 τ.μ. στο Ζέφυρο, εντός σχεδίου, ΣΔ 0,8 .....300.000
750 τ.μ. στο Γεννάδι, εντός σχεδίου 18.000
2000 τ.μ. στα Μαριτσά Σ.Δ. 0,50 εντός σχεδίου 120.000
2500 τ.μ. στο Γεννάδι, πάνω στο δρόμο Ελαιώνας - φουρνάκι 23.000
2600 τ.μ. στην Κάμειρο Σκάλα, πάνω στο κύμα, εντός οικισμού 85.000
3160 τ.μ. στο Γεννάδι, εντός οικισμού 100.000
4000 τ.μ. επί της λεωφ. Ρόδου-Καλλιθέας 235.000
8.000 τ.μ. στο Φαληράκι 200.000
8.500 τ.μ. και 6.500 τ.μ. στην παραλία Αφάντου .....€18 /μέτρο
9.000 τ.μ. στα Μαριτσά, εντός ζώνης 132.000
9.345 τ.μ. με θέα, στα Ασγούρου 200.000
20,000 τ.μ. στο Πλημμύρι πάνω στο κύμα 470.000
90,000 τ.μ. στο Τσαΐρι 360.000
34,000 τ.μ. πάνω στο κύμα, Θολός 611.000
50.000 τ.μ. στο Τσαΐρι 380.000
100.000 τ.μ. στο Τσαΐρι 1.500.000
115.000 τ.μ. στην Πυλώνα 680.000

ΧΠ076

Εθν. Μακαρίου 45 (3ος όροφος • Τηλ.: 22410 24900, 25545 • Fax: 22410 25544 • Κιν.: 6932704919

ΚΤΗΜΑΤΟΜΕΣΙΤΙΚΟ ΓΡΑΦΕΙΟ
ΝΙΚΟΛΑΟΣ Α. ΑΣΒΕΣΤΗΣ
Αγίου Ιωάννου 46, Ρόδος
Τηλ. 22410 32809, 6946 348131, 6947848288

1) Πωλείται στην στην Ιαλυσό, μεζονέτα 180 τ.μ. lux κατασκευής με θέση parking και θέα την Φιλέρημο 205.000 ευρώ
2) Πωλείται στην Ιαλυσό, μεζονέτα σε μπετά, 210 τ.μ. σε 400 τ.μ. οικόπεδο, με απεριόριστη θέα, 135.000 ευρώ
3) Πωλείται στο Μίρα - Μάρε, διαμέρισμα lux κατασκευής, 80 τ.μ., με γκαράζ 120.000 ευρώ
4) Πωλείται στο Μίρα-Μάρε διαμέρισμα lux κατασκευής, 100 τ.μ. με γκαράζ 160.000 ευρώ
5) Πωλούνται πλησίον Μιχ. Πετρίδη διαμερίσματα lux κατασκευής των 46 τ.μ. / 54 τ.μ. / 115 τ.μ. (ρετιρέ) προς 1800 ευρώ το τ.μ.
6) Πωλείται στην Ανάληψη, οροφοδιαμέρισμα 120 τ.μ., lux κατασκευής προς 1.700 ευρώ το τ.μ.
7) Πωλούνται στην Ανάληψη διαμερίσματα των 55 τ.μ./59 τ.μ./90 τ.μ. /113 τ.μ. /122 τ.μ. προς 1.850 ευρώ το τ.μ.
8) Πωλείται στο Ροδίνι, διαμέρισμα 85 τ.μ. προς 1.750 τ.μ. το τ.μ. και 12 τ.μ. αποθήκη
9) Πωλείται επί της Δημ. Αναστασιάδη, μεταχειρισμένο διαμέρισμα 88 τ.μ. με δύο υπνοδωμάτια 110.000 ευρώ
10) Πωλείται στο Ροδίνι, ισόγειο διαμέρισμα, 87 τ.μ., 103.000 ευρώ.
11) Τριώροφος επαγγελματικός χώρος στα Κοσκινού, κοντά στο Μουσικό Γυμνάσιο, 143 τ.μ. ο κάθε όροφος με αποπερατωμένο το ισόγειο σε 500 τ.μ. οικόπεδο 190.000 ευρώ
12) Πωλούνται στην Ιαλυσό, διαμερίσματα των 70 τ.μ. και 50 τ.μ. προς 1.615 ευρώ το τ.μ.

✓ **ΕΝΟΙΚΙΑΖΟΝΤΑΙ** διαμερίσματα καινούργια, lux κατασκευής, δύο υπνοδωματίων, σε μικρή οικοδομή, με αυτόνομη θέρμανση, χωρίς κοινόχρηστα με μεγάλους κήπους και απεριόριστη θέα. Τιμή 600 ευρώ.

✓ **ΑΝΑΛΑΜΒΑΝΟΥΜΕ** την έκδοση κάθε ειδους δανείου σας.
✓ **ΑΝΑΛΑΜΒΑΝΟΥΜΕ** την αγοραπωλησία και τη μίσθωση του ακινήτου σας με τους καλύτερους όρους της αγοράς ΧΠ2437

ΑΘΛΗΤΙΚΗ ΡΟΔΙΑΚΗ
ΤΡΙΤΗ
8 ΦΕΒΡΟΥΑΡΙΟΥ 2005

Η ΕΠΣΔ ΧΡΩΣΤΑΕΙ ΣΤΟ ΙΚΑ!!!

ΣΕΛ. 22

Εγαχναν τη λύση

• *Δεν ευδοκίμησε η πρόταση Ντουρουτλή κι αναμενόταν κρίσιμη η λήξη της γενικής συνέλευσης χθες*

• *Μανίκας: "Δεν ήμασταν όπως άλλες φορές"*

Μέχρι αργά χθες το βράδυ η κατάσταση στον Διοικητικό τομέα δεν ήταν καλή για τη Ρόδο. Ολοι περίμεναν δραματική τη λήξη της Γενικής Συνέλευσης της ΠΑΕ καθώς-κατά τα φαινόμενα και σύμφωνα με τα χθεσινοβραδυνά δεδομένα δεν είχε ευδοκιμάσει-μέχρι την ώρα που γράφονται αυτές οι γραμμές -η πρόταση του **Μάκη Ντουρουτλή.**

Υπήρξαν ζυμώσεις επί ζυμώσεων και ανάλογες συζητήσεις στο γραφείο του συνεπίκουρου **Κάλλιστου Διακογεωργίου** μεταξύ των πέντε μελών της άτυπης επιτροπής που προέκυψε στο ξεκίνημα της Γ.Σ. την περασμένη εβδομάδα. Την Τετάρτη που πέρασε υπήρξε σύγκλιση απόψεων μεταξύ των κ.κ. **Ντουρουτλή-Μιχελαράκη-Σπανού-Κουγιού** αλλά δεν υπήρξε κοινή πορεία. Ετσι



Είχαν "διαφορές" στο Βασιλικό οι "πράσινοι" σε σχέση με άλλες εμφανίσεις εκτός έδρας (ΒΙΚΤΩΡ-ΦΩΤΟ ΜΑΡΚΕΤ-ΙΑΛΥΣΟΣ)

οι επαφές ναυάγησαν, σε σημείο που να μην υπάρχει άνθρωπος να συνοδεύσει την αποστολή στο Βασιλικό. Ενώ αρχικά συνοδοί είχαν ορισθεί οι κ.κ. **Πιννίκας-Παπαστεργίου** τη Ρόδο συνόδευσε τελικά ο παραιτηθείς **Χρυσόστομος Ψέλλας.**

Στο μεταξύ η μη ύπαρξη διοικητικής λύσης δημιουργούσε αναταραχή και χθες το βράδυ στην λήξη της Γενικής Συνέλευσης αναμενόταν με ενδιαφέρον τρεις περιπτώσεις.

- Να τεθεί υπ' όψιν της Γ.Σ. νέα πρόταση με διαφαινόμενο αποτέλεσμα ή

- Να ανακαλέσουν τις παραιτήσεις τους τα μέλη του Δ.Σ. και να παραμείνει στη θέση της η Διοίκηση του Γιώργου Παρασκευά ή

- Η υπόθεση ανάδειξης νέου Δ.Σ. να πήγαινε στο Πρωτοδικείο. Είναι η έσχατη περίπτωση και κανείς δεν πίστευε πως η Ρόδος μπορεί να οδηγηθεί σ' αυτό το "δρόμο".

ΥΠΟΔΕΕΣΤΕΡΗ ΕΜΦΑΝΙΣΗ

Στον αγωνιστικό τομέα τώρα είναι ολοφάνερο ότι η Ρόδος θέλει "φρεσκάρισμα" κι ο **Αντώνης Μανίκας** προσπαθεί εκ των ενόντων να δώσει λύσεις. Είναι επίσης φανερό πως πολλοί από τους παίκτες που απ' το ξεκίνημα της σαιζόν είναι "υπό συνεχή πίεση" σηκώνοντας το βάρος έχουν κουρασθεί και θα επιδιωχθεί τρόπος ξεκούρασης από τον προπονητή τους.

Μερικοί απ' αυτούς μάλιστα παρακολουθούν τις Διοικητικές εξελίξεις (αδύνατον να μη συμβεί κάτι τέτοιο αφού εξαρτώνται απ' αυτές) και η απόδοσή τους στον αγωνιστικό χώρο δείχνει επιρροή στην ψυχολογία τους. Κάτι τέτοιο είναι φυσιολογικό.

Ο **Αντώνης Μανίκας** συμφώνησε χθες από την Αθήνα όπου βρισκόταν πως "Δεν ήμασταν όπως άλλες φορές". Αυτό τουλάχιστον φάνηκε όταν ο διαιτητής δεν σφύριξε υπέρ μας διπλά στο 43'.

Αλλοιώς συμπεριφέρεται μια ομάδα με το 0-0 του α' ημιχρόνου εκτός έδρας, κι αλλοιώς όταν δέχεται γκολ από αντικανονικό τρόπο και σε καθοριστική στιγμή. Αντιδράσαμε αλλά μέχρι να δεχθούμε το δεύτερο από στημένη φάση. Μετά το 60' δεν είχαμε την φρεσκάδα που έπρεπε, ενώ μας έλειπε κι ο **Νταμιάνοβιτς".**

"Εφυγε" ο Γιώργος...

• *Το χαμογελαστό παιδί δεν άντεξε στη μάχη που έδινε από τον Μάρτιο. Ο Γιώργος Βασιλαράς ήταν από τους σπάνιους χαρακτήρες*



Ο Γιώργος έξησε την άνοδο της Ρόδου στην Α' Εθνική. Από αριστερά δαφνοστεφανωμένοι οι Τσιόπουλος, Καλαϊτζίδης, Βασιλαράς, Χατζηαχμέτ

\Λένε ότι ο Θεός τους καλούς ανθρώπους τους παίρνει γρήγορα κοντά του. Υπάρχουν άραγε εξαιρέσεις του κανόνα; Δυστυχώς, ο φίλος μας **Γιώργος Βασιλαράς** δεν ήταν εξαίρεση. Ο Μεγαλόχαρος τον πήρε γρήγορα κοντά του.

Είναι δύσκολο να μεταφέρεις σ' ένα άψυχο χαρτί τα αισθήματα που μόνο καλό έχει να πει η κοινωνία του νησιού μας και της Καρπάθου απ' όπου κατάγεται.

Οταν φεύγει ένας άνθρωπος από κοντά μας συνηθίζουμε να λέμε ότι ήταν καλός με τους συνανθρώπους του. Ο **Γιώργος** ήταν το κάτι άλλο. Είναι σπάνιο, αλλά μόνο καλά λόγια μπορούμε να αναφέρουμ,ε για τον **Γιώργο Βασιλαρά.** Ενας άνθρωπος, με μόνιμα ζωγραφισμένο το χαμόγελο στα χείλη του, που δεν έλεγε ποτέ κακό λόγο για κανένα. Οτι και να γράψουμε είναι λίγο γι' αυτό τον αδαμάντινο χαρακτήρα. Καλός αθλητής, με μεγάλη προσφορά στη Ρόδο, στον Διαγόρα, στον Απόλλωνα Καλυθιών, στον Κλεάνθη, στον Ακουσίλαο, στον Απόλλωνα Απολλώνων. Αγαπούσε το ποδόσφαιρο και όταν σταμάτησε σαν ποδοσφαιριστής ασχολήθηκε για ένα διάστημα με την προπονητική.

Ηρθε από την Αμερική και αγωνίστηκε στη Ρόδο με την οποία έζησε την άνοδο στην Α' Εθνική.

Ο **Γιώργος** δεν πέτυχε μόνο στο ποδόσφαιρο. Ηταν έξοχος οικογενειάρχης, πατέρας τριών αγοριών και πολύ επιτυχημένος επιχειρηματίας (ασχολήθηκε με τον τουρισμό).

Από πέρυσι το Μάρτιο πάλευε με την επάρατο αρρώστια. Ηρθε από την Αμερική όπου εγχειρίστηκε στο κεφάλι πριν τα Χριστούγεννα, αλλά η κατάστασή του επιδεινώθηκε και παρά τη μάχη που έδωσε δεν τα κατάφερε. Στα 48 του χρόνια έφυγε από κοντά μας.

Η είδηση του θανάτου του σκόρπισε θλίψη και οδύνη.

Ο **Γιώργος** αφήνει πίσω του ένα μεγάλο κενό, στη κοινωνία μας, γιατί δεν βρίσκεις εύκολα τέτοιους χαρακτήρες.

Θα τον θυμόμαστε πάντα σαν ένα χαμογελαστό καλοκάγαθο παιδί, επειδή έτσι ήταν πάντα στη ζωή του.

Ας είναι ελαφρύ το χώμα που θα τον σκεπάσει...

ΠΕΡΙΦΕΡΕΙΑΚΟ

Γαρμπή και Παναθηναϊκός!

• Ο Διαγόρας θα "χορέψει" στις 6 Μαρτίου ενώ έχει πάρει προφορικό Ο.Κ. για το ματς των γενεθλίων από την μεγάλη ΠΑΕ με το τριφύλι

Στην τελική ευθεία μπαίνει σιγά-σιγά ο προγραμματισμός της Διοίκησης του Διαγόρα για τον εορτασμό των γενεθλίων των εκατό χρόνων από την ίδρυσή του. Η Διοίκηση του **Κώστα Χρυσοχοΐδη** έκανε προ ημερών τις επαφές της με την ΠΑΕ Παναθηναϊκός πήρε το προφορικό ΟΚ. για το παιχνίδι των γενεθλίων και περιμένει και επίσημα την απάντηση από τον **Αργύρη Μήτσου** και την διοίκησή του.

Ο επίσημος Διαγόρας πάντως έχει προγραμματίσει πάρα πολλά σε μιά προσπάθεια να τιμήσει πρόσωπα που έχουν προσφέρει αυτά τα εκατό χρόνια, αλλά και να ευχαριστήσει και να "δεθεί" με όλο εκείνο τον κόσμο που επιζητεί την έξοδο του συλλόγου απ' τις λεγόμενες μικρές κατηγορίες. Για τον λόγο αυτό.

- Ο Διαγόρας καλεί τους φίλους του να "χορέψουν" μαζί στις 6 Μαρτίου σε μιά μεγάλης εμβέλειας χοροεσπερίδα που θα ξεκινήσει την πιο πάνω ημερομηνία στις 11 το βράδυ στο SHOW CENTER PALLACE. Οδηγός και εγγυήτρια αυτής της βραδυάς θα είναι η **Καίτη Γαρμπή** με όλες τις επιτυχίες της και φυσικά το πρόγραμμά της και την ορχήστρα της.

ΧΩΡΙΣ ΤΣΙΑΝΤΟΥΛΗ ΣΤΗ ΚΩ

Ο Διαγόρας κέρδισε τον Ερμή Κορυδαλλού με 2-0 κράτησε την διαφορά των δεκατεσσάρων βαθμών από τους διώκτες του, αλλά έχασε ένα πολύτιμο όπλο ενόψει του κυριακάτικου ντέρμπι στην Κω με την ομώνυμη τοπική ομάδα. Ο **Στέλιος Τσιαντούλης** αποχώρησε από το προχθεσινό ματς με θλάση βαρειάς μορφής γεγονός που θα τον κρατήσει για αρκετές μέρες μακρυά από την ενεργό δράση. Το ευχάριστο για τον **Ανδρέα Σταύρου** είναι πώς επανέρχεται σιγά-σιγά στην κατάσταση που ήταν ενώ ίσως να δοθεί και μιά ευκαιρία στον **Στέλιο Αλεξανδρή** να "ξεκινήσει" για πρώτη φορά φέτος σε παιχνίδι της ομάδας του. Οι κυανέρυθροι είχαν ρεπό χθες και θα επανέλθουν στις προπονήσεις για το ματς της Κυριακής σήμερα το απόγευμα.



Θα λείψει μάλλον από το ματς της Κω ο Στέλιος Τσιαντούλης (ΒΙΚΤΩΡ-ΦΩΤΟ ΜΑΡΚΕΤ-ΙΑΛΥΣΟΣ)

Χρέος δεκαπενταετίας!

• Το ΙΚΑ ενημέρωσε την ΕΠΣΔ πως χρωστάει συνολικά 4.473,50 ευρώ από το 1990 και ζητάει την άμεση αποπληρωμή του προτείνοντας ρύθμιση!

Ως ελάχιστες χαρακτηριζόταν χθες από τους παράγοντες της ΕΠΣΔ οι οφειλές που υπάρχουν προς τα σωματεία, με την υποσημείωση πως όλες οι υπόλοιπες υποχρεώσεις έχουν τακτοποιηθεί μέχρι ... δεκάρας.

Μάλιστα, γινόταν λόγος για την καταβολή εντός της εβδομάδας του ποσού της επιχορήγησης της ΕΠΟ προς την Ενωση-άγνωστου ύψους-με το οποίο θα ζεσταθεί το σημερα άδειο ταμείο και θα κλείσουν ακόμα κι αυτές οι ελάχιστες εκκρεμότητες που έχουν μείνει.

Προφανώς, οι άνθρωποι της Ενωσης δεν είχαν υπόψη τους πως οι εκκρεμμότητες είναι στην πραγματικότητα μεγαλύτερες και σοβαρότερες από μία απλή οφειλή για την κάλυψη των εξόδων μίας μετακίνησης σωματείου, αφού έπρεπε να στείλει "ραβασάκι" το ίδιο το ΙΚΑ, για να ενημερώσει την ΕΠΣΔ για χρέος ύψους 4.473,50 ευρώ και να της προτείνει ρύθμιση!

Οπως αναφέρεται στο σχετικό έγγραφο, η οφειλή φτάνει σε... βάθος χρόνου, καθώς γίνεται λόγος για τον Απρίλιο του 1990!!! Από τότε μέχρι σήμερα η ΕΠΣΔ φέρεται να σέρνει την οφειλή μαζί της ενώ προκαλεί εντύπωση πως παρά το γεγονός ότι το ποσό του χρέους βεβαιώθηκε τον Φεβρουάριο του 2000, δεν είχε επιχειρηθεί η τακτοποίησή του, με αποτέλεσμα το ΙΚΑ να μπει στην διαδικασία να προτείνει ρύθμιση. Το έγγραφο της ειδοποίησης που απέστειλε στην ΕΠΣΔ το Ιδρυμα Κοινωνικών Ασφαλίσεων είναι το ακόλουθο:

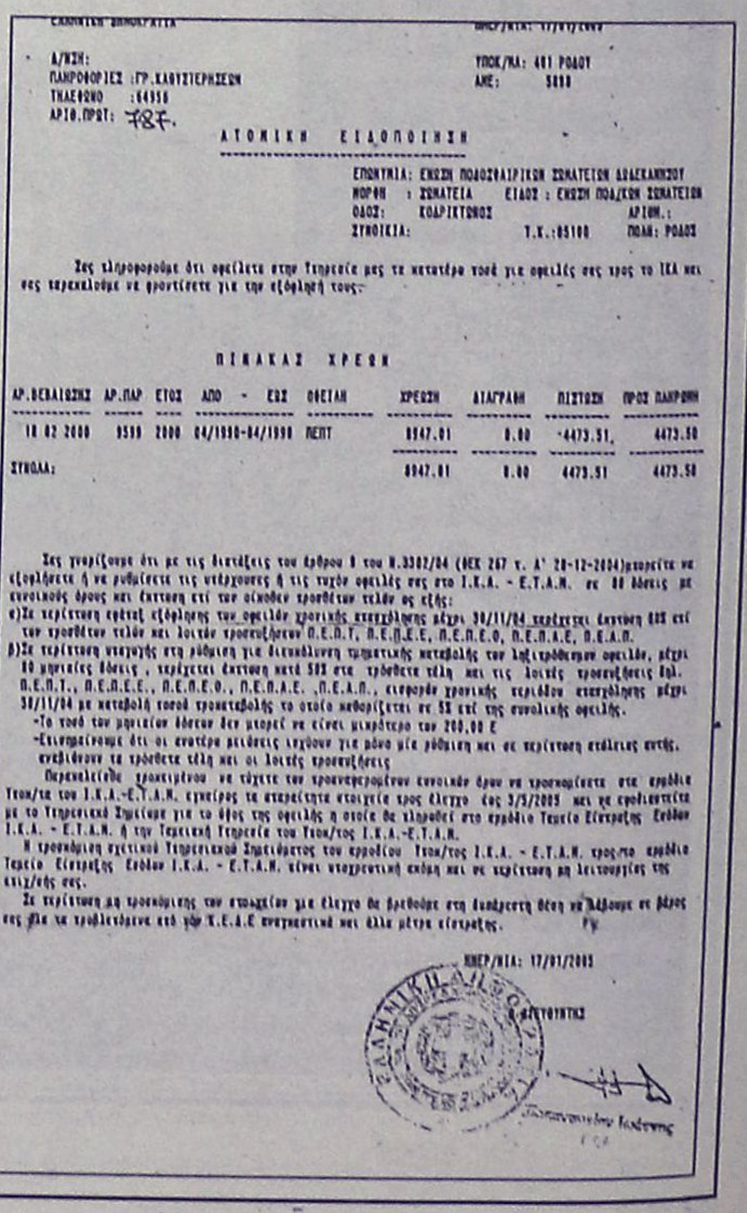

ΑΤΟΜΙΚΗ ΕΙΔΟΠΟΙΗΣΗ

ΠΙΝΑΚΑΣ ΧΡΕΩΝ

ΑΡ.ΕΚΚΑΘΑΡΙΣΗΣ	ΑΡ.ΠΑΡ	ΕΤΟΣ	ΑΠΟ - ΕΩΣ	ΘΕΣΗ ΑΠ	ΧΡΕΩΣΗ	ΑΠΑΓΡΑΦΗ	ΠΙΣΤΩΣΗ	ΠΡΟΣ ΠΛΗΡΩΜΗ
18 02 2000	9599	2000	04/1990-04/1990	ΠΕΠΤ	8947.01	0.00	-4473.51	4473.50
ΣΥΝΟΛΑ:					8947.01	0.00	4473.51	4473.50

Νίκη επί της Χαραυγής

• Η μόνη λύση διατήρησης των ελπίδων παραμονής για τον Σταυρό που συνεχίζει νάναι άτυχος

Σίγουρα χρειάζεται αυτό το "κάτι" για ν' αλλάξει σελίδα ο Σταυρός. Οι παίκτριες του **Θόδωρα Σαχινίδη** ταλαιπωρημένες και καταπονημένες από τις ιώσεις και τους τραυματισμούς δεν μπόρεσαν ν' ανταποκριθούν στις απαιτήσεις του αγώνα με τον Παμπατραϊκό έχασαν τις ευκαιρίες που τους παρουσιάσθηκαν (χαμένο πέναλτι και δοκάρι) και έμειναν στην τελευταία θέση του βαθμολογικού πίνακα.

Τώρα πια απαιτείται ο Σταυρός να επιβληθεί της Χαραυγής και να πάρει εκείνος το προβάδισμα στην υπόθεση παραμονή στην κατηγορία. Και σαν μην έφταναν όλα αυτά με τις ιώσεις, ήρθε κι ο τραυματισμός της **Παπαδοπούλου** (της τοποθετήθηκαν ράματα στο χέρι) και της **Πασσάλη** (γύρισε το γόνατο). Η πρώτη θα είναι στη διάθεση του προπονητή της ομάδας την ερχόμενη Κυριακή ενώ για την δεύτερη απαιτείται χρόνος επανόδου στους αγωνιστικούς χώρους.

* Στον άλλο αγώνα της πέμπτης αγωνιστικής η Αίγινα κέρδησε τον Ηφαιστο με 3-0 κι έχει πέντε στα πέντε.

Μετά και την 5η αγωνιστική η βαθμολογία στον δεύτερο Ομιλο του γυναικείου πρωταθλήματος έχει ως εξής:

1. Αίγινα	15 β.	18-0	5-0-0
2. Ηφαιστος	10 β.	13-6	3-1-1
3. Παμπατραϊκός	9 β.	4-6	3-0-2
4. Εργοτέλης	6 β.	8-6	2-0-3
5. Χαραυγή	3 β.	5-19	1-0-4
6. Σταυρός	1 β.	4-14	0-1-4

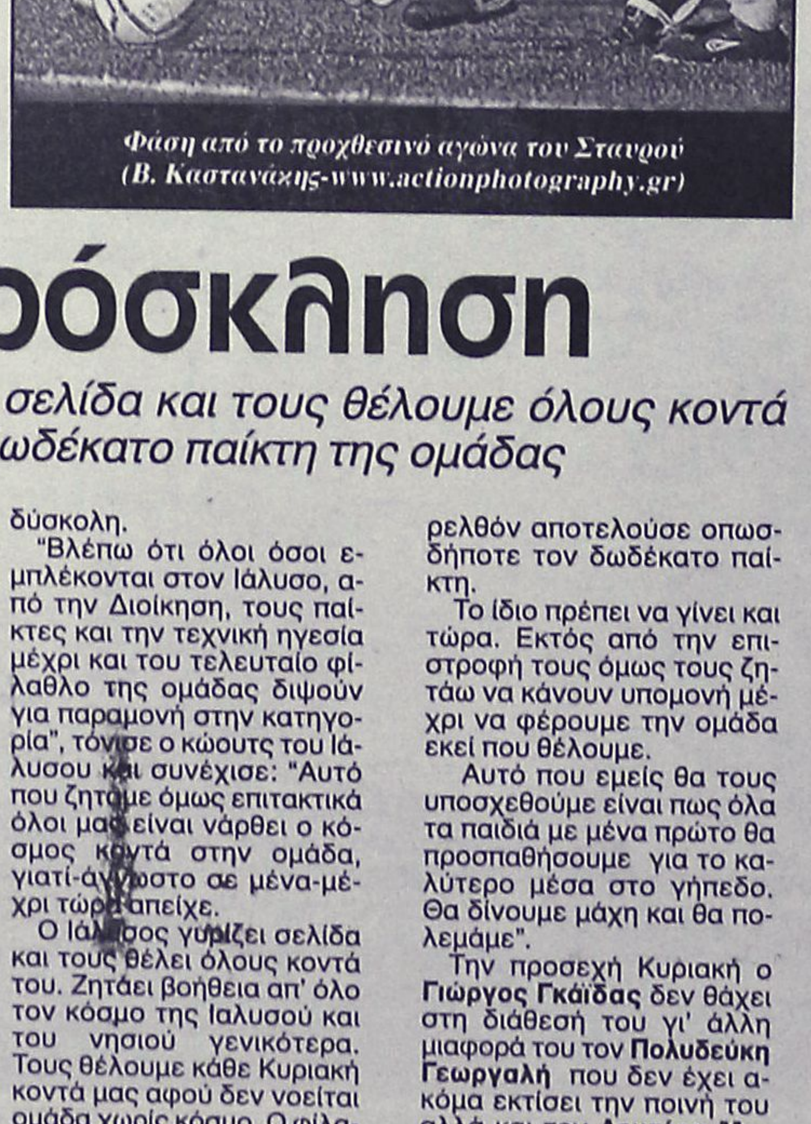

Φάση από το προχθεσινό αγώνα του Σταυρού (Β. Καστανάκης-www.actionphotography.gr)

Ανοιχτή πρόσκληση

• Γιώργος Γκάιδας: "Ο Ιάλυσος γυρίζει σελίδα και τους θέλουμε όλους κοντά μας". Μήνυμα του νέου τεχνικού στον δωδέκατο παίκτη της ομάδας

Αναγνώριση εδάφους κάνει ακόμα ο τεχνικός του Ιάλυσου **Γιώργος Γκάϊδας.** Το παιχνίδι στο Καπαρέλι μπορεί να μην έγινε λόγω ακαταλληλότητας του αγωνιστικού χώρου εξαιτίας της χιονόπτωσης κι η ομάδα ταλαιπωρήθηκε, ωστόσο τίποτα δεν εμπόδισε τον καινούργιο προπονητή των ερυθροκίτρινων να γυμνάσει χθες τους ποδοσφαιριστές του ενόψει του δύσκολου παιχνιδιού την ερχόμενη Κυριακή εναντίον του Αίαντα Σαλαμίνας.

Ο τεχνικός της ομάδας στη χθεσινή του επαφή με τους εκπροσώπους του Τύπου στάθηκε στη θέληση όλων να παραμείνει ο Ιάλυσος στην κατηγορία, αλλά και στην αναγκαία παρουσία του κόσμου στο "Οικονομίδειο" από δω και πέρα καθώς η πορεία μέχρι το τέλος του πρωταθλήματος είναι δύσκολη.



Ανοιχτή πρόσκληση στον κόσμο του Ιάλυσου απηύθυνε χθες ο Γιώργος Γκάιδας (ΒΙΚΤΩΡ-ΦΩΤΟ ΜΑΡΚΕΤ-ΙΑΛΥΣΟΣ).

"Βλέπω ότι όλοι όσοι εμπλέκονται στον Ιάλυσο, από την Διοίκηση, τους παίκτες και την τεχνική ηγεσία μέχρι και του τελευταίο φίλαθλο της ομάδας διψούν για παραμονή στην κατηγορία", τόνισε ο κώουτς του Ιάλυσου και συνέχισε: "Αυτό που ζητάμε όμως επιτακτικά όλοι μας είναι νάρθει ο κόσμος κοντά στην ομάδα, γιατί-άγνωστο σε μένα-μέχρι τώρα απείχε.

Ο Ιάλυσος γυρίζει σελίδα και τους θέλει όλους κοντά του. Ζητάει βοήθεια απ' όλο τον κόσμο της Ιαλυσού και του νησιού γενικότερα. Τους θέλουμε κάθε Κυριακή κοντά μας αφού δεν νοείται ομάδα χωρίς κόσμο. Ο φίλαθλος κόσμος του Ιάλυσου έχει μεγάλη δυναμική. Η παρουσία του κόσμου στο παρελθόν αποτελούσε οπωσδήποτε τον δωδέκατο παίκτη.

Το ίδιο πρέπει να γίνει και τώρα. Εκτός από την επιστροφή τους όμως τους ζητάω να κάνουν υπομονή μέχρι να φέρουμε την ομάδα εκεί που θέλουμε.

Αυτό που εμείς θα τους υποσχεθούμε είναι πως όλα τα παιδιά με μένα πρώτο θα προσπαθήσουμε για το καλύτερο μέσα στο γήπεδο. Θα δίνουμε μάχη και θα πολεμάμε".

Την προσεχή Κυριακή ο **Γιώργος Γκάϊδας** δεν θάχει στη διάθεσή του γι' άλλη μιαφορά τον **Πολυδεύκη Γεωργαλή** που δεν έχει ακόμα εκτίσει την ποινή του αλλά και τον **Λευτέρη Μανάκη** που στρατεύθηκε την περασμένη Δευτέρα.

ΤΟΠΙΚΟ ΠΟΔΟΣΦΑΙΡΟ

Πρόβα τζενεράλε για Νέους

• Με την ομάδα του Ορφέα σήμερα στις 3 μ.μ. για το παιχνίδι της δεύτερης φάσης κόντρα στην Βοιωτία.

• Την ίδια ώρα στους Αγ. Αποστόλους οι Παίδες αντιμετωπίζουν τους έφηβους του Διαγόρα

Το τελευταίο της τεστ πριν να «ριχτεί» στην μάχη της πρόκρισης της δεύτερης φάσης του Ενωσιακού πρωταθλήματος κόντρα στην Βοιωτία, δίνει σήμερα στο γήπεδο Κοσκινού η μικτή ομάδα των Νέων με αντίπαλο τον Ορφέα.

Παιχνίδι που έχει περισσότερο σημαντικό χαρακτήρα πέρα από αυτό που μπορεί να δώσει ο χαρακτηρισμός «φιλικό» αφού αποτελεί την πρόβα τζενεράλε για τους ποδοσφαιριστές του **Σάββα Ορφανίδη**.

Σε αυτό το παιχνίδι έχουν κληθεί και τα παιδιά από την Κω, αλλά η άφιξή τους στην Ρόδο θα καθοριστεί από τις διαθέσεις του καιρού, αν δηλαδή επιτρέψει στα καράβια να δέσουν στο λιμάνι της Ρόδου.

Η πρόσκληση για τα αποδυτήρια είναι στις 2:15 μ.μ ενώ το παιχνίδι αναμένεται να ξεκινήσει σαράντα πέντε λεπτά αργότερα.

Το παιχνίδι κόντρα στην Βοιωτία έχει οριστεί για τις 16 του μήνα στο γήπεδο της Νέας Πέραμου

Στους ίδιους ρυθμούς κινείται και η ομάδα των Παίδων που και αυτή με την σειρά της σήμερα πραγματοποιεί φιλικό τεστ στο γήπεδο των Αγ. Αποστόλων με την εφηβική ομάδα του Διαγόρα.

Το ραντεβού του **Αντώνη Οικονόμου** με τους ποδοσφαιριστές του έχει δοθεί στις 2:45 μ.μ στα αποδυτήρια των Αγ. Αποστόλων, ενώ και αυτός με την σειρά του καιρού επιτρέποντος περιμένει να έρθουν τα Παιδιά από τα νησιά, για να παρατάξει την ομάδα του βάσει των σκέψεών του για το παιχνίδι στις 23 του μήνα κόντρα στις Σέρρες.

Οι παίχτες που καλούνται να βρίσκονται στα δύο γήπεδα είναι οι:

ΠΑΙΔΕΣ: *Αξιώτης, Μπιλιάς (Φοίβος), Νικολής (ΑΕΡΑ), Σαρικάς (Κλεάνθη), Κουτσάγιας (Ευαγόρας), Κοντουδιός, Πισσάς, Ευγενικός, Μέντος, Φασάκης (Διαγόρας), Ζερβός (Ευκλής), Διαμαντής (Ασπίδα Α.), Θαλασσινός Φ., Θαλασσινός Χ. (Ρόδος), Κοκιαντώνης, Λιβιασιανός (Νίκη Ρ.), Μανιάς (Ερμής), Τριανταφύλλου (Ιάλυσος).*

ΝΕΟΙ: *Τσοπανάκης (Απόλλωνας Κ.), Κουμπιού (Κατταβιά), Πιζήμολας (Κλεόβουλος), Αναστασάς, Καρπαθάκης, Μανάκης, Σταυλάς (Διαγόρας Β.), Κιλασίν (Ηλιος), Λαμπριανός (Αστέρας Μ.), Γαϊτάνος (Ορφέας), Στρατής (Φοίβος), Γρηγοριάδης (Δαμάγητος), Πλατέλας, Χατζηφούντας (Ανταγόρας), Ζερβός, Χατζηφούντας Ε. (ΑΕ Κω), Χατζηβασίλης, Κεφαλιανός (Αναγέννηση Ασφ.), Ζαμάγιας, Ντουλαντάς (Ασκληπειό).*

Η ώρα των δυνατών

• Το 4ο Γυμνάσιο περιμένει τον αντίπαλό του στον τελικό.

Η νίκη που πέτυχε το 4ο Γυμνάσιο, κόντρα στο Ροδίων Παιδεία στο χθεσινό παιχνίδι των προκριματικών του πρωταθλήματος των Γυμνασίων της πόλης, του εξασφάλισε την συμμετοχή στον τελικό και περιμένει πλέον τον νικητή της αναμέτρησης μεταξύ του Τ.Α.Δ., που πήρε την πρόκριση κόντρα στο 7ο, με το 6ο προκρίθηκε στα πέναλτι επί του 2ού, για να μάθει τον αντίπαλό του. Το παιχνίδι μεταξύ Τ.Α.Δ. και 6ου έχει οριστεί για την Τετάρτη στις 12.00 στο γήπεδο των Αγ. Αποστόλων.

2ο Γυμνάσιο - 6ο Γυμνάσιο 2-2 (2-3)
Αγ. Απόστολοι

Στην διαδικασία των πέναλτι, έπρεπε να φτάσουν οι δύο ομάδες, προκειμένου να λύσουν τις διαφορές τους για το ποιά από τις δύο θα περάσει στην επόμενη φάση.

Πιό ικανοί έδειξαν να είναι οι ποδοσφαιριστές του 6ου που ευστόχησαν και στις τρείς προσπάθειες από τα έντεκα μέτρα.

ΦΑΣΕΙΣ - ΓΚΟΛ

5' Πλασέ του **Πότσου**, 0-1.

22' Σουτ του **Κυριακίδη**, 1-1.

28' Εκτέλεση φάουλ του **Φλεβάρη**, κεφαλιά του **Κυριακίδη**, 2-1.

45' Μπαλιά του **Ρωμαίο** στον **Πότσο** που πλάσαρε με επιτυχία για να στείλει τις δύο ομάδες στην «Ρώσικη ρουλέτα».

ΤΑ ΠΕΝΑΛΤΙ

Μαχραμάς	1-0
Ρωμαίο	1-1
Χατζησάββας	άουτ
Πότσου	1-2
Φλεβάρης	2-2
Αλιάϊ	2-3

ΔΙΑΙΤΗΣΙΑ

Το παιχνίδι διαιτήτευσε ο **Παπαντωνίου**.

ΞΕΧΩΡΙΣΑΝ

Από το 2ο οι **Χατζησάββας**, **Κυριακίδης**, **Φλεβάρης**. Από το 6ο οι **Ρωμαίο**, **Αλιάϊ**, **Πότσου**.

ΟΙ ΣΥΝΘΕΣΕΙΣ

2ο Γυμνάσιο: *Μαρκάκης, Κοντός, Κυριακίδης, Περούλης, Χατζησάββας, Ζαράρης, Κωστομοίρης, Βάλλας, Φλεβάρης, Νάκας, Κουνάκης.* Έπαιξαν και οι *Κλαδάς, Μαχραμάς, Κεράνης, Τριανταφύλλου.*

6ο Γυμνάσιο: *Παπαγεωργίου, Πάχος, Ρωμαίο, Μόσχος, Λιάνη, Αλάϊ, Κυρίτσης, Πότσου, Κεφάλας, Κουβαράς, Ζαγοριανός Ι. και οι Ζαγοριανός Χ., Πινής, Σαββάκης, Τοδουλάκης, Χατζηστρατής.*

Τ.Α.Δ. - 7ο Γυμνάσιο 5-1
Αγ. Απόστολοι

Σε υγιή περίπατο μετέτρεψε την υπόθεση πρόκριση στην επόμενη φάση η ομάδα του Τ.Α.Δ. που διέσυρε το 7ο Γυμνάσιο σε ένα παιχνίδι που δεν χωρά κριτικής.

ΦΑΣΕΙΣ - ΓΚΟΛ

10' Πλασέ του **Τσακμακίδη**, 1-0.

Με τον ίδιο τρόπο ο **Φράγκος** στο 15' διπλασίασε τα τέρματα της ομάδας του, 2-0.

Στο 20' μετά από φάουλ του **Κωσταρά** ο **Καβουκλής** με κεφαλιά μείωσε στο σκορ, 2-1.

28' Σουτ του **Παπαδόπουλου**, 3-1.

55' Διαγώνιο πλασέ του **Παπαντωνίου**, 4-1.

42' Ο **Φράγκος** με πλασέ έκλεισε το σκορ, 5-1.

ΞΕΧΩΡΙΣΑΝ

Από τους νικητές οι **Καρπαθάκης Π.** και **Ε.** και ο **Πεταυράκης**. Από τους ηττημένους μόνο ο **Καβουκλής**.

ΔΙΑΙΤΗΣΙΑ

Το παιχνίδι διηύθυνε ο **Μαντικός**.

ΟΙ ΣΥΝΘΕΣΕΙΣ

Τ.Α.Δ.: *Λιβισιανός, Κλάψης, Καρπαθάκης Π., Πισσάς, Πεταυράκης, Παπαδόπουλος, Τσακμακίδης, Φράγκος, Καρπαθάκης Ε., Παπαντωνίου, Φούντας.* Έπαιξαν και οι *Σκεύη, Κυριακίδης, Παμπάλης, Τομάζος, Σώτα.*

7ο Γυμνάσιο: *Κονισσής Ι., Πλύγκος, Λουλουδάκης, Σαββάκης, Παπανικολάου, Αφαντενός, Κωσταράς, Γεωργάς, Καβουκλής Κ., Κωνσταντάκης, Τασιού.* Και οι *Κωστιού, Κονισσής Π., Ανδράκης, Σπυρόπουλος, Νινής.*

4ο Γυμνάσιο - Ροδίων Παιδεία 3-0
Αγ. Απόστολοι

Τρία γκολ σε διάστημα τριάντα πέντε λεπτών ήταν αρκετά για να σφραγίσουν την συμμετοχή του 4ου Γυμνασίου στον τελικό των Γυμνασίων της πόλης.

ΦΑΣΕΙΣ - ΓΚΟΛ

5' Με σουτ ο **Ταμπουράς** άνοιξε το σκορ, 1-0.

Με τον ίδιο τρόπο ο **Καραντζιάς** στο 30', διπλασίασε τα τέρματα της ομάδας του, ενώ πέντε λεπτά αργότερα ο **Καρακυριάκος** έδωσε την χαριστική βολή με κοντινό πλασέ, 3-0.

ΔΙΑΙΤΗΣΙΑ

Διαιτητής του αγώνα ήταν ο **Μαντικός**.

ΞΕΧΩΡΙΣΑΝ

Από το 4ο οι **Σοφίλας**, **Ταμπουράς** και **Τσομάνι** ενώ από το Ροδίων Παιδεία ο **Γκορτζίλας**.

ΟΙ ΣΥΝΘΕΣΕΙΣ

4ο Γυμνάσιο: *Ανέστης, Σταύρου, Χατζής, Ζουρδής, Παπαμιχαήλ, Εξαδάκτυλος, Σοφίλας, Καρακυριάκος, Μακρής, Ταμπουράς, Τσομάνι.* Έπαιξαν και οι *Καραντζιάς, Γιαννάς, Κυζάλας, Μαγιανός, Μεταξάς.*

Ροδίων Παιδεία: *Χτενάς, Κεφαλάς, Παγάνης, Χατσατόγλου, Μαυρομάτης, Βασιλάκης, Γκορτζίλας, Σπηλιωτόπουλος, Μαμαλίγκας, Πολεμικός, Γιαννάς Ι. και οι Φωτάκης, Σταυλάς, Σκουλούκας.*

Νέα αλλαγή στο εξαναβολής

• Την Πέμπτη το Κλεόβουλος - Ανταγόρας μετά από νέο αίτημα των Κώων

Από Πέμπτη σε Τετάρτη και από Τετάρτη σε Πέμπτη μετατίθεται το εξαναβολής παιχνίδι ανάμεσα στον Κλεόβουλο και τον Ανταγόρα. Η τελευταία αλλαγή καθόρισε το ματς για μεθαύριο Πέμπτη στις 13.30 στο γήπεδο της Λίνδου, μετά από νέο αίτημα των Κώων, που οφείλεται στις συνεχείς αλλαγές των δρομολογίων των πλοίων.

Η ομάδα του Ανταγόρα θα έρθει την Πέμπτη το πρωί στο νησί μας κι αφού αγωνισθεί στο γήπεδο της Λίνδου θα επιστρέψει αμέσως στο λιμάνι της Ρόδου για το ταξίδι της επιστροφής.

Οι Κώοι το περασμένο Σάββατο δεν αγωνίσθηκαν, καθώς το εντός έδρας παιχνίδι τους με τον Απόλλωνα Απ. αναβλήθηκε για συγκοινωνιακούς λόγους και επομένως τα παιχνίδια που χρωστάει είναι δύο.

Οι Λίνδιοι από την πλευρά τους μετά την εντός έδρας ισοπαλία το Σάββατο με τον Απόλλωνα Κ. δεν κατάφεραν ν' απομακρυνθούν, όπως θα ήθελαν από την επικίνδυνη ζώνη, κι όπως γίνεται αντιληπτό το μεθαυριανό ματς είναι αρκετά σημαντικό για τη συνέχεια του πρωταθλήματος. Στο παιχνίδι παρατηρητής αγώνα έχει οριστεί ο **Σάββας Παυλούς**.

Αναχωρεί για Λέρο

• Αύριο στις 3 μ.μ. ο Ακουσίλαος θα αντιμετωπίσει σ' εξαναβολής παιχνίδι την ΑΕΛ.

Για Λέρο αναχωρεί σήμερα το απόγευμα η ομάδα του Ακουσίλαου προκειμένου αύριο στις 3 μ.μ. στο γήπεδο της Λέρου ν' αντιμετωπίσει σ' εξαναβολής παιχνίδι του Β' ομίλου της Β' κατηγορίας την ΑΕΛ.

Οι Φανενοί μετά τη νίκη στο προχθεσινό ντέρμπι με 3-0 επί της Ασπίδας Σ. επέστρεψαν στις επιτυχίες και ταυτόχρονα αύξησαν τις ελπίδες τους για την κατάκτηση τουλάχιστον της 2ης θέσης.

Όμως και η ΑΕΛ δεν είναι αδιάφορη καθώς βρίσκεται στον πάτο της βαθμολογίας και θέλει τη νίκη για να αυξήσει τις πιθανότητες για παραμονή στην κατηγορία. Παρατηρητής στο ματς της Λέρου θα είναι ο **Γιώργος Συριδάκης**.

Γ' ΚΑΤΗΓΟΡΙΑ

Αγώνας στη Νίσυρο

Αύριο στις 12.30 στο γήπεδο της Νισύρου έχει ορισθεί να διεξαχθεί το εξαναβολής παιχνίδι του γ' ομίλου ανάμεσα στον Πολυβώτη και τον Ολυμπιακό Καλύμνου, σ' ένα ματς χωρίς βαθμολογικό ενδιαφέρον.

Παρατηρητής θα είναι ο κ. **Φιλίππου**.



Γλέντησαν την πρωτιά



Στο νυχτερινό μαγαζί των Μαριτσών «Εσπερινός» γλέντησαν οι ιθύνοντες του Δαμάγητου την μεγάλη τους επιτυχία στο ντέρμπι κορυφής από το οποίο έφυγαν με την νίκη κόντρα στον γηπεδούχο Ευκλή και παρέμειναν μόνοι πρώτοι στο κυνήγι του τίτλου.

Η χαρά τους ήταν μεγάλη και δεν θα μπορούσε να περιοριστεί στις τέσσερις γραμμές του γηπέδου με αποτέλεσμα οι Θολοενοί να ψάξουν κάτι διαφορετικό.

Αυτό που απομένει είναι να μάθουμε αν θα συνεχιστεί το γούρι που είναι το ψήσιμο τον σουβλακιών μετά το τέλος της πρώτης προπόνησης της εβδομάδας. Είναι χαρακτηριστικόή η φωτογραφία. **(ΒΙΚΤΩΡ ΦΩΤΟ ΜΑΡΚΕΤ ΙΑΛΥΣΟΣ)**

Με το ποίμνιό του



Με το...ποίμνιό του παρακολούθησε το ντέρμπι του πρωταθλήματος της Γ' κατηγορίας ανάμεσα στον Ευκλή και τον Δαμάγητο ο παρατηρητής διαιτησίας, πατέρας **Θόδωρας Πασπάτης**. Ο εκ δεξιών **Γιάννης Κωνσταντίνου** και ο εξ αριστερών **Μανώλης Χατζημανώλης** ασφαλώς θα σκέφτονται πώς την θεία χάρη θα την χρειαστούν οι νέοι της παρέας. Ο διαιτητής Μιχάλης Φραγκίνης για να τα βγάλει πέρα στην Α' εθνική και ο **Βάγιος Γαμβρούδης** ενόψει των εκλογών στην ΕΠΣΔ. Βλέπετε, έμπνευση για συμβολισμούς δεν αποτελεί μόνο ο ιερέας, αλλά και η ελιά που διακρίνεται και παραπέμπει στο βιβλικό όρος.
(ΒΙΚΤΩΡ ΦΩΤΟ ΜΑΡΚΕΤ ΙΑΛΥΣΟΣ)

ΕΝΑ ΓΚΟΛ ΓΙΑ ΤΗ ΜΑΝΑ

Στα χνάρια του πατέρα του Γρηγόρη, δείχνει να βαδίζει ο νεαρός ποδοσφαιριστής του Ηρακλή Μ. **Δημήτρης Πίσκαπας** με αφορμή και το τελευταίο παιχνίδι της εφηβικής ομάδα κόντρα στον Φοίβο.

Το γκολ που πέτυχε στο τεσσαρακοστό λεπτό, χάρισε στους Μαριτσενούς τον βαθμό της ισοπαλίας και παράλληλα την απέραντη ικανοποίηση της μητέρας του Ελένης, που βρέθηκε στο γήπεδο μετά από πρόσκληση του νεαρού Δημήτρη, στην οποία και το αφιέρωσε.

ΝΗΝΕΜΙΑ ΠΡΙΝ ΤΗΝ ΚΑΤΑΙΓΙΔΑ;

Παρά τις όποιες γκρίνιες παρατηρήθηκαν σε ορισμένα παιχνίδια, οι διαιτητές παρουσιάστηκαν το Σαββατοκυριακο που πέρασε στο ύψος των περιστάσεων, τουλάχιστον όπως ομολογούν οι παρατηρητές διαιτησίας. Οι εκθέσεις ήταν στο σύνολό τους λευκές και οι διαιτητές μπορούσαν να κόψουν χθες το βράδυ στο ξενοδοχείο "ΠΛΑΖΑ" ήρεμοι και χαμογελαστοί την πρωτοχρονιάτικη πίτα τους. Δεν παύει, όμως να ήταν απλά μία Δευτέρα, στα πρότυπα της νηνεμίας που προηγείται της καταιγίδας. Τα δύσκολα αρχίζουν από σήμερα. Η ΤΕΔ οφείλει να αποφασίσει για την τιμωρία ή μη του διαιτητή **Ανδρέα Παπαδόπουλου...**

Αναβιώνουν οι μνήμες

Πρόσκληση προς τα μέλη του απευθύνει ο σύλλογος παλαιμάχων ποδοσφαιριστών του Δήμου Πεταλούδων, με αφορμή την επόμενη δραστηριότητά του. Την Τετάρτη 9 του μήνα καλούνται να βρίσκονται στις 3 μ.μ στο γήπεδο Φανών, με αφορμή το φιλικό παιχνίδι που έχει προγραμματιστεί με την αντίστοιχη ομάδα του Δήμου Καμείρου.

Τα μέλη που καλούνται είναι οι: **Αφεντούλης, Παπαοικονόμου, Σταύρου, Κλαδάκης, Ορφανίδης Σ., Ορφανίδης Γ., Μιχαήλ, Τσιβίτης, Τσιμέτας, Καραγεωργίου, Δελαπόρτας, Μπιλιάς, Κιάκκας, Πελεκάνος, Κούρος, Σταυριάς Α., Σταυριάς Γ., Χριστοφής, Κώτης, Παπαγρηγορίου, Φτάρας.**

Αγκαθι

●●● Κακή ψυχρή κι ανάποδη η σημερινή μέρα. Βιάστηκε να "φύγει" ο Γιώργος και μας άφησε με τις αναμνήσεις και τις θλίψεις. Παληκάρι "χρυσάφι" που θα μας λείψει τόσο πολύ, μα τόσο πολύ. Η διάθεσή μου δεν είναι η κατάληλη για να μπορέσω να ανταπεξέλθω στις απαιτήσεις της στήλης. Μαθαίνοντας τον θάνατό του, έφυγε η γη κάτω από τα πόδια μου. Δεν μπορούσα να πιστέψω αν και ήξερα για την δοκιμασία που περνούσε, πως ο αξιαγάπητος φίλος δεν άντεξε στον αγώνα της ζωής. Στο πιο δύσκολό του αγώνα δεν θγήκε νικητής, όπως ήθελε και συνήθιζε όταν αγωνιζόταν στο γήπεδο. Ο Γιώργος δεν άφησε πίσω του μόνο τη γυναίκα του και τα παιδιά του θυθισμένους στο πένθος, άφησε πάρα πολλούς φίλους που τους είχε σαν οικογένεια, όπως τον είχαν κι αυτοί. Κανένας δεν ξέρει πότε θα φύγει απ' αυτό τον κόσμο, όμως και κανένας δεν πιστεύει ότι θα φύγει τόσο νωρίς, μα τόσοτόσο νωρίς. Ο Γιώργος θα είναι αλησμόνητος γιατί είχε μόνο φίλους, όσο σπάνιο κι αν είναι αυτό. Θα τον θυμόμαστε πάντα...

Από κλητήρας Δήμαρχος.

Αντιστρέψαμε την λαϊκή ρύση ή καλύτερα μας ανάγκασε η πεντάμηνη πορεία του Κυριάκου Συμιακού στα διοικητικά του Ερμή Κ, από την στιγμή που παρατηρείται να ανεβαίνει τα σκαλοπάτια της ιεραρχίας του συλλόγου το ένα μετά το άλλο.

Το τέλος της περσινής ποδοσφαιρικής περιόδου, συνοδεύτηκε από την απόφασή του να αποσυρθεί από τις τάξεις της διαιτησίας την οποία υπηρέτησε για αρκετά χρόνια.

Ανέλαβε την θέση του έφορου υλικού στην ομάδα του Ερμή, στο πρώτο του «βήμα» ως ποδοσφαιρικός παράγοντας και από χθες είναι το πρώτο όνομα στην ομάδα του Ερμή.

ΑΝΕΚΔΟΤΟ

Ενας πελάτης μπαίνει στην τράπεζα και κατευθύνεται στην ταμία:

- Μωρή, της λέει, άνοιξέ μου έναν λογαριασμό!

- Σας παρακαλώ πολύ, κύριε, πώς μιλάτε έτσι;

- Ελα μωρή, που σου μιλάω εγώ. Ανοιξέ μου έναν λογαριασμό, σου είπα και άσε τις φλυαρίες. Όπως γουστάρω θα σου μιλάω και σκασμό εσύ.

- Μα κύριε, τι τρόπος είναι αυτός; Εγώ σας μιλάω ευγενικά και εσείς, χωρίς λόγο με βρίζετε!

- Σκάσε ρε σου είπα.. Κάνε την δουλειά σου, μην σε πλακώσω εδώ μέσα, και κάνε την θγάζοντας τον σκασμό.

Την φασαρία ακούει ο διευθυντής του καταστήματος και ενοχλημένος που κάποιος αναιδής πελάτης μιλάει τόσο άσχημα στην ευγενική υπάλληλο της τράπεζας, εξοργίζεται. Πλησιάζει στο σημείο της φασαρίας και λέει στον πελάτη:

- Κύριε, τι συμβαίνει εδώ; Γιατί μιλάτε έτσι; Υπάρχει πρόθλημα;

-Είμαι ο διευθυντής του υποκαταστήματος.

- Ε, ναι λοιπόν. Υπάρχει πρόθλημα. Εχω κερδίσει 1.5 δις στο ΛΟΤΤΟ και ήρθα να το καταθέσω.

- Χμ, και σου κάνει νούμερα η παλιοθρώμα, ε;

Εύσημα στον Σιδηρόπουλο

Η Διοίκηση του Κλεάνθη Παραδεισίου συγχαίρει τον **Τάσο Σιδηρόπουλο** και τους βοηθούς του κ.κ. **Ορφανό** και **Σάββενα** για την διαιτησία τους στο ματς του περασμένου Σαββάτου με την Κατταβιά.

Ανήκουστα πράγματα

Ο Τύπος και τα ΜΜΕ είναι φυσικά τα μέσα που προβάλουν κάθε μεγάλη ή μικρή διοργάνωση στον τόπο μας. Οταν πρόκειται για αγώνες Γυμνασίων και Λυκείων την αποκλειστική ευθύνη έχει το Γραφείο Φυσικής Αγωγής. Είναι πρωτοφανές λοιπόν οι αρμόδιοι του να μην θέλουν την προβολή τους. Το εν προκειμένω σχόλιο αφορά την πληροφόρηση για τα παιχνίδια βόλει αγοριών και κοριτσιών των Γυμνασίων που ξεκινούν στις 10 του μήνα. Η πληροφόρηση μας ήρθε...αρμοδίως !

Σε ερώτησή μας γιατί η αναγγελία των αγώνων δεν έφθασε στην εφημερίδα πήραμε την απάντηση πως "έγιναν πέρυσι επεισόδια στην εξέδρα και δεν επιθυμούσαν οι κύριοι-ες την προβολή των αγώνων". Η προβολή φταίει δηλαδή!!! Αντί να ελέγξουμε τους "ταραξίες" στα όποια επεισόδια μεταθέτουμε την αιτία του κακού στην προβολή των αγώνων! Κατά τα άλλα επιζητούμε την προβολή των αθλημάτων-και δή του βόλεϊ-στο νησί μας. Ελεος...

ΑΝΑΠΟΦΕΥΚΤΕΣ ΟΙ ΣΥΓΚΡΙΣΕΙΣ

Ενα γήπεδο-κουκλί και τρία βοηθητικά σε άριστη κατάσταση βρήκαν τα μέλη της αποστολής της Ρόδου που ταξίδεψαν στα Βασιλικά για το ματς με τον Λήλαντα. Οι συγκρίσεις με τα όσα αντιμετωπίζουν τόσο οι "πράσινοι" όσο και οι Διαγόρας στην προσπάθειά τους να προπονηθούν ήταν αναπόφευκτες και-το λιγότερο-πικρόχολες και καυστικές. Διότι άλλο Ρόδος και άλλο Βασιλικά! Τουλάχιστον στα λόγια...



Γλέντι μέχρι πρωίας

Μία αγκαλιά οι δύο αναμορφωτές του Δαμάγητου. Από τις χαμηλές πτήσεις των προηγούμενων ετών, στις υψηλές της φετινής περιόδου, για τον πρόεδρο (δεξιά) Γιώργο Σταυριά και τον προπονητή Σταμάτη Κούρο που δείχνουν να απολαμβάνουν την...θέα. Ο δαιμόνιος Βίκτωρας τους αποθανάτισε την ώρα που τραγουδάνε το... "Πάμε για άλλες πολιτείες" κατά την διάρκεια των πανηγυρισμών που συνεχίστηκαν μέχρι και τις πρώτες πρωινές ώρες. (ΒΙΚΤΩΡ ΦΩΤΟ ΜΑΡΚΕΤ ΙΑΛΥΣΟΣ)

Στην προεδρία ο Συμιακός

Η τιμωρία του **Μιχάλη Καφεντζή** μέχρι και το τέλος της χρονιάς, από την πειθαρχική επιτροπή της ΕΠΣΔ, με αφορμή το επεισόδιο που πρωταγωνίστησε ενάντια στον διαιτητή **Μίαρη** σε αγώνα του εφηβικού πρωταθλήματος, ανάγκασε τα υπόλοιπα μέλη του συλλόγου να προχωρήσουν σε αναδιάρθρωση προκειμένου να καλύψουν το κενό που έχει δημιουργηθεί, αφού δεν του επιτρέπεται να ασκεί πλέον τα καθήκοντά του. Σε έκτακτο Δ.Σ που έγινε την Κυριακή βγήκε ομόφωνη απόφαση την Προεδρία του συλλόγου να αναλάβει ωσότου λήξει η ποινή τιμωρία του Καφεντζή ο Κυριάκος Συμιακός.

Η νέα μορφή του Δ.Σ του Ερμή έχει ως εξείς:
Πρόεδρος: Συμιακός Κυριάκος
Αντιπρόεδρος:Σεντεμέντες Περικλής.
Γ.Γραμματέας:Σαββάκης Κυριάκος.
Ταμίας: Πολυχρόνης Πολυχρόνης
Γ.Αρχηγός: Χατζηγεωργίου Μιχάλης
Εφ.Υλικού: Καπόγλου Νεκτάριος
Μέλη: Σαρικάς Γιώργος,Καβουσανάκης Γιώργος,Ταχραμάνης Κώστας.

Προσοχή...ξιφίας!



ΑΣΣΟΙ ΧΩΡΙΣ...ΑΣΣΟ

• Τους αριθμούς με τους οποίους θα συμμετάσχουν στο 1ο Κύπελλο Δωδεκανήσου Μοτοσικλέτας μοιράστηκαν οι οδηγοί που άφησαν στην άκρη το Νο 1

Μετά την προκήρυξη του 1ου Κυπέλλου Δωδεκανήσου μοτοσικλέτας SCRAMBLE (Μοτοκρός), η Λ.Μ. "Ικαρος" ανακοινώνει τα νούμερα που μπορούν να χρησιμοποιήσουν οι οδηγοί, τοποθετώντας τα στις μοτοσικλέτες κατά τη διάρκεια της διοργάνωσης:

- Στάππας Νο2
- Δουκίσης Νο3
- Ζούνης Νο4
- Βαγιάνος Νο5
- Φουρθιώτης Νο6
- Σέρφας Νο7
- Χατζηαντώνης Δ. Νο8
- Μπαλαλής Νο9
- Κεραμιδάς Νο10
- Χατζηαντώνης Μ. Νο11
- Γαλατάς Νο12
- Ανανίας Νο13
- Πατενιώτης Νο14
- Ανθούλης Νο15
- Καστής Νο16
- Βαρκάδος Νο17

Στη συγκέντρωση οδηγών που έγινε στις 26/01/2005 ανακοινώθηκε στους παρευρισκόμενους ότι το Νο 1 "τιμής ένεκεν" δεν θα χρησιμοποιηθεί από κανέναν οδηγό. Οι Λυρίου και Σταύρας θα χρησιμοποιήσουν τα νούμερα που θα έχουν στο Πανελλήνιο πρωτάθλημα. Σε περίπτωση που οι οδηγοί δεν θέλουν να χρησιμοποιήσουν τα παραπάνω νούμερα, μπορούν να τοποθετήσουν στις μοτοσικλέτες νούμερο από το 20 και πάνω το οποίο και θα έχουν για όλους τους αγώνες.

ΕΥΧΑΡΙΣΤΗΡΙΟ

Ο παίκτης-προπονητής του ΑΟ Ερμή Καλυθιών **Παναγιώτης Ηλίας** και οι ποδοσφαιριστές του, αισθάνονται την υποχρέωση να ευχαριστήσουν δημόσια τις άριστες διαιτησίες, τόσο στον αγώνα πρωταθλήματος με τον Αντίμαχο, παρά την ήττα της ομάδας μας, τους κ. **Ζαννετίδη, Ορφανό, Σαββιδάκη** όσο και στον αγώνα κυπέλλου με τον Απόλλωνα Απολλώνων, τους κ. **Τσαγγάρη, Ορφανό, Μοσχούς** και ευχόμαστε για το καλό του ποδοσφαίρου να υπάρχουν ανάλογες διαιτησίες.

Εκ μέρους του ποδοσφαιρικού τμήματος
Ο παίκτης-προπονητής
Παναγιώτης Ηλίας

Συλλυπητήριο του Απόλλωνα Απ.

Το διοικητικό συμβούλιο, οι προπονητές και οι ποδοσφαιριστές του Απόλλωνα Απολλώνων συλλυπούνται την οικογένεια του **Γιώργου Βασιλαρά** για τον αδόκητο χαμό του.

Στη μνήμη του Βασιλαρά

Το Δ.Σ. των Παλαιμάχων Ποδοσφαιριστών του Δήμου Καμείρου αποφάσισε να καταθέσει στη μνήμη του **Γιώργου Βασιλαρά** αντί στεφάνου το ποσό των 100 ευρώ στο ίδρυμα "Αγιος Ανδρέας".

Ο ΚΛΕΑΝΘΗΣ ΣΥΛΛΥΠΑΤΑΙ

Είναι γνωστό στο ευρύ κοινό πώς ο αείμνηστος **ΓΙΩΡΓΟΣ ΒΑΣΙΛΑΡΑΣ** υπήρξε παίκτης και προπονητής στο παρελθόν του Κλεάνθη Παραδεισίου.

Η Διοίκηση, η νυν τεχνική ηγεσία, οι ποδοσφαιριστές αλλά και ο φίλαθλος κόσμος του Κλεάνθη εκδράζει την βαθειά του λύση στην οικογένειά του για τον άδικο χαμό του. Ας είναι ελαφρύ το χώμα που θα τον σκεπάσει.

Από το Δ.Σ. του Κλεάνθη

ΣΥΛΛΥΠΗΤΗΡΙΟ

Η Διοίκηση του Απόλλων Κ. εκφράζει τα θερμά της συλλυπητήρια στην οικογένεια του **Γιώργου Βασιλαρά**. Θα τον θυμόμαστε πάντα ως ένα από τους καλύτερους χαρακτήρες που φόρεσαν την φανέλα του Απόλλωνα.

Πιο μεγάλο από το μπόι

Πρόωρα ξεκίνησε το άναμα των πούρων για την ομάδα του Δαμάγητου που κέρδισε στο ντέρμπι κορυφής του Ευκλή. Και βρίσκεται μόνη πρώτη στον βαθμολογικό πίνακα. Στην φωτογραφία διακρίνεται ο φροντιστής της ομάδας **Σωτήρης Κούρος**, αδελφός του προπονητή **Σταμάτη**, που δείχνει σίγουρος για την μετέπειτα πορεία. Ενα πούρο πιο μεγάλο από το μπόϊ του. ***(ΒΙΚΤΩΡ ΦΩΤΟ ΜΑΡΚΕΤ ΙΑΛΥΣΟΣ)***

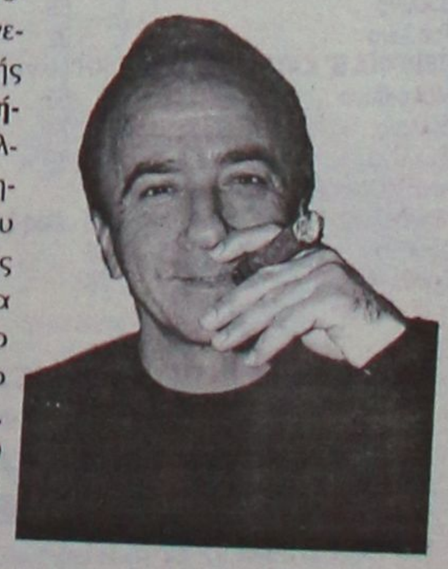

ΒΟΛΛΕΥ

Κυρίαρχος ο Διαγόρας

• Προηγείται σταθερά στο ανδρικό και το γυναικείο πρωτάθλημα του βόλλεϋ.

Ο Διαγόρας είναι η ομάδα που οδηγεί τη κούρσα του βόλλεϋ τόσο στους άνδρες όσο και στις γυναίκες.

- Στο ανδρικό οι κυανέρυθροι επικράτησαν εύκολα του Ήλιου με 3-0 σετ ενώ
- Στο γυναικείο οι κοπέλες «ντουμπλάρισαν» τις νίκες τους κερδίζοντας τον Κλεάνθη, επίσης με 3-0 σετ και «πήραν κεφάλι» στη βαθμολογία. Πιο αναλυτικά:

ΣΑΒΒΑΤΟ 5 ΦΕΒΡΟΥΑΡΙΟΥ
ΑΝΔΡΙΚΟ ΠΡΩΤΑΘΛΗΜΑ
ΔΙΑΓΟΡΑΣ – ΗΛΙΟΣ 3-0

Σε λιγότερο από μια ώρα ο Διαγόρας κέρδισε τον Ήλιο με 3-0 σετ και συνέχισε τον δρόμο προς τον τίτλο. Οι κυανέρυθροι πήραν το α' σετ με 25-9, το β' με 25-8 και το γ' με 25-9 σ' ένα αγώνα που κράτησε 44 λεπτά και διηύθυναν οι κ.κ. Λαζαράκης και Χατζησταυρίδης. **Οι ομάδες:**

Διαγόρας: Άμαλος, Καστρουνής, Σαρίκιζης, Μεϊντάκης, Τσακογιάννης Μπελουλάϊν, Χατζημανώλης, Καρπαθάκης Κ.

Ήλιος: Παπασάββας, Τζαβάρας, Κοντάκης, Παντελάκης, Αλαφάκης, Κιλασίν, Τηλιακός, Νάκος, Γερογιάννης, Δοξάκης.

ΚΥΡΙΑΚΗ 6 ΦΕΒΡΟΥΑΡΙΟΥ
ΑΝΔΡΙΚΟ ΠΡΩΤΑΘΛΗΜΑ
ΡΟΔΙΑΚΟΣ – ΚΛΕΑΝΘΗΣ 0-3

Σε μια ώρα περίπου η ομάδα του Παραδεισίου κατέβαλε την αντίσταση του Ροδιακού κερδίζοντάς τον με 3-0 σετ και συνέχισε να βρίσκεται σε τροχιά τίτλου.

Ο Κλεάνθης κέρδισε 25-18 το α΄ σετ, 25-14 το β' σετ και 25-21 το γ΄ σετ.

Οι ομάδες:

Ροδιακός: Σταμούλης, Τρούμπας, Πετρακίδης, Τσιμισίρης, Αρφαράς, Ρακόπουλος, Κώτσιος, Λίλος, Πανιέρας.

Κλεάνθης: Χατζηδιάκου, Παπακωνσταντίνου, Κουνδουράκης, Αναγνώστου, Μοσκιού, Ζαχαρίου, Λαλούσης, Μπάρδης, Καρανάτσιος, Χίου.

ΓΥΝΑΙΚΕΙΟ ΠΡΩΤΑΘΛΗΜΑ
ΚΛΕΑΝΘΗΣ – ΔΙΑΓΟΡΑΣ 0-3

Οι κοπέλες του Διαγόρα επικράτησαν στο σαββατιάτικο παιχνίδι του Κλεάνθη με 3-0 σετ πετυχαίνοντας το «δύο στα δύο». Κέρδισαν το α' σετ με 25-20, το β' με 25-19 και το γ' με 25-23 δείχνοντας πως και σ' αυτή την κατηγορία είναι το πρώτο φαβορί για την κατάκτηση του τίτλου.

Οι ομάδες:

Κλεάνθης: Ζουρούδη, Πατσάη, Μαχλή, Γεωργάκη, Κλωνάρη, Χίτου Ε., Γαλάνη, Χίτου Α., Μιτσικίδου, Ξυδοπούλου.

Διαγόρας: Δαλιανίδου, Σφυρίου, Βομβύλα, Αθανασοπούλου Θ., Αθανασοπούλου Ν., Περίδη, Βακόντιου, Κρητικού, Τριάντου, Κρίτσα.

ΦΛΟΓΑ – ΗΛΙΟΣ 3-0

Ανώτερες οι κοπέλες της Φλόγας επικράτησαν του Ήλιου με 3-0 σετ και βρίσκονται σταθερά στην Β' θέση. Πήραν το α' σετ με 25-12, το β' με 27-25 και το γ' με 25-21 σ' ένα αγώνα που κράτησε 71 λεπτά. Διαιτήτευσαν οι Χατζησταυρίδης και Πάττας.

Οι ομάδες:

Φλόγα: Αλαφάκη Ν., Αλαφάκη Δ., Ζακίλα, Σταυριανάκη, Φλώρου, Κορακιανίτη, Αλευροφά.

Ήλιος: Φύλη, Τσετσέρη, Καραδημητρίου, Καραμαρίτη, Μανδραγού, Καλημέρη, Τζωρτζή, Τσακίρογλου, Κύρη, Μεϊμάρη, Καραϊμπραήμ.

ΟΙ ΒΑΘΜΟΛΟΓΙΕΣ ΣΤΟΥΣ ΑΝΔΡΕΣ

1. Διαγόρας 4αγ 12-0 σετ 8β.
2. Κλεάνθης 3αγ 6-3 σετ 5β.
3. Ροδιακός 3αγ 3-6 σετ 4β.

ΣΤΙΣ ΓΥΝΑΙΚΕΣ

4. Ήλιος 4αγ 0-12 σετ 4β.
1. Διαγόρας 2αγ 6-1 σετ 4β.
2. Φλόγα 2αγ 5-3 σετ 3β.
3. Κλεάνθης 2αγ 3-5 σετ 3β.
4. Ήλιος 2αγ 1-6 σετ 2β.

Ξεκινούν τα γυμνάσια

• Αρχίζουν την Πέμπτη οι αγώνες βόλλεϋ αγοριών και κοριτσιών.

Την Πέμπτη 10 Φεβρουαρίου ξεκινούν στο κλειστό του Διαγόρα οι αγώνες των Γυμνασίων σε αγόρια και κορίτσια στο βόλλεϋ.

Το πρόγραμμα των αγώνων έχει ώς εξής:

10 Φεβρουαρίου
Αγόρια

Κλειστό Διαγόρα (12.00): 4ο Γυμνάσιο – 5ο Γυμνάσιο

(13.00): Μουσ. Γυμνάσιο – Ροδίων Παιδεία

Οι νικητές θα συναντηθούν μεταξύ τους στις 14.00.

14 Φεβρουαρίου
Κορίτσια

Κλειστό Διαγόρα (13.00) 1ο Γυμνάσιο – 6ο Γυμνάσιο.

Ο νικητής θα συναντηθεί με το Μουσικό Γυμνάσιο στις 17 Φεβρουαρίου για να προκύψει ο νικητής Β'.

Ο νικητής αυτής της συνάντησης θα προκύψει στις 18 Φεβρουαρίου απ' τον αγώνα νικητή Α' – νικητή Β'.

ΠΡΑΚΤΟΡΕΙΟ ΤΑΞΙΔΙΩΝ
ΣΑΒΒΑΣ ΣΑΗΣ

Με την ευκαιρία της λειτουργίας του **νέου** μας πρακτορείου στην οδό Τάρπον Σπρίνγκς 42 (δίπλα στην Τράπεζα Πίστεως)

ΠΡΟΣΦΕΡΟΥΜΕ

τα φθηνότερα αεροπορικά εισιτήρια για όλο τον κόσμο με όλες τις αεροπορικές πτήσεις

ΠΡΟΣΟΧΗ

ΠΛΗΡΟΦΟΡΙΕΣ ΔΕΝ ΔΙΔΟΝΤΑΙ ΑΠΟ ΤΟ ΤΗΛΕΦΩΝΟ ΜΟΝΟ ΠΡΟΣΩΠΙΚΗ ΠΑΡΟΥΣΙΑ ΣΑΣ

ΑΚΟΜΗ

- ΒΙΖΑ επισκέπτου για ΑΥΣΤΡΑΛΙΑ σε μία μέρα
- Εκδοση διαβατηρίων
- Εκδοση αδειών αυτοκινήτων

ΞΕΝΟΔΟΧΕΙΑ ΣΤΗΝ ΑΘΗΝΑ

PRESIDENT Α' ΚΑΤΗΓΟΡΙΑΣ Λεωφόρος Κηφισίας			
Μονόκλινο	€ 60		έως 31/3
Δίκλινο για μονόκλ.	€ 65		«
Δίκλινο	€ 70		«
Τρίκλινο	€ 90		«
ROYAL OLYMPIC LUX κοντά στο Σύνταγμα			
Μονόκλινο	€ 75		έως 31/3
Δίκλινο	€ 85		«
Τρίκλινο	€ 105		«
OLYMPIC PALAS Α' ΚΑΤΗΓΟΡΙΑ Σύνταγμα			
Μονόκλινο	€ 55		έως 31/3
Δίκλινο	€ 70		«
Τρίκλινο	€ 85		«
BEST WESTERN ILISIA Α' ΚΑΤΗΓΟΡΙΑΣ ILISIA Μιχαλακοπούλου			
Μονόκλινο	€ 68	€ 84	1/1-31/3 έως 31/12/04
Δίκλινο	€ 83	€ 93	«
Τρίκλινο	€ 97	€ 110	«
HELLINIS Β' ΚΑΤΗΓΟΡΙΑ ΟΝΑΣΙΟ Συγγρού			
Μονόκλινο	€ 60	€ 50	έως 31/12
Δίκλινο	€ 70	€ 60	
Τρίκλινο	€ 82	€ 70	έως 31/3
ARETOUSA Β' ΚΑΤΗΓΟΡΙΑΣ Μητροπόλεως - Σύνταγμα			
Μονόκλινο			έως 31/3
Δίκλινο			«
Τρίκλινο			«
ASTOR Σύνταγμα			
Μονόκλινο	€ 56		έως 31/3
Δίκλινο γι α μονόκλινο	€ 63		«
Δίκλινο	€ 68		«
Τρίκλινο	€ 80		«
POLIS GRAND HOTEL Β' ΚΑΤΗΓΟΡΙΑΣ Πατησίων & Βερανζέρου 10			
Μονόκλινο	€ 59		έως 31/3
Δίκλινο	€ 69		«
Τρίκλινο	€ 92		«
ΒΕΡΓΙΝΑ Β' ΚΑΤΗΓΟΡΙΑΣ ΘΕΣ/ΚΗ (κεντρικό)			
Μονόκλινο	€ 55		έως 31/3
Δίκλινο	€ 74		«
Τρίκλινο	€ 89		
ANEMONI KENTRIKO-PEIRAI			
Μονόκλινο	€ 55	έως 31/12	€ 58 έως 10/5
Δίκλινο	€ 66		€ 70
Τρίκλινο	€ 78		€ 84

ΣΑΣ ΣΥΜΦΕΡΕΙ ΠΡΙΝ ΚΛΕΙΣΕΤΕ ΟΠΟΥΔΗΠΟΤΕ ΝΑ ΜΑΣ ΕΠΙΣΚΕΦΘΕΙΤΕ

ΠΡΑΚΤΟΡΕΙΟ ΤΑΞΙΔΙΩΝ
ΣΑΒΒΑΣ ΣΑΗΣ

ΤΑΡΠΟΝ ΣΠΡΙΝΓΚΣ 42 (δίπλα στην Τραπ. Πίστεως) • **Τηλ. 39781-3**

ΧΠ127

ANEK FERRIES

ΠΡΟΓΡΑΜΜΑ ΔΡΟΜΟΛΟΓΙΩΝ

Ε/Γ-Ο/Γ ΡΟΔΑΝΘΗ-Ε/Γ-Ο/Γ ΜΑΡΙΝΑ - Ε/Γ-Ο/Γ ΑΝΘΗ-ΜΑΡΙΝΑ Ε/Γ ΡΟΜΙΑΝΤΑ

ΡΟΔΟΣ - ΠΕΙΡΑΙΑΣ

	ΤΡΙΤΗ 08/02	
ΑΝΘΗ-ΜΑΡΙΝΑ	17.00	ΚΩ (20.40)-ΛΕΡΟ (22.50)-ΠΑΤΜΟ (00.10)-ΠΕΙΡΑΙΑ (08.20)
	ΤΕΤΑΡΤΗ 09/02	
ΡΟΔΑΝΘΗ	16.00	ΚΩ (20.10)-ΚΑΛΥΜΝΟ (21.40)-ΛΕΡΟ (23.00)- ΠΑΤΜΟ (00.30)-ΠΕΙΡΑΙΑ (10.10)
	ΠΕΜΠΤΗ 10/02	
ΡΟΜΙΑΝΤΑ	04.00	ΣΥΜΗ (05.40)-ΤΗΛΟ (07.50)-ΝΙΣΥΡΟ (09.20)-ΚΩ (11.10)-ΚΑΛΥΜΝΟ (12.40)-ΑΣΤΥΠΑΛΑΙΑ (15.30)-ΚΑΤΑΠΟΛΑ (18.40)-ΑΙΓΙΑΛΗ (19.40)-ΔΟΝΟΥΣΑ (20.50)-ΝΑΞΟ (22.40)-ΠΑΡΟ (00.00)-ΠΕΙΡΑΙΑ (06.00)
ΑΝΘΗ-ΜΑΡΙΝΑ	17.00	ΚΩ (20.40)-ΠΕΙΡΑΙΑ (06.30)
	ΠΑΡΑΣΚΕΥΗ 11/02	
ΡΟΔΑΝΘΗ	18.00	ΚΩ (22.10)-ΚΑΛΥΜΝΟ (23.40)-ΛΕΡΟ (01.00)- ΠΑΤΜΟ (02.30)-ΠΕΙΡΑΙΑ (11.50)
	ΣΑΒΒΑΤΟ 12/02	
ΑΝΘΗ-ΜΑΡΙΝΑ	17.00	ΚΩ (20.40)-ΛΕΡΟ (22.50)-ΠΑΤΜΟ (00.10)-ΠΕΙΡΑΙΑ (08.20)
	ΚΥΡΙΑΚΗ 13/02	
ΜΑΡΙΝΑ	14.00	ΣΥΜΗ (15.40)-ΤΗΛΟ (17.50)-ΝΙΣΥΡΟ (19.20)-ΚΩ (21.10)-ΚΑΛΥΜΝΟ (22.40)-ΑΣΤΥΠΑΛΑΙΑ (01.30)-ΠΕΙΡΑΙΑ (11.20)
	ΔΕΥΤΕΡΑ 14/02	
ΡΟΔΑΝΘΗ	16.00	ΚΩ (20.10)-ΚΑΛΥΜΝΟ (21.40)-ΛΕΡΟ (23.00)- ΠΑΤΜΟ (00.30)-ΠΕΙΡΑΙΑ (10.10)
	ΤΡΙΤΗ 15/02	
ΑΝΘΗ-ΜΑΡΙΝΑ	17.00	ΚΩ (20.40)-ΛΕΡΟ (22.50)-ΠΑΤΜΟ (00.10)-ΠΕΙΡΑΙΑ (08.20)
	ΤΕΤΑΡΤΗ 16/02	
ΡΟΔΑΝΘΗ	16.00	ΚΩ (20.10)-ΚΑΛΥΜΝΟ (21.40)-ΛΕΡΟ (23.00)- ΠΑΤΜΟ (00.30)-ΠΕΙΡΑΙΑ (10.10)
	ΠΕΜΠΤΗ 17/02	
ΡΟΜΙΑΝΤΑ	04.00	ΣΥΜΗ (05.40)-ΤΗΛΟ (07.50)-ΝΙΣΥΡΟ (09.20)-ΚΩ (11.10)-ΚΑΛΥΜΝΟ (12.40)-ΑΣΤΥΠΑΛΑΙΑ (15.30)-ΚΑΤΑΠΟΛΑ (18.40)-ΑΙΓΙΑΛΗ (19.40)-ΔΟΝΟΥΣΑ (20.50)-ΝΑΞΟ (22.40)-ΠΑΡΟ (00.00)-ΠΕΙΡΑΙΑ (06.00)
ΑΝΘΗ-ΜΑΡΙΝΑ	17.00	ΚΩ (20.40)-ΠΕΙΡΑΙΑ (06.30)

****ΠΡΟΣΦΟΡΑ****

Πακέτα εισιτηρίων άνω των 300,00 ευρώ, μπορείτε να τα εξοφλήσετε σε 4 άτοκες μηνιαίες δόσεις με την πιστωτική σας κάρτα VISA ή MASTER!

*** Η εταιρεία μας βρίσκεται στην ευχάριστη θέση να σας ενημερώσει ότι:**

1. Θα προσφέρονται ειδικές τιμές σε όλες τις θέσεις για οικογενειακά πακέτα
2. Εισιτήρια μετ' επιστροφής, ειδικές τιμές.
3. Πολλαπλά εισιτήρια minimum 5, 50% έκπτωση.

Πληροφορίες στο κεντρικό πρακτορείο

TSAGARIS TRAVEL

και στον ταξιδιωτικό σας πράκτορα

Τηλ. (22410) 36170-30406, FAX: 22410-28597

ΧΠ589

ΓΚΟΛΦ

Στο δρόμο για τα Σέτλαντ

• Νικόπουλος και Παπαγιάννη προηγούνται στους προκριματικούς του γκολφ

• Θα διεξαχθούν πέντε αγώνες για να βγει η ομάδα.

Με ιδιαίτερο ενδιαφέρον συνεχίζονται οι προκριματικοί αγώνες γκολφ για την επιλογή των αθλητών που θα μας εκπροσωπήσουν στα Island Games 2005, στα Σέτλαντ της Σκωτίας το φετινό καλοκαίρι. Είναι γνωστό πως στους φετινούς αγώνες των Island Games, το γκολφ θα εκπροσωπήσει την Ρόδο με ανδρική και γυναικεία τετραμελή ομάδα, δηλαδή ένα σύνολο 8 αθλητών!!!

Μετά τις πρώτες 3 αγωνιστικές ημέρες και δεδομένο πως θα μετρήσουν οι 4 καλύτερες επιδόσεις του κάθε αθλητή από το σύνολο 5 αγώνων έχει διαμορφωθεί η εξής αγωνιστική κατάσταση:

• Στην κατηγορία των ανδρών απ' ό,τι φαίνεται θα πρέπει να θεωρούνται οι **Νικόπουλος Χρήστος** και **Λευτέρης Πέρος** αφού έχουν εξασφαλίσει σαφές προβάδισμα από τους υπόλοιπους και απομένει μια ακόμα καλή επίδοση προκειμένου και τυπικά να κλείσουν το θέμα πρόκριση. Για τις άλλες δύο θέσεις μάχη θα δώσουν οι **Παπαγιάννης Τάκης, Διάκου Χρύσανθος, Οικονόμου Στέφανος** και **Παναγιάς Νίκος** με τον πρώτο να διατηρεί σημαντικό πλεονέκτημα ύστερα μάλιστα και από την χθεσινή ικανοποιητική εμφάνιση, σε μια πράγματι δύσκολη γκολφική μέρα. Ελπίδες πρακτικά πάντως διατηρούν ακόμα και ο **Κουμνάκης Δημήτρης** με τον **Αρχαγγελίτη Μιχάλη.**

• Στην κατηγορία των γυναικών δύσκολα θα χάσουν την πρόκριση οι **Παπαγιάννη Δέσποινα, Καρελά Άννα** και **Πέρου Χριστίνα,** ενώ για την τέταρτη θέση πιθανότητες έχουν όλα σχεδόν τα κορίτσια με την **Κασιώτη Τσαμπίκα** και **Χατζηχριστοδούλου Δέσποινα** να έχουν ελαφρύ προβάδισμα. Ιδιαίτερα σημαντική πάντως πρέπει να θεωρείται η βελτίωση του επιπέδου της κατηγορίας αυτής, κάτι που οφείλεται κατά κύριο λόγο στις καθημερινές προπονήσεις των αθλητών του Ομίλου που διεκδικούν πρόκριση μέσω των προκριματικών.

Αναλυτικά τα αποτελέσματα των προκριματικών μέχρι τώρα έχουν ως εξής:

ΚΑΤΗΓΟΡΙΑ ΑΝΔΡΩΝ

	ΧΕΙΡ.ΣΚ	1η ΜΕΡΑ	2η ΜΕΡΑ	ΣΥΝΟΛΟ	3η ΜΕΡΑ	2 BEST	ΣΥΝΟΛΟ
ΝΙΚΟΠΟΥΛΟΣ ΧΡ	83	81	83	164	79	160	243
ΠΕΡΟΣ Ε	87	87	83	170	87	170	257
ΠΑΠΑΓΙΑΝΝΗΣ Τα	90	84	90	174	87	171	261
ΔΙΑΚΟΥ ΧΡΥΣΑΝΘΟΣ	92	90	84	174	92	174	266
ΟΙΚΟΝΟΜΟΥ ΣΤ	94	89	94	183	88	177	271
ΠΑΝΑΓΙΑΣ Ν	94	93	88	181	94	181	275
ΟΙΚΟΝΟΜΟΥ Β	NR	88	NR		94	182	
ΚΟΥΜΝΑΚΗΣ Δ	107	95	90	185	107	185	292
ΑΡΧΑΓΓΕΛΙΤΗΣ Μ	100	91	95	186	100	186	286
ΔΙΑΚΟΥ Π	99	94	99	193	98	192	291
ΒΑΣΙΛΑΣ Μ	105	92	105	197	102	194	299
ΠΑΠΑΣΑΒΒΑΣ Β	99	96	99	195	NR	195	
ΣΥΡΟΓΙΑΝΝΟΠΟΥΛΟΣ Κ	116	97	116	213	106	203	319
ΒΑΣΙΛΑΚΗΣ Μ	117	101	117	218	108	209	326
ΚΟΥΜΝΑΚΗΣ Γ	NR	NR	108		101	209	
ΚΟΙΛΙΑΣ Γ	NR	NR	114		96	210	
ΚΑΒΑΔΑΣ ΣΤΑΜΑΤΗΣ	113	99	113	212	113	212	325
ΚΟΥΜΝΑΚΗΣ Ι	NR	NR	109		107	216	
ΠΑΠΑΘΕΟΔΩΡΑΚΗΣ Μ	NR	NR	106		118	224	
ΠΑΝΑΓΙΑΣ ΕΛΕΥΘ	NR	NR	117		112	229	
ΚΑΣΑΣ ΠΑΝ	NR	98	NR			NR	
ΒΑΣΙΛΑΚΗΣ Α	NR	100	NR			NR	
ΚΑΚΟΥΛΗΣ	NR	NR	100			NR	
ΤΣΙΜΕΤΤΑΣ ΣΤ	NR	NR	NR		NR	NR	

ΚΑΤΗΓΟΡΙΑ ΓΥΝΑΙΚΩΝ

	ΧΕΙΡ.ΣΚ	1η ΜΕΡΑ	2η ΜΕΡΑ	ΣΥΝΟΛΟ	3η ΜΕΡΑ	2 BEST	ΣΥΝΟΛΟ
ΠΑΠΑΓΙΑΝΝΗ ΔΕΣΠ	23	39	26	65	23	65	88
ΚΑΡΕΛΛΑ ΑΝΝΑ	21	26	25	51	21	51	72
ΠΕΡΟΥ ΧΡΙΣΤΙΝΝΑ	NR	NR	26		25	51	
ΚΑΣΙΩΤΗ ΤΣΑΜΠΙΚΑ	14	18	22	40	14	40	54
ΧΑΤΖΗΧΡΙΣΤΟΔ. Δ.	15	15	22	37	15	37	52
ΖΑΦΕΙΡΗ ΧΡΥΣ	5	18	13	31	5	31	36
ΔΙΑΚΟΥ ΜΑΡΙΑ	10	18	10	28	13	31	41
ΛΑΟΥΔΙΚΟΥ ΧΡΙΣΤ	NR	12	18	30	NR	30	
ΝΙΚΟΠΟΥΛΟΥ Σ	NR	12	NR		NR	NR	

AUTO ΕΠΙΛΟΓΕΣ
ΚΟΥΚΟΥΡΑΣ ΑΛΕΞΑΝΔΡΟΣ
ΕΚΘΕΣΗ ΕΜΠΟΡΙΑΣ ΕΠΙΛΕΓΜΕΝΟΥ ΜΕΤΑΧΕΙΡΙΣΜΕΝΟΥ ΑΥΤΟΚΙΝΗΤΟΥ
ΛΕΩΦ. ΡΟΔΟΥ-ΛΙΝΔΟΥ 255
ΤΗΛ. 22410/60910,
FAX: 22410/60920
• Πώληση μεταχειρισμένων αυτοκινήτων ελεγμένα σε 70 σημεία.
• Αγορά μεταχειρισμένων αυτοκινήτων.
• Ανταλλαγή με οποιοδήποτε μοντέλο της αρεσκείας σας.
• Χρηματοδότηση με τα χαμηλότερα επιτόκια της αγοράς.
ΧΠ1210

TECHNO GROUP
Μελέτη - Συντήρηση
ΠΑΡΑΔΟΣΗ ΣΕ ΠΛΗΡΗ ΛΕΙΤΟΥΡΓΙΑ ΑΠΟ ΠΕΠΕΙΡΑΜΕΝΟ ΣΥΝΕΡΓΕΙΟ
ΘΕΡΜΑΝΣΗ–ΗΛΙΑΚΑ–ΚΛΙΜΑΤΙΣΜΟΣ
ΕΥΚΟΛΙΕΣ ΠΛΗΡΩΜΗΣ

ΔΑΠΕΔΟΘΕΡΜΑΝΣΗ
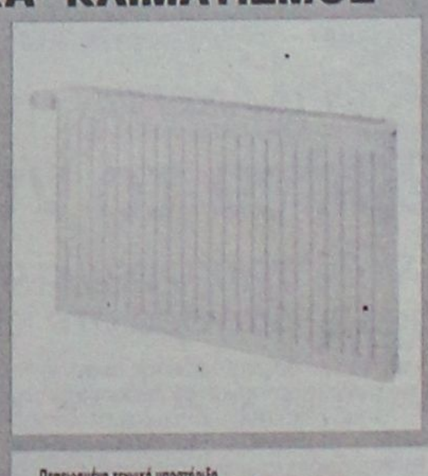


Πιστοποιημένη τεχνική υποστήριξη για μεταφορά σκόμα και τοποθέτηση
10 ετής ΕΓΓΥΗΣΗ
GLASS
INOX
ΧΑΛΚΙΝΟ
ΑΝΟΞΕΙΔΩΤΗ ΥΠΕΡΟΧΗ A.I.S.I. 316
ΣΥΝΔΕΟΝΤΑΙ ΚΑΙ ΜΕ ΚΑΛΟΡΙΦΕΡ
Απο 25.00€ το μήνα!
ΠΡΟΪΟΝΤΑ ΓΕΡΜΑΝΙΑΣ-ΙΤΑΛΙΑΣ
Δημ. Αναστασιάδη 8 - Τηλ. & Fax: 22410 32181
AE045

ΜΠΑΣΚΕΤ

Προϋποθέσεις για δουλειά

• Με το δεξί ξεκίνησε χθες η προετοιμασία του Κολοσσού για το ματς με την Ξάνθη στο «Φίλιππος Αμοιρίδης» (17.00').

Αν κάτι προβλημάτιζε τον **Βασίλη Φραγκιά** τις τελευταίες εβδομάδες, αυτό ήταν το ότι δεν μπορούσε να δουλέψει όπως θα ήθελε με τον Κολοσσό για το ματς του Σαββάτου. Οι τραυματισμοί σε καθοριστικές θέσεις και οι ελλείψεις εμπόδιζαν την ομαλή διεξαγωγή των προπονήσεων, σε μια ομάδα που στηρίζεται κατά πολύ μεγάλο ποσοστό στην δουλειά που γίνεται μέσα στο παρκέ καθ' όλη τη διάρκεια της εβδομάδας.

Χθες όμως ο προπονητής των «θαλασσί» είδε μετά από καιρό όλους τους παίκτες να δίνουν το παρών και να γυμνάζονται σε κανονικούς ρυθμούς εν όψει του εκτός έδρας αγώνα με τη Ξάνθη. Τόσο ο **Αλφόνσο Άλμπερτ** όσο και ο **Δημήτρης Μακρής** έδειξαν να έχουν ξεπεράσει πλήρως τα προβλήματα τραυματισμού που τους ταλαιπωρούσαν εδώ και καιρό.

Το κλίμα ήταν εμφανώς πιο... ελαφρύ μετά το θετικό αποτέλεσμα κόντρα στη Νήαρ Ηστ, τα χαμόγελα είναι πλέον μόνιμο φαινόμενο ενώ αυτό που χαροποίησε ιδιαίτερα τον έμπειρο τεχνικό ήταν η «επιστροφή» του **Γεωργίτση.**

Ο νεαρός φόργουορντ ήταν πολύ καλός στο ματς με τους «ερυθρόλευκους», κάτι που περίμενε ο **Βασίλης Φραγκιάς** να συμβεί εδώ και μερικές αγωνιστικές. Μένει τώρα να φανεί αν θα συνεχίσει την ανοδική του πορεία μιας και η ομάδα τον χρειάζεται τη στιγμή που το πρόγραμμα του πρωταθλήματος δυσκολεύει πολύ. Ο Κολοσσός δεν «αντέχει» τη συγκεκριμένη περίοδο να έχει παραπάνω από έναν παίκτη ντεφορμέ.

ΦΟΥΛ ΠΡΟΓΡΑΜΜΑ

Από χθες ο **Χρήστος Παππάς** ξεκίνησε το νέο πρόγραμμα της αποθεραπείας του. Πρωί – απόγευμα κάνει ασκήσεις ενδυνάμωσης στη πισίνα και στο ποδήλατο ενώ συνεχίζει την κινησιοθεραπεία του.

Αυτό το πρόγραμμα, καλώς εχόντων των πραγμάτων, θα ακολουθήσει μέχρι τα τέλη του Φλεβάρη και από τον επόμενο μήνα θα αρχίσει σιγά – σιγά τρέξιμο. Τα μηνύματα είναι αρκετά ενθαρρυντικά και ο ίδιος αισθάνεται αρκετά καλά. Το αν θα προλάβει τα τελευταία παιχνίδια του πρωταθλήματος είναι ακόμα πολύ νωρίς για να το πει κανείς με σιγουριά ωστόσο υπάρχει η επιθυμία από τον νεαρό παίκτη να καλύψει το χαμένο έδαφος και να επανέλθει έστω και την 26η αγωνιστική.

ΚΙ ΑΛΛΗ ΟΔΥΣΣΕΙΑ

Δύο εβδομάδες μετά το ταξίδι της ταλαιπωρίας στη Δράμα (και το καρδιοχτύπι στην επιστροφή για να προλάβει η ομάδα το αεροπλάνο) ο Κολοσσός ετοιμάζεται για άλλη μία «οδύσσεια». Το απόγευμα της Παρασκευής η αποστολή αναχωρεί για Αθήνα και από εκεί για την Καβάλα, πάντα αεροπορικώς. Θα μετακινηθεί οδικώς μέχρι την Ξάνθη και το Σάββατο θα αντιμετωπίσει την τοπική ομάδα στις 17.00' κατόπιν σχετικού αιτήματος. Το αεροπλάνο της επιστροφής από την Καβάλα για την Αθήνα είναι στις 20.20' και φυσικά το ταξίδι προϋποθέτει διανυκτέρευση στην πρωτεύουσα.

«ΣΚΛΗΡΟ ΚΑΡΥΔΙ» Η ΞΑΝΘΗ

Η μόνη ομάδα που πραγματικά δυσκόλεψε τον Κολοσσό στο Βενετόκλειο στον α' γύρο ήταν η Ξάνθη η οποία μάλιστα λύγισε στην παράταση με 90-79. Το 2005 μπήκε σχετικά καλά για τους Θρακιώτες οι οποίοι σε πέντε αγώνες μετράνε δύο νίκες και τρεις ήττες εκ των οποίων οι δύο οριακές. Πέρασαν αλώβητοι από τη Δράμα (75-79), επικράτησαν της Νήαρ Ηστ στο «Αμοιρίδης» (76-74) και έκτοτε έχασαν με 90-82 στη Χαλκίδα, μέσα στην έδρα τους από το Αιγάλεω με 77-79 και την περασμένη αγωνιστική με 80-60 μέσα στο Περιστέρι.

Αν μη τι άλλο, η Ξάνθη είναι «σκληρό καρύδι» για τους αντιπάλους της ενώ εντός έδρας είναι ιδιαίτερα επικίνδυνη. Σύμφωνα με πληροφορίες, δεν βρίσκεται και στην καλύτερη δυνατή κατάσταση αλλά αυτό δεν σημαίνει τίποτα. Στην ίδια θέση ήταν και το Φάληρο και η Δράμα όταν αντιμετώπισαν τον Κολοσσό. Εν ολίγοις, η ουσία είναι αν θα βρίσκεται ο Κολοσσός σε καλή κατάσταση και όχι η Ξάνθη.

• Με τις τελευταίες λεπτομέρειες της χοροεσπερίδας του Σαββάτου ασχολήθηκαν περισσότερο τα μέλη της διοίκησης στο χθεσινοβραδινό συμβούλιο.

Πρωτάθλημα Γυμνασίων

• Στις 22 Φεβρουαρίου ξεκινούν οι αγώνες στην τέντα.

Ανακοινώθηκε χθες το πρόγραμμα των αγώνων για το πρωτάθλημα μπάσκετ των γυμνασίων της πόλης της Ρόδου. Τα παιχνίδια τόσο των αγοριών όσο και των κοριτσιών θα φιλοξενηθούν στην τέντα.

Αναλυτικά το πρόγραμμα:

Αγόρια

Α' όμιλος

22 Φεβρουαρίου

• (12.00') 1ο Γυμνάσιο – 3ο Γυμνάσιο (Α)
• (13.00') 2ο Γυμνάσιο – 5ο Γυμνάσιο (Β)

24 Φεβρουαρίου

• (12.00') Νικητής Α – Νικητής Β (ο νικητής προκρίνεται στον τελικό)

Β' όμιλος

23 Φεβρουαρίου

• (12.00') 4ο Γυμνάσιο – 7ο Γυμνάσιο (Γ)
• (13.00') 6ο Γυμνάσιο – Αθλητικό Γυμνάσιο (Δ)

25 Φεβρουαρίου

• (12.00') Νικητές Γ – Νικητής Δ (ο νικητής προκρίνεται στον τελικό)

28 Φεβρουαρίου

• (12.00') Τελικός

Κορίτσια

24 Φεβρουαρίου

• (13.00'') 7ο Γυμνάσιο – 4ο Γυμνάσιο (ο νικητής προκρίνεται στον τελικό)

25 Φεβρουαρίου

• (13.00') 1ο Γυμνάσιο – Αθλητικό Γυμνάσιο (Α)

28 Φεβρουαρίου

• (13.00') Νικητής Α – 5ο Γυμνάσιο (ο νικητής προκρίνεται στον τελικό)

2 Μαρτίου

• (12.00') Τελικός

Αύριο η συνεδρίαση

• Μεσημέρι Τετάρτης θα μαζευτεί το συμβούλιο της ΤΕ ΕΟΚ.

Μόνο το πρόγραμμα των αγώνων για το σαββατοκύριακο καταρτίστηκε χθες το μεσημέρι από τον **Νίκο Κορναρόπουλο** καθώς δεν πραγματοποιήθηκε η εβδομαδιαία συνεδρίαση. Κάτι που αναμένεται να γίνει αύριο (14.30') οπότε και θα συζητηθούν τα τρέχοντα θέματα των πρωταθλημάτων.

Ένα από αυτά είναι και το παιχνίδι των εφήβων Διαγόρας – Ιβίσκος που δεν έγινε ποτέ λόγω της αποχώρησης των διαιτητών από το γήπεδο. Στη συνεδρίαση έχουν κληθεί για διευκρινίσεις τόσο ο πρώτος διαιτητής **Γιώργος Ξανθός** όσο και το σωματείο του Διαγόρα (με εκπρόσωπο τον **Παναγιώτη Μαρκουλή**) προκειμένου να ξεκαθαριστεί το κατά πόσο υπήρχε υπαιτιότητα σωματείου για τη μη διεξαγωγή.

Επίσης, στην ολομέλεια της ΤΕ θα συζητηθούν και τα επεισόδια του αγώνα ΑΕ Δικαίου – Ιπποκράτης το βράδυ της Κυριακής στην Κω. Η αναφορά του **Νικήτα Ζαμάγια** βρίσκεται ήδη στα γραφεία της διοργανώτριας αρχής.

Επί τάπητος θα τεθούν και οι αναβολές του Σαββατοκύριακου.

Εξάλλου, κατά πάσα πιθανότητα η εκδήλωση για την κοπή της πίτας στο βόρειο συγκρότημα που αναβλήθηκε λόγω κακοκαιρίας στις 29 Ιανουαρίου προγραμματίστηκε για τις 19 Φεβρουαρίου.

ΠΡΩΤΑΘΛΗΜΑ ΟΣΕΚΚ

Η αγωνιστική των φιλοξενούμενων

• Μόνο οι Αργοναύτες υπερασπίστηκαν την έδρα τους και βρίσκονται στην κορυφή μαζί με την Δωδεκάνησο που πέρασε αλώβητη από το Μετς.

Η 2η αγωνιστική δεν ήταν η... τυχερή των γηπεδούχων, καθώς μόνο μία από τις τέσσερις ομάδες κατάφερε να κατακτήσει το ροζ φύλλο αγώνα. Από την πρεμιέρα του πρωταθλήματος, φάνηκε ότι οι ομάδες είναι δυνατές και πιστοποιήθηκε στην 2η αγωνιστική, όπου σε ένα ματς χρειάστηκε και η παράταση για λύσουν τις... διαφορές τους. Αργοναύτες Βόλου και Δωδεκάνησος οδηγούν την κούρσα της Α' εθνικής κατηγορίας και φυσικά είναι ευνόητο ότι η επαρχία προελαύνει και σε αυτό το πρωτάθλημα.

Αναλυτικά τα αποτελέσματα έχουν ως εξής:

• Αετοί Αθηνών – Δωδεκάνησος 45-49 (43-43 κ.α., 15-23)

Διαιτητές: Μπίκας – Ντάβαρης

Αετοί Αθηνών (Χρόνης): Κούνιας 14, Γαλάνης, Ελευθεριάδης, Κιόσης, Μακρής 2, Παπαστάμος 9, Κωνσταντίνου, Έχλερτ 20.

Δωδεκάνησος (Δαούλας): Δαούλας 9, Καρατζιάς 28, Μιχαήλου 5, Μούνδρος 4, Τσιγκόλης 2, Χατζηδημητρίου 6.

• Μέγας Αλέξανδρος '94 – Κένταυρος 41-45 (10-21)

Διαιτητές: Νικηφορίδης - Πολυχρονιάδης

Μέγας Αλέξανδρος '94 (Χαρμπαλής): *Διμπιτούζης 11, Χατζηδάκης 7, Σοφιανίδης, Βαρδικλής, Ελευθεριάδης 5, Μήτσου 7, Χατζημιχαήλ, Γεωργιάδης 4, Σκαλιστής 7.*

Κένταυρος (Χατζούδη Θ.): *Βρόντζος 9, Δημητριάδης, Μαλτάς 3, Σερκεντζής, Χρυσοβέργης 11, Τσιντάρης, Κόντος 13, Σπυρολάρης 17, Κιουπρούλης.*

• Αργοναύτες Βόλου – ΓΕΤ «Αστέρας» 39-26 (26-2)

Διαιτητές: Μόρφης, Καλογερόπουλος

Αργοναύτες Βόλου (Μπαρμπαγεωργόπουλος): *Μπαρμπαγεωργόπουλος 2, Ανετόπουλος, Μπαρτζώκας, Τσαλικίδης 8, Μαλάτος 6, Κόντου, Ζαχαράκης, Λούλας 12, Ισόπουλος, Τσαπανίδης 11(1 τρίποντο).*

ΓΕΤ «Αστέρας» (Χατζής): *Καραμπίνας 2, Μανώλης 4, Τάκης 6, Κεφαλάς, Καργιώτης, Χατζής 14.*

• Θεσσαλός– ΠΑΣΚΑ 28-62 (13-25)

Διαιτητές: Τσούντσουρας, Αθανασόπουλος

Θεσσαλός (Ζαραγκότας): *Τσιονάρας 6, Καλαϊτζίδης 2, Ζαραγκότας 9, Πλεξίδας 9, Σακελλίων, Τσιόγκας 2, Οικονόμου, Μαλτάς, Τζίκας, Παπαευθυμίου.*

ΠΑΣΚΑ (Γκόγκος): *Τζανόπουλος 11, Σγαρδέλης 4, Μουμτζόγλου 21, Τσιακίρης, Γκόρος 6, Βάσσης 5, Μακρής 12, Ντομτζιόνι 4, Στάχος.*

Βαθμολογία (σε 2 αγώνες)

1. Αργοναύτες Βόλου	2-0	100-50	4
2. Δωδεκάνησος	**2-0**	**105-78**	**4**
3. Θεσσαλός	1-1	84-97	3
4. ΠΑΣΚΑ	1-0	62-28	2
5. Κένταυρος	1-0	45-41	2
6. Αστέρας Τρικάλων	0-2	61-95	2
7. Μέγας Αλέξανδρος	0-2	74-101	2
8. Αετοί Αθηνών	0-1	45-49	1
9. Μαρούσι	0-1	24-61	1

Α' ΚΑΤΗΓΟΡΙΑ ΑΝΔΡΩΝ

Σάββατο το ντέρμπι κορυφής

• Στις 19.00' το απόγευμα αναμένεται να υποδεχθεί ο Ιπποκράτης τον Διαγόρα στο κλειστό της Κω.

Η 12η αγωνιστική του πρωταθλήματος αναμένεται να είναι και η πιο συναρπαστική μέχρι τώρα. Περιλαμβάνει τρία πολύ σημαντικά παιχνίδια ωστόσο δεσπόζει στο πρόγραμμα το μεγάλο ντέρμπι κορυφής με τον Ιπποκράτη να υποδέχεται τον Διαγόρα. Ο Ιπποκράτης προέρχεται από νίκη κόντρα στην ΑΕ Δικαίου με 76-70, σε ένα ματς που στιγματίστηκε από την διαιτησία των **Νικήτα Ζαμάγια** και **Μανώλη Αυγουλά.** Στην αντίπερα όχθη, ο «γηραιός» αν και διπρόσωπος επιβλήθηκε του Διγενή με 92-52 αλλά στο ντέρμπι θα παραταχθεί με ελλείψεις. Αρχικά, ο **Γιάννης Μαρουλλάκης** είναι ήδη παρελθόν για περίπου ένα μήνα (ίσως και παραπάνω) γιατί παρουσιάστηκε χθες στο στρατό ενώ υπάρχουν και δύο τραυματισμοί βασικών στελεχών. Ο **Χρήστος Αβεκλούριος** υποβλήθηκε χθες σε μαγνητική τομογραφία και σήμερα θα βγουν τα αποτελέσματα. Το σίγουρο είναι ότι δεν θα αγωνιστεί το Σάββατο ενώ ο **Τάσος Χαλβατζής** υπέστη διάστρεμμα στο α' δεκάλεπτο του αγώνα με τον Διγενή. Σύμφωνα με πληροφορίες, δεν πρόκειται για κάτι σοβαρό και μάλιστα ο **Σάκης Καλαμπόκας** περιμένει να τον έχει κανονικά στις προπονήσεις αυτή την εβδομάδα. Η κόντρα των δύο ομάδων που βρίσκονται στις κορυφαίες θέσεις του βαθμολογικού πίνακα θα συγκεντρώσει και όλο το ενδιαφέρον το απόγευμα του Σαββάτου. Η αναμέτρηση που ενδεχομένως κρίνει πολλά στην κορυφή του πρωταθλήματος θα ξεκινήσει στις 19.00' και το κλειστό της Κω για δεύτερη εβδομάδα θα γεμίσει ασφυκτικά από τους φίλους του τοπικού μπάσκετ. Ο Διαγόρας πάει στο νησί του Ιπποκράτη με τον αέρα του πρωτοπόρου και της διαφοράς των 31 πόντων από το πρώτο παιχνίδι.

Από κει και πέρα, υπάρχει η συνάντηση του Ηρακλή Λάρδου με την ΑΕ Δικαίου στην τέντα. Οι δύο ομάδες ισοβαθμούν στην τρίτη θέση της βαθμολογίας αλλά ευνοείται το συγκρότημα του **Μιχάλη Καπλανίδη** λόγω του 72-66 (στην παράταση) από τον α' γύρο. Ο αγώνας αφορά βέβαια την υπόθεση της τετράδας και τα play offs του πρωταθλήματος.

Το τρίτο σπουδαίο ματς της 12ης ημέρας θα διεξαχθεί στην Ιαλυσό. Ο Διγενής θα υποδεχθεί την ΕΑΚΑ από την οποία είχε ηττηθεί στον α' γύρο με 67-59. Οι Κοσκινιάτες είχαν φύγει από την Κάλυμνο με παράπονα για τη διαιτησία και τώρα βρισκόμενοι σε δυσχερή βαθμολογική θέση θα επιδιώξουν να «ισοφαρίσουν» την απώλεια του πρώτου παιχνιδιού και να πάρουν τη νίκη που θα τους εξασφαλίσει κατά πολύ μεγάλο ποσοστό την παραμονή.

Την αγωνιστική συμπληρώνει το ματς του Ιάλυσου με τον Δωριέα.

PIAGGIO
ΜΕΤΑΧΕΙΡΙΣΜΕΝΑ
ΑΠΟ 16 € ΤΟ ΜΗΝΑ
ΧΩΡΙΣ ΠΡΟΚΑΤΑΒΟΛΗ
6 ΜΗΝΕΣ ΕΓΓΥΗΣΗ
Α.Β.Ε.Τ.Ε. Κ. ΚΩΣΤΑΡΙΔΗΣ
ΤΗΛ.: 2241078577
ΧΠ097

πωλήσεις

συνέχεια από την προηγούμενη

ΠΩΛΕΙΤΑΙ σε μπετά διώροφη **οικοδομή** 220 τ.μ. ολόκληρη ή ανά όροφο στην Παστίδα. Τιμή 176.000€. Πληρ. κ. Αννα 6947825786, όχι μεσίτες MZT030216

ΠΩΛΕΙΤΑΙ οικόπεδο 200 τ.μ. στο Νιοχώρι με συντελεστή δόμησης 1,4. Πληρ. Εμμ. Κρανίδης και Συνεργάτες, Αμερικής 50, τηλ. 2241027082, 6944347405 ΜΧΠ092.11

ΠΩΛΕΙΤΑΙ επιχείρηση εστιατορίου σε κεντρικό σημείο της πόλης. Πληρ. τηλ. 2241031155, 20540 MZT310128

ΕΥΚΑΙΡΙΑ. ΠΩΛΟΥΝΤΑΙ οικόπεδα εντός οικισμού Παστίδας 300 τ.μ. με δυνατότητα δόμησης 300 τ.μ. αντί 36.000 ευρώ. Μονοκατοικίες 127 τ.μ. σε μπετά διώροφες σε οικόπεδο 500 τ.μ. 90.000 ευρώ και σε οικόπεδο 1000 τ.μ. 125.000 ευρώ με πολύ ωραία θέα. Πληρ. τηλ. 2241047018, 6944182377 MZT310117

ΠΩΛΕΙΤΑΙ θιοτεχνικός χώρος 300 τ.μ. και 5 μέτρα ύψος καινούργιος με πλακάκια, ηλεκτρικές πόρτες κατάλληλος για οποιαδήποτε χρήση στο Τσαΐρι τιμή 176.000 ευρώ. Πληρ. Σταμάτης Μανωλάκος τηλ. 2241023815, 2241078275, 6945769958 ΜΧΠ1588

ΠΩΛΕΙΤΑΙ οικόπεδο 500 τ.μ. στην Ιξιά με δόμηση για 200 τ.μ. βρίσκεται κοντά στο Μίρα Μάρε. Πληρ. τηλ. 2241027082, 6944743405 κ. Εμμ. Κρανίδης και Συνεργάτες ΜΧΠ092.010

ΠΩΛΕΙΤΑΙ 4άρι **διαμέρισμα** επί της οδού Θ. Σοφούλη - γ' ορόφου με θέα το κάστρο και την θάλασσα. Πληρ. κ. Εμμ. Κρανίδης τηλ. 2241027082, 6944347405 ΜΧΠ092.8

ΠΩΛΕΙΤΑΙ μονοκατοικία 110 τ.μ. σε κατάσταση σοβάδες στο Γεννάδι με καταπληκτική θέα. Τιμή 100.000€. Πληρ. τηλ. 6947705714MZT200101

ΠΩΛΕΙΤΑΙ 3άρι **διαμέρισμα** σε καλή κατάσταση επί της οδού Κοδριγκτών - α' ορόφου με ωραία θέα. Δεκτά δάνεια. Πληρ. κ. Εμμ. Κρανίδης τηλ. 2241027082, 6944347405 ΜΧΠ092.7

ΠΩΛΕΙΤΑΙ ή ΕΝΟΙΚΙΑΖΕΤΑΙ από ιδιώτη καινούργια υπερπολυτελής **μονοκατοικία** με πισίνα στην περιοχή Βουνάρα στην Ιαλυσό 230 τ.μ. σε 1 στρέμμα οικόπεδο. Πληρ. τηλ. 6945957967 MAT7843

ΑΘΗΝΑ. ΑΜΠΕΛΟΚΗΠΟΙ ΠΩΛΟΥΝΤΑΙ διαμερίσματα από ιδιώτη 105 τ.μ. και 45 τ.μ., 2ου, 3ου, 4ου ορόφου, σε νεοανεγειρόμενη οικοδομή. Παράδοση τον Ιούλιο, εξαιρετικής κατασκευής, parking, μεγάλες βεράντες, φυσικό αέριο, ήσυχος δρόμος. Πλησίον Μετρό Πανόρμου και πρόσβαση στις λεωφόρους Μεσογείων και Κηφισίας. Πληρ. τηλ. 6944338442 MZT270120

ΠΩΛΕΙΤΑΙ επιχείρηση "καφετέρια" καινούργια στην Ανάληψη, ολόκληρη ή μερίδιο. Πληρ. τηλ. 6945503037 MZT240104

ΠΩΛΕΙΤΑΙ ή **ΕΝΟΙΚΙΑΖΕΤΑΙ επιχείρηση εστιατορίου** πλήρες εξοπλισμένο παραλιακό και με αίθουσα για λειτουργία όλο τον χρόνο. Μεγάλος πανέμορφος χώρος. Λόγω άλλης απασχόλησης, ευκολίες δεκτές. Πληρ. τηλ. 6932155284MZT250117

ΠΩΛΟΥΝΤΑΙ από ιδιοκτήτη-κατασκευαστή μεζονέτες στην Ιαλυσό από 125-160 τ.μ. αρίστης κατασκευής. Πληρ. τηλ. 6932350214 MZT190104

ΠΩΛΕΙΤΑΙ 3άρι **διαμέρισμα** επί της οδού Βορ. Ηπείρου με ωραία θέα. Πληρ. Εμμ. Κρανίδης και Συνεργάτες, μεσίτες, τηλ. 2241027082, 6944347405 ΜΧΠ092.56

ΠΩΛΟΥΝΤΑΙ από ιδιώτη: **Α)** Στο Γεννάδι οικόπεδο 2 στρέμματα με άδεια οικοδομής 200 μέτρα. **Β)** Στα Καλαβάρδα οικόπεδο 3 στρέμματα με άδεια οικοδομής 91 μέτρα. Πληρ. τηλ. 6973984108, 6977033037 MZT210104

ΠΩΛΕΙΤΑΙ 3άρι **διαμέρισμα** 70 τ.μ. επί της οδού Κων. Παλαιολόγου αξίας 76.302 ευρώ. Πληρ. Κτηματομεσιτικό Γραφείο Εμμ. Μ. Κρανίδης και Συνεργάτες, Αμερικής 50, ώρες γραφείου 9-13 και 5-9, τηλ. 2241027082, 26476, 6944347405 fax 2241027101 ΜΧΠ092.57

ΠΩΛΟΥΝΤΑΙ
καινούργια διαμερίσματα
με κεντρική αυτόνομη θέρμανση
και ασανσέρ
επί της Μιχ. Πετρίδη.
Πληρ. τηλ. (22410)30522, 93373, 6938883458
MZT020219

ΑΦΟΙ ΜΑΘΙΟΥ Ο.Ε.

D & M HOMES

ΑΓΟΡΕΣ ΟΙΚΟΠΕΔΩΝ - ΠΩΛΗΣΕΙΣ ΚΑΤΟΙΚΙΩΝ

Αναλαμβάνουμε τη διεκπεραίωση του δικού σας ακινήτου

.... Με τους καλύτερους όρους της αγοράς

1) Διώροφες **μονοκατοικίες** λουξ κατασκευής των 120 τ.μ. με 330 τ.μ. οικόπεδο σε ονειρεμένη τοποθεσία, περιοχή Ανοιξη, υπό κατασκευή.
2) **Μεζονέτες** λουξ κατασκευής των 140 τ.μ. σε 330 τ.μ. οικόπεδο με φανταστική θέα, περιοχή Κοκκερου - Κοσκινού, υπό κατασκευή
3) **Διαμερίσματα** των 130 τ.μ. -120 τ.μ.-110 τ.μ. στα Κοσκινού
4) **Οικόπεδο** 4.200 τ.μ. στο Τσαΐρι
5) **Μονοκατοικία** υπερλούξ κατασκευής με 1000 τ.μ. οικόπεδο (μόνο σοβαρές προτάσεις).

Με επιπελείο έμπειρων συνεργατών η εταιρία μας σας παρέχει την καλύτερη δική σας εξυπηρέτηση.
Αναλαμβάνουμε να διεκπεραιώσουμε τη διαχείριση του οικοπέδου σας με στόχο την καλύτερη αποδοσή του.

ΟΙΚΟΠΕΔΑ
ΑΝΤΙΠΑΡΟΧΕΣ
ΜΟΝΟΚΑΤΟΙΚΙΕΣ

ΖΗΤΟΥΝΤΑΙ ΟΙΚΟΠΕΔΑ

Βερολίνου 11 - Ροδίνι • τηλ.. 2241069515, κιν. 6945525475-6944370132
ΧΠ2652

ΠΑΡΑΔΟΣΙΑΚΗ ΤΕΧΝΗ



ΒΟΤΣΑΛΩΤΑ - ΨΗΦΙΔΩΤΑ - ΕΠΙΣΚΕΥΕΣ-ΑΠΟΚΑΤΑΣΤΑΣΕΙΣ ΒΥΖΑΝΤΙΝΩΝ - ΝΕΟΚΛΑΣΙΚΩΝ ΚΤΙΣΜΑΤΩΝ

Σ. ΓΡΑΙΚΟΣ
ΠΑΡΑΔΟΣΙΑΚΟΣ ΤΕΧΝΙΤΗΣ
ΤΗΛ. 6934596090
05169

ΑΦΑΝΤΟΥ

!!! ΑΓΟΡΑΣΤΕ ΤΩΡΑ !!!

ΜΕΖΟΝΕΤΕΣ ΥΠΟ ΑΝΕΓΕΡΣΗ

- Μεζονέτα 80 τ.μ. 99.000 ευρώ
- Μεζονέτα 90 τ.μ. 109.000 ευρώ
- Μεζονέτα 100 τ.μ. 119.000 ευρώ
- Μεζονέτα 110 τ.μ. 129.000 ευρώ
- Μεζονέτα 120 τ.μ. 144.000 ευρώ
- Μεζονέτα 130 τ.μ. 155.000 ευρώ
- Μεζονέτα 140 τ.μ. 169.000 ευρώ
- Μεζονέτα 150 τ.μ. 179.000 ευρώ
- Μεζονέτα 160 τ.μ. 189.000 ευρώ

Με το κλειδί στο χέρι και γραπτή εγγύηση

ΠΕΡΙΟΡΙΣΜΕΝΟΣ ΑΡΙΘΜΟΣ

ΕΞΟΧΙΚΕΣ ΚΑΤΟΙΚΙΕΣ ΥΠΟ ΑΝΕΓΕΡΣΗ

- 60 τ.μ. -1300 τ.μ. ΟΙΚΟΠΕΔΟ: 89.000 ευρώ
- 100 τ.μ. - 2000 τ.μ. ΟΙΚΟΠΕΔΟ: 149.000 ευρώ
- 105 τ.μ. - 3500 τ.μ. ΟΙΚΟΠΕΔΟ: 149.000 ευρώ

ΑΡΙΣΤΩΝ ΠΡΟΔΙΑΓΡΑΦΩΝ ΚΑΙ ΔΥΝΑΤΟΤΗΤΑ ΠΑΡΕΜΒΑΣΗΣ ΣΤΑ ΣΧΕΔΙΑ

ΡΟΔΙΝΙ

ΜΕΖΟΝΕΤΑ 135 τ.μ. -200 τ.μ. κήπος: 220.000 €

ΜΕΤΑΧΕΙΡΙΣΜΕΝΟ ΔΙΑΜΕΡΙΣΜΑ 102τ.μ. 149.000 €

ΔΑΝΕΙΑ ΔΕΚΤΑ

ΑΚΙΝΗΤΑ ΡΟΔΟΥ Ε.Π.Ε.
Τηλ. 6937126127
15ο χλμ. Ρόδου-Λίνδου, Φαληράκι
τηλ. 2241085010 φαξ 2241085030

Κατασκευάζουμε το δικό σας σπίτι όπου το θέλετε και όπως το θέλετε

MAT173

Ευρωπαϊκή Επενδυτική
Κτηματομεσιτικό Γραφείο
Θεόφιλος Κλωνάρης
Εθνικής Αντίστασης 48 τηλ.2241039300,κιν.6977582152

Πωλείται επικερδής επιχείρηση εστιατορίου σε τουριστική περιοχή της πόλης πλήρως εξοπλισμένη λόγω συνταξιοδότησης

ΔΙΑΜΕΡΙΣΜΑΤΑ:

Ισόγειο δυάρι διαμέρισμα υπο κατασκευή με αυλή στην Ανάληψη	€ 85000
Διαμέρισμα 90 τ.μ.στην Μητροπολη,με θέρμανση,τζάκι,αυλή,ανακαινισμένο	€ 90000
Διαμερίσματα 3 υπνοδωματίων υπο κατασκευή σε μικρή οικοδομή,lux κατασκευής	€149000
Διαμέρισμα 115 τ.μ. στα Κοσκινού καινούργιο με 3 υπνοδωμάτια,**ευκαιρία**	€ 132000
Αποθήκη 160τ.μ. επί της Στ.Κωτιάδη,δύο χώρων με τουαλέτα,ημιυπόγεια	€ 55000
Διαμέρισμα 85 τ.μ.με 2 υπνοδωμάτια,χώρο στάθμευσης και αποθήκη 12τ.μ.	€ 147000
Οροφοδιαμέρισμα 100 τ.μ. σε μικρή οικοδομή 2 διαμερισμάτων καινούργιο	€ 195000
Διαμερίσματα στην Ανάληψη 105τ.μ.με 3 υπν/τια lux κατασκευής προς	€ 200000
Α' όροφος διπλοκατοικίας 103τ.μ. στον Νηρέα κατάλληλο για 2 γκαρσονιέρες	€ 102000

18 studios ανακαινισμένα, πλήρως επιπλωμένα & εξοπλισμένα πωλούνται και μεμονομένα
Καινούργιο κατάστημα γωνιακό με 17μ βιτρίνα σε εμπορικό σημείο της πόλης

ΜΟΝΟΚΑΤΟΙΚΙΕΣ:

Κατοικία στην Παλιά Πόλη 35τ.μ.+35τ.μ.,με άδεια χρήσεως καταστήματος	€ 60000
Μονοκατοικία 65τ.μ. στον Αρχάγγελο σε μαρμαροσουβά με 1 υπν/τιο	€ 65000
Κοσκινού μονοκατοικία 130 τ.μ σε μπετά με καταπληκτική θέα	€ 100000
Μονοκατοικίες στην Ιξιά, κοντά στην Ρόδο 165 τ.μ. με 4 υπνοδωμάτια	€ 280000
Διατηρητέα μονοκατοικία στην Ρόδο 280τ.μ. με αυλή,πλήρως ανακαινισμένη	€ 265000

ΟΙΚΟΠΕΔΑ:

Οικόπεδο 12000τ.μ.στο Τσαίρι(Αγία Βαρβάρα) περιφραγμένο,ρεύμα,νερό	€176000
Οικόπεδο 1000τ.μ. κοντα στο Νοσοκομείο στην Β φάση επέκτασης	€ 60000
Οικόπεδο κοντά στο Νοσοκομείο 4000 τ.μ.,πανοραμικό	€190000
Οικόπεδο 3600 τ.μ.στην Λαχανιά άρτιο κ οικοδ/μο με θέα θάλασσα	€ 63000
Οικόπεδο στην ζώνη οικισμού Κοσκινού 1000τ.μ. με άδεια οικοδομής για 150τ.μ.	€ 73367

Αγορές-πωλήσεις-μισθώσεις-εκτιμήσεις-Ακινήτων
Δάνεια Δεκτά
ΧΠ2694

LANDSCOPE ΚΤΗΜΑΤΟΜΕΣΙΤΙΚΗ

ΠΑΡΟΧΗ ΟΛΟΚΛΗΡΩΜΕΝΩΝ ΥΠΗΡΕΣΙΩΝ ΥΨΗΛΗΣ ΠΟΙΟΤΗΤΑΣ ΣΕ ΟΤΙΔΗΠΟΤΕ ΑΦΟΡΑ ΤΗΝ ΑΚΙΝΗΤΗ ΠΕΡΙΟΥΣΙΑ ΣΑΣ

Έξυπνες αγορές
Εχεμύθεια
Κοντά σας και μετά την πώληση
Συνεχής ενημέρωση αξίας





Διαπραγματεύσεις για την αντιπαροχή
Ανταλλαγές
Αποτελεσματικότητα

Πλήρης κάλυψη πρίν και μετά την υπογραφή του συμβολαίου

Αξιοπιστία
Μισθώσεις ακινήτων
Προβολή και προώθηση



Σας ευχαριστούμε για την εμπιστοσύνη σας !

Σταμάτης Π. Χατζηλαζάρου & Συνεργάτες
ΕΘΝΙΚΗΣ ΑΝΤΙΣΤΑΣΗΣ & ΤΣΑΛΔΑΡΗ (πανω απο τον Κωτσόβολο)
www.landscope.gr - ΤΗΛ / ΦΑΞ : 22410 28629 - ΚΙΝ : 6972 257246
ΧΠ2557

πωλησεις

συνέχεια από την προηγούμενη

ΠΩΛΕΙΤΑΙ πολυτελής μονοκατοικία 135 τ.μ. με 1.200 τ.μ. οικόπεδο στο κύμα στην περιοχή Γεννάδι. Πληρ. τηλ. 6947705714 MZT200102

ΠΩΛΕΙΤΑΙ στ' Αφάντου παραθαλάσσιο **οικόπεδο** 1.300 τ.μ. και εντός οικισμού 230 τ.μ. (με συντελεστή 1). Πωλείται **διαμέρισμα** στα Κοσκινού 210 τ.μ. διαμπερές, **ρετιρέ** 45 τ.μ. Πληρ. τηλ. 2241034886, 6932437142 MAT7780

ΠΩΛΕΙΤΑΙ αγρός 2.000 τ.μ. άρτιος και οικοδομήσιμος στην Αγία Βαρβάρα - Ασγούρου. Πληρ. Κτηματομεσιτικό Γραφείο Εμμ. Μ. Κρανίδης και Συνεργάτες, Αμερικής 50, ώρες γραφείου 9-13 και 5-9, τηλ. 2241027082, 26476, 6944347405 fax 2241027101 ΜΧΠ092.51

ΠΩΛΕΙΤΑΙ ξενοδοχείο 2 αστέρων ανακαινισμένο με σύγχρονο εξοπλισμό 130 κλινών, εντός πόλεως Ρόδου. Πληρ. Κτηματομεσιτικό Γραφείο Εμμ. Μ. Κρανίδης και Συνεργάτες, Αμερικής 50, ώρες γραφείου 9-13 και 5-9, τηλ. 2241027082, 26476, 6944347405 fax 2241027101 ΜΧΠ092.54

ΠΩΛΕΙΤΑΙ διαμέρισμα 3 υπνοδωματίων, 2 WC, αποθήκη, γκαράζ, 3ου ορόφου, κεντρική θέρμανση, καινούργιο κοντά στην οδό Καναδά. Πληρ. Κτηματομεσιτικό Γραφείο Εμμ. Μ. Κρανίδης και Συνεργάτες, Αμερικής 50, ώρες γραφείου 9-13 και 5-9, τηλ. 2241027082, 26476, 6944347405 fax 2241027101 ΜΧΠ092.52

ΠΩΛΕΙΤΑΙ βιοτεχνικός χώρος 300 τ.μ., ύψους 5 μ. στο Τσαΐρι (οικισμός Ξυλουργών) ο οποίος διαθέτει μεγάλες πόρτες και στο δάπεδο πλακίδια εμαγιέ, είναι ελεύθερος μίσθωσης. Πληρ. Κτηματομεσιτικό Γραφείο Εμμ. Μ. Κρανίδης και Συνεργάτες, Αμερικής 50, ώρες γραφείου 9-13 και 5-9, τηλ. 2241027082, 26476, 6944347405 fax 2241027101 ΜΧΠ092.49

ΠΩΛΟΥΝΤΑΙ μεζονέτες 2όροφες με κήπο, από 130 τ.μ. καλής κατασκευής στην Παστίδα. Πληρ. Κτηματομεσιτικό Γραφείο Εμμ. Μ. Κρανίδης και Συνεργάτες, Αμερικής 50, ώρες γραφείου 9-13 και 5-9, τηλ. 2241027082, 26476, 6944347405 fax 2241027101 ΜΧΠ092.46

ΠΩΛΕΙΤΑΙ 3άρι **διαμέρισμα** στην Ιξιά με γκαράζ. Πληρ. Κτηματομεσιτικό Γραφείο Εμμ. Μ. Κρανίδης και Συνεργάτες, Αμερικής 50, ώρες γραφείου 9-13 και 5-9, τηλ. 2241027082, 26476, 6944347405 fax 2241027101 ΜΧΠ092.48

ΠΩΛΕΙΤΑΙ 3άρι **διαμέρισμα** α' ορόφου καλής κατασκευής επί της οδού Κένναντυ. Πληρ. Εμμ. Κρανίδης και Συνεργάτες, μεσίτες, τηλ. 2241027082, 6944347405 ΜΧΠ092.55

ΠΩΛΕΙΤΑΙ στο Φαληράκι **κατάστημα** 55 τ.μ. με υπόγειο 55 τ.μ. (διαμορφωμένο σε δύο διαμερίσματα) και 500 τ.μ. κήπο κοντά στα ξενοδοχεία. Πληρ. Κτηματομεσιτικό Γραφείο Εμμ. Μ. Κρανίδης και Συνεργάτες, Αμερικής 50, ώρες γραφείου 9-13 και 5-9, τηλ. 2241027082, 26476, 6944347405 fax 2241027101 ΜΧΠ092.47

ΠΩΛΕΙΤΑΙ αγρός 1.300 τ.μ. με άδεια 2ορόφου οικίας και υπογείου χώρου, έχει πρόσωπο σε επαρχιακή οδό και βρίσκεται στο Κανδυλί - Ιξιά. Πληρ. Κτηματομεσιτικό Γραφείο Εμμ. Μ. Κρανίδης και Συνεργάτες, Αμερικής 50, ώρες γραφείου 9-13 και 5-9, τηλ. 2241027082, 26476, 6944347405 fax 2241027101 ΜΧΠ092.53

ΠΩΛΕΙΤΑΙ αρχοντική κατοικία 150 τ.μ. διώροφη με κήπο σε ήσυχο δρόμο κοντά στον Αγιο Ιωάννη. Πληρ. Κτηματομεσιτικό Γραφείο Εμμ. Μ. Κρανίδης και Συνεργάτες, Αμερικής 50, ώρες γραφείου 9-13 και 5-9, τηλ. 2241027082, 26476, 6944347405 fax 2241027101 ΜΧΠ092.50

μαθηματα

ΙΤΑΛΙΚΑ!!! ΚΑΘΗΓΗΤΡΙΑ ΙΤΑΛΙΚΩΝ ΜΕ ΠΟΛΥΕΤΗ ΠΕΙΡΑ ΠΑΡΑΔΙΔΕΙ ΙΔΙΑΙΤΕΡΑ ΜΑΘΗΜΑΤΑ ΣΕ ΟΛΑ ΤΑ ΕΠΙΠΕΔΑ ΜΕ ΠΡΟΣΙΤΕΣ ΤΙΜΕΣ. ΠΛΗΡ. ΤΗΛ. 6946671122 MZT040202

ΑΓΓΛΙΚΑ. ΜΑΘΑΙΝΕΤΕ ΓΡΗΓΟΡΑ ΜΕ ΜΟΝΤΕΡΝΑ ΜΕΘΟΔΟ 20 ΜΑΘΗΜΑΤΩΝ ΑΠΟ ΕΜΠΕΙΡΟ ΚΑΘΗΓΗΤΗ. ΚΑΤΑΛΛΗΛΟ ΓΙΑ ΑΡΧΑΡΙΟΥΣ ΣΕΡΒΙΤΟΡΟΥΣ, ΞΕΝΟΔΟΧΟΥΠΑΛΛΗΛΟΥΣ, ΑΛΛΟΔΑΠΟΥΣ. ΚΑΛΕΣ ΤΙΜΕΣ. ΠΛΗΡ. ΤΗΛ. 2241064335, 6977004776 MZT070224

ΚΑΘΗΓΗΤΡΙΑ ΑΓΓΛΙΚΩΝ με 20ετή πείρα με μητρική γλώσσα την Αγγλική με άριστη προφορά, παραδίδει ιδιαίτερα μαθήματα σε μεμονωμένους ή σε μικρά γκρουπ ή σε ενήλικες για να μάθουν την γλώσσα για τη δουλειά τους ή τα παιδιά της πρώτης τάξης του Δημοτικού, σε αρχάριους και προχωρημένους με εξασφαλισμένη επιτυχία εξετάσεων FIRST CERTIFICATE (LOWER) C.F.C.-ECCE, PROFICIENCY MIGHIGAN και το ΚΡΑΤΙΚΟ ΠΙΣΤΟΠΟΙΗΤΙΚΟ ΓΛΩΣΣΟΜΑΘΕΙΑΣ και TOEIC αναγνωρισμένο διεθνώς. Οργανωμένη και άρτια διδακτική ύλη, προβολές VIDEO και κασέτα, συστηματική ενημέρωση γονέων, υπεύθυνη εργασία και τιμές λογικές. Πληρ. τηλ. 2241075959, 6972912196 MZT070220

ΓΑΛΛΙΚΑ, ΙΣΠΑΝΙΚΑ, ΙΤΑΛΙΚΑ. Παραδίδονται μαθήματα από πτυχιούχο καθηγήτρια με πολυετή πείρα Sorbonne και Universidad de Valencia για όλα τα επίπεδα και για ξενοδοχούπαλλήλους εν όψει της τουριστικής σεζόν. Εμπορική αλληλογραφία, προετοιμασία πτυχίων CERVANTES, CELI (Perugia), Γαλλικού Ινστιτούτου. Τιμές προσιτές. Πληρ. τηλ. 6978733260MZT040211

ΜΑΘΗΜΑΤΙΚΑ - ΦΥΣΙΚΗ - ΧΗΜΕΙΑ - ΦΙΛΟΛΟΓΙΚΑ - ΟΙΚΟΝΟΜΙΚΑ ΔΙΚΤΥΑ. Διδάσκονται σε ολιγομελή τμήματα για όλες τις τάξεις Γυμνασίου-Ενιαίου Λυκείου και ΤΕΕ. Πληρ. τηλ. 2241028053MXP12045

Πτυχιούχος ΝΗΠΙΑΓΩΓΟΣ παραδίδει ιδιαίτερα μαθήματα σε παιδιά Δημοτικού και αναλαμβάνει τη δημιουργική απασχόληση και φύλαξη παιδιού. Πληρ. τηλ. 6972617120 MXP12039

ΚΑΘΗΓΗΤΗΣ, αριστούχος απόφοιτος (MASTER) SCHILLER INTERNATIONAL UNIVERSITY παραδίδει μαθήματα **κατ' οίκον** σε αρχάριους, προχωρημένους, ξενοδοχούπαλλήλους. Εξασφαλισμένη επιτυχία εξετάσεων FIRST CERTIFICATE, ECCE, CAMBRIDGE και MICHIGAN, PROFICIENCY, TOEIC, TOEFL καθώς και ΚΡΑΤΙΚΟΥ ΠΙΣΤΟΠΟΙΗΤΙΚΟΥ ΓΛΩΣΣΟΜΑΘΕΙΑΣ. Προετοιμασία για INICIAL, INTERMEDIO, SUPERIOR Ισπανικής, CELI 1,2,3,4,5 Ιταλικής όπως και για εξετάσεις εισαγωγής σε Πανεπιστήμιο εξωτερικού. Τιμές λογικές. Μεταφράσεις δεκτές. Πληρ. τηλ. 2241025133 MXP19281

ΜΑΘΗΜΑΤΙΚΑ. Παραδίδονται ιδιαίτερα μαθήματα σε μαθητές γυμνασίου-Λυκείου-ΤΕΕ. Κάλυψη κενών και υπεύθυνη προετοιμασία για τις εξετάσεις. Πληρ. τηλ. 6948893531 MZT250108

ΦΙΛΟΛΟΓΟΣ παραδίδει ιδιαίτερα μαθήματα σε παιδιά δημοτικού, γυμνασίου και λυκείου. Πληρ. τηλ. 6937361852 MZT180113

ΜΑΘΗΜΑΤΙΚΑ-ΦΥΣΙΚΗ-ΧΗΜΕΙΑ. Παραδίδονται από μαθηματικό και φυσικό ιδιαίτερα μαθήματα σε μεμονωμένους μαθητές Γυμνασίου-Λυκείου-ΤΕΕ (όλων των κατευθύνσεων) που επιθυμούν την απόκτηση ουσιαστικών γνώσεων και την επίτευξη των στόχων τους (κατόπιν συνεννοήσεως δεκτά και γκρουπ 2-3 μαθητών). Πληρ. τηλ. 2241024369, 6948893531, 6973025100 MZT010226

εργασιες

ΑΠΟ ANASSA CAFE ΖΗΤΕΙΤΑΙ ΜΠΑΡΜΑΝ ΚΑΙ ΣΕΡΒΙΤΟΡΕΣ ΜΕ ΠΡΟΥΠΗΡΕΣΙΑ ΗΛΙΚΙΑ 19 ΕΩΣ 30 ΕΤΩΝ. ΠΛΗΡ. ΤΗΛ. 6942985994, 2241069919 MAT00174

ΖΗΤΕΙΤΑΙ κυρία για να προσέχει ηλικιωμένο ζεύγος σε χωριό της Ρόδου. Πληρ. τηλ. 2241066277, 6945296263 MZT070226

NewAge Real Estate

Νέα Εποχή στο Χώρο του Ακινήτου

ΜΕΛΕΟΥΝΗ – ΚΕΧΑΓΙΑ ΜΑΙΡΗ

ΠΩΛΟΥΝΤΑΙ

ΔΙΑΜΕΡΙΣΜΑΤΑ
Μεγάλη γκάμα διαμερισμάτων μικρών ή μεγαλύτερων, στην Ρόδο, Ιξιά, Ιαλυσό και Κοσκινού

ΜΕΖΟΝΕΤΕΣ
Τελειωμένες ή σε μπετά στην Ιξιά, Ιαλυσό, Κοσκινού, Κιοτάρι και Γεννάδι

ΜΟΝΟΚΑΤΟΙΚΙΕΣ
Μεγάλες κατοικίες στα Κοσκινού, Ασγούρου, Ιξιά

ΟΙΚΟΠΕΔΑ
Στην Ιξιά, Κανδυλί, Ασγούρου, Κιοτάρι, Γεννάδι

ΕΠΙΧΕΙΡΗΣΕΙΣ
Πωλούνται επικερδείς επιχειρήσεις

✓ **ΖΗΤΟΥΝΤΑΙ ΟΙΚΟΠΕΔΑ ΓΙΑ ΑΝΤΙΠΑΡΟΧΗ**

✓ **ΑΝΑΛΑΜΒΑΝΟΥΜΕ ΤΗΝ ΕΚΔΟΣΗ ΚΑΘΕ ΕΙΔΟΥΣ ΔΑΝΕΙΟΥ ΣΑΣ**

Θεμ. Σοφούλη 8 - 85100 Ρόδος Τηλ. & Fax: 22410 23447
Κιν. 6948 808023 - E-mail: info@newage-realestate.gr

XΠ2671

ΚΛΑΔΟΓΕΝΗΣ ΜΙΧΑΗΛ
ΠΟΛΙΤΙΚΟΣ ΜΗΧΑΝΙΚΟΣ Ε.Μ.Π.
ΑΤΤΑΒΥΡΟΥ 20-ΡΟΔΟΣ
ΤΗΛ. 2241022394

ΠΩΛΟΥΝΤΑΙ

1. **Μεζονέτες** με απεριόριστη θέα και θέα στη θάλασσα, στο Καρακόνερο, με 3 υπνοδωμάτια, σαλόνι, κουζίνα, 2 λουτρά, αποθήκης και με υπόγειο χώρο στάθμευσης και λοιπών βοηθητικών χώρων, εμβαδού 125 τ.μ. και εμβαδού υπογείου 65 τ.μ., συνολικής επιφάνειας με το υπόγειο 190 τ.μ.
2. **Διαμερίσματα** πολυτελούς κατασκευής με απεριόριστη θέα και θέα στη θάλασσα, στο Καρακόνερο, με 3 υπνοδωμάτια, λουτρού και αποθήκης εμβαδού 105 τ.μ.

AE0058

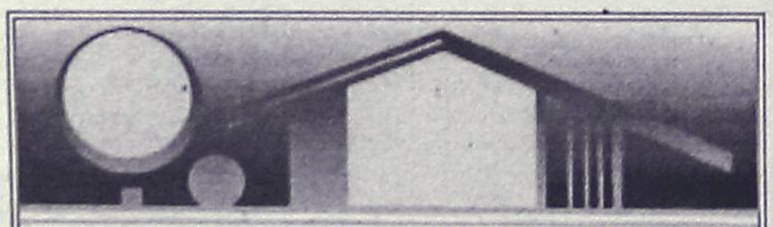

ΚΤΗΜΑΤΟΜΕΣΙΤΙΚΟ ΓΡΑΦΕΙΟ

ΑΙΓΑΙΟΚΤΗΜΑΤΙΚΗ

ΣΤΟ ΓΡΑΦΕΙΟ ΜΑΣ ΘΑ ΒΡΕΙΤΕ ΜΕΓΑΛΗ ΠΟΙΚΙΛΙΑ ΑΠΟ:

- Μεταχειρισμένα διαμερίσματα
- Καινούργια ή υπό κατασκευή στις καλύτερες τιμές της αγοράς
- Μεζονέτες και μονοκατοικίες
- Οικόπεδα εντός και εκτός πόλεως
- Ενοικιάσεις διαμ/των κατ/των
- Αντιπαροχές οικοπέδων
- Δωρεάν εκτιμήσεις ακινήτων

ΡΕΝΑ ΒΑΖΟΥΚΟΥ
(ΜΕΣΙΤΗΣ ΑΣΤΙΚΩΝ ΣΥΜΒΑΣΕΩΝ)
ΔΙΕΥΘ. ΓΡΑΦΕΙΟΥ ΔΗΜ. ΘΕΟΔΩΡΑΚΗ 3
9-1 το πρωί καθημερινά και 6.30-9 απ/τα (Δευτ. και Πέμπτης)
Τηλ. (22410) 22943-28838 FAX: 28838, κιν. 6945466773
email.vazoukou@acn.gr

XΠ851

alpha ΟΙΚΟΔΟΜΙΚΗ

Αντιπαροχές

Εργολαβίες

Αναπαλαιώσεις

Αναστηλώσεις

Εκδοση Στεγαστικών Δανείων

Εκδοση Επαγγελματικών Δανείων

Εκδοση Επισκευαστικών Δανείων

Οικονομοτεχνικές Μελέτες

Ενταξη σε Επιδοτούμενα Προγράμματα Ευρωπαϊκής Ενωσης

ΕΜΠΟΡΙΚΟ ΚΕΝΤΡΟ ΜΗΛΕΙΑ
1ος ΟΡΟΦΟΣ
ΤΗΛ.: 22410-69984
22410-69985
FAX: 22410-69889
email: alfaltd@acn.gr

alpha ΟΙΚΟΔΟΜΙΚΗ

Νέα συγκροτήματα διώροφων μονοκατοικών σε ανεξάρτητα οικόπεδα στην Παστίδα εντός σχεδίου σε καταπράσινο περιβάλλον με θέα τη Φιλέρημο. Πωλούνται μονοκατοικίες 130 τ.μ. και 160 τ.μ. τελειωμένες σε δικό τους οικόπεδο. Δεκτά όλα τα δάνεια.

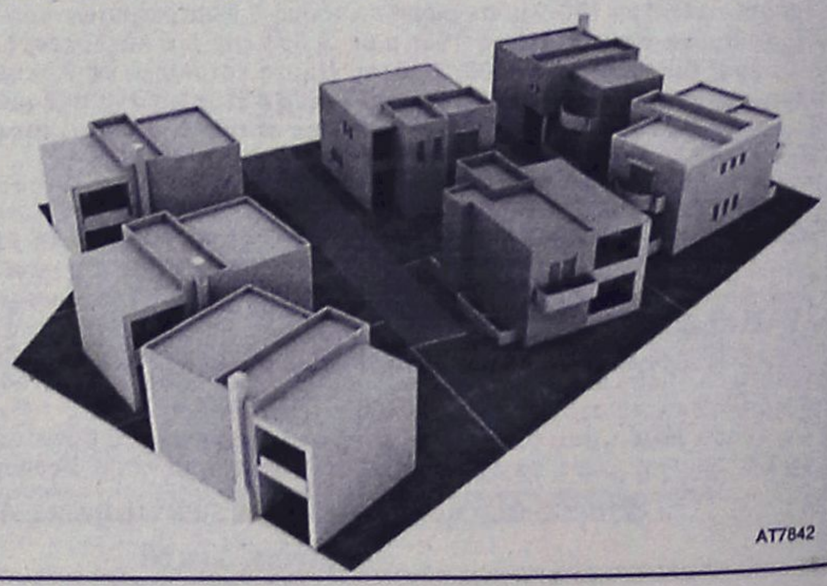

AT7842

εργασιες

συνέχεια από την προηγούμενη

ΖΗΤΟΥΝΤΑΙ ΑΠΟ ΤΟ ΞΕΝΟΔΟΧΕΙΟ GOLDEN ODYSSEY 4 ΑΣΤΕΡΩΝ, ΠΕΡΙΟΧΗ ΚΟΛΥΜΠΙΑ ΠΡΟΣΩΠΙΚΟ ΟΛΩΝ ΤΩΝ ΕΙΔΙΚΟΤΗΤΩΝ: ΑΡΤΟΖΑΧΑΡΟΠΛΑΣΤΗΣ, ΥΠΕΥΘΥΝΟΣ ΕΣΤΙΑΤΟΡΙΟΥ ΚΑΙ ΒΟΗΘΟΙ, ΜΠΑΡΓΟΥΜΑΝ 'Η ΜΠΑΡΜΑΝ, ΚΑΜΑΡΙΕΡΕΣ, ΛΑΝΤΖΙΕΡΑ Κ.ΛΠ. ΑΙΤΗΣΕΙΣ ΣΤΟ ΞΕΝΟΔΟΧΕΙΟ ΑΠΟ ΩΡΑ 11.30 ΕΩΣ 13.30 ΠΛΗΡ. ΤΗΛ. 2241056401, 2241021262 MZT050208

Από βιοτεχνία ζαχαρωδών προϊόντων και μπαχαρικών **ΖΗΤΟΥΝΤΑΙ κοπέλες** για να εργαστούν στο τμήμα παραγωγής. Μισθός ικανοποιητικός, άριστο περιβάλλον εργασίας. Πληρ. τηλ. (22410)48550, 48551 MZT070201

ΖΗΤΕΙΤΑΙ καθαρίστρια για απογευματινή απασχόληση, ωράριο 17.15-23.15, καθημερινώς εκτός Κυριακής. Πληρ. τηλ. 2241062481MZT070204

ΖΗΤΟΥΝΤΑΙ σερβιτόρος και **βοηθός σερβιτόρος** για Ελληνικό εστιατόριο στην Π. Πόλη. Πληρ. τηλ. 6942613840 MZT020235

Από παιδικό σταθμό **ΖΗΤΕΙΤΑΙ οδηγός** με δίπλωμα 4ης κατηγορίας (Δ). Αποστολή βιογραφικών p.k.n.v@otenet.gr. Πληρ. τηλ. 2241098325, 6946006708 κ. Βάσω MXP12046

ΖΗΤΟΥΝΤΑΙ οδηγοί με δίπλωμα γ' κατηγορίας και **εργάτες.** Πληρ. τηλ. 2241060345 MAT000120

ARE YOU LOOKING FOR A JOB? THE RESERVATION DEPARTMENT OF CLUB GREECE IS LOOKING TO RECRUIT A SCANDINAVIAN PERSON. THE CANDIDATE SHOULD HAVE COMPUTER KNOWLEDGE AND ANY ADDITIONAL ADVANTAGES WILL BE TAKEN INTO CONSIDERATION. OUR COMPANTY OFFERS MODERN TRAINING AND DEVELOPMENT PROGRAMS, EXCELLENT WORKING ENVIRONMENT AND OFFICE HOURS 10H00-18H00, MONDAY TILL FRIDAY. FOR MORE INFORMATION AND TO BOOK APPOINTMENT FOR INTERVIEW PLEASE CONTACT MRS. KATERINA RAGAZZI ON 22410-96369 OR 22410-94245 BETWEEN 10H00-18H00 MZT030224

ΖΗΤΕΙΤΑΙ από εταιρία κατεψυγμένων προϊόντων με έδρα Αθήνα, **οδηγός** 20 έως 32 ετών για πλήρη απασχόληση. Πληρ. τηλ. 2241027456, 2241043446, 6947272541, ώρες 09.00-13.00 και 18.00-21.00 MXP12032

ΖΗΤΕΙΤΑΙ έμπειρη **πωλήτρια** για χρυσοχοείο στην Παλιά Πόλη. Απαραιτήτως να ομιλεί αγγλικά-γερμανικά ή και τρίτη γλώσσα. Για 8ωρη απασχόληση. Πληρ. κιν. 6945792407 MXP12044

ΖΗΤΕΙΤΑΙ βοηθός αποθηκάριου για αποθήκη γενικού εμπορίου. Πληρ. τηλ. (22410)48551, 48552 MXP12050

ΖΗΤΕΙΤΑΙ από εστιατόριο στην παλιά Πόλη για καλοκαιρινή σεζόν α) μάγειρας, β) βοηθός μαγείρου, γ) λαντζιέρα, δ) αποθηκάριος, ε) σερβιτόρος, στ) βοηθός σερβιτόρου, ζ) ψήστης, η) ταμίας, θ) σερβιτόρος για την υποδοχή πελατών, ι) βοηθός λογιστού για 12μηνη απασχόληση. Πληρ. τηλ. 2241022282, 10.00-12.00 και 20.00-22.00 και 6948587305 κ. Βαγγέλη MAT000102

ΖΗΤΕΙΤΑΙ κυρία για βοηθός μάγειρα και **άτομο** να εργασθεί στο μπαρ για Ελληνικό εστιατόριο στην Π. Πόλη. Πληρ. τηλ. 6942613840 MZT020234

ΖΗΤΕΙΤΑΙ εμφανίσιμη **σερβιτόρα** με προϋπηρεσία για την ταβέρνα ΜΕΣΟΓΕΙΟΣ στην Ιαλυσό. Μισθός, Ασφάλεια, τυχερά. Εναρξη εργασία 1η Μαρτίου έως 30 Οκτωβρίου. Πληρ. τηλ. 2241091365, 6972509567 MAT7818

ΑΒΑΔΙΣΤΑ, ΑΒΑΣΑΝΙΣΤΑ επιχείρηση στο σπίτι ή το χώρο σας. Αμεση κάλυψη θέσεων ανεξάρτητης συνεργασίας. Οχι ντίλερ, πλασιέ, πωλητές. Internet επιθυμητό. Ημιαπασχόληση 500-1500 ευρώ πλήρης απασχόληση 1500-6500 ευρώ. Bonus, προμήθειες 5%, πληρωμένες διακοπές. Τμήμα εξυπηρέτησης συνεργατών 2241030078, www.umswork4 you.com MAT5525

ΖΗΤΕΙΤΑΙ πωλήτρια για το Σουηδικό καφέ "KRINGLAN" απαραίτητη προϋπηρεσία με αγγλική γλώσσα. Ωράριο συνεχόμενο, απασχόληση 12μηνη. Πληρ. τηλ. 6948070851 MZT010201

Από τεχνική - κατασκευαστική εταιρεία **ΖΗΤΕΙΤΑΙ νέα** με γνώσεις υπολογιστή και εξειδίκευση στο αρχιτεκτονικό σχέδιο. Πληρ. τηλ. 2241070950 κ. Κατερίνα από 09.00-14.00 και από 18.00-21.00 MZT310130

ΖΗΤΕΙΤΑΙ σοβαρή κυρία άνω των 50 ετών για να βοηθά ηλικιωμένο άνω 85 ετών να κοιμάται και να τρώει στο σπίτι. Πληρ. τηλ. 2241083078 ώρες 18.00-24.00 MZT310111

ΖΗΤΟΥΝΤΑΙ κοπέλες για καφέ μπαρ για πρωινή και βραδινή απασχόληση στο κέντρο της πόλης της Ρόδου. Πληρ. τηλ. 6944428679 MZT270126

ΑΠΟ ΤΟ ΞΕΝΟΔΟΧΕΙΟ ΑΜΦΙΤΡΙΤΗ ΣΤΟΥΣ ΠΕΥΚΟΥΣ ΖΗΤΟΥΝΤΑΙ ΑΤΟΜΑ ΓΙΑ ΟΛΕΣ ΤΙΣ ΕΙΔΙΚΟΤΗΤΕΣ. ΠΛΗΡ. ΤΗΛ. 2244031370 MAT7784(1)

Μεγάλη Πολυεθνική Εταιρεία ανοίγει θυγατρική στην Αυστραλία και **ΖΗΤΑΕΙ** Ελληνες συνεργάτες, που έχουν γνωριμίες ή συγγενείς στην Αυστραλία, με πολύ υψηλή αμοιβή. Για περισσότερες πληρ. επικοινωνείστε στο 6944368459, απογευματινές ώρες 5-9 μ.μ. MZT250112

ΖΗΤΟΥΝΤΑΙ εμφανίσιμες κοπέλες για εργασία σε cafe-bar. Πληρ. τηλ. 6947930115, 2241047228 MZT240113

διαφορα

ΠΩΛΟΥΝΤΑΙ ΕΥΚΑΙΡΙΑ στο 1/3 της αξίας: Πιάτα και τα ακόλουθα σε δωδεκάδες ή και σε 20 τεμάχια σετ κομπλέ, πορσελάνης Αγγλίας, BONE CHINA, ROYAL ALBERT με περίβλημα γύρου από χρυσό. Επίσης κρύσταλλα και χρωματιστά με αρκετό από χρυσό περίβλημα. Πληρ. τηλ. 2241032296 MZT070205

ΠΩΛΟΥΝΤΑΙ - ΑΓΟΡΕΣ 2004. ΚΑΡΕΚΛΕΣ. πολυθρόνα αλουμινίου κ' ξύλο, **ΤΡΑΠΕΖΙΑ** πόδι PALMA αλουμ. τετρανυχ. 70Χ70επιφάνειας BEECH. **ΤΡΑΠΕΖΙΑ** πόδι PALMA αλουμ 70Χ120 επιφάνεια BEECH. INOX τραπέζι Φ. 60 μπάρ-αλουμινίου, σκαμπώ λάμα αλουμίνιο ξύλο. **ΔΙΑΦΟΡΑ** βιτρίνα PANAVISION - ψυγείο, κρέπα ηλεκτρ. διπλή, αποχυμωτής, μίξερ ζαχαρ. 20 lt, τυροπιτιέρα 80 τ., ζαμπονομηχανή, βιτρίνα όρθια Scailoa - ψυγείο, φούρνος επαγγελματικός. Πληρ. τηλ. 2241052313, 6948204924 MZT070202

ΘΕΛΕΤΕ ΝΑ ΕΛΕΓΞΕΤΕ ΤΟ ΒΑΡΟΣ ΣΑΣ; Γρήγορα, Εύκολα και Υγεινά; **ΧΩΡΙΣ ΝΑ ΠΕΙΝΑΤΕ:** Η 25χρονη πείρα της εταιρείας μας, καθώς και η συνεργασία μας σε 65 χώρες εγγυούνται για το αποτέλεσμα σας. Αυξήστε την καλή διάθεση, την ενέργεια, και τις επιδόσεις σας. Προσφέρουμε **ΔΩΡΕΑΝ** λιπομέτρηση και παρακολούθηση των αποτελεσμάτων. Πληρ. τηλ. 6945915043 MZT050203

ΠΩΛΟΥΝΤΑΙ ΛΟΓΩ ΚΛΕΙΣΙΜΑΤΟΣ ΚΑΤΑΣΤΗΜΑΤΟΣ ΡΟΥΧΑ, ΕΠΙΠΛΑ ΚΑΙ ΜΕΤΑΛΛΙΚΑ STAN, ΚΑΘΩΣ ΕΠΙΣΗΣ ΚΑΙ ΕΞΟΠΛΙΣΜΟΣ ΚΑΤΑΣΤΗΜΑΤΟΣ. ΠΛΗΡ. ΤΗΛ. 6944865315 MZT030226

ΑΦΥΓΡΑΝΤΗΡΑΣ, ΠΩΛΕΙΤΑΙ από ιδιώτη, σε άριστη κατάσταση, ιδανικός για την υγρασία της Ρόδου, για χώρους έως 180 τ.μ., 16lt/24h, με ηλεκτρονικό χειριστήριο, ένδειξη υγρασίας περιβάλλοντος, φίλτρο αέρα, λόγω αναχώρησης. Πληρ. τηλ. 6936551627 MZT040219

ΠΩΛΕΙΤΑΙ εμπόρευμα από κατάστημα DVD, όλος ο εξοπλισμός 2000 τίτλοι, μόνο 25.000 ευρώ. Η τιμή αφορά όλο το εμπόρευμα και τον εξοπλισμό. Πληρ. τηλ. 6945923346 MZT030227

ΜΕΓΑΛΗ ΕΥΚΑΙΡΙΑ. ΠΩΛΕΙΤΑΙ ΑΥΤΟΚΙΝΟΥΜΕΝΗ ΚΑΝΤΙΝΑ ΠΛΗΡΩΣ ΕΞΟΠΛΙΣΜΕΝΗ ΣΕ ΥΠΕΡΑΡΙΣΤΗ ΚΑΤΑΣΤΑΣΗ ΕΤΟΙΜΗ ΠΡΟΣ ΛΕΙΤΟΥΡΓΙΑ. ΤΟ ΟΧΗΜΑ ΕΙΝΑΙ MERCEDES, ΕΠΙΣΗΣ ΣΕ ΥΠΕΡΑΡΙΣΤΗ ΚΑΤΑΣΤΑΣΗ. ΠΛΗΡ. ΤΗΛ. 6944140876, 2241024235 κ. ΜΑΝΩΛΗ MZT030219

ΠΩΛΕΙΤΑΙ σύστημα για κομμωτήριο από ειδικές λάμπες για στέγνωμα μαλλιών κατά τη διάρκεια βαφής, ένας λουτήρας σούπερ ανατομικός Babylis και ένα σεσουάρ οροφής, όλα μόνο 2200 ευρώ. Πληρ. τηλ. 2241066168 MZT010213

SPINGER - SPANIEL. Καθαρόαιμα κουτάβια πωλούνται από κυνηγό. Για κυνήγι-παρέα. Πληρ. τηλ. 2241029119, 2241034037 MZT010224

ΠΩΛΕΙΤΑΙ λόγω αναχώρησης **σύνθετο** εκ Γερμανίας 2,20Χ3,40 αξίας 3.300 ευρώ μόνο 800 ευρώ. Πληρ. τηλ. 2241066168 MZT010214

ΠΩΛΕΙΤΑΙ τηλεόραση SAMSUNG 25 ιντσών, χρώματος γκρι ενός έτους. Τιμή 250€. Πληρ. τηλ. 6947901200 MZT030204

ΠΩΛΟΥΝΤΑΙ μελάνια για εκτυπωτές **EPSON STYLUS** και **OKI** 320-520 στις καλύτερες τιμές. Βιβλιοχαρτοπωλείο Αλαφάκης Αναστάσιος, Σμύρνης 23 και Ατταβύρου Ροδίνι. Πληρ. τηλ. /fax 2241038181 MZT010203

Η αντιπροσωπεία ΤΟΥΟΤΑ Ξενάκης α.ε.β.ε.

Ζητά

Μια κυρία με ευχάριστη παρουσία, εξαιρετική ικανότητα επικοινωνίας και με ομαδικό πνεύμα συνεργασίας για την υποδοχή των πελατών της

Πληρ. τηλ. 2241062211

ΜΧΠ2366

ΑΠΟ ΤΟ ΚΑΤΑΣΤΗΜΑ ΗΛΕΚΤΡΙΚΩΝ ΕΙΔΩΝ

ELECTRO NET

ΜΟΣΧΙΔΗΣ

ΖΗΤΕΙΤΑΙ

ΠΩΛΗΤΗΣ-ΠΩΛΗΤΡΙΑ

ΑΠΑΡΑΙΤΗΤΗ ΠΡΟΗΓΟΥΜΕΝΗ ΕΡΓΑΣΙΑΚΗ ΕΜΠΕΙΡΙΑ ΣΤΟ ΧΩΡΟ

ΠΑΡΑΔΟΣΗ ΒΙΟΓΡΑΦΙΚΩΝ ΣΗΜΕΙΩΜΑΤΩΝ

ΕΜΠΟΡΙΚΟ ΚΕΝΤΡΟ ΦΩΚΙΑΛΗ

ΠΛΗΡ. 22410-20162-35846

XΠ999

Από την εταιρεία **ELECTRO INVEST ΡΟΔΟΥ ΕΠΕ**

ΖΗΤΟΥΝΤΑΙ

1. **Πωλητής** με γνώσεις στο αντικείμενο του ηλεκτρολογικού υλικού προκειμένου να απασχοληθεί εντός του καταστήματος. Θα προτιμηθούν οι έχοντες προϋπηρεσία σε ανάλογη θέση.
2. **ΥΠΑΛΛΗΛΟΣ ΓΡΑΦΕΙΟΥ** (ΚΟΠΕΛΑ) ΓΙΑ ΓΡΑΜΜΑΤΕΙΑΚΗ ΥΠΟΣΤΗΡΙΞΗ ΚΑΙ ΕΚΔΟΣΗ ΤΙΜΟΛΟΓΙΩΝ ΣΕ ΜΗΧΑΝΟΓΡΑΦΗΜΕΝΟ ΠΕΡΙΒΑΛΛΟΝ (ΚΕΦΑΛΑΙΟ).

Fax 2241070949

MAT000121

Η ΞΕΝΑΚΗΣ ΑΥΤΟΚΙΝΗΤΑ Α.Ε.Β.Ε.

ΕΞΟΥΣΙΟΔΟΤΗΜΕΝΟΣ ΕΜΠΟΡΟΣ - ΣΥΝΕΡΓΑΤΗΣ SERVICE KOSMOCAR A.E.

ΖΗΤΕΙ

Φανοποιό

Απαιτούμενα προσόντα:

- *Καλή γνώση του αυτοκινήτου*
- *Ορεξη για δουλειά σε ένα ιδιαίτερα απαιτητικό περιβάλλον*
- *Απαραίτητη προϋπηρεσία 2 ετών.*

Τηλ. επικοινωνίας 22410-86777 εσωτ. 100
10ο ΧΛΜ. ΡΟΔΟΥ-ΛΙΝΔΟΥ
Υπόψιν κας Χούλλη

ΧΠ1687

ΒΟΥΛΓΑΡΗ

ΒΙΟΜΗΧΑΝΙΑ ΑΠΟΡΡΑΝΤΙΚΩΝ

Η εταιρεία **ΑΦΟΙ ΒΟΥΛΓΑΡΗ ΑΕΒΕ** για το υποκατάστημά της στη Ρόδο

ΖΗΤΑ

ΠΡΟΪΣΤΑΜΕΝΟ ΠΩΛΗΣΕΩΝ

- Ηλικίας 30-40 ετών
- Απόφοιτος ΑΕΙ-ΤΕΙ και γνώστης της αγοράς τροφίμων στην αγορά της Ρόδου

Η εταιρεία προσφέρει μισθό και bonus βάσει στόχων, εταιρικό αυτοκίνητο και τηλέφωνο, προοπτικές εξέλιξης σε μια καταξιωμένη εταιρεία στο χώρο των τροφίμων.

Βιογραφικό στο fax 2810380819

ΜΧΠ071

ΤΣΟΥΡΟΥΝΑΚΗΣ Κεφάλαιο

Κτηματομεσιτικό Γραφείο

Γ. ΣΕΦΕΡΗ 12 (παραπλεύρως ΜΗΔΙΑ)
ΤΗΛ/FAX.: (22410) 60060
www.e-kefaleo.com

ΠΩΛΗΣΕΙΣ ΑΚΙΝΗΤΩΝ

ΔΙΑΜΕΡΙΣΜΑΤΑ

- ❑45 τ.μ,ισόγειο,1 υπν/τιου , καινούριο, Καρακόνερο , 24,5εκ - 71.900 €
- ❑50 τ.μ,1ου,1 υπν/τιου , καινούριο, Τριάντα, 27εκ - 79.236€
- ❑57 τ.μ,1ου ,1 υπν/τιου , καινούριο, Ανάληψη, 29εκ - 85.106 €
- ❑70 τ.μ,1ου,2 υπν/τιων Αγ.Ιωάννη, 27εκ – 79.236 €
- ❑70 τ.μ,1ου, 2 υπν/τιων , καινούριο, Τριάντα, 37εκ - 108.584 €
- ❑73 τ.μ,1ου, 2 υπν/τιων , καινούριο, Ιξιά, 33εκ - 96.845 €
- ❑77τ.μ 2ου, 2 υπν/τιων, καινούριο, πάρκιν, Καναδά ,47 εκ-137.931€
- ❑80 τ.μ, ισόγειο, 2υπν/τιων, γκαράζ ,καινούριο, Ιξιά 40 εκ-117.388€
- ❑80 τ.μ, 1ου, 2υπν/τιων, Κέντρου 41 εκ- 117.388 €
- ❑85τ.μ,1ου ,2 υπν/τιων, καινούριο,πάρκιν Αραπάκι, 49εκ - 143.800 €
- ❑ 85τ.μ,1ου ,2 υπν/τιων, καινούριο, Ροδίνι, 49εκ - 143.800 €
- ❑86τ.μ, 2ου, 2 υπν/τιων , καινούριο, Καρακόνερο, 46.5εκ - 136.463 €
- ❑100 τ.μ ,1ου ,3υπν/τιων, γκαράζ, καινούριο, Ιξιά 52 εκ-152.604 €
- ❑110 τ.μ, 3ου, 3 υπν/τιων , λούξ, Ροδίνι 61εκ -179.000 €
- ❑116 τ.μ,1ου,3 υπν/τιων , καινούριο,πάρκιν, Αραπάκι 65εκ - 190.755 €
- ❑120 τ.μ, ρετιρέ, 3 υπν/τιων καινούριο, πάρκιν, Αν.Μαρίας 80 εκ - 234.776 €

ΜΕΖΟΝΕΤΕΣ-ΜΟΝ/ΚΙΕΣ

- ❑ 90 τ.μ , μεζονέτα , μπετά, 1.000 τ.μ οικόπεδο, θέα Κοσκινού 40 εκ-117.388 €
- ❑ 125 τ.μ ,μεζονέτα , μπετά, 250 τ.μ αυλή Τριάντα 40 εκ-117.388 €
- ❑ 170 τ.μ ,μεζονέτα , μπετά, 200 τ.μ αυλή Τριάντα 42 εκ-123.257 €
- ❑ 176 τ.μ ,μεζονέτα ,μπετά σε 1.350 τ.μ οικόπεδο Τρείς 40εκ-117.388 €
- ❑ 187 τ.μ, μεζονέτα , 3υπν/τιων, σε 2 στρέματα,Τριάντα 121εκ-355.099 €
- ❑ 200 τ.μ ,μεζονέτα μ/σοβά , 3 υπν/τιων ,300 τ.μ οικόπεδο Τριάντα 56εκ-164.343 €
- ❑ 224 τ.μ ,μεζονέτα , 3 υπν/τιων ,καινούρια 300 τ.μ οικόπεδο Τριάντα 80εκ-234.776 €
- ❑203 τ.μ ,μεζονέτα , 3υπν/τιων , σε 2 στρέμα-τα,Τριάντα 131εκ-384.446€

ΟΙΚΟΠΕΔΑ

- ❑1.000τ.μ,με την άδεια, Κοσκινού 24εκ-70.432€

ΕΠΑΓΓΕΛ/ΚΟΙ ΧΩΡΟΙ

- ❑ Κατάστημα 180τ.μ ,συν 110τ.μ πατάρι, Καρακόνερο 170 εκ-500.000 €
- ❑ Αποθήκη 95τ.μ, σοβά, ράμπα, Καρακόνερο 16 εκ-46.955 €

ΧΠ1629

ΕΡΓΑΣΤΗΡΙΟ ΕΛΕΥΘΕΡΩΝ ΣΠΟΥΔΩΝ ΗΛΕΚΤΡΟΝΙΚΩΝ ΥΠΟΛΟΓΙΣΤΩΝ

Program PM

Ecdl Kids & Equal Skills

"Για ΠΑΙΔΙΑ και ΕΝΗΛΙΚΕΣ"
ΕΠΙΣΗΜΟ ΕΞΕΤΑΣΤΙΚΟ ΚΕΝΤΡΟ ΤΗΣ ECDL HELLAS

ΤΜΗΜΑΤΑ ΓΙΑ:
Παιδιά
Ενήλικες
Αρχάριους
Επαγγελματίες

ECDL Diploma

ΕΓΓΡΑΦΕΣ ΤΩΡΑ

Νεούθυνη Εκπαίδευση

ΔΙΔΑΣΚΟΝΤΑΙ:
MS-OFFICE - ΠΡΟΓΡΑΜΜΑΤΙΣΜΟΣ
ΑΡΧΙΤΕΚΤΟΝΙΚΗ ΣΧΕΔΙΑΣΗ - ΜΑΚΕΤΑ
ΕΜΠΟΡΙΚΑ - ΛΟΓΙΣΤΙΚΑ ΠΡΟΓΡΑΜΜΑΤΑ
ΔΑΚΤΥΛΟΓΡΑΦΗΣΗ - ΣΧΕΔΙΑΣΜΟΣ ΙΣΤΟΣΕΛΙΔΩΝ

Ανεύρεση Εργασίας

Αναδείξαμε 1ο μαθητή σε ολυμπιάδα πληροφορικής

Μανώλης Ι. Σοφίλλας

Τηλ.(22410)31761
ΚΟΔΡΙΓΚΤΩΝΟΣ 91 - ΡΟΔΟΣ

ΧΠ941

TUI Hellas

ΖΗΤΑ

για την τουριστική σαιζόν 2005
υπαλλήλους με γνώση ξένων γλωσσών και γνώση PC για διάφορα τμήματα.

Πληροφορίες στο τηλ. 2241089501
Δευτέρα-Παρασκευή από 09.30 έως 15.00 η ώρα Αυστραλίας 114

is looking for

personnel with knowledge of foreign languages and PC for various positions for the season 2005.

Information: TUI Hellas SA
114, Australia Str.
phone: 2241089501, Monday - Friday, 09.30-15.00 hrs

MAT000085

διαφορα

συνέχεια από την προηγούμενη

ΠΩΛΟΥΝΤΑΙ δύο **ψυγεία επαγγελματικά** ιταλικού τύπου του ενός μέτρου επί της Αμερικής 50 (super market). Πληρ. τηλ. 6944368746
MZT310102

ΠΩΛΕΙΤΑΙ επαγγελματικός θάλαμος ψυγείο 4Χ3 τ.μ. Πολύ καλή τιμή. Πληρ. τηλ. 6942414457.
MZT240105

ΠΩΛΟΥΝΤΑΙ έπιπλα και μικροέπιπλα εισαγωγής όπως βιβλιοθήκες, παπουτσοθήκες, συρταριέρες, κρεβάτια, στρώματα, τραπέζια, καρέκλες και πολλά άλλα σε χαμηλές τιμές. Σαλόνια από 480 ευρώ. Πληρ. τηλ. (22410)62037, 65065 **Πλατής - ΡΟΔΟΧΡΩΜ** 5ο χλμ. Ρόδου-Λίνδου
ΑΔ5168.1

ΠΩΛΟΥΝΤΑΙ: 1) ΑΕΡΟΘΕΡΜΟΣ ΦΟΥΡΝΟΣ ΜΕ ΤΗΝ ΣΤΟΦΑ, 2) ΟΡΘΙΟ ΔΙΠΛΟ ΨΥΓΕΙΟ ΤΥΠΟΥ COCA COLA, 3) ΨΥΓΕΙΟ ΒΙΤΡΙΝΑ ΓΙΑ ΣΑΝΤΟΥΙΤΣ, 4) ΦΟΥΡΝΟΣ ΠΙΤΣΑΣ ΕΠΑΓΓΕΛΜΑΤΙΚΟΣ ΔΙΠΛΟΣ, 5) ΜΗΧΑΝΗ ESPRESSO ΜΟΝΗ ΑΥΤΟΜΑΤΗ ΜΕ ΚΑΦΕΚΟΠΤΙΚΟ, 6) ΑΠΟΧΥΜΩΤΗΣ SANTOS, 7) ΚΡΕΠΙΕΡΑ ΥΓΡΑΕΡΙΟΥ ΔΙΠΛΗ ΜΕ ΠΑΓΚΟ ΑΝΟΞΕΙΔΩΤΟ, 8) ΑΝΟΞΕΙΔΩΤΗ ΝΤΟΥΛΑΠΑ ΣΥΝΤΗΡΗΣΗΣ ΜΟΝΟΠΟΡΤΗ ΜΕ ΕΝΣΩΜΑΤΩΜΕΝΟ ΜΟΤΕΡ, 9) ΘΕΡΜΟΘΑΛΑΜΟ ΤΥΡΟΠΙΤΑΣ, 10) ΤΟΣΤΙΕΡΑ ΔΙΠΛΗ, 11) ΣΙΛΕΞ ΤΟΣΤΙΕΡΑ, 12) ΚΑΡΕΚΛΕΣ, ΤΡΑΠΕΖΙΑ, 13) ΠΑΓΟΜΗΧΑΝΗ 30 KG, 14) ΠΟΤΗΡΙΕΡΕΣ ΑΝΟΞΕΙΔΩΤΕΣ, 15) ΚΑΤΑΨΥΚΤΗΣ ΒΑΝΤΑ. ΠΩΛΟΥΝΤΑΙ ΛΟΓΩ ΑΛΛΑΓΗΣ ΧΡΗΣΗΣ ΚΑΤΑΣΤΗΜΑΤΟΣ (ΣΕ ΠΟΛΥ ΚΑΛΗ ΚΑΤΑΣΤΑΣΗ) ΕΝΑ ΧΡΟΝΟ ΛΕΙΤΟΥΡΓΙΑΣ. ΠΑΚΕΤΟ 6000 ΕΥΡΩ. ΜΟΝΟ ΣΟΒΑΡΕΣ ΠΡΟΤΑΣΕΙΣ. ΠΛΗΡ. ΤΗΛ. 6944985905
MZT020209

ΠΩΛΟΥΝΤΑΙ ΛΟΓΩ ΑΝΑΚΑΙΝΗΣΕΩΣ ΑΠΟ ΞΕΝΟΔΟΧΕΙΟ ΤΑ ΠΑΡΑΚΑΤΩ: 1) ΕΠΙΠΛΑ ΔΩΜΑΤΙΩΝ 2) ΕΠΙΠΛΑ ΤΡΑΠΕΖΑΡΙΑΣ 3) ΚΑΘΙΣΜΑΤΑ ΜΠΑΡ 4) ΕΠΙΠΛΑ ΕΞΩΤΕΡΙΚΟΥ ΧΩΡΟΥ 5) ΨΥΓΕΙΑ ΜΙΝΙ ΜΠΑΡ 6) ΡΑΦΙΑ ΝΤΕΞΙΟΝ ΒΑΡΕΩΣ ΤΥΠΟΥ ΚΑΤΑΛΛΗΛΑ ΓΙΑ ΑΠΟΘΗΚΕΥΤΙΚΟΥΣ ΧΩΡΟΥΣ, 7) ΒΙΤΡΙΝΑ INOX 0,80 Μ., 8) ΡΑΦΙΑ ΣΟΥΠΕΡ - ΜΑΡΚΕΤ. ΠΛΗΡ. ΤΗΛ. 2241030577 ΠΡΩΙΝΕΣ ΩΡΕΣ ΤΗΛ. 6946998559
MAT7774

IF YOU ARE A WOMAN AND YOU THINK YOU HAVE A DRINKING PROBLEM AND YOU WANT TO SPEAK TO SOMEONE WHO UNDERSTANDS. PLEASE CALL OUR HELPINE:6946013934 COMPLETLEY CONFIDENTIAL. Εάν είσαι γυναίκα και πιστεύεις ότι το αλκοόλ έχει πάρει τον έλεγχο από την ζωή σου, τηλεφώνησε για να σε βοηθήσουμε. Πληρ. τηλ. 6946013934. Πλήρη εχεμύθεια.
MZT240103

Το ξενοδοχείο **LINDOS VIEW** στη Λίνδο

ΖΗΤΑΕΙ

προσωπικό όλων των ειδικοτήτων.
Παράδοση βιογραφικών σημειωμάτων και αιτήσεων στο ξενοδοχείο 07.00-15.00
Πληρ. τηλ. 6936191188, 2244031430
MAT000195

Η ΝΙΚΟΛΗΣ GROUP Α.Ε.Β.Ε.
Μπιζού, Αξεσουάρ Μόδας
ΖΗΤΕΙ
ΤΟΠΙΚΟ ΑΝΤΙΠΡΟΣΩΠΟ
για τη νήσο Ρόδο.
Προϋπηρεσία σε ανάλογη θέση
και κάτοχος Ι.Χ. αυτοκινήτου
Πληρ. τηλ. 6936651097
MAT000194

Η εταιρεία VITORGAN - ΑΦΟΙ ΑΜΠΑΤΖΟΓΛΟΥ
κορυφαία στον χώρο των φαρμακείων
με παραφαρμακευτικά και καλλυντικά προϊόντα

ΖΗΤΑ

πωλητές ή αντιπροσώπους

με άριστη γνώση της αγοράς φαρμακείου για ολική ή μερική απασχόληση στα φαρμακεία της περιοχής του.
Πληρ. τηλ. 2107600010-14 (09.00-15.00)
fax 2107600015
κος Αμπατζόγλου Δημ. ή Βαξεβανίδη Γεωργ.
MAT7841

Από την εταιρεία **MEDIQUICK A.E. ΖΗΤΟΥΝΤΑΙ**

ΠΩΛΗΤΕΣ

για Φαρμακεία και Mini Markets

Απαραίτητα προσόντα:
- Δυναμική προσωπικότητα με ανεπτυγμένες ικανότητες επικοινωνίας, διαπραγμάτευσης και ομαδικής συνεργασίας
- Ηλικία έως 35 ετών
- Δίπλωμα οδήγησης αυτοκινήτου
- Εργασιακή εμπειρία στο χώρο των πωλήσεων
- Εκπληρωμένες στρατιωτικές υποχρεώσεις (για άνδρες υποψήφιους)
- Μόνιμη κατοικία Ρόδο ή Κω
- Δυνατότητα ταξιδιών στα νησιά

Επιθυμητά προσόντα:
- Πτυχίο ανώτερης/ανώτατης εκπαίδευσης
- Καλή γνώση της Αγγλικής γλώσσας και χρήσης Η/Υ

Η εταιρεία προσφέρει:
- Ανταγωνιστικό πακέτο αποδοχών και κινήτρων
- Αυτοκίνητο
- Συνεχής εκπαίδευση, επιμόρφωση και ευκαιρίες για επαγγελματική ανάπτυξη σε ένα δυναμικό εργασιακό περιβάλλον.

Οι ενδιαφερόμενοι μπορούν να στείλουν **βιογραφικό σημείωμα με πρόσφατη φωτογραφία** τους στην έδρα της εταιρίας:
Μάρκου Μαλλιαράκη 22 (πάροδος Καναδά) 85100 Ρόδος ή μέσω e-mail στην ηλεκτρονική διεύθυνση: info@mediquick.gr
MAT000001

Από την εταιρεία **Caterplus** ΜΑΡΙΝΑΚΗΣ Γ. & ΣΙΑ Ο.Ε.

ΖΗΤΟΥΝΤΑΙ

Α) Πωλητές για mini markets και εστιατόρια
Απαραίτητα προσόντα:
Δυναμική προσωπικότητα, άριστη ικανότητα στην επικοινωνία, διαπραγμάτευση, και ομαδικό πνεύμα εργασίας
Απόφοιτοι λυκείου ή ΤΕΙ έως 35 ετών με δίπλωμα Β' κατηγορίας
Προσφέρονται:
Μισθός και bonus επί των πωλήσεων-εισπράξεων, αυτοκίνητο και συνεχής εκπαίδευση

Οι ενδιαφερόμενοι μπορούν να στείλουν το βιογραφικό τους σημείωμα στο FAX 2241085199 ή στο www.caterplus@winweb.gr

Β) Οδηγοί
Κάτοχοι διπλώματος Γ' κατηγορίας με γνώση της αγοράς

Για πληροφορίες στα τηλ. 2241085197, 2241085198
MAT000114

Η ΤΟΥΟΤΑ ΞΕΝΑΚΗΣ α.ε.β.ε

ΖΗΤΑ

άτομο
για πλύσιμο αυτοκινήτων
Πληρ. τηλ. 2241062211
ΜΧΠ2366

Από το ξενοδοχείο Απόλλων

ΖΗΤΕΙΤΑΙ

προσωπικό εστιατορίου
σερβιτόροι και βοηθοί
Πληρ. τηλ. 2241085513
MAT000084

RODOS PALACE
★★★★★
Resort Hotel • Convention Center

Το Ξενοδοχειακό & Συνεδριακό συγκρότημα πολυτελείας της Ρόδου ζητεί το ακόλουθο προσωπικό:

- **Food & Beverage Manager**
  Με ανάλογη προϋπηρεσία σε ξενοδοχεία πολυτελείας
- **Banqueting Manager-Υπεύθυνο Εκδηλώσεων**
  Με ανάλογη προϋπηρεσία σε ξενοδοχεία πολυτελείας
- **Προϊσταμένη Ορόφων**
  Με ανάλογη προϋπηρεσία σε ξενοδοχεία πολυτελείας
- **Υπαλλήλους Υποδοχής**
  Γνώσεις Αγγλικών, Γερμανικών, Γαλλικών

Επίσης ζητούνται:

- Chef	- Γυμναστής
- Μάγειροι Α', Β' & βοηθοί	- Μπάρμεν & βοηθοί
- Ζαχαροπλάστες	- Τηλεφωνήτριες
- Μπουφετζήδες Α' & Β'	- Ταμπλίστες
- Κόπτης Κρεάτων	- Καμαριέρες
- Σερβιτόροι & βοηθοί	- Καθαρίστριες
- Κομμώτρια	- Hostesses
	- Εργάτες

Οι ενδιαφερόμενοι για τις ανωτέρω θέσεις μπορούν να αποστείλουν βιογραφικό τους σημείωμα με μία πρόσφατη φωτογραφία στην Διεύθυνση της εταιρείας ή να απευθύνονται στο Τμήμα Προσωπικού του ξενοδοχείου καθημερινά από 09:00-15:00.

Ξενοδοχείο Ρόδος Παλάς
Λεωφ. Ιάλυσού, Τ.Θ. 121, Ιξιά, Ρόδος
Τηλ. 22410 25222, Fax: 22410 25350
E-mail: info@rodos-palace.gr
ΧΠ124

ΤΟ ΞΕΝΟΔΟΧΕΙΟ
Blue Sky Beach Hotel
ΣΤΗΝ ΠΟΛΗ ΤΗΣ ΡΟΔΟΥ
ΖΗΤΕΙ ΝΑ ΠΡΟΣΛΑΒΕΙ

Α. Α' ΣΕΡΒΙΤΟΡΟΥΣ • Β' ΣΕΡΒΙΤΟΡΟΥΣ
• **ΜΠΑΡΜΑΝ** με άριστη γνώση αγγλικών και γερμανικών
Β. Και ΠΡΟΣΩΠΙΚΟ ΓΙΑ ΤΗΝ ΛΑΝΤΖΑ ΤΗΣ ΚΟΥΖΙΝΑΣ

Οι ενδιαφερόμενοι παρακαλούνται να συμπληρώσουν αίτηση στο ξενοδοχείο καθημερινά εκτός Σαββάτου και Κυριακής από 09.00 έως 13.00

Τηλέφωνα επικοινωνίας
2241-033768 και 2241-033778

Blue Sky Beach Hotel
Πλατεία Ψαροπούλας
ΜΧΠ373

ΖΗΤΟΥΝΤΑΙ

Από κατάστημα ενδυμάτων στην Παλιά Πόλη
Κοπέλες ως πωλήτριες-υπεύθυνες πωλήσεων
Απαραίτητα προσόντα:
- Γνώση της Αγγλικής καθώς και επιπλέον γλωσσών θα συνεκτιμηθούν.
- Τυχόν προϋπηρεσία θα ληφθεί υπ' όψιν

Για πληροφορίες επικοινωνήστε στο τηλ. 2241038650 από 08.00-16.00 για βιογραφικό σημείωμα στο fax: 2241038785
ΜΧΠ2273

Coca-Cola Τρία Έψιλον

Η Εταιρία μας είναι ένας από τους μεγαλύτερους εμφιαλωτές παγκοσμίως των προϊόντων της "The Coca-Cola Company" και δραστηριοποιείται σε 26 χώρες στον κόσμο. Στην Ελλάδα, η Coca-Cola Τρία Έψιλον λειτουργεί από το 1969. Σήμερα διαθέτει εργοστάσια που καλύπτουν γεωγραφικά όλη την Ελλάδα και απασχολεί συνολικά 2.300 εργαζόμενους.

Το Υποκ/μα Ρόδου επιθυμεί να προσλάβει Άνδρες ή Γυναίκες για τη θέση του
MERCHANDISER - ΠΡΟΩΘΗΤΗ ΠΡΟΪΟΝΤΩΝ
Για τα νησιά ΡΟΔΟ, ΚΩ, ΛΕΡΟ και ΚΑΡΠΑΘΟ

Ο/Η Ιδανικός/ή Υποψήφιος/α διαθέτει τα εξής προσόντα:

- Πτυχίο ΑΕΙ ή ΤΕΙ (Επιθυμητό)
- Καλή γνώση Αγγλικών
- Καλή γνώση πρακτικής αριθμητικής (Απαραίτητο)
- Δίπλωμα αυτοκινήτου, Β΄ κατηγορίας (τουλάχιστον 1 έτος)
- Εκπληρωμένες Στρατιωτικές Υποχρεώσεις (για τους άνδρες)
- Ηλικία έως 28 ετών
- Προσανατολισμό στο αποτέλεσμα
- Ισχυρή επιθυμία για απόκτηση γνώσεων και επαγγελματική ανάπτυξη
- Ευχέρεια Επικοινωνίας
- Αποτελεσματική συνεργασία σε ομάδα

Η Εταιρία προσφέρει άριστες συνθήκες εργασίας, συνεχή εκπαίδευση σε υψηλού επιπέδου συστήματα πωλήσεων, δυνατότητες επαγγελματικής εξέλιξης, ανταγωνιστικό πακέτο αμοιβών, εταιρικό αυτοκίνητο και κινητό τηλέφωνο.

Για περισσότερες πληροφορίες απευθυνθείτε:
Coca-Cola Τρία Έψιλον,
Υποκατάστημα Ρόδου,
Μαριτσά
Δ/νση Ανθρώπινου Δυναμικού
στο τηλ: 22241084800
MAT7830

ΞΕΝΟΔΟΧΕΙΟ ΗΛΥΣΙΟΝ

Από το ξενοδοχείο Ηλύσιον στους Πεύκους

ΖΗΤΟΥΝΤΑΙ

άτομα
για όλες τις ειδικότητες
Πληρ. τηλ. 2241036176, 2241075672
MAT7784(2)

ΖΗΤΕΙΤΑΙ
ΓΙΑ ΗΜΙΑΠΑΣΧΟΛΗΣΗ
ΔΙΟΡΘΩΤΗΣ ΚΕΙΜΕΝΩΝ

Από την εφημερίδα **ΡΟΔΙΑΚΗ** διορθωτής κειμένων για ημιαπασχόληση (μετά τις 18.00). Απαραίτητο προσόν η καλή χρήση της ελληνικής γλώσσας. Γνώσεις αγγλικών, υπολογιστών και προϋπηρεσίας σε ανάλογη θέση θα ληφθούν υπόψη.

Συνταξιούχοι δάσκαλοι ή φοιτητές θα προτιμηθούν.
Αριστο περιβάλλον εργασίας, 12μηνη απασχόληση

Αποστείλετε βιογραφικό σημείωμα, μαζί με πρόσφατη φώτο στην Τ.Θ.153, 85100 Ρόδος ή στο email: ivi@rodiaki.gr

πωλήσεις αυτοκινήτων & μοτοσικλέτων

ΠΩΛΕΙΤΑΙ CITROEN ΧΑΝΤΙΑ 1600 cc με 127.000 χλμ. υδραυλικό τιμόνι, ηλεκτρικά παράθυρα, κλειδαριές και καθρέπτες, ABS, air condition, stereo CD. Σε πολύ καλή κατάσταση, από service. Τιμή 3.700 ευρώ. Πληρ. τηλ. 6942061934 MZT040217

ΕΝΟΙΚΙΑΖΕΤΑΙ ΤΑΧΙ μόνο βραδινή βάρδια έως 15/11/2005. Τιμή τοις μετρητοίς. Πληρ. τηλ. 6944390535 MZT020207

ΠΩΛΕΙΤΑΙ NISSAN MICRA 1000 cc ασημί, 12ος '99. A/C, κεντρικό κλειδ., ατρακάριστο, σε άριστη κατάσταση. Τιμή 5.100 ευρώ. Δεκτός κάθε έλεγχος. Πληρ. κ. Γιάννης τηλ. 6947807043 MZT020225

ΠΩΛΕΙΤΑΙ μοτοσικλέτα VIRAGO 400 σε πολύ καλή κατάσταση και σωστή τιμή. Πληρ. τηλ. 6945540829 MZT010219

ΠΩΛΕΙΤΑΙ τζιπ **LADA NIVA** σε καλή κατάσταση. Τιμή ευκαιρίας. Πληρ. τηλ. 2241023282, 2241073626 MZT280121

AQUA SOL HOTELS

Η **Aqua Sol Hotels (Hellas) Ltd,** θυγατρική της Aqua Sol Hotels Ltd της μεγαλύτερης εταιρείας διαχείρισης ξενοδοχείων στην Κύπρο επιθυμεί να πληρώσει για το ξενοδοχείο Sun Palace Hotel στο Φαληράκι Ρόδου τις πιο κάτω θέσεις:

1. Μαγείρους
2. Μπάρμαν
3. Υπάλληλο Υποδοχής

Προσφέρονται:
- Ικανοποιητικό πακέτο αποδοχών
- Αριστο εργασιακό περιβάλλον

Δυνατότητες ανάπτυξης σε ένα δυναμικά εξελισσόμενο κλάδο
Αιτήσεις που θα περιλαμβάνουν βιογραφικό σημείωμα θα γίνονται δεκτές στην παρακάτω διεύθυνση:

Sun Palace Hotel
Τ.Θ. 403
Φαληράκι - Ρόδου
Τηλ. 2241085650, φαξ 2241085911
e-mail: sunpalace@aguasolhotels.gr

Ολες οι αιτήσεις θα θεωρηθούν άκρως εμπιστευτικές
MAT172

Η ΜΑΜΑΛΙΓΚΑΣ ΑΕΒΕ-OPEL ΖΗΤΕΙ λογίστρια

πτυχιούχο ΑΕΙ/ΤΕΙ
με γνώσεις μηχανογραφικής έκδοσης στοιχείων και τήρησης βιβλίων. Απαραίτητη η προϋπηρεσία.
Θα τηρηθεί απόλυτη εχεμύθεια

Πληρ. κα Κατοίκα Χριστίνα τηλ. 2241061005,
ώρες 10 π.μ.-14.00 μ.μ. (Δευτέρα-Παρασκευή)
MAT89

ΖΗΤΕΙΤΑΙ ΠΩΛΗΤΗΣ/ΤΡΙΑ ΚΑΤΑΣΤΗΜΑΤΟΣ ΚΙΝΗΤΗΣ ΤΗΛΕΦΩΝΙΑΣ

με έδρα τη Ρόδο

Ο/Η κάτοχος της θέσης θα είναι υπεύθυνος/η για την ολοκληρωμένη εξυπηρέτηση των καταναλωτών που επισκέπτονται το σημείο πώλησης με σκοπό την προώθηση προϊόντων και υπηρεσιών.

Απαραίτητα προσόντα:
- Αριστη ικανότητα στην επικοινωνία και στις διαπροσωπικές σχέσεις
- Πολύ καλή χρήση, γραπτά και προφορικά, της Ελληνικής και Αγγλικής γλώσσας
- Εξοικείωση στην Πληροφορική σε περιβάλλον Windows και MS Office.
- Ομαδικό πνεύμα εργασίας

Επιθυμητά προσόντα:
- Πτυχίο Α.Ε.Ι. ή Τ.Ε.Ι.
- Προηγούμενη εργασιακή εμπειρία στο χώρο των πωλήσεων (ιδανικά στον χώρο των νέων τεχνολογιών) σε εταιρία λιανικής πώλησης.
- Γνώση του λογιστικού συστήματος EUROFASMA
- Γνώση της αγοράς κινητής τηλεφωνίας.

Οι ενδιαφερόμενοι μπορούν να αποστείλουν βιογραφικό σημείωμα, στον αριθμό **fax 2241075822** ή στο **email: s_pardalou@panafonet.gr** ή στη διεύθυνση **Εθν. Αντίστασης 31.**
Υπόψη: κ. Παρδαλού Σταματίας.
MAT000076

ΓΕΩΡΓΙΟΣ - ΦΑΙΔΩΝ ΤΥΠΑΛΔΟΣ

Εμπόριο Οίνων - Ποτών & Τροφίμων
Δελφών 16 & Συρακουσών (Καρακόνερο)

ΖΗΤΕΙΤΑΙ ΟΔΗΓΟΣ-ΜΕΤΑΦΟΡΕΑΣ

Κατά προτίμηση νεαρός (25-35 ετών ΑΓΑΜΟΣ) για διανομές κρασιών και ποτών
Απαραίτητα δικαιολογητικά:
Επαγγελματική άδεια οδήγησης και απολυτήριο στρατού

Τηλ. επικοινωνίας 2241074505 (10.00 π.μ.-2.00 μ.μ.)
MAT000075

Το εστιατόριο New Yellow Spot

ΖΗΤΕΙ

άτομα όλων των ειδικοτήτων
1. Πιτσαδόρους
2. Βοηθούς μάγειρες
3. Ατομα μπουφέ, Salad Bar
4. Ατομα με γνώση γυροπωλείου

Το εστιατόριο Saronis

ΖΗΤΑΕΙ

άτομα όλων των ειδικοτήτων:
1. Ψήστες
2. Barmen - Barwomen
3. Σερβιτόρους, σερβιτόρες
4. Καμαριέρα
5. Νυχτερινό.

Το ξενοδοχείο **Saronis ΠΩΛΕΙ** καινούργιες καρέκλες baboo με μαξιλάρι λόγω ανακαίνισης
Πληρ. τηλ. 2241033077 από τις 8.00 έως τις 10.00
MAT000036

GM AUTO Special

ΕΙΣΑΓΩΓΕΣ - ΕΜΠΟΡΙΑ - ΑΝΤΑΛΛΑΓΕΣ ΑΥΤΟΚΙΝΗΤΩΝ & ΑΞΕΣΟΥΑΡ

ΓΙΩΡΓΟΣ Π. ΜΥΡΙΑΛΛΑΚΗΣ

Λεωφόρος Ηρακλειδών (δίπλα ταβέρνα "Αντώνης") Ιαλυσός
τηλ. 2241096692 κιν. 6945991030, fax 2241096632
email: gm-cars@otenet.gr

ΕΙΣΑΓΩΓΕΣ - ΠΩΛΗΣΕΙΣ - ΑΝΤΑΛΛΑΓΕΣ ΜΕΤΑΧΕΙΡΙΣΜΕΝΩΝ ΑΥΤΟΚΙΝΗΤΩΝ

- **MERCEDES C220 CDI TURBO** (πετρέλαιο) Kompressor μοντέλο 2001-02, μαύρο μεταλλικό, ηλεκτρική ηλιοροφή, klima, τηλέφωνο full super extra... **ΕΙΣΑΓΩΓΗ ΓΕΡΜΑΝΙΑ**
- **MERCEDES CLK 200 Kompressor Coupe,** μαύρο μεταλλικό, μοντέλο 7/2001, full super extra... **ΕΙΣΑΓΩΓΗ ΓΕΡΜΑΝΙΑ**
- **MERCEDES C 200 K Kompressor** μπλε σκούρο, μοντέλο 2000-1, δερμάτινο σαλόνι, ηλεκτρική ηλιοροφή, klima, full super extra... **ΕΙΣΑΓΩΓΗ ΓΕΡΜΑΝΙΑ**
- **BMW 316i LImusene** μαύρο μεταλλικό, 1800 cc, klima, και full extra... **ΕΙΣΑΓΩΓΗ ΓΕΡΜΑΝΙΑ**
- **BMW 318i Cambrio** 1800 cc, πράσινο σκούρο μεταλλικό, ηλεκτρική οροφή αναδιπλούμενη εσωτερικά, ζάντες αλουμινίου, full service BMW ηχοσύστημα SONY με τηλ/σμό 63.000 χλμ. κατάσταση άριστη, μοντέλο 1996. Τιμή 22.800!!
- **NISSAN PRIMERA** χρώμα μπλε μεταλλικό μοντ. 1998, δερμάτινο σαλόνι, ζάντες αλουμινίου, καινούργια λάστιχα CD Ραδιο/νο, ξύλινη επένδυση, κονσόλας 42.000 χλμ. τέλη 2005 πληρωμένα. Φοβερή ευκαιρία 9.500 ευρώ.
- **MERCEDES S320** μοντέλο '97, μεταλλικό ασημί, δέρμα σαλόνι, αυτόματο, τηλέφωνο, ηλεκτρικά καθίσματα, καθρέπτες θερμαινόμενα, klima, ηλεκτρ. πλιοροφή και CDR.
- **BMW 518** 1800 cc χρώμα μαύρο μεταλλικό, air con., ηλεκτρ. παράθυρ., ABS, δερμ/νο σαλόνι, CDR, μοντέλο 1996, κατάσταση αρίστη. Τιμή 12.500 ευρώ.
- **HONDA AKORD PLUS** έκδοση sport 6 μηνών 2004, 14.000 χμ. σχεδόν καινούργιο. Αυτόματο συριακό, δερμάτινο σαλόνι, klima, ηλεκτρική οροφή, αισθ. παρκαρίσματος. Ασημί μεταλλικό. Τιμή 27.000 ευρώ.
- **AUDI A4 TURBO** 1800 cc, μοντ. '96, ασημί μεταλλικό. Συναγερμός, ηχοσύστημα, CDR, 81.500 χλμ. klima, και σκάστρα turbo.

ΕΠΑΓΓΕΛΜΑΤΙΚΑ

- **FIAT DUCATO 10** λευκό μοντέλο '98 , 16.500 χλμ. 2 πλαϊνές πόρτες.

Ολα ετοιμοπαράδοτα. Σε καταπληκτική κατάσταση

✓ **Οι επιλογές των αυτοκινήτων μας εγγυώνται την ποιότητα και την σιγουριά.**
✓ **Επισκεφθείτε μας πριν αποφασίσετε**
✓ **Αναλαμβάνουμε την χρηματοδότηση σας με τα χαμηλότερα επιτόκια.**
✓ **Θα χαρούμε να σας ξεναγήσουμε**

Από 0% προκαταβολή έως 72 μην. δόσεις
AT54

AUTO ΕΠΙΛΟΓΕΣ

ΚΟΥΚΟΥΡΑΣ ΑΛΕΞΑΝΔΡΟΣ
ΛΕΩΦ. ΡΟΔΟΥ-ΛΙΝΔΟΥ 255 • ΤΗΛ. (22410)60910
www.autoepiloges.com

ΑΓΟΡΑ-ΠΩΛΗΣΗ-ΑΝΤΑΛΛΑΓΗ ΜΕΤΑΧΕΙΡΙΣΜΕΝΩΝ ΑΥΤΟΚΙΝΗΤΩΝ

1. **BMW 316 Ci cambrio 3000 cc V6 231 HP, μοωτ, 2001, μπλε**
-4 αερόσακοι, ABS, klima, ηλ. και θερμ. καθίσματα, racing dynamic σπόιλερ, τριάκτινο τιμ. πολ/ων χρήσεων, ηλ. κουκούλα, xenon φώτα, κεντρ. κλειδ., ηλ. παράθ., υδρ. τιμόνι, 19" διαιρ. ζάντες αλουμ., φιμέ τζάμια και ηχοσυστημα
2. **BMW 316Ci 1600 cc, μοντ. 2000, μαύρο**
- 4 αερόσακοι, ABS, ASC, klima, κεντρ. κλειδ., ηλ. παράθ., υδρ. τιμόνι, ζάντες αλουμινίου και ηχοσύστημα
3. **MERCEDES E200 KOMPRESSOR ELEGANCE, 163 HP, 2000 cc, μοντ. 2001, ασημί**
- 8 αερόσακοι, ABS, ESP, klima, κεντρ. κλειδ., ηλ. παράθ., υδρ. τιμόνι, ζάντες αλουμινίου, ξυλινη επένδυση και ηχοσύστημα
4. **BMW 318i 4Dr, 1900 cc, μοντ. 1999, μπλε**
- 6 αερόσακοι, ABS, klima, κεντρ. κλειδ., ηλ. παράθ., υδρ. τιμόνι, ζάντες αλουμινίου και ηχοσύστημα
5. **OPEL ZAFIRA OPC, 200hp, 2000 cc, μοντ. 2003 ασημί**
- 10 αερόσακοι, ABS, TCS, klima, επένδυση αλουμ., κεντρ. κλειδ., ηλ. παράθ., υδρ. τιμόνι, δερμ. σαλόνι, ζάντες αλουμ. και ηχοσύστημα
6. **JEEP CHEROKEE 2500 cc, μοντ. 1995, πράσινο**
- κεντρ. κλειδ., ηλ. παράθ., υδρ. τιμόνι, δερμ. σαλόνι, ζάντες αλουμ., συναγερμός και ηχοσύστημα
7. **OPEL VECTRA EDITION, 1600 cc, μοντ. 2000, μαύρο**
- 4 αερόσακοι, ABS, klima, κεντρ. κλειδ., ηλ. παράθ., υδρ. τιμόνι, ξύλινη επένδ., ζάντ. αλουμ. και ηχοσύστημα
8. **AUDI A4, 1600 cc, μοντ. 2000, μπλε**
- 4 αερόσ., ABS klima, κεντρ. κλειδ., ηλ. παράθ., υδρ. τιμόνι, ζάντες αλουμινίου, προβ. ομίχλης και ηχοσύστημα
9. **NISSAN PRIMERA 1600 cc, μοντ. 2000, θαλασσί**
- αερόσακοι, κλίμα, ABS, κεντρ. κλειδ., ηλ. παράθ., υδρ. τιμόνι, ηλ. καθρ. και ηχοσύστημα
10. **OPEL VECTRA 1600 cc, μοντ. 2000, μπλε**
- 4 αερόσακοι, ABS, air condition, κεντρ. κλειδ., ηλ. παράθ., υδρ. τιμόνι, ξυλ. επενδ., ζάντ. αλουμ. και ηχοσύστημα
11. **TOYOTA CELICA 1800 cc., μοντ. 1996, κόκκινο**
- αερσ. οδηγού-συνοδηγού, κεντρ. κλειδ., ηλ. παράθ., υδρ. τιμόνι, ζάντες αλουμ. και ηχοσύστημα
12. **VW GOLF 1400 cc, μοντ. 11/2001, μαύρο**
- 4 αερόσακοι, ABS, air condition, δερμ. σαλ., κεντρ. κλειδ., υδρ. τιμ., ξυλ. επενδ. και ηχοσύστημα
13. **OPEL ASTRA 1400 cc, μοντ. 2003, ασημί**
- αερσ. οδηγού-συνοδηγού, κεντρ. κλειδ. με τηλεχ., υδρ. τιμόνι, ζάντες αλουμινίου και ηχοσύστημα
14. **CITROEN XSARA 1400 cc, μοντ. 1998, ασημί**
- αερόσακος οδηγου-συνοδηγού, κεντρ. κλειδ., ηλ. παράθ., υδρ. τιμόνι, air conditon, ζαντ. αλουμ. και ηχοσύστημα
15. **TOYOTA COROLLA 1400 c.c., 16 V 97HP, μοντ. 2000, μπλε**
- αερόσ. οδηγού-συνοδ. κεντρ. κλειδ., ηλ. παράθ., υδρ. τιμόνι, air condition, συναγερμός, ζάντ. αλουμ. και ηχοσύστημα
16. **HYNDAI MATRIX 1600 cc μοντ. 2005,** λευκό
- αερόσ. οδηγού-συνοδ., air condition, κεντρ. κλειδ., ηλ. παράθ., υδρ. τιμόνι και ηχοσύστημα
17. **OPEL ASTRA SPORT 1400 c.c., μοντ. 2000, μπλε**
- αερόσ. οδηγού-συνοδ., ABS, air condition, κεντρ. κλειδ., ηλ. παράθ., υδρ. τιμόνι, ζάντ. αλουμ. και ηχοσύστημα
18. **OPEL VECTRA 1600 c.c., μοντ. 1996, χρυσαφί**
- αερόσ. οδηγού-συνοδ., ABS, air condition, κεντρ. κλειδ., ηλ. παράθ., υδρ. τιμόνι, ζάντ. αλουμ. και ηχοσύστημα
19. **FIAT STILO, 1242 cc, μοντ. 2002, θαλασσί**
- 4 αερόσακοι, ABS, ASR, air condition, υδρ. τιμόνι, κεντρ. κλειδ., ηλ. παράθ. και ηχοσύστημα.
20. **RENAULT SCENIC, 1400 cc, μοντ. 2001, μπλε**
- 4 αερόσακοι, ABS, air condition, υδρ. τιμόνι, κεντρ. κλειδ., ηλ. παράθ. και ηχοσύστημα.
21. **CITROEN SAXO VTS 1400 c.c., μοντ. 2001, μπλε**
- αερόσακος οδηγού, air condition, κεντρ. κλειδ., ηλ. παράθ., υδρ. τιμόνι, ζάντ. αλουμ. και ηχοσύστημα
22. **FIAT PUNTO SPORTING 1242 c.c., μοντ. 2000, ασημί**
- αερόσακος οδηγού-συνοδηγού, air condition, κεντρ. κλειδ., ηλ. παράθ., υδρ. τιμόνι, ζάντ. αλουμ. και ηχοσύστημα
23. **OPEL ASTRA 5 Dr 1400 cc, μοντ. 2002, μπλε**
- αερόσ. οδηγού-συνοδηγού, air condition, κεντρ. κλειδ., υδρ. τιμόνι και ηχοσύστημα
24. **RENAULT MEGANE COUPE 1400 c.c., μοντ. 2001, μαύρο**
- 4 αερόσακοι, ABS, air condition, κεντρ. κλειδ., ηλ. παράθ., υδρ. τιμόνι, ζάντες αλουμ. και ηχοσύστημα
25. **FORD FIESTA 1.300 c.c., μοντ. 1997, μπορντώ**
- υδρ. τιμ. και ηχοσύστημα
26. **SUZUKI SWIFT GTI, 1300 c.c., μοντ. 1996, μπλε**
- κεντρ. κλειδ., ηλ. παράθ., υδρ. τιμόνι και ηχοσύστημα
27. **FIAT BRAVO, 1250 cc., μοντ. 12/2000, ασημί**
- αερόσακος οδηγού, air condition, κεντρ. κλειδ., ηλ. παράθ., υδρ. τιμόνι, ζαντ. αλουμ. και ηχοσύστημα
28. **HYUNDAI ACCENT, 1300 cc, μοντ. 1999, πράσινο**
- υδρ. τιμόνι, κεντρ. κλειδ., ηλ. παράθ., air condition, ζάντες αλουμινίου, ξυλ. επένδυση και ηχοσύστημα.
29. **OPEL ASTRA 1.400 c.c., μοντ. 2003, μολυβί**
- αερόσ. οδηγού-συνοδηγού, κεντρ. κλειδ. με τηλεχ., υδρ. τιμόνι και ηχοσύστημα
30. **PEUGEOT 106, 1100 cc, μοντ. 1994, πράσινο**
- κεντρ. κλειδ., ηλ. παράθ. και ηχοσύστημα
31. **BMW 518 1.800 c.c., μοντ. 1991, λευκό**
- κεντρ. κλειδ., ηλ. παράθ., υδρ. τιμόνι και ηχοσύστημα
32. **OPEL ASTRA 1400 cc, μοντ. 2003, ασημί**
- αερσ. οδηγού-συνοδηγού, κεντρ. κλειδ. με τηλεχ., υδρ. τιμόνι και ηχοσύστημα

ΑΠΟ 0% ΠΡΟΚΑΤΑΒΟΛΗ ΕΩΣ 72 ΜΗΝΙΑΙΕΣ ΔΟΣΕΙΣ ΜΕ ΤΑ ΧΑΜΗΛΟΤΕΡΑ ΕΠΙΤΟΚΙΑ ΤΗΣ ΑΓΟΡΑΣ
ΧΠ1210

TOP CARS

ΠΡΩΤΗ ΣΕ ΕΙΣΑΓΩΓΕΣ ΑΥΤΟΚΙΝΗΤΩΝ ΣΤΑ ΔΩΔΕΚΑΝΗΣΑ

ΕΙΣΑΓΩΓΕΣ ΑΓΟΡΕΣ - ΠΩΛΗΣΕΙΣ - ΑΝΤΑΛΛΑΓΕΣ ΜΕΤΑΧΕΙΡΙΣΜΕΝΩΝ ΑΥΤΟΚΙΝΗΤΩΝ

1. **JEEP GRAND CHEROKEE DIESEL μοντ. 2003** ηλιοροφή 3.100 cc, 6 αερόσακοι, ABS, klima, ηλεκ. καθρέπτες, θερμ. καθίσματα, δέρμα, TV, τηλέφωνο, πλήρες ηχοσύστημα **ΕΙΣΑΓΩΓΗΣ**
2. **SLK 200 KOMPRESSOR μοντ. 2002** δίχρωμο δέρμα, ABS, 4 αερόσακοι, ηλεκ. καθίσματα, ESP, klima, ζάντες αλουμινίου, ηχοσύστημα **ΕΙΣΑΓΩΓΗΣ**
3. **BMW 318 CI μοντ. 2002** δέρμα, ABS ESP, ζάντες αλουμινίου, συναγερμό, ηλεκ. καθρέπτες, 4 αερόσακοι, θερμαν. καθίσματα, ηχοσύστημα **ΕΙΣΑΓΩΓΗΣ**
4. **MERCEDES C180 μοντ. 2002** 4 αερόσακοι, ABS, ESP, δέρμα, ηχοσύστημα, δέρμα, γυάλινη πανοραμική οροφή **ΕΙΣΑΓΩΓΗΣ**
5. **RENAULT LAGUNA** 1900 cc DIESEL TURBO, μοντ. 2002, 8 αερόσακοι, ABS, klima, ηχοσύστημα, ζάντες αλουμινίου, ηλεκτ. παράθυρα, μπρος πίσω, ESP **ΕΙΣΑΓΩΓΗΣ**
6. **A 156 μοντ. 2004** δέρμα, ABS, klima, ηχοσύστημα, SUN ROUF, SPOR KIT, ζάντες αλουμινίου, σπόιλερ
7. **A 156 μοντ. 1999** δέρμα ABS, 4 αερόσακοι, SUN ROUF, ζάντες αλουμινίου, SPOR KIT, ηλεκτ. παράθυρα, ηλεκτ. καθρέπτες
8. **FIAT BARCHETTA CABRIO (Συλλεκτικό) μοντ. 1999** δέρμα, ABS, ηλεκτ. καθίσματα, ηλεκτ. καθρέπτες, ηχοσύστημα, μπάρες αλουμινίου, ζάντες αλουμινίου
9. **BMW 318 CI μοντ. 2002,** ABS, ηλεκτ. παράθυρα, ζάντες αλουμινίου, 6 αερόσακοι, συναγερμό
10. **SMART μοντ. 2002** αυτόματο σηριακό, klima, γυάλινη οροφή, 2 αερόσακοι, ζάντες αλουμινίου
11. **C200 1800 cc μοντ. 2004** KOMPRESSOR δέρμα, αυτόματο σηριακό, ABS, ESP, ηλεκτ. καθρέπτες, ηλεκ. παράθυρα, ζάντες αλουμινίου, ηχοσύστημα **ΕΙΣΑΓΩΓΗΣ**
12. **TOYOTA RAV4 1800 cc μοντ. 2003** ηλεκτ. παράθυρα, ABS, συναγερμό, ηλεκτρομαγνητικές κλειδαριές **ΕΙΣΑΓΩΓΗΣ**
13. **MERCEDES C 200 KOMPRESSOR μοντ. 2002** δέρμα, αυτόματο σηριακό ABS, ESP, ηλεκτ. καθρέπτες, ηλεκ. παράθυρα, ζάντες αλουμινίου, ηχοσύστημα **ΕΙΣΑΓΩΓΗΣ**
14. **JEEP GRAND CHEROKEE DIESEL TURBO 2700cc μοντ. 2003** δέρμα, 6 αερόσακοι, τηλέφωνο, ABS, klima, ηλεκτ. θερμαινόμενοι καθρέπτες, ηλεκτ. καθίσματα, θερμαινόμενο πλήρες ηχοσύστημα, ηλιοροφή **ΕΙΣΑΓΩΓΗΣ**
15. **BMW 320 170 PS** 6 κύλινδροι δέρμα, klima, ABS, ESP, ηλεκτ. παράθυρα, τηλέφωνο, ζάντες αλουμινίου, 4 αερόσακοι, ηχοσύστημα **ΕΙΣΑΓΩΓΗΣ**
16. **FORD FOCUS μοντ. 2000 1.600 c.c.** ηλεκτ. καθίσματα, ABS, klima, ηλεκτρομαγνητικές κλειδαριές, συναγερμό
17. **NISSAN PRIMERA 1.600 c.c.** klima, δέρμα, ζάντες αλουμινίου, ABS, ηλεκτ. καθρέπτες, ηχοσύστημα
18. **CITROEN XSARA μοντ. 2001** full extra
19. **DAIHATSU TERIOS JEEP μοντ. 1998** ABS, klima, ηχοσύστημα, ζάντες αλουμινίου
20. **SKODA FABIA μοντ. 2001** klima, ηλεκτ. παράθυρα, ABS
21. **LANCIA DELTA 1600 cc μοντ. 1998** klima, ABS, δέρμα, ηλεκτ. παράθυρα
22. **FIAT SEICENTO μοντ. 2002** 2 αυτοκίνητα, klima, ABS, υδραυλικό τιμόνι, 2 αερόσακοι
23. **AUDI A3 μοντ. 2001** ηλεκτ. παράθυρα, ABS, ζάντες αλουμινίου
24. **SUZUKI WAGONR μοντ. 2002** ABS, klima, υδραυλικό τιμόνι, ηλεκτρ. παράθυρα, 2 αερόσακοι
25. **MERCEDES E190 μοντ. 1992** 2 αυτοκίνητα, full extra
26. **DAEWOO ATOS 1.000 c.c. μοντ. 2000** klima, ηλεκτ. παράθυρα, 2 αερόσακοι
27. **SEAT IBIZA μοντ. 2003** full extra
28. **SEAT CORDOBA μοντ. 2001** full extra

ΕΠΑΓΓΕΛΜΑΤΙΚΑ

1. **FIAT DUCATO** μοντ. 2000, DIESEL μακριά καρότσα **ΕΙΣΑΓΩΓΗΣ**
2. **FORD TRANSIT** μοντ. 2001 **ΕΙΣΑΓΩΓΗΣ**
3. **FORD TRANSIT** μοντ. 1999 μακριά υπερυψωμένη **ΕΙΣΑΓΩΓΗΣ**
4. **FORD COMBO μοντ. 1998** DIESEL **ΕΙΣΑΓΩΓΗΣ**
5. **MERCEDES VITO 110** μοντ.. 1999
6. **MERCEDES VITO 110 CDI μοντ. 2001**
7. **MERCEDES VITO** 110 ψυγείο **ΕΙΣΑΓΩΓΗΣ**
8. **MERCEDES 412** ανατροπή **μοντ. 2001 ΕΙΣΑΓΩΓΗΣ**
9. **NISSAN VANETTE** DIESEL **μοντ. 1999** κλούβα **ΕΙΣΑΓΩΓΗΣ**
10. **MERCEDES 312** μοντ.. 1999 ανατροπή **ΕΙΣΑΓΩΓΗΣ**
11. **MITSUBISHI L200** 4 πορτο μοντ. 1999 full extra **ΕΙΣΑΓΩΓΗΣ**
12. **MITSUBISHI CANTER** μοντ. 1996 ανατροπή
13. **HYUNDAI KAOYBA** μοντ. 2001 διπλοκάμπινο **ΕΙΣΑΓΩΓΗΣ**

✓ Ενα χρόνο γραπτή εγγύηση
✓ Από 0-72 δόσεις
✓ Αγοράζουμε το παλιό σας αυτοκίνητο

• 1ο κατάστημα: Λ. Ελευθερίας Κρεμαστή τηλ. (22410)96889, κιν. 6972261775
• 2ο κατάστημα: 2ο χλμ. Λ. Ρόδου-Λίνδου τηλ. (22410)69518 fax 2241069517 ΧΠ2457

auto-moto

συνέχεια από την προηγούμενη

ΠΩΛΕΙΤΑΙ ATOS PRIWE μοντέλο 2003, 23000 χλμ. σε καλή κατάσταση. Πληρ. τηλ. 6979165576
MZT280107

ΠΩΛΟΥΝΤΑΙ α) ένα VAN **TOYOTA LITEACE** (βενζίνη) του 1992, 1600 ευρώ, β) ένα κλουβάκι **SEAT TERRA** (πετρέλαιο) του 1994, 1900 ευρώ. Πληρ. τηλ. 2241022820MZT250101

ΠΩΛΟΥΝΤΑΙ ΜΕΤΑΧΕΙΡΙΣΜΕΝΑ ΦΟΡΤΗΓΑ ΑΥΤΟΚΙΝΗΤΑ ΕΙΣΑΓΩΓΗΣ ΟΛΩΝ ΤΩΝ ΤΥΠΩΝ, ΓΙΑ ΑΓΡΟΤΙΚΗ ΚΑΙ ΕΠΑΓΓΕΛΜΑΤΙΚΗ ΧΡΗΣΗ, ΚΑΘΩΣ ΕΠΙΣΗΣ ΚΑΙ Ι.Χ. ΕΠΙΒΑΤΙΚΑ. ΕΤΟΙΜΟΠΑΡΑΔΟΤΑ Ή ΚΑΤΟΠΙΝ ΠΑΡΑΓΓΕΛΙΑΣ. ΜΕ ΤΙΜΕΣ ΓΕΡΜΑΝΙΑΣ. ΠΑΡΕΧΟΥΜΕ ΓΡΑΠΤΗ ΕΓΓΥΗΣΗ ΕΝΟΣ ΧΡΟΝΟΥ. ΕΙΣΑΓΩΓΕΙΣ ΜΕΤΑΧΕΙΡΙΣΜΕΝΩΝ ΑΥΤΟΚΙΝΗΤΩΝ: Δ. ΜΠΟΥΝΤΟΥΡΗΣ-Ε. ΠΑΠΑΠΟΣΤΟΛΟΥ Ο.Ε. ΕΚΘΕΣΗ: ΕΘΝΙΚΗ ΟΔΟΣ ΛΑΡΙΣΑΣ-ΙΩΑΝΝΙΝΩΝ, ΤΡΙΚΑΛΑ ΘΕΣΣΑΛΙΑΣ, ΤΗΛΕΦΩΝΑ: 24310-74709, 24310-27008, ΚΙΝ.: 6974456200-6977395269
ΧΠΑ14110

ΠΩΛΟΥΝΤΑΙ

α) **ευκαιρία** ολοκαίνουργιο **MG-ROVER** 1400 cc TF 2004 με 2900 klm μαύρο μόνο 22.8000 ευρώ.
β) **ευκαιρία MERCEDES 110 VITO TURBO** κόκκινη με κεντρικό κλείδωμα, ηχοσύστημα SONY με πινακίδες 89.000 klm service στην αντιπροσωπεία μόνο 13.800 ευρώ.
β) **ευκαιρία HARLEY DAVIDSON** 1200 cc σε υπεράριστη κατάσταση full extra φυλάσσεται σε γκαράζ μόνο 9200 ευρώ.
Πληρ. τηλ. 2241037737, κιν. 6979115835
MZT070228

AUTO CENTER
ΜΑΝΩΛΗΣ ΚΩΣΤΑΚΗΣ Α.Ε.Β.Ε
Ολοκληρωμένο συγκρότημα
LANCIA, FIAT, ALFA ROMEO, SUBARU, ISUZU
14ο χλμ. Ρόδου-Αεροδρομίου
Τηλ. 2241082000 Fax 22410-98075

ΚΕΝΤΡΟ ΜΕΤΑΧΕΙΡΙΣΜΕΝΩΝ ΑΥΤΟΚΙΝΗΤΩΝ

1. **RENAULT LAGUNA 1.600cc-έτος 2002-29.000 χλμ. - Ασημί**
Ηλεκτρικά παράθυρα, κλιματισμός, κλείδωμα με τηλεχειρισμό, ABS με EBD, ESP, 6 αερόσακους, ηλεκτρικούς καθρέπτες, ηλεκτρονική μίζα, υδραυλικό τιμόνι.
2. **FIAT PUNTO 1.250 cc-έτος 2003-44.000 χλμ. - Κόκκινο**
Ηλεκτρικά παράθυρα, κεντρικό κλείδωμα, υδραυλικό τιμόνι, A/C, αερόσακο
3. **FIAT COUPE 2.000 cc- έτος 1996 - Μπορντώ**
Συναγερμό, ηλεκτρικά παράθυρα, ηλεκτρικοί καθρέπτες, κλιματισμός, ξύλινη επένδυση ταμπλό, κεντρικό κλείδωμα με τηλεχειρισμό, δερμάτινο σαλόνι.
4. **MERCEDES 1.800 cc- έτος 1998 -80.000 χλμ. - Μπλε**
Full extra
5. **OPEL AGILA 1.200 cc- έτος 2002-50.000 χλμ. - Μπλε**
A/C, υδραυλικό τιμόνι, κεντρικό κλείδωμα
6. **CITROEN C2 VTR 1.400 cc- έτος 2004 -14.000 χλμ. - Μπορντώ**
ABS με EBD, A/C, αερόσακλους οδηγού-συνοδηγού και πλευρικούς, R/Cd
Κεντρικό κλείδωμα με τηλεχειρισμό, ηλεκτρικά παράθυρα και καθρέπτες, υδραυλικό τιμόνι, δίχρωμα μπάγκετ καθίσματα.
7. **SUZUKI ALTO 1.000 cc- έτος 1998 - 50.000 χλμ. Μπλε**

• Εγγύηση
• Τεχνικός έλεγχος δεκτός
• Test drive

8. **HYUNDAI ATOS 1.000 cc- έτος 1998- 60.000 χλμ. - Πράσινο**
A/C, R/κασέτ.
9. **FIAT PUNTO CABRIO 1.200 cc- έτος 1998 - Πορτοκαλί**
Ηλεκτρικά παράθυρα, υδραυλικό τιμόνι
10. **OPEL CORSA 1.200 cc - έτος 1995 -68.000 χλμ. - Μπλε**
11. **CITROEN C3 COMFORT 1.4 έτος 2003, 24.000 χλμ., γαλανό**
A/C, υδρ. τιμόνι, ηλ. παράθυρα, κεντρ. κλείδωμα με τηλεχειρισμό, αερόσακος οδηγού-συνοδηγού, πλευρικούς, R/K, immobilizer
12. **OPEL CORSA VIVA, 1.2 cc έτος 2003, 42.000 χλμ., μπλε**
A/C, υδρ. τιμόνι, immobilizer, κεντρ. κλείδωμα με τηλεχειρισμό, αερόσακος οδηγού, R/K
13. **VW POLO BASIS 1.2 cc, έτος 2003, 3000 χλμ. μπλε**
A/C, υδραυλικό τιμόνι, R/K, immobilizer
14. **OPEL ZAFIRA, 1.600 cc, έτος 2000, 24.000 χλμ. πράσινο**
A/C, υδρ. τιμόνι, ηλ. παράθυρα, αερόσακος οδηγού-συνοδηγού, κεντρ. κλείδωμα με τηλεχειρισμό, ABS, R/K, immobilizer

0% προκαταβολή έως 72 μήνες εξόφληση

15. **ALFA ROMEO 147 3D, 2.00 cc, έτος 2003, 19500 χλμ. θαλασσί**
Clima, ABS, 6 αερόσακοι, R/CD, υδρ. τιμόνι, ηλ. παράθυρα, ηλ. καθρέπτες, ζάντες αλουμινίου, πρ. ομίχλης, trip computer, FULL EXTRA
16. **HYUNDAI ATOS PRIME, έτος 2002, 32.000 χλμ. ασημί**
A/C, υδρ. τιμόνι, ηλ. παράθυρα, κεντρ. κλείδωμα, immobilizer, R/K, αεροτομή
17. **FIAT STILO 3D, 1.600 cc έτος 2003, 27000 χλμ. πράσινο**
Clima, ABS, 6 αερόσακοι, R/CD, υδρ. τιμόνι, ηλ. παράθυρα, ηλ. καθρέπτες, ζάντες αλουμινίου, πρ. ομίχλης, trip computer, FULL EXTRA
18. **FIAT PUNTO 55 S 5D, 1.100 cc, έτος 1999, κόκκινο**
Ηλ. παράθυρα, κεντρ. κλείδωμα, R/K,

Το χαμηλότερο επιτόκιο της αγοράς

immobilizer
19. **FIAT SEICENTO OPEN 900 cc, έτος 1999, μπλε**
Ηλ. παράθυρα, κεντρ. κλείδωμα, R/K, immobilizer

Επισκεφθείτε ΤΩΡΑ τον εκθεσιακό μας χώρο και επιλέξτε ένα από τα 60 επιλεγμένα αυτοκίνητά μας!

Σας διευκολύνουμε, αναλαμβάνοντας την χρηματοδότηση από την πώληση του αυτοκινήτου σας σε ιδιώτη, ακόμη και αν δεν το έχετε εξοφλήσει!

ΧΠ1096

ΠΡΩΤΕΣ ΕΠΙΛΟΓΕΣ ΑΠΟ ΔΕΥΤΕΡΟ ΧΕΡΙ **ΜΟΝΟ** ΑΠΟ ΤΗΝ

AUTO CENTER ΜΑΝ. ΚΩΣΤΑΚΗΣ Α.Ε.Β.Ε

Audi

1. **VW GOLF 1400 CC μοντ. 2001, 3ΘΥΡΟ, χρώμα ΜΠΛΕ ΤΖΑΖ**
(ABS, υδρ.τιμόνι, 4 αερόσακοι, ηλ. παράθυρα, κεντρικό κλείδωμα, ηλεκ. καθρέπτες, air condition, ηχοσύστημα)
2. **VW GOLF 1400 CC μοντ. 1999, 3ΘΥΡΟ, χρώμα ΚΟΚΚΙΝΟ**
(ABS, air condition, υδρ.τιμόνι, 2 αερόσακοι, ηλ. παράθυρα, κεντρικό κλείδωμα, ηλεκ. καθρέπτες, ζάντες αλουμινίου, ηχοσύστημα)
3. **VW GOLF VARIANT -1400 CC μοντ. 1996, 5ΘΥΡΟ, χρώμα ΜΑΥΡΟ**
(υδρ. τιμόνι, R/C).
4. **VW POLO 1600 CC μοντ. 1995, 3ΘΥΡΟ, χρώμα ΛΕΥΚΟ**
(υδρ.τιμόνι, 2 ηλ. παράθυρα, κεντρικό κλείδωμα, ηχοσύστημα)
5. **VW POLO -1000 CC μοντ. 1998, 3ΘΥΡΟ, χρώμα ΚΥΠΑΡΙΣΣΙ**
(υδρ. τιμόνι, ηχοσύστημα)
6. **AUDI A3 - 1600 CC μοντ. 2003, χρώμα ΚΟΚΚΙΝΟ**
(ABS, ESP, EDL, BAS, δερμάτινο, υδρ.τιμόνι, 6 αερόσακοι, ηλ. παράθυρα, κεντρικό κλείδωμα, ηλεκ. καθρέπτες, clima διζωνικό, ζάντες αλουμινίου, ηχοσύστημα)
7. **AUDI A3 - 1600 CC μοντ. 1999, χρώμα ΜΠΟΡΝΤΩ**
(Αερόσακοι, ηλ. παράθυρα, κεντρικό κλείδωμα, ηλεκ. καθρέπτες, ηχοσύστημα)
8. **AUDI A4 - μοντ. 1997, χρώμα ΜΠΛΕ**
(ABS, υδρ. τιμόνι, 4 αερόσακοι, δερμάτινο σαλόνι, ηλ. παράθυρα, κεντρικό κλείδωμα, ηλεκ. καθρέπτες, climatronic, ζάντες αλουμινίου, ηχοσύστημα)
9. **MAZDA 323 - 1600 CC μοντ. 2001, ΧΡΩΜΑ ΑΣΗΜΙ**
(ABS, TC, υδρ.τιμόνι, 4 αερόσακοι, 2 ηλ. παράθυρα, κεντρικό κλείδωμα, ηλεκ. καθρέπτες, air condition, ηχοσύστημα, συναγερμός)
10. **RENAULT MEGANE COUPE- 1600 CC μοντ. 2001, χρώμα ΑΣΗΜΙ 3θυρο**
(ABS, υδρ. τιμόνι, ηλ. παράθυρα, κεντρικό κλείδωμα, ζάντες αλουμινίου, συναγερμός, ηχοσύστημα)
11. **RENAULT TWINGO 1150 CC μοντ. 1998, χρώμα ΓΚΡΙ, 3θυρο**
(ηλ. παράθυρα, ηχοσύστημα)
12. **FIAT SCIECENTO 1100 CC μοντ. 2002 χρωμα ΛΕΥΚΟ, 3θυρο**
(air condition, ηχοσύστημα)
13. **FIAT BRAVO 1150 CC μοντ. 1999 χρώμα ΓΑΛΑΖΙΟ**
(υδρ. τιμόνι, air condition, 4 αερόσακοι, 2 ηλ. παράθυρα, κεντρικό κλείδωμα, ηχοσύστημα).
14. **TOYOTA YARIS 1000 CC μοντ. 2002, 5ΘΥΡΟ, χρώμα ΜΠΟΡΝΤΩ**
(air condition, ηχοσύστημα)
15. **DAEWOO MATIZ - 850 CC μοντ. 2000 5ΘΥΡΟ, χρώμα ΚΕΡΑΜΙΔΙ**
(υδρ. τιμόνι, ηλ. παράθυρα, κεντρικό κλείδωμα, A/C, ηχοσύστημα)
16. **HONDA CIVIC 1500 CC μοντ. 1994, χρώμα ΑΣΗΜΙ ΧΛΜ 92.000**
(ABS, υδρ. τιμόνι, 4 ηλ. παράθυρα, κεντρικό κλείδωμα, ηχοσύστημα).
17. **FIAT MULTIPLA 1600 CC μοντ. 2002, χρώμα ΑΣΗΜΙ ΧΛΜ 37.000**
(υδρ. τιμόνι, air condition, 4 αερόσακοι, 2 ηλ. παράθυρα, κεντρικό κλείδωμα, ηχοσύστημα)
18. **ROVER 214 SI 1400 CC μοντ. 1992, χρώμα ΓΚΡΙ χλμ 160.000**
(υδρ. τιμόνι, κεντρικό κλείδωμα, ηχοσύστημα).
19. **ALPHA ROMEO 155 -1600 CC μοντ. 1993, χρώμα ΜΑΥΡΟ**
(υδρ. τιμόνι, αερόσακος οδηγού, 2 ηλ. παράθυρα, κεντρικό κλείδωμα, κλιματισμός, ηχοσύστημα)
20. **PEUGEOT 306 XR 1400 CC μοντ. 1993 χρώμα ΑΝΘΡΑΚΙ**
(2, ηλ. παράθυρα, κεντρικό κλείδωμα, ηχοσύστημα).
21. **RENAULT CLIO - 1190 CC μοντ. 1995, χρώμα ΜΟΛΥΒΙ, 5θυρο**
(κεντρικό κλείδωμα, ηχοσύστημα)
22. **KIA PRIDE 1300 CC μοντ. 1999 χρώμα ΑΣΗΜΙ, 4ΘΥΡΟ**
(υδρ. τιμόνι, A/C, 2 ηλ. παράθυρα, ζάντες αλουμινίου, ηχοσύστημα)
23. **SEAT IBIZA 1400 CC μοντ. 1996 χρώμα ΜΠΛΕ 3θυρο**
(υδρ. τιμόνι, 2 αερόσακοι, ηλ. παράθυρα, κεντρικό κλείδωμα, air condition, ζάντες αλουμινίου, συναγερμός, ηχοσύστημα)
24. **VW PASSAT - 1600 CC μοντ. 1999, χρώμα ΓΑΛΑΖΙΟ**
(ABS, υδρ.τιμόνι, 4 αερόσακοι, ηλ. παράθυρα, κεντρικό κλείδωμα, ηλεκ. καθρέπτες, CLIMATRONIC, ηχοσύστημα)
25. **VW POLO CLASSIC - 1400 CC μοντ. 1998, 3ΘΥΡΟ χρώμα ΠΡΑΣΙΝΟ**
(υδρ.τιμόνι, ηλ. παράθυρα, κεντρικό κλείδωμα, ηλεκ., ζάντες αλουμινίου, ηχοσύστημα)
26. **ALPHA ROMEO 33 -1350 CC μοντ. 1993, χρώμα ΚΟΚΚΙΝΟ**
(2 ηλ. παράθυρα, κεντρικό κλείδωμα)
27. **OPEL ZAFIRA 1600 CC μοντ. 1999, 7θεσιο, χρώμα ΑΣΗΜΙ**
(ABS, υδρ.τιμόνι, 4 αερόσακοι, ηλ. παράθυρα, κεντρικό κλείδωμα, ηλεκ. καθρέπτες, air condition, ηχοσύστημα)
28. **HYUNDAI SONATA GL 1800 CC μοντ. 1991 χρώμα ΓΚΡΙ**
(υδρ. τιμόνι, ηλ. παράθυρα, κεντρικό κλείδωμα, ησοχύστημα).
29. **RENAULT MEGANE - 1400 CC μοντ. 1996, χρώμα ΜΟΛΥΒΙ**
(υδρ.τιμόνι, ηλ. παράθυρα, κεντρικό κλείδωμα, air condition, ηχοσύστημα)
30. **RENAULT TWINGO 1150 CC μοντ. 1998, χρώμα ΜΠΟΡΝΤΩ, 3θυρο χλμ. 64.000**
(υδρ.. τιμόνι, 2 ηλ. παράθυρα, ηχοσύστημα)
31. **TOYOTA AVENSIS - 1600 CC μοντ. 1999, SEDAN, χρώμα ΜΑΥΡΟ**
(ABS, υδρ.τιμόνι, 2 αερόσακοι, ηλ. παράθυρα, κεντρικό κλείδωμα, air condition, ηλεκ. καθρέπτες, συναγερμός, ηχοσύστημα)
32. **TOYOTA RAV -2000 CC μοντ. 2001, SEDAN χρώμα ΣΑΜΠΑΝΙΖΕ**
(ABS, υδρ. τιμόνι, 2 αερόσακοι, ηλ. παράθυρα, κεντρικό κλείδωμα, air condition, ηλεκ. καθρέπτες, σκαλοπάτια, pull bar, ηχοσύστημα)
33. **TOYOTA COROLLA 1350 CC μοντ. 19994, χρώμα ΠΡΑΣΙΝΟ**
(υδρ. τιμόνι, συναγερμός, air condition, ηχοσύστημα)
34. **TOYOTA COROLLA 1350 CC μοντ. 1993, χρώμα ΑΣΗΜΙ**
(ηχοσύστημα)
35. **NISSAN PRIMERA 1600 CC μοντ. 1991 χρώμα ΛΕΥΚΟ**
(υδρ. τιμόνι, 2 ηλ. παράθυρα, κεντρικό κλείδωμα)
36. **ALPHA ROMEO 164- 2000 CC μοντ. 1991, χρώμα ΜΠΛΕ**
(υδρ. τιμόνι, 2 ηλ. παράθυρα, κεντρικό κλείδωμα)
37. **FIAT PUNTO 1250 CC μοντ. 1996 χρώμα ΜΠΟΡΝΤΩ 3θυρο.**
(υδρ. τιμόνι, 2 ηλ. παράθυρα, κεντρικό κλείδωμα, ηχοσύστημα).

CAR EXPERTS

ΞΕΝΑΚΗΣ ΑΥΤΟΚΙΝΗΤΑ ΑΕΒΕ
Εξουσιοδοτημένος Έμπορος Kosmocar A.E.
Πωλήσεις-Service-Ανταλλακτικά
10ο χλμ. Ρόδου-Λίνδου, τηλ. 2241086777, fax 2241086788

1 έτος γραπτή εγγύηση με δυνατότητα επέκτασης έως 3 έτη

0% ΠΡΟΚΑΤΑΒΟΛΗ ΕΩΣ 72 ΔΟΣΕΙΣ

ΧΠ1687

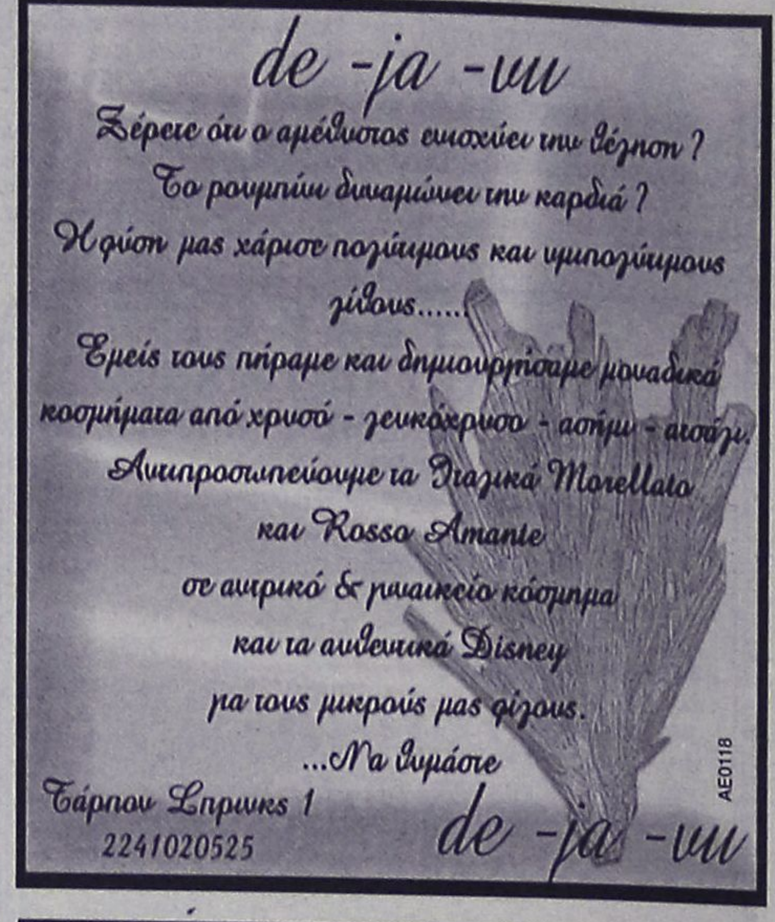

κρικος
αυτοκίνητα

ΚΑΙΝΟΥΡΓΙΑ

TOYOTA-MAZDA-CITROEN
SKODA-CHRYSLER-AUDI
VOLKS WAGEN-NISSAN-FORD

ΜΕΤΑΧΕΙΡΙΣΜΕΝΑ

1. CITROEN SAXO
1.400 cc, ασημί, μοντ. 2002, αερόσακος οδηγού, ηλεκ. παράθ., R/C.

2. CITROEN XSARA H/B
1.400 cc, μοντ. 2001, υδραυλικό τιμόνι, A/C, R/C, ηλεκτρ. κλειδαριές, ηλεκτρ. παράθυρα εμπρός, αερόσακοι οδηγού-συνοδηγού

3. CITROEN SAXO
1.100 cc, μοντ. 2000, λευκό, κεντρικό κλείδωμα, ηλεκτρικά παράθυρα εμπρός, P/S, A/C, R/C, αερόσακος οδηγού

4. DAEWOO NUBIRA
1.600 cc, 2002, υδρ. τιμόνι, ABS, κεντρικό κλείδωμα, 4 ηλεκτρικά παράθυρα, R/C, A/C αερόσακος οδηγού-συνοδηγού.

5. FIAT PUNTO
1,1 cc, 1998, R/C

6. FIAT MAREA,
1.600 cc, μοντ. 1997, χρυσαφί, P/S, ηλεκτρικά παράθυρα, ηλεκτρικοί καθρέπτες, A/C, R/C, αερόσακος οδηγού, κεντρικό κλείδωμα, ζάντες αλουμινίου

7. HYUNDAI ATOS
μοντ. 2001, 1.000 cc, ηλεκτρ. παράθυρα εμπρός, υδραυλικό τιμόνι, A/C, ηχοσύστημα

8. HYUNDAI GENTZ,
1.4 cc, 2003, κόκκινο, δερμάτινο σαλόνι, ηλεκτρικά παράθυρα, ηλεκτρικές κλειδαριές, υδραυλικό τιμόνι, ABS, A/C, RCD

9. HYUNDAI ACCENT
Χρυσαφί, 1.300 c.c., μοντ. 2000, ηλ. κλειδαριές, ηλ. παράθυρα εμπρός/πίσω, υδραυλικό τιμόνι, A/C, ηλ. κλειδαριές, αερόσακος οδηγού, ηλ. κεραία.

10. NISSAN ALMERA
1.500 cc, 2000, υδρ. τιμόνι, κεντρικό κλείδωμα, ηλεκτρικά παράθυρα, R/C, A/C, αερόσακος οδηγού.

11. NISSAN MICRA
1,0cc, 1999, Y/T, A/C, R/C, αερόσακος οδηγού, A/C

12. NISSAN NAVARA
2,5 cc, μοντ. 1998, διπλοκάμπινο, συναγερμός, R/C, αερόσακος οδηγού (εισαγ.)

13. OPEL ASTRA SW TD
Λευκό, 1.700 cc, επαγγελματικό, diesel

14. OPEL CORSA
μοντ. 2002, 1.100 cc, αερόσακος οδηγού, υδραυλικό τιμόνι, ABS, A/C, ηχοσύστημα

15. RENAULT SCENIC
1,6 cc, μοντ. 1998, υδραυλικό τιμόνι, κεντρικό κλείδωμα, ηλεκτρ. παράθυρα εμπρός, A/C, ηλεκτρ. καθρέπτες, αερόσακοι οδηγού, P/K

16. ROVER 25
Μαύρο, μοντ. 2000, 1.400 cc ηλεκτρ. κλειδαριές, ηλεκτρ. παράθυρα, A/C, R/C, αερόσακος οδηγού-συνοδηγού, κεντρικό κλείδωμα

17. SKODA SUPERB
μπεζ, μοντ. 2003, 1.800 cc, κεντρικό κλείδωμα, ηλεκτρ. παράθυρα, αερόσακος οδηγού-συνοδηγού, ηλεκτρ. ηλιοροφή, ζάντες αλουμινίου, δερμάτινο σαλόνι, προβολείς ομίχλης, υδραυλικό τιμόνι, ABS, A/C, R/CD,

18. SKODA REFLEX
1.400cc, μπλε, μοντ. 2002, ηλεκ. παράθ. εμπρός, κεντρικό κλείδωμα, A/C, R/C.

19. SKODA FABIA
1.200 cc, 2003, υδρ. τιμόνι, κεντρικό κλείδωμα, ηλεκτρικά παράθυρα, R/C, A/C, αερόσακος οδηγού

20. SKODA FABIA
1.400 cc, 2002, υδρ. τιμόνι, ABS, κεντρικό κλείδωμα, ηλεκτρικά παράθυρα, R/C, A/C, αερόσακος οδηγού

21. SUZUKI JIMNY 1.300 c.c.
μοντ. 2001, λευκό, cabrio, A/B οδηγού-συνοδηγού, ηλεκτρικά παράθυρα

22. TOYOTA COROLLA SDN
Ασημί, 1300 cc, μοντ. του 1997, Υδρ. τιμόνι, Ηλ. κλειδαριές, Ηλ. παράθυρα, εμπρός, ABS, A/C, P/K

23. TOYOTA YARIS
1000 cc, 2002, πράσινο, δίπορτο, A/C, ράδιο CD, Υδραυλικό τιμόνι, ABS, αερόσακος οδηγού-συνοδηγού

24. TOYOTA CELICA
1,8cc (192Hp), 2001, 40,000klm, γκρι του τιτανίου, Y/T, ABS, ηλεκτρικά παράθυρα, ηλεκτρική ηλιοροφή, RCD, A/C, δερμάτινο σαλόνι, αερόσακοι οδηγού-συνοδηγού, πλευρικοί, ηλεκτρομαγνητικές κλειδαριές με τηλεχειρισμό, ζάντες αλουμινίου

25. TOYOTA HIACE
2,5 TD μοντ. 1999, υπερυψωμένο, αερόσακος οδηγού-συνοδηγού, R/C (εισαγ.)

26. TOYOTA COROLLA ασημί
1,4 cc, μοντ. 2002, υδρ. τιμόνι, ηλεκτ. παράθυρα εμπρός, κεντρικό κλείδωμα, R/CD, ABS

Περισσότερα αυτοκίνητα στο www.krikos.gr

Αγορές αυτοκινήτων απολύτου μετρητοίς

Δεχόμαστε το αυτοκίνητο σας προς πώληση

13ο χλμ ΡΟΔΟΥ - ΑΕΡΟΔΡΟΜΙΟΥ
(Απέναντι από την HERTZ)
Τηλ: 22410-82222 Fax: 22410-82521

0% ΠΡΟΚΑΤΑΒΟΛΗ ΕΩΣ 72 ΔΟΣΕΙΣ

ΧΠ1167

ΚΤΗΜΑΤΟΜΕΣΙΤΙΚΟ ΓΡΑΦΕΙΟ
ΝΙΚΟΣ ΧΑΤΖΗΔΙΑΚΟΣ

ΚΩΝ. ΥΔΡΑΙΟΥ ΚΑΙ ΣΤΕΛΙΟΥ ΚΩΤΙΑΔΗ
ΤΗΛ/ΝΑ 2241032885-6 ΚΙΝ. 6977570105

ΠΩΛΗΣΕΙΣ

ΔΙΑΜΕΡΙΣΜΑΤΑ

1. 118 τ.μ. μεταχ/νο Δασκάλους (ευκαιρία)
2. 105 τ.μ. νεόδμητο Δασκάλους (ευκαιρία)
3. 93 τ.μ. νεόκτιστο ετοιμοπαράδοτο lux - καλή τιμή
4. 90 τ.μ. μετ/νο Αφάντου - καλή τιμή
5. 135 τ.μ. μετ/νο Αφάντου - καλή τιμή
6. 45 τ.μ οικία - ανακαινισμένη - Απόλλωνα
7. 60 τ.μ. οικία με 2.500 αγρό με ελαιόδενδρα - Ελεούσα - ευκαιρία
8. 26 τ.μ. οικία με αυλή Σάλακος ευκαιρία
9. 30+30 τ.μ. οικία Παλιά Πόλη
10. 50+50 τ.μ. οικία Παλαιά Πόλη
11. 100 τ.μ. σε μπετά πρόποδες Φιλερήμου με 200 οικόπεδο
12. 85 τ.μ. μετ/νο πλ. Αμερικής - Αθήνα - μετ/νο
13. 85 τ.μ. ετοιμ/τα lux - parking - αποθήκη Ροδίνι
14. 80-125-140 υπό κατασκευή Κ. Υδραίου
15. 50-100-120 υπό κατασκευή Δασκάλους
16. 107-120-140-160 τ.μ. μεζονέτες - Ιαλυσός - Αφάντου - Κολύμπια
17. 85 τ.μ. μεταχ/νο - σε καλή κατάσταση Κένεντυ
18. 100 τ.μ. με ή χωρίς αέρινη στήλη μικρής πολυκατοικίας Καρακόνερο
19. 160 τ.μ. ημιϋπόγειο Απ. Παύλου καλή τιμή
20. 70 τ.μ. μετ/νο με αέρινη στήλη Κάλυμνος

ΚΑΤΑΣΤΗΜΑΤΑ
STUDIOS
ΞΕΝΟΔΟΧΕΙΑ

1. 30 τ.μ. κατ/μα Μανδράκι
2. 80 τ.μ. κατ/μα Φαληράκι
3. 120 τ.μ. κατ/μα Φαληράκι (70 μ. από παραλία)
4. 120 τ.μ. κατ/μα - παραλία - Ιαλυσός
5. 100 τ.μ. 50 ισογ.+50 1ος όροφος κατ/μα ξεν/κη περιοχή πόλεως
6. 75 ισ. + 25 πρώτος κατ/μα ξεν/κή περιοχή πόλεως
7. 150 τ.μ. ισ.+150 1ος με 200 τ.μ. αυλή ξεν/κή περιοχή πόλεως
8. 40-65-70-100-240-400 κλινών ξενοδοχεία

ΟΙΚΟΠΕΔΑ
ΑΓΡΟΤΕΜΑΧΙΑ

1. 3.070 τ.μ. λεωφ. Ιαλυσού - Κρεμαστής
2. 1.850 τ.μ. οικοδομήσιμο - Φαληράκι
3. 5.000-4.000-6.500-8.500-35.000 Φαληράκι
4. 6.000 τ.μ. παραλιακό - Φαληράκι
5. 4.000 τ.μ. Λεωφ. Ρόδου-Λίνδου
6. 12.000 τ.μ. Λεωφ. Ρόδου-Λίνδου
7. 8.000 τ.μ. Λεωφ. Τσαΐρι-Αεροδρόμιο
8. 1.000 τ.μ. οικοδομήσιμο (3Χ300) Ξυλουργούς
9. 1.000 τ.μ. με 300 τ.μ. κατ/μα Ξυλουργούς

ΕΝΟΙΚΙΑΣΕΙΣ

1. 40-50-60-80 τ.μ. κατ/τα Φαληράκι
2. 150 τ.μ. γωνιακό κεντρικότατο πόλεως
3. 80 τ.μ. ισόγειο +200 1ος κατ/μα - Μανδράκι
4. 90 τ.μ. διαμ/σμα Ροδίνι - ρετιρέ
5. 100 τ.μ. διαμ/σμα Στ. Κωτιάδη
6. 90 τ.μ. διαμ/σμα Δασκάλους

● Σε διάφορες περιοχές πόλεως - Ιαλυσού - Παστίδας διαθέτουμε προς πώληση - διαμερίσματα και μεζονέτες από 50 έως 160 τ. μέτρων.

✓ Το γραφείο μας αναλαμβάνει την διεκπεραίωση του δανείου σας, διαπραγματευόμενοι τους όρους (και το επιτόκιο) αποπληρωμής σύμφωνα με τις δικές επιλογές και των συμφερόντων σας χωρίς έξτρα επιβάρυνση σας.

✓ Αναλαμβάνουμε την πώληση - ενοικίαση παντός ακινήτου σας, καθώς αντιπαροχές - μελέτες έχοντας συνεργάτες έμπειρους σωστούς και αξιόλογους. Πάντα στη διάθεση σας για κάθε πληροφορία - ενημέρωση σας.

MZT310129(02)

auto-moto

συνέχεια από την προηγούμενη

ΠΩΛΟΥΝΤΑΙ αυτοκίνητα DIESEL MERCEDES τύπου 814 μοντέλο 1996 ψυγεία - καταψύκτες - παγωτατζίδικα. Πληρ. ώρες καταστημάτων τηλ. 2241060133, 6944732168 MZT250121

ΠΩΛΟΥΝΤΑΙ: α) **TOYOTA HILUX** 4Χ4 DIESEL, ζαντολάστιχα, A/C, κάλυμμα καρότσας, μοντέλο '97, β) VW CADDY 1900 cc, DIESEL, υδρ. τιμόνι, μοντέλο '98. Πληρ. τηλ. 2244024223, 6944811401 MZT270113

προσφορές εργασίας

ΖΗΤΩ ΕΡΓΑΣΙΑ ως κατασκευαστής, συντηρητής κήπων, αυτόματο πότισμα. Ολα ότι αφορά τον κήπο. Πληρ. τηλ. 6945017564, Σούλτσε Στέφανος. MZT310107

ΞΥΛΟΥΡΓΙΚΕΣ ΕΡΓΑΣΙΕΣ. Κουζίνες, ντουλάπες, πόρτες, πέργκολες, λουστραρίσματα, αλλαγές χρωμάτων, μερεμέτια. Πληρ. τηλ. 6945491827 κος Δημήτρης MZT070110

ΚΥΡΙΑ ΔΙΠΛΩΜΑΤΟΥΧΟΣ ΜΑΣΕΡ ΜΕ ΑΔΕΙΑ ΑΠΟ ΤΟ ΚΡΑΤΟΣ ΚΑΝΕΙ ΘΕΡΑΠΕΥΤΙΚΟ, ΚΛΑΣΙΚΟ, ΧΑΛΑΡΩΤΙΚΟ, ΑΙΣΘΗΤΙΚΟ ΜΑΣΑΖ ΑΔΥΝΑΤΙΣΜΑΤΟΣ ΚΑΙ ΣΥΣΦΙΓΞΗΣ, ΠΕΡΙΛΑΜΒΑΝΕΙ ΚΑΛΥΤΕΡΕΣ ΤΙΜΕΣ ΚΑΙ ΠΟΙΟΤΗΤΑ. ΠΛΗΡ. ΤΗΛ. 2241020833 ΚΑΙ 6932501924 ΚΑΙ 6946437594 MZT240110(11)

ΚΥΡΙΑ διπλωματούχος μασέρ προσφέρει θεραπευτικό, κλασικό, αθλητικό, αδυνατίσματος, χαλαρωτικό, αισθητικό και καθαρισμό προσώπου (μάσκες, μασάζ). Πληρ. τηλ. 2241035252, 6932024975 MZT120117

ΚΥΡΙΑ διπλωματούχος μασέρ κάνει θεραπευτικό, αθλητικό, χαλαρωτικό μασάζ. Πληρ. τηλ. 6948553306 MZT050119

γνωριμίες

ΤΡΑΒ 21 ετών, όμορφη **ζητά γνωριμία** με κυρίους. Πληρ. τηλ. 6946295696 MZT020230

ΤΡΑΒ ζητά γνωριμία με σοβαρά άτομα. Πληρ. τηλ. 6947358507 MZT020224

Ευχάριστη **κυρία ΖΗΤΑ ΓΝΩΡΙΜΙΑ** με κύριο από Ρόδο για Ρόδο. Πληρ. τηλ. 6932183151 MZT040218

ΔΕΣΠΟΙΝΙΔΕΣ-ΚΥΡΙΕΣ ΕΛΛΗΝΙΔΕΣ επιπέδου **ΖΗΤΟΥΝ ΓΝΩΡΙΜΙΑ** για συντροφιά, γάμο, συμβίωση από όλη την Ελλάδα. Εκδηλώσεις, ταξίδια. Επιλογές με φωτογραφίες. "ΝΕΟΙ ΟΡΙΖΟΝΤΕΣ". Πληρ. τηλ. 6979470250, 2105222449, 2105236775 ΜΑΤ5340

Με λένε **ΝΤΟΝΑ** είμαι ΤΡΑΒ. και **ζητάω γνωριμίες.** Πληρ. τηλ. 6939516525 MZT310126

ΝΕΑΡΗ ΞΕΝΑΓΟΣ με νυχτερινές ανησυχίες, επιθυμεί κουβέντα και συνομιλία και ό,τι προκύψει. Πληρ. τηλ. 9011314493 ΑΓ18963

ΣΧΟΛΗ ΟΔΗΓΩΝ
ΚΟΥΣΗ ΠΑΝΤΕΛΗ

- **ΔΙΠΛΩΜΑΤΑ**
- **ΕΡΑΣΙΤΕΧΝΙΚΑ**
- **ΕΠΑΓΓΕΛΜΑΤΙΚΑ**
- **ΜΟΤΟΣΙΚΛΕΤΑΣ**
- **ΜΑΘΗΜΑΤΑ ΘΕΩΡΗΤΙΚΗΣ ΔΙΔΑΣΚΑΛΙΑΣ**

-Επεκτάσεις όλων των κατηγοριών
-Αναθεωρήσεις ληγμένων αδειών
-Μετατροπές ξένων αδειών σε ελληνικές



Οδός Βαλαωρίτου 9
(έναντι HOTEL SEMIRAMIS ΠΙΣΩ ΑΠΟ ΤΟ ΠΑΛΑΙΟ ΝΟΣΟΚΟΜΕΙΟ)
e-mail: kousisp@acn.gr
ΕΚΠΑΙΔΕΥΤΙΚΟ ΑΥΤΟΚΙΝΗΤΟ:
TOYOTA YARIS 1300 cc
AIR CONDITIONED
(ΠΡΟΣΟΧΗ): ΜΑΘΗΜΑΤΑ
α. Μοτοσικλέτας μεγάλου κυβισμού από 125 cc έως ανεξαρτήτου
β. Μοτ/τας έως 125 cc
γ. Μοτοποδηλάτου 50 cc
Διαθέτουμε επίσης κι αυτόματες μοτοσικλέτες 125 cc

Πληρ. τηλ. (22410)73820-94777, fax: (22410)29157
ΚΑΙ ΑΝΑ ΠΑΣΑ ΣΤΙΓΜΗ ΣΤΑ ΚΙΝΗΤΑ τηλ. **6944/511313-6944/203343**

Στην κατηγορία ανεξαρτήτου κυβισμού η εκπαίδευση γίνεται με μοτοσικλέτα 500 cc
Παραλαβή των μαθητών μας και από τις οικίες τους
"Η σωστή και μεθοδική εκπαίδευση στα σύγχρονα οχήματά μας, βάζει γερά θεμέλια για τη δημιουργία ενός καλού νέου οδηγού"

ΠΡΟΣΟΧΗ
Στη σχολή μας παραδίδονται και μαθήματα θεωρητικής διδασκαλίας

ΜΑΤ7792

ΑΠΟ ΜΑΚΕΔΟΝΙΚΕΣ ΓΡΑΜΜΕΣ
ΤΣΙΜΕΝΙΔΗΣ Α.Ε.

ΑΓΟΡΑΖΟΝΤΑΙ ευροπαλέτες σε καλή κατάσταση. Περισυλλογή δική μας.

6ο χλμ. Λεωφ. Ρόδου-Καλλιθέας, τηλ. 2241060345

ΜΑΤ000116

ΠΩΛΟΥΝΤΑΙ
ΚΑΥΣΟΞΥΛΑ ΕΛΙΑΣ

Για πληροφορίες καλέστε στο **6944/940352**

ΧΠ401/2029

ΠΩΛΟΥΝΤΑΙ

λόγω ανακαινίσεως ξενοδοχείου

1. **Μικρά ψυγεία** με έπιπλα, κατάλληλα για δωμάτια / studios ξενοδοχείου
2. **Φωτιστικά δωματίου** αλουμινίου, λευκού χρώματος

Πληρ. ΑΓΛΑ HOTEL
Τηλ. 2241022061/62 (10.00-14.00 καθημερινά)

ΜΧΠ987

ΑΠΟΦΡΑΞΕΙΣ-ΚΑΘΑΡΙΣΜΟΙ





ΑΠΟΦΡΑΞΕΙΣ
ΚΑΘΑΡΙΣΜΟΙ
ΣΥΝΤΗΡΗΣΕΙΣ
ΑΠΟΧΕΤΕΥΣΕΩΝ-
ΕΠΙΦΑΝΕΙΩΝ-
ΚΤΙΡΙΩΝ-ΠΛΟΙΩΝ-
ΒΙΟΛΟΓΙΚΩΝ

Αναλαμβάνουμε ξενοδοχεία, Δήμους, πολ/κές κλπ. Άντληση πετρελαιοειδών από πλοία καθώς και λιποσυλλεκτών και βιολογικών. ΜΕ ΜΟΝΑΔΙΚΑ ΣΕ ΥΨΟΣ ΠΙΕΣΗΣ ΚΑΙ ΑΝΑΡΡΟΦΗΣΗΣ. ΥΠΕΡΣΥΓΧΡΟΝΑ ΜΗΧΑΝΗΜΑΤΑ ΥΔΡΟΒΟΛΗΣ ΣΕ ΟΛΗ ΤΗ ΔΩΔΕΚΑΝΗΣΟ

ΟΛΟ ΤΟ 24ωρο
ΒΑΡΔΕΛΛΗ Μ. -ΚΡΑΣΟΠΟΥΛΟΣ Δ. Ο.Ε.
Τηλ. 2241035555, Fax: 2241073100, Κιν. 6944/395999
e-mail:metropontikas@excite.com.
ΣΤΙΣ ΠΙΟ ΧΑΜΗΛΕΣ ΤΙΜΕΣ

ΧΠ2774

ΜΕΤΑΛΛΙΚΕΣ ΚΑΤΑΣΚΕΥΕΣ

αλουμινίου
και
σιδήρου
καθώς και
συντήρηση
κουφωμάτων
(ρολλών αλουμινίου, γκαραζόπορτες κ.ά.)

6ο χλμ. Ρόδου-Λίνδου

Πληρ. τηλ. 2241064420, κιν. 6978866920

Καραβελατζής Γιωργος

ΜΑΤ000082

ΤΑΠΗΤΟΚΑΘΑΡΙΣΤΗΡΙΑ

ΠΑΝΕΛΛΑΔΙΚΟ ΔΙΚΤΥΟ
***Art Clean* EXPRESS**

Είμαστε λίιιι...γο πιο μπροστά από τους άλλους!

ΠΛΥΣΙΜΟ-ΑΠΟΛΥΜΑΝΣΗ- ΦΥΛΑΞΗ ΧΑΛΙΩΝ- ΜΟΚΕΤΩΝ - ΣΑΛΟΝΙΩΝ
(και επί τόπου)
ΠΑΠΛΩΜΑΤΑ - ΚΟΥΒΕΡΤΕΣ - ΦΛΟΚΑΤΕΣ
ΣΤΕΓΝΟ ΓΙΑ ΜΕΤΑΞΩΤΑ ΚΑΙ ΧΕΙΡΟΠΟΙΗΤΑ
ΑΔΙΑΒΡΟΧΟΠΟΙΗΣΕΙΣ & ΕΠΙΔΙΟΡΘΩΣΕΙΣ ΤΑΠΗΤΩΝ

ΠΑΡΑΛΑΒΗ - ΠΑΡΑΔΟΣΗ ΚΑΤ' ΟΙΚΟΝ

ΔΩΡΕΑΝ ΦΥΛΑΞΗ

ΑΛΑΦΑΚΗΣ ΤΑΣΟΣ
ΤΗΛ. ΧΩΡΙΣ ΧΡΕΩΣΗ 80011400400
ΤΗΛ. 2241094815-
ΚΙΝ. 6944350247

ΧΠ2286

ΑΠΟΦΡΑΞΕΙΣ

ΔΩΔΕΚΑΝΗΣΙΑΚΕΣ ΑΠΟΦΡΑΞΕΙΣ
"ΚΟΛΟΣΣΟΣ"
ΑΠΟΦΡΑΞΕΙΣ ΚΑΘΑΡΙΣΜΟΙ ΑΠΟΧΕΤΕΥΣΕΩΝ & ΒΟΘΡΩΝ

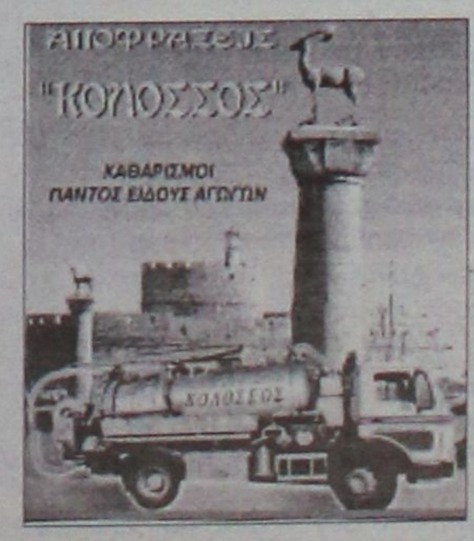

Αναλαμβάνουμε πάσης φύσεως αποφράξεις οποιουδήποτε μήκους και πλάτους Αναλαμβάνουμε καθαρισμούς αποχετευτικών αγωγών ΔΗΜΩΝ, ΞΕΝ/ΧΕΙΩΝ στρατιωτικών μονάδων ΣΠΙΤΙΩΝ, ΠΟΛΥΚΑΤΟΙΚΙΩΝ καθώς και καθαρισμούς βιολογικών μονάδων με μηχάνημα υψηλής πιέσεως σε όλη την Δωδ/σο

Κ. ΠΗΔΙΑΚΗΣ - Π. ΚΑΣΕΡΗΣ
Πληρ. τηλ. 2241047915-91881,
κιν. 6944/325234 και 6977/717048

ΧΠ2366

Στόχος κυρίως αστυνομικοί

Νέο μακελειό στο Ιράκ

Τουλάχιστον 27 νεκροί σε επιθέσεις ανταρτών χθες το πρωί

Ιρακινοί αστυνομικοί έγιναν στόχος αλλεπάλληλων επιθέσεων από αντάρτες χθες το πρωί στο Ιράκ, με αποτέλεσμα τον αιματηρότερο απολογισμό μετά τις εκλογές της περασμένης εβδομάδας στη χώρα.



Στη Μοσούλη, στο βόρειο Ιράκ, αντάρτης ανατίναξε τα εκρηκτικά με τα οποία ήταν ζωσμένος έξω από το γενικό νοσοκομείο της πόλης, όπου είχαν συγκεντρωθεί αστυνομικοί προκειμένου να πάρουν τους μισθούς τους.

Από την ισχυρότατη έκρηξη σκοτώθηκαν 12 αστυνομικοί και τραυματίστηκαν τέσσερις άλλοι. Την ευθύνη ανέλαβε με ανακοίνωσή της στο Διαδίκτυο η οργάνωση του Αμπού Μουσάμπ αλ Ζαρκάουι.

Νωρίτερα, στην ίδια πόλη, αστυνομικό τμήμα είχε γίνει στόχος επίθεσης με όλμους, με αποτέλεσμα το θάνατο τριών πολιτών.

Μία δεύτερη επίθεση σημειώθηκε περίπου ταυτόχρονα στη Μπακούμπα, βορειοανατολικά της Βαγδάτης, όταν παγιδευμένο αυτοκίνητο εξερράγη έξω από αστυνομικό τμήμα. Ο προσωρινός απολογισμός είναι 15 νεκροί και 17 τραυματίες.

Πολλοί από τα θύματα ήταν πολίτες οι οποίοι αναζητούσαν εργασία, ως αστυνομικοί, όπως δήλωσε ο διοικητής των τοπικών δυνάμεων ασφαλείας.

Στην ανακοίνωση της οργάνωσης του Αλ Ζαρκάουι αναφέρεται: «Ένα λιοντάρι από τις ταξιαρχίες των μαρτύρων της Οργάνωσης Αλ Κάιντα για τον Ιερό Πόλεμο στο Ιράκ επιτέθηκε σε συγκεντρωμένους αποστάτες που επιθυμούσαν να επιστρέψουν στην αστυνομική δύναμη των αποστατών στη Μοσούλη».

Όσον αφορά στην άλλη επίθεση στη Μακούμπα, σημειώνεται: «Ένα λιοντάρι από τις ταξιαρχίες των μαρτύρων της Οργάνωσης Αλ Κάιντα για τον Ιερό Πόλεμο στο Ιράκ έφερε εις πέρας επίθεση αυτοκτονίας κατά των απίστων και αποστατών στην Μπακούμπα».

Στην ανακοίνωση επισημαίνεται ότι ο πόλεμος κατά των «αποστατών και των εξουσιαστών τους» θα συνεχιστεί έως ότου «η σημαία του μονοθεϊσμού» σηκωθεί στο Ιράκ.

Εν τω μεταξύ, ο ιρακινός υπουργός Εσωτερικών Φάλαχ αλ-Νακίμπ δήλωσε τη Δευτέρα ότι η χώρα θα μπορέσει να αναλάβει τον έλεγχο της εσωτερικής ασφάλειας σε 18 μήνες.

«Θα έλεγα ότι μέσα σε 18 μήνες θα είμαστε σε θέση να έχουμε τον πλήρη έλεγχο της ασφάλειας στο εσωτερικό της χώρας μας. Αλλά αυτό θα εξαρτηθεί από δύο πράγματα: την πολιτική κατάσταση στο Ιράκ και από το κατά πόσο θα μπορεί το υπουργείο Αμυνας να ενεργεί βάσει δικού του προγράμματος» δήλωσε ο Ιρακινός υπουργός Εσωτερικών.

Του Ισπανού πρόξενου στη Βέρνη

Ευτυχής κατάληξη

Ελήξε χωρίς σοβαρούς τραυματισμούς

Χωρίς σοβαρούς τραυματισμούς έληξε λίγο πριν τις 12.30 χθες το μεσημέρι η κατάληψη του προξενείου της Ισπανίας στην ελβετική πρωτεύουσα, Βέρνη.

Οι τρεις άγνωστοι φορούσαν μάσκες και το πιθανότερο είναι ότι επιχείρησαν να ληστέψουν το προξενείο. Στην προσπάθειά τους να μπουν στο κτίριο τραυμάτισαν ελαφρά το φρουρό στο πρόσωπο.

Στο κτίριο εισέβαλαν άνδρες της ελβετικής αστυνομίας, οι οποίοι παρέμειναν εκεί για αρκετές ώρες, ακόμα και μετά την ανακοίνωση του Ισπανού υπουργού Εξωτερικών Μιγκέλ Ανχελ Μορατίνος ότι το περιστατικό έληξε αναίμακτα.

Τελικά, το απόγευμα έγινε γνωστό ότι οι τρεις δράστες κατάφεραν να διαφύγουν.

Πηγές της ελβετικής αστυνομίας που επικαλείται η ισπανική εφημερίδα El Mundo σημείωσαν ότι στόχος των ληστών ήταν κατά πάσα πιθανότητα τα διαβατήρια, δεδομένου ότι στη μαύρη αγορά η τιμή ενός διαβατηρίου χώρας - μέλους της ΕΕ φτάνει τα 6.000 ευρώ.

Πιέσεις υπέρ Τουρκοκυπρίων

Αμερικανικο-τουρκικό παζάρι με επίκεντρο το Κυπριακό!

Συνομιλίες Ράις και Γκιουλ στην Άγκυρα

Τη συμβολή των ΗΠΑ για την άρση του αποκλεισμού των Τουρκοκυπρίων ζήτησε από την Αμερικανίδα ομόλογό του Κοντολίζα Ράις ο υπουργός Εξωτερικών της Τουρκίας Αμπντουλάχ Γκιούλ, στη διάρκεια της συνάντησης που είχαν την Κυριακή στην Αγκυρα, σύμφωνα με δημοσίευμα της εφημερίδας Hurriyet, η οποία επικαλείται τα πρακτικά της συνάντησης.

Σύμφωνα με την εφημερίδα, ο επικεφαλής της τουρκικής διπλωματίας ανέφερε στη Ράις τα εξής: «Γνωρίζετε όσα έχουν συμβεί στην Κύπρο. Ζητάμε τη συμβολή σας για την επίλυση του προβλήματος. Αν προσγειωνόταν στην τουρκική πλευρά ένα αεροπλάνο από τις ΗΠΑ, αυτό θα ανάγκαζε τους Ελληνοκύπριους να κάνουν κάποιο βήμα».

Πάντα σύμφωνα με το δημοσίευμα, η απάντηση της Αμερικανίδας υπουργού Εξωτεικών είχε ως εξής: «Πιστέψτε με εργαζόμαστε πολύ σοβαρά για



το τι μπορεί να γίνει για τους Τουρκοκύπριους. Οι Ελληνοκύπριοι απέρριψαν το σχέδιο Ανάν, το οποίο υποστηρίξαμε κι εμείς. Δεν πρέπει να πληρώσουν οι Τουρκοκύπριοι το κόστος της άρνησης των Ελληνοκυπρίων».

Σύμφωνα με το ίδιο δημοσίευμα, η κ. Ράις έθεσε θέμα ευθύνης της τουρκικής ηγεσίας, για να ξεπεραστεί το αντιαμερικανικό κλίμα στην τουρκική κοινή γνώμη, λέγοντας: «Οι έρευνες που κάναμε έδειξαν ότι παρατηρείται αύξηση του αντιαμερικανισμού στην τουρκική κοινή γνώμη. Από την άλλη γνωρίζουμε ότι εσείς και ο πρωθυπουργός είστε πολύ αγαπητοί και έχετε επιρροή. Είναι ξεκάθαρο πως αγαπητοί πολιτικοί, όπως εσείς, μπορούν να παίξουν σημαντικό ρόλο στη διαφώτιση της κοινής γνώμης. Θα χαρούμε αν κατά τις ομιλίες σας προτάσσεται τα σημεία στα οποία συμφωνούμε. Εμείς δεν έχουμε την πρόθεση να προβούμε σε στρατηγική αμφισβήτηση, γιατί είμαστε ήδη στρατηγικοί σύμμαχοι».

Τέλος, η εφημερίδα Milliyet δημοσιεύει αποκλειστική συνέντευξη του Ρώσου υπουργού Εξωτερικών Σεργκέι Λαβρόφ, ο οποίος συναντήθηκε την Κυριακή στην Αγκυρα με τη Κοντολίζα Ράις, αλλά και με τον Τούρκο υφυπουργό Εξωτερικών Αλί Τουϊγκάν.

Απαντώντας σε ερώτηση αν κατά τη δεύτερη συνάντηση υπήρξε αναφορά στο Κυπριακό ο επικεφαλής της ρωσικής διπλωματίας δήλωσε: «Το συζητήσαμε εν συντομία. Επιβεβαιώσαμε την ανάγκη να αποδεχτούν αμφότερες οι πλευρές την οριστική λύση και να λυθεί το πρόβλημα στη βάση των αποφάσεων του Συμβουλίου Ασφαλείας του ΟΗΕ. Δε μπορεί να επιβληθεί η λύση. Θα ήταν χρήσιμο να συνεχίσει ο ΟΗΕ την αποστολή καλών υπηρεσιών με σκοπό να ενθαρρύνει το διάλογο».

Από την βρετανική κυβέρνηση

Μέτρα για τον περιορισμό της μετανάστευσης στη Βρετανία

Θα δεχόμαστε όσους έχουμε ανάγκη δήλωσε ο Μπλερ

Μέτρα για τον περιορισμό της μετανάστευσης σχεδιάζει η βρετανική κυβέρνηση με αφορμή και δημοσκόπηση, η οποία δείχνει ότι το εν λόγω ζήτημα ενδέχεται να αποδειχθεί «αχίλλειος πτέρνα» για τους Εργατικούς στις επικείμενες εκλογές. Η Βρετανία θα δέχεται μόνο όσους έχει ανάγκη, δήλωσε ο Μπλερ.

Ο Τόνι Μπλερ θεωρείται επικρατέστερος για τη νίκη, ωστόσο, όπως έδειξε μια δημοσκόπηση, που είδε το φως της δημοσιότητας την Κυριακή, μια επίθεση του αντιπολιτευόμενου Συντηρητικού Κόμματος σε αυτό που αποκαλεί ένα «χαοτικό σύστημα ασύλου και μετανάστευσης», χτύπησε μια ευαίσθητη χορδή της κοινής γνώμης.

Περνώντας στην αντεπίθεση, η κυβέρνηση θα αποκαλύψει σχέδια για ένα σύστημα με μονάδες για τους μετανάστες -παρόμοιο με το point system, που έχει υιοθετήσει η Αυστραλία- ώστε να αποκλείσει τους ανειδίκευτους εργάτες και θα ανακοινώσει νέες προσπάθειες για την απέλαση εκείνων που ψευδώς αιτούνται ασύλου.

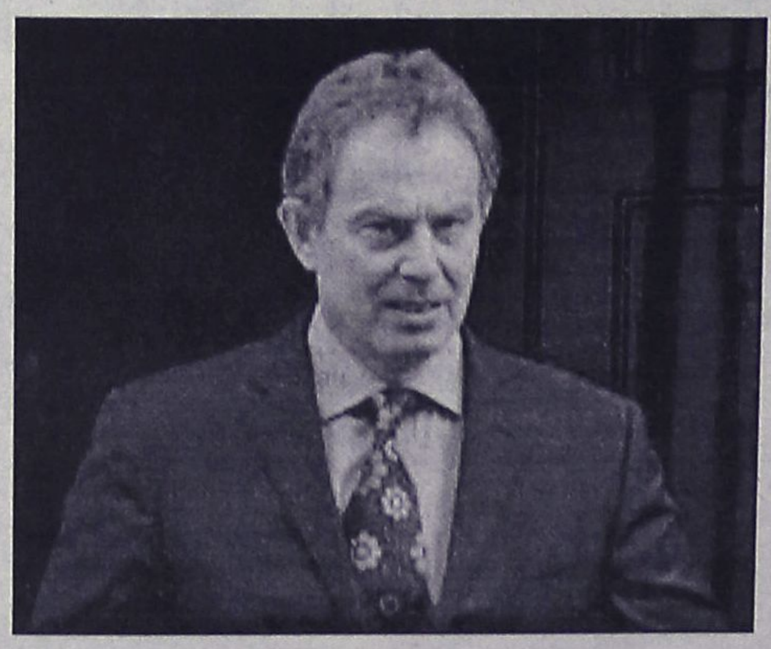

«Εκείνο που μας χρειάζεται είναι μία σειρά κανόνων, οι οποίοι θα επιτρέπουν την άφιξη των ανθρώπων που η χώρα έχει ανάγκη, αλλά και που θα επιβάλουν αυστηρούς ελέγχους, οι οποίοι θα αποδίδουν πραγματικά» δήλωσε ο Μπλερ, μιλώντας στο BBC.

Αυτό σημαίνει «πως πραγματικά θα επιτρέπουμε την είσοδο στους πραγματικούς πρόσφυγες, θα επιτρέπουμε την είσοδο σε ανθρώπους που η χώρα έχει ανάγκη για να συμβάλουν στην οικονομία μας, όμως θα καταστείλουμε τις παραβάσεις» προσέθεσε ο Βρετανός πρωθυπουργός.

Το «εάν θα πρέπει να μειώσουμε, ή να αυξήσουμε [τον αριθμό των μεταναστών που υποδέχεται η χώρα ετησίως] εξαρτάται από τις ανάγκες της χώρας» επισήμανε ο Μπλερ, σε σχετική ερώτηση για τον συνολικό αριθμό των μεταναστών στη Βρετανία, που σήμερα κυμαίνεται στους 150.000 μετανάστες ετησίως.

«Δεν πιστεύω πως θα πρέπει να καθορίσουμε έναν αυθαίρετο αριθμό» εξήγησε ο ίδιος, προσθέτοντας πως επίσης δεν συμφωνεί με τους αριθμούς που προτείνει η συντηρητική αντιπολίτευση.

Χθες στο Τριμελές Εφετείο

Ξεκίνησε η δίκη του ΕΛΑ

Η συνέχεια θα δοθεί αύριο

Ξεκίνησε χθες ενώπιον του Τριμελούς Εφετείου Κακουργημάτων και θα συνεχιστεί αύριο η δίκη των Χρήστου Τσιγαρίδα,

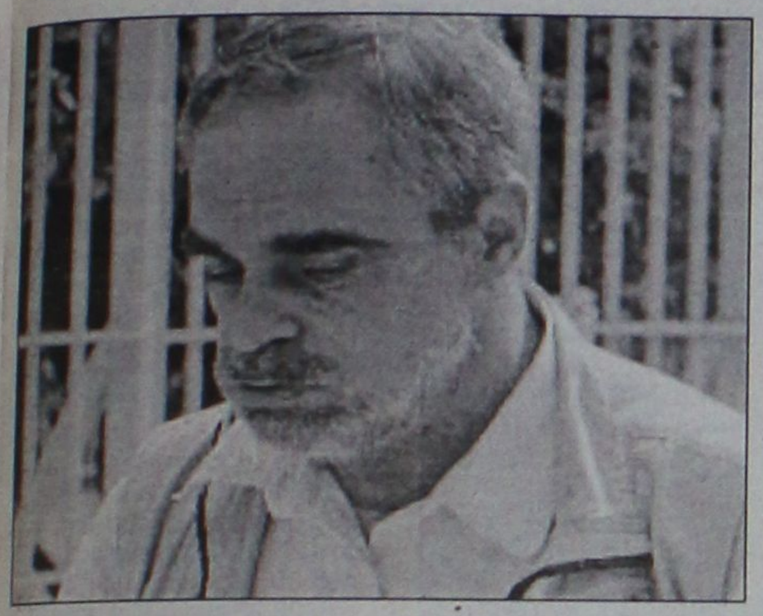

Κώστα Αγαπίου, Αγγελέτου Κανά, Ειρήνης Αθανασάκη, Μιχάλη Κασίμη και Γιάννη Σερίφη που κατηγορούνται για βομβιστικές ενέργειες του ΕΛΑ.

Οι πέντε πρώτοι κατηγορούμενοι αντιμετωπίζουν κατηγορίες που αφορούν οκτώ εκρήξεις σε υπουργεία, εφορίες και αστυνομικά τμήματα, την περίοδο 1987, υπόθεση που είχε παραλειφθεί από την κύρια δικογραφία του ΕΛΑ, καθώς τα αδικήματα είχαν θεωρηθεί παραγεγραμμένα λόγω παρέλευσης 15ετίας.

Αργότερα, ωστόσο, με βούλευμα του Συμβουλίου Εφετών κρίθηκε ότι επειδή οι στόχοι των επιθέσεων ήταν κοινωφελείς οργανισμοί η παραγραφή των αδικημάτων είναι 20ετής.

Στους ασφαλισμένους του Ιδρύματος

Αυξήσεις στις παροχές ΙΚΑ

Κυμαίνονται από 20% έως 36%

Σε αυξήσεις από 20% έως 36% σε μια σειρά παροχών προς τους ασφαλισμένους του Ιδρύματος προχωρά το ΙΚΑ.

Ειδικότερα:

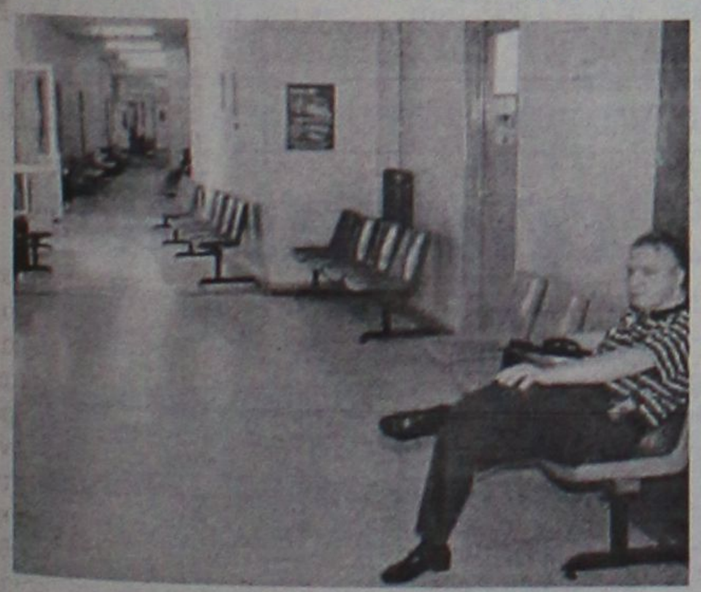

Α) Οπτικά είδη:

Απλά γυαλιά μέχρι 7 βαθμούς από 51 ευρώ το 2004 σε 72 ευρώ το 2005, αύξηση 29,17%.

Απλά γυαλιά άνω των 7 βαθμών από 61 ευρώ το 2004 σε 97 ευρώ το 2005, αύξηση 37,11%.

Ειδικές περιπτώσεις ανισομετρωπίας, αφακίας από 57 ευρώ το 2004 σε 86 ευρώ το 2005, αύξηση 33,72%.

Διπλεστιακά γυαλιά για άτομα άνω των 40 ετών από 84 ευρώ το 2004 σε 132 ευρώ το 2005, αύξηση 36,36%. Κρύσταλλα ασφαλείας για παιδιά μέχρι 12 ετών και για άτομα με ειδικές ανάγκες από 69 ευρώ το 2004 σε 96 ευρώ το 2005, αύξηση 28,12%.

Β) Αυξάνονται από 44 ευρώ σε 53 ευρώ τα ημερήσια έξοδα διαμονής και διατροφής ασθενή ή συνοδού του σε περίπτωση νοσηλείας στο εξωτερικό. Το ποσό χορηγείται επιπλέον των εξόδων νοσηλείας.

Γ) Αυξάνονται κατά 20% τα νοσήλια-τροφεία που καταβάλλονται σε ειδικά σχολεία όπου περιθάλπονται τέκνα ασφαλισμένων.

Επίσης κατά 10% αυξάνονται τα έξοδα μετακίνησης νεφροπαθών.

Σύσκεψη στο υπουργείο Εσωτερικών για το πρόγραμμα "Θησέας"

Ενίσχυση Τοπικής Αυτοδιοίκησης

Τοπικές επιτροπές θα προκρίνουν τα έργα

Σύσκεψη του υφυπουργού Εσωτερικών Αθανασίου Νάκου με τους 13 γραμματείς Περιφερειών και τους υπεύθυνους περιφερειακούς υπηρεσιακούς παράγοντες που θα χειριστούν το αναπτυξιακό πρόγραμμα «Θησέας» για την Τοπική Αυτοδιοίκηση, πραγματοποιήθηκε χθες στο υπουργείο Εσωτερικών.

«Συζητάμε λεπτομέρειες για τον τρόπο που θα γίνει η προένταξη, πώς θα λειτουργήσουν οι τοπικές επιτροπές νομού και πως θα συλλεγούν αυτά τα στοιχεία προκειμένου να γίνει η προένταξη από τις περιφέρειες», ανέφερε ο κ. Νάκος και προσέθεσε ότι μετά την προένταξη από τις περιφέρειες υπάρχει η έγκριση της Κεντρικής Επιτροπής Παρακολούθησης, που είναι η Διϋπουργική Επιτροπή και κατόπιν αρχίζει η οριστική έγκριση με την υποβολή των πλήρων τεχνικών μελετών από τους δήμους προκειμένου να αρχίσει η δημοπράτηση του έργου.

«Είναι ένας νέος θεσμός, υπάρχουν τεχνικές λεπτομέρειες που πρέπει να επιλυθούν και κάνουμε τη σύσκεψη για να έχουμε λυμένα τα τεχνικά προβλήματα, διότι πολιτικά προβλήματα δεν υπάρχουν, προκειμένου να προχωρήσει απρόσκοπτα και γρήγορα το πρόγραμμα, επισήμανε ο υφυπουργός Εσωτερικών.

Απαντώντας σε ερώτηση αν θα κάνει πίσω σε ό,τι αφορά στις κατανομές και ειδικά στο βόρειο Αιγαίο και στην περιφέρεια που παίρνει μικρό ποσοστό (3,89%), ο κ. Νάκος είπε ότι «το μικρό ή το μεγάλο προκύπτει από τα συγκεκριμένα κριτήρια που ενέκρινε η Διϋπουργική Κεντρική Επιτροπή, κριτήρια που έχουμε αναλύσει πολλές φορές, καθώς και από τα στοιχεία που πήραμε από τα επίσημα όργανα του κράτους, που είναι η ΕΣΥΕ και οδήγησαν σε αυτή την κατανομή. Αν είναι άδικα τα κριτήρια και τα στοιχεία που πήραμε από το επίσημο κράτος, τότε θα είναι άδικη η κατανομή. Φοβούμαι όμως, ότι γίνεται λόγος χωρίς αντικείμενο, διότι και τα στοιχεία είναι αξιόπιστα και τα κριτήρια κατανομής είναι τέτοια, ώστε να διευκολύνουν τη σύγκλιση».



Ο κ. Νάκος σημείωσε ότι «διορθωτικές κινήσεις έχουν κάνει ήδη μερικοί γενικοί γραμματείς περιφερειών, διότι εκτός από το κριτήριο περιφερειακής κατανομής γίνεται και ενδοπεριφερειακή κατανομή με κριτήρια και μεθόδους αντικειμενικά και διαφανέστατα, που έχουν θεσπίσει οι περιφερειάρχες και που κινούνται σε κάποιο εύρος κριτηρίων προκειμένου να είναι προσαρμοσμένα στις πραγματικές ανάγκες τα κριτήρια τελικής κατανομής ανά οργανισμό Τοπικής Αυτοδιοίκησης».

Απαντώντας σε άλλη ερώτηση σχετικά με επιστολές που έχουν αποστείλει ορισμένες ΤΕΔΚ προς τον πρωθυπουργό, ο υφυπουργός Εσωτερικών είπε ότι «ελάχιστες ΤΕΔΚ δεν έχουν στείλει επιστολές στον πρωθυπουργό, γιατί πιστεύουν ότι με αυτόν τον τρόπο πιθανόν να μπορούσαν να αλλοιώσουν και να μετατρέψουν την κατανομή που γίνεται. Όμως αυτό θα οδηγούσε στην απόλυτη αδιαφάνεια. Εάν άρχιζε δια συζητήσεως "βάλε λίγο παραπάνω εδώ, βάλε λίγο παρακάτω εκεί", καταλαβαίνετε ότι αυτό θα ήταν αιτία πολέμου μεταξύ των περιφερειών».

Ο υφυπουργός είπε ακόμη ότι «τα κριτήρια είναι αντικειμενικά. Έχουν δοθεί σε όλους τα στοιχεία της ΕΣΥΕ και το φύλλο υπολογισμού στον υπολογιστή και μάλιστα με δισκέτα, ούτως ώστε να βεβαιωθούν ότι έγιναν με απόλυτα διαφανή και αντικειμενικό τρόπο».

«Είναι η πρώτη εφαρμογή του προγράμματος, αν υπάρχει θέμα θα διορθωθεί από την επόμενη χρονιά, καθώς έχουμε και την κατανομή του υπόλοιπου 55%» είπε ο κ. Νάκος, διευκρινίζοντας ότι τώρα κατανέμεται το 45% μείον 8% που είναι τα διαδημοτικά, «άρα μιλάμε για 37% στην πραγματικότητα 38% του συνολικού προγράμματος».

Απαντώντας τέλος, σε άλλη ερώτηση σχετικά με την ενημέρωση γύρω από το πρόγραμμα «Θησέας», είπε ότι «θα επισκεφθούμε περιφέρειες, θα γίνουν συναντήσεις και σεμινάρια προκειμένου να υπάρξει ενεργοποίηση των συνεργασιών με τον ιδιωτικό τομέα, δηλαδή την ωρίμανση των προσυμβατικών διαδικασιών και τη συνεργασία με τον ιδιωτικό τομέα για την κατασκευή έργων που είναι ένα θέμα σημαντικό και ταυτόχρονα καινοτομία του "Θησέα" και το οποίο μπορεί να λειτουργήσει πολλαπλασιαστικά για τις δυνατότητες για έργα που έχουν οι ΟΤΑ».

Στην ηγεσία του ΚΚΕ

Επανεκλογή της Αλ. Παπαρήγα

Αρχίζει αύριο το 17ο Συνέδριο του κόμματος

Την ανανέωση της θητείας της Αλέκας Παπαρήγα, για άλλα τέσσερα χρόνια, στην ηγεσία του ΚΚΕ σηματοδοτεί το 17ο συνέδριο του κόμματος που ξεκινά την Τετάρτη 9 Φεβρουαρίου στον Περισσό και ολοκληρώνεται στις 12 του μήνα, με την εκλογή της νέας Κεντρικής Επιτροπής.

Η Κεντρική Επιτροπή του κόμματος αναμένεται να ανανεωθεί κατά 40% και η ανανέωση, επισήμως, θα αφορά τη γεωγραφική κατανομή των μελών και τα κοινωνικά χαρακτηριστικά τους.

Ωστόσο, αναμένεται να υπάρξει και ανανέωση του Πολιτικού Γραφείου του ΚΚΕ, χωρίς αυτό όμως να σηματοδοτεί αλλαγή της κατεύθυνσης του κόμματος, δηλαδή της γραμμής για συγκρότηση λαϊκού μετώπου στην προοπτική της οικοδόμησης της λαϊκής εξουσίας, σύμφωνα με την "Ελευθεροτυπία".

Επίσης, στη διάρκεια του συνεδρίου αναμένεται να απορριφθεί για ακόμη μία φορά το ενδεχόμενο συνεργασίας με τον Συνασπισμό, τον οποίο η ηγεσία του ΚΚΕ κατηγορεί ότι «είναι λάτρης του ευρωμονόδρομου».



Η Αλέκα Παπρήγα, έδωσε μία πρώτη εικόνα για τη γραμμή που θα ακολουθήσει το ΚΚΕ και μετά το συνέδριο σε συνέντευξή της στην Μακεδονία της Κυριακής. «Η πολιτική του κόμματος απευθύνεται στην εργατική τάξη και στα μικρομεσαία στρώματα της πόλης και του χωριού, δηλαδή στη συντριπτική πλειοψηφία του πληθυσμού, με συγκεκριμένα αιτήματα και στόχους που αφορούν τις ζωτικές του ανάγκες. Και μάλιστα το ΚΚΕ παλεύει και καλεί αυτές τις δυνάμεις σε συμμαχία κοινωνικοπολιτική, κατά της αντιλαϊκής πολιτικής, κατά των οργανισμών που εκφράζουν και τη στηρίζουν κατά των κομμάτων της πλουτοκρατίας. Αλλη πολιτική ξεστρατίζει από αυτό το πλατύτατο άνοιγμα προς το λαό και οδηγεί σε δρόμο αντίθετο στα πραγματικά λαϊκά συμφέροντα. Δεν σκοπεύουμε να παραιτηθούμε από μία πολιτική που έχει δικαιώσει η ζωή» δήλωσε.

Τις εργασίες του συνεδρίου, που θα ολοκληρωθεί το Σάββατο, 12 του μηνός, έχουν δηλώσει πως θα παρακολουθήσουν 80 αντιπροσωπείες κομμάτων από όλο τον κόσμο.

Έλλειμμα 265 δισ. στα ταμεία

Παρεμβάσεις στο Ασφαλιστικό

Οι πρώτες σκέψεις της κυβέρνησης

Την κατάργηση των πρόωρων συνταξιοδοτήσεων για όσους προσελήφθησαν σε ΔΕΚΟ και τράπεζες την περίοδο 1980-1992, τον επανέλεγχο των αναπηρικών συντάξεων και την αναθεώρηση των εισφορών για τον κλάδο ασθένειας θα περιλαμβάνουν σε πρώτη φάση οι κυβερνητικές παρεμβάσεις στο Ασφαλιστικό.

Όπως δήλωσε σε συνέντευξή του ο υφυπουργός Απασχόλησης και Κοινωνικής Προστασίας Νίκος Αγγελόπουλος, το αναλογιστικό έλλειμμα του ασφαλιστικού συστήματος ανέρχεται σε 265 δισ. ευρώ.



Ο κ. Αγγελόπουλος, θέλοντας να περιγράψει την εύθραυστη ισορροπία του συστήματος, σημείωσε χαρακτηριστικά ότι «κάθομαι σε μαγκάλι με αναμμένα κάρβουνα». Τονίζει ότι πολλά επικουρικά αντιμετωπίζουν σοβαρό οικονομικό πρόβλημα και από το 2007 δεν θα μπορούν να καταβάλλουν τις συντάξεις.

Χαρακτηριστικά είναι τα στοιχεία για τα αναλογιστικά ελλείμματα που στο ΕΤΕΑΜ ανέρχονται σε 8,2 δισ., στο ΤΕΒΕ σε 2,8 δισ., στο Ταμείο Πρόνοιας Δημοσίων Υπαλλήλων σε 3 δισ. και στον ΟΓΑ για την κύρια και πρόσθετη σύνταξη σε 10,2 δισ. ευρώ.

Τέλος, ο κ. Αγγελόπουλος αποκλείει το ενδεχόμενο να μειωθούν οι εισφορές στα επίπεδα που ορίζει ο ν.3029/02 σε ταμεία ΔΕΚΟ και τραπεζών που θα ενταχθούν στο ΙΚΑ, υπογραμμίζοντας ότι το Ίδρυμα δεν θα γίνει «Κολυμβήθρα του Σιλωάμ».

Κέρδη χθες για τις περισσότερες μετοχές

Δυναμικό ξεκίνημα του ΧΑΑ

Ανοδος του Γενικού Δείκτη σε ποσοστό 1,04%

Δυναμικά ξεκίνησε η εβδομάδα για τη Σοφοκλέους, με την μεγάλη πλειονότητα των μετοχών να καταγράφει κέρδη και με το δείκτη της μικρής κεφαλαιοποίησης να υπεραποδίδει έναντι των δεικτών της υψηλής και μεσαίας κεφαλαιοποίησης. Η αναλογία των κερδισμένων προς τις χαμένες μετοχές διαμορφώθηκε στο τρία προς ένα, ενώ σε ικανοποιητικά επίπεδα κυμάνθηκε ο όγκος των συναλλαγών.

Από τις μετοχές της υψηλής κεφαλαιοποίησης, με υψηλά κέρδη 4,02%, στα 15,00 ευρώ, έκλεισε η Cosmote, μετά την απόφαση της διανομής έκτακτου μερίσματος 0,90 ευρώ ανά μετοχή. Η Morgan Stanley προχώρησε στην αύξηση της τιμής-στόχου από τα 15,1 ευρώ στα 15,5 ευρώ, ενώ η Dresdner Kleinwort Wasserstein θέτει τιμή στόχο στα 17 ευρώ.

Επίσης με ισχυρή άνοδο 4,59% έκλεισε η μετοχή του ΟΠΑΠ, η Εθνική ενισχύθηκε κατά 1,80%, η Τράπεζα Πειραιώς έκλεισε με άνοδο 2,56%, κέρδη 3,80% κατέγραψε η Folli Follie και σε ποσοστό 1,61% ενισχύθηκαν τα ΕΛΠΕ. Νέα υψηλά έτους κατέγραψαν οι μετοχές της ΕΧΑΕ (+2,12%), του Ηρακλή (+1,17%), της Μαϊλλης (+3,33%) και της Ρόκας (+0,92%). Αντιθέτως με πτώση 1,47% έκλεισε ο ΟΤΕ και η Alpha Bank υποχώρησε 1,07%.

Ο Γενικός Δείκτης Τιμών έκλεισε στις 2.941,37 μονάδες έναντι 2.911,22 μονάδων της προηγουμένης συνεδρίασης, σημειώνοντας άνοδο 30,15 μονάδων ή σε ποσοστό 1,04%, ενώ στη διάρκεια των συναλλαγών κατέγραψε ανώτερη τιμή στις 2.951,05 μονάδες (+1,37%).

Ο δείκτης FTSE/ASE 20 έκλεισε στις 1.622,53 μονάδες, με αύξηση σε ποσοστό 0,89%, ενώ ο δείκτης FTSE/ASE 40 έκλεισε στις 2.597,68 μονάδες με άνοδο σε ποσοστό 0,69%. Ο δείκτης FTSE/ASE SMALLCAP 80 έκλεισε στις 423,60 μονάδες, με κέρδη σε ποσοστό 1,81%, ενώ ο δείκτης FTSE 140 έκλεισε στις3.462,76 μονάδες, με άνοδο σε ποσοστό 0,92%.

Από τις 355 μετοχές που διαπραγματεύθηκαν, 234 κινήθηκαν ανοδικά, 72 πτωτικά, ενώ η τιμή 49 μετοχών παρέμεινε αμετάβλητη. Τη μεγαλύτερη ποσοστιαία άνοδο σημείωσαν οι μετοχές των εταιριών: ΑΤΤΙΚΑΤ +19,05%, ΚΡΕΚΑ +17,42%, Altec +16,00%, Επίλεκτος +16,00%, Logic Dis +15,79%, Κλωστήρια Ναυπάκτου +15,29%, Παϊρης +14,81%, Προοδευτική+12,82%, A.S Company +12,63% και Ευκλείδης +12,20%.

Αντιθέτως τις μεγαλύτερες απώλειες σημείωσαν οι μετοχές των εταιριών: Euromedica -7,14%, Καραμολέγκος -5,74%, Alpha Trust Ανδρομέδα- 3,69%, Λεβεντάκης-3,66%, Αλμα-Α-τέρμων -3,26%, Αγροτική Τράπεζα -2,45%, Ζήνων - 2,27%, Ξυλεμπορία(κ) - 2,27%, Ηλεκτρονική Αθηνών -2,06% και Αφοί Κορδέλλου -1,61%.

Η αξία των συναλλαγών ανήλθε στα 214,392 εκατ. ευρώ, εκ των οποίων τα 15,46 εκατ. ευρώ αφορούσαν προσυμφωνημένες συναλλαγές. Συγκεκριμένα, πραγματοποιήθηκαν πέντε πακέτα του ΟΤΕ στα 100.000, 50.000, 61.520, 89.000 και 65.000 τεμαχίων στα 13,68 ευρώ, 13,68 ευρώ, 13,60 ευρώ 13,70 και 13,60 ευρώ αντίστοιχα.

Επίσης, έγινε ένα πακέτο 88.200 τεμαχίων του Τιτάνα στα 25,10 ευρώ, ένα πακέτο 40.000 τεμαχίων της ΔΕΗ στα 22,22 ευρώ, ένα πακέτο 100.000 τεμαχίων των ΕΛΠΕ στα 8,78 ευρώ, ένα πακέτο 50.000 τεμαχίων του ΟΠΑΠ στα 20,82 ευρώ, ένα πακέτο 2.500 τεμαχίων της Εθνικής στα 26,30 ευρώ και ένα πακέτο 200.000 τεμαχίων του Ακτωρα στα 3,32 ευρώ. Τέλος, πραγματοποιήθηκαν ένα πακέτο 84.586 τεμαχίων της Εθνικής στα 25,93 ευρώ και ένα πακέτο 97.300 τεμαχίων της Alpha Bank στα 25,90 ευρώ. Το μεγαλύτερο όγκο συναλλαγών κατέγραψαν οι μετοχές: Altec με 3.028.265 τεμάχια, Lannet με 2.978.789, ΟΤΕ με 1.813.185 και Logic Dis με 1.513.026 τεμάχια. Την μεγαλύτερη αξία συναλλαγών σημείωσαν οι μετοχές των εταιριών: ΟΤΕ με 24,703 εκατ. ευρώ, Εθνική με 18,743, ΟΠΑΠ με 16,928 και Alpha Bank με 14,172 εκατ. ευρώ.

Η συνολική κεφαλαιοποίηση της αγοράς διαμορφώθηκε στα 101,18 δισ. ευρώ.

Οι επιμέρους δείκτες έκλεισαν ως εξής:

Τραπεζικός:	6.383,72	+0,64%
Τηλεπικοινωνιών:	1.097,00	+0,81%
Ασφαλειών:	658,72	+1,47%
Επενδύσεων:	1.015,05	-0,12%
Κατασκευαστικών:	699,39	+0,61%
Κλωστοϋφαντουργίας:	168,19	+2,22%
Βιομηχανιών:	1.322,43	+1,37%
Συμμετοχών:	1.582,32	+0,47%
Εκδόσεις- Εκτυπώσεις:	393,15	+0,82%
Βασικών Μετάλλων:	454,08	+0,80%
Μη μεταλλικών Ορυκτών:	1.080,40	+2,09%
Λιανικού Εμπορίου:	1.119,49	+0,06%
Πληροφορικής:	514,71	+0,04%
Ειδών Λύσεων Πληροφορικής:	227,59	+1,30%
Χονδρικό εμπόριο:	545,53	+1,11%
Τρόφιμα- ποτά:	441,13	-0,16%
Παράλληλης Αγοράς:	145,95	+0,99%
Διυλιστήρια:	1.442,38	+1,23%
Ακίνητης Περιουσίας:	686,01	+2,69%

Υπεβλήθησαν 640.000 αιτήσεις

Τα αναδρομικά της ΛΑΦΚΑ

Ενα δις για τα αναδρομικά

Στις 640.000 έχουν φθάσει οι αιτήσεις συνταξιούχων που διεκδικούν τα αναδρομικά από την κατάργηση της ΛΑΦΚΑ. Πολυτεκνικά και οικογενειακά επιδόματα διεκδικούν άλλες 300.000 συνταξιούχοι του ΙΚΑ και 50.000 ασφαλισμένοι άλλων ταμείων.

Οπως αναφέρει η εφημερίδα " Εθνος", η ικανοποίηση αυτών των αιτημάτων κοστίζει περισσότερο από ένα δισεκατομμύριο ευρώ.

Το θέμα των αναδρομικών από την κατάργηση της ειδικής εισφοράς στις συντάξεις έχει πάρει ήδη το δρόμο του προς τη δικαιοσύνη και αναμένονται οι πρώτες αποφάσεις, οι οποίες εκτιμάται ότι θα είναι υπέρ των συνταξιούχων.

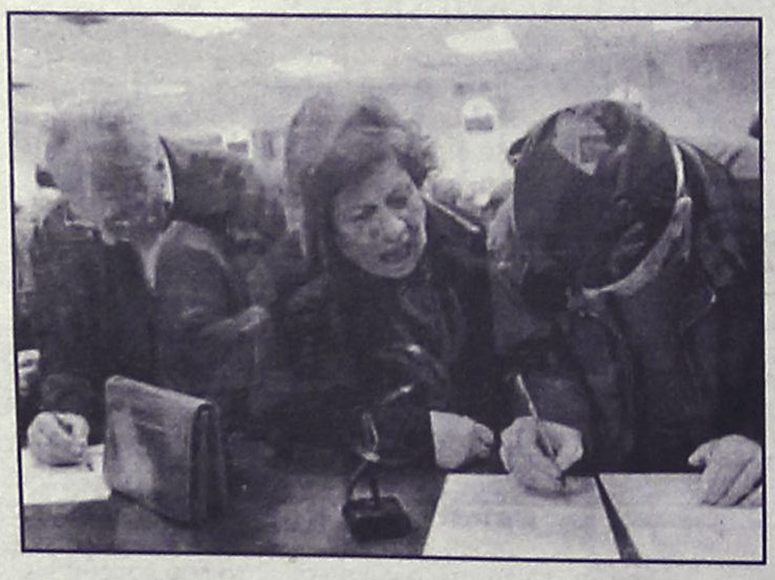

Αιτήσεις για τα αναδρομικά έχουν υποβάλει μέχρι τώρα 300.000 συνταξιούχοι του ΙΚΑ, 150.000 δημόσιοι υπάλληλοι, 100.000 αυτοαπασχολούμενοι και 90.000 συνταξιούχοι άλλων φορέων.

Μεταξύ κυβέρνησης και κοινωνικών εταίρων

Διάλογος για τα εργασιακά

Την Πέμπτη η πρώτη συνάντηση

Τα μεγάλα θέματα της απασχόλησης και της ανάπτυξης, με επίκεντρο τις εργασιακές σχέσεις και τον χρόνο εργασίας, μπαίνουν στο τραπέζι του διαλόγου μεταξύ κυβέρνησης και κοινωνικών εταίρων.

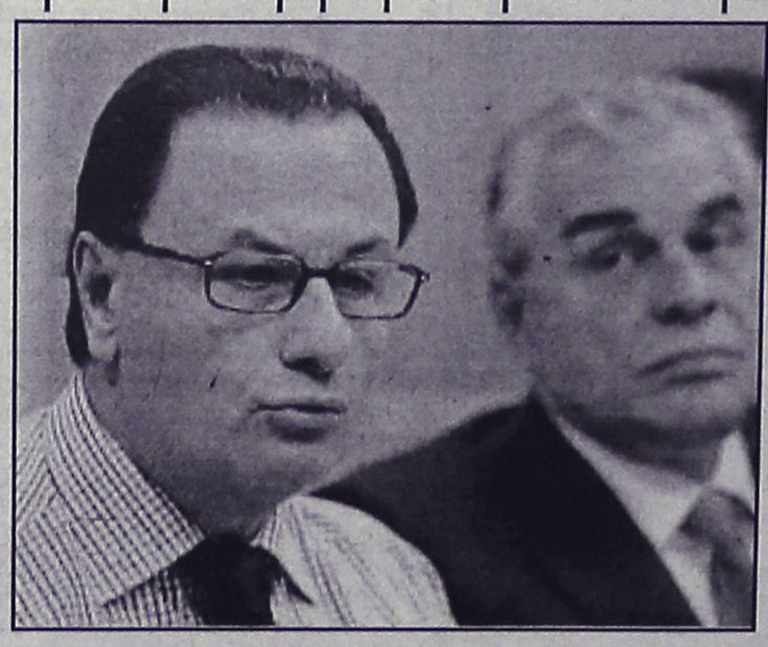

Οπως αναφέρουν "Τα Νέα", οι κοινωνικοί εταίροι (ΓΣΕΕ, βιομήχανοι, έμποροι, επαγγελματοβιοτέχνες κ.ά.) καλούνται την ερχόμενη Πέμπτη να βρουν τη χρυσή τομή στο καυτό ζήτημα του χρόνου εργασίας, στο πλαίσιο της κυβερνητικής πρωτοβουλίας για την προώθηση της απασχόλησης και την ενίσχυση της ανταγωνιστικότητας της ελληνικής οικονομίας. Τα ζητήματα που θα απασχολήσουν(ανάμεσα σε άλλα) τον επικείμενο διάλογο είναι τα εξής:

1) Η μείωση της υπερωριακής αμοιβής από το 50% στο 25% (επί του ωρομισθίου) για την 41η έως και την 43η ώρα την εβδομάδα.

2) Η κατάργηση της άδειας από το υπουργείο Απασχόλησης για υπερωρίες.

3) Η μείωση του χρόνου εργασίας (στις 39 από τις 40 σε πρώτη φάση, ώστε στη συνέχεια να επιτευχθεί ο στόχος του 35ώρου).

4) Η καθιέρωση του ελαστικού 8ώρου (εργασία από 6 έως 10 ώρες την ημέρα) με διευθυντικό δικαίωμα αναλόγως των παραγωγικών αναγκών της επιχείρησης. Έτσι η 10ωρη ημερήσια ή 50ωρη εβδομαδιαία εργασία, χωρίς υπερωρίες, θα διαρκεί έως έξι μήνες και το δεύτερο εξάμηνο θα ακολουθεί η 6ωρη εργασία ώστε κατά μέσο όρο σε μέσο ετήσιο επίπεδο να προκύπτει 8ωρο (διαφορετικά θα χορηγείται υπερωριακή αμοιβή).

5) Η δημιουργία κινήτρων στις επιχειρήσεις για την τόνωση της απασχόλησης.

Η ΠΙΤΑ ΤΗΣ "ΡΟΔΙΑΚΗΣ"

Την πρωτοχρονιάτικη πίτα της έκοψε το περασμένο Σαββάτο η «μεγάλη οικογένεια» της «Ροδιακής» σε ταβέρνα της περιοχής της Ιξιάς.



Η πίτα της εφημερίδας. Συμβολίζει τις ευχές όλων μας για μια ακόμα πιο δημιουργική χρονιά...

Εν μέσω καλού κρασιού αλλά και εκλεκτών μεζέδων, οι ιδιοκτήτες, οι εργαζόμενοι αλλά και οι συνεργάτες της «Ροδιακής» είχαν τη μοναδική ευκαιρία, απαλλαγμένοι από την καθημερινή πίεση του χρόνου με την οποία βρίσκονται αντιμέτωποι, να συζητήσουν και να διασκεδάσουν μέχρι αργά, το βράδυ.

Το παρόν έδωσαν όλα τα μέλη των τμημάτων της εφημερίδας, δημοσιογράφοι πολιτικού - αθλητικού ρεπορτάζ, λογιστήριο, πιεστήριο, δημιουργικό, διορθωτές και διανομή.

Ο τυχερός της βραδιάς και του έτους, ήταν ο διευθυντής του συγκροτήματος κ. Θανάσης Μαρασιώτης, το κομμάτι του οποίου ήταν αυτό με το... φλουρί και το οποίο αντιστοιχούσε σε μια χρυσή λίρα!

Οι δύο από τους τρεις ιδιοκτήτες της «Ροδιακής» κ.κ. **Ηλίας Κωτιάδης και Σάββας Τσοπανάκης**, (η κ. **Ήβη- Αλεξάνδρα Τσοπανάκη**, απουσίαζε εκτάκτως), μιλώντας στους εργαζόμενους, ευχήθηκαν ό,τι καλύτερο για το νέο έτος σε προσωπικό αλλά και εργασιακό επίπεδο.



Το πολιτικό τιμ των δημοσιογράφων "Ροδιακής" και "Γνώμης" με τον Μιχάλη Ζουρούδη και τον Δημήτρη Φλώρο, υπεύθυνο του πιεστηρίου...



Μιχάλης Ζουρούδης: Η ζωντανή ιστορία της εφημερίδας. Τριάντα χρόνια φροντίζει να φθάνει σωστά στους συνδρομητές Ασφαλώς και έκλεψε την παράσταση...



Δημιουργικό τμήμα, λογιστήριο και δημοσιογράφοι...



Εξ' αριστερών, η Αθανασία και η Φωτεινή, εκπροσωπώντας το δημιουργικό τμήμα μαζί με έναν από τους τρεις εκδότες της εφημερίδας, κ. Σάββα Τσοπανάκη



Το αθλητικό τιμ "Ροδιακής" και "Γνώμης" σε ... πλήρη απαρτία

Φιλοξενία στη Ν. Ρόδο

Ευκαιρία για να απολαύσουν από κοντά τις ομορφιές της Νότιας Ρόδου ήταν για τους δημοσιογράφους η πρόσκληση του δημάρχου, κ. Μανώλη Σαββή, την περασμένη Κυριακή.

Και ήταν πολλοί εκείνοι οι συνάδελφοι που αντοποκρίθηκαν στο κάλεσμα για γεύμα σε παραδοσιακή ταβέρνα στο γραφικό χωριό Προφύλια το οποίο θυμίζει μια Ρόδο που τείνουμε να ξεχάσουμε.



Ο Δήμαρχος Νότιας Ρόδου, κ. Μανώλης Σαββής, ενώ εκτελεί... χρέη οικοδεσπότη.

Η ατμόσφαιρα στο εστιατόριο ήταν σε πλήρη αντίθεση με το... πολικό ψύχος που επικρατούσε στην περιοχή: ζέστη, εγκάρδια και φιλόξενη, με πειράγματα και κορυφαία τοπικά εδέσματα. Ήταν μια πραγματικά απόδραση στις... γειτονιές του Νότου.

Ο δήμαρχος δεν έχασε την ευκαιρία να πεί και δύο λόγια που βέβαια είχαν να κάνουν με το οραμά του για την ανάπτυξη της περιοχής και την προσπάθεια που γίνεται τα τελευταία χρόνια να συγκροτηθεί ο πληθυσμός στα χωριά στης Νότιας Ρόδου και να παραμείνει ζωντανό ένα από τα πιό όμορφα μέρη του νησιού.

ΕΛΛΗΝΙΚΗ ΔΗΜΟΚΡΑΤΙΑ
ΔΗΜΟΣ ΡΟΔΟΥ
ΕΠΑΡΧΙΑ ΡΟΔΟΥ
ΝΟΜΟΣ ΔΩΔΕΚΑΝΗΣΟΥ

ΓΝΩΣΤΟΠΟΙΗΣΗ ΓΑΜΟΥ

Γνωστοποιείται, σύμφωνα με το άρθρο 1369 του Αστικού Κώδικα, όπως τροποποιήθηκε με το Ν. 1250/1982, ότι:
Η **Ελισάβετ Φιλίππου** του **Μιχαήλ** και της **Σταματίας** που γεννήθηκε στην Ρόδο του Νομού Δωδ/σου και κατοικεί στην Ρόδο του Νομού Δωδ/σου επαγγέλματος ιδιωτική υπάλληλος και ο **Νικόλαος Χατζηγεωργίου** του **Ιωάννη** και της **Μαρίας** που γεννήθηκε στη Ρόδο του Νομού Δωδ/σου και κατοικεί στην Ρόδο επαγγέλματος εστιάτορας πρόκειται να παντρευθούν στο Δημαρχείο του Δήμου Ρόδου.

Ρόδος 25/1/2005
Ο δήμαρχος
Γεώργιος Γιαννόπουλος

MZT070221

ΕΛΛΗΝΙΚΗ ΔΗΜΟΚΡΑΤΙΑ
ΔΗΜΟΣ ΡΟΔΟΥ
ΕΠΑΡΧΙΑ ΡΟΔΟΥ
ΝΟΜΟΣ ΔΩΔΕΚΑΝΗΣΟΥ

ΓΝΩΣΤΟΠΟΙΗΣΗ ΓΑΜΟΥ

Γνωστοποιείται, σύμφωνα με το άρθρο 1369 του Αστικού Κώδικα, όπως τροποποιήθηκε με το Ν. 1250/1982, ότι:
Ο **Κωνσταντίνος Κατσουλάκης** του **Ελευθερίου** και της **Ειρήνης** που γεννήθηκε στο Ουέλλιγκτον της Νέας Ζηλανδίας και κατοικεί στην Ρόδο του Νομού Δωδ/σου επαγγέλματος εισοδηματίας και η **Φωτεινή-Ρεβέκα-Καρολινέ Λέγιονσταντ** του **Μάρκους Γιοχάννες-Πρόδρομος** και της **Ράιγια-Σίσκο-Τέλλερβο** που γεννήθηκε στο Σπάνγκα Στοκχόλμης Σουηδίας και κατοικεί στην Ρόδο επαγγέλματος φοιτήτρια πρόκειται να παντρευθούν στο Δημαρχείο του Δήμου Ρόδου.

Ρόδος 7/2/2005
Ο δήμαρχος
κ.α.α.
Νίκος Χαραλάμπης
Αντιδήμαρχος Ροδίων

MZT070214

ΕΛΛΗΝΙΚΗ ΔΗΜΟΚΡΑΤΙΑ
ΔΗΜΟΣ ΚΩ
Αριθ. Πρωτ. 1468

ΔΙΑΚΗΡΥΞΗ

Ο Δήμαρχος Κω,
Διακηρύσσει ότι εκτίθεται σε ανοικτό διαγωνισμό με σφραγισμένες προσφορές σύμφωνα με τις διατάξεις του Π.Δ/τος 28/80 για την προμήθεια ασφάλτου τύπου 50/70, 500 τόνων μέσα στο 2005 για την συντήρηση-ασφαλτόστρωση δημοτικών οδών.
Η προσφερόμενη τιμή θα διαμορφώνεται σε κάθε περίπτωση με βάση την τιμή Διυλιστηρίου.
Ο διαγωνισμός θα διεξαχθεί την 18η Φεβρουαρίου 2005, ημέρα Παρασκευή και ώρα 12 μ. ενώπιον της Επιτροπής Δημοπρασιών του Δήμου της Κω, επί της οδού Ακτής Κουντουριώτη 7, Αίθουσα Δημάρχου.
Πληροφορίες στις Τεχνικές Υπηρεσίες του Δήμου Κω (Σκεύου Ζερβού 40), τηλ. 26363-25167, fax: 26362.

Ο δήμαρχος Κω
Μιλτιάδης Φάκκος

ΙΑΤΡΙΚΗ ΑΝΑΚΟΙΝΩΣΗ
Η ιατρός
ΚΑΤΕΡΙΝΑ Δ. ΒΟΛΟΝΑΚΗ-ΚΑΜΠΕΡΗ
ΕΙΔΙΚΗ ΠΑΘΟΛΟΓΟΣ
Δέχεται: Καθημερινά από 09.00 μέχρι 13.00
και 18.00 μέχρι 20.30
Κ. Τσαλδάρη 1 και Εθν. Αντιστάσεως (άνωθεν ΚΩΤΣΟΒΟΛΟΥ)
Τηλ. Ιατρείου: 2241032096, κιν. 6944626090
ΑΤ7833

ΑΚΟΥΣΤΙΚΑ ΒΑΡΗΚΟΪΑΣ
ΑΝΑΛΟΓΙΚΑ - ΠΡΟΓΡΑΜΜΑΤΙΖΟΜΕΝΑ - ΨΗΦΙΑΚΑ
Ακούστε τους ήχους της Ζωής
Στο πληρέστερο Κέντρο Ακουστικών Εφαρμογών στα Δωδεκάνησα. Με τις καλύτερες τιμές και τον καλύτερο διακανονισμό.
Εμπιστευθείτε τους πιο έμπειρους στο χώρο, τους οποίους εμπιστεύονται τα μεγαλύτερα εργοστάσια στον κόσμο.

(BTE) (ITE) (CIC) (ITC) (BONE)
BELTONE - STARKEY - HANSATON - UNITRON - SIEMENS
BERNAFON - PHILIPS - COSELGI - REXTON
MICROSON - PURETONE - AUDIFON
ΚΕΝΤΡΟ ΙΑΤΡΙΚΩΝ ΒΟΗΘΗΜΑΤΩΝ
Εθνικής Αντιστάσεως 11 (πρωην Αννης Μαρίας)
Τηλ: 2241020359 Κιν: 6936.70.60.20
Συμβάσεις με όλα τα ταμεία. - Ειδικές τιμές ΟΓΑ
ΧΠ2367

ΙΝΕΜΑ
ΙΑΤΡΙΚΟΣ & ΝΟΣΟΚΟΜΕΙΑΚΟΣ ΕΞΟΠΛΙΣΜΟΣ
17 ΧΡΟΝΙΑ ΕΜΠΕΙΡΙΑΣ από το 1988
ΕΙΜΑΣΤΕ ΟΙ ΜΕΓΑΛΥΤΕΡΟΙ ΠΡΟΜΗΘΕΥΤΕΣ ΙΑΤΡΙΚΟΥ – ΟΡΘΟΠΕΔΙΚΟΥ ΚΑΙ ΝΟΣΟΚΟΜΕΙΑΚΟΥ ΥΛΙΚΟΥ ΣΤΗ ΔΩΔΕΚΑΝΗΣΟ
ΕΜΠΙΣΤΕΥΘΕΙΤΕ ΜΑΣ !!!
ΛΕΜΕΣΣΟΥ 2 ΡΟΔΟΣ ΤΗΛ.22410 32238 – FAX.22410 28484

ΑΝΑΠΗΡΙΚΑ ΚΑΡΟΤΣΙΑ–ΒΑΔΙΣΤΙΚΑ -ΟΡΘΟΠΕΔΙΚΑ ΕΙΔΗ–ΜΠΛΟΥΖΕΣ ΙΑΤΡΙΚΕΣ–ΚΑΛΤΣΕΣ ΦΛΕΒΙΤΙΔΑΣ–ΠΕΛΜΑΤΑ–ΟΡΘΟΠΕΔΙΚΑ ΜΑΞΙΛΑΡΙΑ–ΚΡΕΒΑΤΙΑ ΝΟΣΟΚΟΜΕΙΑΚΑ – ΙΑΤΡΙΚΟΣ ΕΞΟΠΛΙΣΜΟΣ ΚΑΙ ΑΝΑΛΩΣΙΜΑ – ΟΡΓΑΝΑ ΧΗΜΕΙΟΥ ΚΑΙ ΚΑΘΕ ΑΛΛΟ ΕΙΔΟΣ ΓΙΑ ΚΑΤ ΟΙΚΟ ΝΟΣΗΛΕΙΑ .
ΧΠ1720

ΑΓΩΓΗ ΛΟΓΟΥ - ΛΟΓΟΘΕΡΑΠΕΙΑ
στο παιδί και τον έφηβο
Χρύσα Καραπαναγιώτου - Χατζηδάκη
Λογοθεραπεύτρια
Πτυχιούχος Α.Τ.Ε.Ι. Πάτρας
Δέχεται με ραντεβού
Στεφ. Καζούλη 18, 85 100, Ρόδος
Τηλ.: 2241 0-25355-Κιν.: 6972 276527
E-mail: karapanagiotou@tee.gr
ΑΕ0135

Κέντρο Συμβουλευτικής & Αξιολόγησης Προσωπικότητας Παιδιών & Ενηλίκων
ΠΑΠΑΓΕΩΡΓΙΟΥ ΘΑΝΟΣ
Ψυχολόγος – Ψυχοθεραπευτής
ΠΑΝΕΠΙΣΤΗΜΙΟΥ ΑΘΗΝΩΝ
- Διερεύνηση Προσωπικότητας (Προφίλ- Δεξιότητες-Αδυναμίες)
- Δείκτης Νοημοσύνης Παιδιών και Ενηλίκων
- Μαθησιακές Δυσκολίες και Δυσλεξία
- Θεραπευτική Αντιμετώπιση Φοβιών-Ειδικών Φοβιών, Κατάθλιψης, Διαταραχής πανικού, Ψυχοσωματικών προβλημάτων, Τραυματικών γεγονότων ζωής (πένθος, χωρισμός, σχολική αποτυχία), Συναισθηματικών διαταραχών, Διαταραχών Διατροφής (βουλιμία-ανορεξία).
- Αντιμετώπιση προβλημάτων συμπεριφοράς παιδιών σε σχολείο-σπίτι
- Ανάπτυξη Κοινωνικών Δεξιοτήτων
- Βελτίωση Σχέσεων-Πρόγραμμα Ελέγχου Συγκρούσεων
- Βελτίωση Αυτοεκτίμησης-Αυτοεικόνας
- Συμβουλευτική Οικογένιας & Ζεύγους
Κ. Παλαιολόγου 105 - Ρόδος
Τηλ:22410 78668- Κιν: 6947371250 - Μόνο με Ραντεβού
ΧΠ2040 PROART

ΟΡΘΟΠΕΔΙΚΑ - ΙΑΤΡΙΚΑ
ΧΑΡΙΤΟΣ

Ορθοπεδικά είδη & κατασκευές
Εξοπλισμός Ιατρείου & αναλώσιμα
Είδη νοσηλείας κατ' οίκον & μηχανήματα οξυγονοθεραπείας
Ακουστικά Βαρηκοΐας
ΕΛΕΥΘ. ΒΕΝΙΖΕΛΟΥ 6 (Δίπλα στη Ροδιακή Έπαυλη) - ΡΟΔΟΣ
Τηλ.: 22410 24112 Fax: 22410 75969 e-mail: orken@rho.forthnet.gr
ΧΠ2287

Πάντα

14 μύθοι και αλ

Οι επιστήμονες ανατρέπουν διαδεδομένες πεποιθ

Βάζετε οδοντόπαστα όταν καίγεστε στο χέρι, κόβετε τα μαλλιά σας συχνά για να μεγαλώσουν πιο γρήγορα, πιστεύετε ότι οι άσπρες κηλίδες στα νύχια σας δείχνουν έλλειψη ασβεστίου και "κατεβάζετε" τις μπίρες σας ελαφρά τη καρδία; Τότε θα πρέπει να αναθεωρήσετε... εκ βάθρων τις πεποιθήσεις σας για τα καθημερινά θέματα υγείας.

Ελληνες επιστήμονες απαντούν στην ερώτηση "είναι αλήθεια;" για δεκατέσσερις πολύ διαδεδομένες απόψεις που αφορούν σημαντικά θέματα, όπως τις πρώτες βοήθειες, την άσκηση, το αλκοόλ, το σεξ, τη διατροφή, τον ύπνο και το ντύσιμο.

ΜΥΘΟΣ

Το τρέξιμο προκαλεί οστεαρθρίτιδα, γιατί κουράζει τα γόνατα και τις άλλες αρθρώσεις.

ΑΛΗΘΕΙΑ

Σειρά μελετών επί πολλά χρόνια δεν έδειξαν ότι όσοι κάνουν τζόγκινγκ μερικές φορές την εβδομάδα είναι ιδιαίτερα ευαίσθητοι σε οστεαρθρίτιδα. Μελέτη μάλιστα του Πανεπιστημίου του Στάνφορντ, η οποία διήρκεσε πέντε χρόνια, έδειξε ότι οι δρομείς - αν και είχαν περιστασιακά κάποιους πόνους - είχαν λιγότερα προβλήματα στους μυς και στις αρθρώσεις σε σύγκριση με όσους δεν έτρεχαν. Επιπλέον, περνούσαν κατά 33% λιγότερο χρόνο σε νοσοκομεία ως ασθενείς, είχαν χαμηλότερη αρτηριακή πίεση και έχαναν τις μισές ημέρες εργασίας από εκείνες που έχαναν όσοι δεν έκαναν τζόγκινγκ.

«Θα πρέπει να διακρίνουμε τους υγιείς ανθρώπους που ασκούνται με το τρέξιμο και όσους έχουν ενεργό πάθηση», διευκρινίζει ο αναπληρωτής καθηγητής Ορθοπεδικής στο Πανεπιστήμιο Αθηνών, Γεώργιος Λυρίτης. «Στους πρώτους,

ΕΝΑΡΞΗ ΛΕΙΤΟΥΡΓΙΑΣ ΟΡΘΟΔΟΝΤΙΚΟΥ ΙΑΤΡΕΙΟΥ
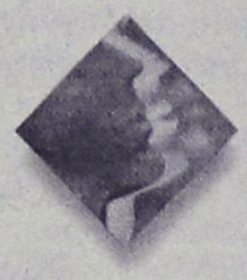
Ο Ορθοδοντικός
Δρ. ΣΚΟΥΜΠΟΥΡΔΗΣ Μ. ΝΙΚΟΛΑΟΣ
Διδάκτωρ Ιατρικής Σχολής Παν. Αθηνών
ΔΕΧΕΤΑΙ ΜΕ ΡΑΝΤΕΒΟΥ
Στεφάνου Καζούλη 15 - Τηλ.: 22410 24214
ΑΤ7788

ΙΑΤΡΙΚΗ ΑΝΑΚΟΙΝΩΣΗ
Η ιατρός ΜΑΡΙΕΤΤΑ
ΧΡΙΣΤΟΦΟΡΑΚΗ - ΑΝΑΣΤΑΣΙΑΔΗ
ΕΝΔΟΚΡΙΝΟΛΟΓΟΣ - ΔΙΑΒΗΤΟΛΟΓΟΣ
ΔΕΧΕΤΑΙ:
Καθημερινά από 9:00 μέχρι 13:00
και 17:30 μέχρι 20:30
* εκτός Τετάρτη & Παρασκευή απόγευμα
ΠΑΥΛΟΥ ΜΕΛΑ 27 & ΝΑΥΑΡΙΝΟΥ - ΡΟΔΟΣ
Τηλ. Ιατρείου: 22410 21578 • κιν: 6945 80 61 71
ΑΤ7803

με υγείαν...

ήθειες για την υγεία μας

ήσεις και δοξασίες για τη διατροφή, την άσκηση, το σεξ, τον ύπνο, το ντύσιμο...

το συστηματικό τρέξιμο μέτριας εντάσεως δυναμώνει τα οστά και τους μυς και πιστεύουμε ότι βοηθά στην πρόληψη της οστεαρθρίτιδας και άλλων προβλημάτων. Σε όσους έχουν ήδη ένα πρόβλημα, το τρέξιμο μα, άνετο, φαρδύ και με όχι μυτερή μύτη, αρκεί. Καλό είναι επίσης να μη φορά κανείς κάθε ημέρα τα ίδια παπούτσια και να αποφεύγει να φορά συχνά αθλητικά, γιατί ευνοούν τις μυκητιάσεις».

υψηλότερα επίπεδα επιθετικότητας και να βελτιώνουν την αθλητική τους επίδοση. «Εγώ πάντα το συνιστώ στους αθλητές που παρακολουθώ», λέει ο αθλητίατρος δρ. Σ. Χάντζος, γιατρός της Ελληνι-

Η αισιοδοξία είναι και... αντιγριπική

Οι στρυφνοί, κυνικοί και απαισιόδοξοι άνδρες έχουν πολύ περισσότερες πιθανότητες να πάθουν γρίπη απ' όσες έχουν οι χαμογελαστοί και αισιόδοξοι, σύμφωνα με μία νέα μελέτη. Οπως ανέφεραν ερευνητές από το Πανεπιστήμιο του Σάουθαμπτον, σε πρόσφατο συνέδριο της Βρετανικής Ψυχολογικής Εταιρείας, σε μελέτη που εκπόνησαν διαπίστωσαν ότι το να βλέπει ένας άνδρας τη θετική πλευρά της ζωής μπορεί να επηρεάσει σημαντικά την υγεία του.

«Η μεγαλύτερη προστασία από τη γρίπη παρατηρήθηκε σε όσους άνδρες είχαν και καλή αίσθηση του χιούμορ, ενώ αντιθέτως πιο ευάλωστοι στη γρίπη είχαν οι άνδρες με επιθετικές προσωπικότητες, δηλαδή αυτοί που ήταν κυνικοί, θύμωναν με το παραμικρό και ήταν ιδιαίτερα ανταγωνιστικοί», είπαν οι ερευνητές. Οι εθελοντές που συμμετείχαν στη μελέτη ζούσαν στο Ισραήλ και ορισμένοι από αυτούς ήταν καπνιστές ή έπασχαν από διαβήτη. Ωστόσο, η προστατευτική δράση της αισιοδοξίας παρέμενε ισχυρή ακόμη κι όταν ελήφθησαν υπ' όψιν αυτοί οι παράγοντες. Στη μελέτη συμμετείχαν και γυναίκες αλλά - για άγνωστους λόγους - δεν παρατηρήθηκε κάτι ανάλογο σε αυτές.

χωρίς τη συμβουλή του ειδικού μπορεί να ενεργοποιήσει έναν παλιό τραυματισμό»

ΜΥΘΟΣ

Οσοι έχουν προβλήματα στα δάκτυλα του ποδιού ή στο μετατάρσιο, χρειάζονται οπωσδήποτε ορθοπεδικά παπούτσια ή ορθοπεδικές σόλες.

ΑΛΗΘΕΙΑ

«Αυτό δεν είναι αλήθεια», επισημαίνει ο ορθοπεδικός κ. Λυρίτης, «και γίνεται τελευταία μεγάλη κατάχρηση σε αυτά τα παπούτσια χωρίς λόγο και μάλιστα με αμφίβολα αποτελέσματα. Ενα κοινό καλό παπούτσι από μαλακό δέρ-

ΜΥΘΟΣ

Το σεξ πριν από ένα αθλητικό γεγονός μειώνει την επίδοση.

ΑΛΗΘΕΙΑ

Αποτελούσε έως πρόσφατα έναν "χρυσό" κανόνα για κάθε αθλητή. Μια μελέτη στη Μινεσότα το 1995 έδειξε ότι δεν υπήρχε διαφορά στην αθλητική απόδοση μεταξύ εκείνων που είχαν σεξουαλική επαφή πριν από έναν αγώνα και εκείνων που δεν είχαν. Επιπλέον, Ιταλοί επιστήμονες βρήκαν το 1999 ότι τα επίπεδα της τεστοστερόνης στους αθλητές που είχαν σεξουαλική επαφή πριν από έναν αγώνα αυξάνονταν, με αποτέλεσμα την επόμενη ημέρα να έχουν

κής Ποδοσφαιρικής Ομοσπονδίας. «Ποτέ δεν έχει αποδειχθεί ότι το σεξ κάνει κακό στην αθλητική επίδοση. Αυτό που τους λέω πάντα - όπως και στο ποτό, στο φαγητό και στο ξενύχτι - είναι να κάνουν χρήση, όχι κατάχρηση».

ΜΥΘΟΣ

Το καλύτερο πρώτο μέτρο για το έγκαυμα είναι η οδοντόπαστα.

ΑΛΗΘΕΙΑ

«Το καλύτερο που έχει να κάνει κανείς σε ένα ελαφρό έγκαυμα - γιατί σε μια βαρύτερη περίπτωση θα πρέπει να πάει σε Μονάδα Εγκαυμάτων - είναι να βάλει στην αρχή χλιαρές κομπρέσες και μετά μια κορτιζονούχο κρέμα, για τις αντιφλογιστικές και αντιφλεγμονώδεις ιδιότητές της», συνιστά η δερματολόγος κυρία Μουλουπού-

λου. «Αν χρειαστεί μπορεί να χηρισμοποιήσει και αντιβιοτική κρέμα. Επειδή η οδοντόπαστα έχει και απορρυπαντικές ουσίες, μπορεί να χειροτερέψει το έγκαυμα».

ΜΥΘΟΣ

Οταν κόβετε τα μαλλιά συχνά, μεγαλώνουν γρηγορότερα:

ΑΛΗΘΕΙΑ

«Τα μαλλιά δεν είναι... δένδρα, για να τα κλαδεύσεις και να φουντώνουν!», τονίζει η επίκουρος καθηγήτρια Δερματολογίας, Καίτη Μουλουπούλου - Καρακίτσου. «Ο τριχικός θύλακας δεν ενοχλείται και δεν επηρεάζεται από την κοπή των μαλλιών. Η προκατάληψη αυτή ίσως έχει προέλθει από το γεγονός ότι τα κοντά μαλλιά χτενίζονται πιο εύκολα και έτσι οι τρίχες δεν σπάνε».

ΜΥΘΟΣ

Το πράσινο τσάι σας βοηθάει να αδυνατίσετε.

ΑΛΗΘΕΙΑ

Δεν υπάρχουν μεγάλες μελέτες που να δείχνουν ότι άνθρωποι που έπιναν πράσινο τσάι έχασαν κιλά. Μια πρόσφατη μικρή μελέτη έδειξε ότι η κατανάλωση πράσινου τσαγιού μπορεί να αυξήσει τον μεταβολισμό μέσα στο 2ωρο κατά 4%. Αυτό, όμως, δεν σημαίνει ότι μπορεί να οδηγήσει σε σημαντική απώλεια βάρους. «Το πράσινο τσάι περιέχει αντιοξειδωτικές ουσίες, που συμβάλλουν στην πρόληψη του καρκίνου», λέει η υπεύθυνη του Συμβουλευτικού Τμήματος Διατροφής στο Σισμανόγλειο Νοσοκομείο, Αγγελική Τσαρούχη. «Δεν συσχετίζεται, όμως, με το αδυνάτισμα».

ΜΥΘΟΣ

Ο πολύς ύπνος είναι καλός για την υγεία. Το οκτάωρο για τους ενήλικες είναι απαραίτητο.

ΑΛΗΘΕΙΑ

Μελέτη του 2002 έδειξε ότι η καθιερωμένη άποψη ότι το οκτάωρο ύπνου είναι καλό για την υγεία των ενηλίκων, είναι λανθασμένη. Διάρκεια καθημερινού ύπνου μεγαλύτερη των επτά ωρών βρέθηκε ότι συσχετίζεται με αυξημένη θνησιμότητα. «Αυτό μπορεί να συμβαίνει γιατί πολύς ή λίγος ύπνος υποκρύπτει συνήθως κάποιο ψυχιατρικό πρόβλημα», σχολιάζει ο καθηγητής Δ. Τριχόπουλος.

ΑΥΡΙΟ ΤΟ Β' ΜΕΡΟΣ

ΙΑΤΡΙΚΗ ΑΝΑΚΟΙΝΩΣΗ
Ο ιατρός
ΓΕΩΡΓΙΟΣ Κ. ΓΕΩΡΓΑΣ
ΕΝΔΟΚΡΙΝΟΛΟΓΟΣ-ΔΙΑΒΗΤΟΛΟΓΟΣ
Δέχεται με ραντεβού
Δευτέρα έως Παρασκευή 09.00-13.00
και 17.30-20.30 εκτός Τετάρτης απόγευμα
ΙΑΤΡΕΙΟ: Ερυθρού Σταυρού 23 - Ρόδος
Τηλ.: 2241032734, κιν. 6937739008, fax 2241032735
Α.Τ.4930

ΛΟΥΤΣΙΟΥ ΖΑΦΕΙΡΟΥΛΑ
ΨΥΧΟΛΟΓΟΣ - ΠΑΙΔΟΨΥΧΟΛΟΓΟΣ - ΠΑΙΔΑΓΩΓΟΣ
Πτυχιούχος UNIVERSITY OF CENTRAL LANCASHIRE UK, ΠΑΝΕΠΙΣΤΗΜΙΟΥ ΑΙΓΑΙΟΥ
MSc ΠΑΙΔΟΨΥΧΟΛΟΓΙΑΣ UNIVERSITY OF LONDON
Μέλος της Ενωσης Βρετανών Ψυχολόγων (BPS)
Διάγνωση-Αντιμετώπιση:
✓ Ειδικών Μαθησιακών Δυσκολιών (δυσλεξία - δυσγραφία - δυσαριθμησία)
✓ Υπερκινητικότητας - Διάσπασης προσοχής
Αντιμετώπιση προβλημάτων:
✓ Επιθετικότητας - συστολής - άγχους - κατάθλιψης
✓ Σύναψης - διατήρησης φιλικών σχέσεων
✓ Μειωμένης επιθυμίας για σχολείο - Μειωμένης σχολικής επίδοσης
Συμβουλευτική - Αντιμετώπιση Οικογενειακών προβλημάτων:
✓ Σχέσεις γονέων - γονέων παιδιών - αδελφιών
✓ Διαζύγιο - πένθος - προβλήματα υγείας
✓ Εφηβικής ηλικίας
Ψυχολογική Υποστήριξη - Ψυχοθεραπεία Παιδιών / εφήβων / ενηλίκων για:
✓ Ελλειψη αυτοπεποίθησης - αυτοεκτίμησης - αυτοσεβασμού
✓ Αντιμετώπιση άγχους - κατάθλιψης
✓ Χειρισμό συναισθημάτων - έλεγχο θυμού / παρορμήσεων
✓ Ανάπτυξη κινήτρων για προσωπική -επαγγελματική επιτυχία
✓ Σχέσεις εξάρτησης: ζήλια - ενοχές - παθολογική αγάπη - συγκρούσεις - φόβος μοναξιάς
Δέχεται με ραντεβού τηλ. 2241064841, 6945234100,
Κωνσταντινουπόλεως 48, Ρόδος
ΧΠ2624

ΧΡΙΣΤΙΝΑ ΣΑΒΒΑΚΗ-ΓΚΡΑΝΖΑΝ
Κλινική Ψυχολόγος
Πτυχιούχος Γαλλίας
Μεταπτυχιακή εκπαίδευση (Dess) στην Κλινική Ψυχολογία Ενηλίκου-Εφήβου & Παιδιού
ψυχολογικό εργαστήρι
Για τον ενήλικο
-Ψυχολογική αξιολόγηση & διάγνωση
-Ψυχολογική υποστήριξη
-Συμβουλευτική ατόμου, ζεύγους, οικογένειας
-Ψυχοδυναμική ψυχοθεραπεία
-Ομάδες αυτογνωσίας μέσα από την τέχνη
Για το παιδί
-Αξιολόγηση νοητικής & συναισθηματικής σφαίρας προσωπικότητας
-Διάγνωση μαθησιακών δυσκολιών & διαταραχών συμπεριφοράς
-Ψυχοθεραπεία μέσω παιχνιδιού & εικαστικών
κωνσταντίνου υδραίου 24
τηλ. 2241077350, κιν. 6937684251
δέχεται με ραντεβού
ΧΠ1511

ΜΑΡΙΑ ΣΑΝΤΟΡΙΝΙΟΥ
ΚΛΙΝΙΚΗ ΨΥΧΟΛΟΓΟΣ-ΨΥΧΟΛΟΓΟΣ ΤΩΝ ΚΟΙΝΩΝΙΚΩΝ ΟΜΑΔΩΝ
Πτυχιούχος Κρατικού Πανεπιστημίου της Ρώμης «La Sapienza».
— Κλινική διάγνωση ψυχοπαθολογίας παιδιού, εφήβου και ενηλίκου.
— Ατομική και οικογενειακή ψυχολογική υποστήριξη και θεραπεία κατάθλιψης, φοβίας, κρίσης πανικού, μετατραυματικού στρες (διαζύγιο, πένθος, χωρισμός, αποτυχία, ασθένεια), βουλιμίας, ανορεξίας, διαταραχών προσωπικότητας, έλλειψη αυτοεκτίμησης, εθισμού, κακοποίησης.
— Ψυχολογική φροντίδα και προετοιμασία ανύπαντρης εγκύου και ζευγαριών, στην απόκτηση πρώτου παιδιού.
Επίσκεψη μόνο με ραντεβού.
Τηλέφωνα: 22410 28851 και 6946252407
Λάρνακας 6 (Εθν. Αντιστάσεως)
ΑΤ7817

ΚΕΝΤΡΟ ΥΠΟΣΤΗΡΙΞΗΣ ΨΥΧΟΛΟΓΙΚΩΝ ΠΡΟΒΛΗΜΑΤΩΝ
ΣΙΑΓΚΑ ΚΩΝΣΤΑΝΤΙΝΑ
ΨΥΧΟΛΟΓΟΣ
Απόφοιτος Αριστοτελείου Πανεπιστημίου Θεσσαλονίκης
τηλ. 6945557447
ΚΥΠΡΙΩΤΗ ΑΛΕΞΙΑ
ΨΥΧΟΛΟΓΟΣ ΨΥΧΟΛΟΓΟΣ ΥΓΕΙΑΣ
Απόφοιτος Πανεπιστημίου Κρήτης, MSC Surrey University of England
τηλ. 6944717520
Δέχονται κατόπιν ραντεβού
Στεφ. Καζούλη 18-1ος όροφος
τηλ. 2241022102
ΧΠ2763

ΚΕΝΤΡΟ ΕΙΔΙΚΩΝ ΘΕΡΑΠΕΙΩΝ ΤΟΥ ΠΑΙΔΙΟΥ ΔΩΔΕΚΑΝΗΣΟΥ
ΚΩΝ/ΝΟΣ ΜΠΑΔΑΝΗΣ - ΣΟΥΖΗ ΓΕΩΡΓΙΛΟΠΟΥΛΟΥ
ΕΡΓΟΘΕΡΑΠΕΥΤΗΣ ΠΤΥΧΙΟΥΧΟΣ ΜΕΘΟΔΟΥ BOBATH N.D.T ΜΕΘΟΔΟΣ PORTAGE
ΛΟΓΟΠΑΘΟΛΟΓΟΣ ΜΕΤΑΠΤΥΧΙΑΚΟ ΑΚΟΥΟΛΟΓΙΑΣ
ΑΙΣΘΗΤΗΡΙΑΚΗΣ ΟΛΟΚΛΗΡΩΣΗΣ (S.I.)
ΜΕΤΕΚΠΑΙΔΕΥΣΗ ΣΤΙΣ ΝΕΥΡΟΛΟΓΙΚΕΣ ΚΑΙ ΚΙΝΗΤΙΚΕΣ ΔΙΑΤΑΡΑΧΕΣ
Αποστόλου Παύλου 84, Ρόδος 85100,
τηλ. / fax (22410)60999/60579
ΧΠ1871/1872

METROPOL
MULTI CINEMA ODEON
ΕΒΔΟΜΑΔΙΑΙΟ ΠΡΟΓΡΑΜΜΑ
weekly program
04/02/05 - 10/02/05
www.rodosvitrina.gr/metropol.htm

ΜΙΑ ΑΠΟ ΤΙΣ ΚΑΛΥΤΕΡΕΣ ΤΑΙΝΙΕΣ ΤΗΣ ΧΡΟΝΙΑΣ,
ΕΝΑ ΑΡΙΣΤΟΥΡΓΗΜΑ!!!
ΒΡΑΒΕΥΤΗΚΕ ΜΕ 2 ΧΡΥΣΕΣ ΣΦΑΙΡΕΣ: ΣΚΗΝΟΘΕΣΙΑΣ (Κλιντ Ίστγουντ)
Α' ΓΥΝΑΙΚΕΙΟΥ ΡΟΛΟΥ (Χίλαρι Σουάνκ)

ΥΠΟΨΗΦΙΟ ΓΙΑ 7 ΟΣΚΑΡ
MILLION DOLLAR BABY
ΠΡΩΤΑΓΩΝΙΣΤΟΥΝ:
ΚΛΙΝΤ ΙΣΤΓΟΥΝΤ,
ΧΙΛΑΡΙ ΣΟΥΑΝΚ,
ΜΟΡΓΚΑΝ ΦΡΙΜΑΝ
ΑΙΘΟΥΣΑ 1
ΩΡΕΣ ΕΝΑΡΞΗΣ /SHOW TIMES 17:00, 19:45, 22:30

ΑΠΟ ΤΙΣ ΔΥΝΑΜΕΙΣ ΠΟΥ ΣΑΣ ΕΦΕΡΑΝ ΤΟΥΣ X-MEN.
Η ΗΡΩΪΔΑ ΣΤΟ ΠΛΕΥΡΟ ΤΟΥ DAREDEVIL ΕΠΙΣΤΡΕΦΕΙ...
IN ENGLISH

ΗΛΕΚΤΡΑ
ELEKTRA
ΓΕΝΝΗΘΗΚΕ ΝΑ ΠΟΛΕΜΑΕΙ.
ΕΚΠΑΙΔΕΥΤΗΚΕ ΝΑ ΣΚΟΤΩΝΕΙ.
ΠΡΩΤΑΓΩΝΙΣΤΟΥΝ:
ΤΖΕΝΙΦΕΡ ΓΚΑΡΝΕΡ
ΤΕΡΕΝΣ ΣΤΑΜΠ
ΓΚΟΡΑΝ ΒΙΣΝΙΚ
ΑΙΘΟΥΣΑ 3
ΩΡΕΣ ΕΝΑΡΞΗΣ / SHOW TIMES 18:15, 20:15, 22:15

ΕΙΣΤΕ ΕΤΟΙΜΟΙ ΝΑ...
ΑΠΟΚΡΥΠΤΟΓΡΑΦΗΣΕΤΕ ΤΗΝ ΠΕΡΙΠΕΤΕΙΑ ΤΗΣ ΧΡΟΝΙΑΣ;
IN ENGLISH ACTION - ADVENTURE

ΣΤΑ ΙΧΝΗ
ΤΟΥ
ΧΑΜΕΝΟΥ ΘΗΣΑΥΡΟΥ
'NATIONAL TREASURE'
ΠΡΩΤΑΓΩΝΙΣΤΟΥΝ:
ΝΙΚΟΛΑΣ ΚΕΪΤΖ,
ΝΤΑΙΑΝ ΚΡΟΥΓΚΕΡ
ΑΙΘΟΥΣΑ 2
ΩΡΕΣ ΕΝΑΡΞΗΣ / SHOW TIMES 19:30, 22:15

ΤΖΟΝ ΤΡΑΒΟΛΤΑ - ΓΙΟΑΚΙΝ ΦΙΝΙΞ
πρωταγωνιστούν σε μια ρεαλιστική, αλλά και ευαίσθητη ταινία για τους ήρωες της καθημερινότητας.
IN ENGLISH

ΠΥΡΟΣΒΕΣΤΙΚΟΣ
ΣΤΑΘΜΟΣ 49
LADDER 49
ΕΧΟΥΝ ΜΟΝΟ ΜΙΑ ΕΠΙΛΟΓΗ:
ΝΑ ΓΙΝΟΥΝ ΗΡΩΕΣ.
ΑΙΘΟΥΣΑ 2
ΩΡΑ ΕΝΑΡΞΗΣ / SHOW TIME 17:00

Από τους δημιουργούς της ταινίας
"Ψάχνοντας τον Νέμο". Disney

ΟΙ ΑΠΙΘΑΝΟΙ
THE INCREDIBLES
ΤΑ ΑΠΙΘΑΝΑ ΓΙΝΟΝΤΑΙ ΠΙΘΑΝΑ.
ΜΟΝΟ ΣΑΒΒΑΤΟ - ΚΥΡΙΑΚΗ
05 ΚΑΙ 06 ΦΕΒΡΟΥΑΡΙΟΥ.
ΣΤΑ ΕΛΛΗΝΙΚΑ
ΑΙΘΟΥΣΑ 3
ΩΡΑ ΕΝΑΡΞΗΣ / SHOW TIME 16:00

ΠΑΡΑΣΚΕΥΗ

ΤΑΧΙ
ΕΝΑΣ ΜΠΑΤΣΟΣ, ΜΙΑ ΤΑΞΙΤΖΟΥ,
ΜΙΑ ΣΕΞΙ ΣΥΜΜΟΡΙΑ
Πρωταγωνιστούν:
ΚΟΥΙΝ ΛΑΤΙΦΑ, ΤΖΙΜΙ ΦΑΛΟΝ

Ο ΤΕΛΕΥΤΑΙΟΣ ΚΥΝΗΓΟΣ
ΜΙΑ ΙΣΤΟΡΙΑ ΑΓΑΠΗΣ
ΑΝΑΜΕΣΑ ΣΕ ΕΝΑ ΑΝΤΡΑ
ΚΑΙ ΤΗ ΦΥΣΗ
ΜΙΑ ΣΥΓΚΛΟΝΙΣΤΙΚΗ ΠΕΡΙΠΕΤΕΙΑ
INFORMATION - RESERVATIONS ΠΛΗΡΟΦΟΡΙΕΣ - ΚΡΑΤΗΣΕΙΣ
22410 28400
ΧΠ046

Cine Mania

ΕΠΙΜΕΛΕΙΑ: *ΚΥΡΙΑΚΗ ΠΕΤΡΙΔΟΥ*

Ποιούς βράβευσαν οι Αμερικανοί ηθοποιοί

Την πυγμάχο Χίλαρι Σουάνκ και τον Τζέϊμι Φοξ ως Ρέι Τσάρλς ανέδειξε με τα βραβεία του το Σωματείο Αμερικανών Ηθοποιών (SAG), στέλνοντας ένα ισχυρό "μήνυμα" εν όψει Οσκαρ. Τη μεγάλη έκπληξη έκανε το "Πλαγίως" του Αλεξάντερ Πέινν, επικρατώντας των Aviator και Million Dollar Baby.

Τα βραβεία του Σωματείου Αμερικανών Ηθοποιών -γνωστά και ως Γκιλντ- είναι πολλές φορές ενδεικτικά για το τι θα ακολουθήσει στα Όσκαρ, καθώς **το 22% των μελών της Αμερικανικής Ακαδημίας Κινηματογράφου είναι ηθοποιοί.**



Αναλυτικά, η **Χίλαρι Σουάνκ** βραβεύθηκε για την ερμηνεία της στην ταινία του Κλιντ Ίστγουντ **Million Dollar Baby** και ο **Τζέιμι Φοξ** για το **Ray**, όπου υποδύεται τον σπουδαίο Αμερικανό μουσικό.

«Υποκλίνομαι σε σένα» είπε απευθυνόμενη στον Κλιντ Ίστγουντ η Χίλαρι Σουάνκ. «Αν όταν φτάσω στην ηλικία σου είμαι έστω και κατά το ήμισυ ο άνθρωπος και ο ηθοποιός που είσαι, τότε θα έχω πετύχει κάτι» συμπλήρωσε.

Το βραβείο δεύτερου ανδρικού ρόλου απέσπασε ο **Μόργκαν Φρίμαν** για το Million Dollar Baby, ενώ το βραβείο δεύτερου γυναικείου ρόλου απονεμήθηκε στην **Κέιτ Μπλάντσετ**, η οποία ερμηνεύει την **Κάθριν Χέμπορν** στο **Aviator** του Σκορσέζε.

Τη μεγάλη έκπληξη έκανε το **Πλαγίως** του **Αλεξάντερ Πέιν,** κερδίζοντας τα βραβεία **καλύτερης ταινίας** και **καστ**.

Το **ειδικό βραβείο** για την προσφορά στον κινηματογράφο απονεμήθηκε στον **Τζέιμς Γκάρνερ**.

Όμως, το SAG απονέμει βραβεία και στην τηλεόραση. Εκεί βραβεύθηκαν ο **Τζέφρεϊ Ρας**, ο οποίος υποδύεται τον **Πίτερ Σέλερς** στο **Life and death of Peter Sellers, η Γκλεν Κλόουζ για το Lion in Winter** (υποδύεται την βασίλισσα Ελεονόρα, ρόλο που είχε παίξει το 1968 η Κάθριν Χέμπορν).

Για τους ρόλους τους σε δραματική σειρά βραβεύθηκαν ο **Τζέρι Όρμπαχ** για το **Νόμος και Τάξη και η Τζένιφερ Γκάρνερ για το Alias.**

Τα αντίστοιχα βραβεία για κωμικές τηλεοπτικές σειρές κέρδισαν ο ντετέκτιβ της σειράς Monk Τόνι Σαλούμπ και η Τέρι Χάτσερ του Desperate Housewives.

Τέλος, βραβεύθηκαν συνολικά τα καστ της σειράς **CSI:Crime Scene Investigation** (δραματική) και του **Desperate Housewives** (κωμωδία).

(Πηγή: www.in.gr)

ASIA - AFRICA - EUROPE - L. AMERICA
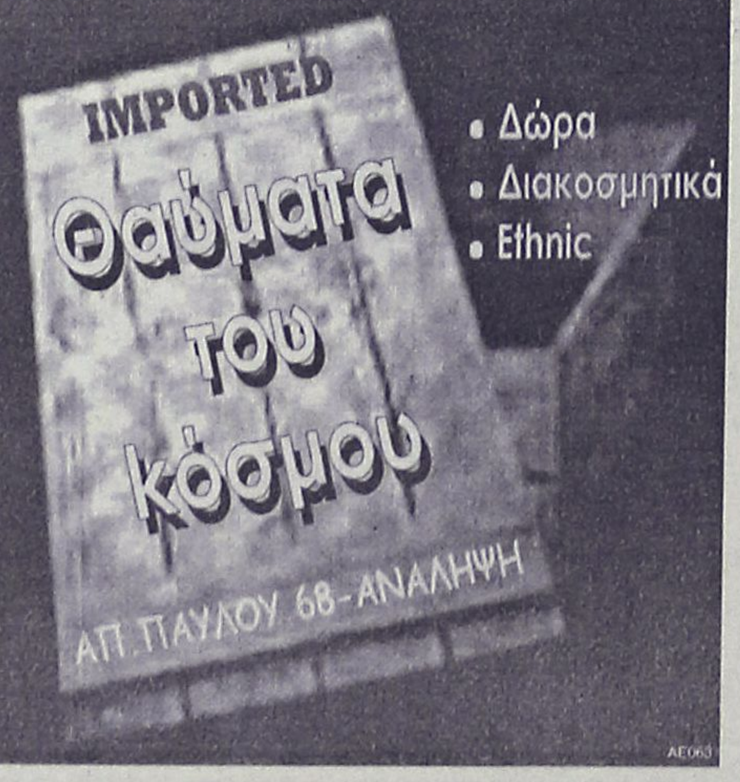

• Δώρα
• Διακοσμητικά
• Ethnic
ΑΕ063

www.cinemapallas.gr
ΠΑΛΛΑΣ
5 CINEMAS CENTER
Πρόγραμμα Εβδομάδας // Weekly Programme
4/2/2004 - 10/2/2005

ΟΣΚΑΡ ΣΚΗΝΟΘΕΣΙΑΣ ΚΑΛΥΤΕΡΗΣ ΑΝΔΡΙΚΗΣ ΕΡΜΗΝΕΙΑΣ
ΥΠΟΨΗΦΙΑ ΓΙΑ 6 ΟΣΚΑΡ !!!
Ray
Ο Jamie Fox (Collateral, Ali) στο ρόλο του ζωντανού θρύλου Ray Charles
Αίθουσα 5 Έναρξη // •*16:30 •19:30 •22:30
*μόνο Σαββάτο & Κυριακή

THE AVIATOR
Η υπερπαραγωγή του Martin Skortseze που μετά τις 3 χρυσές σφαίρες προχωρά ακάθεκτα για τα OSCAR!!!

Αίθουσα MAIK ARTISTIC TEAM 3 Έναρξη // •19:00 •22:20


THE WOODSMAN
Ο Kevin Bacon (Σκοτεινό ποτάμι) θα σας συγκλονίσει στον ρόλο ενός μόλις αποφυλακισμένου παιδόφιλου.
•*16:00 •18:00 •20:00 •22:20
Αίθουσα SFERA LIVE 1
*μόνο Σαββάτο & Κυριακή

HEAD ON
Το πολυβραβευμένο αισθηματικό δράμα του Fatih Akin.Χρυσή Άρκτος Φεστιβάλ Βερολίνου!!!
Αίθουσα BAKAP 4 ώρες έναρξης // •20:00 •22:35

GEGEN DIE WAND


THE GRUDGE
Η πιό πετυχημένη ταινία τρόμου της χρονιάς!!!
Αίθουσα expert Κωστορίδης 2
•*16:10 •18:15 •20:20 •22:30
*Ειδική επιπλέον παράσταση μόνο Σαββάτο & Κυριακή

The Daltons
Οι αγαπημένοι σας ήρωες ολοζώντανοι στη μεγάλη οθόνη!!!
Αίθουσα BAKAP 4 έναρξη // •*16:00 •18:15
*Ειδική επιπλέον παράσταση μόνο Σαββάτο & Κυριακή



Shark Tale
ΥΠΟΨΗΦΙΑ ΓΙΑ ΟΣΚΑΡ ΚΑΛΥΤΕΡΗΣ ΤΑΙΝΙΑΣ ΚΙΝΟΥΜΕΝΩΝ ΣΧΕΔΙΩΝ
Μια απίθανη κωμωδία κινουμένων σχεδίων για όλη την οικογένεια!
Αίθουσα MAIK ARTISTIC TEAM 3 ώρες έναρξης // •17:00

ΠΡΟΣΕΧΩΣ
ΤΗΝ ΠΑΡΑΣΚΕΥΗ 11/2/2005

the SEA INSIDE
Μια συνταρακτική αληθινή ιστορία από τον Αλεχάντρο Αμεαμπάρ. Ένα ταξίδι στη θάλασσα...
Εκεί που κάποτε άγγιξε τα όρια του θανάτου
Meet the Fockers

Το σίκουελ της πολύ πετυχημένης κωμωδίας ΓΑΜΠΡΟΣ ΤΗΣ ΣΥΜΦΟΡΑΣ με πεθερό & γαμπρό σε νέες ξεκαρδιστικές αντιπαλότητες!!!
Κρατήσεις // Reservations
22410 24475 / 70670

Άρτος (;) Θεάματα (;)...

... Και τηλεόραση (όπως λέμε τηλοψία...)

STAR

06.45 **Κάθε μέρα, καλημέρα**
10.00 **Ολε.** Ψυχαγωγική εκπομπή με τη Ρούλα Κορομηλά.
13.00 **Ειδήσεις**
14.00 **Super star.** Ενημερωτική - ψυχαγωγική εκπομπή με τη Χριστίνα Λαμπίρη.
16.15 **Ειδήσεις στη νοηματική**
16.30 **Η Μαριάνα της νύχτας.** Αισθηματική σειρά.
17.30 **Ιερό πάθος.** Αισθηματική σειρά.
18.30 **Κληρονόμοι.** Τηλεπαιχνίδι με τον Χρήστο Φερεντίνο.
19.30 **Ειδήσεις**
21.00 **Ξένη ταινία.** «Μπάτμαν για πάντα». Περιπέτεια. Παίζουν: Βαλ Κίλμερ, Κρις Ο' Νόνελ, Τόμι Λι Τζόουνς
23.30 **Πρωταγωνιστές.** Ενημερωτική εκπομπή με τον Σταύρο Θεοδωράκη
00.30 **Ξένη ταινία.** «Ο μάγκας του υποκόσμου». Περιπέτεια.
02.30 **Ειδήσεις**
02.45 **Ξένη ταινία.** «Το μυστικό μιας κοπέλας» Δραματική.
04.45 **Αστέρια στο πεντάγραμμο.** Βιντεοκλιπ με γνωστούς καλλιτέχνες από το ελληνικό πεντάγραμμο.

ALTER

06.30 **Alter kids**
10.00 **Καθαρές κουβέντες.** Ενημερωτική εκπομπή με τον Γιώργο Βαρεμένο και τη Μάγδα Τσέγκου.
12.25 **Τα μυστικά της υγείας.** Ιατρική εκπομπή με τον Στέφανο Καραγιαννόπουλο.
12.30 **Ειδήσεις**
13.45 **Top secret.** Ενημερωτική εκπομπή με τον Στέφανο Χίο και τη Μαρία Καλπάκη.
16.15 **Ειδήσεις**
16.20 **Ελληνική ταινία.** «Το μεγάλο ρουθούνι». Κωμωδία. Παίζουν: Σωτήρης Μουστάκας, Ελένη Ανουσάκη, Νίκος Παπαναστασίου.
18.15 **Top secret - τελευταία έκδοση.** Ενημερωτική εκπομπή με τον Στέφανο Χίου και την Ντέσυ Κουβελογιάννη.
18.45 **Το πρώτο θέμα**
19.00 **Ειδήσεις**
20.00 **Η φωνή του πολίτη**
21.00 **Ελληνική ταινία.** «Ο καβαλάρης των FM Stereo». Κωμωδία. Παίζουν: Στάθης Ψάλτης, Καίτη Φίνου.
23.00 **Μήτσι - Χώστα.** Με τον Γιώργο Μητσικώστα.
23.30 **Αθέατος κόσμος.** Ενημερωτική εκπομπή με τον Κώστα Χαρδαβέλλα.
02.00 **Auto Alter**
02.15 **Sex and the city**
02.45 **Aprhrodisia**
03.00 **Ξένη ταινία.** «Ταμπού»


Delta

ΔΙΑΜΑΝΤΕ ΕΡΓΑΛΕΙΑ
ΚΟΦΤΗ ΧΕΙΡΟΣ
6ο χλμ.Ρόδου Λίνδου
Συγκρότημα Μανουσέλη
ΔΙΑΤΡΗΤΙΚΑ
ΔΙΑΜΑΝΤΟΤΡΥΠΟΤΕΧΝΙΚΗ ΡΟΔΟΥ
ΑΔΑΜΑΝΤΟΦΟΡΟΙ ΔΙΣΚΟΙ ΚΟΠΗΣ ΓΙΑ ΓΡΑΝΙΤΗ, ΜΑΡΜΑΡΟ ΤΟΥΒΛΟ κ.τ.λ.


ΑΡΜΟΚΟΦΤΕΣ
ΤΡΥΠΑΜΕ
ΚΟΒΟΥΜΕ
ΣΠΑΜΕ

ΧΩΡΙΣ ΣΚΟΝΕΣ
ΡΩΓΜΕΣ
ΜΕΡΕΜΕΤΙΑ
ΠΩΛΗΣΕΙΣ
&
ΕΚΤΕΛΕΣΕΙΣ ΕΡΓΑΣΙΩΝ
Η ΠΟΛΥΧΡΟΝΗ ΜΑΣ ΠΕΙΡΑ ΣΤΟ ΕΞΩΤΕΡΙΚΟ ΜΑΣ ΔΙΝΕΙ ΤΗ ΔΥΝΑΤΟΤΗΤΑ ΝΑ ΒΡΙΣΚΟΥΜΕ ΛΥΣΗ ΕΚΕΙ ΠΟΥ ΟΙ ΑΛΛΟΙ ΣΗΚΩΝΟΥΝ ΤΑ ΧΕΡΙΑ ΨΗΛΑ!
ΤΗΛΕΦΩΝΗΣΤΕ ΜΑΣ
22410 69022 - 77986
ΚΙΝΗΤΟ: 0944 380562
ΥΠΕΥΘΥΝΟΣ
Μαρκος Τσεσμετζής
ΧΠ1510

ΕΤ-1

07.30 **Τα διδυμάκια**
08.00 **Φραπαιδιά και μαρμελλάδα**
10.10 **Βιογραφίες** (Ε) Ντοκιμαντέρ.
11.10 **Ιστορία: Μεγάλα πλοία** (Ε) Ντοκιμαντέρ.
12.00 **Η δασκάλα με τα χρυσά μάτια** (Ε)
13.00 **Στα όρια του αδυνάτου.** Ντοκιμαντέρ.
14.00 **Ουράνιο τόξο**
14.30 **Τάκατ τακ**
15.00 **Μένουμε Ελλάδα**
16.00 **Εχει γούστο.** Καθημερινή ψυχαγωγική εκπομπή.
18.00 **Ο Νίκος Ξυλούρης και τα τρία ποιήματα** (Ε) Ελληνικό ντοκιμαντέρ
19.00 **Κλήρωση Λαϊκού Λαχείου**
19.10 **Ο Νίκος Ξυλούρης και τα τρία ποιήματα** (Ε)
20.00 **Ιμαλάια.** Ντοκιμαντέρ.
21.00 **Βιογραφίες.** Ντοκιμαντέρ.
22.00 **Ιστορία: Μεγάλα πλοία.** Ντοκιμαντέρ.
22.50 **Σαν σήμερα**
23.00 **Ειδήσεις**
24.00 **Ελληνική ταινία.** «Παρά λίγο, παρά πάντα, παρά τρίχα». Κοινωνική.

NET

05.45 **Πρώτη γραμμή.** Ενημερωτική εκπομπή με τον Βασίλη Λυριτζή και τον Δημήτρη Οικονόμου.
10.00 **Ειδήσεις**
10.10 **Καθημερινά.** Ενημερωτική εκπομπή με τον Κωνσταντίνο Ζούλα και τη Σοφία Παναγιωτάκη.
12.00 **Ειδήσεις**
13.00 **"P-R".** Καθημερινό μαγκαζίνο με τη Ρίκα Βαγιάννη και την Πόπη Τσαπανίδου.
15.00 **Ειδήσεις**
16.00 **Ατίθασα νιάτα**
17.00 **Μέρες αγάπης**
18.00 **Ειδήσεις**
19.00 **Η οδύσσεια της τροφής**
19.15 **Ελληνική ταινία.** «Η εξιλέωση». Κοινωνικό δράμα. Παίζουν: Μάρθα Βούρτση, Γιώργος Καμπανέλλης, Διονύσης Παπαγιαννόπουλος
21.00 **Ειδήσεις**
22.00 **Transit.** Με τον Γιώργο Κουβαρά
23.00 **Ξένη ταινία.** «Τέσσερις γάμοι και μια κηδεία». Αισθηματική κομεντί.
01.00 **Ειδήσεις**
01.15 **Αστυνομικές ιστορίες**
02.15 **Μάτλοκ**

ΕΤ-3

07.30 **Οι περιπέτειες του μικρού πρίγκιπα**
08.00 **Μεγάλος κόσμος για μικρούς ανθρώπους**
08.30 **Ζω στην Ευρώπη**
08.55 **Πεντάλ**
09.00 **Πρωινό πανόραμα.** Ενημερωτική εκπομπή με τη Μαρία Χατζηδημητρίου και τον Ξάνθο Χύτα.
11.00 **Μάμα μία.** Εκπομπή με γυναικεία θέματα που παρουσιάζουν η Μάρνη Χατζηεμμανουήλ και η Χριστίνα Ταχιάου.
12.30 **Στα ίχνη τους** (Ε)
13.00 **Ειδήσεις**
14.30 **Με μια τρίτη ματιά.** Ενημερωτική εκπομπή με τον Κώστα Μπλιάτκα.
16.00 **Ειδήσεις**
16.20 **Εκτη αίσθηση**
16.30 **Z & K.** Νεανική ψυχαγωγική εκπομπή.
18.00 **Ο κόσμος των σπορ**
19.00 **Ειδήσεις**
20.00 **Πεντάλ**
20.10 **Η Αλγερία της χίμαιρας**
21.00 **Κοινωνία των πολιτών**
22.00 **Ξένη ταινία.** «Το παιδί του πελαργού». Κωμωδία.
24.00 **Ειδήσεις**
00.25 **Πεντάλ**
00.30 **Σύγχρονος κόσμος**
01.30 **Δεξίωση**
02.30 **Με μια τρίτη ματιά** (Ε)

FILMNET

06.15 **Ξένη ταινία.** «Ανυπόμονα κορμιά». Δραματική.
08.20 **Ξένη ταινία.** «Οικογένεια μαφιόζων» Αστυνομικό δράμα.
09.55 **Ξένη ταινία.** «Return to the batcave: The misadventures of Adam and Burt». Κωμική περιπέτεια.
13.35 **Ξένη ταινία.** «Το κύκλωμα». Δραματική κομεντί.
15.50 **Ξένη ταινία.** «Το πρόσωπο του δολοφόνου»
17.30 **Ελληνική ταινία.** «P20»
19.15 **Ξένη ταινία.** «Ριψοκίνδυνος ελιγμός»
21.00 **Ξένη ταινία.** «Alien». Τρόμου.
23.00 **Στον τόπο του εγκλήματος**
24.00 **Ξένη ταινία.** «Μεγάλο έγκλημα στη μικρή πόλη»
01.45 **Ξένη ταινία.** «Η επέλαση των βαρβάρων»
03.25 **Ξένη ταινία.** «Ο κυνηγημένος»

SUPER SPORT

17.00 **Ισπανικό ποδόσφαιρο**
18.00 **Γαλλικό ποδόσφαιρο**
19.00 **Tennis club**
19.30 **Ιταλικό στιγμιότυπο**
20.30 **Πορτογαλικό ποδόσφαιρο**
21.00 **Champions zone**
22.00 **Μπάσκετ**
24.00 **Οποιος αντέξει.** Αθλητική εκπομπή.
02.00 **Γερμανικό πρωτάθλημα**
04.00 **Ισπανικό πρωτάθλημα**
04.00 **Μηχανοκίνητα** (Ε)

MEGA

05.45 **Πρωινό MEGA.** Ενημερωτική εκπομπή με τον Ιορδάνη Χασαπόπουλο και τη Μάρω Λεονάρδου.
07.30 **Κοινωνία ώρα 8.** Ενημερωτική εκπομπή με τον Νίκο Κακαουνάκη.
10.00 **Τα μυστικά της Βέφας.** Εκπομπή μαγειρικής με τη Βέφα Αλεξιάδου.
11.00 **Ομορφος κόσμος το πρωί.** Πρωινό μαγκαζίνο με τον Γρηγόρη Αρναούτογλου.
14.00 **Ειδήσεις**
15.00 **Κάτι τρέχει με τους δίπλα** (Ε)
16.15 **Προκριματικοί αγώνες Ευρωπαϊκού Πρωταθλήματος Ποδοσφαίρου Ελπίδων.** Ελλάδα-Δανία
18.10 **Ματιές στα γεγονότα**
18.20 **Φιλοδοξίες.** Ελληνική κοινωνική-δραματική σειρά. Παίζουν: Γιάνης Βούρος, Λιλα Καφαντάρη, Λουκία Παπαδάκη
19.00 **Βέρα στο δεξί.** Κοινωνική σειρά. Παίζουν: Κάτια Δανδουλάκη, Κώστας Καζάκος, Μαριάννα Τουμασάτου, Ελισάβετ Μουτάφη.
20.00 **Κεντρικό δελτίο ειδήσεων**
21.00 **Η νταντά.** Κωμική σειρά.
21.40 **Επτά θανάσιμες πεθερές.** Δραματική σειρά.
22.40 **Singles.** Κωμική σειρά. Παίζουν: Παναγιώτα Βλαντή, Μάξιμος Μουμούρης, Μαρία Σολωμού, Οδυσσέας Παπασπηλιόπουλος, Σάννυ Χατζηαργύρη.
23.40 **Φάκελοι.** Ενημερωτική εκπομπή.
01.15 **Τελευταία γεγονότα**
01.30 **Ξένη ταινία.** «The Blair witch project». Θρίλερ.
03.15 **Ξένη ταινία.** «Το τέρας». Θρίλερ. Παίζουν: Τζιν Σμαρτ, Παρκ Οβερόλ, Τιμ Γκριμ
Frasier

ANT-1

06.00 **Καλημέρα με τον ANT-1.** Ζωντανή ενημερωτική εκπομπή.
06.50 **Καλημέρα Ελλάδα** Ενημερωτική εκπομπή με τον Γιώργο Παπαδάκη.
10.00 **Πρωινός καφές.** Ψυχαγωγική-ενημερωτική εκπομπή με την Ελένη Μενεγάκη.
13.00 **Τα νέα του Αντ-1**
14.00 **Αποκάλυψη ...τώρα!** Με την Τατιάνα Στεφανίδου
16.00 **Και οι παντρεμένοι έχουν ψυχή.** (Ε) Κωμική σειρά.
16.55 **Super game**
17.00 **Εγκλήματα** (Ε). Κωμική σειρά.
18.00 **Τα νέα του ANT-1 σε 5'**
18.15 **Super game**
18.20 **Καλημέρα ζωή.** Καθημερινή κοινωνική σειρά.
19.15 **Η λάμψη.** Καθημερινή κοινωνική σειρά του Νίκου Φώσκολου.
20.00 **Τα νέα του ANT1**
21.00 **Fame story.** Talent show.
22.00 **Ξένη ταινία.** «Αδίστακτα πρόσωπα». Περιπέτεια. Παίζουν: Τζον Τραβόλτα, Νικόλας Κέιτζ, Τζόαν Αλεν, Αλεσάντρο Νιβολα, Τζίνα Γκέρσον
24.00 **Νυχτερινές ειδήσεις**
00.15 **Ξένη ταινία** (Σ)
01.20 **Στα άδυτα της CIA**
03.10 **Διάγνωση: Φόνος.** Περιπετειώδης σειρά.
05.10 **Κατά λάθος λυκάνθρωπος.** Νεανική σειρά φαντασίας.

ALPHA

05.40 **Καινούργια ημέρα.** Ενημερωτική εκπομπή με τη Ρίτσα Μπιζόγλη.
06.45 **Καλημέρα σας.** Ενημερωτικό μαγκαζίνο με τον Γιώργο Αυτιά
10.00 **Πρωινό Κους-Κους.** Ψυχαγωγικό μαγκαζίνο με τους Κατερίνα Καραβάτσου, Δημήτρη Σαράντο και Κλεοπάτρα Πατλάκη.
13.00 **Για ένα φιλί.** Δραματική σειρά.
14.00 **Ειδήσεις**
15.00 **Μεταξύ αγάπης και μίσους** (Ε) Κοινωνική σειρά.
16.00 **Αυτό που θέλουν οι γυναίκες.** Ψυχαγωγικό μαγκαζίνο με τον Ανδρέα Μικρούτσικο.
17.50 **Ειδήσεις στη νοηματική γλώσσα**
18.00 **Ελληνική ταινία.** «Σάντα Τσικίτα». Κωμωδία. Παίζουν: Βασίλης Λογοθετίδης, Ιλυα Λιβυκού, Βαγγέλης Πρωτόπαππας, Στέφανος Στρατηγός, Νίκος Καζής
20.00 **Ειδήσεις**
21.00 **Αλ Τσαντίρι νιουζ.** Με τον Λάκη Λαζόπουλο.
22.00 **Ολα στην ταράτσα.** Ρομαντική-κωμική σειρά.
22.50 **10η εντολή** (Ε). Αστυνομική σειρά. Παίζουν: Χριστίνα Αλεξανιάν, Ελένη Γερασιμίδου, Χρήστος Τριπόδης
23.50 **Πρόσωπα**
01.00 **Ειδήσεις**
01.15 **Eurogoal.** Αθλητική εκπομπή.
01.45 **The Lazarus man.** Σειρά γουέστερν. Παίζουν: Ρόμπερτ Γιούριχ, Ναταλία Νόγκουλις, Ιζαμπέλα Τάουνσεντ.
02.45 **Ξένη ταινία.** «Αποδείξεις αγάπης» Δράμα.
04.45 **Τηλεαγορές**
05.00 **Παρα-πληροφόρηση** (Ε)

ΚΗΔΕΙΑ

Την αγαπημένη μας μανούλα, αδελφή, θεία και εξαδέλφη
ΜΑΡΙΑ ΑΝΔΡΙΚΟΠΟΥΛΟΥ
(ΣΟΪΛΗ)
ετών 54
θανούσα, κηδεύουμε σήμερα Τρίτη 8 Φεβρουαρίου 2005 και ώρα 3 μ.μ. από τον Ιερό Ναό Ταξιαρχών Νεκροταφείου Ρόδου.
Τα παιδιά: Ευδοκία, Φωτεινή
Τ' αδέλφια: Γιώργος, Ελένη
Τ' ανίψια και όλα τα εξαδέλφια.

ΧΠ2830

ΜΝΗΜΟΣΥΝΑ

Την 9η μηνός Φεβρουαρίου ημέρα Τετάρτη και ώρα 8 π.μ. εις τον Ιερό Ναό Αγίου Σεργίου νέου νεκροταφείου Ιαλυσού, τελούμε 6μηνο μνημόσυνο υπέρ αναπαύσεως της ψυχής της λατρευτής μας μητέρας και γιαγιάς
ΕΙΡΗΝΗΣ ΟΙΚΟΝΟΜΙΔΟΥ
Τα παιδιά: Ελευθερία και Μιχάλης Γεωργίου, Σεβαστή και Δημήτριος Ανγκιους
Τα εγγόνια και οι λοιποί συγγενείς

MZT050209



Την 10η μηνός Φεβρουαρίου ημέρα Πέμπτη και ώρα 8 π.μ. εις τον Ιερό Ναό Αγίου Νικολάου πόλεως Ρόδου, τελούμε 4ετές μνημόσυνο υπέρ αναπαύσεως της ψυχής του πολυαγαπημένου και αξέχαστου παιδιού μας και αδελφού
ΣΠΥΡΙΔΩΝΟΣ-ΕΛΕΥΘΕΡΙΟΥ ΠΑΝΑΓΙΩΤΑ
(τροχαίο)
Οι γονείς: Δημήτρης-Αγγελική
Τ' αδέλφια: Παναγιώτης-Μίκα, Μανώλης-Ρούλα, Μάριος-Χρυσοβαλάντης και οι λοιποί συγγενείς

MZT050202

Την Παρασκευή 11 Φεβρουαρίου συμπληρώνονται 40 ημέρες από τον θάνατο του πολυαγαπημένου και αξέχαστου συζύγου, πατέρα αδελφού και θείου μας
ΜΗΝΑ ΣΚΕΥΟΦΥΛΑΚΑ
και τελούμε μνημόσυνο για την ανάπαυση της ψυχής του, στον Ιερό Ναό της Αγίας Ειρήνης του Ορφανοτροφείου στις 9 το πρωί
Η σύζυγος: Πόπη
Τα παιδιά: Βενετία, Μαίρη, Γιώργος-Τίνα
Τ' αδέλφια, τ' ανίψια του

MZT070225

ΨΗΦΙΣΜΑ

Ο **Σύλλογος των καθηγητών** του **3ου Γυμνασίου Ρόδου** συνήλθε έκτακτα σήμερα, 7 Φεβρουαρίου, ημέρα Δευτέρα και ώρα 9.40 π.μ., έπειτα από πρόσκληση της υποδιευθύντριας κ. Ελπίδας Μαραγκού, μετά την αναγγελία θανάτου του **Νικολάου Παπαδάκη,** πατέρα της διευθύντριας του σχολείου κ. Μαρίας Παπαδάκη.
Ο Σύλλογος, αφού συζήτησε για το θέμα αυτό, αποφάσισε τα εξής:
1) Να συμπαρασταθεί στο πένθος της αγαπημένης του διευθύντριας και να εκφράσει τα ειλικρινή και θερμά του συλλυπητήρια προς την οικογένεια του εκλιπόντα.
2) Να καταθέσει στεφάνι σε ένδειξη τιμής προς τη μνήμη του νεκρού.
3) Να δημοσιεύσει συλλυπητήριο ψήφισμα στον τοπικό Τύπο.

MZT070223

ΟΙΚΟΥΜΕΝΙΚΟ ΠΑΤΡΙΑΡΧΕΙΟ
ΙΕΡΑ ΜΗΤΡΟΠΟΛΙΣ ΡΟΔΟΥ
ΕΝΟΡΙΑ ΑΓΙΩΝ ΑΝΑΡΓΥΡΩΝ ΠΟΛΕΩΣ ΡΟΔΟΥ



ΠΑΝΗΓΥΡΙΣ

ΑΓΙΟΥ ΧΑΡΑΛΑΜΠΟΥΣ και **ΑΓΙΟΥ ΖΗΝΩΝΟΣ ΤΟΥ ΤΑΧΥΔΡΟΜΟΥ ΠΡΟΣΤΑΤΗ ΑΓΙΟΥ ΤΩΝ ΤΑΧΥΔΡΟΜΙΚΩΝ**

ΤΕΤΑΡΤΗ 9 ΦΕΒΡΟΥΑΡΙΟΥ ΩΡΑ 5 μ.μ.
Παρακλητικός Κανών στον Αγιο Χαράλαμπο
ΤΕΤΑΡΤΗ 9 ΦΕΒΡΟΥΑΡΙΟΥ ΩΡΑ 6 μ.μ.
Μέγας Πανηγυρικός Εσπερινός Χοροστατούντος του Μητροπολίτη Ρόδου κ.κ. Κύριλλου μετ' αρτοκλασίας
ΠΕΜΠΤΗ 10 ΦΕΒΡΟΥΑΡΙΟΥ ΩΡΑ 7 μ.μ.
Ορθρος και ιερατικό συλλείτουργο

Το Εκκλησιαστικό Συμβούλιο
ΕΝΟΡΙΑΣ ΑΓΙΩΝ ΑΝΑΡΓΥΡΩΝ

MZT070229



Την 10η μηνός Φεβρουαρίου ημέρα Πέμπτη και ώρα 8 π.μ. εις τον Ιερό Ναό Ταξιαρχών νεκροταφείο Ρόδου, τελούμε 40ήμερο μνημόσυνο υπέρ αναπαύσεως της ψυχής της λατρευτής μας συζύγου, μητέρας και γιαγιάς
ΚΟΝΤΗΣ ΚΥΠΡΑΙΟΥ
Ο σύζυγος: Ανδρέας
Τα παιδιά: Πανορμίτης-Ελισάβετ, Γιάννης-Ερασμία, Λευτέρης-Αφροδίτη
Τα εγγόνια και οι λοιποί συγγενείς

MZT010221(22)

ΣΤΗ ΜΝΗΜΗ ΤΟΥ ΑΡΧΑΓΓΕΛΟΥ ΤΗΣ ΕΛΛΑΔΑΣ, ΑΠΟ ΤΗΝ ΚΡΗΤΗ



Μόνο σαρανταδυό χρονών
του τόχε γράψ' η μοίρα
να χαίρεται και να γλεντά
τον κόσμο με τη λύρα
.....
.....
Ο Χάρος είναι άκαρδος
φίλο ποτέ δεν πιάνει
μα στο **ΞΥΛΟΥΡΗ** έπρεπε
εξαίρεση να κάμει
.....
.....
Παρασκευή απόθανε
Σαββάτο τον εθάψαν,
όλοι οι φίλοι κ' οι γνωστοί
τον Ψαρονίκο εκλάψαν.
.....

(από το μουσικό αφιέρωμα των αδελφών Κατσαμά)

Ξανά, πάλι, αλησμόνητε φίλε μας Νίκο, εικοσιπέντε (25) χρόνια μετά, στις οχτώ (8) Φλεβάρη, όπως κάθε χρόνο, στο μικρό καφενεδάκι στα Μαριτσά, σύναξη για χάρη σου. Εσύ θα τραγουδάς κι εμείς θα "ταξιδεύουμε" μαζί σου. Ετσι απλά, όπως σου άρεσε.
Για πάντα φίλοι σου και πάντα στη ψυχή μας
Οι "Γλεντοκόποι" των Μαριτσών

MZT070208



Την 10η μηνός Φεβρουαρίου ημέρα Πέμπτη και ώρα 8 π.μ. εις τον Ιερό Ναό Αγίας Ειρήνης Ορφανοτροφείου Θηλέων, τελούμε 3μηνο μνημόσυνο υπέρ αναπαύσεως της ψυχής του λατρευτού μας πατέρα, αδελφού, παππού και θείου
ΧΡΗΣΤΟΥ ΜΑΧΡΑΜΑ
Τα παιδιά: Αργύρης-Σταματία Μπίλλη, Γιώργος-Κωνσταντίνα
Η εγγονή, τ' αδέλφια, τ' ανίψια και οι λοιποί συγγενείς.

MXP 12052

ΔΩΡΕΕΣ ΕΙΣ ΜΝΗΜΗ

Το **Δ. Συμβούλιο Αγ. Ειρήνης "Η ΟΡΦΑΝΟΤΡΟΦΟΣ"** ευχαριστεί τους πιο κάτω κυρίους που πρόσφεραν:
Α) Εις μνήμην
ΣΤΕΡΓΟΥΛΑΣ ΦΙΛΙΠΠΟΥ
Η οικ. κ. Ειρήνης Αρβανίτη 35,00 €
Β) Εις μνήμην
ΜΑΡΙΑΣ ΣΙΣΑΜΩΤΟΥ
Η οικ. κ. Ειρήνης Αρβανίτη 35,00 €
Γ) Εις μνήμην
Ιερέως **ΙΩΑΝΝΗ ΑΛΑΦΑΚΗ**
Ο κ. Χάρης Γανωτάκης 50,00 €
Δ) Εις μνήμην
μητέρας κ. **Εμμανουήλ Χηρακάκη**
Ο **σύλλογος καθηγητών 2ου Λυκείου Ρόδου** 99,00 €

ΜΟΟ/11

ΕΥΧΑΡΙΣΤΗΡΙΟ

Ο Χριστιανικός Φιλανθρωπικός Σύλλογος "Σύνδεσμος Αγάπης" ευχαριστεί θερμά τους υπαλλήλους της Νομαρχιακής Αυτοδιοίκησης Δωδεκανήσου (Διοικητήριο), οι οποίοι πρόσφεραν για το φιλανθρωπικό έργο του Συλλόγου 220 ευρώ αντί στεφάνου στη μνήμη **ΝΙΚΟΛΑΟΥ ΠΑΠΑΔΑΚΗ.**
Πέραν από τις ευχαριστίες μας, επαινούμε τις πρωτοβουλίες αυτές και ευχόμαστε όλο και περισσότεροι άνθρωποι να ανταποκρίνονται με παρόμοιες φιλάνθρωπες προσφορές σε όποιους φορείς ασκούν κοινωνική πρόνοια ή και απευθείας στους έχοντας ανάγκη συνανθρώπους μας, όπως ο καθένας πιστεύει ότι η προσφορά του πιάνει τόπο.
Ετσι και η ψυχή του προσφιλούς μας προσώπου αναπαύεται και αυτοί που βοηθούν με την προσφορά τους, μοιράζονται τη χαρά των συναθρώπων μας που ανακουφίζουν, οι ευχές των οποίων επιστρέφουν σε αυτούς σαν υγεία και προκοπή αλλά και σαν παρρησία τους στο Θεό της Αγάπης το σπουδαιότερο.
Το συναίσθημα της ανακούφισης που αισθάνεται ο ανήμπορος συνάνθρωπός μας στη δύσκολη στιγμή του από τη βοήθεια που δέχεται, και το "Δόξα σοι ο Θεός" που βγαίνει από την καρδιά του, είναι αυτό που μετράει και αντικαθιστά όποιους άλλους τρόπους έκφρασης των συλλυπητηρίων μας.

Το Διοικητικό Συμβούλιο

MXP12051

ΕΛΛΗΝΙΚΗ ΔΗΜΟΚΡΑΤΙΑ
ΠΕΡΙΦΕΡΕΙΑ ΝΟΤΙΟΥ ΑΙΓΑΙΟΥ
ΝΟΜΟΣ ΔΩΔΕΚΑΝΗΣΟΥ
ΔΗΜΟΣ ΚΑΡΠΑΘΟΥ
ΓΡΑΦΕΙΟ ΔΗΜΑΡΧΟΥ
Αριθ. Πρωτ. 804

ΘΕΜΑ: Ορισμός Αντιδημάρχου. Ανάθεση Αρμοδιοτήτων

ΠΡΑΞΗ ΔΗΜΑΡΧΟΥ ΑΡΙΘΜΟΣ 60/2005

Ο Δήμαρχος Δήμου Καρπάθου Νομού Δωδεκανήσου έχοντας υπόψη:
1. Τις διατάξεις του άρθρου 115 (άρθρο 102 Π.Δ. 329/89, άρθρο 11 του Ν. 1900/90, άρθρο 6 παρ. 30 του Ν. 2240/94, άρθρο 1 παρ. 33 του Ν. 2307/95) του 410/95 "περί Αντιδημάρχων" όπως αυτό αντικαταστάθηκε με το άρθρο 21 Ν. 327/2004.
2. Την υπ' αριθμό 582/2002 απόφαση του Τριμελούς Πρωτοδικείου Ρόδου "Ανακήρυξη Δημάρχων και Προέδρων Κοινοτήτων και Δημοτικών-Κοινοτικών και Τοπικών Συμβουλίων".
3. Τις διατάξεις της παρ. γ του άρθρου 114 "Αρμοδιότητες του Δημάρχου" του Π. Δ/τος 410/95 του Δημοτικού και Κοινοτικού Κώδικα Δήμων και Κοινοτήτων.
4. Τις διατάξεις του άρθρου 116 του Π. Δ/τος 410/95 "περί αναθέσεως υπογραφής Δημάρχου σε Δημοτικούς Συμβούλους".
5. Την ανάγκη μεταβίβασης ορισμένων αρμοδιοτήτων του για την καλύτερη λειτουργία του Δήμου.

Αποφασίζει

1. Ορίζει Αντιδήμαρχο τον Δημοτικό Συμβούλιο της πλειοψηφίας κ. Γεώργιο Βασιλαράκη του Βασιλείου.

Η θητεία του ανωτέρω θα είναι ενός έτους, ήτοι από 01-02-2005 έως 31-01-2006.

2. Μεταβιβάζει στον ανωτέρω τις παρακάτω αρμοδιότητες του Δημάρχου για το έτος 2005.

• Μεταβιβάζει στον ανωτέρω την αρμοδιότητα Προϊσταμένου του Τμήματος Διοικητικών Υπηρεσιών και των εξής τμημάτων:
α) Γραφείο Προσωπικού
β) Γραμματειακή Υποστήριξη-κλητήρες
γ) Γραφείο Δημοτικής Κατάστασης
• Εξουσιοδοτούμε τον ανωτέρω Αντιδήμαρχο για την υπογραφή των κατωτέρω πιστοποιητικών και εγγράφων:
α) Πιστοποιητικά γέννησης
β) Πιστοποιητικά οικογενειακής κατάστασης
γ) Πιστοποιητικά πλησιεστέρων συγγενών
δ) Πιστοποιητικά ταυτοπροσωπίας των δημοτών
ε) Βεβαιώσεις μονίμου κατοικίας
στ) Θεωρήσεις γνησίου υπογραφής
ζ) Θεωρήσεις φωτοαντιγράφων
η) Αντίγραφα αποσπασμάτων ληξιαρχικών πράξεων
θ) Βεβαιώσεις ΤΑΠ, Ηλεκτροφωτισμού
• Ευθύνη λειτουργίας και οργάνωσης των Οικονομικών Υπηρεσιών
Ειδικότερα:
α) Μισθοδοσίας μόνιμου και εποχικού προσωπικού
β) Εγγραφα γενικά που αφορούν μισθοδοτικά θέματα προσωπικού
γ) Υπογραφή και πληρωμή ενταλμάτων πάσης φύσεως
δ) Καταγραφή-αποτύπωση καλλυμένων επιφανειών για επιβολή δημοτικών τελών
ε) Εκμίσθωση Δημοτικών Χώρων-κοινόχρηστης ζώνης αιγιαλού και παραλίας.
• Αποτύπωση Δημοτικών ακινήτων-Σύνταξη κτηματολογίου
• Παρακολούθηση-Επίβλεψη-Συντονισμός έργων στην έδρα του Δήμου (Πηγάδια)
• Παρακολούθηση-Επίβλεψη-Συντονισμός έργων Δημοτικών Διαμερισμάτων

Ο δήμαρχος Καρπάθου
Μιχάλης Γ. Ιωαννίδης

ΧΑΘΗΚΑ



Με λένε **Κίκα**
Είμαι ένα άσπρο Πεκινουά με λίγο καφέ χρώμα, μόλις ενός έτους! Εχθές Κυριακή 6-2-2005 στις 09.00 το πρωί χάθηκα κοντά στη Λέσχη του Διαγόρα.
Και οι αγαπημένοι μου με ψάχνουνε!
Το τ/φ μου είναι: 6944341153 & 2241031567 στη Ρόδο.
Αν με βρείτε σας παρακαλώ να τους καλέσετε γιατί δεν μπορώ χωρίς αυτούς.
Οποιος με ενώσει ξανά με την οικογένειά μου θα αμοιφθεί.

MZT070210

ΘΟΥΚΥΔΙΔΗΣ

Ο πρώτος "σεισμολόγος" και ερευνητής των τσουνάμι

Θεωρίες του μεγάλου ιστορικού που άντεξαν στο χρόνο και δικαιώνονται σήμερα

Μεγάλοι σεισμοί πριν από 2.430 χρόνια. Συγκλονιστικές μαρτυρίες-ντοκουμέντα του μεγάλου μας ιστορικού Θουκυδίδη [(παλιρροϊκά κύματα-γεωλογικές μεταβολές-καταστροφές-θύματα-τρομερή έκρηξη της Αίτνας-κρίσεις του ιστορικού για το φαινόμενο του σεισμού και τη δημιουργία παλιρροϊκού κύματος (τσουνάμι)].



Ο Θουκυδίδης χωρίς επιστημονικά όργανα εξήγησε το φαινόμενο του τσουνάμι, αποδίδοντας τα αίτιά του σε ισχυρό σεισμό

Σκοπός της μικρής αυτής μελέτης μου είναι να αποτίσω ως Ελληνας φιλόλογος φόρο τιμής στη μνήμη του μεγαλύτερου ιστορικού της αρχαιότητας, Θουκυδίδη, που με το κριτικό του πνεύμα, τη μεγάλη διορατικότητα και τη δύναμη της περιγραφής, απλά και δωρικά, μας εξιστορεί με τρόπο συγκλονιστικό τους μεγάλους σεισμούς που έγιναν εδώ και 2.430 χρόνια στους ίδιους σχεδόν χώρους με όλα τα επακόλουθα. Παραλληλίζοντας λοιπόν τα γεγονότα αυτά με τα σημερινά διαπιστώνουμε κατάπληκτοι την ταυτότητά τους και μαθαίνουμε πως ο Κορινθιακός, η Βοιωτία, η Αθήνα, η Αταλάντη, η Εύβοια, η Σκόπελος συγκλονίστηκαν και τότε από μεγάλους σεισμούς· στο χωριό Ροβιές, μάλιστα, που βρίσκεται κοντά στην Αιδηψό, δημιουργείται μεγάλο παλιρροϊκό κύμα και γίνεται θάλασσα "πρότερον ούσα ξηρά". Στο τέλος όλων αυτών των σεισμών, την άνοιξη δηλαδή του 425 π.Χ. έγινε έκρηξη της Αίτνας.

Ακόμη, μέσα από τα γεγονότα αυτά διαφαίνεται η διάθεση του ιστορικού να καυτηριάσει τις δεισιδαιμονίες και προλήψεις των ανθρώπων που αποδίδουν τα φυσικά αυτά φαινόμενα στην οργή των θεών, περιορίζοντας και μειώνοντας έτσι την έννοια του θείου, για το οποίο ο Θουκυδίδης είχε υψηλή αντίληψη. Δεν μπορούσε όμως να αγνοήσει τις προλήψεις αυτές, γιατί επιδρούν στα γεγονότα που διαμορφώνουν την Ιστορία.

Αλλά εκείνο που μας εντυπωσιάζει πολύ βρίσκεται στο τέλος της §89 του Γ' βιβλίου της συγγραφής του, όπου ο Θουκυδίδης δεν διστάζει να εκφράσει την προσωπική του γνώμη για το φαινόμενο του σεισμού και τη δημιουργία εξαιτίας του παλιρροϊκού κύματος. Η γνώμη του αυτή, αντέχοντας στο χρόνο, δικαιώνεται και σήμερα για μια ακόμη φορά από τους διαπρεπείς Έλληνες σεισμολόγους. Παραθέτουμε λοιπόν τα κείμενα αυτά με τα δραματικά και επίκαιρα γεγονότα, με μετάφραση και διάφορες ενημερωτικές σημειώσεις. Οι σεισμοί αυτοί άρχισαν το 427 π.Χ., δηλαδή κατά την πρώτη περίοδο του Π.Π. (Πελλοπονησιακός Πόλεμος) και σταμάτησαν το 425 π.Χ. με την έκρηξη της Αίτνας στην Ιταλία.

Ας τα παρακολουθήσουμε όμως από τον ίδιο με προσοχή και υπερηφάνεια, γιατί δεν υπήρξε μόνο ο μεγάλος μας ιστορικός αλλά -θα τολμούσα να πω- και ένας λαμπρός "σεισμολόγος", αφού η θεωρία του για τους σεισμούς και τα "τσουνάμι" θα...



Θουκ. Βιβλίο Γ' § 89

Κείμενο

"Του δ' επιγιγνομένου θέρους Πελοποννήσιοι[2] και οι ξύμμαχοι μέχρι μεν του Ισθμού ήλθον ως ες την Αττικήν εσβαλούντες Αγιδος του Αρχιδάμου ηγουμένου, Λακεδαιμονίων βασιλέως, σεισμών δε γενομένων πολλών απετράποντο πάλιν και ουκ εγένετο εισβολή. Και περί τούτους τους χρόνους, των σεισμών κατεχόντων, της Ευβοίας εν Οροβίαις η θάλασσα επανελθούσα από της τότε ούσης γης και κυματωθείσα επήλθε της πόλεως μέρος τι, και το μεν κατέκλυσε, το δ' υπενόστησε, και θάλασσα νυν έστι πρότερον ούσα γη· και ανθρώπους διέφθειρεν, προς τα μετέωρα αναδραμόντες. Και επί Αταλάντην την επί Λοκροίς τοις οπουντίοις νήσον, παραπλησία γίνεται επίκλησις και του τε φρουρίου των Αθηναίων παρείχε και δύο νέων ανελκυσμένων την ετέραν κατέαξεν. Εγένετο και εν πεπαρήθω[4] κύματος επαναχώρισίς τις, ου μέντοι επέκλυσέ γε· και σεισμός του τείχους τι κατέβαλε και το πρυτανείον και άλλας οικίας ολίγας. Αίτιον δ' έγωγε νομίζω του τοιούτου, η ισχυρότατος ο σεισμός εγένετο, κατά τούτο αποστέλλειν τε την θάλασσαν και εξαπίνης πάλιν επισπωμένης βιαιότερον την επίκλυσιν ποιείν· άνευ δε σεισμού ουκ αν μοι δοκεί το τοιούτο ξυμβήναι γενέσθαι".

Μετάφραση

"Και κατά το επόμενο καλοκαίρι οι Πλεοποννήσιοι[3] και οι σύμμαχοι έφθασαν μέχρι τον Ισθμό με σκοπόν να εισβάλουν στην Αττική με αρχηγό τον Άγη, το γιο του Αρχίδαμου, του βασιλιά των Σπαρτιατών, επειδή όμως έγιναν πολλοί σεισμοί, γύρισαν πίσω και δεν έγινε εισβολή. Και την ίδια περίπου εποχή, ενώ εξαιλουθούσαν οι σεισμοί, η θάλασσα αφού αποχώρησε από την τότε παραλία στις Ροβιές της Εύβοιας και αφού σήκωσε κύμα (παλιρροϊκό) επέδραμε (και κατέλαβε) τμήμα της πόλεως και εν μέρει το κύμα κατέκλυσε την ακτή, εν μέρει δε αποχώρησε και σήμερα είναι θάλασσα, μολονότι πριν ήταν ξηρά.

Μάλιστα έπνιξε και ανθρώπους, όσοι δεν μπόρεσαν να προφτάσουν να ανεβούν στα ψηλότερα μέρος πυρακτωμένης λάβας, όπως έγινε και άλλοτε στο παρελθόν[5]. Και κατέστρεψε μέρος της χώρας των Καταναίων, οι οποίοι κατοικούν στους πρόποδες της Αίτνας, που είναι το ψηλότερο βουνό της Σικελίας. Λέγεται[6] ότι η έκρηξη αυτή έγινε πενήντα χρόνια μετά την προηγούμενη και ότι από τότε που κατοικούν Ελληνες στη Σικελία έγιναν τρεις[7] συνολικά εκρήξεις. Αυτά ήταν τα γεγονότα του χειμώνα αυτού, ετελείωσε δε και ο έκτος χρόνος του παρόντος πολέμου, του οποίου την ιστορία έγραψε ο Θουκυδίδης".

Ντοκουμέντο Α'

Χειμώνας του 427-426 π.Χ. Θουκ. Βιβλίο Γ'§87

Κείμενο

" Εγένεντο δε και οι πολλοί τότε σεισμοί της γης εν τε Αθήναις[1] και Ευβοία και εν Βοιωτοίς και μάλιστα εν Ορχομενώ τω Βοιωτίω[2]".

Μετάφραση

"Εγιναν τότε και πολλοί σεισμοί στην Αθήνα[1], στην Εύβοια και στη Βοιωτία και προπάντων στο Βοιωτικό Ορχομενό[2]".

Ντοκουμέντο Β'

Καλοκαίρι του 426 π.Χ.

Και γύρω από το νησί Αταλάντη που είναι κοντά στην παραλία των Οπουντίων Λοκρών, έγινε παρόμοια πλημμύρα που παρέσυρε ένα μέρος του αθηναϊκού φρουρίου και τσάκισε ένα από τα δύο πλοία που ήταν ανελκυσμένα (εκεί). Και στην Πεπάρηθο[4] η θάλασσα αποσύρθηκε από την παραλία αλλά δεν κατέκλυσε την ξηρά· σεισμός όμως γκρέμισε ένα μέρος του τείχους και το πρυτανείο και λίγα άλλα σπίτια. Αιτία του φαινομένου αυτού, κατά τη γνώμη μου, είναι ότι ο σεισμός όπου γίνεται πολύ ισχυρός, στο σημείο αυτό σπρώχνει προς τα πίσω τη θάλασσα και ξαφνικά η θάλασσα με την ορμητική επάνοδό της (παλινδρόμησή της) κάνει την πλημμύρα πιο βίαιη· χωρίς όμως το σεισμό μου φαίνεται ότι δεν μπορεί να γίνει τούτο".

Ντοκουμέντο Γ'

Ανοιξη του 42 π.Χ. Θουκ. Βιβλίο Γ', § 116 Έκρηξη της Αίτνας.

Κείμενο

"Ερρύη δε περί αυτό το έαρ τούτο ο ρύαξ του πυρός τεκ της Αίτνης, ώσπερ και το πρότερον[5]. Και γην τινα έφθειρε των Καταναίων, οι επί τη Αίτνη τω όρες οικούσιν όπερ μέγιστόν έστιν όρος τεν τη Σικελία. Λέγεται[6] δε πεντηκοστώ έτει ρυήναι τούτο μετά το πρότερον ρεύμα, το δε ξύμπαν τρις[7] γενενήσθαι το ρεύμα αφ' ου Σικελία υπό Ελλήνων οικείται. Ταύτα μεν κατά τον χειμώνα τούτον εγένετο και έκτον έτος τω πολέμω ετελεύτα τω δε ον Θουκυδίδης ξυνέγραψεν".

Μετάφραση

"Στην αρχή ακριβώς της [illegible]

Υποσημειώσεις:

1. Εδώ φαίνεται σαφώς ότι και η Αθήνα δεν αποτελούσε εξαίρεση στους σεισμούς. Ωστόσο, δεν μαρτυρείται σεισμική δραστηριότητα στην Πάρνηθα.

2. Ο Ορχομενός αυτός λέγεται Βοιώτιος διότι υπάρχει και ο Αρκαδικός.

3. Οι σεσμοί αποτρέπουν τους Λακεδαιμόνιους να εισβάλουν στην Αττική. Τούτο έπραξαν από δεισιδαιμονία και πανικό, από τα οποία όπως γνωρίζουμε δεν διακατεχόταν ο Θουκυδίδης.

4. Πεπάρηθος: Πρόκειται για τη σημερινή Σκόπελο. Αλλοι ωστόσο ταυτίζουν την Πεπάρηθο με το σημερινό Πελαγονήσι. Πιο πιθανή θεωρείται η πρώτη εκδοχή.

5. Η προηγούμενη έκρηξη της Αίτνας έγινε το 479 π.Χ. και την περιγράφει ο Πίνδαρος.

6. Ο Θουκυδίδης χρησιμοποιεί το ρήμα "λέγεται" όταν τα λεγόμενα γνωρίζει από φήμη.

7. Η λέξη αυτή στο κείμενο είναι σπουδαία γιατί μας βοηθάει να βρούμε το όριο ζωής του ιστορικού. Το 396 π.Χ. έγινε τέταρτη έκρηξη, που δεν γνωρίζει ο Θουκυδίδης, άρα δεν ζούσε όταν

ΝΤΕΤΕΚΤΙΒΣ
Συνταξιούχος Αστυνομικός Ασφάλειας
ΑΝΑΛΑΜΒΑΝΟΥΜΕ
Υποθέσεις ανηλίκων, οικογενειακές, προσωπικές κ.τλ.
ΔΙΑΘΕΤΟΥΜΕ ΤΑ ΠΛΕΟΝ ΣΥΓΧΡΟΝΑ ΟΠΤΙΚΟΑΚΟΥΣΤΙΚΑ ΣΥΣΤΗΜΑΤΑ
100% ΕΧΕΜΥΘΕΙΑ
ΡΩΜΗΣ 22 - ΡΟΔΙΝΙ
ΚΙΝ.6946997967
MZT091208

ΝΤΕΤΕΚΤΙΒΣ
30 ΧΡΟΝΙΑ ΜΟΝΙΜΑ ΚΑΙ ΣΤΗ ΡΟΔΟ
35354 - 28780
Π.Π. ΓΕΡΜΑΝΟΥ 6 (ΠΛ. ΦΩΚΙΑΛΗ)
Η ΛΥΣΗ!!! ΣΕ ΚΑΘΕ ΣΑΣ ΠΡΟΒΛΗΜΑ
EXPRESS SECURITY
ΧΠΕΜΠ-16

Α.Ν.Ε.Σ.
ΑΝΩΝΥΜΗ ΝΑΥΤΙΛΙΑΚΗ ΕΤΑΙΡΕΙΑ ΣΥΜΗΣ
ΠΡΟΓΡΑΜΜΑ Ε/Γ ΔΡΟΜΟΛΟΓΙΩΝ
ΔΡΟΜΟΛΟΓΙΑ Ε/Γ ΣΥΜΗ ΙΙ
ΙΑΝΟΥΑΡΙΟΥ ΚΑΙ ΦΕΒΡΟΥΑΡΙΟΥ 2005
ΩΡΑΡΙΟ ΑΝΑΧΩΡΗΣΕΩΝ

ΣΥΜΗ ΙΙ	
27/1/05 ΠΕΜΠΤΗ	07.30 ΣΥΜΗ-ΡΟΔΟ 15.00 ΡΟΔΟ-ΣΥΜΗ
29/1/05 ΣΑΒΒΑΤΟ	07.30 ΣΥΜΗ-ΡΟΔΟ 15.00 ΡΟΔΟ-ΣΥΜΗ
31/1/05 ΔΕΥΤΕΡΑ	07.30 ΣΥΜΗ-ΡΟΔΟ 15.00 ΡΟΔΟ-ΣΥΜΗ
3/2/05 ΠΕΜΠΤΗ	07.30 ΣΥΜΗ-ΡΟΔΟ 15.00 ΡΟΔΟ-ΣΥΜΗ
5/2/05 ΣΑΒΒΑΤΟ	07.30 ΣΥΜΗ-ΡΟΔΟ 15.00 ΡΟΔΟ-ΣΥΜΗ
7/2/05 ΔΕΥΤΕΡΑ	07.30 ΣΥΜΗ-ΡΟΔΟ 15.00 ΡΟΔΟ-ΣΥΜΗ
10/2/05 ΠΕΜΠΤΗ	07.30 ΣΥΜΗ-ΡΟΔΟ 15.00 ΡΟΔΟ-ΣΥΜΗ
12/2/05 ΣΑΒΒΑΤΟ	07.30 ΣΥΜΗ-ΡΟΔΟ 15.00 ΡΟΔΟ-ΣΥΜΗ
14/2/05 ΔΕΥΤΕΡΑ	07.30 ΣΥΜΗ-ΡΟΔΟ 15.00 ΡΟΔΟ-ΣΥΜΗ

Τα δρομολόγια μπορούν να τροποποιηθούν λόγω εκτάκτων συγκοινωνιακών αναγκών ή καιρικών συνθηκών
Παρακαλούμε πριν ταξιδέψετε επικοινωνήστε με την Εταιρία:
www.anes.gr
Γραφείο ΣΥΜΗΣ Τηλ.: (22460) 71444 - Φαξ: (22460) 71373
Γραφείο ΡΟΔΟΥ Τηλ.: (22410) 37769 - Φαξ: (22410) 34493
ΧΠ285

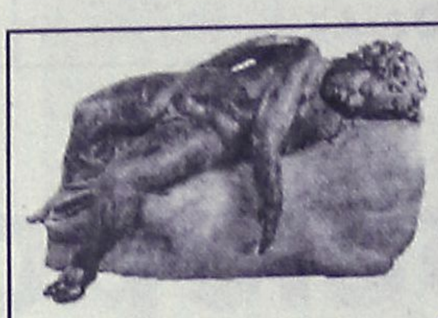

Ρόδος: εἰκῆ καὶ ὡς ἔτυχε...

...Η κούπα της Ωραίας Ελένης στην Λίνδο

Οπως αναφέρει ο ***Πλίνιος*** (G.I., XXXIII, 4), σύμφωνα με μια παράδοση η ***Ωραία Ελένη*** όταν πέρασε απότην Ρόδο, προσέφερε μία κούπα, ως ανάθημα, στον ναό της Αθηνάς στην ***Λίνδο*** και ότι αυτή η κούπα είχε ακριβώς το μέγεθος του μαστού της συζύγου του Μενελάου.

Πάντως αυτή η ροδίτικη παράδοση, όψιμη και μοναδική δίνει την αίσθηση λογοτεχνίας πρόσφατης εποχής και έχει εναντίον της το σύνολο των περιπτώσεων όπου η κούπα είναι συμβολικό αντικείμενο.

...Ζητείται διαφάνεια για το Interreg III

«Στο πλαίσιο της πληροφόρησης και της δημοσιότητας των προγραμμάτων Κοινοτικής Πρωτοβουλίας INTERREG III Α/Ελλάδα-Τουρκία και Ελλάδα-Κύπρος, η Υπηρεσία Διαχείρισης Προγραμμάτων Κοινοτικής Πρωτοβουλίας INTERREG σε συνεργασία με την Τεχνική Γραμματεία της Περιφέρειας Βορείου Αιγαίου διοργανώνει ημερίδα τη Δευτέρα 7 Φεβρουαρίου στο Βαθύ Σάμου.

Η ημερίδα έχει ως στόχο την ενημέρωση και την κινητοποίηση των φορέων που μπορούν να εμπλακούν στην εφαρμογή των προγραμμάτων ως τελικοί δικαιούχοι, καθώς και την πληροφόρηση της κοινής γνώμης σχετικά με το ρόλο που διαδραματίζει η Ευρωπαϊκή Ενωση υπέρ της προώθησης της διασυνοριακής συνεργασίας μεταξύ Ελλάδας και Τουρκίας».

...

Αυτά συμβαίνουν, με πλήρη διαφάνεια, στην Σάμο.
Στην Ρόδο θα γίνει κάτι το αντίστοιχο;
*Ή μήπως για άλλη μια φορά τα προγράμματα διασυνοριακής συνεργασίας Ελλάδας-Τουρκίας-Κύπρου, που χρηματοδοτούνται από το **"Interreg" III Α,** θα τα διαχειρισθούν, με πλήρη αδιαφάνεια, οι γνωστοί επαϊόντες της ΤΕΔΚΔ και της ΑΝΔΩ, οι οποίοι φέρονται να είναι "εξπέρ" σε οτιδήποτε πέσει στα χέρια τους.*

...Από τα προγράμματα ορεινών περιοχών μέχρι την κουλτούρα της λαγγεμένης Ανατολής!

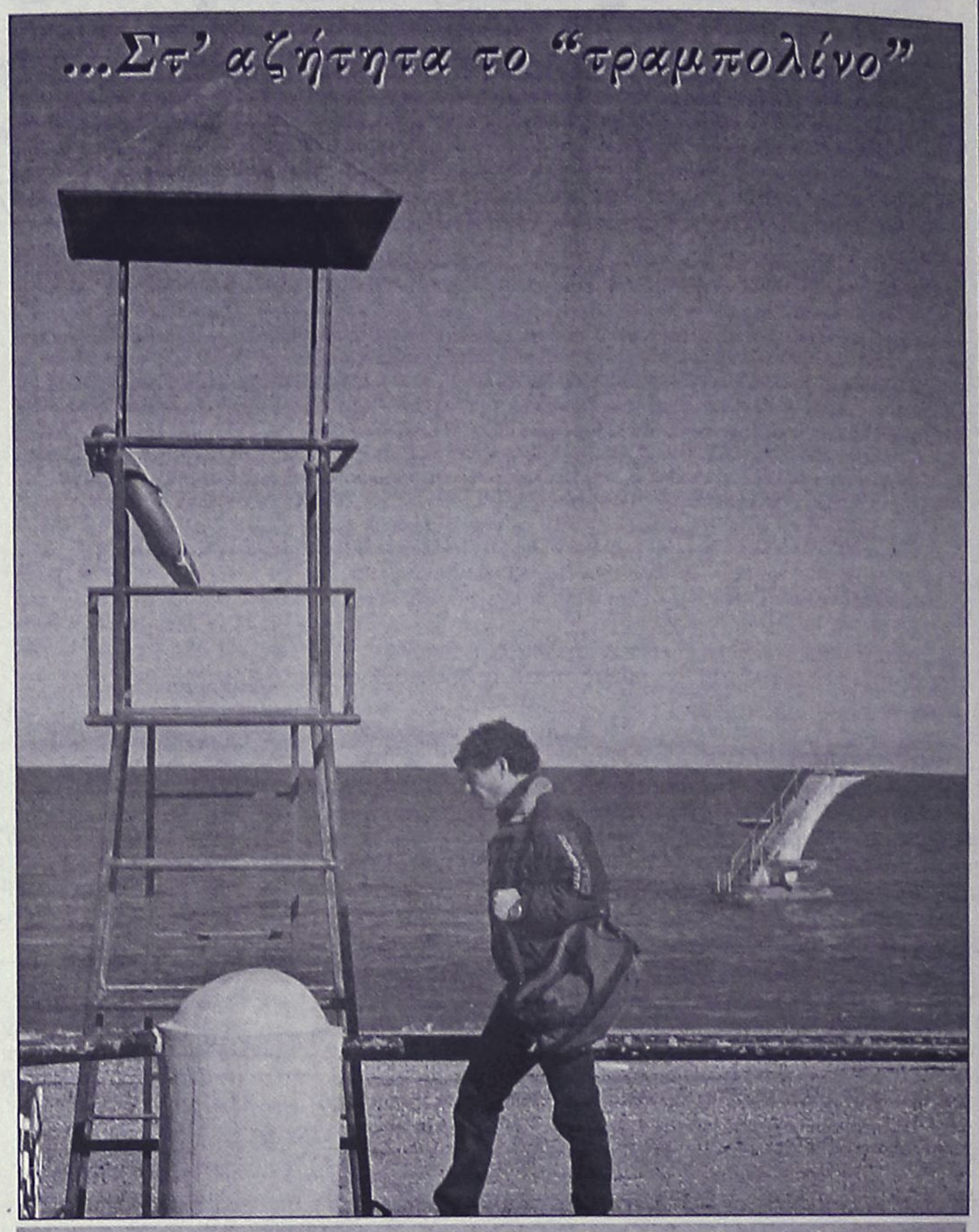

Το ***"τραμπολίνο"*** έχει να συντηρηθεί από την εποχή της κατοχής των Ιταλών.

Και όπως δείχνουν τα πράγματα και αυτή την χρονιά ας μην περιμένουμε και πολλά πράγματα.

...Βλέπετε οι αρμόδιοι δεν έχουν ακόμη καταφέρει να εξιχνιάσουν ποιός είναι ο υπεύθυνος για τον καλλωπισμό του.

ΚΥΚΛΟΦΟΡΟΥΝ
Τα βιβλία του καθηγητή
ΜΙΧΑΛΗ ΕΜΜ. ΑΡΦΑΡΑ

«ΙΠΠΟΤΙΚΟΙ ΚΑΙ ΝΕΟΚΛΑΣΙΚΟΙ ΠΥΡΓΟΙ ΙΑΛΥΣΟΥ ΡΟΔΟΥ» (Χρυσοδερματόδετος Άτλας)	60.00 €
"Η ΚΑΤΖΙΑ, ΤΟ ΛΑΪΚΟ ΜΟΝΟΧΩΡΟ ΣΠΙΤΙ ΤΗΣ ΚΑΛΥΜΝΟΥ» (βιβλιοδετ, μεγαλο σχήμα)	35.00 €
«Η ΚΕΝΤΗΤΙΚΗ ΚΑΙ ΥΦΑΝΤΙΚΗ ΤΕΧΝΗ ΤΗΣ ΝΙΣΥΡΟΥ»	20.00 €
«ΑΦΙΕΡΩΜΑ ΣΤΟΝ ΚΑΖΑΝΤΖΑΚΗ»	12.00 €
«ΤΟ ΠΛΑΤΥΜΕΤΩΠΟ ΛΑΪΚΟ ΣΠΙΤΙ ΤΗΣ ΚΩ»	15.00 €
«ΤΟ ΔΙΠΑΤΟ ΛΑΪΚΟ ΝΙΣΥΡΙΚΟ ΣΠΙΤΙ»	15.00 €
«ΑΦΙΕΡΩΜΑ ΣΤΗΝ ΚΡΗΤΗ» (Συλλογική μελέτη περιοδικού "Κάμειρος")	17.00 €
«ΕΚΚΛΗΣΑΚΙΑ ΤΗΣ ΡΟΔΟΥ» (Α' και Β' τόμοι)	24.00 €
«ΚΑΜΕΙΡΟΣ» (1976-1979), βιβλιοδετημένο	20.00€
«ΕΛΛΗΝΙΚΑ ΠΡΟΣΚΥΝΗΤΑΡΙΑ»	18.00 €
«ΝΙΣΥΡΟΣ, Η ΠΟΡΦΥΡΙΣ ΤΩΝ ΑΡΧΑΙΩΝ»	8.80 €
«ΣΥΜΗ, Η ΑΙΓΛΗ ΤΩΝ ΑΡΧΑΙΩΝ»	8.80 €
«ΡΟΔΟΣ» (τουριστικός οδηγός)	8.80 €
«ΓΗ ΤΟΥ ΗΛΙΟΥ» (ταξιδιωτική λογοτεχνία)	8.80 €
«ΡΟΔΙΑΚΑ» (Α'-Β' τόμ.)	15.00€
Επίσης τα αρχιτεκτονικά:	
«ΤΟ ΤΖΑΚΙ» (7η έκδοση)	35.00€
«ΑΡΧΙΤΕΚΤΟΝ. ΣΧΕΔΙΟ & ΔΙΑΚΟΣΜΗΣΗ» (Α'-Β'-Γ' τόμ.), έκαστος	25.00€
«ΤΟ ΓΡΑΜΜΙΚΟ ΣΧΕΔΙΟ» (Α'-Β' τόμ.), έκαστος	25.00€
«ΤΟ ΕΛΕΥΘΕΡΟ ΣΧΕΔΙΟ» (Α'-Β' τόμ.), έκαστος	25.00€

ΒΙΒΛΙΟ: ΕΝΑ ΛΩΡΟ ΕΚΠΟΛΙΤΙΣΜΟΥ
ΠΩΛΗΣΗ ΣΕ ΕΠΙΛΕΓΜΕΝΑ ΒΙΒΛΙΟΠΩΛΕΙΑ
και στο τηλ.: 210-28 18 842
ΑΤ5425

ΕΥΘΥΤΑ
ΕΤΑΙΡΕΙΑ ΥΠΟΣΤΗΡΙΞΗΣ ΘΥΜΑΤΩΝ ΤΡΟΧΑΙΩΝ ΑΥΤΟΚΙΝΗΤΩΝ
ΠΑΡΑΤΗΡΗΤΗΡΙΟ ΟΔΙΚΗΣ ΑΣΦΑΛΕΙΑΣ
ΠΑΡΑΡΤΗΜΑ ΡΟΔΟΥ
ΑΓ. ΦΑΝΟΥΡΙΟΥ Τ.Κ. 85104 ΚΡΕΜΑΣΤΗ ΤΗΛ. 2241092409
Η ΖΩΝΗ ΑΣΦΑΛΕΙΑΣ ΣΕ ΔΕΝΕΙ ΜΕ ΤΗ ΖΩΗ!
ΖΩΝΗ ΑΣΦΑΛΕΙΑΣ
ΜΕΣΑ ΚΑΙ ΕΞΩ ΑΠΟ ΤΗΝ ΠΟΛΗ

(εκ)πολιτισμικά παίγνια

...Γιάννης, Κλαδάκης, ροδίτικες δοξαριές

Την περασμένη Παρασκευή και Σάββατο ο λυράρης και ερευνητής της ροδίτικης μουσικής παράδοσης ***Γιάννης Κλαδάκης*** βρέθηκε την Αθήνα, όπου έπαιξε στην *"ψαγμένη"* μουσική σκηνή *"Αλλη Οχθη"*.

Και η πάντοτε ευαίσθητη σε τέτοιου είδους *"περιθωρειακές"*-σε σχέση με τα σκυλάδικα-εκδηλώσεις, η εφημερίδα "Ελευθεροτυπία" σχολιάζει:

«***Γιάννης Κλαδάκης,*** 33 χρονών, από τους αυθεντικότερους ερμηνευτές της ροδίτικης μουσικής. Οδηγός φορτηγού τον χειμώνα, κάθε καλοκαίρι παίζει ως πλάνητας μουσικός σε όλα τα Δωδεκάνησα, παραμένοντας "ερασιτέχνης".

Ο ίδιος τραγουδά και παίζει από τα 12 του χρόνια δωδεκανησιακή λύρα, τον παλαιότερο τύπο λύρας στο Αιγαίο, που τείνει να εκλείψει, αφού, βασικά, μόνο στην Κάρπαθο και στην Κάσο βρίσκει άξιους συνεχιστές και πιστούς. Ο ίδιος τριγυρνά στα χωριά της Ρόδου, καταγράφοντας τραγούδια από τους ηλικιωμένους, τραγούδια που σχεδόν έχουν ξεχαστεί.

Εχει δισκογραφήσει στη σειρά του ερευνητή ***Γιώργου Κωνστάντζου*** *"Ελληνες Ακρίτες"*, στους δίσκους ***"Ρόδος"*** και ***"Ο βοσκός και ο βασιλιάς, τραγούδια της ορεινής Ρόδου"***.

Ο αρχαίος πύργος στην Κυρά της Ρω

«Δεν έγινε αρχαιολόγος ο κ. Ιωάννης Βαρβιτσιώτης, έγινε πολιτικός και με αυτή του την ιδιότητα τον γνωρίζει το πανελλήνιο. Ωστόσο, από τα παιδικά του χρόνια θεωρούσε συναρπαστική κάθε επίσκεψή του σε αρχαιολογικούς τόπους της πατρίδας μας και η επαφή του με τους χώρους αυτούς έλαβε με τα χρόνια μια μυστηριακή διάσταση, καθώς ονειρευόταν *"τη ζωή επάνω σε αυτά τα χώματα δυόμισυ ή τρεις χιλιάδες χρόνια πριν"*.

Από καιρό ο κ. Βαρβιτσιώτης δημοσιεύει στον Τύπο άρθρα αναφερόμενα στις επισκέψεις του σε αρχαιολογικούς χώρους, που δεν είναι και τόσο γνωστοί. Τα κείμενα αυτά συγκέντρωσε σε ένα βιβλίο που εκδόθηκε αυτές τις ημέρες από τον εκδοτικό οίκο "Μίλητος" με τίτλο ***"Πολιτιστική Φωτογραμμετρία"***.

Το μεγάλο ενδιαφέρον του βιβλίου αυτού βρίσκεται στον τρόπο με τον οποίο βλέπει ένας πολιτικός τους ιστορικούς θησαυρούς που υπάρχουν στην χώρα μας και στην κραυγή διαμαρτυρίας για την έλλειψη σεβασμού, την αδιαφορία, την περιφρόνηση, την εγκατάλειψη και την βεβήλωση ακόμη μνημείων της αρχαιότητας, που ενώ θα έπρεπε να φροντίζουμε για τη διατήρησή τους και να φυλάσσουμε σαν θησαυρούς ανεκτίμητους, αφήνουμε να ερειπώνονται και να καταρρέουν!

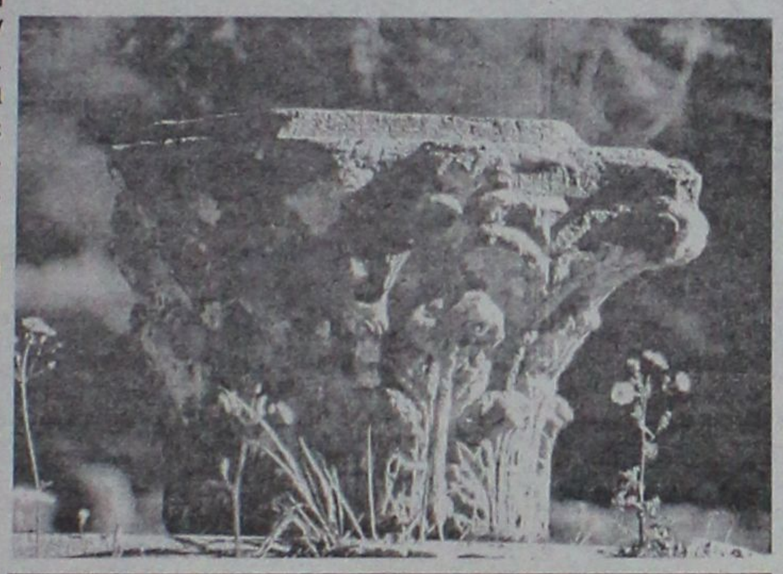

Φωτογραφία: Νικος Δεσύλλας

Ξεφυλλίζοντας τις σελίδες του βιβλίου του κ. Βαρβιτσιώτη, ανακάλυψα ιστορίες που δεν φανταζόμουν, ότι ήταν δυνατόν να έχουν συμβή και να εξακολουθούν να συμβαίνουν. Θα αναφέρω μερικά παραδείγματα που με έκαναν να επαναστατήσω!

...Στο ακριτικό νησάκι της Ρω υπάρχει ένας πύργος του 4ου αιώνα π.Χ. που έπαιξε σημαντικό ρόλο παρατηρητηρίου κατά την αρχαιότητα, τους ρωμαϊκούς χρόνους και τον Μεσαίωνα. Ο εν λόγω πύργος, που υπήρξε καταφύγιο και οχυρό και του Λάμπρου Κατσώνη καταρρέει!

...Πονάει κανείς όταν διαβάζη παρόμοιες ιστορίες, που αφηγείται ο κ. Βαρβιτσιώτης. Τί νοιώθουν οι αρμόδιοι;».

(Αλεξάνδρα Στεφανοπούλου: *"Θησαυροί εν κινδύνω"*, από την "Εστία")

«ΡΟΔΙΑΚΗ» ΑΠΟ ΤΟ 1915

ΦΛΑΣ ΣΤΟ ΠΑΡΕΛΘΟΝ


ΡΟΔΙΑΚΗ

PERIODICO SETTIMANALE

ΕΝ ΡΟΔΩ
ΠΕΜΠΤΗ 26 ΦΕΒΡΟΥΑΡΙΟΥ 1931
ΑΡΙΘΜ. ΦΥΛΛΟΥ 1186

ΑΠΟ ΤΟ ΗΜΕΡΟΛΟΓΙΟΝ ΤΩΝ Ε.Σ.Ν.

Μαθητικά συσσίτια

Με τον Ερυθρό σταυρό Νεότητος όχι μόνον υψηλές ιδέες ριζοβολούν στην ψυχήν των παιδιών μας αλλά και διαδίδεται μεταξύ των η συνεργασία και η αλληλοβοήθεια.

Οι Ερυθροσταυρίτες Κεντρικής Ασικής Σχολής Ρόδου και του Καζουλλείου Παρθεναγωγείου που δεν υπόφεραν να βλέπουν πολλά φτωχά παιδιά ν' αρχούνται νηστικά στο σχολείο εσκέφθηκαν να τα βοηθήσουν. Σε μια συνεδρία τα τμήματα της Αλληλοβοήθειας με παμψηφία αποφάσισαν να θέσουν τις βάσεις του μαθητικού σύσσιτίου δίδοντας κάθε μεσημέρι ένα πιάτο φαγιτού στους πιο άπορους μαθητές.

Οποιος περάση κάθε μεσημέρι από την Αττικήν σχολήν θα δη καμιά δεκαριά φτωχά παιδιά να τρων συντροφιασμένα ζεστό και καθαρό φαγί υπό την εποπτείαν του επιμελητή κ. Φιλήμονα Γιαμαλή.

Και έτσι εκείνο που τόσον καιρό εθεωρείτο άθλος αποφάσισαν και εξετέλεσαν μικρά παιδιά ωθούμενα από το πνεύμα του Ερυθροσταυρισμού, που τόσον καταλλήλως αναπτύσσει το σχολείον.

Στην προσπάθειαν αυτήν των Ερυθροσταυριτών μας προσήλθον αρωγοί ευθύς αμέσως η κ. Μαρουλίτσα Μιν. Βενετοκλή με την εικοσάφραγκον μηνιαίαν συνδρομήν της και αι κ. Ελπίδα Αν. Βρόντη, Μαριώ Στ. Λαχανιάτη με την καταβολήν των εξόδων και προπαρασκευήν ενός ημερησίου συσσιτίου για κάθε μήνα, ο κ. Σταμάτιος Αντ. Σταματίου με την προσφοράν δύο οκάδων ελαίου,η κ. Τσιτσώ Καλτσουγιάννη με την παροχήν αρκετών άρτων, ο κ. Σωτήριος Τσιμέττας με την παραχώρησιν πέντε κιλών μακαρονιών και ο κ. Παυλίδης Π. Πολυβίου με την δεκάφραγκον μηνιαίαν συνδρομήν του.

Είμεθα δε βέβαιοι ότι και άλλες φιλεύσπλαχνες καρδιές θα σπεύσουν να συνδιάσουν το χρισιανικώτατον τούτο έργον.

Ρόδος

Α.Β.

(Στα κείμενα από την παλιά "Ροδιακή" διατηρείται η γλώσσα της εποχής και οι τότε ονοματοθεσίες. Τότε η "Ροδιακή" εκδιδόταν υπό καθεστώς ιταλικής κατοχής).







Αντίλαλοι

πολιτικοί και άλλοι...

...ΤΕΣΣΕΡΑ ΓΗΠΕΔΑ!

Με τον νέο πρόεδρο της Εταιρείας Τουριστικών Ακινήτων (ΕΤΑ) κ. Ζαχαρόπουλο, συναντήθηκε χθες στην Αθήνα, στο περιθώριο της συνάντησης με τον υπουργό Τουριστικής Ανάπτυξης κ. Αβραμόπουλο, ο νομάρχης Δωδεκανήσου κ. Γ. Μαχαιρίδης.

Του ζήτησε μάλιστα να έρθει το συντομότερο δυνατόν στη Ρόδο για να αποφασίσει **τι και πώς θα γίνει** για την αξιοποίηση του γκολφ Αφάντου, πράγμα που ο κ. Ζαχαρόπουλος υποσχέθηκε ότι θα κάνει, αποδεχόμενος της πρόσκλησης.

"Οχι μόνο ένα, αλλά τέσσερα γήπεδα γκολφ έχει ανάγκη η Ρόδος" είπε παρεμβαίνοντας στην συζήτηση ο υπουργός Τουριστικής Ανάπτυξης κ. Αβραμόπουλος και θα συμφωνήσουμε μαζί του.

Πως θα γίνουν όμως τα τέσσερα γήπεδα; Μόνα τους;

Λ. Μ.

Μοναδικές συναντήσεις

Την πρωτοχρονιάτικη πίτα της έκοψε το περασμένο Σάββατο και η "μεγάλη οικογένεια" της "Ροδιακής" σε ταβέρνα της περιοχής της Ιξιάς. Εν μέσω καλού κρασιού και εκλεκτών μεζέδων, δημοσιογράφοι, τεχνικό και διοικητικό προσωπικό της εφημερίδας, είχαμε την ευκαιρία να τα πούμε και να τα...πιούμε.

Ο τυχερός της βραδιάς και του έτους, ήταν ο διευθυντής του... συγκροτήματος κ. Θανάσης Μαρασιώτης, αλλά ωστόσο στο...επίκεντρο της βραδιάς βρέθηκε ο διανομέας επί 30 περίπου χρόνια (για τους συνδρομητές) κ. Μιχάλης Ζουρούδης, ο οποίος με το μοναδικό του τρόπο, κατάφερε να κερδίσει τις εντυπώσεις.

Στην φωτογραφία, διακρίνονται οι δύο από τρεις ιδιοκτήτες της "Ροδιακής" Ηλίας Κωτιάδης και Σάββας Τσοπανάκης (η κ. Ηβη-Αλεξάνδρα Τσοπανάκη, απουσίαζε εκτάκτως).

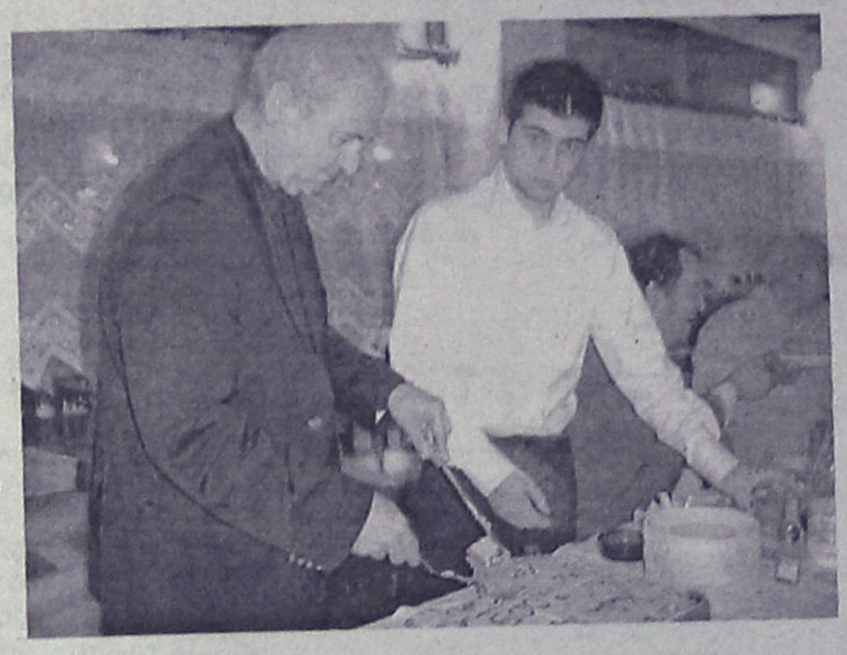

Μιχ. Μ.

Ο ΘΗΣΕΑΣ

Ποσό 80 εκατομμυρίων ευρώ προβλέπει το πρόγραμμα "Θησέας" **για την Περιφέρεια Νοτίου Αιγαίου,** και ήδη επικρατεί μεγάλη κινητικότητα στους δήμους.

Η κατανομή δεν έχει γίνει και μάλλον...θα έχουμε φασαρίες με αυτή την ιστορία, για το πώς θα μοιραστούν τα χρήματα μεταξύ των νομών Δωδεκανήσου και Κυκλάδων αλλά και μεταξύ των δήμων.

Ηδη το **θέμα θα συζητηθεί σήμερα** στην προγραμματισμένη συνεδρίαση του διοικητικού συμβουλίου της ΤΕΔΚ αλλά τον πρώτο λόγο θα έχει στη συνέχεια ο περιφερειάρχης **κ. Χαρ. Κόκκινος,** ο οποίος κατά το κοινώς λεγόμενο καλείται να βγάλει **τα κάστανα από την φωτιά.**

Λ. Μ.

ΥΠΟΘΕΣΗ ΟΛΩΝ ΜΑΣ

"Θερίζουν" για τα καλά όπως φαίνεται **ακόμα και στα μικρά νησιά του νομού μας οι ποσότητες των ναρκωτικών,** που παρά τα κατασταλτικά μέτρα που εφαρμόζονται, αντί να μειώνονται ολοένα και περισσότερο δείχνουν να αυξάνονται. **Η πρόσφατη περίπτωση της Καλύμνου, η εμπλοκή νέων και όχι μόνο ανθρώπων σε υποθέσεις ναρκωτικών** που καταγράφονται τους τελευταίους μήνες, φανερώνουν με τον χειρότερο τρόπο την κατάσταση που έχει διαμορφωθεί.

Δεν πρόκειται να κουραστούμε να το επισημαίνουμε, ότι η υπόθεση της αντιμετώπισης της κοινωνικής αυτής μάστιγας, δεν είναι υπόθεση, ούτε της αστυνομίας, ούτε της δικαιοσύνης, αλλά ούτε και της πολιτείας, με τον ευρύτερο όρο. **Υπόθεση της τοπικής κοινωνίας** είναι (όλων μας) και όσο νωρίτερα το κατανοήσουμε αυτό, τόσο πιο αποτελεσματική θα είναι η αντιμετώπιση του διαρκούς αυτού δράματος.

Μιχ. Μ.

Θα χάσει τα πρωτεία;

Το ότι είναι πολυτάλαντος ο **κ. Κυριάκος Αρχοντάκης** λίγο-πολύ το ξέραμε, εδώ και χρόνια,

Πρόσφατα όμως ξεπέρασε...και τον εαυτό του, αφού στην εκδήλωση της παράταξης **"Πρώτα η Ρόδος"** λόγω απουσίας του πρωτοσύγκελου κ. Παΐσιου, ανέλαβε αυτός να κόψει την πίτα της παράταξης!

Και αφού την ευλόγησε την έκοψε κανονικά, παρότι κλήθηκε την τελευταία στιγμή, και θα περίμενε κανένας να μην τα κατάφερνε.

Οχι τίποτα άλλο, αλλά μέχρι τώρα κυρίαρχος του παιχνιδιού στην κοπή των πρωτοχρονιάτικων πιτών ήταν ο κ. Παΐσιος και τώρα...κινδυνεύει να χάσει τα πρωτεία!

Λ. Μ.

Ολα για...τις ταινίες

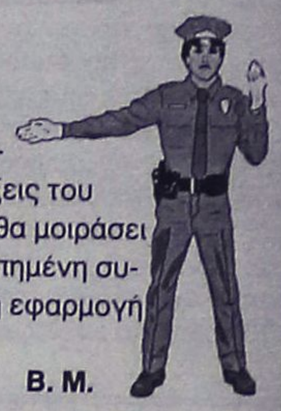

Θα 'χει μεγάλο ενδιαφέρον, οι οδηγοί της Ρόδου να εγκαταλείψουν την επικίνδυνη οδήγηση και να **συνετιστούν** με τις υποδείξεις του ΚΟΚ, για να πάρουν τις **προσκλήσεις** του κινηματογράφου, που θα μοιράσει η ΑΔΔ. Δεν αποκλείεται η συνετή οδήγηση, να αποτελέσει...αγαπημένη συνήθεια, τί θα γίνει όμως **μετά** το διάστημα των 40 ημερών, όταν η εφαρμογή του μέτρου λήξει;

Δεν πιστεύουμε να υποτροπιάσουν οι οδηγοί!

Β. Μ.

ΥΠΗΡΧΕ ΑΛΛΗ ΠΕΡΙΠΤΩΣΗ;

Δεν πάει πολύς καιρός, που από αυτές (και όχι μόνο) τις στήλες, είχαμε επισημάνει ότι **η υπόθεση με τις αυθαιρεσίες και τις παρατυπίες των ξενοδοχειακών συγκροτημάτων ειδικά για το νησί της Ρόδου,** θα έπρεπε να κλείσουν το ταχύτερο δυνατό με τρόπο **ξεκάθαρο, διάφανο και τελεσίδικο,** έτσι ώστε να μην μείνουν ούτε ερωτηματικά, αλλά ούτε και σκιές σε κανένα επίπεδο.

Τώρα, μετά **την...καταιγίδα και τα αστροπελέκια που έπεσαν** κάποιοι άρχισαν να σιγοψιθυρίζούν το αυτονόητο; Οτι δηλαδή, η υπόθεση θα πρέπει να τελειώνει, οριστικά και αμετάκλητα, με αποκλειστική ευθύνη της πολιτείας. Διότι δεν υπάρχει καμία απολύτως αμφιβολία, ότι η ίδια η πολιτεία, ευθύνεται για την κατάσταση που δημιουργήθηκε!

Μιχ. Μ.

ΓΡΑΦΕΙΑ ΒΡΗΚΑΝ

Οσονούπω πρόκειται να πιάσουν δουλειά οι προσφάτως **διορισθέντες αντιδήμαρχοι** στον δήμο της Ρόδου, οι οποίοι προς το παρόν βρίσκονται στην αναζήτηση γραφείων.

Τα έχουν εντοπίσει για την ακρίβεια, αλλά...ακόμα δεν έχουν ετοιμαστεί;

Λ..Μ..

Τα...κούρεψαν!

Σε **κούτσουρα** μετατράπηκαν τα δέντρα που βρίσκονται λίγο μετά το αεροδρόμιο σχεδόν απέναντι από την είσοδο του Αγ. Ανδρέα στη **Βάρη.** Κάποιοι τα...κλάδεψαν και δεν άφησαν ούτε φύλλο πάνω τους! Φυσικά η ξαφνική έκπληξη που ένοιωσαν οι περαστικοί, μετατράπηκε σε διαμαρτυρία προς την εφημερίδα μας, καθώς όπως είπαν, περνούν τόσα χρόνια για να μεγαλώσει ένα δέντρο, και μέσα σε λίγα λεπτά το τεμαχίζουμε. Δεν υπάρχει άλλος τρόπος να περιποιηθούμε τα δέντρα; αναρωτήθηκαν!

Β. Μ.

ΕΠΙΜΕΛΗΤΗΡΙΟ ΔΩΔΕΚΑΝΗΣΟΥ — ΕΜΠΟΡΙΚΟΣ ΣΥΛΛΟΓΟΣ ΡΟΔΟΥ

ΠΡΟΣΚΛΗΣΗ

Το Επιμελητήριο Δωδεκανήσου και ο Εμπορικός Σύλλογος Ρόδου έχουν την τιμή να σας προσκαλέσουν στην ομιλία του Ειδικού Γραμματέα του Υπουργείου Ανάπτυξης για την Ανταγωνιστικότητα

Κου Σπύρου Ευσταθόπουλου

με θέμα:

«Προγράμματα του Επιχειρησιακού Προγράμματος Ανταγωνιστικότητας (ΕΠΑΝ) για τις Μικρομεσαίες Επιχειρήσεις, με έμφαση στις Εμπορικές Επιχειρήσεις»

που θα πραγματοποιηθεί στη συνεδριακή αίθουσα

«Γεώργιος Β. Καραγιάννης»

στην οδό **Γρηγορίου Λαμπράκη 8, 2ος όροφος**

την Τετάρτη 9 Φεβρουαρίου και ώρα 18.30

ΧΠ050