Η ΡΟΔΙΑΚΗ

ΗΜΕΡΗΣΙΑ ΠΡΩΙΝΗ ΕΦΗΜΕΡΙΔΑ ΤΗΣ ΡΟΔΟΥ

ΠΛΗΡΩΜΕΝΟ ΤΕΛΟΣ
Ταχ. Γραφείο Κ ΡΟΔΟΥ
Αριθμ. Αδείας 1 1879

ΕΛΤΑ

ΤΡΙΤΗ
15 ΦΕΒΡΟΥΑΡΙΟΥ 2005
ΑΡ. ΦΥΛΛΟΥ 17.926
ΤΙΜΗ: ΕΥΡΩ 0,70

Βαρύ το κλίμα στο Φανάρι για τον Μητροπολίτη Καλύμνου

Δυσαρέσκεια για Νεκτάριο



• *Η ανάμειξη του ονόματος του Μητροπολίτη Καλύμνου στις τελευταίες αποκαλύψεις προκάλεσε την δυσαρέσκεια του Πατριαρχείου, στο οποίο υπάγονται οι εκκλησίες της Δωδεκανήσου.*

ΣΕΛΙΔΑ 4

Κλήθηκε επειγόντως στην Αθήνα ανώτερος Δικαστικός Λειτουργός

ΞΕΣΚΟΝΙΣΜΑ τριών υποθέσεων που εκκρεμούν στη Δωδεκάνησο!

ΣΚΟΤΩΘΗΚΕ ΜΗΧΑΝΙΚΟΣ



Τραγωδία σε δημοτικό συνεργείο

Τραγικό θάνατο βρήκε μηχανικός του δήμου Ροδίων όταν απορριμματοφόρο τον συνέθλιψε σε τοίχο. ΣΕΛ. 7

ΣΤΗ ΧΘΕΣΙΝΗ ΣΥΝΑΞΗ



Συστάσεις Κύριλλου σε ιερείς

Αυστηρές συστάσεις απηύθυνε στους ιερείς της Ρόδου κατά τη χθεσινή σύναξη ο Μητροπολίτης Κύριλλος. ΣΕΛ. 8



ΕΛΕΓΧΟΣ ΓΙΑ ΤΡΕΙΣ ΤΟΥΛΑΧΙΣΤΟΝ ΦΑΚΕΛΟΥΣ

Για γνωστές υποθέσεις που εκκρεμούν - Ι.Μ. Πάτμου, ΔΑΝΕ και αυθαίρετα ξενοδοχεία- κλήθηκε χθες στην Αθήνα ανώτερος δικαστικός λειτουργός. Η ηγεσία του Αρείου Πάγου έπιασε δουλειά... ΣΕΛ. 3

ΣΥΜΠΕΡΑΣΜΑΤΑ ΑΠΟ ΤΗΝ ΤΟΥΡΙΣΤΙΚΗ ΕΚΘΕΣΗ ΤΟΥ ΜΙΛΑΝΟΥ

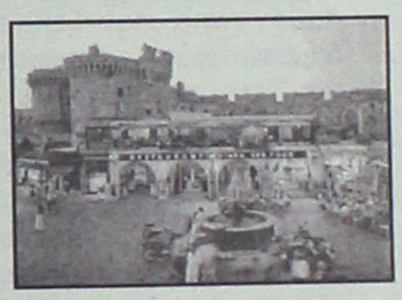



Αύξηση των αφίξεων από την Ιταλία στη φετινή περίοδο!

Αυξημένες θα είναι φέτος οι αφίξεις Ιταλών τουριστών. Καλά μηνύματα μας έρχονται και από την Ισπανία. ΣΕΛ. 5

Τα ζητά ο σύλλογος Καταστηματαρχών με υπόμνημά του

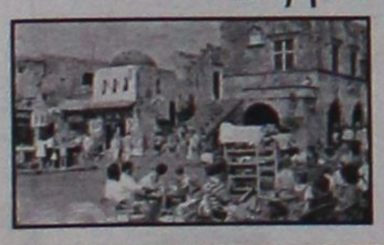

Μέτρα στην Παλιά Πόλη

• *Την άμεση εφαρμογή μέτρων, ώστε να αποκατασταθεί η τάξη στη Μεσαιωνική Πόλη ζητά από το δήμο Ροδίων ο σύλλογος Καταστηματαρχών.* ΣΕΛ. 6

Πολλοί καταστηματάρχες της Ρόδου τον περίμεναν χθες

Εκαναν τάμα στον... Βαλεντίνο

• *Εστιατόρια, ανθοπωλεία, νυκτερινά κέντρα και είδη δώρων είχαν χθες την τιμητική τους. Οι ερωτευμένοι, πιστοί στον ξενόφερτο "Αγιο" τα τίμησαν δεόντως...* ΣΕΛ. 12



ΤΟ ΟΡΑΜΑ ΕΝΟΣ ΔΗΜΑΡΧΟΥ

Ο πύργος του Naillac

• *Ενα σημείωμα του Κώστα Τσαλαχούρη, που βρέθηκε στη Δρέσδη.* ΣΕΛ. 12

ΚΕΡΔΙΣΤΕ και εσείς

€ 103.720,20

Δόθηκαν συνολικά σε Jackpots
Χθές στα SLOT MACHINES
(ΜΗΧΑΝΑΚΙΑ)

ΚΑΙ ΤΩΡΑ "CASH BACK"
€10 από 07:00 έως 19:00
€5 από 19:00 έως 07:00
Από Κυριακή έως και Τεταρτη

CASINO RODOS
Boutique Hotel & Casino
AE0039

Restaurant Safran
Κάθε Τετάρτη Ζωντανή Μουσική.
ΣΩΤΗΡΟΣ 47 ΙΞΙΑ ΤΗΛ. 22410- 91835

* ΣΤΟΡΙΑ - μεταλλικά-ξύλινα-υφασμάτινα
* ΚΟΥΡΤΙΝΟΒΕΡΓΕΣ - INOX (Casa Valentina)
* ROMAN - ο τελειότερος νέος μηχανισμός
* ΚΟΡΝΙΖΕΣ - ΑΦΙΣΕΣ - ΒΙΤΡΩ - ΨΗΦΙΔΩΤΑ
* ΠΡΟΪΟΝΤΑ μη ανταγωνιστικά στην ελληνική αγορά
ΑΤΣΑΣ Α.Σ. εμπ. κεν. ΜΗΔΕΙΑ 22410 63602-66339

ΗΜΕΡΟΛΟΓΙΟ

Τρίτη 15 Φεβρουαρίου 2005
Ονησίμου αποστ., Ευσεβίου οσίου
Ανατολή ηλίου: 07.15'
Δύση ηλίου: 18.04'
Σελήνη 7 ημερών

ΦΑΡΜΑΚΕΙΑ

Σήμερα διημερεύει το φαρμακείο της Βασιλοπούλου Ευαγ. στην οδό Ιωνος Δραγούμη 5-7 (Νιοχώρι) και διανυκτερεύει το φαρμακείο του Φουτούλη Νικολάου στην οδό Αθηνών 11 (Ανάληψη).

ΒΕΝΖΙΝΑΔΙΚΑ

Σήμερα διανυκτερεύουν τα βενζινάδικα: Σταυριανάκης Π. (Ψαροπούλα), Τζωρτζής Γιώργος (Ροδίνι), Τζωρτζής Ιωάννης (Ιαλυσός), Κεφάλας Στέργος (Κρεμαστή), Καραγιάννης Ευστ. (Σορωνή), Φλοσκάκης Κ. (Εμπωνα), Παπαοικονόμου Μ. (Αφάντου), Καλλιθεάς Π. (Αρχάγγελος)

ΛΑΪΚΕΣ ΑΓΟΡΕΣ

Τετάρτη : στο Δημοτικό Νεκροταφείο.
Πέμπτη: στην οδό Βύρωνος
Παρασκευή: στην οδό Πτολεμαίων (Ανάληψη)
Σάββατο: στο Δημοτικό Νεκροταφείο.

ΑΕΡΟΠΟΡΙΚΑ ΔΡΟΜΟΛΟΓΙΑ

ΟΛΥΜΠΙΑΚΗ ΑΕΡΟΠΟΡΙΑ

Από Ρόδο-Αθήνα
- Καθημερινά 07.10, 13.40
- Πέμπτη 20.10, 22.45
- Καθημερινά πλην Πέμπτης 19.40, 22.25
- Καθημερινά πλην Κυριακής 10.40

Από Αθήνα-Ρόδο
- Καθημερινά 05.30,12.00
- Πέμπτη 18.30, 21.05
- Καθημερινά πλην Πέμπτης 18.00, 20.45
- Καθημερινά πλην Κυριακής 09.00

Από Ρόδο-Θεσσαλονίκη
- Δευτέρα - Τετάρτη 09.45
- Πέμπτη 10.45
- Σάββατο 15.15
- ΔΕΥ-ΤΕΤ-ΠΑΡ-ΚΥΡ 16.10

Από Ρόδο-Ηράκλειο
- Δευτέρα - Παρασκευή-Κυριακή 17.45
- Τρίτη - Πέμπτη 18.30
- Τετάρτη - Σάββατο 19.20

ΑΠΟ ΗΡΑΚΛΕΙΟ-ΡΟΔΟ
- Δευτέρα-Παρασκευή-Κυριακή 19.05
- Τρίτη-Πέμπτη 19.50
- Τετάρτη - Σάββατο 20.40

Από Ρόδο-ΚΑΡΠΑΘΟ
- ΔΕΥ-ΠΕΜ-ΠΑΡ-ΣΑΒ 07.00, 10.40
- Τετάρτη-Κυριακή 10.40, 14.20

Από Ρόδο-Κάσο
- ΔΕΥ-ΠΕΜ-ΠΑΡ-ΣΑΒ 07.00
- Τετάρτη-Κυριακή 10.40

Από Ρόδο-ΚΑΣΤΕΛΟΡΙΖΟ
- ΔΕΥ-ΤΕΤ-ΠΑΡ-ΣΑΒ-ΚΥΡ 07.10

ΑΠΟ ΡΟΔΟ-ΧΙΟ
- Τρίτη στις 10.40 και Πέμπτη στις 10.45'

Ρόδος-Μυτιλήνη
- Δευτέρα-Τετάρτη στις 09.45, Τρίτη στις 10.40', Πέμπτη στις 10.45' και Σάββατο στις 15.15

ΡΟΔΟΣ- ΣΑΜΟΣ
- Τρίτη στις 10.40', Σάββατο στις 15.15

Ρόδος-λημνος
- Δευτέρα-Τετάρτη στις 09.45', Τρίτη στις 10.40', Πέμπτη στις 10.45' και Σάββατο στις 15.15'

Plaza Travel
Ιερού Λόχου 7 • τηλ. 2241029003
e-mail: travel@rhodes-plaza.com
AE5087

AEGEAN AIRLINES

ΑΠΟ ΡΟΔΟ-ΑΘΗΝΑ
Καθημερινές πτήσεις 14.15-16.30-19.50-22.40
ΑΠΟ ΑΘΗΝΑ-ΡΟΔΟ
Καθημερινά πτήση 05.30-08.45-14.50-18.10-21.00
ΑΠΟ ΡΟΔΟ-ΗΡΑΚΛΕΙΟ
Καθημερινά πτήση 763-14.30
ΑΠΟ ΗΡΑΚΛΕΙΟ-ΡΟΔΟ
Καθημερινά πτήση 764-16.05
ΑΠΟ ΡΟΔΟ-ΘΕΣΣΑΛΟΝΙΚΗ
Καθημερινά πτήση 10.20
ΑΠΟ ΘΕΣΣΑΛΟΝΙΚΗ-ΡΟΔΟ
Καθημερινά πτήση 12.20
Χρήσιμα τηλέφωνα κρατήσεων: (22410) 24400.

Επώνυμον το ανώνυμον...

Σκληρή η μάχη κατά της διαφθοράς

Οταν την περασμένη εβδομάδα ο πρωθυπουργός κ. Καραμανλής έδινε ιδιαίτερο βάρος στην απόφαση της κυβέρνησής του να συγκρουστεί με τα φαινόμενα διαφθοράς, επιβεβαίωνε την επαφή του με την πραγματικότητα και τα αιτήματα της κοινωνίας. Αλλωστε, από την πρώτη στιγμή που ανέλαβε τη διακυβέρνηση της χώρας, έριξε βάρος στο ύφος και το ήθος της εξουσίας. Μίλησε για μια εξουσία η οποία θα απομακρυνόταν από την αλαζονική συμπεριφορά του παρελθόντος και θα χαρακτηριζόταν από σεμνότητα. Ξεκαθάρισε επίσης πως η κυβέρνησή του θα συγκρουστεί με τα φαινόμενα διαφθοράς και διαπλοκής.

Αυτή η προσέγγιση αντιμετωπίστηκε σκωπτικά από μερίδα της αντιπολίτευσης. Ενας αντιπολιτευόμενος αρθρογράφος θα έγραφε τα εξής απίστευτα: «Η δήθεν ιεραποστολική εκστρατεία περί εντιμότητας πάντα χαρακτήριζε όχι μόνο τους πιο διεστραμμένους δικτατορίσκους, αλλά εν γένει τα δεξιά κόμματα όταν επέστρεφαν ρεβανσιστικά στην εξουσία». Η προσέγγιση του κ. Καραμανλή δεν είχε φυσικά κανένα στοιχείο ρεβανσισμού. Στόχος του ήταν να αντιμετωπίσει μια υπαρκτή παθογένεια, που ξεκινώντας από ένα διεφθαρμένο δημόσιο τομέα, γραφειοκρατικό, κομματικοποιημένο και ασύδοτο, είχε απλωθεί σε όλη την κοινωνία. Αυτήν ακριβώς την παθογένεια κατέγραψε, σε όλο της το μεγαλείο, η πρόσφατη εξαιρετικά ενδιαφέρουσα δημοσκόπηση της VPRC για τον ΣΚΑΪ 100.3.

Τα στοιχεία της δημοσκόπησης έχουν ένα πολύ απλό και πεντακάθαρο μήνυμα: Η κοινωνία έχει (και όχι άδικα) την αίσθηση ότι η διαφθορά απλώνεται παντού. Η εστία της όμως βρίσκεται στα επαγγέλματα εκείνα τα οποία διαθέτουν εξουσία, ισχύ και επιρροή. Το χειρότερο είναι (και το βλέπουμε τούτες τις ημέρες) πως άνθρωποι σε θέσεις-κλειδιά, σε διαφορετικά επαγγέλματα και ρόλους, διαπλέκονται και συμμαχούν για να πετύχουν τους στόχους τους. Πέρα από τους νόμους και χωρίς κανένα φραγμό. Με δυο λόγια, δεν έχουμε απλώς να κάνουμε με εστίες διαφθοράς, αλλά με πανίσχυρες "συμμαχίες διαφθοράς".

Αυτές οι συμμαχίες διαφθοράς δημιουργήθηκαν σε βάθος χρόνου. Το φαινόμενο είναι ταυτόχρονα κοινωνικό, αλλά και πολιτικό. Το ότι η πολιτική εξουσία μονοπωλήθηκε για είκοσι χρόνια επέτεινε το πρόβλημα. Είναι επίσης δεδομένο πως η ύπαρξη εντός έντιμου, ακέραιου και ευπρεπούς πρωθυπουργού δεν αρκεί στις περιπτώσεις αυτές για να λειτουργήσει ως ανάχωμα, όταν τα πάντα σαπίζουν γύρω του. Οι "συμμαχίες διαφθοράς" λειτουργούν ως σύστημα. Και το σύστημα είναι ισχυρότερο από τα πρόσωπα. Ιδίως από τις ηγεσίες που αδυνατούν να συγκρουστούν με το σύστημα αυτό.

Η σύγκρουση με τις "συμμαχίες διαφθοράς" δεν είναι απλή υπόθεση. Επιμέρους χώροι οφείλουν οι ίδιοι να προχωρήσουν σε αυτοκάθαρση. Τούτο ισχύει στις ημέρες μας, για το χώρο της Δικαιοσύνης και της Ιεραρχίας. Η τελευταία, αποκούμπι για πολλούς τα τελευταία χρόνια, έχει υποστεί βαρύ πλήγμα στο κύρος και την αξιοπιστία της, όπως δείχνει η δημοσκόπηση της V-PRC, και οφείλει να κάνει τολμηρές τομές στα του οίκου της. Αντί να κλείνεται "στον κόσμο της" και να δαιμονολογεί κατά των αποκαλύψεων που συχνά είναι πολύ ουσιαστικές (πέρα από τις όποιες υπερβολές). Βεβαίως, τον τόνο συνολικά θα τον δώσει η κυβέρνηση και ειδικά ο πρωθυπουργός που παραμένει κυρίαρχος στο πολιτικό τοπίο (με μια πολύ μεγάλη διαφορά από τον κύριο αντίπαλό του). Φυσικά, αν δεν θέλουμε να αυταπατώμαστε, η μάχη κατά των "συμμαχιών διαφθοράς" και του συστήματος που αυτή έχει εκθρέψει είναι μια σκληρή μάχη. Που μπορεί να κερδηθεί (ή να χαθεί) σε βάθος χρόνου.



ΔΕΧΟΝΤΑΙ ΤΟ ΚΟΙΝΟ

Ο Νομάρχης Δωδεκανήσου Γιάννης Μαχαιρίδης και οι Βοηθοί Νομάρχη Στάθης Κουσουρνάς και Νίκος Ζωίδης δέχονται το κοινό κάθε Τρίτη και Πέμπτη, από τις 11.00-13.00 το μεσημέρι.

ΤΑΞΙ

ΡΑΔΙΟ ΤΑΞΙ: 2241-0-64712, 2241-0-64790.

ΧΡΗΣΙΜΑ ΤΗΛΕΦΩΝΑ

ΝΟΣΟΚΟΜΕΙΟ:	2241-0-80000
ΑΜΕΣΗ ΔΡΑΣΗ ΠΥΡ/ΚΗΣ:	199
ΛΙΜΕΝΑΡΧΕΙΟ:	2241-0-22220, 2241-0-27695
ΒΛΑΒΕΣ Δ.Ε.Η.:	1050
ΒΛΑΒΕΣ Ο.Τ.Ε.:	121
ΑΜΕΣΗ ΔΡΑΣΗ:	100
ΒΛΑΒΕΣ ΥΔΡΕΥΣΗΣ:	2241-0-68750, 2241-0-68755
ΝΟΜΑΡΧΙΑ:	2241-0-46502
ΠΕΡ/ΚΗ Δ/ΝΣΗ	2241-0-38174
ΔΗΜΟΣ:	2241-0-46200
ΔΗΜ. ΕΠΙΧ. ΚΑΘΑΡ.:	2241-0-77600
ΥΠΗΡ. ΑΠΟΚΟΜΙΔΗΣ:	2241-0-61057
ΤΡΟΧΑΙΑ:	2241-0-44131
ΠΛΗΡΟΦ. Ο.Τ.Ε.:	11888
ΔΕΛΤΙΟ ΚΑΙΡΟΥ:	149
ΛΑΧΕΙΑ:	1444
ΠΡΟΠΟ - ΛΟΤΤΟ:	1444
ΡΟΔΑ:	2241-0-26300
ΚΤΕΛ:	2241-0-27706
Ο.Α.Ε.Δ.:	2241-0-23265
Ι.Κ.Α.:	2241-0-64912
ΤΑΞ.Υ.:	2241-0-68701, 2241-0-68702
ΟΛΥΜΠΙΑΚΗ:	2241-0-24555
ΕΡΓΑΤ. ΚΕΝΤΡΟ:	2241-0-24730
AEGEAN AIRLINES	2241-0-98345

ΚΤΕΟ

- Από την 5η Ιανουαρίου 2005 έως και τις 28 Φεβρουαρίου 2005, παντός είδους οχήματα που δεν έχουν ήδη προσκληθεί από προηγούμενα προγράμματα με αριθμούς κυκλοφορίας ΡΟΒ 6501 έως και 7000.
- Από 5η Ιανουαρίου 2004 έως και τις 31 Μαρτίου 2005, όλα τα οχήματα με μικτό βάρος από 3,5 Τ έως και 10 Τ με συνδυασμό γραμμάτων (ανεξαρτήτως αριθμού) περιοχής ευθύνης της Νομαρχιακής Αυτοδιοίκησης Δωδεκανήσου (έδρα του οχήματος)

ΤΙΜΕΣ ΣΥΝΑΛΛΑΓΜΑΤΟΣ

ΔΟΛΛΑΡΙΟ Η.Π.Α	1,2868	1,2842
ΛΙΡΑ ΑΓΓΛΙΑΣ	0,69039	0,68901
ΚΟΡΩΝΑ ΔΑΝΙΑΣ	7,4495	7,4347
ΚΟΡΩΝΑ ΣΟΥΗΔΙΑΣ	9,1066	9,0884
ΓΙΕΝ ΙΑΠΩΝΙΑΣ	136,25	135,97
ΦΡΑΓΚΟ ΕΛΒΕΤΙΑΣ	1,5567	1,5535
ΚΟΡΩΝΑ ΝΟΡΒΗΓΙΑΣ	8,4304	8,4136
ΛΙΡΑ ΚΥΠΡΟΥ	0,58368	0,58252
ΔΟΛΛΑΡΙΟ ΚΑΝΑΔΑ	1,6002	1,597
ΔΟΛΛΑΡΙΟ ΑΥΣΤΡΑΛΙΑΣ	1,6454	1,6422

Η ΡΟΔΙΑΚΗ

Ημερήσια Εφημερίδα της Ρόδου
Ετος Ιδρύσεως 1915
ΙΔΡΥΤΗΣ
ΕΜΜ. ΚΑΛΑΜΠΙΧΗΣ
ΙΔΙΟΚΤΗΣΙΑ – ΕΚΔΟΣΗ
ΥΙΟΙ Σ. ΤΣΟΠΑΝΑΚΗ
Η. ΚΩΤΙΑΔΗΣ Ο.Ε.
ΔΙΕΥΘΥΝΤΗΣ
Αθ. Μαρασιώτης
ΣΥΝΤΑΞΗ
Λουκάς Μαστής
Μιχάλης Μαστής
Κυριακή Πετρίδου
Βαρβάρα Μπογδάνου
ΑΘΛΗΤΙΚΑ
Μανόλης Μπάτης,
Νικήτας Κουσκούσης
Κώστας Παντίδος
Παύλος Ντοκουόπιλ
ΓΡΑΦΕΙΑ ΣΥΝΤΑΞΗΣ
Μάρκου Μαλλιαράκη 11
Τηλ.2241-0- 24610,
2241-0-75640
Fax (22410) 75641
ΛΟΓΙΣΤΗΡΙΟ – ΔΙΑΦΗΜΙΣΕΙΣ
Μάρκου Μαλλιαράκη 11
Τηλ. 2241-0-22210
2241-0-75230
Fax (22410) 22471
http://www.rodiaki.gr.
rodiaki@otenet.gr

Ανώτατος δικαστικός λειτουργός της Δωδεκανήσου στον Αρειο Πάγο για διευκρινίσεις

Στο μικροσκόπιο και "δικές" μας... ιστορίες!

Ολα δείχνουν ότι η ηγεσία της Δικαιοσύνης ερευνά τώρα με κάθε λεπτομέρεια τους φακέλους της Ιεράς Μονής Πάτμου, της ΔΑΝΕ και των ξενοδοχείων "Ατλάντικα" στα Κολύμπια

Ανώτατος δικαστικός λειτουργός της Δωδεκανήσου κλήθηκε από την ηγεσία του Αρείου Πάγου, αναφορικά με υποθέσεις σκανδάλων που εκκρεμούν στη δικαιοσύνη! Σύμφωνα με πληροφορίες, ο δικαστικός λειτουργός έχει μεταβεί ήδη στην Αθήνα για να ενημερώσει την ανώτατη δικαστική εξουσία για συγκεκριμένες περιπτώσεις.

Η εξέλιξη αυτή προφανώς δεν είναι άσχετη από το κλίμα σκανδαλολογίας που έχει αναπτυχθεί το τελευταίο χρονικό διάστημα, με τις καταγγελίες για παραδικαστικά και παραθρησκευτικά κυκλώματα.

Πιθανολογείται δηλαδή, ότι πρέπει να έχουν γίνει στην ηγεσία του Αρείου Πάγου καταγγελίες για υποθέσεις της Δωδεκανήσου και μάλλον για το λόγο αυτό κλήθηκε για ενημέρωση ο δικαστικός παράγοντας του νομού.

Οι ίδιες φημολογίες αναφέρουν ότι η ενασχόληση του Αρείου Πάγου αφορά τρεις βασικά περιπτώσεις, που βρίσκονται στα χέρια της δικαιοσύνης.

• Την περίπτωση του σκανδάλου με τις αγοραπωλησίες ακινήτων της Ιεράς Μονής Πάτμου, την περίπτωση της ναυτιλιακής εταιρείας ΔΑΝΕ και την περίπτωση των ξενοδοχείων "Ατλάντικα" στα Κολύμπια, χωρίς να αποκλείεται να υπάρχουν και άλλες περιπτώσεις.

Γεγονός πάντως είναι ότι, ύστερα από την κατάσταση που έχει διαμορφωθεί, πολλές υποθέσεις σε όλη τη χώρα περνούν από το μικροσκόπιο του Αρείου Πάγου, πόσο μάλλον που οι καταγγελίες δίνουν και παίρνουν.

Στο πλαίσιο αυτό, από το τέλος της περασμένης εβδομάδας, αναδείχθηκε στο προσκήνιο με τηλεοπτικές αρχικά αναφορές, η υπόθεση με τα ακίνητα της Ιεράς Μονής Πάτμου, που εξελίχθηκε το 1999 και έγιναν τα όσα έγιναν. Οπως μάλιστα αναφέρει σε χθεσινό πρωτοσέλιδο δημοσίευμά της η εφημερίδα "Ελευθεροτυπία" υπάρχει κίνδυνος παραγραφής του σκανδάλου!

Ειδικότερα σε ρεπορτάζ που υπογράφει ο κ. Θωμάς Τσάτσης, με τίτλο "Πάτμος: Νέα έρευνα για το ξεπούλημα στα όρια της παραγραφής", αναφέρονται τα εξής:

«Το φθινόπωρο του 1999 στη μικρή κοινωνία της Πάτμου επικρατούσε αναβρασμός. Οι αγοραπωλησίες οικοπέδων σε χαμηλές τιμές από την ιδιοκτήτρια μονή τα προηγούμενα χρόνια προκάλεσαν τις αντιδράσεις των κατοίκων, που ζητούσαν να μάθουν τι απέγινε η τεράστια περιουσία. Λίγους μήνες νωρίτερα είχε γίνει γνωστό ότι το Οικουμενικό Πατριαρχείο, με έκθεση, είχε πληροφορηθεί τουλάχιστον ένα μέρος των αγοραπωλησιών και των "ατασθαλιών" που είχαν γίνει.

Οι αποκαλύψεις οδήγησαν τη δικαιοσύνη σε έρευνα. Το 2002 και αφού τρεις επιθεωρητές του υπουργείου Οικονομικών συνέταξαν πόρισμα δύο τόμων, με βούλευμα αποφασίστηκε η παραπομπή σε δίκη κληρικών και λαϊκών που είχαν σχέση με την υπόθεση. Σύμφωνα με υπολογισμούς, οι ζημιές ξεπερνούσαν το 1,5 δισ. δρχ. Το ενδιαφέρον είναι ότι σήμερα, έξι χρόνια μετά τη δημοσιοποίηση της υπόθεσης που βρίσκεται στα όρια της παραγραφής, ζητήθηκε νέα έρευνα -η προηγούμενη είχε διαρκέσει περίπου δύο χρόνια- από το Συμβούλιο Εφετών Δωδεκανήσου. Κάτι που, αν συμβεί, σημαίνει ότι κανένας δεν θα υποστεί τις συνέπειες της αγοραπωλησίας.

Σύμφωνα με την εφημερίδα "Πατμιακά Χρονικά", στην Πάτμο -δεν αναφέρει πότε ακριβώς- βρέθηκε για ένα διάστημα ο αρχιμανδρίτης Ιάκωβος Γιοσάκης, ενώ στην Πατμιάδα φοίτησε ο αρχιμανδρίτης Κύριλλος Σταυρόπουλος, που συνόδευσε τον Γιοσάκη κατά την προσαγωγή του στο δικαστήριο. Ωστόσο, τόσο από το δημοσίευμα όσο και από άλλες πληροφορίες δεν προκύπτει κάποια σχέση των δύο κληρικών με τις αγοραπωλησίες γης της Πάτμου στη δεκαετία του '90.

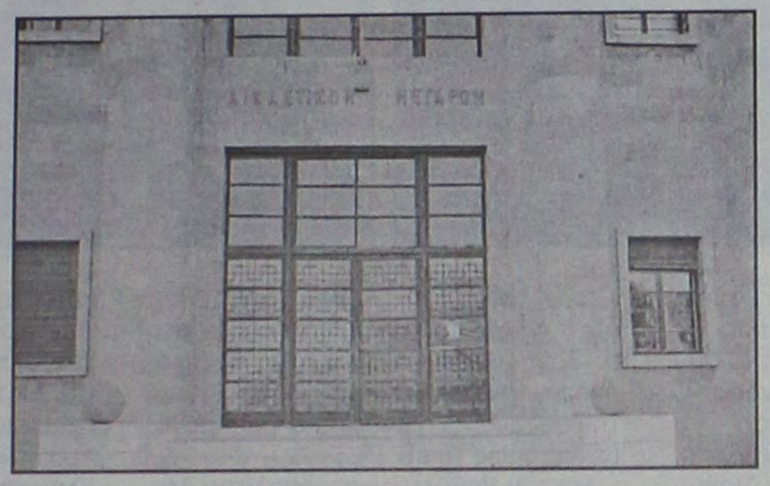

ΤΟ ΠΟΡΙΣΜΑ

Το πόρισμα των επιθεωρητών του υπουργείου Οικονομικών παραδόθηκε στο Συμβούλιο Πλημμελειοδικών Κω και περιγράφει με λεπτομέρειες πώς γίνονταν οι αγοραπωλησίες γης που ανήκε στο μοναστήρι. Αναφέρεται στα στοιχεία που προέκυψαν από το άνοιγμα λογαριασμών, ενώ έχει λεπτομέρειες για κάθε πώληση ή ενοικίαση γης ή κατοικιών εκ μέρους του μοναστηριού σε κληρικούς και ιδιώτες.

Γράφει μεταξύ άλλων το πόρισμα:

"Το έτος 1986, και συγκεκριμένα από τις 10-4-1986, την ηγουμενία της μονής (Ιωάννου) ανέλαβε ο επίσκοπος Τράλλεων, Ισίδωρος, κατά κόσμον Κωνσταντίνος Κρικρής, ο οποίος προηγουμένως είχε διατελέσει ηγουμενοσύμβουλος κατά το χρονικό διάστημα από 1-1-1985 έως 9-4-1986, καθώς επίσης και ηγούμενος και πατριαρχικός έξαρχος Πάτμου κατά το χρονικό διάστημα των ετών 1975 έως το έτος 1981. Κατά τη διάρκεια της δεύτερης θητείας του ως ηγούμενου της Ιεράς Μονής, που διήρκεσε από τις 10-4-1986 έως τις 14-8-1997, οπότε έκτοτε απέκτησε την ιδιότητα του ηγουμενοσυμβούλου, λόγω της προηγούμενης θητείας του ως ηγουμένου, όλες οι ενέργειες για τη διαδικασία πώλησης ακινήτων της μονής είχαν ανατεθεί από αυτόν στον κατηγορούμενο Γεράσιμο, κατά κόσμον Ελευθέριο Μιχελή, ο οποίος μάλιστα στη συνείδηση του κόσμου είχε ταυτιστεί ως ο αποκλειστικά αρμόδιος για τη διαχείριση της ακίνητης περιουσίας της μονής. Αυτόν δε συχνά υποδείκνυε ως αποκλειστικά υπεύθυνο για τις πωλήσεις και ο ηγούμενος Ισίδωρος, κατά κόσμον Κωνσταντίνος Κρικρής, όταν κάποιοι από τους ενδιαφερόμενους αγοραστές απευθύνονταν στον τελευταίο για την αγορά ακινήτου της μονής, όπως χαρακτηριστικά αναφέρει και στην από 8-12-1999 κατάθεσή του ενώπιον του ανακριτή Κω ο Κυριάκος Κομηνός, ο οποίος καταθέσει ότι: "...μάθαμε ότι πωλούνται φτηνά οικόπεδα από τη μονή και ενδιαφερθήκαμε να αγοράσουμε. Απευθυνθήκαμε στον πατέρα Γεράσιμο Μιχελή, ο οποίος μας έστειλε στον ηγούμενο να πάρουμε την έγκρισή του. Πήγαμε στον ηγούμενο και εκείνος μας είπε πηγαίνετε στον πατέρα Γεράσιμο να σας βρει κάτι...". Αλλά και στους κόλπους των μοναχών της μονής οι πωλήσεις, οι παραχωρήσεις και γενικά η διευθέτηση της ακίνητης περιουσίας της είχε θεωρηθεί ότι αποτελεί αποκλειστική υπόθεση του ηγούμενου Ισιδώρου, κατά κόσμον Κωνσταντίνου Κρικρή, και του υπ' αυτού ορισθέντος ως αρμοδίου και υπευθύνου, ηγουμενοσυμβούλου Γεράσιμου, κατά κόσμον Ελευθερίου Μιχελή, ώστε να ληφθεί και απόφαση της αδελφότητας στις 20-8-1993, που διόριζε τον τελευταίο και τυπικά ως αρμόδιο επί των πωλήσεων των ακινήτων της μονής. Ολες δε οι συνεννοήσεις και επαφές των ενδιαφερομένων γίνονταν με τους παραπάνω μοναχούς, που είχαν κατορθώσει να υποβαθμίσουν τον ρόλο της αδελφότητας ως κυρίαρχου και αποκλειστικώς αρμοδίου οργάνου της μονής, για την εκποίηση των ακινήτων της, καθώς το όργανο αυτό ουσιαστικά δεν αποφάσιζε αλλά εκτελούσε τις αποφάσεις του ηγουμένου Ισίδωρου και του ηγουμενοσυμβούλου Γεράσιμου".

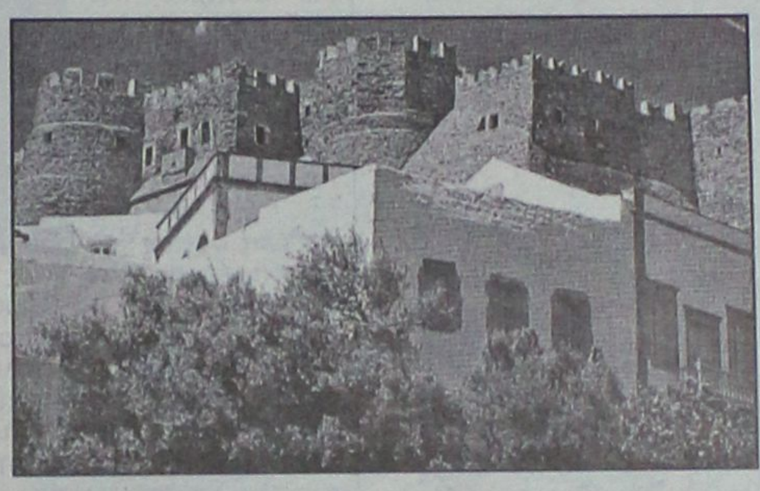

"Μπερδεμένοι" και στα Εκκλησιαστικά ΣΕΛ. 4

Σε άλλο σημείο το πόρισμα των επιθεωρητών ανέφερε: "Ετσι, για μεγάλο χρονικό διάστημα, σημαντικές εκτάσεις στη νήσο Πάτμο αλλά και στα γύρωθεν αυτής νησιά, για τις οποίες ουδέποτε μέχρι τη μεταβίβασή τους είχε τεθεί ζήτημα για τα κυριαρχικά δικαιώματα κυριότητας της μονής επ' αυτών, διετίθεντο από τον Ισίδωρο Κρικρή και τον Γεράσιμο Μιχελή κατά βούληση και κατ' αρέσκειαν, κατά τον ακόλουθο τρόπο: άλλοτε παραχωρούσαν σε πρόσωπα του συγγενικού ή φιλικού τους περιβάλλοντος ακίνητα της μονής, που βρίσκονταν στις πλέον αξιοποιήσιμες περιοχές, δωρεάν ή με ευτελές τίμημα, χωρίς να συντρέχει κανένας λόγος φιλανθρωπίας, άλλοτε πάλι πωλούσαν ακίνητα της μονής, χωρίς βέβαια την προηγούμενη έγκριση του Πατριαρχείου Κωνσταντινουπόλεως, σε πρόσωπα που ούτε κατοικούσαν στο νησί της Πάτμου ούτε υπήρχε κάποιος λόγος που να επιβάλει τις πωλήσεις αυτές. Το τίμημα που κατέβαλαν οι αγοραστές δεν εισέρρεε πάντα στο ταμείο της μονής, παρά τις αντίθετες διαβεβαιώσεις προς τα λοιπά μέλη της αδελφότητας των ως άνω κατηγορουμένων μοναχών, οι οποίοι ως εντολοδόχοι και διαχειριστές της περιουσίας της ιεράς μονής (...) ιδιοποιούνταν παράνομα από κατάχρηση της ιδιαίτερης εμπιστοσύνης της εντολέως τους μονής ολόκληρο ή μέρος των τιμημάτων από τις πωλήσεις των ακινήτων της, που έλαβαν χώρα κυρίως από το 1986 και εντεύθεν».

ΚΑΘΑΡΣΗ ΣΤΗ ΔΙΚΑΙΟΣΥΝΗ

Ξεκινά η αντίστροφη μέτρηση

Διευκρινιστική δήλωση του προέδρου του Αρείου Πάγου

Ξεκινά αντίστροφη μέτρηση για την κάθαρση στο χώρο της Δικαιοσύνης καθώς ανοίγει μέσα στην εβδομάδα ο χορός των ποινικών διώξεων επίορκων δικαστικών. Σήμερα συνέρχεται η Ολομέλεια Εφετών Αθήνας προκειμένου να ορίσει ειδικό ανακριτή, ο οποίος θα χειριστεί τις υποθέσεις του παραδικαστικού κυκλώματος.

Χθες, ο αντεισαγγελέας του Αρείου Πάγου, Γιώργος Σανιδάς ξεκίνησε την ποινική διερεύνηση της υπόθεσης της ανακρίτριας Αντωνίας Ηλία. Σύμφωνα με κύκλους του Αρείου Πάγου, η έρευνα αναμένεται να ανοίξει το κουτί της Πανδώρας καθώς εμπλέκονται και άλλοι δικαστικοί λειτουργοί, οι οποίοι φέρονται ότι, έστηναν δικές για χάρη του αρχιμανδρίτη Ιάκωβου Γιοσάκη.

Στο μεταξύ, συμπληρωματική κατάθεση στο αντεισαγγελέα του Αρείου Πάγου αναμένεται να δώσει και ο πρωτοδίκης Λεωνίδας Στάθης, ο οποίος εγκαλείται για δωροδοκία.

Σήμερα θα συνεδριάσει η Ολομέλεια Εφετών προκειμένου να ορίσει ειδικό ανακριτή, ο οποίος θα χειριστεί τις υποθέσεις του παραδικαστικού κυκλώματος, ενώ την Τετάρτη θα κληθεί να δώσει εξηγήσεις στον Άρειο Πάγο η πρωτοδίκης, Παναγιώτα Τσέβη, η οποία έχει παραπεμφθεί με το ερώτημα της απόλυσης.

Τέλος, εξελίξεις αναμένονται και στην υπόθεση της εισαγγελέως Αμφισσας, που κατά την διάρκεια της θητείας της στην Αθηνά φέρεται ότι, είχε διασυνδέσεις με έμπορους ναρκωτικών.

ΔΙΕΥΚΡΙΝΙΣΕΙΣ ΠΡΟΕΔΡΟΥ ΑΡΕΙΟΥ ΠΑΓΟΥ

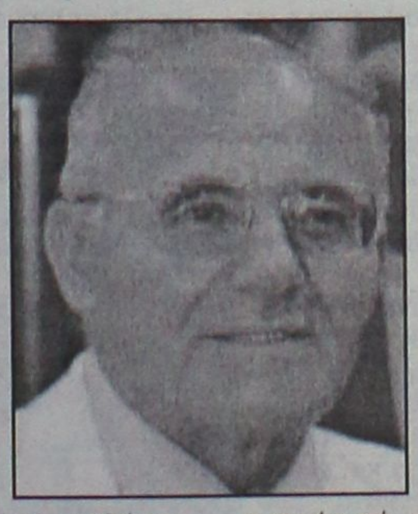

Με αφορμή το θόρυβο στα ΜΜΕ για την ύπαρξη δικαστικών κυκλωμάτων και επίορκων δικαστών ο πρόεδρος του Αρείου Πάγου Γεώργιος Κάπος σε σημερινή ανακοίνωσή του παρέχει διευκρινίσεις και επισημάνσεις προς τους πολίτες.

Ειδικότερα, μεταξύ άλλων ο κ. Κάπος αναφέρει ότι "πρέπει να γίνει σαφές ότι τίποτε εκ των αποκαλυπτομένων ήδη σοβαρών πράξεων δεν ήταν γνωστό, τόσο στα αρμόδια για τον έλεγχο όργανα, όσο και στους εκ του νόμου έχοντες την εποπτεία επί της πολιτικής και ποινικής Δικαιοσύνης".

Ακόμα, ο πρόεδρος του Αρείου Πάγου επισημαίνει: "πρέπει να είναι απολύτως βέβαιοι οι πάντες ότι τα αρμόδια όργανα και η ηγεσία της Δικαιοσύνης -και μόνο αυτή κατά το Σύνταγμα- εξετάζουν εξαντλητικά όλες τις εμφανισθείσες και εμφανιζόμενες εκτροπές δικαστών από το δικαστικό ήθος και το υπηρεσιακό καθήκον.

Καίτοι δε, τεκμηριωμένα πλέον μπορεί να δηλωθεί ότι ο αριθμός των εκ του όρκου των εκτραπέντων δικαστών είναι τέτοιος ώστε δεν μπορεί και δεν πρέπει να χρεώνεται την εκτροπή το Δικαστικό Σώμα, υπάρχει αμετακίνητη θέληση αλλά και δύναμη για την πλήρη κάθαρση του Σώματος οποιοσδήποτε και αν είναι ο αριθμός των επίορκων".

Καταλήγει δε, ο πρόεδρος του Αρείου Πάγου ότι "κατά την εξέταση τόσο των ενδεχόμενων πειθαρχικών αγωγών όσο και των παραπομπών για οριστική παύση ο Αρειος Πάγος εγγυητής της νομιμότητας στηρίζεται μόνο σε αποδεικτικά μέσα αναγνωριζόμενα από το νόμο".

Θ. ΡΟΥΣΟΠΟΥΛΟΣ:

Υποχρέωση της Εκκλησίας είναι η αυτοκάθαρση

Δεν έχουν κλονιστεί οι σχέσεις

Απορρίπτοντας τα περί κρίσης στις σχέσεις Εκκλησίας - κυβέρνησης, ο Θ.Ρουσόπουλος δήλωσε ότι «δεν έχουν κλονιστεί οι σχέσεις με την Εκκλησία». Επίσης, επανέλαβε πως η κάθαρση στην Εκκλησία είναι «αιτούμενο αλλά και υποχρέωσή της».

Συγκεκριμένα, στη θέση, που παρουσίασε ο πρωθυπουργός την περασμένη βδομάδα στην Κοινοβουλευτική Ομάδα της ΝΔ για το θέμα της Εκκλησίας, παρέπεμψε ο κυβερνητικός εκπρόσωπος δημοσιογραφική ερώτηση σχετικά με το σχόλιο του Μητροπολίτη Καλλίνικου -πνευματικού πατέρα του Αρχιεπισκόπου- για μη εμπλοκή της Πολιτείας στη διαδικασία κάθαρσης της Εκκλησίας.

Υπενθυμίζεται ότι ο πρωθυπουργός είχε τότε δηλώσει πως η κάθαρση στους κόλπους της Εκκλησίας «είναι αι-



τούμενο αλλά και υποχρέωσή της».

Ο κυβερνητικός εκπρόσωπος, εξάλλου, επισήμανε ότι «δεν έχουν κλονιστεί οι σχέσεις της κυβέρνησης με την Εκκλησία» και σημείωσε πως η κυβέρνηση θα υποστηρίξει οποιαδήποτε πρωτοβουλία κάθαρσης της Εκκλησίας, σημειώνοντας επ' αυτού ότι δεν είναι τόσο σημαντικός παράγοντας ο χρόνος εκδήλωσης αυτής της πρωτοβουλίας. «Η βούληση έχει σημασία και αυτή καταδεικνύεται» παρατήρησε σχετικά.

Ως προς το αν η κυβέρνηση εξετάζει το ενδεχόμενο πολιτικής παρέμβασης σε περίπτωση που η Εκκλησία δεν προχωρήσει στην αυτοκάθαρση, ο κ. Ρουσόπουλος σημείωσε ότι «πρόκειται για μια διαδικασία που βρίσκεται σε εξέλιξη», τονίζοντας ότι «όλοι ελπίζουμε σε ένα πολύ καλό αποτέλεσμα για το καλό της κοινωνίας».

Σε ερώτηση σχετική με το αν ο Απ.Βαβύλης είχε σχέση με παρακρατικούς μηχανισμούς, ο κ. Ρουσόπουλος σημείωσε ότι «δεν προκύπτει κάτι τέτοιο», ενώ ακόμη ανέφερε ότι δεν υπήρξε πρόσφατη επικοινωνία του πρωθυπουργού με τον Αρχιεπίσκοπο.

Σε ό,τι αφορά το θέμα των ταυτοτήτων, ο κ. Ρουσόπουλος παρέπεμψε σε παλαιότερες δηλώσεις έπειτα από τη συνάντηση του πρωθυπουργού με τον Αρχιεπίσκοπο.

Εναντίον του μητροπολίτη Καλύμνου Νεκτάριου

Κλίμα δυσαρέσκειας στο Φανάρι

Το όνομά του αναμείχθηκε στην υπόθεση Βαβύλη–Γιοσάκη

Κλίμα δυσαρέσκειας υπάρχει στο Φανάρι εναντίον του μητροπολίτη Καλύμνου-Λέρου κ. Νεκτάριου, για το γεγονός ότι το όνομα του ιεράρχη "αναμίχθηκε" στην υπόθεση Βαβύλη-Γιοσάκη, που ταλανίζει την Εκκλησία!

Ο μητροπολίτης Λέρου-Καλύμνου, δεν κατηγορείται βέβαια για τίποτα, ούτε έχει εμπλακεί σε καμμιά από τις περίεργες αυτές υποθέσεις, τουλάχιστον με τα μέχρι τώρα στοιχεία που έχουν δει το φως της δημοσιότητας.

Το όνομά του όμως, με τον ένα ή τον άλλο τρόπο ενεπλάκη επειδή γνώριζε τον Απόστολο Βαβύλη, ο οποίος είχε επισκεφθεί και την Κάλυμνο κατά την Χειροτονία του αρχιμανδρίτη Ιωνά Μούρτου, που είναι κληρικός της Μητροπολίτης (ο συγκεκριμένος μάλιστα αρχιμανδρίτης εξαπατηθείς ήταν μάρτυρας στο αστυνομικό τμήμα για την έκδοση πλαστής ταυτότητας από τον Βαβύλη).

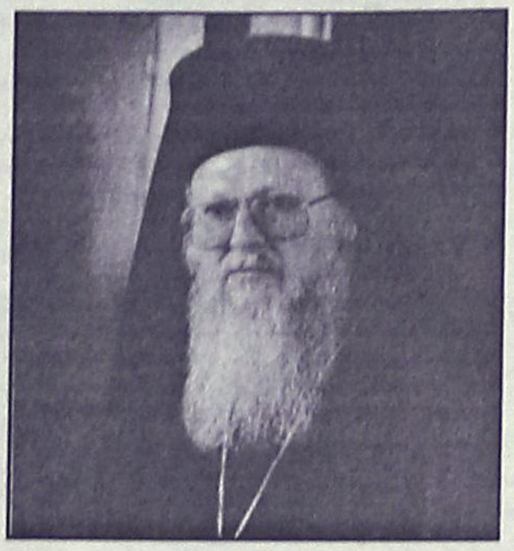

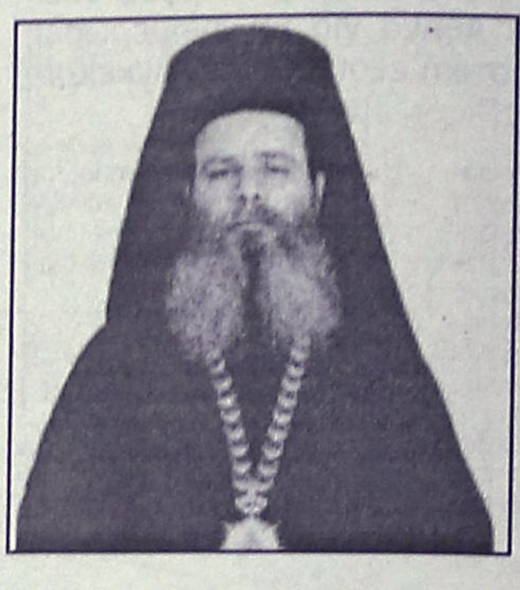

Εμπλέκεται επίσης για το γεγονός ότι ο Βαβύλης εργάστηκε σε χρηματιστηριακή εταιρεία στην Αθήνα, η οποία ανήκει σε ανιψιούς του μητροπολίτη Λέρου-Καλύμνου.

Το γεγονός παραδέχθηκε προχθές σε δηλώσεις του σε τηλεοπτικό κανάλι ο μητροπολίτης Λέρου τονίζοντας ότι τ' ανίψια του μόλις κατάλαβαν ότι ο Βαβύλης εργαζόταν με ψεύτικο όνομα, τον απέλυσαν και ειδοποίησαν την αστυνομία (εργάστηκε για 3 μόνο μήνες όπως είπε).

Με τον Βαβύλη ο μητροπολίτης Λέρου-Καλύμνου φαίνεται να συναντήθηκε και στα Ιεροσόλυμα στην τελετή ενθρόνισης του Πατριάρχη Ιεροσολύμων Ειρηναίου, όπως προκύπτει και από φωτογραφία που δημοσιεύθηκε προχθές.

Όλη αυτή η εμπλοκή, σύμφωνα τουλάχιστον με πληροφορίες, φαίνεται ότι έχει δημιουργήσει βαρύ κλίμα στο Φανάρι για τον μητροπολίτη Νεκτάριο, και δεν αποκλείεται να υπάρξουν σύντομα εξελίξεις.

Αξιοσημείωτο είναι επίσης ότι προχθές το βράδυ, στην εκπομπή του κ. Μάκη Τριανταφυλλόπουλου στο ALTER, δημοσιοποιήθηκαν δηλώσεις του μητροπολίτη Νεκτάριου, με τις οποίες εμπλέκεται ο επίτιμος πρόεδρος της Νέας Δημοκρατίας κ. Κωνσταντίνος Μητσοτάκης! Σύμφωνα με τις δηλώσεις, ο κ. Μητσοτάκης κατά την εκλογή του αρχιεπισκόπου Αθηνών Χριστόδουλου, αναμίχθηκε ενεργά στην προεκλογική εκστρατεία υπέρ του νυν αρχιεπισκόπου.

Με απόφαση που πήρε χθες η Ιερά Σύνοδος

Σύγκληση της Ιεραρχίας

Απεφασίσθη η λήψη αυστηρότερων μέτρων!

Την έκτακτη σύγκληση της Ιεραρχίας στις 18-19 Φεβρουαρίου αποφάσισε χθες η Ιερά Σύνοδος. Οι ιεράρχες υπενθύμισαν τις κυρώσεις που έχουν ήδη επιβληθεί και αποφάσισαν τη λήψη αυστηρότερων μέτρων για τον μητροπολίτη Αττικής Παντελεήμονα.

Συγκεκριμένα, όπως ανακοινώθηκε από τον εκπρόσωπο της Συνόδου, μητροπολίτη Σύρου Δωρόθεο, μετά το πέρας της συνεδρίασης, ομοφώνως αποφασίστηκε η σύγκληση της Ιεραρχίας στις 18-19 Φεβρουαρίου, στη διάρκεια της οποίας ο Αρχιεπίσκοπος Χριστόδουλος θα εισηγηθεί μέτρα για την αντιμετώπιση της κρίσης στην Εκκλησία.

Η Ιερά Σύνοδος υπογράμμισε πως «παρακολουθεί με άγρυπνο μάτι τις εξελίξεις στο θέμα της αυτοκαθάρσεως» και προχωρά «αβίαστα και χωρίς ενδοιασμούς κατά των αποδεδειγμένων ενόχων».

Επιπλέον, απαντώντας ουσιαστικά σε όσους επικρίνουν την Εκκλησία ότι δεν προχωρά γρήγορα στην κάθαρση, η Ιερά Σύνοδος υπενθύμισε ότι τα πρώτα μέτρα έχουν ήδη ληφθεί, αναφερόμενη μεταξύ άλλων στον μητροπολίτη Θεσσαλιώτιδος Θεόκλητο, τον μητροπολίτη Αττικής Παντελεήμονα, τον μητροπολίτης Τριφυλίας Στέφανο και τον αρχιμανδρίτη Γιοσάκη, για τον οποίο διεξάγεται έρευνα.

Ειδικότερα, στην ανακοίνωση επισημαίνεται ότι ο μητροπολίτης Αττικής Παντελεήμονας τέθηκε σε 6μηνη διαθεσιμότητα, με ενδεχόμενο οριστικής απομάκρυνσης. Σχετικά με τον κ. Παντελεήμονα, οι ιεράρχες αποφάσισαν να του ζητήσουν εκτός από την αποχή από τα διοικητικά του καθήκοντα να απέχει και από τα λειτουργικά, καθώς επίσης να μην διαμένει πλέον στον μητροπολιτικό οίκο.



Ακόμη, με επιστολή τους ζητούν από τον μητροπολίτη Αττικής να υποβάλει τα υπερασπιστικά του στοιχεία σχετικά με τις κατηγορίες για τις υπέρογκες καταθέσεις του και την αυθαίρετη κατοικία του στην Κερατέα.

Επιπλέον, στην ανακοίνωση αναφέρεται ότι ο μητροπολίτης Τριφυλίας Στέφανος έδωσε εξηγήσεις για τις επίμαχες φωτογραφίες και ενημέρωσε ότι έχει υποβάλει μήνυση για δυσφήμιση. Η Ιερά Σύνοδος αποφάσισε λόγω του προχωρημένου της ηλικίας του κ. Στεφάνου να αναμείνει την εξέλιξη της δίκης.

Παράλληλα, όσον αφορά το μητροπολίτη Διδυμοτείχου Νικηφόρο, που έχει καταγγελθεί για ρόζ σκάνδαλα, θα κληθούν όσοι καταγγέλλουν τον ιεράρχη για να δώσουν τα στοιχεία και τη μαρτυρία τους στην Ιερά Σύνοδο. Επίσης, μετά από αίτημα του μητροπολίτη Κεφαλληνίας Σπυρίδωνα, αποφασίστηκε η διενέργεια οικονομικού ελέγχου στην μοναστηριακή περιουσία στη νήσο.

Η Ιερά Σύνοδος ανακοίνωσε, τέλος, ότι έχει ζητήσει με επιστολές προς δημοσιογράφους να δώσουν όποια στοιχεία διαθέτουν, αλλά μέχρι στιγμής δεν έχει ανταποκριθεί κανείς. Απαντώντας σε ερωτήσεις δημοσιογράφων, σχετικές με τα λεγόμενα περί δυσφορίας ιεραρχών για την στάση της κυβέρνησης, ο εκπρόσωπος της Ιεράς Συνόδου επισήμανε ότι αντίθετα, οι ιεράρχες είναι ικανοποιημένοι από τις πρόσφατες δηλώσεις του πρωθυπουργού στην Κοινοβουλευτική Ομάδα και ότι είναι αποφασισμένοι να προχωρήσουν στην αυτοκάθαρση.

Η συνεδρίαση της Συνόδου συνεχίζεται και την Τρίτη. Την ίδια ώρα, ο Αρχιεπίσκοπος συνεχίζει τις επαφές του με ιεράρχες, ενόψει της σύγκλησης της Ιεραρχίας.

Wackenhut

SECURITY HANDLING S.A.

Η ΑΝΑΖΗΤΗΣΗ ΠΡΟΣΤΑΣΙΑΣ ΕΙΝΑΙ ΑΝΑΓΚΗ ΣΑΣ,
Η ΠΡΟΣΑΡΜΟΓΗ ΤΗΣ ΣΤΗΝ ΣΥΓΧΡΟΝΗ
ΚΑΘΗΜΕΡΙΝΟΤΗΤΑ ΕΙΝΑΙ ΔΟΥΛΕΙΑ ΜΑΣ
ΠΡΟΣΟΧΗ: ΝΕΕΣ ΤΙΜΕΣ!!!

ΣΥΣΤΗΜΑΤΑ ΣΥΝΑΓΕΡΜΟΥ

- ΠΙΝΑΚΑΣ ΣΥΝΑΓΕΡΜΟΥ
- ΠΛΗΚΤΡΟΛΟΓΙΟ ΧΕΙΡΙΣΜΟΥ
- ΜΑΓΝΗΤΙΚΗ ΕΠΑΦΗ
- 2 ΡΑΝΤΑΡ ΚΙΝΗΣΗΣ
- ΣΕΙΡΗΝΑ ΕΞΩΤΕΡΙΚΗ
- ΣΕΙΡΗΝΑ ΕΣΩΤΕΡΙΚΗ
- ΕΓΚΑΤΑΣΤΑΣΗ

ΑΣΥΡΜΑΤΟ: 500€ + ΦΠΑ
ΕΝΣΥΡΜΑΤΟ: 350€ + ΦΠΑ

Tel No: +30 2241 096913 & 914
Fax No: +30 2241 096915
E-mail: wacken@otenet.gr

AT342

Μεσοσταθμικές αυξήσεις 8,2%

Ακριβότερο από σήμερα το κόμιστρο των ταξί

Μικρές τις παρουσιάζουν οι ταξιτζήδες

Σε ισχύ τίθεται από σήμερα ο νέος τιμοκατάλογος για τις διαδρομές των ταξί, τον οποίο ενέκρινε το υπουργείο Μεταφορών. Πρόκειται για μεσοσταθμικές αυξήσεις 8,2%, για τις οποίες, πάντως, οι αυτοκινητιστές δεν δηλώνουν ικανοποιημένοι.

Συγκεκριμένα, η σημαία αυξάνεται στα 0,85 ευρώ (+13,33%), η μονή ταρίφα στα 0,3 ευρώ/χλμ (αύξηση 7,14%), η διπλή ταρίφα στα 0,56 ευρώ/χλμ (+5,66%) και το ελάχιστο κόμιστρο στα 1,75 ευρώ (+9,37%).



Οι ιδιοκτήτες ταξί χαρακτηρίζουν τις αυξήσεις μικρές, ισχυριζόμενοι ότι το κόστος λειτουργίας έχει ανέβει πολύ περισσότερο, κυρίως λόγω της αύξησης των ασφαλίστρων, και έχουν προαναγγείλει κινητοποιήσεις τις οποίες δεν έχουν πραγματοποιήσει ακόμα.

Αλλάζουν οι όροι δόμησης

Πράσινο φως για τις τουριστικές επενδύσεις

Επιλύονται χωροταξικές αγκυλώσεις

Δέσμη αλλαγών στο χωροταξικό, στους όρους δόμησης, στους συντελεστές και στο ύψος δόμησης σε ολόκληρη την Ελλάδα φέρνει η απόφαση που προωθεί η κυβέρνηση προκειμένου να διευκολύνει την προσέλκυση ελληνικών και ξένων επενδύσεων.

Σύμφωνα με απόφαση του πρωθυπουργού κ. Κ.Καραμανλή, ο υπουργός ΠΕΧΩΔΕ κ. Γ. Σουφλιάς θα έχει το δικαίωμα (και εφόσον δεν καταστρατηγούνται οι συνταγματικές αρχές) να εκδίδει Προεδρικά Διατάγματα με τα οποία θα παρακάμπτονται όλα τα πολεοδομικά και χωροταξικά προβλήματα για οποιαδήποτε μορφή επένδυσης σε όλη την Ελλάδα.

Κυβερνητικά στελέχη αλλά και νομικοί κύκλοι θεωρούν ότι με την απόφαση αυτή, της έκδοσης ειδικών διαταγμάτων για χωροταξικές και πολεοδομικές αλλαγές, ανοίγει ο δρόμος για μια διαφορετική συνολικά αντιμετώπιση όρων δόμησης και για ιδιώτες, καθώς συνταγματικά είναι μάλλον δύσκολο να γίνουν διακρίσεις για διαφορές στις χρήσεις γης μεταξύ ενός απλού ιδιώτη και ενός επιχειρηματία.

Τα προβλήματα βεβαίως που πιθανόν να ανακύψουν στο φιλόδοξο αυτό σχέδιο, δεν είναι λίγα.

Το δασικό είναι ένα από αυτά τα ζητήματα, καθώς εκτιμάται πως υπάρχουν εκατομμύρια στρέμματα σε όλη την Ελλάδα και κυρίως στα νησιά, τα οποία αν και δεν έχουν ούτε σπιθαμή πρασίνου είναι χαρακτηρισμένα ως δασικά, με αποτέλεσμα να παραμένουν αναξιοποίητα, κυρίως για τουριστική ανάπτυξη.

ΚΑΘΗΜΕΡΙΝΑ ΟΛΑ ΤΑ ΝΕΑ ΤΗΣ ΔΩΔΕΚΑΝΗΣΟΥ ΣΤΟ INTERNET

www.rodiaki.gr

Θετικά τα συμπεράσματα από την έκθεση του Μιλάνου

Αύξηση του τουριστικού ρεύματος από την Ιταλία

Επαφές του υφυπουργού Αν. Λιάσκου με τουριστικούς παράγοντες. Καλά μηνύματα και από την Ισπανία

Η θέση της Ελλάδας στην ιταλική τουριστική αγορά βρίσκεται σε υψηλά επίπεδα και οι εκτιμήσεις για το 2005 είναι ότι θα είναι μια καλή χρονιά, με αύξηση του τουριστικού ρεύματος προς τη χώρα μας.

Αυτό είναι το συμπέρασμα των επαφών και συνομιλιών που είχαν ο υφυπουργός Τουριστικής Ανάπτυξης κ. Αναστάσιος Λιάσκος και ο πρόεδρος του ΕΟΤ κ. Αριστείδης Καλογερόπουλος - Στράτης με εκπροσώπους της ιταλικής τουριστικής αγοράς στο Μιλάνο, στο πλαίσιο της διεθνούς τουριστικής εκθεσης BIT, που πραγματοποιήθηκε το περασμένο Σαββατοκύριακο και στην οποία συμμετείχε και η χώρα μας με περίπτερο 2.500 τετραγωνικών μέτρων.

Μιλώντας στην τελετή των εγκαινίων ο κ. Λιάσκος αναφέρθηκε στα νέα μέτρα και τις πολιτικές που εφαρμόζονται από το υπουργείο Τουριστικής Ανάπτυξης για τον εμπλουτισμό του τουριστικού προϊόντος και τη βελτίωση της ποιότητας των παρεχομένων υπηρεσιών. Παράλληλα μίλησε για τα έργα γενικής και ειδικής τουριστικής υποδομής, που πραγματοποιήθηκαν με την ευκαιρία της διοργάνωσης των Ολυμπιακών Αγώνων και την προστιθέμενη αξία που έδωσαν στο ελληνικό τουρισμό, ενώ αναφέρθηκε ιδιαίτερα και στο γεγονός ότι η Πάτρα θα είναι πολιτιστική πρωτεύουσα το 2006, καλώντας τους Ιταλούς να την επισκεφτούν.

Στο πλαίσιο του ταξιδιού τους στο Μιλάνο οι κ. Λιάσκος και Καλογερόπουλος είχαν επαφές με επιχειρηματίες και δυνητικούς επενδυτές στον τομέα του τουρισμού, τους οποίους ενημέρωσαν για τις αποφάσεις και τις δράσεις για την αναβάθμιση του εγχώριου τουριστικού προϊόντος και τις δυνατότητες που υπάρχουν για επενδύσεις στην Ελλάδα.

Στο πλαίσιο αυτόπραγματοποιήθηκε συνάντηση και με τον επιχειρηματία κ. Santo Versace, αδελφό του δολοφονηθέντος ιταλού σχεδιαστή. Κατά τη διάρκεια της συνάντησης ο κ. Βερσάτσε εξέφρασε την πρόθεση να επεκτείνει και στην Ελλάδα τη σειρά ξενοδοχείων «Pallazio Versace», τα οποία έχουν ξεκινήσει από την Αυστραλία.

ΣΤΗΝ ΙΣΠΑΝΙΑ

Από 26-30 Ιανουαρίου 2005, πραγματοποιήθηκε στη Μαδρίτη η Διεθνής Τουριστική Έκθεση FITUR που αποτελεί βαρόμετρο για την πορεία του Ισπανικού τουρισμού αλλά και του λατινοαμερικανικού τουρισμού γενικότερα. Η ελληνική συμμετοχή είναι πάντα έντονη στη συγκεκριμένη έκθεση και φέτος 20 περίπου εταιρίες συμμετείχαν ως συ-

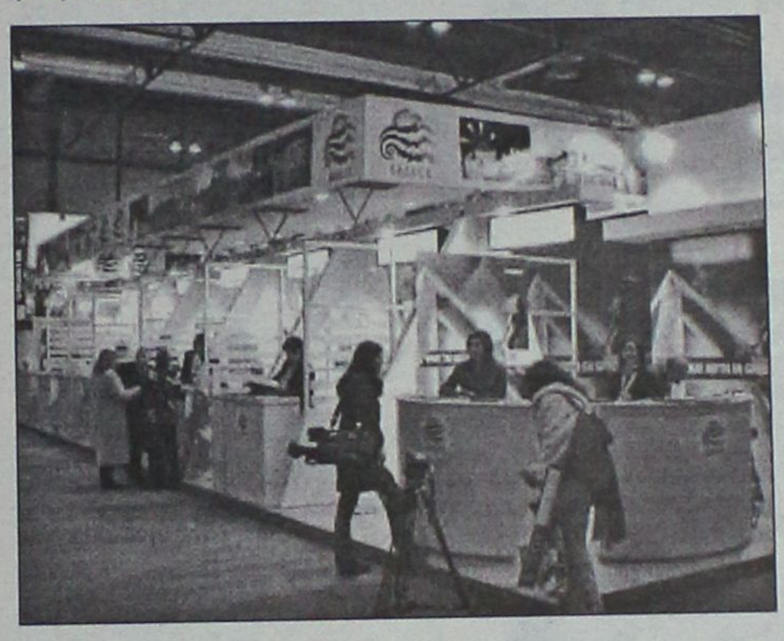

νεκθέτες στο περίπτερο που κάθε χρόνο κλείνει ο ΕΟΤ, εκτός των υπολοίπων εταιριών που συμμετείχαν ως επισκέπτες.

Για τις τάσεις και τις προοπτικές της Ισπανικής αγοράς ο κ. Μανόλης Γιαλιτάκης εκπρόσωπος των Ολυμπιακών Αερογραμμών στην Μαδρίτη μιλώντας στο TravelDailyNews ανέφερε ότι ο θετικός αντίκτυπος των Ολυμπιακών αγώνων είχε ως αποτέλεσμα την αύξηση της κίνησης κατά περίπου 12% από την Ισπανία προς την Ελλάδα την περίοδο Σεπτεμβρίου 2004 – Ιανουαρίου 2005 και το επιπλέον ενδιαφέρον για την οργάνωση ομαδικών ταξιδιών την περίοδο Φεβρουαρίου-Ιουνίου 2005, που έχουν σχέση με φοιτητικά γκρουπ, συνεδριακό τουρισμό και ταξίδια κινήτρων.

Κατά τον κ. Γιαλιτάκη, ήδη αυτό το ενδιαφέρον έχει μετατραπεί σε προκρατήσεις που καλύπτουν ικανοποιητικά μεγάλο μέρος των πτήσεων των Ο.Α. προς Ελλάδα ενώ ταυτόχρονα αυξημένο είναι το ενδιαφέρον των tour operators κυρίως για την καλοκαιρινή περίοδο Ιουνίου-Οκτωβρίου 2005.

Ο ισπανικός τουρισμός κατά την διάρκεια του 2004 κινήθηκε θετικά σε σχέση με το 2003 σύμφωνα με τον κ. Γιαλιτάκη αν και υπήρξε μια μείωση της κίνησης των Τ.Ο. (περίπου 20%) που καλύφθηκε από την επιπλέον κίνηση που δημιουργήθηκε λόγω Ολυμπιακών Αγώνων.

Δύο είναι τα σημεία που θα πρέπει να λάβουμε υπόψη μας για την ανάπτυξη της Ισπανικής αγοράς κατά τον κ. Γιαλιτάκη:

• Η δημιουργία επιπλέον κίνησης την χαμηλή και μεσαία περίοδο, μέσω αφ' ενός μεν των Τ.Ο. (απαιτείται επιπλέον προβολή της Ελλάδος ως χώρα που μπορεί να υποστηρίξει εναλλακτικό τουρισμό π.χ γαστρονομικό, trecking, κ.ά.) και αφ' ετέρου της περαιτέρω ανάπτυξης του συνεδριακού τουρισμού.

• Η εκμετάλλευση του καναλιού διανομής που λέγεται Internet.

«Η εμφάνιση της Ελλάδας στη φετινή FITUR ήταν παρόμοια με αυτή των προηγουμένων ετών αν και θα έλεγα ότι η επισκεψιμότητα του ελληνικού περιπτέρου και η ποικιλία των εκθετών ήταν μεγαλύτερη σε σχέση με άλλες χρονιές» σχολίασε ο κ. Γιαλιτάκης για την ελληνική συμμετοχή.

Όσον αφορά στις προοπτικές της Ισπανικής αγοράς για το 2005 σύμφωνα με πληροφορίες της ΕΞΑ οι παρόντες Έλληνες πράκτορες δήλωσαν ικανοποιημένοι από τις επαφές τους και ευελπιστούν σε αύξηση του τουριστικού ρεύματος προς την Ελλάδα από Ισπανία, Πορτογαλία, Λατινική Αμερική.

Ενθαρρυντικά μηνύματα από την FITUR αποκόμισε και ο εκπρόσωπος της Golden Star Cruises κ. Ιωάννης Αγγελόπουλος, ο οποίος παρατηρεί ότι αν και υπάρχει διάχυτη μια ανησυχία, λόγω των εξελίξεων στην ελληνική κρουαζιέρα, οι tour operators με τους οποίους ήρθε σε επαφή στο πλαίσιο της έκθεσης, πιστεύουν ότι η κατάσταση θα εξομαλυνθεί με την αρχή της σεζόν του 2005.

Το 2004 δεν θα μπορούσε να συγκριθεί με άλλη σεζόν, ειδικά για την Ισπανική αγορά προς Ελλάδα σύμφωνα με τον κ. Αγγελόπουλο, γιατί, την περίοδο που Ισπανοί κατά βάση ταξιδεύουν προς τη χώρα μας (Ιούλιο – Αύγουστο), εμείς στην Ελλάδα προετοιμαζόμαστε / διεξάγαμε τους Ολυμπιακούς αγώνες. Τα ξενοδοχεία εμφανίζονταν γεμάτα, τα διαθέσιμα δωμάτια ήταν ακριβά και δεν γινόντουσαν κρουαζιέρες.

Αναφερόμενος στην πρόσβαση από την Ισπανία στην Ελλάδα ο κ. Αγγελόπουλος τόνισε ότι είναι ελάχιστες οι απ' ευθείας πτήσεις από Ισπανία προς Ελληνικούς προορισμούς. Μόνο μερικοί Ισπανοί tour operators έχουν απ' ευθείας πτήσεις charter από/προς Ελλάδα, και αυτό, για περίοδο δύο μηνών μόνο. Είναι φυσικό λοιπόν, να επιβαρύνεται το συνολικό κόστος ταξιδιού αφού, απαιτούνται επιπλέον διανυκτερεύσεις για τον Ισπανό που προτίθεται να επισκεφθεί τη χώρα μας.

Σύμφωνα με το κ. Κώστα Χατζηγεωργίου, εκπρόσωπο του TravelJet, στην FITUR το ελληνικό περίπτερο ήταν ωραίο αλλά όχι οργανικό και δεν μπορούσες να το δεις από μακριά. Η αγορά γενικά ήταν "κρύα". Λόγω της οικονομικής κρίσης στην Λατινική Αμερική δεν ήρθαν πάρα πολλοί λατινοαμερικάνοι πράγμα που έδωσε αυτή την εντύπωση. Οι αεροπορικές εταιρίες έχουν ελαττώσει τις πτήσεις τους και έτσι όπως ήταν γεμάτες δεν δίνουν σπέσιαλ τιμές στους πράκτορες.

Το 2004 λόγω Ολυμπιακών και της κακής εικόνας που δημιουργήθηκε για θέματα ασφάλειας, οργανωτικότητας ετοιμότητας κ.ά. χάθηκαν ο Ιούλιος και Αύγουστος. Για φέτος, όπως αναφέρει ο κ. Χατζηγεωργίου, οι προοπτικές είναι καλύτερες -η οικονομία της Αργεντινής, Βραζιλίας και Μεξικού είναι καλύτερες- υπάρχει αρκετή ζήτηση για γκρουπ καθώς επίσης και για μεμονωμένους.

Η έλλειψη όμως καλών πλοίων για κρουαζιέρες είναι ανασταλτικός παράγοντας και η κατάσταση της ROC έχει δημιουργήσει ένα κενό που ελπίζουμε να καλυφθεί από την Louis Cruises, επισημαίνει ο κ. Χατζηγεωργίου ενώ τονίζει ότι ανασταλτικός παράγοντας είναι και η VISA από τις χώρες της Λατινικής Αμερικής.

(Από το Travel Daily News)

WARLYN GROUP
ΠΟΡΤΕΣ ΠΟΡΤΕΣ ΠΟΡΤΕΣ ΠΟΡΤΕΣ ΠΟΡΤΕΣ ΠΟΡΤΕΣ
★ Ξύλινες πόρτες κορυφαίας ποιότητας
★ Κατασκευασμένες στην Αγγλία
★ Παραδίδονται με κάσα & ασταρωμένες, έτοιμες για βαφή
★ Μεγάλη ποικιλία σε σχέδια & μεγέθη
★ Πλήρης εγγύηση
★ Χαρακτηριστικά: Άψογη εφαρμογή Εσωτερικοί μεντεσέδες Άμεση παράδοση
€140.00 κάθε πορτα με κάσα και πρεβάζια
Στεφ. Καζούλη 23/Πελοποννήσου Ρόδος, 85100
Τηλ.: 22410 22684
Κιν.: 6947 585035
Αγοράστε 5 και πάρτε 1 έξτρα δωρεάν!
AT353

Ο σύλλογος καταστηματαρχών ζητά:

Μέτρα για ελαχιστοποίηση προβλημάτων στην Π. Πόλη!

Υπόμνημα στο δήμο Ροδίων για έγκαιρες διευθετήσεις και διευκόλυνση τουριστών και καταστηματαρχών

Την αναγκαιότητα έγκαιρης λύσης των προβλημάτων που εμφανίζει η Μεσαιωνική Πόλη και είναι γνωστά σε όλους, επισημαίνει το σωματείο καταστηματαρχών της που την περασμένη Παρασκευή συνεδρίασε και ασχολήθηκε με το θέμα.

Ειδικότερα, το Σωματείο Καταστηματαρχών Μεσαιωνικής Πόλης Ρόδου, συζήτησε τους τρόπους με τους οποίους μπορεί να βελτιωθεί η εικόνα της Παλιάς Πόλης και της γύρω περιοχής και κατέθεσε σχετικό υπόμνημα στο δήμαρχο Ροδίων.

Στο υπόμνημα αυτό, το σωματείο αναφέρει τα εξής:

«Κύριε δήμαρχε,

Στις 11/02/2005 συνήλθε το δ.σ. του συλλόγου μας με αποκλειστικό θέμα συζήτησης, την όψη της Μεσαιωνικής μας Πόλης κατά τη θερινή περίοδο.

Τα σημαντικότερα ζητήματα που θα πρέπει από τώρα να επιλύσουμε για να έχουμε κατά τη φετινή τουριστική περίοδο μια αποδεκτή εικόνα σαν ιδιαίτερος τουριστικός προορισμός και για να μην παρουσιάσουμε την περσινή απο-καρδιωτική εικόνα είναι:

Α) Η έλλειψη χώρων στάθμευσης

Β) Η παράνομη κυκλοφορία οχημάτων κατά τις ώρες αιχμής της τουριστικής κίνησης.

Γ) Η ανυπαρξία γραφείων πληροφοριών για τους επισκέπτες μας.

• Είναι αναγκαίο λοιπόν ο διαγωνισμός για τη φύλαξη πυλών της Μεσαιωνικής Πόλης, να γίνει εντός του Φεβρουαρίου και να αφορά το διάστημα 1/4/05 έως και 15/11/05.

• Να διαθέσουν η δημοτική αστυνομία και η ΕΛ.ΑΣ μόνιμο πεζοπόρο προσωπικό τόσο για κατασταλτικούς όσο και για αποτρεπτικούς λόγους.

• Να απομακρυνθούν τα containers από το λιμάνι της Ακαντιάς και να δημιουργηθεί εκεί χώρος στάθμευσης.

• Να τοποθετηθεί παρκαδόρος στη θαλασσινή πύλη για τη σωστή στάθμευση των οχημάτων και ΤΑΧΙ.

• Να μεταφερθούν τα τουριστικά λεωφορεία στο χώρο στάθμευσης των σφαγείων (αφού ούτως ή άλλως λειτουργούν με ραντεβού).

• Να δημιουργηθούν γραφεία πληροφοριών και παραπόνων στις κεντρικές εισόδους της Μεσαιωνικής Πόλης για τη σωστότερη πληροφόρηση και εξυπηρέτηση των επισκεπτών μας.

Οι παραπάνω λύσεις που προτείνουμε είναι βέβαιο ότι θα βοηθήσουν στην αντιμετώπιση των προαναφερομένων θεμάτων αλλά πέραν αυτών είμαστε στη διάθεσή σας για κάθε είδους συνεργασία προκειμένου φέτος να προλάβουμε τα προβλήματα πριν αυτά εμφανιστούν».

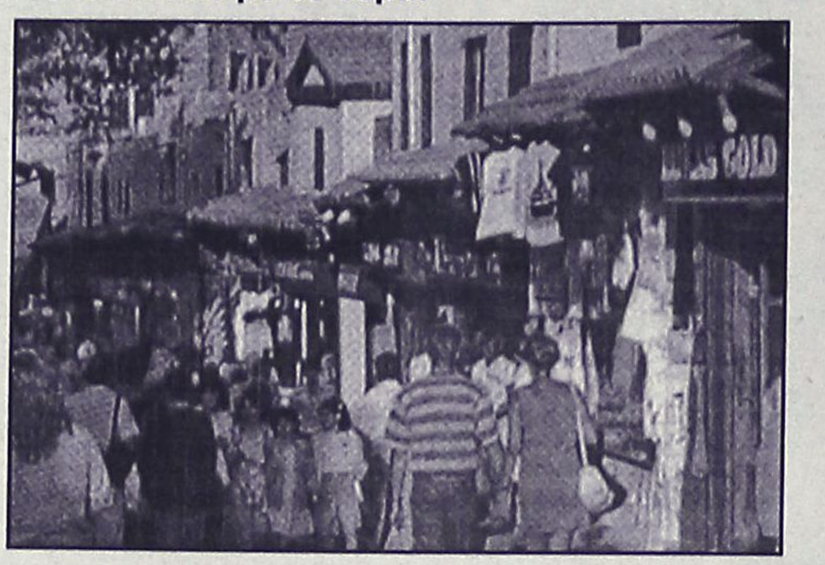

ΑΠΟ ΤΟ ΔΗΜΑΡΧΟ κ. ΣΑΒΒΗ

Απολογιστική συνέλευση στο δήμο Νότιας Ρόδου

Ανοικτή ενημέρωση των κατοίκων

Στα έργα, τις δράσεις και τις πρωτοβουλίες που αφορούν το Δήμο Νότιας Ρόδου, αναφέρθηκε ο δήμαρχος Μανώλης Σαββής, κατά την απολογιστική συνέλευση που πραγματοποιήθηκε το Σάββατο στο δημοτικό διαμέρισμα Αρνίθας.



Ηταν μια ανοιχτή ενημέρωση των κατοίκων, κατά την οποία ο κ. Σαββής, έκανε έναν απολογισμό του μέχρι σήμερα έργου της δημοτικής αρχής Νότιας Ρόδου, παρουσιάζοντας στοιχεία και φωτογραφίες των όσων ανέφερε.

Αξίζει να σημειωθεί ότι, σήμερα εκτελούνται έργα (νομαρχιακά, δημοτικά κ.λπ.) που ξεπερνούν τα 7 εκ. ευρώ και αφορούν υποδομές, κάθε είδους σε όλα τα δημοτικά διαμερίσματα.

Σύμφωνα με το δήμαρχο, έγιναν και γίνονται ασφαλτοστρώσεις στις τουριστικές ζώνες του δήμου, όπως επίσης και ηλεκτροφωτισμός σε έκταση 6,5 χλμ. (στα δημοτικά διαμερίσματα και τους δρόμους).

Εξάλλου, όπως έγινε γνωστό:

- συντηρήθηκαν και δόθηκαν προς χρήση σχεδόν όλα τα παλιά πρώην κοινοτικά καταστήματα (π.χ. Προφύλιας, Αρνίθας).
- δρομολογήθηκαν έργα που αφορούν την ύδρευση της Κατταβιάς με 1 εκ. ευρώ, του ΧΥΤΑ με 4 εκ. ευρώ, παιδικό σταθμό και το πρόγραμμα "Βοήθεια στο Σπίτι", καθώς και το γήπεδο 5Χ5.
- εκπονούνται μελέτες για την ανάδειξη του Πρασονησίου και του Κέντρου Ιστιοσανίδας
- δρομολογείται η αγορά κτιρίου για τη στέγαση του δημαρχείου κ.ά.
- κατασκευάζονται οι στρατιωτικές κατοικίες στην περιοχή κ.ά.

Επίσης, όπως έγινε γνωστό, προς ενημέρωση και των κατοίκων ο Δήμος είπε ναι στο νέο εργοστάσιο της ΔΕΗ υπό όρους όμως, ενώ ο δήμαρχος δεν παρέλειψε να επισημάνει ότι η ανάδειξη των πολιτιστικών δρώμενων (πανηγύρια κ.ά.) συνέβαλαν στην ανάπτυξη της περιοχής.

Αξίζει να σημειωθεί ότι, ο Δήμος Νότιας Ρόδου, είναι ο μεγαλύτερος σε έκταση στο Αιγαίο και μάλιστα με μεγάλο αριθμό υποδομών για τόσο λίγους κατοίκους, ο οποίος όπως τόνισε ο κ. Σαββής από απλός διεκπεραιωτής που ήταν μέχρι πρότινος, έγινε ουσιαστικός μοχλός ανάπτυξης.

ΠΑΡΑΔΟΣΙΑΚΕΣ ΧΕΙΡΟΠΟΙΗΤΕΣ ΛΕΙΤΟΥΡΓΙΚΕΣ καρέκλες και τραπέζια ΡΟΔΟΥ

ΕΠΙΣΗΣ ΚΑΤΑΣΚΕΥΑΖΟΥΜΕ ΤΡΑΠΕΖΙΑ ΟΛΩΝ ΤΩΝ ΤΥΠΩΝ ΚΑΙ ΜΕΓΕΘΩΝ
AE0059
ΒΑΓΙΑΝΑΚΗΣ, Σάλακος
Στα 46 χρόνια κατασκευαστές...
ΕΓΓΥΗΣΗ Ζωής σε χρώμα που εσείς προτιμάτε (ξύλου, μπλε, πράσινο κ.λπ.), από αθάνατο ξύλο οξιάς εισαγωγής για επαγγελματική και όχι μόνο χρήση. Σε τιμές εργοστασίου χωρίς μεσάζοντες
Βαγιανάκης Γιάννης-ΣΑΛΑΚΟΣ ΡΟΔΟΣ
Τηλ.. 2246 0 22389 • 2246 0 22237 • 6932 410389

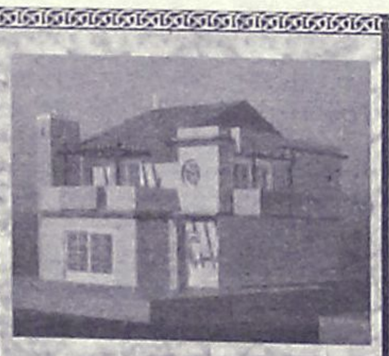
ΠΩΛΗΣΕΙΣ ΑΚΙΝΗΤΩΝ ΟΙΚΟΠΕΔΩΝ ΕΝΤΟΣ ΚΑΙ ΕΚΤΟΣ ΟΙΚΙΣΜΟΥ
ΠΩΛΗΣΕΙΣ
κος: ΠΑΤΤΑΣ Γ. ΠΑΝΑΓΙΩΤΗΣ
τηλ: 6948534747
"ΚΑΤΟΙΚΙΑ"
ΟΙΚΟΔΟΜΙΚΕΣ ΚΑΤΑΣΚΕΥΕΣ
ΑΝΤΙΠΑΡΟΧΕΣ
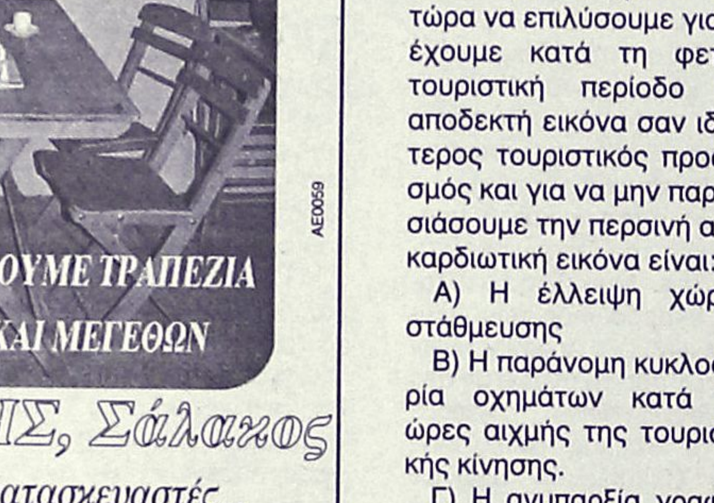
ΔΙΕΥΘΥΝΣΗ ΓΡΑΦΕΙΟΥ
Δ.Δ ΠΑΣΤΙΔΑΣ

ΔΑΝΕΙΑ
ΣΤΕΓΑΣΤΙΚΑ
ΚΑΤΑΝΑΛΩΤΙΚΑ
ΠΙΣΤΩΤΙΚΕΣ
ΚΑΡΤΕΣ
ΓΡΑΦΕΙΟ
τηλ: 22410-47018
AT302



Πλημμύρισαν οι εσωτερικοί χώροι

Στο έλεος του καιρού αλλά και... αθλίων το Δικαστικό Μέγαρο

Θρασύτατοι βέβηλοι ανέγραψαν προσβλητικά αρχικά στην είσοδο

Στο έλεος του καιρού, αλλά και των... αθλίων, παραδόθηκε για ακόμα μια φορά χθες τα ξημερώματα, το δικαστικό μέγαρο της Ρόδου.

Οι δυσμενείς καιρικές συνθήκες, κατάφεραν να πλημμυρίσουν γι' ακόμα μια φορά το εσωτερικό του κτιρίου, ενώ θρασύτατοι και ανόητοι, βρήκαν την ευκαιρία να βεβηλώσουν τον εξωτερικό χώρο του κτιρίου, αναγράφοντας ακόμα και μέχρι την κεντρική είσοδο, προσβλητικά αρχικά.

Σε ό,τι αφορά το εσωτερικό του κτιριακού συγκροτήματος, ο αίθριος χώρος που βρίσκεται στην αίθουσα πίσω από το Εφετείο και το δεύτερο ακροατήριο, μετετράπη στην κυριολεξία σε λίμνη! Κατά την διάρκεια των ισχυρών βροχοπτώσεων, από το βράδυ της Κυριακής έως και τα ξημερώματα της Δευτέρας, το απαρχαιωμένο αποχετευτικό σύστημα που υπάρχει, φαίνεται ότι δεν λειτούργησε με αποτέλεσμα τα νερά να βρουν διέξοδο από την εξωτερική αίθουσα συνεδριάσεων του Εφετείου!

Έκπληκτοι, πολίτες, δικηγόροι και δικαστές επίσης, χθες το πρωί αντίκρισαν την αθλιότητα την οποία διέπραξαν άγνωστοι δράστες, οι οποίοι, εκμεταλλευόμενοι προφανώς το κλίμα των ημερών, έγραψαν με σπρέι στην είσοδο του Εφετείου, στην πλευρά της Εισαγγελίας και στην κεντρική είσοδο του δικαστικού μεγάρου, υβριστικά αρχικά (W.C).

50χρονος μηχανικός βρήκε τραγικό θάνατο

Τραγωδία στα συνεργεία του δήμου στ' Ασγούρου

Συνεθλίβει από απορριμματοφόρο που οδηγούσε συνάδελφός του ο οποίος υπέστη νευρικό κλονισμό

Τραγωδία σημειώθηκε χθες στις 12 παρά τέταρτο το μεσημέρι, στις εγκαταστάσεις του συνεργείου της Δημοτικής Επιχείρησης Καθαριότητας στη περιοχή Ασγούρου, όταν δύο έμπειροι μηχανικοί, επιχείρησαν να βάλουν στο συνεργείο απορριμματοφόρο για να το επισκευάσουν.



Κάτω από αδιευκρίνιστες συνθήκες, το απορριμματοφόρο, που οδηγούνταν από τον μηχανικό Κωνσταντίνο Ψαρό 55 ετών, συνέθλιψε ανάμεσα στους δύο πάγκους εργασίας, τον 50χρονο Βαγγέλη Κουμπιάδη, επίσης μηχανικό και προσωπικό του φίλο για τουλάχιστον 20 χρόνια!

Ο άτυχος 50 χρονος, διακομίστηκε λίγη ώρα αργότερα στο Περιφερειακό Νοσοκομείο της Ρόδου και εισήχθη αμέσως στο χειρουργείο, αλλά ωστόσο, παρά τις προσπάθειες που έκαναν οι γιατροί, εξέπνευσε 15 λεπτά αργότερα. Ο Κωνσταντίνος Ψαρός αντίστοιχα, που δεν μπορούσε να συνειδητοποιήσει πως μέσα σε ελάχιστα δευτερόλεπτα έγινε μια τέτοια τραγωδία, βλέποντας τον φίλο του να συνθλίβεται και να σωριάζεται αιμόφυρτος, υπέστη νευρικό κλονισμό και διακομίστηκε έτσι λίγο αργότερα από συναδέλφους του, στην νευρολογική κλινική του νοσοκομείου της Ρόδου, όπου και παρακολουθείται από τους αρμόδιους γιατρούς.

Κανείς από τους φίλους, συνάδελφους και τα στελέχη της υπηρεσίας καθαριότητας του Δήμου της Ρόδου, μπορούσε να πιστέψει σε αυτή την τραγωδία που είχε εξελιχθεί λίγη ώρα νωρίτερα. Από την πρώτη στιγμή στον τόπο της τραγωδίας αλλά και στο νοσοκομείο της Ρόδου έσπευσε ο πρόεδρος της ΔΕΚΡ κ. Δημήτρης Καρατζιάς, ο προϊστάμενος της υπηρεσίας κ. Γιώργος Υψηλάντης, ενώ αργότερα στο νοσοκομείο μετέβη και ο δήμαρχος Ροδίων κ. Γιώργος Γιαννόπουλος.

Δεκάδες συνάδελφοι του άτυχου μηχανικού, ο οποίος αξίζει να σημειωθεί ότι ήταν ιδιαίτερα αγαπητός αλλά και γνωστός στην κοινωνία της Ρόδου, με δάκρυα στα μάτια δεν μπορούσαν να πιστέψουν για την ανείπωτη τραγωδία που εξελίχθηκε μέσα σε ελάχιστα λεπτά.

Σύμφωνα με τα πρώτα στοιχεία που συγκέντρωσαν οι αρμόδιες αρχές, αμέσως μετά την ολοκλήρωση της βραδινής βάρδιας του απορριμματοφόρου, ο αρμόδιος οδηγός, άφησε το όχημα στην περιοχή του συνεργείου, δηλώνοντας μάλιστα βλάβη στο σύστημα του συμπλέκτη του οχήματος.

Ακολουθώντας την προβλεπόμενη διαδικασία, οι δύο μηχανικοί που εργάζονται από κοινού εδώ και πολλά χρόνια, επιχείρησαν στις 12 παρά τέταρτο να βάλουν στο εσωτερικό του συνεργείου το όχημα, έτσι ώστε να ξεκινήσουν την προετοιμασία της επισκευής.

Στη μικρή αυτή απόσταση που διένυσε το όχημα, οδηγός ήταν ο Ψαρός Κωνσταντίνος και ο συνάδελφός του ήταν εκείνος που έδινε οδηγίες και τον καθοδηγούσε για την είσοδο του οχήματος στο εσωτερικό του συνεργείου. Σκοπός των δύο μηχανικών, ήταν να πλησιάσει το όχημα στο προβλεπόμενη σημείο (σε απόσταση περίπου μισού μέτρου από τον πάγκο εργασίας μπροστά στον οποίο στέκονταν ο άτυχος 50 χρονος) έτσι ώστε να ξεκινήσει στη συνέχεια, η διαδικασία επισκευής.

Για άγνωστους λόγους όμως, το όχημα δεν σταμάτησε, (ή σταμάτησε και ξεκίνησε απότομα σε λίγα δευτερόλεπτα) με αποτέλεσμα να διανύσει το μοιραίο εκείνο μισό μέτρο που έπρεπε να μείνει ως όριο ασφαλείας. Το βαρύ όχημα, στρίμωξε στο ύψος της λεκάνης και της κοιλιακής χώρας τον άτυχο 50 χρονο, τραυματίζοντάς τον έτσι θανάσιμα.

Προανακρίσεις για το θλιβερό αυτό περιστατικό που βύθισε στο πένθος την οικογένεια, τους φίλους, τους συγγενείς αλλά και τους συνάδελφους του 50 χρονου μηχανικού Βαγγέλη Κουμπιάδη, διενεργεί ήδη η αρμόδια αστυνομική αρχή, ενώ αντίστοιχη έρευνα θα διεξάγει και η υπηρεσία. Η κηδεία του θα γίνει σήμερα στις 3μμ εκ του ιερού ναού Ταξιαρχών Ρόδου.

Απεργία στις Τράπεζες

Με προσωπικό ασφαλείας, λειτούργησαν χθες στο νησί της Ρόδου, τα υποκαταστήματα των μεγάλων τραπεζών, σε αρκετά από τα οποία μάλιστα η συμμετοχή των υπαλλήλων στην απεργιακή κινητοποίηση που εξήγγειλε η ομοσπονδία τους ήταν μεγαλύτερη συγκριτικά με την προηγούμενη φορά.

Σε δηλώσεις που έκανε χθες ο εκπρόσωπος των τραπεζοϋπαλλήλων της Ρόδου κ. Σάββας Χατζησάββας υπογράμμισε μεταξύ των άλλων, ότι εάν δεν δρομολογηθούν λύσεις για το ασφαλιστικό των εργαζομένων, οι τραπεζοϋπάλληλοι δεν έχουν άλλη επιλογή, από αυτή της κλιμάκωσης των απεργιακών κινητοποιήσεων.

Στην ανακοίνωσή της η Ομοσπονδία Τραπεζοϋπαλληλικών Οργανώσεων Ελλάδας (ΟΤΟΕ) υποστηρίζει ότι «το πλαίσιο προτάσεων του υπουργείου Οικονομίας και Οικονομικών για το ασφαλιστικό «οδηγεί σε εναρμόνιση του ασφαλιστικού καθεστώτος των τραπεζοϋπαλλήλων με αυτό του ΙΚΑ μέσα στα επόμενα πέντε χρόνια και θα σημάνει αύξηση των ορίων ηλικίας συνταξιοδότησης και μείωση των συντάξεων».

Στο Μικτό Ορκωτό της Κω

Κεκλεισμένων των θυρών η δίκη του 28χρονου

Κατηγορείται για ασέλγεια κατ' εξακολούθηση σε 10χρονο αγόρι

Με μια θλιβερή και ανατριχιαστική υπόθεση, που είχε απασχολήσει και προβληματίσει έντονα την κοινή γνώμη της Ρόδου, τον Μάρτιο του 2004, ασχολείται από χθες το πρωί το Πρωτοβάθμιο Μικτό Ορκωτό Δικαστήριο της Κω, το οποίο εξετάζει κεκλεισμένων των θυρών, σε βάθος την περίπτωση.

Πρόκειται για περίπτωση ασέλγειας και βιασμού κατ' εξακολούθηση σε βάρος ενός 10χρονου αγοριού από τη Ρόδο, από 28χρονο, ο οποίος μάλιστα διατηρούσε και συγγενική σχέση με την οικογένεια! Σε βάρος του 28χρονου, ο εισαγγελέας ανηλίκων Ρόδου, είχε ασκήσει στις 24 Μαρτίου 2004, ποινική δίωξη σε βαθμό κακουργήματος, για βιασμό ανηλίκου κατ' εξακολούθηση και για ασέλγεια κατ' εξακολούθηση σε βάρος ενός 10χρονου αγοριού, διαβιβάζοντας την δικογραφία παράλληλα στην τότε ανακρίτρια Ρόδου κ. Παρασκευή Καρκατζούνη, για να φθάσει έτσι η περίπτωση αυτή στην δικαιοσύνη.

Το γεγονός που κινητοποίησε και ευαισθητοποίησε αμέσως τις αρμόδιες αρχές Ρόδου, σημειώθηκε το πρώτο εξάμηνο του 2002 στην πόλη της Ρόδου και φαίνεται να είχε καταγγελθεί σε κοινωνικό φορέα, χωρίς ωστόσο να ενημερωθεί η Υποδιεύθυνση Ασφαλείας Ρόδου ή ο αρμόδιος εισαγγελέας, για να κινηθεί έτσι σε βάρος του ίδιου ατόμου η προβλεπόμενη από τις διατάξεις του νόμου διαδικασία.

Χθες, ενώπιον του δικαστηρίου που γίνεται κεκλεισμένων των θυρών (καθώς εμπλέκεται ανήλικος) στο νησί της Κω, κατέθεσαν τόσο το παιδί όσο και ό πατέρας του, ενώπιον του δικαστηρίου. Η διαδικασία, αναμένεται να ολοκληρωθεί σήμερα όπου και το αρμόδιο δικαστήριο θα εκδώσει την ετυμηγορία του.

Ισχυρές βροχές και καταιγίδες στην περιοχή

Σε «αποκλεισμό» η Ρόδος λόγω καιρικών συνθηκών

Θυελλώδεις ανέμους που θα ξεπεράσουν τα 10 μποφόρ προβλέπει για σήμερα η ΕΜΥ

Σε επιφυλακή όλες οι αρμόδιες υπηρεσίες

Ισχυρές βροχές, καταιγίδες και θυελλώδεις ανέμους που ενδεχομένως να ξεπεράσουν ακόμη και τα 10 μποφόρ(!) προβλέπει από σήμερα για την περιοχή της Δωδεκανήσου η ΕΜΥ, εξαιτίας της μεταβολής που παρουσιάζουν οι καιρικές συνθήκες από χθες τα ξημερώματα στην περιοχή μας.

Η ένταση των ανέμων, αναμένεται να φθάσει ακόμη και τα 11 μποφόρ(!) ενώ το θερμόμετρο αναμένεται να... καταγράψει επίσης σημαντική πτώση.

Σύμφωνα με την ανακοίνωση που εξέδωσε χθες το Κεντρικό Λιμεναρχείο της Ρόδου, ειδοποιούνται οι ιδιοκτήτες των σκαφών που ελλιμενίζονται στην περιοχή μας, να μεριμνήσουν για την ασφάλεια των σκαφών τους.

Την Τετάρτη 16 Φεβρουαρίου, οι καιρικές συνθήκες δείχνουν για την περιοχή της Δωδεκανήσου, τοπικές νεφώσεις και βροχοπτώσεις που θα εκδηλωθούν ενώ οι άνεμοι θα πνέουν από ισχυροί έως και πολύ θυελλώδεις.

Για το λόγο αυτό στην διάρκεια του διημέρου που θα διαρκέσει (τουλάχιστον) η κακοκαιρία, αναμένεται να βρίσκονται σε ετοιμότητα, εκτός από τις υπηρεσίες του Λιμεναρχείου της Ρόδου, η αρμόδια υπηρεσία των ΠΣΕΑ της Νομαρχίας, η Πυροσβεστική Υπηρεσία καθώς επίσης και οι τεχνικές υπηρεσίες των Δήμων, των Επαρχείων και της Νομαρχίας Δωδεκανήσου, για την αντιμετώπιση προβλημάτων που είναι πιθανό να προκύψουν.

Επιχείρηση διάσωσης γάτου

Επιχείρηση για την διάσωση ενός τετράποδου, πραγματοποίησαν χθες αργά το απόγευμα άνδρες της Πυροσβεστικής Υπηρεσίας Ρόδου, χρησιμοποιώντας μάλιστα ειδικό γερανοφόρο όχημα.

Επρόκειτο για ένα συμπαθητικό γατάκι, το οποίο είχε σκαρφαλώσει σε κολώνα της ΔΕΗ που βρίσκεται κοντά στην περιοχή του Ενυδρείου και το οποίο όμως δεν μπορούσε στην συνέχεια να κατέβει στο έδαφος. Συμπολίτες μας, που παρατήρησαν τις προσπάθειες χωρίς αποτέλεσμα, που έκανε το τετράποδο επί αρκετή ώρα, ειδοποίησαν την Πυροσβεστική Υπηρεσία της Ρόδου, η οποία ευαισθητοποιήθηκε αμέσως, στέλνοντας επιτόπου ένα γερανοφόρο όχημα με τρεις πυροσβέστες, οι οποίοι μετά από προσπάθειες αρκετής ώρας κατάφεραν να διασώσουν το τετράποδο.

Κέρδισε 132.000 ευρώ

Η τύχη «χαμογέλασε» και πάλι στη Ρόδο με 3 πεντάρια που έδωσε στην πρόσφατη κλήρωση του Τζόκερ σε έναν συμπολίτη μας, ο οποίος έπαιξε ένα δελτίο αξίας 30 μόλις ευρώ με το οποίο κατάφερε να κερδίσει το ποσό των 132.000 ευρώ!

Το... χρυσοφόρο δελτίο παίχθηκε στο πρακτορείο ΠΡΟ-ΠΟ του Γαβριήλ Χατζημιχάλη στη περιοχή Καρακόνερο. Ο υπερτυχερός, επικοινώνησε χθες το απόγευμα με τον ιδιοκτήτη του πρακτορείου, όπου και επιβεβαίωσε το ευχάριστο γεγονός, ζητώντας παράλληλα να διατηρηθεί η ανωνυμία του.

INOX
ECONOMY
ΗΛΙΑΚΑ · ΘΕΡΜΑΝΣΗ · ΕΓΚΑΤΑΣΤΑΣΕΙΣ·ΣΥΝΤΗΡΗΣΗ

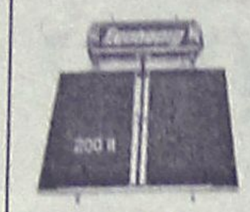

• ΑΝΟΞΕΙΔΩΤΟ ΑΤΣΑΛΙ
• ΑΘΡΑΥΣΤΟ ΤΖΑΜΙ
• ΕΠΙΛΕΚΤΙΚΟΣ ΣΥΛΛΕΚΤΗΣ
• ΣΥΝΔΕΕΤΑΙ ΜΕ ΚΑΛΟΡΙΦΕΡ

Ritter HEIZUNG
ΧΥΤΟΣΙΔΗΡΟΙ ΛΕΒΗΤΕΣ ΠΕΤΡΕΛΑΙΟΥ





SATURN A.E.
ΑΤΟΜΙΚΗ ΜΟΝΑΔΑ ΠΕΤΡΕΛΑΙΟΥ



De Dietrich
ΛΕΒΗΤΕΣ ΠΕΤΡΕΛΑΙΟΥ ΑΠΟ ΧΥΤΟΣΙΔΗΡΟ

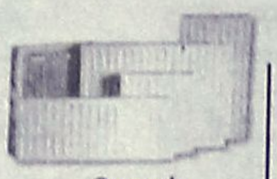

Superia
Panel Βελγίου



TUBOLUX
Design Πετσετοθήκη

ΡΙΖΟΣ ΜΙΧΑΗΛ
Αγ. Λαύρας 59 • τηλ. 2241023073, 6944351212

Ανεβαίνετε συχνά στην Αθήνα;

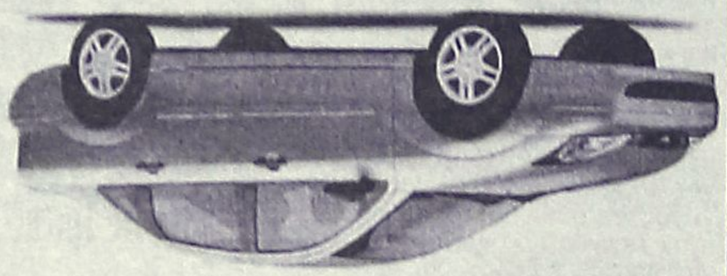

Τότε, γιατί να πληρώνετε περισσότερα από 39€ την ημέρα για ενοικίαση αυτοκινήτου;

Η PAYLESS φέρνει τα πάνω-κάτω στην ενοικίαση αυτοκινήτου, προσφέροντας σε όλους τους Ροδίτες που επισκέπτονται την Αθήνα, τις χαμηλότερες τιμές της αγοράς! Κάνετε σήμερα την κράτησή σας και η PAYLESS θα σας περιμένει στο αεροδρόμιο ΕΛΕΥΘΕΡΙΟΣ ΒΕΝΙΖΕΛΟΣ με το αυτοκίνητο που θα επιλέξετε!

Καλέστε τώρα το τοπικό κέντρο κρατήσεων της PAYLESS στο: 800 11 82311* ή μιλήστε με τον ταξιδιωτικό σας πράκτορα!

PAYLESS CAR RENTAL

*Για κλήσεις από κινητό καλέστε 22410 82311

PAYLESS CAR RENTAL GREECE - Δραγωνέα 5 - Μαρκόπουλο Αττικής - Τηλ. 22990 63211

ΓΕΝΙΚΟΙ ΟΡΟΙ ΕΝΟΙΚΙΑΣΗΣ ΑΥΤΟΚΙΝΗΤΟΥ: Η προσφορά ισχύει για κρατήσεις από κατοίκους της Ρόδου πριν ταξιδέψουν στην Αθήνα μέσω του αεροδρομίου ΕΛΕΥΘΕΡΙΟΣ ΒΕΝΙΖΕΛΟΣ για το χρονικό διάστημα μεταξύ 20/01/2004 έως 30/04/2004. Η παρεχόμενη τιμή αφορά ενοικίαση 1 εβδομάδος αυτοκινήτου Kia Puntο ή Hyundai Accent με κλιματιστικό και ραδιο CD, αμαξαιτιμάριστου ελεύθερα χιλιόμετρα και ασφάλιση CDW και ισχύει με χρήση πιστωτικής κάρτας. Η προσφορά δεν μπορεί να συνδυαστεί με άλλες προσφορές που κατά καιρούς παρέχει η PAYLESS CAR RENTAL GREECE. Ο ενοικιαστής πρέπει να είναι άνω των 23 ετών και να είναι κάτοχος άδειας οδήγησης για τουλάχιστον 1 έτος. Διάφορες χρεώσεις ανάλογα με τον τόπο παραδοσης του αυτοκινήτου μπορεί να ισχύουν.

F·P·C
FITNESS PERSONAL CLUB

- **Προσωπική εκγύμναση** και παρακολούθηση
- Ακριβής έλεγχος και αξιολόγηση των προπονητικών προγραμμάτων
- Ατομικά προγράμματα προπόνησης σύμφωνα με τις προσωπικές ανάγκες και ιδιαιτερότητες των αθλουμένων
- Πλήρες ασκησιολόγιο για α: **βελτίωση φυσικής κατάστασης** β: **λιποδιάλυση**, γ: **μυϊκή ενδυνάμωση**, δ: **σύσφιγξη**, ε: **ευεξία**
- Προγράμματα **PILATES** για πολύπλευρη και πληρέστερη βελτίωση των φυσικών ικανοτήτων μέσα από πρωτότυπες προπονητικές μεθόδους και ασκήσεις
- **Σάουνα, χαμάμ, jacuzzi, μασάζ**

Δώσε... προσωπικό νόημα στη γυμναστική σου

ΥΠΕΥΘΥΝΟΙ:
Χαραλαμπόπουλος Βλάσης & Αντώνογλου Θανάσης
Απόφοιτοι τμήματος Επιστήμης Φυσ. Αγωγής και Αθλητισμού Α.Π.Θ.

Συρακουσών 12, Καρακόνερο • τηλ. 2241078993

Στη χθεσινή 3η Ιερατική Σύνοδο

Αυστηρές συστάσεις Κύριλλου σε ιερείς!

Ζήτησε να προσέξουν τη συμπεριφορά τους • Θέμα της χθεσινής ημέρας οι σύγχρονες αιρέσεις

Αυστηρές παραινέσεις προς τους Κληρικούς της Ιεράς Μητρόπολης Ρόδου, έκανε χθες ο Μητροπολίτης, κ.κ. Κύριλλος, κατά την 3η Ιερατική Σύναξη που πραγματοποιήθηκε στον Ιερό Ναό του Ευαγγελισμού της Θεοτόκου.

Σημειώνεται ότι η Σύναξη αυτή ήταν προγραμματισμένη εδώ και ένα μήνα, δεν είναι ξεκομμένη από τις δύο προηγούμενες ούτε με εκείνες που θα ακολουθήσουν και δεν έχει σχέση με τα όσα έχουν δει το φως της δημοσιότητας το τελευταίο διάστημα για τον εκκλησιαστικό κόσμο.

Αυτά, τουλάχιστον επεσήμανε ο Μητροπολίτης Ρόδου σύμφωνα με τον οποίο, όμως, τα γεγονότα που ταλανίζουν την περίοδο αυτή την Εκκλησία, αναπόφευκτα



τέθηκαν κάποια στιγμή κατά τη διάρκεια της Ιερατικής Σύναξης και κυρίως από τους Κληρικούς της Ιεράς Μητρόπολης Ρόδου, οι οποίοι εξέφρασαν την ανησυχία αλλά και την πικρία τους για το γεγονός ότι παρατηρείται τις τελευταίες ημέρες στην περιοχή μας και ως αντίκτυπος αυτών που συμβαίνουν στην υπόλοιπη χώρα, να υπάρχει μία γενίκευση και για τους κληρικούς εδώ. Όπως είπε ο Μητροπολίτης Ρόδου, εν συντομία, επέστησαν την προσοχή προς τους ιερείς όσο αφορά στα δημοσιεύματα των τελευταίων ημερών και τη συμπεριφορά τους απέναντι στους ανθρώπους και γενικότερα τη στάση τους ως κληρικοί, κάτι που και στο παρελθόν τους είχε αναφέρει η Μητρόπολη.

Ο ίδιος τους ζήτησε να είναι προσεκτικοί, ευπρεπείς και να έχουν μεγαλύτερη προσοχή όσο αφορά στη στάση τους ως Κληρικοί.

ΤΟ ΘΕΜΑ

«Σύγχρονες αιρέσεις και παραθρησκεία: Μία απειλή για τον σύγχρονο άνθρωπο και την κοινωνία», ήταν το θέμα της 3ης Ιερατικής Σύναξης που πραγματοποιήθηκε χθες και στην οποία συμμετείχε όλος ο κλήρος που υπάγεται στην Ιερά Μητρόπολη Ρόδου. Κατά τη διάρκειά της, έγινε μία πενηντάλεπτη εισήγηση επί του θέματος και ακολούθησε αρκετή ώρα ερωτήσεων. Σύμφωνα με τον Μητροπολίτη Ρόδου πρόβλημα αιρέσεων υπάρχει γενικότερα στην Ελληνική κοινωνία, οι οποίες μάλιστα δραστηριοποιούνται με τη μορφή συλλόγων και το προκάλυμμα διαφόρων κοινωνικών δραστηριοτήτων. Όσο αφορά το ποιες δραστηριοποιούνται στη Ρόδο, δεν έχει γίνει κάποια καταγραφή και έτσι δεν μπορούμε να το γνωρίζουμε εκτός από κάποια μεμονωμένα περιστατικά.

Σημειώνεται, τέλος, ότι παρών στη χθεσινή Ιερατική Σύναξη ήταν και ο πατήρ Αρσένιος Λιακόφτης, ένας μοναχός της Μονής του Οσίου Αρσενίου του Καππαδόκου ο οποίος θρέθηκε στη Ρόδο για άλλο λόγο και προσεκλήθη να μιλήσει στη Σύναξη.

Σε συνεργασία με το "Ροδίων Παιδεία"

Σημαντική εκδήλωση του συλλόγου "Θάλεια"

Πραγματοποιείται την Παρασκευή στο Εθνικό

Μία από τις σημαντικότερες εκδηλώσεις του από τότε που ιδρύθηκε πραγματοποιεί την ερχόμενη Παρασκευή 18 Φεβρουαρίου ο Δωδεκανησιακός Σύλλογος Αυτοάνοσων Νοσημάτων, «Θάλεια», σε συνεργασία με το Εκπαιδευτήρια «Ροδίων Παιδεία», στις 7.00 το απόγευμα στο Εθνικό Θέατρο Ρόδου.

Θέμα της εκδήλωσης είναι: «Φύσεως μήνις, Αγάπης έργα» και το σύνολο των εισπράξεων της θα διατεθούν στους «Γιατρούς Καρδιάς» με σκοπό την ανέγερση σχολείου με την επωνυμία «Ρόδος» στην πληγείσα περιοχή Galle στη Σρι Λάνκα. Η εκδήλωση περιλαμβάνει θεατρικά δρώμενα από τους μαθητές του «Ροδίων Παιδεία», χορευτικές παραστάσεις, μουσικά αφιερώματα τα οποία, όπως αναφέρεται στη σχετική ανακοίνωση, σκοπό έχουν να ευαισθητοποιήσουν το κοινό «σε ένα ταξίδι αλληλεγγύης και ανθρωπιάς».

Κατά τη διάρκειά της, τέλος, θα προβληθούν και σλάιντς από την πορεία των εργασιών για την ανέγερση του σχολείου με το όνομα «Ρόδος». Γενική είσοδος είναι 5 ευρώ.

Επίσκεψη κλιμακίου στη Ψέριμο

Ο Βουλευτής της Νέας Δημοκρατίας Βασίλης Χρύσης παρέστη το Σάββατο στη κοπή της βασιλόπιτας της τοπικής επιτροπής της Νέας Δημοκρατίας στην Κάλυμνο.

Την Κυριακή ο Βουλευτής συνοδεύων τον υπουργό Αιγαίου και Νησιωτικής Πολιτικής κ. Αριστοτέλη Παυλίδη, με λιμενολόγο επεσκέφθησαν με πολεμικό πλοίο τη νήσο Ψέριμο για εκτέλεση έργων στο νησί για προστασία των ελλιμενιζομένων σκαφών.

Οι κάτοικοι της Ψερίμου τους δέχτηκαν με ικανοποίηση καθώς έχουν αρκετά χρόνια να δεχτούν επίσκεψη κοινοβουλευτικών εκπροσώπων στο νησί τους.

Το βράδυ της Κυριακής παρέστη στη κοπή της βασιλόπιτας της τοπικής επιτροπής της Νέας Δημοκρατίας στην Κω, όπου και οι τρεις βουλευτές του κόμματος στο νομό και ο Βουλευτής της Β' περιφέρειας Θεσσαλονικής κ. Κώστας Ζαχαράκης ομίλησαν σε στελέχη του κόμματος που κατέκλυσαν την αίθουσα του ξενοδοχείου Κοντινένταλ.

Blue Star Ferries

Δρομολόγια

ΑΠΟ ΡΟΔΟ

ΑΝΑΧΩΡΗΣΗ ΑΠΟ						ΑΦΙΞΗ ΠΕΙΡΑΙΑ
ΡΟΔΟ	ΚΩ	ΛΕΡΟ	ΠΑΤΜΟ	ΣΥΡΟ	ΑΜΟΡΓΟΣ/ΚΑΤΑΠΟΛΑ	
ΤΡΙΤΗ 19:00	ΤΡΙΤΗ 22:00	—	—	ΤΕΤΑΡΤΗ 02:50	—	ΤΕΤΑΡΤΗ 06:10
ΠΕΜΠΤΗ 19:00	ΠΕΜΠΤΗ 22:00	ΠΕΜΠΤΗ 23:40	ΠΑΡΑΣΚΕΥΗ 00:50	ΠΑΡΑΣΚΕΥΗ 04:25	—	ΠΑΡΑΣΚΕΥΗ 07:45
ΣΑΒΒΑΤΟ 10:00	ΣΑΒΒΑΤΟ 12:45	—	—	—	ΣΑΒΒΑΤΟ 16:20	ΣΑΒΒΑΤΟ 21:00
ΚΥΡΙΑΚΗ 18:00	ΚΥΡΙΑΚΗ 21:00	ΚΥΡΙΑΚΗ 22:40	ΚΥΡΙΑΚΗ 23:50	ΔΕΥΤΕΡΑ 03:25	—	ΔΕΥΤΕΡΑ 06:45

ΠΡΟΣ ΡΟΔΟ

ΑΝΑΧΩΡΗΣΗ ΑΠΟ ΠΕΙΡΑΙΑ	ΑΦΙΞΗ					
	ΣΥΡΟ	ΑΜΟΡΓΟΣ/ΚΑΤΑΠΟΛΑ	ΠΑΤΜΟ	ΛΕΡΟ	ΚΩ	ΡΟΔΟ
ΔΕΥΤΕΡΑ 19:30	ΔΕΥΤΕΡΑ 22:50	—	—	—	ΤΡΙΤΗ 04:00	ΤΡΙΤΗ 06:45
ΤΕΤΑΡΤΗ 19:30	ΤΕΤΑΡΤΗ 22:50	—	ΠΕΜΠΤΗ 02:25	ΠΕΜΠΤΗ 03:35	ΠΕΜΠΤΗ 05:15	ΠΕΜΠΤΗ 08:05
ΠΑΡΑΣΚΕΥΗ 19:30	ΠΑΡΑΣΚΕΥΗ 22:50	—	—	—	ΣΑΒΒΑΤΟ 04:00	ΣΑΒΒΑΤΟ 06:45
ΣΑΒΒΑΤΟ 23:30	—	ΚΥΡΙΑΚΗ 04:40	ΚΥΡΙΑΚΗ 07:00	ΚΥΡΙΑΚΗ 08:10	ΚΥΡΙΑΚΗ 09:50	ΚΥΡΙΑΚΗ 12:50

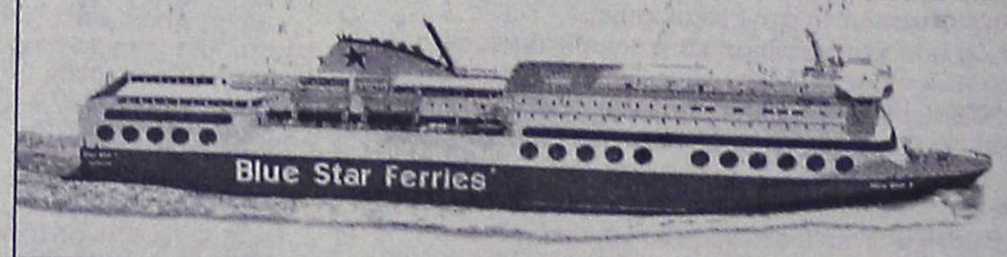

SKEVO'S TRAVEL AGENCY

ΚΑΝΤΕ ΚΡΑΤΗΣΗ ΤΩΡΑ!

ΠΛΗΡΟΦΟΡΙΕΣ ΚΑΙ ΚΡΑΤΗΣΕΙΣ ΘΕΣΕΩΝ ΣΤΟΝ ΤΑΞΙΔΙΩΤΙΚΟ ΣΑΣ ΠΡΑΚΤΟΡΑ Η SKEVO'S TRAVEL AGENCY: ΑΜΕΡΙΚΗΣ 111, ΡΟΔΟΣ, ΤΗΛ. ΚΡΑΤΗΣΕΩΝ ΕΠΙΒΑΤΩΝ ΚΑΙ Ι.Χ.: 22410-22461, 22410-75655, 22410-75310, ΤΗΛ. ΚΡΑΤΗΣΕΩΝ ΦΟΡΤΗΓΩΝ: 22410-76600

Τσουχτερά πρόστιμα σε 79 παραβάτες

Τσουχτερά πρόστιμα σε βάρος 79 παραβατών του ΚΟΚ (για μέθη και υπερβολική ταχύτητα) μοίρασαν στην διάρκεια της περασμένης εβδομάδας, οι τροχονόμοι της περιοχής μας.

Στο ίδιο χρονικό διάστημα μέσα στο νησί της Ρόδου σημειώθηκαν 6 τροχαία τα 3 από τα οποία ήταν θανατηφόρα, με αντίστοιχο αριθμό νεκρών. Στα υπόλοιπα τρία τροχαία ατυχήματα, ο αριθμός των τραυματιών έφθασε τους 5. Σύμφωνα με την αστυνομία, τα αίτια των ατυχημάτων και δυστυχημάτων, οφείλονται στην έλλειψη προσοχής κατά την οδήγηση, στον αδέξιο χειρισμό στην παραβίαση της ρυθμιστικής πινακίδας και στην υπερβολική ταχύτητα. Για την τρέχουσα εβδομάδα οι τροχονόμοι εκτός των άλλων σημαντικών παραβάσεων, ιδιαίτερο βάρος θα δώσουν και στους οδηγούς εκείνους που διαπράττουν την παράβαση της αντικανονικής προσπέρασης.

Καταδικάσθηκαν δύο για απόπειρα διάρρηξης

Σε ποινή φυλάκισης 6 και 4 μηνών αντίστοιχα, εξαγοράσιμη προς 4,40 ευρώ ημερησίως καταδικάστηκαν χθες αργά το μεσημέρι, από το Αυτόφωρο Δικαστήριο της Ρόδου, οι δύο νεαροί που τα ξημερώματα της περασμένης Παρασκευής, επιχείρησαν να διαρρήξουν κατάστημα με ηλεκτρονικά είδη στην περιοχή Ροδίνι.

Οι.. επίδοξοι διαρρήκτες αξίζει να σημειωθεί ότι... εισέβαλαν μέσα σε κατάστημα με ηλεκτρονικούς υπολογιστές στο Ροδίνι χωρίς όμως να αντιληφθούν ότι μέσα σε αυτό (παρά το προχωρημένο της ώρας) βρίσκονταν ακόμα ο ιδιοκτήτης του και εργάζονταν!

Οι δύο νεαροί, μόλις βρέθηκαν αντιμέτωποι με τον ιδιοκτήτη, τρομοκρατήθηκαν και το έβαλαν στα πόδια. Όταν επέστρεψαν, για να πάρουν από τον... τόπο του εγκλήματος το αυτοκίνητο που είχαν σταθμεύσει έξω από το κατάστημα, **δεν αντελήφθησαν ούτε και τους αστυνομικούς της ασφάλειας,** (οι οποίοι εν τω μεταξύ είχαν ειδοποιηθεί από τον ιδιοκτήτη) οι οποίοι τους ακινητοποίησαν και τους πέρασαν χειροπέδες, για να τους οδηγήσουν έτσι στη συνέχεια ενώπιον της δικαιοσύνης.

Καταδίκη νεαρών για κατοχή ναρκωτικών

Σε ποινές φυλάκισης 6, 8 και 10 μηνών αντίστοιχα, καταδικάστηκαν χθες αργά το μεσημέρι, από το Μονομελές Αυτόφωρο Δικαστήριο της Ρόδου, τρεις νεαροί ηλικίας από 19 έως και 23 ετών, οι οποίοι εντοπίστηκαν και συνελήφθησαν και περασμένη Παρασκευή με μικρή ποσότητα ναρκωτικών.

Η σύλληψή τους έγινε από Αστυνομικούς του Τμήματος Δίωξης Ναρκωτικών Ρόδου, τις πρώτες πρωινές ώρες της περασμένης Παρασκευής, καθώς μετά από σωματικό έλεγχο που τους έγινε βρέθηκε ότι είχαν στην κατοχή τους δύο αυτοσχέδιες πλαστικές συσκευασίες που περιείχαν ακατέργαστη ινδική κάνναβη, βάρος 2,5 περίπου γραμμαρίων. Οι καταδικασθέντες, άσκησαν έφεση και αφέθηκαν ελεύθεροι για να εξεταστεί έτσι η υπόθεσή τους εκ νέου από το αρμόδιο εφετείο.

Αναλύθηκαν χθες στο γραφείο του ΤΕΕ

Αιτήματα των μηχανικών υπαλλήλων του δημοσίου

Παρούσα στη συγκέντρωση η ηγεσία της ΕΔΜΥΔΑΣ

Τις θέσεις και τα αιτήματα των μηχανικών που εργάζονται στον Δημόσιο τομέα ανέλυσαν χθες, στα γραφεία του ΤΕΕ Τμήμα Δωδεκανήσου, ο Πρόεδρος και ο Αντιπρόεδρος της πανελλήνιας Ένωσής τους, της ΕΔΜΥΔΑΣ, κύριοι Θ. Μπούμης και Μ. Μαργαρίτης αντίστοιχα, κατά τη γενική συνέλευση που πραγματοποιήθηκε, όπως και σε άλλες περιοχές της χώρας, ενόψει του Γενικού Συμβουλίου τους που θα πραγματοποιηθεί στις 17 Μαρτίου.

Η παρουσία των εκπροσώπων της ΕΔΜΥΔΑΣ καθώς και τα θέματα που έθιξαν, προσέλκυσαν το ενδιαφέρον των μηχανικών που εργάζονται στο Δημόσιο τομέα στην περιοχή μας και καθ' όλη τη διάρκεια της χθεσινής γενικής συνέλευσης, η αίθουσα συνεδριάσεων του ΤΕΕ ήταν κατάμεστη.

Αρχικά, το λόγο πήρε ο Πρόεδρος της ΕΔΜΥΔΑΣ ο οποίος ανέλυσε μία σειρά θέματα που απασχολούν τον κλάδο τους.

Σημειώνεται ότι τόσο ο Πρόεδρος όσο και ο Αντιπρόεδρος της ΕΔΜΥΔΑΣ σημείωσαν και εξέφρασαν την ικανοποίησή τους για τη μαζική συμμετοχή που είχε χθες η γενική συνέλευση στη Ρόδο, κάτι το οποίο δεν παρατηρείται και σε άλλες πόλεις.

Μεταξύ άλλων, ο κ. Μπούμης, ενημέρωσε τους παριστάμενους-ανάμεσα στους οποίους ήταν και ο Πρόεδρος του ΤΕΕ Τμήμα Δωδεκανήσου κ. Πάνος Βενέρης αλλά και ο Αντινομάρχης Δωδεκανήσου κ. Γιάννης Χριστοφάκης- για την πορεία των συλλογικών διαπραγματεύσεων του κλάδου για θέματα όπως είναι η νομική κάλυψη που πέρασε στο νομοσχέδιο η οποία παρέχεται σε όλους τους μηχανικούς του δημοσίου.

Στα βασικά αιτήματά που υπέβαλλαν το 2002 περιλαμβάνονται: Να θεσμοθετηθεί το επτά τοις χιλίοις σε ένα σταθερό ποσό επικαιροποιημένο στα 420 ευρώ το μήνα όπως και ένα ποσό εφάπαξ από τα οφειλόμενα του επτά τοις χιλίοις από το 2001, το οποίο δεν έχει αποδοθεί μέχρι σήμερα. Ένα ακόμα βασικό αίτημά τους αποτελεί η στελέχωση σε Νομαρχίες, Καποδιστριακούς Δήμους, νοσοκομεία κτλ. με διπλωματούχους μηχανικούς ενώ σήμερα, σύμφωνα με τον κ. Μπούμη παρατηρείται το φαινόμενο να προϊστανται ΤΕ και ΔΕ.



Ένα θέμα το οποίο θεωρείται πολύ σημαντικό και μας αφορά είναι το εκτός έδρας αφού έχει να κάνει ειδικότερα με τη νησιωτική Ελλάδα, Κυκλαδες και Δωδεκάνησα, για το οποίο όπως υπογράμμισε ο Πρόεδρος της ΕΔΜΥΔΑΣ έχουν κάνει μία πολύ τεκμηριωμένη μελέτη για την αποζημίωση των μηχανικών που εργάζονται εκτός έδρας. Σύμφωνα με τον ίδιο, έχει γίνει μία άριστη προσέγγιση όσο αφορά στην κατάσταση των νησιών, ότι δηλαδή αν θέλουμε να έχουμε μία σωστή επίβλεψη των έργων που εκτελούνται στη νησιωτική Ελλάδα πρέπει να αποζημιώνονται οι μηχανικοί που δουλεύουν εκτός έδρας. Πάνω σ' αυτό, στόχος τους είναι να πιάσουν το μέσο όρο της Δυτικής Ευρώπης.

Ένα ακόμα θέμα που αποτελεί προτεραιότητα για τους ίδιους είναι η επιμόρφωση των μηχανικών και μάλιστα θα υπάρξει και ένα σχετικό επιμορφωτικό πρόγραμμα το οποίο θα συμπεριλάβει και τη Ρόδο. Επίσης, η καταγραφή των αναγκών σε κάθε υπηρεσία, η ευαισθητοποίηση για το ασφαλιστικό κ.α.

Ένα θέμα, τέλος, το οποίο μας αφορά άμεσα είναι τα μέτρα που πρέπει να ληφθούν, σύμφωνα με τον κ. Μπούμη επειδή η περιοχή μας ανήκει στις πέντε σε όλη τη χώρα που μένουν έξω από το 40 ΚΠΣ αφού έχουμε πιάσει το 75% του μέσου όρου της Ευρώπης και ήδη υπάρχει μία αρνητική πορεία. Έτσι, στο επόμενο συμβούλιο της ΕΔΜΥΔΑΣ, κεντρικό θέμα θα αποτελέσουν οι περίφημες συμβάσεις σύμπραξης.

Ο βουλευτής Κ. Καΐσερλης

Ζητά να πληροφορηθεί για τα έργα στο αεροδρόμιο

Κατέθεσε σχετική ερώτηση στη Βουλή

Πότε θα ολοκληρωθούν τα έργα στο αεροδρόμιο της Ρόδου, ζητά να πληροφορηθεί ο βουλευτής του ΠΑΣΟΚ, κ. Κώστας Καΐσερλης. Για το θέμα αυτό, που όντως απασχολεί και προβληματίζει τους τοπικούς παράγοντες, ο κ. Καΐσερλης κατέθεσε ερώτηση στη Βουλή, αποδέκτης της οποίας είναι ο υπουργός Μεταφορών και Επικοινωνιών κ. Μιχ. Λιάπης.

Ειδικότερα, στην ερώτηση αυτή αναφέρονται τα εξής:

"Σε σχετική ερώτηση τον Δεκέμβριο του 2004, η απάντηση που δόθηκε με το έγγραφο Β-1743/20-12-2004 είναι ότι οι εργασίες της κατασκευής του κτιρίου επιβατών του Αεροδρομίου Ρόδου εκτελούνται κανονικά και εκτιμάται ότι το έργο θα ολοκληρωθεί εμπροθέσμως.

Στο ίδιο έγγραφο αναγράφεται ότι δεν υφίσταται θέμα έλλειψης πιστώσεων.

Δυστυχώς ο κ. Υπουργός διαψεύδεται από τα πράγματα. Οι εργασίες στο Αεροδρόμιο έχουν σταματήσει, η δε ολοκλήρωση και λειτουργία του κτιρίου από πληροφορίες που συλλέξαμε και αναγράφονται στον ημερήσιο Τύπο της Ρόδου υπολογίζεται για τον επόμενο ή και τον μεθεπόμενο χρόνο!!

Ταυτόχρονα όμως με αυτήν την διάψευση, διαψεύδονται και οι ελπίδες των χιλιάδων επαγγελματιών της Ρόδου, που ανέμεναν την ολοκλήρωσή του τον Μάρτιο του 2005, ώστε να σταματήσουν οι ταλαιπωρίες των εκατοντάδων χιλιάδων επιβατών και η τεράστια δυσφήμηση που υφίσταται ο τουρισμός από τις ατέλειωτες ουρές των φιλοξενουμένων. Παράλληλα επίσης, το άγνωστο του χρόνου λειτουργίας, τινάζει στον αέρα την προετοιμασία και τον προγραμματισμό των επαγγελματιών και των επενδυτών που επενδύουν στην ποιότητα του τουριστικού προϊόντος.

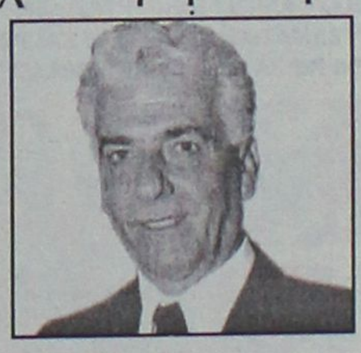

ΕΡΩΤΑΤΑΙ Ο κ. ΥΠΟΥΡΓΟΣ

- Για ποιο λόγο δόθηκαν εσφαλμένα στοιχεία στην ερώτηση 5816 για το ίδιο θέμα.
- Για ποιούς λόγους θα καθυστερήσει το έργο πάνω από ένα χρόνο.
- Πότε προβλέπεται να λειτουργήσει το νέο κτίριο των επιβατών του Αεροδρομίου Ρόδου".

Για να εξετάσει διάφορα θέματα

Συνεδριάζει σήμερα η δ.ε. του ΤΕΕ Δωδ/σου

Οργάνωση ημερίδας για τις κακοτεχνίες

Σήμερα το βράδυ πρόκειται να συνεδριάσει η διοικούσα επιτροπή του ΤΕΕ Δωδεκανήσου.

Τα θέματα που θα συζητηθούν, σύμφωνα με την ημερήσια διάταξη είναι τα εξής:

1. Ενημέρωση
2. Συνάντηση με προϊστάμενο Εργαστηρίου Νομαρχίας κ. Ρουσάκη για θέματα που αφορούν τη λειτουργία του εργαστηρίου και τις απαιτούμενες ενέργειες αναβάθμισής του.
3. Ορισμός πραγμ/μόνων ΤΕΕ για: οικοδομικές εργασίες, κακοτεχνίες, Η/Μ εγκαταστάσεις.
4. Ορισμός εκπροσώπου ΤΕΕ στην Επιτροπή Αξιολόγησης πρόσληψης Τεχνικού Συμβούλου ΧΥΤΑ Αστυπάλαιας.
5. Οργάνωση ημερίδας με θέμα τον οπλισμό στις κατασκευές.
6. Προγραμματισμός επιμορφωτικού προγράμματος ΤΕΕ.
7. Διάφορα.

ΔΕΗ

ΔΗΜΟΣΙΑ ΕΠΙΧΕΙΡΗΣΗ ΗΛΕΚΤΡΙΣΜΟΥ Α.Ε. ΑΝΑΚΟΙΝΩΣΗ

ΠΡΟΣΚΛΗΣΗ

Η ΔΕΗ Α.Ε./ΔΠΝ/ΤΔΜΚ-Ρ, προσκαλεί, τους ενδιαφερόμενους σε πρόχειρο μειοδοτικό Διαγωνισμό με σφραγισμένες προσφορές για ανάδειξη Αναδόχου, ο οποίος θα αναλάβει την μηνιαία Συντήρηση ενός ανελκυστήρα του Υ/Σ Ροδινίου στη Ρόδο.

Παρακαλούμε να υποβάλετε σφραγισμένη προσφορά στην παρακάτω διεύθυνση:

Υποσταθμός Ροδινίου Λίνδου 100 Ρόδος. Αρμόδια κ. Σ. Γραμματικού. Τηλ.: 22410/26984 έως την 01/03/2005 ημέρα Τρίτη και ώρα 11:00 π.μ.

Η αποσφράγιση των προσφορών θα γίνει στην έδρα του Τομέα στο Ηράκλειο στις 03/03/2005 ημέρα Πέμπτη και ώρα 12:00 π.μ. από την Επιτροπή του Διαγωνισμού.

Στο Διαγωνισμό θα μπορούν να μετέχουν Εταιρείες ή φυσικά πρόσωπα που έχουν εμπειρία στη συντήρηση ανελκυστήρων με άδεια ηλεκτροτεχνίτη Δ ειδικότητας. Οι διαγωνιζόμενοι θα πρέπει να υποβάλλον τα παρακάτω στοιχεία, που θα ληφθούν υπόψη κατά την τεχνική αξιολόγηση της προσφοράς τους:

α) Πίνακα διατιθέμενου εξοπλισμού τους.

β) Βεβαιώσεις της σχετικής εμπειρίας τους από προηγούμενες εργασίες τους.

Αξιολόγηση των προσφορών και κατακύρωση: Μειοδότης του έργου θα αναδειχθεί ο προσφέρων με το χαμηλότερο τίμημα Α, όπου Α=0.7Τ+0.3Π.

Τ= το άθροισμα των τιμών του τιμολογίου

Π= το άθροισμα των τιμών του Παραρτήματος Ι

Η συμπλήρωση όλων των τιμών του Τιμολογίου και του Παραρτήματος είναι υποχρεωτική.

Τρόπος πληρωμής: μετρητοίς στο τέλος κάθε μήνα με την προσκόμιση τιμολογίου και των απαραίτητων δικαιολογητικών.

Ασφαλιστικές καλύψεις: Αστική ευθύνη έναντι τρίτων.

Χρονική διάρκεια: ένα έτος με δυνατότητα παράτασης για ένα ακόμη έτος.

ΔΕΗ Α.Ε./ ΔΠΝ/ ΤΔΜΚ-Ρ

Τέρμα Οδού Καστοριάς - 71307, Τ.Θ. 1168 - Τ.Κ. 71140 ΗΡΑΚΛΕΙΟ

Ανακοινώθηκε χθες η εισοδηματική πολιτική της Κυβέρνησης για το 2005

Στο 3,6% και 4% οι αυξήσεις σε μισθούς!

Οι αυξήσεις όπως δηλώθηκε, θα δοθούν τον Μάρτιο αναδρομικά από την 1-1-2005

Αύξηση 3,6% στο βασικό μισθό των λειτουργών και υπαλλήλων του Δημοσίου, των ΟΤΑ και λοιπών ΝΠΔΔ, καθώς και των στελεχών των Ενόπλων Δυνάμεων και των Σωμάτων Ασφαλείας, ανακοίνωσε ο υπουργός Οικονομίας και Οικονομικών Γιώργος Αλογοσκούφης, παρουσιάζοντας την εισοδηματική πολιτική για το 2005.

Επίσης ο κ. Αλογοσκούφης δήλωσε ότι οι αυξήσεις στις συντάξεις θα φθάσουν το 4% με εξαίρεση τις στρατιωτικές συντάξεις, οι οποίες θα αυξηθούν κατά 5,8% κατά μέσον όρο, ενώ οι αυξήσεις για τις συντάξεις του ΟΓΑ και του ΕΚΑΣ καθορίζονται με την εισοδηματική πολιτική 2005 στο 6%.

Οι αυξήσεις θα δοθούν το Μάρτιο, αναδρομικά από την 1.1.2005.

Ειδικότερα, ο κ. Αλογοσκούφης καθόρισε ως εξής την εισοδηματική πολιτική της κυβέρνησης για το έτος 2005, με βάση τον πληθωρισμό ο οποίος κινήθηκε στο 2,9% το 2004:

- Ο βασικός μισθός των δημοσίων υπαλλήλων και των απασχολουμένων στους ΟΤΑ, ΝΠΔΔ, καθώς και των στελεχών των Ενόπλων Δυνάμεων και των Σωμάτων Ασφαλείας, αυξάνεται κατά 3,6%.

- Η οικογενειακή παροχή για το τρίτο παιδί αυξάνεται από τα 35 ευρώ στα 47 ευρώ (αύξηση 34%).

- Χορηγείται η λεγόμενη προσωπική διαφορά των 176 ευρώ και στους υπαλλήλους που διορίστηκαν ή μετατάχθηκαν μετά την 1.1.2004 και υπηρετούν σε υπηρεσίες που καταβάλλεται η ανωτέρω προσωπική διαφορά.

- Πέραν των ανωτέρω αυξήσεων, θα πρέπει να υπολογιστεί, όπως είπε ο κ. Αλογοσκούφης, και η ωρίμανση, όπως είναι η αλλαγή μισθολογικού κλιμακίου και οι μισθολογικές προαγωγές, η οποία ανέρχεται σε ποσοστό περίπου 1%.



- Οι συντάξεις αυξάνονται κατά 4%, οι στρατιωτικές συντάξεις κατά 5,8% κατά μέσο όρο εξαιτίας της χορήγησης και της τρίτης δόσης του επιδόματος θέσης ευθύνης ή του επιδόματος των 176 ευρώ κατά περίπτωση.

- Η αύξηση των συντάξεων του ΟΓΑ και του ΕΚΑΣ θα είναι διπλάσια του πληθωρισμού (6%) με ταυτόχρονη αναπροσαρμογή των εισοδηματικών κλιμακίων στο ύψος του πληθωρισμού του 2004.

- Όπως δήλωσε ο υπουργός, οι χαμηλόμισθοι και οι συνταξιούχοι θα έχουν και έμμεση αύξηση στα εισοδήματά τους τουλάχιστον κατά 1% από τις φορολογικές ελαφρύνσεις, κυρίως μέσω της αύξησης του αφορολογήτου ορίου από τα 10.000 ευρώ στα 11.000 ευρώ.

Επίσης ο υπουργός δήλωσε ότι αποφασίστηκε η μείωση των επιτοκίων δανεισμού για στεγαστικά δάνεια από το Ταμείο Παρακαταθηκών και Δανείων από το 5,2% στο 4,9% και πρόσθεσε ότι η κυβέρνηση μελετά τη μείωση του τέλους χαρτοσήμου από το 2,4% στο 0,6%.

Η συνολική επιβάρυνση του κρατικού προϋπολογισμού του 2005 για την υλοποίηση της εισοδηματικής πολιτικής θα ανέλθει στο ύψος των 720 εκατ. ευρώ.

Ο υπουργός Οικονομίας είπε ότι με την εισοδηματική πολιτική εξαντλούνται οι δυνατότητες που παρέχονται μέσω του προϋπολογισμού και της κατάστασης της οικονομίας και πρόσθεσε ότι για να περάσουμε από την κακή κατάσταση της οικονομίας σε μια καλύτερη, ο δρόμος είναι δύσκολος.

Τα προηγούμενα χρόνια έγιναν πολλά στραβά, πορευόμαστε και ζητάμε τη μέγιστη δυνατή συναίνεση από τους πολίτες και τους κοινωνικούς φορείς και θα χρειαζόμαστε όλο και μεγαλύτερη συναίνεση, σημείωσε ο κ. Αλογοσκούφης. Τέλος, ο υπουργός διεύψευσε κατηγορηματικά ότι η κυβέρνηση μελετά την αύξηση του ΦΠΑ σε προϊόντα και υπηρεσίες. «Δεν μελετάμε καμία αύξηση του ΦΠΑ» κατέληξε ο υπουργός.

ΔΗΛΩΣΕΙΣ ΡΟΥΣΟΠΟΥΛΟΥ

Νωρίτερα, ο υπουργός Επικρατείας και κυβερνητικός εκπρόσωπος Θόδωρος Ρουσόπουλος δήλωσε -με αφορμή την παρουσίαση της εισοδηματικής πολιτικής για το 2005- ότι η κυβέρνηση τηρεί τις δεσμεύσεις της για αυξήσεις πάνω από τον πληθωρισμό για τους μισθωτούς, πάνω από τις αυξήσεις των μισθών για τους συνταξιούχους και διπλάσιες από τον πληθωρισμό για τους χαμηλοσυνταξιούχους του ΟΓΑ και για όσους παίρνουν ΕΚΑΣ.

Σε ερώτηση για τη λειτουργία του ΣΔΟΕ, ο κ. Ρουσόπουλος ανέφερε πως οι μηχανισμοί του κράτους λειτουργούν, υπήρξε η αναδιάρθρωση του ΣΔΟΕ, και τα έσοδα θα αυξηθούν και θα επιτευχθούν οι στόχοι της κυβέρνησης.

Απαντώντας σε ερώτηση για το εάν η κυβέρνηση εξετάζει το ενδεχόμενο αναθεώρησης του προϋπολογισμού, ο κ. Ρουσόπουλος δήλωσε κατηγορηματικά «όχι», επαναλαμβάνοντας ότι η οικονομική πολιτική της κυβέρνησης αποτυπώνεται με σαφήνεια στον προϋπολογισμό που έχει ψηφιστεί.

Όσον αφορά στις δηλώσεις του προέδρου του ΠΑΣΟΚ, ότι η κυβέρνηση προσπαθεί να ελέγξει τους θεσμούς, ο κ. Ρουσόπουλος σχολίασε:

«Ο κ. Παπανδρέου έχει πει τόσα πολλά και αντιφατικά. Ας απαντήσει πρώτα εάν συμφωνεί ο ίδιος με την οικονομική πολιτική που παρέδωσε η κυβέρνηση του ΠΑΣΟΚ, καθώς και αν συμφωνεί με την πρόταση του κ. Μάνου για να γίνουν 400.000 απολύσεις δημοσίων υπαλλήλων. Το ΠΑΣΟΚ μάς έχει συνηθίσει να είναι ως ένα εκκρεμές. Από τη μια άκρη ώς την άλλη. Ας αποφασίσει μια συγκεκριμένη στρατηγική, μια πορεία, μια πολιτική για να ξεκαθαρίσει τη θέση του στον κόσμο».





Δύο ιστορίες που ξεκίνησαν μαζί αλλά...

Στη Ρόδο ο πύργος του Naillac και στη Δρέσδη ο πύργος Hausmanntur

Το όραμα ενός δημάρχου που πολεμήθηκε έσωθεν

Γράφει ο ΤΣΑΛΑΧΟΥΡΗΣ ΚΩΣΤΑΣ
(tsaco@.in.gr)

Δέκα χιλιάδες κεριά άναψαν προχθές στη Δρέσδη και κτύπησαν οι καμπάνες των εκκλησιών, για να θυμίσουν την ώρα ακριβώς, πριν εξήντα χρόνια, που αμερικανικά και βρετανικά αεροσκάφη βομβάρδιζαν την πόλη και κυριολεκτικά ισοπέδωναν το ιστορικό της κέντρο. Στο δεύτερο κύμα των βομβαρδισμών τα 2223 αεροπλάνα έσπερναν το θάνατο στις κατοικημένες περιοχές. Ήταν 10η νυκτερινή ώρα, στις 13 Φεβρουαρίου 1945. Ο πρώτος βομβαρδισμός διήρκεσε μιάμιση ώρα –ρίχτηκαν 3.600 τόνοι εμπρηστικών και εκρηκτικών βομβών- και ο δεύτερος που άρχισε τη 1.30 πρωινή στις 14 Φεβρουαρίου είχε εκατοντάδες χιλιάδες θύματα.

Ύστερα από εξήντα χρόνια το ιστορικό κέντρο της πόλεως ανοικοδομήθηκε, ακριβώς, όπως ήταν πριν τους βομβαρδισμούς και μαζί με όλα τα κτίρια αποκαταστάθηκε και ο πύργος Hausmanntur. Οι εργασίες αποκαταστάσεώς του άρχισαν στα μέσα της δεκαετίας του 1980 και τον Αύγουστο του 2006 θα γίνουν οι επίσημες τελετές των εγκαινίων-με παγκόσμιο ενδιαφέρον-και ο πύργος θα δοθεί στο κοινό.

Έτσι θα βρίσκεται στην ίδια κατάσταση που ήταν πριν 800 χρόνια. Σήμερα το ιστορικό κέντρο δεν θυμίζει τίποτε από εκείνες τις φοβερές στιγμές κόλασης που έζησε το Φεβρουάριο του 1945.

Ταξίδια μας στη Δρέσδη στάθηκαν αφορμή να μελετήσουμε την ιστορία του πύργου, να σημειώσουμε το έργο και να αναφερθούμε σε δύο ευγενείς προσωπικότητες, που έταξαν ως όρο της ζωής τους να υπηρετήσουν τη γενέτειρά τους και να επιτύχουν το ακατόρθωτο.

Ο πρώτος, ο δρ Peter Oltmanns, αρχιτέκτων, αντιπρόεδρος της Europa Nostra, έφτασε στο...τέρμα με αγώνες, διαβήματα και τη συμπαράσταση της Ουνέσκο η οποία στάθηκε αρωγός του όλου έργου. Έτσι σήμερα ο πύργος Hausmanntur είναι έτοιμος.

Ο δεύτερος ήταν Ροδίτης και είχε ήδη φτάσει στο ανώτατο σκαλοπάτι και εξελέγη πρώτος πολίτης της πατρίδας του και από του βήματος του δημάρχου, επί μια τετραετία (1975-1978), προσπάθησε να «δει» την αγαπημένη του πόλη με άλλο μάτι και θέλησε να προχωρήσει και να διαβεί από άλλους δρόμους δύσκολους αλλά προσπελάσιμους. Δεν ήταν άλλος από το γιατρό Σταύρο Αυγουστάκη που έταξε όνειρο της ζωής του, την αναστήλωση του Πύργου του Naillac να γίνει πραγματικότητα.

Την ίδια εποχή που άρχιζαν οι προσπάθειες για την αποκατάσταση του πύργου Hausmanntur, καταγράφονται και οι ενέργειες του Σταύρου Αυγουστάκη, με τη συσταθείσα τότε Επιτροπή για τον Πύργο του Naillac. Και ιδού σήμερα το αποτέλεσμα!..

Ο πύργος του Naillac βρίσκεται εκεί που βρίσκεται από τις 22 Απριλίου 1863, ενώ...



Ο ρεπόρτερ φωτογραφούμενος στον πύργο Hausmanntur στη Δρέσδη



Το εσωτερικό του πύργου Hausmanntur. Δεν υπάρχει τίποτε!..

Ο προϋπολογισμός του έργου για την αναστήλωση του πύργου του Naillac, σύμφωνα με την προκαταρκτική πρόταση του καθηγητή στο πανεπιστήμιο του Παλέρμο R. Santoro, Ιταλού που γεννήθηκε στη Ρόδο, έφτανε στις 3 Ιουνίου 1984, τα 3.223.478 δολάρια. Ήταν προκαταρκτική πρόταση, αλλά πλήρης για την οποία ορισμένοι δεν μπόρεσαν να αντέξουν-ίσως επειδή τους παρέκαμψαν και σωστά έκαμαν. Η λήθη είναι εχθρός της Ιστορίας αλλά και εκδικείται όσους δεν τη σέβονται. Παραμύθια ειδικά «γραμμένα» για αφελείς χρησιμοποιήθηκαν, για να τορπιλιστεί η πρωτοβουλία αυτή του γιατρού Αυγουστάκη και εκλεκτών μελών της ροδιακής κοινωνίας, γιατί παραμερίστηκαν, και έτσι έπρεπε να γίνει, αφού όπου και να συζητούσαν και να «προκαλούνταν» να πουν τη γνώμη τους, έφερναν ως επιχείρημα ότι πώς θα γίνει ένα τέτοιο έργο, αφού δεν ξέρουμε πώς ήταν το εσωτερικό του Πύργου.

Μια απλή μετάβαση στη Δρέσδη θα πείσει και τον πιο δύσπιστο πώς είναι το εσωτερικό του πύργου Hausmanntur. Δεν έχει απολύτως τίποτε!..

Να σημειώσουμε εδώ ότι ο πιο ένθερμος θιασώτης και υποστηρικτής της προσπάθειας Αυγουστάκη που έτσι πρέπει να παραμείνει στην Ιστορία, ήταν ο συνετός τότε δήμαρχος Ροδίων κ. Μάνος Κόκκινος.

Επίσης στο σύντομο αυτό σημείωμά μας, δεν θα αναφερθούμε στην εισήγηση της ειδικά συσταθείσης επιτροπής της Ουνέσκο, για την ένταξη του έργου, όπως επίσης και στο πόρισμα της ίδιας επιτροπής για τα μουσολινικά κτίρια-έτσι τα αναφέρει- που έγιναν στο Μανδράκι της Ρόδου και τον εξωραϊσμό των πλατειών με μεγαλοπρεπείς κρήνες που πηγάζουν από το ίδιο μουσολινικό πνεύμα το οποίο, όμως, καταδικάζει ο Χάρτης της Βενετίας.

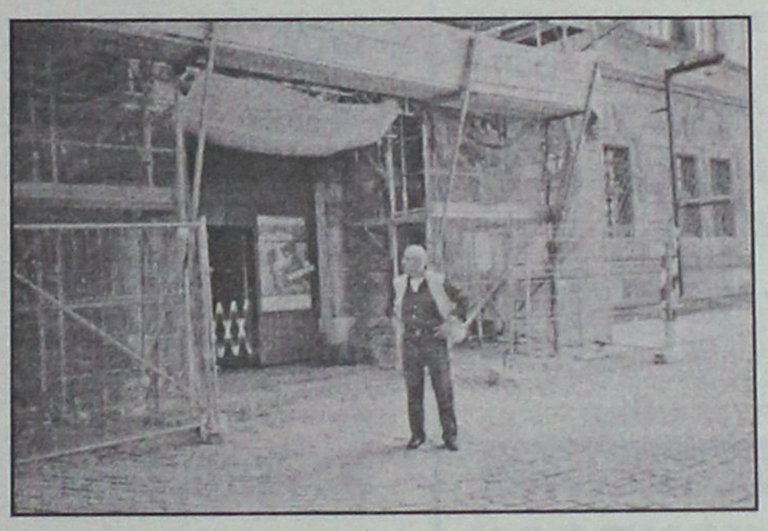

Η είσοδος του πύργου Hausmanntur

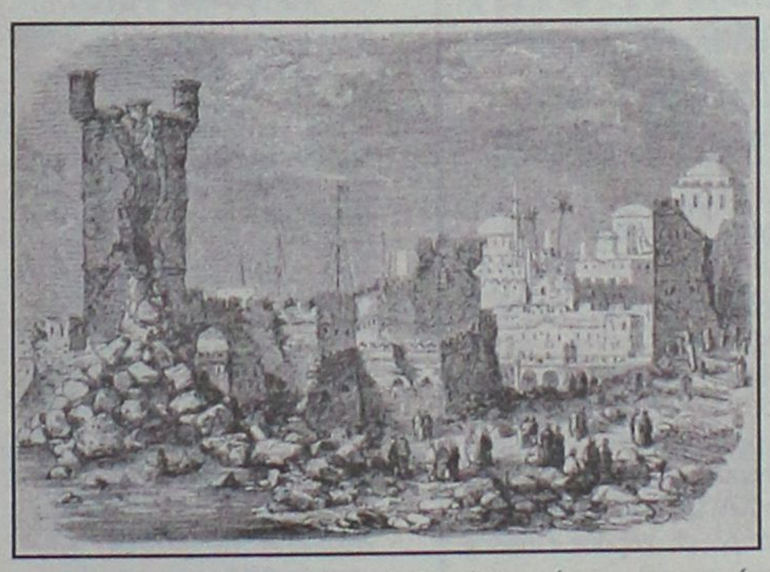

Το αποτέλεσμα της σεισμικής δονήσεως όπου καταστράφηκε ο πύργος του Naillac

Κατά τον καθηγητή R. Santoro τα έργα που μπορούν να εκτελεστούν με μειοδοσία είναι: Εκσκαφή οποιουδήποτε υλικού στη θεμελίωση, ακολουθώντας προκαθορισμένα τμήματα. Κατασκευές από ενισχυμένο σκυρόδεμα (τοίχοι που φέρνουν φορτία, φουρούσια, κρεμαστές σκάλες) που χρειάζονται για την ανέγερση του εσωτερικού πύργου που θα αποτελεί τη στατική στήριξη –αυτή είναι η απάντηση αυτών που δεν ήξεραν πώς ήταν εσωτερικά- του εξωτερικού πύργου. Κολόνες θεμελίωσης μικρού διαμετρήματος, τύπου tumfix, ανοιγμένες με περιστροφή, κάθετες ή πλάγιες μέχρι το ζητούμενο βάθος. Περιλαμβάνονται ενέσεις και σωληνώσεις ενίσχυμένες με σίδερο υψηλής ελαστικότητας. Κατασκευές από ατσάλι όπου χρειάζονται για τα τμήματα της σκάλας και του ανελκυστήρα, αλυσίδες και κιγκλιδώματα ασφαλείας, και το τρίποδο που θα στηρίζει τη φλόγα κ.λπ. (Θα υπήρχε άσβεστη φλόγα στην κορυφή, η Φλόγα της ειρήνης). Ενίσχυση κατά του ανέμου ατσαλένιων τμημάτων για την υποστήριξη της εξωτερικής επένδυσης που θα γίνει-κι αυτό προβλέφτηκε για να μην υπάρχουν αντιρρήσεις, αλλά αυτές υπήρχαν για να μη γίνει το έργο με παραδοσιακή λιθοδομή.

Πέτρινες κατασκευές με χρήση προσεκτικά κομμένης ντόπιας πέτρας σε λαξευμένα κομμάτια που χρειάζεται για την επένδυση του εσωτερικού του πύργου. Οι τελευταίες θα ακολουθήσουν το σχέδιο και το στυλ του Πύργου του Naillac όπως ήταν πριν την καταστροφή του. Έτσι ήταν τουλάχιστον αστείοι οι οποιοιδήποτε ισχυρισμοί. Πέτρινα και μαρμάρινα μέλη με ανάγλυφα, εγχάρακτες πλάκες, φουρούσια, πλαίσια κ.λπ, σύμφωνα με τα σχέδια του μηχανικού. Σοβάτισμα εσωτερικών τοίχων των πύργων.

Διάφορες επενδύσεις δαπέδων ανάλογες με τους χώρους. Κατασκευή και τοποθέτηση θυρών, πλαισίων, εξώφυλλων για τα παράθυρα-όλων αυτών από ξύλο σε παλαιό στυλ. Κατασκευή απαραίτητων βοηθητικών χώρων (αποθηκών, WC κ.ά.).Μονώσεις διάφορες. Διαμόρφωση του χώρου γύρω από τον Πύργο, σύμφωνα με τα σχέδια. Διάφορες εργασίες Σύνολο για τις εργασίες που μπορούν να γίνουν με μειοδοσία 1.967.500 δολάρια.

Επίσης στον προσφερόμενο διοικητικό προϋπολογισμό προβλεπόταν κονδύλιο ύψους 21.000 δολαρίων για τη θερμογραφική, υπερηχητική και υποηχητική τοπογραφική έρευνα, για την εκτίμηση της κατάστασης, της φύσης και των στατικών αναγκών των φερόντων τοίχων και υποκατασκευών, καθώς και για έρευνα για τοίχους διαφόρων περιόδων.

Στον προϋπολογισμό προβλέπονταν επίσης τα κονδύλια για το φάρο που θα τοποθετηθεί στην κορυφή του Πύργου, για ανελκυστήρα υπηρεσίας για δύο άτομα, υδραυλικά, για ηλεκτρολογικά, περιλαμβανομένων και των φανών ασφαλείας για τα αεροπλάνα, για τα συστήματα ασφαλείας, για μελέτη δυνατότητας πραγμάτωσης σχεδίου, μηχανολογικών (6%), φόροι (18%) επί των έργων για μειοδοσία συν τη μελέτη δυνατότητας πραγμάτωσης σχεδίου κ.λπ., αναπροσαρμογή των τιμών κατά 10% επί των έργων που θα εκτελεστούν με μειοδοσία και απρόβλεπτα...

Σύμφωνα με τη μελέτη του καθηγητή αρχιτεκτονικής και αρχαιολογίας R. Santoro ο προϋπολογισμός της μελέτης για την αποκατάσταση του Πύργου του Naillac, ανερχόταν-πάντα με τιμές του 1984-σε 226 εκατομμύρια δραχμές, περιλαμβανομένου και 13% ΦΠΑ. Συγκεκριμένα η μελέτη προέβλεπε καθαίρεση ημιξέστου ή ξεστής λιθοδομής ισχυρού κονιάματος, επίχωση, φορτοεκφόρτωση πετρωδών υλικών, μεταφορά δι' αυτοκινήτου, σκυρόδεμα κατηγορίας Β225 των 350 kg. τσιμέντου, διά σκύρων διαστάσεων 0,7 έως 2,50 ή 3 cm, σιδηρούς οπλισμούς από στρεπτό χάλυβα με νευρώσεις, ξυλότυπους συνήθων χυτών κατασκευών, επεξεργασία σανιδώματος ξυλοτύπων, ξυστές ογκολιθοδομές, αρμολογήματα όψεων ημιξυστών ή ξυστών λιθοδομών, ικριώματα σιδηρά σωληνωτά, αποζημίωση ικριωμάτων για ειδικές περιπτώσεις και αντιστήριξη οποιωνδήποτε κατασκευών.

Για την Ιστορία αναφέρουμε ότι από τις πρώτες ημέρες της Ενσωμάτωσης, υπάρχει μελέτη για την ανέγερση του Πύργου, μάλιστα δε ο τότε επιμελητής Αρχαιοτήτων Παύλος Λαζαρίδης σε ανύποπτο χρόνο δήλωσε ότι αν είχε τις απαιτούμενες πιστώσεις θα μπορούσε να κάμει την αναστήλωση.

Η απόσταση του χρόνου, έστω και μικρή ακόμη, μας επιτρέπει να εξαγάγουμε τα συμπεράσματά μας και να κάνουμε ορισμένες διαπιστώσεις σε μελέτη που θα δει πολύ σύντομα το φως, πάντα από επίσημα έγγραφα και πρωτογενείς πηγές.

ΔΙΕΥΘΥΝΣΗ ΔΑΣΩΝ ΔΩΔΕΚΑΝΗΣΟΥ

ΑΝΑΚΟΙΝΩΣΗ

Γνωστοποιείται κατά το άρθρο 14 του Ν. 998/79, η αποστολή για ανάρτηση στον Δήμο Καρπάθου της αριθμ. 7497/04/31-1-05 πράξης χαρακτηρισμού έκτασης που εκδόθηκε από τον Δ/ντή Δασών Δωδ/σου. Η έκταση συνολικού εμβαδού 4.673,93 τ.μ. που βρίσκεται στην θέση "Σκαλιά-Λευκού", Δ.Δ. Μεσοχωρίου, Δήμου Καρπάθου, Νήσου Καρπάθου, χαρακτηρίζεται ως γεωργική και δασική έκταση.

Ο Δ/ντής Δασών Δωδ/σου
Κοντίτσης Φίλιππος
Δασολόγος με βαθμό Δ/ντή

MZT140232

ΛΕΣΧΗ ΑΡΧΙΜΑΓΕΙΡΩΝ ΔΩΔΕΚΑΝΗΣΟΥ & ΚΥΚΛΑΔΩΝ

ΑΝΑΚΟΙΝΩΣΗ

Η Λέσχη Αρχιμαγείρων Δωδεκανήσου και Κυκλάδων σε συνεργασία με το ΤΕΕ Σχολών Τουριστικής Εκπαίδευσης Ρόδου (ΤΕΕ-ΣΤΕ) διοργανώνει Σεμινάριο με θέμα

«Γλυπτική σε Πάγο»

την Πέμπτη 17 Φεβρουαρίου και ώρα 10.00-18.00
στο κτίριο της Σχολής (ΘΕΡΜΑΙ)

Το σεμινάριο θα πραγματοποιήσει ο Chef-Artist Panprapa Boonchuay.

Πληροφορίες στο γραφείο της Λέσχης,
Αθηνών 73, τηλ. 2241061871

Τιμή πρόσκλησης 25€

Ο πρόεδρος
Λέσχης Αρχιμαγείρων
Δωδεκανήσου & Κυκλάδων
κ. Χριστοφόρου Νικόλαος

MZT140243

KYDON TOURS

ΠΟΙΟΤΗΤΑ • ΦΡΟΝΤΙΔΑ • ΕΠΙΤΥΧΙΑ

• ΝΤΟΥΜΠΑΪ 22/2–26/2/05

Ενας νέος προορισμός, μία εκδρομή πολύ της ΜΟΔΑΣ

ΕΛΑΤΕ ΜΑΖΙ ΜΑΣ

Περιλαμβάνει:
• Εισιτήρια με ΟΑ από ΡΟΔΟ • Φόρους αεροδρομίων • Ξενοδοχεία 4 αστέρων με πρωινό σε δίκλινα δωμάτια • Μεταφορές • Ξενάγηση πανοραμική της πόλης • Ασφάλιση αστικής ευθύνης.

Συνοδός η κ. **ΕΛΕΝΗ ΨΥΛΛΑΚΗ**

Τιμή 810€ Διαφορά μονόκλινου 140€

• ΚΩΝΣΤΑΝΤΙΝΟΥΠΟΛΗ

ΤΕΤΡΑΗΜΕΡΟ ΑΠΟΚΡΕΩ - ΚΑΘΑΡΗΣ ΔΕΥΤΕΡΑΣ

11/3–14/3/05

CHARTER πτήση για την **Κωνσταντινούπολη. Πτήση μόνο 1 ώρα και 10 λεπτά.**
Αναχώρηση: Παρασκευή 11/3: 08.00
Επιστροφή: Δευτέρα 14/3: 20.00
Περιλαμβάνει:
• Αεροπορικά εισιτήρια • Φόρους αεροδρομίων • Ξενοδοχεία 4 και 5 αστέρων επιλογής σας, με πρωινό • Ξεναγήσεις στην Κων/λη - Αγία Σοφία - Πατριαρχείο - Παναγία Βλαχερνών - Ζωοδόχου Πηγής - Μπαλουκλί - Μονή της Χώρας με τα καλύτερα ψηφιδωτά του κόσμου - Βόσπορος - Πέραν - Πριγκηπόννησα - Κλειστή Αγορά για ψώνια το περίφημο ΚΑΠΑΛΙ ΤΣΑΡΣΙ • Διασκέδαση σε καταπληκτικό κέντρο με χορούς Oriental και παραδοσιακούς χορούς (προαιρετικό)

Οργάνωση - Συνοδός η κ. **Ελένη Ψυλλάκη**

Δηλώστε γρήγορα συμμετοχή

Στην εκδρομή θα λάβουν μέρος **ΡΟΔΟΣ** και **ΚΩΣ**.

Τιμή καταπληκτική!!!

• ΜΑΡΜΑΡΙΣ – ΣΜΥΡΝΗ – ΚΟΥΣΑΝΤΑΣΙ – ΕΦΕΣΟ

ΤΕΤΡΑΗΜΕΡΟ 7 ΜΑΡΤΙΟΥ

4/3 μεσημέρι, 14.00 αναχώρηση
7/3 απόγευμα, 16.00 επιστροφή
Περιλαμβάνει:
• Εισιτήρια Ρόδο - Μαρμαρίς - Ρόδο • Φόρους • Ξενοδοχείο 4 αστέρων ημιδιατροφή • Πούλμαν πολυτελείας • Ξεναγήσεις • Περιηγήσεις.

Συνοδός η κ. **Ελένη Ψυλλάκη**

ΠΡΑΚΤΟΡΕΙΟ ΚΥΔΩΝ ΙΑΤΑ

Σας ταξιδεύουμε ΠΑΝΤΟΥ
Εθ. Δωδ/σίων 14 • Ακτή Σαχτούρη 8
Τηλ. 22410-23000, 27900, 27722
E-mail: Kydo@otenet.gr

XΠ191

Ο Άγιος του έρωτα έδωσε δουλειά σε μαγαζιά

Εκαναν...τάμα στον Βαλεντίνο πολλοί καταστηματάρχες

Εστιατόρια, νυκτερινά κέντρα και ανθοπωλεία οι κερδισμένοι

Τα εστιατόρια και τα κέντρα διασκέδασης κάθε είδους, μαζί με τα ανθοπωλεία και τα ζαχαροπλαστεία ήταν αυτά που βρέθηκαν χθες στο επίκεντρο του ενδιαφέροντος, ικανοποιώντας όλους εκείνους που γιόρτασαν φέτος τον Αγιο Βαλεντίνο.

Λόγω της γνωστής γιορτής των ερωτευμένων, οι καταστηματάρχες, είχαν αυξημένη κίνηση, και παρά το ότι ομολογούν ότι δεν έκαναν και... χρυσές δουλειές λόγω της οικονομικής κρίσης, εντούτοις οι πελάτες τους, ήταν περισσότεροι, σε σχέση με άλλες μέρες.

Τα εστιατόρια της πόλης της Ρόδου, είχαν ετοιμάσει ειδικά για τη χθεσινή βραδιά, προσεγμένο μενού, σε χώρους ανάλογα διακοσμημένους και μουσική ανάλογα διαμορφωμένη με ζωντανή ορχήστρα για τους πελάτες.

Καθ' όλη όμως τη διάρκεια της μέρας, τα ανθοπωλεία ήταν εκείνα που τράβηξαν τις προτιμήσεις των ερωτευμένων. Ενα μικρό τριαντάφυλλο, μια ορχιδέα, μέχρι συνθέσεις και γλάστρες, είχαν χθες την τιμητική τους.

Για να ικανοποιήσουν τους ερωτευμένους, ανάλογα ήταν τα περιτυλίγματα και οι κάρτες, μέσα σε ειδικές πλαστικές συσκευασίες, ενώ και τα ζαχαροπλαστεία τις τελευταίες μέρες φρόντισαν να ετοιμάσουν ότι πιο εντυπωσιακό για την περίσταση.

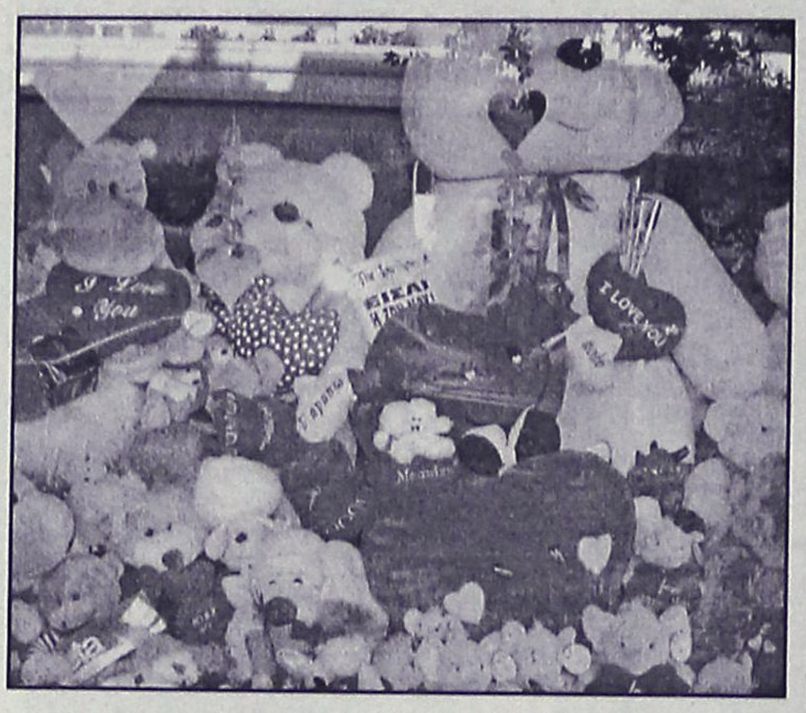

Εκτός από κάθε είδους συσκευασία με σοκολατάκια, και διάφορες γλυκές νοστιμιές, έφτιαξαν φαντασιώτικες τούρτες σε σχήμα καρδιάς, διακοσμώντας τες με σαντιγύ, σοκολάτα και φρούτα.

Τέτοια μέρα, ένα άλλο συνήθες δώρο που γίνεται είναι ένα κόσμημα και κυρίως ότι έχει σχήμα καρδιάς, χωρίς να αποκλείονται και διάφορα άλλα, σύμφωνα με κάθε βαλάντιο.

Οι μικρότεροι σε ηλικία, προτιμούν να δωρίζουν στους αγαπημένους τους συμβολικά αντικείμενα και ενθύμια, κυρίως κουκλάκια με διάφορα μηνύματα, ενώ και τα εσώρουχα ανάλογα με το γούστο του καθενός, θεωρούνται πολύ της μόδας.

Με το κόκκινο και το μαύρο χρώμα να επικρατεί κάποιοι πιο τολμηροί έκαναν πιο πρακτικά δώρα στο έτερον ήμισύ τους.

Πολλοί είναι όμως εκείνοι που παραμένουν κλασικοί και εύχονται στο αγαπημένο τους πρόσωπο με ένα άρωμα και με είδη πιο χρήσιμα (π.χ. ρούχα) ακολουθώντας το έθιμο παγκοσμίως: να γιορτάζεται ο άγιος της αγάπης και των ερωτευμένων στις 14 Φεβρουαρίου, τη μέρα που ξεκινά το ζευγάρωμα των πουλιών και συμπίπτει με τη γιορτή του καθολικού αγίου.

Να λειτουργήσει το τελωνείο της Κάσου

Να λειτουργήσει το τελωνείο της Κάσου το οποίο υφίσταται μόνο στα χαρτιά, αφού εδώ και χρόνια δεν υπηρετεί σε αυτό ούτε ένας υπάλληλος, ζητά ο βουλευτής κ. Καϊσερλης. Την ανάγκη στελέχωσης της υπηρεσίας επισημαίνει με ερώτησή του προς τον υπουργό Οικονομίας και Οικονομικών κ. Γ. Αλογοσκούφη όπου συγκεκριμένα αναφέρει τα εξής: «Το τελωνείο της Κάσου του νομού Δωδεκανήσου δεν λειτουργεί γιατί επί αρκετά χρόνια δεν έχει μετατεθεί υπάλληλος. Το αποτέλεσμα είναι να ταλαιπωρούνται οι κάτοικοι του νησιού μετακινούμενοι στην Κάρπαθο, όπου ένας υπάλληλος εξυπηρετεί και τα δύο νησιά. Επειδή υπάρχει ανάγκη εξυπηρέτησης των κατοίκων με την λειτουργία του Τελωνείου. Επειδή η πολιτεία οφείλει να μεριμνά για την εύρυθμη λειτουργία των υπηρεσιών προς τους πολίτες ακόμα και στα πιο μακρινά νησιά του Αιγαίου ώστε να αισθάνονται ισότιμοι με τους πολίτες της Χώρας. Επειδή ο δήμος Κάσου προτίθεται να διαθέσει κατάλληλο οίκημα για την στέγαση της υπηρεσίας. Ερωτάται ο κ. Υπουργός: «Εάν και πότε προτίθεται να στελεχώσει το Τελωνείο Κάσου με αρμόδιο υπάλληλο;».



ΕΥΧΑΡΙΣΤΟΥΜΕ ΤΗΝ **ALFA** ΠΟΥ ΜΑΣ ΕΜΠΙΣΤΕΥΤΗΚΕ & ΟΛΟΥΣ ΕΣΑΣ ΠΟΥ ΜΑΣ ΕΜΠΙΣΤΕΥΕΣΤΕ ΕΔΩ ΚΑΙ ΧΡΟΝΙΑ

Ιβίσκος

Η εξειδικευμένη εταιρεία διανομής προϊόντων ψυγείου με συνέπεια και αφοσίωση σ' ένα σκληρό ανταγωνιστικό περιβάλλον και με την πίστη ότι η εμπιστοσύνη δεν χαρίζεται αλλά κατακτάται, επεκτείνοντας τις δραστηριότητές της, ανέλαβε την διανομή:

δημιουργίες ζύμης alfa

Ευχαριστώντας την **ALFA** που μας εμπιστεύτηκε εκφράζουμε τη δέσμευσή μας σε σας τους πελάτες μας (**σούπερ μάρκετ, μίνι μάρκετ, ξενοδοχεία, εστιατόρια, φάστ-φουντ, οβελιστήρια, κ.τ.λ.**) ότι η πορεία μας θα συνεχίζει να δημιουργεί σταθερές σχέσεις εμπιστοσύνης και αμοιβαίου σεβασμού.

Ιβίσκος

ΠΑΡΑΓΩΓΗ-ΤΥΠΟΠΟΙΗΣΗ-ΕΜΠΟΡΙΑ-ΔΙΑΝΟΜΕΣ-ΤΡΟΦΙΜΩΝ

ΕΔΡΑ: 5χλμ. ΡΟΔΟΥ-ΛΙΝΔΟΥ 85100 ΡΟΔΟΣ
ΤΗΛ.22410 65410 FAX.22410 66571
ΥΠΟΚ/ΜΑ ΚΩ: ΖΗΠΑΡΙ ΤΗΛ.22420 68155 AE0077

Μετά το νέο θανατηφόρο ατύχημα

Μηνυτήρια αναφορά για την μοιραία διασταύρωση!

Την καταθέτει σήμερα γνωστός συμπολίτης μας

Μηνυτήρια αναφορά κατά παντός υπευθύνου θα καταθέσει σήμερα το πρωί στον Εισαγγελέα Πρωτοδικών Ρόδου, ο συμπολίτης μας κ. Γιάννης Αλεξάκης, μετά και το νέο θανατηφόρο τροχαίο ατύχημα, στην διασταύρωση – γκιλοτίνας στο 7ο χιλιόμετρο της Ρόδου – Λίνδου!

Ο συμπολίτης μας κ. Αλεξάκης, (γνωστός από τις αποκαλύψεις που έκανε στην εκπομπή του Μάκη Τριανταφυλόπουλου για την περίπτωση του βουλευτή Ηρακλείου κ. Βρέτζου) με επιστολή που κοινοποίησε χθες στη «Ροδιακή» με δύο δημόσιες επιστολές που είχε απευθύνει στις αρμόδιες αρχές της Ρόδου τον Σεπτέμβριο του 2003 και τον Ιούνιο του 2004, (με αφορμή αντίστοιχα ατυχήματα και δυστυχήματα) είχε επισημάνει τους τεράστιους κινδύνους που παρουσιάζονται ζητώντας την άμεση παρέμβαση των αρμοδίων υπηρεσιών.

Στην επιστολή του ο κ. Αλεξάκης υπογραμμίζει συγκεκριμένα:

«Είχαμε πάλι εκτέλεση στην γκιλοτίνα της διασταύρωσης Ρόδου – Λίνδου στ' Ασγούρου. Πάλι σκοτώθηκε άνθρωπος στην διασταύρωση επειδή δεν υπάρχουν σηματοδότες να ρυθμίζουν την κυκλοφορία.

Δεν έχει προηγούμενο η κυνική αδιαφορία και περιφρόνηση για την ζωή των πολιτών από τους πολιτικάντηδες της κάθε απόχρωσης που σε κάθε προεκλογική περίοδο τρέχουν να τους σφίγγουν τα χέρια και να τους υπόσχονται.

Ζούμε δυστυχώς σε περίοδο συνολικής υποβάθμισης των αξιών και δεν θα μπορούσε να είναι διαφορετικά για την αξία της ίδιας της ζωής.

Ο υπογράφων έχω ήδη με δύο προηγούμενα άρθρα στις 24/9/2003 και 14/6/2004 καταγγείλει αυτήν την κατάσταση και ζητήσει την λήψη μέτρων. Γι' αυτό σήμερα εκτός από καυστικός θα είμαι και ευθέως καταγγελτικός.

Απευθύνομαι λοιπόν προς τον νομάρχη Δωδεκανήσου και τον καλώ εκφράζοντας την οργή όλων των συμπολιτών μου που υποφέρουν κάθε φορά που περνούν από αυτήν την διασταύρωση και την θλίψη για όσους έχουν δώσει την ζωή τους εκεί, να λάβει επί τέλους μέτρα. Απαντήσεις που έχουν δώσει παλαιότερα αυτός αλλά και προηγούμενοι του νομάρχες σε αυτό το αίτημα είναι ότι: «Το έργο που πρέπει να γίνει είναι της αρμοδιότητας της περιφερειακής αρχής,... ότι δεν επιτρέπεται να μπουν σηματοδότες λόγω του χαρακτηρισμού του δρόμου ως εθνικής οδού,... επειδή έτσι επιβάλλεται από τους κοινοτικούς κανονισμούς (της Ε. Ε.)». Οι απαντήσεις αυτές είναι ανεπαρκείς και δείχνουν κυνισμό αλλά και αδιαφορία για την ζωή των πολιτών. Μας θεωρούν αφελείς αν θέλουν να πιστεύουμε ότι η Ευρωπαϊκή Ένωση έχει κανονισμούς που παραδίδουν τους πολίτες της θύματα στον Μολώχ της ασφάλτου, ότι οι κανονισμοί και οι διατάξεις της Ε.Ε. δεν αποβλέπουν στην βελτίωση της ζωής των πολιτών.

Στο σημείο της τελευταίας θυσίας κάποιοι προφανώς οικείοι του θύματος είχαν τοποθετήσει πλακάτ διαμαρτυρίας. Εκεί λοιπόν κατέφθασαν βιαστικά κάποιοι που αφαίρεσαν αμέσως τα πλακάτ διαμαρτυρίας, όταν φίλος μου που έτυχε να περνά τους ρώτησε γιατί τα αφαιρούν, του απάντησαν ότι το κάνουν επειδή θίγεται ο νομάρχης, να ήταν άραγε οι κύριοι αυτοί αυτοπρόσκλητες ορντινάντσες του κύριου Μαχαιρίδη. Μακάρι να ήταν τόσο εσπευσμένη και η παρέμβαση προς την περιφέρεια που εκ των καθηκόντων του οφείλει να κάνει ο κύριος νομάρχης ώστε να σταματήσει αυτό το κακό.

Στις αμέσως επόμενες ημέρες θα προσφύγω στον αρμόδιο εισαγγελέα για να μηνύσω όσους ως αρμόδιοι είναι υπεύθυνοι για εγκληματική παράλειψη. Καλώ όλους τους συμπολίτες μας που έχουν υποστεί ζημίες, έχουν τραυματισθεί , ή έχουν οικείους που σκοτώθηκαν στην εν λόγω διασταύρωση να με συνδράμουν.

Μπορούν να επικοινωνήσουν μαζί μου μέσω της εφημερίδας.»

Ως εκεί και μη παρέκει!!!
Ρόδος 14/2/2005 Γιάννης Αλεξάκης.



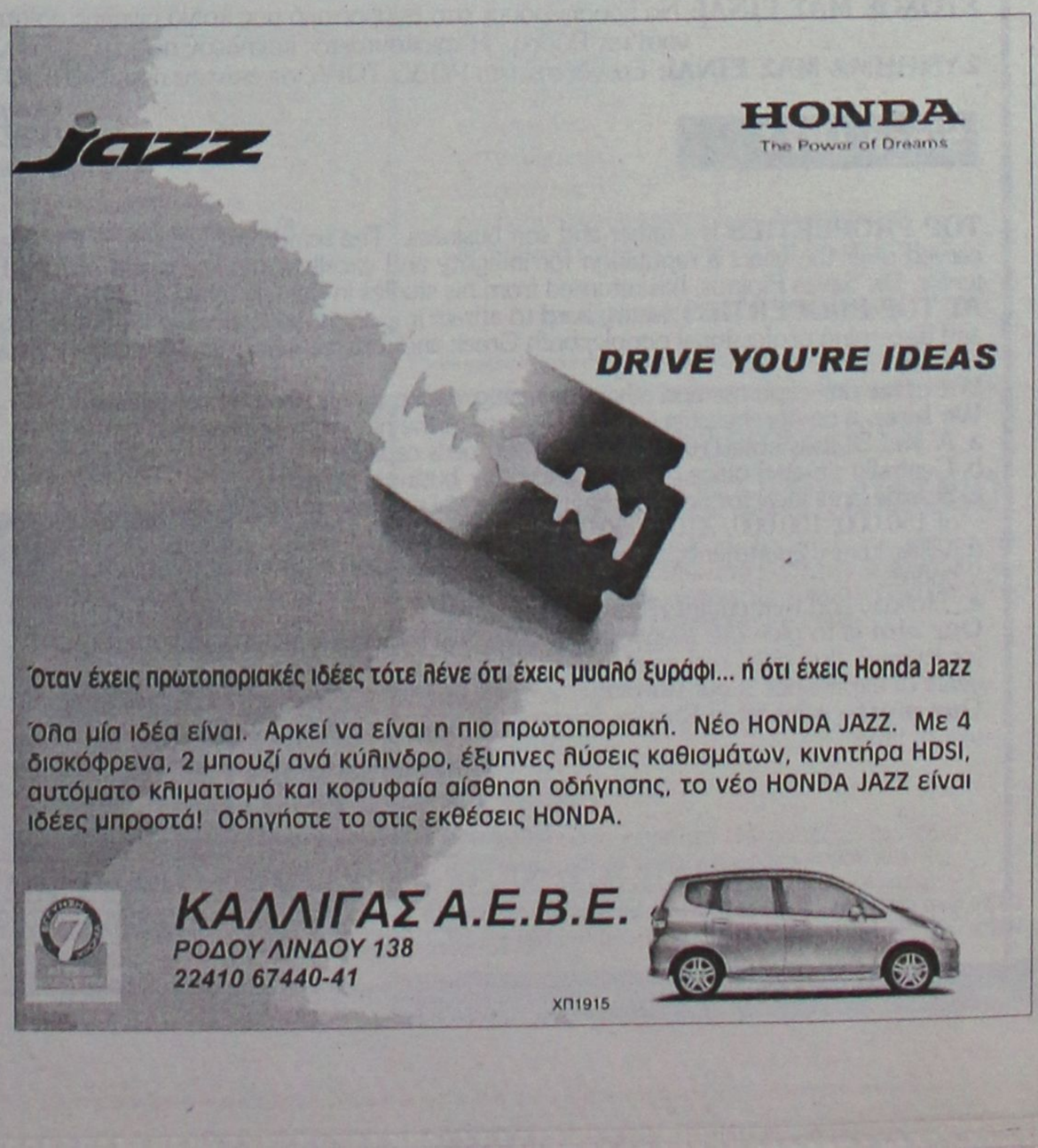

ΜΙΚΡΕΣ αγγελίες

ΟΙ ΑΓΓΕΛΙΕΣ ΤΗΣ ΡΟΔΙΑΚΗΣ παρουσιάζονται και στο site www.anaggelies.gr

ΜΕΤΑΦΕΡΘΗΚΑΜΕ!
Θα μας βρίσκετε στα κεντρικά μας γραφεία επί της Μαρ. Μαλλιαράκη 11 (τελευταία πάροδος Καναδά). Τα τηλέφωνα παραμένουν τα ίδια:
(22410) 22210, (22410) 75230

ενοικιάσεις ακινήτων & επιχειρήσεων

ΣΤΗΝ ΙΑΛΥΣΟ ΕΝΟΙΚΙΑΖΕΤΑΙ ΟΡΟΦΟΔΙΑΜΕΡΙΣΜΑ διαμπερές αποτελούμενο από 2 υπνοδωμάτια, σαλόνι, κουζίνα, μπάνιο εντοιχισμένη κουζίνα, ηλεκτρικές συσκευές και άνετα μπαλκόνια. Πληρ. τηλ. 22410 28458, 6946948756. MZT110208

ΕΝΟΙΚΙΑΖΕΤΑΙ διαμέρισμα 150 τ.μ. στην Ιξιά απέναντι από την παλιά είσοδο του Mira Mare, οδός Τρίοπα αριθμ. 3 με ιδιωτική θέρμανση, ηλιακό και πάρκιν για ένα αυτοκίνητο στην πυλωτή της πολυκατοικίας. Πληρ. τηλ. 2241035317, 6944793945 MZT140233

ΕΝΟΙΚΙΑΖΟΝΤΑΙ δύο **γκαρσονιέρες** επιπλωμένες που βρίσκονται σε ήσυχη περιοχή της Ιξιάς με πάρκιν - ηλιακό. Τιμή 180 ευρώ και 150 ευρώ. Πληρ. τηλ. 6946163747 MZT140230

ΕΥΚΑΙΡΙΑ. ΕΝΟΙΚΙΑΖΟΝΤΑΙ δύο καταστήματα συνολικής έκτασης 100 τ.μ. με 200 τ.μ. αυλή κατάλληλο για καφετέρια στο Φαληράκι. Ενοίκιο 1.800 ευρώ. Αέρας δεν απαιτείται. Πληρ. τηλ. 2241069414, 6947705716 MAT000355(1)

ΕΝΟΙΚΙΑΖΕΤΑΙ κατάστημα στην οδό Ψερίμου 7 κοντά στο ξενοδοχείο Mediterranean. Πληρ. τηλ. 2241024341 MZT140222

ΕΝΟΙΚΙΑΖΕΤΑΙ μεζονέτα στο Ανω Ροδίνι 140 τ.μ., 3 υπνοδωμάτια, κήπο, parking και θέρμανση-ψύξη. Πληρ. τηλ. 2241023981 MZT140210

ΕΝΟΙΚΙΑΖΕΤΑΙ κατάστημα επί της Λεωφόρου Ρόδου-Λίνδου 190 τ.μ. ισόγειο, 100 τ.μ. πατάρι και 220 τ.μ. αποθήκη. Πληρ. τηλ. 6948600360 MAT000355(3)

ΕΝΟΙΚΙΑΖΕΤΑΙ διαμέρισμα στην Ιαλυσό 2 δωμάτια, σαλόνι, κουζίνα, WC στο 2ο όροφο, νέας οικοδομής. Πληρ. τηλ. 2241095104, 6977509729 MZT140218

ΕΝΟΙΚΙΑΖΕΤΑΙ δυάρι επί της Ηρακλείου Κρήτης 7 (7 Βαγιές) με κεντρική θέρμανση και ανεξάρτητη είσοδο. Πληρ. τηλ. 2241020183 από 12.00-14.00 και 5-9 μ.μ. MZT140220

ΕΝΟΙΚΙΑΖΕΤΑΙ διαμέρισμα με ένα υπνοδωμάτιο σε μικρή πολυκατοικία στην οδό Πειραιώς. Πληρ. τηλ. 6978645765 MZT140229

ΕΝΟΙΚΙΑΖΕΤΑΙ παλαιά παραδοσιακή οικία με μεγάλη αυλή στην πλατεία της Κρεμαστής απέναντι από την έκθεση (πρώην ταβέρνα) για οποιαδήποτε επαγγελματική χρήση. Πληρ. τηλ. 2241091682, 6972896759 MZT140225

ΕΝΟΙΚΙΑΖΕΤΑΙ κατάστημα στην Ιαλυσό 60 τ.μ. με μεγάλο πάρκιν, απέναντι σε μεγάλες ξενοδοχειακές μονάδες. Μόνο για rent a car. Πληρ. τηλ. 6945141714, 6973600306 MZT140219

ΕΝΟΙΚΙΑΖΕΤΑΙ διαμέρισμα α' ορόφου επί της οδού Αννης Μαρίας 2 υπνοδωματίων, σαλόνι, τραπεζαρία, κουζίνα, ηλιακό θερμοσίφωνα, θερμοσυσσωρευτή. Πληρ. τηλ. 241037983, ώρες 09.00-13.00 και 17.00-22.00 MZT140206

TOP PROPERTIES

GEORGE & SAVAS PIPINOS
ΓΕΩΡΓΙΟΣ & ΣΑΒΒΑΣ ΠΙΠΙΝΟΣ
ΣΥΜΒΟΥΛΟΙ ΚΑΙ ΕΚΤΙΜΗΤΕΣ ΑΚΙΝΗΤΩΝ
REAL ESTATE AGENTS • MEMBER OF F.I.A.B.C.I.-NAEA-C.E.I.

Email: gpipinos@otenet.gr URL: www.rhodes-top-properties.com and www.pipinos.gr

Από το 1971



Η "**TOP PROPERTIES**" είναι ατομική επιχείρηση και ανήκει στους Γεώργιο και Σάββα Πιπίνο. Το γραφείο ασχολείται από το 1971 αποκλειστικά και μόνο με επενδύσεις και REAL ESTATE, στο νησί της Ρόδου και στην ευρύτερη περιοχή της Δωδεκανήσου.

ΑΠΕΥΘΥΝΟΜΑΣΤΕ: Στους **σοβαρούς, απαιτητικούς και επιλεκτικούς** επενδυτές-επιχειρηματίες, Ελληνες και ξένους που ενδιαφέρονται να κάνουν μια σοβαρή επένδυση προβολής στο νησί της Ρόδου.

ΠΡΟΣΦΕΡΟΥΜΕ: Α) Υπηρεσίες και πληροφορίες που γίνονται σε προσωπικό επίπεδο με εχεμύθεια, διακριτικότητα και σοβαρότητα.
Β) Μεγάλη γκάμα υψηλής ποιότητας, ακινήτων, όπως:1) Ξενοδοχεία Α' και Β' κατηγορίας των 600-500-350-300 κλινών, 2) Κεντρικά αστικά ακίνητα κατάλληλα για Τράπεζες-καταστήματα-γραφεία, 3) Παραλιακές εκτάσεις, κατάλληλες για τουριστικές επενδύσεις των 150.000-100.000-70.000-50.000-36.000 τ.μ. και 4) Διαμερίσματα και μεζονέτες προβολής, και 5) Αξιόλογες Παραθεριστικές κατοικίες.
ΣΤΟΧΟΣ ΜΑΣ ΕΙΝΑΙ: Να προσφέρουμε στο αγοραστικό μας κοινό υψηλής ποιότητας ακίνητα και ευκαιρίες στο νησί της Ρόδου. Η τριακονταετής και πλέον πείρα μας στον τομέα αυτό αποτελεί εγγύηση.
ΣΥΝΘΗΜΑ ΜΑΣ ΕΙΝΑΙ: Επενδύστε στη ΡΟΔΟ ΤΩΡΑ, σε ακίνητα που ΑΝΤΕΧΟΥΝ ΣΤΟ ΧΡΟΝΟ

Since 1971

Γεώργιος και Σάββας Πιπίνος
ΜΕΣΙΤΕΣ ΑΣΤΙΚΩΝ ΣΥΜΒΑΣΕΩΝ
Γιατί εμείς γνωρίζουμε καλύτερα!

TOP PROPERTIES is a father and son business. The senior, Mr George S. Pipinos, the founder of the office, has carved over the years a reputation for integrity and excellence in the world of Real Estate in the Dodecanese. The junior, Dr. Savas Pipinos, has returned from his studies in the UK to aid in his father´s footsteps.
AT TOP PROPERTIES we try hard to attract important and selective investors, high calibre businessmen/women and discerning professional people, both Greek and foreign, who wish to acquire substantial and valuable property on Rhodes.
We offer our expertise and advice privately, discreetly and in strict confidence.
We keep a comprehensive list of real estate of the highest specifications:
a. A' and B' class hotels (600, 500, 350, 300 beds capacity)
b. Centrally situated office buildings and other business premises.
c. Seaside land, ideal for development (hotels, holiday resorts, etc), of 150.000, 100.000, 70.000, 50.000, 36.000 square metres.
d. Villas, luxury apartments, detached, semi-detached and terraced houses.
e. Holiday and Retirement Homes.
Our aim is to give our clients the opportunity to acquire value for money, first class real estate on Rhodes. Our 30 and more years of experience is our warranty.
Our motto is Invest in Rhodes, Invest in property, It stands the test of time.

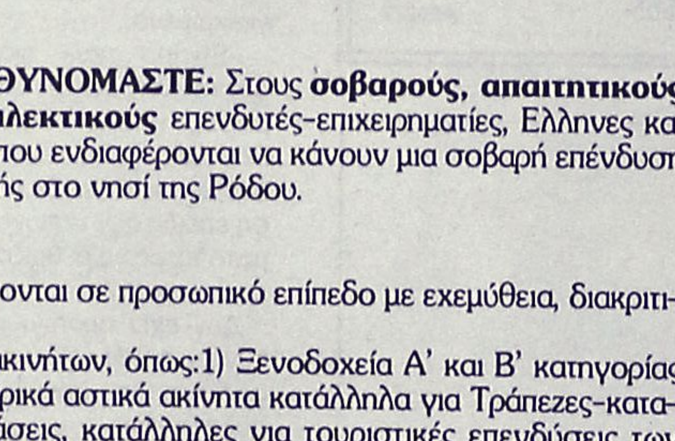

TOP PROPERTIES
George and Savas Pipinos
Because we know best

KENNENTY 38, ΡΟΔΟΣ, 85 100, ΤΗΛ. (22410) 23895,FAX: (22410) 20883
38 KENNEDY STR., RHODES, 85 100, TEL. (22410) 23895, FAX: (22410) 20883
U.K. Direct line: 08717115396

ΧΠ399

Μετακομίζετε;
γρήγορα
εύκολα
οικονομικά
MET.PO
ΡΟΔΟΣ: τηλ. 2241024388/6948003320
ΑΘΗΝΑ: τηλ. 2103464235/3476818-008
ΕΝΤΟΣ ΝΗΣΟΥ ΚΑΙ ΠΡΟΣ ΟΛΗ ΤΗΝ ΕΛΛΑΔΑ
MAT7808

ΕΝΟΙΚΙΑΖΕΤΑΙ

LUX δίχωρη **γκαρσονιέρα** υπερπλήρης σε κεντρικό σημείο χωρίς κοινόχρηστα κυρίως σε δημ. υπαλλήλους. Οδός Δαμασκηνού 99 (20 μ. από πλ. Αγ. Νικολάου). Τιμή 320 ευρώ.
Πληρ. τηλ. 6944817148 πρωί,
2241021151 απογευματινές ώρες
MZT120217

ΕΝΟΙΚΙΑΖΟΝΤΑΙ

Γραφεία, στη συμβολή των οδών Καμείρου & Πετρίδη (περιοχή Μήδεια) σε νεόκτιστη οικοδομή.
Πληροφορίες
Τηλ. 6932437091
Πρωινές ώρες
ΧΠ820

ΕΝΟΙΚΙΑΖΟΝΤΑΙ

καταστήματα 28,30, 37, 46, 130, 250 τ.μ. σε εμπορικό κέντρο στην περιοχή Κιοτάρι - Ασκληπειού, ανάμεσα σε μεγάλες ξεν/κές μονάδες ("MiraMonte", "Rodos Princess", "Rodos Maris", "Princess Sun").
Πληρ. τηλ. 6932573985
MAT00160



ΕΝΟΙΚΙΑΖΕΤΑΙ

Πολυτελές διώροφο **κατάστημα,** εμβαδού 400 τ.μ., 200 τ.μ. ισόγειο και 200 τ.μ. 1ος όροφος, στο κέντρο της πόλεως Ρόδου. 4.500€/μίσθωμα το μήνα.

Πληρ. Εμμ. Κρανίδης & Συνεργάτες, τηλ. 2241027082-6944347405, 6942010248, Αμερικής 50, 2ος όροφος, Ρόδος
ΧΠ382

ΕΝΟΙΚΙΑΣΕΙΣ

συνέχεια από την προηγούμενη

ΕΝΟΙΚΙΑΖΕΤΑΙ κεντρική **καφετέρια** πλήρως εξοπλισμένη στο Φαληράκι, κατάλληλη και για παιδότοπο. Πληρ. τηλ. 6945256111, 2241024880 ΜΖΤ140201

ΕΝΟΙΚΙΑΖΕΤΑΙ διαμέρισμα επιπλωμένο (από της 1ης Μαρτίου) α' ορόφου στα Κοσκινού. Πληρ. τηλ. 2241064536 ΜΖΤ140202

ΕΝΟΙΚΙΑΖΕΤΑΙ διαμέρισμα 50 τ.μ. δύο δωμάτια, κουζίνα, μπάνιο σε άριστη κατάσταση με θέα τη θάλασσα στο Κέντρο (Ψαροπούλα). Πληρ. τηλ. 6977707095 ΜΖΤ140207

ΕΝΟΙΚΙΑΖΟΝΤΑΙ από ιδιοκτήτη: α) **Διαμέρισμα** στην Π. Μελά 45, 119 τ.μ. με καλοριφέρ και μεγάλη αυλή. Κατάλληλο και για ιατρείο, τεχνικό γραφείο κ.λπ., β) **Κατάστημα** με δύο ορόφους στην Γ. Λεόντος 13 (κοντά στο Ξεν. Μανούσος) 51 τ.μ. στο ισόγειο, 53 τ.μ. στο πρώτο όροφο και βεράντα 31 τ.μ. Κατάλληλο και για εστιατόριο, καφετέρια, γραφείο ταξιδίων, κομμωτήριο κ.λπ, γ) **Κατάστημα** στην Ορφανίδου 16 (Bar Street), επιφάνεια 72 τ.μ. με μικρή αυλή και αποθήκη 21 τ.μ. κατάλληλο για μπαρ, fast food, κέντρο διασκεδάσεως, παραδοσιακό καφενείο κ.λπ., Πληρ. τηλ. (22410)35450, 20277, 6976881111. Δεκτοί και μεσίτες ΜΖΤ140204

ΕΝΟΙΚΙΑΖΕΤΑΙ επιπλωμένη δίχωρη **γκαρσονιέρα** 25 τ.μ. κουζίνα, δωμάτιο, πλήρως εξοπλισμένη με δίπορτο ψυγείο, TV, σόμπα υγραερίου, αερόθερμο, χρηματοκιβώτιο, φουρνάκι με 3 μάτια, διπλό κρεβάτι, άνετο χώρο παρκαρίσματος, εγκατάσταση για πλυντήριο ρούχων, βεράντα 8 τ.μ. με στέγαστρο, ταράτσα μονωμένη, στην Κρεμαστή. Πληρ. τηλ. 2241096742, κιν. 6944819048. Μίσθωμα 175 ευρώ. ΜΖΤ140215

ΕΝΟΙΚΙΑΖΕΤΑΙ διαμέρισμα 2 υπνοδωμάτια, χωλ, σαλόνι, κουζίνα με μεγάλη αυλή στην οδό Ερνεστ Μπέβιν 37, 350 ευρώ. Πληρ. τηλ. 2241090657 ΜΖΤ140216

ΕΝΟΙΚΙΑΖΕΤΑΙ χώρος 320 τ.μ. έναντι της εισόδου του Ξενοδοχείου Mira Mare στον 1ο όροφο και με θέα στην θάλασσα. Η διαμόρφωση του χώρου γίνεται ανάλογα με τις απαιτήσεις του ενοικιαστή. Μεγάλο πάρκιν στο πίσω μέρος του καταστήματος. Για πληρ. τηλ. στο 2241024238 ώρες καταστημάτων Κον Βασίλη Κεσίσογλου ΜΖΤ120213

ΕΝΟΙΚΙΑΖΕΤΑΙ διαμέρισμα τριάρι επί της οδού Παναγούλη Αλεξ. 12. Πληρ. τηλ. 6944596432 ΜΖΤ120203

ΕΝΟΙΚΙΑΖΕΤΑΙ άνετο **διαμέρισμα** απέναντι από το εμπορικό Κέντρο "Κορασίδη" (Αννης Μαρίας) 100 τ.μ. μεγάλο σαλόνι, ανοιχτή κουζίνα, 3 υπνοδωμάτια ανακαινισμένο, κατάλληλο και για επαγγελματική χρήση. Πληρ. τηλ. 6944431307 ΜΖΤ120206

ΕΝΟΙΚΙΑΖΕΤΑΙ μονοκατοικία παραδοσιακή με τζάκι, αυλή και αιρ κοντίσιον στα Μαριτσά. Πληρ. τηλ. 22410 76218, 6932610352. ΜΖΤ110214

ΕΝΟΙΚΙΑΖΕΤΑΙ 2άρι **διαμέρισμα** επιπλωμένο στο Ανω Ροδίνι. Πληρ. Κτηματομεσιτικό Γραφείο Εμμ. Ν. Κρανίδης Αμερικής 50, Ρόδος, ώρες γραφείου 9-13 και 5-9, τηλ. 2241027082, 26476, 6944347405 ΜΧΠ092.1

ΕΝΟΙΚΙΑΖΟΝΤΑΙ γκαρσονιέρες και **studio** καινούργια πλήρως επιπλωμένα, κοντά στο Πανεπιστήμιο. Πληρ. τηλ. 2241078965 ΜΖΤ120209

ΕΝΟΙΚΙΑΖΕΤΑΙ επιπλωμένο **διαμέρισμα** 62 τ.μ. με ηλιακό θερμοσίφωνα στην οδό Μεσολογγίου 91, κοντά στο Πανεπιστήμιο Αιγαίου. Πληρ. τηλ. 2241029208 ΜΖΤ120201

ΕΝΟΙΚΙΑΖΕΤΑΙ στούντιος πολυτελούς κατασκευής με θέα στην οδό Παπαναστάση 46 επιπλωμένο για ένα άτομο κατά προτίμηση στρατιωτικός, για όλο τον χρόνο. Τιμή 260 ευρώ. Στην τιμή συμπεριλαμβάνεται το ρεύμα, νερό, κοινόχρηστα. Πληρ. κο Βασίλη τηλ. 2241031708, 20617 ΜΑΤ000348(2)

ΕΝΟΙΚΙΑΖΕΤΑΙ επαγγελματικός χώρος-γραφείο 70 τ.μ. επί της οδού Ν. Καζαντζάκη 2 και Εθν. Αντίστασης (Αννης Μαρίας), 3ος όροφος, με απεριόριστη θέα. Πληρ. τηλ. 6932382225, 6932323100 ΜΖΤ110219

ΕΝΟΙΚΙΑΖΕΤΑΙ ισόγειο κατάστημα 115 τ.μ. με αποκλειστική χρήση αυλής και δύο πατάρια στην οδό Καποδιστρίου 59 όπως βλέπουμε την οικοδομή δεξιά. Πληρ. τηλ. 6942485319 και 22410 66363 κ. Γιάννη. ΜΖΤ110225

ΕΝΟΙΚΙΑΖΕΤΑΙ ΣΕ ΕΤΗΣΙΑ ΒΑΣΗ ΕΝΑ ΔΙΑΜΕΡΙΣΜΑ 50 Τ.Μ. ΠΛΗΡΩΣ ΕΠΙΠΛΩΜΕΝΟ ΜΕ AIR CONDITION ΚΑΙ ΤΗΛΕΟΡΑΣΗ ΣΕ ΑΡΙΣΤΗ ΚΑΤΑΣΤΑΣΗ (ΙΣΟΓΕΙΟ) ΚΟΝΤΑ ΣΤΟ ΚΕΝΤΡΟ ΤΗΣ ΠΟΛΗΣ ΚΑΙ ΤΟ ΠΑΝΕΠΙΣΤΗΜΙΟ 150 ΜΕΤΡΑ ΑΠΟ ΤΗΝ ΑΚΤΗ ΣΤΗΝ ΟΔΟΣ ΠΑΠΑΛΟΥΚΑ 49 "Β" ΡΟΔΟΣ. ΠΛΗΡ. ΤΗΛ. 6979403817. ΜΖΤ110224

ΕΝΟΙΚΙΑΖΕΤΑΙ επιπλωμένο ισόγειο 53 τ.μ. κοντά στην Αννης Μαρίας (Παπαθανάση και Καρανικόλα γωνία). Πληρ. τηλ. 6944361899. ΜΖΤ110215

ΕΝΟΙΚΙΑΖΕΤΑΙ ισόγειο κατάστημα με αποθήκη σε πλεονεκτική θέση Μανδράκι-Αβέρωφ 6- έναντι σταθμού Λεωφορείων. Πληρ. τηλ. 210-8076864, 6946063807. ΜΖΤ110206

ΕΝΟΙΚΙΑΖΟΝΤΑΙ επιπλωμένες γκαρσονιέρες επί της οδού Στεφάνου Καζούλη. Πληρ. τηλ. 22410 74813. ΜΖΤ110203

ΕΝΟΙΚΙΑΖΟΝΤΑΙ στην Ιαλυσό studios, πλήρως επιπλωμένα και εξοπλισμένα κοντά στη θάλασσα. Ζεστό νερό, τηλεόραση, parking. Με τον μήνα 220 ευρώ μαζί με το νερό και κοινόχρηστα. Πληρ. τηλ. 6936570851. ΜΖΤ110202

ΕΝΟΙΚΙΑΖΕΤΑΙ διαμέρισμα 2 δωματίων με κουζίνα-καθιστικό, μπάνιο στον 2ο όροφο, στην οδό Πάφου 11 κοντά στο ΥΠΕΡ ΜΑΡΚΕΤ ΣΠΑΝΟΣ. Πληρ. τηλ. 2241029504 και 6932941980. ΜΖΤ100223

ΕΝΟΙΚΙΑΖΕΤΑΙ επιπλωμένο **δυάρι** επί της Δαμασκηνού. Πληρ. τηλ. 2244061105, 6978353486 ΜΖΤ100217

ΕΝΟΙΚΙΑΖΕΤΑΙ διαμέρισμα 3άρι στην οδό Βενετοκλέων 1, με ηλιακό θερμοσίφωνα σε υπεράριστη κατάσταση. Δεκτές μόνο σοβαρές προτάσεις. Πληρ. τηλ. 22410 30635. ΜΧΡ12063

ΕΝΟΙΚΙΑΖΕΤΑΙ ένα δυάρι στα Κρητικά παραθαλάσσιο. Πληρ. τηλ. 2241028808 ΜΖΤ090211

ΕΝΟΙΚΙΑΖΕΤΑΙ γκαρσονιέρα επιπλωμένη στην περιοχή του Αγίου Νικολάου. Πληρ. τηλ. 2241066473, 6945551804 ΜΧΠ1588

ΕΝΟΙΚΙΑΖΟΝΤΑΙ γραφεία πλήρως ανακαινισμένα των 25, 45 και 75 τ.μ. επί της πλατείας Κύπρου (πάνω από τα ΟΠΤΙΚΑ ΚΑΣΤΕΛΛΟΡΙΖΟΣ). Πληρ. τηλ. 22410 26021, κιν. 6946020735. ΜΖΤ090206

ΜΙΣΘΩΣΕΙΣ ΚΑΤΟΙΚΙΩΝ

- **Διαμέρισμα** 85 τ.μ. στην Ανάληψη με (2) δύο υπνοδωμάτια, σαλόνι, κουζίνα, σε άριστη κατάσταση. Μηνιαίο μίσθωμα 400 ευρώ.
- **Διαμέρισμα** 80 τ.μ. με δύο υπνοδωμάτια, περιοχή "Μαρινόπουλος" - Τσαλδάρη, σαλόνι, κουζίνα, αυλή, πλήρως ανακαινισμένο. Μηνιαίο μίσθωμα 400 ευρώ.
- **Διαμέρισμα** 110 τ.μ. με δύο υπνοδωμάτια β' ορόφου, στην Ανάληψη, με καταπληκτική θέα, σαλόνι, κουζίνα. Μηνιαίο μίσθωμα 450 ευρώ.
- **Διαμέρισμα** 85 τ.μ. στην Μητρόπολη α' ορόφου με δύο (2) υπνοδωμάτια, σαλόνι, κουζίνα, 2 μπάνια, θέρμανση με θερμοπομπούς. Μηνιαίο μίσθωμα 420 ευρώ.
- **Διαμέρισμα** 123 τ.μ. β' ορόφου επί της οδού Σοφούλη με (3) τρία υπνοδωμάτια, σαλόνι, κουζίνα, άνετες βεράντες, θέρμανση με θερμοσυσσωρευτές, ηλιακό θερμοσίφωνα. Μηνιαίο μίσθωμα 550 ευρώ.
- **Διαμέρισμα** 105 τ.μ. ισόγειο στα Κοσκινού αποτελείται από δύο (2) υπνοδωμάτια, σαλόνι, κουζίνα, χωλ, διαθέτει κεντρική αυτόνομη θέρμανση, τζάκι, αυλή και νυχτερινό ρεύμα και ηλιακό θερμοσίφωνα. Μηνιαίο μίσθωμα 470 ευρώ.
- **Διαμέρισμα** 120 τ.μ. α' ορόφου περιοχή Αγίου Νικολάου με (3) τρία υπνοδωμάτια, 2 μπάνια, μεγάλο σαλόνι, κουζίνα, άνετες βεράντες με κεντρική θέρμανση. Μηνιαίο μίσθωμα 550 ευρώ.
- **Διαμέρισμα** 120 τ.μ. ισόγειο με διαμορφωμένο κήπο, (2) δύο υπνοδωματίων, σαλόνι, κουζίνα, καθιστικό, με κεντρική θέρμανση, ηλιακό θερμοσίφωνα, επί της οδού Θ. Σοφούλη. Μηνιαίο μίσθωμα 500 ευρώ.
- **Διαμερίσματα** 105 τ.μ. (3) τριών υπνοδωματίων στην Ιξιά, σαλόνι, κουζίνα. Μηνιαίο μίσθωμα 370 ευρώ.
- **Διαμέρισμα** 138 τ.μ. περιοχή Καρακόνερο τριών (3) υπνοδωματίων, σε νεόδμητη οικοδομή με κεντρική αυτόνομη θέρμανση, αποθήκη, αυλή, κήπο, ηλιακό θερμοσίφωνα, θέση στάθμευσης, πολυτελούς κατασκευής, μπάνιο με είδη υγιεινής VALENTINO. Μηνιαίο μίσθωμα 700 ευρώ.
- **Διαμέρισμα** 122 τ.μ. α' ορόφου επί της οδού Δενδρινού με 3 υπνοδωμάτια σαλόνι, κουζίνα. Μηνιαίο μίσθωμα 450 ευρώ.
- **Διαμέρισμα** 60 τ.μ. στα Μαριτσά πολυτελούς κατασκευής πλήρως επιπλωμένο με κεντρική θέρμανση. Μηνιαίο μίσθωμα 300 ευρώ.
- **Διαμέρισμα** 85 τ.μ. β' ορόφου, στην περιοχή "Μαρινόπουλος" Τσαλδάρη, με δύο υπνοδωμάτια, σαλόνι-κουζίνα, θέρμανση με θερμοπομπούς, πανοραμική θέα. Μηνιαίο μίσθωμα 460 ευρώ.
- **Οροφοδιαμέρισμα** 136 τ.μ. στα Μαριτσά (3) τριών υπνοδωματίων με μεγάλες άνετες βεράντες, τζάκι, δύο μπάνια, ιδιόχρηστο πάρκινγκ. Μηνιαίο μίσθωμα 450 ευρώ
- **Μεζονέτα** 135 τ.μ. στην Ιαλυσό (3) τριών υπνοδωματίων με μεγάλες άνετες βεράντες, κεντρική αυτόνομη θέρμανση, ηλιακό θερμοσίφωνα, δύο μπάνια, αποθήκη, πολυτελούς κατασκευής. Μηνιαίο μίσθωμα 550 ευρώ.
- **Μονοκατοικία** 175 τ.μ. εντός της πόλης αποτελείται από τρία (3) υπνοδωμάτια, γραφείο, σαλόνι, κουζίνα, αποθήκη, διαθέτει θέρμανση με θερμοπομπούς και ηλιακό θερμοσίφωνα. Μηνιαίο μίσθωμα 750 ευρώ.
- **Γκαρσονιέρα** 55 τ.μ. επί της οδού Παπανικολάου, περιοχή Καζίνο, β' ορόφου, με ένα υπνοδωμάτιο, σαλόνι, κουζίνα, μπάνιο. Μηνιαίο μίσθωμα 300 ευρώ.
- **Γκαρσονιέρα** πλήρως επιπλωμένη περιοχή "Μαρινόπουλος" - Τσαλδάρη, με καινούργιο εξοπλισμό. Μηνιαίο μίσθωμα 300 ευρώ.
- **Γκαρσονιέρα** 45 τ.μ. στο κέντρο της Ιαλυσού. Μηνιαίο μίσθωμα 200 ευρώ.
- **Γκαρσονιέρες** 40 τ.μ., πλήρως επιπλωμένες πολυτελούς κατασκευής στο Φαληράκι Μηνιαίο μίσθωμα 240 ευρώ.
- **Γκαρσονιέρες-studios** στη Ιξιά πλήρως επιπλώμενα με μηνιαίο μίσθωμα 300 και 275 ευρώ αντίστοιχα.
- **Γκαρσονιέρες-Studios** στην γέφυρα Αφάντου πλήρως επιπλωμένες από 180 ευρώ.
- **Studios** πλήρως επιπλωμένο με καινούργιο εξοπλισμό στην Ανάληψη. Μηνιαίο μίσθωμα 300 ευρώ. (Συμπεριλαμβάνονται οι καταναλώσεις σε ΔΕΗ και νερό).
- **Studios** πλήρως επιπλωμένα επί της Ρόδου-Λίνδου. Μηνιαίο μίσθωμα 280 ευρώ.
- **Studios** πλήρως επιπλωμένες στο Φαληράκι. Μηνιαίο μίσθωμα 200 ευρώ.
- **Studios** στα Κοσκινού πλήρως επιπλωμένες με μεγάλη αυλή με γκαζόν με πανοραμική θέα. Μηνιαίο μίσθωμα 200 ευρώ.
- **Studios** πλήρως επιπλωμένα στην παραλία Ιαλυσού, με ιδιόχρηστο πάρκινγκ. Μηνιαίο μίσθωμα 275 ευρώ.

ΕΥΣΤΑΘΙΟΥ - ΕΥΡΩΚΤΗΜΑΤΙΚΗ,
Εθνικής Αντιστάσεως 83
Τηλ. 22410 73819-74917, 6946/103929

ΧΠ401/2029

ΠΩΛΕΙΤΑΙ - ΕΝΟΙΚΙΑΖΕΤΑΙ

καινούργιο **κατάστημα** στην Εμπορική Οδό Φερενίκης Ιαλυσός, πλήρως εξοπλισμένο για ενδύματα κ.λπ. 90 τ.μ. γωνιακό, 2 βιτρίνες, 2 A/C, 2 δοκιμαστήρια, αποθήκη, WC, γρανίτες - μάρμαρα, 3 τέντες, φωτιστικά- προβολείς, ανοξείδωτα σταντ, τριφασικό κ.λπ. Τιμή 240.000 ευρώ. Δάνεια δεκτά.

Πληρ. τηλ. 6944146214

ΜΧΠ1620

ΕΝΟΙΚΙΑΖΕΤΑΙ ΧΩΡΟΣ

πάνω από την Τράπεζα Πειραιώς (Αννης Μαρίας)
165 τ.μ. κατάλληλος για γραφεία, ινστιτούτο ομορφιάς κ.λπ.

Πληρ. Δ. Σουγκανίδης, τηλ. 6945417747

ΧΠΚΤΗ-001

ΜΗΝΙΑΙΑ ΕΝΟΙΚΙΑΣΗ ΔΩΜΑΤΙΩΝ ΣΕ ΞΕΝΟΔΟΧΕΙΟ

Το ξενοδοχείο **ΕΛΕΝΑ**
που βρίσκεται στο κέντρο της πόλεως Ρόδου,
σε μικρή απόσταση από το λιμάνι και το Πανεπιστήμιο
επί της οδού Γρίβα 78,
ΕΝΟΙΚΙΑΖΕΙ ΔΩΜΑΤΙΑ
ιδανικά για φοιτητές, στρατιωτικούς κ.λπ.
Το δωμάτιο διαθέτει:
α) ατομικό μπάνιο
β) τηλέφωνο
γ) ραδιόφωνο
δ) τηλεόραση
ε) ψυγείο
στ) θέρμανση
ζ) ζεστό νερό
η) εβδομαδιαίος καθαρισμός δωματίου και
θ) διάθεση ιματισμού (σεντόνια, κουβέρτες)

Πληρ. τηλ. 2241024755, 2241093019

MAT237

ΜΗΝΙΑΙΑ ΕΝΟΙΚΙΑΣΗ ΔΩΜΑΤΙΩΝ ΣΕ ΞΕΝΟΔΟΧΕΙΟ

Το **ξενοδοχείο ΝΟΥΦΑΡΑ** που βρίσκεται στο **κέντρο της πόλεως Ρόδου (10 λεπτά από το Παν/μιο Αιγαίου) επί της Γρ. Λαμπράκη 35**, ενοικιάζει δωμάτια σε φοιτητές και σε οποιονδήποτε άλλο ενδιαφερόμενο:

Το δωμάτιο διαθέτει:
1) Ατομικό μπάνιο
2) Τηλέφωνο
3) Ραδιόφωνο
4) Τηλεόραση
5) Ψυγείο
6) Θέρμανση
7) Ζεστό νερό
8) Κοινόχρηστο χώρο για επιτραπέζια παιχνίδια
9) Εβδομαδιαίως καθαρισμός δωματίου και
10) Διάθεση ιματισμού (σεντόνια, κουβέρτες)

Τιμή δίκλινου δωματίου (1 άτομο) 260 ευρώ ανά μήνα
Τιμή δίκλινου δωματίου (2 άτομα) 330 ευρώ ανά μήνα

Πληρ. τηλ. 2241024545 MAT7787



ενοικιασεις

συνέχεια από την προηγούμενη

ΕΝΟΙΚΙΑΖΕΤΑΙ διαμέρισμα ισόγειο 2 υπνοδωματίων με μπάνιο, μικρό χωλ και ενιαίο χώρο - κουζίνα - σαλόνι επί της Κ. Τσαλδάρη, προτιμούνται ζευγάρια. Πληρ. τηλ. 2241035090 από 10.00-12.00 και 17.00-20.00 MZT100202

ΕΝΟΙΚΙΑΖΕΤΑΙ διαμέρισμα διαμπερές 135 τ.μ. με τρία υπνοδωμάτια, δύο μπάνια, σαλόνι, κουζίνα-καθιστικό και αποθήκη στην περιοχή 7 Βαγιές. Πληρ. τηλ. 22410 52376. MZT110226

ΕΝΟΙΚΙΑΖΟΝΤΑΙ γκαρσονιέρες επιπλωμένες με δικό τους μπάνιο και πολυκουζινάκι στην οδό Μιχαήλ Πετρίδη επίσης κατάστημα με μεγάλη αυλή στο 6ο χιλιόμετρο λεωφόρου Καλλιθέας δίπλα στο JET OIL. Πληρ. τηλ. 2241075612 και 6932717467 MZT100215

ΕΝΟΙΚΙΑΖΟΝΤΑΙ διαμερισματάκια, με ένα υπνοδωμάτιο, σαλόνι, κουζίνα, κεντρική θέρμανση-ψύξη στην Κρεμαστή. Πληρ. τηλ. 2241093390 ώρες καταστημάτων MZT100218

ΕΝΟΙΚΙΑΖΕΤΑΙ ισόγειο **διαμέρισμα** 100 τ.μ. στην Ιξιά 2 υπνοδωματίων, μεγάλη σαλοτραπεζαρία, μεγάλη κουζίνα, κ.λπ. χώρων σε καθαρή και καλή περιοχή σε μικρή πολυκατοικία 4 διαμερισμάτων. Πληρ. τηλ. 2241095853 MZT100216

ΕΝΟΙΚΙΑΖΕΤΑΙ τριάρι στο Ροδίνι 2υπνοδωμάτια, σαλόνι, κουζίνα, Πάλμα Μαγιόρκα 5, τηλ. 2241068247, 6942499090 MZT100204

ΕΝΟΙΚΙΑΖΟΝΤΑΙ με το μήνα ή την ημέρα **δωμάτια ξενοδοχείου** στο κέντρο της πόλης (πίσω από το Grand Hotel) για φοιτητές, καθηγητές, στρατιωτικούς κ.λπ. Το κάθε δωμάτιο είναι επιπλωμένο με ψυγείο, τηλέφωνο, ιματισμό, προσωπική τουαλέτα με μπανιέρα ή ντους. Στο σαλόνι υπάρχει καφέ μπαρ, μεγάλη TV και δορυφορικά. Στην τιμή δωματίου περιλαμβάνονται καθαρισμός δωματίου, κάθε 10 μέρες, θέρμανση, ηλεκτρισμός και νερό. Τιμή μηνιαίως 180 ευρώ. Πληρ. τηλ. 2241036635, 6973872834 MZT090219

ΕΝΟΙΚΙΑΖΕΤΑΙ β' ορόφου 3άρι **διαμέρισμα** κοντά στο Βενετόκλειο Γυμνάσιο, το διαμέρισμα διαθέτει ασανσέρ, κ. θέρμανση (αυτόνομη), εντοιχισμένα έπιπλα κουζίνας, ωραίο μπάνιο, θέση γκαράζ. Πληρ. κ. Μερκ. Κρανίδη τηλ. 6942010248, 2241027082 ΜΧΠ092

ΕΝΟΙΚΙΑΖΕΤΑΙ κατάστημα επί της οδού Ερμού στο Φαληράκι. Πληρ. τηλ. 6944520387 MZT080231

ΕΝΟΙΚΙΑΖΕΤΑΙ διαμέρισμα επί της Μεγ. Κωνσταντίνου για επαγγελματική χρήση ανατολικό, πανταχόθεν ελεύθερο στην πλατεία 124 τ.μ. άριστης κατασκευής κατάλληλο για ιατρείο, γραφείο ή ινστιτούτο αισθητικής, β) **διαμέρισμα** 60 τ.μ. σε μονοκατοικία στην Μητρόπολη ενός υπνοδωματίου, σαλόνι, χωλ, κουζίνα, μπάνιο, για εκπαιδευτικούς ή φοιτητές. Πληρ. τηλ. 6945107725 MZT090217

ΕΝΟΙΚΙΑΖΕΤΑΙ αποθήκη επί της οδού Μιχ. Πετρίδη 75 τ.μ. με άνετη ράμπα με τριφασικό ρεύμα, WC και πλακάκια, κατάλληλη για οποιαδήποτε χρήση. Πληρ. τηλ. 2241020949, 6932326055 MXP12058

ΕΝΟΙΚΙΑΖΕΤΑΙ διαμέρισμα 2 υπνοδωματίων στην Ιξιά, περίπου 110 τ.μ. σαλοτραπεζαρία, χωλ, κουζίνα, μπάνιο, μέσα σε κήπο με βεράντες σε άριστη κατάσταση. Πληρ. τηλ. 2241092402 MZT090209

ΕΝΟΙΚΙΑΖΕΤΑΙ διαμέρισμα λουξ 100 τ.μ. επί της οδού Φωτ. Φωτάρα αριθ. 30 με μπαλκόνια από τις τρεις πλευρές με άνετους και λειτουργικούς χώρους. Πληρ. τηλ. 2241026340 MZT090205

ΕΝΟΙΚΙΑΖΕΤΑΙ α) **κατάστημα** στην Παλιά Πόλη της Ρόδου 73 τ.μ., οδός Ερμού 11, με ευνοϊκούς όρους, β) **ΕΝΟΙΚΙΑΖΕΤΑΙ ή ΠΩΛΕΙΤΑΙ** λόγω επείγουσας υποχρέωσης, **κατάστημα** στην Ψαροπούλα, οδός Ερυθρού Σταυρού 17, Ρόδος, 37 τ.μ. με πατάρι. Μίσθωμα 360 ευρώ. Τιμή πώλησης 60.000 ευρώ. Πληρ. τηλ. 6944182565, 2107723026 MZT090215

ΕΝΟΙΚΙΑΖΕΤΑΙ μονοκατοικία με αποκλειστικές αυλές και εισόδους, ανακαινισμένη με καινούργια πορτοπαράθυρα από αλουμίνιο και διπλά τζάμια, στην οδό Κοδριγκτώνος 97 γωνία με την οδό Δημ. Παππά, επιφανείας 86 τ.μ., η οποία αποτελείται από δύο (2) υπνοδωμάτια στο ισόγειο κι από ένα (1) υπνοδωμάτιο στην σοφίτα επιφανείας 12 τ.μ., σαλόνι, χωλ, διάδρομο, κουζίνα με αποθήκη, WC. Πληρ. τηλ. 2241027779 ώρες κατ/τος MZT080225

ΕΝΟΙΚΙΑΖΕΤΑΙ γκαρσονιέρα με μπάνιο και κουζίνα επί της Γεωργίου Σεφέρη (Ροδοπούλα). Πληρ. τηλ. 2241063002 MZT070234

ΕΝΟΙΚΙΑΖΕΤΑΙ επιπλωμένη **μονοκατοικία** στα Κοσκινού 50 τ.μ. 1 υπνοδωμάτιο, σαλόνι και κουζίνα με αυλή και πάρκιν. Πληρ. τηλ. 2241066728, 6947375181 MZT090207



ΕΜΜΑΝΟΥΗΛ ΚΡΑΝΙΔΗΣ

ΕΝΟΙΚΙΑΖΕΤΑΙ

Νεόκτιστη μονοκατοικία 180 τ.μ. στην Ιαλυσό (κοντά στο κολυμβητήριο). Διαθέτει 3 υπνοδωμάτια, 3 μπάνια, εντοιχιζόμενη κουζίνα και λοιπούς χώρους, κεντρική θέρμανση. Επιπλέον κλειστός χώρος στάθμευσης.
Επίσης διαθέτει κήπο 360 τ.μ. Ενοίκιο 1000 ευρώ.

Εμμανουήλ Κρανίδης
Καζούλη και Αμερικής 50, 2ος όροφος 85100 Ρόδος
Τηλ.: 2241027082, 2241026476 / Κινητό: 6942010248
Fax 2241027101
E-mail: info@kranidis.gr

ΧΠ092

ευσταθίου
ΕΥΡΩΚΤΗΜΑΤΙΚΗ
ΚΤΗΜΑΤΟΜΕΣΙΤΙΚΟ ΓΡΑΦΕΙΟ



ΜΟΝΟΚΑΤΟΙΚΙΑ στην Παστίδα

132 τ.μ. και 66 τ.μ. σοφίτα, διώροφη σε 379 τ.μ. οικόπεδο, ετοιμοπαράδοτη.
Διαθέτει αρχιτεκτονικό σχεδιασμό, τζάκι, πλήρη θέρμανση, γρανίτες δάπεδα, Barbeque.
Αποτελείται από 3 υπνοδωμάτια, γραφείο, 3 μπάνια, σαλόνι, κουζίνα, αποθήκη.
Αξίας € 235.000



ΜΟΝΟΚΑΤΟΙΚΙΑ στην Παστίδα

140 τ.μ. διώροφη σε 320 τ.μ. οικόπεδο, υπό κατασκευή.
Διαθέτει Τζάκι, πλήρη θέρμανση, γρανίτες δάπεδα.
Αποτελείται από 3 υπνοδωμάτια, 3 μπάνια, σαλόνι, κουζίνα.
Αξίας € 220.000



ΜΟΝΟΚΑΤΟΙΚΙΑ στην Παστίδα

140 τ.μ. διώροφη σε 270 τ.μ. οικόπεδο σε μπετά, με περιτοιχισμένα οικοπεδο κατασκευασμένη σε οργανωμένο αστικό περιβάλλον (ασφαλτοστρωμένες προσβάσεις με φανοστάτες και υπόγειες εγκαταστασεις). Αποτελείται από 3 υπνοδωμάτια, 3 μπάνια, σαλόνι, κουζίνα.
Αξίας € 102.000



ΜΟΝΟΚΑΤΟΙΚΙΑ στην Παστίδα

482 τ.μ. διώροφη σε 4.200 τ.μ. οικόπεδο, ετοιμοπαράδοτο, ειδικής κατασκευής, με συστήματα θέρμανσης και δροσισμού, βιοκλιματικής αρχιτεκτονικής, με διαμορφωμένο- δενδροφυτεμένο κήπο.
Αποτελείται από 4 υπνοδωμάτια, 4 μπάνια, σαλόνι, με ιταλική κουζίνα, αποθήκη.
Αξίας € 758.000



ΜΟΝΟΚΑΤΟΙΚΙΑ στην Φυτώριο

320 τ.μ. τριώροφη, σε 4.200 τ.μ. οικόπεδο. Αποτελείται απο 4 υπνοδωματια, γκαράζ, σαλόνι, κουζίνα, υπόγειο, σοφίτα. Διαθέτει μεγάλες βεράντες, τζάκι, πλήρη θέρμανση, υπέροχη θεα στη θάλασσα, δυνατότητα ανέγερσης δεύτερης κατοικίας στο ίδιο οικόπεδο.
Αξίας € 645.630



ΜΟΝΟΚΑΤΟΙΚΙΑ στην Κοσκινού

186 τ.μ. τριώροφη σε 350 τ.μ. οικόπεδο, ετοιμοπαράδοτη. Αποτελείται από 3 υπνοδωματια, 3 μπάνια, σαλόνι, κουζίνα, καθιστικό, αποθήκη. Διαθέτει Φιλανδική SAUNA, τζάκι, ηλιακό θερμοσίφωνα, πλήρη θέρμανση, υπέροχη θέα βουνό και θαλασσα.
Αξίας € 366.000



ΜΟΝΟΚΑΤΟΙΚΙΑ στην Κοσκινού

160 τ.μ. διώροφη σε 1200 τ.μ. οικόπεδο, υπό κατασκευή. Διαθέτει αρχιτεκτονικό σχεδιασμό, τζάκι, πλήρη θέρμανση, γρανίτες δάπεδα, οροφές με γυψοσανίδες.
Αποτελείται από 3 υπνοδωμάτια, 3 μπάνια, σαλόνι, κουζίνα.
Αξίας € 390.000



ΜΟΝΟΚΑΤΟΙΚΙΑ στην Ιαλυσό

86 τ.μ. ανακαινισμένη, σε γωνιαίο οικόπεδο 113 τ.μ. Αποτελείται 2 υπνοδωμάτια, σαλόνι, κουζίνα, χωλ, μπάνιο.
Αξίας € 90.000

ΟΙΚΟΠΕΔΑ

Α. ΟΙΚΟΠΕΔΟ 1200 τ.μ. στην Ιαλυσό στην θεση "Κανδυλί" με άδεια οικοδομής (για Μονοκατοικία 60 τ.μ. ισόγειο και 60 τ.μ. Α όροφο. **Αξίας € 117.000**

Β. ΟΙΚΟΠΕΔΟ 2.080 τ.μ. στην Ιαλυσό στην θέση "Κανδυλί" με άδεια οικοδομής (για Μονοκατοικία 100 τ.μ. Ισόγειο και 100 τ.μ. Α όροφο). **Αξίας € 176.000**

Γ. ΟΙΚΟΠΕΔΟ 4.000 τ.μ. στα Κοσκινού στη θέση "Ταιντίλι" με εξαιρετική θέα σε βουνό και θάλασσα, άρτιο και οικοδομησιμο. **Αξίας € 234.770**

Δ. ΟΙΚΟΠΕΔΟ 9.680 τ.μ. στην Ιαλυσό στη θέση "Κανδυλί" με θέα βουνό και θάλασσα, άρτιο και οικοδομησιμο διαθέτει πηγή με φυσικό νερό (με υδρομαστό). **Αξίας € 294.000**

Εθν. Αντιστάσεως 83 • Τηλ.: 22410 73819, 74917 • Κιν.: 6944 374546, 6945 292030 • Fax: 22410 38641 • info@euroktimatiki.gr

ΧΠ401/2029

ενοικιασεις

συνέχεια από την προηγούμενη

ΕΝΟΙΚΙΑΖΟΝΤΑΙ α) λουξ **διαμερίσματα γκαρσονιέρες** στην περιοχή Μητροπόλεως με air condition, ηλιακό, πλυντήριο, TV και όλα τα οικιακά σκεύη, β) τεσσάρι **διαμέρισμα** επιπλωμένο με air condition, ηλιακό, πλυντήριο, δύο TV, σαλόνι με όλα τα οικιακά σκεύη και κήπο στην περιοχή Σγουρού και **γκαρσονιέρα** σε ρετιρέ στην περιοχή Σγουρού με air condition, πλυντήριο, TV και όλα τα οικιακά σκεύη. Πληρ. τηλ. 2241029452, 6977896444 MZT080233

ΕΝΟΙΚΙΑΖΟΝΤΑΙ δύο επιπλωμένες **γκαρσονιέρες** στο Μόντε Σμιθ (Γαληνού 13) 2ος όροφος τηλ. 6942790892, 2241064310, ώρα επίσκεψης 3-7 μ.μ. Στις γκαρσονιέρες υπάρχει ψυγείο, ηλεκτρική κουζίνα, πλυντήριο ρούχων, τηλεόραση, DVD, air condition, φούρνος, μικροκυμάτων, τοστιέρα, ηλιακό θερμοσίφωνο, ηλεκτρικό θερμοσίφωνο, ηλεκτρική σκούπα, σίδερο - σιδερώστρα, απορροφητήρας. Επίσης υπάρχει τηλεφωνική γραμμή. Κουζίνα με όλα τα οικιακά και μαγειρικά σκεύη, κρεβάτι, στρώμα, καρέκλες, τραπέζι, ντουλάπα MZT080220

ΕΝΟΙΚΙΑΖΕΤΑΙ ΔΙΑΜΕΡΙΣΜΑ 130 Τ.Μ. ΣΤΗΝ ΠΕΡΙΟΧΗ ΦΙΛΕΡΗΜΟΣ ΙΑΛΥΣΟΣ ΜΕ ΜΕΓΑΛΟ ΚΗΠΟ ΑΤΟΜΙΚΗ ΕΙΣΟΔΟ ΚΑΙ PARKING. ΓΙΑ ΠΛΗΡ. Κ. ΓΙΩΡΓΟΣ ΤΗΛ. 6947207200 MZT080230

ΕΝΟΙΚΙΑΖΕΤΑΙ μικρό **διαμερισματάκι** στη Ρόδο επιπλωμένο στην οδό Αλεξ. Παναγούλη 16 κοντά στις 7 Χουρμαδιές. Πληρ. τηλ μετά τις 2 μ.μ. 2241062579 MXP12054

ΕΝΟΙΚΙΑΖΕΤΑΙ **διαμέρισμα** 78 τ.μ. περίπου, στην προέκταση Αννης Μαρίας, αποτελούμενο από δύο υπνοδωμάτια, σαλοτραπεζαρία, κουζίνα, μπάνιο. Πληρ. τηλ. 6944444409, 2241037419, Κο Τάκη MXP12056

ΕΝΟΙΚΙΑΖΕΤΑΙ **γκαρσονιέρα** επιπλωμένη σε άριστη κατάσταση επί της οδού Κων. Τσαλδάρη 36, πλησίον "Μαρινόπουλου". Πληρ. κο Νίκο τηλ. 2241037937, 6938719954 MZT080212

ΕΝΟΙΚΙΑΖΕΤΑΙ καινούργια **γκαρσονιέρα** μόνο για Ελληνες σε καλή περιοχή της Ρόδου, με ηλεκτρική κουζίνα, ψυγείο, θέρμανση, κεντρική κεραία TV, καρτοτηλέφωνο, οικιακά σκεύη και διπλό κρεβάτι. Προτιμούνται στρατιωτικοί, αστυνομικοί, εκπαιδευτικοί ή εργένηδες. Πληρ. τηλ. 2241065122, 6946278872 MZT070219

ΕΝΟΙΚΙΑΖΕΤΑΙ **διαμέρισμα** 80 τ.μ. στην πλατεία Αγ. Νικολάου α' όροφος για επαγγελματική χρήση (γραφείο, φροντιστήριο, ιατρείο κ.λπ.) Πληρ. τηλ. 2241028797, 2241023039, 2241024666 MZT070237

ΚΡΕΜΑΣΤΗ, ΕΝΟΙΚΙΑΖΕΤΑΙ νέα πλήρως εξοπλισμένη **studio - γκαρσονιέρα** (ενιαίος χώρος) διαμπερής, ηλιακός, βεράντες, άνετο πάρκιν. Πληρ. κ. Μάνος τηλ. 2241081478-88818, 6938626179 MZT080206

ΓΙΑΝΝΗΣ ΝΙΚΟΛΙΔΑΚΗΣ
Μηχανολόγος-Μηχανικός
Γαλλίας 12-Ρόδος • τηλ. (22410)22291, 35103

ΠΩΛΟΥΝΤΑΙ

Πολυτελή διαμερίσματα με απεριόριστη θέα, ιδιωτικούς χώρους parking και αποθήκες
Επί της οδού Σελλά και Αισχίνη (περιοχή Δασκάλων)
77 τ.μ., 99 τ.μ., 119 τ.μ.
Επί της οδού Κων. Υδραίου (πλησίον Ρόδου-Λίνδου), 135 τ.μ., 95 τ.μ., 147 τ.μ.

Γραφείο 105 τ.μ. επί της οδού Εθνικής Αντιστάσεως και Τσαλδάρη

ΧΠ2675

ΟΙΚΟΝΟΜΟΛΟΓΟΣ
ΜΕΣΙΤΗΣ ΑΣΤΙΚΩΝ ΣΥΜΒΑΣΕΩΝ
ΕΜΜΑΝΟΥΗΛ ΚΡΑΝΙΔΗΣ

ΕΝΟΙΚΙΑΖΟΝΤΑΙ

1. **ΕΝΟΙΚΙΑΖΕΤΑΙ ή ΠΩΛΕΙΤΑΙ** εστιατόριο στα Κολύμπια πλήρως εξοπλισμένο με καλή πελατεία.
2. Οροφοδιαμέρισμα 130 τ.μ. στο Δήμο Ιαλυσού επιπλωμένο.
3. Στα 100 Μαγαζιά κατάστημα 36 τ.μ. (επισκέψιμος χώρος) και 15 τ.μ. πατάρι για σοβαρούς επιχειρηματίες
4. 1.500 τ.μ. κτίριο στο Φαληράκι με πισίνα, για εστιατόριο, νυχτερινό κέντρο, bar
5. 3άρι διαμέρισμα-α' ορόφου με τα ηλεκτρικά και έπιπλα της κουζίνας, διαθέτει κλιματιστικό, τέντα στην βεράντα και έχει συνδεθεί με το αποχετευτικό της πόλης . Ευρίσκεται σε ήσυχη περιοχή και είναι επί της οδού Ναυπλίου.
6. 4άρι διαμέρισμα μερικώς επιπλωμένο επί της οδού Σκ. Ζερβού, διαθέτει κεντρική θέρμανση.
7. **Ενοικιάζεται** μονοκατοικία 3 υπν. με κήπο στην Παστίδα. Τιμή 800,00€
8. Μονοκατοικία 3 υπν. με κήπο στην Παστίδα. Τιμή 800,00€
9. Ενοικιάζεται κεντρική επιχείρηση - εστιατόριο στα 100 Μαγαζιά.
10. Ενοικιάζεται επιχείρηση - εστιατόριο στο Φαληράκι πάνω στον δρόμο.
11. Ενοικιάζεται κεντρικό εστιατόριο στη Ρόδο
12. Ενοικιάζεται κεντρικό κατάστημα 70 τ.μ. με 40 τ.μ. πατάρι επί της οδού Αλεξάνδρου Διάκου.

Πληρ. Μερκούρης Κρανίδης
27082-6944347405, 6942010248
Αμερικής 50-2ος όροφος, Ρόδος

ΧΠ1092

ΣΑΒΒΑΪΔΗΣ & Συνεργάτες

Μεσίτες & Σύμβουλοι Ακινήτων



ΠΩΛΗΣΕΙΣ

Το γραφείο μας διαθέτει σε αποκλειστικότητα δεκάδες επιλεγμένα ακίνητα

- Διαμέρισμα-Μονοκατοικίες-Μεζονέτες
- Οικόπεδα-Αγροτεμάχια
- Κεντρικά Καταστήματα - Γραφεία - Αυτοτελή Κτίρια
- Ξενοδοχειακές Μονάδες

Η προώθηση και προβολή των ακινήτων σας επιτυγχάνεται με σειρά συστηματικών δράσεων που περιλαμβάνουν

- Συμμετοχή σε εκθέσεις ακινήτων του εξωτερικού
- Διαφήμιση σε εφημερίδες και περιοδικά του κλάδου.
-Υποκαταστήματα σε κεντρικά σημεία της Ρόδου
- Συνεργασία με μεσιτικά γραφεία της Ελλάδας και του εξωτερικού

ΕΚΤΙΜΗΣΕΙΣ

Σε συνεργασία με διεθνή γραφεία συμβούλων ακίνητης περιουσίας και με βάση τα αυστηρά πρότυπα και την μεθολογία του Βρετανικού Ινστιτούτου Ορκωτών Πραγματογνόμων και Εκτιμητών (Royal Institution of Charteted Surveyors) αναλαμβάνουμε εκτιμήσεις ακίνητης περιουσίας.

Προεκτιμήσεις ακινήτων αυθημερόν ΔΩΡΕΑΝ
τηλ 22410-26281 22410-78660 22410-78661

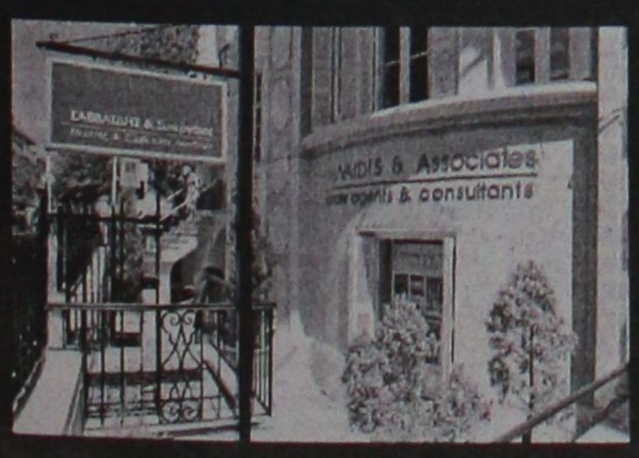





Γρ. Λαμπράκη 14 & Αμερικής, Ρόδος
τηλ: 22410 26281, Φαξ: 22410 34663 e-mail info@savvaidis.gr

ΣΑΒΒΑΪΔΗΣ & Συνεργάτες
Μεσίτες & Σύμβουλοι Ακινήτων

ΧΠ659

ενοικιασεις

συνέχεια από την προηγούμενη

ΕΝΟΙΚΙΑΖΕΤΑΙ κατάστημα σε άριστη κατάσταση στα Κολύμπια στο κέντρο, οδός Ευκαλύπτων 170 τ.μ. Πληρ. τηλ. 2241052313, 6948204924 MZT070203

ΕΝΟΙΚΙΑΖΕΤΑΙ διαμέρισμα 3άρι επί της οδού Παπαλουκά 7, β' όροφος με ασανσέρ, κεντρική θέρμανση, άνετο πάρκιν και θέα σε πάρκο και θάλασσα. Πληρ. τηλ. 2241026141, 6939183314 MZT070233

ΕΝΟΙΚΙΑΖΕΤΑΙ μαγαζί 50 τ.μ. στην Ανάληψη (δίπλα στο κρεοπωλείο "Το Αραπάκι") κ. Σταμάτης. Πληρ. τηλ. 6946325747 MZT070236

ΕΝΟΙΚΙΑΖΕΤΑΙ σπίτι στα Κοσκινού 2 υπνοδωμάτια, σαλόνι, κουζίνα, καμπινέ, αποθήκη και με αυλή. Πληρ. τηλ. 6977829710, 2241064513 MZT080205

ΕΝΟΙΚΙΑΖΟΝΤΑΙ: α) γκαρσονιέρες καινούργιες επιπλωμένες δίχωρες στην Ανάληψη Καρδίτσας 16. Πληρ, τηλ. 2241064040, 6944788723, 6947768604, β) γκαρσονιέρα κοντά στο Πανεπιστήμιο Αιγαίου και στον ΟΑΕΔ, Σοφούλη 101Β. Πληρ. τηλ. 2241064040, 6947768604 MZT070230

ΕΝΟΙΚΙΑΖΟΝΤΑΙ α) ισόγειος **οικία** 80 τ.μ. με δύο υπνοδωμάτια, κήπο και γκαράζ, β) **οικία** α' ορόφου 50 τ.μ. στην περιοχή Ασγούρου (πίσω από Γενική Τεχνική). Πληρ. τηλ. 2241062212 MZT070222

ΕΝΟΙΚΙΑΖΕΤΑΙ διαμέρισμα 3 υπνοδωματίων στον β' όροφο επιπλωμένο ή μή επί της οδού Δ. Αναστασιάδη 21 στους Δασκάλους. Πληρ. τηλ. 2244048095 MZT080211

ΣΤΟΥΝΤΙΟΣ καινουργή **ενοικιάζονται** πλήρως εξοπλισμένα και με ηλιακό θερμοσ. περιοχή Δασκάλων. Πληρ. τηλ. 2241034315, 6932227500 MZT070231

ΓΚΑΡΣΟΝΙΕΡΑ επιπλωμένη ρετιρέ 1 υπνοδωμ., κουζίνας, WC με θέρμανση στην οδό Πάφου 13 (δίπλα στην πιτσαρία "Λεβέντης"). Πληρ. τηλ. 2241035570, 2241033426 MZT070235

ΕΝΟΙΚΙΑΖΕΤΑΙ κατάστημα στο Εμπορικό Κέντρο Α/Β Βασιλόπουλος, γωνιακό 32 τ.μ. με πατάρι, άνετο πάρκιν και πρόσοψη στη Λεωφόρο Ρόδου-Λίνδου. Πληρ. τηλ. 2241068782, 6944576803 MZT080215

ΣΤΗ ΛΙΝΔΟ: ΕΝΟΙΚΙΑΖΕΤΑΙ παραδοσιακή κατοικία με σάλα, υπνοδωμάτια, μπάνιο, κουζίνα, εσωτερική αυλή με δέντρα και υπέροχη θέα προς την Ακρόπολη. Πληρ. τηλ. 2241068943, 6938736468 MZT100206

ΠΩΛΗΣΕΙΣ ΑΚΙΝΗΤΩΝ

ΔΙΑΜΕΡΙΣΜΑΤΑ

1. ΚΟΣΚΙΝΟΥ 115 τ.μ. 1ου ορόφου με θέα. Τιμή 146.700 ευρώ
2. ΚΟΣΚΙΝΟΥ 110 τ.μ. ισόγειο. Τιμή 132.000 ευρώ
3. ΙΑΛΥΣΟ 110 τ.μ. ισόγειο. Τιμή 161.500 ευρώ
4. ΡΟΔΟΣ 100 τ.μ. ισόγειο με αυλή, περιοχή ΙΚΑΡΟΣ. Τιμή 154.000 ευρώ
5. ΡΟΔΟΣ 125 τ.μ. ορόφου, περιοχή ΙΚΑΡΟΣ. Τιμή 201.800 ευρώ
6. ΡΟΔΟΣ 80 τ.μ. περιοχή ΜΗΔΕΙΑ. Τιμή 152.600 ευρώ

ΜΟΝΟΚΑΤΟΙΚΙΕΣ

1. ΚΟΣΚΙΝΟΥ 206 τ.μ., οικόπεδο 2.250 τ.μ. Τιμή 265.000 ευρώ (μαρμαροσοβά)
2. ΚΟΣΚΙΝΟΥ 140 τ.μ., οικόπεδο 1.500 τ.μ. Τιμή 295.000 ευρώ
3. ΚΟΣΚΙΝΟΥ 155 τ.μ., οικόπεδο 230 τ.μ. Τιμή 110.000 ευρώ (μπετά)
4. ΠΑΣΤΙΔΑ 130 τ.μ., οικόπεδο 250 τ.μ. Τιμή 165.000 ευρώ
5. ΠΑΣΤΙΔΑ 190 τ.μ. οικόπεδο 1350 τ.μ. Τιμή 230.000 ευρώ
6. ΠΑΣΤΙΔΑ 140 τ.μ. οικόπεδο 1.350 τ.μ. Τιμή 105.000 ευρώ (μπετά)

ΟΙΚΟΠΕΔΑ

1. ΚΑΝΔΗΛΙ 9.700 τ.μ., δυνατότητα τεμαχισμού. Τιμή 280.000 ευρώ
2. ΡΟΔΟΣ 556 τ.μ., συντελ. δόμησης 0,6. Τιμή 212.000 ευρώ

ΕΠΑΓΓΕΛΜΑΤΙΚΟΙ ΧΩΡΟΙ

1. ΡΟΔΟΣ κατάστημα γωνιακό, 150 τ.μ., πατάρι 55 τ.μ., υπόγειο 190 τ.μ. Τιμή 450.000 ευρώ
2. ΑΣΓΟΥΡΟΥ Ισόγειος βιοτεχνικός χώρος 180 τ.μ. Τιμή 110.000 ευρώ.
3. ΛΕΩΦ. ΡΟΔΟΥ-ΛΙΝΔΟΥ Κατάστημα 160 τ.μ., πατάρι 60 τ.μ., υπόγειο με ράμπα 160 τ.μ. Τιμή 420.000 ευρώ
4. ΡΟΔΟΣ. Νιοχώρι συγκρότημα με 16 στούντιος, πλήρως επιπλωμένα. Τιμή 700.000 ευρώ.

ΕΝΟΙΚΙΑΣΕΙΣ

1. ΡΟΔΟΣ. Τριάρι στο κέντρο, πλήρως εξοπλισμένο με ηλεκτρικές συσκευές, μίσθωμα 500 ευρώ
2. ΡΟΔΟΣ Νιοχώρι στούντιος των 25-50 τ.μ. πλήρως επιπλωμένα, 350-450 ευρώ το μήνα.

Πληρ. κο Γιάννη
τηλ. 2241037501, 6948868725 MZT120211



ΚΤΗΜΑΤΟΜΕΣΙΤΙΚΟ ΓΡΑΦΕΙΟ

ΔΩΔΕΚΑΝΗΣΙΑΚΗ ΚΤΗΜΑΤΙΚΗ

ΠΑΠΟΥΤΣΗΣ ΚΩΝ/ΝΟΣ

Π Ω Λ Ο Υ Ν Τ Α Ι

1. **Γκαρσονιέρα** 50 τ.μ. ισογείου με 45 τ.μ. αυλή στην Ανάληψη. Τιμή 80.000€
2. **Διαμέρισμα** 80 τ.μ. 1ου ορόφου σε κεντρικό σημείο. Τιμή 138.000€
3. **Διαμέρισμα** 90 τ.μ. ισογείου με 100 τ.μ. αυλή στον Αγ. Δημήτριο. Τιμή 145.300€
4. **Διαμέρισμα** 100 τ.μ. 1ου ορόφου στην Ανάληψη. Τιμή 161.500€
5. **Διαμέρισμα** 110 τ.μ. 3ου ορόφου στους Αγίους Αποστόλους. Τιμή 117.000€
6. **Διαμέρισμα** 80 τ.μ. με γκαράζ στην Ιξιά. Τιμή 129.200€
7. **Μεζονέτα** 98 τ.μ. σε 1.400 τ.μ. οικόπεδο στο Κανδυλί. Τιμή 132.000€
8. **Μεζονέτα** 200 τ.μ. τριόροφη σε 1350 τ.μ. οικόπεδο στα Κοσκινού. Τιμή 132.000 € (σε μπετά)
9. **Μεζονέτα** 120 τ.μ. σε 1.500 τ.μ. οικόπεδο στη Ψίνθο. Τιμή 85.000€ (σε μπετά), 160.000 € (τελειωμένη)
10. **Επιχείρηση** μπαρ εντός πόλεως. Τιμή 24.000 €
11. **Κατάστημα** με τον εξοπλισμό ψησταριάς εντός πόλεως. Τιμή 125.000 €
12. **Μερίδιο καταστήματος** στη Σωκράτους στην Παλιά Πόλη. Τιμή 160.000 €

Ε Ν Ο Ι Κ Ι Α Ζ Ο Ν Τ Α Ι

1. **Διαμέρισμα** 90 τ.μ. 1ου ορόφου στο Μίρα-Μαρε. Μίσθωση: 380 €
2. **STUDIOS πλήρως εξοπλισμένα εντός πόλεως Ρόδου. Μίσθωση: 220-250 €**

ΠΩΛΗΣΕΙΣ ΑΚΙΝΗΤΩΝ – ΟΙΚΟΠΕΔΩΝ– ΜΙΣΘΩΣΕΙΣ ΑΚΙΝΗΤΩΝ
ΩΡΕΣ ΓΡΑΦΕΙΟΥ 9.00-1.00 π.μ. και 5.00-9.00 μ.μ.
ΕΘΝΙΚΗΣ ΑΝΤΙΣΤΑΣΗΣ 45- 1ος ΟΡΟΦΟΣ • ΤΗΛ. - ΦΑΞ
2241025480 κιν. 6977855759 • e-mail: papoutsisk@e-rodos.com
ΧΠ2673



eXcellence
real estate services

ΠΩΛΟΥΝΤΑΙ

ΣΤΗΝ ΙΑΛΥΣΟ
α) διαμέρισμα 80 τμ. μεταχειρισμένο 82.000 ευρώ
β) μεζονέτες νεόδμητες 142 τ.μ. 190.000 ευρώ και 130 τ.μ. 161.000 ευρώ
ΣΤΗΝ ΡΟΔΟ
α) διαμέρισμα 2 ετών σε μικρή οικοδομή β' ορόφου, αρίστης κατασκευής 138.000 ευρώ
β) και διαμέρισμα 50 τ.μ. νεόδμητο με θέα θάλασσα 94.000 ευρώ

ΕΝΟΙΚΙΑΖΟΝΤΑΙ

α) επαγγελματικοί χώροι 40-60-100 τ.μ. στην οδό Γ. Παπανικολάου.

Πληρ. τηλ. 6945393836, 6944220949, 6944721579, 2241096801 MAT000351(2)

ΠΩΛΟΥΝΤΑΙ

- **Διαμέρισμα** 105 τ.μ. στην Ιαλυσό με δύο υπνοδωμάτια, α' ορόφου σε μικρή οικοδομή. Αξίας 105.600 ευρώ.
- **Διαμέρισμα** 107 τ.μ. στην Αγ. Αναστασία β' ορόφου με 2 υπνοδωμάτια σε άριστη κατάσταση. Αξίας 102.700 ευρώ.
- **Διαμέρισμα** 96 τ.μ. δύο υπνοδωματίων πλησίον Άννης Μαρίας με εντοιχισμένη κουζίνα άνετη βεράντα, άνετο Parking. Αξίας 161.000 ευρώ.
- **Διαμέρισμα** 114 τ.μ. κοντά στο κέντρο του Ροδινιού. Διαμπερές, 3 υπνοδωμάτια με θέα. Αξίας 184.900 ευρώ.
- **Διαμέρισμα** 78 τ.μ. στην Κέννεντυ με 2 υπνοδωμάτια, ανακαινισμένο με θέρμανση. Αξίας 115.000 ευρώ.
- **Διαμέρισμα** 104 τ.μ. στο Ροδίνι, ισόγειο με 2 υπνοδωμάτια με 100 τ.μ. αποκλειστική χρήση αυλής, με διαμορφωμένο κήπο, αποθήκη, parking, εντοιχισμένη κουζίνα. Αξίας 152.000 ευρώ.
- **Διαμέρισμα** 77 τ.μ. στην Ανάληψη με 2 υπνοδωμάτια, συντηρημένο. Αξίας 97.000 ευρώ.
- **Διαμέρισμα** 83 τ.μ. στο Ροδίνι νεόκτιστο με 2 υπνοδωμάτια, διαμπερές με εντοιχισμένη κουζίνα, άνετες βεράντες, εξωτερικό χωροθετημένο parking. Αξίας 141.000 ευρώ.
- **Διαμέρισμα** 67 τ.μ. στον Αγ. Ιωάννη με 2 υπνοδωμάτια. Αξίας 73.000 ευρώ.
- **Οροφοδιαμέρισμα** 100 τ.μ. στην Ιαλυσό σε μπετά σε μικρή οικοδομή, 2 διαμερισμάτων με αποκλειστική χρήση αυλής. Αξίας 100.000 ευρώ.
- **Μεζονέτα** διώροφη 110 τ.μ. σε μπετά στην Ιαλυσό με δυνατότητα σοφίτας, ατομικό βόθρο, περιτοιχισμένο οικόπεδο. Αξίας 96.845 ευρώ.
- **Μονοκατοικία** 270 τ.μ. στην παραλία Ιαλυσού, αποτελείται από 100 τ.μ. υπόγειο, 100 τ.μ. ισόγειο και 70 τ.μ. σοφίτα σε οικόπεδο 400 τ.μ. με εντοιχισμένη κουζίνα, θέρμανση, περιτοιχισμένο οικόπεδο. Αξίας 381.500 ευρώ.
- **Νεόδμητη Μονοκατοικία** στην παραλία Ιαλυσού επιφανείας 180 τ.μ. αποτελείται από 65 τ.μ. ισόγειο, 65 τ.μ. Α' όροφο, και 50 τ.μ. σοφίτα, με αρχιτεκτονικό σχεδιασμό, εντοιχισμένη κουζίνα, θέρμανση. Αξίας 390.000 ευρώ.
- **Μονοκατοικία** 200 τ.μ. στην παραλία Ιαλυσού αποτελείται από 70 τ.μ. ισόγειο, 70 τ.μ. Α' όροφο, και 60 τ.μ. σοφίτα, σε οικόπεδο 370 τ.μ. με πισίνα, διαμορφωμένο κήπο, εντοιχισμένη κουζίνα, θέρμανση, ασανσέρ. Αξίας 370.000 ευρώ.
- **Μονοκατοικία** 180 τ.μ. στην Παστίδα, αρίστης κατασκευής σε 300 τ.μ. οικόπεδο, αποτελείται από 60 τ.μ. ισόγειο, 60 τ.μ. Α' όροφο και 60 τ.μ. σοφίτα, με πετρόχτιστα τοιχία περίφραξης, διαμορφωμένο κήπο, εντοιχισμένη κουζίνα, θέρμανση. Αξίας 235.000 ευρώ.
- **Οικόπεδο** 2000 τ.μ. στην Ιαλυσό, στους πρόποδες Φιλερήμου, με άδεια οικοδομής για μονοκατοικία 200 τ.μ. Αξίας 217.000 ευρώ.

ΕΥΣΤΑΘΙΟΥ - ΕΥΡΩΚΤΗΜΑΤΙΚΗ,
Εθνικής Αντιστάσεως 83
Τηλ. 22410 73819-74917, 6944/374546, 6945/292030
ΧΠ401/2029

ΣΑΒΒΑΪΔΗΣ & ΣΥΝΕΡΓΑΤΕΣ
Κτηματομεσιτικό Γραφείο
Γρ. Λαμπράκη 14 ΡΟΔΟΣ 85100
Τηλ. 2241026281

ΠΩΛΗΣΕΙΣ ΑΚΙΝΗΤΩΝ

α) **ΔΙΑΜΕΡΙΣΜΑΤΑ** - 1) **ΚΟΣΚΙΝΟΥ** - Εντός οικισμού 1) 60 τ.μ. Ισόγειο - 2) 115 τ.μ. α' ορόφου 3) 55 τ.μ. α' ορόφου 2) **ΡΟΔΟΣ**-1) Ζέφυρος 132 τ.μ. δ' ορόφου 2) Αγ. Νικόλαο Σκεύου Ζερβού 85 τ.μ. α' ορόφου 3) Αη Γιάννη 118 τ.μ. δ' ορόφου 4) Μιχ. Πετρίδη 87 τ.μ. α' ορόφου 5) Αλεξ. Διάκου 150 τ.μ. β' ορόφου 6) Στην Εθνική οδό Ρόδου-Αφάντου ενοικιαζόμενα συγκροτήματα α) 100 τ.μ. β) 132 τ.μ. γ) 132 τ.μ. ιδανικά για εκμετάλλευση.

β) **ΜΟΝΟΚΑΤΟΙΚΙΕΣ - ΙΑΛΥΣΟΣ** 1) "Τρεις" 190 τ.μ. σε μπετά διώροφη με υπόγειο και σε οικόπεδο 1.200 τ.μ. 2) Εντός οικισμού 135 τ.μ. διώροφη 3) 164 τ.μ. διώροφη, 4) 120 τ.μ. διώροφη, 5) 150 τ.μ. διώροφη - **ΡΟΔΟΣ** 1) Ροδίνι 190 τ.μ. διώροφη 2) Π. Πόλη - α) 150 τ.μ. διώροφη β) 300 τ.μ. διώροφη- γ) 140 τ.μ. διώροφη δ) 352 τ.μ. διώροφη -ε) 144 τ.μ. διώροφη, - **ΚΙΟΤΑΡΙ** παραλιακή 120 τμ διώροφη - **ΓΕΝΝΑΔΙ** παραλιακή 104 τ.μ. διώροφη

γ) **ΟΙΚΟΠΕΔΑ ΕΝΤΟΣ ΟΙΚΙΣΜΟΥ -ΡΟΔΟΣ** 1) περιοχή Καναμάτ συνεταιρικές μερίδες Οικοδομ. Συν/σμών "Ο ΒΑΚΧΟΣ- ΕΝΩΣΗ" 400 τμ με Σ.Δ. 0,6 δόμηση 240 τ.μ. με πανοραμική θέα - 2) Ροδίνι 400 τ.μ. Σ.Δ. 0,4 δόμηση 166 τ.μ. - 3) ΚΟΒΑ με Σ.Δ. 0,8 δόμηση 624 τ.μ. - **ΙΑΛΥΣΟΣ** 535 τ.μ. με Σ.Δ. 0,4 δόμηση 214 τ.μ. - **ΓΕΝΝΑΔΙ** - Εντός οικισμού 400 τ.μ. δόμηση 340 τ.μ. - **ΛΙΝΔΟΣ** 1) 250 τ.μ. δόμηση 250 τ.μ. 2) 320 τ.μ. δόμηση 270 τ.μ.

δ) **ΟΙΚΟΠΕΔΑ ΕΚΤΟΣ ΣΧΕΔΙΟΥ - ΙΑΛΥΣΟΣ** 1) Κανδυλί 4.440 τ.μ. 2) "Τρεις" 4.000 τ.μ. 3) "Άνοιξη" 6957 τ.μ. 4) "Βουνάρα" 4.000 τ.μ. 2) **ΑΣΓΟΥΡΟΥ** 4.000 τ.μ. 3) **ΛΙΝΔΟΣ** - 1) Κάτω Βληχά παραλιακό 8.190 τ.μ. - 2) 12.000 τ.μ. 3) **ΠΕΥΚΟΙ** -Αγ. Θωμάς 6.540 τ.μ. 4) Ψάρτος επί της οδού Λίνδου - Πεύκοι 2.550 τ.μ. 5) Ανω Βληχά 4.000 τ.μ. - **ΓΕΝΝΑΔΙ** 3.112 τ.μ. επί της λεωφ. Ρόδου-Γενάδι - 2) 1.120 τ.μ. επί της παλαιάς οδού παραλιακό.

ε) **ΚΑΤΑΣΤΗΜΑ** στο Φαληράκι - εμπορικό κέντρο 15 τ.μ.

ΕΝΟΙΚΙΑΣΕΙΣ ΑΚΙΝΗΤΩΝ

α) **ΚΑΤΑΣΤΗΜΑΤΑ - ΡΟΔΟΣ** 1) Κεντρικά - Στο "Μαντράκι" 30 τ.μ. 2) Σοφ. Βενιζέλου 35 τ.μ. 3) Καρπάθου 40 τ.μ. -4) Γρ. Λαμπράκη 100 τ.μ. 5) Τάρπον Σπρινγκς 90 τ.μ. 6) Αμερικής 21 τ.μ. - και 270 τ.μ. 7) Δ. Θεοδωράκη 160 τ.μ. - **ΛΙΝΔΟΣ** Επιχείρηση Οβελιστηρίου επικερδής 34 τ.μ. - **ΦΑΛΗΡΑΚΙ** 15 τ.μ. εμπορικό κέντρο

β) **ΚΤΙΡΙΑ - ΡΟΔΟΣ** - 1)Κεντρικά - Παπανικολάου 375 τ.μ. Ισόγειο α' όροφο γωνιακό και με υπόγειο -2) Αλεξ. Διάκου 205 τ.μ. Ισόγειο α' ορόφου και με υπόγειο -3)25ης Μαρτίου 354 τ.μ. Ισόγειο α' όροφο 4) 28 Οκτωβρίου 182 τ.μ. Ισόγειο - α' όροφο.

γ) **ΔΙΑΜΕΡΙΣΜΑΤΑ - ΡΟΔΟΣ** 1) Π. Πόλη γκαρσονιέρα 30 τ.μ. πλήρως εξοπλισμένη - 2) Ροδίνι γκαρσονιέρα 40 τ.μ. Ισόγεια με ξεχωριστή είσοδο πολυτελούς κατασκευής με αυτόνομη θέρμανση πλήρως εξοπλισμένη - 3) Ροδίνι 137 τ.μ. με πάρκιν αυτόνομη θέρμανση 4) Κέννεντυ β' ορ. 90 τ.μ. 5) Ηρώων Πολυτεχνείου 120 τ.μ. δ' ορόφου ηλ. θέρμανση, τζάκι, 6) Οικισμ. Δασκάλων 100 τ.μ. Ισόγειο με πάρκιν και κεντρική θέρμανση.

Πληρ. τηλ. 2241026281 ΧΠ659

ΟΙΚΟΝΟΜΟΛΟΓΟΣ
ΜΕΣΙΤΗΣ ΑΣΤΙΚΩΝ ΣΥΜΒΑΣΕΩΝ

ΕΜΜΑΝΟΥΗΛ ΚΡΑΝΙΔΗΣ

ΠΩΛΟΥΝΤΑΙ

1) 4άρι **διαμέρισμα** 110 τ.μ. λουξ κατασκευής με ωραία κουζίνα, κεντρική θέρμανση, κλειστή θέση στάθμευσης. Τιμή: 62 εκ. ή 182.000 ευρώ
2) 3άρι **διαμέρισμα** 85 τ.μ. κοντά στον Ηλ/κοσμο του Ξενάκη. Τιμή: 132.000 ευρώ ή 45 εκ.
3) 2άρι **διαμέρισμα** στην Ανάληψη 50 τ.μ. - Ισόγειο α' όροφο. Τιμή: 23 εκ. ή 67.500 ευρώ
4) 4άρι **διαμέρισμα** - 3 υπν. (2 WC) καινούργιο στο Ροδίνι, α' όροφος, μόνο 55 εκ. ή 162.000 ευρώ
5) 34 τ.μ. **κατάστημα** στην Ανάληψη - γωνιακό - ελεύθερο μίσθωσης.
6) 80 τ.μ. **κατάστημα** με πατάρι κοντά στην πλατεία Φώκιαλη .
7) **Μεζονέτα** 162 τ.μ. με κήπο στα μπετά ή τελειωμένη κοντά στο Φυτώριο του Δήμου Ιαλυσού.
8) ΛΙΝΔΟΥ - 1400 τ.μ. οικόπεδο έτοιμο διώροφο κτίριο σε 6.000 τ.μ. με πρόσωπο
9) ΠΑΡΑΔΕΙΣΙ - 4.500 τ.μ. αγρός με άδειες δύο οικιών, διαθέτουν φως νερό
10) ΙΑΛΥΣΟΣ - 164 τ.μ. μεζονέτα έτοιμη με ωραίο κήπο 4 υπνοδωματίων και 3 WC με κεντρική θέρμανση
11) ΠΑΡΑΔΕΙΣΙ - οικόπεδο 540 τ.μ. εντός σχεδίου πόλεως

Μεσίτης
Πληρ. Εμμ. Κρανίδης
27082-6944347405, 6942010248
Αμερικής 50-2ος όροφος, Ρόδος
ΧΠ092

ΕΝΟΙΚΙΑΣΕΙΣ

συνέχεια από την προηγούμενη

ΕΝΟΙΚΙΑΖΕΤΑΙ διαμέρισμα 100 τ.μ. επιπλωμένο 2 υπνοδωματίων, επί της οδού Σωτήρος Ιξιά, 61Δ. Πληρ. τηλ. 2241066312, 6977514165 MZT0770207

ΕΝΟΙΚΙΑΖΟΝΤΑΙ ξενοδοχειακά διαμερίσματα και studios στις "7 Βαγιές" με το μήνα σε συγκρότημα προσφάτως ανακαινισμένο, πλήρως εξοπλισμένο με τηλεόραση, τηλέφωνο, ηλιακό, κλιματισμό, ψύξη, θέρμανση, καθαριότητα 2 φορές την εβδομάδα από την καμαριέρα του ξενοδοχείου με πλήρη ρουχισμό και εξοπλισμό κουζίνας με χρήση της πισίνας, της πέργκολας, και του σαλονιού / bar του ξενοδοχείου κ.λπ. Πληρ. τηλ. 2241036830, 6932934562 MZT010220

ΕΝΟΙΚΙΑΖΕΤΑΙ ημιϋπόγειο με 3 υπνοδωμάτια μεγάλη κουζίνα, σαλοτραπεζαρία, 2 μπάνια. Προσφέρεται και για επαγγελματικό χώρο. Πληρ. τηλ. 6944934192MZT070211

ΕΝΟΙΚΙΑΖΟΝΤΑΙ ωραιότατα **διαμερίσματα** μονόχωρα και δίχωρα των 35 και 55 τ.μ. πλήρως εξοπλισμένα, με μεγάλες βεράντες, air condition, ζεστό νερό με ηλιακούς και ταχύθερμα, εύκολο πάρκιν και ειδικές τιμές για στρατιωτικούς, εκπαιδευτικούς και δημόσ. υπαλλήλους, στο Παραδείσι της Ρόδου. Πληρ. τηλ. 6932705792, 2241073807 MZT070213

ΕΝΟΙΚΙΑΖΕΤΑΙ διαμέρισμα 100 τ.μ. διαμπερές με 3 υπνοδωμάτια, σαλοτραπεζαρία, κουζίνα, μπάνιο, ευάερο, ευήλιο, με θέρμανση, μεγάλες βεράντες, στην οδό Κορδιγκτώνος 85. Πληρ. τηλ. 2241028494, 6944353610 καθημερινά 10 π.μ.-2 μ.μ. και 5-8 μ.μ. MZT070209

ΕΝΟΙΚΙΑΖΕΤΑΙ στην παραλία Ιαλυσού **επιχείρηση καφετέρια-μπαρ** 70 τ.μ. με αυλή πλήρως εξοπλισμένο, ενοίκιο 600 το μήνα (χωρίς αέρα μόνο 3 ενοίκια). Πληρ. κα Μαρίνα "ΚΤΗΜΑΤΙΚΗ ΠΡΟΟΠΤΙΚΗ" τηλ. 2241037906, 6972292958 MZT070218

ΕΝΟΙΚΙΑΖΕΤΑΙ: α) στη Ρόδο ισόγειο **διαμέρισμα** 1 υπνοδωματίου, σαλοκουζίνα, WC και μικρή αυλή, επιπλωμένο. Τιμή 250 ευρώ, β) στα Κοσκινού **studio** πλήρως επιπλωμένο (κουζινάκι, πλυντήριο, ψυγείο, TV, κ.λπ.) Τιμή 180 ευρώ. Πληρ. τηλ. 6978927153 MZT070215

ΕΝΟΙΚΙΑΖΕΤΑΙ μονοκατοικία ανακαινισμένη δίπλα στο ΚΤΕΟ με σαλοτραπεζαρία, 3 υπνοδωμάτια και μεγάλο περιβόλι. Πληρ. τηλ. 2241022187, 2102232039, 6973592185 MZT070212

ΕΝΟΙΚΙΑΖΕΤΑΙ κατάστημα στην παραλία Ιαλυσού (δίπλα από το ξενοδοχείο "Ατλάντικα") 350 τ.μ. πλήρως εξοπλισμένο κατάλληλο για super market. Πληρ. τηλ. 6944305935, 2241095932 MZT040220

ΕΝΟΙΚΙΑΖΕΤΑΙ διαμέρισμα επιπλωμένο, δύο δωματίων, κουζίνα και χωλ στην οδό Δ. Θεοδωράκη (στο κέντρο της πόλης). Πληρ. τηλ. 2241028941, 6944866191 MXP12031.1

ΕΝΟΙΚΙΑΖΟΝΤΑΙ: α) **διαμέρισμα** 95 τ.μ. με δύο υπνοδωμάτια σε πολυκατοικία στον δεύτερο όροφο επί της οδού Βουλγαροκτόνου 15 γωνία, β) **διαμέρισμα** 105 τ.μ. με τρία υπνοδωμάτια σε πολυκατοικία στον δεύτερο όροφο επί της οδού Βουλγαροκτόνου 15 και Καλαβρύτων γωνία. Πληρ. τηλ. 2241052351 ώρες 9-14 μ. και 17-21 MZT310134

ΕΝΟΙΚΙΑΖΟΝΤΑΙ διαμερίσματα πολυτελείς νεόκτιστα στην περιοχή Καλυθιών, με air condition, κεντρική θέρμανση, μεγάλες βεράντες, δύο υπνοδωματίων, με εντοιχισμένες ντουλάπες και εντοιχισμένη κουζίνα. Πληρ. τηλ. 6932736641 MZT040213

ΕΝΟΙΚΙΑΖΟΝΤΑΙ δωμάτια με το μήνα στο ξενοδοχείο "Βασιλεία". Περιλαμβάνει ψυγείο, κλιματισμό, εβδομαδιαίο καθαρισμό (NOVA, σαλοτραπεζαρία) στο κέντρο της πόλης. Πληρ.τηλ 2241024051. Τιμή 150 ευρώ. MZT020231

ΡΟΔΟΣ. ΕΝΟΙΚΙΑΖΕΤΑΙ διαμέρισμα 60 τ.μ. τρία δωμάτια, χωλ, κουζίνα και WC 1ου ορόφου, γωνιακό 28ης Οκτωβρίου - Γ. Λέοντος, πλησίον Ακαδημίας, κατάλληλο και για επαγγελματική χρήση. Πληρ. τηλ. 6948811762MZT020215

ΕΝΟΙΚΙΑΖΕΤΑΙ: α) κατάστημα 50 τ.μ. στην οδό Βενετοκλέων απέναντι από πιτσαρία "Γόνδολα" κατάλληλο για επαγγελματική χρήση, β) **διαμέρισμα** 100 τ.μ. σε όροφο στην γωνία Ερυθρού Σταυρού και Αλεξάνδρου Διάκου (απέναντι από το φαρμακείο) κατάλληλο για επαγγελματική χρήση. Πληρ. τηλ. 2244031416 MZT31023

ΓΡΑΦΕΙΟ 120 τ.μ. με τρεις χώρους κατάλληλο και για φροντιστήριο **ΕΝΟΙΚΙΑΖΕΤΑΙ** επί της οδού Λεμεσού, πλησίον Αννης Μαρίας. Πληρ. τηλ. 2241024789MZT280105

ΕΝΟΙΚΙΑΖΟΝΤΑΙ στην περιοχή σταδίου Διαγόρα επιπλωμένα **διαμερίσματα** για διάστημα από 1 εβδομάδα ή και μέχρι τέλη Ιουνίου. Πληρ. τηλ. 2241031756MAT000078

ΕΝΟΙΚΙΑΖΟΝΤΑΙ διαμέρισμα 65 τ.μ. λουξ κατασκευής με ιδιωτικό πάρκιν, ηλιακό θερμοσίφωνα, θέρμανση στα Κοσκινού. Πληρ. τηλ. 6942044520 MZT310124

ΕΝΟΙΚΙΑΖΕΤΑΙ κατάστημα στην παραλία Καλάθου 50 τ.μ. με αυλή πλακόστρωτη 70 τ.μ. κατάλληλο για επαγγελματική χρήση απέναντι από το ξενοδοχείο ATRIUM***** δίπλα από το εστιατόριο ΝΙΚΟΛΑΟΣ. Πληρ. Κος Τσαμπίκος τηλ. 2241093839, κιν. 6944379645 MZT310114(15)

ΕΝΟΙΚΙΑΖΟΝΤΑΙ διαμερίσματα επιπλωμένα δύο δωματίων και κουζίνας στο κέντρο της πόλης πίσω από την Ακαδημία, κατάλληλα για φοιτητές, εκπαιδευτικούς, στρατιωτικούς. Πληρ. τηλ. (22410)27608, 6944866191 MAT12031

ΕΝΟΙΚΙΑΖΕΤΑΙ κατάστημα 14 τ.μ. πλησίον της οδού Απελλού στην Παλιά Πόλη. Πληρ. Κτηματομεσιτικό Γραφείο Εμμ. Μ. Κρανίδης και Συνεργάτες, Αμερικής 50, ώρες γραφείου 9-13 και 5-9, τηλ. 2241027082, 26476, 6944347405 fax 2241027101 ΜΧΠ092.43

ΕΝΟΙΚΙΑΖΕΤΑΙ γκαρσονιέρα καινούργια πλήρως επιπλωμένη με ανεξάρτητη αυλή δική της (κοντά στο JUMBO). Πληρ. τηλ. 2241037264, 2241066468 MZT310116

ΕΝΟΙΚΙΑΖΕΤΑΙ α' όροφος κεντρικού κτιρίου, κοντά στην πλατεία Κύπρου για όλες τις χρήσεις. Πληρ. Κτηματομεσιτικό Γραφείο Εμμ. Μ. Κρανίδης και Συνεργάτες, Αμερικής 50, ώρες γραφείου 9-13 και 5-9, τηλ. 2241027082, 26476, 6944347405 fax 2241027101 ΜΧΠ092.45

ΕΝΟΙΚΙΑΖΕΤΑΙ διαμέρισμα 100 τ.μ. επιπλωμένο 2 υπνοδωματίων επί της οδού Σωτήρος 61Δ. Πληρ. τηλ. 2241066312, 6977514165 MZT270109

ΚΤΗΜΑΤΟΜΕΣΙΤΙΚΟ ΓΡΑΦΕΙΟ
ΖΑΦΕΙΡΗΣ Μ. ΚΑΡΑΓΙΑΝΝΗΣ Δ. Ο.Ε.
Πωλήσεις ακινήτων. Τηλ. (2241060380-60381)
17.30-20.30 μ.μ. Δευτέρα-Παρασκευή
Fax: 2241060380 • e-mail: zafkar@hellasnet.gr

• **Κατοικίες**
- Εξοχική κατοικία 50 τ.μ. (υπό ανέγερση) εντός οικοπέδου 440 τ.μ. στην περιοχή Κολυμπίων
- Εξοχική κατοικία 70 τ.μ. (υπό ανέγερση) εντός οικοπέδου 500 τ.μ. στην περιοχή Κολυμπίων
- Μεζονέτα 105 τ.μ. (ημιτελής) εντός οικισμού στον Δήμο Αφάντου

• **Ξενοδοχειακό συγκρότημα**
- Ημιτελής σε μπετά ξενοδοχειακό συγκρότημα Α' κατηγορίας εντός οικοπέδου 22.400 τ.μ.

• **Οικόπεδα**
- Εντός οικισμού στον Δήμο Αφάντου 1250 τ.μ.
- Εντός οικισμού στον Δήμο Αφάντου 2000 τ.μ.
- Στον Δήμο Αφάντου 520 τ.μ. με άδεια οικοδομής 53 τ.μ.
- Στον Δήμο Αφάντου 1000 τ.μ. επί της εθνικής οδού Ρόδου-Λίνδου
- Στον Δήμο Αφάντου 866 τ.μ. επί της εθνικής οδού Ρόδου-Λίνδου
- Εντός οικισμού στην Παστίδα 2000 τ.μ.

• **Αγροτεμάχια**
- Στην περιοχή Κολυμπίων αγροτεμάχια 10.200 τ.μ. (πανοραμική θέα)
- Στην περιοχή Κολυμπίων αγροτεμάχιο 4.969 τ.μ.
- Στην περιοχή Ψίνθου αγροτεμάχιο 22.400 τ.μ.
- Στην περιοχή Ψίνθου αγροτεμάχιο 19.840 τ.μ.
- Στην περιοχή Τραπεζία αγροτεμάχιο 5.800 τ.μ.
- Στον Δήμο Αφάντου αγροτεμάχιο 6.120 τ.μ.
- Στον Δήμο Αφάντου αγροτεμάχιο 11.520 τ.μ.
- Στον Δήμο Αφάντου το 1/2 αγροτεμαχίου 5.080 τ.μ. με ελαιόδεντρα

ΧΠ2499


eXcellence
real estate services
ΖΗΤΟΥΝΤΑΙ ΠΡΟΣ ΠΩΛΗΣΗ
οικόπεδα
στην Ιαλυσό-Κρεμαστή-Παστίδα-Μαριτσά
Πληρ. τηλ. 6945393836, 6944220949, 69447211579, 2241096801 ΜΑΤ000351(1)

ΠΩΛΟΥΝΤΑΙ
Διαμερίσματα λουξ κατασκευής των 82 τ.μ. σε νεόκτιστη οικοδομή στ' Αφάντου.
ΖΗΤΟΥΝΤΑΙ
Οικόπεδα για αντιπαροχή ή ανταλλαγή
ΑΝΑΛΑΜΒΑΝΟΥΜΕ
Ιδιωτικά έργα πάσης φύσεως οικοδομικών εργασιών: -μπετά-κτισίματα-σοβάδες-πλακάκια κ.λπ.
ΧΑΤΖΗΜΙΧΑΛΗΣ ΚΩΝΣΤΑΝΤΙΝΟΣ
ΔΟΜΙΚΟΣ ΕΡΓΟΛΑΒΟΣ ΔΗΜΟΣΙΩΝ και ΙΔΙΩΤΙΚΩΝ ΕΡΓΩΝ
ΚΑΤΑΣΚΕΥΕΣ-ΠΩΛΗΣΕΙΣ-ΑΝΤΙΠΑΡΟΧΕΣ
Τηλ. 2241021834, 6937080125, 6974198504
MZT200111

ΣΑΣ ΕΝΔΙΑΦΕΡΕΙ!!!
ΠΩΛΕΙΤΑΙ Ή ΕΝΟΙΚΙΑΖΕΤΑΙ
(ΑΠΟ ΙΔΙΟΚΤΗΤΗ)
Ισόγειος χώρος στεγασμένης επιφανείας 1.350 τ.μ. και 500 τ.μ. αυλή.
Είναι κατάλληλος για όλες τις χρήσεις *(κυρίας χρήσεως και υγειονομικού ενδιαφέροντος)* χωρίς κολώνες και ύψος 7 μέτρα με θέα την θάλασσα.
Πρόσβαση για κάθε τύπου τροχοφόρο και απεριόριστο πάρκιν.
Ευρίσκεται στο Εμπορικό Κέντρο Πανάγου επί της Γ. Σεφέρη 108 πλησίον του νέου νοσοκομείου.
Πληρ. τηλ. 6932612032 ΧΠ499

ΠΩΛΗΣΕΙΣ ΑΚΙΝΗΤΩΝ



○ **ΔΙΑΜΕΡΙΣΜΑΤΑ**
- Ανάληψη 96 τ.μ. μεταχειρισμένο 4άρι 132.000 €
- Ροδίνι 114 τ.μ. λουξ 1,5 ετών 63.000.000 δρχ.- 185.000€
- Δασκάλους 86 τ.μ. λουξ κατασκευής 43.000.000 δρχ. -126.200 €
- Ρόδου-Λίνδου 90 τ.μ. λουξ κατασκευής 45.000.000 δρχ. - 132.000 €
- Ρόδου-Λίνδου 46 τ.μ. λουξ κατασκευής 25.000.000 δρχ.-73.370 €



○ **ΜΕΖΟΝΕΤΕΣ – ΜΟΝΟΚΑΤΟΙΚΙΕΣ**
- Κανδυλί 300 τ.μ διώροφη μεζονέτα με υπόγειο με 1.450 τ.μ. οικόπεδο μέχρι σοβάδες 200.000€
- Ιαλυσός μεζονέτες 140 τ.μ. διώροφες με υπόγειο εντός σχεδίου λουξ κατασκευής 65.000.000 δρχ. - 190.750 €
- Κανδυλί 130 τ.μ. διώροφες μεζονέτες με 650 μ. οικόπεδο μέχρι χτισίματα 40.000.000 δρχ. -117.400 €

○ **ΗΜΙΤΕΛΗ ΔΙΑΜΕΡΙΣΜΑΤΑ**
- Φαληράκι 175 τ.μ. σε μπετά με 750 μ. οικόπεδο κατάλληλα για στούντιο και καταστήματα 42.000.000 δρχ. - 123.300 €



○ **ΟΙΚΟΠΕΔΑ**
- Κιοτάρι 1.120 τ.μ. κοντά στην θάλασσα με άδεια οικοδομής 26.000.000 δρχ. - 76.300 €
- Κατταβιά 1.730 τ.μ. πάνω στον κεντρικό 14.000 €
- Λαχανιά 2.360 τ.μ. πάνω στον κεντρικό 50 μ. από θάλασσα με άδεια οικοδομής για 8 studios 32.000.000 δρχ. - 94.000 €
- Κατταβιά 900 τ.μ. εντός οικισμού 5.000.000δρχ. - 14.673 €
- Γεννάδι 1000 τ.μ. με άδεια οικοδομής 8.500.000 δρχ.-24.944 €

○ **ΚΑΤΑΣΤΗΜΑΤΑ**
- Επιχείρηση εστιατόριο στο κέντρο της πόλης 50.000 €
- Κατάστημα 44 τ.μ. στην Ψαροπούλα 44.000 €
- Κατάστημα 58 τμ. στην Ανάληψη 130.000€
- Επιχείρηση εστιατόριο 200 τ.μ.+200 τ.μ. αυλή στο κέντρο της πόλης
- Επιχείρηση μπαρ 140 τ.μ.+80 τ.μ. αυλή στην Παλιά Πόλη
- Νιοχώρι 200 τ.μ. διατηρητέο διώροφο με 250 τ.μ. αυλή με δυνατότητα έξτρα δόμησης 500.000 €

○ **ΚΤΗΜΑΤΑ**
- Πλημμύρι 4.500 τ.μ. 50 μέτρα από την θάλασσα 120.000 €
- Γεννάδι 6.500 τ.μ. πάνω στο κύμα 300.000 €
- Γεννάδι 10 στρέμματα πάνω στο κύμα 600.000 €
- Κατταβιά 4.293 τ.μ.σε ύψωμα 800 μ. από κεντρικό 13.000 €
- Κατταβιά 8.200 τ.μ. με θέα 800 τ.μ. από θάλασσα 42.000 €
- Κατταβιά 8.663 τ.μ. προς Πρασονήσι 100 μ. από κεντρικό 51.000 €
- Κατταβιά 8.773 τ.μ. προς Πρασονήσι 200 μ. από κεντρικό 44.000 €
- Λαχανιά 63 στρέμματα σε ύψωμα 102.000.000 δρχ. - 300.000 € δίνεται και για αντιπαροχή.
- Λαχανιά 7.800 τ.μ. σε ύψωμα κοντά στον κεντρικό 31.200.000 δρχ. - 91.570 €
- Καλλιθέα 7.600 τ.μ. κοντά στην θάλασσα 114.000.000 δρχ. - 334.556 €
- Λαχανιά 2.390 τ.μ. 2.500.000 δρχ. - 7.336 €

○ **ΑΠΟΘΗΚΕΣ**
- Δασκάλους 105 τ.μ. υπόγεια 59.000 €
- Τσαΐρι 300 τ.μ. βιοτεχνικός χώρος σε έξτρα δόμηση 600 τ.μ. καινούργιος 176.000€
- Ανάληψη 150 τ.μ. υπόγεια 25.000 €

● **ΖΗΤΟΥΝΤΑΙ ΜΕΤΑΧΕΙΡΙΣΜΕΝΑ ΔΙΑΜΕΡΙΣΜΑΤΑ-ΑΜΕΣΗ ΠΩΛΗΣΗ**
● **ΠΩΛΟΥΝΤΑΙ** αποθήκες και βιοτεχνικοί χώροι.
● **ΔΑΝΕΙΑ ΔΕΚΤΑ - ΕΥΚΟΛΙΕΣ ΠΛΗΡΩΜΗΣ**
● **ΑΝΑΛΑΜΒΑΝΟΥΜΕ ΑΝΤΙΠΑΡΟΧΕΣ**

ΣΤΑΜΑΤΗΣ ΜΑΝΩΛΑΚΟΣ
ΩΡΕΣ ΓΡΑΦΕΙΟΥ 8.30-1.00 π.μ. και 5-8 μ.μ.
ΔΗΜ. ΑΝΑΣΤΑΣΙΑΔΗ 45 (ΣΥΝΟΙΚΙΑ ΔΑΣΚΑΛΩΝ) Τηλέφωνα: 2241023815-78275, 6944698056, 6945769958
ΧΠ1588

ΟΙΚΟΔΟΜΗ ΡΟΔΟΥ
ΤΕΧΝΙΚΗ–ΚΑΤΑΣΚΕΥΑΣΤΙΚΗ ΕΤΑΙΡΕΙΑ
ΠΩΛΟΥΝΤΑΙ
1) **Καταστήματα, διαμερίσματα και οροφοδιαμερίσματα** στην οδό Αμστερνταμ, Βερολίνου και Μαδρίτης στο Ροδίνι διαφόρων μεγεθών (σε συγκρότημα 9 πολυκατοικιών)
2) **Μονοκατοικίες** 150 τ.μ. η κάθε μία σε κτήμα 2.000 τ.μ. (υπό κατασκευή)
3) **Μονοκατοικίες** στο Κιοτάρι Ασκληπειού (στο κύμα) 120 τ.μ. σε κτήμα 1.300 τ.μ. εκάστη (υπό κατασκευή)
4) **Διώροφες μονοκατοικίες** των 100 τ.μ. στο Γεννάδι, 200 μέτρα από τη θάλασσα σε κτήμα 1.300 τ.μ. (υπό κατασκευή)

Δεκτά δάνεια και ευκολίες πληρωμής έχουμε τις καλύτερες τιμές της αγοράς.

ΟΙΚΟΔΟΜΗ ΡΟΔΟΥ
Καμύνδου 4- Ρόδος-85100 Τηλ.: 22410/60460- 2 Fax: 22410/60463
ΜΑΝΟΛΗΣ ΣΠΥΡΙΔΗΣ Πολιτικός Μηχανικός Δ.Π.Θ. (Κιν:693 6660460)
ΚΩΣΤΑΣ ΚΩΝΣΤΙΝΤΙΝΙΔΗΣ εργολάβος (ΚΙΝ.: 6978.110.000) ΕΜΠ00026

ΕΝΟΙΚΙΑΣΕΙΣ

συνέχεια από την προηγούμενη

ΕΝΟΙΚΙΑΖΟΝΤΑΙ καινούργια **καταστήματα** 35 τ.μ. και 61 τ.μ. στην Κων/νου Παλαιολόγου 6 (απέναντι από το Collection). Πληρ. τηλ. 2241030220 (ώρες καταστημάτων), κιν. 6972576361 ΜΖΤ280103

ΑΠΟΘΗΚΕΣ ΣΤΗΝ ΙΑΛΥΣΟ, ΕΝΟΙΚΙΑΖΟΝΤΑΙ 1) ΑΠΟΘΗΚΕΥΤΙΚΟΙ ΧΩΡΟΙ ΑΠΟ 100 ΕΩΣ 2000 Τ.Μ. ΚΑΙ ΥΨΟΣ 8 Μ. ΑΣΦΑΛΕΙΣ ΜΕ ΜΕΓΑΛΟΥΣ ΧΩΡΟΥΣ ΔΙΑΚΙΝΗΣΗΣ ΦΟΡΤΩΣΗΣ ΚΑΙ ΕΚΦΟΡΤΩΣΗΣ ΠΡΟΪΟΝΤΩΝ, 2) ΥΠΑΙΘΡΙΟΙ ΧΩΡΟΙ ΠΕΡΙΦΡΑΓΜΕΝΟΙ, ΑΣΦΑΛΕΙΣ, ΚΑΤΑΛΛΗΛΟΙ ΓΙΑ ΑΠΟΘΗΚΕΥΣΗ ΠΡΟΪΟΝΤΩΝ ΣΕ ΠΑΛΕΤΕΣ. ΠΛΗΡ. ΤΗΛ. (22410)38400 ΑΠΟ ΔΕΥΤΕΡΑ ΕΩΣ ΠΑΡΑΣΚΕΥΗ 08.00-15.00 κ. ΓΙΩΤΑ ΧΠΕ1912

ΕΝΟΙΚΙΑΖΕΤΑΙ κατάστημα 22 τ.μ. επί της οδού Ερμού στην Παλιά Πόλη. Πληρ. Κτηματομεσιτικό Γραφείο Εμμ. Μ. Κρανίδης και Συνεργάτες, Αμερικής 50, ώρες γραφείου 9-13 και 5-9, τηλ. 2241027082, 26476, 6944347405 fax 2241027101 ΜΧΠ092.42

ΕΝΟΙΚΙΑΖΕΤΑΙ κατάστημα 80 τ.μ. κοντά στην οδό Εθελ. Δωδεκανησίων, με δυνατότητα μίσθωσης και του άνωθεν ορόφου συνολικής επιφάνειας 250 τ.μ. Πληρ. Κτηματομεσιτικό Γραφείο Εμμ. Μ. Κρανίδης και Συνεργάτες, Αμερικής 50, ώρες γραφείου 9-13 και 5-9, τηλ. 2241027082, 26476, 6944347405 fax 2241027101 ΜΧΠ092.44

ΕΝΟΙΚΙΑΖΟΝΤΑΙ στα Τριάντα πλησίον Super Market Μαρινόπουλος **διαμερίσματα** δίχωρα με μπαλκόνια, πλήρη επιπλωμένα με air condition και θυρίδα. Τιμή 260 ευρώ. Πληρ. τηλ. 2241022328, 6945569005 ΜΖΤ130105

ΕΝΟΙΚΙΑΖΟΝΤΑΙ 4 ΠΟΛΥΤΕΛΗ STUDIOS ΓΙΑ ΕΝΑ Ή ΔΥΟ ΑΤΟΜΑ, ΣΤΗΝ ΠΑΡΑΛΙΑ ΙΑΛΥΣΟΥ, ΠΛΗΡΩΣ ΕΠΙΠΛΩΜΕΝΑ, ΕΥΡΥΧΩΡΑ, ΜΕ ΑΝΕΤΕΣ ΒΕΡΑΝΤΕΣ ΜΕ ΠΟΛΥΚΟΥΖΙΝΑΚΙ, AIR-CONDITION, ΗΛΙΑΚΟ ΘΕΡΜΟΣΙΦΩΝΑ, ΙΔΙΟΧΡΗΣΤΗ ΘΕΣΗ ΣΤΑΘΜΕΥΣΗΣ. ΜΗΝΙΑΙΟ ΜΙΣΘΩΜΑ 275 ΕΥΡΩ. ΠΛΗΡ. ΕΥΣΤΑΘΙΟΥ - ΕΥΡΩΚΤΗΜΑΤΙΚΗ, ΕΘΝΙΚΗΣ ΑΝΤΙΣΤΑΣΕΩΣ 83 (ΠΡΩΗΝ ΑΝΝΗΣ ΜΑΡΙΑΣ). ΤΗΛ. 22410 73819-74917, 6946/103929 ΧΠΕ091

ΕΝΟΙΚΙΑΖΟΝΤΑΙ μεζονέτα γκαρσονιέρα, studio πλήρως εξοπλισμένα στο Ανω Ροδίνι, Στοκχόλμης 6. Πληρ. τηλ. 2241061628, 6944410537 ΜΖΤ050120

ΕΥΚΑΙΡΙΑ ΠΩΛΕΙΤΑΙ ΓΝΩΣΤΟ ΜΟΥΣΙΚΟ ΚΑΦΕΝΕΙΟ ΜΕ ΕΞΑΣΦΑΛΙΣΜΕΝΗ ΠΕΛΑΤΕΙΑ 12.000 ΕΥΡΩ ΜΕΤΡΗΤΟΙΣ Ή 15.000 ΜΕ ΔΟΣΕΙΣ ΛΟΓΩ ΑΝΑΧΩΡΗΣΗΣ. ΠΛΗΡ. ΤΗΛ. 6932885159ΜΖΤ140228

πωλησεις–αγορες ακινητων & επιχειρησεων

ΜΑΘΙΟΣ Δ. & Μ. Ο.Ε.

D & M HOMES

ΑΓΟΡΕΣ ΟΙΚΟΠΕΔΩΝ - ΠΩΛΗΣΕΙΣ ΚΑΤΟΙΚΙΩΝ

Αναλαμβάνουμε τη διεκπεραίωση του δικού σας ακινήτου

.... Με τους καλύτερους όρους της αγοράς

1) Διώροφες **μονοκατοικίες** λουξ κατασκευής των 120 τ.μ. με 330 τ.μ. οικόπεδο σε ονειρεμένη τοποθεσία, περιοχή Ανοιξη, υπό κατασκευή.
2) **Μεζονέτες** λουξ κατασκευής των 140 τ.μ. σε 330 τ.μ. οικόπεδο με φανταστική θέα, περιοχή Κοκκερου - Κοσκινού, υπό κατασκευή
3) **Διαμερίσματα** των 130 τ.μ. -120 τ.μ.-110 τ.μ. στα Κοσκινού
4) **Οικόπεδο** 4.200 τ.μ. στο Τσαΐρι
5) **Μονοκατοικία** υπερλούξ κατασκευής με 1000 τ.μ. οικόπεδο (μόνο σοβαρές προτάσεις).

Με επιπελείο έμπειρων συνεργατών η εταιρία μας σας παρέχει την καλύτερη δική σας εξυπηρέτηση.
Αναλαμβάνουμε να διεκπεραιώσουμε τη διαχείριση του οικοπέδου σας με στόχο την καλύτερη αποδοσή του.

ΟΙΚΟΠΕΔΑ
ΑΝΤΙΠΑΡΟΧΕΣ
ΜΟΝΟΚΑΤΟΙΚΙΕΣ

ΖΗΤΟΥΝΤΑΙ ΟΙΚΟΠΕΔΑ

Βερολίνου 11 - Ροδίνι • τηλ. 2241069515, κιν. 6945525475-6944370132

ΧΠ2652

ΠΩΛΟΥΝΤΑΙ

πολυτελή **διαμερίσματα**
πλήρως εξοπλισμένα α) 102 τ.μ. 3 υπνοδωματίων, β) 87 τ.μ. 2 υπνοδωματίων, γ) 36 τ.μ.
Ιδιόκτητο πάρκιν στο κέντρο της Ιαλυσού

Πληρ. τηλ. 2241076985, 6932386180

ΜΑΤ0000236

SIDER•KAT

ΤΕΧΝΙΚΗ ΕΤΑΙΡΙΑ

ΠΩΛΟΥΝΤΑΙ

● Ανεξάρτητες διώροφες μονοκατοικίες εντός οικοπέδου 1.000 τ.μ. με θέα την πόλη της Ρόδου (Εξω από τα Κοσκινού)

● Υπόγεια αποθήκη 200 τ.μ. περιοχή "Ικαρος" (πίσω από την οδό Ατταβύρου)

ΤΖΟΓΙΑΣ ΦΙΛ. & ΤΖΟΓΙΑΣ ΕΥΘ. Ο.Ε.

Τηλ. 22410 30069
Κιν. 6944532903

ΧΠ400

Vitzileos

ΚΤΗΜΑΤΟΜΕΣΙΤΙΚΟ ΓΡΑΦΕΙΟ - REAL ESTATE AGENCY

ΜΑΡΙΟΣ Κ. ΒΙΤΖΗΛΑΙΟΣ
Μεσίτης Ασιτικών Συμβάσεων - Real Estate agent

ΕΚΤΙΜΗΣΕΙΣ-ΑΓΟΡΕΣ-ΠΩΛΗΣΕΙΣ ΚΑΤΑΣΤΗΜΑΤΑ ΟΙΚΟΠΕΔΑ-ΧΩΡΑΦΙΑ ΚΤΗΜΑΤΙΚΕΣ-ΣΥΜΒΟΥΛΕΣ ΕΝΟΙΚΙΑΣΕΙΣ-ΔΙΑΧΕΙΡΙΣΕΙΣ ΣΠΙΤΙΑ-ΔΙΑΜΕΡΙΣΜΑΤΑ ΑΝΑΛΑΜΒΑΝΟΥΜΕ ΤΗΝ ΕΚΑΘΕ ΕΙΔΟΥΣ ΔΑΝΕΙΟΥ

ΜΕΖΟΝΕΤΕΣ- ΜΟΝΟΚΑΤΟΙΚΙΕΣ €
90 τ.μ. μονοκατοικία 90 τ..μ. σε οικόπεδο 500 τ.μ. - Καλαβάρδα 120.000
130 τ.μ. νεόκτιστη μονοκατοικία σε οικόπεδο 1500 τ.μ. στο Γεννάδι .180.000
140 τ.μ. μονοκατοικία στις Καλυθιές 80.000
170 τ.μ. νεοκλασικό αρχοντικό σε οικόπεδο 1.100 τ.μ. στο κέντρο 1.500.000
180 τ.μ. μονοκατοικία στο Γεννάδι σε οικόπεδο 750 τ.μ. 300.000
230 τ.μ. βίλα στη Λάρδο σε 7700 τ.μ. οικόπεδο 323.000

ΚΑΤΑΣΤΗΜΑΤΑ-ΓΡΑΦΕΙΑ-ΕΠΙΧΕΙΡΗΣΕΙΣ €
48 τ.μ. κατάστημα παραλία Ιαλυσού 55.000
122 τ.μ. κατάστημα με πατάρι στο κέντρο 200.000
160 τ.μ. αποθήκη στην Αννης Μαρίας 60.000
180 τ.μ. αποθήκη στην Παν. Ροδίου 82.000
240 τ.μ. αποθήκη στις 7 Χουρμαδιές 100.000
365 τ.μ. επαγγελματικός χώρος με πατάρι, περιοχή Ασγούρου 400.000
620 τ.μ. κτίριο στο κέντρο 3.000.000
650 τ.μ. ακίνητο σε οικόπεδο 1890 τ.μ. στα Κολύμπια πάνω στο δρόμο 400.000
Ξεν/χειο Α' κατηγ. στο κέντρο της πόλης, 180 κλίνες και 4 κατ/ματα 6.000.000
Ξεν/χειο Β' κατηγ. 95 δωμ. σε 13 στρεμ. στην παραλία Ιαλυσού 2.642.000
Ξεν/χειο Γ' κατηγ. 37 δωμ. 74 κλίνες, δισκοθήκη 250 τ.μ. μπαρ στην παρ. της πόλης της Ρόδου 1.260.000
4 νεόκτιστες lux γκαρσονιέρες, με θέα, στους Δασκάλους 200.000

ΑΚΙΝΗΤΑ ΑΘΗΝΩΝ €
83 τ.μ. διαμέρισμα - ρετιρέ πλατεία Κυψελής 123.3000
86 τ.μ. διαμέρισμα στον 4ο όροφο, στην Αγ. Παρασκευή 150.000

ΜΕΖΟΝΕΤΕΣ- ΜΟΝΟΚΑΤΟΙΚΙΕΣ €
50 τ.μ. γκαρσονιέρα με θέα, στο Γεννάδι 53.000
90 τ.μ. οροφοδιαμέρισμα στην Μητρόπολη 90.000
98 τ.μ. στην Κέννεντυ 130.000
100 τ.μ. ισόγειο σε μπετά στα Τριάντα 100.000
116 τ.μ. παραδοσιακό, κέντρο 146.700
120 τ.μ. Καποδιστρίου 147.000

ΟΙΚΟΠΕΔΑ €
306 τ.μ. στα Τριάντα, με Σ.Δ. 0,4 κατάλληλο για κατοικία 75.000
412 τ.μ. στον Αγ. Νικόλαο, Σ.Δ. 1.20 .....220.000
600 τ.μ. στη Σύμη, περιοχή Λιμανιού, πάνω στο κύμα 100.000
600 τ.μ. στο Ζέφυρο, εντός σχεδίου, ΣΔ 0,8 .....300.000
750 τ.μ. στο Γεννάδι, εντός σχεδίου 18.000
2000 τ.μ. στα Μαριτσά Σ.Δ. 0,50 εντός σχεδίου 120.000
2500 τ.μ. στο Γεννάδι, πάνω στο δρόμο Ελαιώνας - φουρνάκι 23.000
2600 τ.μ. στην Κάμειρο Σκάλα, πάνω στο κύμα, εντός οικισμού 85.000
3160 τ.μ. στο Γεννάδι, εντός οικισμού 100.000
4000 τ.μ. επί της λεωφ. Ρόδου-Καλλιθέας 235.000
8.000 τ.μ. στο Φαληράκι 200.000
8.500 τ.μ. και 6.500 τ.μ. στην παραλία Αφάντου .....€18 /μέτρο
9.000 τ.μ. στα Μαριτσά, εντός ζώνης 132.000
9.345 τ.μ. με θέα, στα Ασγούρου 200.000
20.000 τ.μ. στο Πλημμύρι πάνω στο κύμα 470.000
90.000 τ.μ. στο Τσαΐρι 360.000
34.000 τ.μ. πάνω στο κύμα, Θολός 611.000
50.000 τ.μ. στο Τσαΐρι 380.000
100.000 τ.μ. στο Τσαΐρι 1.500.000
115.000 τ.μ. στην Πυλώνα 680.000

ΧΠ076

Εθν. Μακαρίου 45 (3ος όροφος • Τηλ.: 22410 24900, 25545 • Fax: 22410 25544 • Κιν.: 6932704919

ΠΩΛΗΣΕΙΣ-ΕΝΟΙΚΙΑΣΕΙΣ ΑΚΙΝΗΤΩΝ

• ΠΩΛΗΣΕΙΣ

- ΠΩΛΕΙΤΑΙ **μονοκατοικία** στην περιοχή Κοσκινού 208 τ.μ. με θέα το Φαληράκι. Είναι σε μαρμαροσουβάδες και κτισμένη σε οικόπεδο 2300 τ.μ. Τιμάται 280.000 ευρώ
- ΠΩΛΕΙΤΑΙ **μονοκατοικία** στην Ιξιά 150 τ.μ. λουξ κατασκευής και με οικόπεδο 300 τ.μ. Είναι σε φανταστική θέση και τιμάται 290.000 ευρώ.
- ΠΩΛΕΙΤΑΙ **μονοκατοικία** στην Ιξιά (οδός Σωτήρος) 240 τ.μ. μεταχειρισμένη, λουξ κατασκευής. Είναι κτισμένη σε οικόπεδο 500 τ.μ. και έχει τζάκι, κεντρική θέρμανση, κλιματισμό και χώρο γκαράζ. Τιμάται 265.000 ευρώ.
- ΠΩΛΕΙΤΑΙ **μονοκατοικία** τριώροφη 250 τ.μ. σε μπετόν στην περιοχή Κανδυλί. Είναι σε πολύ καλή θέση με θέα και κτισμένη σε οικόπεδο 1000 τ.μ. Τιμάται 130.000 ευρώ
- ΠΩΛΕΙΤΑΙ **μεζονέτα** 130 τ.μ. στο Ροδίνι αποπερατωμένη. Είναι γωνιακή με οικόπεδο 300 τ.μ. Τιμάται 220.000 ευρώ.
- ΠΩΛΕΙΤΑΙ **μεζονέτα** 125 τ.μ. στο Ροδίνι αποπερατωμένη. Εχει εντοιχισμένη κουζίνα και εγκατάσταση για θέρμανση. Τιμάται 192.000 ευρώ.,
- ΠΩΛΕΙΤΑΙ **μεζονέτα** 150 τ.μ. στην Παστίδα, σε μπετόν ή αποπερατωμένη. Εχει οικόπεδο 1250 τ.μ. και τιμάται 100.000 ή 220.000 ευρώ αντίστοιχα.
- ΠΩΛΕΙΤΑΙ **μεζονέτα** 80 τ.μ. σε μπετόν μετά το Γεννάδι και πάνω στον κεντρικό δρόμο και 300 μ. από τη θάλασσα. Εχει οικόπεδο 500 τ.μ. και τιμάται 70.000 ευρώ.
- ΠΩΛΕΙΤΑΙ **ρετιρέ** 136 τ.μ. στην Ανάληψη λουξ κατασκευής. Εχει φανταστική θέα και μεγάλες βεράντες. Τιμάται 280.000 ευρώ.
- ΠΩΛΕΙΤΑΙ **διαμέρισμα** 120 τ.μ. στην Ανάληψη λουξ κατασκευής. Εχει κεντρική θέρμανση, ασανσέρ και τιμάται 250.000 ευρώ
- ΠΩΛΕΙΤΑΙ **διαμέρισμα** 100 τ.μ. στην Ανάληψη λουξ κατασκευής. Εχει 3 υπνοδωμάτια, εντοιχισμένη κουζίνα και θέρμανση. Τιμάται 192.000 ευρώ.
- ΠΩΛΕΙΤΑΙ **διαμέρισμα** 114 τ.μ. στο Ροδίνι μεταχειρισμένο (2 ετών). Εχει μεγάλες βεράντες, φανταστική θέα, τζάκι και εντοιχισμένη κουζίνα. Τιμάται 185.000 ευρώ.
- ΠΩΛΕΙΤΑΙ **οροφοδιαμέρισμα** 103 τ.μ. στο Καρακόνερο. Εχει κεντρική θέρμανση, τζάκι, 3 υπνοδωμάτια και εντοιχισμένη κουζίνα. Τιμάται 192.000 ευρώ.
- ΠΩΛΕΙΤΑΙ **οροφοδιαμέρισμα** 95 τ.μ. στην Αγία Αναστασία μεταχειρισμένο. Εχει εντοιχισμένη κουζίνα, μεγάλη βεράντα και έξτρα αποθήκη. Τιμάται 150.000 ευρώ.
- ΠΩΛΕΙΤΑΙ **διαμέρισμα** 85 τ.μ. στο Ροδίνι, λουξ κατασκευής. Εχει κεντρική θέρμανση, ασανσέρ, έξτρα αποθήκη 12 τ.μ. και εξωτερική θέση γκαράζ. Τιμάται 147.000 ευρώ.
- ΠΩΛΕΙΤΑΙ **δυάρι** μεταχειρισμένο 75 τ.μ. στην οδό Μ. Κωνσταντίνου (δίπλα από το Σούπερ Μάρκετ "Σπανός"). Τιμάται 95.000 ευρώ.
- ΠΩΛΕΙΤΑΙ **δυάρι** 48 τ.μ. στους Δασκάλους λουξ κατασκευής. Εχει εντοιχισμένη κουζίνα, κεντρική θέρμανση. Τιμάται 97.000 ευρώ.
- ΠΩΛΕΙΤΑΙ **δυάρι** 57 τ.μ. στους Δασκάλους λουξ κατασκευής. Εχει μεγάλη βεράντα και φανταστική θέα. Τιμάται 97.000 ευρώ.
- ΠΩΛΕΙΤΑΙ **οικόπεδο** σε οικοδομικό συνεταιρισμό προς Καλλιθέα 345 τ.μ. Είναι άμεσα οικοδομήσιμο και τιμάται 100.000 ευρώ.
- ΠΩΛΕΙΤΑΙ **οικόπεδο** 424 τ.μ. στο Καρακόνερο εντός σχεδίου και με Σ.Δ. 0,4. Τιμάται 200.000 ευρώ
- ΠΩΛΕΙΤΑΙ **οικόπεδο** 437 τ.μ. στο άνω Ροδίνι εντός σχεδίου με Σ.Δ. 0,8. Τιμάται 300.000 ευρώ
- ΠΩΛΕΙΤΑΙ **οικόπεδο** 2000 τ.μ. στο Μόντε Σμιθ. Είναι εντός ζώνης και έχει άδεια οικοδομής. Δεκτές μόνο σοβαρές προτάσεις.
- ΠΩΛΕΙΤΑΙ **οικόπεδο** στην Ιξιά 1.288 τ.μ. με άδεια οικοδομής. Είναι σε φανταστική θέση, πάνω σε ασφαλτοστρωμένο δρόμο με νερό, φως, τηλέφωνο. Τιμάται 117.500 ευρώ
- ΠΩΛΕΙΤΑΙ **οικόπεδο** στην Ιξιά 2.100 τ.μ. με άδεια οικοδομής για 200 τ.μ. πλέον υπόγειο 150 τ.μ. Είναι σε φανταστική θέση με φως, νερό, τηλέφωνο. Τιμάται 176.500 ευρώ
- ΠΩΛΕΙΤΑΙ **οικόπεδο** στα Κολύμπια 4.500 τ.μ. Είναι στο τομέα τον τουριστικό και έχει κάλυψη 10%. Είναι 200 μ. από την θάλασσα και τιμάται 140.000 ευρώ.
- ΠΩΛΕΙΤΑΙ **οικόπεδο** 2.300 τ.μ. μετά το Γεννάδι και πάνω στον κεντρικό δρόμο Γεννάδι-Κατταβιάς. Εχει άδεια οικοδομής για 200 τ.μ. πλέον ημιυπόγειο. Είναι 300 μ. από τη θάλασσα και τιμάται 90.000 ευρώ.
- ΠΩΛΕΙΤΑΙ **κτήμα** 4.500 τ.μ. στην περιοχή Τραγανού. Απέχει 300 μ. από τον κεντρικό δρόμο. Είναι οικοδομήσιμο, έχει καλή πρόσβαση και τιμάται 115.000 ευρώ.

• ΕΝΟΙΚΙΑΣΕΙΣ

- ΕΝΟΙΚΙΑΖΕΤΑΙ **διαμέρισμα** ισόγειο 90 τ.μ. στην περιοχή Αγ. Αναργύρων. Απέναντι από το πάρκο του Αγίου Φραγκίσκου. Δίδεται μόνο για επαγγελματική χρήση.
- ΕΝΟΙΚΙΑΖΕΤΑΙ **αποθήκη** 250 τ.μ. ψηλοτάβανη μετά το Ροδίνι και πάνω στον κεντρικό δρόμο. Είναι πλήρως αποπερατωμένη και έχει καλή πρόσβαση. Διαθέτει και συναγερμό

ΚΤΗΜΑΤΟΜΕΣΙΤΙΚΟ ΓΡΑΦΕΙΟ

ΜΑΝΩΛΗ ΧΑΡΚΙΑΝΑΚΗ

Δενδρινού 94 - ΡΟΔΟΣ

Τηλ. 2241039795, κιν. 6946163242

ΜΖΤ100210

ΑΘΛΗΤΙΚΗ ΡΟΔΙΑΚΗ
ΤΡΙΤΗ 15 ΦΕΒΡΟΥΑΡΙΟΥ 2005

ΚΑΠΡΟΣ: ΛΟΓΙΑ ΕΝΤΥΠΩΣΙΑΣΜΟΥ ΓΙΑ ΤΟΝ ΠΑΠΑΔΟΠΟΥΛΟ

ΣΕΛ. 23

Απών ο κόσμος!

• 176 εισιτήρια έκοψε μόνο η Ρόδος στο ματς με τον "Άγιο". Τώρα έχουν ανάγκη την παρουσία του οι "πράσινοι".

• Λύση εκ των έσω μεθοδεύεται στη Ρόδο. Πιθανό φιλικό σήμερα με τον Διγενή στα Κοσκινού.

Χαμόγελα στο στρατόπεδο της Ρόδου καθώς η νίκη επί του Αγίου Δημητρίου επιτρέπει την αισιοδοξία για το άμεσο μέλλον. Η πέμπτη θέση βλέπεται να είναι προνόμιο καθαρά αγωνιστικό, και ανήκει στο μεγαλύτερο ποσοστό στον **Αντώνη Μανίκα** και τους ποδοσφαιριστές του. Αυτό που δεν μπορεί να ικανοποιεί κανένα στην πλευρά της Ρόδου είναι η απουσία του κόσμου απ' το γήπεδο, και φυσικά δεν μπορεί να προσφέρουν ικανοποίηση τα 176 εισιτήρια που κόπηκαν στο ματς με τον "Άγιο". Τί να πρωτοκάνει η διοίκηση με τα 2.000 ευρώ που εισεπράχθησαν; Τη διαιτησία ή να "τρέξει" λύσεις σε προβλήματα που υφίστανται;

Η Ρόδος έχει ανάγκη τον κόσμο της ΤΩΡΑ. Όχι όταν αναρριχηθεί ακόμα ψηλότερα να έχει ν' αντιμετωπίσει την κριτική αυτών που θα επιστρέψουν μόνο για να "φανούν" και να δειχθούν και τώρα στη "δύσκολη" της ομάδας ν' απέχουν από κάθε εκδήλωσή της. Ακόμη κι απ' την Γενική Συνέλευση στην οποία έχουν δικαίωμα κρίνειν και κρίνεσθαι!

Σκληρή γλώσσα, αλλά η απουσία του κόσμου είναι πρόβλημα για τη Ρόδο. Και ομάδα χωρίς λαό δεν μπορεί να ορθοποδήσει στο οποιοδήποτε πρωτάθλημα. Κι αυτό πρέπει να γίνει γνωστό σε όλους.

ΕΚ ΤΩΝ ΕΝΟΝΤΩΝ

Στον διοικητικό τομέα οι συναντήσεις συνεχίζονται με σκοπό να βρεθεί άμεση λύση. Μέχρι τώρα "τρίτος" μεγαλοεπιχειρηματίας δεν έχει δείξει ενδιαφέρον κι αυτό θα είχε φανεί άλλωστε και στις γενικές συνελεύσεις. Έτσι πλέον οι προσπάθειες του **Μάκη Ντουρουτλή** επικεντρώνονται στην εξεύρεση λύσης εκ των ενόντων. Οι πάντες ευελπιστούν πως θα γίνει κάτι μέχρι την ημερομηνία κατάθεσης των πρακτικών στις 18 Φεβρουαρίου, και να μην πάει η ομάδα στο Πρωτοδικείο. Μια "ενωτική" κίνηση θ' αποτελούσε ότι καλύτερο για τη Ρόδο αυτή την περίοδο ενόψει δύσκολων παιχνιδιών που έρχονται.

ΦΙΛΙΚΟ ΣΤΑ ΚΟΣΚΙΝΟΥ

Στο μεταξύ οι ποδοσφαιριστές που αγωνίσθηκαν κατά του Αγίου Δημητρίου έκαναν χθες χαλάρωμα ενώ αυτοί που δεν έπαιξαν είναι πολύ πιθανόν να παίξουν σήμερα φιλικό ματς στα Κοσκινού εναντίον του Διγενή, καθώς ο **Αντώνης Μανίκας** θέλει "να δεί" και τους άλλους ποδοσφαιριστές του αγωνιζόμενους.

Από το ματς με τον Θρασύβουλο θ' απουσιάσει ο **Νικήτας Μαλλιάκας** που συμπλήρωσε τέσσερις κίτρινες κάρτες και θα λείψει απ' την ομάδα του.



Ο Νικήτας Μαλλιάκας θα λείψει απ' το ντέρμπι με τον Θρασύβουλο. (ΒΙΚΤΩΡ - ΦΩΤΟ ΜΑΡΚΕΤ- ΙΑΛΥΣΟΣ)

Σε δυσχερή θέση ο Σταυρός

• Χωρίς νίκη παρέμεινε στην τελευταία θέση του ομίλου

Χρειάζεται σίγουρα προσπάθεια για να φθάσει πια ο Σταυρός στην παραμονή στην κατηγορία. Οι κοπέλες της ομάδας των Καλυθιών ήθελαν την νίκη για να πάρουν το τρίποντο και «να βάλουν από κάτω» την προχθεσινή τους αντίπαλο, βαθμολογικά.

Το 1-1 με την Χαραυγή τους κρατάει στην τελευταία θέση και ο Σταυρός μπήκε σε περιπέτειες. Στο ματς της Κυριακής φάνηκε πώς ο **Θόδωρας Σαχινίδης** και οι κοπέλες του πρέπει να δουλέψουν πολύ ακόμα για να φθάσουν στο επιθυμητό επίπεδο.

Τα αποτελέσματα της 6ης αγωνιστικής έχουν ως εξής:

Σταυρός Καλ. – Χαραυγή 1-1
Εργοτέλης – Αίγινα 0-4
Παμπατραϊκός – Ηφαιστος 1-1

Μετά τους αγώνες αυτούς η βαθμολογία στον 2ο όμιλο σε έξι αγώνες έχει ως εξής:

1. Αίγινα	18Β	6-0-0	22-0
2. Ηφαιστος	11Β	3-2-1	13-6
3. Παμπατραϊκός	10Β	3-1-2	4-6
4. Εργοτέλης	6Β	2-0-4	8-10
5. Χαραυγή	4Β	1-1-4	6-20
6. Σταυρός	2Β	0-2-4	5-15

Ικανοποίηση στον Ιάλυσο

• Γκάϊδας: «Η εμφάνιση ήταν η καλύτερη ένεση για τη συνέχεια...».

Από τον Ιάλυσο έλειπε χθες μόνο η νίκη και οι τρεις βαθμοί. Γιατί ξαναγύρισε η ικανοποίηση στο στρατόπεδο των ερυθροκίτρινων από την καλή δουλειά στις προπονήσεις και την επίπονη προσπάθεια στον αγωνιστικό χώρο των παικτών.

Χαρακτηριστικές για το θέμα οι δηλώσεις χθες του νέου τεχνικού της ομάδας **Γιώργου Γκάιδα** που δήλωσε: «Καλά πήγαμε σε γενικές γραμμές. Τα μηνύματα που πήρα από τις προσπάθειες των παικτών είναι θετικά. Στο παιχνίδι που κάναμε μας έλειπε το καθαρό μυαλό. Βγάλαμε στο Β' ημίχρονο τρεις επιθέσεις κι αν η τελική προσπάθεια ήταν καλύτερη, τότε σίγουρα θα ερχόταν η νίκη. Με ικανοποίησε ιδιαίτερα το ότι παίξαμε ποδόσφαιρο, για περίπου εξήντα λεπτά. Ήταν η καλύτερη ένεση για τους υπόλοιπους αγώνες του πρωταθλήματος. Εκτός απ' αυτό εκείνο που με χαροποίησε είναι το ότι ικανοποιήθηκε ο κόσμος. Δώσαμε ότι μπορούσαμε στον αγωνιστικό χώρο».

Οι παίκτες του Ιάλυσου προπονήθηκαν χθες καθώς το επόμενο παιχνίδι με τον Διαγόρα στο δημοτικό στάδιο θα γίνει το Σάββατο. Γυμνάσθηκαν στο κλειστό της Ιαλυσού όσοι αγωνίσθηκαν κάνοντας αποθεραπεία. Οι υπόλοιποι έκαναν βάρη και ασκήσεις ενδυνάμωσης.

Από την χθεσινή προπόνηση απουσίαζαν οι **Νίκος Αλεξανδρίδης** και Λάκης Κακλαμάνος που ζήτησαν και πήραν άδεια για επαγγελματικούς λόγους να μη προπονηθούν.



Ο Γιώργος Γκάϊδας έμεινε ικανοποιημένος από την εμφάνιση των παικτών του. (ΒΙΚΤΩΡ-ΦΩΤΟ ΜΑΡΚΕΤ-ΙΑΛΥΣΟΣ)

Καλό ταξίδι Γιώργο

Οταν χάνει κανείς ένα φίλο είναι δύσκολο να τρέξει η πένα στο χαρτί. Δυστυχώς, ο **Γιώργος Βασιλαράς** δεν είναι πια μαζί μας. Και χθες πενθούσε όλος ο κόσμος. Λες κι ο ουρανός συμμετείχε στο γενικό κλίμα και ήταν "δακρυσμένος" απ' το πρωί. Στα 49 του χτυπημένος απ' την επάρατο, άφησε ορφανεμένη εκτός απ' την οικογένειά του, την ποδοσφαιρική οικογένεια και τη ροδίτικη κοινωνία.

Το ύστατο χαίρε του το απηύθυναν γνωστοί και φίλοι από τον Ευαγγελισμό στις 2 χθες το μεσημέρι. Ο κόσμος σε όγκο πάρα πολύς. Διέκριναν κανείς:

- Το νομάρχη Δωδεκανήσου **Γιάννη Μαχαιρίδη.**
- Τον δήμαρχο Ροδίων **Γιώργο Γιαννόπουλο.**
- Τον δήμαρχο Ιαλυσού **Στέργο Στάγκα.**
- Τον στρατηγό της 95 ΑΔΤΕ.
- Τον αεροπλοιάρχη και
- Πολύ ακόμα επώνυμο και ανώνυμο πλήθος

Η σορός μεταφέρθηκε μετά το ύστατο χαίρε στο Νεκροταφείο Ιαλυσού στην τελευταία κατοικία.

Η **Στέισι, ο Βαγγέλης, ο Βασίλης** και ο **Ηλίας** σίγουρα δεν θα τον ξεχάσουν, όπως και ολόκληρη η κοινωνία της Ρόδου, που χάνει το χαμόγελο, την καλωσύνη... τον ΑΝΘΡΩΠΟ.

Το κλάμα μας βγαίνει βουβό! Και η πένα θα σταματήσει σε λίγο. Οχι, όμως, και το μυαλό... Θα τον θυμόμαστε πάντα!

Το καλύτερο που μπορεί να πεί κανείς βγαίνει μέσα από ένα στίχο τραγουδιού του **Νότη Σφακιανάκη**. ΚΑΛΟ ΤΑΞΙΔΙ ΓΙΩΡΓΟ... Να μας προσέχεις από κει ψηλά!!!

Ούτε γάτα, ούτε ζημιά...

• Παρά την ήττα στην Κω ο Διαγόρας είναι πολύ μπροστά απ' τους άλλους.

• Σάββατο θα διεξαχθεί το τοπικό ντέρμπι με τον Ιάλυσο.

"Ούτε γάτα, ούτε ζημιά...." λένε άπαντες στον Διαγόρα. Η μέτρια εμφάνιση στην Κω εναντίον της τοπικής ομάδας έφερε την ήττα αλλά η διαφορά απ' τους διώκτες παρέμεινε μεγάλη καθώς Μοσχάτο και Αίας Σαλ. δεν μπόρεσαν να υπερπηδήσουν τα εμπόδια του Αστέρα Σύρου και του Ιάλυσου αντίστοιχα.

Επιδίωξη των κυανέρυθρων είναι να επιστρέψουν στις καλές εμφανίσεις και φυσικά στις επιτυχίες. Η 19η αγωνιστική ορίζει για τον πρωτοπόρο του 7ου Ομίλου την ερχόμενη Κυριακή, ένα ακόμα τοπικό ντέρμπι.

Υποδέχεται το Σάββατο το απόγευμα στο Δημ. Στάδιο τον Ιάλυσο αφού την Κυριακή στον ίδιο χώρο θα διεξαχθεί ένα άλλο ντέρμπι με τη Ρόδο να υποδέχεται τον Θρασύβουλο στα πλαίσια του πρωταθλήματος της Γ' Εθνικής.



Κανένα πρόβλημα με τον Φώτη Μπαλογιάννη ενόψει ενός ακόμα τοπικού ντέρμπι. (ΒΙΚΤΩΡ - ΦΩΤΟ ΜΑΡΚΕΤ- ΙΑΛΥΣΟΣ)

ΜΕΤΡΙΟΤΗΤΑ ΣΤΗΝ ΚΩ

Αναφερόμενος στο ματς του περασμένου Σαββάτου στην Κω ο τεχνικός του Διαγόρα δήλωσε χαρακτηριστικά:

"Κάναμε μέτρια εμφάνιση στο α' ημίχρονο εν αντιθέσει με το β' ημίχρονο που βελτιωθήκαμε, είχαμε τον πλήρη έλεγχο στο παιχνίδι και κάναμε ευκαιρίες για να πετύχουμε γκολ αλλά δεν τα καταφέραμε να τις αξιοποιήσουμε. Έτσι σε ανύποπτη στιγμή από κάποια δικά μας λάθη χάσαμε και το παιχνίδι. Αυτά όλα όμως είναι ιστορία. Κοιτάμε τώρα το ματς με τον Ιάλυσο".

Απών απ' αυτήν τη συνάντηση θα είναι πάλι ο **Στέλιος Τσιαντούλης** ενώ ο Φώτης Μπαλογιάννης θα είναι απ' την αρχή στην διάθεση του **Ανδρέα Σταύρου.**

ΤΟΠΙΚΟ ΠΟΔΟΣΦΑΙΡΟ

Η ώρα της αλήθειας

• Αναχωρούν σήμερα οι αντιπροσωπευτικές μας ομάδες για τα παιχνίδια της δεύτερης φάσης του ενωσιακού πρωταθλήματος

Τελειώσανε τα ψέματα. Αύριο οι μικτές μας ομάδες μπαίνουν στο παιχνίδι της διεκδίκησής της πρόκρισης τους στην τρίτη φάση του ενωσιακού πρωταθλήματος κόντρα στις ενώσεις Σερρών και Βοιωτίας, αφήνοντας πίσω τους ένα μεγάλο διάστημα απραξίας.

Τα παιχνίδια χωρίς αύριο (νοκ –άουτ) έχουν ορισθεί να γίνουν στο γήπεδο της Νέας Περάμου Αττικής στις 12:30 για τους Παίδες και 14:30 μ.μ. για τους Νέους και η νίκη μέσα από αυτά είναι ο μόνος τρόπος για να συνεχίσουν στον θεσμό.

Ευχής έργο είναι για μία ακόμη φορά τα παιδιά των μικτών να δείξουν τον καλό τους εαυτό και να παρουσιαστούν ανεπηρέαστα από το μεγάλο διάστημα απραξίας και να κατακτήσουν ένα ακόμη στόχο για την φετινή περίοδο.

Μέχρι και χθες που πραγματοποιήθηκε η τελευταία προπόνηση στο γήπεδο Κοσκινού, όλα κύλαγαν ομαλά χωρίς να έχει παρουσιαστεί κάποιο ιδιαίτερο πρόβλημα για τους δύο τεχνικούς Αντώνη Οικονόμου και Σάββα Ορφανίδη που αναμένεται να έχουν στην διάθεσή τους τις καλύτερες δυνατές επιλογές, με εξαίρεση ένα μικρό τραυματισμό που αντιμετωπίζει ο νεαρός ποδοσφαιριστής του Απόλλωνα Κ. Λουκάς Τσοπανάκης που δεν είναι ανησυχητικός και έχει συμπεριληφθεί στην αποστολή.

Το χθεσινό πρόγραμμα της τελευταίας προπόνησης περιλάμβανε ασκήσεις τακτικής και οικογενειακό διπλό για τις ομάδες μας, ενώ μετά το τέλος των προπονήσεων ανατρήθηκαν τα ονόματα των ποδοσφαιριστών που θα πλαισιώσουν την αποστολή.

Η αποστολή

Και οι δύο προπονητές παίρνουν μαζί τους από είκοσι ποδοσφαιριστές, ενώ τα υπόλοιπα μέλη της αποστολής θα είναι ο γιατρός των ομάδων, ο φροντιστής, ο δημοσιογράφος Μπάμπης Θεοδώρου και τα μέλη της τεχνικής επιτροπής Κάτρης, Κυπραίος, Γαβρούδης και ο Β' αντιπρόεδρος της ΕΠΣΔ Παπαεμανουήλ.

Τα παιδιά από την Κω θα συνοδεύσει ο βοηθός των ενωσιακών προπονητών στο βόρειο συγκρότημα Γιάννης Μανούσογλου και αναμένεται να αναχωρήσουν σήμερα από το αεροδρόμιο του νησιού περίπου στις 3μ.μ με προορισμό την Αθήνα.

Μιάμιση ώρα αργότερα θα αναχωρήσει και η αποστολή των υπολοίπων από την Ρόδο, όπου θα ενσωματωθεί στην πρωτεύουσα με τα υπόλοιπα μέλη και στην συνέχεια θα αποσυρθούν για το ξενοδοχείο στο οποίο θα διανυχτερεύσουν.

Παίδες

Αν και η κούραση των Φασσάκη, Ευγενικού Κοντουδιού αποτελεί απρόσμενο πρόβλημα για τον Οικονόμου μετά την συμμετοχή τους με τα χρώματα του 1ου ΤΕΕ στο Πανελλήνιο τουρνουά των Λυκείων, ο ενωσιακός προπονητής τους συμπεριέλαβε στην αποστολή, προκειμένου να μην χαλάσει τις ισορροπίες, αλλά και γιατί πιστεύει πως έστω και κουρασμένοι αν τους ζητηθεί να βοηθήσουν θα προσφέρουν τα μέγιστα.

Οι παίκτες που έχουν κληθεί είναι:

Αξιώτης, Μπιλιάς (Φοίβος), Ζερβός (Κυριαζής), Κουτσάγιας (Ευαγόρας), Θαλασσινός Φ., Θαλασσινός Χ. (Ρόδος), Σαρικάς (Κλεάνθης), Τριανταφύλου (Ιάλυσος), Μέντος, Φασάκης, Κοντουδιός, Πισσάς, Ευγενικός (Διαγόρας), Μανιάς (Ερμής), Διαμαντής (Ασπίδας Απ.), Πικιώνης (Ασκληπιό), Ζερβός Π. (Ολυμπιακός Κ.), Δημητρακιός, Ζερβός Ν. (Νικαγόρας), Νικολής (ΑΕΡΑ)

Νέοι

Το πρόβλημα τραυματισμού που αντιμετωπίζει ο Λουκάς Τσοπανάκης είναι το μοναδικό στοιχείο που υπάρχει στην ομάδα του Σάββα Ορφανίδη, που έχει τους υπόλοιπους ετοιμοπόλεμους για το παιχνίδι.

Την αποστολή στελεχώνουν:

Τσοπανάκης (Απόλλωνας Κ.), Κουμπιού (Καττα-βιά), Πιζήμολας (Κλεόβουλος), Αναστασάς, Καρπαθάκης, Μαννάκης, Σταυλάς (Διαγόρας Β.), Κιλασίν (Ηλιος), Λαμπριανός (Αστέρας Μ.), Γαϊτάνος (Ορφέας), Στρατής (Φοίβος), Γρηγοριάδης (Δαμάγητος), Πλατέλας, Χατζηφούντας (Ανταγόρας), Ζερβός, Χατζηφούντας Ε. (ΑΕ Κω), Χατζηβασίλης, Κεφαλιανός (Αναγέννηση Ασφ.), Ζαμάγιας, Ντουλαντάς (Ασκληπιό).

Διαιτητές της αναμέτρησης στους Παίδες είναι οι **Δημητρόπουλος Σ. - Βιττόριος - Αντωνίου** από τον σύνδεσμο Δ. Αττικής.

Τους Νέους σφυρίζουν ο **Καλογερόπουλος** με συνεργάτες τους **Γουναρίδη, Τζιτζικάκη** του συνδέσμου Αθηνών.

ΠΑΙΔΙΚΟ

Αύριο Ιάλυσος - Κλεάνθης

Η ΕΠΣΔ επαναόρισε για αύριο Τετάρτη το παιχνίδι του β' ομίλου, ανάμεσα στον Ιάλυσο και τον Κλεάνθη.

Ο αγώνας θα γίνει στο γήπεδο του Λυκείου Ιαλυσού στις 15.30 με γιατρό την **Μάγδα Γκινή.**

5Χ5

Νίκησαν οι πρωτοπόροι

Πολλά γκολ μπήκαν στα παιχνίδια του δ' ομίλου για το Πανελλαδικό τουρνουά 5Χ5 "Wash & Go by Supersport", που γίνονται στις αθλητικές εγκαταστάσεις του "Oasis" soccer club 5Χ5 στους Αγίους Αποστόλους, με συνδιοργανωτή τον δήμο Ρόδου.

Ασταμάτητοι οι Μάγοι αφού επιβλήθηκαν των Κατασκηνωτών με 10-2. Στο ντέρμπι κορυφής με τους Μπούφαλο έγινε συναρπαστικό παιχνίδι με τις δύο ομάδες να κυνηγούν την νίκη. Στο σκορ προηγήθηκαν οι Μπούφαλο, αλλά η εμπειρία των Μάγων ήταν αρκετή, ώστε να γυρίσουν το παιχνίδι και να κερδίσουν με 3-2. Στο άλλο παιχνίδι, οι Μπούφαλο επιβλήθηκαν των νεαρών και μάχιμων Ασγούρου με 6-0. Rau cub και Κανονιέρηδες μοιράστηκαν τους βαθμούς. Συναρπαστικό και το παιχνίδι Βαρώνων και Χαβαλένθια. Στο σκορ έπαιρναν το προβάδισμα συνέχεια οι Βαρώνοι αλλά η δυνατή Χαβαλένθια πάντα έβρισκε τρόπο και ισοφάριζε. Με γκολ στα 2 τελευταία λεπτά οι Βαρώνοι πήραν τελικά τη νίκη.

Ξεκινάει το Σάββατο 19-2-2005 το πανελλαδικό τουρνουά 5Χ5 "Johnson's kids" cup για ηλικίες 1992-94 και 1995-98.

Μάγοι - Κατασκηνωτές	10-2
Μπούφαλο - Ασγούρου	6-0
Rau club - Κανονιέρηδες	2-2
Χαβαλένθια - Βαρώνοι	5-6
Μπούφαλο - Μάγοι	2-3

ΒΑΘΜΟΛΟΓΙΑ

	Αγ.	Βαθ.	Επ.	Αμ.
1. Μάγοι	8	24	63	20
2. Μπούφαλο	8	18	44	23
3. Βαρώνοι	8	16	50	40
4. Χαβαλένθια	7	10	28	23
5. Κατασκηνωτές	8	10	36	50
6. Bay club	8	5	21	42
7. Κανονιέρηδες	7	3	24	43
8. Ασγούρου	8	2	19	40

Η σειρά των εξ αναβολής

• Δύο παιχνίδια για μεθαύριο Πέμπτη κι ένα για την Τετάρτη 23/2, έχουν οριστεί από την επιτροπή πρωταθλήματος

Τρία παιχνίδια που εκκρεμούν έχει ορίσει για τις προσεχείς ημέρες η επιτροπή πρωταθλήματος της ΕΠΣΔ, τα οποία τα δύο αφορούν την α' κατηγορία και το τρίτο, το πρωτάθλημα της β' κατηγορίας.

Συγκεκριμένα, για μεθαύριο Πέμπτη έχει ορισθεί στο ουδέτερο γήπεδο της Παστίδας το εξ αναβολής παιχνίδι ανάμεσα στον Αγιο Γεώργιο και τον Ασκληπιό Κω. Σ' αυτό το παιχνίδι οι Μαλωνίτες θα εκτίσουν την δεύτερη από τις τέσσερις αγωνιστικές ποινής της έδρας τους που τους έχει επιβληθεί. Παρατηρητής θα είναι ο **Στέλιος Μπακίρης** και το ματς θα ξεκινήσει στις 14.45.

Το άλλο ματς της ίδιας ημέρας, αφορά το πρωτάθλημα της β' κατηγορίας.

Στο γήπεδο της Κεφάλου, στις 3 μ.μ., ο Νικαγόρας θα φιλοξενήσει την ομάδα της Τήλου, η οποία θα πρέπει να έχει ξεχάσει πότε αγωνίσθηκε τελευταία φορά μετά τις συνεχείς αναβολές των παιχνιδιών της, για συγκοινωνιακούς λόγους.

Για την Τετάρτη 23 Φεβρουαρίου η ΕΠΣΔ όρισε το τελευταίο παιχνίδι της α' κατηγορίας που εκκρεμεί και αφορά αυτό ανάμεσα στον Ανταγόρα και τον Απόλλωνα Απ.

Η ώρα του ματς αυτού δεν έχει καθορισθεί ακόμη.

ANA FERRIES

ΠΡΟΓΡΑΜΜΑ ΔΡΟΜΟΛΟΓΙΩΝ

Ε/Γ-Ο/Γ ΡΟΔΑΝΘΗ-Ε/Γ-Ο/Γ ΜΑΡΙΝΑ - Ε/Γ-Ο/Γ ΑΝΘΗ-ΜΑΡΙΝΑ Ε/Γ ΡΟΜΙΑΝΤΑ

ΡΟΔΟΣ - ΠΕΙΡΑΙΑΣ

ΠΕΜΠΤΗ 10/02

ΡΟΜΙΑΝΤΑ 04.00 ΣΥΜΗ (05.40)-ΤΗΛΟ (07.50)-ΝΙΣΥΡΟ (09.20)-ΚΩ (11.10)-ΚΑΛΥΜΝΟ (12.40)-ΑΣΤΥΠΑΛΑΙΑ (15.30)-ΚΑΤΑΠΟΛΑ (18.40)-ΑΙΓΙΑΛΗ (19.40)-ΔΟΝΟΥΣΑ (20.50)-ΝΑΞΟ (22.40)-ΠΑΡΟ (00.00)-ΠΕΙΡΑΙΑ (06.00)

ΑΝΘΗ-ΜΑΡΙΝΑ 17.00 ΚΩ (20.40)-ΠΕΙΡΑΙΑ (06.30)

ΠΑΡΑΣΚΕΥΗ 11/02

ΡΟΔΑΝΘΗ 18.00 ΚΩ (22.10)-ΚΑΛΥΜΝΟ (23.40)-ΛΕΡΟ (01.00)- ΠΑΤΜΟ (02.30)-ΠΕΙΡΑΙΑ (11.50)

ΣΑΒΒΑΤΟ 12/02

ΑΝΘΗ-ΜΑΡΙΝΑ 17.00 ΚΩ (20.40)-ΛΕΡΟ (22.50)-ΠΑΤΜΟ (00.10)-ΠΕΙΡΑΙΑ (08.20)

ΚΥΡΙΑΚΗ 13/02

ΜΑΡΙΝΑ 14.00 ΣΥΜΗ (15.40)-ΤΗΛΟ (17.50)-ΝΙΣΥΡΟ (19.20)-ΚΩ (21.10)-ΚΑΛΥΜΝΟ (22.40)-ΑΣΤΥΠΑΛΑΙΑ (01.30)-ΠΕΙΡΑΙΑ (11.20)

ΔΕΥΤΕΡΑ 14/02

ΡΟΔΑΝΘΗ 16.00 ΚΩ (20.10)-ΚΑΛΥΜΝΟ (21.40)-ΛΕΡΟ (23.00)- ΠΑΤΜΟ (00.30)-ΠΕΙΡΑΙΑ (10.10)

ΤΡΙΤΗ 15/02

ΑΝΘΗ-ΜΑΡΙΝΑ 17.00 ΚΩ (20.40)-ΛΕΡΟ (22.50)-ΠΑΤΜΟ (00.10)-ΠΕΙΡΑΙΑ (08.20)

ΤΕΤΑΡΤΗ 16/02

ΡΟΔΑΝΘΗ 16.00 ΚΩ (20.10)-ΚΑΛΥΜΝΟ (21.40)-ΛΕΡΟ (23.00)- ΠΑΤΜΟ (00.30)-ΠΕΙΡΑΙΑ (10.10)

ΠΕΜΠΤΗ 17/02

ΡΟΜΙΑΝΤΑ 04.00 ΣΥΜΗ (05.40)-ΤΗΛΟ (07.50)-ΝΙΣΥΡΟ (09.20)-ΚΩ (11.10)-ΚΑΛΥΜΝΟ (12.40)-ΑΣΤΥΠΑΛΑΙΑ (15.30)-ΚΑΤΑΠΟΛΑ (18.40)-ΑΙΓΙΑΛΗ (19.40)-ΔΟΝΟΥΣΑ (20.50)-ΝΑΞΟ (22.40)-ΠΑΡΟ (00.00)-ΠΕΙΡΑΙΑ (06.00)

ΑΝΘΗ-ΜΑΡΙΝΑ 17.00 ΚΩ (20.40)-ΠΕΙΡΑΙΑ (06.30)

****ΠΡΟΣΦΟΡΑ****

Πακέτα εισιτηρίων άνω των 300,00 ευρώ, μπορείτε να τα εξοφλήσετε σε 4 άτοκες μηνιαίες δόσεις με την πιστωτική σας κάρτα VISA ή MASTER!

* Η εταιρεία μας βρίσκεται στην ευχάριστη θέση να σας ενημερώσει ότι:

1. Θα προσφέρονται ειδικές τιμές σε όλες τις θέσεις για οικογενειακά πακέτα
2. Εισιτήρια μετ' επιστροφής, ειδικές τιμές.
3. Πολλαπλά εισιτήρια minimum 5, 50% έκπτωση.

Πληροφορίες στο κεντρικό πρακτορείο

TSAGARIS TRAVEL

και στον ταξιδιωτικό σας πράκτορα

Τηλ. (22410) 36170-30406, FAX: 22410-28597

ΧΠ589

ΤΟΠΙΚΟ ΠΟΔΟΣΦΑΙΡΟ

"Λόγια εντυπωσιασμού"

• Έντονα ενοχλημένος εμφανίζεται με δηλώσεις του στην «Α.Ρ.» ο Δημήτρης Κάπρος για τα σχόλια του Κλεόβουλου Χατζηγεωργίου στην Κω περί του διαιτητή Παπαδόπουλου και της ΤΕΔ. Αφήνει αιχμές για τις αποφάσεις τις Πειθαρχικής Επιτροπής της ΕΠΣΔ.

Νέες αναταράξεις φέρνουν στις σχέσεις των διαιτητών με την ΕΠΣΔ τα σχόλια του προέδρου της Ένωσης, **Κλεόβουλου Χατζηγεωργίου,** για την διαιτησία του **Ανδρέα Παπαδόπουλου** στο ματς του Ηρακλή Μαριτσών με τον Ανταγόρα κατά την διάρκεια της Σαββατιάτικης εκδήλωσης για την κοπή της πρωτοχρονιάτικης πίτας των σωματείων του Βορείου Συγκροτήματος.

Ο πρόεδρος του ΣΔΠΔ και της ΤΕΔ, **Δημήτρης Κάπρος,** έδειξε κάτι παραπάνω από ενοχλημένος από το γεγονός ότι ένα μεμονωμένο περιστατικό, όπως το χαρακτήρισε, βρέθηκε στο επίκεντρο των συζητήσεων, ενώ μέσα από τις δηλώσεις που έκανε στην «Α.Ρ.» έκανε λόγο για κουβέντες εντυπωσιασμού εκ μέρους του **Χατζηγεωργίου**, δείχνοντας εμμέσως πλην σαφώς πως δεν πρόκειται να ανεχθεί παρεμβάσεις-και μάλιστα δημόσιες-στο έργο της Τοπικής Επιτροπής Διαιτησίας.

Επιπλέον, ο **Κάπρος** είναι χολωμένος από το γεγονός ότι οι δηλώσεις του προέδρου της ΕΠΣΔ έγιναν ερήμην του και δεν είχε το δικαίωμα να απαντήσει. Είναι προφανές, λοιπόν, πως η κόντρα με αφορμή την διαιτησία του **Παπαδόπουλου** συνεχίζεται την στιγμή που αναμένεται εντός της εβδομάδας η απόφαση της ΤΕΔ για την επιβολή ή μη της επιπρόσθετης τιμωρίας των δύο μηνών.

Θυμίζουμε το τελεσίγραφο του **Χατζηγεωργίου** «τιμωρήστε ή θέτω θέμα ΤΕΔ», χωρίς η ίδια η επιτροπή να έχει ξεκαθαρίσει την θέση της και χωρίς να έχει την διάθεση να αποδεχθεί αδιαμαρτύρητα την απαίτηση της Ένωσης. Οι χθεσινές δηλώσεις του **Δημήτρη Κάπρου** είναι οι ακόλουθες:

«Η διαιτησία του **Παπαδόπουλου** ήταν ένα μεμονωμένο γεγονός που δεν άξιζε τον σχολιασμό μπροστά σε βουλευτές και εκπροσώπους φορέων. Η ΤΕΔ έχει δείξει πως τιμωρεί τους διαιτητές και τον συγκεκριμένο τον τιμώρησε ήδη με δύο μήνες αποκλεισμού, που είναι η μεγαλύτερη τιμωρία που έχει επιβληθεί τα τελευταία χρόνια.

Παράλληλα τον έχει παραπέμψει στο πειθαρχικό της τμήμα και μέσα στην εβδομάδα θα ασχοληθεί ξανά με το ενδεχόμενο μίας επιπλέον τιμωρίας. Είναι θέμα της ΤΕΔ.

Δεν χρειαζόταν ιδιαίτερη μνεία στον διαιτητή. Αυτά που ακούστηκαν στην Κω ήταν λόγια εντυπωσιασμού και δεν μπορώ να καταλάβω γιατί ειπώθηκαν. Τι έπρεπε να κάνουμε δηλαδή; Να πάρουμε το κεφάλι του **Παπαδόπουλου;** Κακώς είπε ο πρόεδρος της ΕΠΣΔ πως ο διαιτητής θα τιμωρηθεί με επιπλέον δίμηνο, πριν καν απολογηθεί και ασχοληθεί η Τοπική Επιτροπή Διαιτησίας.

Πρέπει να πιάσουμε παραδείγματα παραγόντων που δεν έχουν τιμωρηθεί όπως θα έπρεπε; Να θυμηθούμε την υπόθεση **Καφετζή;** Δεν χρειάζεται να σχολιάζουν τις αποφάσεις της ΤΕΔ όπως δεν σχολιάζουμε και εμείς τις αποφάσεις της Πειθαρχικής Επιτροπής της ΕΠΣΔ. Πολλές δεν μας βρίσκουν σύμφωνους, αλλά δεν έχουμε βγει να τις σχολιάσουμε».



Δεν άρεσαν στον Δημήτρη Κάπρο (στη φωτογραφία όρθιος με τους Παυλίδη, Γενή) οι δηλώσεις του Κλεόβουλου Χατζηγεωργίου

ΚΥΠΕΛΛΟ

Συμπληρώνεται η τετράδα

Αύριο στις 3 μ.μ. στο νέο Στάδιο της Κω θα πραγματοποιηθεί ο τελικός του ομίλου Νήσων, για το κύπελλο Δωδεκανήσου. Θα αναμετρηθεί ο νικητής του υποομίλου Κω Ανταγόρας με τον νικητή του υποομίλου Καλύμνου-Λέρου, Καλυμνιακό.

Ο νικητής του ζευγαριού θα συμπληρώσει την χρυσή τετράδα της ημιτελικής φάσης, στην οποία ήδη έχουν περάσει από τον όμιλο της Ρόδου, ο Κλεάνθης (άνευ αγώνα), ο Αγιος Γεώργιος και ο Ερμής.

Στο αυριανό παιχνίδι παρατηρητής θα είναι ο κ. **Κεφαλιανός.**

«Βιάστηκε να μιλήσει»

• Ο Κάλλιστος Διακογεωργίου απαντάει στην επίθεση που δέχθηκε από τον Γιάννη Κάτρη επιρρίπτοντας την ευθύνη για τα εμπόδια που προέκυψαν στο Καρακόνερο στον μηχανικό της ΕΠΟ και εκφράζοντας την βεβαιότητά του πως θα βρεθεί η λύση.

Στην αντεπίθεση πέρασε ο συνεπίκουρος του δημάρχου Ροδίων, **Κάλλιστος Διακογεωργίου,** μετά τα πυρά που δέχθηκε την περασμένη Κυριακή μέσω της «Α.Ρ.» από τον Α' αντιπρόεδρο της ΕΠΣΔ, **Γιάννη Κάτρη,** με αφορμή την προσπάθεια της Ένωσης να εξασφαλίσει την απαιτούμενη οικοδομική άδεια για να προχωρήσουν οι εργασίες κατασκευής του ενωσιακού γηπέδου στο Καρακόνερο.

Ούτε λίγο, ούτε πολύ, ο **Διακογεωργίου** υποστηρίζει πως η ευθύνη ανήκει στον μηχανικό της ΕΠΟ που χειρίζεται το θέμα, καθώς αυτός οφείλει να προβεί στις ενέργειες για να εκδοθεί η οικοδομική άδεια και όχι οι παράγοντες της ΕΠΣΔ και υπογραμμίζει πως οι υπάρχουσες εγκαταστάσεις είναι απόλυτα νόμιμες. Εκτός αυτού, εκφράζει την πίστη πως η λύση θα βρεθεί:

«Ο κύριος **Κάτρης** βιάστηκε να μιλήσει και να βγάλει συμπεράσματα, καθώς τα της νομιμοποίησης των υπαρχόντων κτισμάτων στο Καρακόνερο έχουν ήδη κατατεθεί στην Πολεοδομία από τον γενικό γραμματέα της ΕΠΣΔ, **Μιχάλη Βεργωτή.**

Δεν μπορούν ούτε ο κύριος **Κάτρης,** ούτε ο κύριος **Βεργωτής** να εκδώσουν οικοδομική άδεια. Μπορεί να υπάρχει η διάθεση, αλλά δεν υπάρχει η γνώση επί του θέματος. Η έκδοση οικοδομικής άδειας είναι θέμα του μηχανικού. Το πρώτο πράγμα που πρέπει να δει ο εκάστοτε μηχανικός είναι το θέμα της Αρχαιολογίας.

Είτε πρόκειται για επιφανειακή θεμελίωση, είτε για να σκαφτεί σε βάθος ένας χώρος για να μπουν τα θεμέλια. Αυτό το γνωρίζει και ένας φοιτητής του Πολυτεχνείου. Επειδή γνωρίζω πως η Αρχαιολογία στηρίζει τον αθλητισμό, πιστεύω ότι με την συνεννόηση του μηχανικού με την υπηρεσία, λύσεις πάντα βρίσκονται.

Η ΕΠΟ έχει το δικαίωμα να προχωρήσει στις υπόλοιπες εργασίες, στην τοποθέτηση της περίφραξης, του συνθετικού χλοοτάπητα και του γηπέδου 5Χ5. Παράλληλα η άδεια για την αίθουσα πολλαπλών χρήσεων, γραφείων και αποδυτηρίων τραβάει τον δρόμο της. Μέχρι να εκδοθεί τους παραχωρούμε τις ήδη υπάρχουσες εγκαταστάσεις».





Ο Σταμάτης Λυρίου νικητής και στα δύο σκέλη
(Β. Καστανάκης www.actionphotographi.gr)



Γκάζια...με μέλλον

- *Πρώτος και στα δύο σκέλη του αγώνα αναδείχθηκε ο Σταμάτης Λυρίου στην πρεμιέρα του 1ου Κυπέλλου Δωδεκανήσου "SCRAMBLE"*

Η παρουσία πλήθους κόσμου και με έντονο ανταγωνισμό πραγματοποιήθηκε την Κυριακή 13-02-2005 στην περιοχή Τραπεζιές στο Φαληράκι, η πρεμιέρα του 1ου Κυπέλλου Δωδεκανήσου στο "SCRAMBLE" (Μοτοκρός), που διοργανώνει η Λέσχη Μοτοσικλέτας "Ικαρος" Καλλιθέας, σε συνεργασία με το Δήμο Καλλιθέας και τον ΠΡΟΤΟΥΡ. Νικητής αναδείχθηκε ο **Σταμάτης Λυρίου,** πρώτος και στα δύο σκέλη του αγώνα. Δεύτερος ήρθε ο **Φανούρης Σταύρας** και τρίτος ο **Κώστας Δουκίσης.** Στην πρεμιέρα, την παράσταση έκλεψαν μικρά σε ηλικία αγόρια και κορίτσια που για πρώτη φορά συμμετείχαν σε επίδειξη, δείχνοντας τη δουλειά που γίνεται στη Λέσχη με τη βοήθεια των γονέων και αποδεικνύοντας, ότι σε λίγα χρόνια θα μπει δυναμικά νέο αίμα στο μηχανοκίνητο αθλητισμό της Ρόδου.

Τα αποτελέσματα του 1ου αγώνα στο Κύπελλο, είναι τα εξής:

Α' ΣΚΕΛΟΣ

1ος Λυρίου Σταμάτης
2ος Σταύρας Φανούρης
3ος Δουκίσης Κώστας
4ος Ζούνης Θεολόγος
5ος Φουρθιώτης Μεθόδιος
6ος Χατζηαντώνης Δημήτρης
7ος Σέρφας Δημήτρης
8ος Βαρκάδος Τάσος
9ος Πατενιώτης Αντώνης

Β' ΣΚΕΛΟΣ

1ος Λυρίου Σταμάτης
2ος Σταύρας Φανούρης
3ος Δουκίσης Κώστας
4ος Ζούνης Θεολόγος
5ος Φουρθιώτης Μεθόδιος
6ος Σέρφας Δημήτρης
7ος Χατζηαντώνης Δημήτρης
8ος Βαρκάδος Τάσος
9ος Πατενιώτης Αντώνης

Η ΒΑΘΜΟΛΟΓΙΑ

Λυρίου Σταμάτης	50 βαθμοί
Σταύρας Φανούρης	40 βαθμοί
Δουκίσης Κώστας	32 βαθμοί
Ζούνης Θεολόγος	26 βαθμοί
Φουρθιώτης Μεθόδιος	22 βαθμοί
Χατζηαντώνης Δημήτρης	19 βαθμοί
Σέρφας Δημήτρης	19 βαθμοί
Βαρκάδος Τάσος	16 βαθμοί
Πατενιώτης Αντώνης	14 βαθμοί

Γκολ με το καλημέρα



Τα πρώτα δείγματα του πλούσιου ταλέντου του αρχίζει να ξεδιπλώνει σιγά-σιγά και στα γήπεδα της Α΄ εθνικής κατηγορίας ο ταλαντούχος ποδοσφαιριστής της Χαλκηδόνας **Στέργος Μαρίνος**.

Ο ποδοσφαιριστής που έγινε μήλο της έριδος τον Γενάρη, για της τρεις μεγάλες ΠΑΕ της Αθήνας, αλλά τελικά κατέληξε στην Χαλκηδόνα,, κατάφερε προχθές στην παρθενική του εμφάνιση με τα χρώματα της νέας του ομάδας για το πρωτάθλημα των Νέων να βρει τον δρόμο προς τα δίχτυα και να καταπλήξει με την συνολική του απόδοση σε όλο το ενενηντάλεπτο. Βέβαια η ομάδα του δεν τα κατάφερε και γνώρισε την ήττα με 2-1, αλλά ο νεαρός Κώος επιθετικός έκλεψε την παράσταση και έκανε τους ανθρώπους του κινήθηκαν για την απόκτηση του αρκετά αισιόδοξους για την συνέχεια.

Μετατίθεται η έναρξη λειτουργίας σχολής προπονητών

Η σχολή προπονητών κατηγορίας ΟΥΕΦΑ Β΄ που θα λειτουργήσει με ευθύνη της Ε.Π.Ο. και σε συνεργασία με τις ΕΠΣ Μακεδονίας και ΕΠΣ Κιλκίς, θα αρχίσει τις εργασίες της την Παρασκευή 4 Μαρτίου 2005 και τα μαθήματα θα ολοκληρωθούν την Παρασκευή 18 Μαρτίου 2005. Τα μαθήματα της σχολής θα πραγματοποιηθούν στις εγκαταστάσεις του αθλητικού κέντρου ΑΤΕΡΜΩΝ, στον Αγιο Παντελεήμονα του Κιλκίς και αφορούν στην απόκτηση του πρώτου και χαμηλότερου επιπέδου διπλώματος προπονητή ποδοσφαίρου, αναγνωρισμένου από την U.E.F.A.

Αγκαθι

●●● **Καλή εβδομάδα παληκάρια. Ζούμε τις ίδιες καταστάσεις συνέχεια. Οσο πλησιάζουν τα πρωταθλήματα προς το τέλος, τόσο αυξάνονται τα παράπονα και η θαβούρα.**

●●● *Οχι τίποτα μας ζαλίζουν με τα ίδια και τα ίδια. Δεν ήταν έτσι η φάση έπρεπε να μας δώσει πέναλτι, μας καθάρισε, φταίνε οι δημοσιογράφοι και ένα σωρό άλλα, που δεν αλλάζουν.*

●●● **Κανένας δε λέει φταίει ο παίκτης μου, ή ο προπονητής ή οποιοσδήποτε αφορά την ομάδα του. Πάντα φταίνε οι άλλοι. Δεν μας απασχολεί τί λένε και που τα λένε. Εμάς να μη ζαλίζουνε γιατί οι απόψεις είναι υποκειμενικές και πλησιάζουν την αντικειμενικότητα. Αλλη λιγότερο, άλλη περισσότερο...**

●●● *Ειδικά φέτος που έχει γίνει στοίβα και πάνω και κάτω τα πράγματα είναι δυσκολότερα, γι' αυτό συνιστώ ψυχραιμία.*

●●● **Η Κοδριγκτώνος συνεχίζει να ξεχνάει την αναφορά των τιμωρημένων στο Φ.Α. και μπερδεύει τον κόσμο. Αυτό έγινε και στα Μάσαρι και όχι μόνο.**

●●● *Ωχ ο Μητσάρας αγρίεψε, τα βάζει με τον Κλεό! Μήπως έγινε λάθος. Αν ήταν εκεί θα ήταν πιο μάγκας, γιατί θα απαντούσε εκείνη την ώρα και θα γινόταν το έλα να δεις. Καλημέρα σας.*

ΕΥΧΑΡΙΣΤΗΡΙΟ

Οι ποδοσφαιριστές του Ηρακλή Μαριτσών ευχαριστούν τον προπονητή τους κ. **Σπύρο Αγγελόπουλο** για το δείπνο που παρέθεσε στην ομάδα.

Ευχαριστήριο του Κλεάνθη

Το Δ.Σ. του Κλεάνθη ευχαριστεί το τρίο της αναμέτρησης με τον Αγ. Γεώργιο τους **Ζαννετίδη, Χάλαντα** και **Κατσιδώνη Π.** για την απόδοσή τους.

ΕΥΧΑΡΙΣΤΗΡΙΟ

Η διοργανώτρια Λέσχη Μοτοσικλέτας "ΙΚΑΡΟΣ" Καλλιθέας και οι συνδιοργανωτές Δήμος Καλλιθέας και ΠΡΟΤΟΥΡ ευχαριστούν για την βοήθειά τους στην επιτυχία του αγώνα, το ΕΚΑΒ, την 95 ΑΔΤΕ, τους Εθελοντές Σαμαρείτες Ρόδου, τους κριτές και τα στελέχη, τους χορηγούς και τα ΜΜΕ.

Επίσης τους οδηγούς για το θέαμα που πρόσφεραν και τον κόσμο για την παρουσία του. Ο επόμενος αγώνας θα γίνει στις 20 Μαρτίου 2005.

ΤΙ ΤΟΥΣ ΕΧΕΙ ΤΟΥΣ ΚΟΥΜΠΑΡΟΥΣ;

Σε ανθρώπους της εμπιστοσύνης του φαίνεται πως θα στηρίξει τον βασικό πυρήνα των συνεργατών του ενόψει των εκλογών της ΕΠΣΔ ο **Κάλλιστος Διακογεωργίου**, στον βαθμό φυσικά που η... κουμπαριά εξασφαλίζει και εγγυάται σχέσεις απόλυτης εμπιστοσύνης. Ο τελευταίος που επισημοποίησε την υποψηφιότητά του στο πλευρό του συνεπίκουρου είναι ο γνωστός δικηγόρος, **Άκης Δημητριάδης**, ο οποίος για όσους δεν το γνωρίζουν, είναι ο γαμπρός του βουλευτή Δωδεκανήσου και κουμπάρου του **Κάλλιστου Διακογεωργίου, Τάσου Καραμάριου.** Κουμπάρος, όμως, είναι και ο πρόεδρος του Αγίου Γεωργίου Μαλώνας, **Θεοδόσης Στεφανάκης**, στην κάθοδο του οποίου ο συνεπίκουρος ποντάρει, οπότε απομένει να ψαχτεί αφενός αν υπάρχει κουμπαριά και με τον γιατρό **Σάββα Καλαθενό**, που θα είναι υποψήφιος και εξέφρασε την στήριξή του με επιστολή, και αφετέρου πόσο μεγάλο είναι το ευρύτερο οικογενειακό περιβάλλον του Διακογεωργίου, για να αποκτήσουν τα σωματεία μία ολοκληρωμένη εικόνα για την σύνθεση του άτυπου ψηφοδελτίου πριν γίνουν οι ανακοινώσεις. Έχετε υπόψη σας πως για πρώτη φορά η Ελλάδα έμαθε μέσω των ΜΜΕ για την δύναμη της συμμαχίας των κουμπάρων κατά την διάρκεια του ριάλιτι «Big Brother», όπου οι Τσάκας και Πρόδρομος έφτασαν χέρι χέρι στο νήμα καθαρίζοντας τον ανταγωνισμό. Οπότε αν πιστέψουμε στο παράδειγμα του ριάλιτι, καλά κάνει ο συνεπίκουρος και στηρίζεται στις κουμπαριές.



*Στη (ΦΩΤΟ 2) ο πρόεδρος της ΕΠΣΔ **Κλεόβουλος Χ"γεωργίου**, παραδίδει στον ποδοσφαιριστή του Αντίμαχου **Μιχάλη Σκαλλέρη** τιμητική πλακέτα ως καλύτερου ποδοσφαιριστή για το 2004 στο νησί της Κω.*

Λαμπρές παρουσίες

Με την παρουσία του μητροπολίτη Κω, Αιμιλιανού πραγματοποιήθηκε η εκδήλωση της κοπής της πίτας για τις ομάδες του Βορείου συγκροτήματος. Μάλιστα ο μητροπολίτης Κω έκοψε και την πίτα (ΦΩΤΟ 1) η οποία ήταν σε σχήμα γηπέδου.



Παραίτηση μετά καρφώματος

• Υπονοούμενα για πλημμελή σύνταξη του φύλλου αγώνα αφήνει ο παραιτηθείς πρόεδρος του Απόλλωνα Απ., Τζούλης Μαχραμάς κατά του διαιτητή Νίκου Χατζηνικόλα στο παιχνίδι της ομάδας του κόντρα στον Φοίβο.

Ο διαιτητής **Χατζηνικόλας** ήταν η αφορμή για να παραιτηθεί ο πρόεδρος του Απόλλωνα Απ. **Τζούλης Μαχραμάς**, όπως ο ίδιος δηλώνει:

"Λόγω της διαιτησίας του **Χατζηνικόλα** στο τελευταίο παιχνίδι της ομάδας μου κόντρα στον Φοίβο, υποβάλλω την παραίτησή μου, αφού δεν αξίζει να ασχολούμαι μαζί τους. Οτιδήποτε άλλο πω θα δώσω αξία και στην συγκεκριμένη περίπτωση δεν υπάρχει κανένας απολύτως λόγος. Το μόνο που μου προκαλεί περιέργεια είναι, γιατί ο **Χατζηνικόλας** δεν έγραψε όσα έγιναν στο φύλλο αγώνα, όταν δηλαδή βρεθήκαμε σε ρόλο πυροσβέστη στην προσπάθειά μας να διώξουμε τους φιλάθλους που κινήθηκαν απειλητικά εναντίον του, με αφορμή τα όσα είχε κάνει πιο πριν στο παιχνίδι".

"Έχουμε τα νεύρα μας, έχουμε και εσένα"

Εντονο διάλογο είχαν κατά την διάρκεια του δεύτερου ημιχρόνου στα Μαριτσά, ο προπονητής της φιλοξενούμενης ομάδας **Λάκης Ζαχαρίας** με τον παρατηρητή της αναμέτρησης **Ντίνο Κατσουράκη** με αφορμή την ετεροχρονισμένη από την ώρα που ενημέρωσαν αλλαγή ποδοσφαιριστή τους.

Ο Κατσουράκης στην προσπάθειά του να εκτελέσει σωστά τα καθήκοντά του, κατευθύνθηκε προς τον πάγκο των φιλοξενούμενων και ανέφερε πώς "αν δεν είστε έτοιμοι για αλλαγή να μην φωνάζετε". Αμεση κι έντονη ήταν η αντίδραση του **Ζαχαρία** που δικαιολογήθηκε πώς έγινε αυτή η ασυνενοησία γιατί "κάποιος από τους ποδοσφαιριστές φώναξε" ενώ λίγο αργότερα και με έντονο ύφος φώναξε προς τον **Κατσουράκη** "έχουμε τα νεύρα μας, έχουμε και εσένα".

Λίγο μετά ενημερώθηκε ο διαιτητής της αναμέτρησης **Γιώργος Κόττορος** που συνέχισε το παιχνίδι χωρίς να κάνει έστω μία σύσταση.

Εκδρομή στη Κω

Με την ευκαιρία του αγώνα με τον Ανταγόρα η διοίκηση του Κλεάνθη στην προσπάθειά της να έχουν την συμπαράσταση των φίλων τους διοργανώνει εκδρομή στη Κω.

Για περισσότερες πληροφορίες όσοι επιθυμούν να απευθύνονται στα τηλέφωνα 22410-77931 και στον υπεύθυνο της εκδρομής **Λούη Σορωνιάτη** στο 6945794997

Ο Κυριακού στην Προεδρία της ΕΟΕ

Ο **Μίνωας Κυριακού** είναι ο νέος πρόεδρος της Ελληνικής Ολυμπιακής Επιτροπής, καθώς συγκέντρωσε 23 ψήφους στις αρχαιρεσίες που βρίσκονται ακόμα σε εξέλιξη, προκειμένου να στελεχωθεί το Διοικητικό Συμβούλιο της ΕΟΕ.

Οι συνεδριάσεις της ΕΠΣΔ

Σήμερα στις 9 μ.μ. θα συνεδριάσει η Πειθαρχική Επιτροπή της ΕΠΣΔ, ενώ αύριο στις 14.30 συνεδριάζει η εκτελεστική επιτροπή.

Πικραμένη η Τοπική Επιτροπή

Τον απολογισμό της γιορτής για την κοπή της πίτας στις 5 Φεβρουαρίου στο Βενετόκλειο έκανε χθες στα γραφεία της η Τοπική Επιτροπή. Τα μέλη της διοργανώτριας αρχής έμειναν πολύ ευχαριστημένα από την προσέλευση του κόσμου, των βουλευτών, του Μητροπολίτη ενώ και οργανωτικά τα πάντα κύλησαν αρκετά καλά.

Το μελανό σημείο της γιορτής, όπως εκφράστηκε από όλα τα μέλη της ΤΕ, ήταν το «ονομπάρισμα» των παραγόντων και των αθλητών. Όπως ειπώθηκε χαρακτηριστικά, μόλις έληξε ο αγώνας του Κολοσσού με τη Νήαρ Ηστ, πολλοί αποχώρησαν (με ...ελαφρά πηδηματάκια) ενώ όταν τους ρώτησαν γιατί φεύγουν, απάντησαν «δεν το ξέραμε»!!!!!!! (άσχετα αν η διεξαγωγή της εκδήλωσης «διαφημιζόταν» από τα ΜΜΕ τουλάχιστον δεκαπέντε μέρες πριν, άσχετα αν η ΤΕ έστειλε προσκλήσεις για την κοπή της πίτας). Εκτός από τα κορίτσια του Ιάλυσου και τους γονείς τους, σχεδόν καμία άλλη ομάδα δεν εκπροσωπήθηκε από αθλητές για τους οποίους διοργανώνεται αυτή η εκδήλωση. Αγνόησαν την παραλαβή των μεταλλίων τους και των επάθλων τους ενώ χαρακτηριστικό είναι το παράδειγμα πρώτου σκόρερ ο οποίος δεν προσήλθε και το κύπελλό του πήρε ο πρόεδρος του συλλόγου του! Η Τοπική Επιτροπή είναι πικραμένη για τη στάση αυτή και δεν δίστασε χθες να εκφράσει τη λύπη της. «Όταν μας χρειάζονται, μας θυμούνται» σχολιάστηκε πολύ εύστοχα στη συνεδρίαση και η αλήθεια είναι ότι έχουν δίκιο στην προκειμένη περίπτωση. Μία εκδήλωση το χρόνο διοργανώνει η ΤΕ και αυτή αφορά τους πρωταγωνιστές των πρωταθλημάτων. Το «ονομπάρισμα» δεν είναι και η καλύτερη συμπεριφορά.

Τελευταίος και...πρώτος μετά από 40 αγώνες!

ΜΕΤΑ από 3.600 λεπτά παίκτης του Αρη Αρχαγγέλου πήρε τον δρόμο για τα αποδυτήρια. Στις καθυστερήσεις στο ματς της περασμένης Κυριακής με τον Κλεόβουλο ήταν αυτός που έσπασε αυτό το φοβερό σερί με δράστη τον ίδιο παίκτη που για τελευταία φορά είχε αντικρύσει την κόκκινη κάρτα του διαιτητή.

Ο λόγος για τον **Γιώργο Κοντόγιαννο** που την περυσινή περίοδο και συγκεκριμένα την 10η αγωνιστική μέσα στ' Αφάντου με τον ΑΕΡΑ είχε αφήσει την ομάδα του με αριθμητικά μειονεκτήματα σχεδόν με την λήξη του αγώνα. Εκτοτε λοιπόν πέρασαν ακριβώς 40 αγώνες επίσημων αγώνων πρωταθλήματος της Α' κατηγορίας και το συγκρότημα του Αρχαγγέλου ήταν αυτό που διατηρούσε το κύπελλο του "ήθους".

✔ Ο **Γιάννης Καμπούρης** για δεύτερη φορά φέτος δεν ευστόχησε σε εκτέλεση πέναλτι. Η προηγούμενη ήταν η 11η αγωνιστική κόντρα στο νικηφόρο αγώνα με τον Φοίβο (2-0) όταν απέκρουσε ο **Κάϊκας.**

Ομως αυτή η άστοχη εκτέλεση στέρησε από την ομάδα του την πολύτιμη νίκη.

✔ Ο **Γιάννης Λορέντζος** που απέκρουσε το πέναλτι κι αυτός με την σειρά του για δεύτερη φορά είπε "όχι" σε αντίπαλο από τα 11 βήματα.

✔ Ο **Στέργος Γιακουμάρος** το περασμένο Σάββατο συμπλήρωσε 275 συμμετοχές με την φανέλα του Ηρακλή και είναι φυσικά ο εν ενεργεία παίκτης του με τις περισσότερες παρουσίες.



Ο Γιώργος Κοντόγιαννος ήταν αυτός που χάλασε το σερί των 40 αγώνων χωρίς κόκκινη κάρτα στο προχθεσινό παιχνίδι
B. Kastanakis-
www.actionphotography.gr

✔ Μετά από έντεκα φετινές του διαιτησίες στην Α' πρώτη φορά φιλοξενούμενη ομάδα πήρε το ροζ φύλλο αγώνα.

Ο λόγος περί του **Μιχάλη Φραγκίνη** στην συνάντηση Αστέρα-ΑΕΡΑ.

✔ Με την συμμετοχή του **Σιέχ** ο Διγενής έφθασε τους τριάντα τρεις που χρησιμοποίησε στην φετινή κούρσα και είναι η ομάδα με τους περισσότερους παίκτες που έπαιξαν με τα χρώματα των Κοσκινιατών.

ΡΑΣΗΤ ΜΑΡΑΣΛΗΣ

ΒΟΛΛΕΥ

Ενισχύθηκε ο Κλεάνθης

• Η ομάδα του Παραδεισίου έχει το προβάδισμα στην τριπλή ισοβαθμία στις γυναίκες, μετά τη νίκη της Φλόγας επί του Διαγόρα με 3-1 σετ

Σε μεταγραφική ενίσχυση προέβη η ομάδα του Κλεάνθη προκειμένου να ενδυναμώσει κι άλλο το ρόστερ του στο βόλλεϋ και να «χτυπήσει» κι εκείνος με τη σειρά του τον φετινό τίτλο, παρά το γεγονός του ότι έχει ηττηθεί στον α' γύρο από τον Διαγόρα ο οποίος προηγείται βαθμολογικά.

Η ομάδα του Παραδεισίου ενέταξε στην δύναμή της τους:

- Βαγγέλη Κουτουλέα
- Παντελίνικο Τσακόγια
- Γιάννη Καραμιχάλη και
- Σοφοκλή Σοφοκλέους

Και οι τέσσερις βέβαια αναμένεται να αλλάξουν άρδην το παιχνίδι του Κλεάνθη και να προσδώσουν πέρα για πέρα χαρακτήρα ντέρμπι στο ματς του β' γύρου.

Απ' ότι μπορεί να συμπεράνει κανείς πως ο Κλεάνθης κάνει σημαντική προσπάθεια αναβάθμισης της εικόνας που παρουσιάζει αγωνιστικά τα τελευταία χρόνια και συνεπώς ωθεί προς τα πάνω το σπορ με τις κινήσεις του.

ΕΓΧΕΙΡΙΣΘΗΚΕ Ο ΜΟΣΧΟΥΣ

Ο Χρήστος Μοσχούς απηλλάγη χθες από το πρόβλημα που τον απασχολούσε στο πόδι.

Εγχειρίσθηκε στους χιαστούς και στον μηνίσκο στο Μετροπολιταν της Αθήνας. Την επέμβαση πραγματοποίησε στον άτυχο βολλεϋμπολίστα ο κ. Μαχαίρας.

Η διοίκηση η τεχνική ηγεσία και οι αθλητές του Κλεάνθη εύχονται στον άτυχο συμπαίκτη τους ταχεία ανάρρωση και γρήγορη επάνοδο στους αγωνιστικούς χώρους.

ΠΡΟΒΑΔΙΣΜΑ ΣΤΙΣ ΓΥΝΑΙΚΕΣ

Η ομάδα του Παραδεισίου πέραν των άλλων πανηγυρίζει και το προβάδισμα που έχει από την τριπλή ισοβαθμία στις γυναίκες μετά τη νίκη της επί του Ηλίου με το 3-0 καί την ήττα του Διαγόρα από τη Φλόγα με 3-1.

Πιο αναλυτικά:

ΓΥΝΑΙΚΕΙΟ ΠΡΩΤΑΘΛΗΜΑ

ΗΛΙΟΣ - ΚΛΕΑΝΘΗΣ 0-3

Άνετα ο Κλεάνθης επικράτησε του Ηλίου με 3-0 σετ. Ο πρωτοπόρες πλέον πήραν το α' με 25-12, το β' με 25-18 και το γ' με 25-17 σ' ένα ματς που δεν κράτησε περισσότερο από μια ώρα.

Διαιτήτευσαν οι Ζησίμου – Λαζαράκης.

Οι ομάδες:

Ήλιος: *Τσέτσερη, Καραμαρίτη, Καραδημητρίου, Μαναράτου, Καραμιχάλη, Μαυρικάκη, Τζωρτζή, Τσακίρη, Κύρη Χρ.*

Κλεάνθης: *Γεωργάκη, Κλωνάρη, Χήτου Ε., Χήτου Χρ., Γαλάνη, Μητσικίδου, Καντζίδου, Ζουρούδη, Νέτσκα, Πατσάη.*

ΔΙΑΓΟΡΑΣ – ΦΛΟΓΑ 1-3

Οι κοπέλες της Φλόγας είχαν ακόμα ένα ατού με το μέρος τους. Την ομοιογένεια και την εμπειρία. Μπήκαν δυνατά στο παιχνίδι παίρνοντας από τον ανανεωμένο Διαγόρα τα δύο πρώτα σετ με 25-22 και 25-15 αντίστοιχα. Οι κυανέρυθρες αντεπιτέθηκαν και πήραν το γ' σετ με 25-28 αλλά τα κορίτσια της Φλόγας ήταν αυτά που πανηγύρισαν στο τέλος κερδίζοντας και το τελευταίο σετ με το 25-23. Διαιτήτευσαν οι Ζησίμου – Λαζαράκης.

Οι ομάδες:

Διαγόρας: *Κρίτσα, Αθανασοπούλου Ν., Κρητικού, Βακόντιου, Περίδη, Τριάντου, Δαλιανίδου, Βομβύλα, Σφυρίου, Αθανασοπούλου Θ., Χρυσοχού.*

Φλόγα: *Αλαφάκη Ν, Αλαφάκη Δ., Σταυριανάκη, Ζακίλα, Φλώρου, Κορακιανίτη, Καστρουνή, Αλευροφά.*

Η ΒΑΘΜΟΛΟΓΙΑ ΓΥΝΑΙΚΩΝ

Μετά τους αγώνες αυτούς η βαθμολογία στις γυναίκες έχει ως εξής:

1. Κλεάνθης	**3αγ.**	**6-5**	**5β.**
2. Φλόγα	**3αγ.**	**8-4**	**5β.**
3. Διαγόρας	**3αγ.**	**7-4**	**5β.**
4. Ήλιος	**3αγ.**	**1-9**	**3β.**

ΑΝΔΡΙΚΟ ΠΡΩΤΑΘΛΗΜΑ

ΔΙΑΓΟΡΑΣ - ΡΟΔΙΑΚΟΣ 3-1

Ο Διαγόρας συνέχισε την πορεία του προς τον τίτλο. Με νεανικό σχήμα επικράτησε του Ροδιακού με 3-1 σετ. Οι κυανέρυθροι κέρδισαν το α' σετ με 25-15 και έχασαν το δεύτερο με 25-21. Επικράτησαν στο γ' με 25-12 και το δ' με 25-18.

Διαιτήτευσαν οι Χατζησταυρίδης – Πάττας.

Οι ομάδες:

Διαγόρας: *Δέμελος, Καστρουνής, Χατζημανώλης, Σαρικίζης, Μειτανής, Καρπαθάκης Κ., Τσακογιάννης, Μπελουλάϊ Α.*

Ροδιακός: *Σταμούλης, Τούμπας, Πανιέρας, Πετριδενας, Τσιμισάρης, Ρακόπουλος, Γκαζάκης, Κότσιας.*

Άνετα ο Κλεάνθης επικράτησε του Ήλιου, με 3-0 σετ κι εξα-

ΚΛΕΑΝΘΗΣ - ΉΛΙΟΣ 3-0

κολουθεί να βρίσκεται σε τροχιά τίτλου. Οι παίκτες της ομάδας του Παραδεισίου πήραν τα τρία σετ με 25-12, 25-17, και 25-23 αντίστοιχα.

Τον αγώνα διηύθυναν οι Λαζαράκης – Ζησίμου.

Οι ομάδες:

Κλεάνθης: *Χίου, Παπακωνσταντίνου, Καρανάτσιος, Αναγνώστου, Κουντουράκης, Ζαχαρίου, Λαλούσης, Κουκολάκης, Γιαννακάκης, Λοϊζος Β., Ζερβός.*

Ήλιος: *Αλαφάκης, Κιλασίν, Πλάτσης, Νάκος, Τηλιακός, Κώττης, Τζαβάρας, Κοντάκης, Παπασάββας, Μάγγος, Δοξάκης.*

Βιβλίο με την ιστορία του μπάσκετ

• «Τολμηρό» εγχείρημα της Τοπικής Επιτροπής να καταγράψει σε βιβλίο την ιστορία του δωδεκανησιακού μπάσκετ

Μετά τον Οδηγό Μπάσκετ για την τρέχουσα αγωνιστική περίοδο, η Τοπική Επιτροπή προχωρά σε ένα ακόμα πιο «τολμηρό» εγχείρημα κατόπιν πρότασης που έκανε ο πρόεδρος Θεοδόσης Κολιάδης.

Η διοργανώτρια αρχή θα μπει σύντομα σε διαδικασίες συγκέντρωσης υλικού για να δημιουργήσει ένα βιβλίο με ιστορικά στοιχεία για το μπάσκετ στη Δωδεκάνησο. Και φυσικά δεν αφορά μόνο τα πρωταθλήματα από την στιγμή που ιδρύθηκε η Τοπική Επιτροπή αλλά και παλιότερα, σε όλα τα νησιά του νομού μας.

Καλή πρωτοβουλία, πρέπει να υλοποιηθεί γιατί θα αποτελέσει σημείο αναφοράς στην ανάπτυξη του αθλήματος στα Δωδεκάνησα από την ενσωμάτωση και μετά.

Η ΒΑΘΜΟΛΟΓΙΑ ΑΝΔΡΩΝ

Μετά τους αγώνες της 5ης αγωνιστικής η βαθμολογία στους άνδρες έχει ως εξής:

1. Διαγόρας	**5αγ.**	**15-1**	**10β.**
2. Κλεάνθης	**4αγ.**	**9-3**	**7β.**
3. Ροδιακός	**4αγ.**	**4-9**	**5β.**
4. Ήλιος	**5αγ.**	**0-15**	**5β.**

Σε εκκρεμότητα βρίσκεται ο αγώνας του Κλεάνθη με τον Ροδιακό που δεν έγινε την Κυριακή. Γι αυτό θα αποφασίσει η Τοπική Επιτροπή στην προσεχή της συνεδρίαση.

ΠΡΑΚΤΟΡΕΙΟ ΤΑΞΙΔΙΩΝ
ΣΑΒΒΑΣ ΣΑΗΣ

Με την ευκαιρία της λειτουργίας του **νέου** μας πρακτορείου στην οδό Τάρπον Σπρίνγκς 42 (δίπλα στην Τράπεζα Πίστεως)

ΠΡΟΣΦΕΡΟΥΜΕ

τα φθηνότερα αεροπορικά εισιτήρια για όλο τον κόσμο με όλες τις αεροπορικές πτήσεις

ΠΡΟΣΟΧΗ

ΠΛΗΡΟΦΟΡΙΕΣ ΔΕΝ ΔΙΔΟΝΤΑΙ ΑΠΟ ΤΟ ΤΗΛΕΦΩΝΟ ΜΟΝΟ ΠΡΟΣΩΠΙΚΗ ΠΑΡΟΥΣΙΑ ΣΑΣ

ΑΚΟΜΗ

- ΒΙΖΑ επισκέπτου για ΑΥΣΤΡΑΛΙΑ σε μία μέρα
- Εκδοση διαβατηρίων
- Εκδοση αδειών αυτοκινήτων

ΞΕΝΟΔΟΧΕΙΑ ΣΤΗΝ ΑΘΗΝΑ

PRESIDENT A' ΚΑΤΗΓΟΡΙΑΣ Λεωφόρος Κηφισίας			
Μονόκλινο	€ 60		έως 31/3
Δίκλινο για μονόκλ.	€ 65		«
Δίκλινο	€ 70		«
Τρίκλινο	€ 90		«
ROYAL OLYMPIC LUX κοντά στο Σύνταγμα			
Μονόκλινο	€ 75		έως 31/3
Δίκλινο	€ 85		«
Τρίκλινο	€ 105		«
OLYMPIC PALAS A' ΚΑΤΗΓΟΡΙΑ Σύνταγμα			
Μονόκλινο	€ 55		έως 31/3
Δίκλινο	€ 70		«
Τρίκλινο	€ 85		«
BEST WESTERN ILISIA A' ΚΑΤΗΓΟΡΙΑΣ ILISIA Μιχαλακοπούλου			
Μονόκλινο	€ 68	€ 84	1/1-31/3 έως 31/12/04
Δίκλινο	€ 83	€ 93	«
Τρίκλινο	€ 97	€ 110	«
HELLINIS B' ΚΑΤΗΓΟΡΙΑ ΟΝΑΣΙΟ Συγγρού			
Μονόκλινο	€ 60	€ 50	έως 31/12
Δίκλινο	€ 70	€ 60	
Τρίκλινο	€ 82	€ 70	έως 31/3
ARETOUSA B' ΚΑΤΗΓΟΡΙΑΣ Μητροπόλεως - Σύνταγμα			
Μονόκλινο			έως 31/3
Δίκλινο			«
Τρίκλινο			«
ASTOR Σύνταγμα			
Μονόκλινο	€ 56		έως 31/3
Δίκλινο γι α μονόκλινο	€ 63		«
Δίκλινο	€ 68		«
Τρίκλινο	€ 80		«
POLIS GRAND HOTEL B' ΚΑΤΗΓΟΡΙΑΣ Πατησίων & Βερανζέρου 10			
Μονόκλινο	€ 59		έως 31/3
Δίκλινο	€ 69		«
Τρίκλινο	€ 92		«
ΒΕΡΓΙΝΑ B' ΚΑΤΗΓΟΡΙΑΣ ΘΕΣ/ΚΗ (κεντρικό)			
Μονόκλινο	€ 55		έως 31/3
Δίκλινο	€ 74		«
Τρίκλινο	€ 89		
ANEMONI KENTRIKO-PEIRAI			
Μονόκλινο	€ 55	έως 31/12	€ 58 έως 10/5
Δίκλινο	€ 66		€ 70
Τρίκλινο	€ 78		€ 84

ΣΑΣ ΣΥΜΦΕΡΕΙ ΠΡΙΝ ΚΛΕΙΣΕΤΕ ΟΠΟΥΔΗΠΟΤΕ ΝΑ ΜΑΣ ΕΠΙΣΚΕΦΘΕΙΤΕ

ΠΡΑΚΤΟΡΕΙΟ ΤΑΞΙΔΙΩΝ
ΣΑΒΒΑΣ ΣΑΗΣ

ΤΑΡΠΟΝ ΣΠΡΙΝΓΚΣ 42 (δίπλα στην Τραπ. Πίστεως) · **Τηλ. 39781-3**

ΧΠ127

ΜΠΑΣΚΕΤ

ΠΡΩΤΑΘΛΗΜΑ ΟΣΕΚΚ

Μόνη πρώτη η Δωδεκάνησος

• Η νίκη της επί του Θεσσαλού και η ήττα των Αργοναυτών της «χάρισαν» την μοναξιά της κορυφής στην Α' εθνική.

Διεξήχθη το περασμένο Σάββατο η 3η αγωνιστική της Α' εθνικής κατηγορίας μπάσκετ σε καρότσι. Μετά από τρεις αγωνιστικές, η Δωδεκάνησος απολαμβάνει την μοναξιά της κορυφής καθώς η νίκη της επί του Θεσσαλού και σε συνδυασμό με την ήττα των Αργοναυτών Βόλου την διατήρησαν στην πρώτη θέση της βαθμολογίας.

Όπως και στην προηγούμενη αγωνιστική έτσι και σε αυτή, οι φιλοξενούμενοι πέρασαν «αλώβητοι» από τις αντίπαλες έδρες. Φαίνεται ότι τους έγινε... συνήθεια, η οποία δείχνει το πόσο ανταγωνιστικό θα είναι φέτος το πρωτάθλημα.

Αναλυτικά τα αποτελέσματα της 3ης αγωνιστικής της Α1:

Δωδεκάνησος – Θεσσαλός 47-39 (26-20)

Διαιτητές: Παπαφωτίου – Σέρρας Μ.

ΔΩΔΕΚΑΝΗΣΟΣ (Δαούλας): Μιχαήλου 2, Στεφάνου, Χατζηδημητρίου 7, Τσιγκόλης 10, Μεταξενίου, Καρατζιάς 9, Δαούλας 15, Μούνδρος 4.

ΘΕΣΣΑΛΟΣ (Ζαραγκότας): Οικονόμου, Καλαϊτζίδης 2, Πλεξίδας 9, Τζίκας, Τσιονάρας 5, Παπαευθυμίου, Τσιόγκας 4, Ζαραγκότας 19.

Κένταυρος - Αετοί Αθηνών 43-56 (17-31)

Διαιτητές: Τσίπου – Λαδένης

ΚΕΝΤΑΥΡΟΣ (Χατζούδη): Βρόντζος 14, Δημητριάδης 2, Μάλτας 15, Χρυσοβέργης 4, Σπυρολάρης, Κιουπρουλής 8, Σερκεντζής

ΑΕΤΟΙ ΑΘΗΝΩΝ (Χρόνης): Κούνιας 7, Ζαφειρόπουλος 14, Ελευθεριάδης, Μακρής 2,Παπαστάμος 4, Κωνσταντίνου, Δεληγιάς, Εχλερτ 29, Ηλιάκης.

ΠΑΣΚΑ - Αργοναύτες Βόλου 61-36 (33-14)

Διαιτητές: Σέρρας Π. – Μαγκλόγιαννης

ΠΑΣΚΑ (Γκόγκος): Τζανόπουλος 6, Σγαρδέλης, Μουμτζόγλου 12, Τσιακίρης 6, Γκόρος 2, Βάσσης 13, Μακρής 10, Ντομτζιόνι 12

ΑΡΓΟΝΑΥΤΕΣ (Μπαρμπαγεωργόπουλος): Μαλάτος, Μπαρμπαγεωργόπουλος 6, Τσαλικίδης 12, Λούλας 8, Ζαχαράκης, Μπαρτζώκας, Τσαπανίδης 10 (1).

ΓΕΤ «Αστέρας» - Μαρούσι 33 -59 (16-30)

Διαιτητές: Χλωρός – Σαρρής

ΓΕΤ «ΑΣΤΕΡΑΣ» (Χατζής): Χατζής 21 , Καραμπίνας, Μανώλης 4, Τάκης 4, Καργιώτης 2, Κεφαλάς 2, Κουτσοκέρας

ΜΑΡΟΥΣΙ (Γιώρας): Μούκας 2, Σταυρομήτρος, Χρόνης 2, Αναστασιάδης 8, Μιχαλόπουλος, Πανούσης, Ντιάμπι 6, Ζαφείρης, Γιώρας 41(1), Ριζάογλου, Γιόργκο, Στεφανίδης.



Αήττητη η Δωδεκάνησος στην Α1

Βαθμολογία (σε 3 αγώνες):

1. Δωδεκάνησος	3-0	152-117	6
2. Αργοναύτες Βόλου	2-1	136-111	5
3. ΠΑΣΚΑ	2-0	123-64	4
4. Θεσσαλός	1-2	123-144	4
5. Αετοί Αθηνών	1-1	101-92	3
6. Μαρούσι	1-1	83-94	3
7. Κένταυρος	1-1	88-97	3
8. Αστέρας Τρικάλων	0-3	94-154	3
9. Μέγας Αλέξανδρος	0-2	74-101	2

* εκκρεμεί ο αγώνας ΠΑΣΚΑ – Αετοί Αθηνών.

«Πλήγμα» στο εφηβικό

• Τραγικά γεγονότα συνέβησαν στον αγώνα Διαγόρας – Ιάλυσος το βράδυ της Κυριακής.

Ήταν ίσως το πιο αδιάφορο παιχνίδι της 9ης αγωνιστικής του εφηβικού πρωταθλήματος. Διαγόρας και Ιάλυσος ήρθαν αντιμέτωποι το βράδυ της Κυριακής στην τέντα χωρίς κανένα βαθμολογικό ενδιαφέρον μιας και αμφότεροι βρίσκονται στην ουρά του ομίλου. Αυτό όμως το παιχνίδι λίγο έλειψε να πινάξει στον αέρα το «οικοδόμημα» της υποδομής του τοπικού μπάσκετ! Συνέβησαν απαράδεκτα γεγονότα όχι κατά τη διάρκεια του αγώνα αλλά μόλις έληξε η αναμέτρηση. Ο Ιάλυσος αναδείχθηκε νικητής με 51-48 και ο Δημήτρης Ατσικνούδας πλησίασε τον πάγκο των γηπεδούχων. Όπως αναφέρεται στο ΦΑ και στην αναφορά του διαιτητή Γιάννη Στάλα, ο αθλητής του Ιάλυσου απευθύνθηκε με ειρωνικό τόνο στους αντιπάλους λέγοντας συγκεκριμένα «δεν πειράζει». Η απάντηση ήρθε από τον Μιχάλη Ράδο με άκομψο τρόπο («άντε γ....»). Τότε ο Ατσικνούδας αντέδρασε λέγοντας «είσαι μπάσταρδος». Δεν ήθελε και πολύ για να ανάψουν τα αίματα. Όρμησαν και οι συμπαίκτες του Ράδου, Χρήστος Σχοινάς και Γιώργος Δαλιάνης στον Ατσικνούδα με αποτέλεσμα ο Στάλας να κρατήσει τα δελτία των τεσσάρων παικτών. Όλα αυτά γράφτηκαν στην αναφορά που ορθά έκανε ο διαιτητής του αγώνα.

Το επεισόδιο όμως είχε και συνέχεια, όπως τα κατήγγειλε χθες στη συνεδρίαση της Τοπικής Επιτροπής ο Γιώργος Χατζηκαλημέρης. Οι παίκτες του Διαγόρα ξεστόμισαν «θα τα πούμε έξω» και πραγματοποίησαν την ...απειλή τους. Πηγαίνοντας προς τα αποδυτήρια η ομάδα του Ιάλυσου, οι νεαροί «κυανέρυθροι» προσπάθησαν να επιτεθούν και μπήκε στη μέση ο Χατζηκαλημέρης ωρυόμενος φωνάζοντας πως αν χτυπήσουν τους παίκτες του θα τους έκανε μαύρους στο ξύλο. Με τα πολλά οι ομάδες μπήκαν στα αποδυτήρια (για όσους δεν γνωρίζουν, τα αποδυτήρια στην τέντα βρίσκονται στον προαύλιο χώρο του γηπέδου και σε διαφορετικές κατευθύνσεις, όχι δίπλα) αλλά το θέμα δεν έμεινε εκεί!

Βγαίνοντας στο δρομάκι έξω από τον χώρο του γηπέδου, οι παίκτες του Διαγόρα συνέχισαν να προκαλούν με τη συμπεριφορά κυνηγώντας ουσιαστικά τους παίκτες του Ιάλυσου. Συμπλοκή δεν υπήρξε καθώς ο Χατζηκαλημέρης ξαναμπήκε στη μέση για να αποφευχθούν τα χειρότερα. Ο κόσμος τριγύρω παρακολουθούσε αποσβολωμένος (ο χώρος έξω από τη λέσχη του Διαγόρα είναι κεντρικό σημείο) προσπαθώντας να καταλάβει τι συνέβαινε. Ο προπονητής του Ιάλυσου θέλησε να καλέσει την αστυνομία και τους γονείς των παιδιών αλλά την τελευταία στιγμή επενέβησαν οι παράγοντες του Διαγόρα Καθοπούλης και Σελλάς για να μαζέψουν τους «κυανέρυθρους». Οι περιπτώσεις των τεσσάρων αθλητών παραπέπονται στην Πειθαρχική Επιτροπή ενώ θα κληθεί για διευκρινίσεις ο Διαγόρας και πιο συγκεκριμένα οι παράγοντες που ήταν παρόντες στο συμβάν.

Μάλιστα, έγινε εισήγηση στον προπονητή των μικτών ομάδων Κυριάκο Μάγο να μην συμπεριλάβει στο αντιπροσωπευτικό συγκρότημα της Δωδεκανήσου τους παίκτες του Διαγόρα. Βέβαια στους 23 αθλητές που απαρτίζουν την μικτή μόνο ο Μιχάλης Ράδος ενεπλάκη στα δυσάρεστα αυτά γεγονότα, σύμφωνα πάντα με τις μαρτυρίες.

AUTO ΕΠΙΛΟΓΕΣ
ΚΟΥΚΟΥΡΑΣ ΑΛΕΞΑΝΔΡΟΣ
ΕΚΘΕΣΗ ΕΜΠΟΡΙΑΣ ΕΠΙΛΕΓΜΕΝΟΥ ΜΕΤΑΧΕΙΡΙΣΜΕΝΟΥ ΑΥΤΟΚΙΝΗΤΟΥ
ΛΕΩΦ. ΡΟΔΟΥ-ΛΙΝΔΟΥ 255
ΤΗΛ. 22410/60910,
FAX: 22410/60920

- Πώληση μεταχειρισμένων αυτοκινήτων ελεγμένα σε 70 σημεία.
- Αγορά μεταχειρισμένων αυτοκινήτων.
- Ανταλλαγή με οποιοδήποτε μοντέλο της αρεσκείας σας.
- Χρηματοδότηση με τα χαμηλότερα επιτόκια της αγοράς.

ΧΠ1210

Μπαράζ απαντήσεων

• Με νέα στοιχεία που περιλαμβάνουν αριθμούς, η Ελληνική Ομοσπονδία Καλαθοσφαίρισης απαντά στην ...απάντηση της ΓΓΑ για τις οφειλές του 2004.

• Επιμένει η ΕΟΚ στην απόφαση αναστολής των εθνικών πρωταθλημάτων κατόπιν επιμονής και αντιδράσεων των ίδιων των σωματείων της δύναμής της.

Ιδιαίτερη «καυτή» αναμένεται να είναι αυτή η εβδομάδα! Η Ελληνική Ομοσπονδία Καλαθοσφαίρισης εξέδωσε χθες νέα ανακοίνωση προς απάντηση της... απάντησης της Γενικής Γραμματείας Αθλητισμού με θέμα την επιχορήγηση της Πολιτείας για το 2004. Η ΕΟΚ ισχυρίζεται ότι η απάντηση της ΓΓΑ στην πρώτη της ανακοίνωση (10/2) περιλαμβάνει ανακρίβειες που «αλλοιώνουν την πραγματικότητα». Αντιπαραθέτει νέα στοιχεία με αριθμούς (ποσά) και φυσικά εμμένει στην πρόθεσή της να διακόψει την διεξαγωγή των εθνικών πρωταθλημάτων αν μέχρι τις 17 Φεβρουαρίου (την Πέμπτη δηλαδή) δεν κυλήσει ρευστό στα ταμεία της Ομοσπονδίας μπάσκετ.

Η ΝΕΑ ΑΝΑΚΟΙΝΩΣΗ

«Η Ελληνική Ομοσπονδία Καλαθοσφαίρισης σχετικά με την πρόσφατη ανακοίνωση της Γενικής Γραμματείας Αθλητισμού για την επιχορήγηση της Ομοσπονδίας, είναι υποχρεωμένη προς αποκατάσταση της αλήθειας να διευκρινίσει τα παρακάτω:

1. Η ανακοίνωση χαρακτηρίζεται από το απαράδεκτο ύφος της και από τις σοβαρές ανακρίβειες που περιέχει, οι οποίες αλλοιώνουν την αντικειμενική πραγματικότητα.

2. Η ΕΟΚ κατέθεσε, σύμφωνα με τα όσα σχετικά ορίζει ο νόμος 2725/1999, τον οικονομικό προϋπολογισμό της Ομοσπονδίας του έτους 2004. Τον Φεβρουάριο του 2004 το υφυπουργείο Αθλητισμού εξήγγειλε ότι η οικονομική επιχορήγηση για το έτος 2004 προς την Ομοσπονδία, θα ανέλθει στα 6.130.000 ευρώ, αυξημένη κατά 5% σε σχέση με το 2003. Τον Νοέμβριο του 2004 το υφυπουργείο Αθλητισμού αυθαίρετα γνωστοποίησε προς την ΕΟΚ ότι το ύψος του ποσού της επιχορήγησης του 2004 θα περικοπεί κατά 23% και θα ανέλθει στα 5.000.000 ευρώ, δημιουργώντας έτσι μία σειρά από προβλήματα.

3. Κατά την συνάντηση που είχε η ΕΟΚ με τον υφυπουργό Αθλητισμού Γιώργο Ορφανό, της δόθηκε η υπόσχεση ότι αυτή η – κατ' επιεικής κρίση - άστοχη ενέργεια της αυθαίρετης περικοπής του προϋπολογισμού, θα διορθωθεί.

4. Μέχρι σήμερα αν και διανύουμε τον δεύτερο μήνα του 2005, η ΓΓΑ δεν μας έχει γνωστοποιήσει το οριστικό ποσό της επιχορήγησης του 2004, αλλά και ούτε και το ποσό της επιχορήγησης του 2005, που σύμφωνα με τον νόμο 2725/1999 πρέπει να γνωστοποιείται τον Ιανουάριο κάθε έτους.

5. Η ΕΟΚ έλαβε την απόφαση αναστολής των αγωνιστικών της εκδηλώσεων, μετά από την επίμονη απαίτηση των σωματείων, στα οποία, λόγω της αυθαίρετης περικοπής της επιχορήγησης του 2004, δεν είναι δυνατόν να καλυφθούν τα έξοδα μετακίνησης των ομάδων, για την διεξαγωγή των αγώνων.

6. Τέλος, η αναφορά της εν λόγω ανακοίνωσης στα θέματα περί δανεισμού που η προηγούμενη ηγεσία του υφυπουργείου Αθλητισμού ήθελε να επιβάλλει στις Ομοσπονδίες, φανερώνει την επιλεκτική μνήμη των συντακτών της, οι οποίοι ήταν και εισηγητές της πρότασης, η οποία πρόταση αποσύρθηκε μετά από τον πρωταγωνιστικό και καθοριστικό ρόλο που είχε το διοικητικό συμβούλιο της ΕΟΚ. Δυστυχώς είμαστε υποχρεωμένοι πράγματα πασίγνωστα και χιλιοειπωμένα να τα επαναφέρουμε, προκειμένου να αντιμετωπίσουμε τέτοιου επιπέδου προσπάθεια, διαστρέβλωσης της αλήθειας και παραπληροφόρησης».

ΤΟΠΙΚΟ ΜΠΑΣΚΕΤ

Μόνο το ντέρμπι το Σάββατο

• Το ΑΕ Δικαίου – Διαγόρας για την 13η αγωνιστική της Α' ανδρών θα γίνει το προσεχές Σάββατο στο κλειστό της Κω.

Κατειλημμένες είναι όλες οι ώρες στο κλειστό γυμναστήριο της Κω το προσεχές Σάββατο 19 Φεβρουαρίου. Το προπονητικό διήμερο των μικτών ομάδων αλλά και η εκδήλωση για την κοπή της πίτας στο βόρειο συγκρότημα δεν αφήνουν πολλά περιθώρια για ορισμούς αγώνων.

Έτσι το Σάββατο στην Κω θα διεξαχθεί μόνο το ντέρμπι της Α' κατηγορίας ανδρών ΑΕ Δικαίου – Διαγόρας (13η αγωνιστική). Κατά πάσα πιθανότητα θα ξεκινήσει στις 17.00'.

ΜΠΑΣΚΕΤ

«Η πιο σημαντική νίκη»

• Σπουδαίας σημασίας επιτυχία σημείωσε ο Κολοσσός στη Ξάνθη σύμφωνα με τον Βασίλη Φραγκιά που αφιέρωσε το «διπλό» στον αρχηγό των Blue Angels.

• «Θαλασσί» αγανάκτηση για τον διαιτητή Σώμο.

• Νοσοκομείο θυμίζει η ομάδα καθώς οι ιώσεις της εποχής «χτύπησαν» σε πολλά μέτωπα.

Η απόδραση του Κολοσσού από το «Φίλιππος Αμοιρίδης» με το ροζ φύλλο έχει σκορπίσει πολλά χαμόγελα στις τάξεις της ομάδας τόσο για το γεγονός ότι τον κράτησε στην κορυφή της Α2 όσο και για τον τρόπο με τον οποίο ήρθε η νίκη. Κρίθηκε στις λεπτομέρειες και χρειάστηκαν όλα τα διαθέσιμα ψυχικά αποθέματα από τους Ροδίτες για να κάμψουν την αντίσταση της Ξάνθης αλλά και του Σώμου!

«Θεωρώ ότι ήταν η πιο σημαντική εκτός έδρας νίκη που έχουμε κάνει στο πρωτάθλημα καθώς ήρθε σε πολύ καίρια χρονική στιγμή για μας. Η ομάδα ήταν πολύ συγκεντρωμένη για σαράντα λεπτά και αν μας αφήνανε, πιστεύω ότι θα κερδίζαμε πιο εύκολα» τόνισε χαρακτηριστικά ο Βασίλης Φραγκιάς που δεν έκανε περισσότερα σχόλια για το «αν μας αφήνανε». «Ο νοών νοείτο» πρόσθεσε αφού υπάρχει και αθλητικός δικαστής στη γωνία...

Ο προπονητής του Κολοσσού δεν λησμόνησε να αφιερώσει τη νίκη γιατί το είχε υποσχεθεί: «Τη νίκη την αφιερώνουμε στον Πέτρο (τον αρχηγό των Blue Angels) γιατί το Σάββατο που παίζαμε στη Ξάνθη είχε γενέθλια».

Η επιτυχία στη Θράκη ήταν πολύ σημαντική για την ομάδα της Ρόδου ωστόσο δεν έλειψαν οι μουρμούρες για τα όσα έγιναν στα τελευταία λεπτά με πρωταγωνιστή τον διαιτητή Σώμο. Ο έντονος προβληματισμός για τον εν λόγω ρέφερι όλη την προηγούμενη εβδομάδα βγήκε αληθινός αφού τα σφυρίγματά του προκάλεσαν εντύπωση ακόμα και στον συνάδελφό του, Μητσόπουλο. Ειδικά η φάση με το καλάθι του Παπαδάτου που δεν μέτρησε ποτέ, συζητήθηκε πολύ στους διαιτητικούς κύκλους. Δεν είναι η πρώτη φορά που ο συγκεκριμένος διαιτητής αφήνει με φριχτά παράπονα τον Κολοσσό. Τόσο στο περσινό ματς στην Ξάνθη όσο και στο φετινό του α' γύρου, ο Σώμος ήταν ιδιαίτερα αρνητικός για τους «θαλασσί» και η επαναλαμβανόμενη σύμπτωση παύει να είναι σύμπτωση. Ή είναι απλά κακός διαιτητής ή δεν θέλει να μεταχειριστεί ισάξια τον Κολοσσό με τον εκάστοτε αντίπαλό του. Ο επίσημος Κολοσσός δεν ασχολείται με το θέμα του Σώμου, όπως συμβαίνει κάθε φορά που τυγχάνει «θύμα» κακής διαιτησίας.



Ενοχλήσεις στους προσαγωγούς άφησαν εκτός προπόνησης τον Χρήστο Γκογκίδη
(Β. Καστανάκης - www.actionphotography.gr

ΝΟΣΟΚΟΜΕΙΟ Ο ΚΟΛΟΣΣΟΣ

Οι πολικές συνθήκες στη Ξάνθη (-3 βαθμοί Κελσίου) και οι συνεχόμενες εναλλαγές θερμοκρασίας είχαν και τις ανάλογες επιπτώσεις για τους παίκτες του Κολοσσού.

Η χθεσινή προπόνηση έγινε «μετά κόπων και βασάνων» αφού οι διάφορες ιώσεις που κυκλοφορούν αυτή την εποχή «χτύπησαν» σε πολλά μέτωπα. Ο Αλφόνσο Άλμπερτ δεν γυμνάστηκε καθώς έπρεπε να αναρρώσει και πήρε φαρμακευτική αγωγή. Ο Στάθης Περούλης αντιμετωπίζει πρόβλημα ωτίτιδας ενώ και οι Αλέξης Παπαδάτος, Θοδωρής Γεωργίτσης έχουν προσβληθεί από ίωση. Βέβαια, έκαναν προπόνηση αλλά προσαρμοσμένη στις ειδικές συνθήκες... νοσοκομείου. Απών ήταν και ο Χρήστος Γκογκίδης ο οποίος ένιωσε ένα «σφίξιμο» στους προσαγωγούς και προφυλάχθηκε. Βέβαια, σήμερα αναμένεται να δώσουν όλοι το παρών στην προπόνηση μιας και από σήμερα ξεκινάει ουσιαστικά η προετοιμασία της ομάδας για το σαββατιάτικο παιχνίδι με το Αιγάλεω (17.30').

• Χωρίς τον Γιάννη Τσοπόκη αναμένεται να αγωνιστεί το Σάββατο το Αιγάλεω στο Βενετόκλειο για το ματς της 17ης αγωνιστικής. Ο 30χρονος γκαρντ δεν έπαιξε ούτε κόντρα στο Περιστέρι καθώς αντιμετωπίζει πρόβλημα τραυματισμού.

• Δεν φτάνει που είναι απλήρωτοι, δέχθηκαν και πρόστιμο! Ο λόγος για τους παίκτες του Παλαιού Φαλήρου που έχουν να δουν το χρώμα του χρήματος εδώ και μήνες. Η διοίκηση του ΑΟΠΦ αποφάσισε να τους βάλει πρόστιμο ΔΥΟ ΜΙΣΘΟΥΣ για την κακή εμφάνιση με τον ΔΑΣΑΛ.

Εχει δουλειά η Πειθαρχική

• Με πολλές περιπτώσεις σοβαρών παραπτωμάτων έχει να ασχοληθεί η αρμόδια επιτροπή της ΤΕ αυτή την εβδομάδα.

«Σηκώνει μανίκια» για να πιάσει δουλειά αυτή την εβδομάδα η Πειθαρχική Επιτροπή της ΤΕ. Υπάρχουν πολλές περιπτώσεις με τις οποίες έχει να ασχοληθεί και αφορούν το ανδρικό και εφηβικό πρωτάθλημα.

Χθες δεν βγήκαν αποφάσεις για τους αποβληθέντες της ΑΕ Δικαίου από το ματς με τον Ιπποκράτη. Μιχάλης Καπλανίδης, Δήμος Έψιμος και Γιώργος Χατζηφούντας είχαν αποβληθεί από τον Νικήτα Ζαμάγια ο οποίος όμως δεν είχε γράψει τίποτα στο ΦΑ. Είχε γράψει τα γεγονότα (όχι με λεπτομέρειες πάντως) στην αναφορά του η οποία και διαβάστηκε στην συνεδρίαση της ΤΕ την περασμένη εβδομάδα. Η ποινή για τους αποβληθέντες είναι θέμα της Πειθαρχικής ενώ για την «ασάφεια» του Φύλλου Αγώνος θα γίνει μία απλή σύσταση στους διαιτητές να είναι πιο προσεκτικοί στη συνέχεια.

Επίσης, οι τέσσερις αθλητές των οποίων τα δελτία κρατήθηκαν στο προχθεσινό παιχνίδι εφήβων Διαγόρας – Ιάλυσος (Ράδος, Σχοινάς, Δαλιάνης, Ατσικνούδας) άπτονται πλέον της αρμοδιότητας της Πειθαρχικής.

Όσον αφορά την περίπτωση του Κουλλιά (για το παιχνίδι της Κυριακής Διγενής – ΕΑΚΑ) θα ζητηθεί έγγραφη απολογία από τον παίκτη της ΕΑΚΑ για τα όσα συνέβησαν με τον Καντή. Αξίζει να σημειωθεί πως χθες διαβάστηκε μόνο το Φύλλο Αγώνος αφού δεν είχε κατατεθεί η αναφορά του διαιτητή Μυροφόρου.

Προπονητικό διήμερο στην Κω

• Το Σαββατοκύριακο θα προπονηθούν οι αθλητές και οι αθλήτριες των μικτών ομάδων παρουσία των Χρηστέα – Μπακογιώργου.

Ήταν από καιρό προγραμματισμένο το προπονητικό διήμερο των μικτών ομάδων παίδων – κορασίδων στην Κω παράλληλα με την διεξαγωγή της εκδήλωσης για την κοπή της πίτας στο βόρειο συγκρότημα. Το προσεχές Σάββατο η Τοπική Επιτροπή θα πραγματοποιήσει (καιρού επιτρέποντος) την γιορτή της για την κοπή της Πρωτοχρονιάτικης Πίτας στο κλειστό γυμναστήριο της Κω (αμέσως μετά τη λήξη του αγώνα ανδρών ΑΕ Δικαίου – Διαγόρας). Το Σάββατο το πρωί θα ταξιδέψουν και οι αθλητές και οι αθλήτριες των ροδίτικων ομάδων για να προπονηθούν στο πλαίσιο της προετοιμασίας για τις επίσημες υποχρεώσεις του αναπτυξιακού προγράμματος.

Οι προπονήσεις θα γίνουν το μεσημέρι του Σαββάτου (15.00' – 16.30') και αργά το βράδυ (19.30'- 22.15') ενώ θα γίνει και μία προπόνηση το πρωί της Κυριακής, πριν αναχωρήσει το πλοίο της επιστροφής.

Εξάλλου, ένα αντίστοιχο διήμερο θα γίνει και στη Ρόδο το διάστημα 5-6 Μαρτίου

PIAGGIO
ΜΕΤΑΧΕΙΡΙΣΜΕΝΑ
ΑΠΟ 16 € ΤΟ ΜΗΝΑ
ΧΩΡΙΣ ΠΡΟΚΑΤΑΒΟΛΗ
6 ΜΗΝΕΣ ΕΓΓΥΗΣΗ
Α.Β.Ε.Τ.Ε. Κ. ΚΩΣΤΑΡΙΔΗΣ
ΤΗΛ.: 2241078577
ΧΠ097

πωλήσεις

συνέχεια από την προηγούμενη

ΠΩΛΟΥΝΤΑΙ μονοκατοικίες σε μπετά 120 τ.μ. σε οικόπεδα 250 τ.μ. πάνω σε δρόμο πλ. 6 μ. με πανοραμική θέα, εντός ορίων χ. Παστίδας, επιλογή σχεδίου από τον πελάτη! Τιμή 90.000 ευρώ (δεκτά δάνεια). Στην τιμή περιλαμβάνονται: άδεια, μπετά ΙΚΑ, μαντρότοιχοι, βόθρος, οικόπεδο. Τηλ. 22410-68044, 78635 απογευμ. ώρες, 6944817148 και 6946489989.MZT120218

ΠΩΛΟΥΝΤΑΙ διαμερίσματα πάροδος Μιχαήλ Πετρίδη λουξ κατασκευής των 82 τ.μ., 85 τ.μ., 115 τ.μ. με αυτόνομη κεντρική θέρμανση, ηλεκτροστατικά ανοιγόμενα ανακλειν/μενα αλουμίνια με διπλά τζάμια, σίτες, ρολά ασφαλείας, εντοιχιζόμενες κουζίνες Ιταλίας, μασίφ εσωτερικές πόρτες, θωρακισμένες εξωτερικές, γκαράζ κ.λπ. Γίνονται ευκολίες πληρωμής και δάνεια δεκτά. Πληρ. Γιάννης Κώτης, τηλ. 2241032314 κινητό 6945282877 ΜΑΤ118(8).2

ΠΩΛΕΙΤΑΙ από ιδιώτη **οικόπεδο** άρτιο και οικοδομήσιμο με θέα, περιοχή Ασγούρου. Πληρ. τηλ. 6936495239 MZT120207

ΠΩΛΟΥΝΤΑΙ 2 ανεξάρτητες μεζονέτες στη Λεωφόρο Κρεμαστής προς Παστίδα 140 τ.μ. κάθε μία με οικόπεδο δικό τους 500 τ.μ. και 700 τ.μ. είναι έτοιμες μέχρι μαρμαροσοβά. Σε λογική τιμή. Πληρ. τηλ. 6937042909-22410 73176. MZT110227

ΠΩΛΕΙΤΑΙ επιχείρηση με κρύσταλλα - είδη δώρων και οικιακά σκεύη με σταθερό πελατολόγιο, στην περιοχή Αννης Μαρίας. Το κατάστημα είναι 85 τ.μ. και ο εξοπλισμός του εισαγωγή από Ιταλία. Πληρ. τηλ. 6944453824 ΜΑΤ00163

ΠΩΛΟΥΝΤΑΙ: 1) 140 τ.μ. λουξ διαμέρισμα 5 ετών με θέα, ανσανσέρ, άνετο πάρκιν στην Παρθενόπης 3 υπν/τίων, 2 wc, αποθήκη, 2) 174 τ.μ. 4 υπν/τίων, οροφ/σμα, θέα στο Ζέφυρο, 3) 108 τ.μ. 3 υπν/τία (β' όρ.) με θέα στους Δασκάλους, 4) Διώροφη μον/κία, κοντά στο Ρολόι Π. Πόλη 120 τ.μ. με μικρή αυλή. Πληρ. ΑΙΓΑΙΟΚΤΗΜΑΤΙΚΗ τηλ. 22410 22943-22410 28838-6945466773. ΜΧΠ851

ΠΩΛΕΙΤΑΙ ή ΕΝΟΙΚΙΑΖΕΤΑΙ επιχείρηση βιοτεχνίας ζυμαρικών. Πληρ. τηλ. 2241093390 ώρες καταστημάτων MZT100219

ΠΩΛΕΙΤΑΙ στο εμπορικότερο δρόμο των Πεύκων **επιχείρηση τουριστικών ειδών και λαϊκής τέχνης** σε τιμή ευκαιρίας 50 τ.μ. εσωτερικά με πατάρι, και 50 τ.μ. αυλή με πέργκολα. Δίδεται και άδειο. Πληρ. τηλ. 6938389517 MZT080227

ΠΩΛΕΙΤΑΙ οροφοδιαμέρισμα νεόδμητο α' ορόφου ανεξάρτητο, πολυτελούς κατασκευής, στην Ιξιά 3 υπνοδωμάτια, μεγάλο σαλόνι με θέα θάλασσα, κουζίνα, λουτρό (υδρομασάζ, αερομασάζ), WC, αποθήκη, σύστημα ενδοδαπέδιας θέρμανσης, κλιματισμός, σύστημα εξαερισμού. Τιμή μετρητοίς: 190.000 ευρώ. Πληρ. τηλ. 6942640503, 6978171109 κ. Νίκος MZT080214

ΠΩΛΕΙΤΑΙ διώροφη **μονοκατοικία** σε 300 τ.μ. οικόπεδο, εντός οικισμού Παστίδας. Τα σπίτια είναι κατοικήσιμα και πωλούνται από ιδιώτη. Πληρ. τηλ. 6974313385, 6948588451 MZT080209

ΠΩΛΕΙΤΑΙ στο κέντρο του χωριού Πυλώνα διώροφη **οικοδομή** 140 τ.μ. σε μπετά σε οικόπεδο 320 τ.μ. Τιμή ευκαιρίας 67.500 ευρώ. Πληρ. τηλ. 2102853623, κιν. 6944137238 MZT080228

ΠΩΛΕΙΤΑΙ επιχείρηση στο Μαντράκι επί της οδού Εθελοντών Δωδεκανησίων. Πληρ. τηλ. 6945798060 MZT080232

ΠΩΛΕΙΤΑΙ μονοκατοικία στην Παστίδα 102 τ.μ., με αυλή 45 τ.μ. και με χωράφι οικοδομήσιμο 130 τ.μ. με δύο κύριες εισόδους πλήρες ανακαινισμένη πριν 3 μήνες από ιδιώτη. Τιμή 130.000€. Πληρ. τηλ. 6976245670 MZT080222

ΠΩΛΕΙΤΑΙ αναψυκτήριο με ή χωρίς τον εξοπλισμό με την πελατεία του ή για άλλο είδος μαγαζιού. Σε κεντρικό μέρος της πλατείας Κύπρου, πεζόδρομος. Πληρ. τηλ. (22410)39954, 82706, 6947671955 MZT070232

ΠΩΛΟΥΝΤΑΙ σε τιμή ευκαιρίας 25 αγροκτήματα στο νομό Ατταβύρου πρέπει να πουληθούν διότι είναι κληρονομιά όλα μαζεμένα και όχι μεμονωμένα. Πληρ. τηλ. 2241032296 MZT070206

ΠΩΛΟΥΝΤΑΙ διαμερίσματα έναντι Μίρα Μάρε των 80 τ.μ. 3άρια των 100 τ.μ. 4άρια λουξ κατασκευής. Τα διαμερίσματα διαθέτουν αυτόνομη κεντρική θέρμανση παροχή αιρ κοντίσιον, ηλεκτροστατικά ανοιγόμενα ανακλειν/μενα αλουμίνια με διπλά τζάμια, σίτες και ρολά ασφαλείας. Εντοιχιζόμενες κουζίνες Ιταλίας, επιλογή σας. Γκαράζ κ.λπ. Γίνονται ευκολίες πληρωμής και δάνεια δεκτά. Πληρ. Γιάννης Κώτης, τηλ. 2241032314 κινητό 6945282877 ΜΑΤ118(8).1

ΚΤΗΜΑΤΟΜΕΣΙΤΙΚΟ ΓΡΑΦΕΙΟ
ΝΙΚΟΛΑΟΣ Α. ΑΣΒΕΣΤΗΣ
Αγίου Ιωάννου 46, Ρόδος
Τηλ. 22410 32809, 6946 348131, 6947848288

1) Πωλείται στην στην Ιαλυσό, μεζονέτα 180 τ.μ. lux κατασκευής με θέση parking και θέα την Φιλέρημο 205.000 ευρώ
2) Πωλείται στην Ιαλυσό, μεζονέτα σε μπετά, 210 τ.μ. σε 400 τ.μ. οικόπεδο, με απεριόριστη θέα, 135.000 ευρώ
3) Πωλείται στο Μίρα - Μάρε, διαμέρισμα lux κατασκευής, 80 τ.μ., με γκαράζ 120.000 ευρώ
4) Πωλείται στο Μίρα-Μάρε διαμέρισμα lux κατασκευής, 100 τ.μ. με γκαράζ 160.000 ευρώ
5) Πωλούνται πλησίον Μιχ. Πετρίδη διαμερίσματα lux κατασκευής των 46 τ.μ. / 54 τ.μ. / 115 τ.μ. (ρετιρέ) προς 1800 ευρώ το τ.μ.
6) Πωλείται στην Ανάληψη, οροφοδιαμέρισμα 120 τ.μ., lux κατασκευής προς 1.700 ευρώ το τ.μ.
7) Πωλούνται στην Ανάληψη διαμερίσματα των 55 τ.μ./59 τ.μ./90 τ.μ. /113 τ.μ. /122 τ.μ. προς 1.850 ευρώ το τ.μ.
8) Πωλείται στο Ροδίνι, διαμέρισμα 85 τ.μ. προς 1.750 τ.μ. το τ.μ. και 12 τ.μ. αποθήκη
9) Πωλείται επί της Δημ. Αναστασιάδη, μεταχειρισμένο διαμέρισμα 88 τ.μ. με δύο υπνοδωμάτια 110.000 ευρώ
10) Πωλείται στο Ροδίνι, ισόγειο διαμέρισμα, 87 τ.μ., 103.000 ευρώ
11) Τριώροφος επαγγελματικός χώρος στα Κοσκινού, κοντά στο Μουσικό Γυμνάσιο, 143 τ.μ. ο κάθε όροφος με αποπερατωμένο το ισόγειο σε 500 τ.μ. οικόπεδο 190.000 ευρώ
12) Πωλούνται στην Ιαλυσό, διαμερίσματα των 70 τ.μ. και 50 τ.μ. προς 1.615 ευρώ το τ.μ.

✓ **ΕΝΟΙΚΙΑΖΟΝΤΑΙ** διαμερίσματα καινούργια, lux κατασκευής, δύο υπνοδωματίων, σε μικρή οικοδομή, με αυτόνομη θέρμανση, χωρίς κοινόχρηστα με μεγάλους κήπους και απεριόριστη θέα. Τιμή 600 ευρώ.

✓ **ΑΝΑΛΑΜΒΑΝΟΥΜΕ** την έκδοση κάθε είδους δανείου σας.
✓ **ΑΝΑΛΑΜΒΑΝΟΥΜΕ** την αγοραπωλησία και τη μίσθωση του ακινήτου σας με τους καλύτερους όρους της αγοράς ΧΠ2437

ΟΙΚΟΔΟΜΙΚΕΣ ΕΠΙΧΕΙΡΗΣΕΙΣ
ΔΙΑΚΟΓΕΩΡΓΙΟΥ ΚΑΛΛΙΣΤΟΣ
ΕΘΝ. ΑΝΤΙΣΤΑΣΕΩΣ 11-ΤΣΑΛΔΑΡΗ 28

ΠΩΛΗΣΕΙΣ ΔΙΑΜΕΡΙΣΜΑΤΩΝ-ΚΑΤΑΣΤΗΜΑΤΑ-ΑΠΟΘΗΚΕΣ-ΑΝΤΑΛΛΑΓΕΣ ΑΚΙΝΗΤΩΝ-ΑΓΟΡΕΣ ΟΙΚΟΠΕΔΩΝ-ΑΝΑΛΑΜΒΑΝΟΥΜΕ ΑΝΤΙΠΑΡΟΧΕΣ

ΠΩΛΟΥΝΤΑΙ ΔΙΑΜΕΡΙΣΜΑΤΑ λουξ κατασκευής με απεριόριστη θέα. Τα διαμερίσματα διαθέτουν θωρακισμένες πόρτες, εντοιχισμένες κουζίνες-ντουλάπες εντοιχισμένες, νιπτήρα με ντουλάπι, κεντρική θέρμανση αυτόνομη, ανοιγόμενα ανακλεινόμενα κουφώματα με διπλά τζάμια, σίτες ρολά, υδραυλικό ασανσέρ, τριφασικό ρεύμα. Όλοι οι χώροι σπατουλαριστοί, εσωτερικές πόρτες MDF, με σχέδιο.

● **ΔΙΑΜΕΡΙΣΜΑΤΑ ΕΠΙ ΤΗΣ:**
1. **ΠΩΛΟΥΝΤΑΙ διαμερίσματα** επί της οδού Χαραλάμπους στο πάρκο, των 105, 125 τ.μ. διαμερίσματα 3άρια-4άρια
2. **ΟΙΚΟΔΟΜΗ** υπό ανέγερση επί της οδού Κ. Παλαιολόγου και Θεοτοκοπούλου **διαμερίσματα** 2άρια, 3άρια, 4άρια,
3. Επί της οδού Μ. Κων/νου-Κ. Παλαιολόγου **γραφείο ιατρείο** 70 τ.μ.
4. **Αποθήκες** πλησίον Στ. Κωτιάδη 130 τ.μ., Λ. Καλλιθέας (Καρακόνερο) 80-300 τ.μ.
5. Πωλούνται στην παραλία Κιοτάρι **μεζονέτες**. Ημιτελείς και τελειωμένες των 80 τ.μ. και 110 τ.μ. σε 1.000 τ.μ. οικόπεδο πολυτελούς κατασκευής.

ΟΙ ΠΩΛΗΣΕΙΣ ΜΠΟΡΟΥΝ ΝΑ ΓΙΝΟΥΝ ΜΕ ΟΛΑ ΤΑ ΔΑΝΕΙΑ ΤΡΑΠΕΖΩΝ ΚΑΙ ΟΡΓΑΝΙΣΜΩΝ
ΑΝΑΛΑΜΒΑΝΟΥΜΕ ΑΝΤΙΠΑΡΟΧΕΣ ΚΑΙ ΑΓΟΡΕΣ ΟΙΚΟΠΕΔΩΝ
ΔΕΧΟΜΑΣΤΕ ΑΝΤΑΛΛΑΓΕΣ ΑΚΙΝΗΤΩΝ

ΠΛΗΡΟΦΟΡΙΕΣ
ΔΙΑΚΟΓΕΩΡΓΙΟΥ ΚΑΛΛΙΣΤΟΣ
Τηλ. 22410-29318, 78501 • Fax: 22410-34598, 78502
ΜΑΤ00011817

ΠΑΡΑΔΟΣΙΑΚΗ ΤΕΧΝΗ



ΒΟΤΣΑΛΩΤΑ - ΨΗΦΙΔΩΤΑ - ΕΠΙΣΚΕΥΕΣ-ΑΠΟΚΑΤΑΣΤΑΣΕΙΣ ΒΥΖΑΝΤΙΝΩΝ - ΝΕΟΚΛΑΣΙΚΩΝ ΚΤΙΣΜΑΤΩΝ

Σ. ΓΡΑΙΚΟΣ
ΠΑΡΑΔΟΣΙΑΚΟΣ ΤΕΧΝΙΤΗΣ
ΤΗΛ. 6934596090

05169

Ευρωπαϊκή Επενδυτική
Κτηματομεσιτικό Γραφείο
Θεόφιλος Κλωνάρης
Εθνικής Αντίστασης 48 τηλ.2241039300,κιν.6977582152

Πωλείται επικερδής επιχείρηση εστιατορίου σε τουριστική περιοχή της πόλης πλήρως εξοπλισμένη ,με απεριόριστες δυνατότητες λόγω συνταξιοδότησης

ΔΙΑΜΕΡΙΣΜΑΤΑ:

Ισόγειο δυάρι διαμέρισμα υπο κατασκευή με αυλή στην Ανάληψη	€ 85000
Διαμέρισμα 90 τ.μ.στην Μητροπολη,με θέρμανση,τζάκι,αυλή,ανακαινισμένο	€ 90000
Διαμερίσματα 3 υπνοδωματίωνυπο κατασκευή σε μικρή οικοδομή,lux κατασκευής	€ 149000
Διαμέρισμα 115 τ.μ. στα Κοσκινού Α ορόφου καινούργιο με 3 υπνοδωμάτια,ευκαιρία	€ 147000
Διαμέρισμα 85 τ.μ.με 2 υπνοδωμάτια,χώρο στάθμευσης και αποθήκη 12τ.μ.	€ 147000
Διαμερίσματα στηνΑνάληψη 105τ.μ.με 3 υπν/τια lux κατασκευής προς	€ 200000
Οροφοδιαμέρισμα 120τ.μ. στην περιοχή Δασκάλωνμε θέα και πάρκιν	€ 220000
Α' όροφος διπλοκατοικίας 103τ.μ. στον Νηρέα κατάλληλο για 2 γκαρσονιέρες	€ 102000
Ρετιρέ διαμέρισμα 120τ.μ. με μεγάλες βεράντες και απεριόριστη θέα υπο κατασκευή	
18 studios ανακαινισμένα, πλήρως επιπλωμένα & εξοπλισμένα πωλούνται και ανα όροφο	
Καινούργιο κατάστημα γωνιακό με 17μ βιτρίνα σε εμπορικό σημείο της πόλιις	

ΜΟΝΟΚΑΤΟΙΚΙΕΣ:

Κατοικία στην Παλιά Πόλη 35τ.μ.+35τ.μ.,με άδεια χρήσεως καταστήματος	€ 60000
Μονοκατοικία 65τ.μ. στον Αρχάγγελο σε μαρμαροσοβά με 1 υπν/τιο	€ 65000
Κοσκινού ανεξάρτητη μονοκατοικία 130 τ.μ σε μπετά με απεριόριστη θέα	€ 100000
Μονοκατοικίες στην Ιξιά, κοντά στην Ρόδο 165 τ.μ. με 4 υπνοδωμάτια	€ 280000
Διατηρητέα μονοκατοικία στην Ρόδο 280τ.μ. με αυλή,πλήρως ανακαινισμένη	€ 265000
Μονοκατοικίες ανεξάρτητες στην Ιαλυσό 200τ.μ. κοντά στην Θάλασσα	€ 360000

ΟΙΚΟΠΕΔΑ:

Οικόπεδο 1000τ.μ. στο Τσαίρι με βιοτεχνικό χώρο 300τ.μ. σε θεμελίωση	€ 100000
Οικόπεδο 12000τ.μ.στο Τσαίρι(Αγια Βαρβάρα) περιφραγμένο,ρεύμα,νερό	€ 176000
Οικόπεδο κοντά στο Νοσοκομείο 4000 τ.μ.,πανοραμικό	€ 190000
Οικόπεδο 3600 τ.μ.στην Λαχανιά άρτιο κ οικοδ/μο με θέα θάλασσα	€ 63000

Αγορές-πωλήσεις-μισθώσεις-εκτιμήσεις-Ακινήτων
Δάνεια Δεκτά
ΧΠ2694

NewAge Real Estate
Νέα Εποχή στο Χώρο του Ακινήτου
ΜΕΛΕΟΥΝΗ – ΚΕΧΑΓΙΑ ΜΑΙΡΗ

ΠΩΛΟΥΝΤΑΙ

ΔΙΑΜΕΡΙΣΜΑΤΑ
Μεγάλη γκάμα διαμερισμάτων μικρών ή μεγαλύτερων, στην Ρόδο, Ιξιά, Ιαλυσό και Κοσκινού
ΜΕΖΟΝΕΤΕΣ
Τελειωμένες ή σε μπετά στην Ιξιά, Ιαλυσό, Κοσκινού, Κιοτάρι και Γεννάδι
ΜΟΝΟΚΑΤΟΙΚΙΕΣ
Μεγάλες κατοικίες στα Κοσκινού, Ασγούρου, Ιξιά
ΟΙΚΟΠΕΔΑ
Στην Ιξιά, Κανδυλί, Ασγούρου, Κιοτάρι, Γεννάδι
ΕΠΙΧΕΙΡΗΣΕΙΣ
Πωλούνται επικερδείς επιχειρήσεις

✓ **ΖΗΤΟΥΝΤΑΙ ΟΙΚΟΠΕΔΑ ΓΙΑ ΑΝΤΙΠΑΡΟΧΗ**

✓ **ΑΝΑΛΑΜΒΑΝΟΥΜΕ ΤΗΝ ΕΚΔΟΣΗ ΚΑΘΕ ΕΙΔΟΥΣ ΔΑΝΕΙΟΥ ΣΑΣ**

Θεμ. Σοφούλη 8 - 85100 Ρόδος Τηλ. & Fax: 22410 23447
Κιν. 6948 808023 - E-mail: info@newage-realestate.gr
ΧΠ2691

πωλησεις

συνέχεια από την προηγούμενη

ΡΟΔΙΝΙ. ΠΩΛΕΙΤΑΙ οροφοδιαμέρισμα 112 τ.μ. 4άρι σε τιμή ευκαιρίας, λουξ κατασκευής, με παροχές θέρμανσης, αιρ κοντίσιον, εντοιχιζόμενη κουζίνα, ηλεκτροστατικά αλουμίνια με διπλά τζάμια, ρολά ασφαλείας, σίτες, απεριόριστη θέα, λόγω αναχώρησης. Το διαμέρισμα είναι δύο ετών. Σε τιμή ευκαιρίας. Γίνονται ευκολίες πληρωμής και δάνεια δεκτά. Πληρ. Γιάννης Κώτης, τηλ. 2241032314 κινητό 6945282877 ΜΑΤ118(8).3

ΠΩΛΕΙΤΑΙ PUB-ΚΑΦΕΤΕΡΙΑ στο τουριστικό κέντρο πλησίον νέου καζίνο. Πλήρως εξοπλισμένη, ανακαινισμένη, η καλύτερη στο είδος της. Συμβόλαιο 12ετές. Πληροφορίες άλλες δεν θα δοθούν τηλεφωνικώς. Πληρ. για συνεννόηση τηλ. 2241078392, 6977339669, 6936607154 μετά τις 12 το μεσημέρι ΜΧΡ12043

ΖΗΤΕΙΤΑΙ οικόπεδο εντός σχεδίου για αγορά ή αντιπαροχή στις περιοχές Ιαλυσού-Κρεμαστής-Κοσκινού ή εντός σχεδίου στη Ρόδο. Πληρ. Διακογεωργίου Κάλλιστος, τηλ. 22410-29318, 78501 ΜΑΤ000118(1)

ΠΩΛΟΥΝΤΑΙ ΣΤΗΝ ΠΑΡΑΛΙΑ ΚΙΟΤΑΡΙ ΜΕΖΟΝΕΤΕΣ. Ημιτελείς και τελειωμένες των 80 τ.μ. και 110 τ.μ. σε 1.000 τ.μ. οικόπεδο σε κατασκευή πολυτελή. Δεκτά δάνεια. Πληρ. Διακογεωργίου Κάλλιστος, τηλ. 22410-29318, 78501 ΜΑΤ000118(3)

ΠΩΛΟΥΝΤΑΙ ΕΠΑΓΓΕΛΜΑΤΙΚΟΙ ΧΩΡΟΙ στην οδό Βενέζη (δίπλα στο ΡΟΔΙΩΝ ΠΑΙΔΕΙΑ). **α) ΚΑΤΑΣΤΗΜΑΤΑ:** για οποιαδήποτε χρήση επαγγελματική των 62 τ.μ. και 125 τ.μ., **β) ΓΡΑΦΕΙΑ-ΙΑΤΡΕΙΑ** των 62 τ.μ. και 125 τ.μ., **γ) ΑΠΟΘΗΚΕΣ:** των 62 τ.μ. και 125 τ.μ. Δεκτά δάνεια. Πληρ. Διακογεωργίου Κάλλιστος, τηλ. 22410-29318, 78501 ΜΑΤ000118(6)

ΠΩΛΕΙΤΑΙ διαμέρισμα δυάρι στους (Δασκάλους) πολυτελούς κατασκευής με θέρμανση, έτοιμο προς παράδοση και κατοίκηση σε μικρή οικοδομή. Δεκτά δάνεια. Πληρ. Διακογεωργίου Κάλλιστος, τηλ. 22410-29318, 78501 ΜΑΤ000118(5)

ΠΩΛΕΙΤΑΙ ΙΑΤΡΕΙΟ-ΓΡΑΦΕΙΟ. Στο παλαιό ΙΚΑ γωνία Μ. Κων/νου και Παλαιολόγου στον α' όροφο γραφείο ιατρείο 70 τ.μ. έτοιμο προς παράδοση για άμεση λειτουργία σε πολυτελείας οικοδομή. Δάνεια δεκτά. Πληρ. Διακογεωργίου Κάλλιστος, τηλ. 22410-29318, 78501 ΜΑΤ000118(4)

ΠΩΛΕΙΤΑΙ ή ΕΝΟΙΚΙΑΖΕΤΑΙ από ιδιώτη καινούργια υπερπολυτελής **μονοκατοικία** με πισίνα στην περιοχή Βουνάρα στην Ιαλυσό 230 τ.μ. σε 1 στρέμμα οικόπεδο. Πληρ. τηλ. 6945957967 ΜΑΤ7843

ΠΩΛΕΙΤΑΙ επιχείρηση εστιατορίου σε κεντρικό σημείο της πόλης. Πληρ. τηλ. 2241031155, 20540 ΜΖΤ310128

ΠΩΛΕΙΤΑΙ μονοκατοικία 110 τ.μ. σε κατάσταση σοβάδες στο Γεννάδι με καταπληκτική θέα. Τιμή 100.000€. Πληρ. τηλ. 6947705714ΜΖΤ200101

ΠΩΛΕΙΤΑΙ στ' Αφάντου παραθαλάσσιο **οικόπεδο** 1.300 τ.μ. και εντός οικισμού 230 τ.μ. (με συντελεστή 1). Πωλείται **διαμέρισμα** στα Κοσκινού 210 τ.μ. διαμπερές, **ρετιρέ** 45 τ.μ. Πληρ. τηλ. 2241034886, 6932437142 ΜΑΤ7780

ΠΩΛΕΙΤΑΙ 3άρι **διαμέρισμα** επί της οδού Βορ. Ηπείρου με ωραία θέα. Πληρ. Εμμ. Κρανίδης και Συνεργάτες, μεσίτες, τηλ. 2241027082, 6944347405 ΜΧΠ092.56

ΠΩΛΟΥΝΤΑΙ ΣΤΗΝ ΚΡΕΜΑΣΤΗ ΔΙΑΜΕΡΙΣΜΑΤΑ-ΜΕΖΟΝΕΤΕΣ. Στον παραλιακό δρόμο Κρεμαστής διαμερίσματα των 60 τ.μ. και μεζονέτες των 120 τ.μ. με αυλή πολυτελούς κατασκευής. Δάνεια δεκτά. Πληρ. Διακογεωργίου Κάλλιστος, τηλ. 22410-29318, 78501 ΜΑΤ000118(2)

ΠΩΛΕΙΤΑΙ 3άρι **διαμέρισμα** 70 τ.μ. επί της οδού Κων. Παλαιολόγου αξίας 76.302 ευρώ. Πληρ. Κτηματομεσιτικό Γραφείο Εμμ. Μ. Κρανίδης και Συνεργάτες, Αμερικής 50, ώρες γραφείου 9-13 και 5-9, τηλ. 2241027082, 26476, 6944347405 fax 2241027101 ΜΧΠ092.57

ΠΩΛΕΙΤΑΙ αγρός 2.000 τ.μ. άρτιος και οικοδομήσιμος στην Αγία Βαρβάρα - Ασγούρου. Πληρ. Κτηματομεσιτικό Γραφείο Εμμ. Μ. Κρανίδης και Συνεργάτες, Αμερικής 50, ώρες γραφείου 9-13 και 5-9, τηλ. 2241027082, 26476, 6944347405 fax 2241027101 ΜΧΠ092.51

ΠΩΛΕΙΤΑΙ πολυτελής μονοκατοικία 135 τ.μ. με 1.200 τ.μ. οικόπεδο στο κύμα στην περιοχή Γεννάδι. Πληρ. τηλ. 6947705714 ΜΖΤ200102

ΠΩΛΕΙΤΑΙ ξενοδοχείο 2 αστέρων ανακαινισμένο με σύγχρονο εξοπλισμό 130 κλινών, εντός πόλεως Ρόδου. Πληρ. Κτηματομεσιτικό Γραφείο Εμμ. Μ. Κρανίδης και Συνεργάτες, Αμερικής 50, ώρες γραφείου 9-13 και 5-9, τηλ. 2241027082, 26476, 6944347405 fax 2241027101 ΜΧΠ092.54

ΠΩΛΕΙΤΑΙ διαμέρισμα 3 υπνοδωματίων, 2 WC, αποθήκη, γκαράζ, 3ου ορόφου, κεντρική θέρμανση, καινούργιο κοντά στην οδό Καναδά. Πληρ. Κτηματομεσιτικό Γραφείο Εμμ. Μ. Κρανίδης και Συνεργάτες, Αμερικής 50, ώρες γραφείου 9-13 και 5-9, τηλ. 2241027082, 26476, 6944347405 fax 2241027101 ΜΧΠ092.52

ΠΩΛΕΙΤΑΙ βιοτεχνικός χώρος 300 τ.μ., ύψους 5 μ. στο Τσαΐρι (οικισμός Ξυλουργών) ο οποίος διαθέτει μεγάλες πόρτες και στο δάπεδο πλακίδια εμαγιέ, είναι ελεύθερος μίσθωσης. Πληρ. Κτηματομεσιτικό Γραφείο Εμμ. Μ. Κρανίδης και Συνεργάτες, Αμερικής 50, ώρες γραφείου 9-13 και 5-9, τηλ. 2241027082, 26476, 6944347405 fax 2241027101 ΜΧΠ092.49

ΠΩΛΕΙΤΑΙ στο Φαληράκι **κατάστημα** 55 τ.μ. με υπόγειο 55 τ.μ. (διαμορφωμένο σε δύο διαμερίσματα) και 500 τ.μ. κήπο κοντά στα ξενοδοχεία. Πληρ. Κτηματομεσιτικό Γραφείο Εμμ. Μ. Κρανίδης και Συνεργάτες, Αμερικής 50, ώρες γραφείου 9-13 και 5-9, τηλ. 2241027082, 26476, 6944347405 fax 2241027101 ΜΧΠ092.47

ΠΩΛΕΙΤΑΙ αγρός 1.300 τ.μ. με άδεια 2ορόφου οικίας και υπογείου χώρου, έχει πρόσωπο σε επαρχιακή οδό και βρίσκεται στο Κανδυλί - Ιξιά. Πληρ. Κτηματομεσιτικό Γραφείο Εμμ. Μ. Κρανίδης και Συνεργάτες, Αμερικής 50, ώρες γραφείου 9-13 και 5-9, τηλ. 2241027082, 26476, 6944347405 fax 2241027101 ΜΧΠ092.53

ΠΩΛΟΥΝΤΑΙ μεζονέτες 2όροφες με κήπο, από 130 τ.μ. καλής κατασκευής στην Παστίδα. Πληρ. Κτηματομεσιτικό Γραφείο Εμμ. Μ. Κρανίδης και Συνεργάτες, Αμερικής 50, ώρες γραφείου 9-13 και 5-9, τηλ. 2241027082, 26476, 6944347405 fax 2241027101 ΜΧΠ092.46

ΠΩΛΕΙΤΑΙ αρχοντική κατοικία 150 τ.μ. διώροφη με κήπο σε ήσυχο δρόμο κοντά στον Αγιο Ιωάννη. Πληρ. Κτηματομεσιτικό Γραφείο Εμμ. Μ. Κρανίδης και Συνεργάτες, Αμερικής 50, ώρες γραφείου 9-13 και 5-9, τηλ. 2241027082, 26476, 6944347405 fax 2241027101 ΜΧΠ092.050

ΠΩΛΕΙΤΑΙ 3άρι **διαμέρισμα** στην Ιξιά με γκαράζ. Πληρ. Κτηματομεσιτικό Γραφείο Εμμ. Μ. Κρανίδης και Συνεργάτες, Αμερικής 50, ώρες γραφείου 9-13 και 5-9, τηλ. 2241027082, 26476, 6944347405 fax 2241027101 ΜΧΠ092.48

ΠΩΛΕΙΤΑΙ 3άρι **διαμέρισμα** α' ορόφου καλής κατασκευής επί της οδού Κέννεντυ. Πληρ. Εμμ. Κρανίδης και Συνεργάτες, μεσίτες, τηλ. 2241027082, 6944347405 ΜΧΠ092.55

μαθηματα

ΜΑΘΗΜΑΤΑ ΖΩΓΡΑΦΙΚΗΣ ελεύθερου σχεδίου και χρώματος από πτυχιούχο ανωτέρας σχολής καλών τεχνών. Πληρ. τηλ. 6973255237ΜΖΤ120219

ΚΑΘΗΓΗΤΡΙΑ ΑΓΓΛΙΚΩΝ πτυχιούχος Αγγλικής Φιλολογίας, παραδίδει μαθήματα για όλα τα επίπεδα, από Junior έως και Proficiency. Προετοιμασία εξετάσεων Michigan - Cambridge στο σπίτι σας σε λογικές τιμές. Πληρ. τηλ. 2241024682, 36173, 6947262772 ΜΑΤ000348(1)

ΑΓΓΛΙΚΑ- ΙΤΑΛΙΚΑ - ΙΣΠΑΝΙΚΑ. ΚΑΘΗΓΗΤΗΣ, αριστούχος απόφοιτος (MASTER) SCHILLER INTERNATIONAL UNIVERSITY παραδίδει μαθήματα **κατ' οίκον** σε αρχάριους, προχωρημένους, ξενοδοχοϋπάλληλους. Εξασφαλισμένη επιτυχία εξετάσεων FIRST CERTIFICATE, ECCE, CAMBRIDGE και MICHIGAN, PROFICIENCY, TOEIC, TOEFL καθώς και ΚΡΑΤΙΚΟΥ ΠΙΣΤΟΠΟΙΗΤΙΚΟΥ ΓΛΩΣΣΟΜΑΘΕΙΑΣ. Προετοιμασία για INICIAL, INTERMEDIO, SUPERIOR Ισπανικής, CELI 1, 2, 3, 4, 5 Ιταλικής καθώς και εξετάσεις εισαγωγής σε Πανεπιστήμιο εξωτερικού. Τιμές λογικές. Μεταφράσεις δεκτές. Πληρ. τηλ. 2241025133 ΜΖΤ100214

ΚΑΘΗΓΗΤΡΙΑ ΑΓΓΛΙΚΩΝ με 20ετή πείρα με μητρική γλώσσα την Αγγλική με άριστη προφορά, παραδίδει ιδιαίτερα μαθήματα σε μεμονωμένους ή σε μικρά γκρουπ ή σε ενήλικες για να μάθουν την γλώσσα για τη δουλειά τους ή τα παιδιά της πρώτης τάξης του Δημοτικού, σε αρχάριους και προχωρημένους με εξασφαλισμένη επιτυχία εξετάσεων FIRST CERTIFICATE (LOWER) C.F.C.-ECCE, PROFICIENCY MIGHIGAN και το ΚΡΑΤΙΚΟ ΠΙΣΤΟΠΟΙΗΤΙΚΟ ΓΛΩΣΣΟΜΑΘΕΙΑΣ και TOEIC αναγνωρισμένο διεθνώς. Οργανωμένη και άρτια διδακτική ύλη, προβολές VIDEO και κασέτα, συστηματική ενημέρωση γονέων, υπεύθυνη εργασία και τιμές λογικές. Πληρ. τηλ. 2241075959, 6972912196 ΜΖΤ070220

ΠΩΛΕΙΤΑΙ

από ιδιώτη

διώροφη **μεζονέτα** στα μπετά 130 τ.μ. στο κέντρο της Ιαλυσού

Πληρ. τηλ. 6937603917 ΜΑΤ00257

ΖΗΤΕΙΤΑΙ ΓΙΑ ΑΓΟΡΑ

νεόδμητη **μεζονέτα ή μονοκατοικία** άνω των 100 τ.μ. στις περιοχές Ρόδου-Κοσκινού, Ιαλυσού. Μεσίτες αποκλείονται.

Πληρ. τηλ. 6947727240, 2241069774

ΜΖΤ080221

ΚΛΑΔΟΓΕΝΗΣ ΜΙΧΑΗΛ

ΠΟΛΙΤΙΚΟΣ ΜΗΧΑΝΙΚΟΣ Ε.Μ.Π.

ΑΤΤΑΒΥΡΟΥ 20-ΡΟΔΟΣ

ΤΗΛ. 2241022394

ΠΩΛΟΥΝΤΑΙ

1. **Μεζονέτες** με απεριόριστη θέα και θέα στη θάλασσα, στο Καρακόνερο, με 3 υπνοδωμάτια, σαλόνι, κουζίνα, 2 λουτρά, αποθήκης και με υπόγειο χώρο στάθμευσης και λοιπών βοηθητικών χώρων, εμβαδού 125 τ.μ. και εμβαδού υπογείου 65 τ.μ., συνολικής επιφάνειας με το υπόγειο 190 τ.μ.
2. **Διαμερίσματα** πολυτελούς κατασκευής με απεριόριστη θέα και θέα στη θάλασσα, στο Καρακόνερο, με 3 υπνοδωμάτια, λουτρού και αποθήκης εμβαδού 105 τ.μ.

ΑΕ0058



ΚΤΗΜΑΤΟΜΕΣΙΤΙΚΟ ΓΡΑΦΕΙΟ

ΑΙΓΑΙΟΚΤΗΜΑΤΙΚΗ

ΣΤΟ ΓΡΑΦΕΙΟ ΜΑΣ ΘΑ ΒΡΕΙΤΕ ΜΕΓΑΛΗ ΠΟΙΚΙΛΙΑ ΑΠΟ:

- Μεταχειρισμένα διαμερίσματα
- Καινούργια ή υπό κατασκευή στις καλύτερες τιμές της αγοράς
- Μεζονέτες και μονοκατοικίες
- Οικόπεδα εντός και εκτός πόλεως
- Ενοικιάσεις διαμ/των κατ/των
- Αντιπαροχές οικοπέδων
- Δωρεάν εκτιμήσεις ακινήτων

ΡΕΝΑ ΒΑΖΟΥΚΟΥ

(ΜΕΣΙΤΗΣ ΑΣΤΙΚΩΝ ΣΥΜΒΑΣΕΩΝ)

ΔΙΕΥΘ. ΓΡΑΦΕΙΟΥ ΔΗΜ. ΘΕΟΔΩΡΑΚΗ 3

9-1 το πρωί καθημερινά και 6.30-9 απ/τα (Δευτ. και Πέμπτης)

Τηλ. (22410) 22943-28838 FAX: 28838, κιν. 6945466773

email.vazoukou@acn.gr

ΧΠ851

alpha ΟΙΚΟΔΟΜΙΚΗ

Αντιπαροχές

Εργολαβίες

Αναπαλαιώσεις

Αναστηλώσεις

Εκδοση Στεγαστικών Δανείων

Εκδοση Επαγγελματικών Δανείων

Εκδοση Επισκευαστικών Δανείων

Οικονομοτεχνικές Μελέτες

Ενταξη σε Επιδοτούμενα Προγράμματα Ευρωπαϊκής Ενωσης

ΕΜΠΟΡΙΚΟ ΚΕΝΤΡΟ ΜΗΛΕΙΑ
1ος ΟΡΟΦΟΣ
ΤΗΛ.: 22410-69984
22410-69985
FAX: 22410-69889
email: alfaltd@acn.gr

alpha ΟΙΚΟΔΟΜΙΚΗ

Νέα συγκροτήματα διώροφων μονοκατοικών σε ανεξάρτητα οικόπεδα στην Παστίδα εντός σχεδίου σε καταπράσινο περιβάλλον με θέα τη Φιλέρημο. Πωλούνται μονοκατοικίες 130 τ.μ. και 160 τ.μ. τελειωμένες σε δικό τους οικόπεδο. Δεκτά όλα τα δάνεια.

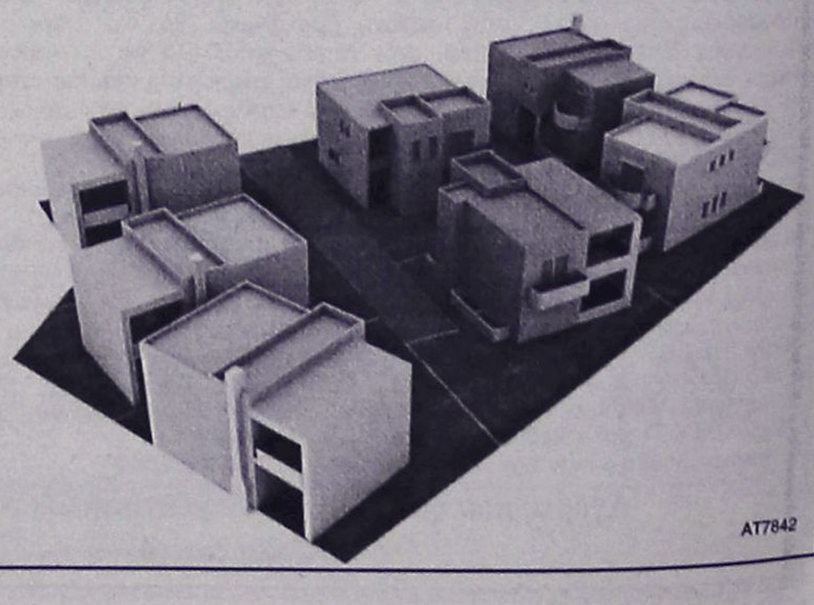

ΑΤ7842

μαθηματα

συνέχεια από την προηγούμενη

ΑΓΓΛΙΚΑ. ΜΑΘΑΙΝΕΤΕ ΓΡΗΓΟΡΑ ΜΕ ΜΟΝΤΕΡΝΑ ΜΕΘΟΔΟ 20 ΜΑΘΗΜΑΤΩΝ ΑΠΟ ΕΜΠΕΙΡΟ ΚΑΘΗΓΗΤΗ. ΚΑΤΑΛΛΗΛΟ ΓΙΑ ΑΡΧΑΡΙΟΥΣ ΣΕΡΒΙΤΟΡΟΥΣ, ΞΕΝΟΔΟΧΟΥΠΑΛΛΗΛΟΥΣ, ΑΛΛΟΔΑΠΟΥΣ. ΚΑΛΕΣ ΤΙΜΕΣ. ΠΛΗΡ. ΤΗΛ. 2241064335, 6977004776 MZT070224

ΜΑΘΗΜΑΤΙΚΑ-ΦΥΣΙΚΗ-ΧΗΜΕΙΑ. Παραδίδονται από μαθηματικό και φυσικό ιδιαίτερα μαθήματα σε μεμονωμένους μαθητές Γυμνασίου-Λυκείου-ΤΕΕ (όλων των κατευθύνσεων) που επιθυμούν την απόκτηση ουσιαστικών γνώσεων και την επίτευξη των στόχων τους (κατόπιν συνεννοήσεως δεκτά και γκρουπ 2-3 μαθητών). Πληρ. τηλ. 2241024369, 6948893531, 6973025100 MZT010226

εργασιες

ΜΕΓΑΛΗ ΕΤΑΙΡΕΙΑ ΠΡΟΪΟΝΤΩΝ ΧΑΛΥΒΑ ΖΗΤΑΕΙ ΑΝΤΙΠΡΟΣΩΠΟ ΓΙΑ ΤΗΝ ΠΡΟΩΘΗΣΗ ΤΩΝ ΠΡΟΙΟΝΤΩΝ ΤΗΣ ΣΤΑ ΔΩΔΕΚΑΝΗΣΑ. ΠΛΗΡ. ΤΗΛ. 6974404901 MAT000349

ΑΤΟΜΑ δραστήρια και δυναμικά για την στελέχωση θέσεων εργασίας **ΖΗΤΟΥΝΤΑΙ** από μεγάλη εμπορική εταιρεία. Ημιαπασχόληση 500-1000 ευρώ πλήρης απασχόληση 1000-3000 ευρώ. Bonus προμήθειες ανεξάρτητη συνεργασία, πλήρες σύστημα εκπαίδευσης. Αμεση κάλυψη θέσεων. Αποκλείονται πλασιέ, ντήλερ, πωλητές. Τμήμα νέων συνεργατών. Πληρ. τηλ. 2241093804 dmessinis@solsoftnet.com MZT140241

ΖΗΤΕΙΤΑΙ υπάλληλος από Γραφείο Γεν. Τουρισμού με προϋπηρεσία σε γραφεία ΙΑΤΑ. Πληρ. τηλ. 6944636141 MZT140240

ΖΗΤΕΙΤΑΙ σερβιτόρος-α για μόνιμη εργασία σε κεντρικό εστιατόριο της Ρόδου. Πληρ. τηλ. 2241077772MZT140227

ΖΗΤΕΙΤΑΙ έμπειρη **υπάλληλος** σε πωλήσεις κοσμημάτων - ωρολογίων, να ομιλεί απταίστως γερμανικά και αγγλικά, για 8ωρη απασχόληση σε γνωστό χρυσοχοείο της Παλιάς Πόλης. Πληρ. τηλ. 2241027089 MZT140235

ΖΗΤΕΙΤΑΙ εμπειρος **διανομέας** για τους Κινέζους, βραδινή ολιγόωρη απασχόληση, ένσημα και μισθός. Πληρ. τηλ. 6947154261, 2241031466 MZT140231

ΖΗΤΕΙΤΑΙ μονταδόρος για να εργαστεί σε κατάστημα με έπιπλα, σε απογευματινή εργασία. Μισθός 400 ευρώ. Πληρ. τηλ. 6948600359 MAT000355(2)

Από το εστιατόριο "Μαμα Σοφια" **ΖΗΤΟΥΝΤΑΙ βοηθός μαγείρου** με γνώσεις στο αλα καρτ και **σερβιτόρος υποδοχής** με γνώση ξένων γλωσσών. Πληρ. τηλ. 6945064470 MZT140223

ΖΗΤΕΙΤΑΙ οδηγός ΤΑΧΙ. Πληρ. τηλ. 6932639693 MZT140203

ΖΗΤΕΙΤΑΙ Φινλανδέζα για να εργαστεί σε κατάστημα. Πληρ. τηλ. 6945803671 MZT120212

ΖΗΤΕΙΤΑΙ ΝΕΟΣ Ή ΝΕΑ με εμπειρία στο νεανικό ρούχο. Πληρ. τηλ. 22410 37203. MZT110221

ΖΗΤΟΥΝΤΑΙ εμφανίσιμες κοπέλες για εργασία σε cafe-bar. Πληρ. τηλ. 6947930115, 22410 47228. MZT110228

ΖΗΤΕΙΤΑΙ άτομο για DELIVERY σε γυράδικο στο κέντρο της πόλης. Πληρ. τηλ. 22410 70520. MZT110235

ΚΟΠΕΛΑ για να εργαστεί σε λογιστικό - φοροτεχνικό γραφείο στην Κρεμαστή ως **βοηθός λογιστή** με βασικές γνώσεις στα λογιστικά προγράμματα της SINGULAR και στον Κ.Β.Σ. Απαραίτητο το βιογραφικό σημείωμα. Πληρ. τηλ. 2241095904 MZT100211

ΖΗΤΕΙΤΑΙ προσωπικό για κεντρικό καφέ εντός πόλεως. Πληρ. τηλ. 2241029480 (από τις 9.30 π.μ.-2.30 μ.μ.), και 6944223382 MXP12059

ΖΗΤΟΥΝΤΑΙ κομμωτές-κομμώτριες με εμπειρία. Πληρ. τηλ. 6942539651 MAT000271(2)

ΖΗΤΕΙΤΑΙ από εστιατόριο καφέ στο Παραδείσι έναντι αεροδρομίου (Δείπνος) για την καλοκαιρινή σεζόν α) καθαρίστρια - λατζιέρα, ώρες εργασίας 10.00-14.00 και 20.00-24.00, β) άτομο για μπουφέ σέρβις, απαραίτητη προϋπηρεσία, γνώσεις αγγλικών. Βιογραφικό στο fax 2241082044, 6939173153 MZT020205

ΖΗΤΕΙΤΑΙ υπάλληλος υποδοχής (ρεσεψιόν) με γνώσεις Η/Υ και αγγλικών. Πληρ. τηλ. 6973542182 MAT000271(1)

ΖΗΤΟΥΝΤΑΙ υπάλληλοι για τουριστικό κατάστημα στην Π. Πόλη που να γνωρίζουν ξένες γλώσσες. Πληρ. τηλ. (22410)75070, 22419ΜΟΟ15 Γερμανική Χρηματοοικονομική Εταιρεία για την ανάπτυξη του δικτύου της στη Ρόδο **ΖΗΤΑ συνεργάτες** στους τομείς στεγαστικών - επαγγελματικών - καταναλωτικών και λίζιγκ. Υψηλές αποδοχές, Γερμανικό σχέδιο καριέρας. Πληρ. τηλ. 2241033670. Βιογραφικό στο fax 2241033472 MZT090216

ΖΗΤΟΥΝΤΑΙ νέοι - νέες από εταιρεία ως εισπράκτορες για 4ωρη εξωτερική εργασία, ελεύθερο ωράριο. Μισθος 650 ευρώ. Βιογραφικά στην Τ.Θ. 80338, ΤΚ. 18510 ΠΕΙΡΑΙΑΣ MZT090202

ΖΗΤΟΥΝΤΑΙ από το ξενοδοχείο CATHRIN 4*** περιοχή Λαδικό-Φαληράκι. Σερβιτόροι-σερβιτόρες και βοηθοί με γνώσεις Γερμανικής και αγγλικής γλώσσας. Πληρ. τηλ. 2241085080 από 10.00-14.00 Αιτήσεις εντός ξενοδοχείου. MAT00232

ΖΗΤΕΙΤΑΙ πωλήτρια για μόνιμη απασχόληση σε κατάστημα καλλυντικών. Πληρ. τηλ. 6937000835 κ. Πατεράκη MAT000238

ΑΠΟ ANASSA CAFE ΖΗΤΕΙΤΑΙ ΜΠΑΡΜΑΝ ΚΑΙ ΣΕΡΒΙΤΟΡΕΣ ΜΕ ΠΡΟΥΠΗΡΕΣΙΑ ΗΛΙΚΙΑ 19 ΕΩΣ 30 ΕΤΩΝ. ΠΛΗΡ. ΤΗΛ. 6942985994, 2241069919 MAT00174

ΖΗΤΕΙΤΑΙ κυρία για να προσέχει ηλικιωμένο ζεύγος σε χωριό της Ρόδου. Πληρ. τηλ. 2241066277, 6945296263 MZT070226

ΖΗΤΕΙΤΑΙ καθαρίστρια για απογευματινή απασχόληση, ωράριο 17.15-23.15, καθημερινώς εκτός Κυριακής. Πληρ. τηλ. 2241062481MZT070204

ΖΗΤΕΙΤΑΙ εμφανίσιμη **σερβιτόρα** με προϋπηρεσία για την ταβέρνα ΜΕΣΟΓΕΙΟΣ στην Ιαλυσό. Μισθός, Ασφάλεια, τυχερά. Εναρξη εργασία 1η Μαρτίου έως 30 Οκτωβρίου. Πληρ. τηλ. 2241091365, 6972509567 MAT7818

ΑΒΑΔΙΣΤΑ, ΑΒΑΣΑΝΙΣΤΑ επιχείρηση στο σπίτι ή το χώρο σας. Αμεση κάλυψη θέσεων ανεξάρτητης συνεργασίας. Οχι ντίλερ, πλασιέ, πωλητές. Internet επιθυμητό. Ημιαπασχόληση 500-1500 ευρώ πλήρης απασχόληση 1500-6500 ευρώ. Bonus, προμήθειες 5%, πληρωμένες διακοπές. Τμήμα εξυπηρέτησης συνεργατών 2241030078, www.umswork4you.com MAT5525

ΑΠΟ ΤΟ ΞΕΝΟΔΟΧΕΙΟ ΑΜΦΙΤΡΙΤΗ ΣΤΟΥΣ ΠΕΥΚΟΥΣ ΖΗΤΟΥΝΤΑΙ ΑΤΟΜΑ ΓΙΑ ΟΛΕΣ ΤΙΣ ΕΙΔΙΚΟΤΗΤΕΣ. ΠΛΗΡ. ΤΗΛ. 2244031370 MAT7784(1)

διαφορα

ΠΩΛΟΥΝΤΑΙ από εστιατόριο, μία μηχανή κοπής ζαμπόν τυριού, μία μηχανή αλέσεως κιμά και τυριού και μία συσκευή με δύο μάτια υγραερίου. Πληρ. κ. Γιάννης κιν. 6974367001 MZT140237

Η **Unilever** κατέχει δυναμική παρουσία στο χώρο της μαζικής εστίασης (Catering), όπου δραστηριοποιείται, συνδιάζοντας την εφαρμογή νέων τεχνολογιών με τη βαθιά γνώση της αγοράς. Η Εταιρεία μας ενδιαφέρεται να προσλάβει

Foods Specialist (Κωδ. FS 032)

με έδρα τη Ρόδο, που βασική του αρμοδιότητα θα είναι η επίσκεψη χώρων μαζικής εστίασης (εστιατόρια, ξενοδοχεία, κλπ), με σκοπό την προώθηση τεχνογνωσίας με βάση τα προϊόντα της Εταιρείας μας.

ΕΠΙΘΥΜΗΤΑ ΠΡΟΣΟΝΤΑ:
- Πτυχίο Ανώτερης τουλάχιστον Εκπαίδευσης (Πτυχίο ΙΕΚ Τουριστικών επαγγελμάτων – Τμήμα Μαγειρικής, θα ληφθεί σοβαρά υπ' όψιν).
- Καλή γνώση Αγγλικής γλώσσας.
- Ηλικία μέχρι 30 ετών.
- Δυναμική και ευχάριστη προσωπικότητα με ικανότητα επικοινωνίας.
- Άδεια οδήγησης.
- Εκπληρωμένες στρατιωτικές υποχρεώσεις για τους άρρενες υποψηφίους.
- Προυπηρεσία σε κουζίνα χώρων μαζικής εστίασης, θα ήταν επιθυμητή.

ΠΡΟΣΦΕΡΟΝΤΑΙ:
- Πακέτο αποδοχών ανάλογο των προσόντων που κατέχει ο υποψήφιος
- Αυτοκίνητο εταιρείας
- Πρόσθετη ιατροφαρμακευτική περίθαλψη
- Προοπτικές επαγγελματικής εξέλιξης και σταδιοδρομίας σε μια συνεχώς αναπτυσσόμενη και δυναμική εταιρεία
- Άριστο εργασιακό περιβάλλον

Τα Βιογραφικά Σημειώματα με πλήρη στοιχεία και με τον κωδικό αναγραφόμενο, θα πρέπει να σταλούν μέχρι 28 Φεβρουαρίου 2005, στην ακόλουθη διεύθυνση:

UNILEVER GREECE - ΕΛΑΪΣ Α.Ε.
Υπόψιν κ. Γεωργίου Πρίφτη
Αθηνών - Πειραιώς 74Α
185 47 Ν. Φάληρο
E-mail: George.Priftis@unilever.com
Fax: 210 4896456

Θα τηρηθεί απόλυτη εχεμύθεια. ΧΠ2010

τύπος ΑΕ 2102724090

ΕΡΓΑΣΤΗΡΙΟ ΕΛΕΥΘΕΡΩΝ ΣΠΟΥΔΩΝ ΗΛΕΚΤΡΟΝΙΚΩΝ ΥΠΟΛΟΓΙΣΤΩΝ
Program
Ecdl Kids & Equal Skills
"Για ΠΑΙΔΙΑ και ΕΝΗΛΙΚΕΣ"
ΕΠΙΣΗΜΟ ΕΞΕΤΑΣΤΙΚΟ ΚΕΝΤΡΟ ΤΗΣ ECDL HELLAS
ΤΜΗΜΑΤΑ ΓΙΑ: Παιδιά, Ενήλικες, Αρχάριους, Επαγγελματίες
ΕΓΓΡΑΦΕΣ ΤΩΡΑ
ECDL Diploma
Υπεύθυνη Εκπαίδευση
ΔΙΔΑΣΚΟΝΤΑΙ: MS-OFFICE - ΠΡΟΓΡΑΜΜΑΤΙΣΜΟΣ, ΑΡΧΙΤΕΚΤΟΝΙΚΗ ΕΞΩΤΕΡΙΚΩΝ - ΜΑΚΕΤΑ, ΕΜΠΟΡΙΚΑ - ΛΟΓΙΣΤΙΚΑ ΠΡΟΓΡΑΜΜΑΤΑ, ΔΙΚΤΥΟΛΟΓΙΑ - ΣΧΕΔΙΑΣΜΟΣ ΙΣΤΟΣΕΛΙΔΩΝ
Ανεύρεση Εργασίας
Αναδείξαμε 1ο μαθητή σε ολυμπιάδα Πληροφορικής
Μανώλης Ι. Σοφίλας
Τηλ.(22410)31761
ΚΟΔΡΙΓΚΤΩΝΟΣ 91 - ΡΟΔΟΣ
ΧΠ941

Από εταιρεία απορρυπαντικών και χαρτικών

ΖΗΤΕΙΤΑΙ

ηλεκτρολόγος ή ψυκτικός

με προοπτική εφ' όσον το επιθυμεί να ασχοληθεί και με πωλήσεις.
Μισθός ικανοποιητικός, μπόνους.
Πληρ. τηλ. 6945905950, 2241034322
MAT000315

MERIDIAN TRAVEL
ΖΗΤΑ
Για την τουριστική σεζόν 2005
υπαλλήλους με γνώση ξένων γλωσσών (ΑΓΓΛΙΚΑ - ΙΤΑΛΙΚΑ ει δυνατόν και ΙΣΠΑΝΙΚΑ) και γνώση PC.
Πληρ. τηλ. 2241075080-2
28ης Οκτωβρίου 16-Ρόδος
Δευτέρα-Παρασκευή 09.30-14.30
MAT000304

ΤΣΟΥΡΟΥΝΑΚΗΣ Κεφάλαιο
Κτηματομεσιτικό Γραφείο
Γ. ΣΕΦΕΡΗ 12 (παραπλεύρως ΜΗΔΙΑ)
ΤΗΛ/FAX.: (22410) 60060
www.e-kefaleo.com

ΠΩΛΗΣΕΙΣ ΑΚΙΝΗΤΩΝ

ΔΙΑΜΕΡΙΣΜΑΤΑ

- 45 τ.μ,ισόγειο,1 υπν/τιου , καινούριο, Καρακόνερο , 24,5εκ - 71.900 €
- 50 τ.μ,1ου,1 υπν/τιου , καινούριο, Τριάντα, 27εκ - 79.236€
- 57 τ.μ,1ου ,1 υπν/τιου , καινούριο, Ανάληψη, 29εκ - 85.106 €
- 70 τ.μ,1ου,2 υπν/τιων Αγ.Ιωάννη, 27εκ – 79.236 €
- 70 τ.μ,1ου, 2 υπν/τιων , καινούριο, Τριάντα, 37εκ - 108.584 €
- 73 τ.μ,1ου, 2 υπν/τιων , καινούριο, Ιξιά, 33εκ - 96.845 €
- 77τ.μ 2ου, 2 υπν/τιων, καινούριο, πάρκιν, Καναδά ,47 εκ-137.931€
- 80 τ.μ, ισόγειο, 2υπν/τιων, γκαράζ ,καινούριο, Ιξιά 40 εκ-117.388€
- 80 τ.μ, 1ου, 2υπν/τιων, Κένεντυ 41 εκ- 117.388 €
- 85τ.μ,1ου ,2 υπν/τιων, καινούριο,πάρκιν Αραπάκι, 49εκ - 143.800 €
- 85τ.μ,1ου ,2 υπν/τιων, καινούριο, Ροδίνι, 49εκ - 143.800 €
- 86τ.μ, 2ου, 2 υπν/τιων , καινούριο, Καρακόνερο, 46.5εκ - 136.463 €
- 100 τ.μ ,1ου ,3υπν/τιων, γκαράζ, καινούριο, Ιξιά 52 εκ-152.604 €
- 110 τ.μ, 3ου, 3 υπν/τιων , λούξ, Ροδίνι 61εκ -179.000 €
- 116 τ.μ,1ου,3 υπν/τιων , καινούριο,πάρκιν, Αραπάκι 65εκ - 190.755 €
- 120 τ.μ, ρετιρέ, 3 υπν/τιων καινούριο, πάρκιν, Αν.Μαρίας 80 εκ - 234.776 €

ΜΕΖΟΝΕΤΕΣ-ΜΟΝ/ΚΙΕΣ

- 90 τ.μ , μεζονέτα , μπετά, 1.000 τ.μ οικόπεδο, θέα Κοσκινού 40 εκ-117.388 €
- 125 τ.μ ,μεζονέτα , μπετά, 250 τ.μ αυλή Τριάντα 40 εκ-117.388 €
- 170 τ.μ ,μεζονέτα , μπετά , 200 τ.μ αυλή Τριάντα 42 εκ-123.257 €
- 176 τ.μ ,μεζονέτα ,μπετά σε 1.350 τ.μ οικόπεδο Τρεις 40εκ-117.388 €
- 187 τ.μ, μεζονέτα , 3υπν/τιων, σε 2 στρέματα,Τριάντα 121εκ-355.099 €
- 200 τ.μ ,μεζονέτα μ/σοβά , 3 υπν/τιων ,300 τ.μ οικόπεδο Τριάντα 56εκ-164.343 €
- 224 τ.μ ,μεζονέτα , 3 υπν/τιων ,καινούρια 300 τ.μ οικόπεδο Τριάντα 80εκ-234.776 €
- 203 τ.μ ,μεζονέτα , 3υπν/τιων , σε 2 στρέμα-τα,Τριάντα 131εκ-384.446€

ΟΙΚΟΠΕΔΑ

- 1.000τ.μ,με την άδεια, Κοσκινού 24εκ-70.432€

ΕΠΑΓΓΕΛ/ΚΟΙ ΧΩΡΟΙ

- Κατάστημα 180τ.μ ,συν 110τ.μ πατάρι, Καρακόνερο 170 εκ-500.000 €
- Αποθήκη 95τ.μ, σοβά, ράμπα, Καρακόνερο 16 εκ-46.955 €

ΧΠ1629

europe travel
AN ISO 9001 CERTIFIED COMPANY

TELEPHONIST

We are looking for a Telephonist to join our office staff. As the front face of our company, you will be dealing with customers and suppliers as well as fellow staff members and present a friendly and helpful manner at all times.
You must:
- Be fluent in English and Greek. Knowledge of Italian would be an advantage.
- Have a strong customer service orientation
- Have good computer skills (Word & Excel) and comfortable working with numbers
- Be positive and can "keep your cool" during periods of peak work load
- If male, to have completed your army service

The position is seasonal.

Please send your CV along with a current photograph via post, fax or email to Rena Kalaitzi Post: PO Box 348 RHODES 85100, Fax: 22410 68871 or email: rena.kalaitzi@europetravel.gr

ΧΠ1461

διαφορα

συνέχεια από την προηγούμενη

ΠΩΛΕΙΤΑΙ διπλός φούρνος πυρότουβλου, ταχυζυμωτήριο δύο ταχυτήτων, επιτραπέζια σφολιατομηχανή, βιτρίνες - παγκος, ηλεκτρική στόφα (τριών μηνών χρησιμοποιημένα). Τιμή όλα μαζί 4.500 ευρώ ή ξεχωριστά. Πληρ. τηλ. 2241085728, 6945120686
MZT140214

ΠΩΛΕΙΤΑΙ τηλεόραση Samsung 25 ιντσών ενός έτους χρώματος γκρι 240 ευρώ, μόνιτορ Philips 107 E4 70 ευρώ. Ολα σε άριστη κατάσταση. Πληρ. τηλ. 6947901200. MZT110223

Τα ξενοδοχεία της εταιρείας LOUIS HOTELS στην ΡΟΔΟ, ζητούν προσφορές για την προμήθεια των πιο κάτω ειδών, για την περίοδο 1η Απριλίου 2005 μέχρι 31 Μαρτίου 2005: Αλκοολούχα Ποτά Εισαγωγής, Είδη Καθαρισμού και Αναλώσιμα, Γραφική Υλη, Εκτυπώσεις εντύπων, Πετρέλαιο Κίνησης, Πυροσβεστήρες, Φρέσκα Φρούτα και Λαχανικά, Χημικά Πισίνας, Χυμοί Tetra pack (για την κουζίνα), Ζάχαρη χύμα. Οι προσφορές αφορούν την μονάδα LOUIS COLOSSOS BEACH. Οι προσφορές θα πρέπει να παραδοθούν ή να αποσταλούν σε σφραγισμένους φακέλους με την ένδειξη Π.Τ. 2005, το αργότερο μέχρι τις 25 Φεβρουαρίου 2005 και ώρα 17.00 στην ακόλουθη διεύθυνση: LOUIS COLOSSOS BEACH - ΦΑΛΗΡΑΚΙ - POB 105 - 85100 ΡΟΔΟΣ. Για πληροφορίες και τυχόν διευκρινήσεις, παρακαλώ όπως επικοινωνήσετε με Κον. Στρατή Τσαμπίκο. Η εταιρεία δεν είναι υποχρεωμένη να δεχθεί τη χαμηλότερη προσφορά. MAT0000300

ΠΩΛΟΥΝΤΑΙ ΕΥΚΑΙΡΙΑ στο 1/3 της αξίας: Πιάτα και τα ακόλουθα σε δωδεκάδες ή και σε 20 τεμάχια σετ κομπλέ, πορσελάνης Αγγλίας, BONE CHINA, ROYAL ALBERT με περίβλημα γύρου από χρυσό. Επίσης κρύσταλλα και χρωματιστά με αρκετό από χρυσό περίβλημα. Πληρ. τηλ. 2241032296 MZT070205

ΠΩΛΟΥΝΤΑΙ έπιπλα και μικροέπιπλα εισαγωγής όπως βιβλιοθήκες, παπουτσοθήκες, συρταριέρες, κρεβάτια, στρώματα, τραπέζια, καρέκλες και πολλά άλλα σε χαμηλές τιμές. Σαλόνια από 480 ευρώ. Πληρ. τηλ. (22410)62037, 65065 **Πλατής - ΡΟΔΟΧΡΩΜ** 5ο χλμ. Ρόδου-Λίνδου
ΑΔ5168.1

ΠΩΛΟΥΝΤΑΙ - ΑΓΟΡΕΣ 2004. ΚΑΡΕΚΛΕΣ. πολυθρόνα αλουμινίου κ' ξύλο, **ΤΡΑΠΕΖΙΑ** πόδι PALMA αλουμ. τετρανυχ. 70Χ70επιφάνειας BEECH. **ΤΡΑΠΕΖΙΑ** πόδι PALMA αλουμ 70Χ120 επιφάνεια BEECH. INOX τραπέζι Φ. 60 μπάρ-αλουμινίου, σκαμπώ λάμα αλουμίνιο ξύλο. **ΔΙΑΦΟΡΑ** βιτρίνα PANAVISION - ψυγείο, κρέπα ηλεκτρ. διπλή, αποχυμωτής, μίξερ ζαχαρ. 20 lt, τυροπιτιέρα 80 π., ζαμπονομηχανή, βιτρίνα όρθια Scailoa - ψυγείο, φούρνος επαγγελματικός. Πληρ. τηλ. 2241052313, 6948204924
MZT070202

ΠΩΛΟΥΝΤΑΙ σε άριστη κατάσταση 2 διθέσιοι καναπέδες στην τιμή των 350 ευρώ. Πληρ. τηλ. 6975761780 MZT080219

ΠΩΛΕΙΤΑΙ σύστημα για κομμωτήριο από ειδικές λάμπες για στέγνωμα μαλλιών κατά τη διάρκεια βαφής, ένας λουτήρας σούπερ ανατομικός Babylis και ένα σεσουάρ οροφής, όλα μόνο 2200 ευρώ. Πληρ. τηλ. 2241066168
MZT010213

Η ΜΑΜΑΛΙΓΚΑΣ ΑΕΒΕ-OPEL
ΖΗΤΕΙ λογίστρια
πτυχιούχο ΑΕΙ/ΤΕΙ
με γνώσεις μηχανογραφικής έκδοσης στοιχείων και τήρησης βιβλίων. Απαραίτητη η προϋπηρεσία. Θα τηρηθεί απόλυτη εχεμύθεια
Πληρ. κα Κατοίκα Χριστίνα τηλ. 2241061005,
ώρες 10 π.μ.-14.00 μ.μ. (Δευτέρα-Παρασκευή)
MAT89

Από μεγάλη ξενοδοχειακή μονάδα
ΖΗΤΕΙΤΑΙ ΛΟΓΙΣΤΗΣ
με προηγούμενη εμπειρία
σε λογιστικό περιβάλλον βιβλίων
Γ' κατηγορίας - 12μηνη απασχόληση.
Πληρ. 2241065865
MXΠ2051

Το ξενοδοχείο **LINDOS VIEW** στη Λίνδο
ΖΗΤΑΕΙ
προσωπικό όλων των ειδικοτήτων.
Παράδοση βιογραφικών σημειωμάτων και αιτήσεων στο ξενοδοχείο 07.00-15.00
Πληρ. τηλ. 6936191188, 2244031430
MAT000195

IRENE PALACE HOTEL

www.irenepalace.gr
Ενόψει της τουριστικής σαιζόν 2005 δεχόμαστε αιτήσεις στις παρακάτω ειδικότητες:
- Καμαριέρες
- Νυχτερινός Υποδοχής
- Σερβιτόρους Α' και Β'
- Μπουφετζήδες Α' και Β'
- Μαγείρους Α' και Β'

Οι ενδιαφερόμενοι μπορούν να κάνουν αίτηση από Δευτέρα έως Σάββατο 10.00-14.00 στο Ξενοδοχείο ή με αποστολή βιογραφικού στον αριθμό Fax ή στην διεύθυνση e-mail το αργότερο έως 7 Μαρτίου 2004. Απαραίτητη φωτογραφία διαβατηρίου.
Περισσότερες πληροφορίες στα τηλέφωνα του ξενοδοχείου πρωινές ώρες κ. Παπαβασιλείου Γιάννη
XP304

Irene Palace Hotel - Κολύμπια - Ρόδος
E-mail: info@irenepalace.gr - Τηλ. (22410)56246 - Fax (22410)56262

Από την εταιρεία **Caterplus** ΜΑΡΙΝΑΚΗΣ Γ. & ΣΙΑ Ο.Ε.
ΖΗΤΟΥΝΤΑΙ

Α) Πωλητές για mini markets και εστιατόρια
Απαραίτητα προσόντα:
Δυναμική προσωπικότητα, άριστη ικανότητα στην επικοινωνία, διαπραγμάτευση, και ομαδικό πνεύμα εργασίας
Απόφοιτοι λυκείου ή ΤΕΙ έως 35 ετών με δίπλωμα Β' κατηγορίας
Προσφέρονται:
Μισθός και bonus επί των πωλήσεων-εισπράξεων, αυτοκίνητο και συνεχής εκπαίδευση

Οι ενδιαφερόμενοι μπορούν να στείλουν το βιογραφικό τους σημείωμα στο FAX 2241085199 ή στο www.caterplus@winweb.gr

Β) Οδηγοί
Κάτοχοι διπλώματος Γ' κατηγορίας με γνώση της αγοράς

Για πληροφορίες στα τηλ. 2241085197, 2241085198
MAT000114

Βιομηχανική Εμπορική Εταιρία με οργανωμένη πελατεία
ΖΗΤΑ
δραστήριο άτομο
για τη νήσο Ρόδο να αναλάβει ως αντιπρόσωπος. Εξασφαλισμένο υψηλό εισόδημα.
Πληρ. τηλ. 2109751240
MAT000354

Από εμπορική επιχείρηση
ΖΗΤΕΙΤΑΙ
ΟΔΗΓΟΣ- ΠΩΛΗΤΗΣ
(με δίπλωμα Γ' κατηγορίας), γνώστης της αγοράς.
Εξαιρούνται αλλοδαποί.
Πληρ. τηλ. 2241069929-69926
MAT0000244

TUI Hellas
IS LOOKING FOR
Dynamic, highly service minded,
personnel for escorting
• Slovenian groups
• Dutch/French speaking groups

Information: TUI Hellas S.A.
Australias Str. 114
phone: 22410 89501, Monday - Friday,10.00-15.00 hrs
MAT000299

RODOS PALACE
★★★★★
Resort Hotel • Convention Center

Το Ξενοδοχειακό & Συνεδριακό συγκρότημα πολυτελείας της Ρόδου ζητεί το ακόλουθο προσωπικό:

- **Food & Beverage Manager**
  Με ανάλογη προϋπηρεσία σε ξενοδοχεία πολυτελείας
- **Banqueting Manager-Υπεύθυνο Εκδηλώσεων**
  Με ανάλογη προϋπηρεσία σε ξενοδοχεία πολυτελείας
- **Προϊσταμένη Ορόφων**
  Με ανάλογη προϋπηρεσία σε ξενοδοχεία πολυτελείας
- **Υπαλλήλους Υποδοχής**
  Γνώστες Αγγλικών, Γερμανικών, Γαλλικών

Επίσης ζητούνται:

- Chef	- Γυμναστής
- Μάγειροι Α', Β' & βοηθοί	- Μπάρμεν & βοηθοί
- Ζαχαροπλάστες	- Τηλεφωνήτριες
- Μπουφετζήδες Α' & Β'	- Ταμπλίσιες
- Κόπτης Κρεάτων	- Καμαριέρες
- Σερβιτόροι & βοηθοί	- Καθαρίστριες
- Κομμώτρια	- Hostesses
	- Εργάτες

Οι ενδιαφερόμενοι για τις ανωτέρω θέσεις μπορούν να αποστέλλουν βιογραφικό τους σημείωμα με μία πρόσφατη φωτογραφία στην Διεύθυνση της εταιρείας ή να απευθύνονται στο Τμήμα Προσωπικού του ξενοδοχείου καθημερινά από 09:00-15:00.

Ξενοδοχείο Ρόδος Παλάς
Λεωφ. Ιαλυσού, Τ.Θ. 121, Ιξιά, Ρόδος
Τηλ. 22410 25222, Fax: 22410 25350
E-mail: info@rodos-palace.gr
XΠ124

ΤΟ ΞΕΝΟΔΟΧΕΙΟ
Blue Sky Beach Hotel
ΣΤΗΝ ΠΟΛΗ ΤΗΣ ΡΟΔΟΥ
ΖΗΤΕΙ ΝΑ ΠΡΟΣΛΑΒΕΙ
Α. Α' ΣΕΡΒΙΤΟΡΟΥΣ • Β' ΣΕΡΒΙΤΟΡΟΥΣ
• **ΜΠΑΡΜΑΝ** με άριστη γνώση αγγλικών και γερμανικών
Β. Και ΠΡΟΣΩΠΙΚΟ ΓΙΑ ΤΗΝ ΛΑΝΤΖΑ ΤΗΣ ΚΟΥΖΙΝΑΣ

Οι ενδιαφερόμενοι παρακαλούνται να συμπληρώσουν αίτηση στο ξενοδοχείο καθημερινά εκτός Σαββάτου και Κυριακής από 09.00 έως 13.00

Τηλέφωνα επικοινωνίας
2241-033768 και 2241-033778

blue sky BEACH HOTEL RHODES

Blue Sky Beach Hotel
Πλατεία Ψαροπούλας
MXΠ373

ΖΗΤΟΥΝΤΑΙ

Από κατάστημα ενδυμάτων στην Παλιά Πόλη
Κοπέλες ως πωλήτριες-υπεύθυνες πωλήσεων
Απαραίτητα προσόντα:
- Γνώση της Αγγλικής καθώς και επιπλέον γλωσσών θα συνεκτιμηθούν.
- Τυχόν προϋπηρεσία θα ληφθεί υπ' όψιν

Για πληροφορίες επικοινωνήστε στο τηλ. 2241038650 από 08.00-16.00 για βιογραφικό σημείωμα στο fax: 2241038785
MXΠ2273

ΞΕΝΟΔΟΧΕΙΟ ΗΛΥΣΙΟΝ
Από το ξενοδοχείο Ηλύσιον στους Πεύκους
ΖΗΤΟΥΝΤΑΙ
άτομα
για όλες τις ειδικότητες
Πληρ. τηλ. 2241036176, 2241075672
MAT7784(2)

Coca-Cola Τρία Έψιλον

Η Εταιρία μας είναι ένας από τους μεγαλύτερους εμφιαλωτές παγκοσμίως των προϊόντων της "The Coca-Cola Company" και δραστηριοποιείται σε 26 χώρες στον κόσμο. Στην Ελλάδα, η Coca-Cola Τρία Έψιλον λειτουργεί από το 1969. Σήμερα διαθέτει εργοστάσια που καλύπτουν γεωγραφικά όλη την Ελλάδα και απασχολεί συνολικά 2.300 εργαζόμενους.

Το Υποκ/μα Ρόδου επιθυμεί να προσλάβει Άνδρες ή Γυναίκες για τη θέση του
MERCHANDISER - ΠΡΟΩΘΗΤΗ ΠΡΟΪΟΝΤΩΝ
Για τα νησιά ΡΟΔΟ, ΚΩ, ΛΕΡΟ και ΚΑΡΠΑΘΟ

Ο/Η Ιδανικός/ή Υποψήφιος/α διαθέτει τα εξής προσόντα:

- Πτυχίο ΑΕΙ ή ΤΕΙ (Επιθυμητό)
- Καλή γνώση Αγγλικών
- Καλή γνώση πρακτικής αριθμητικής (Απαραίτητο)
- Δίπλωμα αυτοκινήτου, Β' κατηγορίας (τουλάχιστον 1 έτος)
- Εκπληρωμένες Στρατιωτικές Υποχρεώσεις (για τους άνδρες)
- Ηλικία έως 28 ετών
- Προσανατολισμό στο αποτέλεσμα
- Ισχυρή επιθυμία για απόκτηση γνώσεων και επαγγελματική ανάπτυξη
- Ευχέρεια Επικοινωνίας
- Αποτελεσματική συνεργασία σε ομάδα

Η Εταιρία προσφέρει άριστες συνθήκες εργασίας, συνεχή εκπαίδευση σε υψηλού επιπέδου συστήματα πωλήσεων, δυνατότητες επαγγελματικής εξέλιξης, ανταγωνιστικό πακέτο αμοιβών, εταιρικό αυτοκίνητο και κινητό τηλέφωνο.

Για περισσότερες πληροφορίες απευθυνθείτε:
Coca-Cola Τρία Έψιλον,
Υποκατάστημα Ρόδου,
Μαριτσά
Α/νση Ανθρώπινου Δυναμικού
στο **τηλ: 22241084800**
MAT7830

διαφορα

συνέχεια από την προηγούμενη

ΠΩΛΟΥΝΤΑΙ: 1) ΑΕΡΟΘΕΡΜΟΣ ΦΟΥΡΝΟΣ ΜΕ ΤΗΝ ΣΤΟΦΑ, 2) ΟΡΘΙΟ ΔΙΠΛΟ ΨΥΓΕΙΟ ΤΥΠΟΥ COCA COLA, 3) ΨΥΓΕΙΟ ΒΙΤΡΙΝΑ ΓΙΑ ΣΑΝΤΟΥΙΤΣ, 4) ΦΟΥΡΝΟΣ ΠΙΤΣΑΣ ΕΠΑΓΓΕΛΜΑΤΙΚΟΣ ΔΙΠΛΟΣ, 5) ΜΗΧΑΝΗ ESPRESSO ΜΟΝΗ ΑΥΤΟΜΑΤΗ ΜΕ ΚΑΦΕΚΟΠΤΙΚΟ, 6) ΑΠΟΧΥΜΩΤΗΣ SANTOS, 7) ΚΡΕΠΙΕΡΑ ΥΓΡΑΕΡΙΟΥ ΔΙΠΛΗ ΜΕ ΠΑΓΚΟ ΑΝΟΞΕΙΔΩΤΟ, 8) ΑΝΟΞΕΙΔΩΤΗ ΝΤΟΥΛΑΠΑ ΣΥΝΤΗΡΗΣΗΣ ΜΟΝΟΠΟΡΤΗ ΜΕ ΕΝΣΩΜΑΤΩΜΕΝΟ ΜΟΤΕΡ, 9) ΘΕΡΜΟΘΑΛΑΜΟ ΤΥΡΟΠΙΤΑΣ, 10) ΤΟΣΤΙΕΡΑ ΔΙΠΛΗ, 11) ΣΙΛΕΞ ΤΟΣΤΙΕΡΑ, 12) ΚΑΡΕΚΛΕΣ, ΤΡΑΠΕΖΙΑ, 13) ΠΑΓΟΜΗΧΑΝΗ 30 KG, 14) ΠΟΤΗΡΙΕΡΕΣ ΑΝΟΞΕΙΔΩΤΕΣ, 15) ΚΑΤΑΨΥΚΤΗΣ ΒΑΝΤΑ. ΠΩΛΟΥΝΤΑΙ ΛΟΓΩ ΑΛΛΑΓΗΣ ΧΡΗΣΗΣ ΚΑΤΑΣΤΗΜΑΤΟΣ (ΣΕ ΠΟΛΥ ΚΑΛΗ ΚΑΤΑΣΤΑΣΗ) ΕΝΑ ΧΡΟΝΟ ΛΕΙΤΟΥΡΓΙΑΣ. ΠΑΚΕΤΟ 6000 ΕΥΡΩ. ΜΟΝΟ ΣΟΒΑΡΕΣ ΠΡΟΤΑΣΕΙΣ. ΠΛΗΡ. ΤΗΛ. 6944985905
MZT020209

ΠΩΛΕΙΤΑΙ λόγω αναχώρησης **σύνθετο** εκ Γερμανίας 2,20Χ3,40 αξίας 3.300 ευρώ μόνο 800 ευρώ. Πληρ. τηλ. 2241066168 MZT010214

ΠΩΛΟΥΝΤΑΙ ΛΟΓΩ ΑΝΑΚΑΙΝΗΣΕΩΣ ΑΠΟ ΞΕΝΟΔΟΧΕΙΟ ΤΑ ΠΑΡΑΚΑΤΩ: 1) ΕΠΙΠΛΑ ΔΩΜΑΤΙΩΝ 2) ΕΠΙΠΛΑ ΤΡΑΠΕΖΑΡΙΑΣ 3) ΚΑΘΙΣΜΑΤΑ ΜΠΑΡ 4) ΕΠΙΠΛΑ ΕΞΩΤΕΡΙΚΟΥ ΧΩΡΟΥ 5) ΨΥΓΕΙΑ ΜΙΝΙ ΜΠΑΡ 6) ΡΑΦΙΑ ΝΤΕΞΙΟΝ ΒΑΡΕΩΣ ΤΥΠΟΥ ΚΑΤΑΛΛΗΛΑ ΓΙΑ ΑΠΟΘΗΚΕΥΤΙΚΟΥΣ ΧΩΡΟΥΣ, 7) ΒΙΤΡΙΝΑ INOX 0,80 Μ., 8) ΡΑΦΙΑ ΣΟΥΠΕΡ - ΜΑΡΚΕΤ. ΠΛΗΡ. ΤΗΛ. 2241030577 ΠΡΩΙΝΕΣ ΩΡΕΣ ΤΗΛ. 6946998559 ΜΑΤ7774

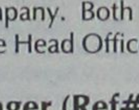

πωλησεις αυτοκινητων & μοτοσικλετων

ΠΩΛΕΙΤΑΙ FORD SIERRA RS cosworth 4X4 μοντέλο 1993 γνήσιο. Τιμή 15.000 ευρώ. Πληρ. τηλ. 6947606892
MZT140205

ΠΩΛΕΙΤΑΙ επαγγελματικό αυτοκίνητο Mercedes 814 DIESEL μοντ. '96 ψυγειοκατάψύκτης, παγωτατζίδικο σε άριστη κατάσταση. Πληρ. ώρες καταστ. 22410 60133, κιν. 6944732168, 22410 69441, απόγευμα από 15.00-21.00.
MZT110211

ΠΩΛΕΙΤΑΙ αυτοκίνητο VW GOLF 1.4, μοντέλο 2001, σε άριστη κατάσταση. Πληρ. τηλ. 6972226980MZT090221

Από το εμπόριο ποτών
ΔΗΜΗΤΡΗΣ ΒΡΟΥΛΛΗΣ

ΖΗΤΟΥΝΤΑΙ

για τη νέα περίοδο 2005 οι κάτωθι ειδικότητες:
α. αποθηκάριος
β. οδηγοί
γ. πωλητής
Βιογραφικό σημείωμα και φωτογραφία απαραίτητα. Οι έχοντες ανάλογη πείρα και προϋπηρεσία θα προτιμηθούν
Πληρ. τηλ. 2241062171, 65171, κιν. 6979399846
MAT000239

Η ΞΕΝΑΚΗΣ ΑΥΤΟΚΙΝΗΤΑ Α.Ε.Β.Ε.
ΕΞΟΥΣΙΟΔΟΤΗΜΕΝΟΣ ΕΜΠΟΡΟΣ - ΣΥΝΕΡΓΑΤΗΣ SERVICE KOSMOCAR A.E.

ΖΗΤΕΙ

Φανοποιό

Απαιτούμενα προσόντα:
- *Καλή γνώση του αυτοκινήτου*
- *Ορεξη για δουλειά σε ένα ιδιαίτερα απαιτητικό περιβάλλον*
- *Απαραίτητη προϋπηρεσία 2 ετών.*

Τηλ. επικοινωνίας 22410-86777 εσωτ. 100
10ο ΧΛΜ. ΡΟΔΟΥ-ΛΙΝΔΟΥ
Υπόψιν κας Χούλλη
ΧΠ1687

ΖΗΤΕΙΤΑΙ
ΟΔΗΓΟΣ με δίπλωμα Γ' κατηγορίας
για το νησί της Κω. Ηλικίες από 25-40. Απαραίτητη προϋπηρεσία. Μόνιμη απασχόληση. Μισθός ικανοποιητικός.
Πληρ. τηλ. Ρόδος (22410)68111-64440, Κως (22420)49874-29840
MAT000357

ΜΕΓΑΛΗ ΕΜΠΟΡΙΚΗ ΕΤΑΙΡΕΙΑ ΤΗΣ ΡΟΔΟΥ ΜΕ ΟΡΓΑΝΩΜΕΝΕΣ ΔΡΑΣΤΗΡΙΟΤΗΤΕΣ ΠΩΛΗΣΕΩΝ ΚΑΙ ΔΙΑΝΟΜΗΣ ΣΤΗ ΔΩ/ΣΟ

ΖΗΤΑ

ΣΤΕΛΕΧΟΣ ΠΩΛΗΣΕΩΝ

Ο ιδανικός υποψήφιος πρέπει να διαθέτει
- Πτυχίο Οικονομικής Σχολής (ΑΕΙ-ΤΕΙ ή Εξωτερικού)
- Ελληνας πολίτης
- Εκπληρωμένες στρατιωτικές υποχρεώσεις
- Δίπλωμα οδήγησης αυτ/του
- Γνώση Η/Υ
- Δυναμική, οργανωτική, ηγετική προσωπικότητα.

Προσφέρονται:
- Ικανοποιητικές αποδοχές βάσει προσόντων
- 12μηνη απασχόληση
- Αυτοκίνητο και κινητό εταιρείας

Παρακαλώ αποστείλατε βιογραφικό σημείωμα στο fax 2241052544
MAT000242

ΒΟΥΛΓΑΡΗ
ΒΙΟΜΗΧΑΝΙΑ ΑΝΑΨΥΚΤΙΚΩΝ
Η εταιρεία **ΑΦΟΙ ΒΟΥΛΓΑΡΗ ΑΕΒΕ** για το υποκατάστημά της στη Ρόδο

ΖΗΤΑ

ΠΡΟΪΣΤΑΜΕΝΟ ΠΩΛΗΣΕΩΝ
- Ηλικίας 30-40 ετών
- Απόφοιτος ΑΕΙ-ΤΕΙ και γνώστης της αγοράς τροφίμων στην αγορά της Ρόδου

Η εταιρεία προσφέρει μισθό και bonus βάσει στόχων, εταιρικό αυτοκίνητο και τηλέφωνο, προοπτικές εξέλιξης σε μια καταξιωμένη εταιρεία στο χώρο των τροφίμων.
Βιογραφικό στο fax 2810380819
ΜΧΠ071

INTERNATIONAL SHIPPING COMPANY
2 Key Positions Available

We are looking for bright, mature individuals looking for career positions with our company. Both positions located in our Rhodes, Greece Head Office.

Travel Department Manager (Ref# 1-A)
- Experience in both International and Greek Tourism markets
- Tourism sector Sales and Marketing knowledge to bring in new business and utilize existing business
- Web Marketing knowledge and experience
- Strong organization and communication skills. Fluent in Greek and English both speaking and writing.
- Experience and knowledge of budget management.
- Excellent computer skills
- Willing to travel both domestic and international as required
- Full Drivers license and own transportaion

To aplly please provide a full CV in both Greek and English including full details to support the above job requirements.
Send details to:
pardz21@otenet.gr

OFFICE ASSISTANT/SECRETARY (Ref# 2-A)
- Fluent in Greek and English both speaking and writing
- Excellent Internet and Computer skills
- Strong Administration, Organization and general Secreterial skills
- Willing to work extended hours from Apri/Oct

To aplly provide a full CV in goth Greek and English including full details to support the above requirements
Send details to:
pardz21@otenet.gr
ΧΠ2241

Η αντιπροσωπεία ΤΟΥΟΤΑ Ξενάκης α.ε.β.ε.

Ζητά

Μια κυρία με ευχάριστη παρουσία, εξαιρετική ικανότητα επικοινωνίας και με ομαδικό πνεύμα συνεργασίας για την υποδοχή των πελατών της
Πληρ. τηλ. 2241062211
ΜΧΠ2366

ΖΗΤΕΙΤΑΙ

ΠΩΛΗΤΗΣ/ΤΡΙΑ
ΚΑΤΑΣΤΗΜΑΤΟΣ ΚΙΝΗΤΗΣ ΤΗΛΕΦΩΝΙΑΣ
με έδρα τη Ρόδο

Ο/Η κάτοχος της θέσης θα είναι υπεύθυνος/η για την ολοκληρωμένη εξυπηρέτηση των καταναλωτών που επισκέπτονται το σημείο πώλησης με σκοπό την προώθηση προϊόντων και υπηρεσιών.

Απαραίτητα προσόντα:
- Αριστη ικανότητα στην επικοινωνία και στις διαπροσωπικές σχέσεις
- Πολύ καλή χρήση, γραπτά και προφορικά, της Ελληνικής και Αγγλικής γλώσσας
- Εξοικείωση στην Πληροφορική σε περιβάλλον Windows και MS Office.
- Ομαδικό πνεύμα εργασίας

Επιθυμητά προσόντα:
- Πτυχίο Α.Ε.Ι. ή Τ.Ε.Ι.
- Προηγούμενη εργασιακή εμπειρία στο χώρο των πωλήσεων (ιδανικά στον χώρο των νέων τεχνολογιών) σε εταιρία λιανικής πώλησης.
- Γνώση του λογιστικού συστήματος EUROFASMA
- Γνώση της αγοράς κινητής τηλεφωνίας.

Οι ενδιαφερόμενοι μπορούν να αποστείλουν βιογραφικό σημείωμα, στον αριθμό **fax 2241075822** ή στο **email: s_pardalou@panafonet.gr** ή στη διεύθυνση **Εθν. Αντίστασης 31.**
Υπόψη: κ. Παρδαλού Σταματίας.
MAT000076

ΑΠΟ ΤΟ ΚΑΤΑΣΤΗΜΑ ΗΛΕΚΤΡΙΚΩΝ ΕΙΔΩΝ
ELECTRO NET
ΜΟΣΧΙΔΗΣ

ΖΗΤΕΙΤΑΙ

- ΠΩΛΗΤΗΣ-ΠΩΛΗΤΡΙΑ
- ΟΔΗΓΟΣ ΜΕΤΑΦΟΡΕΑΣ

* ΑΠΑΡΑΙΤΗΤΗ ΠΡΟΗΓΟΥΜΕΝΗ ΕΡΓΑΣΙΑΚΗ ΕΜΠΕΙΡΙΑ ΣΤΟ ΧΩΡΟ
* ΥΨΗΛΕΣ ΜΗΝΙΑΙΕΣ ΑΠΟΔΟΧΕΣ ΚΑΙ BONUS
* ΔΕΚΤΕ ΣΜΟΝΟ ΣΟΒΑΡΕ ΣΠΡΟΤΑΣΕΙΣ

ΠΑΡΑΔΟΣΗ ΒΙΟΓΡΑΦΙΚΩΝ ΣΗΜΕΙΩΜΑΤΩΝ
ΕΜΠΟΡΙΚΟ ΚΕΝΤΡΟ ΦΩΚΙΑΛΗ
ΠΛΗΡ. 22410-20162-35846
ΧΠ999

TOP CARS

ΠΡΩΤΗ ΣΕ ΕΙΣΑΓΩΓΕΣ ΑΥΤΟΚΙΝΗΤΩΝ ΣΤΑ ΔΩΔΕΚΑΝΗΣΑ

ΕΙΣΑΓΩΓΕΣ ΑΓΟΡΕΣ - ΠΩΛΗΣΕΙΣ - ΑΝΤΑΛΛΑΓΕΣ ΜΕΤΑΧΕΙΡΙΣΜΕΝΩΝ ΑΥΤΟΚΙΝΗΤΩΝ

1. **JEEP GRAND CHEROKEE DIESEL μοντ. 2003** ηλιοροφή 3.100 cc, 6 αερόσακοι, ABS, klima, ηλεκ. καθρέπτες, θερμ. καθίσματα, δέρμα, TV, τηλέφωνο, πλήρες ηχοσύστημα **ΕΙΣΑΓΩΓΗΣ**
2. **SLK 200 KOMPRESSOR μοντ. 2002** δίχρωμο δέρμα, ABS, 4 αερόσακοι, ηλεκ. καθίσματα, ESP, klima, ζάντες αλουμινίου, ηχοσύστημα **ΕΙΣΑΓΩΓΗΣ**
3. **BMW 318 CI μοντ. 2002** δέρμα, ABS ESP, ζάντες αλουμινίου, συναγερμό, ηλεκ. καθρέπτες, 4 αερόσακοι, θερμαν. καθίσματα, ηχοσύστημα **ΕΙΣΑΓΩΓΗΣ**
4. **MERCEDES C180 μοντ. 2002** 4 αερόσακοι, ABS, ESP, δέρμα, ηχοσυστημα, δέρμα, γυάλινη πανοραμική οροφή **ΕΙΣΑΓΩΓΗΣ**
5. **RENAULT LAGUNA** 1900 cc DIESEL TURBO, μοντ. 2002, 8 αερόσακοι, ABS, klima, ηχοσύστημα, ζάντες αλουμινίου, ηλεκτ. παράθυρα, μπρος πίσω, ESP **ΕΙΣΑΓΩΓΗΣ**
6. **A 156 μοντ. 2004** δέρμα, ABS, klima, ηχοσύστημα, SUN ROUF, SPOR KIT, ζάντες αλουμινίου, σπόιλερ
7. **A 156 μοντ. 1999** δέρμα ABS, 4 αερόσακοι, SUN ROUF, ζάντες αλουμινίου, SPOR KIT, ηλεκτ. παράθυρα, ηλεκτ. καθρέπτες
8. **FIAT BARCHETTA CABRIO (Συλλεκτικό) μοντ. 1999** δέρμα, ABS, ηλεκτ. καθίσματα, ηλεκτ. καθρέπτες, ηχοσύστημα, μπάρες αλουμινίου, ζάντες αλουμινίου
9. **BMW 318 CI μοντ. 2002,** ABS, ηλεκτ. παράθυρα, ζάντες αλουμινίου, 6 αερόσακοι, συναγερμό
10. **SMART μοντ. 2002** αυτόματο σηριακό, klima, γυάλινη οροφή, 2 αερόσακοι, ζάντες αλουμινίου
11. **C200 1800 cc μοντ. 2004** KOMPRESSOR δέρμα, αυτόματο σηριακό, ABS, ESP, ηλεκτ. καθρέπτες, ηλεκ. παράθυρα, ζάντες αλουμινίου, ηχοσύστημα **ΕΙΣΑΓΩΓΗΣ**
12. **TOYOTA RAV4 1800 cc μοντ. 2003** ηλεκτ. παράθυρα, ABS, συναγερμό, ηλεκτρομαγνητικές κλειδαριές **ΕΙΣΑΓΩΓΗΣ**
13. **MERCEDES C 200 KOMPRESSOR μοντ. 2002** δέρμα, αυτόματο σηριακό ABS, ESP, ηλεκτ. καθρέπτες, ηλεκ. παράθυρα, ζάντες αλουμινίου, ηχοσύστημα **ΕΙΣΑΓΩΓΗΣ**
14. **JEEP GRAND CHEROKEE DIESEL TURBO 2700cc μοντ. 2003** δέρμα, 6 αερόσακοι, τηλέφωνο, ABS, klima, ηλεκτ. θερμαινόμενοι καθρέπτες, ηλεκτ. καθίσματα, θερμαινόμενο πλήρες ηχοσύστημα, ηλιοροφή **ΕΙΣΑΓΩΓΗΣ**
15. **BMW 320 170 PS** 6 κύλινδροι δέρμα, klima, ABS, ESP, ηλεκτ. παράθυρα, τηλέφωνο, ζάντες αλουμινίου, 4 αερόσακοι, ηχοσύστημα **ΕΙΣΑΓΩΓΗΣ**
16. **FORD FOCUS μοντ. 2000 1.600 c.c.** ηλεκτ. καθίσματα, ABS, klima, ηλεκτρομαγνητικές κλειδαριές, συναγερμό
17. **NISSAN PRIMERA 1.600 c.c.** klima, δέρμα, ζάντες αλουμινίου, ABS, ηλεκτ. καθρέπτες, ηχοσύστημα
18. **CITROEN XSARA μοντ. 2001** full extra
19. **DAIHATSU TERIOS JEEP μοντ. 1998** ABS, klima, ηχοσύστημα, ζάντες αλουμινίου
20. **SKODA FABIA μοντ. 2001** klima, ηλεκτ. παράθυρα, ABS
21. **LANCIA DELTA 1600 cc μοντ. 1998** klima, ABS, δέρμα, ηλεκτ. παράθυρα
22. **FIAT SEICENTO μοντ. 2002** 2 αυτοκίνητα, klima, ABS, υδραυλικό τιμόνι, 2 αερόσακοι
23. **AUDI A3 μοντ. 2001** ηλεκτ. παράθυρα, ABS, ζάντες αλουμινίου
24. **SUZUKI WAGONR μοντ. 2002** ABS, klima, υδραυλικό τιμόνι, ηλεκτρ. παράθυρα, 2 αερόσακοι
25. **MERCEDES E19Q μοντ. 1992** 2 αυτοκίνητα, full extra
26. **DAEWOO ATOS 1.000 c.c. μοντ. 2000** klima, ηλεκτ. παράθυρα, 2 αερόσακοι
27. **SEAT IBIZA μοντ. 2003** full extra
28. **SEAT CORDOBA μοντ. 2001** full extra

ΕΠΑΓΓΕΛΜΑΤΙΚΑ
1. **FIAT DUCATO** μοντ. 2000, DIESEL μακριά καρότσα **ΕΙΣΑΓΩΓΗΣ**
2. **FORD TRANSIT** μοντ. 2001 **ΕΙΣΑΓΩΓΗΣ**
3. **FORD TRANSIT** μοντ. 1999 μακριά υπερυψωμένη **ΕΙΣΑΓΩΓΗΣ**
4. **FORD COMBO μοντ. 1998** DIESEL **ΕΙΣΑΓΩΓΗΣ**
5. **MERCEDES VITO 110** μοντ.. 1999
6. **MERCEDES VITO 110 CDI μοντ. 2001**
7. **MERCEDES VITO** 110 ψυγείο **ΕΙΣΑΓΩΓΗΣ**
8. **MERCEDES 412** ανατροπή **μοντ. 2001 ΕΙΣΑΓΩΓΗΣ**
9. **NISSAN VANETTE** DIESEL **μοντ. 1999** κλούβα **ΕΙΣΑΓΩΓΗΣ**
10. **MERCEDES 312** μοντ.. 1999 ανατροπή **ΕΙΣΑΓΩΓΗΣ**
11. **MITSUBISHI L200** 4 πορτο μοντ. 1999 full extra **ΕΙΣΑΓΩΓΗΣ**
12. **MITSUBISHI CANTER** μοντ. 1996 ανατροπή
13. **HYUNDAI KLOUBA** μοντ. 2001 διπλοκάμπινο **ΕΙΣΑΓΩΓΗΣ**

✓ Ενα χρόνο γραπτή εγγύηση
✓ Από 0-72 δόσεις
✓ Αγοράζουμε το παλιό σας αυτοκίνητο

- 1ο κατάστημα: Λ. Ελευθερίας Κρεμαστή τηλ. (22410)96889, κιν. 6972261775
- 2ο κατάστημα: 2ο χλμ. Λ. Ρόδου-Λίνδου τηλ. (22410)69518 fax 2241069517 ΧΠ2457

auto-moto

συνέχεια από την προηγούμενη

ΠΩΛΕΙΤΑΙ GOLF 1400 cc 5θυρο με υδραυλικό τιμόνι και ηλεκτρικά παράθυρα, χρώματος μπορντώ σε άριστη κατάσταση. Πληρ. τηλ. 2241063926 MZT120215

ΠΩΛΕΙΤΑΙ SMART 600 κυβικών ΙΧΕ, αερόσακος οδηγού, αερόσακος συνοδηγού, ηλεκτρικά παράθυρα, κεντρικό κλείδωμα, ζάντες αλουμινίου, αυτόματο /σειριακό, γυάλινη οροφή, άριστη κατάστση, δεκτός κάθε έλεγχος. Τιμή 8.500 ευρώ. Πληρ. τηλ. 6932383353 MXP12067

ΠΩΛΕΙΤΑΙ αυτοκίνητο BMW 1600 κουπέ σπορ σε άριστη κατάσταη με αιρκοντίσιον, ABS, καθρέπτες ηλεκτρικούς, δερμάτινα καθίσματα, υδραυλικό τιμόνι, ζάντες 17' και CD. Δεκτός κάθε έλεγχος και μόνο 10.000 ευρώ. Γίνεται ανταλλαγή με πιο μικρό αυτοκίνητο. Πληρ. τηλ. (22410)37792, 26552 MZT090204

ΕΝΟΙΚΙΑΖΕΤΑΙ ΤΑΧΙ μόνο βραδινή βάρδια έως 15/11/2005. Τιμή τοις μετρητοίς. Πληρ. τηλ. 6944390535 MZT020207

ΠΩΛΟΥΝΤΑΙ ΜΕΤΑΧΕΙΡΙΣΜΕΝΑ ΦΟΡΤΗΓΑ ΑΥΤΟΚΙΝΗΤΑ ΕΙΣΑΓΩΓΗΣ ΟΛΩΝ ΤΩΝ ΤΥΠΩΝ, ΓΙΑ ΑΓΡΟΤΙΚΗ ΚΑΙ ΕΠΑΓΓΕΛΜΑΤΙΚΗ ΧΡΗΣΗ, ΚΑΘΩΣ ΕΠΙΣΗΣ ΚΑΙ Ι.Χ. ΕΠΙΒΑΤΙΚΑ. ΕΤΟΙΜΟΠΑΡΑΔΟΤΑ Ή ΚΑΤΟΠΙΝ ΠΑΡΑΓΓΕΛΙΑΣ. ΜΕ ΤΙΜΕΣ ΓΕΡΜΑΝΙΑΣ. ΠΑΡΕΧΟΥΜΕ ΓΡΑΠΤΗ ΕΓΓΥΗΣΗ ΕΝΟΣ ΧΡΟΝΟΥ. ΕΙΣΑΓΩΓΕΙΣ ΜΕΤΑΧΕΙΡΙΣΜΕΝΩΝ ΑΥΤΟΚΙΝΗΤΩΝ: Δ. ΜΠΟΥΝΤΟΥΡΗΣ-Ε. ΠΑΠΑΠΟΣΤΟΛΟΥ Ο.Ε. ΕΚΘΕΣΗ: ΕΘΝΙΚΗ ΟΔΟΣ ΛΑΡΙΣΑΣ-ΙΩΑΝΝΙΝΩΝ, ΤΡΙΚΑΛΑ ΘΕΣΣΑΛΙΑΣ, ΤΗΛΕΦΩΝΑ: 24310-74709, 24310-27008, ΚΙΝ.: 6974456200-6977395269 ΧΠΑ14110

προσφορές εργασίας

ΕΛΛΗΝΑΣ του εξωτερικού συνταξιούχος αναλαμβάνει περιποίηση κήπων και **κυρία ελληνίδα** αναλαμβάνει πρωινές εργασίες σπιτιού και μαγείρεμα. Πληρ. τηλ. 6942034938 κ. Αλέξης. MZT110220

Εμπειρος **ΕΛΑΙΟΧΡΩΜΑΤΙΣΤΗΣ** αναλαμβάνει παντός τύπου εργασίες (βαψίματα - μερεμέτια) κ.λπ. Πολύ καλή τιμές - καθαρή δουλειά με συνέπεια και υπευθύνοτητα. Πληρ. τηλ. 6945243884 κ. Νεκτάριο MZT100205

ΑΝΑΛΑΜΒΑΝΩ ΚΤΙΣΙΜΑΤΑΣΟΒΑΔΕΣ και παντός είδους μερεμέτια "Ο ΜΙΧΑΛΗΣ". Πληρ. τηλ. 2241028824, 6946083219 MZT090212

ΠΩΛΟΥΝΤΑΙ

α) **ευκαιρία** ολοκαίνουργιο **MG-ROVER** 1400 cc TF 2004 με 2900 klm μαύρο μόνο 22.8000 ευρώ.
β) **ευκαιρία MERCEDES 110 VITO TURBO** κόκκινη με κεντρικό κλείδωμα, ηχοσύστημα SONY με πινακίδες 89.000 klm service στην αντιπροσωπεία μόνο 13.800 ευρώ.
β) **ευκαιρία HARLEY DAVIDSON** 1200 cc σε υπεράριστη κατάσταση full extra φυλάσσεται σε γκαράζ μόνο 9200 ευρώ.

Πληρ. τηλ. 2241037737, κιν. 6979115835

MZT070228

GM AUTO Special

ΕΙΣΑΓΩΓΕΣ - ΕΜΠΟΡΙΑ - ΑΝΤΑΛΛΑΓΕΣ ΑΥΤΟΚΙΝΗΤΩΝ & ΑΞΕΣΟΥΑΡ

ΓΙΩΡΓΟΣ Π. ΜΥΡΙΑΛΛΑΚΗΣ
Λεωφόρος Ηρακλειδών (δίπλα ταβέρνα "Αντώνης") Ιαλυσός
τηλ. 2241096692 κιν. 6945991030, fax 2241096632
email: gm-cars@otenet.gr

ΕΙΣΑΓΩΓΕΣ - ΠΩΛΗΣΕΙΣ - ΑΝΤΑΛΛΑΓΕΣ ΜΕΤΑΧΕΙΡΙΣΜΕΝΩΝ ΑΥΤΟΚΙΝΗΤΩΝ

- **MERCEDES C220 CDI TURBO** (πετρέλαιο) Kompressor μοντέλο 2001-02, μαύρο μεταλλικό, ηλεκτρική ηλιοροφή, klima, τηλέφωνο full super extra... **ΕΙΣΑΓΩΓΗ ΓΕΡΜΑΝΙΑ**
- **MERCEDES CLK 200 Kompressor Coupe,** μαύρο μεταλλικό, μοντέλο 7/2001, full super extra... **ΕΙΣΑΓΩΓΗ ΓΕΡΜΑΝΙΑ**
- **MERCEDES C 200 K Kompressor** μπλε σκούρο, μοντέλο 2000-1, δερμάτινο σαλόνι, ηλεκτρική ηλιοροφή, klima, full super extra... **ΕΙΣΑΓΩΓΗ ΓΕΡΜΑΝΙΑ**
- **BMW 316i Limusene** μαύρο μεταλλικό, 1800 cc, klima, και full extra... **ΕΙΣΑΓΩΓΗ ΓΕΡΜΑΝΙΑ**
- **BMW 318i Cambrio** 1800 cc, πράσινο σκούρο μεταλλικό, ηλεκτρική οροφή αναδιπλούμενη εσωτερικά, ζάντες αλουμινίου, full service BMW ηχοσύστημα SONY με τηλ/σμό 63.000 χλμ. κατάσταση άριστη, μοντέλο 1996. Τιμή 22.800!!
- **NISSAN PRIMERA** χρώμα μπλε μεταλλικό μοντ. 1998, δερμάτινο σαλόνι, ζάντες αλουμινίου, καινούργια λάστιχα CD Ραδιο/νο, ξύλινη επένδυση, κονσόλας 42.000 χλμ. τέλη 2005 πληρωμένα. Φοβερή ευκαιρία 9.500 ευρώ.
- **HONDA AKORD PLUS** έκδοση sport 6 μηνών 2004, 14.000 χμ. σχεδόν καινούργιο. Αυτόματο συριακό, δερμάτινο σαλόνι, klima, ηλεκτρική οροφή, αισθ. παρκαρίσματος. Ασημί μεταλλικό. Τιμή 27.000 ευρώ.
- **AUDI A4 TURBO** 1800 cc, μοντ. '96, ασημί μεταλλικό. Συναγερμός, ηχοσύστημα, CDR, 81.500 χλμ. klima, και σκάστρα turbo.
- **TOYOTA YARIS** μοντ. 2000 πράσινο μεταλ. AIR/CON τιμή 5.900 ευρώ
- **HYUNDAI ATOS** μοντ. 2000 κόκκινο μεταλ. AIR/CON τιμή 4.400 ευρώ
- **FIAT SEICENTO** 1.100 cc, μοντ. 2002, λευκό AIR/CON
- **SUZUKI WAGON** μοντ. 2002, 1300 cc, μεταλ. κίτρινο, AIR/CON. τιμή 6.500 ευρώ
- **FIAT CINQUECENTO** μοντ. 98, λευκό με ηλιοροφή, τιμή 2.850 ευρώ.
- **FIAT MAREA** λευκό μοντέλο 98/99 με δερμάτινο σαλόνι, AIR/CON, Rad/caset, ηλεκτρ. παρ. υδραυλ. τιμόνι, κατάσταση άριστη

ΕΠΑΓΓΕΛΜΑΤΙΚΑ

- **FIAT DUCATO 10** λευκό μοντέλο '98, 16.500 χλμ. 2 πλαϊνές πόρτες

Ολα ετοιμοπαράδοτα.
Σε καταπληκτική κατάσταση

✓ Οι επιλογές των αυτοκινήτων μας εγγυώνται την ποιότητα και την σιγουριά.
✓ Επισκεφθείτε μας πριν αποφασίσετε
✓ Αναλαμβάνουμε την χρηματοδότηση σας με τα χαμηλότερα επιτόκια.
✓ Θα χαρούμε να σας ξεναγήσουμε

Από 0% προκαταβολή έως 72 μην. δόσεις

AT54

Audi

1. VW GOLF 1400 CC μοντ. 2001, 3ΘΥΡΟ, χρώμα ΜΠΛΕ ΤΖΑΖ
(ABS, υδρ.τιμόνι, 4 αερόσακοι, ηλ. παράθυρα, κεντρικό κλείδωμα, ηλεκ. καθρέπτες, air condition, ηχοσύστημα)
2. VW GOLF 1400 CC μοντ. 1999, 3ΘΥΡΟ, χρώμα ΚΟΚΚΙΝΟ
(ABS, air condition, υδρ.τιμόνι, 2 αερόσακοι, ηλ. παράθυρα, κεντρικό κλείδωμα, ηλεκ. καθρέπτες, ζάντες αλουμινίου, ηχοσύστημα)
3. VW GOLF VARIANT -1400 CC μοντ. 1996, 5ΘΥΡΟ, χρώμα ΜΑΥΡΟ
(υδρ. τιμόνι, R/C).
4. VW POLO 1600 CC μοντ. 1995, 3ΘΥΡΟ, χρώμα ΛΕΥΚΟ
(υδρ.τιμόνι, 2 ηλ. παράθυρα, κεντρικό κλείδωμα, ηχοσύστημα)
5. VW POLO -1000 CC μοντ. 1998, 3ΘΥΡΟ, χρώμα ΚΥΠΑΡΙΣΣΙ
(υδρ. τιμόνι, ηχοσύστημα)
6. AUDI A3 - 1600 CC μοντ. 2003, χρώμα ΚΟΚΚΙΝΟ
(ABS, ESP, EDL, BAS, δερμάτινο, υδρ.τιμόνι, 6 αερόσακοι, ηλ. παράθυρα, κεντρικό κλείδωμα, ηλεκ. καθρέπτες, clima διζωνικό, ζάντες αλουμινίου, ηχοσύστημα)
7. AUDI A3 - 1600 CC μοντ. 1999, χρώμα ΜΠΟΡΝΤΩ
(Αερόσακοι, ηλ. παράθυρα, κεντρικό κλείδωμα, ηλεκ. καθρέπτες, ηχοσύστημα)
8. AUDI A4 - μοντ. 1997, χρώμα ΜΠΛΕ
(ABS, υδρ. τιμόνι, 4 αερόσακοι, δερμάτινο σαλόνι, ηλ. παράθυρα, κεντρικό κλείδωμα, ηλεκ. καθρέπτες, climatronic, ζάντες αλουμινίου, ηχοσύστημα)
9. MAZDA 323 - 1600 CC μοντ. 2001, ΧΡΩΜΑ ΑΣΗΜΙ
(ABS, TC, υδρ.τιμόνι, 4 αερόσακοι, 2 ηλ. παράθυρα, κεντρικό κλείδωμα, ηλεκ. καθρέπτες, air condition, ηχοσύστημα, συναγερμός)
10. RENAULT MEGANE COUPE- 1600 CC μοντ. 2001, χρώμα ΑΣΗΜΙ 3θυρο
(ABS, υδρ. τιμόνι, ηλ. παράθυρα, κεντρικό κλείδωμα, ζάντες αλουμινίου, συναγερμός, ηχοσύστημα)
11. RENAULT TWINGO 1150 CC μοντ. 1998, χρώμα ΓΚΡΙ, 3θυρο
(ηλ. παράθυρα, ηχοσύστημα)
12. FIAT SCIECENTO 1100 CC μοντ. 2002 χρωμα ΛΕΥΚΟ, 3θυρο
(air condition, ηχοσύστημα)
13. FIAT BRAVO 1150 CC μοντ. 1999 χρώμα ΓΑΛΑΖΙΟ
(υδρ. τιμόνι, air condition, 4 αερόσακοι, 2 ηλ. παράθυρα, κεντρικό κλείδωμα, ηχοσύστημα).
14. TOYOTA YARIS 1000 CC μοντ. 2002, 5ΘΥΡΟ, χρώμα ΜΠΟΡΝΤΩ
(air condition, ηχοσύστημα)
15. DAEWOO MATIZ - 850 CC μοντ. 2000 5ΘΥΡΟ, χρώμα ΚΕΡΑΜΙΔΙ
(υδρ. τιμόνι, ηλ. παράθυρα, κεντρικό κλείδωμα, A/C, ηχοσύστημα)
16. HONDA CIVIC 1500 CC μοντ. 1994, χρώμα ΑΣΗΜΙ ΧΛΜ 92.000
(ABS, υδρ. τιμόνι, 4 ηλ. παράθυρα, κεντρικό κλείδωμα, ηχοσύστημα).
17. FIAT MULTIPLA 1600 CC μοντ. 2002, χρώμα ΑΣΗΜΙ ΧΛΜ 37.000
(υδρ. τιμόνι, air condition, 4 αερόσακοι, 2 ηλ. παράθυρα, κεντρικό κλείδωμα, ηχοσύστημα)
18. ROVER 214 SI 1400 CC μοντ. 1992, χρώμα ΓΚΡΙ χλμ 160.000
(υδρ. τιμόνι, κεντρικό κλείδωμα, ηχοσύστημα).
19. ALPHA ROMEO 155 -1600 CC μοντ. 1993, χρώμα ΜΑΥΡΟ
(υδρ. τιμόνι, αερόσακος οδηγού, 2 ηλ. παράθυρα, κεντρικό κλείδωμα, κλιματισμός, ηχοσύστημα)
20. PEUGEOT 306 XR 1400 CC μοντ. 1993 χρώμα ΑΝΘΡΑΚΙ
(2, ηλ. παράθυρα, κεντρικό κλείδωμα, ηχοσύστημα).
21. RENAULT CLIO - 1190 CC μοντ. 1995, χρώμα ΜΟΛΥΒΙ, 5θυρο
(κεντρικό κλείδωμα, ηχοσύστημα)
22. KIA PRIDE 1300 CC μοντ. 1999 χρώμα ΑΣΗΜΙ, 4ΘΥΡΟ
(υδρ. τιμόνι, A/C, 2 ηλ. παράθυρα, ζάντες αλουμινίου, ηχοσύστημα)
23. SEAT IBIZA 1400 CC μοντ. 1996 χρώμα ΜΠΛΕ 3θυρο
(υδρ. τιμόνι, 2 αερόσακοι, ηλ. παράθυρα, κεντρικό κλείδωμα, air condition, ζάντες αλουμινίου, συναγερμός, ηχοσύστημα)
24. VW PASSAT - 1600 CC μοντ. 1999, χρώμα ΓΑΛΑΖΙΟ
(ABS, υδρ.τιμόνι, 4 αερόσακοι, ηλ. παράθυρα, κεντρικό κλείδωμα, ηλεκ. καθρέπτες, CLIMATRONIC, ηχοσύστημα)
25. VW POLO CLASSIC - 1400 CC μοντ. 1998, 3ΘΥΡΟ χρώμα ΠΡΑΣΙΝΟ
(υδρ.τιμόνι, ηλ. παράθυρα, κεντρικό κλείδωμα, ηλεκ., ζάντες αλουμινίου, ηχοσύστημα)
26. ALPHA ROMEO 33 -1350 CC μοντ. 1993, χρώμα ΚΟΚΚΙΝΟ
(2 ηλ. παράθυρα, κεντρικό κλείδωμα)
27. OPEL ZAFIRA 1600 CC μοντ. 1999, 7θεσιο, χρώμα ΑΣΗΜΙ
(ABS, υδρ.τιμόνι, 4 αερόσακοι, ηλ. παράθυρα, κεντρικό κλείδωμα, ηλεκ. καθρέπτες, air condition, ηχοσύστημα)
28. HYUNDAI SONATA GL 1800 CC μοντ. 1991 χρώμα ΓΚΡΙ
(υδρ. τιμόνι, ηλ. παράθυρα, κεντρικό κλείδωμα, ησοχύστημα).
29. RENAULT MEGANE - 1400 CC μοντ. 1996, χρώμα ΜΟΛΥΒΙ
(υδρ.τιμόνι, ηλ. παράθυρα, κεντρικό κλείδωμα, air condition, ηχοσύστημα)
30. RENAULT TWINGO 1150 CC μοντ. 1998, χρώμα ΜΠΟΡΝΤΩ, 3θυρο χλμ. 64.000
(υδρ.. τιμόνι, 2 ηλ. παράθυρα, ηχοσύστημα)
31. TOYOTA AVENSIS - 1600 CC μοντ. 1999, SEDAN, χρώμα ΜΑΥΡΟ
(ABS, υδρ.τιμόνι, 2 αερόσακοι, ηλ. παράθυρα, κεντρικό κλείδωμα, air condition, ηλεκ. καθρέπτες, συναγερμός, ηχοσύστημα)
32. TOYOTA RAV -2000 CC μοντ. 2001, SEDAN χρώμα ΣΑΜΠΑΝΙΖΕ
(ABS, υδρ. τιμόνι, 2 αερόσακοι, ηλ. παράθυρα, κεντρικό κλείδωμα, air condition, ηλεκ. καθρέπτες, σκαλοπάτια, pull bar, ηχοσύστημα)
33. TOYOTA COROLLA 1350 CC μοντ. 19994, χρώμα ΠΡΑΣΙΝΟ
(υδρ. τιμόνι, συναγερμός, air condition, ηχοσύστημα)
34. TOYOTA COROLLA 1350 CC μοντ. 1993, χρώμα ΑΣΗΜΙ
(ηχοσύστημα)
35. NISSAN PRIMERA 1600 CC μοντ. 1991 χρώμα ΛΕΥΚΟ
(υδρ. τιμόνι, 2 ηλ. παράθυρα, κεντρικό κλείδωμα)
36. ALPHA ROMEO 164- 2000 CC μοντ. 1991, χρώμα ΜΠΛΕ
(υδρ. τιμόνι, 2 ηλ. παράθυρα, κεντρικό κλείδωμα)
37. FIAT PUNTO 1250 CC μοντ. 1996 χρώμα ΜΠΟΡΝΤΩ 3θυρο.
(υδρ. τιμόνι, 2 ηλ. παράθυρα, κεντρικό κλείδωμα, ηχοσύστημα).

CAR EXPERTS

ΞΕΝΑΚΗΣ ΑΥΤΟΚΙΝΗΤΑ ΑΕΒΕ
Εξουσιοδοτημένος Έμπορος Kosmocar A.E.
Πωλήσεις-Service-Ανταλλακτικά
10ο χλμ. Ρόδου-Λίνδου, τηλ. 2241086777, fax 2241086788

1 έτος γραπτή εγγύηση με δυνατότητα επέκτασης έως 3 έτη

0% ΠΡΟΚΑΤΑΒΟΛΗ ΕΩΣ 72 ΔΟΣΕΙΣ

XΠ1667

de -ja -vu

Ξέρεις ότι ο αμέθυστος ενισχύει την θέληση?
Το ρουμπίνι δυναμώνει την καρδιά?
Ηφύση μας χάρισε πολύτιμους και ημιπολύτιμους λίθους.....
Εμείς τους πήραμε και δημιουργήσαμε μοναδικά κοσμήματα από χρυσό - λευκόχρυσο - ασήμι - ατσάλι.
Αντιπροσωπεύουμε τα Ιταλικά Morellato και Rosso Amante
σε ανδρικό & γυναικείο κόσμημα
και τα αυθεντικά Disney
για τους μικρούς μας φίλους.
...Να θυμάστε

Τάρπον Σπρινγκς 1
2241020525

de -ja -vu

AE0118

AUTO ΕΠΙΛΟΓΕΣ

ΚΟΥΚΟΥΡΑΣ ΑΛΕΞΑΝΔΡΟΣ
ΛΕΩΦ. ΡΟΔΟΥ-ΛΙΝΔΟΥ 255 • ΤΗΛ. (22410)60910
www.autoepiloges.com

ΑΓΟΡΑ-ΠΩΛΗΣΗ-ΑΝΤΑΛΛΑΓΗ ΜΕΤΑΧΕΙΡΙΣΜΕΝΩΝ ΑΥΤΟΚΙΝΗΤΩΝ

1. **BMW 316 CI cambrio 3000 cc V6 231 HP, μοωτ, 2001, μπλε**
-4 αερόσακοι, ABS, klima, ηλ. και θερμ. καθίσματα, racing dynamic σπόιλερ, τριάκτινο τιμ. πολ/ών χρήσεων, ηλ. κουκούλα, xenon φώτα, κεντρ. κλειδ., ηλ. παράθ., υδρ. τιμόνι, 19" διαιρ. ζάντες αλουμ., φιμέ τζάμια και ηχοσύστημα
2. **BMW 316CI 1600 cc, μοντ. 2000, μαύρο**
- 4 αερόσακοι, ABS, ASC, klima, κεντρ. κλειδ., ηλ. παράθ., υδρ. τιμόνι, ζάντες αλουμινίου και ηχοσύστημα
3. **MERCEDES E200 KOMPRESSOR ELEGANCE, 163 HP, 2000 cc, μοντ. 2001, ασημί**
- 8 αερόσακοι, ABS, ESP, klima, κεντρ. κλειδ., ηλ. παράθ., υδρ. τιμόνι, ζάντες αλουμινίου, ξύλινη επένδυση και ηχοσύστημα
4. **BMW 318I 4Dr, 1900 cc, μοντ. 1999, μπλε**
- 6 αερόσακοι, ABS, klima, κεντρ. κλειδ., ηλ. παράθ., υδρ. τιμόνι, ζάντες αλουμινίου και ηχοσύστημα
5. **OPEL ZAFIRA OPC, 200hp, 2000 cc, μοντ. 2003 ασημί**
- 10 αερόσακοι, ABS, TCS, klima, επένδυση αλουμ., κεντρ. κλειδ., ηλ. παράθ., υδρ. τιμόνι, δερμ. σαλόνι, ζάντες αλουμ. και ηχοσύστημα
6. **JEEP CHEROKEE 2500 cc, μοντ. 1995, πράσινο**
- κεντρ. κλειδ., ηλ. παράθ., υδρ. τιμόνι, δερμ. σαλόνι, ζάντες αλουμ., συναγερμός και ηχοσύστημα
7. **OPEL VECTRA EDITION, 1600 cc, μοντ. 2000, μαύρο**
- 4 αερόσακοι, ABS, klima, κεντρ. κλειδ., ηλ. παράθ., υδρ. τιμόνι, ξύλινη επένδ., ζάντ. αλουμ. και ηχοσύστημα
8. **AUDI A4, 1600 cc, μοντ. 2000, μπλε**
- 4 αερόσ., ABS klima, κεντρ. κλειδ., ηλ. παράθ., υδρ. τιμόνι, ζάντες αλουμινίου, προβ. ομίχλης και ηχοσύστημα
9. **NISSAN PRIMERA 1600 cc, μοντ. 2000, θαλασσί**
- αερόσακοι, κλίμα, ABS, κεντρ. κλειδ., ηλ. παράθ., υδρ. τιμόνι, ηλ. καθρ. και ηχοσύστημα
10. **OPEL VECTRA 1600 cc, μοντ. 2000, μπλε**
- 4 αερόσακοι, ABS, air condition, κεντρ. κλειδ., ηλ. παράθ., υδρ. τιμόνι, ξυλ. επενδ., ζάντ. αλουμ. και ηχοσύστημα
11. **TOYOTA CELICA 1800 cc., μοντ. 1996, κόκκινο**
- αερόσ. οδηγού-συνοδηγού, κεντρ. κλειδ., ηλ. παράθ., υδρ. τιμόνι, ζάντες αλουμ. και ηχοσύστημα
12. **VW GOLF 1400 cc, μοντ. 11/2001, μαύρο**
- 4 αερόσακοι, ABS, air condition, δερμ. σαλ., κεντρ. κλειδ., υδρ. τιμ., ξυλ. επενδ. και ηχοσύστημα
13. **OPEL ASTRA 1400 cc, μοντ. 2003, ασημί**
- αερόσ. οδηγού-συνοδηγού, κεντρ. κλειδ. με τηλεχ., υδρ. τιμόνι, ζάντες αλουμινίου και ηχοσύστημα
14. **CITROEN XSARA 1400 cc, μοντ. 1998, ασημί**
- αερόσακος οδηγού-συνοδηγού, κεντρ. κλειδ., ηλ. παράθ., υδρ. τιμόνι, air conditon, ζαντ. αλουμ. και ηχοσύστημα
15. **TOYOTA COROLLA 1400 c.c., 16 V 97HP, μοντ. 2000, μπλε**
- αερόσ, οδηγού-συνοδ. κεντρ. κλειδ., ηλ. παράθ., υδρ. τιμόνι, air condition, συναγερμός, ζάντ. αλουμ. και ηχοσύστημα
16. **HYNDAI MATRIX 1600 cc μοντ. 2005, λευκό**
- αερόσ. οδηγού-συνοδ., air condition, κεντρ. κλειδ., ηλ. παράθ., υδρ. τιμόνι και ηχοσύστημα
17. **OPEL ASTRA SPORT 1400 c.c., μοντ. 2000, μπλε**
- αερόσ. οδηγού-συνοδ., ABS, air condition, κεντρ. κλειδ., ηλ. παράθ., υδρ. τιμόνι, ζάντ. αλουμ. και ηχοσύστημα
18. **OPEL VECTRA 1600 c.c., μοντ. 1996, χρυσαφί**
- αερόσ. οδηγού-συνοδ., ABS, air condition, κεντρ. κλειδ., ηλ. παράθ., υδρ. τιμόνι, ζάντ. αλουμ. και ηχοσύστημα
19. **FIAT STILO, 1242 cc, μοντ. 2002, θαλασσί**
- 4 αερόσακοι, ABS, ASR, air condition, υδρ. τιμόνι, κεντρ. κλειδ., ηλ. παράθ. και ηχοσύστημα
20. **RENAULT SCENIC, 1400 cc, μοντ. 2001, μπλε**
- 4 αερόσακοι, ABS, air condition, υδρ. τιμόνι, κεντρ. κλειδ., ηλ. παράθ. και ηχοσύστημα
21. **CITROEN SAXO VTS 1400 c.c., μοντ. 2001, μπλε**
- αερόσακος οδηγού, air condition, κεντρ. κλειδ., ηλ. παράθ., υδρ. τιμόνι, ζάντ. αλουμ. και ηχοσύστημα
22. **FIAT PUNTO SPORTING 1242 c.c., μοντ. 2000, ασημί**
- αερόσακος οδηγού-συνοδηγού, air condition, κεντρ. κλειδ., ηλ. παράθ., υδρ. τιμόνι, ζάντ. αλουμ. και ηχοσύστημα
23. **OPEL ASTRA 5 Dr 1400 cc, μοντ. 2002, μπλε**
- αερόσ. οδηγού-συνοδηγού, air condition, κεντρ. κλειδ., υδρ. τιμόνι και ηχοσύστημα
24. **RENAULT MEGANE COUPE 1400 c.c., μοντ. 2001, μαύρο**
- 4 αερόσακοι, ABS, air condition, κεντρ. κλειδ., ηλ. παράθ., υδρ. τιμόνι, ζάντες αλουμ. και ηχοσύστημα
25. **FORD FIESTA 1.300 c.c., μοντ. 1997, μπορντώ**
- υδρ. τιμ. και ηχοσύστημα
26. **SUZUKI SWIFT GTI, 1300 c.c., μοντ. 1996, μπλε**
- κεντρ. κλειδ., ηλ. παράθ., υδρ. τιμόνι και ηχοσύστημα
27. **FIAT BRAVO, 1250 cc., μοντ. 12/2000, ασημί**
- αερόσακος οδηγού, air condition, κεντρ. κλειδ., ηλ. παράθ., υδρ. τιμόνι, ζαντ. αλουμ. και ηχοσύστημα
28. **HYUNDAI ACCENT, 1300 cc, μοντ. 1999, πράσινο**
- υδρ. τιμόνι, κεντρ. κλειδ., ηλ. παράθ., air condition, ζάντες αλουμινίου, ξυλ. επένδυση και ηχοσύστημα
29. **OPEL ASTRA 1.400 c.c., μοντ. 2003, μολυβί**
- αερόσ. οδηγού-συνοδηγού, κεντρ. κλειδ. με τηλεχ., υδρ. τιμόνι και ηχοσύστημα
30. **PEUGEOT 106, 1100 cc, μοντ. 1994, πράσινο**
- κεντρ. κλειδ., ηλ. παράθ. και ηχοσύστημα
31. **BMW 518 1.800 c.c., μοντ. 1991, λευκό**
- κεντρ. κλειδ., ηλ. παράθ., υδρ. τιμόνι και ηχοσύστημα
32. **OPEL ASTRA 1400 cc, μοντ. 2003, ασημί**
- αερόσ. οδηγού-συνοδηγού, κεντρ. κλειδ. με τηλεχ., υδρ. τιμόνι και ηχοσύστημα

ΑΠΟ 0% ΠΡΟΚΑΤΑΒΟΛΗ ΕΩΣ 72 ΜΗΝΙΑΙΕΣ ΔΟΣΕΙΣ ΜΕ ΤΑ ΧΑΜΗΛΟΤΕΡΑ ΕΠΙΤΟΚΙΑ ΤΗΣ ΑΓΟΡΑΣ

XΠ1210

προσφορες

συνέχεια από την προηγούμενη

ΚΥΡΙΑ ΑΝΑΛΑΜΒΑΝΕΙ να προσέχει ηλικιωμένους, παιδιά (9 πρωί -3 μ.μ.) κάνει φυσιοθεραπεία (νέα μέθοδος για θεραπεία διάφορες αρρώστιες), γυμναστική και μασάζ. Τηλεφωνείστε, ελάτε και οι αρρώστιες σας φεύγουν στο παρελθόν!! Πληρ. τηλ. 6946822085 MZT090208

ΚΥΡΙΑ ΔΙΠΛΩΜΑΤΟΥΧΟΣ ΜΑ-ΣΕΡ με άδεια από το κράτος κάνει θεραπευτικό, κλασικό, χαλαρωτικό, αισθητικό μασάζ αδυνατίσματος και σύσφιγξης, περιλαμβάνει καλύτερες τιμές και ποιότητα. Πληρ. τηλ. 2241020833 και 6932501924 και 6946437594 MZT090210

ΖΗΤΩ ΕΡΓΑΣΙΑ ως **κατασκευαστής, συντηρητής κήπων**, αυτόματο πότισμα. Ολα ότι αφορά τον κήπο. Πληρ. τηλ. 6945017564, Σούλτσε Στέφανος. MZT310107

ΚΥΡΙΑ διπλωματούχος μασέρ προσφέρει θεραπευτικό, κλασικό, αθλητικό, αδυνατίσματος, χαλαρωτικό, αισθητικό και καθαρισμό προσώπου (μάσκες, μασάζ). Πληρ. τηλ. 2241035252, 6932024975 MZT110209

ΚΥΡΙΑ διπλωματούχος μασέρ κάνει θεραπευτικό, αθλητικό, χαλαρωτικό μασάζ. Πληρ. τηλ. 6948553306 MZT050119

γνωριμιες

Εμφανίσιμη ΚΥΡΙΑ 36 ετών **ζητά παρέα** με σοβαρό κύριο. Πληρ. τηλ. 6942564413 MZT140239

ΟΥΡΑΝΙΟ ΤΟΞΟ!!!! Φίλοι-φίλες πολύχρονη εμπειρία εξωτερικού τώρα στην Ελλάδα. Διασυνδέσεις πανελλαδικές. Γνωριμίες υψηλών απαιτήσεων. Σχέσεις - γάμοι! Υποστήριξη συμβούλων σχέσεων - ψυχολόγων. Γρήγορα αποτελέσματα, σοβαρότης, εχεμύθεια. Πληρ. τηλ. 2105239427, 2105239711, 6973468346 MZT090224

ΤΡΑΒ 21 πολύ όμορφη **ζητά γνωριμία** με κυρίους. Πληρ. τηλ. 6946295696 MZT100213

Με λένε ΝΤΟΝΑ, είμαι **ΤΡΑΒ** και **ζητάω γνωριμίες.** Πληρ. τηλ. 6939516525 MZT080226

ΚΥΡΙΟΣ 50 ετών διαζευγμένος **επιθυμεί γνωριμία** με κυρία ελεύθερη ή διαζευγμένη ηλικίας μέχρι 43 ετών με σκοπό το γάμο. Πληρ. τηλ. 6947478609 MXP12055

ΔΕΣΠΟΙΝΙΔΕΣ-ΚΥΡΙΕΣ ΕΛΛΗΝΙΔΕΣ επιπέδου **ΖΗΤΟΥΝ ΓΝΩΡΙΜΙΑ** για συντροφιά, γάμο, συμβίωση από όλη την Ελλάδα. Εκδηλώσεις, ταξίδια. Επιλογές με φωτογραφίες. "ΝΕΟΙ ΟΡΙΖΟΝΤΕΣ". Πληρ. τηλ. 6979470250, 2105222449, 2105236775 MAT5340

ΠΩΛΟΥΝΤΑΙ
σε καλή κατάσταση **έπιπλα δωματίου**
με κρεβατοστρώματα, φωτιστικά, πίνακες, καθρέπτες, αξεσουάρ μπάνιου κ.λπ.
Τραπέζια εστιατορίου, πορσελάνη, γυαλικά, μαχαιροπήρουνα. Ξαπλώστρες αλουμινίου παραλίας και ξύλινες
Lindian Village - Παραλία Λάρδου Ρόδος
τηλ. 224035900 MXΠ1378

ΠΩΛΟΥΝΤΑΙ
λόγω ανακαινίσεως ξενοδοχείου
1. **Μικρά ψυγεία** με έπιπλα, κατάλληλα για δωμάτια / studios ξενοδοχείου
2. **Φωτιστικά δωματίου** αλουμινίου, λευκού χρώματος
Πληρ. ΑΓΛΑ HOTEL
Τηλ. 2241022061/62 (10.00-14.00 καθημερινά) MXΠ987

ΜΕΤΑΛΛΙΚΕΣ ΚΑΤΑΣΚΕΥΕΣ
αλουμινίου
και
σιδήρου
καθώς και
συντήρηση
κουφωμάτων
(ρολλών αλουμινίου, γκαραζόπορτες κ.ά.)
6ο χλμ. Ρόδου-Λίνδου
Πληρ. τηλ. 2241064420,
κιν. 6978866920
Καραβελατζής Γιωργος
MAT000082

ΚΑΤΑΡΓΕΙΣΤΕ ΤΟΥΣ ΒΟΘΡΟΥΣ
τις μολύνσεις και τα έξοδα μεταφοράς λυμάτων
ΑΝΑΛΑΜΒΑΝΟΥΜΕ
την **κατασκευή** του καινούργιου σας αποχετευτικού δικτύου και τη **σύνδεση** με το αποχετευτικό δίκτυο της **(ΔΕΥΑΡ)** καταργώντας και απομονώνοντας όλες τις παλιές εστίες μόλυνσης βόθρους,φρεάτια, σωληνώσεις κ.λπ.
Μην το σκέπτεστε˙ τηλεφωνείστε τώρα για μια επίσκεψη στο πρόβλημά σας χωρίς καμία δέσμευση
στο **2241027418**
απογευματινές ώρες
Κο Θανάση
MZT100208

ΣΧΟΛΗ ΟΔΗΓΩΝ ΚΟΥΣΗ ΠΑΝΤΕΛΗ
- **ΔΙΠΛΩΜΑΤΑ**
- **ΕΡΑΣΙΤΕΧΝΙΚΑ**
- **ΕΠΑΓΓΕΛΜΑΤΙΚΑ**
- **ΜΟΤΟΣΙΚΛΕΤΑΣ**
- **ΜΑΘΗΜΑΤΑ ΘΕΩΡΗΤΙΚΗΣ ΔΙΔΑΣΚΑΛΙΑΣ**

-Επεκτάσεις όλων των κατηγοριών
-Αναθεωρήσεις ληγμένων αδειών
-Μετατροπές ξένων αδειών σε ελληνικές

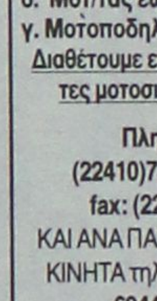

Οδός Βαλαωρίτου 9
(έναντι HOTEL SEMIRAMIS ΠΙΣΩ ΑΠΟ ΤΟ ΠΑΛΑΙΟ ΝΟΣΟΚΟΜΕΙΟ)
e-mail: kousisp@acn.gr
ΕΚΠΑΙΔΕΥΤΙΚΟ ΑΥΤΟΚΙΝΗΤΟ:
TOYOTA YARIS 1300 cc
AIR CONDITIONED
(ΠΡΟΣΟΧΗ): ΜΑΘΗΜΑΤΑ
α. Μοτοσικλέτας μεγάλου κυβισμού από 125 cc έως ανεξαρτήτου
θ. Μοτ/τας έως 125 cc
γ. Μοτοποδηλάτου 50 cc
Διαθέτουμε επίσης κι αυτόματες μοτοσικλέτες 125 cc
Πληρ. τηλ.
(22410)73820-94777,
fax: (22410)29157
ΚΑΙ ΑΝΑ ΠΑΣΑ ΣΤΙΓΜΗ ΣΤΑ ΚΙΝΗΤΑ τηλ. **6944/511313-6944/203343**
Στην κατηγορία ανεξαρτήτου κυβισμού η εκπαίδευση γίνεται με μοτοσικλέτα 500 cc
Παραλαβή των μαθητών μας και από τις οικίες τους
"Η σωστή και μεθοδική εκπαίδευση στα σύγχρονα οχήματά μας, βάζει γερά θεμέλια για τη δημιουργία ενός καλού νέου οδηγού"
ΠΡΟΣΟΧΗ
Στη σχολή μας παραδίδονται και μαθήματα θεωρητικής διδασκαλίας
MAT7792

ΜΟΤΟΜΙΚΕ
ATV S-QUADS-MOTORCYCLES
ΜΕΤΑΧΕΙΡΙΣΜΕΝΑ
Από το κατάστημα **YAMAHA ΜΟΤΟΜΙΚΕ**
πωλούνται
τα παρακάτω δίκυκλα σε άριστη κατάσταση με την γνωστή εγγύηση που παρέχει στους πελάτες του τα τελευταία δέκα χρόνια.

ΜΟΝΤΕΛΟ	ΜΑΡΚΑ	ΧΜ	ΧΡΩΜΑ	ΤΙΜΗ	ΗΜΕΡ/ΝΙΑ ΑΓΟΡΑΣ
GSXR 1300	SUZUKI	20.071	ΜΑΥΡΟ	10.500	2001
ZX12R 1200	KAWASAKI	7.000	ΜΑΥΡΟ	12.000	2004
V-MAX 1200	YAMAHA	22.000	ΓΚΡΙ	9.000	2001
VARADERO 1000	HONDA	20000	ΜΠΛΕ	9500	2000
TIGER 900	TRIUMPH	79.882	ΜΑΥΡΟ	5.500	1995
TDM900	YAMAHA	4.000	ΜΠΛΕ	8.000	2004
YZF 750	YAMAHA	54.747	ΓΚΡΙ	4000	1995
BMW F 650 GS	BMW	8.175	ΑΣΗΜΙ	6000	2001
KTM 640 LC4	KTM	11.464	ΜΑΥΡΟ-	6000	2001
XT600E SM	YAMAHA	7.000	ΜΑΥΡΟ	4.300	2001
XT600 E	YAMAHA	10.418	ΜΑΥΡΟ	3.550	2001
TT600R	YAMAHA	500	ΜΠΛΕ	5500	2004
STTET 400	HONDA	11.115	ΜΑΥΡΟ	3000	1998
TDR 250	YAMAHA	34.515	ΚΟΚΚΙΝΟ	2.400	1992
TZR 250	YAMAHA	82.166	ΜΠΛΕ	800	1995
DELIM 125	DELIM	17.980	ΠΡΑΣΙΝΟ	800	2001
CRYPTON R 105	YAMAHA	24.146	ΜΠΛΕ	800	2001
RT50 ΜΠΟΜΠΟ	YAMAHA	806	ΜΠΛΕ	1800	2000
KAZE R 115	KAWASAKI	67.801	ΓΚΡΙ	950	2002
GLX 50	HONDA	59.600	ΑΣΠΡΟ	800	1998
FB 50	SUZUKI	11.555	ΜΠΛΕ	300	1995

ΓΟΥΡΟΥΝΕΣ» ATV-QUADS

ΜΟΝΤΕΛΟ	ΜΑΡΚΑ	ΧΛΜ	ΤΙΜΗ
ΤΕΤΡΑΤΡΟΧΑ			
RAPTOR 660 Μαύρο-άσπρο	YAMAHA ATV	5350	10500,00
RAPTOR 660 Μαύρο κόκκινο	YAMAHA ATV	6500	11500,00
WARRIOR 350 Κόκκινο	YAMAHA ATV	5600	7500.00
BEAR TRAGER 250 Κοκκινο	YAMAHA ATV	4400	6000.00
BREEZE 125 Μπλε	YAMAHA ATV	1100	4500,00

MOTOMIKE
Πατριάρχου Αθηναγόρα 13, Ρόδος 85100
Τηλ. & Fax 2241026360
www.motomike.gr info@motomike.gr
ΜΧΠ2135

18χρονη Ελληνίδα μοντέλο
ΖΗΤΑ ΓΝΩΡΙΜΙΑ
γενναιόδωρου κυρίου
Πληρ. τηλ. 6947536016
MZT140213

ΠΩΛΕΙΤΑΙ
ΕΞΟΠΛΙΣΜΟΣ ΚΑΦΕΤΕΡΙΑΣ
ενός έτους, σε άριστη κατάσταση,
λόγω αλλαγής χρήσης
Καρέκλες μεταλλικές, τραπέζια εξωτερικά διαφόρων διαστάσεων, τηλεόραση 48 ιντσών με τροχήλατη βάση, ψυγεία βιτρίνας και φαγητών, ανεμιστήρες οροφής, καρέκλες bar, μεταλλικοί πάγκοι - ψυγεία με συρτάρια και επένδυση γρανίτη, ψυγείο παγωτού, μηχανές παγοκύβων, πεντάπορτο επαγγελματικό ψυγείο, επαγγελματικό πλυντήριο πιάτων και πολλά άλλα.

ΠΩΛΕΙΤΑΙ
ΣΕ ΑΡΙΣΤΗ ΚΑΤΑΣΤΑΣΗ
ΕΞΟΠΛΙΣΜΟΣ ΞΕΝΟΔΟΧΕΙΟΥ
που αποτελείται από κρεβάτια, κομοδίνα, καθρέφτες, μπαγκαζιέρες, έπιπλα μπαλκονιών και τραπέζια-καρέκλες υφασμάτινες για αίθουσα πρωινού.
Πληρ. τηλ. 6944311257
MAT000264

ΤΑΠΗΤΟΚΑΘΑΡΙΣΤΗΡΙΑ
ΠΑΝΕΛΛΑΔΙΚΟ ΔΙΚΤΥΟ
***Art Clean* EXPRESS**
Είμαστε λίιιι...γο πιο μπροστά από τους άλλους!
ΠΛΥΣΙΜΟ-ΑΠΟΛΥΜΑΝΣΗ- ΦΥΛΑΞΗ ΧΑΛΙΩΝ- ΜΟΚΕΤΩΝ - ΣΑΛΟΝΙΩΝ
(και επί τόπου)
ΠΑΠΛΩΜΑΤΑ - ΚΟΥΒΕΡΤΕΣ - ΦΛΟΚΑΤΕΣ
ΣΤΕΓΝΟ ΓΙΑ ΜΕΤΑΞΩΤΑ ΚΑΙ ΧΕΙΡΟΠΟΙΗΤΑ
ΑΔΙΑΒΡΟΧΟΠΟΙΗΣΕΙΣ & ΕΠΙΔΙΟΡΘΩΣΕΙΣ ΤΑΠΗΤΩΝ
ΠΑΡΑΛΑΒΗ - ΠΑΡΑΔΟΣΗ ΚΑΤ' ΟΙΚΟΝ
ΔΩΡΕΑΝ ΦΥΛΑΞΗ
ΑΛΑΦΑΚΗΣ ΤΑΣΟΣ
ΤΗΛ. ΧΩΡΙΣ ΧΡΕΩΣΗ 80011400400
ΤΗΛ. 2241094815-
ΚΙΝ. 6944350247 ΧΠ2286

ΑΠΟΦΡΑΞΕΙΣ-ΚΑΘΑΡΙΣΜΟΙ

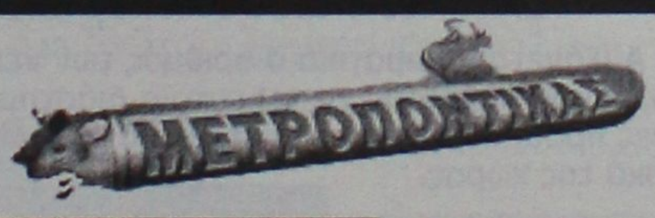



ΑΠΟΦΡΑΞΕΙΣ
ΚΑΘΑΡΙΣΜΟΙ
ΣΥΝΤΗΡΗΣΕΙΣ
ΑΠΟΧΕΤΕΥΣΕΩΝ-
ΕΠΙΦΑΝΕΙΩΝ-
ΚΤΙΡΙΩΝ-ΠΛΟΙΩΝ-
ΒΙΟΛΟΓΙΚΩΝ

Αναλαμβάνουμε ξενοδοχεία, Δήμους, πολ/κίες κ.λπ. Αντληση πετρελαιοειδών από πλοία καθώς και λιποσυλλεκτών και βιολογικών. ΜΕ ΜΟΝΑΔΙΚΑ ΣΕ ΥΨΟΣ ΠΙΕΣΗΣ ΚΑΙ ΑΝΑΡΡΟΦΗΣΗΣ. ΥΠΕΡΣΥΓΧΡΟΝΑ ΜΗΧΑΝΗΜΑΤΑ ΥΔΡΟΒΟΛΗΣ ΣΕ ΟΛΗ ΤΗ ΔΩΔΕΚΑΝΗΣΟ

ΟΛΟ ΤΟ 24ωρο
ΒΑΡΔΕΛΛΗ Μ. -ΚΡΑΣΟΠΟΥΛΟΣ Δ. Ο.Ε.
Τηλ. 2241035555, Fax: 2241073100, Κιν. 6944/395999
e-mail:metropontikas@excite.com.
ΣΤΙΣ ΠΙΟ ΧΑΜΗΛΕΣ ΤΙΜΕΣ
ΧΠ2774

ΑΠΟΦΡΑΞΕΙΣ
ΔΩΔΕΚΑΝΗΣΙΑΚΕΣ ΑΠΟΦΡΑΞΕΙΣ
"ΚΟΛΟΣΣΟΣ"
ΑΠΟΦΡΑΞΕΙΣ ΚΑΘΑΡΙΣΜΟΙ ΑΠΟΧΕΤΕΥΣΕΩΝ & ΒΟΘΡΩΝ

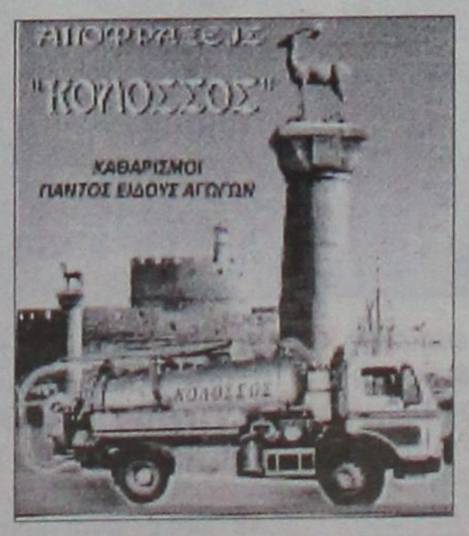

Αναλαμβάνουμε πάσης φύσεως αποφράξεις οποιουδήποτε μήκους και πλάτους Αναλαμβάνουμε καθαρισμούς αποχετευτικών αγωγών ΔΗΜΩΝ, ΞΕΝ/ΧΕΙΩΝ στρατιωτικών μονάδων ΣΠΙΤΙΩΝ, ΠΟΛΥΚΑΤΟΙΚΙΩΝ καθώς και καθαρισμούς βιολογικών μονάδων με μηχάνημα υψηλής πιέσεως σε όλη την Δωδ/σο

Κ. ΠΗΔΙΑΚΗΣ - Π. ΚΑΣΕΡΗΣ
Πληρ. τηλ. 2241047915-91881,
κιν. 6944/325234 και 6977/717048 ΧΠ2366

Στην πόλη Οσάκα της Ιαπωνίας

Τραγωδία σε σχολείο

17χρονος σκότωσε δάσκαλο και τραυμάτισε και άλλους

Ένας δάσκαλος δημοτικού σχολείου έχασε τη ζωή του και άλλα δύο άτομα τραυματίστηκαν από 17χρονο, ο οποίος εισέβαλε σε σχολείο και τους μαχαίρωσε. Ο δράστης, πρώην μαθητής του σχολείου, συνελήφθη.

Όπως μετέδωσε το ειδησεογραφικό πρακτορείο Κιόντο, ο ένας από τους δύο τραυματίες νοσηλεύεται σε κρίσιμη κατάσταση. Κανένα παιδί δεν έπαθε το παραμικρό.

Το τηλεοπτικό δίκτυο ΝΗΚ μετέδωσε εικόνες από ελικόπτερο, όπου οι μαθητές -600 συνολικά- διακρίνονται να τρέχουν προς την αυλή, την ώρα του επεισοδίου.

Δεν έγινε γνωστό πώς ο δράστης κατάφερε να εισέλθει στο σχολείο, αφού οι αστυνομικές αρχές δεν δίνουν



στη δημοσιότητα περισσότερες πληροφορίες.

Το επεισόδιο αυτό φέρνει στη μνήμη το μακελειό σε δημοτικό σχολείο της πόλης Ικέντα στην ίδια περιοχή πριν από τέσσερα χρόνια.

Οκτώ παιδιά είχαν χάσει τότε τη ζωή τους από επίθεση μαθητή με μαχαίρι. Ο δράστης δήλωσε ένοχος, καταδικάστηκε και εκτελέστηκε τον περασμένο Σεπτέμβριο.

Λόγω πυρκαγιάς σε ουρανοξύστη

Μπλόκο στην ισπανική πρωτεύουσα

Το κτίριο κινδυνεύει να καταρρεύσει

«Μπλόκο» στο ένα τρίτο της οικονομικής και επιχειρηματικής ζωής της ισπανικής πρωτεύουσας έβαλε η πυρκαγιά στο τέταρτο υψηλότερο κτίριο της



Μαδρίτης. Η ευρύτερη περιοχή παραμένει αποκλεισμένη, αφού το κτίριο κινδυνεύει να καταρρεύσει ολοκληρωτικά.

Όπως αναφέρουν τα μέσα ενημέρωσης της Ισπανίας, τουλάχιστον 600.000 πολίτες δεν κατάφεραν να προσέλθουν στις εργασίες ή τις επιχειρήσεις τους, αφού η «περίμετρος ασφαλείας» που έχει εγκαταστήσει η Πυροσβετική είναι ιδιαίτερα μεγάλη.

Προβλήματα υπάρχουν και στην μετακίνηση των πολιτών με το μετρό και τον προαστιακό σιδηρόδρομο.

Την ίδια ώρα, ο υπαρχηγός της Πυροσβεστικής, Μεδάρδο Τουδέλα, δηλώνει ότι οι επόμενες 48 ώρες είναι κρίσιμες για την ίδια την «ύπαρξη» του ουρανοξύστη.

Ο ίδιος άφησε ανοικτό ακόμα και το ενδεχόμενο κατάρρευσης.

Σε βομβιστική επίθεση που σημειώθηκε στη Βηρυτό

Νεκρός ο πρώην πρωθυπουργός

Θολό το μετεκλογικό τοπίο στο Ιράκ

Τουλάχιστον εννέα άνθρωποι, μεταξύ των οποίων και ο πρώην πρωθυπουργός Ραφίκ Χαρίρι, σκοτώθηκαν κατά την βομβιστική επίθεση που σημειώθηκε στη Βηρυτό. Τραυματίστηκαν τουλάχιστον 100 άτομα. Πρόκειται για την ισχυρότερη έκρηξη στην λιβανική πρωτεύουσα από τη λήξη του εμφυλίου πολέμου, το 1990.

Σύμφωνα με μαρτυρίες η έκρηξη σημειώθηκε την ώρα που οχήματα της αυτοκινητοπομπής του Ραφίκ Χαρίρι βρίσκονταν κοντά στο ξενοδοχείο Saint George, στην πολυτελή παραλιακή ζώνη Κορνίς της λιβανικής πρωτεύουσας.

Οι πρώτες πληροφορίες ανέφεραν ότι ο Ρ.Χαρίρι ήταν βαριά τραυματισμένος, ωστόσο, λίγο αργότερα τα τηλεοπτικά δίκτυα της χώρας, καθώς και το επίσημο πρακτορείο ειδήσεων επιβεβαίωσαν το θάνατό του.

Από την έκρηξη δημιουργήθηκε ένας μεγάλος κρατήρας στο δρόμο, δεκάδες αυτοκίνητα μετατράπηκαν σε άμορφη μάζα και καταστράφηκαν οι προσόψεις των γειτονικών κτιρίων.

Η έκρηξη ήταν τόσο ισχυρή που ακούστηκε ακόμη και τα περίχωρα της Βηρυτού και έσπασαν τα τζάμια σε μία μεγάλη ακτίνα εκατοντάδων μέτρων από το σημείο της έκρηξης.

Ο Ραφίκ Χαρίρι, πάμπλουτος επιχειρηματίας που χρημάτισε πρωθυπουργός της χώρας του, είχε πρόσφατα ενώσει τη φωνή του με άλλες δυνάμεις της αντιπολίτευσης που ζητούσαν την αποχώρηση του συριακού στρατού από τον Λίβανο, εν όψει των εκλογών του Μαΐου. Είχε ηγηθεί πέντε κυβερνήσεων μετά τον 15ετή εμφύλιο πόλεμο.



ΘΟΛΟ ΤΟ ΤΟΠΙΟ

Θολό παραμένει το μετεκλογικό τοπίο στο Ιράκ, παρά το κάλεσμα ενότητας των σιιτών που επικράτησαν.

Οι Κούρδοι με το δεύτερο μεγαλύτερο ποσοστό ζητούν τη θέση του προέδρου ή πρωθυπουργού, ενώ άγνωστο παραμένει τι θα πράξουν τελικά οι σουνίτες.

Σύμφωνα με το BBC, χαρακτηριστική ήταν η δήλωση του Αλί Μπαγιάτι, εκπροσώπου του Ανώτατου Συμβουλίου για την Ισλαμική Επανάσταση στο Ιράκ, ο οποίος επεσήμανε ότι υπάρχουν τρόποι ένταξης των σουνιτών στην πολιτική διαδικασία.

Ο ίδιος πρότεινε τη συμμετοχή τους στη σύνταξη του νέου Συντάγματος και τη διατήρηση των θέσεων που κατέχουν στη μεταβατική κυβέρνηση.

Την ίδια ώρα, ο Φαρίντ Σάμπρι, του σουνιτικού Ιρακινού Ισλαμικού Κόμματος που δεν συμμετείχε στις εκλογές, αφήνει να εννοηθεί πως υπάρχουν περιθώρια διαπραγματεύσεων.

Ωστόσο, οι Κούρδοι, των οποίων οι παρατάξεις συγκέντρωσαν περίπου το ένα τέταρτο των ψήφων, ζητούν ήδη τη θέση του προέδρου ή του πρωθυπουργού στη νέα κυβέρνηση.

Αναμένεται μάλιστα να προτείνουν για την προεδρία τον Τζαλάλ Ταλαμπανί, ηγέτη της Πατριωτικής Ένωσης του Κουρδιστάν.

Υπενθυμίζεται ότι το ενιαίο κουρδικό ψηφοδέλτιο απέσπασε την πλειοψηφία των ψήφων (58,4%) στην επαρχία Ταμίμ με πρωτεύουσα το Κιρκούκ.

Ωστόσο, στα οράματα των Κούρδων αντιδρά έντονα η τουρκική κυβέρνηση. Το τουρκικό υπουργείο Εξωτερικών εξέδωσε ανακοίνωση στην οποία τονίζει ότι τα ποσοστά των κουρδικών κομμάτων δεν ανταποκρίνονται στην πραγματικότητα.

Από τα χιόνια και τις καταρρακτώδεις βροχοπτώσεις

Πάνω από 350 νεκροί στο Πακιστάν

Έως και 1.000 άνθρωποι εξακολουθούν να αγνοούνται

Αυξάνεται δραματικά ο αριθμός των νεκρών από τα χιόνια και τις καταρρακτώδεις βροχοπτώσεις που πλήττουν το τελευταίο διάστημα το Πακιστάν. Οι Αρχές πραγματοποιούν απεγνωσμένες προσπάθειες για τη μεταφορά ανθρωπιστικής βοήθειας στις πληγείσες περιοχές στα νοτιδυτικά της χώρας.

Οι επιζώντες της υποχώρησης φράγματος στην πόλη Πάσνι της επαρχίας Μπαλουτσιστάν έχουν βρει καταφύγιο σε υπερυψωμένα σημεία, καθώς τα σπίτια τους παρασύρθηκαν από τα ορμητικά νερά. Έως και 1.000 άνθρωποι εξακολουθούν να αγνοούνται μετά την κατάρρευση του φράγματος Σαντικόρ.



Πακιστανοί αξιωματούχοι γνωστοποίησαν πως ένα δεύτερο μικρότερο φράγμα υποχώρησε την Κυριακή με απολογισμό επτά νεκρούς, ενώ υπήρξαν πολλά ακόμη θύματα από χιονοστιβάδες και κατολισθήσεις στα βορειοδυτικά και στο τμήμα του Κασμίρ που τελεί υπό πακιστανικό έλεγχο. Στην επιχείρηση αρωγής των πληγέντων μετέχουν 4.000 στρατιώτες με τη υποστήριξη ελικοπτέρων, σκάφη της ακτοφυλακής και αεροσκάφη C-130 για τη μεταφορά τροφίμων, ιατροφαρμακευτικής περίθαλψης και τέντες για την προσωρινή στέγαση των πληγέντων από τη φονική κακοκαιρία. Βάσει των μέχρι στιγμής στοιχείων, μόνο στην επαρχία Μπαλουτσιστάν -την μεγαλύτερη και πιο φτωχή επαρχία του Πακιστάν- έχασαν τη ζωή τους 200 άτομα. Ο προσωρινός συνολικός απολογισμός κάνει λόγο για 350 νεκρούς, ωστόσο οι προβλέψεις είναι δυσοίωνες και ο αριθμός των θυμάτων αναμένεται να αυξηθεί δραματικά.

Από τον κυβερνητικό εκπρόσωπο

Δηλώσεις για το Σινούκ

Το πόρισμα θα δοθεί στη δημοσιότητα

Κάθε πιθανή αιτία για την πτώση του ελικοπτέρου Σινούκ αναζητάται από την αρμόδια επιτροπή και κανένα έγγραφό της δεν έχει παρουσιαστεί μέχρι τώρα, σχολιάσε ο Θ.Ρουσόπουλος, απαντώντας σε σχετική ερώτηση για τα σενάρια που είδαν το φως της δημοσιότητας.



«Το Γενικό Επιτελείο Στρατού και η Πολιτική Αεροπορία έχουν ήδη αναφέρει ότι θεωρείται απίθανο να έχει συμβεί πρόσκρουση με αεροσκάφος που πετούσε περίπου 11 χλμ. πιο ψηλά απο το ελικόπτερο» επισήμανε ο κυβερνητικός εκπρόσωπος.

Σχολιάζοντας σχετικό δημοσίευμα της εφημερίδας «Ο κόσμος του Επενδυτή» περί πιθανής σύγκρουσης του Σινούκ με αεροσκάφος των Κυπριακών Αερογραμμών, το οποίο πετούσε 11χλμ. πάνω από το μοιραίο ελικόπτερο, ο κ.Ρουσόπουλος δήλωσε ότι είναι πολύ σοβαρό το θέμα και η έρευνα συνεχίζεται» ο ίδιος θα αποφύγει σχόλια «εύκολου εντυπωσιασμού» και σημείωσε ότι τα αποτελέσματα της έρευνας όταν αυτή ολοκληρωθεί θα δοθούν στη δημοσιότητα.

Από 1η Ιανουαρίου του 2006

Νέες τιμές στα φάρμακα

Νέα τιμολογιακή πολιτική του Υπουργείου

Εντός των επόμενων εβδομάδων αναμένεται να ανακοινωθεί η νέα τιμολογιακή πολιτική του υπουργείου Ανάπτυξης στο χώρο του φαρμάκου. Βασικός άξονας η αλλαγή στον τρόπο υπολογισμού των τιμών των σκευασμάτων και η κατάργηση των κοστολογικών ελέγχων.



Όπως αναφέρεται, η νέα τιμολογιακή πολιτική θα περιλαμβάνει ακόμα την κατάργηση της νοσοκομειακής τιμής και τον ορισμό της λεγόμενης ασφαλιστικής τιμής.

Το νέο καθεστώς θα τεθεί σε ισχύ την 1η Ιανουαρίου 2006. Μέχρι τότε αναμένεται να έχουν ολοκληρωθεί οι επανέλεγχοι των περίπου 8.000 φαρμάκων που κυκλοφορούν στην αγορά.

Από την πλειοψηφία των πολιτών για την κρίση

Ευθύνες στον Αρχιεπίσκοπο

Στοιχεία από τη δημοσκόπηση της VPRC

Τον αρχιεπίσκοπο Χριστόδουλο θεωρεί υπεύθυνο η πλειοψηφία των πολιτών για την κρίση που μαστίζει την Εκκλησία. Το 68% των ερωτηθέντων σε δημοσκόπηση της VPRC για λογαριασμό της Κυριακάτικης Ελευθεροτυπίας θεωρεί ότι ο Αρχιεπίσκοπος έχει ευθύνη για όσα συμβαίνουν, έναντι μόλις 18% που τον θεωρεί αθώο.

Σημαντικό στοιχείο είναι επίσης ότι την άποψη περί ευθυνών του κ. Χριστόδουλου συμμερίζεται ακόμη και το 61% των εκκλησιαζόμενων.

Παράλληλα, το 72% πιστεύει ότι το κύρος του Αρχιεπισκόπου έχει μειωθεί έναντι μόλις 21% που πιστεύει ότι ο κ. Χριστόδουλος βγαίνει αλώβητος, ενώ καταγράφεται διχογνωμία για το αν ο Αρχιεπίσκοπος είναι αποφασισμένος να επιβάλει την κάθαρση. Θετικά απαντάει το 45%, ενώ το 41% πιστεύει ότι δεν είναι αποφασισμένος να πάρει σοβαρά μέτρα κάθαρσης.

Πάντως, οι ερωτηθέντες δεν τάσσονται υπέρ της απομάκρυνσης του κ. Χριστόδουλου από το θρόνο. Το 62% υποστηρίζει ότι δεν χρειάζεται αλλαγή κεφαλής έναντι 21% που δηλώνει ότι πρέπει να εγκαταλείψει αμέσως την ηγεσία της Εκκλησίας και να εκλεγεί άλλος στη θέση του.

Πρέπει, επίσης, να σημειωθεί ότι οι οπαδοί της ΝΔ είναι πολύ πιο κοντά στον Χριστόδουλο απ' όσο οι ψηφοφόροι του ΠΑΣΟΚ: Το 60% των «γαλάζιων» αποδίδει ευθύνες στον Αρχιεπίσκοπο για την κατάσταση (στους ψηφοφόρους του ΠΑΣΟΚ το ποσοστό είναι 83%), όμως το αντίστοιχο 62% αισιοδοξεί ότι εκείνος θα προχωρήσει στην κάθαρση (31% των οπαδών του ΠΑΣΟΚ πιστεύει το ίδιο).

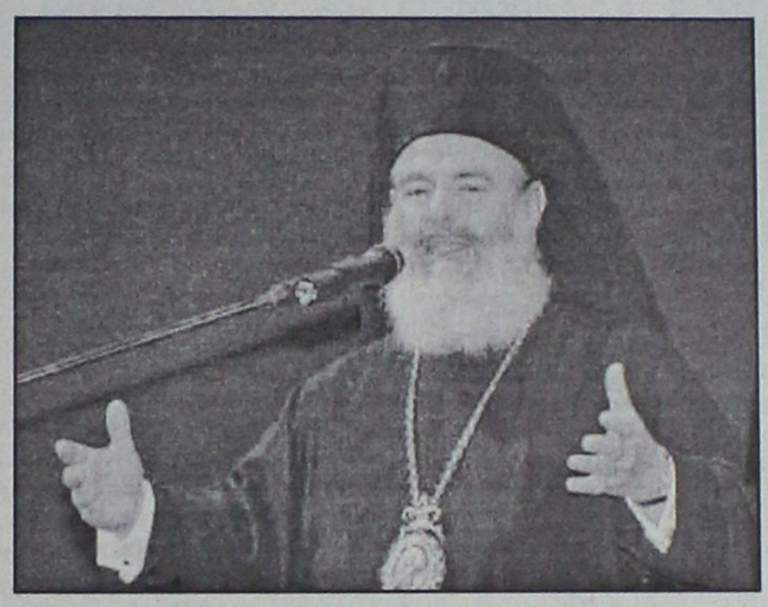

Επίσης μόλις το 11% των «γαλάζιων» τάσσεται υπέρ της αλλαγής Αρχιεπισκόπου, ενώ στο ΠΑΣΟΚ το αντίστοιχο ανεβαίνει στο 34%.

Ακόμη ένα σημαντικό στοιχείο της έρευνας είναι η άποψη των πολιτών αναφορικά με το διαχωρισμό Κράτους - Εκκλησίας. Υπέρ του διαχωρισμού τάσσεται το 48% των ερωτηθέντων, ενώ εναντίον το 35%. Υπάρχει δηλαδή μια μεγάλη μεταστροφή σε σχέση με ό,τι συνέβαινε το 2000, όταν η διαμάχη για τις ταυτότητες βρισκόταν σε πλήρη εξέλιξη, οπότε μόλις το 36% ήταν υπέρ του διαχωρισμού.

Παράλληλα, οι πολίτες ζητούν εξυγίανση στον «κλειστό, ιερό κόσμο», αφού το 53% πιστεύει ότι η διαφθορά στην Εκκλησία σημείωσε σημαντική αύξηση τα τελευταία χρόνια, έναντι 38% που απαντά ότι παραμένει η ίδια όπως πάντα. Επίσης, η έρευνα δείχνει ότι η εμπιστοσύνη των πολιτών στον θεσμό της Εκκλησίας έχει κλονιστεί σημαντικά. Και αυτό γιατί το 49% δηλώνει ότι δεν την εμπιστεύεται πλέον, ενώ η αντίθετη γνώμη περιορίζεται στο 40%.

Το 73% των Ελλήνων πιστεύει ότι πρέπει πλέον οι ανώτεροι κληρικοί να παντρεύονται, ενώ μόλις 20% πιστεύει ότι πρέπει να διατηρηθεί η αγαμία. Υπό τις εντυπώσεις των τελευταίων σκανδάλων μάλιστα με την κατάργηση της αγαμίας συμφωνεί και το 68% αυτών που εκκλησιάζονται τακτικά.

Τέλος, το 72% των ερωτηθέντων πιστεύει ότι πρέπει να αλλάξει και ο τρόπος εκλογής των μητροπολιτών ώστε να δοθεί η δυνατότητα να συμμετέχουν στη διαδικασία και οι πιστοί.

Στην Κρήτη και στην Θεσσαλία

Κλειστά από χθες Πανεπιστήμια

Αιτία η έλλειψη κονδυλίων για συμβασιούχους διδάσκοντες

Ανέστειλαν από χθες τη λειτουργία τους τα πανεπιστήμια της Κρήτης και της Θεσσαλίας, λόγω έλλειψης κονδυλίων, ενώ αντίστοιχες αποφάσεις ενδέχεται να λάβουν τις επόμενες ημέρες και άλλα περιφερειακά ιδρύματα, όπως τα πανεπιστήμια Θράκης και Αιγαίου.

Την απόφαση έλαβαν οι Σύγκλητοι των ιδρυμάτων λόγω της εκρηκτικής κατάσταση που επικρατεί στα περιφερειακά πανεπιστήμια εξαιτίας της περικοπής πιστώσεων για πληρωμές συμβασιούχων διδασκόντων.

Αποτέλεσμα είναι να μην έχουν τα ιδρύματα αυτά καθηγητές για να διδάξουν, να ακυρώνονται μαθήματα, οι φοιτητές να έχουν αναστατωθεί και πολλά περιφερειακά ιδρύματα να ετοιμάζονται για συλλογικό κλείσιμο.

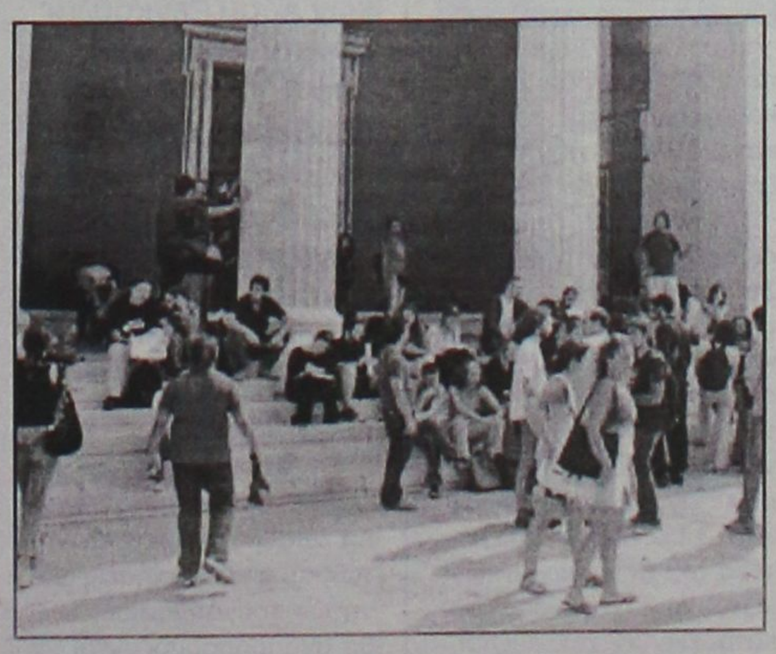

Όπως σημειώνουν Τα Νέα, το πρόβλημα είναι εξίσου έντονο στα Πανεπιστήμια Θράκης και Αιγαίου κυρίως, αλλά και στα Πανεπιστήμια Πάτρας, Ιονίου και σε άλλα ιδρύματα, που συντονίζουν πλέον τις κινήσεις τους.

Σύμφωνα πάντως με τον υπουργείο Παιδείας, το πρόβλημα έχει μεγεθυνθεί, καθώς εφέτος διατέθηκαν περίπου 1.120 θέσεις διδασκόντων, έναντι 1.110 του προηγούμενου ακαδημαϊκού έτους, ενώ έχει ήδη κινηθεί διαδικασία πρόσληψης 100 ακόμη συμβασιούχων διδασκόντων.

Με εντολή του Πρωθυπουργού

Απογραφή και στις ΔΕΚΟ

Χρονιά διαρθρωτικών αλλαγών το 2005

Από μηδενική βάση θα εξετάσει η κυβέρνηση όλες τις ΔΕΚΟ που ασκούν δραστηριότητες "οι οποίες δεν θα έπρεπε να είναι αρμοδιότητα του κράτους".



Εγκυρες πληροφορίες αναφέρουν ότι εξετάζονται όλα τα οικονομικά στοιχεία των ΔΕΚΟ και ανάλογα με την απόδοσή τους θα κριθεί αν θα διατηρηθούν, αν θα κλείσουν ή αν υπάρχουν δυνατότητες πώλησης και σε ποιές περιπτώσεις μπορεί να προωθηθούν προγράμματα εξυγίανσης.

Οι προσφορές για την Ολυμπιακή ίσως ήταν το πρώτο καλό νέο για την κυβέρνηση, εφόσον βέβαια στο τέλος υπάρξει ικανοποιητική δεσμευτική προσφορά.

Ο πρωθυπουργός έχει διαμηνύσει πολλές φορές και δημοσίως ότι το 2005 θα είναι χρονιά διαρθρωτικών αλλαγών και κάτι σκοπεύει να κινηθεί προς αυτή την κατεύθυνση ακόμα και με πολιτικό κόστος.

Το 4ο τρίμηνο του 2004

Αύξηση κατά 4% του ΑΕΠ

Σημαντική αύξηση των επενδύσεων

Αύξηση κατά 4,0% σημείωσε σε ετήσια βάση το ΑΕΠ το τέταρτο τρίμηνο του 2004, έναντι 3,8% το τρίτο τρίμηνο, σύμφωνα με την Εθνική Στατιστική Υπηρεσία της Ελλάδος. Σε ό,τι αφορά τις επενδύσεις, η αύξηση φθάνει το 4,2% σε σχέση με το αντίστοιχο τρίμηνο του 2003.

Η αύξηση αυτή των επενδύσεων συνέβαλε στην αύξηση της τελικής ζήτησης της οικονομίας κατά 0,9% ενώ ο ρυθμός ανόδου των επενδύσεων είναι μεγαλύτερος από τον αντίστοιχο ρυθμό αύξησης του ΑΕΠ, με αποτέλεσμα να αυξηθεί το σχετικό μερίδιο των επενδύσεων στην τελική ζήτηση της οικονομίας. Εξάλλου, οι δαπάνες για την τελική κατανάλωση, το τέταρτο τρίμηνο του 2004, αυξήθηκαν κατά 3,4% σε σχέση με το αντίστοιχο τρίμηνο του προηγούμενου έτους, συμβάλλοντας κατά 2,1% στην αύξηση της τελικής ζήτησης.

Όπως αναφέρει η Στατιστική Υπηρεσία η αύξηση της τελικής κατανάλωσης είναι μικρότερη από την αντίστοιχη αύξηση του ΑΕΠ, γεγονός που έχει ως συνέπεια τη μείωση του σχετικού μεριδίου της τελικής κατανάλωσης στην τελική ζήτηση.

Για τις εξαγωγές και τις εισαγωγές τα στοιχεία της Στατιστικής αναφέρουν τα εξής: Οι εξαγωγές αυξήθηκαν κατά 5,3% συνεισφέροντας στην αύξηση της τελικής ζήτησης της οικονομίας με ποσοστό 0,9%· οι εισαγωγές αυξήθηκαν κατά 3,1%, ποσοστό μικρότερο του αντίστοιχου των εξαγωγών γεγονός που καταδεικνύει την αύξηση της σχετικής συμβολής των ημεδαπών προϊόντων στην εγχώρια τελική ζήτηση.

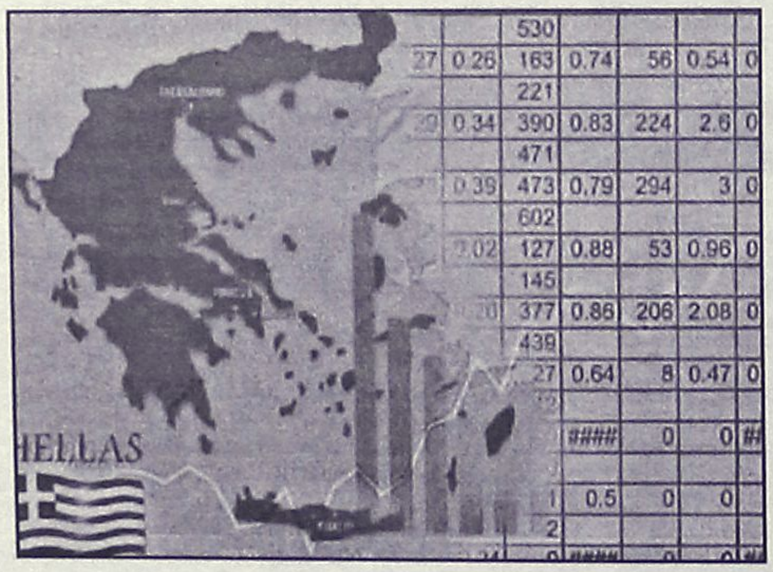

Λόγω ρευστοποιήσεων στη μικρή κεφαλαιοποίηση

Χαμένες χθες οι μικρές μετοχές

Ανοδος του Γενικού Δείκτη σε ποσοστό 0,62%

Το επενδυτικό ενδιαφέρον για μετοχές της υψηλής κεφαλαιοποίησης και κυρίως για τις τράπεζες οδήγησαν την αγορά σε υψηλότερα επίπεδα, ενώ αντιθέτως ρευστοποιήσεις υπήρξαν στη μικρή κεφαλαιοποίηση, με αποτέλεσμα η πλειονότητα των μετοχών να κλείσει με απώλειες.

Υψηλά κέρδη 4,87% κατέγραψε η μετοχή της Τιτάν, σημειώνοντας νέο υψηλό, ενώ νέα υψηλά έτους κατέγραψαν επίσης οι μετοχές της Τραπέζης Κύπρου (+4,37%), της Γενικής Τράπεζας (+1,43%), του ΟΛΘ (+2,30%) και της ΔΕΗ (+0,59%). Με σημαντικά κέρδη τερμάτισαν τη συνεδρίαση οι μετοχές της Eurobank και της Alpha Bank, με άνοδο 1,29% και 1,03% αντιστοίχως, ενώ με κέρδη 1,61% έκλεισαν τα ΕΛΠΕ.

Σε χαμηλά επίπεδα κυμάνθηκε η αξία των συναλλαγών, ενώ με 17 πακέτα, στην τιμή των 6,60 ευρώ, πραγματοποιήθηκε σήμερα το placement της Τέρνα σε ξένα θεσμικά κεφάλαια (συνολικά μεταβιβάσθηκε το 13,8% της εταιρίας).

Ο Γενικός Δείκτης Τιμών έκλεισε στις 2.948,48 μονάδες έναντι 2.930,27 μονάδων της προηγουμένης συνεδρίασης, σημειώνοντας άνοδο 18,21 μονάδων ή σε ποσοστό 0,62%, ενώ στη διάρκεια των συναλλαγών κατέγραψε ανώτερη τιμή στις 2.959,34 μονάδες (+0,99%).

Ο δείκτης FTSE/ASE 20 έκλεισε στις 1.625,08 μονάδες, με άνοδο σε ποσοστό 0,79%, ενώ ο δείκτης FTSE/ASE 40 έκλεισε στις 2.570,10 μονάδες με οριακή υποχώρηση σε ποσοστό 0,04%. Ο δείκτης FTSE/ASE SMALLCAP 80 έκλεισε στις 518,42 μονάδες, με υποχώρηση σε ποσοστό 0,70 %, ενώ ο δείκτης FTSE 140 έκλεισε στις 3.460,56 μονάδες, ενισχυμένος σε ποσοστό 0,60%.

Από τις 351 μετοχές που διακινήθηκαν στη σημερινή συνεδρίαση, 120 κινήθηκαν ανοδικά, 176 κινήθηκαν πτωτικά, ενώ η τιμή 55 μετοχών παρέμεινε αμετάβλητη. Τη μεγαλύτερη ποσοστιαία άνοδο σημείωσαν οι μετοχές των εταιριών: Rainbow +20,00%, Εμφασις +7,28%, Τιτάν(κο) +4,87%, Εθνική Ακινήτων +4,48%, Ιντρακάτ +4,42%, Τράπεζα Κύπρου+4,38%, ΑΒ Βασιλόπουλος (κο) +3,76%, ΕΤΜΑ(π) +3,70%, Εκδοτικός Οίκος Λιβάνη +3,45% και ΕΛΤΟΝ +3,36%.

Αντιθέτως τις μεγαλύτερες απώλειες σημείωσαν οι μετοχές των εταιριών: ΑΤΤΙΚΑΤ -17,95%, Sex Form -14,06%, Επιχειρήσεις Παρνασσός -10,00%, Κλωστήρια Ναούσης -9,88%, Γενέρ -9,80%, Δίας Ιχθυοκαλλιέργειες -9,30%, Informatics -8,93%, Ευκλείδης -8,89%, Ευρωσυμμετοχές -8,77% και Κλωνατέξ -8,47%.

Η αξία των συναλλαγών ανήλθε στα 186,449 εκατ. ευρώ, εκ των οποίων τα 45,2 εκατ. ευρώ αφορούσαν προσυμφωνημένες συναλλαγές. Εκτός από τα 17 πακέτα της Τέρνα, στα 6,60 ευρώ, πραγματοποιήθηκαν ένα πακέτο 35.000 τεμαχίων της Alpha Bank στα 25,42 ευρώ, ένα πακέτο 80 τεμαχίων της Attica Group στα 3,40 και τρία πακέτα των 170.000 200.000 και 180.000 τεμαχίων της Τεχνικής Ολυμπιακής στα 5 ευρώ, 4,98 και 4,90 ευρώ αντίστοιχα. Επίσης,έγινε ένα πακέτο 200 τεμαχίων της Coca Cola 3E στα 18,68 ευρώ και ένα πακέτο 40.000 τεμαχίων της Γερμανός στα 23,84 ευρώ.

Το μεγαλύτερο όγκο συναλλαγών κατέγραψαν οι μετοχές: Τέρνα με 6.201.926, Lannet με 2.729.160, Sex Form με 1.526.306 και Τράπεζα Κύπρου με 1.485.626 τεμάχια. Την μεγαλύτερη αξία συναλλαγών σημείωσαν οι μετοχές των εταιριών:Τέρνα με 40,945 εκατ. ευρώ, ΔΕΗ με 10,862, Alpha Bank με 10,402 και ΟΤΕ με 10,277 εκατ. ευρώ.

Η συνολική κεφαλαιοποίηση της αγοράς διαμορφώθηκε στα 101,609 δισ. ευρώ.

Οι επιμέρους δείκτες έκλεισαν ως εξής:

Τραπεζικός:	6.315,81	+0,80%
Τηλεπικοινωνιών:	1.116,61	+0,44%
Ασφαλειών:	690,29	-0,36%
Επενδύσεων:	1.007,96	+0,05%
Κατασκευαστικών:	661,35	-1,42%
Κλωστοϋφαντουργίας:	163,73	-3,47%
Βιομηχανιών:	1.327,26	+0,95%
Συμμετοχών:	1.553,22	+0,05%
Εκδόσεις- Εκτυπώσεις:	386,95	-0,01%
Βασικών Μετάλλων:	445,82	+0,18%
Μη μεταλλικών Ορυκτών:	1.118,86	+3,31%
Λιανικού Εμπορίου:	1.156,79	+0,26%
Πληροφορικής:	499,68	-1,18%
Ειδών Λύσεων Πληροφορικής:	226,01	+0,73%
Χονδρικό εμπόριο:	546,50	+0,65%
Τρόφιμα- ποτά:	438,74	+0,19%
Παράλληλης Αγοράς:	145,70	-0,36%
Διυλιστήρια:	1.441,55	+1,12%
Ακίνητης Περιουσίας:	700,72	-0,38%

Το "τοπίο" στη φορολογία ακινήτων ξεκαθαρίζει το υπουργείο

Φόροι ακίνητης περιουσίας

Από 1/1/2006 ΦΠΑ 18% στις νεόδμητες οικοδομές

Το «τοπίο» στη φορολογία των ακινήτων ξεκαθαρίζει ο υφυπουργός Οικονομικών Αδάμ Ρεγκούζας, ανακοινώνοντας ότι από 1/1/2006 θα επιβληθεί ΦΠΑ 18% στις νεόδμητες οικοδομές, ο οποίος θα υπολογίζεται σε αξίες που θα πλησιάζουν τις αγοραίες τιμές των ακινήτων.

Οι αγοραίες τιμές των ακινήτων θα διαμορφώνονται από απαλλοτριώσεις ακινήτων και από εκποιήσεις ακινήτων του Δημοσίου, ενώ θα αναπροσαρμόζονται με βάση τις μισθωτικές αξίες.

«Προκειμένου με την αναμόρφωση των τιμών να φθάσουμε την αγοραία αξία των ακινήτων, για να μην έχει σοβαρή απώλεια εσόδων το Δημόσιο, οι επιτροπές που έχουν συσταθεί γι΄ αυτόν τον σκοπό θα προσπαθήσουν να πλησιάσουν όσο το δυνατόν περισσότερο τις αγοραίες αξίες λαμβάνοντας υπόψη κάθε πρόσφορο μέτρο, ήτοι: 1) τιμές από απαλλοτριώσεις ακινήτων, 2) αναπροσαρμογή βάσει της μισθωτικής αξίας ακινήτων, 3) εκποιήσεις ακινήτων από Δημόσιο, νομικά πρόσωπα, τράπεζες κτλ.», δήλωσε στην εφ. «Το Βήμα της Κυριακής» ο υφυπουργός.

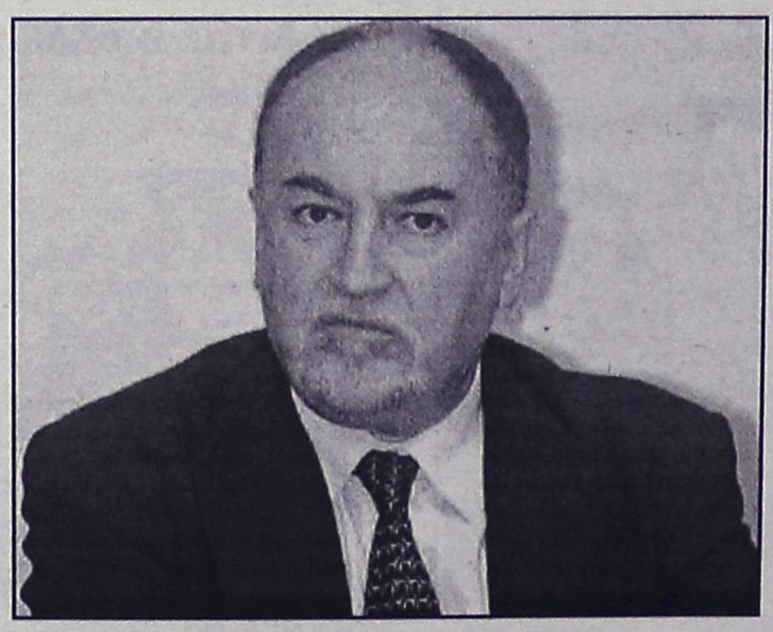

Ο υφυπουργός Οικονομικών Αδάμ Ρεγκούζας

Από τις αρχές του επόμενου χρόνου καταργείται για τις νεόδμητες οικοδομές το αντικειμενικό σύστημα προσδιορισμού της αξίας των ακινήτων. Επίσης, από 1ης Ιανουαρίου 2006 καταργείται η φορολογία των γονικών παροχών και σε αντιστάθμισμα δίνεται υψηλό αφορολόγητο ποσό στη φορολογία κληρονομιών, ενώ από την ίδια ημερομηνία αναπροσαρμόζονται τα αφορολόγητα ποσά για την απόκτηση πρώτης κατοικίας με αγορά ή αιτία θανάτου.

Στα σχέδια του υπουργείου είναι η διατήρηση του φόρου μεταβίβασης για τις παλαιές κατοικίες και τα οικόπεδα, ενώ μελετάται η επαναφορά του φόρου υπερτιμήματος, ο οποίος θεωρείται δικαιότερος φόρος.

Παρουσίασαν το έργο τους οι μαθητές του Μουσικού Σχολείου

Χθες το βράδυ στο Εθνικό Θέατρο της Ρόδου

Χθες βράδυ, επρόκειτο να πραγματοποιηθεί στο Εθνικό Θέατρο η συναυλία του Μουσικού Σχολείου Ρόδου, με ποικίλο πρόγραμμα, σε μία προσπάθεια να γνωρίσει το κοινό της περιοχής, το έργο των μαθητών.

Συγκεκριμένα το πρόγραμμα, περιελάμβανε τα εξής:

ΠΡΟΓΡΑΜΜΑ

ΒΥΖΑΝΤΙΝΟΣ ΧΟΡΟΣ

Διδασκαλία / Διεύθυνση: Αναστασίου Σάββας

1. Απολυτίκιο Τριών Ιεραρχών
2. Εξομολογείσθαι τω Κυρίω
3. Αινείτε τον Κύριον

ΚΙΘΑΡΑ

4. Χατζηφούντας Αριστοτέλης, διδασκαλία: Μαλαματή Βούλα
5. Ιωαννίδης Στέφανος, διαδασκαλία: Μαλαματή Βούλα
6. Παπαλουκάς Κωνσταντίνος, διδασκαλία: Σκανδαλίδης Στάθης
7. Κατσάνος Φώτης, διδασκαλία: Σκανδαλίδης Στάθης

ΠΙΑΝΟ

8. Πονίρη Μαρία, διδασκαλία: Ζάχαρη Αντιγόνη
9. Γεωργαλλής Κωνσταντίνος, διδασκαλία: Ζάχαρη Αντιγόνη
10. Παπαδόπουλος Στάθης, διδασκαλία: Τσιμπούρη Θεοδώρα

ΠΙΑΝΟ 4 ΧΕΡΙΑ

11. Παρασκευά Τσαμπ. - Φλοκιού Δέσπ., διδασκαλία: Σπύρου Ευτυχία

ΒΙΟΛΙ

12. Κατταβενάκη Ειρήνη, διδασκαλία: Ζέκη - Φαραμίτσα Καμέλια, πιάνο Κατταβενάκης Παναγιώτης.

ΑΚΚΟΡΝΤΕΟΝ

13. Τσακίρης Νίκος, διδασκαλία: Κατταβενάκης Παναγιώτης

ΠΙΑΝΟ

14. Κελλάρη Δέσποινα

ΣΥΝΟΛΟ ΚΡΟΥΣΤΩΝ, διδασκαλία: Νίκος Χασάπης

15. Σκούπες βασισμένο σε μία ιδέα των Stomb
16. Μικρό ταξίδι
17. Βαβέλ, συμμετέχουν: Διακονικόλας Αντ., Ριζόπουλος Ιωάν., Παπαπαντελής Στ., Λαουντός Μιχ., Καρταμπάνης Νίκ., Μιχαλάκης Αλέξ., Παφιάκης Εμμ., Αυγενικός Γρ., Κάππας Γεώργ., Μπάμπου Πατρ., Χατζημάρκος Βασ.

ΧΟΡΩΔΙΑ ΕΥΡΩΠΑΪΚΗΣ ΜΟΥΣΙΚΗΣ, διδασκαλία/ διεύθυνση: Μιχάλης Καλαεντζής, Πιανιστική Συνοδεία: Αντιγόνη Ζάχαρη, Κωνσταντίνα Καβουριάδου

18. Το αλφαβητάρι του Ερωτα, Σόλο οι μαθήτριες της α' γυμνασίου Διακονικόλα Ειρ., Μαστροβασίλη Ταλ., Κιαουρτζή Ελπ., Παρασκευά Τσαμπ., Κορδορούμπα Μάγδα, Grand - Τσιάκου Άντζ.
19. Δυό γλυκά ματάκια
20. Απόψε την κιθάρα μου
21. Βάρκα γιαλό
22. Sound the trumpet
23. The heavenly aeroplane

ΣΥΝΟΛΟ ΕΝΤΕΧΝΟΥ ΕΛΛΗΝΙΚΟΥ ΤΡΑΓΟΥΔΙΟΥ, διδασκαλία: Ζάχαρη Αντιγόνη, Τσακογιάννης Μανόλης

24. Όλα αυτά που φοβάμαι
25. Έγινες η μοίρα μου
26. Η γειτονιά των Αγγέλων, Συμμετέχουν: Λογοθέτης Παντ., Γέροντας - Σωτήρης Χρ., Ντουμάνη Σμ., Λογοθέτη Πολυξ., Πατενιώτη Τσαμπ., Γαβαλάς Γεώργ., Σέρφας Γεώργ., Σαράντης Μιχ., Τάτσης Μιχ., Διακονικόλας Αντ.

ΤΣΑΜΠΟΥΝΑ

27. Ζιάρκας Θεόδωρος, διδασκαλία: Διακομανώλης Εμμανουήλ

ΧΟΡΩΔΙΑ ΚΑΙ ΟΡΧΗΣΤΡΑ ΠΑΡΑΔΟΣΙΑΚΗΣ ΜΟΥΣΙΚΗΣ, διδασκαλία: Μοσχολιός Νίκος



28. Θάλασσα απ' όλα τα νερά, σόλο τραγούδι: Καλπακτζίδη Μαριαλένα
29. Μαναχογυιός Κωνσταντής, σόλο τραγούδι: Τσικριτσάκης Νίκος
30. Κυρ' Κωστάκη έλα κοντά, σόλο τραγούδι: Στάππα Νομ., Καραγιάννη Δικ., Χώχου Ευαγγ., Τσικριτσάκης Νίκ.
31. Στον Άγιο Κωνσταντίνο, συμμετέχουν: Σμαριανάκης Γλ., βιολί - Ζιάρκας Νίκ., λαούτο - Γαβαλάς Γεώργ., κιθάρα - Σαλβάρης Κωνστ., Μπεντίρ - Ζαμαντάκη Αϊσέ, κρουστά

ΟΡΧΗΣΤΡΑ ΠΑΡΑΔΟΣΙΑΚΗΣ ΜΟΥΣΙΚΗΣ, διδασκαλία: Παραγυιός Γεώργιος, Αναστασιάδης Ηλίας

32. Ενότητα τραγουδιών: Γιάντα, Καναρίνι, Ποιός μωρό μου, Αρμενάκι, Μαουκάς, Ικαριώτικος, Έχε γεια Παναγιά

Συμμετέχουν: Λύρα: Ντουμάνη Σμ. - Λαουντός Μιχ., - Ριζόπουλος Ιωάνν. - Ζιάρκας Θεόδ. - Διακογεωργίου Κομν. - Καραχάλιος Βασ. - Λαούτο: Ζιάρκας Νίκ. - Ταμπουράς: Σαράντης Μιχ., Σέρφας· Γεώργ. - Τουμπερλέκι: Διακονικόλας Αντ., - τραγούδι: Στάππα Νομ.

ΧΟΡΩΔΙΑ ΟΜΟΙΩΝ ΦΩΝΩΝ ΕΥΡΩΠΑΪΚΗΣ ΜΟΥΣΙΚΗΣ

SOPRANI: Γεωργαρά Γεώργ., Grand - Τσιάκου Αντζ., Δεληγιάννης Δημ., Διακονικόλα Ειρ., Κιαουρτσή Ελπ., Κολιού Κατ., Μαστροβασίλη Ταλ., Κατταβενάκη Ειρ., Κορδορούμπα Μαγ., Παρασκευά Τσ., Ροδίτη Ευα - Μαρ., Στρέμπα Ιωαν., Ζαράκη Ελ., Δελούδη Παν., Μωραΐτης Ιωαν., Τριανταφύλλου Ευα, Κρητικού Ελ., Καρά Σεβ., Λόου - Μανώλη - Άννα - Μαρία, Πατλάκα Θ., Χρυσοβάργη Λίζα, Κρητικού Ευαγγ., Αρναούτη - Μωράγα Συλβ., Γεωργαλλής Κων/νος, Δεληγιάννη Γεωργ., Μαστροβασίλη Ρεμπ.,

ALTI: Πατρού Ειρ., Αντώνογλου Μαρ., Καραγιαννάκη Ηρώ, Παπαχριστοδούλου Αστ., Σπανού Δεσπ., Τσιπλάκη Θεοδ., Κώστα Μαρία, Τσούλου Αλεξ., Χριστοδούλου Θεμ., Καραγιαννάκη Σάντυ, Μαλλιάκα Ζωή, Παπαχριστοδούλου Αφρ., Πονίρη Μαρία,

CONTRALTI: Ιωάννου Κων/να, Μαλλιάκας Νικ., Κρητικός Ιωάνν., Χαρά - Λεόν Ντανιέλ, Μαστροβασίλης Σαμ., Διακογεωργίου Κομν., Καραχάλιος Βασ., Σωτήρης Γεώργ., Τραγάκης Παν., Φλοκιού Δέσπ., Χατζηφούντα Ειρ.

ΒΥΖΑΝΤΙΝΟΣ ΧΟΡΟΣ

Γαβαλάς Γεωργ., Ζιάρκας Θεοδ., Ζιάρκας Νικ., Κωνσταντάρος Νικ., Λαγός Μιχ., Λογοθέτης Παντ., Μαντικός Ηλ., Παπαλουκάς - Αστήθας Κων/νος, Πολίτης Στεφ., Σακκελαράκης Ιωάνν., Σαλβάρης Κων/νος, Σαράντης Μιχ., Σαρρής Γεωργ., Σερφάς Γεωργ., Σμαριανάκης Γλ., Σωτηράκης Μιχ., Σωτήρης Γεωργ., Τριανταφύλλου Μιχ., Τσακίρης Νικ., Χατζηδημητρίου Ζωή, Χουρδά Μαρ., Χώχου Ευαγγ., Σωτήρης - Γέροντας Χρ., Καραγιάννης Μιχ., Κωνσταντάρος Νικ., Λαγός Μιχ., Μπούσδρος Ιωανν., Πολίτης Στεφ., Βασιλώτος Ιωαν.,

ΟΡΧΗΣΤΡΑ: Ζιάρκας Θεοδ., Ζιάρκας Νικ., Σαλβάρης Κων., Σμαριανάκης Γλαυκ, Γαβαλάς Γεωργ.

ΤΟ ΣΧΟΛΕΙΟ

Το Μουσικό Σχολείο της Ρόδου, ιδρύθηκε τον Σεπτέμβριο του 1993, μετά από πρόταση της Καλλιτεχνικής Επιτροπής του ΥΠ.Ε.Π.Θ. Αρχικά λειτούργησαν οι πρώτες τρείς (3) τάξεις του Μουσικού Γυμνασίου της μέσης εκπαίδευσης και αργότερα, τον Σεπτέμβρη του 1996, κατ' ανάγκη ιδρύεται και λειτουργεί το Μουσικό Λύκειο.

Το σχολείο σήμερα λειτουργεί σε ένα καινούργιο οικοδόμημα, λίγο έξω από το χωριό Κοσκινού της Ρόδου. Στον πρωινό κύκλο (08:00 - 13:00), διδάσκονται όλα τα μαθήματα γενικής παιδείας, όπως σε κάθε άλλο γενικό σχολείο, στα οποία ας σημειωθεί δίνεται ιδιαίτερη βαρύτητα. Στον απογευματινό κύκλο, και μετά το φαγητό στο σχολείο, διδάσκονται μαθήματα μουσικής παιδείας, τόσο θεωρητικά όσο και πρακτικά, ενώ παράλληλα, -από τον Οκρώβριο του 2002- λειτουργούν δωρεάν προγράμματα προπαρασκευαστικής Μουσικής Παιδείας για τους μαθητές των τελευταίων τάξεων του Δημοτικού Σχολείου, από έμπειρους και καταξιωμένους καθηγητές.

Τα θεωρητικά μαθήματα περιλαμβάνουν θέματα από την ευρωπαϊκή μουσική, καθώς επίσης την βυζαντινή και παραδοσιακή μουσική. Με βάση τους κανονισμούς του σχολείου θεωρούνται σαν υποχρεωτικά όργανα το πιάνο και ένα από τα παραδοσιακά όργανα ταμπουράς ή λύρα. Επιπλέον, διδάσκεται και ένα όργανο επιλογής.

Οι διάφορες χορωδίες και οι ορχήστρες μας ασχολούνται τόσο με την Ευρωπαϊκή όσο και με την Παραδοσιακή και Βυζαντινή μουσική.

Το νεαρό μας σχολείο, έχει πάρει μέρος επανειλημμένα σε πανελλήνιους διαγωνισμούς με μεγάλη επιτυχία. Αυτό το αποδεικνύουν τα πολλά και διάφορα έπαθλα που βρίσκονται στο σχολείο.

Η δημιουργία αυτού του σχολείου σαν στόχο έχει τη γνώση της ευρωπαϊκής μουσικής και συγχρόνως τη διαφύλαξη και διατήρηση της ελληνικής μας παράδοσης, παράλληλα με την επιλογή οποιασδήποτε ανώτερης - ανώτατης σπουδής ή επαγγελματικής πορείας.

Οι τάσεις της εποχής μας, δείχνουν κοινούς δρόμους για την ενοποίηση της Ευρώπης. Η μουσική είναι ένα καλό μέσο επικοινωνίας για τους ανθρώπους που την καταλαβαίνουν...

Πολύς κόσμος στην πρεμιέρα του Λευτεράκη

Οι παραστάσεις συνεχίζονται κάθε Σάββατο και Κυριακή

Μεγάλη και ιδιαίτερα θετική ήταν η ανταπόκριση του θεατρόφιλου κοινού της Ρόδου στην καινούργια παραγωγή του ΔΗ.ΠΕ.ΘΕ. με το έργο του Αλέκου Σακελλάριου «Ο φίλος μου ο Λευτεράκης».

Τόσο στην πρεμιέρα, που έγινε την Παρασκευή 11 Φεβρουαρίου, όσο και στις παραστάσεις του Σαββάτου και της Κυριακής, ο κόσμος αγκάλιασε το έργο με τη συμμετοχή του και το ειλικρινές και αυθόρμητο χειροκρότημά του, δείχνοντας εμπράκτα την εκτίμησή του στην ποιότητα της δουλειάς που έγινε για το ανέβασμα του συγκεκριμένου έργου.

Υπενθυμίζεται ότι το έργο θα παίζεται στην κεντρική σκηνή του Εθνικού Θεάτρου Ρόδου μέχρι τις 13 Μαρτίου κάθε Σάββατο και Κυριακή στις 8.30 μ.μ., ενώ στο ίδιο διάστημα θα δίνονται και πρωινές παραστάσεις για σχολεία.

Τρισδιάστατη μακέτα στο περιστύλιο της Βουλής από σήμερα

Προσφορά του υπουργείου Αιγαίου

Μια τρισδιάστατη μακέτα της αρχαιότερης πόλης της Ευρώπης, της Πολιόχνης στη Λήμνο, θα κοσμεί πλέον το περιστύλιο της Βουλής των Ελλήνων.

Η μακέτα δωρήθηκε στη Βουλή με πρωτοβουλία του υπουργού Αιγαίου και Νησιωτικής Ανάπτυξης κ. Αριστοτέλη Α. Παυλίδη.

Πρόκειται για μια λεπτομερή αποτύπωση, υπό κλίμακα, ολόκληρου του οικισμού στην οποία περιλαμβάνεται και το κτίριο του "βουλευτηρίου", ενός δημοσίου κτιρίου συναθροίσεων που θεωρείται πρόδρομος των κοινοβουλίων.

Τα αποκαλυπτήρια θα γίνουν σήμερα Τρίτη 15 Φεβρουαρίου, ώρα 19.00 από την πρόεδρο της Βουλής των Ελλήνων κ. Αννα Μπενάκη-Ψαρούδα και τον υπουργό Αιγαίου και Νησιωτικής Πολιτικής κ. Α. Παυλίδη.

Τη μακέτα φιλοτέχνησε ο Πέτρος Δημητριάδης, ενώ την παρουσίαση επιμελήθηκε ο αρχιτέκτων Λουκιανός Παγώνης.

ΔΕΥΑ απέκτησε και ο δήμος Καρπάθου

Τα εγκαίνια έγιναν την Παρασκευή

Τα εγκαίνια της Δημοτικής Επιχείρησης Υδρευσης Αποχέτευσης δήμου Καρπάθου πραγματοποιήθηκαν την περασμένη Παρασκευή 11 Φεβρουαρίου. Ο δήμος Καρπάθου δημιούργησε τη νέα αυτή υπηρεσία για την εξυπηρέτηση του δημότη με "σεβασμό στην υγεία και το περιβάλλον", όπως υπογράμμισε κατά τη διάρκεια της ομιλίας του ο πρόεδρος της επιχείρησης και δημοτικός σύμβουλος της πλειοψηφίας κ. Μιχάλης Τσαμπουνιεράκης.

Ο δήμαρχος Καρπάθου κ. Μιχάλης Ιωαννίδης ικανοποιημένος από την μέχρι τώρα πορεία της επιχείρησης, η οποία ξεκίνησε την λειτουργία της την 01.01.05 δήλωσε με τη λήξη του αγιασμού:

«Εγκαινιάζουμε σήμερα τα γραφεία της Δημοτικής Επιχείρησης Υδρευσης και Αποχέτευσης του δήμου Καρπάθου, μία επιχείρηση που ξεκίνησε τη λειτουργία της από την 1η Ιανουαρίου 2005 με σκοπό την αναβάθμιση των υπηρεσιών προς τον δημότη, τις υπηρεσίες δηλαδή ύδρευσης - αποχέτευσης, σε θέματα δηλαδή ζωτικά για το νησί μας, το οποίο έχει ταλαιπωρηθεί και από τους δύο αυτούς τομείς. Είμαστε αισιόδοξοι ότι από τα πρώτα βήματά της και μέχρι να οργανωθούν όλες της οι υπηρεσίες, αυτή η επιχείρηση θα αναβαθμίσει τις προσφερόμενες υπηρεσίες για το δημότη σε όλα τα δημοτικά διαμερίσματα και στην έδρα του δήμου. Είμαστε αισιόδοξοι γιατί τα σημάδια της καλής πορείας άρχισαν ήδη να φαίνονται, αφού η επιχείρηση στηρίζεται σε ένα άξιο διοικητικό συμβούλιο. Εύχομαι, λοιπόν, στον πρόεδρο και το διοικητικό συμβούλιο καλή επιτυχία πάντα για το συμφέρον των δημοτών και της Καρπάθου. Και στους υπαλλήλους εύχομαι να έχουν δύναμη και να γνωρίζουν ότι αυτή η επιχείρηση λειτουργεί όπως και ο δήμος, έχοντας ως προτεραιότητα την εξυπηρέτηση των δημοτών».

Ο έπαρχος Καρπάθου-Κάσου κ. Μιχάλης Ερωτόκριτος παίρνοντας το λόγο μετά το δήμαρχο Καρπάθου έδωσε τις δικές του ευχές: «Και εγώ με τη σειρά μου θα ήθελα να ευχηθώ καλορίζικη η λειτουργία της νέας επιχείρησης. Ο,τι έχει σχέση με την αναβάθμιση της ποιότητας ζωής των κατοίκων, μάς βρίσκει όλους σύμφωνους. Θα είμαστε και εμείς βοηθοί και αρωγοί στο μέτρο που μπορούμε».

ΙΑΤΡΙΚΗ ΑΝΑΚΟΙΝΩΣΗ
Η ιατρός
ΚΑΤΕΡΙΝΑ Δ. ΒΟΛΟΝΑΚΗ-ΚΑΜΠΕΡΗ
ΕΙΔΙΚΗ ΠΑΘΟΛΟΓΟΣ
Δέχεται: Καθημερινά από 09.00 μέχρι 13.00 και 18.00 μέχρι 20.30
Κ. Τσαλδάρη 1 και Εθν. Αντιστάσεως (άνωθεν ΚΩΤΣΟΒΟΛΟΥ)
Τηλ. Ιατρείου: 2241032096, κιν. 6944626090
ΑΤ7833

ΑΚΟΥΣΤΙΚΑ ΒΑΡΗΚΟΪΑΣ
ΑΝΑΛΟΓΙΚΑ - ΠΡΟΓΡΑΜΜΑΤΙΖΟΜΕΝΑ - ΨΗΦΙΑΚΑ
Ακούστε τους ήχους της Ζωής
Στο πληρέστερο Κέντρο Ακουστικών Εφαρμογών στα Δωδεκάνησα. Με τις καλύτερες τιμές και τον καλύτερο διακανονισμό.
Εμπιστευθείτε τους πιο έμπειρους στο χώρο, τους οποίους εμπιστεύονται τα μεγαλύτερα εργοστάσια στον κόσμο.
(BTE) (ITE) (CIC) (ITC) (BONE)
BELTONE – STARKEY – HANSATON – UNITRON – SIEMENS
BERNAFON – PHILIPS – COSELGI – REXTON
MICROSON – PURETONE – AUDIFON
ΚΕΝΤΡΟ ΙΑΤΡΙΚΩΝ ΒΟΗΘΗΜΑΤΩΝ
Εθνικής Αντιστάσεως 11 (πρωην Αννης Μαρίας)
Τηλ: 2241020359 Κιν: 6936.70.60.20
Συμβάσεις με όλα τα ταμεία. - Ειδικές τιμές ΟΓΑ
ΧΠ2367

INEMA
ΙΑΤΡΙΚΟΣ & ΝΟΣΟΚΟΜΕΙΑΚΟΣ ΕΞΟΠΛΙΣΜΟΣ
17 ΧΡΟΝΙΑ ΕΜΠΕΙΡΙΑΣ από το 1988
ΕΙΜΑΣΤΕ ΟΙ ΜΕΓΑΛΥΤΕΡΟΙ ΠΡΟΜΗΘΕΥΤΕΣ ΙΑΤΡΙΚΟΥ – ΟΡΘΟΠΕΔΙΚΟΥ ΚΑΙ ΝΟΣΟΚΟΜΕΙΑΚΟΥ ΥΛΙΚΟΥ ΣΤΗ ΔΩΔΕΚΑΝΗΣΟ
ΕΜΠΙΣΤΕΥΘΕΙΤΕ ΜΑΣ !!!
ΛΕΜΕΣΣΟΥ 2 ΡΟΔΟΣ ΤΗΛ.22410 32238 – FAX.22410 28484
ΑΝΑΠΗΡΙΚΑ ΚΑΡΟΤΣΙΑ–ΒΑΔΙΣΤΙΚΑ -ΟΡΘΟΠΕΔΙΚΑ ΕΙΔΗ–ΜΠΛΟΥΖΕΣ ΙΑΤΡΙΚΕΣ–ΚΑΛΤΣΕΣ ΦΛΕΒΙΤΙΔΑΣ–ΠΕΛΜΑΤΑ–ΟΡΘΟΠΕΔΙΚΑ ΜΑΞΙΛΑΡΙΑ–ΚΡΕΒΑΤΙΑ ΝΟΣΟΚΟΜΕΙΑΚΑ – ΙΑΤΡΙΚΟΣ ΕΞΟΠΛΙΣΜΟΣ ΚΑΙ ΑΝΑΛΩΣΙΜΑ – ΟΡΓΑΝΑ ΧΗΜΕΙΟΥ ΚΑΙ ΚΑΘΕ ΑΛΛΟ ΕΙΔΟΣ ΓΙΑ ΚΑΤ ΟΙΚΟ ΝΟΣΗΛΕΙΑ .
ΧΠ720

ΑΓΩΓΗ ΛΟΓΟΥ - ΛΟΓΟΘΕΡΑΠΕΙΑ
στο παιδί και τον έφηβο
Χρύσα Καραπαναγιώτου - Χατζηδάκη
Λογοθεραπεύτρια
Πτυχιούχος Α.Τ.Ε.Ι. Πάτρας
Δέχεται με ραντεβού
Στεφ. Καζούλη 18, 85100. Ρόδος
Τηλ.: 2241 0-25355-Κιν.: 6972 276527
E-mail: karapanagiotou@tee.gr
ΑΕ0135

Κέντρο Συμβουλευτικής & Αξιολόγησης Προσωπικότητας Παιδιών & Ενηλίκων
ΠΑΠΑΓΕΩΡΓΙΟΥ ΘΑΝΟΣ
Ψυχολόγος – Ψυχοθεραπευτής
ΠΑΝΕΠΙΣΤΗΜΙΟΥ ΑΘΗΝΩΝ
- Διερεύνηση Προσωπικότητας (Προφίλ- Δεξιότητες-Αδυναμίες)
- Δείκτης Νοημοσύνης Παιδιών και Ενηλίκων
- Μαθησιακές Δυσκολίες και Δυσλεξία
- Θεραπευτική Αντιμετώπιση Φοβιών-Ειδικών Φοβιών, Κατάθλιψης, Διαταραχής πανικού, Ψυχοσωματικών προβλημάτων, Τραυματικών γεγονότων ζωής (πένθος, χωρισμός, σχολική αποτυχία), Συναισθηματικών διαταραχών, Διαταραχών Διατροφής (βουλιμία-ανορεξία).
- Αντιμετώπιση προβλημάτων συμπεριφοράς παιδιών σε σχολείο-σπίτι
- Ανάπτυξη Κοινωνικών Δεξιοτήτων
- Βελτίωση Σχέσεων-Πρόγραμμα Ελέγχου Συγκρούσεων
- Βελτίωση Αυτοεκτίμησης-Αυτοεικόνας
- Συμβουλευτική Οικογένειας & Ζεύγους
Κ. Παλαιολόγου 105 - Ρόδος
Τηλ:22410 78668- Κιν: 6947371250 - Μόνο με Ραντεβού
ΧΠ2040 PRODART

ΟΡΘΟΠΕΔΙΚΑ - ΙΑΤΡΙΚΑ
ΧΑΡΙΤΟΣ
Ορθοπεδικά είδη & κατασκευές
Εξοπλισμός Ιατρείου & αναλώσιμα
Είδη νοσηλείας κατ' οίκον & μηχανήματα οξυγονοθεραπείας
Ακουστικά Βαρηκοΐας
ΕΛΕΥΘ. ΒΕΝΙΖΕΛΟΥ 6 (Δίπλα στη Ροδιακή Έπαυλη) - ΡΟΔΟΣ
Τηλ.: 22410 24112 Fax: 22410 75969 e-mail: orken@rho.forthnet.gr
ΧΠ2397

Πάντα

Με "όπλο"

Σε 10 χρόνια ίσως αντιμετωπί

Μάστιγες της ανθρωπότητας, όπως ο καρκίνος, ο διαβήτης και τα αυτοάνοσα νοσήματα, πιθανώς να αντιμετωπίζονται με επιτυχία τα επόμενα πέντε έως δέκα χρόνια, με μια νέα ιατρική προσέγγιση: τις κυτταρικές θεραπείες. Οι θεραπείες υατές αρχίζουν να δοκιμάζονται τα τελευταία χρόνια και στην Ελλάδα.

«Κλινικές μελέτες, καθώς και πειραματικά μοντέλα ζώων, δείχνουν ότι το νέο αυτό πεδίο είναι πολλά υποσχόμενο και θα έχει ουσιαστική συμβολή στη θεραπεία πολλών χρόνιων νοσημάτων», λέει ο ανοσοβιολόγος, διευθυντής του Ανοσολογικού Κέντρου του Νοσοκομείου Αγιος Σάββας, κ. Μιχάλης Παπαμιχαήλ.

«Η κυτταρική θεραπεία παρέχει τη δυνατότητα πρόληψης και θεραπείας πληθώρας ασθενειών, μέσω

ΤΟ ΜΙΚΡΟΒΙΟΛΟΓΙΚΟ ΕΡΓΑΣΤΗΡΙΟ
ΓΙΑΝΝΗ Δ. ΠΑΝΑΓΙΩΤΟΥ
(ΙΑΤΡΟΥ ΜΙΚΡΟΒΙΟΛΟΓΟΥ)
ΜΕΤΑΦΕΡΘΗΚΕ
σε νέα διεύθυνση
Ηρακλειδών 174 Ιαλυσός (δίπλα στο Ταχυδρομείο)
Τηλ. Ιατρείου: 2241094882
ΜΑΤ000356

ΕΝΑΡΞΗ ΛΕΙΤΟΥΡΓΙΑΣ ΟΡΘΟΔΟΝΤΙΚΟΥ ΙΑΤΡΕΙΟΥ
Ο Ορθοδοντικός
Δρ. ΣΚΟΥΜΠΟΥΡΔΗΣ Μ. ΝΙΚΟΛΑΟΣ
Διδάκτωρ Ιατρικής Σχολής Παν. Αθηνών
ΔΕΧΕΤΑΙ ΜΕ ΡΑΝΤΕΒΟΥ
Στεφάνου Καζούλη 15 - Τηλ.: 22410 24214
ΑΤ7788

ΙΑΤΡΙΚΗ ΑΝΑΚΟΙΝΩΣΗ
Η ιατρός ΜΑΡΙΕΤΤΑ ΧΡΙΣΤΟΦΟΡΑΚΗ - ΑΝΑΣΤΑΣΙΑΔΗ
ΕΝΔΟΚΡΙΝΟΛΟΓΟΣ - ΔΙΑΒΗΤΟΛΟΓΟΣ
ΔΕΧΕΤΑΙ:
Καθημερινά από 9:00 μέχρι 13:00 και 17:30 μέχρι 20:30
* εκτός Τετάρτη & Παρασκευή απόγευμα
ΠΑΥΛΟΥ ΜΕΛΑ 27 & ΝΑΥΑΡΙΝΟΥ - ΡΟΔΟΣ
Τηλ. Ιατρείου: 22410 21578 • κιν: 6945 80 61 71
ΑΤ7803

με υγείαν...

τα κύτταρά μας

σθούν μάστιγες όπως ο καρκίνος και ο διαβήτης

της χορήγησης προεπιλεγμένων κυττάρων, είτε απευθείας μετά την απομόνωσή τους είτε μετά τον πολλαπλασιασμό και την επεξεργασία τους στο εργαστήριο. Στόχος της κυτταρικής θεραπείας είναι η αντικατάσταση, η ανάπλαση ή η ενίσχυση της λειτουργίας γατήριο ή και καρκινικά κύτταρα ασθενών, τα οποία χρησιμοποιούνται ως πρώτη ύλη για εμβόλια κατά του καρκίνου. Τα κύτταρα μπορεί να εισαχθούν στον ασθενή είτε μέσω της κυκλοφορίας του αίματος είτε απευθείας στο πάσχον σημείο.

κύτταρα αποδεικνύονται πιο αποτελεσματικά από τις χημικές ενώσεις. «Για παράδειγμα, ένας διαβητικός μπορεί να ρυθμίσει με τη χρήση ινσουλίνης μόνο χονδρικά τα επίπεδα του σακχάρου στο αίμα του, ακόμη και με τακτική χορήγηση του αντίστοιχου σκευ-

Κύτταρα με πολλά "πρόσωπα"

Στο Κέντρο Ανοσολογίας και Ανοσοθεραπείας του Καρκίνου, στο Νοσοκομείο "Άγιος Σάββας", οι επιστήμονες έχουν αναπτύξει πειραματικά μοντέλα κυτταρικής θεραπείας και ανοσοθεραπείας, στο πλαίσιο του πενταετούς ερευνητικού προγράμματος "Εμβόλια κατά του Καρκίνου" (επιχορηγούμενο από το Γ' ΚΠΣ).

«Στο εργαστήριό μας, η ανάπτυξη κυττάρων του ανοσολογικού μας συστήματος, τα οποία είναι ειδικά για την καταστροφή των καρκινικών κυττάρων και η χρήση τους σε πειραματικά μοντέλα προφύλαξης και θεραπείας του καρκίνου έχει δώσει αποτελέσματα και μας έχει οδηγήσει στην έναρξη κλινικών δοκιμών (σε ασθενείς) φάσης Ι μέσα στο επόμενο εξάμηνο», υπογραμμίζει ο κ. Παπαμιχαήλ. Το ενδιαφέρον της διεθνούς επιστημονικής κοινότητας - και των Ελλήνων ερευνητών - συγκεντρώνεται τα τελευταία χρόνια στα λεγόμενα Μεσεγχυματικά Στελεχιαία Κύτταρα (ΜΣΚ). Αυτά βρίσκονται στο σώμα των ενηλίκων με εξαιρετικά μικρούς αριθμούς, αλλά μπορούν να πολλπλασιασθούν στο εργαστήριο, με αποτέλεσμα την απόκτηση τεράστιων αριθμών κυττάρων για χρήση σε κυτταρικές θεραπείες.

«Η ενδοφλέβια χορήγησή τους έχει ως αποτέλεσμα τη μετανάστευση και εγκατάστασή τους στο πάσχον σημείο και τη διαφοροποίησή τους σε πληθώρα ιστών, όπως σε μυικό, χονδρικό, μυοκαρδιακό ή νευρικό ιστό», τονίζει ο κ. Παπαμιχαήλ. «Επιπλέον, τα κύτταρα αυτά παρουσιάζουν και ανοσορρυθμιστική δράση, καθώς είνα ικανά να καταστέλλουν (παροδικά και αντιστρεπτά) τις ανοσολογικές απαντήσεις του οργανισμού, ενώ τα ίδια δεν απορρίπτονται από τον οργανισμό». Η χορήγηση Μεσεγχυματικών Στελεχιαίων Κυττάρων μπορεί να παρατείνει την επιβίωση ενός μη συμβατού μοσχεύματος σε ασθενή (στην περίπτωση που δεν ανευρίσκεται συμβατό) ή να καταστείλει τα συμπτώματα σε αυτοάνοσες ασθένειες. Εχει επίσης χρησιμοποιηθεί με επιτυχία για τη θεραπεία της αντίδρασης του μοσχεύματος ενάντια στον ξενιστή, ύστερα από αλλογενή μεταμόσχευση μυελού των οστών.

κατεστραμμένων ιστών ή οργάνων»

Πώς εφαρμόζεται

Τα χορηγούμενα κύτταρα μπορεί να προέρχονται ανάλογα με το είδος της ασθενείας, από τον ίδιο τον ασθενή, από άλλο άτομο ή ακόμη και από άλλο ζωικό είδος! Αλλες πηγές μπορεί να είναι κυτταρικές σειρές που αναπύτσσονται στο ερ-

«Μέθοδοι κυτταρικής θεραπείας έρχονται να αντικαταστήσουν συμβατικές θεραπευτικές μεθόδους», επισημαίνει ο κ. Παπαμιχαήλ. «Για παράδειγμα, η μεταμόσχευση απομονωμένων προγονικών αιμοποιητικών κυττάρων τείνει να αντικαταστήσει την παλαιότερη μεταμόσχευση μυελού των οστών». Συχνά, τα

άσματος», εξηγεί ο κ. Παπαμιχαήλ. «Αν, όμως, εισαχθούν στο σώμα του κύτταρα τα οποία θα αντικαταστήσουν τα μη λειτουργικά δικά του παγκρεατικά κύτταρα, τότε τα κύτταρα αυτά θα αντιδρούν αυτόματα στις αλλαγές των επιπέδων του σακχάρου του αίματος και θα εκκρίνουν ακριβώς την ποσότητα ινσουλίνης που απαιτείται τη δεδομένη χρονική στιγμή»

Πηγή: εφημερίδα "Τα Νέα"

Ανάπλαση μετά το έμφραγμα

Η χρήση των Μεσεγχυματικών Στελεχιαίων Κυττάρων δίνει τη δυνατότητα στους επιστήμονες να αντικαταστήσουν κατεστραμμένους ιστούς (όπως το νεκρωμένο μέρος του μυοκαρδίου μετά το έμφραγμα), να αντικαταστήσουν τμήματα οστών, χόνδρου ή συνδέσμων σε περιπτώσεις κακώσεων, να αντιμετωπίσουν ορισμένες γενετικές ασθένειες (όπως η ατελής οστεοποίηση και η μυική ατροφία) και να θεραπεύουν μεταβολικές νόσους (όπως το σύνδρομο Hurler).

«Η χρήση των κυττάρων αυτών, ως θεραπευτική αντιμετώπιση για το νεκρωμένο τμήμα του μυοκαρδίου μετά το έμφραγμα έχει ήδη χρησιμοποιηθεί με επιτυχία από το εργαστήριό μας (σε συνεργασία με την Ευρωκλινική Αθηνών) σε έντεκα ασθενείς και η μελέτη είναι υπό δημοσίευση», λέει ο ανοσοβιολόγος κ. Ππαμιχαήλ. «Διαπιστώσαμε ότι ο συνδυασμός Μεσεγχυματικών Στελεχιαίων Κυττάρων και ενδοθηλιακών προγονικών κυττάρων μέσω των στεφανιαίων αρτηριών στην περιοχή του εμφράγματος αίναι εφικτή και ασφαλής και συμβάλλει στην τοπική αναγέννηση του ιστού του μυοκαρδίου, είτε εφαρμόζεται σύνταμα μετά το έμφραγμα (οπότε και τα αποτελέσματα είναι πολύ καλύτερα) είτε αργότερα».

ΙΑΤΡΙΚΗ ΑΝΑΚΟΙΝΩΣΗ
Ο ιατρός
ΓΕΩΡΓΙΟΣ Κ. ΓΕΩΡΓΑΣ
ΕΝΔΟΚΡΙΝΟΛΟΓΟΣ-ΔΙΑΒΗΤΟΛΟΓΟΣ
Δέχεται με ραντεβού
Δευτέρα έως Παρασκευή 09.00-13.00
και 17.30-20.30 εκτός Τετάρτης απόγευμα
ΙΑΤΡΕΙΟ: Ερυθρού Σταυρού 23 - Ρόδος
Τηλ.: 2241032734, κιν. 6937739008, fax 2241032735

ΛΟΥΤΣΙΟΥ ΖΑΦΕΙΡΟΥΛΑ
ΨΥΧΟΛΟΓΟΣ - ΠΑΙΔΟΨΥΧΟΛΟΓΟΣ - ΠΑΙΔΑΓΩΓΟΣ
Πτυχιούχος UNIVERSITY OF CENTRAL LANCASHIRE UK, ΠΑΝΕΠΙΣΤΗΜΙΟΥ ΑΙΓΑΙΟΥ
MSc ΠΑΙΔΟΨΥΧΟΛΟΓΙΑΣ UNIVERSITY OF LONDON
Μέλος της Ενωσης Βρετανών Ψυχολόγων (BPS)
Διάγνωση-Αντιμετώπιση:
✓ Ειδικών Μαθησιακών Δυσκολιών (δυσλεξία - δυσγραφία - δυσαριθμησία)
✓ Υπερκινητικότητας - Διάσπασης προσοχής
Αντιμετώπιση προβλημάτων:
✓ Επιθετικότητας - συστολής - άγχους - κατάθλιψης
✓ Σύναψης - διατήρησης φιλικών σχέσεων
✓ Μειωμένης επιθυμίας για σχολείο - Μειωμένης σχολικής επίδοσης
Συμβουλευτική - Αντιμετώπιση Οικογενειακών προβλημάτων:
✓ Σχέσεις γονέων - γονέων παιδιών - αδελφιών
✓ Διαζύγιο - πένθος - προβλήματα υγείας
✓ Εφηβικής ηλικίας
Ψυχολογική Υποστήριξη - Ψυχοθεραπεία Παιδιών / εφήβων / ενηλίκων για:
✓ Ελλειψη αυτοπεποίθησης - αυτοεκτίμησης - αυτοσεβασμού
✓ Αντιμετώπιση άγχους - κατάθλιψης
✓ Χειρισμό συναισθημάτων - έλεγχο θυμού / παρορμήσεων
✓ Ανάπτυξη κινήτρων για προσωπική -επαγγελματική επιτυχία
✓ Σχέσεις εξάρτησης: ζήλια - ενοχές - παθολογική αγάπη - συγκρούσεις - φόβος μοναξιάς
Δέχεται με ραντεβού τηλ. 2241064841, 6945234100,
Κωνσταντινουπόλεως 48, Ρόδος
ΧΠ2624

ΧΡΙΣΤΙΝΑ ΣΑΒΒΑΚΗ-ΓΚΡΑΝΖΑΝ
Κλινική Ψυχολόγος
Πτυχιούχος Γαλλίας
Μεταπτυχιακή εκπαίδευση (Dess) στην Κλινική Ψυχολογία Ενηλίκου-Εφήβου & Παιδιού
ψυχολογικό εργαστήρι
Για τον ενήλικο
-Ψυχολογική αξιολόγηση & διάγνωση
-Ψυχολογική υποστήριξη
-Συμβουλευτική ατόμου, ζεύγους, οικογένειας
-Ψυχοδυναμική ψυχοθεραπεία
-Ομάδες αυτογνωσίας μέσα από την τέχνη
Για το παιδί
-Αξιολόγηση νοητικής & συναισθηματικής σφαίρας προσωπικότητας
-Διάγνωση μαθησιακών δυσκολιών & διαταραχών συμπεριφοράς
-Ψυχοθεραπεία μέσω παιχνιδιού & εικαστικών
κωνσταντίνου υδραίου 24
τηλ. 2241077350, κιν. 6937684251
δέχεται με ραντεβού
ΧΠ1511

ΜΑΡΙΑ ΣΑΝΤΟΡΙΝΙΟΥ
ΚΛΙΝΙΚΗ ΨΥΧΟΛΟΓΟΣ-ΨΥΧΟΛΟΓΟΣ ΤΩΝ ΚΟΙΝΩΝΙΚΩΝ ΟΜΑΔΩΝ
Πτυχιούχος Κρατικού Πανεπιστημίου της Ρώμης «La Sapienza».
— Κλινική διάγνωση ψυχοπαθολογίας παιδιού, εφήβου και ενηλίκου.
— Ατομική και οικογενειακή ψυχολογική υποστήριξη και θεραπεία κατάθλιψης, φοβίας, κρίσης πανικού, μετατραυματικού στρες (διαζύγιο, πένθος, χωρισμός, αποτυχία, ασθένεια), βουλιμίας, ανορεξίας, διαταραχών προσωπικότητας, έλλειψη αυτοεκτίμησης, εθισμού, κακοποίησης.
— Ψυχολογική φροντίδα και προετοιμασία ανύπαντρης εγκύου και ζευγαριών, στην απόκτηση πρώτου παιδιού.
Επίσκεψη μόνο με ραντεβού.
Τηλέφωνα: 22410 28851 και 6946252407
Λάρνακας 6 (Εθν. Αντιστάσεως)
ΑΤ7817

ΚΕΝΤΡΟ ΥΠΟΣΤΗΡΙΞΗΣ ΨΥΧΟΛΟΓΙΚΩΝ ΠΡΟΒΛΗΜΑΤΩΝ
ΣΙΑΓΚΑ ΚΩΝΣΤΑΝΤΙΝΑ
ΨΥΧΟΛΟΓΟΣ
Απόφοιτος Αριστοτελείου Πανεπιστημίου Θεσσαλονίκης
τηλ. 6945557447
ΚΥΠΡΙΩΤΗ ΑΛΕΞΙΑ
ΨΥΧΟΛΟΓΟΣ
ΨΥΧΟΛΟΓΟΣ ΥΓΕΙΑΣ
Απόφοιτος Πανεπιστημίου Κρήτης, MSC Surrey University of England
τηλ. 6944717520
Δέχονται κατόπιν ραντεβού
Στεφ. Καζούλη 18-1ος όροφος
τηλ. 2241022102
ΧΠ2763

ΚΕΝΤΡΟ ΕΙΔΙΚΩΝ ΘΕΡΑΠΕΙΩΝ ΤΟΥ ΠΑΙΔΙΟΥ ΔΩΔΕΚΑΝΗΣΟΥ
ΚΩΝ/ΝΟΣ ΜΠΑΔΑΝΗΣ - ΣΟΥΖΗ ΓΕΩΡΓΙΛΟΠΟΥΛΟΥ
ΕΡΓΟΘΕΡΑΠΕΥΤΗΣ ΠΤΥΧΙΟΥΧΟΣ ΜΕΘΟΔΟΥ BOBATH N.D.T
ΜΕΘΟΔΟΣ PORTAGE
ΑΙΣΘΗΤΗΡΙΑΚΗΣ ΟΛΟΚΛΗΡΩΣΗΣ (S.I.)
ΜΕΤΕΚΠΑΙΔΕΥΣΗ ΣΤΙΣ ΝΕΥΡΟΛΟΓΙΚΕΣ ΚΑΙ ΚΙΝΗΤΙΚΕΣ ΔΙΑΤΑΡΑΧΕΣ
ΛΟΓΟΠΑΘΟΛΟΓΟΣ ΜΕΤΑΠΤΥΧΙΑΚΟ ΑΚΟΥΟΛΟΓΙΑΣ
Αποστόλου Παύλου 84, Ρόδος 85100,
τηλ. / fax (22410)60999/60579
ΧΠ1871/1872

METROPOL
MULTI CINEMA ODEON
ΕΒΔΟΜΑΔΙΑΙΟ ΠΡΟΓΡΑΜΜΑ
weekly program
11/02/05 - 17/02/05
www.rodosvitrina.gr/metropol.htm

ΑΙΘΟΥΣΑ 1

Μια θεότρελη κωμωδία με αδιάκοπη δράση!
Το ταξί της Νέας Υόρκης
ΤΑΞΙ
Ένας μπάτσος, μια ταξιτζού, μια σέξι συμμορία.
Πρωταγωνιστούν:
ΚΟΥΙΝ ΛΑΤΙΦΑ, ΤΖΙΜΙ ΦΑΛΟΝ
ΩΡΕΣ ΕΝΑΡΞΗΣ / SHOW TIMES 18:00/20:00/22:15

ΑΙΘΟΥΣΑ 3

Μια συγκλονιστική περιπέτεια επιβίωσης.
Μια ΑΛΗΘΙΝΗ ΙΣΤΟΡΙΑ αγάπης ανάμεσα σε έναν άντρα και τη φύση.
Ο ΤΕΛΕΥΤΑΙΟΣ ΚΥΝΗΓΟΣ
THE LAST TRAPPER
Από τους δημιουργούς των ταινιών "Ταξιδιάρικα Πουλιά" και "Μικρόκοσμος".
Προβάλλονται ειδικές πρωινές μαθητικές προβολές
ΩΡΕΣ ΕΝΑΡΞΗΣ / SHOW TIMES 15:45/18:00/20:15

ΑΙΘΟΥΣΑ 2

ΜΙΑ ΑΠΟ ΤΙΣ ΚΑΛΥΤΕΡΕΣ ΤΑΙΝΙΕΣ ΤΗΣ ΧΡΟΝΙΑΣ, ΕΝΑ ΑΡΙΣΤΟΥΡΓΗΜΑ!!!
ΒΡΑΒΕΥΤΗΚΕ ΜΕ 2 ΧΡΥΣΕΣ ΣΦΑΙΡΕΣ:
ΣΚΗΝΟΘΕΣΙΑΣ (Κλιντ Ίστγουντ)
Α' ΓΥΝΑΙΚΕΙΟΥ ΡΟΛΟΥ (Χίλαρι Σουάνκ)
MILLION DOLLAR BABY
ΥΠΟΨΗΦΙΟ ΓΙΑ 7 ΟΣΚΑΡ
ΠΡΩΤΑΓΩΝΙΣΤΟΥΝ: ΚΛΙΝΤ ΙΣΤΓΟΥΝΤ, ΧΙΛΑΡΙ ΣΟΥΑΝΚ, ΜΟΡΓΚΑΝ ΦΡΙΜΑΝ
ΩΡΕΣ ΕΝΑΡΞΗΣ / SHOW TIMES 19:45 / 22:30

ΑΙΘΟΥΣΑ 3

Η περιπέτεια της χρονιάς που βλέπει όλη η Ρόδος συνεχίζεται για 5η εβδομάδα.
ΣΤΑ ΙΧΝΗ ΤΟΥ ΧΑΜΕΝΟΥ ΘΗΣΑΥΡΟΥ
'NATIONAL TREASURE'
ΠΡΩΤΑΓΩΝΙΣΤΟΥΝ: ΝΙΚΟΛΑΣ ΚΕΪΤΖ, ΝΤΑΙΑΝ ΚΡΟΥΓΚΕΡ
ΩΡΑ ΕΝΑΡΞΗΣ / SHOW TIME 22:30

ΑΙΘΟΥΣΑ 2

Η ΜΟΝΑΔΙΚΗ ΕΛΛΗΝΙΔΑ ΗΡΩΙΔΑ ΔΡΑΣΗΣ ΤΩΝ ΜΑΡΒΕΛ ΚΟΜΙΚΣ
Η ΗΡΩΪΔΑ ΣΤΟ ΠΛΕΥΡΟ ΤΟΥ DAREDEVIL ΕΠΙΣΤΡΕΦΕΙ...
ΗΛΕΚΤΡΑ
ELEKTRA
Πρωταγωνιστεί η ΤΖΕΝΙΦΕΡ ΓΚΑΡΝΕΡ
ΩΡΑ ΕΝΑΡΞΗΣ / SHOW TIME 17:45

ΑΙΘΟΥΣΑ 1

Από τους δημιουργούς της ταινίας "Ψάχνοντας τον Νέμο". Disney
οι απίθανοι
THE INCREDIBLES
ΜΟΝΟ ΣΑΒΒΑΤΟ - ΚΥΡΙΑΚΗ 12 ΚΑΙ 13 ΦΕΒΡΟΥΑΡΙΟΥ.
ΩΡΑ ΕΝΑΡΞΗΣ / SHOW TIME 15:45 ΣΤΑ ΕΛΛΗΝΙΚΑ

ΕΡΧΕΤΑΙ ΤΗΝ ΠΑΡΑΣΚΕΥΗ
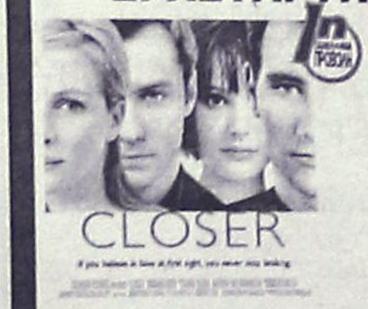
ΤΖΟΥΛΙΑ ΡΟΜΠΕΡΤΣ
ΤΖΟΥΝΤ ΛΟ
ΝΑΤΑΛΙ ΠΟΡΤΜΑΝ
ΚΛΑΪΒ ΟΟΥΕΝ
ΕΞ ΕΠΑΦΗΣ
CLOSER
σε μια ιστορία που συγκλονίζει με την αλήθειά της
ΥΠΟΨΗΦΙΟ ΓΙΑ 2 ΟΣΚΑΡ

INFORMATION - RESERVATIONS ΠΛΗΡΟΦΟΡΙΕΣ - ΚΡΑΤΗΣΕΙΣ
22410 28400
ΧΠ046

Cine Mania

ΕΠΙΜΕΛΕΙΑ: ΚΥΡΙΑΚΗ ΠΕΤΡΙΔΟΥ

«Aviator» και «Βέρα Ντρέικ» ξεχώρισαν οι Βρετανοί

Ο Aviator και η Βέρα Ντρέικ είναι οι δύο ταινίες που κυριάρχησαν στα βραβεία BAFTA, της Κινηματογραφικής Ακαδημίας της Βρετανίας.

Όπως μετέδωσε το BBC, η ταινία του ***Μάρτιν Σκορσέζε***, *Aviator*, που αναφέρεται στη ζωή του Αμερικανού δισεκατομμυριούχου, ***Χάουαρντ Χιουζ***, κέρδισε τέσσερα βραβεία, μεταξύ των οποίων και το βραβείο καλύτερης ταινίας.

Η ταινία *Βέρα Ντρέικ*, που αναφέρεται σε μια γυναίκα που κάνει παράνομα αμβλώσεις στο Λονδίνο της δεκαετίας του 1950, απέφερε στον Βρετανό σκηνοθέτη ***Μάικ Λι*** το βραβείο καλύτερης σκηνοθεσίας.

Το βραβείο πρώτου γυναικείου ρόλου κέρδισε η Βρετανή πρωταγωνίστρια ***Ιμέλντα Στόντον***, για την ερμηνεία της στον ομώνυμο ρόλο, ενώ ο Αμερικανός ηθοποιός ***Τζέιμι Φοξ*** κέρδισε το βραβείο πρώτου ανδρικού ρόλου για την ερμηνεία του ως ***Ρέι Τσαρλς***, στην ομώνυμη ταινία, που αναφέρεται στο θρυλικό πιανίστα.



Το βραβείο β' γυναικείου ρόλου πήγε στην ***Κέιτ Μπλάνσετ*** για την ερμηνεία της στο *Aviator*, ενώ το βραβείο β' ανδρικού ρόλου απέσπασε ο Βρετανός ***Κλάιβ Όουεν*** για το ρόλο του στο **Closer.**

Με άδεια χέρια έφυγαν ο πρωταγωνιστής του *Aviator*, ***Λεονάρντο ντι Κάπριο,*** ο οποίος ήταν υποψήφιος για το βραβείο α' ανδρικού ρόλου, αλλά και η ***Κέιτ Γουίνσλετ***, που διεκδικούσε το βραβείο α' γυναικείου ρόλου για την ερμηνεία της στις ταινίες ***Finding Neverland*** και ***Αιώνια λιακάδα ενός καθαρού μυαλού.***

«Δύναμη» από τη Δανία!

Κέβιν Σπέισι, Ντον Τσιντλ, Κατρίν Ντενέβ, Κιάνου Ριβς, Νατάσα Ρίτσαρντσον, Τίλντα Σουίντον, Ιαν ΜακΚέλεν, Ντένις Κουέιντ και Τζέρι Λιούις τράβηξαν πάνω τους τα φλας το πρώτο Σαββατοκύριακο της 55ης Μπερλινάλε. Τα... κακά παιδιά ωστόσο του ευρωπαϊκού σινεμά (Βίντερμπεργκ - Τρίερ) έκλεψαν την παράσταση με τη νέα τους -κοινή- δημιουργία.

Από τις πιο ενδιαφέρουσες μέχρι στιγμής ταινίες του διαγωνιστικού προγράμματος ήταν η γαλλική Οι καιροί αλλάζουν του Αντρέ Τεσινέ, που προβλήθηκε την Κυριακή. Πρωταγωνιστής είναι ένας μεσήλικας άντρας (Ζεράρ Ντεπαρντιέ) που ξανασυναντά στην Ταγγέρη την πρώτη του αγάπη (Κατρίν Ντενέβ) ύστερα από 30 χρόνια και προσπαθεί, μολονότι αυτή είναι πλέον παντρεμένη και με ένα μεγάλο γιο, να την ξανακερδίσει.

(Πηγή: www.in.gr)

ASIA - AFRICA - EUROPE - L. AMERICA
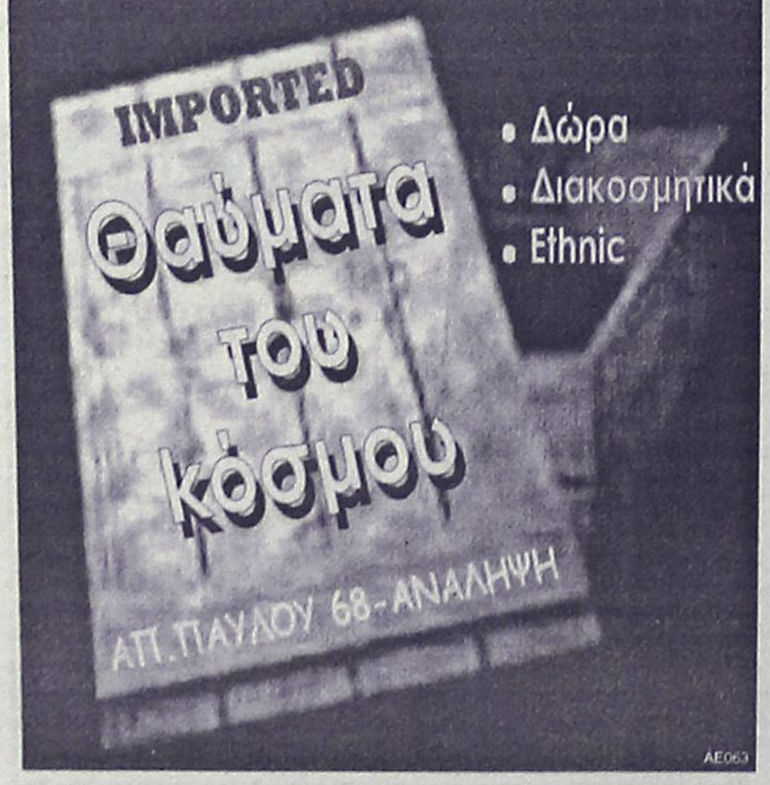

• Δώρα
• Διακοσμητικά
• Ethnic
AE063

www.cinemapallas.gr
ΠΑΛΛΑΣ 5 CINEMAS CENTER
Πρόγραμμα Εβδομάδας // Weekly Programme
11/2/2005 - 17/2/2005
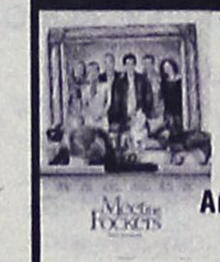
Meet the Fockers
Ρόμπερτ Ντε Νίρο, Μπεν Στίλερ, Ντάστιν Χόφμαν, Μπάρμπαρα Στρέιζαντ!!! Πεθερός & γαμπρός σε νέες ξεκαρδιστικές αντιπαλότητες!!!
Αίθουσα 5
ώρες έναρξης // • 17:45 • 20:10 • 22:35

A VERY LONG ENGAGEMENT
ΥΠΟΨΗΦΙΑ ΓΙΑ 2 OSCAR !!!
Από τον σκηνοθέτη και την πρωταγωνίστρια του Αμελί. Η δραματική υπερπαραγωγή που έσπασε ταμεία!!!
Αίθουσα SFERA 1
Έναρξη // • 17:00 • 19:45 • 22:30



ΧΡΥΣΗ ΣΦΑΙΡΑ ΚΑΛΥΤΕΡΗΣ ΑΝΔΡΙΚΗΣ ΕΡΜΗΝΕΙΑΣ
ΥΠΟΨΗΦΙΑ ΓΙΑ 6 ΟΣΚΑΡ !!!
Ο Jamie Fox (Collateral, Ali) στο ρόλο του ζωντανού θρύλου Ray Charles
Αίθουσα ΣΑΚΡ 4
ώρες έναρξης // * • 16:30 • 19:30 • 22:30
*Ειδική επιπλέον παράσταση μόνο Σαββάτο & Κυριακή

THE AVIATOR
ΥΠΟΨΗΦΙΑ ΓΙΑ 11 OSCAR !!!
Η υπερπαραγωγή του Martin Skortseze που μετά τις 3 χρυσές σφαίρες προχωρά ακάθεκτα για τα OSCAR!!!
Αίθουσα MAIK ARTISTIC TEAM 3 Έναρξη // • 19:00 • 22:20



THE GRUDGE
Η πιό πετυχημένη ταινία τρόμου της χρονιάς!!!
Αίθ. expert Κωτσαρίδης 2 Έναρξη // • *16:10 • 20:20 • 22:30
*Ειδική επιπλέον παράσταση μόνο Σαββάτο & Κυριακή

The Daltons
Οι αγαπημένοι σας ήρωες ολοζώντανοι στη μεγάλη οθόνη!!!
Αίθουσα expert Κωτσαρίδης 2 ώρες έναρξης // • 18:10



Shark Tale
ΥΠΟΨΗΦΙΑ ΓΙΑ ΟΣΚΑΡ ΚΑΛΥΤΕΡΗΣ ΤΑΙΝΙΑΣ ΚΙΝΟΥΜΕΝΩΝ ΣΧΕΔΙΩΝ
Μια απίθανη κωμωδία κινουμένων σχεδίων για όλη την οικογένεια!!!
Αίθουσα MAIK ARTISTIC TEAM 3 ώρες έναρξης // • 17:00

ΠΡΟΣΕΧΩΣ
ΤΗΝ ΠΑΡΑΣΚΕΥΗ 18/2/2005
the SEA INSIDE
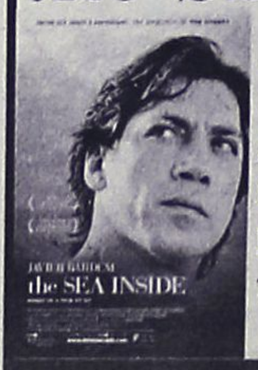
Μια συνταρακτική αληθινή ιστορία από τον Αλεχάντρο Αμεαμπάρ. Ένα ταξίδι στη θάλασσα...
Εκεί που κάποτε άγγιξε τα όρια του θανάτου
Κρατήσεις // Reservations
22410 24475 / 70670
ΧΠ1087

Άρτος (;) Θεάματα (;)...

... Και τηλεόραση (όπως λέμε τηλοψία...)

STAR

06.45 **Κάθε μέρα, καλημέρα**
10.00 **Ολε.** Ψυχαγωγική εκπομπή με τη Ρούλα Κορομηλά.
13.00 **Ειδήσεις**
14.00 **Super star.** Ενημερωτική - ψυχαγωγική εκπομπή με τη Χριστίνα Λαμπίρη.
16.15 **Ειδήσεις στη νοηματική**
16.30 **Η Μαριάνα της νύχτας.** Αισθηματική σειρά.
17.30 **Ιερό πάθος.** Αισθηματική σειρά.
18.30 **Κληρονόμοι.** Τηλεπαιχνίδι με τον Χρήστο Φερεντίνο.
19.30 **Ειδήσεις**
21.00 **Ξένη ταινία.** «Ακραίες καταστάσεις». Θρίλερ 1996 σε σκηνοθεσία Μάικλ Απτεντ.
23.30 **Μαζί στο STAR.** Ενημερωτική εκπομπή με τον Αιμίλιο Λιάτσο.
00.30 **Ξένη ταινία.** «Κύματα οργής». Δραματική περιπέτεια.
02.45 **Ειδήσεις**
03.00 **Ξένη ταινία.** «Η κρυφή ζωή των κοριτσιών».
05.00 **Αστέρια στο πεντάγραμμο.** Βιντεοκλιπ με γνωστούς καλλιτέχνες από το ελληνικό πεντάγραμμο.

ALTER

06.30 **Alter kids**
10.00 **Καθαρές κουβέντες.** Ενημερωτική εκπομπή με τον Γιώργο Βαρεμένο και τη Μάγδα Τσέγκου.
12.25 **Τα μυστικά της υγείας.** Ιατρική εκπομπή με τον Στέφανο Καραγιαννόπουλο.
12.30 **Ειδήσεις**
13.45 **Top secret.** Ενημερωτική εκπομπή με τον Στέφανο Χίο και τη Μαρία Καλπάκη.
16.15 **Ειδήσεις**
16.20 **Ελληνική ταινία.** «Καθένας με την τρέλα του». Κωμωδία. Παίζουν: Μαίρη Χρονοπούλου, Σωτήρης Μουστάκας.
18.15 **Top secret - τελευταία έκδοση.** Ενημερωτική εκπομπή με τον Στέφανο Χίου και την Ντέσυ Κουβελογιάννη.
18.45 **Το πρώτο θέμα**
19.00 **Ειδήσεις**
20.00 **Η φωνή του πολίτη**
21.00 **Ελληνική ταινία.** «Καμικάζι, αγάπη μου». Κωμωδία. Παίζουν: Στάθης Ψάλτης, Σταμάτης Γαρδέλης, Καίτη Φίνου, Σοφία Αλιμπέρτη, Τζώνης Θεοδωρίδης.
23.00 **Μήτσι - Χώστα.** Με τον Γιώργο Μητσικώστα.
23.30 **Αθέατος κόσμος.** Ενημερωτική εκπομπή με τον Κώστα Χαρδαβέλλα.
02.00 **Auto Alter**
02.15 **Sex and the city**
02.45 **Aprhrodisia**
03.00 **Ξένη ταινία.** «Στον δρόμο της ηδονής»

Zorpidis L.A.N.E.
ΤΟΥΡΙΣΤΙΚΟΣ ΟΡΓΑΝΙΣΜΟΣ
Εκδρομο... ξεφαντώματα!



ΑΠΟΚΡΙΕΣ και 25η Μαρτίου

ΑΕΡΟΠΟΡΙΚΕΣ
4 Παρίσι 5 ημ.
5 Παρίσι-Disney 5ημ.
6 Πράγα 4 ημ.
7 Βερολίνο 4 ημ.
8 Ρώμη 4 ημ.
9 Λονδίνο 4 ημ.
10 Αμστερνταμ 4 ημ.
11 Κωνσταντινούπολη 4 ημ.
12 Βουδαπέστη 4 ημ.
13 Βιέννη 4 ημ.

ΟΔΙΚΕΣ
14 Ιταλικό Πανόραμα 7 ημ.
15 Ιταλική Σερενάτα 6 ημ.
16 Βόρ. Ιταλία-Κυανή Ακτή 7 ημ.
17 Γύρος Βουλγαρίας 7 ημ.
18 Βιέννη-Βουδαπέστη 8 ημ.
19 Βουδαπέστη 7 ημ.
20 Κωνσταντινούπολη 7 ημ.
21 Οχρίδα 4 ημ.
22 Σόφια-Φιλ/πολη 4 ημ.
23 Σαντάνσκι 4 ημ.

ΙΕΡΑΠΕΤΡΑ-ΚΟΡΝΑΡΟΣ
ΑΝΑΧΩΡΗΣΕΙς ΓΙΑ ΚΑΣΤΕΛΛΟΡΙΖΟ
ΧΑΛΚΗ-ΚΑΡΠΑΘΟ-ΚΑΣΟ-ΚΡΗΤΗ-
ΣΑΝΤΟΡΙΝΗ-ΜΗΛΟ-ΠΕΙΡΑΙΑ



ΑΛΕΞ. ΔΙΑΚΟΥ 38-ΡΟΔΟΣ
Τηλ.: (22410)20625, 30054, 33603, 33607 • fax (22410)26745
E-MAIL: STEFANAKIS@ZORPIDIS.COM
XΠ864

ΕΤ1

07.30 **Τα διδυμάκια**
08.00 **Φραπαιδιά και μαρμελλάδα**
10.10 **Βιογραφίες** (Ε) Ντοκιμαντέρ.
11.10 **Ιστορία: «Χτίζοντας έναν ουρανοξύστη-Ο σκελετός»**
12.00 **Η δασκάλα με τα χρυσά μάτια** (Ε)
13.00 **Οι εραστές της περιπέτειας**
14.00 **Μένουμε Ελλάδα**
14.55 **Τσικιτίτας**
15.30 **Τάκα τακ**
16.00 **Εχει γούστο.** Καθημερινή ψυχαγωγική εκπομπή.
18.00 **Ο πρίγκιπας**
19.00 **Κλήρωση Λαϊκού Λαχείου**
19.05 **Τα χρώματα της αγάπης**
20.00 **Ιμαλάια.** Ντοκιμαντέρ.
21.00 **Βιογραφίες.** Ντοκιμαντέρ.
22.00 **Ιστορία: «Χτίζοντας έναν ουρανοξύστη-Το εξωτερικό»**
22.50 **Σαν σήμερα**
23.00 **Ειδήσεις**
24.00 **Ελληνική ταινία.** «Ονειρα γλυκά»

NET

05.45 **Πρώτη γραμμή.** Ενημερωτική εκπομπή με τον Βασίλη Λυριτζή και τον Δημήτρη Οικονόμου.
10.00 **Ειδήσεις**
10.10 **Καθημερινά.** Ενημερωτική εκπομπή με τον Κωνσταντίνο Ζούλα και τη Σοφία Παναγιωτάκη.
12.00 **Ειδήσεις**
13.00 **"P-R".** Καθημερινό μαγκαζίνο με τη Ρίκα Βαγιάννη και την Πόπη Τσαπανίδου.
15.00 **Ειδήσεις**
16.00 **Ατίθασα νιάτα**
17.00 **Μέρες αγάπης**
18.00 **Ειδήσεις**
19.00 **Η οδύσσεια της τροφής**
19.15 **Ελληνική ταινία.** «Μάνα μου παραστράτησα». Αισθηματικό μελό 1961 σε σκηνοθεσία Κώστα Στράντζαλη. Παίζουν: Χριστίνα Σύλβα, Ανδρέας Μπάρκουλης, Χρήστος Τσαγανέας.
21.00 **Ειδήσεις**
22.00 **Φίλοι Ρονάλντο-Φίλοι Ζιντάν.** Ποδοσφαιρικός αγώνας. (Ζ)
24.00 **Ξένη ταινία.** «Εισβολή στο δίκτυο». Νεανική περιπέτεια 1995.
01.00 **Ειδήσεις**
01.15 **Ξένη ταινία.** (Συν.)
02.00 **Μάτλοκ**

ΕΤ3

07.30 **Οι περιπέτειες του μικρού πρίγκιπα**
08.00 **Μεγάλος κόσμος για μικρούς ανθρώπους**
08.30 **Ζω στην Ευρώπη**
09.00 **Πρωινό πανόραμα.** Ενημερωτική εκπομπή με τη Μαρία Χατζηδημητρίου και τον Ξάνθο Χύτα.
11.00 **Μάμα μία.** Εκπομπή με γυναικεία θέματα που παρουσιάζουν η Μάρνη Χατζηεμμανουήλ και η Χριστίνα Ταχιάου.
12.30 **Στα ίχνη τους** (Ε)
13.00 **Ειδήσεις**
14.30 **Με μια τρίτη ματιά.** Ενημερωτική εκπομπή με τον Κώστα Μπλιάτκα.
16.00 **Ειδήσεις**
16.20 **Εκτη αίσθηση**
16.30 **Z & K.** Νεανική ψυχαγωγική εκπομπή.
18.00 **Ο κόσμος των σπορ**
19.00 **Ειδήσεις**
20.00 **Πεντάλ**
20.10 **Η Αλγερία της χίμαιρας**
21.00 **Κοινωνία των πολιτών**
22.00 **Ξένη ταινία.** «Σημάδια και θαύματα». Δράμα 2000 σε σκηνοθεσία Τζόναθαν Νόσιτερ.
24.00 **Ειδήσεις**
00.20 **Σύγχρονος κόσμος**
01.30 **Δεξίωση** (Ε)
02.30 **Με μια τρίτη ματιά** (Ε)
04.00 **Πρωινό πανόραμα** (Ε)
06.00 **Μάμα μία** (Ε)

FILMNET

05.10 **Ξένη ταινία.** «Αγριες νύχτες»
07.00 **Ξένη ταινία.** «Van Wilder: Η ψυχή του πάρτι»
08.35 **Ξένη ταινία.** «The even Stevens movie». Οικογενειακή κωμωδία.
10.10 **Ξένη ταινία.** «Ταξί 3». Κωμωδία δράσης 2003.
11.40 **Ξένη ταινία.** «Δαίμονες από το παρελθόν»
13.30 **Ελληνική ταινία.** «Το κυνήγι της επιτυχίας και πως να τα πιάσετε χοντρά»
15.20 **Ξένη ταινία.** «Lucy»
17.00 **Ξένη ταινία.** «Πολεμώντας για το αύριο»
19.15 **Ξένη ταινία.** «American Splendor»
21.00 **Ξένη ταινία.** «Alien». Ταινία τρόμου επιστημονικής φαντασίας 1986.
23.20 **Στον τόπο του εγκλήματος**
00.20 **Ξένη ταινία.** «Η πόλη του Θεού»
02.30 **Ξένη ταινία.** «Dogville»
04.50 **Ξένη ταινία.** «Η γραμματέας»

SUPER SPORT

17.00 **Ισπανικό ποδόσφαιρο**
18.00 **Γερμανικό ποδόσφαιρο**
19.00 **Tennis club**
19.30 **Ιταλικό ποδόσφαιρο**
20.30 **Πορτογαλικό ποδόσφαιρο**
21.00 **Champions zone**
22.00 **Μπάσκετ**
24.00 **Οποιος αντέξει.** Αθλητική εκπομπή.
02.00 **Ελληνικό πρωτάθλημα**
04.00 **Ισπανικό πρωτάθλημα**

MEGA

05.45 **Πρωινό MEGA.** Ενημερωτική εκπομπή με τον Ιορδάνη Χασαπόπουλο και τη Μάρω Λεονάρδου.
08.00 **Κοινωνία ώρα 8.** Ενημερωτική εκπομπή με τον Νίκο Κακαουνάκη.
10.00 **Τα μυστικά της Βέφας.** Εκπομπή μαγειρικής με τη Βέφα Αλεξιάδου.
11.00 **Ομορφος κόσμος το πρωί.** Πρωινό μαγκαζίνο με τον Γρηγόρη Αρναούτογλου.
14.00 **Ειδήσεις**
15.00 **Σαββατογεννημένες** (Ε)
16.15 **Φτωχή μου Αναστασία**
17.30 **Ματιές στα γεγονότα**
17.40 **Απαγορευμένη αγάπη**
18.20 **Φιλοδοξίες.** Ελληνική κοινωνική-δραματική σειρά. Παίζουν: Γιάννης Βούρος, Λίλα Καφαντάρη, Λουκία Παπαδάκη
19.00 **Βέρα στο δεξί.** Κοινωνική σειρά. Παίζουν: Κάτια Δανδουλάκη, Κώστας Καζάκος, Μαριάννα Τουμασάτου, Ελισάβετ Μουτάφη.
20.00 **Κεντρικό δελτίο ειδήσεων**
21.00 **Η νταντά.** Κωμική σειρά.
21.40 **Επτά θανάσιμες πεθερές.** Δραματική σειρά.
22.40 **Singles.** Κωμική σειρά. Παίζουν: Παναγιώτα Βλαντή, Μάξιμος Μουμούρης, Μαρία Σολωμού, Οδυσσέας Παπασπηλιόπουλος, Σάννυ Χατζηαργύρη.
23.40 **Σταυρόλεξο.** Με τον Παύλο Τσίμα.
01.15 **Τελευταία γεγονότα**
01.30 **Ξένη ταινία.** «Σχέσεις οργής». Δραματική περιπέτεια 1986 σε σκηνοθεσία Ντέιβιντ Σαπερστάιν.
03.30 **Τηλεμάρκετινγκ**
03.45 **Ξένη ταινία.** «Αφήνοντας το παρελθόν». Κοινωνική-δραματική 1994 σε σκηνοθεσία Γκλεν Τζόρνταν.

ANT1

05.40 **Καλημέρα με τον ΑΝΤ-1.** Ζωντανή ενημερωτική εκπομπή.
06.50 **Καλημέρα Ελλάδα** Ενημερωτική εκπομπή με τον Γιώργο Παπαδάκη.
10.00 **Πρωινός καφές.** Ψυχαγωγική-ενημερωτική εκπομπή με την Ελένη Μενεγάκη.
13.00 **Τα νέα του Αντ-1**
14.00 **Αποκάλυψη ...τώρα!** Με την Τατιάνα Στεφανίδου
16.00 **Και οι παντρεμένοι έχουν ψυχή.** (Ε) Κωμική σειρά.
16.55 **Super game**
17.00 **Εγκλήματα** (Ε). Κωμική σειρά.
18.00 **Τα νέα του ΑΝΤ-1 σε 5'**
18.15 **Super game**
18.20 **Καλημέρα ζωή.** Καθημερινή κοινωνική σειρά.
19.15 **Η λάμψη.** Καθημερινή κοινωνική σειρά του Νίκου Φώσκολου.
20.00 **Τα νέα του ΑΝΤ1**
21.00 **Α.Μ.Α.Ν. ΤΑ ΚΑΘΑΡΜΑΤΑ.** Σατιρική εκπομπή με τον Αντώνη και τον Σωτήρη Καλυβάτση. Μαζί τους ο Γιάννης Σερβετάς.
21.40 **Τα μαχαιρώματα.** Μουσική-κωμική σειρά.
22.40 **Fame story.** Talent show.
23.50 **Οι αρπαγμένοι.** Διασκεδαστική εκπομπή
00.30 **Νυχτερινές ειδήσεις**
01.00 **Στα άδυτα της CIA**
03.00 **Διάγνωση: Φόνος.** Περιπετειώδης σειρά.
05.00 **Κατά λάθος λυκάνθρωπος.** Νεανική

ALPHA

05.40 **Καινούργια ημέρα.** Ενημερωτική εκπομπή με τη Ρίτσα Μπιζόγλη.
06.45 **Καλημέρα σας.** Ενημερωτικό μαγκαζίνο με τον Γιώργο Αυτιά
10.00 **Πρωινό Κους-Κους.** Ψυχαγωγικό μαγκαζίνο με τους Κατερίνα Καραβάτσου, Δημήτρη Σαράντο και Κλεοπάτρα Πατλάκη.
13.00 **Για ένα φιλί.** Δραματική σειρά.
14.00 **Ειδήσεις**
15.00 **Μεταξύ αγάπης και μίσους** (Ε) Κοινωνική σειρά.
16.00 **Αυτό που θέλουν οι γυναίκες.** Ψυχαγωγικό μαγκαζίνο με τον Ανδρέα Μικρούτσικο.
17.50 **Ειδήσεις στη νοηματική γλώσσα**
18.00 **Ελληνική ταινία.** «Ο μπούφος». Κωμωδία 1968 σε σκηνοθεσία Ορέστη Λάσκου. Παίζουν: Γιώργος Πάντζας, Σωτήρης Μουστάκας, Τζένη Ρουσσέα, Ελένη Προκοπίου.
20.00 **Ειδήσεις**
21.00 **Αλ Τσαντίρι νιουζ.** Με τον Λάκη Λαζόπουλο.
22.00 **Ολα στην ταράτσα.** Ρομαντική-κωμική σειρά.
22.50 **10η εντολή** (Ε). Αστυνομική σειρά. Παίζουν: Χριστίνα Αλεξανιάν, Ελένη Γερασιμίδου, Χρήστος Τριπόδης
23.50 **Πρόσωπα**
01.00 **Ειδήσεις**
01.15 **Eurogoal.** Αθλητική εκπομπή.
01.45 **The Lazarus man.** Σειρά γουέστερν. Παίζουν: Ρόμπερτ Γιούριχ, Ναταλία Νόγκουλις, Ιζαμπέλα Τάουνσεντ.
03.30 **Ξένη ταινία.** «Φιλιά, στέκια και χρήμα» Κοινωνική.
04.45 **Τηλεαγορές**
05.00 **Παρα-πληροφόρηση** (Ε)

ΚΗΔΕΙΑ

Τον λατρευτό μας πατέρα, υιό, αδελφό, ανιψιό, θείο και εξάδελφο

ΕΥΑΓΓΕΛΟ ΚΟΥΜΠΙΑΔΗ
ετών 51

θανόντα, κηδεύουμε σήμερα Τρίτη 15 Φεβρουαρίου 2005 και ώρα 3 μ.μ. από τον Ιερό Ναό Ταξιαρχών Νεκροταφείου Ρόδου.
Η κόρη: Κατερίνα
Η μητέρα: Κατερίνα
Τ' αδέλφια, οι θείοι, οι θείες, τ' ανίψια, τα εξαδέλφια και οι λοιποί συγγενείς.

ΧΠ2830

ΜΝΗΜΟΣΥΝΑ

Την 16η μηνός Φεβρουαρίου ημέρα Τετάρτη και ώρα 8.30 π.μ. εις τον Ιερό Ναό Ταξιαρχών νεκροταφείου Ρόδου, τελούμε 9ήμερο μνημόσυνο υπέρ αναπαύσεως της ψυχής του λατρευτού μας πατέρα, παππού, αδελφού και θείου

ΝΙΚΟΛΑΟΥ ΜΠΑΚΑΡΗ

Τα παιδιά: Τσαμπίκα-Μάνος Κουντούρη, Θεοδόσης-Λίτσα Μπακαρή
Τα εγγόνια: Φυλλιώ, Θεανώ, Φιλήμονας, Νικόλας, Εμμανουέλα
Τ' αδέλφια, τ' ανίψια και οι λοιποί συγγενείς

MZT140211

Την 18η μηνός Φεβρουαρίου ημέρα Παρασκευή και ώρα 9π.μ. εις τον Ιερό Ναό Αγίου Χριστοφόρου Ασγούρου, τελούμε 40ήμερο μνημόσυνο υπέρ αναπαύσεως της ψυχής της λατρευτής μας συζύγου, μητέρας, αδελφής και θείας

ΚΑΘΟΛΙΚΗΣ ΚΑΠΠΑ-ΔΙΑΚΟΓΙΑΝΝΑΚΗ

Ο σύζυγος: Κώστας
Τα παιδιά: Μιχάλης, Σταυρούλα, Μαρία
Τ' αδέλφια, τ' ανίψια και οι λοιποί συγγενείς

MZT140221



Την 16η μηνός Φεβρουαρίου ημέρα Τετάρτη και ώρα 8 π.μ. εις τον Ιερό Ναό Ταξιαρχών νεκροταφείου Ρόδου, τελούμε 9μηνο μνημόσυνο υπέρ αναπαύσεως της ψυχής του λατρευτού μας πατέρα, υιού, αδελφού και θείου

ΣΤΑΜΑΤΙΟΥ (ΛΑΛΟΥ) ΜΠΑΛΛΑ

Τα παιδιά: Εύα, Καρολίνα (Κερστίν)
Η μητέρα: Ευαγγελία
Τ' αδέλφια: Στεργία-Μιχάλης Σεκελλάρη
Οι θείοι, τ' ανίψια και οι λοιποί συγγενείς

MXP12071



Την 16η μηνός Φεβρουαρίου ημέρα Τετάρτη και ώρα 8 π.μ. εις τον Ιερό Ναό Ταξιαρχών, τελούμε 40ήμερο μνημόσυνο υπέρ αναπαύσεως της ψυχής του λατρευτού μας συζύγου, πατέρα, παππού, αδελφού και θείου

ΙΩΑΝΝΟΥ ΡΟΔΙΤΗ

Η σύζυγος: Ολγα
Τα παιδιά: Βασίλης-Χριστίνα, Φαίδρα-Στέργος, Σέβα-Γιάννης, Μιχάλης-Σουμελά
Τα εγγόνια, τ' αδέλφια, τ' ανίψια και οι λοιποί συγγενείς

MZT120208



Την 16η μηνός Φεβρουαρίου ημέρα Τετάρτη και ώρα 8 π.μ. εις τον Ιερό Ναό Ταξιαρχών, τελούμε 40ήμερο μνημόσυνο υπέρ αναπαύσεως της ψυχής του λατρευτού μας συζύγου, πατέρα, παππού, αδελφού και θείου

ΚΩΝ/ΝΟΥ ΚΩΣΤΑ

Η σύζυγος: Μαρία
Τα παιδιά: Μιχάλης-Σοφία
Τα εγγόνια: Μαρία και Ιωάννης
Η αδελφή: Ευριδίκη
Τ' ανίψια και οι λοιποί συγγενείς

MZT120205



Την 18η μηνός Φεβρουαρίου ημέρα Παρασκευή και ώρα 8.30 π.μ. εις τον Ιερό Ναό Αγίας Αναστασίας, τελούμε 9μηνο μνημόσυνο υπέρ αναπαύσεως της ψυχής του λατρευτού μας συζύγου, πατέρα, αδελφού και θείου

ΜΙΧΑΗΛ Η. ΠΕΤΡΙΔΗ
ετών 67

Η σύζυγος: Αικατερίνη
Τα παιδιά: Σοφία-Χρήστος, Κυριακή
Τ' αδέλφια, τ' ανίψια και οι λοιποί συγγενείς

MOO/18



Την 18η μηνός Φεβρουαρίου ημέρα Παρασκευή και ώρα 8 π.μ. εις τον Ιερό Ναό Ταξιαρχών νεκροταφείου Ρόδου, τελούμε 9ήμερο μνημόσυνο υπέρ αναπαύσεως της ψυχής του λατρευτού μας συζύγου, πατέρα, αδελφού, παππού και θείου

ΕΜΜΑΝΟΥΗΛ ΖΟΓΚΑ

Η σύζυγος: Μαρία
Τα παιδιά: Κυριάκος-Κοκώνα, Σωτήρης, Αναστασία-Γιώργος Παπαντωνάκη
Τ' αδέλφια, τα εγγόνια, τ' ανίψια και οι λοιποί συγγενείς.

MXP12075



Την 16η μηνός Φεβρουαρίου ημέρα Τετάρτη και ώρα 8 π.μ. εις τον Ιερό Ναό Ταξιαρχών νεκροταφείου Ρόδου, τελούμε 3μηνο μνημόσυνο υπέρ αναπαύσεως της ψυχής του λατρευτού μας συζύγου, πατέρα, παππού και προπάππου

ΜΕΡΚΟΥΡΙΟΥ ΓΕΩΡΓΟΥΔΙΟΥ

Η σύζυγος: Αργυρώ
Τα παιδιά: Φωφώ–Απόστολος Μουστούχος, Ιωάννης–Αννα-Μαρία, Στέργος–Μαρί Λούης
Τα εγγόνια, τα δισέγγονα, τ' αδέλφια και οι λοιποί συγγενείς

MZT140234

ΕΥΧΑΡΙΣΤΗΡΙΟ

Θα θέλαμε να ευχαριστήσουμε θερμά αρχικά τον ιατρό κ. **ΣΑΒΒΑ ΚΑΡΑΓΙΑΝΝΗ** για όσα έχει κάνει και για τον επικήδειο λόγο που προσφώνησε προς τιμήν του φίλου του

ΙΩΑΝΝΗ ΜΑΝΙΑ

Στη συνέχεια οφείλουμε ένα μεγάλο ευχαριστώ στον ιατρό κ. **ΑΝΔΡΕΑ ΚΟΥΚΟΥΛΑ** για ό,τι ήταν δυνατόν να κάνει.
Τέλος ευχαριστούμε το **ιατρικό** και **νοσηλευτικό προσωπικό** της **καρδιολογικής κλινικής** και της **Α' χειρουργικής** του **Νοσοκομείου της Ρόδου** για όσα έχουν προσφέρει στον άνθρωπό μας.
Ευχαριστούμε θερμά
Η σύζυγός του: Φωτεινή Μανιά και τα παιδιά του

MZT140212

ΔΗΜΟΤΙΚΟΣ ΟΡΓΑΝΙΣΜΟΣ ΝΕΟΛΑΙΑΣ ΚΑΙ ΑΘΛΗΣΗΣ ΔΗΜΟΥ ΚΑΡΠΑΘΟΥ

ΨΗΦΙΣΜΑ

Τα μέλη του Διοικητικού Συμβουλίου του **ΔΟΝΑ Καρπάθου** εκφράζουν τη βαθύτατη θλίψη τους για το θάνατο του εκλεκτού συμπατριώτη μας **Γεωργίου Βασιλαρά.**
Το όνομά του θα μείνει ανεξίτηλο στη μνήμη όλων μας.
Διετέλεσε επί σειρά ετών ποδοσφαιριστής και προπονητής σε διάφορες ομάδες του νομού Δωδ/σου και αρωγός στην διοργάνωση αθλητικών γεγονότων και εκδηλώσεων του νησιού μας.
Το Διοικητικό Συμβούλιο αποφασίζει:
1. Να παραστεί ο πρόεδρος του ΔΟΝΑ, Γεώργιος Βασιλαράκης στην κηδεία του εκλιπόντος
2. Το καλοκαιρινό τουρνουά ποδοσφαίρου θα διεξάγεται εις μνήμη του και θα φέρει το όνομα του εκλιπόντος
3. Να δοθεί, εις μνήμην του, το ποσό των 100€ στο Δημοτικό Σχολείο Σπόων
4. Να δημοσιευθεί το παρόν στον τοπικό Τύπο

Εκ μέρους του Διοικητικού Συμβουλίου
Ο πρόεδρος
Γεώργιος Βασιλαράκης

ΕΛΛΗΝΙΚΗ ΔΗΜΟΚΡΑΤΙΑ
ΠΕΡΙΦΕΡΕΙΑ ΝΟΤΙΟΥ ΑΙΓΑΙΟΥ
ΝΟΜΟΣ ΔΩΔΕΚΑΝΗΣΟΥ
ΝΟΜΑΡΧΙΑΚΗ ΑΥΤΟΔΙΟΙΚΗΣΗ ΔΩΔΕΚΑΝΗΣΟΥ
ΔΙΕΥΘΥΝΣΗ ΒΙΟΜΗΧΑΝΙΑΣ, ΒΙΟΤΕΧΝΙΑΣ ΟΡΥΚΤΟΥ ΠΛΟΥΤΟΥ & ΕΝΕΡΓΕΙΑΣ

ΘΕΜΑ: Αδεια εγκατάστασης βιοτεχνίας Εμφιαλωμένου Νερού του **ΚΥΡΙΑΚΟΥΛΗ ΕΜΜΑΝΟΥΗΛ** στο Δήμο Αταβύρου, Δ.Δ. Αγίου Ισιδώρου, Νήσου Ρόδου, Νομού Δωδεκανήσου.

ΑΠΟΦΑΣΗ

Αποφασίζουμε:
1. Χορηγούμε άδεια εγκατάστασης βιοτεχνίας εμφιαλωμένου νερού όπως αυτή εικονίζεται στα σχεδιαγράμματα που θεωρήθηκαν από την υπηρεσία μας με την παρούσα απόφασή μας με τα πιο κάτω ειδικότερα στοιχεία:

Θέση δραστηριότητας: Δ.Δ. Αγιος Ισίδωρος, Δήμος Αταβύρου, Νομού Δωδεκανήσου.
Κάτοχος: **ΚΥΡΙΑΚΟΥΛΗΣ ΕΜΜΑΝΟΥΗΛ**
Είδος δραστηριότητας: Βιοτεχνία Εμφιαλωμένου νερού
Κινητήρια ισχύς: **102,5 KW**
Νόμιμα υφιστάμενη: —
Θερμική ισχύς-Προβλεπόμενη: —
Νόμιμα υφιστάμενη: —
Αξία μηχανημάτων-Προβλεπόμενη: **€ 235.000,00**
Νόμιμα υφιστάμενη: —

Ο αντινομάρχης
Νίκος Ζωϊδης

MZT140217

ΔΙΕΥΘΥΝΣΗ ΔΑΣΩΝ ΔΩΔΕΚΑΝΗΣΟΥ

ΑΝΑΚΟΙΝΩΣΗ

Γνωστοποιείται κατά το άρθρο 14 του Ν. 998/79 και σύμφωνα με την αριθμ. 38/1-2-1999 γνωμοδότηση του Ν.Σ.Κ. η οποία μας κοινοποιήθηκε με την αριθμ. 88416/529/1-12-00 εγκύκλιο Διαταγή του Υπουργείου Γεωργίας, η αποστολή για ανάρτηση στον Δήμο Αφάντου της αριθ. 1138/15-03-1978 εγγράφου που εκδόθηκε από τον Δ/ντή Δασών Δωδ/σου και αφορά τον χαρακτηρισμό της Κ.Μ. 386 γαιών Αρχιπόλεως και σύμφωνα με το οποίο: «Το ακίνητο στη θέση Κουτσου περιοχής κοινότητας Αρχιπόλεως με κτηματολογικά στοιχεία τόμος 2 φύλλο 15 φάκελος 257 μερίδα 386 γαιών Αρχιπόλεως δεν αποτελεί δασική έκταση».

Ο Δ/ντής Δασών Δωδ/σου
Κοντίτσης Φίλιππος
Δασολόγος με βαθμό Δ/ντή

MZT140224

ΔΙΕΥΘΥΝΣΗ ΔΑΣΩΝ ΔΩΔΕΚΑΝΗΣΟΥ

ΑΝΑΚΟΙΝΩΣΗ

Γνωστοποιείται κατά το άρθρο 14 του Ν. 998/79 η αποστολή για δημοσίευση στον Δήμο Αρχαγγέλου της αριθμ. 7276/20-12-2004 πράξης χαρακτηρισμού έκτασης που εκδόθηκε από τον Δ/ντή Δασών Δωδ/σου. Η Κ.Μ. 2213 γαιών Αρχαγγέλου χαρακτηρίζεται ως γεωργική έκταση και δάσος.

Ο Δ/ντής Δασών Δωδ/σου
Κοντίτσης Φίλιππος
Δασολόγος με βαθμό Δ/ντή

MZT140226

ΕΥΧΑΡΙΣΤΗΡΙΟ ΠΕΝΘΟΥΣ

Ολους όσους παρακολούθησαν την κηδεία, τους καταθέσαντας στεφάνους και εν γένει όσους συμπαραστάθηκαν στο βαρύ πένθος μας για τον θάνατο του λατρευτού μας συζύγου, πατέρα, παππού, αδελφού και θείου

ΙΩΑΝΝΗ ΜΑΝΙΑ

θερμά ευχαριστούμε

Η οικογένειά του

MZT140209



Πρόσκληση

Το **Δ.Σ.** του **Συλλόγου Ρουμελιωτών Ρόδου "Η ΡΟΥΜΕΛΗ"** σας προσκαλεί στην χοροεσπερίδα του, που θα γίνει το

Σάββατο 19 Φεβρουαρίου 2005 στις 8.30 μ.μ.
στο ξενοδοχείο **"Faliraki Beach"**
Παρέα μας θα έχουμε μέλη της ορχήστρας της
Φιλιώς Πυργάκη
καθώς και ορχήστρα για τους
τοπικούς δωδεκανησιακούς ρυθμούς.
Κάτω από τους γλυκούς ήχους του κλαρίνου του
Γιώργου Καραϊσκου
θα κόψουμε και την αϊβασιλιάτικη πίτα
με το χρυσό της νόμισμα.

Καλά ανταμώματα στον χορό μας!

Ο πρόεδρος
Ιωάννης Γλυμής

Πληροφορίες στα τηλέφωνα:
6942488998 Γλυμής Γιάννης
6944344431 Γιαννακόπουλος Νίκος
6974665315 Τζιτζιλιώνης Νίκος

Τιμή Εισόδου 30,00€

MZT120216

ΣΩΜΑΤΕΙΟ ΕΡΓΑΤ/ΤΩΝ ΟΙΚΟΔΟΜΩΝ & ΣΥΝΑΦΩΝ ΕΠΑΓΓΕΛΜΑΤΩΝ ΡΟΔΟΥ

ΠΡΟΣΚΛΗΣΗ ΣΕ ΓΕΝΙΚΗ ΣΥΝΕΛΕΥΣΗ 17/2/05

Συνάδελφοι,
Η Διοίκηση του Σωματείου μας σας καλεί στην Εκλογοαπολογιστική Γενική Συνέλευσή του, που θα πραγματοποιηθεί στις **17/02/05, ημέρα Πέμπτη και ώρα 18.00,** στην αίθουσα **εκδηλώσεων του Εργατοϋπαλληλικού Κέντρου, Στεφάνου Καζούλη 30.**
Τα θέματα ημερήσιας διάταξης της Γενικής Συνέλευσης είναι τα εξής:
1. Εκλογή εφορευτικής επιτροπής
2. Επιλογή 2βαθμιας οργάνωσης εκπροσώπησης στην Γ.Σ.Ε.Ε.
3. Διοικητικός απολογισμός
4. Οικονομικός απολογισμός και έκθεση ελεγκτικής επιτροπής
5. Προϋπολογισμός του έτους 2005
6. Επικύρωση ή όχι της απόφασης του διοικητικού συμβουλίου για την οριστική διαγραφή δύο μελών του σωματείου

Επειδή τα θέματα είναι σοβαρά, είναι απαραίτητη η συμμετοχή όλων των συναδέλφων.

Θα ακολουθήσει κοπή πρωτοχρονιάτικης πίτας

Για τη διοίκηση

Ο πρόεδρος — **Τριπολίτης Νικόλαος**
Ο γεν. γραμματέας — **Τάτσιος Παναγιώτης**

MZT140208

ΟΡΓΑΝΙΣΜΟΣ ΤΟΥΡΙΣΤΙΚΗΣ ΕΚΠΑΙΔΕΥΣΗΣ ΚΑΙ ΚΑΤΑΡΤΙΣΗΣ (ΟΤΕΚ)

ΑΝΑΚΟΙΝΩΣΗ-ΠΡΟΣΚΛΗΣΗ

ΠΡΟΣ ΟΛΟΥΣ ΤΟΥΣ ΑΠΟΦΟΙΤΟΥΣ ΑΣΤΕΡ, ΑΣΤΕΑΝ, ΤΕΕ ΣΤΕ, ΙΕΚ ΟΤΕΚ

Η Διοίκηση του Οργανισμού Τουριστικής Εκπαίδευσης και Κατάρτισης, αποφάσισε να καθιερωθεί "Ημέρα Καριέρας", με σκοπό την αμφότερη γνωριμία ασκουμένων και υπεύθυνων ξενοδοχειακών μονάδων της περιοχής μας, ώστε να δοθεί η δυνατότητα γνωριμίας μεταξύ ξενοδοχείων και μελλοντικών στελεχών ανωτέρου επιπέδου.
Η "ημέρα καριέρας" δίνει και σε σας τη δυνατότητα να προσεγγίσετε και να συνεργαστείτε με τις καλύτερες ξενοδοχειακές επιχειρήσεις της Ρόδου καθώς και με τις μεγαλύτερες ελληνικές πολυεθνικές εταιρείες που εκπροσωπούνται στο νησί μας.

Σας προσκαλούμε να συμμετάσχετε στην εν λόγω εκδήλωση, που θα πραγματοποιηθεί την
Πέμπτη 17 Φεβρουαρίου 2005,
στην **αίθουσα εκδηλώσεων της ΑΣΤΕΡ,**
Δημοκρατίας 2, ξενοδοχείο SOLEIL
και ώρες **από 09.00 έως 14.00**

Για περισσότερες πληροφορίες,
μπορείτε να επικοινωνείτε στα τηλέφωνα
22410-24190, 22410-28564, κα Π. Κωστούλα
ή στο 22410-74445 κα Τσαμ. Σαρικά

ΕΛΛΗΝΙΚΗ ΔΗΜΟΚΡΑΤΙΑ
ΝΟΜΟΣ ΔΩΔΕΚΑΝΗΣΟΥ
ΔΗΜΟΣ ΙΑΛΥΣΟΥ
Δ/ΝΣΗ ΤΕΧΝΙΚΩΝ ΥΠΗΡΕΣΙΩΝ
Αριθμ. Πρωτ. 506

ΘΕΜΑ: «Ενημέρωση για εργασίες αποχετευτικού δικτύου Ιαλυσού επί Επαρχιακής οδού»

Σε συνέχεια των ανακοινώσεων για την ενημέρωση των πολιτών για τις αλλαγές στις κυκλοφοριακές ρυθμίσεις, λόγω της κατασκευής του αποχετευτικού δικτύου, ο Δήμος Ιαλυσού ανακοινώνει: Το έργο συνεχίζεται στην περιοχή της καφετέριας LANCELOT, από την **Δευτέρα 14 Φεβρουαρίου 2005** και συγκεκριμένα από την διασταύρωση της **οδού Καλλιπάτειρας με την λεωφόρο Ηρακλειδών στο ύψος της καφετέριας LANCELOT** και επί της επαρχιακής οδού Ρόδου-Αεροδρομίου με κατεύθυνση προς το αεροδρόμιο, μέχρι την διασταύρωση των οδών **Τιμοκρέοντος και Ηρακλειδών (διασταύρωση προς παραλία ELECTRA PALACE).**
Για τον λόγο αυτό η επαρχιακή οδός θα κλείσει στο ύψος του παλιού Λυκείου Ιαλυσού μέχρι το Α.Τ. Ιαλυσού.
Η διάρκεια των έργων προβλέπεται να είναι από τις **14 Φεβρουαρίου 2005 ημέρα Δευτέρα** έως και **7 Μαρτίου του 2005 ημέρα Δευτέρα.**
Επειδή παράλληλα με τις εργασίες κατασκευής του Κεντρικού Αποχετευτικού επιχειρήσεων και οικιών, ο δρόμος δεν θα είναι προσπελάσιμος από κανένα τροχοφόρο, οι δε πεζοί πρέπει να είναι ιδιαίτερα προσεκτικοί, γιατί και επί των πεζοδρομίων θα εκτελούνται εργασίες.
Οι κάτοικοι της περιοχής των έργων να είναι ιδιαίτερα προσεκτικοί και για τις μετακινήσεις τους να επιλέγουν τις οδούς **Δημοκρατίας και Αγ. Αικατερίνης.**
Η οδός Δημοκρατίας θα είναι μονόδρομος με κατεύθυνση την Ρόδο μέχρι την οδό της Αγ. Αικατερίνης.
Η κατεύθυνση προς Ρόδο θα λειτουργεί ως εξής: μέσω των οδών Δημοκρατίας-Αγ. Αικατερίνης-Ηρώος Στεφανή-πλατεία Αποστολίδη-οδός Τριαντών-Λεωφόρος Ηρακλειδών.
Επί της οδού Δημοκρατίας δεν θα επιτρέπεται η στάθμευση σε όλο το μήκος της οδού με κατεύθυνση προς Ρόδο.
ΤΑ ΜΕΓΑΛΑ ΟΧΗΜΑΤΑ ΘΑ ΕΙΝΑΙ ΙΔΙΑΙΤΕΡΑ ΔΥΣΚΟΛΟ ΝΑ ΜΕΤΑΚΙΝΗΘΟΥΝ ΜΕΣΩ ΑΥΤΩΝ ΤΩΝ ΟΔΩΝ.
Για μετακινήσεις από τους **Δυτικούς Δήμους** (Πεταλούδων, Καμείρου, Αταβύρου) ενδείκνυται:
- Η **Εξοδος 1,** από κόμβο Αεροδρομίου προς Νέα Εθνική οδό-Τσαΐρι-Παλιά Εθνική οδό-Ρόδο.
- Η **Εξοδος 2,** από πλατεία Κρεμαστής προς ίδια κατεύθυνση με Εξοδο 1 ή μέσω Παστίδας-Τρεις-Αγιοι Απόστολοι-Ρόδος.

Η πρόσβαση προς το αεροδρόμιο και τους Δυτικούς Δήμους του νησιού και τον Δήμο Ιαλυσού θα γίνεται κανονικά δια της λεωφόρου Ηρακλειδών.
Παρακαλούμε για την ασφαλή σας μετακίνηση και για να αποφεύγεται η κυκλοφοριακή συμφόρηση, να επιλέγετε τις εξόδους που είναι πλησιέστεροι στον τόπο διαμονής σας, ώστε η κίνηση προς Ρόδο να γίνεται συμμετρικά.
Οι διερχόμενοι να επιδεικνύουν την πρέπουσα προσοχή ώστε να αποφεύγονται ατυχήματα και να υπακούουν στις σηματοδοτήσεις και υποδείξεις της Τροχαίας-Δημοτικής Αστυνομίας Ιαλυσού και προσωπικού ασφαλείας.
Για πιθανόν άλλες αλλαγές στην κυκλοφορία των οχημάτων, θα ανακοινωθεί εγκαίρως από τον Δήμο Ιαλυσού.
Ευχαριστούμε εκ των προτέρων για κατανόησή σας και ευελπιστούμε στην συμπαράστασή σας.

Ο δήμαρχος
Στέργος Στάγκας

ΔΗΜΟΣ ΛΙΝΔΙΩΝ ΡΟΔΟΥ
ΝΟΜΟΥ ΔΩΔΕΚΑΝΗΣΟΥ

Λίνδος 11-02-2005
Αριθμ. Πρωτ.: 495

ΠΕΡΙΛΗΨΗ ΑΝΑΚΟΙΝΩΣΗΣ

Για την πρόσληψη προσωπικού με σύμβαση εργασίας ορισμένου χρόνου μερικής απασχόλησης χρονικής διάρκειας μέχρι 18 μήνες και εβδομαδιαίας απασχόλησης μέχρι 20 ώρες.

Ο Δήμος Λινδίων Ρόδου Νομού Δωδεκανήσου

ύστερα από την υπ' αριθ. 53159/18-10-2004 απόφαση της Τριμελούς Επιτροπής του άρθρου 5 του Νόμου 3250/2004 ανακοινώνει ότι θα προσλάβει προσωπικό με σύμβαση εργασίας ιδιωτικού δικαίου ορισμένου χρόνου μερικής απασχόλησης **συνολικού αριθμού τεσσάρων (4) ατόμων** για την παροχή υπηρεσιών κοινωνικού χαρακτήρα, σύμφωνα με τις διατάξεις του Ν. 3250/2004.
Οι ως άνω 4 θέσεις μερικής απασχόλησης κατανέμονται στους κατωτέρω τομείς κοινωνικών υπηρεσιών ως ακολούθως:

Α/Α: 1
Υπηρεσίες Κοινωνικού Χαρακτήρα: Κοινωνική μέριμνα
Θέσεις: (1) θέση ΠΕ Ψυχολόγου
Διάρκεια σύμβασης (σε μήνες): 12
Χρόνος εβδομαδιαίας απασχόλησης (σε ώρες): 20

Α/Α: 2
Υπηρεσίες Κοινωνικού Χαρακτήρα: Μαζική άθληση
Θέσεις: (1) θέση ΠΕ Γυμναστή
Διάρκεια σύμβασης (σε μήνες): 12
Χρόνος εβδομαδιαίας απασχόλησης (σε ώρες): 20

Α/Α: 3
Υπηρεσίες Κοινωνικού Χαρακτήρα: Πολιτιστικές εκδηλώσεις
Θέσεις: (1) θέση ΔΕ Δάσκαλος Μουσικής, (1) θέση ΔΕ Δάσκαλος Εικαστικών
Διάρκεια σύμβασης (σε μήνες): 12
Χρόνος εβδομαδιαίας απασχόλησης (σε ώρες): 20

Α. ΓΕΝΙΚΑ ΠΡΟΣΟΝΤΑ ΠΡΟΣΛΗΨΗΣ:
1. Οι υποψήφιοι πρέπει να έχουν ηλικία από 18 έως 65 ετών.
2. Να έχουν την υγεία και τη φυσική καταλληλότητα που τους επιτρέπει την εκτέλεση των καθηκόντων της θέσεως που επιλέγουν.
3. Να μην έχουν κώλυμα κατά το άρθρο 8 του Υπαλληλικού Κώδικα (καταδίκη, υποδικία).

Β. ΕΙΔΙΚΑ ΤΥΠΙΚΑ ΠΡΟΣΟΝΤΑ
1) ΚΟΙΝΩΝΙΚΗ ΜΕΡΙΜΝΑ
ΚΑΤΗΓΟΡΙΑ Π.Ε., ΚΛΑΔΟΣ: Π.Ε. ΨΥΧΟΛΟΓΩΝ, ΘΕΣΗ: ΜΙΑ (1)
α. Αδεια άσκησης επαγγέλματος Ψυχολόγου.
β. Οποιοδήποτε πτυχίο ή δίπλωμα Α.Ε.Ι. ή προγραμμάτων σπουδών επιλογής (ΠΣΕ) ΑΕΙ της ημεδαπής ή ισότιμος τίτλος σχολών της ημεδαπής ή αλλοδαπής βάσει του οποίου χορηγήθηκε η ως άνω άδεια.
γ. Γνώση Πληροφορικής και χειρισμού Η/Υ σε βασικό επίπεδο, στα αντικείμενα (α) επεξεργασίας κειμένων, (β) υπολογιστικών φύλλων, (γ) βάσεων δεδομένων, (δ) παρουσιάσεων και (ε) υπηρεσιών διαδικτύου.
Σε περίπτωση που δεν καθίσταται δυνατή η πλήρωση της θέσης από υποψηφίους με το υπό στοιχείο (γ) προσόν της προηγούμενης παραγράφου, επιτρέπεται η πρόσληψη και χωρίς το προσόν αυτό.
2) ΜΑΖΙΚΗ ΑΘΛΗΣΗ
ΚΑΤΗΓΟΡΙΑ Π.Ε., ΚΛΑΔΟΣ: Π.Ε. ΓΥΜΝΑΣΤΩΝ, ΘΕΣΗ: ΜΙΑ (1)
α. Πτυχίο ή δίπλωμα τμήματος Επιστήμης Φυσικής αγωγής και αθλητισμού Α.Ε.Ι. ή το ομώνυμο πτυχίο ή δίπλωμα προγραμμάτων σπουδών επιλογής (ΠΣΕ) ΑΕΙ ή αντίστοιχο κατά περιεχόμενο ειδικότητας πτυχίο ή δίπλωμα ΑΕΙ ή Προγραμμάτων Σπουδών Επιλογής (ΠΣΕ) ΑΕΙ της ημεδαπής ή ισότιμος τίτλος σχολών της ημεδαπής ή αλλοδαπής αντίστοιχης ειδικότητας.
β. Γνώση Πληροφορικής και χειρισμού Η/Υ σε βασικό επίπεδο, στα αντικείμενα (α) επεξεργασίας κειμένων, (β) υπολογιστικών φύλλων, (γ) βάσεων δεδομένων, (δ) παρουσιάσεων και (ε) υπηρεσιών διαδικτύου.
Σε περίπτωση που δεν καθίσταται δυνατή η πλήρωση της θέσης από υποψηφίους με το υπό στοιχείο (β) προσόν της προηγούμενης παραγράφου, επιτρέπεται η πρόσληψη και χωρίς το προσόν αυτό.
3) ΠΟΛΙΤΙΣΤΙΚΕΣ ΕΚΔΗΛΩΣΕΙΣ
ΚΑΤΗΓΟΡΙΑ ΔΕΥΤΕΡΟΒΑΘΜΙΑΣ ΕΚΠΑΙΔΕΥΣΗΣ (ΔΕ)
ΚΛΑΔΟΣ: Δ.Ε. ΔΑΣΚΑΛΩΝ ΜΟΥΣΙΚΗΣ, θέση: μία (1)
Κύρια προσόντα:
Πτυχίο ή Δίπλωμα ή Απολυτήριος τίτλος ειδικότητας Μουσικού ή αντίστοιχο πτυχίο ή δίπλωμα ή απολυτήριος τίτλος των παρακάτω σχολικών μονάδων: Ι.Ε.Κ. ή Τ.Ε.Ε. Α' ή Β' κύκλου σπουδών ή Ε.Π.Λ. ή Τ.Ε.Λ. ή Τ.Ε.Σ. (ΔΕ) ή σχολής μαθητείας ΟΑΕΔ του Ν. 1346/83 ή άλλος ισότιμος και αντίστοιχος τίτλος.
Επικουρικά προσόντα:
Α. Σε περίπτωση που δεν καθίσταται δυνατή η πλήρωση της θέσης από υποψηφίους με τα προσόντα της προηγούμενης παραγράφου, επιτρέπεται η πρόσληψη με:
α. Απολυτήριο τίτλο Δευτεροβάθμιας ή Μεταδευτεροβάθμιας Εκπαίδευσης οποιασδήποτε ειδικότητας.
β. Πτυχίο αρμονίας ή ωδικής.
γ. Εμπειρία τουλάχιστον έξι (6) μηνών στην ειδικότητα της προκηρυσσόμενης θέσης.
Β. Σε περίπτωση που δεν καθίσταται δυνατή η πλήρωση της θέσης από υποψηφίους με το προσόν της εμπειρίας, επιτρέπεται η πρόσληψη χωρίς το προσόν αυτό.
ΚΛΑΔΟΣ: Δ.Ε. ΔΑΣΚΑΛΩΝ ΕΙΚΑΣΤΙΚΩΝ, θέση: μία (1)
Κύρια προσόντα:
Πτυχίο ή Δίπλωμα ή Απολυτήριος τίτλος των παρακάτω σχολικών μονάδων: Ι.Ε.Κ. ή Τ.Ε.Ε. Α' ή Β' κύκλου σπουδών ή Ε.Π.Λ. ή Τ.Ε.Λ. ή Τ.Ε.Σ. (ΔΕ) ή σχολής μαθητείας ΟΑΕΔ του Ν. 1346/83 ή άλλος ισότιμος και αντίστοιχος τίτλος.
Επικουρικά προσόντα:
Α. Σε περίπτωση που δεν καθίσταται δυνατή η πλήρωση της θέσης από υποψηφίους με τα προσόντα της προηγούμενης παραγράφου, επιτρέπεται η πρόσληψη με:
α. Απολυτήριο τίτλο Δευτεροβάθμιας ή Μεταδευτεροβάθμιας Εκπαίδευσης οποιασδήποτε ειδικότητας.
β. Εμπειρία τουλάχιστον έξι (6) μηνών στην ειδικότητα της προκηρυσσόμενης θέσης.
Β. Σε περίπτωση που δεν καθίσταται δυνατή η πλήρωση της θέσης από υποψηφίους με το προσόν της εμπειρίας, επιτρέπεται η πρόσληψη χωρίς το προσόν αυτό.

Γ. ΚΡΙΤΗΡΙΑ ΠΡΟΣΛΗΨΗΣ
1. Η επιλογή των υποψηφίων για μερική απασχόληση, θα γίνει με την κατανομή τους στις επόμενες κοινωνικές ομάδες:
Α. Ανεργοι άνω των 30 ετών, που έχουν εξαντλήσει το χρόνο τακτικής επιδότησης και παραμένουν εγγεγραμμένοι στα Μητρώα του Ο.Α.Ε.Δ., τουλάχιστον έξι (6) μήνες μετά τη λήξη της, **σε ποσοστό πρόσληψης 30%.**
Β. Ανεργοι εγγεγραμμένοι στα Μητρώα του Ο.Α.Ε.Δ. που βρίσκονται στην τελευταία πενταετία πριν από τη συνταξιοδότησή τους, **σε ποσοστό πρόσληψης 20%.**
Γ. Ανεργοι μέχρι 30 ετών, εγγεγραμμένοι στα Μητρώα του Ο.Α.Ε.Δ., για χρονικό διάστημα τουλάχιστον 18 μηνών, **σε ποσοστό πρόσληψης 20%.**
Δ. Μητέρες ανηλίκων τέκνων, **σε ποσοστό πρόσληψης 10%.**
Ε. Ατομα με ποσοστό αναπηρίας 50% και άνω, **σε ποσοστό πρόσληψης 10%.**
ΣΤ. Πολύτεκνοι και τέκνα πολυτέκνων, **σε ποσοστό πρόσληψης 10%.**
Βάσει των ανωτέρω ποσοστών οι τέσσερις (4) θέσεις θα καλυφθούν από τις έξι (6) κοινωνικές ομάδες ως ακολούθως:
Από την Α' κοινωνική ομάδα μια (1) θέση
Από την Β' κοινωνική ομάδα μια (1) θέση
Από την Γ' κοινωνική ομάδα μια (1) θέση
Από την Δ' κοινωνική όμάδα μια (1) θέση
Από την Ε' κοινωνική ομάδα — θέσεις
Από την ΣΤ' κοινωνική ομάδα — θέσεις
2. Κριτήρια προτίμησης κατά τη διάρκεια πρόσληψης για τις ως άνω κοινωνικές ομάδες.
α. Για τις Α', Β', Γ' και Δ' κοινωνικές ομάδες, η ανεργία συνεπεία ομαδικής απόλυσης.
β. Για τις Α', Β' και Γ' κοινωνικές ομάδες, ποσοστό 60% των γυναικών.
γ. Για όλες τις κοινωνικές ομάδες (Α', Β', Γ', Δ', Ε' και ΣΤ') η εμπειρία σε προγράμματα και δράσεις υπηρεσιών κοινωνικού χαρακτήρα για χρόνο μεγαλύτερο του έτους και σε ποσοστό έως 50%.
3. Λοιπά κριτήρια επιλογής σε κάθε μία από τις κοινωνικές ομάδες.
α. Για την Α' και Γ' ομάδα προτιμώνται υποψήφιοι με τη μεγαλύτερη συνεχόμενη ανεργία, που είναι εγγεγραμμένοι ως άνεργοι στα μητρώα ανέργων του Ο.Α.Ε.Δ.
β. Για την Β' ομάδα προτιμώνται υποψήφιοι, οι οποίοι έχουν τον μικρότερο χρόνο για τη συνταξιοδότησή τους.
γ. Για την Δ' ομάδα προτιμώνται μητέρες με τα περισσότερα τέκνα, περιλαμβανομένων και των ενηλίκων.
δ. Για την Ε' ομάδα προτιμώνται υποψήφιοι με το μεγαλύτερο ποσοστό αναπηρίας.
ε. Για την ΣΤ' ομάδα προτιμώνται υποψήφιοι με τα περισσότερα τέκνα, πάνω από το όριο της ιδιότητας του πολυτέκνου.

Δ. ΥΠΟΒΟΛΗ ΑΙΤΗΣΕΩΝ
Οι ενδιαφερόμενοι μπορούν να υποβάλουν την αίτησή τους στα γραφεία της υπηρεσίας μας (Δήμος Λινδίων: Λίνδος Ρόδου, Τ.Κ. 851 07, τηλ. 2244031221 ή 31428) **εντός προθεσμίας δέκα (10) ημερών τουλάχιστον,** που αρχίζει από την επομένη ημέρα της τελευταίας δημοσίευσης της σχετικής περίληψης στον ημερήσιο Τύπο ή της ανάρτησής της στο κατάστημα του φορέα.
Οι υποψήφιοι αρχικά υποβάλλουν **μόνον αίτηση συμμετοχής,** που υπέχει θέση υπεύθυνης δήλωσης του Ν. 1599/1986, στην οποία δηλώνουν την θέση ή τις θέσεις που ενδιαφέρονται να καλύψουν, καθώς και την κοινωνική ομάδα ή τις κοινωνικές ομάδες που ανήκουν, καθώς και φωτοαντίγραφο των δύο όψεων του Δελτίου Αστυνομικής Ταυτότητας.

Ο δήμαρχος Λινδίων
Γεώργιος Θαρρενός

ΝΤΕΤΕΚΤΙΒΣ

Συνταξιούχος Αστυνομικός Ασφάλειας
ΑΝΑΛΑΜΒΑΝΟΥΜΕ
Υποθέσεις ανηλίκων, οικογενειακές, προσωπικές κ.τλ.
ΔΙΑΘΕΤΟΥΜΕ ΤΑ ΠΛΕΟΝ ΣΥΓΧΡΟΝΑ ΟΠΤΙΚΟΑΚΟΥΣΤΙΚΑ ΣΥΣΤΗΜΑΤΑ
100% ΕΧΕΜΥΘΕΙΑ
ΡΩΜΗΣ 22 - ΡΟΔΙΝΙ
ΚΙΝ.6946997967

MZT091208

ΝΤΕΤΕΚΤΙΒΣ

30 ΧΡΟΝΙΑ ΜΟΝΙΜΑ ΚΑΙ ΣΤΗ ΡΟΔΟ
35354 - 28780
Π.Π. ΓΕΡΜΑΝΟΥ 6 (ΠΛ. ΦΩΚΙΑΛΗ)
- Η ΛΥΣΗ!!!
ΣΕ ΚΑΘΕ ΣΑΣ ΠΡΟΒΛΗΜΑ
EXPRESS SECURITY

ΧΠΕΜΠ-16

Α.Ν.Ε.Σ.

ΑΝΩΝΥΜΗ ΝΑΥΤΙΛΙΑΚΗ ΕΤΑΙΡΕΙΑ ΣΥΜΗΣ

ΠΡΟΓΡΑΜΜΑ Ε/Γ ΔΡΟΜΟΛΟΓΙΩΝ

ΔΡΟΜΟΛΟΓΙΑ Ε/Γ ΣΥΜΗ ΙΙ

ΙΑΝΟΥΑΡΙΟΥ ΚΑΙ ΦΕΒΡΟΥΑΡΙΟΥ 2005

ΩΡΑΡΙΟ ΑΝΑΧΩΡΗΣΕΩΝ

	ΣΥΜΗ ΙΙ
27/1/05 ΠΕΜΠΤΗ	07.30 ΣΥΜΗ-ΡΟΔΟ 15.00 ΡΟΔΟ-ΣΥΜΗ
29/1/05 ΣΑΒΒΑΤΟ	07.30 ΣΥΜΗ-ΡΟΔΟ 15.00 ΡΟΔΟ-ΣΥΜΗ
31/1/05 ΔΕΥΤΕΡΑ	07.30 ΣΥΜΗ-ΡΟΔΟ 15.00 ΡΟΔΟ-ΣΥΜΗ
3/2/05 ΠΕΜΠΤΗ	07.30 ΣΥΜΗ-ΡΟΔΟ 15.00 ΡΟΔΟ-ΣΥΜΗ
5/2/05 ΣΑΒΒΑΤΟ	07.30 ΣΥΜΗ-ΡΟΔΟ 15.00 ΡΟΔΟ-ΣΥΜΗ
7/2/05 ΔΕΥΤΕΡΑ	07.30 ΣΥΜΗ-ΡΟΔΟ 15.00 ΡΟΔΟ-ΣΥΜΗ
10/2/05 ΠΕΜΠΤΗ	07.30 ΣΥΜΗ-ΡΟΔΟ 15.00 ΡΟΔΟ-ΣΥΜΗ
12/2/05 ΣΑΒΒΑΤΟ	07.30 ΣΥΜΗ-ΡΟΔΟ 15.00 ΡΟΔΟ-ΣΥΜΗ
14/2/05 ΔΕΥΤΕΡΑ	07.30 ΣΥΜΗ-ΡΟΔΟ 15.00 ΡΟΔΟ-ΣΥΜΗ

Τα δρομολόγια μπορούν να τροποποιηθούν λόγω εκτάκτων συγκοινωνιακών αναγκών ή καιρικών συνθηκών

Παρακαλούμε πριν ταξιδέψετε επικοινωνήστε με την Εταιρία:

www.anes.gr

Γραφείο ΣΥΜΗΣ Τηλ.: *(22460) 71444 - Φαξ: (22460) 71373*

Γραφείο ΡΟΔΟΥ Τηλ.: *(22410) 37769 - Φαξ: (22410) 34493* ΧΠ285



Ρόδος: εἰκῆ καὶ ὡς ἔτυχε...

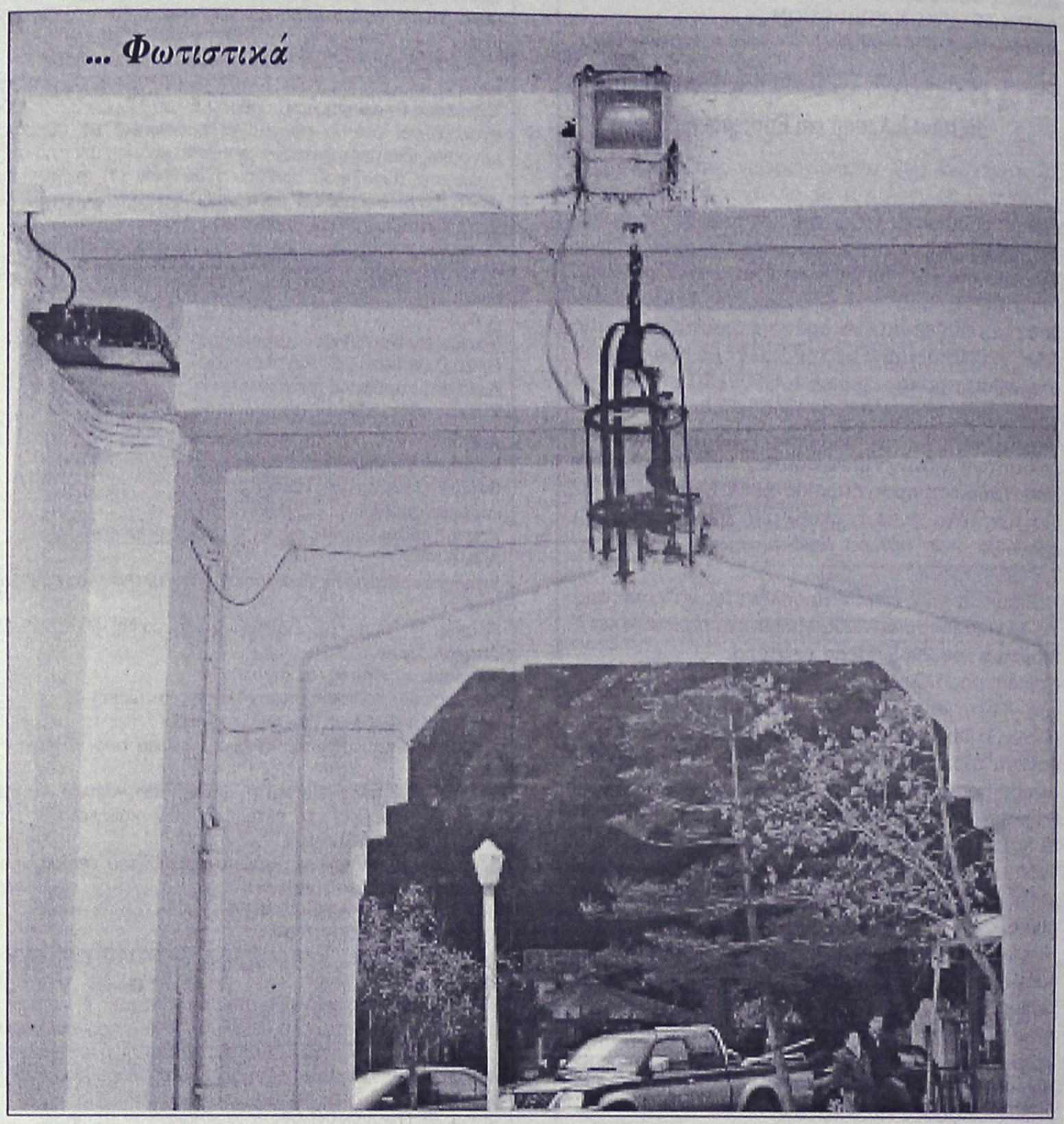

Θα ήταν λίαν διδακτικό να πάνε οι πολίτες στην είσοδο της Νέας Αγοράς, που βγάζει στην Αβέρωφ και να θαυμάσουνε τον εν αχρηστία ευρισκόμενο σκουριασμένο "πολυέλαιο" της οροφής, τον καταστραμμένο προβολέα που εξακολουθεί να υφίσταται και τον άλλο προβολέα, διαφορετικού είδους, που φωτίζει την μεγαλοπρεπή μιζέρια μας.

... Παρακαλούνται επίσης, οι επισκέπτες να είναι πολύ προσεκτικοί.

Το δάπεδο της εισόδου είναι καλυμμένο - σε όλο σχεδόν το φάρδος και μήκος του - με περίπου 1-1,5 cm "κακά" των περιστεριών!

ΚΥΚΛΟΦΟΡΟΥΝ

Τα βιβλία του καθηγητή
ΜΙΧΑΛΗ ΕΜΜ. ΑΡΦΑΡΑ

«ΙΠΠΟΤΙΚΟΙ ΚΑΙ ΝΕΟΚΛΑΣΙΚΟΙ ΠΥΡΓΟΙ ΙΑΛΥΣΟΥ ΡΟΔΟΥ» (Χρυσοδερματόδετος Άτλας)	60.00 €
"Η ΚΑΤΖΙΑ, ΤΟ ΛΑΪΚΟ ΜΟΝΟΧΩΡΟ ΣΠΙΤΙ ΤΗΣ ΚΑΛΥΜΝΟΥ» (βιβλιοδετ. μεγαλο σχήμα)	35.00 €
«Η ΚΕΝΤΗΤΙΚΗ ΚΑΙ ΥΦΑΝΤΙΚΗ ΤΕΧΝΗ ΤΗΣ ΝΙΣΥΡΟΥ»	20.00 €
«ΑΦΙΕΡΩΜΑ ΣΤΟΝ ΚΑΖΑΝΤΖΑΚΗ»	12.00 €
«ΤΟ ΠΛΑΤΥΜΕΤΩΠΟ ΛΑΪΚΟ ΣΠΙΤΙ ΤΗΣ ΚΩ»	15.00 €
«ΤΟ ΔΙΠΑΤΟ ΛΑΪΚΟ ΝΙΣΥΡΙΚΟ ΣΠΙΤΙ»	15.00 €
«ΑΦΙΕΡΩΜΑ ΣΤΗΝ ΚΡΗΤΗ» (Συλλογική μελέτη περιοδικού "Κάμειρος")	17.00 €
«ΕΚΚΛΗΣΑΚΙΑ ΤΗΣ ΡΟΔΟΥ» (Α' και Β' τόμοι)	24.00 €
«ΚΑΜΕΙΡΟΣ» (1976-1979), βιβλιοδετημένο	20.00€
«ΕΛΛΗΝΙΚΑ ΠΡΟΣΚΥΝΗΤΑΡΙΑ»	18.00 €
«ΝΙΣΥΡΟΣ, Η ΠΟΡΦΥΡΙΣ ΤΩΝ ΑΡΧΑΙΩΝ»	8.80 €
«ΣΥΜΗ, Η ΑΙΓΛΗ ΤΩΝ ΑΡΧΑΙΩΝ»	8.80 €
«ΡΟΔΟΣ» (τουριστικός οδηγός)	8.80 €
«ΓΗ ΤΟΥ ΗΛΙΟΥ» (ταξιδιωτική λογοτεχνία)	8.80 €
«ΡΟΔΙΑΚΑ» (Α'-Β' τόμ.)	15.00€
Επίσης τα αρχιτεκτονικά:	
«ΤΟ ΤΖΑΚΙ» (7η έκδοση)	35.00€
«ΑΡΧΙΤΕΚΤΟΝ. ΣΧΕΔΙΟ & ΔΙΑΚΟΣΜΗΣΗ» (Α'-Β'-Γ' τόμ.), έκαστος	25.00€
«ΤΟ ΓΡΑΜΜΙΚΟ ΣΧΕΔΙΟ» (Α'-Β' τόμ.), έκαστος	25.00€
«ΤΟ ΕΛΕΥΘΕΡΟ ΣΧΕΔΙΟ» (Α'-Β' τόμ.), έκαστος	25.00€

ΑΤ5425

ΒΙΒΛΙΟ: ΕΝΑ ΑΩΡΟ ΕΚΠΟΛΙΤΙΣΜΟΥ
ΠΩΛΗΣΗ ΣΕ ΕΠΙΛΕΓΜΕΝΑ ΒΙΒΛΙΟΠΩΛΕΙΑ
και στο τηλ.: 210-28 18 842

ΕΥΘΥΤΑ

ΕΤΑΙΡΕΙΑ ΥΠΟΣΤΗΡΙΞΗΣ ΘΥΜΑΤΩΝ ΤΡΟΧΑΙΩΝ ΑΤΥΧΗΜΑΤΩΝ
ΠΑΡΑΤΗΡΗΤΗΡΙΟ ΟΔΙΚΗΣ ΑΣΦΑΛΕΙΑΣ
ΠΑΡΑΡΤΗΜΑ ΡΟΔΟΥ
ΑΓ. ΦΑΝΟΥΡΙΟΥ Τ.Κ. 85104 ΚΡΕΜΑΣΤΗ ΤΗΛ. 2241092409

Η ΖΩΝΗ ΑΣΦΑΛΕΙΑΣ ΣΕ ΔΕΝΕΙ ΜΕ ΤΗ ΖΩΗ!

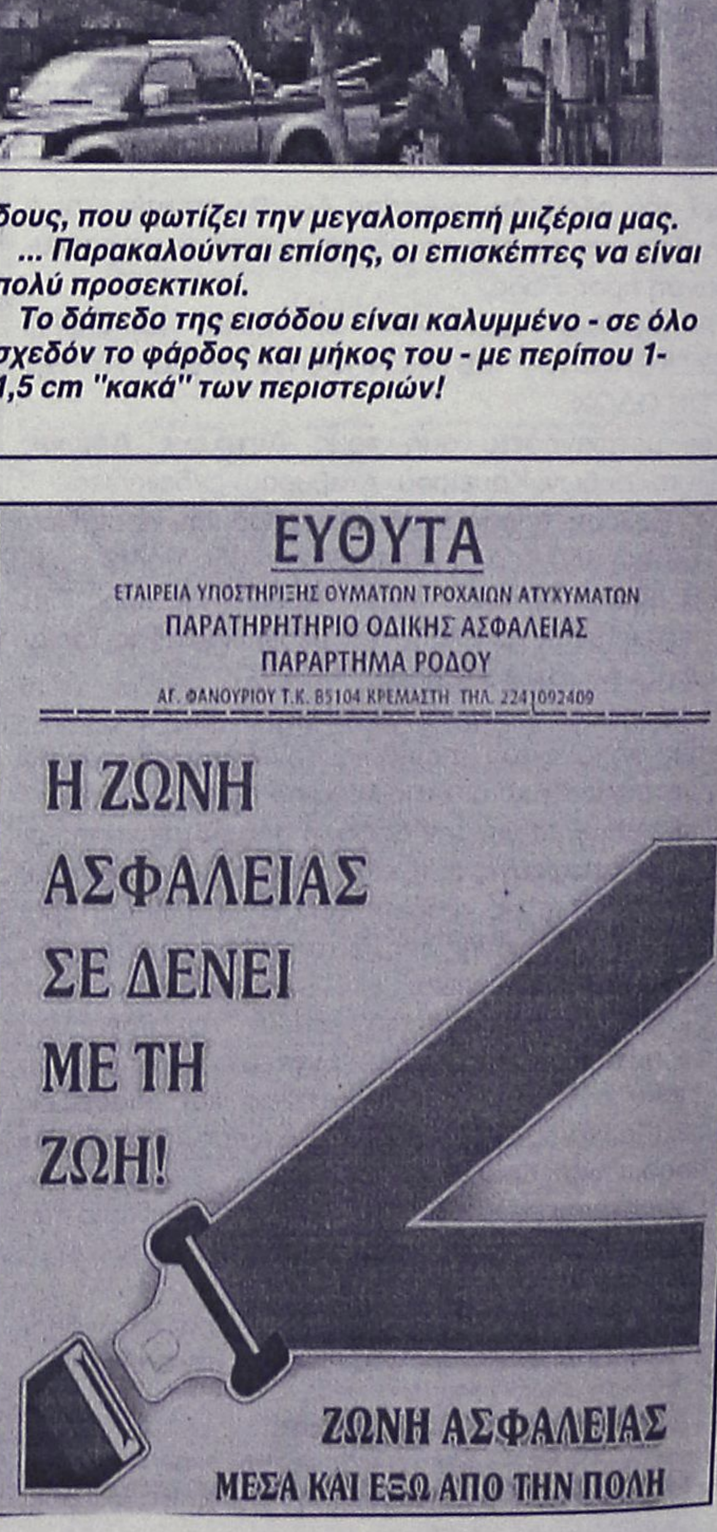

ΖΩΝΗ ΑΣΦΑΛΕΙΑΣ
ΜΕΣΑ ΚΑΙ ΕΞΩ ΑΠΟ ΤΗΝ ΠΟΛΗ

(εκ)πολιτισμικά παίγνια

..."Sumiglia": ο νέος δίσκος της Σαβίνας Γιαννάτου



Είναι μια ιδιαίτερη τραγουδίστρια η ***Σαβίνα Γιαννάτου,*** όπως ιδιαίτερα γνωρίσματα έχει το γενέθλιο νησί της, η ***Κάλυμνος.***

Ξεχώρισε ακολουθώντας δύσκολα μουσικά μονοπάτια. Το ρεπερτόριό της είναι ...πεισματικά εναλλακτικό και οι επιλογές της υψηλών ερμηνευτικών απαιτήσεων.

Ο νέος δίσκος της, ο δεύτερος με την ετικέτα της παγκοσμίου φήμης ECM, έχει τίτλο ***"Sumiglia"*** και υποστηρίζεται μουσικά από τους ***"Primavera en Salonico".*** Πρόκειται για μια δουλειά που κινείται στον χώρο της παράδοσης και αναζητάει τις κοινές συνιστάμενες διαφορετικών πολιτισμών.

Περιλαμβάνει τραγούδια από την Ελλάδα, την Κορσική, την Ιταλία και τη Σικελία, την Παλαιστίνη, την Αλβανία, τη Βουλγαρία, την Αρμενία, τη Μολδαβία και την Ουκρανία.

Η Σαβίνα Γιαννάτου φτάνει την τέχνη της ερμηνείας των διαφορετικών ρόλων των τραγουδιών σε υψηλά επίπεδα. Εχοντας μια φωνή που χρησιμοποιεί εντελώς φυσικά σαν ένα εκφραστικό μουσικό όργανο, μπαινοβγαίνει σε ρόλους και χαρακτήρες (και διαλέκτους και ιδιωματισμούς) με την άνεση μιας ηθοποιού ή τραγουδίστριας της όπερας. Οχι απλώς ερμηνεύει αλλά γίνεται η πρωταγωνίστρια των τραγουδιών *«Καμιά φορά μοιάζουν τα τραγούδια από μόνα τους»*, είναι η παρατήρηση της ερμηνεύτριας, όσον αφορά στην ομοιογένεια ανάμεσα στις μουσικές των χωρών που ακούγονται στο άλμπουμ. *«Δηλαδή, έχουμε ένα αλβανικό που είναι ίδιο με ηπειρώτικο, αφού έχουν την ίδια πολυφωνία. Αλλά και σε όλα τα κομμάτια έχει γίνει επέμβαση. Ολα έχουν ακουστικό ήχο, αλλά παρότι όλα τα όργανα είναι φυσικά, πολλές φορές ο ήχος που βγαίνει, δεν καταλαβαίνεις από ποιό όργανο έρχεται και αυτό μου αρέσει ιδιαίτερα».*

Οι "Primavera en Salonico" (Κώστας Βόμβολος ακορντεόν, κανονάκι, kalimba, Γιάννης Αλεξανδρής ταμπουρά, ούτι, κιθάρα, Μιχάλης Σιγανίδης κοντραμπάσο, Κυριάκος Γκουβέντας βιολί, βιόλα, Χάρης Λαμπράκης νέι και Κώστας Θεοδώρου κρουστά) από τη μεριά τους, αποκαλύπτουν βαθύ συναίσθημα για τις μελωδίες που ερμηνεύουν, δείχνοντας τον απαιτούμενο σεβασμό, ενώ ταυτόχρονα μεταβολίζουν τη μουσική σε αυτοσχεδιασμό δίνοντάς της ενέργεια και βάθος.

Το άλμπουμ κυκλοφορεί στην Ελλάδα την πρώτη εβδομάδα του Μαρτίου παράλληλα με την παγκόσμια κυκλοφορία του.

... Υμια: Την παντιέρα την πήρε ο πονέντης

Για ένα πουκάμισο αδειανό, για μια σημαία...
Αποκαλυπτική η μαρτυρία του ναυάρχου ***Λυμπέρη,*** αρχηγού ΓΕΕΘΑ στην κρίση των ***Υμίων:***
«...Αρχίζει ο πρωθυπουργός και μου λέει: Είναι σοβαρό πράγμα κ. Λυμπέρη για τις Ε.Δ. να πάρουμε τη σημαία; Κι εγώ απαντώ: Κύριε πρωθυπουργέ, και η κυβέρνηση μπορεί να πέσει αν κάνετε αυτό το πράγμα. Ερχεται ο κ. Αρσένης και μου λέει ότι μιλήσαμε με τον Αμερικανό ΓΕΕΘΑ στην Ουάσιγκτον και μας λέει δεν υπάρχει πρόβλημα.
...Μετά πετάχτηκε ο κ. Πάγκαλος και μου λέει: Δεν λες ότι την πήρε ο άνεμος και το κύμα να ησυχάσουμε;»

... Ηταν μια ωραία πεταλούδα

Νέα επιστημονικά στοιχεία της "Greenpeace" αποδεικνύουν πως έχουν εγκριθεί για καλλιέργεια μεταλλαγμένα φυτά χωρίς επαρκή έρευνα για τις επιπτώσεις τους στο περιβάλλον και την υγεία. Διετής έρευνα έδειξε πως το μεταλλαγμένο καλαμπόκι ***MON810 της Μονσάντο,*** το οποίο έχει ήδη πάρει έγκριση για κυκλοφορία στην ευρωπαϊκή αγορά, έχει επιβλαβείς επιπτώσεις στο είδος της πεταλούδας "Μονάρχης". Τα στοιχεία αυτά ήταν άγνωστα, όταν η συγκεκριμένη ποικιλία εγκρίθηκε το 1998.

Η "Greenpeace" κατέθεσε στην ελληνική κυβέρνηση αλλά και στις ευρωπαϊκές κυβερνήσεις δημοσιευμένη επιστημονική έρευνα, για τις μακροχρόνιες επιπτώσεις των μεταλλαγμένων φυτών καλαμποκιού ***MON810*** της εταιρίας Μονσάντο και του μεταλλαγμένου καλαμποκιού ***Bt11 της εταιρίας Syngenta,*** στις προνύμφες της πεταλούδας ***"Μονάρχης" 2.***

Η επιστημονική μελέτη, η οποία πραγματοποιήθηκε στον αγρό για περισσότερο από δύο χρόνια, κατέγραψε σαφείς επιπτώσεις στις προνύμφες που εκτέθηκαν στη γύρη των φυτών Bt-μείωση κατά 20% του ποσοστού που έφτασαν το στάδιο να γίνουν πεταλούδες.

«ΡΟΔΙΑΚΗ» ΑΠΟ ΤΟ 1915

ΦΛΑΣ ΣΤΟ ΠΑΡΕΛΘΟΝ


ΡΟΔΙΑΚΗ
PERIODICO SETTIMANALE

ΕΝ ΡΟΔΩ
ΔΕΥΤΕΡΑ 2 ΜΑΡΤΙΟΥ 1931
ΑΡΙΘΜ. ΦΥΛΛΟΥ 1187

ΓΡΑΜΜΑΤΑ ΑΠΟ ΤΗΝ Β. ΑΜΕΡΙΚΗΝ
Δωδεκανησιακαί ειδήσεις
από την Βόρειον Αμερικήν
Νέα Υόρκη, Ιανουάριος 1931

Η εορτή των Θεοφανείων ετελέσθη μεγαλοπρεπώς εν Τάρπον-Σπρίγκς της Φλώριδος, όπου ως γνωστόν η εκεί Ελληνική παροικία αποτελείται σχεδόν μόνον εκ Χαλκιτών. Η Α.Σ. ο εν Β. Αμερική Εξαρχος του Οικουμενικού Πατριαρχείου Μητροπολίτης Κορινθίας κ. Δαμασκηνός ελειτούργησε και εκήρυξε, τονίσας ότι πρέπει να έχωμεν ακλόνητον εμμονήν εις την Θρησκείαν και την Γλώσσαν, τα ήθη και τα έθιμα των Πατέρων μας.

Την εσπέραν των Θεοφανείων εδόθη η χοροεσπερίς του εν Τάρπον-Σπριγκς Συλλόγου των Χαλκιτών, η "Χάλκη". Ελληνικοί και Ευρωπαϊκοί χοροί εχορεύθησαν και ζωηρά χειροκροτήματα εκάλυψαν τον λόγον του λαοφιλήτου Προέδρου κ. Νικήτα Φιλίππου, δικηγόρου, όστις εξήρε την ευεργετικήν δράσιν του Σωματείου και επεκαλέσθη την βοήθειαν όλων δια την οικονομικήν ευρωστίαν και την ηθικήν πρόοδον του Σωματείου.

Την επομένην των Θεοφανείων τα πλοία είνε σημαιοστόλιστα και ο σπογγαλιευτικός "στόλος" εν παρατάξει, αναχωρεί δια το ανοικτόν πέλαγος. Εις εν εκ των πλοιαρίων επιβαίνει και ο Σεβ. Εξαρχος του Οικ. Πατριαρχείου. Και οι σπογγαλιείς της Χάλκης δεικνύουν εις τον Σεβ. έξαρχον πως αλιεύονται οι σπόγγοι. Ο Σεβ. Δαμασκηνός θαυμάζει τον επικίνδυνον βίον των θαλασσολύκων Χαλκιτών και επαινεί την επιδεξιότητα αυτών.

(Στα κείμενα από την παλιά "Ροδιακή" διατηρείται η γλώσσα της εποχής και οι τότε ονοματοθεσίες. Τότε η "Ροδιακή" εκδιδόταν υπό καθεστώς παλικής κατοχής).







Αντίλαλοι
πολιτικοί και άλλοι...

Αρρωστος

Άρρωστος από τα μέσα της περασμένης εβδομάδας είναι ο δήμαρχος Ρόδου **κ. Γιώργος Γιαννόπουλος,** αλλά ήδη βρίσκεται στην φάση της ανάρρωσης.

Οπότε θα...προσδιορίσει και την επόμενη συνεδρίαση του δημοτικού συμβουλίου ο κ. Αλαβέρας, που περιμένει.

Λ. Μ.

Δεν ρώτησαν;

Λογαριασμούς χωρίς τους...αρχαιολόγους φαίνεται ότι έχουν ξεκινήσει να κάνουν οι εκπρόσωποι του Δήμου της Καλλιθέας. Οι πληροφορίες, που έρχονται εξ αρμοδίας αρχαιολογικής υπηρεσίας μεριά, **το μόνο που δεν επιβεβαιώνουν είναι να δοθεί άδεια** για το στήσιμο ενός τέτοιου τεράστιου μνημείου.

Ξέχασαν μήπως, οι εκπρόσωποι του Δήμου της Καλλιθέας, **ότι για το πεζούλι που αποφάσισαν να χτίσουν στο δάσος της Καλλιθέας,** το οποίο ήταν υψηλότερο κατά 20 πόντους (!) τρέχουν και δεν φθάνουν ακόμη;

Μιχ. Μ.

ΑΡΓΗΣΕ ΑΛΛΑ ΤΑ ΕΙΠΕ!



Μπορεί να άργησε (κοντά ένα χρόνο) αλλά τα εξέφρασε τα παράπονά του ο πρώην βουλευτής του ΠΑΣΟΚ **κ. Βασίλης Παπανικόλας!**

Και ήταν πράγματι αρκετά σαφής στην συνέντευξη που δημοσιεύτηκε χθες στη "Γνώμη", αναφερόμενος στα όσα διαδραματίστηκαν στην τελευταία **προεκλογική περίοδο** και είχαν ως αποτέλεσμα να τον θέσουν εκτός Βουλής.

Το σχετικό απόσπασμα από την συνέντευξή του, έχουμε την εντύπωση ότι και ξεκάθαρο είναι και ιδιαίτερα γλαφυρό. Αναφέρει **συγκεκριμένα τα εξής:**

"...Ηταν πρώτη φορά που τα πάντα ήσαν κυριολεκτικά "χύμα", που δεν έγινε ούτε μία κοινή εμφάνιση των υποψηφίων βουλευτών. Η οργάνωση ήταν ολοκληρωτικά στρατευμένη για την εκλογή του Γιάννη, ο Σκανδαλίδης είχε "υιοθετήσει" τον Γιώργο, ο Φώτης εμφανιζόταν ως κληρονόμος του Κοσμά και η Βάσω είχε σκανδαλωδώς προικοδοτήσει με δισεκατομμύρια δημόσιο χρήμα τον Κώστα για τα απαραίτητα ρουσφετάκια σε συλλόγους, δήμους και μοναστήρια...".

Λ. Μ.

Ολα τσιμέντο;

Πληθαίνουν οι φωνές διαμαρτυρίας, από κατοίκους της Ρόδου, για το έργο στο **Ζέφυρος!**

Τα κάναμε **όλα τσιμέντο,** λένε, αυτό θα βλέπουν οι τουρίστες μας που θα' ρχονται στο νησί; αναρωτιούνται!

Αυτοί φεύγουν από τις χώρες τους, για να απολαύσουν τη φύση, κι εμείς που ζούμε σ' αυτό τον παράδεισο κάνουμε ότι μπορούμε για να τον κακοποιούμε, δηλώνουν στη "Ροδιακή".

Σε λίγα χρόνια, δεν θα πατά άνθρωπος στη Ρόδο μ' αυτό το ρυθμό της τσιμεντοποίησης που ακολουθείται!

Β. Μ.

ΔΥΣΑΡΕΣΤΗΜΕΝΟΣ Ο ΠΑΤΡΙΑΡΧΗΣ

Ούτε μαντικές ικανότητες έχουμε ούτε προφήτες είμαστε. **Υποψιαζόμαστε όμως** ότι ο μητροπολίτης Καλύμνου-Λέρου κ. Νεκτάριος θα βρει το μπελά του από το Φανάρι, αφού φαίνεται να εμπλέκεται (έστω και εν αγνοία του) στην υπόθεση **με τους Βαβύληδες και τους Γιοσάκηδες** που ταλανίζουν το σύνολο της Εκκλησίας.

Οι φήμες που υπάρχουν λένε ότι τα δημοσιεύματα των τελευταίων ημερών, έχουν προκαλέσει **την δυσαρέσκεια** του Οικουμενικού Πατριάρχη Βαρθολομαίου.

Για να δούμε!

Λ. Μ.

Γιατί να βιάζονται;

Στο έλεος του...καιρού παραδόθηκε γι' ακόμα μια φορά χθες τα ξημερώματα, το πολύπαθο, δικαστικό μέγαρο της Ρόδου, **όπου στην κυριολεξία, τα...νερά της βροχής, έμπαιναν από τον αίθριο χώρο στο εσωτερικό του κτιρίου** και έβγαιναν (σαν ποτάμι) από την πλαϊνή είσοδο του εφετείου χθες το πρωί!

Σαν να μην έφθανε αυτό, ο χώρος όπου στεγάζεται το ποινικό τμήμα του πρωτοδικείου της Ρόδου, βρέθηκε χθες το πρωί, **εντελώς ευάερο, αφού τα δύο από τα παράθυρά του, ήταν ορθάνοιχτα από τους ισχυρούς νοτιάδες που κυριάρχησαν όλη τη νύχτα.**

Να χρειάζεται άραγε **να συμπληρώσουμε και την ηλιθιότητα που έκαναν οι ανόητοι και οι θρασύτατοι, γράφοντας με σπρέι προσβλητικά αρχικά,** στην είσοδο του Εφετείου και της κεντρικής εισόδου του δικαστικού μεγάρου; Κατά τα άλλα, οι συσκέψεις για το δικαστικό μέγαρο, **δίνουν και...παίρνουν, ολοένα και συχνότερα** τα τελευταία χρόνια.

Μιχ. Μ.

ΜΑΚΡΟΠΡΟΘΕΣΜΑ

Μακροπρόθεσμα θα βρεθεί λύση για το νέο δικαστικό μέγαρο, όπως προκύπτει από τις συσκέψεις που κατά εξάμηνο γίνονται επί του θέματος.

Οπως όμως έλεγε ο άγγλος οικονομολόγος **John Maynard Keynes,** "αυτό το μακροπρόθεσμα είναι παραπλανητικό, για τα σημερινά πράγματα, διότι μακροπρόθεσμα θα είμαστε όλοι νεκροί"!.

Λ. Μ.

ΔΕΝ ΤΟΥΣ ΞΕΡΟΥΝ

Ενδιαφέρον παρουσιάζει ο κατάλογος των υποψηφίων των τοπικών οργανώσεων του ΠΑΣΟΚ, για το συνέδριο του κόμματος.

Σε δύο περιπτώσεις όμως υποψηφίων **στην τοπική οργάνωση Αρχαγγέλου,** τα μέλη του ΠΑΣΟΚ ...ούτε που έχουν ακουστά τους συγκεκριμένους υποψηφίους.

Κάποιοι απλώς πάνε να τους επιβάλλουν και θα έχει ενδιαφέρον... αν τα καταφέρουν ή όχι!

Λ. Μ.

Ο ΚΟΛΟΣΣΟΣ

Αυτός ο Ελληνοκύπριος γλύπτης **κ. Ν. Κοτζιαμάνης** που ανέλαβε την πρωτοβουλία για την κατασκευή του αγάλματος του Κολοσσού (εάν και εφόσον βέβαια) είναι ο ίδιος που κατασκεύασε την προτομή **της Αλίκης Βουγιουκλάκη** στην Αθήνα και προκάλεσε θύελλα αντιδράσεων από την οικογένεια και τους θαυμαστές της.

Δεν ξέρουμε αν θα προχωρήσει η ιδέα του Κολοσσού, αλλά ...ας έχουμε τον νού μας!

Μας "προϊδέασε" λίγο πάντως στην συνέντευξη Τύπου ο κ. Κατζιαμάνης, όταν μας είπε ότι ο Κολοσσός είχε **το πρόσωπο του...Μεγάλου Αλεξάνδρου!** (σ.σ. για να είμαστε ειλικρινείς εμείς δεν το είχαμε ξανακούσει).

Λ. Μ.

ΠΑΡΑΓΡΑΦΗ;

Το κίνδυνο παραγραφής του σκανδάλου της Ιεράς Μονής Πάτμου, επισημαίνει σε χθεσινό δημοσίευμά της η εφημερίδα "Ελευθεροτυπία" και...μάλλον θα πρέπει να αναμένεται μπαράζ δημοσιευμάτων και εκπομπών επί του θέματος!

Λ. Μ.

ΠΑΡΑΠΟΝΑ

Λύθηκε όντως το πρόβλημα **με τα ενοίκια** των καταστημάτων του δήμου στη Νέα Αγορά, κι αυτών του ΤΑΠΑ, Βακούφ κλπ. στην Παλιά Πόλη, όμως παράπονα εξακολουθούν να υπάρχουν.

Το γεγονός ότι η ρύθμιση **δεν έχει αναδρομικό χαρακτήρα** (πράγμα που είχε προτείνει ο βουλευτής κ. Αν. Καραμάριος), δημιουργεί αρκετούς παραπονούμενους.

Βέβαια από το να ήταν έτσι που ήταν τα πράγματα, καλύτερα έτσι.

Λ. Μ.

ΜΕΙΩΣΗ ΤΟΥ ΝΕΡΟΥ;



Την πρώτη του...εξαγγελία, αναφορικά με νέα του καθήκοντα στην θέση του προέδρου της ΔΕΥΑΡ, έκανε το βράδυ του περασμένου Σαββάτου, ο επίκουρος δημάρχου του Δήμου Ροδίων κ. **Κάλλιστος Διακογεωργίου.**

Με αφορμή την παρουσία του σε χοροεσπερίδα του αθλητικού συλλόγου "Κολοσσός" TAE KWON-DO, κλείνοντας το σύντομο χαιρετισμό του, υποσχέθηκε ότι κι από τα νέα του καθήκοντα πάλι κοντά στον αθλητισμό θα βρίσκεται, ενώ παράλληλα **δεν παρέλειψε να υποσχεθεί ότι επί των ημερών του, η τιμή του νερού για τον καταναλωτή θα μειωθεί!**

Μιχ. Μ.

ΘΑ ΕΙΝΑΙ ΑΥΣΤΗΡΟΣ

Ψύχραιμη στάση φαίνεται να κρατάει ο Μητροπολίτης Ρόδου **κ.κ. Κύριλλος** σχετικά με τον αντίκτυπο που έχουν και στην περιοχή μας τα όσα **ταλανίζουν** το τελευταίο διάστημα τον Εκκλησιαστικό κόσμο.

Εκείνο που συνιστά στους κληρικούς-το έκανε και χθες κατά την Ιερατική Σύναξη-είναι **προσοχή** ενώ υπογραμμίζει ότι πριν καταλήξουμε σε συμπεράσματα θα πρέπει πρώτα **να ερευνάται** εις βάθος κάθε περίπτωση αφού έχει παρατηρηθεί στο παρελθόν κάποιοι να έχουν προσπαθήσει **να εκμεταλλευτούν** καταστάσεις χρησιμοποιώντας το όνομα και τη θέση ιερωμένων.

Ωστόσο, απ' ότι αφήνει να διαφανεί ο ίδιος, θα είναι **ιδιαίτερα αυστηρός** σε όποιο περιστατικό του καταγγελθεί και εξακριβωθεί ότι έχει βάση

Κυρ. Π.

