Η ΡΟΔΙΑΚΗ

ΗΜΕΡΗΣΙΑ ΠΡΩΙΝΗ ΕΦΗΜΕΡΙΔΑ ΤΗΣ ΡΟΔΟΥ

ΠΛΗΡΩΜΕΝΟ ΤΕΛΟΣ Ταχ. Γραφείο Κ ΡΟΔΟΥ Αριθμ. Άδειας 1 1978

ΕΛΤΑ

ΣΑΒΒΑΤΟ
19 ΦΕΒΡΟΥΑΡΙΟΥ 2005
ΑΡ. ΦΥΛΛΟΥ 17.930
ΤΙΜΗ: ΕΥΡΩ 0,70

ΣΕ ΔΥΟ ΔΙΑΣΤΑΥΡΩΣΕΙΣ ΚΑΡΜΑΝΙΟΛΑ



Θαύμα! Είδαν το φως τους στα φανάρια!

Συνεδρίασαν όλοι οι αρμόδιοι και αφού ανάλωσαν όλη τη φαιά ουσία τους, βρήκαν τη λύση σε μια... μυστηριώδη υπόθεση! ΣΕΛ. 5

ΠΟΛΛΕΣ ΚΑΤΑΓΓΕΛΙΕΣ



Συνεχίζεται το θανατικό με τις φόλες!

• Αυξημένα κρούσματα σε περιοχές της Νότιας Ρόδου.

ΣΕΛ. 6

Όταν τέθηκε θέμα παραίτησης του Χριστόδουλου

ΑΡΕΝΑ η Ιεραρχία

Πλήρης και κατά κράτος επικράτηση του Αρχιεπισκόπου

ΣΤΗΡΙΞΗ ΑΠΟ 67 ΜΗΤΡΟΠΟΛΙΤΕΣ

Με ψήφους 67 κατά, έναντι μιας υπέρ, τεσσάρων αποχών και τριών λευκών απορρίφθηκε από την Ιεραρχία η πρόταση μομφής που κατέθεσε ο μητροπολίτης Ηλείας Γερμανός



Επίθεση και στην Κυβέρνηση επειδή, είναι βιαστική!

ΠΡΩΤΕΣ ΔΙΩΞΕΙΣ ΔΙΚΑΣΤΩΝ ΚΑΙ ΔΙΚΗΓΟΡΩΝ

κατά του Αρχιεπισκόπου. Διώκεται ο πρόεδρος Πρωτοδίκου Λεωνίδα Στάθη, καθώς και έξι δικηγόροι που φέρονται να εμπλέκονται στον χρηματισμό του πρώτου.

ΣΕΛ. 36



Υπάρχουν Αγιοι ζωντανοί;

• Η επιστολή του Νομ. Συμβούλου κ. Μιχ. Αλαχούζου προς Πατριάρχη για την αγιογραφία του μητροπολίτη Καλύμνου.

ΣΕΛ. 4

ΕΦΙΑΛΤΗΣ Η ΒΙΖΑ



Ακυρώθηκε συνέδριο με 1.300 τούρκους!

Δεν ξεπεράσθηκε το πρόβλημα και τελικά επελέγη για την διεξαγωγή του η Αίγυπτος, όπου δεν ισχύει η συνθήκη Σένγκεν. ΣΕΛ. 3

ΒΡΕΘΗΚΑΝ ΠΙΣΤΩΣΕΙΣ



Ξεπεράσθηκε το πρόβλημα στο Παν/μιο

Συνεχίζει κανονικά τη λειτουργία του. Οι σπουδαστές δεν θα χάσουν εξεταστική περίοδο. ΣΕΛ. 7

ΙΩ. ΠΑΡΑΣΚΕΥΑΣ



Λαύρος κατά πάντων!

• Αφόρισε και το παλιό ΠΑΣΟΚ ως δεξιό κόμμα!

ΣΕΛ. 10

ΣΤΙΣ ΔΗΜΟΣΚΟΠΗΣΕΙΣ

Σε χαμηλή πτήση ο κ. Αρ. Παυλίδης



Ενας από τους τρεις υπουργούς, που υπολείπεται σε αποδοχή από τους υπουργούς του ΠΑΣΟΚ στα αντίστοιχα υπουργεία. ΣΕΛ. 3

Παρέμβαση για το νερό

• Από το υπουργείο Εσωτερικών προς το δήμο Ιαλυσού για επανεξέταση των τιμών. ΣΕΛ. 7

ΣΗΜΑΝΤΙΚΗ ΧΕΙΡΟΝΟΜΙΑ

Δωρεά 150 χαρακτικών στο δήμο από τον Γράββαλο

• Στις 26 Φεβρουαρίου θα εκτεθούν στην παλιά Πινακοθήκη. ΣΕΛ. 47





Ο Α.Π.Σ. ΑΠΟΛΛΩΝ ΑΠΟΛΛΩΝΩΝ
διοργανώνει
Κρητική Βραδιά
με τον
ΓΙΩΡΓΟ ΖΕΡΒΑΚΗ
ΔΙΟΝΥΣΙΟΝ ΠΑΛΛΑΣ
Τιμή κατ' άτομο 25 €
με πλήρες μενού ή ανά 4 άτομα ένα μπουκάλι ουίσκι
Τηλ. ρεζερβέ 2241052349, 51273, 52220
Σάββατο 19 Φεβρουαρίου 2005
ώρα 22.30
ΑΤ7858



ΗΜΕΡΟΛΟΓΙΟ

Σάββατο 19 Φεβρουαρίου 2005
Φιλοθέης της Αθηναίας, Αρχίππου αποστ.
Ανατολή ηλίου: 07.10'
Δύση ηλίου: 18.08'
Σελήνη 11 ημερών

ΦΑΡΜΑΚΕΙΑ

Σήμερα διημερεύει το φαρμακείο του Χατζηκώστα Ιωαν. στην οδό Γρίβα 24 (Νιοχώρι) και διανυκτερεύει το φαρμακείο της Μπίκου Μίνας στην οδό Μεγ. Κων/νου 45.

ΒΕΝΖΙΝΑΔΙΚΑ

Σήμερα διανυκτερεύουν τα βενζινάδικα:Σαρίκας Μιχαήλ (Εθν. Αντιστάσεως), Παναγιωτίδης Αδαμ (Κρεμαστή), Παπαθεοδώρου Αν. (Φάνες), Φλοσκάκης Κ. (Εμπωνα), Κωνσταντινίδης (Αφάντου), Οίκουτας Μ. (Αρχάγγελος)

ΛΑΪΚΕΣ ΑΓΟΡΕΣ

Τετάρτη : στο Δημοτικό Νεκροταφείο.
Πέμπτη: στην οδό Βύρωνος
Παρασκευή: στην οδό Πτολεμαίων (Ανάληψη)
Σάββατο: στο Δημοτικό Νεκροταφείο.

ΑΕΡΟΠΟΡΙΚΑ ΔΡΟΜΟΛΟΓΙΑ

ΟΛΥΜΠΙΑΚΗ ΑΕΡΟΠΟΡΙΑ

ΑΠΟ ΡΟΔΟ-ΑΘΗΝΑ
- Καθημερινά 07.10, 13.40
- Πέμπτη 20.10, 22.45
- Καθημερινά πλην Πέμπτης 19.40, 22.25
- Καθημερινά πλην Κυριακής 10.40

ΑΠΟ ΑΘΗΝΑ-ΡΟΔΟ
- Καθημερινά 05.30,12.00
- Πέμπτη 18.30, 21.05
- Καθημερινά πλην Πέμπτης 18.00, 20.45
- Καθημερινά πλην Κυριακής 09.00

ΑΠΟ ΡΟΔΟ-ΘΕΣΣΑΛΟΝΙΚΗ
- Δευτέρα - Τετάρτη 09.45
- Πέμπτη 10.45
- Σάββατο 15.15
- ΔΕΥ-ΤΕΤ-ΠΑΡ-ΚΥΡ 16.10

ΑΠΟ ΡΟΔΟ-ΗΡΑΚΛΕΙΟ
- Δευτέρα - Παρασκευή-Κυριακή 17.45
- Τρίτη - Πέμπτη 18.30
- Τετάρτη - Σάββατο 19.20

ΑΠΟ ΗΡΑΚΛΕΙΟ-ΡΟΔΟ
- Δευτέρα-Παρασκευή-Κυριακή 19.05
- Τρίτη-Πέμπτη 19.50
- Τετάρτη - Σάββατο 20.40

ΑΠΟ ΡΟΔΟ-ΚΑΡΠΑΘΟ
- ΔΕΥ-ΠΕΜ-ΠΑΡ-ΣΑΒ 07.00, 10.40
- Τετάρτη-Κυριακή 10.40, 14.20

ΑΠΟ ΡΟΔΟ-ΚΑΣΟ
- ΔΕΥ-ΠΕΜ-ΠΑΡ-ΣΑΒ 07.00
- Τετάρτη-Κυριακή 10.40

ΑΠΟ ΡΟΔΟ-ΚΑΣΤΕΛΟΡΙΖΟ
- ΔΕΥ-ΤΕΤ-ΠΑΡ-ΣΑΒ-ΚΥΡ 07.10

ΑΠΟ ΡΟΔΟ-ΧΙΟ
- Τρίτη στις 10.40 και Πέμπτη στις 10.45'

ΡΟΔΟΣ-ΜΥΤΙΛΗΝΗ
- Δευτέρα-Τετάρτη στις 09.45, Τρίτη στις 10.40', Πέμπτη στις 10.45' και Σάββατο στις 15.15

ΡΟΔΟΣ- ΣΑΜΟΣ
- Τρίτη στις 10.40', Σάββατο στις 15.15

ΡΟΔΟΣ-ΛΗΜΝΟΣ
- Δευτέρα-Τετάρτη στις 09.45', Τρίτη στις 10.40', Πέμπτη στις 10.45' και Σάββατο στις 15.15'

Plaza Travel
Ιερού Λόχου 7 • τηλ. 2241029003
e-mail: travel@rhodes-plaza.com
AE0087

AEGEAN AIRLINES

ΑΠΟ ΡΟΔΟ-ΑΘΗΝΑ
Καθημερινές πτήσεις 14.15-16.30-19.50-22.40

ΑΠΟ ΑΘΗΝΑ-ΡΟΔΟ
Καθημερινά πτήση 05.30-08.45-14.50-18.10-21.00

ΑΠΟ ΡΟΔΟ-ΗΡΑΚΛΕΙΟ
Καθημερινά πτήση 763-14.30

ΑΠΟ ΗΡΑΚΛΕΙΟ-ΡΟΔΟ
Καθημερινά πτήση 764-16.05

ΑΠΟ ΡΟΔΟ-ΘΕΣΣΑΛΟΝΙΚΗ
Καθημερινά πτήση 10.20

ΑΠΟ ΘΕΣΣΑΛΟΝΙΚΗ-ΡΟΔΟ
Καθημερινά πτήση 12.20

Χρήσιμα τηλέφωνα κρατήσεων: (22410) 24400.

Επώνυμον το ανώνυμον...

Η διαφθορά τότε και τώρα...

Η διαφθορά είναι σαν το νερό, δεν στέκεται σ' ένα σημείο, διαποτίζει και διαπερνά ό,τι αγγίζει. Ετσι συνέβαινε πάντα, μπορεί τώρα να γίνει αλλιώς; Η λαχτάρα για δύναμη και πλούτο (που κάνει την Ιστορία να ανανεώνεται αλλά και να παραμένει στο βάθος η ίδια) φώλιαζε, φωλιάζει σε πλήθος ψυχές. Ακόμη και σε ευσεβείς· ανέκαθεν. Η εκκλησιαστική ιστορία βρίθει από παραδείγματα θεοκάπηλων κληρικών. Αντί αναφοράς στην επικαιρότητα, σταχυολογούμε αποσπάσματα από το κεφάλαιο «Εκκλησία: Υπέρ πάσης αρχής και εξουσίας» του ιστορικού δοκιμίου «Η διαφθορά της Εξουσίας» του Κυριάκου Σιμόπουλου. «Ο παράφορος πόθος για εξουσία, η μεγαλομανία, η απληστία, η λύσσα για επίδειξη, η ιδιοτέλεια, η εξαχρείωση διαβρώνουν το χριστιανικό ιερατείο από τους πρώτους χριστιανικούς αιώνες», αναφέρει ο συγγραφέας. Πάμπολλα τα παραδείγματα. Ο επίσκοπος Αλεξανδείας Κύριλλος (Δ΄ αι.) κλέβει από το εκκλησιαστικό θησαυροφυλάκιο μισό τόνο χρυσάφι και πλήθος πολύτιμα αντικείμενα αμύθητης αξίας και εξαγοράζει την πολιτική εξουσία. Ο Θεόφιλος, ένας επίσκοπος μέθυσος, γυναικομανής και αναίσχυντος, στέλνει έμπιστους στην Κωνσταντινούπολη για να αγοράσουν από νεοδιορισμένους αξιωματούχους όλες τις εκκλησιαστικές θέσεις της Αιγύπτου. Ενας άλλος επίσκοπος (Αντωνίνος) απογυμνώνει τον ναό για να στολίσει την κατοικία του. Πουλά όλα τα αργυρά σκεύη, ξηλώνει τα μάρμαρα του βαπτιστηρίου και τα χρησιμοποιεί για το λουτρό του, αποσπά τους μικρούς κίονες για διακόσμηση της τραπεζαρίας του, πουλά τις γαίες που χάρισε ο Ιουλιανός στην Εκκλησία.

Κι αν πει κάποιος, Βυζάντιο ήταν τότε, η διεφθαρμένη αυτοκρατορική εξουσία λειτουργούσε ως πρότυπο για τους αξιωματούχους της εκκλησίας, που -τι να κάνουν- ενέδιδαν στους πειρασμούς (ο πιο εύκολος και προσφιλής τρόπος πλουτισμού των ανωτάτων κληρικών τότε ήταν το εμπόριο των χειροτονιών), παρόμοια σημάδια διαφθοράς έδειξε η εκκλησιαστική εξουσία (όχι ο κατώτατος κλήρος) και κατά την τουρκοκρατία, τα χρόνια του Αγώνα, τις δεκαετίες μετά την απελευθέρωση (όταν επίσκοποι χειροτονούνταν δωροδοκώντας υπουργούς). Και η «κρίση» στα ανώτατα κλιμάκια της Εκκλησίας περνάει τα κατώφλια άλλων δύο αιώνων. Αγριοι ανταγωνισμοί, μίση και πάθη, επαίσχυντες συναλλαγές... «Αδελφοποιτές εξουσίες η πολιτική και η εκκλησιαστική, μοιράζονται τους ρόλους και τη λεία -τα του Καίσαρος τω Καίσαρι και τα του Θεού τω Θεώ. Κυνική και ασεβής συμπαιγνία», σχολιάζει ο Κ. Σιμόπουλος, ο οποίος κλείνει το κεφάλαιο με ένα πολύ χαρακτηριστικό περιστατικό, αυτή τη φορά από την καθολική Εκκλησία: «Ακόμα και με τη Μαφία συνεργάζονται οι διεφθαρμένοι άνθρωποι της εκκλησιαστικής εξουσίας. Το 1955 διαρρήκτες ξεσήκωσαν τα αμύθητης αξίας χρυσά αφιερώματα του καθολικού ναού του Μπρούκλιν. Επειδή η αστυνομία δεν κατόρθωσε να συλλάβει τον δράστη, ο επίσκοπος ζήτησε την επέμβαση του αρχιγκάνγκστερ Τζο Προφάτσι. Εκείνος προθυμοποιήθηκε με μοναδικό αντάλλαγμα την ευλογία της Εκκλησίας. Την άλλη ακριβώς μέρα ο θησαυρός βρισκόταν στη θέση του. Δύο μέρες αργότερα εκτελέστηκε ο δράστης από τη Μαφία και η νεκρώσιμη ακολουθία εψάλη στον ναό που έκλεψε. Σήμερα ο αρχιμαφιόζος, ευλογημένος από την Εκκλησία και ευεργέτης, εικονίζεται σε τοιχογραφία του ναού που φιλοτεχνήθηκε με πρωτοβουλία του επισκόπου». Καμία ομοιότητα με τα εν Ελλάδι συμβαίνοντα.

Βρισκόμαστε στα πρόθυρα ανάφλεξης

Η τερατώδης δολοφονία του πρώην πρωθυπουργού του Λιβάνου Ραφίκ Χαρίρι έχει ήδη λειτουργήσει ως καταλύτης για τον πολλαπλασιασμό της έντασης στην περιοχή και τον σχηματισμό «μετώπων» ή ευκαιριακών συμπράξεων, εξαιτίας των οποίων η ένταση μπορεί να φθάσει μέχρι την ανάφλεξη.

Από άποψη στοιχείων, δεν έχει αποδειχθεί αν η Συρία είχε ανάμειξη στον φόνο. Στο εσωτερικό του Λιβάνου, όμως, η ατμόσφαιρα είναι τέτοια, ώστε κόσμος και αντιπολίτευση την έδειξαν αμέσως ως τον προφανέστερο ένοχο. Εύλογη η αντίδραση. Ακόμη και αν η Συρία είναι αθώα του αίματος, αυτή πάντως κηδεμονεύει τον Λίβανο και διατηρεί στρατεύματα στη χώρα. Λογικό είναι ένα τόσο σοβαρό πολιτικό έγκλημα να πυροδοτήσει αισθήματα εθνικής οργής στον λαό, που νιώθει βαριά τη συριακή κηδεμονία.

Την ίδια ώρα, η δολοφονία του Χαρίρι δίνει στην Ουάσιγκτον και το Παρίσι τη λαβή να πιέσουν ακόμη περισσότερο τη Συρία, κατά της οποίας είχαν πρωτοστατήσει πέρυσι. Αυτή η από κοινού πίεση εξυπηρετεί επάλληλους στόχους. Οι ΗΠΑ συντηρούν την ατμόσφαιρα του τρομοκρατικού κινδύνου, βρίσκουν δικαιολογία για την προβληματική εξέλιξη της κατοχής του Ιράκ, χτίζουν ακόμη περισσότερο τη ρητορική τους για τους άξονες του κακού. Τέλος, τόσο οι ίδιες όσο και η Γαλλία βρίσκουν στη Συρία έναν κοινό αντίπαλο, που βοηθά να ξεπεραστούν οι διαφορές που είχαν διχάσει Ουάσιγκτον και Παρίσι στο Ιρακινό. Και αυτή η σύγκλιση αποκτά ιδιαίτερη σημασία ενόψει της επίσκεψης του Τζορτζ Μπους στην Ευρώπη την προσεχή εβδομάδα, κατά την οποία ο Αμερικανός πρόεδρος θα επιδιώξει να εξομαλύνει τις σχέσεις της υπερδύναμης με τους ευρωπαίους συμμάχους της.

Στους αντίποδες, η Συρία αναζητεί στήριξη προσεγγίζοντας το Ιράν, που έχει ανάλογη ανάγκη, μια που η εκλογική νίκη των Σιιτών στο Ιράκ δεν έδωσε λαβή σε εκτόνωση της έντασης στις σχέσεις Ουάσιγκτον και Τεχεράνης. Σε «άξονα», πλέον, Συρία και Ιράν επιχειρούν να εκμεταλλευθούν τις σχέσεις τους με τη Ρωσία και την Κίνα, που ενοχλούνται από τη δυτική πίεση στην περιοχή.

Αυτές οι συνεργασίες φαίνονται, ίσως, σήμερα στους πρωταγωνιστές τους εξυπηρετικές για τις διεθνείς και εσωτερικές επιλογές τους. Λειτουργούν, όμως, όλες αυξητικά όσον αφορά την ένταση στην περιοχή και παραμερίζουν σε δεύτερο επίπεδο τις διπλωματικές δεξιότητες και χειρισμούς, που θα μπορούσαν να οδηγήσουν σε ένα σωτήριο για την ειρήνη συμβιβασμό. Η κλιμάκωση γίνεται έτσι πιθανότερη και ο κίνδυνος νέας ανάφλεξης στην περιοχή μεγαλύτερος. Οι ευρωπαικές κυβερνήσεις πρέπει να το αντιληφθούν και να ασκήσουν κάθε επιρροή, ώστε να προταχθεί η διπλωματία και να οδηγηθούν τα πράγματα προς τη συμβιβαστική εκτόνωση.



ΔΕΧΟΝΤΑΙ ΤΟ ΚΟΙΝΟ

Ο Νομάρχης Δωδεκανήσου Γιάννης Μαχαιρίδης και οι Βοηθοί Νομάρχη Στάθης Κουσουρνός και Νίκος Ζαμάρης δέχονται το κοινό κάθε Τρίτη και Πέμπτη, από τις 11.00-13.00 το μεσημέρι.

ΤΑΞΙ

ΡΑΔΙΟ ΤΑΞΙ: 2241-0-64712, 2241-0-64790.

ΧΡΗΣΙΜΑ ΤΗΛΕΦΩΝΑ

ΝΟΣΟΚΟΜΕΙΟ:	2241-0-80000
ΑΜΕΣΗ ΔΡΑΣΗ ΠΥΡ/ΚΗΣ:	199
ΛΙΜΕΝΑΡΧΕΙΟ:	2241-0-22220, 2241-0-27695
ΒΛΑΒΕΣ Δ.Ε.Η.:	1050
ΒΛΑΒΕΣ Ο.Τ.Ε.:	121
ΑΜΕΣΗ ΔΡΑΣΗ:	100
ΒΛΑΒΕΣ ΥΔΡΕΥΣΗΣ:	2241-0-68750, 2241-0-68755
ΝΟΜΑΡΧΙΑ:	2241-0-46502
ΠΕΡ/ΚΗ Δ/ΝΣΗ	2241-0-38174
ΔΗΜΟΣ:	2241-0-46200
ΔΗΜ. ΕΠΙΧ. ΚΑΘΑΡ.:	2241-0-77600
ΥΠΗΡ. ΑΠΟΚΟΜΙΔΗΣ:	2241-0-61057
ΤΡΟΧΑΙΑ:	2241-0-44131
ΠΛΗΡΟΦ. Ο.Τ.Ε.:	11888
ΔΕΛΤΙΟ ΚΑΙΡΟΥ:	149
ΛΑΧΕΙΑ:	1444
ΠΡΟΠΟ - ΛΟΤΤΟ:	1441
ΡΟΔΑ:	2241-0-26300
ΚΤΕΛ:	2241-0-27706
Ο.Α.Ε.Δ.:	2241-0-23265
Ι.Κ.Α.:	2241-0-64912
ΤΑΞ.Υ.:	2241-0-68701, 2241-0-68702
ΟΛΥΜΠΙΑΚΗ:	2241-0-24555
ΕΡΓΑΤ. ΚΕΝΤΡΟ:	2241-0-24730
AEGEAN AIRLINES	2241-0-98345

ΚΤΕΟ

- Από **την 5η Ιανουαρίου 2005** έως **και τις 28 Φεβρουαρίου 2005,** παντός είδους οχήματα που δεν έχουν ήδη προσκληθεί από προηγούμενα προγράμματα **με αριθμούς κυκλοφορίας ΡΟΒ 6501 έως και 7000,**
- Από **5η Ιανουαρίου 2004** έως **και τις 31 Μαρτίου 2005,** όλα τα οχήματα με μικτό βάρος από 3,5 Τ έως και 10 Τ με συνδυασμό γραμμάτων (ανεξαρτήτως αριθμού) περιοχής ευθύνης της Νομαρχιακής Αυτοδιοίκησης Δωδεκανήσου (έδρα του οχήματος)

ΤΙΜΕΣ ΣΥΝΑΛΛΑΓΜΑΤΟΣ

ΔΟΛΛΑΡΙΟ Η.Π.Α	1,3053	1,3027
ΛΙΡΑ ΑΓΓΛΙΑΣ	0,69204	0,69066
ΚΟΡΩΝΑ ΔΑΝΙΑΣ	7,4503	7,4355
ΚΟΡΩΝΑ ΣΟΥΗΔΙΑΣ	9,0852	9,067
ΓΙΕΝ ΙΑΠΩΝΙΑΣ	137,14	136,86
ΦΡΑΓΚΟ ΕΛΒΕΤΙΑΣ	1,5484	1,5454
ΚΟΡΩΝΑ ΝΟΡΒΗΓΙΑΣ	8,3674	8,3506
ΛΙΡΑ ΚΥΠΡΟΥ	0,58368	0,58252
ΔΟΛΛΑΡΙΟ ΚΑΝΑΔΑ	1,6094	1,6062
ΔΟΛΛΑΡΙΟ ΑΥΣΤΡΑΛΙΑΣ	1,6643	1,6609

Η ΡΟΔΙΑΚΗ

Ημερήσια Εφημερίδα της Ρόδου
Έτος Ιδρύσεως 1915
ΙΔΡΥΤΗΣ
ΕΜΜ. ΚΑΛΑΜΠΙΧΗΣ
ΙΔΙΟΚΤΗΣΙΑ – ΕΚΔΟΣΗ
ΥΙΟΙ Σ. ΤΣΟΠΑΝΑΚΗ
Η. ΚΩΤΙΑΔΗΣ Ο.Ε.
ΔΙΕΥΘΥΝΤΗΣ
ΑΘ. ΜΑΡΑΣΙΩΤΗΣ
ΣΥΝΤΑΞΗ
Λουκάς Μαστής
Μιχάλης Μαστής
Κυριακή Πετρίδου
Βαρβάρα Μπαγδάνου
ΑΘΛΗΤΙΚΑ
Μανόλης Μπάτης,
Νικήτας Κουσκούσης
Κώστας Παντίδος
Παύλος Ντοκουόπιλ
ΓΡΑΦΕΙΑ ΣΥΝΤΑΞΗΣ
Μάρκου Μαλλιαράκη 11
Τηλ.2241-0- 24610,
2241-0-75640
Fax (22410) 75641
ΛΟΓΙΣΤΗΡΙΟ – ΔΙΑΦΗΜΙΣΕΙΣ
Μάρκου Μαλλιαράκη 11
Τηλ. 2241-0-22210
2241-0-75230
Fax (22410) 22471
http://www.rodiaki.gr.
rodiaki@otenet.gr

Τον ξεπέρασε κι ο Σηφουνάκης!

Πολύ χαμηλά σε δημοτικότητα ο κ. Αρ. Παυλίδης

Καιρός ν' αλλάξει ρότα...

Μία ενδιαφέρουσα δημοσκόπηση με τη σύγκριση των μελών της σημερινής κυβέρνησης με τους ομολόγους τους της προηγούμενης, διενήργησε η εταιρεία Κάπα Research για λογαριασμό του περιοδικού Κράμα, ακριβώς 11 μήνες μετά από τις εκλογές.

Στο γκάλοπ, καταλληλότερος πρωθυπουργός εμφανίζεται ο Κώστας Καραμανλής (49,5%) έναντι του Κώστα Σημίτη (34,7%).

Από τις συνολικά 18 συγκρίσεις υπουργών, μόλις τρεις από το ΠΑΣΟΚ εμφανίζονται κερδισμένοι, έναντι των σημερινών της ΝΔ:

• Ο Γ. Παπανδρέου (47,2%) ως υπουργός Εξωτερικών έναντι του Π.Μολυβιάτη (39,2%)

• Ο τέως υπουργός Μακεδονίας-Θράκης κ. Καστανίδης (42,8%) έναντι του κ. Τσιαρτσιώνη (23,6%)

• Ο τέως υπουργός Αιγαίου κ. Σηφουνάκης (40,8%) έναντι του κ. Παυλίδη (31,2%).



• Μεγάλα ποσοστά συγκεντρώνουν οι κ.κ. Κακλαμάνης, Βουλγαράκης, Σουφλιάς, Σιούφας και Ρουσόπουλος με μεγάλες διαφορές από τους προκατόχους τους. Συγκεκριμένα:

• Ο υπουργός Οικονομίας κ. Αλογοσκούφης συγκεντρώνει το 44,1% έναντι του κ. Χριστοδουλάκη (30,5%)

• Ο υπουργός Εσωτερικών κ. Παυλόπουλος 44,4% έναντι του κ. Σκανδαλίδη (37,6%)

• Ο υπουργός Αμυνας κ. Σπηλιωτόπουλος 43,1% έναντι του κ. Παπαντωνίου (33%)

• Ο υπουργός Μεταφορών κ. Λιάπης 45,3% έναντι του Βερελή (36,2%)

• Ο υπουργός Ανάπτυξης κ. Σιούφας 50,8% έναντι του κ. Τσοχατζόπουλου (29,4%)

• Ο υπουργός Αγροτικής Ανάπτυξης κ. Μπασιάκος 40,4% έναντι του κ. Δρύ (26,6%)

• Ο υπουργός Εμπορικής Ναυτιλίας κ. Κεφαλογιάννης 46,9% έναντι του κ. Πασχαλίδη (26,6%)

• Ο υπουργός Δικαιοσύνης κ. Παπαληγούρας 47% έναντι του κ. Πετσάλνικου (37,3%)

• Ο υπουργός Εργασίας κ. Παναγιωτόπουλος 46% έναντι του κ. Ρέππα (32,3%)

• Ο υπουργός Δημόσιας Τάξης κ. Βουλγαράκης 56,5% έναντι του κ. Φλωρίδη (21,9%)

• Ο υπουργός ΠΕΧΩΔΕ κ. Σουφλιάς 48,5% έναντι της κ. Παπανδρέου (36,2%)

• Η υπουργός Παιδείας κ. Γιαννάκου 43,2% έναντι του κ. Ευθυμίου (36,1%)

• Ο κ. Καραμανλής ως υπουργός Πολιτισμού 43,8% έναντι του κ. Βενιζέλου (39,8%)

• Ο υπουργός Υγείας κ. Κακλαμάνης 68% έναντι του κ. Στεφανή (16,6%)

• Ο υπουργός Επικρατείας και κυβερνητικός εκπρόσωπος κ. Ρουσόπουλος 51,4% έναντι του υπουργού Τύπου και κυβερνητικού εκπροσώπου κ. Πρωτόπαπα (30,9%)

Η πανελλαδική δημοσκόπηση έγινε με τυχαία δειγματοληψία 2.005 νοικοκυριών, με τηλεφωνικές συνεντεύξεις, από τις 3 έως τις 7 Φεβρουαρίου 2005.

Αξεπέραστα γραφειοκρατικά εμπόδια λόγω Συνθήκης Σένγκεν!

Ακυρώθηκε συνέδριο 1.300 τούρκων γιατρών λόγω βίζας

Και τελικά θα πραγματοποιηθεί στην Αίγυπτο

Πολλαπλά πλήγματα στην υπόθεση του ροδιακού τουρισμού επιφέρει το πρόβλημα με τις βίζες των τούρκων τουριστών. Η γραφειοκρατία και οι δυσκολίες που υπάρχουν έχουν ως αποτέλεσμα να ματαιώνονται επισκέψεις και να χάνονται χιλιάδες ευρώ για την τοπική οικονομία και μάλιστα σε μια περίοδο δύσκολη.

Ενδεικτικό του προβλήματος και της σοβαρότητάς του, είναι το γεγονός ότι ακυρώθηκε συνέδριο με 1.300 τούρκους γιατρούς που επρόκειτο να γίνει στη Ρόδο. Λόγω της βίζας και των γραφειοκρατικών δυσκολιών το συνέδριο θα γίνει τελικά στην Αίγυπτο.

Η Φαρμακευτική εταιρεία που διοργανώνει το συνέδριο είχε επιλέξει ως τόπο διεξαγωγής του το νησί της Ρόδου και συγκεκριμένα το ξενοδοχείο Χίλτον.

Στο συνέδριο θα ερχόντουσαν γύρω στους 1.300 τούρκους γιατρούς, τον Απρίλιο, και το γκρουπ είχε χωριστεί σε τρεις ομάδες, οι οποίες θα διέμεναν για μία εβδομάδα η κάθε μία. Την οργάνωση από πλευράς Τουρκίας είχε αναλάβει η εταιρεία ETS, ένας από τους μεγαλύτερους tour operators της χώρας, ενώ στην Ελλάδα την όλη ευθύνη του γκρουπ θα είχε ο τουριστικός οργανισμός Triaena Tours & Congress. Το ελληνικό προξενείο στην Κωνσταντινούπολη ειδοποίησε ότι μπορεί να εκδίδει μόνο 15 βίζες την ημέρα, με αποτέλεσμα να απαιτούνται περισσότεροι από τρεις μήνες για την εξυπηρέτηση του όλου γκρουπ.



Οπως ήταν αναμενόμενο, ύστερα από αυτή την αντιμετώπιση οι διοργανωτές του συνεδρίου άλλαξαν γνώμη και αποφάσισαν να μεταφέρουν το συνέδριο στο θέρετρο του Σαρμ Ελ Σεΐχ στην Αίγυπτο.

Με δηλώσεις του στην εφημερίδα "Ναυτεμπορική" ο διευθυντής του Χίλτον Ρόδου κ. Τόνυ Ρεσόπουλος, εξέφρασε την αγανάκτησή του για αυτή την εξέλιξη, που τείνει να γίνει μάστιγα, τονίζοντας ότι το ξενοδοχείο θα άνοιγε ειδικά για αυτό το γκρουπ, ενώ τα έσοδά του υπολογίζονταν στα 300.000 ευρώ. Είναι αυτονόητα τα πολλαπλά οφέλη ολόκληρου του νησιού αλλά και της χώρας μας από αυτό το ταξίδι, που όμως για ακόμη μια φορά εμπόδισε η ελληνική γραφειοκρατία.

Προκύπτουν πάντως εύλογες απορίες και ερωτηματικά για την στάση των αρμοδίων του προξενείου της Κωνσταντινούπολης **επειδή μάλις πρόσφατα ο υφυπουργός Εξωτερικών κ. Γιάννης Βαληνάκης** είχε ζητήσει από τις προξενικές αρχές της Ελλάδας στην Τουρκία να διευκολύνουν με κάθε τρόπο την έκδοση βίζας.

Σε εξέλιξη επίσης από την πλευρά της κυβέρνησης και συγκεκριμένα του κ. Βαληνάκη, βρίσκεται πρωτοβουλία για την επίλυση του προβλήματος.

Γεγονός, όμως, είναι ότι το συνέδριο των 1.300 τούρκων γιατρών χάθηκε για τη Ρόδο, εξαιτίας της γραφειοκρατικής αντίληψης και της στενοκεφαλιάς αρμοδίων παραγόντων. Εκτιμάται μάλιστα ότι για το θέμα αυτό θα πρέπει να εκφραστούν σχετικές διαμαρτυρίες από τους τοπικούς φορείς και παράγοντες για να μη συμβεί ξανά παρόμοιο πρόβλημα.

Η ζημιά πάντως για την τοπική οικονομία έγινε, αφού το συνέδριο δεν θα γίνει στη Ρόδο.

Νέες απεργίες τραπεζικών υπαλλήλων

Την πραγματοποίηση εικοσιτετράωρων πανελλαδικών απεργιών στις τράπεζες στις 21 και τις 28 Φεβρουαρίου αποφάσισε κατά τη χθεσινή του συνεδρίαση το γενικό συμβούλιο της Ομοσπονδίας Τραπεζοϋπαλληλικών Οργανώσεων Ελλάδας (ΟΤΟΕ).

Έτσι, με προσωπικό ασφαλείας αναμένεται να λειτουργήσουν στο νησί της Ρόδου την ερχόμενη Δευτέρα και πάλι, τα περισσότερα υποκαταστήματα των Τραπεζών, γεγονός που θα δημιουργήσει εκ των πραγμάτων προβλήματα στις τραπεζικές συναλλαγές.

Οι τραπεζοϋπάλληλοι, είναι αποφασισμένοι, να κλιμακώσουν τις κινητοποιήσεις αυτές, καθώς εκτιμούν ότι «οι θέσεις για το ασφαλιστικό που διατυπώθηκαν στο κείμενο που κατέθεσε ο εκπρόσωπος του υπουργείου Οικονομίας και Οικονομικών εκφράζουν τη βούληση της Κυβέρνησης για κατεδάφιση των ασφαλιστικών δικαιωμάτων τόσο των τραπεζοϋπαλλήλων, όσο και του συνόλου των εργαζομένων.»

Εξέλιξις
Σύμβουλοι Ανάπτυξης Επιχειρήσεων

ΓΙΑ ΞΕΝΟΔΟΧΕΙΑ, ΕΣΤΙΑΤΟΡΙΑ, ΕΤΑΙΡΕΙΕΣ ΤΡΟΦΟΔΟΣΙΑΣ, ΑΡΤΟΠΟΙΕΙΑ ΚΑΙ ... ΚΑΘΕ ΕΠΙΧΕΙΡΗΣΗ ΤΡΟΦΙΜΩΝ

ΣΥΣΤΗΜΑΤΑ HACCP
ΣΧΕΔΙΑΣΜΟΣ ΣΥΣΤΗΜΑΤΩΝ ΑΠΟ ΤΟ «Α» έως το «Ω»



Αναλαμβάνουμε :
- Τον σχεδιασμό των εγκαταστάσεων σας σύμφωνα με τις προδιαγραφές HACCP
- Προτάσεις για χρησιμοποιούμενο εξοπλισμό και μηχανήματα
- Επίσημη Εκπαίδευση του προσωπικού σε Αρχές Υγιεινής και Ασφάλειας Τροφίμων, όπως απαιτείται πλέον από τη νομοθεσία
- Μελέτη και τεκμηρίωση συστήματος HACCP
- Πιστοποίηση συστήματος HACCP σε συνεργασία με αναγνωρισμένους φορείς
- Ένταξη των σχετικών δαπανών σε προγράμματα επιδότησης

Οι μοναδικοί στη Δωδεκάνησο με εγγραφή στο επίσημο μητρώο εγκεκριμένων εκπαιδευτών ΕΦΕΤ και πιστοποίηση από το ROYAL INSTITUTE OF PUBLIC HEALTH AND HYGIENE- ENGLAND.

...γιατί η Εξέλιξη της επιχείρησής σας είναι υπεύθυνη υπόθεση!

Υπεύθυνοι: **Αριστέα Αλεξίου** (Διπλ. Χημ. Μηχανικός ΕΜΠ) • **Ιάκωβος Γρύλλης** (Διπλ. Πολ. Μηχανικός ΕΜΠ)
Διαγοριδών 2-4, Ρόδος - Τηλ. 22410 70171-3, Fax: 22410 29249 - info@exelixis.net.gr XΠ2367

APOPSIS DESIGN

WARLYN GROUP

ΠΟΡΤΕΣ ΠΟΡΤΕΣ ΠΟΡΤΕΣ ΠΟΡΤΕΣ ΠΟΡΤΕΣ ΠΟΡΤΕΣ



★ Ξύλινες πόρτες κορυφαίας ποιότητας
★ Κατασκευασμένες στην Αγγλία
★ Παραδίδονται με κάσα & ασταρωμένες, έτοιμες για βαφή
★ Μεγάλη ποικιλία σε σχέδια & μεγέθη
★ Πλήρης εγγύηση
★ Χαρακτηριστικά: Άψογη εφαρμογή Εσωτερικοί μεντεσέδες Άμεση παράδοση

€140.00 κάθε πορτα με κάσα και πρεβάζια



Στεφ. Καζούλη 23/Πελοποννήσου
Ρόδος, 85100
Τηλ.: 22410 22684

Αγοράστε 5 και πάρτε 1 έξτρα δωρεάν!

AT353

ΔΩΡΟ ΔΙΑΜΟΝΗ ΣΤΗ ΡΩΜΗ

Εσείς απλά πείτε το ΝΑΙ
κι εμείς θα οδηγήσουμε την
εκδήλωσή σας στην
απόλυτη επιτυχία!
Διοργανώνουμε για εσάς:
Γάμους - Βαπτίσεις - Εγκαίνια
Επιδείξεις Μόδας - Καλλιστεία
Κοσμικά Γεγονότα - Συνέδρια
...και ότι έχει σχέση με τη
δημιουργική προβολή σας...

PROMISE
ΔΙΟΡΓΑΝΩΣΗ ΕΚΔΗΛΩΣΕΩΝ
EVENTS PLANNING
ΕΠΙΒΛΕΨΗ

Το δώρο ισχύει για κάθε συνεργασία
μας, αξίας πάνω από 1000 Ευρώ.

ΔΗΜΗΤΡΗΣ ΖΟΡΜΠΑΛΑΣ
www.e-promise.gr
e-mail: dzorbalas@e-promise.gr

ΑΘΗΝΑ: 210-2920514 ΗΡΑΚΛΕΙΟ: 2810-881480
ΡΟΔΟΣ:22410-77178
ΚΙΝΗΤΟ:6974329494 FAX: 2810-313462 ΧΠ 2212

KOSKINOU VILLAGE

ΤΑΒΕΡΝΑ
ΜΕΖΕΔΟΠΩΛΕΙΟ-ΟΥΖΕΡΙ

Σας καλούμε να απολαύσετε
τα ωραία φαγητά, μεζεδάκια μας
κοντά στο τζάκι με συντροφιά
ζωντανή
λαϊκή-ρεμπέτικη μουσική

μπουζούκι, αρμόνιο
και στο τραγούδι
η ΜΑΡΙΑΝΘΗ

ΠΑΡΑΣΚΕΥΗ - ΣΑΒΒΑΤΟ-ΚΥΡΙΑΚΗ
(βράδυ)

Τηλ. ρεζερβέ: 22410 62449
Από την πλατεία του χωριού 100 μ. αριστερά
(στα στενά)
AT7859

Wackenhut
SECURITY HANDLING S.A.

Η ΑΝΑΖΗΤΗΣΗ ΠΡΟΣΤΑΣΙΑΣ ΕΙΝΑΙ ΑΝΑΓΚΗ ΣΑΣ,
Η ΠΡΟΣΑΡΜΟΓΗ ΤΗΣ ΣΤΗΝ ΣΥΓΧΡΟΝΗ
ΚΑΘΗΜΕΡΙΝΟΤΗΤΑ ΕΙΝΑΙ ΔΟΥΛΕΙΑ ΜΑΣ
ΠΡΟΣΟΧΗ: ΝΕΕΣ ΤΙΜΕΣ!!!

ΣΥΣΤΗΜΑΤΑ ΣΥΝΑΓΕΡΜΟΥ

- ΠΙΝΑΚΑΣ ΣΥΝΑΓΕΡΜΟΥ
- ΠΛΗΚΤΡΟΛΟΓΙΟ ΧΕΙΡΙΣΜΟΥ
- ΜΑΓΝΗΤΙΚΗ ΕΠΑΦΗ
- 2 ΡΑΝΤΑΡ ΚΙΝΗΣΗΣ
- ΣΕΙΡΗΝΑ ΕΞΩΤΕΡΙΚΗ
- ΣΕΙΡΗΝΑ ΕΣΩΤΕΡΙΚΗ
- ΕΓΚΑΤΑΣΤΑΣΗ

ΑΣΥΡΜΑΤΟ : 500€ + ΦΠΑ
ΕΝΣΥΡΜΑΤΟ: 350€ + ΦΠΑ

Tel No: +30 2241 096913 & 914
Fax No: +30 2241 096915
E-mail: wacken@otenet.gr

AT342

Στον ίδιο τον Πατριάρχη και άλλους αρμόδιους

Από πέρυσι η καταγγελία για την ...αγιογραφία Νεκτάριου

Μ. Αλαχούζος: ποτέ μέχρι τώρα δεν έχω δει Άγιο εν ζωή!..

Από τον περασμένο Ιούνιο έχει ενημερωθεί το Οικουμενικό Πατριαρχείο Κωνσταντινούπολης, με την περίπτωση του μητροπολίτη Λέρου-Καλύμνου και Αστυπάλαιας κ. Νεκτάριου, ο οποίος τοποθέτησε αγιογραφία του σε εκκλησία της Λέρου. Το Πατριαρχείο έγινε αποδέκτης συγκεκριμένων καταγγελιών από παράγοντες της επαρχίας Καλύμνου. Μια τέτοια καταγγελία έγινε από τον νομαρχιακό σύμβουλο κ. Μιχάλη Αλαχούζο, ο οποίος είχε φέρει και στην συνέχεια το θέμα στο νομαρχιακό συμβούλιο.

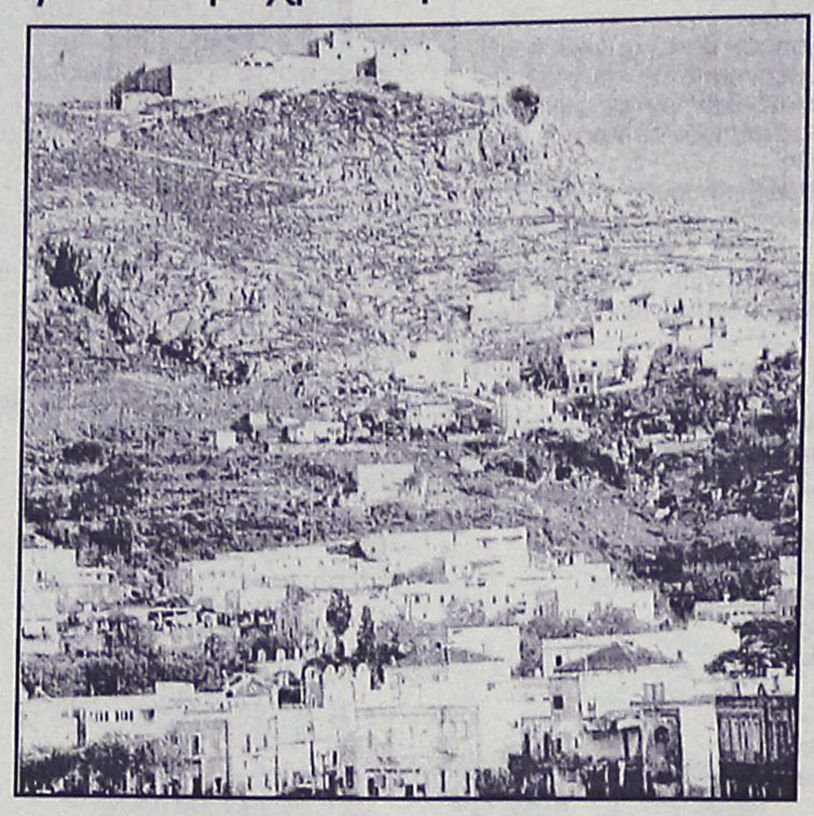

Χθες πάντως, ύστερα από τις δηλώσεις του κ. Μαχαιρίδη, σύμφωνα με τις οποίες ο μητροπολίτης Νεκτάριος του ξεκαθάρισε ότι δεν σκοπεύει να ξηλώσει την αγιογραφία διότι είναι κτήτορας της εκκλησίας, η υπόθεση πήρε πανελλήνιες διαστάσεις. Πράγματι ασχολήθηκαν μ' αυτήν όλα σχεδόν τα αθηναϊκά μέσα ενημέρωσης, χωρίς πάντως να υπάρξει σε κανένα δήλωση του μητροπολίτη.

Αξιοσημείωτο είναι επίσης το γεγονός ότι απαντώντας στον ισχυρισμό του μητροπολίτη ότι είναι κτήτωρ της εκκλησίας και ως εκ τούτου έχει το δικαίωμα να έχει την αγιογραφία του στην εκκλησία, ο κ. Μιχ. Αλαχούζος, τόνισε ότι η συγκεκριμένη εκκλησία είναι βυζαντινή και ότι ο μητροπολίτης την ανακαίνισε, άρα δεν είναι κτήτωρας.



Η ΕΠΙΣΤΟΛΗ

Η επιστολή στο Οικουμενικό Πατριαρχείο, από τον κ. Μιχάλη Αλαχούζο είχε σταλεί τον περασμένο Ιούνιο. Αποδέκτες ήταν ο Πατριάρχης Βαρθολομαίος, η υπουργός Παιδείας κ. Μ. Γιαννάκου, ο ίδιος ο μητροπολίτης κ. Νεκτάριος, ο νομάρχης κ. Μαχαιρίδης και ο δήμαρχος Λέρου κ. Κοττάκης.

Ειδικότερα, ο κ. Αλαχούζος, τόνιζε τα εξής:

"Αγαπητέ Πατέρα της Οικουμενικής Ορθόδοξης εκκλησίας μας, αγαπητέ κύριε υπουργέ Παιδείας και Θρησκευμάτων, σεβασμιότατε Μητροπολίτη Καλύμνου, Λέρου και Αστυπαλαίας, κύριε Νομάρχα Δωδεκανήσου, κύριε Δήμαρχε Λέρου, σας εύχομαι ολόψυχα χαρά, ευτυχία και υγεία, τόσο για σας προσωπικά όσο και για το λαό μας, αφού η ευχή μου συνοδεύεται από την πίστη μου ότι πράττετε το καλύτερο για όλους μας, άρα σας συνοδεύει η ευχή μου για δύναμη και κουράγιο.

Θέλω όμως να παρατηρήσω τα παρακάτω και να παρακαλέσω με το σεβασμό που έχω στους θεσμούς να παρέμβετε προσωπικά.

Η παρατήρησή μου, ας μου επιτραπεί η έκφραση, έχει να κάνει με την τοποθέτηση μέσα στο Ναό της Παναγίας του Κάστρου στη Λέρο της αγιογραφίας-τοιχογραφίας του Σεβασμιοτάου Μητροπολίτη Καλύμνου, Λέρου και Αστυπάλαιας κ.κ. Νεκτάριου.

Θέλω να πιστεύω πως ο Σεβασμιότατος δεν γνώριζε αυτό που έγινε και είμαι σίγουρος ότι το Μνημείο αυτό που χρονολογείται από το Βυζάντιο θα επανέλθει στην προτέρα φυσική του κατάσταση. Η αποκατάσταση του έργου αυτού έγινε από χρηματοδότηση της Ευρωπαϊκής Ενωσης και σε καμία περίπτωση οι κανόνες που υπάρχουν δεν επιτρέπουν τέτοιου είδους παρεμβάσεις.

Αλλά με γνώση ότι είμαι ο τελευταίος πολίτης που μπορώ να κρίνω άλλους, θέλω να σας πω το εξής απλό. Οι αγιογραφίες εντός του Ναού αφορούν Άγιες μορφές που καθιερώθηκαν μέσα από συγκεκριμένη διαδικασία. Ποτέ δεν έχω δει Άγιο εν ζωή.

Το θέμα το έθεσα στο Επαρχιακό συμβούλιο της Λέρου στις 23/06/2004 και παρακαλώ να αφαιρεθεί και να τοποθετηθεί αλλού, στο Μουσείο ή όπου αλλού, πλην του Ναού.

Είμαι υποχρεωμένος να παρακολουθήσω το όλο θέμα από κοντά, γιατί σε διαφορετική περίπτωση θα είμαι ανάξιος απέναντι των παιδιών μου και της νεολαίας γενικότερα.

Αγαπητοί μου, ας κρατήσουμε όλοι μας έξω την πονηριά της πολιτικής από τη θρησκείας μας και ας είναι αυτή που μας ενώνει.

Είμαι σίγουρος για την άμεση παρέμβασή σας.

Με εκτίμηση
Αλαχούζος Μιχαήλ
Νομαρχιακός Σύμβουλος"



"ΚΑΤΟΙΚΙΑ"

ΟΙΚΟΔΟΜΙΚΕΣ ΚΑΤΑΣΚΕΥΕΣ
ΑΝΤΙΠΑΡΟΧΕΣ
ΕΚΔΟΣΗ ΔΑΝΕΙΩΝ
ΣΤΕΓΑΣΤΙΚΑ – ΚΑΤΑΝΑΛΩΤΙΚΑ

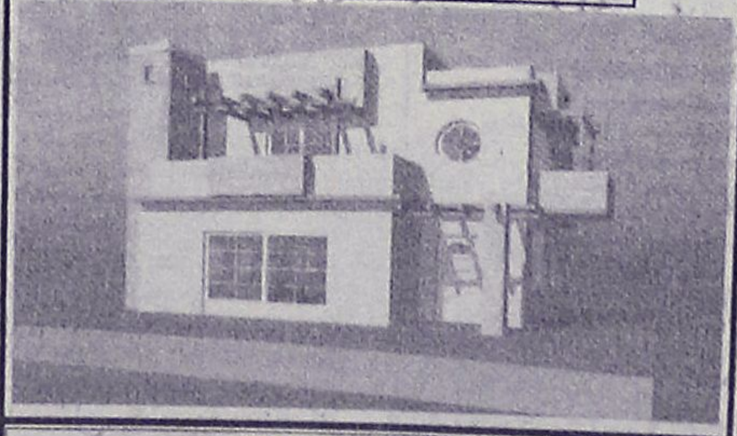



ΕΥΚΑΙΡΙΑ
ΠΩΛΟΥΝΤΑΙ ΣΤΗΝ ΠΑΣΤΙΔΑ
ΟΙΚΟΠΕΔΑ ΣΤΑ ΟΡΙΑ ΟΙΚΙΣΜΟΥ
ΜΕ ΟΙΚΟΔΟΜΙΚΗ ΑΔΕΙΑ

α) ΔΥΟ (2) ΟΙΚΟΠΕΔΑ 500 τ.μ ΜΕ ΟΙΚΟΔΟΜΙΚΗ ΑΔΕΙΑ ΓΙΑ ΜΕΖΟΝΕΤΑ (125)τ.μ ΣΤΟ ΚΑΘΕ ΕΝΑ.

β) ΔΥΟ (2) ΟΙΚΟΠΕΔΑ 1000 τ.μ ΜΕ ΟΙΚΟΔΟΜΙΚΗ ΑΔΕΙΑ ΓΙΑ ΜΕΖΟΝΕΤΑ (125)τ.μ ΣΤΟ ΚΑΘΕ ΕΝΑ.

ΕΥΚΑΙΡΙΑ
ΠΩΛΟΥΝΤΑΙ ΣΤΗΝ ΠΑΣΤΙΔΑ
ΟΙΚΟΠΕΔΑ ΣΤΑ ΟΡΙΑ ΟΙΚΙΣΜΟΥ
ΜΕ ΚΑΤΑΣΚΕΥΗ ΜΕΖΟΝΕΤΑΣ (125)τ.μ ΜΟΝΟ ΣΕ ΜΠΕΤΑ

α) ΔΥΟ (2) ΟΙΚΟΠΕΔΑ 500 τ.μ ΜΕ ΚΑΤΑΣΚΕΥΗ ΜΕΖΟΝΕΤΑΣ (125)τ.μ ΣΕ ΜΠΕΤΑ ΣΤΟ ΚΑΘΕ ΕΝΑ.

β) ΔΥΟ (2) ΟΙΚΟΠΕΔΑ 1000 τ.μ ΜΕ ΚΑΤΑΣΚΕΥΗ ΜΕΖΟΝΕΤΑΣ (125)τ.μ ΣΕ ΜΠΕΤΑ ΣΤΟ ΚΑΘΕ ΕΝΑ.

ΤΑ ΘΕΤΙΚΑ ΣΤΟΙΧΕΙΑ ΤΩΝ ΟΙΚΟΠΕΔΩΝ: ΔΕΗ-ΟΤΕ-ΥΔΡΕΥΣΗ ΕΝΤΟΣ ΑΚΙΝΗΤΩΝ.

ΠΩΛΗΣΕΙΣ
κος: ΠΑΤΤΑΣ.Γ.ΠΑΝΑΓΙΩΤΗΣ
κιν: 6948534747

ΔΙΕΥΘΥΝΣΗ ΓΡΑΦΕΙΟΥ ΠΑΣΤΙΔΑ
τηλ:22410-47018
e-mail:panagiotis_pattas@yahoo.gr

AT7855

Αφού συνεδρίασαν όλοι οι αρμόδιοι και ανάλωσαν με τη σέσουλα φαιά ουσία

Θαύμα! Είδαν φως για φανάρια!

Στους κόμβους καρμανιόλες Αγίας Βαρβάρας και διασταύρωση με ΔΕΥΑΡ

"Παράθυρα" για να προωθήσουν τις άμεσες παρεμβάσεις στους τρεις επίμαχους κόμβους - παγίδες της εθνικής οδού Ρόδου - Λίνδου, υιοθετώντας στην ουσία την πρόταση που έκανε ο Αστυνομικός Διευθυντής Δωδεκανήσου κ. Αριστείδης Καρτάνος, βρήκαν οι εκπρόσωποι των τοπικών αρχών και οι υπηρεσιακοί παράγοντες στην ευρεία σύσκεψη που πραγματοποιήθηκε για το λόγο αυτό χθες το πρωί στο νομαρχιακό μέγαρο.

Συγκεκριμένα, αποφασίσθηκε να επισπευθεί η διαδικασία "απόσπασης" του έργου της παρέμβασης στους κόμβους της Ρόδου - Λίνδου, Αγία Βαρβάρα (στο Lidl)/διάβαση ΙΚΑ και διασταύρωση ΔΕΥΑΡ, ως σημεία υψηλής επικινδυνότητας.

Οι κόμβοι αυτοί θα εξαιρεθούν από το συνολικό έργο της λειτουργικής αναβάθμισης της εθνικής οδού, το οποίο είναι χρονοβόρο έτσι ώστε να μπορέσει να γίνει άμεσα η παρέμβαση στα σημεία αυτά. Αναλυτικά:

- Συμφωνήθηκε να δοθεί πρώτη προτεραιότητα στον κόμβο της Αγίας Βαρβάρας, όπου θα υπάρξει μόνιμη λύση με εγκατάσταση σηματοδοτών, όπως προβλέπει η οριστική μελέτη που βρίσκεται στο τελικό της στάδιο.
- Στη διάβαση πεζών του ΙΚΑ, στο πλαίσιο μιας προσωρινής λύσης, θα τοποθετηθεί ελεγχόμενος σηματοδότης (χρήση μπουτόν).
- Στη διασταύρωση της ΔΕΥΑΡ θα τοποθετηθεί προσωρινά ειδικό διαχωριστικό επί της υπάρχουσας νησίδας, ώστε να καθίσταται αδύνατη η "έξοδος" προς την Εθνική οδό, με απαγόρευση της στροφής προς τα αριστερά (από Βρυξελών με κατεύθυνση προς Λίνδο), με την προοπτική να υπάρξει ως οριστική λύση η εγκατάσταση σηματοδότη.

Μέχρι την υλοποίηση των παραπάνω αποφάσεων, υιοθετήθηκε η πρόταση του Αστυνομικού Διευθυντή Δωδεκανήσου Αριστείδη Καρτάνου να απαγορευτούν προσωρινά οι στροφές των οχημάτων προς τα αριστερά στη διασταύρωση της Αγίας Βαρβάρας (Lidl), εκτιμώντας ότι έτσι θα μειωθούν δραστικά οι κίνδυνοι πρόκλησης σοβαρών ατυχημάτων.

Κάτι ανάλογο θα ισχύσει και στη διασταύρωση της ΔΕΥΑΡ.

Οσον αφορά στον προϋπολογισμό του έργου αυτών των παρεμβάσεων υπολογίζεται στις 200 χιλιάδες ευρώ ο Νομάρχης κάλεσε τον κ. Κόκκινο να συμβάλει στην πρωτοβουλία αυτή τη Νομαρχιακής Αυτοδιοίκησης, ώστε να εξασφαλιστούν τα χρήματα από τα υπουργεία ΠΕΧΩΔΕ και Εσωτερικών, κάτι το οποίο τελικά συμφωνήθηκε.



Μάλιστα, μέσα στην ερχόμενη εβδομάδα, ο κ. Μαχαιρίδης και ο κ. Κόκκινος, πρόκειται να μεταβούν στην Αθήνα για να επισκεφθούν για τον σκοπό αυτό τα συγκεκριμένα υπουργεία.

Σε περίπτωση που δεν υπάρξει ανταπόκριση, ο κ. Μαχαιρίδης δεσμεύθηκε ότι το κόστος για αυτές τις παρεμβάσεις θα αναλάβει η Νομαρχιακή Αυτοδιοίκηση με σημερινή απόφαση της Νομαρχιακής Επιτροπής Προγραμματισμού και Δημοσίων έργων και θα προχωρήσει, με συνοπτικές διαδικασίες, στην απ' ευθείας ανάθεση του έργου ώστε σύντομα να έχει ολοκληρωθεί η εγκατάσταση των φωτεινών σηματοδοτών πρωτίστως στον κόμβο του Lidl και στη συνέχεια να γίνουν οι απαραίτητες ρυθμίσεις στο ΙΚΑ και τη ΔΕΥΑΡ. Οπως ειπώθηκε χθες, αυτά πρέπει να έχουν γίνει πριν από την έναρξη της νέας τουριστικής περιόδου.

Παράλληλα, ο κ. Κόκκινος, αποδέχτηκε την πρόταση του Νομάρχη να υπογραφεί άμεσα προγραμματική σύμβαση, στο πλαίσιο της οποίας η Ν.Α. θα αναλάβει τη συντήρηση της Ρόδου - Λίνδου.

Εμφανές ήταν, πάντως, χθες ότι οι εκπρόσωποι των τοπικών αρχών ένιωσαν έντονα την αγανάκτηση που έχει προκαλέσει στον κόσμο η καθυστέρηση της παρέμβασης στους κόμβους αυτούς.

Ο νομάρχης, κατά την αρχική του τοποθέτηση, δεν παρέλειψε να επισημάνει ότι η διαμαρτυρία που υπάρχει τελευταία στρέφεται δυστυχώς προς τη Ν.Α. και τον ίδιο ενώ δεν είναι δική τους αρμοδιότητα την οποία ζήτησαν και δεν τους δόθηκε.

Κλείνοντας τη σύσκεψη ο Περιφερειάρχης, συνοψίζοντας και τις θέσεις των υπολοίπων φορέων, δεσμεύθηκε για τις ακόλουθες πρωτοβουλίες του:

1) Δραστηριοποίηση της Επιτροπής Οδικής Ασφάλειας, που δεν έχει συνεδριάσει από το 1993.

2) Αίτημα προς το υπουργείο Δημόσιας Τάξης για αύξηση του προσωπικού της ΕΛ.ΑΣ., προκειμένου να υπάρξει καλύτερη αστυνόμευση.

3) Προσωπική παρέμβαση στον υπουργό ΠΕΧΩΔΕ, ώστε να επιταχυνθούν οι διαδικασίες εγκρίσεων των κυκλοφοριακών παρεμβάσεων.

4) Προσπάθεια ένταξης των παρεμβάσεων στο ΠΕΠ Νοτίου Αιγαίου.

5) Προσπάθεια εξεύρεσης πόρων τουλάχιστον για την υλοποίηση των κυκλοφοριακών παρεμβάσεων στην εθνική οδό Ρόδου - Λίνδου, στον κόμβο Lidl.

Σημειώνεται, τέλος, ότι όσον αφορά στη συνολική παρέμβαση στη Ρόδου - Λίνδου που είναι σε 10 κόμβους και έχει προϋπολογισμό 1,5 εκατ. ευρώ, με εντολή του νομάρχη οι μελετητές θα πρέπει να έχουν έτοιμο τον πλήρη φάκελο μέχρι τις 31 Μαρτίου. Η δημοπράτησή της αναμένεται να γίνει το 2006 πιθανότατα και το καλοκαίρι του επόμενου χρόνου.

Ιδιαιτέρως διαφωτιστικά για την επικινδυνότητα στους συγκεκριμένους κόμβους της Ρόδου - Λίνδου είναι και τα στοιχεία που έδωσε χθες ο κ. Καρτάνος:

- **Κόμβος Αγίας Βαρβάρας (Lidl).** Από 01/01/2001 έως 15/02/2005 έλαβαν χώρα 15 τροχαία ατυχήματα με αποτέλεσμα 2 νεκρούς, 5 σοβαρά και 10 ελαφρά τραυματίες. Από τα ανωτέρω ατυχήματα τα 8 έλαβαν χώρα όταν όχημα κινούμενο επί της οδού Θεοτοκά με κατεύθυνση την Ε.Ο. Ρόδου - Λίνδου επιχειρώντας στροφή αριστερά προς Ρόδο παραβίασε την προτεραιότητα οχήματος που κινούνταν στην Ε.Ο. Ρόδου - Λίνδου.

Υλικών ζημιών (2003-2004): 5 ατυχήματα.

- **Διασταύρωση ΔΕΥΑΡ.** Από 01/01/2001 έως 15/02/2005 συνέβησαν 11 τροχαία ατυχήματα με αποτέλεσμα 2 σοβαρά τραυματίες και 11 ελαφρά. Από τα ανωτέρω ατυχήματα τα 9 έλαβαν χώρα όταν όχημα κινούμενο επί της οδού Βρυξελλών με κατεύθυνση την Ε.Ο. Ρόδου - Λίνδου επιχειρώντας στροφή αριστερά προς Λίνδο παραβίασε την προτεραιότητα οχήματος που κινούνταν στην Ε.Ο. Ρόδου - Λίνδου με κατεύθυνση από Λίνδο προς Ρόδο.

Υλικών ζημιών (2003-2004): 6 ατυχήματα.

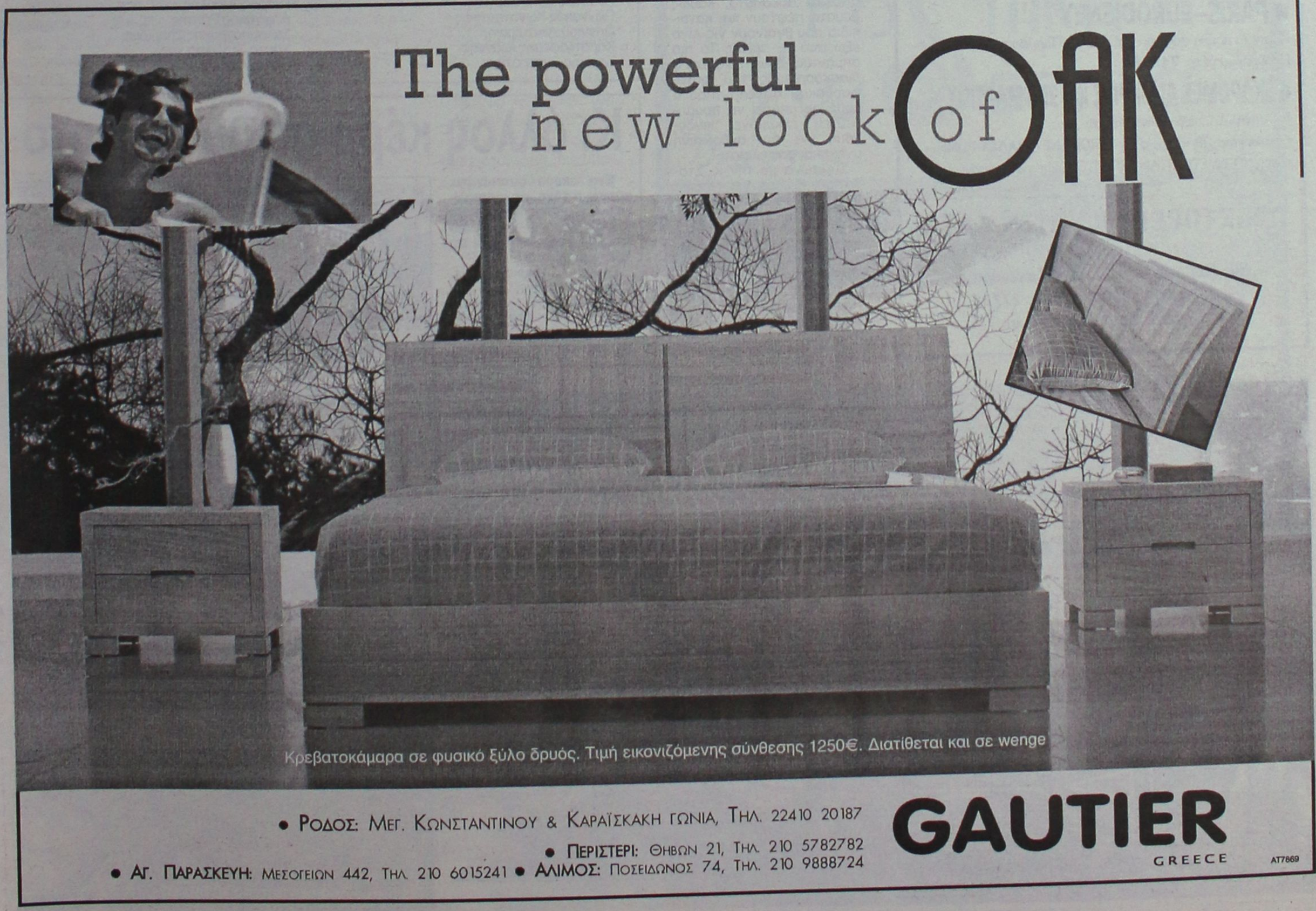

KYDON TOURS

ΕΚΔΡΟΜΕΣ ΚΥΔΩΝ

ΠΟΙΟΤΗΤΑ • ΦΡΟΝΤΙΔΑ • ΕΠΙΤΥΧΙΑ

● ΚΩΝΣΤΑΝΤΙΝΟΥΠΟΛΗ

ΤΕΤΡΑΗΜΕΡΟ ΑΠΟΚΡΕΩ - ΚΑΘΑΡΗΣ ΔΕΥΤΕΡΑΣ

11/3–14/3/05

CHARTER πτήση για την Κωνσταντινούπολη. Πτήση μόνο 1 ώρα και 10 λεπτά.

Αναχώρηση: Παρασκευή 11/3: 08.00

Επιστροφή: Δευτέρα 14/3: 20.00

Περιλαμβάνει:

• Αεροπορικά εισιτήρια • Φόρους αεροδρομίων • Ξενοδοχεία 4 και 5 αστέρων επιλογής σας, με πρωινό • Ξεναγήσεις στην Κων/λη - Αγία Σοφία - Πατριαρχείο - Παναγία Βλαχερνών - Ζωοδόχου Πηγής - Μπαλουκλί - Μονή της Χώρας με τα καλύτερα ψηφιδωτά του κόσμου - Βόσπορος - Πέραν - Πριγκηπόννησα - Κλειστή Αγορά για ψώνια το περίφημο ΚΑΠΑΛΙ ΤΣΑΡΣΙ • Διασκέδαση σε καταπληκτικό κέντρο με χορούς Oriental και παραδοσιακούς χορούς (προαιρετικό)

Οργάνωση - Συνοδός η κ. Ελένη Ψυλλάκη

Δηλώστε γρήγορα συμμετοχή

Στην εκδρομή θα λάβουν μέρος ΡΟΔΟΣ και ΚΩΣ.

Τιμή καταπληκτική!!!

Προθεσμία μέχρι 28/2/05

● ΜΑΡΜΑΡΙΣ - ΣΜΥΡΝΗ - ΚΟΥΣΑΝΤΑΣΙ - ΕΦΕΣΟΣ

ΤΕΤΡΑΗΜΕΡΟ 4-7/3/05

ΜΕ ΝΑΥΛΩΜΕΝΟ ΠΟΛΥΤΕΛΕΣ YACHT

Διάρκεια ταξιδιού 50 λεπτά

Παρασκευή 14.00-Επιστροφή Δευτέρα 16.00

Μια όμορφη εκδρομή! Ξενοδοχείο 4 αστέρων ημιδιατροφή στην ΣΜΥΡΝΗ-Εισιτήρια-Φόροι-Περιηγήσεις-ξεναγήσεις-Διασκέδαση-Ψώνια-ΣΥΝΟΔΟΣ ΕΛΕΝΗ ΨΥΛΛΑΚΗ

● RELAX WEEK END στο ΜΑΡΜΑΡΙΣ

Διήμερα-Τριήμερα με ναυλωμένο YACHT

Σας περιμένουνε πακέτα εκδρομής!

● PARIS–EURODISNEY

Πάρτε τα παιδιά σας τώρα ΔΩΡΕΑΝ-Πληρώνουν μόνο φόρο-Πρόγραμμα μέχρι 24/3/05

● ΕΚΔΡΟΜΕΣ ΑΠΟΚΡΙΕΣ και 25η ΜΑΡΤΙΟΥ

• ΚΑΡΝΑΒΑΛΙ σε όλη την Ελλάδα!!!

• Τετραήμερα-ΠΡΑΓΑ-ΠΑΡΙΣΙ-EURODISNEY-ΜΑΛΤΑ-ΡΩΜΗ-ΛΟΝΔΙΝΟ-ΑΜΣΤΕΡΝΤΑΜ-ΑΙΓΥΠΤΟ. *Ελάτε για προγράμματα!*

ΠΡΑΚΤΟΡΕΙΟ ΚΥΔΩΝ ΙΑΤΑ

Σας ταξιδεύουμε ΠΑΝΤΟΥ

Εθ. Δωδ/σίων 14 • Ακτή Σαχτούρη 8

Τηλ. 22410-23000, 27900, 27722

E-mail: Kydon@otenet.gr

ΧΠ191

Τώρα με ιδιαίτερη έξαρση σε χωριά της Νότιας Ρόδου

Συνεχίζεται η εξολόθρευση ζώων με δηλητήρια

Συνεχίζονται και μάλιστα με μεγάλη συχνότητα, οι μαζικές δηλητηριάσεις ζώων στην περιοχή της Νότιας Ρόδου, γεγονός που έχει προκαλέσει, μεγάλη αναστάτωση όχι μόνο στους κατοίκους της περιοχής, αλλά και στο Σύλλογο Φιλοζωικής Ρόδου, που δέχεται σχεδόν καθημερινά παράπονα και διαμαρτυρίες.

Συγκεκριμένα, τους τελευταίους 3 μήνες είναι συχνό φαινόμενο, σε περιοχές όπως το Κιοτάρι, η Λάρδος και το Γεννάδι, να εντοπίζονται δηλητηριασμένα σκυλιά και γάτες, όμως το φαινόμενο παρατηρήθηκε εδώ και περίπου 5 μέρες και στη Λίνδο. Κάτοικος, μάλιστα της Λίνδου, επισκέφθηκε χθες τα γραφεία της "Ροδιακής" και μετέφερε μία δηλητηριασμένη γάτα, λέγοντας ότι πάνω από 50 ζώα θανατώθηκαν με Λανέιντ στον οικισμό.

Το γεγονός επιβεβαίωσε και η πρόεδρος του συλλόγου Φιλοζωικής **κ. Αναστασία Σταματίου** την οποία συναντούν συχνά άνθρωποι που χάνουν τα κατοίκιδιά τους, μ' αυτό το φριχτό τρόπο.

Οπως επεσήμανε, είναι απαράδεκτο να εφαρμόζονται τέτοιοι τρόποι για να απαλλαγούν οι περιοχές από τα αδέσποτα, καθώς θύματα πέφτουν και κατοικίδια που βγαίνουν για λίγο έξω από τα σπίτια. Το πιο σημαντικό όμως είναι ότι ο διασκορπισμός του φυτοφαρμάκου Λανέιντ (που ο καθένας μπορεί να προμηθευτεί) εγκυμονεί κινδύνους για την ανθρώπινη υγεία και ασφάλεια.

Σύμφωνα με την κ. Σταματίου, η λύση για τα ζώα αυτά, είναι τα κυνοκομεία, τα οποία με πρόσφατο νόμο έπρεπε να κατασκευαστούν από τους δήμους. Ομως δυστυχώς κανένας δήμος δεν το έχει πράξει, εκτός από το **Δήμο Ροδίων,** ο οποίος έχει αναθέσει στο Σύλλογο Φιλοζωικής Ρόδου, τη λειτουργία του Δημοτικού Κυνοκομείου στο Τσαΐρι.

Πολλές διαμαρτυρίες, αλλά και καταγγελίες στο Σύλλογο Φιλοζωικής Ρόδου

Πάντως το κυνοκομείο, είναι πλήρες, γι' αυτό και όλοι πρέπει να κατανοήσουν ότι σύντομα πρέπει να βρεθεί λύση, ενώ και οι δήμοι του υπόλοιπου νησιού, είναι υποχρεωμένοι να κατασκευάσουν δικά τους κυνοκομεία, για να μην παρατηρούνται τέτοια φαινόμενα.



Αγώνας δρόμου για τις εκλογές στον Δικηγορικό Σύλλογο Ρόδου

Σε... αγώνα δρόμου έχουν επιδοθεί οι υποψήφιοι δικηγόροι, μία εβδομάδα πριν από την διεξαγωγή των εκλογών για την ανάδειξη νέου διοικητικού συμβουλίου, στον Δικηγορικό Σύλλογο της Ρόδου. Επικεφαλής και υποψήφιοι, εκτιμούν ότι σε αυτές τις εκλογές, η συμμετοχή αναμένεται να είναι αυξημένη συγκριτικά με τις προηγούμενες αναμετρήσεις.

Τα ονόματα των υποψηφίων και των δύο συνδυασμών που θα πάρουν μέρος στις εκλογές για την ανάδειξη νέας διοίκησης στον Δικηγορικό Σύλλογο της Ρόδου, θα είναι τα εξής:

ΣΥΝΔΥΑΣΜΟΣ ΝΕΑ ΠΟΡΕΙΑ

Επικεφαλής Κωνσταντίνος Σαρρής

Υποψήφιοι για το Δ.Σ.

Αναστασιάδης Σέργιος

Γιαννακός Κωνσταντίνος

Γιαννιού Αικατερίνη

Καρατζαφέρης Ιωάννης

Καρίκης Ευστράτιος

Μαυρομμάτης Γεώργιος

Παντελίδης Ιωάννης

Πάππου Αναστασία

Περίδης Βασίλειος

Τριανταφυλλίδης Σταύρος

Φουτούλης Παναγιώτης

Χριστοδούλου Ιωάννης

ΣΥΝΔΥΑΣΜΟΣ ΑΓΩΝΙΣΤΙΚΗ ΔΙΕΚΔΙΚΗΤΙΚΗ ΔΥΝΑΜΗ ΔΙΚΗΓΟΡΩΝ ΡΟΔΟΥ

Επικεφαλής Γιάννης Ζερβός

Υποψήφιοι για Δ.Σ.

Εμμανουήλ Βλάχος

Μιχάλης Κωβαίος

Μουστακάκη Διακονή Καλλιόπη

Μπέης Βασίλης

Ισμήνη Παπαγεωργίου

Πέτρος Τσούλος

Δημήτριος Ράπτης

Σαλαμαστράκης Σπυρίδων

Χαστά Σταματία και

Σάββενας Ιωάννης.

Κι άλλος κέρδισε αυτοκίνητο

Ένα ακόμα αυτοκίνητο, χάρισε η τύχη, σε συμπολίτη μας ο οποίος προχθές το θράδυ, ήταν ο ένας από τους υπερτυχερούς των τελευταίων ημερών.

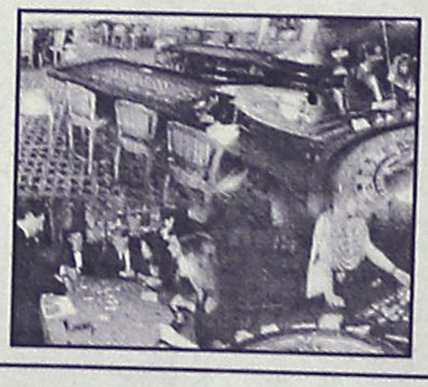

Οπως ανακοινώθηκε, προχθές Πέμπτη 17 Φεβρουαρίου το απόγευμα πάλι ένα FIAT PANDA 1200 απέκτησε ιδιοκτήτη αφού ο Mystery Jackpot τηρεί τις υποσχέσεις του και μοιράζει αυτοκίνητα σε όλους και σε όλες τις μηχανές.

Ο ροδίτης τυχερός του Mystery ήταν κατ' αρχάς πολύ έκπληκτος και βέβαια πολύ χαρούμενος για το ωραίο του δώρο. Την ίδια μέρα όμως δόθηκε και το μεγάλο αυτοκίνητο στο Jackpot. Ροδίτης κέρδισε και την ALPHA ROMEO G.T 1800.





Εξασφαλίσθηκαν πιστώσεις

Κανονικά συνεχίζει τη λειτουργία του το Πανεπιστήμιο Αιγαίου

Άσκοπη η αναστάτωση

Κανονικά θα συνεχίσει την λειτουργία του το Πανεπιστήμιο Αιγαίου, αφού εξασφαλίσθηκαν οι απαιτούμενες πιστώσεις για την μισθοδοσία του διδακτικού προσωπικού. Για το θέμα αυτό, συνεδρίασε προχθές η Σύγκλητος του Πανεπιστημίου (στη Μυτιλήνη) η οποία έκρινε ότι, μετά την άπόφαση του υπουργείου Παιδείας να χορηγήσει τις επιπλέον πιστώσεις διδασκόντων βάσει του Π.Δ. 407/80 που έχουν ζητηθεί και απαιτούνται για την εκτέλεση των Προγραμμάτων Σπουδών του, πως ότι δεν υπάρχει λόγος αναστολής της εκπαιδευτικής του λειτουργίας. Παράλληλα παρατηρεί ότι το θέμα αυτό θα μπορούσε να έχει διευθετηθεί νωρίτερα, έτσι ώστε να έχουν αποφευχθεί η αναστάτωση αλλά και αρκετά προβλήματα ορθολογικής λειτουργίας. Για να αποφευχθούν παρόμοια προβλήματα στο μέλλον, είναι αναγκαίο το υπουργείο Παιδείας να εγκρίνει τις αναγκαίες πιστώσεις από τον Μάιο για όλο το επόμενο ακαδημαϊκό έτος. Επίσης, θα πρέπει το υπουργείο Παιδείας να προβεί:

Στην άμεση ολοκλήρωση των διαδικασιών διορισμού των ήδη εκλεγέντων μελών ΔΕΠ που βρίσκονται στο Υπουργείο και εκκρεμούν για αρκετούς μήνες.

Στην έγκριση των οργανικών θέσεων μελών ΔΕΠ που έχουν ζητηθεί, έτσι ώστε να είναι δυνατή η προκήρυξη των αντίστοιχων θέσεων του ετήσιου προγραμματισμού 2003-2004, για τις οποίες και υπάρχουν εγκεκριμένες πιστώσεις, έτσι ώστε να μειωθεί ο απαιτούμενος αριθμός διδασκόντων βάσει του Π.Δ. 407/80. Τέλος επισημαίνεται η επείγουσα ανάγκη έγκρισης των αναγκαίων θέσεων ΕΕΔΙΠ και ΕΤΕΠ και της μονιμοποίησης των συμβασιούχων διοικητικών.

Καλεί τον δήμο να επανεξετάσει τις υπέρογκες αυξήσεις

Παρέμβαση του Υπουργείου για τα τέλη ύδρευσης στην Ιαλυσό

Αναμένεται παρέμβαση και από το Συνήγορο του Πολίτη

Να επανεξεταστεί το θέμα των αυξήσεων στα τέλη ύδρευσης του δήμου Ιαλυσού, ζητά το υπουργείο Εσωτερικών από την περιφέρεια Νοτίου Αιγαίου, με έγγραφό του. Η προοτροπή αυτή αποτελεί συνάρτηση των καταγγελιών και των διαμαρτυριών που έχουν καταθέσει κάτοικοι του δήμου, προς όλες τις αρμόδιες υπηρεσίες ενώ όπως είναι γνωστό την υπόθεση διερευνά και ο Συνήγορος του Πολίτη.

Ειδικότερα, στο έγγραφο που έστειλε το υπουργείο Εσωτερικών στην Περιφέρεια Νοτίου Αιγαίου, αναφέρονται τα εξής:

"ΘΕΜΑ: Καταγγελία πενήντα (50) πολιτών σχετικά με υπερτιμολογήσεις λογαριασμών νερού από τη Δημοτική Επιχείρηση Υδρευσης του Δήμου Ιαλυσού Ρόδου.

ΣΧΕΤ.: 1) Το Α.Π. 1008/3-2005 έγγραφό μας.

2) Η από 13-1-2005 αναφορά κατοίκων του Δήμου Ιαλυσού Ρόδου.

Σε συνέχεια του 1) σχετικού, σας διαβιβάζουμε σε φωτ/φο τη **2) σχετική αναφορά πενήντα κατοίκων του Δήμου Ιαλυσού Ρόδου, η οποία εστάλη στο Συνήγορο του Πολίτη και κοινοποιήθηκε στην Υπηρεσία μας,** αναφορικά με το αντικείμενο του θέματος, οι οποίοι διαμαρτύρονται για υπερτιμολογήσεις λογαριασμών νερού από τον εν λόγω Δήμο και επειδή για το ίδιο θέμα όπως είναι γνωστό προηγήθηκαν διαμαρτυρίες και άλλων πολιτών στη συγκεκριμένη περιοχή, **παρακαλούμε όπως επανεξετάσετε το θέμα της τιμολογιακής πολιτικής της Δ.Ε.Υ.Α.Ι., ως εποπτεύουσα αρχή των Ο.Τ.Α., τηρώντας ενήμερους για τις ενέργειές σας τους ενδιαφερόμενους και το Υπουργείο.**

Η Τμηματάρχης
Α. Γερακάκη".

Εκπτώσεις στους πολύτεκνους

Εκπτώσεις στις τιμές του νερού, θα κάνει ο δήμος Ιαλυσού στους πολύτεκνους, προκειμένου να ελαφρυνθούν από οικονομικής πλευράς στο πλαίσιο της κοινωνικής πολιτικής που εφαρμόζει.

Ειδικότερα, σύμφωνα με όσα έγιναν γνωστά, οι πολύτεκνοι που κατοικούν στην Ιαλυσό θα μπορούν να πληρώνουν λιγότερα για τους λογαριασμούς του νερού, καθώς τίθεται σε εφαρμογή σχετική απόφαση που πήρε πρόσφατα η Δημοτική Επιχείρηση Ύδρευσης και Αποχέτευσης.

Για το λόγο αυτό, θα πρέπει μέχρι τις 15 Μαρτίου, να προσέλθουν στα γραφεία της επιχείρησης στο δήμο Ιαλυσού, προκειμένου να υποβάλουν αίτηση.

Οι ενδιαφερόμενοι, θα πρέπει να προσκομίσουν:

- Πιστοποιητικό οικογενειακής κατάστασης από το δήμο.
- Πιστοποιητικό οικογενειακής κατάστασης από την ομοσπονδία πολυτέκνων.
- Αντίγραφο προηγούμενου λογαριασμού

Από το 1979

Ροδίτικη Λαδόπιττα

ΧΩΡΙΣ ΣΥΝΤΗΡΗΤΙΚΑ

Όπως τότε... Λεπτή και πεντανόστιμη!



Τώρα η Ροδίτικη Λαδόπιττα στα ψυγεία των Super Markets, σε οικονομική συσκευασία των 20 τεμαχίων.

Η γνώριμη γεύση της γίνεται καθημερινή απόλαυση. Μία πεντανόστιμη επιλογή για μικρούς και μεγάλους νοσταλγούς της παράδοσης.

Δοκιμάστε την, εκτός από το αγαπημένο σας σουβλάκι και με μαρμελάδα, μέλι, πραλίνα φουντουκιού, ζάχαρη κι ό,τι άλλο φανταστείτε!

Το μόνο που έχετε να κάνετε είναι να τη ζεστάνετε σε αντικολλητικό σκεύος, πλάκα ή κρεπιέρα χωρίς να τη λαδώσετε και στη συνέχεια να την απολαύσετε όπως σας αρέσει, ακόμη και σκέτη!

Πάντα στα καλά γυροπωλεία της Ρόδου, τώρα...και στο σπίτι σας!

Παραγωγή – Διάθεση: Ατσαλάκης Δημήτριος και Σια Ο.Ε.
Εμπορικό Κέντρο Κρανίδη, Φαληράκι - Τηλέφωνο παραγγελιών: 22410 86 106

Η Ατσαλάκης Δ. & Σια Ο.Ε. τα τελευταία 12 χρόνια δραστηριοποιείται παράλληλα στα Γενικό Εμπόριο Τροφίμων και στην Εισαγωγή και Διάθεση ΑΓΓΛΙΚΩΝ ΠΡΟΪΟΝΤΩΝ.

τηλ. 22410 87111

xn2367

ΜΟΝΑΔΙΚΕΣ ΕΥΚΑΙΡΙΕΣ

ΕΠΙΠΛΑ ΚΟΥΖΙΝΑΣ ΙΤΑΛΙΑΣ & ΙΣΠΑΝΙΑΣ

8 ΜΕΤΡΑ ΑΠΟ 990 €

(Η ΑΠΟ 29 € ΤΟ ΜΗΝΑ*)

ΑΓΟΡΑΣΤΕ ΕΞΥΠΝΑ ΚΑΙ ΒΓΕΙΤΕ ΚΕΡΔΙΣΜΕΝΟΙ

ΠΟΡΤΕΣ ΕΣΩΤΕΡΙΚΕΣ ΑΠΟ 139 € (ΜΕ ΤΟ ΦΠΑ)

ΒΟΛΑΣ ΚΟΥΖΙΝΕΣ

*Ο ΔΙΑΚΑΝΟΝΙΣΜΟΣ ΑΦΟΡΑ 48ΜΗΝΗ ΕΞΟΦΛΗΣΗ ΚΑΙ ΠΕΡΙΛΑΜΒΑΝΕΙ ΦΠΑ 13%

Μ. ΒΟΛΑΣ & ΥΙΟΙ Ο.Ε.

Λ. ΕΛΕΥΘΕΡΙΑΣ 43-45 ΚΡΕΜΑΣΤΗ ΡΟΔΟΣ - ΤΗΛ. (22410) 91275
FAX (22410) 94370 --- www.volas.net --- e-mail volas@hol.gr

πλαίσιο

AE0096

INOX
ECONOMY
ΗΛΙΑΚΑ · ΘΕΡΜΑΝΣΗ · ΕΓΚΑΤΑΣΤΑΣΕΙΣ-ΣΥΝΤΗΡΗΣΗ
Ritter HEIZUNG
ΧΥΤΟΣΙΔΗΡΟΙ ΛΕΒΗΤΕΣ ΠΕΤΡΕΛΑΙΟΥ
• ΑΝΟΞΕΙΔΩΤΟ ΑΤΣΑΛΙ
• ΑΘΡΑΥΣΤΟ ΤΖΑΜΙ
• ΕΠΙΛΕΚΤΙΚΟΣ ΣΥΛΛΕΚΤΗΣ
• ΣΥΝΔΕΕΤΑΙ ΜΕ ΚΑΛΟΡΙΦΕΡ
SATURN A.E.
ΑΤΟΜΙΚΗ ΜΟΝΑΔΑ ΠΕΤΡΕΛΑΙΟΥ
De Dietrich
ΛΕΒΗΤΕΣ ΠΕΤΡΕΛΑΙΟΥ ΑΠΟ ΧΥΤΟΣΙΔΗΡΟ
Superia
Panel Βελγίου
TUBOLUX
Design Πετσετοθήκη
ΡΙΖΟΣ ΜΙΧΑΗΛ
Αγ. Λαύρας 59 • τηλ. 2241023073, 6944351212

Συνεχείς επαφές Περιφέρειας με το ΥΠΕ.ΧΩ.ΔΕ.

Ψάχνουν χρήματα για τον Γαδουρά

Αυξημένες όμως οι πιστώσεις από το πρόγραμμα "Θησέας"

Ενέργειες για τη χρηματοδότηση δύο μεγάλων έργων του νησιού της Ρόδου, του νέου κτιρίου του αεροσταθμού και του φράγματος του Γαδουρά, γίνονται από πλευράς Περιφέρειας Νοτίου Αιγαίου, όπως δήλωσε χθες ο γενικός γραμματέας κ. Χαράλαμπος Κόκκινος.

Συγκεκριμένα, για το φράγμα, το ΥΠΕΧΩΔΕ επανέλαβε αίτημα προς το υπουργείο Εθνικής Οικονομίας και από τον ίδιο ασκούνται σταθερά πιέσεις για την εξεύρεση πόρων. Σύμφωνα με τον κ. Κόκκινο, επειδή υπάρχουν πάρα πολλές εκκρεμότητες από το παρελθόν, ουσιαστικά ο προϋπολογισμός του 2005 τώρα θα αρχίσει να "τρέχει". "Είμαστε σε επιφυλακή", είπε ο κ. Κόκκινος.

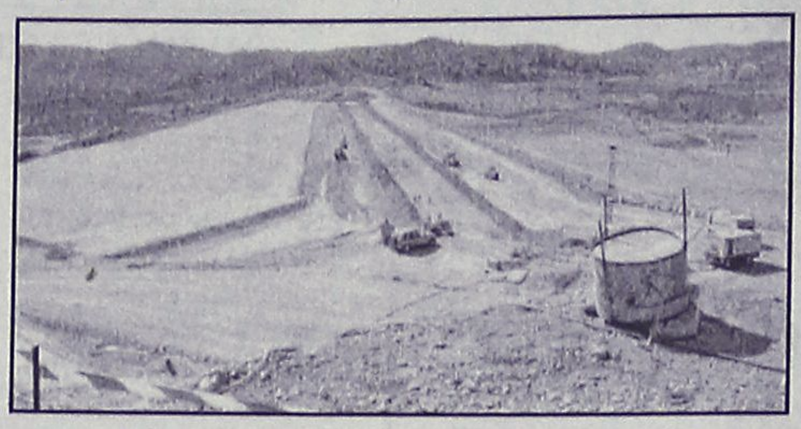

Οσον αφορά τώρα στο μερίδιό μας από το πρόγραμμα "Θησέας", συνολικά η Περιφέρεια θα διαχειριστεί το ποσό των 80 εκατομμυρίων 250 χιλιάδων ευρώ, το οποίο αντιστοιχεί στο 5,1% του προγράμματος και είναι αυξημένο σε σχέση με αυτό που μας αναλογούσε στο ΕΠΤΑ που ήταν 4,2% για την Περιφέρεια. "Μ' αυτό τον τρόπο γίνονται πράξη αυτά που είχε υποσχεθεί η κυβέρνηση να στηριχθεί η Περιφέρεια", κατέληξε ο Περιφερειάρχης.

Με τις αφίξεις κρουαζιεροπλοίων αυτή την περίοδο

Οικονομική άνοδος

Το πρόγραμμα αφίξεων για το μήνα Μάρτιο

Χωρίς προβλήματα, από τον καιρό, ο οποίος βελτιώθηκε σημαντικά, έγινε ο κατάπλους των δύο κρουαζιεροπλοίων, στο λιμάνι της Ρόδου, τα οποία μετέφεραν στη Ρόδο, πάνω από 3.500 άτομα.

Συγκεκριμένα με το πλοίο "Grand Latino" μεταφέρθηκαν χτες το μεσημέρι στη Ρόδο 555 τουρίστες, ενώ με το πλοίο "Costa Magica" που ήρθε το προηγούμενο βράδυ, ήρθαν 3.144 άτομα.

Συνολικά δηλαδή, βρέθηκαν κατά τη διάρκεια της χτεσινής μέρας στη Ρόδο 3.699 τουρίστες, οι οποίοι ήταν μία σημαντική οικονομική ανάσα για την ντόπια αγορά.

Εκτός από τους επιβάτες όμως, σημαντική οικονομική ανάσα, αποτελεί και το πλήρωμα των κρουαζιεροπλοίων, καθώς ο αριθμός του είναι μεγάλος και σχεδόν όλοι βγαίνουν από το πλοίο κατά τη διάρκεια παραμονής του στο λιμάνι.

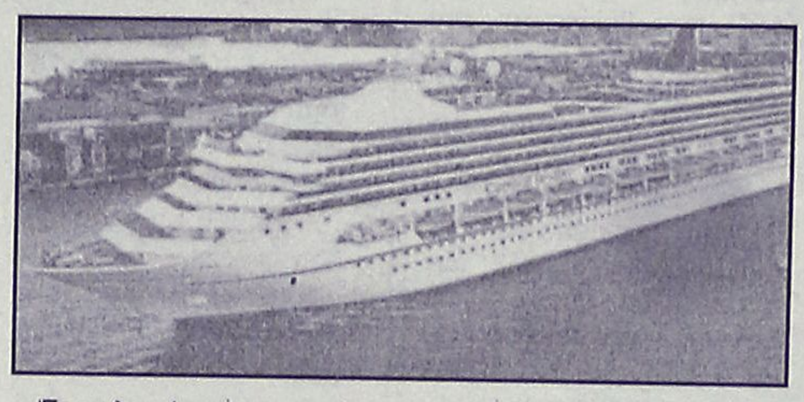

Έτσι λοιπόν χτες, εκτός από τους τουρίστες, κατέβηκαν στην πόλη και τα μέλη των πληρωμάτων των δύο πλοίων (1004 είναι ο αριθμός του "Costa Magica" και 388 του "Grand Latino").

Οι περισσότεροι απ' αυτούς, μονοπωλούν τα καρτοτηλέφωνα και μάλιστα σχηματίζονται τεράστιες ουρές σε όσα βρίσκονται κοντά στο λιμάνι.

Μέχρι το τέλος του μήνα, το "Grand Latino", θα μας ξαναεπισκεφτεί στις 26 ενώ το "Costa Magica" στις 28.

Το Μάρτιο, σύμφωνα με το πρόγραμμα των τοπικών αρχών, θα καταπλεύσουν στη Ρόδο τα εξής πλοία:

- Παρασκευή 4/3: THE GRAND LATINO
- Σάββατο 5/3: THE EMERALD
- Τετάρτη 9/3: THE EMERALD
- Σάββατο 12/3: THE EMERALD
- Τετάρτη 16/3: THE EMERALD
- Σάββατο 19/3: COSTA MAGICA, THE EMERALD
- Τετάρτη 23/3: THE EMERALD
- Σάββατο 26/3: COSTA VICTORIA, THE EMERALD DELPHIN
- Δευτέρα 28/3: THE IRIS
- Τετάρτη 30/3: COSTA MAGICA, THE EMERALD

YOGA Center
Με τη Yoga αισθάνεστε ισορροπημένοι και ανανεωμένοι σωματικά και πνευματικά.
Με το συνδυασμό **αναπνοής, σωματικής άσκησης** και **συγκέντρωσης,** βελτιώνεται η άμυνα του οργανισμού μας, ενισχύεται η υγεία μας και αυξάνεται η ευεξία μας.
Καθένας μας μπορεί να ξεκινήσει να κάνει Yoga ανεξάρτητα από ηλικία και φυσική κατάσταση.
ΤΜΗΜΑΤΑ ΕΝΗΛΙΚΩΝ ΚΑΙ ΠΑΙΔΙΩΝ
Υπεύθυνη: Ιφιγένεια Χαλκιά • Ιερού Λόχου 8 Ιαλυσός
Τηλ: 22410 96343 - 6945 374109 ΑΕ 0116

F·P·C
FITNESS PERSONAL CLUB
- **Προσωπική εκγύμναση** και παρακολούθηση
- Ακριβής έλεγχος και αξιολόγηση των προπονητικών προγραμμάτων
- Ατομικά προγράμματα προπόνησης σύμφωνα με τις προσωπικές ανάγκες και ιδιαιτερότητες των αθλουμένων
- Πλήρες ασκησιολόγιο για α: **βελτίωση φυσικής κατάστασης** β: **λιποδιάλυση,** γ: **μυϊκή ενδυνάμωση,** δ: **σύσφιγξη,** ε: **ευεξία**
- Προγράμματα **PILATES** για πολύπλευρη και πληρέστερη βελτίωση των φυσικών ικανοτήτων μέσα από πρωτότυπες προπονητικές μεθόδους και ασκήσεις
- **Σάουνα, χαμάμ, jacuzzi, μασάζ**

Δώσε... προσωπικό νόημα στη γυμναστική σου

ΥΠΕΥΘΥΝΟΙ:
Χαραλαμπόπουλος Βλάσης & Αντώνογλου Θανάσης
Απόφοιτοι τμήματος Επιστήμης Φυσ. Αγωγής και Αθλητισμού Α.Π.Θ.
ΑΕ031
Συρακουσών 12, Καρακόνερο • τηλ. 2241078993

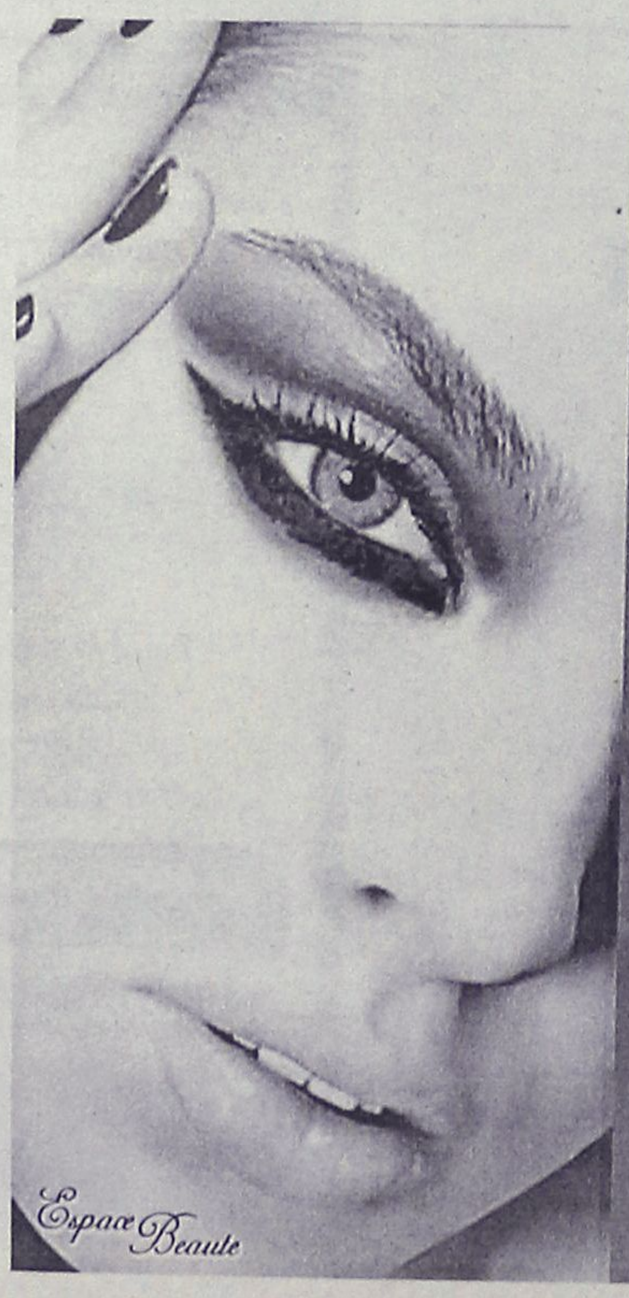

Espace Beaute
Αισθητική Προσώπου και Σώματος
Γιορτάζει 10 χρόνια αγάπης για ομορφιά και λάμψη!
Και σας χαρίζει 20% έκπτωση σε όλα τα προγράμματα!
Kestos, extra slim, pr cell, θεραπείες προσώπου και αποτριχώσεις.
Αμαράντου 10 - Ρόδος
Τηλ: 22410 30003 - 22410 30500
Άννα Παγκά
Ραντεβού... με την ομορφιά!

Πραγματοποιήθηκε χθες στην Αθήνα

Σύσκεψη για ανάπτυξη λιμένων της Δωδ/σου

Ποιά έργα είναι στο σχέδιο της επιτροπής

Υπό την προεδρία του γενικού γραμματέα Λιμένων και Λιμενικής Πολιτικής κ. Γεωργίου Βλάχου και με την συμμετοχή εκπροσώπων των συναρμόδιων υπουργείων, συνεδρίασε χθες η επιτροπή Σχεδιασμού και Ανάπτυξης Λιμένων (ΕΣΑΛ).

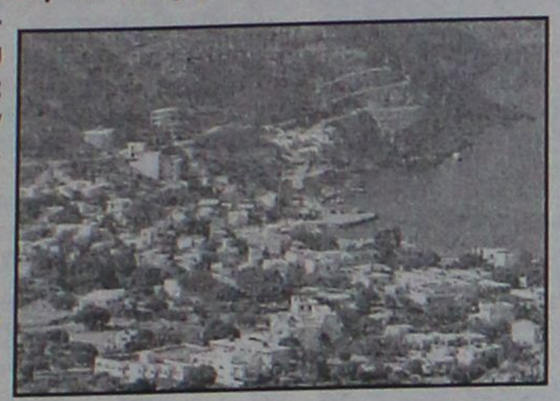

Συνεδρίαση αυτή, εντάσσεται στο πλαίσιο της πολιτικής του υπουργείου Εμπορικής Ναυτιλίας για την αναβάθμιση και ανάπτυξη των λιμενικών εγκαταστάσεων.

Στην χθεσινή συνεδρίαση, όπως έγινε γνωστό, συζητήθηκαν και δύο θέματα που αφορούν την Δωδεκάνησο.

Συζητήθηκε συγκεκριμένα η προμελέτη Περιβαλλοντικών Επιπτώσεων (ΠΠΕ) του έργου «Κατασκευή νέου αλιευτικού καταφυγίου Αγίου Στεφάνου-Λιβαδίων, στην Τήλο" καθώς και η προμελέτη Περιβαλλοντικών Επιπτώσεων (ΠΕΕ) του έργου «αλιευτικό καταφύγιο στη νησίδα Τέλενδο».

Η επιτροπή σχεδιασμού και ανάπτυξης λιμένων (ΕΣΑΛ) αποτελεί ένα συντονιστικό –εκτελεστικό όργανο το οποίο θεσμοθετήθηκε προκειμένου να συνδράμει στην ανάπτυξη και εκσυγχρονισμό-βελτίωση των λιμενικών υποδομών της χώρας.

Σχέδιο του υπουργείου Τουριστικής Ανάπτυξης

Διαφημιστική "επίθεση" στην αμερικάνικη αγορά

Δηλώσεις Αβραμόπουλου κατά τη χθεσινή συνάντηση με τουρ οπερέιτορς των ΗΠΑ

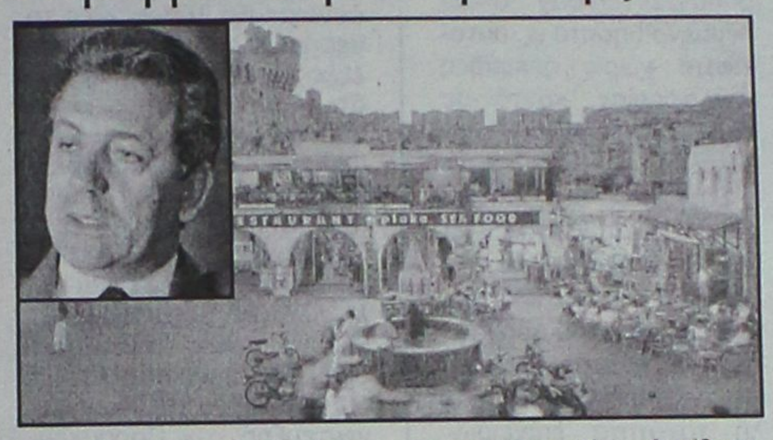

Ο υπουργός Τουριστικής Ανάπτυξης κ. Δημήτρης Αβραμόπουλος κήρυξε χθες την έναρξη των εργασιών της διήμερης συνάντησης Αμερικανών Tour operators με Ελληνες επιχειρηματίες και φορείς του τουρισμού, η οποία έχει ως στόχο την προσέλκυση Αμερικανών τουριστών στην Ελλάδα και τη διεύρυνση της συνεργασίας μεταξύ Ελλήνων και Αμερικανών επιχειρηματιών του τουριστικού τομέα. Το συνέδριο διοργανώνεται από το Ελληνοαμερικανικό Τουριστικό Επιμελητήριο.

Ο υπουργός τόνισε ότι "οι Ηνωμένες Πολιτείες της Αμερικής είναι για εμάς ένας χώρος υψηλής προτεραιότητας, ειδικότερα τώρα που εγκαινιάζουμε τη νέα μας στρατηγική για τον ελληνικό τουρισμό". Ο κ. Αβραμόπουλος μίλησε για "τους ισχυρούς δεσμούς που είχε, έχει και θα έχει πάντοτε η χώρα μας με την αμερικανική κοινωνία" και για "τα βαθιά και ειλικρινή αισθήματα του ελληνικού λαού απέναντι στον αμερικανικό, που δεν πρέπει ποτέ να αμφισβητηθούν και να τεθούν προς συζήτηση".

"Είμαστε όλοι πολίτες του κόσμου, πάνω από οτιδήποτε άλλο", είπε χαρακτηριστικά ο κ.Αβραμόπουλος και πρόσθεσε ότι "δεν βλέπουμε στην περιοχή μας τις γειτονικές χώρες, ανταγωνιστικά. Αντίθετα, ευχόμαστε να πηγαίνουν καλά, γιατί με αυτό τον τρόπο μπορούμε και να αλληλοσυμπληρωνόμαστε, συγχρόνως όμως να διαμορφώνουμε μία ευρύτερη ζώνη υψηλού τουριστικού ενδιαφέροντος, όπου κυρίαρχα στοιχεία θα είναι η ειρήνη, η γαλήνη και η ασφάλεια".

Ο κ. Αβραμόπουλος, σε δεκαπέντε μέρες περίπου, συνοδευόμενος από ανώτατα στελέχη του υπουργείου Τουριστικής Ανάπτυξης, θα ταξιδέψει στις ΗΠΑ, ξεκινώντας από το Λος Άντζελες, για να εγκαθιδρύσει σχέσεις άμεσης συνεργασίας με την κινηματογραφική βιομηχανία του Χόλιγουντ. Μετά θα μεταβεί στη Νέα Υόρκη, όπου θα εγκαινιάσει τουριστική έκθεση με τιμώμενη χώρα την Ελλάδα. "Προχωρούμε γρήγορα ανοίγοντας γραφεία του ελληνικού τουρισμού εκεί, που δεν υπήρχαν, όπως στο Μαϊάμι, που είναι ένα από τα παγκόσμια στρατηγεία τουριστικής δραστηριότητας, στο Λος Άντζελες, στο Σικάγο, ενδυναμώνουμε την παρουσία μας στη Νέα Υόρκη", είπε ο υπουργός που απηύθυνε πρόσκληση σε Ελληνες και Αμερικανούς τουριστικούς επιχειρηματίες "να ανοίξουμε πόρτες βαθιάς, ειλικρινούς και διαρκούς συνεργασίας".

Sigma travel agency

7ήμερη
ΑΕΡΟΠΟΡΙΚΗ ΕΚΔΡΟΜΗ
ΣΤΗΝ ΥΠΕΡΟΧΗ
ΙΤΑΛΙΑ

ΤΑΞΙΔΕΨΤΕ ΜΑΖΙ ΜΑΣ
ΣΤΗ ΒΕΝΕΤΙΑ (2 νύκτες),
ΦΛΩΡΕΝΤΙΑ (1 νύκτα), ΡΩΜΗ (3 νύκτες)!!!
Αναχώρηση από Ρόδο 4/3
Μόνο 850 ευρώ

ΤΗΝ ΕΚΔΡΟΜΗ ΘΑ ΑΚΟΛΟΥΘΗΣΕΙ Ο ΣΥΛΛΟΓΟΣ ΓΥΝΑΙΚΩΝ ΚΡΕΜΑΣΤΗΣ

ΘΕΣΕΙΣ ΠΕΡΙΟΡΙΣΜΕΝΕΣ!!!

Στην τιμή περιλαμβάνονται:
- Αεροπορικά εισιτήρια ΡΟΔΟ-ΑΘΗΝΑ-ΜΙΛΑΝΟ-ΡΩΜΗ-ΑΘΗΝΑ-ΡΟΔΟ με AEGEAN
- Ξενοδοχεία 4* με πρωινό μπουφέ και ημιδιατροφή
- Κλιματιζόμενα πούλμαν
- Εμπειρος αρχηγός-Συνοδός
- Συμπεριλαμβάνονται οι φόροι αεροδρομίων

Ακόμα αεροπορικά εισιτήρια για την Ελλάδα και για όλο τον κόσμο σε ειδικές προσφορές-ξενοδοχεία σε τιμές χονδρικής

Τηλεφωνήστε μας
για περισσότερες πληροφορίες

SIGMA S.S. TRAVEL
Τηλ. 22410 90049, 22410 96697
Fax: 22410 96697
Λ. ΗΡΑΚΛΕΙΔΩΝ, ΕΜΠ. ΚΕΝΤΡΟ RHODESLAND
(Μεταξύ Avra Beach και Mira Mare)
Υπεύθυνος: Στεργενάκης Σ.
ΚΑΘΗΜΕΡΙΝΑ: 09.00-17.00, 17.30-20.30
ΣΑΒΒΑΤΟ: 9.00-13.30
AE0098

σας συναρπάζει ακόμα και όταν... δεν το οδηγείτε!
δικό σας σε 8 άτοκες δόσεις...



...δώρο τηλεόραση LCD Samsung 20"
και κέρδος μέχρι €4.850

Το Grand Vitara δεν ακολουθεί τον δρόμο. Τον ορίζει. Και αυτό είναι το μεγαλύτερο πλεονέκτημα για τους λάτρεις της περιπέτειας. Ζήστε μοναδικές εμπειρίες σε μέρη που οι άλλοι απλώς τα ονειρεύονται. Με ολοκαίνουργιο εσωτερικό design που ενθουσιάζει, με απόλυτη εργονομία και στο standard εξοπλισμό όλα όσα θα επιθυμούσατε, το Grand Vitara έρχεται να αλλάξει τη ζωή σας. Και όταν η περιπέτεια τελειώνει, χαλαρώστε μπροστά στην τηλεόραση LCD Samsung 20", που συμπεριλαμβάνεται στον standard εξοπλισμό. Grand Vitara, ένα Off-Road Animal που σας συναρπάζει ακόμη και όταν δεν το οδηγείτε!

GRAND VITARA
OFF-ROAD ANIMAL

SUZUKI
Επίσημος έμπορος Ρόδου: Ν. ΒΑΡΔΕΛΛΗΣ Α.Ε.
Καποδιστρίου 21, τηλ. 2241027774

AE0099

Οι δύο νεαροί Αρχαγγελίτες

Προφυλακιστέοι για ναρκωτικά

Κατηγορούνται και για εμπορία

Προσωρινά κρατούμενοι κρίθηκαν χθες αργά το μεσημέρι, μετά την απολογία τους στην ανακρίτρια Ρόδου και με την σύμφωνη γνώμη του εισαγγελέα, οι δύο Αρχαγγελίτες, 26 και 21 ετών αντίστοιχα, τους οποίους είχαν εντοπίσει οι αστυνομικοί του Αρχαγγέλου την περασμένη Τρίτη, στήνοντας ενέδρα, έπειτα από πληροφορίες που είχαν για διαδικασία αγοραπωλησίας ναρκωτικών ουσιών.



Όπως ανακοίνωσε η αστυνομία, μετά από πληροφορίες που περιήλθαν στο ΑΤ Αρχαγγέλου, αρμόδιοι αστυνομικοί, μετέβησαν στις 5.20 το απόγευμα στο 10ο χιλιόμετρο της επαρχιακής οδού Ρόδου – Μαλώνας, όπου εντόπισαν σταθμευμένο ύποπτο ιχ. αυτοκίνητο χωρίς πινακίδες κυκλοφορίας, κοντά σε εγκαταλελειμμένη αποθήκη.

Στην θέα του υπηρεσιακού αυτοκινήτου, ο 26χρονος, βγήκε από την αποθήκη και επιβιβάστηκε σε όχημα που οδηγούσε ο 21χρονος νεαρός, και αναχώρησαν με μεγάλη ταχύτητα επιχειρώντας έτσι να αποφύγουν τον έλεγχο. Σε έρευνα που πραγματοποίησαν όμως στην αποθήκη οι αστυνομικοί, βρήκαν και κατέσχεσαν στην συνέχεια δύο συσκευασίες που περιείχαν 26 και 5 γραμμάρια αντίστοιχα ακατέργαστης κάνναβης. Οι δράστες, εντοπίστηκαν αργότερα και σε έρευνα που έγινε στο όχημά τους, βρέθηκαν θρύμματα κάνναβης.

Ο Πάννης Παρασκευάς χθες σε συνέντευξη

Λαύρος κατά πάντων!

Προβλέπει και πάλι πρόωρες εκλογές...

Πρόωρες εκλογές προέβλεψε για μια ακόμη φορά ο βουλευτής Δωδεκανήσου κ. Γιάννης Παρασκευάς! Σε συνέντευξη Τύπου χθες το μεσημέρι ο κ. Παρασκευάς εξέφρασε την βεβαιότητα ότι η Νέα Δημοκρατία θα προσφύγει στις κάλπες υπό την πίεση των προβλημάτων, τον προσεχή Ιούνιο (σ.σ. σημειώνεται ότι ο κ. Παρασκευάς τον Δεκέμβριο είχε προβλέψει και πάλι εκλογές με αφορμή το θέμα εκλογής του Προέδρου της Δημοκρατίας).

Στο πλαίσιο της ίδιας συνεντευξης, ο κ. Παρασκευάς προέβη και σε άλλες αναλύσεις.

Αφού εξέφρασε την διαπίστωση ότι έχει πλακώσει... υπερβολική καταχνιά τον ελληνικό λαό από τότε που ανέλαβε την διακυβέρνηση της χώρας η Νέα Δημοκρατία, έκανε σύντομες αναλύσεις για την οικονομική κατάσταση και τα εθνικά θέματα.

Τα... ρέστα του όμως τα έδωσε αναφερόμενος στο Εκκλησιαστικό θέμα, όπου κατηγόρησε τον αρχιεπίσκοπο Χριστόδουλο και τον πρωθυπουργό κ. Καραμανλή ότι μεθόδευσαν σε απόλυτη σύμπνοια και συνεργασία την μετατροπή της Εκκλησίας σε εξωθεσμικό



εξωπολιτικό παίχτη!

Για το θέμα μάλιστα των ημερών (τις αποκαλύψεις για τα σκάνδαλα της Εκκλησίας) ισχυρίστηκε ότι και αυτό είναι σικέ και γίνεται για να αποπροσανατολιστεί ο ελληνικός λαός από τα πολιτικά και κοινωνικά προβλήματα.

Μέσα στον οίστρο του ο κ. Παρασκευάς, κατηγόρησε τον πρωθυπουργό κ. Καραμανλή ότι προσπαθεί να μιμηθεί τον αμερικανό πρόεδρο κ. Μπούς, και να επιβάλει το σύνθημα "νόμος, τάξη και ηθική". Με τον τρόπο αυτό, είπε, οδηγείται σε... εκφασισμό και συντηρικοποίηση η κοινωνία!!!

• Αναφέρθηκε επίσης και στην Δικαιοσύνη, επισημαίνοντας ότι δεν είναι αυτή που θέλει ο ελληνικός λαός και ότι χρειάζεται νυστέρι και τολμηρή τομή στην επιλογή των δικαστών.

Παρεμπιπτόντως για τους μητροπολίτες πρότεινε να **επιλέγονται με... κλήρωση** για να λείψουν τα παρατράγουδα.

Αναφορές έκανε επίσης στα μέσα ενημέρωσης, και στο συνέδριο του ΠΑΣΟΚ, παρουσιάζοντας τις δικές τους απόψεις σε ό,τι αφορά την οργανωτική δομή του κόμματος.

Επεσήμανε επίσης ότι στην Ελλάδα υπάρχουν τρία δεξιά κόμματα και διευκρίνησε ποιά είναι: Η ΝΔ είναι το ένα, το ΠΑΣΟΚ της τελευταίας κυβερνητικής περιόδου είναι το δεύτερο και ο Συνασπισμός το τρίτο (για τον Συνασπισμό μάλιστα διευκρίνησε ότι κινείται μεταξύ Δεξιάς και Ακροδεξιάς)!!!

Επαγγελματική κατάρτιση

Έγινε χθες απονομή διπλωμάτων

Απονεμήθηκαν χθες τα διπλώματα για την υλοποίηση 6 προγραμμάτων της Περιφέρειας Νοτίου Αιγαίου από το Κ.Ε.Κ. Ν. Δωδεκανήσου "Γεώργιος Γεννηματάς".

Πρόκειται για διπλώματα επαγγελματικής κατάρτισης που έγιναν στη Ρόδο και τα οποία απονεμήθηκαν σε 68 άτομα που τα παρακολούθησαν.

Η απονομή έγινε σε ειδική εκδήλωση που πραγματοποιήθηκε χθες το απόγευμα στο "Ακταίον".

Ο αντινομάρχης κ. Γιάννης Χριστοφάκης έκανε λόγο για ημέρα τιμής και χαράς αφού βλέπουμε τα απτά αποτελέσματα της προσπάθειας αυτής που ξεκίνησε τον Απρίλιο του 2003 και υλοποιήθηκε χθες. Σημειώνεται ότι χθες ολοκληρώθηκαν 12 από τα 17 προγράμματα και σύμφωνα με τον κ. Χριστοφάκη το ΚΕΚ της Ρόδου είναι το μοναδικό που τα διεκπεραιώνει σε τόσο σύντομο χρονικό διάστημα.

Στη σύντομη τοποθέτησή του, ο γ.γ. της Περιφέρειας Ν. Αιγαίου, κ. Χαράλαμπος Κόκκινος αφού εξήρε το έργο του ΚΕΚ, τόνισε τη σημασία που έχει αποκτήσει πλέον η δια βίου εκπαίδευση, ενώ σημείωσε πως η Περιφέρεια μέσω του ΠΕΠ Ν. Αιγαίου χρηματοδοτεί ανάλογες δράσεις.





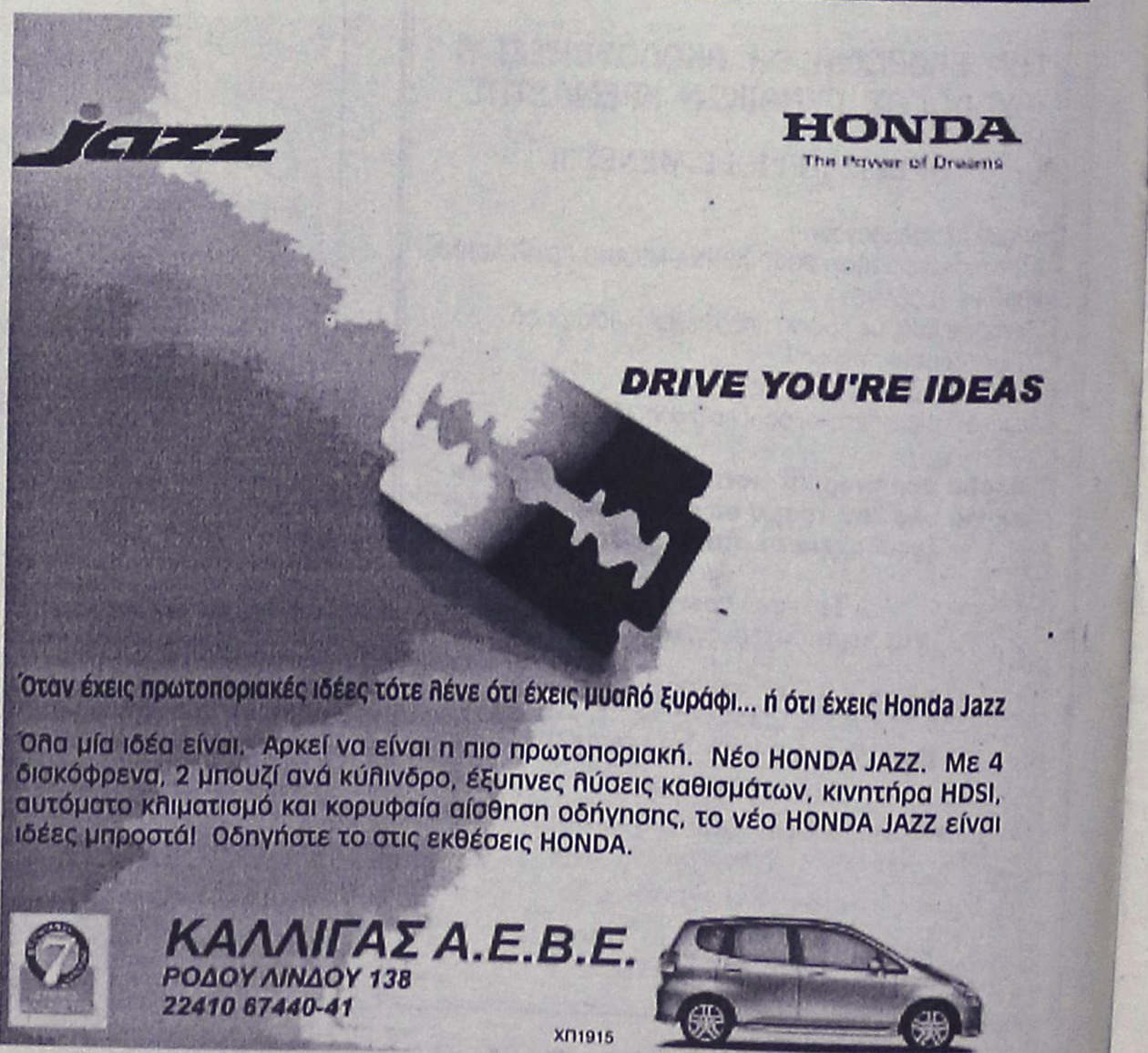

Έχετε ιδέα πόσο θα σας αρέσει;



Νέες, υπερσύγχρονες εγκαταστάσεις, 800 τ.μ. στη διάθεσή σας, για να αναζητήσετε τα πλακάκια και τα είδη υγιεινής, που ονειρεύεστε, για το δικό σας σπίτι.

Bagno

ΕΙΔΗ ΥΓΙΕΙΝΗΣ-ΠΛΑΚΑΚΙΑ

5ο ΧΛΜ. ΡΟΔΟΥ-ΛΙΝΔΟΥ ΤΗΛ. 2241066200 & 65315. ΡΟΔΟΣ.

ΧΠ0004

Εφθασε τα 14 υποκαταστήματα

Από τη Δευτέρα και στ' Αφάντου η Τράπεζα Δωδ/σου

Παρούσα σε 8 από τα νησιά μας

Μεθαύριο Δευτέρα 21 Φεβρουαρίου ξεκινά τη λειτουργία του το νέο κατάστημα της Συνεταιριστικής Τράπεζας Δωδεκανήσου, στ' Αφάντου, έναν από τους πιο δυναμικούς και αναπτυσσόμενους δήμους του νησιού, στον οποίο δεν είχε μέχρι τώρα παρουσία η Τράπεζα Δωδεκανήσου, παρά τον μεγάλο αριθμό των μελών της που διαμένουν εκεί.

Το νέο κατάστημα, το οποίο ας σημειωθεί είναι **το 14ο της Τράπεζας Δωδεκανήσου**, είναι εγκατεστημένο σε ακίνητο στην κεντρική πλατεία και παρέχει όλη την γκάμα των προϊόντων και των υπηρεσιών της Τράπεζας, εξυπηρετώντας έτσι άμεσα τις επιχειρήσεις και τους κατοίκους του δήμου, αλλά και της γύρω περιοχής.

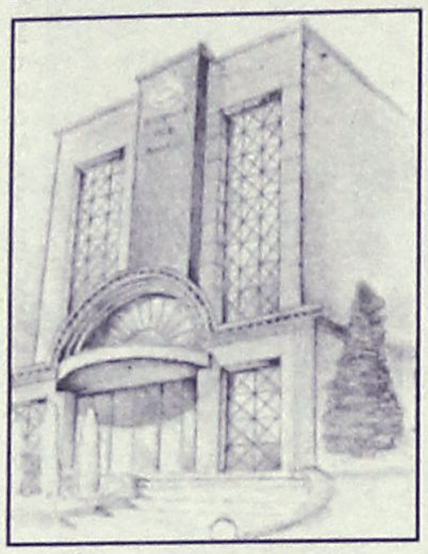

Η Τράπεζα Δωδεκανήσου, η οποία φέτος συμπληρώνει 10 χρόνια λειτουργίας, έχει ήδη παρουσία σε οκτώ νησιά με 14 πλέον καταστήματα, ενώ συνεχίζει με δυναμικούς ρυθμούς το πλάνο ανάπτυξης και επέκτασης του δικτύου της. Μετά το Πάσχα αναμένεται επίσης να ξεκινήσει τη λειτουργία του και το κατάστημα της Λέρου, σε κεντρικό ακίνητο στο Λακκί στο οποίο ήδη έχουν ξεκινήσει οι εργασίες διαμόρφωσης.

Η προσεκτικά σχεδιασμένη γεωγραφική ανάπτυξη της Τράπεζας Δωδεκανήσου δεν έχει μείνει απαρατήρητη από τους Δωδεκανήσιους, ιδιαίτερα των νέων περιοχών στις οποίες δραστηριοποιείται το Πιστωτικό μας Ιδρυμα και οι οποίοι εγγράφονται συνεχώς ως νέα μέλη στην Τράπεζα συμβάλλοντας ουσιαστικά στην επιτυχημένη λειτουργία των μονάδων αυτών και στην ανάπτυξη της Τράπεζας γενικότερα.

Υπενθυμίζεται ότι η εγγραφή κάθε νέου συνεταίρου συνοδεύεται από δικαίωμα εγγραφής 45 ευρώ και αγορά τουλάχιστον μιας συνεταιριστικής μερίδας αξίας 118,5 ευρώ.

Με 75% από Κοινοτικούς πόρους και 25% από εθνικούς

Χρηματοδότηση τουριστικών επιχειρήσεων στα νησιά μας

Συνεδρίασε χθες η Επιτροπή Παρακολούθησης του προγράμματος

Πραγματοποιήθηκε χθες στη Ρόδο η συνεδρίαση της 2ης Επιτροπής Παρακολούθησης του Προγράμματος Καινοτόμων Ενεργειών "ΙΣΤΟΣ - Καινοτομία για τον Αειφορικό Τουρισμό και τις υπηρεσίες στο Νότιο Αιγαίο" που υλοποιείται στην Περιφέρειά μας. Το πρόγραμμα αυτό έχει περιφερειακή δομή, διαρκεί 2 χρόνια και αφορά μία σειρά δράσεων που βασίζονται στην στρατηγική προώθησης της αειφόρου ανάπτυξης μέσω της καινοτομίας στην επιχειρηματικότητα, με έμφαση στον τομέα του τουρισμού. Ο συνολικός προϋπολογισμός του προγράμματος είναι 4.675.000 ευρώ και χρηματοδοτείται κατά 75% από το ΕΤΠΑ και κατά 25% από εθνικούς πόρους.



Τα θέματα που συζητήθηκαν ήταν η πορεία υλοποίησης των δράσεων του προγράμματος ISTOS και ο προγραμματισμός ενεργειών των φορέων υλοποίησης για το τρίμηνο Μαρτίου - Μαΐου.

Φορέας διαχείρισης του προγράμματος είναι το Επιμελητήριο Δωδ/σου. Μέσω του προγράμματος, θα χρηματοδοτηθούν 15 επιχειρήσεις του τουριστικού κλάδου στα Δωδεκάνησα και 15 στις Κυκλάδες. Φορέας χρηματοδότησης θα είναι τα δύο επιμελητήρια και φορείς διαχείρισης των επενδυτικών προτάσεων θα είναι η ΔΕΤΑΠ και η Αναπτυξιακή Εταιρία Κυκλάδων. Οι επιχειρήσεις, οι οποίες θα καταθέσουν πρόταση στο Επιμελητήριο θα αξιολογηθούν και θα εγκριθούν να υλοποιήσουν καινοτόμα επιχειρηματικά σχέδια στον τουρισμό με χρηματοδότηση από το Επιμελητήριο 50% επί του συνολικού εγκεκριμένου προϋπολογισμού.

Το Επιμελητήριο προβλέπεται να υποδέχεται επενδυτικές προτάσεις για το πρόγραμμα αυτό σε λίγες μέρες (οπότε και θα δημοσιευθεί η προκήρυξη). Για την καλύτερη ενημέρωση των επιχειρηματιών της περιοχής μας το Επιμελητήριο θα διοργανώσει τρεις ενημερωτικές εκδηλώσεις σχετικά με τους όρους και τις προϋποθέσεις του προγράμματος στη Ρόδο, στην Κω και στην Κάρπαθο καθώς επίσης και δύο εκπαιδευτικά εργαστήρια (στη Ρόδο και στην Κω).

Το νέο πλοίο της Σύμης

Ξεκινά δρομολόγια

Το πρώτο του δρομολόγιο, για το νησί της Σύμης επρόκειτο να εκτελέσει χθες το μεσημέρι, το νέο πλοίο το οποίο απέκτησε η Ανώνυμος Ναυτιλιακή Εταιρεία Σύμης.

Το πλοίο που φέρει και το όνομα «ΣΥΜΗ» εντάχθηκε στο στόλο της ΑΝΕΣ προκειμένου να εξυπηρετηθεί η γραμμή Ρόδου-Σύμης και Σύμης-Ρόδου, η οποία το καλοκαίρι, γνωρίζει μεγάλη κίνηση, κυρίως λόγω των τουριστών που συνδυάζουν τις διακοπές τους στο νησί μας, με μια σύντομη επίσκεψη στη Σύμη. Το νέο απόκτημα της εταιρείας έχει μήκος 70 μ. Και μπορεί να μεταφέρει περίπου 700 άτομα και 50 αυτοκίνητα. Μέχρι πρότινος, το πλοίο, που ονομαζόταν «Ευτυχία» πραγματοποιούσε δρομολόγια με αφετηρία τον Πειραιά. Η διεξαγωγή των δρομολογίων με το εν λόγω πλοίο προς και από τη Σύμη, αναμένεται να αναβαθμίσει και τις προσφερόμενες υπηρεσίες τόσο στους ντόπιους, όσο και στους επισκέπτες μας.

Blue Star Ferries

Δρομολόγια

ΑΠΟ ΡΟΔΟ

ΑΝΑΧΩΡΗΣΗ ΑΠΟ						ΑΦΙΞΗ ΠΕΙΡΑΙΑ
ΡΟΔΟ	ΚΩ	ΛΕΡΟ	ΠΑΤΜΟ	ΣΥΡΟ	ΑΜΟΡΓΟ(ΚΑΤΑΠΟΛΑ)	
ΤΡΙΤΗ 19:00	ΤΡΙΤΗ 22:00	—	—	ΤΕΤΑΡΤΗ 02:50	—	ΤΕΤΑΡΤΗ 06:10
ΠΕΜΠΤΗ 19:00	ΠΕΜΠΤΗ 22:00	ΠΕΜΠΤΗ 23:40	ΠΑΡΑΣΚΕΥΗ 00:50	ΠΑΡΑΣΚΕΥΗ 04:25	—	ΠΑΡΑΣΚΕΥΗ 07:45
ΣΑΒΒΑΤΟ 10:00	ΣΑΒΒΑΤΟ 12:45	—	—	—	ΣΑΒΒΑΤΟ 16:20	ΣΑΒΒΑΤΟ 21:30
ΚΥΡΙΑΚΗ 18:00	ΚΥΡΙΑΚΗ 21:00	ΚΥΡΙΑΚΗ 22:40	ΚΥΡΙΑΚΗ 23:50	ΔΕΥΤΕΡΑ 03:25	—	ΔΕΥΤΕΡΑ 06:45

ΠΡΟΣ ΡΟΔΟ

ΑΝΑΧΩΡΗΣΗ ΑΠΟ ΠΕΙΡΑΙΑ	ΑΦΙΞΗ					
	ΣΥΡΟ	ΑΜΟΡΓΟ/ΚΑΤΑΠΟΛΑ	ΠΑΤΜΟ	ΛΕΡΟ	ΚΩ	ΡΟΔΟ
ΔΕΥΤΕΡΑ 19:30	ΔΕΥΤΕΡΑ 22:50	—	—	—	ΤΡΙΤΗ 04:00	ΤΡΙΤΗ 06:45
ΤΕΤΑΡΤΗ 19:30	ΤΕΤΑΡΤΗ 22:50	—	ΠΕΜΠΤΗ 02:25	ΠΕΜΠΤΗ 03:35	ΠΕΜΠΤΗ 05:15	ΠΕΜΠΤΗ 08:05
ΠΑΡΑΣΚΕΥΗ 19:30	ΠΑΡΑΣΚΕΥΗ 22:50	—	—	—	ΣΑΒΒΑΤΟ 04:00	ΣΑΒΒΑΤΟ 06:45
ΣΑΒΒΑΤΟ 23:30	—	ΚΥΡΙΑΚΗ 04:40	ΚΥΡΙΑΚΗ 07:00	ΚΥΡΙΑΚΗ 08:10	ΚΥΡΙΑΚΗ 09:50	ΚΥΡΙΑΚΗ 12:50

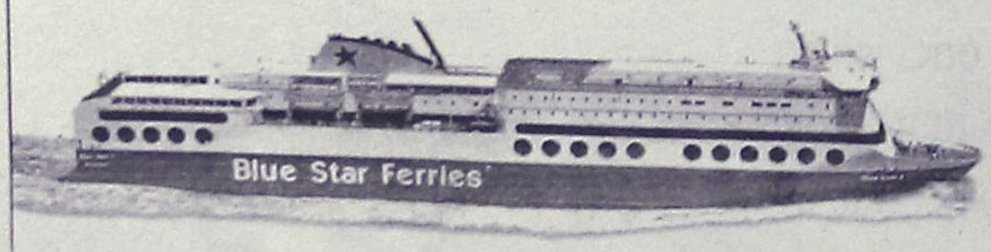

SKEVO'S TRAVEL AGENCY

ΚΑΝΤΕ ΚΡΑΤΗΣΗ ΤΩΡΑ!

ΠΛΗΡΟΦΟΡΙΕΣ ΚΑΙ ΚΡΑΤΗΣΕΙΣ ΘΕΣΕΩΝ ΣΤΟΝ ΤΑΞΙΔΙΩΤΙΚΟ ΣΑΣ ΠΡΑΚΤΟΡΑ Η SKEVO'S TRAVEL AGENCY: ΑΜΕΡΙΚΗΣ 111, ΡΟΔΟΣ, ΤΗΛ. ΚΡΑΤΗΣΕΩΝ ΕΠΙΒΑΤΩΝ ΚΑΙ Ι.Χ.: 22410-22461, 22410-75655, 22410-75310, ΤΗΛ. ΚΡΑΤΗΣΕΩΝ ΦΟΡΤΗΓΩΝ: 22410-76600

XT2165



ΜΙΚΡΕΣ αγγελίες

ΟΙ ΑΓΓΕΛΙΕΣ ΤΗΣ ΡΟΔΙΑΚΗΣ παρουσιάζονται και στο site www.anaggelies.gr

ΜΕΤΑΦΕΡΘΗΚΑΜΕ!
Θα μας βρίσκετε στα κεντρικά μας γραφεία επί της Μαρ. Μαλλιαράκη 11 (τελευταία πάροδος Καναδά). Τα τηλέφωνα παραμένουν τα ίδια:
(22410) 22210, (22410) 75230

ΕΝΟΙΚΙΑΣΕΙΣ ΑΚΙΝΗΤΩΝ & ΕΠΙΧΕΙΡΗΣΕΩΝ

ΣΤΗΝ ΙΑΛΥΣΟ ΕΝΟΙΚΙΑΖΕΤΑΙ ΟΡΟΦΟΔΙΑΜΕΡΙΣΜΑ διαμπερές αποτελούμενο από 2 υπνοδωμάτια, σαλόνι, κουζίνα, μπάνιο εντοιχισμένη κουζίνα, ηλεκτρικές συσκευές και άνετα μπαλκόνια. Πληρ. τηλ. 22410 28458, 6946948756. MZT180222

ΕΝΟΙΚΙΑΖΕΤΑΙ διαμέρισμα 130 τ.μ. στην περιοχή Φιλέρημος-Ιαλυσού με 3 υπνοδωμάτια. Ατομική είσοδο και parking με μεγάλο κήπο. Πληρ. τηλ. 6947207200 MZT180201

ΕΝΟΙΚΙΑΖΕΤΑΙ 3άρι **διαμέρισμα** επιπλωμένο σε καινούργια πολυκατοικία περιοχή Αραπάκι. Πληρ. τηλ. 6944170618, 2241076504 MZT180228

ΕΝΟΙΚΙΑΖΕΤΑΙ κατάστημα στην Γ. Γρίβα 25 απέναντι από τον εστιατόριο "Ιάσων". Πληρ. τηλ. 2241028960 MZT180231

ΕΝΟΙΚΙΑΖΕΤΑΙ διαμέρισμα δυάρι ανεξάρτητο καινούργιο σε κήπο με γκαζόν, air condition, ηλιακό θερμοσίφωνο, πάρκιν στην Ιξιά. Πληρ. τηλ. 2241091100 MZT180219

ΕΝΟΙΚΙΑΖΕΤΑΙ ΕΠΙ ΤΗΣ ΠΑΥΛΟΥ ΜΕΛΑ, ΟΡΟΦΟΔΙΑΜΕΡΙΣΜΑ υπερυψωμένο ισόγειο, 180 τ.μ. πανταχόθεν ελεύθερο με δύο ανεξάρτητες εισόδους επί της οδού. Διαθέτει σαλοτραπεζαρία, 4 υπνοδωμάτια, 2 μπάνια, χωλ, μπαλκόνια και βοηθητικούς χώρους, κεντρική θέρμανση και ηλιακό θερμοσίφωνα. ΠΡΟΣΦΕΡΕΤΑΙ ΚΑΙ ΓΙΑ ΕΠΑΓΓΕΛΜΑΤΙΚΗ ΣΤΕΓΗ, (ιατρεία, γραφεία κ.λπ.) ή για κατοικία. Πληρ. κ. Γιώργο τηλ. 6945991030 MZT180221

ΕΝΟΙΚΙΑΖΕΤΑΙ διαμέρισμα στην Κων/νου Υδραίου, σαλόνι, κουζίνα, 3 υπνοδωμάτια, αποχετευτικό, ηλιακό στον 2ο όροφο. Πληρ. τηλ. 6944633211 μετά τις 12 μ.μ. MZT180224

ΕΝΟΙΚΙΑΖΕΤΑΙ κατάστημα στην Παλιά Πόλη, γωνιακό, 14 τ.μ. στην οδό Ερμού. Πληρ. τηλ. 6974381575 MXP12091

ΕΝΟΙΚΙΑΖΕΤΑΙ ημιυπόγεια αποθήκη 175 τ.μ., ύψος 2,70 μ. με ράμπα. Τιμή 500 ευρώ. Συνοικία Δασκάλων, Δ. Αναστασιάδη 34-36. Πληρ. τηλ. 2241029261 MZT180223

ΕΝΟΙΚΙΑΖΕΤΑΙ ΔΙΑΜΕΡΙΣΜΑ (3ου ορόφου) 65 τ.μ., με ένα υπνοδωμάτιο και ενιαίο χώρο κουζίνας-σαλονιού. Επί της οδού Ν. Καζαντζάκη 27 δίχως κοινόχρηστα. Τιμή ενοικίου 250 ευρώ. Πληρ. τηλ. 6932107178 (πρωινές ώρες) MXP12038

ΕΝΟΙΚΙΑΖΟΝΤΑΙ: α) **διαμέρισμα** 80 τ.μ. πρώτου ορόφου 2 υπνοδωματίων, κουζίνας, σαλόνι, μπάνιο, αποθήκη. Τιμή 400 ευρώ, περιοχή 7 Χουρμαδιές, β) **γκαρσονιέρα** ισόγεια τ.μ. 35 ενός υπνοδωματίου- κουζίνας - WC Τιμή 250 ευρώ Πελοποννήσου 19, πλησίον γηπέδου Διαγόρα. Πληρ. τηλ. 6945431819 MZT180216

ΕΝΟΙΚΙΑΖΕΤΑΙ μονοκατοικία με κήπο, πάρκιν, τριών υπνοδωματίων, σαλόνι, κουζίνα και μπάνιο επί της Κέννεντυ κατάλληλο για κατοικία και επαγγελματική στέγη. Πληρ. τηλ. 6979600029 MZT180209

ΕΝΟΙΚΙΑΖΕΤΑΙ 4άρι **διαμέρισμα** καλής κατασκευής επί της οδού Γαληνού. Πληρ. κ. Μερκούρης Κρανίδης τηλ. 6942010248, 2241027082 MXΠ092.20

ΕΝΟΙΚΙΑΖΕΤΑΙ ΔΥΑΡΙ με αυλή πλήρως επιπλωμένο, πλήρως ανακαινισμένο σε τιμή 320 ευρώ. Πληρ. τηλ. 6944817148 πρωί, 2241021151 απόγευμα MZT180217

ΕΝΟΙΚΙΑΖΟΝΤΑΙ δύο **διαμερίσματα** επί της οδού Καζαντζάκη αποτελούμενα από δύο και 3 υπνοδωματία, και θέρμανση. Πληρ. τηλ. 2241098242, 2241093783, 6945211713 MZT170230

ΕΝΟΙΚΙΑΖΕΤΑΙ διαμέρισμα επί της οδού Τηλιακού (κοντά στο Ταχυδρομείο). Πληρ. τηλ. 6946452862 MZT170220

ΕΝΟΙΚΙΑΖΕΤΑΙ αποθήκη 75 τ.μ. στην περιοχή της Ανάληψης. Πληρ. από τις 13.00-16.00, τηλ. 2241034490 και από τις 17.00-20.00 τηλ. (22410)61701, 65125, 6945158711 MZT170205

ΕΝΟΙΚΙΑΖΟΝΤΑΙ studios, νεόκτιστα σε πανοραμική θέα στα Κοσκινού, με air condition, τηλεόραση, επιπλωμένα, με όλο το νοικοκυριό του σπιτιού και με άνετο parking. Πληρ. τηλ. 6932629891, 6942212997 MZT170226

ΕΝΟΙΚΙΑΖΕΤΑΙ κατάστημα στην παραλία Καλάθου 50 τ.μ. με πλακόστρωτη αυλή 70 τ.μ. κατάλληλο για επαγγελματική χρήση απέναντι από το ξενοδοχείο ATRIUM***** δίπλα από το εστιατόριο ΝΙΚΟΛΑΟΣ. Πληρ. κος Τσαμπίκος τηλ. 2241093839, 6944379645 MZT170204

ΕΝΟΙΚΙΑΖΕΤΑΙ γκαρσονιέρα επιπλωμένη κατάλληλη για στρατιωτικούς. Πληρ. τηλ. 6946926262 MZT170227

ΕΝΟΙΚΙΑΖΕΤΑΙ ισόγειο **διαμέρισμα** στην Ιξιά 60 τ.μ. με ένα υπνοδωμάτιο. Πληρ. τηλ. (22410)91472, 92789 MZT170229

ΕΝΟΙΚΙΑΖΕΤΑΙ σπίτι στους Πεύκους (Λοθιάρικα) πλήρως επιπλωμένο και εξοπλισμένο (κουζίνα-ψυγείο-air-condition), για όλο το χρόνο ή για σεζόν. Ιδιωτικό πάρκιν, σε εξαιρετικό σημείο. Πληρ. τηλ. 697 4015401 MZT170223

ΕΝΟΙΚΙΑΖΕΤΑΙ μικρή ισόγεια **γκαρσονιέρα** στην Ξάνθου 18. Πληρ. τηλ. 2241024703 MZT170216

ΕΝΟΙΚΙΑΖΕΤΑΙ ηλιόλουστο **διαμέρισμα** β' ορόφου 50 τ.μ. επί της οδού Ιερού Λόχου έναντι Αστυνομικού τμήματος Ιαλυσού. Προτιμούνται στρατιωτικοί, δημόσιοι υπάλληλοι, μόνιμοι και συνταξιούχοι. Πληρ. τηλ. 2241092512, 6977560090 MXP12081

ΕΝΟΙΚΙΑΖΕΤΑΙ διαμέρισμα 3άρι επί της Καναδά 102, περιοχή Αγ. Νικολάου. Πληρ. τηλ. 2241061583 MZT170203

ΕΝΟΙΚΙΑΖΕΤΑΙ διαμέρισμα στην Κρεμαστή, σαλόνι, κουζίνα. Πληρ. τηλ. (22410)93373, 30522 MZT170202

ΕΝΟΙΚΙΑΖΕΤΑΙ γκαρσονιέρα επιπλωμένη με κεντρική θέρμανση στην οδό Τελχινών 9 στην περιοχή Καρακόνερο. Πληρ. τηλ. 2241030724, 6947726697 MZT170208

ΕΝΟΙΚΙΑΖΕΤΑΙ πλήρως επιπλωμένη **οικία** 2 υπνοδωματίων με αυλή στα Κρητικά 103. Πληρ. τηλ. 2241037217 MXP12087

ΕΝΟΙΚΙΑΖΕΤΑΙ πισίνα μπαρ εστιατόριο στο Φαληράκι. Πληρ. τηλ. 2241069230, 2241069240 MZT170209

ΕΝΟΙΚΙΑΖΕΤΑΙ διαμέρισμα 90 τ.μ. στην περιοχή Ζέφυρος. Τιμή 350 ευρώ (συμπεριλαμβανομένων κοινοχρήστων). Πληρ. τηλ. 6937442177 MZT170211

ΕΝΟΙΚΙΑΖΕΤΑΙ γκαρσονιέρα καινούργια επιπλωμένη στον 1ο όροφο, σε ήσυχη περιοχή της Ρόδου, με θέρμανση, τηλεόραση, ψυγείο, ηλεκτρική κουζίνα, διπλόκρεβάτι, μεγάλες ντουλάπες, καρτοτηλέφωνο, και όλα τα οικιακά σκεύη. Προτιμούνται στρατιωτικοί, αστυνομικοί, και γενικά δημόσιοι υπάλληλοι. Αποκλείονται οι αλλοδαποί. Πληρ. τηλ. 2241065122, 6946278872 MZT170217

ΕΝΟΙΚΙΑΖΕΤΑΙ διαμέρισμα 100 τ.μ. Ενόπλων Δυνάμεων 7, Μόντε Σμιθ, πλησίον Κένεντυ. Πληρ. τηλ. 2241081762 MZT170221

ΕΝΟΙΚΙΑΖΕΤΑΙ γκαρσονιέρα επιπλωμένη ενός δωματίου, περιοχή Βενετοκλείου. Πληρ. τηλ. (22410)37427, 31610 MZT150226

ΕΝΟΙΚΙΑΖΕΤΑΙ γκαρσονιέρα επιπλωμένη δύο δωματίων επί της οδού Πειραιώς 40, με κεντρική θέρμανση. Πληρ. τηλ. 6936166130 MZT170214

Μετακομίζετε;
γρήγορα
εύκολα
οικονομικά
MET.PO
ΡΟΔΟΣ: τηλ. 2241024388/6948003320
ΑΘΗΝΑ: τηλ. 2103464235/3476818-008
ΕΝΤΟΣ ΝΗΣΟΥ ΚΑΙ ΠΡΟΣ ΟΛΗ ΤΗΝ ΕΛΛΑΔΑ
MAT7808

ΕΝΟΙΚΙΑΖΕΤΑΙ

LUX δίχωρη **γκαρσονιέρα** υπερπλήρης σε κεντρικό σημείο χωρίς κοινόχρηστα κυρίως σε δημ. υπαλλήλους. Οδός Δαμασκηνού 99 (20 μ. από πλ. Αγ. Νικολάου). Τιμή 320 ευρώ.
Πληρ. τηλ. 6944817148 πρωί,
2241021151 απογευματινές ώρες
MZT120217

ΕΝΟΙΚΙΑΖΟΝΤΑΙ

Γραφεία, στη συμβολή των οδών Καμείρου & Πετρίδη (περιοχή Μήδεια) σε νεόκτιστη οικοδομή.
Πληροφορίες
Τηλ. 6932437091
Πρωινές ώρες
ΧΠ820

ΕΝΟΙΚΙΑΖΟΝΤΑΙ

καταστήματα 28,30, 37, 46, 130, 250 τ.μ. σε εμπορικό κέντρο στην περιοχή Κιοτάρι - Ασκληπειού, ανάμεσα σε μεγάλες ξεν/κές μονάδες ("MiraMonte", "Rodos Princess", "Rodos Maris", "Princess Sun").
Πληρ. τηλ. 6932573985
MAT00160

Vitzileos
ΚΤΗΜΑΤΟΜΕΣΙΤΙΚΟ ΓΡΑΦΕΙΟ - REAL ESTATE AGENCY
ΜΑΡΙΟΣ Κ. ΒΙΤΖΗΛΑΙΟΣ
Μεσίτης Αστικών Συμβάσεων - Real Estate agent
ΕΚΤΙΜΗΣΕΙΣ-ΑΓΟΡΕΣ-ΠΩΛΗΣΕΙΣ
ΚΑΤΑΣΤΗΜΑΤΑ
ΟΙΚΟΠΕΔΑ-ΧΩΡΑΦΙΑ
ΚΤΗΜΑΤΙΚΕΣ-ΣΥΜΒΟΥΛΕΣ
ΕΝΟΙΚΙΑΣΕΙΣ-ΔΙΑΧΕΙΡΙΣΕΙΣ
ΣΠΙΤΙΑ-ΔΙΑΜΕΡΙΣΜΑΤΑ
ΑΝΑΛΑΜΒΑΝΟΥΜΕ ΤΗΝ ΕΚΚΑΘΕ ΕΙΔΟΥΣ ΔΙΑΝΕΙΟΥ

ΜΕΖΟΝΕΤΕΣ- ΜΟΝΟΚΑΤΟΙΚΙΕΣ €
90 τ.μ. μονοκατοικία 90 τ..μ. σε οικόπεδο 500 τ.μ. - Καλαβάρδα 120.000
130 τ.μ. νεόκτιστη μονοκατοικία σε οικόπεδο 1500 τ.μ. στο Γεννάδι .180.000
140 τ.μ. μονοκατοικία στις Καλυθιές 80.000
170 τ.μ. νεοκλασικό αρχοντικό σε οικόπεδο 1.100 τ.μ. στο κέντρο 1.500.000
180 τ.μ. μονοκατοικία στο Γεννάδι σε οικόπεδο 750 τ.μ. 300.000
230 τ.μ. βίλα στη Λάρδο σε 7700 τ.μ. οικόπεδο 323.000

ΚΑΤΑΣΤΗΜΑΤΑ-ΓΡΑΦΕΙΑ-ΕΠΙΧΕΙΡΗΣΕΙΣ €
48 τ.μ. κατάστημα παραλία Ιαλυσού 55.000
122 τ.μ. κατάστημα με πατάρι στο κέντρο 200.000
160 τ.μ. αποθήκη στην Αννης Μαρίας 60.000
180 τ.μ. αποθήκη στην Παν. Ροδίου 82.000
240 τ.μ. αποθήκη στις 7 Χουρμαδιές 100.000
365 τ.μ. επαγγελματικός χώρος με πατάρι, περιοχή Ασγούρου 400.000
620 τ.μ. κτίριο στο κέντρο 3.000.000
650 τ.μ. ακίνητο σε οικόπεδο 1890 τ.μ. στα Κολύμπια πάνω στο δρόμο 400.000
Ξεν/χειο Α' κατηγ. στο κέντρο της πόλης, 180 κλίνες και 4 κατ/ματα 6.000.000
Ξεν/χείο Β' κατηγ. 95 δωμ. σε 13 στρεμ. στην παραλία Ιαλυσού 2.642.000
Ξεν/χείο Γ' κατηγ. 37 δωμ. 74 κλίνες, δισκοθήκη 250 τ.μ. μπαρ στην παρ. της πόλης της Ρόδου 1.260.000
4 νεόκτιστες lux γκαρσονιέρες, με θέα, στους Δασκάλους 200.000

ΑΚΙΝΗΤΑ ΑΘΗΝΩΝ €
83 τ.μ. διαμέρισμα - ρετιρέ πλατεία Κυψελής 123.3000
86 τ.μ. διαμέρισμα στον 4ο όροφο, στην Αγ. Παρασκευή 150.000

ΔΙΑΜΕΡΙΣΜΑΤΑ €
50 τ.μ. γκαρσονιέρα με θέα, στο Γεννάδι 53.000
90 τ.μ. οροφοδιαμέρισμα στην Μητρόπολη 90.000
98 τ.μ. στην Κέννεντυ 130.000
100 τ.μ. ισόγειο σε μπετά στα Τριάντα 100.000
116 τ.μ. παραδοσιακό, κέντρο 146.700
120 τ.μ. Καποδιστρίου 147.000

ΟΙΚΟΠΕΔΑ €
306 τ.μ. στα Τριάντα, με Σ.Δ. 0,4 κατάλληλο για κατοικία 75.000
412 τ.μ. στον Αγ. Νικόλαο, Σ.Δ. 1.20 .....220.000
600 τ.μ. στη Σύμη, περιοχή Λιμανιού, πάνω στο κύμα 100.000
600 τ.μ. στο Ζέφυρο, εντός σχεδίου, ΣΔ 0,8 .....300.000
750 τ.μ. στο Γεννάδι, εντός σχεδίου 18.000
2000 τ.μ. στα Μαριτσά Σ.Δ. 0,50 εντός σχεδίου 120.000
2500 τ.μ. στο Γεννάδι, πάνω στο δρόμο Ελαιώνας - φουρνάκι 23.000
2600 τ.μ. στην Κάμειρο Σκάλα, πάνω στο κύμα, εντός οικισμού 85.000
3160 τ.μ. στο Γεννάδι, εντός οικισμού 100.000
4000 τ.μ. επί της λεωφ. Ρόδου-Καλλιθέας 235.000
8.000 τ.μ. στο Φαληράκι 200.000
8.500 τ.μ. και 6.500 τ.μ. στην παραλία Αφάντου .....€18 /μέτρο
9.000 τ.μ. στα Μαριτσά, εντός ζώνης 132.000
9.345 τ.μ. με θέα, στα Ασγούρου 200.000
20.000 τ.μ. στο Πλημμύρι πάνω στο κύμα 470.000
90.000 τ.μ. στο Τσαΐρι 360.000
34.000 τ.μ. πάνω στο κύμα, Θολός 611.000
50.000 τ.μ. στο Τσαΐρι 380.000
100.000 τ.μ. στο Τσαΐρι 1.500.000
115.000 τ.μ. στην Πυλώνα 680.000

ΧΠ076
Εθν. Μακαρίου 45 (3ος όροφος • Τηλ.: 22410 24900, 25545 • Fax: 22410 25544 • Κιν.: 6932704919



ΕΝΟΙΚΙΑΖΕΤΑΙ

Πολυτελές διώροφο **κατάστημα,** εμβαδού 400 τ.μ., 200 τ.μ. ισόγειο και 200 τ.μ. 1ος όροφος, στο κέντρο της πόλεως Ρόδου. 4.500€/μίσθωμα το μήνα.

Πληρ. Εμμ. Κρανίδης & Συνεργάτες, τηλ. 2241027082- 6944347405, 6942010248, Αμερικής 50, 2ος όροφος, Ρόδος
ΧΠ092

ενοικιασεις

συνέχεια από την προηγούμενη

ΕΝΟΙΚΙΑΖΕΤΑΙ διαμέρισμα με 3 υπνοδωμάτια και 2 μπάνια και μία γκαρσονιέρα στον Αγιο Ιωάννη δίπλα. Πληρ. τηλ. 6944145471 ΜΖΤ160208

ΕΝΟΙΚΙΑΖΕΤΑΙ 4άρι στην Αλεξάνδρου Διάκου στον γ' όροφο με κεντρική θέρμανση, περιμετρικά μπαλκόνια και ασανσέρ. Δίδεται επιπλωμένο ή μη. Πληρ εκτός 14.00-18.00, τηλ. 6947262313, 6946101128 ΜΖΤ160202

ΕΝΟΙΚΙΑΖΕΤΑΙ ΑΠΟ ΙΔΙΟΚΤΗΤΗ ΔΙΑΜΕΡΙΣΜΑ ΙΣΟΓΕΙΟ ΣΤΟ ΚΕΝΤΡΟ ΤΗΣ ΠΟΛΗΣ 2 ΥΠΝΟΔΩΜΑΤΙΩΝ, ΣΑΛΟΝΙ, ΕΝΤΟΙΧΙΖΟΜΕΝΕΣ ΝΤΟΥΛΑΠΕΣ ΚΑΙ ΚΟΥΖΙΝΑ, ΠΛΗΡΩΣ ΑΝΑΚΑΙΝΙΣΜΕΝΟ, ΜΕ ΕΞΤΡΑ ΔΙΠΛΑ ΤΖΑΜΙΑ ΚΑΙ ΗΛΙΑΚΟ ΘΕΡΜΟΣΙΦΩΝΑ. ΠΛΗΡ. ΤΗΛ. 6945871762 ΜΖΤ160219

ΕΝΟΙΚΙΑΖΕΤΑΙ ισόγειο **διαμέρισμα** 140 τ.μ. αποτελούμενο από 3 υπνοδωμάτια, σαλοτραπεζαρία, χωλ, κουζίνα, μπάνιο με αποθηκευτικό χώρο επί της οδού Ερνεστ Μπέβιν 15. Πληρ. τηλ. (22410)22512, 63089 ΜΖΤ160206

ΕΝΟΙΚΙΑΖΟΝΤΑΙ ξενοδοχειακά διαμερίσματα και studios στις "7 Βαγιές" με το μήνα σε συγκρότημα προσφάτως ανακαινισμένο, πλήρως εξοπλισμένο με τηλεόραση, τηλέφωνο, ηλιακό, κλιματισμό, ψύξη, θέρμανση, καθαριότητα 2 φορές την εβδομάδα από την καμαριέρα του ξενοδοχείου με πλήρη ρουχισμό και εξοπλισμό κουζίνας με χρήση της πισίνας, της πέργκολας, και του σαλονιού / bar του ξενοδοχείου κ.λπ. Πληρ. τηλ. 2241036830, 6932934562 ΜΖΤ010220

ΕΝΟΙΚΙΑΖΕΤΑΙ διαμέρισμα 100 τ.μ. δύο υπνοδωματίων, επιπλωμένο επί της οδού Σωτήρος 61Δ, στην Ιξιά. Πληρ. τηλ. (22410)66312, 6977514165 ΜΖΤ160207

ΕΝΟΙΚΙΑΖΕΤΑΙ studio επιπλωμένο, με πολυκουζινάκι και air condition, σε νεόκτιστη πολυκατοικία (με ασανσέρ) στο Νιοχώρι, δίπλα στο ξενοδοχείο "Μανούσος". Πληρ. τηλ. 6978837679 (από 8.00-14.00), 2241076525 όλη την ημέρα ΜΖΤ160210

ΕΝΟΙΚΙΑΖΟΝΤΑΙ STUDIOS ΝΕΑΣ ΚΑΤΑΣΚΕΥΗΣ 40 Τ.Μ. ΙΣΟΓΕΙΟ ΣΤΗΝ ΠΛ. ΑΠΟΣΤΟΛΙΔΗ ΣΤΗΝ ΙΑΛΥΣΟ. ΚΑΤΑΛΛΗΛΟ ΓΙΑ ΕΝΑ Ή ΔΥΟ ΑΤΟΜΑ. ΠΛΗΡ. ΤΗΛ. 6942553147, 2241094356 (ΜΕΤΑ ΤΙΣ 14.00) ΜΖΤ150209

ΕΝΟΙΚΙΑΖΕΤΑΙ ανεξάρτητο ισόγειο **διαμέρισμα** δύο δωματίων και λοιπών βοηθητικών χώρων επιπλωμένο ή μη κατάλληλο και για επαγγελματική στέγη στην οδό Βενετοκλέων 71, Ρόδος έναντι της πιτσαρίας "GONDOLA". Πληρ. τηλ. 2241094968 και 2241025728 κιν. 6974570879. Επίσης **ενοικιάζεται** στην Ιαλυσό **διαμέρισμα** 100 τ.μ. πλήρως εξοπλισμένο και σε πολύ καλή κατάσταση. Πληρ. τηλ. 2241094968, 2241025728, κιν. 6974570879 ΜΖΤ150223

ΕΝΟΙΚΙΑΖΕΤΑΙ επιπλωμένο ισόγειο 53 τ.μ. κοντά στην Αννης Μαρίας (Παπαθανάση και Καρανικόλα γωνία). Πληρ. τηλ. 2241025447, 6944361899. ΜΖΤ110215

ΕΝΟΙΚΙΑΖΕΤΑΙ διαμέρισμα στην Ιξιά 3 δωματίων 86 τ.μ. με βεράντες σε ήσυχη πολυκατοικία. Πληρ. τηλ. 2241081154, 6937244798 ΜΖΤ150227

ΕΝΟΙΚΙΑΖΟΝΤΑΙ: α) **γκαρσονιέρες** και δυάρια επιπλωμένα στο 8ο χιλιόμετρο Ρόδου-Καλλιθέας από 180 ευρώ έως 220 ευρώ, β) ισόγειο 82 τ.μ. **διαμέρισμα** οδό Αισχύνης 330 ευρώ, 3) **διαμέρισμα** 85 τ.μ. Ανάληψη β' ορ. 380 ευρώ, 4) **studio** 22 τ.μ. Ιαλυσό 150 ευρώ, 5) **κατάστημα** 40 τ.μ. προ/ση Αννης Μαρίας, 6) **Μον/κία** (επ/κή στέγη) Λεωφ. Ιαλυσού 220 τ.μ. με οικ/δο 750 τ.μ. 1.200 ευρώ, 7) 138 τ.μ. καιν/ργιο **διαμέρισμα** Καρακόνερο 700 ευρώ. Πληρ. ΑΙΓΑΙΟΚΤΗΜΑΤΙΚΗ τηλ. 2241022943, 2241028838, 6945466773 ΜΧΠ851.1

ΕΝΟΙΚΙΑΖΟΝΤΑΙ γραφεία πλήρως ανακαινισμένα των 25, 45 και 75 τ.μ. επί της πλατείας Κύπρου (πάνω από τα ΟΠΤΙΚΑ ΚΑΣΤΕΛΛΟΡΙΖΟΣ). Πληρ. τηλ. 22410 26021, κιν. 6946020735. ΜΖΤ090206

ΕΝΟΙΚΙΑΖΕΤΑΙ επιπλωμένο **διαμέρισμα** 85 τ.μ. με όλα τα ηλεκτρικά A/C, ηλιακό, θερμοσυσσωρευτές στην περιοχή Δασκάλων. Πληρ. τηλ. 6945848432, 09.00-14.00 ΜΖΤ150228

ΕΝΟΙΚΙΑΖΕΤΑΙ στο Νιοχώρι 2άρι **διαμέρισμα** στο ισόγειο ανεξάρτητο με δική του αυλή χωρίς έπιπλα. Επίσης **ενοικιάζεται** σε διώροφη **οικοδομή** στο Νιοχώρι, studio επιπλωμένο. Πληρ. τηλ. 2241022139, 6944562502 ΜΖΤ150218

ΕΝΟΙΚΙΑΖΕΤΑΙ διαμέρισμα δύο υπνοδωματίων, καινούργιας κατασκευής στην περιοχή Δασκάλων. Πληρ. τηλ. 2241028160 ΜΖΤ150230

ΕΝΟΙΚΙΑΖΕΤΑΙ διαμέρισμα 150 τ.μ. στην Ιξιά απέναντι από την παλιά είσοδο του Mira Mare, οδός Τρίοπα αριθμ. 3 με ιδιωτική θέρμανση, ηλιακό και πάρκιν για ένα αυτοκίνητο στην πυλωτή της πολυκατοικίας. Πληρ. τηλ. 2241035317, 6944793945 ΜΖΤ140233

ΕΝΟΙΚΙΑΖΕΤΑΙ ισόγειο υπερυψωμένο **διαμέρισμα** 100 τ.μ. στην οδό Εθνικής Αντιστάσεως 65, κατάλληλο και για επαγγελματική χρήση. Πληρ. τηλ. 2810237537, 6977830383 ΜΖΤ150216

ΕΝΟΙΚΙΑΖΕΤΑΙ διαμέρισμα 2ου ορόφου 130 τ.μ. επί της Αθηνών (Ανάληψη) με αυτόνομη κεντρική θέρμανση και πλήρως εντοιχιζόμενη κουζίνα. Πληρ. τηλ. 6945813196, 6976079984 ΜΖΤ150220

ΕΝΟΙΚΙΑΖΕΤΑΙ γκαρσονιέρα επιπλωμένη, πλήρως εξοπλισμένη με μεγ. βεράντα, 1ος όροφος σε ήσυχη περιοχή στην Ιαλυσό, Ιερού Λόχου. Πληρ. τηλ. 2241092475, 6939393841 ΜΖΤ150212

ΕΝΟΙΚΙΑΖΕΤΑΙ διαμέρισμα στην οδό Ηρώων Πολυτεχνείου 3, γωνιακό, 115 τ.μ., 3 υπνοδωμάτια, 2 μπάνια, ατομική θέρμανση, ασανσέρ. Πληρ. τηλ. 2241025151 μετά τις 2 μ.μ. ΜΖΤ150211

ΕΝΟΙΚΙΑΖΕΤΑΙ γκαρσονιέρα στην παραλία Ιαλυσού επιπλωμένη με ατομικό ηλιακό. Τιμή 235 ευρώ. Και studios επιπλωμένο με ατομικό ηλιακό. Τιμή 180 ευρώ. Πληρ. τηλ. 2241092597, 90911, 6946196070 ΜΖΤ150215

ΕΝΟΙΚΙΑΖΕΤΑΙ μεζονέτα στο Ανω Ροδίνι 140 τ.μ., 3 υπνοδωμάτια, κήπο, parking και θέρμανση-ψύξη. Πληρ. τηλ. 2244023981 ΜΖΤ140210

ΕΝΟΙΚΙΑΖΕΤΑΙ κατοικία ανεξάρτητη με αυλή δύο υπνοδωματίων σε ήσυχη περιοχή με πανοραμική θέα στην Ιαλυσό προς Κρεμαστή. Πληρ. τηλ. 2241037002 ΜΖΤ150214

ΕΝΟΙΚΙΑΖΕΤΑΙ διαμέρισμα στον 2ο όροφο στην Κοδριγκτώνος. Εχει 3 μεγάλα υπνοδωμάτια με παρκέ και ντουλάπες. Σαλόνι, κουζίνα, τραπεζαρία, δύο μπάνια και αποθήκη. Θέρμανση και ηλιακό θερμοσίφωνα. Πληρ. τηλ. 6972718730 ΜΖΤ150207

ΕΝΟΙΚΙΑΖΕΤΑΙ ΧΩΡΟΣ

πάνω από την Τράπεζα Πειραιώς (Αννης Μαρίας)
165 τ.μ. κατάλληλος για γραφεία, ινστιτούτο ομορφιάς κ.λπ.

Πληρ. Δ. Σουγκανίδης, τηλ. 6945417747

ΧΠΚΤΗ-001

PalatinoVillettes

Νεόδμητες Μονοκατοικίες

στο Κανδυλί σε μπετά επιφανείας 204 τ.μ.

Αποτελούνται από :
Ισόγειο: 74 τ.μ. / Υπόγειο: 74 τ.μ. / Α' όροφο: 56 τ.μ.

Σε 870 τ.μ. έως 1600 τ.μ. Οικόπεδο

- Περιφραγμένο οικόπεδο
- Ατομικό βόθρο
- Θέα σε βουνό και θάλασσα
- Άμεση υπογραφή οριστικού συμβολαίου

Από €138.000

Με προεγκεκριμένο στεγαστικό δάνειο



ΧΠ401/2029

ευσταθίου
ΕΥΡΩΚΤΗΜΑΤΙΚΗ
ΚΤΗΜΑΤΟΜΕΣΙΤΙΚΟ ΓΡΑΦΕΙΟ

Εθν. Αντιστάσεως 83
Τηλ. 22410 73819, 74917,
Κιν. 6944 374546, 6945 292030
Fax: 22410 38641
e-mail: info@euroktimatiki.gr

ΜΙΣΘΩΣΕΙΣ ΚΑΤΟΙΚΙΩΝ

- **Διαμέρισμα** 85 τ.μ. στην Ανάληψη με (2) δύο υπνοδωμάτια, σαλόνι, κουζίνα, σε άριστη κατάσταση. Μηνιαίο μίσθωμα 400 ευρώ.
- **Διαμέρισμα** 80 τ.μ. με δύο υπνοδωμάτια, περιοχή "Μαρινόπουλος" - Τσαλδάρη, σαλόνι, κουζίνα, αυλή, πλήρως ανακαινισμένο. Μηνιαίο μίσθωμα 400 ευρώ.
- **Διαμέρισμα** 110 τ.μ. με δύο υπνοδωμάτια β' ορόφου, στην Ανάληψη, με καταπληκτική θέα, σαλόνι, κουζίνα. Μηνιαίο μίσθωμα 450 ευρώ.
- **Διαμέρισμα** 85 τ.μ. στην Μητρόπολη α' ορόφου με δύο (2) υπνοδωμάτια, σαλόνι, κουζίνα, 2 μπάνια, θέρμανση με θερμοπομπούς. Μηνιαίο μίσθωμα 420 ευρώ.
- **Διαμέρισμα** 123 τ.μ. β' ορόφου επί της οδού Σοφούλη με (3) τρία υπνοδωμάτια, σαλόνι, πλήρως εξοπλισμένη κουζίνα, άνετες βεράντες, θέρμανση με θερμοσυσσωρευτές, ηλιακό θερμοσίφωνα. Μηνιαίο μίσθωμα 550 ευρώ.
- **Διαμέρισμα** 105 τ.μ. ισόγειο στα Κοσκινού αποτελείται από δύο (2) υπνοδωμάτια, σαλόνι, κουζίνα, χωλ, διαθέτει κεντρική αυτόνομη θέρμανση, τζάκι, αυλή και νυχτερινό ρεύμα και ηλιακό θερμοσίφωνα. Μηνιαίο μίσθωμα 470 ευρώ.
- **Διαμέρισμα** 120 τ.μ. ισόγειο με διαμορφωμένο κήπο, (2) δύο υπνοδωματίων, σαλόνι, κουζίνα, καθιστικό, με κεντρική θέρμανση, ηλιακό θερμοσίφωνα, επί της οδού Θ. Σοφούλη. Μηνιαίο μίσθωμα 500 ευρώ.
- **Διαμερίσματα** 105 τ.μ. (3) τριών υπνοδωματίων στην Ιξιά, σαλόνι, κουζίνα. Μηνιαίο μίσθωμα 370 ευρώ.
- **Διαμέρισμα** 138 τ.μ. περιοχή Καρακόνερο τριών (3) υπνοδωματίων, σε νεόδμητη οικοδομή με κεντρική αυτόνομη θέρμανση, αποθήκη, αυλή, κήπο, ηλιακό θερμοσίφωνα, θέση στάθμευσης, πολυτελούς κατασκευής, μπάνιο με είδη υγιεινής VALENTINO. Μηνιαίο μίσθωμα 700 ευρώ.
- **Διαμέρισμα** 122 τ.μ. α' ορόφου επί της οδού Δενδρινού με 3 υπνοδωμάτια σαλόνι, κουζίνα. Μηνιαίο μίσθωμα 450 ευρώ.
- **Διαμέρισμα** 60 τ.μ. στα Μαριτσά πολυτελούς κατασκευής πλήρως επιπλωμένο με κεντρική θέρμανση. Μηνιαίο μίσθωμα 300 ευρώ.
- **Διαμέρισμα** 85 τ.μ. β' ορόφου, στην περιοχή "Μαρινόπουλος" Τσαλδάρη, με δύο υπνοδωμάτια, σαλόνι-κουζίνα, θέρμανση με θερμοπομπούς, πανοραμική θέα. Μηνιαίο μίσθωμα 460 ευρώ.
- **Οροφοδιαμέρισμα** 180 τ.μ. επί της οδού Παύλου Μελά, με ανεξάρτητη είσοδο, αποτελείται από (3) τρία υπνοδωμάτια, σαλόνι, κουζίνα, έχει κήπο και μπορεί να χρησιμοποιηθεί ως επαγγελματική στέγη. Μηνιαίο μίσθωμα 580 ευρώ.
- **Μεζονέτα** 135 τ.μ. στην Ιαλυσό (3) τριών υπνοδωματίων με μεγάλες άνετες βεράντες, κεντρική αυτόνομη θέρμανση, ηλιακό θερμοσίφωνα, δύο μπάνια, αποθήκη, πολυτελούς κατασκευής. Μηνιαίο μίσθωμα 550 ευρώ.
- **Μονοκατοικία** 140 τ.μ. στο Τσαΐρι εντός οικοπέδου 4.000 τ.μ. αποτελείται από δύο (2) υπνοδωμάτια, σαλόνι, κουζίνα, μπάνιο, διαθέτει κεντρική θέρμανση, ηλιακό θερμοσίφωνα, αυλή, κήπο, πάρκινγκ. Μηνιαίο μίσθωμα 750 ευρώ
- **Μονοκατοικία** 175 τ.μ. εντός της πόλης αποτελείται από τρία (3) υπνοδωμάτια, γραφείο, σαλόνι, κουζίνα, αποθήκη, διαθέτει θέρμανση με θερμοπομπούς και ηλιακό θερμοσίφωνα. Μηνιαίο μίσθωμα 750 ευρώ.
- **Γκαρσονιέρα** 55 τ.μ. επί της οδού Παπανικολάου, περιοχή Καζίνο, β' ορόφου, με ένα υπνοδωμάτιο, σαλόνι, κουζίνα, μπάνιο. Μηνιαίο μίσθωμα 300 ευρώ.
- **Γκαρσονιέρα** πλήρως επιπλωμένη περιοχή "Μαρινόπουλος" - Τσαλδάρη, με καινούργιο εξοπλισμό. Μηνιαίο μίσθωμα 300 ευρώ.
- **Γκαρσονιέρα** 45 τ.μ. στο κέντρο της Ιαλυσού. Μηνιαίο μίσθωμα 200 ευρώ.
- **Γκαρσονιέρες** 40 τ.μ., πλήρως επιπλωμένες πολυτελούς κατασκευής στο Φαληράκι Μηνιαίο μίσθωμα 240 ευρώ.
- **Γκαρσονιέρες-studios** στη Ιξιά πλήρως επιπλώμενα με μηνιαίο μίσθωμα 300 και 275 ευρώ αντίστοιχα.
- **Γκαρσονιέρες-Studios** στην γέφυρα Αφάντου πλήρως επιπλωμένες από 180 ευρώ.
- **Studios** πλήρως επιπλωμένο με καινούργιο εξοπλισμό στην Ανάληψη. Μηνιαίο μίσθωμα 300 ευρώ. (Συμπεριλαμβάνονται οι καταναλώσεις σε ΔΕΗ και νερό).
- **Studios** πλήρως επιπλωμένα επί της Ρόδου-Λίνδου. Μηνιαίο μίσθωμα 280 ευρώ.
- **Studios** πλήρως επιπλωμένες στο Φαληράκι. Μηνιαίο μίσθωμα 200 ευρώ.
- **Studios** στα Κοσκινού πλήρως επιπλωμένες με μεγάλη αυλή με γκαζόν με πανοραμική θέα. Μηνιαίο μίσθωμα 200 ευρώ.
- **Studios** πλήρως επιπλωμένα στην παραλία Ιαλυσού, με ιδιόχρηστο πάρκινγκ. Μηνιαίο μίσθωμα 275 ευρώ.

ΕΥΣΤΑΘΙΟΥ - ΕΥΡΩΚΤΗΜΑΤΙΚΗ,
Εθνικής Αντιστάσεως 83
Τηλ. 22410 73819-74917, 6946/103929

ΧΠ401/2029

ΠΩΛΕΙΤΑΙ - ΕΝΟΙΚΙΑΖΕΤΑΙ

καινούργιο **κατάστημα** στην Εμπορική Οδό Φερενίκης Ιαλυσός, πλήρως εξοπλισμένο για ενδύματα κ.λπ. 90 τ.μ. γωνιακό, 2 βιτρίνες, 2 A/C, 2 δοκιμαστήρια, αποθήκη, WC, γρανίτες - μάρμαρα, 3 τέντες, φωτιστικά- προβολείς, ανοξείδωτα σταντ, τριφασικό κ.λπ. Τιμή 240.000 ευρώ. Δάνεια δεκτά.

Πληρ. τηλ. 6944146214

ΜΧΠ1620

ΜΗΝΙΑΙΑ ΕΝΟΙΚΙΑΣΗ ΔΩΜΑΤΙΩΝ ΣΕ ΞΕΝΟΔΟΧΕΙΟ

Το ξενοδοχείο **ΕΛΕΝΑ**
που βρίσκεται στο κέντρο της πόλεως Ρόδου,
σε μικρή απόσταση από το λιμάνι και το Πανεπιστήμιο
επί της οδού Γρίβα 78,
ΕΝΟΙΚΙΑΖΕΙ ΔΩΜΑΤΙΑ
ιδανικά για φοιτητές, στρατιωτικούς κ.λπ.
Το δωμάτιο διαθέτει:
α) ατομικό μπάνιο
β) τηλέφωνο
γ) ραδιόφωνο
δ) τηλεόραση
ε) ψυγείο
στ) θέρμανση
ζ) ζεστό νερό
η) εβδομαδιαίος καθαρισμός δωματίου και
θ) διάθεση ιματισμού (σεντόνια, κουβέρτες)

Πληρ. τηλ. 2241024755, 2241093019

ΜΑΤ237

ΜΗΝΙΑΙΑ ΕΝΟΙΚΙΑΣΗ ΔΩΜΑΤΙΩΝ ΣΕ ΞΕΝΟΔΟΧΕΙΟ

Το **ξενοδοχείο ΝΟΥΦΑΡΑ** που βρίσκεται στο **κέντρο της πόλεως Ρόδου (10 λεπτά από το Παν/μιο Αιγαίου) επί της Γρ. Λαμπράκη 35,** ενοικιάζει δωμάτια σε φοιτητές και σε οποιονδήποτε άλλο ενδιαφερόμενο:
Το δωμάτιο διαθέτει:
1) Ατομικό μπάνιο
2) Τηλέφωνο
3) Ραδιόφωνο
4) Τηλεόραση
5) Ψυγείο
6) Θέρμανση
7) Ζεστό νερό
8) Κοινόχρηστο χώρο για επιτραπέζια παιχνίδια
9) Εβδομαδιαίως καθαρισμός δωματίου και
10) Διάθεση ιματισμού (σεντόνια, κουβέρτες)
Τιμή δίκλινου δωματίου (1 άτομο) 260 ευρώ ανά μήνα
Τιμή δίκλινου δωματίου (2 άτομα) 330 ευρώ ανά μήνα

Πληρ. τηλ. 2241024545

ΜΑΤ7787

ΕΝΟΙΚΙΑΣΕΙΣ

συνέχεια από την προηγούμενη

ΕΝΟΙΚΙΑΖΕΤΑΙ ισόγειος γωνιακός χώρος 64 τ.μ. κατάλληλος για επαγγελματική χρήση, για γραφείο πάσης φύσεως κ.λπ. Πληρ. τηλ. 2241026657 MZT140208

ΕΝΟΙΚΙΑΖΕΤΑΙ μικρό **διαμέρισμα** επιπλωμένο, ανεξάρτητο στο κέντρο της πόλης ισόγειο (υπερυψωμένο) με δύο μπαλκόνια και κήπο καινούργιας κατασκευής για όλο τον χρόνο, περιοχή Ψαροπούλα. Πληρ. τηλ. 6972718731 MZT150206

ΕΝΟΙΚΙΑΖΕΤΑΙ ευρύχωρη **γκαρσονιέρα** 35 τ.μ. με ξεχωριστό υπνοδωμάτιο, κουζίνα, χωλ, τουαλέτα, μεγάλη βεράντα, όχι επιπλωμένο στο Ροδίνι, Μαραθώνος 10. Πληρ. τηλ. 6942779987 MXP12073.1



ΕΜΜΑΝΟΥΗΛ ΚΡΑΝΙΔΗΣ

Νεόκτιστη μονοκατοικία 180 τ.μ. στην Ιαλυσό (κοντά στο κολυμβητήριο). Διαθέτει 3 υπνοδωμάτια, 3 μπάνια, εντοιχιζόμενη κουζίνα και λοιπούς χώρους, κεντρική θέρμανση. Επιπλέον κλειστός χώρος στάθμευσης.

ΕΝΟΙΚΙΑΖΕΤΑΙ

Επίσης διαθέτει κήπο 360 τ.μ. Ενοίκιο 1000 ευρώ.

Εμμανουήλ Κρανίδης
Καζούλη και Αμερικής 50, 2ος όροφος 85100 Ρόδος
Τηλ.: 2241027082, 2241026476 / Κινητό: 6942010248
Fax 2241027101
E-mail: info@kranidis.gr

ΧΠ092

ΕΝΟΙΚΙΑΖΕΤΑΙ διαμέρισμα στην Ιαλυσό 2 δωμάτια, σαλόνι, κουζίνα, WC στο 2ο όροφο, νέας οικοδομής. Πληρ. τηλ. 2241095104, 6977509729 MZT140218

ΕΝΟΙΚΙΑΖΕΤΑΙ διαμέρισμα 2 υπνοδωματίων, κουζίνα - καθιστικό- μπάνιο με ηλιακό θερμοσίφωνα, νεόκτιστο επί της οδού Βιέννης στο Ροδίνι 400 ευρώ ενοίκιο. Αλλοδαποί αποκλείονται. Πληρ. τηλ. 6946552222, ώρες 9-1 μ.μ. MZT150205

ΕΝΟΙΚΙΑΖΟΝΤΑΙ δύο **γκαρσονιέρες** επιπλωμένες που βρίσκονται σε ήσυχη περιοχή της Ιξιάς με πάρκιν - ηλιακό. Τιμή 180 ευρώ και 150 ευρώ. Πληρ. τηλ. 6946163747 MZT140230

ΕΥΚΑΙΡΙΑ. ΕΝΟΙΚΙΑΖΟΝΤΑΙ δύο καταστήματα συνολικής έκτασης 100 τ.μ. με 200 τ.μ. αυλή κατάλληλο για καφετέρια στο Φαληράκι. Ενοίκιο 1.800 ευρώ. Αέρας δεν απαιτείται. Πληρ. τηλ. 2241069414, 6947705716 MAT000355(1)

ΕΝΟΙΚΙΑΖΟΝΤΑΙ από ιδιοκτήτη: α) **Διαμέρισμα** στην Π. Μελά 45, 119 τ.μ. με καλοριφέρ και μεγάλη αυλή. Κατάλληλο και για ιατρείο, τεχνικό γραφείο κ.λπ., β) **Κατάστημα** με δύο ορόφους στην Γ. Λεόντος 13 (κοντά στο Ξεν. Μανούσος) 51 τ.μ. στο ισόγειο, 53 τ.μ. στο πρώτο όροφο και βεράντα 31 τ.μ. Κατάλληλο και για εστιατόριο, καφετέρια, γραφείο ταξιδίων, κομμωτήριο κ.λπ, γ) **Κατάστημα** στην Ορφανίδου 16 (Bar Street), επιφάνεια 72 τ.μ. με μικρή αυλή και αποθήκη 21 τ.μ. κατάλληλο για μπαρ, fast food, κέντρο διασκεδάσεως, παραδοσιακό καφενείο κ.λπ., Πληρ. τηλ. (22410)35450, 20277, 6976881111. Δεκτοί και μεσίτες MZT140204

ΕΝΟΙΚΙΑΖΕΤΑΙ παλαιά παραδοσιακή οικία με μεγάλη αυλή στην πλατεία της Κρεμαστής απέναντι από την έκθεση (πρώην ταβέρνα) για οποιαδήποτε επαγγελματική χρήση. Πληρ. τηλ. 2241091682, 6972896759 MZT140225

ΕΝΟΙΚΙΑΖΕΤΑΙ κατάστημα στην οδό Ψερίμου 7 κοντά στο ξενοδοχείο Mediterranean. Πληρ. τηλ. 2241024341 MZT140222

ΕΝΟΙΚΙΑΖΕΤΑΙ επιπλωμένη δίχωρη **γκαρσονιέρα** 25 τ.μ. κουζίνα, δωμάτιο, πλήρως εξοπλισμένη με δίπορτο ψυγείο, TV, σόμπα υγραερίου, αερόθερμο, χρηματοκιβώτιο, φουρνάκι με 3 μάτια, διπλό κρεβάτι, άνετο χώρο παρκαρίσματος, εγκατάσταση για πλυντήριο ρούχων, βεράντα 8 τ.μ. με στέγαστρο, ταράτσα μονωμένη, στην Κρεμαστή. Πληρ. τηλ. 2241096742, κιν. 6944819048. Μίσθωμα 175 ευρώ. MZT140215

ΕΝΟΙΚΙΑΖΕΤΑΙ διαμέρισμα α' ορόφου επί της οδού Αννης Μαρίας 2 υπνοδωματίων, σαλόνι, τραπεζαρία, κουζίνα, ηλιακό θερμοσίφωνα, θερμοσυσσωρευτή. Πληρ. τηλ. 241037983, ώρες 09.00-13.00 και 17.00-22.00 MZT140206

ΕΝΟΙΚΙΑΖΕΤΑΙ διαμέρισμα επιπλωμένο (από της 1ης Μαρτίου) α' ορόφου στα Κοσκινού. Πληρ. τηλ. 2241064536 MZT140202

ΕΝΟΙΚΙΑΖΕΤΑΙ κατάστημα επί της Λεωφόρου Ρόδου-Λίνδου 190 τ.μ. ισόγειο, 100 τ.μ. πατάρι και 220 τ.μ. αποθήκη. Πληρ. τηλ. 6948600360 MAT000355(3)

ΕΝΟΙΚΙΑΖΕΤΑΙ κεντρική **καφετέρια** πλήρως εξοπλισμένη στο Φαληράκι, κατάλληλη και για παιδότοπο. Πληρ. τηλ. 6945256111, 2241024880 MZT140201

ΕΝΟΙΚΙΑΖΕΤΑΙ στούντιος πολυτελούς κατασκευής με θέα στην οδό Παπαναστάση 46 επιπλωμένο για ένα άτομα κατά προτίμηση στρατιωτικός, για όλο τον χρόνο. Τιμή 260 ευρώ. Στην τιμή συμπεριλαμβάνεται το ρεύμα, νερό, κοινόχρηστα. Πληρ. κο Βασίλη τηλ. 2241031708, 20617 MAT000348(2)

ΕΝΟΙΚΙΑΖΕΤΑΙ διαμέρισμα τριάρι επί της οδού Παναγούλη Αλεξ. 12. Πληρ. τηλ. 6944596432 MZT120203

ΕΝΟΙΚΙΑΖΟΝΤΑΙ επιπλωμένες γκαρσονιέρες επί της οδού Στεφάνου Καζούλη. Πληρ. τηλ. 22410 74813. MZT110203

ΕΝΟΙΚΙΑΖΕΤΑΙ κατάστημα στην Ιαλυσό 60 τ.μ. με μεγάλο πάρκιν, απέναντι σε μεγάλες ξενοδοχειακές μονάδες. Μόνο για rent a car. Πληρ. τηλ. 6945141714, 6973600306 MZT140219

ΕΝΟΙΚΙΑΖΕΤΑΙ διαμέρισμα με ένα υπνοδωμάτιο σε μικρή πολυκατοικία στην οδό Πειραιώς. Πληρ. τηλ. 6978645765 MZT140229

ΕΝΟΙΚΙΑΖΕΤΑΙ μονοκατοικία παραδοσιακή με τζάκι, αυλή και αιρ κοντίσιον στα Μαριτσά. Πληρ. τηλ. 22410 76218, 6932610352. MZT110214

ΣΑΒΒΑΪΔΗΣ & Συνεργάτες

Μεσίτες & Σύμβουλοι Ακινήτων



ΠΩΛΗΣΕΙΣ

Το γραφείο μας διαθέτει σε αποκλειστικότητα δεκάδες επιλεγμένα ακίνητα

- Διαμέρισμα-Μονοκατοικίες-Μεζονέτες
- Οικόπεδα-Αγροτεμάχια
- Κεντρικά Καταστήματα - Γραφεία - Αυτοτελή Κτίρια
- Ξενοδοχειακές Μονάδες

Η προώθηση και προβολή των ακινήτων σας επιτυγχάνεται με σειρά συστηματικών δράσεων που περιλαμβάνουν

- Συμμετοχή σε εκθέσεις ακινήτων του εξωτερικού
- Διαφήμιση σε εφημερίδες και περιοδικά του κλάδου.
- Υποκαταστήματα σε κεντρικά σημεία της Ρόδου
- Συνεργασία με μεσιτικά γραφεία της Ελλάδας και του εξωτερικού

ΕΚΤΙΜΗΣΕΙΣ

Σε συνεργασία με διεθνή γραφεία συμβούλων ακίνητης περιουσίας και με βάση τα αυστηρά πρότυπα και την μεθολογία του Βρετανικού Ινστιτούτου Ορκωτών Πραγματογνόμων και Εκτιμητών (Royal Institution of Charteted Surveyors) αναλαμβάνουμε εκτιμήσεις ακίνητης περιουσίας.

Προεκτιμήσεις ακινήτων αυθημερόν ΔΩΡΕΑΝ
τηλ 22410-26281 22410-78660 22410-78661





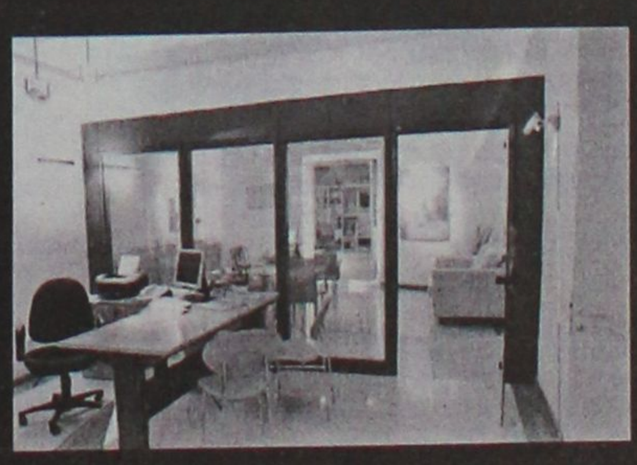

Γρ. Λαμπράκη 14 & Αμερικής, Ρόδος
τηλ: 22410 26281, Φαξ: 22410 34663 e-mail info@savvaidis.gr

ΣΑΒΒΑΪΔΗΣ & Συνεργάτες
Μεσίτες & Σύμβουλοι Ακινήτων

ΧΠ659

ΕΝΟΙΚΙΑΣΕΙΣ

συνέχεια από την προηγούμενη

ΕΝΟΙΚΙΑΖΕΤΑΙ χώρος 320 τ.μ. έναντι της εισόδου του Ξενοδοχείου Mira Mare στον 1ο όροφο και με θέα στην θάλασσα. Η διαμόρφωση του χώρου γίνεται ανάλογα με τις απαιτήσεις του ενοικιαστή. Μεγάλο πάρκιν στο πίσω μέρος του καταστήματος. Για πληρ. τηλ. στο 2241024238 ώρες καταστημάτων Κον Βασίλη Κεσίσογλου ΜΖΤ120213

ΕΝΟΙΚΙΑΖΕΤΑΙ άνετο **διαμέρισμα** απέναντι από το εμπορικό Κέντρο "Κορασίδη" (Αννης Μαρίας) 100 τ.μ. μεγάλο σαλόνι, ανοιχτή κουζίνα, 3 υπνοδωμάτια ανακαινισμένο, κατάλληλο και για επαγγελματική χρήση. Πληρ. τηλ. 6944431307 ΜΖΤ120206

ΕΝΟΙΚΙΑΖΕΤΑΙ δυάρι επί της Ηρακλείου Κρήτης 7 (7 Βαγιές) με κεντρική θέρμανση και ανεξάρτητη είσοδο. Πληρ. τηλ. 2241020183 από 12.00-14.00 και 5-9 μ.μ. ΜΖΤ140220

ΕΝΟΙΚΙΑΖΕΤΑΙ διαμέρισμα 50 τ.μ. δύο δωμάτια, κουζίνα, μπάνιο σε άριστη κατάσταση με θέα τη θάλασσα στο Κέντρο (Ψαροπούλα). Πληρ. τηλ. 6977707095 ΜΖΤ140207

ΕΝΟΙΚΙΑΖΕΤΑΙ διαμέρισμα 2 υπνοδωμάτια, χωλ, σαλόνι, κουζίνα με μεγάλη αυλή στην οδό Ερνεστ Μπέβιν 37, 350 ευρώ. Πληρ. τηλ. 2241090657 ΜΖΤ140216

ΕΝΟΙΚΙΑΖΕΤΑΙ 2άρι **διαμέρισμα** επιπλωμένο στο Ανω Ροδίνι. Πληρ. Κτηματομεσιτικό Γραφείο Εμμ. Ν. Κρανίδης Αμερικής 50, Ρόδος, ώρες γραφείου 9-13 και 5-9, τηλ. 2241027082, 26476, 6944347405 ΜΧΠ092.1

ΕΝΟΙΚΙΑΖΕΤΑΙ διαμέρισμα 2 δωματίων με κουζίνα-καθιστικό, μπάνιο στον 2ο όροφο, στην οδό Πάφου 11 κοντά στο ΥΠΕΡ ΜΑΡΚΕΤ ΣΠΑΝΟΣ. Πληρ. τηλ. 2241029504 και 6932941980. ΜΖΤ100223

ΕΝΟΙΚΙΑΖΕΤΑΙ επαγγελματικός χώρος-γραφείο 70 τ.μ. επί της οδού Ν. Καζαντζάκη 2 και Εθν. Αντίστασης (Αννης Μαρίας), 3ος όροφος, με απεριόριστη θέα. Πληρ. τηλ. 6932382225, 6932323100 ΜΖΤ110219

ΕΝΟΙΚΙΑΖΕΤΑΙ επιπλωμένο **διαμέρισμα** 62 τ.μ. με ηλιακό θερμοσίφωνα στην οδό Μεσολογγίου 91, κοντά στο Πανεπιστήμιο Αιγαίου. Πληρ. τηλ. 2241029208 ΜΖΤ120201

ΕΝΟΙΚΙΑΖΟΝΤΑΙ γκαρσονιέρες και **studio** καινούργια πλήρως επιπλωμένα, κοντά στο Πανεπιστήμιο. Πληρ. τηλ. 2241078965 ΜΖΤ120209

ΕΝΟΙΚΙΑΖΕΤΑΙ ισόγειο κατάστημα 115 τ.μ. με αποκλειστική χρήση αυλής και δύο πατάρια στην οδό Καποδιστρίου 59 όπως βλέπουμε την οικοδομή δεξιά. Πληρ. τηλ. 6942485319 και 22410 66363 κ. Γιάννη. ΜΖΤ110225

ΕΝΟΙΚΙΑΖΕΤΑΙ ΣΕ ΕΤΗΣΙΑ ΒΑΣΗ ΕΝΑ ΔΙΑΜΕΡΙΣΜΑ 50 Τ.Μ. ΠΛΗΡΩΣ ΕΠΙΠΛΩΜΕΝΟ ΜΕ AIR CONDITION ΚΑΙ ΤΗΛΕΟΡΑΣΗ ΣΕ ΑΡΙΣΤΗ ΚΑΤΑΣΤΑΣΗ (ΙΣΟΓΕΙΟ) ΚΟΝΤΑ ΣΤΟ ΚΕΝΤΡΟ ΤΗΣ ΠΟΛΗΣ ΚΑΙ ΤΟ ΠΑΝΕΠΙΣΤΗΜΙΟ 150 ΜΕΤΡΑ ΑΠΟ ΤΗΝ ΑΚΤΗ ΣΤΗΝ ΟΔΟΣ ΠΑΠΑΛΟΥΚΑ 49 "Β" ΡΟΔΟΣ. ΠΛΗΡ. ΤΗΛ. 6979403817. ΜΖΤ110224

ΓΙΑΝΝΗΣ ΝΙΚΟΛΙΔΑΚΗΣ
Μηχανολόγος-Μηχανικός
Γαλλίας 12-Ρόδος • τηλ. (22410)22291, 35103

ΠΩΛΟΥΝΤΑΙ

Πολυτελή διαμερίσματα με απεριόριστη θέα, ιδιωτικούς χώρους parking και αποθήκες
Επί της οδού Σελλά και Αισχίνη (περιοχή Δασκάλων)
77 τ.μ., 99 τ.μ., 119 τ.μ.
Επί της οδού Κων. Υδραίου (πλησίον Ρόδου-Λίνδου), 135 τ.μ., 95 τ.μ., 147 τ.μ.

Γραφείο 105 τ.μ. επί της οδού Εθνικής Αντιστάσεως και Τσαλδάρη

ΧΠ2675

ΟΙΚΟΝΟΜΟΛΟΓΟΣ
ΜΕΣΙΤΗΣ ΑΣΤΙΚΩΝ ΣΥΜΒΑΣΕΩΝ
ΕΜΜΑΝΟΥΗΛ ΚΡΑΝΙΔΗΣ

ΕΝΟΙΚΙΑΖΟΝΤΑΙ

1. **ΕΝΟΙΚΙΑΖΕΤΑΙ ή ΠΩΛΕΙΤΑΙ** εστιατόριο στα Κολύμπια πλήρως εξοπλισμένο με καλή πελατεία.
2. Οροφοδιαμέρισμα 130 τ.μ. στο Δήμο Ιαλυσού επιπλωμένο.
3. Στα 100 Μαγαζιά κατάστημα 36 τ.μ. (επισκέψιμος χώρος) και 15 τ.μ. πατάρι για σοβαρούς επιχειρηματίες
4. 1.500 τ.μ. κτίριο στο Φαληράκι με πισίνα, για εστιατόριο, νυχτερινό κέντρο, bar
5. 3άρι διαμέρισμα-α' ορόφου με τα ηλεκτρικά και έπιπλα της κουζίνας, διαθέτει κλιματιστικό, τέντα στην βεράντα και έχει συνδεθεί με το αποχετευτικό της πόλης. Ευρίσκεται σε ήσυχη περιοχή και είναι επί της οδού Ναυπλίου.
6. 4άρι διαμέρισμα μερικώς επιπλωμένο επί της οδού Σκ. Ζερβού, διαθέτει κεντρική θέρμανση.
7. **Ενοικιάζεται** μονοκατοικία 3 υπν. με κήπο στην Παστίδα. Τιμή 800,00€
8. Μονοκατοικία 3 υπν. με κήπο στην Παστίδα. Τιμή 800,00€
9. Ενοικιάζεται κεντρική επιχείρηση - εστιατόριο στα 100 Μαγαζιά.
10. Ενοικιάζεται επιχείρηση - εστιατόριο στο Φαληράκι πάνω στον δρόμο.
11. Ενοικιάζεται κεντρικό εστιατόριο στη Ρόδο
12. Ενοικιάζεται κεντρικό κατάστημα 70 τ.μ. με 40 τ.μ. πατάρι επί της οδού Αλεξάνδρου Διάκου.

Πληρ. Μερκούρης Κρανίδης
27082-6944347405, 6942010248
Αμερικής 50-2ος όροφος, Ρόδος

ΧΠ092

ευσταθίου
ΕΥΡΩΚΤΗΜΑΤΙΚΗ
ΚΤΗΜΑΤΟΜΕΣΙΤΙΚΟ ΓΡΑΦΕΙΟ



ΜΟΝΟΚΑΤΟΙΚΙΑ στην Παστίδα

132 τ.μ. και 66 τ.μ. σοφίτα, διώροφη σε 379 τ.μ. οικόπεδο, ετοιμοπαράδοτη.
Διαθέτει αρχιτεκτονικό σχεδιασμό, τζάκι, πλήρη θέρμανση, γρανίτες δάπεδα, Barbeque.
Αποτελείται από 3 υπνοδωμάτια, γραφείο, 3 μπάνια, σαλόνι, κουζίνα, αποθήκη.
Αξίας € 235.000



ΜΟΝΟΚΑΤΟΙΚΙΑ στην Παστίδα

140 τ.μ. διώροφη σε 320 τ.μ. οικόπεδο, υπό κατασκευή.
Διαθέτει Τζάκι, πλήρη θέρμανση, γρανίτες δάπεδα.
Αποτελείται από 3 υπνοδωμάτια, 3 μπάνια, σαλόνι, κουζίνα.
Αξίας € 220.000



ΜΟΝΟΚΑΤΟΙΚΙΑ στην Παστίδα

140 τ.μ. διώροφη σε 270 τ.μ. οικόπεδο σε μπετά, με περιτοιχισμένα οικόπεδο κατασκευασμένη σε οργανωμένο αστικό περιβάλλον (ασφαλτοστρωμένες προσβάσεις με φανοστάτες και υπόγειες εγκαταστάσεις). Αποτελείται από 3 υπνοδωμάτια, 3 μπάνια, σαλόνι, κουζίνα.
Αξίας € 102.000



ΜΟΝΟΚΑΤΟΙΚΙΑ στην Παστίδα

482 τ.μ. διώροφη σε 4.200 τ.μ. οικόπεδο, ετοιμοπαράδοτο, ειδικής κατασκευής, με συστήματα θέρμανσης και δροσισμού, βιοκλιματικής αρχιτεκτονικής, με διαμορφωμένο- δενδροφυτεμένο κήπο.
Αποτελείται από 4 υπνοδωμάτια, 4 μπάνια, σαλόνι, με ιταλική κουζίνα, αποθήκη.
Αξίας € 758.000



ΜΟΝΟΚΑΤΟΙΚΙΑ στην Φυτώριο

320 τ.μ. τριώροφη, σε 4.200 τ.μ. οικόπεδο. Αποτελείται από 4 υπνοδωμάτια, γκαράζ, σαλόνι, κουζίνα, υπόγειο, σοφίτα. Διαθέτει μεγάλες βεράντες, τζάκι, πλήρη θέρμανση, υπέροχη θέα στη θάλασσα, δυνατότητα ανέγερσης δεύτερης κατοικίας στο ίδιο οικόπεδο.
Αξίας € 645.630



ΜΟΝΟΚΑΤΟΙΚΙΑ στην Κοσκινού

186 τ.μ. τριώροφη σε 350 τ.μ. οικόπεδο, ετοιμοπαράδοτη. Αποτελείται από 3 υπνοδωμάτια, 3 μπάνια, σαλόνι, κουζίνα, καθιστικό, αποθήκη. Διαθέτει Φιλανδική SAUNA, τζάκι, ηλιακό θερμοσίφωνα, πλήρη θέρμανση, υπέροχη θέα βουνό και θάλασσα.
Αξίας € 366.000



ΜΟΝΟΚΑΤΟΙΚΙΑ στην Κοσκινού

160 τ.μ. διώροφη σε 1200 τ.μ. οικόπεδο, υπό κατασκευή. Διαθέτει αρχιτεκτονικό σχεδιασμό, τζάκι, πλήρη θέρμανση, γρανίτες δάπεδα, οροφές με γυψοσανίδες.
Αποτελείται από 3 υπνοδωμάτια, 3 μπάνια, σαλόνι, κουζίνα.
Αξίας € 390.000



ΜΟΝΟΚΑΤΟΙΚΙΑ στην Ιαλυσό

86 τ.μ. ανακαινισμένη, σε γωνιαίο οικόπεδο 113 τ.μ. Αποτελείται 2 υπνοδωμάτια, σαλόνι, κουζίνα, χωλ, μπάνιο.
Αξίας € 90.000

ΟΙΚΟΠΕΔΑ

Α. ΟΙΚΟΠΕΔΟ 1200 τ.μ. στην Ιαλυσό στην θέση "Κανδυλί" με άδεια οικοδομής (για Μονοκατοικία 60 τ.μ. ισόγειο και 60 τ.μ. Ά όροφο. **Αξίας € 117.000**

Β. ΟΙΚΟΠΕΔΟ 2.080 τ.μ. στην Ιαλυσό στην θέση "Κανδυλί" με άδεια οικοδομής (για Μονοκατοικία 100 τ.μ. Ισόγειο και 100 τ.μ. Ά όροφο). **Αξίας € 176.000**

Γ. ΟΙΚΟΠΕΔΟ 4.000 τ.μ. στα Κοσκινού στη θέση "Τσιντίλι" με εξαιρετική θέα σε βουνό και θάλασσα, άρτιο και οικοδομήσιμο. **Αξίας € 234.770**

Δ. ΟΙΚΟΠΕΔΟ 9.680 τ.μ. στην Ιαλυσό στη θέση "Κανδυλί" με θέα βουνό και θάλασσα, άρτιο και οικοδομήσιμο διαθέτει πηγή με φυσικό νερό (με υδρομαστό). **Αξίας € 294.000**

Εθν. Αντιστάσεως 83 • Τηλ.: 22410 73819, 74917 • Κιν.: 6944 374546, 6945 292030 • Fax: 22410 38641 • info@euroktimatiki.gr

ΧΠ401/2029

ενοικιασεις

συνέχεια από την προηγούμενη

ΕΝΟΙΚΙΑΖΟΝΤΑΙ στην Ιαλυσό studios, πλήρως επιπλωμένα και εξοπλισμένα κοντά στη θάλασσα. Ζεστό νερό, τηλεόραση, parking. Με τον μήνα 220 ευρώ μαζί με το νερό και κοινόχρηστα. Πληρ. τηλ. 6936570851. MZT110202

ΕΝΟΙΚΙΑΖΕΤΑΙ ισόγειο κατάστημα με αποθήκη σε πλεονεκτική θέση Μανδράκι-Αβέρωφ 6-έναντι σταθμού Λεωφορείων. Πληρ. τηλ. 210-8076864, 6946063807. MZT110206

ΕΝΟΙΚΙΑΖΕΤΑΙ διαμέρισμα 3άρι στην οδό Βενετοκλέων 1, με ηλιακό θερμοσίφωνα σε υπεράριστη κατάσταση. Δεκτές μόνο σοβαρές προτάσεις. Πληρ. τηλ. 22410 30635. MXP12063

ΕΝΟΙΚΙΑΖΕΤΑΙ διαμέρισμα διαμπερές 135 τ.μ. με τρία υπνοδωμάτια, δύο μπάνια, σαλόνι, κουζίνα-καθιστικό και αποθήκη στην περιοχή 7 Βαγιές. Πληρ. τηλ. 22410 52376. MZT110226

ΕΝΟΙΚΙΑΖΟΝΤΑΙ με το μήνα ή την ημέρα **δωμάτια ξενοδοχείου** στο κέντρο της πόλης (πίσω από το Grand Hotel) για φοιτητές, καθηγητές, στρατιωτικούς κ.λπ. Το κάθε δωμάτιο είναι επιπλωμένο με ψυγείο, τηλέφωνο, ιματισμό, προσωπική τουαλέτα με μπανιέρα ή ντους. Στο σαλόνι υπάρχει καφέ μπαρ, μεγάλη TV και δορυφορικά. Στην τιμή δωματίου περιλαμβάνονται καθαρισμός δωματίου, κάθε 10 μέρες, θέρμανση, ηλεκτρισμός και νερό. Τιμή μηνιαίως 180 ευρώ. Πληρ. τηλ. 2241036635, 6973872834 MZT090219

ΕΝΟΙΚΙΑΖΕΤΑΙ α) **κατάστημα** στην Παλιά Πόλη της Ρόδου 73 τ.μ., οδός Ερμού 11, με ευνοϊκούς όρους, β) **ΕΝΟΙΚΙΑΖΕΤΑΙ ή ΠΩΛΕΙΤΑΙ** λόγω επείγουσας υποχρέωσης, **κατάστημα** στην Ψαροπούλα, οδός Ερυθρού Σταυρού 17, Ρόδος, 37 τ.μ. με πατάρι. Μίσθωμα 360 ευρώ. Τιμή πώλησης 60.000 ευρώ. Πληρ. τηλ. 6944182565, 2107723026 MZT090215

ΕΝΟΙΚΙΑΖΕΤΑΙ κατάστημα 14 τ.μ. πλησίον της οδού Απελλού στην Παλιά Πόλη. Πληρ. Κτηματομεσιτικό Γραφείο Εμμ. Μ. Κρανίδης και Συνεργάτες, Αμερικής 50, ώρες γραφείου 9-13 και 5-9, τηλ. 2241027082, 26476, 6944347405 fax 2241027101 MXΠ092.43

ΕΝΟΙΚΙΑΖΕΤΑΙ μαγαζί 50 τ.μ. στην Ανάληψη (δίπλα στο κρεοπωλείο "Το Αραπάκι") κ. Σταμάτης. Πληρ. τηλ. 6946325747 MZT070236

ΕΝΟΙΚΙΑΖΟΝΤΑΙ ωραιότατα **διαμερίσματα** μονόχωρα και δίχωρα των 35 και 55 τ.μ. πλήρως εξοπλισμένα, με μεγάλες βεράντες, air condition, ζεστό νερό με ηλιακούς και ταχύθερμα, εύκολο πάρκιν και ειδικές τιμές για στρατιωτικούς, εκπαιδευτικούς και δημόσ. υπαλλήλους, στο Παραδείσι της Ρόδου. Πληρ. τηλ. 6932705792, 2241073807 MZT070213

ΠΩΛΗΣΕΙΣ ΑΚΙΝΗΤΩΝ

ΔΙΑΜΕΡΙΣΜΑΤΑ

1. ΚΟΣΚΙΝΟΥ 115 τ.μ. 1ου ορόφου με θέα. Τιμή 146.700 ευρώ
2. ΚΟΣΚΙΝΟΥ 110 τ.μ. ισόγειο. Τιμή 132.000 ευρώ
3. ΙΑΛΥΣΟ 110 τ.μ. ισόγειο. Τιμή 161.500 ευρώ
4. ΡΟΔΟΣ 100 τ.μ. ισόγειο με αυλή, περιοχή ΙΚΑΡΟΣ. Τιμή 154.000 ευρώ
5. ΡΟΔΟΣ 125 τ.μ. ορόφου, περιοχή ΙΚΑΡΟΣ. Τιμή 201.800 ευρώ
6. ΡΟΔΟΣ 80 τ.μ. περιοχή ΜΗΔΕΙΑ. Τιμή 152.600 ευρώ

ΜΟΝΟΚΑΤΟΙΚΙΕΣ

1. ΚΟΣΚΙΝΟΥ 206 τ.μ., οικόπεδο 2.250 τ.μ. Τιμή 265.000 ευρώ (μαρμαροσοβά)
2. ΚΟΣΚΙΝΟΥ 140 τ.μ., οικόπεδο 1.500 τ.μ. Τιμή 295.000 ευρώ
3. ΚΟΣΚΙΝΟΥ 155 τ.μ., οικόπεδο 230 τ.μ. Τιμή 110.000 ευρώ (μπετά)
4. ΠΑΣΤΙΔΑ 130 τ.μ., οικόπεδο 250 τ.μ. Τιμή 165.000 ευρώ
5. ΠΑΣΤΙΔΑ 190 τ.μ. οικόπεδο 1350 τ.μ. Τιμή 230.000 ευρώ
6. ΠΑΣΤΙΔΑ 140 τ.μ. οικόπεδο 1.350 τ.μ. Τιμή 105.000 ευρώ (μπετά)

ΟΙΚΟΠΕΔΑ

1. ΚΑΝΔΗΛΙ 9.700 τ.μ., δυνατότητα τεμαχισμού. Τιμή 280.000 ευρώ
2. ΡΟΔΟΣ 556 τ.μ., συντελ. δόμησης 0,6. Τιμή 212.000 ευρώ

ΕΠΑΓΓΕΛΜΑΤΙΚΟΙ ΧΩΡΟΙ

1. ΡΟΔΟΣ κατάστημα γωνιακό, 150 τ.μ., πατάρι 55 τ.μ., υπόγειο 190 τ.μ. Τιμή 450.000 ευρώ
2. ΑΣΓΟΥΡΟΥ Ισόγειος βιοτεχνικός χώρος 180 τ.μ. Τιμή 110.000 ευρώ.
3. ΛΕΩΦ. ΡΟΔΟΥ-ΛΙΝΔΟΥ Κατάστημα 160 τ.μ., πατάρι 60 τ.μ., υπόγειο με ράμπα 160 τ.μ. Τιμή 420.000 ευρώ
4. ΡΟΔΟΣ. Νιοχώρι συγκρότημα με 16 στούντιος, πλήρως επιπλωμένα. Τιμή 700.000 ευρώ.

ΕΝΟΙΚΙΑΣΕΙΣ

1. ΡΟΔΟΣ. Τριάρι στο κέντρο, πλήρως εξοπλισμένο με ηλεκτρικές συσκευές, μίσθωμα 500 ευρώ
2. ΡΟΔΟΣ Νιοχώρι στούντιος των 25-50 τ.μ. πλήρως επιπλωμένα, 350-450 ευρώ το μήνα.

Πληρ. κο Γιάννη
τηλ. 2241037501, 6948868725 MZT120211



ΚΤΗΜΑΤΟΜΕΣΙΤΙΚΟ ΓΡΑΦΕΙΟ

ΔΩΔΕΚΑΝΗΣΙΑΚΗ ΚΤΗΜΑΤΙΚΗ

ΠΑΠΟΥΤΣΗΣ ΚΩΝ/ΝΟΣ

ΠΩΛΟΥΝΤΑΙ

1. **Γκαρσονιέρα** 50 τ.μ. ισογείου με 45 τ.μ. αυλή στην Ανάληψη. Τιμή 80.000€
2. **Διαμέρισμα** 80 τ.μ. 1ου ορόφου σε κεντρικό σημείο. Τιμή 138.000€
3. **Διαμέρισμα** 90 τ.μ. ισογείου με 100 τ.μ. αυλή στον Αγ. Δημήτριο. Τιμή 145.300€
4. **Διαμέρισμα** 100 τ.μ. 1ου ορόφου στην Ανάληψη. Τιμή 161.500€
5. **Διαμέρισμα** 110 τ.μ. 3ου ορόφου στους Αγίους Αποστόλους. Τιμή 117.000€
6. **Διαμέρισμα** 80 τ.μ. με γκαράζ στην Ιξιά. Τιμή 129.200€
7. **Μεζονέτα** 98 τ.μ. σε 1.400 τ.μ. οικόπεδο στο Κανδυλί. Τιμή 132.000€
8. **Μεζονέτα** 200 τ.μ. τριόροφη σε 1350 τ.μ. οικόπεδο στα Κοσκινού. Τιμή 132.000 € (σε μπετά)
9. **Μεζονέτα** 120 τ.μ. σε 1.500 τ.μ. οικόπεδο στη Ψίνθο. Τιμή 85.000€ (σε μπετά), 160.000 € (τελειωμένη)
10. **Επιχείρηση** μπαρ εντός πόλεως. Τιμή 24.000 €
11. **Κατάστημα** με τον εξοπλισμό ψησταριάς εντός πόλεως. Τιμή 125.000 €
12. **Μερίδιο καταστήματος** στη Σωκράτους στην Παλιά Πόλη. Τιμή 160.000 €

ΕΝΟΙΚΙΑΖΟΝΤΑΙ

1. **Διαμέρισμα** 90 τ.μ. 1ου ορόφου στο Μίρα-Μαρε. Μίσθωση: 380 €
2. **STUDIOS πλήρως εξοπλισμένα εντός πόλεως Ρόδου. Μίσθωση: 220-250 €**

ΠΩΛΗΣΕΙΣ ΑΚΙΝΗΤΩΝ – ΟΙΚΟΠΕΔΩΝ– ΜΙΣΘΩΣΕΙΣ ΑΚΙΝΗΤΩΝ
ΩΡΕΣ ΓΡΑΦΕΙΟΥ 9.00-1.00 π.μ. και 5.00-9.00 μ.μ.
ΕΘΝΙΚΗΣ ΑΝΤΙΣΤΑΣΗΣ 45- 1ος ΟΡΟΦΟΣ • ΤΗΛ. - ΦΑΞ
2241025480 κιν. 6977855759 • e-mail: papoutsisk@e-rodos.com
ΧΠ2673



eXcellence
real estate services

ΠΩΛΟΥΝΤΑΙ

ΣΤΗΝ ΙΑΛΥΣΟ
α) διαμέρισμα 80 τμ. μεταχειρισμένο 82.000 ευρώ
β) μεζονέτες νεόδμητες 142 τ.μ. 190.000 ευρώ και 130 τ.μ. 161.000 ευρώ

ΣΤΗΝ ΡΟΔΟ
α) διαμέρισμα 2 ετών σε μικρή οικοδομή β' ορόφου, αρίστης κατασκευής 138.000 ευρώ
β) και **διαμέρισμα** 50 τ.μ. νεόδμητο με θέα θάλασσα 94.000 ευρώ

ΕΝΟΙΚΙΑΖΟΝΤΑΙ

α) επαγγελματικοί χώροι 40-60-100 τ.μ. στην οδό Γ. Παπανικολάου.

Πληρ. τηλ. 6945393836, 6944220949, 6944721579, 2241096801 ΜΑΤ000351(2)

ΠΩΛΟΥΝΤΑΙ

- **Διαμέρισμα** 50 τ.μ. με ένα υπνοδωμάτιο στην Ανάληψη, διαμπερές, σε οικοδομή 5 ετών, υπερυψωμένο ισόγειο, με ηλεκτρική θέρμανση, σε μικρή οικοδομή και σε ήσυχη περιοχή. Αξίας 84.000 ευρώ.
- **Διαμέρισμα** 105 τ.μ. στην Ιαλυσό με δύο υπνοδωμάτια, α' ορόφου σε μικρή οικοδομή. Αξίας 105.600 ευρώ.
- **Διαμέρισμα** 107 τ.μ. στην Αγ. Αναστασία β' ορόφου με 2 υπνοδωμάτια σε άριστη κατάσταση. Αξίας 102.700 ευρώ.
- **Διαμέρισμα** 96 τ.μ. δύο υπνοδωματίων πλησίον Άννης Μαρίας με εντοιχισμένη κουζίνα άνετη βεράντα, άνετο Parking. Αξίας 161.000 ευρώ.
- **Διαμέρισμα** 114 τ.μ. κοντά στο κέντρο του Ροδινιού. Διαμπερές, 3 υπνοδωμάτια με θέα. Αξίας 184.900 ευρώ.
- **Διαμέρισμα** 78 τ.μ. στην Κέννεντυ με 2 υπνοδωμάτια, ανακαινισμένο με θέρμανση. Αξίας 115.000 ευρώ.
- **Διαμέρισμα** 104 τ.μ. στο Ροδίνι, ισόγειο με 2 υπνοδωμάτια με 100 τ.μ. αποκλειστική χρήση αυλής, με διαμορφωμένο κήπο, αποθήκη, parking, εντοιχισμένη κουζίνα. Αξίας 152.000 ευρώ.
- **Διαμέρισμα** 77 τ.μ. στην Ανάληψη με 2 υπνοδωμάτια, συντηρημένο. Αξίας 97.000 ευρώ.
- **Διαμέρισμα** 83 τ.μ. στο Ροδίνι νεόκτιστο με 2 υπνοδωμάτια, διαμπερές με εντοιχισμένη κουζίνα, άνετες βεράντες, εξωτερικό χωροθετημένο parking. Αξίας 141.000 ευρώ.
- **Διαμέρισμα** 67 τ.μ. στον Αγ. Ιωάννη με 2 υπνοδωμάτια. Αξίας 73.000 ευρώ.
- **Οροφοδιαμέρισμα** 100 τ.μ. στην Ιαλυσό σε μπετά σε μικρή οικοδομή, 2 διαμερισμάτων με αποκλειστική χρήση αυλής. Αξίας 100.000 ευρώ.
- **Μεζονέτα** διώροφη 110 τ.μ. σε μπετά στην Ιαλυσό με δυνατότητα σοφίτας, ατομικό βόθρο, περιτοιχισμένο οικόπεδο. Αξίας 96.845 ευρώ.
- **Μονοκατοικία** 270 τ.μ. στην παραλία Ιαλυσού, αποτελείται από 100 τ.μ. υπόγειο, 100 τ.μ. ισόγειο και 70 τ.μ. σοφίτα σε οικόπεδο 400 τ.μ. με εντοιχισμένη κουζίνα, θέρμανση, περιτοιχισμένο οικόπεδο. Αξίας 381.500 ευρώ.
- **Νεόδμητη Μονοκατοικία** στην παραλία Ιαλυσού επιφανείας 180 τ.μ. αποτελείται από 65 τ.μ. ισόγειο, 65 τ.μ. Α' όροφο, και 50 τ.μ. σοφίτα, με αρχιτεκτονικό σχεδιασμό, εντοιχισμένη κουζίνα, θέρμανση. Αξίας 390.000 ευρώ.
- **Μονοκατοικία** 200 τ.μ. στην παραλία Ιαλυσού αποτελείται από 70 τ.μ. ισόγειο, 70 τ.μ. Α' όροφο, και 60 τ.μ. σοφίτα, σε οικόπεδο 370 τ.μ. με πισίνα, διαμορφωμένο κήπο, εντοιχισμένη κουζίνα, θέρμανση, ασανσέρ. Αξίας 370.000 ευρώ.
- **Μονοκατοικία** 180 τ.μ. στην Παστίδα, αρίστης κατασκευής σε 300 τ.μ. οικόπεδο, αποτελείται από 60 τ.μ. ισόγειο, 60 τ.μ. Α' όροφο και 60 τ.μ. σοφίτα, με πετρόχτιστα τοιχία περίφραξης, διαμορφωμένο κήπο, εντοιχισμένη κουζίνα, θέρμανση. Αξίας 235.000 ευρώ.
- **Οικόπεδο** 2000 τ.μ. στην Ιαλυσό, στους πρόποδες Φιλερήμου, με άδεια οικοδομής για μονοκατοικία 200 τ.μ. Αξίας 217.000 ευρώ.

ΕΥΣΤΑΘΙΟΥ - ΕΥΡΩΚΤΗΜΑΤΙΚΗ,
Εθνικής Αντιστάσεως 83
Τηλ. 22410 73819-74917, 6944/374546, 6945/292030
ΧΠ401/2029

ΣΑΒΒΑΪΔΗΣ & ΣΥΝΕΡΓΑΤΕΣ
Κτηματομεσιτικό Γραφείο
Γρ. Λαμπράκη 14 ΡΟΔΟΣ 85100
Τηλ. 2241026281

ΠΩΛΗΣΕΙΣ ΑΚΙΝΗΤΩΝ

α) **ΔΙΑΜΕΡΙΣΜΑΤΑ** - 1) **ΚΟΣΚΙΝΟΥ** - Εντός οικισμού 1) 60 τ.μ. Ισόγειο - 2) 115 τ.μ. α' ορόφου 3) 55 τ.μ. α' ορόφου 2) **ΡΟΔΟΣ**-1) Ζέφυρος 132 τ.μ. δ' ορόφου 2) Αγ. Νικόλαο Σκεύου Ζερβού 85 τ.μ. α' ορόφου 3) Αη Γιάννη 118 τ.μ. δ' ορόφου 4) Μιχ. Πετρίδη 87 τ.μ. α' ορόφου 5) Αλεξ. Διάκου. 150 τ.μ. Β' ορόφου 6) Στην Εθνική οδό Ρόδου-Αφάντου ενοικιαζόμενα συγκροτήματα α) 100 τ.μ. Β) 132 τ.μ. γ) 132 τ.μ. ιδανικά για εκμετάλλευση.

β) **ΜΟΝΟΚΑΤΟΙΚΙΕΣ - ΙΑΛΥΣΟΣ** 1) "Τρεις" 190 τ.μ. σε μπετά διώροφη με υπόγειο-και σε οικόπεδο 1.200 τ.μ. 2) Εντός οικισμού 135 τ.μ. διώροφη 3) 164 τ.μ. διώροφη, 4) 120 τ.μ. διώροφη, 5) 150 τ.μ. διώροφη, - **ΡΟΔΟΣ** 1) Ροδίνι 190 τ.μ. διώροφη 2) Π. Πόλη - α) 150 τ.μ. διώροφη β) 300 τ.μ. διώροφη- γ) 140 τ.μ. διώροφη δ) 352 τ.μ. διώροφη -ε) 144 τ.μ. διώροφη, - **ΚΙΟΤΑΡΙ** παραλιακή 120 τ.μ διώροφη - **ΓΕΝΝΑΔΙ** παραλιακή 104 τ.μ. διώροφη

γ) **ΟΙΚΟΠΕΔΑ ΕΝΤΟΣ ΟΙΚΙΣΜΟΥ -ΡΟΔΟΣ** 1) περιοχή Καναμάτ συνεταιρικές μερίδες Οικοδομ. Συν/σμών "Ο ΒΑΚΧΟΣ- ΕΝΩΣΗ" 400 τ.μ. με Σ.Δ. 0,6 δόμηση 240 τ.μ. με πανοραμική θέα - 2) Ροδίνι 400 τ.μ. Σ.Δ. 0,4 δόμηση 166 τ.μ. - 3) ΚΟΒΑ με Σ.Δ. 0,8 δόμηση 624 τ.μ. - **ΙΑΛΥΣΟΣ** 535 τ.μ. με Σ.Δ. 0,4 δόμηση 214 τ.μ. - **ΓΕΝΝΑΔΙ** - Εντός οικισμού 400 τ.μ. δόμηση 340 τ.μ. - **ΛΙΝΔΟΣ** 1) 250 τ.μ. δόμηση 250 τ.μ. 2) 320 τ.μ. δόμηση 270 τ.μ.

δ) **ΟΙΚΟΠΕΔΑ ΕΚΤΟΣ ΣΧΕΔΙΟΥ - ΙΑΛΥΣΟΣ** 1) Κανδυλί 4.440 τ.μ. 2) "Τρεις" 4.000 τ.μ. 3) "Άνοιξη" 6957 τ.μ. 4) "Βουνάρα" 4.000 τ.μ. 2) **ΑΣΓΟΥΡΟΥ** 4.000 τ.μ. 3) **ΛΙΝΔΟΣ** - 1) Κάτω Βληχά παραλιακό 8.190 τ.μ. - 2) 12.000 τ.μ. 3) **ΠΕΥΚΟΙ** -Αγ. Θωμάς 6.540 τ.μ. 4) Ψάρτος επί της οδού Λίνδου - Πεύκοι 2.550 τ.μ. 5) Ανω Βληχά 4.000 τ.μ. - **ΓΕΝΝΑΔΙ** 3.112 τ.μ. επί της λεωφ. Ρόδου-Γενάδι - 2) 1.120 τ.μ. επί της παλαιάς οδού παραλιακό.

ε) **ΚΑΤΑΣΤΗΜΑ** στο Φαληράκι - εμπορικό κέντρο 15 τ.μ.

ΕΝΟΙΚΙΑΣΕΙΣ ΑΚΙΝΗΤΩΝ

α) **ΚΑΤΑΣΤΗΜΑΤΑ - ΡΟΔΟΣ** 1) Κεντρικά - Στο "Μαντράκι" 30 τ.μ. 2) Σοφ. Βενιζέλου 35 τ.μ. 3) Καρπάθου 40 τ.μ. -4) Γρ. Λαμπράκη 100 τ.μ. 5) Τάρπον Σπρινγκς 90 τ.μ. 6) Αμερικής 21 τ.μ. - και 270 τ.μ. 7) Δ. Θεοδωράκη 160 τ.μ. - **ΛΙΝΔΟΣ** Επιχείρηση Οβελιστηρίου επικερδής 34 τ.μ. - **ΦΑΛΗΡΑΚΙ** 15 τ.μ. εμπορικό κέντρο

β) **ΚΤΙΡΙΑ - ΡΟΔΟΣ** - 1) Κεντρικά - Παπανικολάου 375 τ.μ. Ισόγειο α' όροφο γωνιακό και με υπόγειο -2) Αλεξ. Διάκου 205 τ.μ. Ισόγειο α' ορόφου και με υπόγειο -3) 25ης Μαρτίου 354 τ.μ. Ισόγειο α' όροφο 4) 28 Οκτωβρίου 182 τ.μ. Ισόγειο - α' όροφο.

γ) **ΔΙΑΜΕΡΙΣΜΑΤΑ - ΡΟΔΟΣ** 1) Π. Πόλη γκαρσονιέρα 30 τ.μ. πλήρως εξοπλισμένη - 2) Ροδίνι γκαρσονιέρα 40 τ.μ. Ισόγεια με ξεχωριστή είσοδο πολυτελούς κατασκευής με αυτόνομη θέρμανση πλήρως εξοπλισμένη - 3) Ροδίνι 137 τ.μ. με πάρκιν αυτόνομη θέρμανση 4) Κέννεντυ Β' ορ. 90 τ.μ. 5) Ηρώων Πολυτεχνείου 120 τ.μ. δ' ορόφου ηλ. θέρμανση, τζάκι, 6) Οικισμ. Δασκάλων 100 τ.μ. Ισόγειο με πάρκιν και κεντρική θέρμανση.

Πληρ. τηλ. 2241026281 ΧΠ659

ΕΜΜΑΝΟΥΗΛ ΚΡΑΝΙΔΗΣ
ΟΙΚΟΝΟΜΟΛΟΓΟΣ
ΜΕΣΙΤΗΣ ΑΣΤΙΚΩΝ ΣΥΜΒΑΣΕΩΝ

ΠΩΛΟΥΝΤΑΙ

1) 4άρι **διαμέρισμα** 110 τ.μ. λουξ κατασκευής με ωραία κουζίνα, κεντρική θέρμανση, κλειστή θέση στάθμευσης. Τιμή: 62 εκ. ή 182.000 ευρώ
2) 3άρι **διαμέρισμα** 85 τ.μ. κοντά στον Ηλ/κοσμο του Ξενάκη. Τιμή: 132.000 ευρώ ή 45 εκ.
3) 2άρι **διαμέρισμα** στην Ανάληψη 50 τ.μ. - Ισόγειο α' όροφο. Τιμή: 23 εκ. ή 67.500 ευρώ
4) 4άρι **διαμέρισμα** - 3 υπν. (2 WC) καινούργιο στο Ροδίνι, α' όροφος, μόνο 55 εκ. ή 162.000 ευρώ
5) 34 τ.μ. **κατάστημα** στην Ανάληψη - γωνιακό - ελεύθερο μίσθωσης.
6) 80 τ.μ. **κατάστημα** με πατάρι κοντά στην πλατεία Φώκιαλη
7) **Μεζονέτα** 162 τ.μ. με κήπο στα μπετά ή τελειωμένη κοντά στο Φυτώριο του Δήμου Ιαλυσού.
8) ΛΙΝΔΟΥ - 1400 τ.μ. οικόπεδο έτοιμο διώροφο κτίριο σε 6.000 τ.μ. με πρόσωπο
9) ΠΑΡΑΔΕΙΣΙ - 4.500 τ.μ. αγρός με άδειες δύο οικιών, διαθέτουν φως νερό
10) ΙΑΛΥΣΟΣ - 164 τ.μ. μεζονέτα έτοιμη με ωραίο κήπο 4 υπνοδωματίων και 3 WC με κεντρική θέρμανση
11) ΠΑΡΑΔΕΙΣΙ - οικόπεδο 540 τ.μ. εντός σχεδίου πόλεως

Μεσίτης
Πληρ. Εμμ. Κρανίδης
27082-6944347405, 6942010248
Αμερικής 50-2ος όροφος, Ρόδος

ΧΠ092

ΕΝΟΙΚΙΑΣΕΙΣ

συνέχεια από την προηγούμενη

ΕΝΟΙΚΙΑΖΕΤΑΙ διαμέρισμα λουξ 100 τ.μ. επί της οδού Φωτ. Φωτάρα αριθ. 30 με μπαλκόνια από τις τρεις πλευρές με άνετους και λειτουργικούς χώρους. Πληρ. τηλ. 2241026340 MZT090205

ΕΝΟΙΚΙΑΖΟΝΤΑΙ διαμέρισμα 65 τ.μ. λουξ κατασκευής με ιδιωτικό πάρκιν, ηλιακό θερμοσίφωνα, θέρμανση στα Κοσκινού. Πληρ. τηλ. 6942044520 MZT310124

ΕΝΟΙΚΙΑΖΟΝΤΑΙ διαμερίσματα πολυτελείς νεόκτιστα στην περιοχή Καλυθιών, με air condition, κεντρική θέρμανση, μεγάλες βεράντες, δύο υπνοδωματίων, με εντοιχισμένες ντουλάπες και εντοιχισμένη κουζίνα. Πληρ. τηλ. 6932736641 MZT040213

ΕΝΟΙΚΙΑΖΕΤΑΙ κατάστημα στην παραλία Ιαλυσού (δίπλα από το ξενοδοχείο "Ατλάντικα") 350 τ.μ. πλήρως εξοπλισμένο κατάλληλο για super market. Πληρ. τηλ. 6944305935, 2241095932 MZT040220

ΕΝΟΙΚΙΑΖΟΝΤΑΙ δωμάτια με το μήνα στο ξενοδοχείο "Βασιλεία". Περιλαμβάνει ψυγείο, κλιματισμό, εβδομαδιαίο καθαρισμό (NOVA, σαλοτραπεζαρία) στο κέντρο της πόλης. Πληρ.τηλ 2241024051. Τιμή 150 ευρώ. MZT020231

ΣΑΣ ΕΝΔΙΑΦΕΡΕΙ!!!
ΠΩΛΕΙΤΑΙ
Ή ΕΝΟΙΚΙΑΖΕΤΑΙ
(ΑΠΟ ΙΔΙΟΚΤΗΤΗ)
Ισόγειος χώρος στεγασμένης επιφανείας 1.350 τ.μ. και 500 τ.μ. αυλή.
Είναι κατάλληλος για όλες τις χρήσεις *(κυρίας χρήσεως και υγειονομικού ενδιαφέροντος)* χωρίς κολώνες και ύψος 7 μέτρα με θέα την θάλασσα.
Πρόσβαση για κάθε τύπου τροχοφόρο και απεριόριστο πάρκιν.
Ευρίσκεται στο Εμπορικό Κέντρο Πανάγου επί της Γ. Σεφέρη 108 πλησίον του νέου νοσοκομείου.
Πληρ. τηλ. 6932612032 ΧΠ499

ΟΙΚΟΔΟΜΗ ΡΟΔΟΥ
ΤΕΧΝΙΚΗ–ΚΑΤΑΣΚΕΥΑΣΤΙΚΗ ΕΤΑΙΡΕΙΑ
ΠΩΛΟΥΝΤΑΙ
1) **Καταστήματα, διαμερίσματα και οροφοδιαμερίσματα** στην οδό Αμστερνταμ, Βερολίνου και Μαδρίτης στο Ροδίνι διαφόρων μεγεθών (σε συγκρότημα 9 πολυκατοικιών)
2) **Μονοκατοικίες** 150 τ.μ. η κάθε μία σε κτήμα 2.000 τ.μ. (υπό κατασκευή)
3) **Μονοκατοικίες** στο Κιοτάρι Ασκληπειού (στο κύμα) 120 τ.μ. σε κτήμα 1.300 τ.μ. εκάστη (υπό κατασκευή)
4) **Διώροφες μονοκατοικίες** των 100 τ.μ. στο Γεννάδι, 200 μέτρα από τη θάλασσα σε κτήμα 1.300 τ.μ. (υπό κατασκευή)
Δεκτά δάνεια και ευκολίες πληρωμής έχουμε τις καλύτερες τιμές της αγοράς.
ΟΙΚΟΔΟΜΗ ΡΟΔΟΥ
Καμύνδου 4- Ρόδος-85100 Τηλ.: 22410/60460- 2 Fax: 22410/60463
ΜΑΝΟΛΗΣ ΣΠΥΡΙΔΗΣ Πολιτικός Μηχανικός Δ.Π.Θ. (Κιν:693 6660460)
ΚΩΣΤΑΣ ΚΩΝΣΤΙΝΤΙΝΙΔΗΣ εργολάβος (ΚΙΝ.: 6978.110.000) ΕΜΠ00026

ΚΤΗΜΑΤΟΜΕΣΙΤΙΚΟ ΓΡΑΦΕΙΟ
ΖΑΦΕΙΡΗΣ Μ. ΚΑΡΑΓΙΑΝΝΗΣ Δ. Ο.Ε.
Πωλήσεις ακινήτων. Τηλ. (2241060380-60381)
17.30-20.30 μ.μ. Δευτέρα-Παρασκευή
Fax: 2241060380 • e-mail: zafkar@hellasnet.gr
• Κατοικίες
- Εξοχική κατοικία 50 τ.μ. (υπό ανέγερση) εντός οικοπέδου 440 τ.μ. στην περιοχή Κολυμπίων
- Εξοχική κατοικία 70 τ.μ. (υπό ανέγερση) εντός οικοπέδου 500 τ.μ. στην περιοχή Κολυμπίων
- Μεζονέτα 105 τ.μ. (ημιτελής) εντός οικισμού στον Δήμο Αφάντου
• Ξενοδοχειακό συγκρότημα
- Ημιτελής σε μπετά ξενοδοχειακό συγκρότημα Α' κατηγορίας εντός οικοπέδου 22.400 τ.μ.
• Οικόπεδα
- Εντός οικισμού στον Δήμο Αφάντου 1250 τ.μ.
- Εντός οικισμού στον Δήμο Αφάντου 2000 τ.μ.
- Στον Δήμο Αφάντου 520 τ.μ. με άδεια οικοδομής 53 τ.μ.
- Στον Δήμο Αφάντου 1000 τ.μ. επί της εθνικής οδού Ρόδου-Λίνδου
- Στον Δήμο Αφάντου 866 τ.μ. επί της εθνικής οδού Ρόδου-Λίνδου
- Εντός οικισμού στην Παστίδα 2000 τ.μ.
• Αγροτεμάχια
- Στην περιοχή Κολυμπίων αγροτεμάχια 10.200 τ.μ. (πανοραμική θέα)
- Στην περιοχή Κολυμπίων αγροτεμάχιο 4.969 τ.μ.
- Στην περιοχή Ψίνθου αγροτεμάχιο 22.400 τ.μ.
- Στην περιοχή Ψίνθου αγροτεμάχιο 19.840 τ.μ.
- Στην περιοχή Τραπεζία αγροτεμάχιο 5.800 τ.μ.
- Στον Δήμο Αφάντου αγροτεμάχιο 6.120 τ.μ.
- Στον Δήμο Αφάντου αγροτεμάχιο 11.520 τ.μ.
- Στον Δήμο Αφάντου το 1/2 αγροτεμαχίου 5.080 τ.μ. με ελαιόδεντρα
ΧΠ2499

ΠΩΛΟΥΝΤΑΙ
Διαμερίσματα λουξ κατασκευής των 82 τ.μ. σε νεόκτιστη οικοδομή στ' Αφάντου.
ΖΗΤΟΥΝΤΑΙ
Οικόπεδα για αντιπαροχή ή ανταλλαγή
ΑΝΑΛΑΜΒΑΝΟΥΜΕ
Ιδιωτικά έργα πάσης φύσεως οικοδομικών εργασιών: -μπετά-κτισίματα-σοβάδες-πλακάκια κ.λπ.
ΧΑΤΖΗΜΙΧΑΛΗΣ ΚΩΝΣΤΑΝΤΙΝΟΣ
ΔΟΜΙΚΟΣ ΕΡΓΟΛΑΒΟΣ ΔΗΜΟΣΙΩΝ και ΙΔΙΩΤΙΚΩΝ ΕΡΓΩΝ
ΚΑΤΑΣΚΕΥΕΣ-ΠΩΛΗΣΕΙΣ-ΑΝΤΙΠΑΡΟΧΕΣ
Τηλ. 2241021834, 6937080125, 6974198504
MZT200111

ΕΥΡΩΣΤΕΓΑΣΤΙΚΗ
ΚΤΗΜΑΤΟΜΕΣΙΤΙΚΟ ΓΡΑΦΕΙΟ
ΧΑΤΖΗΜΑΡΚΟΣ Ν. ΓΕΩΡΓΙΟΣ
Θ. ΣΟΦΟΥΛΗ 153 – Τ.Κ.85100 ΡΟΔΟΣ
ΠΩΛΟΥΝΤΑΙ ΜΕΤΑΧΕΙΡΙΣΜΕΝΑ ΔΙΑΜΕΡΙΣΜΑΤΑ
1. **ΖΕΦΥΡΟΣ** : Οικοδομή αποτελούμενη από 2 διαμερίσματα των 108 τ.μ – και 3 υπνοδωμάτια το καθένα – ένα ισόγειο και ένα 1ου ορόφου – καθώς επίσης και μία γκαρσονιέρα των 40 τ.μ – τιμή :280.000 EURO.
2. **ΤΡΙΑΝΤΑ** : Διαμέρισμα 103 τ.μ – 3 υπνοδωμάτια – 3ου ορόφου – ασανσέρ – τιμή: 100.000 EURO.
3. **ΖΕΦΥΡΟΣ :** Διαμέρισμα – ισόγειο - 53 τ.μ – με δυνατότητα να κτιστεί ένα ακόμη δωμάτιο – τιμή: 56.000 EURO.
4. **ΑΓΙΟΥ ΓΕΩΡΓΙΟΥ** : Διαμέρισμα 80 τ.μ – 2 υπνοδωμάτια – 3ου ορόφου – κεντρική θέρμανση – τιμή: 85.000 EURO.
5. **ΠΑΛΙΑ ΠΟΛΗ (Ρολόι)** : Παραδοσιακό σπίτι 120 τ.μ – διώροφο – επισκέψιμη ταράτσα - τιμή: 117.400 EURO.
6. **ΚΕΝΕΝΤΙ** : Διαμέρισμα 120 τ.μ - ισόγειο – μεγάλη αυλή - 2 υπνοδωμάτια - τιμή: 160.000 EURO.

ΠΩΛΟΥΝΤΑΙ ΚΑΙΝΟΥΡΓΙΑ ΔΙΑΜΕΡΙΣΜΑΤΑ ΛΟΥΞ ΚΑΤΑΣΚΕΥΗΣ
7. **ΜΙΧ. ΠΕΤΡΙΔΗ** : Διαμέρισμα 75 τ.μ - ισόγειο - 2 υπνοδωμάτια - τιμή: 132.000 EURO.
8. **ΜΙΧ. ΠΕΤΡΙΔΗ** : Διαμέρισμα 65 τ.μ - ισόγειο - 2 υπνοδωμάτια - τιμή: 114.000 EURO.
9. **ΜΙΧ. ΠΕΤΡΙΔΗ** : Διαμέρισμα 118 τ.μ – 1ου ορόφου - 3 υπνοδωμάτια - τιμή: 218.300 EURO.
10. **ΜΙΧ. ΠΕΤΡΙΔΗ** : Διαμέρισμα 122 τ.μ – 1ου ορόφου - 3 υπνοδωμάτια - τιμή: 225.700 EURO.
11. **ΜΙΧ. ΠΕΤΡΙΔΗ** : Διαμέρισμα 118 τ.μ – 2ου ορόφου - 3 υπνοδωμάτια - τιμή: 225.380 EURO.
12. **ΜΙΧ. ΠΕΤΡΙΔΗ** : Διαμέρισμα 122 τ.μ – 2ου ορόφου - 3 υπνοδωμάτια - τιμή: 233.000 EURO.
13. **ΜΙΧ. ΠΕΤΡΙΔΗ** : Διαμέρισμα 118 τ.μ – 3ου ορόφου - 3 υπνοδωμάτια - τιμή: 236.000 EURO.
14. **ΜΙΧ. ΠΕΤΡΙΔΗ** : Διαμέρισμα 122 τ.μ – 3ου ορόφου - 3 υπνοδωμάτια - τιμή: 244.000 EURO.
15. **ΚΩΝΣΤΑΝΤΙΝΙΔΗ :** Διαμέρισμα 132 τ.μ – 3ου ορόφου - 3 υπνοδωμάτια - τιμή: 205.000 EURO.
16. **ΚΩΝΣΤΑΝΤΙΝΙΔΗ :** Διαμέρισμα 136 τ.μ – 3ου ορόφου - 3 υπνοδωμάτια - τιμή: 210.000 EURO.
17. **ΚΩΝΣΤΑΝΤΙΝΙΔΗ :** Διαμέρισμα 145 τ.μ – 1ου ορόφου - 3 υπνοδωμάτια - τιμή: 250.000 EURO.
18. **ΔΕΝΔΡΙΝΟΥ** : Διαμέρισμα 105 τ.μ – 1ου ορόφου - 3 υπνοδωμάτια - τιμή: 210.000 EURO.
19. **ΔΕΝΔΡΙΝΟΥ** : Διαμέρισμα 105 τ.μ – 2ου ορόφου - 3 υπνοδωμάτια - τιμή: 220.500 EURO.
20. **ΔΕΝΔΡΙΝΟΥ** : Διαμέρισμα 115 τ.μ – 2ου ορόφου - 3 υπνοδωμάτια - τιμή: 241.500 EURO.
21. **ΔΕΝΔΡΙΝΟΥ** : Διαμέρισμα 105 τ.μ – 2ου ορόφου - 3 υπνοδωμάτια - τιμή: 220.500 EURO.
22. **ΔΕΝΔΡΙΝΟΥ** : Διαμέρισμα 77 τ.μ – 3ου ορόφου - 3 υπνοδωμάτια - τιμή: 169.400 EURO.
23. **ΚΟΡΙΝΘΟΥ** : Διαμέρισμα 67 τ.μ – ισόγειο - 2 υπνοδωμάτια - τιμή: 102.700 EURO.
24. **ΚΟΡΙΝΘΟΥ** : Διαμέρισμα 82 τ.μ – 1ου ορόφου - 2 υπνοδωμάτια - τιμή: 144.000 EURO.
25. **ΚΟΡΙΝΘΟΥ** : Διαμέρισμα 85 τ.μ – 1ου ορόφου - 2 υπνοδωμάτια - τιμή: 149.600 EURO.
26. **ΚΟΡΙΝΘΟΥ** : Διαμέρισμα 87 τ.μ – 1ου ορόφου - 2 υπνοδωμάτια - τιμή: 153.000 EURO.
27. **ΚΟΡΙΝΘΟΥ** : Διαμέρισμα 117 τ.μ – 3ου ορόφου - 3 υπνοδωμάτια - τιμή: 206.000 EURO.
28. **ΚΟΡΙΝΘΟΥ** : Διαμέρισμα 115 τ.μ – 2ου ορόφου - 3 υπνοδωμάτια - τιμή: 202.500 EURO.
29. **ΜΙΡΑ ΜΑΡΕ** : Διαμέρισμα 80 τ.μ – ισόγειο - 2 υπνοδωμάτια - τιμή: 129.000 EURO.
30. **ΜΙΡΑ ΜΑΡΕ** : Διαμέρισμα 100 τ.μ – 1ου ορόφου – και διαμέρισμα 100 τ.μ 2ου ορόφου - 3 υπνοδωμάτιων - τιμή: 161.000 EURO. Έκαστο.
31. **ΡΟΔΙΝΙ** : Διαμέρισμα 85τ.μ – 2 υπνοδωματίων – τιμή: 162.000 EURO.
32. **ΡΟΔΙΝΙ** : Διαμέρισμα 95τ.μ – 3 υπνοδωματίων – τιμή: 181.000 EURO.
33. **ΡΟΔΟΥ ΛΙΝΔΟΥ :** Διαμερίσματα 80 τ.μ – 2 υπνοδωμάτια - τιμή: 138.500 EURO.
34. **ΠΑΠΑΝΑΣΤΑΣΙΟΥ :** Διαμερίσματα 126 τ.μ – με ψιυπαίθριους χώρους – 3 υπνοδωμάτια – τιμή : 240.000 EURO.
35. **ΠΑΠΑΝΑΣΤΑΣΙΟΥ :** Διαμερίσματα 142 τ.μ – με ψιυπαίθριους χώρους – 3 υπνοδωμάτια – τιμή : 270.000 EURO.
36. **ΠΑΠΑΝΑΣΤΑΣΙΟΥ :** Διαμερίσματα 67 τ.μ – ΑΝΕΞΑΡΤΗΤΑ – 2 υπνοδωμάτια – τιμή : 157.000 EURO.
37. **ΚΟΣΚΙΝΟΥ:** Διαμέρισμα 90 τ.μ – 1ου ορόφου - 2 υπνοδωμάτια - τιμή: 145.000 EURO.
38. **ΚΟΣΚΙΝΟΥ:** Διαμερίσματα 80 τ.μ – ισόγεια - 2 υπνοδωματίων- τιμή: 129.000 EURO.
39. **ΑΣΓΟΥΡΟΥ :** Γκαρσονιέρα 40 τ.μ – 1ου ορόφου – τιμή : 58.700 EURO.
40. **ΤΗΛΟΣ: ΕΥΚΑΙΡΙΑ :** Πωλείται τελειωμένη οικοδομή – αποτελούμενη - από 2 Διαμερίσματα των 60 τ.μ - το καθένα - ένα ισόγειο και ένα 1ου ορόφου – σε κτήμα 4 στρεμμάτων –πλούσιο σε οπωροφόρα δέντρα και γεώτρηση με άφθονο νερό - τιμή : 293.000 EURO.

ΠΩΛΟΥΝΤΑΙ ΜΟΝΟΚΑΤΟΙΚΙΕΣ – ΜΕΖΟΝΕΤΕΣ
41. **ΓΕΝΝΑΔΙ:** Μονοκατοικίες 105 τ.μ – καινούργιες – διώροφες – 3 υπνοδωμάτια – από 190.000 EURO. – 220.000 EURO.
42. **ΜΥΚΗΝΩΝ:** Μεζονέτα 180 τ.μ – καινούργια- διώροφη με σοφίτα – 4 υπνοδωμάτια – τιμή : 293.470 EURO.
43. **ΠΑΣΤΙΔΑ: ΕΥΚΑΙΡΙΑ :** Μονοκατοικία 170 τ.μ – διώροφη – καινούργια – 3 υπνοδωμάτια – πανοραμική θέα – πολύ μεγάλες βεράντες – σε 2 στρέμματα οικόπεδο – τιμή : 220.000 EURO.
44. **ΠΑΣΤΙΔΑ:** Μεζονέτα 160 τ.μ – 3 υπνοδωμάτια – σε μαρμαροσουβά – τιμή : 160.000 EURO.
45. **ΑΣΓΟΥΡΟΥ :** Μονοκατοικία 130 τ.μ – με υπόγειο 130 τ.μ – πολύ μεγάλες βεράντες – σε οικόπεδο 1400 τ.μ.
46. **ΙΞΙΑ :** Μονοκατοικία 160 τ.μ – διώροφη – με σοφίτα – τιμή: 293.500 EURO.
47. **ΑΣΓΟΥΡΟΥ :** Μονοκατοικία 300 τ.μ – διώροφη – με σοφίτα – 2 ετών – λουξ κατασκευής σε 2 στρέμματα κτήμα – τιμή: 587.000 EURO.

ΠΩΛΟΥΝΤΑΙ ΚΑΤΑΣΤΗΜΑΤΑ
48. **ΔΕΝΔΡΙΝΟΥ:** Πωλούνται καταστήματα των 85 τ.μ, - 60 τ.μ, - 54 τ.μ, - 47 τ.μ ,- 31 τ.μ, - προς 3.650 EURO,το μέτρο – μαζί με το υπόγειο ιδίων περίπου τετραγωνικών για το κάθε κατάστημα.

ΠΩΛΟΥΝΤΑΙ ΚΤΗΜΑΤΑ – ΟΙΚΟΠΕΔΑ
49. **ΚΟΣΚΙΝΟΥ :** Οικόπεδο 3.300 τ.μ - ΕΝΤΟΣ ΣΧΕΔΙΟΥ ΠΟΛΕΩΣ – πανοραμική θέα – τιμή : 600.000 EURO.
50. **ΚΑΛΑΒΑΡΔΑ: ΕΥΚΑΙΡΙΑ :** Παραλιακό Οικόπεδο - 3 στρεμμάτων – με άδεια οικοδομής 91 τ.μ - τιμή : 27.900 EURO.
51. **ΓΕΝΝΑΔΙ:** Πωλείται οικόπεδο 1.950 τ.μ , - με άδεια οικοδομής 190 τ.μ – για 2 μονοκατοικίες – τιμή: 45.000 EURO. – Συζητήσιμη.
52. **ΨΙΝΘΟΣ :** Πωλούνται κτήματα των 18 στρεμμάτων – τιμή : 15.000 EURO. Έκαστο.
53. **ΨΙΝΘΟΣ :** Κοντά στο Χωριό – οικόπεδο 7 στρέμματα – τιμή : 10.000 EURO.
54. **ΤΗΛΟΣ:** Πωλείται οικόπεδο - 4 στρέμματα – με θέα στη θάλασσα και δίπλα στο δρόμο – περιοχή «ΛΙΒΑΔΙΑ» κοντά στο λιμάνι - τιμή : 70.000 EURO.

ΠΩΛΟΥΝΤΑΙ ΠΑΝΣΙΟΝ – ΞΕΝΟΔΟΧΕΙΑ
55. **ΠΑΛΙΑ ΠΟΛΗ :** Πωλείται πανσιόν σε ήρεμη και γραφική περιοχή – αποτελούμενη - από 2 δωμάτια των 50 τ.μ – 3 δωμάτια των 26 τ.μ – 1 δωμάτιο των 40 τ.μ – και αυλή 70 τ.μ – τιμή: 280.000 EURO.
56. **ΚΩΣ:** Ξενοδοχείο - 18 δωματίων των 28 τ.μ – περιοχή «ΛΑΜΠΗ» - κοντά στο λιμάνι και στην παραλία - σε 5 στρέμματα κτήμα – γεώτρηση με άφθονο νερό – τιμή: 500.000 EURO – ΣΥΖΗΤΕΙΤΑΙ ΚΑΙ ΕΝΟΙΚΙΑΣΗ.

ΒΙΟΤΕΧΝΙΚΟΙ ΧΩΡΟΙ – ΑΠΟΘΗΚΕΣ – ΕΠΙΧΕΙΡΗΣΕΙΣ – ΕΝΟΙΚΙΑΣΕΙΣ.
57. **ΑΣΓΟΥΡΟΥ:** Πωλούνται βιοτεχνικοί χώροι – 200 τ.μ – και 400 τ.μ προς 880 EURO το μέτρο.
58. **ΣΤ. ΚΩΤΙΑΔΗ:** Πωλείται αποθήκη 160 τ.μ – τιμή : 55.000 EURO .
59. **Πωλείται επιχείρηση** - ΣΟΥΠΕΡ ΜΑΡΚΕΤ - συνοικιακή – οικογενειακή, με όλον τον εξοπλισμό και το υπάρχον εμπόρευμα – με μέση ημερήσια είσπραξη 1.000 EURO, βάση βιβλίων. Δεκτός κάθε έλεγχος. Τιμή : 150.000 EURO.
60. **ΠΑΛΙΑ ΠΟΛΗ :** Ενοικιάζονται δωμάτια σε ήσυχη και γραφική περιοχή – ενοίκιο 215 EURO. Πληρωμένο νερό και ρεύμα.
61. **Ενοικιάζεται** : Διαμέρισμα 135 τ.μ – 1ου ορόφου – στην Ηρακλείου Κρήτης – 3 υπνοδωμάτια – 2 μπάνια –κουζίνα – σαλόνι – καθιστικό – αποθήκη – ανακαινισμένο λουξ – ενοίκιο 550 EURO.

Αναλαμβάνουμε την πώληση ή ενοικίαση του ακινήτου σας με ένα απλό τηλεφώνημα.
Τηλ. Γραφείου : 22410-29016.
Τηλ. Κινητό διαθέσιμο όλες τις ώρες : 6973331692. ΑΕ0101

ΠΩΛΗΣΕΙΣ ΑΚΙΝΗΤΩΝ



ΔΙΑΜΕΡΙΣΜΑΤΑ
- Ανάληψη 96 τ.μ. μεταχειρισμένο 4άρι 132.000 €
- Ροδίνι 114 τ.μ. λουξ 1,5 ετών 63.000.000 δρχ.- 185.000€
- Δασκάλους 86 τ.μ. λουξ κατασκευής 43.000.000 δρχ. -126.200 €
- Ρόδου-Λίνδου 90 τ.μ. λουξ κατασκευής 45.000.000 δρχ. - 132.000 €
- Ρόδου-Λίνδου 46 τ.μ. λουξ κατασκευής 25.000.000 δρχ.-73.370 €



ΜΕΖΟΝΕΤΕΣ – ΜΟΝΟΚΑΤΟΙΚΙΕΣ
- Κοσκινού 420 τ.μ. σε σοβάδες με 5 στρέμματα οικόπεδο 350.000 €
- Κανδυλί 300 τ.μ διώροφη μεζονέτα με υπόγειο με 1.450 τ.μ. οικόπεδο μέχρι σοβάδες 200.000€
- Ιαλυσός μεζονέτες 140 τ.μ. διώροφες με υπόγειο εντός σχεδίου λουξ κατασκευής 65.000.000 δρχ. - 190.750 €
- Κανδυλί 130 τ.μ. διώροφες μεζονέτες με 650 μ. οικόπεδο μέχρι χτισίματα 40.000.000 δρχ. -117.400 €



ΗΜΙΤΕΛΗ ΔΙΑΜΕΡΙΣΜΑΤΑ
- Φαληράκι 175 τ.μ. σε μπετά με 750 μ. οικόπεδο κατάλληλα για στούντιο και καταστήματα 42.000.000 δρχ. - 123.300 €

ΟΙΚΟΠΕΔΑ
- Κιοτάρι 1.120 τ.μ. κοντά στην θάλασσα με άδεια οικοδομής 26.000.000 δρχ. - 76.300 €
- Κατταβιά 1.730 τ.μ. πάνω στον κεντρικό 14.000 €
- Λαχανιά 2.360 τ.μ. πάνω στον κεντρικό 50 μ. από θάλασσα με άδεια οικοδομής για 8 studios 32.000.000 δρχ. - 94.000 €
- Κατταβιά 900 τ.μ. εντός οικισμού 5.000.000δρχ. - 14.673 €
- Γεννάδι 1000 τ.μ. με άδεια οικοδομής 8.500.000 δρχ.-24.944 €

ΚΑΤΑΣΤΗΜΑΤΑ
- Επιχείρηση οβελιστήριο 70 τ.μ. στην Ιαλυσό 25.000 €
- Επιχείρηση εστιατόριο στο κέντρο της πόλης 50.000 €
- Κατάστημα 44 τ.μ. στην Ψαροπούλα 44.000 €
- Κατάστημα 58 τμ. στην Ανάληψη 130.000€
- Επιχείρηση μπαρ 140 τ.μ.+80 τ.μ. αυλή στην Παλιά Πόλη
- Νισχώρι 200 τ.μ. διατηρητέο διώροφο με 250 τ.μ. αυλή με δυνατότητα έξτρα δόμησης 500.000 €

ΚΤΗΜΑΤΑ
- Πλημμύρι 4.500 τ.μ. 50 μέτρα από την θάλασσα 120.000 €
- Γεννάδι 6.500 τ.μ. πάνω στο κύμα 300.000 €
- Γεννάδι 10 στρέμματα πάνω στο κύμα 600.000 €
- Κατταβιά 4.293 τ.μ.σε ύψωμα 800 μ. από κεντρικό 13.000 €
- Κατταβιά 8.200 τ.μ. με θέα 800 τ.μ. από θάλασσα 42.000 €
- Κατταβιά 8.663 τ.μ. προς Πρασονήσι 100 μ. από κεντρικό 51.000 €
- Κατταβιά 8.773 τ.μ. προς Πρασονήσι 200 μ. από κεντρικό 44.000 €
- Λαχανιά 63 στρέμματα σε ύψωμα 102.000.000 δρχ. - 300.000 € δίνεται και για αντιπαροχή.
- Λαχανιά 7.800 τ.μ. σε ύψωμα κοντά στον κεντρικό 31.200.000 δρχ. - 91.570 €
- Καλλιθέα 7.600 τ.μ. κοντά στην θάλασσα 114.000.000 δρχ. - 334.556 €
- Λαχανιά 2.390 τ.μ. 2.500.000 δρχ. - 7.336 €

ΑΠΟΘΗΚΕΣ
- Δασκάλους 105 τ.μ. υπόγεια 59.000 €

● **ΖΗΤΟΥΝΤΑΙ ΜΕΤΑΧΕΙΡΙΣΜΕΝΑ ΔΙΑΜΕΡΙΣΜΑΤΑ-ΑΜΕΣΗ ΠΩΛΗΣΗ**
● **ΠΩΛΟΥΝΤΑΙ** αποθήκες και βιοτεχνικοί χώροι
● **ΔΑΝΕΙΑ ΔΕΚΤΑ - ΕΥΚΟΛΙΕΣ ΠΛΗΡΩΜΗΣ**
● **ΑΝΑΛΑΜΒΑΝΟΥΜΕ ΑΝΤΙΠΑΡΟΧΕΣ**

ΣΤΑΜΑΤΗΣ ΜΑΝΩΛΑΚΟΣ
ΩΡΕΣ ΓΡΑΦΕΙΟΥ 8.30-1.00 π.μ. και 5-8 μ.μ.
ΔΗΜ. ΑΝΑΣΤΑΣΙΑΔΗ 45 (ΣΥΝΟΙΚΙΑ ΔΑΣΚΑΛΩΝ) Τηλέφωνα: 2241023815-78275, 6944698056, 6945769958 ΧΠ1588

ΕΝΟΙΚΙΑΣΕΙΣ

συνέχεια από την προηγούμενη

ΕΝΟΙΚΙΑΖΟΝΤΑΙ διαμερίσματα επιπλωμένα δύο δωματίων και κουζίνας στο κέντρο της πόλης πίσω από την Ακαδημία, κατάλληλα για φοιτητές, εκπαιδευτικούς, στρατιωτικούς. Πληρ. τηλ. (22410)27608, 6944866191 ΜΑΤ12031

ΕΝΟΙΚΙΑΖΕΤΑΙ κατάστημα 22 τ.μ. επί της οδού Ερμού στην Παλιά Πόλη. Πληρ. Κτηματομεσιτικό Γραφείο Εμμ. Μ. Κρανίδης και Συνεργάτες, Αμερικής 50, ώρες γραφείου 9-13 και 5-9, τηλ. 2241027082, 26476, 6944347405 fax 2241027101 ΜΧΠ092.42

ΕΝΟΙΚΙΑΖΕΤΑΙ α' όροφος κεντρικού κτιρίου, κοντά στην πλατεία Κύπρου για όλες τις χρήσεις. Πληρ. Κτηματομεσιτικό Γραφείο Εμμ. Μ. Κρανίδης και Συνεργάτες, Αμερικής 50, ώρες γραφείου 9-13 και 5-9, τηλ. 2241027082, 26476, 6944347405 fax 2241027101 ΜΧΠ092.45

ΑΠΟΘΗΚΕΣ ΣΤΗΝ ΙΑΛΥΣΟ, ΕΝΟΙΚΙΑΖΟΝΤΑΙ 1) ΑΠΟΘΗΚΕΥΤΙΚΟΙ ΧΩΡΟΙ ΑΠΟ 100 ΕΩΣ 2000 Τ.Μ. ΚΑΙ ΥΨΟΣ 8 Μ. ΑΣΦΑΛΕΙΣ ΜΕ ΜΕΓΑΛΟΥΣ ΧΩΡΟΥΣ ΔΙΑΚΙΝΗΣΗΣ ΦΟΡΤΩΣΗΣ ΚΑΙ ΕΚΦΟΡΤΩΣΗΣ ΠΡΟΪΟΝΤΩΝ, 2) ΥΠΑΙΘΡΙΟΙ ΧΩΡΟΙ ΠΕΡΙΦΡΑΓΜΕΝΟΙ, ΑΣΦΑΛΕΙΣ, ΚΑΤΑΛΛΗΛΟΙ ΓΙΑ ΑΠΟΘΗΚΕΥΣΗ ΠΡΟΪΟΝΤΩΝ ΣΕ ΠΑΛΕΤΕΣ. ΠΛΗΡ. ΤΗΛ. (22410)38400 ΑΠΟ ΔΕΥΤΕΡΑ ΕΩΣ ΠΑΡΑΣΚΕΥΗ 08.00-15.00 κ. ΓΙΩΤΑ ΧΠΕ1912

ΕΝΟΙΚΙΑΖΟΝΤΑΙ καινούργια **καταστήματα** 35 τ.μ. και 61 τ.μ. στην Κων/νου Παλαιολόγου 6 (απέναντι από το Collection). Πληρ. τηλ. 2241030220 (ώρες καταστημάτων), κιν. 6972576361 ΜΖΤ280103

ΕΝΟΙΚΙΑΖΟΝΤΑΙ στα Τριάντα πλησίον Super Market Μαρινόπουλος **διαμερίσματα** δίχωρα με μπαλκόνια, πλήρη επιπλωμένα με air condition και θυρίδα. Τιμή 260 ευρώ. Πληρ. τηλ. 2241022328, 6945569005 ΜΖΤ130105

ΕΝΟΙΚΙΑΖΕΤΑΙ κατάστημα 80 τ.μ. κοντά στην οδό Εθελ. Δωδεκανησίων, με δυνατότητα μίσθωσης και του άνωθεν ορόφου συνολικής επιφάνειας 250 τ.μ. Πληρ. Κτηματομεσιτικό Γραφείο Εμμ. Μ. Κρανίδης και Συνεργάτες, Αμερικής 50, ώρες γραφείου 9-13 και 5-9, τηλ. 2241027082, 26476, 6944347405 fax 2241027101 ΜΧΠ092.44

ΕΝΟΙΚΙΑΖΟΝΤΑΙ 4 ΠΟΛΥΤΕΛΗ STUDIOS ΓΙΑ ΕΝΑ 'Η ΔΥΟ ΑΤΟΜΑ, ΣΤΗΝ ΠΑΡΑΛΙΑ ΙΑΛΥΣΟΥ, ΠΛΗΡΩΣ ΕΠΙΠΛΩΜΕΝΑ, ΕΥΡΥΧΩΡΑ, ΜΕ ΑΝΕΤΕΣ ΒΕΡΑΝΤΕΣ ΜΕ ΠΟΛΥΚΟΥΖΙΝΑΚΙ, AIR-CONDITION, ΗΛΙΑΚΟ ΘΕΡΜΟΣΙΦΩΝΑ, ΙΔΙΟΧΡΗΣΤΗ ΘΕΣΗ ΣΤΑΘΜΕΥΣΗΣ. ΜΗΝΙΑΙΟ ΜΙΣΘΩΜΑ 275 ΕΥΡΩ. ΠΛΗΡ. ΕΥΣΤΑΘΙΟΥ - ΕΥΡΩΚΤΗΜΑΤΙΚΗ, ΕΘΝΙΚΗΣ ΑΝΤΙΣΤΑΣΕΩΣ 83 (ΠΡΩΗΝ ΑΝΝΗΣ ΜΑΡΙΑΣ). ΤΗΛ. 22410 73819-74917, 6946/103929 ΧΠΕ091

ΠΩΛΕΙΤΑΙ στην οδό Αλεξ. Διάκου **κατάστημα** 50 τ.μ. διαθέτει υπόγειο 50 τ.μ. και ημιόροφο 50 τ.μ., είναι ελεύθερο μίσθωσης. Πληρ. Εμμ. Μ. Κρανίδης & Συνεργάτες, Αμερικής 50, Ρόδος, τηλ. 2241027082, 26476, 6944347405 ΜΧΠ092.23

ΠΩΛΕΙΤΑΙ κατάστημα 45 τ.μ. με αποθήκη και WC στο μεσοπάτωμα στην Αγία Αναστασία. Πληρ. Εμμ. Μ. Κρανίδης & Συνεργάτες, Αμερικής 50, Ρόδος, τηλ. 2241027082, 26476, 6944347405 ΜΧΠ092.22

ΠΩΛΕΙΤΑΙ στο Ανω Ροδίνι 2όροφη **μεζονέτα** με σοφίτα συνολικού εμβαδού 180 τ.μ. με ωραίο κήπο σε λογική τιμή. Πληρ. Εμμ. Μ. Κρανίδης & Συνεργάτες, Αμερικής 50, Ρόδος, τηλ. 2241027082, 26476, 6944347405 ΜΧΠ092.21

ΠΩΛΕΙΤΑΙ μεγάλη **εξοχική κατοικία** με διαμορφωμένο κήπο 1000 m2 στους Πεύκους-Λοθιάρικα, 3 ξεχωριστά σπίτια ανά όροφο, με πάρκιν, εξωτερική διαμόρφωση χώρων και απομόνωση, με υπέροχη θέα στη θάλασσα. Πληρ. τηλ. 6944 964484. ΜΖΤ170222

ΠΩΛΕΙΤΑΙ επιχείρηση **στούντιο ηχογράφησης,** με πλήρη εξοπλισμό, επίπλωση και μονώσεις. Πληρ. τηλ 6944 964484. ΜΖΤ170224

ΕΥΚΑΙΡΙΑ ΠΩΛΟΥΝΤΑΙ οικόπεδα εντός οικισμού Παστίδας, άρτια οικοδομήσιμα με δυνατότητα δόμησης 300 τ.μ. **Αγρόκτημα** στην Παστίδα 4000 τ.μ. άρτιο οικοδομήσιμο με νερό, ηλεκτρικό ρεύμα και τηλέφωνο. **Αγρόκτημα** επί της οδού Αεροδρόμιο-Τσαϊρι 28.000 τ.μ. Πληρ. τηλ. 2241047018, 6944182377 ΜΖΤ170206

ΠΩΛΕΙΤΑΙ στο Φαληράκι επιχείρηση bar. Πληρ. τηλ. 6938703749 ΜΖΤ160220

ΠΩΛΕΙΤΑΙ κατάστημα 44 τ.μ. σε τουριστική ζώνη στην περιοχή της Ψαροπούλας σε τιμή ευκαιρίας 44.000 ευρώ. Πληρ. Σταμάτης Μανωλάκος, τηλ. 2241023815, 2241078275, 6945769958 ΜΧΠ1588.1

ΠΩΛΕΙΤΑΙ ΑΠΟ ΙΔΙΩΤΗ, ΟΡΟΦΟΔΙΑΜΕΡΙΣΜΑ ΝΕΟΔΜΗΤΟ Α' ΟΡΟΦΟΥ ΑΝΕΞΑΡΤΗΤΟ, ΠΟΛΥΤΕΛΟΥΣ ΚΑΤΑΣΚΕΥΗΣ, ΣΤΗΝ ΙΞΙΑ 3 ΥΠΝΟΔΩΜΑΤΙΑ, ΜΕΓΑΛΟ ΣΑΛΟΝΙ ΜΕ ΘΕΑ ΘΑΛΑΣΣΑ, ΚΟΥΖΙΝΑ, ΛΟΥΤΡΟ (ΥΔΡΟΜΑΣΑΖ, ΑΕΡΟΜΑΣΑΖ), WC, ΑΠΟΘΗΚΗ, ΣΥΣΤΗΜΑ ΕΝΔΟΔΑΠΕΔΙΑΣ ΘΕΡΜΑΝΣΗΣ, ΚΛΙΜΑΤΙΣΜΟΣ, ΣΥΣΤΗΜΑ ΕΞΑΕΡΙΣΜΟΥ. ΤΙΜΗ ΜΕΤΡΗΤΟΙΣ: 190.000 ΕΥΡΩ. ΠΛΗΡ. ΤΗΛ. 6942640503, 6978171109 Κ. ΝΙΚΟΣ ΜΖΤ150221

ΕΥΚΑΙΡΙΑ ΠΩΛΕΙΤΑΙ ΓΝΩΣΤΟ ΜΟΥΣΙΚΟ ΚΑΦΕΝΕΙΟ ΜΕ ΕΞΑΣΦΑΛΙΣΜΕΝΗ ΠΕΛΑΤΕΙΑ 12.000 ΕΥΡΩ ΜΕΤΡΗΤΟΙΣ Ή 15.000 ΜΕ ΔΟΣΕΙΣ ΛΟΓΩ ΑΝΑΧΩΡΗΣΗΣ. ΠΛΗΡ. ΤΗΛ. 6932885159 ΜΖΤ140228

ΠΩΛΕΙΤΑΙ 2άρι **διαμέρισμα** πλησίον Αραπάκι. Πληρ. Εμμ. Κρανίδης και Συνεργάτες, τηλ. 2241027082, 6944347405, 6942010248, Αμερικής 50, 2ος όροφος, Ρόδος ΜΧΠ092.5

ΠΩΛΟΥΝΤΑΙ μονοκατοικίες σε μπετά 120 τ.μ. σε οικόπεδα 250 τ.μ. πάνω σε δρόμο πλ. 6 μ. με πανοραμική θέα, εντός ορίων χ. Παστίδας, επιλογή σχεδίου από τον πελάτη! Τιμή 90.000 ευρώ (δεκτά δάνεια). Στην τιμή περιλαμβάνονται: άδεια, μπετά ΙΚΑ, μαντρότοιχοι, βόθρος, οικόπεδο. Τηλ. 22410-68044, 78635 απογευμ. ώρες, 6944817148 και 6946489989. ΜΖΤ120218

ΠΩΛΟΥΝΤΑΙ
πολυτελή **διαμερίσματα**
πλήρως εξοπλισμένα α) 102 τ.μ. 3 υπνοδωματίων, β) 87 τ.μ. 2 υπνοδωματίων, γ) 36 τ.μ.
Ιδιόκτητο πάρκιν στο κέντρο της Ιαλυσού
Πληρ. τηλ. 2241076985, 6932386180 ΜΑΤ0000236



eXcellence
real estate services
ΖΗΤΟΥΝΤΑΙ ΠΡΟΣ ΠΩΛΗΣΗ
οικόπεδα
στην Ιαλυσό-Κρεμαστή-Παστίδα-Μαριτσά
Πληρ. τηλ. 6945393836, 6944220949, 69447211579, 2241096801 ΜΑΤ000351(1)

TOP PROPERTIES

GEORGE & SAVAS PIPINOS
ΓΕΩΡΓΙΟΣ & ΣΑΒΒΑΣ ΠΙΠΙΝΟΣ
ΣΥΜΒΟΥΛΟΙ ΚΑΙ ΕΚΤΙΜΗΤΕΣ ΑΚΙΝΗΤΩΝ
REAL ESTATE AGENTS • MEMBER OF F.I.A.B.C.I.-NAEA-C.E.I.

Από το 1971

Email: *gpipinos@otenet.gr* ***URL:*** *www.rhodes-top-properties.com* ***and*** *www.pipinos.gr*

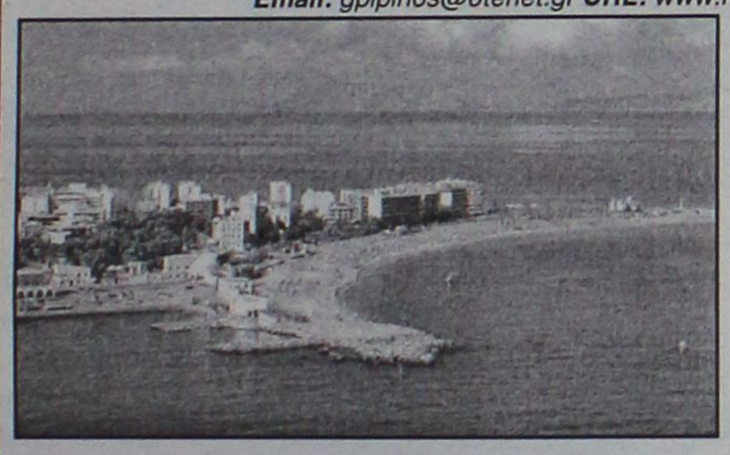

Η **"TOP PROPERTIES"** είναι ατομική επιχείρηση και ανήκει στους Γεώργιο και Σάββα Πιπίνο. Το γραφείο ασχολείται από το 1971 αποκλειστικά και μόνο με επενδύσεις και REAL ESTATE, στο νησί της Ρόδου και στην ευρύτερη περιοχή της Δωδεκανήσου.

ΑΠΕΥΘΥΝΟΜΑΣΤΕ: Στους **σοβαρούς, απαιτητικούς και επιλεκτικούς** επενδυτές-επιχειρηματίες, Ελληνες και ξένους που ενδιαφέρονται να κάνουν μια σοβαρή επένδυση προβολής στο νησί της Ρόδου.

ΠΡΟΣΦΕΡΟΥΜΕ: Α) Υπηρεσίες και πληροφορίες που γίνονται σε προσωπικό επίπεδο με εχεμύθεια, διακριτικότητα και σοβαρότητα.
Β) Μεγάλη γκάμα υψηλής ποιότητας, ακινήτων, όπως:1) Ξενοδοχεία Α' και Β' κατηγορίας των 600-500-350-300 κλινών, 2) Κεντρικά αστικά ακίνητα κατάλληλα για Τράπεζες-καταστήματα-γραφεία, 3) Παραλιακές εκτάσεις, κατάλληλες για τουριστικές επενδύσεις των 150.000-100.000-70.000-50.000-36.000 τ.μ. και 4) Διαμερίσματα και μεζονέτες προβολής, και 5) Αξιόλογες Παραθεριστικές κατοικίες.

ΣΤΟΧΟΣ ΜΑΣ ΕΙΝΑΙ: Να προσφέρουμε στο αγοραστικό μας κοινό υψηλής ποιότητας ακίνητα και ευκαιρίες στο νησί της Ρόδου. Η τριακονταετής και πλέον πείρα μας στον τομέα αυτό αποτελεί εγγύηση.

ΣΥΝΘΗΜΑ ΜΑΣ ΕΙΝΑΙ: Επενδύστε στη ΡΟΔΟ ΤΩΡΑ, σε ακίνητα που ΑΝΤΕΧΟΥΝ ΣΤΟ ΧΡΟΝΟ

Γεώργιος και Σάββας Πιπίνος
ΜΕΣΙΤΕΣ ΑΣΤΙΚΩΝ ΣΥΜΒΑΣΕΩΝ
Γιατί εμείς γνωρίζουμε καλύτερα!

Since 1971

TOP PROPERTIES is a father and son business. The senior, Mr George S. Pipinos, the founder of the office, has carved over the years a reputation for integrity and excellence in the world of Real Estate in the Dodecanese. The junior, Dr. Savas Pipinos, has returned from his studies in the UK to aid in his father´s footsteps.
AT TOP PROPERTIES we try hard to attract important and selective investors, high calibre businessmen/women and discerning professional people, both Greek and foreign, who wish to acquire substantial and valuable property on Rhodes.
We offer our expertise and advice privately, discreetly and in strict confidence.
We keep a comprehensive list of real estate of the highest specifications:
a. A' and B' class hotels (600, 500, 350, 300 beds capacity)
b. Centrally situated office buildings and other business premises.
c. Seaside land, ideal for development (hotels, holiday resorts, etc), of 150.000, 100.000, 70.000, 50.000, 36.000 square metres.
d. Villas, luxury apartments, detached, semi-detached and terraced houses.
e. Holiday and Retirement Homes.
Our aim is to give our clients the opportunity to acquire value for money, first class real estate on Rhodes. Our 30 and more years of experience is our warranty.
Our motto is Invest in Rhodes, Invest in property, It stands the test of time.

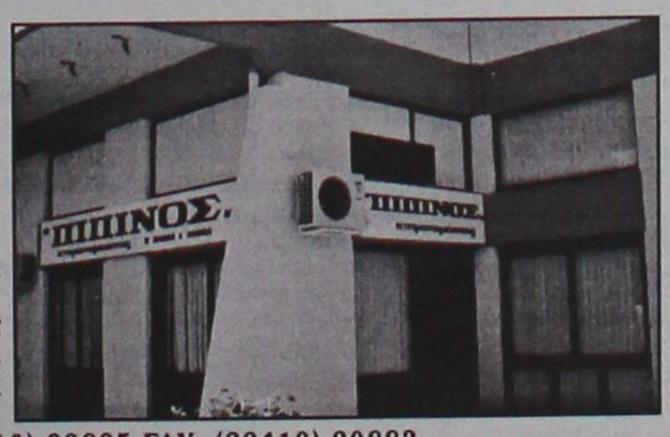

TOP PROPERTIES
George and Savas Pipinos
Because we know best

ΚΕΝΝΕΝΤΥ 38, ΡΟΔΟΣ, 85 100, ΤΗΛ. (22410) 23895,FAX: (22410) 20883
38 KENNEDY STR., RHODES, 85 100, TEL. (22410) 23895, FAX: (22410) 20883
U.K. Direct line: 08717115396

ΧΠ399

πωλησεις-αγορες ακινητων & επιχειρησεων

ΠΩΛΕΙΤΑΙ εστιατόριο στο κέντρο της πόλης πλήρως εξοπλισμένο. Τιμή συζητήσιμη. Πληρ. τηλ. (22410)20540, 31115 ΜΖΤ180229

ΠΩΛΕΙΤΑΙ ΕΠΙΧΕΙΡΗΣΗ ΕΤΟΙΜΩΝ ΕΝΔΥΜΑΤΩΝ 150 Τ.Μ. ΚΑΙ ΗΜΙΥΠΟΓΕΙΟ ΑΚΟΜΑ 150 Τ.Μ. ΜΕ ΠΟΛΥ ΧΑΜΗΛΟ ΕΝΟΙΚΙΟ ΣΤΟ ΡΟΔΙΝΙ (ΔΙΠΛΑ ΣΤΗ ΔΕΥΑΡ) ΜΕ ΤΕΡΑΣΤΙΟ PARKING ΚΑΙ ΚΗΠΟ ΜΕ ΟΛΟ ΤΟΝ ΕΞΟΠΛΙΣΜΟ, ΤΗΝ ΕΠΩΝΥΜΙΑ ΚΑΙ ΤΟ ΕΜΠΟΡΕΥΜΑ Ή ΧΩΡΙΣ ΑΥΤΑ. ΠΛΗΡ. κα ΠΑΡΑΣΚΕΥΗ 6944865315 ΜΖΤ180214

ΠΩΛΟΥΝΤΑΙ: α) **διαμέρισμα** 86 τ.μ. κοντά στην Εφορία με τζάκι σε άριστη κατάσταση, β) στους Δασκάλους **2 γκαρσονιέρες** 57 τ.μ. με θέα (καινούργιες), γ) στο Ροδίνι **διαμέρισμα** 2 υπνοδωματίων με τζάκι και αυλή σε άριστη κατάσταση, δ) **μονοκατοικίες** 150 τ.μ. με 400 μέτρα οικόπεδο (σε μαρμαροσουβά), ε) **διαμέρισμα** 130 τ.μ. περιοχή 7 Βαγιές σε άριστη κατάσταση κατάλληλο και για επαγγελματική χρήση. Πληρ. κα Μαρίνα τηλ. 2241037906, 6972292958 "ΚΤΗΜΑΤΙΚΗ ΠΡΟΟΠΤΙΚΗ" ΜΖΤ180218

ΠΩΛΕΙΤΑΙ στα Κοσκινού, περιοχή Αγ. Ιωάννη και 800 μέτρα από το Μουσικό Γυμνάσιο με την πανοραμικότερη θέα στη Ρόδο, νεοανεγερθείσα μονοκατοικία 65 τ.μ. με τα καλύτερα υλικά. Ιταλικά πλακάκια, ηλιακό θερμοσίφωνα Ισραήλ τον καλύτερο, 2 υπνοδωμάτια, καθιστικό, κουζίνα με εντοιχισμένα ντουλάπια, μπάνιο, μεγάλο WC, σοφίτα μεγάλη (αποθήκη) 100% αντισεισμικό σε γωνιακό οικόπεδο 460 τ.μ. με 2 εισόδους και με προοπτική προέκτασης. Τιμή 130.000 ευρώ ή 44.500.000 δρχ. υπάρχει δυνατότητα διακανονισμού εφ' όσον είναι μετρητοίς ή το 30% της αξίας μετρητοίς. Ιδιοκτήτης Μιχάλης Αποστολίδης Κοσκινού. Πληρ. τηλ. 6948373666 ή 2241066160 μετά τις 14.30 ΜΖΤ180207

ΠΩΛΕΙΤΑΙ διαμέρισμα επί της οδού Κέννεντυ ισόγειο ηλιόλουστο με αυλή, διαμπερές, 63 τ.μ. Τιμή ευκαιρίας λόγω αναχώρησης. Πληρ. τηλ. 6944231596 ΜΖΤ180204

ΠΩΛΕΙΤΑΙ 2όροφη **μεζονέτα** με υπόγειο συνολικής επιφανείας 360 τ.μ. επί της Μιχ. Πετρίδη. Πληρ. Εμμ. Μ. Κρανίδης & Συνεργάτες, Αμερικής 50, Ρόδος, τηλ. 2241027082, 26476, 6944347405 ΜΧΠ092.25

ΠΩΛΟΥΝΤΑΙ καταστήματα κοντά στο ΤΡΟΦΟ - Ασγούρου. Πληρ. Εμμ. Μ. Κρανίδης & Συνεργάτες, Αμερικής 50, Ρόδος, τηλ. 2241027082, 26476, 6944347405 ΜΧΠ092.24

πωλησεις

συνέχεια από την προηγούμενη

ΠΩΛΕΙΤΑΙ από ιδιώτη **οικόπεδο** άρτιο και οικοδομήσιμο με θέα, περιοχή Ασγούρου. Πληρ. τηλ. 6936495239 MZT120207

ΠΩΛΟΥΝΤΑΙ διαμερίσματα πάροδος Μιχαήλ Πετρίδη λουξ κατασκευής των 82 τ.μ., 85 τ.μ., 115 τ.μ. με αυτόνομη κεντρική θέρμανση, ηλεκτροστατικά ανοιγόμενα ανακλεινώμενα αλουμίνια με διπλά τζάμια, σίτες, ρολά ασφαλείας, εντοιχιζόμενες κουζίνες Ιταλίας, μασίφ εσωτερικές-πόρτες, θωρακισμένες εξωτερικές, γκαράζ κ.λπ. Γίνονται ευκολίες πληρωμής και δάνεια δεκτά. Πληρ. Γιάννης Κώτης, τηλ. 2241032314 κινητό 6945282877 MAT118(8).2

ΠΩΛΟΥΝΤΑΙ από ιδιοκτήτη κατασκευαστή **μεζονέτες** στην Ιαλυσό από 125-160 τ.μ. αρίστης κατασκευής. Πληρ. τηλ. 6932350214, 2241093952 MZT160211

ΠΩΛΟΥΝΤΑΙ 2 ανεξάρτητες μεζονέτες στη Λεωφόρο Κρεμαστής προς Παστίδα 140 τ.μ. κάθε μία με οικόπεδο δικό τους 500 τ.μ. και 700 τ.μ. είναι έτοιμες μέχρι μαρμαροσοβά. Σε λογική τιμή. Πληρ. τηλ. 6937042909-22410 73176. MZT110227

ΠΩΛΟΥΝΤΑΙ διαμερίσματα έναντι Μίρα Μάρε των 80 τ.μ. 3άρια των 100 τ.μ. 4άρια λουξ κατασκευής. Τα διαμερίσματα διαθέτουν αυτόνομη κεντρική θέρμανση παροχή αιρ κοντίσιον, ηλεκτροστατικά ανοιγόμενα ανακλεινώμενα αλουμίνια με διπλά τζάμια, σίτες και ρολά ασφαλείας. Εντοιχιζόμενες κουζίνες Ιταλίας, επιλογή σας. Γκαράζ κ.λπ. Γίνονται ευκολίες πληρωμής και δάνεια δεκτά. Πληρ. Γιάννης Κώτης, τηλ. 2241032314 κινητό 6945282877 MAT118(8).1

ΠΩΛΕΙΤΑΙ επιχείρηση με κρύσταλλα - είδη δώρων και οικιακά σκεύη με σταθερό πελατολόγιο, στην περιοχή Αννης Μαρίας. Το κατάστημα είναι 85 τ.μ. και ο εξοπλισμός του εισαγωγή από Ιταλία. Πληρ. τηλ. 6944453824 MAT00163

ΠΩΛΟΥΝΤΑΙ: 1) 140 τ.μ. λουξ διαμέρισμα 5 ετών με θέα, ανσανσέρ, άνετο πάρκιν στην Παρθενόπης 3 υπν/τίων, 2 wc, αποθήκη, 2) 174 τ.μ. 4 υπν/τίων, οροφ/σμα, θέα στο Ζέφυρο, 3) 108 τ.μ. 3 υπν/τία (β' όρ.) με θέα στους Δασκάλους, 4) Διώροφη μον/κία, κοντά στο Ρολόι Π. Πόλη 120 τ.μ. με μικρή αυλή. Πληρ. ΑΙΓΑΙΟΚΤΗΜΑΤΙΚΗ τηλ. 22410 22943-22410 28838-6945466773. MXΠ851

ΠΩΛΕΙΤΑΙ PUB-ΚΑΦΕΤΕΡΙΑ στο τουριστικό κέντρο πλησίον νέου καζίνο. Πλήρως εξοπλισμένη, ανακαινισμένη, η καλύτερη στο είδος της. Συμβόλαιο 12ετές. Πληροφορίες άλλες δεν θα δοθούν τηλεφωνικώς. Πληρ. για συνεννόηση τηλ. 2241078392, 6977339669, 6936607154 μετά τις 12 το μεσημέρι MXP12043

ΡΟΔΙΝΙ. ΠΩΛΕΙΤΑΙ οροφοδιαμέρισμα 112 τ.μ. 4άρι σε τιμή ευκαιρίας, λουξ κατασκευής, με παροχές θέρμανσης, αιρ κοντίσιον, εντοιχιζόμενη κουζίνα, ηλεκτροστατικά αλουμίνια με διπλά τζάμια, ρολά ασφαλείας, σίτες, απεριόριστη θέα, λόγω αναχώρησης. Το διαμέρισμα είναι δύο ετών. Σε τιμή ευκαιρίας. Γίνονται ευκολίες πληρωμής και δάνεια δεκτά. Πληρ. Γιάννης Κώτης, τηλ. 2241032314 κινητό 6945282877 MAT118(8).3

ΠΩΛΕΙΤΑΙ επιχείρηση στο Μαντράκι επί της οδού Εθελοντών Δωδεκανησίων. Πληρ. τηλ. 6945798060 MZT080232

ΖΗΤΕΙΤΑΙ οικόπεδο εντός σχεδίου για αγορά ή αντιπαροχή στις περιοχές Ιαλυσού-Κρεμαστής-Κοσκινού ή εντός σχεδίου στη Ρόδο. Πληρ. Διακογεωργίου Κάλλιστος, τηλ. 22410-29318, 78501 MAT000118(1)

ΠΩΛΟΥΝΤΑΙ ΕΠΑΓΓΕΛΜΑΤΙΚΟΙ ΧΩΡΟΙ στην οδό Βενέζη (δίπλα στο ΡΟΔΙΩΝ ΠΑΙΔΕΙΑ). **α) ΚΑΤΑΣΤΗΜΑΤΑ:** για οποιαδήποτε χρήση επαγγελματική των 62 τ.μ. και 125 τ.μ., **β) ΓΡΑΦΕΙΑ-ΙΑΤΡΕΙΑ** των 62 τ.μ. και 125 τ.μ., **γ) ΑΠΟΘΗΚΕΣ:** των 62 τ.μ. και 125 τ.μ. Δεκτά δάνεια. Πληρ. Διακογεωργίου Κάλλιστος, τηλ. 22410-29318, 78501 MAT000118(6)

ΕΥΚΑΙΡΙΑ
ΠΩΛΟΥΝΤΑΙ ΣΤΗΝ ΠΑΣΤΙΔΑ

α) Δύο (2) οικόπεδα 500 τ.μ. με οικοδομική άδεια για μεζονέτα (125) τ.μ. (το κάθε ένα 55.000)
β) Δύο (2) οικόπεδα 1000 τ.μ. με οικοδομή άδεια για μεζονέτα (125) τ.μ. (το κέθα ένα 90.000)
γ) Δύο (2) οικόπεδα 500 τ.μ. με κατασκευή μεζονέτας (125) τ.μ. σε μπετά (το κάθε ένα 90.000)
δ) Δύο (2) οικόπεδα 1000 τ.μ. με κατασκευή μεζονέτας (125) τ.μ. σε μεπτά (το κάθε ένα 130.000)

ΚΟΣ ΠΑΤΤΑΣ ΠΑΝΑΓΙΩΤΗΣ κιν. 6948534747
MAT7861

ΟΙΚΟΔΟΜΙΚΕΣ ΕΠΙΧΕΙΡΗΣΕΙΣ
ΔΙΑΚΟΓΕΩΡΓΙΟΥ ΚΑΛΛΙΣΤΟΣ
ΕΘΝ. ΑΝΤΙΣΤΑΣΕΩΣ 11-ΤΣΑΛΔΑΡΗ 28

ΠΩΛΗΣΕΙΣ ΔΙΑΜΕΡΙΣΜΑΤΩΝ-ΚΑΤΑΣΤΗΜΑΤΑ-ΑΠΟΘΗΚΕΣ-ΑΝΤΑΛΛΑΓΕΣ ΑΚΙΝΗΤΩΝ-ΑΓΟΡΕΣ ΟΙΚΟΠΕΔΩΝ-ΑΝΑΛΑΜΒΑΝΟΥΜΕ ΑΝΤΙΠΑΡΟΧΕΣ

ΠΩΛΟΥΝΤΑΙ ΔΙΑΜΕΡΙΣΜΑΤΑ λουξ κατασκευής με απεριόριστη θέα. Τα διαμερίσματα διαθέτουν θωρακισμένες πόρτες, εντοιχισμένες κουζίνες-ντουλάπες εντοιχισμένες, νιπτήρα με ντουλάπι, κεντρική θέρμανση αυτόνομη, ανοιγόμενα ανακλεινόμενα κουφώματα με διπλά τζάμια, σίτες ρολά, υδραυλικό ασανσέρ, τριφασικό ρεύμα. Ολοι οι χώροι σπατουλαριστοί, εσωτερικές πόρτες MDF, με σχέδιο.

● **ΔΙΑΜΕΡΙΣΜΑΤΑ ΕΠΙ ΤΗΣ:**
1. **ΠΩΛΟΥΝΤΑΙ** διαμερίσματα επί της οδού Χαραλάμπους στο πάρκο, των 105, 125 τ.μ. διαμερίσματα 3άρια-4άρια
2. **ΟΙΚΟΔΟΜΗ** υπό ανέγερση επί της οδού Κ. Παλαιολόγου και Θεοτοκοπούλου **διαμερίσματα** 2άρια, 3άρια, 4άρια,
3. Επί της οδού Μ. Κων/νου-Κ. Παλαιολόγου **γραφείο ιατρείο** 70 τ.μ.
4. **Αποθήκες** πλησίον Στ. Κωτιάδη 130 τ.μ., Λ. Καλλιθέας (Καρακόνερο) 80-300 τ.μ.
5. Πωλούνται στην παραλία Κιοτάρι **μεζονέτες**. Ημιτελείς και τελειωμένες των 80 τ.μ. και 110 τ.μ. σε 1.000 τ.μ. οικόπεδο πολυτελούς κατασκευής.

ΟΙ ΠΩΛΗΣΕΙΣ ΜΠΟΡΟΥΝ ΝΑ ΓΙΝΟΥΝ ΜΕ ΟΛΑ ΤΑ ΔΑΝΕΙΑ ΤΡΑΠΕΖΩΝ ΚΑΙ ΟΡΓΑΝΙΣΜΩΝ
ΑΝΑΛΑΜΒΑΝΟΥΜΕ ΑΝΤΙΠΑΡΟΧΕΣ ΚΑΙ ΑΓΟΡΕΣ ΟΙΚΟΠΕΔΩΝ
ΔΕΧΟΜΑΣΤΕ ΑΝΤΑΛΛΑΓΕΣ ΑΚΙΝΗΤΩΝ

ΠΛΗΡΟΦΟΡΙΕΣ
ΔΙΑΚΟΓΕΩΡΓΙΟΥ ΚΑΛΛΙΣΤΟΣ
Τηλ. 22410-29318, 78501 • Fax: 22410-34598, 78502
MAT000118(7)

ΠΑΡΑΔΟΣΙΑΚΗ ΤΕΧΝΗ



ΒΟΤΣΑΛΩΤΑ - ΨΗΦΙΔΩΤΑ - ΕΠΙΣΚΕΥΕΣ-ΑΠΟΚΑΤΑΣΤΑΣΕΙΣ ΒΥΖΑΝΤΙΝΩΝ - ΝΕΟΚΛΑΣΙΚΩΝ ΚΤΙΣΜΑΤΩΝ

Σ. ΓΡΑΙΚΟΣ
ΠΑΡΑΔΟΣΙΑΚΟΣ ΤΕΧΝΙΤΗΣ
ΤΗΛ. **6934596090**
05169

Ευρωπαϊκή Επενδυτική
Κτηματομεσιτικό Γραφείο
Θεόφιλος Κλωνάρης
Εθνικής Αντίστασης 48 τηλ.2241039300,κιν.6977582152

Πωλείται επικερδής επιχείρηση εστιατορίου σε τουριστική περιοχή της πόλης πλήρως εξοπλισμένη ,με απεριόριστες δυνατότητες λόγω συνταξιοδότησης

ΔΙΑΜΕΡΙΣΜΑΤΑ:

Ισόγειο δυάρι διαμέρισμα υπο κατασκευή με αυλή στην Ανάληψη	€ 85000
Διαμέρισμα 90 τ.μ.στην Μητροπολη,με θέρμανση,τζάκι,αυλή,ανακαινισμένο	€ 90000
Διαμερίσματα 3 υπνοδωματίωνυπο κατασκευή σε μικρή οικοδομή,lux κατασκευής	€ 149000
Διαμέρισμα 115 τ.μ. στα Κοσκινού Α όρόφου καινούργιο με 3 υπνοδωμάτια,ευκαιρία	€ 147000
Διαμέρισμα 85 τ.μ.με 2 υπνοδωμάτια,χώρο στάθμευσης και αποθήκη 12τ.μ.	€ 147000
Διαμερίσματα στηνΑνάληψη 105τ.μ.με 3 υπν/τια lux κατασκευής προς	€ 200000
Οροφοδιαμέρισμα 120τ.μ. στην περιοχή Δασκάλωνμε θέα και πάρκιν	€ 220000
Α' όροφος διπλοκατοικίας 103τ.μ. στον Νηρέα κατάλληλο για 2 γκαρσονιέρες	€ 102000
Ρετιρέ διαμέρισμα 120τ.μ. με μεγάλες βεράντες και απεριόριστη θέα υπο κατασκευή	
18 studios ανακαινισμένα, πλήρως επιπλωμένα & εξοπλισμένα πωλούνται και ανα όροφο	
Καινούργιο κατάστημα γωνιακό με 17μ βιτρίνα σε εμπορικό σημείο της πόλης	

ΜΟΝΟΚΑΤΟΙΚΙΕΣ:

Κατοικία στην Παλιά Πόλη 35τ.μ.+35τ.μ.,με άδεια χρήσεως καταστήματος	€ 60000
Μονοκατοικια 65τ.μ. στον Αρχάγγελο σε μαρμαροσοβά με 1 υπν/τιο	€ 65000
Κοσκινού ανεξάρτητη μονοκατοικία 130 τ.μ σε μπετά με απεριόριστη θέα	€ 100000
Μονοκατοικίες στην Ιξιά, κοντά στην Ρόδο 165 τ.μ. με 4 υπνοδωμάτια	€ 280000
Διατηρητέα μονοκατοικία στην Ρόδο 280τ.μ. με αυλή,πλήρως ανακαινισμένη	€ 265000
Μονοκατοικίες ανεξάρτητες στην Ιαλυσό 200τ.μ. κοντά στην Θάλασσα	€ 360000

ΟΙΚΟΠΕΔΑ:

Οικόπεδο 1000τ.μ. στο Τσαίρι με βιοτεχνικό χώρο 300τ.μ. σε θεμελίωση	€ 100000
Οικόπεδο 12000τ.μ.στο Τσαίρι(Αγία Βαρβάρα) περιφραγμένο,ρεύμα,νερό	€ 176000
Οικόπεδο κοντά στο Νοσοκομείο 4000 τ.μ.,πανοραμικό	€ 190000
Οικόπεδο 3600 τ.μ.στην Λαχανιά άρτιο κ οικοδ/μο με θέα θάλασσα	€ 63000

Αγορές-πωλήσεις-μισθώσεις-εκτιμήσεις-Ακινήτων
Δάνεια Δεκτά
ΧΠ2694

ΚΤΗΜΑΤΟΜΕΣΙΤΙΚΟ ΓΡΑΦΕΙΟ
ΝΙΚΟΛΑΟΣ Α. ΑΣΒΕΣΤΗΣ
Αγίου Ιωάννου 46, Ρόδος
Τηλ. 22410 32809, 6946 348131, 6947848288

1) Πωλείται στην στην Ιαλυσό, μεζονέτα 180 τ.μ. lux κατασκευής με θέση parking και θέα την Φιλέρημο 205.000 ευρώ
2) Πωλείται στην Ιαλυσό, μεζονέτα σε μπετά, 210 τ.μ. σε 400 τ.μ. οικόπεδο, με απεριόριστη θέα, 135.000 ευρώ
3) Πωλείται στο Μίρα - Μάρε, διαμέρισμα lux κατασκευής, 80 τ.μ., με γκαράζ 120.000 ευρώ
4) Πωλείται στο Μίρα-Μάρε διαμέρισμα lux κατασκευής, 100 τ.μ. με γκαράζ 160.000 ευρώ
5) Πωλούνται πλησίον Μιχ. Πετρίδη διαμερίσματα lux κατασκευής των 46 τ.μ. / 54 τ.μ. / 115 τ.μ. (ρετιρέ) προς 1800 ευρώ το τ.μ.
6) Πωλείται στην Ανάληψη, οροφοδιαμέρισμα 120 τ.μ., lux κατασκευής προς 1.700 ευρώ το τ.μ.
7) Πωλούνται στην Ανάληψη διαμερίσματα των 55 τ.μ./59 τ.μ./90 τ.μ. /113 τ.μ. /122 τ.μ. προς 1.850 ευρώ το τ.μ.
8) Πωλείται στο Ροδίνι, διαμέρισμα 85 τ.μ. προς 1.750 τ.μ. το τ.μ. και 12 τ.μ. αποθήκη
9) Πωλείται επί της Δημ. Αναστασιάδη, μεταχειρισμένο διαμέρισμα 88 τ.μ. με δύο υπνοδωμάτια 110.000 ευρώ
10) Πωλείται στο Ροδίνι, ισόγειο διαμέρισμα, 87 τ.μ., 103.000 ευρώ
11) Τριώροφος επαγγελματικός χώρος στα Κοσκινού, κοντά στο Μουσικό Γυμνάσιο, 143 τ.μ. ο κάθε όροφος με αποπερατωμένο το ισόγειο σε 500 τ.μ. οικόπεδο 190.000 ευρώ
12) Πωλούνται στην Ιαλυσό, διαμερίσματα των 70 τ.μ. και 50 τ.μ. προς 1.615 ευρώ το τ.μ.

✓ **ΕΝΟΙΚΙΑΖΟΝΤΑΙ** διαμερίσματα καινούργια, lux κατασκευής, δύο υπνοδωματίων, σε μικρή οικοδομή, με αυτόνομη θέρμανση, χωρίς κοινόχρηστα με μεγάλους κήπους και απεριόριστη θέα. Τιμή 600 ευρώ.

✓ **ΑΝΑΛΑΜΒΑΝΟΥΜΕ** την έκδοση κάθε είδους δανείου σας.
✓ **ΑΝΑΛΑΜΒΑΝΟΥΜΕ** την αγοραπωλησία και τη μίσθωση του ακινήτου σας με τους καλύτερους όρους της αγοράς
ΧΠ2437

NewAge
Real Estate
Νέα Εποχή στο Χώρο του Ακινήτου
ΜΕΛΕΟΥΝΗ – ΚΕΧΑΓΙΑ ΜΑΙΡΗ

ΠΩΛΟΥΝΤΑΙ

ΔΙΑΜΕΡΙΣΜΑΤΑ
Μεγάλη γκάμα διαμερισμάτων μικρών ή μεγαλύτερων, στην Ρόδο, Ιξιά, Ιαλυσό και Κοσκινού
ΜΕΖΟΝΕΤΕΣ
Τελειωμένες ή σε μπετά στην Ιξιά, Ιαλυσό, Κοσκινού, Κιοτάρι και Γεννάδι
ΜΟΝΟΚΑΤΟΙΚΙΕΣ
Μεγάλες κατοικίες στα Κοσκινού, Ασγούρου, Ιξιά
ΟΙΚΟΠΕΔΑ
Στην Ιξιά, Κανδυλί, Ασγούρου, Κιοτάρι, Γεννάδι
ΕΠΙΧΕΙΡΗΣΕΙΣ
Πωλούνται επικερδείς επιχειρήσεις

✓ **ΖΗΤΟΥΝΤΑΙ ΟΙΚΟΠΕΔΑ ΓΙΑ ΑΝΤΙΠΑΡΟΧΗ**

✓ **ΑΝΑΛΑΜΒΑΝΟΥΜΕ ΤΗΝ ΕΚΔΟΣΗ ΚΑΘΕ ΕΙΔΟΥΣ ΔΑΝΕΙΟΥ ΣΑΣ**

Θεμ. Σοφούλη 8 - 85100 Ρόδος Τηλ. & Fax: 22410 23447
Κιν. 6948 808023 - E-mail: info@newage-realestate.gr
ΧΠ2671

ΑΘΛΗΤΙΚΗ ΡΟΔΙΑΚΗ
ΣΑΒΒΑΤΟ
19 ΦΕΒΡΟΥΑΡΙΟΥ 2005

"ΘΑΛΑΣΣΙ" ΣΥΝΑΓΕΡΣΜΟΣ

• *Το Αιγάλεω υποδέχεται σήμερα στις 5 το απόγευμα στο Βενετόκλειο ο Κολοσσός*

ΣΕΛ. 28

Ροδίτικη μετωπική

• *Ο Διαγόρας συγκρούεται-σ' ένα ακόμα τοπικό ντέρμπι- με τον Ιάλυσο στις 15.00 στο Δημοτικό Στάδιο. Με ελλείψεις παίζουν και οι δύο.*

Όλοι οι δρόμοι οδηγούν σήμερα στο Δημοτικό Στάδιο. Στις 15.00 ο Διαγόρας στα πλαίσια της 19ης αγωνιστικής του περιφερειακού πρωταθλήματος υποδέχεται τον Ιάλυσο και είναι φυσιολογικό τα βλέμματα όλων όσων ασχολούνται με τον εν λόγω "μαραθώνιο" να είναι στραμμένα σ' αυτό το παιχνίδι.

Ο Διαγόρας προέρχεται από την ήττα στην Κω και είναι φυσικό να θέλει τη νίκη, τους τρεις βαθμούς που θα του επιτρέψει πιθανότατα να αμβλύνει κι άλλο τη διαφορά από τους διώκτες του.

Ο Ιάλυσος με τον **Γιώργο Γκάιδα** στον πάγκο του και προερχόμενος από μια καλή εμφάνιση με τον δεύτερο της βαθμολογίας Αίαντα και θα θελήσει σίγουρα να προσθέσει ακόμα ότι είναι δυνατόν στη βαθμολογική συγκομιδή του.

Πιο αναλυτικά:

Ο ΔΙΑΓΟΡΑΣ

Οι κυανέρυθροι γνωρίζουν τις δυσκολίες ενός τοπικού ντέρμπι. Ιδιαίτερα εκτός έδρας έχουν πάρει απ' αυτά τα παιχνίδια μόνο ένα βαθμό. (Ηρθαν 0-0 στην Ιαλυσό στον α' γύρο και έχασαν την περασμένη Κυριακή στην Κω με 1-0). Θέλουν οπωσδήποτε τη νίκη και τους τρεις βαθμούς επιζητώντας την επάνοδο στις επιτυχίες.

Ο **Ανδρέας Σταύρου** αναφερόμενος στο σημερινό ματς τόνισε χαρακτηριστικά: "Είναι ένα τοπικό ντέρμπι με όλες τις ιδιαιτερότητες που περικλείει ένα τέτοιο παιχνίδι. Γνωρίζουμε τον αντίπαλο και μας γνωρίζει κι εκείνος καλά. Εύχομαι και πιστεύω πως θα γίνει ένα καλό παιχνίδι σε αθλητικά πλαίσια και να κερδίσει απ' αυτό το Ροδίτικο ποδόσφαιρο".

Ο τεχνικός του Διαγόρα απέκλεισε απ' τις προσκλήσεις για το σημερινό παιχνίδι τους τραυματίες **Στέλιο Τσιαντούλη** και **Σταμάτη Αμπελά** και κάλεσε στ' αποδυτήρια τους **Αθανασίου, Αγγελόπουλο, Βασιλάκη, Γαλανό, Γιόνοβιτς, Γουλόπουλο, Ελληνα, Καλημέρη, Καστρουνή, Κεφάλα, Κρομμύδα, Μαχλή, Μιχαλάκη, Μπαλογιάννη, Παφιάκη, Παπαδημήτρη, Ρουτζιέρη, Σπάρταλη, Αλεξανδρή, Φωτεινή** και **Ανδριώτη.**

Ο ΙΑΛΥΣΟΣ

Το καλό κλίμα που έφερε στον Ιάλυσο η αλλαγή προπονητή αλλά και η καλή εμφάνιση των ερυθροκίτρινων εναντίον του Αίαντα δημιουργεί στον Ιάλυσο μια συγκρατημένη αισιοδοξία σε ότι αφορά την έκβαση του σημερινού παιχνιδιού.

Στο ίδιο μήκος κύματος κινήθηκε στις δηλώσεις του για το σημερινό παιχνίδι και ο **Γιώργος Γκάϊδας** που είπε: "Είναι ένα παιχνίδι με τις ιδιαιτερότητες του τοπικού ντέρμπι. Θα επιδιώξουμε να παρουσιάσουμε και σ' αυτό τον αγώνα το καλό μας πρόσωπο καθώς παίζουμε με τον πρωτοπόρο. Ρίχνουμε περισσότερο το βάρος στα παιχνίδια που θ' ακολουθήσουν μετά τον Διαγόρα αρχής γενομένης από την Τετάρτη στο **Καπαρέλι.** Οτι πάρουμε απ' αυτό το παιχνίδι πάντως είναι πολύ καλό. Κι αν τα καταφέρουμε θα είναι τονωτική ένεση για τη συνέχεια. Δεν υποτιμούμε κανένα θα προσπαθήσουμε για ό,τι καλύτερο μέχρι τέλους". Ο **Γιώργος Γκάϊδας** δεν θάχει στη διάθεσή του τους τραυματίες **Πολιά** και **Κουρζή** κι απ' ότι μπορεί να καταλάβει κανείς οι επιλογές του είναι λίγες για το σημερινό ματς στο οποίο επανέρχονται οι **Γεωργαλής-Γκορτζίλας** που έληξε η ποινή τους.

Οι παίκτες που διεκδικούν τις ένδεκα θέσεις σήμερα στη Ρόδο είναι οι **Αλεξανδρίδης, Πεστλίκης, Κακλαμάνος, Σταυρίδης, Χατζηκαλημέρης, Γκορτζίλας, Καλημέρης, Β. Ράϊος, Δελαπόρτας, Τζαφέρης, Μήτρου, Μαυρής, Γεωργαλής, Παναγιώτου, Κατσαράς, Μαθιός και Πατρός.**

Οι Ιαλυσιώτες καλούν και στο σημερινό παιχνίδι που ενδείκνυται για τέτοιες περιπτώσεις τον κόσμο κοντά τους να τους ενισχύσει ηθικά και υλικά και πάντα μέσα σε αθλητικά πλαίσια όπως ξέρει να κάνει.

ΤΕΤΑΡΤΗ ΣΤΟ ΚΑΠΑΡΕΛΙ

ΣΤο μεταξύ η ΕΠΟ ειδοποίησε χθες τον Ιάλυσο πως πρέπει την Τετάρτη να βρεθεί στο Καπαρέλι για να δώσει τον εξ αναβολής αγώνα με τον Κιθαιρώνα στις 15.00



Ο Μαυρής ανάμεσα σε Αμπελά και Παπαδημήτρη σε στιγμιότυπο απ' το ματς του α' γύρου
(ΒΙΚΤΩΡ-ΦΩΤΟ ΜΑΡΚΕΤ-ΙΑΛΥΣΟΣ)

Ζητούσε εγγυήσεις ο Τανίδης

• *Με μεγάλο ενδιαφέρον αναμενόταν χθες βράδυ το αποτέλεσμα της συνάντησης στον ΔΟΝΑ*

• *Μανίκας: "Είναι δύσκολο το παιχνίδι με τον Θρασύβουλο"*

Η Ρόδος έψαχνε εναγωνίως λύση χθες το βράδυ στον διοικητικό τομέα της ΠΑΕ. Οι εναπομείναντες ιθύνοντες στον διοικητικό θώκο συγκάλεσαν παρροδιακό κάλεσμα από γνωστούς ποδοσφαιρικούς παράγοντες της Ρόδου χθες το βράδυ στην αίθουσα του ΔΟΝΑ. Υλοποιώντας έτσι μια πρόταση του επίτιμου προέδρου **Μιχάλη Κόκκινου** από την Πέμπτη το απόγευμα στο "Ακταίον".

Την ώρα που γράφονται αυτές οι γραμμές δεν μπορεί κανείς να προκαθορίσει το αποτέλεσμα αυτού του καλέσματος. Ευχή όλων πάντως ήταν χθες βράδυ και η παρουσία των παραγόντων παλιών και νέων να είναι μεγάλη και λύση άμεση να βρεθεί που να εξασφαλίσει την βιωσιμότητα της ομάδας.

ΟΛΟΙ ΔΕΙΧΝΟΥΝ ΤΑΝΙΔΗ

Σύμφωνα με τις τελευταίες πληροφορίες πολλοί ήσαν αυτοί που "φωτογράφιζαν" νέο πρόεδρο της ΠΑΕ τον **Γιώργο Τανίδη** μετά την αδυναμία του **Γιώργου Παρασκευά** να συνεχίσει στον προεδρικό θώκο.

Οι ίδιες πηγές ανέφεραν χθες βράδυ πως ο κ. **Τανίδης** παρέμενε σταθερός στις απόψεις του. Ζητούσε δηλαδή τις εγγυήσεις που θα εξασφάλιζαν διοικητική ομαλή λειτουργία και κατ' επέκταση καλή πορεία στην ομάδα. Γιατί μια πιθανή διοικητική λύση θα "άνοιγε" κι άλλο τις οδούς για την ομάδα της Ρόδου.

ΤΟ ΑΥΡΙΑΝΟ ΝΤΕΡΜΠΙ

Η Ρόδος ομολογουμένως δίνει το πιο δύσκολο παιχνίδι αύριο στο γήπεδό της. Υποδέχεται τον τρίτο του βαθμολογικού πίνακα Θρασύβουλο ο οποίος μέχρι τώρα έχει συλλέξει αρκετές επιτυχίες από εκτός έδρας παιχνίδια.



Θέλουν να πανηγυρίσουν και αύριο Πάττας-Γκεοργκίεφ-Αραμπατζής, Νταμιάνοβιτς και Στ. Καντιμοίρης
(ΒΙΚΤΩΡ-ΦΩΤΟ ΜΑΡΚΕΤ-ΙΑΛΥΣΟΣ)

Στα εννέα εκτός έχει τέσσερις νίκες, τέσσερις ισοπαλίες και μία μόνο ήττα. Οι παίκτες του **Αντώνη Μανίκα** είναι αποφασισμένοι να κάνουν αυτό που κάνουν κάθε φορά. Να κερδίσουν τον αντίπαλό τους. Εκεί επικέντρωσε τις δηλώσεις του ο τεχνικός της Ρόδου **Αντώνης Μανίκας** ο οποίος αναφερόμενος στο παιχνίδι τόνισε:

"Είναι ένα ματς δύσκολο για μας, αφού παίζουμε με τον Θρασύβουλο που κυνηγάει την άνοδο στην κατηγορία. Ισως είναι η πιο ποιοτική ομάδα στην Γ' Εθνική αφού παίζει καλό ποδόσφαιρο. Εμείς θα προσπαθήσουμε για το καλύτερο δυνατόν".

Στη χθεσινή προπόνηση που έγινε πίσω απ' τις δύο εστίες του Δημοτικού Σταδίου πήρε μέρος ο **Στ. Καντιμοίρης** ενώ λίγο μετά την έναρξη προστέθηκε και ο **Στόϊος** που ήταν σε υπηρεσία.

Ελλειπέστατος ο Σταυρός

• *Αγωνίζεται αύριο στις 12 το μεσημέρι στην Αίγινα με την δυνατή τοπική ομάδα*

Αναμφίβολα είναι δύσκολο το παιχνίδι για την ομάδα του Σταυρού στο γυναικείο πρωτάθλημα της Α' Εθνικής. Οι κοπέλες της ομάδας των Καλυθιών παίζουν αύριο στις 12 το μεσημέρι στην Αίγινα με την ομώνυμη τοπική ομάδα η οποία και αρκετά δυνατή είναι και η μεγαλύτερη δύναμη στον χώρο του γυναικείου ποδοσφαίρου στην Ελλάδα.

Οι διαφορές με δεδομένες και τις απουσίες βασικών παικτριών του Σταυρού είναι μεγάλες. Ο Σταυρός έχει σκοπό να κάνει την καλύτερη δυνατή προσπάθεια και ει δυνατόν να πάρει το καλύτερο αποτέλεσμα. Εάν αυτό δεν έρθει τότε θα μείνουν οι εμπειρίες.

Ο **Θόδωρος Σαχινίδης** δεν θα έχει αύριο στην διάθεσή του:

- Τις τραυματισμένες **Φιλιππάκου** και **Πασσάλη** που απουσιάζουν λόγω τραυματισμού.

- Τις **Κοτσάνη** και **Αξιώτη** που θα μείνουν για προσωπικούς λόγους στη Ρόδο και

- Την **Χατζηγιαννάκη** που τραυματίσθηκε και δεν μπορεί ν' ακολουθήσει την αποστολή.

Ο κώουτς του Σταυρού έχει στη διάθεσή του τις **Ταμπάκ, Βαλσαμίδου, Δραπάνου, Βαγιανού, Κουρδουμπά, Γιαννίκου, Ζωίδου, Αρχοντούλη, Μπαλάφα, Παπαδοπούλου, Κατταβενού, Κιόττου, Χουβαρδά, Χέλστρομ** και **Μαλλιάκα.**

ΤΟΠΙΚΟ ΠΟΔΟΣΦΑΙΡΟ

Με την πλάτη στον τοίχο

• Ασπίδα Σ., Ακουσίλαος και Ευαγόρας κοντράρονται με ΑΕΛ, Δόξα Ψ. και Θύελλα που "καίγονται" για βαθμούς

Τέσσερις αγωνιστικές απομένουν για να ολοκληρωθεί το πρωτάθλημα της β' κατηγορίας και οι ομάδες τόσο σε κορυφή όσο και σε ουρά έχουν ελάχιστα περιθώρια ή καθόλου για οποιοδήποτε αρνητικό αποτέλεσμα. Για σήμερα έχουμε τη διεξαγωγή ενός ματς του α' ομίλου και τριών του β' ομίλου.

Στο μοναδικό του πρώτου ομίλου, στο γήπεδο της Πάτμου, ο Νικαγόρας θα προσπαθήσει να κερδίσει τον ουραγό Ξάνθο, που ήδη έχει αποχαιρετίσει την κατηγορία, ώστε να πάρει προβάδισμα για την κατάκτηση της 2ης θέσης ενόψει των μπαράζ ανόδου.

Οι Κώοι έχουν και ένα ματς λιγότερο, το εντός έδρας με την Τήλο και σε περίπτωση νίκης σήμερα θέτουν σοβαρή υποψηφιότητα.

Στα ματς του β' ομίλου η κατάσταση είναι πιο μπερδεμένη. Ο Ευαγόρας θα φιλοξενήσει την Θύελλα στους Αγίους Αποστόλους θέλοντας τη νίκη, προκειμένου να τερματίσει δεύτερος.

Οι Πυλωνίτες ωστόσο βρίσκονται στον πάτο της βαθμολογίας και θέλουν ένα θετικό αποτέλεσμα που θα τους γεμίσει αισιοδοξία, ώστε να διεκδικήσουν μια θέση στους αγώνες των μπαράζ παραμονής.

Η Ασπίδα Σ. και ο Ακουσίλαος που θα παλέψουν στη χειρότερη περίπτωση για την 3η θέση θα αγωνισθούν εκτός έδρας με ΑΕΛ και Δόξα Ψ. αντίστοιχα.

Οι Σαλακενοί θα φιλοξενηθούν από την ΑΕΛ, που προσπαθεί ν' αποφύγει τα μπαράζ παραμονής και για να έχει ελπίδες, θα θέλει μόνο νίκη σήμερα.

Το ίδιο ισχύει και για τη Δόξα Ψ. που υποδέχεται τον Ακουσίλαο.

Αναλυτικά η 11η αγωνιστική:

Α' ΟΜΙΛΟΣ

ΣΗΜΕΡΑ

• Πάτμος (15.00): Ξάνθος - Νικαγόρας
Διαιτησία: *Μουστάκας - Μαυρουδής - Μιχαλούδης*
Παρατηρητής: *Μελιάνος*

ΑΥΡΙΟ

• Καλυθιές (15.00): Ερμής - Ορφέας
Διαιτησία: *Κατσιδώνης Ε. - Μίχας - Μανέγας*
Παρατηρητής: *Μπακίρης*
Παρ. διαιτησίας: *Κωνσταντίνου*
• Αγ. Απόστολοι (15.30): Πήγασος - Τήλος
Διαιτησία: *Σάββενας - Κόκκινος - Κλιάρη*
Παρατηρητής: *Βάγγαλης*
Παρ. διαιτησίας: *Πασπάτης*

Τρίτη 22/2

• Φάνες (14.30): Αναγέννηση - Αντίμαχος
Παρατηρητής: *Τόππος*

Β' ΟΜΙΛΟΣ

ΣΗΜΕΡΑ

• Λέρος (13.00): ΑΕΛ - Ασπίδα Σ.
Διαιτησία: *Κατέρης - Φραγκιαδάκης - Λουρμπέας*
Παρατηρητής: *Συριδάκης*
Παρ. διαιτησίας: *Καστής*
• Ψίνθος (15.00): Δόξα Ψ. - Ακουσίλαος
Διαιτησία: *Φεσσάρας - Πηδιάκης - Μίχας*
Παρατηρητής: *Στελλάς Π.*
Παρ. διαιτησίας: *Καψάσκης*
• Αγ. Απόστολοι (15.30): Ευαγόρας - Θύελλα
Διαιτησία: *Κατσιδώνης Π. - Λάμπρου - Ζανεττής*
Παρατηρητής: *Μπακαρής*
Παρ. διαιτησίας: *Γενής*

ΑΥΡΙΟ

• Κάλυμνος (12.15): Καλυμνιακός - Πυλί
Διαιτησία: *Φραγκιαδάκης - Πλάτσης - Γιαλλούρης*
Παρατηρητής: *Γιαννικουρής*

Εύκολες αποστολές...

• Για Αναγέννηση Ρ. και Αστέρα Π. που αντιμετωπίζουν τους αδύναμους Ταξιάρχη και Αλθαιμένη

Μόνο δύο παιχνίδια, ένα για κάθε όμιλο γίνονται σήμερα.

Για τον α' η Αναγέννηση Ρ. θα βρεθεί στην Κάλαθο για να αντιμετωπίσει τον αδύναμο Ταξιάρχη, ενώ ο Αστέρας Π. για τον β' όμιλο θα υποδεχθεί στην Παστίδα τον Αλθαιμένη. Και οι δύο εύκολα ή δύσκολα αναμένεται να φτάσουν στη νίκη.

Αναλυτικά η 15η αγωνιστική:

Α' ΟΜΙΛΟΣ

Σήμερα

• Κάλαθος (15.00): Ταξιάρχης - Αναγέννηση Ρ.
Διαιτησία: *Αντωνάς - Κόκκινος - Σαββιδάκης*
Παρατηρητής: *Παυλούς*

Αύριο

• Διμυλιά (11.00): Ατρόμητος - Εθνικός
Διαιτησία: *Παπανικολάου - Μοντιάδης - Αντωνάς*
Παρατηρητής: *Σταματίου*
• Δαματριά (11.00): Δήμητρα - Ευκλής
Διαιτησία: *Φουκαράς - Γαγάνης - Κεφαλάκης*
Παρατηρητής: *Στέλλας Π.*
• Λυκ. Ιαλυσού (15.00): Ηλιος - Ο.Φ. Ιστρίου
Διαιτησία: *Κετσές - Ζανεττής - Κεφάλας*
Παρατηρητής: *Κατσουράκης*
• Λάρδος (15.00): Ηρακλής Λ. - Δαμάγητος
Διαιτησία: *Σιδηρόπουλος - Γιαννούλης - Κατταβενός*
Παρατηρητής: *Ντάκας Σ.*
• Σύμη - Πετρώνας (αναβάλλεται)

Β' ΟΜΙΛΟΣ

Σήμερα

• Παστίδα (15.00): Αστέρας Π. - Αλθαιμένης
Διαιτησία: *Ασημακόπουλος - Λιάπη - Παπαγιαννίδης*
Παρατηρητής: *Κων/νου*

Αύριο

• Αγ. Απόστολοι (11.00): Ροδιακός - Ζευς
Διαιτησία: *Μανέγας - Γουλάρας - Κλιάρη*
Παρατηρητής: *Κυπραίος Θ.*
• Λάερμα (11.00): Πολύστρατος - Ποσειδών Καρπ.
Διαιτησία: *Κατταβενός - Σαββιδάκης - Ασημακόπουλος.*
Παρατηρητής: *Εγγλέζος.*
• Γεννάδι (11.30): Ομόνοια - Ιάλυσος '97
Διαιτησία: *Στεφανάκης - Κόκκινος - Κασιώτης*
Παρατηρητής: *Σταυριάς*
• Αγ. Ισίδωρος (13.00): Αγ. Ισίδωρος - Ασκληπειό
Διαιτησία: *Ορφανός - Γιοβάνι - Παπαγιαννίδης*
Παρατηρητής: *Σεβδαλάκης.*
• Αγ. Απόστολοι (13.15): Δωριέας - Μεσαναγρός
Διαιτησία: *Ρουμάνης - Λιάπη - Μοσχούς*
Παρατηρητής: *Περαντινός.*

Γ' ΟΜΙΛΟΣ

Αύριο

• Λέρος (12.30): Δόξα Λ. - Ολυμπιακός
Διαιτησία: *Λουρμπέας - Κατέρης - Μαυρουδής*
Παρατηρητής: *Μαχαίρας*
• Ασφένδι (15.00): Αναγέννηση Ασφ. - Δόξα Κ.
Διαιτησία: *Αλαχιώτης - Βασιλείου - Δουδούς*
Παρατηρητής: *Κεφαλιανός*
• Νίσυρος (15.30): Πολυβώτης - ΠΑΟ Κω
Διαιτησία: *Μαρμαρινός - Μουστάκας - Τσομπάνος*
Παρατηρητής: *Φιλίππου*
• Βαθύ - Λειψοί (παραιτήθηκαν οι Λειψοί)

ΠΑΙΔΙΚΟ ΠΡΩΤΑΘΛΗΜΑ

Πέντε ματς, τρία για τον α' όμιλο και δύο για τον β' περιλαμβάνει το σημερινό πρόγραμμα της 15ης αγωνιστικής, το οποίο ολοκληρώνεται αύριο. Το πρόγραμμα:

Α' ΟΜΙΛΟΣ

Σήμερα

• Αγ. Απόστολοι (10.00): Ρόδος-Διαγόρας Β.
Διαιτησία: *Γκιούντιτσε-Αντωνίου-Επαμεινώντας*
Γιατρός: *Καλαθενός*
• Αγ. Απόστολοι 11.30): Ευαγόρας-Φοίβος
Διαιτησία: *Γουλάρας-Πετρακίδης-Τάσης*
Γιατρός: *Χατζάκης*
• Αγ. Απόστολοι (13.00): Νίκη Ρ.-Δωριέας
Διαιτησία: *Γαγάνης-Κασιώτης-Κανέλλος*
Γιατρός: *Χατζάκης*

Αύριο

• Ασκληπειό (10.30): Ασκληπειό-Αγ. Ισίδωρος
Διαιτησία: *Τσουρδιού*
Γιατρός: *Ζανετούλης*
• Αφάντου (12.00): ΑΕΡΑ-Δόξα Ψ.
Διαιτησία: *Ζανεττής*
Γιατρός: *Κοιλιάς*

Β' ΟΜΙΛΟΣ

Σήμερα

• Λυκ. Ιαλυσού (11.00): Ιάλυσος-Ακουσίλαος
Διαιτησία: *Κασιώτης*
Γιατρός: *Γκινή*
• Καλαβάρδα (13.30): Ευκλής-Ηλιος
Διαιτησία: *Κεφαλάκης*
Γιατρός: *Γκινή*

Αύριο

• Παστίδα (13.30): Αστέρας Π.-Ασπίδα Απ.
Διαιτησία: *Παπαγεωργίου-Αντωνίου-Κανέλλος*
Γιατρός: *Χατζάκης*
• Παραδείσι (14.30): Κλεάνθης-Διγενής
Διαιτησία: *Επαμεινώντας-Πετρακίδης-Κανέλλος*
Γιατρός: *Μπενετάτος*
•Ερμής-Απόλλων Κ. (Παραιτήθη ο Ερμής).

ΕΦΗΒΙΚΟ

Αγώνας στην Παστίδα

Μόνο ένα παιχνίδι πρόκειται να διεξαχθεί σήμερα καθώς τα άλλα δύο ματς της 21ης αγωνιστικής θα γίνουν αύριο.

Για σήμερα στο μοναδικό παιχνίδι που θα γίνει στο ουδέτερο γήπεδο της Παστίδας, ο Ηρακλής θα υποδεχθεί την ομάδα του Ασκληπειού.

Η 21η αγωνιστική:

ΣΗΜΕΡΑ

• Παστίδα (11.00): Ηρακλής Μ.-Ασκληπειό
Διαιτησία: *Μοντιάδης*
Γιατρός: *Παυλίδης*

ΑΥΡΙΟ

• Μαλώνα (11.00): Αγ. Γεώργιος-Ρόδος
Διαιτησία: *Κεφάλας*
Γιατρός: *Παυλίδης*
• Αγ. Απόστολοι (17.30): ΠΑΟ Διαγόρας-Απόλλων Κ.
Διαιτησία: *Μοντιάδης, Παπαγεωργίου, Κεφάλας*
Γιατρός: *Χατζάκης.*

C.A FERRIES

ΠΡΟΓΡΑΜΜΑ ΔΡΟΜΟΛΟΓΙΩΝ

Ε/Γ-Ο/Γ ΡΟΔΑΝΘΗ-Ε/Γ-Ο/Γ ΜΑΡΙΝΑ - Ε/Γ-Ο/Γ ΑΝΘΗ-ΜΑΡΙΝΑ Ε/Γ ΡΟΜΙΑΝΤΑ

ΡΟΔΟΣ - ΠΕΙΡΑΙΑΣ

ΤΡΙΤΗ 15/02

ΑΝΘΗ-ΜΑΡΙΝΑ 17.00 ΚΩ (20.40)-ΛΕΡΟ (22.50)-ΠΑΤΜΟ (00.10)-ΠΕΙΡΑΙΑ (08.20)

ΤΕΤΑΡΤΗ 16/02

ΡΟΔΑΝΘΗ 16.00 ΚΩ (20.10)-ΚΑΛΥΜΝΟ (21.40)-ΛΕΡΟ (23.00)- ΠΑΤΜΟ (00.30)-ΠΕΙΡΑΙΑ (10.10)

ΠΕΜΠΤΗ 17/02

ΡΟΜΙΑΝΤΑ 04.00 ΣΥΜΗ (05.40)-ΤΗΛΟ (07.50)-ΝΙΣΥΡΟ (09.20)-ΚΩ (11.10)-ΚΑΛΥΜΝΟ (12.40)-ΑΣΤΥΠΑΛΑΙΑ (15.30)-ΚΑΤΑΠΟΛΑ (18.40)-ΑΙΓΙΑΛΗ (19.40)-ΔΟΝΟΥΣΑ (20.50)-ΝΑΞΟ (22.40)-ΠΑΡΟ (00.00)-ΠΕΙΡΑΙΑ (06.00)

ΑΝΘΗ-ΜΑΡΙΝΑ 17.00 ΚΩ (20.40)-ΠΕΙΡΑΙΑ (06.30)

ΠΑΡΑΣΚΕΥΗ 18/02

ΡΟΔΑΝΘΗ 18.00 ΚΩ (22.10)-ΚΑΛΥΜΝΟ (23.40)-ΛΕΡΟ (01.00)- ΠΑΤΜΟ (02.30)-ΠΕΙΡΑΙΑ (11.50)

ΣΑΒΒΑΤΟ 19/02

ΑΝΘΗ-ΜΑΡΙΝΑ 17.00 ΚΩ (20.40)-ΛΕΡΟ (22.50)-ΠΑΤΜΟ (00.10)-ΠΕΙΡΑΙΑ (08.20)

ΚΥΡΙΑΚΗ 20/02

ΜΑΡΙΝΑ 14.00 ΣΥΜΗ (15.40)-ΤΗΛΟ (17.50)-ΝΙΣΥΡΟ (19.20)-ΚΩ (21.10)-ΚΑΛΥΜΝΟ (22.40)-ΑΣΤΥΠΑΛΑΙΑ (01.30)-ΠΕΙΡΑΙΑ (11.20)

ΔΕΥΤΕΡΑ 21/02

ΡΟΔΑΝΘΗ 16.00 ΚΩ (20.10)-ΚΑΛΥΜΝΟ (21.40)-ΛΕΡΟ (23.00)- ΠΑΤΜΟ (00.30)-ΠΕΙΡΑΙΑ (10.10)

ΤΡΙΤΗ 22/02

ΑΝΘΗ-ΜΑΡΙΝΑ 17.00 ΚΩ (20.40)-ΛΕΡΟ (22.50)-ΠΑΤΜΟ (00.10)-ΠΕΙΡΑΙΑ (08.20)

****ΠΡΟΣΦΟΡΑ****

Πακέτα εισιτηρίων άνω των 300,00 ευρώ, μπορείτε να τα εξοφλήσετε σε 4 άτοκες μηνιαίες δόσεις με την πιστωτική σας κάρτα VISA ή MASTER!

* Η εταιρεία μας βρίσκεται στην ευχάριστη θέση να σας ενημερώσει ότι:
1. Θα προσφέρονται ειδικές τιμές σε όλες τις θέσεις για οικογενειακά πακέτα
2. Εισιτήρια μετ' επιστροφής, ειδικές τιμές.
3. Πολλαπλά εισιτήρια minimum 5, 50% έκπτωση.

Πληροφορίες στο κεντρικό πρακτορείο

TSAGARIS TRAVEL

και στον ταξιδιωτικό σας πράκτορα

Τηλ. (22410) 36170-30406, FAX: 22410-28597

XN589

ΤΟΠΙΚΟ ΠΟΔΟΣΦΑΙΡΟ

Τετράδα για συγκινήσεις

• Σε Φάνες, Κω, Κοσκινού και Απολακκιά συγκεντρώνεται το «ζουμί» της 21ης αγωνιστικής του πρωταθλήματος της Α' κατηγορίας.

Μία από τα ίδια και... συναρπαστικά προβλέπονται για την 21η αγωνιστική του πρωταθλήματος της Α' κατηγορίας, η οποία περιλαμβάνει στο σημερινό της πρόγραμμα τουλάχιστον τέσσερα κομβικής σημασίας παιχνίδια.

Στο γήπεδο Φανών διεξάγεται το ντέρμπι του τιμωρημένου ΑΕΡΑ με τον Απόλλωνα Καλυθιών. Για τους τυπικά γηπεδούχους και πρωτοπόρους η νίκη ισοδυναμεί με μονόδρομο, αφού τους δίνεται η ευκαιρία αν όχι να αυξήσουν, να διατηρήσουν την διαφορά τους από την δεύτερη θέση της βαθμολογίας. Από την πλευρά τους, οι Καλυθενοί απέχουν εννέα βαθμούς από την κορυφή και με νίκη ξαναμπαίνουν στο κόλπο.

Τα αυτιά των ανθρώπων του ΑΕΡΑ θα βρίσκονται στην Κω. Εκεί, όπου ο δεύτερος της βαθμολογίας Κλεάνθης δοκιμάζεται από τον πανίσχυρο στην έδρα του Ανταγόρα.

Αν οι Παραδεισιώτες περάσουν με νίκη, θα αυξήσουν σημαντικά τις πιθανότητές τους να κόψουν στο τέλος πρώτοι το νήμα, αν και ο Ανταγόρας χρειάζεται τους βαθμούς για να κλειδώσει οριστικά την παραμονή του στην κατηγορία.

Ένα από τα γήπεδα που θα συγκεντρώσει κόσμο είναι αναμφίβολα αυτό στα Κοσκινού. Ο Διγενής ψάχνει τα νικηφόρα αποτελέσματα που θα τον απομακρύνουν σε απόσταση ασφαλείας από την επικίνδυνη ζώνη, ενώ ο Άρης οφείλει να καλύψει το χαμένο έδαφος ορισμένων απροσδόκητων απωλειών, αν δεν θέλει να πει πρόωρα αντίο στην διεκδίκηση του τίτλου.

Όσο για το γήπεδο της Απολακκιάς, θα φιλοξενήσει την μάχη επιβίωσης ανάμεσα στην τοπική Ασπίδα και τον Απόλλωνα Απολλώνων. Οι γηπεδούχοι ασφυκτιούν στα χαμηλά και χρειάζονται πάση θυσία την νίκη κόντρα σε έναν Απόλλωνα, ο οποίος δεν μπορεί να αισθάνεται σίγουρος μετά από μία σειρά άσχημων αποτελεσμάτων και ως εκ τούτου υποχρεώνεται να ψάξει τον δρόμο της επιστροφής του στις επιτυχίες.

Με μεγάλο ενδιαφέρον αναμένεται και το παιχνίδι του Βατίου. Ο Διαγόρας παραμένει στην τρίτη θέση της βαθμολογίας και δεν έχει εγκαταλείψει τον μεγάλο στόχο του πρωταθλήματος, οπότε οι επιδιώξεις του για σήμερα είναι απόλυτα ξεκάθαρες και απόλυτες. Απέναντί του θα βρει έναν Κλεόβουλο με αναπτερωμένο ηθικό μετά την πολύτιμη ισοπαλία στην έδρα του Άρη. Οι Λινδιακοί παλεύουν για να ξεφύγουν από τις περιπέτειες και ως εκ τούτου σήμερα θα ζητήσουν τον βαθμό ή τους βαθμούς.

Το τοπίο είναι σαφώς πιο ξεκάθαρο στα Μαριτσά. Ο Ηρακλής απέχει μόλις έξι βαθμούς από την κορυφή και αν επιβεβαιώσει τον τίτλο του φαβορί κόντρα στον ουραγό Αστέρα Μασσάρων, ίσως και να βρεθεί ακόμα πιο κοντά. Βέβαια, οι φιλοξενούμενοι δεν σκοπεύουν να παραδοθούν αμαχητί και θα θελήσουν να κάνουν την ζημιά.

Το πρόγραμμα της 21ης αγωνιστικής έχει ως εξής:

ΣΗΜΕΡΑ

• **Μαριτσά** (15.00): Ηρακλής Μ. - Αστέρας Μ.
Διαιτησία: *Χατζηνικόλας-Χάλαντας-Ρουμάνης*
Παρατηρητής: *Νικολάου*
Παρ. διαιτησίας: *Χρυσανθής*

• **Φάνες (15.00):** ΑΕΡΑ-Απόλλων Κ.
Διαιτησία: *Σιδηρόπουλος-Μίχας-Αργυρόπουλος*
Παρατηρητής: *Βεργίδης*
Παρ. διαιτησίας: *Καλαθενός*

• **Κως (15.00):** Ανταγόρας-Κλεάνθης
Διαιτησία: *Τσαγγάρης-Βασιλείου-Αλαχιώτης*
Παρατηρητής: *Βραχνάς*

• **Κοσκινού (15.00):** *Διγενής-Αρης*
Διαιτησία: *Κατσιδώνης Ε.-Γιαννούλης-Σάββενας*
Παρατηρητής: *Μανέγας*
Παρ. διαιτησίας: *Χατζημανώλης*

• **Βάτι (15.00):** Διαγόρας Β. - Κλεόβουλος
Διαιτησία: *Φραγκίνης-Ορφανός-Φουκαράς*
Παρατηρητής: *Χουρδάς*
Παρ. διαιτησίας: *Κόντζος*

• **Απολακκιά (15.00):** Ασπίδα Απ. - Απόλλων Απ.
Διαιτησία: *Κετσές-Καταβενός-Μανέγας*
Παρατηρητής: *Σαββίδης*
Παρ. διαιτησίας: *Κάζας*

ΑΥΡΙΟ

• **Κρεμαστή (14.30):** Φοίβος - Ασκληπιός
Διαιτησία: *Αργυρόπουλος-Λάμπρου-Φουκαράς*
Παρατηρητής: *Μαυρουδής*
Παρ. διαιτησίας: *Σαββάκης*

• **Αφάντου (15.00):** Αγ. Γεώργιος-Κατταβιά
Διαιτησία: *Φεσσάρας-Πηδιάκης-Στεφανάκης*
Παρατηρητής: *Παυλούς*
Παρ. διαιτησίας: *Σακελλαρίδης*



Μοιρασμένη η παράδοση

Σε δύο παιχνίδια στρέφεται το ενδιαφέρον στο πρόγραμμα της 21ης αγωνιστικής της Α' Δωδεκανήσου.

Αυτό που θα διεξαχθεί στο νησί του Ιπποκράτη κι αυτό στο ουδέτερο των Φανών.

Στο πρώτο ο δεύτερος της βαθμολογίας Κλεάνθης στοχεύει να αποδράσει από την σκληρή έδρα του Ανταγόρα αλώβητος πράγμα στην πράξη δύσκολο αφού ο γηπεδούχος σε όλα τα φετινά ματς μετράει επτά νίκες με μόλις μία ήττα (τα γκολ 17-4).

Στο δεύτερο ο πρωτοπόρος έχει να ξεπεράσει το εμπόδιο του Απόλλωνα Καλυθιών που μπορεί να έμεινε πίσω στην βαθμολογία αλλά δεν παύει να είναι ένα υπολογήσιμο σύνολο.

Οι Αφαντενοί σαν γηπεδούχοι είναι οι μόνοι του πρωταθλήματος που δεν έχουν γευθεί την πίκρα της ήττας.

Ο Ηρακλής που δειχνει μιά συνεχή αγωνιστική άνοδο κι έχει πιάσει για πρώτη φορά φέτος την τρίτη θέση αναμένεται να έχει εύκολο απόγευμα κόντρα στον ουραγό Αστέρα ενώ ο συγκάτοικός του στην βαθμολογία Διαγόρας Βατίου θα υποδεχθεί τον Κλεόβουλο που γι' αυτόν ο κάθε πόντος είναι πολύτιμος στην προσπάθειά του να ξεφύγει την επικίνδυνη πτώση του υποβιβασμού.

Τον ίδιο στόχο έχει και ο Ασκληπιός που αγωνίζεται με τον Φοίβο και έχει ακόμα μαθηματικές πιθανότητες να διεκδικήσει τον τίτλο.

Στο γκρούπ εκείνων που πάσχουν για την σωτηρία τους είναι και η Ασπίδα που φιλοξενεί το αδιάφορο πλέον συγκρότημα του Απόλλωνα Απ. και η Κατταβιά να παίξει εκτός με τον επίσης αδιάφορο Αγ. Γεώργιο Μαλώνας.

Τέλος ανοιχτό για κάθε αποτέλεσμα είναι η αναμέτρηση Διγενή - Άρη.

Οι Κοσκινιάτες με μια πιθανή τους νίκη κάνουν ένα μεγάλο βήμα για την παραμονή τους στην κατηγορία ενώ οι Αρχαγγελίτες με μία πιθανή τους ήττα βγαίνουν "νοκ-άουτ" από την διεκδίκηση του τίτλου.

Η ΠΡΟΪΣΤΟΡΙΑ

ΑΣΠΙΔΑ ΑΠ. - ΑΠΟΛΛΩΝΑ

Μόλις πέρυσι συναντήθηκαν οι δύο ομάδες στην μεγάλη κατηγορία του τοπικού μας και αναδείχθηκαν ισόπαλες με σκορ 1-1. Τα γκολ οι **Κ. Καλογήρου - Ι. Μακαρούνας**.

ΗΡΑΚΛΗΣ - ΑΣΤΕΡΑΣ Μ.

Στην ιστορία τους βρέθηκαν δύο φορές αντίπαλοι.
περ. 97-98: 1-0
Χρ. Καλτσούλας
περ. 03-04: 1-1
Κούρος - Μουσακίνιας

ΑΕΡΑ - ΑΠΟΛΛΩΝΑΣ Κ.

Από δύο νίκες σε πέντε παιχνίδια έχουν οι δύο αντίπαλοι.
περ. 91-92: 1-1
Ελ. Τριανταφύλλας - Χατζηγεωργίου
περ. 92-93: 1-0
Στραντζόπουλος
περ. 94-95: 0-2
Καραγεωργίου, Καταξενός
περ. 95-96: 4-1
Δ. Καραγιάννης 2, **Παπαβασιλείου, Μπακίρης** (π.) - **Γ. Σωτηράκης**
περ. 98-99: 1-3
Τσαλίκης - Ν. Ορφανός, Νικολής, Πολυχρονίου

ΔΙΓΕΝΗΣ - ΑΡΗΣ

Τρεις νίκες και ένα «Χ», έχει το συγκρότημα των Κοσκινού όταν υποδέχεται αυτό του Αρχαγγέλου.
περ. 90-91: 2-0
Γ. Μοσκιού, Πατσάης
περ. 91-92: 2-0
Μουστάκας (π), **Καταξενός**
περ. 92-93: 0-0
περ. 02-03: 3-1
Γαλανός, Σιέχ, Ηλιάδης - Παντίδος

ΑΝΤΑΓΟΡΑΣ - ΚΛΕΑΝΘΗΣ

Όλα τα σημεία έχουν σημειωθεί στους αγώνες των δύο ομάδων μέσα στη Κω.
περ. 95-96: 2-2
Ι. Καραθωμάς, Μαυρολέων - Πιστόλας, Πολίτης
περ. 98-99: 2-0
Αλκ. Χατζηνικολάου 2
περ. 01-02: 0-3
Γ. Κρομμύδας 3
περ. 03-04: 2-1
Χατζηφούντας 2 - **Σεβδαλής**

ΒΑΤΙ - ΚΛΕΟΒΟΥΛΟΣ

Σχετικά πλούσια είναι η προϊστορία των μεταξύ τους αναμετρήσεων με τους Βατενούς να έχουν την μερίδα του λέοντος στις νίκες σε επτά παιχνίδια.
περ. 93-94: 2-0
Ξύπας, Κάβουρας (π)
περ. 94-95: 2-1
Μαλλιάκας, Γιακουμάκης - Κουφός
περ. 98-99: 2-1
Κρητικός, Ι. Μ. Καμπούρης - Εγγλέζος
περ. 99-00: 4-2
Παπαγρηγορίου 3, **Τσιράκος** (αυτ.) - **Σακελλάρης, Δ. Μουδάτσος**
περ. 00-01: 4-1
Ι. Μ. Καμπούρης (π.), **Κρητικός, Παφιάκης, Κουλουμπράκης - Πέρρος**
περ. 02-03: 2-2
Τριντάν, Καράμπης - Σακκάς 2
περ. 03-04: 1-0
Στ. Μαγιόγλου

ΔΙΑΙΤΗΤΕΣ

Ο **Τάσος Σιδηρόπουλος** θα διευθύνει το ντέρμπι ΑΕΡΑ- Απόλλωνα Κ. που θα διεξαχθεί στο ουδέτερο των Φανών.

Φέτος έχει δώδεκα διαιτησίες στην Α' Δωδ/σου με τέσσερα καταλογισμένα πέναλτι και τρείς αποβολές.

Στους μισούς του αγώνες κέρδισαν οι γηπεδούχοι και σε πέντε άλλους οι φιλοξενούμενοι.

Ηταν παρών στο Αγ. Γεώργιος-**ΑΕΡΑ** 0-2, **ΑΕΡΑ**-Ανταγόρας 2-1, **Απόλλωνας Κ.**-Κατταβιά 2-0.

✔ Ο **Βασίλης Τσαγγάρης** θα σφυρίξει το Ανταγόρας-Κλεάνθης.

Μ' αυτό το ματς θα συμπληρώσει 18 παιχνίδια στην φετινή διοργάνωση στην οποία εννέα φορές ήρθε ο "άσος", πέντε το "διπλό" και τρείς το "Χ". Έδειξε 12 κόκκινες και κατελόγισε 10 πέναλτι.

Επαιξε μεταξύ άλλων και τα **Κλεάνθης**-Απόλλωνας Κ., **Κλεάνθης**-Αρης 3-0, Κλεόβουλος-**Ανταγόρας** 2-4.

ΝΙΚ. ΧΑΤΖΗΝΙΚΟΛΑΣ (Ηρακλής-Αστέρας):
Συμμ.: 9
πεν.: 1
αποβ.: 10
σημ.: 1=3, Χ=3, 2=3

ΒΑΓ. ΚΑΤΣΙΔΩΝΗΣ (Διγενής-Αρης)
Συμμ.: 19
πεν.: 8
αποβ.: 17
σημ.: 1=10, Χ=3, 2=6

ΓΕΩΡΓ. ΚΟΤΤΟΡΟΣ (Βάτι-Κλεόβουλος)
Συμμ.: 16
πεν.: 6
αποβ.: 6
σημ.: 1=9, Χ=3, 2=4

ΔΗΜ. ΚΕΤΣΕΣ (Ασπίδα-Απόλλωνας)
Συμμ.: 13
πεν.: 32
αποβ.: 4
σημ.: 1=5, Χ=4, 2=4

ΝΙΚ. ΦΕΣΣΑΡΑΣ (Αγ. Γεώργιος-Κατταβιά)
Συμμ.: 13
πεν.: 7
αποβ.: 9
σημ.: 1=5, Χ=5, 2=3

ΡΑΣΗΤ ΜΑΡΑΣΛΗΣ

TECHNO GROUP
Μελέτη - Συντήρηση
ΠΑΡΑΔΟΣΗ ΣΕ ΠΛΗΡΗ ΛΕΙΤΟΥΡΓΙΑ ΑΠΟ ΠΕΠΕΙΡΑΜΕΝΟ ΣΥΝΕΡΓΕΙΟ
ΘΕΡΜΑΝΣΗ–ΗΛΙΑΚΑ–ΚΛΙΜΑΤΙΣΜΟΣ
ΕΥΚΟΛΙΕΣ ΠΛΗΡΩΜΗΣ

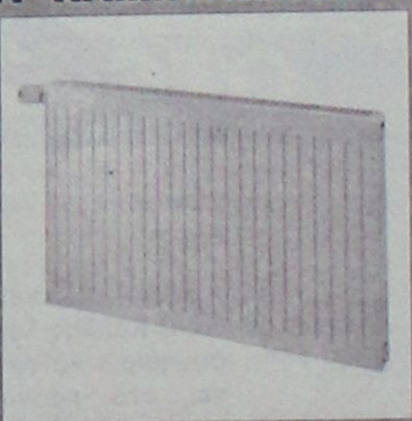

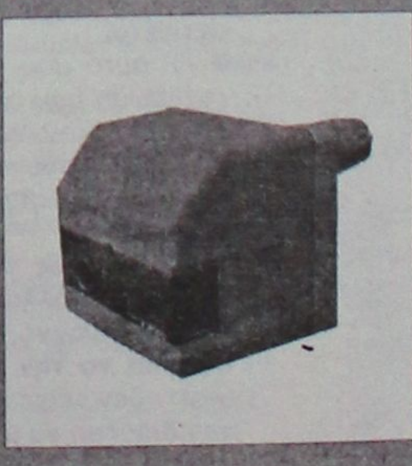
Δημ. Αναστασιάδη 8 - Τηλ. & Fax: 22410 32181

ΧΩΡΙΣ ΟΡΙΑ

Η ζωή του Γκαρίντσα

Από χθες άρχισε σε κινηματογραφικές αίθουσες της Βραζιλίας η προβολή της ταινίας «Γκαρίντσα, μοναχικό αστέρι», η οποία πραγματεύεται τη ζωή ενός από τους διασημότερους παίκτες στην ιστορία του ποδοσφαίρου, που πέθανε μέσα στη δυστυχία το 1983. Το φιλμ «αφηγείται» τη θαυμάσια και συγχρόνως αξιολύπητη ζωή του Μανουέλ ντος Σάντος, όπως είναι το πλήρες όνομα του Γκαρίντσα.

Ο χαρισματικός παίκτης, ο οποίος είχε στραβά πόδια, εξαιτίας μιας παιδικής ασθένειας, κατάφερε να γίνει είδωλο με τις εμφανίσεις του στον αγωνιστικό χώρο, ωστόσο πέθανε μέσα στη μοναξιά και το αλκοόλ σε ηλικία 49 ετών.

Γεννημένος στο 1933 στο Ρίο ντε Τζανέιρο, ο μικρός Μανέ απέκτησε το προσωνύμιο «Γκαρίντσα» (=μικρό άγριο πουλί) από τη μεγαλύτερη αδελφή του, τη Ρόζα. Το μικρό πουλί άνοιξε τα φτερά του με τη φανέλα της Μποταφόγκο και πέταξε μακριά, φτάνοντας έως την κατάκτηση του τροπαίου στα Παγκόσμια Κύπελλα του 1958 στη Σουηδία και το 1962 στη Χιλή. Από εκείνο το σημείο και μετά άρχισε η κάθοδός του προς την κόλαση.

Την παραγωγή της ταινίας έχει αναλάβει ο Μίλτον Αλένκαρ Ζούνιορ, ενώ ο ηθοποιός Αντρέ Γκονσάλβες ερμηνεύει το ρόλο του Γκαρίντσα.

Δεσμεύτηκε ο Σακκάς

Με τα δεσμά του γάμου ενώθηκε χθες ο ποδοσφαιριστής του Κλεόβουλου, **Βασίλης Σακκάς** καθώς στο δημαρχείο της Λίνδου παντρεύτηκε με πολιτικό γάμο την αγαπημένη του Κέϊτ (Αγγλίδα). Το αθλητικό τμήμα της Ροδιακής του εύχεται κάθε ευτυχία.

Αλλαξαν τα δεδομένα

• Τροποποιήθηκε ο τρόπος βαθμολόγησης των αγώνων του βόλεϊ. Τί προβλέπει το άρθρο 15 του κανονισμού

• Δύο αγώνες σήμερα για το γυναικείο πρωτάθλημα

Τροποποιήθηκε πριν λίγες μέρες από την ΕΟΠΕ ο τρόπος βαθμολόγησης των ομάδων στους αγώνες βόλεϊ όλων των πρωταθλημάτων. Η κίνηση της Ομοσπονδίας να εγκρίνει τις προκηρύξεις των πρωταθλημάτων των Τοπικών Επιτροπών αλλά ν' αλλάξει την βαθμολόγησή τους αποτελεί σίγουρα κίνητρο για τους συλλόγους, ν' ανεβάσουν τον δείκτη του αθλήματος σε όλα τα επίπεδα. Από τα τμήματα υποδομών μέχρι και τις μεταγραφές που θα κάνουν.

Σύμφωνα λοιπόν με το άρθρο 15 του κανονισμού στους αγώνες βόλεϊ προβλέπονται τα κάτωθι:

Άρθρο 15ο: ΒΑΘΜΟΛΟΓΙΑ

Οι ομάδες που αγωνίζονται, βαθμολογούνται με:

- Τρεις (3) βαθμούς σε περίπτωση νίκης με 3-0 σετ ή 3-1 σετ.
- Δύο (2) βαθμούς σε περίπτωση νίκης με 3-2 σετ
- Κανένα (0) βαθμό σε περίπτωση ήττας με 0-3 σετ ή 1-3 σετ.
- Ένα (1) βαθμό σε περίπτωση ήττας με 2-3 σετ.
- Μείον 3 (-3) βαθμούς σε περίπτωση που εμφανίσει λιγότερους από 8 αθλητές.
- Μηδενισμό και αφαίρεση 3 (-3) βαθμών σε κάθε περίπτωση απώλειας του αγώνα, που αναφέρεται στο Κεφάλαιο Ε άρθρο 22 του Γενικού Κανονισμού Οργάνωσης και Διεξαγωγής Πρωταθλημάτων.

Σε περίπτωση που οι ομάδες θα ισοβαθμίσουν για οποιαδήποτε θέση, θα ισχύει ο λόγος του κλάσματος που θα έχει αριθμητή τα νικηφόρα σετ και παρανομαστή τα χαμένα σετ, στο σύνολό τους, στους αγώνες. Θα προηγηθεί η ομάδα που θα έχει το μεγαλύτερο λόγο.

Σε περίπτωση νέας ισοβαθμίας θα λαμβάνεται υπόψη πάλι ο λόγος του κλάσματος, που θα έχει αριθμητή τους βαθμούς (πόντους) που έχει κερδίσει η ομάδα και παρανομαστή τους βαθμούς (πόντους) που έχει χάσει η ομάδα, συνολικά, στους αγώνες. Θα προηγηθεί η ομάδα που θα έχει το μεγαλύτερο λόγο.

Σε περίπτωση και νέας ισοβαθμίας, θα λαμβάνονται υπόψη οι μεταξύ τους αγώνες των δύο γύρων (σε νίκες-σετς-βαθμούς).

ΤΡΟΠΟΠΟΙΟΥΝΤΑΙ ΟΙ ΒΑΘΜΟΛΟΓΙΕΣ

Σύμφωνα λοιπόν με το άρθρο 15 του κανονισμού οι βαθμολογίες στα τοπικά πρωταθλήματα Δωδεκανήσου με βάση τα μέχρι στιγμής αποτελέσματα έχουν ως εξής:

ΓΥΝΑΙΚΕΣ

	Α	Ν	Η	Σ	Β
1. ΑΠΣ ΦΛΟΓΑ	3	2	1	8-4	7
2. ΠΑΟ ΔΙΑΓΟΡΑΣ	3	2	1	7-4	6
3. ΑΣ ΚΛΕΑΝΘΗΣ	3	2	1	6-5	5
4. ΑΣ ΗΛΙΟΣ	3	0	3	1-9	0

ΑΝΤΡΕΣ

1. ΠΑΟ ΔΙΑΓΟΡΑΣ	5	5	0	15-1	15
2. ΑΣ ΚΛΕΑΝΘΗΣ	5	4	1	12-3	12
3. ΑΣ ΡΟΔΙΑΚΟΣ	5	1	4	4-12	0
4. ΑΣ ΗΛΙΟΣ	5	0	5	0-15	0

Σ.Σ. Ο Ροδιακός έχει -3 βαθμούς επειδή στο παιχνίδι με τον Κλεάνθη είχε μόνο 6 παίκτες.

Ο κανονισμός προβλέπει ελάχιστο αριθμό παικτών 8.

ΔΥΟ ΠΑΙΧΝΙΔΙΑ ΣΗΜΕΡΑ

Δύο αγώνες με μεγάλο ενδιαφέρον διεξάγονται σήμερα. Και οι δύο αναμένεται να συγκεντρώσουν τα βλέμματα των φίλων του αθλήματος και των συλλόγων.

Ιδιαίτερα αυτό του Κλεάνθη με τη Φλόγα ίσως κρίνει και τον τίτλο στο γυναικείο πρωτάθλημα. Πιο συγκεκριμένα, θα παίξουν:

Κρεμαστή (17.00): Κλεάνθης-Φλόγα

Γηπ. Διαγόρα (19.00): Διαγόρας-Ηλιος

και τα δύο ματς αφορούν φυσικά το γυναικείο πρωτάθλημα.

Μεγάλο ενδιαφέρον δείχνουν για την κόντρα του βόλεϊ οι φίλοι του αθλήματος. Διαγόρας και Κλεάνθης διασταυρώνουν τα ξίφη τους αύριο στις 5 το απόγευμα στο κλειστό του Βενετοκλείου, έχοντας στόχο την κατάκτηση του τίτλου που οδηγεί στους αγώνες του περιφερειακού και κατ' επέκταση στην άνοδο στην Γ' Εθνική κατηγορία του βόλεϊ. Οι βαθμολογικές τροποιήσεις της ομοσπονδίας όμως δίνουν άλλο ενδιαφέρον στην κορυφή, ενώ οι φίλοι του αθλήματος που θα πάνε στο Βενετόκλειο θάχουν την ευκαιρία να παρακολουθήσουν αθλητές πολύ υψηλότερου επιπέδου καθώς τόσο ο Διαγόρας, όσο κι ο Κλεάνθης έχουν ενισχυθεί και φέτος σημαντικά με σκοπό τον τίτλο!

Με την παρουσία συντάκτη της εφημερίδας μας στην προχθεσινή συνάντηση των παραγόντων της Ρόδου στο Ακταίον δυσαρεστήθηκε και μάλιστα σε περίεργα έντονο βαθμό ο συνεπίκουρος του δημάρχου Ροδίων **Κάλλιστος Διακογεωργίου.**

Είναι απόλυτα κατανοητή τόσο η διάθεση των παραγόντων να πουν ορισμένα πράγματα μεταξύ τους, όσο και το ενδιαφέρον της οποιασδήποτε εφημερίδας να καλύψει ένα κρίσιμο γεγονός, οπότε η λύση θα μπορούσε να βρεθεί απλά και όμορφα, χωρίς εκνευρισμούς, όπως και βρέθηκε.

Ακριβώς γι' αυτό είναι ιδιαίτερα περίεργη η στάση του συνεπίκουρου και η κίνησή του πρώτα να ζητήσει εξηγήσεις από τους παράγοντες για το ποιός κάλεσε τον συντάκτη (η συνάντηση δεν ήταν κρατικό μυστικό και "παιζόταν" στις εφημερίδες) και στη συνέχεια να σηκωθεί να φύγει, χωρίς να λάβει μέρος σε μία καθοριστικού χαρακτήρα συνάντηση. Μάλιστα, οι πληροφορίες επιμένουν πως στη συνέχεια σε διάφορες τηλεφωνικές συζητήσεις τα είχε με τον συντάκτη και την παρουσία του, καταλογίζοντάς του την αιτία της φυγής του από το Ακταίον. Δύο απορίες εκφράζονται μόνο. Οι υπόλοιποι γιατί δεν ενοχλήθηκαν και απλά ζήτησαν από τον συντάκτη να τους αφήσει για λίγο μόνους, κάτι που έγινε σεβαστό; Μήπως απλά δόθηκε στον συνεπίκουρο η κατάληληλη -ή ακατάληληλη- αφορμή για να αποφύγει κάτι με το οποίο εκ των προτέρων δεν ήθελε να ασχοληθεί;

Ακαθ

●●● **Αλλο πάλι και τούτο. Ο Κάλλης δεν έχει συνηθίσει να τα παίρνει στο κρανίο με τους συντάκτες. Το αντίθετο.**

●●● *Γι' αυτό μου έκανε εντύπωση που όχι μόνο δεν ήταν ευγενικός, αλλά που σηκώθηκε και κατέβηκε τα σκαλιά.*

●●● **Ξέρετε πως το ερμήνευσαν πολλοί; Οτι απλά έψαχνε την αφορμή να την κάνει γιατί δεν είχε ούτε την διάθεση να μείνει, ούτε και κάτι χειροπιαστό στα χέρια του.**

●●● *Και τί έγινε, θα μου πείτε. Ουσιαστικά τίποτα αν δεν έχει προηγούμενη ανάμειξη. Μου είπαν, όμως πως όπως είχε γίνει την πρώτη φορά, έτσι και την εβδομάδα που πέρασε αναλάμβανε πρωτοβουλίες και έπαιζε με ονόματα.*

●●● **Και επειδή τουλάχιστον προχθές ούτε ονόματα βγήκαν, ούτε διοίκηση, βγάλτε τα συμπεράσματά σας γιατί έγινε έξαλλος και έφυγε επειδή είδε τους πάντα καλούς του φίλους συντάκτες.**

●●● *Κάτι δεν μου κολλάει στο αυριανό παιχνίδι του Εθνικού. Οι λιμανίσιοι συνδεσμίτες συνδέονται με αρκετά διπλά των πρωτοπόρων της γάμα, στα οποία το πρωτοσέλιδο της επόμενης μέρας ήταν οι φωνές. Ο αυριανός λιμανίσιος είναι και ελπίζω να διαψευσθούν οι φόβοι.*

●●● **Η σημερινή 21η δεν είναι κρίσιμη μόνο για τις ομάδες. Ο Μητσάρας έχει θάλει τα δυνατά του να μην ακουστεί κιχ και να μπορέσει να ισχυροποιήσει την θέση του απέναντι στον Κλεό.**

●●● *Σήμερα μπορεί να το συζητήσει κιόλας το θέμα του στρατιωτικού με τον Παντελή μπροστά. Ο Κλεό δύσκολα θα κάνει πίσω. Εκτός των άλλων ορισμένοι πίσω από τον Μητσάρα είναι έτοιμοι και ελπίζουν στην ευκαιρία. Καλημέρα σας.*

Ο Καλογερόπουλος στο ντέρμπι

• Θα διευθύνει τον αγώνα του Διαγόρα με τον Ιάλυσο στο Δημ. Στάδιο

Ο Αθηναίος **Καλογερόπουλος** με βοηθούς του τους επίσης Αθηναίους **Κουρμπέλη** και **Νεοφύτου** θα διευθύνει το σημερινό ντέρμπι μεταξύ του Διαγόρα και του Ιάλυσου στο Δημ. Στάδιο. Αναλυτικά τους αγώνες του 7ου Ομίλου θα διευθύνουν:

7ος ΟΜΙΛΟΣ

ΟΜΑΔΕΣ: ΘΗΒΑ -ΣΑΡΩΝΙΚΟΣ ΑΙΓΙΝΑΣ
ΔΙΑΙΤΗΤΗΣ: Γκούντρας Θ. Αθηνών
ΒΟΗΘΟΣ: Τζιτζικάκης Γ. Αθηνών
ΒΟΗΘΟΣ: Καραμπέκιος Δ. Αθηνών
ΠΑΡΑΤΗΡΗΤΗΣ: Μπουρίκας Μ. Εύβοιας

ΟΜΑΔΕΣ: ΑΙΑΣ ΣΑΛΑΜΙΝΑΣ-ΚΙΘΑΙΡΩΝ
ΔΙΑΙΤΗΤΗΣ: Δασκαλόπουλος Γ. Κορίνθου
ΒΟΗΘΟΣ: Αστερής Β. Κορίνθου
ΒΟΗΘΟΣ: Κακριδής Ι. Κορίνθου
ΠΑΡΑΤΗΡΗΤΗΣ: Τριτσώνης Γ. Αθηνών

ΟΜΑΔΕΣ: ΑΣΤΕΡΑΣ ΣΥΡΟΥ –ΜΥΚΟΝΟΣ (19.2.05)
ΔΙΑΙΤΗΤΗΣ: Παπαχαραλάμπους Κ. Αθηνών
ΒΟΗΘΟΣ: Κωνσταντινίδης Δ. Αθηνών
ΒΟΗΘΟΣ: Αναστασιάδης Α. Αθηνών
ΠΑΡΑΤΗΡΗΤΗΣ: Έξαρχος Γ. Πειραιά

ΟΜΑΔΕΣ: ΔΙΑΓΟΡΑΣ-ΙΑΛΥΣΟΣ (19.2.05)
ΔΙΑΙΤΗΤΗΣ: Καλογερόπουλος Χ. Αθηνών
ΒΟΗΘΟΣ: Κουρμπέλης Ι. Αθηνών
ΒΟΗΘΟΣ: Νεοφύτου Δ. Αθηνών
ΠΑΡΑΤΗΡΗΤΗΣ: Σαββάκης Α. Δωδ/νήσου

ΟΜΑΔΕΣ: ΠΑΝΝΑΞΙΑΚΟΣ-ΜΟΣΧΑΤΟ
ΔΙΑΙΤΗΤΗΣ: Ταακιρέλης Α. Αθηνών
ΒΟΗΘΟΣ: Δράκος Γ. Αθηνών
ΒΟΗΘΟΣ: Ρεμεντέλας Ν. Αθηνών
ΠΑΡΑΤΗΡΗΤΗΣ: Πριόνας Κ. Εύβοιας

ΟΜΑΔΕΣ: ΕΠΑΜΕΙΝΩΝΔΑΣ -ΚΩΣ
ΔΙΑΙΤΗΤΗΣ: Κούκουρα Χ. Εύβοιας
ΒΟΗΘΟΣ: Βελέντζας Γ. Εύβοιας
ΒΟΗΘΟΣ: Βλάχος Γ. Εύβοιας
ΠΑΡΑΤΗΡΗΤΗΣ: Νάρης Σ. Αθηνών

ΟΜΑΔΕΣ: ΕΡΜΗΣ ΚΟΡΥΔΑΛΛΟΥ -ΑΝΑΓ/ΣΗ ΣΧΗΜΑΤΑΡΙΟΥ
ΔΙΑΙΤΗΤΗΣ: Παπαδόπουλος Α. Ανατ. Αττικής
ΒΟΗΘΟΣ: Σωτηράκος Κ. Ανατ. Αττικής
ΒΟΗΘΟΣ: Σπίθας Δ. Ανατ. Αττικής
ΠΑΡΑΤΗΡΗΤΗΣ: Ροζάκης Γ. Λακωνίας



Στο ΟΑΚΑ ο Αγώνας

Στο κλειστό στάδιο των Ολυμπιακών Εγκαταστάσεων του Ο.Α.Κ.Α. το Σαββατοκύριακο 19 & 20 Φεβρουαρίου, χιλιάδες θεατές θα έχουν την δυνατότητα να ζήσουν μοναδικές στιγμές και να δουν κορυφαίους αναβάτες σε ένα παγκόσμιο υπερθέαμα που θα συγκεντρώσει τα φώτα της δημοσιότητας.

Τα 3.000 κυβικά μέτρα χώματος έχουν αρχίσει να καλύπτουν τα 4.000 τετραγωνικά μέτρα της αρένας του σταδίου ώστε να δημιουργηθεί μια σύγχρονη πίστα αγώνων Supercross με διπλά και τριπλά άλματα, τραπέζια, σαμαράκια, γέφυρα κ.λπ. Για πρώτη φορά στην Ελλάδα θα παρουσιαστεί η φιγούρα back flip.

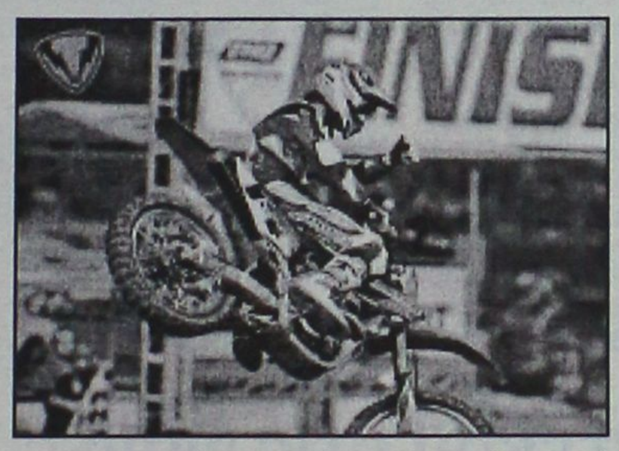

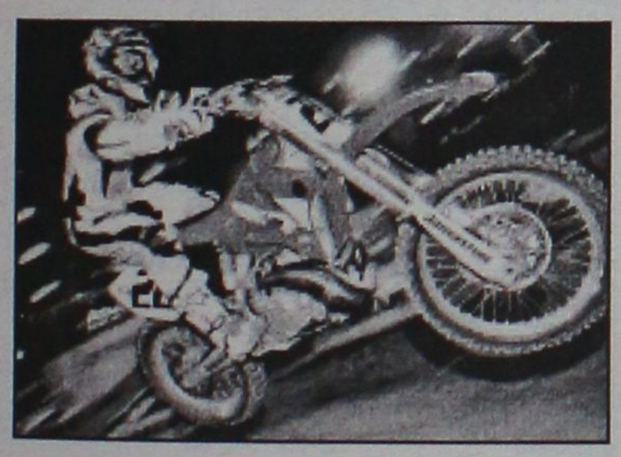

Με συμμετοχή αναβατών από το εξωτερικό, όπως οι Γάλλοι Regis Oliviera, Jerome Hemery, Julien Vanni και Vincent Berthome, ο Αμερικανός Damien Plotts, ο Γερμανός Marco Stallmann, οι Νοτιοαφρικανοί Ross Branch και Kerim Fritzgerald, αλλά και των Ελλήνων όπως ο Λευτέρης Καρέτσος, ο Σταμάτης Λυρίου, ο Αλέξης Παπανικολάκης και την δυναμική επανεμφάνιση του Λευτέρη Παπανικολάκη, το ATHENS SUPERCROSS 2005 θα είναι μια εκδήλωση σταθμός για τα δρώμενα στον χώρο της μοτοσικλέτας.

Το πρόγραμμα θα ξεκινήσει και τις δύο ημέρες στις 20:30 και η διάρκειά του είναι περίπου 3 ώρες.

"Δύο φίλοι ήρθαν απόψε απ' τα παλιά, φορτωμένοι με χιλιάδες αναμνήσεις...". Ταιριάζει γάντι στην χθεσινή άφιξη στο νησί μας του **Άγγελου Αναστασιάδη** και του **Ηλία Αλεξιάδη**.

Κι οι δυό τους άφησαν την δική τους σφραγίδα σαν ποδοσφαιριστές και σαν προπονητές στο Ροδίτικο ποδόσφαιρο.

Ο Διαγόρας κατά κόρον τους οφείλει πολλά, αφού κράτησαν ψηλά με την μια ιδιότητα ή την άλλη το λάβαρό του.

Δέχθηκαν απ' την πρώτη στιγμή την πρόσκληση του Συλλόγου Παλαιμάχων ποδοσφαιριστών του Δήμου Καμείρου κι ήρθαν να συμμετάσχουν όπως εκείνοι ξέρουν στο τουρνουά Παλαιμάχων του Δήμου Καμείρου με την επωνυμία "**Γιώργος Βασιλαράς**".

Καλωσορίσατε παλικάρια.

Και η Ινδία στο κόλπο, η Ελλάδα πότε;

Το μεγάλο αφεντικό της σύγχρονης F1, ο Μπέρνι Έκλεστοουν με δηλώσεις του σε ειδησεογραφικό πρακτορείο της Αγγλίας δήλωσε ότι «ελπίζει πως η Ινδία θα μπορέσει να φιλοξενεί αγώνες του πρωταθλήματος της F1 σε τρία χρόνια». Ο 74χρονος Βρετανός μιλώντας και σε ινδικά M.M.E είπε ότι σίγουρα θα υπάρξει γκραν πρι στην Ινδία αλλά το θέμα είναι σε ποιο μέρος! Τρεις περιοχές έχουν μπει στο στόχαστρο της F1 για την κατασκευή πίστας, οι Calcutta, Hyderabad και Mumbai. Επικρατέστερη επιλογή θεωρείται η τελευταία, ενώ το γεγονός ότι για πρώτη φορά εισέρχεται Ινδός πιλότος για να αγωνιστεί στο πρωτάθλημα της F1 και δη με τα χρώματα της Jordan είναι και η πιστοποίηση ότι ο θαυμαστός κόσμος των μονοθεσίων θα επενδύσει και εκεί. Το θέμα έχει απασχολήσει τα τελευταία χρόνια και την Ελληνική πλευρά χωρίς όμως μέχρι και σήμερα να έχει παρατηρηθεί κάποια αξιόλογη δραστηριότητα. Μάλλον είναι προτιμότερο να σκορπάς κάθε χρόνο εκατομμύρια ευρώ για να στήνεις περίπτερα και διαφημιστικά κτλ στο εξωτερικό, για να πετύχεις καλή προβολή του προϊών σου, από το να επενδύσεις στην χώρα σου και να τους αναγκάζεις να σε διαφημίζουν.

Μπας και παίζει Κατενατσιο;

Αρχικά ο διαιτητής **Ανδρέας Παπαδόπουλος** είχε κληθεί να απολογηθεί την προηγούμενη Δευτέρα ενώπιον της ΤΕΔ, η οποία ανέβαλε την διαδικασία για χθες, Παρασκευή. Με το επιχείρημα, όμως, ότι το μέλος της επιτροπής και αντιπρόεδρος του ΣΔΠΔ, **Στέφανος Λουλουδάκης**, απουσιάζει στην Αθήνα για να υποβληθεί σε προγραμματισμένες ιατρικές εξετάσεις, η απολογία αναβλήθηκε εκ νέου για την επόμενη εβδομάδα, οπότε η έκδοση της απόφασης πάνω στην οποία κρέμονται οι σχέσεις της ΤΕΔ με την ΕΠΣΔ αρχίζει να τραβάει σε ρυθμούς σήριαλ. Η ΤΕΔ δεν δείχνει να βιάζεται και δίνει περισσότερο την εντύπωση πως κρατάει την μπάλα στο σημαιάκι του κόρνερ προσπαθώντας να ροκανίσει τον χρόνο, ίσως περιμένοντας να εκτονωθεί η κατάσταση και να μπορέσει να συμβιβαστεί, χωρίς να υποκύψει στις απαιτήσεις της ΕΠΣΔ.

ΑΝΕΚΔΟΤΟ

Ένας ΔΗΜΟΣΙΟΣ ΥΠΑΛΛΗΛΟΣ κάθεται στο γραφείο του, και μέσα στη βαρεμάρα του, αποφασίζει να καθαρίσει επιτέλους τα ντουλάπια του. Βγάζοντας ένα σωρό φακέλους, φυλλάδια από πιτσαρίες και άχρηστα χαρτιά, βλέπει μπροστά του ένα λυχνάρι μέσα στη σκόνη.

"Ωραία αντίκα! Θα το πάρω να το βάλω πάνω από το τζάκι του σπιτιού μου" σκέφτεται, και το παίρνει μαζί του.

Στο σπίτι, εκεί που το καθαρίζει από τη σκόνη και το γυαλίζει, ξαφνικά ένα τζίνι πετάγεται μπροστά του.

"Μπορείς να πραγματοποιήσεις 3 ευχές σου!" του λέει το τζίνι επιβλητικά

"Θέλω μία μπύρα και δυο γύρους αμέσως τώρα!"

και πριν προλάβει να τελειώσει, ΠΑΦ!! μπροστά του δυο λαχταριστά τυλιχτά σουβλάκια και ένα τεράστιο ποτήρι μπύρα.

Αφού τα καταβροχθίζει μετα βουλιμίας, λέει:

"Τώρα θέλω να βρεθώ σε ένα τροπικό νησί, με πανέμορφες νυμφομανείς γυναίκες!" και ΠΑΦ!! αμέσως βρίσκεται σε ένα νησί με πανέμορφες μελαχρινές να τον περιτριγυρίζουνε και να τον χαϊδεύουνε.

Σκέφτεται και την τρίτη του επιθυμία προσεκτικά, και λέει:

"Θέλω να μην ξαναδουλέψω ποτέ στη ζωή μου!" και ΠΑΦ!! ξαναβρίσκεται πάλι στο γραφείο του...



ΤΟΠΙΚΟ ΠΟΔΟΣΦΑΙΡΟ

Παίζει... το μέλλον του

• Το σημερινό αποτέλεσμα κόντρα στον Διγενή, καθορίζει σύμφωνα με τον προπονητή του Άρη Στέργο Παρδαλό την μετέπειτα πορεία του συλλόγου στο πρωτάθλημα .

• Χωρίς τον τιμωρημένο Ζαχαρία αλλά με σύμμαχο την ψυχολογία υποδέχονται οι Κοσκινιάτες τον Άρη που θα στερηθεί την προσφορά τριών του ποδοσφαιριστών.

Με τον «αέρα» που του δίνει η νίκη της προηγούμενης αγωνιστικής στο ντέρμπι του δήμου Καλλιθέας κόντρα στον Απόλλωνα, υποδέχεται σήμερα στα Κοσκινού ο Διγενής - που έχει ξεφύγει από την επικίνδυνη ζώνη του υποβιβασμού-τον Άρη που διατηρεί τις ελπίδες του για την κατάκτηση της κορυφής.

Οι Κοσκινιάτες δείχνουν το τελευταίο διάστημα να βρίσκονται σε καλή αγωνιστική κατάσταση και αυτό φαίνεται και από τα τελευταία αποτελέσματα που έχουν φέρει στο πρωτάθλημα, καθώς από την αρχή της νέας χρονιάς έχουν γνωρίσει την ήττα μόνο σε ένα παιχνίδι, ενώ στα υπόλοιπα πήραν εντός και εκτός έδρας βαθμούς.

Προβλήματα στην σύνθεσή τους δεν αντιμετωπίζουν, πέραν της τιμωρίας με μία αγωνιστική ημέρα του **Ζαχαρία** από το παιχνίδι των Καλυθιών και όλοι οι ποδοσφαιριστές θα τεθούν στην διάθεση του **Κώστα Λεπτοκαρίδη.**



Ο Γιώργος Πατρού θα είναι στη διάθεση του Κώστα Λεπτοκαρίδη σήμερα

Στην κατηγορία αυτή θα βρίσκεται και ένας από τους βασικούς συντελεστές της «ανάστασης» του Διγενή, ο **Πατρού** αν και ταλαιπωρήθηκε μέσα στην εβδομάδα από ίωση η οποία στέρησε την συμμετοχή του από προπονήσεις της ομάδας.

Ανεξαρτήτως αποτελέσματος οι ιθύνοντες του «κυανόλευκου» συλλόγου πιστεύουν πως έχουν ξεφύγει από την κατηγορία των ομάδων που «παλεύουν» για τη σωτηρία και πως με τρεις το πολύ τέσσερις ακόμη επιτυχίες θα εξασφαλιστεί και μαθηματικά η παραμονή στην κατηγορία, ενώ ενδέχεται να παίξει και τον ρόλο του ρυθμιστή αφού ομάδες που διεκδικούν το πρωτάθλημα θα περάσουν από το πλαστικό γήπεδο του συλλόγου.

Από την πλευρά του ο προπονητής του Άρη **Στέργος Παρδαλός** δεν θα έχει στην διάθεση του τρία από τα βασικά εργαλεία της φετινής περιόδου. Πρόκειται για τον τραυματία **Κώστα Παντίδο,** τον τιμωρημένο με μία αγωνιστική ημέρα **Κοντόγιαννο,** αλλά και τον ταλαιπωρημένο από ίωση **Στέργο Μαγιόγλου** που δεν προπονήθηκε μέσα στην εβδομάδα.

Σε ερώτηση της "Α.Ρ." στον προπονητή των «κιτρινόμαυρων» με αφορμή την τηλεφωνική επικοινωνία που είχε μαζί του «αν το παιχνίδι είναι καθοριστικό για την μετέπειτα πορεία της ομάδας του στο πρωτάθλημα» απάντησε: «Σίγουρα είναι ένα παιχνίδι που θα καθορίσει σε μεγάλο βαθμό την μετέπειτα πορεία μας , αλλά όποιο και να είναι το αποτέλεσμα δεν θα πάψουμε μέχρι και το τελευταίο παιχνίδι της περιόδου να αγωνιζόμαστε για την νίκη.»

«Δίψα» για βαθμούς

• Μόνο νίκη θέλει σήμερα η Ασπίδα Α. κόντρα στον Απόλλωνα Απ. που κατεβαίνει για το θετικό αποτέλεσμα.

Όλα για όλα τα παίζει σήμερα στην έδρα της η Ασπίδα Απ. κόντρα στον Απόλλωνα Απ.

Τα περιθώρια πλέον έχουν στενέψει για την ομάδα του **Λάκη Ζαχαρία** που ουσιαστικά παίζει ένα από τα τελευταία της χαρτιά για την παραμονή στην κατηγορία, κόντρα στον Απόλλωνα που αν χάσει θα αρχίσει να νιώθει την ανάσα των υπολοίπων που παλεύουν για την σωτηρία.

Για τους γηπεδούχους που βρίσκονται πλέον με την πλάτη στον «τοίχο» δεν υπάρχει άλλο αποτέλεσμα πέρα από την νίκη αφού όπως δήλωσε ο **Ζαχαρίας** στην «Α.Ρ.» σε «αντίθετη περίπτωση αρχίζουν τα δύσκολα»

Απών από αυτή την δύσκολη αναμέτρηση για την ομάδα της Ασπίδας θα είναι ο τραυματίας Παπαδόπουλος και από εκεί και πέρα παίζεται η συμμετοχή των «χτυπημένων» από ίωση **Βαρδόπουλου, Καλόγλου** και **Αλανζί** αλλά και του **Γκιζλή** που ακόμη δεν έχει εξασφαλίσει άδεια εξόδου από την μονάδα στην οποία υπηρετεί την στρατιωτική του θητεία.

Στην αντίπερα όχθη ο προπονητής των Απολλωνιστών **Παναγιώτης Μακρούνας** δεν θα έχει στην διάθεση του τους δύο τιμωρημένους του αγώνα της προηγούμενης αγωνιστικής κόντρα στον Φοίβο **(Χάσταλη** και **Σεντονά).** Οι απουσίες αυτές δεν επηρεάζουν τους στόχους του **Μακρούνα** από το παιχνίδι που όπως και ο ίδιος δηλώνει θέλει βαθμό η βαθμούς.

Συγκεκριμένα

«Θα παλέψουμε για το θετικό αποτέλεσμα γιατί σε αντίθετη περίπτωση τα πράγματα δεν θα είναι εύκολα για εμάς. Το έργο μας όμως δεν είναι καθόλου εύκολο από την στιγμή που ο αντίπαλός μας θέλει πάση θυσία τους βαθμούς».



Ματθαίος και Αλανζί δεν έχουν περιθώρια για απώλεια βαθμών της ομάδας τους, κόντρα στον Απόλλωνα Απ.

Ραντεβού στις Φάνες

Ο σύλλογος παλαιμάχων ποδοσφαιριστών του Δ. Πεταλούδων προσκαλεί τα μέλη του να βρίσκονται στο γήπεδο των Φανών την Κυριακή 20 του μήνα για την συμμετοχή του στο ετήσιο ποδοσφαιρικό τουρνουά που διοργανώνει φέτος ο Δήμος Καμείρου το οποίο φέρει την επωνυμία του αείμνηστου **"Γιώργου Βασιλαρά".**

Η ώρα συνάντησης είναι η 14.30 μ.μ.

Καλούνται οι: **Αφεντούλης, Ορφανίδης Σ., Ορφανίδης Γ., Κούρος, Κλαδάκης, Δελαπόρτας, Σταύρου, Μαγκαφάς, Πελεκάνος Μ., Σπάρταλης, Παπαοικονόμου, Βασιλώττος, Μπιλιάς, Πελεκάνος Ν., Παπαγρηγορίου, Τσιβίτης, Καραγεωργίου, Μιχαήλ, Σταυριάς Α., Κώτης, Χριστοφής, Σταυριάς Γ., Τσιμέτας, Κιάκκιας, Φτάρας.**

Πάει για το τρίποντο

• Με νίκη θέλει να φύγει από το νησί του Ιπποκράτη ο Κλεάνθης προκειμένου να μην έχει βαθμολογικές απώλειες στην μάχη του τίτλου.

«Δεν υπάρχει πολυτέλεια να χάσουμε βαθμούς και να υποτιμήσουμε κάποιον αντίπαλο και πόσο μάλλον όταν παίζουμε με μία ομάδα όπως ο Ανταγόρας, που ως τώρα στην έδρα του έχει στο παθητικό του, μόνο μία ήττα σε ενάμισι πρωτάθλημα»

Αυτά τα λόγια ανήκουν στον προπονητή του Κλεάνθη **Γιώργο Σκαρτάδο** τα οποία δήλωσε στην "Α.Ρ." με αφορμή την τηλεφωνική επικοινωνία που είχε μαζί του και ουσιαστικά φανερώνουν και τους προσανατολισμούς του για το σημερινό παιχνίδι της Κω.

Αν και δεν θα έχει στην διάθεση τους τιμωρημένους από το παιχνίδι με τον Αγ. Γεώργιο **Πάττα** και **Χατζηθεοδωράκη** έχει βρει τον τρόπο όπως δηλώνει για « να καλύψει τα κενά που αφήνουν οι δύο», προκειμένου να παρουσιάσει την ομάδα του με τον καλύτερο τρόπο για να χτυπήσει το παιχνίδι, αφού η νίκη και ο πρωταθλητισμός περνάνε από το νησί του Ιπποκράτη.

Ουσιαστικά αν ο Κλεάνθης θέλει να έχει περισσότερες πιθανότητες για την θέση στον «ήλιο» πρέπει να φύγει τουλάχιστον με τον βαθμό της ισοπαλίας, από μία έδρα όπου οι Κώοι δείχνουν πως δεν χαρίζονται σε κανένα και αυτό το απέδειξαν και στο τοπικό ντέρμπι επί του Ασκληπιού που ήθελε βαθμούς για να σταθεροποιήσουν την θέση τους στην κατηγορία, αλλά αντί αυτού τους φιλοδώρησαν με δύο γκολ.

ΠΡΑΚΤΟΡΕΙΟ ΤΑΞΙΔΙΩΝ

ΣΑΒΒΑΣ ΣΑΗΣ

Με την ευκαιρία της λειτουργίας του **νέου** μας πρακτορείου στην οδό Τάρπον Σπρίνγκς 42 (δίπλα στην Τράπεζα Πίστεως)

ΠΡΟΣΦΕΡΟΥΜΕ

τα φθηνότερα αεροπορικά εισιτήρια για όλο τον κόσμο με όλες τις αεροπορικές πτήσεις

ΠΡΟΣΟΧΗ

ΠΛΗΡΟΦΟΡΙΕΣ ΔΕΝ ΔΙΔΟΝΤΑΙ ΑΠΟ ΤΟ ΤΗΛΕΦΩΝΟ ΜΟΝΟ ΠΡΟΣΩΠΙΚΗ ΠΑΡΟΥΣΙΑ ΣΑΣ

ΑΚΟΜΗ

- ΒΙΖΑ επισκέπτου για ΑΥΣΤΡΑΛΙΑ σε μία μέρα
- Εκδοση διαβατηρίων
- Εκδοση αδειών αυτοκινήτων

ΞΕΝΟΔΟΧΕΙΑ ΣΤΗΝ ΑΘΗΝΑ

PRESIDENT Α' ΚΑΤΗΓΟΡΙΑΣ Λεωφόρος Κηφισίας			
Μονόκλινο	€ 60		έως 31/3
Δίκλινο για μονόκλ.	€ 65		«
Δίκλινο	€ 70		«
Τρίκλινο	€ 90		«
ROYAL OLYMPIC LUX κοντά στο Σύνταγμα			
Μονόκλινο	€ 75		έως 31/3
Δίκλινο	€ 85		«
Τρίκλινο	€ 105		«
OLYMPIC PALAS Α' ΚΑΤΗΓΟΡΙΑ Σύνταγμα			
Μονόκλινο	€ 55		έως 31/3
Δίκλινο	€ 70		«
Τρίκλινο	€ 85		«
BEST WESTERN ILISIA Α' ΚΑΤΗΓΟΡΙΑΣ ILISIA Μιχαλακοπούλου			
Μονόκλινο	€ 68	€ 84	1/1-31/3 έως 31/12/04
Δίκλινο	€ 83	€ 93	«
Τρίκλινο	€ 97	€ 110	«
HELLINIS Β' ΚΑΤΗΓΟΡΙΑ ΟΝΑΣΙΟ Συγγρού			
Μονόκλινο	€ 60	€ 50	έως 31/12
Δίκλινο	€ 70	€ 60	
Τρίκλινο	€ 82	€ 70	έως 31/3
ARETOUSA Β' ΚΑΤΗΓΟΡΙΑΣ Μητροπόλεως - Σύνταγμα			
Μονόκλινο			έως 31/3
Δίκλινο			«
Τρίκλινο			«
ASTOR Σύνταγμα			
Μονόκλινο	€ 56		έως 31/3
Δίκλινο γι α μονόκλινο	€ 63		«
Δίκλινο	€ 68		«
Τρίκλινο	€ 80		«
POLIS GRAND HOTEL Β' ΚΑΤΗΓΟΡΙΑΣ Πατησίων & Βερανζέρου 10			
Μονόκλινο	€ 59		έως 31/3
Δίκλινο	€ 69		«
Τρίκλινο	€ 92		«
ΒΕΡΓΙΝΑ Β' ΚΑΤΗΓΟΡΙΑΣ ΘΕΣ/ΚΗ (κεντρικό)			
Μονόκλινο	€ 55		έως 31/3
Δίκλινο	€ 74		«
Τρίκλινο	€ 89		
ANEMONI KENTRIKO-PEIRAI			
Μονόκλινο	€ 55	έως 31/12	€ 58 έως 10/5
Δίκλινο	€ 66		€ 70
Τρίκλινο	€ 78		€ 84

ΣΑΣ ΣΥΜΦΕΡΕΙ ΠΡΙΝ ΚΛΕΙΣΕΤΕ ΟΠΟΥΔΗΠΟΤΕ ΝΑ ΜΑΣ ΕΠΙΣΚΕΦΘΕΙΤΕ

ΠΡΑΚΤΟΡΕΙΟ ΤΑΞΙΔΙΩΝ

ΣΑΒΒΑΣ ΣΑΗΣ

ΤΑΡΠΟΝ ΣΠΡΙΝΓΚΣ 42 (δίπλα στην Τραπ. Πίστεως) **· Τηλ. 39781-3**

ΧΠ127

ΜΠΑΣΚΕΤ

Αρχίζει η αντίστροφη μέτρηση

Α2 ΕΘΝΙΚΗ

• Δέκα αγωνιστικές πριν το φινάλε του πρωταθλήματος και το ενδιαφέρον κορυφώνεται καθώς τίποτα δεν έχει ξεκαθαρίσει για την άνοδο και τον υποβιβασμό

Στην τελική ευθεία μπαίνει το πρωτάθλημα καθώς σήμερα αρχίζει η αντίστροφη μέτρηση με δέκα αγωνιστικές να απομένουν για το, όπως δείχνουν τα πράγματα, χιτσκοκικό φινάλε της σεζόν 2004-2005. Τα πάντα είναι ακόμα ρευστά τόσο για την άνοδο όσο και για τον υποβιβασμό.

Ο πρωταθλητής χειμώνα Κολοσσός φιλοξενεί στο απόρθητο Βενετόκλειο το Αιγάλεω, ομάδα που τον δυσκόλεψε πάρα πολύ στον α' γύρο και χρειάστηκαν δεκαπέντε έξτρα λεπτά για να στεφθεί νικητής. Οι Ροδίτες δεν έκαναν και την καλύτερη δυνατή προετοιμασία για το παιχνίδι ενώ οι φιλοξενούμενοι θα παρατάχθούν χωρίς τον Γιάννη Τσοπόκη που υπεβλήθη σε αρθροσκόπηση.

Ο ΟΦΗ/ Ηράκλειο θα παρακολουθήσει ξεκούραστα την αγωνιστική δράση της ημέρας μιας και θα περιμένει τη Νήαρ Ηστ το απόγευμα της Δευτέρας λόγω του τελικού Κυπέλλου μπάσκετ και του ποδοσφαιρικού αγώνα Εργοτέλης – Ολυμπιακός που δεσπόζουν στο πρόγραμμα του διημέρου.

Το κρισιμότερο παιχνίδι της αγωνιστικής διεξάγεται στον κάμπο με τον Γυμναστικό να φιλοξενεί τον Ηλυσιακό. Οι Λαρισαίοι είναι αήττητοι από το ξεκίνημα του β' γύρου έχοντας στη συγκομιδή τους σπουδαίες νίκες με Δούκα (εκτός) και Χαλκίδα (εντός). Ανάλογη πορεία ακολουθεί και η ομάδα των Ιλισίων. Δεν έχει χάσει από το ματς με τον Κολοσσό (12η αγωνιστική) ωστόσο οι νίκες είναι πολύ οριακές. Χρειάστηκε παράταση με τον Σπόρτιγκ (93-91), επικράτησε στα ...σημεία του Ηρακλείου (77-75) και έκαμψε δύσκολα την αντίσταση του Δούκα (73-67). Εννοείται ότι αν οι «πράσινοι» παίξουν το ίδιο έξυπνα στην άμυνα όπως με την Χαλκίδα, οι «κιτρινόμαυροι» δεν έχουν τύχη στην Νεάπολη.

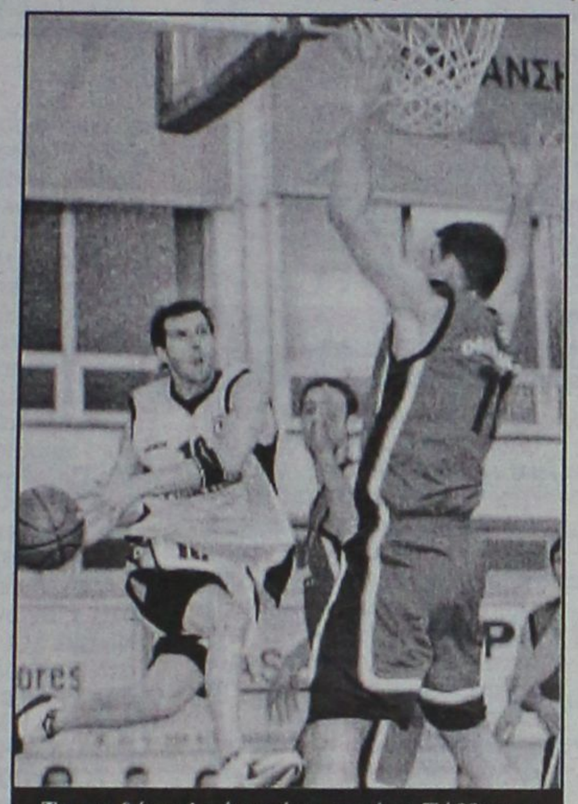

Το πιο δύσκολο έργο έχει αυτό το Σάββατο ο Ηλυσιακός στον κάμπο ενώ το Ηράκλειο παίζει με τη Νήαρ Ηστ μεθαύριο στο Λίντο.

Στην δυνατή έδρα των Πατησίων, η Ξάνθη έχει πολύ δύσκολη αποστολή κόντρα στο Σπόρτιγκ. Οι νεοφώτιστοι πραγματοποιούν εξαιρετική πορεία στο πρωτάθλημα και μέσα στο γήπεδό τους έχουν ελάχιστες απώλειες. Απέναντι στους Θρακιώτες είναι ακλόνητο φαβορί.

ΒΑΘΜΟΛΟΓΙΑ

Ομάδα	Βαθμ	Αγων	Νικ	Ητ	Επιθ	Αμυν	Διαφ
1. Κολοσσός	28	16	12	4	1325	1175	+150
2. ΟΦΗ/ Ηράκλειο	28	16	12	4	1193	1103	+90
3. Ηλυσιακός	28	16	12	4	1249	1177	+72
4. Σπόρτιγκ	27	16	11	5	1197	1118	+79
5. ΓΣ Λάρισας	27	16	11	5	1230	1106	+124
6. ΑΓΕ Χαλκίδας	27	16	11	5	1307	1284	+23
7. Νήαρ Ηστ	24	16	8	8	1235	1220	+15
8. Περιστέρι	23	16	7	9	1179	1177	+2
9. Αιγάλεω	23	16	7	9	1209	1229	-20
10. Δούκας	23	16	7	9	1212	1214	-2
11. Ξάνθη	22	16	6	10	1222	1218	+4
12. Παλαιό Φάληρο	20	16	4	12	1225	1350	-125
13. ΚΑΟΔ	19	16	3	13	1111	1272	-161
14. ΔΑΣΑΛ	17	16	1	15	1043	1294	-251

Κεκλεισμένων των θυρών θα παίξει η «πληγωμένη» Χαλκίδα στην Κάνηθο με το Περιστέρι. Η ομάδα του Κώστα Μίσσα και από ταπεινωτική ήττα έρχεται (συνετρίβη στη Λάρισα με 76-56) και απλήρωτη από την αρχή της σεζόν είναι. Ο Γκλίσοβιτς δεν επιστρέφει αν δεν πάρει τα χρωστούμενα και το φιλότιμο φτάνει στα όριά του. Μέσα στην έδρα της είναι αήττητη και το 2005 μπήκε με τους καλύτερους οιωνούς (πέντε νίκες, μία ήττα) και αυτό δίνει στην ΑΓΕΧ σαφέστατο προβάδισμα.

Ματς – φωτιά για την παραμονή στην κατηγορία δίνουν σήμερα ΔΑΣΑΛ και ΚΑΟΔ στο 3ο Άνω Λιοσίων. Οι γηπεδούχοι έκαναν την έκπληξη την περασμένη αγωνιστική μέσα στο Φάληρο (89-85) και είναι αποφασισμένοι να κυνηγήσουν μέχρι τέλους τις ελπίδες σωτηρίας τους. Οι Δραμινοί έχουν το πλεονέκτημα των 14π. από το πρώτο παιχνίδι στο «Κραχτίδης».

Τέλος, ο Δούκας υποδέχεται το Παλαιό Φάληρο με νέο προπονητή στον πάγκο.

Αναλυτικά το σημερινό πρόγραμμα και οι διαιτητές της 17ης αγωνιστικής:

• **Βενετόκλειο Ρόδου (17.00')**
Κολοσσός – Αιγάλεω
Διαιτητές: Πολίτης – Πολυχρονίδης
Κομισάριος: Κουνελλές

• **Πατήσια (17.30')**
Σπόρτιγκ – Ξάνθη
Διαιτητές: Μιχαλόπουλος – Σιορέντας
Κομισάριος: Γαλιάς

• **Εκπαιδευτήρια Δούκα (17.30')**
Δούκας – Παλαιό Φάληρο
Διαιτητές: Βαρδάλος – Σώμος
Κομισάριος: Μάνος

• **Νεάπολη Λαρ. (17.30')**
ΓΣ Λάρισας – Ηλυσιακός
Διαιτητές: Θεοδωρόπουλος – Γκούμας
Κομισάριος: Μιναρετζόπουλος

• **Κάνηθος (17.30')**
ΑΓΕ Χαλκίδας – Περιστέρι
Διαιτητές: Παπαπέτρου Π. – Τουτουντζόγλου
Κομισάριος: Αλμπάνη

• **3ο Άνω Λιοσίων (17.30')**
ΔΑΣ Άνω Λιοσίων – ΚΑΟ Δράμας
Διαιτητές: Γεωργιάδης – Παφίλης
Κομισάριος: Ασημομύτης

Δευτέρα 21/2

• **Λίντο (17.00')** ΟΦΗ/ Ηράκλειο – Νήαρ Ηστ
Διαιτητές: Ξενικάκης – Δεσλής
Κομισάριος: Κουρκουνάκης

Τα αποτελέσματα του α' γύρου:

Παλαιό Φάληρο – Δούκας	66-79
ΚΑΟ Δράμας – ΔΑΣ Άνω Λιοσίων	74-60
Νήαρ Ηστ – ΟΦΗ/ Ηράκλειο	78-72
Ξάνθη – Σπόρτιγκ	73-75
Αιγάλεω – Κολοσσός	108-110(3η παρ.)
Περιστέρι – ΑΓΕ Χαλκίδας	67-84
Ηλυσιακός – ΓΣ Λάρισας	78-70.

Α' ΚΑΤΗΓΟΡΙΑ ΑΝΔΡΩΝ

Υπεροχή φιλοξενούμενων

• Ιπποκράτης, Διαγόρας και Διγενής έχουν προβάδισμα απέναντι σε ΕΑΚΑ, ΑΕ Δικαίου και Διγενή αντίστοιχα.

Τρία παιχνίδια για την 13η αγωνιστική του πρωταθλήματος διεξάγονται σήμερα σε τρία γήπεδα της Δωδεκανήσου. Στην Κάλυμνο η σωσμένη ΕΑΚΑ φιλοξενεί τον δεύτερο της βαθμολογίας Ιπποκράτη ο οποίος έχει παράδοση στο νησί των σφουγγαράδων. Το απόγευμα η ΑΕ Δικαίου φιλοξενεί στο κλειστό της Κω τον πρωτοπόρο Διαγόρα ενώ στο Βενετόκλειο, αμέσως μετά τη λήξη του αγώνα Κολοσσός – Αιγάλεω, ο ουραγός (και κατά τα φαινόμενα καταδικασμένος) Δωριέας αντιμετωπίζει τον Διγενή.

Αναλυτικά το σημερινό πρόγραμμα και οι διαιτητές της 13ης αγωνιστικής:

• **Κάλυμνος (12.30')** ΕΑΚΑ – Ιπποκράτης
Διαιτητές: Ξανθός – Ζαμάγιας

• **Κλειστό Κω (17.00')** ΑΕ Δικαίου – Διαγόρας
Διαιτητές: Ξανθός – Ζαμάγιας

• **Βενετόκλειο (19.00')** Δωριέας – Διγενής
Διαιτητές: Φάκαρος – Στάλας

Βαθμολογία
(σε 12 αγώνες)

1. Διαγόρας	11-1	1040-633	23
2. Ιπποκράτης	9-3	814-755	21
3. Ηρακλής Λάρδου	8-4	817-743	20
4. ΑΕ Δικαίου	7-5	771-698	19
5. Ιάλυσος	6-5	682-639	17
6. Διγενής	3-9	667-786	14
7. ΕΑΚΑ	2-9	618-777	13
8. Δωριέας	1-11	561-935	12

* Διγενής και Δωριέας έχουν από έναν μηδενισμό.

** εκκρεμεί ο αγώνας ΕΑΚΑ – Ιάλυσος.

Πίτα και αναπτυξιακό

• Στην Κω κόβει την πίτα της σήμερα η ΤΕ ΕΟΚ ενώ έχει προγραμματιστεί και προπονητικό διήμερο για τις μικτές Δωδεκανήσου.

Την Πρωτοχρονιάτικη Πίτα για το βόρειο συγκρότημα κόβει σήμερα το απόγευμα στο κλειστό γυμναστήριο της Κω η Τοπική Επιτροπή ΕΟΚ Δωδ/σου. Η εκδήλωση θα ξεκινήσει αμέσως μετά τη λήξη του αγώνα ΑΕ Δικαίου – Διαγόρας για την 13η αγωνιστική της Α' ανδρών.

Κατά τη διάρκεια της γιορτής, θα τιμηθεί η πρωταθλήτρια ομάδα του Ιπποκράτη για την κατάκτηση του τίτλου στις γυναίκες αλλά και οι αθλητές – αθλήτριες που εισήχθησαν στα ΑΕΙ – ΤΕΙ.

Παράλληλα με την κοπή της πίτας, θα πραγματοποιηθεί και προπονητικό διήμερο για τις μικτές ομάδες Δωδεκανήσου. Ο Κυριάκος Μάγος με τον συνεργάτη του Δημήτρη Τζομάκα θα προπονήσουν τα αγόρια και τα κορίτσια που έχουν επιλεγεί για να στελεχώσουν τα αντιπροσωπευτικά μας συγκροτήματα. Σήμερα από τις 13.00' έως τις 14.45' θα γυμναστούν οι κορασίδες, από τις 14.45' μέχρι τις 16.30' οι παίδες ενώ θα προπονηθούν και το βράδυ μετά την εκδήλωση (19.30' – 21.00'). Η τελευταία προπόνηση θα γίνει αύριο το πρωί (08.00') πριν αναχωρήσουν οι αθλητές – τριες της Ρόδου.

Παρών στο προπονητικό διήμερο θα είναι ο Αντώνης Χρηστέας ενώ αντί του Τάκη Μπακογιώργου, θα είναι στην Κω η Σοφία Κλιγκοπούλου.

ΠΡΩΤΑΘΛΗΜΑ ΟΣΕΚΚ

Απόδραση από το Βόλο

• Με το τέταρτο συνεχόμενο ροζ φύλλο θέλει να φύγει σήμερα από την έδρα των Αργοναυτών η Δωδεκάνησος.

Το πρωτάθλημα της Α1 εθνικής κατηγορίας μπάσκετ με καρότσι βρίσκεται στην 4η αγωνιστική και το πρώτο ντέρμπι έκανε την εμφάνισή του. Η αυλαία ανοίγει σήμερα το βράδυ (20.00') με την αναμέτρηση Αργοναύτες Βόλου - Δωδεκάνησος, δύο ομάδες που βρίσκονται στις κορυφαίες θέσεις της βαθμολογίας.

Αναλυτικά το πρόγραμμα της Α1:

Σήμερα

• Γήπεδο Ν. Ιωνίας Βόλου (20:00): Αργοναύτες Βόλου – Δωδεκάνησος
(Καλούτσας – Δημοβέλης).

Αύριο

• Γήπεδο Αλκαζάρ (14:00): Θεσσαλός– Κένταυρος
(Κηπουρίδης – Πλεξίδας)

• **Σπύρου Λούη (12:00):** Μαρούσι - ΠΑΣΚΑ
(Καραβίτης – Σέρρας Π.)

• **Μετς (12:00):** Αετοί Αθηνών – Μέγας Αλέξανδρος
(Σέρρας Πλ. – Αποστολίδης Β.).

Το παιχνίδι που δεν πραγματοποιήθηκε την 1η αγωνιστική ανάμεσα στον ΠΑΣΚΑ και τους Αετούς Αθηνών, διεξήχθη χθες το βράδυ (21:30), στο 1ο κλειστό Άνω Λιοσίων. Αυτός ο αγώνας είναι εξαιρετικά σημαντικός, αφού ανοίγει νέο δρόμο στο μπάσκετ με καρότσι καθώς θα καλυφθεί με εκτενή ρεπορτάζ από την Κρατική τηλεόραση, η οποία είναι πάντα ευαίσθητη στον ειδικό αθλητισμό.

Βαθμολογία (σε 3 αγώνες):

1. Δωδεκάνησος	3-0	152-117	6
2. Αργοναύτες Βόλου	2-1	136-111	5
3. ΠΑΣΚΑ	2-0	123-64	4
4. Θεσσαλός	1-2	123-144	4
5. Αετοί Αθηνών	1-1	101-92	3
6. Μαρούσι	1-1	83-94	3
7. Κένταυρος	1-1	88-97	3
8. Αστέρας Τρικάλων	0-3	94-154	3
9. Μέγας Αλέξανδρος	0-2	74-101	2

* εκκρεμεί ο αγώνας ΠΑΣΚΑ – Αετοί Αθηνών.

Β' ΚΑΤΗΓΟΡΙΑ ΑΝΔΡΩΝ

Τρίτη και φαρμακερή

• Καιρού επιτρέποντος, η Ελπίδα θα ταξιδέψει στη Σύμη για το εξ αναβολής της 7ης αγωνιστικής.

Μία εκκρεμότητα υπάρχει από τον α' γύρο του πρωταθλήματος αφού η αναμέτρηση Σύμη – Ελπίς έχει ήδη οριστεί δύο φορές αλλά ανεβλήθη λόγω κακών καιρικών συνθηκών.

Η Τοπική Επιτροπή επαναόρισε για σήμερα το ματς της 7ης αγωνιστικής όπου οι γηπεδούχοι θέλουν μόνο νίκη αν θέλουν να παραμείνουν ζωντανοί στην υπόθεση «άνοδος».

Το σημερινό παιχνίδι:

• **Σύμη (17.30')** Σύμη – Ελπίς
Διαιτητές: Μυροφόρος – Πετρίδης

Βαθμολογία
(σε 8 αγώνες)

1. Ηρακλής 2000	6-1	467-332	13
2. Σταυρός	5-2	495-365	12
3. Ζέφυρος	4-2	377-342	10
4. Σύμη	3-2	321-266	8
5. Κλεόβουλος	2-4	209-287	8
6. Ελπίδα	1-4	263-353	6
7. Ήλιος	0-6	222-397	5

* εκκρεμούν οι αγώνες Σύμη – Ελπίς, Σύμη – Ήλιος και Ζέφυρος - Ελπίς.

** ο Ήλιος έχει έναν μηδενισμό.

ΜΠΑΣΚΕΤ

Καλύτερο γιατρικό ο κόσμος

• Για μια ακόμα φορά το φίλαθλο κοινό θα αντισταθμίσει τα αγωνιστικά προβλήματα του Κολοσσού στο σημερινό παιχνίδι με το Αιγάλεω (17.00').

• Αρκετά κρίσιμη η αναμέτρηση της 17ης αγωνιστικής καθώς έπονται δύο πολύ επικίνδυνα εκτός έδρας ματς με Περιστέρι και Χαλκίδα.

Αν φέρει κανείς στο μυαλό το παιχνίδι του α' γύρου, τότε σήμερα το απόγευμα στις 17.00' θα ξεκινήσει το ενδιαφέρον ματς της αγωνιστικής. Κολοσσός και Αιγάλεω έπαιξαν 55 λεπτά αγώνα, πέτυχαν 218 πόντους (!!!) και φυσικά έγραψαν ιστορία στην Α2! Ήταν από τα ωραιότερα παιχνίδια που έχουν γίνει ποτέ στην κατηγορία και οι «θαλασσί» είχαν τότε αποδράσει με το ροζ φύλλο σε ένα κομβικό σημείο της χρονιάς.

Από τότε πέρασαν 13 αγωνιστικές, το σκηνικό έχει αλλάξει σημαντικά στο βαθμολογικό πίνακα όμως η κρισιμότητα παραμένει ίδια αλλά για διαφορετικούς λόγους. Ο Κολοσσός παίζει πλέον χωρίς τον **Χρήστο Παππά** και το Αιγάλεω χωρίς τους **Τοπούζη** και **Τσοπόκη**. Οι γηπεδούχοι είναι στην κορυφή και εκεί θέλουν να παραμείνουν μιας και στη συνέχεια τους περιμένει δύσκολο πρόγραμμα με τρία εκτός έδρας ματς και ένα ντέρμπι στο Βενετόκλειο. Συγκεκριμένα, τα επόμενα δύο Σάββατα η ομάδα της Ρόδου δοκιμάζεται σε Περιστέρι και Χαλκίδα, κάνει ένα μικρό διάλειμμα στις 12 Μαρτίου, υποδέχεται τον Σπόρτιγκ στις 19/3 και αμέσως μετά ταξιδεύει στην Κρήτη για να παίξει με το Ηράκλειο στο Λίντο. «Γολγοθάς» το πρόγραμμα οπότε οι δυο βαθμοί της νίκης είναι επιτακτική ανάγκη στο σημερινό ματς.

Εκτός από το βαθμολογικό ενδιαφέρον που έχει η αναμέτρηση με το Αιγάλεω, υπάρχει και το αγωνιστικό. Η ομάδα του **Δημήτρη Καρβέλα** διαθέτει ένα πολύ καλό σύνολο, με πληθώρα αξιόλογων παικτών και είναι ιδιαίτερα σκληροτράχηλη. Η θέση στον πίνακα της Α2 σίγουρα δεν της αρμόζει. Οι «μονομαχίες» του παρκέ αποτελούν «μαγνήτη» για τον κόσμο ο οποίος πάντως ούτως ή άλλως θα γεμίσει το γήπεδο.

Από την άλλη, ο Κολοσσός ναι μεν θα παραταχθεί πλήρης απέναντι στους Αιγαλαιώτες, αλλά η προετοιμασία του δεν ήταν και η καλύτερη δυνατή. Αυτή τη φορά η φράση «ετοιμάζονται πυρετωδώς» έχει άλλη ερμηνεία. Ο πυρετός και οι ιώσεις «χτύπησαν» το στρατόπεδο του Κολοσσού και όλη η εβδομάδα κύλησε με απουσίες. **Παπαδάτος, Άλμπερτ, Γεωργίτσης, Περούλης, Παναγιωτόπουλος** έπεσαν «θύματα» των ύπουλων ιών ενώ οι δύο πρώτοι έχασαν σχεδόν όλες τις προπονήσεις. Αυτό όμως δεν σημαίνει ότι σήμερα δεν θα δώσουν κανονικά το παρών στον αγώνα και δεν θα τα δώσουν όλα για τη νίκη. Αυτό που εύχεται ο **Βασίλης Φραγκιάς** αλλά είναι κομματάκι δύσκολο είναι να μπορέσει να τους χρησιμοποιήσει όσο γίνεται λιγότερο από την άποψη ότι το ματς θα κυλήσει ομαλά για την ομάδα του και η συνεχής παρουσία μέσα στο παρκέ των **Παπαδάτου** και **Άλμπερτ** δεν θα είναι αναγκαστική.



"Αντιπυρετικό" ο κόσμος για τον Κολοσσό (Β. ΚΑΣΤΑΝΑΚΗΣ-action photography)

Το καλύτερο γιατρικό πάντως για τους «θαλασσί» θα είναι η παρουσία του κόσμου. Η ατμόσφαιρα στο πρόσφατο ματς με τη Νήαρ Ηστ αποτέλεσε αντικείμενο συζήτησης αρκετές μέρες μετά τον αγώνα ενώ ύστερα απ' όσα είδαν στα εκτός έδρας παιχνίδια (κυρίως στη Δράμα) είναι πεπεισμένοι ότι το Βενετόκλειο είναι με διαφορά η καλύτερη έδρα στο πρωτάθλημα από πλευράς ήθους και αθλητικής συμπεριφοράς των κατά τα άλλα ένθερμων οπαδών τους. Δεν κρύβουν άλλωστε ότι τα όποια αγωνιστικά προβλήματα υπάρχουν, αντισταθμίζονται από το κλίμα της εξέδρας. Είναι το πιο υγιές «ντοπάρισμα» για τους παίκτες του Κολοσσού ειδικά σήμερα που χρειάζονται έξτρα πηγή δυνάμεων.

Όσον αφορά το παιχνίδι, ο Κολοσσός θα προσπαθήσει να το μεταφέρει μέσα στη ρακέτα με τους **Άλμπερτ, Μακρή, Γεωργίτση** και **Λιβιεράτο**. Ο **Φραγκιάς** έχει ζητήσει σοβαρότητα και συγκέντρωση στην περιφερειακή άμυνα ενώ χθες οι «θαλασσί» παρακολούθησαν στο βίντεο (για πρώτη φορά) το Αιγάλεω για να παραταχθούν διαβασμένοι. Βέβαια, πολλές φορές ο Κολοσσός ξεκινάει τον αγώνα με σκοπό να παίξει μέσα στο καλάθι αλλά οι καταστάσεις τον οδηγούν στο να παίζει περιφερειακά και να «εκτελεί» από τα 6.25 όπου οι **Παπαδάτος, Γεωργίτσης** και **Μακρής** «κεντάνε» τις τελευταίες αγωνιστικές.

• Γνώριμοι είναι οι διαιτητές **Πολίτης** και **Πολυχρονίδης** στον Κολοσσό. Ο **Πολίτης** έχει διευθύνει τα εκτός έδρας ματς με Σπόρτιγκ και ΚΑΟΔ ενώ πέρσι σφύριξε στους αγώνες με Ιωνικό στη Νίκαια και με την Ολύμπια στη Νεάπολη. Ο **Πολυχρονίδης** έπαιξε τα εντός με Περιστέρι, Ηλυσιακό και το εκτός με τον ΔΑΣΑΛ.

ΤΟ ΜΑΤΣ ΤΟΥ Α' ΓΥΡΟΥ

Διαφήμιση του αθλήματος ήταν η αναμέτρηση του α' γύρου. Είχε δραματικό φινάλε με τρεις συγκλονιστικές παρατάσεις και πρωταγωνιστές τους **Παναγιωτόπουλο** (για τον Κολοσσό) και **Τσοπόκη** (για το Αιγάλεω) που όμως σήμερα δεν παίζει λόγω τραυματισμού. Στις 6 Νοεμβρίου και μετά από δυόμισι ώρες παιχνίδι, οι Ροδίτες είχαν εφτά παίκτες με διψήφιο αριθμό πόντων, δείγμα του πλουραλισμού του, ενώ για τους γηπεδούχους οι **Τσοπόκης, Καλλινικίδης, Μαντζάνας** και **Κυριακίδης** είχαν πετύχει τους 90 από τους 108 πόντους.

Δεκάλεπτα: 15-12, 34-26(ημιχρ.), 54-50, 69-69(κ.α.), 83-83(1η παρ.), 91-91(2η παρ.), 108-110(3η παρ.)

Διαιτητές: Κουκουλίτσιος – Παφίλης

Αιγάλεω (Καρβέλας): *Μαντζάνας 21(1), Τσοπόκης 34(3), Αμάτο, Τραφαλής 6, Κουκουράβας, Παπαδημητρίου 6, Κυριακίδης 14(1), Τοπούζης, Καλλινικίδης 21(1), Κανελλόπουλος 6(1).*

Κολοσσός (Φραγκιάς): *Παναγιωτόπουλος 19(3), Περούλης, Παππάς 2, Παπαδάτος 13(3), Γκογκίδης 10, Παναγιωταράκος 15, Λιβιεράτος, Άλμπερτ 16, Γεωργίτσης 17(3), Μακρής 18(1).*

AUTO ΕΠΙΛΟΓΕΣ
ΚΟΥΚΟΥΡΑΣ ΑΛΕΞΑΝΔΡΟΣ
ΕΚΘΕΣΗ ΕΜΠΟΡΙΑΣ ΕΠΙΛΕΓΜΕΝΟΥ ΜΕΤΑΧΕΙΡΙΣΜΕΝΟΥ ΑΥΤΟΚΙΝΗΤΟΥ
ΛΕΩΦ. ΡΟΔΟΥ-ΛΙΝΔΟΥ 255
ΤΗΛ. 22410/60910,
FAX: 22410/60920

- Πώληση μεταχειρισμένων αυτοκινήτων ελεγμένα σε 70 σημεία.
- Αγορά μεταχειρισμένων αυτοκινήτων.
- Ανταλλαγή με οποιοδήποτε μοντέλο της αρεσκείας σας.
- Χρηματοδότηση με τα χαμηλότερα επιτόκια της αγοράς.

ΧΠ1210

Καταστροφική η εντός έδρας ήττα

• Δεν υπάρχουν περιθώρια για στραβοπάτημα μέσα στο Βενετόκλειο για τον Κολοσσό που αντιμετωπίζει σήμερα μία, κατά τον Βασίλη Φραγκιά, πλήρη και επικίνδυνη ομάδα όπως είναι το Αιγάλεω.

• Πολυτιμότερο παίκτη χαρακτήρισε και ο προπονητής των «θαλασσί» τον φίλαθλο κόσμο από τον οποίο περιμένει την αμέριστη συμπαράστασή του.

Το πόσο σημαντικό είναι να μείνει απόρθητο το Βενετόκλειο σχολίασε για μια ακόμα φορά σε συνέντευξη Τύπου ο **Βασίλης Φραγκιάς**. Ο Κολοσσός υποδέχεται το Αιγάλεω, μία αρκετά πλήρης και επικίνδυνη ομάδα παρά τις απουσίες των **Τοπούζη** και **Τσοπόκη**.

«Παίζουμε με μία ομάδα που εγώ θεωρώ ότι την αδικεί η βαθμολογική της θέση. Έχει πάρα πολύ καλούς παίκτες, πολύ καλό υλικό και είναι ικανή για το καλύτερο αλλά και για το χειρότερο! Έχει έμπειρα παιδιά, προέρχεται από μία νίκη πολύ ευκολότερη από ό,τι δείχνει το τελικό σκορ του ενός καλαθιού με το Περιστέρι. Έχει κάνει μία μεγάλη νίκη μέσα στη Ξάνθη, έχει χάσει και μέσα στο γήπεδό της ένα ματς με τη Χαλκίδα σχετικά εύκολα. **Καταρχήν θα πρέπει να δούμε εμείς το παιχνίδι πολύ σοβαρά και πιστεύω ότι έτσι θα το δούμε γιατί στην βαθμολογική θέση που βρισκόμαστε δεν έχουμε περιθώρια να υποθέσουμε ότι θα πάμε με άλλη λογική.**

Είναι μια ομάδα που ταιριάζει απόλυτα στο δικό μας στιλ. Έχει παιδιά που αγωνίζονται κοντά στο καλάθι όπως για παράδειγμα ο **Κανελλόπουλος**, και μας βολεύουν στα μαρκαρίσματα. **Νομίζω ότι η έκβαση του παιχνιδιού θα εξαρτηθεί από τη δική μας διάθεση καθαρά και είναι θέμα του πόσο καλά θα δουλέψουμε στην άμυνα.** Δεν υπάρχουν συγκεκριμένοι παίκτες πάνω στους οποίους θα προσαρμόσουμε τα σχέδιά μας. Στα τελευταία 6–7 παιχνίδια έχουν όλοι σχεδόν τον ίδιο μέσο όρο στο σκοράρισμα. Ο **Καλλινικίδης** με τον **Καλλιμανά** δείχνουν σε πολύ καλή κατάσταση στα τελευταία 2-3 ματς. Υπάρχει πιθανότητα να μην παίξει ο **Τσοπόκης** ο οποίος υποβλήθηκε σε αρθροσκόπηση αυτή την εβδομάδα. Στη θέση του «άσσου» όμως το Αιγάλεω έχει και τον **Μαντζάνα** και τον **Κουκουράβα**. Έχει πολύ καλό περιφερειακό σουτ με τον **Παπαδημητρίου** και τον **Καλλιμανά**, έχει «τριαροτεσσάρια» τους **Καλλινικίδη** και **Τραφαλή**, υπάρχει και ο **Κανελλόπουλος** οπότε μιλάμε για μια ομάδα πάρα πολύ επικίνδυνη και πλήρης.

Όπως είπα, η δουλειά μας ξεκινάει από την άμυνα. **Να επιβάλλουμε τον ρυθμό μας, να πάμε το παιχνίδι μέσα στο καλάθι με τον Άλμπερτ, να μην αγχωθούμε αν δεν μπορέσουμε να φύγουμε στο σκορ** σε κάποια στιγμή γιατί ξέρω ότι το Αιγάλεω έρχεται σαν άουτ σάιντερ και οι αγώνες με ομάδες που δεν κυνηγάνε τίποτα μπορεί να γίνουν μπούμερανγκ.

Το σίγουρο είναι ότι θα χρειαστούμε για μια ακόμα φορά την βοήθεια του κόσμου. Εγώ τον θεωρώ, αυτή τη στιγμή τουλάχιστον, τον πολυτιμότερο παίκτη. Έχουμε στο γήπεδό μας πέντε παιχνίδια στα οποία δεν συζητάμε καν ότι μπορεί να χάσουμε κάποιο. Μία ήττα στην έδρα μας θα ήταν καταστροφική.

Τώρα κοιτάμε να πάρουμε αυτό το ματς με μια πολύ επικίνδυνη ομάδα και στη συνέχεια να κοιτάξουμε τι θα κάνουμε στα δύο συνεχόμενα εκτός έδρας με Περιστέρι και Χαλκίδα. Το πρωτάθλημα έχει μπει στην τελική του ευθεία. Θα είμαστε συγκεντρωμένοι, καλοί και σοβαροί. **Υπάρχει πίστη, ενθουσιασμός για να πάρουμε τους δύο βαθμούς και να μείνουμε στην κορυφή της βαθμολογίας».**

πωλήσεις

συνέχεια από την προηγούμενη

ΠΩΛΕΙΤΑΙ διαμέρισμα δυάρι στους (Δασκάλους) πολυτελούς κατασκευής με θέρμανση, έτοιμο προς παράδοση και κατοίκηση σε μικρή οικοδομή. Δεκτά δάνεια. Πληρ. Διακογεωργίου Κάλλιστος, τηλ. 22410-29318, 78501 MAT000118(5)

ΠΩΛΟΥΝΤΑΙ ΣΤΗΝ ΠΑΡΑΛΙΑ ΚΙΟΤΑΡΙ ΜΕΖΟΝΕΤΕΣ. Ημιτελείς και τελειωμένες των 80 τ.μ. και 110 τ.μ. σε 1.000 τ.μ. οικόπεδο σε κατασκευή πολυτελή. Δεκτά δάνεια. Πληρ. Διακογεωργίου Κάλλιστος, τηλ. 22410-29318, 78501 MAT000118(3)

ΠΩΛΕΙΤΑΙ ΙΑΤΡΕΙΟ-ΓΡΑΦΕΙΟ. Στο παλαιό ΙΚΑ γωνία Μ. Κων/νου και Παλαιολόγου στον α' όροφο γραφείο ιατρείο 70 τ.μ. έτοιμο προς παράδοση για άμεση λειτουργία σε πολυτελείας οικοδομή. Δάνεια δεκτά. Πληρ. Διακογεωργίου Κάλλιστος, τηλ. 22410-29318, 78501 MAT000118(4)

ΠΩΛΕΙΤΑΙ ή ΕΝΟΙΚΙΑΖΕΤΑΙ από ιδιώτηκαινούργια υπερπολυτελής **μονοκατοικία** με πισίνα στην περιοχή Βουνάρα στην Ιαλυσό 230 τ.μ. σε 1 στρέμμα οικόπεδο. Πληρ. τηλ. 6945957967 MAT7843

ΠΩΛΟΥΝΤΑΙ ΣΤΗΝ ΚΡΕΜΑΣΤΗ ΔΙΑΜΕΡΙΣΜΑΤΑ-ΜΕΖΟΝΕΤΕΣ. Στον παραλιακό δρόμο Κρεμαστής διαμερίσματα των 60 τ.μ. και μεζονέτες των 120 τ.μ. με αυλή πολυτελούς κατασκευής. Δάνεια δεκτά. Πληρ. Διακογεωργίου Κάλλιστος, τηλ. 22410-29318, 78501 MAT000118(2)

ΠΩΛΕΙΤΑΙ 3άρι **διαμέρισμα** επί της οδού Βορ. Ηπείρου με ωραία θέα. Πληρ. Εμμ. Κρανίδης και Συνεργάτες, μεσίτες, τηλ. 2241027082, 6944347405 ΜΧΠ092.56

ΠΩΛΕΙΤΑΙ 3άρι **διαμέρισμα** 70 τ.μ. επί της οδού Κων. Παλαιολόγου αξίας 76.302 ευρώ. Πληρ. Κτηματομεσιτικό Γραφείο Εμμ. Μ. Κρανίδης και Συνεργάτες, Αμερικής 50, ώρες γραφείου 9-13 και 5-9, τηλ. 2241027082, 26476, 6944347405 fax 2241027101 ΜΧΠ092.57

ΠΩΛΕΙΤΑΙ αγρός 2.000 τ.μ. άρτιος και οικοδομήσιμος στην Αγία Βαρβάρα - Ασγούρου. Πληρ. Κτηματομεσιτικό Γραφείο Εμμ. Μ. Κρανίδης και Συνεργάτες, Αμερικής 50, ώρες γραφείου 9-13 και 5-9, τηλ. 2241027082, 26476, 6944347405 fax 2241027101 ΜΧΠ092.51

ΠΩΛΕΙΤΑΙ διαμέρισμα 3 υπνοδωματίων, 2 WC, αποθήκη, γκαράζ, 3ου ορόφου, κεντρική θέρμανση, καινούργιο κοντά στην οδό Καναδά. Πληρ. Κτηματομεσιτικό Γραφείο Εμμ. Μ. Κρανίδης και Συνεργάτες, Αμερικής 50, ώρες γραφείου 9-13 και 5-9, τηλ. 2241027082, 26476, 6944347405 fax 2241027101 ΜΧΠ092.52

ΠΩΛΕΙΤΑΙ βιοτεχνικός χώρος 300 τ.μ., ύψους 5 μ. στο Τσαΐρι (οικισμός Ξυλουργών) ο οποίος διαθέτει μεγάλες πόρτες και στο δάπεδο πλακίδια εμαγιέ, είναι ελεύθερος μίσθωσης. Πληρ. Κτηματομεσιτικό Γραφείο Εμμ. Μ. Κρανίδης και Συνεργάτες, Αμερικής 50, ώρες γραφείου 9-13 και 5-9, τηλ. 2241027082, 26476, 6944347405 fax 2241027101 ΜΧΠ092.49

ΠΩΛΕΙΤΑΙ 3άρι **διαμέρισμα** α' ορόφου καλής κατασκευής επί της οδού Κέννεντυ. Πληρ. Εμμ. Κρανίδης και Συνεργάτες, μεσίτες, τηλ. 2241027082, 6944347405 ΜΧΠ092.55

ΠΩΛΕΙΤΑΙ ξενοδοχείο 2 αστέρων ανακαινισμένο με σύγχρονο εξοπλισμό 130 κλινών, εντός πόλεως-Ρόδου. Πληρ. Κτηματομεσιτικό Γραφείο Εμμ. Μ. Κρανίδης και Συνεργάτες, Αμερικής 50, ώρες γραφείου 9-13 και 5-9, τηλ. 2241027082, 26476, 6944347405 fax 2241027101 ΜΧΠ092.54

ΠΩΛΕΙΤΑΙ στο Φαληράκι **κατάστημα** 55 τ.μ. με υπόγειο 55 τ.μ. (διαμορφωμένο σε δύο διαμερίσματα) και 500 τ.μ. κήπο κοντά στα ξενοδοχεία. Πληρ. Κτηματομεσιτικό Γραφείο Εμμ. Μ. Κρανίδης και Συνεργάτες, Αμερικής 50, ώρες γραφείου 9-13 και 5-9, τηλ. 2241027082, 26476, 6944347405 fax 2241027101 ΜΧΠ092.47

ΠΩΛΕΙΤΑΙ αγρός 1.300 τ.μ. με άδεια 2ορόφου οικίας και υπογείου χώρου, έχει πρόσωπο σε επαρχιακή οδό και βρίσκεται στο Κανδυλί - Ιξιά. Πληρ. Κτηματομεσιτικό Γραφείο Εμμ. Μ. Κρανίδης και Συνεργάτες, Αμερικής 50, ώρες γραφείου 9-13 και 5-9, τηλ. 2241027082, 26476, 6944347405 fax 2241027101 ΜΧΠ092.53

ΠΩΛΕΙΤΑΙ 3άρι **διαμέρισμα** στην Ιξιά με γκαράζ. Πληρ. Κτηματομεσιτικό Γραφείο Εμμ. Μ. Κρανίδης και Συνεργάτες, Αμερικής 50, ώρες γραφείου 9-13 και 5-9, τηλ. 2241027082, 26476, 6944347405 fax 2241027101 ΜΧΠ092.48

ΠΩΛΟΥΝΤΑΙ μεζονέτες 2όροφες με κήπο, από 130 τ.μ. καλής κατασκευής στην Παστίδα. Πληρ. Κτηματομεσιτικό Γραφείο Εμμ. Μ. Κρανίδης και Συνεργάτες, Αμερικής 50, ώρες γραφείου 9-13 και 5-9, τηλ. 2241027082, 26476, 6944347405 fax 2241027101 ΜΧΠ092.46

ΠΩΛΕΙΤΑΙ αρχοντική κατοικία 150 τ.μ. διώροφη με κήπο σε ήσυχο δρόμο κοντά στον Αγιο Ιωάννη. Πληρ. Κτηματομεσιτικό Γραφείο Εμμ. Μ. Κρανίδης και Συνεργάτες, Αμερικής 50, ώρες γραφείου 9-13 και 5-9, τηλ. 2241027082, 26476, 6944347405 fax 2241027101 ΜΧΠ092.050

ΠΩΛΟΥΝΤΑΙ

ΔΙΑΜΕΡΙΣΜΑΤΑ

1) Επί της Τσαλδάρη τριάρι 80 τ.μ.
2) Στην Ιξιά 110 τ.μ. με θέα τον κόλπο της Ιαλυσού
3) Διαμέρισμα μεγάλο τριάρι 107 τ.μ. στην περιοχή Αγίας Αναστασίας σε πολύ καλή κατάσταση.
4) Μονοκατοικία στην Ιαλυσό πίσω από το Φιλέρημο με θέα και 4000 τ.μ. οικόπεδο
5) Μονοκατοικία ημιτελής στην περιοχή της Παστίδας με 3.400 τ.μ. οικόπεδο, ευκαιρία
6) Καινούργια διαμερίσματα Ανάληψη, Ροδίνι, Ιξιά
7) Διαμέρισμα λουξ 150 τ.μ. στην περιοχή Ζέφυρος ευκαιρία
8) Μονοκατοικία στο Νιοχώρι κατάλληλη και για επαγγελματική στέγη
9) Παλιά οικία διώροφη στην Παλιά Πόλη με κήπο
10) Διαμέρισμα παλιάς κατασκευής στην Κολοκοτρώνη 120 τ.μ. Οικόπεδα εντός πόλεως για πώληση ή αντιπαροχή

ΟΙΚΟΠΕΔΑ - ΑΓΡΟΚΤΗΜΑΤΑ

1) Αγρόκτημα 30.000 τ.μ. στο Τσαΐρι
2) Αγρόκτημα στο Τσαΐρι 5.000 τ.μ. και 2.500 τ.μ.
3) Οικόπεδο 1.000 τ.μ. στους Μαραγκούς Τσαΐρι κατάλληλο για βιοτέχνες
4) Οικόπεδο εντός ζώνης στ' Αφάντου με θέα καταπληκτική 2.700 τ.μ.
5) Περιοχή Ηλιούπολης 5000 τ.μ. οικόπεδο με άδεια 2.500 τ.μ. κτίσματος

ΒΙΟΤΕΧΝΙΚΑ ΚΤΙΡΙΑ

1) Κτίριο Ασγούρου 1850 τ.μ. βιοτεχνικό
2) Αποθήκες Ασγούρου βιοτεχνικές 340 τ.μ., Αγιο Ιωάννη 250 τ.μ.
3) Αποθήκες Βιοτεχνικές 180 τ.μ. ή 220 τ.μ. στο Ροδίνι ισόγειες

ΕΝΟΙΚΙΑΣΕΙΣ

1) Αποθήκη στην Κέννεντυ 90 τ.μ. περίπου
2) Αποθήκη 96 τ.μ. περίπου 7 Βαγιές κατάλληλη και για βιοτεχνία
3) Κατάστημα στην Παλιά Πόλη
4) Κατάστημα 80 τ.μ. Μαντράκι
5) Κατάστημα περιοχή Ρόδων-Καζίνο
6) Κατάστημα στο Φαληράκι - επιχείρηση κεντρική με εξοπλισμό ή χωρίς
7) Κατάστημα στα 100 Μαγαζιά - επιχείρηση ή χωρίς τον εξοπλισμό
8) Κατάστημα 200 τ.μ. Καναδά

Πωλήσεις καταστημάτων εντός της Παλιάς Πόλης

Πληρ. Κτημ/τικό Γραφείο
κ. ΕΛΕΝΗΣ ΒΡΑΤΣΑΛΗ
τηλ. 2241065300, 2241063834,
κιν. 6945105362

MAT7851

ΜΕΓΑΛΗ ΕΥΚΑΙΡΙΑ

ΠΩΛΕΙΤΑΙ

κεντρικότατο ψητοπωλείο,
πλήρως εξοπλισμένο στην πόλη της Ρόδου.
Σε τιμή ευκαιρίας.
Πληρ. τηλ. 6979303960

MZT180220

ΠΩΛΕΙΤΑΙ

από ιδιώτη
διώροφη **μεζονέτα** στα μπετά
130 τ.μ. στο κέντρο της Ιαλυσού
Πληρ. τηλ. 6937603917

MAT7864

ΚΛΑΔΟΓΕΝΗΣ ΜΙΧΑΗΛ
ΠΟΛΙΤΙΚΟΣ ΜΗΧΑΝΙΚΟΣ Ε.Μ.Π.
ΑΤΤΑΒΥΡΟΥ 20-ΡΟΔΟΣ
ΤΗΛ. 2241022394

ΠΩΛΟΥΝΤΑΙ

1. **Μεζονέτες** με απεριόριστη θέα και θέα στη θάλασσα, στο Καρακόνερο, με 3 υπνοδωμάτια, σαλόνι, κουζίνα, 2 λουτρά, αποθήκης και με υπόγειο χώρο στάθμευσης και λοιπών βοηθητικών χώρων, εμβαδού 125 τ.μ. και εμβαδού υπογείου 65 τ.μ., συνολικής επιφάνειας με το υπόγειο 190 τ.μ.
2. **Διαμερίσματα** πολυτελούς κατασκευής με απεριόριστη θέα και θέα στη θάλασσα, στο Καρακόνερο, με 3 υπνοδωμάτια, λουτρού και αποθήκης εμβαδού 105 τ.μ.

AE0058



ΚΤΗΜΑΤΟΜΕΣΙΤΙΚΟ ΓΡΑΦΕΙΟ

ΑΙΓΑΙΟΚΤΗΜΑΤΙΚΗ

ΕΠΙΛΕΓΜΕΝΕΣ ΠΡΟΤΑΣΕΙΣ ΑΚΙΝΗΤΩΝ

- 74 τ.μ. Πειραιώς ισ. (2 υπν.) 85.000 ευρώ
- 82 τ.μ. (2 υπν.) β' ορ. Δασκάλους 80.000 ευρώ
- 90 τ.μ. (2 υπν.) Αλ. Διάκου 120.000 ευρώ
- 108 τ.μ. β' ορ. με θέα Δασκάλους 200.000 ευρώ
- 120 τ.μ. μον/κία Π. Πόλη Ρολόι 125.000 ευρώ
- 130 τ.μ. α' ορ. Ανάληψη 155.000 ευρώ.
- 140 τ.μ. (2 υπν.) - θέα - 2 μπάνια - Παρθενόπης 230.000 ευρώ
- 142 τ.μ. μον/κία Νιοχώρι 150.000 ευρώ
- 174 τ.μ. Ζέφυρος ορ/σμα (4 υπν.) 200.000 ευρώ
- 185 τ.μ. (3 υπν.) Μ. Πετρίδη, ρετιρέ 250.000 ευρώ
- Μον/κία 236 τ.μ. Θολό σε 2.174 τ.μ. οικ/δο έξτρα Σ.Δ.764 τ.μ. 264.000 ευρώ
- Οικ/δο 4 στρ. στο Κανδυλί 120.000 ευρώ.
- Κατάστημα 40 τ.μ. με 70 τ.μ. απ/κη πρ/ση Αννης Μαρίας 115.000 ευρώ
- Γραφεία 23 τ.μ., 45 τ.μ., 67 τ.μ. κοντά στην Ακαδημία Χ2.500 το τ.μ.

ΕΚΤΟΣ ΑΥΤΩΝ ΤΩΝ ΑΚΙΝΗΤΩΝ ΔΙΑΘΕΤΟΥΜΕ ΜΕΓΑΛΗ ΠΟΙΚΙΛΙΑ ΣΕ ΔΙΑΜ/ΤΑ, ΜΕΤ/ΝΑ-ΚΑΙΝΟΥΡΓΙΑ ΣΤΙΣ ΚΑΛΥΤΕΡΕΣ ΤΙΜΕΣ ΤΗΣ ΑΓΟΡΑΣ-ΟΙΚ/ΔΑ ΚΑΙ ΕΝΟΙΚΙΑΣΕΙΣ ΑΚΙΝΗΤΩΝ - ΑΝΤΙΠΑΡΟΧΕΣ

ΡΕΝΑ ΒΑΖΟΥΚΟΥ
(ΜΕΣΙΤΗΣ ΑΣΤΙΚΩΝ ΣΥΜΒΑΣΕΩΝ)
ΔΙΕΥΘ. ΓΡΑΦΕΙΟΥ ΔΗΜ. ΘΕΟΔΩΡΑΚΗ 3
9-1 το πρωί καθημερινά και 6.30-9 απ/τα (Δευτ. και Πέμπτης)
Τηλ. (22410) 22943-28838 FAX: 28838, κιν. 6945466773
email.vazoukou@acn.gr

ΧΠ851

---

alpha ΟΙΚΟΔΟΜΙΚΗ

Αντιπαροχές

Εργολαβίες

Αναπαλαιώσεις

Αναστηλώσεις

Εκδοση Στεγαστικών Δανείων

Εκδοση Επαγγελματικών Δανείων

Εκδοση Επισκευαστικών Δανείων

Οικονομοτεχνικές Μελέτες

Ενταξη σε Επιδοτούμενα Προγράμματα Ευρωπαϊκής Ενωσης

ΕΜΠΟΡΙΚΟ ΚΕΝΤΡΟ ΜΗΔΕΙΑ
1ος ΟΡΟΦΟΣ
ΤΗΛ.: 22410-69984
22410-69985, κιν. 6932584374
FAX: 22410-69889
email: alfaltd@acn.gr

alpha ΟΙΚΟΔΟΜΙΚΗ

Νέα συγκροτήματα διώροφων μονοκατοικών σε ανεξάρτητα οικόπεδα στην Παστίδα εντός σχεδίου σε καταπράσινο περιβάλλον με θέα τη Φιλέρημο. Πωλούνται μονοκατοικίες 130 τ.μ. και 160 τ.μ. τελειωμένες σε δικό τους οικόπεδο. Δεκτά όλα τα δάνεια.

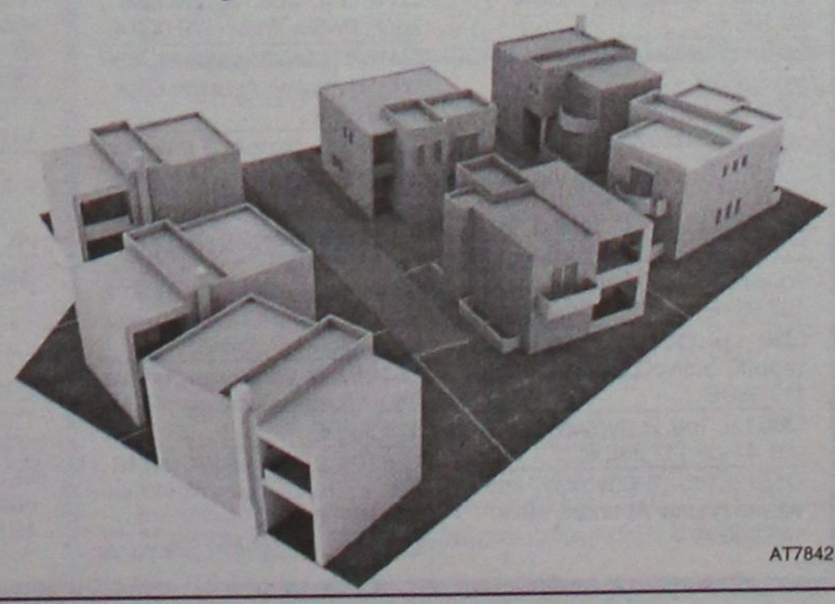

AT7842

μαθηματα

ΓΑΛΛΙΚΑ, ΙΣΠΑΝΙΚΑ, ΙΤΑΛΙΚΑ. Παραδίδονται μαθήματα από πτυχιούχο καθηγήτρια Πανεπιστημίου Σορβόννης και Valencia, με πολυετή πείρα, για όλα τα επίπεδα, και για επαγγελματίες εν όψει τουριστικής σεζόν. Επιχειρησιακά, αλληλογραφία, ορολογία, προετοιμασία πτυχίων Γαλλικού Ινστιτούτου CEL (Perugia) Instituto Cervantes. Τιμές προσιτές. Πληρ. τηλ. 6978733260 MZT170215

ΜΑΘΗΜΑΤΑ ΖΩΓΡΑΦΙΚΗΣ ελεύθερου σχεδίου και χρώματος από πτυχιούχο ανωτέρας σχολής καλών τεχνών. Πληρ. τηλ. 6973255237 MZT120219

ΚΑΘΗΓΗΤΡΙΑ ΑΓΓΛΙΚΩΝ πτυχιούχος Αγγλικής Φιλολογίας, παραδίδει μαθήματα για όλα τα επίπεδα, από Junior έως και Proficiency. Προετοιμασία εξετάσεων Michigan - Cambridge στο σπίτι σας σε λογικές τιμές. Πληρ. τηλ. 2241024682, 36173, 6947262772 MAT000348(1)

ΑΓΓΛΙΚΑ- ΙΤΑΛΙΚΑ - ΙΣΠΑΝΙΚΑ. ΚΑΘΗΓΗΤΗΣ, αριστούχος απόφοιτος (MASTER) SCHILLER INTERNATIONAL UNIVERSITY παραδίδει μαθήματα **κατ' οίκον** σε αρχάριους, προχωρημένους, ξενοδοχοϋπάλληλους. Εξασφαλισμένη επιτυχία εξετάσεων FIRST CERTIFICATE, ECCE, CAMBRIDGE και MICHIGAN, PROFICIENCY, TOEIC, TOEFL καθώς και ΚΡΑΤΙΚΟΥ ΠΙΣΤΟΠΟΙΗΤΙΚΟΥ ΓΛΩΣΣΟΜΑΘΕΙΑΣ. Προετοιμασία για INICIAL, INTERMEDIO, SUPERIOR Ισπανικής, CELI 1, 2, 3, 4, 5 Ιταλικής καθώς και εξετάσεις εισαγωγής σε Πανεπιστήμιο εξωτερικού. Τιμές λογικές. Μεταφράσεις δεκτές. Πληρ. τηλ. 2241025133 MZT100214

ΚΑΘΗΓΗΤΡΙΑ ΑΓΓΛΙΚΩΝ με 20ετή πείρα με μητρική γλώσσα την Αγγλική με άριστη προφορά, παραδίδει ιδιαίτερα μαθήματα σε μεμονωμένους ή σε μικρά γκρουπ ή σε ενήλικες για να μάθουν την γλώσσα για τη δουλειά τους ή τα παιδιά της πρώτης τάξης του Δημοτικού, σε αρχάριους και προχωρημένους με εξασφαλισμένη επιτυχία εξετάσεων FIRST CERTIFICATE (LOWER) C.F.C.-ECCE, PROFICIENCY MIGHIGAN και το ΚΡΑΤΙΚΟ ΠΙΣΤΟΠΟΙΗΤΙΚΟ ΓΛΩΣΣΟΜΑΘΕΙΑΣ και TOEIC αναγνωρισμένο διεθνώς. Οργανωμένη και άρτια διδακτική ύλη, προβολές VIDEO και κασέτα, συστηματική ενημέρωση γονέων, υπεύθυνη εργασία και τιμές λογικές. Πληρ. τηλ. 2241075959, 6972912196 MZT070220

εργασιες

ΖΗΤΕΙΤΑΙ νέος-νέα για εργασία στον χώρο του αεροδρομίου με εμπειρία και άριστη γνώση Αγγλικών κατά προτίμηση και Γερμανικών με μεταφορικό μέσο. Αποστολή βιογραφικών στο φαξ 2241082480. Πληρ. τηλ. 6973259784 MAT7870

ΖΗΤΕΙΤΑΙ υπάλληλος φαρμακείου. Πληρ. τηλ. 2241028828, 6946784872 MZT170234

ΑΒΑΔΙΣΤΑ, ΑΒΑΣΑΝΙΣΤΑ επιχείρηση στο σπίτι ή το χώρο σας. Αμεση κάλυψη θέσεων ανεξάρτητης συνεργασίας. Οχι ντίλερ, πλασιέ, πωλητές. Internet επιθυμητό. Ημιαπασχόληση 500-1500 ευρώ πλήρης απασχόληση 1500-6500 ευρώ. Bonus, προμήθειες 5%, πληρωμένες διακοπές. Τμήμα εξυπηρέτησης συνεργατών 2241030078, www.umswork4you.com MAT5525

Αντιπροσωπεία απορρυπαντικών και τροφίμων **ΖΗΤΑ** νέο με δίπλωμα Γ' κατηγορίας για τη θέση του οδηγού. Εξαιρούνται αλλοδαποί. Πληρ. τηλ. 2241060552 από 8 π.μ.-4 μ.μ. MZT170218

Από εταιρεία διανομής ειδών διατροφής και καπνού **ΖΗΤΕΙΤΑΙ πωλήτρια** εμφανίσιμη, από 22 έως 35ετών για πλήρη απασχόληση. Άμεση πρόσληψη, βασικός μισθός + bonus,ασφάλιση(χρήση αυτοκινήτου ΙΧ της εταιρίας). Απαιτείται δίπλωμα οδήγησης ερασιτεχνικής κατηγορίας. Προϋπηρεσία σε ανάλογη θέση θα εκτιμηθεί. Πληροφορίες τηλεφ. 2241043349. ΜΧΠ004

ΖΗΤΕΙΤΑΙ από αρτοποιείο **μάστορας** πεπειραμένος και **πωλήτρια.** Πληρ. τηλ. 2241031053 MAT7857

ΖΗΤΕΙΤΑΙ νέος με Β' επαγγελματικό δίπλωμα οδήγησης από εμπορική επιχείρηση, για άμεση απασχόληση Γ. Παπανδρέου 21. Πληρ. τηλ. 2241068490, 2241068494 MZT160218

ΖΗΤΕΙΤΑΙ οδηγός με δίπλωμα Ε' κατηγορίας για μόνιμη απασχόληση. Πληρ. τηλ. 6945791109 MZT160215

Για εστιατόριο πολυτελείας στην παλιά Πόλη. **Ζητάμε σερβιτόρους-ες** και **βοηθούς** με προσόντα και πείρα. Αμοιβές καλές, ασφάλεια και δώρα. Πληρ. τηλ. 6979311573, 2241034262 (10.00-13.00) MZT170210

Αισθητικοί ή έμπειρες **πωλήτριες ΖΗΤΟΥΝΤΑΙ** άμεσα για προώθηση καλλυντικών σε φαρμακεία της Ρόδου. Μόνιμη απασχόληση, ωράριο φαρμακείων. Μισθός, bonus, ασφάλιση. Κα Ράπτη τηλ. 2104222002 MAT7852

ΜΟΝΟ ΓΙΑ ΤΟΛΜΗΡΟΥΣ. Ανοίξτε την δική σας επιχείρηση στο σπίτι ή όπου εσείς θέλετε μέσου **τηλεφώνου ή INTERNET.** Με προοπτικές υψηλών μηνιαίων εισοδημάτων. Ο,τι κάνουν οι περισσότεροι **ΣΥΝΕΡΓΑΤΕΣ** μας. Πληρ. τηλ. 6977946940 euromaniaforall@ yahoo.gr MZT150233

ΖΗΤΕΙΤΑΙ πωλήτρια έως 25 ετών για να εργαστεί σε κατάστημα ανδρικών ενδυμάτων στο κέντρο της πόλης. Απαραίτητα συστάσεις και γνώσεις Αγγλικών. Η προϋπηρεσία θα ληφθεί υπόψη. Πληρ. τηλ. 2241070402 ώρες καταστημάτων MZT160203

ΖΗΤΕΙΤΑΙ Φινλανδέζα γιά να εργαστεί σε κατάστημα. Πληρ. τηλ. 6945803671 MZT120212

ΖΗΤΕΙΤΑΙ αρτοποιός για μόνιμη ή εποχιακή απασχόληση στο Δήμο Αφάντου με καλή αμοιβή. Πληρ. τηλ. 6932221253 MZT150213

ΖΗΤΕΙΤΑΙ οδηγός-μεταφορέας κατά προτίμηση νεαρός (25-35 ετών άγαμος) για διανομές κρασιών και ποτών. Απαραίτητα δικαιολογητικά. Επαγγελματική άδεια οδήγησης και απολυτήριο στρατού. Πληρ. τηλ. 2241074505 (10 π.μ.-2.00 μ.μ.) κ. Τυπάλδος Γεώργιος MAT000362

ΖΗΤΟΥΝΤΑΙ σερβιτόρες για το νέο coffee bar (ΚΑΤΑΣΤΡΩΜΑ στην Ηρώων Πολυτεχνείου για ετήσια απασχόληση. Πληρ. τηλ. 2241033605, 6932227496 MZT15022

ΜΕΓΑΛΗ ΕΤΑΙΡΕΙΑ ΠΡΟΪΟΝΤΩΝ ΧΑΛΥΒΑ ΖΗΤΑΕΙ Α ΝΤΙΠΡΟΣΩΠΟ ΓΙΑ ΤΗΝ ΠΡΟΩΘΗΣΗ ΤΩΝ ΠΡΟΙΟΝΤΩΝ ΤΗΣ ΣΤΑ ΔΩΔΕΚΑΝΗΣΑ. ΠΛΗΡ ΤΗΛ. 6974404901 MAT000349

ΖΗΤΟΥΝΤΑΙ τεχνικός εγκαταστάτης κεραιών και ένας βοηθός. Μισθός ικανοποιητικός, αποκλείονται αλλοδαποί. Πληρ. τηλ. 6944440655 MAT000360

ΖΗΤΕΙΤΑΙ κοπέλα, εμφανίσιμη για να εργασθεί απογευματινές ώρες σε καφέ μπαρ εκτός Ρόδου. Μεταφορά δική μας. Ημερομίσθιο 40 ευρώ. Πληρ. τηλ. 6974722584 MXP12074

ΑΤΟΜΑ δραστήρια και δυναμικά για την στελέχωση θέσεων εργασίας **ΖΗΤΟΥΝΤΑΙ** από μεγάλη εμπορική εταιρεία. Ημιαπασχόληση 500-1000 ευρώ πλήρης απασχόληση 1000-3000 ευρώ. Bonus προμήθειες ανεξάρτητη συνεργασία, πλήρες σύστημα εκπαίδευσης. Αμεση κάλυψη θέσεων. Αποκλείονται πλασιέ, ντήλερ, πωλητές. Τμήμα νέων συνεργατών. Πληρ. τηλ. 2241093804 dmessinis @solsoftnet.com MZT140241

ΖΗΤΕΙΤΑΙ κοπέλα για καφέ μπαρ. Εργασία 20.00-03.00. Πληρ. τηλ. 2241074066, 6947657686 MZT150201

ΖΗΤΕΙΤΑΙ σερβιτόρος-α για μόνιμη εργασία σε κεντρικό εστιατόριο της Ρόδου. Πληρ. τηλ. 2241077772 MZT140227

ΖΗΤΕΙΤΑΙ οδηγός ΤΑΧΙ. Πληρ. τηλ. 6932639693 MZT140203

ΖΗΤΕΙΤΑΙ έμπειρη **υπάλληλος** σε πωλήσεις κοσμημάτων - ωρολογίων, να ομιλεί απαίστως γερμανικά και αγγλικά, για 8ωρη απασχόληση σε γνωστό χρυσοχοείο της Παλιάς Πόλης. Πληρ. τηλ. 2241027089 MZT140235

ΜΑΘΙΟΣ Δ. & Μ. Ο.Ε.

D & M HOMES

ΑΓΟΡΕΣ ΟΙΚΟΠΕΔΩΝ - ΠΩΛΗΣΕΙΣ ΚΑΤΟΙΚΙΩΝ

Αναλαμβάνουμε τη διεκπεραίωση του δικού σας ακινήτου

.... Με τους καλύτερους όρους της αγοράς

1) Διώροφες **μονοκατοικίες** λουξ κατασκευής των 120 τ.μ. με 330 τ.μ. οικόπεδο σε ονειρεμένη τοποθεσία, περιοχή Ανοιξη, υπό κατασκευή.
2) **Μεζονέτες** λουξ κατασκευής των 140 τ.μ. σε 330 τ.μ. οικόπεδο με φανταστική θέα, περιοχή Κοκκερου - Κοσκινού, υπό κατασκευή
3) **Διαμερίσματα** των 130 τ.μ. -120 τ.μ.-110 τ.μ. στα Κοσκινού
4) **Οικόπεδο** 4.200 τ.μ. στο Τσαΐρι
5) **Μονοκατοικία** υπερλούξ κατασκευής με 1000 τ.μ. οικόπεδο (μόνο σοβαρές προτάσεις).

Με επιπελείο έμπειρων συνεργατών η εταιρία μας σας παρέχει την καλύτερη δική σας εξυπηρέτηση.
Αναλαμβάνουμε να διεκπεραιώσουμε τη διαχείριση του οικοπέδου σας με στόχο την καλύτερη αποδοσή του.

ΟΙΚΟΠΕΔΑ
ΑΝΤΙΠΑΡΟΧΕΣ
ΜΟΝΟΚΑΤΟΙΚΙΕΣ

ΖΗΤΟΥΝΤΑΙ ΟΙΚΟΠΕΔΑ

Βερολίνου 11 - Ροδίνι • τηλ.. 2241069515, κιν. 6945525475-6944370132

ΧΠ2652

ΕΡΓΑΣΤΗΡΙΟ ΕΛΕΥΘΕΡΩΝ ΣΠΟΥΔΩΝ ΗΛΕΚΤΡΟΝΙΚΩΝ ΥΠΟΛΟΓΙΣΤΩΝ

Program

Ecdl Kids & Equal Skills

"Για ΠΑΙΔΙΑ και ΕΝΗΛΙΚΕΣ"
ΕΠΙΣΗΜΟ ΕΞΕΤΑΣΤΙΚΟ ΚΕΝΤΡΟ ΤΗΣ ECDL HELLAS

ΤΜΗΜΑΤΑ ΓΙΑ:
Παιδιά
Ενήλικες
Αρχάριους
Επαγγελματίες

ΕΓΓΡΑΦΕΣ ΤΩΡΑ

Υπεύθυνη Εκπαίδευση

ΔΙΔΑΣΚΟΝΤΑΙ:
MS-OFFICE - ΠΡΟΓΡΑΜΜΑΤΙΣΜΟΣ
ΑΡΧΙΤΕΚΤΟΝΙΚΗ ΣΧΕΔΙΑΣΗ - ΜΑΚΕΤΑ
ΔΙΑΦΗΜΙΣΗ - ΛΟΓΙΣΤΙΚΑ ΠΡΟΓΡΑΜΜΑΤΑ
ΔΑΚΤΥΛΟΓΡΑΦΗΣΗ - ΣΧΕΔΙΑΣΜΟΣ ΙΣΤΟΣΕΛΙΔΩΝ

ECDL Diploma

Ανεύρεση Εργασίας
Αναδείξαμε 1ο μαθητή σε Ολυμπιάδα Πληροφορικής

Μανώλης Ι. Σοφίκλας

Τηλ.(22410)31761
ΚΟΔΡΙΓΚΤΩΝΟΣ 91 - ΡΟΔΟΣ
ΧΠ941

ΤΣΟΥΡΟΥΝΑΚΗΣ
Κεφάλαιο

Κτηματομεσιτικό Γραφείο

Γ. ΣΕΦΕΡΗ 12 (παραπλεύρως ΜΗΔΙΑ)
ΤΗΛ/FAX.: (22410) 60060
www.e-kefaleo.com

ΠΩΛΗΣΕΙΣ ΑΚΙΝΗΤΩΝ

ΔΙΑΜΕΡΙΣΜΑΤΑ

❑45 τ.μ,ισόγειο,1 υπν/τιου , καινούριο, Καρακόνερο , 24,5εκ - 71.900 €

❑50 τ.μ,1ου,1 υπν/τιου , καινούριο, Τριάντα, 27εκ - 79.236€

❑57 τ.μ,1ου ,1 υπν/τιου , καινούριο, Ανάληψη, 29εκ - 85.106 €

❑70 τ.μ,1ου,2 υπν/τιων Αγ.Ιωάννη, 27εκ – 79.236 €

❑70 τ.μ,1ου, 2 υπν/τιων , καινούριο, Τριάντα, 37εκ - 108.584 €

❑73 τ.μ,1ου, 2 υπν/τιων , καινούριο, Ιξιά, 33εκ - 96.845 €

❑77τ.μ 2ου, 2 υπν/τιων, καινούριο, πάρκιν, Καναδά ,47 εκ- 137.931€

❑80 τ.μ, ισόγειο, 2υπν/τιων, γκαράζ ,καινούριο, Ιξιά 40 εκ- 117.388€

❑80 τ.μ, 1ου, 2υπν/τιων, Κένεντυ 41 εκ- 117.388 €

❑85τ.μ,1ου ,2 υπν/τιων, καινούριο,πάρκιν Αραπάκι, 49εκ - 143.800 €

❑ 85τ.μ,1ού ,2 υπν/τιων, καινούριο, Ροδίνι, 49εκ - 143.800 €

❑86τ.μ, 2ου, 2 υπν/τιων , καινούριο, Καρακόνερο, 46.5εκ - 136.463 €

❑100 τ.μ ,1ου ,3υπν/τιων, γκαράζ, καινούριο, Ιξιά 52 εκ- 152.604 €

❑110 τ.μ, 3ου, 3 υπν/τιων , λούξ, Ροδίνι 61εκ -179.000 €

❑116 τ.μ,1ου,3 υπν/τιων , καινούριο,πάρκιν, Αραπάκι 65εκ - 190.755 €

❑120 τ.μ, ρετιρέ, 3 υπν/τιων καινούριο, πάρκιν, Αν.Μαρίας 80 εκ - 234.776 €

ΜΕΖΟΝΕΤΕΣ-ΜΟΝ/ΚΙΕΣ

❑ 90 τ.μ , μεζονέτα , μπετά, 1.000 τ.μ οικόπεδο, θέα Κοσκινού 40 εκ-117.388 €

❑ 125 τ.μ ,μεζονέτα , μπετά, 250 τ.μ αυλή Τριάντα 40 εκ- 117.388 €

❑ 170 τ.μ ,μεζονέτα , μπετά , 200 τ.μ αυλή Τριάντα 42 εκ- 123.257 €

❑ 176 τ.μ ,μεζονέτα ,μπετά σε 1.350 τ.μ οικόπεδο Τρείς 40εκ-117.388 €

❑ 187 τ.μ, μεζονέτα , 3υπν/τιων, σε 2 στρέματα,Τριάντα 121εκ-355.099 €

❑ 200 τ.μ ,μεζονέτα μ/σοβά , 3 υπν/τιων ,300 τ.μ οικόπεδο Τριάντα 56εκ-164.343 €

❑ 224 τ.μ ,μεζονέτα , 3 υπν/τιων ,καινούρια 300 τ.μ οικόπεδο Τριάντα 80εκ-234.776 €

❑203 τ.μ ,μεζονέτα , 3υπν/τιων , σε 2 στρέμα-τα,Τριάντα 131εκ-384.446€

ΟΙΚΟΠΕΔΑ

❑1.000τ.μ,με την άδεια, Κοσκινού 24εκ-70.432€

ΕΠΑΓΓΕΛ/ΚΟΙ ΧΩΡΟΙ

❑ Κατάστημα 180τ.μ ,συν 110τ.μ πατάρι, Καρακόνερο 170 εκ-500.000 €

❑ Αποθήκη 95τ.μ, σοβά, ράμπα, Καρακόνερο 16 εκ- 46.955 €

ΧΠ1629

Υπηρεσία. *Λύσεις. Επιτυχία...*

Υπεύθυνος Πωλήσεων με έδρα την Ρόδο

• 3,4 δις € ετήσιο τζίρο

β Περίπου 20,000 εργαζομένοι σε όλο τον κόσμο

β Μία από τις κυριάρχες εταιρείες στον τομέα της υγιεινής στον βιομηχανικού χώρο σε όλο τον κόσμο .

Ψάχνουμε για...

• Απόφοιτο με πτυχίο Ηλεκτρολογίας / Μηχανολογίας / Ηλεκτρονικής (ΤΕΙ/ ΤΕΛ)
• Τουλάχιστον 2 χρόνια προυπηρεσία στο χώρο των πωλήσεων. Προϋπηρεσία στον ευρύτερο χώρο της εστίασης θα εκτιμηθεί ως επιπλεόν προσόν
• Μέχρι 35 χρονών
• Καλή γνώση Αγγλικών
• Γνώση Η/Υ (MS Office)
• Δυνατές ικανότητες επικοινωνίας

Τα νέα σου καθήκοντα θα είναι...

• Έγκαιρη πώληση των προϊόντων
• Συνεχής υποστήριξη του πελάτη και αναζήτηση νέων
• Συνεχή ενημέρωση για την αγορά και τις κινήσεις του ανταγωνισμού
• Προσανατολισμός στην ανάπτυξη βασιζόμενος στην ιδέα παροχής υπηρεσίας που χαρακτηρίζει την Εταιρεία
• Διαχείριση και διαφύλαξη των στοιχείων των πελατών

Και η προσφορά μας...

• Συνεχής εκπαίδευση
• Ανταγωνιστικό πακέτο αποδοχών
• Εταιρικό αυτοκίνητο
• Εταιρικό κινητό τηλέφωνο
• Πρόσθετη Ασφαλιστική κάλυψη
• Σχεδιασμός προσωπικού πλάνου και προγράμματος επαγγελματικής ανάπτυξης

Επικοινωνία με

Τμήμα Ανθρώπινου Δυναμικού
Τηλ: 210 – 68 73 700
Fax: 210 – 68 40 325
E-mail:
GR-HR@ecolab.com
(Κωδ. RH-IDD)

Ecolab AE
Τμήμα Ανθρώπινου Δυναμικού
Φλέμινγκ 15
Μαρούσι 151 23
Αθήνα
Ελλάδα

ECOLAB

... και εσύ!

www.ecolab .com

MAT7825

εργασιες

συνέχεια από την προηγούμενη

ΖΗΤΕΙΤΑΙ από το εστιατόριο - μπαρ (Καστράκι) κοντά στο ξενοδοχείο BLUE BAY τουριστική ζώνη Ιαλυσού α) μπάρμαν, β) σερβιτόρος-σερβιτόρα. Απαραίτητη η προϋπηρεσία, γνώσεις Αγγλικών και βιογραφικό, γ) λαντζιέρα. Ωρες εργασίες βραδυνές. Πληρ. τηλ. 2241091220, 74504 MZT140238

ΖΗΤΕΙΤΑΙ προσωπικό για κεντρικό καφέ εντός πόλεως. Πληρ. τηλ. 2241029480 (από τις 9.30 π.μ.-2.30 μ.μ.), και 6944223382 MXP12059

ΖΗΤΕΙΤΑΙ υπάλληλος από Γραφείο Γεν. Τουρισμού με προυπηρεσία σε γραφεία ΙΑΤΑ. Πληρ. τηλ. 6944636141 MZT140240

ΖΗΤΟΥΝΤΑΙ από εστιατόριο ala cart εντός πόλεως Ρόδου **μάγειρας** για σπαστό ωράριο και σερβιτόρος και επίσης σπαστό ωράριο. Πληρ. κ. Γιάννης κιν. 6974367001 MZT140236

ΖΗΤΕΙΤΑΙ ΝΕΟΣ Ή ΝΕΑ με εμπειρία στο νεανικό ρούχο. Πληρ. τηλ. 22410 37203. MZT110221

ΖΗΤΕΙΤΑΙ έμπειρος **διανομέας** για τους Κινέζους, βραδινή ολιγόωρη απασχόληση, ένσημα και μισθός. Πληρ. τηλ. 6947154261, 2241031466 MZT140231

Γερμανική Χρηματοοικονομική Εταιρεία για την ανάπτυξη του δικτύου της στη Ρόδο **ΖΗΤΑ συνεργάτες** στους τομείς στεγαστικών - επαγγελματικών - καταναλωτικών και λίζιγκ. Υψηλές αποδοχές, Γερμανικό σχέδιο καριέρας. Πληρ. τηλ. 2241033670. Βιογραφικό στο fax 2241033472 MZT090216

ΖΗΤΕΙΤΑΙ μονταδόρος για να εργαστεί σε κατάστημα με έπιπλα, σε απογευματινή εργασία. Μισθός 400 ευρώ. Πληρ. τηλ. 6948600359 MAT000355(2)

Από το εστιατόριο "Μαμα Σοφια" **ΖΗΤΟΥΝΤΑΙ βοηθός μαγείρου** με γνώσεις στο αλα καρτ και **σερβιτόρος υποδοχής** με γνώση ξένων γλωσσών. Πληρ. τηλ. 6945064470 MZT140223

ΖΗΤΟΥΝΤΑΙ εμφανίσιμες **κοπέλες** για εργασία σε cafe-bar. Πληρ. τηλ. 6947930115, 22410 47228. MZT110228

ΖΗΤΕΙΤΑΙ άτομο για DELIVERY σε γυράδικο στο κέντρο της πόλης. Πληρ. τηλ. 22410 70520. MZT110235

ΖΗΤΟΥΝΤΑΙ από το ξενοδοχείο CATHRIN 4*** περιοχή Λαδικό-Φαληράκι. Σερβιτόροι-σερβιτόρες και βοηθοί με γνώσεις Γερμανικής και αγγλικής γλώσσας. Πληρ. τηλ. 2241085080 από 10.00-14.00 Αιτήσεις εντός ξενοδοχείου. MAT00232

ΑΠΟ ΤΟ ΞΕΝΟΔΟΧΕΙΟ ΑΜΦΙΤΡΙΤΗ ΣΤΟΥΣ ΠΕΥΚΟΥΣ ΖΗΤΟΥΝΤΑΙ ΑΤΟΜΑ ΓΙΑ ΟΛΕΣ ΤΙΣ ΕΙΔΙΚΟΤΗΤΕΣ. ΠΛΗΡ. ΤΗΛ. 2244031370 MAT7784.1

ΑΠΟ ANASSA CAFE ΖΗΤΕΙΤΑΙ ΜΠΑΡΜΑΝ ΚΑΙ ΣΕΡΒΙΤΟΡΕΣ

ΜΕ ΠΡΟΥΠΗΡΕΣΙΑ ΗΛΙΚΙΑ 19 ΕΩΣ 30 ΕΤΩΝ. ΠΛΗΡ. ΤΗΛ. 6942985994, 2241069919 MAT00174

διαφορα

ΠΩΛΕΙΤΑΙ υπερυψωμένο κρεβάτι **(παιδικό)** με ντουλάπα, συρτάρια, 2 καρέκλες, γραφείο τραπεζάκια από σουηδικό μασίφ ξύλο μόνο 300 ευρώ. Πληρ. τηλ. 6945924508 MZT180227

ΕΥΚΑΙΡΙΑ ΠΩΛΟΥΝΤΑΙ βιτρίνες - ράφια και κούκλες από επιχείρηση ετοίμων ενδυμάτων, επί της οδού Αθηνών 2. Επίσης και δοκιμαστήριο με καθρέπτες. Πληρ. τηλ. 6973842642 MZT180206

ΠΩΛΕΙΤΑΙ ο **εξοπλισμός** του "TASTY CORNER". Πληρ. 2241032040 έναντι "Εθνικής" πλατείας Κύπρου MXP12084

ΠΩΛΕΙΤΑΙ σαλόνι Ιταλικό (3θέσιος και 2θέσιος), αχρησιμοποίητο, χρώματος εκρού, 800 ευρώ, λόγω αναχώρησης. Πληρ. τηλ. 6944152316 MXP12077

ΠΩΛΟΥΝΤΑΙ ξυλουργικά μηχανήματα. Πληρ. τηλ. (22410)95623, 94813 MZT160209

ΠΩΛΟΥΝΤΑΙ 2 **συρταριέρες** με 7 συρτάρια η κάθε μία ελαφρώς μεταχειρισμένες από ξύλο καρυδιάς, διαστάσεως 128X70X50 τιμή 800 ευρώ. Πληρ. τηλ. 2241043814 MZT150219

ΠΩΛΕΙΤΑΙ πολυεστερικό σκάφος της Ντόβερ Μαρίν 7,60 m. καμπινάτο με τουαλέτα, με καινούργια Γιάνμαρ 250 HP turbo Itnercooler (20 ώρες λειτουργίας) με αχρησιμοποίητη εφεδρική Γιαμάχα 30 HP και επαγγελματικό βυθόμετρο 600 μέτρων (αξίας 2.500 ευρώ). Ταχύτητα 39 μίλια την ώρα. Δεκτός κάθε έλεγχος εντός και εκτός θαλάσσης. Πληρ. τηλ. 2241053030, 6942779987 MXP12073.2

ΠΩΛΟΥΝΤΑΙ από εστιατόριο, μία μηχανή κοπής ζαμπόν τυριού, μία μηχανή αλέσεως κιμά και τυριού και μία συσκευή με δύο μάτια υγραερίου. Πληρ. κ. Γιάννης κιν. 6974367001 MZT140237

ΠΩΛΟΥΝΤΑΙ: 1) ΑΕΡΟΘΕΡΜΟΣ ΦΟΥΡΝΟΣ ΜΕ ΤΗΝ ΣΤΟΦΑ, 2) ΟΡΘΙΟ ΔΙΠΛΟ ΨΥΓΕΙΟ ΤΥΠΟΥ COCA COLA, 3) ΨΥΓΕΙΟ ΒΙΤΡΙΝΑ ΓΙΑ ΣΑΝΤΟΥΙΤΣ, 4) ΦΟΥΡΝΟΣ ΠΙΤΣΑΣ ΕΠΑΓΓΕΛΜΑΤΙΚΟΣ ΔΙΠΛΟΣ, 5) ΜΗΧΑΝΗ ESPRESSO ΜΟΝΗ ΑΥΤΟΜΑΤΗ ΜΕ ΚΑΦΕΚΟΠΤΙΚΟ, 6) ΑΠΟΧΥΜΩΤΗΣ SANTOS, 7) ΚΡΕΠΙΕΡΑ ΥΓΡΑΕΡΙΟΥ ΔΙΠΛΗ ΜΕ ΠΑΓΚΟ ΑΝΟΞΕΙΔΩΤΟ, 8) ΑΝΟΞΕΙΔΩΤΗ ΝΤΟΥΛΑΠΑ ΣΥΝΤΗΡΗΣΗΣ ΜΟΝΟΠΟΡΤΗ ΜΕ ΕΝΣΩΜΑΤΩΜΕΝΟ ΜΟΤΕΡ, 9) ΘΕΡΜΟΘΑΛΑΜΟ ΤΥΡΟΠΙΤΑΣ, 10) ΤΟΣΤΙΕΡΑ ΔΙΠΛΗ, 11) ΣΙΛΕΞ ΤΟΣΤΙΕΡΑ, 12) ΚΑΡΕΚΛΕΣ, ΤΡΑΠΕΖΙΑ, 13) ΠΑΓΟΜΗΧΑΝΗ 30 KG, 14) ΠΟΤΗΡΙΕΡΕΣ ΑΝΟΞΕΙΔΩΤΕΣ, 15) ΚΑΤΑΨΥΚΤΗΣ ΒΑΝΤΑ. ΠΩΛΟΥΝΤΑΙ ΛΟΓΩ ΑΛΛΑΓΗΣ ΧΡΗΣΗΣ ΚΑΤΑΣΤΗΜΑΤΟΣ (ΣΕ ΠΟΛΥ ΚΑΛΗ ΚΑΤΑΣΤΑΣΗ) ΕΝΑ ΧΡΟΝΟ ΛΕΙΤΟΥΡΓΙΑΣ. ΠΑΚΕΤΟ 6000 ΕΥΡΩ. ΜΟΝΟ ΣΟΒΑΡΕΣ ΠΡΟΤΑΣΕΙΣ. ΠΛΗΡ. ΤΗΛ. 6944985905 MZT020209

ΠΩΛΕΙΤΑΙ διπλός φούρνος πυρότουβλου, ταχυζυμωτήριο δύο ταχυτήτων, επιτραπέζια σφολιατομηχανή, βιτρίνες - παγκος, ηλεκτρική στόφα (τριών μηνών χρησιμοποιημένα). Τιμή όλα μαζί 4.500 ευρώ ή ξεχωριστά. Πληρ. τηλ. 2241085728, 6945120686 MZT140214

ΠΩΛΕΙΤΑΙ τηλεόραση Samsung 25 ιντσών ενός έτους χρώματος γκρι 240 ευρώ, **μόνιτορ** Philips 107 E4 70 ευρώ. Ολα σε άριστη κατάσταση. Πληρ. τηλ. 6947901200. MZT110223

ΠΩΛΟΥΝΤΑΙ έπιπλα και **μικροέπιπλα** εισαγωγής όπως βιβλιοθήκες, παπουτσοθήκες, συρταριέρες, κρεβάτια, στρώματα, τραπέζια, καρέκλες και πολλά άλλα σε χαμηλές τιμές. Σαλόνια από 480 ευρώ. Πληρ. τηλ. (22410)62037, 65065 **Πλατής - ΡΟΔΟΧΡΩΜ** 5ο χλμ. Ρόδου-Λίνδου ΑΔ5168.1

ΠΩΛΟΥΝΤΑΙ έπιπλα NEOSET ελαφρώς μεταχειρισμένα και σε άριστη κατάσταση. Σύνθετο, 2 καναπέδες, τραπεζάκι σαλονιού, τραπέζι κουζίνας με 4 καρέκλες, σε τιμή ευκαιρίας. Πληρ. τηλ. 6942522645, ώρες 14.00-16.00 και 21.00-23.30 MZT150225

πωλησεις αυτοκινητων & μοτοσικλετων

ΠΩΛΕΙΤΑΙ FIAT BRAVO μοντ. '97 σε άριστη κατάσταση. Πληρ. τηλ. 6974010237 MZT180226

ΠΩΛΕΙΤΑΙ 4X4 DAIHATSU FEROZA 1600 cc Hard Top από ιδιώτη σε υπεράριστη κατάσταση. Τιμή ευκαιρίας. Πληρ. τηλ. 6977274656 κος Γιώργος MZT180203

ΠΩΛΕΙΤΑΙ FIAT MAREA S/W 1800 cc με 60.000 χλμ. A/C, ABS, 4/AB, P/W, C/L, P/S, R/C τιμή ευκαιρίας από ιδιώτη. Πληρ. τηλ. 6977274656 κος Γιώργος MZT180202

ΠΩΛΕΙΤΑΙ FIAT MAREA WEEKEND STATION WAGON 16V, 80 HP, 1250 cc, μοντέλο 02/2000, full extra με 44.000 χλμ. Τιμή 7.900 ευρώ. Πληρ. τηλ. 6944782878 MZT160222

ΠΩΛΕΙΤΑΙ Volkswagen Polo Variant μαύρο στέισον, 75000km, σε καλή κατάσταση, € 6000. Πληρ. τηλ 6944 964484 MZT170225

ΕΥΡΩΓΝΩΣΗ

Ο **ΕΥΡΩΠΑΪΚΟΣ ΕΚΠΑΙΔΕΥΤΙΚΟΣ ΟΜΙΛΟΣ ΕΥΡΩΓΝΩΣΗ®**, με 200 Κέντρα Ξένων Γλωσσών σε όλη την Ελλάδα, ζητά **ΓΡΑΜΜΑΤΕΙΣ** άριστης εμφάνισης, με πάρα πολύ καλή γνώση Η/Υ σε περιβάλλον windows, επικοινωνιακές και οργανωτικές ικανότητες, γνώση Αγγλικής γλώσσας τουλάχιστον σε επίπεδο FCE. Πτυχίο ανωτέρας ή ανωτάτης σχολής, προϋπηρεσία σε πωλήσεις υπηρεσιών και σεμινάρια επικοινωνιακής κατεύθυνσης θα θεωρηθούν επιπλέον προσόντα.
Προσφέρονται: άριστο περιβάλλον εργασίας και αποδοχές αναλόγως προσόντων.
Αποστολή βιογραφικών Εθνικής Αντίστασης 48 Fax: 2241073190
Follow - up και ραντεβού συνέντευξης. Τηλ. 2241073303
Email: eurorhodes1@acn.gr και eurorhodes2@acn.gr
ΕΚΠ003

MERIDIAN TRAVEL
ΖΗΤΑ
Για την τουριστική σεζόν 2005
υπαλλήλους με γνώση ξένων γλωσσών (ΑΓΓΛΙΚΑ - ΙΤΑΛΙΚΑ ει δυνατόν και ΙΣΠΑΝΙΚΑ) και γνώση PC.
Πληρ. τηλ. 2241075080-2
28ης Οκτωβρίου 16-Ρόδος
Δευτέρα-Παρασκευή 09.30-14.30 MAT000304

---

europe travel
AN ISO 9001 CERTIFIED COMPANY

TELEPHONIST
We are looking for a Telephonist to join our office staff. As the front face of our company, you will be dealing with customers and suppliers as well as fellow staff members and present a friendly and helpful manner at all times.
You must:
- Be fluent in English and Greek. Knowledge of Italian would be an advantage.
- Have a strong customer service orientation
- Have good computer skills (Word & Excel) and comfortable working with numbers
- Be positive and can "keep your cool" during periods of peak work load
- If male, to have completed your army service

The position is seasonal.

Please send your CV along with a current photograph via post, fax or email to Rena Kalaitzi Post: PO Box 348 RHODES 85100, Fax: 22410 68871 or email: rena.kalaitzi@europetravel.gr
ΧΠ1461

Από Ξενοδοχειακή Εταιρεία στην Ιαλυσό
ΖΗΤΟΥΝΤΑΙ
Operation Manager με γνώσεις F&B
Διπλωματούχος Υπεύθυνη Θαλασσοθεραπείας (SPA)
- **Μάγειροι Α' και Β'**
- **Σερβιτόροι και Βοηθοί**
- **Βοηθοί Μπάρμαν**
- **Καμαριέρες**
- **Ηλεκτρολόγος**

Πληρ. **Γραφείο Προσωπικού**, τηλ. **2241094326**
καθημερινά από 10.00-14.00 ΧΠ2698

Από την Βιομηχανική και Εμπορική Εταιρεία
ΒΑΠ Π. ΚΟΥΓΙΟΣ ΑΕΒΕ
ΖΗΤΟΥΝΤΑΙ
Α. ΟΔΗΓΟΙ - ΠΩΛΗΤΕΣ.
Απαραίτητο Επαγγελματικό δίπλωμα Γ' κατηγορίας

Ο ιδανικός υποψήφιος πρέπει να πληροί τα κάτωθι:
- Ελληνας πολίτης
- Ηλικία μέχρι 35 ετών
- Προϋπηρεσία στις πωλήσεις, θα ληφθεί υπ' όψη.

Οι ενδιαφερόμενοι μπορούν να επικοινωνούν στο τηλ. **2241061434** με την κ. Παπανδρέου από τις 09.00 μέχρι 14.00
ΧΠ090

ΒΟΥΛΓΑΡΗ
ΒΙΟΜΗΧΑΝΙΑ ΒΟΔΑΝΤΙΚΩΝ

Η εταιρεία **ΑΦΟΙ ΒΟΥΛΓΑΡΗ ΑΕΒΕ** για το υποκατάστημά της στη Ρόδο
ΖΗΤΑ
ΠΡΟΪΣΤΑΜΕΝΟ ΠΩΛΗΣΕΩΝ
με εμπειρία σε διοίκηση οργανωμένου τμήματος πωλήσεων
- Ηλικίας 30-40 ετών
- Απόφοιτοι ΑΕΙ-ΤΕΙ
- Γνώση της αγοράς τροφίμων στην περιοχή Ρόδου

Η εταιρεία προσφέρει
- Μισθό και bonus βάσει στόχων
- Εταιρικό αυτοκίνητο και τηλέφωνο
- Προοπτικές εξέλιξης σε μια καταξιωμένη εταιρεία στο χώρο των τροφίμων.

Βιογραφικά στο fax 2810/380-819 ΜΧΠ393

Από εταιρεία απορρυπαντικών και χαρτικών
ΖΗΤΕΙΤΑΙ
1) **ψυκτικός ή ηλεκτρολόγος**
2) **πωλητής** (Μισθός ικανοποιητικός και μπόνους)
Πληρ. τηλ. 6945905950, 2241034322
MAT000359

Rodos Park
Το ξενοδοχείο **Rodos Park Suites Hotel** **ενδιαφέρεται να καλύψει τη θέση του**
ΒΟΗΘΟΥ ΣΥΝΤΗΡΗΤΗ
Οι υποψήφιοι πρέπει να διαθέτουν καλές γνώσεις στα ηλεκτρολογικά και βασικές γνώσεις στα ηλεκτρονικά.
Για βιογραφικά σημειώματα ή πληροφορίες:
Ρήγα Φεραίου 12 - Ρόδος 85100
Τηλ.: 22410/89700 • Fax:22410/24613
ΜΧΠ1252

ΖΗΤΟΥΝΤΑΙ
άμεσα **διανομείς**
για μόνιμη πενθήμερη πρωινή απασχόληση σε φαρμακαποθήκη.
Απαιτούμενα προσόντα:
- Ελληνική υπηκοότητα
- Ηλικία 20-28 ετών
- Απολυτήριο στρατού
- Απολυτήριο Γυμνασίου ή Λυκείου
- Δίπλωμα μοτοποδηλάτου και αυτοκινήτου

Κατάθεση βιογραφικών από Δευτέρα έως Παρασκευή και ώρες 10.00-15.00 στη διεύθυνση: **MEDIQUICK A.E., Μάρκου Μαλλιαράκη 22 Ρόδος (πάροδος Καναδά), Κο Κώστα**
MAT7865

auto-moto

συνέχεια από την προηγούμενη

FIAT PUNTO GT TURBO (140 HP) μαύρο, 45.000 χλμ. άριστη κατάσταση, service μόνο στη FIAT, ABS, αερόσακκο, immobilizer, ηλεκτρικά παράθυρα, ηλεκτρικοί καθρέπτες, κεντρικό κλείδωμα, ζάντες 15" ZENDER, εξάτμιση REMUS, φίλτρο αέρα K&N, αμορτισέρ KONI ρυθμιζόμενα, λάστιχα 195/50 MICHELIN PILOT SPORT καινούργια, ξύλινη επένδυση στο εσωτερικό, ηχοσύστημα PANASONIC με ξεχωριστό ενισχυτή 4X100, 4 ηχεία PIONEER, 6δισκο CD CHANGER PANASONIC. Τιμή 6.000 ευρώ μόνο μετρητοίς. Πληρ. τηλ. 2241039314, 6973247444 MZT160204

ΠΩΛΕΙΤΑΙ RENAULT 19 μοντ. '92, μπλε μεταλλικό 1800 cc 150 PS γνήσιο εργοστασιακό σε άριστη κατάσταση με bucket καθίσματα, ζαντολάστιχα, ηλεκτρική οροφή, bilstein αμορτισέρ, ηχοσύστημα κ.ά. στην τιμή των 5.900 ευρώ συζητήσιμη. Μοναδική ευκαιρία. Πληρ. κος Βασίλης τηλ. 6936191856 MXP12088

ΠΩΛΕΙΤΑΙ FORD SIERRA RS cosworth 4X4 μοντέλο 1993 γνήσιο. Τιμή 15.000 ευρώ. Πληρ. τηλ. 6947606892 MZT140205

ΠΩΛΕΙΤΑΙ α) SUZUKI VITARA EXCLUSIVE 1.600 c.c. δερμάτινο σαλόνι, και πολλά extra με λίγα χλμ. 54.000 χλμ. χρώματος άσπρου μόνο 13.000 ευρώ, **β) BMW** μοντέλο **316** με λίγα χλμ., χρώματος μαύρου, δερμάτινα καθίσματα και σαλόνι, μόνο 14.000 ευρώ. Πληρ. τηλ. 2241020192, 6947062070 MZT150210

ΠΩΛΕΙΤΑΙ SMART 600 κυβικών ΙΧΕ, αερόσακος οδηγού, αερόσακος συνοδηγού, ηλεκτρικά παράθυρα, κεντρικό κλείδωμα, ζάντες αλουμινίου, αυτόματο /σειριακό, γυάλινη οροφή, άριστη κατάστση, δεκτός κάθε έλεγχος. Τιμή 8.500 ευρώ. Πληρ. τηλ. 6932383353 MXP12067

ΠΩΛΕΙΤΑΙ GOLF 1400 cc 5θυρο με υδραυλικό τιμόνι και ηλεκτρικά παράθυρα, χρώματος μπορντώ σε άριστη κατάσταση. Πληρ. τηλ. 2241063926 MZT120215

ΠΩΛΕΙΤΑΙ επαγγελματικό αυτοκίνητο Mercedes 814 DIESEL μοντ. '96 ψυγειοκαταψύκτης, παγωτατζίδικο σε άριστη κατάσταση. Πληρ. ώρες καταστ. 22410 60133, κιν. 6944732168, 22410 69441, απόγευμα από 15.00-21.00. MZT110211

ΠΩΛΟΥΝΤΑΙ ΜΕΤΑΧΕΙΡΙΣΜΕΝΑ ΦΟΡΤΗΓΑ ΑΥΤΟΚΙΝΗΤΑ ΕΙΣΑΓΩΓΗΣ ΟΛΩΝ ΤΩΝ ΤΥΠΩΝ, ΓΙΑ ΑΓΡΟΤΙΚΗ ΚΑΙ ΕΠΑΓΓΕΛΜΑΤΙΚΗ ΧΡΗΣΗ, ΚΑΘΩΣ ΕΠΙΣΗΣ ΚΑΙ Ι.Χ. ΕΠΙΒΑΤΙΚΑ. ΕΤΟΙΜΟΠΑΡΑΔΟΤΑ Ή ΚΑΤΟΠΙΝ ΠΑΡΑΓΓΕΛΙΑΣ. ΜΕ ΤΙΜΕΣ ΓΕΡΜΑΝΙΑΣ. ΠΑΡΕΧΟΥΜΕ ΓΡΑΠΤΗ ΕΓΓΥΗΣΗ ΕΝΟΣ ΧΡΟΝΟΥ. ΕΙΣΑΓΩΓΕΙΣ ΜΕΤΑΧΕΙΡΙΣΜΕΝΩΝ ΑΥΤΟΚΙΝΗΤΩΝ: Δ. ΜΠΟΥΝΤΟΥΡΗΣ-Ε. ΠΑΠΑΠΟΣΤΟΛΟΥ Ο.Ε. ΕΚΘΕΣΗ: ΕΘΝΙΚΗ ΟΔΟΣ ΛΑΡΙΣΑΣ-ΙΩΑΝΝΙΝΩΝ, ΤΡΙΚΑΛΑ ΘΕΣΣΑΛΙΑΣ, ΤΗΛΕΦΩΝΑ: 24310-74709, 24310-27008, ΚΙΝ.: 6974456200-6977395269 ΧΠΑ14110

ΖΗΤΕΙΤΑΙ

από εμπορική εταιρεία, **άτομο** το οποίο θα αναλάβει την οργάνωση και προώθηση νέου τμήματος.

Παροχές:
- Μισθός βασικός και ασφάλιση
- Ποσοστά, Bonus αποδοτικότητας

Προϋποθέσεις:
- Γνώσεις διακοσμητικής - Διαμόρφωση χώρων
- Χρήση Η/Υ
- Ευχάριστη προσωπικότητα, ιδιαίτερα κοινωνική
- Δίπλωμα οδήγησης.

Αποστείλατε βιογραφικό στο fax 2241034082

ΜΑΤ363

Από μεγάλη ξενοδοχειακή μονάδα

ΖΗΤΕΙΤΑΙ ΛΟΓΙΣΤΗΣ

με προηγούμενη εμπειρία
σε λογιστικό περιβάλλον βιβλίων
Γ' κατηγορίας - 12μηνη απασχόληση.

Πληρ. 2241065865 ΜΧΠ2051

Το ξενοδοχείο **LINDOS VIEW** στη Λίνδο

ΖΗΤΑΕΙ

προσωπικό όλων των ειδικοτήτων.
Παράδοση βιογραφικών σημειωμάτων
και αιτήσεων στο ξενοδοχείο 07.00-15.00

Πληρ. τηλ. 6936191188, 2244031430

ΜΑΤ000195

IRENE PALACE HOTEL

www.irenepalace.gr
Ενόψει της τουριστικής σαιζόν 2005 δεχόμαστε αιτήσεις στις παρακάτω ειδικότητες:
- Καμαριέρες
- Νυχτερινός Υποδοχής
- Σερβιτόρους Α' και Β'
- Μπουφετζήδες Α' και Β'
- Μαγείρους Α' και Β'

Οι ενδιαφερόμενοι μπορούν να κάνουν αίτηση από Δευτέρα έως Σάββατο 10.00-14.00 στο Ξενοδοχείο ή με αποστολή βιογραφικού στον αριθμό Fax ή στην διεύθυνση e-mail το αργότερο έως 7 Μαρτίου 2004. Απαραίτητη φωτογραφία διαβατηρίου.
Περισσότερες πληροφορίες στα τηλέφωνα του ξενοδοχείου πρωινές ώρες κ. Παπαβασιλείου Γιάννη XP304

Irene Palace Hotel - Κολύμπια - Ρόδος
E-mail: info@irenepalace.gr - Τηλ. (22410)56246 - Fax (22410)56262

Από την εταιρεία **Caterplus** ΜΑΡΙΝΑΚΗΣ Γ. & ΣΙΑ Ο.Ε.

ΖΗΤΟΥΝΤΑΙ

Α) Πωλητές για mini markets και εστιατόρια
Απαραίτητα προσόντα:
Δυναμική προσωπικότητα, άριστη ικανότητα στην επικοινωνία, διαπραγμάτευση, και ομαδικό πνεύμα εργασίας
Απόφοιτοι λυκείου ή ΤΕΙ έως 35 ετών με δίπλωμα Β' κατηγορίας
Προσφέρονται:
Μισθός και bonus επί των πωλήσεων-εισπράξεων, αυτοκίνητο και συνεχής εκπαίδευση

Οι ενδιαφερόμενοι μπορούν να στείλουν το βιογραφικό τους σημείωμα στο FAX 2241085199 ή στο www.caterplus@winweb.gr

Β) Οδηγοί
Κάτοχοι διπλώματος Γ' κατηγορίας με γνώση της αγοράς

Για πληροφορίες στα τηλ. 2241085197, 2241085198

ΜΑΤ000114

Το κατάστημα **HONDOS CENTER**

ΖΗΤΕΙ

1. ΠΩΛΗΤΡΙΕΣ - ΤΑΜΙΕΣ
2. ΚΑΘΑΡΙΣΤΡΙΑ

Πληρ. τηλ. 2241070585

ΜΑΤ000365

GRECOTEL RHODOS ROYAL

Rhodes, Greece

Η GRECOTEL, η μεγαλύτερη ξενοδοχειακή αλυσίδα στην Ελλάδα ζητά για το ξενοδοχείο της στη Ρόδο **"Rhodos Royal"** τις εξής ειδικότητες:

- **Β' και Γ' ΜΑΓΕΙΡΟΥΣ**
  (για Ζεστή και Κρύα Κουζίνα)
- **Υπαλλήλους Υποδοχής**
- **Βοηθούς Σερβιτόρους**
- **Βαλέ**
- **Αποθηκάριο**

Βιογραφικά Σημειώματα γίνονται δεκτά στο ξενοδοχείο μας, στην παρακάτω διεύθυνση:
GRECOTEL Rhodos Royal
851 00 Καλλιθέα
ΡΟΔΟΣ
Τ.Θ. 426
Fax: 2241085091
e-mail: person_m@grecotel.gr
Υπ' όψιν κου Μανουσαρίδη

ΧΠ1583

RODOS PALACE

★★★★★
Resort Hotel • Convention Center

Το Ξενοδοχειακό & Συνεδριακό συγκρότημα πολυτελείας της Ρόδου ζητεί το ακόλουθο προσωπικό:

- **Food & Beverage Manager**
  Με ανάλογη προϋπηρεσία σε ξενοδοχεία πολυτελείας
- **Banqueting Manager-Υπεύθυνο Εκδηλώσεων**
  Με ανάλογη προϋπηρεσία σε ξενοδοχεία πολυτελείας
- **Προϊσταμένη Ορόφων**
  Με ανάλογη προϋπηρεσία σε ξενοδοχεία πολυτελείας
- **Υπαλλήλους Υποδοχής**
  Γνώσεις Αγγλικών, Γερμανικών, Γαλλικών

Επίσης ζητούνται:

- Chef	- Γυμναστής
- Μάγειροι Α', Β' & βοηθοί	- Μπάρμεν & βοηθοί
- Ζαχαροπλάστες	- Τηλεφωνήτριες
- Μπουφετζήδες Α' & Β'	- Ταμπλίστες
- Κόπτης Κρεάτων	- Καμαριέρες
- Σερβιτόροι & βοηθοί	- Καθαρίστριες
- Κομμώτρια	- Hostesses
	- Εργάτες

Οι ενδιαφερόμενοι για τις ανωτέρω θέσεις μπορούν να αποστείλουν βιογραφικό τους σημείωμα με μία πρόσφατη φωτογραφία στην Διεύθυνση της εταιρείας ή να απευθύνονται στο Τμήμα Προσωπικού του ξενοδοχείου καθημερινά από 09:00-15:00.

Ξενοδοχείο Ρόδος Παλάς
Λεωφ. Ιαλυσού, Τ.Θ. 121, Ιξιά, Ρόδος
Τηλ. 22410 25222, Fax: 22410 25350
E-mail: info@rodos-palace.gr

ΧΠ1124

LINDIANVILLAGE

Το νέο ξενοδοχείο πολυτελείας στη νότια Ρόδο, με πέντε θεματικά εστιατόρια, τέσσερα μπαρ, Spa, συνεδριακούς χώρους, σουίτες με ιδιωτικές πισίνες, Night club.

Ζητούμε συνεργάτες, επαγγελματίες, πτυχιούχους σχετικών σχολών, με όρεξη για εργασία με μεράκι.

- **Μπάρμαν, με ευχάριστο χαρακτήρα, κάτοχο ξένων γλωσσών, κατηρτισμένο.**
- **Αισθητικό με πτυχίο ή άδεια ασκήσεως επαγγέλματος**
- **Disc Jockey, με πείρα.**

Περιμένουμε το βιογραφικό σας σημείωμα καθημερινά στο ξενοδοχείο 08,30-14,30
Lindian Village, παραλία Λάρδου (Γλύστρα) τηλέφωνο 22440 35900
Telefax 22440 47360 email : alkal@lindian.gr ΧΠ1378

Η εταιρεία Ι.Κ.Τ.Ε.Ο. ΔΩΔΕΚΑΝΗΣΟΥ ΕΠΕ

ΖΗΤΑ

ΕΝΑ ΤΕΧΝΟΛΟΓΟ - ΜΗΧΑΝΙΚΟ (Τ.Ε.Ι)
για τη θέση του Υπεύθυνου γραμμής ελέγχου.

Απαραίτητη προϋπόθεση,
άδεια κυκλοφορίας αυτοκινήτου Β' κατηγορίας.

Οι ενδιαφερόμενοι καλούνται να επικοινωνήσουν στο τηλ. **6945750000**

ΧΠ080

Από Καφετέρια Μπαρ

ΖΗΤΟΥΝΤΑΙ

ΣΕΡΒΙΤΟΡΟΣ - ΣΕΡΒΙΤΟΡΑ

Για εργασία από 1η Απριλίου και για όλη την τουριστική περίοδο.
Απαραίτητα προσόντα:
* Ανάλογη εμπειρία από αντίστοιχο χώρο.
* Πολύ καλή γνώση της αγγλικής γλώσσας
* Ηλικία 22 –30 ετών

Παρακαλούνται οι ενδιαφερόμενοι που πληρούν τις προϋποθέσεις να επικοινωνήσουν στο τηλ: **22410 82313**
Διεύθυνση εργασίας **20ο χμ Ρόδου-Καμείρου.**

ΜΧΠ2367

Βιομηχανική Εμπορική Εταιρία με οργανωμένη πελατεία

ΖΗΤΑ

δραστήριο άτομο

για τη νήσο Ρόδο να αναλάβει ως αντιπρόσωπος. Εξασφαλισμένο υψηλό εισόδημα.

Πληρ. τηλ. 2109751240

ΜΑΤ000354

ΖΗΤΟΥΝΤΑΙ

Από κατάστημα ενδυμάτων στην Παλιά Πόλη
Κοπέλες ως πωλήτριες-υπεύθυνες πωλήσεων

Απαραίτητα προσόντα:
- Γνώση της Αγγλικής καθώς και επιπλέον γλωσσών θα συνεκτιμηθούν.
- Τυχόν προϋπηρεσία θα ληφθεί υπ' όψιν

Για πληροφορίες επικοινωνήστε στο τηλ. 2241038650 από 08.00-16.00 για βιογραφικό σημείωμα στο fax: 2241038785

ΜΧΠ2273

προσφορές εργασίας

ΕΛΛΗΝΑΣ του εξωτερικού συνταξιούχος αναλαμβάνει περιποίηση κήπων και **κυρία ελληνίδα** αναλαμβάνει πρωινές εργασίες σπιτιού και μαγείρεμα. Πληρ. τηλ. 6942034938 κ. Αλέξης. MZT110220

ΑΝΑΛΑΜΒΑΝΩ ΚΤΙΣΙΜΑΤΑΣΟΒΑΔΕΣ και παντός είδους μερεμέτια "Ο ΜΙΧΑΛΗΣ". Πληρ. τηλ. 2241028824, 6946083219 MZT090212

ΚΥΡΙΑ ΔΙΠΛΩΜΑΤΟΥΧΟΣ ΜΑΣΕΡ με άδεια από το κράτος κάνει θεραπευτικό, κλασικό, χαλαρωτικό, αισθητικό μασάζ αδυνατίσματος και σύσφιγξης, περιλαμβάνει καλύτερες τιμές και ποιότητα. Πληρ. τηλ. 2241020833 και 6932501924 και 6946437594 MZT090210

Εμπειρος **ΕΛΑΙΟΧΡΩΜΑΤΙΣΤΗΣ** αναλαμβάνει παντός τύπου εργασίες (βαψίματα - μερεμέτια) κ.λπ. Πολύ καλή τιμές - καθαρή δουλειά με συνέπεια και υπευθύνοτητα. Πληρ. τηλ. 6945243884 κ. Νεκτάριο MZT100205

ΚΥΡΙΑ διπλωματούχος μασέρ κάνει θεραπευτικό, αθλητικό, χαλαρωτικό μασάζ. Πληρ. τηλ. 6948553306 MZT050119

ΚΥΡΙΑ διπλωματούχος μασέρ προσφέρει θεραπευτικό, κλασικό, αθλητικό, αδυνατίσματος, χαλαρωτικό, αισθητικό και καθαρισμό προσώπου (μάσκες, μασάζ). Πληρ. τηλ. 2241035252, 6932024975 MZT110209

γνωριμιες

Ευχάριστη κυρία ΖΗΤΑ ΓΝΩΡΙΜΙΑ με κύριο στη Ρόδο. Πληρ. τηλ. 6932183151 MZT150224

ΟΥΡΑΝΙΟ ΤΟΞΟ!!!! Φίλοι-φίλες πολύχρονη εμπειρία εξωτερικού τώρα στην Ελλάδα. Διασυνδέσεις πανελλαδικές. Γνωριμίες υψηλών απαιτήσεων. Σχέσεις - γάμοι! Υποστήριξη συμβούλων σχέσεων - ψυχολόγων. Γρήγορα αποτελέσματα, σοβαρότης, εχεμύθεια. Πληρ. τηλ. 2105239427, 2105239711, 6973468346 MZT090224

ΤΡΑΒ ζητά γνωριμίες με κυρίους. Ονομα Στέλλα. Πληρ. τηλ. 6972102686 MZT160214

Με λένε ΝΤΟΝΑ είμαι **ΤΡΑΒ** και **ζητάω γνωριμίες.** Πληρ. τηλ. 6939516525 MXP12085

ΤΡΑΒ 21, πολύ όμορφη **ΖΗΤΑ ΓΝΩΡΙΜΙΑ** με κυρίους. Λπηρ. τηλ. 6946295696 MZT170233

ATLANTICA HOTELS

Η εταιρεία ATLANTIKA ΕΛΛΑΣ Α.Ε.
ζητά για τις ανάγκες των ξενοδοχείων της
Princess , Imperial και Aegean Blue
άτομα με καλό χαρακτήρα, ικανότητες,
πείρα και ακαδημαϊκά προσόντα
για να επανδρώσουν τις πιο κάτω θέσεις:

1. Operations Manager	**7. Σερβιτόρους**
2. Food & Beverage Manager	**8. Μπάρμαν**
3. Public Relations Officer	**9. Μαγείρους**
4. Front Office Manager	**10. Ζαχαροπλάστες**
5. Υπαλλήλους Υποδοχής A&B	**11. Τεχνικούς**
6. Assistant Housekeepers	**12. Καμαριέρες**

Η γνώση της Αγγλικής γλώσσας και προηγούμενη πείρα σε ανάλογη θέση
θεωρούνται απαραίτητα προσόντα για τις θέσεις 1 μέχρι 8 .
Γνώση της Γερμανικής είναι αναγκαία για τις θέσεις
1 μέχρι 5 και επιπρόσθετο προσόν για τις υπόλοιπες.

Προσκαλούνται όλοι οι επαγγελματίες
και νέοι απόφοιτοι ξενοδοχειακών Σχολών
που θέλουν να σταδιοδρομήσουν σε μια εταιρεία,
διεθνώς αναγνωρισμένη, με προοπτικές ανάπτυξης
σε όλη την Ελλάδα,
όπως αποστείλουν το βιογραφικό τους σημείωμα
σε μια από τις πιο κάτω διευθύνσεις:

ATLANTICA HOTELS P.O BOX 52001,
Λεμεσός 4060, ΚΥΠΡΟΣ
E-mail: info@atlanticahotels.com
FAX: 00357 25 327 995
Ή να αποταθούν προσωπικά στα γραφεία της εταιρείας στην Ιαλυσσό.

Προσφέρονται άριστοι όροι και συνθήκες εργασίας και προοπτικές μιας πετυχημένης καριέρας σε μια από τις πιο πολλά υποσχόμενες ξενοδοχειακές εταιρείες στην Ελλάδα και Κύπρο. ΧΠ1756

ΖΗΤΕΙΤΑΙ
ΠΩΛΗΤΗΣ/ΤΡΙΑ
ΚΑΤΑΣΤΗΜΑΤΟΣ ΚΙΝΗΤΗΣ ΤΗΛΕΦΩΝΙΑΣ
με έδρα τη Ρόδο

Ο/Η κάτοχος της θέσης θα είναι υπεύθυνος/η για την ολοκληρωμένη εξυπηρέτηση των καταναλωτών που επισκέπτονται το σημείο πώλησης με σκοπό την προώθηση προϊόντων και υπηρεσιών.

Απαραίτητα προσόντα:
- Αριστη ικανότητα στην επικοινωνία και στις διαπροσωπικές σχέσεις
- Πολύ καλή χρήση, γραπτά και προφορικά, της Ελληνικής και Αγγλικής γλώσσας
- Εξοικείωση στην Πληροφορική σε περιβάλλον Windows και MS Office.
- Ομαδικό πνεύμα εργασίας

Επιθυμητά προσόντα:
- Πτυχίο Α.Ε.Ι. ή Τ.Ε.Ι.
- Προηγούμενη εργασιακή εμπειρία στο χώρο των πωλήσεων (ιδανικά στον χώρο των νέων τεχνολογιών) σε εταιρία λιανικής πώλησης.
- Γνώση του λογιστικού συστήματος EUROFASMA
- Γνώση της αγοράς κινητής τηλεφωνίας.

Οι ενδιαφερόμενοι μπορούν να αποστείλουν βιογραφικό σημείωμα, στον αριθμό **fax 2241075822** ή στο **email: s_pardalou@panafonet.gr** ή στη διεύθυνση **Εθν. Αντίστασης 31.**
Υπόψη: κ. Παρδαλού Σταματίας. MAT000076

Από την εταιρεία Αρτοποιΐας-ζαχαροπλαστικής
Γ. ΣΑΒΟΪΔΑΚΗΣ Α.Ε.

ΖΗΤΕΙΤΑΙ

ΚΑΘΑΡΙΣΤΡΙΑ
Απαραίτητα προσόντα:
- Προϋπηρεσία σε αντίστοιχο χώρο
- Ηλικία έως 35 ετών
- Απαραίτητες συστάσεις

Πληρ. τηλ. 6937273949 (κα Σαμαρίτη)
Βιογραφικό στο fax 2241063348
Διεύθυνση: Τσαΐρι - Αγ. Βαρβάρα
(δίπλα στην ΡΟΔΟΠΛΑΖ) ΧΠ2041

INTERNATIONAL SHIPPING COMPANY
2 Key Positions Available

We are looking for bright, mature individuals looking for career positions with our company.

Travel Company Manager (Ref# 1-A)
- Experience in both International and Greek Tourism markets
- Tourism sector Sales and Marketing knowledge to bring in new business and utilize existing business
- Web Marketing knowledge and experience
- Strong organizational and communication skills.
- Greek and English both spoken and written.
- Experience and knowledge of budget management.
- Excellent computer skills
- Willing to travel.
- Full Drivers license.

To aplly please provide a full CV in both Greek and English including full details to support the above job requirements.
Send details to:
pardz21@otenet.gr

OFFICE ASSISTANT/SECRETARY (Ref# 2-A)
- Fluent in Greek and English both speaking and writing
- Excellent Internet and Computer skills
- Strong Administration, Organization and general Secreterial skills
- Willing to work extended hours from Apri/Oct

To aplly provide a full CV in both Greek and English including full details to support the above requirements
Send details to:
pardz21@otenet.gr
ΧΠ2241

ΑΠΟ ΤΟ ΚΑΤΑΣΤΗΜΑ ΗΛΕΚΤΡΙΚΩΝ ΕΙΔΩΝ
ELECTRO NET
ΜΟΣΧΙΔΗΣ

ΖΗΤΕΙΤΑΙ

- ΠΩΛΗΤΗΣ-ΠΩΛΗΤΡΙΑ
- ΟΔΗΓΟΣ ΜΕΤΑΦΟΡΕΑΣ

* ΑΠΑΡΑΙΤΗΤΗ ΠΡΟΗΓΟΥΜΕΝΗ ΕΡΓΑΣΙΑΚΗ ΕΜΠΕΙΡΙΑ ΣΤΟ ΧΩΡΟ
* ΥΨΗΛΕΣ ΜΗΝΙΑΙΕΣ ΑΠΟΔΟΧΕΣ ΚΑΙ BONUS
* ΔΕΚΤΕΣ ΜΟΝΟ ΣΟΒΑΡΕΣ ΠΡΟΤΑΣΕΙΣ

ΠΑΡΑΔΟΣΗ ΒΙΟΓΡΑΦΙΚΩΝ ΣΗΜΕΙΩΜΑΤΩΝ
ΕΜΠΟΡΙΚΟ ΚΕΝΤΡΟ ΦΩΚΙΑΛΗ
ΠΛΗΡ. 22410-20162-35846
ΧΠ999

ΖΗΤΕΙΤΑΙ

ΟΔΗΓΟΣ με δίπλωμα Γ' κατηγορίας

για το νησί της Κω. Ηλικίες από 25-40. Απαραίτητη προϋπηρεσία. Μόνιμη απασχόληση. Μισθός ικανοποιητικός.

Πληρ. τηλ. Ρόδος (22410)68111-64440,
Κως (22420)49874-29840
MAT000357

Από το εμπόριο ποτών
ΔΗΜΗΤΡΗΣ ΒΡΟΥΛΛΗΣ

ΖΗΤΟΥΝΤΑΙ

για τη νέα περίοδο 2005 οι κάτωθι ειδικότητες:
α. αποθηκάριος
β. οδηγοί
γ. πωλητής
Βιογραφικό σημείωμα και φωτογραφία απαραίτητα. Οι έχοντες ανάλογη πείρα και προϋπηρεσία θα προτιμηθούν
Πληρ. τηλ. 2241062171, 65171, κιν. 6979399846
MAT000239

Μεγάλη Εμπορική Εταιρεία στο χώρο της Θέρμανσης – Κλιματισμού και Υδραυλικών Ειδών με έδρα την Κρήτη

Ζητά

Τοπικό Συνεργάτη – Πωλητή στην Ρόδο

Με σκοπό την αξιοποίηση του υφιστάμενου πελατολογίου της στο νησί και την παραπέρα ανάπτυξή του.
Για πληροφορίες απευθυνθείτε
στο τηλέφωνο 2810 381381 (κ. Βλαχάκη)
ή αποστείλατε φαξ στο 2810 381385 MAT7854

TOP CARS

ΠΡΩΤΗ ΣΕ ΕΙΣΑΓΩΓΕΣ ΑΥΤΟΚΙΝΗΤΩΝ ΣΤΑ ΔΩΔΕΚΑΝΗΣΑ
ΕΙΣΑΓΩΓΕΣ ΑΓΟΡΕΣ - ΠΩΛΗΣΕΙΣ -
ΑΝΤΑΛΛΑΓΕΣ ΜΕΤΑΧΕΙΡΙΣΜΕΝΩΝ ΑΥΤΟΚΙΝΗΤΩΝ

1. **JEEP GRAND CHEROKEE DIESEL μοντ. 2003** ηλιοροφή 3.100 cc, 6 αερόσακοι, ABS, klima, ηλεκ. καθρέπτες, θερμ. καθίσματα, δέρμα, TV, τηλέφωνο, πλήρες ηχοσύστημα **ΕΙΣΑΓΩΓΗΣ**
2. **SLK 200 KOMPRESSOR μοντ. 2002** δίχρωμο δέρμα, ABS, 4 αερόσακοι, ηλεκ. καθίσματα, ESP, klima, ζάντες αλουμινίου, ηχοσύστημα **ΕΙΣΑΓΩΓΗΣ**
3. **BMW 318 CI μοντ. 2002** δέρμα, ABS ESP, ζάντες αλουμινίου, συναγερμό, ηλεκ. καθρέπτες, 4 αερόσακοι, θερμιαν. καθίσματα, ηχοσύστημα **ΕΙΣΑΓΩΓΗΣ**
4. **MERCEDES C180 μοντ. 2002** 4 αερόσακοι, ABS, ESP, δέρμα, ηχοσυστημα, δέρμα, γυάλινη πανοραμική οροφή **ΕΙΣΑΓΩΓΗΣ**
5. **RENAULT LAGUNA** 1900 cc DIESEL TURBO, μοντ. 2002, 8 αερόσακοι, ABS, klima, ηχοσυστημα, ζάντες αλουμινίου, ηλεκτ. παράθυρα, μπρος πίσω, ESP **ΕΙΣΑΓΩΓΗΣ**
6. **A 156 μοντ. 2004** δέρμα, ABS, klima, ηχοσυστημα, SUN ROUF, SPOR KIT, ζάντες αλουμινίου, σπόιλερ
7. **A 156 μοντ. 1999** δέρμα ABS, 4 αερόσακοι, SUN ROUF, ζάντες αλουμινίου, SPOR KIT, ηλεκτ. παράθυρα, ηλεκτ. καθρέπτες
8. **FIAT BARCHETTA CABRIO (Συλλεκτικό) μοντ. 1999** δέρμα, ABS, ηλεκτ. καθίσματα, ηλεκτ. καθρέπτες, ηχοσύστημα, μπάρες αλουμινίου, ζάντες αλουμινίου
9. **BMW 318 CI μοντ. 2002,** ABS, ηλεκτ. παράθυρα, ζάντες αλουμινίου, 6 αερόσακοι, συναγερμό
10. **SMART μοντ. 2002** αυτόματο σηριακό, klima, γυάλινη οροφή, 2 αερόσακοι, ζάντες αλουμινίου
11. **C200 1800 cc μοντ. 2004** KOMPRESSOR δέρμα, αυτόματο σηριακό, ABS, ESP, ηλεκτ. καθρέπτες, ηλεκ. παράθυρα, ζάντες αλουμινίου, ηχοσυστημα **ΕΙΣΑΓΩΓΗΣ**
12. **TOYOTA RAV4 1800 cc μοντ. 2003** ηλεκτ. παράθυρα, ABS, συναγερμό, ηλεκτρομαγνητικές κλειδαριές **ΕΙΣΑΓΩΓΗΣ**
13. **MERCEDES C 200 KOMPRESSOR μοντ. 2002** δέρμα, αυτόματο σηριακό ABS, ESP, ηλεκτ. καθρέπτες, ηλεκ. παράθυρα, ζάντες αλουμινίου, ηχοσύστημα **ΕΙΣΑΓΩΓΗΣ**
14. **JEEP GRAND CHEROKEE DIESEL TURBO 2700cc μοντ. 2003** δέρμα, 6 αερόσακοι, τηλέφωνο, ABS, klima, ηλεκτ. θερμαινόμενοι καθρέπτες, ηλεκτ. καθίσματα, θερμαινόμενο πλήρες ηχοσύστημα, ηλιοροφή **ΕΙΣΑΓΩΓΗΣ**
15. **BMW 320 170 PS** 6 κύλινδροι δέρμα, klima, ABS, ESP, ηλεκτ. παράθυρα, τηλέφωνο, ζάντες αλουμινίου, 4 αερόσακοι, ηχοσύστημα **ΕΙΣΑΓΩΓΗΣ**
16. **FORD FOCUS μοντ. 2000 1.600 c.c.** ηλεκτ. καθίσματα, ABS, klima, ηλεκτρομαγνητικές κλειδαριές, συναγερμό
17. **NISSAN PRIMERA 1.600 c.c.** klima, δέρμα, ζάντες αλουμινίου, ABS, ηλεκτ. καθρέπτες, ηχοσύστημα
18. **CITROEN XSARA μοντ. 2001** full extra
19. **DAIHATSU TERIOS JEEP μοντ. 1998** ABS, klima, ηχοσύστημα, ζάντες αλουμινίου
20. **SKODA FABIA μοντ. 2001** klima, ηλεκτ. παράθυρα, ABS
21. **LANCIA DELTA 1600 cc μοντ. 1998** klima, ABS, δέρμα, ηλεκτ. παράθυρα
22. **FIAT SEICENTO μοντ. 2002** 2 αυτοκίνητα, klima, ABS, υδραυλικό τιμόνι, 2 αερόσακοι
23. **AUDI A3 μοντ. 2001** ηλεκτ. παράθυρα, ABS, ζάντες αλουμινίου
24. **SUZUKI WAGONR μοντ. 2002** ABS, klima, υδραυλικό τιμόνι, ηλεκτρ. παράθυρα, 2 αερόσακοι
25. **MERCEDES E190 μοντ. 1992** 2 αυτοκίνητα, full extra
26. **DAEWOO ATOS 1.000 c.c. μοντ. 2000** klima, ηλεκτ. παράθυρα, 2 αερόσακοι
27. **SEAT IBIZA μοντ. 2003** full extra
28. **SEAT CORDOBA μοντ. 2001** full extra

ΕΠΑΓΓΕΛΜΑΤΙΚΑ
1. **FIAT DUCATO** μοντ. 2000, DIESEL μακριά καρότσα **ΕΙΣΑΓΩΓΗΣ**
2. **FORD TRANSIT** μοντ. 2001 **ΕΙΣΑΓΩΓΗΣ**
3. **FORD TRANSIT** μοντ. 1999 μακριά υπερυψωμένη **ΕΙΣΑΓΩΓΗΣ**
4. **FORD COMBO μοντ. 1998** DIESEL **ΕΙΣΑΓΩΓΗΣ**
5. **MERCEDES VITO 110** μοντ.. 1999
6. **MERCEDES VITO 110 CDI μοντ. 2001**
7. **MERCEDES VITO** 110 ψυγείο **ΕΙΣΑΓΩΓΗΣ**
8. **MERCEDES 412** ανατροπή **μοντ. 2001 ΕΙΣΑΓΩΓΗΣ**
9. **NISSAN VANETTE** DIESEL **μοντ. 1999** κλούβα **ΕΙΣΑΓΩΓΗΣ**
10. **MERCEDES 312** μοντ.. 1999 ανατροπή **ΕΙΣΑΓΩΓΗΣ**
11. **MITSUBISHI L200** 4 πορτο μοντ. 1999 full extra **ΕΙΣΑΓΩΓΗΣ**
12. **MITSUBISHI CANTER** μοντ. 1996 ανατροπή
13. **HYUNDAI KAOYBA** μοντ. 2001 διπλοκάμπινο **ΕΙΣΑΓΩΓΗΣ**

✓ Ενα χρόνο γραπτή εγγύηση
✓ Από 0-72 δόσεις
✓ Αγοράζουμε το παλιό σας αυτοκίνητο

- 1ο κατάστημα: Λ. Ελευθερίας Κρεμαστή τηλ. (22410)96889, κιν. 6972261775
- 2ο κατάστημα: 2ο χλμ. Λ. Ρόδου-Λίνδου τηλ. (22410)69518 fax 2241069517 ΧΠ2457

ΠΩΛΟΥΝΤΑΙ

σε καλή κατάσταση **έπιπλα δωματίου**
με κρεβατοστρώματα, φωτιστικά, πίνακες, καθρέπτες, αξεσουάρ μπάνιου κ.λπ.
Τραπέζια εστιατορίου, πορσελάνη, γυαλικά, μαχαιροπήρουνα. Ξαπλώστρες αλουμινίου παραλίας και ξύλινες
Lindian Village - Παραλία Λάρδου Ρόδος
τηλ. 2244035900
MXΠ1378

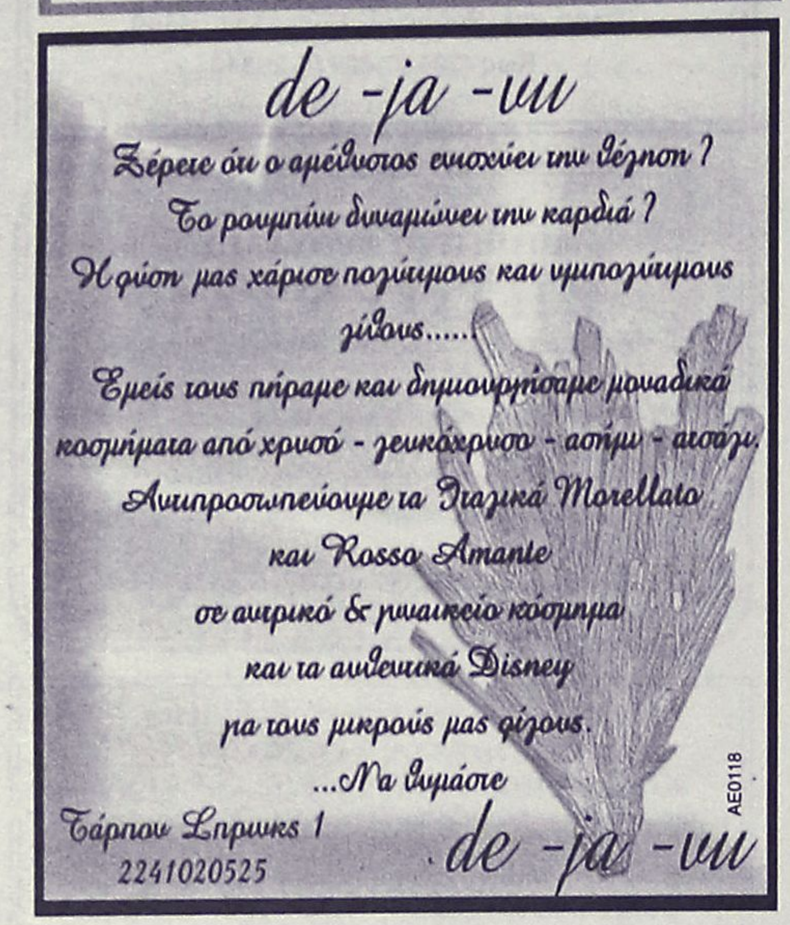

GM AUTO Special

ΕΙΣΑΓΩΓΕΣ - ΕΜΠΟΡΙΑ - ΑΝΤΑΛΛΑΓΕΣ ΑΥΤΟΚΙΝΗΤΩΝ & ΑΞΕΣΟΥΑΡ

ΓΙΩΡΓΟΣ Π. ΜΥΡΙΑΛΛΑΚΗΣ

Λεωφόρος Ηρακλειδών (δίπλα ταβέρνα "Αντώνης") Ιαλυσός
τηλ. 2241096692 κιν. 6945991030, fax 2241096632
email: gm-cars@otenet.gr

ΕΙΣΑΓΩΓΕΣ - ΠΩΛΗΣΕΙΣ - ΑΝΤΑΛΛΑΓΕΣ ΜΕΤΑΧΕΙΡΙΣΜΕΝΩΝ ΑΥΤΟΚΙΝΗΤΩΝ

- **MERCEDES C220 CDI TURBO** (πετρέλαιο) Kompressor μοντέλο 2001-02, μαύρο μεταλλικό, ηλεκτρική ηλιοροφή, klima, τηλέφωνο full super extra... **ΕΙΣΑΓΩΓΗ ΓΕΡΜΑΝΙΑ**
- **MERCEDES CLK 200 Kompressor Coupe**, μαύρο μεταλλικό, μοντέλο 7/2001, full super extra... **ΕΙΣΑΓΩΓΗ ΓΕΡΜΑΝΙΑ**
- **MERCEDES C 200 K Kompressor** μπλε σκούρο, μοντέλο 2000-1, δερμάτινο σαλόνι, ηλεκτρική ηλιοροφή, klima, full super extra... **ΕΙΣΑΓΩΓΗ ΓΕΡΜΑΝΙΑ**
- **BMW 316i Limusene** μαύρο μεταλλικό, 1800 cc, klima, και full extra... **ΕΙΣΑΓΩΓΗ ΓΕΡΜΑΝΙΑ**
- **BMW 318i Cambrio** 1800 cc, πράσινο σκούρο μεταλλικό, ηλεκτρική οροφή αναδιπλούμενη εσωτερικά, ζάντες αλουμινίου, full service BMW ηχοσύστημα SONY με τηλ/σμό 63.000 χλμ. κατάσταση άριστη, μοντέλο 1996. Τιμή 22.800!
- **HONDA AKORD PLUS** έκδοση sport 6 μηνών 2004, 14.000 χμ. σχεδόν καινούργιο. Αυτόματο συριακό, δερμάτινο σαλόνι, klima, ηλεκτρική οροφή, αισθ. παρκαρίσματος. Ασημί μεταλλικό. Τιμή 27.000 ευρώ.
- **AUDI A4 TURBO** 1800 cc, μοντ. '96, ασημί μεταλλικό. Συναγερμός, ηχοσύστημα, CDR, 81.500 χλμ. klima, και σκάστρα turbo.
- **TOYOTA YARIS** μοντ. 2000 πράσινο μεταλ. AIR/CON τιμή 5.900 ευρώ
- **HYUNDAI ATOS** μοντ. 2000 κόκκινο μεταλ. AIR/CON τιμή 4.400 ευρώ
- **FIAT SEICENTO** 1.100 cc, μοντ. 2002, λευκό AIR/CON
- **SUZUKI WAGON** μοντ. 2002, 1300 cc, μεταλ. κίτρινο, AIR/CON. τιμή 6.500 ευρώ
- **FIAT CINQUECENTO** μοντ. 98, λευκό με ηλιοροφή, τιμή 2.850 ευρώ.
- **FIAT MAREA** λευκό μοντέλο 98/99 με δερμάτινο σαλόνι, AIR/CON, Rad/caset, ηλεκτρ. παρ. υδραυλ. τιμόνι, κατάσταση άριστη
- **KIA SPORTAGE** cabrio μαύρο μοντ. 2003 full πλαινές μπάρες, sport αναρτήσεις, δερμάτινο σαλόνι, air/con, ABS, υδραυλ. τιμόνι, ζάντες αλουμινίου, rad/case.
- **MERCEDES E190** μοντέλο '93, μαύρο μεταλλικό, ABS, εγκατάσταση τηλεφώνου, Radio/Caset. Ξύλινη επένδυση κονσόλλα. Κατάσταση αρίστη!!! Τιμή 10.500 ευρώ.
- **JEEP NISSAN TERRANO** 2.400 cc '96. Πρασινογάλανο μεταλλικό, CD/RC/AIRCON/Ζάντες λάστιχα αλουμινίου 17'', κατάσταση άριστη

ΕΠΑΓΓΕΛΜΑΤΙΚΑ

- **FIAT DUCATO 10** λευκό μοντέλο '98, 16.500 χλμ. 2 πλαϊνές πόρτες.

Ολα ετοιμοπαράδοτα.
Σε καταπληκτική κατάσταση

✓ Οι επιλογές των αυτοκινήτων μας εγγυώνται την ποιότητα και την σιγουριά.
✓ Επισκεφθείτε μας πριν αποφασίσετε
✓ Αναλαμβάνουμε την χρηματοδότηση σας με τα χαμηλότερα επιτόκια.
✓ Θα χαρούμε να σας ξεναγήσουμε

Από 0% προκαταβολή έως 72 μην. δόσεις
AT54

γνωριμιες

συνέχεια από την προηγούμενη

Εμφανίσιμη ΚΥΡΙΑ 36 ετών **ζητά παρέα** με σοβαρό κύριο.
Πληρ. τηλ. 6942564413
MZT140239

ΤΡΑΒ ζητά γνωριμία με σοβαρά άτομα. Μίνα. Πληρ. τηλ. 6947358507 MXP12072

Audi

1. **VW GOLF 1400 CC μοντ. 2001, 3ΘΥΡΟ, χρώμα ΜΠΛΕ ΤΖΑΖ**
(ABS, υδρ.τιμόνι, 4 αερόσακοι, ηλ. παράθυρα, κεντρικό κλείδωμα, ηλεκ. καθρέπτες, air condition, ηχοσύστημα)
2. **VW GOLF 1400 CC μοντ. 1999, 3ΘΥΡΟ, χρώμα ΚΟΚΚΙΝΟ**
(ABS, air condition, υδρ.τιμόνι, 2 αερόσακοι, ηλ. παράθυρα, κεντρικό κλείδωμα, ηλεκ. καθρέπτες, ζάντες αλουμινίου, ηχοσύστημα)
3. **VW GOLF VARIANT -1400 CC μοντ. 1996, 5ΘΥΡΟ, χρώμα ΜΑΥΡΟ**
(υδρ. τιμόνι, R/C).
4. **VW POLO 1600 CC μοντ. 1995, 3ΘΥΡΟ, χρώμα ΛΕΥΚΟ**
(υδρ.τιμόνι, 2 ηλ. παράθυρα, κεντρικό κλείδωμα, ηχοσύστημα)
5. **VW POLO -1000 CC μοντ. 1998, 3ΘΥΡΟ, χρώμα ΚΥΠΑΡΙΣΣΙ**
(υδρ. τιμόνι, ηχοσύστημα)
6. **AUDI A3 - 1600 CC μοντ. 2003, χρώμα ΚΟΚΚΙΝΟ**
(ABS, ESP, EDL, BAS, δερμάτινο, υδρ.τιμόνι, 6 αερόσακοι, ηλ. παράθυρα, κεντρικό κλείδωμα, ηλεκ. καθρέπτες, clima διζωνικό, ζάντες αλουμινίου, ηχοσύστημα)
7. **AUDI A3 - 1600 CC μοντ. 1999, χρώμα ΜΠΟΡΝΤΩ**
(Αερόσακοι, ηλ. παράθυρα, κεντρικό κλείδωμα, ηλεκ. καθρέπτες, ηχοσύστημα)
8. **AUDI A4 - μοντ. 1997, χρώμα ΜΠΛΕ**
(ABS, υδρ. τιμόνι, 4 αερόσακοι, δερμάτινο σαλόνι, ηλ. παράθυρα, κεντρικό κλείδωμα, ηλεκ. καθρέπτες, climatronic, ζάντες αλουμινίου, ηχοσύστημα)
9. **MAZDA 323 - 1600 CC μοντ. 2001, ΧΡΩΜΑ ΑΣΗΜΙ**
(ABS, TC, υδρ.τιμόνι, 4 αερόσακοι, 2 ηλ. παράθυρα, κεντρικό κλείδωμα, ηλεκ. καθρέπτες, air condition, ηχοσύστημα, συναγερμός)
10. **RENAULT MEGANE COUPE- 1600 CC μοντ. 2001, χρώμα ΑΣΗΜΙ 3θυρο**
(ABS, υδρ. τιμόνι, ηλ. παράθυρα, κεντρικό κλείδωμα, ζάντες αλουμινίου, συναγερμός, ηχοσύστημα)
11. **RENAULT TWINGO 1150 CC μοντ. 1998, χρώμα ΓΚΡΙ, 3θυρο**
(ηλ. παράθυρα, ηχοσύστημα)
12. **FIAT SCIECENTO 1100 CC μοντ. 2002 χρωμα ΛΕΥΚΟ, 3θυρο**
(air condition, ηχοσύστημα)
13. **FIAT BRAVO 1150 CC μοντ. 1999 χρώμα ΓΑΛΑΖΙΟ**
(υδρ. τιμόνι, air condition, 4 αερόσακοι, 2 ηλ. παράθυρα, κεντρικό κλείδωμα, ηχοσύστημα).
14. **TOYOTA YARIS 1000 CC μοντ. 2002, 5ΘΥΡΟ, χρώμα ΜΠΟΡΝΤΩ**
(air condition, ηχοσύστημα)
15. **DAEWOO MATIZ - 850 CC μοντ. 2000 5ΘΥΡΟ, χρώμα ΚΕΡΑΜΙΔΙ**
(υδρ. τιμόνι, ηλ. παράθυρα, κεντρικό κλείδωμα, A/C, ηχοσύστημα)
16. **HONDA CIVIC 1500 CC μοντ. 1994, χρώμα ΑΣΗΜΙ ΧΛΜ 92.000**
(ABS, υδρ. τιμόνι, 4 ηλ. παράθυρα, κεντρικό κλείδωμα, ηχοσύστημα).
17. **FIAT MULTIPLA 1600 CC μοντ. 2002, χρώμα ΑΣΗΜΙ ΧΛΜ 37.000**
(υδρ. τιμόνι, air condition, 4 αερόσακοι, 2 ηλ. παράθυρα, κεντρικό κλείδωμα, ηχοσύστημα)
18. **ROVER 214 SI 1400 CC μοντ. 1992, χρώμα ΓΚΡΙ χλμ 160.000**
(υδρ. τιμόνι, κεντρικό κλείδωμα, ηχοσύστημα).
19. **ALPHA ROMEO 155 -1600 CC μοντ. 1993, χρώμα ΜΑΥΡΟ**
(υδρ. τιμόνι, αερόσακος οδηγού, 2 ηλ. παράθυρα, κεντρικό κλείδωμα, κλιματισμός, ηχοσύστημα)
20. **PEUGEOT 306 XR 1400 CC μοντ. 1993 χρώμα ΑΝΘΡΑΚΙ**
(2, ηλ. παράθυρα, κεντρικό κλείδωμα, ηχοσύστημα).
21. **RENAULT CLIO - 1190 CC μοντ. 1995, χρώμα ΜΟΛΥΒΙ, 5θυρο**
(κεντρικό κλείδωμα, ηχοσύστημα)
22. **KIA PRIDE 1300 CC μοντ. 1999 χρώμα ΑΣΗΜΙ, 4ΘΥΡΟ**
(υδρ. τιμόνι, A/C, 2 ηλ. παράθυρα, ζάντες αλουμινίου, ηχοσύστημα)
23. **SEAT IBIZA 1400 CC μοντ. 1996 χρώμα ΜΠΛΕ 3θυρο**
(υδρ. τιμόνι, 2 αερόσακοι, ηλ. παράθυρα, κεντρικό κλείδωμα, air condition, ζάντες αλουμινίου, συναγερμός, ηχοσύστημα)
24. **VW PASSAT - 1600 CC μοντ. 1999, χρώμα ΓΑΛΑΖΙΟ**
(ABS, υδρ.τιμόνι, 4 αερόσακοι, ηλ. παράθυρα, κεντρικό κλείδωμα, ηλεκ. καθρέπτες, CLIMATRONIC, ηχοσύστημα)
25. **VW POLO CLASSIC - 1400 CC μοντ. 1998, 3ΘΥΡΟ χρώμα ΠΡΑΣΙΝΟ**
(υδρ.τιμόνι, ηλ. παράθυρα, κεντρικό κλείδωμα, ηλεκ., ζάντες αλουμινίου, ηχοσύστημα)
26. **ALPHA ROMEO 33 -1350 CC μοντ. 1993, χρώμα ΚΟΚΚΙΝΟ**
(2 ηλ. παράθυρα, κεντρικό κλείδωμα)
27. **OPEL ZAFIRA 1600 CC μοντ. 1999, 7θεσιο, χρώμα ΑΣΗΜΙ**
(ABS, υδρ.τιμόνι, 4 αερόσακοι, ηλ. παράθυρα, κεντρικό κλείδωμα, ηλεκ. καθρέπτες, air condition, ηχοσύστημα)
28. **HYUNDAI SONATA GL 1800 CC μοντ. 1991 χρώμα ΓΚΡΙ**
(υδρ. τιμόνι, ηλ. παράθυρα, κεντρικό κλείδωμα, ησοχύστημα).
29. **RENAULT MEGANE - 1400 CC μοντ. 1996, χρώμα ΜΟΛΥΒΙ**
(υδρ.τιμόνι, ηλ. παράθυρα, κεντρικό κλείδωμα, air condition, ηχοσύστημα)
30. **RENAULT TWINGO 1150 CC μοντ. 1998, χρώμα ΜΠΟΡΝΤΩ, 3θυρο χλμ. 64.000**
(υδρ.. τιμόνι, 2 ηλ. παράθυρα, ηχοσύστημα)
31. **TOYOTA AVENSIS - 1600 CC μοντ. 1999, SEDAN, χρώμα ΜΑΥΡΟ**
(ABS, υδρ.τιμόνι, 2 αερόσακοι, ηλ. παράθυρα, κεντρικό κλείδωμα, air condition, ηλεκ. καθρέπτες, συναγερμός, ηχοσύστημα)
32. **TOYOTA RAV -2000 CC μοντ. 2001, SEDAN χρώμα ΣΑΜΠΑΝΙΖΕ**
(ABS, υδρ. τιμόνι, 2 αερόσακοι, ηλ. παράθυρα, κεντρικό κλείδωμα, air condition, ηλεκ. καθρέπτες, σκαλοπάτια, pull bar, ηχοσύστημα)
33. **TOYOTA COROLLA 1350 CC μοντ. 19994, χρώμα ΠΡΑΣΙΝΟ**
(υδρ. τιμόνι, συναγερμός, air condition, ηχοσύστημα)
34. **TOYOTA COROLLA 1350 CC μοντ. 1993, χρώμα ΑΣΗΜΙ**
(ηχοσύστημα)
35. **NISSAN PRIMERA 1600 CC μοντ. 1991 χρώμα ΛΕΥΚΟ**
(υδρ. τιμόνι, 2 ηλ. παράθυρα, κεντρικό κλείδωμα)
36. **ALPHA ROMEO 164- 2000 CC μοντ. 1991, χρώμα ΜΠΛΕ**
(υδρ. τιμόνι, 2 ηλ. παράθυρα, κεντρικό κλείδωμα)
37. **FIAT PUNTO 1250 CC μοντ. 1996 χρώμα ΜΠΟΡΝΤΩ 3θυρο.**
(υδρ. τιμόνι, 2 ηλ. παράθυρα, κεντρικό κλείδωμα, ηχοσύστημα).

CAR EXPERTS

ΞΕΝΑΚΗΣ ΑΥΤΟΚΙΝΗΤΑ ΑΕΒΕ
Εξουσιοδοτημένος Έμπορος Kosmocar A.E.
Πωλήσεις-Service-Ανταλλακτικά
10ο χλμ. Ρόδου-Λίνδου, τηλ. 2241086777, fax 2241086788

1 έτος γραπτή εγγύηση με δυνατότητα επέκτασης έως 3 έτη

0% ΠΡΟΚΑΤΑΒΟΛΗ ΕΩΣ 72 ΔΟΣΕΙΣ
XΠ1687

18χρονη Ελληνίδα μοντέλο
ΖΗΤΑ ΓΝΩΡΙΜΙΑ
γενναιόδωρου κυρίου
Πληρ. τηλ. 6947536016
MZT140213

ΠΩΛΕΙΤΑΙ
ΕΞΟΠΛΙΣΜΟΣ ΚΑΦΕΤΕΡΙΑΣ

ενός έτους, σε άριστη κατάσταση, λόγω αλλαγής χρήσης
Καρέκλες μεταλλικές, τραπέζια εξωτερικά διαφόρων διαστάσεων, τηλεόραση 48 ιντσών με τροχήλατη βάση, ψυγεία βιτρίνας και φαγητών, ανεμιστήρες οροφής, καρέκλες bar, μεταλλικοί πάγκοι - ψυγεία με συρτάρια και επένδυση γρανίτη, ψυγείο παγωτού, μηχανές παγοκύβων, πεντάπορτο επαγγελματικό ψυγείο, επαγγελματικό πλυντήριο πιάτων και πολλά άλλα.

ΠΩΛΕΙΤΑΙ
ΣΕ ΑΡΙΣΤΗ ΚΑΤΑΣΤΑΣΗ
ΕΞΟΠΛΙΣΜΟΣ ΞΕΝΟΔΟΧΕΙΟΥ

που αποτελείται από κρεβάτια, κομοδίνα, καθρέφτες, μπαγκαζιέρες, έπιπλα μπαλκονιών και τραπέζια-καρέκλες υφασμάτινες για αίθουσα πρωινού.

Πληρ. τηλ. 6944311257
MAT7862

AUTO ΕΠΙΛΟΓΕΣ

ΚΟΥΚΟΥΡΑΣ ΑΛΕΞΑΝΔΡΟΣ

ΛΕΩΦ. ΡΟΔΟΥ-ΛΙΝΔΟΥ 255 • ΤΗΛ. (22410)60910
www.autoepiloges.com

ΑΓΟΡΑ-ΠΩΛΗΣΗ-ΑΝΤΑΛΛΑΓΗ ΜΕΤΑΧΕΙΡΙΣΜΕΝΩΝ ΑΥΤΟΚΙΝΗΤΩΝ

1. **BMW 316 Ci cambrio 3000 cc V6 231 HP, μοωτ, 2001, μπλε**
- 4 αερόσακοι, ABS, klima, ηλ. και θερμ. καθίσματα, racing dynamic σπόιλερ, τριάκτινο τιμ. πολλών χρήσεων, ηλ. κουκούλα, xenon φώτα, κεντρ. κλειδ., ηλ. παράθ., υδρ. τιμόνι, 19" διαιρ. ζάντες αλουμ., φιμέ τζάμια και ηχοσύστημα
2. **BMW 316CI 1600 cc, μοντ. 2000, μαύρο**
- 4 αερόσακοι, ABS, ASC, klima, κεντρ. κλειδ., ηλ. παράθ., υδρ. τιμόνι, ζάντες αλουμινίου και ηχοσύστημα
3. **MERCEDES E200 KOMPRESSOR ELEGANCE, 163 HP, 2000 cc, μοντ. 2001, ασημί**
- 8 αερόσακοι, ABS, ESP, klima, κεντρ. κλειδ., ηλ. παράθ., υδρ. τιμόνι, ζάντες αλουμινίου, ξύλινη επένδυση και ηχοσύστημα
4. **BMW 318i 4Dr, 1900 cc, μοντ. 1999, μπλε**
- 6 αερόσακοι, ABS, klima, κεντρ. κλειδ., ηλ. παράθ., υδρ. τιμόνι, ζάντες αλουμινίου και ηχοσύστημα
5. **OPEL ZAFIRA OPC, 200hp, 2000 cc, μοντ. 2003 ασημί**
- 10 αερόσακοι, ABS, TCS, klima, επένδυση αλουμ., κεντρ. κλειδ., ηλ. παράθ., υδρ. τιμόνι, δερμ. σαλόνι, ζάντες αλουμ. και ηχοσύστημα
6. **JEEP CHEROKEE 2500 cc, μοντ. 1995, πράσινο**
- κεντρ. κλειδ., ηλ. παράθ., υδρ. τιμόνι, δερμ. σαλόνι, ζάντες αλουμ., συναγερμός και ηχοσύστημα
7. **OPEL VECTRA EDITION, 1600 cc, μοντ. 2000, μαύρο**
- 4 αερόσακοι, ABS, klima, κεντρ. κλειδ., ηλ. παράθ., υδρ. τιμόνι, ξύλινη επένδ., ζάντ. αλουμ. και ηχοσύστημα
8. **AUDI A4, 1600 cc, μοντ. 2000, μπλε**
- 4 αερόσ., ABS klima, κεντρ. κλειδ., ηλ. παράθ., υδρ. τιμόνι, ζάντες αλουμινίου, προβ. ομίχλης και ηχοσύστημα
9. **NISSAN PRIMERA 1600 cc, μοντ. 2000, θαλασσί**
- αερόσακοι, κλίμα, ABS, κεντρ. κλειδ., ηλ. παράθ., υδρ. τιμόνι, ηλ. καθρ. και ηχοσύστημα
10. **OPEL VECTRA 1600 cc, μοντ. 2000, μπλε**
- 4 αερόσακοι, ABS, air condition, κεντρ. κλειδ., ηλ. παράθ., υδρ. τιμόνι, ξυλ. επενδ., ζάντ. αλουμ. και ηχοσύστημα
11. **TOYOTA CELICA 1800 cc., μοντ. 1996, κόκκινο**
- αερόσ. οδηγού-συνοδηγού, κεντρ. κλειδ., ηλ. παράθ., υδρ. τιμόνι, ζάντες αλουμ. και ηχοσύστημα
12. **VW GOLF 1400 cc, μοντ. 11/2001, μαύρο**
- 4 αερόσακοι, ABS, air condition, δερμ. σαλ., κεντρ. κλειδ., υδρ. τιμ., ξυλ. επενδ. και ηχοσύστημα
13. **OPEL ASTRA 1400 cc, μοντ. 2003, ασημί**
- αερόσ. οδηγού-συνοδηγού, κεντρ. κλειδ. με τηλεχ., υδρ. τιμόνι, ζάντες αλουμινίου και ηχοσύστημα
14. **CITROEN XSARA 1400 cc, μοντ. 1998, ασημί**
- αερόσακος οδηγού-συνοδηγού, κεντρ. κλειδ., ηλ. παράθ., υδρ. τιμόνι, air conditon, ζαντ. αλουμ. και ηχοσύστημα
15. **TOYOTA COROLLA 1400 c.c., 16 V 97HP, μοντ. 2000, μπλε**
- αερόσ. οδηγού-συνοδ. κεντρ. κλειδ., ηλ. παράθ., υδρ. τιμόνι, air condition, συναγερμός, ζάντ. αλουμ. και ηχοσύστημα
16. **HYNDAI MATRIX 1600 cc μοντ. 2005, λευκό**
- αερόσ. οδηγού-συνοδ., air condition, κεντρ. κλειδ., ηλ. παράθ., υδρ. τιμόνι και ηχοσύστημα
17. **OPEL ASTRA SPORT 1400 c.c., μοντ. 2000, μπλε**
- αερόσ. οδηγού-συνοδ., ABS, air condition, κεντρ. κλειδ., ηλ. παράθ., υδρ. τιμόνι, ζάντ. αλουμ. και ηχοσύστημα
18. **OPEL VECTRA 1600 c.c., μοντ. 1996, χρυσαφί**
- αερόσ. οδηγού-συνοδ., ABS, air condition, κεντρ. κλειδ., ηλ. παράθ., υδρ. τιμόνι, ζάντ. αλουμ. και ηχοσύστημα
19. **FIAT STILO, 1242 cc, μοντ. 2002, θαλασσί**
- 4 αερόσακοι, ABS, ASR, air condition, υδρ. τιμόνι, κεντρ. κλειδ., ηλ. παράθ. και ηχοσύστημα.
20. **RENAULT SCENIC, 1400 cc, μοντ. 2001, μπλε**
- 4 αερόσακοι, ABS, air condition, υδρ. τιμόνι, κεντρ. κλειδ., ηλ. παράθ. και ηχοσύστημα.
21. **CITROEN SAXO VTS 1400 c.c., μοντ. 2001, μπλε**
- αερόσακος οδηγού, air condition, κεντρ. κλειδ., ηλ. παράθ., υδρ. τιμόνι, ζάντ. αλουμ. και ηχοσύστημα
22. **FIAT PUNTO SPORTING 1242 c.c., μοντ. 2000, ασημί**
- αερόσακος οδηγού-συνοδηγού, air condition, κεντρ. κλειδ., ηλ. παράθ., υδρ. τιμόνι, ζάντ. αλουμ. και ηχοσύστημα
23. **OPEL ASTRA 5 Dr 1400 cc, μοντ. 2002, μπλε**
- αερόσ. οδηγού-συνοδηγού, air condition, κεντρ. κλειδ., υδρ. τιμόνι και ηχοσύστημα
24. **RENAULT MEGANE COUPE 1400 c.c., μοντ. 2001, μαύρο**
- 4 αερόσακοι, ABS, air condition, κεντρ. κλειδ., ηλ. παράθ., υδρ. τιμόνι, ζάντες αλουμ. και ηχοσύστημα
25. **FORD FIESTA 1.300 c.c., μοντ. 1997, μπορντώ**
- υδρ. τιμ. και ηχοσύστημα
26. **SUZUKI SWIFT GTI, 1300 c.c., μοντ. 1996, μπλε**
- κεντρ. κλειδ., ηλ. παράθ., υδρ. τιμόνι και ηχοσύστημα
27. **FIAT BRAVO, 1250 cc., μοντ. 12/2000, ασημί**
- αερόσακος οδηγού, air condition, κεντρ. κλειδ., ηλ. παράθ., υδρ. τιμόνι, ζάντ. αλουμ. και ηχοσύστημα
28. **HYUNDAI ACCENT, 1300 cc, μοντ. 1999, πράσινο**
- υδρ. τιμόνι, κεντρ. κλειδ., ηλ. παράθ., air condition, ζάντες αλουμινίου, ξυλ. επένδυση και ηχοσύστημα.
29. **OPEL ASTRA 1.400 c.c., μοντ. 2003, μολυβί**
- αερόσ. οδηγού-συνοδηγού, κεντρ. κλειδ. με τηλεχ., υδρ. τιμόνι και ηχοσύστημα
30. **PEUGEOT 106, 1100 cc, μοντ. 1994, πράσινο**
- κεντρ. κλειδ., ηλ. παράθ. και ηχοσύστημα
31. **BMW 518 1.800 c.c., μοντ. 1991, λευκό**
- κεντρ. κλειδ., ηλ. παράθ., υδρ. τιμόνι και ηχοσύστημα
32. **OPEL ASTRA 1400 cc, μοντ. 2003, ασημί**
- αερόσ. οδηγού-συνοδηγού, κεντρ. κλειδ. με τηλεχ., υδρ. τιμόνι και ηχοσύστημα

ΑΠΟ 0% ΠΡΟΚΑΤΑΒΟΛΗ ΕΩΣ 72 ΜΗΝΙΑΙΕΣ ΔΟΣΕΙΣ ΜΕ ΤΑ ΧΑΜΗΛΟΤΕΡΑ ΕΠΙΤΟΚΙΑ ΤΗΣ ΑΓΟΡΑΣ
XΠ1210

ΠΛΥΝΤΗΡΙΟ ΧΑΛΙΩΝ
Cleaning Pro



πλένουμε & φυλάμε:
• ΧΑΛΙΑ - ΜΟΚΕΤΕΣ - ΦΛΟΚΑΤΕΣ
• ΠΑΠΛΩΜΑΤΑ - ΚΟΥΒΕΡΤΕΣ

☎ 22410.60585
email: irinika@tee.gr
ΙΔΙΟΚΤΗΤΕΣ ΕΙΔΙΚΕΣ ΕΓΚΑΤΑΣΤΑΣΕΙΣ
ΝΙΚΗΦ. ΒΡΕΤΤΑΚΟΥ - ΑΣΓΟΥΡΟΥ
ΜΑΤ7867

ΠΩΛΟΥΝΤΑΙ

λόγω ανακαινίσεως ξενοδοχείου

1. **Μικρά ψυγεία** με έπιπλα, κατάλληλα για δωμάτια / studios ξενοδοχείου
2. **Φωτιστικά δωματίου** αλουμινίου, λευκού χρώματος

Πληρ. ΑΓΛΑ HOTEL
Τηλ. 2241022061/62 (10.00-14.00 καθημερινά)
ΜΧΠ987

MOTOMIKE
ATV'S QUADS MOTORCYCLES

ΜΕΤΑΧΕΙΡΙΣΜΕΝΑ

Από το κατάστημα **YAMAHA MOTOMIKE**

πωλούνται

τα παρακάτω δίκυκλα σε άριστη κατάσταση με την γνωστή εγγύηση που παρέχει στους πελάτες του τα τελευταία δέκα χρόνια.

ΜΟΝΤΕΛΟ	ΜΑΡΚΑ	ΧΜ	ΧΡΩΜΑ	ΤΙΜΗ	ΗΜΕΡ/ΝΙΑ ΑΓΟΡΑΣ
GSXR 1300	SUZUKI	20.071	ΜΑΥΡΟ	10.500	2001
ZX12R 1200	KAWASAKI	7.000	ΜΑΥΡΟ	12.000	2004
V-MAX 1200	YAMAHA	22.000	ΓΚΡΙ	9.000	2001
VARADERO 1000	HONDA	20000	ΜΠΛΕ	9500	2000
TIGER 900	TRIUMPH	79.882	ΜΑΥΡΟ	5.500	1995
TDM900	YAMAHA	4.000	ΜΠΛΕ	8.000	2004
YZF 750	YAMAHA	54.747	ΓΚΡΙ	4000	1995
BMW F 650 GS	BMW	8.175	ΑΣΗΜΙ	6000	2001
KTM 640 LC4	KTM	11.464	ΜΑΥΡ/ΚΙΤΡ	6000	2001
XT600E SM	YAMAHA	7.000	ΜΑΥΡΟ	4.300	2001
XT600 E	YAMAHA	10.418	ΜΑΥΡΟ	3.550	2001
TT600R	YAMAHA	500	ΜΠΛΕ	5500	2004
STTET 400	HONDA	11.115	ΜΑΥΡΟ	3000	1998
TDR 250	YAMAHA	34.515	ΚΟΚΚΙΝΟ	2.400	1992
TZR 250	YAMAHA	82.166	ΜΠΛΕ	800	1995
DELIM 125	DELIM	17.980	ΠΡΑΣΙΝΟ	800	2001
CRYPTON R 105	YAMAHA	24.146	ΜΠΛΕ	800	2001
RT50 ΜΠΟΜΠΟ	YAMAHA	806	ΜΠΛΕ	1800	2000
KAZE R 115	KAWASAKI	67.801	ΓΚΡΙ	950	2002
GLX 50	HONDA	59.600	ΑΣΠΡΟ	800	1998
FB 50	SUZUKI	11.555	ΜΠΛΕ	300	1995

ΓΟΥΡΟΥΝΕΣ» ATV-QUADS

ΜΟΝΤΕΛΟ	ΜΑΡΚΑ	ΧΛΜ	ΤΙΜΗ
ΤΕΤΡΑΤΡΟΧΑ			
RAPTOR 660 Μαύρο-άσπρο	YAMAHA ATV	5350	10500,00
RAPTOR 660 Μαύρο κόκκινο	YAMAHA ATV	6500	11500,00
WARRIOR 350 Κόκκινο	YAMAHA ATV	5600	7500.00
BEAR TRAGER 250 Κοκκινο	YAMAHA ATV	4400	6000.00
BREEZE 125 Μπλε	YAMAHA ATV	1100	4500,00

MOTOMIKE

Πατριάρχου Αθηναγόρα 13, Ρόδος 85100
Τηλ. & Fax 2241026360
www.motomike.gr info@motomike.gr
ΜΧΠ2135

ΠΩΛΟΥΝΤΑΙ

- **Ψηφιακή κονσόλα Yamaha** 02Rv2, 8bus, 24 ADAT in out, €5000
- **3 Alesis ADAT recorders,** €300 το ένα €800 όλα
- **Τύμπανα TAMA STARCLASSIC** birch, 10",12",13",16",22", με ξύλινο ταμπούρο 6", βυσσινί με βάσεις TAMA, rack Gibraltar, Zildjian K, Avendis & Z, Paiste Alpha & 505 πιατίνια, (3 crash, ride, hi hat, bell, splash, 2 china), Rototom, και πετάλι DW5000, όλα μαζί €4000
- **Ενισχυτής LabSERIES Norlig** L5 για κιθάρα, combo, πολύ δυνατός, με βαλίτσα μεταφοράς. Σπάνιο μοντέλο με εξαιρετικό ήχο €900
- **Fender Twin II Reverb,** 1974, λαμπάτος, σε καλή κατάσταση €1000
- **Τύμπανα SONOR** Phonic+, 13",15",18",24" σπάνιο μοντέλο με μεταλλικό 6" ταμπούρο. €800
- **Rhodes stage piano** mark II, μεταφερόμενο ηλεκτρικό πιάνο €1300, σε άριστη κατάσταση
- **Κιθάρα OVATION USA** Classic, μαύρη σε πολύ καλή κατάσταση €900
- **Κιθάρα Fender USA** Stratocaster Big Apple με δύο διπλούς σε άριστη κατάσταση €1000
- **Τούρκικο έγχορδο** CÜMBÜS, €250
- **Kittyhawk λαμπάτη** 4-κάναλη προενίσχυση κιθάρας €200
- **Τύμπανα Premier** Jazz Kit Vintage του 1953 σε πολύ καλή κατάσταση με ταμπούρο 5" Slingerland του 1960, εξαιρετικά σπάνιο κομμάτι €2000
- **Ηχεία μικρά αυτοενισχυόμενα** DB 70w, με βάσεις τοίχου ιδανικά για μαγαζί, €300 το ζεύγος, €500 τα τέσσερα.
- **Ηχεία DB 130w,** αυτοενισχυόμενα, κατάλληλα και για χρήση ως μόνιτορ, €600 το ζεύγος
- **Fostex DAT** D5, €300
- **Multigate Behringer** €100
- **Marantz Professional CD** 601 Recorder €200
- **Φωτογραφική μηχανή SLR** (φιλμ) NIKON 801s, σε άριστη κατάσταση με φακούς 70-210mm, 50mm, τσάντα μεταφοράς, τρίποδο, φίλτρα Cookin και άλλα φωτογραφικά αξεσουάρ όλα μαζί €500

Τιμές συζητήσιμες • Τηλέφωνο 6944 964484
ΜΖΤ170221

Μετά την πολυετή πείρα μας στις μεταφορές ενημερώνουμε τους φίλους και πελάτες μας ότι

ΤΩΡΑ
εκτελούμε και παντός είδους μεταφορές ΑΠΟ & ΓΙΑ ΡΟΔΟ-ΝΗΣΙΑ-ΑΘΗΝΑ-ΘΕΣΣΑΛΟΝΙΚΗ



Αρεση εξυπηρέτηση, φιλικές τιμές

Κ. ΑΜΕΤ
ΤΗΛΕΦΩΝΑ 6945791109, 6937080141
ΜΑΤ7853

ΑΠΟΦΡΑΞΕΙΣ-ΚΑΘΑΡΙΣΜΟΙ





ΑΠΟΦΡΑΞΕΙΣ
ΚΑΘΑΡΙΣΜΟΙ
ΣΥΝΤΗΡΗΣΕΙΣ
ΑΠΟΧΕΤΕΥΣΕΩΝ-
ΕΠΙΦΑΝΕΙΩΝ-
ΚΤΙΡΙΩΝ-ΠΛΟΙΩΝ-
ΒΙΟΛΟΓΙΚΩΝ

Αναλαμβάνουμε ξενοδοχεία, Δήμους, παλ/κίες κ.λπ. Άντληση πετρελαιοειδών από πλοία καθώς και λιποσυλλεκτών και βιολογικών. ΜΕ ΜΟΝΑΔΙΚΑ ΣΕ ΥΨΟΣ ΠΙΕΣΗΣ ΚΑΙ ΑΝΑΡΡΟΦΗΣΗΣ. ΥΠΕΡΣΥΓΧΡΟΝΑ ΜΗΧΑΝΗΜΑΤΑ ΥΔΡΟΒΟΛΗΣ ΣΕ ΟΛΗ ΤΗ ΔΩΔΕΚΑΝΗΣΟ

ΟΛΟ ΤΟ 24ωρο
ΒΑΡΔΕΛΛΗ Μ. -ΚΡΑΣΟΠΟΥΛΟΣ Δ. Ο.Ε.
Τηλ. 2241035555, Fax: 2241073100, Κιν. 6944/395999
e-mail:metropontikas@excite.com.
ΣΤΙΣ ΠΙΟ ΧΑΜΗΛΕΣ ΤΙΜΕΣ
ΧΠ2774

ΚΑΤΑΡΓΕΙΣΤΕ ΤΟΥΣ ΒΟΘΡΟΥΣ

τις μολύνσεις και τα έξοδα μεταφοράς λυμάτων

ΑΝΑΛΑΜΒΑΝΟΥΜΕ

την **κατασκευή** του καινούργιου σας αποχετευτικού δικτύου και τη **σύνδεση** με το αποχετευτικό δίκτυο της (**ΔΕΥΑΡ**) καταργώντας και απομονώνοντας όλες τις παλιές εστίες μόλυνσης βόθρους,φρεάτια, σωληνώσεις κ.λπ.

Μην το σκέπτεστε˙ τηλεφωνείστε τώρα για μια επίσκεψη στο πρόβλημά σας χωρίς καμία δέσμευση στο 2241027418
απογευματινές ώρες
Κο Θανάση
ΜΖΤ100208

ΤΑΠΗΤΟΚΑΘΑΡΙΣΤΗΡΙΑ

ΠΑΝΕΛΛΑΔΙΚΟ ΔΙΚΤΥΟ
***Art Clean* EXPRESS**
Είμαστε λίιιι...γο πιο μπροστά από τους άλλους!
ΠΛΥΣΙΜΟ-ΑΠΟΛΥΜΑΝΣΗ- ΦΥΛΑΞΗ ΧΑΛΙΩΝ- ΜΟΚΕΤΩΝ - ΣΑΛΟΝΙΩΝ
(και επί τόπου)
ΠΑΠΛΩΜΑΤΑ - ΚΟΥΒΕΡΤΕΣ - ΦΛΟΚΑΤΕΣ
ΣΤΕΓΝΟ ΓΙΑ ΜΕΤΑΞΩΤΑ ΚΑΙ ΧΕΙΡΟΠΟΙΗΤΑ
ΑΔΙΑΒΡΟΧΟΠΟΙΗΣΕΙΣ & ΕΠΙΔΙΟΡΘΩΣΕΙΣ ΤΑΠΗΤΩΝ
ΠΑΡΑΛΑΒΗ - ΠΑΡΑΔΟΣΗ ΚΑΤ' ΟΙΚΟΝ
ΔΩΡΕΑΝ ΦΥΛΑΞΗ
ΑΛΑΦΑΚΗΣ ΤΑΣΟΣ
ΤΗΛ. ΧΩΡΙΣ ΧΡΕΩΣΗ 80011400400
ΤΗΛ. 2241094815-
ΚΙΝ. 6944350247 ΧΠ2286

ΣΧΟΛΗ ΟΔΗΓΩΝ
ΚΟΥΣΗ ΠΑΝΤΕΛΗ

- **ΔΙΠΛΩΜΑΤΑ**
- **ΕΡΑΣΙΤΕΧΝΙΚΑ**
- **ΕΠΑΓΓΕΛΜΑΤΙΚΑ**
- **ΜΟΤΟΣΙΚΛΕΤΑΣ**
- **ΜΑΘΗΜΑΤΑ ΘΕΩΡΗΤΙΚΗΣ ΔΙΔΑΣΚΑΛΙΑΣ**

-Επεκτάσεις όλων των κατηγοριών
-Αναθεωρήσεις ληγμένων αδειών
-Μετατροπές ξένων αδειών σε ελληνικές

Οδός Βαλαωρίτου 9
(έναντι HOTEL SEMIRAMIS ΠΙΣΩ ΑΠΟ ΤΟ ΠΑΛΑΙΟ ΝΟΣΟΚΟΜΕΙΟ)
e-mail: kousisp@acn.gr

ΕΚΠΑΙΔΕΥΤΙΚΟ ΑΥΤΟΚΙΝΗΤΟ:
TOYOTA YARIS 1300 cc
AIR CONDITIONED
(ΠΡΟΣΟΧΗ): ΜΑΘΗΜΑΤΑ
α. Μοτοσικλέτας μεγάλου κυβισμού από 125 cc έως ανεξαρτήτου
β. Μοτ/τας έως 125 cc
γ. Μοτοποδηλάτου 50 cc
Διαθέτουμε επίσης κι αυτόματες μοτοσικλέτες 125 cc

Πληρ. τηλ. (22410)73820-94777, fax: (22410)29157
ΚΑΙ ΑΝΑ ΠΑΣΑ ΣΤΙΓΜΗ ΣΤΑ ΚΙΝΗΤΑ τηλ. **6944/511313-6944/203343**

Στην κατηγορία ανεξαρτήτου κυβισμού η εκπαίδευση γίνεται με μοτοσικλέτα 500 cc
Παραλαβή των μαθητών μας και από τις οικίες τους
"Η σωστή και μεθοδική εκπαίδευση στα σύγχρονα οχήματά μας, βάζει γερά θεμέλια για τη δημιουργία ενός καλού νέου οδηγού"

ΠΡΟΣΟΧΗ
Στη σχολή μας παραδίδονται και μαθήματα θεωρητικής διδασκαλίας

ΜΑΤ7792

ΑΠΟΦΡΑΞΕΙΣ

ΔΩΔΕΚΑΝΗΣΙΑΚΕΣ ΑΠΟΦΡΑΞΕΙΣ
"ΚΟΛΟΣΣΟΣ"
ΑΠΟΦΡΑΞΕΙΣ ΚΑΘΑΡΙΣΜΟΙ ΑΠΟΧΕΤΕΥΣΕΩΝ & ΒΟΘΡΩΝ



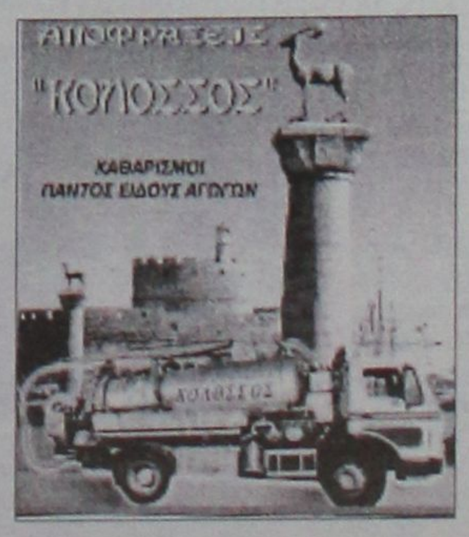

Αναλαμβάνουμε πάσης φύσεως αποφράξεις οποιουδήποτε μήκους και πλάτους
Αναλαμβάνουμε καθαρισμούς αποχετευτικών αγωγών
ΔΗΜΩΝ,
ΞΕΝ/ΧΕΙΩΝ στρατιωτικών μονάδων
ΣΠΙΤΙΩΝ, ΠΟΛΥΚΑΤΟΙΚΙΩΝ καθώς και καθαρισμούς βιολογικών μονάδων με μηχάνημα υψηλής πιέσεως σε όλη την Δωδ/σο

Κ. ΠΗΔΙΑΚΗΣ - Π. ΚΑΣΕΡΗΣ
Πληρ. τηλ. 2241047915-91881,
κιν. 6944/325234 και 6977/717048 ΧΠ2366

Κατηγορείται για χρηματισμό

Πρώτη δίωξη κατά επίορκου δικαστή

Συγκατηγορούμενοί του έξι δικηγόροι

Ποινική δίωξη σε βαθμό κακουργήματος και πλημμελήματος άσκησε ο εισαγγελέας Εφετών Κυριάκος Καρούτσος για την πρώτη υπόθεση επίορκου δικαστή που θα αναλάβει ο εφέτης-ανακριτής. Διώκεται ο πρόεδρος Πρωτοδίκου Λεωνίδα Στάθη, καθώς και έξι δικηγόροι που φέρονται να εμπλέκονται στον χρηματισμό του πρώτου.



Οι κατηγορίες που απήγγειλε ο κ. Καρούτσος αφορούν το αδίκημα της νομιμοποίησης εσόδων από εγκληματική δραστηριότητα κατ' επάγγελμα (κακούργημα), της δωροληψίας (πλημμέλημα), της δωροδοκίας δικαστή και άμεσης συνέργειας σε δωροδοκία δικαστή. Η δίωξη, σύμφωνα με τα στοιχεία της δικογραφίας, αφορά εκτός από τον πρωτοδίκη Λεωνίδα Στάθη και τους δικηγόρους Ιωάννη Παπαδόπουλο, Ευθυμία Χαλκίδου, Νίκο Κανατάκη, Κων/νο Δανιά, Γεράσιμο Απέργη και Σταύρο Χούρσογλου. Η δικογραφία θα διαβιβασθεί στον ειδικό εφέτη ανακριτή κ. Σιδέρη, ο οποίος θα αναλάβει να προσωποποιήσει τις κατηγορίες. Σύμφωνα με πληροφορίες, το αδίκημα της νομιμοποίησης εσόδων από εγκληματική δραστηριότητα ενδέχεται να απαγγελθεί σε βάρος δικηγόρων πλην του δικαστή.

Η δίωξη βασίστηκε σε μαρτυρικές καταθέσεις και έγγραφα της δικογραφίας, ενώ, όπως έγινε γνωστό από την Εισαγγελία Εφετών, δεν θα ληφθούν υπόψιν οι συνομιλίες που έχουν καταγραφεί σε μαγνητοταινίες.

Εντός της ερχόμενης εβδομάδας ο κ. Σιδέρης αναμένεται να καλέσει τους πρώτους μάρτυρες της υπόθεσης.

Υπενθυμίζεται ότι σύμφωνα με τα στοιχεία της δικογραφίας που σχηματίστηκε από την έρευνα του αντεισαγγελέα του Αρείου Πάγου Γιώργου Σανιδά, ο δικαστικός φέρεται να χρηματίστηκε με το ποσό των 32.000 ευρώ στο διάστημα Δεκέμβριος 2004 - Ιανουάριος 2005, προκειμένου να εκδώσει ευνοϊκές αποφάσεις για υποθέσεις των συγκεκριμένων δικηγόρων.

ΣΤΟΝ Δ.ΠΑΠΑΓΓΕΛΟΠΟΥΛΟ Η ΕΠΙΣΤΟΛΗ ΒΑΒΥΛΗ

Εν τω μεταξύ, διαβιβάστηκε στον προϊστάμενο της Εισαγγελίας Πρωτοδικών Δ.Παπαγγελόπουλο από τον εισαγγελέα του Αρείου Πάγου Δ.Λινό η επιστολή του καταζητούμενου Απ.Βαβύλη. Η επιστολή έφτασε στα χέρια του κ. Λινού από το δημοσιογράφο Μάκη Τριανταφυλλόπουλο, κατόπιν οδηγιών του Βαβύλη. Παράλληλα, στον αρεοπαγίτη Χ.Μπαλτά προσήλθε και πήρε προθεσμία για να παρέχει εξηγήσεις ο αντεισαγγελέας Εφετών Ν.Αθανασόπουλος, ο οποίος έχει παραπεμφθεί με το ερώτημα της οριστικής απόλυσης στην Ολομέλεια του Αρείου Πάγου.

Με αφορμή την αξιοποίηση του Ελληνικού

"Καυγάς" για το πράσινο

Δηλώσεις της Ντόρας Μπακογιάννη



«Θεωρώ αυτονόητο ότι σε επίπεδο κεντρικής κυβέρνησης θα υπάρξει ένας ουσιαστικότατος διάλογος μεταξύ των φορέων» για την τύχη της έκτασης του Ελληνικού, δήλωσε η δήμαρχος Αθηναίων Ντόρα Μπακογιάννη, υπογραμμίζοντας τη σπουδαιότητα του θέματος για την Αθήνα.

Η δήμαρχος Αθηναίων υπογράμμισε ότι «ένα μέρος του Ελληνικού, θα μπορούσε να πάει σε συγκεκριμένη αυστηρή οικιστική ανάπλαση, οι πόροι δε που θα προκύψουν να μην είναι πόροι που θα πάνε γενικά στον δημόσιο "κορβανά", αλλά να είναι πόροι που θα κατευθυνθούν για τη δημιουργία ελεύθερων χώρων στις πυκνοκατοικημένες περιοχές της Αθήνας, οι οποίες στενάζουν από έλλειψη πρασίνου».

Κατά τη χθεσινή συνεδρίαση της Ιεραρχίας

"Συγνώμη" Χριστόδουλου

Απερρίφθη με συντριπτική πλειοψηφία πρόταση μομφής κατά του Αρχιεπισκόπου • Η συνεδρίαση συνεχίζεται

Με ψήφους 67 κατά, έναντι μιας υπέρ, τεσσάρων αποχών και τριών λευκών απορρίφθηκε από την Ιεραρχία η πρόταση μομφής που κατέθεσε ο μητροπολίτης Ηλείας Γερμανός κατά του Αρχιεπισκόπου.



Επικράτησε ένταση μετά το θέμα παραίτησης του Αρχιεπισκόπου που έθεσε ο κ. Γερμανός και ο κ. Χριστόδουλος αποφάσισε να γίνει ψηφοφορία για το ζήτημα. Το αποτέλεσμα της ψηφοφορίας ήταν: 67 ιεράρχες ψήφισαν να μείνει ο Αρχιεπίσκοπος, τέσσερις ιεράρχες -οι μητροπολίτες Ζακύνθου, Κορίνθου, Ιωαννίνων και Φιλίππων- δήλωσαν «ωσεί παρόντες», τρεις ιεράρχες -μεταξύ αυτών ο Γουμενίσης και ο Μεσογαίας- ψήφισαν «λευκό» και μία ψήφος διαμαρτυρίας από το μητροπολίτη Περιστερίου.

Σε έντονα φορτισμένο κλίμα, με τον Αρχιεπίσκοπο συγκινημένο, άρχισε η συνεδρίαση της Ιεραρχίας χθες το πρωί. Ο κ. Χριστόδουλος ζήτησε συγγνώμη από τον ελληνικό λαό και τον κλήρο, που δοκιμάζεται αυτές τις ημέρες, και πέρασε στην αντεπίθεση καταγγέλλοντας δημοσιογράφους και εκπομπές, δυνάμεις που -όπως είπε- απεργάζονται την περιθωριοποίηση της Εκκλησίας.

Χαρακτηριστικά ο κ. Χριστόδουλος ανέφερε: «Ζητώ ταπεινά συγγνώμη από το δοκιμαζόμενο πιστό λαό και τον ιερό κλήρο, που καθημερινά αγωνίζεται και τιμά στην συντριπτική του πλειονότητα το σεμνό και ηρωικό ράσο του. Η κατάσταση είναι ιδιαίτερα σοβαρή. Δεν επιδέχεται φαρμακευτικά επιθέματα, αλλά χρήζει θερμοκαυστήρος».

Για την υπόθεση Βαβύλη, για την οποία ο Αρχιεπίσκοπος δέχθηκε επικρίσεις, ανέφερε: «Το να δώσω μία συστατική ή δύο ή και τρεις και εκατό, σε νέους ανθρώπους που μου ζητούν βοήθεια είτε για να σπουδάσουν, είτε για να διοριστούν κάπου, είτε για να επιτύχουν κάποια νόμιμη επιδίωξή των ή να τους συστήσω να μεταβούν στο Αγιον Όρος για να ανατραχθούν πνευματικά, αυτά δε συνιστούν αμάρτημα. Σας ερωτώ πόσες τέτοιες επιστολές δεν έχετε δώσει κι εσείς;».

Ο προκαθήμενος της Ελλαδικής Εκκλησίας επέκρινε και τα σχόλια του αναπληρωτή κυβερνητικού εκπροσώπου σχετικά με το θέμα της κάθαρσης που ανήγγειλε ο ίδιος. Ο κ. Χριστόδουλος τόνισε χαρακτηριστικά: «Ο πρωθυπουργός της χώρας ζήτησε με μήνυμά του να υπάρξουν τολμηρές αποφάσεις της Εκκλησίας, προς έξοδο από την κρίση και όχι συμβιβασμοί. Ο αναπληρωτής κυβερνητικός εκπρόσωπος με δήλωσή του, στις 11/2/2005 διερώτάται ότι πέρασαν 72 ώρες από τότε που ηκούσθη η παραίνεσις του πρωθυπουργού και ακόμη τίποτα δεν έχει κάμει η Εκκλησία, ενώ το αντίθετο συμβαίνει».

«ΑΝΕΧΘΗΚΑΜΕ ΚΑΤΑΣΤΑΣΕΙΣ»

Ο κ. Χριστόδουλος αναφερόμενος στα όσα έχουν δει το φως της δημοσιότητας σχετικά με επίορκους κληρικούς δήλωσε: «Δύο είναι τα βασικά αδικήματα των κληρικών αυτών. Η φιλοδονία και η φιλαργυρία. Και θα πρέπει να παραδεχθούμε πως σε κάποιο βαθμό είμαστε όλοι ένοχοι γιατί, απ' ό,τι φαίνεται ανεχθήκαμε αυτές τις καταστάσεις».

Στην εισήγησή του ο αρχιεπίσκοπος πρότεινε δέσμη μέτρων για την κάθαρση, η οποία αναμένεται να λάβει την έγκριση της Ιεραρχίας το Σάββατο. Τα μέτρα είναι:

- Ταχύτατη εκδίκαση των ηθικών παραπτωμάτων κληρικών και δη, ιεραρχών
- Παρουσία λαϊκού συνηγόρου στις εκκλησιαστικές δίκες
- Δεν θα γίνεται ιεράρχης κανένας, αν δεν έχει συμπληρώσει το 35ο έτος της ηλικίας του
- Δεν θα γίνεται κληρικός όποιος δεν έχει απολυτήριο στρατού
- Ενεργοποίηση του «πόθεν έσχες»
- Απλοποίηση αμφίων και κατάργηση των φιλοδωρημάτων για τους αρχιερείς
- Σύσταση συμβουλίων σε κάθε έναν μητροπολίτη που ως ρόλο θα έχουν τον έλεγχο στα οικονομικά της κάθε μητρόπολης
- Ανοίγουν οι συνεδριάσεις της ιεραρχίας και για λαϊκούς, όπως θεολόγους, φοιτητές, εφημέριους, ιεροκήρυκες και μοναχούς

ΚΟΝΤΡΕΣ ΣΤΗΝ ΙΕΡΑΡΧΙΑ

Ερωτηθείς σχετικά, ο εκπρόσωπος της Ιεραρχίας, μητροπολίτης Ανθιμος ανέφερε ότι ολίγων λεπτών ένταση επικράτησε όταν ο μητροπολίτης Ζακύνθου άσκησε κριτική στον Αρχιεπίσκοπο Χριστόδουλο για το περιβάλλον του, ωστόσο αργότερα ο ίδιος παραδέχθηκε ότι ήταν υπερβολικός ο τόνος του.

Όπως μετέδωσε το Mega, ο Αρχιεπίσκοπος συγκρούσθηκε και με τον μητροπολίτη Καλαβρύτων Αμβρόσιο, στον οποίο είπε να μην μιλά, γιατί κάποιος θα βρεθεί να μιλήσει και γι' αυτόν. Ο κ. Αμβρόσιος απάντησε στον κ. Χριστόδουλο: «Εμένα μη με απειλείς. Θα μιλάω όποτε θέλω και θα λέω ό,τι θέλω».

Επίσης, κατά πληροφορίες του Mega, ο μητροπολίτης Ιωαννίνων κατέθεσε υπόμνημα, με το οποίο κατακρίνει τον τρόπο διοίκησης από τον Αρχιεπίσκοπο. Επιρρίπτει στον κ. Χριστόδουλο ευθύνες για τη διαπόμπευση του κλήρου, επειδή δεν κινήθηκε στο σωστό χρόνο για την αντιμετώπιση των φαινομένων διαφθοράς.

ΔΙΑΜΑΡΤΥΡΙΑ ΧΡΙΣΤΟΔΟΥΛΟΥ ΓΙΑ «ΡΟΖ» ΚΑΣΕΤΕΣ

Ο αρχιεπίσκοπος Χριστόδουλος έστειλε επιστολή στον εισαγγελέα του Αρείου Πάγου Δ.Λινό με την οποία τού ζητά να παρέμβει στο θέμα της προβολής «ροζ» κασετών. Ο κ. Χριστόδουλος επισημαίνει ότι η ιδιωτική ζωή έχει παραδοθεί στην βορά των μέσων μαζικής ενημέρωσης.

Η επιστολή του Αρχιεπισκόπου διαβιβάστηκε στον προϊστάμενο της Εισαγγελίας Πρωτοδικών Δ.Παπαγγελόπουλο, ο οποία ήδη διεξάγει προκαταρκτική έρευνα.

«ΟΥΔΕΝ ΣΧΟΛΙΟΝ» ΑΠΟ ΕΥ.ΑΝΤΩΝΑΡΟ

Σε ερώτηση σχετική με την εισήγηση του Αρχιεπισκόπου στη σύνοδο της Ιεραρχίας, ο κ. Αντώναρος αρνήθηκε να σχολιάσει «πληροφορίες που προέρχονται από μια συνεδρίαση που βρίσκεται σε εξέλιξη. Όταν ολοκληρωθεί η σύνοδος ενδεχομένως η κυβέρνηση να τοποθετηθεί». Σε αλλεπάλληλες σχετικές ερωτήσεις, ο κ. Αντώναρος σημείωσε ότι «δεν κρίνει σκόπιμο να πεί κάτι περισσότερο επί του θέματος».

Αντιπαράθεση για την οικονομία

Με αμείωτη ένταση συνεχίστηκε χθες η πολιτική αντιπαράθεση κυβέρνησης - ΠΑΣΟΚ για την επιτήρηση της ελληνικής οικονομίας από την ΕΕ. Για «άφρονα διαχείριση» του ΠΑΣΟΚ κάνει λόγο η κυβέρνηση, ενώ ο Γ. Παπανδρέου μιλά για «ταπείνωση» της χώρας.

Σε ό,τι αφορά το γεγονός ότι η ελληνική οικονομία βρίσκεται υπό επιτήρηση, ο αναπληρωτής κυβερνητικός εκπρόσωπος Ευάγγελος Αντώναρος, απαντώντας σε σχετική ερώτηση, σημείωσε ότι «η κυβέρνηση έχει δεσμευθεί πως με την αυστηρή εφαρμογή του προϋπολογισμού, θα φτάσει στα επιθυμητά αποτελέσματα, που είναι η αποκατάσταση της αξιοπιστίας της ελληνικής οικονομίας, η αποκατάσταση της δημοσιονομικής ισορροπίας και η μείωση των ελλειμμάτων. Αυτή η δέσμευση εξακολουθεί να ισχύει στο ακέραιο».

Σε συναφή ερώτηση, ο αναπληρωτής κυβερνητικός εκπρόσωπος παρατήρησε ότι «η ελληνική κυβέρνηση ανέλαβε την υποχρέωση να παρουσιάζει σε τακτά χρονικά διαστήματα στους εταίρους της, τα αποτελέσματα των προσπαθειών που θα καταβάλει για να πετύχει τους προαναφερθέντες στόχους».

Συμπληρωματικά, ο κ. Αντώναρος υποστήριξε ότι «η αξιοπιστία της ελληνικής οικονομίας κλονίστηκε αποκλειστικά και μόνο από τα δημοσιονομικά μαγειρέματα και την άφρονα διαχείριση από το ΠΑΣΟΚ. Αλλωστε, η εμπιστοσύνη των εταίρων μας στην ικανότητα της κυβέρνησης να μειώσει τα ελλείμματα, αποδεικνύεται και από το γεγονός ότι δόθηκαν στην Ελλάδα δύο χρόνια προσαρμογής».

Όπως προκύπτει από τις δηλώσεις Πούτιν

Συνεργασία Μόσχας - Τεχεράνης

Δεν διαθέτει πυρηνικά όπλα το Ιράν

Οι πρόσφατες ενέργειες του Ιράν δείχνουν ότι δεν έχει πρόθεση να αναπτύξει πυρηνικά όπλα δήλωσε χθες ο Ρώσος πρόεδρος Βλαντιμίρ Πούτιν. Ο επικεφαλής του Κρεμλίνου διαβεβαίωσε ότι η Μόσχα θα συνεχίσει την πυρηνική συνεργασία με την Τεχεράνη.



Σε δηλώσεις του μετά τις συνομιλίες με τον κορυφαίο διαπραγματευτή του Ιράν για τα πυρηνικά όπλα Χασάν Ροχανί, ο Πούτιν ξεκαθάρισε: «Τα τελευταία βήματα του Ιράν επιβεβαιώνουν ότι δεν έχει την πρόθεση να αναπτύξει πυρηνικά όπλα και εμείς θα συνεχίσουμε να αναπτύσσουμε σχέσεις σε όλους τους τομείς, συμπεριλαμβανομένης της ατομικής ενέργειας για ειρηνική χρήση.»

Στις 26 Φεβρουαρίου η Μόσχα και η Τεχεράνη θα υπογράψουν συμφωνία για την έναρξη μεταφοράς πυρηνικών καυσίμων για τον αντιδραστήρα του -ρωσικής κατασκευής- πυρηνικού σταθμού στο Μπουσέρ.

Από Ισραηλινούς αντάρτες

Νέα απαγωγή δημοσιογράφων

Θύματα δύο Ινδονήσιοι ρεπόρτερ

Δύο Ινδονήσιοι ρεπόρτερ τηλεοπτικού σταθμού απήχθησαν από Ιρακινούς αντάρτες στην πόλη Ραμάντι, προπύργιο των ανταρτών δυτικά της Βαγδάτης, όπως ανακοίνωσε την Παρασκευή εκπρόσωπος της κυβέρνησης από τη Τζακάρτα.



Οι δύο δημοσιογράφοι εργαζόταν στον τηλεοπτικό σταθμό Metro TV της Ινδονησίας και βρίσκονταν στο Ιράκ από τις 31 Ιανουαρίου.

Τα ίχνη τους χάθηκαν κοντά στην πόλη Ραμάντι όταν, σύμφωνα με αυτόπτη μάρτυρα, το αυτοκίνητό τους ακινητοποιήθηκε από ομάδα ενόπλων με στρατιωτικές στολές.

Η κυβέρνηση της Ινδονησίας θα αποστείλει στο Ιράκ ειδική ομάδα προκειμένου να ερευνήσει για την τύχη των δύο δημοσιογράφων.

Την πληροφορία για την απαγωγή τους μετέδωσε και το αραβόφωνο δορυφορικό δίκτυο Al-Arabiya, χωρίς όμως να δώσει περισσότερες λεπτομέρειες.

Μακελειό εν ώρα προσευχής

Επιθέσεις σε σιιτικά τεμένη

Τουλάχιστον 15 νεκροί και 26 τραυματίες

Τουλάχιστον 29 άτομα σκοτώθηκαν και δεκάδες άλλα τραυματίσθηκαν από τρεις επιθέσεις αυτοκτονίας σε τεμένη σιιτών στη Βαγδάτη. Οι επιθέσεις σημειώθηκαν καθώς χιλιάδες σιίτες έσπευδαν στην πρωτεύουσα για να τιμήσουν τη μνήμη του μάρτυρα Ιμάμ Χουσεΐν.

Σύμφωνα με μαρτυρίες αυτοπτών μαρτύρων που επικαλείται το πρακτορείο Reuters, ένας άνδρας ζωσμένος με εκρηκτικά ανατινάχτηκε σε τέμενος κοντά στην περιοχή Ντούρα της Βαγδάτης.

Λίγο αργότερα σημειώθηκε μία ακόμα επίθεση στο τέμενος Αλ Μπάγια, σε γειτονιά σιιτών στη δυτική Βαγδάτη, με αποτέλεσμα να χάσει τη ζωή του ένα άτομο και να τραυματιστούν άλλα έξι.

Σύμφωνα με το ειδησεογραφικό πρακτορείο Associated Press, λίγο μετά τις 14:00 (ώρα Ελλάδας) σημειώθηκε και τρίτη επίθεση κοντά σε σιιτικό τέμενος, με αποτέλεσμα να χάσουν τη ζωή τους δύο άτομα και να τραυματιστούν άλλα πέντε.

Χιλιάδες σιίτες συγκεντρώθηκαν στη Βαγδάτη χθες για τον εορτασμό της Ασούρα, μιας τελετής στη μνήμη του μάρτυρα Ιμάμ Χουσεΐν, του εγγονού του προφήτη.

Τρεις Ιρακινοί, μεταξύ των οποίων ένα παιδί, σκοτώθηκαν και πέντε τραυματίστηκαν από βλήμα όλμου στη σιιτική συνοικία Σούλα της βορειοδυτικής Βαγδάτης.

Παράλληλα, ο αμερικανικός στρατός ανακοίνωσε ότι τρεις Αμερικανοί στρατιώτες σκοτώθηκαν σε ξεχωριστές επιθέσεις που σημειώθηκαν προχθές στην ευρύτερη περιοχή της Μοσούλης στο βόρειο Ιράκ.

Τέλος, μία ακόμη έκρηξη σημειώθηκε σε συνοικία σιιτών στη βόρεια Βαγδάτη με αποτέλεσμα να σκοτωθεί ένας αξιωματικός της αστυνομίας και να τραυματιστούν δύο πολίτες.

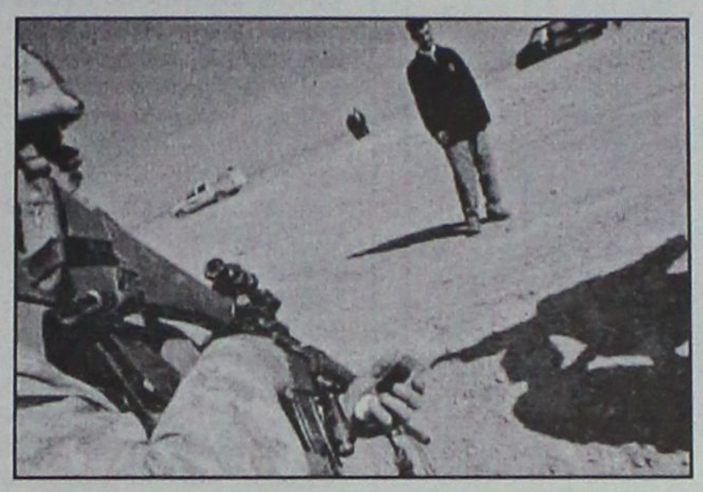

ΙΣΧΝΗ ΠΛΕΙΟΨΗΦΙΑ ΤΩΝ ΣΙΙΤΩΝ

Ισχνή πλειοψηφία εδρών στο ιρακινό Κοινοβούλιο κερδίζει η σιιτική Συμμαχία. Σύμφωνα με τα τελικά αποτελέσματα των εκλογών, τα οποία ανακοινώθηκαν την Πέμπτη, οι σιίτες διαθέτουν 140 από τις συνολικά 275 έδρες της Εθνοσυνέλευσης. Ακολουθούν οι Κούρδοι με 75 έδρες και το μπλοκ του Αλάουι με 40 βουλευτές.

Σε ποσοστό ψήφων, η Ενωμένη Ιρακινή Συμμαχία των σιιτών κέρδισε ποσοστό 48%, η Κουρδική Συμμαχία 26% και η λίστα του προσωρινού πρωθυπουργού, Ιγιάντ Αλάουι, το 14% των ψήφων.

Συνολικά, ψήφισαν περίπου 8,5 εκατομμύρια ψηφοφόροι και το ποσοστό συμμετοχής ανήλθε στο 58% σε σύνολο 14 εκατομμυρίων εγγεγραμμένων.

Το ερώτημα τώρα είναι πώς θα συγκεντρωθεί η πλειοψηφία των 2/3 των μελών της Εθνοσυνέλευσης, η οποία είναι απαραίτητη για το διορισμό νέου προέδρου και δύο αντιπροέδρων του Ιράκ.

Αυτό -όπως μεταδίδει το Reuters- αναμένεται να γίνει με τη σύμπραξη της Ενωμένης Ιρακινής Συμμαχίας και του κουρδικού μπλοκ. Όπως ανακοίνωσε την Πέμπτη το ηγετικό στέλεχος της Συμμαχίας, Ιμπραήμ Αλ-Τζαφάρι, ο νέος πρωθυπουργός θα οριστεί εντός των επόμενων ημερών.

«Λίγες ακόμη ημέρες» θα χρειαστούν για την ανακοίνωση της υποψηφιότητας, δήλωσε στους δημοσιογράφους ο Τζαφάρι.

Ζητά να αποσύρει τα στρατεύματά της από το Λίβανο

Πιέσεις Μπους προς τη Συρία

Δεν αποκλείεται ακόμη και η χρήση βίας!

Εντείνονται συνεχώς οι πιέσεις προς τη Συρία, λίγες ημέρες μετά τη δολοφονία του Ραφίκ Χαρίρι στη Βηρυτό. Την Πέμπτη, ο Αμερικανός πρόεδρος κάλεσε τη Δαμασκό να αποσύρει όλες τις δυνάμεις της από το Λίβανο, την ώρα που η αντιπολίτευση ζητά την παραίτηση της κυβέρνησης.

Ο Τζορτζ Ο.Μπους δήλωσε ότι η Συρία θα πρέπει να συμμορφωθεί με το ψήφισμα του Συμβουλίου Ασφαλείας του ΟΗΕ, που ζητά την απόσυρση των στρατευμάτων της από το Λίβανο και επιπλέον να επιτρέψει την ελεύθερη και δίκαιη διεξαγωγή των εκλογών στη χώρα, που είναι προγραμματισμένες για το Μάιο.

Υπενθυμίζεται ότι οι ΗΠΑ ανακάλεσαν την πρέσβειρά τους από τη Δαμασκό, μία ημέρα μετά τη δολοφονία του Ραφίκ Χαρίρι -μία υπόθεση για την οποία όλο και περισσότεροι αναφέρονται στην πιθανή ανάμειξη της Συρίας.

Ερωτηθείς πάντως από δημοσιογράφους στο Λευκό Οίκο, ο Αμερικανός πρόεδρος απέφυγε να κάνει κάποια εικασία σχετικά με τους υπεύθυνους της επίθεσης. «Δεν γνωρίζω ακόμη, επειδή οι έρευνες συνεχίζονται» είπε ο Μπους.

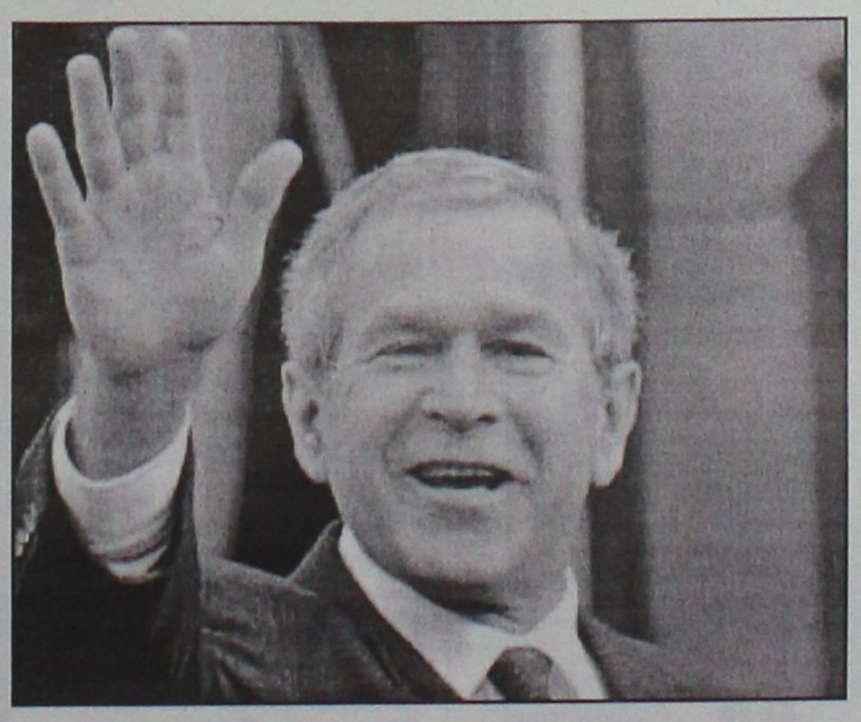

Εν τω μεταξύ, η υπουργός Εξωτερικών των ΗΠΑ, Κοντολίζα Ράις, δήλωσε ότι η Ουάσινγκτον προτιμούν τη διπλωματική οδό για να επιλυθούν οι διαφορές τους με τη Συρία και έχουν πολλές επιλογές στη διάθεσή τους, αλλά δεν αποκλείουν και τη χρήση βίας.

«Ο πρόεδρος επιφυλάσσεται σε ό,τι αφορά τις επιλογές του» τόνισε η Ράις μιλώντας στη Γερουσία, όταν ρωτήθηκε για την πιθανότητα μιας αμερικανικής επίθεσης κατά της Συρίας.

«Ωστόσο, στην περίπτωση της Συρίας, σκεπτόμαστε ότι οι συγκεκριμένες διεθνείς πιέσεις μπορεί και πρέπει να ωθήσουν τους Σύρους να ενεργήσουν» για την εφαρμογή της απόφασης του ΟΗΕ που απαιτεί την αποχώρησή τους από το Λίβανο, επισήμανε η κ. Ράις.

Η υπουργός Εξωτερικών των ΗΠΑ προσέθεσε ότι «έχουμε μία διαρκώς αυξανόμενη λίστα προβλημάτων με τη Συρία» και επανέλαβε ότι η ανάκληση της πρέσβειρας Μάργκαρετ Σκόμπι από τη Δαμασκό αποτελεί «ισχυρό μήνυμα δυσαρέσκειας» της Ουάσινγκτον.

Οι ΗΠΑ εμφανίζονται εξάλλου ιδιαίτερα ανήσυχες από την απόφαση Ιράν και Συρίας να συγκροτήσουν κοινό μέτωπο για την αντιμετώπιση των «απειλών και προκλήσεων».

Με εντολή του υφυπουργού Οικονομικών

Φορο-σαφάρι της ΔΟΥ

Εντατικοποιούνται οι έλεγχοι

Εντολές για εντατικοποίηση των ελέγχων από τις εφορίες έδωσε χθες ο υφυπουργός Οικονομικών Αδάμ Ρεγκούζας στους προϊστάμενους των ΔΟΥ.



Ο υφυπουργός διαμήνυσε στους επικεφαλής των εφοριών ότι δεν θα υπάρξει καμιά ανοχή σε φαινόμενα χαλάρωσης του ελεγκτικού μηχανισμού και ζήτησε πλήρη ενεργοποίησή του προκειμένου να περιοριστεί η φοροδιαφυγή και να εξασφαλιστεί ικανοποιητικός ρυθμός αύξησης των εσόδων με βάση τους στόχους του προϋπολογισμού. Σημειώνεται ότι τον Ιανουάριο το σύνολο των εσόδων αυξήθηκε μόλις κατά 2,58% έναντι στόχου 7,2%. Τα έσοδα από τον ΦΠΑ σημείωσαν πτώση κατά 4,16% σε σχέση με τον Ιανουάριο του 2004.

Ο κ. Ρεγκούζας έκανε σαφές ότι οι επικεφαλής των ΔΟΥ θα κρίνονται εκ του αποτελέσματος.

ΠΑΡΑΤΑΣΗ ΣΤΙΣ ΔΗΛΩΣΕΙΣ

Η υποβολή του Ε9

Αφορά μόνο ορισμένες κατηγορίες

Παράταση, έως τις 15 Ιουλίου, για την υποβολή δήλωσης στοιχείων ακινήτων (Ε9) έτους 2005 μαζί με τη δήλωση φόρου εισοδήματος, έδωσε το υπουργείο Οικονομίας και Οικονομικών για ειδικές κατηγορίες φορολογούμενων.



Συγκεκριμένα, φυσικά πρόσωπα κάτοικοι εξωτερικού και αγρότες, που δεν έχουν υποχρέωση υποβολής δήλωσης εισοδήματος αλλά λόγω ιδιοκτησίας ή οποιουδήποτε εμπράγματου δικαιώματος σε ακίνητο οφείλουν να υποβάλουν το ειδικό έντυπο Ε9, έχουν περιθώριο έως τις 15 Ιουλίου (ανεξαρτήτως ΑΦΜ).

Μέχρι την ίδια ημερομηνία πρέπει να υποβάλουν το Ε9 και τα νομικά πρόσωπα μη κερδοσκοπικού χαρακτήρα, οι 20 μονές του Αγίου Ορους, καθώς και τα νομικά πρόσωπα που τελούν υπό εκκαθάριση ή διέκοψαν τις εργασίες τους.

Και χθες στο ΧΑΑ παρά την αρχική νευρικότητα

Εικόνα σταθεροποίησης

Οριακή άνοδος του Γενικού Δείκτη σε ποσοστό 0,07%

Νευρικά κινήθηκε η χρηματιστηριακή αγορά στην τελευταία συνεδρίαση της εβδομάδος, με τον βασικό δείκτη να παρουσιάζει προς το τέλος των συναλλαγών εικόνα σταθεροποίησης, λόγω της εκδήλωσης αγοραστικού ενδιαφέροντος για επιλεγμένους τίτλους της υψηλής κεφαλαιοποίησης.

Πρωταγωνιστής της συνεδρίασης ήταν η μετοχή του ΟΠΑΠ, μετά την ανακοίνωση θετικών αποτελεσμάτων για το 2004 και διανομή μερίσματος υψηλότερη των προβλέψεων των αναλυτών, που έκλεισε σε νέο υψηλό έτους, στα 22,28 ευρώ με κέρδη 3,44%. Επίσης «στήριγμα» στην αγορά έδωσαν και οι μετοχές του ΟΤΕ (+1,50%) και της Cosmote (+0,89%), οι οποίες σημείωσαν νέα υψηλά έτους.

Από τις μετοχές της υψηλής κεφαλαιοποίησης, σημαντικά κέρδη 2,86% και 1,68% αντιστοίχως απεκόμισαν οι μετοχές της Ελληνικής Τεχνοδομικής και της Τιτάν, ενώ με απώλειες 2,41% και 1,93% αντιστοίχως έκλεισαν η Εμπορική και η Eurobank. Η Alpha Bank υποχώρησε κατά 0,98% και η Εθνική «διόρθωσε» ελαφρώς κατά 0,15%.

Ο βασικός χρηματιστηριακός δείκτης κινήθηκε σε εύρος διακύμανσης 21,22 μονάδων, καταγράφοντας κατώτερη τιμή στις 2.051,72 μονάδων (-0,32%) και ανώτερη τιμή στις 3.073,00 μονάδες (+0,36%). Τελικά ο Γενικός Δείκτης Τιμών έκλεισε στις 3.064,20 μονάδες έναντι 3.061,94 μονάδων της προηγουμένης μέρας, σημειώνοντας οριακή άνοδο 2,26 μονάδων ή σε ποσοστό 0,07%. Σε εβδομαδιαία βάση ο βασικός χρηματιστηριακός δείκτης κατέγραψε σημαντικά κέρδη 4,57%.

Ο δείκτης FTSE/ASE 20 έκλεισε στις 1.697,22 μονάδες, με πτώση σε ποσοστό 0,08%, ενώ ο δείκτης FTSE/ASE 40 έκλεισε στις 2.624,35 μονάδες με πτώση σε ποσοστό 0,35%. Ο δείκτης FTSE/ASE SMALLCAP 80 έκλεισε στις 524,60 μονάδες, με άνοδο σε ποσοστό 0,15%, ενώ ο δείκτης FTSE 140 έκλεισε στις 3.597,66 μονάδες, μειωμένος σε ποσοστό 0,10%.

Από τις 352 μετοχές που διακινήθηκαν στη σημερινή συνεδρίαση, 122 κινήθηκαν ανοδικά, 168 κινήθηκαν πτωτικά, ενώ η τιμή 62 μετοχών παρέμεινε αμετάβλητη.

Τη μεγαλύτερη ποσοστιαία άνοδο σημείωσαν οι μετοχές των εταιριών: Προμότα +16,28%, Rilken +14,14%, Logismos +12,90%, Rainbow +12,61%, Κέκροψ +9,86%, Medicon+9,79%, ΚΡΕΚΑ+6,50%, KPI-KPI +5,60%, CPI+ 5,41% και Inform Λύκος +5,17%.

Αντιθέτως τις μεγαλύτερες απώλειες σημείωσαν οι μετοχές των εταιριών:Fanco -10,94%, Κλωνατέξ(πο) -10,00%, Κλωνατέξ(κο) -9,09%, Επίλεκτος -7,69%, Informatics -7,69%, Domus -6,90%, Alfa Alfa Holdings -5,26%, Fieratex -5,19%, Αφοι Μεσοχωρίτη -5,13% και Sex Form -5,00 %.

Η αξία των συναλλαγών ανήλθε στα 206,799 εκατ. ευρώ, εκ των οποίων τα 31,59 εκατ. ευρώ αφορούσαν προσυμφωνημένες συναλλαγές. Συγκεκριμένα, ολοκληρώθηκαν σήμερα δύο placements. Το πρώτο αφορούσε στη διάθεση 919.900 τεμαχίων (ποσοστό 3,7%) της FHL Κυριακίδης, το οποίο πραγματοποιήθηκε με τρία πακέτα μετοχών στην τιμή των 2,37 ευρώ, ενώ το δεύτερο στη διάθεση 1.200.000 τεμαχίων (ποσοστό 0,59%) της Τράπεζας Πειραιώς, το οποίο πραγματοποιήθηκε με δύο πακέτα μετοχών στην τιμή των 15,14 ευρώ.

Ακόμη, πραγματοποιήθηκαν ένα πακέτο 100 τεμαχίων της Μηχανική στην τιμή των 2,12 ευρώ, ένα πακέτο 82.455 τεμαχίων του ΟΠΑΠ στα 22,35 ευρώ, ένα πακέτο 619.000 τεμαχίων της Γρ. Σαράντης στα 6 ευρώ και δύο πακέτα της Γερμανός (50.000 και 130 τεμαχίων έκαστο) στην τιμή των 24,70 και 24,68 ευρώ αντιστοίχως.

Επίσης, έγινε ένα πακέτο 100.000 τεμαχίων της Μπάμπης Βωβός στα 12,10 ευρώ και μετά τη συνεδρίαση ένα πακέτο 117.660 τεμαχίων της Εθνικής στα 27,51 ευρώ.

Το μεγαλύτερο όγκο συναλλαγών κατέγραψαν οι μετοχές: Lannet με 2.613.669 τεμάχια, Πειραιώς με 1.710.387, Κυριακίδης Μάρμαρα με 1.126.010 και ΟΤΕ με 1.059.281 τεμάχια. Την μεγαλύτερη αξία συναλλαγών σημείωσαν οι μετοχές των εταιριών: Πειραιώς με 25,921 εκατ. ευρώ, ΟΠΑΠ με 21,894, ΟΤΕ με 15,688 και Εθνική με 14,941 εκατ. ευρώ.

Οι επιμέρους δείκτες έκλεισαν ως εξής:

Τραπεζικός:	6.539,84	-1,00%
Τηλεπικοινωνιών:	1.191,56	+1,21%
Ασφαλειών:	663,60	-1,70%
Επενδύσεων:	1.022,03	-0,32%
Κατασκευαστικών:	665,39	-0,09%
Κλωστοϋφαντουργίας:	161,17	-1,03%
Βιομηχανιών:	1.374,41	+0,17%
Συμμετοχών:	1.609,94	-0,43%
Εκδόσεις- Εκτυπώσεις:	387,27	+0,15%
Βασικών Μετάλλων:	462,20	+0,31%
Μη μεταλλικών Ορυκτών:	1.147,77	+1,08%
Λιανικού Εμπορίου:	1.165,69	+0,39%
Πληροφορικής:	523,72	-0,94%
Ειδών Λύσεων Πληροφορικής:	228,96	-0,73%
Χονδρικό εμπόριο:	551,05	+0,26%
Τρόφιμα - ποτά:	435,71	-0,69%
Παράλληλης Αγοράς:	149,56	-0,60%
Διυλιστήρια:	1.479,32	+0,72%
Ακίνητης Περιουσίας:	698,36	-0,20%

Το αναθεωρημένο πρόγραμμα σταθεροποίησης

Σενάρια για την οικονομία

Τί δήλωσε χθες ο υπουργός των Οικονομικών

Τρία σενάρια για την πορεία της ελληνικής οικονομίας το 2005 θα περιλαμβάνει το αναθεωρημένο Πρόγραμμα Σταθερότητας και Ανάπτυξης που θα υποβάλει η κυβέρνηση ως το τέλος Μαρτίου στην ΕΕ, ανοίγοντας το δρόμο, ενδεχομένως, στην αναθεώρηση του φετινού προϋπολογισμού.



Τα τρία σενάρια, όπως δήλωσε χθες ο υπουργός Οικονομίας Γ.Αλογοσκούφης θα αφορούν, αντιστοίχως, στις εξής περιπτώσεις:

1) Ο προϋπολογισμός του 2005 εκτελείται με ακρίβεια και το έλλειμμα μειώνεται στο 2,8% του ΑΕΠ.

2) Επιβεβαιώνονται οι προβλέψεις της Κομισιόν για κάμψη του ρυθμού ανάπτυξης στο 3,3% με έλλειμμα 3,6%.

3) Λόγω διεθνών δυσμενών εξελίξεων το έλλειμμα προσεγγίζει το 4% του ΑΕΠ και ο ρυθμός ανάπτυξης επιβραδύνεται περαιτέρω.

Ο κ. Αλογοσκούφης δήλωσε ότι στο επικαιροποιημένο Πρόγραμμα Σταθερότητας τα νέα στοιχεία που θα περιληφθούν σε αυτό θα αφορούν στις κατευθύνσεις πολιτικής για το 2006. Είπε επίσης ότι το πρόγραμμα θα κατατεθεί και στην Επιτροπή Οικονομικών και Ευρωπαϊκών Υποθέσεων της Βουλής, όπου και θα συζητηθεί.

Απαντώντας σε ερωτήσεις σχετικά με τα όποια μέτρα πρόκειται να ληφθούν για τη μείωση του δημοσιονομικού ελλείμματος, είπε μεταξύ άλλων, ότι η ΕΕ ζητεί να τηρηθεί ο προϋπολογισμός του 2005 και ότι η σύσταση της Ευρωπαϊκής Επιτροπής είναι απολύτως συνεπής με τους κυβερνητικούς σχεδιασμούς.

Σχετικά με τους ρυθμούς ανάπτυξης, ο υπουργός Οικονομίας είπε ότι ο στόχος του ρυθμού ανάπτυξης του ΑΕΠ κατά 5% είναι εφικτός και μεσοχρόνιος.

Ειδική συνεδρίαση χθες στο Ζάππειο

Παρέμβαση Καραμάριου για πρόγραμμα "Πολιτεία"

Στόχος η επανίδρυση της δημόσιας διοίκησης με σειρά μέτρων



Στην ειδική συνεδρίαση του Εθνικού Συμβουλίου Διοικητικής Μεταρρύθμισης, του οποίου είναι μέλος παρέστη προχθές στο Ζάππειο ο βουλευτής Δωδεκανήσου κ. Αναστ. Καραμάριος. Στη διάρκεια της συνεδρίασης έγινε η παρουσίαση του "Επιχειρησιακού προγράμματος Πολιτεία" από τον υπουργό Εσωτερικών κ. Προκόπη Παυλόπουλο.

Στην παρέμβασή του ο κ. Καραμάριος αφού εξέθεσε τις απόψεις του για την προσπάθεια της κυβέρνησης στην "επανίδρυση της δημόσιας διοίκησης" μεταξύ των άλλων ετόνισε και τα εξής:

«Το αναποτελεσματικό πράγματι σύστημα διοίκησης της χώρας μας με το δαιδαλώδες νομικό και κανονιστικό του πλαίσιο, το υψηλό κόστος ποιοτικής λειτουργίας, τη χαμηλή ποιότητα υπηρεσιών και τις προβληματικές σχέσεις Πολίτη - Κράτους, αντιμετωπίσθηκε και παλαιότερα το 1992, όταν σαν εισηγητής της κυβέρνησης Μητσοτάκη, ανέπτυξε το συνταγέν πόρισμα με επικεφαλής τον Α/δρο του Συμβουλίου Επικρατείας Μ. Δεκλερή, με τον τίτλο "Ελληνική Διοίκηση 2000" (!)

Ομως, εκείνη η προσπάθεια δεν εκαρποφόρησε παρά τις φιλότιμες προσπάθειες του τότε υπούργού Θανάση Κανελλόπουλου, με αποτέλεσμα η δημόσια διοίκηση και παρά τις οποιεσδήποτε έκτοτε παρεμβάσεις των κυβερνήσεων του ΠΑΣΟΚ, να μην ανταποκρίνεται στις ανάγκες της πολιτείας μας, αλλά και του πολίτη. Γι' αυτό και σήμερα όλες οι πολιτικές μας δυνάμεις πρέπει να στηρίξουμε την προσπάθεια της κυβέρνησης Καραμανλή για την πραγματική επανίδρυση και αναβάθμιση της δημόσιας διοικησής μας. Προς το σκοπό αυτό ο κ. Καραμάριος επρότεινε τη νομοθετική παρέμβαση στις υπάρχουσες διατάξεις των εκτελεστικών νόμων του Συντάγματός μας, αλλά και ορισμένων συνταγματικών διατάξεων, προκειμένου να επιτευχθεί η διαφάνεια και αποτελεσματικότητα στην πολιτική ζωή της χώρας μας. Μόνον έτσι θα επιτευχθεί και θα αναδειχθεί ο επιδιωκόμενος στόχος που είναι κράτος -ισομερώς και όχι με ανισότητες και αγκυλώσεις κακοδιοίκησης και παρεμπόδισης στην ανάπτυξη της χώρας μας».

Η Περιφέρεια και οι τοπικές αρχές

Ψάχνουν οριστική λύση για την χωματερή μπαζών

Παρεμβάσεις στην περιοχή "Δουκέρι" που επελέγη προσωρινά

Παρεμβάσεις στην περιοχή Δουκέρι στο δήμο Καλλιθέας η οποία επελέγη ως προσωρινή λύση για την εναπόθεση των αδρανών υλικών προτίθεται να κάνει άμεσα η Περιφέρεια Νοτίου Αιγαίου, μέχρι να δοθεί οριστική λύση στο πρόβλημα.

Το παραπάνω προέκυψε από σύσκεψη που πραγματοποιήθηκε χθες το μεσημέρι στο Νομαρχιακό Μέγαρο, παρουσία του Περιφερειάρχη κ. Χαράλαμπου Κόκκινου, του Νομάρχη Δωδεκανήσου κ. Γιάννη Μαχαιρίδη των Δημάρχων των εμπλεκομένων δήμων Ρόδου και Καλλιθέας, κ.κ. Γιώργου Γιαννόπουλου και Γιάννη Ιατρίδη αντίστοιχα, καθώς και εκπροσώπων των ιδιοκτητών φορτηγών δημοσίας χρήσεως και γενικά των μεταφορέων μπαζών.

Σύμφωνα με τον κ. Κόκκινο, ο ίδιος ζήτησε από τους αρμοδίους να του παραδώσουν οικονομοτεχνική μελέτη μέχρι την ερχόμενη Δευτέρα και επίσης στην εβδομάδα θα μεταβεί στην Αθήνα συνοδευόμενος από το Νομάρχη προς αναζήτηση πόρων για τις παρεμβάσεις που απαιτούνται στη συγκεκριμένη περιοχή. Αυτές αφορούν στο οδικό δίκτυο σε μήκος 2 χλμ. καθώς και στη χωροθέτηση της περιοχής.

Στη συνέχεια, θ' ακαλουθήσει και δεύτερη σύσκεψη για την εξεύρεση οριστικής λύσης στο θέμα της χωματερής για τα μπάζα στο νησί της Ρόδου. Αυτό είναι κάτι το οποίο θα οριοθετηθεί μακροπρόθεσμα είπε ο Περιφερειάρχης καθώς θα πρέπει πρώτα να συζητήσουν με όλους τους φορείς. «Θ' ακουστούν όλες οι προτάσεις», δήλωσε.

Επίσης, αν τελικά επιλεγεί η περιοχή Δουκέρι ως οριστική λύση θα πρέπει να γίνουν και πιό εκτεταμένες παρεμβάσεις.

Οι εκπρόσωποι των μεταφορέων, από την πλευρά τους, δηλώνουν ότι δεν πρόκειται να υποχωρήσουν ώσπου να δοθεί οριστική λύση καθώς γι' αυτούς είναι ζωτικό το θέμα.

Αναλυτικά, στο υπόμνημα που κατέθεσε χθες προς τον Περιφερειάρχη, το Σωματείο Φορτηγών Δημοσίας Χρήσεως αναφέρει τα εξής:

"Οπως γνωρίζετε ο κλάδος μας περνάει δύσκολες στιγμές γι' αυτό σας ζητάμε να μεριμνήσετε για τα παρακάτω θέματα

1. Τα πρακτορεία με το Φ.Ι.Χ. που κάνουν μεταφορές προς τους πελάτες ενώ δεν έχουν το δικαίωμα αυτό, γιατί η άδειά τους αναγράφετε μόνο κενά χαρτοκιβώτια.

2. Τα κοντέινερ που πετάνε μπάζα και διάφορα άλλα, η άδειά τους είναι χωματουργικές εργασίες, πάνε και τα αφήνουν σε διάφορα μέρη χωρίς να έχουν εργασία οι ιδιοκτήτες τους απ' ότι γνωρίζουμε από το υπουργείο Συγκοινωνιών, έχουν δικαίωμα για μία (1) καρότσα για τα μηχανήματά τους και μία (1) καρότσα για τις εργασίες που κάνουν οι ίδιοι.

3. Διάφορα ανοιχτού τύπου αυτοκίνητα όπου κάνουν διάφορες εργασίες όπως αγροτικά, οικοδομικά και άλλα όπου κάνουν διάφορες μεταφορές και άλλες εργασίες εκτός από την αναγραφόμενη άδειά τους.

Γι' αυτό ζητάμε τους πιό αυστηρούς ελέγχους από τις αρμόδιες υπηρεσίες.

Οπως γνωρίζετε στον κλάδο μας είμαστε 84 Δ.Χ. Φορτοταξί, γι' αυτό θα θέλαμε παραπάνω πιάτσες διότι οι ήδη υπάρχουσες δεν είναι επαρκείς γι' αυτό σαν πρώτη λύση σας προτείνουμε η πρώτη πιάτσα επί της Σοφούλης (Κωτσόβολο) στην πλατεία όπου έχετε ιδρύσει, η δεύτερη πιάτσα στον Αγιο Δημήτριο στην πλατεία όπου σταματούν έμποροι με τα κάρβουνα. Τρίτον όλες οι πιάτσες μας να έχουν την δυνατότητα για ηλεκτρισμό - νερό και για τουαλέτες, και γι' αυτό θα θέλαμε την βοήθειά σας φυσικά για να γίνουνε όλα απαιτείται το κατάλληλο προκατασκευασμένο λυόμενο.

Το υπόμνημα των υπόλοιπων σωματείων είναι το παρακάτω:

"Οπως γνωρίζετε εδώ και καιρό αποθέτουμε τα μπάζα στη θέση Λουκά απέναντι από τα λατομία Δουκέρη αλλά και αυτή η χωματερή όπως λέτε είναι προσωρινή και παράνομη γιατί πρώτα πρέπει να βγεί μελέτη να πάμε στα όρια της χωματερής όπου και πρώτοι να δώσουν το πράσινο φως για κάποια έργα που πρέπει να γίνουν όπως: περίφραξη του χώρου αυτού, να μπεί φύλακας για να ελέγχει την απόθεση μπαζών και ένα μηχάνημα για καθαρισμό αυτών. Αλλά για να γίνουν όλα αυτά χρειάζεται χρόνο και εμείς είμαστε αναγκασμένοι να αποθέτουμε τα μπάζα με κίνδυνο να βρεθούμε ανά πάσα στιγμή εκτεθειμένοι προς τις αρχές και ακόμα και στα δικαστήρια μέσα, γι' αυτό ζητάμε ένα χαρτί όπου την ευθύνη έως ότου βγεί η άδεια για την χωματερή να είναι υπεύθυνη η Περιφέρεια ή ο δήμος ή κάποιος άλλος φορέας. Αυτό θα το κρίνετε εσείς και αυτό όπως καταλαβαίνετε, εμείς όλα τα Δ.Χ. και Ι.Χ. είμαστε παράνομοι για την απόθεση μπαζών ζητάμε άμεση λύση τώρα".

Στις 25 Φεβρουαρίου

Συνεδριάζει το Νομαρχιακό Συμβούλιο Δωδ/σου

Στις 25 Φεβρουαρίου πρόκειται να συνεδριάσει το νομαρχιακό συμβούλιο Δωδεκανήσου.

Τα θέματα που θα απασχολήσουν την συνεδρίαση, σύμφωνα με την ημερήσια διάταξη είναι τα εξής:

- Εγκριση πρότασης για το πρόγραμμα Interreg III A (Ελλάδα - Τουρκία).
- Συμμετοχή της Ν.Α. Δωδ/σου στο αντιπυρηνικό παρατηρητήριο της Μεσογείου.
- Ενημέρωση της Νομαρχιακής Επιτροπής Αλιείας.
- Εγκριση Απολογισμού έτους 2004 και Προϋπολογισμού 2005 του Ν.Α.Ο.Δ.
- Εκχώρηση της αρμοδιότητας γνωμοδότησης επί των Μ.Π.Ε. στη Νομαρχιακή Επιτροπή Δημόσιας Διοίκησης - Πολεοδομίας.
- Ορισμός μελών του Νομαρχιακού Συμβουλίου στη Νομαρχιακή Επιτροπή Παιδείας.
- Ορισμός μελών Δ.Ο.Τ.
- Εγκριση αγοράς ακινήτου για τη στέγαση του νηπιαγωγείου Πόθιας Καλύμνου και ορισμός δύο (2) εκπροσώπων του Ν.Σ με τους αναπληρωτές τους για την επιτροπή διενέργειας του διαγωνισμού.
- Συγκρότηση Επιτροπής καθορισμού λουτρικών εγκαταστάσεων.
- Συμμετοχή εκπροσώπων Ν.Α. σε κινητή έκθεση - σεμινάρια στο Ρήνο και σε εκδηλώσεις ομογενών Καναδά.

Έλεγχος τροχαίας στον Αρχάγγελο

Μεγάλη εξόρμηση για τον έλεγχο παντός είδους οχημάτων στην περιοχή του Δήμου Αρχαγγέλου, πραγματοποίησαν προχθές από τις 2 το μεσημέρι έως και τις 8 το βράδυ, αστυνομικοί του ΑΤ Αρχαγγέλου σε συνεργασία με την Ομάδα Πρόληψης και Καταστολής Εγκληματικότητας Ρόδου.

Οι αστυνομικοί, κατάφεραν μέσα σε αυτό το χρονικό διάστημα, να διενεργήσουν 228 ελέγχους παντός είδους οχημάτων και να βεβαιώσουν έτσι αντίστοιχα 48 πταισματικές παραβάσεις του Κώδικα Οδικής Κυκλοφορίας.

Στόχος των ελέγχων αυτών, που θα πραγματοποιούνται σε τακτά χρονικά διαστήματα σε όλους τους Δήμους του νησιού μας, θα είναι η εφαρμογή και η συμμόρφωση των οδηγών, στις διατάξεις του ΚΟΚ, και ιδιαίτερα ο εντοπισμός των οδηγών εκείνων που διαπράττουν σοβαρές και επικίνδυνες παραβάσεις που έχουν σχέση με την υπερβολική ταχύτητα και μέθη.

Για τα καυτά θέματα της επικαιρότητας

Οδηγίες του κόμματος στους βουλευτές της ΝΔ

Τί αναφέρεται σε έγγραφο της Κεντρικής Διοίκησης

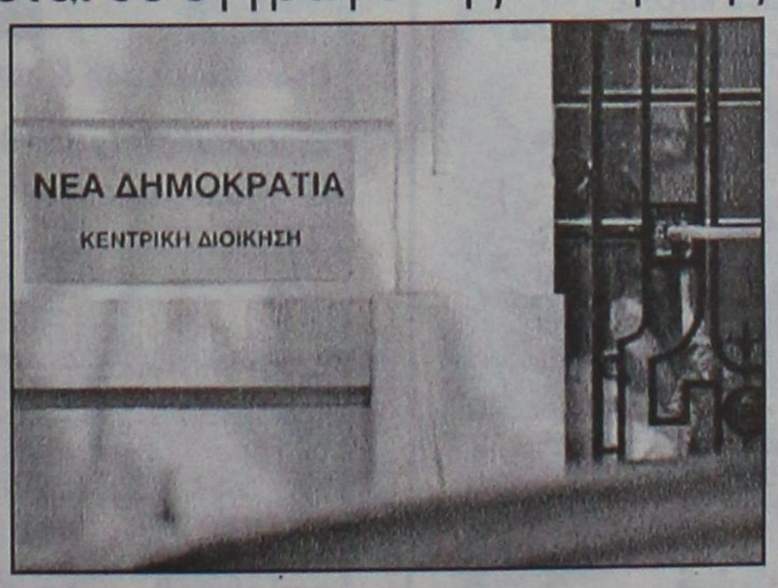

Την ίδια στιγμή που ο πρωθυπουργός συνεχίζει τις κατ' ιδίαν συναντήσεις με τους βουλευτές της ΝΔ στο Μέγαρο Μαξίμου, ο γραμματέας Πολιτικού Σχεδιασμού Ν. Καραχάλιος απέστειλε ένα τετρασέλιδο non paper, περιγράφοντας ένα «πλαίσιο πολιτικού λόγου», όπως χαρακτηριστικά το ονομάζει, το οποίο όμως στην ουσία αποτελεί την «πολιτική γραμμή» που συστήνει η Ρηγίλλης στους βουλευτές της όσον αφορά τα καυτά ζητήματα της επικαιρότητας, όπως της Εκκλησίας και της Δικαιοσύνης.

Αφού αναφέρεται στην επιτυχία των Ολυμπιακών Αγώνων και στο μήνυμα συναίνεσης που δόθηκε με την εκλογή του κ. Κ.Παπούλια, το σημείωμα της Γραμματείας Πολιτικού Σχεδιασμού τονίζει ότι το 2005 είναι χρονιά αλλαγών και μεταρρυθμίσεων, αλλά η γλώσσα που χρησιμοποιεί μπορεί πιθανώς να παρεξηγηθεί από μέλη της κυβέρνησης και από τους επικεφαλής των τομέων στους οποίους αναφέρεται.

«Βάζουμε οριστικό τέρμα στη σιωπή και στη συγκάλυψη» σημειώνει το υπόμνημα σχολιάζοντας την αναταραχή που επικρατεί στην Εκκλησία και στη Δικαιοσύνη. «Τα όσα αποκαλύπτονται το τελευταίο διάστημα για γεγονότα και πράξεις που έγιναν όλα τα προηγούμενα χρόνια στους κόλπους της Δικαιοσύνης και της Εκκλησίας δικαιώνουν απόλυτα την προτεραιότητα της νέας διακυβέρνησης στον πόλεμο κατά της διαφθοράς και της ανομίας. Θα επιμείνουμε αταλάντευτα στην πολιτική μας και επιδεικνύουμε μηδενική ανοχή στη διαπλοκή και στη διαφθορά» υπογραμμίζεται.

Σχολιάζοντας εξάλλου την κατάσταση της οικονομίας, το σημείωμα της Γραμματείας Πολιτικού Σχεδιασμού τονίζει ότι «ο μύθος της ισχυρής οικονομίας κατέρρευσε». «Τα δημόσια οικονομικά χρειάζονται νοικοκύρεμα και η ελληνική οικονομία μεταρρυθμίσεις» επισημαίνεται, υποστηρίζοντας παράλληλα ότι «η νέα γενιά μεγάλων ιδιωτικών επενδύσεων που είχαν μπλοκαριστεί εδώ και χρόνια, επιτέλους ξεφεύγουν από τα γρανάζια της γραφειοκρατίας και ξεκινά η υλοποίησή τους».

«Δεν είμαστε κυβέρνηση λογιστών και διαχειριστών» καταλήγει το σημείωμα του κ. Καραχάλιου. «Οι πολίτες ξέρουν, γνωρίζουν και συγκρίνουν. Συγκρίνουν τις αρχές, τις αξίες και τις πολιτικές μας με αυτές του ΠΑΣΟΚ και γι' αυτό στηρίζουν με μεγάλη διαφορά την κυβέρνηση της ΝΔ και τον κ. Κ.Καραμανλή. Στόχος είναι να βγει η Ελλάδα από την εποχή της μετριότητας και να μπει επιτέλους σε τροχιά ανάπτυξης».

ΙΑΤΡΙΚΗ ΑΝΑΚΟΙΝΩΣΗ
Η ιατρός
ΚΑΤΕΡΙΝΑ Δ. ΒΟΛΟΝΑΚΗ-ΚΑΜΠΕΡΗ
ΕΙΔΙΚΗ ΠΑΘΟΛΟΓΟΣ
Δέχεται: Καθημερινά από 09.00 μέχρι 13.00
και 18.00 μέχρι 20.30
Κ. Τσαλδάρη 1 και Εθν. Αντιστάσεως (άνωθεν ΚΩΤΣΟΒΟΛΟΥ)
Τηλ. Ιατρείου: 2241032096, κιν. 6944626090
AT7833

ΑΚΟΥΣΤΙΚΑ ΒΑΡΗΚΟΪΑΣ
ΑΝΑΛΟΓΙΚΑ - ΠΡΟΓΡΑΜΜΑΤΙΖΟΜΕΝΑ - ΨΗΦΙΑΚΑ
Ακούστε τους ήχους της Ζωής
Στο πληρέστερο Κέντρο Ακουστικών Εφαρμογών στα Δωδεκάνησα. Με τις καλύτερες τιμές και τον καλύτερο διακανονισμό.
Εμπιστευθείτε τους πιο έμπειρους στο χώρο, τους οποίους εμπιστεύονται τα μεγαλύτερα εργοστάσια στον κόσμο.
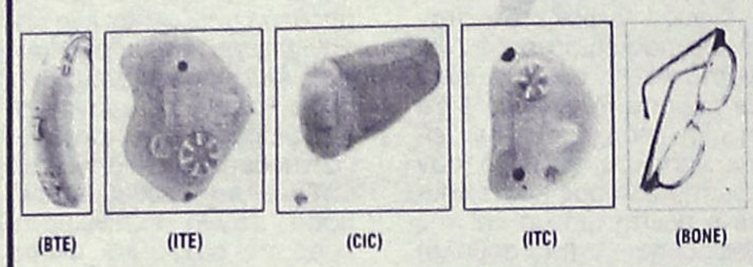
(BTE) (ITE) (CIC) (ITC) (BONE)
BELTONE - STARKEY - HANSATON - UNITRON - SIEMENS
BERNAFON - PHILIPS - COSELGI - REXTON
MICROSON - PURETONE - AUDIFON
ΚΕΝΤΡΟ ΙΑΤΡΙΚΩΝ ΒΟΗΘΗΜΑΤΩΝ
Εθνικής Αντιστάσεως 11 (πρωην Αννης Μαρίας)
Τηλ: 2241020359 Κιν: 6936.70.60.20
Συμβάσεις με όλα τα ταμεία. - Ειδικές τιμές ΟΓΑ
XΠ2367

INEMA
ΙΑΤΡΙΚΟΣ & ΝΟΣΟΚΟΜΕΙΑΚΟΣ ΕΞΟΠΛΙΣΜΟΣ
17 ΧΡΟΝΙΑ ΕΜΠΕΙΡΙΑΣ από το 1988
ΕΙΜΑΣΤΕ ΟΙ ΜΕΓΑΛΥΤΕΡΟΙ ΠΡΟΜΗΘΕΥΤΕΣ ΙΑΤΡΙΚΟΥ – ΟΡΘΟΠΕΔΙΚΟΥ ΚΑΙ ΝΟΣΟΚΟΜΕΙΑΚΟΥ ΥΛΙΚΟΥ ΣΤΗ ΔΩΔΕΚΑΝΗΣΟ
ΕΜΠΙΣΤΕΥΘΕΙΤΕ ΜΑΣ !!!
ΛΕΜΕΣΣΟΥ 2 ΡΟΔΟΣ ΤΗΛ.22410 32238 – FAX.22410 28484

ΑΝΑΠΗΡΙΚΑ ΚΑΡΟΤΣΙΑ–ΒΑΔΙΣΤΙΚΑ -ΟΡΘΟΠΕΔΙΚΑ ΕΙΔΗ–ΜΠΛΟΥΖΕΣ ΙΑΤΡΙΚΕΣ–ΚΑΛΤΣΕΣ ΦΛΕΒΙΤΙΔΑΣ–ΠΕΛΜΑΤΑ–ΟΡΘΟΠΕΔΙΚΑ ΜΑΞΙΛΑΡΙΑ–ΚΡΕΒΑΤΙΑ ΝΟΣΟΚΟΜΕΙΑΚΑ – ΙΑΤΡΙΚΟΣ ΕΞΟΠΛΙΣΜΟΣ ΚΑΙ ΑΝΑΛΩΣΙΜΑ – ΟΡΓΑΝΑ ΧΗΜΕΙΟΥ ΚΑΙ ΚΑΘΕ ΑΛΛΟ ΕΙΔΟΣ ΓΙΑ ΚΑΤ ΟΙΚΟ ΝΟΣΗΛΕΙΑ .
XΠ1720

ΑΓΩΓΗ ΛΟΓΟΥ - ΛΟΓΟΘΕΡΑΠΕΙΑ
στο παιδί και τον έφηβο
Χρύσα Καραπαναγιώτου - Χατζηδάκη
Λογοθεραπεύτρια
Πτυχιούχος Α.Τ.Ε.Ι. Πάτρας
Δέχεται με ραντεβού
Στεφ. Καζούλη 18, 85 100, Ρόδος
Τηλ.: 2241 0-25355-Κιν.: 6972 276527
E-mail: karapanagiotou@tee.gr
AE0135

Κέντρο Συμβουλευτικής & Αξιολόγησης Προσωπικότητας Παιδιών & Ενηλίκων
ΠΑΠΑΓΕΩΡΓΙΟΥ ΘΑΝΟΣ
Ψυχολόγος – Ψυχοθεραπευτής
ΠΑΝΕΠΙΣΤΗΜΙΟΥ ΑΘΗΝΩΝ
- Διερεύνηση Προσωπικότητας (Προφίλ- Δεξιότητες-Αδυναμίες)
- Δείκτης Νοημοσύνης Παιδιών και Ενηλίκων
- Μαθησιακές Δυσκολίες και Δυσλεξία
- Θεραπευτική Αντιμετώπιση Φοβιών-Ειδικών Φοβιών, Κατάθλιψης, Διαταραχής πανικού, Ψυχοσωματικών προβλημάτων, Τραυματικών γεγονότων ζωής (πένθος, χωρισμός, σχολική αποτυχία), Συναισθηματικών διαταραχών, Διαταραχών Διατροφής (βουλιμία-ανορεξία).
- Αντιμετώπιση προβλημάτων συμπεριφοράς παιδιών σε σχολείο-σπίτι
- Ανάπτυξη Κοινωνικών Δεξιοτήτων
- Βελτίωση Σχέσεων-Πρόγραμμα Ελέγχου Συγκρούσεων
- Βελτίωση Αυτοεκτίμησης-Αυτοεικόνας
- Συμβουλευτική Οικογένιας & Ζεύγους
Κ. Παλαιολόγου 105 - Ρόδος
Τηλ:22410 78668- Κιν: 6947371250 - Μόνο με Ραντεβού
XΠ2040
PRODART

ΟΡΘΟΠΕΔΙΚΑ - ΙΑΤΡΙΚΑ
ΧΑΡΙΤΟΣ

Ορθοπεδικά είδη & κατασκευές
Εξοπλισμός Ιατρείου & αναλώσιμα
Είδη νοσηλείας κατ' οίκον & μηχανήματα οξυγονοθεραπείας
Ακουστικά Βαρηκοΐας
ΕΛΕΥΘ. ΒΕΝΙΖΕΛΟΥ 6 (Δίπλα στη Ροδιακή Έπαυλη) - ΡΟΔΟΣ
Τηλ.: 22410 24112 Fax: 22410 75969 e-mail: orken@rho.forthnet.gr
XΠ2397

Πάντα

Διατροφή και

Η καταστροφή των εντερικών λαχνών, ως αποτέλεσμα της χρόνιας κατανάλωσης συγκεκριμένων προλαμινών από άτομα με κοιλιοκάκη, συνεπάγεται σημαντικότατα προβλήματα θρέψης, και όχι μόνον. Οι λάχνες αντιπροσωπεύουν μικροσκοπικές προσεκβολές του εντερικού βλεννογόνου και αποτελούν περιοχή όπου γίνεται η τελική πέψη και απορρόφηση των θρεπτικών συστατικών της τροφής.

Η επίδραση των θρεπτικών συστατικών της τροφής στον ανθρώπινο οργανισμό είναι αδιαμφισβήτητα σημαντική και εξατομικευμένη. Αυτό φαίνεται ιδιαίτερα έντονα σε νοσογόνους καταστάσεις, όπως η κοιλιοκάκη, πιο γνωστή και ως "εντεροπάθεια από ευαισθησία στη γλουτένη". Στην περίπτωση λοιπόν της κοιλιοκάκης τα άτομα με την ανά-

ΤΟ ΜΙΚΡΟΒΙΟΛΟΓΙΚΟ ΕΡΓΑΣΤΗΡΙΟ
ΓΙΑΝΝΗ Δ. ΠΑΝΑΓΙΩΤΟΥ
(ΙΑΤΡΟΥ ΜΙΚΡΟΒΙΟΛΟΓΟΥ)
ΜΕΤΑΦΕΡΘΗΚΕ
σε νέα διεύθυνση
Ηρακλειδών 174 Ιαλυσός (δίπλα στο Ταχυδρομείο)
Τηλ. Ιατρείου: 2241094882
MAT000356

ΕΝΑΡΞΗ ΛΕΙΤΟΥΡΓΙΑΣ ΟΡΘΟΔΟΝΤΙΚΟΥ ΙΑΤΡΕΙΟΥ
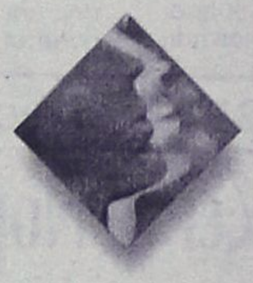
Ο Ορθοδοντικός
Δρ. ΣΚΟΥΜΠΟΥΡΔΗΣ Μ. ΝΙΚΟΛΑΟΣ
Διδάκτωρ Ιατρικής Σχολής Παν. Αθηνών
ΔΕΧΕΤΑΙ ΜΕ ΡΑΝΤΕΒΟΥ
Στεφάνου Καζούλη 15 - Τηλ.: 22410 24214
AT7788


ΙΑΤΡΙΚΗ ΑΝΑΚΟΙΝΩΣΗ
Η ιατρός ΜΑΡΙΕΤΤΑ
ΧΡΙΣΤΟΦΟΡΑΚΗ - ΑΝΑΣΤΑΣΙΑΔΗ
ΕΝΔΟΚΡΙΝΟΛΟΓΟΣ - ΔΙΑΒΗΤΟΛΟΓΟΣ
ΔΕΧΕΤΑΙ:
Καθημερινά από 9:00 μέχρι 13:00
και 17:30 μέχρι 20:30
* εκτός Τετάρτη & Παρασκευή απόγευμα
ΠΑΥΛΟΥ ΜΕΛΑ 27 & ΝΑΥΑΡΙΝΟΥ - ΡΟΔΟΣ
Τηλ. Ιατρείου: 22410 21578 • κιν: 6945 80 61 71
AT7803

με υγείαν...

ευαισθησία στη γλουτένη

λογη γενετική προδιάθεση, όταν καταναλώνουν συγκεκριμένες προλαμίνες, εμφανίζουν κατατροφή των λαχνών του εντέρου. Οι λάχνες αντιπροσωπεύουν μικροσκοπικές προσεκβολές του εντερικού βλεννογόνου και αποτελούν περιοχή όπου πραγματοποιείται η τελική πέψη και απορρόφηση των θρεπτικών συστατικών της τροφής.

Γίνεται λοιπόν εύκολα κατανοητό πως η καταστροφή των εντερικών λαχνών ως αποτέλεσμα της χρόνιας κατανάλωσης συγκεκριμένων προλαμινών από άτομα με σε πλήρη εξάλειψη των συμπτωμάτων της νόσου.

Μιλώντας για "τοξικές" προλαμίνες αξίζει να τονίσουμε πως στις μέρες μας η επιστημονική κοινότητα χρησιμοποιεί τον όρο γλουτένη για να περιγράψει το γκρουπ εκείνο των προλαμινών του σιταριού, της σίκαλης, του κριθαριού και της βρώμης, αν και γνωρίζουμε πως η γλουτένη είναι πρωτεΐνη του ενδοσπέρματος του σταριού, διακρίνεται σε 2 βασικά πρωτεϊνικά κλάσματα (γλοιαδίνες και γλουτενίνες) και αντιπροσωπεύει την ουσία ένα διαιτολόγιο "ελεύθερο γλουτένης" δεν έχουν θέση και δεκάδες τρόφιμα που εμπεριέχουν έστω και μικροποσά σιτάλευρου και βύνης, συστατικά που χρησιμοποιούνται ευρέως στη σύγχρονη βιομηχανία τροφίμων.

Τον ουσιαστικό προβληματισμό της ανεύρεσης τροφίμων που μπορούν άφοβα να καταναλώνονται από άτομα με κοιλιοκάκη, έρχεται να μετριάσει, αφ' ενός, μια ειδική γκάμα προϊόντων διατροφής, τα τρόφιμα "ελεύθερα γλουτένης", και αφ' ετέρου, σύγχρονα, επιστημονικώς τεκμηριωμένα στοιχεία που επαναπροσδιορίζουν τη θέση της βρώμης στο διαιτολόγιο των ατόμων με κοιλιοκάκη.

Σχετικά με τα "τρόφιμα ελεύθερα γλουτένης" οι κατασκευάστριες εταιρείες κινούνται από τις επισημάνσεις της Codex Alimentarius Commission, μιας επιτροπής που έχει συσταθεί από τον Παγκόσμιο Οργανισμό Υγείας και τον Οργανισμό Τροφίμων και Γεωργίας των Ηνωμένων Εθνών, και αποτελεί τη μοναδική διεθνή επιτροπή που παρέχει στάνταρ για την παρασκευή τροφίμων ελεύθερων γλουτένης.

Αξίζει να αναφερθεί πως χώρες που εκπονούν σημαντικό ερευνητικό έργο σχετικά με την κοιλιοκάκη, όπως η Σουηδία και η Φιλανδία, είναι μέλη της Codex Alimentarius Commission, προσδίδοντας ιδιαίτερο κύρος στις κατευθυντήριες γραμμές που η επιτροπή προτείνει.

Σύμφωνα με αυτές τις κατευθύνσεις, για να καθοριστεί ένα τρόφιμο ως "ελεύθερο γλουτένης" πρέπει να εμπεριέχει λιγότερο από 200 ppm γλουτένης (parts per million-για παράδειγμα, 200 mg γλουτένης ανά κιλό στερεάς τροφής) εφόσον περιέχει συστατικά από τα "απαγορευμένα" δημητριακά (ή τις διασταυρωμένες ποικιλίες τους) και λιγότερο από 20 ppm γλουτένης, εφόσον περιέχει συστατικά από πρώτες ύλες που δεν έχουν τις "τοξικές" προλαμίνες εκ φύσεως.

Αν και μεγάλο μέρος της αμερικανικής επιστημονικής κοινότητας υποστηρίζει πως τα τρόφιμα "ελεύθερα γλουτένης" πρέπει να μην εμπεριέχουν καθόλου γλουτένη, οι μελέτες δείχνουν πως τα μικροποσά γλουτένης που καθορίζει η Codex Alimentarius Commission είναι απολύτως ασφαλή. Παράλληλα, ο ενδοιασμός για τη χρήση επεξεργασμένου σιτάλευρου "ελεύθερου γλουτένης" σε ειδικά τρόφιμα για άτομα με κοιλιοκάκη φαίνεται να είναι ανυπόστατος, έπειτα και από τα πορίσματα εμπεριστατωμένων μελετών.

Διαφαίνεται λοιπόν ξεκάθαρα πως τα ειδικά τρόφιμα "ελεύθερα γλουτένης" αποτελούν ασφαλή και σημαντικής αξίας για την ποικιλομορφία του διαιτολογίου εναλλακτική λύση.

ρι ως χορδεΐνες, στη σίκαλη ως σικαλίνες, στη βρώμη ως αβενίνες, στο καλαμπόκι ως ζεΐνες και στο ρύζι ως ορυζενίνες). Οι προλαμίνες του ρυζιού και του καλαμποκιού δεν εμπεριέχουν την ακολουθία των αμινοξέων των άλλων προλαμινών, δεν εμφανίζουν τοξική δράση στο έντερο και συνεπώς μπορούν να καταναλώνονται από άτομα με κοιλιοκάκη.

Οι μέχρι σήμερα επιστημονικές ενδείξεις συνηγορούν στο ότι οι "τοξικές" προλαμίνες ενεργοποιούν πολύπλοκους ανοσολογικούς μηχανι-

Ηλικία και καρδιά

Η καρδιά είναι το όργανο που αρχίζει να λειτουργεί πρώτο μόλις δημιουργείται το έμβρυο στη μήτρα και παύει να λειτουργεί τελευταίο όταν ο άνθρωπος πεθαίνει, ανεξάρτητα από την αιτία που προκάλεσε τον θάνατο. Ακόμα και εάν ο άρρωστος χαθεί από καρκίνο ή από εγκεφαλική κάκωση, το τελευταίο όργανο που σταματά είναι η καρδιά, η οποία και επισφραγίζει τον βιολογικό του θάνατο.

Κατά βάση αποτελείται από μυικό ιστό και είναι ο ισχυρότερος μυς του σώματος. Δεν κουράζεται και δεν αναπαύεται ποτέ, όπως όλοι οι άλλοι μύες, οι οποίοι υφίστανται κόπωση και χρειάζονται ανάπαυση. Εάν η καρδιά δεν προσβληθεί από συγκεκριμένες παθήσεις, σιγά σιγά γερνά, χάνει την ελαστικότητά της και γίνεται δύσκαμπτη, όπως συμβαίνει με τις αρθρώσεις. Σκληραίνουν και δυσλειτουργούν οι βαλβίδες της, οι στεφανιαίες αρτηρίες της, το μυοκάρδιό της, καθώς και τα ηλεκτρικά καλώδια που διακινούν το ηλεκτρικό ρεύμα της.

Στην επιστημονική γλώσσα οι διαταραχές αυτές συγκεκριμενοποιούνται σε ορισμένες παθήσεις. Πρώτη σε συχνότητα εμφανίζεται η καρδιακή ανεπάρκεια η οποία εκδηλώνεται σε ένα στα 1.000 άτομα στον γενικό πληθυσμό κάτω των 65 ετών, όμως αυξάνεται σε 100 άτομα στα 1.000 άνω των 65 ετών.

Η καρδιακή ανεπάρκεια θεωρείται από τις σοβαρότερες παθήσεις, αφού η μέση επιβίωσή της είναι λιγότερη από τον καρκίνο. Σήμερα οι σύγχρονες θεραπείες φέρνουν αισιόδοξα μηνύματα για την επιβίωση ασθενών με καρδιακή ανεπάρκεια. Νεότερα φάρμακα, όπως οι αναστολείς του μετατρεπτικού ενζύμου και της αγγειοτενσίνης, η λεβοσιμεντάνη και ο συνδυασμός τους με τη μηχανική υποστήριξη της καρδιάς αποτελούν τους φορείς της αισιοδοξίας.

Η σκλήρυνση των βαλβίδων οδηγεί συνήθως στη στένωση ή στην ανεπάρκειά τους. Η στένωση και η ανεπάρκεια της αορτικής και της μιτροειδικής βαλβίδας πρωτοστατούν. Όταν οι βλάβες φθάνουν σε κριτικό όριο, χρειάζεται χειρουργική επέμβαση για αντικατάσταση των βαλβίδων, με τεχνητή ή φυσική βαλβίδα.

Οι στεφανιαίες αρτηρίες παθαίνουν προοδευτική αθηροσκλήρωση και χρειάζονται φαρμακευτική θεραπεία. Σπανιότερα στην τρίτη ηλικία, η αθηροσκλήρωση εκδηλώνεται με το έμφραγμα του μυοκαρδίου. Εάν δεν είναι εκτεταμένο αντιμετωπίζεται συνήθως με φαρμακευτική θεραπεία. Εάν όμως το έμφραγμα είναι εκτεταμένο, τότε γίνεται σκέψη για επεμβατική αντιμετώπιση με αγγειοπλαστική (μπαλόνι) ή χειρουργική επέμβαση by pass.

Προ πολλών ετών, η εμφάνιση κολποκοιλιακών αποκλεισμών με συγκοπτικά επεισόδια σηματοδοτούσε το τέλος της ζωής. Σήμερα, η εμφύτευση βηματοδοτών, όχι μόνο διασφαλίζει τη ζωή, αλλά εξασφαλίζει παράλληλα την ποιότητά της. Οι επαναστατικές αυτές επιστημονικές ανακαλύψεις έχουν οδηγήσει σε καλύτερη ζωή, με αίσθημα ψυχικής ισορροπίας του ασθενούς, ο οποίος, όχι μόνο μπορεί να χαρεί την οικογενειακή του ζωή, αλλά να την κάνει παραγωγική.

Η γήρανση της καρδιάς αντιμετωπίζεται σήμερα καλύτερα παρά ποτέ, εν αναμονή πάντα της ανακάλυψης της τεχνητής καρδιάς, η οποία όμως δεν φαίνεται στον ορίζοντα για το άμεσο μέλλον.

κοιλιοκάκη, συνεπάγεται σημαντικότατα προβλήματα θρέψης και όχι μόνο.

Οι προλαμίνες είναι πρωτεΐνες, ταξινομημένες βάσει της φυσικής τους ιδιότητας να διαλύονται σε αλκοόλη 70-80° και ανευρίσκονται στα δημητριακά (στο σιτάρι με το όνομα γλοιαδίνες, στο κριθάμους στο άτομο με προδιάθεση, με τελικό αποτέλεσμα την ατροφία του εντερικού βλεννογόνου.

Η θεραπευτική προσέγγιση της κοιλιοκάκης αφορά την καθολική και εφ' όρου ζωής απομάκρυνση των "τοξικών" προλαμινών από το διαιτολόγιο, κατεύθυνση που οδηγεί που μένει όταν το σιταρένιο αλεύρι πλένεται με νερό για να αφαιρεθεί το άμυλο.

Η εφαρμογή ενός διαιτολογίου "ελεύθερου γλουτένης" δεν είναι εύκολη, αφού προϋποθέτει την απομάκρυνση βασικών συστατικών της καθημερινής διατροφής μας, τροφών που ανευρίσκονται στη βάση της διατροφικής πυραμίδας. Επιπροσθέτως, πέρα από τα δημητριακά που αναφέρθηκαν αλλά και τα βασικά προϊόντα αυτών, σε

ΙΑΤΡΙΚΗ ΑΝΑΚΟΙΝΩΣΗ
Ο ιατρός
ΓΕΩΡΓΙΟΣ Κ. ΓΕΩΡΓΑΣ
ΕΝΔΟΚΡΙΝΟΛΟΓΟΣ-ΔΙΑΒΗΤΟΛΟΓΟΣ
Δέχεται με ραντεβού
Δευτέρα έως Παρασκευή 09.00-13.00
και 17.30-20.30 εκτός Τετάρτης απόγευμα
ΙΑΤΡΕΙΟ: Ερυθρού Σταυρού 23 - Ρόδος
Τηλ.: 2241032734, κιν. 6937739008, fax 2241032735
Α.Τ.4930

ΛΟΥΤΣΙΟΥ ΖΑΦΕΙΡΟΥΛΑ
ΨΥΧΟΛΟΓΟΣ - ΠΑΙΔΟΨΥΧΟΛΟΓΟΣ - ΠΑΙΔΑΓΩΓΟΣ
Πτυχιούχος UNIVERSITY OF CENTRAL LANCASHIRE UK,
ΠΑΝΕΠΙΣΤΗΜΙΟΥ ΑΙΓΑΙΟΥ
MSc ΠΑΙΔΟΨΥΧΟΛΟΓΙΑΣ UNIVERSITY OF LONDON
Μέλος της Ενωσης Βρετανών Ψυχολόγων (BPS)
Διάγνωση-Αντιμετώπιση:
✓ Ειδικών Μαθησιακών Δυσκολιών (δυσλεξία - δυσγραφία - δυσαριθμησία)
✓ Υπερκινητικότητας - Διάσπασης προσοχής
Αντιμετώπιση προβλημάτων:
✓ Επιθετικότητας - συστολής - άγχους - κατάθλιψης
✓ Σύναψης - διατήρησης φιλικών σχέσεων
✓ Μειωμένης επιθυμίας για σχολείο - Μειωμένης σχολικής επίδοσης
Συμβουλευτική - Αντιμετώπιση Οικογενειακών προβλημάτων:
✓ Σχέσεις γονέων - γονέων παιδιών - αδελφιών
✓ Διαζύγιο - πένθος - προβλήματα υγείας
✓ Εφηβικής ηλικίας
Ψυχολογική Υποστήριξη - Ψυχοθεραπεία Παιδιών / εφήβων / ενηλίκων για:
✓ Ελλειψη αυτοπεποίθησης - αυτοεκτίμησης - αυτοσεβασμού
✓ Αντιμετώπιση άγχους - κατάθλιψης
✓ Χειρισμό συναισθημάτων - έλεγχο θυμού / παρορμήσεων
✓ Ανάπτυξη κινήτρων για προσωπική -επαγγελματική επιτυχία
✓ Σχέσεις εξάρτησης: ζήλια - ενοχές - παθολογική αγάπη - συγκρούσεις - φόβος μοναξιάς
Δέχεται με ραντεβού τηλ. 2241064841, 6945234100,
Κωνσταντινουπόλεως 48, Ρόδος
ΧΠ2624

ΧΡΙΣΤΙΝΑ ΣΑΒΒΑΚΗ-ΓΚΡΑΝΖΑΝ
Κλινική Ψυχολόγος
Πτυχιούχος Γαλλίας
Μεταπτυχιακή εκπαίδευση (Dess) στην Κλινική Ψυχολογία Ενηλίκου-Εφήβου & Παιδιού
ψυχολογικό εργαστήρι
Για τον ενήλικο
-Ψυχολογική αξιολόγηση & διάγνωση
-Ψυχολογική υποστήριξη
-Συμβουλευτική ατόμου, ζεύγους, οικογένειας
-Ψυχοδυναμική ψυχοθεραπεία
-Ομάδες αυτογνωσίας μέσα από την τέχνη
Για το παιδί
-Αξιολόγηση νοητικής & συναισθηματικής σφαίρας προσωπικότητας
-Διάγνωση μαθησιακών δυσκολιών & διαταραχών συμπεριφοράς
-Ψυχοθεραπεία μέσω παιχνιδιού & εικαστικών
κωνσταντίνου υδραίου 24
τηλ. 2241077350, κιν. 6937684251
δέχεται με ραντεβού
ΧΠ1511

ΜΑΡΙΑ ΣΑΝΤΟΡΙΝΙΟΥ
ΚΛΙΝΙΚΗ ΨΥΧΟΛΟΓΟΣ-ΨΥΧΟΛΟΓΟΣ ΤΩΝ ΚΟΙΝΩΝΙΚΩΝ ΟΜΑΔΩΝ
Πτυχιούχος Κρατικού Πανεπιστημίου της Ρώμης «La Sapienza».
— Κλινική διάγνωση ψυχοπαθολογίας παιδιού, εφήβου και ενηλίκου.
— Ατομική και οικογενειακή ψυχολογική υποστήριξη και θεραπεία κατάθλιψης, φοβίας, κρίσης πανικού, μετατραυματικού στρες (διαζύγιο, πένθος, χωρισμός, αποτυχία, ασθένεια), βουλιμίας, ανορεξίας, διαταραχών προσωπικότητας, έλλειψη αυτοεκτίμησης, εθισμού, κακοποίησης.
— Ψυχολογική φροντίδα και προετοιμασία ανύπαντρης εγκύου και ζευγαριών, στην απόκτηση πρώτου παιδιού.
Επίσκεψη μόνο με ραντεβού.
Τηλέφωνα: 22410 28851 και 6946252407
Λάρνακας 6 (Εθν. Αντιστάσεως)
ΑΤ7817

ΚΕΝΤΡΟ ΥΠΟΣΤΗΡΙΞΗΣ ΨΥΧΟΛΟΓΙΚΩΝ ΠΡΟΒΛΗΜΑΤΩΝ
ΣΙΑΓΚΑ ΚΩΝΣΤΑΝΤΙΝΑ
ΨΥΧΟΛΟΓΟΣ
Απόφοιτος Αριστοτελείου Πανεπιστημίου Θεσσαλονίκης
τηλ. 6945557447
ΚΥΠΡΙΩΤΗ ΑΛΕΞΙΑ
ΨΥΧΟΛΟΓΟΣ
ΨΥΧΟΛΟΓΟΣ ΥΓΕΙΑΣ
Απόφοιτος Πανεπιστημίου Κρήτης, MSC Surrey University of England
τηλ. 6944717520
Δέχονται κατόπιν ραντεβού
Στεφ. Καζούλη 18-1ος όροφος
τηλ. 2241022102
ΧΠ2763

ΚΕΝΤΡΟ ΕΙΔΙΚΩΝ ΘΕΡΑΠΕΙΩΝ ΤΟΥ ΠΑΙΔΙΟΥ ΔΩΔΕΚΑΝΗΣΟΥ
ΚΩΝ/ΝΟΣ ΜΠΑΔΑΝΗΣ - ΣΟΥΖΗ ΓΕΩΡΓΙΛΟΠΟΥΛΟΥ
ΕΡΓΟΘΕΡΑΠΕΥΤΗΣ ΠΤΥΧΙΟΥΧΟΣ ΜΕΘΟΔΟΥ BOBATH N.D.T
ΜΕΘΟΔΟΣ PORTAGE
ΛΟΓΟΠΑΘΟΛΟΓΟΣ ΜΕΤΑΠΤΥΧΙΑΚΟ ΑΚΟΥΟΛΟΓΙΑΣ
ΑΙΣΘΗΤΗΡΙΑΚΗΣ ΟΛΟΚΛΗΡΩΣΗΣ (S.I.)
ΜΕΤΕΚΠΑΙΔΕΥΣΗ ΣΤΙΣ ΝΕΥΡΟΛΟΓΙΚΕΣ ΚΑΙ ΚΙΝΗΤΙΚΕΣ ΔΙΑΤΑΡΑΧΕΣ
Αποστόλου Παύλου 84, Ρόδος 85100,
τηλ. / fax (22410)60999/60579
ΧΠ1871/1872

METROPOL
MULTI CINEMA ODEON
ΕΒΔΟΜΑΔΙΑΙΟ ΠΡΟΓΡΑΜΜΑ
weekly program
18/02/05 - 24/02/05
www.rodosvitrina.gr/metropol.htm

CLOSER - ΕΞ ΕΠΑΦΗΣ
ΑΙΘΟΥΣΑ 1&2
Υποψήφιο για 2 ΟΣΚΑΡ
ΒΡΑΒΕΥΤΗΚΕ ΜΕ 2 ΧΡΥΣΕΣ ΣΦΑΙΡΕΣ
Β' Γυναικείου ρόλου ΝΑΤΑΛΙ ΠΟΡΤΜΑΝ
Β' Ανδρικού ρόλου ΚΛΑΪΒ ΟΟΥΕΝ
ΤΖΟΥΛΙΑ ΡΟΜΠΕΡΤΣ
ΤΖΟΥΝΤ ΛΟ
ΝΑΤΑΛΙ ΠΟΡΤΜΑΝ
ΚΛΑΪΒ ΟΟΥΕΝ
σε μια ιστορία που συγκλονίζει με την αλήθεια της.
ΩΡΕΣ ΕΝΑΡΞΗΣ / SHOW TIMES 17:45/20:00/22:15

ΑΙΘΟΥΣΑ 3
ΕΠΙΘΕΣΗ ΣΤΟ ΣΤΑΘΜΟ 13
ASSAULT ON PRECINCT 13
ΜΙΑ ΔΥΝΑΤΗ ΤΑΙΝΙΑ ΔΡΑΣΗΣ
Πρωταγωνιστούν:
ΙΘΑΝ ΧΟΚ
ΛΟΡΕΝΣ ΦΙΣΜΠΕΡΝ
ΑΠΟΨΕ ΘΑ ΕΝΩΘΟΥΝ ΓΙΑ ΝΑ ΕΠΙΒΙΩΣΟΥΝ
ΩΡΕΣ ΕΝΑΡΞΗΣ / SHOW TIMES 18:00/20:15/22:30

ΑΙΘΟΥΣΑ 2
Μια θεότρελη κωμωδία με αδιάκοπη δράση!
Το ταξί της Νέας Υόρκης
ΤΑΧΙ
Ένας μπάτσος, μια ταξιτζού, μια σέξι συμμορία.
Πρωταγωνιστούν:
ΚΟΥΙΝ ΛΑΤΙΦΑ, ΤΖΙΜΙ ΦΑΛΟΝ
ΔΕΥΤΕΡΑ (21/02) & ΤΡΙΤΗ(22/02) δεν θα προβληθεί η ταινία αυτή
ΩΡΕΣ ΕΝΑΡΞΗΣ / SHOW TIMES 19:45/22:00

ΑΙΘΟΥΣΑ 2
Μια ΑΛΗΘΙΝΗ ΙΣΤΟΡΙΑ αγάπης ανάμεσα σε έναν άντρα και τη φύση.
Ο ΤΕΛΕΥΤΑΙΟΣ ΚΥΝΗΓΟΣ
THE LAST TRAPPER
Από τους δημιουργούς των ταινιών "Ταξιδιάρικα Πουλιά" και "Μικρόκοσμος".
Μια συγκλονιστική περιπέτεια επιβίωσης.
ΔΕΥΤΕΡΑ (21/02) & ΤΡΙΤΗ(22/02) δεν θα προβληθεί η ταινία αυτή
Προβάλλονται ειδικές πρωινές μαθητικές προβολές
ΩΡΑ ΕΝΑΡΞΗΣ / SHOW TIME 17:30

ΑΙΘΟΥΣΑ 3
Από τους δημιουργούς της ταινίας "Ψάχνοντας τον Νέμο". Disney
οι απίθανοι
THE INCREDIBLES
ΜΟΝΟ ΣΑΒΒΑΤΟ - ΚΥΡΙΑΚΗ 19 ΚΑΙ 20 ΦΕΒΡΟΥΑΡΙΟΥ .
ΩΡΑ ΕΝΑΡΞΗΣ / SHOW TIME 15:45 ΣΤΑ ΕΛΛΗΝΙΚΑ

"Τα θέλει... ο Κωλοτράβας μας"
ΔΕΥΤΕΡΑ 21/02 & ΤΡΙΤΗ 22/02
ΜΗΝ ΧΑΣΕΤΕ ΤΗΝ ΕΠΙΘΕΩΡΗΣΗ
"Τα θέλει... ο Κωλοτράβας μας"
ΩΡΕΣ ΕΝΑΡΞΗΣ
ΔΕΥΤΕΡΑ: 18:30/21:30
ΤΡΙΤΗ: 17:30/19:30/22:00

ΕΡΧΕΤΑΙ ΤΗΝ ΠΑΡΑΣΚΕΥΗ
ΡΟΜΠΕΡΤ ΝΤΕ ΝΙΡΟ
ΝΤΑΚΟΤΑ ΦΑΝΙΝΓΚ
ΤΟ ΚΡΥΦΤΟ
HIDE AND SEEK
ΚΡΥΨΟΥ...ΑΝ ΜΠΟΡΕΙΣ

INFORMATION - RESERVATIONS ΠΛΗΡΟΦΟΡΙΕΣ - ΚΡΑΤΗΣΕΙΣ
22410 28400

Cine Mania

ΕΠΙΜΕΛΕΙΑ: *ΚΥΡΙΑΚΗ ΠΕΤΡΙΔΟΥ*

Ο Ντάστιν Χόφμαν στην τελετή των Όσκαρ

Ο βραβευμένος δύο φορές με Όσκαρ ηθοποιός Ντάστιν Χόφμαν θα είναι ένας από τους παρουσιαστές της 77ης τελετής της απονομής των βραβείων της Αμερικανικής Ακαδημίας Κινηματογράφου και Επιστημών.

Οι φάκελοι με τις τελικές επιλογές των 6.000 μελών της Ακαδημίας ήδη έχουν αποσταλεί για να ανακοινωθούν το βράδυ της 27ης Φεβρουαρίου.

Άλλοι σταρ που θα μετάσχουν στην παρουσίαση των βραβείων είναι η ***Σαρλίζ Θέρον,*** η ***Γκουίνεθ Πάλτροου,*** η ***Χάλι Μπέρι,*** η ***Ρενέ Ζελβέγκερ*** και ***ο Αλ Πατσίνο.***

Ο Χόφμαν φέτος μετέχει σε δύο ταινίες. Στην ***κωμωδία "Πεθερικά της Συμφοράς",*** που είναι η συνέχεια της ταινίας "Γαμπρός της Συμφοράς" και στο ***"Αναζητώντας τη Χώρα του Ποτέ"*** ταινία που έχει προταθεί για επτά βραβεία Όσκαρ μεταξύ των οποίων και αυτό της καλύτερης ταινίας. Επίσης ο πρωταγωνιστής της Τζόνι Ντεπ έχει προταθεί για Όσκαρ καλύτερου ανδρικού ρόλου.

...Και τα παράπονα των κασκαντέρ

Στο μεταξύ μια μεγάλη κατηγορία εργαζομένων στον κινηματογράφο, χωρίς την παρουσία των οποίων ορισμένες ταινίες δεν θα μπορούσαν να γυρισθούν διεκδικούν το δικαίωμα τους στα βραβεία.

Τέσσερις ενώσεις που εκπροσωπούν εκατοντάδες "κασκαντέρ" ασκούν πιέσεις στην Ακαδημία Κινηματογράφου να δημιουργήσει από του χρόνου μια ακόμη κατηγορία βραβείων για να τιμήσει όλους αυτούς τους ανθρώπους που δουλεύουν σκληρά και θέτουν τη ζωή τους σε κίνδυνο "ντουμπλάροντας" τους ηθοποιούς στις περισσότερες ταινίες δράσης.

"Πηδούν από ουρανοξύστες, οδηγούν αυτοκίνητα που συντρίβονται, αυτοπυρπολούνται, ακροβατούν με τον κίνδυνο, αλλά όταν έλθει η στιγμή των βραβείων Όσκαρ κανείς δεν τους σκέπτεται και δεν τους τιμά" δηλώνει ο Τζακ Γκιλ πρώην πρόεδρος, μιας εκ των ενώσεων που διαπραγματεύεται με την Ακαδημία, με 20ετή κινηματογραφική πείρα.

"Δεν μπορώ να σας πω γιατί αρνούνται να δημιουργήσουν μια τέτοια κατηγορία" σχολιάζει ο Γκιλ που βρίσκεται σε επαφή με την Ακαδημία επί 15 συνεχή χρόνια αλλά μέχρι στιγμής χωρίς αποτέλεσμα.

(Πηγή:www.in.gr)

ASIA - AFRICA - EUROPE - L. AMERICA
IMPORTED
Θαύματα του κόσμου
• Δώρα
• Διακοσμητικά
• Ethnic
ΑΠ.ΠΑΥΛΟΥ 68-ΑΝΑΛΗΨΗ

www.cinemapallas.gr
ΠΑΛΛΑΣ 5 CINEMAS CENTER
Πρόγραμμα Εβδομάδας // Weekly Programme
18/2/2005 - 24/2/2005

the SEA INSIDE
ΥΠΟΨΗΦΙΑ ΓΙΑ 2 ΟΣΚΑΡ
Μια συνταρακτική αληθινή ιστορία από τον Αλεχάντρο Αμεναμπάρ
Αίθουσα expert Κωστορίζης 2 • 17:30 • 20:00 • 22:20

Meet the Fockers
Ρόμπερτ Ντε Νίρο, Μπεν Στίλερ, Ντάστιν Χόφμαν, Μπάρμπαρα Στρέιζαντ!!! Πεθερός & γαμπρός σε νέες ξεκαρδιστικές αντιπαλότητες!!!
Αίθουσα 5
ώρες έναρξης // • 17:45 • 20:10 • 22:35

A VERY LONG ENGAGEMENT
ΥΠΟΨΗΦΙΑ ΓΙΑ 2 OSCAR !!!
Από τον σκηνοθέτη και την πρωταγωνίστρια του Αμελί.
Η δραματική υπερπαραγωγή που έσπασε ταμεία!!!
Αίθουσα SFERA LIVE 1
Έναρξη // • 17:00 • 19:45 • 22:30

ΧΡΥΣΗ ΣΦΑΙΡΑ ΚΑΛΥΤΕΡΗΣ ΑΝΔΡΙΚΗΣ ΕΡΜΗΝΕΙΑΣ
ΥΠΟΨΗΦΙΑ ΓΙΑ 6 ΟΣΚΑΡ !!!
Ο Jamie Fox (Collateral, Ali) στο ρόλο του ζωντανού θρύλου Ray Charles
Αίθουσα MAIK ARTISTIC TEAM 3
ώρες έναρξης // • 22:30

THE AVIATOR
ΥΠΟΨΗΦΙΑ ΓΙΑ 11 OSCAR !!!
Η υπερπαραγωγή του Martin Skortseze που μετά τις 3 χρυσές σφαίρες προχωρά ακάθεκτο για τα OSCAR!!!
19.00
Αίθουσα ΒΑΚΡ 4 ώρες έναρξης // • 22:10

Shark Tale
ΥΠΟΨΗΦΙΑ ΓΙΑ ΟΣΚΑΡ ΚΑΛΥΤΕΡΗΣ ΤΑΙΝΙΑΣ ΚΙΝΟΥΜΕΝΩΝ ΣΧΕΔΙΩΝ
Μια απίθανη κωμωδία κινουμένων σχεδίων για όλη την οικογένεια!!!
Αίθουσα MAIK ARTISTIC TEAM 3 ώρες έναρξης // • 17:00

The Daltons
Οι αγαπημένοι σας ήρωες ολοζώντανοι στη μεγάλη οθόνη!!!
Αίθουσα ΒΑΚΡ 4
ώρες έναρξης // • 17:50 • 20:00

ΠΡΟΣΕΧΩΣ
CONSTANTINE
ΤΟ ΘΡΙΛΕΡ ΠΟΥ ΠΕΡΙΜΕΝΟΥΝ ΟΛΟΙ !!!
Η Κόλαση τον θέλει, ο Παράδεισος δεν τον δέχεται, Η γή τον χρειάζεται!!! Η διάσημη σειρά κόμικς Hellblazer μεταφέρεται στον κινηματογράφο με πρωταγωνιστή τον Κιάνου Ρίβς!!!
TOOLBOX MURDERS
Κρατήσεις // Reservations
22410 24475 / 70670

Άρτος (;) & Θεάματα (;)...

... Και τηλεόραση (όπως λέμε τηλοψία...)

STAR

06.00 **Παιδικό πρόγραμμα**
13.00 **Ειδήσεις**
13.30 **Everwood: Η μικρή πόλη.** Δραματική σειρά.
14.30 **Τα φιλαράκια.** Κωμική σειρά αμερικανικής παραγωγής. 8ος κύκλος.
15.30 **Ταρζάν.** Περιπετειώδης σειρά.
16.30 **Σούπερμαν τα χρόνια της νιότης.** Νεανική σειρά. Παίζουν: Τομ Γουέλινγκ, Κριστίν Κρικ, Ανέτ Ο' Τουλ.
17.30 **Ξένη ταινία.** «Μπεμπ: Το μικρό γουρουνάκι στην μεγάλη πόλη». Περιπέτεια φαντασίας 1998 σε σκηνοθεσία Τζορτζ Μίλερ.
19.30 **Ειδήσεις**
21.00 **Ξένη ταινία.** «Φραντικ». Θρίλερ 1988 σε σκηνοθεσία Ρομάν Πολάνσκι. Παίζουν: Χάρισον Φορντ, Εμανουέλ Σενιέ, Μέτι Μπάκλεϊ, Τζον Μαχόνεϊ.
23.30 **Ξένη ταινία.** «The watcher». Θρίλερ 2000 σε σκηνοθεσία Τζόε Καρμπάνικ.
01.30 **Ξένη ταινία.** «Η αληθινή ιστορία του Φρανκενστάιν». Δραματική 1973. Παίζουν: Τζέιμς Μέισον, Λέονταρντ Γουίτινγκ, Μάικλ Σάραζιν, Ντέιβιντ Μακάλουμ, Τζέιν Σίμουρ, Ραλφ Ρίτσαρντσον, Τζον Γκίλγουντ.
05.00 **Αστέρια στο πεντάγραμμο**

ALTER

06.30 **Alter kids**
12.00 **Χήρες club** (Ε)
13.00 **Ελιές θρούμπες** (Ε)
14.00 **Top secret weekend**
16.15 **Παρατράγουδα με την Αννίτα Πάνια**
18.45 **Το πρώτο θέμα**
19.00 **Ειδήσεις**
20.00 **Η φωνή του πολίτη.** Ενημερωτική εκπομπή. Οι πολίτες καταγγέλλουν και αποκαλύπτουν όλα όσα ταλαιπωρούν τον σημερινό Ελληνα.
21.00 **Χήρες club.** Κωμική σειρά. Παίζουν: Μαρία Γεωργιάδου, Στράτος Τζώρτζογλου, Βερόνικα Αργέντζη, Παύλος Κοντογιαννίδης κ.ά.
22.00 **Ελληνική τηλεταινία σε Α' προβολή** (Ε)
22.45 **Snak** (Ε). Χιουμοριστική εκπομπή.
23.00 **Οι πύλες του ανεξήγητου.** Ενημερωτική εκπομπή με τον Κώστα Χαρδαβέλλα.
01.30 **Ξένη ταινία.** «Διπλή απόλαυση». Αισθησιακή ταινία.

Zorpidis L.A.N.E.
ΤΟΥΡΙΣΤΙΚΟΣ ΟΡΓΑΝΙΣΜΟΣ
Εκδρομο... ξεφαντώματα!



ΑΠΟΚΡΙΕΣ και 25η Μαρτίου

ΑΕΡΟΠΟΡΙΚΕΣ
4 Παρίσι 5 ημ.
5 Παρίσι-Disney 5ημ.
6 Πράγα 4 ημ.
7 Βερολίνο 4 ημ.
8 Ρώμη 4 ημ.
9 Λονδίνο 4 ημ.
10 Αμστερνταμ 4 ημ.
11 Κωνσταντινούπολη 4 ημ.
12 Βουδαπέστη 4 ημ.
13 Βιέννη 4 ημ.

ΟΔΙΚΕΣ
14 Ιταλικό Πανόραμα 7 ημ.
15 Ιταλική Σερενάτα 6 ημ.
16 Βόρ. Ιταλία-Κυανή Ακτή 7 ημ.
17 Γύρος Βουλγαρίας 7 ημ.
18 Βιέννη-Βουδαπέστη 8 ημ.
19 Βουδαπέστη 7 ημ.
20 Κωνσταντινούπολη 7 ημ.
21 Οχρίδα 4 ημ.
22 Σόφια-Φιλ/πολη 4 ημ.
23 Σαντάνσκι 4 ημ.

ΙΕΡΑΠΕΤΡΑ-ΚΟΡΝΑΡΟΣ
ΑΝΑΧΩΡΗΣΕΙΣ ΓΙΑ ΚΑΣΤΕΛΛΟΡΙΖΟ
ΧΑΛΚΗ-ΚΑΡΠΑΘΟ-ΚΑΣΟ-ΚΡΗΤΗ-ΣΑΝΤΟΡΙΝΗ-ΜΗΛΟ-ΠΕΙΡΑΙΑ



ΑΛΕΞ. ΔΙΑΚΟΥ 38-ΡΟΔΟΣ
Τηλ.: (22410)20625, 30054, 33603, 33607 • fax (22410)26745
E-MAIL: STEFANAKIS@ZORPIDIS.COM
ΧΠ864

ET-1

07.00 **Εκπαιδευτική τηλεόραση**
09.00 **Ο αργοναύτης**
09.30 **Μπουρμπουλήθρες**
10.00 **Τα νυχτοπούλια**
11.00 **Αρχονταρίκι** (Ε)
12.00 **Γαία Ελληνική**
12.30 **Με αρετή και τόλμη**
13.00 **Κοινοβούλιο αιχμής**
14.00 **Σε χρόνο Τιβί**
16.00 **Η κερκίδα του Σαββάτου**
18.30 **Παναθηναϊκός-Αρης.** Αγώνας μπάσκετ για τον τελικό του Κυπέλλου Ελλάδας. Απευθείας μετάδοση.
20.30 **Η κερκίδα του Σαββάτου** (Συν.)
21.00 **Ταξιδεύοντας.** «Ρίο Ντε Τζανέιρο».
22.00 **Καρναβάλι Μοσχάτου 2005**
23.00 **Ειδήσεις**
23.45 **Ξένη ταινία.** «Το τελευταίο τανγκό στο Παρίσι».

NET

08.00 **Μουσική και μουσικοί**
09.00 **Σαββάτο-Κυριακή LIVE**
12.00 **Ειδήσεις**
12.30 **Ταξιδεύοντας με το αύριο**
13.00 **Ζουμ στα πρόσωπα και τα γεγονότα**
14.00 **Σπορ ιστορίες** (Ε)
15.00 **Ειδήσεις**
16.00 **Υγεία για όλους.** Εκπομπή για την υγεία με τον Μ. Κεφαλογιάννη
17.00 **Στην εντατική** (Ε)
18.00 **Ειδήσεις**
18.30 **Αξιότιμοι κύριοι.** Κωμική σειρά.
19.15 **Ξένη ταινία.** «Θυσιάστηκα για το παιδί μου». Αισθηματικό δράμα 1960 σε σκηνοθεσία Κώστα Στράντζαλη.
21.00 **Ειδήσεις**
22.00 **Στην υγειά μας.** Με τον Σπύρο Παπαδόπουλο.
24.00 **Ειδήσεις**
00.15 **Στα άκρα**
01.30 **Ξένη ταινία.** «Ο δρόμος προς την ελευθερία». Κοινωνικό δράμα σε σκηνοθεσία Τζούλι Ντας. Παίζουν: Αντζελα Μπάσετ, Σίσελι Τισόν.

ET-3

07.30 **Ποιά είναι η εικόνα και ο μύθος του Αλέξανδρου**
08.30 **Μήθυμνα ή Μόλυβος**
09.00 **Η ομάδα των αριθμών**
09.30 **Μεγάλος κόσμος για μικρούς ανθρώπους**
10.00 **Μαθηματικά για την τεχνολογία**
10.30 **Ραγκουτσάρια**
11.30 **Ενεργειακό πεδίο**
12.00 **Υγεία και οικολογία**
13.00 **Ειδήσεις**
13.30 **Σινεμάνια** (Ε). Εκπομπή για το σινεμά.
14.30 **E-Life.** Ενημερωτική εκπομπή.
15.00 **Στα ίχνη τους**
15.30 **Το Αξιον εστί στη Θεσσαλονίκη.** Εκπομπή για το βιβλίο με τον Βασίλη Βασιλικό.
16.30 **Διασπορά.** Ενημερωτική εκπομπή.
18.00 **Οικονομική επιθεώρηση**
19.00 **Ειδήσεις**
20.00 **Λάρισα-Λεβαδειακός**
22.00 **Τσίρκο Μάσσιμο 2001**
23.00 **Αθλητικό Σαββατόβραδο**
24.00 **Ειδήσεις**
00.30 **Ξένη ταινία.** «Πιστοποιητικό γάμου». Δραματική 2001, σε σκηνοθεσία Ζιάνξιν Ζουάνγκ.
02.30 **Διασπορά**(Ε)
04.00 **E-Life** (Ε)
04.30 **Οικονομική επιθεώρηση** (Ε)
05.30 **Υγεία και οικολογία** (Ε)
06.30 **Αθλητικό Σαββατόβραδο** (Ε)

FILMNET

05.55 **Ξένη ταινία.** «Οι ονειροπόλοι». Ερωτικό δράμα 2003.
08.00 **Ξένη ταινία.** «Οι μπάτσοι του Χόλιγουντ». Κωμωδία
10.00 **Ξένη ταινία.** «Η ζωή χωρίς εμένα». Ρομαντικό δράμα 2003.
11.50 **Ξένη ταινία.** «Οι ήρωες του Μπαλμέιν». Αστυνομικό δράμα.
13.30 **Ξένη ταινία.** «Ο ψαλιδοχέρης». Δραματική φαντασίας 1990 σε σκηνοθεσία Τιμ Μπάρτον.
15.20 **Ξένη ταινία.** «Τα κακά παιδιά 2». Κωμωδία δράσης 2003.
17.50 **C.S.I. Miami.** Αστυνομική σειρά.
18.50 **Sex and the city VI**
19.50 **Φρίντα**
22.00 **Ξένη ταινία.** «Ε.Τ. ο εξωγήινος». Οικογενειακή επιστημονικής φαντασίας.
24.00 **Ξένη ταινία.** «Ο σχιζοφρενής δολοφόνος με το πριόνι»
01.40 **Ξένη ταινία.** «Seducida & Adandonada»
03.30 **Mad on Filmnet**
04.00 **Ξένη ταινία.** «Συνοδός κυριών».

SUPER SPORT

15.00 **Μηχανοκίνητα**
17.00 **Ελληνικό πρωτάθλημα**
19.00 **Γερμανικό πρωτάθλημα**
21.00 **Ισπανικό πρωτάθλημα**
23.15 **Πορτογαλικό πρωτάθλημα**
01.15 **Ιταλικό πρωτάθλημα**
03.00 **NBA All Star game Saturday night**
05.15 **Γαλλικό πρωτάθλημα**

MEGA

06.00 **Grosse point**
07.00 **Mega Σαββατοκύριακο**
10.00 **Το παιδί μου κι εγώ**
10.15 **Δέκα λεπτά κήρυγμα** (Ε)
11.30 **Κάπου σε ξέρω.** (Ε)
12.30 **Μια ξανθιά για τρεις** (Ε)
13.00 **Mega star.** Μουσική εκπομπή με την Εύη Αδάμ.
14.00 **Ειδήσεις**
14.50 **Debate**
15.50 **Traction.** Ενημερωτική εκπομπή με τον Κώστα Στεφανή.
16.30 **Ελληνική σειρά** (Ε)
18.05 **Ματιές στα γεγονότα**
18.10 **Ελληνική ταινία.** «Η κυρία του κυρίου». Κωμωδία 1962 σε σκηνοθεσία Γιάννη Δαλιανίδη. Παίζουν: Ντίνος Ηλιόπουλος, Γκέλυ Μαυροπούλου.
20.00 **Κεντρικό δελτίο ειδήσεων**
21.00 **Prive**
22.00 **Ελληνική ταινία.** «Για ποιόν χτυπά η κουδούνα». Κωμωδία 1968 σε σκηνοθεσία Ορέστη Λάσκου. Παίζουν: Κώστας Βουτσάς, Διονύσης Παπαγιαννόπουλος, Νόρα Βαλσάμη.
24.00 **Τελευταία γεγονότα**
00.15 **Ξένη ταινία.** «Ανεμοδαρμένα ύψη». Δραματική 1994 σε σκηνοθεσία Πίτερ Κοσμίνσκι.
02.15 **Τηλεμάρκετινγκ**
02.30 **Ξένη ταινία.** «Ημουν μοντέλο του Playboy».
04.30 **The street**
05.30 **Frasier.** Κωμική σειρά.

ANT-1

06.30 **Στούντιο με θέα.** Ενημερωτική εκπομπή με το Νίκο Μάνεση και τη Φαίη Μαυραγάνη.
10.30 **Κωνσταντίνου και Ελένης** (Ε)
11.30 **Εκείνες κι εγώ** (Ε). Κωμική σειρά. Παίζουν: Γιάννης Μπέζος, Τάσος Κωστής, Λουκία Πιστόλα.
12.25 **Super game.** Τηλεπαιχνίδι με τη Μαρία Σπυριδάκη.
12.30 **Σούπερ Σάββατο.** Αθλητική εκπομπή με τον Ιάκωβο Φιλιππούση και τον Γρηγόρη Παπαβασιλείου.
14.00 **Ειδήσεις**
14.30 **Ποδοσφαιρικός αγώνας.** Σε απευθείας μετάδοση.
16.30 **Αποκάλυψη ...τώρα!- Best of.** Με την Τατιάνα Στεφανίδου.
17.30 **Τα νέα του Αντ-1-Ειδήσεις στη νοηματική γλώσσα**
17.40 **Αποκάλυψη ...τώρα!- Best of** (Συν.)
18.10 **Ελληνική ταινία**
20.00 **Τα νέα του ΑΝΤ-1**
21.00 **Ελληνική ταινία**
23.00 **Fame story**
24.00 **Νυχτερινές ειδήσεις**
00.30 **Ξένη ταινία.** «Ο μύθος του Αμιτιβιλ». Ταινία τρόμου 1992 σε σκηνοθεσία Τόνι Ρέντελ. Παίζουν: Στίβεν Μαχτ, Ντέιμον Μάρτιν, Σον Γουέδερλι, Τζόναθαν Πένερ.
02.30 **Στα άδυτα της C.I.A.**
04.30 **Διάγνωση: Φόνος.** Σειρά μυστηρίου.

ALPHA

05.40 **Πρωινό κους κους.** Πρωινό ψυχαγωγικό μαγκαζίνο με τους Κατερίνα Καραβάτου, Κλεοπάτρα Πατλάκη και Δημήτρη Σαράντο.
06.30 **Πρωινές σελίδες.** Ενημερωτικό μαγκαζίνο με τον Γιώργο Οικονομέα
10.00 **Αυτό μας έλειπε.** Ψυχαγωγικό μαγκαζίνο με την Σοφία Αλιμπέρτη
13.00 **Πέρα από τον ορίζοντα.** Ενημερωτική Εκπομπή με τους Ντέμη Καραγιάννη και Πέτρο Γκάτζια, που ασχολείται με θέματα από τον διεθνή χώρο.
14.00 **Ειδήσεις**
14.30 **Επαφές.** Ενημερωτική εκπομπή με την Αλεξάνδρα Καπελετζή
15.30 **Ξένη ταινία.** «Πες το στο Γουόλι». Κωμωδία 1997 σε σκηνοθεσία Πίτερ Μπάλντουιν. Παίζουν: Ρόντνεϊ Ντάνγκερφιλντ, Ντέμι Μαζάρ, Μπαρτ Ρέινολντς.
17.30 **Ειδήσεις**
17.45 **Ελληνικό ποδόσφαιρο.** Απευθείας μετάδοση ποδοσφαιρικού αγώνα για το πρωτάθλημα της Α' Εθνικής κατηγορίας
20.00 **Ειδήσεις**
21.00 **Τζένη και Ευανθία.** Κωμική σειρά. Παίζουν: Ισαβέλλα Βλασιάδου, Ελντα Πανοπούλου, Ασπασία Τζιτζικάκη, Πάνος Σταθακόπουλος, Παναγιώτης Πετράκης
22.00 **Κοίτα τι έκανες.** Ψυχαγωγική εκπομπή με την Σεμίνα Διγενή
00.30 **Το σπίτι δίπλα στη θάλασσα** (Ε). Ερωτική-δραματική σειρά.
01.30 **Ειδήσεις**
01.45 **Το καφενείο των Φιλάθλων.** Σε αυτό το καφενείο συχνάζουν οι φανατικοί της αθλητικής ενημέρωσης.
03.30 **Τηλεαγορές**
03.45 **Ξένη ταινία.** «Η ώρα του αποχαιρετισμού». Δάμα 1997 σε σκηνοθεσία Ντέιβιντ Τζόουνς. Παίζουν: Εύα Μαρί Σεντ, Ρίτσαρντ Κίλεϊ, Μάργκαρετ Κόλιν.

ΜΝΗΜΟΣΥΝΑ



Την 20ή μηνός Φεβρουαρίου ημέρα Κυριακή και ώρα 8.30 π.μ. εις τον Ιερό Ναό Αγίου Δημητρίου (Παλαιό Νεκροταφείο) τελούμε τριετές μνημόσυνο υπέρ αναπαύσεως της ψυχής του λατρευτού μας συζύγου, πατέρα, παππού, υιού, αδελφού και θείου

ΓΕΩΡΓΙΟΥ Κ. ΧΑΡΤΟΦΥΛΗ

Η σύζυγος : Χρύσα
Τα παιδιά : Μαριέττα, Άννα-Γιώργος, Αικατερίνη-Μανώλης
Ο εγγονός, η μητέρα, η πεθερά, τ' αδέλφια, οι κουνιάδες, ο παντζανάκης και οι λοιποί συγγενείς

MOO/23



Την 20ή μηνός Φεβρουαρίου ημέρα Κυριακή και ώρα 8 π.μ. εις τον Ιερό Ναό Αγίας Αικατερίνης (Παλαιό Νοσοκομείο Ρόδου), τελούμε 3μηνο μνημόσυνο υπέρ αναπαύσεως της ψυχής της λατρευτής μας μητέρας, γιαγιάς, προγιαγιάς, αδελφής και θείας

ΧΡΥΣΗΣ ΠΑΠΑΪΩΑΝΝΟΥ

Τα παιδιά: Στέργος-Βάσω, Αργυρώ-Δημήτρης Μαυριού, Ηλίας-Ειρήνη, Παντελής-Χαρίκλεια, Κώστας-Λώρα, Μαρία-Γιώργος Φτερούγα, Ελευθερία-Γιάννης Δανελάκη
Τα εγγόνια, τα δισέγγονα, η αδελφή, τ' ανίψια και οι λοιποί συγγενείς

ΧΠ2830



Την 20ή μηνός Φεβρουαρίου ημέρα Κυριακή και ώρα 8.30 π.μ. εις τον Ιερό Ναό Αγίας Αναστασίας, τελούμε ετήσιο μνημόσυνο υπέρ αναπαύσεως της ψυχής του λατρευτού μας συζύγου και πατέρα

ΓΕΩΡΓΙΟΥ ΖΩΑΝΝΟΥ

Η σύζυγος: Γαβριέλα
Τα παιδιά: Γιάννης
Οι συγγενείς και φίλοι

MZT160221



Την 20ή μηνός Φεβρουαρίου ημέρα Κυριακή και ώρα 8 π.μ. εις τον Ιερό Ναό Αγίου Φανουρίου, τελούμε 6μηνο μνημόσυνο υπέρ αναπαύσεως της ψυχής του λατρευτού μας πατέρα, παππού, αδελφού και θείου

ΛΕΩΝΙΔΑ ΚΑΜΠΙΣΕΛΗ

Τα παιδιά: Γιάννης-Άννα, Πέτρος-Μαρία, Νίκος-Φωτεινή
Τα εγγόνια, τ' αδέλφια, τα δισέγγονα και οι λοιποί συγγενείς

MZT160213



Την 20ή μηνός Φεβρουαρίου ημέρα Κυριακή και ώρα 8 π.μ. εις τον Ιερό Ναό Κοιμήσεως Θεοτόκου Αφάντου, τελούμε 9μηνο μνημόσυνο υπέρ αναπαύσεως της ψυχής του λατρευτού μας συζύγου, πατέρα, παππού, αδελφού και θείου

ΚΩΝΣΤΑΝΤΙΝΟΥ ΓΟΜΠΟΥ

Η σύζυγος: Βασιλεία
Τα παιδιά, τα εγγόνια, τ' αδέλφια, τ' ανίψια και οι λοιποί συγγενείς

MZT170212



Την 20ή μηνός Φεβρουαρίου ημέρα Κυριακή και ώρα 8.30 π.μ. εις τον Ιερό Ναό Ταξιαρχών Νεκροταφείου Ρόδου, τελούμε 6ετές μνημόσυνο υπέρ αναπαύσεως της ψυχής της λατρευτής μας μητέρας, γιαγιάς, αδελφής και θείας

ΣΤΕΡΓΟΥΛΑΣ ΣΩΤΗΡΑΚΗ

Τα παιδιά: Μαρία, Τάσος-Τσαμπίκα
Η εγγονή: Χριστίνα
Τ' αδέλφια, τ' ανίψια και οι λοιποί συγγενείς

MZT150232



Την 20ή μηνός Φεβρουαρίου ημέρα Κυριακή και ώρα 8.30 π.μ. εις τον Ιερό Ναό Ταξιαρχών Νεκροταφείου Ρόδου, τελούμε 40ήμερο μνημόσυνο υπέρ αναπαύσεως της ψυχής της λατρευτής μας μητέρας, γιαγιάς και προγιαγιάς

ΜΑΓΚΑΦΟΥΛΑΣ ΠΑΛΑΙΟΥ

Τα παιδιά, τα εγγόνια, τα δισέγγονα και οι λοιποί συγγενείς.

MXP12097



Την 20ή μηνός Φεβρουαρίου ημέρα Κυριακή και ώρα 8 π.μ. εις τον Ιερό Ναό Ταξιαρχών Νεκροταφείου Ρόδου, τελούμε 2ετές μνημόσυνο υπέρ αναπαύσεως της ψυχής του λατρευτού μας συζύγου, πατέρα, αδελφού και θείου

ΚΩΝΣΤΑΝΤΙΝΟΥ Β. ΠΑΠΑΣΤΕΡΓΙΟΥ

Η σύζυγος: Χρυσούλα
Η πεθερά: Αννα
Τα παιδιά: Βασίλης-Αννα
Τ' αδέλφια, τ' ανίψια και οι λοιποί συγγενείς

MZT170201



Την 20ή μηνός Φεβρουαρίου ημέρα Κυριακή και ώρα 8.30 π.μ. εις τον Ιερό Ναό Κοιμήσεως Θεοτόκου Ιαλυσού, τελούμε 2ετές μνημόσυνο υπέρ αναπαύσεως της ψυχής του λατρευτού μας συζύγου, πατέρα, και αδελφού

ΑΝΔΡΕΑ ΔΙΑΚΟΚΟΛΙΟΥ

Η σύζυγος: Χρυσούλα
Τα παιδιά: Ελένη, Νίκος
Τ' αδέλφια και οι λοιποί συγγενείς

MZT140242



Την 20ή μηνός Φεβρουαρίου ημέρα Κυριακή και ώρα 8 π.μ. εις τον Ιερό Ναό Κοιμήσεως Θεοτόκου Λίνδου, τελούμε ετήσιο μνημόσυνο υπέρ αναπαύσεως της ψυχής του λατρευτού μας συζύγου, πατέρα και παππού

ΕΜΜΑΝΟΥΗΛ ΚΟΥΡΟΥ
ετών 85

Η σύζυγος: Χρυσάνθη
Τα παιδιά: Γιάννης-Μαριέττα, Ιάκωβος-Φλώρα, Νικόλαος
Τα εγγόνια, τ' αδέλφια, τ' ανίψια και οι λοιποί συγγενείς

MZT170231



Την 20ή μηνός Φεβρουαρίου ημέρα Κυριακή και ώρα 8.30 π.μ. εις τον Ιερό Ναό Ταξιαρχών, τελούμε 3ετές μνημόσυνο υπέρ αναπαύσεως της ψυχής του λατρευτού μας συζύγου, συζύγου, πατέρα, αδελφού και θείου

ΓΕΩΡΓΙΟΥ ΚΑΤΣΑΡΑ

Η σύζυγος: Βασιλική
Τα παιδιά: Αγλαΐα Βασίλης-Σέβα, Ευγενία-Ιωάννης
Τ' αδέλφια, τ' ανίψια και οι λοιποί συγγενείς

MZT170228

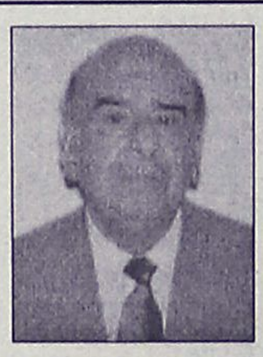

Την 21η μηνός Φεβρουαρίου ημέρα Δευτέρα και ώρα 8 π.μ. εις τον Ιερό Ναό Αγίου Νικολάου Παστίδας, τελούμε 9ήμερο μνημόσυνο υπέρ αναπαύσεως της ψυχής του λατρευτού μας συζύγου, πατέρα και παππού

ΙΑΚΩΒΟΥ ΠΑΤΤΑ

Η σύζυγος: Γραμματική
Τα παιδιά: Παρασκευή, Σταματία-Μανώλης Παπαδάκη, Δέσποινα-Κώστας Χατζήκου, Γεώργιος-Μαρία Πάττα
Τα εγγόνια, τ' αδέλφια, τ' ανίψια και οι λοιποί συγγενείς

MZT180212



Την 21η μηνός Φεβρουαρίου ημέρα Δευτέρα και ώρα 8 π.μ. εις τον Ιερό Ναό Αγίου Δημητρίου (νεκροταφείο), τελούμε ετήσιο μνημόσυνο υπέρ αναπαύσεως της ψυχής του λατρευτού μας συζύγου και πατέρα

ΕΜΜΑΝΟΥΗΛ ΚΟΥΖΟΥΚΑΚΗ

Η σύζυγος: Ελευθερία
Τα παιδιά: Αλεξάνδρα-Γιάννης, Υπαπαντή-Ευθύμιος, Μιχαήλ-Ευαγγελία, Παναγιώτης-Μπριγκίτα, Κων/νος-Δικαία, Φούλα-Αντώνης, Δήμητρα, Μαρία, Γραμματική
Και οι λοιποί συγγενείς

MXP12083



Την 22α μηνός Φεβρουαρίου ημέρα Τρίτη και ώρα 8 π.μ. εις τον Ιερό Ναό Ταξιαρχών νεκροταφείου Ρόδου, τελούμε 6ετές μνημόσυνο υπέρ αναπαύσεως της ψυχής του λατρευτού μας συζύγου, πατέρα, παππού, αδελφού και θείου

ΑΡΓΥΡΗ ΘΕΟΧΑΡΗ

Η σύζυγος: Φωτεινή
Τα παιδιά: Φαίδρα-Κώστας, Μιχάλης, Ζωή-Δημήτρης, Χρύσανθος-Αγγελική
Τα εγγόνια, τ' αδέλφια, τ' ανίψια και οι λοιποί συγγενείς

MXP12079



Την 23η μηνός Φεβρουαρίου ημέρα Τετάρτη και ώρα 8 π.μ. εις τον Ιερό Ναό Αγίου Σεργίου νεκροταφείου Ιαλυσού, τελούμε 6μηνο μνημόσυνο υπέρ αναπαύσεως της ψυχής του λατρευτού μας συζύγου, πατέρα, παππού, αδελφού και θείου

ΕΛΕΥΘΕΡΙΟΥ ΣΤ. ΠΑΡΑΣΚΕΥΑ

Η σύζυγος: Αικατερίνη
Τα παιδιά: Στέργος-Σταματία, Παντελής, Αγγελική-Διαμαντής Λαγκάνη, Δημήτρης-Μαρία
Τα εγγόνια, τ' αδέλφια και οι λοιποί συγγενείς

MZT180215

ΕΥΧΑΡΙΣΤΗΡΙΟ ΠΕΝΘΟΥΣ

Ευχαριστούμε θερμά τον **Δήμο Ροδίων,** τους **εργαζόμενους** της **Δημοτικής Επ/σης** καθώς και τον **Νομάρχη** και τους **δημοτικούς-νομαρχιακούς συμβούλους** και όλους όσους παρακολουθήσαν και συμπαραστάθησαν στην κηδεία, του λατρευτού μας ανιψιού

ΕΥΑΓΓΕΛΟΥ ΚΟΥΜΠΙΑΔΗ

Η οικογένεια Σαΐτη, θεία, θείοι και εξαδέλφια

MZT180208

ΕΥΧΑΡΙΣΤΗΡΙΟ ΠΕΝΘΟΥΣ

Εις όλους τους καθ' οιονδήποτε τρόπο συμμετέχοντας στο βαρύ μας πένθος για την απώλεια του αγαπημένου μας πατέρα, παππού και αδελφού

ΦΙΛΙΠΠΟΥ ΙΩΑΝΝΙΔΗ

Θερμά ευχαριστούμε
Η οικογένειά του

MZT180230

ΣΩΜΑ ΕΛΛΗΝΙΔΩΝ ΟΔΗΓΩΝ
ΤΟΠΙΚΟ ΤΜΗΜΑ ΡΟΔΟΥ

22α Φεβρουαρίου-Ημέρα Σκέψης

Οδηγοί και πρόσκοποι σ' όλο τον κόσμο γιορτάζουν τα γενέθλια του Αρχιπροσκόπου και της Αρχιοδηγού.
Αυτή την ημέρα, περισσότερο από όλες τις άλλες, νιώθουν ότι αποτελούν μία οικογένεια. Είναι η μέρα της πιο βαθιάς γνωριμίας. Ολους μας ενώνουν ο Νόμος, το Ρητό, η Υπόσχεση.
Υπάρχουν όμως και πράγματα στα οποία διαφέρουμε, γλώσσα, συνήθειες, παράδοση.
Αυτή τη μέρα όλα τα παιδιά της γης που ανήκουν στην οικογένεια των Οδηγών και των Προσκόπων θέλουν να αναπτύξουν περισσότερο τη φιλία, την Παγκόσμια Φιλία.
Να δώσουν τα χέρια και να αγκαλιάσουν τη γη. Είναι μια μέρα γιορτής, που σε κάθε χώρα γιορτάζεται διαφορετικά. Η ιδέα όμως είναι η ίδια.
Παγκόσμια Φιλία και Αδελφοσύνη.

Σας περιμένουμε το Σάββατο 19 Φεβρουαρίου 2005 στις 5.30 μ.μ. στο Δημοτικό Θέατρο της πόλης μας για να γιορτάσουμε μαζί αυτή την ημέρα

MXP12082

Σύλλογος Ρουμελιωτών Ρόδου "Η Ρούμελη"

Πρόσκληση

Το **Δ.Σ.** του **Συλλόγου Ρουμελιωτών Ρόδου "Η ΡΟΥΜΕΛΗ"**
σας προσκαλεί στην χοροεσπερίδα του, που θα γίνει το
Σάββατο 19 Φεβρουαρίου 2005 στις 8.30 μ.μ.
στο ξενοδοχείο **"Faliraki Beach"**
Παρέα μας θα έχουμε μέλη της ορχήστρας της
Φιλιώς Πυργάκη
καθώς και ορχήστρα για τους τοπικούς δωδεκανησιακούς ρυθμούς.
Κάτω από τους γλυκούς ήχους του κλαρίνου του
Γιώργου Καραϊσκου
θα κόψουμε και την αϊβασιλιάτικη πίτα με το χρυσό της νόμισμα.

Καλά ανταμώματα στον χορό μας!

Ο πρόεδρος
Ιωάννης Γλυμής

Πληροφορίες στα τηλέφωνα:
6942488998 Γλυμής Γιάννης
6944344431 Γιαννακόπουλος Νίκος
6974665315 Τζιτζιλιώνης Νίκος

Τιμή Εισόδου 30,00€

MZT120218

"ΕΥΡΩΕΠΙΧΕΙΡΕΙΝ"

Ηλεκτρονική ενημέρωση

Ποιά θέματα προβάλλονται αυτό το μήνα

Από το Ευρωπαϊκό Κέντρο Πληροφοριών του Επιμελητηρίου Δωδεκανήσου ανακοινώνεται ότι:

Κυκλοφόρησε το 37ο τεύχος της ηλεκτρονικής εφημερίδας «Ευρωεπιχειρείν» (μηνιαία έκδοση) του Ευρωπαϊκού Κέντρου Πληροφοριών του Επιμελητηρίου Δωδεκανήσου. Το θέμα του μήνα είναι αφιερωμένο στην προκήρυξη του προγράμματος Δ' Κύκλος Νεανικής Επιχειρηματικότητας. Ακόμη στις έξι θεματικές ενότητες περιλαμβάνονται:

- Τα τελευταία νέα για τα ανοικτά Εθνικά και Ευρωπαϊκά προγράμματα χρηματοδότησης.
- Επιχειρηματικές προτάσεις συνεργασίας από Ρουμανία, Πορτογαλία, Ιταλία, Τουρκία, Πολωνία.
- Χρήσιμα επιχειρηματικά εργαλεία για τους εξαγωγείς, ΜΜΕ, κλπ.
- Τα επίκαιρα θέματα πραγματεύονται πληροφορίες που αφορούν: την ελεύθερη κυκλοφορία κλωστοϋφαντουργικών προϊόντων, νομοθεσία για τα τρόφιμα, διαβούλευση για την εφαρμογή του ΦΠΑ, νέες κατευθυντήριες γραμμές για την κοινοποίηση επικίνδυνων καταναλωτικών προϊόντων, κ.ά.
- Τα τελευταία νέα του Ευρωπαϊκού Κέντρου Πληροφοριών σχετικά με την ηλεκτρονική υποβολή του Σχεδίου Δράσης του Ευρωπαϊκού Κέντρου για το 2005, τον Οδηγό για την ανάπτυξη της επιχειρηματικότητας στη Δωδεκάνησο.

Υπενθυμίζεται ότι όσοι έχουν σύνδεση με το Internet μπορούν να εγγραφούν ως συνδρομητές στην ηλεκτρονική μας εφημερίδα μέσω της ιστοσελίδας μας στη δ/νση: www.eic-rhodes.gr στην κατηγορία Newsletter.

Νέα ερώτηση Καΐσερλη

Ερώτηση προς τον υπουργό Οικονομίας και Οικονομικών κ. Αλογοσκούφη, αναφορικά με το ενδεχόμενο να χαθούν κονδύλια από την Δωδεκάνησο από το 4ο Κοινοτικό Πλαίσιο Στήριξης, κατέθεσε προχθές ο βουλευτής Δωδεκανήσου κ. Κώστας Καΐσερλης.

Με την ερώτηση συγκεκριμένα ζητά να πληροφορηθεί εάν αποκλειστεί από τον στόχο 1 η Δωδεκάνησος (σ.σ. κάτι που λίγο-πολύ είναι αναμενόμενο) και πως η κυβέρνηση θα καλύψει το έλλειμμα χρηματοδότησης που θα προκύψει.

Ειδικότερα ο κ. Καΐσερλης τονίζει τα εξής:

"Η αρμόδια Επίτροπος της Ε.Ε. σε σχετική γραπτή ερώτηση του ευρωβουλευτή της Νέας Δημοκρατίας Γιώργου Παπαστάμκου, επισημαίνει ότι η κατάταξη των Περιφερειών που θα μπούν στον στόχο 1 (μαζικές χρηματοδοτήσεις) θα γίνει με βάση το κατά κεφαλή εισόδημα της τριετίας 2000-2002.

Με βάση τα κοινοτικά στοιχεία του 2002 οι Περιφέρειες της Στερεάς Ελλάδας (κατά κεφαλή ΑΕΠ 105,4% του μέσου κοινοτικού) και των νησιών της Περιφέρειας Νοτίου Αιγαίου (88%) βγαίνουν από το στόχο 1. Στην πράξη η εξέλιξη αυτή θα θέσει τις δύο Περιφέρειες σε καθεστώς Phasing-in, δηλαδή θα μεταφερθούν σταδιακά στο στόχο 2.

Σε χρηματοδοτήσεις σημαίνει ότι θα εισπράξουν από την Ε.Ε. το 1/3 σε σχέση με το στόχο 1.

Η εξέλιξη αυτή οφείλεται απόλυτα στην αδράνεια της σημερινής Κυβέρνησης αφού οι διαπραγματεύσεις ξεκίνησαν και θα ολοκληρωθούν εντός του 2005 χωρίς να τεθούν σε διαπραγμάτευση τα ισχυρά ερείσματα που έχει η χώρα από το άρθρο 158 της συνθήκης του Άμστερνταμ και της δήλωσης 30 για τα ειδικά μέτρα στις νησιωτικές περιοχές.

Επειδή οι συνέπειες είναι καταστροφικές για την ανάπτυξη του Νομού Δωδεκανήσου και οφείλονται στην αδράνεια της σημερινής Κυβέρνησης.

Ερωτάται ο κ. Υπουργός:

1. Εάν είναι αλήθεια ότι η Δωδεκάνησος αποκλείεται από το στόχο 1.
2. Με ποιούς τρόπους και από ποιές πηγές χρηματοδότησης θα καλυφθεί το τεράστιο έλλειμμα των πόρων της Ε.Ε. για τα έτη 2007-2013 στην Δωδεκάνησο".

Πρόσκληση

Το **σωματείο των επαγγελματιών αλιέων** καλεί τα μέλη του σε γενική συνέλευση την **Κυριακή 20 Φεβρουαρίου 2005 και ώρα 12.00** στα γραφεία του στην Κολώνα.

MZT180205

ΔΗΜΟΤΙΚΗ ΕΠΙΧΕΙΡΗΣΗ ΥΔΡΕΥΣΗΣ-ΑΠΟΧΕΤΕΥΣΗΣ ΔΗΜΟΥ ΙΑΛΥΣΟΥ Δ.Ε.Υ.Α.Ι.

ΑΝΑΚΟΙΝΩΣΗ

Ενημερώνουμε τους κατοίκους Ιαλυσού που υδρεύονται από το Δημοτικό Δίκτυο Ιαλυσού ότι την **Δευτέρα 21-2-2005** και από **10 π.μ.** έως **1 μ.μ.** θα γίνει γενική διακοπή νερού λόγω έργων αποκατάστασης βλάβης σε κεντρικό αγωγό.

Με τιμή
Ο διευθυντής της Δ.Ε.Υ.Α.Ι.
Μελεούνης Ιωάννης
Ηλεκτρολόγος-Μηχανικός

ΚΥΝΗΓΕΤΙΚΟΣ ΣΥΛΛΟΓΟΣ ΡΟΔΟΥ

ΠΡΟΣΚΛΗΣΗ

Σας προσκαλούμε στην ετήσια εορταστική χοροεσπερίδα μας που θα γίνει στην μεγάλη αίθουσα εκδηλώσεων **SHOW CENTER** το **Σάββατο 5 Μαρτίου 2005,** παραμονή της **Κυριακής των Απόκρεω και ώρα 20.00.** Θα σας προσφέρουμε πλούσιο δείπνο, ευχάριστο μουσικό πρόγραμμα με το εξαίσιο μουσικό συγκρότημα του κέντρου και πολλά πλούσια δώρα.

ΠΛΗΡΕΣ ΜΕΝΟΥ-ΕΛΕΥΘΕΡΑ ΠΟΤΑ

Τιμή εισιτηρίου 25.00€

Πληρ. τηλ. 2241022481 του συλλόγου
Κρατήσεις: κιν. 6938527543, ΒΑΓΙΟΣ SHOW CENTRE

Εκ του Διοικητικού Συμβουλίου του Συλλόγου

MAT7868

ΕΛΛΗΝΙΚΗ ΔΗΜΟΚΡΑΤΙΑ
ΠΕΡΙΦΕΡΕΙΑ ΝΟΤΙΟΥ ΑΙΓΑΙΟΥ
ΝΟΜΟΣ ΔΩΔΕΚΑΝΗΣΟΥ
ΔΗΜΟΣ ΠΕΤΑΛΟΥΔΩΝ
ΓΡΑΦΕΙΟ ΔΗΜΑΡΧΟΥ

ΑΝΑΚΟΙΝΩΣΗ

Από τον Δήμο Πεταλούδων ανακοινώνεται ότι για την καλύτερη εξυπηρέτηση των πολιτών αλλά και για την βελτίωση των παρεχόμενων υπηρεσιών από την προσεχή **Δευτέρα 21/2/2005** θα βρίσκεται καθημερινά στο Δημαρχείο ένας Αντιδήμαρχος ή Επίκουρος Δημάρχου ο οποίος από τις **09.30 π.μ.** έως **12.30 π.μ.** πλην Τετάρτης από **12.00 π.μ.** έως **2.30 μ.μ.** θα δέχεται το κοινό και θα επιλαμβάνεται των διαφόρων θεμάτων που θα του αναφέρονται ανεξαρτήτως αρμοδιοτήτων του.

Εν συνεχεία και μετά από συνεργασία των αρμοδίων φορέων και υπηρεσιών θα υπάρχει δυνατότητα εντός ευλόγου χρονικού διαστήματος να ενημερώνεται σχετικά ο ενδιαφερόμενος πολίτης.

Ο δήμαρχος
Μιχάλης Κορδίνας

ΕΛΛΗΝΙΚΗ ΔΗΜΟΚΡΑΤΙΑ
ΝΟΜΟΣ ΔΩΔΕΚΑΝΗΣΟΥ
ΔΗΜΟΣ ΙΑΛΥΣΟΥ
Δ/ΝΣΗ ΤΕΧΝΙΚΩΝ ΥΠΗΡΕΣΙΩΝ
Αριθμ. Πρωτ. 506

ΘΕΜΑ: «Ενημέρωση για εργασίες αποχετευτικού δικτύου Ιαλυσού επί Επαρχιακής οδού»

Σε συνέχεια των ανακοινώσεων για την ενημέρωση των πολιτών για τις αλλαγές στις κυκλοφοριακές ρυθμίσεις, λόγω της κατασκευής του αποχετευτικού δικτύου, ο Δήμος Ιαλυσού ανακοινώνει:

Το έργο συνεχίζεται στην περιοχή της καφετέριας LANCELOT, από την **Δευτέρα 14 Φεβρουαρίου 2005** και συγκεκριμένα από την διασταύρωση της **οδού Καλλιπάτειρας με την λεωφόρο Ηρακλειδών στο ύψος της καφετέριας LANCELOT** και επί της επαρχιακής οδού Ρόδου-Αεροδρομίου με κατεύθυνση προς το αεροδρόμιο, μέχρι την διασταύρωση των οδών **Τιμοκρέοντος και Ηρακλειδών (διασταύρωση προς παραλία ELECTRA PALACE).**

Για τον λόγο αυτό η επαρχιακή οδός θα κλείσει στο ύψος του παλιού Λυκείου Ιαλυσού μέχρι το Α.Τ. Ιαλυσού.

Η διάρκεια των έργων προβλέπεται να είναι από τις **14 Φεβρουαρίου 2005 ημέρα Δευτέρα** έως και **7 Μαρτίου του 2005 ημέρα Δευτέρα.**

Επειδή παράλληλα με τις εργασίες κατασκευής του Κεντρικού Αποχετευτικού επιχειρήσεων και οικιών, ο δρόμος δεν θα είναι προσπελάσιμος από κανένα τροχοφόρο, οι δε πεζοί πρέπει να είναι ιδιαίτερα προσεκτικοί, γιατί και επί των πεζοδρομίων θα εκτελούνται εργασίες.

Οι κάτοικοι της περιοχής των έργων να είναι ιδιαίτερα προσεκτικοί και για τις μετακινήσεις τους να επιλέγουν τις οδούς **Δημοκρατίας και Αγ. Αικατερίνης.**

Η οδός Δημοκρατίας θα είναι μονόδρομος με κατεύθυνση την Ρόδο μέχρι την οδό της Αγ. Αικατερίνης.

Η κατεύθυνση προς Ρόδο θα λειτουργεί ως εξής: μέσω των οδών Δημοκρατίας-Αγ. Αικατερίνης-Ηρώος Στεφανή-πλατεία Αποστολίδη-οδός Τριαντών-Λεωφόρος Ηρακλειδών.

Επί της οδού Δημοκρατίας δεν θα επιτρέπεται η στάθμευση σε όλο το μήκος της οδού με κατεύθυνση προς Ρόδο.

ΤΑ ΜΕΓΑΛΑ ΟΧΗΜΑΤΑ ΘΑ ΕΙΝΑΙ ΙΔΙΑΙΤΕΡΑ ΔΥΣΚΟΛΟ ΝΑ ΜΕΤΑΚΙΝΗΘΟΥΝ ΜΕΣΩ ΑΥΤΩΝ ΤΩΝ ΟΔΩΝ.

Για μετακινήσεις από τους **Δυτικούς Δήμους** (Πεταλούδων, Καμείρου, Αταβύρου) ενδείκνυται:

- Η **Εξοδος 1,** από κόμβο Αεροδρομίου προς Νέα Εθνική οδό-Τσαΐρι-Παλιά Εθνική οδό-Ρόδο.
- Η **Εξοδος 2,** από πλατεία Κρεμαστής προς ίδια κατεύθυνση με Εξοδο 1 ή μέσω Παστίδας-Τρεις-Αγιοι Απόστολοι-Ρόδος.

Η πρόσβαση προς το αεροδρόμιο και τους Δυτικούς Δήμους του νησιού και τον Δήμο Ιαλυσού θα γίνεται κανονικά δια της λεωφόρου Ηρακλειδών.

Παρακαλούμε για την ασφαλή σας μετακίνηση και για να αποφεύγεται η κυκλοφοριακή συμφόρηση, να επιλέγετε τις εξόδους που είναι πλησιέστεροι στον τόπο διαμονής σας, ώστε η κίνηση προς Ρόδο να γίνεται συμμετρικά.

Οι διερχόμενοι να επιδεικνύουν την πρέπουσα προσοχή ώστε να αποφεύγονται ατυχήματα και να υπακούουν στις σηματοδοτήσεις και υποδείξεις της Τροχαίας-Δημοτικής Αστυνομίας Ιαλυσού και προσωπικού ασφαλείας.

Για πιθανόν άλλες αλλαγές στην κυκλοφορία των οχημάτων, θα ανακοινωθεί εγκαίρως από τον Δήμο Ιαλυσού.

Ευχαριστούμε εκ των προτέρων για κατανόησή σας και ευελπιστούμε στην συμπαράστασή σας.

Ο δήμαρχος
Στέργος Στάγκας

Η ΚΡΑΥΓΗ ΤΩΝ ΑΓΓΕΛΩΝ

Ορθόδοξο κείμενο - Κάθε Σάββατο

ΑΠΟΛΥΤΙΚΙΟ

Ξένης οσίας, Απολυτίκιον. Ηχος πλ. δ'

Εν σοι Μήτερ, ακριβώς διεσώθη το κατ' εικόνα· λαβούσα γαρ τον σταυρόν, ηκολούθησας τω Χριστώ· και πράττουσα εδίδασκες υπεροράν μεν σαρκός, παρέρχεται γαρ· επιμελείσθαι δε ψυχής, πράγματος αθανάτου· διό και μετά Αγγέλων συναγάλλεται, οσία Ξένη, το πνεύμα σου.

ΠΡΟΣΤΑΤΗΣ

Διά τις παθήσεις της καρδιάς, νευρασθένεια πάσης φύσεως σπυριά και παν είδος μαγείας, ως διά την επιτυχίαν εις τας εργασίας γενικώς.

ΕΥΑΓΓΕΛΙΟ

Γιατί εάν κανείς νομίζει ότι είναι κάτι, ενώ δεν είναι τίποτε, αυταπατάται. Γι' αυτό ο καθένας ας εξετάζει καλά τα έργα του και τότε ας καυχηθεί μόνον στον εαυτό του και όχι σε σύγκριση με τον άλλο. Γιατί ο καθένας θα βαστάζει το δικό του φορτίο. Εκείνος δε που διδάσκεται το λόγο του Θεού ας δίνει στον κατηχητή διδάσκαλό του απ' όλα τ' αγαθά. Μην πλανάστε, ο Θεός δεν εμπαίζεται. Γιατί εκείνο που θα σπείρει ο άνθρωπος, αυτό και θα θερίσει.

Γαλ. στ', 3-7

MXP12095

ΝΤΕΤΕΚΤΙΒΣ
Συνταξιούχος Αστυνομικός Ασφάλειας
ΑΝΑΛΑΜΒΑΝΟΥΜΕ
Υποθέσεις ανηλίκων,
οικογενειακές, προσωπικές κ.τλ.
ΔΙΑΘΕΤΟΥΜΕ ΤΑ ΠΛΕΟΝ
ΣΥΓΧΡΟΝΑ ΟΠΤΙΚΟΑΚΟΥΣΤΙΚΑ
ΣΥΣΤΗΜΑΤΑ
100% ΕΧΕΜΥΘΕΙΑ
ΡΩΜΗΣ 22 - ΡΟΔΙΝΙ
ΚΙΝ.6946997967
MZT091208

ΝΤΕΤΕΚΤΙΒΣ
30 ΧΡΟΝΙΑ ΜΟΝΙΜΑ
ΚΑΙ ΣΤΗ ΡΟΔΟ
35354 - 28780
Π.Π. ΓΕΡΜΑΝΟΥ 6 (ΠΛ. ΦΩΚΙΑΛΗ)
Η ΛΥΣΗ!!!
ΣΕ ΚΑΘΕ ΣΑΣ ΠΡΟΒΛΗΜΑ
EXPRESS SECURITY
ΧΠΕΜΠ-16

Α.Ν.Ε.Σ.

ΑΝΩΝΥΜΗ ΝΑΥΤΙΛΙΑΚΗ ΕΤΑΙΡΕΙΑ ΣΥΜΗΣ

ΠΡΟΓΡΑΜΜΑ Ε/Γ ΔΡΟΜΟΛΟΓΙΩΝ

ΔΡΟΜΟΛΟΓΙΑ Ε/Γ ΣΥΜΗ ΙΙ

ΙΑΝΟΥΑΡΙΟΥ ΚΑΙ ΦΕΒΡΟΥΑΡΙΟΥ 2005

ΩΡΑΡΙΟ ΑΝΑΧΩΡΗΣΕΩΝ

	ΣΥΜΗ ΙΙ
17/2/05 ΠΕΜΠΤΗ	07.30 ΣΥΜΗ-ΡΟΔΟ
	15.00 ΡΟΔΟ-ΣΥΜΗ
19/2/05 ΣΑΒΒΑΤΟ	07.30 ΣΥΜΗ-ΡΟΔΟ
	15.00 ΡΟΔΟ-ΣΥΜΗ
21/2/05 ΔΕΥΤΕΡΑ	07.30 ΣΥΜΗ-ΡΟΔΟ
	15.00 ΡΟΔΟ-ΣΥΜΗ
24/2/05 ΠΕΜΠΤΗ	07.30 ΣΥΜΗ-ΡΟΔΟ
	15.00 ΡΟΔΟ-ΣΥΜΗ
26/2/05 ΣΑΒΒΑΤΟ	07.30 ΣΥΜΗ-ΡΟΔΟ
	15.00 ΡΟΔΟ-ΣΥΜΗ
28/2/05 ΔΕΥΤΕΡΑ	07.30 ΣΥΜΗ-ΡΟΔΟ
	15.00 ΡΟΔΟ-ΣΥΜΗ

Τα δρομολόγια μπορούν να τροποποιηθούν λόγω εκτάκτων συγκοινωνιακών αναγκών ή καιρικών συνθηκών

Παρακαλούμε πριν ταξιδέψετε επικοινωνήστε με την Εταιρία:

www.anes.gr

Γραφείο ΣΥΜΗΣ Τηλ.: (22460) 71444 - Φαξ: (22460) 71373

Γραφείο ΡΟΔΟΥ Τηλ.: (22410) 37769 - Φαξ: (22410) 34493 ΧΠ285

Το όνειρο

Του ΓΙΩΤΗ ΠΑΠΑΘΑΝΑΣΗ

Ενα σούρουπο αποφάσισα να ανέβω στο Μόντε Σμιθ για να απολαύσω ένα όμορφο δειλινό του σμαραγδένιου νησιού. Ανηφόρησα την οδό Βορείου Ηπείρου και όταν έφθασα στην κορυφή πριν από τις τελευταίες κορδέλες, κάθισα δεξιά στην άκρη του πεζοδρομίου με τα πόδια κρεμασμένα προς τον γκρεμό και το ένα ακουμπισμένο σε μια ανθησμένη καπαριά η οποία κατάφερε να αναρριχηθεί μέχρι το χείλος του πεζοδρομίου, να επιδείξει τα ανθισμένα λουλούδια της και τα βλαστάρια της γεμάτα από μπουμπούκια. Τα μπουμπούκια της καπαριάς και οι τρυφερές κορφές των βλαστών της, τουρσί (είναι το καλύτερο άρτισμα της χωριάτικης σαλάτας). Δίπλα μου το ανεμοδαρμένο καμπουριασμένο πεύκο που τα κατάφερε να βρίσκεται ακόμη στα πόδια του, αψηφώντας τα μανιασμένα καλοκαιρινά μελτέμια και τις φοβερές όστριες του χειμώνα. Ο ήλιος άρχισε να βουτάει πίσω από τα μολυβένια βουνά της Τουρκίας. Μερικά αραιά συννεφάκια μετά από ολοήμερη αλητία στον γαλάζιο ουρανό κάθονταν να ξεκουραστούν κορώνα πάνω στις κορυφές των μολυβένιων βουνών της Τουρκίας κοντά στην δύση. Οι τελευταίες ακτίνες του ήλιου τα χρωμάτιζαν μ' ένα απλό ροζ χρώμα συμπληρώνοντας έτσι την μαγευτική εικόνα του δειλινού. Κάτω από τα πόδια μου απλωνόταν το πολύβοο Νιοχώρι. Παραπαρμένος από την μαγεία του δειλινού ασυναίσθητα ένοιωσα τα βλέφαρά μου να βαραίνουν ώσπου έκλεισαν τα μάτια μου ολότελα και βρέθηκα παιδί στο σπίτι μας στο παλιό Νιοχώρι στην οδό Καλλιγά πίσω από την εκκλησία των Εισοδίων του Νιοχωριού.

Ηταν δειλινό. Η καμπάνα της εκκλησίας χτυπούσε καλώντας τους πιστούς στο βραδινό εσπερινό. Οι δρόμοι φωτίζονταν από φανάρια πετρελαίου και τα σπιτικά από λάμπες φορητές πετρελαίου. Ο ηλεκτρικός φωτισμός δεν είχε ακόμα εισβάλλει στο παλιό Νιοχώρι. Η μητέρα ανασκουμπωμένη και ακουμπισμένη στο κεφαλόσκαλο της παλιάς βαριάς ξύλινης πόρτας, με τα χέρια σταυρωμένα, καλούσε τα παιδιά με τ' όνομά τους να γυρίσουν στο σπίτι για να τελειώσουν τα μαθήματά τους και για το βραδυνό φαγητό. Τα παιδιά καταφθάνουν ιδρωμένα, λερωμένα από τα διάφορα παιχνίδια της εποχής, "κλέφτες και ζαφτιέδες", "βαρελάκια", "μπίλιες", "μακρυά μαξιλάρια" κ.λπ. Αυτά ήταν της εποχής τα χειμερινά παιχνίδια. Το καλοκαίρι το σκηνικό άλλαζε. Τα παιχνίδια ήταν το πρωινό ολόκληρο στην θάλασσα και το απόγευμα, "σβούρες", "μπίλιες" και "το πέταγμα του χαρταετού". Οι χαρταετοί ήταν ανάλαφρα τριγωνικά τσερκένια πιστοί πολεμιστές του αέρα που με τους ελιγμούς τους προσπαθούσαν να μαδήσουν την ουρά του αντιπάλου και να τον αχριστεύσουν. Αλλος χαρταετός ήταν το πεντάγωνο φεγγάρι που πετούσε πολύ ψηλά και έμοιαζε ακίνητο σαν παχουλή χανούμισα καθισμένη στον οντά της που παρακολουθούσε τους νεαρούς μαχητές του αέρα να κανταροχτυπιούνται για χατήρι της. Την εποχή των καισιών τα αγαπημένα τους παιχνίδια ήταν "το χτυπητό" και "το λακάκι". Μάζευαν τα κουκούτσια (κούνες από τα καΐσια) τα οποία άφηναν στον ήλιο να στεγνώσουν για να μην τους λερώσουν τις τσέπες και από μια απόσταση κάθε παίχτης έριχνε στο λακάκι μια χούφτα κούνες. Οσες έμπαιναν στο λακάκι τις μετρούσε η μάνα. Εάν ο αριθμός ήταν μονός, η μάνα έπαιρνε τις κούνες και τις έχανε ο παίχτης. Εάν ο αριθμός ήταν ζυγός η μάνα αποζημίωνε τον παίχτη και έχανε την θέση της την οποία έπαιρνε ο νικητής. Τα περισσότερα Νιοχωρητόπουλα της εποχής εκείνης περνούσαν τους μήνες τους καλοκαιρινούς ξυπόλιτα. Τα σάνταλα, εφόσον είχαν, τα έβαζαν σε ξεχωριστές περιπτώσεις όπως τις Κυριακές και γιορτές όταν έπρεπε να πάνε στην εκκλησία ή σε καμία φιλική επίσκεψη με την μητέρα.

Μόλις έφθαναν τα παιδιά, η μητέρα τους έβαζε να πλύνουν τα πόδια τους σ' ένα λιένι γεμάτο από νερό της βροχής. Τα παιδιά αφού έπλεναν στα γρήγορα τα πόδια τους και τα στέγνωναν σ' ένα πεσκίρι, μετά έβαζαν τις χοντρές μάλλινες κάλτσες τους και έμπαιναν στο σπίτι. Πρώτη δουλειά ήταν να τρέξουν στην κουζίνα να δουν τι βραδυνό φαγητό είχε ετοιμάσει η μητέρα. Ικανοποιημένοι κάθονταν στο μεγάλο στρογγυλό τραπέζι της τραπεζαρίας που φωτίζονταν από μια μεγάλη λάμπα πετρελαίου και στρώνονταν στο διάβασμα.

Η μεγάλη αδελφή τους βοηθούσε όποτε είχαν κάποια απορία, ειδικώς το μικρό αδελφάκι. Η μητέρα μπαινόβγαινε και τους παρότρυνε να τελειώνουν γρήγορα για να στρώσει το τραπέζι για το βραδυνό. Μετά από σπρωξιές και κλοτσιές στα μουλοχτά κάτω από το τραπέζι, τα παιδιά τελείωναν.

Ηταν ώρα για φαγητό. Σε λίγο όλοι έχουν τακτοποιήσει τα βιβλία τους μέσα στις τσάντες τους και κάθονται τριγύρω στις θέσεις τους για το βραδυνό. Η μητέρα με την βοήθεια της μοναχοκόρης τούς γεμίζει με αχνιστή μυρωδάτη φασολάδα τα πιάτα τους και η αδελφή φέρνει το ψωμί σε φέτες και ένα πιάτο πράσινες ελιές τσακιστές, λέγοντάς τους να τρώνε τις ελιές με μέτρο γιατί από αυτές θα πρέπε να φάνε και η μητέρα και ο πατέρας αργότερα. Ενα παιδί εκ περιτροπής, σηκώνεται και λέει την προσευχή. Οταν τελείωναν το φαγητό η μητέρα τους έλεγε να πλύνουν τα στόματά τους και να πάνε για ύπνο. Πηγαίνουν στο διπλανό δωμάτιο που έχει στρωσίδια κατάχαμα όπου αφήνουν στα πόδια του στρώματος τα ρούχα τους και φοράνε την άσπρη νυχτικιά, το κάθε παιδί με το όνομα του κι αυτό για να ξεχωρίζει η μητέρα κάθε Σάββατο τίνος νυχτικιά ήταν λερωμένη. Ο μόνος τρόπος λερώματος της νυχτικιάς ήταν από κανένα ξερό σύκο ή σταφίδες ή καμμιά καραμέλα που έκρυβε μαζί του το παιδί για να την μασάει ξαπλωμένος. Στην κρεβατοκάμαρα δεν υπήρχε φως παρά μόνο το καντήλι μπροστά στην εικόνα της Παναγιάς με αριστερά και δεξιά τις εικόνες των αγίων. Αυτό το καντήλι άναβε νύχτα μέρα και φώτιζε τα παιδιά στην κρεβατοκάμαρα. Η μητέρα μπήκε μέσα και τους είπε ότι έπρεπε να ξυπνήσουν νωρίς γιατί την επομένη έπρεπε να σηκωθούν χαράματα και να κουβαλήσουν νερό από την δημόσια βρύση για να πλύνουν την στολισμένη με βότσαλα αυλή τους. Σε λίγο ακούστηκαν τα βαριά βήματα του πατέρα στο δρόμο. Μετά την βαριά εξώπορτα να κλείνει και τον πατέρα να βάζει την μπάρα. Το φως του καντηλιού ήταν αρκετό να φωτίσει τον δρόμο μέχρι την πόρτα που άνοιγε στην αυλή όπου βρισκόταν το αποχωρητήριο (η χρεία). Ενα πρωτόγονο αποχωρητήριο αποτελούμενο από ένα πατάρι υπερυψωμένο με μια τρύπα στην μέση για την αφόδευση. Στον τοίχο δίπλα στην τρύπα ήταν καρφωμένο ένα μανταλάκι με κομμάτια από εφημερίδες για το σκούπισμα του πελάτη. Οταν κάποιος έπρεπε να κάνει την ανάγκη του το χειμώνα μέσα στο σκοτάδι υπό βροχήν ήταν μια πραγματική περιπέτεια. Προχωρούσε σχεδόν ψηλαφώντας μ' ένα κερί στο χέρι που η βροχή κάθε τόσο το 'σβυνε. Αν κάποιος αρρώσταινε τον χειμώνα η μητέρα έβαζε έξω από το δωμάτιο ένα καθίκι για να μην αναγκάζεται ο άρρωστος με πυρετό να διασχίζει την αυλή υπό βροχή και κρύο για να φθάσει στο αποχωρητήριο. Σε λίγο παντού είχε απλωθεί η νυχτερινή ηρεμία.

ΑΥΡΙΟ ΤΟ Β' ΜΕΡΟΣ

ΚΥΚΛΟΦΟΡΟΥΝ
Τα βιβλία του καθηγητή
ΜΙΧΑΛΗ ΕΜΜ. ΑΡΦΑΡΑ

«ΙΠΠΟΤΙΚΟΙ ΚΑΙ ΝΕΟΚΛΑΣΙΚΟΙ ΠΥΡΓΟΙ ΙΑΛΥΣΟΥ ΡΟΔΟΥ» (Χρυσοδερματόδετος Άτλας)	60.00 €
"Η ΚΑΤΖΙΑ, ΤΟ ΛΑΪΚΟ ΜΟΝΟΧΩΡΟ ΣΠΙΤΙ ΤΗΣ ΚΑΛΥΜΝΟΥ» (βιβλιοδετ. μεγάλο σχήμα)	35.00 €
«Η ΚΕΝΤΗΤΙΚΗ ΚΑΙ ΥΦΑΝΤΙΚΗ ΤΕΧΝΗ ΤΗΣ ΝΙΣΥΡΟΥ»	20.00 €
«ΑΦΙΕΡΩΜΑ ΣΤΟΝ ΚΑΖΑΝΤΖΑΚΗ»	12.00 €
«ΤΟ ΠΛΑΤΥΜΕΤΩΠΟ ΛΑΪΚΟ ΣΠΙΤΙ ΤΗΣ ΚΩ»	15.00 €
«ΤΟ ΔΙΠΑΤΟ ΛΑΪΚΟ ΝΙΣΥΡΙΚΟ ΣΠΙΤΙ»	15.00 €
«ΑΦΙΕΡΩΜΑ ΣΤΗΝ ΚΡΗΤΗ» (Συλλογική μελέτη περιοδικού "Κάμειρος")	17.00 €
«ΕΚΚΛΗΣΑΚΙΑ ΤΗΣ ΡΟΔΟΥ» (Α' και Β' τόμοι)	24.00 €
«ΚΑΜΕΙΡΟΣ» (1976-1979), βιβλιοδετημένο	20.00€
«ΕΛΛΗΝΙΚΑ ΠΡΟΣΚΥΝΗΤΑΡΙΑ»	18.00 €
«ΝΙΣΥΡΟΣ, Η ΠΟΡΦΥΡΙΣ ΤΩΝ ΑΡΧΑΙΩΝ»	8.80 €
«ΣΥΜΗ, Η ΑΙΓΛΗ ΤΩΝ ΑΡΧΑΙΩΝ»	8.80 €
«ΡΟΔΟΣ» (τουριστικός οδηγός)	8.80 €
«ΓΗ ΤΟΥ ΗΛΙΟΥ» (ταξιδιωτική λογοτεχνία)	8.80 €
«ΡΟΔΙΑΚΑ» (Α'-Β' τόμ.)	15.00€
Επίσης τα αρχιτεκτονικά:	
«ΤΟ ΤΖΑΚΙ» (7η έκδοση)	35.00€
«ΑΡΧΙΤΕΚΤΟΝ. ΣΧΕΔΙΟ & ΔΙΑΚΟΣΜΗΣΗ» (Α'-Β'-Γ' τόμ.), έκαστος	25.00€
«ΤΟ ΓΡΑΜΜΙΚΟ ΣΧΕΔΙΟ» (Α'-Β' τόμ.), έκαστος	25.00€
«ΤΟ ΕΛΕΥΘΕΡΟ ΣΧΕΔΙΟ» (Α'-Β' τόμ.), έκαστος	25.00€

ΒΙΒΛΙΟ: ΕΝΑ ΔΩΡΟ ΕΚΠΟΛΙΤΙΣΜΟΥ
ΠΩΛΗΣΗ ΣΕ ΕΠΙΛΕΓΜΕΝΑ ΒΙΒΛΙΟΠΩΛΕΙΑ
και στο τηλ.: 210-28 18 842
ΑΤΣ425

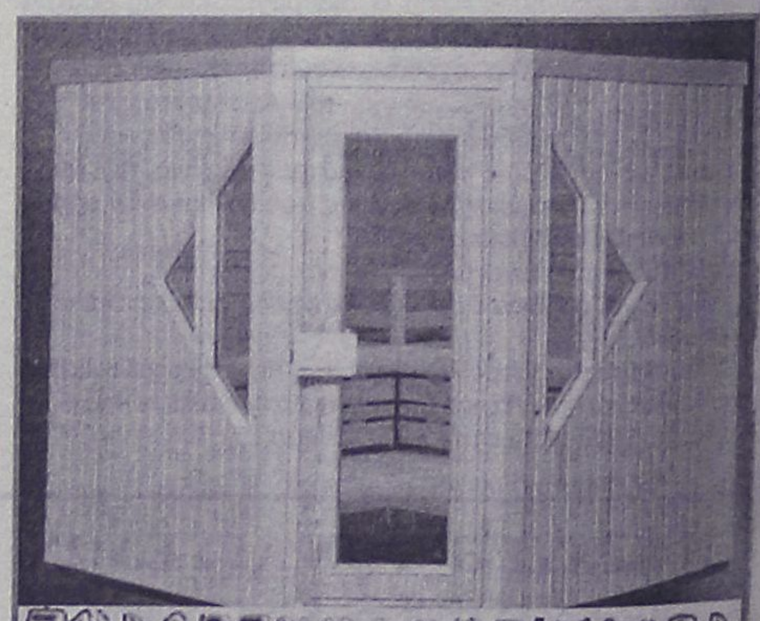
ΞΥΛΟΤΕΧΝΟΥΡΓΗΜΑΤΑ
Η ΣΑΟΥΝΑ δεν είναι πολυτέλεια-
είναι υγεία και ομορφιά
Αποκτήστε μια γνήσια φιλανδική σάουνα στις διαστάσεις που επιθυμείτε.
Λύσεις για κάθε ιδιωτικό και επαγγελματικό χώρο.
Τιμές από 2900 ευρώ.
ΕΚΘΕΣΗ ΞΥΛΟΤΕΧΝΟΥΡΓΗΜΑΤΑ
Εμπορικό Κέντρο Φώκιαλη
ΤΗΛ. 2241035091, 2241025135 6944355694
ΧΠ1937

Εμπλουτίζεται το Μουσείο Νεοελληνικής Τέχνης

Δωρεά 150 χαρακτικών από τον Παν. Γράββαλο στο δήμο Ρόδου

Εργα του υπάρχουν σε πολλές πινακοθήκες και εκτός Ελλάδας

Η Καλλιτεχνική Επιτροπή και το Διοικητικό Συμβούλιο του Μουσείου Νεοελληνικής Τέχνης, δήμου Ροδίων, με ανακοίνωσή της εκφράζει αισθήματα χαράς και ευγνωμοσύνης για τη δωρεά 150 χαρακτικών, του διακεκριμένου ζωγράφου - χαράκτη κ. Παναγιώτη Γράββαλου, οι δραστηριότητες του οποίου στον εικαστικό χώρο, δυναμικές και σημαντικές, δεν περιορίζονται μόνο στη δημιουργία έργων τέχνης, αλλά επεκτείνονται στην οργάνωση, διάδοση και ανανέωση της καλλιτεχνικής παιδείας, στην ανανέωση και ανάπτυξη των γραφικών τεχνών της χώρας, καθώς και σε πολλούς ακόμα τομείς των εφαρμοσμένων τεχνών.

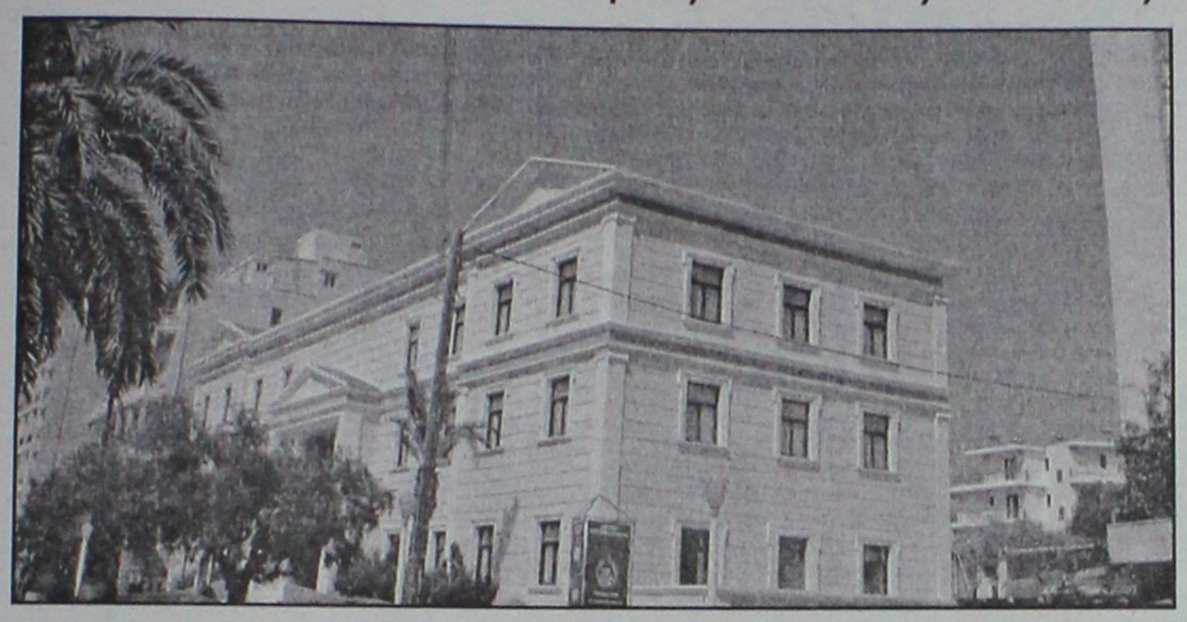

Στις 26 Φεβρουαρίου θα γίνει έκθεσή τους στην Παλιά Πινακοθήκη

Η ευγενική χειρονομία του καλλιτέχνη, αντανακλά τόσο στο Μουσείο Νεοελληνικής Τέχνης, δήμου Ροδίων όσο και σε όλους τους πολίτες της Ρόδου. Αποτελεί ένα παράδειγμα προς μίμηση και προς τους άλλους καλλιτέχνες. Η προσφορά του κ. Παναγιώτη Γράββαλου θα αξιοποιηθεί με τον καλύτερο δυνατό τρόπο. Ο Παναγιώτης Γράββαλος σπούδασε στην Ανώτατη Σχολή Καλών Τεχνών με δασκάλους τον Γιάννη Μόραλη και τον Σπύρο Παπαλουκά. Μετά το 1960 σπούδασε και ασχολήθηκε με τις γραφικές τέχνες, ενώ δίδαξε στο εργαστήριο γραφικών τεχνών της Σχολής Δοξιάδη κοντά στο χαράκτη Α. Τάσσο, με τον οποίο και συνεργάστηκε για τη σχεδίαση πολλών ελληνικών και ξένων γραμματοσήμων. Από το 1966 μέχρι το 1993 ήταν μόνιμος συνεργάτης των Ελληνικών Ταχυδρομείων στη φιλοτέχνηση των γραμματοσήμων.

Εχει βραβευτεί διεθνώς για πολλά γραμματόσημά του, καθώς και με το βραβείο χαρακτικής στη Β' Πανελλαδική Εκθεση Νέων.

Από το 1982 έως και σήμερα είναι σύμβουλος στο Μουσείο Νεοελληνικής Τέχνης δήμου Ροδίων, όπου κατά τη διάρκεια της θητείας του διοργανώθηκαν πολλές αξιόλογες εκθέσεις Ελλήνων καλλιτεχνών.

Εργα του υπάρχουν σε πολλά Μουσεία ζωγραφικής και χαρακτικής, γραφικών τεχνών και φιλοτελισμού σε όλο τον κόσμο. Επίσης στο Μουσείο Νεοελληνικής Τέχνης δήμου Ροδίων, στις Δημοτικές Πινακοθήκες Ιωαννίνων, Λάρισας, Θεσσαλονίκης, Λαμίας κ.α. καθώς και σε πολλές ιδιωτικές συλλογές στην Ελλάδα και στο εξωτερικό.

Το Μουσείο Νεοελληνικής Τέχνης δήμου Ροδίων καλεί όλους τους φιλότεχνους πολίτες της Ρόδου στα εγκαίνια της έκθεσης δωρεάς των έργων χαρακτικής του κ. Παναγιώτη Γράββαλου που θα πραγματοποιηθούν το Σάββατο 26 Φεβρουαρίου στις 19.00, στο κτίριο της Παλιάς Πινακοθήκης (πλατεία Σύμης 2, Μεσαιωνική Πόλη).

Καθώς και στην ημερίδα με θέμα τη χαρακτική τέχνη που θα πραγματοποιηθεί στο Νεστορίδειο Μέλαθρο (πλ. Γ. Χαρίτου, 100 Χουρμαδιές) στις 25 Φεβρουαρίου στις 18.00.

Ομιλητές θα είναι εκτός από τον ίδιο το ζωγράφο, η κ. Μαίρη Μιχαηλίδου, ιστορικός τέχνης και ο κ. Δημήτρης Παυλόπουλος, ιστορικός τέχνης - λέκτωρ Πανεπιστημίου Αθηνών.

Το Μουσείο με αυτή την έκθεση και ημερίδα συνεχίζει την προσπάθειά του για τη διαρκή ενημέρωση, εικαστικού και εκπαιδευτικού περιεχομένου, του κοινού της Ρόδου.

«ΡΟΔΙΑΚΗ» ΑΠΟ ΤΟ 1915

Φλας στο παρελθόν


ΡΟΔΙΑΚΗ

ΕΝ ΡΟΔΩ
ΔΕΥΤΕΡΑ 2 ΜΑΡΤΙΟΥ 1931
ΑΡΙΘΜ. ΦΥΛΛΟΥ 1187

Πένθη

Μετά μακράν νόσον απέθανε και εκηδεύθη την παρελθούσαν Παρασκευήν μετ' ενδείξεων αρκετού πένθους και λύπης εκ μέρους της κοινωνίας μας ο εκ της συνοικίας Μητροπόλεως.

ΣΤΑΥΡΟΣ ΠΑΡΑΣΚΕΥΑΣ

Εις την τεθλιμμένην σύζυγον, υιόν και θυγατέρας του μεταστάντος διαβιβάζομεν θερμά συλλυπητήρια ευχόμενοι ελαφρόν το χώμα εις τον μεταστάντα.

Συλλυπητήριον

Εις την αγαπητήν μου θεία, Δέσποιναν, τέκνα και λοιπούς οικείους του μεταστάντος αγαπητού μου θείου Σταύρου Παρασκευά, όστις υπήρξε δι' εμέ πολύτιμος προστάτης καθ' όλον τον χρόνον της αυτόθι διαμονής μου, διαβιβάζω τα θερμότερά μου συλλυπητήρια ευχόμενος αυτοίς μεν την άνωθεν παρηγορίαν, εις δε τον μεταστάντα ελαφρόν το χώμα, αιωνίαν και αγήρω την μνήμην.

Ρόδος 1 Μαρτίου 1931

Εμμ. Κριτικός

Νέος επιστήμων

Ο νεαρός συμπολίτης κ. Παράσχος Γ. Σουσούδης υποστάς επιτυχώς τας νενομισμένας εξετάσεις εν τη φαρμακευτική Σχολή του Εθν. Πανεπιστημίου Αθηνών έτυχε μετ' επαίνων του σχετικού διπλώματος. Τω διαβιβάζομεν τα θερμά μας συγχαρητήρια.

ΠΡΙΝ 50 ΧΡΟΝΙΑ

ΠΡΙΝ 50 ΧΡΟΝΙΑ

ΤΡΙΤΗ 15 ΦΕΒΡΟΥΑΡΙΟΥ 1955
ΑΡΙΘ. 1143

Πληροφορούμεθα ότι γίνεται σκέψις τοποθετήσεως νέου Διευθυντού του Ραδιοφωνικού Σταθμού Ρόδου. Χωρίς να θέλουμε ούτε κατ' ελάχιστον να αναμιχθούμε εις υποδείξεις προσώπων, θεωρούμεν υποχρέωσή μας να τονίσουμε ότι η επιλογή πρέπει να είναι αυστηροτάτη από απόψεως πνευματικών προσόντων του νέου Διευθυντού. Δεν μπορούμε να ξεφύγουμε από την σκέψη ότι η Ρόδος ακούγεται στην Κύπρο - και ότι τυχόν ελλείψεις θα είναι φθορά πολύ γενικώτερη από μια απλή δυσμενή κρατική εδώ.

●

Κοντά στην Πύλη Ελευθερίας υπάρχει ένας δρόμος που ακολουθεί την παραλία και περνάει από την Πύλη Αγ. Παύλου. Ο δρόμος αυτός παραμένει κλειστός μολονότι και η Αρχαιολογική Υπηρεσία έχει δόσει την έγκρισή της για την χρησιμοποίησή του και οι κάτοικοι θα εξυπηρετούνται και μια γραφική ανάμεσα από τείχη, τουριστική διάβασις θα προστεθή. Ολα αυτά δε γιατί πρέπει να επισκευασθή ένα μικρό γεφυράκι. Μας πληροφορούν ότι αυτό πρόκειται να γίνη από τον Δήμο. Αν υπάρχει ήδη εγκεκριμένη πίστωσις καλό θα ήταν να αρχίσουν οι επισκευές.





Αντίλαλοι
πολιτικοί και άλλοι...

ΔΕΝ ΕΙΝΑΙ ΜΟΔΑ

Κι αν ακόμα είναι μόδα τα "βραχιολάκια" στα ξενοδοχεία, φαίνεται ότι δεν θα είναι διάρκειας μιας σεζόν. Αντίθετα, όπως όλα δείχνουν, τα βραχιολάκια εξελίσσονται σε μόδα διαρκείας και το πλέον πιθανό είναι ότι θα εδραιωθούν στο ξενοδοχειακό χώρο για πολύ καιρό. Η διχογνωμία που υπάρχει για το εν λόγω σύστημα, μαζί και οι διαμαρτυρίες που κατά καιρούς διατυπώνονται από παράγοντες της αγοράς, δεν πρόκειται να φέρουν κανένα αποτέλεσμα, αφού πρόκειται για συμφέροντα και όχι για πείραμα σε προκαταρκτικό στάδιο.

Η λογική της αγοράς είναι αδυσώπητη και δεν κάνει συμβιβασμός, ούτε πολύ περισσότερο παρεκκλίνει από τις δικές της ανάγκες.

W.



ΓΙΑΤΙ ΣΕΒΑΣΜΙΟΤΑΤΕ;

Ο μητροπολίτης Καλύμνου, Λέρου και Αστυπάλαιας κ. Νεκτάριος είναι κατά γενική ομολογία ένας προικισμένος ιεράρχης με σημαντικό ποιμαντικό και ανθρωπιστικό έργο. Φαίνεται όμως ότι δεν βρίσκεται έξω από τον κανόνα που θέλει τους προικισμένους ανθρώπους να κουβαλάνε στο σακίδιό τους και ελαττώματα.

Πέρα απ' όλα τ' άλλα οι πιστοί θα περίμεναν από έναν προικισμένο ιεράρχη να είναι παντελώς απαλλαγμένος από ματαιόδοξα σύνδρομα, όπως συμβαίνει με την περίπτωση του κ. Νεκταρίου και την αγιογραφία του σε εκκλησία που ο ίδιος έχτισε. Φυσικά είναι κτήτωρ του ναού, αλλά γιατί μηδενίζει αυτό το καλό που έπραξε με μια περιττή εγκόσμια αυταρέσκεια;

W.

ΛΑΤΡΗΣ ΤΗΣ ΡΟΔΟΥ

Εθιμοτυπική ολιγόλεπτη συνάντηση, με το δήμαρχο Ροδίων **κ. Γιώργο Γιαννόπουλο** πραγματοποίησε προχθές το χρυσό παιδί της ελληνικής τηλεόρασης **Χριστόφορος Παπακαλιάτης.** Απλός, προσιτός, ανθρώπινος και απίστευτα φιλικός, καταφέρνει να κερδίζει μέσα σε ελάχιστα λεπτά το συνομιλητή του, επιβεβαιώνοντας τελικά, ότι **τίποτε δεν είναι τυχαίο σε σχέση με τις επιτυχίες που έχει καταφέρει να καταγράψει στον πλέον "εξοντωτικό"** και ανταγωνιστικό χώρο, της ελληνικής τηλεόρασης (και όχι μόνο) τα τελευταία χρόνια.

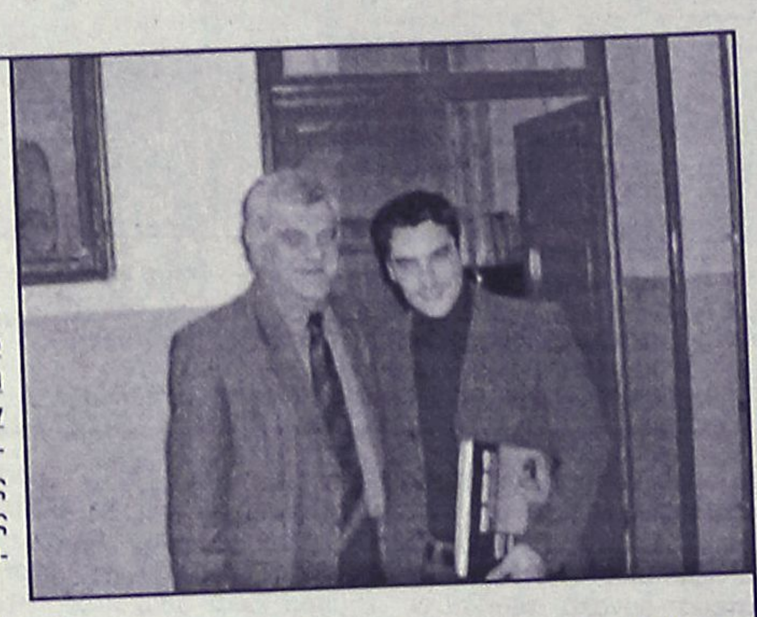

Λάτρης της Ρόδου, δηλώνει και το εννοεί μάλιστα, σε κάθε ευκαιρία και δεν απομένει να... δούμε αμέσως μετά την απόλυσή του από τις τάξεις του **στρατού ακόμα και κάποια τηλεοπτική σειρά,** που θα έχει στο επίκεντρό της το νησί μας.

Μιχ. Μ.

ALL INCLUSIVE

Εντυπωσιακό είναι πράγματι το γεγονός ότι 60-70 ξενοδοχειακές μονάδες της Ρόδου, θα λειτουργήσουν φέτος ενταγμένες στο σύστημα **all inclusive.** Πρόκειται για μια νέα κατάσταση στην αγορά και αυτό **όσο κι αν δεν μας αρέσει,** θα πρέπει μάλλον να το αποδεχθούμε, όπως ήδη συμβαίνει και στις άλλες τουριστικές περιοχές της Μεσογείου. Οι παρενέργειες βέβαια της κατάστασης αυτής στην τοπική αγορά είναι τεράστιες και προκαλούν **εύλογες ανησυχίες και προβληματισμούς,** αλλά τί θα μπορούσε να γίνει; Να απαγορευτεί το σύστημα αυτό μόνο για την Ελλάδα και να επωφεληθούν οι ανταγωνίστριες χώρες;

Λ. Μ.

Ο ΘΕΟΣ ΝΑ ΜΑΣ ΦΥΛΑΕΙ

Μια που **οι... διεργασίες και η αγωνία για την αναβάθμιση του δικαστικού μεγάρου της Ρόδου,** βρίσκονται σε πλήρη εξέλιξη και αυτό τον καιρό, μήπως θα ήταν σκόπιμο να... σταλούν αυτές οι ενδιαφέρουσες φωτογραφίες σε κάθε αρμόδιο φορέα της περιοχής μας;

Διότι έχουμε την εντύπωση, ότι οι περισσότεροι δεν έχουν συνειδητοποιήσει σε ποια κατάσταση βρίσκεται το δικαστικό μας μέγαρο!

Μιχ. Μ.

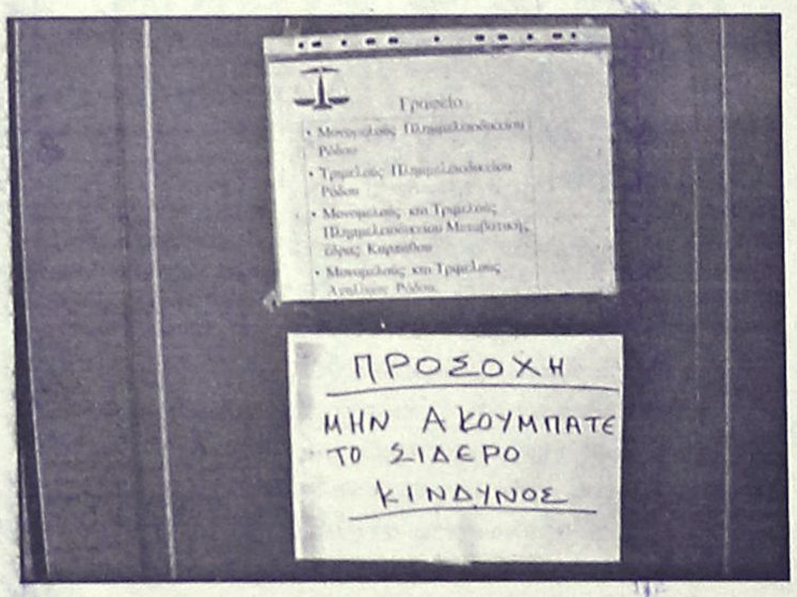

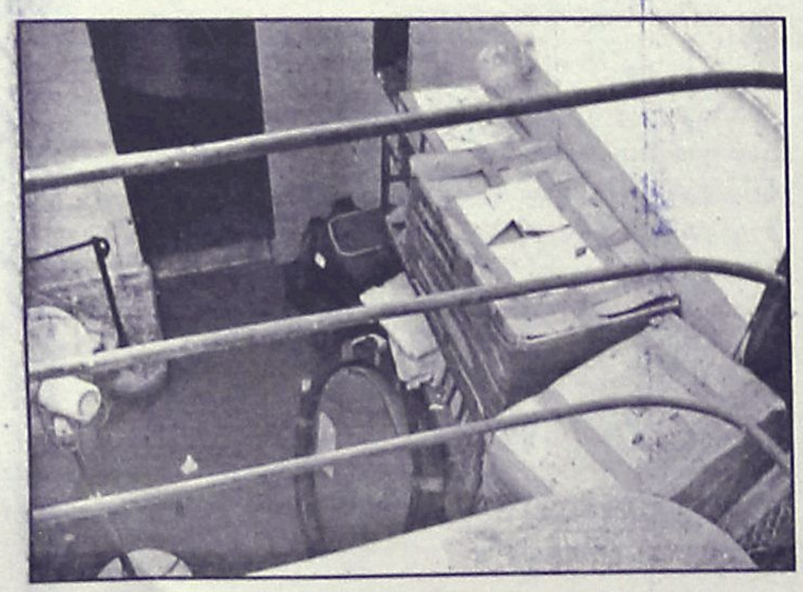

ΤΟ ΠΑΡΑΝΟΪΚΟ

Παίρνουμε ως δεδομένο την πραγματική **πρόθεση** των εκπροσώπων των τοπικών αρχών για άμεση λήψη μέτρων στους **κόμβους-παγίδες** της Ρόδου-Λίνδου. Και η αλήθεια είναι ότι κατά τη χθεσινή σύσκεψη απέδειξαν ότι δεν επρόκειτο να σηκωθούν από το τραπέζι εάν δεν κατέληγαν σε λύσεις εδώ και τώρα, όπως και έγινε. Συγχαρητήρια γι' αυτή την εξέλιξη όμως δεν πρόκειται να δώσουμε σε κανέναν.

Παρακολουθώντας τη χθεσινή σύσκεψη ήρθαμε αντιμέτωποι με μια αλήθεια που όλοι γνωρίζουμε αλλά ίσως κανείς μας δεν φαντάζεται μέχρι πού φθάνει: **Το... "παρανοϊκό" της ελληνικής γραφειοκρατίας!** Μιλάμε για την τοποθέτηση φαναριών σε τρεις κόμβους στους οποίους έχουν χαθεί ανθρώπινες ζωές και ακόμα και τώρα, που έχουμε περάσει κατά πολύ το στάδιο τού «δεν πάει άλλο», καθόμασταν χθες και ακούγαμε για μέτρα, ένταξη υποέργων, ΠΕΠ και ΚΠΣ.

Και για να μην υπάρξει παρανόηση, οι τοπικοί φορείς προσπαθούσαν να βρουν τρόπο για την τοποθέτηση φαναριών στους κόμβους αφού πρέπει να υπάρχει **έγκριση** από το Υπουργείο διαφορετικά, όποιος τοποθετήσει εκεί φανάρια και αν-ο μη γένοιτο-γίνει κάποιο ατύχημα κινδυνεύει να πάει φυλακή!

Και εκτός αυτού, από την ερχόμενη εβδομάδα, Νομάρχης και Περιφερειάρχης, θα πρέπει αν βγουν **στη...γύρα** για να εξασφαλίσουν και πόρους για το συνολικό έργο.

Αλλά και οι τοπικοί φορείς έχουν μερίδιο ευθύνης, έστω και κατά πολύ μικρότερο από το κράτος. Διότι έπρεπε να...νιώσουν στο πετσί τους την **αγανάκτηση** του κόσμου για να αποφασίσουν να πιέσουν και τελικά να βρουν τρόπο έστω και από **«παραθυράκι»** να επισπεύσουν τις διαδικασίες και δώσουν άμεσα έστω και προσωρινή λύση.

Και για άλλη μια φορά βρισκόμαστε να **αναρωτιόμαστε** γιατί έπρεπε να γίνει ένα ακόμα δυστύχημα για να...πιέσει η Νομαρχία, να προσφερθεί ο Δήμος Ρόδου, να δώσει έγκριση η Περιφέρεια, να ανασκουμπωθούν οι μελετητές, να συγκινηθούν τα Υπουργεία κτλ.

Κυρ. Π.

ΟΛΗ Η ΜΟΝΩΣΗ

Νέο κτίριο είναι σχετικά το τμήμα Συγκοινωνιών της νομαρχίας, αλλά... ήδη έχει σοβαρό πρόβλημα. Οπως αποδείχθηκε από τις πρόσφατες βροχοπτώσεις, **όλη η μόνωση** του κτιρίου θέλει ξήλωμα και για να γίνει αυτό χρειάζονται αρεκτά χρήματα.

Εμείς θα τα πληρώσουμε κι αυτά!

Λ. Μ.

ΤΡΙΑ... ΔΕΞΙΑ ΚΟΜΜΑΤΑ!

Είμαστε μικρή χώρα για να έχουμε τρία... δεξιά κόμματα, δήλωσε χθες ο βουλευτής κ. **Γιάννης Παρασκευάς** και εξήγησε τί εννούσε διότι εύλογες ήταν οι απορίες που προκλήθηκαν.

Εκτός από **την Ν.Δ.** που είναι δεξιό κόμμα, είπε ο κ. Παρασκευάς, είχαμε και **το ΠΑΣΟΚ** της τελευταίας κυβερνητικής περιόδου, που ήταν κι αυτό δεξιό κόμμα και έχουμε **και τον Συνασπισμό** που κινείται μεταξύ Δεξιάς και Ακροδεξιάς.

Ετσι ακριβώς τα είπε ο κ. Παρασκευάς οπότε υποθέτουμε ότι στον χώρο της Αριστεράς εκτός από το ΚΚΕ κινείται και το ΛΑΟΣ του κ. Καρατζαφέρη!

Λ. Μ.

ΗΘΕΛΕ ΝΑ ΜΑΘΕΙ!

Και στα πρωινάδικα των αθηναϊκών τηλεοπτικών σταθμών "έπαιξε" το θέμα με την "αγιογραφία" του μητροπολίτη **Λέρου-Καλύμνου.** Μάλιστα, σε ένα απ' αυτά ο παρουσιαστής, ζήτησε να του τηλεφωνήσουν οι κάτοικοι της Λέρου, για να τον **διαβεβαιώσουν** ότι όντως, μέσα στην εκκλησία της Παναγίας του Κάστρου υπάρχει η προσωπογραφία του μητροπολίτη.

Β. Μ.

