Η ΡΟΔΙΑΚΗ

ΗΜΕΡΗΣΙΑ ΠΡΩΙΝΗ ΕΦΗΜΕΡΙΔΑ ΤΗΣ ΡΟΔΟΥ

ΠΛΗΡΩΜΕΝΟ ΤΕΛΟΣ
Ταχ. Γραφείο Κ ΡΟΔΟΥ
Αριθμ. Αδειας 1879

ΕΛΤΑ

ΤΕΤΑΡΤΗ
23 ΦΕΒΡΟΥΑΡΙΟΥ 2005
ΑΡ. ΦΥΛΛΟΥ 17.933
ΤΙΜΗ: ΕΥΡΩ 0,70

Συνεχείς επαφές του υπουργού Τουρισμού

Στόχος η αύξηση του μεριδίου από την πίτα

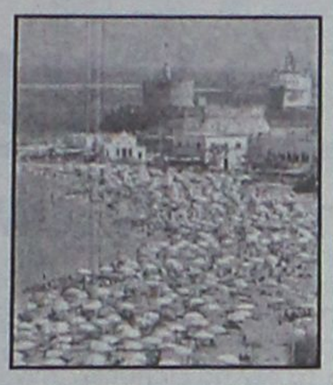

• Με την Παγκόσμια Οργάνωση Τουρ Οπερέιτορς συναντήθηκε ο Δ. Αβραμόπουλος. ΣΕΛ. 7

Με νομοσχέδιο του υπουργείου Ανάπτυξης

"Φρένο" σε νέες άδειες για πολυκαταστήματα



• Δεν θα χορηγούνται πλέον άδειες σε πολυκαταστήματα ειδικά στα νησιά μας. ΣΕΛ. 6

Ο ΥΠΟΥΡΓΟΣ ΑΙΓΑΙΟΥ



Στις Βρυξέλες για κονδύλια του Δ' ΚΠΣ

Θα προσπαθήσει να πείσει ότι στα νησιά μας δεν περισσεύουν τα ευρώ,,, ΣΕΛΙΔΑ 4

ΓΙΑ ΤΟ ΧΑΛΙ ΠΟΥ ΕΠΙΚΡΑΤΕΙ

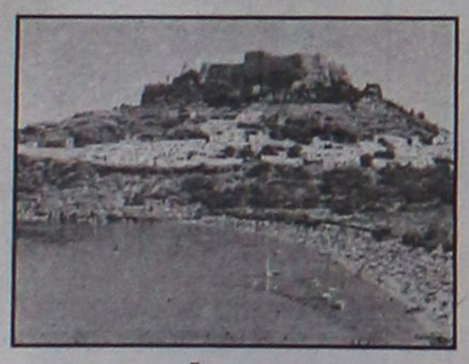

Υπόμνημα από ξεναγούς

Υπόμνημα για το χάλι που επικρατεί στους αρχαιολογικούς χώρους, έστειλαν οι ξεναγοί στον υφυπουργό Τουρισμού. ΣΕΛΙΔΑ 8

Στο στόχαστρό τους πάντα τα νησιά μας

ΑΣΧΗΜΙΕΣ καρεκλοκένταυρων!

Ξαναθυμήθηκαν τους μειωμένους συντελεστές ΦΠΑ

Στο στόχαστρο των "τεχνοκρατών" βρέθηκαν και πάλι τα νησιά μας. Με αφορμή σκέψεις της κυβέρνησης για αναπροσαρμογή των συντελεστών

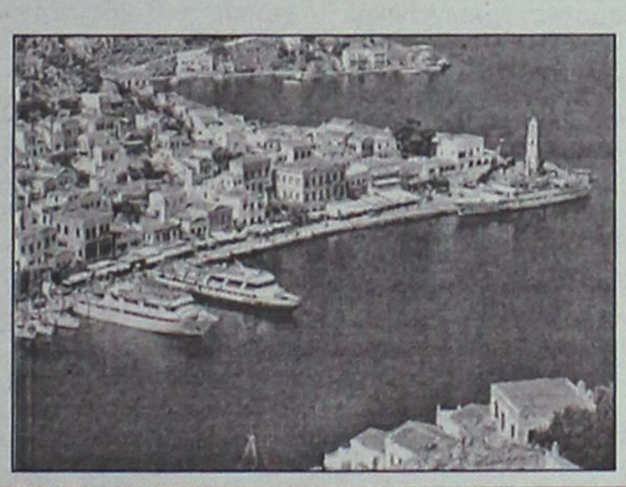

Κατέθεσαν νέα πρόταση για την κατάργησή τους!

ΦΠΑ προτείνουν να καταργηθεί το ειδικό καθεστώς των νησιών. Σίγουρα όμως δεν θα τους περάσει και αυτή τη φορά. ΣΕΛΙΔΑ 3

ΜΕΤΑ ΑΠΟ 12 ΧΡΟΝΙΑ



Αλλαγή φρουράς στο αεροδρόμιο

Νέος αερολιμενάρχης ο κ. Λάζαρος Στρίκης ο οποίος διαδέχθηκε τον κ. Δημήτρη Σταυριανό. ΣΕΛΙΔΑ 10

ΓΙΑ ΤΙΣ ΑΔΕΙΕΣ ΟΠΛΟΦΟΡΙΑΣ

Ξεσκονίζουν τους φακέλους

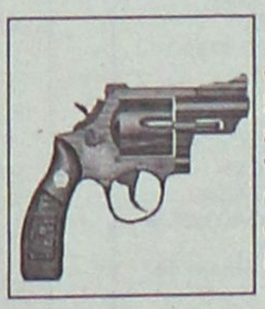

Με επιστολή του εισαγγελέα Πρωτοδικών επανεξετάζονται όλες οι άδειες οπλοφορίας στη Ρόδο. ΣΕΛ. 5



ΑΝΑΚΟΙΝΩΣΗ ΤΗΣ ΠΑΡΑΤΑΞΗΣ "ΠΡΩΤΑ Η ΡΟΔΟΣ"

Οδηγός για όλους η μελέτη

• Ευνοϊκά σχόλια για την μελέτη του ΕΒΕΔ από την παράταξη του κ. Χ. Χατζηευθυμίου αλλά και κριτική για την απουσία της Δημοτικής Αρχής από την παρουσίαση. ΣΕΛΙΔΑ 8



ΑΠΟ ΤΟ ΞΕΝΟΔΟΧΟ Ν. ΝΙΚΟΛΑΪΔΗ

Αίτηση για εξαγορά των καταπατημένων!

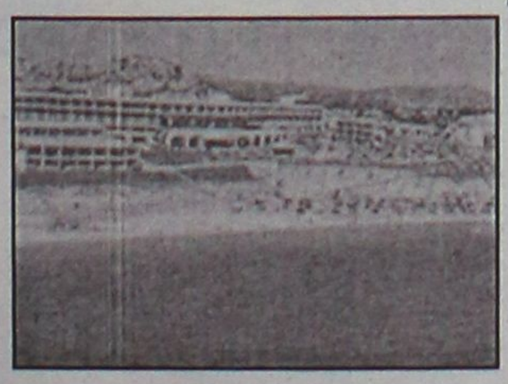

Αίτηση για εξαγορά των εκτάσεων που έχει καταπατήσει στα Κολύμπια κατά την ανέγερση των ξενοδοχείων του κατέθεσε στη Νομαρχία ο κ. Ν. Νικολαΐδης. ΣΕΛΙΔΑ 5



SMART CENTERS
ΠΡΟΤΥΠΑ ΤΡΑΠΕΖΙΚΑ ΠΟΛΥΚΑΤΑΣΤΗΜΑΤΑ

ΠΡΟΣΚΛΗΣΗ

ΤΑ ΤΡΑΠΕΖΙΚΑ ΠΟΛΥΚΑΤΑΣΤΗΜΑΤΑ **SMART CENTERS** ΠΟΥ ΔΡΑΣΤΗΡΙΟΠΟΙΟΥΝΤΑΙ ΣΤΟΝ ΤΟΜΕΑ ΠΑΡΟΧΗΣ ΤΡΑΠΕΖΙΚΩΝ ΠΡΟΪΟΝΤΩΝ ΚΑΙ ΥΠΗΡΕΣΙΩΝ ΣΤΑ ΠΛΑΙΣΙΑ ΑΝΕΥΡΕΣΗΣ ΣΥΝΕΡΓΑΤΗ ΓΙΑ ΤΟ ΚΑΤΑΣΤΗΜΑ ΤΗΣ ΡΟΔΟΥ ΣΑΣ ΠΡΟΣΚΑΛΟΥΝ ΣΤΗΝ **7η ΕΚΘΕΣΗ FRANCHISE** ΠΟΥ ΔΙΟΡΓΑΝΩΝΕΤΑΙ ΑΠΟ ΤΙΣ **25-28/02/05** ΣΤΟ **ΕΚΘΕΣΙΑΚΟ ΚΕΝΤΡΟ ΑΘΗΝΩΝ, ΚΗΦΙΣΙΑΣ 124, ΑΜΠΕΛΟΚΗΠΟΙ.**

FRANCHISE INFO: tel: 210 3615 806
Fax: 210 3615 807

http://www.smartcenters.gr
e-mail: info@smartcenters .gr

AE0124

ΗΜΕΡΟΛΟΓΙΟ

Τετάρτη 23 Φεβρουαρίου 2005
Πολυκάρπου επισκ. Σμύρνης
Ανατολή ηλίου: 07.05'
Δύση ηλίου: 18.12'
Σελήνη 15 ημερών

ΦΑΡΜΑΚΕΙΑ

Σήμερα διημερεύει το φαρμακείο του Μαγκάκη Εμμ. στην οδό Αμερικής 84 και διανυκτερεύει το φαρμακείο της Αλαβέρα Ειρήνης στην οδό Καναδά 140.

ΒΕΝΖΙΝΑΔΙΚΑ

Σήμερα διανυκτερεύουν τα βενζινάδικα: Σταυριανάκης Π. (Ψαροπούλα), Τζωρτζής Γιώργος (Ροδίνι), Κοντομανώλης Μανόλης (Ιαλυσός), Πισσαδάκης Δημήτρης (Παραδείσι), Καραγιάννης Ευστ. (Σορωνή), Φλοσκάκης Κ. (Εμπωνα), Μάστορης Α. (Τσαΐρι), Νέογος Μ. (Μάσαρι).

ΛΑΪΚΕΣ ΑΓΟΡΕΣ

Τετάρτη: στο Δημοτικό Νεκροταφείο.
Πέμπτη: στην οδό Βύρωνος
Παρασκευή: στην οδό Πτολεμαίων (Ανάληψη)
Σάββατο: στο Δημοτικό Νεκροταφείο.

ΑΕΡΟΠΟΡΙΚΑ ΔΡΟΜΟΛΟΓΙΑ

ΟΛΥΜΠΙΑΚΗ ΑΕΡΟΠΟΡΙΑ

Από Ρόδο-Αθήνα
- Καθημερινά 07.10, 13.40
- Πέμπτη 20.10, 22.45
- Καθημερινά πλην Πέμπτης 19.40, 22.25
- Καθημερινά πλην Κυριακής 10.40

Από Αθήνα-Ρόδο
- Καθημερινά 05.30,12.00
- Πέμπτη 18.30, 21.05
- Καθημερινά πλην Πέμπτης 18.00, 20.45
- Καθημερινά πλην Κυριακής 09.00

Από Ρόδο-Θεσσαλονίκη
- Δευτέρα - Τετάρτη 09.45
- Πέμπτη 10.45
- Σάββατο 15.15
- ΔΕΥ-ΤΕΤ-ΠΑΡ-ΚΥΡ 16.10

Από Ρόδο-Ηράκλειο
- Δευτέρα - Παρασκευή-Κυριακή 17.45
- Τρίτη - Πέμπτη 18.30
- Τετάρτη - Σάββατο 19.20

ΑΠΟ ΗΡΑΚΛΕΙΟ-ΡΟΔΟ
- Δευτέρα-Παρασκευή-Κυριακή 19.05
- Τρίτη-Πέμπτη 19.50
- Τετάρτη - Σάββατο 20.40

Από Ρόδο-ΚΑΡΠΑΘΟ
- ΔΕΥ-ΠΕΜ-ΠΑΡ-ΣΑΒ 07.00, 10.40
- Τετάρτη-Κυριακή 10.40, 14.20

Από Ρόδο-Κάσο
- ΔΕΥ-ΠΕΜ-ΠΑΡ-ΣΑΒ 07.00
- Τετάρτη-Κυριακή 10.40

Από Ρόδο-ΚΑΣΤΕΛΟΡΙΖΟ
- ΔΕΥ-ΤΕΤ-ΠΑΡ-ΣΑΒ-ΚΥΡ 07.10

ΑΠΟ ΡΟΔΟ-ΧΙΟ
- Τρίτη στις 10.40 και Πέμπτη στις 10.45'

Ρόδος-Μυτιλήνη
- Δευτέρα-Τετάρτη στις 09.45, Τρίτη στις 10.40', Πέμπτη στις 10.45' και Σάββατο στις 15.15

ΡΟΔΟΣ- ΣΑΜΟΣ
- Τρίτη στις 10.40', Σάββατο στις 15.15

Ρόδος-Λήμνος
- Δευτέρα-Τετάρτη στις 09.45', Τρίτη στις 10.40', Πέμπτη στις 10.45' και Σάββατο στις 15.15'

Plaza Travel
Ιερού Λόχου 7 • τηλ. 2241029003
e-mail: travel@rhodes-plaza.com
AEG097

AEGEAN AIRLINES

ΑΠΟ ΡΟΔΟ-ΑΘΗΝΑ
Καθημερινές πτήσεις 14.15-16.30-19.50-22.40

ΑΠΟ ΑΘΗΝΑ-ΡΟΔΟ
Καθημερινά πτήση 05.30-08.45-14.50-18.10-21.00

ΑΠΟ ΡΟΔΟ-ΗΡΑΚΛΕΙΟ
Καθημερινά πτήση 763-14.30

ΑΠΟ ΗΡΑΚΛΕΙΟ-ΡΟΔΟ
Καθημερινά πτήση 764-16.05

ΑΠΟ ΡΟΔΟ-ΘΕΣΣΑΛΟΝΙΚΗ
Καθημερινά πτήση 10.20

ΑΠΟ ΘΕΣΣΑΛΟΝΙΚΗ-ΡΟΔΟ
Καθημερινά πτήση 12.20

Χρήσιμα τηλέφωνα κρατήσεων: (22410) 24400.

Επώνυμον το ανώνυμον...

Την κάθαρση θα την επιβάλουν οι πιστοί

Ολα όσα η δημοσιογραφική έρευνα φέρνει στο φως είναι η πικρή αλήθεια για όσα χρόνια τώρα συνέβαιναν στην Εκκλησία. Αυτή η αλήθεια μπορεί να σοκάρει τους πιστούς, μπορεί να τους δημιουργεί περίεργα συναισθήματα, αλλά είναι αναγκαία και καθαρτήριος. «Γνώσεσθαι την αλήθεια και η αλήθεια ελευθερώσει υμάς» ήταν η προτροπή του ευαγγελιστή Ιωάννη, κάτι που, επιτέλους, πρέπει να ενστερνιστεί η ηγεσία της ελλαδικής Ορθοδόξου Εκκλησίας. Η αλήθεια μόνο σώζει, κι όμως, αυτό που βλέπουμε τον τελευταίο καιρό, μετά από τα σκάνδαλα που αποκαλύφθηκαν στην ανώτερη ιεραρχία, είναι ένας ορυμαγδός ψευδών και μάλιστα από χείλη ιερά. Από χείλη ιεραρχών. Ενα πράγμα πρέπει να προσέξουν οι ιεράρχες-αν είναι αληθείς οι δηλώσεις τους περί αγάπης τους στην Εκκλησία του Κυρίου-ότι τα ψεύδη, είτε από άμβωνος είτε από τα κανάλια της τηλεόρασης, αργά ή γρήγορα θα αποκαλυφθούν. Και θα τραυματίσουν εκ νέου καίρια την Εκκλησία.

Μία είναι η λύση. Για να γίνει η πολυπόθητη κάθαρση πρέπει πρώτα να λάμψει η αλήθεια. Τα ψεύδη έχουν πολύ κοντά ποδάρια. Οι παραιτήσεις για το θεαθήναι και για επικοινωνιακούς αντιπερισπασμούς πρέπει, επιτέλους, να τελειώνουν. Οπως και τα επικοινωνιακά μέτρα που ανακοινώνονται. Δεν μπορεί η Εκκλησία να περνά τη μεγαλύτερη στην ιστορία της κρίση και οι ιεράρχες να κάνουν χιούμορ, εκτός των εκκλησιών ή να ανακοινώνουν μέτρα με γνώμονα τα δελτία ειδήσεων των οκτώ.

Δεν μπορεί άνθρωποι του κλήρου (ασχέτως πόσο κοντά είναι στον Αρχιεπίσκοπο) να βουτούν στο ψεύδος ψάχνοντας κασέτες και μετά να μην υπάρχει ούτε καν ένα "συγγνώμη". Δεν μπορεί να ψεύδονται κατ' αυτόν τον τόπο μητροπολίτες (έστω σε αργία), όπως ο πρώην Αττικής και ουδείς να τους στηλιτεύει.

Ψέμα είναι αυτή η κάθαρση ή αυτοκάθαρση που εξήγγειλε ο αρχιεπίσκοπος Αθηνών κ. Χριστόδουλος. Αν ήταν αληθής, δεν θα επέτρεπε τη δημιουργία νέων σκανδάλων στην Εκκλησία και μάλιστα από ανθρώπους του περιβάλλοντός του. Ακόμη κι αν αυτοί ενήργησαν χωρίς τη δική του εντολή ή έστω συναίνεση. Από τη στιγμή που συνελήφθησαν εν τη αμαρτία έπρεπε να κάνει δεκτή την παραίτησή των. «Γνώσεσθαι την αλήθεια» συμβουλεύει ο ευαγγελιστής Ιωάννης, αλλά η ιεραρχία και η Αρχιεπισκοπή έχει τα ώτα της κλειστά. Οσα αποκαλύπτονται δεν θα πλήξουν την Εκκλησία. Απλώς θα γεμίσουν πικρία τους πιστούς και η χλεύη τους για εκείνους που υποτίθεται υπηρετούν το Θεό θα είναι μεγάλη. Την κάθαρση στην ιεραρχία θα την επιβάλουν τελικά οι πιστοί...

Με αντίπαλο τις στρεβλές αντιλήψεις

Υπάρχουν δύο τρόποι για να εξοικονομηθούν χρήματα, ώστε να γίνει πιο αποτελεσματική η κοινωνική πολιτική που είναι αναγκαία για την Ελλάδα.

Ο πρώτος είναι να συγχρηματοδοτηθούν από τον ιδιωτικό τομέα μεγάλα έργα υποδομής. Αυτό έγινε στο πρόσφατο παρελθόν (Αττική Οδός, Γέφυρα Ρίου-Αντιρρίου, πάρκιν σε μεγάλες πόλεις) και επέτυχε. Εγιναν μεγάλα, καλά έργα υποδομής, τα οποία μάλιστα αποσβέννυνται μόνο από τους άμεσους χρήστες τους. Η δεύτερη αιμορραγία του δημόσιου κορβανά είναι η γραφειοκρατία του. Αυτό δεν σημαίνει ότι υπάρχουν ή ότι δεν χρειάζονται οι δημόσιοι υπάλληλοι. Σημαίνει ότι ένα μεγάλο μέρος του εργατικού δυναμικού της χώρας είναι χείριστα κατανεμημένο. Υπάρχουν ζωτικοί τομείς που χρειάζονται υπαλλήλους και δεν έχουν, ενώ υπάρχουν άχρηστες υπηρεσίες που πλημμυρίζουν από υπαλλήλους.

Τα φορολογικά έσοδα άγγιξαν την κορυφή σε σημείο που να γίνονται τροχοπέδη για την ανάπτυξη.

Πρέπει να μειωθούν-κι ορθώς η κυβέρνηση προχωρά σε φορολογικές ελαφρύνσεις για νοικοκυριά κι επιχειρήσεις. Πρέπει όμως σύντομα να μειωθούν και οι δαπάνες και αυτές που γίνονται να κατανέμονται πιο ορθολογικά. Εκεί-στα δύσκολα λόγω συντεχνιών και στρεβλών αντιλήψεων-θα κριθεί.

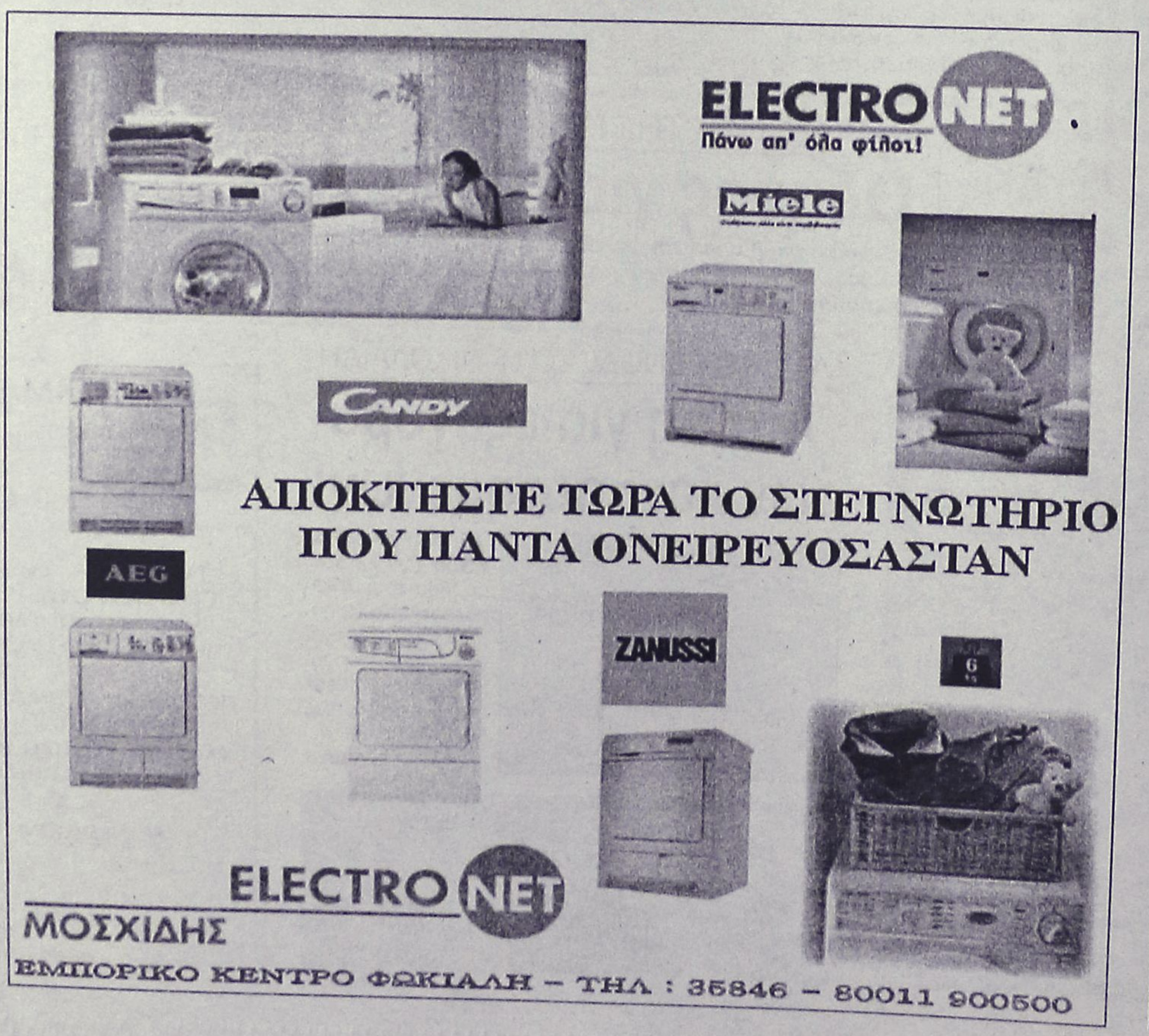

ΔΕΧΟΝΤΑΙ ΤΟ ΚΟΙΝΟ

Ο Νομάρχης Δωδεκανήσου Γιάννης Μαχαιρίδης και οι Βοηθοί Νομάρχη Στάθης Κουσουρνάς και Νίκος Ζαΐδης δέχονται το κοινό κάθε Τρίτη και Πέμπτη, από τις 11.00-13.00 το μεσημέρι.

ΤΑΞΙ

ΡΑΔΙΟ ΤΑΞΙ: 2241-0-64712, 2241-0-64790.

ΧΡΗΣΙΜΑ ΤΗΛΕΦΩΝΑ

ΝΟΣΟΚΟΜΕΙΟ:	2241-0-80000
ΑΜΕΣΗ ΔΡΑΣΗ ΠΥΡ/ΚΗΣ:	199
ΛΙΜΕΝΑΡΧΕΙΟ:	2241-0-22220, 2241-0-27695
ΒΛΑΒΕΣ Δ.Ε.Η.:	1050
ΒΛΑΒΕΣ Ο.Τ.Ε.:	121
ΑΜΕΣΗ ΔΡΑΣΗ:	100
ΒΛΑΒΕΣ ΥΔΡΕΥΣΗΣ:	2241-0-68750, 2241-0-68755
ΝΟΜΑΡΧΙΑ:	2241-0-46502
ΠΕΡ/ΚΗ Δ/ΝΣΗ	2241-0-38174
ΔΗΜΟΣ:	2241-0-46200
ΔΗΜ. ΕΠΙΧ. ΚΑΘΑΡ.:	2241-0-77600
ΥΠΗΡ. ΑΠΟΚΟΜΙΔΗΣ:	2241-0-61057
ΤΡΟΧΑΙΑ:	2241-0-44131
ΠΛΗΡΟΦ. Ο.Τ.Ε.:	11888
ΔΕΛΤΙΟ ΚΑΙΡΟΥ:	149
ΛΑΧΕΙΑ:	1444
ΠΡΟΠΟ - ΛΟΤΤΟ:	1444
ΡΟΔΑ:	2241-0-26300
ΚΤΕΛ:	2241-0-27706
Ο.Α.Ε.Δ.:	2241-0-23265
Ι.Κ.Α.:	2241-0-64912
ΤΑΞ.Υ.:	2241-0-68701, 2241-0-68702
ΟΛΥΜΠΙΑΚΗ:	2241-0-24555
ΕΡΓΑΤ. ΚΕΝΤΡΟ:	2241-0-24730
AEGEAN AIRLINES	2241-0-98345

ΚΤΕΟ

- **Από την 5η Ιανουαρίου 2005 έως και τις 28 Φεβρουαρίου 2005,** παντός είδους οχήματα που δεν έχουν ήδη προσληφθεί από προηγούμενα προγράμματα με αριθμούς καπλοφορίας **ΡΟΒ 6501 έως και 7000.**
- **Από 5η Ιανουαρίου 2004 έως και τις 31 Μαρτίου 2005,** όλα τα οχήματα με μικτό βάρος από 3,5 Τ έως και 10 Τ με συνδυασμό γραμμάτων (ανεξαρτήτως αριθμού) περιοχής ευθύνης της Νομαρχιακής Αυτοδιοίκησης Δωδεκανήσου (έδρα του οχήματος)

ΤΙΜΕΣ ΣΥΝΑΛΛΑΓΜΑΤΟΣ

ΔΟΛΛΑΡΙΟ Η.Π.Α	1,3206	1,318
ΛΙΡΑ ΑΓΓΛΙΑΣ	0,69199	0,69061
ΚΟΡΩΝΑ ΔΑΝΙΑΣ	7,4506	7,4358
ΚΟΡΩΝΑ ΣΟΥΗΔΙΑΣ	9,1084	9,0902
ΓΙΕΝ ΙΑΠΩΝΙΑΣ	137,56	137,28
ΦΡΑΓΚΟ ΕΛΒΕΤΙΑΣ	1,5395	1,5365
ΚΟΡΩΝΑ ΝΟΡΒΗΓΙΑΣ	8,2783	8,2617
ΛΙΡΑ ΚΥΠΡΟΥ	0,58358	0,58242
ΔΟΛΛΑΡΙΟ ΚΑΝΑΔΑ	1,6221	1,6189
ΔΟΛΛΑΡΙΟ ΑΥΣΤΡΑΛΙΑΣ	1,6656	1,6622

Η ΡΟΔΙΑΚΗ

Ημερήσια Εφημερίδα της Ρόδου
Ετος Ιδρύσεως 1915
ΙΔΡΥΤΗΣ
ΕΜΜ. ΚΑΛΑΜΠΙΧΗΣ
ΙΔΙΟΚΤΗΣΙΑ – ΕΚΔΟΣΗ
ΥΙΟΙ Σ. ΤΣΟΠΑΝΑΚΗ
Η. ΚΩΤΙΑΔΗΣ Ο.Ε.
ΔΙΕΥΘΥΝΤΗΣ
Αθ. Μαρασιώτης
ΣΥΝΤΑΞΗ
Λουκάς Μαστής
Μιχάλης Μαστής
Κυριακή Πετρίδου
Βαρβάρα Μπογδάνου
ΑΘΛΗΤΙΚΑ
Μανόλης Μπάτης,
Νικήτας Κουσκούσης
Κώστας Παντίδος
Παύλος Ντοκουόπιλ
ΓΡΑΦΕΙΑ ΣΥΝΤΑΞΗΣ
Μάρκου Μαλλιαράκη 11
Τηλ.2241-0- 24610,
2241-0-75640
Fax (22410) 75641
ΛΟΓΙΣΤΗΡΙΟ – ΔΙΑΦΗΜΙΣΕΙΣ
Μάρκου Μαλλιαράκη 11
Τηλ. 2241-0-22210
2241-0-75230
Fax (22410) 22471
http://www.rodiaki.gr.
rodiaki@otenet.gr

Στο στόχαστρό τους τα λίγα "προνόμια" των νησιών μας

Ξανακτύπησαν οι γνωστοί μανδαρίνοι της Αθήνας!

Με αφορμή την αναπροσαρμογή συντελεστών ΦΠΑ προτείνουν πάλι την κατάργηση του ειδικού καθεστώς

Αμετανόητοι αποδεικνύονται οι διάφοροι μανδαρίνοι και "τεχνοκράτες" που κατοικοεδρεύουν στα υπουργεία και κατεβάζουν...φαεινές ιδέες!

Για τρίτη φορά, σε διάστημα 2 χρόνων, εισηγούνται την κατάργηση των μειωμένων συντελεστών ΦΠΑ που ισχύουν στα νησιά του Αιγαίου, λες και πρόκειται για το μείζον θέμα επιβίωσης της εθνικής οικονομίας!

Σύμφωνα πράγματι με όσα έγιναν γνωστά στο πλαίσιο των συζητήσεων που γίνονται για να παρθούν μέτρα για την ανασύνταξη της εθνικής οικονομίας (σ.σ. για τα χάλια της οποίας ευθύνονται οι κυβερνήσεις του ΠΑΣΟΚ), κάποιοι ειδικοί έχουν εισηγηθεί την κατάργηση των μειωμένων συντελεστών ΦΠΑ που ισχύουν στα νησιά (κατά 30%). Ως επιχείρημα μάλιστα για την κατάργηση των συντελεστών, προβάλλουν "την ανάγκη απλοποίησης των διαδικασιών βεβαίωσης και είσπραξης" πράγμα που είχε αναφερθεί και τις δύο προηγούμενες φορές που υπήρξε παρόμοια συζήτηση (σ.σ. δεν αποκλείεται οι ειδικοί που εισηγούνται αυτό το μέτρο να είναι και στις τρεις περιπτώσεις οι ίδιοι!).

Επιπρόσθετα, σύμφωνα πάντα με πληροφορίες, οι ειδικοί αυτοί ισχυρίζονται ότι υπάρχουν πιέσεις από χώρες της Ευρωπαϊκής Ένωσης (αναφέρονται συγκεκριμένα στην Γερμανία) για κατάργηση των μειωμένων συντελεστών, πράγμα όμως που δεν ανταποκρίνεται στην αλήθεια αφού παρόμοια ειδικά καθεστώτα υπάρχουν και σε άλλες χώρες.

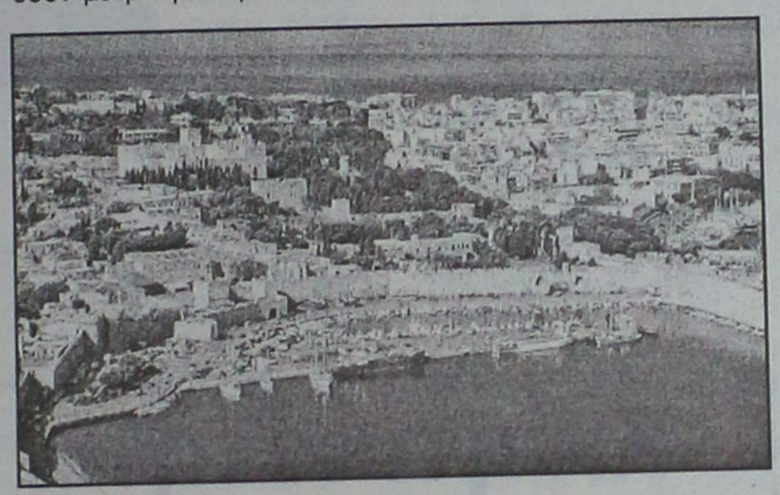

Είναι απορίας άξιον πάντως, αυτή η επιμονή των τεχνοκρατών και των μανδαρίνων, οι οποίοι επιδιώκουν "πεισματικά" την κατάργηση των μειωμένων συντελεστών για τις νησιωτικές περιοχές. Την ίδια ώρα που η κυβέρνηση δίνει την μάχη σε επίπεδο Ευρωπαϊκής Ενωσης να κατοχυρώσει την ιδιαιτερότητα των νησιωτικών περιοχών στο πλαίσιο του 4ου Κοινοτικού Πλαισίου για να μη χαθούν κονδύλια (σ.σ. για τον λόγο αυτό αναχώρησε χθες για τις Βρυξέλες ο υπουργός Αιγαίου κ. Αριστοτέλης Παυλίδης) κάποιοι μανδαρίνοι σε εθνικό επίπεδο, προσπαθούν να υπονομεύσουν αυτή την πολιτική. Εκτιμάται πάντως ότι η πολιτική ηγεσία του υπουργείου Εθνικής Οικονομίας, δεν θα κάνει δεκτές αυτές τις εισηγήσεις για την κατάργηση των μειωμένων συντελεστών. Επειδή όμως όποιος φυλάει τα ρούχα του...έχει τα μισά, μάλλον θα πρέπει οι πολιτικοί παράγοντες του νομού, ν' ασχοληθούν με το θέμα και να μπλοκάρουν εν τη γεννέσει τους τα όποια σχέδια και τις όποιες φαεινές ιδέες. Το θέμα κατάργησης των μειωμένων συντελεστών ΦΠΑ, ανεδείχθη για πρώτη φορά στο προσκήνιο, πριν από δύο χρόνια, επί κυβέρνησης ΠΑΣΟΚ, με υπουργό Εθνικής Οικονομίας τον κ. Ν. Χριστοδουλάκη. Τότε κάποια επιτροπή ειδικών στο πλαίσιο γενικότερων προτάσεων που κατέθεσε, ζητούσε και την κατάργηση των μειωμένων συντελεστών. Χρειάστηκε να υπάρξουν έντονες διαμαρτυρίες των πολιτικών και των φορέων σε τοπικό επίπεδο (και από τα άλλα νησιά του Αιγαίου) για να μην περάσει τελικά η πρόταση αυτή.

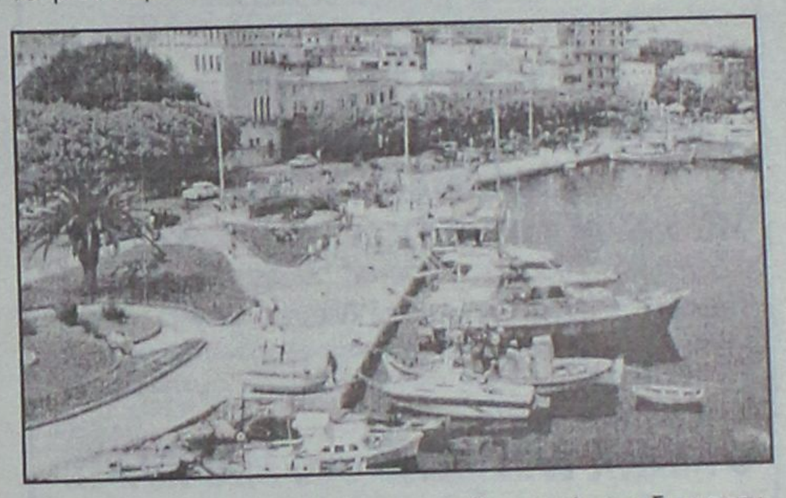

<u>Τότε μάλιστα, ο νυν πρωθυπουργός κ. Κ. Καραμανλής στην διάρκεια επίσκεψης που είχε πραγματοποιήσει στη Ρόδο, είχε αναφερθεί στο θέμα και είχε επισημάνει την αυτονόητη αναγκαιότητα ύπαρξης των μειωμένων συντελεστών.</u>

Αιφνιδίως παρόμοιο θέμα προέκυψε πριν από μερικούς μήνες όταν είδαν το φως της δημοσιότητας κάποιες προτάσεις ειδικών, σύμφωνα με τις οποίες οι μειωμένοι συντελεστές στα νησιά έπρεπε να καταργηθούν. Υπήρξαν τότε σχετικά δημοσιεύματα διαμαρτυρίας μαι με πολιτικές παρεμβάσεις η πρόταση των φωστήρων πετάχθηκε στον κάλαθο των αχρήστων (επί του θέματος υπήρξε μάλιστα σχετική ανακοίνωση από τον υπουργό Αιγαίου κ. Αρ. Παυλίδη). Και ενώ θα υπέθετε κανείς ότι το θέμα έκλεισε, ξαφνικά...κυκλοφορεί ότι η πρόταση επανέρχεται στο προσκήνιο, έστω και ως πρόταση κάποιων ειδικών, πράγμα ιδιαίτερα ανησυχητικό. Ελπίζουμε πάντως, ότι ο υπουργός Εθνικής Οικονομίας κ. Γ. Αλογοσκούφης, όπως και την προηγούμενη φορά δεν θα ενστερνιστεί τις απόψεις των μανδαρίνων, και θα μείνουν τα πράγματα ως έχουν, διότι σε αντίθετη περίπτωση θα καταστραφεί το σύνολο της τοπικής οικονομίας, με ό,τι αυτό συνεπάγεται.

Στο
Φαληράκι,
αφού ολοκληρώσαμε...

την πίστα Formula 1

το πλανητάριο

τα θαλάσσια πάρκα

τις πεζογέφυρες με τους ανελκυστήρες στην εθνική οδό

ο
ο
ο

φαίνεται ότι έφθασε η ώρα να κατασκευάσουμε και τον
Κολοσσό!

Όμως

για τα του οίκου σας σχετικά με

■ ΚΕΝΤΡΙΚΗ ΘΕΡΜΑΝΣΗ
■ ΚΛΙΜΑΤΙΣΜΟ
■ ΗΛΙΑΚΑ
■ ΠΙΣΙΝΕΣ

Α. ΑΝΑΣΤΑΣΑΣ
ΜΗΧΑΝΟΛΟΓΟΣ ΜΗΧΑΝΙΚΟΣ Ε.Μ.Π.
ΦΑΛΗΡΑΚΙ ☎ 22410 60700

Εμείς δεν υποσχόμαστε.
Υλοποιούμε αποτελεσματικά!
Γιατί...

έκαστος στο είδος του!

AT7880



ροδιακη πληροφορικη

ΓΝΩΣΤΟΠΟΙΗΣΗ

Η Εταιρία **ΡΟΔΙΑΚΗ ΠΛΗΡΟΦΟΡΙΚΗ ΕΠΕ** μεταφέρθηκε στην οδό Γ. Σεφέρη 108 στο εμπορικό κέντρο Πανάγου στον 1ο όροφο. Τα νέα τηλέφωνα της εταιρίας μας είναι: 2241067979, 2241068646, 2241067951, 2241067704 και fax 2241068613. Η ηλεκτρονική μας διεύθυνση είναι rp@rodosnet.gr

AT7874

ΡΟΔΙΑΚΗ ΠΛΗΡΟΦΟΡΙΚΗ ΕΠΕ
Συστήματα Διαχείρισης Πληροφοριών

KYDON TOURS

ΕΚΔΡΟΜΕΣ ΚΥΔΩΝ

ΠΟΙΟΤΗΤΑ • ΦΡΟΝΤΙΔΑ • ΕΠΙΤΥΧΙΑ

• ΚΩΝΣΤΑΝΤΙΝΟΥΠΟΛΗ

ΤΕΤΡΑΗΜΕΡΟ ΑΠΟΚΡΕΩ - ΚΑΘΑΡΗΣ ΔΕΥΤΕΡΑΣ

11/3–14/3/05

CHARTER πτήση για την **Κωνσταντινούπολη. Πτήση μόνο 1 ώρα και 10 λεπτά.**

Αναχώρηση: Παρασκευή 11/3: 08.00

Επιστροφή: Δευτέρα 14/3: 20.00

Περιλαμβάνει:

• Αεροπορικά εισιτήρια • Φόρους αεροδρομίων • Ξενοδοχεία 4 και 5 αστέρων επιλογής σας, με πρωινό • Ξεναγήσεις στην Κων/λη - Αγία Σοφία - Πατριαρχείο - Παναγία Βλαχερνών - Ζωοδόχου Πηγής - Μπαλουκλί - Μονή της Χώρας με τα καλύτερα ψηφιδωτά του κόσμου - Βόσπορος - Πέραν - Πριγκηπόννησα - Κλειστή Αγορά για ψώνια το περίφημο ΚΑΠΑΛΙ ΤΣΑΡΣΙ • Διασκέδαση σε καταπληκτικό κέντρο με χορούς Oriental και παραδοσιακούς χορούς (προαιρετικό)

Οργάνωση - Συνοδός η κ. **Ελένη Ψυλλάκη**

Δηλώστε γρήγορα συμμετοχή

Στην εκδρομή θα λάβουν μέρος **ΡΟΔΟΣ** και **ΚΩΣ**.

Τιμή καταπληκτική!!!

Προθεσμία μέχρι 28/2/05

• ΜΑΡΜΑΡΙΣ - ΣΜΥΡΝΗ - ΚΟΥΣΑΝΤΑΣΙ - ΕΦΕΣΟΣ

ΤΕΤΡΑΗΜΕΡΟ 4-7/3/05

ΜΕ ΝΑΥΛΩΜΕΝΟ ΠΟΛΥΤΕΛΕΣ YACHT

Διάρκεια ταξιδιού 50 λεπτά

Παρασκευή 14.00-Επιστροφή Δευτέρα 16.00

Μια όμορφη εκδρομή! Ξενοδοχείο 4 αστέρων ημιδιατροφή στην ΣΜΥΡΝΗ-Εισιτήρια-Φόροι-Περιηγήσεις-ξεναγήσεις-Διασκέδαση-Ψώνια-ΣΥΝΟΔΟΣ ΕΛΕΝΗ ΨΥΛΛΑΚΗ

• RELAX WEEK END στο ΜΑΡΜΑΡΙΣ

Διήμερα-Τριήμερα με ναυλωμένο YACHT

Σας περιμένουνε πακέτα εκδρομής!

• PARIS–EURODISNEY

Πάρτε τα παιδιά σας τώρα ΔΩΡΕΑΝ-Πληρώνουν μόνο φόρο-Πρόγραμμα μέχρι **24/3/05**

• ΕΚΔΡΟΜΕΣ ΑΠΟΚΡΙΕΣ και 25η ΜΑΡΤΙΟΥ

• ΚΑΡΝΑΒΑΛΙ σε όλη την Ελλάδα!!!

• Τετραήμερα-ΠΡΑΓΑ-ΠΑΡΙΣΙ-EURODISNEY-ΜΑΛΤΑ-ΡΩΜΗ-ΛΟΝΔΙΝΟ-ΑΜΣΤΕΡΝΤΑΜ-ΑΙΓΥΠΤΟ. *Ελάτε για προγράμματα!*

ΠΡΑΚΤΟΡΕΙΟ ΚΥΔΩΝ ΙΑΤΑ

Σας ταξιδεύουμε ΠΑΝΤΟΥ

Εθ. Δωδ/σίων 14 • Ακτή Σαχτούρη 8

Τηλ. 22410-23000, 27900, 27722

E-mail: Kydon@otenet.gr

XΠ191

Στις Βρυξέλες ο υπουργός Αιγαίου κ. Αρ. Παυλίδης

Υστατη προσπάθεια για εξασφάλιση κονδυλίων

Θα προσπαθήσει να ανατρέψει απόφαση με την οποία εξαιρούνται τα νησιά από κατανομή λόγω «υψηλού εισοδήματος»

Στις Βρυξέλες όπου θα έχει συναντήσεις με αρμόδιους παράγοντες της Ευρωπαϊκής Ενωσης, με θέμα την ενίσχυση των νησιών στο πλαίσιο του Δ' Κοινοτικού Πλαισίου Στήριξης, βρίσκεται από χθές ο υπουργός Αιγαίου κ. Αριστοτέλης Παυλίδης.

Πρόκειται συγκεκριμένα να συναντηθεί με αρμόδιους επιτρόπους της Ευρωπαϊκής Ενωσης επιδιώκοντας να δοθεί λύση στο πρόβλημα που υπάρχει.

Οπως είναι γνωστό η περιφέρεια Νοτίου Αιγαίου, όπως και άλλες περιοχές της χώρας, κινδυνεύει να χάσει κονδύλια από το Δ' Κοινοτικό Πλαίσιο Στήριξης, επειδή το κατά κεφαλήν Ακαθάριστο Εθνικό Προϊόν, υπερβαίνει σημαντικά του 75% του αντίστοιχου μέσου όρου της Ευρωπαϊκής Ενωσης. Αυτό πράγματι θα συμβεί λόγω της ευημερίας των αριθμών, εάν δεν υπάρξει εξαίρεση σε επίπεδο Ευρωπαϊκής Ενωσης για τα νησιά,



Αυτή την εξαίρεση της νησιωτικότητας, θα επιδιώξει να θέσει ο υπουργός Αιγαίου ευελπιστώντας ότι θα καταφέρει να πείσει τους παράγοντες της Ευρωπαϊκής Ενωσης, για την ιδιαιτερότητα αυτή. Οπως ανακοινώθηκε κεντρικό θέμα των συζητήσεων θα είναι η ένταξη ειδικών προβλέψεων για τη χρηματοδότηση δράσεων αποκλειστικά για τα ευρωπαϊκά νησιά, στους κανονισμούς των διαρθρωτικών ταμείων που θα εφαρμοστούν κατά την περίοδο του Δ' ΚΠΣ (2007-2013). Ο κ. Παυλίδης θα έχει συναντήσεις και με Μόνιμους Αντιπροσώπους Μελών της Ευρωπαϊκής Ενωσης οι οποίοι έχουν ιδιαίτερο ενδιαφέρον για το θέμα της "νησιωτικότητας" (Κύπρος, Ιρλανδία, Φιλανδία, Δανία, Μάλτα).

Τον υπουργό συνοδεύει ο γενικός γραμματέας του υπουργείου κ. Δημήτρης Κουρκουμέλης, ο οποίος θα έχει επίσης συναντήσεις με στελέχη της Κομισιόν, αρμόδια για την εξέλιξη των ευρωπαϊκών προγραμμάτων στη νησιωτική Ελλάδα.

Ο υπουργός Α. Παυλίδης ως μέλος της ομάδος εργασίας για την "εξωτερική πολιτική και ασφάλεια" του Ευρωπαϊκού Λαϊκού Κόμματος θα μετάσχει, εκπροσωπών τη Νέα Δημοκρατία, στη συνάντηση που οργανώνεται προκειμένου να συζητηθούν οι εξελίξεις στη Μέση Ανατολή.

Επιστρέφοντας την Παρασκευή 25 Φεβρουαρίου θα δώσει συνέντευξη Τύπου στα γραφεία του Υπουργείου στην Αθήνα (Φιλελλήνων 9) στις 12 το μεσημέρι. Ευνόητο είναι ότι οι εξελίξεις για το ζήτημα αυτό, αναμένονται με ιδιαίτερο ενδιαφέρον.

Από πλευράς κυβέρνησης ήδη έχει τεθεί και σε προηγούμενες συναντήσεις το ζήτημα, και υπάρχουν βάσιμες ελπίδες ότι κάτι θα γίνει. Εάν πάντως η προσπάθεια αποτύχει και χαθούν κονδύλια της Ευρωπαϊκής Ενωσης για τα νησιά του Αιγαίου, η κυβέρνηση της Νέας Δημοκρατίας έχει δεσμευτεί ότι θα καλύψει τα κονδύλια αυτά από εθνικούς πόρους.

Κινητικότητα για το νέο Δικαστικό Μέγαρο

Κλιμάκιο αρμοδίων στελεχών από την κατασκευαστική Εταιρία «ΘΕΜΙΣ» του Αρείου Πάγου, θα βρίσκονται στη Ρόδο την ερχόμενη Παρασκευή 25 Φεβρουαρίου, προκειμένου να μελετήσουν τις προτάσεις αλλά και να αξιολογήσουν επιτόπου, την κατάσταση στην οποία βρίσκεται το Δικαστικό Μέγαρο της Ρόδου.

Σύμφωνα με όσα έγιναν γνωστά, η άφιξη του κλιμακίου, αποτελεί ουσιαστικά συνέχεια των ενεργειών που έγιναν τους τελευταίους μήνες, από τους εμπλεκόμενους με το ζήτημα φορείς και αρχές του νησιού μας, κυρίως δε μετά την σύσκεψη που πραγματοποιήθηκε στη Ρόδο, το περασμένο Σάββατο, με πρωτοβουλία του προέδρου του Δικηγορικού Συλλόγου της Ρόδου κ. Κώστα Σαρρή.

Σημειώνεται ότι η κατάσταση στην οποία βρίσκεται το δικαστικό μέγαρο της Ρόδου, σε ό,τι αφορά την λειτουργικότητα των χώρων, καθώς επίσης και τις συνθήκες κάτω από τις οποίες υποχρεώνονται να ασκούν τα καθήκοντά τους δικαστές, εισαγγελείς και δικαστικοί υπάλληλοι, είναι πραγματικά απελπιστική.

Ακόμα πιο δύσκολη όμως είναι η κατάσταση που παρατηρείται σε καθημερινή σχεδόν βάση, σε ό,τι αφορά τους πολίτες που προσέρχονται στο δικαστικό μέγαρο της Ρόδου, για προσωπικές τους υποθέσεις.

Wackenhut

SECURITY HANDLING S.A.

Η ΑΝΑΖΗΤΗΣΗ ΠΡΟΣΤΑΣΙΑΣ ΕΙΝΑΙ ΑΝΑΓΚΗ ΣΑΣ, Η ΠΡΟΣΑΡΜΟΓΗ ΤΗΣ ΣΤΗΝ ΣΥΓΧΡΟΝΗ ΚΑΘΗΜΕΡΙΝΟΤΗΤΑ ΕΙΝΑΙ ΔΟΥΛΕΙΑ ΜΑΣ

ΠΡΟΣΟΧΗ: ΝΕΕΣ ΤΙΜΕΣ!!!

ΣΥΣΤΗΜΑΤΑ ΣΥΝΑΓΕΡΜΟΥ

- ❑ ΠΙΝΑΚΑΣ ΣΥΝΑΓΕΡΜΟΥ
- ❑ ΠΛΗΚΤΡΟΛΟΓΙΟ ΧΕΙΡΙΣΜΟΥ
- ❑ ΜΑΓΝΗΤΙΚΗ ΕΠΑΦΗ
- ❑ 2 ΡΑΝΤΑΡ ΚΙΝΗΣΗΣ
- ❑ ΣΕΙΡΗΝΑ ΕΞΩΤΕΡΙΚΗ
- ❑ ΣΕΙΡΗΝΑ ΕΣΩΤΕΡΙΚΗ
- ❑ ΕΓΚΑΤΑΣΤΑΣΗ

ΑΣΥΡΜΑΤΟ : 500€ + ΦΠΑ

ΕΝΣΥΡΜΑΤΟ: 350€ + ΦΠΑ

Tel No: +30 2241 096913 & 914
Fax No: +30 2241 096915
E-mail: wacken@otenet.gr

AT342



ΕΥΚΑΙΡΙΑ

ΠΩΛΟΥΝΤΑΙ ΣΤΗΝ ΠΑΣΤΙΔΑ
ΟΙΚΟΠΕΔΑ ΣΤΑ ΟΡΙΑ ΟΙΚΙΣΜΟΥ
ΜΕ ΟΙΚΟΔΟΜΙΚΗ ΑΔΕΙΑ

α) ΔΥΟ (2) ΟΙΚΟΠΕΔΑ 500 τ.μ ΜΕ ΟΙΚΟΔΟΜΙΚΗ ΑΔΕΙΑ ΓΙΑ ΜΕΖΟΝΕΤΑ (125)τ.μ ΣΤΟ ΚΑΘΕ ΕΝΑ.

β) ΔΥΟ (2) ΟΙΚΟΠΕΔΑ 1000 τ.μ ΜΕ ΟΙΚΟΔΟΜΙΚΗ ΑΔΕΙΑ ΓΙΑ ΜΕΖΟΝΕΤΑ (125)τ.μ ΣΤΟ ΚΑΘΕ ΕΝΑ.

ΤΑ ΘΕΤΙΚΑ ΣΤΟΙΧΕΙΑ ΤΩΝ ΟΙΚΟΠΕΔΩΝ: ΔΕΗ-ΟΤΕ-ΥΔΡΕΥΣΗ ΕΝΤΟΣ ΑΚΙΝΗΤΩΝ.

"ΚΑΤΟΙΚΙΑ"

ΟΙΚΟΔΟΜΙΚΕΣ ΚΑΤΑΣΚΕΥΕΣ
ΑΝΤΙΠΑΡΟΧΕΣ
ΕΚΔΟΣΗ ΔΑΝΕΙΩΝ
ΣΤΕΓΑΣΤΙΚΑ — ΚΑΤΑΝΑΛΩΤΙΚΑ

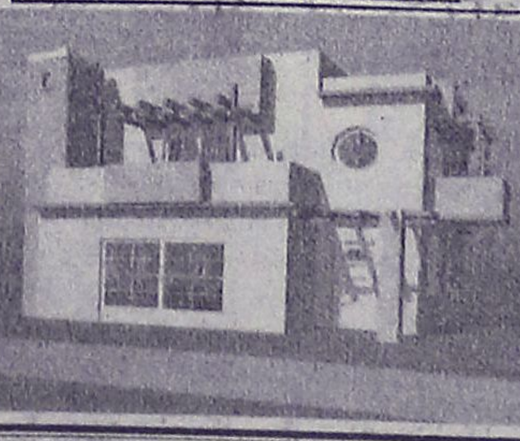

ΠΩΛΗΣΕΙΣ
κος: ΠΑΤΤΑΣ.Γ.ΠΑΝΑΓΙΩΤΗΣ
κιν: 6948534747



ΕΥΚΑΙΡΙΑ

ΠΩΛΟΥΝΤΑΙ ΣΤΗΝ ΠΑΣΤΙΔΑ
ΟΙΚΟΠΕΔΑ ΣΤΑ ΟΡΙΑ ΟΙΚΙΣΜΟΥ
ΜΕ ΚΑΤΑΣΚΕΥΗ ΜΕΖΟΝΕΤΑΣ (125)τ.μ ΜΟΝΟ ΣΕ ΜΠΕΤΑ

α) ΔΥΟ (2) ΟΙΚΟΠΕΔΑ 500 τ.μ ΜΕ ΚΑΤΑΣΚΕΥΗ ΜΕΖΟΝΕΤΑΣ (125)τ.μ ΣΕ ΜΠΕΤΑ ΣΤΟ ΚΑΘΕ ΕΝΑ.

β) ΔΥΟ (2) ΟΙΚΟΠΕΔΑ 1000 τ.μ ΜΕ ΚΑΤΑΣΚΕΥΗ ΜΕΖΟΝΕΤΑΣ (125)τ.μ ΣΕ ΜΠΕΤΑ ΣΤΟ ΚΑΘΕ ΕΝΑ.

ΔΙΕΥΘΥΝΣΗ ΓΡΑΦΕΙΟΥ ΠΑΣΤΙΔΑ
τηλ:22410-47018
e-mail:panagiotis_pattas@yahoo.gr

A7761

Με εντολή του εισαγγελέα Πρωτοδικών

Ξεσκονίζονται φάκελοι με τις άδειες οπλοφορίας

Διέταξε την διενέργεια προκαταρκτικής εξέτασης

Στο στόχαστρο της Εισαγγελίας Πρωτοδικών Ρόδου, «κλειδώθηκαν» από χθες το πρωί όλες οι περιπτώσεις αδειών για οπλοφορία συμπολιτών μας, τις οποίες έχουν χορηγήσει τα τελευταία πέντε χρόνια οι αρμόδιοι αστυνομικοί διευθυντές.



Σύμφωνα με πληροφορίες, ο προϊστάμενος της Εισαγγελίας Πρωτοδικών Ρόδου κ. Γεώργιος Οικονόμου, διέταξε προκαταρκτική εξέταση χθες το μεσημέρι, με βάση τα δημοσιεύματα των τελευταίων ημερών, αλλά και τις καταγγελίες που έγιναν, αναφορικά με συγκεκριμένες περιπτώσεις, για συμπολίτες μας που έχουν την άδεια να οπλοφορούν.

Σύμφωνα με τις ίδιες πληροφορίες, ο αρμόδιος Εισαγγελέας, παρήγγειλε να γίνει αναλυτική μελέτη των φακέλων των αδειών οπλοφορίας που χορηγήθηκαν την τελευταία πενταετία, ζητώντας έτσι και την άμεση συνδρομή αρμοδίων ανώτερων αξιωματικών της ΕΛΑΣ που υπηρετούν στην Αστυνομική Διεύθυνση Δωδεκανήσου.

Ειδικότερα, στο πλαίσιο της Προκαταρκτικής, που βρίσκεται υπό την εποπτεία του ίδιου του Εισαγγελέα Ρόδου, θα εξεταστεί κάτω από ποιές προϋποθέσεις χορηγήθηκαν και αν χορηγήθηκαν ποτέ, κάτω από ποιες προϋποθέσεις ανακλήθηκαν και αν ανακλήθηκαν ποτέ τα όπλα και οι άδειες αυτές, κι αν μετά την ανάκληση παραδόθηκαν τα όπλα στις αστυνομικές αρχές του νησιού μας.

Επίσης στο πλαίσιο της προκαταρκτικής έρευνας, αναμένεται να γίνει και έρευνα για διακρίβωση αδικήματος που αφορά την παράβαση καθήκοντος από αστυνομικούς διευθυντές.

Η έρευνα θα σχετιστεί με καταγγελίες για άδεια οπλοφορίας, σε επώνυμους ρόδιους αν είχαν ή όχι τις νόμιμες προϋποθέσεις για την χορήγηση.

Σύμφωνα με πληροφορίες, το σύνολο των Δωδεκανησίων στους οποίους έχει χορηγηθεί άδεια οπλοφορίας από την αρμόδια αστυνομική αρχή (για τις εντός Δωδεκανήσου μετακινήσεις τους) ξεπερνά συνολικά τα 20 άτομα. Ανάμεσα σε αυτούς περιλαμβάνονται επιχειρηματίες και επώνυμοι συμπολίτες μας, καθώς επίσης και ένας ιερέας ο οποίος παρέδωσε το όπλο του μόλις πριν από μερικές μέρες και αφού είχαν αρχίσει να διατυπώνονται διάφορα ερωτήματα στην κοινή γνώμη αναφορικά με την χρησιμότητα αλλά και την επικινδυνότητα μιας τέτοιας διαδικασίας.

Ο ξενοδόχος κ. Ν. Νικολαΐδης

Ζητά να εξαγοράσει την καταπατημένη έκταση

Κατέθεσε σχετική αίτηση στην Νομαρχία η οποία εξετάζεται από το νομικό σύμβουλο

Αίτηση στη νομαρχία για να εξαγοράσει έκταση 10 περίπου στρεμμάτων που κατηγορείται ότι καταπάτησε για την ανέγερση των δύο ξενοδοχείων που έχει αναγείρει στα Κολύμπια, κατέθεσε σύμφωνα με πληροφορίες ο ξενοδόχος κ. Νικολής Νικολαΐδης.

Η αίτηση αυτή θεωρείται ότι αποτελεί μέρος μιας διαδικασίας που έχει ξεκινήσει για την "τακτοποίηση" των προβλημάτων που υπάρχουν σε ότι αφορά την νομιμότητα των δύο ξενοδοχείων.



Όπως έγινε γνωστό, με την αίτηση αυτή ασχολήθηκε η νομική σύμβουλος της νομαρχίας κ. Ευαγγ. Ταρασλιά, η οποία μετά την έρευνα που έκανε στο Κτηματολόγιο κλπ, παρέπεμψε την υπόθεση στις αρμόδιες υπηρεσίες.

Το θέμα παραπέμθηκε συγκεκριμένα στην διεύθυνση Γεωργίας, που φαίνεται στην συγκεκριμένη περίπτωση να είναι η αρμόδια υπηρεσία.

Αυτό συμβαίνει επειδή οι εκτάσεις που αγόρασε ο κ. Νικολαΐδης από ιδιώτες, ήταν αγροτικοί κλήροι, με αποτέλεσμα να είχαν άλλη έκταση τότε και άλλη στην συνέχεια με την χάραξη του αιγιαλού.

Εν πάση περιπτώσει η διαφορά είναι της τάξης των 10 περίπου στρεμμάτων, και για τον λόγο αυτό, ο Κύπριος επιχειρηματίας ζητά να εξαγοράσει τα στρέμματα αυτά. Εάν το αίτημά του γίνει δεκτό, θα καταφέρει, σύμφωνα τουλάχιστον με εκτιμήσεις να νομιμοποιήσει μέρος των αυθαιρεσιών που έχουν καταγραφεί στα δύο ξενοδοχεία.

Πιθανόν όμως, να μην εναι τελικά το ζήτημα αρμοδιότητα της Διεύθυνσης Γεωργίας, αλλά της Κτηματικής Εταιρείας του Δημοσίου.

Αυτό θα ξεκαθαριστεί μέσα στις επόμενες μέρες, οπότε ή θα ασχοληθεί με την αίτηση του κ. Νικολαΐδη η διεύθυνση Γεωργίας, ή θα διαβιβαστεί αυτή στην ΚΕΔ για τα περαιτέρω.



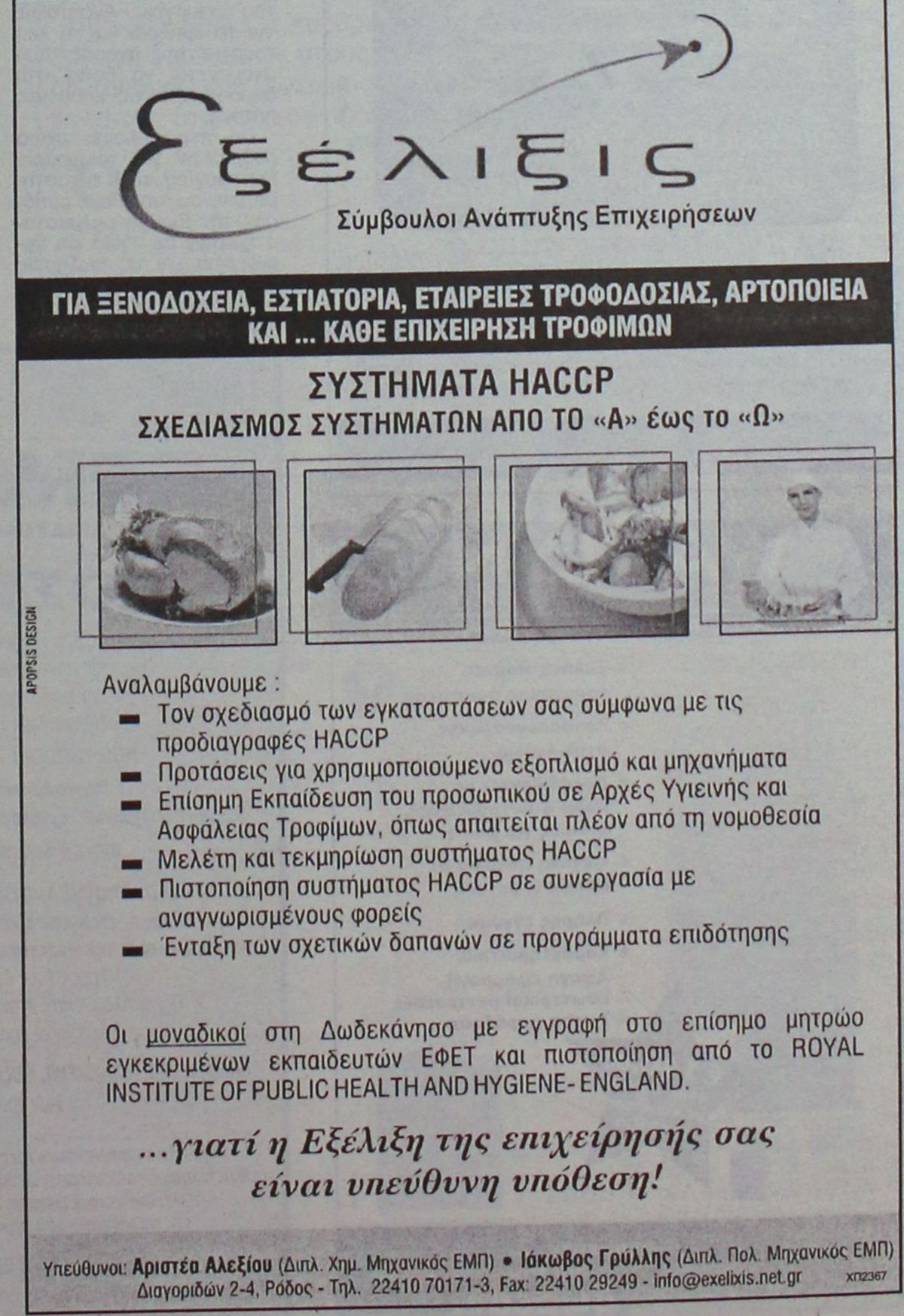

ΑΝΑΚΟΙΝΩΣΗ-ΠΑΡΑΚΛΗΣΗ

Την Δευτέρα στις 10 Ιανουαρίου 2005, και ώρα 6 το απόγευμα, στην οδό Ερνεστ Μπέβιν στην Ρόδο, έξω από το ΚΕΠ, πραγματοποιήθηκε απόπειρα βιασμού εναντίον μιας ανήλικης Ροδίτισσας. Ως φερόμενος δράστης κατηγορήθηκε για την πράξη αυτή ο σύζυγός μου αλβανός υπήκοος, ο οποίος δεν διέπραξε την ως άνω απαξιωτική πράξη. Επειδή υπήρχε ένας Ελληνας αυτόπτης μάρτυρας, ο οποίος βρέθηκε στο τόπο της πράξης αυτής και βοήθησε την ανήλικη και ο οποίος είχε πει τόσο στην ίδια, όσο και στους υπεύθυνους του ΚΕΠ, ότι μπορεί να προβεί στην αναγνώριση του πραγματικού δράστη,

ΠΑΡΑΚΑΛΩ ΑΠΟ ΒΑΘΗ ΚΑΡΔΙΑΣ

Τον αυτόπτη αυτό μάρτυρα όπως επικοινωνήσει μαζί μου, ή με την δικηγόρο μου Μαρία Κρικοπούλου, οδός Δημ. Θεοδωράκη 40, προκειμένου να αναφέρει τα χαρακτηριστικά του πραγματικού δράστη, έτσι ώστε να διαλευκανθεί απόλυτα η ταυτότητα του δράστη, διότι ο σύζυγός μου άδικα κατηγορήθηκε για μια πράξη που ποτέ δεν έκανε.

Τηλέφωνα επικοινωνίας: 6978525773 & 2241023108 & 6944765695

Η σύζυγος: DETIONA NANI

ΧΠ2214

ΠΑΡΑΔΟΣΙΑΚΕΣ ΧΕΙΡΟΠΟΙΗΤΕΣ ΛΕΙΤΟΥΡΓΙΚΕΣ καρέκλες και τραπέζια ΡΟΔΟΥ



ΕΠΙΣΗΣ ΚΑΤΑΣΚΕΥΑΖΟΥΜΕ ΤΡΑΠΕΖΙΑ ΟΛΩΝ ΤΩΝ ΤΥΠΩΝ ΚΑΙ ΜΕΓΕΘΩΝ

ΑΕ0059

ΒΑΓΙΑΝΑΚΗΣ, Σάλακος

Στα 46 χρόνια κατασκευαστές...

ΕΓΓΥΗΣΗ Ζωής σε χρώμα που εσείς προτιμάτε (ξύλου, μπλε, πράσινο κ.λπ.), από αθάνατο ξύλο οξιάς εισαγωγής για επαγγελματική και όχι μόνο χρήση. Σε τιμές εργοστασίου χωρίς μεσάζοντες

Βαγιανάκης Γιάννης-ΣΑΛΑΚΟΣ ΡΟΔΟΣ
Τηλ. 2246 0 22389 • 2246 0 22237 • 6932 410389

WARLYN GROUP

ΠΟΡΤΕΣ ΠΟΡΤΕΣ ΠΟΡΤΕΣ ΠΟΡΤΕΣ ΠΟΡΤΕΣ ΠΟΡΤΕΣ



★ Ξύλινες πόρτες κορυφαίας ποιότητας
★ Κατασκευασμένες στην Αγγλία
★ Παραδίδονται με κάσα & ασταρωμένες, έτοιμες για βαφή
★ Μεγάλη ποικιλία σε σχέδια & μεγέθη
★ Πλήρης εγγύηση
★ Χαρακτηριστικά: Άψογη εφαρμογή Εσωτερικοί μεντεσέδες Άμεση παράδοση

€140.00 κάθε πορτα με κάσα και πρεβάζια



Στεφ. Καζούλη 23/Πελοποννήσου Ρόδος, 85100
Τηλ.: 22410 22684
Κιν.: 6947 585035

Αγοράστε 5 και πάρτε 1 έξτρα δωρεάν!

ΑΤ366

Πολυνομοσχέδιο του υπουργείου Ανάπτυξης

Φρένο στην ίδρυση πολυκαταστημάτων

Περιορισμοί και στις άδειες υπαίθριων πωλητών, επιμήκυνση της περιόδου των εκπτώσεων κ.λπ.

Σοβαρό προβληματισμό στους επιτελείς του υπουργείου Ανάπτυξης προκαλεί η εκτίναξη του τιμάριθμου στο 4% τον περασμένο μήνα, γεγονός που αποδίδεται στην μετάθεση των εκπτώσεων από τον Ιανουάριο 2005, στον Φεβρουάριο.

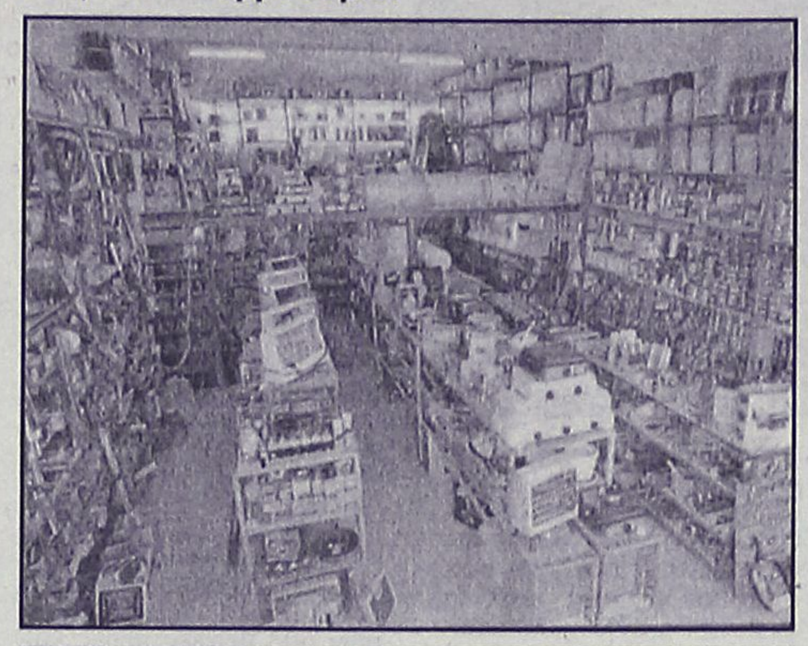

Μπαίνει τάξη στην αγορά

Το γεγονός αυτό, σε συνδυασμό με τις πιέσεις που υφίστανται από πλευράς του μεγάλου λιανεμπορίου (πολυκαταστήματα) που αντιτίθενται στον χρονικό περιορισμό των κανονικών εκπτώσεων και προσφορών, οδηγεί την ηγεσία του ΥΠΑΝ σε αναθεώρηση της απόφασής της για περιορισμό των εκπτώσεων σε δύο μήνες ανά περίοδο και τη διενέργειά τους στο τέλος των δύο σεζόν (Φεβρουάριο-Αύγουστο). Έτσι, το πιθανότερο είναι να επιμηκυνθούν κατά ένα 15μερο περίπου οι περίοδοι των χειμερινών και θερινών εκπτώσεων ώστε η μεν πρώτη να αρχίζει στα μέσα Ιανουαρίου και να λήγει στο τέλος Φεβρουαρίου, η δε δεύτερη να ξεκινά από τα μέσα Ιουλίου και να τερματίζεται στο τέλος Αυγούστου.

Η ρύθμιση αυτή θα περιέχεται στο πολυνομοσχέδιο του υπουργείου Ανάπτυξης για το εμπόριο και τη λειτουργία της αγοράς, που αναμένεται να δοθεί στη δημοσιότητα τις επόμενες ημέρες.

Θα περιλαμβάνει σειρά ρυθμίσεων για το ωράριο λειτουργίας των καταστημάτων, το υπαίθριο εμπόριο, την ίδρυση πολυκαταστημάτων σε νησιά και περιφέρεια και τις πωλήσεις σε τιμές κάτω του κόστους.

Πριν το νομοσχέδιο κατατεθεί στη Βουλή θα προηγηθεί διάλογος με τους ενδιαφερόμενους φορείς, και σε όλα τα προαναφερθέντα θέματα υπάρχουν ήδη τοποθετήσεις των εκπροσώπων των οργανώσεων, όπου διαπιστώνονται συγκρουόμενες απόψεις. Με εξαίρεση το θέμα των εκπτώσεων, το οποίο η ηγεσία του ΥΠΑΝ φαίνεται ότι θα επανασχεδιάσει για τα άλλα ζητήματα που αφορούν την αγορά μάλλον υπάρχουν κατασταλαγμένες θέσεις που είναι οι ακόλουθες:

• **Ωράριο:** Δεν πρόκειται να απελευθερωθεί (όπως κακώς υποστηρίζεται από ορισμένες πλευρές), αλλά θα υπάρξει διεύρυνσή του κατά μία ώρα τις καθημερινές και κατά δύο ώρες το Σάββατο. Θα εφαρμοστεί δηλαδή ενιαίο ωράριο σε όλη τη χώρα και θα δοθεί η δυνατότητα στους νομάρχες να το επεκτείνουν (ανάλογα με τις ιδιαιτερότητες κάθε περιοχής) όχι όμως να το συρρικνώσουν.

• **Πολυκαταστήματα:** Προκειμένου να προστατευθούν οι μικρές επιχειρήσεις της περιφέρειας και ειδικότερα των νησιών (που το περισσότερο χρόνο του έτους χειμάζονται) θα τεθούν περιορισμοί και αυστηρά κριτήρια στην ίδρυση πολυκαταστημάτων και υπεραγορών. Οι περιορισμοί αυτοί συνίστανται στην μείωση μέτρων των πολυκαταστημάτων και στην αύξηση των αποστάσεων από την πόλη στην οποία λειτουργούν. Οι αλυσίδες των σούπερ-μάρκετ αντιδρούν στην ρύθμιση αυτή, όμως το ΥΠΑΝ είναι αποφασισμένο να την «περάσει».

• **Πωλήσεις κάτω του κόστους:** Στην διαμόρφωση του κόστους των προϊόντων θα λαμβάνονται υπόψη και οι εκπτώσεις των προμηθευτών προς το λιανεμπόριο και οι πάσης φύσεως παροχές λόγω τζίρου, επίτευξη στόχου κ.λπ.

• **Υπαίθριο εμπόριο:** Με αλλαγές που επίκεινται στον Ν. 3190 θα καταργηθούν οι ομαδικές άδειες σε υπαίθριους πωλητές και καταργούνται τα λεγόμενα «ιδιωτικά παζάρια». Όλες οι άδειες θα χορηγούνται πλέον με αντικειμενικά κριτήρια και θα δίνονται κατά προτεραιότητα σε ειδικές ομάδες πληθυσμού (πολύτεκνους, παλλινοστούντες, άνεργους κ.λπ.).

ΞΕΝΑΚΗΣ

ΕΠΑΓΓΕΛΜΑΤΙΚΟΣ ΕΞΟΠΛΙΣΜΟΣ

ΠΡΟΣΚΛΗΣΗ

Η Εταιρεία Ξενάκης α.ε. (Τμήμα Επαγγελματικού εξοπλισμού) έχοντας πάντα σαν πρώτο της μέλημα την αρτιότερη ενημέρωση κι εξυπηρέτηση των πελατών της, πρωτοπορεί για άλλη μια φορά διοργανώνοντας επιδείξεις των πιο εξελιγμένων τεχνολογικά επαγγελματικών συσκευών στην έκθεσή μας Λίνδου 60.

Φίλοι επαγγελματίες, επισκεφθείτε μας για να σας προτείνουμε τρόπους που θα σας βοηθήσουν να αναβαθμίσετε την ποιότητα των προσφερομένων υπηρεσιών προς τους πελάτες σας.

Παρακολουθείστε στην πράξη νέες μεθόδους που απαιτούν οι προδιαγραφές HACCP:

Αποθήκευση, Παρασκευή, Ψύξη, Συντήρηση, Αναζωογόνηση των τροφίμων

Αντιπροσωπεύουμε την εταιρεία ELECTROLUX, τον μεγαλύτερο κατασκευαστή επαγγελματικών συσκευών στην Ευρώπη και διαθέτουμε εμπειρία 30 ετών στο σχεδιασμό και την οργάνωση χώρων μαζικής εστίασης.

Τηλεφωνείστε μας στο 2241022790 για να σας πληροφορήσουμε ημέρες και ώρες των επιδείξεων.

ΑΕ0122

ΔΙΑΤΡΟΦΟΛΟΓΙΚΟ
ΒΙΟΧΗΜΙΚΟ ΚΕΝΤΡΟ

Πόσες φορές αναρωτηθήκατε ποιές είναι οι θερμίδες που καίει ο δικό σας οργανισμός;

Μετρήστε τώρα το μεταβολισμό σας χιατί.....



Οτι μπορούμε να μετρήσουμε ...
Μπορούμε να το διαχειριστούμε αποτελεσματικά



Υπεύθυνη: Ματίνα Πουλλή
Πτυχιούχος Βιοχημικός(BSc),
Διαιτολόχος—Διατροφολόχος (MMEDSCi)

Ατταβύρου 35 , Ρόδος 2241076830
Email: spoulli@hotmail.com

ΑΕ0063

Με βαθιές θεσμικές και ποιοτικές αλλαγές και με την ανάληψη ευθυνών απ' όλους

Στόχος να γίνει η Ελλάδα εκ των πρώτων προορισμών του παγκόσμιου τουρισμού

Συνάντηση Αβραμόπουλου με την Παγκόσμια Ομοσπονδία Τουριστικών Πρακτόρων

Ο υπουργός Τουριστικής Ανάπτυξης κ. Δημήτρης Αβραμόπουλος συναντήθηκε χθες με εκπροσώπους της Παγκόσμιας Ομοσπονδίας Τουριστικών Πρακτόρων, με επικεφαλής τον πρόεδρό της κ. Martin Brackenbury, που πραγματοποιεί στη χώρα μας διήμερο συνέδριο με θέμα την τουριστική κίνηση στην Ευρώπη.

Ο κ. Αβραμόπουλος δήλωσε πως ήταν μια συνάντηση "πολύ ουσιαστική", όπου είχε την ευκαιρία να εκθέσει τη νέα αντίληψη και τη στρατηγική για τον ελληνικό τουρισμό για τα προσεχή δέκα χρόνια, κατά τη διάρκεια των οποίων πρόκειται να συντελεστούν μεγάλες και βαθιές ποιοτικές αλλαγές, που θα αναδείξουν ένα πιο σύγχρονο και ελκυστικό ελληνικό τουριστικό προϊόν.

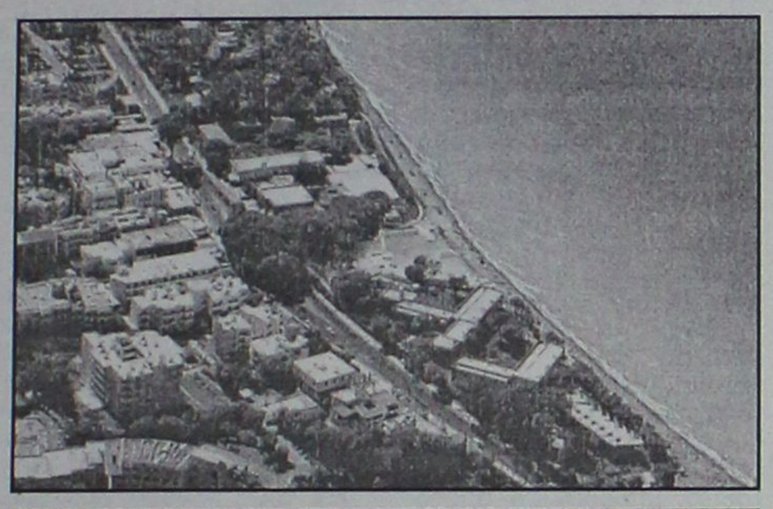



Η Παγκόσμια Ομοσπονδία είναι ένα όργανο, που εκπροσωπεί ένα μεγάλο μέρος του παγκόσμιου τουριστικού ρεύματος και φυσικό είναι, όπως επεσήμανε ο κ. Αβραμόπουλος, το υπουργείο Τουριστικής Ανάπτυξης, να ενδιαφέρεται για τις απόψεις τους και οι εκτιμήσεις τους γύρω από τον παγκόσμιο τουρισμό και ιδίως για το πώς τα πράγματα εξελίσσονται για τον ελληνικό τουρισμό. "Το ότι αυτή η συνάντηση επελέγη να γίνει στην Αθήνα, αναδεικνύει τη σημασία που έχει η χώρα μας στα παγκόσμια δρώμενα του τουρισμού", υπογράμμισε ο υπουργός.

Για μια ακόμη φορά ο κ. Αβραμόπουλος τόνισε ότι "πρέπει, το συντομότερο δυνατόν, προκειμένου να καταστεί η χώρα μας ανταγωνιστική, να προχωρήσουμε σε βαθιές θεσμικές και ποιοτικές αλλαγές, έτσι ώστε η Ελλάδα, να γίνει και πάλι εκ των πρώτων προορισμών της παγκόσμιας τουριστικής βιομηχανίας και γι΄ αυτό το λόγο τα πρώτα βήματα που έχουν γίνει, κατατείνουν προς αυτόν το σκοπό. Διαμορφώνεται ένα φιλόξενο και φιλικό επενδυτικό περιβάλλον, κάτι που θα ενθαρρύνει μεγάλες επενδύσεις, συγχρόνως όμως, τίθενται και όλοι προ των ευθυνών τους, διότι ο τουρισμός είναι ένας από τους βασικούς πυλώνες ανάπτυξης και προόδου της χώρας και βεβαίως, μία από τις κατεξοχήν σημαντικές πηγές στήριξης της ελληνικής οικονομίας».

Από την πλευρά του ο πρόεδρος της Παγκόσμιας Ομοσπονδίας Τουριστικών Πρακτόρων κ. Brackenbury δήλωσε: «Είχαμε μια εγκάρδια και πολύ χρήσιμη συζήτηση με τον Υπουργό Τουριστικής Ανάπτυξης της Ελλάδος κ. Αβραμόπουλο, ο οποίος μας έκανε μια αναλυτική παρουσίαση της τουριστικής εικόνας της Ελλάδος μετά τους Ολυμπιακούς Αγώνες, καθώς και των προγραμμάτων που βρίσκονται σε εξέλιξη. Ήδη τα πρώτα βήματα για τη στενότερη συνεργασία μεταξύ των μεγαλυτέρων tour operators και του υπουργείου Τουριστικής Ανάπτυξης έχουν γίνει, με στόχο να αναληφθούν κοινές πρωτοβουλίες, ώστε να καταστεί ο ελληνικός τουρισμός ο πιο επιτυχημένος τομέας της εθνικής σας οικονομίας. Είμαστε βέβαιοι ότι αυτή η συνεργασία θα έχει μέλλον».

Ξεκινούν από σήμερα

Κρουαζιέρες στο Ρήνο και σεμινάρια στους ξένους πράκτορες

Στόχος η προώθηση του τουρισμού προπαντός της Ρόδου και της Κω

Ολοκληρώθηκε η κατάρτιση του προγράμματος που αφορά τη διεξαγωγή σεμιναρίων στους πωλητές και υπεύθυνους των τουριστικών οργανισμών της κεντρικής Ευρώπης με σκοπό την προώθηση και προβολή του τουριστικού προϊόντος της Ρόδου και της Κω.



Οπως είναι γνωστό, ο ΔΟΤ της Νομαρχιακής Αυτοδιοίκησης Δωδ/σου, ο ΠΡΟΤΟΥΡ και ο Ενιαίος Φορέας Τουρισμού Κω - Νισύρου οργανώνουν αυτά τα σεμινάρια πάνω σε πλοίο, που θα διασχίσει τον ποταμό Ρήνο, περνώντας από τις χώρες Γερμανία, Ολλανδία, Ελβετία, Γαλλία και Βέλγιο.

Για τη διεξαγωγή τους, ο δ/ντής του ΕΟΤ Ολλανδίας κ. Ιωαννίδης, ανακοίνωσε το αναλυτικό πρόγραμμα των σεμιναρίων και τις λεπτομέρειες που αφορούν το ταξίδι του πλοίου στο Ρήνο.

Ειδικότερα, ο κ. Ιωαννίδης αναφερόμενος στους παραπάνω φορείς, κάνει γνωστά τα εξής:

«Σας γνωρίζουμε ότι ολοκληρώθηκε το πρόγραμμα της κινητής έκθεσης και οι διαπραγματεύσεις με τους Τ.Ο. που θα συμμετάσχουν στις εκδηλώσεις τόσο της Γερμανίας όσο και της Ολλανδίας.

Στην Ελβετία, Γαλλία και Βέλγιο η οργάνωση θα γίνει από τα γραφεία του ΕΟΤ που βρίσκονται στις χώρες αυτές, λόγω της ιδιομορφίας των αγορών και επειδή το πλοίο θα παραμείνει για μία μόνο ημέρα στις προαναφερθείσες χώρες.

Το πλοίο Rex Rheni, αναχωρεί σήμερα Τετάρτη 23/5/2005 πλήρως εξοπλισμένο με τα οπτικοακουστικά μέσα που χρειάζονται για τις παρουσιάσεις και διακοσμημένο για τον προορισμό του στην Ελβετία, όπου θα αφιχθεί στις 18.00 την Κυριακή 27/2/2005.

Παραθέτουμε το πρόγραμμα των σεμιναρίων και παρουσιάσεων:

- Κυριακή, 27/2/2005: Βασιλεία
- Δευτέρα, 28/2/2005: Βασιλεία
- Τρίτη, 1/3/2005: Στρασβούργο
- Τετάρτη, 2/3/2005: Μάνχαιμ
- Πέμπτη, 3/3/2005: Φρανκφούρτη
- Παρασκευή, 4/3/2005: Κολωνία
- Σάββατο, 5/3/2005: Κολωνία
- Κυριακή, 6/3/2005: Κολωνία
- Δευτέρα, 7/3/2005: Ντύσσελντορφ
- Τρίτη, 8/3/2005: Αρνεμ
- Τετάρτη, 9/3/2005: Ουτρέχτη
- Πέμπτη, 10/3/2005: Ρότερνταμ
- Παρασκευή, 11/3/2005: Αμβέρσα
- Σάββατο, 12/3/2005: Αμστερνταμ
- Κυριακή, 13/3/2005: Αμστερνταμ
- Δευτέρα, 14/3/2005: Αμστερνταμ
- Τρίτη, 15/3/2005: Αμστερνταμ
- Τετάρτη, 16/3/2005: Αμστερνταμ

Το Σάββατο 5/3 στην Κολωνία και το Σάββατο 12/3 στο Αμστερνταμ, γίνεται προσπάθεια να καλέσουμε σε γεύμα 12 με 14 εκπροσώπους μεγάλων εταιρειών και incentives, για μία εξειδικευμένη παρουσίαση των συνεδριακών μας κέντρων και δυνατοτήτων στη Ρόδο και Κω.

Την Κυριακή 13/3 στο Αμστερνταμ σε συνεργασία με τη μεγαλύτερη αλυσίδα πρακτορείων της Ολλανδίας D-reizen, η οποία συνεργάζεται με όλους τους Τ.Ο., θα γίνει ειδική παρουσίαση για το προσωπικό της.

Τέλος, στις πόλεις που θα επισκεφθούμε, κάθε βράδυ μετά το σεμινάριο από τις 18.00-23.00 θα δίνεται δεξίωση για τα διευθυντικά στελέχη των πρακτορείων, Τ.Ο. και δημοσιογράφους της περιοχής.

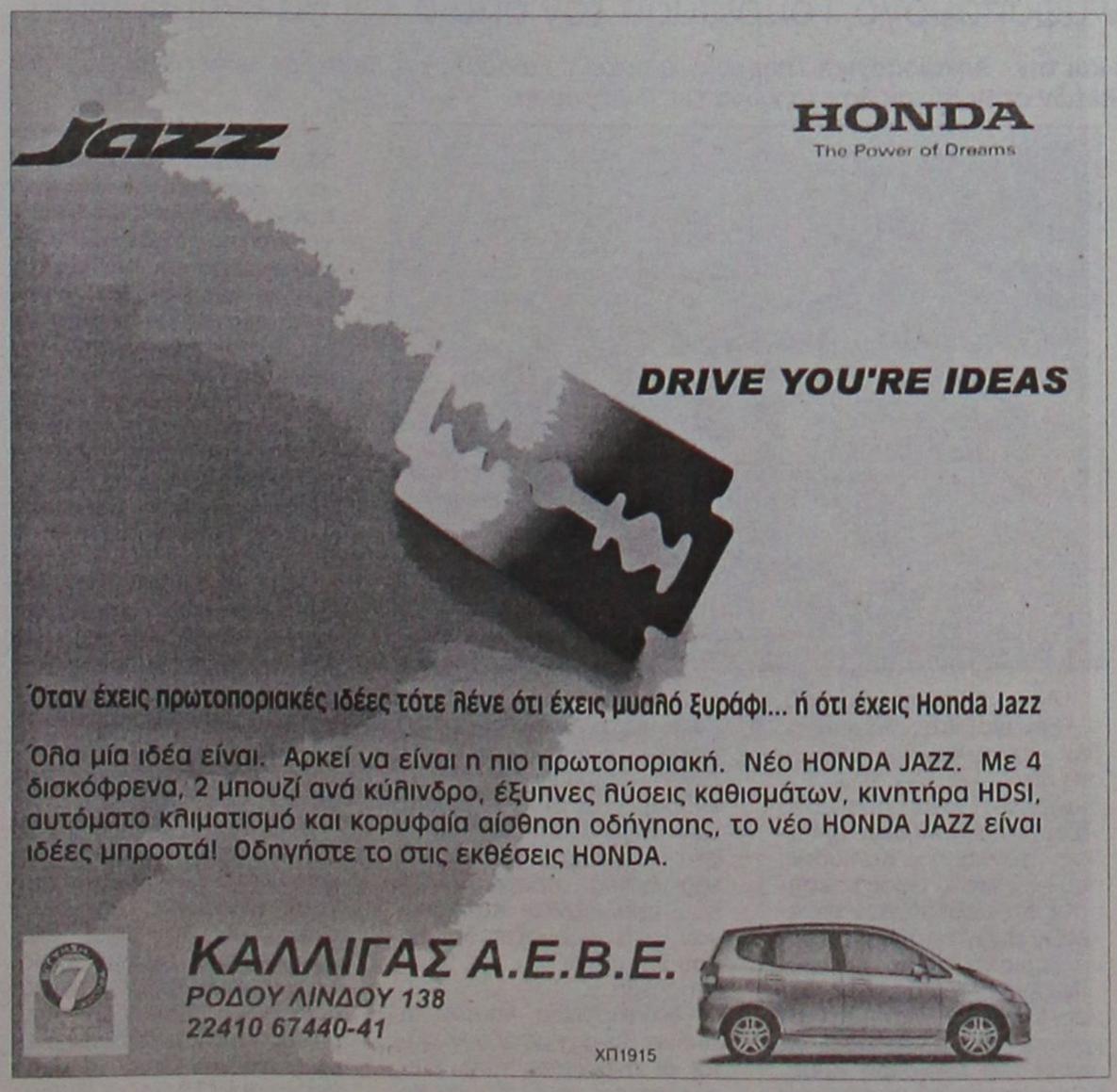

INOX
ECONOMY
ΗΛΙΑΚΑ · ΘΕΡΜΑΝΣΗ · ΕΓΚΑΤΑΣΤΑΣΕΙΣ·ΣΥΝΤΗΡΗΣΗ



• ΑΝΟΞΕΙΔΩΤΟ ΑΤΣΑΛΙ
• ΑΘΡΑΥΣΤΟ ΤΖΑΜΙ
• ΕΠΙΛΕΚΤΙΚΟΣ ΣΥΛΛΕΚΤΗΣ
• ΣΥΝΔΕΕΤΑΙ ΜΕ ΚΑΛΟΡΙΦΕΡ

Ritter HEIZUNG
ΧΥΤΟΣΙΔΗΡΟΙ ΛΕΒΗΤΕΣ ΠΕΤΡΕΛΑΙΟΥ





SATURN A.E.
ΑΤΟΜΙΚΗ ΜΟΝΑΔΑ ΠΕΤΡΕΛΑΙΟΥ



De Dietrich
ΛΕΒΗΤΕΣ ΠΕΤΡΕΛΑΙΟΥ ΑΠΟ ΧΥΤΟΣΙΔΗΡΟ

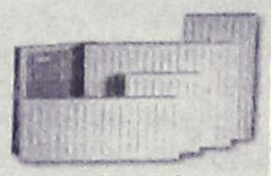

Superia
Panel Βελγίου



TUBOLUX
Design Πετσετοθήκη

AE037

ΡΙΖΟΣ ΜΙΧΑΗΛ
Αγ. Λαύρας 59 • τηλ. 2241023073, 6944351212

ΨΑΧΝΕΤΕ...

- Εναν καλό Ηλεκτρονικό Υπολογιστή, σε μια καλύτερη τιμή;
- Ειλικρινή πληροφόρηση και εξυπηρέτηση;
- Δωρεάν παράδοση, σύνδεση, επίδειξη στον χώρο σας;
- Υπεύθυνη εγγύηση που καλύπτει και τον δικό σας κακό χειρισμό;
- Εξειδικευμένο και ταχύτατο service όποτε το χρειαστείτε;
- Δυνατότητα αναβάθμισης ενός περιφερειακού ή ολόκληρου του Η/Υ;
- Δυνατότητα απόσυρσης;
- Ενα ανθρώπινο και φιλικό κατάστημα, που μπορεί να έχει την θέληση να σας υποστηρίξει και μετά την αγορά σας;

ΣΕ ΕΜΑΣ ΘΑ ΤΑ ΒΡΕΙΤΕ!

☐ Εξάλλου δεν έχετε παρά να ρωτήσετε τους πελάτες μας!
☐ Υπηρετούμε την αγορά της Ρόδου πάνω από μια 10ετία.

ΖΟΥΜΠΟΥΡΛΗΣ ΙΩΑΝΝΗΣ
COMPUTER & SERVICE
Τηλιακού 92 (Παλαιά Δενδρινού, λίγο πριν το Ταχυδρομείο στο Ζέφυρος)
τηλ. 224103437 9



AT787

F·P·C
FITNESS PERSONAL CLUB

- **Προσωπική εκγύμναση** και παρακολούθηση
- Ακριβής έλεγχος και αξιολόγηση των προπονητικών προγραμμάτων
- Ατομικά προγράμματα προπόνησης σύμφωνα με τις προσωπικές ανάγκες και ιδιαιτερότητες των αθλουμένων
- Πλήρες ασκησιολόγιο για α: **βελτίωση φυσικής κατάστασης** β: **λιποδιάλυση**, γ: **μυϊκή ενδυνάμωση**, δ: **σύσφιγξη**, ε: **ευεξία**
- Προγράμματα **PILATES** για πολύπλευρη και πληρέστερη βελτίωση των φυσικών ικανοτήτων μέσα από πρωτότυπες προπονητικές μεθόδους και ασκήσεις
- **Σάουνα, χαμάμ, jacuzzi, μασάζ**

Δώσε... προσωπικό νόημα στη γυμναστική σου

ΥΠΕΥΘΥΝΟΙ:
Χαραλαμπόπουλος Βλάσης & Αντώνογλου Θανάσης
Απόφοιτοι τμήματος Επιστήμης Φυσ. Αγωγής και Αθλητισμού Α.Π.Θ.

AE031

Συρακουσών 12, Καρακόνερο • τηλ. 2241078993

Ανακοίνωση της παράταξης "Πρώτα η Ρόδος"

Οδηγός για όλους η έρευνα του ΕΒΕΔ

Στηλιτεύεται η απουσία εκπροσώπων του Δήμου Ροδίων

Ενα καλό οδηγό για όλους θα πρέπει να αποτελέσουν τα αποτελέσματα της έρευνας για τον τουρισμό, που πραγματοποιήθηκε με πρωτοβουλία του ΕΒΕΔ, επισημαίνει σε ανακοίνωσή της η παράταξη "Πρώτα η Ρόδος" του κ. Χ. Χατζηευθυμίου.

Στην ίδια ανακοίνωση στηλιτεύεται η απουσία εκπροσώπων του δήμου Ρόδου από την παρουσίαση, ενώ ζητείται να αναληφθεί άμεση πρωτοβουλία για την δημιουργία portar της Ρόδου.

Ειδικότερα, στην ανακοίνωση που εκδόθηκε αναφέρονται τα εξής:

"Μετά από πρόσκληση του ΕΒΕΔ παραβρεθήκαμε στην παρουσίαση των αποτελεσμάτων της έρευνας που πραγματοποιήθηκε από την ΔΕΤΑΠ και ήταν σχετική με τον βαθμό ικανοποίησης των Ελλήνων και ξένων επισκεπτών του νησιού μας, αλλά και της επισήμανσης των προβλημάτων του τουρισμού μας.

Θέλουμε σαν δημοτική παράταξη να συγχαρούμε και να χειροκροτήσουμε την προσπάθεια που έγινε η οποία στηρίχθηκε στην αξιοποίηση της επιστημονικής γνώσης των στελεχών της ΔΕΤΑΠ και όχι στην εμπειρική γνώση όσων ασχολούνται με τον τουρισμό. Θέλουμε να επισημάνουμε κάτι στο οποίο και παλαιότερα αναφερθήκαμε, κάτι το οποίο είναι ανάγκη να κατανοήσουμε όλοι. Οι εποχές που ό,τι προσφέραμε γινόταν ανάρπαστο παρήλθαν ανεπιστρεπτί. Σήμερα για να έχουμε επιτυχία στους στόχους μας θα πρέπει να αξιοποιούμε τα συγκριτικά πλεονεκτήματα της περιοχής μας και να εκμεταλλευόμαστε την σύγχρονη τεχνολογία και την επιστημονική γνώση.

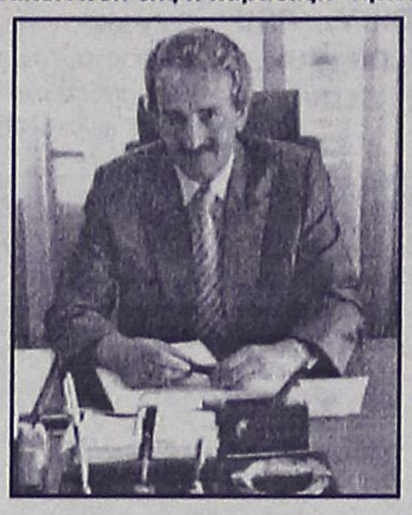

Τα αποτελέσματα της έρευνας η οποία παρουσιάσθηκε μπορούν να αποτελέσουν ένα καλό οδηγό για όλους, Δημόσια Διοίκηση, Τοπική Αυτοδιοίκηση και επιχειρηματίες, για το τι πρέπει να βελτιώσουμε και τι να διατηρήσουμε.

Η Κυβέρνηση να αναλάβει τις ευθύνες της για την ολοκλήρωση των υποδομών, η Τοπική Αυτοδιοίκηση να πάψει να στρουθοκαμηλίζει και να ασχοληθεί επιτέλους με τις υποχρεώσεις της και οι επιχειρηματίες μας να κάνουν το κάθε τι για την αύξηση της ποιότητας των προσφερομένων υπηρεσιών ή εμπορευμάτων των επιχειρήσεών τους. Δεν μας εξέπληξε καθόλου η άποψη των επισκεπτών της πόλης μας για τον βαθμό καθαριότητάς της. Είναι το πιο αρνητικό σημείο της πόλης. Και επειδή όπως όλοι γνωρίζουμε η καθαριότητα είναι δείκτης Πολιτισμού αντιλαμβάνεται ο καθ' ένας και τους λόγους για τους οποίους η πόλη φθίνει συνεχώς όπως και η ποιότητα ζωής που προσφέρει η Δημοτική Αρχή.

Οι μόνοι που δεν εννοούν να το καταλάβουν είναι οι άνθρωποί της. Θέλουμε να επισημάνουμε δυστυχώς την απουσία πολλών οι οποίοι θα έπρεπε λόγω της θέσης τους να ήσαν παρόντες και συμπαραστάτες αυτής της προσπάθειας. Εμείς θα αναφερθούμε μόνο στην απουσία του δημάρχου, των αντιδημάρχων ή κάποιου πρωτοκλασάτου στελέχους της Δημοτικής Αρχής της πόλης της Ρόδου. Θα θέλαμε επίσης να επαναλάβουμε παλαιότερη πρότασή μας για την εκπόνηση μελέτης σχετικής με την αντιμετώπιση της κρίσης που περνά ο Τουρισμός μας. Μιας μελέτης που θα βοηθήσει όλους να ξεπεράσουμε την παρούσα κρίση αλλά να αποτελέσει και ένα εφόδιο για πιθανές μελλοντικές παρόμοιες καταστάσεις. Επίσης προτείνουμε την δημιουργία ενός Portar στο Internet όπου να αναφέρεται κάθε πληροφορία σχετική με την Ρόδο.

Για τον λόγο αυτό προτείνουμε στον κύριο Νομάρχη και τον πρόεδρο της ΤΕΔΚ με κοινή απόφασή τους, η οποία θα τύχη της συμπαράστασης όλων μας, να ενταχθούν η μεν δημιουργία του Portar για την Ρόδο για χρηματοδότηση στην Κοινωνία της Πληροφορίας, η δε εκπόνηση της μελέτης για την αντιμετώπιση της κρίσης στον τουρισμό για χρηματοδότηση στο ΠΕΠ Ν. Αιγαίου και στο μέτρο για τις δράσεις στον τουρισμό. Και πάλι συγχαρητήρια σε όσους εργάσθηκαν για την έρευνα αυτή".

Για την κατάσταση που επικρατεί στους αρχαιολογικούς χώρους

Εξώδικο ξεναγών της Ρόδου

Συνάντηση με τον υφυπουργό Τουρισμού τον οποίο και θα ενημερώσει

Εξώδικο στο δήμο Ιαλυσού και την Αρχαιολογική Υπηρεσία, θα στείλει ο σύλλογος Ξεναγών Δωδεκανήσου, αναφορικά με το θέμα των τουαλετών στον αρχαιολογικό χώρο της Φιλερήμου.

Το δ.σ. συνεδρίασε προχθές το βράδυ, και αποφάσισε να αντιδράσει δυναμικά στο γνωστό πρόβλημα, που αναδείχθηκε τις τελευταίες ημέρες με τους Ισπανούς τουρίστες, σε μια προσπάθεια να βρεθεί λύση στο πρόβλημα.

Μιλώντας στη «Ροδιακή» ο πρόεδρος του συλλόγου κ. Αλεξ. Κολιάδης, έκανε γνωστό ότι το σχετικό υπόμνημα, θα συμπεριλαμβάνει και τις σημάνσεις των μελών, για το ίδιο πρόβλημα στην Ακρόπολη Λίνδου, καθώς και την κυκλοφορία οχημάτων στην οδό Ιπποτών (πόλη Ρόδου).

Μάλιστα θα ενημερωθεί εγγράφως και ο υφυπουργός Τουρισμού Αν. Λιάσκος, τον οποίο, ο κ. Κολιάδης θα συναντήσει αύριο στην Αθήνα στο πλαίσιο συζήτησης για θέματα της ομοσπονδίας ξεναγών.

Αξίζει να σημειωθεί ότι αν στο αμέσως προσεχές διάστημα, δεν ενδιαφερθούν οι αρμόδιοι να λύσουν το πρόβλημα με την λειτουργία τουαλετών στη Λίνδο και τη Φιλέρημο, τότε οι ξεναγοί, θα προβούν σε κινητοποιήσεις.



«Ας καταλάβουν όλοι ότι, οι ξεναγοί της περιοχής, δεν έχουν κανένα όφελος απ' αυτό, και δεν τους ενδιαφέρει τίποτα παρά μόνο να μην ξεφτιλίζεται η Ρόδος», τόνισε ο κ. Κολιάδης, που σε έντονο ύφος επεσήμανε ότι το θέμα των τουαλετών συζητείται κάθε χρόνο χωρίς να δίνεται λύση.

Μάλιστα τόνισε ότι ο δήμος Ιαλυσού όλα αυτά τα χρόνια, θα μπορούσε να δώσει μια πρόχειρη λύση, με την τοποθέτηση χημικών τουαλετών, στο χώρο όπου παρκάρουν τα πούλμαν, ενώ κάτι αντίστοιχο θα μπορούσε να γίνει και στη Λίνδο. Σημειώνεται ότι, οι εκδρομές αυτού του είδους των λίγων δηλαδή ωρών στα κυριότερα αξιοθέατα του νησιού , προβάλλονται που πουλιούνται κατά κόρον στα κρουαζιερόπλοια που έρχονται για μια μέρα στη Ρόδο.

«Φανταστείτε λοιπόν τι εικόνα θα σχηματίζουν αυτοί οι άνθρωποι, που, επισκέπτονται τη Λίνδο και τη Φιλέρημο όπου δεν υπάρχουν τουαλέτες, και την οδό Ιπποτών όπου διέρχονται αυτοκίνητα! Σίγουρα αυτή η εντύπωση θα είναι η χειρότερη, και δεν θα μπορέσουμε να την αλλάξουμε ό,τι και αν κάνουμε, αφού οι τουρίστες των κρουαζιερόπλοιων, μένουν στη Ρόδο μόνο για μια μέρα.

Αν έμεναν για παράδειγμα μια εβδομάδα θα μπορούσαμε να τους κερδίσουμε κάπου αλλού και θα ξεχνούσαν κάπως αυτή την άσχημη εικόνα», είπε ο κ. Κολιάδης.

Πάντως, το θέμα είναι ότι κάποια απλά πράγματα, που περνούν από το χέρι των τοπικών κοινωνιών, πρέπει να γίνονται άμεσα, για το καλό όλων και όχι να τα περιμένουμε όλα από τους υπουργούς και τους φορείς των Αθηνών.

Ενδεικτικά αναφέρεται ότι, και στον αρχαιολογικό χώρο της Καμείρου υπάρχουν ελλείψεις, και μάλιστα, όπως τονίζεται, εκεί δεν υπάρχει πόσιμο νερό. Σε περιστατικά με ξαφνική αδιαθεσία τουριστών, δεν μπορέσαμε να προσφέρουμε ούτε καν λίγο ... νερό για να συνέλθουν οι άνθρωποι.

Η ιστορία επαναλαμβάνεται στα δικαστήριά μας

Επιδρομή σουηδικών ΜΜΕ

Έρχονται για τη δίκη 22χρονου Σουηδού

Με... κάμερες και δημοσιογράφους από τη Σουηδία αναμένεται να... πολιορκηθεί αυτή τη φορά, το δικαστικό μέγαρο της Ρόδου, στις 4 Απριλίου 2005, ημερομηνία που έχει προγραμματιστεί να εξεταστεί από το Πρωτοβάθμιο Μικτό Δικαστήριο της Κω, μια υπόθεση που είχε απασχολήσει έντονα την κοινή γνώμη σε Δωδεκάνησα αλλά και Σουηδία.

Πρόκειται για την περίπτωση ενός 22χρονου Σουηδού, που βρίσκεται προφυλακισμένος τους τελευταίους μήνες και ο οποίος είχε κατηγορηθεί κατά την διάρκεια των διακοπών που έκανε στο νησί της Κω πριν από τρία περίπου χρόνια, ότι είχε επιτεθεί και είχε μαχαιρώσει έναν 23χρονο Έλληνα.

Ο νεαρός, που ισχυρίζεται ότι είναι αθώος, αφέθηκε ελεύθερος μέχρις ότου οριστεί η δικάσιμος καταβάλλοντας εγγύηση 120 χιλιάδων κορωνών. Στην συνέχεια όμως, συνελήφθη από την ΙΝΤΕΡΠΟΛ, με διάθημα των ελληνικών αρχών, καθώς τα στοιχεία που συγκεντρώθηκαν σε βάρος του κρίθηκαν ενοχοποιητικά. Μάλιστα, οι σουηδικές αρχές, αλλά και οι συνήγοροι του νεαρού, είχαν ζητήσει την παρέμβαση των ελληνικών αρχών, έτσι ώστε η υπόθεση να φθάσει το ταχύτερο δυνατό στο ακροατήριο.

Με την υπόθεση, είχε ασχοληθεί το σύνολο των Μέσων Ενημέρωσης της Σουηδίας, κάνοντας λόγο για απίστευτες καταστάσεις που διαδραματίστηκαν στην περιοχή της Δωδεκανήσου, σε βάρος του συμπατριώτη τους ο οποίος εξακολουθεί να δηλώνει αθώος.

Από τον Οκτώβριο του 2004, η υπόθεση του νεαρού Σουηδού, Calle Jonsson απασχολεί έντονα τα Μέσα Ενημέρωσης, και μάλιστα με τέτοιο τρόπο **ως να έχουν στο συρτάρι τους αδιάσειστα στοιχεία για την αθωότητά του.**

Ο Calle Jonsson μαθητής τότε του Λυκείου κατά τη διάρκεια ταξιδιού στην Κω πριν από τρία χρόνια, **κατηγορήθηκε για επίθεση με μαχαίρι εναντίον ενός 23χρονου Έλληνα υπηκόου.** Συνελήφθη και κρατήθηκε στις φυλακές του Αυλώνα καθώς τέστ DNA έδειξε ότι αίμα του Jonsson βρέθηκε στην μπλούζα του θύματος.

Στην πρώτη δικάσιμο ο Jonsson ζήτησε και έλαβε παράταση καθώς το διάστημα εκείνο υπηρετούσε την στρατιωτική του θητεία ενώ στην δεύτερη δεν παρουσιάστηκε στο δικαστήριο της Ρόδου δηλώνοντας ότι δεν πρόκειται να μεταβεί στην Ελλάδα κάτω από οποιεσδήποτε συνθήκες.

Τον Ιούνιο του 2004 όταν ζητήθηκε η έκδοσή του εκ μέρους της Ελλάδας, η αστυνομία τον συλλαμβάνει και κρατείται επί 17 ώρες στο κρατητήριο έως ότου σουηδικό δικαστήριο αποφασίσει να τον αφήσει ελεύθερο, καθώς τότε η Ελλάδα δεν είχε υπογράψει τον νόμο για κοινό ένταλμα σύλληψης που αποφασίστηκε από την ΕΕ.

Ο Leif Silbersky, συνήγορος του Calle Jonsson, υποστήριξε τότε ότι ο νόμος αυτός είναι ανενεργός στην υπόθεση αυτή καθώς η υπόθεση έχει ξεκινήσει πριν από την επικύρωση του νόμου εκ μέρους της Ελλάδας και ως εκ τούτου θα πρέπει να εφαρμοστεί η νομοθεσία που ίσχυε νωρίτερα. Κάτι που σημαίνει ότι την απόφαση περί έκδοσης θα πρέπει να λάβει η κυβέρνηση.

Ο ίδιος ο κατηγορούμενος στον οποίο είχε απαγορευτεί η έξοδός του από την χώρα και του είχε επιβληθεί ο περιοριστικός όρος να παρουσιάζεται δύο φορές την εβδομάδα στην αστυνομία, είχε δηλώσει ότι δεν έχει καμία εμπιστοσύνη στην ελληνική δικαιοσύνη "όπου η αστυνομία είναι αυτή που αποφασίζει".

Στα αυξημένα τέλη ύδρευσης στην Ιαλυσό

Επιμένει ο κ. Σ. Στάγκας

Δεν υποχωρεί παρά τις διαμαρτυρίες των κατοίκων

Δεν πρόκειται να αλλάξει η τιμολογιακή πολιτική του δήμου Ιαλυσού, όσον αφορά τα τέλη ύδρευσης, γεγονός που σημαίνει ότι η δημοτική αρχή, δε θα προχωρήσει σε μειώσεις, όπως ζητά μεγάλη μερίδα των κατοίκων.

Μάλιστα, το θέμα, συζητήθηκε προχθές ανάμεσα στο δήμαρχο κ. Στ. Στάγκα και το δ.σ. της ΔΕΥΑΙ, και αποφασίστηκε, τα πράγματα να παραμείνουν ως έχουν, μετά την έκδοση των νέων τιμολογιών για το νερό.

Το γεγονός επιβεβαιώθηκε και από το δ/ντή της επιχείρησης κ. Γ. Μελεούνη, ο οποίος μιλώντας χτες στη «Ροδιακή», είπε ότι καμία αλλαγή δεν πρόκειται να γίνει, στις αποφάσεις που πάρθηκαν.

Μάλιστα, αναφορικά με το έγγραφο του υπ. Εσωτερικών, που στάλθηκε στην περιφέρεια Νοτίου Αιγαίου, και το οποίο ζητά "επανεξέταση του θέματος τιμολογιακής πολιτικής της ΔΕΥΑΙ" τόνισε ότι δεν έχει ακόμα κοινοποιηθεί στην επιχείρηση, και ότι η ενημέρωση έγινε μέσω fax από την περιφέρεια.

Πάντως επί του αιτήματος της επανεξέτασης, από το υπουργείο ο κ. Μελεούνης, διευκρίνισε ότι αυτό δε σημαίνει και αλλαγή στα τιμολόγια ύδρευσης. Το μόνο που θα γίνει είναι να αιτιολογηθούν οι αυξήσεις, και να σταλούν στους αρμόδιους, τα στοιχεία εκείνα που αποδεικνύουν ότι τηρήθηκαν όλες οι προϋποθέσεις που προβλέπουν οι νόμοι.

Άλλωστε όπως είπε χαρακτηριστικα, δεν υπάρχει κανένας νόμος, που να ορίζει πλαφόν στις αυξήσεις των τιμολογίων.

Επίσης εξήγησε ότι, ο δήμος, πραγματοποιεί διάφορα έργα, όπως γεωτρήσεις, με χρήματα από ίδιους πόρους, και τα έσοδα από το νερό, είναι γι' αυτόν η κύρια πηγή χρηματοδότησης.

Μάλιστα τονίζεται ότι, το κοστολόγιο για το νερό είναι στα ίδια, αν όχι και πιό κάτω επίπεδα, με άλλους δήμους, ενώ εκ του νόμου οι κάτοικοι, πρέπει να πληρώνουν και το Ειδικό Τέλος Έργων.

Εκείνο που πρέπει επίσης να υπογραμμιστεί είναι ότι σύμφωνα με τους υπεύθυνους της ΔΕΥΑΙ υπάρχουν διαμαρτυρίες, καθώς έγινε μεγάλη σπατάλη νερού από τους κατοίκους, οι οποίοι τώρα με τα νέα τιμολόγια, καλούνται να πληρώνουν υψηλά ποσά.

Στη φυλακή για ναρκωτικά

Προσωρινά κρατούμενοι κρίθηκαν χθες το μεσημέρι, αμέσως μετά την απολογία τους στην τακτική ανακρίτρια Ρόδου κ. Ελένη Κεχαγιά και με τη σύμφωνη γνώμη του αντεισαγγελέα Πρωτοδικών Ρόδου κ. Κωνσταντίνου Μπούτσικου, οι δύο από τους τρεις νεαρούς, που συνελήφθησαν προχθές, ως εμπλεκόμενοι σε υπόθεση ναρκωτικών χαπιών έκσταση.

Ο τρίτος των εμπλεκομένων, αφέθηκε ελεύθερος με αυστηρούς περιοριστικούς όρους καθώς επίσης και εγγυοδοσία 6.000 ευρώ. Οι τρεις νεαροί, ηλικίας από 20 έως 25 ετών, είχαν συλληφθεί, τα ξημερώματα της περασμένης Κυριακής, από αστυνομικούς του Τμήματος Δίωξης Ναρκωτικών Ρόδου, ως εμπλεκόμενοι σε υπόθεση με αγοραπωλησία ναρκωτικών χαπιών «έκσταση».

Οι νεαροί, είχαν στην κατοχή τους 4 δισκία του ναρκωτικού «Έκσταση» ενώ σε ειδική κρύπτη στην παραλία Ιαλυσού, είχαν αποκρύψει άλλα 14 δισκία των ίδιων ναρκωτικών χαπιών.

Από την προανάκριση που διενήργησαν οι αστυνομικοί, προέκυψε επίσης ότι ο 25χρονος, διέθεσε στους άλλους δύο νεαρούς, 64 συνολικά δισκία, με σκοπό να τα πουλήσουν για λογαριασμό του(!) και από την πώληση μέρους αυτών, εισέπραξαν το χρηματικό ποσό των 640 ευρώ.



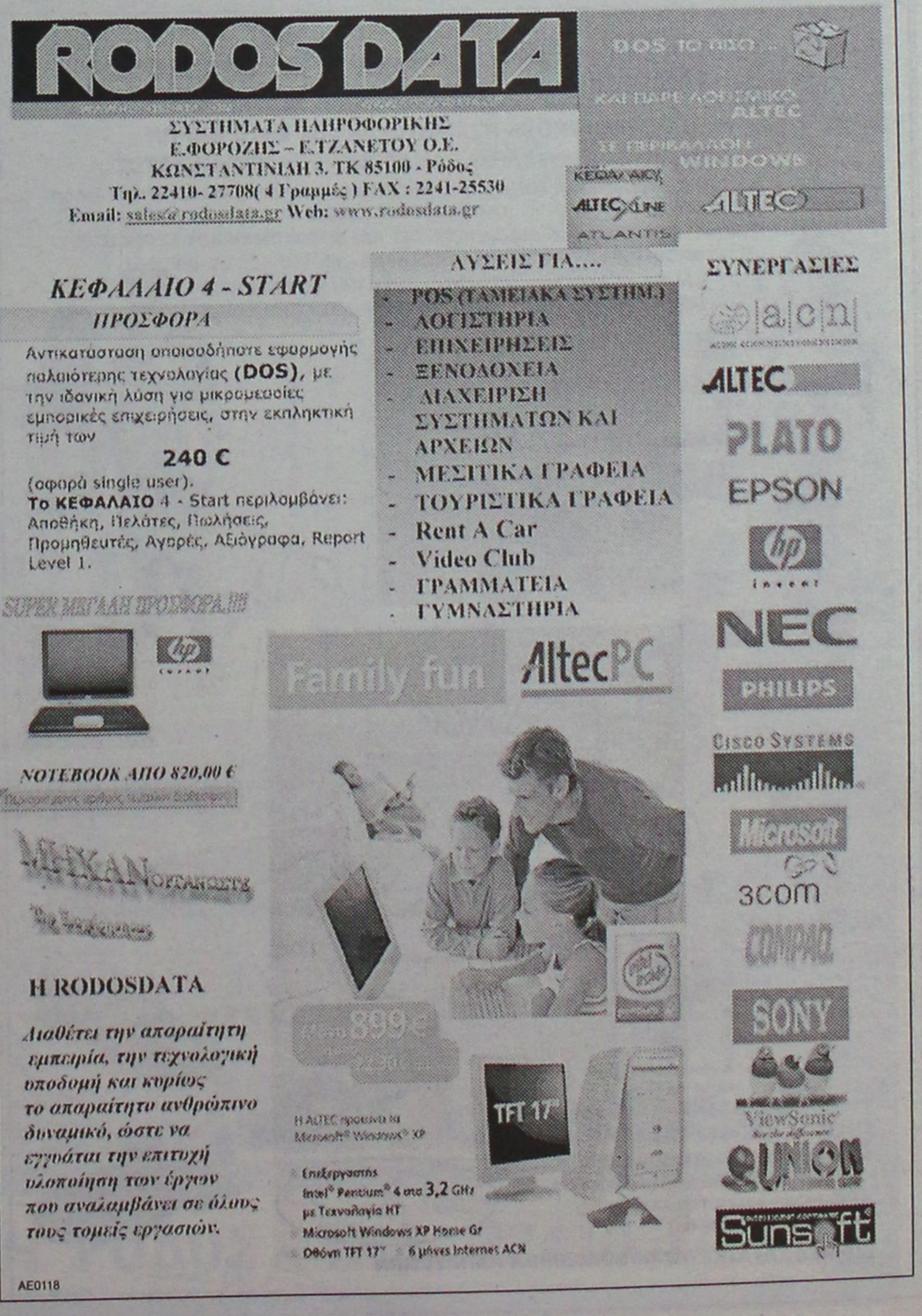

Παρέδωσε χθες ο κ. Δημήτρης Σταυριανός

Αλλαγή φρουράς στο αεροδρόμιο Ρόδου!

Νέος αερολιμενάρχης ανέλαβε ο κ. Λάζαρος Στρίκης

Μέσα σε έντονα συγκινησιακά φορτισμένη ατμόσφαιρα και δίχως να εκφρασθούν πικρίες, πραγματοποιήθηκε χθες, στην αίθουσα αναχωρήσεων του αεροδρομίου της Ρόδου, παρουσία εργαζομένων και Διοίκησης, μετά από μία δεκαετία και πλέον, η τελετή-παράδοσης παραλαβής, του απερχόμενου αερολιμενάρχη κ. Δημήτρη Σταυριανού στον αντικαταστάτη του κ. Λάζαρο Στρίκη.

Κατά την σεμνή εκδήλωση που πραγματοποιήθηκε χθες το μεσημέρι, παρόντες ήταν ο δήμαρχος Πεταλούδων κ. Μιχάλης Κορδίνας, ο διοικητής του Αεροπορικού Αποσπάσματος, του αστυνομικού τμήματος καθώς και του πυροσβεστικού σταθμού του αεροδρομίου, ο πρόεδρος της Ένωσης Πρακτόρων Ρόδου κ. Τσαμπίκος Μοσχάτος κ.ά.

«Ήταν 11 Μαΐου του 1994 όταν εκλήθην να αναλάβω τη διοίκηση του Κρατικού Αερολιμένα Ρόδου. Πέρασαν, δηλαδή, συνολικά 11 χρόνια περίπου και νιώθω μια ιδιαίτερη συγκίνηση αυτή τη στιγμή γιατί ήρθε η ώρα να παραδώσω και να εκπληρωθεί αυτό που λέγεται ότι ουδείς αναντικατάστατος». Με αυτά τα λόγια ο κ. Σταυριανός ξεκίνησε τον χαιρετισμό του ανεβαίνοντας στο βήμα και αφού ευχαρίστησε μία προς μία τις υπηρεσίες του αεροδρομίου, συνέχισε λέγοντας: **«Στα χρόνια αυτά που μεσολάθησαν, πήραμε ένα φτωχό επαρχιακό αεροδρόμιο και το φέραμε σε ένα επίπεδο να λέγεται διεθνές αεροδρόμιο, με όλα τα στάνταρ που προβλέπουν οι διεθνείς οργανισμοί».**

Αμέσως μετά, ο απερχόμενος αερολιμενάρχης Ρόδου, έκανε έναν απολογισμό των παρεμβάσεων που έχουν γίνει στο αεροδρόμιο της Ρόδου όλα αυτά τα χρόνια που πέρασαν. Ανάμεσα σε άλλα, ανέφερε: Σχεδόν διπλασίασαν το εμβαδόν του υπάρχοντος κτιρίου και μάλιστα-όπως είπε-ήταν τόσο σοβαρή η επέμβαση για την επέκταση και τον εκσυγχρονισμό του αεροδρομίου, που η μισή ΥΠΑ ασχολούνταν μ' αυτό, ο εκσυγχρονισμός των υπηρεσιών εναέριας κυκλοφορίας, όπως είναι το τερματικό ραντάρ που λειτουργεί από το 2001, ο εκσυγχρονισμός του πυροσβεστικού σταθμού του αερολιμένα κ.ά.

Σ' αυτό το σημείο, ο κ. Σταυριανός έκανε ιδιαίτερη μνεία στη δημιουργική δουλειά όλων των υπαλλήλων στον αερολιμένα της Ρόδου αφού-όπως είπε-τίποτα από τα παραπάνω δεν ήταν δυνατόν να γίνει δίχως τις προσπάθειες των ιδίων αφού ο ρόλος του αερολιμενάρχη είναι κυρίως ρόλος συντονιστή.



Όσον αφορά στο υπό κατασκευή έργο του νέου κτιρίου του αεροσταθμού του αεροδρομίου μας το οποίο παρουσίασε, σύμφωνα με τον απερχόμενο αερολιμενάρχη, αρκετά προβλήματα εδώ και έξι μήνες περίπου, με υποτονικότητα στον εργοταξιακό χώρο και σταδιακά την παύση εξ' ολοκλήρου των εργασιών από την κατασκευάστρια εταιρία και παρά το γεγονός ότι ξεκίνησε με ικανοποιητικούς ρυθμούς, τα προβλήματα αυτά, όπως επεσήμανε ο ίδιος, δεν οφείλονται στη χρηματοδότηση του έργου από το κράτος αλλά εσωτερικά χρηματοοικονομικά προβλήματα της κατασκευάστριας εταιρίας. **Σύμφωνα με τις πληροφορίες που έχουν φθάσει στον ίδιο, μάλιστα, γίνονται προσπάθειες από το ΥΠΕΧΩΔΕ για να μπορέσει να εξαιρεθεί το έργο αυτό από τις υπόλοιπες υποχρεώσεις της κατασκευάστριας εταιρίας έτσι ώστε να μπορέσει να υλοποιηθεί τουλάχιστον μέχρι τα τέλη του 2005, να δοκιμασθεί το χειμώνα του 2006 και να μπορέσει να τεθεί σε λειτουργία τον Απρίλιο του 2006. Μάλιστα, οι πληροφορίες από το ΥΠΕΧΩΔΕ, λένε ότι βαίνει προς το καλύτερο η προσπάθεια απεμπλοκής του έργου και ότι μέχρι τα τέλη του μήνα ή τις αρχές του επομένου, πρέπει να υπάρξει αποτέλεσμα και να συνεχισθεί η κατασκευή του έργου.**

Παραδίδοντας τη σκυτάλη, ο κ. Σταυριανός, ευχήθηκε στη νέα Διοίκηση του αερολιμένα, καλή σχέση με τους γείτονες, καλή συνεργασία με τις τοπικές αρχές-όπως υπήρξε ανέκαθεν-και καλή επιτυχία στο έργο του αντικαταστάτη του. Για τον ίδιο, μάλιστα, δεν παρέλειψε να πει ότι έχει πίσω του μία πολυετή εμπειρία αφού ήδη μετράει δεκαπέντε χρόνια στο αεροδρόμιο και το πόστο που αφήνει, αυτό του προϊσταμένου του αερολιμενικού ελέγχου είναι πολύ σημαντικό αφού έχει να κάνει με τον συντονισμό των υπολοίπων υπηρεσιών του αερολιμένα.

Εμφανώς συγκινημένος ο κ. Σταυριανός, κλείνοντας τον χαιρετισμό του είπε: «Ήρθα ορθός και φεύγω ολόρθος από το πόστο του αερολιμενάρχη. Ήρθα φτωχός και φεύγω φτωχότερος. Αυτό, για να διασκεδάσω κάποιες εντυπώσεις γιατί πιθανότατα από τα μεγάλα έργα που συντελούνται εδώ και την κοσμογονία των αλλαγών που έγιναν στο αεροδρόμιο της Ρόδου, μπορεί αν υποθέσουν πολλοί ότι ο Σταυριανός φεύγει πλούσιος!»

Καταλήγοντας, ο απερχόμενος αερολιμενάρχης είπε ότι, φεύγοντας, παίρνει μαζί του έναν όγκο δεκαπέντε κιλών από έγγραφα, δικογραφίες, μηνύσεις μηνυτήριες αναφορές κτλ.

Ο κ. ΣΤΡΙΚΗΣ

Στη σημασία της λειτουργίας ενός διεθνούς αεροδρομίου για τον τόπο μας, αναφέρθηκε ο νέος αερολιμενάρχης Ρόδου καθώς και το πόσο σημαντικό είναι να γίνονται συνεχώς έργα βελτίωσής του. **«Το αεροδρόμιο "Διαγόρας» είναι ένα κλειδί για την οικονομία του τόπου, για την πολιτιστική ανέλιξη, για τη βελτίωση της ζωής των κατοίκων του τόπου αυτού... Ένα αεροδρόμιο είναι η «κιβωτός» του οικονομικού και πολιτιστικού μας μέλλοντος και ως τέτοιο οφείλουμε όλοι να συντρέξουμε στην προσπάθεια ανελίξεώς του και καλής και υπευθύνου λειτουργίας του», είπε.**

Στη συνέχεια, η πρόεδρος του Συλλόγου των εργαζομένων στην Πολιτική Αεροπορία, εκ μέρους όλων ευχαρίστησε τον απερχόμενο αερολιμενάρχη και υποδέχτηκε εκ μέρους των συναδέλφων της τον νέο, δίνοντας στον καθένα μία ανθοδέσμη.

Ο κ. ΚΟΡΔΙΝΑΣ

Ανεβαίνοντας στο βήμα ο δήμαρχος Πεταλούδων, απεκάλεσε «φίλο» τον κ. Σταυριανό και μίλησε για έναν άνθρωπο «πράο, λογικό, προσιτό, φιλικό» και που πάνω από κάθε σκέψη είχε το συμφέρον της υπηρεσίας την οποία υπηρετούσε, κάτι που, σύμφωνα με τον κ. Κορδίνα, αρκετές φορές τους οδήγησε σε κόντρες.

Μάλιστα, χαριτολογώντας, είπε ότι από τα δεκαπέντε κιλά εγγράφων που παίρνει μαζί του ο κ. Σταυριανός, πολύ μικρό ποσοστό έχει ο Δήμος. Από εδώ και πέρα, όμως, κατέληξε ο κ. Κορδίνας, απευθυνόμενος στο νέο αερολιμενάρχη τα... κιλά θα είναι αρκετά!

Στη συνέχεια, τόνισε ότι υπάρχουν αρκετά ανοιχτά θέματα για το Δήμο, όσον αφορά στο αεροδρόμιο με πρώτο απ' όλα ότι ξεκινούν οι επικαιροποιήσεις των περιβαλλοντικών μελετών.



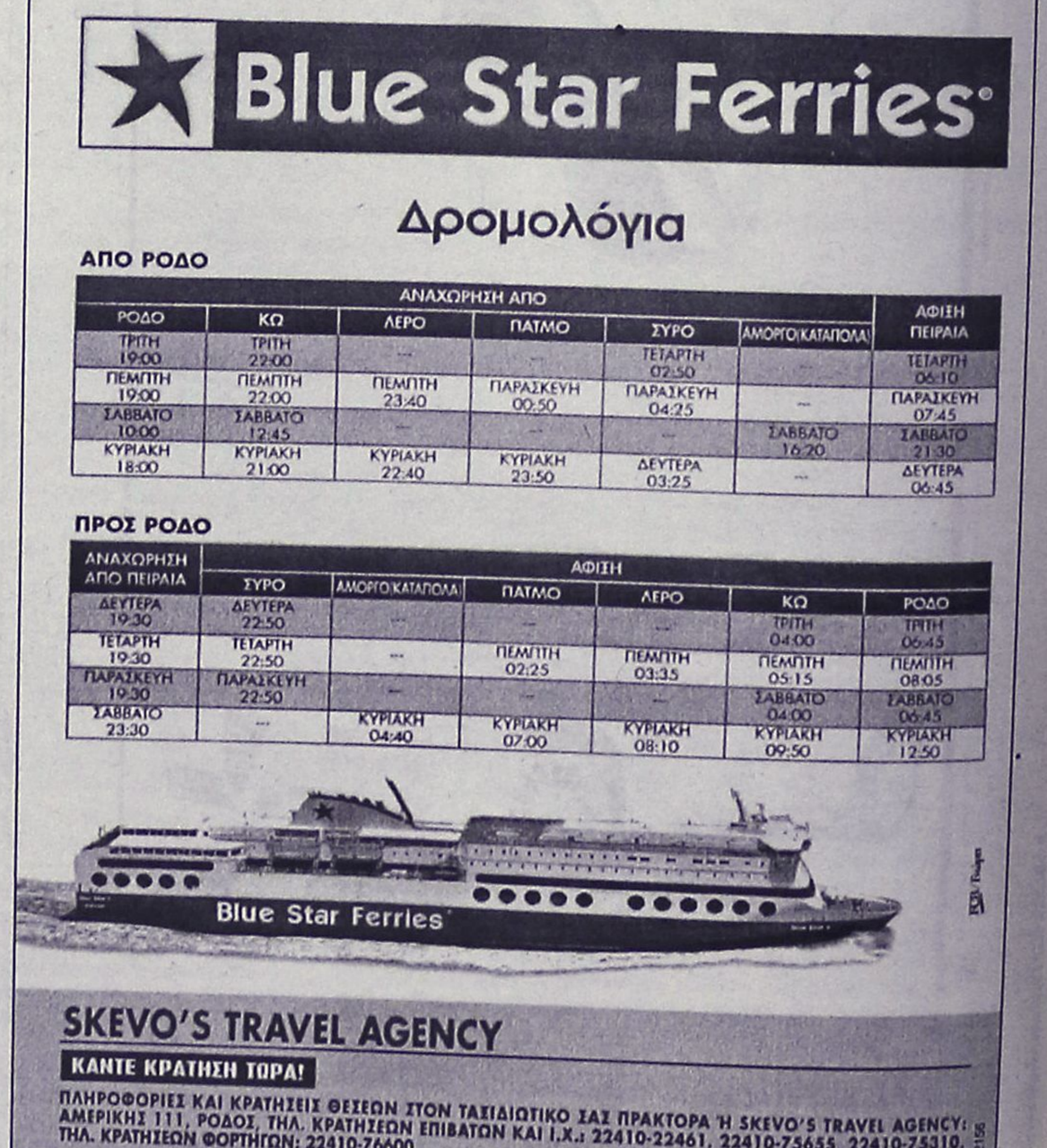

ΕΠΑΓΓΕΛΜΑΤΙΚΟΣ ΗΧΟΣ & ΦΩΤΙΣΜΟΣ

APOPSIS DESIGN

ΟΙ ΕΚΠΤΩΣΕΙΣ ΣΤΟ PAVLAKIS MUSIC HOUSE ΕΙΝΑΙ ΖΗΤΗΜΑ...ΤΙΜΗΣ!!!!






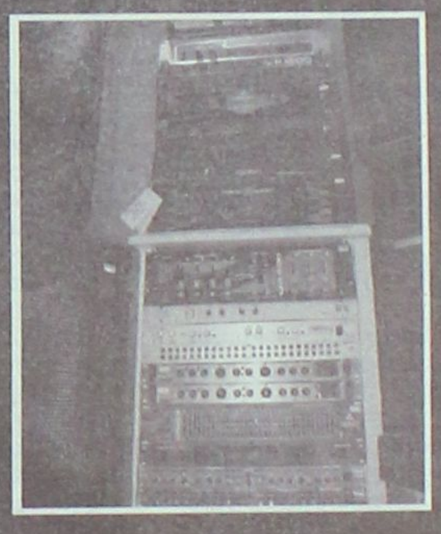



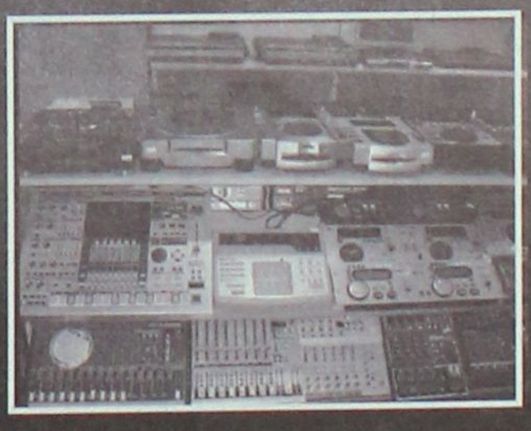


ΚΩΝ/ΝΟΥ ΤΣΑΛΔΑΡΗ 36 ΑΝΑΛΗΨΗ ΡΟΔΟΣ - ΤΗΛ. 22410 37737

Δικάζεται αυτή τη φορά στο Μικτό Ορκωτό

Στο εδώλιο για δεύτερη φορά ο "βασανιστής" 30χρονης

Πρωτόδικα είχε καταδικαστει σε κάθειρξη 23,5 ετών

Αντιμέτωπος για δεύτερη φορά με την δικαιοσύνη, θα βρεθεί στις 4 Απριλίου 2004, στο Μικτό Ορκωτό Εφετείο Δωδεκανήσου, ένας 36χρονος συμπολίτης μας, ο οποίος τον Νοέμβριο του 2003, είχε καταδικαστεί πρωτόδικα σε ποινή κάθειρξης (23 ετών και 6 μηνών) για σειρά κακουργηματικών πράξεων, σε βάρος μιας 30χρονης γυναίκας με την οποία διατηρούσε ερωτικές σχέσεις.

Το αρμόδιο πρωτοβάθμιο δικαστήριο, που χρειάστηκε πέντε ολόκληρες μέρες, για να εξετάσει την συγκεκριμένη περίπτωση, είχε επιβάλλει την ποινή αυτή κάθειρξης, σε βάρος του 36χρονου ροδίτη, λαμβάνοντας υπόψη τις κατηγορίες που είχαν σχηματιστεί σε βάρος του, καθώς επίσης και τις μαρτυρικές καταθέσεις της 30χρονης Γεωργίας Τριανταφυλλίδη, (η οποία κατάγεται από τη Βόρειο Ελλάδα, αλλά διέμενε μόνιμα στην Γερμανία με τους γονείς της) που είχε καταγγείλει φρικιαστικούς βασανισμούς σε βάρος της, από τον 36χρονο, που όπως υποστήριξε ήθελε να την... εξαγνίσει!

Σύμφωνα με το κατηγορητήριο, είχαν απαγγελθεί σε βάρος του κατηγορίες για:

Βιασμό κατ' εξακολούθηση, Αρπαγή, Σκοπούμενη και επικίνδυνη σωματική βλάβη και Κλοπή.

Η τότε εισαγγελέας του Δικαστηρίου του Μικτού Ορκωτού Δικαστηρίου Κω, κ. Όλγα Σμυρλή, αξίζει να αναφερθεί ότι στην αγόρευσή της, είχε προτείνει την ενοχή του Σεβαστάκη αλλά μόνο για το αδίκημα της σκοπούμενης σωματικής βλάβης. Μετά από σύσκεψη όμως πέντε και πλέον ωρών, το αρμόδιο δικαστήριο, αποφάσισε την επιβολή της συγκεκριμένης ποινής σε βάρος του κατηγορουμένου.

Ο Σεβαστάκης, ενώπιον του δικαστηρίου, αξίζει να σημειωθεί ότι, αρνήθηκε όλες τις κατηγορίες που είχαν αποδοθεί σε βάρος του, χαρακτήρισε φαντασιόπληκτη την 30χρονη καταγγέλλουσα με την οποία διατηρούσε σχέση και υπογράμμισε ότι οι κατηγορίες σε βάρος του, ήταν προιόν δικό της, σε συνεργασία με τον πατέρα της οποίος και έκανε την καταγγελία σε βάρος του, καταθέτοντας σχετική αναφορά στον εισαγγελέα.



Όλα ξεκίνησαν τον Σεπτέμβριο του 1998, όταν η 27χρονη τότε Γεωργία Τριανταφυλλίδη, είχε έρθει από τη Δυτική Γερμανία στη Ρόδο, για να περάσει τις διακοπές της. Σύμφωνα με την μηνυτήρια αναφορά που υπεβλήθη στον εισαγγελέα, είχε μεταβεί στο κατάστημα του Σεβαστάκη, προκειμένου να αγοράσει κάτι, κι έτσι γνωρίστηκαν.

Η ίδια, του είχε πει τότε, ότι αναζητούσε δουλειά στη Ρόδο για να εργαστεί και να παραμείνει, κι έτσι ο ίδιος, ανέλαβε να την τακτοποιήσει. Η 27χρονη τότε, επέστρεψε στη Γερμανία και σε επικοινωνία που είχε με τον φίλο της, ο τελευταίος την ενημέρωσε ότι της βρήκε δουλειά και την κάλεσε στο τέλος του Ιουνίου, του 1999, να έρθει στη Ρόδο όπως κι έγινε.

Σύμφωνα πάντα, με το κατηγορητήριο, ο Σεβαστάκης φρόντισε να της νοικιάσει σπίτι στη Ρόδο όπου και διέμεναν κατά καιρούς διατηρώντας έτσι ερωτική σχέση.

Στις αρχές Ιουλίου του 1999 όμως, κάτω από αδιευκρίνιστες συνθήκες, η ίδια κατήγγειλε ότι ο 34χρονος τότε, την πήγε σε ερημική τοποθεσία όπου την βίασε αρχικά και την έκαψε με τσιγάρο στην συνέχεια. Σε δύο μέρες η Τριανταφυλλίδη, αφού κατάφερε να ξεπεράσει προσωρινά το σοκ που υπέστη, αναχώρησε από τη Ρόδο και πήγε στους γονείς της στη Γερμανία χωρίς ωστόσο να τους ενημερώσει για τα όσα είχε περάσει στη Ρόδο.

Η ίδια παρουσίασε ψυχολογικά προβλήματα στη συνέχεια. Ωστόσο ο Σεβαστάκης της τηλεφωνούσε και την έπεισε πάλι να έρθει πίσω στο νησί της Ρόδου, όπως κι έγινε τελικά, στις 31 Αυγούστου 1999.

Τότε συναντήθηκε και πάλι με τον Σεβαστάκη, μέσα στο αυτοκίνητο μαζί με την Σάρα Μυλωμάκη, (η οποία αναζητείται από τις αρμόδιες αρχές) και την βίασε ξανά ενώ παράλληλα την έκαψε με τσιγάρο σε πολλά σημεία του σώματός της.

Η ίδια κατήγγειλε, ότι ο Σεβαστάκης, την κλείδωνε στο δωμάτιο, την έκαιγε την βίαζε και της έλεγε να ξεχάσει τους δικούς της και ότι με αυτή την τακτική θα αποβάλλει από μέσα της τον... Σατανά.

Τον Σεπτέμβριο του 1999 την έκαψε τόσο πολύ και αναγκάστηκε να την πάει στο νοσοκομείο της Ρόδου, αλλά η ίδια υποστήριξε ότι τον κάλυψε τότε, λέγοντας στους γιατρούς που την ρώτησαν ότι είχε καεί με καυτό λάδι από τηγάνι που έπεσε πάνω της την ώρα που μαγείρευε.

Η μάνα της την αναζήτησε στα τέλη Νοεμβρίου 1999 και ο ίδιος δήλωσε άγνοια όταν επικοινώνησε μαζί του. Όμως, λίγους μήνες αργότερα και συγκεκριμένα τον Φεβρουάριο του 2000 κάτοικος της περιοχής όπου είχε ενοικιαστεί το διαμέρισμα που διέμενε η Τριανταφυλλίδη, άρχισε να αντιλαμβάνεται τα όσα διαδραματίζονταν και τον απείλησε ότι θα τον καταγγείλει στην αστυνομία. Έτσι ο Σεβαστάκης αναγκάστηκε να την αφήσει και στο τέλος Φεβρουαρίου του 2000, η ίδια πήγε πίσω στην Γερμανία, όπου και ενημέρωσε αναλυτικά τον πατέρα και την μητέρα της κι έτσι, τον Μάρτιο του 2000 του υπέβαλαν μήνυση, για να ανοίξει έτσι η διαδικασία της ποινικής δίωξης σε βάρος του και να παραπεμφθεί στην δικαιοσύνη.

Για τη νέα συλλογική σύμβαση

Εξώδικο ξεν/λων στους ξενοδόχους

Τους δίνουν προθεσμία μέχρι αύριο

Εάν μέχρι αύριο οι ξενοδόχοι της Ρόδου δεν ανταποκριθούν στην πρόσκληση για διάλογο για την σύναψη τοπικής συμφωνίας τότε θα προσφύγουμε στην διαιτησία, δήλωσε χθες ο πρόεδρος του σωματείου ξενοδοχουπαλλήλων κ. Γιώργος Ορφανός.

Στις τάξεις πράγματι των συνδικαλιστών, επικρατεί για το θέμα αυτό έντονη δυσαρέσκεια, και γίνεται μάλιστα λόγος για δυναμικές αντιδράσεις.

Όπως είναι γνωστό προ δεκαπενθημέρου περίπου το σωματείο ξενοδοχουπαλλήλων έστειλε εξώδικη πρόσκληση για διάλογο στην Ένωση Ξενοδόχων, αλλά... ούτε φωνή ούτε ακρόαση.

Εάν μέχρι και αύριο, δεν υπάρξει ανταπόκριση, τότε το σωματείο θα προσφύγει στην διαιτησία, ενώ εκ των πραγμάτων όπως προκύπτει και από τις δηλώσεις του κ. Ορφανού, θα δρομολογηθούν διαδικασίες που δεν θα προάγουν την εργασιακή ειρήνη.

68χρονος που κατοικεί σε χωριό

Κατηγορείται για ζωοκτονία

Τον κατηγορεί 32χρονη γυναίκα

Στα δικαστήρια θα καταλήξει μια περίεργη ιστορία που διαδραματίστηκε προχθές στην 1 παρά τέταρτο το μεσημέρι σε χωριό της δυτικής πλευράς της Ρόδου, ανάμεσα σε έναν 68χρονο και μια 32 χρονη κάτοικο της περιοχής.

Σύμφωνα με την αναφορά που εξετάζεται από τις αρμόδιες αρχές, η 32χρονη κατήγγειλε ότι ο συγχωριανός της, πυροβόλησε με το κυνηγετικό του όπλο και σκότωσε τον σκύλο της, επειδή όπως η ίδια ισχυρίστηκε, πριν από μερικές μέρες, το σκυλί είχε επιτεθεί σε ένα κοτέτσι που διαθέτει ο ίδιος, θανατώνοντας έτσι αρκετά πτηνά που βρίσκονταν μέσα σε αυτό.

Αμέσως μετά την καταγγελία, αστυνομικοί του ΑΤ της περιοχής, εντόπισαν τον 68χρονο, από τον οποίο και κατέσχεσαν το κυνηγετικό όπλο. Σε βάρος του σχημάτισαν δικογραφία για άσκοπους πυροβολισμούς και φθορά και τον παρέπεμψαν στον αρμόδιο εισαγγελέα.





Έχετε ιδέα πόσο θα σας αρέσει;

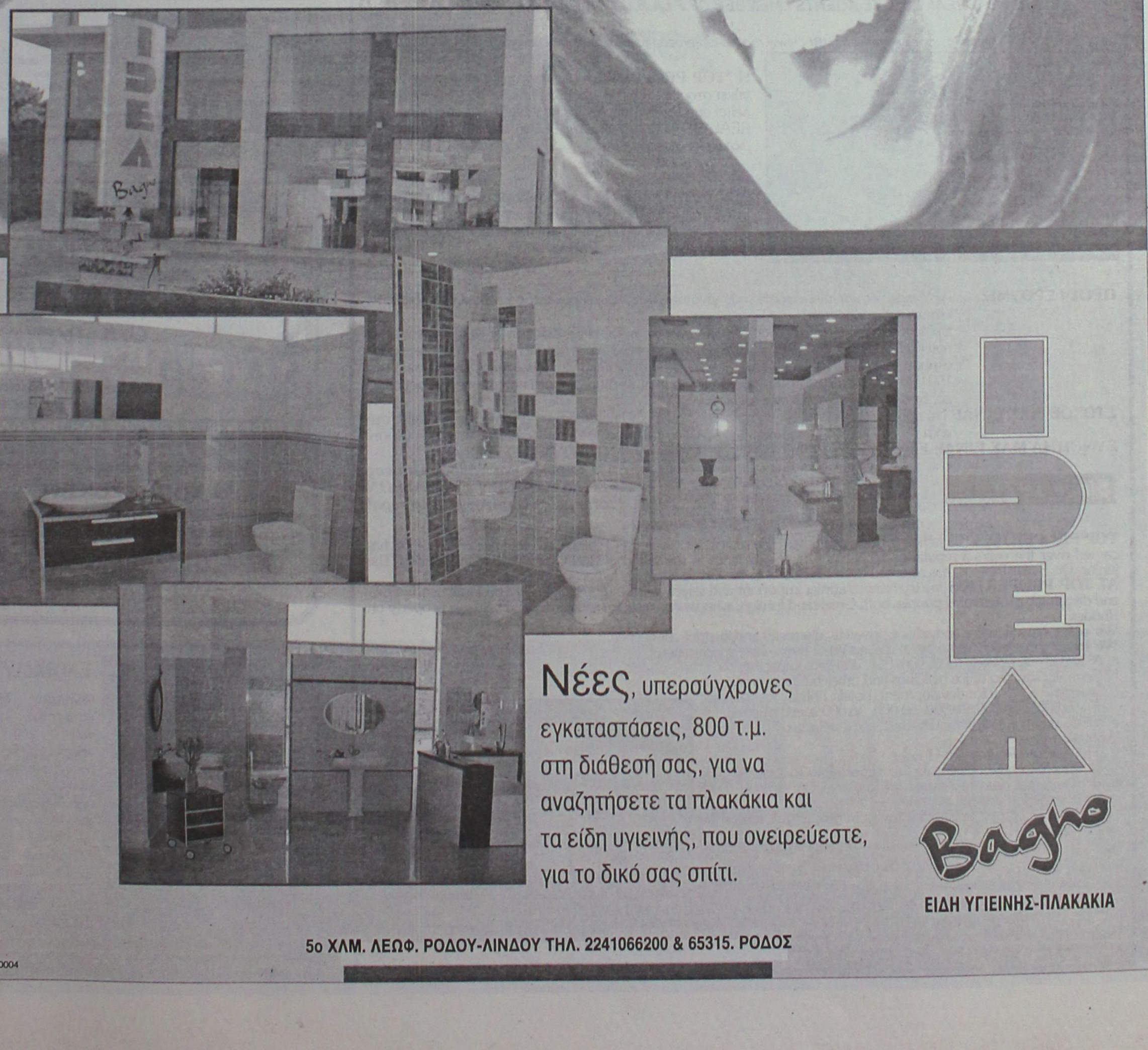

Νέες, υπερσύγχρονες εγκαταστάσεις, 800 τ.μ. στη διάθεσή σας, για να αναζητήσετε τα πλακάκια και τα είδη υγιεινής, που ονειρεύεστε, για το δικό σας σπίτι.

IDEA

Bagno

ΕΙΔΗ ΥΓΙΕΙΝΗΣ-ΠΛΑΚΑΚΙΑ

5ο ΧΛΜ. ΛΕΩΦ. ΡΟΔΟΥ-ΛΙΝΔΟΥ ΤΗΛ. 2241066200 & 65315. ΡΟΔΟΣ

ΧΠ0004

ΜΙΚΡΕΣ αγγελίες

ΜΕΤΑΦΕΡΘΗΚΑΜΕ!
Θα μας βρίσκετε στα κεντρικά μας γραφεία επί της Μαρ. Μαλλιαράκη 11 (τελευταία πάροδος Καναδά). Τα τηλέφωνα παραμένουν τα ίδια:
(22410) 22210, (22410) 75230

ενοικιασεις ακινητων & επιχειρησεων

ΣΤΗΝ ΙΑΛΥΣΟ ΕΝΟΙΚΙΑΖΕΤΑΙ Ο-ΡΟΦΟΔΙΑΜΕΡΙΣΜΑ διαμπερές αποτελούμενο από 2 υπνοδωμάτια, σαλόνι, κουζίνα, μπάνιο εντοιχισμένη κουζίνα, ηλεκτρικές συσκευές και άνετα μπαλκόνια. Πληρ. τηλ. 22410 28458, 6946948756. MZT180222

ΕΝΟΙΚΙΑΖΕΤΑΙ 2άρι **διαμέρισμα** στην Πίνδου 47. Πληρ. τηλ. 2241032852 ή 2241095028 MZT220232

ΕΝΟΙΚΙΑΖΕΤΑΙ διαμέρισμα δύο υπνοδωματίων καινούργιας κατασκευής στην περιοχή Δασκάλων. Πληρ. τηλ. 2241028160 MZT220234

ΕΝΟΙΚΙΑΖΕΤΑΙ γκαρσονιέρα επιπλωμένη στην περιοχή του Αγίου Νικολάου. Πληρ. τηλ. 2241066473, 6945551804 ΜΧΠ1588

ΕΝΟΙΚΙΑΖΕΤΑΙ διαμέρισμα 95 τ.μ. στον 2ο όροφο στην Δ. Ακρίτα 8 (κάθετος στην Αννης Μαρίας). Εχει 3 υπνοδωμάτια με ντουλάπες, σαλόνι, κουζίνα, WC, μπάνιο και αποθήκη, αυτόνομη θέρμανση. Διαμπερές με περιμετρικό μπαλκόνι, χωρίς κοινόχρηστα. Πληρ. τηλ. 2241034186 και 6945039369 MZT220236

ΕΝΟΙΚΙΑΖΕΤΑΙ κατάστημα σε κεντρικό σημείο στο Φαληράκι. Πληρ. τηλ. 6947302448 MZT210231

ΕΝΟΙΚΙΑΖΕΤΑΙ ή ΠΩΛΕΙΤΑΙ εστιατόριο με 23 έτη λειτουργίας στην Παλιά Πόλη με 72 τ.μ. εσωτερικού χώρου και 180 τ.μ. αυλή. Πληρ.τηλ. 2241034695 από τις 7 το απόγευμα - 9 το βράδυ MZT220224

ΕΝΟΙΚΙΑΖΟΝΤΑΙ δύο ανεξάρτητα **διαμερίσματα** 120 τ.μ. ισόγειο και 1ου ορόφου, αποτελούμενα από 3 υ/δ, κουζίνα, σαλόνι, WC, επί της οδού Δενδρινού 17. Μηνιαίο μίσθωμα 450 ευρώ. Πληρ. τηλ. 2241027266 MZT220220

ΕΝΟΙΚΙΑΖΕΤΑΙ στούντιο στην περιοχή Ανω Ροδίνι, οδός Μαδρίτης 12. Πληρ. τηλ. 6944876669 MZT220202

ΕΝΟΙΚΙΑΖΕΤΑΙ διαμέρισμα 120 τ.μ. 3 υπνοδωμάτια, κουζίνα, σαλόνι, διαμπερές καινούργιο στον 3ο όροφο με πυλωτή για πάρκιν με θέα 600 ευρώ το μήνα. Σοβαρές προτάσεις. Πληρ. Αποστόλου Παύλου 33, τηλ. 6973744750 MZT220213

ΕΝΟΙΚΙΑΖΕΤΑΙ διαμέρισμα 2 υπνοδωματίων, κουζίνα - καθιστικό- μπάνιο με ηλιακό θερμοσίφωνα, νεόκτιστο επί της οδού Βιέννης στο Ροδίνι 400 ευρώ ενοίκιο. Αλλοδαποί αποκλείονται. Πληρ. τηλ. 6946552222, ώρες 9-1 μ.μ. MZT220228

ΕΝΟΙΚΙΑΖΕΤΑΙ ισόγειο **κατάστημα** 60 τ.μ. (2 ετών) επί της οδού Καμείρου και Κορίνθου γωνία εξοπλισμένο με έπιπλα γραφείου ή άδειο για οποιαδήποτε χρήση. Πληρ. τηλ. 2241047452, 6942959789 MZT220214

ΕΝΟΙΚΙΑΖΕΤΑΙ κατάστημα γωνιακό 44 τ.μ. στην οδό Ερυθρού Σταυρού 15 (δίπλα στα μονωτικά Σαμαρτζή, πίσω από το παλιό Νοσοκομείο). Εχει μεγάλο πατάρι και WC. Πληρ. τηλ. 2241023455 MZT220212

ΕΝΟΙΚΙΑΖΕΤΑΙ κατάστημα 100 τ.μ. στην γωνία Μητροπόλεως-Αθανασίου Διάκου. Πληρ. τηλ. 2241021193 MZT220206

ΕΝΟΙΚΙΑΖΕΤΑΙ κατάστημα 75 τ.μ. με πατάρι και τουαλέτα στην οδό Καναδά και Βενετοκλέων γωνία 3. Πληρ. τηλ. 2241030635 MZT220207

Στην οδό Ερνεστ Μπέβιν 15 **ΕΝΟΙΚΙΑΖΟΝΤΑΙ δύο διαμερίσματα**, ένα μικρό, και ένα μεγάλο, ισόγεια και με αυλή. Για πληρ. τηλ. 2241022512 MZT2202121

ΕΝΟΙΚΙΑΖΕΤΑΙ δίχωρο **διαμερισματάκι** εντός πόλεως σε καινούργια πολυκατοικία, πλήρως επιπλωμένο και εξοπλισμένο με ηλεκτρικά είδη (TV, πλυντ., φούρνο, ψυγείο). Πληρ. τηλ. 6973792625 MZT220205

ΕΝΟΙΚΙΑΖΕΤΑΙ δωμάτιο επιπλωμένο πλησίον Πανεπιστημίου και σχολής ΟΑΕΔ, κατάλληλο για ένα άτομο, φοιτητή κ.λπ. Δ/νση Αγ. Ιωάννου. Πληρ. κο Νίκο τηλ. 2241037937, 6938719954 MZT220223

ΕΝΟΙΚΙΑΖΕΤΑΙ αποθήκη 300 τ.μ. στη λεωφόρο Τσαΐρι-αεροδρομίου (συνοικισμό ξυλουργών). Πληρ. τηλ. 6947848290 MXP12104

ΕΝΟΙΚΙΑΖΕΤΑΙ διαμέρισμα 103 τ.μ. β' ορόφου σε διώροφη οικοδομή. Αποτελείται από 3 υπνοδωμάτια, κουζίνα, σαλοτραπεζαρία, WC και μπάνιο. Επί της Μονής Πανορμίτου, Καρακόνερο. Πληρ. τηλ. 2241068187, 6976037352, 6945979434 MZT210225

ΑΘΗΝΑ. Επί της Γ' Σεπτεμβρίου **ενοικιάζεται διαμέρισμα** 130 τ.μ. στον τρίτο όροφο πολυκατοικίας, τρία λεπτά από την Ομόνοια, με διπλά τζάμια, φρεσκοβαμμένο, κατάλληλο και για επαγγελματική στέγη. Ενοίκιο 600 ευρώ. Πληρ. τηλ. 2241065123, 6979252672 MZT210236

TOP PROPERTIES

GEORGE & SAVAS PIPINOS
ΓΕΩΡΓΙΟΣ & ΣΑΒΒΑΣ ΠΙΠΙΝΟΣ
ΣΥΜΒΟΥΛΟΙ ΚΑΙ ΕΚΤΙΜΗΤΕΣ ΑΚΙΝΗΤΩΝ
REAL ESTATE AGENTS • MEMBER OF F.I.A.B.C.I.-NAEA-C.E.I.

Email: *gpipinos@otenet.gr* ***URL:*** *www.rhodes-top-properties.com* ***and*** *www.pipinos.gr*

Από το 1971



Η **"TOP PROPERTIES"** είναι ατομική επιχείρηση και ανήκει στους Γεώργιο και Σάββα Πιπίνο. Το γραφείο ασχολείται από το 1971 αποκλειστικά και μόνο με επενδύσεις και REAL ESTATE, στο νησί της Ρόδου και στην ευρύτερη περιοχή της Δωδεκανήσου.

ΑΠΕΥΘΥΝΟΜΑΣΤΕ: Στους **σοβαρούς, απαιτητικούς και επιλεκτικούς** επενδυτές-επιχειρηματίες, Ελληνες και ξένους που ενδιαφέρονται να κάνουν μια σοβαρή επένδυση προβολής στο νησί της Ρόδου.

ΠΡΟΣΦΕΡΟΥΜΕ: Α) Υπηρεσίες και πληροφορίες που γίνονται σε προσωπικό επίπεδο με εχεμύθεια, διακριτικότητα και σοβαρότητα.
Β) Μεγάλη γκάμα υψηλής ποιότητας, ακινήτων, όπως:1) Ξενοδοχεία Α' και Β' κατηγορίας των 600-500-350-300 κλινών, 2) Κεντρικά αστικά ακίνητα κατάλληλα για Τράπεζες-καταστήματα-γραφεία, 3) Παραλιακές εκτάσεις, κατάλληλες για τουριστικές επενδύσεις των 150.000-100.000-70.000-50.000-36.000 τ.μ. και 4) Διαμερίσματα και μεζονέτες προβολής, και 5) Αξιόλογες Παραθεριστικές κατοικίες.

ΣΤΟΧΟΣ ΜΑΣ ΕΙΝΑΙ: Να προσφέρουμε στο αγοραστικό μας κοινό υψηλής ποιότητας ακίνητα και ευκαιρίες στο νησί της Ρόδου. Η τριακονταετής και πλέον πείρα μας στον τομέα αυτό αποτελεί εγγύηση.

ΣΥΝΘΗΜΑ ΜΑΣ ΕΙΝΑΙ: Επενδύστε στη ΡΟΔΟ ΤΩΡΑ, σε ακίνητα που ΑΝΤΕΧΟΥΝ ΣΤΟ ΧΡΟΝΟ

Γεώργιος και Σάββας Πιπίνος
ΜΕΣΙΤΕΣ ΑΣΤΙΚΩΝ ΣΥΜΒΑΣΕΩΝ
Γιατί εμείς γνωρίζουμε καλύτερα!

Since 1971

TOP PROPERTIES is a father and son business. The senior, Mr George S. Pipinos, the founder of the office, has carved over the years a reputation for integrity and excellence in the world of Real Estate in the Dodecanese. The junior, Dr. Savas Pipinos, has returned from his studies in the UK to aid in his father´s footsteps.
AT TOP PROPERTIES we try hard to attract important and selective investors, high calibre businessmen/women and discerning professional people, both Greek and foreign, who wish to acquire substantial and valuable property on Rhodes.
We offer our expertise and advice privately, discreetly and in strict confidence.
We keep a comprehensive list of real estate of the highest specifications:
a. A' and B' class hotels (600, 500, 350, 300 beds capacity)
b. Centrally situated office buildings and other business premises.
c. Seaside land, ideal for development (hotels, holiday resorts, etc), of 150.000, 100.000, 70.000, 50.000, 36.000 square metres.
d. Villas, luxury apartments, detached, semi-detached and terraced houses.
e. Holiday and Retirement Homes.
Our aim is to give our clients the opportunity to acquire value for money, first class real estate on Rhodes. Our 30 and more years of experience is our warranty.
Our motto is Invest in Rhodes, Invest in property, It stands the test of time.



TOP PROPERTIES
George and Savas Pipinos
Because we know best

KENNENTY 38, ΡΟΔΟΣ, 85 100, ΤΗΛ. (22410) 23895,FAX: (22410) 20883
38 KENNEDY STR., RHODES, 85 100, TEL. (22410) 23895, FAX: (22410) 20883
U.K. Direct line: 08717115396

ΧΠ399

Μετακομίζετε;
γρήγορα εύκολα οικονομικά
MET.PO
ΡΟΔΟΣ: τηλ. 2241024388/6948003320
ΑΘΗΝΑ: τηλ. 2103464235/3476818-008
ΕΝΤΟΣ ΝΗΣΟΥ ΚΑΙ ΠΡΟΣ ΟΛΗ ΤΗΝ ΕΛΛΑΔΑ
ΜΑΤ7808

ΕΝΟΙΚΙΑΖΟΝΤΑΙ

καταστήματα 28,30, 37, 46, 130, 250 τ.μ. σε εμπορικό κέντρο στην περιοχή Κιοτάρι - Ασκληπειού, ανάμεσα σε μεγάλες ξεν/κές μονάδες ("MiraMonte", "Rodos Princess", "Rodos Maris", "Princess Sun").
Πληρ. τηλ. 6932573985
ΜΑΤ00160



ΕΝΟΙΚΙΑΖΕΤΑΙ

Πολυτελές διώροφο **κατάστημα,** εμβαδού 400 τ.μ., 200 τ.μ. ισόγειο και 200 τ.μ. 1ος όροφος, στο κέντρο της πόλεως Ρόδου. 4.500€/μίσθωμα το μήνα.

Πληρ. Εμμ. Κρανίδης & Συνεργάτες, τηλ. 2241027082-6944347405, 6942010248, Αμερικής 50, 2ος όροφος, Ρόδος
ΧΠ092

ΕΝΟΙΚΙΑΣΕΙΣ

συνέχεια από την προηγούμενη

ΕΝΟΙΚΙΑΖΕΤΑΙ διαμέρισμα λουξ στην καλύτερη περιοχή της Ιξιάς ισόγειο με δύο υπνοδωμάτια, κουζίνα, σαλοτραπεζαρία, WC. Τιμή 400 ευρώ. Πληρ. τηλ, 2241090393, 2241094882 MZT210210

ΕΝΟΙΚΙΑΖΕΤΑΙ μεγάλο **κατάστημα** στην οδό Αγ. Αναστασίας και Πελοποννήσου 22, κατάλληλο για οποιαδήποτε χρήση με ή χωρίς τον εξοπλισμό. Πληρ. τηλ. 2241023779, 2241027731 MZT210238

ΕΝΟΙΚΙΑΖΕΤΑΙ γκαρσονιέρα 35 τ.μ. πλήρως επιπλωμένη, πλησίον Νοσοκομείου (έναντι του Mike's). Τιμή 200 ευρώ. Πληρ. τηλ. 2241062518 ώρες 08.00-14.00 MZT210223

ΕΝΟΙΚΙΑΖΟΝΤΑΙ: α) καινούργια επιπλωμένη **γκαρσονιέρα** 45 τ.μ. με κεντρική θέρμανση και air condition στην Ιαλυσό, πλησίον της καφετέριας LANCELOT, 400 μ. από την παραλία, β) επιπλωμένο **studio** στη Ρόδο κοντά στο S/M ΜΑΡΙΝΟΠΟΥΛΟΥ. Πληρ. τηλ. 2241090038, 6947942993 MZT210235

ΕΝΟΙΚΙΑΖΕΤΑΙ διαμέρισμα 105 τ.μ., β' ορόφου με 3 υπνοδωμάτια και λοιπούς χώρους επί της οδού Νοσοκόμων 4 (παράλληλος της Μιχ. Πετρίδη) ενοίκιο 450 ευρώ. Πληρ. τηλ. 2241085231 (ώρες 10.00-16.00) MZT210232

ΕΝΟΙΚΙΑΖΕΤΑΙ κατάστημα 32 τ.μ. γωνιακό με πατάρι και άνετο πάρκιν στο Εμπορικό Κέντρο ΑΒ Βασιλόπουλος και με πρόσοψη στη λεωφόρο Ρόδου-Λίνδου. Πληρ. τηλ. 2241068782, 6944576803 MZT210216

ΕΝΟΙΚΙΑΖΕΤΑΙ διαμέρισμα λουξ 100 τ.μ. επί της οδού Φωτ. Φωτάρα αριθ. 30 με μπαλκόνια από τις τρεις πλευρές με άνετους και λειτουργικούς χώρους. Πληρ. τηλ. 2241026340 MZT210229

ΕΝΟΙΚΙΑΖΕΤΑΙ επιπλωμένη **γκαρσονιέρα** επί της Στεφάνου Καζούλη. Πληρ. τηλ. 2241074813 MZT210220

ΕΝΟΙΚΙΑΖΕΤΑΙ νεόδμητο **διαμέρισμα** στον 1ο όροφο με κεντρική θέρμανση και αυτονομία, ηλιακούς θερμοσίφωνες συνδεδεμένο με το αποχετευτικό, χωρίς κοινόχρηστα, με εντοιχισμένη κουζίνα, (3) υπνοδωμάτια, 2 WC, αποθήκη και 1 θέση parking. Μίσθωμα 590,00 ευρώ. Επίσης στο Παραδείσι κοντά στο αεροδρόμιο **διαμέρισμα** επιπλωμένο 50 τ.μ. με ένα υπνοδωμάτιο, σαλόνι, κουζίνα και WC, 1ος όροφος. Πληρ. τηλ. 2241028321, 6974420469 MZT210207

ΕΝΟΙΚΙΑΖΕΤΑΙ διαμέρισμα 3άρι με δύο υπνοδωμάτια, καθιστικό, κουζίνα και μπάνιο, στην οδό Πάφου 11, 2ος όροφος. Πληρ. τηλ. 2241029504, 6932941980 MZT210203

ΕΝΟΙΚΙΑΖΕΤΑΙ διαμέρισμα-studio ρετιρέ, με θέα, επιπλωμένο με κλιματισμό, ηλιακό θερμοσίφωνα, κεντρικά πλησίον της πλατείας του Αγ. Νικολάου, οδός Νικηταρά 19. Πληρ. τηλ. 6945444222 MZT210212

ΕΝΟΙΚΙΑΖΕΤΑΙ γκαρσονιέρα με δωμάτιο, κουζίνα και WC, επιπλωμένη, οδός Κορδικτώνος 85 και Αποστόλου Παπαϊωάννου. Πληρ. κος Βασίλης τηλ. 6946067088 MZT210213

ΕΝΟΙΚΙΑΖΕΤΑΙ διαμέρισμα 85 τ.μ. στην περιοχή της Αννης Μαρίας. Πληρ. τηλ. 6944947579 MZT190209

ΕΝΟΙΚΙΑΖΕΤΑΙ άνετο **διαμέρισμα** απέναντι από το εμπορικό Κέντρο "Κορασίδη" (Αννης Μαρίας) 100 τ.μ. μεγάλο σαλόνι, ανοιχτή κουζίνα, 3 υπνοδωμάτια ανακαινισμένο. Πληρ. τηλ. 6944431307 MZT190206

ΕΝΟΙΚΙΑΖΕΤΑΙ διαμέρισμα ισόγειο 80 τ.μ. αποτελούμενο από δύο υπνοδωμάτια, κουζίνα, σαλόνι, μπάνιο, περιοχή στάδιο, "Μετροπόλ" , κατάλληλο και για επαγγελματική στέγη. Πληρ. τηλ. 2241023301, 6993580638 ώρες 5-8 μ.μ. MZT210215

ΕΝΟΙΚΙΑΖΕΤΑΙ διαμέρισμα 100 τ.μ. με σαλόνι, τραπεζαρία, 3 υπνοδωμάτια-λουτροκαμπινέ, διαμπερές με βεράντες, επί της οδού Κοδριγκτώνος 85. Πληρ. τηλ. 2241028494 MZT190201

ΕΝΟΙΚΙΑΖΕΤΑΙ γκαρσονιέρα καινούργιας κατασκευής επιπλωμένη σε ωραία περιοχή στο Ροδίνι. Πληρ. τηλ. 2241038411 MZT210217

ΕΝΟΙΚΙΑΖΕΤΑΙ κατάστημα 170 τ.μ. σε 2 ορόφους και υπόγειο επί της οδού Τηλιακού 92 (πρώην Δενδρινού πριν το νέο ταχυδρομείο). Πληρ. τηλ. 2241034374 κ. Μαίρη MZT190202

ΕΝΟΙΚΙΑΖΕΤΑΙ διαμέρισμα β' ορόφου 115 τ.μ. πλήρως ανακαινισμένο, με αποχετευτικό, περιοχή Μητρόπολη. Ενοίκιο 550€. Πληρ. τηλ. 6945558407 κ. Νίκο MZT190208

ΕΝΟΙΚΙΑΖΕΤΑΙ μονοκατοικία με αποκλειστικές αυλές και εισόδους ανακαινισμένη με καινούργια πορτοπαράθυρα από αλουμίνιο και με διπλά τζάμια στην οδό Κοδριγκτώνος 97 γωνία με την Δημ. Παππά επιφανείας 86 τ.μ. η οποία αποτελείται από 2 υπνοδωμάτια στο ισόγειο και από ένα υπνοδωμάτιο στη σοφίτα επιφάνειας 12 τ.μ., σαλόνι, χωλ, διάδρομος, κουζίνα, με αποθήκη, τουαλέτα. Πληρ. τηλ. 2241027779, ώρες καταστημάτων MZT190211

ΕΝΟΙΚΙΑΖΕΤΑΙ κατάστημα διαμπερές, 45 τ.μ. με WC και πατάρι επί της οδού Β. και Ι. Τσαβαρή 4 και Γεωργίου Παπανδρέου 43 στην Ανάληψη. Πληρ. τηλ. 6944617869 MZT190210(12)

ΕΝΟΙΚΙΑΖΕΤΑΙ 4άρι **διαμέρισμα** καλής κατασκευής επί της οδού Γαληνού. Πληρ. κ. Μερκούρης Κρανίδης τηλ. 6942010248, 2241027082 ΜΧΠ092.20

ΕΝΟΙΚΙΑΖΟΝΤΑΙ: α) στα Κοσκινού **οικία** 100 τ.μ. με κήπο β) στη Ρόδο 50 τ.μ. επιπλωμένη στην οδό Αλ. Παναγούλη 16 κοντά στις 7 Χουρμαδιές. Πληρ. τηλ. 2241062579 (μετά τις 2μ.μ.) MXP12094

ΕΝΟΙΚΙΑΖΕΤΑΙ ημιϋπόγεια αποθήκη 175 τ.μ., ύψος 2,70 μ. με ράμπα. Τιμή 500 ευρώ. Συνοικία Δασκάλων, Δ. Αναστασιάδη 34-36. Πληρ. τηλ. 2241029261 MZT180223

ΕΝΟΙΚΙΑΖΕΤΑΙ γκαρσονιέρα με υπνοδωμάτιο, κουζίνα, WC, πλήρως επιπλωμένη στην περιοχή Καρακόνερο. Πληρ. τηλ. 2241031440, 6932012322 MXP12093

ΕΝΟΙΚΙΑΖΕΤΑΙ διαμέρισμα 120 τ.μ. καινούργιο στην οδό Κυρά της Ρω (Ροδίνι). Τιμή 600 ευρώ. Πληρ. τηλ. 6934760690 MZT180232

ΕΝΟΙΚΙΑΖΕΤΑΙ διαμέρισμα 130 τ.μ. στην περιοχή Φιλέρημος-Ιαλυσού με 3 υπνοδωμάτια. Ατομική είσοδο και parking με μεγάλο κήπο. Πληρ. τηλ. 6947207200 MZT180201

ΕΝΟΙΚΙΑΖΕΤΑΙ κατάστημα στην Γ. Γρίβα 25 απέναντι από τον εστιατόριο "Ιάσων". Πληρ. τηλ. 2241028960 MZT180231

ΕΝΟΙΚΙΑΖΕΤΑΙ ΕΠΙ ΤΗΣ ΠΑΥΛΟΥ ΜΕΛΑ, ΟΡΟΦΟΔΙΑΜΕΡΙΣΜΑ υπερυψωμένο ισόγειο, 180 τ.μ. πανταχόθεν ελεύθερο με δύο ανεξάρτητες εισόδους επί της οδού. Διαθέτει σαλοτραπεζαρία, 4 υπνοδωμάτια, 2 μπάνια, χωλ, μπαλκόνια και βοηθητικούς χώρους, κεντρική θέρμανση και ηλιακό θερμοσίφωνα. ΠΡΟΣΦΕΡΕΤΑΙ ΚΑΙ ΓΙΑ ΕΠΑΓΓΕΛΜΑΤΙΚΗ ΣΤΕΓΗ, (ιατρεία, γραφεία κ.λπ.) ή για κατοικία. Πληρ. κ. Γιώργο τηλ. 6945991030 MZT180221

ΣΑΒΒΑΪΔΗΣ & Συνεργάτες

Μεσίτες & Σύμβουλοι Ακινήτων



ΠΩΛΗΣΕΙΣ

Το γραφείο μας διαθέτει σε αποκλειστικότητα δεκάδες επιλεγμένα ακίνητα

- Διαμέρισμα-Μονοκατοικίες-Μεζονέτες
- Οικόπεδα-Αγροτεμάχια
- Κεντρικά Καταστήματα - Γραφεία - Αυτοτελή Κτίρια
- Ξενοδοχειακές Μονάδες

Η προώθηση και προβολή των ακινήτων σας επιτυγχάνεται με σειρά συστηματικών δράσεων που περιλαμβάνουν

- Συμμετοχή σε εκθέσεις ακινήτων του εξωτερικού
- Διαφήμιση σε εφημερίδες και περιοδικά του κλάδου.
- Υποκαταστήματα σε κεντρικά σημεία της Ρόδου
- Συνεργασία με μεσιτικά γραφεία της Ελλάδας και του εξωτερικού

ΕΚΤΙΜΗΣΕΙΣ

Σε συνεργασία με διεθνή γραφεία συμβούλων ακίνητης περιουσίας και με βάση τα αυστηρά πρότυπα και την μεθολογία του Βρετανικού Ινστιτούτου Ορκωτών Πραγματογνόμων και Εκτιμητών (Royal Institution of Charteted Surveyors) αναλαμβάνουμε εκτιμήσεις ακίνητης περιουσίας.

Προεκτιμήσεις ακινήτων αυθημερόν ΔΩΡΕΑΝ
τηλ 22410-26281 22410-78660 22410-78661





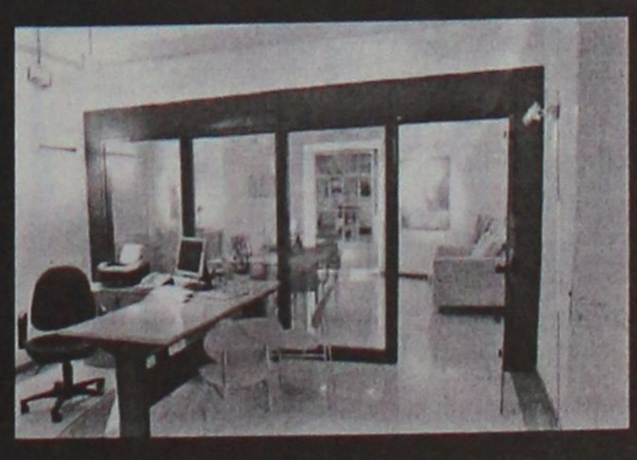

Γρ. Λαμπράκη 14 & Αμερικής, Ρόδος
τηλ: 22410 26281, Φαξ: 22410 34663 e-mail info@savvaidis.gr

ΣΑΒΒΑΪΔΗΣ & Συνεργάτες
Μεσίτες & Σύμβουλοι Ακινήτων

XΠ1659

ενοικιάσεις

συνέχεια από την προηγούμενη

ΕΝΟΙΚΙΑΖΕΤΑΙ 3άρι **διαμέρισμα** επιπλωμένο σε καινούργια πολυκατοικία περιοχή Αραπάκι. Πληρ. τηλ. 6944170618, 2241076504 MZT180228

ΕΝΟΙΚΙΑΖΕΤΑΙ διαμέρισμα δυάρι ανεξάρτητο καινούργιο σε κήπο με γκαζόν, air condition, ηλιακό θερμοσίφωνο, πάρκιν στην Ιξιά. Πληρ. τηλ. 2241091100 MZT180219

ΕΝΟΙΚΙΑΖΕΤΑΙ διαμέρισμα στην Κων/νου Υδραίου, σαλόνι, κουζίνα, 3 υπνοδωμάτια, αποχετευτικό, ηλιακό στον 2ο όροφο. Πληρ. τηλ. 6944633211 μετά τις 12 μ.μ. MZT180224

ΕΝΟΙΚΙΑΖΟΝΤΑΙ: α) **διαμέρισμα** 80 τ.μ. πρώτου ορόφου 2 υπνοδωματίων, κουζίνας, σαλόνι, μπάνιο, αποθήκη. Τιμή 400 ευρώ, περιοχή 7 Χουρμαδιές, β) **γκαρσονιέρα** ισόγεια τ.μ. 35 ενός υπνοδωματίου- κουζίνας - WC Τιμή 250 ευρώ Πελοποννήσου 19, πλησίον γηπέδου Διαγόρα. Πληρ. τηλ. 6945431819 MZT180216

ΕΝΟΙΚΙΑΖΕΤΑΙ κατάστημα στην Παλιά Πόλη, γωνιακό, 14 τ.μ. στην οδό Ερμού. Πληρ. τηλ. 6974381575 MXP12091

ΕΝΟΙΚΙΑΖΕΤΑΙ ΔΥΑΡΙ με αυλή πλήρως επιπλωμένο, πλήρως ανακαινισμένο σε τιμή 320 ευρώ. Πληρ. τηλ. 6944817148 πρωί, 2241021151 απόγευμα MZT180217

ΕΝΟΙΚΙΑΖΕΤΑΙ αποθήκη 75 τ.μ. στην περιοχή της Ανάληψης. Πληρ. από τις 13.00-16.00, τηλ. 2241034490 και από τις 17.00-20.00 τηλ. (22410)61701, 65125, 6945158711 MZT170205

ΕΝΟΙΚΙΑΖΕΤΑΙ μονοκατοικία με κήπο, πάρκιν, τριών υπνοδωματίων, σαλόνι, κουζίνα και μπάνιο επί της Κέννεντυ κατάλληλο για κατοικία και επαγγελματική στέγη. Πληρ. τηλ. 6979600029 MZT180209

ΕΝΟΙΚΙΑΖΟΝΤΑΙ δύο **διαμερίσματα** επί της οδού Καζαντζάκη αποτελούμενα από δύο και 3 υπνοδωμάτια, και θέρμανση. Πληρ. τηλ. 2241098242, 2241093783, 6945211713 MZT170230

ΕΝΟΙΚΙΑΖΕΤΑΙ διαμέρισμα επί της οδού Τηλιακού (κοντά στο Ταχυδρομείο). Πληρ. τηλ. 6946452862 MZT170220

ΕΝΟΙΚΙΑΖΟΝΤΑΙ studios, νεόκτιστα σε πανοραμική θέα στα Κοσκινού, με air condition, τηλεόραση, επιπλωμένα, με όλο το νοικοκυριό του σπιτιού και με άνετο parking. Πληρ. τηλ. 6932629891, 6942212997 MZT170226

ΕΝΟΙΚΙΑΖΕΤΑΙ ηλιόλουστο **διαμέρισμα** β' ορόφου 50 τ.μ. επί της οδού Ιερού Λόχου έναντι Αστυνομικού τμήματος Ιαλυσού. Προτιμούνται στρατιωτικοί, δημόσιοι υπάλληλοι, μόνιμοι και συνταξιούχοι. Πληρ. τηλ. 2241092512, 6977560090 MXP12081

ΕΝΟΙΚΙΑΖΕΤΑΙ γκαρσονιέρα καινούργια επιπλωμένη στον 1ο όροφο, σε ήσυχη περιοχή της Ρόδου, με θέρμανση, τηλεόραση, ψυγείο, ηλεκτρική κουζίνα, διπλόκρεβάτι, μεγάλες ντουλάπες, καρτοτηλέφωνο, και όλα τα οικιακά σκεύη. Προτιμούνται στρατιωτικοί, αστυνομικοί, και γενικά δημόσιοι υπάλληλοι. Αποκλείονται οι αλλοδαποί. Πληρ. τηλ. 2241065122, 6946278872 MZT170217

ΕΝΟΙΚΙΑΖΕΤΑΙ διαμέρισμα 3άρι επί της Καναδά 102, περιοχή Αγ. Νικολάου. Πληρ. τηλ. 2241061583 MZT170203

ΕΝΟΙΚΙΑΖΕΤΑΙ κατάστημα στην παραλία Καλάθου 50 τ.μ. με πλακόστρωτη αυλή 70 τ.μ. κατάλληλο για επαγγελματική χρήση απέναντι από το ξενοδοχείο ATRIUM***** δίπλα από το εστιατόριο ΝΙΚΟΛΑΟΣ. Πληρ. κος Τσαμπίκος τηλ. 2241093839, 6944379645 MZT170204

ΕΝΟΙΚΙΑΖΕΤΑΙ γκαρσονιέρα επιπλωμένη κατάλληλη για στρατιωτικούς. Πληρ. τηλ. 6946926262 MZT170227

ΕΝΟΙΚΙΑΖΕΤΑΙ σπίτι στους Πεύκους (Λοθιάρικα) πλήρως επιπλωμένο και εξοπλισμένο (κουζίνα-ψυγείο-air-condition), για όλο το χρόνο ή για σεζόν. Ιδιωτικό πάρκιν, σε εξαιρετικό σημείο. Πληρ. τηλ. 697 4015401 MZT170223

ΕΝΟΙΚΙΑΖΕΤΑΙ ισόγειο **διαμέρισμα** στην Ιξιά 60 τ.μ. με ένα υπνοδωμάτιο. Πληρ. τηλ. (22410)91472, 92789 MZT170229

ΕΝΟΙΚΙΑΖΕΤΑΙ γκαρσονιέρα επιπλωμένη με κεντρική θέρμανση στην οδό Τελχινών 9 στην περιοχή Καρακόνερο. Πληρ. τηλ. 2241030724, 6947726697 MZT170208

ΕΝΟΙΚΙΑΖΕΤΑΙ γκαρσονιέρα επιπλωμένη δύο δωματίων επί της οδού Πειραιώς 40, με κεντρική θέρμανση. Πληρ. τηλ. 6936166130 MZT170214

ΕΝΟΙΚΙΑΖΕΤΑΙ μικρή ισόγεια **γκαρσονιέρα** στην Ξάνθου 18. Πληρ. τηλ. 2241024703 MZT170216

ΕΝΟΙΚΙΑΖΕΤΑΙ διαμέρισμα στην Κρεμαστή, σαλόνι, κουζίνα. Πληρ. τηλ. (22410)93373, 30522 MZT170202

ΕΝΟΙΚΙΑΖΕΤΑΙ πλήρως επιπλωμένη **μονοκατοικία** στα Κρητικά 103. Πληρ. τηλ. 2241037217 MXP12087

ΕΝΟΙΚΙΑΖΕΤΑΙ διαμέρισμα 90 τ.μ. στην περιοχή Ζέφυρος. Τιμή 350 ευρώ (συμπεριλαμβανομένων κοινοχρήστων). Πληρ. τηλ. 6937442177 MZT170211

ΕΝΟΙΚΙΑΖΕΤΑΙ πισίνα μπαρ εστιατόριο στο Φαληράκι. Πληρ. τηλ. 2241069230, 2241069240 MZT170209

ΕΝΟΙΚΙΑΖΕΤΑΙ ανεξάρτητο ισόγειο **διαμέρισμα** δύο δωματίων και λοιπών βοηθητικών χώρων επιπλωμένο ή μη κατάλληλο και για επαγγελματική στέγη στην οδό Βενετοκλέων 71, Ρόδος έναντι της πιτσαρίας "GONDOLA". Πληρ. τηλ. 2241094968 και 2241025728 κιν. 6974570879. Επίσης **ενοικιάζεται** στην Ιαλυσό **διαμέρισμα** 100 τ.μ. πλήρως εξοπλισμένο και σε πολύ καλή κατάσταση. Πληρ. τηλ. 2241094968, 2241025728, κιν. 6974570879 MZT150223

ΕΝΟΙΚΙΑΖΕΤΑΙ ΑΠΟ ΙΔΙΟΚΤΗΤΗ ΔΙΑΜΕΡΙΣΜΑ ΙΣΟΓΕΙΟ ΣΤΟ ΚΕΝΤΡΟ ΤΗΣ ΠΟΛΗΣ 2 ΥΠΝΟΔΩΜΑΤΙΩΝ, ΣΑΛΟΝΙ, ΕΝΤΟΙΧΙΖΟΜΕΝΕΣ ΝΤΟΥΛΑΠΕΣ ΚΑΙ ΚΟΥΖΙΝΑ, ΠΛΗΡΩΣ ΑΝΑΚΑΙΝΙΣΜΕΝΟ, ΜΕ ΕΞΤΡΑ ΔΙΠΛΑ ΤΖΑΜΙΑ ΚΑΙ ΗΛΙΑΚΟ ΘΕΡΜΟΣΙΦΩΝΑ. ΠΛΗΡ. ΤΗΛ. 6945871762 MZT160219

ΕΝΟΙΚΙΑΖΕΤΑΙ διαμέρισμα 100 τ.μ. Ενόπλων Δυνάμεων 7, Μόντε Σμιθ, πλησίον Κέννεντυ. Πληρ. τηλ. 2241081762 MZT170221

ΕΝΟΙΚΙΑΖΕΤΑΙ επιπλωμένη **γκαρσονιέρα** ενός δωματίου, περιοχή Βενετοκλείου. Πληρ. τηλ. (22410)37427, 31610 MZT150226

ΕΝΟΙΚΙΑΖΕΤΑΙ ισόγειο **διαμέρισμα** 140 τ.μ. αποτελούμενο από 3 υπνοδωμάτια, σαλοτραπεζαρία, χωλ, κουζίνα, μπάνιο με αποθηκευτικό χώρο επί της οδού Ερνεστ Μπέβιν 15. Πληρ. τηλ. (22410)22512, 63089MZT160206

ΕΝΟΙΚΙΑΖΕΤΑΙ διαμέρισμα με 3 υπνοδωμάτια και 2 μπάνια και μία γκαρσονιέρα στον Αγιο Ιωάννη δίπλα. Πληρ. τηλ. 6944145471 MZT160208

ΕΝΟΙΚΙΑΖΟΝΤΑΙ ξενοδοχειακά διαμερίσματα και studios στις "7 Βαγιές" με το μήνα σε συγκρότημα προσφάτως ανακαινισμένο, πλήρως εξοπλισμένο με τηλεόραση, τηλέφωνο, ηλιακό, κλιματισμό, ψύξη, θέρμανση, καθαριότητα 2 φορές την εβδομάδα από την καμαριέρα του ξενοδοχείου με πλήρη ρουχισμό και εξοπλισμό κουζίνας με χρήση της πισίνας, της πέργκολας, και του σαλονιού / bar του ξενοδοχείου κ.λπ. Πληρ. τηλ. 2241036830, 6932934562 MZT010220

ΕΝΟΙΚΙΑΖΕΤΑΙ 4άρι στην Αλεξάνδρου Διάκου στον γ' όροφο με κεντρική θέρμανση, περιμετρικά μπαλκόνια και ασανσέρ. Δίδεται επιπλωμένο ή μη. Πληρ εκτός 14.00-18.00, τηλ. 6947262313, 6946101128 MZT160202



ΕΜΜΑΝΟΥΗΛ ΚΡΑΝΙΔΗΣ

ΕΝΟΙΚΙΑΖΕΤΑΙ

Νεόκτιστη μονοκατοικία 180 τ.μ. στην Ιαλυσό (κοντά στο κολυμβητήριο). Διαθέτει 3 υπνοδωμάτια, 3 μπάνια, εντοιχιζόμενη κουζίνα και λοιπούς χώρους, κεντρική θέρμανση. Επιπλέον κλειστός χώρος στάθμευσης.
Επίσης διαθέτει κήπο 360 τ.μ. Ενοίκιο 1000 ευρώ.

Εμμανουήλ Κρανίδης
Καζούλη και Αμερικής 50, 2ος όροφος 85100 Ρόδος
Τηλ.: 2241027082, 2241026476 / Κινητό: 6942010248
Fax 2241027101
E-mail: info@kranidis.gr

ΧΠ092

PalatinoVillettes

Νεόδμητες Μονοκατοικίες

στο Κανδυλί σε μπετά επιφανείας 204 τ.μ.

Αποτελούνται από :
Ισόγειο: 74 τ.μ. / Υπόγειο: 74 τ.μ. / Α' όροφο: 56 τ.μ.

Σε 870 τ.μ. έως 1600 τ.μ. Οικόπεδο

- Περιφραγμένο οικόπεδο
- Ατομικό βόθρο
- Θέα σε βουνό και θάλασσα
- Άμεση υπογραφή οριστικού συμβολαίου

Από €138.000

Με προεγκεκριμένο στεγαστικό δάνειο

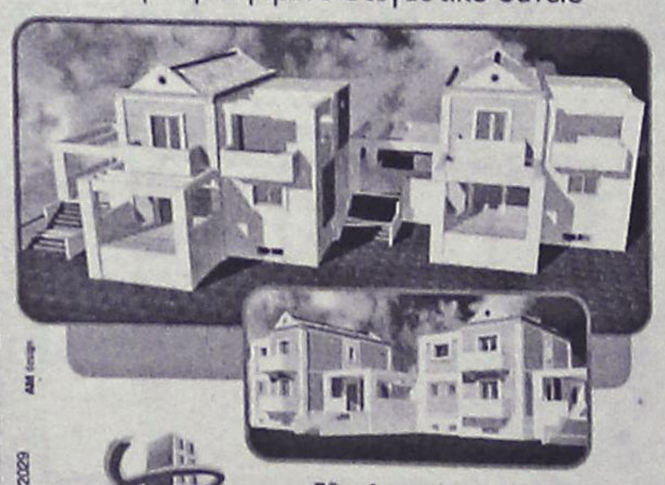

ΧΠ401/2029

ευσταθίου
ΕΥΡΩΚΤΗΜΑΤΙΚΗ
ΚΤΗΜΑΤΟΜΕΣΙΤΙΚΟ ΓΡΑΦΕΙΟ

Εθν. Αντιστάσεως 83
Τηλ. 22410 73819, 74917,
Κιν. 6944 374546, 6945 292030
Fax: 22410 38641
e-mail: info@euroktimatiki.gr

ΜΙΣΘΩΣΕΙΣ ΚΑΤΟΙΚΙΩΝ

- **Διαμέρισμα** 85 τ.μ. στην Ανάληψη με (2) δύο υπνοδωμάτια, σαλόνι, κουζίνα, σε άριστη κατάσταση. Μηνιαίο μίσθωμα 400 ευρώ.
- **Διαμέρισμα** 110 τ.μ. με δύο υπνοδωμάτια β' ορόφου, στην Ανάληψη, με καταπληκτική θέα, σαλόνι, κουζίνα. Μηνιαίο μίσθωμα 450 ευρώ.
- **Διαμέρισμα** 85 τ.μ. β' ορόφου, στην περιοχή "Μαρινόπουλος" Τσαλδάρη, με δύο υπνοδωμάτια, σαλόνι-κουζίνα, θέρμανση με θερμοπομπούς, πανοραμική θέα. Μηνιαίο μίσθωμα 460 ευρώ.
- **Διαμέρισμα** 85 τ.μ. στην Μητρόπολη α' ορόφου με δύο (2) υπνοδωμάτια, σαλόνι, κουζίνα, 2 μπάνια, θέρμανση με θερμοπομπούς. Μηνιαίο μίσθωμα 420 ευρώ.
- **Διαμέρισμα** 123 τ.μ. β' ορόφου επί της οδού Σοφούλη με (3) τρία υπνοδωμάτια, σαλόνι, πλήρως εξοπλισμένη κουζίνα, άνετες βεράντες, θέρμανση με θερμοσυσσωρευτές, ηλιακό θερμοσίφωνα. Μηνιαίο μίσθωμα 550 ευρώ.
- **Διαμέρισμα** 105 τ.μ. ισόγειο στα Κοσκινού αποτελείται από δύο (2) υπνοδωμάτια, σαλόνι, κουζίνα, χωλ, διαθέτει κεντρική αυτόνομη θέρμανση, τζάκι, αυλή και νυχτερινό ρεύμα και ηλιακό θερμοσίφωνα. Μηνιαίο μίσθωμα 470 ευρώ.
- **Διαμέρισμα** 120 τ.μ. ισόγειο με διαμορφωμένο κήπο, (2) δύο υπνοδωματίων, σαλόνι, κουζίνα, καθιστικό, με κεντρική θέρμανση, ηλιακό θερμοσίφωνα, επί της οδού Θ. Σοφούλη. Μηνιαίο μίσθωμα 500 ευρώ.
- **Διαμέρισμα** 138 τ.μ. περιοχή Καρακόνερο τριών (3) υπνοδωματίων, σε νεόδμητη οικοδομή με κεντρική αυτόνομη θέρμανση, αποθήκη, αυλή, κήπο, ηλιακό θερμοσίφωνα, θέση στάθμευσης, πολυτελούς κατασκευής, μπάνιο με είδη υγιεινής VALENTINO. Μηνιαίο μίσθωμα 700 ευρώ.
- **Διαμέρισμα** 122 τ.μ. α' ορόφου επί της οδού Δενδρινού με 3 υπνοδωμάτια σαλόνι, κουζίνα. Μηνιαίο μίσθωμα 450 ευρώ.
- **Διαμέρισμα** 60 τ.μ. στα Μαριτσά πολυτελούς κατασκευής πλήρως επιπλωμένο με κεντρική θέρμανση. Μηνιαίο μίσθωμα 300 ευρώ.
- **Οροφοδιαμέρισμα** 180 τ.μ. επί της οδού Παύλου Μελά, με ανεξάρτητη είσοδο, αποτελείται από (3) τρία υπνοδωμάτια, σαλόνι, κουζίνα, έχει κήπο και μπορεί να χρησιμοποιηθεί ως επαγγελματική στέγη. Μηνιαίο μίσθωμα 580 ευρώ.
- **Μεζονέτα** 135 τ.μ. στην Ιαλυσό (3) τριών υπνοδωματίων με μεγάλες άνετες βεράντες, κεντρική αυτόνομη θέρμανση, ηλιακό θερμοσίφωνα, δύο μπάνια, αποθήκη, πολυτελούς κατασκευής. Μηνιαίο μίσθωμα 550 ευρώ.
- **Μονοκατοικία** 140 τ.μ. στο Τσαΐρι εντός οικοπέδου 4.000 τ.μ. αποτελείται από δύο (2) υπνοδωμάτια, σαλόνι, κουζίνα, μπάνιο, διαθέτει κεντρική θέρμανση, ηλιακό θερμοσίφωνα, αυλή, κήπο, πάρκινγκ. Μηνιαίο μίσθωμα 750 ευρώ
- **Μονοκατοικία** 175 τ.μ. εντός της πόλης αποτελείται από τρία (3) υπνοδωμάτια, γραφείο, σαλόνι, κουζίνα, αποθήκη, διαθέτει θέρμανση με θερμοπομπούς και ηλιακό θερμοσίφωνα. Μηνιαίο μίσθωμα 750 ευρώ.
- **Γκαρσονιέρα** 55 τ.μ. επί της οδού Παπανικολάου, περιοχή Καζίνο, β' ορόφου, με ένα υπνοδωμάτιο, σαλόνι, κουζίνα, μπάνιο. Μηνιαίο μίσθωμα 300 ευρώ.
- **Γκαρσονιέρα** πλήρως επιπλωμένη περιοχή "Μαρινόπουλος" - Τσαλδάρη, με καινούργιο εξοπλισμό. Μηνιαίο μίσθωμα 300 ευρώ.
- **Γκαρσονιέρα** 45 τ.μ. στο κέντρο της Ιαλυσού. Μηνιαίο μίσθωμα 200 ευρώ.
- **Γκαρσονιέρες** 40 τ.μ., πλήρως επιπλωμένες πολυτελούς κατασκευής στο Φαληράκι Μηνιαίο μίσθωμα 240 ευρώ.
- **Γκαρσονιέρες-studios** στη Ιξιά πλήρως επιπλώμενα με μηνιαίο μίσθωμα 300 και 275 ευρώ αντίστοιχα.
- **Studios** πλήρως επιπλωμένο με καινούργιο εξοπλισμό στην Ανάληψη. Μηνιαίο μίσθωμα 300 ευρώ. (Συμπεριλαμβάνονται οι καταναλώσεις σε ΔΕΗ και νερό).
- **Studios** πλήρως επιπλωμένα επί της Ρόδου-Λίνδου. Μηνιαίο μίσθωμα 280 ευρώ.
- **Studios** πλήρως επιπλωμένες στο Φαληράκι. Μηνιαίο μίσθωμα 200 ευρώ.
- **Studios** στα Κοσκινού πλήρως επιπλωμένες με μεγάλη αυλή με γκαζόν με πανοραμική θέα. Μηνιαίο μίσθωμα 200 ευρώ.
- **Studios** πλήρως επιπλωμένα στην παραλία Ιαλυσού, με ιδιόχρηστο πάρκινγκ. Μηνιαίο μίσθωμα 275 ευρώ.

ΕΥΣΤΑΘΙΟΥ - ΕΥΡΩΚΤΗΜΑΤΙΚΗ,
Εθνικής Αντιστάσεως 83
Τηλ. 22410 73819-74917, 6946/103929

ΧΠ401/2029

ΕΝΟΙΚΙΑΖΕΤΑΙ ΧΩΡΟΣ
πάνω από την Τράπεζα Πειραιώς (Αννης Μαρίας)
165 τ.μ. κατάλληλος για γραφεία, ινστιτούτο ομορφιάς κ.λπ.

Πληρ. Δ. Σουγκανίδης, τηλ. 6945417747

ΧΠΚΤΗ-001

ΠΩΛΕΙΤΑΙ - ΕΝΟΙΚΙΑΖΕΤΑΙ
καινούργιο **κατάστημα** στην Εμπορική Οδό Φερενίκης Ιαλυσός, πλήρως εξοπλισμένο για ενδύματα κ.λπ. 90 τ.μ. γωνιακό, 2 βιτρίνες, 2 A/C, 2 δοκιμαστήρια, αποθήκη, WC, γρανίτες - μάρμαρα, 3 τέντες, φωτιστικά- προβολείς, ανοξείδωτα σταντ, τριφασικό κ.λπ. Τιμή 240.000 ευρώ. Δάνεια δεκτά.

Πληρ. τηλ. 6944146214

ΜΧΠ1620

ΜΗΝΙΑΙΑ ΕΝΟΙΚΙΑΣΗ ΔΩΜΑΤΙΩΝ ΣΕ ΞΕΝΟΔΟΧΕΙΟ

Το ξενοδοχείο **ΕΛΕΝΑ**
που βρίσκεται στο κέντρο της πόλεως Ρόδου,
σε μικρή απόσταση από το λιμάνι και το Πανεπιστήμιο
επί της οδού Γρίβα 78,
ΕΝΟΙΚΙΑΖΕΙ ΔΩΜΑΤΙΑ
ιδανικά για φοιτητές, στρατιωτικούς κ.λπ.
Το δωμάτιο διαθέτει:
α) ατομικό μπάνιο
β) τηλέφωνο
γ) ραδιόφωνο
δ) τηλεόραση
ε) ψυγείο
στ) θέρμανση
ζ) ζεστό νερό
η) εβδομαδιαίος καθαρισμός δωματίου και
θ) διάθεση ιματισμού (σεντόνια, κουβέρτες)

Πληρ. τηλ. 2241024755, 2241093019

ΜΑΤ237

ΕΝΟΙΚΙΑΣΕΙΣ

συνέχεια από την προηγούμενη

ΕΝΟΙΚΙΑΖΟΝΤΑΙ STUDIOS ΝΕΑΣ ΚΑΤΑΣΚΕΥΗΣ 40 Τ.Μ. ΙΣΟΓΕΙΟ ΣΤΗΝ ΠΛ. ΑΠΟΣΤΟΛΙΔΗ ΣΤΗΝ ΙΑΛΥΣΟ. ΚΑΤΑΛΛΗΛΟ ΓΙΑ ΕΝΑ Ή ΔΥΟ ΑΤΟΜΑ. ΠΛΗΡ. ΤΗΛ. 6942553147, 2241094356 (ΜΕΤΑ ΤΙΣ 14.00) ΜΖΤ150209

ΕΝΟΙΚΙΑΖΕΤΑΙ διαμέρισμα 100 τ.μ. δύο υπνοδωματίων, επιπλωμένο επί της οδού Σωτήρος 61Δ, στην Ιξιά. Πληρ. τηλ. (22410)66312, 6977514165 ΜΖΤ160207

ΕΝΟΙΚΙΑΖΕΤΑΙ studio επιπλωμένο, με πολυκουζινάκι και air condition, σε νεόκτιστη πολυκατοικία (με ασανσέρ) στο Νιοχώρι, δίπλα στο ξενοδοχείο "Μανούσος". Πληρ. τηλ. 6978837679 (από 8.00-14.00), 2241076525 όλη την ημέρα ΜΖΤ160210

ΕΝΟΙΚΙΑΖΕΤΑΙ επιπλωμένη δίχωρη **γκαρσονιέρα** 25 τ.μ. κουζίνα, δωμάτιο, πλήρως εξοπλισμένη με δίπορτο ψυγείο, TV, σόμπα υγραερίου, αερόθερμο, χρηματοκιβώτιο, φουρνάκι με 3 μάτια, διπλό κρεβάτι, άνετο χώρο παρκαρίσματος, εγκατάσταση για πλυντήριο ρούχων, βεράντα 8 τ.μ. με στέγαστρο, ταράτσα μονωμένη, στην Κρεμαστή. Πληρ. τηλ. 2241096742, κιν. 6944819048. Μίσθωμα 175 ευρώ. ΜΖΤ140215

ΕΝΟΙΚΙΑΖΕΤΑΙ ισόγειο υπερυψωμένο **διαμέρισμα** 100 τ.μ. στην οδό Εθνικής Αντιστάσεως 65, κατάλληλο και για επαγγελματική χρήση. Πληρ. τηλ. 2810237537, 6977830383 ΜΖΤ150216

ΕΝΟΙΚΙΑΖΟΝΤΑΙ: α) **γκαρσονιέρες** και δυάρια επιπλωμένα στο 8ο χιλιόμετρο Ρόδου-Καλλιθέας από 180 ευρώ έως 220 ευρώ, β) ισόγειο 82 τ.μ. **διαμέρισμα** οδό Αισχύνης 330 ευρώ, 3) **διαμέρισμα** 85 τ.μ. Ανάληψη β' ορ. 380 ευρώ, 4) **studio** 22 τ.μ. Ιαλυσό 150 ευρώ, 5) **κατάστημα** 40 τ.μ. προ/ση Αννης Μαρίας, 6) **Μον/κία** (επ/κή στέγη) Λεωφ. Ιαλυσού 220 τ.μ. με οικ/δο 750 τ.μ. 1.200 ευρώ, 7) 138 τ.μ. καιν/ργιο **διαμέρισμα** Καρακόνερο 700 ευρώ. Πληρ. ΑΙΓΑΙΟΚΤΗΜΑΤΙΚΗ τηλ. 2241022943, 2241028838, 6945466773 ΜΧΠ851.1

ΕΝΟΙΚΙΑΖΕΤΑΙ διαμέρισμα στον 2ο όροφο στην Κοδριγκτώνος. Εχει 3 μεγάλα υπνοδωμάτια με παρκέ και ντουλάπες. Σαλόνι, κουζίνα, τραπεζαρία, δύο μπάνια και αποθήκη. Θέρμανση και ηλιακό θερμοσίφωνα. Πληρ. τηλ. 6972718730 ΜΖΤ150207

ΕΝΟΙΚΙΑΖΕΤΑΙ ισόγειος γωνιακός χώρος 64 τ.μ. κατάλληλος για επαγγελματική χρήση, για γραφείο πάσης φύσεως κ.λπ. Πληρ. τηλ. 2241026657 ΜΖΤ140208

ΕΝΟΙΚΙΑΖΕΤΑΙ επιπλωμένο **διαμέρισμα** 85 τ.μ. με όλα τα ηλεκτρικά A/C, ηλιακό, θερμοσυσσωρευτές στην περιοχή Δασκάλων. Πληρ. τηλ. 6945848432, 09.00-14.00 ΜΖΤ150228

ΕΝΟΙΚΙΑΖΟΝΤΑΙ από ιδιοκτήτη: α) **Διαμέρισμα** στην Π. Μελά 45, 119 τ.μ. με καλοριφέρ και μεγάλη αυλή. Κατάλληλο και για ιατρείο, τεχνικό γραφείο κ.λπ., β) **Κατάστημα** με δύο ορόφους στην Γ. Λέοντος 13 (κοντά στο Ξεν. Μανούσος) 51 τ.μ. στο ισόγειο, 53 τ.μ. στο πρώτο όροφο και βεράντα 31 τ.μ. Κατάλληλο και για εστιατόριο, καφετέρια, γραφείο ταξιδίων, κομμωτήριο κ.λπ, γ) **Κατάστημα** στην Ορφανίδου 16 (Bar Street), επιφάνεια 72 τ.μ. με μικρή αυλή και αποθήκη 21 τ.μ. κατάλληλο για μπαρ, fast food, κέντρο διασκεδάσεως, παραδοσιακό καφενείο κ.λπ., Πληρ. τηλ. (22410)35450, 20277, 6976881111. Δεκτοί και μεσίτες ΜΖΤ140204

ΓΙΑΝΝΗΣ ΝΙΚΟΛΙΔΑΚΗΣ
Μηχανολόγος-Μηχανικός
Γαλλίας 12-Ρόδος • τηλ. (22410)22291, 35103

ΠΩΛΟΥΝΤΑΙ

Πολυτελή διαμερίσματα με απεριόριστη θέα, ιδιωτικούς χώρους parking και αποθήκες
Επί της οδού Σελλά και Αισχίνη (περιοχή Δασκάλων) 77 τ.μ., 99 τ.μ., 119 τ.μ.
Επί της οδού Κων. Υδραίου (πλησίον Ρόδου-Λίνδου), 135 τ.μ., 95 τ.μ., 147 τ.μ.

Γραφείο 105 τ.μ. επί της οδού Εθνικής Αντιστάσεως και Τσαλδάρη

ΧΠ2675

ΟΙΚΟΝΟΜΟΛΟΓΟΣ
ΜΕΣΙΤΗΣ ΑΣΤΙΚΩΝ ΣΥΜΒΑΣΕΩΝ
ΕΜΜΑΝΟΥΗΛ ΚΡΑΝΙΔΗΣ

ΕΝΟΙΚΙΑΖΟΝΤΑΙ

1. **ΕΝΟΙΚΙΑΖΕΤΑΙ ή ΠΩΛΕΙΤΑΙ** εστιατόριο στα Κολύμπια πλήρως εξοπλισμένο με καλή πελατεία.
2. Οροφοδιαμέρισμα 130 τ.μ. στο Δήμο Ιαλυσού επιπλωμένο.
3. Στα 100 Μαγαζιά κατάστημα 36 τ.μ. (επισκέψιμος χώρος) και 15 τ.μ. πατάρι για σοβαρούς επιχειρηματίες
4. 1.500 τ.μ. κτίριο στο Φαληράκι με πισίνα, για εστιατόριο, νυχτερινό κέντρο, bar
5. 3άρι διαμέρισμα-α' ορόφου με τα ηλεκτρικά και έπιπλα της κουζίνας, διαθέτει κλιματιστικό, τέντα στην βεράντα και έχει συνδεθεί με το αποχετευτικό της πόλης . Ευρίσκεται σε ήσυχη περιοχή και είναι επί της οδού Ναυπλίου.
6. 4άρι διαμέρισμα μερικώς επιπλωμένο επί της οδού Σκ. Ζερβού, διαθέτει κεντρική θέρμανση.
7. **Ενοικιάζεται** μονοκατοικία 3 υπν. με κήπο στην Παστίδα. Τιμή 800,00€
8. Μονοκατοικία 3 υπν. με κήπο στην Παστίδα. Τιμή 800,00€
9. Ενοικιάζεται κεντρική επιχείρηση - εστιατόριο στα 100 Μαγαζιά.
10. Ενοικιάζεται επιχείρηση - εστιατόριο στο Φαληράκι πάνω στον δρόμο.
11. Ενοικιάζεται κεντρικό εστιατόριο στη Ρόδο
12. Ενοικιάζεται κεντρικό κατάστημα 70 τ.μ. με 40 τ.μ. πατάρι επί της οδού Αλεξάνδρου Διάκου.

Πληρ. Μερκούρης Κρανίδης
27082-6944347405, 6942010248
Αμερικής 50-2ος όροφος, Ρόδος

ΧΠ092

ευσταθίου
ΕΥΡΩΚΤΗΜΑΤΙΚΗ
ΚΤΗΜΑΤΟΜΕΣΙΤΙΚΟ ΓΡΑΦΕΙΟ



ΜΟΝΟΚΑΤΟΙΚΙΑ στην Παστίδα

132 τ.μ. και 66 τ.μ. σοφίτα, διώροφη σε 379 τ.μ. οικόπεδο, ετοιμοπαράδοτη.
Διαθέτει αρχιτεκτονικό σχεδιασμό, τζάκι, πλήρη θέρμανση, γρανίτες δάπεδα, Barbeque.
Αποτελείται από 3 υπνοδωμάτια, γραφείο, 3 μπάνια, σαλόνι, κουζίνα, αποθήκη.
Αξίας € 235.000



ΜΟΝΟΚΑΤΟΙΚΙΑ στην Παστίδα

140 τ.μ. διώροφη σε 320 τ.μ. οικόπεδο, υπό κατασκευή.
Διαθέτει Τζάκι, πλήρη θέρμανση, γρανίτες δάπεδα.
Αποτελείται από 3 υπνοδωμάτια, 3 μπάνια, σαλόνι, κουζίνα.
Αξίας € 180.000



ΜΟΝΟΚΑΤΟΙΚΙΑ στην Παστίδα

140 τ.μ. διώροφη σε 270 τ.μ. οικόπεδο σε μπετά, με περιτοιχισμένα οικόπεδο κατασκευασμένη σε οργανωμένο αστικό περιβάλλον (ασφαλτοστρωμένες προσβάσεις με φανοστάτες και υπόγειες εγκαταστάσεις). Αποτελείται από 3 υπνοδωμάτια, 3 μπάνια, σαλόνι, κουζίνα.
Αξίας € 102.000



ΜΟΝΟΚΑΤΟΙΚΙΑ στην Παστίδα

482 τ.μ. διώροφη σε 4.200 τ.μ. οικόπεδο, ετοιμοπαράδοτο, ειδικής κατασκευής, με συστήματα θέρμανσης και δροσισμού, βιοκλιματικής αρχιτεκτονικής, με διαμορφωμένο- δενδροφυτεμένο κήπο.
Αποτελείται από 4 υπνοδωμάτια, 4 μπάνια, σαλόνι, με ιταλική κουζίνα, αποθήκη.
Αξίας € 758.000



ΜΟΝΟΚΑΤΟΙΚΙΑ στο Φυτώριο

320 τ.μ. τριώροφη, σε 4.200 τ.μ. οικόπεδο.
Αποτελείται από 4 υπνοδωμάτια, γκαράζ, σαλόνι, κουζίνα, υπόγειο, σοφίτα.
Διαθέτει μεγάλες βεράντες, τζάκι, πλήρη θέρμανση, υπέροχη θέα στη θάλασσα, δυνατότητα ανέγερσης δεύτερης κατοικίας στο ίδιο οικόπεδο.
Αξίας € 645.630



ΜΟΝΟΚΑΤΟΙΚΙΑ στα Κοσκινού

186 τ.μ. τριώροφη σε 350 τ.μ. οικόπεδο, ετοιμοπαράδοτη. Αποτελείται από 3 υπνοδωμάτια, 3 μπάνια, σαλόνι, κουζίνα, καθιστικό, αποθήκη. Διαθέτει Φιλανδική SAUNA, τζάκι, ηλιακό θερμοσίφωνα, πλήρη θέρμανση, υπέροχη θέα βουνό και θάλασσα.
Αξίας € 366.000



ΜΟΝΟΚΑΤΟΙΚΙΑ στα Κοσκινού

160 τ.μ. διώροφη σε 1200 τ.μ. οικόπεδο, υπό κατασκευή. Διαθέτει αρχιτεκτονικό σχεδιασμό, τζάκι, πλήρη θέρμανση, γρανίτες δάπεδα, οροφές με γυψοσανίδες.
Αποτελείται από 3 υπνοδωμάτια, 3 μπάνια, σαλόνι, κουζίνα.
Αξίας € 390.000



ΜΟΝΟΚΑΤΟΙΚΙΑ στην Ιαλυσό

86 τ.μ. ανακαινισμένη, σε γωνιαίο οικόπεδο 113 τ.μ.
Αποτελείται 2 υπνοδωμάτια, σαλόνι, κουζίνα, χωλ, μπάνιο.
Αξίας € 90.000

ΟΙΚΟΠΕΔΑ

Α. ΟΙΚΟΠΕΔΟ 1200 τ.μ. στην Ιαλυσό στην θέση "Κανδυλί" με άδεια οικοδομής (για Μονοκατοικία 60 τ.μ. ισόγειο και 60 τ.μ. Α όροφο. **Αξίας € 117.000**

Β. ΟΙΚΟΠΕΔΟ 2.080 τ.μ. στην Ιαλυσό στην θέση "Κανδυλί" με άδεια οικοδομής (για Μονοκατοικία 100 τ.μ. Ισόγειο και 100 τ.μ. Α όροφο). **Αξίας € 176.000**

Γ. ΟΙΚΟΠΕΔΟ 4.000 τ.μ. στα Κοσκινού στη θέση "Τσιντίλι" με εξαιρετική θέα σε βουνό και θάλασσα, άρτιο και οικοδομήσιμο. **Αξίας € 234.770**

Δ. ΟΙΚΟΠΕΔΟ 9.680 τ.μ. στην Ιαλυσό στη θέση "Κανδυλί" με θέα βουνό και θάλασσα, άρτιο και οικοδομήσιμο διαθέτει πηγή με φυσικό νερό (με υδρομαστό). **Αξίας € 294.000**

Εθν. Αντιστάσεως 83 • Τηλ.: 22410 73819, 74917 • Κιν.: 6944 374546, 6945 292030 • Fax: 22410 38641 • info@euroktimatiki.gr

ΧΠ401/2029

ΕΝΟΙΚΙΑΣΕΙΣ

συνέχεια από την προηγούμενη

ΕΝΟΙΚΙΑΖΕΤΑΙ διαμέρισμα στην Ιξιά 3 δωματίων 86 τ.μ. με βεράντες σε ήσυχη πολυκατοικία. Πληρ. τηλ. 2241081154, 6937244798 MZT150227

ΕΝΟΙΚΙΑΖΕΤΑΙ διαμέρισμα 2ου ορόφου 130 τ.μ. επί της Αθηνών (Ανάληψη) με αυτόνομη κεντρική θέρμανση και πλήρως εντοιχιζόμενη κουζίνα. Πληρ. τηλ. 6945813196, 6976079984 MZT150220

ΕΝΟΙΚΙΑΖΕΤΑΙ στο Νιοχώρι 2άρι **διαμέρισμα** στο ισόγειο ανεξάρτητο με δική του αυλή χωρίς έπιπλα. Επίσης **ενοικιάζεται** σε διώροφη **οικοδομή** στο Νιοχώρι, studio επιπλωμένο. Πληρ. τηλ. 2241022139, 6944562502 MZT150218

ΕΝΟΙΚΙΑΖΕΤΑΙ διαμέρισμα δύο υπνοδωματίων, καινούργιας κατασκευής στην περιοχή Δασκάλων. Πληρ. τηλ. 2241028160 MZT150230

ΕΝΟΙΚΙΑΖΕΤΑΙ γκαρσονιέρα επιπλωμένη, πλήρως εξοπλισμένη με μεγ. βεράντα, 1ος όροφος σε ήσυχη περιοχή στην Ιαλυσό, Ιερού Λόχου. Πληρ. τηλ. 2241092475, 6939393841 MZT150212

ΕΝΟΙΚΙΑΖΕΤΑΙ διαμέρισμα 150 τ.μ. στην Ιξιά απέναντι από την παλιά είσοδο του Mira Mare, οδός Τρίοπα αριθμ. 3 με ιδιωτική θέρμανση, ηλιακό και πάρκιν για ένα αυτοκίνητο στην πυλωτή της πολυκατοικίας. Πληρ. τηλ. 2241035317, 6944793945 MZT140233

ΕΝΟΙΚΙΑΖΕΤΑΙ μικρό **διαμέρισμα** επιπλωμένο, ανεξάρτητο στο κέντρο της πόλης ισόγειο (υπερυψωμένο) με δύο μπαλκόνια και κήπο καινούργιας κατασκευής για όλο τον χρόνο, περιοχή Ψαροπούλα. Πληρ. τηλ. 6972718731 MZT150206

ΕΝΟΙΚΙΑΖΕΤΑΙ διαμέρισμα στην οδό Ηρώων Πολυτεχνείου 3, γωνιακό, 115 τ.μ., 3 υπνοδωμάτια, 2 μπάνια, ατομική θέρμανση, ασανσέρ. Πληρ. τηλ. 2241025151 μετά τις 2 μ.μ. MZT150211

ΕΝΟΙΚΙΑΖΕΤΑΙ γκαρσονιέρα στην παραλία Ιαλυσού επιπλωμένη με ατομικό ηλιακό. Τιμή 235 ευρώ. Και studios επιπλωμένο με ατομικό ηλιακό. Τιμή 180 ευρώ. Πληρ. τηλ. 2241092597, 90911, 6946196070 MZT150215

ΕΝΟΙΚΙΑΖΕΤΑΙ κατοικία ανεξάρτητη με αυλή δύο υπνοδωματίων σε ήσυχη περιοχή με πανοραμική θέα στην Ιαλυσό προς Κρεμαστή. Πληρ. τηλ. 2241037002 MZT150214

ΕΝΟΙΚΙΑΖΕΤΑΙ ευρύχωρη **γκαρσονιέρα** 35 τ.μ. με ξεχωριστό υπνοδωμάτιο, κουζίνα, χωλ, τουαλέτα, μεγάλη βεράντα, όχι επιπλωμένο στο Ροδίνι, Μαραθώνος 10. Πληρ. τηλ. 6942779987 MXP12073.1

ΕΥΚΑΙΡΙΑ. ΕΝΟΙΚΙΑΖΟΝΤΑΙ δύο καταστήματα συνολικής έκτασης 100 τ.μ. με 200 τ.μ. αυλή κατάλληλο για καφετέρια στο Φαληράκι. Ενοίκιο 1.800 ευρώ. Αέρας δεν απαιτείται. Πληρ. τηλ. 2241069414, 6947705716 MAT000355(1)

ΕΝΟΙΚΙΑΖΕΤΑΙ διαμέρισμα τριάρι επί της οδού Παναγούλη Αλεξ. 12. Πληρ. τηλ. 6944596432 MZT120203

ΕΝΟΙΚΙΑΖΕΤΑΙ κατάστημα επί της Λεωφόρου Ρόδου-Λίνδου 190 τ.μ. ισόγειο, 100 τ.μ. πατάρι και 220 τ.μ. αποθήκη. Πληρ. τηλ. 6948600360 MAT000355(3)

ΕΝΟΙΚΙΑΖΕΤΑΙ κεντρική **καφετέρια** πλήρως εξοπλισμένη στο Φαληράκι, κατάλληλη και για παιδότοπο. Πληρ. τηλ. 6945256111, 2241024880 MZT140201

ΕΝΟΙΚΙΑΖΕΤΑΙ διαμέρισμα με ένα υπνοδωμάτιο σε μικρή πολυκατοικία στην οδό Πειραιώς. Πληρ. τηλ. 6978645765 MZT140229

ΕΝΟΙΚΙΑΖΕΤΑΙ κατάστημα 14 τ.μ. πλησίον της οδού Απελλού στην Παλιά Πόλη. Πληρ. Κτηματομεσιτικό Γραφείο Εμμ. Μ. Κρανίδης και Συνεργάτες, Αμερικής 50, ώρες γραφείου 9-13 και 5-9, τηλ. 2241027082, 26476, 6944347405 fax 2241027101 ΜΧΠ092.43

ΕΝΟΙΚΙΑΖΕΤΑΙ α) **κατάστημα** στην Παλιά Πόλη της Ρόδου 73 τ.μ., οδός Ερμού 11, με ευνοϊκούς όρους, β) **ΕΝΟΙΚΙΑΖΕΤΑΙ ή ΠΩΛΕΙΤΑΙ** λόγω επείγουσας υποχρέωσης, **κατάστημα** στην Ψαροπούλα, οδός Ερυθρού Σταυρού 17, Ρόδος, 37 τ.μ. με πατάρι. Μίσθωμα 360 ευρώ. Τιμή πώλησης 60.000 ευρώ. Πληρ. τηλ. 6944182565, 2107723026 MZT090215

ΕΝΟΙΚΙΑΖΟΝΤΑΙ διαμερίσμα 65 τ.μ. λουξ κατασκευής με ιδιωτικό πάρκιν, ηλιακό θερμοσίφωνα, θέρμανση στα Κοσκινού. Πληρ. τηλ. 6942044520 MZT310124

ΕΝΟΙΚΙΑΖΟΝΤΑΙ δωμάτια με το μήνα στο ξενοδοχείο "Βασιλεία". Περιλαμβάνει ψυγείο, κλιματισμό, εβδομαδιαίο καθαρισμό (NOVA, σαλοτραπεζαρία) στο κέντρο της πόλης. Πληρ.τηλ 2241024051. Τιμή 150 ευρώ. MZT020231

ΕΝΟΙΚΙΑΖΟΝΤΑΙ ωραιότατα **διαμερίσματα** μονόχωρα και δίχωρα των 35 και 55 τ.μ. πλήρως εξοπλισμένα, με μεγάλες βεράντες, air condition, ζεστό νερό με ηλιακούς και ταχύθερμα, εύκολο πάρκιν και ειδικές τιμές για στρατιωτικούς, εκπαιδευτικούς και δημόσ. υπαλλήλους, στο Παραδείσι της Ρόδου. Πληρ. τηλ. 6932705792, 2241073807 MZT070213

ΕΝΟΙΚΙΑΖΟΝΤΑΙ με το μήνα ή την ημέρα **δωμάτια ξενοδοχείου** στο κέντρο της πόλης (πίσω από το Grand Hotel) για φοιτητές, καθηγητές, στρατιωτικούς κ.λπ. Το κάθε δωμάτιο είναι επιπλωμένο με ψυγείο, τηλέφωνο, ιματισμό, προσωπική τουαλέτα με μπανιέρα ή ντους. Στο σαλόνι υπάρχει καφέ μπαρ, μεγάλη TV και δορυφορικά. Στην τιμή δωματίου περιλαμβάνονται καθαρισμός δωματίου, κάθε 10 μέρες, θέρμανση, ηλεκτρισμός και νερό. Τιμή μηνιαίως 180 ευρώ. Πληρ. τηλ. 2241036635, 6973872834 MZT090219

ΕΝΟΙΚΙΑΖΕΤΑΙ κατάστημα στην παραλία Ιαλυσού (δίπλα από το ξενοδοχείο "Ατλάντικα") 350 τ.μ. πλήρως εξοπλισμένο κατάλληλο για super market. Πληρ. τηλ. 6944305935, 2241095932 MZT040220

ΕΝΟΙΚΙΑΖΟΝΤΑΙ καινούργια **καταστήματα** 35 τ.μ. και 61 τ.μ. στην Κων/νου Παλαιολόγου 6 (απέναντι από το Collection). Πληρ. τηλ. 2241030220 (ώρες καταστημάτων), κιν. 6972576361 MZT280103

ΑΠΟΘΗΚΕΣ ΣΤΗΝ ΙΑΛΥΣΟ, ΕΝΟΙΚΙΑΖΟΝΤΑΙ 1) ΑΠΟΘΗΚΕΥΤΙΚΟΙ ΧΩΡΟΙ ΑΠΟ 100 ΕΩΣ 2000 Τ.Μ. ΚΑΙ ΥΨΟΣ 8 Μ. ΑΣΦΑΛΕΙΣ ΜΕ ΜΕΓΑΛΟΥΣ ΧΩΡΟΥΣ ΔΙΑΚΙΝΗΣΗΣ ΦΟΡΤΩΣΗΣ ΚΑΙ ΕΚΦΟΡΤΩΣΗΣ ΠΡΟΪΟΝΤΩΝ, 2) ΥΠΑΙΘΡΙΟΙ ΧΩΡΟΙ ΠΕΡΙΦΡΑΓΜΕΝΟΙ, ΑΣΦΑΛΕΙΣ, ΚΑΤΑΛΛΗΛΟΙ ΓΙΑ ΑΠΟΘΗΚΕΥΣΗ ΠΡΟΪΟΝΤΩΝ ΣΕ ΠΑΛΕΤΕΣ. ΠΛΗΡ. ΤΗΛ. (22410)38400 ΑΠΟ ΔΕΥΤΕΡΑ ΕΩΣ ΠΑΡΑΣΚΕΥΗ 08.00-15.00 κ. ΓΙΩΤΑ ΧΠΕ1912

ΕΝΟΙΚΙΑΖΕΤΑΙ μαγαζί 50 τ.μ. στην Ανάληψη (δίπλα στο κρεοπωλείο "Το Αραπάκι") κ. Σταμάτης. Πληρ. τηλ. 6946325747 MZT070236

ΕΝΟΙΚΙΑΖΕΤΑΙ κατάστημα 22 τ.μ. επί της οδού Ερμού στην Παλιά Πόλη. Πληρ. Κτηματομεσιτικό Γραφείο Εμμ. Μ. Κρανίδης και Συνεργάτες, Αμερικής 50, ώρες γραφείου 9-13 και 5-9, τηλ. 2241027082, 26476, 6944347405 fax 2241027101 ΜΧΠ092.42

ΕΝΟΙΚΙΑΖΟΝΤΑΙ 4 ΠΟΛΥΤΕΛΗ STUDIOS ΓΙΑ ΕΝΑ 'Η ΔΥΟ ΑΤΟΜΑ, ΣΤΗΝ ΠΑΡΑΛΙΑ ΙΑΛΥΣΟΥ, ΠΛΗΡΩΣ ΕΠΙΠΛΩΜΕΝΑ, ΕΥΡΥΧΩΡΑ, ΜΕ ΑΝΕΤΕΣ ΒΕΡΑΝΤΕΣ ΜΕ ΠΟΛΥΚΟΥΖΙΝΑΚΙ, AIR-CONDITION, ΗΛΙΑΚΟ ΘΕΡΜΟΣΙΦΩΝΑ, ΙΔΙΟΧΡΗΣΤΗ ΘΕΣΗ ΣΤΑΘΜΕΥΣΗΣ. ΜΗΝΙΑΙΟ ΜΙΣΘΩΜΑ 275 ΕΥΡΩ. ΠΛΗΡ. ΕΥΣΤΑΘΙΟΥ - ΕΥΡΩΚΤΗΜΑΤΙΚΗ, ΕΘΝΙΚΗΣ ΑΝΤΙΣΤΑΣΕΩΣ 83 (ΠΡΩΗΝ ΑΝΝΗΣ ΜΑΡΙΑΣ). ΤΗΛ. 22410 73819-74917, 6946/103929 ΧΠΕ091

ΕΝΟΙΚΙΑΖΟΝΤΑΙ στα Τριάντα πλησίον Super Market Μαρινόπουλος **διαμερίσματα** δίχωρα με μπαλκόνια, πλήρη επιπλωμένα με air condition και θυρίδα. Τιμή 260 ευρώ. Πληρ. τηλ. 2241022328, 6945569005 MZT130105

ΠΩΛΗΣΕΙΣ ΑΚΙΝΗΤΩΝ

- **Διαμέρισμα** 50 τ.μ. με ένα υπνοδωμάτιο στην Ανάληψη, διαμπερές, σε οικοδομή 5 ετών, υπερυψωμένο ισόγειο, με ηλεκτρική θέρμανση, σε μικρή οικοδομή και σε ήσυχη περιοχή. Αξίας 84.000 ευρώ.
- **Διαμέρισμα** 105 τ.μ. στην Ιαλυσό με δύο υπνοδωμάτια, α' ορόφου σε μικρή οικοδομή. Αξίας 105.600 ευρώ.
- **Διαμέρισμα** 107 τ.μ. στην Αγ. Αναστασία β' ορόφου με 2 υπνοδωμάτια σε άριστη κατάσταση. Αξίας 102.700 ευρώ.
- **Διαμέρισμα** 96 τ.μ. δύο υπνοδωματίων πλησίον Άννης Μαρίας με εντοιχισμένη κουζίνα άνετη βεράντα, άνετο Parking. Αξίας 161.000 ευρώ.
- **Διαμέρισμα** 114 τ.μ. κοντά στο κέντρο του Ροδινιού. Διαμπερές, 3 υπνοδωμάτια με θέα. Αξίας 184.900 ευρώ.
- **Διαμέρισμα** 78 τ.μ. στην Κέννεντυ με 2 υπνοδωμάτια, ανακαινισμένο με θέρμανση. Αξίας 115.000 ευρώ.
- **Διαμέρισμα** 104 τ.μ. στο Ροδίνι, ισόγειο με 2 υπνοδωμάτια με 100 τ.μ. αποκλειστική χρήση αυλής, με διαμορφωμένο κήπο, αποθήκη, parking, εντοιχισμένη κουζίνα. Αξίας 152.000 ευρώ.
- **Διαμέρισμα** 77 τ.μ. στην Ανάληψη με 2 υπνοδωμάτια, συντηρημένο. Αξίας 97.000 ευρώ.
- **Διαμέρισμα** 83 τ.μ. στο Ροδίνι νεόκτιστο με 2 υπνοδωμάτια, διαμπερές με εντοιχισμένη κουζίνα, άνετες βεράντες, εξωτερικό χωροθετημένο parking. Αξίας 141.000 ευρώ.
- **Διαμέρισμα** 67 τ.μ. στον Αγ. Ιωάννη με 2 υπνοδωμάτια. Αξίας 73.000 ευρώ.
- **Οροφοδιαμέρισμα** 124 τ.μ. στην Ιξιά, με 3 υπνοδωμάτια, σε μικρή οικοδομή. Διαθέτει ενδοδαπέδια συστήματα θέρμανσης και δροσισμού, αέρινη στήλη, με υπέροχη θέα, γρανίτες δάπεδα, εντοιχισμένη κουζίνα με οικοσυσκευές, μεγάλο άνετο μπάνιο. Αξίας 228.000 ευρώ.
- **Οροφοδιαμέρισμα** 100 τ.μ. στην Ιαλυσό σε μπετά σε μικρή οικοδομή, 2 διαμερισμάτων με αποκλειστική χρήση αυλής. Αξίας 100.000 ευρώ.
- **Μεζονέτα** διώροφη 110 τ.μ. σε μπετά στην Ιαλυσό με δυνατότητα σοφίτας, ατομικό βόθρο, περιτοιχισμένο οικόπεδο. Αξίας 96.845 ευρώ.
- **Μονοκατοικία** 270 τ.μ. στην παραλία Ιαλυσού, αποτελείται από 100 τ.μ. υπόγειο, 100 τ.μ. ισόγειο και 70 τ.μ. σοφίτα σε οικόπεδο 400 τ.μ. με εντοιχισμένη κουζίνα, θέρμανση, περιτοιχισμένο οικόπεδο. Αξίας 381.500 ευρώ.
- **Νεόδμητη Μονοκατοικία** στην παραλία Ιαλυσού επιφανείας 180 τ.μ. αποτελείται από 65 τ.μ. ισόγειο, 65 τ.μ. Α' όροφο, και 50 τ.μ. σοφίτα, με αρχιτεκτονικό σχεδιασμό, εντοιχισμένη κουζίνα, θέρμανση. Αξίας 390.000 ευρώ.
- **Μονοκατοικία** 200 τ.μ. στην παραλία Ιαλυσού αποτελείται από 70 τ.μ. ισόγειο, 70 τ.μ. Α' όροφο, και 60 τ.μ. σοφίτα, σε οικόπεδο 370 τ.μ. με πισίνα, διαμορφωμένο κήπο, εντοιχισμένη κουζίνα, θέρμανση, ασανσέρ. Αξίας 370.000 ευρώ.
- **Μονοκατοικία** 180 τ.μ. στην Παστίδα, αρίστης κατασκευής σε 300 τ.μ. οικόπεδο, αποτελείται από 60 τ.μ. ισόγειο, 60 τ.μ. Α' όροφο και 60 τ.μ. σοφίτα, με πετρόχτιστα τοιχία περίφραξης, διαμορφωμένο κήπο, εντοιχισμένη κουζίνα, θέρμανση. Αξίας 235.000 ευρώ.
- **Οικόπεδο** 2000 τ.μ. στην Ιαλυσό, στους πρόποδες Φιλερήμου, με άδεια οικοδομής για μονοκατοικία 200 τ.μ. Αξίας 217.000 ευρώ.

ΕΥΣΤΑΘΙΟΥ - ΕΥΡΩΚΤΗΜΑΤΙΚΗ,
Εθνικής Αντιστάσεως 83
Τηλ. 22410 73819-74917, 6944/374546, 6945/292030

ΧΠ1401/2029

ΣΑΒΒΑΪΔΗΣ & ΣΥΝΕΡΓΑΤΕΣ
Κτηματομεσιτικό Γραφείο
Γρ. Λαμπράκη 14 ΡΟΔΟΣ 85100
Τηλ. 2241026281

ΠΩΛΗΣΕΙΣ ΑΚΙΝΗΤΩΝ

α) **ΔΙΑΜΕΡΙΣΜΑΤΑ** - 1) **ΚΟΣΚΙΝΟΥ** - Εντός οικισμού 1) 60 τ.μ. Ισόγειο - 2) 115 τ.μ. α' ορόφου 3) 55 τ.μ. α' ορόφου 2) **ΡΟΔΟΣ**-1) Ζέφυρος 132 τ.μ. δ' ορόφου 2) Αγ. Νικόλαο Σκεύου Ζερβού 85 τ.μ. α' ορόφου 3) Αη Γιάννη 118 τ.μ. δ' ορόφου 4) Μιχ. Πετρίδη 87 τ.μ. α' ορόφου 5) Αλεξ. Διάκου 150 τ.μ. β' ορόφου 6) Στην Εθνική οδό Ρόδου-Αφάντου ενοικιαζόμενα συγκροτήματα α) 100 τ.μ. β) 132 τ.μ. γ) 132 τ.μ. ιδανικά για εκμετάλλευση.

β) **ΜΟΝΟΚΑΤΟΙΚΙΕΣ - ΙΑΛΥΣΟΣ** 1) "Τρεις" 190 τ.μ. σε μπετά διώροφη με υπόγειο-και σε οικόπεδο 1.200 τ.μ. 2) Εντός οικισμού 135 τ.μ. διώροφη 3) 164 τ.μ. διώροφη, 4) 120 τ.μ. διώροφη, 5) 150 τ.μ. διώροφη, - **ΡΟΔΟΣ** 1) Ροδίνι 190 τ.μ. διώροφη 2) Π. Πόλη - α) 150 τ.μ. διώροφη β) 300 τ.μ. διώροφη- γ) 140 τ.μ. διώροφη δ) 352 τ.μ. διώροφη -ε) 144 τ.μ. διώροφη, - **ΚΙΟΤΑΡΙ** παραλιακή 120 τ.μ διώροφη - **ΓΕΝΝΑΔΙ** παραλιακή 104 τ.μ. διώροφη

γ) **ΟΙΚΟΠΕΔΑ ΕΝΤΟΣ ΟΙΚΙΣΜΟΥ -ΡΟΔΟΣ** 1) περιοχή Καναμάτ συνεταιρικές μερίδες Οικοδομ. Συν/σμών "Ο ΒΑΚΧΟΣ- ΕΝΩΣΗ" 400 τ.μ. με Σ.Δ. 0,6 δόμηση 240 τ.μ. με πανοραμική θέα - 2) Ροδίνι 400 τ.μ. Σ.Δ. 0,4 δόμηση 166 τ.μ. - 3) ΚΟΒΑ με Σ.Δ. 0,8 δόμηση 624 τ.μ. - **ΙΑΛΥΣΟΣ** 535 τ.μ. με Σ.Δ. 0,4 δόμηση 214 τ.μ. - **ΓΕΝΝΑΔΙ** - Εντός οικισμού 400 τ.μ. δόμηση 340 τ.μ. - **ΛΙΝΔΟΣ** 1) 250 τ.μ. δόμηση 250 τ.μ. 2) 320 τ.μ. δόμηση 270 τ.μ.

δ) **ΟΙΚΟΠΕΔΑ ΕΚΤΟΣ ΣΧΕΔΙΟΥ - ΙΑΛΥΣΟΣ** 1) Κανδυλί 4.440 τ.μ. 2) "Τρεις" 4.000 τ.μ. 3) "Άνοιξη" 6957 τ.μ. 4) "Βουνάρα" 4.000 τ.μ. 2) **ΑΣΓΟΥΡΟΥ** 4.000 τ.μ. 3) **ΛΙΝΔΟΣ** -1) Κάτω Βληχά παραλιακό 8.190 τ.μ - 2) 12.000 τ.μ. 3) **ΠΕΥΚΟΙ** -Αγ. Θωμάς 6.540 τ.μ. 4) Ψάρτος επί της οδού Λίνδου - Πεύκοι 2.550 τ.μ. 5) Άνω Βληχά 4.000 τ.μ. - **ΓΕΝΝΑΔΙ** 3.112 τ.μ. επί της λεωφ. Ρόδου-Γενάδι - 2) 1.120 τ.μ. επί της παλαιάς οδού παραλιακό.

ε) **ΚΑΤΑΣΤΗΜΑ** στο Φαληράκι - εμπορικό κέντρο 15 τ.μ.

ΕΝΟΙΚΙΑΣΕΙΣ ΑΚΙΝΗΤΩΝ

α) **ΚΑΤΑΣΤΗΜΑΤΑ** - **ΡΟΔΟΣ** 1) Κεντρικά - Στο "Μαντράκι" 30 τ.μ. 2) Σοφ. Βενιζέλου 35 τ.μ. 3) Καρπάθου 40 τ.μ. -4) Γρ. Λαμπράκη 100 τ.μ. 5) Τάρπον Σπρινγκς 90 τ.μ. 6) Αμερικής 21 τ.μ. - και 270 τ.μ. 7) Δ. Θεοδωράκη 160 τ.μ. - **ΛΙΝΔΟΣ** Επιχείρηση Οβελιστηρίου επικερδής 34 τ.μ. - **ΦΑΛΗΡΑΚΙ** 15 τ.μ. εμπορικό κέντρο

β) **ΚΤΙΡΙΑ** - **ΡΟΔΟΣ** - 1) Κεντρικά - Παπανικολάου 375 τ.μ. Ισόγειο α' όροφο γωνιακό και με υπόγειο -2) Αλεξ. Διάκου 205 τ.μ. Ισόγειο α' ορόφου και με υπόγειο -3) 25ης Μαρτίου 354 τ.μ. Ισόγειο α' όροφο 4) 28 Οκτωβρίου 182 τ.μ. Ισόγειο - α' όροφο.

γ) **ΔΙΑΜΕΡΙΣΜΑΤΑ** - **ΡΟΔΟΣ** 1) Π. Πόλη γκαρσονιέρα 30 τ.μ. πλήρως εξοπλισμένη - 2) Ροδίνι γκαρσονιέρα 40 τ.μ. Ισόγεια με ξεχωριστή είσοδο πολυτελούς κατασκευής με αυτόνομη θέρμανση πλήρως εξοπλισμένη - 3) Ροδίνι 137 τ.μ. με πάρκιν αυτόνομη θέρμανση 4) Κέννεντυ Β' ορ. 90 τ.μ. 5) Ηρώων Πολυτεχνείου 120 τ.μ. δ' ορόφου ηλ. θέρμανση, τζάκι, 6) Οικισμ. Δασκάλων 100 τ.μ. Ισόγειο με πάρκιν και κεντρική θέρμανση.

Πληρ. τηλ. 2241026281

ΧΠ659



ΚΤΗΜΑΤΟΜΕΣΙΤΙΚΟ ΓΡΑΦΕΙΟ

ΔΩΔΕΚΑΝΗΣΙΑΚΗ ΚΤΗΜΑΤΙΚΗ

ΠΑΠΟΥΤΣΗΣ ΚΩΝ/ΝΟΣ

ΠΩΛΟΥΝΤΑΙ

1. **Γκαρσονιέρα** 50 τ.μ. ισογείου με 45 τ.μ. αυλή στην Ανάληψη. Τιμή 80.000€
2. **Διαμέρισμα** 80 τ.μ. 1ου ορόφου σε κεντρικό σημείο. Τιμή 138.000€
3. **Διαμέρισμα** 90 τ.μ. ισογείου με 100 τ.μ. αυλή στον Αγ. Δημήτριο. Τιμή 145.300€
4. **Διαμέρισμα** 100 τ.μ. 1ου ορόφου στην Ανάληψη. Τιμή 161.500€
5. **Διαμέρισμα** 110 τ.μ. 3ου ορόφου στους Αγίους Αποστόλους. Τιμή 117.000€
6. **Διαμέρισμα** 80 τ.μ. με γκαράζ στην Ιξιά. Τιμή 129.200€
7. **Μεζονέτα** 98 τ.μ. σε 1.400 τ.μ. οικόπεδο στο Κανδυλί. Τιμή 132.000€
8. **Μεζονέτα** 200 τ.μ. τριόροφη σε 1350 τ.μ. οικόπεδο στα Κοσκινού. Τιμή 132.000 € (σε μπετά)
9. **Μεζονέτα** 120 τ.μ. σε 1.500 τ.μ. οικόπεδο στη Ψίνθο. Τιμή 85.000€ (σε μπετά), 160.000 € (τελειωμένη)
10. **Επιχείρηση** μπαρ εντός πόλεως. Τιμή 24.000 €
11. **Κατάστημα** με τον εξοπλισμό ψησταριάς εντός πόλεως. Τιμή 125.000 €
12. **Μερίδιο καταστήματος** στη Σωκράτους στην Παλιά Πόλη. Τιμή 160.000 €

ΕΝΟΙΚΙΑΖΟΝΤΑΙ

1. **Διαμέρισμα** 90 τ.μ. 1ου ορόφου στο Μίρα-Μαρε. Μίσθωση: 380 €
2. **STUDIOS πλήρως εξοπλισμένα εντός πόλεως Ρόδου. Μίσθωση: 220-250 €**

ΠΩΛΗΣΕΙΣ ΑΚΙΝΗΤΩΝ – ΟΙΚΟΠΕΔΩΝ– ΜΙΣΘΩΣΕΙΣ ΑΚΙΝΗΤΩΝ

ΩΡΕΣ ΓΡΑΦΕΙΟΥ 9.00-1.00 π.μ. και 5.00-9.00 μ.μ.

ΕΘΝΙΚΗΣ ΑΝΤΙΣΤΑΣΗΣ 45- 1ος ΟΡΟΦΟΣ • ΤΗΛ. - ΦΑΞ

2241025480 κιν. 6977855759 • e-mail: papoutsisk@e-rodos.com

ΧΠ2673

ΟΙΚΟΝΟΜΟΛΟΓΟΣ
ΜΕΣΙΤΗΣ ΑΣΤΙΚΩΝ ΣΥΜΒΑΣΕΩΝ

ΕΜΜΑΝΟΥΗΛ ΚΡΑΝΙΔΗΣ

ΠΩΛΟΥΝΤΑΙ

1) 4άρι **διαμέρισμα** 110 τ.μ. λουξ κατασκευής με ωραία κουζίνα, κεντρική θέρμανση, κλειστή θέση στάθμευσης. Τιμή: 62 εκ. ή 182.000 ευρώ
2) 3άρι **διαμέρισμα** 85 τ.μ. κοντά στον ΗΛ/κοσμο του Ξενάκη. Τιμή: 132.000 ευρώ ή 45 εκ.
3) 2άρι **διαμέρισμα** στην Ανάληψη 50 τ.μ. - Ισόγειο α' όροφο. Τιμή: 23 εκ. ή 67.500 ευρώ
4) 4άρι **διαμέρισμα** - 3 υπν. (2 WC) καινούργιο στο Ροδίνι, α' όροφος, μόνο 55 εκ. ή 162.000 ευρώ
5) 34 τ.μ. **κατάστημα** στην Ανάληψη - γωνιακό - ελεύθερο μίσθωσης.
6) 80 τ.μ. **κατάστημα** με πατάρι κοντά στην πλατεία Φώκιαλη .
7) **Μεζονέτα** 162 τ.μ. με κήπο στα μπετά ή τελειωμένη κοντά στο Φυτώριο του Δήμου Ιαλυσού.
8) ΛΙΝΔΟΥ - 1400 τ.μ. οικόπεδο έτοιμο διώροφο κτίριο σε 6.000 τ.μ. με πρόσωπο
9) ΠΑΡΑΔΕΙΣΙ - 4.500 τ.μ. αγρός με άδειες δύο οικιών, διαθέτουν φως νερό
10) ΙΑΛΥΣΟΣ - 164 τ.μ. μεζονέτα έτοιμη με ωραίο κήπο 4 υπνοδωματίων και 3 WC με κεντρική θέρμανση
11) ΠΑΡΑΔΕΙΣΙ - οικόπεδο 540 τ.μ. εντός σχεδίου πόλεως

Μεσίτης
Πληρ. Εμμ. Κρανίδης
27082-6944347405, 6942010248
Αμερικής 50-2ος όροφος, Ρόδος

ΧΠ092

ΕΝΟΙΚΙΑΣΕΙΣ

συνέχεια από την προηγούμενη

ΕΝΟΙΚΙΑΖΕΤΑΙ α' όροφος κεντρικού κτιρίου, κοντά στην πλατεία Κύπρου για όλες τις χρήσεις. Πληρ. Κτηματομεσιτικό Γραφείο Εμμ. Μ. Κρανίδης και Συνεργάτες, Αμερικής 50, ώρες γραφείου 9-13 και 5-9, τηλ. 2241027082, 26476, 6944347405 fax 2241027101 ΜΧΠ092.45

ΕΝΟΙΚΙΑΖΕΤΑΙ κατάστημα 80 τ.μ. κοντά στην οδό Εθελ. Δωδεκανησίων, με δυνατότητα μίσθωσης και του άνωθεν ορόφου συνολικής επιφάνειας 250 τ.μ. Πληρ. Κτηματομεσιτικό Γραφείο Εμμ. Μ. Κρανίδης και Συνεργάτες, Αμερικής 50, ώρες γραφείου 9-13 και 5-9, τηλ. 2241027082, 26476, 6944347405 fax 2241027101 ΜΧΠ092.44

πωλησεις– αγορες ακινητων & επιχειρησεων

ΠΩΛΕΙΤΑΙ επιχείρηση στο Φαληράκι καφέ αναψυκτήριο, πλήρως εξοπλισμένη λόγω φόρτου εργασίας σε πολύ καλή τιμή. Μόνο σοβαρές προτάσεις. Πληρ. τηλ. 2241074422, 6972205806 MZT210233

ΠΩΛΕΙΤΑΙ εστιατόριο στο κέντρο της πόλης πλήρως εξοπλισμένο. Τιμή συζητήσιμη. Πληρ. τηλ. (22410)20540, 31115MZT180229

ΕΥΡΩΣΤΕΓΑΣΤΙΚΗ

ΚΤΗΜΑΤΟΜΕΣΙΤΙΚΟ ΓΡΑΦΕΙΟ
ΧΑΤΖΗΜΑΡΚΟΣ Ν. ΓΕΩΡΓΙΟΣ
Θ. ΣΟΦΟΥΛΗ 153 – Τ.Κ.85100 ΡΟΔΟΣ

ΠΩΛΟΥΝΤΑΙ ΜΕΤΑΧΕΙΡΙΣΜΕΝΑ ΔΙΑΜΕΡΙΣΜΑΤΑ

1. ΖΕΦΥΡΟΣ : Οικοδομή αποτελούμενη από 2 διαμερίσματα των 108 τ.μ – και 3 υπνοδωμάτια το καθένα – ένα ισόγειο και ένα 1ου ορόφου – καθώς επίσης και μία γκαρσονιέρα των 40 τ.μ – τιμή :280.000 EURO.
2. ΤΡΙΑΝΤΑ : Διαμέρισμα 103 τ.μ – 3 υπνοδωμάτια – 3ου ορόφου – ασανσέρ – τιμή: 100.000 EURO.
3. ΖΕΦΥΡΟΣ : Διαμέρισμα – ισόγειο - 53 τ.μ – με δυνατότητα να κτιστεί ένα ακόμη δωμάτιο – τιμή: 56.000 EURO.
4. ΑΓΙΟΥ ΓΕΩΡΓΙΟΥ : Διαμέρισμα 80 τ.μ – 2 υπνοδωμάτια – 3ου ορόφου – κεντρική θέρμανση – τιμή: 85.000 EURO.
5. ΠΑΛΙΑ ΠΟΛΗ (Ρολόι) : Παραδοσιακό σπίτι 120 τ.μ – διώροφο – επισκέψιμη ταράτσα - τιμή: 117.400 EURO.
6. ΚΕΝΕΝΤΙ : Διαμέρισμα 120 τ.μ - ισόγειο – μεγάλη αυλή - 2 υπνοδωμάτια - τιμή: 160.000 EURO.

ΠΩΛΟΥΝΤΑΙ ΚΑΙΝΟΥΡΓΙΑ ΔΙΑΜΕΡΙΣΜΑΤΑ ΛΟΥΞ ΚΑΤΑΣΚΕΥΗΣ

7. ΜΙΧ. ΠΕΤΡΙΔΗ : Διαμέρισμα 75 τ.μ - ισόγειο - 2 υπνοδωμάτια - τιμή: 132.000 EURO.
8. ΜΙΧ. ΠΕΤΡΙΔΗ : Διαμέρισμα 65 τ.μ - ισόγειο - 2 υπνοδωμάτια - τιμή: 114.000 EURO.
9. ΜΙΧ. ΠΕΤΡΙΔΗ : Διαμέρισμα 118 τ.μ – 1ου ορόφου - 3 υπνοδωμάτια - τιμή: 218.300 EURO.
10. ΜΙΧ. ΠΕΤΡΙΔΗ : Διαμέρισμα 122 τ.μ – 1ου ορόφου - 3 υπνοδωμάτια - τιμή: 225.700 EURO.
11. ΜΙΧ. ΠΕΤΡΙΔΗ : Διαμέρισμα 118 τ.μ – 2ου ορόφου - 3 υπνοδωμάτια - τιμή: 225.380 EURO.
12. ΜΙΧ. ΠΕΤΡΙΔΗ : Διαμέρισμα 122 τ.μ – 2ου ορόφου - 3 υπνοδωμάτια - τιμή: 233.000 EURO.
13. ΜΙΧ. ΠΕΤΡΙΔΗ : Διαμέρισμα 118 τ.μ – 3ου ορόφου - 3 υπνοδωμάτια - τιμή: 236.000 EURO.
14. ΜΙΧ. ΠΕΤΡΙΔΗ : Διαμέρισμα 122 τ.μ – 3ου ορόφου - 3 υπνοδωμάτια - τιμή: 244.000 EURO.
15. ΚΩΝΣΤΑΝΤΙΝΙΔΗ : Διαμέρισμα 132 τ.μ – 3ου ορόφου - 3 υπνοδωμάτια - τιμή: 205.000 EURO.
16. ΚΩΝΣΤΑΝΤΙΝΙΔΗ : Διαμέρισμα 136 τ.μ – 3ου ορόφου - 3 υπνοδωμάτια - τιμή: 210.000 EURO.
17. ΚΩΝΣΤΑΝΤΙΝΙΔΗ : Διαμέρισμα 145 τ.μ – 1ου ορόφου - 3 υπνοδωμάτια - τιμή: 250.000 EURO.
18. ΔΕΝΔΡΙΝΟΥ : Διαμέρισμα 105 τ.μ – 1ου ορόφου - 3 υπνοδωμάτια - τιμή: 210.000 EURO.
19. ΔΕΝΔΡΙΝΟΥ : Διαμέρισμα 105 τ.μ – 2ου ορόφου - 3 υπνοδωμάτια - τιμή: 220.500 EURO.
20. ΔΕΝΔΡΙΝΟΥ : Διαμέρισμα 115 τ.μ – 2ου ορόφου - 3 υπνοδωμάτια - τιμή: 241.500 EURO.
21. ΔΕΝΔΡΙΝΟΥ : Διαμέρισμα 105 τ.μ – 2ου ορόφου - 3 υπνοδωμάτια - τιμή: 220.500 EURO.
22. ΔΕΝΔΡΙΝΟΥ : Διαμέρισμα 77 τ.μ – 3ου ορόφου - 3 υπνοδωμάτια - τιμή: 169.400 EURO.
23. ΚΟΡΙΝΘΟΥ : Διαμέρισμα 67 τ.μ – ισόγειο - 2 υπνοδωμάτια - τιμή: 102.700 EURO.
24. ΚΟΡΙΝΘΟΥ : Διαμέρισμα 82 τ.μ – 1ου ορόφου - 2 υπνοδωμάτια - τιμή: 144.000 EURO.
25. ΚΟΡΙΝΘΟΥ : Διαμέρισμα 85 τ.μ – 1ου ορόφου - 2 υπνοδωμάτια - τιμή: 149.600 EURO.
26. ΚΟΡΙΝΘΟΥ : Διαμέρισμα 87 τ.μ – 1ου ορόφου - 2 υπνοδωμάτια - τιμή: 153.000 EURO.
27. ΚΟΡΙΝΘΟΥ : Διαμέρισμα 117 τ.μ – 3ου ορόφου - 3 υπνοδωμάτια - τιμή: 206.000 EURO.
28. ΚΟΡΙΝΘΟΥ : Διαμέρισμα 115 τ.μ – 2ου ορόφου - 3 υπνοδωμάτια - τιμή: 202.500 EURO.
29. MIPA MAPE : Διαμέρισμα 80 τ.μ – ισόγειο - 2 υπνοδωμάτια - τιμή: 129.000 EURO.
30. MIPA MAPE : Διαμέρισμα 100 τ.μ – 1ου ορόφου – και διαμέρισμα 100 τ.μ 2ου ορόφου - 3 υπνοδωματίων - τιμή: 161.000 EURO. Εκαστο.
31. ΡΟΔΙΝΙ : Διαμέρισμα 85τ.μ – 2 υπνοδωματίων – τιμή: 162.000 EURO.
32. ΡΟΔΙΝΙ : Διαμέρισμα 95τ.μ – 3 υπνοδωματίων – τιμή: 181.000 EURO.
33. ΡΟΔΟΥ ΛΙΝΔΟΥ : Διαμερίσματα 80 τ.μ – 2 υπνοδωμάτια - τιμή: 138.500 EURO.
34. ΠΑΠΑΝΑΣΤΑΣΙΟΥ : Διαμερίσματα 126 τ.μ – με ιμιυπαίθριους χώρους – 3 υπνοδωμάτια – τιμή : 240.000 EURO.
35. ΠΑΠΑΝΑΣΤΑΣΙΟΥ : Διαμερίσματα 142 τ.μ – με ιμιυπαίθριους χώρους – 3 υπνοδωμάτια – τιμή : 270.000 EURO.
36. ΠΑΠΑΝΑΣΤΑΣΙΟΥ : Διαμερίσματα 67 τ.μ – ΑΝΕΞΑΡΤΗΤΑ – 2 υπνοδωμάτια – τιμή : 157.000 EURO.
37. ΚΟΣΚΙΝΟΥ: Διαμέρισμα 90 τ.μ – 1ου ορόφου - 2 υπνοδωμάτια - τιμή: 145.000 EURO.
38. ΚΟΣΚΙΝΟΥ: Διαμερίσματα 80 τ.μ – ισόγεια - 2 υπνοδωματίων- τιμή: 129.000 EURO.
39. ΑΣΓΟΥΡΟΥ : Γκαρσονιέρα 40 τ.μ – 1ου ορόφου – τιμή : 58.700 EURO.
40. ΤΗΛΟΣ: ΕΥΚΑΙΡΙΑ : Πωλείται τελειωμένη οικοδομή – αποτελούμενη - από 2 Διαμερίσματα των 60 τ.μ - το καθένα - ένα ισόγειο και ένα 1ου ορόφου – σε κτήμα 4 στρεμμάτων –πλούσιο σε οπωροφόρα δέντρα και γεώτρηση με άφθονο νερό - τιμή : 293.000 EURO.

ΠΩΛΟΥΝΤΑΙ ΜΟΝΟΚΑΤΟΙΚΙΕΣ – ΜΕΖΟΝΕΤΕΣ

41. ΓΕΝΝΑΔΙ: Μονοκατοικίες 105 τ.μ – καινούργιες – διώροφες – 3 υπνοδωμάτια – από 190.000 EURO. – 220.000 EURO.
42. ΜΥΚΗΝΩΝ: Μεζονέτα 180 τ.μ – καινούργια- διώροφη με σοφίτα – 4 υπνοδωμάτια – τιμή : 293.470 EURO.
43. ΠΑΣΤΙΔΑ: ΕΥΚΑΙΡΙΑ : Μονοκατοικία 170 τ.μ – διώροφη – καινούργια – 3 υπνοδωμάτια – πανοραμική θέα – πολύ μεγάλες βεράντες – σε 2 στρέμματα οικόπεδο – τιμή : 220.000 EURO.
44. ΠΑΣΤΙΔΑ: Μεζονέτα 160 τ.μ – 3 υπνοδωμάτια – σε μαρμαροσουβά – τιμή : 160.000 EURO.
45. ΑΣΓΟΥΡΟΥ : Μονοκατοικία 130 τ.μ – με υπόγειο 130 τ.μ – πολύ μεγάλες βεράντες – σε οικόπεδο 1400 τ.μ.
46. ΙΞΙΑ : Μονοκατοικία 160 τ.μ – διώροφη – με σοφίτα – τιμή: 293.500 EURO.
47. ΑΣΓΟΥΡΟΥ : Μονοκατοικία 300 τ.μ – διώροφη – με σοφίτα – 2 ετών – λουξ κατασκευής σε 2 στρέμματα κτήμα – τιμή: 587.000 EURO.

ΠΩΛΟΥΝΤΑΙ ΚΑΤΑΣΤΗΜΑΤΑ

48. ΔΕΝΔΡΙΝΟΥ: Πωλούνται καταστήματα των 85 τ.μ, - 60 τ.μ, - 54 τ.μ, - 47 τ.μ ,- 31 τ.μ, - προς 3.650 EURO,το μέτρο – μαζί με το υπόγειο ιδίων περίπου τετραγωνικών για το κάθε κατάστημα.

ΠΩΛΟΥΝΤΑΙ ΚΤΗΜΑΤΑ – ΟΙΚΟΠΕΔΑ

49. ΚΟΣΚΙΝΟΥ : Οικόπεδο 3.300 τ.μ - ΕΝΤΟΣ ΣΧΕΔΙΟΥ ΠΟΛΕΩΣ – πανοραμική θέα – τιμή : 600.000 EURO.
50. ΚΑΛΑΒΑΡΔΑ: ΕΥΚΑΙΡΙΑ : Παραλιακό Οικόπεδο - 3 στρεμμάτων – με άδεια οικοδομής 91 τ.μ - τιμή : 27.900 EURO.
51. ΓΕΝΝΑΔΙ: Πωλείται οικόπεδο 1.950 τ.μ , - με άδεια οικοδομής 190 τ.μ – για 2 μονοκατοικίες – τιμή: 45.000 EURO. – Συζητήσιμη.
52. ΨΙΝΘΟΣ : Πωλούνται κτήματα των 18 στρεμμάτων – τιμή : 15.000 EURO. Εκαστο.
53. ΨΙΝΘΟΣ : Κοντά στο Χωριό – οικόπεδο 7 στρέμματα – τιμή : 10.000 EURO.
54. ΤΗΛΟΣ: Πωλείται οικόπεδο - 4 στρέμματα – με θέα στη θάλασσα και δίπλα στο δρόμο – περιοχή «ΛΙΒΑΔΙΑ» κοντά στο λιμάνι - τιμή : 70.000 EURO.

ΠΩΛΟΥΝΤΑΙ ΠΑΝΣΙΟΝ – ΞΕΝΟΔΟΧΕΙΑ

55. ΠΑΛΙΑ ΠΟΛΗ : Πωλείται πανσιόν σε ήρεμη και γραφική περιοχή – αποτελούμενη - από 2 δωμάτια των 50 τ.μ – 3 δωμάτια των 26 τ.μ – 1 δωμάτιο των 40 τ.μ – και αυλή 70 τ.μ – τιμή: 280.000 EURO.
56. ΚΩΣ: Ξενοδοχείο - 18 δωματίων των 28 τ.μ – περιοχή «ΛΑΜΠΗ» - κοντά στο λιμάνι και στην παραλία - σε 5 στρέμματα κτήμα – γεώτρηση με άφθονο νερό – τιμή: 500.000 EURO – ΣΥΖΗΤΕΙΤΑΙ ΚΑΙ ΕΝΟΙΚΙΑΣΗ.

ΒΙΟΤΕΧΝΙΚΟΙ ΧΩΡΟΙ – ΑΠΟΘΗΚΕΣ – ΕΠΙΧΕΙΡΗΣΕΙΣ – ΕΝΟΙΚΙΑΣΕΙΣ.

57. ΑΣΓΟΥΡΟΥ: Πωλούνται βιοτεχνικοί χώροι – 200 τ.μ – και 400 τ.μ προς 880 EURO το μέτρο.
58. ΣΤ. ΚΩΤΙΑΔΗ: Πωλείται αποθήκη 160 τ.μ – τιμή : 55.000 EURO .
59. Πωλείται επιχείρηση - ΣΟΥΠΕΡ ΜΑΡΚΕΤ - συνοικιακή – οικογενειακή, με όλον τον εξοπλισμό και το υπάρχον εμπόρευμα – με μέση ημερήσια είσπραξη 1.000 EURO, βάση βιβλίων. Δεκτός κάθε έλεγχος. Τιμή : 150.000 EURO.
60. ΠΑΛΙΑ ΠΟΛΗ : Ενοικιάζονται δωμάτια σε ήσυχη και γραφική περιοχή – ενοίκιο 215 EURO. Πληρωμένο νερό και ρεύμα.
61. Ενοικιάζεται : Διαμέρισμα 135 τ.μ – 1ου ορόφου – στην Ηρακλείου Κρήτης – 3 υπνοδωμάτια – 2 μπάνια –κουζίνα – σαλόνι – καθιστικό – αποθήκη – ανακαινισμένο λουξ – ενοίκιο 550 EURO.

Αναλαμβάνουμε την πώληση ή ενοικίαση του ακινήτου σας με ένα απλό τηλεφώνημα.
Τηλ. Γραφείου : 22410-29016.
Τηλ. Κινητό διαθέσιμο όλες τις ώρες : 6973331692. ΑΕ0101

ΣΑΣ ΕΝΔΙΑΦΕΡΕΙ!!!
ΠΩΛΕΙΤΑΙ
Ή ΕΝΟΙΚΙΑΖΕΤΑΙ
(ΑΠΟ ΙΔΙΟΚΤΗΤΗ)

Ισόγειος χώρος στεγασμένης επιφανείας 1.350 τ.μ. και 500 τ.μ. αυλή.
Είναι κατάλληλος για όλες τις χρήσεις *(κυρίας χρήσεως και υγειονομικού ενδιαφέροντος)* χωρίς κολώνες και ύψος 7 μέτρα με θέα την θάλασσα.
Πρόσβαση για κάθε τύπου τροχοφόρο και απεριόριστο πάρκιν.
Ευρίσκεται στο Εμπορικό Κέντρο Πανάγου επί της Γ. Σεφέρη 108 πλησίον του νέου νοσοκομείου.

Πληρ. τηλ. 6932612032 ΧΠ499

ΚΤΗΜΑΤΟΜΕΣΙΤΙΚΟ ΓΡΑΦΕΙΟ
ΖΑΦΕΙΡΗΣ Μ. ΚΑΡΑΓΙΑΝΝΗΣ Δ. Ο.Ε.
Πωλήσεις ακινήτων. Τηλ. (2241060380-60381)
17.30-20.30 μ.μ. Δευτέρα-Παρασκευή
Fax: 2241060380 • e-mail: zafkar@hellasnet.gr

• Κατοικίες
- Εξοχική κατοικία 50 τ.μ. (υπό ανέγερση) εντός οικοπέδου 440 τ.μ. στην περιοχή Κολυμπίων
- Εξοχική κατοικία 70 τ.μ. (υπό ανέγερση) εντός οικοπέδου 500 τ.μ. στην περιοχή Κολυμπίων
- Μεζονέτα 105 τ.μ. (ημιτελής) εντός οικισμού στον Δήμο Αφάντου

• Ξενοδοχειακό συγκρότημα
- Ημιτελής σε μπετά ξενοδοχειακό συγκρότημα Α' κατηγορίας εντός οικοπέδου 22.400 τ.μ.

• Οικόπεδα
- Εντός οικισμού στον Δήμο Αφάντου 1250 τ.μ.
- Εντός οικισμού στον Δήμο Αφάντου 2000 τ.μ.
- Στον Δήμο Αφάντου 520 τ.μ. με άδεια οικοδομής 53 τ.μ.
- Στον Δήμο Αφάντου 1000 τ.μ. επί της εθνικής οδού Ρόδου-Λίνδου
- Στον Δήμο Αφάντου 866 τ.μ. επί της εθνικής οδού Ρόδου-Λίνδου
- Εντός οικισμού στην Παστίδα 2000 τ.μ.

• Αγροτεμάχια
- Στην περιοχή Κολυμπίων αγροτεμάχια 10.200 τ.μ. (πανοραμική θέα)
- Στην περιοχή Κολυμπίων αγροτεμάχιο 4.969 τ.μ.
- Στην περιοχή Ψίνθου αγροτεμάχιο 22.400 τ.μ.
- Στην περιοχή Ψίνθου αγροτεμάχιο 19.840 τ.μ.
- Στην περιοχή Τραπεζία αγροτεμάχιο 5.800 τ.μ.
- Στον Δήμο Αφάντου αγροτεμάχιο 6.120 τ.μ.
- Στον Δήμο Αφάντου αγροτεμάχιο 11.520 τ.μ.
- Στον Δήμο Αφάντου το 1/2 αγροτεμαχίου 5.080 τ.μ. με ελαιόδεντρα

ΧΠ2499

ΟΙΚΟΔΟΜΗ ΡΟΔΟΥ

ΤΕΧΝΙΚΗ–ΚΑΤΑΣΚΕΥΑΣΤΙΚΗ ΕΤΑΙΡΕΙΑ
ΠΩΛΟΥΝΤΑΙ

1) **Καταστήματα, διαμερίσματα και οροφοδιαμερίσματα** στην οδό Αμστερνταμ, Βερολίνου και Μαδρίτης στο Ροδίνι διαφόρων μεγεθών (σε συγκρότημα 9 πολυκατοικιών)
2) **Μονοκατοικίες** 150 τ.μ. η κάθε μία σε κτήμα 2.000 τ.μ. (υπό κατασκευή)
3) **Μονοκατοικίες** στο Κιοτάρι Ασκληπειού (στο κύμα) 120 τ.μ. σε κτήμα 1.300 τ.μ. εκάστη (υπό κατασκευή)
4) **Διώροφες μονοκατοικίες** των 100 τ.μ. στο Γεννάδι, 200 μέτρα από τη θάλασσα σε κτήμα 1.300 τ.μ. (υπό κατασκευή)

Δεκτά δάνεια και ευκολίες πληρωμής έχουμε τις καλύτερες τιμές της αγοράς.

ΟΙΚΟΔΟΜΗ ΡΟΔΟΥ

Καμύνδου 4- Ρόδος-85100 Τηλ.: 22410/60460- 2 Fax: 22410/60463

ΜΑΝΟΛΗΣ ΣΠΥΡΙΔΗΣ Πολιτικός Μηχανικός Δ.Π.Θ. (Κιν:693 6660460)
ΚΩΣΤΑΣ ΚΩΝΣΤΙΝΤΙΝΙΔΗΣ εργολάβος (ΚΙΝ.: 6978.110.000)

ΕΜΠ00026

ΠΩΛΟΥΝΤΑΙ

Διαμερίσματα λουξ κατασκευής των 82 τ.μ. σε νεόκτιστη οικοδομή στ' Αφάντου.

ΖΗΤΟΥΝΤΑΙ

Οικόπεδα για αντιπαροχή ή ανταλλαγή

ΑΝΑΛΑΜΒΑΝΟΥΜΕ

Ιδιωτικά έργα πάσης φύσεως οικοδομικών εργασιών: -μπετά-κτισίματα-σοβάδες-πλακάκια κ.λπ.

ΧΑΤΖΗΜΙΧΑΛΗΣ ΚΩΝΣΤΑΝΤΙΝΟΣ

ΔΟΜΙΚΟΣ ΕΡΓΟΛΑΒΟΣ ΔΗΜΟΣΙΩΝ και ΙΔΙΩΤΙΚΩΝ ΕΡΓΩΝ

ΚΑΤΑΣΚΕΥΕΣ-ΠΩΛΗΣΕΙΣ-ΑΝΤΙΠΑΡΟΧΕΣ
Τηλ. 2241021834, 6937080125, 6974198504

MZT210211

ΠΩΛΗΣΕΙΣ ΑΚΙΝΗΤΩΝ

○ ΔΙΑΜΕΡΙΣΜΑΤΑ
- Ρόδου - Λίνδου 90 τ.μ. λουξ κατασκευής 2ου ορόφου 48.000.000 δρχ. - 141.000 €
- Ρόδου-Λίνδου 90 τ.μ. λουξ κατασκευής 1ου ορόφου 45.000.000 δρχ. - 132.000 €
- Ανάληψη 96 τ.μ. μεταχειρισμένο 4άρι 132.000 €
- Ροδίνι 114 τ.μ. λουξ 1,5 ετών 63.000.000 δρχ.- 185.000€
- Δασκάλους 86 τ.μ. λουξ κατασκευής 43.000.000 δρχ. -126.200 €
- Ρόδου-Λίνδου 46 τ.μ. λουξ κατασκευής 25.000.000 δρχ.-73.370 €

○ ΜΕΖΟΝΕΤΕΣ – ΜΟΝΟΚΑΤΟΙΚΙΕΣ
- Κοσκινού 420 τ.μ. σε σοβάδες με 5 στρέμματα οικόπεδο 350.000 €
- Κανδυλί 300 τ.μ διώροφη μεζονέτα με υπόγειο με 1.450 τ.μ. οικόπεδο μέχρι σοβάδες 200.000€
- Κανδυλί 130 τ.μ. διώροφες μεζονέτες με 650 μ. οικόπεδο μέχρι χτισίματα 40.000.000 δρχ. -117.400 €

○ ΗΜΙΤΕΛΗ ΔΙΑΜΕΡΙΣΜΑΤΑ
- Φαληράκι 175 τ.μ. σε μπετά με 750 μ. οικόπεδο κατάλληλα για στούντιο και καταστήματα 42.000.000 δρχ. - 123.300 €

○ ΟΙΚΟΠΕΔΑ
- Κιοτάρι 1.120 τ.μ. κοντά στην θάλασσα με άδεια οικοδομής 26.000.000 δρχ. - 76.300 €
- Κατταβιά 1.730 τ.μ. πάνω στον κεντρικό 14.000 €
- Λαχανιά 2.360 τ.μ. πάνω στον κεντρικό 50 μ. από θάλασσα με άδεια οικοδομής για 8 studios 32.000.000 δρχ. - 94.000 €
- Κατταβιά 900 τ.μ. εντός οικισμού 5.000.000δρχ. - 14.673 €
- Γεννάδι 1000 τ.μ. με άδεια οικοδομής 8.500.000 δρχ.-24.944 €

○ ΚΑΤΑΣΤΗΜΑΤΑ
- Επιχείρηση οβελιστήριο 70 τ.μ. στην Ιαλυσό 25.000 €
- Επιχείρηση εστιατόριο στο κέντρο της πόλης 50.000 €
- Κατάστημα 44 τ.μ. στην Ψαροπούλα 44.000 €
- Κατάστημα 58 τμ. στην Ανάληψη 130.000€
- Επιχείρηση μπαρ 140 τ.μ.+80 τ.μ. αυλή στην Παλιά Πόλη
- Νιοχώρι 200 τ.μ. διατηρητέο διώροφο με 250 τ.μ. αυλή με δυνατότητα έξτρα δόμησης 500.000 €

○ ΚΤΗΜΑΤΑ
- Πλημμύρι 4.500 τ.μ. 50 μέτρα από την θάλασσα 120.000 €
- Γεννάδι 6.500 τ.μ. πάνω στο κύμα 300.000 €
- Γεννάδι 10 στρέμματα πάνω στο κύμα 600.000 €
- Κατταβιά 4.293 τ.μ.σε ύψωμα 800 μ. από κεντρικό 13.000 €
- Κατταβιά 8.200 τ.μ. με θέα 800 τ.μ. από θάλασσα 42.000 €
- Κατταβιά 8.663 τ.μ. προς Πρασονήσι 100 μ. από κεντρικό 51.000 €
- Κατταβιά 8.773 τ.μ. προς Πρασονήσι 200 μ. από κεντρικό 44.000 €
- Λαχανιά 63 στρέμματα σε ύψωμα 102.000.000 δρχ. - 300.000 € δίνεται και για αντιπαροχή.
- Λαχανιά 7.800 τ.μ. σε ύψωμα κοντά στον κεντρικό 31.200.000 δρχ. - 91.570 €
- Καλλιθέα 7.600 τ.μ. κοντά στην θάλασσα 114.000.000 δρχ. - 334.556 €
- Λαχανιά 2.390 τ.μ. 2.500.000 δρχ. - 7.336 €

○ ΑΠΟΘΗΚΕΣ
- Δασκάλους 70 τ.μ. υπόγεια - 38.150 €
- Δασκάλους 105 τ.μ. υπόγεια 59.000 €

- **ΖΗΤΟΥΝΤΑΙ ΜΕΤΑΧΕΙΡΙΣΜΕΝΑ ΔΙΑΜΕΡΙΣΜΑΤΑ-ΑΜΕΣΗ ΠΩΛΗΣΗ**
- **ΠΩΛΟΥΝΤΑΙ** αποθήκες και βιοτεχνικοί χώροι.
- **ΔΑΝΕΙΑ ΔΕΚΤΑ - ΕΥΚΟΛΙΕΣ ΠΛΗΡΩΜΗΣ**
- **ΑΝΑΛΑΜΒΑΝΟΥΜΕ ΑΝΤΙΠΑΡΟΧΕΣ**

ΣΤΑΜΑΤΗΣ ΜΑΝΩΛΑΚΟΣ
ΩΡΕΣ ΓΡΑΦΕΙΟΥ 8.30-1.00 π.μ. και 5-8 μ.μ.
ΔΗΜ. ΑΝΑΣΤΑΣΙΑΔΗ 45 (ΣΥΝΟΙΚΙΑ ΔΑΣΚΑΛΩΝ) Τηλέφωνα: 2241023815-78275, 6944698056, 6945769958

ΧΠ1588

πωλησεις

συνέχεια από την προηγούμενη

ΠΩΛΕΙΤΑΙ ΣΤΟ ΕΜΠΟΡΙΚΟΤΕΡΟ

ΠΩΛΟΥΝΤΑΙ

1. 18.000 τ.μ. Λ. Ρόδου-Λίνδου (εμπορικότατο)
2. 4.000 τ.μ. Λ. Ρόδου-Λίνδου
3. 8.020 τ.μ. Ε.Ο. Τσαϊρι-Αεροδρόμιο
4. 160 τ.μ. ημιϋπόγειο επί Απ. Παύλου
5. 100 τ.μ. ισ. διαμ/μα - γραφείο 28ης Οκτωβρίου
6. 480 τ.μ. πανοραμική νεόδμητη βίλα πρόποδες Φιλερήμου (καλή τιμή)
7. 85 τ.μ. διαμ/σμα πλ. Αμερικής Αθήνα *(ευκαιρία)*
8. 115 τ.μ. οροφοδιαμέρισμα - Ανάληψη *(ευκαιρία)*
9. 200 τ.μ. +150 υπογ. με 2.500 τ.μ. οικ. Κρεμαστή

ΕΝΟΙΚΙΑΖΟΝΤΑΙ

1. 80 τ.μ. ισόγειο και 200 τ.μ. όροφος (Μανδράκι)
2. 150 τ.μ. κατασ/μα κεντρικότατο
3. 100 τ.μ. εστιατόριο εν λειτουργία στο Φαληράκι (ευκαιρία)
4. 50 τ.μ. καφετέρια - bar (Φαληράκι)

○ ***Αναλαμβάνουμε την διεκπεραίωση δανείου σας, διαπραγματευόμενοι τους όρους (και το επιτόκιο) σύμφωνα με τις δικές σας επιλογές χωρίς extra επιβάρυνσή σας.***

ΚΤΗΜΑΤΟΜΕΣΙΤΙΚΟ ΓΡΑΦΕΙΟ
ΝΙΚΟΣ ΧΑΤΖΗΔΙΑΚΟΣ
ΤΗΛ. 2241032885-6 ΚΙΝ. 6977570105
MZT220215

ΤΕΧΝΙΚΗ ΕΤΑΙΡΙΑ

SIDER ● KAT

ΠΩΛΟΥΝΤΑΙ

● Ανεξάρτητες διώροφες μονοκατοικίες εντός οικοπέδου 1.000 τ.μ. με θέα την πόλη της Ρόδου (Εξω από τα Κοσκινού)

● Υπόγεια αποθήκη 200 τ.μ. περιοχή "Ικαρος" (πίσω από την οδό Ατταβύρου)

ΤΖΟΓΙΑΣ ΦΙΛ. & ΤΖΟΓΙΑΣ ΕΥΘ. Ο.Ε.
Τηλ. 22410 30069
Κιν. 6944532903 ΧΠ400

ΔΡΟΜΟ ΤΩΝ ΠΕΥΚΩΝ επιχείρηση τουριστικών ειδών και λαικής τέχνης σε τιμή ευκαιρίας 50 τ.μ. εσωτερικά με πατάρι, και 50 τ.μ. αυλή με πέργκολα. Δίδεται και άδειο. Πληρ. τηλ. 6938389517
MZT210202

ΖΗΤΕΙΤΑΙ οικόπεδο εντός σχεδίου για αγορά ή αντιπαροχή στις περιοχές Ιαλυσού-Κρεμαστής-Κοσκινού ή εντός σχεδίου στη Ρόδο. Πληρ. Διακογεωργίου Κάλλιστος, τηλ. 22410-29318, 78501
ΜΑΤ000118(1)

ΠΩΛΕΙΤΑΙ ΕΠΙΧΕΙΡΗΣΗ ΕΤΟΙΜΩΝ ΕΝΔΥΜΑΤΩΝ 150 Τ.Μ. ΚΑΙ ΗΜΙΥΠΟΓΕΙΟ ΑΚΟΜΑ 150 Τ.Μ. ΜΕ ΠΟΛΥ ΧΑΜΗΛΟ ΕΝΟΙΚΙΟ ΣΤΟ ΡΟΔΙΝΙ (ΔΙΠΛΑ ΣΤΗ ΔΕΥΑΡ) ΜΕ ΤΕΡΑΣΤΙΟ PARKING ΚΑΙ ΚΗΠΟ ΜΕ ΟΛΟ ΤΟΝ ΕΞΟΠΛΙΣΜΟ, ΤΗΝ ΕΠΩΝΥΜΙΑ ΚΑΙ ΤΟ ΕΜΠΟΡΕΥΜΑ Ή ΧΩΡΙΣ ΑΥΤΑ. ΠΛΗΡ. κα ΠΑΡΑΣΚΕΥΗ 6944865315 MZT180214

ΠΩΛΟΥΝΤΑΙ: α) **διαμέρισμα** 86 τ.μ. κοντά στην Εφορία με τζάκι σε άριστη κατάσταση, β) στους Δασκάλους **2 γκαρσονιέρες** 57 τ.μ. με θέα (καινούργιες), γ) στο Ροδίνι **διαμέρισμα** 2 υπνοδωματίων με τζάκι και αυλή σε άριστη κατάσταση, δ) **μονοκατοικίες** 150 τ.μ. με 400 μέτρα οικόπεδο (σε μαρμαροσουβά), ε) **διαμέρισμα** 130 τ.μ. περιοχή 7 Βαγιές σε άριστη κατάσταση κατάλληλο και για επαγγελματική χρήση. Πληρ. κα Μαρίνα τηλ. 2241037906, 6972292958 "ΚΤΗΜΑΤΙΚΗ ΠΡΟΟΠΤΙΚΗ" MZT180218

ΠΩΛΕΙΤΑΙ διαμέρισμα επί της οδού Κέννεντυ ισόγειο ηλιόλουστο με αυλή, διαμπερές, 63 τ.μ. Τιμή ευκαιρίας λόγω αναχώρησης. Πληρ. τηλ. 6944231596
MZT180204

ΠΩΛΟΥΝΤΑΙ καταστήματα κοντά στο ΤΡΟΦΟ - Ασγούρου. Πληρ. Εμμ. Μ. Κρανίδης & Συνεργάτες, Αμερικής 50, Ρόδος, τηλ. 2241027082, 26476, 6944347405
ΜΧΠ092.24

ΠΩΛΕΙΤΑΙ στην οδό Αλεξ. Διάκου **κατάστημα** 50 τ.μ. διαθέτει υπόγειο 50 τ.μ. και ημιόροφο 50 τ.μ., είναι ελεύθερο μίσθωσης. Πληρ. Εμμ. Μ. Κρανίδης & Συνεργάτες, Αμερικής 50, Ρόδος, τηλ. 2241027082, 26476, 6944347405
ΜΧΠ092.23

ΠΩΛΕΙΤΑΙ 2όροφη **μεζονέτα** με υπόγειο συνολικής επιφανείας 360 τ.μ. επί της Μιχ. Πετρίδη. Πληρ. Εμμ. Μ. Κρανίδης & Συνεργάτες, Αμερικής 50, Ρόδος, τηλ. 2241027082, 26476, 6944347405
ΜΧΠ092.25

ΠΩΛΟΥΝΤΑΙ

πολυτελή **διαμερίσματα**
πλήρως εξοπλισμένα α) 102 τ.μ. 3 υπνοδωματίων, β) 87 τ.μ. 2 υπνοδωματίων, γ) 36 τ.μ.
Ιδιόκτητο πάρκιν στο κέντρο της Ιαλυσού
Πληρ. τηλ. 2241076985, 6932386180
ΜΑΤ0000236

ΕΥΚΑΙΡΙΑ
ΠΩΛΟΥΝΤΑΙ ΣΤΗΝ ΠΑΣΤΙΔΑ

α) Δύο (2) οικόπεδα 500 τ.μ. με οικοδομική άδεια για μεζονέτα (125) τ.μ. (το κάθε ένα 55.000)
β) Δύο (2) οικόπεδα 1000 τ.μ. με οικοδομή άδεια για μεζονέτα (125) τ.μ. (το κέθα ένα 90.000)
γ) Δύο (2) οικόπεδα 500 τ.μ. με κατασκευή μεζονέτας (125) τ.μ. σε μπετά (το κάθε ένα 90.000)
δ) Δύο (2) οικόπεδα 1000 τ.μ. με κατασκευή μεζονέτας (125) τ.μ. σε μεπτά (το κάθε ένα 130.000)

ΚΟς ΠΑΤΤΑΣ ΠΑΝΑΓΙΩΤΗΣ κιν. 6948534747
ΜΑΤ7861

Vitzileos
ΚΤΗΜΑΤΟΜΕΣΙΤΙΚΟ ΓΡΑΦΕΙΟ - REAL ESTATE AGENCY

ΜΑΡΙΟΣ Κ. ΒΙΤΖΗΛΑΙΟΣ
Μεσίτης Αστικών Συμβάσεων - Real Estate agent

ΕΚΤΙΜΗΣΕΙΣ-ΑΓΟΡΕΣ-ΠΩΛΗΣΕΙΣ ΚΑΤΑΣΤΗΜΑΤΑ ΟΙΚΟΠΕΔΑ-ΧΩΡΑΦΙΑ ΚΤΗΜΑΤΙΚΕΣ-ΣΥΜΒΟΥΛΕΣ ΕΝΟΙΚΙΑΣΕΙΣ-ΔΙΑΧΕΙΡΙΣΕΙΣ ΣΠΙΤΙΑ-ΔΙΑΜΕΡΙΣΜΑΤΑ ΑΝΑΛΑΜΒΑΝΟΥΜΕ ΤΗΝ ΕΚΚΑΘΕ ΕΙΔΟΥΣ ΔΑΝΕΙΟΥ

ΜΕΖΟΝΕΤΕΣ- ΜΟΝΟΚΑΤΟΙΚΙΕΣ €
90 τ.μ. μονοκατοικία 90 τ.μ. σε οικόπεδο 500 τ.μ. - Καλαβάρδα 120.000
130 τ.μ. νεόκτιστη μονοκατοικία σε οικόπεδο 1500 τ.μ. στο Γεννάδι 180.000
140 τ.μ. μονοκατοικία στις Καλυθιές 80.000
170 τ.μ. νεοκλασικό αρχοντικό σε οικόπεδο 1.100 τ.μ. στο κέντρο 1.500.000
180 τ.μ. μονοκατοικία στο Γεννάδι σε οικόπεδο 750 τ.μ. 300.000
230 τ.μ. βίλα στη Λάρδο σε 7700 τ.μ. οικόπεδο 323.000

ΚΑΤΑΣΤΗΜΑΤΑ-ΓΡΑΦΕΙΑ-ΕΠΙΧΕΙΡΗΣΕΙΣ €
48 τ.μ. κατάστημα παραλία Ιαλυσού 55.000
122 τ.μ. κατάστημα με πατάρι στο κέντρο 200.000
160 τ.μ. αποθήκη στην Αννης Μαρίας 60.000
180 τ.μ. αποθήκη στην Παν. Ροδίου 82.000
240 τ.μ. αποθήκη στις 7 Χουρμαδιές 100.000
365 τ.μ. επαγγελματικός χώρος με πατάρι, περιοχή Ασγούρου 400.000
620 τ.μ. κτίριο στο κέντρο 3.000.000
650 τ.μ. ακίνητο σε οικόπεδο 1890 τ.μ. στα Κολύμπια πάνω στο δρόμο 400.000
Ξεν/χειο Α' κατηγ. στο κέντρο της πόλης, 180 κλίνες και 4 κατ/ματα 6.000.000
Ξεν/χείο Β' κατηγ. 95 δωμ. σε 13 στρεμ. στην παραλία Ιαλυσού 2.642.000
Ξεν/χείο Γ' κατηγ. 37 δωμ. 74 κλίνες, δισκοθήκη 250 τ.μ. μπαρ στην παρ. της πόλης της Ρόδου 1.260.000
4 νεόκτιστες lux γκαρσονιέρες, με θέα, στους Δασκάλους 200.000

ΑΚΙΝΗΤΑ ΑΘΗΝΩΝ €
83 τ.μ. διαμέρισμα - ρετιρέ πλατεία Κυψελής 123.3000
86 τ.μ. διαμέρισμα στον 4ο όροφο, στην Αγ. Παρασκευή 150.000

ΔΙΑΜΕΡΙΣΜΑΤΑ €
50 τ.μ. γκαρσονιέρα με θέα, στο Γεννάδι 53.000
90 τ.μ. οροφοδιαμέρισμα στην Μητρόπολη 90.000
98 τ.μ. στην Κέννεντυ 130.000
100 τ.μ. ισόγειο σε μπετά στα Τριάντα 100.000
116 τ.μ. παραδοσιακό, κέντρο 146.700
120 τ.μ. Καποδιστρίου 147.000

ΟΙΚΟΠΕΔΑ €
306 τ.μ. στα Τριάντα, με Σ.Δ. 0,4 κατάλληλο για κατοικία 75.000
412 τ.μ. στον Αγ. Νικόλαο, Σ.Δ. 1.20 ..... 220.000
600 τ.μ. στη Σύμη, περιοχή Λιμανιού, πάνω στο κύμα 100.000
600 τ.μ. στο Ζέφυρο, εντός σχεδίου, ΣΔ 0,8 ..... 300.000
750 τ.μ. στο Γεννάδι, εντός σχεδίου 18.000
2000 τ.μ. στα Μαριτσά Σ.Δ. 0,50 εντός σχεδίου 120.000
2500 τ.μ. στο Γεννάδι, πάνω στο δρόμο Ελαιώνας - φουρνάκι 23.000
2600 τ.μ. στην Κάμειρο Σκάλα, πάνω στο κύμα, εντός οικισμού 85.000
3160 τ.μ. στο Γεννάδι, εντός οικισμού 100.000
4000 τ.μ. επί της λεωφ. Ρόδου-Καλλιθέας 235.000
8.000 τ.μ. στο Φαληράκι 200.000
8.500 τ.μ. και 6.500 τ.μ. στην παραλία Αφάντου ..... €18 /μέτρο
9.000 τ.μ. στα Μαριτσά, εντός ζώνης 132.000
9.345 τ.μ. με θέα, στα Ασγούρου 200.000
20.000 τ.μ. στο Πλημμύρι πάνω στο κύμα 470.000
90.000 τ.μ. στο Τσαΐρι 360.000
34.000 τ.μ. πάνω στο κύμα, Θολός 611.000
50.000 τ.μ. στο Τσαΐρι 380.000
100.000 τ.μ. στο Τσαΐρι 1.500.000
115.000 τ.μ. στην Πυλώνα 680.000

ΧΠ076

Εθν. Μακαρίου 45 (3ος όροφος • Τηλ.: 22410 24900, 25545 • Fax: 22410 25544 • Κιν.: 6932704919

ΚΤΗΜΑΤΟΜΕΣΙΤΙΚΟ ΓΡΑΦΕΙΟ
ΝΙΚΟΣ ΧΑΤΖΗΔΙΑΚΟΣ
Κ. ΥΔΡΑΙΟΥ ΚΑΙ ΣΤ. ΚΩΤΙΑΔΗ
ΤΗΛ/ΝΑ 2241032885-6 ΚΙΝ. 6977570105

ΠΩΛΗΣΕΙΣ

ΔΙΑΜΕΡΙΣΜΑΤΑ ΜΕΖΟΝΕΤΕΣ ΜΟΝΟΚΑΤΟΙΚΙΕΣ

1. 115 τ.μ. διαμ/σμα Δασκάλους 15ετίας (ευκαιρία)
2. 110 τ.μ. διαμ/σμα Ανάληψη νεόδμητο (ευκαιρία)
3. 85 τ.μ. διαμ/σμα 7ετίας Κ. Υδραίου καλή τιμή
4. 85 τ.μ. διαμ/σμα 20ετίας Σοφούλη καλή τιμή
5. 100 τ.μ. διαμ/σμα σχεδόν ισόγειο Δασκάλους (super ευκαιρία)
6. 93 τ.μ. διαμ/σμα Μητροπόλεως πάρκιν - αποθήκη - lux - καλή τιμή
7. 90 τ.μ. διαμ/σμα Αφάντου μεταχ/νο
8. 135 τ.μ. διαμ/σμα Αφάντου μεταχ/νο
9. 50-100-125 τ.μ. υπό κατασκευή Δασκάλους διαμ/τα
10. 85 τ.μ. διαμ/τα ετοιμοπαράδοτα - Ροδίνι
11. 80-100-120 τ.μ. υπό κατασκευή Δασκάλους
12. 100 τ.μ. με αέρινη στήλη (και χωρίς) σχεδόν μονοκατοικία - Καρακόνερο
13. 60 τ.μ. σε 2 ορόφους Π. Πόλη
14. 160 τ.μ. ημιϋπόγειο και Απ. Παύλου
15. 107-140-160 τ.μ. μεζονέτες - Ιαλυσός - Αφάντου - Κολύμπια - Κοσκινού
16. 70 τ.μ. μεταχ/νο με αέρινη στήλη Κάλυμνος
17. 85 τ.μ. μετ/νο διαμ/μα πλ. Αμερικής (μικρή πολυκατοικία) Αθήνα
18. 45 τ.μ. οικία ανακαινισμένη - Απόλλωνα
19. 26 τ.μ. οικία Σάλακος
20. 60 τ.μ. οικία σε 2.500 τ.μ. οικόπεδο Ελεούσα
21. 200 τ.μ. και 150 υπογ. με 2.000 τ.μ. οικόπεδο μέχρι και σοβάδες καλή τιμή - Κρεμαστή
22. 105 τ.μ. παλαιά οικία - Καλυθιές
24. 480 τ.μ. πανοραμική νεόδμητη βίλα - πρόποδες Φιλερήμου με 4 στρεμ. οικόπεδο
25. 200 τ.μ. σε μπετά Φιλέρημος + 4.500 τ.μ. οικόπεδο

ΟΙΚΟΠΕΔΑ ΑΓΡΟΤΕΜΑΧΙΑ

1. 4.000 τ.μ. Λ. Ρόδου-Λίνδου
2. 2.000 τ.μ. Λ. Ρόδου-Λίνδου με 600 τ.μ. οικοδομή
3. 18.000 τ.μ.. Λ. Ρόδου-Λίνδου
4. 8.000 τ.μ. Λεωφ. Τσαΐρι-Αεροδρόμιο
5. 33.000 τ.μ. Λεωφ. Τσαΐρι-Αεροδρόμιο
6. 3.070 τ.μ. επί Λ. Κρεμαστής-Ιαλυσού
7. 1.850 τ.μ. οικοδομήσιμο Φαληράκι
8. 4.000-5.500-6.500-8.500-35.000 τ.μ. Φαληράκι και ευρύτερη περιοχή Φαληρακίου
9. 6.500 τ.μ. σχεδόν παραλία - Φαληράκι
10. 6.000 τ.μ. παραλιακό - Φαληράκι
11. 5.800 τ.μ. παραλιακό - Σορωνή
12. 12.000 τ.μ. Λεωφ. Φαληρακίου
13. 1.000 τ.μ. (οικοδομήσιμο 3Χ300) Ξυλουργούς
14. 300 τ.μ. ισόγειο Ξυλουργούς με 1000 τ.μ. οικόπεδο προοπτική ακόμα 2 όροφοι των 300 τ.μ.
15. 750 τ.μ. οικόπεδο με άδεια οικοδομής 100 τ.μ. Καλυθιές
16. 100 τ.μ. οικόπεδο - Καλυθιές
17. 3.500 τ.μ. Ε.Ο. Τσαΐρι-Αεροδρομίου
18. 100 τ.μ. οικόπεδο Καλυθιές
19. 235 τ.μ. οικόπεδο Σ.Δ. 0.6

ΚΑΤΑΣΤΗΜΑΤΑ STUDIOS- ΞΕΝΟΔΟΧΕΙΑ

1. 95 τ.μ. κατ/μα ψηλοτάβανο - Ροδίνι
2. 80 τ.μ. κατ/μα Φαληράκι
3. 120 τ.μ. κατάστημα Φαληράκι (70 μ. από παραλία)
4. 120 τ.μ. κατ/μα παραλία - Ιαλυσού
5. 45 τ.μ. κατ/μα ξεν/κή περιοχή πόλεως - ευκαιρία
6. 70-90-400 κλινών ξενοδοχεία πόλεως
7. 90-100-180-200 κλινών ξενοδοχεία ανατολικής πλευράς - νήσου

● **Σε διάφορες περιοχές (πόλεως - Ιαλυσού - Παστίδας-Κοσκινού) διαθέτουμε προς πώληση μεζονέτες και διαμερίσματα 50 τ.μ. έως 160 τ. μέτρων.**

✓ **Το γραφείο μας αναλαμβάνει την διεκπεραίωση του δανείου σας, διαπραγματευόμενοι τους όρους εκταμίευσης και αποπληρωμής σύμφωνα με τις δικές σας επιλογές και τα δικά σας προγράμματα και συμφέροντα χωρίς έξτρα επιβάρυνσή σας.**

✓ **Αναλαμβάνουμε την πώληση - ενοικίαση παντός ακινήτου σας, καθώς αντιπαροχές - μελέτες έχοντας συνεργάτες έμπειρους σωστούς και αξιόλογους. Πάντα στη διάθεσή σας για ενημέρωση - πληροφορία.**

MZT220216

ΑΘΛΗΤΙΚΗ ΡΟΔΙΑΚΗ
ΤΕΤΑΡΤΗ
23 ΦΕΒΡΟΥΑΡΙΟΥ 2005

ΟΙ ΔΙΑΙΤΗΤΕΣ ΕΔΩΣΑΝ ΨΗΦΟ ΕΜΠΙΣΤΟΣΥΝΗΣ ΣΤΗΝ ΤΕΔ

ΣΕΛ. 23

Ο,τι πάρει...καλό είναι!

Αποφασισμένος να παλέψει

• Αποφασισμένη να γυρίσει σήμερα στις 14.45 στις επιτυχίες η Ρόδος, αντιμετωπίζει στην Κρήτη τα Μάλλια χωρίς τον Στ. Καντιμοίρη

Είναι όντως δύσκολη η 20η αγωνιστική του πρωταθλήματος για τη Ρόδο.

Σήμερα στις 14.45 αγωνίζεται στα Μάλλια, εναντίον της ομώνυμης τοπικής ομάδας με σκοπό να "μαζέψει" ότι μπορεί από έναν αντίπαλο που ενισχύθηκε σημαντικά την μεταγραφική περίοδο του Ιανουαρίου. Αυτό φυσικά δεν σημαίνει τίποτα καθώς ο ΠΑΝΟ Μαλλίων έχει απώλειες στο γήπεδό του.

Στα εννέα παιχνίδια στην έδρα του έχει να επιδείξει τέσσερις νίκες, δύο ισοπαλίες και τρεις ήττες. Συνεπώς η Ρόδος που έχει παράλληλα δύο νίκες και τέσσερις ισοπαλίες εκτός σε ότι αφορά τις επιτυχίες μπορεί να τα καταφέρει.

Ο ΦΟΒΟΣ ΤΗΣ ΚΟΥΡΑΣΗΣ

Στη Ρόδο πάντως υπάρχει πάντα ο φόβος της κούρασης. Οχι γιατί η ομάδα δίνει τρία παιχνίδια σε μιά εβδομάδα, αλλά γιατί από την αρχή το βάρος πέφτει σε δεκατέσσερις-δεκαπέντε παίκτες.

Ο **Αντώνης Μανίκας** δίνει συχνά ευκαιρίες σε παίκτες του πάγκου και ίσως να κάνει το ίδιο και σήμερα στην Κρήτη. Εχει εμπιστοσύνη σε όλους τους παίκτες του.

Οι "πράσινοι" θα επιδιώξουν σήμερα το καλύτερο δυνατόν με τον κώουτς να μην έχει στη διάθεσή του μόνο τον **Σταμάτη Καντιμοίρη** που συμπλήρωσε τέσσερις κίτρινες κάρτες.

Αντίθετα επανέρχεται ο **Νικήτας Μαλλιάκας** που εξέτισε την ποινή του. Ο κώουτς της ομάδας σήμερα αναμένεται να παρατάξει:

- Γκολκήπερ τον **Θεοφάνους**
- Στην άμυνά τους **Μαλλιάκα, Πάττα, Σαλαμαστράκη**
- Στο κέντρο τους **Ναλμπάντη, Μαΐλη, Αραμπατζή, Τσουκαλίδη, Νταμιάνοβιτς**
- Και στην επίθεση τους **Γ. Καντιμοίρη-Γκεοργκίεφ.**

Θέση στην ενδεκάδα διεκδικούν ακόμα οι **Μοσχής, Τζήκας, Δανάς, Γκινής, Στόϊος, Ισκάς** και **Ροδανάκης.**

ΤΑ ΑΛΛΑ ΠΑΙΧΝΙΔΙΑ

Στους άλλους αγώνες της 20ης αγωνιστικής θα παίξουν:

Πάμισος-Εθνικός
Χαϊδάρι-Θύελλα Π.
Μαρκό-Βύζας
Αθηναϊδα-Λήλας
Αχαρναϊκός-Κερατσίνι
Ατσαλένιος-Αγ. Δημήτριος
Αχαϊκή-Θρασύβουλος
Ρεπό έχει ο Ηρόδοτος



Ο Σάσα Γκεοργκίεφ είναι πολύ πιθανόν να ξεκινήσει σήμερα στα Μάλλια (ΒΙΚΤΩΡ-ΦΩΤΟ ΜΑΡΚΕΤ-ΙΑΛΥΣΟΣ)

Ο Κουτσόγιαννος στον Ιάλυσο

• Ο Αθηναίος διαιτητής θα διευθύνει τον αγώνα του Καπαρελίου

Ο Αθηναίος **Κουτσόγιαννος** με βοηθούς τους **Δράκο** και **Ρεμεντέλα** θα σφυρίξουν το ματς του Κιθαιρώνα με τον Ιάλυσο. Πιο αναλυτικά οι διαιτητές στα σημερινά εξ αναβολής παιχνίδια του Περιφερειακού έχουν ως εξής:

ΑΓΩΝΙΣΤΙΚΗ 17η (ΕΞ' αναβολής)
7ος ΟΜΙΛΟΣ

ΟΜΑΔΕΣ: ΘΗΒΑ-ΜΥΚΟΝΟΥ ΑΟ
ΔΙΑΙΤΗΤΗΣ: Κασκαντήρη Ε. Αθηνών
ΒΟΗΘΟΣ: Ταρανάς Θ. Αθηνών
ΒΟΗΘΟΣ: Νεοφύτου Δ. Αθηνών
ΠΑΡΑΤΗΡΗΤΗΣ: Μπαμπανιώτης Ε. Εύβοιας
ΟΜΑΔΕΣ: ΚΙΘΑΙΡΩΝ-ΙΑΛΥΣΟΣ
ΔΙΑΙΤΗΤΗΣ: Κουτσογιάννος Κ. Αθηνών
ΒΟΗΘΟΣ: Δράκος Γ. Αθηνών
ΒΟΗΘΟΣ: Ρεμεντέλας Ν. Αθηνών
ΠΑΡΑΤΗΡΗΤΗΣ: Θεοδωρόπουλος Β. Κορίνθου
ΟΜΑΔΕΣ: ΑΣΤΕΡΑΣ ΣΥΡΟΥ-ΑΝΑΓ/ΣΗ ΣΧΗΜΑΤΑΡΙΟΥ
ΔΙΑΙΤΗΤΗΣ: Δημητρόπουλος Α. Αθηνών
ΒΟΗΘΟΣ: Κωνσταντινίδης Δ. Αθηνών
ΒΟΗΘΟΣ: Μαχαίρας Χ. Αθηνών
ΠΑΡΑΤΗΡΗΤΗΣ: Καραπιδάκης Ι. Πειραιά
ΟΜΑΔΕΣ: ΠΑΝΑΞΙΑΚΟΣ-ΕΠΑΜΕΙΝΩΝΔΑΣ ΛΕΥΚΤΡΑ
ΔΙΑΙΤΗΤΗΣ: Ποτόγλου Ν. Πειραιά
ΒΟΗΘΟΣ: Γατής Μ. Πειραιά
ΒΟΗΘΟΣ: Αλαγκιοζίδης Κ. Πειραιά
ΠΑΡΑΤΗΡΗΤΗΣ: Κοσικίδης Δ. Αθηνών



Στηρίζει πολλά στην εμπειρία του Λάζαρου Καλημέρη ο Ιάλυσος (ΒΙΚΤΩΡ-ΦΩΤΟ ΜΑΡΚΕΤ-ΙΑΛΥΣΟΣ)

αποτελεσμάτων που θα τους αποφέρει την βαθμολογική συγκομιδή του ενός ή των τριών βαθμών.

Ο Ιάλυσος πήγε χθες στη Βοιωτία "λαβωμένος" απ' τη διαιτησία του κ. **Καλογερόπουλου** στο ματς με τον Διαγόρα.

- Ο **Λάκης Κακλαμάνος** συμπλήρωσε τέσσερις κίτρινες και δεν έχει δικαίωμα συμμετοχής στο σημερινό παιχνίδι.
- Ο **Μηνάς Μαυρής** έπιασε το όριο των επτά κίτρινων καρτών και δεν θ' αγωνισθεί ούτε εναντίον του Επαμεινώνδα.
- Στη Ρόδο έμειναν λόγω τραυματισμού οι **Μιχάλης Πολιάς** και **Νίκος Κουρζής**
- Στο κέντρο τους **Τζαφέρη, Β. Ράϊο, Καλημέρη, Μαθιό**
- Και στην επίθεση τον **Γεωργαλή-Μήτρου**

Στην διάθεσή του ο **Γιώργος Γκαΐδας** έχει ακόμη και τους **Πεστλίκη, Κατσαρά, Τριανταφύλλου, Σιράκο, Παναγιώτου, Πατρό**

ΤΑ ΑΛΛΑ ΕΞ ΑΝΑΒΟΛΗΣ

Στα άλλα έξ' αναβολής παιχνίδια που διεξάγονται σήμερα για τον 7ο Ομιλο θα παίξουν:

- Θήβα-Μύκονος στις 12.30
- Αστέρας Σύρου-Αναγέννηση Σχημ. στις 13.00
- Και Πανναξιακός-Επαμεινώνδας στις 12.30.

Με Τσιαντούλη στο Καπαρέλι

• Ο φόρ του Διαγόρα ξεπέρασε τον τραυματισμό του και τέθηκε στη διάθεση του Ανδρέα Σταύρου. Ο γηραιός της πόλης μας θα κυνηγήσει τη νίκη την Κυριακή.

Το ματς με τον Ιάλυσο είναι παρελθόν. Αυτό είναι το θέμα συζήτησης στο στρατόπεδο του Διαγόρα, η τεχνική ηγεσία του οποίου περνάει τώρα ένα άλλο μήνυμα:

- Οι κυανέρυθροι θα επιδιώξουν πάση θυσία νίκη στο Καπαρέλι, κάνοντας το καθήκον τους και απέναντι στην ιστορία του συλλόγου και απέναντι στο Ροδίτικο ποδόσφαιρο, αφού είναι πιά τοις πάσι γνωστό πως Ιάλυσος και Κως περιμένουν πως και πως επιτυχία τους στο Καπαρέλι απέναντι στον Κιθαιρώνα.

Οι Διαγοριδείς προπονήθηκαν χθες κανονικά με παρουσίες αλλά και απουσίες.

- Συνέχισε και χθες σε εντατικούς ρυθμούς προπονήσεις ο **Στέλιος Τσιαντούλης** ο οποίος αναμένεται να ενισχύσει την Κυριακή τον Διαγόρα στο ματς με τον Κιθαιρώνα παίρνοντας ουσιαστικά τη μιά θέση στην επίθεση της ομάδας.
- Απών από τη χθεσινή προπόνηση ήταν ο **Μανώλης Παπαδημήτρης** που αισθάνεται ενοχλήσεις ακόμη σε κοιλιακούς και προσαγωγούς. Ο **Ανδρέας Σταύρου** μάλιστα την Κυριακή δεν αποκλείεται να τον ξεκουράσει επαναφέροντας ίσως στην ενδεκάδα τον **Γιάννη Έλληνα**.
- Απών από τη χθεσινή προπόνηση ήταν κι ο **Σταμάτης Αμπελάς** που θα λείψει κι άλλες μέρες από τις προπονήσεις της ομάδας.

ΣΤΑ ΔΕΚΑΤΡΙΑ Ο ΜΠΑΛΟΓΙΑΝΝΗΣ

Ο **Φώτης Μπαλογιάννης** με τα τρία γκολ που πέτυχε κατά του Ιάλυσου είναι συνεχώς στην πρώτη θέση του πίνακα των σκόρερς.

Αναλυτικά ο πίνακας έχει ως εξής:

13 γκολ: *Μπαλογιάννης (Διαγόρας)*
12 γκολ: *Μάνεσης (Μύκονος)*
9 γκολ: *Παπαναστασίου (Επαμεινώνδας Λεύκτρων), Τσιαντούλης (Διαγόρας)*
8 γκολ: *Μακρής (Επαμεινώνδας Λεύκτρων), Παπαστάμος (Α.Ε. Κως), Φούσκας (Αίας Σαλαμίνας)*
7 γκολ: *Παπαβασιλείου (Αστέρας Σύρου), Σπάρταλης (Διαγόρας), Σταυριανός (Κιθαιρώνας Καπαρελίου), Σωτηρόπουλος (Ερμής Κορυδαλλού)*
6 γκολ: *Αγγελόπουλος (Διαγόρας), Καρασμανόγλου (Μοσχάτο), Μήτσης (Αίας Σαλαμίνας), Στύλος (Πανναξιακός)*
5 γκολ: *Αθανασόπουλος (Μοσχάτο), Γεωργαλλής (Ιάλυσος), Μητρόπουλος (Σαρωνικός Αίγινας), Χρύσης (Σαρωνικός Αίγινας)*
4 γκολ: *Γκίκας (Αναγέννηση Σχηματαρίου), Κατσάνης (Παναξιακός), Κουτσιούμπας (Μοσχάτο), Σίδας (Σαρωνικός Αίγινας), Φώσκολος (Αίας Σαλαμίνας).*



Ο Στέλιος Τσιαντούλης τέθηκε στη διάθεση του Ανδρέα Σταύρου. (ΒΙΚΤΩΡ-ΦΩΤΟ ΜΑΡΚΕΤ-ΙΑΛΥΣΟΣ).

ΤΟΠΙΚΟ ΠΟΔΟΣΦΑΙΡΟ

Μία ανάσα από την άνοδο

• Η Αναγέννηση νίκησε και τον Αντίμαχο, με 1-0 και χρειάζεται ακόμη ένα βαθμό για να εξασφαλίσει και μαθηματικά την επιστροφή της στην μεγάλη τοπική κατηγορία.



Κοντά στην επιστροφή της στην Α' κατηγορία βρίσκεται η Αναγέννηση

ΦΑΝΕΣ

Το προτελευταίο σκαλοπάτι προς την α' κατηγορία ανέβηκε χθες η ομάδα της Αναγέννησης και της επομένει ακόμη ένα για να βρεθεί σ' αυτήν μετά απ' ένα χρόνο περιπέτειας στην β' κατηγορία.

Στο παιχνίδι που έγινε στο γήπεδο Φανών και έκλεισε την "αυλαία" της 11ης αγωνιστικής του α' ομίλου, νίκησε έστω και δύσκολα τον Αντίμαχο με 1-0 και αποσπάσθηκε 8 βαθμούς από τον δεύτερο Ορφέα.

Τώρα οι Εμπωνιάτες στις 3 αγωνιστικές που απομένουν χρειάζονται ένα η δύο βαθμούς για να στεφθούν πρωταθλητές και τυπικά.

Την επόμενη Κυριακή για το πρόγραμμα της 12ης αγωνιστικής θα παίξουν εκτός έδρας με τον Ορφέα κι αν δεν ηττηθούν τότε στέφονται πρωταθλητές, εάν όμως ηττηθούν τότε θα πρέπει στα δύο τελευταία ματς με τον Ερμή εκτός και Τήλο εντός να μαζέψουν δύο βαθμούς.

Στο χθεσινό παιχνίδι τώρα οι γηπεδούχοι αγωνίσθηκαν με άγχος καθώς ήθελαν οπωσδήποτε τη νίκη για να τελειώνουν νωρίς την υπόθεση ανόδου.

Το έργο τους δεν ήταν και τόσο εύκολο, καθώς ο Αντίμαχος που είναι στην 3η θέση αντιστάθηκε αντέχοντας για 77 λεπτά να κρατήσει απαραβίαστη την εστία του.

Στο συγκεκριμένο λεπτό ο **Αγκάς** με γυριστό σουτ έξω απ' την περιοχή έστειλε τη μπάλα στα δίχτυα νικώντας τον πολύ καλό χθες τερματοφύλακα του Αντίμαχου, **Γκίκα**.

Πριν συμβεί αυτό όμως οι φιλοξενούμενοι που με το ξεκίνημα του β' ημιχρόνου (46') έχασαν την μεγάλη ευκαιρία σε τετ-α-τετ του **Κύριλλο** (απέκρουσε ο **Χαλκιόπουλος**) για να προηγηθούν, στο 70' έμειναν με 10 παίκτες λόγω αποβολής του **Κατσαρού** με δεύτερη κίτρινη κάρτα για σκληρό μαρκάρισμα.

Γενικά το ματς ήταν δυνατό και είχε πολλά σκληρά μαρκαρίσματα και αυτό το πλήρωσαν και οι γηπεδούχοι στο 85' όταν ο **Κοσμάς** για τον ίδιο λόγο με 2η κίτρινη, έφυγε κι αυτός νωρίτερα για τ' αποδυτήρια.

Παρά το δύσκολο 1-0 οι Εμπωνιάτες δικαιούνταν τη νίκη αφού ήταν καλύτεροι ιδιαίτερα στο β' ημίχρονο όπου οι επιθετικοί τους έχασαν πολλές ευκαιρίες πριν το 1-0.

Καλύτεροι από τους νικητές ήταν οι **Κοσμάς**, **Θαρρενός Κ.** και **Κωνσταντάκης**, ενώ από τους ητημένους οι **Σκαλλέρης Μ.**, **Ανδρογιώργης**. Καλή η διαιτησία των **Τσαγγάρη**, **Ρουμάνη**, **Φουκαρά**.

Αναγέννηση: *Χαλκιόπουλος, Βασιλώττος, Θεολόγου, Κοσμάς, Κρητικός Β., Μαρτάκης, Ζουρούδης, Θαρρενός Κ. (89' Σφυράκης), Αγκάς (87' Βενέττης), Κωνσταντάκης, Σταμούλης (36' Κούτρας).*

Αντίμαχος: *Γκίκας, Δημητράκης, Τσιρίλλο, Νικολαΐδης (46' Διαμαντής), Σκαλλέρης Μ., Κατσαρός, Ανδρογιώργης, Διακοδημητρίου, Μαμάς (29' Μάμης), Πόγιας, Κυρίλλο.*

ΒΑΘΜΟΛΟΓΙΑ Α' ΟΜΙΛΟΥ

Α/Α	ΟΜΑΔΕΣ	ΒΑΘ.	ΑΓ.	ΤΕΡΜ.	Ν.	Ι.	Η.
1.	Αναγέννηση	30	11	27-5	10	0	1
2.	Ορφέας	22	11	26-11	7	1	3
3.	Αντίμαχος	20	11	13-11	6	2	3
4.	Τήλος	17	9	25-11	5	2	2
5.	Νικαγόρας	16	10	14-12	5	1	4
6.	Πήγασος	7	11	8-24	2	1	8
7.	Ερμής	7	11	11-29	2	1	8
8.	Ξάνθος	3	10	4-31	1	0	9

Γ' ΚΑΤΗΓΟΡΙΑ

Αγώνας στη Νίσυρο

Σήμερα στις 12:30 στο γήπεδο της Νισύρου, σ' εξαναβολής παιχνίδι, ο Πολυβώτης θα υποδεχθεί την ομάδα του Ολυμπιακού Καλύμνου, σ' ένα αδιάφορο βαθμολογικό παιχνίδι.

Παρατηρητής θα είναι ο κ. **Φιλίππου**.

Ευνοούμενος ο Κλεάνθης

• Κληρώθηκε για την ημιτελική φάση του κυπέλλου, εντός με Ερμή, ενώ στ' άλλο ζευγάρι, ο Άγιος Γεώργιος θα παίξει στην Κω με Ανταγόρα.

Ο Κλεάνθης ήταν ο μεγάλος τυχερός της χθεσινής κλήρωσης του κυπέλλου για την ημιτελική φάση.

Η κληρωτίδα του χαμογέλασε και τον έβγαλε πρώτο απ' αυτήν και δεύτερο τον Ερμή, που σημαίνει ότι θα τον αντιμετωπίσει στο Παραδείσι. Άτυχος της υπόθεσης ο Άγιος Γεώργιος που θα ταξιδέψει στην Κω για ν' αντιμετωπίσει τον πολύ δυνατο στην έδρα του, Ανταγόρα.

Μάλιστα οι Μαλωνίτες θα αναγκασθούν να ταξιδέψουν στην Κω για δύο φορές μέσα σε 4 ημέρες καθώς το Σάββατο 5 Μαρτίου αντιμετωπίζουν την ομάδα της Κω για το πρωτάθλημα και το παιχνίδι του κυπέλλου έχει ορισθεί για την Τετάρτη 9 Μαρτίου, όπως κι αυτό του Παραδεισίου.

Οι νικητές των ζευγαριών της ημιτελικής φάσης θα συγκρουσθούν στον τελικό που θα γίνει την Πέμπτη 24 Μαρτίου στο γήπεδο Μαριτσών.

Έδρα στους Αγίους Αποστόλους

• Εκεί ορίσθηκε το Σαββατιάτικο παιχνίδι του Άρη με τον ΑΕΡΑ.

Στο γήπεδο των Αγίων Αποστόλων θα διεξαχθεί το Σαββατιάτικο παιχνίδι ανάμεσα στον Άρη και τον ΑΕΡΑ που ανήκει στο πρόγραμμα της 28ης αγωνιστικής.

Εκεί οι Αρχαγγελίτες θα εκτίσουν την μια ποινή τιμωρίας της έδρας τους πού τους επιβλήθηκε από τα επεισόδια των φιλάθλων τους στο παιχνίδι κυπέλλου με τον Άγιο Γεώργιο.

Το ντέρμπι του Σαββάτου θα ξεκινήσει στις 15:30 όπως και τα υπόλοιπα ματς της ίδιας ημέρας καθώς η επιτροπή πρωταθλήματος αλλάζει την ώρα έναρξης των παιχνιδιών καθώς μεγάλωσε η μέρα.

Ο Ευαγόρας στον τελικό

• Ευνοήθηκε από την κλήρωση του παιδικού κυπέλλου και περιμένει τον αντίπαλό του από το ζευγάρι, Ιάλυσος - Αστέρας Π.

Χθες στα γραφεία της ΕΠΣΔ μετά την κλήρωση του κυπέλλου Δωδεκανήσου, ακολούθησε και η κλήρωση του παιδικού κυπέλλου, για την ημιτελική φάση.

Στην κληρωτίδα μπήκαν τρείς ομάδες, ο Ευαγόρας, ο Ιάλυσοςε και ο Αστέρας Π.

Τυχερός της υπόθεσης ήταν ο Ευαγόρας που πέρασε χωρίς αγώνα στον τελικό, ενώ Ιάλυσος και Αστέρας Π. θα διεκδικήσουν μεταξύ τους την άλλη θέση. Το ματς θα γίνει στην έδρα του πρώτου, την Τετάρτη 2 Μαρτίου.

ΑΝΑ FERRIES

ΠΡΟΓΡΑΜΜΑ ΔΡΟΜΟΛΟΓΙΩΝ

Ε/Γ-Ο/Γ ΡΟΔΑΝΘΗ-Ε/Γ-Ο/Γ ΜΑΡΙΝΑ - Ε/Γ-Ο/Γ ΑΝΘΗ-ΜΑΡΙΝΑ Ε/Γ ΡΟΜΙΑΝΤΑ

ΡΟΔΟΣ - ΠΕΙΡΑΙΑΣ

ΤΡΙΤΗ 15/02

ΑΝΘΗ-ΜΑΡΙΝΑ 17.00 ΚΩ (20.40)-ΛΕΡΟ (22.50)-ΠΑΤΜΟ (00.10)-ΠΕΙΡΑΙΑ (08.20)

ΤΕΤΑΡΤΗ 16/02

ΡΟΔΑΝΘΗ 16.00 ΚΩ (20.10)-ΚΑΛΥΜΝΟ (21.40)-ΛΕΡΟ (23.00)- ΠΑΤΜΟ (00.30)-ΠΕΙΡΑΙΑ (10.10)

ΠΕΜΠΤΗ 17/02

ΡΟΜΙΑΝΤΑ 04.00 ΣΥΜΗ (05.40)-ΤΗΛΟ (07.50)-ΝΙΣΥΡΟ (09.20)-ΚΩ (11.10)-ΚΑΛΥΜΝΟ (12.40)-ΑΣΤΥΠΑΛΑΙΑ (15.30)-ΚΑΤΑΠΟΛΑ (18.40)-ΑΙΓΙΑΛΗ (19.40)-ΔΟΝΟΥΣΑ (20.50)-ΝΑΞΟ (22.40)-ΠΑΡΟ (00.00)-ΠΕΙΡΑΙΑ (06.00)

ΑΝΘΗ-ΜΑΡΙΝΑ 17.00 ΚΩ (20.40)-ΠΕΙΡΑΙΑ (06.30)

ΠΑΡΑΣΚΕΥΗ 18/02

ΡΟΔΑΝΘΗ 18.00 ΚΩ (22.10)-ΚΑΛΥΜΝΟ (23.40)-ΛΕΡΟ (01.00)- ΠΑΤΜΟ (02.30)-ΠΕΙΡΑΙΑ (11.50)

ΣΑΒΒΑΤΟ 19/02

ΑΝΘΗ-ΜΑΡΙΝΑ 17.00 ΚΩ (20.40)-ΛΕΡΟ (22.50)-ΠΑΤΜΟ (00.10)-ΠΕΙΡΑΙΑ (08.20)

ΚΥΡΙΑΚΗ 20/02

ΜΑΡΙΝΑ 14.00 ΣΥΜΗ (15.40)-ΤΗΛΟ (17.50)-ΝΙΣΥΡΟ (19.20)-ΚΩ (21.10)-ΚΑΛΥΜΝΟ (22.40)-ΑΣΤΥΠΑΛΑΙΑ (01.30)-ΠΕΙΡΑΙΑ (11.20)

ΔΕΥΤΕΡΑ 21/02

ΡΟΔΑΝΘΗ 16.00 ΚΩ (20.10)-ΚΑΛΥΜΝΟ (21.40)-ΛΕΡΟ (23.00)- ΠΑΤΜΟ (00.30)-ΠΕΙΡΑΙΑ (10.10)

ΤΡΙΤΗ 22/02

ΑΝΘΗ-ΜΑΡΙΝΑ 17.00 ΚΩ (20.40)-ΛΕΡΟ (22.50)-ΠΑΤΜΟ (00.10)-ΠΕΙΡΑΙΑ (08.20)

****ΠΡΟΣΦΟΡΑ****

Πακέτα εισιτηρίων άνω των 300,00 ευρώ, μπορείτε να τα εξοφλήσετε σε 4 άτοκες μηνιαίες δόσεις με την πιστωτική σας κάρτα VISA ή MASTER!

* Η εταιρεία μας βρίσκεται στην ευχάριστη θέση να σας ενημερώσει ότι:

1. Θα προσφέρονται ειδικές τιμές σε όλες τις θέσεις για οικογενειακά πακέτα
2. Εισιτήρια μετ' επιστροφής, ειδικές τιμές.
3. Πολλαπλά εισιτήρια minimum 5, 50% έκπτωση.

Πληροφορίες στο κεντρικό πρακτορείο

TSAGARIS TRAVEL

και στον ταξιδιωτικό σας πράκτορα

Τηλ. (22410) 36170-30406, FAX: 22410-28597

XΠ589

ΤΟΠΙΚΟ ΠΟΔΟΣΦΑΙΡΟ

Πήρε υήφο εμπιστοσύνης

• Την απόλυτη στήριξή τους στα πρόσωπα των Κάπρου, Λουλουδάκη και Κυπραίου εξέφρασαν την Δευτέρα τα μέλη του Δ.Σ. του Συνδέσμου Διαιτητών. Δεσμεύτηκαν να μην αντικαταστήσουν τα μέλη της ΤΕΔ στην περίπτωση που αποχωρήσουν.

• Ακόμα δεν απολογήθηκε ο διαιτητής Ανδρέας Παπαδόπουλος, καθώς η ΤΕΔ τρενάρει την υπόθεση με δικαιολογία την απουσία του Στέφανου Λουλουδάκη. Φέρεται να θεωρεί πως ο διαιτητής συμπλήρωσε σωστά το επίμαχο Φ.Α. και ως εκ τούτου δεν συντρέχει λόγος επιπρόσθετης τιμωρίας του.

Αρραγές θα παραμένει το μέτωπο των διαιτητών στην περίπτωση που οδηγηθεί στα άκρα η κόντρα με την ΕΠΣΔ με αφορμή την απαίτηση της τελευταίας να τιμωρηθεί με επιπρόσθετη ποινή δύο μηνών ο διαιτητής **Ανδρέας Παπαδόπουλος.**

Όπως αναφέρουν οι πληροφορίες, το «τελεσίγραφο της νομιμότητας», το οποίο εστάλη στην Τοπική Επιτροπή Διαιτησίας διά στόματος του προέδρου της Ένωσης **Κλεόβουλου Χατζηγεωργίου,** βρέθηκε στο επίκεντρο της Δευτεριάτικης συνεδρίασης των μελών του Δ.Σ. του Συνδέσμου Διαιτητών, με τα περισσότερα να εκφράζουν ανοιχτά την απόλυτη στήριξή τους στα πρόσωπα του προέδρου του ΣΔΠΔ και της ΤΕΔ, **Δημήτρη Κάπρου,** καθώς και των άλλων δύο μελών της, **Στέφανου Λουλουδάκη** και **Νίκου Κυπραίου.**

«Είμαστε μαζί σας ότι κι αν αποφασίσετε», ακούστηκε να λέει διοικητικός παράγοντας του Συνδέσμου, με τον οποίο ταυτίστηκαν όλοι οι παραβρισκόμενοι στην συνεδρίαση. Μάλιστα, ήταν πολλοί εκείνοι που εξέφρασαν ανοιχτά την ενόχλησή τους για τον τρόπο που απαιτεί η Ένωση την τιμωρία του **Παπαδόπουλου,** χαρακτηρίζοντας ως «καπέλωμα» της ΤΕΔ να «υποδείξει» και μάλιστα μέσω τελεσιγράφου την κατά την δική της κρίση σωστή απόφαση.

Σύμφωνα με πηγές του Συνδέσμου, τα μέλη του διοικητικού συμβουλίου όχι μόνο έδωσαν ψήφο εμπιστοσύνης στον **Δημήτρη Κάπρο** και τους συνεργάτες του, αλλά δεσμεύτηκαν, μαζί με τους περισσότερους μη εν ενεργεία διαιτητές, να αρνηθούν κατηγορηματικά κάθε πρόταση να αποτελέσουν τους αντικαταστάτες της τριάδας της ΤΕΔ στην περίπτωση που είτε απομακρυνθεί, είτε παραιτηθεί στο πλαίσιο της κόντρας για τον Παπαδόπουλο.

Παράλληλα, εκφράστηκαν ανοιχτά υπέρ του να μην τιμωρηθεί με επιπλέον ποινή ο **Παπαδόπουλος,** αφού το δίμηνο το οποίο του επιβλήθηκε από την πειθαρχική του Συνδέσμου θεωρείται υπεραρκετό (χαρακτηρίζεται ως η μεγαλύτερη ποινή που έχει επιβληθεί τα τελευταία χρόνια).

Ενδεικτικό του κλίματος που επικρατεί δεν είναι μόνο το γεγονός ότι ακόμα και οι περισσότεροι από τους εν ενεργεία διαιτητές (ανάμεσά τους και ορισμένοι από τους αξιολογημένους) δηλώνουν αποφασισμένοι να στηρίξουν τον πρόεδρό τους, αλλά και ότι η ίδια η ΤΕΔ δεν δείχνει να βιάζεται να εκδώσει την απόφασή της.

Μέχρι χθες ο **Ανδρέας Παπαδόπουλος** δεν είχε καν απολογηθεί, αφού η ΤΕΔ εμμένει στην ανάγκη απαρτίας και δηλώνει, έστω και ανεπίσημα, πως δεν μπορεί να προχωρήσει σε εξέταση της υπόθεσης όσο απουσιάζει ο **Στέφανος Λουλουδάκης** (βρίσκεται στην Αθήνα για λόγους υγείας). Το πότε θα επιτρέψει παραμένει άγνωστο, οπότε άγνωστο παραμένει και το πότε θα απολογηθεί ο **Παπαδόπουλος.**

Μάλιστα, οι πληροφορίες αναφέρουν πως τα μέλη της ΤΕΔ ούτως ή άλλως δεν έχουν την διάθεση να υποκύψουν στις πιέσεις της ΕΠΣΔ, αφού σύμφωνα με την κρίση τους ο **Παπαδόπουλος** αφενός συμπλήρωσε σωστά το Φύλλο Αγώνα του ματς Ηρακλής Μ.-Ανταγόρας και αφετέρου δικαιολόγησε ορθά την αποβολή του ποδοσφαιριστή του Ανταγόρα, **Λαγού.**

Διατηρεί την στάση της

• Καμία απάντηση δεν αναμένεται να δώσει ο επίσημος Κλεάνθης για το θέμα του διωγμού των Καστανάκη, Μαγκαφά, όπως ανέφερε ο Πρόεδρος της ομάδας Σταμάτης Μαχλής.

Καμία επίσημη απάντηση δεν αναμένεται να δώσει ο επίσημος Κλεάνθης για το θέμα που προέκυψε προχθές στα αποδυτήρια της ομάδας, με την απόφαση του προπονητή **Γιώργου Σκαρτάδου** να διώξει από την ομάδα τους **Καστανάκη** και **Μαγκαφά.**

Και αυτό γιατί όπως ανέφερε σε επικοινωνία που είχαμε, ο Πρόεδρος της ομάδας **Σταμάτης Μαχλής** «δεν συντρέχει κανένας λόγος, από την στιγμή που έχουμε δώσει την ομάδα εν λευκώ στον προπονητή μας, τον οποίο στηρίζουμε σε κάθε του κίνηση». Ουσιαστικά τα όσα σοβαρά ανέφερε χθες στην "Α.Ρ." ο πατέρας του ποδοσφαιριστή **Καστανάκη, Γιώργος** (περί ποδοσφαιριστών δύο κατηγοριών που χρίζουν διαφορετικής αντιμετώπισης από το Δ.Σ, με την ξαφνική εφαρμογή εσωτερικού κανονισμού από την στιγμή που δεν εφαρμόστηκε σε άλλους ποδοσφαιριστές και την προκλητική στάση που κράτησε για το θέμα των δύο ποδοσφαιριστών **Πάττα –Χατζηθεοδωράκη** που έμειναν ατιμώρητοι για τις κόκκινες κάρτες με τον Αγ. Γεώργιο και δεν μπορούσαν να συμμετάσχουν στο παιχνίδι με τον Ανταγόρα) μένουν αναπάντητα, δημιουργώντας κλίμα κατά της διοίκησης την οποία και θεώρησε υπεύθυνη ο πατέρας του ποδοσφαιριστή για τον διωγμό του γιου του.

Με βάση λοιπόν την στήριξη του **Μαχλή** οι δύο ποδοσφαιριστές θα πρέπει από την νέα περίοδο να ψάξουν να βρουν ομάδα, αφού η πόρτα του Κλεάνθη για το διάστημα που θα βρίσκεται στην διοίκηση, έχει κλείσει.

Αυτό όμως που προκαλεί εντύπωση είναι ο τρόπος που ακολούθησε η διοίκηση για τον «αποκεφαλισμό» των ποδοσφαιριστών που δεν τους δίνει καν το δικαίωμα να απολογηθούν.

ΑΠΟΛΟΓΗΘΗΚΕ ΣΤΑ ΕΡΤΖΙΑΝΑ

Τα γεγονότα στον Κλεάνθη ακούστηκαν και στα ερτζιανά σε εκπομπή του Top –fm, όπου βγήκε και υπερασπίστηκε την θέση του, ο νεαρός τερματοφύλακας **Παναγιώτης Καστανάκης.** Όπως ο ίδιος ανέφερε στην προπόνηση δεν πήγε για να γυμναστεί, αλλά για να δοκιμάσει το πόδι του και να δει σε ποια κατάσταση βρίσκεται, απαντώντας ουσιαστικά στον ισχυρισμό του **Σκαρτάδου.**

Παραδέχθηκε πως δεν πήγε στον φυσιοθεραπευτή που του πρότεινε ο σύλλογος, αλλά και ότι είχε ενημερώσει τόσο τον γενικό αρχηγό της ομάδας όσο και τον ίδιο τον **Σκαρτάδο** για την κατάστασή του.

Θα ζητήσει εξηγήσεις

• Στο τραπέζι του Δ.Σ. της ΕΠΣΔ αναμένεται να πέσει σήμερα το θέμα του διαιτητή Παπαδόπουλου, με την ΤΕΔ να καλείται να απαντήσει για ποιον λόγο καθυστερεί...

Ενα εύλογο περιθώριο αναμονής, ναι. Ομως στο μυαλό του προέδρου της ΕΠΣΔ, **Κλεόβουλου Χατζηγεωργίου,** η στασιμοτητα που επικρατεί στο θέμα του διαιτητή **Ανδρέα Παπαδόπουλου** παραπέμπει πλέον περισσότερο σε συνθήκες επ' αορίστου υπομονής και ακριβώς γι' αυτό θα φέρει σήμερα το θέμα στο τραπέζι του Δ.Σ. της Ενωσης.

Οπως αναφέρουν οι πληροφορίες ο **Χατζηγεωργίου** αλλά και τα περισσότερα από τα διοικητικά μέλη θεωρούν πως η ΤΕΔ όφειλε ήδη όχι μόνο να είχε ακούσει και εξετάσει την απολογία του διαιτητή, αλλά και να είχε εκδόσει την απόφασή της, η οποία ασφαλώς και εντάσσεται στο πλαίσιο της απαίτησης για την επιβολή επιπρόσθετης τιμωρίας δύο μηνών.

Ως προς το τελευταίο ο πρόεδρος της ΕΠΣΔ παραμένει κάθετος και απόλυτος, ωστόσο σήμερα προέχει η απάντηση στο ερώτημα για ποιόν λόγο η ΤΕΔ δεν έχει καλέσει ακόμα σε απολογία τον διαιτητή, από την στιγμή που οφείλει να το κάνει το αργότερο τρεις μέρες μετά την κοινοποίηση της κλήσης. Θυμίζουμε, πως η Πειθαρχική Επιτροπή γνωστοποίησε επίσημα στην ΤΕΔ την παραπομπή του **Παπαδόπουλου** την προπερασμένη Παρασκευή, ωστόσο η Τοπική Επιτροπή Διαιτησίας επικαλείται έστω και ανεπίσημα την απουσία του μέλους της, **Στέφανου Λουλουδάκη.**



Ακόμα ένα επεισόδιο τον σηριάλ Παπαδοπούλου θα παιχτεί σήμερα

Η ΕΠΣΔ, όμως θεωρεί πως ακόμα και έτσι η ΤΕΔ μπορεί να εξασκήσει τα καθήκοντά της, με το σκεκπτικό πως και τα δύο τρίτα είναι παρόντα και οι ορισμοί γίνονται από δύο άτομα όταν υπάρχει απουσία. Μάλιστα, παράγοντας της ΕΠΣΔ έλεγε χθες πως δεν επιχειρείται παρέμβαση στις αποφάσεις της ΤΕΔ, αλλά στον τρόπο λειτουργίας της υπενθυμίζοντας πως πρόκειται για επιτροπή που ανήκει στην Ενωση.

Τελευταία απόπειρα

• Στα γραφεία της ΕΠΣΔ θα συναντηθούν σήμερα οι Μίαρης, Δοξάκης, Χατζηγεωργίου και Κάπρος, μήπως και ξεκαθαρίσει η υπόθεση με το δελτίο που φέρεται να έχει ο νεαρός διαιτητής στον Ηλιο

Συναινετική λύση ώστε να αποφευχθούν τα αγκαθωτά μονοπάτια της δικαιοσύνης θα αναζητήσουν σήμερα οι εμπλεκόμενοι στην υπόθεση του διαιτητή **Μανώλη Μίαρη,** ο οποίος φέρεται από τον προπονητή του Ηλιου, **Δημήτρη Δοξάκη,** να έχει υπογράψει δελτίο στην ομάδα του, ωστόσο ο ίδιος διαψεύδει και κάνει λόγο για πλαστογραφία.

Ακρη δεν βρέθηκε ούτε κατά την διάρκεια της πρόσφατης επίσκεψης των δύο πλευρών στο γραφείο του Εισαγγελέα Πρωτοδικών Ρόδου, **Γιώργου Οικονόμου,** και σήμερα θα επιχειρηθεί η τελευταία απόπειρα να βρεθεί η χρυσή τομή.

Στην συνάντηση, η οποία θα πραγματοποιηθεί στα γραφεία της ΕΠΣΔ αμέσως μετά την ολοκλήρωση της συνεδρίασης του Δ.Σ. Θα δώσουν το παρόν πέρα από τους δύο άμεσα ενδιαφερόμενους τόσο ο πρόεδρος της Ενωσης, **Κλεόβουλος Χατζηγεωργίου,** όσο και ο πρόεδρος του ΣΔΠΔ, **Δημήτρης Κάπρος.**

Οπως αναφέρουν οι πληροφορίες, ο **Μανώλης Μίαρης** επιθυμεί να παραμείνει διαιτητής, όμως απαραίτητη προϋπόθεση είναι να γίνει ανάκληση του δελτίου του.

Αυτό σημαίνει πως ή θα αναγνωρίσει την υπογραφή του και θα προχωρήσει σε αίτηση ανάκλησης στην Επιτροπή Ιδιότητας και Μετεγγραφών ή θα αποφασίσει η ίδια η Επιτροπή στην περίπτωση που επιμείνει πως η υπογραφή δεν είναι δική του. Μόνο που αν επιβεβαιωθεί το τελευταίο ο Ηλιος θα βρεθεί αντιμέτωπος με την ποινή της αφαίρεσης οκτώ βαθμών.



Περήφανη η Ρόδος!



Χρειάστηκε να περάσουν 35 παιχνίδια εκτός έδρας για τον Απόλλωνα Πατρών για να πανηγυρίσει την κατάκτηση ενός ροζ φύλλου και μάλιστα υπερπολύτιμου στην προσπάθεια που κάνει για να μείνει στην Α1. Τα κατάφερε και μάλιστα μέσα σε μια δύσκολη έδρα όπως αυτή της Πυλαίας.

Την περασμένη Κυριακή, ο ΠΑΟΚ υποδέχθηκε τους Πατρινούς και ηττήθηκε στην παράταση με 95-98 χάρη σε ένα απίστευτο τρίποντο σχεδόν με τη λήξη του δικού μας Γιάννη Γεωργαλή!

Ο νεαρός παίκτης του Απόλλωνα έβαλε τη σφραγίδα του στη σπουδαία αυτή νίκη της ομάδας του, μία νίκη που γιόρτασε η Πάτρα αλλά και η Ρόδος αφού, τουλάχιστον ο μπασκετικός κόσμος, παρακολουθεί την πορεία του Γεωργαλή στην Α1.

Δεν έχει το Θεό του!

Ανακοίνωση διαμαρτυρίας (!!!) για τη διαιτησία του **Τάσου Δεληπαλταδάκη** φιλοξενούσε χθες ο "Φίλαθλος". Ο παράγοντας του Ηλυσιακού (και γνωστός μάνατζερ αθλητών) ήταν έξω φρενών με τους **Θεοδωρόπουλο - Γκούμα** για τις αποφάσεις του στο εκτός έδρας ντέρμπι με τον ΓΣ Λάρισας!

Απολαύστε:

«Θα ήθελα να σας ενημερώσω ότι το Σάββατο 19 Φεβρουαρίου και από τις 5.30 μ.μ. ως τις 7.30 μ.μ. στον αγώνα Λάρισα - Ηλυσιακός ο γυμναστής Γκούμας και ο μαθηματικός Θεοδωρόπουλος διέπραξαν τη σφαγή του αιώνα, την αλλοίωση του πρωταθλήματος της Α2, την αθητεία της χρονιάς, το έγκλημα με θύματα τους αθλητές και προπονητές της ομάδας του Ηλυσιακού και τον φίλαθλο κόσμο των Ιλισίων. Για τον μαθηματικό Θεοδωρόπουλο φημολογείται ότι είναι καλό παιδί, τίμιο, ηθικό, δειλό και λίγο "μινάρας" σαν διαιτητής (ελπίζω να μην ισχύει το ίδιο σαν μαθηματικός). Στον συγκεκριμένο αγώνα πολλοί από τους πιο πάνω χαρακτηρισμούς δεν ίσχυσαν... Ελπίζω τουλάχιστον να τους διατηρεί στο Αρσάκειο Πατρών, όπου διδάσκει...

Οσον αφορά στον γυμναστή Γκούμα πριν από δύο χρόνια στέρησε από την ομάδα του Ηλυσιακού την άνοδο στην Α1 κατηγορία στον αγώνα με το Π. Φάληρο, κάνοντας τρεις φορές παράβαση κανονισμών με φυσική συνέπεια τον δίμηνο αποκλεισμό του από τους πίνακες διαιτησίας. Φαίνεται πως αυτό δεν το έχει ξεχάσει. Ο συγκεκριμένος κύριος είναι ο χειρότερος αθλητής, κομπλεξικός, είρων, Βαββύλης, Γιοσάκης, Πάσσαρης, τυχάρπαστος, οσφυοκάμπτης, ασπόνδυλος και αριβίστας που κυκλοφορεί στα γήπεδα του μπάσκετ. Οι υπεύθυνοι διαιτησίας ας αναλογιστούν γιατί ο πρόεδρος του Ηλυσιακού είχε ζητήσει από την 16η Φεβρουαρίου 2005 να εξαιρεθεί ο Γκούμας από την κλήρωση του συγκεκριμένου αγώνα, αλλά ποτέ δεν εισακούστηκε και ιδού τα αποτελέσματα. Ο Ηλυσιακός μπορεί να έχασε την άνοδο από τον αθλητή-Γκούμα, αλλά σύντομα θα χαθούν όλοι εκείνοι που ξοδεύουν χρήματα και πολύτιμο χρόνο για το αγαπημένο τους άθλημα. Την αγωγή που θα μου κάνει ο αθλητής-Γκούμας μπορεί να την στείλει στην πιο κάτω διεύθυνση: Μεσογείων 2, Πύργος Αθηνών 11527, Αθήνα (για να μην κουράζεται να ψάχνει). Τον αθλητή-Γκούμα μπορεί να τον πληρώνω μια ζωή, αλλά πάντα θα ξέρει ότι ο Δεληπαλταδάκης είναι από πίσω του».

Το αστείο της υπόθεσης ποιό είναι; Οι καλά γνωρίζοντες τον χώρο γελάνε με την ανακοίνωση, διότι ο κ. **Δεληπαλταδάκης** έχει... άκρες στο χώρο της διαιτησίας. Αυτό είναι κοινό μυστικό! Θα χάσουμε το μέτρημα αν κάτσουμε να υπολογίσουμε πόσες ομάδες φέτος έχουν μιλήσει για κακή διαιτησία στους αγώνες με τον Ηλυσιακό. Για να μην μιλήσουμε για παιχνίδια απ' όπου ο Ηλυσιακός είχε βαθμολογικό συμφέρον.

Για την εν λόγω αναμέτρηση με τον Γυμναστικό, οι πληροφορίες θέλουν τους ρέφερι να έσπρωχναν τους "κιτρινόμαυρους" (γι' αυτό είχαν ξεφύγει 2-3 φορές με διαφορά) και στην παράταση τα σφυρίγματα ήταν 50-50!!!

Αλλαξε ο τέταρτος

Αλλαξε ο τέταρτος διαιτητής στον σημερινό αγώνα Μαλλίων-Ρόδου. Ο κ. **Σφήκας** απ' τα Χανιά ειδοποίησε πώς δεν μπορεί να πάει στα Μάλλια κι έτσι στη θέση του ορίσθηκε ο **Δρανδάκης** απ' το Ρέθυμνο.

Αρκετές αλλαγές στους διαιτητές που θα σφυρίξουν σήμερα έγιναν χθες. Κι αυτές της τελευταίας στιγμής!

Ετοιμοι για την εκδρομή

Τις ομορφιές της Ελλάδας θα γνωρίσουν φέτος οι διαιτητές του ΣΔΠΔ, οι οποίοι προετοιμάζονται πυρετωδώς για την εξαήμερη εκδρομή τους και φυσικά το φιλικό παιχνίδι που θα δώσει στο περιθώριό της η ποδοσφαιρική ομάδα. Η αναχώρηση έχει προγραμματιστεί για την Πέμπτη 10 Μαρτίου, και η επιστροφή για την Τρίτη 15 του μήνα, με το πρόγραμμα να περιλαμβάνει διαμονή στα Γιάννενα, στο Μέτσοβο, αλλά και στην Πάτρα, όπου διεξάγεται το Καρναβάλι. Μάλιστα, το Σάββατο 13 Μαρτίου, η ποδοσφαιρική μάδα του ΣΔΠΔ θα δώσει φιλικό παιχνίδι με τους διαιτητές του Συνδέσμου Ηπείρου.

Μπερδεμένες καταστάσεις

Χολωμένη δείχνει να είναι η διοίκηση του Κλεάνθη, για τον τρόπο που επέλεξε ο υπό διωγμό ποδοσφαιριστής της ομάδας Καστανάκης (ραδιόφωνο) να υπερασπιστεί την θέση του, από την στιγμή που η ίδια η διοίκηση δεν του έδωσε αυτό το δικαίωμα.

Αγκαθι

●●● Θυμάστε τι σας έγραφα χθες; Οτι ο Κλεό δεν μπορεί να ανεχθεί το κατενάτσιο του Μητσάρα, γιατί αν το κάνει, θα τον επιβεβαιώσει. Θα είναι σαν να παραδέχεται πως αυτά που έλεγε στην Κω ήταν πυροτεχνήματα εντυπωσιασμού.

●●● Σήμερα θα φέρει το θέμα της καθυστέρησης της απολογίας του στρατιωτικού στο τραπέζι της Κοδριγκτώνος. Εμαθα πως ο Κλεό έχει αγριέψει γιατί πιστεύει πως ο Μητσάρας τον δουλεύει ψιλό γαζί.

●●● Ακόμα και η δικαιολογία με τον Λουλού του κάθισε στραβά. Σου λέει, οι αριθμοί πως γίνονται τώρα που λείπει ο Λουλού από δύο; Δηλαδή, οι αριθμοί είναι λιγότερο σοβαροί από μία απολογία;

●●● Κάτι τέτοια σκέφτεται ο Κλεό και έχει το δάχτυλο στην σκανδάλη. Σιγά-σιγά θα αρχίσει να την πιέζει και το πυρ δεν θα το φωνάζει μόνος του. Ολοι μαζί θα το φωνάξουν στην Κοδριγκτώνος.

●●● Νομίζετε πως οι υπόλοιποι που είναι γύρω του θα σταθούν με μετριοπάθεια; Εκλογές έρχονται, οι περισσότεροι κατεβαίνουν και τους δίνεται η ευκαιρία να πουλήσουν κατανόηση και αγώνα για τα σωματεία. Ετσι είναι. Ολοι έχουν παράπονα για την διαιτησία. Οποιος τα πείσει για διαιτησία και οικονομικό, καθαρίζει.

●●● Ετοιμη για μετωπική είναι η Κοδριγκτώνος. Σε πολεμικό συναγερμό. Ομως, και η Παπαζαχαρίου έτοιμη για μάχη. Ο Μητσάρας αφού τους συσπείρωσε, βγάζει τα κανόνια και τα έχει έτοιμα.

●●● Την Δευτέρα τους έπιασε έναν έναν αυτούς του συμβουλίου και ζήτησε τις προθέσεις τους.

●●● Μόνο δύο δεν μίλησαν, αλλά όπως άκουσα, ούτως ή άλλως εκτός συναγωνισμού είναι αυτοί. Ακόμα και ο Χαρλαβάνης ορκιζόταν πίστη στον αγώνα, γιατί όπως έλεγε, δεν θα γλείψει εκεί που έφτυνε. Δεν έχει ξεχάσει πως τον καθάρισαν ο Κλεό και οι υπόλοιποι.

●●● Μιλάω πάντα για την περίπτωση που ο Κλεό χρειαστεί νέο μέλος ή μέλη για την επιτροπή. Κανένας, λένε στην Παπαζαχαρίου.

●●● Και οι δύο είναι αποφασισμένοι να το τραβήξουν στα άκρα. Να σας πω και κάτι; Αντε και φεύγει ο Μητσάρας. Αυτός, όμως, εξαρτάται από το συνάφι του. Για τον Κλεό, όμως, είναι η τελευταία χρονιά. Φανταστείτε ποιά θα είναι η τελευταία εντύπωση, αν χάσει.

Εν αναμονή των αποτελεσμάτων

• Στην ενίσχυση της δύναμής του ελπίζει ο ΣΔΠΔ μετά τις εξετάσεις που έδωσαν οι δεκαπέντε απόφοιτοι της τελευταίας σχολής διαιτησίας

Δεκαπέντε απόφοιτοι της τελευταίας σχολής διαιτησίας που διοργάνωσε ο ΣΔΠΔ συμμετείχαν στις εξετάσεις που πραγματοποιήθηκαν το περασμένο Σάββατο στα γραφεία του Συνδέσμου. Τα αποτελέσματα θα ανακοινωθούν εντός των ημερών, με τους παράγοντες του ΣΔΠΔ να αισιοδοξούν πως οι περισσότεροι υποψήφιοι πέρασαν με επιτυχία την δοκιμασία και να εκτιμούν πως αν από τους δεκαπέντε παραμείνουν ενεργά στο χώρο οι πέντε, θα πρόκειται για επιτυχία και για μία σημαντική ενίσχυση της δύναμης του Συνδέσμου Διαιτητών.

Βγήκε από το χειρουργείο

Για 2,5 ώρες ήταν προχθές το βράδυ στο χειρουργείο ο τερματοφύλακας της Ρόδου, **Δημήτρης Καραγιάννης**, όπου υποβλήθηκε σ' επέμβαση στο γόνατο. Ο νεαρός τερματοφύλακας σε προπόνηση της προηγούμενης εβδομάδας υπέστη ρήξη μηνίσκου και το βράδυ της Δευτέρας ο ορθοπεδικός χειρούργος **Βασίλης Δημητρακόπουλος** φρόντισε να επιδιορθωθεί το πρόβλημα. Κοντά στον παίκτη της Ρόδου βρίσκονται οι πρώην συμπαίκτες του, καθώς και η διοίκηση του Αγίου Γεωργίου, που του εύχονται ταχεία ανάρρωση και γρήγορη επάνοδο στους αγωνιστικούς χώρους.



Ψήφο εμπιστοσύνης πήρε η Επιτροπή Διαιτησίας

Διακοπή αγώνα λόγω ρατσιστικής επίθεσης σε παίκτη

Ο Αλφόνσο Πέρεθ Μπουρούλ έγινε ο πρώτος διαιτητής στην Ισπανία, ο οποίος διέκοψε προσωρινά αγώνα εξαιτίας ρατσιστικής επίθεσης, όταν ζήτησε από τους οπαδούς της Μάλαγα να σταματήσουν να «βγάζουν» ήχους μαϊμούς κατά του Καμερουνέζου Κάρλος Κεμένι. Ο Ισπανός ρέφερι είπε στους υπευθύνους του συλλόγου να ζητήσουν από τους οπαδούς τους, μέσα από τα μεγάφωνα του σταδίου, να σταματήσουν τη ρατσιστική επίθεση εναντίον του τερματοφύλακα της Εσπανιόλ.

«Την πρώτη φορά που επενέβη ο τερματοφύλακας της Εσπανιόλ, μπορούσες να ακούσεις ήχους μαϊμούς, οι οποίοι προέρχονταν πίσω από την εστία. Ετσι, διέκοψα τον αγώνα, προκειμένου να ζητήσω από τους υπευθύνους της Μάλαγα να προβούν σε ανακοίνωση από τα μεγάφωνα» αναφέρει χαρακτηριστικά ο Μπουρούλ στο φύλλο αγώνα, το περιεχόμενο του οποίου δημοσιεύτηκε σήμερα, και συμπληρώνει: «Τους ζήτησα να επαναλάβουν την ανακοίνωση στο ημίχρονο, προκειμένου να υπενθυμιστεί στους φιλάθλους να απέχουν από ρατσιστικές συμπεριφορές».

Υπενθυμίζεται ότι η ισπανική ποδοσφαιρική ομοσπονδία (RFEF) συνήθως λαμβάνει μέτρα μόνο όταν τα συμβάντα αναφέρονται στο φύλλο αγώνα, κάτι που κάνουν ελάχιστοι διαιτητές. Αξίζει να σημειωθεί ότι ο υπουργός Αθλητισμού της Ισπανίας, Χαϊμέ Λισαβέτσκι, αναμένεται να συναντηθεί σήμερα με τους προέδρους της RFEF, της επαγγελματικής ποδοσφαιρικής λίγκας (LFP) και της ενώσεως των ποδοσφαιριστών (AFE), προκειμένου να συζητήσουν την εφαρμογή σκληρότερων μέτρων για την καταπολέμηση του προβλήματος του ρατσισμού στα γήπεδα

Χάνει μετάλλια

Ούτε μπάσκετ, ούτε τένις φέτος στα ISLAND GAMES του Σέτλαντ. Κάτι που σημαίνει πώς λιγοστεύουν τα μετάλλια, αφού δεν θα διεκδικήσουμε, ούτε το χρυσό στο μπάσκετ ούτε εκείνα του τένις σε άλλες διοργανώσεις. Κάτι μας λέει πως ο Γιάννης Μαστορίδης (νέος τήμ μάνατζερ) και οι επιτελείς του καταστρώνουν άλλα σχέδια για φέτος. Θα "χτυπήσει" αλλού τις επιτυχίες η Ρόδος. Και εάν είναι "ήρεμη θάλασσα" μπορεί να τα καταφέρει.

Καλές οι διαιτησίες

Ηρεμο ήταν σε γενικές γραμμές το περασμένο αγωνιστικό Σαββατοκύριακο, γεγονός που αποτυπώθηκε και κατά τη διάρκεια της δευτεριάτικης συγκέντρωσης των διαιτητών του ΣΔΠΔ. Το σύνολο των εκθέσεων των παρατηρητών διαιτησίας ήταν θετικό για τους διαιτητές που σφύριξαν τα ματς ειδικά της Α' κατηγορίας, οπότε η κριτική των φάσεων ήταν μικρής διάρκειας και αδιάφορα για τις ομάδες περιεχομένου.

Απαραίτητη διόρθωση

Εκ παραδρομής γράφτηκε στο φύλλο της Κυριακής πως η μεγάλη εκδήλωση του ΝΑΟΔ για την κοπή της πρωτοχρονιάτικης πίτας και τις βραβεύσεις των αθλητών και αθλητριών που ξεχώρισαν το 2004 φιλοξενήθηκε στο ξενοδοχείο "Πλάζα".

Οφείλουμε να επανορθώσουμε και να ζητήσουμε συγνώμη για το λάθος από το ξενοδοχείο "Παρκ", καθώς αυτό ήταν που παραχώρησε τους χώρους του για τις ανάγκες της εκδήλωσης και ανταποκρίθηκαν με άψογο τρόπο.

Ηρεμήστε μπαμπάδες!!!

Είναι φυσιολογικό να θεωρούν τα παιδιά τους μεγάλα ταλέντα και να θέλουν να τα δουν να φορούν την φανέλα μεγάλης ομάδας. Οι "μπαμπάδες", όμως, δεν καταλαβαίνουν τίποτα. Την Κυριακή μετά το τέλος του αγώνα, ρωτούσαν τους δημοσιογράφους που βρέθηκαν στο γήπεδο από ποιό μέσο είναι, τί σημειώσεις έχουν κρατήσει και τί θα γράψουν. Μάλιστα ένας εξ αυτών, οι οποίοι μόνο κακό κάνουν στην ομάδα, είπε: "Φέρτε εδώ τα χαρτιά σας να δω αν έχετε γράψει σωστά! Ποιούς έχετε βάλει διακριθέντες; Να σας πούμε εμείς που ξέρουμε...".

Ηρεμήστε!!!

Ψάχνει τρόπο...

Φωτογράφο ψάχνει τις τελευταίες ημέρες ο πρόεδρος του Ηρακλή Μ., προκειμένου να διαφημίσει ακόμη μία προσπάθεια που γίνεται στο γήπεδο Μαρτιών, προκειμένου να είναι έτοιμο να υποδεχτεί τον τελικό του δωδεκανησιακού κυπέλλου.

Ο πρώτος γυάλινος πάγκος, έχει ήδη εγκατασταθεί και απ' ό,τι μαθαίνουμε υπάρχει και διαφήμιση...

Δεν απάντησε ακόμη

Ο Διαγόρας συνεχίζει να περιμένει την απάντηση του Παναθηναϊκού σε ό,τι αφορά το φιλικό των γενεθλίων.

Η ΠΑΕ του τριφυλλιού δεν έχει στείλει το FAX που απαιτείται.

Η διοίκηση **Χρυσοχοΐδη** περιμένει έχοντας στα συρτάρια της κάποιες εναλλακτικές λύσεις. Το κύρος και το επίπεδό της επιβάλει να περιμένει την απάντηση. Αλλά κι οι "μεγάλοι" έπρεπε ήδη να έχουν απαντήσει. Ενα πουλάκι μας "σφύριξε" πάντως πως ο πρόεδρός της πάει την Πέμπτη στην Αθήνα. Εκτός απ' τα επαγγελματικά τετ-α-τετ θα έχει και συναντήσεις αθλητικού περιεχομένου.

ΑΝΕΚΔΟΤΟ

Ένας τύπος, στον πάγκο του μπαρ, σκυμμένος, βαρύς και ασήκωτος. Κοπάει συνέχεια το ποτήρι του. Επί μισή ώρα έτσι, εντελώς ακίνητος. Κάποιος άλλος, αλέγρος και καλαμπουρτζής, που έπαιζε μπιλιάρδο με τις ώρες, τον πιάνει το μάτι του έτσι να κοπάει το ποτό του ατελείωτα και να μην πίνει, και για πλάκα μια και δυο αρπάζει το ποτήρι του αλλουνού και το κατεβάζει μονορούφι.

Ο τύπος μας βάζει τα κλάματα.

- Έλα ρε φιλάρα, μια πλάκα κάναμε! Θα σου παραγγείλω ένα ίδιο, κερνάω εγώ. Δεν γουστάρω να βλέπω άντρες να κλαίνε!

Και ο δικός μας...

-Δεν είναι αυτό. Είναι που η σημερινή μέρα είναι η χειρότερη της ζωής μου. Πρώτα, παρακοιμήθηκα το πρωί και άργησα να πάω στο γραφείο. Το αφεντικό μου τσατίστηκε και με απέλυσε. Βγαίνω να πάρω το αυτοκίνητό μου και μου το είχαν κλέψει. Το δήλωσα στην αστυνομία και μου είπαν καλά κρασιά που θα το ξαναβρείς. Παίρνω ένα ταξί να γυρίσω σπίτι και ξεχνάω μέσα το πορτοφόλι με όλες τις πιστωτικές κάρτες. Το παρατηρώ τελευταία στιγμή, φωνάζω τον ταξιτζή να σταματήσει και αυτός την κοπάνισε ρίχνοντας μου μια μούντζα. Μπαίνω στο διαμέρισμα και πέφτω απάνω στη γυναίκα μου στο κρεβάτι με τον θυρωρό.



Φεύγω απδιασμένος, μπαίνω σ' αυτό εδώ το μπαρ κι απάνω που ετοιμαζόμουνα να βάλω ένα τέλος στη ζωή μου, εμφανίζεσαι εσύ και... μου πίνεις το δηλητήριο!

ΕΙΜΑΙ Ή ΔΕΝ ΕΙΜΑΙ ΓΚΑΝΤΕΜΗΣ;

Αγγελόπουλος και ΟΠΑΠ ΑΕ

Σοβαρά προβλήματα στην ΟΠΑΠ ΑΕ

Σημαντικό τμήμα της ΟΠΑΠ ΑΕ συμμετείχε σε ξέπλυμα χρήματος όπως αναφέρει στο πρωτοσέλιδό της πολιτική εφημερίδα. Σύμφωνα με το δημοσίευμα κάποια υψηλόβαθμα στελέχη της εταιρείας δεν έκαναν σωστά τη δουλειά τους με αποτέλεσμα η βεβαίωση κερδισμένων δελτίων να φτάνουν τα 4130 όλα στο όνομα του βαρόνου της κοκαΐνης Αλ. Αγγελόπουλου. Σύμφωνα με τα όσα αποκαλύπτει η Ελευθεροτυπία στο βασικό της θέμα ο Αλέξανδρος Αγγελόπουλος είχε άμεση σχέση την περίοδο 2002-2004 με την εταιρεία ΟΠΑΠ ΑΕ και συγκεκριμένα με αρκετά υψηλόβαθμα στελέχη αλλά και αρκετούς υπαλλήλους που συμμετείχαν στο κύκλωμα ξεπλύματος "μαύρου" χρήματος.

Συγκεκριμένα το πόρισμα το οποίο ολοκληρώθηκε πριν από ένα μήνα περίπου έκανε λόγο πως με διάφορες μεθοδεύσεις και μία μόνο αίτηση, 4130 κερδισμένα δελτία ανήκαν στον Αλέξανδρο Αγγελόπουλο ή τους συνεργάτες του με αποτέλεσμα να κερδίζει τεράστια ποσά. Όπως καταλαβαίνει κανείς ο έλεγχος δεν ήταν αυτός που έπρεπε ενώ οι πιέσεις για μη τήρηση των στοιχειωδών δεν γινόταν σχεδόν ποτέ, με πρωτοβουλία του τότε διευθυντή της εταιρείας.

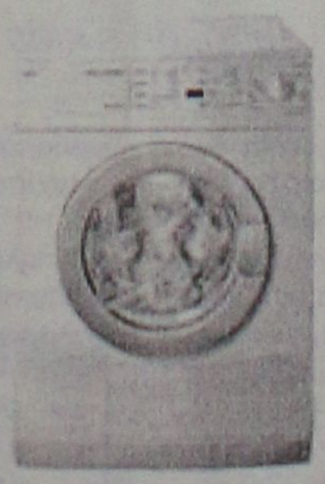

Σύμφωνα με τις καταθέσεις μερικών υπαλλήλων, αναγκάζονταν να κάνουν τα στραβά μάτια είτε λόγο φόρτου εργασίας είτε επειδή τηλεφωνούσε ο ίδιος ο διευθυντής προκειμένου τα κερδισμένα δελτία να ξεφεύγουν από τον έλεγχο. Όλοι γνώριζαν τι συνέβαινε αλλά οι εντολές εκ των άνωθεν και οι πιέσεις από τους... αγνώστους ήταν σε θέση να προσφέρουν αρκετά χρήματα στον κ. Αγγελόπουλο. Το θέμα είναι, όμως, πως μπόρεσε ο κ. Αγγελόπουλος και οι συνεργάτες του να κερδίσουν όλα αυτά τα δελτία τα οποία τα περισσότερα από αυτά είχαν το όνομά του. Το πρώτο είναι πως τα δελτία τα οποία είχαν κερδίσει μικρά σχετικά ποσά και δεν παραλαμβάνονταν από τους κατόχους έφταναν με κάποιον άγνωστο-γνωστό τρόπο στα χέρια του βαρόνου της κοκαΐνης αλλά και μερικά τα οποία είχαν κερδίσει μεγαλύτερα ποσά έφταναν και πάλι στα χέρια των συνεργατών του.

Σίγουρα, μεγάλο μερίδιο ευθύνης έχει το συγκεκριμένο τμήμα διαχείρισης του ΟΠΑΠ το οποίο μάλιστα ύστερα από έλεγχο του ΣΔΟΕ αποκαλύφτηκε πως σε μία μόλις ημέρα ο Αγγελόπουλος είχε παίξει και κερδίσει 46 δελτία (όχι φυσικά με μικροποσά) σε διάφορες περιοχές της Αττικής.

Οι ιδιοκτήτες πρακτορείων ΠΡΟΠΟ που μερικοί από αυτούς δεν αποκλείεται να εμπλέκονται στο κύκλωμα κατέθεσαν πως τα δελτία τα οποία δεν είχαν ζητηθεί από τους κατόχους έφταναν στα χέρια του Αγγελόπουλου με κάποιον τρόπο ενώ άλλοι ισχυρίστηκαν πως τα δελτία παίχτηκαν από άγνωστους πελάτες ή τακτικούς. Τέλος, υπήρξαν και μερικά δελτία τα οποία έφεραν πάνω διακριτικά και ονόματα σε παίκτες που είχαν παίξει τηλεφωνικά. Σύμφωνα με το πόρισμα ο Αγγελόπουλος κατάφερε να ξεπλύνει 20 εκατομμύρια ευρώ σε δύο μόλις χρόνια (2002-2004) με τα μισά από αυτά να νομιμοποιούνται στην Ελλάδα μέσω της ΟΠΑΠ ΑΕ. Τα χρήματα προέρχονταν από εμπορία κοκαΐνης με τη νομιμοποίηση να γίνεται με την κατάθεση δελτίων στην εταιρεία. Το κουβάρι των αποκαλύψεων άρχισε να ξετιλύγεται όταν στο πλοίο Afrika I που φερόταν να ανήκει στον Αγγελόπουλο εντοπίστηκαν και κατασχέθηκαν τον Ιούλιο του 2004 5.5 τόνοι κοκαΐνης.

ΤΟΠΙΚΟ ΠΟΔΟΣΦΑΙΡΟ

Τελείωσε η παραμονή του

Μάχη με τον χρόνο

• Με θεραπευτικές αγωγές προσπαθεί να ξεπεράσει το πρόβλημα τραυματισμού του ο Βαλάντης Παπανικολάου, προκειμένου να προλάβει το ντέρμπι με τον Απόλλωνα στις Καλυθιές.

Το μοναδικό πρόβλημα για το οριακό για την μετέπειτα πορεία του Ηρακλή Μ. στο πρωτάθλημα παιχνίδι του Σαββάτου στις Καλυθιές κόντρα στον Απόλλωνα, είναι αυτό του τραυματισμού του Βαλάντη Παπανικολάου που αντικαταστάθηκε στο μισάωρο με τον Αστέρα και ακολουθεί θεραπευτική αγωγή, προκειμένου να μπορέσει να συμπεριληφθεί στην αποστολή.

Από εκεί και πέρα δεν αντιμετωπίζεται κανένα άλλο πρόβλημα αφού ο τελευταίος της κατηγορίας, Τάσος Καβουσανάκης, έδειξε ότι μπορεί να προσφέρει στα εξήντα λεπτά που αγωνίστηκε στο τελευταίο παιχνίδι κόντρα στο Αστέρα.

Το πρόγραμμα των προπονήσεων θα συνεχιστεί με την τελευταία προπόνηση της Πέμπτης, που αν το επιτρέψουν οι καιρικές συνθήκες αναμένεται να γίνει ή στο βοηθητικό ή στο γήπεδο Μαριτσών, προκειμένου να εξοικειωθούν περισσότερο με τον χλοοτάπητα, που θα αγωνιστούν στο παιχνίδι με τον Απόλλωνα.

Τα τελευταία νέα και μετά τις δύο σερί νίκες αναφέρουν πως το κλίμα εντός της ομάδας είναι καλό, ενώ γίνονται προσπάθειες για να γίνει ακόμη καλύτερο με αφορμή το δείπνο που παρέθεσε στα μέλη του συλλόγου η Πιτσαρία «Λεβέντης» και ο ποδοσφαιριστής της ομάδας Τάσος Καβουσανάκης, τους οποίους και ευχαριστούν.

Τελείωσε η παραμονή του Ο Απόλλων Κ. χάνει για το υπόλοιπο του πρωταθλήματος τον Παπανικολάου που επιστρέφει στην Αυστραλία.

Η τρίμηνη παραμονή του Λεονάρδο Παπανικολάου στο νησί μας και γενικά στην Ελλάδα, έληξε και αύριο επιστρέφει στην Αυστραλία, όπου εδώ και δύο χρόνια μένει το μεγαλύτερο διάστημα του χρόνου.

Είναι μια εξέλιξη την οποία γνώριζαν στην ομάδα του Απόλλωνα Κ. από την αρχή της περιόδου.

Έτσι λοιπόν ο Νίκος Ταχραμάνης θα χάσει για το υπόλοιπο του πρωταθλήματος ένα πολύ σπουδαίο «εργαλείο» το οποίο βοήθησε σε μεγάλο βαθμό στην τρίμηνη περίπου συμμετοχή του στα παιχνίδια του Απόλλωνα Κ. Βέβαια η ζωή συνεχίζεται και όλοι στις Καλυθιές βλέπουν το επόμενο εκτός έδρας που είναι με τον Ηρακλή Μ.

Εκτός του Παπανικολάου, ο Ταχραμάνης δεν θα έχει στη διάθεσή του ούτε τον Σταυρή που είναι τραυματισμένος, ενώ αμφίβολη είναι η συμμετοχή του τερματοφύλακα, Κώστα (θλάση) καθώς και του Μελλιού που νιώθει ενοχλήσεις στη μέση.

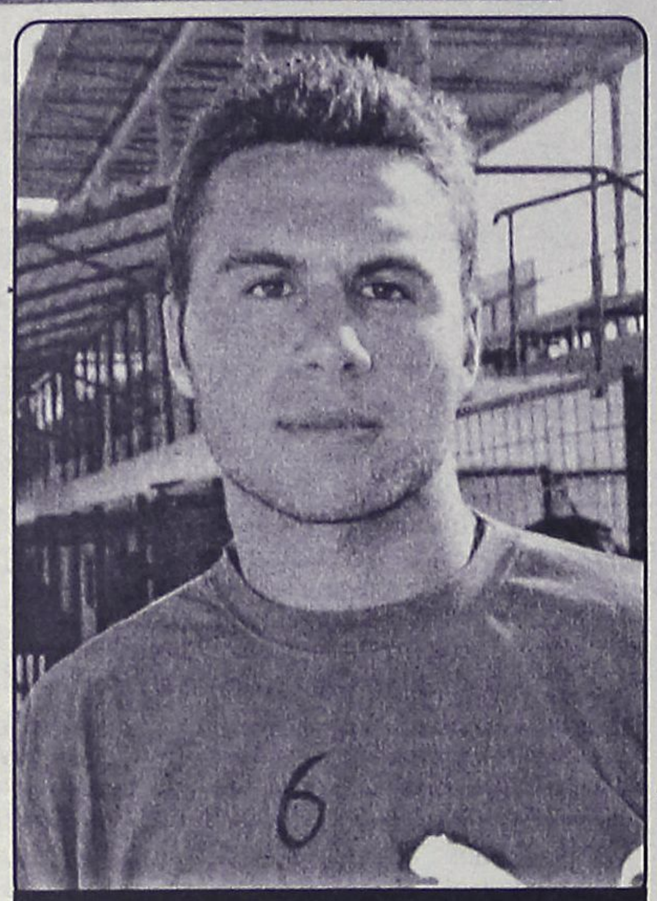

Τέλος το πρωτάθλημα για τον Λεονάρδο Παπανικολάου

Μείωσαν οι «Μπούφαλο»

• Εκμεταλλευόμενοι το ρεπό των «Μάγων», τους πλησίασαν στους 3 βαθμούς στη βαθμολογία του Δ' ομίλου του τουρνουά «Wash and Go by Supersport».

Έγιναν το Σάββατο και τα παιχνίδια του Δ' ομίλου για το πανελλαδικό τουρνουά 5Χ5 «Wash and Go by Supersport» που γίνονται στις αθλητικές εγκαταστάσεις του «Oasis» Soccer Club 5Χ5, με συνδιοργανωτή τον δήμο Ρόδου.

Μεγάλη νίκη για την Χαβαλένθια με 7-1 σε βάρος των Κατασκηνωτών που δεν άντεξαν στην πίεση. Φοβερή απόδοση για τους Κανονιέρηδες που ανάγκασαν τον δεύτερο Μπούφαλο να υπερβάλει τον εαυτό του για να κερδίσει το παιχνίδι, με 1-2. Νίκη και για τους βαρόνους με 10-5 σε βάρος των νεαρών Ασγούρου.

ΤΑ ΑΠΟΤΕΛΕΣΜΑΤΑ

ΟΜΑΔΕΣ		Σκορ
ΧΑΒΑΛΕΝΘΙΑ	ΚΑΤΑΣΚΗΝΩΤΕΣ	7-1
ΚΑΝΟΝΙΕΡΗΔΕΣ	ΜΠΟΥΦΑΛΟ	1-2
ΒΑΡΩΝΟΙ	ΑΣΓΟΥΡΟΥ	10-5

ΒΑΘΜΟΛΟΓΙΑ Δ' ΟΜΙΛΟΥ

Α/Α	ΟΜΑΔΕΣ	ΑΓ.	ΒΑΘ.	ΕΠΙΘ.	ΑΜ.
1	ΜΑΓΟΙ	8	24	63	20
2	ΜΠΟΥΦΑΛΟ	9	21	46	24
3	ΒΑΡΩΝΟΙ	9	19	60	45
4	ΧΑΒΑΛΕΝΘΙΑ	8	13	35	24
5	ΚΑΤΑΣΚΗΝΩΤΕΣ	9	10	37	57
6	RAV CLUB	8	5	21	42
7	ΚΑΝΟΝΙΕΡΗΔΕΣ	8	3	25	45
8	ΑΣΓΟΥΡΟΥ	9	2	24	50

Στο χορό και οι Παίδες

• Ξεκίνησε το τουρνουά 5Χ5 «Johnson's kids cup» στις εγκαταστάσεις του Oasis Soccer Club

Ξεκίνησαν τα παιχνίδια για το παιδικό πανελλήνιο τουρνουά 5Χ5 «Johnson's kids cup 5Χ5» που γίνεται στις αθλητικές εγκαταστάσεις του Oasis Soccer Club 5Χ5, στους Αγίους Αποστόλους με την συμμετοχή 8 ομάδων (Γενηθ. 1992-94).

Για τους γενηθ. 1995-98 οι συμμετοχές συνεχίζονται.

Αστραπή-Ατρόμητοι: 3-0

Ωραίο θέαμα πρόσφεραν και οι δύο ομάδες. Η μια ευκαιρία διαδεχόταν την άλλη, και οι δύο πλευρές έχασαν ευκαιρίες. Την τύχη να προηγηθεί την είχε η Αστραπή, που με άλλα δύο υπέροχα γκολ κέρδισε το παιχνίδι, και πανηγύρισε τους πρώτους τους βαθμούς.

Μακ—Μακ - Αμαράντιος—Απίθανοι: 17-0

Άνετη επικρατήσει για τους Μακ-Μακ σε βάρος των τολμηρών ποδοσφαιριστών της Αμαράντιος-Απίθανοι. Μακ—Μακ μια ομάδα νεαρών που δύσκολα θα ηττηθεί από κάποια ομάδα του ομίλου.

Μαχητές – Κανονιέρηδες: 1-9

Το πάλεψαν οι Μαχητές το παιχνίδι, αλλά οι Κανονιέρηδες έδειξαν ένα ομοιογενές σύνολο με καλή κυκλοφορία και ευχέρεια στο σκοράρισμα. Τελικό αποτέλεσμα 1-9.

ΒΑΘΜΟΛΟΓΙΑ ΠΑΙΔΙΚΟ

Α/Α	ΟΜΑΔΕΣ	ΑΓ.	ΒΑΘ.	ΕΠΙΘ.	ΑΜ.
1	ΜΑΚ—ΜΑΚ	1	3	17	0
2	ΚΑΝΟΝΙΕΡΙΔΕΣ	1	3	9	1
3	ΑΣΤΡΑΠΗ	1	3	3	0
4	ΛΙΟΝΤΑΡΙΑ	0	0	0	0
5	1 ΠΕΙΡΑΜΑΤΙΚΟ	0	0	0	0
6	ΑΤΡΟΜΙΤΟΙ	1	0	0	3
7	ΜΑΧΗΤΕΣ	1	0	1	9
8	ΑΠΡΑΝΤΙΟΣ—ΑΠΙΘΑΝΟΙ	1	0	0	17

ΠΡΑΚΤΟΡΕΙΟ ΤΑΞΙΔΙΩΝ

ΣΑΒΒΑΣ ΣΑΗΣ

Με την ευκαιρία της λειτουργίας του **νέου** μας πρακτορείου στην οδό Τάρπον Σπρίνγκς 42 (δίπλα στην Τράπεζα Πίστεως)

ΠΡΟΣΦΕΡΟΥΜΕ

τα φθηνότερα αεροπορικά εισιτήρια για όλο τον κόσμο με όλες τις αεροπορικές πτήσεις

ΠΡΟΣΟΧΗ

ΠΛΗΡΟΦΟΡΙΕΣ ΔΕΝ ΔΙΔΟΝΤΑΙ ΑΠΟ ΤΟ ΤΗΛΕΦΩΝΟ ΜΟΝΟ ΠΡΟΣΩΠΙΚΗ ΠΑΡΟΥΣΙΑ ΣΑΣ

ΑΚΟΜΗ

- ΒΙΖΑ επισκέπτου για ΑΥΣΤΡΑΛΙΑ σε μία μέρα
- Εκδοση διαβατηρίων
- Εκδοση αδειών αυτοκινήτων

ΞΕΝΟΔΟΧΕΙΑ ΣΤΗΝ ΑΘΗΝΑ

PRESIDENT Α' ΚΑΤΗΓΟΡΙΑΣ Λεωφόρος Κηφισίας			
Μονόκλινο	€ 60		έως 31/3
Δίκλινο για μονόκλ.	€ 65		«
Δίκλινο	€ 70		«
Τρίκλινο	€ 90		«
ROYAL OLYMPIC LUX κοντά στο Σύνταγμα			
Μονόκλινο	€ 75		έως 31/3
Δίκλινο	€ 85		«
Τρίκλινο	€ 105		«
OLYMPIC PALAS Α' ΚΑΤΗΓΟΡΙΑ Σύνταγμα			
Μονόκλινο	€ 55		έως 31/3
Δίκλινο	€ 70		«
Τρίκλινο	€ 85		«
BEST WESTERN ILISIA Α' ΚΑΤΗΓΟΡΙΑΣ ILISIA Μιχαλακοπούλου			
Μονόκλινο	€ 68	€ 84	1/1-31/3 έως 31/12/04
Δίκλινο	€ 83	€ 93	«
Τρίκλινο	€ 97	€ 110	«
HELLINIS Β' ΚΑΤΗΓΟΡΙΑ ΟΝΑΣΙΟ Συγγρού			
Μονόκλινο	€ 60	€ 50	έως 31/12
Δίκλινο	€ 70	€ 60	
Τρίκλινο	€ 82	€ 70	έως 31/3
ARETOUSA Β' ΚΑΤΗΓΟΡΙΑΣ Μητροπόλεως - Σύνταγμα			
Μονόκλινο			έως 31/3
Δίκλινο			«
Τρίκλινο			«
ASTOR Σύνταγμα			
Μονόκλινο	€ 56		έως 31/3
Δίκλινο γι α μονόκλινο	€ 63		«
Δίκλινο	€ 68		«
Τρίκλινο	€ 80		«
POLIS GRAND HOTEL Β' ΚΑΤΗΓΟΡΙΑΣ Πατησίων & Βερανζέρου 10			
Μονόκλινο	€ 59		έως 31/3
Δίκλινο	€ 69		«
Τρίκλινο	€ 92		«
ΒΕΡΓΙΝΑ Β' ΚΑΤΗΓΟΡΙΑΣ ΘΕΣ/ΚΗ (κεντρικό)			
Μονόκλινο	€ 55		έως 31/3
Δίκλινο	€ 74		«
Τρίκλινο	€ 89		
ANEMONI KENTRIKO-PEIRAI			
Μονόκλινο	€ 55	έως 31/12	€ 58 έως 10/5
Δίκλινο	€ 66		€ 70
Τρίκλινο	€ 78		€ 84

ΣΑΣ ΣΥΜΦΕΡΕΙ ΠΡΙΝ ΚΛΕΙΣΕΤΕ ΟΠΟΥΔΗΠΟΤΕ ΝΑ ΜΑΣ ΕΠΙΣΚΕΦΘΕΙΤΕ

ΠΡΑΚΤΟΡΕΙΟ ΤΑΞΙΔΙΩΝ

ΣΑΒΒΑΣ ΣΑΗΣ

ΤΑΡΠΟΝ ΣΠΡΙΝΓΚΣ 42 (δίπλα στην Τραπ. Πίστεως) · **Τηλ. 39781-3**

ΖΣΤΖ7

ΡΕΠΟΡΤΑΖ

ΣΤΙΒΟΣ

Ανάμεσα στους κορυφαίους

• Η Γεωργία Κουμνάκη θα τιμηθεί από τον ΣΕΓΑΣ στην αυριανή γιορτή του για την διάκριση της ομάδας σκυταλοδρομίας 4Χ400μ. στο Παγκόσμιο Πρωτάθλημα κλειστού στίβου.

Αύριο το μεσημέρι (12.00') στο κτίριο της Ελληνικής Ολυμπιακής επιτροπής ο ΣΕΓΑΣ θα πραγματοποιήσει την ετήσια εορταστική εκδήλωση του, την οποία θα παρουσιάσουν η **Βούλα Τσιαμήτα** και η **Άννα Καραμανλή**.

Κατά τη διάρκεια της γιορτής θα τιμηθούν οι καλύτεροι αθλητές στίβου για το 2004.

Συνολικά θα τιμηθούν 22 αθλητές και αθλήτριες που διακρίθηκαν στις μεγάλες διοργανώσεις της περασμένης χρονιάς.

Από τους 22, οι 14 διακρίθηκαν στους Ολυμπιακούς Αγώνες και το Παγκόσμιο πρωτάθλημα κλειστού στίβου ενώ 7 θα τιμηθούν για την εμφάνισή τους στο Παγκόσμιο Πρωτάθλημα εφήβων- νεανίδων και ο **Κώστας Δουβαλίδης** για την κατάρριψη του παγκοσμίου ρεκόρ παίδων στα 110μ. εμπόδια.

Παράλληλα στην ίδια εκδήλωση θα βραβευτούν και οι προπονητές/τριες των 22 αθλητών/τριών.

Οι αθλητές που θα τιμηθούν είναι οι εξής:

Αθανασία Τσουμελέκα: (1η Ολυμπιακοί Αγώνες 20.000μ. βάδην)

Φανή Χαλκιά: (1η Ολυμπιακοί Αγώνες 400μ. εμπ., 6η Παγκόσμιο Πρωτάθλημα κλειστού 400μ. και 4Χ400μ., 8η Ολυμπιακούς Αγώνες 4Χ400μ.)

Αναστασία Κελεσίδου: (2η Ολυμπιακοί Αγώνες δισκοβολία)

Χρυσοπηγή Δεβετζή: (2η Ολυμπιακοί Αγώνες, 3η Παγκόσμιο Πρωτάθλημα κλειστού τριπλούν)

Μιρέλα Μανιάνι: (3η Ολυμπιακοί Αγώνες ακοντισμός)

Γιώργος Θεοδωρίδης: (3ος Παγκόσμιο Πρωτάθλημα κλειστού 60μ.)

Χρήστος Μελέτογλου: (6ος Ολυμπιακοί Αγώνες τριπλούν)

Κατερίνα Βόγγολη: (8η Ολυμπιακοί Αγώνες δισκοβολία)

Χρυσούλα Γκουντενούδη: (8η Ολυμπιακοί Αγώνες, 6η Παγκόσμιο Πρωτάθλημα κλειστού, 4Χ400μ.)

Δήμητρα Ντόβα: (8η Ολυμπιακοί Αγώνες 4Χ400μ.)

Χαρίκλεια Μπουντά: (8η Ολυμπιακοί Αγώνες 4Χ400μ.)

Ελευθερία Παπαδοπούλου: (6η Παγκόσμιο Πρωτάθλημα κλειστού 4Χ400μ.)

Γεωργία Κουμνάκη: (6η Παγκόσμιο Πρωτάθλημα κλειστού 4Χ400μ.)

Φλώρα Ρεντούμη: (7η Παγκόσμιο Πρωτάθλημα κλειστού 60μ. εμπόδια)

Κώστας Φιλιππίδης: (4ος Παγκόσμιο Πρωτάθλημα Ε-Ν επί κοντώ)

Γερβάσιος Φιλιππίδης: (5ος Παγκόσμιο Πρωτάθλημα Ε-Ν ακοντισμός)

Νικολέτα Κυριακοπούλου: (6η Παγκόσμιο Πρωτάθλημα Ε-Ν επί κοντώ)

Αντωνία Στεργίου: (7η Παγκόσμιο Πρωτάθλημα Ε-Ν ύψος)

Χρυσή Μωυσίδου: (7η Παγκόσμιο Πρωτάθλημα Ε-Ν σφαιροβολία)

Ευθύμιος Στεργιούλης: (8ος Παγκόσμιο Πρωτάθλημα Ε-Ν 100μ.)

Νίκος Φιλανδαράκης: (8ος Παγκόσμιο Πρωτάθλημα Ε-Ν μήκος)

Κώστας Δουβαλίδης: (παγκόσμιο ρεκόρ παίδων 110μ. εμπόδια).

Νίκη για τον Ροδιακό

• Οι "Θαλασσί" κέρδισαν τον Ήλιο με 3-0 σετ στο ανδρικό πρωτάθλημα και βελτίωσαν τη στατιστική τους.

Ανώτερος ο Ροδιακός κέρδισε στο κλειστό της Ιαλυσού τον Ήλιο για το ανδρικό πρωτάθλημα με 3-0 σετ.

Οι θαλασσί πήραν το α' σετ με 25-18 σε 24', το β' με 25-14 σε 18' και το γ' με 25-19 σε 22' σ' ένα παιχνίδι που διήρκεσε 64 λεπτά.

Διαιτήτευσαν οι κ.κ. **Λαζαράκης, Ζησίμου**.

ΟΙ ΟΜΑΔΕΣ

ΗΛΙΟΣ: *Παπασάββας, Τζαβάρας, Κοντάκης, Παντελάκης, Αλαφάκης, Κιλασίν, Τηλιακός, Νάκος, Γερογιάννης, Δοξάκης.*

ΡΟΔΙΑΚΟΣ: *Ρακόπουλος, Σταμούλης, Πετρακίδης, Πανιέρας, Αρφαράς, Τσιμισίρης, Τρούμπας, Γκαζάνης, Κιούρδης.*

Μετά τον αγώνα αυτόν τώρα η βαθμολογία στο ανδρικό πρωτάθλημα διαμορφώνεται ως εξής:

1. Διαγόρας	6 αγ.	6-0 αγ.	15-2 σετ	18Β.
2. Κλεάνθης	6 αγ.	4-2 αγ.	13-6 σετ	12Β.
3. Ροδιακός	6 αγ.	2-4 αγ.	7-12 σετ	3Β.
4. Ήλιος	6 αγ.	0-6 αγ.	0-18 σετ	0Β.

Σ.Σ.: Ο Ροδιακός έχει -3β. επειδή στο παιχνίδι με τον Κλεάνθη είχε μόνο 6 παίκτες αντί για 8 που ορίζει ο κανονισμός.

AUTO ΕΠΙΛΟΓΕΣ
ΕΚΘΕΣΗ ΕΜΠΟΡΙΑΣ ΕΠΙΛΕΓΜΕΝΟΥ ΜΕΤΑΧΕΙΡΙΣΜΕΝΟΥ ΑΥΤΟΚΙΝΗΤΟΥ
ΚΟΥΚΟΥΡΑΣ ΑΛΕΞΑΝΔΡΟΣ
ΛΕΩΦ. ΡΟΔΟΥ-ΛΙΝΔΟΥ 255
ΤΗΛ. 22410/60910,
FAX: 22410/60920
• Πώληση μεταχειρισμένων αυτοκινήτων ελεγμένα σε 70 σημεία.
• Αγορά μεταχειρισμένων αυτοκινήτων.
• Ανταλλαγή με οποιοδήποτε μοντέλο της αρεσκείας σας.
• Χρηματοδότηση με τα χαμηλότερα επιτόκια της αγοράς.
ΧΠ1210

TECHNO GROUP
Μελέτη - Συντήρηση
ΠΑΡΑΔΟΣΗ ΣΕ ΠΛΗΡΗ ΛΕΙΤΟΥΡΓΙΑ ΑΠΟ ΠΕΠΕΙΡΑΜΕΝΟ ΣΥΝΕΡΓΕΙΟ
ΘΕΡΜΑΝΣΗ–ΗΛΙΑΚΑ–ΚΛΙΜΑΤΙΣΜΟΣ
ΕΥΚΟΛΙΕΣ ΠΛΗΡΩΜΗΣ
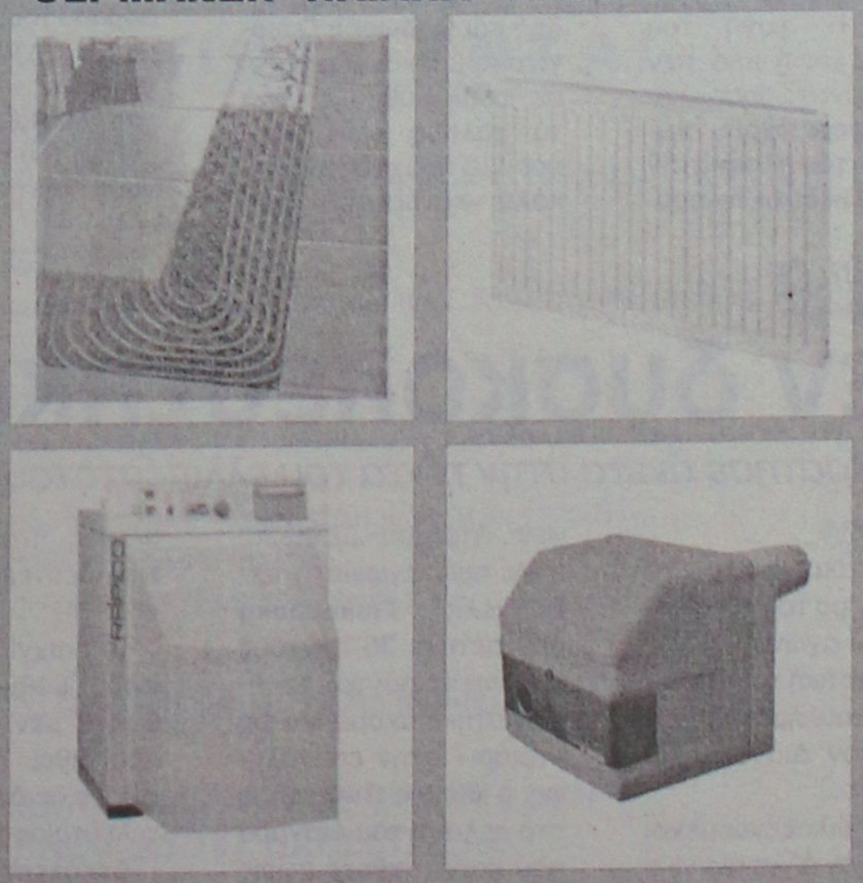
Δημ. Αναστασιάδη 8 - Τηλ. & Fax: 22410 32181

ΜΠΑΣΚΕΤ

Πλήρης η «πτήση» για Περιστέρι

• Βαθιά ανακούφιση για τον Βασίλη Φραγκιά που είδε χθες το απόγευμα άπαντες παρόντες στο γήπεδο!

Το πέμπτο του εκτός έδρας παιχνίδι για το 2005 δίνει ο Κολοσσός το προσεχές Σάββατο στο πλαίσιο της 18ης αγωνιστικής. Αντιμετωπίζει το Περιστέρι στο τιμωρημένο «Ανδρέας Παπανδρέου» στις 17.00' και θέλει να πάρει το τρίτο του ροζ φύλλο στις μέχρι τώρα πέντε «αποδράσεις» του από τη Ρόδο. Παράλληλα θα είναι η τέταρτη συνεχόμενη νίκη για τους «θαλασσί» μετά τις επιτυχίες με Νήαρ Ηστ, Ξάνθη και Αιγάλεω.

Η αναμέτρηση είναι από τις πιο «πονηρές» του πρωταθλήματος αφ' ενός γιατί το Περιστέρι δεν έχει καμία σχέση με την ομάδα που αντιμετώπισε στον πρώτο γύρο και αφ' ετέρου γιατί το κεκλεισμένων των θυρών δεν είναι και οι καλύτερες αγωνιστικές συνθήκες για τους παίκτες του **Φραγκιά**.

Συν τοις άλλοις, οι γηπεδούχοι μπορεί να φέρονται ως αδιάφοροι βαθμολογικά καθώς έχουν απομακρυνθεί αρκετά από την επικίνδυνη ζώνη αλλά μέσα στην έδρα τους δεν αφήνουν κανέναν αντίπαλο να περάσει ευχάριστο απόγευμα. Η φυγή του **Μπρέισι** και η προ των πυλών «αναχώρηση» και του **Ντίφερς** έχουν σφίξει πολύ τον κλοιό στην ομάδα των δυτικών προαστίων αλλά αυτό δεν σημαίνει ότι έχουν εγκαταλείψει και τις προσπάθειες. Και μην ξεχνάμε ότι απέναντι σε πρωτοπόρο όλοι θέλουν μία νίκη που θα συζητηθεί.

Το τι γίνεται στο στρατόπεδο του Περιστερίου λίγο απασχολεί τους «θαλασσί». Ξέρουν ότι και σε αυτόν τον αγώνα το «δίποντο» εξαρτάται από... τον καλό τους εαυτό!

Η αλήθεια είναι ότι ο Κολοσσός είναι πολύ καλύτερη ομάδα από τον προσεχή αντίπαλο αλλά η εικόνα στο παρκέ είναι αυτή που δίνει τους δύο βαθμούς. Από χθες έχουν «πέσει με τα μούτρα» στη δουλειά για το σαββατιάτικο ματς.

Το... ευτυχές γεγονός έχει να κάνει με την παρουσία όλων των παικτών στο Βενετόκλειο. Ο **Βασίλης Φραγκιάς** μετά από πάρα πολύ καιρό είδε χθες τους «θαλασσί» να δίνουν κανονικά το παρών στην προπόνηση έχοντας ξεπεράσει τα όποια προβλήματα ιώσεων ή τραυματισμών.

Ο **Αλέξης Παναγιωτόπουλος** αφού ξεκουράστηκε τη Δευτέρα επέστρεψε χθες όπως και ο **Κώστας Μπέλος**.

Οι **Χρήστος Γκογκίδης** και **Θοδωρής Γεωργίτσης** μπήκαν και αυτοί σε φουλ ρυθμούς μετά το χαλαρό τους πρόγραμμα προχθές ενώ σε καλή κατάσταση δείχνουν τόσο ο **Αλφόνσο Άλμπερτ** όσο και ο **Αλέξης Παπαδάτος** που ταλαιπωρήθηκαν πολύ από ίωση την περασμένη εβδομάδα.



(Β. Καστανάκης-actionphotography)

Ο ΠΑΠΠΑΣ

Τις μέρες μετράει ο **Χρήστος Παππάς** που θα πατήσει και πάλι γήπεδο μετά από απουσία δυόμισι μηνών. Ο νεαρός γκαρντ είχε τραυματιστεί στις 18 Δεκεμβρίου στο παιχνίδι με τον Δούκα και έκτοτε προσπαθεί με όλες τους τις δυνάμεις να ξεπεράσει τον σοβαρό του τραυματισμό με τους χιαστούς και – γιατί όχι; - να προλάβει τα τελευταία ματς της ομάδας του που ίσως κρίνουν και την άνοδο στην Α1.

Ο **Παππάς** συνεχίζει το πρόγραμμα ενδυνάμωσης μέχρι τα τέλη του μήνα και εν συνεχεία θα ανέβει εκ νέου στην Αθήνα για να εξεταστεί από το γιατρό που τον εγχείρησε. Εφόσον δώσει το «ΟΚ» τότε ο 23χρονος παίκτης θα ξεκινήσει από αρχές Μαρτίου τρέξιμο.

ΟΙ «ΠΑΓΙΔΕΣ» ΤΟΥ ΠΡΟΓΡΑΜΜΑΤΟΣ

Το **Ηράκλειο** έχει ακριβώς ίδιο πρόγραμμα με τον **Κολοσσό**. Δηλαδή, θα υποδεχθεί στο Λίντο (πλην των Ροδιτών) το **Αιγάλεω**, τον **ΔΑΣΑΛ** και τον **Γυμναστικό** (την τελευταία αγωνιστική του πρωταθλήματος) ενώ θα παίξει εκτός έδρας με **Ξάνθη** (το Σάββατο και με μόλις τρεις προπονήσεις), το **Περιστέρι**, τον **Σπόρτιγκ** (η μόνη διαφορά με **Κολοσσό** που περιμένει τους Πατησιώτες στη Ρόδο), την **Χαλκίδα** και τον **Δούκα**. Αυτό σημαίνει ότι εκτός από το ντέρμπι της 26ης Μαρτίου στην Κρήτη (**Ηράκλειο – Κολοσσός**) πολλά θα εξαρτηθούν από το πόσες «γκέλες» θα κάνουν οι δύο πρωτοπόροι.

Ο **Γυμναστικός** έχει πολύ δύσκολο πρόγραμμα γιατί όλα τα εκτός κάμπου ματς είναι πολύ επικίνδυνα. Αυτό το Σάββατο παίζει στο **Φάληρο** που «καίγεται» για βαθμούς και στη συνέχεια πάει σε **Καισαριανή, Αιγάλεω, Ρόδο** και **Κρήτη**! Στη Νεάπολη πάντως δύσκολα θα χάσει από **ΚΑΟΔ, Ξάνθη, Περιστέρι** και **Σπόρτιγκ** (την προτελευταία αγωνιστική).

Ο **Ηλυσιακός** έχει δύο ντέρμπι στην έδρα του. Υποδέχεται το Σάββατο την **ΑΓΕΧ** και τον **Κολοσσό** (προτελευταία αγωνιστική) ενώ λογικά δεν θα έχει πρόβλημα απέναντι σε **Παλαιό Φάληρο, Νήαρ Ηστ** και **Αιγάλεω** μέσα στα Ιλίσια. Δεν έχει όμως και τα ευκολότερα εκτός έδρας ματς. Έχει ταξίδια στη **Δράμα**, την **Ξάνθη** ενώ στην 24η και 26η αγωνιστική δοκιμάζεται σε **Περιστέρι** και **Πατήσια** αντίστοιχα.

Στα χέρια της κρατάει την τύχη της η **Χαλκίδα**. Περιμένει στο κλειστό της Κανήθου **Κολοσσό, Σπόρτιγκ, Ηράκλειο** και **ΔΑΣΑΛ** ενώ «εκστρατεύει» σε **Ιλίσια, Φάληρο, Δράμα, Καισαριανή** και **Ξάνθη** (την τελευταία αγωνιστική).

Τέλος, ο **Σπόρτιγκ** έχει τρία συνεχόμενα πολύ «καυτά» παιχνίδια. Μετά τις αναμετρήσεις με **Αιγάλεω** και **Περιστέρι** (εκτός – εντός), αγωνίζεται κόντρα σε **Κολοσσό** (στη Ρόδο), **Χαλκίδα** (στην Εύβοια) και μετά υποδέχεται το **Ηράκλειο**! Ξεκουράζεται (τρόπος του λέγειν) με **ΔΑΣΑΛ** και **Δούκα** και μετά ακολουθούν οι δύο τελευταίες αγωνιστικές ακόμα πιο «επικίνδυνες» με **Γυμναστικό** (στη Νεάπολη) και **Ηλυσιακό** (Πατήσια).

Εύκολα λοιπόν καταλαβαίνει κανείς ότι το πρωτάθλημα έχει ακόμα πολύ μακρύ δρόμο και ότι οι εναπομένουσες εννέα αγωνιστικές θα είναι οι πιο ενδιαφέρουσες των τελευταίων ετών.

ΤΟ ΓΗΠΕΔΟ

Το ότι δεν διαρρέει τίποτα στον Τύπο δεν σημαίνει ότι οι ιθύνοντες του Κολοσσού δεν προχωράνε το θέμα του γηπέδου. Μετά την ανακοίνωση του συλλόγου για τη συνάντηση με τον Ορφανό, η «θαλασσί» διοίκηση συνεχίζει να ασχολείται εντατικά με την υπόθεση της κατασκευής του γηπέδου πέρα από τις διαδικασίες για την επέκταση του Βενετοκλείου που καλώς εχόντων των πραγμάτων θα ξεκινήσει μετά τη λήξη του πρωταθλήματος στις 8 Μαΐου.Κ

ΕΦΗΒΙΚΟ

Δεν δυσκολεύτηκε ο Ιβίσκος

• Επικράτησε άνετα στην τέντα του ελλιπέστατου Διαγόρα με 96-36.

ΔΙΑΓΟΡΑ

Αναμενόμενο ήταν το αποτέλεσμα του χθεσινοβραδινού αγώνα για την 9η αγωνιστική του εφηβικού πρωταθλήματος ανάμεσα στον Διαγόρα και τον Ιβίσκο.

Οι φιλοξενούμενοι πρόσθεσαν άλλη μία νίκη στο ενεργητικό τους καθώς δεν δυσκολεύτηκαν να κάμψουν την αντίσταση του γεμάτου ελλείψεις «γηραιού» με 96-36.

Με πρωταγωνιστή τον **Βαγγέλη Γιακουμάκη** που πέτυχε 36 πόντους (με ένα τρίποντο) και αγωνίστηκε ακόμα και ως «τριάρι» στην επανάληψη, ο Ιβίσκος επικράτησε στο ρελαντί του Διαγόρα που παρατάχθηκε χωρίς τους τιμωρημένους **Ράδο, Δαλιάνη** και **Σχοινά**.

Αξίζει ωστόσο να σημειωθεί πως οι τρεις αθλητές ήταν το βράδυ της Δευτέρας στην τέντα.

Το παιχνίδι ήταν αδιάφορο βαθμολογικά καθώς ο μεν Ιβίσκος έχει προκριθεί στο φάιναλ φορ, ο δε Διαγόρας είναι τελευταίος χωρίς νίκη.

Δεκάλεπτα: 11-15, 17-53 (ημιχρ.), 27-77, 36-96

Διαιτητές: Κουνελλές Ηλ. – Αρνάς

Διαγόρας (Τσακίρης): *Μαρκουλής 2, Κουζουκάκης 13(2), Καραγιάννης 11(3), Καθοπούλης 4, Σισκαμάνης 2, Λουλούς, Τουρτούνης 2, Οικονόμου 2.*

Ιβίσκος (Κωνσταντινίδης): *Καρίκας 4, Χατζηφούντας 2, Ορφανός, Κούρος 8(1), Σότα 19(1), Κοψιάς 5, Στυλιανός 17(2), Λασιθιωτάκης 4, Ερνέας 2, Διακογιάννης, Γιακουμάκης 36(1).*

ΕΦΗΒΙΚΟ ΠΡΩΤΑΘΛΗΜΑ

ΟΜΙΛΟΣ ΝΟΤΟΥ

Αποτέλεσμα εξ αναβολής

Διαγόρας – Ιβίσκος	36-96

Βαθμολογία (σε 9 αγώνες)

1. Κολοσσός	9-0	692-349	18
2. Ιβίσκος	7-2	718-498	16
3. Ελπίδα	5-4	505-548	14
4. Ιάλυσος	3-6	416-536	12
5. Ζέφυρος	3-6	402-514	11
6. Διαγόρας	0-9	403-691	9

* ο Ζέφυρος έχει έναν μηδενισμό.

Επόμενη αγωνιστική (10η)

Ζέφυρος – Κολοσσός
Ιάλυσος – Ιβίσκος
Ελπίς - Διαγόρας

πωλησεις

συνέχεια από την προηγούμενη

ΠΩΛΕΙΤΑΙ ΑΠΟ ΙΔΙΩΤΗ, ΟΡΟΦΟΔΙΑΜΕΡΙΣΜΑ ΝΕΟΔΜΗΤΟ Α' ΟΡΟΦΟΥ ΑΝΕΞΑΡΤΗΤΟ, ΠΟΛΥΤΕΛΟΥΣ ΚΑΤΑΣΚΕΥΗΣ, ΣΤΗΝ ΙΞΙΑ 3 ΥΠΝΟΔΩΜΑΤΙΑ, ΜΕΓΑΛΟ ΣΑΛΟΝΙ ΜΕ ΘΕΑ ΘΑΛΑΣΣΑ, ΚΟΥΖΙΝΑ, ΛΟΥΤΡΟ (ΥΔΡΟΜΑΣΑΖ, ΑΕΡΟΜΑΣΑΖ), WC, ΑΠΟΘΗΚΗ, ΣΥΣΤΗΜΑ ΕΝΔΟΔΑΠΕΔΙΑΣ ΘΕΡΜΑΝΣΗΣ, ΚΛΙΜΑΤΙΣΜΟΣ, ΣΥΣΤΗΜΑ ΕΞΑΕΡΙΣΜΟΥ. ΤΙΜΗ ΜΕΤΡΗΤΟΙΣ: 190.000 ΕΥΡΩ. ΠΛΗΡ. ΤΗΛ. 6942640503, 6978171109 Κ. ΝΙΚΟΣ MZT220226

ΠΩΛΕΙΤΑΙ στα Κοσκινού, περιοχή Αγ. Ιωάννη και 800 μέτρα από το Μουσικό Γυμνάσιο με την πανοραμικότερη θέα στη Ρόδο, νεοανεγερθείσα μονοκατοικία 65 τ.μ. με τα καλύτερα υλικά. Ιταλικά πλακάκια, ηλιακό θερμοσίφωνα Ισραήλ τον καλύτερο, 2 υπνοδωμάτια, καθιστικό, κουζίνα με εντοιχισμένα ντουλάπια, μπάνιο, μεγάλο WC, σοφίτα μεγάλη (αποθήκη) 100% αντισεισμικό σε γωνιακό οικόπεδο 460 τ.μ. με 2 εισόδους και με προοπτική προέκτασης. Τιμή 130.000 ευρώ ή 44.500.000 δρχ. υπάρχει δυνατότητα διακανονισμού εφ' όσον είναι μετρητοίς ή το 30% της αξίας μετρητοίς. Ιδιοκτήτης Μιχάλης Αποστολίδης Κοσκινού. Πληρ. τηλ. 6948373666 ή 2241066160 μετά τις 14.30 MZT180207

ΠΩΛΕΙΤΑΙ επιχείρηση **στούντιο ηχογράφησης,** με πλήρη εξοπλισμό, επίπλωση και μονώσεις. Πληρ. τηλ 6944 964484. MZT170224

ΕΥΚΑΙΡΙΑ ΠΩΛΟΥΝΤΑΙ οικόπεδα εντός οικισμού Παστίδας, άρτια οικοδομήσιμα με δυνατότητα δόμησης 300 τ.μ. **Αγρόκτημα** στην Παστίδα 4000 τ.μ. άρτιο οικοδομήσιμο με νερό, ηλεκτρικό ρεύμα και τηλέφωνο: **Αγρόκτημα** επί της οδού Αεροδρόμιο-Τσαΐρι 28.000 τ.μ. Πληρ. τηλ. 2241047018, 6944182377 MZT170206

ΠΩΛΕΙΤΑΙ κατάστημα 45 τ.μ. με αποθήκη και WC στο μεσοπάτωμα στην Αγία Αναστασία. Πληρ. Εμμ. Μ. Κρανίδης & Συνεργάτες, Αμερικής 50, Ρόδος, τηλ. 2241027082, 26476, 6944347405 MXΠ092.22

ΠΩΛΕΙΤΑΙ στο Ανω Ροδίνι 2όροφη **μεζονέτα** με σοφίτα συνολικού εμβαδού 180 τ.μ. με ωραίο κήπο σε λογική τιμή. Πληρ. Εμμ. Μ. Κρανίδης & Συνεργάτες, Αμερικής 50, Ρόδος, τηλ. 2241027082, 26476, 6944347405 MXΠ092.21

ΠΩΛΕΙΤΑΙ επιχείρηση στο Μαντράκι επί της οδού Εθελοντών Δωδεκανησίων. Πληρ. τηλ. 6945798060 MZT080232

ΠΩΛΕΙΤΑΙ μεγάλη **εξοχική κατοικία** με διαμορφωμένο κήπο 1000 m2 στους Πεύκους-Λοθιάρικα, 3 ξεχωριστά σπίτια ανά όροφο, με πάρκιν, εξωτερική διαμόρφωση χώρων και απομόνωση, με υπέροχη θέα στη θάλασσα. Πληρ. τηλ. 6944 964484. MZT170222

ΠΩΛΕΙΤΑΙ στο Φαληράκι επιχείρηση bar. Πληρ. τηλ. 6938703749 MZT160220

ΠΩΛΕΙΤΑΙ κατάστημα 44 τ.μ. σε τουριστική ζώνη στην περιοχή της Ψαροπούλας σε τιμή ευκαιρίας 44.000 ευρώ. Πληρ. Σταμάτης Μανωλάκος, τηλ. 2241023815, 2241078275, 6945769958 MXΠ1588.1

ΕΥΚΑΙΡΙΑ ΠΩΛΕΙΤΑΙ ΓΝΩΣΤΟ ΜΟΥΣΙΚΟ ΚΑΦΕΝΕΙΟ ΜΕ ΕΞΑΣΦΑΛΙΣΜΕΝΗ ΠΕΛΑΤΕΙΑ 12.000 ΕΥΡΩ ΜΕΤΡΗΤΟΙΣ Ή 15.000 ΜΕ ΔΟΣΕΙΣ ΛΟΓΩ ΑΝΑΧΩΡΗΣΗΣ. ΠΛΗΡ. ΤΗΛ. 6932885159 MZT140228

ΠΩΛΕΙΤΑΙ 2άρι **διαμέρισμα** πλησίον Αραπάκι. Πληρ. Εμμ. Κρανίδης και Συνεργάτες, τηλ. 2241027082, 6944347405, 6942010248, Αμερικής 50, 2ος όροφος, Ρόδος MXΠ092.5

ΠΩΛΟΥΝΤΑΙ μονοκατοικίες σε μπετά 120 τ.μ. σε οικόπεδα 250 τ.μ. πάνω σε δρόμο τλ. 6 μ. με πανοραμική θέα, εντός ορίων χ. Παστίδας, επιλογή σχεδίου από τον πελάτη! Τιμή 90.000 ευρώ (δεκτά δάνεια). Στην τιμή περιλαμβάνονται: άδεια, μπετά ΙΚΑ, μαντρότοιχοι, βόθρος, οικόπεδο. Τηλ. 22410-68044, 78635 απογευμ. ώρες, 6944817148 και 6946489989. MZT120218

ΠΩΛΟΥΝΤΑΙ από ιδιοκτήτη κατασκευαστή **μεζονέτες** στην Ιαλυσό από 125-160 τ.μ. αρίστης κατασκευής. Πληρ. τηλ. 6932350214, 2241093952 MZT160211

ΠΩΛΟΥΝΤΑΙ: 1) 140 τ.μ. λουξ διαμέρισμα 5 ετών με θέα, ανσανσέρ, άνετο πάρκιν στην Παρθενόπης 3 υπν/τίων, 2 wc, αποθήκη, 2) 174 τ.μ. 4 υπν/τίων, οροφ/σμα, θέα στο Ζέφυρο, 3) 108 τ.μ. 3 υπν/τία (β' όρ.) με θέα στους Δασκάλους, 4) Διώροφη μον/κία, κοντά στο Ρολόι Π. Πόλη 120 τ.μ. με μικρή αυλή. Πληρ. ΑΙΓΑΙΟΚΤΗΜΑΤΙΚΗ τηλ. 22410 22943-22410 28838-6945466773. MXΠ851

ΠΩΛΕΙΤΑΙ PUB-ΚΑΦΕΤΕΡΙΑ στο τουριστικό κέντρο πλησίον νέου καζίνο. Πλήρως εξοπλισμένη, ανακαινισμένη, η καλύτερη στο είδος της. Συμβόλαιο 12ετές. Πληροφορίες άλλες δεν θα δοθούν τηλεφωνικώς. Πληρ. για συνεννόηση τηλ. 2241078392, 6977339669, 6936607154 μετά τις 12 το μεσημέρι MXP12043

ΠΩΛΕΙΤΑΙ ή ΕΝΟΙΚΙΑΖΕΤΑΙ από ιδιώτηκαινούργια υπερπολυτελής **μονοκατοικία** με πισίνα στην περιοχή Βουνάρα στην Ιαλυσό 230 τ.μ. σε 1 στρέμμα οικόπεδο. Πληρ. τηλ. 6945957967ΜΑΤ7843

ΠΩΛΟΥΝΤΑΙ ΕΠΑΓΓΕΛΜΑΤΙΚΟΙ ΧΩΡΟΙ στην οδό Βενέζη (δίπλα στο ΡΟΔΙΩΝ ΠΑΙΔΕΙΑ). **α) ΚΑΤΑΣΤΗΜΑΤΑ:** για οποιαδήποτε χρήση επαγγελματική των 62 τ.μ. και 125 τ.μ., **β) ΓΡΑΦΕΙΑ-ΙΑΤΡΕΙΑ** των 62 τ.μ. και 125 τ.μ., **γ) ΑΠΟΘΗΚΕΣ:** των 62 τ.μ. και 125 τ.μ. Δεκτά δάνεια. Πληρ. Διακογεωργίου Κάλλιστος, τηλ. 22410-29318, 78501 ΜΑΤ000118(6)

ΚΤΗΜΑΤΟΜΕΣΙΤΙΚΟ ΓΡΑΦΕΙΟ
ΝΙΚΟΛΑΟΣ Α. ΑΣΒΕΣΤΗΣ
Αγίου Ιωάννου 46, Ρόδος
Τηλ. 22410 32809, 6946 348131, 6947848288

1) Πωλείται στην στην Ιαλυσό, μεζονέτα 180 τ.μ. lux κατασκευής με θέση parking και θέα την Φιλέρημο 205.000 ευρώ
2) Πωλείται στην Ιαλυσό, μεζονέτα σε μπετά, 210 τ.μ. σε 400 τ.μ. οικόπεδο, με απεριόριστη θέα, 135.000 ευρώ
3) Πωλείται στο Μίρα - Μάρε, διαμέρισμα lux κατασκευής, 80 τ.μ., με γκαράζ 120.000 ευρώ
4) Πωλείται στο Μίρα-Μάρε διαμέρισμα lux κατασκευής, 100 τ.μ. με γκαράζ 160.000 ευρώ
5) Πωλούνται πλησίον Μιχ. Πετρίδη διαμερίσματα lux κατασκευής των 46 τ.μ. / 54 τ.μ. / 115 τ.μ. (ρετιρέ) προς 1800 ευρώ το τ.μ.
6) Πωλείται στην Ανάληψη, οροφοδιαμέρισμα 120 τ.μ., lux κατασκευής προς 1.700 ευρώ το τ.μ.
7) Πωλούνται στην Ανάληψη διαμερίσματα των 55 τ.μ./59 τ.μ./90 τ.μ. /113 τ.μ. /122 τ.μ. προς 1.850 ευρώ το τ.μ.
8) Πωλείται στο Ροδίνι, διαμέρισμα 85 τ.μ. προς 1.750 τ.μ. το τ.μ. και 12 τ.μ. αποθήκη
9) Πωλείται επί της Δημ. Αναστασιάδη, μεταχειρισμένο διαμέρισμα 88 τ.μ. με δύο υπνοδωμάτια 110.000 ευρώ
10) Πωλείται στο Ροδίνι, ισόγειο διαμέρισμα, 87 τ.μ., 103.000 ευρώ
11) Τριώροφος επαγγελματικός χώρος στα Κοσκινού, κοντά στο Μουσικό Γυμνάσιο, 143 τ.μ. ο κάθε όροφος με αποπερατωμένο το ισόγειο σε 500 τ.μ. οικόπεδο 190.000 ευρώ
12) Πωλούνται στην Ιαλυσό, διαμερίσματα των 70 τ.μ. και 50 τ.μ. προς 1.615 ευρώ το τ.μ.

✓ **ΕΝΟΙΚΙΑΖΟΝΤΑΙ** διαμερίσματα καινούργια, lux κατασκευής, δύο υπνοδωματίων, σε μικρή οικοδομή, με αυτόνομη θέρμανση, χωρίς κοινόχρηστα με μεγάλους κήπους και απεριόριστη θέα. Τιμή 600 ευρώ.

✓ **ΑΝΑΛΑΜΒΑΝΟΥΜΕ** την έκδοση κάθε είδους δανείου σας.
✓ **ΑΝΑΛΑΜΒΑΝΟΥΜΕ** την αγοραπωλησία και τη μίσθωση του ακινήτου σας με τους καλύτερους όρους της αγοράς ΧΠ2437

ΟΙΚΟΔΟΜΙΚΕΣ ΕΠΙΧΕΙΡΗΣΕΙΣ
ΔΙΑΚΟΓΕΩΡΓΙΟΥ ΚΑΛΛΙΣΤΟΣ
ΕΘΝ. ΑΝΤΙΣΤΑΣΕΩΣ 11-ΤΣΑΛΔΑΡΗ 28

ΠΩΛΗΣΕΙΣ ΔΙΑΜΕΡΙΣΜΑΤΩΝ-ΚΑΤΑΣΤΗΜΑΤΑ-ΑΠΟΘΗΚΕΣ-ΑΝΤΑΛΛΑΓΕΣ ΑΚΙΝΗΤΩΝ-ΑΓΟΡΕΣ ΟΙΚΟΠΕΔΩΝ-ΑΝΑΛΑΜΒΑΝΟΥΜΕ ΑΝΤΙΠΑΡΟΧΕΣ

ΠΩΛΟΥΝΤΑΙ ΔΙΑΜΕΡΙΣΜΑΤΑ λουξ κατασκευής με απεριόριστη θέα. Τα διαμερίσματα διαθέτουν θωρακισμένες πόρτες, εντοιχισμένες κουζίνες-ντουλάπες εντοιχισμένες, νιπτήρα με ντουλάπι, κεντρική θέρμανση αυτόνομη, ανοιγόμενα ανακλεινόμενα κουφώματα με διπλά τζάμια, σίτες ρολά, υδραυλικό ασανσέρ, τριφασικό ρεύμα. Όλοι οι χώροι σπατουλαριστοί, εσωτερικές πόρτες MDF, με σχέδιο.

● **ΔΙΑΜΕΡΙΣΜΑΤΑ ΕΠΙ ΤΗΣ:**
1. **ΠΩΛΟΥΝΤΑΙ διαμερίσματα** επί της οδού Χαραλάμπους στο πάρκο, των 105, 125 τ.μ. διαμερίσματα 3άρια-4άρια
2. **ΟΙΚΟΔΟΜΗ** υπό ανέγερση επί της οδού Κ. Παλαιολόγου και Θεοτοκοπούλου **διαμερίσματα** 2άρια, 3άρια, 4άρια,
3. Επί της οδού Μ. Κων/νου-Κ. Παλαιολόγου **γραφείο ιατρείο** 70 τ.μ.
4. **Αποθήκες** πλησίον Στ. Κωτιάδη 130 τ.μ., Λ. Καλλιθέας (Καρακόνερο) 80-300 τ.μ.
5. Πωλούνται στην παραλία Κιοτάρι **μεζονέτες.** Ημιτελείς και τελειωμένες των 80 τ.μ. και 110 τ.μ. σε 1.000 τ.μ. οικόπεδο πολυτελούς κατασκευής.

ΟΙ ΠΩΛΗΣΕΙΣ ΜΠΟΡΟΥΝ ΝΑ ΓΙΝΟΥΝ ΜΕ ΟΛΑ ΤΑ ΔΑΝΕΙΑ ΤΡΑΠΕΖΩΝ ΚΑΙ ΟΡΓΑΝΙΣΜΩΝ
ΑΝΑΛΑΜΒΑΝΟΥΜΕ ΑΝΤΙΠΑΡΟΧΕΣ ΚΑΙ ΑΓΟΡΕΣ ΟΙΚΟΠΕΔΩΝ
ΔΕΧΟΜΑΣΤΕ ΑΝΤΑΛΛΑΓΕΣ ΑΚΙΝΗΤΩΝ

ΠΛΗΡΟΦΟΡΙΕΣ
ΔΙΑΚΟΓΕΩΡΓΙΟΥ ΚΑΛΛΙΣΤΟΣ
Τηλ. 22410-29318, 78501 • Fax: 22410-34598, 78502
ΜΑΤ000118(7)

ΠΑΡΑΔΟΣΙΑΚΗ ΤΕΧΝΗ



ΒΟΤΣΑΛΩΤΑ - ΨΗΦΙΔΩΤΑ - ΕΠΙΣΚΕΥΕΣ-ΑΠΟΚΑΤΑΣΤΑΣΕΙΣ ΒΥΖΑΝΤΙΝΩΝ - ΝΕΟΚΛΑΣΙΚΩΝ ΚΤΙΣΜΑΤΩΝ
Σ. ΓΡΑΙΚΟΣ
ΠΑΡΑΔΟΣΙΑΚΟΣ ΤΕΧΝΙΤΗΣ
ΤΗΛ. 6934596090
05169

NewAge Real Estate
Νέα Εποχή στο Χώρο του Ακινήτου
ΜΕΛΕΟΥΝΗ – ΚΕΧΑΓΙΑ ΜΑΙΡΗ

ΠΩΛΟΥΝΤΑΙ

ΔΙΑΜΕΡΙΣΜΑΤΑ
Μεγάλη γκάμα διαμερισμάτων μικρών ή μεγαλύτερων, στην Ρόδο, Ιξιά, Ιαλυσό και Κοσκινού
ΜΕΖΟΝΕΤΕΣ
Τελειωμένες ή σε μπετά στην Ιξιά, Ιαλυσό, Κοσκινού, Κιοτάρι και Γεννάδι
ΜΟΝΟΚΑΤΟΙΚΙΕΣ
Μεγάλες κατοικίες στα Κοσκινού, Ασγούρου, Ιξιά
ΟΙΚΟΠΕΔΑ
Στην Ιξιά, Κανδυλί, Ασγούρου, Κιοτάρι, Γεννάδι
ΕΠΙΧΕΙΡΗΣΕΙΣ
Πωλούνται επικερδείς επιχειρήσεις

✓ **ΖΗΤΟΥΝΤΑΙ ΟΙΚΟΠΕΔΑ ΓΙΑ ΑΝΤΙΠΑΡΟΧΗ**

✓ **ΑΝΑΛΑΜΒΑΝΟΥΜΕ ΤΗΝ ΕΚΔΟΣΗ ΚΑΘΕ ΕΙΔΟΥΣ ΔΑΝΕΙΟΥ ΣΑΣ**

Θεμ. Σοφούλη 8 - 85100 Ρόδος Τηλ. & Fax: 22410 23447
Κιν. 6948 808023 - E-mail: info@newage-realestate.gr
ΧΠ2671

Ευρωπαϊκή Επενδυτική
Κτηματομεσιτικό Γραφείο
Θεόφιλος Κλωνάρης
Εθνικής Αντίστασης 48 τηλ.2241039300,κιν.6977582152

Πωλείται επικερδής επιχείρηση εστιατορίου σε τουριστική περιοχή της πόλης πλήρως εξοπλισμένη ,με απεριόριστες δυνατότητες λόγω συνταξιοδότησης

ΔΙΑΜΕΡΙΣΜΑΤΑ:

Ισόγειο δυάρι διαμέρισμα υπο κατασκευή με αυλή στην Ανάληψη	€ 85000
Διαμέρισμα 90 τ.μ.στην Μητροπολη,με θέρμανση,τζάκι,αυλή,ανακαινισμένο	€ 90000
Διαμερίσματα 3 υπνοδωματίωνυπο κατασκευή σε μικρή οικοδομή,lux κατασκευής	€ 149000
Διαμέρισμα 115 τ.μ. στα Κοσκινού Α όρόφου καινούργιο με 3 υπνοδωμάτια,ευκαιρία	€ 147000
Διαμέρισμα 85 τ.μ.με 2 υπνοδωμάτια,χώρο στάθμευσης και αποθήκη 12τ.μ.	€ 147000
Διαμερίσματα στηνΑνάληψη 105τ.μ.με 3 υπν/τια lux κατασκευής προς	€ 200000
Οροφοδιαμέρισμα 120τ.μ. στην περιοχή Δασκάλωνμε θέα και πάρκιν	€ 220000
Α' όροφος διπλοκατοικίας 103τ.μ. στον Νηρέα κατάλληλο για 2 γκαρσονιέρες	€ 102000
Ρετιρέ διαμέρισμα 120τ.μ. με μεγάλες βεράντες και απεριόριστη θέα υπο κατασκευή	
18 studios ανακαινισμένα, πλήρως επιπλωμένα & εξοπλισμένα πωλούνται και ανα όρυφο	
Καινούργιο κατάστημα γωνιακό με 17μ βιτρίνα σε εμπορικό σημείο της πόλης	

ΜΟΝΟΚΑΤΟΙΚΙΕΣ:

Κατοικία στην Παλιά Πόλη 35τ.μ.+35τ.μ.,με άδεια χρήσεως καταστήματος	€ 60000
Μονοκατοικια 65τ.μ. στον Αρχάγγελο σε μαρμαροσοβά με 1 υπν/τιο	€ 65000
Κοσκινού ανεξάρτητη μονοκατοικία 130 τ.μ σε μπετά με απεριόριστη θέα	€ 100000
Μονοκατοικίες στην Ιξιά, κοντά στην Ρόδο 165 τ.μ. με 4 υπνοδωμάτια	€ 280000
Διατηρητέα μονοκατοικία στην Ρόδο 280τ.μ. με αυλή,πλήρως ανακαινισμένη	€ 265000
Μονοκατοικίες ανεξάρτητες στην Ιαλυσό 200τ.μ. κοντά στην Θάλασσα	€ 360000

ΟΙΚΟΠΕΔΑ:

Οικόπεδο 1000τ.μ. στο Τσαίρι με βιοτεχνικό χώρο 300τ.μ. σε θεμελίωση	€ 100000
Οικόπεδο 12000τ.μ.στο Τσαιρι(Αγία Βαρβάρα) περιφραγμένο,ρευμα,νερό	€ 176000
Οικόπεδο κοντά στο Νοσοκομείο 4000 τ.μ.,πανοραμικό	€ 190000
Οικόπεδο 3600 τ.μ.στην Λαχανιά άρτιο κ οικοδ/μο με θέα θάλασσα	€ 63000

Αγορές-πωλήσεις-μισθώσεις-εκτιμήσεις-Ακινήτων
Δάνεια Δεκτά
ΧΠ2694

πωλήσεις

συνέχεια από την προηγούμενη

ΠΩΛΕΙΤΑΙ διαμέρισμά δυάρι στους (Δασκάλους) πολυτελούς κατασκευής με θέρμανση, έτοιμο προς παράδοση και κατοίκηση σε μικρή οικοδομή. Δεκτά δάνεια. Πληρ. Διακογεωργίου Κάλλιστος, τηλ. 22410-29318, 78501
ΜΑΤ000118(5)

ΠΩΛΟΥΝΤΑΙ ΣΤΗΝ ΠΑΡΑΛΙΑ ΚΙΟΤΑΡΙ ΜΕΖΟΝΕΤΕΣ. Ημιτελείς και τελειωμένες των 80 τ.μ. και 110 τ.μ. σε 1.000 τ.μ. οικόπεδο σε κατασκευή πολυτελή. Δεκτά δάνεια. Πληρ. Διακογεωργίου Κάλλιστος, τηλ. 22410-29318, 78501
ΜΑΤ000118(3)

ΠΩΛΕΙΤΑΙ ΙΑΤΡΕΙΟ-ΓΡΑΦΕΙΟ. Στο παλαιό ΙΚΑ γωνία Μ. Κων/νου και Παλαιολόγου στον α' όροφο γραφείο ιατρείο 70 τ.μ. έτοιμο προς παράδοση για άμεση λειτουργία σε πολυτελείας οικοδομή. Δάνεια δεκτά. Πληρ. Διακογεωργίου Κάλλιστος, τηλ. 22410-29318, 78501 ΜΑΤ000118(4)

ΠΩΛΟΥΝΤΑΙ ΣΤΗΝ ΚΡΕΜΑΣΤΗ ΔΙΑΜΕΡΙΣΜΑΤΑ-ΜΕΖΟΝΕΤΕΣ. Στον παραλιακό δρόμο Κρεμαστής διαμερίσματα των 60 τ.μ. και μεζονέτες των 120 τ.μ. με αυλή πολυτελούς κατασκευής. Δάνεια δεκτά. Πληρ. Διακογεωργίου Κάλλιστος, τηλ. 22410-29318, 78501 ΜΑΤ000118(2)

ΠΩΛΕΙΤΑΙ βιοτεχνικός χώρος 300 τ.μ., ύψους 5 μ. στο Τσαΐρι (οικισμός Ξυλουργών) ο οποίος διαθέτει μεγάλες πόρτες και στο δάπεδο πλακίδια εμαγιέ, είναι ελεύθερος μίσθωσης. Πληρ. Κτηματομεσιτικό Γραφείο Εμμ. Μ. Κρανίδης και Συνεργάτες, Αμερικής 50, ώρες γραφείου 9-13 και 5-9, τηλ. 2241027082, 26476, 6944347405 fax 2241027101 ΜΧΠ092.49

ΠΩΛΕΙΤΑΙ 3άρι **διαμέρισμα** επί της οδού Βορ. Ηπείρου με ωραία θέα. Πληρ. Εμμ. Κρανίδης και Συνεργάτες, μεσίτες, τηλ. 2241027082, 6944347405
ΜΧΠ092.56

ΠΩΛΕΙΤΑΙ 3άρι **διαμέρισμα** 70 τ.μ. επί της οδού Κων. Παλαιολόγου αξίας 76.302 ευρώ. Πληρ. Κτηματομεσιτικό Γραφείο Εμμ. Μ. Κρανίδης και Συνεργάτες, Αμερικής 50, ώρες γραφείου 9-13 και 5-9, τηλ. 2241027082, 26476, 6944347405 fax 2241027101
ΜΧΠ092.57

ΠΩΛΕΙΤΑΙ αγρός 2.000 τ.μ. άρτιος και οικοδομήσιμος στην Αγία Βαρβάρα - Ασγούρου. Πληρ. Κτηματομεσιτικό Γραφείο Εμμ. Μ. Κρανίδης και Συνεργάτες, Αμερικής 50, ώρες γραφείου 9-13 και 5-9, τηλ. 2241027082, 26476, 6944347405 fax 2241027101
ΜΧΠ092.51

ΠΩΛΕΙΤΑΙ διαμέρισμα 3 υπνοδωματίων, 2 WC, αποθήκη, γκαράζ, 3ου ορόφου, κεντρική θέρμανση, καινούργιο κοντά στην οδό Καναδά. Πληρ. Κτηματομεσιτικό Γραφείο Εμμ. Μ. Κρανίδης και Συνεργάτες, Αμερικής 50, ώρες γραφείου 9-13 και 5-9, τηλ. 2241027082, 26476, 6944347405 fax 2241027101 ΜΧΠ092.52

ΠΩΛΕΙΤΑΙ 3άρι **διαμέρισμα** α' ορόφου καλής κατασκευής επί της οδού Κέννεντυ. Πληρ. Εμμ. Κρανίδης και Συνεργάτες, μεσίτες, τηλ. 2241027082, 6944347405
ΜΧΠ092.55

ΠΩΛΕΙΤΑΙ ξενοδοχείο 2 αστέρων ανακαινισμένο με σύγχρονο εξοπλισμό 130 κλινών, εντός πόλεως Ρόδου. Πληρ. Κτηματομεσιτικό Γραφείο Εμμ. Μ. Κρανίδης και Συνεργάτες, Αμερικής 50, ώρες γραφείου 9-13 και 5-9, τηλ. 2241027082, 26476, 6944347405 fax 2241027101 ΜΧΠ092.54

ΠΩΛΕΙΤΑΙ στο Φαληράκι **κατάστημα** 55 τ.μ. με υπόγειο 55 τ.μ. (διαμορφωμένο σε δύο διαμερίσματα) και 500 τ.μ. κήπο κοντά στα ξενοδοχεία. Πληρ. Κτηματομεσιτικό Γραφείο Εμμ. Μ. Κρανίδης και Συνεργάτες, Αμερικής 50, ώρες γραφείου 9-13 και 5-9, τηλ. 2241027082, 26476, 6944347405 fax 2241027101 ΜΧΠ092.47

ΠΩΛΕΙΤΑΙ αγρός 1.300 τ.μ. με άδεια 2ορόφου οικίας και υπογείου χώρου, έχει πρόσωπο σε επαρχιακή οδό και βρίσκεται στο Κανδυλί - Ιξιά. Πληρ. Κτηματομεσιτικό Γραφείο Εμμ. Μ. Κρανίδης και Συνεργάτες, Αμερικής 50, ώρες γραφείου 9-13 και 5-9, τηλ. 2241027082, 26476, 6944347405 fax 2241027101 ΜΧΠ092.53

ΠΩΛΟΥΝΤΑΙ μεζονέτες 2όροφες με κήπο, από 130 τ.μ. καλής κατασκευής στην Παστίδα. Πληρ. Κτηματομεσιτικό Γραφείο Εμμ. Μ. Κρανίδης και Συνεργάτες, Αμερικής 50, ώρες γραφείου 9-13 και 5-9, τηλ. 2241027082, 26476, 6944347405 fax 2241027101
ΜΧΠ092.46

ΠΩΛΕΙΤΑΙ αρχοντική κατοικία 150 τ.μ. διώροφη με κήπο σε ήσυχο δρόμο κοντά στον Αγιο Ιωάννη. Πληρ. Κτηματομεσιτικό Γραφείο Εμμ. Μ. Κρανίδης και Συνεργάτες, Αμερικής 50, ώρες γραφείου 9-13 και 5-9, τηλ. 2241027082, 26476, 6944347405 fax 2241027101
ΜΧΠ092.50

ΠΩΛΕΙΤΑΙ 3άρι **διαμέρισμα** στην Ιξιά με γκαράζ. Πληρ. Κτηματομεσιτικό Γραφείο Εμμ. Μ. Κρανίδης και Συνεργάτες, Αμερικής 50, ώρες γραφείου 9-13 και 5-9, τηλ. 2241027082, 26476, 6944347405 fax 2241027101 ΜΧΠ092.48

μαθηματα

ΚΑΘΗΓΗΤΡΙΑ αρμονίου και **πιάνου** παραδίδει μαθήματα στο σπίτι της σε μικρά παιδιά. Πληρ. τηλ. 2241021377, 6973460984
ΜΖΤ220225

ΑΓΓΛΙΚΑ- ΙΤΑΛΙΚΑ - ΙΣΠΑΝΙΚΑ. ΚΑΘΗΓΗΤΗΣ, αριστούχος απόφοιτος (MASTER) SCHILLER INTERNATIONAL UNIVERSITY παραδίδει μαθήματα **κατ' οίκον** σε αρχάριους, προχωρημένους, ξενοδοχοϋπάλληλους. Εξασφαλισμένη επιτυχία εξετάσεων FIRST CERTIFICATE, ECCE, CAMBRIDGE και MICHIGAN, PROFICIENCY, TOEIC, TOEFL καθώς και ΚΡΑΤΙΚΟΥ ΠΙΣΤΟΠΟΙΗΤΙΚΟΥ ΓΛΩΣΣΟΜΑΘΕΙΑΣ. Προετοιμασία για INICIAL, INTERMEDIO, SUPERIOR Ισπανικής, CELI 1, 2, 3, 4, 5 Ιταλικής καθώς και εξετάσεις εισαγωγής σε Πανεπιστήμιο εξωτερικού. Τιμές λογικές. Μεταφράσεις δεκτές. Πληρ. τηλ. 2241025133
ΜΖΤ100214

ΚΑΘΗΓΗΤΡΙΑ ΑΓΓΛΙΚΩΝ με 20ετή πείρα με μητρική γλώσσα την Αγγλική με άριστη προφορά, παραδίδει ιδιαίτερα μαθήματα σε μεμονωμένους ή σε μικρά γκρουπ ή σε ενήλικες για να μάθουν την γλώσσα για τη δουλειά τους ή τα παιδιά της πρώτης τάξης του Δημοτικού, σε αρχάριους και προχωρημένους με εξασφαλισμένη επιτυχία εξετάσεων FIRST CERTIFICATE (LOWER) C.F.C.-ECCE, PROFICIENCY MIGHIGAN και το ΚΡΑΤΙΚΟ ΠΙΣΤΟΠΟΙΗΤΙΚΟ ΓΛΩΣΣΟΜΑΘΕΙΑΣ και TOEIC αναγνωρισμένο διεθνώς. Οργανωμένη και άρτια διδακτική ύλη, προβολές VIDEO και κασέτα, συστηματική ενημέρωση γονέων, υπεύθυνη εργασία και τιμές λογικές. Πληρ. τηλ. 2241075959, 6972912196
ΜΖΤ070220

ΠΩΛΟΥΝΤΑΙ

ΔΙΑΜΕΡΙΣΜΑΤΑ

1) Επί της Τσαλδάρη τριάρι 80 τ.μ.
2) Στην Ιξιά 110 τ.μ. με θέα τον κόλπο της Ιαλυσού
3) Διαμέρισμα μεγάλο τριάρι 107 τ.μ. στην περιοχή Αγίας Αναστασίας σε πολύ καλή κατάσταση.
4) Μονοκατοικία στην Ιαλυσό πίσω από το Φιλέρημο με θέα και 4000 τ.μ. οικόπεδο
5) Μονοκατοικία ημιτελής στην περιοχή της Παστίδας με 3.400 τ.μ. οικόπεδο, ευκαιρία
6) Καινούργια διαμερίσματα Ανάληψη, Ροδίνι, Ιξιά
7) Διαμέρισμα λουξ 150 τ.μ. στην περιοχή Ζέφυρος ευκαιρία
8) Μονοκατοικία στο Νιοχώρι κατάλληλη και για επαγγελματική στέγη
9) Παλιά οικία διώροφη στην Παλιά Πόλη με κήπο
10) Διαμέρισμα παλιάς κατασκευής στην Κολοκοτρώνη 120 τ.μ. Οικόπεδα εντός πόλεως για πώληση ή αντιπαροχή

ΟΙΚΟΠΕΔΑ - ΑΓΡΟΚΤΗΜΑΤΑ

1) Αγρόκτημα 30.000 τ.μ. στο Τσαΐρι
2) Αγρόκτημα στο Τσαΐρι 5.000 τ.μ. και 2.500 τ.μ.
3) Οικόπεδο 1.000 τ.μ. στους Μαραγκούς Τσαΐρι κατάλληλο για βιοτέχνες
4) Οικόπεδο εντός ζώνης στ' Αφάντου με θέα καταπληκτική 2.700 τ.μ.
5) Περιοχή Ηλιούπολης 5000 τ.μ. οικόπεδο με άδεια 2.500 τ.μ. κτίσματος

ΒΙΟΤΕΧΝΙΚΑ ΚΤΙΡΙΑ

1) Κτίριο Ασγούρου 1850 τ.μ. βιοτεχνικό
2) Αποθήκες Ασγούρου βιοτεχνικές 340 τ.μ., Αγιο Ιωάννη 250 τ.μ.
3) Αποθήκες Βιοτεχνικές 180 τ.μ. ή 220 τ.μ. στο Ροδίνι ισόγειες

ΕΝΟΙΚΙΑΣΕΙΣ

1) Αποθήκη στην Κέννεντυ 90 τ.μ. περίπου
2) Αποθήκη 96 τ.μ. περίπου 7 Βαγιές κατάλληλη και για βιοτεχνία
3) Κατάστημα στην Παλιά Πόλη
4) Κατάστημα 80 τ.μ. Μαντράκι
5) Κατάστημα περιοχή Ρόδων-Καζίνο
6) Κατάστημα στο Φαληράκι - επιχείρηση κεντρική με εξοπλισμό ή χωρίς
7) Κατάστημα στα 100 Μαγαζιά - επιχείρηση ή χωρίς τον εξοπλισμό
8) Κατάστημα 200 τ.μ. Καναδά

Πωλήσεις καταστημάτων εντός της Παλιάς Πόλης

Πληρ. Κτημ/τικό Γραφείο
κ. ΕΛΕΝΗΣ ΒΡΑΤΣΑΛΗ
τηλ. 2241065300, 2241063834,
κιν. 6945105362

MAT7851

ΠΩΛΕΙΤΑΙ

από ιδιώτη

διώροφη **μεζονέτα** στα μπετά
130 τ.μ. στο κέντρο της Ιαλυσού

Πληρ. τηλ. 6937603917

MAT7864

ΚΛΑΔΟΓΕΝΗΣ ΜΙΧΑΗΛ
ΠΟΛΙΤΙΚΟΣ ΜΗΧΑΝΙΚΟΣ Ε.Μ.Π.
ΑΤΤΑΒΥΡΟΥ 20-ΡΟΔΟΣ
ΤΗΛ. 2241022394

ΠΩΛΟΥΝΤΑΙ

1. **Μεζονέτες** με απεριόριστη θέα και θέα στη θάλασσα, στο Καρακόνερο, με 3 υπνοδωμάτια, σαλόνι, κουζίνα, 2 λουτρά, αποθήκης και με υπόγειο χώρο στάθμευσης και λοιπών βοηθητικών χώρων, εμβαδού 125 τ.μ. και εμβαδού υπογείου 65 τ.μ., συνολικής επιφάνειας με το υπόγειο 190 τ.μ.
2. **Διαμερίσματα** πολυτελούς κατασκευής με απεριόριστη θέα και θέα στη θάλασσα, στο Καρακόνερο, με 3 υπνοδωμάτια, λουτρού και αποθήκης εμβαδού 105 τ.μ.

ΑΕ0058



ΚΤΗΜΑΤΟΜΕΣΙΤΙΚΟ ΓΡΑΦΕΙΟ

ΑΙΓΑΙΟΚΤΗΜΑΤΙΚΗ

ΕΠΙΛΕΓΜΕΝΕΣ ΠΡΟΤΑΣΕΙΣ ΑΚΙΝΗΤΩΝ

- 74 τ.μ. Πειραιώς ισ. (2 υπν.) 85.000 ευρώ
- 82 τ.μ. (2 υπν.) β' ορ. Δασκάλους 80.000 ευρώ
- 90 τ.μ. (2 υπν.) Αλ. Διάκου 120.000 ευρώ
- 108 τ.μ. β' ορ. με θέα Δασκάλους 200.000 ευρώ
- 120 τ.μ. μον/κία Π. Πόλη Ρολόι 125.000 ευρώ
- 130 τ.μ. α' ορ. Ανάληψη 155.000 ευρώ.
- 140 τ.μ. (2 υπν.) - θέα - 2 μπάνια - Παρθενόπης 230.000 ευρώ
- 142 τ.μ. μον/κία Νιοχώρι 150.000 ευρώ
- 174 τ.μ. Ζέφυρος ορ/σμα (4 υπν.) 200.000 ευρώ
- 185 τ.μ. (3 υπν.) Μ. Πετρίδη, ρετιρέ 250.000 ευρώ
- Μον/κία 236 τ.μ. Θολό σε 2.174 τ.μ. οικ/δο έξτρα Σ.Δ.764 τ.μ. 264.000 ευρώ
- Οικ/δο 4 στρ. στο Κανδυλί 120.000 ευρώ.
- Κατάστημα 40 τ.μ. με 70 τ.μ. απ/κη πρ/ση Αννης Μαρίας 115.000 ευρώ
- Γραφεία 23 τ.μ., 45 τ.μ., 67 τ.μ. κοντά στην Ακαδημία Χ2.500 το τ.μ.

ΕΚΤΟΣ ΑΥΤΩΝ ΤΩΝ ΑΚΙΝΗΤΩΝ ΔΙΑΘΕΤΟΥΜΕ ΜΕΓΑΛΗ ΠΟΙΚΙΛΙΑ ΣΕ ΔΙΑΜ/ΤΑ, ΜΕΤ/ΝΑ-ΚΑΙΝΟΥΡΓΙΑ ΣΤΙΣ ΚΑΛΥΤΕΡΕΣ ΤΙΜΕΣ ΤΗΣ ΑΓΟΡΑΣ-ΟΙΚ/ΔΑ ΚΑΙ ΕΝΟΙΚΙΑΣΕΙΣ ΑΚΙΝΗΤΩΝ - ΑΝΤΙΠΑΡΟΧΕΣ

ΡΕΝΑ ΒΑΖΟΥΚΟΥ
(ΜΕΣΙΤΗΣ ΑΣΤΙΚΩΝ ΣΥΜΒΑΣΕΩΝ)
ΔΙΕΥΘ. ΓΡΑΦΕΙΟΥ ΔΗΜ. ΘΕΟΔΩΡΑΚΗ 3
9-1 το πρωί καθημερινά και 6.30-9 απ/τα (Δευτ. και Πέμπτης)
Τηλ. (22410) 22943-28838 FAX: 28838, κιν. 6945466773
email.vazoukou@acn.gr

ΧΠ851

alpha ΟΙΚΟΔΟΜΙΚΗ

Αντιπαροχές

Εργολαβίες

Αναπαλαιώσεις

Αναστηλώσεις

Εκδοση Στεγαστικών Δανείων

Εκδοση Επαγγελματικών Δανείων

Εκδοση Επισκευαστικών Δανείων

Οικονομοτεχνικές Μελέτες

Ενταξη σε Επιδοτούμενα Προγράμματα Ευρωπαϊκής Ενωσης

ΕΜΠΟΡΙΚΟ ΚΕΝΤΡΟ ΜΗΔΕΙΑ
1ος ΟΡΟΦΟΣ
ΤΗΛ.: 22410-69984
22410-69985, κιν. 6932584374
FAX: 22410-69889
email: alfaltd@acn.gr

alpha ΟΙΚΟΔΟΜΙΚΗ

Νέα συγκροτήματα διώροφων μονοκατοικών σε ανεξάρτητα οικόπεδα στην Παστίδα εντός σχεδίου σε καταπράσινο περιβάλλον με θέα τη Φιλέρημο. Πωλούνται μονοκατοικίες 130 τ.μ. και 160 τ.μ. τελειωμένες σε δικό τους οικόπεδο. Δεκτά όλα τα δάνεια.

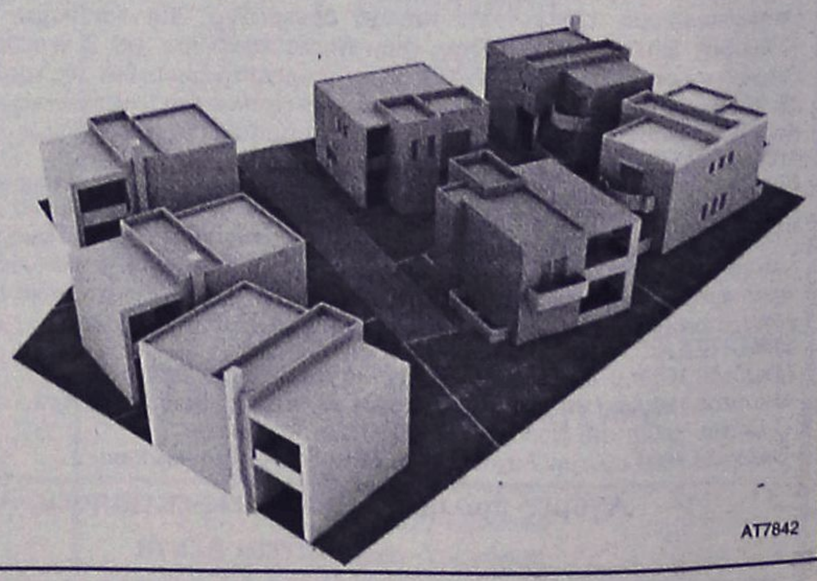

AT7842

μαθηματα

συνέχεια από την προηγούμενη

ΓΑΛΛΙΚΑ, ΙΣΠΑΝΙΚΑ, ΙΤΑΛΙΚΑ. Παραδίδονται μαθήματα από πτυχιούχο καθηγήτρια Πανεπιστημίου Σορβόννης και Valencia, με πολυετή πείρα, για όλα τα επίπεδα, και για επαγγελματίες εν όψει τουριστικής σεζόν. Επιχειρησιακά, αλληλογραφία, ορολογία, προετοιμασία πτυχίων Γαλλικού Ινστιτούτου CEL (Perugia) Instituto Cervantes. Τιμές προσιτές. Πληρ. τηλ. 6978733260 MZT170215

ΜΕΓΑΛΗ ΕΥΚΑΙΡΙΑ
ΠΩΛΕΙΤΑΙ
κεντρικότατο ψητοπωλείο,
πλήρως εξοπλισμένο στην πόλη της Ρόδου.
Σε τιμή ευκαιρίας.
Πληρ. τηλ. 6979303960
MZT180220

ΜΑΘΙΟΣ Δ. & Μ. Ο.Ε.
D & M HOMES
ΑΓΟΡΕΣ ΟΙΚΟΠΕΔΩΝ - ΠΩΛΗΣΕΙΣ ΚΑΤΟΙΚΙΩΝ
Αναλαμβάνουμε τη διεκπεραίωση του δικού σας ακινήτου
.... Με τους καλύτερους όρους της αγοράς
1) Διώροφες **μονοκατοικίες** λουξ κατασκευής των 120 τ.μ. με 330 τ.μ. οικόπεδο σε ονειρεμένη τοποθεσία, περιοχή Ανοιξη, υπό κατασκευή.
2) **Μεζονέτες** λουξ κατασκευής των 140 τ.μ. σε 330 τ.μ. οικόπεδο με φανταστική θέα, περιοχή Κοκκερου - Κοσκινού, υπό κατασκευή
3) **Διαμερίσματα** των 130 τ.μ. -120 τ.μ.-110 τ.μ. στα Κοσκινού
4) **Οικόπεδο** 4.200 τ.μ. στο Τσαΐρι
5) **Μονοκατοικία** υπερλούξ κατασκευής με 1000 τ.μ. οικόπεδο (μόνο σοβαρές προτάσεις).
Με επιπελείο έμπειρων συνεργατών η εταιρία μας σας παρέχει την καλύτερη δική σας εξυπηρέτηση.
Αναλαμβάνουμε να διεκπεραιώσουμε τη διαχείριση του οικοπέδου σας με στόχο την καλύτερη αποδοσή του.
ΟΙΚΟΠΕΔΑ
ΑΝΤΙΠΑΡΟΧΕΣ
ΜΟΝΟΚΑΤΟΙΚΙΕΣ
ΖΗΤΟΥΝΤΑΙ ΟΙΚΟΠΕΔΑ
Βερολίνου 11 - Ροδίνι • τηλ.. 2241069515, κιν. 6945525475-6944370132
ΧΠ2652

εργασιες

STAND UP COMEDY. ΖΗΤΟΥΝΤΑΙ ερασιτέχνες ηθοποιοί, λάτρεις της κωμωδίας και της σάτιρας όπως και καθημερινοί άνθρωποι οι οποίοι πιστεύουν ότι μπορούν να συμμετάσχουν σε μια βραδιά κωμωδίας και γέλιου. Οπως και κειμενογράφοι, μάγοι, ταχυδακτυλουργοί κ.ά. **ΒΡΑΔΙΕΣ ΓΕΛΙΟΥ**, τηλ. 6944520387 ώρες 19.00-24.00 MZT220230

ΖΗΤΕΙΤΑΙ συνέταιρος για εστιατόριο - μπαρ ή μετατρέψιμο σε μπουφέ - σελφ σέρβις στους Πεύκους Λίνδου. Πληρ. τηλ. 2244051858 MZT220233

ΖΗΤΕΙΤΑΙ κοπέλα ευπαρουσίαστη, με δυναμική προσωπικότητα και επικοινωνιακή ευχέρεια για τετράωρη γραμματειακή υποστήριξη σε ραδιοφωνικό σταθμό με σταθερό μισθό. Επίσης για την προώθηση διαφημιστικών προϊόντων του σταθμού με ποσοστά. Αποστολή βιογραφικών στο fax 2241075190. Υπόψιν κ. Φιλίππου ΜΧΠ004.1

ΖΗΤΕΙΤΑΙ κύριος ή κυρία κατά προτίμηση γερμανόφωνος να εργασθεί σε χρυσοχοείο με ποσοστά και σταθερό μισθό - ΙΚΑ. Πληρ. τηλ. 2241064412, 6973249616 κ. Παπαιωάννου MZT220218

ΖΗΤΕΙΤΑΙ έμπειρος **ψήστης** για συνεχές ωράριο (15.30-24.00) από ταβέρνα στην Ιαλυσό. Πληρ. τηλ. 6932743089, 6977655652 MXP12101

ΖΗΤΟΥΝΤΑΙ 2 **πωλητές/τριες** ομιλούντες τουλάχιστον 2 ξένες γλώσσες για κανονική ή και μερική απασχόληση σε κατάστημα ασημικών και ειδών τέχνης στην Παλιά Πόλη. Πληρ. τηλ. 6944613524 MZT220203

Εμπορική επιχείρηση ποτών **ΖΗΤΑΕΙ οδηγό** με δίπλωμα Γ' κατηγορίας για διανομή. Πληρ. τηλ. 2241063680 ώρες γραφείου MZT220201

ΖΗΤΕΙΤΑΙ μαγείρισσα για 7μηνη απασχόληση σε εστιατόριο στη Λίνδο (International κουζίνα). Πληρ. τηλ. 6945592868, 6945317003 MZT210226

Ηλεκτρονικό εργαστήριο **ΖΗΤΑ νέο.** Απαραίτητη γνώση Η/Υ και Αγγλικής γλώσσας. Ωρες εργασίας 16.00-20.00. Πληρ. τηλ. 2241066253, 6936666605 MZT210208

ΖΗΤΕΙΤΑΙ ΥΠΕΥΘΥΝΟ ΑΤΟΜΟ 'Η ΣΥΝΕΡΓΕΙΟ ΜΕ ΜΕΤΑΦΟΡΙΚΟ ΜΕΣΟ ΓΙΑ ΤΟΠΟΘΕΤΗΣΕΙΣ ΕΠΙΓΡΑΦΩΝ, ΚΑΘ' ΟΛΟ ΤΟ ΧΡΟΝΟ. ΠΛΗΡ. ΤΗΛ. 6972348523 MZT190207

ΖΗΤΕΙΤΑΙ εμφανίσιμη **κοπέλα** για να εργασθεί στην ταβέρνα Μεσόγειος από 1η Μαρτίου έως 30 Οκτωβρίου. Μισθός και ασφάλεια. Πληρ. τηλ. 6972509567 MAT7876

ΖΗΤΕΙΤΑΙ νέος-νέα για εργασία στον χώρο του αεροδρομίου με εμπειρία και άριστη γνώση Αγγλικών κατά προτίμηση και Γερμανικών με μεταφορικό μέσο. Αποστολή βιογραφικών στο φαξ 2241082480. Πληρ. τηλ. 6973259784 MAT7870

ΖΗΤΕΙΤΑΙ υπάλληλος φαρμακείου. Πληρ. τηλ. 2241028828, 6946784872 MZT170234

ΖΗΤΕΙΤΑΙ-νέος με Β' επαγγελματικό δίπλωμα οδήγησης από εμπορική επιχείρηση, για άμεση απασχόληση Γ. Παπανδρέου 21. Πληρ. τηλ. 2241068490, 2241068494 MZT160218

ΖΗΤΕΙΤΑΙ οδηγός με δίπλωμα Ε' κατηγορίας για μόνιμη απασχόληση. Πληρ. τηλ. 6945791109 MZT160215

ΑΒΑΔΙΣΤΑ, ΑΒΑΣΑΝΙΣΤΑ επιχείρηση στο σπίτι ή το χώρο σας. Αμεση κάλυψη θέσεων ανεξάρτητης συνεργασίας. Οχι ντίλερ, πλασιέ, πωλητές. Internet επιθυμητό. Ημιαπασχόληση 500-1500 ευρώ πλήρης απασχόληση 1500-6500 ευρώ. Bonus, προμήθειες 5%, πληρωμένες διακοπές. Τμήμα εξυπηρέτησης συνεργατών 2241030078, www.umswork4you.com MAT5525

Αντιπροσωπεία απορρυπαντικών και τροφίμων **ΖΗΤΑ** νέο με δίπλωμα Γ' κατηγορίας για τη θέση του οδηγού. Εξαιρούνται αλλοδαποί. Πληρ. τηλ. 2241060552 από 8 π.μ.-4 μ.μ. MZT170218

Από εταιρεία διανομής ειδών διατροφής και καπνού **ΖΗΤΕΙΤΑΙ πωλήτρια** εμφανίσιμη, από 22 έως 35ετών για πλήρη απασχόληση. Άμεση πρόσληψη, βασικός μισθός + bonus,ασφάλιση(χρήση αυτοκινήτου ΙΧ της εταιρίας). Απαιτείται δίπλωμα οδήγησης ερασιτεχνικής κατηγορίας. Προϋπηρεσία σε ανάλογη θέση θα εκτιμηθεί. Πληροφορίες τηλεφ. 2241043349. ΜΧΠ004

ΖΗΤΕΙΤΑΙ από αρτοποιείο **μάστορας** πεπειραμένος και **πωλήτρια.** Πληρ. τηλ. 2241031053ΜΑΤ7857

ΜΟΝΟ ΓΙΑ ΤΟΛΜΗΡΟΥΣ. Ανοίξτε την δική σας επιχείρηση στο σπίτι ή όπου εσείς θέλετε μέσου **τηλεφώνου ή INTERNET.** Με προοπτικές υψηλών μηνιαίων εισοδημάτων. Ο,τι κάνουν οι περισσότεροι **ΣΥΝΕΡΓΑΤΕΣ** μας. Πληρ. τηλ. 6977946940 euromaniaforall@ yahoo.gr MZT150233

ΖΗΤΕΙΤΑΙ σερβιτόρος-α για μόνιμη εργασία σε κεντρικό εστιατόριο της Ρόδου. Πληρ. τηλ. 2241077772 MZT140227

Για εστιατόριο πολυτελείας στην παλιά Πόλη. **Ζητάμε σερβιτόρους-ες** και **βοηθούς** με προσόντα και πείρα. Αμοιβές καλές, ασφάλεια και δώρα. Πληρ. τηλ. 6979311573, 2241034262 (10.00-13.00) MZT170210

ΞΕΝΟΔΟΧΕΙΑΚΗ ΕΠΙΧΕΙΡΗΣΗ ΣΤΗΝ ΠΟΛΗ ΤΗΣ ΡΟΔΟΥ
Ταχ. Θυρίδα 214
ΖΗΤΑ ΠΡΟΣΩΠΙΚΟ ΓΙΑ ΤΙΣ ΠΙΟ ΚΑΤΩ ΘΕΣΕΙΣ

1. **ΥΠΟΔΟΧΗ /ΓΡΑΜΜΑΤΕΙΑ**
(Υποψήφιες νέες απόφοιτες Σχολής, δύο ξένες γλώσσες, ευχέρεια στη χρήση υπολογιστών, επιθυμητή γνώση ξενοδοχειακού προγράμματος)
2. **ΜΠΟΥΦΕΣ**
(Νέα απόφοιτη Σχολής)
3. **ΣΕΡΒΙΤΟΡΟΣ Β'**
(Νέα απόφοιτη Σχολής)
4. **ΠΩΛΗΤΡΙΑ ΤΟΥΡΙΣΤΙΚΩΝ ΕΙΔΩΝ**
(Απαραίτητα Αγγλικά, επιθυμητή δεύτερη γλώσσα και μικρή προϋπηρεσία)
5. **ΨΥΚΤΙΚΟΣ/ΗΛΕΚΤΡ-ΓΟΣ**
(Κατά προτίμηση νέος, για μερική απασχόληση)

Για κατάθεση βιογραφικού με πρόσφατη φωτογραφία και προσωπική συνάντηση παρακαλούμε τηλεφωνήστε πρωινές ώρες στο **2241030607** και **34636** MAT000372(2)

ΕΡΓΑΣΤΗΡΙΟ ΕΛΕΥΘΕΡΩΝ ΣΠΟΥΔΩΝ ΗΛΕΚΤΡΟΝΙΚΩΝ ΥΠΟΛΟΓΙΣΤΩΝ
Program
Ecdl Kids & Equal Skills
"Για ΠΑΙΔΙΑ και ΕΝΗΛΙΚΕΣ"
ΕΠΙΣΗΜΟ ΕΞΕΤΑΣΤΙΚΟ ΚΕΝΤΡΟ ΤΗΣ ECDL HELLAS
ECDL Diploma
ΤΜΗΜΑΤΑ ΓΙΑ:
Παιδιά
Ενήλικες
Αρχάριους
Επαγγελματίες
Υπεύθυνη Εκπαίδευση
ΔΙΔΑΣΚΟΝΤΑΙ:
MS-OFFICE - ΠΡΟΓΡΑΜΜΑΤΙΣΜΟΣ
ΑΡΧΙΤΕΚΤΟΝΙΚΗ ΣΧΕΔΙΑΣΗΣ - ΜΑΚΕΤΑ
ΕΜΠΟΡΙΚΑ - ΛΟΓΙΣΤΙΚΑ ΠΡΟΓΡΑΜΜΑΤΑ
ΔΑΚΤΥΛΟΓΡΑΦΗΣΗ - ΣΧΕΔΙΑΣΜΟΣ ΙΣΤΟΣΕΛΙΔΩΝ
Ανεύρεση Εργασίας
Αναδείξαμε 1ο μαθητή σε Ολυμπιάδα Πληροφορικής
Μανώλης Ι. Σοφίλας
Τηλ.(22410)31761
ΚΟΔΡΙΓΚΤΩΝΟΣ 91 - ΡΟΔΟΣ
ΧΠ941

ΤΣΟΥΡΟΥΝΑΚΗΣ Κεφάλαιο
Κτηματομεσιτικό Γραφείο
Γ. ΣΕΦΕΡΗ 12 (παραπλεύρως ΜΗΔΙΑ)
ΤΗΛ/FAX.: (22410) 60060
www.e-kefaleo.com
ΠΩΛΗΣΕΙΣ ΑΚΙΝΗΤΩΝ

ΔΙΑΜΕΡΙΣΜΑΤΑ
❑45 τ.μ,ισόγειο,1 υπν/τιου , καινούριο, Καρακόνερο , 24,5εκ - 71.900 €
❑50 τ.μ,1ου,1 υπν/τιου , καινούριο, Τριάντα, 27εκ - 79.236€
❑57 τ.μ,1ου ,1 υπν/τιου , καινούριο, Ανάληψη, 29εκ - 85.106 €
❑70 τ.μ,1ου,2 υπν/τιων Αγ.Ιωάννη, 27εκ – 79.236 €
❑70 τ.μ,1ου, 2 υπν/τιων , καινούριο, Τριάντα, 37εκ - 108.584 €
❑73 τ.μ,1ου, 2 υπν/τιων , καινούριο, Ιξιά, 33εκ - 96.845 €
❑77τ.μ 2ου, 2 υπν/τιων, καινούριο, πάρκιν, Καναδά ,47 εκ-137.931€
❑80 τ.μ, ισόγειο, 2υπν/τιων, γκαράζ ,καινούριο, Ιξιά 40 εκ-117.388€
❑80 τ.μ, 1ου, 2υπν/τιων, Κένεντυ 41 εκ- 117.388 €
❑85τ.μ,1ου ,2 υπν/τιων, καινούριο,πάρκιν Αραπάκι, 49εκ - 143.800 €
❑ 85τ.μ,1ου ,2 υπν/τιων, καινούριο, Ροδίνι, 49εκ - 143.800 €
❑86τ.μ, 2ου, 2 υπν/τιων , καινούριο, Καρακόνερο, 46.5εκ - 136.463 €
❑100 τ.μ ,1ου ,3υπν/τιων, γκαράζ, καινούριο, Ιξιά 52 εκ-152.604 €
❑110 τ.μ, 3ου, 3 υπν/τιων , λούξ, Ροδίνι 61εκ -179.000 €
❑116 τ.μ,1ου,3 υπν/τιων , καινούριο,πάρκιν, Αραπάκι 65εκ - 190.755 €
❑120 τ.μ, ρετιρέ, 3 υπν/τιων καινούριο, πάρκιν, Αν.Μαρίας 80 εκ - 234.776 €

ΜΕΖΟΝΕΤΕΣ-ΜΟΝ/ΚΙΕΣ
❑ 90 τ.μ , μεζονέτα , μπετά, 1.000 τ.μ οικόπεδο, θέα Κοσκινού 40 εκ-117.388 €
❑ 125 τ.μ ,μεζονέτα , μπετά, 250 τ.μ αυλή Τριάντα 40 εκ-117.388 €
❑ 170 τ.μ ,μεζονέτα , μπετά , 200 τ.μ αυλή Τριάντα 42 εκ-123.257 €
❑ 176 τ.μ ,μεζονέτα ,μπετά σε 1.350 τ.μ οικόπεδο Τρείς 40εκ-117.388 €
❑ 187 τ.μ, μεζονέτα , 3υπν/τιων, σε 2 στρέματα,Τριάντα 121εκ-355.099 €
❑ 200 τ.μ ,μεζονέτα μ/σοβά , 3 υπν/τιων ,300 τ.μ οικόπεδο Τριάντα 56εκ-164.343 €
❑ 224 τ.μ ,μεζονέτα , 3 υπν/τιων ,καινούρια 300 τ.μ οικόπεδο Τριάντα 80εκ-234.776 €
❑203 τ.μ ,μεζονέτα , 3υπν/τιων , σε 2 στρέμα-τα,Τριάντα 131εκ-384.446€

ΟΙΚΟΠΕΔΑ
❑1.000τ.μ,με την άδεια, Κοσκινού 24εκ-70.432€

ΕΠΑΓΓΕΛ/ΚΟΙ ΧΩΡΟΙ
❑ Κατάστημα 180τ.μ ,συν 110τ.μ πατάρι, Καρακόνερο 170 εκ-500.000 €
❑ Αποθήκη 95τ.μ, σοβά, ράμπα, Καρακόνερο 16 εκ-46.955 €
ΧΠ1629

Υπηρεσία. *Λύσεις. Επιτυχία...*
• 3,4 δις € ετήσιο τζίρο
β Περίπου 20.000 εργαζομένοι σε όλο τον κόσμο
β Μία από τις κυριάρχες εταιρείες στον τομέα της υγιεινής στον βιομηχανικού χώρο σε όλο τον κόσμο .
Ecolab AE
Τμήμα Ανθρώπινου Δυναμικού
Φλέμινγκ 15
Μαρούσι 151 23
Αθήνα
Ελλάδα
ECOLAB
Υπεύθυνος Πωλήσεων με έδρα την Ρόδο
Ψάχνουμε για...
• Απόφοιτο με πτυχίο Ηλεκτρολογίας / Μηχανολογίας / Ηλεκτρονικής (ΤΕΙ/ΤΕΛ)
• Τουλάχιστον 2 χρόνια προυπηρεσία στο χώρο των πωλήσεων. Προϋπηρεσία στον ευρύτερο χώρο της εστίασης θα εκτιμηθεί ως επιπλεόν προσόν
• Μέχρι 35 χρονών
• Καλή γνώση Αγγλικών
• Γνώση Η/Υ (MS Office)
• Δυνατές ικανότητες επικοινωνίας
Τα νέα σου καθήκοντα θα είναι...
• Έγκαιρη πώληση των προϊόντων
• Συνεχής υποστήριξη του πελάτη και αναζήτηση νέων
• Συνεχή ενημέρωση για την αγορά και τις κινήσεις του ανταγωνισμού
• Προσανατολισμός στην ανάπτυξη βασιζόμενος στην ιδέα παροχής υπηρεσίας που χαρακτηρίζει την Εταιρεία
• Διαχείριση και διαφύλαξη των στοιχείων των πελατών
Και η προσφορά μας...
• Συνεχής εκπαίδευση
• Ανταγωνιστικό πακέτο αποδοχών
• Εταιρικό αυτοκίνητο
• Εταιρικό κινητό τηλέφωνο
• Πρόσθετη Ασφαλιστική κάλυψη
• Σχεδιασμός προσωπικού πλάνου και προγράμματος επαγγελματικής ανάπτυξης
Επικοινωνία με
Τμήμα Ανθρώπινου Δυναμικού
Τηλ: 210 – 68 73 700
Fax: 210 – 68 40 325
E-mail: GR-HR@ecolab.com
(Κωδ. RH-IDD)
... και εσύ!
www.ecolab .com
ΜΑΤ7695

εργασιες

συνέχεια από την προηγούμενη

Αισθητικοί ή έμπειρες **πωλήτριες ΖΗΤΟΥΝΤΑΙ** άμεσα για προώθηση καλλυντικών σε φαρμακεία της Ρόδου. Μόνιμη απασχόληση, ωράριο φαρμακείων. Μισθός, bonus, ασφάλιση. Κα Ράπτη τηλ. 2104222002 MAT7852

ΖΗΤΟΥΝΤΑΙ σερβιτόρες για το νέο coffee bar (ΚΑΤΑΣΤΡΩΜΑ) στην Ηρώων Πολυτεχνείου για ετήσια απασχόληση. Πληρ. τηλ. 2241033605, 6932227496 MZT15022

ΖΗΤΕΙΤΑΙ πωλήτρια έως 25 ετών για να εργαστεί σε κατάστημα ανδρικών ενδυμάτων στο κέντρο της πόλης. Απαραίτητα συστάσεις και γνώσεις Αγγλικών. Η προϋπηρεσία θα ληφθεί υπόψη. Πληρ. τηλ. 2241070402 ώρες καταστημάτων MZT160203

ΖΗΤΕΙΤΑΙ αρτοποιός για μόνιμη ή εποχιακή απασχόληση στο Δήμο Αφάντου με καλή αμοιβή. Πληρ. τηλ. 6932221253 MZT150213

ΖΗΤΕΙΤΑΙ κοπέλα, εμφανίσιμη, για να εργασθεί απογευματινές ώρες σε καφέ μπαρ εκτός Ρόδου. Μεταφορά δική μας. Ημερομίσθιο 40 ευρώ. Πληρ. τηλ. 6974722584 MXP12074

ΖΗΤΕΙΤΑΙ οδηγός-μεταφορέας κατά προτίμηση νεαρός (25-35 ετών άγαμος) για διανομές κρασιών και ποτών. Απαραίτητα δικαιολογητικά. Επαγγελματική άδεια οδήγησης και απολυτήριο στρατού. Πληρ. τηλ. 2241074505 (10 π.μ.-2.00 μ.μ.) κ. Τυπάλδος Γεώργιος MAT000362

ΖΗΤΟΥΝΤΑΙ τεχνικός εγκαταστάτης κεραιών και ένας βοηθός. Μισθός ικανοποιητικός, αποκλείονται αλλοδαποί. Πληρ. τηλ. 6944440655 MAT000360

ΖΗΤΕΙΤΑΙ κοπέλα για καφέ μπαρ. Εργασία 20.00-03.00. Πληρ. τηλ. 2241074066, 6947657686 MZT150201

ΖΗΤΕΙΤΑΙ έμπειρη **υπάλληλος** σε πωλήσεις κοσμημάτων - ωρολογίων, να ομιλεί απταίστως γερμανικά και αγγλικά, για 8ωρη απασχόληση σε γνωστό χρυσοχοείο της Παλιάς Πόλης. Πληρ. τηλ. 2241027089 MZT140235

ΖΗΤΕΙΤΑΙ από το εστιατόριο - μπαρ (Καστράκι) κοντά στο ξενοδοχείο BLUE BAY τουριστική ζώνη Ιαλυσού α) μπάρμαν, β) σερβιτόρος-σερβιτόρα. Απαραίτητη η προϋπηρεσία, γνώσεις Αγγλικών και βιογραφικό, γ) λαντζιέρα. Ώρες εργασίες βραδυνές. Πληρ. τηλ. 2241091220, 74504 MZT140238

ΖΗΤΟΥΝΤΑΙ από εστιατόριο ala cart εντός πόλεως Ρόδου **μάγειρας** για σπαστό ωράριο και σερβιτόρος και επίσης σπαστό ωράριο. Πληρ. κ. Γιάννης κιν. 6974367001 MZT140236

Γερμανική Χρηματοοικονομική Εταιρεία για την ανάπτυξη του δικτύου της στη Ρόδο **ΖΗΤΑ συνεργάτες** στους τομείς στεγαστικών - επαγγελματικών - καταναλωτικών και λίζιγκ. Υψηλές αποδοχές. Γερμανικό σχέδιο καριέρας. Πληρ. τηλ. 2241033670. Βιογραφικό στο fax 2241033472 MZT090216

ΖΗΤΕΙΤΑΙ μονταδόρος για να εργαστεί σε κατάστημα με έπιπλα, σε απογευματινή εργασία. Μισθός 400 ευρώ. Πληρ. τηλ. 6948600359 MAT000355(2)

ΖΗΤΟΥΝΤΑΙ εμφανίσιμες **κοπέλες** για εργασία σε cafe-bar. Πληρ. τηλ. 6947930115, 22410 47228. MZT110228

ΖΗΤΟΥΝΤΑΙ από το ξενοδοχείο CATHRIN 4*** περιοχή Λαδικό-Φαληράκι. Σερβιτόροι-σερβιτόρες και βοηθοί με γνώσεις Γερμανικής και αγγλικής γλώσσας. Πληρ. τηλ. 2241085080 από 10.00-14.00 Αιτήσεις εντός ξενοδοχείου. MAT00232

διαφορα

ΠΩΛΟΥΝΤΑΙ ΣΕ ΚΑΛΗ ΚΑΤΑΣΤΑΣΗ ΑΠΟ ΞΕΝΟΔΟΧΕΙΟ 1) ΕΠΙΠΛΑ ΔΩΜΑΤΙΟΥ, 2) ΦΩΤΙΣΤΙΚΑ, 3) ΚΑΘΙΣΤΙΚΑ ΕΣΤΙΑΤΟΡΙΟΥ / ΜΠΑΡ, 4) ΜΗΧΑΝΗ ΚΑΦΕ ΕΣΠΡΕΣΣΟ/ΦΙΛΤΡΟ, 5) ΚΑΡΕΚΛΕΣ/ΤΡΑΠΕΖΙΑ ΕΞΩΤΕΡΙΚΟΥ ΧΩΡΟΥ, 6) ΡΑΦΙΑ ΣΟΥΠΕΡΜΑΡΚΕΤ, 7) ΝΤΕΞΙΟΝ ΓΙΑ ΑΠΟΘΗΚΕΥΤΙΚΟΥΣ ΧΩΡΟΥΣ. ΤΙΜΕΣ ΕΞΑΙΡΕΤΙΚΑ ΧΑΜΗΛΕΣ. ΠΛΗΡ. ΠΡΩΙΝΕΣ ΩΡΕΣ (22410)30607-34636 MAT000372(1)

ΠΩΛΟΥΝΤΑΙ περσικά **χαλιά** και **έπιπλα** - διακοσμητικά αντίκες, λόγω αναχώρησης. Πληρ. τηλ. 6947221406 MZT220217

ΠΩΛΟΥΝΤΑΙ ωραία ξύλινα **έπιπλα καταστήματος** ολοκαίνουργια με δύο ωραία γραφεία, κατάλληλα για μπουτίκ ή παιδικά. Επίσης ταμειακή μηχανή με τα νόμιμα έγγραφα καθώς και κούκλες βιτρίνας παιδικές. Πληρ. τηλ. 2241023455 MZT220211

ΠΩΛΕΙΤΑΙ σαλόνι, τριθέσιο, διθέσιο, μονοθέσιο. Τιμή 350 ευρώ. Πληρ. τηλ. 2241068118 MZT210224

ΠΩΛΕΙΤΑΙ ο **εξοπλισμός** του "TASTY CORNER". Πληρ. 2241032040 έναντι "Εθνικής" πλατείας Κύπρου MXP12084

ΠΩΛΕΙΤΑΙ σαλόνι Ιταλικό (3θέσιος και 2θέσιος), αχρησιμοποίητο, χρώματος εκρού, 800 ευρώ, λόγω αναχώρησης. Πληρ. τηλ. 6944152316 MXP12077

ΠΩΛΟΥΝΤΑΙ διάφορα έπιπλα α) κρεβάτι διπλό με τα κομοδίνα του και έπιπλο-καθρέπτη με σκαμπό, β) παιδικό κρεβάτι με extra έπιπλο συρτάρια, γ) σύνθετο με καθρέπτη. Ολα σε άριστη κατάσταση λόγω αναχώρησης. Πληρ. τηλ. 2241064473, 6936319389 MZT210219

ΠΩΛΕΙΤΑΙ υπερυψωμένο κρεβάτι **(παιδικό)** με ντουλάπα, συρτάρια, 2 καρέκλες, γραφείο τραπεζάκια από σουηδικό μασίφ ξύλο μόνο 300 ευρώ. Πληρ. τηλ. 6945924508 MZT180227

ΕΥΚΑΙΡΙΑ ΠΩΛΟΥΝΤΑΙ βιτρίνες - ράφια και κούκλες από επιχείρηση ετοίμων ενδυμάτων, επί της οδού Αθηνών 2. Επίσης και δοκιμαστήριο με καθρέπτες. Πληρ. τηλ. 6973842642 MZT180206

ΠΩΛΟΥΝΤΑΙ ξυλουργικά μηχανήματα. Πληρ. τηλ. (22410)95623, 94813 MZT160209

ΠΩΛΟΥΝΤΑΙ 2 **συρταριέρες** με 7 συρτάρια η κάθε μία ελαφρώς μεταχειρισμένες από ξύλο καρυδιάς, διαστάσεως 128X70X50 τιμή 800 ευρώ. Πληρ. τηλ. 2241043814 MZT150219

Rodos Gold VOGIATZIS

Rodos Gold

ΖΗΤΟΥΝΤΑΙ

ΠΩΛΗΤΡΙΕΣ

με γνώση Αγγλικών, Γερμανικών ή Αγγλικών-Ιταλικών-Ισπανικών, για εργασία στην Rodos Gold Vogiatzis. Ικανοποιητικός μισθός συν Bonus απόδοσης.

Πληρ. τηλ. 2241086670-3 ΧΠ139

Blue Sea Hotel ****

Blue Sea Hotel - 85 100 Faliraki / Rhodes

Το Ξενοδοχείο Blue Sea ζητεί για την στελέχωσή του:

receptionists

Βασική προσπάθεια η εμπειρία σε Ξενοδοχείο Α' κατηγορίας και η άρτια γνώση της Αγγλικής, Γαλλικής & Γερμανικής γλώσσας τουλάχιστον

Προσφέρονται:
Ικανοποιητικοί όροι συνεργασίας
Προοπτικές εξέλιξης και καριέρας
Για επικοινωνία καθημερινά εκτός Κυριακής:
Tel 22410 85512, Fax 22410 85811
e-mail: info@blueseahotel.gr
Ταχυδρομική Θυρίδα 292 ΧΠΞΕΝ71

Από εταιρεία απορρυπαντικών και χαρτικών

ΖΗΤΕΙΤΑΙ

1) **ψυκτικός ή ηλεκτρολόγος**

2) **πωλητής** (Μισθός ικανοποιητικός και μπόνους)

Πληρ. τηλ. 6945905950, 2241034322

MAT000359

ΒΟΥΛΓΑΡΗ
ΒΙΟΜΗΧΑΝΙΑ ΑΠΟΡΡΥΠΑΝΤΙΚΩΝ

Η εταιρεία **ΑΦΟΙ ΒΟΥΛΓΑΡΗ ΑΕΒΕ** για το υποκατάστημά της στη Ρόδο

ΖΗΤΑ

ΠΡΟΪΣΤΑΜΕΝΟ ΠΩΛΗΣΕΩΝ

με εμπειρία σε διοίκηση οργανωμένου τμήματος πωλήσεων

- Ηλικίας 30-40 ετών
- Απόφοιτοι ΑΕΙ-ΤΕΙ
- Γνώση της αγοράς τροφίμων στην περιοχή Ρόδου

Η εταιρεία προσφέρει

- Μισθό και bonus βάσει στόχων
- Εταιρικό αυτοκίνητο και τηλέφωνο
- Προοπτικές εξέλιξης σε μια καταξιωμένη εταιρεία στο χώρο των τροφίμων.

Βιογραφικά στο fax 2810/380-819 ΜΧΠ393

ΕΥΡΩΓΝΩΣΗ

Ο **ΕΥΡΩΠΑΪΚΟΣ ΕΚΠΑΙΔΕΥΤΙΚΟΣ ΟΜΙΛΟΣ ΕΥΡΩΓΝΩΣΗ®**, με 200 Κέντρα Ξένων Γλωσσών σε όλη την Ελλάδα, ζητά **ΓΡΑΜΜΑΤΕΙΣ** άριστης εμφάνισης, με πάρα πολύ καλή γνώση Η/Υ σε περιβάλλον windows, επικοινωνιακές και οργανωτικές ικανότητες, γνώση Αγγλικής γλώσσας τουλάχιστον σε επίπεδο FCE. Πτυχίο ανωτέρας ή ανωτάτης σχολής, προϋπηρεσία σε πωλήσεις υπηρεσιών και σεμινάρια επικοινωνιακής κατεύθυνσης θα θεωρηθούν επιπλέον προσόντα.
Προσφέρονται: άριστο περιβάλλον εργασίας και αποδοχές αναλόγως προσόντων.
Αποστολή βιογραφικών Εθνικής Αντίστασης 48 Fax: 2241073190
Follow - up και ραντεβού συνέντευξης. Τηλ. 2241073303
Email: eurorhodes1@acn.gr και eurorhodes2@acn.gr
ΕΚΠ003

MERIDIAN TRAVEL

ΖΗΤΑ

Για την τουριστική σεζόν 2005
υπαλλήλους με γνώση ξένων γλωσσών (ΑΓΓΛΙΚΑ - ΙΤΑΛΙΚΑ ει δυνατόν και ΙΣΠΑΝΙΚΑ) και γνώση PC.

Πληρ. τηλ. 2241075080-2
28ης Οκτωβρίου 16-Ρόδος
Δευτέρα-Παρασκευή 09.30-14.30 MAT000304

europe travel
AN ISO 9001 CERTIFIED COMPANY

TELEPHONIST

We are looking for a Telephonist to join our office staff. As the front face of our company, you will be dealing with customers and suppliers as well as fellow staff members and present a friendly and helpful manner at all times.
You must:

- Be fluent in English and Greek. Knowledge of Italian would be an advantage.
- Have a strong customer service orientation
- Have good computer skills (Word & Excel) and comfortable working with numbers
- Be positive and can "keep your cool" during periods of peak work load
- If male, to have completed your army service

The position is seasonal.

Please send your CV along with a current photograph via post, fax or email to Rena Kalaitzi Post: PO Box 348 RHODES 85100, Fax: 22410 68871 or email: rena.kalaitzi@europetravel.gr
ΧΠ1461

Από το Γραφείο Γενικού Τουρισμού «ΡΟΔΟΣ ΤΟΥΡΣ Α.Ε.»

ΖΗΤΕΙΤΑΙ

Υπάλληλος για το γραφείο κινήσεως

ο οποίος να γνωρίζει άριστα την Αγγλική γλώσσα και την χρήση υπολογιστή. Προϋπηρεσία και δεύτερη ξένη γλώσσα θα εκτιμηθεί. Μισθός ικανοποιητικός.

Πληρ. τηλ. ΡΟΔΟΣ ΤΟΥΡΣ Α.Ε.
Αμμοχώρου 29 -ΡΟΔΟΣ • **τηλ. 2241021010-13**
MAT7877

Από Ξενοδοχειακή Εταιρεία στην Ιαλυσό

ΖΗΤΟΥΝΤΑΙ

Operation Manager με γνώσεις F&B

Διπλωματούχος Υπεύθυνη Θαλασσοθεραπείας (SPA)

- **Μάγειροι Α' και Β'**
- **Σερβιτόροι και Βοηθοί**
- **Βοηθοί Μπάρμαν**
- **Καμαριέρες**
- **Ηλεκτρολόγος**

Πληρ. **Γραφείο Προσωπικού**, τηλ. **2241094326** καθημερινά από 10.00-14.00 ΧΠ2698

Από την Βιομηχανική και Εμπορική Εταιρεία
ΒΑΠ Π. ΚΟΥΓΙΟΣ ΑΕΒΕ

ΖΗΤΟΥΝΤΑΙ

Α. ΟΔΗΓΟΙ - ΠΩΛΗΤΕΣ.
Απαραίτητο Επαγγελματικό δίπλωμα Γ' κατηγορίας

Ο ιδανικός υποψήφιος πρέπει να πληροί τα κάτωθι:
- Ελληνας πολίτης
- Ηλικία μέχρι 35 ετών
- Προϋπηρεσία στις πωλήσεις, θα ληφθεί υπ' όψη.

Οι ενδιαφερόμενοι μπορούν να επικοινωνούν στο τηλ. **2241061434** με την κ. Παπανδρέου από τις 09.00 μέχρι 14.00 ΧΠ090

ΖΗΤΟΥΝΤΑΙ

άμεσα **διανομείς**
για μόνιμη πενθήμερη πρωινή απασχόληση σε φαρμακαποθήκη.

Απαιτούμενα προσόντα:
- Ελληνική υπηκοότητα
- Ηλικία 20-28 ετών
- Απολυτήριο στρατού
- Απολυτήριο Γυμνασίου ή Λυκείου
- Δίπλωμα μοτοποδηλάτου και αυτοκινήτου

Κατάθεση βιογραφικών από Δευτέρα έως Παρασκευή και ώρες 10.00-15.00 στη διεύθυνση: **MEDIQUICK A.E., Μάρκου Μαλλιαράκη 22 Ρόδος (πάροδος Καναδά), Κο Κώστα**
MAT7865

διαφορα

συνέχεια από την προηγούμενη

ΠΩΛΕΙΤΑΙ διπλός φούρνος πυρότουβλου, ταχυζυμωτήριο δύο ταχυτήτων, επιτραπέζια σφολιατομηχανή, βιτρίνες - παγκος, ηλεκτρική στόφα (τριών μηνών χρησιμοποιημένα). Τιμή όλα μαζί 4.500 ευρώ ή ξεχωριστά. Πληρ. τηλ. 2241085728, 6945120686
MZT140214

ΠΩΛΕΙΤΑΙ πολυεστερικό σκάφος της Ντόβερ Μαρίν 7,60 m. καμπινάτο με τουαλέτα, με καινούργια Γιάνμαρ 250 HP turbo Itnercooler (20 ώρες λειτουργίας) με αχρησιμοποίητη εφεδρική Γιαμάχα 30 HP και επαγγελματικό βυθόμετρο 600 μέτρων (αξίας 2.500 ευρώ). Ταχύτητα 39 μίλια την ώρα. Δεκτός κάθε έλεγχος εντός και εκτός θαλάσσης. Πληρ. τηλ. 2241053030, 6942779987
MXP12073.2

ΠΩΛΟΥΝΤΑΙ από εστιατόριο, μία μηχανή κοπής ζαμπόν τυριού, μία μηχανή αλέσεως κιμά και τυριού και μία συσκευή με δύο μάτια υγραερίου. Πληρ. κ. Γιάννης κιν. 6974367001
MZT140237

ΠΩΛΟΥΝΤΑΙ: 1) ΑΕΡΟΘΕΡΜΟΣ ΦΟΥΡΝΟΣ ΜΕ ΤΗΝ ΣΤΟΦΑ, 2) ΟΡΘΙΟ ΔΙΠΛΟ ΨΥΓΕΙΟ ΤΥΠΟΥ COCA COLA, 3) ΨΥΓΕΙΟ ΒΙΤΡΙΝΑ ΓΙΑ ΣΑΝΤΟΥΙΤΣ, 4) ΦΟΥΡΝΟΣ ΠΙΤΣΑΣ ΕΠΑΓΓΕΛΜΑΤΙΚΟΣ ΔΙΠΛΟΣ, 5) ΜΗΧΑΝΗ ESPRESSO ΜΟΝΗ ΑΥΤΟΜΑΤΗ ΜΕ ΚΑΦΕΚΟΠΤΙΚΟ, 6) ΑΠΟΧΥΜΩΤΗΣ SANTOS, 7) ΚΡΕΠΙΕΡΑ ΥΓΡΑΕΡΙΟΥ ΔΙΠΛΗ ΜΕ ΠΑΓΚΟ ΑΝΟΞΕΙΔΩΤΟ, 8) ΑΝΟΞΕΙΔΩΤΗ ΝΤΟΥΛΑΠΑ ΣΥΝΤΗΡΗΣΗΣ ΜΟΝΟΠΟΡΤΗ ΜΕ ΕΝΣΩΜΑΤΩΜΕΝΟ ΜΟΤΕΡ, 9) ΘΕΡΜΟΘΑΛΑΜΟ ΤΥΡΟΠΙΤΑΣ, 10) ΤΟΣΤΙΕΡΑ ΔΙΠΛΗ, 11) ΣΙΛΕΞ ΤΟΣΤΙΕΡΑ, 12) ΚΑΡΕΚΛΕΣ, ΤΡΑΠΕΖΙΑ, 13) ΠΑΓΟΜΗΧΑΝΗ 30 KG, 14) ΠΟΤΗΡΙΕΡΕΣ ΑΝΟΞΕΙΔΩΤΕΣ, 15) ΚΑΤΑΨΥΚΤΗΣ ΒΑΝΤΑ. ΠΩΛΟΥΝΤΑΙ ΛΟΓΩ ΑΛΛΑΓΗΣ ΧΡΗΣΗΣ ΚΑΤΑΣΤΗΜΑΤΟΣ (ΣΕ ΠΟΛΥ ΚΑΛΗ ΚΑΤΑΣΤΑΣΗ) ΕΝΑ ΧΡΟΝΟ ΛΕΙΤΟΥΡΓΙΑΣ. ΠΑΚΕΤΟ 6000 ΕΥΡΩ. ΜΟΝΟ ΣΟΒΑΡΕΣ ΠΡΟΤΑΣΕΙΣ. ΠΛΗΡ. ΤΗΛ. 6944985905
MZT020209

ΠΩΛΟΥΝΤΑΙ έπιπλα και **μικροέπιπλα** εισαγωγής όπως βιβλιοθήκες, παπουτσοθήκες, συρταριέρες, κρεβάτια, στρώματα, τραπεζια, καρέκλες και πολλά άλλα σε χαμηλές τιμές. Σαλόνια από 480 ευρώ. Πληρ. τηλ. (22410)62037, 65065 **Πλατής - ΡΟΔΟΧΡΩΜ** 5ο χλμ. Ρόδου-Λίνδου ΑΔ5168.1

ΠΩΛΟΥΝΤΑΙ έπιπλα NEOSET ελαφρώς μεταχειρισμένα και σε άριστη κατάσταση. Σύνθετο, 2 καναπέδες, τραπεζάκι σαλονιού, τραπέζι κουζίνας με 4 καρέκλες, σε τιμή ευκαιρίας. Πληρ. τηλ. 6942522645, ώρες 14.00-16.00 και 21.00-23.30
MZT150225

πωλησεις αυτοκινητων & μοτοσικλετων

ΠΩΛΕΙΤΑΙ αυτοκίνητο NISSAN MICRA, μοντέλο '98, 1000 cc, 65 HP, με στάνταρ εξοπλισμό σε καλή κατάσταση, 3.500 ευρώ. Πληρ. τηλ. 6947206525, 2241061189
MZT220229

KRESTEN PALACE HOTEL
60 χλμ. Λεωφόρου Ρόδου-Καλλιθέας
ΖΗΤΕΙΤΑΙ
Προσωπικό όλων των ειδικοτήτων
Απαραίτητα προσόντα:
Γνώσεις ξένων γλωσσών και ανάλογη προϋπηρεσία.
Πληροφορίες - αιτήσεις (με πρόσφατη φωτογραφία) στο ξενοδοχείο καθημερινά:
από 10.00-13.00
Τηλ. 2241062714 fax 2241065976 Τ.Θ. 4088
e-mail: kresten-palace@rho.forthnet.gr
MAT7878

Το κατάστημα **HONDOS CENTER**
ΖΗΤΕΙ
1. ΠΩΛΗΤΡΙΕΣ - ΤΑΜΙΕΣ
2. ΚΑΘΑΡΙΣΤΡΙΑ
Πληρ. τηλ. 2241070585
MAT000365

Από την ΜΕΛΙΣΣΟΚΟΜΙΚΗ ΔΩΔΕΚΑΝΗΣΟΥ
ΖΗΤΕΙΤΑΙ
εργάτης
για σταθερή και υπεύθυνη εργασία.
Ηλικία έως 40 ετών και
γραμματικές γνώσεις Γυμνασίου-Λυκείου.
Πληρ. τηλ. 2241048200
MAT000371

ΖΗΤΕΙΤΑΙ
ΟΔΗΓΟΣ με δίπλωμα Γ' κατηγορίας
για το νησί της Κω. Ηλικίες από 25-40. Απαραίτητη προϋπηρεσία. Μόνιμη απασχόληση. Μισθός ικανοποιητικός.
Πληρ. τηλ. Ρόδος (22410)68111-64440, Κως (22420)49874-29840
MAT000357

GRECOTEL RHODOS ROYAL
Rhodes, Greece
Η **GRECOTEL**, η μεγαλύτερη ξενοδοχειακή αλυσίδα στην Ελλάδα ζητά για το ξενοδοχείο της στη Ρόδο **"Rhodos Royal"** τις εξής ειδικότητες:
• Β' και Γ' ΜΑΓΕΙΡΟΥΣ
(για Ζεστή και Κρύα Κουζίνα)
• Υπαλλήλους Υποδοχής
• Βοηθούς Σερβιτόρους
• Βαλέ
• Αποθηκάριο
Βιογραφικά Σημειώματα γίνονται δεκτά στο ξενοδοχείο μας, στην παρακάτω διεύθυνση:
GRECOTEL Rhodos Royal
851 00 Καλλιθέα
ΡΟΔΟΣ
Τ.Θ. 426
Fax: 2241085091
e-mail: person_rr@grecotel.gr
Υπ' όψιν κου Μανουσαρίδη
ΧΠ1583

LINDIANVILLAGE
Το νέο ξενοδοχείο πολυτελείας στη νότια Ρόδο, με πέντε θεματικά εστιατόρια, τέσσερα μπαρ, Spa, συνεδριακούς χώρους, σουίτες με ιδιωτικές πισίνες, Night club.

Ζητούμε συνεργάτες, επαγγελματίες, πτυχιούχους σχετικών σχολών, με όρεξη για εργασία με μεράκι.

- **Μπάρμαν, με ευχάριστο χαρακτήρα, κάτοχο ξένων γλωσσών, κατηρτισμένο.**
- **Αισθητικό με πτυχίο ή άδεια ασκήσεως επαγγέλματος**
- **Disc Jockey, με πείρα.**
- **Ζαχαροπλάστη με πείρα**

Περιμένουμε το βιογραφικό σας σημείωμα καθημερινά στο ξενοδοχείο 08,30-14,30
Lindian Village, παραλία Λάρδου (Γλύστρα) τηλέφωνο 22440 35900
Telefax 22440 47360 email : alkal@lindian.gr ΧΠ1378

ΖΗΤΕΙΤΑΙ
από εμπορική εταιρεία, **άτομο** το οποίο θα αναλάβει την οργάνωση και προώθηση νέου τμήματος.
Παροχές:
- Μισθός βασικός και ασφάλιση
- Ποσοστά, Bonus αποδοτικότητας

Προϋποθέσεις:
- Γνώσεις διακοσμητικής - Διαμόρφωση χώρων
- Χρήση Η/Υ
- Ευχάριστη προσωπικότητα, ιδιαίτερα κοινωνική
- Δίπλωμα οδήγησης.

Αποστείλατε βιογραφικό στο fax 2241034082
MAT363

Η εταιρεία Ι.Κ.Τ.Ε.Ο. ΔΩΔΕΚΑΝΗΣΟΥ ΕΠΕ
ΖΗΤΑ
ΕΝΑ ΤΕΧΝΟΛΟΓΟ - ΜΗΧΑΝΟΛΟΓΟ (Τ.Ε.Ι)
για τη θέση του Υπεύθυνου γραμμής ελέγχου.
Απαραίτητη προϋπόθεση,
άδεια κυκλοφορίας αυτοκινήτου Β' κατηγορίας.
Οι ενδιαφερόμενοι καλούνται να επικοινωνήσουν στο τηλ. **6945750000**
ΧΠ090

Από μεγάλη ξενοδοχειακή μονάδα
ΖΗΤΕΙΤΑΙ ΛΟΓΙΣΤΗΣ
με προηγούμενη εμπειρία
σε λογιστικό περιβάλλον βιβλίων
Γ' κατηγορίας - 12μηνη απασχόληση.
Πληρ. 2241065865
MXΠ2051

RODOS PALACE
Resort Hotel • Convention Center
Το Ξενοδοχειακό & Συνεδριακό συγκρότημα πολυτελείας της Ρόδου ζητεί το ακόλουθο προσωπικό:
- **Food & Beverage Manager**
  Με ανάλογη προϋπηρεσία σε ξενοδοχεία πολυτελείας
- **Banqueting Manager-Υπεύθυνο Εκδηλώσεων**
  Με ανάλογη προϋπηρεσία σε ξενοδοχεία πολυτελείας
- **Προϊσταμένη Ορόφων**
  Με ανάλογη προϋπηρεσία σε ξενοδοχεία πολυτελείας
- **Υπαλλήλους Υποδοχής**
  Γνώσεις Αγγλικών, Γερμανικών, Γαλλικών

Επίσης ζητούνται:

- Chef	- Γυμνασιής
- Μάγειροι Α', Β' & βοηθοί	- Μπάρμεν & βοηθοί
- Ζαχαροπλάστες	- Τηλεφωνήτριες
- Μπουφετζήδες Α' & Β'	- Ταμπλίσιες
- Κόπτης Κρεάτων	- Καμαριέρες
- Σερβιτόροι & βοηθοί	- Καθαρίστριες
- Κομμώτρια	- Hostesses
	- Εργάτες

Οι ενδιαφερόμενοι για τις ανωτέρω θέσεις μπορούν να αποστέλλουν βιογραφικό τους σημείωμα με μία πρόσφατη φωτογραφία στην Διεύθυνση της εταιρείας ή να απευθύνονται στο Τμήμα Προσωπικού του ξενοδοχείου καθημερινά από 09:00-15:00.

Ξενοδοχείο Ρόδος Παλάς
Λεωφ. Ιαλυσού, Τ.Θ. 121, Ιξιά, Ρόδος
Τηλ. 22410 25222, Fax: 22410 25350
E-mail: info@rodos-palace.gr
ΧΠ124

Από Καφετέρια Μπαρ
ΖΗΤΟΥΝΤΑΙ
ΣΕΡΒΙΤΟΡΟΣ - ΣΕΡΒΙΤΟΡΑ
Για εργασία από 1η Απριλίου και για όλη την τουριστική περίοδο.
Απαραίτητα προσόντα:
* Ανάλογη εμπειρία από αντίστοιχο χώρο.
* Πολύ καλή γνώση της αγγλικής γλώσσας
* Ηλικία 22 –30 ετών

Παρακαλούνται οι ενδιαφερόμενοι που πληρούν τις προϋποθέσεις να επικοινωνήσουν στο τηλ: **22410 82313**
Διεύθυνση εργασίας **20ο χμ Ρόδου-Καμείρου.**
ΜΧΠ2367

IRENE PALACE HOTEL
www.irenepalace.gr
Ενόψει της τουριστικής σαιζόν 2005 δεχόμαστε αιτήσεις στις παρακάτω ειδικότητες:
- Καμαριέρες
- Νυχτερινός Υποδοχής
- Σερβιτόρους Α' και Β'
- Μπουφετζήδες Α' και Β'
- Μαγείρους Α' και Β'

Οι ενδιαφερόμενοι μπορούν να κάνουν αίτηση από Δευτέρα έως Σάββατο 10.00-14.00 στο Ξενοδοχείο ή με αποστολή βιογραφικού στον αριθμό Fax ή στην διεύθυνση e-mail το αργότερο έως 7 Μαρτίου 2004. Απαραίτητη φωτογραφία διαβατηρίου.
Περισσότερες πληροφορίες στα τηλέφωνα του ξενοδοχείου πρωινές ώρες κ. Παπαβασιλείου Γιάννη
XP304
Irene Palace Hotel - Κολύμπια - Ρόδος
E-mail: info@irenepalace.gr - Τηλ. (22410)56246 - Fax (22410)56262

Το ξενοδοχείο **LINDOS VIEW** στη Λίνδο
ΖΗΤΑΕΙ
προσωπικό όλων των ειδικοτήτων.
Παράδοση βιογραφικών σημειωμάτων και αιτήσεων στο ξενοδοχείο 07.00-15.00
Πληρ. τηλ. 6936191188, 2244031430
MAT000195

ΖΗΤΟΥΝΤΑΙ
Από κατάστημα ενδυμάτων στην Παλιά Πόλη
Κοπέλες ως πωλήτριες-υπεύθυνες πωλήσεων
Απαραίτητα προσόντα:
- Γνώση της Αγγλικής καθώς και επιπλέον γλωσσών θα συνεκτιμηθούν.
- Τυχόν προϋπηρεσία θα ληφθεί υπ' όψιν

Για πληροφορίες επικοινωνήστε στο τηλ. 2241038650 από 08.00-16.00 για βιογραφικό σημείωμα στο fax: 2241038785
ΜΧΠ2273

auto-moto

συνέχεια από την προηγούμενη

ΠΩΛΕΙΤΑΙ VW POLO χρώματος πράσινο '96 μοντέλο με εξάτμιση REMUS ζάντες BBC ραδιοκασετόφωνο ALPAIN σε καλή κατάσταση. Πληρ. τηλ. 6947077270, 2241052956 κ. Χρήστο MZT220210

FIAT PUNTO GT TURBO (140 HP) μαύρο, 45.000 χλμ. άριστη κατάσταση, service μόνο στη FIAT, ABS, αερόσακκο, immobilizer, ηλεκτρικά παράθυρα, ηλεκτρικοί καθρέπτες, κεντρικό κλείδωμα, ζάντες 15" ZENDER, εξάτμιση REMUS, φίλτρο αέρα K&N, αμορτισέρ KONI ρυθμιζόμενα, λάστιχα 195/50 MICHELIN PILOT SPORT καινούργια, ξύλινη επένδυση στο εσωτερικό, ηχοσύστημα PANASONIC με ξεχωριστό ενισχυτή 4X100, 4 ηχεία PIONEER, 6δισκο CD CHANGER PANASONIC. Τιμή 6.000 ευρώ μόνο μετρητοίς. Πληρ. τηλ. 2241039314, 6973247444 MZT160204

ΠΩΛΕΙΤΑΙ JEEP SAFARI TATA επταθέσιο diesel turbo intercooler με πολλά extra σε άριστη κατάσταση (48.000 km). Πληρ. τηλ. 6946509712· MZT210232

ΠΩΛΟΥΝΤΑΙ: 1) **Κλούβα** επαγγελματική TOYOTA VAN LITEACE του 1992, βενζίνη, 1.600€, 2) **Κλουβάκι** επαγγελματικό SEAT TERRA του 1994, πετρέλαιο, 1900€. Πληρ. τηλ. 2241022820 MZT190203

ΠΩΛΕΙΤΑΙ FIAT BRAVO μοντ. '97 σε άριστη κατάσταση. Πληρ. τηλ. 6974010237 MZT180226

ΠΩΛΕΙΤΑΙ FIAT MAREA S/W 1800 cc με 60.000 χλμ. A/C, ABS, 4/AB, P/W, C/L, P/S, R/C τιμή ευκαιρίας από ιδιώτη. Πληρ. τηλ. 6977274656 κος Γιώργος MZT180202

ΠΩΛΕΙΤΑΙ FIAT MAREA WEEKEND STATION WAGON 16V, 80 HP, 1250 cc, μοντέλο 02/2000, full extra με 44.000 χλμ. Τιμή 7.900 ευρώ. Πληρ. τηλ. 6944782878 MZT160222

ΠΩΛΕΙΤΑΙ Volkswagen Polo Variant μαύρο στέισον, 75000km, σε καλή κατάσταση, € 6000. Πληρ. τηλ 6944 964484 MZT170225

ΠΩΛΕΙΤΑΙ RENAULT 19 μοντ. '92, μπλε μεταλλικό 1800 cc 150 PS γνήσιο εργοστασιακό σε άριστη κατάσταση με bucket καθίσματα, ζαντολάστιχα, ηλεκτρική οροφή, bilstein αμορτισέρ, ηχοσύστημα κ.ά. στην τιμή των 5.900 ευρώ συζητήσιμη. Μοναδική ευκαιρία. Πληρ. κος Βασίλης τηλ. 6936191856 MXP12088

ΠΩΛΕΙΤΑΙ α) SUZUKI VITARA EXCLUSIVE 1.600 c.c. δερμάτινο σαλόνι, και πολλά extra με λίγα χλμ. 54.000 χλμ. χρώματος άσπρου μόνο 13.000 ευρώ, **β) BMW** μοντέλο **316** με λίγα χλμ., χρώματος μαύρου, δερμάτινα καθίσματα και σαλόνι, μόνο 14.000 ευρώ. Πληρ. τηλ. 2241020192, 6947062070 MZT150210

ΠΩΛΟΥΝΤΑΙ ΜΕΤΑΧΕΙΡΙΣΜΕΝΑ ΦΟΡΤΗΓΑ ΑΥΤΟΚΙΝΗΤΑ ΕΙΣΑΓΩΓΗΣ ΟΛΩΝ ΤΩΝ ΤΥΠΩΝ, ΓΙΑ ΑΓΡΟΤΙΚΗ ΚΑΙ ΕΠΑΓΓΕΛΜΑΤΙΚΗ ΧΡΗΣΗ, ΚΑΘΩΣ ΕΠΙΣΗΣ ΚΑΙ Ι.Χ. ΕΠΙΒΑΤΙΚΑ. ΕΤΟΙΜΟΠΑΡΑΔΟΤΑ Ή ΚΑΤΟΠΙΝ ΠΑΡΑΓΓΕΛΙΑΣ. ΜΕ ΤΙΜΕΣ ΓΕΡΜΑΝΙΑΣ. ΠΑΡΕΧΟΥΜΕ ΓΡΑΠΤΗ ΕΓΓΥΗΣΗ ΕΝΟΣ ΧΡΟΝΟΥ. ΕΙΣΑΓΩΓΕΙΣ ΜΕΤΑΧΕΙΡΙΣΜΕΝΩΝ ΑΥΤΟΚΙΝΗΤΩΝ: Δ. ΜΠΟΥΝΤΟΥΡΗΣ-Ε. ΠΑΠΑΠΟΣΤΟΛΟΥ Ο.Ε. ΕΚΘΕΣΗ: ΕΘΝΙΚΗ ΟΔΟΣ ΛΑΡΙΣΑΣ-ΙΩΑΝΝΙΝΩΝ, ΤΡΙΚΑΛΑ ΘΕΣΣΑΛΙΑΣ, ΤΗΛΕΦΩΝΑ: 24310-74709, 24310-27008, ΚΙΝ.: 6974456200-6977395269 ΧΠΑ14110

ΠΩΛΕΙΤΑΙ επαγγελματικό αυτοκίνητο Mercedes 814 DIESEL μοντ. '96 ψυγειοκαταψύκτης, παγωτατζίδικο σε άριστη κατάσταση. Πληρ. ώρες καταστ. 2241060133, κιν. 6944732168, 22410 69441, απόγευμα από 15.00-21.00. MZT110211

ΜΕΤΑΛΛΙΚΕΣ ΚΑΤΑΣΚΕΥΕΣ
αλουμινίου
και
σιδήρου
καθώς και
συντήρηση
κουφωμάτων
(ρολλών αλουμινίου, γκαραζόπορτες κ.ά.)
6ο χλμ. Ρόδου-Λίνδου
Πληρ. τηλ.
2241064420,
κιν. 6978866920
Καραβελατζής Γιώργος
ΜΑΤ000082

ATLANTICA HOTELS

Η εταιρεία ATLANTIKA ΕΛΛΑΣ Α.Ε.
ζητά για τις ανάγκες των ξενοδοχείων της
Princess , Imperial και Aegean Blue
άτομα με καλό χαρακτήρα, ικανότητες,
πείρα και ακαδημαϊκά προσόντα
για να επανδρώσουν τις πιο κάτω θέσεις:

1. Operations Manager
2. Food & Beverage Manager
3. Public Relations Officer
4. Front Office Manager
5. Υπαλλήλους Υποδοχής A&B
6. Assistant Housekeepers
7. Σερβιτόρους
8. Μπάρμαν
9. Μαγείρους
10. Ζαχαροπλάστες
11. Τεχνικούς
12. Καμαριέρες

Η γνώση της Αγγλικής γλώσσας και προηγούμενη πείρα σε ανάλογη θέση θεωρούνται απαραίτητα προσόντα για τις θέσεις 1 μέχρι 8 . Γνώση της Γερμανικής είναι αναγκαία για τις θέσεις 1 μέχρι 5 και επιπρόσθετο προσόν για τις υπόλοιπες.

Προσκαλούνται όλοι οι επαγγελματίες και νέοι απόφοιτοι ξενοδοχειακών Σχολών που θέλουν να σταδιοδρομήσουν σε μια εταιρεία, διεθνώς αναγνωρισμένη, με προοπτικές ανάπτυξης σε όλη την Ελλάδα, όπως αποστείλουν το βιογραφικό τους σημείωμα σε μια από τις πιο κάτω διευθύνσεις:

ATLANTICA HOTELS P.O BOX 52001,
Λεμεσός 4060, ΚΥΠΡΟΣ
E-mail: info@atlanticahotels.com
FAX: 00357 25 327 995
Ή να αποταθούν προσωπικά στα γραφεία της εταιρείας στην Ιαλυσσό.

Προσφέρονται άριστοι όροι και συνθήκες εργασίας και προοπτικές μιας πετυχημένης καριέρας σε μια από τις πιο πολλά υποσχόμενες ξενοδοχειακές εταιρείες στην Ελλάδα και Κύπρο. ΧΠ1756

Ζ Η Τ Ε Ι Τ Α Ι
ΠΩΛΗΤΗΣ/ΤΡΙΑ
ΚΑΤΑΣΤΗΜΑΤΟΣ ΚΙΝΗΤΗΣ ΤΗΛΕΦΩΝΙΑΣ
με έδρα τη Ρόδο
Ο/Η κάτοχος της θέσης θα είναι υπεύθυνος/η για την ολοκληρωμένη εξυπηρέτηση των καταναλωτών που επισκέπτονται το σημείο πώλησης με σκοπό την προώθηση προϊόντων και υπηρεσιών.

Απαραίτητα προσόντα:
- Αριστη ικανότητα στην επικοινωνία και στις διαπροσωπικές σχέσεις
- Πολύ καλή χρήση, γραπτά και προφορικά, της Ελληνικής και Αγγλικής γλώσσας
- Εξοικείωση στην Πληροφορική σε περιβάλλον Windows και MS Office.
- Ομαδικό πνεύμα εργασίας

Επιθυμητά προσόντα:
- Πτυχίο Α.Ε.Ι. ή Τ.Ε.Ι.
- Προηγούμενη εργασιακή εμπειρία στο χώρο των πωλήσεων (ιδανικά στον χώρο των νέων τεχνολογιών) σε εταιρία λιανικής πώλησης.
- Γνώση του λογιστικού συστήματος EUROFASMA
- Γνώση της αγοράς κινητής τηλεφωνίας.

Οι ενδιαφερόμενοι μπορούν να αποστείλουν βιογραφικό σημείωμα, στον αριθμό **fax 2241075822** ή στο **email: s_pardalou@panafonet.gr** ή στη διεύθυνση **Εθν. Αντίστασης 31.**
Υπόψη: κ. Παρδαλού Σταματίας. ΜΑΤ000076

Από το εμπόριο ποτών
ΔΗΜΗΤΡΗΣ ΒΡΟΥΛΛΗΣ
ΖΗΤΟΥΝΤΑΙ
για τη νέα περίοδο 2005 οι κάτωθι ειδικότητες:
α. αποθηκάριος
β. οδηγοί
γ. πωλητής
Βιογραφικό σημείωμα και φωτογραφία απαραίτητα. Οι έχοντες ανάλογη πείρα και προϋπηρεσία θα προτιμηθούν
Πληρ. τηλ. 2241062171, 65171, κιν. 6979399846
ΜΑΤ000239

INTERNATIONAL SHIPPING COMPANY
2 Key Positions Available
We are looking for bright, mature individuals looking for career positions with our company.

Travel Company Manager (Ref# 1-A)
- Experience in both International and Greek Tourism markets
- Tourism sector Sales and Marketing knowledge to bring in new business and utilize existing business
- Web Marketing knowledge and experience
- Strong organizational and communication skills.
- Greek and English both spoken and written.
- Experience and knowledge of budget management.
- Excellent computer skills
- Willing to travel.
- Full Drivers license.

To aplly please provide a full CV in both Greek and English including full details to support the above job requirements.
Send details to:
pardz21@otenet.gr

OFFICE ASSISTANT/SECRETARY (Ref# 2-A)
- Fluent in Greek and English both speaking and writing
- Excellent Internet and Computer skills
- Strong Administration, Organization and general Secreterial skills
- Willing to work extended hours from Apri/Oct

To aplly provide a full CV in both Greek and English including full details to support the above requirements
Send details to:
pardz21@otenet.gr
ΧΠ2241

ΑΠΟ ΤΟ ΚΑΤΑΣΤΗΜΑ ΗΛΕΚΤΡΙΚΩΝ ΕΙΔΩΝ
ELECTRO NET
ΜΟΣΧΙΔΗΣ
ΖΗΤΕΙΤΑΙ
* ΠΩΛΗΤΗΣ-ΠΩΛΗΤΡΙΑ
* ΟΔΗΓΟΣ ΜΕΤΑΦΟΡΕΑΣ
* ΑΠΑΡΑΙΤΗΤΗ ΠΡΟΗΓΟΥΜΕΝΗ ΕΡΓΑΣΙΑΚΗ ΕΜΠΕΙΡΙΑ ΣΤΟ ΧΩΡΟ
* ΥΨΗΛΕΣ ΜΗΝΙΑΙΕΣ ΑΠΟΔΟΧΕΣ ΚΑΙ BONUS
* ΔΕΚΤΕΣ ΜΟΝΟ ΣΟΒΑΡΕΣ ΠΡΟΤΑΣΕΙΣ
ΠΑΡΑΔΟΣΗ ΒΙΟΓΡΑΦΙΚΩΝ ΣΗΜΕΙΩΜΑΤΩΝ
ΕΜΠΟΡΙΚΟ ΚΕΝΤΡΟ ΦΩΚΙΑΛΗ
ΠΛΗΡ. 22410-20162-35846
ΧΠ6696

Μεγάλη Εμπορική Εταιρεία στο χώρο της Θέρμανσης – Κλιματισμού και Υδραυλικών Ειδών με έδρα την Κρήτη
Ζητά
Τοπικό Συνεργάτη – Πωλητή στην Ρόδο
Με σκοπό την αξιοποίηση του υφιστάμενου πελατολογίου της στο νησί και την παραπέρα ανάπτυξή του.
Για πληροφορίες απευθυνθείτε στο τηλέφωνο 2810 381381 (κ. Βλαχάκη) ή αποστείλατε φαξ στο 2810 381385 ΜΑΤ7854

TOP CARS
ΠΡΩΤΗ ΣΕ ΕΙΣΑΓΩΓΕΣ ΑΥΤΟΚΙΝΗΤΩΝ ΣΤΑ ΔΩΔΕΚΑΝΗΣΑ
ΕΙΣΑΓΩΓΕΣ ΑΓΟΡΕΣ - ΠΩΛΗΣΕΙΣ - ΑΝΤΑΛΛΑΓΕΣ ΜΕΤΑΧΕΙΡΙΣΜΕΝΩΝ ΑΥΤΟΚΙΝΗΤΩΝ

1. **JEEP GRAND CHEROKEE DIESEL μοντ. 2003** ηλιοροφή 3.100 cc, 6 αερόσακοι, ABS, klima, ηλεκ. καθρέπτες, θερμ. καθίσματα, δέρμα, TV, τηλέφωνο, πλήρες ηχοσύστημα **ΕΙΣΑΓΩΓΗΣ**
2. **SLK 200 KOMPRESSOR μοντ. 2002** δίχρωμο δέρμα, ABS, 4 αερόσακοι, ηλεκ. καθίσματα, ESP, klima, ζάντες αλουμινίου, ηχοσύστημα **ΕΙΣΑΓΩΓΗΣ**
3. **BMW 318 CI μοντ. 2002** δέρμα, ABS ESP, ζάντες αλουμινίου, συναγερμό, ηλεκ. καθρέπτες, 4 αερόσακοι, θερμαν. καθίσματα, ηχοσύστημα **ΕΙΣΑΓΩΓΗΣ**
4. **MERCEDES C180 μοντ. 2002** 4 αερόσακοι, ABS, ESP, δέρμα, ηχοσύστημα, δέρμα, γυάλινη πανοραμική οροφή **ΕΙΣΑΓΩΓΗΣ**
5. **RENAULT LAGUNA** 1900 cc DIESEL TURBO, μοντ. 2002, 8 αερόσακοι, ABS, klima, ηχοσύστημα, ζάντες αλουμινίου, ηλεκτ. παράθυρα, μπρος πίσω, ESP **ΕΙΣΑΓΩΓΗΣ**
6. **A 156 μοντ. 2004** δέρμα, ABS, klima, ηχοσύστημα, SUN ROUF, SPOR KIT, ζάντες αλουμινίου, σπόιλερ
7. **A 156 μοντ. 1999** δέρμα ABS, 4 αερόσακοι, SUN ROUF, ζάντες αλουμινίου, SPOR KIT, ηλεκτ. παράθυρα, ηλεκτ. καθρέπτες
8. **FIAT BARCHETTA CABRIO (Συλλεκτικό) μοντ. 1999** δέρμα, ABS, ηλεκτ. καθίσματα, ηλεκτ. καθρέπτες, ηχοσύστημα, μπάρες αλουμινίου, ζάντες αλουμινίου
9. **BMW 318 CI μοντ. 2002,** ABS, ηλεκτ. παράθυρα, ζάντες αλουμινίου, 6 αερόσακοι, συναγερμό
10. **SMART μοντ. 2002** αυτόματο σηριακό, klima, γυάλινη οροφή, 2 αερόσακοι, ζάντες αλουμινίου
11. **C200 1800 cc μοντ. 2004** KOMPRESSOR δέρμα, αυτόματο σηριακό, ABS, ESP, ηλεκτ. καθρέπτες, ηλεκ. παράθυρα, ζάντες αλουμινίου, ηχοσύστημα **ΕΙΣΑΓΩΓΗΣ**
12. **TOYOTA RAV4 1800 cc μοντ. 2003** ηλεκτ. παράθυρα, ABS, συναγερμό, ηλεκτρομαγνητικές κλειδαριές **ΕΙΣΑΓΩΓΗΣ**
13. **MERCEDES C 200 KOMPRESSOR μοντ. 2002** δέρμα, αυτόματο σηριακό ABS, ESP, ηλεκτ. καθρέπτες, ηλεκ. παράθυρα, ζάντες αλουμινίου, ηχοσύστημα **ΕΙΣΑΓΩΓΗΣ**
14. **JEEP GRAND CHEROKEE DIESEL TURBO 2700cc μοντ. 2003** δέρμα, 6 αερόσακοι, τηλέφωνο, ABS, klima, ηλεκτ. θερμαινόμενοι καθρέπτες, ηλεκτ. καθίσματα, θερμαινόμενο πλήρες ηχοσύστημα, ηλιοροφή **ΕΙΣΑΓΩΓΗΣ**
15. **BMW 320 170 PS** 6 κύλινδροι δέρμα, klima, ABS, ESP, ηλεκτ. παράθυρα, τηλέφωνο, ζάντες αλουμινίου, 4 αερόσακοι, ηχοσύστημα **ΕΙΣΑΓΩΓΗΣ**
16. **FORD FOCUS μοντ. 2000 1.600 c.c.** ηλεκτ. καθίσματα, ABS, klima, ηλεκτρομαγνητικές κλειδαριές, συναγερμό
17. **NISSAN PRIMERA 1.600 c.c.** klima, δέρμα, ζάντες αλουμινίου, ABS, ηλεκτ. καθρέπτες, ηχοσύστημα
18. **CITROEN XSARA μοντ. 2001** full extra
19. **DAIHATSU TERIOS JEEP μοντ. 1998** ABS, klima, ηχοσύστημα, ζάντες αλουμινίου
20. **SKODA FABIA μοντ. 2001** klima, ηλεκτ. παράθυρα, ABS
21. **LANCIA DELTA 1600 cc μοντ. 1998** klima, ABS, δέρμα, ηλεκτ. παράθυρα
22. **FIAT SEICENTO μοντ. 2002** 2 αυτοκίνητα, klima, ABS, υδραυλικό τιμόνι, 2 αερόσακοι
23. **AUDI A3 μοντ. 2001** ηλεκτ. παράθυρα, ABS, ζάντες αλουμινίου
24. **SUZUKI WAGONR μοντ. 2002** ABS, klima, υδραυλικό τιμόνι, ηλεκτρ. παράθυρα, 2 αερόσακοι
25. **MERCEDES E190 μοντ. 1992** 2 αυτοκίνητα, full extra
26. **DAEWOO ATOS 1.000 c.c. μοντ. 2000** klima, ηλεκτ. παράθυρα, 2 αερόσακοι
27. **SEAT IBIZA μοντ. 2003** full extra
28. **SEAT CORDOBA μοντ. 2001** full extra

ΕΠΑΓΓΕΛΜΑΤΙΚΑ
1. **FIAT DUCATO** μοντ. 2000, DIESEL μακριά καρότσι **ΕΙΣΑΓΩΓΗΣ**
2. **FORD TRANSIT** μοντ. 2001 **ΕΙΣΑΓΩΓΗΣ**
3. **FORD TRANSIT** μοντ. 1999 μακριά υπερυψωμένη **ΕΙΣΑΓΩΓΗΣ**
4. **FORD COMBO μοντ. 1998** DIESEL **ΕΙΣΑΓΩΓΗΣ**
5. **MERCEDES VITO 110** μοντ.. 1999
6. **MERCEDES VITO 110 CDI μοντ. 2001**
7. **MERCEDES VITO 110** ψυγείο **ΕΙΣΑΓΩΓΗΣ**
8. **MERCEDES 412** ανατροπή **μοντ. 2001 ΕΙΣΑΓΩΓΗΣ**
9. **NISSAN VANETTE** DIESEL **μοντ. 1999** κλούβα **ΕΙΣΑΓΩΓΗΣ**
10. **MERCEDES 312** μοντ.. 1999 ανατροπή **ΕΙΣΑΓΩΓΗΣ**
11. **MITSUBISHI L200** 4 πορτο **μοντ. 1999** full extra **ΕΙΣΑΓΩΓΗΣ**
12. **MITSUBISHI CANTER** μοντ. 1996 ανατροπή
13. **HYUNDAI ΚΛΟΥΒΑ** μοντ. 2001 διπλοκάμπινο **ΕΙΣΑΓΩΓΗΣ**

✓ Ενα χρόνο γραπτή εγγύηση
✓ Από 0-72 δόσεις
✓ Αγοράζουμε το παλιό σας αυτοκίνητο
• 1ο κατάστημα: Λ. Ελευθερίας Κρεμαστή τηλ. (22410)96889, κιν. 6972261775
• 2ο κατάστημα: 2ο χλμ. Λ. Ρόδου-Λίνδου τηλ. (22410)69518 fax 2241069517 ΧΠ2457

ΠΩΛΟΥΝΤΑΙ

σε καλή κατάσταση **έπιπλα δωματίου**
με κρεβατοστρώματα, φωτιστικά, πίνακες, καθρέπτες, αξεσουάρ μπάνιου κ.λπ.
Τραπέζια εστιατορίου, πορσελάνη, γυαλικά, μαχαιροπήρουνα. Ξαπλώστρες αλουμινίου παραλίας και ξύλινες
Lindian Village - Παραλία Λάρδου Ρόδος
τηλ. 2244035900
MXΠ1378

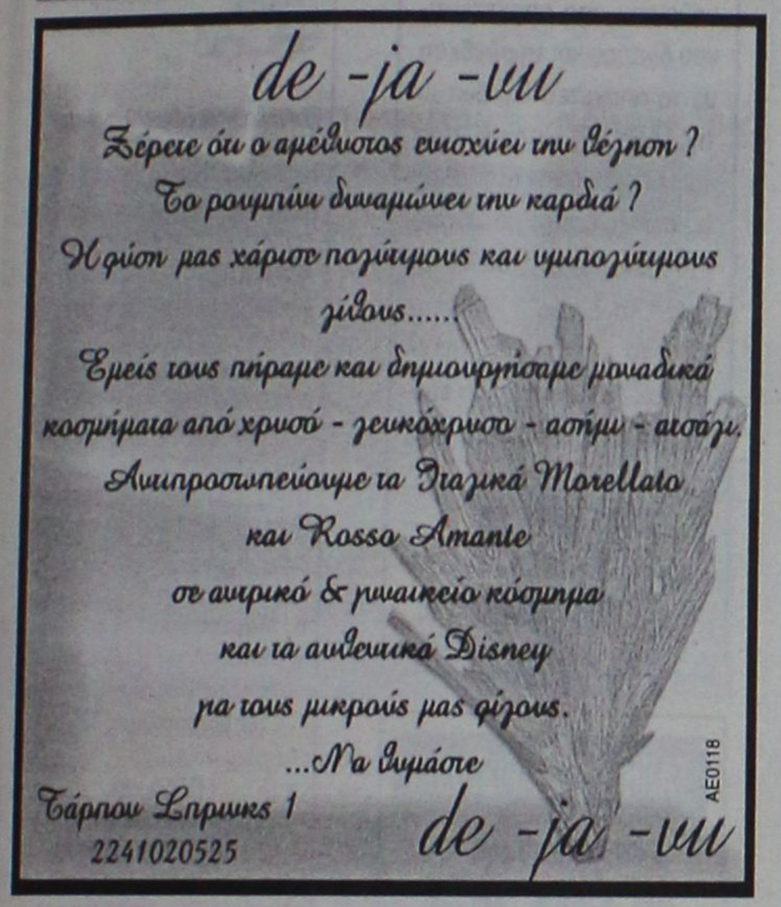

GM AUTO Special
ΕΙΣΑΓΩΓΕΣ - ΕΜΠΟΡΙΑ - ΑΝΤΑΛΛΑΓΕΣ ΑΥΤΟΚΙΝΗΤΩΝ & ΑΞΕΣΟΥΑΡ

ΓΙΩΡΓΟΣ Π. ΜΥΡΙΑΛΛΑΚΗΣ
Λεωφόρος Ηρακλειδών (δίπλα ταβέρνα "Αντώνης") Ιαλυσός
τηλ. 2241096692 κιν. 6945991030, fax 2241096632
email: gm-cars@otenet.gr
ΕΙΣΑΓΩΓΕΣ - ΠΩΛΗΣΕΙΣ - ΑΝΤΑΛΛΑΓΕΣ ΜΕΤΑΧΕΙΡΙΣΜΕΝΩΝ ΑΥΤΟΚΙΝΗΤΩΝ

- **MERCEDES C220 CDI TURBO** (πετρέλαιο) Kompressor μοντέλο 2001-02, μαύρο μεταλλικό, ηλεκτρική ηλιοροφή, klima, τηλέφωνο full super extra.. **ΕΙΣΑΓΩΓΗ ΓΕΡΜΑΝΙΑ**
- **MERCEDES CLK 200 Kompressor Coupe,** μαύρο μεταλλικό, μοντέλο 7/2001, full super extra.. **ΕΙΣΑΓΩΓΗ ΓΕΡΜΑΝΙΑ**
- **MERCEDES C 200 K Kompressor** μπλε σκούρο, μοντέλο 2000-1, δερμάτινο σαλόνι, ηλεκτρική ηλιοροφή, klima, full super extra.. **ΕΙΣΑΓΩΓΗ ΓΕΡΜΑΝΙΑ**
- **BMW 316i Limusene** μαύρο μεταλλικό, 1800 cc, klima, και full extra.. **ΕΙΣΑΓΩΓΗ ΓΕΡΜΑΝΙΑ**
- **BMW 318i Cambrio** 1800 cc, πράσινο σκούρο μεταλλικό, ηλεκτρική οροφή αναδιπλούμενη εσωτερικά, ζάντες αλουμινίου, full service BMW ηχοσύστημα SONY με τηλ/σμό 63.000 χλμ. κατάσταση άριστη, μοντέλο 1996. Τιμή 22.800!
- **HONDA AKORD PLUS** έκδοση sport 6 μηνών 2004, 14.000 χμ. σχεδόν καινούργιο. Αυτόματο συριακό, δερμάτινο σαλόνι, klima, ηλεκτρική οροφή, αισθ. παρκαρίσματος. Ασημί μεταλλικό. Τιμή 27.000 ευρώ.
- **AUDI A4 TURBO** 1800 cc, μοντ. '96, ασημί μεταλλικό. Συναγερμός, ηχοσύστημα, CDR, 81.500 χλμ. klima, και σκάστρα turbo.
- **TOYOTA YARIS** μοντ. 2000 πράσινο μεταλ. AIR/CON τιμή 5.900 ευρώ
- **HYUNDAI ATOS** μοντ. 2000 κόκκινο μεταλ. AIR/CON τιμή 4.400 ευρώ
- **FIAT SEICENTO** 1.100 cc, μοντ. 2002, λευκό AIR/CON
- **SUZUKI WAGON** μοντ. 2002, 1300 cc, μεταλ. κίτρινο, AIR/CON. τιμή 6.500 ευρώ
- **FIAT CINQUECENTO** μοντ. 98, λευκό με ηλιοροφή, τιμή 2.850 ευρώ.
- **FIAT MAREA** λευκό μοντέλο 98/99 με δερμάτινο σαλόνι, AIR/CON, Rad/caset, ηλεκτρ. παρ. υδραυλ. τιμόνι, κατάσταση άριστη
- **KIA SPORTAGE** cabrio μαύρο μοντ. 2003 full ηλαινές μπάρες, sport αναρτήσεις, δερμάτινο σαλόνι, air/con, ABS, υδραυλ. τιμόνι, ζάντες αλουμινίου, rad/case.
- **MERCEDES E190** μοντέλο '93, μαύρο μεταλλικό, ABS, εγκατάσταση τηλεφώνου, Radio/Caset. Ξύλινη επένδυση κονσόλλα. Κατάσταση αρίστη!!! Τιμή 10.500 ευρώ.
- **JEEP NISSAN TERRANO** 2.400 cc '96. Πρασινογάλανο μεταλλικό, CD/RC/AIRCON/Ζάντες λάστιχα αλουμινίου 17'', κατάσταση άριστη

ΕΠΑΓΓΕΛΜΑΤΙΚΑ

- **FIAT DUCATO 10** λευκό μοντέλο '98, 16.500 χλμ. 2 πλαϊνές πόρτες.

Ολα ετοιμοπαράδοτα.
Σε καταπληκτική κατάσταση

✓ Οι επιλογές των αυτοκινήτων μας εγγυώνται την ποιότητα και την σιγουριά.
✓ Επισκεφθείτε μας πριν αποφασίσετε
✓ Αναλαμβάνουμε την χρηματοδότηση σας με τα χαμηλότερα επιτόκια.
✓ Θα χαρούμε να σας ξεναγήσουμε

Από 0% προκαταβολή έως 72 μην. δόσεις
AT54

auto-moto

συνέχεια από την προηγούμενη

ΠΩΛΕΙΤΑΙ 4Χ4 DAIHATSU FEROZA 1600 cc Hard Top από ιδιώτη σε υπεράριστη κατάσταση. Τιμή ευκαιρίας. Πληρ. τηλ. 6977274656 κος Γιώργος
MZT180203

προσφορές εργασίας

Audi

1. **VW GOLF 1400 CC μοντ. 2001, 3ΘΥΡΟ, χρώμα ΜΠΛΕ ΤΖΑΖ**
(ABS, υδρ.τιμόνι, 4 αερόσακοι, ηλ. παράθυρα, κεντρικό κλείδωμα, ηλεκ. καθρέπτες, air condition, ηχοσύστημα)
2. **VW GOLF 1400 CC μοντ. 1999, 3ΘΥΡΟ, χρώμα ΚΟΚΚΙΝΟ**
(ABS, air condition, υδρ.τιμόνι, 2 αερόσακοι, ηλ. παράθυρα, κεντρικό κλείδωμα, ηλεκ. καθρέπτες, ζάντες αλουμινίου, ηχοσύστημα)
3. **VW GOLF VARIANT -1400 CC μοντ. 1996, 5ΘΥΡΟ, χρώμα ΜΑΥΡΟ**
(υδρ. τιμόνι, R/C).
4. **VW POLO 1600 CC μοντ. 1995, 3ΘΥΡΟ, χρώμα ΛΕΥΚΟ**
(υδρ.τιμόνι, 2 ηλ. παράθυρα, κεντρικό κλείδωμα, ηχοσύστημα)
5. **VW POLO -1000 CC μοντ. 1998, 3ΘΥΡΟ, χρώμα ΚΥΠΑΡΙΣΣΙ**
(υδρ. τιμόνι, ηχοσύστημα)
6. **AUDI A3 - 1600 CC μοντ. 2003, χρώμα ΚΟΚΚΙΝΟ**
(ABS, ESP, EDL, BAS, δερμάτινο, υδρ.τιμόνι, 6 αερόσακοι, ηλ. παράθυρα, κεντρικό κλείδωμα, ηλεκ. καθρέπτες, clima διζωνικό, ζάντες αλουμινίου, ηχοσύστημα)
7. **AUDI A3 - 1600 CC μοντ. 1999, χρώμα ΜΠΟΡΝΤΩ**
(Αερόσακοι, ηλ. παράθυρα, κεντρικό κλείδωμα, ηλεκ. καθρέπτες, ηχοσύστημα)
8. **AUDI A4 - μοντ. 1997, χρώμα ΜΠΛΕ**
(ABS, υδρ. τιμόνι, 4 αερόσακοι, δερμάτινο σαλόνι, ηλ. παράθυρα, κεντρικό κλείδωμα, ηλεκ. καθρέπτες, climatronic, ζάντες αλουμινίου, ηχοσύστημα)
9. **MAZDA 323 - 1600 CC μοντ. 2001, ΧΡΩΜΑ ΑΣΗΜΙ**
(ABS, TC, υδρ.τιμόνι, 4 αερόσακοι, 2 ηλ. παράθυρα, κεντρικό κλείδωμα, ηλεκ. καθρέπτες, air condition, ηχοσύστημα, συναγερμός)
10. **RENAULT MEGANE COUPE- 1600 CC μοντ. 2001, χρώμα ΑΣΗΜΙ 3θυρο**
(ABS, υδρ. τιμόνι, ηλ. παράθυρα, κεντρικό κλείδωμα, ζάντες αλουμινίου, συναγερμός, ηχοσύστημα)
11. **RENAULT TWINGO 1150 CC μοντ. 1998, χρώμα ΓΚΡΙ, 3θυρο**
(ηλ. παράθυρα, ηχοσύστημα)
12. **FIAT SCIECENTO 1100 CC μοντ. 2002 χρωμα ΛΕΥΚΟ, 3θυρο**
(air condition, ηχοσύστημα)
13. **FIAT BRAVO 1150 CC μοντ. 1999 χρώμα ΓΑΛΑΖΙΟ**
(υδρ. τιμόνι, air condition, 4 αερόσακοι, 2 ηλ. παράθυρα, κεντρικό κλείδωμα, ηχοσύστημα).
14. **TOYOTA YARIS 1000 CC μοντ. 2002, 5ΘΥΡΟ, χρώμα ΜΠΟΡΝΤΩ**
(air condition, ηχοσύστημα)
15. **DAEWOO MATIZ - 850 CC μοντ. 2000 5ΘΥΡΟ, χρώμα ΚΕΡΑΜΙΔΙ**
(υδρ. τιμόνι, ηλ. παράθυρα, κεντρικό κλείδωμα, A/C, ηχοσύστημα)
16. **HONDA CIVIC 1500 CC μοντ. 1994, χρώμα ΑΣΗΜΙ ΧΛΜ 92.000**
(ABS, υδρ. τιμόνι, 4 ηλ. παράθυρα, κεντρικό κλείδωμα, ηχοσύστημα).
17. **FIAT MULTIPLA 1600 CC μοντ. 2002, χρώμα ΑΣΗΜΙ ΧΛΜ 37.000**
(υδρ. τιμόνι, air condition, 4 αερόσακοι, 2 ηλ. παράθυρα, κεντρικό κλείδωμα, ηχοσύστημα)
18. **ROVER 214 SI 1400 CC μοντ. 1992, χρώμα ΓΚΡΙ χλμ 160.000**
(υδρ. τιμόνι, κεντρικό κλείδωμα, ηχοσύστημα).
19. **ALPHA ROMEO 155 -1600 CC μοντ. 1993, χρώμα ΜΑΥΡΟ**
(υδρ. τιμόνι, αερόσακος οδηγού, 2 ηλ. παράθυρα, κεντρικό κλείδωμα, κλιματισμός, ηχοσύστημα)
20. **PEUGEOT 306 XR 1400 CC μοντ. 1993 χρώμα ΑΝΘΡΑΚΙ**
(2, ηλ. παράθυρα, κεντρικό κλείδωμα, ηχοσύστημα).
21. **RENAULT CLIO - 1190 CC μοντ. 1995, χρώμα ΜΟΛΥΒΙ, 5θυρο**
(κεντρικό κλείδωμα, ηχοσύστημα)
22. **KIA PRIDE 1300 CC μοντ. 1999 χρώμα ΑΣΗΜΙ, 4ΘΥΡΟ**
(υδρ. τιμόνι, A/C, 2 ηλ. παράθυρα, ζάντες αλουμινίου, ηχοσύστημα)
23. **SEAT IBIZA 1400 CC μοντ. 1996 χρώμα ΜΠΛΕ 3θυρο**
(υδρ. τιμόνι, 2 αερόσακοι, ηλ. παράθυρα, κεντρικό κλείδωμα, air condition, ζάντες αλουμινίου, συναγερμός, ηχοσύστημα)
24. **VW PASSAT - 1600 CC μοντ. 1999, χρώμα ΓΑΛΑΖΙΟ**
(ABS, υδρ.τιμόνι, 4 αερόσακοι, ηλ. παράθυρα, κεντρικό κλείδωμα, ηλεκ. καθρέπτες, CLIMATRONIC, ηχοσύστημα)
25. **VW POLO CLASSIC - 1400 CC μοντ. 1998, 3ΘΥΡΟ χρώμα ΠΡΑΣΙΝΟ**
(υδρ.τιμόνι, ηλ. παράθυρα, κεντρικό κλείδωμα, ηλεκ., ζάντες αλουμινίου, ηχοσύστημα)
26. **ALPHA ROMEO 33 -1350 CC μοντ. 1993, χρώμα ΚΟΚΚΙΝΟ**
(2 ηλ. παράθυρα, κεντρικό κλείδωμα)
27. **OPEL ZAFIRA 1600 CC μοντ. 1999, 7θεσιο, χρώμα ΑΣΗΜΙ**
(ABS, υδρ.τιμόνι, 4 αερόσακοι, ηλ. παράθυρα, κεντρικό κλείδωμα, ηλεκ. καθρέπτες, air condition, ηχοσύστημα)
28. **HYUNDAI SONATA GL 1800 CC μοντ. 1991 χρώμα ΓΚΡΙ**
(υδρ. τιμόνι, ηλ. παράθυρα, κεντρικό κλείδωμα, ησοχύστημα).
29. **RENAULT MEGANE - 1400 CC μοντ. 1996, χρώμα ΜΟΛΥΒΙ**
(υδρ.τιμόνι, ηλ. παράθυρα, κεντρικό κλείδωμα, air condition, ηχοσύστημα)
30. **RENAULT TWINGO 1150 CC μοντ. 1998, χρώμα ΜΠΟΡΝΤΩ, 3θυρο χλμ. 64.000**
(υδρ.. τιμόνι, 2 ηλ. παράθυρα, ηχοσύστημα)
31. **TOYOTA AVENSIS - 1600 CC μοντ. 1999, SEDAN, χρώμα ΜΑΥΡΟ**
(ABS, υδρ.τιμόνι, 2 αερόσακοι, ηλ. παράθυρα, κεντρικό κλείδωμα, air condition, ηλεκ. καθρέπτες, συναγερμός, ηχοσύστημα)
32. **TOYOTA RAV -2000 CC μοντ. 2001, SEDAN χρώμα ΣΑΜΠΑΝΙΖΕ**
(ABS, υδρ. τιμόνι, 2 αερόσακοι, ηλ. παράθυρα, κεντρικό κλείδωμα, air condition, ηλεκ. καθρέπτες, σκαλοπάτια, pull bar, ηχοσύστημα)
33. **TOYOTA COROLLA 1350 CC μοντ. 19994, χρώμα ΠΡΑΣΙΝΟ**
(υδρ. τιμόνι, συναγερμός, air condition, ηχοσύστημα)
34. **TOYOTA COROLLA 1350 CC μοντ. 1993, χρώμα ΑΣΗΜΙ**
(ηχοσύστημα)
35. **NISSAN PRIMERA 1600 CC μοντ. 1991 χρώμα ΛΕΥΚΟ**
(υδρ. τιμόνι, 2 ηλ. παράθυρα, κεντρικό κλείδωμα)
36. **ALPHA ROMEO 164- 2000 CC μοντ. 1991, χρώμα ΜΠΛΕ**
(υδρ. τιμόνι, 2 ηλ. παράθυρα, κεντρικό κλείδωμα)
37. **FIAT PUNTO 1250 CC μοντ. 1996 χρώμα ΜΠΟΡΝΤΩ 3θυρο.**
(υδρ. τιμόνι, 2 ηλ. παράθυρα, κεντρικό κλείδωμα, ηχοσύστημα).

CAR EXPERTS

ΞΕΝΑΚΗΣ ΑΥΤΟΚΙΝΗΤΑ ΑΕΒΕ
Εξουσιοδοτημένος Έμπορος Kosmocar A.E.
Πωλήσεις-Service-Ανταλλακτικά
10ο χλμ. Ρόδου-Λίνδου, τηλ. 2241086777, fax 2241086788

1 έτος γραπτή εγγύηση με δυνατότητα επέκτασης έως 3 έτη

0% ΠΡΟΚΑΤΑΒΟΛΗ ΕΩΣ 72 ΔΟΣΕΙΣ
XΠ1687

ΣΟΒΑΡΗ ΚΥΡΙΑ και υπεύθυνη στη δουλειά της, γνωρίζουσα Γερμανικά, Αγγλικά, τυφλό σύστημα δακτυλογράφησης και χρήση Η/Υ στο ξενοδοχειακό πρόγραμμα και στην M/C (NIGHT AUDIT), έχοντας πολυετή πείρα και στον χώρο της υποδοχής, **ΕΠΙΘΥΜΕΙ ΝΑ ΑΝΑΛΑΒΕΙ** αποκλειστικά το "κλείσιμο" της M/C σε ξενοδοχειακή μονάδα, ή οποιαδήποτε ανάλογη ολιγόωρη απασχόληση. Πληρ. τηλ. 6936489387
MZT220204

ΖΗΤΩ ΕΡΓΑΣΙΑ ως **κατασκευαστής, συντηρητής κήπων**, αυτόματο πότισμα. Ολα ότι αφορά τον κήπο. Πληρ. τηλ. 6945017564, Σούλτσε Στέφανος MZT210201

ΚΥΡΙΑ διπλωματούχος μασέρ προσφέρει θεραπευτικό, κλασικό, αθλητικό, αδυνατίσματος, χαλαρωτικό, αισθητικό και καθαρισμό προσώπου (μάσκες, μασάζ). Πληρ. τηλ. 2241035252, 6932024975 MZT110209

ΠΩΛΕΙΤΑΙ
ΕΞΟΠΛΙΣΜΟΣ ΚΑΦΕΤΕΡΙΑΣ
ενός έτους, σε άριστη κατάσταση, λόγω αλλαγής χρήσης
Καρέκλες μεταλλικές, τραπέζια εξωτερικά διαφόρων διαστάσεων, τηλεόραση 48 ιντσών με τροχήλατη βάση, ψυγεία βιτρίνας και φαγητών, ανεμιστήρες οροφής, καρέκλες bar, μεταλλικοί πάγκοι - ψυγεία με συρτάρια και επένδυση γρανίτη, ψυγείο παγωτού, μηχανές παγοκύβων, πεντάπορτο επαγγελματικό ψυγείο, επαγγελματικό πλυντήριο πιάτων και πολλά άλλα.

ΠΩΛΕΙΤΑΙ
ΣΕ ΑΡΙΣΤΗ ΚΑΤΑΣΤΑΣΗ
ΕΞΟΠΛΙΣΜΟΣ ΞΕΝΟΔΟΧΕΙΟΥ
που αποτελείται από κρεβάτια, κομοδίνα, καθρέφτες, μπαγκαζιέρες, έπιπλα μπαλκονιών και τραπέζια-καρέκλες υφασμάτινες για αίθουσα πρωινού.

Πληρ. τηλ. 6944311257
MAT7862

AUTO ΕΠΙΛΟΓΕΣ
ΚΟΥΚΟΥΡΑΣ ΑΛΕΞΑΝΔΡΟΣ
ΛΕΩΦ. ΡΟΔΟΥ-ΛΙΝΔΟΥ 255 • ΤΗΛ. (22410)60910
www.autoepiloges.com

ΑΓΟΡΑ-ΠΩΛΗΣΗ-ΑΝΤΑΛΛΑΓΗ ΜΕΤΑΧΕΙΡΙΣΜΕΝΩΝ ΑΥΤΟΚΙΝΗΤΩΝ

1. **BMW 316 Ci cambrio 3000 cc V6 231 HP, μοωτ, 2001, μπλε**
- 4 αερόσακοι, ABS, klima, ηλ. και θερμ. καθίσματα, racing dynamic σπόιλερ, τριάκτινο τιμ. πολλών χρήσεων, ηλ. κουκούλα, xenon φώτα, κεντρ. κλειδ., ηλ. παράθ., υδρ. τιμόνι, 19" διαιρ. ζάντες αλουμ., φιμέ τζάμια και ηχοσύστημα
2. **BMW 316Ci 1600 cc, μοντ. 2000, μαύρο**
- 4 αερόσακοι, ABS, ASC, klima, κεντρ. κλειδ., ηλ. παράθ., υδρ. τιμόνι, ζάντες αλουμινίου και ηχοσύστημα
3. **MERCEDES E200 KOMPRESSOR ELEGANCE, 163 HP, 2000 cc, μοντ. 2001, ασημί**
- 8 αερόσακοι, ABS, ESP, klima, κεντρ. κλειδ., ηλ. παράθ., υδρ. τιμόνι, ζάντες αλουμινίου, ξύλινη επένδυση και ηχοσύστημα
4. **BMW 318i 4Dr, 1900 cc, μοντ. 1999, μπλε**
- 6 αερόσακοι, ABS, klima, κεντρ. κλειδ., ηλ. παράθ., υδρ. τιμόνι, ζάντες αλουμινίου και ηχοσύστημα
5. **OPEL ZAFIRA OPC, 200hp, 2000 cc, μοντ. 2003 ασημί**
- 10 αερόσακοι, ABS, TCS, klima, επένδυση αλουμ. κεντρ. κλειδ., ηλ. παράθ., υδρ. τιμόνι, δερμ. σαλόνι, ζάντες αλουμ. και ηχοσύστημα
6. **JEEP CHEROKEE 2500 cc, μοντ. 1995, πράσινο**
- κεντρ. κλειδ., ηλ. παράθ., υδρ. τιμόνι, δερμ. σαλόνι, ζάντες αλουμ., συναγερμός και ηχοσύστημα
7. **OPEL VECTRA EDITION, 1600 cc, μοντ. 2000, μαύρο**
- 4 αερόσακοι, ABS, klima, κεντρ. κλειδ., ηλ. παράθ., υδρ. τιμόνι, ξύλινη επένδ., ζάντ. αλουμ. και ηχοσύστημα
8. **AUDI A4, 1600 cc, μοντ. 2000, μπλε**
- 4 αερόσ., ABS klima, κεντρ. κλειδ., ηλ. παράθ., υδρ. τιμόνι, ζάντες αλουμινίου, προβ. ομίχλης και ηχοσύστημα
9. **NISSAN PRIMERA 1600 cc, μοντ. 2000, θαλασσί**
- αερόσακοι, κλίμα, ABS, κεντρ. κλειδ., ηλ. παράθ., υδρ. τιμόνι, ηλ. καθρ. και ηχοσύστημα
10. **OPEL VECTRA 1600 cc, μοντ. 2000, μπλε**
- 4 αερόσακοι, ABS, air condition, κεντρ. κλειδ., ηλ. παράθ., υδρ. τιμόνι, ξυλ. επενδ., ζάντ. αλουμ. και ηχοσύστημα
11. **TOYOTA CELICA 1800 cc., μοντ. 1996, κόκκινο**
- αερόσ. οδηγού-συνοδηγού, κεντρ. κλειδ., ηλ. παράθ., υδρ. τιμόνι, ζάντες αλουμ. και ηχοσύστημα
12. **VW GOLF 1400 cc, μοντ. 11/2001, μαύρο**
- 4 αερόσακοι, ABS, air condition, δερμ. σαλ., κεντρ. κλειδ., υδρ. τιμ., ξυλ. επενδ. και ηχοσύστημα
13. **OPEL ASTRA 1400 cc, μοντ. 2003, ασημί**
- αερόσ. οδηγού-συνοδηγού, κεντρ. κλειδ. με τηλεχ., υδρ. τιμόνι, ζάντες αλουμινίου και ηχοσύστημα
14. **CITROEN XSARA 1400 cc, μοντ. 1998, ασημί**
- αερόσακος οδηγού-συνοδηγού, κεντρ. κλειδ., ηλ. παράθ., υδρ. τιμόνι, air conditon, ζάντ. αλουμ. και ηχοσύστημα
15. **TOYOTA COROLLA 1400 c.c., 16 V 97HP, μοντ. 2000, μπλε**
- αερόσ. οδηγού-συνοδ. κεντρ. κλειδ., ηλ. παράθ., υδρ. τιμόνι, air condition, συναγερμός, ζάντ. αλουμ. και ηχοσύστημα
16. **HYNDAI MATRIX 1600 cc μοντ. 2005, λεβκό**
- αερόσ. οδηγού-συνοδ., air condition, κεντρ. κλειδ., ηλ. παράθ., υδρ. τιμόνι και ηχοσύστημα
17. **OPEL ASTRA SPORT 1400 c.c., μοντ. 2000, μπλε**
- αερόσ. οδηγού-συνοδ., ABS, air condition, κεντρ. κλειδ., ηλ. παράθ., υδρ. τιμόνι και ηχοσύστημα
18. **OPEL VECTRA 1600 c.c., μοντ. 1996, χρυσαφί**
- αερόσ. οδηγού-συνοδ., ABS, air condition, κεντρ. κλειδ., ηλ. παράθ., υδρ. τιμόνι, ζάντ. αλουμ. και ηχοσύστημα
19. **FIAT STILO, 1242 cc, μοντ. 2002, θαλασσί**
- 4 αερόσακοι, ABS, ASR, air condition, υδρ. τιμόνι, κεντρ. κλειδ., ηλ. παράθ. και ηχοσύστημα.
20. **RENAULT SCENIC, 1400 cc, μοντ. 2001, μπλε**
- 4 αερόσακοι, ABS, air condition, υδρ. τιμόνι, κεντρ. κλειδ., ηλ. παράθ. και ηχοσύστημα.
21. **CITROEN SAXO VTS 1400 c.c., μοντ. 2001, μπλε**
- αερόσακος οδηγού, air condition, κεντρ. κλειδ., ηλ. παράθ., υδρ. τιμόνι, ζάντ. αλουμ. και ηχοσύστημα
22. **FIAT PUNTO SPORTING 1242 c.c., μοντ. 2000, ασημί**
- αερόσακος οδηγού-συνοδηγού, air condition, κεντρ. κλειδ., ηλ. παράθ., υδρ. τιμόνι, ζάντ. αλουμ. και ηχοσύστημα
23. **OPEL ASTRA 5 Dr 1400 cc, μοντ. 2002, μπλε**
- αερόσ. οδηγού-συνοδηγού, air condition, κεντρ. κλειδ., υδρ. τιμόνι και ηχοσύστημα
24. **RENAULT MEGANE COUPE 1400 c.c., μοντ. 2001, μαύρο**
- 4 αερόσακοι, ABS, air condition, κεντρ. κλειδ., ηλ. παράθ., υδρ. τιμόνι, ζάντες αλουμ. και ηχοσύστημα
25. **FORD FIESTA 1.300 c.c., μοντ. 1997, μπορντώ**
- υδρ. τιμ. και ηχοσύστημα
26. **SUZUKI SWIFT GTI, 1300 c.c., μοντ. 1996, μπλε**
- κεντρ. κλειδ., ηλ. παράθ., υδρ. τιμόνι και ηχοσύστημα
27. **FIAT BRAVO, 1250 cc., μοντ. 12/2000, ασημί**
- αερόσακος οδηγού, air condition, κεντρ. κλειδ., ηλ. παράθ., υδρ. τιμόνι, ζαντ. αλουμ. και ηχοσύστημα
28. **HYUNDAI ACCENT, 1300 cc, μοντ. 1999, πράσινο**
- υδρ. τιμόνι, κεντρ. κλειδ., ηλ. παράθ., air condition, ζάντες αλουμινίου, ξυλ. επένδυση και ηχοσύστημα.
29. **OPEL ASTRA 1.400 c.c., μοντ. 2003, μολυβί**
- αερόσ. οδηγού-συνοδηγού, κεντρ. κλειδ. με τηλεχ., υδρ. τιμόνι και ηχοσύστημα
30. **PEUGEOT 106, 1100 cc, μοντ. 1994, πράσινο**
- κεντρ. κλειδ., ηλ. παράθ. και ηχοσύστημα
31. **BMW 518 1.800 c.c., μοντ. 1991, λευκό**
- κεντρ. κλειδ., ηλ. παράθ., υδρ. τιμόνι και ηχοσύστημα
32. **OPEL ASTRA 1400 cc, μοντ. 2003, ασημί**
- αερόσ. οδηγού-συνοδηγού, κεντρ. κλειδ. με τηλεχ., υδρ. τιμόνι και ηχοσύστημα

ΑΠΟ 0% ΠΡΟΚΑΤΑΒΟΛΗ ΕΩΣ 72 ΜΗΝΙΑΙΕΣ ΔΟΣΕΙΣ
ΜΕ ΤΑ ΧΑΜΗΛΟΤΕΡΑ ΕΠΙΤΟΚΙΑ ΤΗΣ ΑΓΟΡΑΣ
XΠ1210

18χρονη Ελληνίδα μοντέλο

ΖΗΤΑ ΓΝΩΡΙΜΙΑ

γενναιόδωρου κυρίου

Πληρ. τηλ. 6947536016

MZT140213

ΠΛΥΝΤΗΡΙΟ ΧΑΛΙΩΝ

Cleaning Pro



πλένουμε & φυλάμε:
• ΧΑΛΙΑ - ΜΟΚΕΤΕΣ - ΦΛΟΚΑΤΕΣ
• ΠΑΠΛΩΜΑΤΑ - ΚΟΥΒΕΡΤΕΣ

☎ *22410.60585*

email: irinika@tee.gr

ΙΔΙΟΚΤΗΤΕΣ ΕΙΔΙΚΕΣ ΕΓΚΑΤΑΣΤΑΣΕΙΣ
ΝΙΚΗΦ. ΒΡΕΤΤΑΚΟΥ - ΑΣΓΟΥΡΟΥ

MAT7867

ΜΟΤΟΜΙΚΕ
ATV S-QUADS MOTORCYCLES

ΜΕΤΑΧΕΙΡΙΣΜΕΝΑ

Από το κατάστημα **YAMAHA ΜΟΤΟΜΙΚΕ**

πωλούνται

τα παρακάτω δίκυκλα σε άριστη κατάσταση
με την γνωστή εγγύηση που παρέχει
στους πελάτες του τα τελευταία δέκα χρόνια.

ΜΟΝΤΕΛΟ	ΜΑΡΚΑ	ΧΜ	ΧΡΩΜΑ	ΤΙΜΗ	ΗΜΕΡ/ΝΙΑ ΑΓΟΡΑΣ
GSXR 1300	SUZUKI	20.071	ΜΑΥΡΟ	10.500	2001
ZX12R 1200	KAWASAKI	7.000	ΜΑΥΡΟ	12.000	2004
V-MAX 1200	YAMAHA	22.000	ΓΚΡΙ	9.000	2001
VARADERO 1000	HONDA	20000	ΜΠΛΕ	9500	2000
TIGER 900	TRIUMPH	79.882	ΜΑΥΡΟ	5.500	1995
TDM900	YAMAHA	4.000	ΜΠΛΕ	8.000	2004
YZF 750	YAMAHA	54.747	ΓΚΡΙ	4000	1995
BMW F 650 GS	BMW	8.175	ΑΣΗΜΙ	6000	2001
KTM 640 LC4	KTM	11.464	ΜΑΥΡ/ΚΙΤΡ	6000	2001
XT600E SM	YAMAHA	7.000	ΜΑΥΡΟ	4.300	2001
XT600 E	YAMAHA	10.418	ΜΑΥΡΟ	3.550	2001
TT600R	YAMAHA	500	ΜΠΛΕ	5500	2004
STTET 400	HONDA	11.115	ΜΑΥΡΟ	3000	1998
TDR 250	YAMAHA	34.515	ΚΟΚΚΙΝΟ	2.400	1992
TZR 250	YAMAHA	82.166	ΜΠΛΕ	800	1995
DELIM 125	DELIM	17.980	ΠΡΑΣΙΝΟ	800	2001
CRYPTON R 105	YAMAHA	24.146	ΜΠΛΕ	800	2001
RT50 ΜΠΟΜΠΟ	YAMAHA	806	ΜΠΛΕ	1800	2000
KAZE R 115	KAWASAKI	67.801	ΓΚΡΙ	950	2002
GLX 50	HONDA	59.600	ΑΣΠΡΟ	800	1998
FB 50	SUZUKI	11.555	ΜΠΛΕ	300	1995

ΓΟΥΡΟΥΝΕΣ» ATV-QUADS

ΜΟΝΤΕΛΟ	ΜΑΡΚΑ	ΧΛΜ	ΤΙΜΗ
ΤΕΤΡΑΤΡΟΧΑ			
RAPTOR 660 Μαύρο-άσπρο	YAMAHA ATV	5350	10500,00
RAPTOR 660 Μαύρο κόκκινο	YAMAHA ATV	6500	11500,00
WARRIOR 350 Κόκκινο	YAMAHA ATV	5600	7500.00
BEAR TRAGER 250 Κοκκινο	YAMAHA ATV	4400	6000.00
BREEZE 125 Μπλε	YAMAHA ATV	1100	4500,00

MOTOMIKE

Πατριάρχου Αθηναγόρα 13, Ρόδος 85100
Τηλ. & Fax 2241026360
www.motomike.gr info@motomike.gr

MXΠ2135

προσφορες

συνέχεια από την προηγούμενη

ΑΝΑΛΑΜΒΑΝΩ ΚΤΙΣΙΜΑΤΑ-ΣΟΒΑΔΕΣ και παντός είδους μερεμέτια "Ο ΜΙΧΑΛΗΣ". Πληρ. τηλ. 2241028824, 6946083219 MZT090212

ΚΥΡΙΑ ΔΙΠΛΩΜΑΤΟΥΧΟΣ ΜΑΣΕΡ με άδεια από το κράτος κάνει θεραπευτικό, κλασικό, χαλαρωτικό, αισθητικό μασάζ αδυνατίσματος και σύσφιγξης, περιλαμβάνει καλύτερες τιμές και ποιότητα. Πληρ. τηλ. 2241020833 και 6932501924 και 6946437594 MZT090210

ΚΥΡΙΑ διπλωματούχος μασέρ κάνει θεραπευτικό, αθλητικό, χαλαρωτικό μασάζ. Πληρ. τηλ. 6948553306 MZT050119

γνωριμιες

Αυταρχική κυρία **ΖΗΤΑΕΙ ΓΝΩΡΙΜΙΑ** με κύριο χαμηλών τόνων. Πληρ. τηλ. 6997190495 MZT210221

Ευχάριστη κυρία ΖΗΤΑ ΓΝΩΡΙΜΙΑ με κύριο στη Ρόδο. Πληρ. τηλ. 6932183151 MZT150224

ΟΥΡΑΝΙΟ ΤΟΞΟ!!!! Φίλοι-φίλες πολύχρονη εμπειρία εξωτερικού τώρα στην Ελλάδα. Διασυνδέσεις πανελλαδικές. Γνωριμίες υψηλών απαιτήσεων. Σχέσεις - γάμοι! Υποστήριξη συμβούλων σχέσεων - ψυχολόγων. Γρήγορα αποτελέσματα, σοβαρότης, εχεμύθεια. Πληρ. τηλ. 2105239427, 2105239711, 6973468346 MZT090224

ΤΡΑΒ ζητά γνωριμίες με κυρίους. Ονομα Στέλλα. Πληρ. τηλ. 6972102686 MZT160214

ΤΡΑΒ 21, πολύ όμορφη **ΖΗΤΑ ΓΝΩΡΙΜΙΑ** με κυρίους. Λτηρ. τηλ. 6946295696 MZT170233

Με λένε ΝΤΟΝΑ είμαι **ΤΡΑΒ** και **ζητάω γνωριμίες.** Πληρ. τηλ. 6939516525 MXP12085

Εμφανίσιμη ΚΥΡΙΑ 36 ετών **ζητά παρέα** με σοβαρό κύριο. Πληρ. τηλ. 6942564413 MZT140239

ΤΡΑΒ ζητά γνωριμία με σοβαρά άτομα. Μίνα. Πληρ. τηλ. 6947358507 MXP12072

ΠΩΛΟΥΝΤΑΙ

- **Ψηφιακή κονσόλα Yamaha** 02Rv2, 8bus, 24 ADAT in out, €5000
- **3 Alesis ADAT recorders,** €300 το ένα €800 όλα
- **Τύμπανα TAMA STARCLASSIC** birch, 10″,12″,13″,16″,22″, με ξύλινο ταμπούρο 6″, βυσσινί με βάσεις TAMA, rack Gibraltar, Zildjian K, Avendis & Z, Paiste Alpha & 505 πιατίνια, (3 crash, ride, hi hat, bell, splash, 2 china), Rototom, και πετάλι DW5000, όλα μαζί €4000
- **Ενισχυτής LabSERIES Norlig** L5 για κιθάρα, combo, πολύ δυνατός, με βαλίτσα μεταφοράς. Σπάνιο μοντέλο με εξαιρετικό ήχο €900
- **Fender Twin II Reverb,** 1974, λαμπάτος, σε καλή κατάσταση €1000
- **Τύμπανα SONOR** Phonic+, 13″,15″,18″,24″ σπάνιο μοντέλο με μεταλλικό 6″ ταμπούρο. €800
- **Rhodes stage piano** mark II, μεταφερόμενο ηλεκτρικό πιάνο €1300, σε άριστη κατάσταση
- **Κιθάρα OVATION USA** Classic, μαύρη σε πολύ καλή κατάσταση €900
- **Κιθάρα Fender USA** Stratocaster Big Apple με δύο διπλούς σε άριστη κατάσταση €1000
- **Τούρκικο έγχορδο** CÜMBÜS, €250
- **Kittyhawk λαμπάτη** 4-κάναλη προενίσχυση κιθάρας €200
- **Τύμπανα Premier** Jazz Kit Vintage του 1953 σε πολύ καλή κατάσταση με ταμπούρο 5″ Slingerland του 1960, εξαιρετικά σπάνιο κομμάτι €2000
- **Ηχεία μικρά αυτοενισχυόμενα** DB 70w, με βάσεις τοίχου ιδανικά για μαγαζί, €300 το ζεύγος, €500 τα τέσσερα.
- **Ηχεία DB 130w,** αυτοενισχυόμενα, κατάλληλα και για χρήση ως μόνιτορ, €600 το ζεύγος
- **Fostex DAT** D5, €300
- **Multigate Behringer** €100
- **Marantz Professional CD** 601 Recorder €200
- **Φωτογραφική μηχανή SLR** (φιλμ) NIKON 801s, σε άριστη κατάσταση με φακούς 70-210mm, 50mm, τσάντα μεταφοράς, τρίποδο, φίλτρα Cookin και άλλα φωτογραφικά αξεσουάρ όλα μαζί €500

Τιμές συζητήσιμες • Τηλέφωνο 6944 964484

MZT170221



ΚΑΤΑΡΓΕΙΣΤΕ ΤΟΥΣ ΒΟΘΡΟΥΣ

τις μολύνσεις και τα έξοδα μεταφοράς λυμάτων

ΑΝΑΛΑΜΒΑΝΟΥΜΕ

την **κατασκευή** του καινούργιου σας αποχετευτικού δικτύου και τη **σύνδεση** με το αποχετευτικό δίκτυο της **(ΔΕΥΑΡ)** καταργώντας και απομονώνοντας όλες τις παλιές εστίες μόλυνσης βόθρους,φρεάτια, σωληνώσεις κ.λπ.

Μην το σκέπτεστε˙ τηλεφωνείστε τώρα για μια επίσκεψη στο πρόβλημά σας χωρίς καμία δέσμευση στο 2241027418

απογευματινές ώρες

Κο Θανάση

MZT100208

ΤΑΠΗΤΟΚΑΘΑΡΙΣΤΗΡΙΑ

ΠΑΝΕΛΛΑΔΙΚΟ ΔΙΚΤΥΟ

Art Clean EXPRESS

Είμαστε λίιι...γο πιο μπροστά από τους άλλους!

ΠΛΥΣΙΜΟ-ΑΠΟΛΥΜΑΝΣΗ- ΦΥΛΑΞΗ ΧΑΛΙΩΝ- ΜΟΚΕΤΩΝ - ΣΑΛΟΝΙΩΝ

(και επί τόπου)

ΠΑΠΛΩΜΑΤΑ - ΚΟΥΒΕΡΤΕΣ - ΦΛΟΚΑΤΕΣ
ΣΤΕΓΝΟ ΓΙΑ ΜΕΤΑΞΩΤΑ ΚΑΙ ΧΕΙΡΟΠΟΙΗΤΑ
ΑΔΙΑΒΡΟΧΟΠΟΙΗΣΕΙΣ & ΕΠΙΔΙΟΡΘΩΣΕΙΣ ΤΑΠΗΤΩΝ

ΠΑΡΑΛΑΒΗ - ΠΑΡΑΔΟΣΗ ΚΑΤ' ΟΙΚΟΝ

ΔΩΡΕΑΝ ΦΥΛΑΞΗ

ΑΛΑΦΑΚΗΣ ΤΑΣΟΣ
ΤΗΛ. ΧΩΡΙΣ ΧΡΕΩΣΗ 80011400400
ΤΗΛ. 2241094815-
ΚΙΝ. 6944350247 ΧΠ2286

ΣΧΟΛΗ ΟΔΗΓΩΝ

L ΚΟΥΣΗ ΠΑΝΤΕΛΗ

- **ΔΙΠΛΩΜΑΤΑ**
- **ΕΡΑΣΙΤΕΧΝΙΚΑ**
- **ΕΠΑΓΓΕΛΜΑΤΙΚΑ**
- **ΜΟΤΟΣΙΚΛΕΤΑΣ**
- **ΜΑΘΗΜΑΤΑ ΘΕΩΡΗΤΙΚΗΣ ΔΙΔΑΣΚΑΛΙΑΣ**

-Επεκτάσεις όλων των κατηγοριών

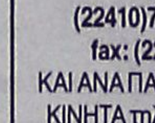

-Αναθεωρήσεις ληγμένων αδειών

-Μετατροπές ξένων αδειών σε ελληνικές

Οδός Βαλαωρίτου 9
(έναντι HOTEL SEMIRAMIS ΠΙΣΩ ΑΠΟ ΤΟ ΠΑΛΑΙΟ ΝΟΣΟΚΟΜΕΙΟ)
e-mail: kousisp@acn.gr

ΕΚΠΑΙΔΕΥΤΙΚΟ ΑΥΤΟΚΙΝΗΤΟ:
TOYOTA YARIS 1300 cc
AIR CONDITIONED
(ΠΡΟΣΟΧΗ): ΜΑΘΗΜΑΤΑ
α. Μοτοσικλέτας μεγάλου κυβισμού από 125 cc έως ανεξαρτήτου
β. Μοτ/τας έως 125 cc
γ. Μοτοποδηλάτου 50 cc
Διαθέτουμε επίσης κι αυτόματες μοτοσικλέτες 125 cc

Πληρ. τηλ. (22410)73820-94777, fax: (22410)29157
ΚΑΙ ΑΝΑ ΠΑΣΑ ΣΤΙΓΜΗ ΣΤΑ ΚΙΝΗΤΑ τηλ. **6944/511313-6944/203343**

Στην κατηγορία ανεξαρτήτου κυβισμού η εκπαίδευση γίνεται με μοτοσικλέτα 500 cc

Παραλαβή των μαθητών μας και από τις οικίες τους

"Η σωστή και μεθοδική εκπαίδευση στα σύγχρονα οχήματά μας, βάζει γερά θεμέλια για τη δημιουργία ενός καλού νέου οδηγού"

ΠΡΟΣΟΧΗ
Στη σχολή μας παραδίδονται και μαθήματα θεωρητικής διδασκαλίας

MAT7792

ΑΠΟΦΡΑΞΕΙΣ

ΔΩΔΕΚΑΝΗΣΙΑΚΕΣ ΑΠΟΦΡΑΞΕΙΣ



"ΚΟΛΟΣΣΟΣ"
ΑΠΟΦΡΑΞΕΙΣ ΚΑΘΑΡΙΣΜΟΙ ΑΠΟΧΕΤΕΥΣΕΩΝ & ΒΟΘΡΩΝ



Αναλαμβάνουμε πάσης φύσεως αποφράξεις οποιουδήποτε μήκους και πλάτους Αναλαμβάνουμε καθαρισμούς αποχετευτικών αγωγών ΔΗΜΩΝ, ΞΕΝ/ΧΕΙΩΝ στρατιωτικών μονάδων ΣΠΙΤΙΩΝ, ΠΟΛΥΚΑΤΟΙΚΙΩΝ καθώς και καθαρισμούς βιολογικών μονάδων με μηχάνημα υψηλής πιέσεως σε όλη την Δωδ/σο

Κ. ΠΗΔΙΑΚΗΣ - Π. ΚΑΣΕΡΗΣ
Πληρ. τηλ. 2241047915-91881,
κιν. 6944/325234 και 6977/717048 ΧΠ2366

Ο Κύπριος πρόεδρος Τ. Παπαδόπουλος

Ετοιμος για λύση, με το βλέμμα στην Τουρκία!

Επέρριψε ευθύνες στην Τουρκική Κυβέρνηση για την κατάσταση

Την ετοιμότητά του να προσέλθει σε διάλογο για τη λύση του Κυπριακού εξέφρασε εκ νέου ο Κύπριος πρόεδρος Τάσσος Παπαδόπουλος, ο οποίος τόνισε ότι υπάρχουν πτυχές για τις οποίες κύρια ευθύνη να τις λύσει έχει η Τουρκία. Την



ίδια ώρα, ο Τουρκοκύπριος «πρωθυπουργός» διαμαρτυρήθηκε ότι ο διάλογος καθυστερεί επειδή ο Τ.Παπαδόπουλος δεν συνομιλεί μαζί του.

Για τα θάνατο 5 στρατιωτών από ηλεκτρικό ρεύμα

Ευθύνες σε αξιωματικούς

Διατελούσαν όλοι σε "διατεταγμένη υπηρεσία"

Για παραλείψεις, διοικητικής μορφής, κατηγορούνται τρεις αξιωματικοί του στρατού οι οποίοι διενήργησαν την Ένορκη Διοικητική Εξέταση για το πολύνεκρο ατύχημα στο φυλάκιο του Έβρου όπου τον περασμένο Απρίλιο κεραυνοβολήθηκαν από το ηλεκτρικό ρεύμα πέντε στρατιώτες.

Συγκεκριμένα, όπως αναφέρει η εφημερίδα «Αγγελιοφόρος» οι τρεις αξιωματικοί κατηγορούνται ότι με το πόρισμά τους κατέληγαν στο συμπέρασμα ότι οι πέντε άτυχοι στρατιώτες δεν πήραν εντολή από τους ανωτέρους τους να ανυψώσουν το μοιραίο μεταλλικό ιστό σημαίας, ο

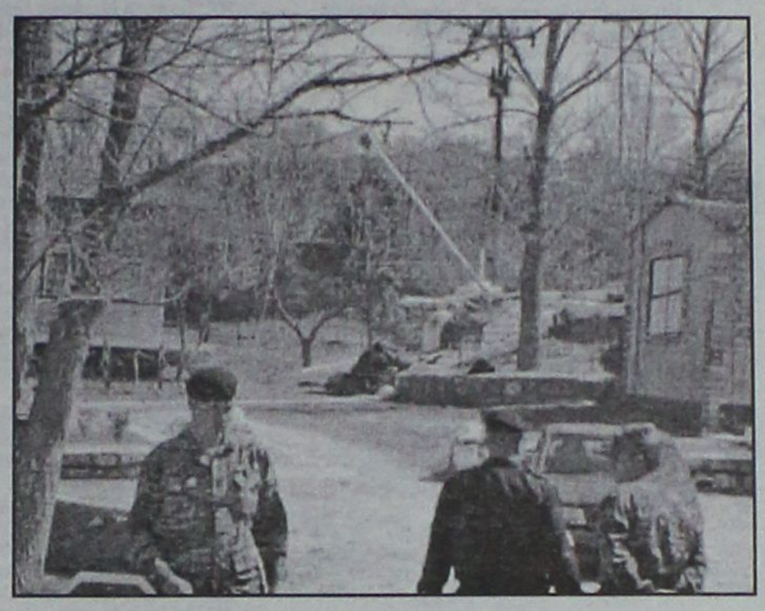

οποίος ήρθε σε επαφή με τα καλώδια της ΔΕΗ, αλλά ενήργησαν με δική τους πρωτοβουλία.

Όμως, όπως αναφέρεται στο δημοσίευμα, από τη συμπληρωματική Ένορκη Διοικητική Εξέταση προέκυψε τελικά ότι οι πέντε στρατιώτες υπέστησαν ηλεκτροπληξία, ενώ διατελούσαν σε «διατεταγμένη υπηρεσία», γεγονός που επιρρίπτει ευθύνες στους ανωτέρους τους αξιωματικούς που φέρονται πως τους διέταξαν να ανυψώσουν το μεταλλικό ιστό.

Μάλιστα, οι τρεις αξιωματικοί, που διενήργησαν την πρώτη ΕΔΕ, θα ελεγχθούν και πειθαρχικά για το γεγονός ότι επιχείρησαν να απαλλάξουν από κάθε κατηγορία τους συναδέλφους τους αξιωματικούς και να επιρρίψουν τις ευθύνες για το πολύνεκρο ατύχημα στους νεκρούς στρατιώτες.

Νέα στοιχεία στην επιφάνεια

Θανάσιμη στροφή του μοιραίου "Σινούκ"

Αναμένονται απαντήσεις από τις ΗΠΑ

Μία ξαφνική στροφή 180 μοιρών οδήγησε, στις 11 Σεπτεμβρίου 2004, στο θάνατο τους 17 επιβάτες του μοιραίου ελικοπτέρου Σινούκ, μεταξύ των οποίων και ο Πατριάρχης Αλεξανδρείας.

Η αλλαγή πορείας προς την αντίθετη κατεύθυνση και η βουτιά με μεγάλη ταχύτητα που ακολούθησε, έχουν καταγραφεί στο ραντάρ και αποτελούν μέχρι στιγμής το πιο χειροπιαστό στοιχείο με το οποίο οι Έλληνες και Αμερικανοί εμπειρογνώμονες ερμηνεύουν τα αίτια πτώσης του Σινούκ. Από την αποκρυπτογράφηση των δεδομένων της πτήσης του ελικοπτέρου κατά τα τελευταία δευτερόλεπτα προκύπτει ότι η στροφή ήταν αιφνίδια και αναγκαστι-



κή, ενώ σε συνδυασμό με άλλα ευρήματα οι εμπειρογνώμονες οδηγούνται στο συμπέρασμα ότι δεν υπήρξε βλάβη στο πηδάλιο του Σινούκ.

Όπως δείχνουν τα μέχρι τώρα στοιχεία, η «εμπλοκή» του πηδαλίου προκλήθηκε εξαιτίας ακαριαίας νέκρωσης του συστήματος τροφοδοσίας του ελικοπτέρου με ηλεκτρική ενέργεια -δηλαδή ένα γενικευμένο ηλεκτρικό μπλακ άουτ. Στην τεκμηρίωση της εκδοχής αυτής -αν δεν ανατραπεί από αναλύσεις που ξεκίνησαν σε εργαστήρια των ΗΠΑ- έχει προσμετρηθεί εμπειρία τεχνικών από ανάλογες βλάβες σε ελικόπτερα αυτού του τύπου. Σύμφωνα, δε, με τα στοιχεία που έχουν στη διάθεσή τους τα Νέα, δεν έχει βρεθεί η αιτία που προκάλεσε το νέκρωμα του ηλεκτρικού συστήματος.

Απάντηση στο ερώτημα αυτό ίσως δώσουν τα εργαστήρια των ΗΠΑ όπου την περασμένη εβδομάδα στάλθηκαν μια σειρά εξαρτημάτων του ελικοπτέρου.

ΠΑΝΕΠΙΣΤΗΜΙΟ ΑΙΓΑΙΟΥ
ΕΠΙΤΡΟΠΗ ΕΡΕΥΝΩΝ

Α.Π. 151/Μ/05

ΠΡΟΣΚΛΗΣΗ ΕΚΔΗΛΩΣΗΣ ΕΝΔΙΑΦΕΡΟΝΤΟΣ

ΓΙΑ ΤΗΝ ΑΝΑΘΕΣΗ ΕΡΓΟΥ ΣΕ ΕΞΩΤΕΡΙΚΟΥΣ ΣΥΝΕΡΓΑΤΕΣ

Ο Ειδικός Λογαριασμός Κονδυλίων Ερευνας του Πανεπιστημίου Αιγαίου, στα πλαίσια υλοποίησης του έργου του ΕΠΕΑΕΚ ΙΙ (Μέτρο 2.2, Κατηγορία πράξεων 2.2.2α «Αναμόρφωση προπτυχιακών προγραμμάτων Σπουδών») «Προγράμματα Προπτυχιακών Σπουδών στο Πανεπιστήμιο Αιγαίου, που συγχρηματοδοτείται από το Ευρωπαϊκό Κοινωνικό Ταμείο (ΕΚΤ) κατά 75% και κατά 25% από εθνικούς πόρους, ενδιαφέρεται για την ανάθεση διοικητικού και τεχνικού έργου σε εξωτερικούς συνεργάτες για χρονικό διάστημα έως πέντε (5) μηνών, σύμφωνα με το Π.Δ. 164/04. Οι αμοιβές των ατόμων που θα επιλεγούν θα είναι ανάλογες των τυπικών προσόντων τους.

Οι εν λόγω συμβάσεις έργου αφορούν στις Κατηγορίες Πανεπιστημιακής Εκπαίδευσης (ΠΕ), Τεχνολογικής Εκπαίδευσης (ΤΕ) και Δευτεροβάθμιας Εκπαίδευσης (ΔΕ), ενώ κατανέμονται ως ακολούθως στις Πανεπιστημιακές Μονάδες του Ιδρύματος:

ΜΟΝΑΔΑ	Τμήμα	Π.Ε.	Τ.Ε.	Δ.Ε.	Σύνολο
ΧΙΟΣ	Τμήμα Ναυτιλίας και Επιχιερηματικών Υπηρεσίων	0	1	5	6
	Τμήμα Διοίκησης Επιχειρήσεων	1	0	3	4
ΡΟΔΟΣ	Τμήμα Μεσογειακών Σπουδών	3	0	1	4
ΣΥΡΟΣ	Τμήμα Μηχανικών Σχεδίασης Προϊόντων και Συστημάτων	5	1	3	9
ΣΑΜΟΣ	Τμήμα Μαθηματικών	2	1	5	8
	Τμήμα Στατιστικής και Αναλογιστικής Επιστήμης	3	0	3	6
ΣΥΝΟΛΟ		**14**	**3**	**20**	**37**

Στην Κατηγορία Πανεπιστημιακής Εκπαίδευσης (ΠΕ) δικαίωμα υποβολής αίτησης έχουν πτυχιούχοι Τμημάτων ΑΕΙ της ημεδαπής ή ισότιμων αναγνωρισμένων Τμημάτων της αλλοδαπής.

Στην Κατηγορία Τεχνολογικής Εκπαίδευσης (ΤΕ) δικαίωμα υποβολής αίτησης υποψηφιότητας έχουν πτυχιούχοι Τμημάτων των ΑΤΕΙ της ημεδαπής ή ισότιμων αναγνωρισμένων Τμημάτων της αλλοδαπής.

Για τους υποψήφιους των ανωτέρω Κατηγοριών Πανεπιστημιακής Εκπαίδευσης (ΠΕ) και Τεχνολογικής Εκπαίδευσης (ΤΕ) τυχόν μεταπτυχιακοί τίτλοι σπουδών ή/και αποδεδειγμένη γνώση ξένης γλώσσας θα συνεκτιμηθούν κατά την αξιολόγηση των προσόντων των υποψηφίων.

Στην Κατηγορία Δευτεροβάθμιας Εκπαίδευσης (ΔΕ) δικαίωμα υποβολής αίτησης υποψηφιότητας έχουν απόφοιτοι Ελληνικού Λυκείου ή εξατάξιου Γυμνασίου ή αντιστοίχων σχολείων που εδρεύουν σε κράτος μέλος της Ευρωπαϊκής Ενωσης.

Τυχόν πτυχίο Ι.Ε.Κ. ή αποδεδειγμένη γνώση ξένης γλώσσας θα συνεκτιμηθούν κατά την αξιολόγηση των προσόντων των υποψηφίων.

Για τους υποψηφίους όλων των κατηγοριών είναι απαραίτητη η αποδεδειγμένη εμπειρία σε υλοποίηση σχετικών προγραμμάτων του ΕΠΕΑΕΚ ΙΙ.

Για πολίτες κράτους-μέλους της Ευρωπαϊκής Ενωσης απαιτείται πιστοποιητικό ελληνομάθειας Δ' επιπέδου από το Κέντρο Ελληνικής Γλώσσας, από το οποίο θα αποδεικνύεται η πλήρης γνώση και άνετη χρήση της Ελληνικής Γλώσσας.

Οι υποψήφιοι έχουν τη δυνατότητα υποψηφιότητας σε μία (1) Πανεπιστημιακή Μονάδα και μόνο.

Η επιλογή των ανωτέρω θα γίνει από επιτροπές, οι οποίες έχουν ορισθεί από την Επιτροπή Ερευνών του Πανεπιστημίου Αιγαίου κατά Πανεπιστημιακή Μονάδα. Οι υποψήφιοι θα κληθούν σε συνέντευξη. Η μη εμφάνιση στη συνέντευξη οδηγεί σε αποκλεισμό από την διαδικασία επιλογής.

Τα δικαιολογητικά που απαιτούνται να υποβληθούν από τους υποψηφίους είναι: αίτηση με πλήρη στοιχεία, βιογραφικό σημείωμα, τίτλοι σπουδών (επικυρωμένα αντίγραφα), βεβαιώσεις εμπειρίας. Επιπρόσθετα, είναι δυνατή η υποβολή συστατικών επιστολών ή ό,τιδήποτε θα μπορούσε να διευκολύνει την κρίση των επιτροπών αξιολόγησης. Τα δικαιολογητικά των υποψηφίων, μπορεί να αποστέλλονται στην Γραμματεία του Ειδικού Λογαριασμού Κονδυλίων Ερευνας του Πανεπιστημίου Αιγαίου με οποιοδήποτε τρόπο έως και την 1η Μαρτίου 2005, ημέρα Τρίτη και ώρα 13.00. Δικαιολογητικά που θα υποβληθούν εκπρόθεσμα δε θα ληφθούν υπόψη κατά την αξιολόγηση.

Πανεπιστήμιο Αιγαίου
Επιτροπή Ερευνών
Κτίριο Διοίκησης
Λόφος Πανεπιστημίου 81100 Μυτιλήνη
Υπόψη κας Μ. Ψωμά, Τηλ.: 2251036700
Fax: 2251036709

Μυτιλήνη, 21 Φεβρουαρίου 2005

ΙΩΑΝΝΗΣ ΣΕΪΜΕΝΗΣ
Αντιπρύτανης
Πρόεδρος
Επιτροπής Ερευνών

ΔΗΜΟΣΙΑ ΕΠΙΧΕΙΡΗΣΗ ΗΛΕΚΤΡΙΣΜΟΥ Α.Ε.

ΕΙΔΟΠΟΙΗΣΗ

Περί καταθέσεως ενώπιον του Μονομελούς Πρωτοδικείου Κω αιτήσεως της Δημόσιας Επιχείρησης Ηλεκτρισμού ΑΕ (ΔΕΗ ΑΕ) για καθορισμό προσωρινής τιμής μονάδας αποζημιώσεως αναγκαστικώς απαλλοτριωθέντων ακινήτων για τις ανάγκες κατασκευής της ΓΜ 150ΚV «Υ/Σ ΚΩ - Υ/Σ ΜΑΣΤΙΧΑΡΙΟΥ» στις κτηματικές περιοχές των Δήμων Κω, Δικαίου (ΔημΔιαμ. Πυλίου, Ασφενδιού) και Ηρακλειδών (ΔημΔιαμ.Αντιμαχείας) του Νομού Δωδεκανήσου.

ΚΑΤΑ

1. Αλή Μεχμέτ Καραλή
2. ΑΦΩΝ Σπυρίδωνα, Γεωργίου & Ζαχαρία Ιωάννη Καρδαΐλια
3. Εφιζέ Τοκμόγλου συζ. Νισιάτ Πασσαλή
4. Μιχαήλ Φωτίου Λέγκου
5. Παναγιώτη Σταματίου Λιάπη
6. Χασάν Μεχμέτ Καραλή
7. Ευαγγελίας Τσιγαρά συζ. Γεωργίου Φιοράκη
8. Μπίρκε-Χριστίνας Γκούντερ Πόλεϋ συζ. Ιωάννη Καπερώνη
9. Αχμέτ Αλή Κασσάπ
10. Φριξου Κων/νου Βαυτσαδόπουλου
11. Λαύρας Αντωνίου Καματερού
12. Ελένης Αντωνίου Καματερού
13. Γεωργίου Μιχαήλ Χαρτοφίλη
14. Μαρίας Νικολάου Κωστογλάκη
15. Χρυσής Μαλακτάρη συζ. Φραγκίσκου Ιανκόσκι
16. Παντελή Γεωργίου Λογοθέτη
17. Δημητρίου Γεωργίου Χατζαντώνη
18. Ζεχρά Μεχμέτ Δεμερτζή
19. Αϊσέ Μεχμέτ Δεμερτζή
20. Μεχμέτ Μουσταφά Δεμερτζή
21. Μουσταφά Μεχμέτ Δεμερτζή .
22. Γεωργίου Αλεξίου Σαρρή
23. Ανδριανναν Χαραλ. Χατζηαγγελή συζ. Ελευθερίου Δρουγκάρη
24. Μαρίας Χαραλάμπους Χατζηαγγελή
25. Χαράλαμπου Ιωάννη Χατζηαγγελή
26. Μεμνουνέ Τζην συζ. Ουσεϊν Τζουρόγλου
27. Ελευθερίου Γεωργίου Σαρούκου
28. Αντωνίου Ζαχαρία Αργύρη
29. Γεωργίου Φιλήμονα Κούρου
30. Αναστασίας Δαλέζου συζ. Γεωργίου Κούρου
31. Σταματίου Εμμανουήλ Ντέλιου
32. Μιχαήλ Εμμανουήλ Ντέλιου
33. Ανδρέα Γεωργίου Δεϊμεντζόγλου
34. Εμμανουήλ Μιχαήλ Ντέλιου
35. ΚΑΡΑΚΟΥΛΑΚΗΣ ΑΒΕΕ νομίμως εκπροσωπουμένης
36. Ελευθερίας Γεωργίου συζ. Νικολάου Πετρίδη
37. Ελευθερίου-Νομικού Δημητρίου Γουρλά
38. Πάρη Γεωργίου Κουτσουράδη
39. ΑΦΩΝ Αντωνίου -Πέτρου Νικολάου Πετρή
40. Σοφίας Διακογιάννη συζ. Γεωργίου Παπαστεριάδη
41. Κων/νου Εμμανουήλ Κουλιά
42. Μύρωνα Μιχαήλ Γεωργιάδη
43. Παύλου Μιχαήλ Γεωργιάδη
44. Ιωάννη Περικλή Ζερβάνου
45. Ευαγγελίας Περικλή Ζερβάνου
46. Αργυρώς Χατζημμανουήλ συζ. Νικολάου Κωβαίου
47. Αντωνίου Ευάγγελου Αντωνίου
48. Δημητρίου Κων/νου Σουρασή
49. Σταματίου Κων/νου Σουρασή
50. Ιωάννη Δημητρίου Κουτσούφη
51. Βησσαρίωνα Δημητρίου Κουτσούφη
52. Νεστωρα Βασιλείου Κλαδά
53. Δαυίδ Βασιλείου Κλαδά
54. Κων/νου Δημητρίου Πλατανίστα
55. Βιργινίας Δημητρίου Πλατανίστα
56. Ελένης Μεγρεμή συζ. Ιωσήφ Κυπραίου
57. Αλεξίου Αθανασίου Αλεξανδρίδη
58. Αικατερίνης Αθανασίου Αλεξανδρίδη
59. Μιχαήλ Αθανασίου Αλεξανδρίδη
60. Ιωάννη Αθανασίου Αλεξανδρίδη
61. Χρήστου Αθανασίου Αλεξανδρίδη
62. Κων/νου Αθανασίου Αλεξανδρίδη
63. Λαζάρου Αθανασίου Αλεξανδρίδη
64. Παναγιώτη Αθανασίου Αλεξανδρίδη
65. Αναστασίου Γεωργίου Αλεξανδρίδη
66. Αθανασίου -Αντωνίου Γεωργίου Αλεξανδρίδη
67. Μιχαήλ Γεωργίου Αλεξανδρίδη
68. Εμμανουήλ Μιχαήλ Ρήνου
69. Θεοδώρου Χρήστου Διβόλη
70. Μάγδας-Ελισάβετ Ντεμπρόγιερ συζ. Νομικού Κουλιά
71. Μιχαήλ Σταύρου Γρύλη
72. Εμινέ Χατζησουλεϊμάν χήρας Ιμπραήμ Καλλοντζού
73. Φατμά Καλλοντζού συζ. Οσμάν Καλαλήογλου
74. Βασφιέ Καλλοντζού συζ. Σουλεϊμάν Σαρρή
75. Μουσταφά Ιμβραήμ Καλλοντζού
76. Σουλεϊμάν Μουσταφά Καλλοντζού
77. Νικολάου Γεωργίου Κυριαζή
78. Χρήστου Σπυρίδωνα Παπαμιχαήλ
79. Δημητρίου Ιωάννη Ιωάννου
80. Ευθαλίας Αργυρίου Τζανή
81. Εμμανουήλ Νικολάου Ζορμπά
82. Νέστωρα Φωτίου Αντωνόπουλου
83. Αντωνίας Παπαδοπούλου συζ. Χρήστου Έφιμου
84. Στυλιανού Ελευθερίου Αποστολίδη
85. Αικατερίνης Χατζημιχάλη συζ. Νικολάου Παλεσέλλο
86. Σταματίου Νικολάου Αλισχιώτη
87. Χαράλαμπου Νικολάου Αλισχιώτη
88. Δημητρίου Νικολάου Αλισχιώτη
89. Κων/νου Ιωάννη Καντίκα
90. Μαρίας Χατζηπέτρου συζ. Κων/νου Καντίκα
91. Διονυσίας Κελαδίτη συζ. Διονυσίου Πίκου
92. Θελξιόπη Ευγενίου Χατζηδημήτρη
93. Σεβαστιανού Ιωάννη Σπίνου
94. Προκοπίου Ιωάννη Σαρηγιάννη
95. Εμμανουήλ Νικολάου Φλάγκου
96. Γεωργίας Δημητρίου Ζηρούλη
97. Μηνοδώρας Σταματίου Χατζημιχαήλ
98. Δημητρίου Εμμανουήλ Χατζηδημήτρη
99. Σταματίας Εμμανουήλ Χατζηδημήτρη
100. Δημητρίου Κων/νου Φουντά
101. Φλώρας Κατρά συζ. Σταματίου Τσεσμεζή
102. Γεωργίου Μιχαήλ Κατρά
103. Γεωργίου Εμμανουήλ Χατζηδημήτρη
104. Ιωάννη Γεωργίου Ευστρατίου απάντων κατοίκων Δήμου Κω.
105. Στεργίας Σπίνου συζ. Αναστασίου Μαροπούλου -Κουρέμπα
106. Στεργίας Αναστάσογλου συζ. Μηνά Αθανάσογλου
107. Αικατερίνης Αναστάσογλου συζ Δημητρίου Πετροπούλου
108. Λουκά Γεωργίου Διακαναστάση
109. Ηλία Νικολάου Κούρου
110. Εμμανουήλ Κλεώπα Χριστοδουλίδη
111. Δαβίδ Αντωνίου Τριμάτη
112. Μαρίας Στεργίου Τογρού
113. Γεωργίου Ιωάννη Κουτσού
114. Μηνά Μιχαήλ Κασίου
115. Παναγιώτη Μιχαήλ Κασίου
116. Ειρήνης Μάρκου συζ. Νικολάου Πίτση
117. Ιωακείμ Βασιλείου Γεροβασίλη
118. Ηλία Βασιλείου Γεροβασίλη
119. Ειρήνης Νισσάρη συζ. Βασιλείου Τσάμπαλλα
120. Καλλιόπης Βησαρίτη συζ. Εμμανουήλ Μπαλάσα
121. Γεωργίου Δημητρίου Πασχάλη
122. Σεβαστής Στεφάνου Γεροβασίλη
123. Σταματίας Βασιλείου Καψιμάλη
124. Σεβαστιανού Βασιλείου Γεροβασίλη
125. Στυλιανού Βασιλείου Γεροβασίλη
126. Εμμανουήλ Βασιλείου Γεροβασίλη
127. Κοντής Βασιλείου Γεροβασίλη
128. Αγγέρως Στυλιανού Μπίρλη
129. Βασιλείου Εμμανουήλ Γεροβασίλη
130. Σεβαστού Εμμανουήλ Γεροβασίλη
131. Στέφανου Εμμανουήλ Γεροβασίλη
132. Μαρίας Εμμανουήλ Γεροβασίλη
133. Σεβαστής Εμμανουήλ Γεροβασίλη
134. Μιχαήλ Κλεάνθη Μαλαχία
135. Νικολάου Γεωργίου Σαρίκιζη
136. Μιχαήλ Γεωργίου Σαρίκιζη
137. Ελένης Χατζηνικολάου συζ. Δημητρίου Χατζηλιαμή
138. Αργυρώς Χατζηνικολάου συζ. Λαμπρινού Κασίου
139. Δομνίκης Ελευθερίου Δρόσου
140. Ελευθερίου Πασχάλη Χατζηνικολάου
141. Νικολάου Πασχάλη Χατζηνικολάου
142. Καλλιόπης Κιαπόκα συζ. Παναγιώτη Κατσιούλη
143. Μιχαήλ Σταματίου Παστρικού
144. Γεωργίου Δημητρίου Μπαντανίκα
145. Αριστείδη Αρίστου Χατζηιωάννου
146. Αναστασίου Κων/νου Ξανθόπουλου
147. Ανθοκρίνης Δημητρίου Ζηκοπούλου
148. Σάμ Ράϋμοντ Σάμπα
149. Αντωνίου Νικολάου Ψυχογιόπουλου
150. Δημητρίου Μιχαήλ Δεληγιώργη
151. Παναγιώτη Ιωάννη Καραγιάννη
152. Σάββα Ιωάννη Καραγιάννη
153. Δημητρίου Μιχαήλ Δεληγιώργη
154. Γεωργίου Ιωάννη Τριπολίτη
155. Ευφημίας Ζερβάνου συζ. Νικολάου Πετροπούλου
156. Σμαρώς Κογιοπούλου χήρας Γεωργίου Ζερβάνου
157. Μαρίας Γεωργίου Χατζηνικολάου
158. Βασιλείας Χατζηνικολάου συζ. Γεωργίου Σχουλλή
159. Γεωργίου Ιωάννη Σταματιάδη
160. Πολυξένης Σταματιάδη χήρας Αλεξάνδρου Αθανασαύλα
161. Διονυσίας Σταματιάδη χήρας Εμμανουήλ Περιδη
162. Σωτηρίου Ιωάννη Σταματιάδη
163. Μαρίας Παντελή Φραγκούλη
164. Ευδοξίας Πορζακώνη συζ. Γεωργίου Αλαχιώτη
165. Μηνά Μιχαήλ Χατζηνικολάου
166. Δέσποινας Μάμμη συζ. Γεωργίου Διακαναστάση
167. Εμμανουήλ Ιακώβου Χωραφιού
168. Αικατερίνης Μουζάκη συζ. Ευαγγέλου Κορουλάκη
169. Ευάγγελου Αντωνίου Κορουλάκη
170. Διονυσίας Ζαλάλα συζ. Μιχαήλ Ματθαίου
171. Ελένης Ζαλάλα συζ. Στέργιου Μαρίνου
172. Ευθυμίου Γεωργίου Θεοδώρου
173. Δρόσου Μιχαήλ Σαρούκου
174. Ιωάννη Κων/νου Σανδάλη
175. Μαρίας Χατζηγιακουμή συζ. Ιωάννη Σανδάλη
176. Καλλιόπης Κούρου συζ. Γεωργίου Στεφανίδη
177. Ιερού Ναού Κοιμήσεως Θεοτόκου Ζηδς νομίμως εκ/μενου
178. Θεμιστοκλή Νικολάου Πασσανικολάκη
179. Χρήστου Αγγέλου Γεωργαλλή
180. Δημητρίου Πασχάλη Χατζηαντώνη
181. Ιωάννη Πασχάλη Χατζηαντώνη
182. Φραντζή Νικολάου Πασσανικολάκη
183. Ηλία Σταματίου Μαλιλή
184. Εμμανουήλ Σταματίου Μαλιλή
185. Κων/νου Σταματίου Οικονομίδη
186. Δημοτικού Διαμερίσματος Ασφενδιού νομίμως εκ/μενου
187. Ιερού Ναού Αγίου Νικολάου νομίμως εκπροσωπουμενου
188. Δημητρίου Στεργίου Χατζηκαλύμνιου
189. Γεωργίου Νικολάου Ξενικού
190. Νικολάου Αντωνίου Αυγούλλη
191. Στεφάνου Αντωνίου Αυγούλλη
192. Ηλία Στεργίου Διακαναστάση
193. Νικολάου Ηλία Διακαναστάση
194. Αποστόλου Σταματίου Κεφαλιανού
195. Μαρίας Χατζησεβαστού συζ. Παναγιώτη Αυγούλη
196. Ευδοκίας Ξενικού συζ. Δημητρίου Σπανού
197. Ευδοκίας Σταματίου Κατσαρού
198. Μαρίας Τουλαντά συζ. Πασχάλη Χατζηνικολάου
199. Αλεξίου Αντωνίου Κοντέση
200. Ανθούλας Αντωνίου Κοντέση
201. Καλλιόπης Μπαλάσσα συζ. Παράσχου Καυζούκα
202. Ελένης Κουλιά συζ. Γεωργίου Πολλάκη
203. Κων/νου Δημητρίου Ελευθερίου
204. Ανθούλας Χατζηθωμά συζ. Αποστόλου Χατζηδαΐδ
205. Μαρίας Βαρβία συζ. Πανορμίτη Χατζηγεωργαλλή
206. Κυριακούλας Χατζηβασίλη συζ. Δημητρίου Ξενικού
207. Ηλία Στεργίου Ζαμάγια
208. Σταματίας Ξενικού συζ. Βασιλείου Μουλαγιάννη
209. Αικατερίνης Μάμμη συζ. Δημητρίου Χατζόγλου
210. Ιερού Ναού Γενεσίου της Θεοτόκου Λαγουδίου-Ασφενδιού νομίμως εκπροσωπουμένου
211. Ιωάννη Εμμανουήλ Γκίκα
212. Αντωνίου Γαληνού Κιάρη
213. Μαρίας Γαληνού Κιάρη
214. Αικατερίνης Ιωάννη Κιάρη
215. Χριστίνας Μονάχα χήρας Ηλία Κιάρη
216. Σταματίας Ηλία Κιάρη
217. Μιχαήλ Ηλία Κιάρη
218. Μαρίας Ηλία Κιάρη
219. Χριστίνας Μιχαήλ Βέτσικα
220. Μαρίας Μιχαήλ Βέτσικα
221. Μιχαήλ Ιωάννη Βέτσικα
222. Μαρίας Κων/νου Λαμπρόγλου
223. Μαρίας Χατζηγεωργαλλή χήρας Κων/νου Χατζηλιαμή
224. Ηλία Κων/νου Χατζηλιαμή
225. ΒΑΚΟΥΦ ΚΩ νομίμως εκπροσωπούμενου
226. Ηλία Κων/νου Τυρά
227. Διονυσίας Τυρά συζ. Βασιλείου Σεγραίδου
228. Ιωάννη Ιωακείμ Παπαγγελής
229. Ελένης Ιωακείμ Παπαγγελή
230. Στέργιου Αντωνίου Χατζαντώνη
231. Γεωργίου Αντωνίου Χατζαντώνη
232. Ευανθίας Αντωνίου Χατζαντώνη
233. Μαρίας Χατζηβασίλη χήρας Αντωνίου Χατζαντώνη
234. Δημητρίου Μιχαήλ Κασίου
235. Σοφίας Διακαναστάση συζ. Ιωάννη Σούλη
236. Εμμανουήλ Ελευθερίου Κουλιά
237. Ευδοκίας Χατζηγεωργαλλή συζ. Βασιλείου Βασάλου
238. Ηλία Βασιλείου Χατζηγεωργαλλή
239. Πολυξένης Χατζηγεωργαλλή συζ. Γεωργίου Μπαλάσα
240. Ανθούλας Αντωνίου Χατζηγεωργαλλή
241. Δέσποινας Αντωνίου Χατζηγεωργαλλή
242. Αικατερίνης Αντωνίου Χατζηγεωργαλλή
243. Αντωνίου Στέργιου Χατζηγεωργαλλή
244. Στυλιανού Αντωνίου Παλαπάνη
245. Σεβαστής Αντωνίου Παλαπάνη
246. Κοκώνας Διακοδημήτρη συζ. Μιχαήλ Κουλιά
247. Αικατερίνης Γιαννάκου χήρας Δημητρίου Διακοδημήτρη
248. Νικολάου Δημητρίου Διακοδημήτρη
249. Ιωάννη Δημητρίου Διακοδημήτρη
250. Αναστασίου Δημητρίου Διακοδημήτρη
251. Ειρήνης Δημητρίου Διακοδημήτρη
252. Μαρίας Δημητρίου Διακοδημήτρη απάντων κατοίκων Δημ.Διαμ. Ασφενδιού Δήμου Δικαίου
253. Ιωάννη Γεωργίου Ρεϊση
254. Ελισάβετ Χατζηδαυίδ συζ. Εμμανουήλ Τσελέμπα
255. Δημητρίου Αντωνίου Κουζούκα
256. Εμμανουήλ Παρασκευά Μαρίνου
257. Βαρβάρας Παρασκευά Μαρίνου
258. Κυριακούλας Παρασκευά Μαρίνου
259. Δροσσίνη Παρασκευά Μαρίνου
260. Βασιλείας Χατζηγεωργίου συζ. Σάββα Κουζούκα
261. Βασιλείου Δημητρίου Παπανικολάου
262. Αικατερίνης Δημητρίου Παπανικολάου
263. Αντιγόνης Δημητρίου Παπανικολάου
264. Κιμ Έντουιν Μακναμάρα
265. Πέτρου Κέντρου Θεοδώρου
266. Δημητρίου Κέντρου Θεοδώρου
267. Νικολάου Κέντρου Θεοδώρου
268. Γεωργίου Κων/νου Στεργιόπουλου
269. Νικολάου Αντωνίου Νικολαΐδη
270. Φωτεινής Νικολαΐδη συζ. Κων/νου Στεργιόπουλου
271. Ιωάννη Πέτρου Χατζηπέτρου
272. Ευάγγελου Πέτρου Χατζηπέτρου
273. Αθανασίου Ηλία Κίννα
274. Σίμωνα Ηλία Κίννα
275. Σταύρου Ηλία Κίννα
276. Αντωνίου Ηλία Κίννα
277. Θεοδώρου Ηλία Κίννα
278. Μαρίας Ηλία Κίννα
279. Δημοτικού Διαμερίσματος Πυλίου νομίμως εκ/μενου
280. Χριστόδουλου Ιωάννη Φώτη
281. Ξένης Ιωάννη Κρωτήρη
282. Αικατερίνης Μπίλλη συζ. Φωτίου Μηνά
283. Χρυσής Μηνά συζ. Γεωργίου Καματερού
284. Γεωργίου Θεοδώρου Κάννη
285. Θάλειας Βουκουβαλίδη συζ. Γεωργίου Κοντοβερού
286. Πολυξένης Χατζηδαυίδ συζ. Ελευθερίου Καψιμάλη
287. Στέργιου Κων/νου Χριστοδούλου
288. Γεωργίου Κων/νου Χριστοδούλου
289. Παναγιώτη Ανδρέα Βουλιάκη
290. Στέφανου Σταματίου Κάννη
291. Μιχαήλ Δημητρίου Πετρόπουλου
292. Μαρίας -Ελένης Δημητρίου Πετροπούλου
293. Μιχαήλ Δημητρίου Πετρόπουλου
294. Αντωνίου Νικολάου Πλαγγέτη
295. Νικολάου Αντωνίου Πλαγγέτη
296. Ευάγγελου Βασιλείου Φλάσκου
297. Μιχαήλ Κλεάνθους Καμπούρογλου
298. Αικατερίνης Βερούτα συζ. Μιχαήλ Καμπούρογλου
299. Αγγελικής Παυλίδου συζ. Εμμανουήλ Γιαννικουρή
300. Αικατερίνης Καμπούρογλου συζ. Αντωνίου Κασωτάκη
301. Κων/νου Δημητρίου Καμπούρογλου
302. Κλεάνθη Δημητρίου Καμπούρογλου
303. Δημητρίας Βορεάκου χήρας Ευαγγέλου Καμπούρογλου
304. Αλέξανδρου-Μιχάλη Γεωργίου Ματσάγγου
305. Αναστασίου Αντωνίου Παυλίδη
306. Δημητρίου Βασιλείου Δρόσου
307. Μαρίας Χατζηπέτρου συζ. Αθανασίου Κατσιρώδη
308. Ανθούλας Χατζηπέτρου συζ. Κλεάνθη Θεοδώρου
309. Δημητρίου Κων/νου Παπαμαντέλου
310. Κων/νου Γεωργίου Οικονόμου
311. Δημητρίου Γεωργίου Οικονόμου
312. Στεργούλλας Γεωργίου Οικονόμου
313. Αθανασίας Γεωργίου Οικονόμου
314. Στέργιου Βασιλείου Μιχάλη
315. Αθανασίας Αφεντούλη συζ. Σταματίου Τσουκαλά
316. Αθανασίας Θεοδώρου Κάννη
317. Γεωργίου Σωτηρίου Τσαλαπατάνη
318. Νικολάου Εμμανουήλ Χαλκιδιού
319. Γεωργίου Εμμανουήλ Χαλκιδιού
320. Μαρίας Καραθωμά χήρας Βασιλείου Φλάσκου
321. Εμμανουήλ Βασιλείου Φλάσκου
322. Στυλιανής Βασιλείου Φλάσκου
323. Γαληνού Βασιλείου Φλάσκου
324. Ζαχάρως Καραθωμά συζ. Ιωάννη Κουτσουμπόρη
325. Μιχαήλ Στυλιανού Δρόσου
326. Αικατερίνης Χατζηχρήστου χήρας Μιχαήλ Καμπούρογλου
327. Ειρήνης Βασιλείου Παπαδημητρίου
328. Ιωάννη Σεβαστού Μαριέλου
329. Απόστολου Κων/νου Χατζηδαυίδ
330. Βασιλείου Κων/νου Χατζηδαυίδ
331. Ευαγγελίας Κουζούκα συζ. Γ. Γιαννατζή
332. Σωτηρίου Ιωάννη Ασημακόπουλου
333. Γεωργίου Ιωάννη Ασημακόπουλου
334. Αντωνίου Γεωργίου Σταματιάδη
335. Μιχαήλ Γεωργίου Σταματιάδη
336. Φωτεινής Σταματίου Γαβριηλίδη
337. Ινγκεμποργκ-Μπριγκίττε Βίλχελμ Αβραμπουκ
338. Αγγελικής Παπαμαντέλλου συζ. Εμμανουήλ Σταματιάδη
339. Στέργιου Γεράσιμου Χατζηστέργου
340. Σταματίου Στέργου Χατζηστέργου
341. Γεωργίας Χατζηστέργου συζ. Στέργου Μαργέλλου
342. Παράσχου Ιωάννη Ρούφα
343. ΑΘΛΟΤΟΥΡΙΣΜΟΣ Α.Ε. νομίμως εκπροσωπουμένης
344. Γεωργίου Ιωάννου Παναγιώτη
345. Φιλίππου Ιωάννου Παναγιώτη
346. Σάββα Ιωάννου Παναγιώτη
347. Χρήστου Ιωάννου Παναγιώτη
348. Νικολάου Ιωάννου Παναγιώτη
349. Μαρίας Ιωάννου Παναγιώτη συζ. Ιωάννου Κατσίλλη
350. Άννας Ιωάννου Παναγιώτη συζ. Νικολάου Νικολάου
351. Στεργούλλας Ιωάννου Παναγιώτη απάντων κατοίκων Δημ.Διαμ. Πυλίου Δήμου Δικαίου
352. Καλλιόπης Παππούλη συζ. Ιωάννη Χατζηγιωλιώτη
353. Αγγελικής Δημοσθένους Χαρίτου
354. Ελπίδας Αναστασίου Χαρίτου
355. Δημοσθένη Αναστασίου Χαρίτου
356. Κων/νου Αναστασίου Χαρίτου
357. Αθανασίας Γεωργίου Παπανικολάου
358. Ξένης Γεωργίου Παπανικολάου
359. Δημοσθένη Γεωργίου Παπανικολάου
360. Τραϊανού Φιλίππου Παπανικολάου
361. Δημοσθένη Φιλίππου Παπανικολάου
362. Γεωργίου Φιλίππου Παπανικολάου
363. Κοκώνας Κουνούπη συζ. Ιωάννη Αυθεντοπούλου
364. Καλυψώς Θυμανάκη χήρας Εμμανουήλ Σταυριανού
365. Ιπποκράτη Δαυίδ Καλούδη
366. Δαυίδ Ιπποκράτη Καλούδη
367. Αικατερίνης Ιπποκράτη Καλούδη
368. Μαρίας Ιπποκράτη Καλούδη
369. Αικατερίνης συζ. Κων/νου Μπαϊμάκου
370. Ειρήνης Σαρούκου συζ. Θεόφιλου Χατζηστέργου
371. Ασημένας Δημητρίου Πλατανίστα
372. Μιχαήλ Νικολάου Χατζηνικολάου
373. Γεωργίου Νικολάου Χατζηνικολάου
374. Θεοδοσίου Νικολάου Χατζηνικολάου
375. Στέργιου Νικολάου Χατζηνικολάου
376. Ηλία Νικολάου Χατζηνικολάου
377. Μαρίας Νικολάου Χατζηνικολάου
378. Κυδωνιάς Νικολάου Χατζηνικολάου
379. Κυριακούλας Νικολάου Χατζηνικολάου
380. Νικολάου Φιλίππου Χατζηνικολάου
381. Αργυρής Χατζηνικολάου συζ. Μηνά Οικονόμου
382. Αμελίας Καπίρη συζ. Χριστόδουλου Σχινά
383. Καλλιόπης Ηλία Καπίρη
384. Μιλτιάδη Ιακώβου Φάκκου
385. Μαριάνθης Καρακιόζη χήρας Ιάκωβου Φάκκου
386. Νικολάου Ιωάννη Κολυβά
387. Σταυρούλας Στέργιου Γιαννά
388. Κοκώνας Στέργιου Γιαννά
389. Νικήτα Στέργιου Χατζηθεοδώρου
390. Αναστασίας Στέργιου Χατζηθεοδώρου
391. Αικατερίνης Στέργιου Χατζηθεοδώρου
392. Μαρίας Στέργιου Χατζηθεοδώρου
393 Αγγελικής Χαρίτου συζ. Εμμανουήλ Βαληνάκη
394. Νικολάου Ευαγγέλου Μυλωνά
395. Κρυστάλλως Κυριάκου Κισσόγλου
396. Αγγελικής Ιωάννη Φάκκου
397. Διονυσίας Λιαμή συζ. Ιωάννη Βαρκά
398. Παναγιώτη Αθανασίου Τριλιανού
399. Εμμανουήλ Ιωάννη Γκίκα
400. Μαρίας Παπαχαρτοφύλη χήρας Εμμανουήλ Γιαννά
401. Αργυρώς Γιαννά συζ. Δημητρίου Φροστ
402. Αθηνάς Ιωάννη Τσακίρη
403. Αργυρώς Ιωάννη Τσακίρη
404. Αθανασίου Δημητρίου Πέτρου
405. Μαρίας Δημητρίου Πέτρου
406. Χριστίνας Δημητρίου Πέτρου
407. Ιωάννας Δημητρίου Πέτρου
408. Μιχαλίτσας Δημητρίου Πέτρου
409. Αμάρσας Δημητρίου Πέτρου
410. Ευάγγελου Νικολάου Μυλωνά
411. Πέτρου Σταύρου Αναστασάκη
412. Αικατερίνης Αξίπαχη χήρας Κων/νου Παντελλίδη
413. Χρυσής Ζαχαρία Γερασκλή
414. Ευθαλίας Σταματίου Παντελλίδη
415. Μιχαήλ Ιωάννη Γερασκλή
416. Ευτυχίας Καστή χήρας Εμμανουήλ Παρθενιάδη
417. Αντωνίου Εμμανουήλ Παρθενιάδη
418. Αλεξίου Εμμανουήλ Παρθενιάδη
419. Νικολάου Μιχαήλ Ανυφαντάκη
420. Στυλιανού Μιχαήλ Γερασκλή
421. Ιερού Ναού Ευαγγελιστρίας νομίμως εκπροσωπούμενου
422. Ζεϊνέπ Μουχεττίν Κανδάλ Ζαδέ
423. Νικολάου Μιχαήλ Αργυράκη
424. Μαχμούτ Αχμέτ Δερβίς Μπέη Ζαδέ
425. Μεχμέτ Ομέρ Κοτζαντόν
426. Σαλήχ Χουσεϊν Κελεσίογλου
427. Μεχμέτ Σουκρή Κελεσίογλου
428. Αζιζέ Κελεσίογλου συζ. Αλή Μουσταφά Ελβαξή
429. Λεϋλά Κοτζά Ιμπραήμ συζ. Οσμάν Χουσεϊν Τρίκαβλη
430. Μαρίας Κων/νου Πλατανίστα
431. Σιαφέρ Σερήφ Μπέη Κιουτσούκ
432. Φατμά Χατζησερήφ Ναγκήμη Ζαδέ
433. Μουστοφά Μουχεττίν Κανδάλ Ζαδέ
434. Νικολάου Ιωάννη Τσακίρη
435. Στυλιανής Κων/νου Τσακίρη
436. Χουσεϊν-Μπέη Εμίν Μπέη Ναγκήμη Ζαδέ
437. Νασλή Εμίν Μπέη Ναγκήμη Ζαδέ
438. Εμινέ Αχμέτ Μπέη Ναγκήμη Ζαδέ
439. Σιδικάς Αχμέτ Μπέη Ναγκήμη Ζαδέ
440. Μενσουρέ Αχμέτ Μπέη Ναγκήμη Ζαδέ
441. Βιργινίας Γεωργίου Τσακίρη
442. Κων/νου Γεωργίου Τσακίρη
443. Δημητρίου Ιωάννη Ζερβού
444. Ελένης Ιωάννη Ζερβού
445. Αικατερίνης Σαλούκου χήρας Γεωργίου Τσακίρη
446. Χαϊρη Μαχήρ Αντιγαμάν
447. Νασλή Τερκήφ Αμπουργκά
448. Χαμζά Τερκήφ Αμπουργκά
449. Χαγιάτη Χαϊρη Αντιγαμάν
450. Ευδοξίας Σμάλη χήρας Δαυίδ Ζερβού
451. Ιωάννη Δαυίδ Ζερβού
452. Ευαγγελίας Δαυίδ Ζερβού
453. Ανδρονίκης Δαυίδ Ζερβού
454. Μαρίας Δαυίδ Ζερβού
455. Γεωργίου Στεφάνου Τσακίρη
456. Κοκώνας Στεφάνου Τσακίρη
457. Αριστείδη Αθανασίου Δράγιου
458. Άννας Χαρίτου συζ. Αριστείδη Δράγιου
459. Παντελή Αντωνίου Μισούδη
460. Αντωνίου Θωμά Κυριαζή
461. Χαρίλαου Νικολάου Κατέρη
462. Γεωργίου Νικολάου Κατέρη
463. Αναστασίου Γεωργίου Τσατσακλά
464. Ιωάννη Κων/νου Τσικρίτη
465. Φωτίου Ιωάννη Κουτούγκα
466. Εμμανουήλ Δημητρίου Ψωμά
467. Παρασκευά Δημητρίου Σαρρή
468. Γρηγορίου Κων/νου Γρηγορίου
469. Ευδοξίας Γρηγορίου συζ. Αλεξάνδρου Νισήτα
470. Κων/νου Γρηγορίου Γρηγορίου
471. Άννας Ιερομονάχα συζ. Ιωάννη Κουτρούλη
472. Ευσταθίας Ιερομονάχα συζ. Γεωργίου Τσακίρη
473. Μαρίας Ιερομονάχα συζ. Κων/νου Μουνούχου
474. Αντωνίου Στεφάνου Διακοπαναγιώτη
475. Λουίζας Γεωργίου Μαχαιρά
476. Μαρίας Ψυχογιού συζ. Ιωάννη Κωνσταντινίδη
477. Ευαγγέλου Χαριλάου Ψυχογιού
478. Μηνά Γεωργίου Χατζηαντώνιου
479. Μαρίας Ρούσσου συζ. Αναστάσιου Ηλιόπουλου
480. Νικολάου Ιωάννη Ρούσσου
481. Προδρόμου Γεωργίου Καραναστάση
482. Αγγελικής Σαλιάρη συζ. Δημητρίου Πέτρου
483. Εμινέ Μουχεττίν Κανδάλ Ζαδέ
484. Κων/νου Ιωάννη Καραμανώλη
485. Δήμητρας Θεοδοσοπούλου συζ. Κων/νου Καραμανώλη
486. Μιλτιάδη Ιωάννη Φάκκου
487. Βασιλείας Παραδείση συζ. Γεωργίου Βενιζελάκου
488. Ανδρέα Βασιλείου Βαλσαμβάνη
489. Ιωάννη Γεωργίου Μπαλαλή
490. Μιχαήλ Αντωνίου Συνεσίου
491. Βασιλείου Αντωνίου Συνεσίου
492. Χαράλαμπου Ιωάννη Παρπούκια
493. Νικολάου Ιωάννη Παρπούκια
494. Θεοδοσίου Ιωάννη Παρπούκια
495. Αικατερίνης Γιαννιού συζ. Γεωργίου Σκουφετζή
496. Μαρίας Πόγια συζ. Γαβριήλ Παπαγγελή
497. Γεωργίου Γαβριήλ Παπαγγελή
498. Γεωργίου Μιχαήλ Αγρέλλη
499. Θεόδωρου Βασιλείου Καμπουράκη
500. Μαρίας Σμάλη συζ. Κων/νου Κρητικού
501. Κοκώνας χας Στεφάνου Σκουρμαλλά
502. Καλλιόπης Στεφάνου Σκουρμαλλά
503. Κοντή Στεφάνου Σκουρμαλλά
504. Διονυσίας Στεφάνου Σκουρμαλλά
505. Βασιλείου Στεφάνου Σκουρμαλλά
506. Μιλτιάδη Στεφάνου Σκουρμαλλά
507. Στυλιανού Χρήστου Παππούλη
508. Θάλειας Χατζηιωάννου συζ. Δημητρίου Χρυσόπουλου
509. Γεωργίου Ιωάννη Σκουφετζή
510. Καλλιόπης Αντωνίου Σταματιάδη
511. Αγγελικής Κων/νου Ρήνου
512. Αικατερίνης Κων/νου Χατζηαντωνίου
513. Αναστασίας Γιαννά συζ. Δημητρίου Λούμη
514. Ιωάννη-Στέργιου Εμμανουήλ Γιαννά
515. Απόστολου Νικολάου Μωρέ
516. Κων/νου Νικολάου Μωρέ
517. Εμμανουήλ Νικολάου Μωρέ
518. Αγγελικής Γεωργίου Χάλαρη
519. Αικατερίνης Μιχαήλ Χατζηγεωργίου
520. Αργυρώς Μιχαήλ Χατζηγεωργίου
521. Βασιλείας Μιχαήλ Χατζηγεωργίου
522. Πέτρου Αθανασίου Αντωνάκη
523. Χρήστου Παναγιώτη Σκακιά
524. Χρήστου Αθανασίου Βρανά
525. Περικλή Γεωργίου Μυλωνά
526. Ομέρ Μεχμέτ Κοτζαντόν
527. Σερήφ Μεχμέτ Κοτζαντόν
528. Ουλκέρ Μεχμέτ Κοτζαντόν
529. Νικολάου Γεωργίου Καραγκιόζη
530. Γεωργίου Ιωάννη Φραζάκη
531. Σμαράγδας Κυριάκου Κισσόγλου
532. Ιωάννη Θέμελη Θεοφιλίδη
533. Αικατερίνης Χατζηγεωργίου συζ. Ιωάννη Ζαχαριουδάκη
534. Αργυρώς Χατζηγεωργίου συζ. Χαραλάμπους Φραζάκη
535. Σταματίας Μιχαήλ Χατζηγεωργίου
536. Θέμελη Ιωάννη Θεοφιλίδη
537. Κυριακούλας Ιπποκράτη Χρυσού
538. Ειρήνης Ιπποκράτη Χρυσού
539. Κοκώνας Ιπποκράτη Χρυσού
540. Μαρίας Δημητρίου Κασσάμπαλη
541. Χαρ

Ο ΝΕΟΣ ΑΝΑΠΤΥΞΙΑΚΟΣ ΝΟΜΟΣ

Σε τροχιά υλοποίησης

Ετοιμες οι υπουργικές αποφάσεις

Την ερχόμενη εβδομάδα θα είναι έτοιμες οι Κοινές Υπουργικές Αποφάσεις (ΚΥΑ) για την εφαρμογή του αναπτυξιακού νόμου, όπως δήλωσαν οι υπουργοί Οικονομίας και Ανάπτυξης Γιώργος Αλογοσκούφης και Δημήτρης Σιούφας.

Ο υπουργός Οικονομίας δήλωσε ότι οι κύριες αποφάσεις για την εφαρμογή του νόμου είναι οκτώ, θα είναι έτοιμες την επόμενη εβδομάδα και ότι ο ίδιος θα αρχίσει από την Ηπειρο (4-5 Μαρτίου) περιοδεία στην περιφέρεια για να αναπτύξει τα πλεονεκτήματα του αναπτυξιακού νόμου.

Ο κ. Αλογοσκούφης προσέθεσε ότι τα αναπτυξιακά εργαλεία της οικονομίας είναι ο αναπτυξιακός νόμος και το Κοινοτικό Πλαίσιο Στήριξης (ΚΠΣ).

Από την πλευρά του ο υπουργός Ανάπτυξης Δημήτρης Σιούφας, χαρακτήρισε τον αναπτυξιακό νόμο ρωμαλέο και επιθετικό και επισήμανε ότι μετά την έκδοση των κοινών υπουργικών αποφάσεων, θα γίνονται δεκτά τα επενδυτικά σχέδια.



Ρωμαλέο και επιθετικό χαρακτήρισε τον αναπτυξιακό νόμο ο κ. Σιούφας

Κατά τη χθεσινή συνεδρίαση του Χρηματιστηρίου

Ανάκαμψη τραπεζικών μετοχών

Οριακή υποχώρηση του Γενικού Δείκτη σε ποσοστό 0,10%

Με οριακή υποχώρηση έκλεισε η χρηματιστηριακή αγορά, καθώς προς το τέλος των συναλλαγών κάλυψε ένα σημαντικό μέρος από τις αρχικές απώλειες, οι οποίες έφθαναν έως και 0,73%. Ανέκαμψαν τα «βαριά» τραπεζικά χαρτιά, με την Alpha Bank να σημειώνει άνοδο 0,93%, την Εθνική να ενισχύεται κατά 0,89% και την Eurobank κατά 0,87%.

Αντιθέτως με σημαντικές απώλειες 2,58% έκλεισε η Cosmote, καθώς τα αποτελέσματα του 2004 που ανακοίνωσε, ήταν λίγο χαμηλότερα των προσδοκιών της αγοράς, ο ΟΤΕ υποχώρησε κατά 0,69%, με απώλειες 1,22% έκλεισε η ΔΕΗ, ενώ σημαντική άνοδο 1,53% σημείωσε η Coca Cola. Νέα υψηλά έτους κατέγραψε η μετοχή της ΕΧΑΕ (+3,01%) μετά την απόφαση για επιστροφή κεφαλαίου 2,05 ευρώ ανά μετοχή, Από τους επιμέρους κλάδους τη σημαντικότερη υποχώρηση σημείωσαν οι τηλεπικοινωνίες, το λιανικό εμπόριο και οι τράπεζες, ενώ σημαντικά κέρδη σημείωσαν οι κλωστές και τα ορυκτά - τσιμέντα. Ο Γενικός Δείκτης Τιμών έκλεισε στις 3.033,68 μονάδες έναντι 3.036,71μονάδων της προηγουμένης μέρας, σημειώνοντας οριακή πτώση 3,03 μονάδων ή σε ποσοστό 0,10%. Ο δείκτης FTSE/ASE 20 έκλεισε στις 1.677,39 μονάδες, με άνοδο σε ποσοστό 0,05%, ενώ ο δείκτης FTSE/ASE 40 έκλεισε στις 2.643,34 μονάδες με άνοδοσε ποσοστό 0,38%. Ο δείκτης FTSE/ASE SMALLCAP 80 έκλεισε στις 529,71 μονάδες, με άνοδο σε ποσοστό 0,56%, ενώ ο δείκτης FTSE 140 έκλεισε στις 3.568,29 μονάδες, ενισχυμένος σε ποσοστό 0,12%.

Από τις 349 μετοχές που διακινήθηκαν στη συνεδρίαση, 102 κινήθηκαν ανοδικά, 178 κινήθηκαν πτωτικά, ενώ η τιμή 69 μετοχών παρέμεινε αμετάβλητη.

Τη μεγαλύτερη ποσοστιαία άνοδο σημείωσαν οι μετοχές των εταιρειών: Alfa Alfa Holdings +17,65%, Centric Multimedia +9,52%, Μινωϊκές Γραμμές +9,34%, Επιχειρήσεις Παρνασσός +7,25%, Blue Star Ναυτιλιακή +4,63%, Alfa Alfa Energy +4,29%, Marfin Financial Group +4,28%, Alsinco +4,22%, Ράδιο Κορασίδης +4,11% και Kego +3,73%.

Αντιθέτως τις μεγαλύτερες απώλειες σημείωσαν οι μετοχές των εταιρειών: ΕΤΜΑ(κ) -6,74%, Κέκροψ-6,17%, Elephant -5,26%, Δάϊος -4,35%, Vivere -4,17%, Δίας Ιχθυοκαλλιέργειες -4,00%, Rainbow -3,96%, Sato-3,85%, Νεώριο Σύρου -3,55% και Βάλκαν Εξπορτ(κο) -3,45%.

Η αξία των συναλλαγών ανήλθε στα 191,802 εκατ. ευρώ, εκ των οποίων τα 9,57 εκατ. ευρώ αφορούσαν προσυμφωνημένες συναλλαγές. Συγκεκριμένα, πραγματοποιήθηκαν ένα πακέτο 27.388 τεμαχίων της ΔΕΗ στα 22,74 ευρώ, ένα πακέτο 446.219 τεμαχίων των Μινωϊκών Γραμμών στα 2,85 ευρώ και ένα πακέτο 62.070 τεμαχίων της Μπάμπης Βωβός στα 12,24 ευρώ. Τέλος, πραγματοποιήθηκαν δύο πακέτα (120.000 και 360.000 τεμαχίων έκαστο) του ΟΤΕ στην τιμή των 14,33 και 14,42 ευρώ αντιστοίχως

Το μεγαλύτερο όγκο συναλλαγών κατέγραψαν οι μετοχές:Lannet με 2.223.020 τεμάχια, Μινωϊκές Γραμμές με 1.883.866, ΟΤΕ με 1.717.156 και Cosmote με 1.560.329 τεμάχια. Την μεγαλύτερη αξία συναλλαγών σημείωσαν οι μετοχές των εταιρειών: ΟΤΕ με 24,718 εκατ. ευρώ, Cosmote με 23,701, ΔΕΗ με 16,163 και Εθνική με 10,751 εκατ. ευρώ. Η συνολική κεφαλαιοποίηση της αγοράς διαμορφώθηκε στα 103,8 δισ. ευρώ.

Οι επιμέρους δείκτες έκλεισαν ως εξής:

Τραπεζικός:	6.500,60	+0,71%
Τηλεπικοινωνιών:	1.146,88	-1,44%
Ασφαλειών:	654,93	-1,04%
Επενδύσεων:	1.023,26	+0,05%
Κατασκευαστικών:	655,87	-0,70%
Κλωστοϋφαντουργίας:	162,53	-0,75%
Βιομηχανιών:	1.370,03	-0,14%
Συμμετοχών:	1.632,68	+0,87%
Εκδόσεις- Εκτυπώσεις:	381,88	-0,87%
Βασικών Μετάλλων:	457,84	-0,95%
Μη μεταλλικών Ορυκτών:	1.153,48	-0,88%
Λιανικού Εμπορίου:	1.149,75	-0,06%
Πληροφορικής:	517,18	-0,59%
Ειδών Λύσεων Πληροφορικής:	233,95	+1,04%
Χονδρικό εμπόριο:	550,41	-0,15%
Τρόφιμα- ποτά:	439,07	+0,73%
Παράλληλης Αγοράς:	148,83	+0,09%
Διυλιστήρια:	1.453,54	-0,96%
Ακίνητης Περιουσίας:	702,20	+1,18%

Δυνάμει της αριθ. 1025861/2141/0010/19-3-03 Κοινής Απόφασης Υπουργών Οικονομικών & Ανάπτυξης που εκδόθηκε σύμφωνα με τις παραπάνω διατάξεις και αφού τηρήθηκε η προαναφερθείσα διαδικασία δημοσιεύτηκε στο αριθ. 300/Δ/1-4-03 φύλλο της εφημερίδας της Κυβερνήσεως, τεύχος Δ'.

1. Έχει απαλλοτριωθεί αναγκαστικά υπέρ και με δαπάνες της ΔΕΗ έκταση συνολικού εμβαδού μέτρων τετραγωνικών επτά χιλιάδων εκατόν εξήντα επτά (556μ²) με τα συστατικά και παραρτήματά της, αποτελούμενη από εκατόν πέντε (105) τεμάχια εδάφους για την εγκατάσταση σ' αυτά εκατόν τεσσάρων (104) χαλύβδινων ιστών και ενός (1) χαλύβδινου πύργου της Γραμμής Μεταφοράς 150 ΚV "Υ/Σ ΚΩ –Υ/Σ ΜΑΣΤΙΧΑΡΙΟΥ".

Από τα παραπάνω τεμάχια εδάφους τα ενενήντα πέντε (95) στα οποία θα εγκατασταθούν οι ιστοί με αριθ. 2÷6, 8÷26, 28÷50, 52÷56, 59, 60, 62, 64÷81 , 83÷86, 88, 90, 91, 99, 102, 104, 106÷109, 111, 112, 114, 116, 118, 119, 120, 121 έχουν εμβαδό μέτρα τετραγωνικά τέσσερα (2μ x 2μ.==4τ.μ.) το καθένα, τα εννέα (9) στα οποία θα εγκατασταθούν οι ιστοί με αριθ. 7, 27, 89, 97, 98, 105, 122, 123, 124 έχουν εμβαδό μέτρα τετραγωνικά εννέα (3μ.x3μ.= 9τμ.) το καθένα και ένα (1) στο οποίο θα εγκατασταθεί ο πύργος με αριθ. 125 έχει εμβαδό μέτρα τετραγωνικά εκατό (10μ.x10μ=100τ.μ.).

Οι ανωτέρω απαλλοτριούμενες εκτάσεις εικονίζονται στο αριθ. 61675/ Αύγουστος 2001/ Φύλλα 1 ÷ 5/ Κτηματολογικά διαγράμματα -πίνακες που συνέταξε η αρμόδια Υπηρεσία της ΔΕΗ και περιλαμβάνονται στις κτηματικές περιοχές των Δήμων Κω, Δικαίου (Δημ. Διαμ. Πυλίου, Ασφενδιού) και Ηρακλειδών (Δημ. Διαμ. Αντιμαχείας) του Νομού Δωδεκανήσου.

2. Έχει συσταθεί με αναγκαστική απαλλοτρίωση, υπέρ και με δαπάνες της Δημόσιας Επιχείρησης Ηλεκτρισμού, δουλεία εναέριας διέλευσης των αγωγών μέσα στο Νομό Δωδεκανήσου της Γραμμής Μεταφοράς 150 ΚV "Υ/Σ ΚΩ –Υ/Σ ΜΑΣΤΙΧΑΡΙΟΥ" σε λωρίδα εδάφους, συνολικού μήκους δεκαοκτώ χιλιάδων διακοσίων ενενήντα οκτώ μέτρων και εβδομήντα οκτώ εκατοστών (18.298,78 μ.) και εμβαδού τετρακοσίων πενήντα επτά χιλιάδων τετρακοσίων εξήντα εννέα τετραγωνικών μέτρων και πενήντα εκατοστών (457.469,50μ²) και συνολικού πλάτους 25μ. δηλαδή 12,5μ δεξιά και 12,5μ αριστερά από τον άξονα της γραμμής.

Η ανωτέρω λωρίδα εδάφους περιλαμβάνεται μεταξύ των Χ.Θ.:

Από τη Χ.Θ.	0+025	÷ ΟΠ: 0+507,78	Από τη Χ.Θ.	10+237	÷	10+394	Από τη Χ.Θ.	14+202	÷	14+264	Από τη Χ.Θ.	15+905	÷	16+050	Από τη Χ.Θ.	18+561	÷	19+652
» » ΕΜ:	0+550	÷ 8+165	» »	10+526	÷	10+655	» »	14+343	÷	14+463	» »	16+716	÷	16+891	» »	19+949	÷	20+128
» »	8+183	÷ 8+578	» »	10+675	÷	10+703	» »	14+490	÷	14+525	» »	17+076	÷	17+678	» »	20+443	÷	20+625
» »	8+743	÷ 9+619	» »	10+754	÷	10+851	» »	14+622	÷	15+055	» »	17+894	÷	17+970	» »	20+783	÷	20+908
» »	9+919	÷ 10+181	» »	10+914	÷	14+056	» »	15+248	÷	15+865	» »	18+019	÷	18+210	» »	21+142	÷	21+596
															» »	21+601	÷	22+229

Η χιλιομέτρηση της γραμμής σημειώνεται στην προβολή επί του εδάφους του άξονά της, ο οποίος εικονίζεται με συνεχή παχιά γραμμή στο αριθ. 61675/Αύγουστος 2001/ Φύλλα 1÷5/κτηματολικά διαγράμματα –πίνακες.

Το πλάτος ζώνης δουλείας διέλευσης είναι 25μ. δηλαδή 12,5 δεξιά και 12,5μ αριστερά από τον άξονα της γραμμής.

Οι εκτάσεις στις οποίες θα συσταθεί δουλεία εναέριας διέλευσης των αγωγών της υπόψη Γ.Μ. 150 ΚV εικονίζονται λεπτομερειακά στα αριθμ. 61675.Αύγουστος 2001/Φύλλα 1÷5/ κτηματολογικά διαγράμματα- πίνακες και ενδεικτικά (όδευση της γραμμής) στον αριθμ. 61674/ Αύγουστος 2001/Φύλλο 1/ χάρτη όδευσης.

Οι εκτάσεις αυτές περιλαμβάνονται στις κτηματικές περιοχές των Δήμων Κω, Δικαίου (Δημ. Διαμ. Πυλίου, Ασφενδιού) και Ηρακλειδών, Αντιμαχείας του Νομού Δωδεκανήσου.

2.1Το περιεχόμενο της δουλείας στα τμήματα της γραμμής:

Από τη Χ.Θ.	0+025	÷ ΟΠ: 0+507,78	Από τη Χ.Θ.	10+237	÷	10+394	Από τη Χ.Θ.	14+202	÷	14+264	Από τη Χ.Θ.	15+905	÷	16+050	Από τη Χ.Θ.	18+561	÷	19+652
» » ΕΜ:	0+550	÷ 8+165	» »	10+526	÷	10+655	» »	14+343	÷	14+463	» »	16+716	÷	16+891	» »	19+949	÷	20+128
» »	8+183	÷ 8+578	» »	10+675	÷	10+703	» »	14+490	÷	14+525	» »	17+076	÷	17+678	» »	20+443	÷	20+625
» »	8+743	÷ 9+619	» »	10+754	÷	10+851	» »	14+622	÷	15+055	» »	17+894	÷	17+970	» »	20+783	÷	20+908
» »	9+919	÷ 10+181	» »	10+914	÷	14+056	» »	15+248	÷	15+865	» »	18+019	÷	18+210	» »	21+142	÷	21+596
															» »	21+601	÷	22+229

συνίσταται στο δικαίωμα εισόδου στις βαρυνόμενες με δουλεία εκτάσεις του προσωπικού των συνεργείων και των τεχνικών μέσων της ΔΕΗ ή των οριζομένων απ' αυτή προσώπων για την εκτέλεση κάθε εργασίας εγκατάστασης, λειτουργίας, επιθεώρησης, επισκευών, συντήρησης και αντικατάστασης των πύργων και των εναερίων αγωγών τους.

Στις βαρυνόμενες με δουλεία διέλευσης παραπάνω εκτάσεις επιτρέπεται η οικοδόμηση εφόσον πληρούνται αμφότεροι οι κατωτέρω δύο (2) όροι:

2.1.1 Η κατακόρυφη απόσταση των υψηλοτέρων σημείων των κτισμάτων από τους αγωγούς της Γραμμής, σε θερμοκρασία 50°C και άπνοια, πρέπει να είναι τουλάχιστον πέντε (5) μέτρα. Στο ύψος των κτισμάτων περιλαμβάνεται και κάθε είδους κατασκευή πάνω από αυτά (π.χ. δώματα, κουβούκλια απόληξης κλιμακοστασίων, στηθαία, ιστοί, κεραίες δεκτών τηλεόρασης κ.λ.π.).

2.1.2. Τα κτίσματα ή οι εγκαταστάσεις πρέπει να μη δημιουργούν δυσμενείς συνθήκες για την ασφάλεια και λειτουργία της γραμμής (αποθήκες εκρηκτικών και πετρελαιοειδών, εργοστάσια που αναδίδουν βλαβερούς καπνούς ή αέρια, συσσωρεύσεις εύφλεκτων υλών κ.λ.π.).

Η ΔΕΗ ΑΕ με την από 5 Οκτωβρίου 2004 αίτησή της προς το Μονομελές Πρωτοδικείο Κω ζήτησε:

Να καθορισθεί η προσωρινή τιμή μονάδας αποζημίωσης:

Α. Για τα τετράγωνα έδρασης πύργων και ιστών:

Δήμος Κω - Κω	2,05 Ευρώ/τ .μ
Δήμος Δικαίου - Δημοτικό Διαμέρισμα Πυλίου	1,32 Ευρώ/τ.μ.
Δήμος Δικαίου-Δημοτικό Διαμέρισμα Ασφενδιού	1,17 Ευρώ/τ.μ.
Δήμος Ηρακλειδών- Αντιμαχείας	0,88 Ευρώ/τ.μ.
Β. Για τη δουλεύσα λωρίδα εδάφους	0,10 Ευρώ/τρέχον μέτρο.

Η πιο πάνω αίτηση έχει κατατεθεί με αύξοντα αριθμό 154 ΜΕΙ 164 και έχει ορισθεί δικάσιμος η 14η Δεκεμβρίου 2004, ημέρα Τρίτη και ώρα 09:00πμ ενώπιον του Μονομελούς Πρωτοδικείου Κω, επικυρωμένα δε αντίγραφα αυτής είχαν τοιχοκολληθεί σύμφωνα με το νόμο εμπρόθεσμα στα Καταστήματα του Πρωτοδικείου Κω και των παραπάνω Δήμων του Νομού Δωδεκανήσου.

Κατά την ανωτέρω δικάσιμο οι δικηγόροι των καθ' ων η αίτηση ζήτησαν την αναβολή της συζήτησης της προκειμένης υπόθεσης για τις 19 Απριλίου 2005 ημέρα Τρίτη και ώρα 9:00 πμ. ενώπιον του Μονομελούς Πρωτοδικείου Κω, επικυρωμένα δε αντίγραφα των πρακτικών του Μονομελούς Πρωτοδικείου έχουν τοιχοκολληθεί σύμφωνα με το νόμο εμπρόθεσμα στα Καταστήματα του Πρωτοδικείου Κω και των παραπάνω Δήμων του Νομού Δωδεκανήσου.

Ειδοποιούνται οι πιο πάνω, κατά των οποίων στρέφεται η αίτηση για να λάβουν γνώση και για τις νόμιμες συνέπειες και για να παραστούν κατά τη συζήτηση της αίτησης αυτής όταν και όπου παραπάνω ορίζεται.

Κως, 27.1.2005
Ο πληρεξούσιος Δικηγόρος της ΔΕΗ
Χατζηπέτρου Αθανάσιος

ΙΑΤΡΙΚΗ ΑΝΑΚΟΙΝΩΣΗ
Η ιατρός
ΚΑΤΕΡΙΝΑ Δ. ΒΟΛΟΝΑΚΗ-ΚΑΜΠΕΡΗ
ΕΙΔΙΚΗ ΠΑΘΟΛΟΓΟΣ
Δέχεται: Καθημερινά από 09.00 μέχρι 13.00 και 18.00 μέχρι 20.30
Κ. Τσαλδάρη 1 και Εθν. Αντιστάσεως (άνωθεν ΚΩΤΣΟΒΟΛΟΥ)
Τηλ. Ιατρείου: 2241032096, κιν. 6944626090
ΑΤ7833

ΑΚΟΥΣΤΙΚΑ ΒΑΡΗΚΟΪΑΣ
ΑΝΑΛΟΓΙΚΑ - ΠΡΟΓΡΑΜΜΑΤΙΖΟΜΕΝΑ - ΨΗΦΙΑΚΑ
Ακούστε τους ήχους της Ζωής
Στο πληρέστερο Κέντρο Ακουστικών Εφαρμογών στα Δωδεκάνησα. Με τις καλύτερες τιμές και τον καλύτερο διακανονισμό.
Εμπιστευθείτε τους πιο έμπειρους στο χώρο, τους οποίους εμπιστεύονται τα μεγαλύτερα εργοστάσια στον κόσμο.
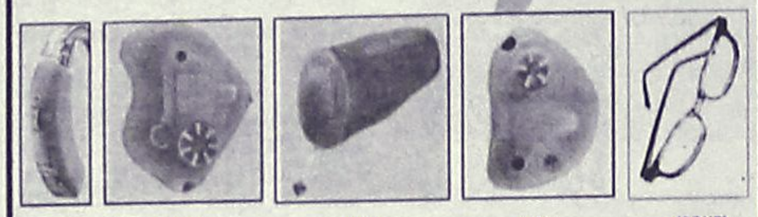
(BTE) (ITE) (CIC) (ITC) (BONE)
BELTONE – STARKEY – HANSATON – UNITRON – SIEMENS
BERNAFON – PHILIPS – COSELGI – REXTON
MICROSON – PURETONE – AUDIFON
ΚΕΝΤΡΟ ΙΑΤΡΙΚΩΝ ΒΟΗΘΗΜΑΤΩΝ
Εθνικής Αντιστάσεως 11 (πρωην Αννης Μαρίας)
Τηλ: 2241020359 Κιν: 6936.70.60.20
Συμβάσεις με όλα τα ταμεία. - Ειδικές τιμές ΟΓΑ
XΠ2587

INEMA
ΙΑΤΡΙΚΟΣ & ΝΟΣΟΚΟΜΕΙΑΚΟΣ ΕΞΟΠΛΙΣΜΟΣ
17 ΧΡΟΝΙΑ ΕΜΠΕΙΡΙΑΣ από το 1988
ΕΙΜΑΣΤΕ ΟΙ ΜΕΓΑΛΥΤΕΡΟΙ ΠΡΟΜΗΘΕΥΤΕΣ ΙΑΤΡΙΚΟΥ – ΟΡΘΟΠΕΔΙΚΟΥ ΚΑΙ ΝΟΣΟΚΟΜΕΙΑΚΟΥ ΥΛΙΚΟΥ ΣΤΗ ΔΩΔΕΚΑΝΗΣΟ
ΕΜΠΙΣΤΕΥΘΕΙΤΕ ΜΑΣ !!!
ΛΕΜΕΣΣΟΥ 2 ΡΟΔΟΣ ΤΗΛ.22410 32238 – FAX.22410 28484
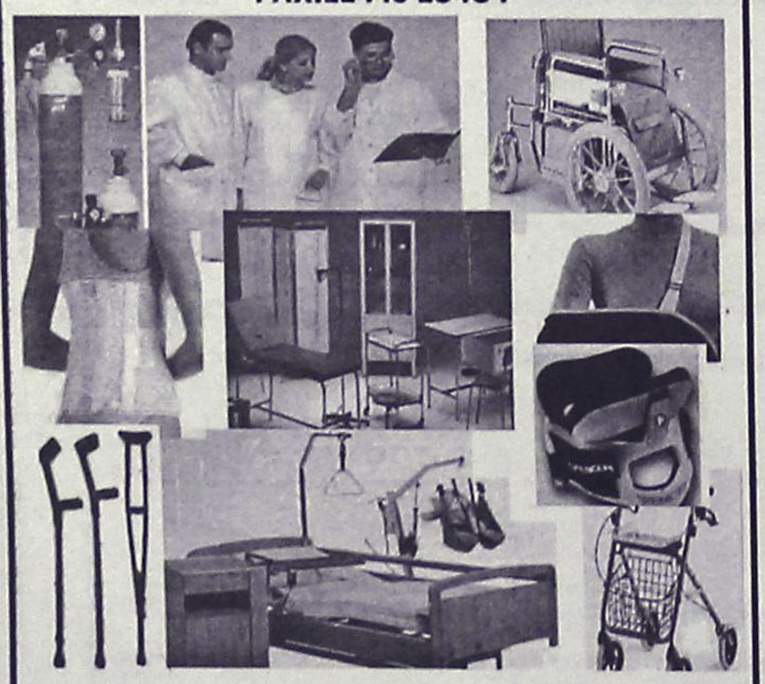
ΑΝΑΠΗΡΙΚΑ ΚΑΡΟΤΣΙΑ–ΒΑΔΙΣΤΙΚΑ -ΟΡΘΟΠΕΔΙΚΑ ΕΙΔΗ–ΜΠΛΟΥΖΕΣ ΙΑΤΡΙΚΕΣ–ΚΑΛΤΣΕΣ ΦΛΕΒΙΤΙΔΑΣ–ΠΕΛΜΑΤΑ–ΟΡΘΟΠΕΔΙΚΑ ΜΑΞΙΛΑΡΙΑ–ΚΡΕΒΑΤΙΑ ΝΟΣΟΚΟΜΕΙΑΚΑ – ΙΑΤΡΙΚΟΣ ΕΞΟΠΛΙΣΜΟΣ ΚΑΙ ΑΝΑΛΩΣΙΜΑ – ΟΡΓΑΝΑ ΧΗΜΕΙΟΥ ΚΑΙ ΚΑΘΕ ΑΛΛΟ ΕΙΔΟΣ ΓΙΑ ΚΑΤ ΟΙΚΟ ΝΟΣΗΛΕΙΑ .
ΧΠ1720

ΑΓΩΓΗ ΛΟΓΟΥ - ΛΟΓΟΘΕΡΑΠΕΙΑ
στο παιδί και τον έφηβο
Χρύσα Καραπαναγιώτου - Χατζηδάκη
Λογοθεραπεύτρια
Πτυχιούχος Α.Τ.Ε.Ι. Πάτρας
Δέχεται με ραντεβού
Στεφ. Καζούλη 18, 85100, Ρόδος
Τηλ.: 22410-25355-Κιν.: 6972 276527
E-mail: karapanagiotou@tee.gr
ΑΕ0135

Κέντρο Συμβουλευτικής & Αξιολόγησης Προσωπικότητας Παιδιών & Ενηλίκων
ΠΑΠΑΓΕΩΡΓΙΟΥ ΘΑΝΟΣ
Ψυχολόγος – Ψυχοθεραπευτής
ΠΑΝΕΠΙΣΤΗΜΙΟΥ ΑΘΗΝΩΝ
Σας ενημερώνουμε ότι το Κέντρο θα παραμείνει ΚΛΕΙΣΤΑ έως 10 Μαρτίου 2005
Κ. Παλαιολόγου 105 - Ρόδος
Τηλ:22410 78668- Κιν: 6947371250 - Μόνο με Ραντεβού
ΧΤ2040

ΤΟ ΜΙΚΡΟΒΙΟΛΟΓΙΚΟ ΕΡΓΑΣΤΗΡΙΟ
ΓΙΑΝΝΗ Δ. ΠΑΝΑΓΙΩΤΟΥ
(ΙΑΤΡΟΥ ΜΙΚΡΟΒΙΟΛΟΓΟΥ)
ΜΕΤΑΦΕΡΘΗΚΕ
σε νέα διεύθυνση
Ηρακλειδών 174 Ιαλυσός (δίπλα στο Ταχυδρομείο)
Τηλ. Ιατρείου: 2241094882
ΜΑΤ000356

ΟΡΘΟΠΕΔΙΚΑ - ΙΑΤΡΙΚΑ
ΧΑΡΙΤΟΣ

Ορθοπεδικά είδη & κατασκευές
Εξοπλισμός Ιατρείου & αναλώσιμα

Είδη νοσηλείας κατ' οίκον & μηχανήματα οξυγονοθεραπείας
Ακουστικά Βαρηκοΐας
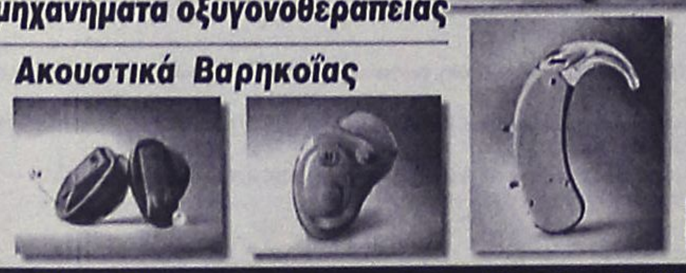
ΕΛΕΥΘ. ΒΕΝΙΖΕΛΟΥ 6 (Δίπλα στη Ροδιακή Έπαυλη) - ΡΟΔΟΣ
Τηλ.: 22410 24112 Fax: 22410 75969 e-mail: orken@rho.forthnet.gr
ΧΠ2397

Πάντα

Φτώχεια και

Το έμφραγμα χτυπά πιο

Μπορεί να το υποψιαζόμασταν, αλλά πρώτη φορά τεκμηριώνεται και από έρευνα: Τα εμφράγματα στη χώρα μας χτυπούν περισσότερο τις ασθενέστερες οικονομικά τάξεις και τα άτομα με χαμηλό μορφωτικό επίπεδο. Σε δείγμα 2.172 ασθενών που εισήχθησαν με οξύ καρδιακό επεισόδιο στο Ιπποκράτειο και σε άλλα πέντε περιφερειακά νοσοκομεία, η συντριπτική πλειονότητα είχε μέσο όρο σπουδών τα 7,5 χρόνια (απόφοιτοι δημοτικού).

Στην κλίμακα οικονομικής κατάστασης, εξάλλου, με εύρος από 1 έως 4 βρίσκονται κοντά στο 2. Στην έρευνα προκύπτει ότι:

• Η συχνότητα εμφάνισης της νόσου υπολογίσθηκε σε 22 περιστατικά ανά 10.000 κατοίκους, ποσοστό υψηλότερο από την Ιαπωνία αλλά αρκετά χαμηλότερο από τις χώρες της Δυτικής Ευρώπης και τις ΗΠΑ.

• Οι άρρωστοι που εισήχθηκαν στις καρδιολογικές κλινικές διαπιστώθηκε ότι είχαν πολλούς παράγοντες που προδιαθέτουν σε καρδιοπάθεια (πάνω από τους μισούς είχαν αρτηριακή υπέρταση και αυξημένη χοληστερόλη, 1 στους 3 ήταν διαβητικός και πολλοί ήταν καπνιστές).

Ορισμένες άλλες επισημάνσεις της έρευνας είναι:

• Οι γυναίκες με τα οξέα στεφανιαία επεισόδια είναι μεγαλύτερες σε ηλικία σε σχέση με τους άνδρες, κατά 7 χρόνια. Διαπιστώθηκε, όμως, ότι τα επεισόδια αυτά στις μικρότερες ηλικίες (κάτω των 40 ετών) και στις μεγαλύτερες (πάνω από 70 ετών) παρουσιάζονται με την ίδια αναλογία και στους άνδρες και στις γυναίκες, ενώ οι άνδρες είναι περισσότεροι σε μέσες ηλικίες (40 έως 65).

• Παρατηρήθηκε μείωση των εμφραγμάτων τους θερμούς μήνες του έτους σε όλα τα νοσοκομεία, εκτός Ζακύνθου, όπου δεν καταγράφηκε τέτοιο φαινόμενο, ίσως λόγω της αύξησης του πληθυσμού τους μήνες του καλοκαιριού.

Σε μια προσπάθεια σκιαγράφησης του «ελληνικού μοντέλου» κινδύνου για εμφράγματα, δηλαδή αξιολόγησης των παραγόντων που μπορούν να προκαλέσουν τη νόσο στην Ελλάδα, διαπιστώθηκε ότι οι άνδρες ασθενείς διατρέχουν πέντε φορές περισσότερο κίνδυνο όταν έχουν οικογενειακό ιστορικό στεφανιαίας νόσου, τέσσερις φορές περισσότερο κίνδυνο όσοι έχουν υψηλή χοληστερίνη, δύο φορές όσοι νοσούν από σακχαρώδη διαβήτη, 1,6 φορές όσοι υποφέρουν από κατάθλιψη, 1,6 φορές περισσότερο όσοι έχουν υπέρταση. Επίσης 19% λιγότερες πιθανότητες να νοσήσουν έχουν όσοι αθλούνται και 14% όσοι ακολουθούν καλή διατροφή.

Επικίνδυνος συνδυασμός

Οι ερευνητές επισημαίνουν, ωστόσο, ότι οι παράγοντες αυτοί λειτουργούν συνδυαστικά και η

ΙΑΤΡΙΚΗ ΑΝΑΚΟΙΝΩΣΗ
Η ιατρός ΜΑΡΙΕΤΤΑ ΧΡΙΣΤΟΦΟΡΑΚΗ - ΑΝΑΣΤΑΣΙΑΔΗ
ΕΝΔΟΚΡΙΝΟΛΟΓΟΣ - ΔΙΑΒΗΤΟΛΟΓΟΣ
ΔΕΧΕΤΑΙ:
Καθημερινά από 9:00 μέχρι 13:00 και 17:30 μέχρι 20:30
* εκτός Τετάρτη & Παρασκευή απόγευμα
ΠΑΥΛΟΥ ΜΕΛΑ 27 & ΝΑΥΑΡΙΝΟΥ - ΡΟΔΟΣ
Τηλ. Ιατρείου: 22410 21578 • Κιν: 6945 80 61 71
ΑΤ7803

με υγείαν...

καρδιοπάθειες

συχνά τους ασθενέστερους οικονομικά

απομόνωσή τους δεν επιτρέπει την εξαγωγή βουλές για την ανίχνευσή του: Ανδρες με περίμετρο μέσης 102 εκατοστά, γυναίκες με περίμετρο πάνω από 88, όσοι έχουν τριγλυκερίδια πάνω από 150, καλή χοληστερίνη κάτω από 40, αρτηριακή πίεση πάνω από 13,85, συνθέτουν την εικόνα εμφάνισης του συνδρόμου.

• Οσον αφορά τις ερευνητικές προσπάθειες, τόνισαν: Σύμφωνα με τα τελευταία διεθνή δεδομένα, είναι απαραίτητη η δημιουργία βάσης δεδομένων με ελληνικά στοιχεία, που θα συμβάλουν ώστε να σχηματίσουμε ουσιαστική άποψη για το προφίλ, τα χαρακτηριστικά και τη διαχρονική πορεία του έλληνα αρρώστου με οξύ καρδιακό επεισόδιο. Αυτό θα οδηγήσει τόσο στην καλύτερη αντιμετώπιση όσο και στην πρόληψη.

(Πηγή: εφημερίδα "Τα Νέα")

ασφαλών συμπερασμάτων.

• Στο συνέδριο αναπτύχθηκαν και οι κίνδυνοι από ένα συνδυασμό παχυσαρκίας, καπνίσματος και διατροφής που καθορίζει το «μεταβολικό σύνδρομο». Πρακτικές συμ-

Η καρδιά με μια ματιά

Αναπαράσταση με ακρίβεια χιλιοστού της ανατομίας της καρδιάς, του μεγέθους της, του πάχους των τοιχωμάτων της, καθώς και υπολογισμό με ακρίβεια της αποτελεσματικότητας της λειτουργίας της, που είναι η συνεχής τροφοδοσία με αίμα του οργανισμού, προσφέρει σήμερα η υπερηχοκαρδιογραφία.

Παράλληλα, συνεισφέρει στη σημαντική βελτίωση στην πορεία και την πρόγνωση αρρώστων με βαριά καρδιακή ανεπάρκεια, ενώ μπορούν να διαγνωσθούν συγγενείς καρδιοπάθειες χωρίς καθετηριασμό.

Επίσης, δεν χρειάζεται πλέον καθετηριασμός για τη διάγνωση πλείστων βαλβιδικών παθήσεων, ενώ κατά τη διάρκεια της επέμβασης πιστοποιείται με την υπερηχοκαρδιογραφία η καλή επισκευή των βαλβίδων, κάτι που διευκολύνει σημαντικότατα την πορεία της επέμβασης.

Η υπερηχοκαρδιογραφία σήμερα έχει τη δυνατότητα απεικόνισης των καρδιακών δομών, των βαλβίδων και, γενικότερα, του καρδιακού σχηματισμού στο σύνολό του.

Τέλος, η υπερηχοκαρδιογραφία αρχίζει να εφαρμόζεται και θεραπευτικά. Οταν χορηγούνται θρομβολυτικές ουσίες φαίνεται ότι η εφαρμογή υπερήχων μπορεί να προωθήσει και να ευοδώσει τη λύση του θρόμβου.

Ολες οι νέες τεχνικές της υπερηχοκαρδιογραφίας, εκτός της λύσης των θρόμβων που είναι ακόμη σε πειραματικό στάδιο, εφαρμόζονται στο Ωνάσειο.

Η υπερηχοκαρδιογραφία είναι σήμερα η προέκταση του παλιού στηθοσκόπιου, ενώ η ικανότητα των μηχανημάτων, παράλληλα με τη συνεχή εκπαίδευση των ιατρών, δίνει τη δυνατότητα σε αυτούς να ελέγχουν και να διαγιγνώσκουν παθήσεις που παλαιότερα ήταν δύσκολο, αν όχι αδύνατο, να ανιχνευτούν.

Ιδιαίτερα πρόσφατα έχει αναπτυχθεί η δυνατότητα να μετράται η παροχή αίματος στην αριστερή στεφανιαία αρτηρία (που είναι και η σημαντικότερη αρτηρία) με χρήση της υπερηχοκαρδιογραφίας.

Πολλές τεχνικές, είναι σήμερα στη διάθεση των ιατρών. Αυτές μπορεί να είναι αιματηρές ή και αναίμακτες. Ιστορικά η διερεύνηση των παθήσεων της αορτής ξεκινά με την αιματηρή προσέγγιση του αγγείου (καθετηριασμός), που όμως, λόγω των προφανών δυσκολιών και της φτωχής επαναληψιμότητας, γρήγορα οδήγησαν την ιατρική κοινότητα στην ανάπτυξη των αναίμακτων τεχνικών.

Κύριος εκφραστής των τελευταίων είναι η υπερηχοκαρδιογραφία, η οποία διαθέτει τεχνική υποδομή για την πληρέστερη, ασφαλέστερη και ακριβέστερη διάγνωση των παθήσεων της αορτής.

Νεότερες τεχνικές που αφορούν τη μυοκαρδιακή ταχύτητα και τη μυοκαρδιακή παραμόρφωση έρχονται να προστεθούν, η συνεισφορά των οποίων έχει σχέση με την προσπάθεια αντικειμενικής εκτίμησης των μεταβολών του μυοκαρδίου που συμβαίνουν κατά τη διάρκεια της κόπωσης.

Η πρόσφατη ανάπτυξη νέων τεχνικών στο μαγνητικό συντονισμό (Magnetic Resonance Imaging, MRI) επέτρεψε όχι μόνο τη λήψη αξιόπιστων εικόνων της καρδιάς σε οποιοδήποτε άξονα, αλλά και τη δυνατότητα ακριβούς υπολογισμού των καρδιακών όγκων σε οποιαδήποτε φάση του κύκλου, μέτρηση της ταχύτητας και ροής του αίματος και αναίμακτη αγγειογραφία.

ΙΑΤΡΙΚΗ ΑΝΑΚΟΙΝΩΣΗ
Ο ιατρός
ΓΕΩΡΓΙΟΣ Κ. ΓΕΩΡΓΑΣ
ΕΝΔΟΚΡΙΝΟΛΟΓΟΣ-ΔΙΑΒΗΤΟΛΟΓΟΣ
Δέχεται με ραντεβού
Δευτέρα έως Παρασκευή 09.00-13.00
και 17.30-20.30 εκτός Τετάρτης απόγευμα
ΙΑΤΡΕΙΟ: Ερυθρού Σταυρού 23 - Ρόδος
Τηλ.: 2241032734, κιν. 6937739008, fax 2241032735
ΜΑΤ370

ΛΟΥΤΣΙΟΥ ΖΑΦΕΙΡΟΥΛΑ
ΨΥΧΟΛΟΓΟΣ - ΠΑΙΔΟΨΥΧΟΛΟΓΟΣ - ΠΑΙΔΑΓΩΓΟΣ
Πτυχιούχος UNIVERSITY OF CENTRAL LANCASHIRE UK, ΠΑΝΕΠΙΣΤΗΜΙΟΥ ΑΙΓΑΙΟΥ
MSc ΠΑΙΔΟΨΥΧΟΛΟΓΙΑΣ UNIVERSITY OF LONDON
Μέλος της Ενωσης Βρετανών Ψυχολόγων (BPS)
Διάγνωση-Αντιμετώπιση:
✓ Ειδικών Μαθησιακών Δυσκολιών (δυσλεξία - δυσγραφία - δυσαριθμησία)
✓ Υπερκινητικότητας - Διάσπασης προσοχής
Αντιμετώπιση προβλημάτων:
✓ Επιθετικότητας - συστολής - άγχους - κατάθλιψης
✓ Σύναψης - διατήρησης φιλικών σχέσεων
✓ Μειωμένης επιθυμίας για σχολείο - Μειωμένης σχολικής επίδοσης
Συμβουλευτική - Αντιμετώπιση Οικογενειακών προβλημάτων:
✓ Σχέσεις γονέων - γονέων παιδιών - αδελφιών
✓ Διαζύγιο - πένθος - προβλήματα υγείας
✓ Εφηβικής ηλικίας
Ψυχολογική Υποστήριξη - Ψυχοθεραπεία Παιδιών / εφήβων / ενηλίκων για:
✓ Ελλειψη αυτοπεποίθησης - αυτοεκτίμησης - αυτοσεβασμού
✓ Αντιμετώπιση άγχους - κατάθλιψης
✓ Χειρισμό συναισθημάτων - έλεγχο θυμού / παρορμήσεων
✓ Ανάπτυξη κινήτρων για προσωπική -επαγγελματική επιτυχία
✓ Σχέσεις εξάρτησης: ζήλια - ενοχές - παθολογική αγάπη - συγκρούσεις - φόβος μοναξιάς
Δέχεται με ραντεβού τηλ. 2241064841, 6945234100,
Κωνσταντινουπόλεως 48, Ρόδος
ΧΠ2624

ΧΡΙΣΤΙΝΑ ΣΑΒΒΑΚΗ-ΓΚΡΑΝΖΑΝ
Κλινική Ψυχολόγος
Πτυχιούχος Γαλλίας
Μεταπτυχιακή εκπαίδευση (Dess) στην Κλινική Ψυχολογία Ενηλίκου-Εφήβου & Παιδιού
ψυχολογικό εργαστήρι
Για τον ενήλικο
-Ψυχολογική αξιολόγηση & διάγνωση
-Ψυχολογική υποστήριξη
-Συμβουλευτική ατόμου, ζεύγους, οικογένειας
-Ψυχοδυναμική ψυχοθεραπεία
-Ομάδες αυτογνωσίας μέσα από την τέχνη
Για το παιδί
-Αξιολόγηση νοητικής & συναισθηματικής σφαίρας προσωπικότητας
-Διάγνωση μαθησιακών δυσκολιών & διαταραχών συμπεριφοράς
-Ψυχοθεραπεία μέσω παιχνιδιού & εικαστικών
κωνσταντίνου υδραίου 24
τηλ. 2241077350, κιν. 6937684251
δέχεται με ραντεβού
ΧΠ1511

ΙΑΤΡΙΚΗ ΑΝΑΚΟΙΝΩΣΗ
Ο ΠΛΑΣΤΙΚΟΣ ΧΕΙΡΟΥΡΓΟΣ
ΑΣΗΜΟΜΥΤΗΣ ΧΡΗΣΤΟΣ
ΣΤΡΑΤΙΩΤΙΚΟΣ ΙΑΤΡΟΣ
Δέχεται κατόπιν ραντεβού στο ιατρείο του
ΠΑΥΛΟΥ ΜΕΛΑ 27 και ΝΑΥΑΡΙΝΟΥ
Τηλ.. 2241075405, κιν. 6932346044 ΑΤ7879

ΜΑΡΙΑ ΣΑΝΤΟΡΙΝΙΟΥ
ΚΛΙΝΙΚΗ ΨΥΧΟΛΟΓΟΣ-ΨΥΧΟΛΟΓΟΣ ΤΩΝ ΚΟΙΝΩΝΙΚΩΝ ΟΜΑΔΩΝ
Πτυχιούχος Κρατικού Πανεπιστημίου της Ρώμης «La Sapienza».
— Κλινική διάγνωση ψυχοπαθολογίας παιδιού, εφήβου και ενηλίκου.
— Ατομική και οικογενειακή ψυχολογική υποστήριξη και θεραπεία κατάθλιψης, φοβίας, κρίσης πανικού, μετατραυματικού στρες (διαζύγιο, πένθος, χωρισμός, αποτυχία, ασθένεια), βουλιμίας, ανορεξίας, διαταραχών προσωπικότητας, έλλειψη αυτοεκτίμησης, εθισμού, κακοποίησης.
— Ψυχολογική φροντίδα και προετοιμασία ανύπαντρης εγκύου και ζευγαριών, στην απόκτηση πρώτου παιδιού.
Επίσκεψη μόνο με ραντεβού.
Τηλέφωνα: 22410 28851 και 6946252407
Λάρνακας 6 (Εθν. Αντιστάσεως) ΑΤ7817

ΚΕΝΤΡΟ ΥΠΟΣΤΗΡΙΞΗΣ ΨΥΧΟΛΟΓΙΚΩΝ ΠΡΟΒΛΗΜΑΤΩΝ
ΣΙΑΓΚΑ ΚΩΝΣΤΑΝΤΙΝΑ
ΨΥΧΟΛΟΓΟΣ
Απόφοιτος Αριστοτελείου Πανεπιστημίου Θεσσαλονίκης
τηλ. 6945557447
ΚΥΠΡΙΩΤΗ ΑΛΕΞΙΑ
ΨΥΧΟΛΟΓΟΣ ΨΥΧΟΛΟΓΟΣ ΥΓΕΙΑΣ
Απόφοιτος Πανεπιστημίου Κρήτης, MSC Surrey University of England
τηλ. 6944717520
Δέχονται κατόπιν ραντεβού
Στεφ. Καζούλη 18-1ος όροφος
τηλ. 2241022102
ΧΠ2763

ΚΕΝΤΡΟ ΕΙΔΙΚΩΝ ΘΕΡΑΠΕΙΩΝ ΤΟΥ ΠΑΙΔΙΟΥ ΔΩΔΕΚΑΝΗΣΟΥ
ΚΩΝ/ΝΟΣ ΜΠΑΔΑΝΗΣ - ΣΟΥΖΗ ΓΕΩΡΓΙΛΟΠΟΥΛΟΥ
ΕΡΓΟΘΕΡΑΠΕΥΤΗΣ ΠΤΥΧΙΟΥΧΟΣ ΜΕΘΟΔΟΥ BOBATH N.D.T
ΜΕΘΟΔΟΣ PORTAGE
ΑΙΣΘΗΤΗΡΙΑΚΗΣ ΟΛΟΚΛΗΡΩΣΗΣ (S.I.)
ΜΕΤΕΚΠΑΙΔΕΥΣΗ ΣΤΙΣ ΝΕΥΡΟΛΟΓΙΚΕΣ ΚΑΙ ΚΙΝΗΤΙΚΕΣ ΔΙΑΤΑΡΑΧΕΣ
ΛΟΓΟΠΑΘΟΛΟΓΟΣ ΜΕΤΑΠΤΥΧΙΑΚΟ ΑΚΟΥΟΛΟΓΙΑΣ
Αποστόλου Παύλου 84, Ρόδος 85100,
τηλ. / fax (22410)60999/60579
ΧΠ1871/1872

METROPOL
MULTI CINEMA ODEON
ΕΒΔΟΜΑΔΙΑΙΟ ΠΡΟΓΡΑΜΜΑ
weekly program
18/02/05 - 24/02/05
www.rodosvitrina.gr/metropol.htm

CLOSER - ΕΞ ΕΠΑΦΗΣ
ΑΙΘΟΥΣΑ ①&②
Υποψήφιο για 2 ΟΣΚΑΡ
ΒΡΑΒΕΥΤΗΚΕ ΜΕ 2 ΧΡΥΣΕΣ ΣΦΑΙΡΕΣ
Β' Γυναικείου ρόλου ΝΑΤΑΛΙ ΠΟΡΤΜΑΝ
Β' Ανδρικού ρόλου ΚΛΑΪΒ ΟΟΥΕΝ
ΤΖΟΥΛΙΑ ΡΟΜΠΕΡΤΣ
ΤΖΟΥΝΤ ΛΟ
ΝΑΤΑΛΙ ΠΟΡΤΜΑΝ
ΚΛΑΪΒ ΟΟΥΕΝ
σε μια ιστορία που συγκλονίζει με την αλήθεια της.
CLOSER
ΩΡΕΣ ΕΝΑΡΞΗΣ / SHOW TIMES 17:45/20:00/22:15

ΑΙΘΟΥΣΑ ③
ΕΠΙΘΕΣΗ ΣΤΟ ΣΤΑΘΜΟ 13
ASSAULT ON PRECINCT 13
ΜΙΑ ΔΥΝΑΤΗ ΤΑΙΝΙΑ ΔΡΑΣΗΣ
Πρωταγωνιστούν:
ΙΘΑΝ ΧΟΚ
ΛΟΡΕΝΣ ΦΙΣΜΠΕΡΝ
ΑΠΟΨΕ ΘΑ ΕΝΩΘΟΥΝ ΓΙΑ ΝΑ ΕΠΙΒΙΩΣΟΥΝ
ΩΡΕΣ ΕΝΑΡΞΗΣ / SHOW TIMES 18:00/20:15/22:30

ΑΙΘΟΥΣΑ ②
Μια θεότρελη κωμωδία με αδιάκοπη δράση!
Το ταξί της Νέας Υόρκης
ΤΑΧΙ
Ένας μπάτσος, μια ταξιτζού, μια σέξι συμμορία.
Πρωταγωνιστούν:
ΚΟΥΙΝ ΛΑΤΙΦΑ, ΤΖΙΜΙ ΦΑΛΟΝ
ΔΕΥΤΕΡΑ (21/02) & ΤΡΙΤΗ(22/02) δεν θα προβληθεί η ταινία αυτή
ΩΡΕΣ ΕΝΑΡΞΗΣ / SHOW TIMES 19:45/22:00

ΑΙΘΟΥΣΑ ②
Μια ΑΛΗΘΙΝΗ ΙΣΤΟΡΙΑ αγάπης ανάμεσα σε έναν άντρα και τη φύση.
Ο ΤΕΛΕΥΤΑΙΟΣ ΚΥΝΗΓΟΣ
THE LAST TRAPPER
Από τους δημιουργούς των ταινιών "Ταξιδιάρικα Πουλιά" και "Μικρόκοσμος".
Μια συγκλονιστική περιπέτεια επιβίωσης.
ΔΕΥΤΕΡΑ (21/02) & ΤΡΙΤΗ(22/02) δεν θα προβληθεί η ταινία αυτή
Προβάλλονται ειδικές πρωινές μαθητικές προβολές
ΩΡΑ ΕΝΑΡΞΗΣ / SHOW TIME 17:30

ΑΙΘΟΥΣΑ ③
Από τους δημιουργούς της ταινίας "Ψάχνοντας τον Νέμο". Disney
οι απίθανοι
THE INCREDIBLES
ΜΟΝΟ ΣΑΒΒΑΤΟ - ΚΥΡΙΑΚΗ 19 ΚΑΙ 20 ΦΕΒΡΟΥΑΡΙΟΥ .
ΩΡΑ ΕΝΑΡΞΗΣ / SHOW TIME 15:45 ΣΤΑ ΕΛΛΗΝΙΚΑ

ΔΕΥΤΕΡΑ 21/02 & ΤΡΙΤΗ 22/02
ΜΗΝ ΧΑΣΕΤΕ ΤΗΝ ΕΠΙΘΕΩΡΗΣΗ
"Τα θέλει... ο Κωλοτράβας μας"
ΩΡΕΣ ΕΝΑΡΞΗΣ
ΔΕΥΤΕΡΑ: 18:30/21:30
ΤΡΙΤΗ: 17:30/19:30/22:00

ΕΡΧΕΤΑΙ ΤΗΝ ΠΑΡΑΣΚΕΥΗ
ΡΟΜΠΕΡΤ ΝΤΕ ΝΙΡΟ
ΝΤΑΚΟΤΑ ΦΑΝΙΝΓΚ
ΤΟ ΚΡΥΦΤΟ
HIDE AND SEEK
ΚΡΥΨΟΥ...ΑΝ ΜΠΟΡΕΙΣ
INFORMATION - RESERVATIONS ΠΛΗΡΟΦΟΡΙΕΣ - ΚΡΑΤΗΣΕΙΣ
22410 28400
ΧΠ1046

Cine Mania

ΕΠΙΜΕΛΕΙΑ: *ΚΥΡΙΑΚΗ ΠΕΤΡΙΔΟΥ*

Ταινία για τον Μαραντόνα, από τον Κουστουρίτσα

Ντοκιμαντέρ για τη ζωή του κορυφαίου ποδοσφαιριστή όλων των εποχών, του Αργεντινού Ντιέγκο Αρμάντο Μαραντόνα, ετοιμάζει ο Σέρβος σκηνοθέτης Εμίρ Κουστουρίτσα, αναφέρει την Τρίτη η εφημερίδα Βετσέρνιε Νοβόστι.

Τα γυρίσματα θα ξεκινήσουν στις 18 Μαρτίου στο Μπουένος Αϊρες, στο πάρτι των γενεθλίων της κόρης του Μαραντόνα. Η κινηματογραφική ομάδα θα ταξιδέψει επίσης στη Νάπολη, στην Βαρκελώνη και στην Κούβα, όπου ο Ντιεγκίτο πέρασε «κρίσιμες στιγμές».

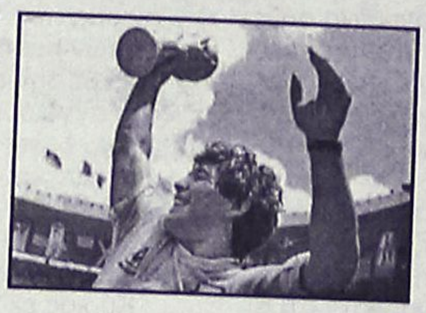

Σύμφωνα με το δημοσίευμα, ο βραβευμένος στα φεστιβάλ του Βερολίνου, της Βενετίας και των Καννών (δύο φορές έχει κερδίσει τον Χρυσό Φοίνικα) σκηνοθέτης αποτελεί επιλογή του ίδιου του Μαραντόνα.

«Πρόθεσή μου είναι να ανακαλύψω και να παρουσιάσω μέσα στους πέντε προσεχείς μήνες την πραγματική προσωπικότητα του Μαραντόνα. Θα είναι μια ταινία πολύπλοκης σύλληψης. Η ιδέα είναι να δοθεί φως στην ανικανοποίητη επιθυμία του Μαραντόνα να ζει αρμονικά με την οικογένειά του» δήλωσε ο διάσημος σκηνοθέτης.

Αμερικάνικο box-office

Η ρομαντική κωμωδία "Hitch", στην οποία πρωταγωνιστούν ο Ουίλ Σμιθ και ο γνωστός από την τηλεόραση κωμικός Κέβιν Τζέημς βρίσκεται στην κορυφή του αμερικανικού box office με εισπράξεις για αυτό το σαββατοκύριακο που ανέρχονται σε 31,8 εκατομμύρια δολάρια.

Ο Σμιθ ερμηνεύει τον πρωταγωνιστικό ρόλο ως ιατρός σύμβουλος που καθοδηγεί τους άνδρες στην τέχνη του έρωτα αλλά ο ίδιος αγωνίζεται χωρίς επιτυχία να κατακτήσει το δικό του αντικείμενο του πόθου.

Στη δεύτερη θέση με εισπράξεις 30,5 εκατομμύρια δολάρια βρίσκεται η ταινία "Κονσταντάιν" με τον Κιάνου Ριβς που πρόκειται για μεταφορά στην οθόνη ιστοριών από τα περιοδικά κόμικς "Hellblazer".

Στην τρίτη θέση βρίσκεται η παιδική ταινία " Because of Winn-Dixie" με εισπράξεις 10,85 εκατομμύρια δολάρια και την τέταρτη θέση καταλαμβάνει το "Million Dollar Baby" η τελευταία δημιουργία του Κλιντ Ηστγουντ με 7,2 εκατομμύρια δολάρια και υποψήφια για επτά βραβεία Όσκαρ.

ASIA - AFRICA - EUROPE - L. AMERICA
IMPORTED
Θαύματα του κόσμου
• Δώρα
• Διακοσμητικά
• Ethnic
ΑΠ. ΠΑΥΛΟΥ 68-ΑΝΑΛΗΨΗ
ΑΕ063

www.cinemapallas.gr
ΠΑΛΛΑΣ 5 CINEMAS CENTER
Πρόγραμμα Εβδομάδας // Weekly Programme
18/2/2005 - 24/2/2005

the SEA INSIDE
ΥΠΟΨΗΦΙΑ ΓΙΑ 2 ΟΣΚΑΡ
Μια συνταρακτική αληθινή ιστορία από τον Αλεχάντρο Αμεναμπάρ
Αίθουσα expert Κωστορίδης 2 • 17:30 • 20:00 • 22:20

Meet the Fockers
Ρόμπερτ Ντε Νίρο, Μπεν Στίλερ, Ντάστιν Χόφμαν, Μπάρμπαρα Στρέιζαντ!!! Πεθερός & γαμπρός σε νέες ξεκαρδιστικές αντιπαλότητες!!!
Αίθουσα 5
ώρες έναρξης // • 17:45 • 20:10 • 22:35

A VERY LONG ENGAGEMENT
ΥΠΟΨΗΦΙΑ ΓΙΑ 2 OSCAR !!!
Από τον σκηνοθέτη και την πρωταγωνίστρια του Αμελί.
Η δραματική υπερπαραγωγή που έσπασε ταμεία!!!
Αίθουσα SFERA 1
Έναρξη // • 17:00 • 19:45 • 22:30

ΧΡΥΣΗ ΣΦΑΙΡΑ ΚΑΛΥΤΕΡΗΣ ΑΝΔΡΙΚΗΣ ΕΡΜΗΝΕΙΑΣ
ΥΠΟΨΗΦΙΑ ΓΙΑ 6 ΟΣΚΑΡ !!!
Ο Jamie Fox (Collateral, Ali) στο ρόλο του ζωντανού θρύλου Ray Charles
Αίθουσα MAIK ARTISTIC TEAM 3
ώρες έναρξης // • 22:30

THE AVIATOR
ΥΠΟΨΗΦΙΑ ΓΙΑ 11 OSCAR !!!
Η υπερπαραγωγή του Martin Skortseze που μετά τις 3 χρυσές σφαίρες προχωρά ακάθεκτα για τα OSCAR!!!
19.00
Αίθουσα ΒΑΚΑ 4 ώρες έναρξης // • 22:10

Shark Tale
ΥΠΟΨΗΦΙΑ ΓΙΑ ΟΣΚΑΡ ΚΑΛΥΤΕΡΗΣ ΤΑΙΝΙΑΣ ΚΙΝΟΥΜΕΝΩΝ ΣΧΕΔΙΩΝ
Μια απίθανη κωμωδία κινουμένων σχεδίων για όλη την οικογένεια!!!
Αίθουσα MAIK ARTISTIC TEAM 3 ώρες έναρξης // • 17:00

The Daltons
Οι αγαπημένοι σας ήρωες ολοζώντανοι στη μεγάλη οθόνη!!!
Αίθουσα ΒΑΚΑ 4
ώρες έναρξης // • 17:50 • 20:00

ΠΡΟΣΕΧΩΣ
CONSTANTINE
ΤΟ ΘΡΙΛΕΡ ΠΟΥ ΠΕΡΙΜΕΝΟΥΝ ΟΛΟΙ !!!
Η Κόλαση τον θέλει, ο Παράδεισος δεν τον δέχεται, Η γή τον χρειάζεται!!! Η διάσημη σειρά κόμικς Hellblazer μεταφέρεται στον κινηματογράφο με πρωταγωνιστή τον Κιάνου Ρίβς!!!
TOOLBOX MURDERS
Κρατήσεις // Reservations
22410 24475 / 70670
ΧΠ1967

Άρτος (;) Θεάματα (;)...

... Και τηλεόραση (όπως λέμε τηλοψία...)

STAR

06.45 **Κάθε μέρα καλημέρα.** Ενημερωτική εκπομπή με τον Τέρενς Κουίκ.
10.00 **Ολε.** Ψυχαγωγική εκπομπή με τη Ρούλα Κορομηλά.
13.00 **Ειδήσεις**
14.00 **Super star.** Ενημερωτική - ψυχαγωγική εκπομπή με τη Χριστίνα Λαμπίρη.
16.15 **Ειδήσεις στη νοηματική**
16.30 **Η Μαριάνα της νύχτας.** Αισθηματική σειρά.
17.30 **Χουάνα, η παρθένα.** Αισθηματική σειρά.
18.30 **Ζήνα** (Ε) Ξένη σειρά.
19.30 **Ειδήσεις**
21.00 **Ελληνική ταινία.** «Λατέρνα, φτώχεια και φιλότιμο» Αισθηματική κομεντί. Παίζουν: Βασίλης Αυλωνίτης, Μίμης Φωτόπουλος, Τζένη Καρέζη
23.00 **Fort Boyard.** Παιχνίδι με τον Χρήστο Φερεντίνο.
24.00 **Gala.** Εκπομπή life style με τη Μαρία Σταματέρη.
01.00 **Νόμος και τάξη: Ειδική ομάδα.** Αστυνομική σειρά.
02.15 **Ειδήσεις**
02.30 **Ξένη ταινία.** «Ερωτας και υποταγή». Δραματική.
04.30 **Αστέρια στο πεντάγραμμο.** Μουσικό πρόγραμμα με ξένους και έλληνες καλλιτέχνες.

ALTER

06.15 **Alter kids**
09.30 **Ειδήσεις**
10.00 **Καθαρές κουβέντες.** Ενημερωτική εκπομπή με τον Γιώργο Βαρεμένο και τη Μάγδα Τσίγκου.
12.25 **Τρώω υγιεινά.** Ενημερωτική εκπομπή με τον διαιτολόγο - διατροφολόγο Μάνο Καζαμία.
12.30 **Ειδήσεις**
13.45 **Top secret.** Ενημερωτική εκπομπή με τον Στέφανο Χίου και την Ντέσσυ Κουβελογιάννη.
16.15 **Ειδήσεις**
16.20 **Ελληνική ταινία.** «Νοκ άουτ στον έρωτα». Κωμωδία.
18.15 **Top secret τελευταία έκδοση**
18.45 **Το πρώτο θέμα**
19.00 **Ειδήσεις**
20.00 **Η φωνή του πολίτη**
21.00 **Ελιές θρούμπες.** Κωμική σειρά. Παίζουν: Κώστας Κόκλας, Άννα Κουρή, Αβα Γαλανοπούλου, Δημήτρης Κανέλλος
22.00 **Ελληνική τηλεταινία σε Α' προβολή.**
23.00 **Auto Alter**
23.15 **Αϋπνίες με την Αννίτα Πάνια**
02.00 **Sex and the city.** Κοινωνική σειρά.
02.30 **Aprhodisia**
02.45 **Ξένη ταινία.** «Ερωτική επανάσταση»

Zorpidis L.A.N.E.
ΤΟΥΡΙΣΤΙΚΟΣ ΟΡΓΑΝΙΣΜΟΣ
Εκδρομο... ξεφαντώματα!



ΑΠΟΚΡΙΕΣ και 25η Μαρτίου

ΑΕΡΟΠΟΡΙΚΕΣ
4 Παρίσι 5 ημ.
5 Παρίσι-Disney 5ημ.
6 Πράγα 4 ημ.
7 Βερολίνο 4 ημ.
8 Ρώμη 4 ημ.
9 Λονδίνο 4 ημ.
10 Αμστερνταμ 4 ημ.
11 Κωνσταντινούπολη 4 ημ.
12 Βουδαπέστη 4 ημ.
13 Βιέννη 4 ημ.

ΟΔΙΚΕΣ
14 Ιταλικό Πανόραμα 7 ημ.
15 Ιταλική Σερενάτα 6 ημ.
16 Βόρ. Ιταλία-Κυανή Ακτή 7 ημ.
17 Γύρος Βουλγαρίας 7 ημ.
18 Βιέννη-Βουδαπέστη 8 ημ.
19 Βουδαπέστη 7 ημ.
20 Κωνσταντινούπολη 7 ημ.
21 Οχρίδα 4 ημ.
22 Σόφια-Φιλ/πολη 4 ημ.
23 Σαντάνσκι 4 ημ.

ΙΕΡΑΠΕΤΡΑ-ΚΟΡΝΑΡΟΣ
ΑΝΑΧΩΡΗΣΕΙΣ ΓΙΑ ΚΑΣΤΕΛΛΟΡΙΖΟ
ΧΑΛΚΗ-ΚΑΡΠΑΘΟ-ΚΑΣΟ-ΚΡΗΤΗ-
ΣΑΝΤΟΡΙΝΗ-ΜΗΛΟ-ΠΕΙΡΑΙΑ



ΑΛΕΞ. ΔΙΑΚΟΥ 38-ΡΟΔΟΣ
Τηλ.: (22410)20625, 30054, 33603, 33607 • fax (22410)26745
E-MAIL: STEFANAKIS@ZORPIDIS.COM
ΧΠ864

ET 1

07.00 **Ουράνιο τόξο**
07.30 **Τα διδυμάκια**
08.00 **Φραπαιδιά και μαρμελλάδα.** Μία εκπομπή για την αισιόδοξη πλευρά της καθημερινότητας με φαντασία, χαμόγελο και δημιουργική διάθεση.
10.10 **Βιογραφίες.** Ντοκιμαντέρ.
11.10 **Ιστορία** (Ε) Ντοκιμαντέρ.
12.00 **Η δασκάλα με τα χρυσά μάτια** (Ε) Ελληνική σειρά.
13.00 **Οι εραστές της περιπέτειας** (Ε) Ντοκιμαντέρ.
14.00 **Μένουμε Ελλάδα.**
14.55 **Τσικιτίτας.**
15.30 **Τάκατ τακ.** Ψυχαγωγικό παιχνίδι.
16.00 **Εχει γούστο.** Καθημερινή ψυχαγωγική εκπομπή με τη Μπήλιω Τσουκαλά.
17.00 **Ηρακλής-Πανελλήνιος.** Αγώνας μπάσκετ για το πρωτάθλημα της Α1. Απευθείας μετάδοση.
20.00 **Θεματική βραδιά.**
23.00 **Ειδήσεις**
24.00 **Θεματική βραδιά** (Σ)

NET

05.45 **Πρώτη γραμμή.** Ενημερωτική εκπομπή με τον Βασίλη Λυριτζή και τον Δημήτρη Οικονόμου.
10.00 **Ειδήσεις**
10.10 **Καθημερινά.** Ενημερωτική εκπομπή με τον Κωνσταντίνο Ζούλα και τη Σοφία Παναγιωτάκη
12.00 **Ειδήσεις**
13.00 **"P-R".** Καθημερινό μαγκαζίνο με το "δίδυμο" Ρίκα Βαγιάννη-Λένα Αρώνη.
15.00 **Ειδήσεις**
16.00 **Ατίθασα νιάτα.** Νεανική σειρά.
17.00 **Μέρες αγάπης.** Ξένη σειρά.
18.00 **Ειδήσεις**
19.00 **Η οδύσσεια της τροφής.** Ξένο ντοκιμαντέρ.
19.30 **Ελληνική ταινία.** «Αγάπησα έναν αλήτη». Δραματική περιπέτεια.
21.00 **Ειδήσεις**
22.00 **Ανω κάτω τελεία.** Κωμική σειρά.
23.00 **Σχεδόν ποτέ** (Ε) Κομεντί. παίζουν: Ναταλία Μίγδου, Μαίρη Ακριβοπούλου
24.00 **Προσεχώς.** Ενημερωτική εκπομπή με τον Μανόλη Κοττάκη.
01.00 **Ειδήσεις**
01.15 **Αστυνομικές ιστορίες.** Αστυνομική σειρά.
02.15 **Μάτλοκ**

ET 3

07.30 **Η ομάδα των αριθμών.** Σειρά κινουμένων σχεδίων.
08.00 **Μεγάλος κόσμος για μικρούς ανθρώπους**
08.30 **Ζω στην Ευρώπη**
09.00 **Πρωινό πρόγραμμα.** Ενημερωτική εκπομπή με τη Μαρία Χατζηδημητρίου και τον Ξάνθο Χύτα.
11.00 **Μάμα μία.** Εκπομπή με γυναικεία θέματα που παρουσιάζουν η Μάρνη Χατζημμανουήλ και η Χριστίνα Ταχιάου.
12.00 **Design** (Ε)
13.00 **Ειδήσεις**
14.30 **Με μια τρίτη ματιά.** Ενημερωτική εκπομπή με τον Κώστα Μπλιάτκα.
16.00 **Ειδήσεις**
16.20 **Εκτη αίσθηση**
16.30 **Z & K.** Νεανική ψυχαγωγική εκπομπή.
18.00 **Ο κόσμος των σπορ**
19.00 **Ειδήσεις**
20.10 **Μακρινές φιλίες**
20.30 **Εκτός συνόρων**
21.00 **Πολιτισμός στην 3**
22.00 **Ξένη ταινία.** «Το βιβλίο της ζωής». Κωμωδία φαντασίας.
24.00 **Ειδήσεις**
00.30 **On stage**
01.00 **Επί τροχών** (Ε)
01.30 **Αλλος λόγος** (Ε)
02.30 **Με μια τρίτη ματιά** (Ε)

FILMNET

06.30 **Ξένη ταινία.** «Ο άθικτος». Θρίλερ.
08.20 **E! Entertainment**
09.20 **Ξένη ταινία.** «Μάρθα». Ρομαντική κομεντί.
11.10 **Ξένη ταινία.** «Αυτό που θέλει το κορίτσι». Κωμωδία.
15.00 **Ξένη ταινία.** «Το γεράκι» Δράσης
14.45 **Ξένη ταινία.** «Πτήση για δύο». Ρομαντική κομεντί.
16.20 **Ξένη ταινία.** «Αγάπα με αν τολμάς»
18.00 **Ξένη ταινία.** «Braveheart».
21.00 **Ξένη ταινία.** «Το σημάδι της φάλαινας». Δραματική. Παίζουν: Κίσα Κασλ Χιουζ, Ραουίρι Παρατένε
22.50 **Ξένη ταινία.** «Το τελευταίο τανγκό στο Παρίσι»
01.00 **Ξένη ταινία.** «Σιωπηλή επανάληψη»
02.30 **Ξένη ταινία.** «Ο αμαρταβόρος»
04.15 **Ξένη ταινία.** «Σχολικές αναμνήσεις»

SUPER SPORT

17.00 **Winter X-games**
17.30 **Πορτογαλικό ποδόσφαιρο**
18.00 **Γερμανικό ποδόσφαιρο**
19.00 **Αγώνες πυγμαχίας**
20.30 **Champion zone**
21.45 **Τσάμπιον Λιγκ**
24.00 **Οποιος αντέξει.** Αθλητική εκπομπή.
02.00 **Γαλλικό πρωτάθλημα**
04.00 **Ιταλικό πρωτάθλημα ποδοσφαίρου**
06.00 **Ιταλικό ποδόσφαιρο**

MEGA

05.45 **Πρωινό MEGA.** Ενημερωτική εκπομπή με τον Ιορδάνη Χασαπόπουλο και τη Μάρω Λεονάρδου.
07.30 **Κοινωνία ώρα 8.** Ενημερωτική εκπομπή με τον Νίκο Κακαουνάκη.
10.00 **Τα μυστικά της Βέφας.** Εκπομπή μαγειρικής με τη Βέφα Αλεξιάδου.
11.00 **Ομορφος κόσμος το πρωί.** Πρωινό μαγκαζίνο με τον Γρηγόρη Αρναούτογλου.
14.00 **Ειδήσεις**
15.00 **Σαββατογεννημένες** (Ε) Κωμική σειρά.
16.15 **Φτωχή μου Αναστασία.** Κοινωνική σειρά. Παίζουν: Ελενα Κορίκοβα, Πετρ Κρασίλοφ, Ντανίλ Στράχοφ.
17.30 **Ματιές στα γεγονότα**
17.40 **Απαγορευμένη αγάπη** Ελληνική κοινωνική-δραματική σειρά. Παίζουν: Νικήτας Τσακίρογλου, Ελίνα Ακριτίδου, Μπέτυ Λιβανού, Αννα Μιχαήλου, Σμαράγδα Σμυρναίου.
18.20 **Φιλοδοξίες.** Ελληνική κοινωνική-δραματική σειρά. Παίζουν: Γιάννης Βούρος, Λίλα Καφαντάρη, Λουκία Παπαδάκη
19.00 **Βέρα στο δεξί.** Κοινωνική σειρά. Παίζουν: Κάτια Δανδουλάκη, Κώστας Καζάκος, Μαριάννα Τουμασάτου, Ελισάβετ Μουτάφη.
20.00 **Κεντρικό δελτίο ειδήσεων**
21.00 **Σούπερ μπάλα.** Αθλητική εκπομπή με τον Αντώνη Πανούτσο και τον Αντώνη Καρπετόπουλο.
21.45 **Μπαρτσελόνα - Τσέλσι.** Ευρωπαικό πρωτάθλημα ποδοσφαίρου.
23.50 **Σούπερ μπάλα.** Αθλητική εκπομπή.
00.15 **Τελευταία γεγονότα**
00.30 **Σούπερ μπάλα** (Σ)
03.00 **Ξένη τιανία.** «Πανικός στο 37 πάτωμα». Θρίλερ.
05.00 **Frasier**

ANT 1

06.00 **Καλημέρα με τον ANT1.** Ενημερωτική εκπομπή με τον Γιώργο Βλαβιανό και τον Γιώργο Καραμέρο.
06.50 **Καλημέρα Ελλάδα.** Ενημερωτική εκπομπή με τον Γιώργο Παπαδάκη.
10.00 **Πρωινός καφές.** Ψυχαγωγική-ενημερωτική εκπομπή με την Ελένη Μενεγάκη.
13.00 **Τα νέα του Αντ-1**
14.00 **Αποκάλυψη ...τώρα!** Με την Τατιάνα Στεφανίδου
16.00 **Και οι παντρεμένοι έχουν ψυχή** (Ε) Κωμική σειρά. Παίζουν: Αντώνης Καφετζόπουλος, Κωνσταντίνα Μιχαήλ, Γιώργος Παρτσαλάκης
16.55 **Super game.** Τηλεπαιχνίδι με την Μαρία Σπυριδάκη.
17.00 **Εγκλήματα** (Ε) Κωμική σειρά. Παίζουν: Χρήστος Χατζηπαναγιώτης, Υρώ Μανέ, Κώστας Κόκλας
18.00 **Ειδήσεις**
18.15 **Super game**
18.20 **Καλημέρα ζωή.** Καθημερινή κοινωνική σειρά.
19.15 **Η λάμψη.** Καθημερινή κοινωνική σειρά του Νίκου Φώσκολου.
20.00 **Τα νέα του ANT1**
21.00 **Σόλο καριέρα.** Κωμική σειρά.
22.00 **Fame story**
23.00 **Ξένη ταινία.** «Ο μπαμπάς της νύφης». Κομεντί. παίζουν: Στιβ Μάρτιν, Νταιάν Κίτον, Κίμπερλι Γουίλιαμς
24.00 **Ειδήσεις**
00.15 **Ξένη ταινία.** (Σ)
01.40 **Ξένη ταινία.** «Μυστικά». Κοινωνική.
03.40 **Διάγνωση: Φόνος**

ALPHA

05.40 **Καινούργια ημέρα.** Ενημερωτική εκπομπή με τη Ρίτσα Μπιζόγλη.
06.45 **Καλημέρα σας.** Ενημερωτικό μαγκαζίνο με τον Γιώργο Αυτιά
10.00 **Πρωινό Κους-Κους.** Ψυχαγωγικό μαγκαζίνο με τους Κατερίνα Καραβάτσου, Δημήτρη Σαράντο και Κλεοπάτρα Πατλάκη.
13.00 **Για ένα φιλί.** Δραματική σειρά. Παίζουν: Ενρίκε Ρόκα, Νατάλια Εσπερόν
14.00 **Ειδήσεις**
15.00 **Θα σε δω στο πλοίο** (Ε) Κωμική σειρά. Παίζουν: Γιώργος Παρτσαλάκης, Τάσος Χαλκιάς
16.00 **Αυτό που θέλουν οι γυναίκες.** Ψυχαγωγικό μαγκαζίνο με τον Ανδρέα Μικρούτσικο.
17.50 **Ειδήσεις στη νοηματική γλώσσα**
18.00 **Ελληνική ταινία.** «Φουσκοθαλασσιές». Κωμωδία. Παίζουν: Μαίρη Αρώνη, Διονύσης Παπαγιαννόπουλος, Ανδρέας Ντούζος
20.00 **Ειδήσεις**
21.00 **Μη μασάς το παραμύθι** Οικογενειακή κομεντί. Παίζουν: Θεοδώρα Σιάρκου, Χρήστος Γιάνναρης
22.00 **Το σπίτι δίπλα στη θάλασσα** (Ε). Ερωτικό δράμα.
23.00 **504 χλμ. βόρεια της Αθήνας** (Ε)
24.00 **Talk show.** Ενημερωτική εκπομπή με τον Μανόλη Καψή.
01.15 **Ειδήσεις**
01.30 **Ξένη ταινία.** «Γήινες ψυχές». Περιπέτεια.
03.30 **Third watch**
04.30 **Τηλεαγορές**
04.45 **Παραπληροφόρηση**

ΜΝΗΜΟΣΥΝΑ



Την 24η μηνός Φεβρουαρίου ημέρα Πέμπτη και ώρα 8.30 π.μ. εις τον Ιερό Ναό Αγίας Ειρήνης Ορφανοτροφείου Θηλέων Ρόδου, τελούμε 9ήμερο μνημόσυνο υπέρ αναπαύσεως της ψυχής του λατρευτού μας συζύγου, πατέρα, παππού, αδελφού και θείου

ΧΡΗΣΤΟΥ ΚΑΡΥΔΑ

Η σύζυγος: Μαρία
Τα παιδιά: Ελένη-Στάθης Χαραλάμπους, Ρούλα-Γιάννης Καβαλιώτη
Τα εγγόνια, τ' αδέλφια, τ' ανίψια και οι λοιποί συγγενείς

MZT210205

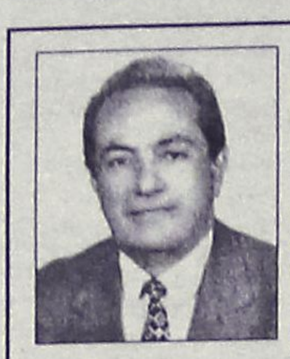

Την 24η μηνός Φεβρουαρίου ημέρα Πέμπτη και ώρα 8 π.μ. εις τον Ιερό Ναό Αγίας Ειρήνης Ορφανοτροφείου Θηλέων Ρόδου, τελούμε 10ετές μνημόσυνο υπέρ αναπαύσεως της ψυχής του λατρευτού μας συζύγου, πατέρα, παππού, αδελφού και θείου

ΚΟΜΝΗΝΟΥ ΧΑΤΖΗΠΑΠΑ

Η σύζυγος: Χατζήδενα
Τα παιδιά: Γιάγκος-Παναγιώτα, Θεοδοσία-Ηλίας, Ντίνος-Αγγελική
Τα εγγόνια, οι αδελφές και οι λοιποί συγγενείς

MXP12080



Την 24η μηνός Φεβρουαρίου ημέρα Πέμπτη και ώρα 8 π.μ. εις τον Ιερό Ναό Ταξιάρχη, τελούμε 2ετές μνημόσυνο υπέρ αναπαύσεως της ψυχής της αγαπημένης μας μητέρας, γιαγιάς, αδελφής και θείας

ΣΕΒΑΣΤΗΣ ΠΑΠΑΣΕΒΑΣΤΟΥ

Τα παιδιά: Νίκος, Γεωργία
Τα εγγόνια: Ηρακλής, Γεωργία, Σεβαστή, τ' αδέλφια, τ' ανίψια και οι λοιποί συγγενείς

MXP12100



Την 25η μηνός Φεβρουαρίου ημέρα Παρασκευή και ώρα 8.30 π.μ. εις τον Ιερό Ναό Αγ. Δημητρίου (παλαιό νεκροταφείο), τελούμε 3μηνο μνημόσυνο υπέρ αναπαύσεως της ψυχής της λατρευτής μας συζύγου, μητέρας, θυγατέρας και αδελφής

ΓΕΩΡΓΙΑΣ-ΕΥΔΟΚΙΑΣ (Γκίας) ΚΑΛΑΝΤΖΗ-ΜΙΤΡΙ

Ο σύζυγος: Mikele
Ο υιός: Στέφανος
Οι γονείς: Δημήτρης-Μαρία
Τ' αδέλφια: Αναστάσιος-Ελίνα
Η ανιψιά: Μαρύλλ
Και οι λοιποί συγγενείς

MZT180225



Την 25η μηνός Φεβρουαρίου ημέρα Παρασκευή και ώρα 8.30 π.μ. εις τον Ιερό Ναό Ταξιαρχών νεκροταφείου Ρόδου, τελούμε 3μηνο μνημόσυνο υπέρ αναπαύσεως της ψυχής της λατρευτής μας συζύγου, μητέρας, γιαγιάς, αδελφής και θείας

ΕΥΑΓΓΕΛΙΑΣ ΤΣΑΜΠΑΝΑΚΗ

Ο σύζυγος: Κωνσταντίνος
Τα παιδιά: Γιώργος-Αρχοντούλα, Στέλιος-Τούλα, Βασίλης-Φωτεινή, Νικόλαος, Μαρία-Αλέκος Λουιζίδη
Τ' αδέλφια: Φωτεινή-Κωνσταντίνος
Τα εγγόνια, τ' ανίψια και οι λοιποί συγγενείς

MXP12103



Την 25η μηνός Φεβρουαρίου ημέρα Παρασκευή και ώρα 8.30 π.μ. εις τον Ιερό Ναό Ταξιαρχών νεκροταφείου Ρόδου, τελούμε 40ήμερο μνημόσυνο υπέρ αναπαύσεως της ψυχής της λατρευτής μας κόρης, συζύγου, μητέρας, γιαγιάς και αδελφής

ΕΛΕΝΗΣ ΚΑΚΛΙΟΥ

Ο σύζυγος: Μιχαήλ
Τα παιδιά: Ευαγγελία-Μιχαήλ
Η αδελφή: Βασιλική
Η μητέρα: Κίτσα
Ο εγγονός: Ανδρέας
Και οι λοιποί συγγενείς

MZT220222



Την 25η μηνός Φεβρουαρίου ημέρα Παρασκευή και ώρα 8.30 π.μ. εις τον Ιερό Ναό Αγίου Γεωργίου Κάτω, τελούμε 40ήμερο μνημόσυνο υπέρ αναπαύσεως της ψυχής της λατρευτής μας μητέρας, γιαγιάς, αδελφής και θείας

ΜΑΡΙΑΣ ΚΡΕΜΑΣΤΙΝΟΥ

Τα παιδιά: Φανή-Νίκος, Γιώργος
Τα εγγόνια, τα δισέγγονα, τ' αδέλφια, τ' ανίψια και οι λοιποί συγγενείς

MXP12106



Την 25η μηνός Φεβρουαρίου ημέρα Παρασκευή και ώρα 8 π.μ. εις τον Ιερό Ναό Ταξιαρχών Νεοχωρίου πόλεως Ρόδου, τελούμε 6ετές μνημόσυνο υπέρ αναπαύσεως της ψυχής του λατρευτού μας συζύγου, πατέρα, παππού, αδελφού και θείου

ΣΤΥΛΙΑΝΟΥ ΨΕΛΛΑ
ετών 82

Η σύζυγος, τα παιδιά, τα εγγόνια, τ' αδέλφια, τ' ανίψια και οι λοιποί συγγενείς

MXP12105



Την 25η μηνός Φεβρουαρίου ημέρα Παρασκευή και ώρα 8 π.μ. εις τον Ιερό Ναό Ταξιαρχών Νεκροταφείου Ρόδου, τελούμε ετήσιο μνημόσυνο υπέρ αναπαύσεως της ψυχής του λατρευτού μας συζύγου, πατέρα, υιού, γαμπρού, εγγονού, αδελφού και θείου

ΜΕΡΚΟΥΡΙΟΥ ΧΑΤΖΗΣΤΡΑΤΗ

Η σύζυγος: Ανέζα
Τα παιδιά: Μιχάλης, Ραφαηλία Παρασκευή
Οι γονείς: Μιχάλης-Βασιλεία
Τα πεθερικά: Σάββας-Βούλα
Τ' αδέλφια: Νεκτάριος, Θεόδωρος
Οι θείοι, οι θείες και οι λοιποί συγγενείς.

ΧΠ2830

ΔΙΕΥΘΥΝΣΗ ΔΑΣΩΝ ΔΩΔΕΚΑΝΗΣΟΥ

ΑΝΑΚΟΙΝΩΣΗ

Γνωστοποιείται κατά το άρθρο 14 του Ν. 998/79, η αποστολή για ανάρτηση στον Δήμο Καλλιθέας της αριθ. 5891/03/14-01-2005 πράξης χαρακτηρισμού έκτασης που εκδόθηκε από τον Δ/ντή Δασών Δωδ/σου. Η Κ.Μ. 4798 γαιών Καλυθιών εμβαδού 21.000 τ.μ. χαρακτηρίζεται ως χορτολιβαδική και δασική έκταση.

Ο Δ/ντής Δασών Δωδ/σου
Κοντίτσης Φίλιππος
Δασολόγος με βαθμό Δ/ντή

MXP12109

ΕΛΛΗΝΙΚΗ ΔΗΜΟΚΡΑΤΙΑ
ΔΗΜΟΣ ΡΟΔΙΩΝ
ΠΡΟΕΔΡΟΣ ΔΗΜΟΤΙΚΟΥ ΣΥΜΒΟΥΛΙΟΥ

Το Δημοτικό Συμβούλιο Δήμου Ροδίων σε έκτακτη συνεδρίασή του την 20-2-2005, μετά το θλιβερό άγγελμα του θανάτου του **ΠΑΝΟΡΜΙΤΗ ΖΑΧΑΡΙΑΔΗ,** ο οποίος διετέλεσε Δημοτικός Σύμβουλος του Δήμου Ροδίων επί σειρά ετών,

ΑΠΟΦΑΣΙΖΕΙ ΟΜΟΦΩΝΑ

Να εκδώσει το κατωτέρω ψήφισμα:

ΨΗΦΙΣΜΑ

1. Να γίνει η κηδεία δημοτική δαπάνη
2. Να παρευρεθεί στην κηδεία ο Δήμαχος και σύσσωμο το Δημοτικό Συμβούλιο Ρόδου
3. Να εκφραστούν τα συλλυπητήρια του Δημάρχου και του Δημοτικού Συμβουλίου στην οικογένεια του εκλιπόντος
4. Να κατατεθεί στεφάνι στη σορό του εκλιπόντος
5. Να δημοσιευθεί το παρόν ψήφισμα στον τοπικό Τύπο

Ο πρόεδρος του Δημοτικού Συμβουλίου
Αντώνης Αλαβέρας

ΑΠΩΛΕΙΑ

Κλάπηκαν στην περιοχή **Καλυθιών δύο θηλυκά σκυλιά,** ένα ντόμπερμαν με άκοπα αυτιά και ένα λυκόσκυλο. Δίδεται μεγάλη αμοιβή για οποιανδήποτε πληροφορία για να τα βρούμε.

Πληρ. τηλ. 6947409392

MZT220208

ΔΙΕΥΘΥΝΣΗ ΔΑΣΩΝ ΔΩΔΕΚΑΝΗΣΟΥ

ΑΝΑΚΟΙΝΩΣΗ

Γνωστοποιείται κατά το άρθρο 14 του Ν. 998/79, η αποστολή για ανάρτηση στον Δήμο Καμείρου της αριθ. 438/16-02-2005 πράξης χαρακτηρισμού έκτασης που εκδόθηκε από τον Δ/ντή Δασών Δωδ/σου. Οι Κ.Μ. 1045 και 1046 γαιών Καλαβάρδων χαρακτηρίζονται ως γεωργικές εκτάσεις (άρθρο 3 παρ. 6α του Ν. 998/79 όπως ισχύει σήμερα).

Ο Δ/ντής Δασών Δωδ/σου
Κοντίτσης Φίλιππος
Δασολόγος με βαθμό Δ/ντή

MZT220219

ΔΙΕΥΘΥΝΣΗ ΔΑΣΩΝ ΔΩΔΕΚΑΝΗΣΟΥ

ΑΝΑΚΟΙΝΩΣΗ

Γνωστοποιείται κατά το άρθρο 14 του Ν. 998/79, η αποστολή για ανάρτηση στον Δήμο Σύμης της αριθ. 5636/04/16-2-2005 πράξης χαρακτηρισμού έκτασης που εκδόθηκε από τον Δ/ντή Δασών Δωδ/σου. Η έκταση με στοιχεία (Α, Β, Γ,...., Π, Ρ, Α) εμβαδού 1277 τ.μ., που βρίσκεται στη θέση "Δρακούντα", του Δήμου Σύμης της Νήσου Σύμης χαρακτηρίζεται ως γεωργική έκταση.

Ο Δ/ντής Δασών Δωδ/σου
Κοντίτσης Φίλιππος
Δασολόγος με βαθμό Δ/ντή

MZT220227

ΑΚΟΥΣΤΙΚΑ ΒΑΡΗΚΟΪΑΣ

ΕΠΙΣΚΕΨΗ ΣΤΗ ΡΟΔΟ
ΤΡΙΤΗ 1 ΜΑΡΤΙΟΥ-ΤΕΤΑΡΤΗ 2 ΜΑΡΤΙΟΥ
Ξενοδοχείο "ΔΕΣΠΩ"-τηλ. 2241022571

Νέα αφανή και μικροσκοπικά μοντέλα ακουστικών, αυτάκια και όλο μέσα στο αυτί για όλες τις παθήσεις και για παιδικές βαρηκοΐες. ΑΜΕΡΙΚΑΝΙΚΩΝ ΚΑΙ ΕΥΡΩΠΑΪΚΩΝ εργοστασίων.

ΚΩΝΣΤΑΝΤΙΝΟΣ Χ. ΓΑΛΙΩΤΟΣ
ΑΘΗΝΑ: ΒΕΡΑΝΖΕΡΟΥ 22 (3ος όροφος)-
τηλ.(210)5220747

ΧΠΕΜΠ04

equal

ΔΙΟΡΓΑΝΩΣΗ ΗΜΕΡΙΔΑΣ

Το ΚΕΚ ΑΚΜΩΝ - Κ. ΜΠΑΚΙΡΤΖΗΣ Ε.Ε και η Αναπτυξιακή Σύμπραξη **«Επιχειρηματικότητα για όλους»**, οργανώνουν ημερίδα στη Ρόδο, στα πλαίσια της κοινοτικής πρωτοβουλίας "EQUAL".

ΤΙΤΛΟΣ ΤΗΣ ΗΜΕΡΙΔΑΣ:
«Γραφεία Προώθησης στην Επιχειρηματικότητα: Ενημέρωση, Επιμόρφωση, Ενίσχηση»

ΤΟΠΟΣ:
«Ξενοδοχείο RODOS PARK SUITES HOTEL»
ΡΗΓΑ ΦΕΡΑΙΟΥ 12

ΧΡΟΝΟΣ:
Παρασκευή 25 Φεβρουαρίου 2005
Ώρα: 9:30 π.μ.

ΠΛΗΡΟΦΟΡΙΕΣ:
ΧΑΡΑΛΑΜΠΟΥΣ ΑΝΑΣΤΑΣΙΑ
22410 77581 - 83

Συγχρηματοδοτείται από το Ευρωπαϊκό Κοινωνικό Ταμείο και το Υπουργείο Απασχόλησης και Κοινωνικής Προστασίας

ΛΕΣΧΗ LIONS ΡΟΔΟΥ

ΠΡΟΣΚΛΗΣΗ ΣΕ ΧΟΡΟ

Η Λέσχη LIONS Ρόδου σας προσκαλεί να διασκεδάσετε με την υπέροχη **ορχήστρα TOP SEVEN** και το **φημισμένο θραζιλιάνικο μπαλέτο SAMBA.**
Στη συντροφιά μας ο ηθοποιός **ΧΡΙΣΤΟΦΟΡΟΣ ΠΑΠΑΚΑΛΙΑΤΗΣ** ο οποίος στηρίζει αφιλοκερδώς το φιλανθρωπικό και κοινωνικό έργο της Λέσχης και υπηρετεί τη στρατιωτική του θητεία σε μονάδα της Ρόδου.
Στόχος χρονιάς: Η ίδρυση σύγχρονης θ... κης στην Αστυπάλαια



Σάββατο 26 Φεβρουαρίου 2005, ώρα 21.00
ξενοδοχείο Rodos Palace

Τιμή πρόσκλησης 40 ε...
Το κρασί συμπεριλαμβάνεται στο μει...

Για προσκλήσεις:
1) Ξενοδοχείο Σαβοΰ (Εθ. Δωδ/σίων, τηλ. 2241020721)
2) Δ. Δημητριάδης, Π. Μελά 3, τηλ. 2241027306
3) Π. Κωνσταντάκης, Ακραμύτου 16 Καρακόνερο, τηλ. 2241030078, 6977472091

Χορηγοί: *VOLVO-RODOS MOTOR CAR A.E., Χρυσοχοείο ATHINA GOLD Μ. Δημητριάδης-Α. Τσιάρτα Ο.Ε., AEGEAN AIRLINES, RODOS PALACE HOTEL*

MAT7873

ΑΓΡΟΤΙΚΟΣ ΣΥΝ/ΣΜΟΣ
ΑΡΧΑΓΓΕΛΟΥ
ΤΗΛ. & FAX: 2244022261

ΠΡΟΚΗΡΥΞΗ ΔΗΜΟΠΡΑΣΙΑΣ

Ο Αγροτικός Συν/σμός Αρχαγγέλου θέλοντας να πουλήσει το εκθλιπτικό δικαίωμα του ελαιουργείου του και παραγωγών που είναι μέλη του, καλεί τους ενδιαφερόμενους εμπόρους ή νομίμους αντιπροσώπους τους να λάβουν μέρος σε ανοιχτή δημοπρασία που θα γίνει στις 28-02-05 ημέρα Δευτέρα και ώρα 19.00 στα γραφεία του Συν/σμού μας

Οροι συμμετοχής ορίζονται οι παρακάτω:

- Κατάθεση πριν την δημοπρασία εγγυητικής επιστολής Τραπέζης ή Παρακαταθηκών και Ταμείων ύψους 7.000 ευρώ
- Πληρωμή σε μετρητά όλης της αξίας του λαδιού
- Η εγγυητική επιστολή συμμετοχής θα απευθύνεται στον Συνεταιρισμό στον οποίο θα προσκομίσει αποδεικτικό κατάθεσης της εγγυητικής
- Σε τυχόν αθέτησης συμφωνίας αγοράς από τον τελευταίο πλειοδότη θα εισπραχθεί υπέρ του Συν/σμού.

* Σημείωση: Σε περίπτωση εκπροσώπησης εταιρίας θα γίνονται δεκτοί στην Δημοπρασία μόνο κατόπιν πληρεξούσιου από την εταιρία που εκπροσωπούν.

Η δημοπρασία θα αρχίσει στις 19.00 και θα τελειώσει στις 20.00

Σας ευχαριστούμε
Ο πρόεδρος Α.Σ. Αρχαγγέλου
ΛΕΒΕΝΤΗΣ Α. ΔΗΜΗΤΡΙΟΣ

ΠΡΟΣΚΛΗΣΗ

ΜΕΛΩΝ ΤΟΥ ΣΥΝΔΕΣΜΟΥ ΕΓΚΑΤΑΣΤΑΣΕΩΝ ΥΔΡΑΥΛΙΚΩΝ ΝΟΜΟΥ ΔΩΔΕΚΑΝΗΣΟΥ

Προσκαλούμε όλα τα μέλη του Συνδέσμου Εγκαταστατών Υδραυλικών Νομού Δωδεκανήσου στην Γενική Συνέλευση που θα γίνει την **Πέμπτη 24 Φεβρουαρίου 2005 και ώρα 19.00 στη συνεδριακή αίθουσα του ΑΚΤΑΙΟΝ-1ος όροφος**

ΘΕΜΑΤΑ ΤΗΣ ΓΕΝΙΚΗΣ ΣΥΝΕΛΕΥΣΗΣ ΕΙΝΑΙ ΤΑ ΑΚΟΛΟΥΘΑ:

1) Απολογισμός Δ.Σ. για την περίοδο (1-1-04 έως 31-12-04)
2) Οικονομικός Απολογισμός (1-1-04 έως 31-12-04)
3) Εκθεση εξελεγκτικής επιτροπής
4) Εγκριση διοικητικού και οικονομικού απολογισμού και απαλλαγή Δ.Σ. από κάθε ευθύνη
5) Εγκριση προϋπολογισμού έτους 2005
6) Αύξηση συνδρομής και αυτόματη δημιουργία ταμείου αλληλοβοήθειας συναδέλφων
7) Εθελοντές αιμοδότες για συναδέλφους
8) Ενημέρωση για τα προβλήματά μας
9) Ανακοινώσεις-Προτάσεις

Σημείωση: Εάν δεν έχουμε απαρτία η Γενική Συνέλευση θα πραγματοποιηθεί την **Πέμπτη στις 03 Μαρτίου 2005.**

Ο πρόεδρος **Ο γ. γραμματέας**
ΑΝΑΣ. ΣΩΤΗΡΑΚΗΣ **ΓΕΩΡΓ. ΛΑΣΠΑΣ**

MZT210228

ΕΛΛΗΝΙΚΗ ΔΗΜΟΚΡΑΤΙΑ
ΠΕΡΙΦΕΡΕΙΑ ΝΟΤΙΟΥ ΑΙΓΑΙΟΥ
ΝΟΜΟΣ ΔΩΔΕΚΑΝΗΣΟΥ
ΔΗΜΟΣ ΚΑΜΕΙΡΟΥ

Σορωνή, 22/2/05
Αριθ. Πρωτ.: 733

ΠΡΟΣΚΛΗΣΗ ΕΚΔΗΛΩΣΗΣ ΕΝΔΙΑΦΕΡΟΝΤΟΣ

Ο Δήμος Καμείρου στα πλαίσια υλοποίησης του επενδυτικού σχεδίου στην κατηγορία ενέργειας 5.4.2.2.3 «ΠΡΟΒΟΛΗ ΣΥΓΚΡΙΤΙΚΩΝ ΠΛΕΟΝΕΚΤΗΜΑΤΩΝ ΤΩΝ ΠΕΡΙΟΧΩΝ ΠΑΡΕΜΒΑΣΗΣ», της Δράσης 5.4.2. «Δράσεις για τα Ολοκληρωμένα Σχέδια Ευθύνης της Περιφέρειας», του Μέτρου 5.4 «Επενδύσεις Διαφοροποίησης Αγροτικού Εισοδήματος-Εμπορία Γεωργικών Προϊόντων Ποιότητας», του Αξονα 5 «Ολοκληρωμένα Προγράμματα Ανάπτυξης Αγροτικού Χώρου (Ο.Π.Α.Α.Χ.)» του Π.Ε.Π. Νοτίου Αιγαίου 2000-2006, έχει αναλάβει την παραγωγή των παρακάτω προϊόντων:

Α/Α: 1
Περιγραφή Ενέργειας: Διαφημιστικά φυλλάδια-οδηγοί
Ποσότητα: 10.000
Κόστος: 10.000,00€

Α/Α: 2
Περιγραφή Ενέργειας: Λευκώματα
Ποσότητα: 2.000
Κόστος: 12.000,00€

Α/Α: 3
Περιγραφή Ενέργειας: Ηλεκτρονικό Υλικό (CD, DVD, κ.λπ.)
Ποσότητα: 6.000
Κόστος: 23.450,00€

Α/Α: 4
Περιγραφή Ενέργειας: Καταχωρήσεις σε τουριστικούς οδηγούς και ΜΜΕ
Ποσότητα: —
Κόστος: 1.800,00€

Α/Α: 5
Περιγραφή Ενέργειας: Δημιουργία ιστοσελίδων και δικτυακών τόπων
Ποσότητα: —
Κόστος: 3.795,00€

ΣΥΝΟΛΟ:
Περιγραφή Ενέργειας: —
Ποσότητα: —
Κόστος: 51.045,00€

Για το λόγο αυτό καλεί:

κάθε ενδιαφερόμενο, φυσικό ή νομικό πρόσωπο να υποβάλει Φάκελο Εκδήλωσης Ενδιαφέροντος, που επιθυμεί να αναλάβει την παραγωγή τους.

1. Το ακριβές αντικείμενο των δραστηριοτήτων και οι ελάχιστες προδιαγραφές περιγράφονται αναλυτικά στο σχετικό τεύχος της Αναλυτικής Διακήρυξης και στα συνημμένα Παραρτήματα αυτής.
2. Στην εκδήλωση ενδιαφέροντος μπορούν να πάρουν μέρος φυσικά ή νομικά πρόσωπα μεμονωμένα ή ομάδες συνεργαζόμενων φυσικών ή/και νομικών προσώπων με αντικείμενο δραστηριότητας συναφές προς το έργο.
3. Σε περίπτωση συνεργασίας, οι ενδιαφερόμενοι οφείλουν να συστήσουν κοινοπραξία, με επικεφαλής υπεύθυνο συντονιστή.
4. Η υλοποίηση των δραστηριοτήτων θα πρέπει να γίνει σύμφωνα με τους όρους και τις προδιαγραφές που καθορίζονται στο σχετικό αναλυτικό τεύχος της Διακήρυξης, που διατίθεται στους ενδιαφερομένους από το Δήμο Καμείρου.
5. Ως διάρκεια υλοποίησης του φυσικού αντικειμένου των δραστηριοτήτων ορίζεται το πρώτο και δεύτερο εξάμηνο του 2005.
6. Ο Φάκελος Εκδήλωσης Ενδιαφέροντος πρέπει κατ' ελάχιστο να περιλαμβάνει τα εξής:

α) Αίτηση εκδήλωσης ενδιαφέροντος, υπογεγραμμένη από τον αιτούντα σε περίπτωση φυσικού προσώπου ή τον νόμιμο εκπρόσωπο σε περίπτωση νομικού προσώπου ή κοινοπραξίας.
β) Βιογραφικά σημειώματα των ενδιαφερομένων.
γ) Εναρξη επιτηδεύματος στη ΔΟΥ.
δ) Καταστατικό εταιρείας.
ε) Εγγραφή στα επαγγελματικά μητρώα παραγωγών-κινηματογραφικών-οπτικοακουστικών έργων.
στ) Φορολογική και Ασφαλιστική Ενημερότητα.
ζ) Συνοπτικούς πίνακες με συναφή έργα που έχουν εκτελέσει και πιστοποιητικά καλής εκτέλεσης.
η) Εκθεση που θα περιλαμβάνει:
- Την προτεινόμενη μεθοδολογία υλοποίησης
- Δείγματα (εντύπων, φυλλαδίων, CD, DVD, κ.λπ.)
- Το χρονοδιάγραμμα υλοποίησης του έργου

θ) Υπεύθυνη δήλωση του Ν. 1599/85, υπογεγραμμένη από τον αιτούντα σε περίπτωση φυσικού προσώπου ή τον νόμιμο εκπρόσωπο σε περίπτωση νομικού προσώπου ή κοινοπραξίας στην οποία θα δηλώνεται ότι:
- Ολα τα στοιχεία του υποβληθέντος φακέλου είναι αληθή και
- Αποδέχεται τους σχετικούς όρους συμμετοχής και συνεργασίας που ορίζονται στο σχετικό τεύχος της Αναλυτικής Διακήρυξης.

ι) **Εγγυητική Επιστολή** αναγνωρισμένης τράπεζας ή του Ταμείου Παρακαταθηκών και Δανείων ή του ΤΣΜΕΔΕ, ίση με το 5% επί του συνολικού προϋπολογισμού του έργου, ήτοι ποσού 2.258,63 ευρώ, για τη συμμετοχή στην παρούσα εκδήλωση ενδιαφέροντος.
κ) **Κλειστό υποφάκελο** με την ένδειξη «ΟΙΚΟΝΟΜΙΚΗ ΠΡΟΣΦΟΡΑ» που θα περιέχει προϋπολογισμό του έργου (Οικονομική προσφορά), σύμφωνα με τα υποδείγματα που βρίσκονται στα παραρτήματα της Αναλυτικής Διακήρυξης.

7. Ο Φάκελος Εκδήλωσης Ενδιαφέροντος πρέπει να υποβληθεί στο Δήμο Καμείρου (Δ.Δ. Σορωνής) το αργότερο μέχρι την 15η Μαρτίου ημέρα Τρίτη και ώρα 12 το μεσημέρι, πέραν της οποίας κανένας φάκελος δεν θα γίνεται δεκτός.
8. Θα γίνουν δεκτές αιτήσεις που πληρούν όλους τους πιο πάνω όρους. Οι προτάσεις θα αξιολογηθούν σύμφωνα με τους όρους και τα κριτήρια που αναφέρονται στην Αναλυτική Διακήρυξη. Η τελική απόφαση ανάθεσης είναι αρμοδιότητα του Δημοτικού Συμβουλίου (Δ.Σ.) του Δήμου Καμείρου.
9. Για περισσότερες πληροφορίες καθώς και για την προμήθεια της Αναλυτικής Διακήρυξης και των Παραρτημάτων που τη συνοδεύουν, οι ενδιαφερόμενοι μπορούν να απευθύνονται στις Τεχνικές Υπηρεσίες του Δήμου Καμείρου (Δημαρχείο, Δ.Δ. Σορωνής-Ρόδος), τηλ. 2241041474.

Ο δήμαρχος Καμείρου
Στέφανος Δημητράς

ΔΗΜΟΤΙΚΟ ΛΙΜΕΝΙΚΟ ΤΑΜΕΙΟ ΠΑΤΜΟΥ
Αριθμ. πρωτ.: 522/04 **Πάτμος 22/2/2005**

ΠΕΡΙΛΗΨΗ ΔΙΑΚΗΡΥΞΗΣ ΔΗΜΟΠΡΑΣΙΑΣ

Ο πρόεδρος του Δημοτικού Λιμενικού Ταμείου Πάτμου ανακοινώνει την διενέργεια πρόχειρου διαγωνισμού για την προμήθεια προσκρουστήρων για τις ανάγκες των λιμένων των νήσων Πάτμου, Λέρου, Λειψών και Αγαθονησίου με τους εξής όρους:

α) Δικαίωμα στον διαγωνισμό έχουν οι τεχνικές και εμπορικές επιχειρήσεις που λειτουργούν νόμιμα και ασχολούνται με το αντικείμενο.
β) Η προμήθεια έχει ενδεικτικό προϋπολογισμό 33.000,00 ευρώ.
γ) Η προμήθεια θα αφορά:

1. Προσκρουστήρες για μαρίνες με τις παρακάτω προδιαγραφές:

Κατασκευή από ελαστικά, τα οποία στερεώνονται απευθείας στον προβλήτα με τη χρήση τριών μπουζονιών 20mm σε βάθος 20 εκατοστών. Το κάθε ελαστικό θα τοποθετείται το ένα δίπλα στο άλλο σε σειρά και ο αριθμός τους εξαρτάται από το μήκος του προβλήτα που απαιτείται να καλυφθεί. Κάθε ελαστικό έχει μία οπή στο κάτω μέρος για την απορροή νερών που συγκεντρώνονται στο εσωτερικό του ελαστικού.

Τα ελαστικά είναι τύπου Goodyear 28X9,0-14type XIII Nylon cross play aspet ratio 13/32.

2. Προσκρουστήρες για προβλήτες Λιμένων με τις παρακάτω προδιαγραφές:

Οι προσκρουστήρες θα είναι κυκλικής διατομής, αποτελούμενοι από τέσσερα (4) ελαστικά πλάτους d=70cm περασμένα σε χαλύβδινο δοκό και συνδεδεμένα με χαλύβδινους συνδετήρες-άξονές τους.

δ) Η ποσότητα θα αφορά:

ΛΙΜΑΝΙ ΠΑΤΜΟΥ:
α) Εξήντα (60) προσκρουστήρες για μαρίνα
β) Επτά (7) προσκρουστήρες για λιμάνι
γ) Τέσσερις (4) καδένες αντικατάστασης

ΛΙΜΑΝΙ ΑΓΑΘΟΝΗΣΙΟΥ:
α) Δέκα τέσσερις (14) προσκρουστήρες για μαρίνα
β) Οκτώ (8) προσκρουστήρες για λιμάνι

ΛΙΜΑΝΙ ΑΡΚΙΩΝ:
α) Δέκα (10) προσκρουστήρες για μαρίνα

ΛΙΜΑΝΙ ΛΕΙΨΩΝ:
α) Δώδεκα (12) προσκρουστήρες για μαρίνα
β) Εναν (1) προσκρουστήρα για λιμάνι
γ) Επτά (7) καδένες αντικατάστασης

ΛΙΜΑΝΙ ΛΑΚΚΙΟΥ ΛΕΡΟΥ: Δύο (2) προσκρουστήρες για λιμάνι

ε) Ο ανάδοχος κατά την υπογραφή του συμφωνητικού θα καταθέσει εγγύηση καλής εκτέλεσης σε ποσοστό 10% επί της καθαρής αξίας της προμήθειας.
στ) Η τοποθέτηση των προσκρουστήρων θα γίνει από τον ίδιο τον προμηθευτή.
ζ) Οι προσφορές θα είναι κλειστές και θα παραδοθούν στην επιτροπή διενέργειας και εισήγησης για ανάθεση που ορίζεται στην παρούσα απόφαση, σε κλειστό φάκελο.
η) Η κατάθεση των προσφορών θα γίνει στο Δημοτικό Κατάστημα Χώρας μέχρι την 10η Μαρτίου 2005 και ώρα 1μ.μ.
θ) Η παράδοση και η εγκατάσταση των προσκρουστήρων θα γίνει μέχρι την 15η Μαΐου 2005 και το πρωτόκολλο παράδοσης και παραλαβής θα υπογραφεί από την επιτροπή εισήγησης για ανάθεση.
ι) Η πληρωμή του αναδόχου θα γίνει εντός σαράντα (40) ημερών από την παραλαβή και την προσκόμιση των νόμιμων δικαιολογητικών.

Η εγγύηση για την συμμετοχή στην δημοπρασία ορίζεται σε 2% επί του προϋπολογισμού της μελέτης, δηλαδή 660,00 ευρώ και βεβαιώνεται με την προσκόμιση ισόποσου γραμματίου του Ταμείου Παρακαταθηκών και Δανείων ή Εγγυητικής Επιστολής ανεγνωρισμένης Τράπεζας.

Η εγγύηση θα απευθύνεται στο Δημοτικό Λιμενικό Ταμείο Πάτμου.

Τα έξοδα δημοσίευσης βαρύνουν τον ανάδοχο του έργου.

Οι ενδιαφερόμενοι μπορούν να λάβουν γνώση όλων των σχετικών με τον διαγωνισμό στα γραφεία του Δήμου Πάτμου και στο τηλέφωνο 2247031235 (πληροφορίες Ελισσαίου Ελένη).

Ο πρόεδρος
Καμπόσος Γρηγόριος
δήμαρχος Πάτμου

ΝΤΕΤΕΚΤΙΒΣ
Συνταξιούχος Αστυνομικός Ασφάλειας
ΑΝΑΛΑΜΒΑΝΟΥΜΕ
Υποθέσεις ανηλίκων, οικογενειακές, προσωπικές κ.τλ.
ΔΙΑΘΕΤΟΥΜΕ ΤΑ ΠΛΕΟΝ ΣΥΓΧΡΟΝΑ ΟΠΤΙΚΟΑΚΟΥΣΤΙΚΑ ΣΥΣΤΗΜΑΤΑ
100% ΕΧΕΜΥΘΕΙΑ
ΡΩΜΗΣ 22 - ΡΟΔΙΝΙ
ΚΙΝ.6946997967
MZT091208

ΝΤΕΤΕΚΤΙΒΣ
30 ΧΡΟΝΙΑ ΜΟΝΙΜΑ ΚΑΙ ΣΤΗ ΡΟΔΟ
35354 - 28780
Π.Π. ΓΕΡΜΑΝΟΥ 6 (ΠΛ. ΦΩΚΙΑΛΗ)
Η ΛΥΣΗ!!! ΣΕ ΚΑΘΕ ΣΑΣ ΠΡΟΒΛΗΜΑ
EXPRESS SECURITY
ΧΠΕΜΠ-16



Ρόδος: εἰκῆ καὶ ὡς ἔτυχε...

... Έκθεση χαρακτικών Παναγιώτη Γράββαλου



Το Σάββατο 26 Φεβρουαρίου θα γίνουν τα εγκαίνια της έκθεσης 150 χαρακτικών του ***Παναγιώτη Γράββαλου***, τα οποία ο γνωστός ζωγράφος δώρισε στην Δημοτική Πινακοθήκη (ώρα: 19.00).

Την έκθεση πλαισιώνει ημερίδα με θέμα:

«Η σύγχρονη χαρακτική τέχνη και το έργο του Παναγιώτη Γράβαλλου».

Θα μιλήσουν:

- ***Μαρία Μιχαηλίδου***, ιστορικός τέχνης,
- ***Δημήτρης Παυλόπουλος***, ιστορικός τέχνης, λέκτορας Πανεπιστημίου Αθηνών,

καθώς επίσης ο ίδιος ο ζωγράφος - χαράκτης.

Η ημερίδα θα πραγματοποιηθεί μεθαύριο Παρασκευή, στο Μουσείο Μοντέρνας Τέχνης, ώρα έναρξης 18.00

... "Express Samina"

Τέσσερα μιση χρόνια μετά το τραγικό ναυάγιο του **"ΕΞΠΡΕΣ ΣΑΜΙΝΑ"** που στοίχισε τη ζωή σε ογδονταδύο ανθρώπους, έρχεται και πάλι στο προσκήνιο το μεγάλο ζήτημα της ασφάλειας των θαλάσσιων μεταφορών και της προστασίας του επιβατικού κοινού σε περίπτωση που συμβεί κάποιο ναυάγιο, μία πρόσκρουση ή μια μηχανική βλάβη. Τα ερωτήματα είναι πολλά.

Πόσο έτοιμα να αντιμετωπίσουν ένα τέτοιο ενδεχόμενο είναι τα επιβατικά πλοία της ακτοπλοΐας; Πληρούν εκείνες τις προϋποθέσεις, ώστε να καθυστερήσει η βύθιση (π.χ. στεγανά κ.ά.) και να υπάρξει χρόνος στο πλήρωμα και τους επιβάτες να δράσουν οργανωμένα για τη διάσωσή τους; Τι ρόλο παίζει η ηλικία ενός επιβατικού πλοίου στον τομέα της ασφάλειας;

...Και το σημαντικότερο, οι αρμόδιες υπηρεσίες τι ελέγχους διεξάγουν, έτσι ώστε να υπάρχει πρόληψη και να μην τρέχουν όλοι μετά το "κακό" να εξηγήσουν τι έφταιξε και τι θα πρέπει να προσέξουμε την επόμενη φορά, όπως συνέβη και με το "ΣΑΜΙΝΑ", αλλά και με τις τόσες άλλες τραγωδίες που έχουν συμβεί στη στεριά!

Α.Ν.Ε.Σ.
ΑΝΩΝΥΜΗ ΝΑΥΤΙΛΙΑΚΗ ΕΤΑΙΡΕΙΑ ΣΥΜΗΣ

ΠΡΟΓΡΑΜΜΑ Ε/Γ ΔΡΟΜΟΛΟΓΙΩΝ

ΔΡΟΜΟΛΟΓΙΑ Ε/Γ ΣΥΜΗ ΙΙ

ΙΑΝΟΥΑΡΙΟΥ ΚΑΙ ΦΕΒΡΟΥΑΡΙΟΥ 2005

ΩΡΑΡΙΟ ΑΝΑΧΩΡΗΣΕΩΝ

	ΣΥΜΗ ΙΙ
17/2/05 ΠΕΜΠΤΗ	07.30 ΣΥΜΗ-ΡΟΔΟ 15.00 ΡΟΔΟ-ΣΥΜΗ
19/2/05 ΣΑΒΒΑΤΟ	07.30 ΣΥΜΗ-ΡΟΔΟ 15.00 ΡΟΔΟ-ΣΥΜΗ
21/2/05 ΔΕΥΤΕΡΑ	07.30 ΣΥΜΗ-ΡΟΔΟ 15.00 ΡΟΔΟ-ΣΥΜΗ
24/2/05 ΠΕΜΠΤΗ	07.30 ΣΥΜΗ-ΡΟΔΟ 15.00 ΡΟΔΟ-ΣΥΜΗ
26/2/05 ΣΑΒΒΑΤΟ	07.30 ΣΥΜΗ-ΡΟΔΟ 15.00 ΡΟΔΟ-ΣΥΜΗ
28/2/05 ΔΕΥΤΕΡΑ	07.30 ΣΥΜΗ-ΡΟΔΟ 15.00 ΡΟΔΟ-ΣΥΜΗ

Τα δρομολόγια μπορούν να τροποποιηθούν λόγω εκτάκτων συγκοινωνιακών αναγκών ή καιρικών συνθηκών

Παρακαλούμε πριν ταξιδέψετε επικοινωνήστε με την Εταιρία:

www.anes.gr

Γραφείο ΣΥΜΗΣ Τηλ.: (22460) 71444 - Φαξ: (22460) 71373

Γραφείο ΡΟΔΟΥ Τηλ.: (22410) 37769 - Φαξ: (22410) 34493 ΧΠ285

ΚΥΚΛΟΦΟΡΟΥΝ
Τα βιβλία του καθηγητή
ΜΙΧΑΛΗ ΕΜΜ. ΑΡΦΑΡΑ

«ΙΠΠΟΤΙΚΟΙ ΚΑΙ ΝΕΟΚΛΑΣΙΚΟΙ ΠΥΡΓΟΙ ΙΑΛΥΣΟΥ ΡΟΔΟΥ» (Χρυσοδερματόδετος Άτλας)	60.00 €
"Η ΚΑΤΖΙΑ, ΤΟ ΛΑΪΚΟ ΜΟΝΟΧΩΡΟ ΣΠΙΤΙ ΤΗΣ ΚΑΛΥΜΝΟΥ» (βιβλιοδετ. μεγαλο σχήμα)	35.00 €
«Η ΚΕΝΤΗΤΙΚΗ ΚΑΙ ΥΦΑΝΤΙΚΗ ΤΕΧΝΗ ΤΗΣ ΝΙΣΥΡΟΥ»	20.00 €
«ΑΦΙΕΡΩΜΑ ΣΤΟΝ ΚΑΖΑΝΤΖΑΚΗ»	12.00 €
«ΤΟ ΠΛΑΤΥΜΕΤΩΠΟ ΛΑΪΚΟ ΣΠΙΤΙ ΤΗΣ ΚΩ»	15.00 €
«ΤΟ ΔΙΠΑΤΟ ΛΑΪΚΟ ΝΙΣΥΡΙΚΟ ΣΠΙΤΙ»	15.00 €
«ΑΦΙΕΡΩΜΑ ΣΤΗΝ ΚΡΗΤΗ» (Συλλογική μελέτη περιοδικού "Κάμειρος")	17.00 €
«ΕΚΚΛΗΣΑΚΙΑ ΤΗΣ ΡΟΔΟΥ» (Α' και Β' τόμοι)	24.00 €
«ΚΑΜΕΙΡΟΣ» (1976-1979), βιβλιοδετημένο	20.00€
«ΕΛΛΗΝΙΚΑ ΠΡΟΣΚΥΝΗΤΑΡΙΑ»	18.00 €
«ΝΙΣΥΡΟΣ, Η ΠΟΡΦΥΡΙΣ ΤΩΝ ΑΡΧΑΙΩΝ»	8.80 €
«ΣΥΜΗ, Η ΑΙΓΛΗ ΤΩΝ ΑΡΧΑΙΩΝ»	8.80 €
«ΡΟΔΟΣ» (τουριστικός οδηγός)	8.80 €
«Η ΤΟΥ ΗΛΙΟΥ» (ταξιδιωτική λογοτεχνία)	8.80 €
«ΡΟΔΙΑΚΑ» (Α'-Β' τόμ.)	15.00€
Επίσης τα αρχιτεκτονικά:	
«ΤΟ ΤΖΑΚΙ» (7η έκδοση)	35.00€
«ΑΡΧΙΤΕΚΤΟΝ. ΣΧΕΔΙΟ & ΔΙΑΚΟΣΜΗΣΗ» (Α'-Β'-Γ' τόμ.), έκαστος	25.00€
«ΤΟ ΓΡΑΜΜΙΚΟ ΣΧΕΔΙΟ» (Α'-Β' τόμ.), έκαστος	25.00€
«ΤΟ ΕΛΕΥΘΕΡΟ ΣΧΕΔΙΟ» (Α'-Β' τόμ.), έκαστος	25.00€

ΒΙΒΛΙΟ: ΕΝΑ ΔΩΡΟ ΕΚΠΟΛΙΤΙΣΜΟΥ
ΠΩΛΗΣΗ ΣΕ ΕΠΙΛΕΓΜΕΝΑ ΒΙΒΛΙΟΠΩΛΕΙΑ
και στο τηλ.: 210-28 18 842
ΑΤ5425

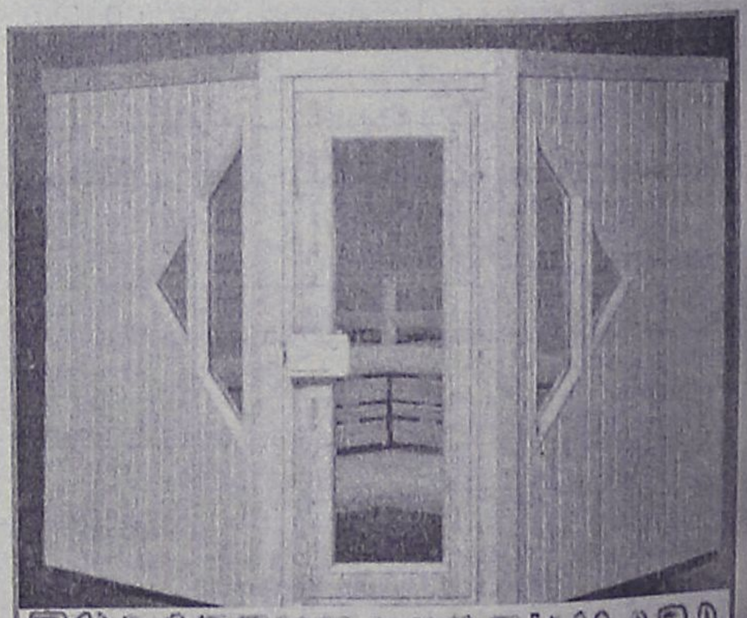

ΞΥΛΟΤΕΧΝΟΥΡΓΗΜΑΤΑ
Η ΣΑΟΥΝΑ δεν είναι πολυτέλεια- είναι υγεία και ομορφιά
Αποκτήστε μια γνήσια ψιλανδική σάουνα στις διαστάσεις που επιθυμείτε.
Λύσεις για κάθε ιδιωτικό και επαγγελματικό χώρο.
Τιμές από 2900 ευρώ.
ΕΚΘΕΣΗ ΞΥΛΟΤΕΧΝΟΥΡΓΗΜΑΤΑ
Εμπορικό Κέντρο Φώκιαλη
ΤΗΛ. 2241035091, 2241025135 6944355694
ΧΠ11937

(εκ)πολιτισμικά παίγνια

Η απαγωγή της Ροδίτισσας "Νίκης της Σαμοθράκης"

*«**Η πρώτη μαρτυρία για την ύπαρξη ερειπίων του Ιερού των Μεγαλων Θεών** και της αρχαίας πόλης, ανήκει στον Κυριακό της Αγκώνας που επισκέφθηκε τη **Σαμοθράκη** και έγραψε το χρονικό της σύντομης επίσκεψής του το 1444.*

Η πρώτη ανασκαφική έρευνα στο Ιερό έγινε το 1854 από τους Ερνστ Οττο Μπλάου και Κονσταντίν Σλότμαν οι οποίοι έδωσαν έμφαση στην τοπογραφία και στην περιγραφή των κτιρίων και των γλυπτών του Ιερού.

*Μερικά χρόνια αργότερα, το 1863, κάνει την εμφάνισή του στο νησί ένας μοιραίος άνθρωπος-ένας άλλος Ελγιν, αλλά Γάλλος αυτός! Ο **Σαρλ Φρανσουά Νοέλ Σαμπουαζώ,** διαπιστευμένος υποπρόξενος στην Υψηλή Πύλη με έδρα την Αδριανούπολη. Είναι αυτός που ανέσκαψε κοντά στο Ιερό των Καβείρων, με τρόπο περισσότερο λαφυραγωγικό παρά αρχαιολογικό και έφερε στο φως την περίφημη, ακέφαλη **Νίκη της Σαμοθράκης,** με τις αριστουργηματικές πτυχώσεις και φτερούγες.*

Εργο του Ρόδιου γλύπτη Πυθόκριτου, σμιλεμένιο σε ολόλευκο παριανό μάρμαρο το άγαλμα, ύψους 2.45 μ., αφιερώθηκε στο Ιερό το 190 π.Χ. από τους Ρόδιους, ως σύμβολο των επιτυχιών τους εναντίον του Αντίοχου Γ'.

Το περίφημο αυτό γλυπτό πήρε την άγουσα για το Παρίσι-πραγματική απαγωγή. Εκτοτε ανήκει στο Μουσείο του Λούβρου και αποτελεί ένα από τα πιο σημαντικά εκθέματά του.

Το ενδιαφέρον για τα Μυστήρια των Καβείρων κορυφώθηκε με τις επιστημονικές ανασκαφές που έγιναν το 1873 και το 1875 από την αυστριακή αποστολή του Α. Κόντσε στην Παλιάπολη. Μετά από συμφωνία με τις αρμόδιες τουρκικές αρχές τα ευρήματα του 1873 αποστέλλονται στη Βιέννη, ενώ τα περισσότερα από αυτά του 1875 παραδίδονται στους Τούρκους στην Καλλίπολη. Ομως κατά τη μεταφορά τους στην Κωνσταντινούπολη τα πιο πολλά ...χάνονται!

Η δημοσίευση σε δύο μεγάλους τόμους των ανασκαφικών εργασιών της αποστολής Κόντσε (με φωτογραφίες και αρχιτεκτονικά σχέδια) αποτέλεσε μεγάλης σημασίας γεγονός στην ιστορία της αρχαιολογικής έρευνας.

Μετά τις αυστριακές ανασκαφές ξανάρχεται στη Σαμοθράκη, δύο ακόμη φορές, ο Σαμπουαζώ. Τη μία, το 1879, για να πάρει τη βάση του αγάλματος και την άλλη, το 1891, για να ψάξει για το κεφάλι της Νίκης με την ίδια ...ανασκαφική μέθοδο που είχε χρησιμοποιήσει το 1863. Τότε βρέθηκαν από τον ίδιο τα ερείπια του αρχαίου θεάτρου.

Στο αξιόλογο μουσείο της Παλιά πολης, που περιλαμβάνει αγάλματα, αρχιτεκτονικές ανάγλυφες παραστάσεις και αποκαταστάσεις από τα πιο σημαντικά κτίρια του Ιερού, εκτίθεται πιστό αντίγραφο της Νίκης της Σαμοθράκης, δώρο του Μουσείου του Λούβρου...».

Από το περιοδικό "Ιστορία", τεύχος Ιανουαρίου 2004

...W.K.C. Guthrie: "Από τον Θαλή στον Αριστοτέλη"

Το έργο του καθηγητή ***W.K.C. Guthrie " Οι Ελληνες Φιλόσοφοι από το Θαλή ως τον Αριστοτέλη"*** αποτελεί επισκόπηση της μεγάλης εποχής της ελληνικής φιλοσοφίας από το Θαλή ως τον Αριστοτέλη και χαρακτηρίζεται από περιεκτικότητα και συντομία. Ταυτόχρονα σκοπό έχει να ερμηνεύσει τις απόψεις του Πλάτωνα και Αριστοτέλη υπό το φως των προδρόμων τους παρά των διαδόχων τους και να περιγράψει τα χαρακτηριστικά γνωρίσματα του ελληνικού τρόπου του σκέπτεσθαι και θεωρείν τον κόσμο.

Το έργο με γλαφυρότητα αναφέρεται στους Ελληνικούς τρόπους του σκέπτεσθαι-Υλη και μορφή(Ιωνες και Πυθαγόρειοι)-Το πρόβλημα της κίνησης (Ηράκλειτος, Παρμενίδης και οι πλουραλιστές)-Η αντίδραση και η στροφή προς τον άνθρωπο, οι Σοφιστές και ο Σωκράτης-Πλάτων) α) Η θεωρία των ιδεών-Πλάτων β) Ηθικές και θεολογικές απαντήσεις στους σοφιστές-Αριστοτέλης α) Το Αριστοτέλειο Σύμπαν-Αριστοτέλης β) Ανθρώπινα όντα.

Ο ***W.K.C. Guthrie*** υπήρξε καθηγητής της Αρχαίας Φιλοσοφίας στο Πανεπιστήμιο του Καίμπριτζ. Είναι ο συγγραφέας της εξάτομης ***"Ιστορίας της Ελληνικής Φιλοσοφίας"***, (μέχρι τον Αριστοτέλη), της πληρέστερης από όσες υπάρχουν σήμερα.

* ***W.K.C. Guthrie: "Οι Ελληνες φιλόσοφοι, από τον Θαλή έως τον Αριστοτέλη", μετάφραση: Αντ. Σακελλαρίου, εκδόσεις "Παπαδήμα", σελ. 180, Αθήνα 2004, πέμπτη έκδοση, τιμή: 16,64 ευρώ.***



«ΡΟΔΙΑΚΗ» ΑΠΟ ΤΟ 1915

ΦΛΑΣ ΣΤΟ ΠΑΡΕΛΘΟΝ


ΡΟΔΙΑΚΗ
ΕΒΔΟΜΑΔΙΑΙΑ ΠΟΛΙΤΙΚΗ ΚΑΙ ΚΟΙΝΩΝΙΚΗ ΕΦΗΜΕΡΙΣ

ΕΝ ΡΟΔΩ
ΠΕΜΠΤΗ 5 ΜΑΡΤΙΟΥ 1931
ΑΡΙΘΜ. ΦΥΛΛΟΥ 1188

ΓΡΑΜΜΑΤΑ ΑΠΟ ΤΗΝ Β. ΑΜΕΡΙΚΗΝ

Μικραί Ειδήσεις από την Βόρειον Αμερικήν

Η Αμερική, μα την αλήθειαν, θα κάμη ούτω πως μέγα ευεργέτημα εις τους πτωχούς βιοπαλαιστάς οι οποίοι αφίνοντες Πατρίδα και Οικογένειαν έρχονται εδώ νομίζοντες την Αμερικήν χρυσοφόρον Γην της Επαγγελίας, δεν ευρίσκουν εργασίαν και υποφέρουν απερίγραπτα βάσανα και αληθινά μαρτύρια!

• • •

Καθ' ήν στιγμήν ο διάσημος Γερμανός αστρονόμος Αϊνστάιν ευρίσκεται εδώ, επιδιδόμενος εις αστρονομικάς μελέτας εν τω μεγαλειτέρω αστεροσκοπείω της Αμερικής, ειδοποιήθη ότι κλέπται εισήλθον εις την εν Βερολίνω οικίαν του. Και ο Αϊνστάιν πρέμως απήντησεν ότι μόνον του "μαχαιροπήρουνά" του θα του έκλεψαν. Φυσικά δεν υπήρχε Φόβος να κλαπή η περιβόητός του "Θεωρία της σχετικότητος"...

• • •

Επί τη ευκαιρία του νέου έτους δύο μικροί Ελληνόπαιδες, εν Ουάσιγκτον, εδώρησαν εις τον Πρόεδρον κ. Χούβερ μίαν ράβδον "ζαχαρένια" την οποίαν κατεσκεύασεν ο πατήρ των όστις είνε ζαχαροπλάστης. Ο Πρόεδρος των Ηνεμώνων Πολιτειών, δημοκρατικώτατα φερόμενος, εδώρησεν εις τους μικρούς Ελληνοπαίδας, την φωτογραφίαν του φέρουσαν την ιδιόχειρον υπογραφήν του.

ΠΡΙΝ 50 ΧΡΟΝΙΑ

ΠΡΙΝ 50 ΧΡΟΝΙΑ

ΤΡΙΤΗ 15 ΦΕΒΡΟΥΑΡΙΟΥ 1955
ΑΡΙΘ. 1143

ΑΙ ΕΚΛΟΓΑΙ ΣΩΜΑΤΕΙΟΥ ΡΟΔΑ

Κατά την διεξαχθείσαν χθες το εσπέρας εκλογήν προς ανάδειξιν Συμβουλίου του Σωματείου εργατοϋπαλλήλων ΡΟΔΑ εξελέγησαν οι κάτωθι: Σύνολον ψηφισάντων 63, επί συνόλου 97. Πρόεδρος Φ. Νικολέττος δια ψήφων 40, αντιπρόεδρος Αναστ.Πατούνας 41, γραμματεύς Μιχ. Κατσαράς 39, ταμίας Π. Παναγιωτάκης 30. Σύμβουλοι Ν. Γεωργάς (34), Α. Ρούσσος (27), Εξελεκτική Επιτροπή: Ελ. Σίμος, Στ. Καστρουνής, Κυρ. Μιχαήλ. Εκλέκτορες: Φ. Νικολέτος (45) και Στ. Κουκεΐνης (31).

ΤΟ ΕΡΓΟΣΤΑΣΙΟΝ ΤΟΜΑΤΟΠΟΛΤΟΥ ΚΩ

ΚΩΣ (Του ανταποκριτ.)

Υπεγράφησαν τα συμφωνητικά παραδόσεως και παραλαβής του εργοστασίου τοματοπολτού της Εταιρείας "Φάσος" του κ. Ευστ. Κανακάρη και Σία του Συνεταιρισμού τοματοπαραγωγών της νήσου Κω. Ως γνωστόν οι τοματοπαραγωγοί μας ίδρυσαν κοινοπραξίαν μετά της Αγροτικής Τραπέζης με ποσοστόν της ΑΤΕ 51% και προς προάσπισιν των συμφερόντων των ηγόρασαν το εν λόγω εργοστάσιον κατασκευής του 1954 με μηχανήματα τελευταίου τύπου.

ΔΩΡΕΑΝ ΜΑΘΗΜΑΤΑ ΚΟΠΤΙΚΗΣ ΕΙΣ ΚΩ

ΚΩΣ (Του ανταποκριτ.)

Από εβδομάδων εις ένα κεντρικόν κατάστημα της πόλεώς μας συντελείται ένα πολύ ευγενικό έργον. Ανω των τεσσαράκοντα πέντε μαθητριών διδάσκονται παρά πεπειραμένης διδασκαλίσσης της εταιρείας "ΣΙΓΓΕΡ" το κέντημα και την κοπτικήν εντελώς δωρεάν.

Η ενέργεια αυτή της εταιρείας είναι αξιέπαινος διότι δια του τρόπου τούτου ωφελούνται πτωχαί οικογένειαι καθότι ειδικεύονται συστηματικώς εις το κέντημα ή την τακτικήν και θα βοηθήσουν αποτελεσματικώς τους δικούς των.





Αντίλαλοι
πολιτικοί και άλλοι...

ΕΜΜΟΝΗ ΜΕ ΤΟΝ ΦΠΑ

Απορίας άξιον είναι το γεγονός ότι για τρίτη φορά, μέσα σε δύο χρόνια, κάποιοι αρμόδιοι **του υπουργείου Οικονομικών** εισηγούνται την κατάργηση των μειωμένων συντελεστών ΦΠΑ που ισχύουν στα νησιά του Ανατολικού Αιγαίου.

Αυτή η εμμονή, θα πρέπει πράγματι να προβληματίσει τους τοπικούς παράγοντες, διότι αποδεικνύεται ότι κάποιοι **θέλουν με κάθε τρόπο** να καταργήσουν τους μειωμένους συντελεστές!

Ας ελπίσουμε ότι δεν θα τους γίνει το χατήρι!

Λ. Μ.

ΔΕΚΑΠΕΝΤΕ ΚΙΛΑ ΕΓΓΡΑΦΑ

Δεκαπέντε κιλά έγγραφα με μηνύσεις και διάφορες υποθέσεις που έχουν να κάνουν με την εξέλιξη του αεροδρομίου όλα αυτά τα χρόνια, είπε ότι θα πάρει μαζί του φεύγοντας ο απερχόμενος αερολιμενάρχης **κ. Δημήτρης Σταυριανός.** Κι αυτό δεν το... άφησε να πέσει κάτω ο Δήμαρχος Πεταλούδων, **κ. Μιχάλης Κορδίνας** ο οποίος, ανεβαίνοντας στο βήμα είπε προς το νέο αερολιμενάρχη κ. Λάζαρο Στρίκη ότι κι εκείνον **θα τον... φορτώσουν** με μερικά κιλά τέτοια έγγραφα!

Αρχισαν τα όργανα...

Κυρ. Π.



ΣΥΓΧΑΡΗΤΗΡΙΑ ΑΠΟ ΤΟΝ ΥΠΟΥΡΓΟ

Τα συγχαρητήρια του υπουργού Τουρισμού **κ. Δημήτρη Αβραμόπουλου** "εισέπραξαν" χθες οι εστιάτορες της Ρόδου, για τα σεμινάρια επιμόρφωσης που οργανώνουν τα οποία παρακολουθούν αρκετοί επαγγελματίες.

Ο κ. Αβραμόπουλος την ώρα που διεξαγόταν το σεμινάριο χθες, πήρε τηλέφωνο τον πρόεδρο του συλλόγου **κ. Κ. Σαρρή** και τον παρακάλεσε να διαβιβάσει σ' όλους τους παρισταμένους τα συγχαρητήριά του, πράγμα που έγινε.

Λ. Μ.

ΣΥΓΚΙΝΗΣΙΑΚΗ ΦΟΡΤΙΣΗ

Δεν απέφυγε τη συγκίνηση ο απερχόμενος αερολιμενάρχης Ρόδου, **κ. Δημήτρης Σταυριανός** κατά τη χθεσινή τελετή για την παράδοση της σκυτάλης στον αντικαταστάτη.

Πάνω από μια δεκαετία στο πόστο αυτό και-όπως είπε, συγκρατώντας τα δάκρυά του- **"ήρθα ορθός και φεύγω ολόρθος. Ηρθα φτωχός και φεύγω φτωχότερος".** Αυτά, μαζί με **τις ευχαριστίες** προς όλους τους συνεργάτες του και τους εργαζομένους αλλά και τις ευχές προς τη νέα Διοίκηση του αερολιμένα, επέλεξε ο κ. Σταυριανός να είναι τα λόγια με τα οποία **θα αποχαιρετούσε** τη θέση αυτή.

Και, βέβαια, δεν θα μπορούσε να είναι διαφορετικά, όπως μαρτυρά ο τρόπος που υπηρέτησε το πόστο αυτό μέχρι σήμερα. Η μαζική παρουσία των εργαζομένων, χθες, στην αίθουσα αναχωρήσεων του αεροδρομίου όπου και έγινε η εκδήλωση και **η συγκινησιακή φόρτιση** που υπήρχε την ώρα που ο κ. Σταυριανός ήταν στο βήμα, ίσως και να είναι το ιδανικό "αντίο".

Κυρ. Π.



Η ΔΙΚΗ ΤΟΥ ΧΡΟΝΙΑ

Η... δική του χρονιά φαίνεται ότι ήταν η φετινή αφού κατάφερε να σαρώσει σε όλα τα επίπεδα! Ο λόγος **για τον δημοτικό σύμβουλο κ. Δημήτρη Καρατζιά,** (εξ Απολακκιάς ορμώμενο) ο οποίος τον τελευταίο καιρό κατάφερε να έχει με το μέρος του την... τύχη και όχι μόνο: Το κύπελο στο ... πρωτάθλημα "Πιλότας" που σάρωσε στη Νότια Ρόδο, το φλουρί της πίτας του Δημοτικού Συμβουλίου της Ρόδου κέρδισε, ενώ πριν από μερικές μέρες, κατάφερε να αναδειχθεί και ο πρώτος των πρώτων, **σε ό,τι αφορά τις προτιμήσεις των φίλων και των μελών του ΠΑΣΟΚ, για την εκλογή αντιπροσώπων στο συνέδριο.**

Μετά από όλα αυτά, άδικο έχουν όλοι όσοι τον γνωρίζουν να τον παρακαλούν σχεδόν, **να... αγοράσει ένα λαχείο μαζί τους;**

Μιχ. Μ.

ΤΙΣ... ΠΕΡΙΜΕΝΟΥΝ!

Από τις 9 Φεβρουαρίου στάλθηκαν από την Ρόδο εφημερίδες με προορισμό την Κάρπαθο αλλά... μέχρι και χθες δεν είχαν φθάσει στον προορισμό τους!

Τί να πούμε; Οτι μερικά πράγματα σ' αυτό τον τόπο δεν αλλάζουν;

Λ. Μ.

ΔΕΝ ΤΟ ΗΞΕΡΕ;

Εξηγήσεις από την κυβέρνηση της Νέας Δημοκρατίας για την παράταση που δόθηκε στην εταιρεία **του καζίνου Ρόδου,** για την υλοποίηση των επενδύσεων των 20 δισεκατομμυρίων δραχμών, ζητά με ερώτηση που κατέθεσε, ο βουλευτής του ΠΑΣΟΚ **κ. Κ. Καΐσερλης.** Μάλλον... δεν του το είπανε ότι τότε (όταν δόθηκε η παράταση) ήταν **κυβέρνηση το ΠΑΣΟΚ,** και τώρα ζητά τα ρέστα από τους άλλους!

Λ. Μ.

ΤΟ ΥΠΟΨΙΑΖΟΝΤΑΙ

Ας μην περάσει απαρατήρητη η επιστροφή στην πολιτική της **κ. Βένης Χιωτάκη,** η οποία εξελέγη και με καλή σειρά, σύνεδρος του ΠΑΣΟΚ, στις εκλογές που έγιναν την περασμένη Κυριακή. Με δεδομένο ότι στις επόμενες εκλογές, οι υποψήφιοι σε κάθε ψηφοδέλτιο θα είναι επτά και επειδή σίγουρα θα υπάρχει **οπωσδήποτε** γυναίκα υποψήφια, είναι σαφές ότι πλασσάρεται στο παιχνίδι η κ. Χιωτάκη. Και ενδεχομένως... κάποιοι να το έχουν υποψιαστεί

Λ. Μ.

ΕΛΕΟΣ!

Αφού φθάσαμε στο σημείο, άνθρωποι της εκκλησίας να κυκλοφορούν με... περίστροφα τα έχουμε δει όλα!
Αμα πρόκειται μάλιστα για μητροπολίτες, όπως στην περίπτωση του αγίου Λέρου-Καλύμνου και Αστυπάλαιας, τότε τα πράγματα είναι πιο δυσάρεστα. Ακου μητροπολίτης με περίστροφο...

Λ. Μ.

κιόλας!

ΕΤΣΙ ΕΞΗΓΕΙΤΑΙ!

Το μελετούσε καιρό, το εξώδικο, ο σύλλογος των ξεναγών για το θέμα των τουαλετών στη **Φιλέρημο.** Τα πράγματα είχαν φτάσει στο απροχώρητο με την αδιαφορία των αρμοδίων. Περισσότερο ρεζίλι απ' όσο γίναμε, δε χωράει.

Φαίνεται ότι οι υπεύθυνοι δεν ήρθαν ποτέ στη θέση των τουριστών μας, να ψάχνουν δηλαδή θάμνους και δέντρα για την ανάγκη τους, όταν πήγαν για διακοπές **στο εξωτερικό.** Ετσι εξηγείται το γιατί δεν καταλαβαίνουν το πρόβλημα!

Β. Μ.

Ο γνωστός κωμικός ηθοποιός κ. Χρήστος Σεφερλής, αναμένεται να αναλάβει την παρουσίαση του "Αφαντενού Καρναβαλιού" που θα γίνει κι εφέτος στην περιοχή, από την Τσικνοπέμπτη 3 Μαρτίου.

Οι αρμόδιοι του Πολιτιστικού Οργανισμού του Δήμου Αφάντου, έχουν ήδη ολοκληρώσει το σχετικό πρόγραμμα και όπως υπόσχονται αναμένονται φέτος πολλές πολλές εκπλήξεις!

Μιχ. Μ.