Η ΡΟΔΙΑΚΗ

ΚΥΡΙΑΚΗ
27 ΦΕΒΡΟΥΑΡΙΟΥ 2005
ΑΡ. ΦΥΛΛΟΥ 17.937
ΤΙΜΗ: ΕΥΡΩ 0,70

ΗΜΕΡΗΣΙΑ ΠΡΩΙΝΗ ΕΦΗΜΕΡΙΔΑ ΤΗΣ ΡΟΔΟΥ

Για την έκρηξη που σημειώθηκε προχθές το βράδυ στο αυτοκίνητο του δημάρχου

Ανοικτά είναι όλα τα ενδεχόμενα!

ΑΝΑΣΤΑΤΩΘΗΚΕ Η ΓΥΡΩ ΠΕΡΙΟΧΗ

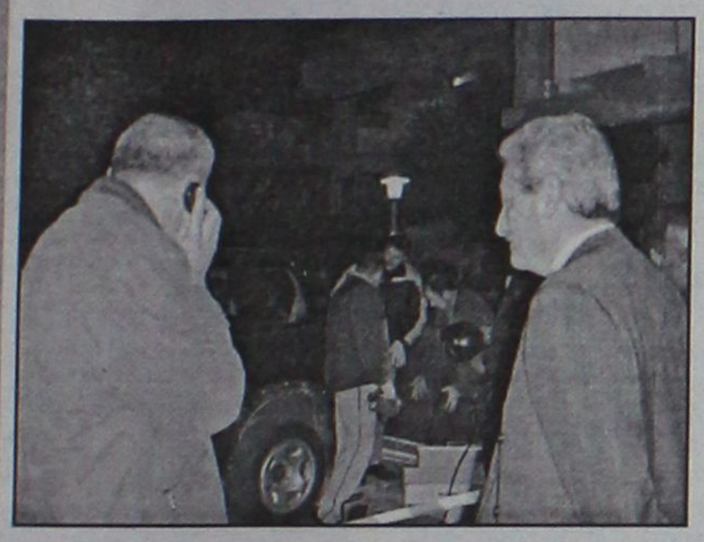

Συνεχίζονται οι έρευνες από ειδικούς της Αστυνομίας για την έκρηξη που σημειώθηκε δίπλα από το αυτοκίνητο του δημάρχου Γ. Γιαννόπουλου. Εκπρόσωπος της Αστυνομίας δήλωσε χθες ότι όλα τα ενδεχόμενα είναι ανοικτά.

ΣΕΛ. 5

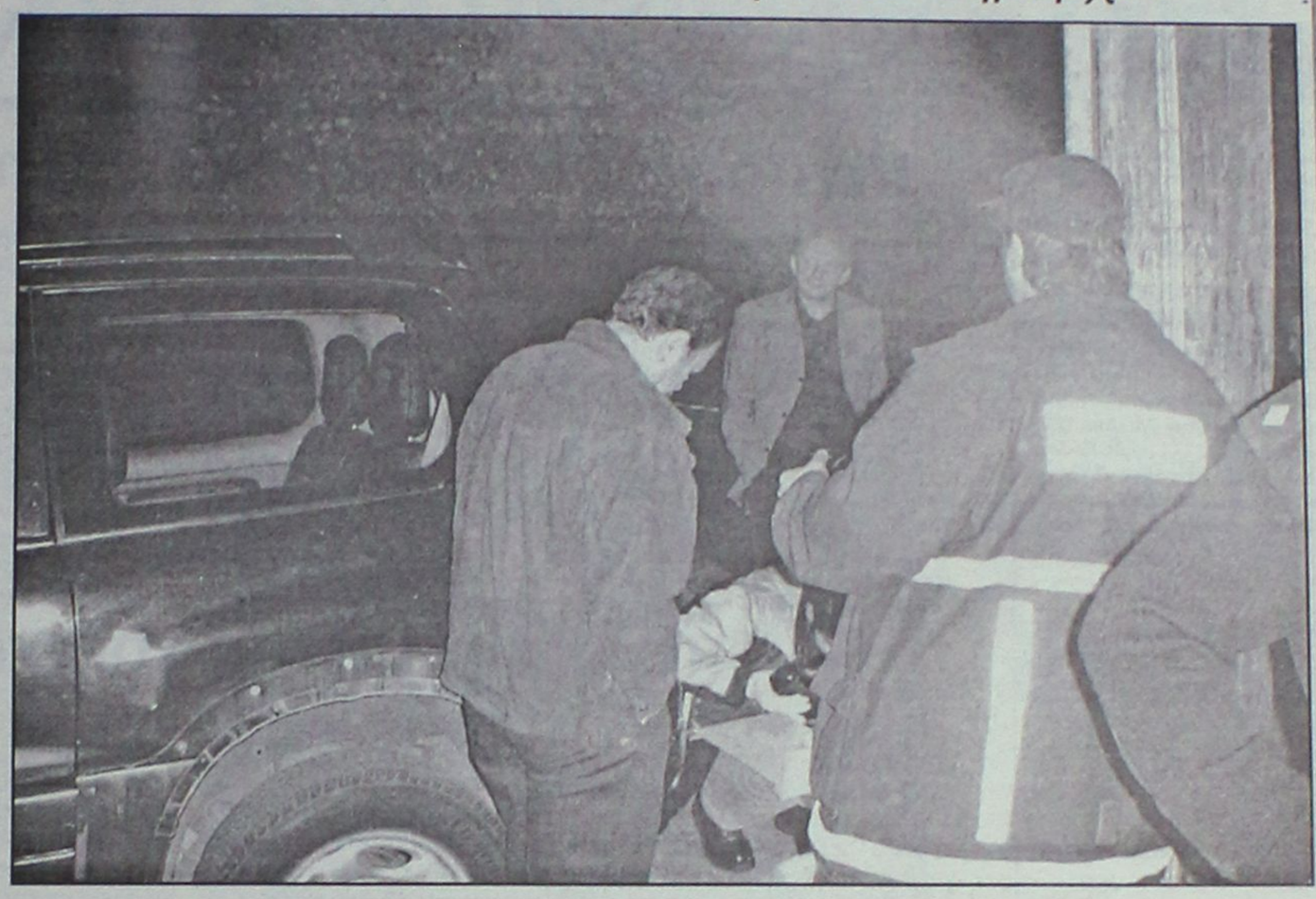

Ενώ δεν αποκλείονται νέες παραιτήσεις Μητροπολιτών

ΑΛΛΑΓΕΣ στην Αρχιεπισκοπή



ΣΤΗΝ ΕΠΙΚΑΙΡΟΤΗΤΑ ΤΟ ΣΚΑΝΔΑΛΟ ΠΑΤΜΟΥ

Αλλαγές στο προσωπικό του περιβάλλον ετοιμάζει ο Χριστόδουλος, ενώ υπό παραίτηση τελούν και άλλοι Μητροπολίτες. Προχθές ήρθε η σειρά της Ιεράς Μονής Πάτμου με αναφορές στα γνωστά σκάνδαλα, τα οποία ακόμη διερευνώνται.

ΣΕΛ. 3

ΥΠΟ ΤΗΝ ΠΙΕΣΗ ΕΝΟΣ ΟΙΚΟΝΟΜΙΚΟΥ ΚΡΑΧ



Κρίσιμη συνέλευση των συνεταιριστών της ΕΑΣΔ σήμερα!

ΣΙΓΗ ΙΧΘΥΟΣ ΑΠΟ ΤΗΝ ΑΤΕ, ΠΑΡΑ ΤΙΣ ΑΡΧΙΚΕΣ ΔΙΑΒΕΒΑΙΩΣΕΙΣ ΓΙΑ ΔΙΑΚΑΝΟΝΙΣΜΟ

Διοίκηση, συνεταιριστές και εργαζόμενοι θα συνευρεθούν σήμερα στη συνέλευση, στην οποία θα παρθούν αποφάσεις για το μέλλον της ΕΑΣΔ. Η Αγροτική Τράπεζα εξακολουθεί να σιωπά...

ΣΕΛ. 4

ΑΠΟ ΕΠΙΧΕΙΡΗΜΑΤΙΕΣ ΤΗΣ ΡΟΔΟΥ

Αγωγές κατά Δήμου



ΓΙΑ ΤΑ ΤΕΛΗ ΚΑΘΑΡΙΟΤΗΤΑΣ

• *Να μην πληρώνουν τέλη καθαριότητας τους μήνες που είναι κλειστά τα καταστήματά τους ζητούν επιχειρηματίες της Ρόδου.*

ΣΕΛ. 6

Στο ζεστό και αγαπημένο σας χώρο τα ζεστά ροφήματα ΔΩΡΕΑΝ



εκτός από τις γνωστές λιχουδιές, δοκιμάστε τη νέα ποικιλία σπιτικών κέϊκς και απολαύστε δωρεάν το ζεστό σας ρόφημα.

Πάντα με τη συντροφιά του Νίκου Βασιλαράκη στο πιάνο από τις 17:00 έως τις 01:00

Andromeda Lounge & Bar

CASINO RODOS

Boutique Hotel & Casino Island of Rhodes

AE0030/AT7852

Restaurant Safran

ΣΩΤΗΡΟΣ 47 ΙΕΙΑ ΤΗΛ. 22410- 91835

XT6530

* ΣΤΟΡΙΑ - μεταλλικά-ξύλινα-υφασμάτινα
* ΚΟΥΡΤΙΝΟΒΕΡΓΕΣ - INOX (Casa Valentina)
* ROMAN - ο τελειότερος νέος μηχανισμός
* ΚΟΡΝΙΖΕΣ - ΑΦΙΣΕΣ - ΒΙΤΡΩ - ΨΗΦΙΔΩΤΑ
* ΠΡΟΪΟΝΤΑ μη ανταγωνιστικά στην ελληνική αγορά

ΑΤΣΑΣ Α.Σ. εμπ. κεν. ΜΗΔΕΙΑ 22410 63602-66339

XT7685

ΚΕΡΔΙΣΤΕ και εσείς

€ 150.426,30

Δόθηκαν συνολικά σε Jackpots

Χθές στα SLOT MACHINES (ΜΗΧΑΝΑΚΙΑ)

ΚΑΙ ΤΩΡΑ "CASH BACK"

€10 από 07:00 έως 19:00

€5 από 19:00 έως 07:00

Από Κυριακή έως και Τεταρτη

CASINO RODOS

Boutique Hotel & Casino

AE0039

ΗΜΕΡΟΛΟΓΙΟ

Κυριακή 27 Φεβρουαρίου 2005
Του Ασώτου,
Προκοπίου ομολογητού
Ανατολή ηλίου: 07.00'
Δύση ηλίου: 18.16'
Σελήνη 19 ημερών

ΦΑΡΜΑΚΕΙΑ

Σήμερα διημερεύει το φαρμακείο των Σταυρόπουλου-Πάππου στην πλατεία Ακαδημίας και διανυκτερεύει το φαρμακείο του Περγαντά Παναγιώτη στην οδό Ατταβύρου-Σμύρνης 34 (Ροδίνι).

ΒΕΝΖΙΝΑΔΙΚΑ

Σήμερα διανυκτερεύουν τα βενζινάδικα: Σαρίκας Μιχαήλ (Εθν. Αντιστάσεως), Τζωρτζής Ιωάννης (Ιαλυσός), Κεφάλας Στέργος (Κρεμαστή), Παπαθεοδώρου Αν. (Φάνες), Φλοσκάκης Κ. (Εμπωνα), Δράκου Α. (Αφάντου), Καλλιθενός Π. (Αρχάγγελος).

ΛΑΪΚΕΣ ΑΓΟΡΕΣ

Τετάρτη: στο Δημοτικό Νεκροταφείο.
Πέμπτη: στην οδό Βύρωνος
Παρασκευή: στην οδό Πτολεμαίων (Ανάληψη)
Σάββατο: στο Δημοτικό Νεκροταφείο.

ΑΕΡΟΠΟΡΙΚΑ ΔΡΟΜΟΛΟΓΙΑ

ΟΛΥΜΠΙΑΚΗ ΑΕΡΟΠΟΡΙΑ

Από Ρόδο-Αθήνα
- Καθημερινά 07.10, 13.40
- Πέμπτη 20.10, 22.45
- Καθημερινά πλην Πέμπτης 19.40, 22.25
- Καθημερινά πλην Κυριακής 10.40

Από Αθήνα-Ρόδο
- Καθημερινά 05.30,12.00
- Πέμπτη 18.30, 21.05
- Καθημερινά πλην Πέμπτης 18.00, 20.45
- Καθημερινά πλην Κυριακής 09.00

Από Ρόδο-Θεσσαλονίκη
- Δευτέρα - Τετάρτη 09.45
- Πέμπτη 10.45
- Σάββατο 15.15
- ΔΕΥ-ΤΕΤ-ΠΑΡ-ΚΥΡ 16.10

Από Ρόδο-Ηράκλειο
- Δευτέρα - Παρασκευή-Κυριακή 17.45
- Τρίτη - Πέμπτη 18.30
- Τετάρτη - Σάββατο 19.20

ΑΠΟ ΗΡΑΚΛΕΙΟ-ΡΟΔΟ
- Δευτέρα-Παρασκευή-Κυριακή 19.05
- Τρίτη-Πέμπτη 19.50
- Τετάρτη - Σάββατο 20.40

Από Ρόδο-ΚΑΡΠΑΘΟ
- ΔΕΥ-ΠΕΜ-ΠΑΡ-ΣΑΒ 07.00, 10.40
- Τετάρτη-Κυριακή 10.40, 14.20

Από Ρόδο-Κάσο
- ΔΕΥ-ΠΕΜ-ΠΑΡ-ΣΑΒ 07.00
- Τετάρτη-Κυριακή 10.40

Από Ρόδο-ΚΑΣΤΕΛΟΡΙΖΟ
- ΔΕΥ-ΤΕΤ-ΠΑΡ-ΣΑΒ-ΚΥΡ 07.10

ΑΠΟ ΡΟΔΟ-ΧΙΟ
- Τρίτη στις 10.40 και Πέμπτη στις 10.45'

Ρόδος-Μυτιλήνη
- Δευτέρα-Τετάρτη στις 09.45, Τρίτη στις 10.40', Πέμπτη στις 10.45' και Σάββατο στις 15.15

ΡΟΔΟΣ- ΣΑΜΟΣ
- Τρίτη στις 10.40', Σάββατο στις 15.15

Ρόδος-Λήμνος
- Δευτέρα-Τετάρτη στις 09.45', Τρίτη στις 10.40', Πέμπτη στις 10.45' και Σάββατο στις 15.15'

Plaza Travel
Ιερού Λόχου 7 • τηλ. 2241029003
e-mail: travel@rhodes-plaza.com
AE0097

AEGEAN AIRLINES

ΑΠΟ ΡΟΔΟ-ΑΘΗΝΑ
Καθημερινές πτήσεις 14.15-16.30-19.50-22.40
ΑΠΟ ΑΘΗΝΑ-ΡΟΔΟ
Καθημερινά πτήση 05.30-08.45-14.50-18.10-21.00
ΑΠΟ ΡΟΔΟ-ΗΡΑΚΛΕΙΟ
Καθημερινά πτήση 763-14.30
ΑΠΟ ΗΡΑΚΛΕΙΟ-ΡΟΔΟ
Καθημερινά πτήση 764-16.05
ΑΠΟ ΡΟΔΟ-ΘΕΣΣΑΛΟΝΙΚΗ
Καθημερινά πτήση 10.20
ΑΠΟ ΘΕΣΣΑΛΟΝΙΚΗ-ΡΟΔΟ
Καθημερινά πτήση 12.20
Χρήσιμα τηλέφωνα κρατήσεων (22410) 24400.

Επώνυμον το ανώνυμον...

Ισχυρό το πολιτικό προφίλ του Καραμανλή

Ολες οι δημοσκοπήσεις δείχνουν ένα πράγμα: Παρά τις κακοτυχίες, η κυβέρνηση έχει την ανοχή του ελληνικού λαού για να δοκιμάσει καινούργια πράγματα. Το πολιτικό προφίλ του πρωθυπουργού είναι εξαιρετικά ισχυρό στην κοινωνία, η οποία τον εμπιστεύεται δίνοντάς του λευκή επιταγή να επιλέξει οποιοδήποτε πρόσωπο αυτός κρίνει ικανό να σταθεί στο ύψος της Προεδρίας της Δημοκρατίας.

Αυτή η εμπιστοσύνη αποτελεί ταυτόχρονα μια μεγάλη πρόκληση για την κυβέρνηση της Νέας Δημοκρατίας. Την πρόκληση της παραγωγής κυβερνητικού έργου που θα στηρίζεται σε τολμηρές προτάσεις, σε υπερβάσεις, για να βγούμε από το τέλμα στο οποίο έχει βάλει τη χώρα το ΠΑΣΟΚ τα τελευταία χρόνια. Η εμπιστοσύνη του ελληνικού λαού αποτελεί μέγιστη υποχρέωση για την κυβέρνηση. Ολα είναι πλέον στα χέρια του Κώστα Καραμανλή.

Αυτός μόνο μπορεί να ανοίξει τις διαδικασίες για την ανανέωση του πολιτικού συστήματος, για μια νέα προσέγγιση της σχέσης πολιτικής εξουσίας και πολίτη. Ενός πολίτη που ένιωσε πως ταπεινώθηκε από το κομματικό κράτος του ΠΑΣΟΚ και το αποστρέφεται μαζικά. Ενός πολίτη που απαίτησε σιωπηλά πολιτική αλλαγή και την πέτυχε ψηφίζοντας το κόμμα της Νέας Δημοκρατίας. Ενός πολίτη που περιμένει την Ελλάδα να γίνει μια ευημερούσα δυτική χώρα, μια χώρα που δεν θα κατατρύχεται από το παρελθόν, αλλά θα προσδοκά πάντα ένα καλύτερο μέλλον.

Θύμα και θύτης του εαυτού του

«Τις ασθενεί και ουκ ασθενώ; Τις σκανδαλίζεται και ουκ εγώ πυρούμαι; Ει καυχάσθαι δεί, τα της ασθενείας μου καυχήσομαι. Ο Θεός και πατήρ του Κυρίου ημών Ιησού Χριστού οίδεν, ο ών ευλογητός εις τους αιώνας, ότι ού ψεύδομαι». (Β' Κορ. ια' 29-31). Το παραπάνω ευαγγελικό απόσπασμα ήταν η εισαγωγή του αρχιεπισκόπου στον Επιβατήριο Λόγο του κατά την τελετή ενθρονίσεως, Μάιος 1998. Σαν προφητικό δεν μοιάζει, τούτες τις ημέρες της αφόρητης δυσοσμίας; Ο κ. Χριστόδουλος μιλώντας τότε για τον προκάτοχό του «αοίδιμο κυρό Σεραφείμ» τόνιζε ότι «κατόρθωσε να κρατήσει καθ' όλη τη διάρκεια της θητείας του την Εκκλησία έξω και πάνω από κομματικούς φατριασμούς και επιζήμιους μερισμούς, μακριά από κάθε πολιτικό συσχηματισμό»...

Ωστόσο, ο κ. Χριστόδουλος επέβαλε εξαρχής την παρεμβατική του διάθεση επί παντός επιστητού, φρονώντας παράλληλα πώς «του λαού μας σφοδρή επιθυμία είναι οι Ποιμένες του να είναι, με συνείδηση των καιρών, οραματιστές... με διάθεση αυτοπροσφοράς... με παράδειγμα αυτοθυσίας»...

Λόγια βαριά, μια παρακαταθήκη που αποδεικνύεται σήμερα, με τρόπο άγριο αλλά και ύποπτο, επώδυνη για τον προκαθήμενο. Είχε δεσμευθεί και για άλλα ο αρχιεπίσκοπος: την εσωτερική, πνευματική, διοικητική, ποιμαντική αναδιοργάνωση της Εκκλησίας. Κάλεσε τους «σκουλαρικάδες» νέους αντί πλατεία να πάνε εκκλησία, έλεγε ανέκδοτα -«και εγώ σας πάω» ήταν το κλισέ του. Εγινε αυτομάτως ο αγαπημένος της Τ.V., ένας ραδιοφορος-σταρ, μιλούσε για όλους και για όλα, κατακεραύνωνε, ο δείκτης του δεξιού του χεριού σειόταν απειλητικά προς αόρατους εχθρούς που ολοένα και πλήθαιναν, πολυλογάς, επικοινωνιακός, θύμωνε εύκολα -«χάχας είσαι παιδί μου;». Αυτός ήταν ο αρχηγός, αν του έβγαζες τα ράσα η εικόνα παρέπεμπε σε πολιτικό που από το μπαλκόνι ζητάει ψήφους, με το θέμα των ταυτοτήτων, έφτασε στην κορύφωσή του, λάβαρα σηκώθηκαν, «πιστοί» εναντίον «απίστων».

Ο αρχιεπίσκοπος πολεμήθηκε γιατί ο ίδιος το επέλεξε, προάσπισε τον πνευματικό του ρόλο με «χύμα» υλικά, περισσότερο πολιτευόταν παρά ασχολιόταν, με τα του οίκου του. Ας δεχθούμε τη συγγνώμη του, ας πιστέψουμε τα δάκρυά του, αλλά μη μας ζητεί να πεισθούμε ότι δεν ήξερε, δεν άκουγε, δεν οσμιζόταν. Και είναι να λυπάσαι, βλέποντας σήμερα πρώην υπηκόους του που υποκλίνονταν στο πέρασμά του, που τον αποθέωναν, να τον χτυπούν αλύπητα, ζητώντας την κεφαλήν του επί πίνακι.

Ο κ. Χριστόδουλος έγινε θύμα και θύτης του εαυτού του. Επτά χρόνια μετά, ηχούν ειρωνικά επίκαιρες οι φράσεις του προς τους νέους από τον Επιβατήριο Λόγο του: «Παιδιά μου... σας πονέσαμε πολύ με την υποκρισία μας... σας υποδείξαμε να ακολουθήσετε δρόμους που εμείς δεν βαδίζαμε, σας αφαιρέσαμε την πίστη και την ελπίδα, γκρεμίσαμε από μέσα σας κάθε ιδανικό... Δεν μας εμπιστεύεσθε πια, δεν θέλετε να ζήσετε στον κόσμο που εμείς σας ετοιμάσαμε...»



ΔΕΧΟΝΤΑΙ ΤΟ ΚΟΙΝΟ

Ο Νομάρχης Δωδεκανήσου Γιάννης Μαχαιρίδης και οι Βοηθοί Νομάρχη Σιάθης Κουσουρνάς και Νίκος Ζωίδης δέχονται το κοινό κάθε Τρίτη και Πέμπτη, από τις 11.00-13.00 το μεσημέρι.

ΤΑΞΙ

ΡΑΔΙΟ ΤΑΞΙ: 2241-0-64712, 2241-0-64790.

ΧΡΗΣΙΜΑ ΤΗΛΕΦΩΝΑ

ΝΟΣΟΚΟΜΕΙΟ:	2241-0-80000
ΑΜΕΣΗ ΔΡΑΣΗ ΠΥΡ/ΚΗΣ:	199
ΛΙΜΕΝΑΡΧΕΙΟ:	2241-0-22220, 2241-0-27695
ΒΛΑΒΕΣ Δ.Ε.Η.:	1050
ΒΛΑΒΕΣ Ο.Τ.Ε.:	121
ΑΜΕΣΗ ΔΡΑΣΗ:	100
ΒΛΑΒΕΣ ΥΔΡΕΥΣΗΣ:	2241-0-68750, 2241-0-68755
ΝΟΜΑΡΧΙΑ:	2241-0-46502
ΠΕΡ/ΚΗ Δ/ΝΣΗ	2241-0-38174
ΔΗΜΟΣ:	2241-0-46200
ΔΗΜ. ΕΠΙΧ. ΚΑΘΑΡ.:	2241-0-77600
ΥΠΗΡ. ΑΠΟΚΟΜΙΔΗΣ:	2241-0-61057
ΤΡΟΧΑΙΑ:	2241-0-44131
ΠΛΗΡΟΦ. Ο.Τ.Ε:	11888
ΔΕΛΤΙΟ ΚΑΙΡΟΥ:	149
ΛΑΧΕΙΑ:	1444
ΠΡΟΠΟ - ΛΟΤΤΟ:	1444
ΡΟΔΑ:	2241-0-26300
ΚΤΕΛ:	2241-0-27706
Ο.Α.Ε.Δ.:	2241-0-23265
Ι.Κ.Α.:	2241-0-64912
ΤΑΞ.Υ.:	2241-0-68701, 2241-0-68702
ΟΛΥΜΠΙΑΚΗ:	2241-0-24555
ΕΡΓΑΤ. ΚΕΝΤΡΟ:	2241-0-24730
AEGEAN AIRLINES	2241-0-98345

ΚΤΕΟ

- **Από την 1η Μαρτίου 2005 έως και τις 29 Απριλίου 2005,** παντός είδους οχήματα με αριθμούς κυκλοφορίας ΡΟΒ 7001 έως και 7500.
- **Από την 5η Ιανουαρίου 2005 έως και τις 31 Μαρτίου 2005,** ολα τα οχήματα με μικτό βάρος από 3,5Τ έως και 10Τ με οποιονδήποτε συνδυασμό γραμμάτων (ανεξαρτήτως αριθμού) περιοχής ευθύνης της Νομαρχιακής Αυτοδιοίκησης Δωδεκανήσου (έδρα του σχήματος).
- **Από 1η Μαρτίου 2005 έως και τις 29 Απριλίου 2005,** όλα τα οχήματα με αριθμούς κυκλοφορίας άλλων συγκοινωνιακών περιοχών τα οποία: α) Εχουν μεταβιβαστεί στην περιοχή ευθύνης της Νομαρχιακής Αυτοδιοίκησης Δωδεκανήσου (έδρα του σχήματος) μετά την 30-9-2002, β) Δεν έχουν ξαναελεγχθεί σε οποιοδήποτε Κ.Τ.Ε.Ο. και Γ) έχουν συμπληρώσει 4ετία από την ημερομηνία πρώτης κυκλοφορίας τους.

ΤΙΜΕΣ ΣΥΝΑΛΛΑΓΜΑΤΟΣ

ΔΟΛΛΑΡΙΟ Η.Π.Α	1,3273	1,3247
ΛΙΡΑ ΑΓΓΛΙΑΣ	0,69464	0,69326
ΚΟΡΩΝΑ ΔΑΝΙΑΣ	7,4487	7,4339
ΚΟΡΩΝΑ ΣΟΥΗΔΙΑΣ	9,0825	9,0643
ΓΙΕΝ ΙΑΠΩΝΙΑΣ	139,21	138,93
ΦΡΑΓΚΟ ΕΛΒΕΤΙΑΣ	1,5406	1,5376
ΚΟΡΩΝΑ ΝΟΡΒΗΓΙΑΣ	8,2432	8,2268
ΛΙΡΑ ΚΥΠΡΟΥ	0,58418	0,58302
ΔΟΛΛΑΡΙΟ ΚΑΝΑΔΑ	1,6528	1,6494
ΔΟΛΛΑΡΙΟ ΑΥΣΤΡΑΛΙΑΣ	1,6833	1,6799

Η ΡΟΔΙΑΚΗ

Ημερήσια Εφημερίδα
της Ρόδου
Ετος Ιδρύσεως 1915
ΙΔΡΥΤΗΣ
ΕΜΜ. ΚΑΛΑΜΠΙΧΗΣ
ΙΔΙΟΚΤΗΣΙΑ – ΕΚΔΟΣΗ
ΥΙΟΙ Σ. ΤΣΟΠΑΝΑΚΗ
Η. ΚΩΤΙΑΔΗΣ Ο.Ε.
ΔΙΕΥΘΥΝΤΗΣ
Αθ. Μαρασιώτης
ΣΥΝΤΑΞΗ
Λουκάς Μαστής
Μιχάλης Μαστής
Κυριακή Πετρίδου
Βαρβάρα Μπογδάνου
ΑΘΛΗΤΙΚΑ
Μανόλης Μπάτης,
Νικήτας Κουσκούσης
Κώστας Παντίδος
Παύλος Ντοκουόπιλ
ΓΡΑΦΕΙΑ ΣΥΝΤΑΞΗΣ
Μάρκου Μαλλιαράκη 11
Τηλ.2241-0- 24610,
Fax (22410) 75641
ΑΘΛΗΤΙΚΟ ΤΜΗΜΑ
Τηλ. 2241-0-75640
ΛΟΓΙΣΤΗΡΙΟ – ΔΙΑΦΗΜΙΣΕΙΣ
Μάρκου Μαλλιαράκη 11
Τηλ. 2241-0-22210
2241-0-75230
Fax (22410) 22471
http://www.rodiaki.gr.
irodiaki@otenet.gr



Στην τηλεοπτική επικαιρότητα

Πήρε τώρα σειρά το σκάνδαλο της Ι. Μ. Πάτμου!

Αναδρομή στα όσα έγιναν και αναφορά στην πολυτελή βίλα του Ζακύνθου

Στην τηλεοπτική επικαιρότητα επανήλθαν προχθές το βράδυ τα σκάνδαλα που σημειώθηκαν στην Ιερά Μονή Πάτμου, τα οποία ανακαλύφθηκαν το 1999 και εκκρεμούν στην δικαιοσύνη από τότε.

Την υπόθεση έφερε ξανά στο προσκήνιο με πλούσιο ρεπορτάζ και μαρτυρίες ο δημοσιογράφος κ. Σπύρος Καρατζαφέρης, στην εκπομπή "Εκκεντρικό Δελτίο" στον τηλεοπτικό σταθμό "EXTRA".

Στην διάρκειά της, έγινε εκτενής αναδρομή στην υπόθεση με τις αγοραπωλησίες των ακινήτων και σε άλλα συναφή κατορθώματα των τότε μοναχών της μονής.

Στην εκπομπή μεταξύ των άλλων προσκεκλημενος ήταν ο και ο νομικός σύμβουλος της Ιεράς Μονής Πάτμου, κ. Θ. Δρίκος, ο οποίος αναφέρθηκε σε αρκετές πτυχές της υπόθεσης.

Τόνισε μεταξύ άλλων ότι η υπόθεση βρίσκεται από το 1999 στην δικαιοσύνη, και ότι επειδή έχουν περάσει τόσα χρόνια, κάποια αδικήματα έχουν παραγραφεί.

Εκανε γνωστό ότι πιθανόν να διαταχθεί νέος έλεγχος από το υπουργείο Οικονομικών, διότι οι ελεγκτές δεν είχαν εντολή από τον αρμόδιο εισαγγελέα.

Στο πλαίσιο της εκπομπής παρουσιάστηκαν επίσης οι βίλες που διατηρούν στο νησί ο πρώην ηγούμενος της Ιεράς Μονής Πάτμου κ. Ισίδωρος Κριωρής και ο μητροπολίτης Ζακύνθου.

Πιθανόν, μετά την προχθεσινή εκπομπή, στο γενικότερο κλίμα σκανδαλολογίας που επικρατεί σε ότι αφορά τα τεκταινόμενα στον εκκλησιαστικό χώρο, να υπάρχουν και νέες εκπομπές και καταγγελίες για τα θέματα της Πάτμου, μέσα στις επόμενες μέρες.

Οι επόμενες κινήσεις του Αρχιεπισκόπου Χριστόδουλου

Αλλαγές στα πρόσωπα του στενού του περιβάλλοντος

Δεν αποκλείονται και άλλες παραιτήσεις Μητροπολιτών, μετά απ' αυτήν του Θεσσαλιώτιδος • Ανέλαβαν ρόλο άλλοι ιεράρχες

Οι αλλαγές στα πρόσωπα του προσωπικού του περιβάλλοντος φαίνεται να είναι η επόμενη κίνηση του Αρχιεπισκόπου. Πάντως, μετά την παραίτηση του μητροπολίτη Θεσσαλιώτιδος δεν αποκλείεται δύο ή τρεις ακόμα μητροπολίτες να ακολουθήσουν τον ίδιο δρόμο.

Όπως αναφέρουν πληροφορίες, τις επόμενες ημέρες θα οδηγηθούν σε παραίτηση οι μητροπολίτες Τριφυλίας Στέφανος και Αττικής Παντελεήμων.

Ο Αττικής έχει δηλώσει επανειλημμένως ότι δεν σκοπεύει να παραιτηθεί, ωστόσο, την επόμενη εβδομάδα, οπότε και θα συνεδριάσει η Διαρκής Ιερά Σύνοδος, θα πρέπει να απολογηθεί για την εταιρεία που διαθέτει στην Καραϊβική.

Ο Τριφυλίας έχει υποβάλει μήνυση κατά της εφημερίδας που δημοσίευσε τη φωτογραφία στην οποία εμφανιζόταν στο κρεβάτι με γυναίκα, αλλά δεν αποκλείεται υπό την ασφυκτική πίεση που δέχεται και από το γεγονός ότι είναι 91 χρόνων να υποβάλει τελικά την παραίτησή του.

Ο ίδιος ο κ. Χριστόδουλος εξετάζει σοβαρά το ενδεχόμενο αλλαγών στα πρόσωπα του άμεσου περιβάλλοντός του. Παρά το γεγονός ότι έχει ξεκαθαρίσει ότι δεν θα αποχωρήσει από τον αρχιεπισκοπικό θρόνο, παρασκηνιακά έχουν αρχίσει οι συζητήσεις για το θέμα.



Ο Αρχιεπίσκοπος ξεκαθάρισε στη συνέντευξή του ότι δεν παραιτείται

Σύμφωνα με δημοσιεύματα, σε περίπτωση παραίτησης σημαντικό ρόλο θα διαδραματίσουν οι μητροπολίτες Θηβών και Θεσσαλονίκης, ενώ έντονα ακούγονται και τα ονόματα των μητροπολιτών Ιωαννίνων και Ηλείας ως «μεταβατικών», ώστε να ξεκαθαρίσει το τοπίο.

Ρόλο ενδέχεται να έχουν και νεώτεροι μητροπολίτες, όπως ο Μεσογαίας Νικόλαος, ο Δημητριάδος Ιγνάτιος αλλά και ο Σπάρτης Ευστάθιος.

Πάντως, ο πνευματικός αδελφός του Αρχιεπισκόπου μητροπολίτης Καλαβρύτων Αμβρόσιος, δήλωσε χθες ότι δεν επιθυμεί την ανατροπή του. «Εφόσον ο Αρχιεπίσκοπος απαλλαγεί από πρόσωπα που βρίσκονται στο περιβάλλον του και επαναφέρει πρόσωπα έντιμα, που έχουν απομακρυνθεί, τότε θα έχει να προσφέρει έργο, γιατί είναι χαρισματικός» εξήγησε.

Από την πλευρά του ο μητροπολίτης Θηβών Ιερώνυμος τόνισε ότι «αυτή τη στιγμή δεν τίθεται θέμα παραίτησης του Αρχιεπισκόπου. «Το θέμα είναι πώς θα πιάσουμε την ουσία της Εκκλησίας,την αρρώστια της Εκκλησίας και αυτό είναι η βαριά αποστολή και το έργο αυτού του Αρχιεπισκόπου και όποιου και αν έρθει».

ΟΙΚΟΝΟΜΙΔΗΣ ΕΡ. ΤΕ. ΕΦ. ΕΠΕ
ΑΝΑΛΥΤΙΚΟ ΕΡΓΑΣΤΗΡΙΟ ΡΟΔΟΥ
ΔΗΜΗΤΡΗΣ Ιω. ΟΙΚΟΝΟΜΙΔΗΣ
ΔΙΑΠΙΣΤΕΥΜΕΝΟ ΚΑΤΑ ISO/IEC 17025
ΒΥΡΩΝΟΣ 1, 85100 ΡΟΔΟΣ.
ΤΗΛ. 2241028638
ΤΟΤ (fax) 2241035623
chemenvi@rho.forthnet.gr

Υγιεινή Τροφίμων – h.a.c.c.p.
ΜΕΛΕΤΗ – ΕΦΑΡΜΟΓΗ - ΤΕΚΜΗΡΙΩΣΗ – ΕΚΠΑΙΔΕΥΣΗ!

ΠΡΟΣ: Επιχειρήσεις Παρασκευής / Διάθεσης Τροφίμων – Επιχειρήσεις Μαζικής Εστίασης!

Αγαπητοί Κύριοι,
Όπως γνωρίζετε, οι επιχειρήσεις τροφίμων γενικά υποχρεώνονται να εφαρμόζουν συστήματα ποιότητας που διασφαλίζουν την Υγιεινή & ασφάλεια των προσφερομένων τροφίμων. **(Διαδικασία haccp)**. Στα πλαίσια αυτά, προβλέπονται και εσωτερικές – εξωτερικές επιθεωρήσεις, τεκμηρίωση εφαρμογής του συστήματος, και διαρκής εκπαίδευση του προσωπικού της επιχείρησης.
Εχουμε στη Ρόδο μακροχρόνια ενασχόληση με τα θέματα ποιότητας των τροφίμων, ενώ οι περισσότερες μεγάλες επιχειρήσεις του τόπου μας απευθύνονται σε μας για παροχή υπηρεσιών **(επιθεωρήσεις, εργαστηριακές δοκιμές, συμβουλές)** σε σχετικά θέματα.
Το Εργαστήριό μας έλαβε Πιστοποιητικό Διαπίστευσης **σύμφωνα με το πρότυπο ISO/IEC 17025 για χημικές και μικροβιολογικές δοκιμές** μεταξύ άλλων και σε νερά (πόσιμα, επιφανειακά, κολύμβησης), έδαφος, απόβλητα (Εγκαταστάσεις Βιολογικής Επεξεργασίας Λυμάτων και Αποβλήτων) και τρόφιμα (γάλα).
Μπορούμε να αναλάβουμε για λογαριασμό σας τις εξωτερικές επιθεωρήσεις υγιεινής, όπως και τις εργαστηριακές δοκιμές νερών και τροφίμων που απαιτούνται για στοιχειοθέτηση της ποιότητας των προσφερομένων ειδών σύμφωνα με τις κείμενες διατάξεις.
Ακόμη, την **εκπαίδευση του προσωπικού** που ασχολείται με την παρασκευή και διάθεση – διακίνηση των τροφίμων, παρέχοντας και σχετική **βεβαίωση εκπαίδευσης!**

Δημήτρης Ιω. Οικονομίδης
Χημικός M. Sc.

AE0128

ΠΟΙΟΤΗΤΑ – ΣΥΝΕΠΕΙΑ – ΣΥΝΕΧΕΙΑ!

Μέσα στην επόμενη εβδομάδα

Νέος γύρος μεταθέσεων δικαστικών λειτουργών

Συνεχίζεται η "επιχείρηση" κάθαρσης

Μεταθέσεις δικαστικών αναμένονται μέσα στην επόμενη εβδομάδα στον Πειραιά. Οι μεταθέσεις θα γίνουν με το αιτιολογικό ότι οι δικαστές παρέμειναν για μεγάλο χρονικό διάστημα στον Πειραιά και πρέπει υπηρεσιακά να μετατεθούν.

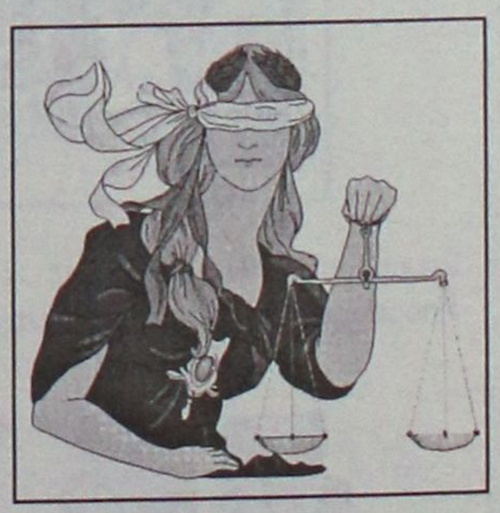

Όπως αναφέρεται, οι μεταθέσεις αυτές θεωρούνται δυσμενείς, χωρίς να σημαίνει ότι οι δικαστές που θα μετατεθούν εμπλέκονται σε υποθέσεις του Ιάκωβου Γιοσάκη ή σε άλλες ύποπτες δικογραφίες.

Υπολογίζεται ότι δέκα με δώδεκα δικαστικοί και εισαγγελικοί λειτουργοί που υπηρετούν σήμερα στο Πρωτοδικείο και στο Εφετείο του Πειραιά θα μετατεθούν σε άλλες πόλεις, με αποφάσεις του Ανωτάτου Δικαστικού Συμβουλίου Πολιτικής και Ποινικής Δικαιοσύνης.

Να σημειωθεί ότι στον Πειραιά εκκρεμεί η υπόθεση της αρχαιοκαπηλίας στα Κύθηρα με «πρωταγωνιστή» τον Ιάκωβο Γιοσάκη.

Ανεβαίνετε συχνά στην Αθήνα;

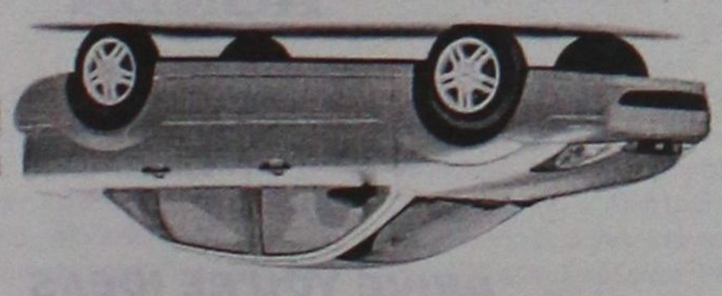

Τότε, γιατί να πληρώνετε περισσότερα από 29€ την ημέρα για ενοικίαση αυτοκινήτου;

Η PAYLESS φέρνει τα πάνω-κάτω στην ενοικίαση αυτοκινήτου, προσφέροντας σε όλους τους Ροδίτες που επισκέπτονται την Αθήνα, τις χαμηλότερες τιμές της αγοράς!

FIAT PANDA NUOVA ΜΕ 29€ • HYUNDAI ACCENT ΜΕ 35€ • CITROEN XSARA ΜΕ 39€

Κάνετε σήμερα την κράτησή σας και η PAYLESS θα σας περιμένει στο αεροδρόμιο ΕΛΕΥΘΕΡΙΟΣ ΒΕΝΙΖΕΛΟΣ με το αυτοκίνητο που θα επιλέξετε!

Καλέστε τώρα το τοπικό κέντρο κρατήσεων της PAYLESS στο: **800 11 82311*** ή μιλήστε με τον ταξιδιωτικό σας πράκτορα!

PAYLESS CAR RENTAL

*Για κλήσεις από κινητό καλέστε 22410 82313

PAYLESS CAR RENTAL GREECE - Δραγωνέα 5 - Μαρκόπουλο Αττικής - Τηλ: 22990 63211

ΧΠ2367

ΓΕΝΙΚΟΙ ΟΡΟΙ ΕΝΟΙΚΙΑΣΗΣ ΑΥΤΟΚΙΝΗΤΟΥ: Η προσφορά ισχύει για κρατήσεις από κατοίκους της Ρόδου που ταξιδεύουν στην Αθήνα μέσω του αεροδρομίου ΕΛΕΥΘΕΡΙΟΣ ΒΕΝΙΖΕΛΟΣ για το χρονικό διάστημα μεταξύ 1/02/2005 έως 31/05/2005. Οι παρατιθέμενες τιμές αφορούν μόνο τα αναφερόμενα αυτοκίνητα, συμπεριλαμβάνουν ελεύθερα χιλιόμετρα και ασφάλιση CDW και ισχύουν με χρήση πιστωτικής κάρτας. Η προσφορά δεν μπορεί να συνδυαστεί με άλλες προσφορές που κατά καιρούς παρέχει η PAYLESS CAR RENTAL GREECE. Ο ενοικιαστής πρέπει να είναι άνω των 23 ετών και να είναι κάτοχος άδειας οδήγησης για τουλάχιστον 1 έτος. Διάφορες χρεώσεις ανάλογα με τον τύπο παράδοσης του αυτοκινήτου μπορεί να ισχύσουν.

Ποινική δίωξη για κατοχή ναρκωτικών

Ποινική δίωξη για αγορά και κατοχή ναρκωτικών ουσιών, άσκησε χθες το μεσημέρι ο αρμόδιος εισαγγελέας Ρόδου, σε βάρος ενός 25χρονου νεαρού από τη Ρόδο, ο οποίος είχε στην κατοχή του 24 γραμμάρια ηρωίνης, ναρκωτικά χάπια και μια ηλεκτρονική ζυγαριά ακριβείας.

Σε έφοδο που έκαναν οι αστυνομικοί του Τμήματος Δίωξης Ναρκωτικών Ρόδου, στο σπίτι του, στην περιοχή Ασγούρου, βρήκαν στην κατοχή του:

- Δύο πλαστικές συσκευασίες που περιείχαν ηρωίνη συνολικού βάρους 24 γραμμαρίων.
- Μία πλαστική συσκευασία που περιείχε μια δόση ηρωίνης
- Ποσότητα ακατέργαστης κάνναβης βάρους μισού γραμμαρίου.
- 12 δισκία ναρκωτικού φαρμάκου Hipnosedon καθώς επίσης και μια ηλεκτρονική ζυγαριά ακριβείας.

Ο νεαρός που είναι χρήστης και έχει απασχολήσει και άλλες φορές τις αρμόδιες αρχές, για παρόμοια αδικήματα, αναμένεται να προσαχθεί ενώπιον της ανακρίτριας Ρόδου, το μεσημέρι της Δευτέρας, προκειμένου να απολογηθεί.



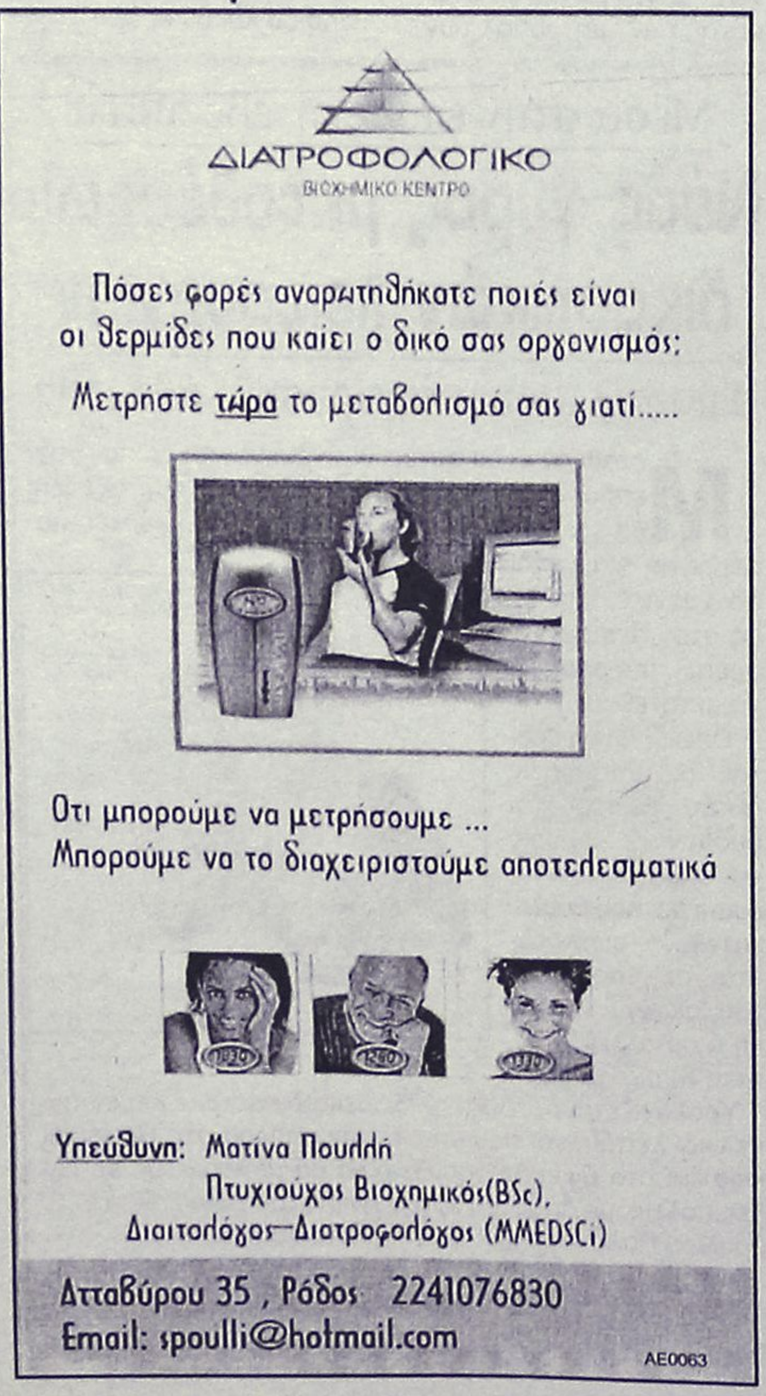

Υπό την "σκιά" των δραματικών εξελίξεων

Κρίσιμη Γενική Συνέλευση των αντιπροσώπων της ΕΑΣΔ

Διοίκηση, συνεταιριστές και εργαζόμενοι κάνουν λόγο για οριακό σημείο στο οποίο έχει περιέλθει η Ενωση

Υπό την «σκιά» των δραματικών εξελίξεων για ένα ολοκληρωτικό οικονομικό «κραχ» αναμένεται να πραγματοποιηθεί σήμερα το μεσημέρι, η ιστορική –ίσως- Γενική Συνέλευση των αντιπροσώπων της Γεωργοένωσης Δωδεκανήσου, στην οποία έχουν κληθεί μάλιστα και εκπρόσωποι φορέων και κομμάτων, για να πάρουν ξεκάθαρη θέση.

Διοικητικό Συμβούλιο, συνεταιριστές και εργαζόμενοι κάνουν λόγο για οριακό πλέον σημείο που έχει περιέλθει η άλλοτε κραταιά ΕΑΣΔ και επισημαίνουν ότι δεν υπάρχουν άλλα περιθώρια για καθυστέρηση στην λήψη αποφάσεων, αφού ακόμα και **οι πολιτικές παρεμβάσεις, αλλά και οι προσπάθειες που έγιναν τους τελευταίους μήνες σε τοπικό επίπεδο για τη σωτηρία και την οικονομική στήριξη της Γεωργοένωσης, μέσω της ΑΤΕ, φαίνεται να κατέληξαν στο κενό.**

Το θέμα που αναμένεται σήμερα να κυριαρχήσει, θα είναι αυτό, που έχει σχέση με την τακτική της Αγροτικής Τράπεζας, καθώς οι συνεταιριστές πνέουν μένεα σε βάρος συγκεκριμένων στελεχών, κάνοντας λόγο για εμπαιγμό μεγίστου είδους.

Η διοίκηση της Αγροτικής τράπεζας, όχι μόνο εξακολουθεί να κωλυσιεργεί και να εμπαίζει από Πέμπτη σε... Πέμπτη πολιτικούς, συνεταιριστές και αγροτικό κόσμο, αλλά εφαρμόζοντας πιστά την τακτική του... «γραφειοκρατικού βραχυκυκλώματος» έχει καταφέρει να προκαλέσει πραγματικό χάος σε ό,τι αφορά την όλη υπόθεση!

«Κάναμε ό,τι μας είπαν. Διορθώσαμε ό,τι μας υπέδειξαν, συγκεντρώσαμε όλα τα στοιχεία που μας ζητήθηκαν, αλλά όπως φαίνεται, οι διοικούντες την ΑΤΕ και προσωπικά ο διοικητής της, όχι μόνο δεν φρόντισαν να ξεμπλοκάρουν την διαδικασία, αλλά αντίθετα εξακολουθούν να εφαρμόζουν την τακτική της κωλυσιεργίας» **δήλωσε πρόσφατα μιλώντας στη «Ροδιακή» ο πρόεδρος των εργαζομένων κ.** Μιχάλης Παλαιολόγου.

Ούτε χάρη, ούτε ιδιαίτερη μεταχείριση ζητάμε από τους αρμόδιους της Αγροτικής Τράπεζας, υπογράμμισε ο ίδιος. Τα περιουσιακά στοιχεία που έχει η Γεωργοένωση Δωδεκανήσου, είναι η εγγύησή μας και αυτό θα πρέπει όλοι να το κατανοήσουν.

Στην Γ.Σ αναμένεται επίσης να κατατεθεί και σχετική πρόταση, για εξουσιοδότηση του δ.σ. έτσι ώστε να προχωρήσουν οι επαφές για δανειοδότηση με ιδιωτική τράπεζα, στην περίπτωση που η ΑΤΕ εξακολουθήσει αυτή την τακτική.



Εξακολουθεί να παίζει παιχνίδια η Αγροτική Τράπεζα

Μάλιστα, για το λόγο αυτό, στα μέσα της περασμένης εβδομάδας, στη Ρόδο βρέθηκε κλιμάκιο ανώτερων στελεχών της Τράπεζας Πειραιώς, τα οποία είχαν διήμερες επαφές με την διοίκηση της ΕΑΣΔ αλλά και εκπροσώπους των εργαζόμενων, στο πλαίσιο διερευνητικής προσπάθειας, που έχει ξεκινήσει εδώ και αρκετούς μήνες, για να γίνει η δανειοδότηση της ΕΑΣΔ μέσω της ιδιωτικής αυτής τράπεζας! Εκπρόσωποι της τράπεζας, από τις πρώτες εκτιμήσεις τους, φαίνεται να θεωρούν ότι πρόκειται για αξιόπιστη περίπτωση, καθώς η μεγάλη περιουσιακή κατάσταση που διαθέτει η ΕΑΣΔ, σε συνδυασμό με τον κύκλο εργασιών, αλλά και τη δυναμική που υπάρχει παρέχουν τις απαραίτητες εγγυήσεις..

Σημειώνεται ότι το πλαίσιο που θέτουν οι ιδιωτικές τράπεζες (συγκριτικά με αυτό της ΑΤΕ) είναι ένα εντελώς διαφορετικό, καθώς αντί για συρρίκνωση εργασιών, προσωπικού και άλλων περικοπών, προτείνουν αντίστοιχα την ανάπτυξη και την διεύρυνση σε τομείς που έχουν να κάνουν με τον Γεωργικό και Αγροτικό Τομέα αντίστοιχα.

Επιπλέον, το επιτόκιο που συζητείται αναφορικά με το ενδεχόμενο δανειοδότησης, είναι της τάξης του 5,6% έναντι του 9,6% που ζητά ως επιτόκιο σε ενδεχόμενη δανειοδότηση η ΑΤΕ.

Εγκατάσταση συστήματος επισήμανσης τσουνάμι

Το Υπουργείο Γεωργίας της Κύπρου, σε συνεργασία με το Γεωδυναμικό Ινστιτούτο του Εθνικού Αστεροσκοπείου Αθηνών, προβαίνει σε μελέτη για την ανάγκη και τις προϋποθέσεις εγκατάστασης συστήματος έγκαιρης επισήμανσης παλιρροϊκών κυμάτων, που είναι δυνατόν να πλήξουν τον ευρύτερο θαλάσσιο χώρο της Ανατολικής Μεσογείου. Σύμφωνα με επίσημη ανακοίνωση, τα αρμόδια τμήματα του Υπουργείου Γεωργίας και με συντονιστή το Τμήμα Γεωλογικής Επισκόπησης, έχουν αρχίσει να μελετούν το θέμα αυτό, μετά τον πολύ ισχυρό σεισμό της 26ης Δεκεμβρίου 2004 στη νοτιο-ανατολική Ασία και τον όλεθρο που προκλήθηκε από τα παλιρροϊκά κύματα. Οι κυβερνητικές υπηρεσίες έχουν ήδη στη διάθεσή τους μελέτη ιστορικών στοιχείων για την Κύπρο και θα προωθήσουν το ταχύτερο δυνατόν, μέσω του Τμήματος Γεωλογικής Επισκόπησης, την εκπόνηση λεπτομερούς μελέτης σε συνεργασία με το Γεωδυναμικό Ινστιτούτο του Εθνικού Αστεροσκοπείου Αθηνών.

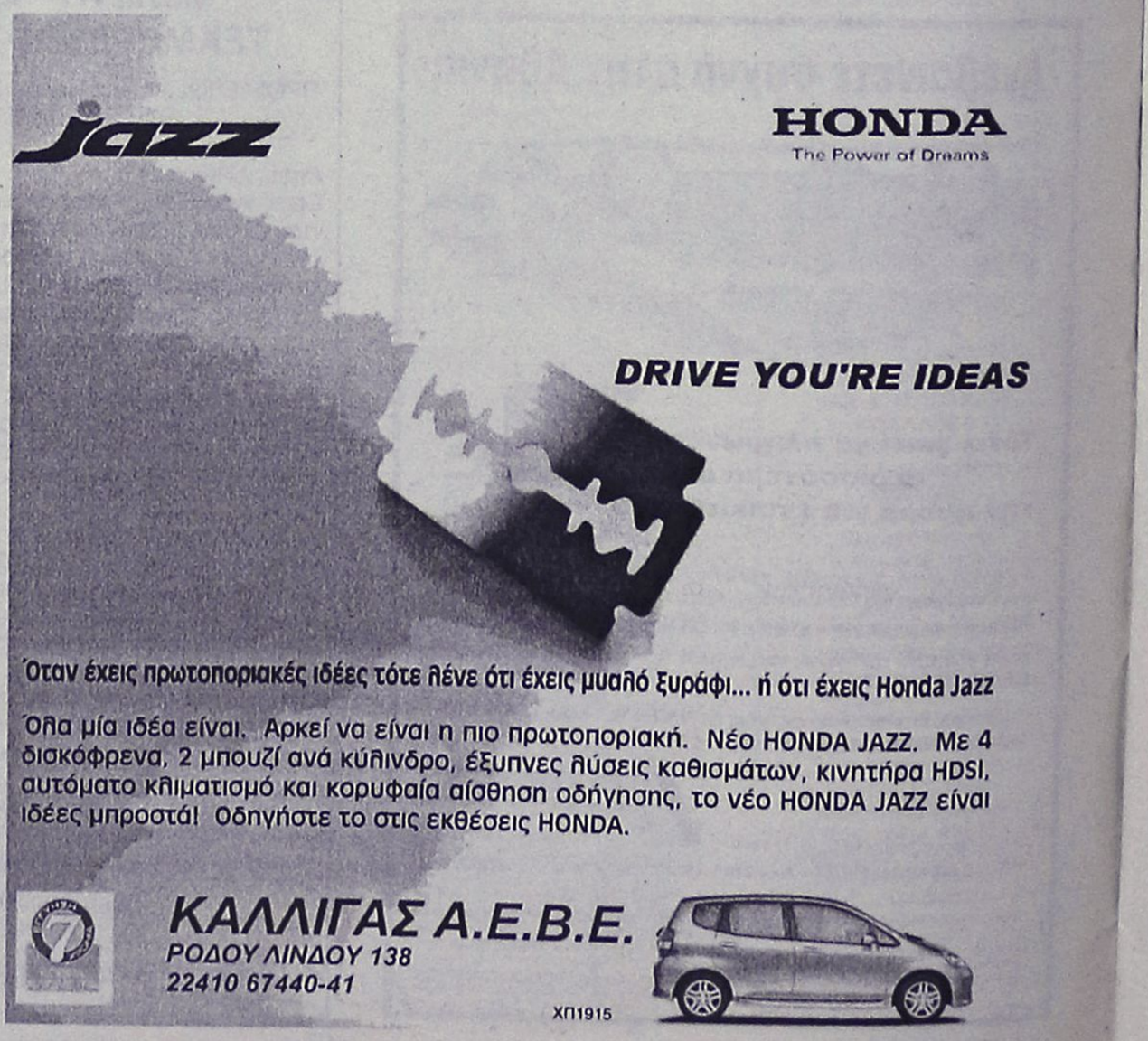

Το βράδυ της Παρασκευής δίπλα στο αυτοκίνητο του δημάρχου Ροδίων Γιώργου Γιαννόπουλου

Αναστάτωση από μια «περίεργη» έκρηξη!

Ακούστηκε σε μεγάλη απόσταση • Ζημιές στο αυτοκίνητο • Πυροτεχνουργοί εξετάζουν ευρήματα, ενώ η έρευνα συνεχίσθηκε χθες στο αυτοκίνητο το οποίο μεταφέρθηκε σε ειδικό χώρο

Ανοικτά όλα τα ενδεχόμενα αφήνουν οι αρμόδιες αρχές ασφαλείας Ρόδου, για την υπόθεση της περίεργης έκρηξης που σημειώθηκε το βράδυ της Παρασκευής, δίπλα στο αυτοκίνητο του δημάρχου Ροδίων κ. Γιώργου Γιαννόπουλου, αναστατώνοντας έτσι για τα καλά ολόκληρη την περιοχή.

Από νωρίς χθες το πρωί, το αυτοκίνητο του δημάρχου Ροδίων, με εντολή του διοικητή Ασφαλείας Ρόδου **κ. Αντώνη Βλαχάκη**, μεταφέρθηκε στον ειδικό χώρο της σήμανσης που χρησιμοποιεί η Ασφάλεια Ρόδου και εξετάζεται λεπτομερώς προκειμένου έτσι να συγκεντρωθούν εξειδικευμένα στοιχεία τα οποία θα αποσταλούν για εργαστηριακό έλεγχο στην ειδική υπηρεσία Εγκληματολογικών Ερευνών της ΕΛ.ΑΣ στην Αθήνα.

Ρεπορτάζ:
Μιχάλης Μαστής
mastism@otenet.gr

Έμπειροι αξιωματικοί της ΕΛ.ΑΣ, που βρέθηκαν από την πρώτη στιγμή στον τόπο που σημειώθηκε η έκρηξη, υπογραμμίζουν ότι αυτό που θα προσδιορίσει ίσως σε μεγάλο βαθμό την έρευνα και θα δώσει συγκεκριμένες απαντήσεις, σε ερωτήματα που δεν μπορούν να απαντηθούν μέχρι τώρα, θα είναι **ο προσδιορισμός της εκρηκτικής ύλης που χρησιμοποιήθηκε**, (αν πρόκειται δηλαδή για πυρίτιδα, τι είδους πυρίτιδα, ή για δυναμίτιδα μικρής ισχύος). Ο προσδιορισμός, εκτιμάται ότι θα γίνει από τον εξειδικευμένο εργαστηριακό έλεγχο, που θα ολοκληρωθεί μέσα στο χρονικό διάστημα των επόμενων εβδομάδων.

ΑΝΑΣΤΑΤΩΘΗΚΕ Η ΠΕΡΙΟΧΗ

Ήταν λίγο μετά τις 10.30 την νύκτα, όταν ένας δυνατός κρότος που προέρχονταν από έκρηξη κοντά σε τρεις κάδους σκουπιδιών, στην αρχή της Παρόδου Παναγιώτου Ροδίου, κατάφερε να αναστατώσει για τα καλά τους κατοίκους της περιοχής. Η έκρηξη ακούστηκε σε μεγάλη απόσταση από το σημείο και χρειάστηκαν αρκετά λεπτά μέχρι οι περίοικοι να προσδιορίσουν το σημείο.

Έντρομοι οι κάτοικοι από τις οδούς Λεμεσού, Παναγιώτου Ροδίου, Λάρνακας και Εθνικής Αντιστάσεως, βγήκαν από τα σπίτια τους, ενώ ενδεικτικό του ισχυρού ωστικού κύματος που δημιουργήθηκε ήταν ότι **ενεργοποιήθηκε ο συναγερμός ασφαλείας της Εθνικής Τράπεζας, επί της οδού Εθνικής Αντιστάσεως**, που βρίσκεται σε απόσταση 200 περίπου μέτρων από το σημείο όπου σημειώθηκε η έκρηξη!

Ευτύχημα πάντως, θεωρείται το γεγονός, ότι την ώρα της έκρηξης δεν βρέθηκαν κοντά άνθρωποι. Σε αυτή την περίπτωση, κανείς δεν θα μπορούσε να αποκλείσει το ενδεχόμενο σοβαρού τραυματισμού.

Από τα πρώτα στοιχεία που συγκέντρωσε ο εξειδικευμένος πυροτεχνουργός της Ασφάλειας Ρόδου, καθώς επίσης και οι αρμόδιοι αξιωματικοί, προκύπτει ότι ο αυτοσχέδιος εκρηκτικός μηχανισμός, πυροδοτήθηκε από άγνωστο ή άγνωστα άτομα, πίσω από τους τρεις κάδους απορριμμάτων και εξερράγη ανάμεσα στο πίσω μέρος του Ι.Χ. αυτοκινήτου του δημάρχου της Ρόδου και κάποια παλιά ξύλινα συρτάρια, που είχαν αφεθεί έξω από τους κάδους απορριμμάτων, με αποτέλεσμα με την έκρηξη να προκληθούν μικρές υλικές ζημιές στο αριστερό μέρος του αυτοκινήτου.

Μέσα σε ελάχιστα λεπτά από την έκρηξη, στο σημείο έφθασαν οι δύο αστυνομικοί υποδιευθυντές κ.κ. **Δημήτρης Λερογιάννης και Ναπολέων Βλάσης, καθώς επίσης και ο διοικητής της Ασφάλειας Ρόδου κ. Αντώνης Βλαχάκης,** μαζί με αστυνομικούς της ασφάλειας Ρόδου και ειδικό πυροτεχνουργό, ξεκινώντας έτσι άμεσα τις έρευνες για την συγκέντρωση στοιχείων.

Στον τόπο της έκρηξης, έφθασαν λίγο αργότερα ο Αστυνομικός Διευθυντής Δωδεκανήσου κ. Αριστείδης Καρτάνος και ο αντεισαγγελέας Πλημμελειοδικών Ρόδου κ. **Κωνσταντίνος Μπούτσικος** ο οποίος και ενημερώθηκε αναλυτικά για την πορεία των ερευνών και τα στοιχεία που κατάφεραν να συγκεντρώσουν μέχρι εκείνη την ώρα οι αρμόδιες αστυνομικές αρχές.

Εντολή στις αστυνομικές υπηρεσίες για να διενεργηθούν εξειδικευμένες έρευνες σε όλα τα επίπεδα, έδωσε επίσης χθες το πρωί και ο προϊστάμενος της Εισαγγελίας Ρόδου κ. **Γ. Οικονόμου**.

ΑΝΑΠΑΝΤΗΤΑ ΕΡΩΤΗΜΑΤΙΚΑ

Αξίζει να σημειωθεί ότι η πληροφορία για την έκρηξη στο αυτοκίνητο του Δημάρχου Ροδίων, διαδόθηκε σε ολόκληρη τη Ρόδο μέσα σε σύντομο χρονικό διάστημα, γεγονός που είχε ως αποτέλεσμα να συγκεντρωθεί αρχικά μεγάλος αριθμός συμπολιτών μας στο σημείο. Επιτόπου, αξίζει να σημειωθεί ότι έφθασε λίγο μετά τις 11 και ο επικεφαλής της παράταξης της μειοψηφίας του Δήμου Ροδίων κ. **Χατζής Χατζηευθυμίου, συνοδευόμενος από τον δημοτικό σύμβουλο κ.κ. Σακελλάρη Καραγιάννη**, ενώ επιτόπου βρέθηκαν επίσης ο αντιδήμαρχος κ. **Αριστοτέλης Ηρακλείδης, και ο κ. Κάλλιστος Διακογεωργίου.**



Την ώρα που έγινε η έκρηξη ο δήμαρχος βρισκόταν στο σπίτι του (είχε επιστρέψει και είχε σταθμεύσει το αυτοκίνητο περίπου μία ώρα πριν).

Πληροφορίες, περιοίκων, πάντως ανέφεραν ότι άγνωστα άτομα που επέβαιναν σε δίκυκλο μοτοποδήλατο έριξαν τον εκρηκτικό μηχανισμό στο σημείο όπου και εξερράγη. Σε δηλώσεις που έκανε ο Αστυνομικός Διευθυντής Δωδεκανήσου **Αριστείδης Καρτάνος** υπογράμμισε ότι η έκρηξη ήταν μικρής ισχύος, χρησιμοποιήθηκε μικρή ποσότητα εκρηκτικής ύλης, ενώ οι αστυνομικές αρχές εκτιμούν ότι σκοπός του δράστη ήταν περισσότερο η δημιουργία εντυπώσεων παρά η πρόκληση υλικών ζημιών. Το αυτοκίνητο του δημάρχου μεταφέρθηκε στο χώρο φύλαξης της αστυνομίας, **ενώ ο ίδιος ο δήμαρχος μιλώντας στις αστυνομικές αρχές, είπε ότι δεν έχει καμία προσωπική διαφορά με κάποιον, ούτε δέχτηκε απειλητικά τηλεφωνήματα τον τελευταίο καιρό**.

Έμπειροι αξιωματικοί της αστυνομίας, πάντως, που πήραν μέρος στις έρευνες και ερεύνησαν σπιθαμή προς σπιθαμή ολόκληρη την περιοχή, φαίνεται να καταλήγουν στο συμπέρασμα, ότι η ενέργεια αυτή δεν είχε ως στόχο την πρόκληση μεγάλων ζημιών στο αυτοκίνητο του δημάρχου και αυτό επειδή:

1) Ο εκρηκτικός μηχανισμός, παρά τον εκκωφαντικό θόρυβο που προκάλεσε, δεν μπορούσε εκ των πραγμάτων να δημιουργήσει σοβαρές υλικές ζημιές, κάτι που φαίνεται να γνώριζαν οι κατασκευαστές του.

2) Η ώρα που αποφασίστηκε να πυροδοτηθεί ήταν αρκετά νωρίς για να παραπέμψει σε άτομα που λειτουργούν οργανωμένα ή που έχουν ως στόχο να προκαλέσουν συγκεκριμένες ζημιές.



3) Η πιθανή ρίψη ή τοποθέτηση του εκρηκτικού αυτού, σε απόσταση μισού περίπου μέτρου από το πίσω μέρος του Ι.Χ. αυτοκινήτου του δημάρχου, δείχνει πανικό ή ερασιτεχνισμό από την πλευρά των ατόμων που έκαναν την ενέργεια.

Κανείς από τους έμπειρους αξιωματικούς της αστυνομίας, δεν αποκλείει ωστόσο το ενδεχόμενο να πρόκειται για μια σοβαρή περίπτωση από άτομα που είχαν ως στόχο να στείλουν... ακόμα και απειλητικό μήνυμα (έστω και απροειδοποίητα) στον Δήμαρχο Ροδίων.

Εξέλιξις
Σύμβουλοι Ανάπτυξης Επιχειρήσεων

ΓΙΑ ΞΕΝΟΔΟΧΕΙΑ, ΕΣΤΙΑΤΟΡΙΑ, ΕΤΑΙΡΕΙΕΣ ΤΡΟΦΟΔΟΣΙΑΣ, ΑΡΤΟΠΟΙΕΙΑ ΚΑΙ ... ΚΑΘΕ ΕΠΙΧΕΙΡΗΣΗ ΤΡΟΦΙΜΩΝ

ΣΥΣΤΗΜΑΤΑ HACCP
ΣΧΕΔΙΑΣΜΟΣ ΣΥΣΤΗΜΑΤΩΝ ΑΠΟ ΤΟ «Α» έως το «Ω»



APOPSIS DESIGN

Αναλαμβάνουμε :
- Τον σχεδιασμό των εγκαταστάσεων σας σύμφωνα με τις προδιαγραφές HACCP
- Προτάσεις για χρησιμοποιούμενο εξοπλισμό και μηχανήματα
- Επίσημη Εκπαίδευση του προσωπικού σε Αρχές Υγιεινής και Ασφάλειας Τροφίμων, όπως απαιτείται πλέον από τη νομοθεσία
- Μελέτη και τεκμηρίωση συστήματος HACCP
- Πιστοποίηση συστήματος HACCP σε συνεργασία με αναγνωρισμένους φορείς
- Ένταξη των σχετικών δαπανών σε προγράμματα επιδότησης

Οι μοναδικοί στη Δωδεκάνησο με εγγραφή στο επίσημο μητρώο εγκεκριμένων εκπαιδευτών ΕΦΕΤ και πιστοποίηση από το ROYAL INSTITUTE OF PUBLIC HEALTH AND HYGIENE- ENGLAND.

...γιατί η Εξέλιξη της επιχείρησής σας είναι υπεύθυνη υπόθεση!

Υπεύθυνοι: **Αριστέα Αλεξίου** (Διπλ. Χημ. Μηχανικός ΕΜΠ) • **Ιάκωβος Γρύλλης** (Διπλ. Πολ. Μηχανικός ΕΜΠ)
Διαγοριδών 2-4, Ρόδος - Τηλ. 22410 70171-3, Fax: 22410 29249 - info@exelixis.net.gr
XΠ2367

PELLOS TRAVEL
ΠΟΙΟΤΗΤΑ -ΟΡΓΑΝΩΣΗ-ΕΓΓΥΗΣΗ

ΕΚΔΡΟΜΕΣ ΜΑΡΤΙΟΥ

ΤΕΤΡΑΗΜΕΡΟ 7 ΜΑΡΤΙΟΥ
3/3-6/3 (ΤΕΤΡΑΗΜΕΡΗ ΕΚΔΡΟΜΗ)
ΡΟΔΟΣ-ΜΑΡΜΑΡΙΣ-ΣΜΥΡΝΗ-ΕΦΕΣΣΟΣ-KUSADASI
ΑΝΑΧΩΡΗΣΗ ΣΤΙΣ 14.30 μ.μ. ΗΜΕΡΑ ΠΕΜΠΤΗ ΑΠΟ ΡΟΔΟ
ΕΠΙΣΤΡΟΦΗ ΣΤΙΣ 10.30 μ.μ. ΗΜΕΡΑ ΚΥΡΙΑΚΗ ΤΟ ΠΡΩΙ ΣΤΗ ΡΟΔΟ
Περιλαμβάνονται:
ΕΙΣΙΤΗΡΙΑ ΡΟΔΟΣ-ΜΑΡΜΑΡΙΣ-ΡΟΔΟΣ, ΦΟΡΟΙ ΤΟΥΡΚΙΑΣ, ΞΕΝΑΓΗΣΕΙΣ, ΜΕΤΑΦΟΡΕΣ ΜΕ ΚΛΙΜΑΤΙΖΟΜΕΝΑ ΠΟΥΛΜΑΝ, ΞΕΝΟΔΟΧΕΙΑ 4**** ΚΑΙ 5***** ΑΣΤΕΡΩΝ ΜΕ ΗΜΙΔΙΑΤΡΟΦΗ-ΤΑΞΙΔΙΩΤΙΚΗ ΑΣΦΑΛΕΙΑ-Φ.Π.Α
ΔΕΝ ΠΕΡΙΛΑΜΒΑΝΟΝΤΑΙ
ΑΡΧΑΙΟΛΟΓΙΚΟΙ ΧΩΡΟΙ –ΔΙΑΣΚΕΔΑΣΗ
Η ΠΕΙΡΑ ΜΑΣ ΣΤΗ ΤΟΥΡΚΙΑ
(ΛΟΓΩ ΤΩΝ ΠΟΛΛΩΝ ΤΑΞΙΔΙΩΝ ΜΑΣ)
ΣΑΣ ΕΓΓΥΑΤΑΙ ΠΟΙΟΤΗΤΑ-ΑΣΦΑΛΕΙΑ -ΕΥΧΑΡΙΣΤΟ ΤΑΞΙΔΙ-
ΚΑΙ ΘΑ ΕΧΕΤΕ ΕΠΙΣΗΣ ΜΑΖΙ ΜΑΣ ΣΤΗ ΔΙΑΘΕΣΗ ΣΑΣ
ΑΡΚΕΤΟ ΧΡΟΝΟ ΓΙΑ ΤΑ ΨΩΝΙΑ ΣΑΣ

ΤΕΤΡΑΗΜΕΡΟ 7 ΜΑΡΤΙΟΥ
3/3 -8/3 ΕΞΑΗΜΕΡΗ ΕΚΔΡΟΜΗ
ΣΥΡΟΣ-ΠΑΡΟΣ-ΤΗΝΟΣ
ΤΙΜΗ ΜΟΝΟ ΜΕ 190 ΕΥΡΩ ΤΟ ΑΤΟΜΟ
ΠΑΝΑΓΙΑ ΤΗΣ ΤΗΝΟΥ-ΕΚΑΤΟΝΤΑΠΥΛΙΑΝΗ ΠΑΡΟΥ-ΑΓΙΑ ΒΑΡΒΑΡΑ ΣΥΡΟΥ
ΑΝΑΧΩΡΗΣΗ 3/3 ΣΤΙΣ 7 ΤΟ ΒΡΑΔΥ ΗΜΕΡΑ ΠΕΜΠΤΗ ΜΕ BLUE STAR
ΕΠΙΣΤΡΟΦΗ 08/3 ΣΤΙΣ 7 ΤΟ ΠΡΩΙ ΗΜΕΡΑ ΤΡΙΤΗ ΜΕ BLUE STAR
ΠΕΡΙΛΑΜΒΑΝΟΝΤΑΙ.
ΕΙΣΙΤΗΡΙΑ ΡΟΔΟΣ-ΣΥΡΟΣ-ΠΑΡΟΣ-ΤΗΝΟΣ- -ΡΟΔΟΣ ΣΕ Γ' ΘΕΣΗ
ΞΕΝΟΔΟΧΕΙΑ ΜΕ ΠΡΩΙΝΟ (3 ΔΙΑΝΥΚΤΕΡΕΥΣΕΙΣ) -
ΕΚΔΡΟΜΕΣ ΣΤΗ ΤΗΝΟ-ΠΑΡΟ-ΣΥΡΟ ΜΕΤΑΦΟΡΕΣ ΜΕ ΠΟΥΛΜΑΝ -ΤΑΞΙΔΙΩΤΙΚΗ ΑΣΦΑΛΕΙΑ-Φ.Π.Α
ΔΕΝ ΠΕΡΙΛΑΜΒΑΝΟΝΤΑΙ.
ΑΡΧΑΙΟΛΟΓΙΚΟΙ ΧΩΡΟΙ-ΔΙΑΣΚΕΔΑΣΗ ΣΕ ΚΕΝΤΡΟ

ΤΕΤΡΑΗΜΕΡΟ ΚΑΘΑΡΑΣ ΔΕΥΤΕΡΑΣ
09/3-15/3
ΕΠΤΑΗΜΕΡΗ ΕΚΔΡΟΜΗ
ΣΤΗΝ ΚΩΝΣΤΑΝΤΙΝΟΥΠΟΛΗ-ΠΡΙΓΚΗΠΟΝΗΣΣΑ
ΡΟΔΟΣ-ΜΑΡΜΑΡΙΣ-ΕΦΕΣΣΟΣ-ΣΜΥΡΝΗ-ΠΡΟΥΣΑ-ΚΩΝΣΤΑΝΤΙΝΟΥΠΟΛΗ-ΒΑΝΤΙΡΜΑ-ΣΜΥΡΝΗ-ΑΥΔΙΝΙ-ΜΑΡΜΑΡΙΣ-ΡΟΔΟΣ
ΜΟΝΟ ΜΕ 285 ΕΥΡΩ ΤΟ ΑΤΟΜΟ
Περιλαμβάνονται:
2 ΔΙΑΝΥΚΤΕΡΕΥΣΕΙΣ ΣΤΗ ΣΜΥΡΝΗ ΚΑΙ 1 ΜΑΡΜΑΡΙΣ ΚΑΙ 3 ΚΩΝΣΤΑΝΤΙΝΟΥΠΟΛΗ
ΕΙΣΙΤΗΡΙΑ ΡΟΔΟΣ-ΜΑΡΜΑΡΙΣ-ΡΟΔΟΣ, ΦΟΡΟΙ ΤΟΥΡΚΙΑΣ, ΞΕΝΑΓΗΣΕΙΣ, ΜΕΤΑΦΟΡΕΣ ΜΕ ΚΛΙΜΑΤΙΖΟΜΕΝΑ ΠΟΥΛΜΑΝ, ΞΕΝΟΔΟΧΕΙΑ 4****ΚΑΙ 5***** ΑΣΤΕΡΩΝ ΜΕ ΗΜΙΔΙΑΤΡΟΦΗ -ΤΑΞΙΔΙΩΤΙΚΗ ΑΣΦΑΛΕΙΑ-Φ.Π.Α
ΔΕΝ ΠΕΡΙΛΑΜΒΑΝΟΝΤΑΙ
ΑΡΧΑΙΟΛΟΓΙΚΟΙ ΧΩΡΟΙ –ΔΙΑΣΚΕΔΑΣΗ
Η ΠΕΙΡΑ ΜΑΣ ΣΤΗ ΤΟΥΡΚΙΑ
(ΛΟΓΩ ΤΩΝ ΠΟΛΛΩΝ ΤΑΞΙΔΙΩΝ ΜΑΣ) ΣΑΣ ΕΓΓΥΑΤΑΙ ΠΟΙΟΤΗΤΑ-ΑΣΦΑΛΕΙΑ -ΕΥΧΑΡΙΣΤΟ ΤΑΞΙΔΙ- ΚΑΙ ΘΑ ΕΧΕΤΕ ΕΠΙΣΗΣ ΜΑΖΙ ΜΑΣ ΣΤΗ ΔΙΑΘΕΣΗ ΣΑΣ ΑΡΚΕΤΟ ΧΡΟΝΟ ΓΙΑ ΤΑ ΨΩΝΙΑ ΣΑΣ
ΣΥΝΟΔΟΣ ΓΡΑΦΕΙΟΥ Α. ΠΑΠΑΣΑΒΒΑΣ

ΤΕΤΡΑΗΜΕΡΟ ΚΑΘΑΡΑΣ ΔΕΥΤΕΡΑΣ
10/3-12/3
ΤΡΙΗΜΕΡΗ ΑΕΡΟΠΟΡΙΚΗ ΕΚΔΡΟΜΗ
ΙΕΡΟ ΠΡΟΣΚΥΝΗΜΑ
ΑΓΙΟΣ ΡΑΦΑΗΛ ΜΥΤΙΛΗΝΗΣ-ΑΓΙΑΣΟΣ-ΤΑΞΙΑΡΧΗΣ ΜΑΝΤΑΜΑΔΟΣ
ΣΤΗ ΕΚΔΡΟΜΗ ΠΕΡΙΛΑΜΒΑΝΟΝΤΑΙ
ΕΙΣΙΤΗΡΙΑ ΑΕΡΟΠΟΡΙΚΑ ΡΟΔΟΣ-ΜΥΤΙΛΗΝΗ-ΡΟΔΟΣ
ΠΕΡΙΗΓΗΣΕΙΣ-ΕΚΔΡΟΜΕΣ-ΜΕΤΑΦΟΡΕΣ ΜΕ ΠΟΥΛΜΑΝ- Ξ/Δ ΜΕ ΠΡΩΙΝΟ-ΣΥΝΟΔΟΣ ΓΡΑΦΕΙΟΥ-ΤΑΞΙΔΙΩΤΙΚΗ ΑΣΦΑΛΕΙΑ- Φ.Π.Α
ΔΕΝ ΠΕΡΙΛΑΜΒΑΝΟΝΤΑΙ
ΑΡΧΑΙΟΛΟΓΙΚΟΙ ΧΩΡΟΙ-ΔΙΑΣΚΕΔΑΣΗ
ΤΙΜΗ ΜΟΝΟ ΜΕ 265 ΕΥΡΩ ΤΟ ΑΤΟΜΟ

ΑΠΟΛΑΥΣΕΤΕ-ΔΙΗΜΕΡΑ ΚΑΙ ΤΡΙΗΜΕΡΑ ΣΤΟ ΜΑΡΜΑΡΙΣ
ΑΝΑΧΩΡΗΣΕΙΣ ΑΠΟ ΡΟΔΟ 4/3 ΚΑΙ 5/3
ΕΠΙΣΤΡΟΦΕΣ 5/3 ΚΑΙ 6/3
ΞΕΝΟΔΟΧΕΙΑ 5***** ΑΣΤΕΡΩΝ ΜΕ ΗΜΙΔΙΑΤΡΟΦΗ
ΣΕ ΧΑΜΗΛΕΣ ΤΙΜΕΣ.

ΤΕΤΡΑΗΜΕΡΟ 25 ΜΑΡΤΙΟΥ
ΑΝΔΡΟΣ-ΤΗΝΟΣ
ΑΝΑ. 24/3 ΣΤΙΣ 19.00 ΜΕ BLUE-STAR ΠΕΜΠΤΗ ΒΡΑΔΥ
ΕΠΙΣ.27/3 ΜΕ BLUE-STAR ΚΥΡΙΑΚΗ ΜΕΣΗΜΕΡΙ
ΤΙΜΗ ΜΟΝΟ ΜΕ 190 ΕΥΡΩ ΤΟ ΑΤΟΜΟ
ΠΑΝΑΓΙΑ ΤΗΣ ΤΗΝΟΥ- ΑΓΙΟΣ ΠΑΝΤΕΛΕΗΜΟΝΑΣ ΑΝΔΡΟΥ

ΤΕΤΡΑΗΜΕΡΟ 25 ΜΑΡΤΙΟΥ
ΑΙΓΙΝΑ - ΠΟΡΟΣ
ΑΝΑ. 24/3-ΣΤΙΣ 19.00 ΜΕ BLUE-STAR ΠΕΜΠΤΗ ΒΡΑΔΥ
ΕΠΙΣ.27/3 ΜΕ BLUE-STAR ΚΥΡΙΑΚΗ ΜΕΣΗΜΕΡΙ
ΤΙΜΗ ΜΟΝΟ 225 ΕΥΡΩ ΤΟ ΑΤΟΜΟ
ΕΙΣΙΤΗΡΙΑ ΜΕ ΟΑ, AEGEAN ΚΑΙ CHARTER ΓΙΑ ΟΛΟ ΤΟΝ ΚΟΣΜΟ ΑΕΡΟΠΟΡΙΚΑ ΕΙΣΙΤΗΡΙΑ-ΑΚΤΟΠΛΟΪΚΑ, ΕΙΔΙΚΑ ΠΑΚΕΤΑ ΓΙΑ ΜΕΜΟΝΩΜΕΝΟΥΣ, ΣΥΛΛΟΓΟΥΣ, ΝΕΟΝΥΜΦΟΥΣ ΓΙΑ ΕΛΛΑΔΑ, ΕΥΡΩΠΗ ΚΑΙ ΓΙΑ ΟΛΟ ΤΟΝ ΚΟΣΜΟ
ΓΙΑ ΠΕΡΙΣΣΟΤΕΡΕΣ ΠΛΗΡΟΦΟΡΙΕΣ, ΚΡΑΤΗΣΕΙΣ ΚΑΙ ΑΝΑΛΥΤΙΚΑ ΠΡΟΓΡΑΜΜΑΤΑ ΣΤΟ ΠΡΑΚΤΟΡΕΙΟ ΓΕΝΙΚΟΥ ΤΟΥΡΙΣΜΟΥ:
PELLOS TRAVEL-TOUR OPERATOR
ΛΕΩΦΟΡΟΣ ΚΑΛΛΙΘΕΑΣ, ΦΑΛΗΡΑΚΙ, ΡΟΔΟΣ
ΤΗΛ. 2241087615, 2241052276 FAX 2241087616
e-mail pellostravel@hellasnet.gr

ΑΕ0127

Για τα τέλη καθαριότητας και ηλεκτροφωτισμού

Αγωγές επιχειρηματιών εναντίον όλων των δήμων!

Ζητούν να μην χρεώνονται για τους μήνες που οι επιχειρήσεις είναι κλειστές • Αντίθετη άποψη έχει η ΤΕΔΚΔ

Αγωγές εναντίον όλων των δήμων της Δωδεκανήσου ετοιμάζονται να καταθέσουν ομάδες επιχειρηματιών της περιοχής μας, αναφορικά με τα τέλη καθαριότητας και ηλεκτροφωτισμού που χρεώνονται στις επιχειρήσεις που λειτουργούν εποχιακά.



Οι επιχειρηματίες σύμφωνα με πληροφορίες, έχουν ήδη αναθέσει την υπόθεση σε δικηγόρους και αναμένεται ότι οι αγωγές θα κατατεθούν μέσα στις ερχόμενες εβδομάδες, και θα αφορούν σχεδόν όλους τους τουριστικούς δήμους της Δωδεκανήσου.

Η υπόθεση της αντιδικίας, έχει να κάνει με τα τέλη που χρεώνονται στις εποχιακές επιχειρήσεις, όπου πράγματι ο νόμος είναι σαφής και ξεκάθαρος.

Όπως αναφέρει, όσες επιχειρήσεις λειτουργούν εποχιακά, δεν θα πρέπει να χρεώνονται με τέλη καθαριότητας και ηλεκτροφωτισμού, στο χρονικό διάστημα που δεν λειτουργούν.

Στην πράξη αυτό δεν συμβαίνει σε κανένα δήμο της Δωδεκανήσου, όπου μεγάλος αριθμός επιχειρήσεων είναι εποχιακός.

Οι περισσότεροι μάλιστα επιχειρηματίες ούτε που είχαν ακούσει ποτέ για την συγκεκριμένη διάταξη του νόμου, μέχρι πριν από δύο χρόνια, όταν το θέμα ήρθε στο προσκήνιο με προσφυγές που είχαν κάνει επιχειρηματίες σε άλλες περιοχές της χώρας.

Τότε λοιπόν υπήρξαν κάποιες πιέσεις από μεμονωμένους επιχειρηματίες προς τους δήμους και με το θέμα είχε ασχοληθεί το διοικητικό συμβούλιο της Τοπικής Ένωσης Δήμων και Κοινοτήτων που είχε πάρει απόφαση ότι δεν θα προχωρήσει κανένας δήμος στην εφαρμογή της συγκεκριμένης διάταξης.

Η ίδια απόφαση πάρθηκε ομόφωνα μάλιστα στο συνέδριο της ΤΕΔΚ, που έγινε πριν από μερικούς μήνες στην Τήλο.

Οι δήμαρχοι υποστηρίζουν ότι επειδή ακριβώς τα τέλη αυτά είναι ανταποδοτικά, εάν κάποιες επιχειρήσεις δεν πληρώνουν για τους μήνες που δεν λειτουργούν, τότε το κόστος θα επιμεριστεί σε όλους τους υπόλοιπους δημότες και επιχειρηματίες πράγμα που θεωρείται άδικο.

Από την πλευρά τους οι επιχειρηματίες ιδιοκτήτες εποχιακών επιχειρήσεων, θεωρούν ότι είναι άδικο να χρεώνονται με τα τέλη αυτά, τους μήνες που οι επιχειρήσεις τους είναι κλειστές, και εν πάση περιπτώσει όπως λένε, τη στιγμή που κάτι τέτοιο προβλέπει ο νόμος, θα πρέπει να εφαρμοστεί κιόλας.

Με το σκεπτικό αυτό διάφοροι επιχειρηματίες έχουν έρθει σε επαφές με δικηγόρους και έχουν αποφασίσει την ομαδική κατάθεση αγωγών εναντίον των δήμων. Με τις αγωγές αυτές θα ζητούν την εφαρμογή του νόμου, να μην χρεώνονται δηλαδή οι επιχειρήσεις με τέλη τους μήνες που είναι κλειστές, ενώ είναι πιθανόν να διεκδικήσουν και επιστροφή χρημάτων που έχουν καταβάλει.

Το θέμα είναι ιδιαίτερα σοβαρό, διότι όπως εκτιμούν νομικοί κύκλοι, η υπόθεση είναι ξεκάθαρη και ο νόμος αρκετά σαφής, σε βαθμό που δεν επιδέχεται παρερμηνείας.

Σύμφωνα με όσα έγιναν γνωστά, οι αγωγές αυτές θα κατατεθούν μέσα στις επόμενες εβδομάδες. Οι δήμαρχοι πάντως, αυτή την στιγμή και να θέλουν να πράξουν διαφορετικά δεν μπορούν, διότι δεσμεύονται από την απόφαση του συνεδρίου της ΤΕΔΚ.

Έτσι εκ των πραγμάτων, η υπόθεση θα κριθεί στα δικαστήρια και αναλόγως θα πράξουν στην συνέχεια.

Και άλλος κέρδισε από το Καζίνο αυτοκίνητο

Σε ακόμα ένα τυχερό χαμογέλασε η τύχη στις 25 Φεβρουαρίου και ο Mystery Jackpot του έδωσε το κλειδί και του ευχήθηκε "καλοτάξιδο".

Μέχρι στιγμής ο Mystery Jackpot έχει δώσει 6 FIAT PANDA και συνεχίζει να τα σκορπάει σαν σερπαντίνες εν όψει του αποκριάτικου καρναβαλιού.

Το FIAT PANDA 1200 βρήκε οδηγό αφού ο Mystery Jackpot επέλεξε την μηχανή του τυχερού για να εκπληρώσει τις υποσχέσεις του.

Οπως δήλωσε ο πανευτυχής πελάτης, το αυτοκίνητο θα το δωρίσει στη γυναίκα του αφού αυτός ήδη έχει.

Το Mystery Jackpot παίζεται σε όλες τις μηχανές και 14 ακόμα FIAT PANDA περιμένουν να βρουν οδηγό.

Πού ξέρετε, ίσως γράφουν .το όνομά σας πάνω...!!!

ΞΕΝΑΚΗΣ
ΕΠΑΓΓΕΛΜΑΤΙΚΟΣ ΕΞΟΠΛΙΣΜΟΣ

ΠΡΟΣΚΛΗΣΗ

Η Εταιρεία Ξενάκης α.ε. (Τμήμα Επαγγελματικού εξοπλισμού)
έχοντας πάντα σαν πρώτο της μέλημα
την αρτιότερη ενημέρωση
κι εξυπηρέτηση των πελατών της,
πρωτοπορεί για άλλη μια φορά
διοργανώνοντας επιδείξεις
των πιο εξελιγμένων τεχνολογικά επαγγελματικών συσκευών
στην έκθεσή μας Λίνδου 60.

Φίλοι επαγγελματίες, επισκεφθείτε μας
για να σας προτείνουμε τρόπους που θα σας βοηθήσουν
να αναβαθμίσετε την ποιότητα των προσφερομένων υπηρεσιών
προς τους πελάτες σας.
Παρακολουθείστε στην πράξη νέες μεθόδους
που απαιτούν οι προδιαγραφές HACCP:

Αποθήκευση, Παρασκευή, Ψύξη, Συντήρηση, Αναζωογόνηση των τροφίμων

Αντιπροσωπεύουμε την εταιρεία ELECTROLUX,
τον μεγαλύτερο κατασκευαστή επαγγελματικών συσκευών στην Ευρώπη
και διαθέτουμε εμπειρία 30 ετών στο σχεδιασμό
και την οργάνωση χώρων μαζικής εστίασης.

Τηλεφωνείστε μας στο 2241022790
για να σας πληροφορήσουμε ημέρες και ώρες των επιδείξεων.

ΑΕ0122

Φωτόλυση
ΑΝΩΔΥΝΗ ΦΩΤΟ ΑΠΟΤΡΙΧΩΣΗ



Ένα άγγιγμα φωτός αρκεί...
για να κάνει το δέρμα σας βελούδινο
μόνο σε 2 μήνες!.

Χωρίς πόνο, ερεθισμούς μόνο με την απαλή αλλά πανίσχυρη δύναμη του παλμικού φωτός και της ζεστής ενέργειας, οι επώδυνες και αναποτελεσματικές λύσεις των κλασικών μεθόδων & Λέϊζερ αποτρίχωσης, ανήκουν πια στο παρελθόν....

Katerina DAY SPA
LHE Light Heat Energy

ΚΕΝΤΡΟ ΥΓΕΙΑΣ ΚΑΙ ΟΜΟΡΦΙΑΣ
Κατερίνα Παπασάββα - Λαμπαδάκη
Μεγ. Κωνσταντίνου 30 - Ρόδος 85100 Τηλ./Fax: 22410 31016
Δεκτές πιστωτικές κάρτες, άτοκες δόσεις ευκολίες πληρωμής

Στροφή σε πιό δημιουργικές λύσεις

"Joint venture" στο Αιγαίο προτείνει ο Γιασάρ Γιακίς

Ο πρώην υπουργός Εξωτερικών της Τουρκίας παρουσιάζεται έντονα διαλλακτικός και συναινετικός

Στροφή σε πιο δημιουργικές λύσεις, όπως τη συνεκμετάλλευση του θαλάσσιου φυσικού πλούτου από κοινοπραξίες ελλήνων και τούρκων προτείνει ο πρώην υπουργός Εξωτερικών της Τουρκίας και νυν πρόεδρος της Επιτροπής Εναρμόνισης της τουρκικής εθνοσυνέλευσης με την ΕΕ Γιασάρ Γιακίς, για την επίλυση των ελληνοτουρκικών προβλημάτων στο Αιγαίο.

Σε συνέντευξή του στην εφημερίδα «Ημερησία» ο κ. Γιακίς τονίζει ότι η Τουρκία δεν θέλει να επεκτείνει το έδαφός της σε βάρος κάποιου άλλου, καθώς επιθυμεί στην ασφάλεια, λέγοντας χαρακτηριστικά ότι τα περί εδαφικών διεκδικήσεων ανήκουν στη σφαίρα της φαντασίας.

Ο κ. Γιακίς εκτιμά ότι ο ελληνοτουρκικός διάλογος βρίσκεται σε καλό σημείο, προσθέτοντας ότι οι θέσεις των δύο πλευρών δεν απέχουν πολύ, ενώ οι διαφορές για το λαό είναι λιγότερες από ό,τι για τις κυβερνήσεις. Σημειώνει δε ότι η Ελλάδα θα είναι η χώρα που θα επωφεληθεί πρωτίστως από την ένταξη της Τουρκίας στην Ευρωπαϊκή Ένωση, καθώς, όπως αναφέρει, «θα επιλυθούν τα διμερή προβλήματά μας και θα υπάρξουν οικονομικές επιπτώσεις, αφού είμαστε μία αγορά 70 εκατομμυρίων και οι έλληνες επιχειρηματίες γνωρίζουν την αγορά αυτή, έχουν επαφές, υπάρχει δυναμική»



Ο κ.Γιακίς επιβεβαιώνει ότι επίκειται έμμεση αναγνώριση της Κύπρου μέσω της επέκτασης της Συμφωνίας Τελωνειακής Ένωσης της Τουρκίας προς τα νέα μέλη της ΕΕ, ενώ ρίχνει όλες τις ευθύνες στη Λευκωσία για τη μη λύση του Κυπριακού τον περασμένο χρόνο. «Το αποτέλεσμα των εκλογών στο βορρά είναι σαφής στάση υπέρ της λύσης. Τώρα εάν η ελληνοκυπριακή πλευρά είχε πει "ναι" στο σχέδιο Ανάν, ο τουρκικός στρατός πιθανώς να είχε αποσυρθεί από το κυπριακό έδαφος», τονίζει.

Σχετικά με την επαναλειτουργία της Σχολής της Χάλκης, ο κ.Γιακίς σημειώνει ότι είναι λάθος η αντίληψη ότι η τουρκική κυβέρνηση δεν θέλει να λύσει το πρόβλημα, διευκρινίζοντας ότι «το πρόβλημα έχει να κάνει με τον κοσμικό χαρακτήρα του κράτους, καθώς τα ιδιωτικά πανεπιστήμια δεν μπορούν να παρέχουν εκπαίδευση στους τομείς του στρατού, της αστυνομίας και της θρησκείας».

Επαφές με τους τοπικούς φορείς

Κλιμάκιο της ΚΕΔ έρχεται στη Ρόδο

Θα εξετάσει το θέμα της αξιοποίησης της ακίνητης περιουσίας του Δημοσίου

Κλιμάκιο στελεχών της Κτηματικής Εταιρείας του Δημοσίου, πρόκειται να έρθει στη Ρόδο το πρώτο δεκαήμερο του Μαρτίου, με σκοπό να έχει συναντήσεις με εκπροσώπους των τοπικών φορέων για θέματα που αφορούν τα ακίνητα της εταιρείας.

Τα ζητήματα αυτά συζητήθηκαν μάλιστα, σε συνάντηση που είχε προχθές στην Αθήνα, ο πρόεδρος της ΚΕΔ κ. Ξηραδάκης με τον δήμαρχο Νότιας Ρόδου κ. Μαν. Σαββή.

Όπως έγινε γνωστό, την διοίκηση της Κτηματικής Εταιρείας του Δημοσίου, απασχολεί έντονα το θέμα αξιοποίησης της ακίνητης περιουσίας που διαχειρίζεται στη Ρόδο, θέμα για το οποίο υπάρχουν διάφορες σκέψεις και απόψεις.

Προφανώς αυτά θα είναι και τα ζητήματα που θα τεθούν στις συναντήσεις που θα γίνουν στη Ρόδο, όταν θα έρθει το κλιμάκιο στελεχών της ΚΕΔ.

Από την πλευρά του, ο δήμαρχος της Νότιας Ρόδου κ. Μαν. Σαββής, συζήτησε πιο συγκεκριμένα το θέμα του νέου εργοστασίου της ΔΕΗ. Ζήτησε από την ΚΕΔ να άρει τις αντιρρήσεις της, για να μπορέσει να προχωρήσει η κατασκευή του νέου εργοστασίου.

Σύμφωνα επίσης με πληροφορίες, έγινε και μία γενικότερη συζήτηση για την αξιοποίηση του Πρασονησίου, θέμα που βρίσκεται σε προτεραιότητα και από την πλευρά του δήμου Νότιας Ρόδου και από την πλευρά της ΚΕΔ.

ΒΙΟΤΟΠΟΣ
ΒΙΟΛΟΓΙΚΑ ΠΡΟΙΟΝΤΑ

Vulfaki

Θυμάστε τι γεύση έχει η ντομάτα;
Το πορτοκάλι πότε έχασε το άρωμά του;
Ωρα να ξαναβρούμε την αγνότητα στα προϊόντα που καταναλώνουμε!
Ωρα...για επιστροφή στη φύση!

Δοκιμάστε τα αγνά και βιολογικά προϊόντα του Βιότοπου και νιώστε την ευεργετική τους επίδραση στην υγεία σας!

- Φρέσκα φρούτα και λαχανικά βιολογικής καλλιέργειας.
- Κρέατα και πουλερικά βιολογικής κτηνοτροφίας.
- Βιολογικές παιδικές και βρεφικές τροφές.
- Τυποποιημένα προϊόντα, χυμοί, καφέδες, βιολογικά κρασιά, φυσικά καλλυντικά, αιθέρια έλαια, είδη καθαρισμού και πολλά άλλα.

Γιατί η φύση σας προσφέρει την καλύτερη ποιότητα ζωής!

Αυστραλίας 12 - Τηλ 22410 43446
Ένα σύγχρονο κατάστημα βιολογικών προϊόντων στη Ρόδο

Από το 1979
Ροδίτικη Λαδόπιττα
ΧΩΡΙΣ ΣΥΝΤΗΡΗΤΙΚΑ
Όπως τότε... Λεπτή και πεντανόστιμη!

Τώρα η Ροδίτικη Λαδόπιττα στα ψυγεία των Super Markets, σε οικονομική συσκευασία των 20 τεμαχίων.



Η γνώριμη γεύση της γίνεται καθημερινή απόλαυση.
Μία πεντανόστιμη επιλογή για μικρούς και μεγάλους νοσταλγούς της παράδοσης.

Δοκιμάστε την, εκτός από το αγαπημένο σας σουβλάκι και με μαρμελάδα, μέλι, πραλίνα φουντουκιού, ζάχαρη κι ό,τι άλλο φανταστείτε!

Το μόνο που έχετε να κάνετε είναι να τη ζεστάνετε σε αντικολλητικό σκεύος, πλάκα ή κρεπιέρα χωρίς να τη λαδώσετε και στη συνέχεια να την απολαύσετε όπως σας αρέσει, ακόμη και σκέτη!

Πάντα στα καλά γυροπωλεία της Ρόδου, τώρα...και στο σπίτι σας!

Παραγωγή – Διάθεση: Ατσαλάκης Δημήτριος και Σια Ο.Ε.
Εμπορικό Κέντρο Κρανίδη, Φαληράκι - Τηλέφωνο παραγγελιών: 22410 86 106

Η Ατσαλάκης Δ. & Σια Ο.Ε. τα τελευταία 12 χρόνια δραστηριοποιείται παράλληλα στο Γενικό Εμπόριο Τροφίμων και στην Εισαγωγή και Διάθεση ΑΓΓΛΙΚΩΝ ΠΡΟΪΟΝΤΩΝ.
τηλ. 22410 87111

ΧΠ2367

INOX
ECONOMY
ΗΛΙΑΚΑ · ΘΕΡΜΑΝΣΗ · ΕΓΚΑΤΑΣΤΑΣΕΙΣ-ΣΥΝΤΗΡΗΣΗ

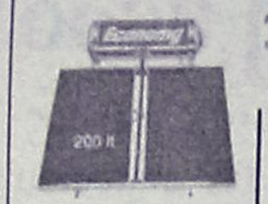

• ΑΝΟΞΕΙΔΩΤΟ ΑΤΣΑΛΙ
• ΑΘΡΑΥΣΤΟ ΤΖΑΜΙ
• ΕΠΙΛΕΚΤΙΚΟΣ ΣΥΛΛΕΚΤΗΣ
• ΣΥΝΔΕΕΤΑΙ ΜΕ ΚΑΛΟΡΙΦΕΡ

Ritter HEIZUNG
ΧΥΤΟΣΙΔΗΡΟΙ ΛΕΒΗΤΕΣ ΠΕΤΡΕΛΑΙΟΥ





SATURN A.E.
ΑΤΟΜΙΚΗ ΜΟΝΑΔΑ ΠΕΤΡΕΛΑΙΟΥ



De Dietrich
ΛΕΒΗΤΕΣ ΠΕΤΡΕΛΑΙΟΥ ΑΠΟ ΧΥΤΟΣΙΔΗΡΟ

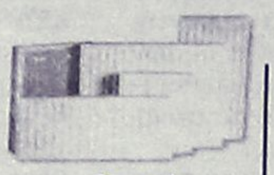

Superia
Panel Βελγίου



TUBOLUX
Design Πετσετοθήκη

AE037

ΡΙΖΟΣ ΜΙΧΑΗΛ
Αγ. Λαύρας 59 • τηλ. 2241023073, 6944351212

ΨΑΧΝΕΤΕ...

- Εναν καλό Ηλεκτρονικό Υπολογιστή, σε μια καλύτερη τιμή:
- Ειλικρινή πληροφόρηση και εξυπηρέτηση:
- Δωρεάν παράδοση, σύνδεση, επίδειξη στον χώρο σας:
- Υπεύθυνη εγγύηση που καλύπτει και τον δικό σας κακό χειρισμό:
- Εξειδικευμένο και ταχύτατο service όποτε το χρειαστείτε:
- Δυνατότητα αναβάθμισης ενός περιφερειακού ή ολόκληρου του Η/Υ:
- Δυνατότητα απόσυρσης:
- Ενα ανθρώπινο και φιλικό κατάστημα, που μπορεί να έχει την θέληση να σας υποστηρίξει και μετά την αγορά σας:

ΣΕ ΕΜΑΣ ΘΑ ΤΑ ΒΡΕΙΤΕ!

- ☐ Εξάλλου δεν έχετε παρά να ρωτήσετε τους πελάτες μας!
- ☐ Υπηρετούμε την αγορά της Ρόδου πάνω από μια 10ετία.

ΖΟΥΜΠΟΥΡΛΗΣ ΙΩΑΝΝΗΣ
COMPUTER & SERVICE



Τηλιακού 92 (Παλαιά Δενδρινού, λίγο πριν το Ταχυδρομείο στο Ζέφυρος)
τηλ. 2241034379

AT7872

F•P•C
FITNESS PERSONAL CLUB

- **Προσωπική εκγύμναση** και παρακολούθηση
- Ακριβής έλεγχος και αξιολόγηση των προπονητικών προγραμμάτων
- Ατομικά προγράμματα προπόνησης σύμφωνα με τις προσωπικές ανάγκες και ιδιαιτερότητες των αθλουμένων
- Πλήρες ασκησιολόγιο για α: **βελτίωση φυσικής κατάστασης** β: **λιποδιάλυση,** γ: **μυϊκή ενδυνάμωση,** δ: **σύσφιγξη,** ε: **ευεξία**
- Προγράμματα **PILATES** για πολύπλευρη και πληρέστερη βελτίωση των φυσικών ικανοτήτων μέσα από πρωτότυπες προπονητικές μεθόδους και ασκήσεις
- **Σάουνα, χαμάμ, jacuzzi, μασάζ**

Δώσε... προσωπικό νόημα στη γυμναστική σου

ΥΠΕΥΘΥΝΟΙ:
Χαραλαμπόπουλος Βλάσης & Αντώνογλου Θανάσης
Απόφοιτοι τμήματος Επιστήμης Φυσ. Αγωγής και Αθλητισμού Α.Π.Θ.

AE031

Συρακουσών 12, Καρακόνερο • τηλ. 2241078993

Απαγορευτικό το ταξίδι Τούρκων στα νησιά

Να γιατί ...γάχνουμε τουρίστες

Η γραφειοκρατία τρώει τελικά την ουσία • Απίστευτο αριθμό δικαιολογητικών ζητούν τα Ελληνικά προξενεία

Απίστευτο αριθμό δικαιολογητικών ζητούν τα ελληνικά προξενεία από τους Τούρκους που θέλουν να έρθουν για τουρισμό στα νησιά μας. Αυτός είναι και ο βασικός λόγος, που η έκδοση βίζας αποτελεί ανασταλτικό παράγοντα για την ανάπτυξη τουριστικού ρεύματος από την Τουρκία προς τα Δωδεκάνησα και τ' άλλα νησιά του Αιγαίου.

Πρόκειται για ιστορίες γραφειοκρατικής τρέλας, επειδή μάλιστα πολλά από τα δικαιολογητικά που ζητούνται είναι καθ' υπέρβαση των όσων η Συνθήκη Σένγκεν αναφέρει.

Πολύ απλά δηλαδή, αντί οι αρμόδιες προξενικές αρχές να κάνουν τα πράγματα καλύτερα, τα κάνουν χειρότερα.

Το πρόσφατο περιστατικό, όπου ακυρώθηκε συνέδριο 1300 τούρκων γιατρών που επρόκειτο να γίνει στη Ρόδο τον Απρίλιο, λόγω των προβλημάτων στην έκδοση βίζας, είναι ενδεικτικό του προβλήματος που υπάρχει (το συνέδριο ως γνωστόν θα γίνει τελικά στην Αίγυπτο).

Σύμφωνα μάλιστα με πληροφορίες η κατάσταση αυτή, που έχει να κάνει με την γραφειοκρατία, προβληματίζει έντονα τους παράγοντες του υπουργείου Εξωτερικών, οι οποίοι δεν αποκλείεται να πάρουν μέτρα.

ΤΑ ΔΙΚΑΙΟΛΟΓΗΤΙΚΑ

Είναι εκπληκτικός πάντως ο αριθμός των δικαιολογητικών που ζητούν τα ελληνικά προξενεία για την έκδοση βίζας.

Τα ποιά είναι αυτά τα δικαιολογητικά τα αποκάλυψε σε δημοσίευμά της η εφημερίδα "Εμπρός" της Μυτιλήνης, και κουράζεται κανείς και μόνο για να τα διαβάσει!

Συγκεκριμένα ζητούνται τα εξής:

Όλοι οι αιτούντες θεωρήσεως εισόδου πρέπει να προσκομίσουν στην αρμόδια Ελληνική Προξενική Αρχή τα κάτωθι:

- Αίτηση χορήγησης θεώρησης, καταλλήλως συμπληρωμένη και υπογεγραμμένη προσωπικά από τον αιτούντα (χορηγείται δωρεάν στο Προξενείο ή αποστέλλεται με e-mail)
- Επίσημο Ταξιδιωτικό Έγγραφο (διαβατήριο), του οποίου η ισχύς θα πρέπει να λήγει τουλάχιστον τρεις μήνες μετά την ημερομηνία λήψης της θεώρησης.
- Παλιότερα (εφόσον υπήρξαν) διαβατήρια.
- Μία πρόσφατη φωτογραφία.
- Ασφάλεια ταξιδιού αξίας 30.000 ευρώ ή 50.000 δολαρίων, με ισχύ που να καλύπτει όλη τη διάρκεια ταξιδιού.

Επιπλέον των ανωτέρω, κοινών για όλες τις κατηγορίες αιτούντων, εγγράφων, απαιτούνται υποχρεωτικώς, κατά κατηγορία τα ακόλουθα δικαιολογητικά:



Προκειμένου ένας έμπορος να κάνει ένα ταξίδι στην Ελλάδα για εμπορικούς σκοπούς απαιτούνται:

- Επιστολή πρόσκληση ελληνικού φορέα (λ.χ. Επιμελητήριο) προς Προξενείο για σκοπό επισκέψεως ή και πρόσκληση από την ελληνική εταιρεία με την οποία συνεργάζονται ή που θα επισκεφθούν οι αιτούντες.
- Βεβαίωση της εταιρείας όπου εργάζεται ο αιτών για το status του αιτούντος και το σκοπό ταξιδιού. (υπογεγραμμένη από τον εξουσιοδοτημένο υπάλληλό της).
- Βεβαίωση της εταιρείας ότι αναλαμβάνει τα έξοδα ταξιδιού του αιτούντος (υπογεγραμμένη από τον εξουσιοδοτημένο υπάλληλό της).
- Δείγμα υπογραφής εξουσιοδοτημένου υπαλλήλου της εταιρείας επικυρωμένο από συμβολαιογράφο.
- Έντυπο εφημερίδος Εμπορικού Μητρώου.
- Πρόσφατη βεβαίωση από το Εμπορικό ή Βιομηχανικό Επιμελητήριο ότι η εταιρεία είναι ενεργό μέλος
- Φορολογική ενημερότητα της εταιρείας.
- Κάθε επιπλέον έγγραφο που αποδεικνύει την συνεργασία (π.χ. τιμολόγια εισαγωγών-εξαγωγών).
- Εγγραφή σε Ασφαλιστικό Ταμείο και εκκαθαριστικό μισθοδοσίας του των τελευταίων τριών μηνών (μόνον για υπαλλήλους).

Προκειμένου ένας Τούρκος να κάνει ένα ταξίδι στην Ελλάδα για Τουρισμό απαιτούνται:

- Υπεύθυνη δήλωση, νομίμως επικυρωμένη, πρόσκλησης φιλοξενίας με υποχρέωση ανάληψης όλων των συναφών εξόδων του αιτούντος, εφόσον το ταξίδι αφορά επίσκεψη και διαμονή σε συγγενείς ή φίλους.
- Κρατήσεις ξενοδοχείου και εισιτήρια ταξιδιού ή κρατήσεις σε οργανωμένο ταξίδι.
- Για όσους ταξιδέψουν με ίδιον μέσο, πράσινη κάρτα αυτοκινήτου και τρίπτυχο.
- Τίτλοι ιδιοκτησίας ακινήτων, εάν υπάρχουν και πρωτότυπα και φωτοτυπίες λογαριασμών τραπέζης.

Αλλά και...

Νομίζετε ότι τελείωσε η ταλαιπωρία του Τούρκου που θα πιστέψει ότι μπορεί να έρθει για διακοπές στα νησιά. Κάνετε λάθος. Εκτός των παραπάνω, ανάλογα με τις παρακάτω κατηγορίες επιπλέον για ταξίδι για τουρισμό απαιτούνται πρωτότυπα και φωτοτυπίες:

Δημόσιοι Υπάλληλοι

- Επίσημη άδεια για την διάρκεια ταξιδιού
- Εκκαθαριστικό μισθοδοσίας
- Υπηρεσιακή Ταυτότητα του Αιτούντος
- Εγγραφή του σε Ασφαλιστικό Ταμείο

Ιδιωτικοί Υπάλληλοι

- Βεβαίωση της εταιρείας όπου εργάζεται για το status του αιτούντος και το σκοπό ταξιδιού.
- Έντυπο εφημερίδος Εμπορικού Μητρώου
- Πρόσφατη βεβαίωση από το Εμπορικό ή Βιομηχανικό Επιμελητήριο ότι είναι μέλος
- Φορολογική ενημερότητα της εταιρείας.
- Εγγραφή του σε Ασφαλιστικό Ταμείο και εκκαθαριστικό μισθοδοσίας του των τελευταίων τριών μηνών.

Τραπεζικοί Υπάλληλοι

- Βεβαίωση της τράπεζας όπου εργάζεται για το σκοπό ταξιδιού του αιτούντος
- Υπόδειγμα υπογραφής υπαλλήλου της εταιρείας επικυρωμένο από συμβολαιογράφο
- Μισθοδοσία του των τελευταίων τριών μηνών.

Ιδιοκτήτες Εταιρειών

- Βεβαίωση της εταιρείας για σκοπό ταξιδιού
- Φορολογική ενημερότητα της εταιρείας
- Υπόδειγμα υπογραφής υπαλλήλου της εταιρείας, επικυρωμένο από συμβολαιογράφο
- Έντυπο εφημερίδος Εμπορικού Μητρώου
- Πρόσφατη βεβαίωση από το Εμπορικό ή Βιομηχανικό Επιμελητήριο ότι είναι μέλος

Αγρότες

- Αγροτική βεβαίωση από το Αγροτικό Επιμελητήριο της περιοχής
- Τίτλος ιδιοκτησίας η συμβόλαιο ενοικίασης των κτημάτων του ή των χώρων όπου δραστηριοποιείται.

Συνταξιούχοι

- Ταυτότητα συνταξιούχου (πρωτότυπα και φωτοτυπίες)
- Βιβλιάριο λογαριασμού Τραπέζης από όπου εισπράττει σύνταξη

Φοιτητές

- Πιστοποιητικό σπουδών
- Φωτοτυπία σπουδαστικής ή φοιτητικής ταυτότητας
- Πιστοποιητικά εργασίας γονέων, ανάλογα με την κατηγορία στην οποία ανήκουν

Μη εργαζόμενες σύζυγοι

Πιστοποιητικά εργασίας συζύγου, ανάλογα με την κατηγορία στην οποία αυτός ανήκει

Ας σημειωθεί ότι για ανήλικα παιδιά που δεν ταξιδεύουνε και με τους δυο γονείς, απαιτείται υποχρεωτικώς συγκατάθεση των γονέων, επικυρωμένη από συμβολαιογράφο ή από το Προξενείο. Εκτός των παραπάνω δικαιολογητικών η Προξενική Αρχή διατηρεί το δικαίωμα να απαιτήσει επιπλέον έγγραφα από τους αιτούντες.

Από το πρόγραμμα "Θησέας" για τους δήμους

Παίρνουμε περισσότερα χρήματα

Ικανοποιημένος δήλωσε ο δήμαρχος Γ. Γιαννόπουλος

Ικανοποιημένος δήλωσε ο δήμαρχος Ρόδιων κ. Γιώργος Γιαννόπουλος, κατά τη προχθεσινή συνεδρίαση του δημοτικού συμβουλίου, αναφορικά με την κατανομή πόρων που έγινε από το επιχειρησιακό πρόγραμμα "Θησέας".

Οπως δήλωσε, η κατανομή είναι καλή και έχουμε κατακτήσει ένα καλό επίπεδο συνεννόησης στο Νότιο Αιγαίο. "Νιώθω ικανοποίηση πολιτικά γιατί η μεγάλη διεκδίκηση ήταν σε πανελλαδικό επίπεδο για να υπάρχουν κι άλλα κριτήρια", είπε ο κ. Γιαννόπουλος.

Ενημερώνοντας το σώμα, είπε ότι 80 εκατομμύρια ευρώ είναι οι πόροι που έρχονται σε όλη την Περιφέρεια από το Πρόγραμμα και από αυτά παρακρατούνται 8 εκατ. ευρώ για οριζόντιες δράσεις, οπότε μένουν 72 εκατ. ευρώ στη διάθεση του Περιφερειάρχη.

Σύμφωνα με τον ίδιο έγινε η επιλογή των καλύτερων ποσοστών βαρύτητας για τη διασφάλιση του 45-55% με τις Κυκλάδες και η πρόταση της ΤΕΔΚΔ προς την Περιφέρεια για τα κριτήρια είναι η εξής: Πληθυσμιακό 40%, δημοτικών διαμερισμάτων 20%, συνοχή 20%, αριθμός προβληματικών - νησιωτικών - ορεινών πληθυσμών 10% και έκταση 10% με 15%.

Η πρόταση έγινε αποδεκτή από τον Περιφερειάρχη. Από τον "Θησέα", λοιπόν, η πόλη της Ρόδου παίρνει 1 εκατομμύριο 360 χιλιάδες ευρώ και 1,035 για τα υπόλοιπα τέσσερα χρόνια, ενώ μετέχει μόνο με το πληθυσμιακό κριτήριο (σ.σ. ενδέχεται να γίνουν αποδεκτοί οι οικισμοί Ασγούρου και Κρητικά).

Από τους σφοδρούς ανέμους που κτύπησαν το νησί

Εκτεταμένες οι ζημιές στις παραλίες της Ρόδου

Μετακινήσεις πέτρινων όγκων, «μεταφορά» της άμμου και τελικά παραμόρφωση του γνωστού τοπίου

Εκτεταμένη παραμόρφωση υπέστησαν πολλές παραλίες της Ρόδου, από τους σφοδρούς νοτιάδες που χτύπησαν τελευταία το νησί. Το φαινόμενο αν και παρατηρείται σχεδόν κάθε χρόνο, φέτος άφησε πίσω του μεγαλύτερες πληγές, που χρειάζονται την άμεση και αποτελεσματική παρέμβαση των αρμοδίων, για να επουλωθούν.

Σε πολλά σημεία της ακτογραμμής και συγκεκριμένα εκεί που τα τεράστια κύματα χτυπούσαν με δύναμη λόγω των ανέμων, οι παραλίες εξαφανίστηκαν. Μικρά βότσαλα και άμμος παρασύρθηκαν από τα νερά και μεταφέρθηκαν κυρίως στα βαθιά ή πιο μακριά σε άλλες περιοχές από τις γνωστές παραλίες. Από τη δύναμη της θάλασσας δε ξέφυγαν ακόμα και μεγάλοι πέτρινοι όγκοι που μετακινήθηκαν από τα σημεία στα οποία βρίσκονταν.

Λίγες μέρες μετά από το φαινόμενο (άλλοι το αποκαλούν θεομηνία) η εικόνα που παρουσιάζουν πολλά σημεία των παραλιών μας, δεν θυμίζει σε τίποτα το πώς ήταν πριν.

Ουσιαστικά οι αμμώδεις παραλίες εξαφανίστηκαν, και στη θέση τους μπορεί κάποιος να διακρίνει, μόνο... βράχια να ξεπροβάλλουν!

Σημεία όπως η περιοχή του Ενυδρείου, μπροστά από τα ξενοδοχεία της πόλης, η Ψαροπούλα, ο Θεολόγος, κ.ά. είναι μερικά, μόνο, όπου τα δυνατά κύματα "έγλειψαν" την παραλία.





Θύμα του καιρού αυτού, έπεσε για μία ακόμη φορά και ο φάρος που βρίσκεται μπροστά από το Ενυδρείο. Η θάλασσα, παρέσυρε την άμμο, με αποτέλεσμα, το έδαφος να διαβρωθεί και η τσιμεντένια βάση στην οποία "στεκόταν" ο φάρος να γείρει παίρνοντας κλίση 20°.

Λόγω του προβλήματος αυτού, ο φάρος έχει σβήσει, εγκυμονώντας κινδύνους, μέχρις ότου επανέλθει στη θέση του.

Το θέμα ανέλαβε, όπως κάθε φορά, το Δημοτικό Λιμενικό Ταμείο Νότιας Δωδ/σου, αν και αρμόδιες είναι η υπηρεσία φάρων και η υδρογραφική υπηρεσία του Πολεμικού Ναυτικού, οι οποίες όμως και ενημερώθηκαν για το πρόβλημα που προέκυψε.

Συγκεκριμένα, το ταμείο αναζητά εργολάβο, που θα εκτελέσει και πάλι τις απαιτούμενες εργασίες, για να επανέλθει ο φάρος στη θέση του.

Όμως σύμφωνα με τους αρμόδιους, επειδή το πρόβλημα απασχολεί κάθε χρόνο τους υπεύθυνους πρέπει να βρεθεί μια οριστική λύση και συγκεκριμένα, μια εναλλακτική θέση. Πάντως σχετική ενημέρωση έγινε και αναμένονται οι εξελίξεις.

Αξίζει να σημειωθεί ότι το ίδιο πρόβλημα, αντιμετωπίζουν και σχεδόν όλες οι παράκτιες χώρες, ενώ ειδικά η Ισπανία και το Ισραήλ, κατόπιν επιστημονικών μελετών, προχώρησαν σε τεχνικά υποθαλάσσια έργα, συγκράτησης της άμμου.

Εδώ στη Ρόδο, το πρόβλημα, αντιμετωπίζεται με μεταφορά άμμου από άλλα σημεία, σ' εκείνες τις περιοχές που υπέστησαν καταστροφή. Μάλιστα δημοτικά συνεργεία, ασχολούνται με το έργο λίγο πριν την άνοιξη, και στρώνουν την άμμο, όπου αυτή, παρασύρθηκε από την θάλασσα.

Ο επιστημονικός κόσμος, για να αντιμετωπίσει το πρόβλημα αυτό, έχει εκπονήσει μελέτες αρκετά δαπανηρές, όμως πιο πρακτικό μέτρο θεωρείται (και εφαρμόζεται) η χρησιμοποίηση πλωτών γερανών, που τραβούν την άμμο από τα βαθιά νερά και τη μεταφέρουν στην ακτή.

Η απάντηση της επιστήμης ονομάζεται "υποθαλάσσιος βραχίονας" και τοποθετείται κάτω από την επιφάνεια της θάλασσας, με σκοπό το μπλοκάρισμα της άμμου από τη μετακίνηση. Το έργο αυτό σε πολλές περιπτώσεις έχει δώσει λύση, στην αντιμετώπιση των ισχυρών νοτιάδων, που διαβρώνουν τις παραλίες.





Για την κρουαζιέρα προβολής και σεμιναρίων

Εκπρόσωποι της Δωδ/σου μεταβαίνουν στον... Ρήνο!

Μια προσπάθεια που οργανώνουν ο ΠΡΟΤΟΥΡ, ο ΔΟΤ, ο ΕΟΤ και ο φορέας Τουρισμού Κω

Σήμερα αναχωρούν από τη Ρόδο οι εκπρόσωποί μας, που θα δώσουν το παρόν στα σεμινάρια προβολής της περιοχής μας, τα οποία θα πραγματοποιηθούν στον ποταμό Ρήνο, εν πλω.

Πρόκειται για τη γνωστή προσπάθεια που οργανώνουν η Νομαρχιακή Αυτοδιοίκηση Δωδ/σου, μέσω του ΔΟΤ, ο ΠΡΟΤΟΥΡ, ο ΕΟΤ και ο Ενιαίος Φορέας Τουρσιμού Κω-Νισύρου, παρουσίασης του τουριστικού προϊόντος των δύο νησιών, και κατ' επέκταση του νομού ολόκληρου.

Τα σεμινάρια θα απευθύνονται σε στελέχη και πωλητές πρακτορείων, σε δημοσιογράφους και φυσικά θα πλαισιώνονται με εκδηλώσεις που θα πραγματοποιούνται αμέσως μετά, στο πλαίσιο δεξιώσεων με τη συμμετοχή τοπικών φορέων και παραγόντων κάθε χώρας που θα επισκέπτεται το πλοίο.

Το πλοίο στο οποίο θα γίνουν είναι το **RexRheyi,** το οποίο πλήρως εξοπλισμένο με τα οπτικοακουστικά μέσα που χρειάζονται για τις παρουσιάσεις και διακοσμημένο ανάλογα, αναχώρησε την Τετάρτη για την Ελβετία, όπου και αναμένεται να φτάσει σήμερα στις 6 το απόγευμα. Το πλοίο, θα περάσει μέσω του Ρήνου από τις χώρες **Γερμανία, Ολλανδία, Ελβετία και Γαλλία,** πρόγραμμα που θα εκτελέσει μέχρι την Τετάρτη 16 Μαρτίου.

Ο ποταμός Ρήνος έχει μήκος 1.320 χλμ. και αποτελεί τη σημαντικότερη πλωτή υδάτινη αρτηρία της Ευρώπης, εξυπηρετώντας την Ελβετία, την Α. Γαλλία, τμήμα της Γερμανίας, και την Ολλανδία.

Το πρόγραμμα παρουσιάσεων στα σεμινάρια έχει ως εξής:

- **Κυριακή, 27/2/2005: Βασιλεία**
- **Δευτέρα, 28/2/2005: Βασιλεία**
- **Τρίτη, 1/3/2005: Στρασβούργο**
- **Τετάρτη, 2/3/2005: Μάνχαιμ**
- **Πέμπτη, 3/3/2005: Φρανκφούρτη**
- **Παρακσευή, 4/3/2005: Κολωνία**
- **Σάββατο, 5/3/2005: Κολωνία**
- **Κυριακή, 6/3/2005: Κολωνία**
- **Δευτέρα, 7/3/2005: Ντύσελντορφ**
- **Τρίτη, 8/3/2005: Αρνεμ**
- **Τετάρτη, 9/3/2005: Ουτρέχτη**
- **Πέμπτη, 10/3/2005: Ρότερνταμ**
- **Παρασκευή, 11/3/2005: Αμβέρσα**
- **Σάββατο, 12/3/2005: Αμστερνταμ**
- **Κυριακή, 13/3/2005: Αμστερνταμ**
- **Δευτέρα, 14/3/2005: Αμστερνταμ**
- **Τρίτη, 15/3/2005: Αμστερνταμ**
- **Τετάρτη, 16/3/2005: Αμστερνταμ**

Το Σάββατο 5/3 στην Κολωνία και το Σάββατο 12/3 στο Αμστερνταμ θα παρατεθεί γεύμα με εκπροσώπους μεγάλων εταιριών, για το συνεδριακό τουρισμό στη Ρόδο ενώ την Κυριακή 13/3 στο Αμστερνταμ θα οργανωθεί παρουσίαση για τη μεγαλύτερη αλυσίδα πρακτορείων της Ολλανδίας.

Δημιουργούνται συνεχώς νέες τάσεις

Αλλάζει η τουριστική αγορά

Νέα μόδα η προσφορά πακέτου με διανυκτερεύσεις πέραν του ενός νησιού, που έχει ζήτηση στη Γερμανία

«Νέες τάσεις δημιουργούνται στην τουριστική αγορά και για να είμαστε ως προϊόν ανταγωνιστικοί πρέπει να τις ακολουθούμε», όπως επισημάνθηκε στη σύσκεψη τουριστικών παραγόντων που έγινε στο Μόναχο της Γερμανίας, στο περιθώριο της τουριστικής έκθεσης CBR, με πρωτοβουλία του γενικού διευθυντή του ΕΟΤ Γερμανίας κ. Π. Σκορδά.

Ιδιαίτερη αναφορά έγινε για το "Jump trip", δηλαδή την προσφορά πακέτων με διανυκτερεύσεις πέραν του ενός νησιού, που γνωρίζει μεγάλη αύξηση ζήτησης στη γερμανική αγορά.

Αντίστοιχη πολιτική ακολουθείται στα Κανάρια νησιά καθώς και στο Αιγαίο. Η τουριστική αγορά προσδιορίζει αυτούς τους προορισμούς ως ενιαίο προϊόν - έχοντας κατά νου τις όποιες διαφοροποιήσεις ανά Νομό- αλλά πλέον αναφέρεται "θα πάω Κανάρια" ή "θα πάω Αιγαίο".

Η κάμψη προσέλευσης Γερμανών τουριστών που παρατηρήθηκε τα τελευταία τέσσερα χρόνια με αποκορύφωμα την κάμψη της χρονιάς των Ολυμπιακών Αγώνων, φαίνεται να δημιούργησε ένα αίσθημα "στέρησης Ελλάδας" στη γερμανική αγορά που έδωσε τη θέση της στη ζήτηση.

Η κάμψη προήλθε για δύο λόγους.

**Λόγω των προβλημάτων της οικονομίας της Γερμανίας η ανεργία έφθασε στο 14%. Η μεσαία τάξη έχει καταργηθεί και υπάρχουν πλέον δυο τάξεις ανθρώπων, οι έχοντες και οι μη, όπου η δεύτερη κατηγορία είναι η κύρια πηγή τουριστών της Ελλάδας και για να εξασφαλίσει τις διακοπές της καταφεύγει ακόμη και σε τραπεζικά δάνεια.

**Λόγω της υπερβολικής



ανόδου των τιμών για τους Ολυμπιακούς Αγώνες.

Έτσι, οι τάσεις της συγκεκριμένης περιόδου (Ιανουάριος 2005) δείχνουν μια άνοδο από μεγάλους tour operators (NECKERMAN, TUI, THOMAS COOK, ATTIKA) της τάξεως του +4 - 5% με περαιτέρω τάσεις ανόδου.

Το παράδοξο είναι ότι παρά το γεγονός ότι η πλειοψηφία των Ελληνικών ξενοδοχείων έχει αναβαθμιστεί και κάλλιστα ανταγωνίζονται ισάξια και σε επίπεδο υπηρεσιών γνωστές ευρωπαϊκές μονάδες η ζήτηση για αυτά είναι μικρή.

Το γεγονός αυτό πρέπει να προβληματίσει, ανέφερε ο Δ/ντης ΕΟΤ Μονάχου, Στ. Τσοχατζόπουλος, και ίσως στο μέλλον κριθεί απαραίτητη και η συμμετοχή σε πιο εξειδικευμένες εκθέσεις τουρισμού, που γίνονται στη Γερμανία, την ίδια στιγμή που πρέπει να τονιστεί η θεαματική στροφή των Γερμανών για ειδικές μορφές τουρισμού (πεζοπορία, σπορ, θαλάσσιος τουρισμός, ξενοδοχεία με ειδικές εγκαταστάσεις για βελτίωση της υγείας).

Το 70% επισκέπτονται την Ελλάδα με αεροπλάνο μέσω οργανωμένων πακέτων - ενώ παρατηρείται σημαντική άνοδος και στο individual - ενώ το 30% με ίδια μέσα.

Λόγω των τιμών στα πλοία από Ιταλία ο ΕΟΤ Γερμανίας δέχεται συνεχείς ερωτήσεις για φθηνότερους τρόπους οδικής μετάβασης στην Ελλάδα μέσω Γιουγκοσλαβίας.

Οι ανταγωνιστές της Ελλάδας σε αυτή την αγορά είναι η Ιταλία, λόγω εύκολης πρόσβασης και η Τουρκία λόγω προσφορών σε πολύ χαμηλές τιμές. Για παράδειγμα 10 ημέρες "Jump tour" σε Καππαδοκία και άλλες 4 πόλεις κοστίζει 800 Euro. Τα όπλα της Ελλάδας σε ένα περιβάλλον ιδιαίτερα ρευστό λόγω απρόβλεπτων ανακατατάξεων στην παγκόσμια τουριστική βιομηχανία (μεγάλοι tour operators κλείνουν, αεροπορικές αλλά και ναυτιλιακές εταιρείες αλλάζουν χέρια μέσα σε μια νύχτα) πρέπει να είναι η συνεχής βελτίωση υπηρεσιών και η ικανότητα της να προσαρμόζει το προϊόν της ανάλογα με τις επικρατούσες συνθήκες, αναφέρει στην έκθεσή του με την ευκαιρία της CBR, ο κ. Π. Σκορδάς.



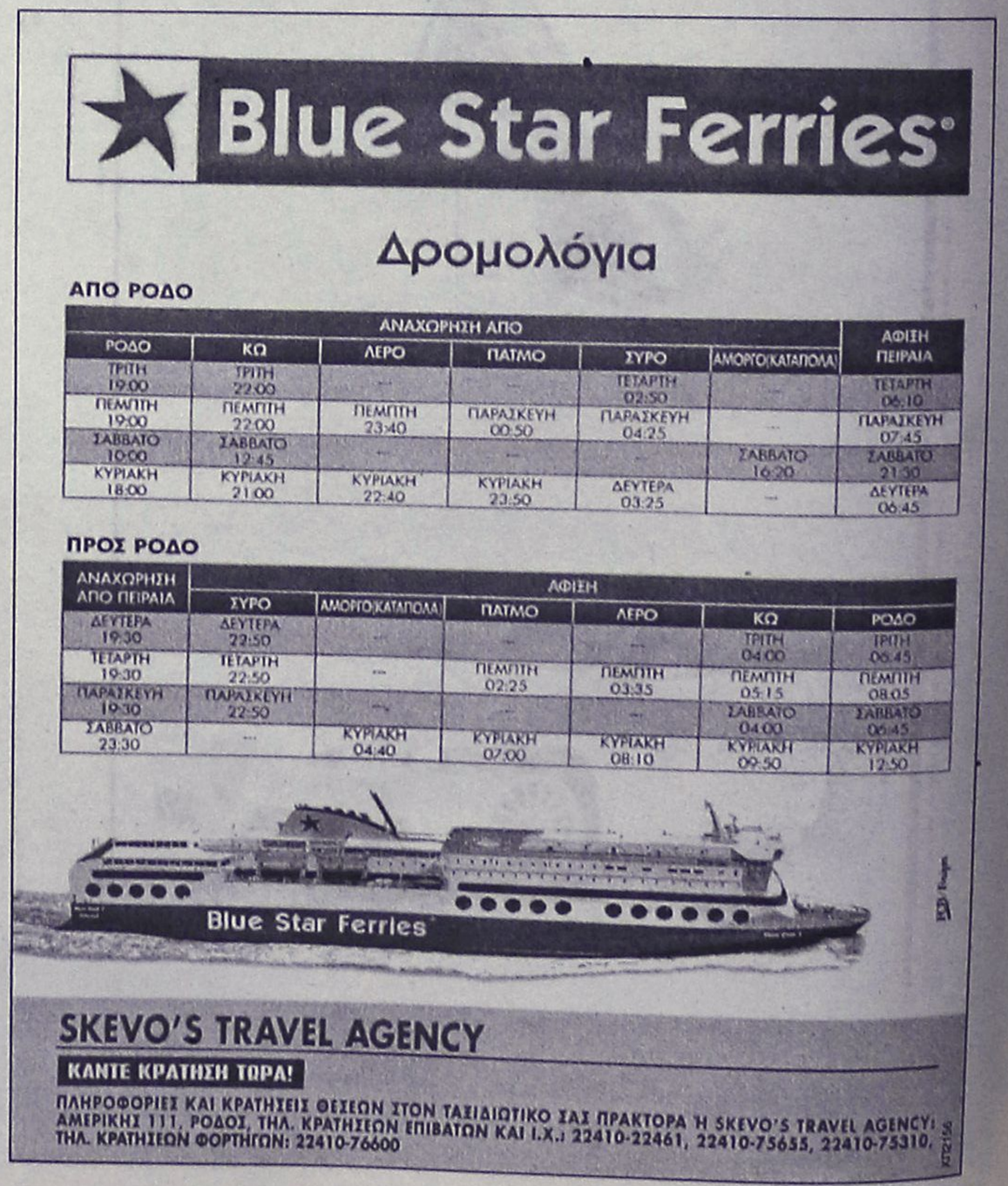

ΕΠΑΓΓΕΛΜΑΤΙΚΟΣ ΗΧΟΣ & ΦΩΤΙΣΜΟΣ

APOPSIS DESIGN

ΟΙ ΕΚΠΤΩΣΕΙΣ ΣΤΟ PAVLAKIS MUSIC HOUSE ΕΙΝΑΙ ΖΗΤΗΜΑ... ΤΙΜΗΣ!!!!



www.pavlakis.com.gr

Pavlakis MUSIC HOUSE

ΑΠΟ 20-60%

ΚΩΝ/ΝΟΥ ΤΣΑΛΔΑΡΗ 36 ΑΝΑΛΗΨΗ ΡΟΔΟΣ - ΤΗΛ. 22410 37737

Στο Τριμελές Εφετείο Δωδεκανήσου

Την Τρίτη η δίκη των στελεχών του ΣΔΟΕ

Επαναλαμβάνεται με απόφαση του Αρείου Πάγου

Στο ακροατήριο του Τριμελούς Εφετείου Πλημμελημάτων Δωδεκανήσου, αναμένεται να εκδικαστεί μεθαύριο Τρίτη, 1η Μαρτίου 2005, η πολύκροτη υπόθεση που είχε απασχολήσει επί μακρόν την κοινή γνώμη της Ρόδου, με την υπόθεση των στελεχών του Σώματος Δίωξης Οικονομικού Εγκλήματος, μετά από αίτηση αναίρεσης που κατατέθηκε και έκανε δεκτή ο Άρειος Πάγος, επιστρέφοντας έτσι τη δικογραφία, στην Εισαγγελία Εφετών Δωδεκανήσου.

Στο εδώλιο του κατηγορουμένου, θα καθίσει τελικά για να εξεταστεί εκ νέου η περίπτωση, ο πρώην υπάλληλος του ΣΔΟΕ κ. Νικήτας Ξενάκης, ο οποίος ήταν και ο μόνος που είχε καταδικαστεί σε ένα χρόνο φυλάκιση με τριετή αναστολή, στις 11 Απριλίου 2003, για το αδίκημα της δωροληψίας.

Το αίτημα αναίρεσης που κατέθεσε ο συνήγορος του κ. Ξενάκη, καθηγητής κ. Σταμούλης, στον Άρειο Πάγο ο οποίος εξέτασε και την υπόθεση, βασίστηκε στο γεγονός ότι ενώπιον του πρωτοβάθμιου αλλά και του δευτεροβάθμιου δικαστηρίου, διαβάστηκαν ανωμοτί καταθέσεις και προανακριτικό υλικό, σε αντίθεση με τα όσα προβλέπονται από την δικονομική διαδικασία. Το γεγονός αυτό, επιβάλλει την επανάληψη της εκδίκασης της υπόθεσης στο ακροατήριο του Τριμελούς Εφετείου Πλημμελημάτων Δωδεκανήσου, η οποία προσδιορίστηκε για την 1η Μαρτίου 2005. Η διαδικασία αξίζει να σημειωθεί ότι επισπεύτηκε κατεπειγόντως από την Εισαγγελία των Εφετών Δωδεκανήσου, έτσι ώστε να μην υπάρξει κίνδυνος παραγραφής των αδικημάτων που καθορίζονται στην 8ετία.

Στην πολυήμερη εκδίκαση της υπόθεσης, το αρμόδιο δικαστήριο είχε αποφασίσει στις 11 Απριλίου του 2003:

Να καταδικαστεί σε ποινή φυλάκισης ενός έτους ο Νικήτας Ξενάκης για το αδίκημα της δωροληψίας (το δικαστήριο του αναγνώρισε ελαφρυντικά) και ειδικότερα για το δεύτερο σκέλος του κατηγορητηρίου, το οποίο αναφέρονταν, στο γεγονός ότι ο ίδιος δεν είχε προχωρήσει σε έλεγχο ως όφειλε, σε παρακείμενη αποθήκη στην επιχείρηση που είχε μεταβεί να ελέγξει το κλιμάκιο του ΣΔΟΕ. Πρωτόδικα, από το Τριμελές Πλημμελειοδικείο της Ρόδου, ο Ξενάκης είχε καταδικαστεί σε ποινή φυλάκισης 4 ετών και 6 μηνών. Το δικαστήριο με βάση τις μαρτυρικές καταθέσεις και τα όσα προέκυψαν από την ακροαματική διαδικασία, έκρινε πάντως αθώο τον Ξενάκη για το αδίκημα της εκβίασης, καθώς επίσης και για την μη βεβαίωση των προστίμων (παράβαση καθήκοντος).

Η πολύκροτη, υπόθεση, που έχει απασχολήσει έντονα την κοινή γνώμη του νησιού μας, εκτυλίχθηκε στο τελευταίο τρίμηνο του 1998 όταν κλιμάκιο του ΣΔΟΕ Νοτίου Αιγαίου, αποτελούμενο από τους τρεις κατηγορούμενους, είχε μεταβεί στο κατάστημα του επιχειρηματία στην Κρεμαστή.

Τα τρία πρώην στελέχη του ΣΔΟΕ Νοτίου Αιγαίου, κατηγορούνταν για δωροδοκία και συγκεκριμένα, ότι το 1998, είχαν ζητήσει από τον επιχειρηματία κ. Στ. Άγγελο, το ποσό των 2 εκατομμυρίων δραχμών, ώστε να μην βεβαιώσουν σε βάρος του παραβάσεις του Κώδικα Βιβλίων και Στοιχείων, που αντιστοιχούσαν σε πρόστιμο της τάξης των 10 εκατομμυρίων δραχμών.

Η περίπτωση, περιήλθε σε γνώση του τότε επικεφαλής του ΣΔΟΕ Νοτίου Αιγαίου κ. Γιώργου Γερογιαννάκη, δύο περίπου χρόνια αργότερα, έπειτα από συγκεκριμένη και επώνυμη καταγγελία που δέχθηκε.

Οι τρεις υπάλληλοι του ΣΔΟΕ, από την πρώτη στιγμή αρνήθηκαν τις κατηγορίες σε βάρος τους αλλά η κατάθεση των δύο επιχειρηματιών Σταύρου και Μ. Άγγελου, καθώς επίσης και η έρευνα που διενήργησε ο επικεφαλής της υπηρεσίας με τις καταθέσεις τους και την κατάθεση του λογιστή, ήταν καθοριστική για να ασκήσει ποινική δίωξη σε βάρος τους ο αρμόδιος Εισαγγελέας, τον Ιανουάριο του 2000.

Οι τρεις υπάλληλοι, που κατηγορήθηκαν, όπως ήταν φυσικό απομακρύνθηκαν από την υπηρεσία του ΣΔΟΕ και τοποθετήθηκαν σε άλλες υπηρεσίες του Υπουργείου των Οικονομικών. Αντίστοιχα, τέθηκαν σε διαθεσιμότητα από τις υπηρεσίες που είχαν τοποθετηθεί, από τις 16 Φεβρουαρίου 2001 με αναδρομική ισχύ.

Για τις εκλογές στο σωματείο Οικοδόμων

Καβγάς στο Εργατικό Κέντρο

Δεν επιτρέπουν την υποψηφιότητα συνδικαλιστή!

Άγριος καβγάς με, απειλές, προπηλακισμούς και μηνύσεις ξέσπασε στο Εργατικό Κέντρο της Ρόδου, με αφορμή τις υποψηφιότητες στο Σωματείο των Οικοδόμων, ενόψει των επικείμενων εκλογών για την ανάδειξη νέας διοίκησης.

Πριν από μία εβδομάδα, η Γενική Συνέλευση του σωματείου των οικοδόμων αποφάσισε την διαγραφή του γνωστού συνδικαλιστή και μέλους της διοίκησης κ. Κ. Μπαλτζώη από το σωματείο, γεγονός που προκάλεσε την έντονη αντίδραση του ίδιου αλλά και άλλων συνδικαλιστών και μελών.

Ο κ. Κ. Μπλατζώης προσέφυγε στο πρωτοδικείο της Ρόδου (με τη διαδικασία των ασφαλιστικών μέτρων) όπου και δικαιώθηκε προσωρινά, (μέχρι την έκδοση σχετικής απόφασης) και κατά συνέπεια θα μπορούσε να ήταν υποψήφιος στο ψηφοδέλτιο που προωθεί η παράταξή του. Παρά το γεγονός όμως ότι η απόφαση κοινοποιήθηκε με δικαστικό επιμελητή στους αρμόδιους του σωματείου και της εφορευτικής επιτροπής, πριν να ολοκληρωθεί η προθεσμία για την υποβολή των συνδυασμών δεν έγινε δεκτή, με αποτέλεσμα να ξεσπάσουν έντονες αντιδράσεις.

Οι... πρωταγωνιστές μάλιστα βρέθηκαν στο Αστυνομικό Τμήμα όπου και αλληλομηνύθηκαν, αλλά τελικά λίγο μετά τα μεσάνυκτα, επεκράτησαν πιο ψύχραιμες σκέψεις, οι μηνύσεις αποσύρθηκαν. Το πρόβλημα όμως παραμένει αφού όπως έγινε γνωστό χθες το πρωί, η υποψηφιότητα του κ. Κώστα Μπαλτζώη, δεν έγινε δεκτή, με αποτέλεσμα να εξετάζεται τώρα η διαδικασία προσφυγής ακόμα και στα ποινικά δικαστήρια.

Η ΘΕΣΗ ΤΟΥ ΠΡΟΕΔΡΟΥ ΤΟΥ ΕΚΡ

Την δική του εκδοχή και θέση για το θέμα αυτό, εκφράζει με σχετική επιστολή που έδωσε χθες στη δημοσιότητα ο πρόεδρος του Εργατικού Κέντρου της Ρόδου κ. Γιάννης Σαρικάς. Στην επιστολή αναφορικά με το ζήτημα αυτό τονίζεται συγκεκριμένα:

«Αποφάσεις αυτού του χαρακτήρα που βάζουν από το παράθυρο «συνδικαλιστές» τους οποίους απέβαλε ο ίδιος ο κλάδος για μια σειρά λόγους, ψηφίζοντας ειδικά για το σκοπό αυτό στη ΓΣ με όλους τους τύπους, δεν είναι δυνατόν να περάσουν απαρατήρητες καθώς ανοίγουν τον δρόμο σε οποιοδήποτε, ό,τι και να τον βαρύνει, να προσφεύγει σε ένα δικαστήριο και να «δικαιώνεται». Να προβάλλει μάλιστα και την απόφαση του δικαστηρίου ότι νομιμοποίησε όσα εξακολουθούν να τον βαραίνουν, πως η δικαιοσύνη «μίλησε» και πως οι αποφάσεις της καλύπτονται από νομιμότητα, αφού αυτή είναι τυφλή και δεν κλείνει το μάτι σε κανέναν, ανεξαρτητα αν αυτός προβάλλει παντού την κυβερνοσυνδικαλιστική του ιδιότητα. Αυτή η απόφαση, έστω και με τον χαρακτήρα που έχει, θα επιτρέπει σε κάθε λογής τυχοδιώκτες του συνδικαλιστικού κινήματος να καταργούν σωματεία, όργανα, αποφάσεις και πάντα να ρυθμίζουν τη ζωή και την πορεία μιας ολόκληρης συνδικαλιστικής οργάνωσης, ανεξάρτητα αν αυτή δημιουργήθηκε με αμέτρητο κόπο και πόνο από κάποιους που στερήθηκαν κι αυτά ακόμα τα βασικά δικαιώματα, για να μην πούμε και την ίδια τους τη ζωή.

Τελικά, το ζήτημα της δημοκρατίας, στη ζωή και τη δράση των συνδικαλιστικών οργανώσεων εξακολουθεί να παραμένει ζητούμενο αν αναλογιστεί κανείς αυτή τη δικαστική απόφαση, που επιτρέπει, αντίθετα με όσα ψήφισαν δεκάδες μέλη του Σωματείου των Οικοδόμων, για τη διαγραφή ενός μέλους για πολύ σημαντικούς λόγους, τη μη εφαρμογή της, δίνοντάς του ουσιαστικά το δικαίωμα να πάρει μέρος σε μια σειρά κρίσιμες εσωτερικές διαδικασίες του Σωματείου που πραγματοποιούνται αυτές τις μέρες».







Η ετήσια χοροεσπερίδα σπουδαστών της ΑΣΤΕΡ

Οι τριετείς σπουδαστές της Ανωτέρας Σχολής Τουριστικής Εκπαίδευσης, σε συνεργασία με την δ/νσή της, οργανώνουν την ετήσια χοροεσπερίδα τους.

Σκοπός της εκδήλωσης, είναι να παρουσιαστεί το επίπεδο της εκπαίδευσης που προσφέρεται στη σχολή, ενώ τα έσοδα, θα διατεθούν για να γίνει η εκπαιδευτική εκδρομή των σπουδαστών.

Για το γεγονός αυτό σε σχετική ανακοίνωσή αναφέρονται τα εξής:

«Μια σκηνή όλο φως»... θα διοργανωθεί από την Ανωτέρα σχολή Τουριστικής Εκπαίδευσης Ρόδου, προβάλλοντας για άλλη μια φορά την ποιότητα και τις υπηρεσίες που παρέχονται στην τουριστική εκπαίδευση της χώρας μας.

Πρόκειται για ένα Gala Dinner οργανωμένο από τους σπουδαστές της Σχολής με πλούσιο ψυχαγωγικό πρόγραμμα γευστικές απολαύσεις και πολλά δώρα. Στον ίδιο χώρο, οι σπουδαστές της ΑΣΤΕΡ θα καινοτομήσουν, διοργανώνοντας μια μικρή έκθεση με καινούργιες ιδέες-εφαρμογές από εταιρείες που σχετίζονται με τον τουριστικό τομέα.

Η Διεύθυνση, το προσωπικό και οι σπουδαστές της ΑΣΤΕΡ σας προσκαλούν, στην αίθουσα Jupiter του ξενοδοχείου Rodos Palace, την Παρασκευή στις 4 Μαρτίου 2005 και ώρα 20.30.

Τηλέφωνα κρατήσεων: 22410 28564, 6942624644.

Εκδήλωση οργανώνουν οι Ροταριανοί Ρόδου

Γιορτή για τα 100 χρόνια του Ροταριανού Ομίλου

Θα παρουσιαστεί βίντεο με τις δραστηριότητές του Ρόταρυ

Στις 23 Φεβρουαρίου συμπληρώθηκε ένας αιώνας από την ίδρυση του πρώτου Ροταριανού Ομίλου στο Σικάγο των Η.Π.Α. Την σημαντική αυτή επέτειο θα γιορτάσει την Πέμπτη στο ξενοδοχείο Rodos Park ο Ροταριανός Όμιλος Ρόδου.

Κατά την διάρκεια της εκδήλωσης, στην οποία θα παραστεί ο Διοικητής της 2470 Περιφέρειας του Διεθνούς Ρόταρυ Μιχάλης Βαρότσος, θα προβληθεί βίντεο με τα επιτεύγματα του Ρόταρυ κατά την πρώτη εκατονταετηρίδα της ύπαρξής του.

Εν το μεταξύ στις 20 Ιανουαρίου οι Όμιλοι: Ροταριανός Όμιλος Ρόδου, εσωτερικός κύκλος κυριών Ρόδου (Inner Wheel Ρόδου) και ο Όμιλος Rotaract Ρόδου υποδέχθηκαν - σε κοινή για πρώτη φορά - εκδήλωση το νέο έτος με την κοπή της βασιλόπιτας τους.

Στην διάρκεια της εκδήλωσης βραβεύθηκε μετά από πρόταση της Προέδρου του Inner Wheel Ανθούλας Κωσταρίδη-Καμπουροπούλου, μια ροδίτισσα που μας τιμάει όλους, η κ. Αλίκη Μοσχή-Gauguet. Η κ. Αλίκη Μοσχή-Gauguet, αναδείχθηκε γυναίκα της Ευρώπης 2004 για την προσφορά της στο χώρο της τέχνης και του πολιτισμού.

(Το 1998 ίδρυσε το Παμμεσογειακό Δίκτυο Γυναικών Δημιουργών F.A.M. υπό την αιγίδα της UNESCO και με έδρα τη Ρόδο, με τη συμμετοχή καλλιτέχνιδων και συγγραφέων από 25 μεσογειακές χώρες.)

Οι τυχεροί της πίτας που πήραν από ένα μετάλλιο – προσφορά για εικοστή ένατη συνεχή χρονιά του ροταριανού Κώστα Λουιζίδη, ήταν ο Γεράσιμος Χαλικιάς, η Βιργινία Αντωνοπούλου-Καράβα και η Μαίρη Σαρίκα-Πιερή.

Τέλος ο Ροταριανός Όμιλος Ρόδου, συνεχίζοντας τα περιβαλλοντολογικά του προγράμματα, πραγματοποίησε την ετήσια δενδροφύτευση του, την Κυριακή 13 Φεβρουαρίου 2005, στην περιοχή του Δημοτικού Διαμερίσματος Πλατανίων.



Ο πρόεδρος του Ομίλου Rotaract Ρόδου Αναστασία Ζερβού, η πρόεδρος του Iner Whell Ρόδου Ανθούλα Κωσταρίδη-Καμπουροπούλου, ο ρ. Κώστας Λουϊζίδης, ο πρόεδρος το Ροταριανού Ομίλου Ρόδου Νίκος Οικονόμου και οι τυχεροί της βασιλόπιτας Μάκης Χαλικιάς, Μαίρη Πιερή, Βιργινία Καράβα



Από την δενδροφύτευση του Ροταριανού Ομίλου Ρόδου

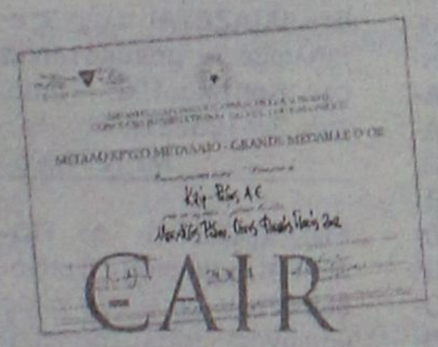

CAIR
THE WINNING QUALITY
Η ΠΟΙΟΤΗΤΑ ΠΟΥ ΚΕΡΔΙΖΕΙ



Μοσχάτος Ρόδου Χρυσό των Χρυσών*

* 4ος Διεθνής Διαγωνισμός Οίνου Θεσσαλονίκης / Οινόραμα 2004



Ρουμπίνιο Ροζέ Ξηρός Χρυσό Μετάλλιο*



Αρχοντικό Ερυθρός Ξηρός Ασημένιο Μετάλλιο*



Αιγαιοπελαγίτικος Τοπικός Οίνος Ασημένιο Μετάλλιο*



Ρετσίνα Cair Χρυσό Μετάλλιο*

C·A·I·R
RODOS
δημιουργίες ποιότητας

CAIR A.E. Τηλ. 22410 68770-3 Fax: 22410 62575 e-mail: info@cair.gr

ΕΠΙΣΗΜΟΣ ΣΥΝΕΡΓΑΤΗΣ YAMAHA ΜΟΤΟΔΥΝΑΜΙΚΗ ΑΕΕ



MOTOMIKE
ATV · QUADS · MOTORCYCLES



YAMAHA
Touching Your Heart

Από 0% προκαταβολή έως 72 μήνες εξόφληση

2 χρόνια εγγύηση σε όλα τα μοντέλα YAMAHA

Εξουσιοδοτημένο service YAMAHA από το 1995



Πωλήσεις-συνεργείο-γνήσια ανταλλακτικά και αξεσουάρ
Χονδρική-λιανική πώληση

Αντιπροσωπεύουμε ότι καλύτερο στο χώρο των αξεσουάρ για την μοτοσικλέτα και τον αναβάτη

Κράνη: SARCK
Ρούχα: RICHA
Εξατμίσεις: TERMIGNIONI
Αναρτήσεις: OHLINS
Γνήσια αξεσουάρ YAMAHA



Ετοιμοπαράδοτα όλα τα δημοφιλέστερα μοντέλα της YAMAHA του 2005:
XT660XSUPERMOTAD, XT660R, FZ6-Fazer, FZ6-Naked, WR450F, R6-600, MT01 1700, R1-1000, TDM900/ABS, VERSITH 300, TEOS 125, XC125-CYCNOS, CRYPTON R 115, XT125 R, XT125X

Επίσης ATV, QUADS (τετράτροχα), RAPTOR 660, BREZZE 125, WARRIOR 350

Κάθετη μονάδα δικύκλων και τετράτροχων
ATV-QUADS YAMAHA για τα Δωδεκάνησα

ΧΑΤΖΗΚΩΣΤΑΝΤΑΚΗΣ ΜΙΧΑΛΗΣ
Πατριάρχου Αθηναγόρα 13 Ρόδος • τηλ. - fax 2241026360
e-mail: info@motomike.gr, www.motomike.gr

AED135

ΜΙΚΡΕΣ αγγελίες

ΜΕΤΑΦΕΡΘΗΚΑΜΕ!
Θα μας βρίσκετε στα κεντρικά μας γραφεία επί της Μαρ. Μαλλιαράκη 11 (τελευταία πάροδος Καναδά). Τα τηλέφωνα παραμένουν τα ίδια:
(22410) 22210, (22410) 75230

ενοικιασεις ακινητων & επιχειρησεων

ΕΝΟΙΚΙΑΖΕΤΑΙ διαμέρισμα 100 τ.μ. σαλόνι, τραπεζαρία, 3 υπνοδωμάτια, λουτροκαμπινέ, διαμπερές με θέρμανση και με βεράντες, οδός Κοδριγκτώνος 85. Πλην. τηλ. 2241028494 MZT260208

ΕΝΟΙΚΙΑΖΕΤΑΙ διαμέρισμα δυάρι ανεξάρτητο καινούργιο σε κήπο με γκαζόν, air condition, ηλιακό θερμοσίφωνα, πάρκιν στην Ιξιά. Πλην. τηλ. 2241091100 MZT260212

ΕΝΟΙΚΙΑΖΕΤΑΙ στην Κρεμαστή επιπλωμένο μικρό **διαμερισματάκι** αποτελούμενο από ένα υπνοδωμάτιο, σαλόνι, κουζίνα, διάδρομος, μπάνιο, χωρίς κοινόχρηστα. Πλην. τηλ. 2241091435, 6945402153 MZT260211

ΕΝΟΙΚΙΑΖΕΤΑΙ γκαρσονιέρα μόνο για Ελληνες και για μόνιμα, πλήρως επιπλωμένη και εξοπλισμένη σε άριστη κατάσταση για ένα άτομο στο Ροδίνι. Πλην. τηλ. 2241061840 MZT260201

ΕΝΟΙΚΙΑΖΟΝΤΑΙ ξενοδοχειακά διαμερίσματα και studios στις "7 Βαγιές" με το μήνα σε συγκρότημα προσφάτως ανακαινισμένο, πλήρως εξοπλισμένο με τηλεόραση, τηλέφωνο, ηλιακό, κλιματισμό, ψύξη, θέρμανση, καθαριότητα 2 φορές την εβδομάδα από την καμαριέρα του ξενοδοχείου με πλήρη ρουχισμό και εξοπλισμό κουζίνας με χρήση της πισίνας, της πέργκολας, και του σαλονιού / bar του ξενοδοχείου κ.λπ. Πλην. τηλ. 2241036830, 6932934562 MZT010220

ΕΝΟΙΚΙΑΖΟΝΤΑΙ: α) **διαμέρισμα** 125 τ.μ. 2ου ορόφου επί της Μεγ. Κωνσταντίνου, σε πλατεία ανατολικό πανταχόθεν ελεύθερο, λουξ κατασκευής για επαγγελματική χρήση, για γραφεία, ιατρεία κ.λπ, β) **διαμέρισμα** στην Μητρόπολη σε μονοκατοικία 60 τ.μ. 1 υπνοδωμάτιο, σαλόνι, κουζίνα, χωλ, μπάνιο για εκπαιδευτικούς, φοιτητές. Πλην. τηλ. 6945107725 MZT250224

ΕΝΟΙΚΙΑΖΕΤΑΙ διαμέρισμα 2 υπνοδωματίων, 100 τ.μ., επιπλωμένο επί της οδού Σωτήρος στην Ιξιά 61Δ. Πλην. τηλ. 2241066312, 6977514165 MZT250207

ΕΝΟΙΚΙΑΖΕΤΑΙ LUX ΔΙΑΜΕΡΙΣΜΑ 100 Τ.Μ. ΣΤΟ ΡΟΔΙΝΙ, ΜΕ ΑΝΕΤΟΥΣ ΧΩΡΟΥΣ, ΤΖΑΚΙ, ΕΝΤΟΙΧΙΣΜΕΝΗ ΚΟΥΖΙΝΑ, ΜΕΓΑΛΑ ΥΠΝΟΔΩΜΑΤΙΑ ΚΑΙ ΜΕ ΥΠΕΡΟΧΗ ΘΕΑ. ΠΛΗΡ. ΤΗΛ. 6942846006 MZT250221

ΕΝΟΙΚΙΑΖΕΤΑΙ διαμέρισμα 85 τ.μ. διαμπερές, στην οδό Εργάνης Αθηνάς (περιοχή Αννης Μαρίας) με άνετο πάρκιν, ηλιόλουστο, ευάερο. Πλην. τηλ. 6944947579 MZT260209

ΕΝΟΙΚΙΑΖΕΤΑΙ διαμέρισμα 2 υπνοδωματίων, σαλόνι, κουζίνα, με ηλιακό θερμοσίφωνα, πλήρης ανακαινισμένο. Πλην. τηλ. 6946593908 MZT250212

ΕΝΟΙΚΙΑΖΕΤΑΙ κατάστημα 60 τ.μ. επί της οδού Ρόδου-Λίνδου 217 πλησίον ΔΕΥΑΡ. Πλην. τηλ. 2244022543, 6974475730 MZT250215

ΕΝΟΙΚΙΑΖΕΤΑΙ lux **διαμέρισμα** τριάρι σε νεόκτιστη πολυκατοικία, Πτολεμαίων 42. Πλην. τηλ. 6946908313, 2241068736 MZT250222(1)

ΕΝΟΙΚΙΑΖΕΤΑΙ διαμέρισμα στην Κρεμαστή στον 1ο όροφο 100 τ.μ. (καινούργιο). Πλην. τηλ. 6932394915 MZT240232

ΕΝΟΙΚΙΑΖΕΤΑΙ διαμέρισμα 2 υπνοδωματίων, σαλοτραπεζαρία, κ.λπ. επί της οδού Κέννεντυ 45. Πλην. τηλ. 2241032414 κ. Βλαχοπάνος MZT250218

ΕΝΟΙΚΙΑΖΕΤΑΙ διαμέρισμα 82 τ.μ. με 2 κρεβατοκάμαρες, σαλόνι, κουζίνα και τουαλέτα, στην Ιαλυσό. Πλην. τηλ. 2241093290, 6948171902 MXP12115

ΕΝΟΙΚΙΑΖΕΤΑΙ στην οδό Παλαιών Πατρών Γερμανού **διαμέρισμα** με δύο υπνοδωμάτια, σαλόνι, κουζίνα και λοιπούς χώρους, 430 ευρώ. Πλην. τηλ. 2241029025 MZT240234

ΕΝΟΙΚΙΑΖΕΤΑΙ διαμπερές **διαμέρισμα** 2ου ορόφου στην Ανάληψη (απέναντι από το Σχολείο), ανακαινισμένο, 85 τ.μ. (2 κρεβ/ρες-μπάνιο-σαλόνι-κουζίνα, βεράντες). Πλην. τηλ. 6977317031 (09.00-14.00 και 17.00-20.00) κ. Γιώργος MZT250204

ΕΝΟΙΚΙΑΖΟΝΤΑΙ ΔΙΑΜΕΡΙΣΜΑΤΑ Α) ΙΣΟΓΕΙΟΥ, Β) 1ου ΟΡΟΦΟΥ ΜΗ ΕΠΙΠΛΩΜΕΝΑ ΑΠΟ ΙΔΙΟΚΤΗΤΗ ΑΠΟΤΕΛΟΥΜΕΝΑ ΑΠΟ ΔΥΟ (2) ΥΠΝΟΔΩΜΑΤΙΑ, ΚΑΘΙΣΤΙΚΟ, ΜΠΑΝΙΟ, 60 Τ.Μ. ΕΚΑΣΤΟ ΣΕ ΩΡΑΙΑ ΚΑΙ ΗΣΥΧΗ ΤΟΠΟΘΕΣΙΑ ΣΤΗΝ ΠΕΡΙΟΧΗ ΙΞΙΑ ΕΝΑΝΤΙ ΞΕΝΟΔΟΧΕΙΟΥ ΜΙΡΑ ΜΑΡΕ (ΟΔΟΣ ΤΕΛΧΙΝΩΝ 7) ΜΕ ΑΥΛΗ 'Η ΒΕΡΑΝΤΑ, ΚΑΤΑΛΛΗΛΑ ΓΙΑ ΖΕΥΓΑΡΙΑ, ΣΤΡΑΤΙΩΤΙΚΟΥΣ, ΔΗΜΟΣΙΟΥΣ ΥΠΑΛΛΗΛΟΥΣ Κ.ΛΠ. ΤΙΜΗ ΕΝΟΙΚΙΟΥ 280 ΕΥΡΩ. ΠΛΗΡ. ΤΗΛ. 2241020457 MZT230205

ΕΝΟΙΚΙΑΖΕΤΑΙ ισόγειο **κατάστημα** με αποθήκη σε πλεονεκτική θέση Μανδράκι - Αβέρωφ 6 - έναντι σταθμού λεωφορείων. Πλην. τηλ. 2108076864, 6946063807 MZT250210

ΕΝΟΙΚΙΑΖΕΤΑΙ μονοκατοικία με κήπο, πάρκιν, τριών υπνοδωματίων, σαλόνι, κουζίνα και μπάνιο επί της Κέννεντυ κατάλληλο για κατοικία και επαγγελματική στέγη. Πλην. τηλ. 6979600029 MZT250203

ΕΝΟΙΚΙΑΖΕΤΑΙ στ' Ασγούρου **διαμέρισμα** 60 τ.μ. 2 υπνοδωμάτια, μικρή κουζίνα με καθιστικό μαζί. Με ανεξάρτητη είσοδο. Πλην. τηλ. 6946100426 MZT250202

ΕΝΟΙΚΙΑΖΕΤΑΙ πλήρως επιπλωμένη **μονοκατοικία** στα Κρητικά 103. Πλην. τηλ. 2241037217 MZT250205

ΕΝΟΙΚΙΑΖΕΤΑΙ ή ΠΩΛΕΙΤΑΙ διαμέρισμα 3 υπνοδωματίων, με ενιαίο χώρο κουζίνας - σαλοτραπεζαρίας 130 τ.μ., ευάερο, ευήλιο, με ιδιωτικό πάρκιν και κήπο, κοντά στους πρόποδες της Φιλερήμου (Ιαλυσός). Πλην. τηλ. 6948882071 ώρες 08.00 έως 14.00 και 18.00 έως 22.00 MZT240204

ΕΝΟΙΚΙΑΖΟΝΤΑΙ: α) **μεζονέτα** β) **γκαρσονιέρα** και **studio** πλήρως εξοπλισμένα στο Ανω Ροδίνι. Πλην. τηλ. 2241061628, 6944410537 MZT240240

ΠΡΟΣ ΕΝΟΙΚΙΑΣΗ: 680 τ.μ. περιοχή "Κόβα" έναντι νέου λιμανιού, χώροι κατάλληλοι για αποθήκες - γραφεία - κατ/μα. Πλην. τηλ. 2241027456, 6947272541 ώρες 09.00-13.00 και 18.00-20.00 MZT240229

ΕΝΟΙΚΙΑΖΕΤΑΙ οροφοδιαμέρισμα 120 τ.μ. με 3 υπνοδωμάτια - τζάκι - φουλ air condition - εντοιχισμένη κουζίνα με συσκευές στο Μόντε Σμιθ. Ενοίκιο 600 ευρώ. Πλην. τηλ. 2241063234 MXΠ720

ΕΝΟΙΚΙΑΖΕΤΑΙ οροφοδιαμέρισμα με 2 υπνοδωμάτια, σαλοτραπεζαρία και λοιπών βοηθητικών χώρων στο Ροδίνι επί της Αλικαρνασού 6. Πλην. τηλ. 2241033536 ώρες 9-2 και 6-9 MZT240223

Vitzileos
ΚΤΗΜΑΤΟΜΕΣΙΤΙΚΟ ΓΡΑΦΕΙΟ - REAL ESTATE AGENCY
ΜΑΡΙΟΣ Κ. ΒΙΤΖΗΛΑΙΟΣ
Μεσίτης Αστικών Συμβάσεων - Real Estate agent
ΕΚΤΙΜΗΣΕΙΣ-ΑΓΟΡΕΣ-ΠΩΛΗΣΕΙΣ ΚΑΤΑΣΤΗΜΑΤΑ ΟΙΚΟΠΕΔΑ-ΧΩΡΑΦΙΑ ΚΤΗΜΑΤΙΚΕΣ-ΣΥΜΒΟΥΛΕΣ ΕΝΟΙΚΙΑΣΕΙΣ-ΔΙΑΧΕΙΡΙΣΕΙΣ ΣΠΙΤΙΑ-ΔΙΑΜΕΡΙΣΜΑΤΑ ΑΝΑΛΑΜΒΑΝΟΥΜΕ ΤΗΝ ΕΚΚΑΘΕ ΕΙΔΟΥΣ ΔΑΝΕΙΟ

ΜΕΖΟΝΕΤΕΣ- ΜΟΝΟΚΑΤΟΙΚΙΕΣ €
90 τ.μ. μονοκατοικία 90 τ.μ. σε οικόπεδο 500 τ.μ. - Καλαβάρδα 120.000
130 τ.μ. νεόκτιστη μονοκατοικία σε οικόπεδο 1500 τ.μ. στο Γεννάδι .180.000
140 τ.μ. μονοκατοικία στις Καλυθιές 80.000
170 τ.μ. νεοκλασικό αρχοντικό σε οικόπεδο 1.100 τ.μ. στο κέντρο 1.500.000
180 τ.μ. μονοκατοικία στο Γεννάδι σε οικόπεδο 750 τ.μ. 300.000
230 τ.μ. βίλα στη Λάρδο σε 7700 τ.μ. οικόπεδο 323.000

ΚΑΤΑΣΤΗΜΑΤΑ-ΓΡΑΦΕΙΑ-ΕΠΙΧΕΙΡΗΣΕΙΣ €
48 τ.μ. κατάστημα παραλία Ιαλυσού 55.000
122 τ.μ. κατάστημα με πατάρι στο κέντρο 200.000
160 τ.μ. αποθήκη στην Αννης Μαρίας 60.000
180 τ.μ. αποθήκη στην Παν. Ροδίου 82.000
240 τ.μ. αποθήκη στις 7 Χουρμαδιές 100.000
365 τ.μ. επαγγελματικός χώρος με πατάρι, περιοχή Ασγούρου 400.000
620 τ.μ. κτίριο στο κέντρο 3.000.000
650 τ.μ. ακίνητο σε οικόπεδο 1890 τ.μ. στα Κολύμπια πάνω στο δρόμο 400.000
Ξεν/χειο Α' κατηγ. στο κέντρο της πόλης, 180 κλίνες και 4 κατ/ματα 6.000.000
Ξεν/χείο Β' κατηγ. 95 δωμ. σε 13 στρεμ. στην παραλία Ιαλυσού 2.642.000
Ξεν/χείο Γ' κατηγ. 37 δωμ. 74 κλίνες, δισκοθήκη 250 τ.μ. μπαρ στην παρ. της πόλης της Ρόδου 1.260.000
4 νεόκτιστες lux γκαρσονιέρες, με θέα, στους Δασκάλους 200.000

ΑΚΙΝΗΤΑ ΑΘΗΝΩΝ €
83 τ.μ. διαμέρισμα - ρετιρέ πλατεία Κυψελής 123.3000
86 τ.μ. διαμέρισμα στον 4ο όροφο, στην Αγ. Παρασκευή 150.000

ΔΙΑΜΕΡΙΣΜΑΤΑ €
50 τ.μ. γκαρσονιέρα με θέα, στο Γεννάδι 53.000
90 τ.μ. οροφοδιαμέρισμα στην Μητρόπολη 90.000
98 τ.μ. στην Κέννεντυ 130.000
100 τ.μ. ισόγειο σε μπετά στα Τριάντα 100.000
116 τ.μ. παραδοσιακό, κέντρο 146.700
120 τ.μ. Καποδιστρίου 147.000

ΟΙΚΟΠΕΔΑ €
306 τ.μ. στα Τριάντα, με Σ.Δ. 0,4 κατάλληλο για κατοικία 75.000
412 τ.μ. στον Αγ. Νικόλαο, Σ.Δ. 1.20 ....220.000
600 τ.μ. στη Σύμη, περιοχή Λιμανιού, πάνω στο κύμα 100.000
600 τ.μ. στο Ζέφυρο, εντός σχεδίου, ΣΔ 0,8 ....300.000
750 τ.μ. στο Γεννάδι, εντός σχεδίου 18.000
2000 τ.μ. στα Μαριτσά Σ.Δ. 0,50 εντός σχεδίου 120.000
2500 τ.μ. στο Γεννάδι, πάνω στο δρόμο Ελαιώνας - φουρνάκι 23.000
2600 τ.μ. στην Κάμειρο Σκάλα, πάνω στο κύμα, εντός οικισμού 85.000
3160 τ.μ. στο Γεννάδι, εντός οικισμού 100.000
4000 τ.μ. επί της λεωφ. Ρόδου-Καλλιθέας 235.000
8.000 τ.μ. στο Φαληράκι 200.000
8.500 τ.μ. και 6.500 τ.μ. στην παραλία Αφάντου ....€18 /μέτρο
9.000 τ.μ. στα Μαριτσά, εντός ζώνης 132.000
9.345 τ.μ. με θέα, στα Ασγούρου 200.000
20.000 τ.μ. στο Πλημμύρι πάνω στο κύμα 470.000
90.000 τ.μ. στο Τσαΐρι 360.000
34.000 τ.μ. πάνω στο κύμα, Θολός 611.000
50.000 τ.μ. στο Τσαΐρι 380.000
100.000 τ.μ. στο Τσαΐρι 1.500.000
115.000 τ.μ. στην Πυλώνα 680.000

Εθν. Μακαρίου 45 (3ος όροφος • Τηλ.: 22410 24900, 25545 • Fax: 22410 25544 • Κιν.: 6932704919

Μετακομίζετε;
γρήγορα
εύκολα
οικονομικά
MET.PO
ΡΟΔΟΣ: τηλ. 2241024388/6948003320
ΑΘΗΝΑ: τηλ. 2103464235/3476818-008
ΕΝΤΟΣ ΝΗΣΟΥ ΚΑΙ ΠΡΟΣ ΟΛΗ ΤΗΝ ΕΛΛΑΔΑ

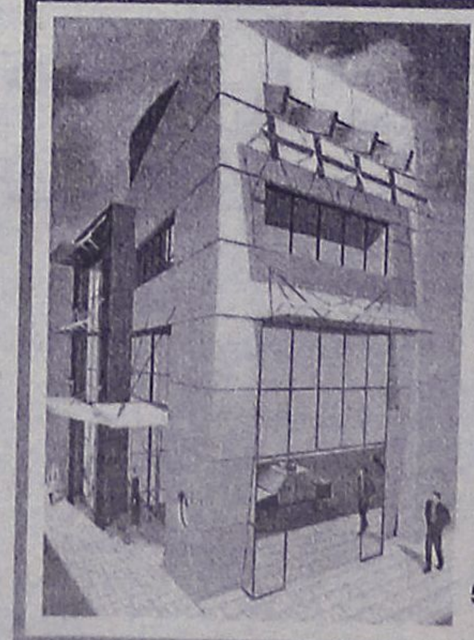

ΕΝΟΙΚΙΑΖΕΤΑΙ

Πολυτελές διώροφο **κατάστημα,** εμβαδού 400 τ.μ., 200 τ.μ. ισόγειο και 200 τ.μ. 1ος όροφος, στο κέντρο της πόλεως Ρόδου. 4.500€/μίσθωμα το μήνα.

Πληρ. Εμμ. Κρανίδης & Συνεργάτες, τηλ. 2241027082-6944347405, 6942010248, Αμερικής 50, 2ος όροφος, Ρόδος

ΕΝΟΙΚΙΑΣΕΙΣ

συνέχεια από την προηγούμενη

ΕΝΟΙΚΙΑΖΕΤΑΙ γκαρσονιέρα 2 δωματίων στην περιοχή Καρακόνερο, οδός Ευκλή 21. Πληρ. τηλ. (22410)20691, 67270 MZT240222

ΕΝΟΙΚΙΑΖΕΤΑΙ κατάστημα πλησίον Πανεπιστημίου Αιγαίου και Πολεοδομίας Δήμου Ροδίων. Πληρ. τηλ. 2241030759, 6942955684 MZT2402377

ΕΝΟΙΚΙΑΖΕΤΑΙ δίχωρη **γκαρσονιέρα** πλήρως επιπλωμένη με ηλιακό θερμοσίφωνα. Πληρ. τηλ. 6936131015, 6936131019, 2241066475 MZT240220

ΕΝΟΙΚΙΑΖΕΤΑΙ δίχωρη επιπλωμένη **γκαρσονιέρα** 25 τ.μ. πλήρως εξοπλισμένη με δίπορτο ψυγείο, TV, φουρνάκι με τρία μάτια, αερόθερμο, θεμάστρα υγραερίου, ηλιακό θερμοσίφωνα, χρηματοκιβώτιο, διπλό κρεβάτι, εγκατάσταση για πλυντήριο ρούχων, μονωμένη οροφή, άνετο χώρο παρκαρίσματος, βεράντα στεγασμένη στην Κρεμαστή. Πληρ. τηλ. 2241096742, 6944819048, μίσθωμα 175 ευρώ MZT240219

ΕΝΟΙΚΙΑΖΕΤΑΙ γκαρσονιέρα επιπλωμένη δίπλα στο Πανεπιστήμιο, Χειμάρας 4. Πληρ. τηλ. 2241031218, 6978881099 MZT240205

ΕΝΟΙΚΙΑΖΕΤΑΙ σε ετήσια βάση ένα **διαμέρισμα** 50 τ.μ. πλήρως επιπλωμένο με air condition και τηλεόραση σε άριστη κατάσταση (ισόγειο) κοντά στο κέντρο της πόλης και το Πανεπιστήμιο 150 μ. από την ακτή στην οδό Παπαλουκά 49'Β Ρόδος. Πληρ. τηλ. 6979403817 MZT230219

ΚΡΕΜΑΣΤΗ ΕΝΟΙΚΙΑΖΟΝΤΑΙ καινούργια δυάρια και στούντιο με δικό τους πάρκιν και θέα στη θάλασσα. Εχουν διπλά τζάμια και ρολά και στο ένα υπάρχουν ψυγειο/της και κουζίνα εντοιχισμένα με ντουλάπες, ντουλάπια από κερασιά. Πληρ. τηλ. 2241094822, 6946671053 MZT230218

ΕΝΟΙΚΙΑΖΕΤΑΙ διαμέρισμα, επιπλωμένο, με 3 υπνοδωμάτια, σαλόνι, κουζίνα, επί της οδού Ζακύνθου 8 (πάροδος Κων. Τσαλδάρη), κατά προτίμηση σε φοιτητές/τριες. Πληρ. τηλ. 2241030514 (μετά τις 13.00). MXP12108

ΕΝΟΙΚΙΑΖΕΤΑΙ γκαρσονιέρα 45 τ.μ. στην περιοχή παλαιού αεροδρομίου Μαριτσών. Πληρ. τηλ. 2241048131 MZT230220

ΕΝΟΙΚΙΑΖΟΝΤΑΙ α) **διαμέρισμα** 95 τ.μ. με δύο υπνοδωμάτια, σε πολυκατοικία στον δεύτερο όροφο επί της οδού Βουλγαροκτόνου 15 γωνία, β) **διαμέρισμα** 105 τ.μ. με τρία υπνοδωμάτια σε πολυκατοικία στον δεύτερο όροφο επί της οδού Βουλγαροκτόνου 15 και Καλαβρύτων γωνία. Πληρ. τηλ. 2241052351 ώρες 9-14 μ. και 17-21 MZT230203

ΕΝΟΙΚΙΑΖΕΤΑΙ ή ΠΩΛΕΙΤΑΙ εστιατόριο με 23 έτη λειτουργίας στην Παλιά Πόλη με 72 τ.μ. εσωτερικού χώρου και 180 τ.μ. αυλή. Πληρ.τηλ. 2241034695 από τις 7 το απόγευμα - 9 το βράδυ MZT220224

ΕΝΟΙΚΙΑΖΕΤΑΙ 4άρι **διαμέρισμα** στον 2ο όροφο επί της οδού Αλεξανδρούπολης αριθ. 7 πλατεία Θράκης στην Ανάληψη. Πληρ. τηλ. 2244022491, 6973364565 MZT230204

ΕΝΟΙΚΙΑΖΟΝΤΑΙ α) γκαρσονιέρες καινούργιες δίχωρες επιπλωμένες στην Ανάληψη, οδός Καρδίτσας-Λαρίσης, τηλ. 2241064040, 6944788723. 6947768604, β) **γκαρσονιέρα** κοντά στο Πανεπιστήμιο και τον ΟΑΕΔ δίχωρη επιπλωμένη, οδός Θεμ. Σοφούλη 101Β. Πληρ. τηλ. 2241064040, 6947768604 MZT230213

ΕΝΟΙΚΙΑΖΕΤΑΙ ισόγεια **γκαρσονιέρα** 53 τ.μ. κατάλληλη και για γραφείο επί της οδού Παπαθανάση, Καρανικόλα, πλησίον Αννης Μαρίας. Πληρ. τηλ. 6944361899, 2241025447 MZT230206

ΕΝΟΙΚΙΑΖΕΤΑΙ διαμέρισμα 95 τ.μ. στον 2ο όροφο στην Δ. Ακρίτα 8 (κάθετος στην Αννης Μαρίας). Εχει 3 υπνοδωμάτια με ντουλάπες, σαλόνι, κουζίνα, WC, μπάνιο και αποθήκη, αυτόνομη θέρμανση. Διαμπερές με περιμετρικό μπαλκόνι, χωρίς κοινόχρηστα. Πληρ. τηλ. 2241034186 και 6945039369 MZT220236

ΑΝΑΚΟΙΝΩΣΗ
ΠΟΥ ΙΣΩΣ ΣΑΣ ΕΝΔΙΑΦΕΡΕΙ
ΞΕΝΟΔΟΧΕΙΟ με 80 κλίνες
ΕΝΟΙΚΙΑΖΕΤΑΙ ΠΡΟΣ ΕΚΜΕΤΑΛΛΕΥΣΗ
κείμενον επί της ανατολικής πλευράς του νησιού, με όλο τον αναγκαίο εξοπλισμό για τη λειτουργία του ήτοι: εστιατόριο, snack bar, πισίνα κ.λπ. σε ωραία πανοραμική θέση και με ευνοϊκούς όρους λόγω συνταξιοδότησης.
Πληρ. τηλ. 6942538526
MZT230211

ΣΑΒΒΑΪΔΗΣ & Συνεργάτες
Μεσίτες & Σύμβουλοι Ακινήτων

ΠΩΛΗΣΕΙΣ

Το γραφείο μας διαθέτει σε αποκλειστικότητα δεκάδες επιλεγμένα ακίνητα
• Διαμέρισμα-Μονοκατοικίες-Μεζονέτες
• Οικόπεδα-Αγροτεμάχια
• Κεντρικά Καταστήματα - Γραφεία - Αυτοτελή Κτίρια
• Ξενοδοχειακές Μονάδες

Η προώθηση και προβολή των ακινήτων σας επιτυγχάνεται με σειρά συστηματικών δράσεων που περιλαμβάνουν

- Συμμετοχή σε εκθέσεις ακινήτων του εξωτερικού
- Διαφήμιση σε εφημερίδες και περιοδικά του κλάδου.
-Υποκαταστήματα σε κεντρικά σημεία της Ρόδου
- Συνεργασία με μεσιτικά γραφεία της Ελλάδας και του εξωτερικού

ΕΚΤΙΜΗΣΕΙΣ

Σε συνεργασία με διεθνή γραφεία συμβούλων ακίνητης περιουσίας και με βάση τα αυστηρά πρότυπα και την μεθολογία του Βρετανικού Ινστιτούτου Ορκωτών Πραγματογνόμων και Εκτιμητών (Royal Institution of Charteted Surveyors) αναλαμβάνουμε εκτιμήσεις ακίνητης περιουσίας.



Προεκτιμήσεις ακινήτων αυθημερόν ΔΩΡΕΑΝ
τηλ 22410-26281 22410-78660 22410-78661

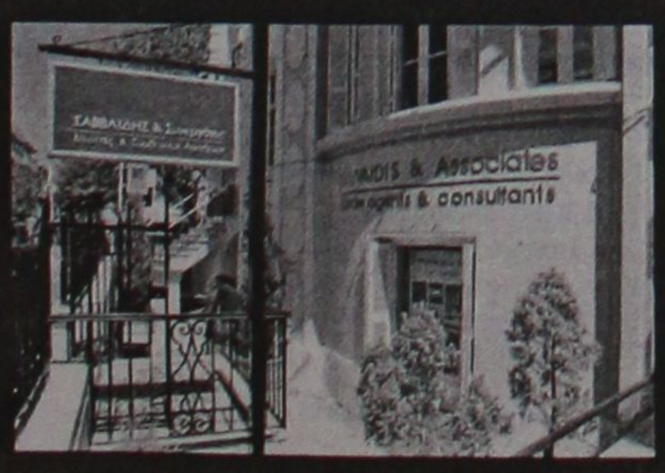



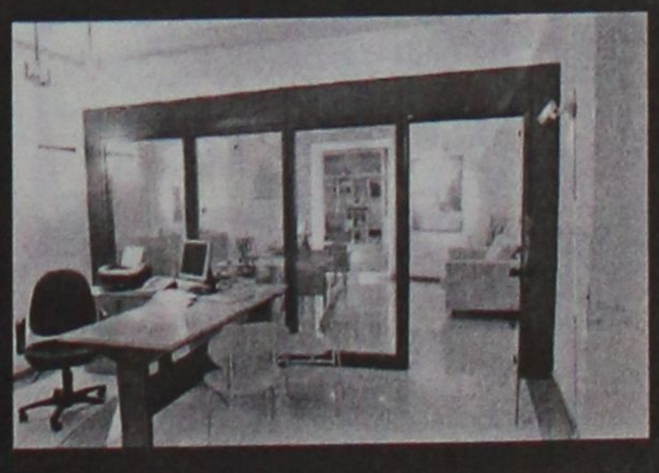

Γρ. Λαμπράκη 14 & Αμερικής, Ρόδος
τηλ: 22410 26281, Φαξ: 22410 34663 e-mail info@savvaidis.gr

ΣΑΒΒΑΪΔΗΣ & Συνεργάτες
Μεσίτες & Σύμβουλοι Ακινήτων

659UX

ενοικιασεις

συνέχεια από την προηγούμενη

ΕΝΟΙΚΙΑΖΕΤΑΙ χώρος 200 τ.μ. για επαγγελματική χρήση (ιατρείο, κομμωτήριο κ.λπ.) στην οδό Ηγουμενίτσας 4 στην Ανάληψη. Πληρ. τηλ. 6973010565 ΜΖΤ230207

ΕΝΟΙΚΙΑΖΟΝΤΑΙ διαμερίσματα δίχωρα και μονόχωρα λουξ κατασκευής, στο κέντρο της πόλης. Πληρ. Μερκούρης Κρανίδης, τηλ. 6942010248, Αμερικής 50, 2ος όροφος Ρόδος ΜΧΠ092.11

ΕΝΟΙΚΙΑΖΟΝΤΑΙ δύο ανεξάρτητα **διαμερίσματα** 120 τ.μ. ισόγειο και 1ου ορόφου, αποτελούμενα από 3 υ/δ, κουζίνα, σαλόνι, WC, επί της οδού Δενδρινού 17. Μηνιαίο μίσθωμα 450 ευρώ. Πληρ. τηλ. 2241027266 ΜΖΤ220220

ΕΝΟΙΚΙΑΖΕΤΑΙ 2άρι **διαμέρισμα** στην Πίνδου 47. Πληρ. τηλ. 2241032852 ή 2241095028 ΜΖΤ220232

ΕΝΟΙΚΙΑΖΕΤΑΙ διαμέρισμα δύο υπνοδωματίων καινούργιας κατασκευής στην περιοχή Δασκάλων. Πληρ. τηλ. 2241028160 ΜΖΤ220234

ΕΝΟΙΚΙΑΖΕΤΑΙ γκαρσονιέρα επιπλωμένη στην περιοχή του Αγίου Νικολάου. Πληρ. τηλ. 2241066473, 6945551804 ΜΧΠ1588

ΕΝΟΙΚΙΑΖΕΤΑΙ δίχωρο **διαμερισματάκι** εντός πόλεως σε καινούργια πολυκατοικία, πλήρως επιπλωμένο και εξοπλισμένο με ηλεκτρικά είδη (TV, πλυντ., φούρνο, ψυγείο). Πληρ. τηλ. 6973792625 ΜΖΤ220205

ΕΝΟΙΚΙΑΖΕΤΑΙ κατάστημα σε κεντρικό σημείο στο Φαληράκι. Πληρ. τηλ. 6947302448 ΜΖΤ210231

ΕΝΟΙΚΙΑΖΕΤΑΙ διαμέρισμα 120 τ.μ. 3 υπνοδωμάτια, κουζίνα, σαλόνι, διαμπερές καινούργιο στον 3ο όροφο με πυλωτή για πάρκιν με θέα 600 ευρώ το μήνα. Σοβαρές προτάσεις. Πληρ. Αποστόλου Παύλου 33, τηλ. 6973744750 ΜΖΤ220213

ΕΝΟΙΚΙΑΖΕΤΑΙ διαμέρισμα 2 υπνοδωματίων, κουζίνα - καθιστικό- μπάνιο με ηλιακό θερμοσίφωνα, νεόκτιστο επί της οδού Βιέννης στο Ροδίνι 400 ευρώ ενοίκιο. Αλλοδαποί αποκλείονται. Πληρ. τηλ. 6946552222, ώρες 9-1 μ.μ. ΜΖΤ220228

ΕΝΟΙΚΙΑΖΕΤΑΙ ισόγειο **κατάστημα** 60 τ.μ. (2 ετών) επί της οδού Καμείρου και Κορίνθου γωνία εξοπλισμένο με έπιπλα γραφείου ή άδειο για οποιαδήποτε χρήση. Πληρ. τηλ. 2241047452, 6942959789 ΜΖΤ220214

ΕΝΟΙΚΙΑΖΕΤΑΙ κατάστημα γωνιακό 44 τ.μ. στην οδό Ερυθρού Σταυρού 15 (δίπλα στα μονωτικά Σαμαρτζή, πίσω από το παλιό Νοσοκομείο). Εχει μεγάλο πατάρι και WC. Πληρ. τηλ. 2241023455 ΜΖΤ220212

ΕΝΟΙΚΙΑΖΕΤΑΙ στούντιο στην περιοχή Ανω Ροδίνι, οδός Μαδρίτης 12. Πληρ. τηλ. 6944876669 ΜΖΤ220202

ΕΝΟΙΚΙΑΖΕΤΑΙ διαμέρισμα 103 τ.μ. β' ορόφου σε διώροφη οικοδομή. Αποτελείται από 3 υπνοδωμάτια, κουζίνα, σαλοτραπεζαρία, WC και μπάνιο. Επί της Μονής Πανορμίτου, Καρακόνερο. Πληρ. τηλ. 2241068187, 6976037352, 6945979434 ΜΖΤ210225

Στην οδό Ερνεστ Μπέβιν 15 **ΕΝΟΙΚΙΑΖΟΝΤΑΙ δύο διαμερίσματα**, ένα μικρό, και ένα μεγάλο, ισόγεια και με αυλή. Για πληρ. τηλ. 2241022512ΜΖΤ2202121

ΕΝΟΙΚΙΑΖΕΤΑΙ δωμάτιο επιπλωμένο πλησίον Πανεπιστημίου και σχολής ΟΑΕΔ, κατάλληλο για ένα άτομο, φοιτητή κ.λπ. Δ/νση Αγ. Ιωάννου. Πληρ. κο Νίκο τηλ. 2241037937, 6938719954 ΜΖΤ220223

ΕΝΟΙΚΙΑΖΕΤΑΙ αποθήκη 300 τ.μ. στη λεωφόρο Τσαΐρι-αεροδρομίου (συνοικισμό ξυλουργών). Πληρ. τηλ. 6947848290 ΜΧΡ12104

ΕΝΟΙΚΙΑΖΕΤΑΙ μεγάλο **κατάστημα** στην οδό Αγ. Αναστασίας και Πελοποννήσου 22, κατάλληλο για οποιαδήποτε χρήση με ή χωρίς τον εξοπλισμό. Πληρ. τηλ. 2241023779, 2241027731 ΜΖΤ210238



ΕΜΜΑΝΟΥΗΛ ΚΡΑΝΙΔΗΣ

ΕΝΟΙΚΙΑΖΕΤΑΙ

Νεόκτιστη μονοκατοικία 180 τ.μ. στην Ιαλυσό (κοντά στο κολυμβητήριο). Διαθέτει 3 υπνοδωμάτια, 3 μπάνια, εντοιχιζόμενη κουζίνα και λοιπούς χώρους, κεντρική θέρμανση. Επιπλέον κλειστός χώρος στάθμευσης.
Επίσης διαθέτει κήπο 360 τ.μ. Ενοίκιο 1000 ευρώ.

Εμμανουήλ Κρανίδης
Καζούλη και Αμερικής 50, 2ος όροφος 85100 Ρόδος
Τηλ.: 2241027082, 2241026476 / Κινητό: 6942010248
Fax 2241027101
E-mail: info@kranidis.gr

ΧΠ092

ΕΝΟΙΚΙΑΖΕΤΑΙ ΧΩΡΟΣ

πάνω από την Τράπεζα Πειραιώς (Αννης Μαρίας)
165 τ.μ. κατάλληλος για γραφεία, ινστιτούτο ομορφιάς κ.λπ.

Πληρ. Δ. Σουγκανίδης, τηλ. 6945417747

ΧΠΚΤΗ-001

ΜΙΣΘΩΣΕΙΣ ΚΑΤΟΙΚΙΩΝ

- **Διαμέρισμα** 85 τ.μ. στην Ανάληψη με (2) δύο υπνοδωμάτια, σαλόνι, κουζίνα, σε άριστη κατάσταση. Μηνιαίο μίσθωμα 400 ευρώ.
- **Διαμέρισμα** 110 τ.μ. με δύο υπνοδωμάτια β' ορόφου, στην Ανάληψη, με καταπληκτική θέα, σαλόνι, κουζίνα. Μηνιαίο μίσθωμα 450 ευρώ.
- **Διαμέρισμα** 85 τ.μ. β' ορόφου, στην περιοχή "Μαρινόπουλος" Τσαλδάρη, με δύο υπνοδωμάτια, σαλόνι-κουζίνα, θέρμανση με θερμοπομπούς, πανοραμική θέα. Μηνιαίο μίσθωμα 460 ευρώ.
- **Διαμέρισμα** 85 τ.μ. στην Μητρόπολη α' ορόφου με δύο (2) υπνοδωμάτια, σαλόνι, κουζίνα, 2 μπάνια, θέρμανση με θερμοπομπούς. Μηνιαίο μίσθωμα 420 ευρώ.
- **Διαμέρισμα** 123 τ.μ. β' ορόφου επί της οδού Σοφούλη με (3) τρία υπνοδωμάτια, σαλόνι, πλήρως εξοπλισμένη κουζίνα, άνετες βεράντες, θέρμανση με θερμοσυσσωρευτές, ηλιακό θερμοσίφωνα. Μηνιαίο μίσθωμα 550 ευρώ.
- **Διαμέρισμα** 105 τ.μ. ισόγειο στα Κοσκινού αποτελείται από δύο (2) υπνοδωμάτια, σαλόνι, κουζίνα, χωλ, διαθέτει κεντρική αυτόνομη θέρμανση, τζάκι, αυλή και νυχτερινό ρεύμα και ηλιακό θερμοσίφωνα. Μηνιαίο μίσθωμα 470 ευρώ.
- **Διαμέρισμα** 120 τ.μ. ισόγειο με διαμορφωμένο κήπο, (2) δύο υπνοδωματίων, σαλόνι, κουζίνα, καθιστικό, με κεντρική θέρμανση, ηλιακό θερμοσίφωνα, επί της οδού Θ. Σοφούλη. Μηνιαίο μίσθωμα 500 ευρώ.
- **Διαμέρισμα** 138 τ.μ. περιοχή Καρακόνερο τριών (3) υπνοδωματίων, σε νεόδμητη οικοδομή με κεντρική αυτόνομη θέρμανση, αποθήκη, αυλή, κήπο, ηλιακό θερμοσίφωνα, θέση στάθμευσης, πολυτελούς κατασκευής, μπάνιο με είδη υγιεινής VALENTINO. Μηνιαίο μίσθωμα 700 ευρώ.
- **Διαμέρισμα** 122 τ.μ. α' ορόφου επί της οδού Δενδρινού με 3 υπνοδωμάτια σαλόνι, κουζίνα. Μηνιαίο μίσθωμα 450 ευρώ.
- **Οροφοδιαμέρισμα** 180 τ.μ. επί της οδού Παύλου Μελά, με ανεξάρτητη είσοδο, αποτελείται από (3) τρία υπνοδωμάτια, σαλόνι, κουζίνα, έχει κήπο και μπορεί να χρησιμοποιηθεί ως επαγγελματική στέγη. Μηνιαίο μίσθωμα 580 ευρώ.
- **Μεζονέτα** 220 τ.μ. επί της οδού Καναδά (3) τριών υπνοδωματίων, με μεγάλες βεράντες, ηλιακό θερμοσίφωνα, 3 μπάνια, 2 τζάκια, αποθήκη, θυροτηλεόραση. Μηνιαίο μίσθωμα 750 ευρώ.
- **Μεζονέτα** 135 τ.μ. στην Ιαλυσό (3) τριών υπνοδωματίων με μεγάλες άνετες βεράντες, κεντρική αυτόνομη θέρμανση, ηλιακό θερμοσίφωνα, δύο μπάνια, αποθήκη, πολυτελούς κατασκευής. Μηνιαίο μίσθωμα 550 ευρώ.
- **Μονοκατοικία** 140 τ.μ. στο Τσαΐρι εντός οικοπέδου 4.000 τ.μ. αποτελείται από δύο (2) υπνοδωμάτια, σαλόνι, κουζίνα, μπάνιο, διαθέτει κεντρική θέρμανση, ηλιακό θερμοσίφωνα, αυλή, κήπο, πάρκινγκ. Μηνιαίο μίσθωμα 750 ευρώ
- **Μονοκατοικία** 175 τ.μ. εντός της πόλης αποτελείται από τρία (3) υπνοδωμάτια, γραφείο, σαλόνι, κουζίνα, αποθήκη, διαθέτει θέρμανση με θερμοπομπούς και ηλιακό θερμοσίφωνα. Μηνιαίο μίσθωμα 750 ευρώ.
- **Γκαρσονιέρα** 55 τ.μ. επί της οδού Παπανικολάου, περιοχή Καζίνο, β' ορόφου, με ένα υπνοδωμάτιο, σαλόνι, κουζίνα, μπάνιο. Μηνιαίο μίσθωμα 300 ευρώ.
- **Γκαρσονιέρα** πλήρως επιπλωμένη περιοχή "Μαρινόπουλος" - Τσαλδάρη, με καινούργιο εξοπλισμό. Μηνιαίο μίσθωμα 300 ευρώ.
- **Γκαρσονιέρα** 45 τ.μ. στο κέντρο της Ιαλυσού. Μηνιαίο μίσθωμα 200 ευρώ.
- **Γκαρσονιέρες** 40 τ.μ., πλήρως επιπλωμένες πολυτελούς κατασκευής στο Φαληράκι Μηνιαίο μίσθωμα 240 ευρώ.
- **Γκαρσονιέρες-studios** στη Ιξιά πλήρως επιπλώμενα με μηνιαίο μίσθωμα 300 και 275 ευρώ αντίστοιχα.
- **Studios** πλήρως επιπλωμένο με καινούργιο εξοπλισμό στην Ανάληψη. Μηνιαίο μίσθωμα 300 ευρώ. (Συμπεριλαμβάνονται οι καταναλώσεις σε ΔΕΗ και νερό).
- **Studios** πλήρως επιπλωμένα επί της Ρόδου-Λίνδου. Μηνιαίο μίσθωμα 280 ευρώ.
- **Studios** πλήρως επιπλωμένες στο Φαληράκι. Μηνιαίο μίσθωμα 200 ευρώ.
- **Studios** στα Κοσκινού πλήρως επιπλωμένες με μεγάλη αυλή με γκαζόν με πανοραμική θέα. Μηνιαίο μίσθωμα 200 ευρώ.
- **Studios** πλήρως επιπλωμένα στην παραλία Ιαλυσού, με ιδιόχρηστο πάρκινγκ. Μηνιαίο μίσθωμα 275 ευρώ.

ΕΥΣΤΑΘΙΟΥ - ΕΥΡΩΚΤΗΜΑΤΙΚΗ,
Εθνικής Αντιστάσεως 83
Τηλ. 22410 73819-74917, 6946/103929

ΧΠ401/2029

ΠΩΛΕΙΤΑΙ - ΕΝΟΙΚΙΑΖΕΤΑΙ

καινούργιο **κατάστημα** στην Εμπορική Οδό Φερενίκης Ιαλυσός, πλήρως εξοπλισμένο για ενδύματα κ.λπ. 90 τ.μ. γωνιακό, 2 βιτρίνες, 2 A/C, 2 δοκιμαστήρια, αποθήκη, WC, γρανίτες - μάρμαρα, 3 τέντες, φωτιστικά- προβολείς, ανοξείδωτα σταντ, τριφασικό κ.λπ. Τιμή 240.000 ευρώ. Δάνεια δεκτά.

Πληρ. τηλ. 6944146214

ΜΧΠ1620

ΤΕΧΝΙΚΗ ΕΤΑΙΡΙΑ

ΠΩΛΟΥΝΤΑΙ

SIDER • KAT

- Ανεξάρτητες διώροφες μονοκατοικίες εντός οικοπέδου 1.000 τ.μ. με θέα την πόλη της Ρόδου (Εξω από τα Κοσκινού)
- Υπόγεια αποθήκη 200 τ.μ. περιοχή "Ικαρος" (πίσω από την οδό Ατταβύρου)

ΤΖΟΓΙΑΣ ΦΙΛ. & ΤΖΟΓΙΑΣ ΕΥΘ. Ο.Ε.
Τηλ. 22410 30069
Κιν. 6944532903

ΧΠ400

ΜΗΝΙΑΙΑ ΕΝΟΙΚΙΑΣΗ ΔΩΜΑΤΙΩΝ ΣΕ ΞΕΝΟΔΟΧΕΙΟ

Το ξενοδοχείο **ΕΛΕΝΑ**
που βρίσκεται στο κέντρο της πόλεως Ρόδου,
σε μικρή απόσταση από το λιμάνι και το Πανεπιστήμιο
επί της οδού Γρίβα 78,
ΕΝΟΙΚΙΑΖΕΙ ΔΩΜΑΤΙΑ
ιδανικά για φοιτητές, στρατιωτικούς κ.λπ.
Το δωμάτιο διαθέτει:
α) ατομικό μπάνιο
β) τηλέφωνο
γ) ραδιόφωνο
δ) τηλεόραση
ε) ψυγείο
στ) θέρμανση
ζ) ζεστό νερό
η) εβδομαδιαίος καθαρισμός δωματίου και
θ) διάθεση ιματισμού (σεντόνια, κουβέρτες)

Πληρ. τηλ. 2241024755, 2241093019

ΜΑΤ237

PalatinoVillettes

Νεόδμητες Μονοκατοικίες

στο Κανδυλί σε μπετά επιφανείας 204 τ.μ.

Αποτελούνται από :
Ισόγειο: 74 τ.μ. / Υπόγειο: 74 τ.μ. / Α' όροφο: 56 τ.μ.

Σε 870 τ.μ. έως 1600 τ.μ. Οικόπεδο

- Περιφραγμένο οικόπεδο
- Ατομικό βόθρο
- Θέα σε βουνό και θάλασσα
- Άμεση υπογραφή οριστικού συμβολαίου

Από €138.000

Με προεγκεκριμένο στεγαστικό δάνειο

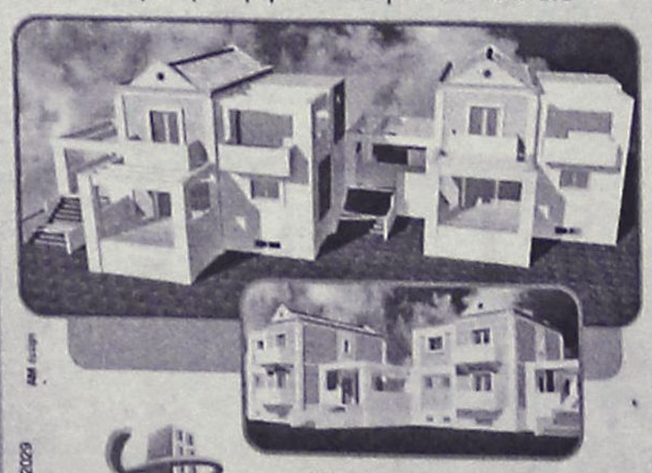

ΧΠ401/2029

ευσταθίου
ΕΥΡΩΚΤΗΜΑΤΙΚΗ
ΚΤΗΜΑΤΟΜΕΣΙΤΙΚΟ ΓΡΑΦΕΙΟ

Εθν. Αντιστάσεως 83
Τηλ. 22410 73819, 74917,
Κιν. 6944 374546, 6945 292030
Fax: 22410 38641
e-mail: info@euroktimatiki.gr

ΕΝΟΙΚΙΑΣΕΙΣ

συνέχεια από την προηγούμενη

ΕΝΟΙΚΙΑΖΟΝΤΑΙ: α) καινούργια επιπλωμένη **γκαρσονιέρα** 45 τ.μ. με κεντρική θέρμανση και air condition στην Ιαλυσό, πλησίον της καφετέριας LANCELOT, 400 μ. από την παραλία, β) επιπλωμένο **studio** στη Ρόδο κοντά στο S/M ΜΑΡΙΝΟΠΟΥΛΟΥ. Πληρ. τηλ. 2241090038, 6947942993 MZT210235

ΕΝΟΙΚΙΑΖΕΤΑΙ κατάστημα 100 τ.μ. στην γωνία Μητροπόλεως-Αθανασίου Διάκου. Πληρ. τηλ. 2241021193 MZT220206

ΑΘΗΝΑ. Επί της Γ' Σεπτεμβρίου **ενοικιάζεται διαμέρισμα** 130 τ.μ. στον τρίτο όροφο πολυκατοικίας, τρία λεπτά από την Ομόνοια, με διπλά τζάμια, φρεσκοβαμμένο, κατάλληλο και για επαγγελματική στέγη. Ενοίκιο 600 ευρώ. Πληρ. τηλ. 2241065123, 6979252672 MZT210236

ΕΝΟΙΚΙΑΖΕΤΑΙ διαμέρισμα λουξ στην καλύτερη περιοχή της Ιξιάς ισόγειο με δύο υπνοδωμάτια, κουζίνα, σαλοτραπεζαρία, WC. Τιμή 400 ευρώ. Πληρ. τηλ, 2241090393, 2241094882 MZT210210

ΕΝΟΙΚΙΑΖΕΤΑΙ διαμέρισμα λουξ 100 τ.μ. επί της οδού Φωτ. Φωτάρα αριθ. 30 με μπαλκόνια από τις τρεις πλευρές με άνετους και λειτουργικούς χώρους. Πληρ. τηλ. 2241026340 MZT210229

ΕΝΟΙΚΙΑΖΕΤΑΙ γκαρσονιέρα 35 τ.μ. πλήρως επιπλωμένη, πλησίον Νοσοκομείου (έναντι του Mike's). Τιμή 200 ευρώ. Πληρ. τηλ. 2241062518 ώρες 08.00-14.00 MZT210223

ΕΝΟΙΚΙΑΖΕΤΑΙ διαμέρισμα 105 τ.μ., β' ορόφου με 3 υπνοδωμάτια και λοιπούς χώρους επί της οδού Νοσοκόμων 4 (παράλληλος της Μιχ. Πετρίδη) ενοίκιο 450 ευρώ. Πληρ. τηλ. 2241085231 (ώρες 10.00-16.00) MZT210232

ΕΝΟΙΚΙΑΖΕΤΑΙ διαμέρισμα ισόγειο 80 τ.μ. αποτελούμενο από δύο υπνοδωμάτια, κουζίνα, σαλόνι, μπάνιο, περιοχή στάδιο, "Μετροπόλ" , κατάλληλο και για επαγγελματική στέγη. Πληρ. τηλ. 2241023301, 6993580638 ώρες 5-8 μ.μ. MZT210215

ΕΝΟΙΚΙΑΖΕΤΑΙ επιπλωμένη **γκαρσονιέρα** επί της Στεφάνου Καζούλη. Πληρ. τηλ. 2241074813 MZT210220

ΓΙΑΝΝΗΣ ΝΙΚΟΛΙΔΑΚΗΣ
Μηχανολόγος-Μηχανικός
Γαλλίας 12-Ρόδος • τηλ. (22410)22291, 35103

ΠΩΛΟΥΝΤΑΙ

Πολυτελή διαμερίσματα με απεριόριστη θέα, ιδιωτικούς χώρους parking και αποθήκες
Επί της οδού Σελλά και Αισχίνη (περιοχή Δασκάλων)
77 τ.μ., 99 τ.μ., 119 τ.μ.
Επί της οδού Κων. Υδραίου (πλησίον Ρόδου-Λίνδου), 135 τ.μ., 95 τ.μ., 147 τ.μ.

Γραφείο 105 τ.μ. επί της οδού Εθνικής Αντιστάσεως και Τσαλδάρη

ΧΠ2675

ΟΙΚΟΝΟΜΟΛΟΓΟΣ
ΜΕΣΙΤΗΣ ΑΣΤΙΚΩΝ ΣΥΜΒΑΣΕΩΝ

ΕΜΜΑΝΟΥΗΛ ΚΡΑΝΙΔΗΣ

ΕΝΟΙΚΙΑΖΟΝΤΑΙ

1. **ΕΝΟΙΚΙΑΖΕΤΑΙ ή ΠΩΛΕΙΤΑΙ** εστιατόριο στα Κολύμπια πλήρως εξοπλισμένο με καλή πελατεία.
2. Οροφοδιαμέρισμα 130 τ.μ. στο Δήμο Ιαλυσού επιπλωμένο.
3. Στα 100 Μαγαζιά κατάστημα 36 τ.μ. (επισκέψιμος χώρος) και 15 τ.μ. πατάρι για σοβαρούς επιχειρηματίες
4. 1.500 τ.μ. κτίριο στο Φαληράκι με πισίνα, για εστιατόριο, νυχτερινό κέντρο, bar
5. 3άρι διαμέρισμα-α' ορόφου με τα ηλεκτρικά και έπιπλα της κουζίνας, διαθέτει κλιματιστικό, τέντα στην βεράντα και έχει συνδεθεί με το αποχετευτικό της πόλης . Ευρίσκεται σε ήσυχη περιοχή και είναι επί της οδού Ναυπλίου.
6. 4άρι διαμέρισμα μερικώς επιπλωμένο επί της οδού Σκ. Ζερβού, διαθέτει κεντρική θέρμανση.
7. **Ενοικιάζεται** μονοκατοικία 3 υπν. με κήπο στην Παστίδα. Τιμή 800,00€
8. Μονοκατοικία 3 υπν. με κήπο στην Παστίδα. Τιμή 800,00€
9. Ενοικιάζεται κεντρική επιχείρηση - εστιατόριο στα 100 Μαγαζιά.
10. Ενοικιάζεται επιχείρηση - εστιατόριο στο Φαληράκι πάνω στον δρόμο.
11. Ενοικιάζεται κεντρικό εστιατόριο στη Ρόδο
12. Ενοικιάζεται κεντρικό κατάστημα 70 τ.μ. με 40 τ.μ. πατάρι επί της οδού Αλεξάνδρου Διάκου.

Πληρ. Μερκούρης Κρανίδης
27082-6944347405, 6942010248
Αμερικής 50-2ος όροφος, Ρόδος

ΧΠ1092

ευσταθίου ΕΥΡΩΚΤΗΜΑΤΙΚΗ
ΚΤΗΜΑΤΟΜΕΣΙΤΙΚΟ ΓΡΑΦΕΙΟ



ΜΟΝΟΚΑΤΟΙΚΙΑ στην Παστίδα

132 τ.μ. και 66 τ.μ. σοφίτα, διώροφη σε 379 τ.μ. οικόπεδο, ετοιμοπαράδοτη.
Διαθέτει αρχιτεκτονικό σχεδιασμό, τζάκι, πλήρη θέρμανση, γρανίτες δάπεδα, Barbeque.
Αποτελείται από 3 υπνοδωμάτια, γραφείο, 3 μπάνια, σαλόνι, κουζίνα, αποθήκη.
Αξίας € 235.000



ΜΟΝΟΚΑΤΟΙΚΙΑ στην Παστίδα

140 τ.μ. διώροφη σε 320 τ.μ. οικόπεδο, υπό κατασκευή.
Διαθέτει Τζάκι, πλήρη θέρμανση, γρανίτες δάπεδα.
Αποτελείται από 3 υπνοδωμάτια, 3 μπάνια, σαλόνι, κουζίνα.
Αξίας € 180.000



ΜΟΝΟΚΑΤΟΙΚΙΑ στην Παστίδα

140 τ.μ. διώροφη σε 270 τ.μ. οικόπεδο σε μπετά, με περιτοιχισμένα οικόπεδο κατασκευασμένη σε οργανωμένο αστικό περιβάλλον (ασφαλτοστρωμένες προσβάσεις με φανοστάτες και υπόγειες εγκαταστάσεις). Αποτελείται από 3 υπνοδωμάτια, 3 μπάνια, σαλόνι, κουζίνα.
Αξίας € 102.000



ΜΟΝΟΚΑΤΟΙΚΙΑ στην Παστίδα

482 τ.μ. διώροφη σε 4.200 τ.μ. οικόπεδο, ετοιμοπαράδοτο, ειδικής κατασκευής, με συστήματα θέρμανσης και δροσισμού, βιοκλιματικής αρχιτεκτονικής, με διαμορφωμένο- δενδροφυτεμένο κήπο.
Αποτελείται από 4 υπνοδωμάτια, 4 μπάνια, σαλόνι, με ιταλική κουζίνα, αποθήκη.
Αξίας € 758.000



ΜΟΝΟΚΑΤΟΙΚΙΑ στο Φυτώριο

320 τ.μ. τριώροφη, σε 4.200 τ.μ. οικόπεδο.
Αποτελείται από 4 υπνοδωμάτια, γκαράζ, σαλόνι, κουζίνα, υπόγειο, σοφίτα.
Διαθέτει μεγάλες βεράντες, τζάκι, πλήρη θέρμανση, υπέροχη θέα στη θάλασσα, δυνατότητα ανέγερσης δεύτερης κατοικίας στο ίδιο οικόπεδο.
Αξίας € 645.630



ΜΟΝΟΚΑΤΟΙΚΙΑ στα Κοσκινού

186 τ.μ. τριώροφη σε 350 τ.μ. οικόπεδο, ετοιμοπαράδοτη. Αποτελείται από 3 υπνοδωμάτια, 3 μπάνια, σαλόνι, κουζίνα, καθιστικό, αποθήκη. Διαθέτει Φιλανδική SAUNA, τζάκι, ηλιακό θερμοσίφωνα, πλήρη θέρμανση, υπέροχη θέα βουνό και θάλασσα.
Αξίας € 366.000



ΜΟΝΟΚΑΤΟΙΚΙΑ στα Κοσκινού

160 τ.μ. διώροφη σε 1200 τ.μ. οικόπεδο, υπό κατασκευή. Διαθέτει αρχιτεκτονικό σχεδιασμό, τζάκι, πλήρη θέρμανση, γρανίτες δάπεδα, οροφές με γυψοσανίδες.
Αποτελείται από 3 υπνοδωμάτια, 3 μπάνια, σαλόνι, κουζίνα.
Αξίας € 390.000



ΜΟΝΟΚΑΤΟΙΚΙΑ στην Ιαλυσό

86 τ.μ. ανακαινισμένη, σε γωνιαίο οικόπεδο 113 τ.μ.
Αποτελείται 2 υπνοδωμάτια, σαλόνι, κουζίνα, χωλ, μπάνιο.
Αξίας € 90.000

ΟΙΚΟΠΕΔΑ

Α. ΟΙΚΟΠΕΔΟ 1200 τ.μ. στην Ιαλυσό στην θέση "Κανδυλί" με άδεια οικοδομής (για Μονοκατοικία 60 τ.μ. ισόγειο και 60 τ.μ. Α όροφο. **Αξίας € 117.000**

Β. ΟΙΚΟΠΕΔΟ 2.080 τ.μ. στην Ιαλυσό στην θέση "Κανδυλί" με άδεια οικοδομής (για Μονοκατοικία 100 τ.μ. Ισόγειο και 100 τ.μ. Α όροφο). **Αξίας € 176.000**

Γ. ΟΙΚΟΠΕΔΟ 4.000 τ.μ. στα Κοσκινού στη θέση "Τσιντίλι" με εξαιρετική θέα σε βουνό και θάλασσα, άρτιο και οικοδομήσιμο. **Αξίας € 234.770**

Δ. ΟΙΚΟΠΕΔΟ 9.680 τ.μ. στην Ιαλυσό στη θέση "Κανδυλί" με θέα βουνό και θάλασσα, άρτιο και οικοδομήσιμο διαθέτει πηγή με φυσικό νερό (με υδρομαστό). **Αξίας € 294.000**

Εθν. Αντιστάσεως 83 • Τηλ.: 22410 73819, 74917 • Κιν.: 6944 374546, 6945 292030 • Fax: 22410 38641 • info@euroktimatiki.gr

ΧΠ401/2029

ΕΝΟΙΚΙΑΣΕΙΣ

συνέχεια από την προηγούμενη

ΕΝΟΙΚΙΑΖΕΤΑΙ νεόδμητο **διαμέρισμα** στον 1ο όροφο με κεντρική θέρμανση και αυτονομία, ηλιακούς θερμοσίφωνες συνδεδεμένο με το αποχετευτικό, χωρίς κοινόχρηστα, με εντοιχισμένη κουζίνα, (3) υπνοδωμάτια, 2 WC, αποθήκη και 1 θέση parking. Μίσθωμα 590,00 ευρώ. Επίσης στο Παραδείσι κοντά στο αεροδρόμιο **διαμέρισμα** επιπλωμένο 50 τ.μ. με ένα υπνοδωμάτιο, σαλόνι, κουζίνα και WC, 1ος όροφος. Πληρ. τηλ. 2241028321, 6974420469 MZT210207

ΕΝΟΙΚΙΑΖΕΤΑΙ γκαρσονιέρα με δωμάτιο, κουζίνα και WC, επιπλωμένη, οδός Κορδικτώνος 85 και Αποστόλου Παπαϊωάννου. Πληρ. κος Βασίλης τηλ. 6946067088 MZT210213

ΕΝΟΙΚΙΑΖΕΤΑΙ κατάστημα 32 τ.μ. γωνιακό με πατάρι και άνετο πάρκιν στο Εμπορικό Κέντρο ΑΒ Βασιλόπουλος και με πρόσοψη στη λεωφόρο Ρόδου-Λίνδου. Πληρ. τηλ. 2241068782, 6944576803 MZT210216

ΕΝΟΙΚΙΑΖΕΤΑΙ διαμέρισμα Ζάρι με δύο υπνοδωμάτια, καθιστικό, κουζίνα και μπάνιο, στην οδό Πάφου 11, 2ος όροφος. Πληρ. τηλ. 2241029504, 6932941980 MZT210203

ΕΝΟΙΚΙΑΖΕΤΑΙ διαμέρισμα-studio ρετιρέ, με θέα, επιπλωμένο με κλιματισμό, ηλιακό θερμοσίφωνα, κεντρικά πλησίον της πλατείας του Αγ. Νικολάου, οδός Νικηταρά 19. Πληρ. τηλ. 6945444222 MZT210212

ΕΝΟΙΚΙΑΖΕΤΑΙ διαμέρισμα β' ορόφου 115 τ.μ. πλήρως ανακαινισμένο, με αποχετευτικό, περιοχή Μητρόπολη. Ενοίκιο 550€. Πληρ. τηλ. 6945558407 κ. Νίκο MZT190208

ΕΝΟΙΚΙΑΖΕΤΑΙ γκαρσονιέρα καινούργιας κατασκευής επιπλωμένη σε ωραία περιοχή στο Ροδίνι. Πληρ. τηλ. 2241038411 MZT210217

ΕΝΟΙΚΙΑΖΕΤΑΙ κατάστημα 170 τ.μ. σε 2 ορόφους και υπόγειο επί της οδού Τηλιακού 92 (πρώην Δενδρινού πριν το νέο ταχυδρομείο). Πληρ. τηλ. 2241034374 κ. Μαίρη MZT190202

ΕΝΟΙΚΙΑΖΕΤΑΙ μονοκατοικία με αποκλειστικές αυλές και εισόδους ανακαινισμένη με καινούργια πορτοπαράθυρα από αλουμίνιο και με διπλά τζάμια στην οδό Κοδριγκτώνος 97 γωνία με την Δημ. Παππά επιφανείας 86 τ.μ. η οποία αποτελείται από 2 υπνοδωμάτια στο ισόγειο και από ένα υπνοδωμάτιο στη σοφίτα επιφάνειας 12 τ.μ., σαλόνι, χωλ, διάδρομος, κουζίνα, με αποθήκη, τουαλέτα. Πληρ. τηλ. 2241027779, ώρες καταστημάτων MZT190211

ΠΩΛΕΙΤΑΙ

διαμπερές **διαμέρισμα**
με θέα τη θάλασσα, 90 τ.μ.
στην περιοχή Ροδινιού στον τρίτο και τελευταίο όροφο.
Πληρ. τηλ. 6977999878
ΧΠ1501

ΠΩΛΟΥΝΤΑΙ

1. 18.000 τ.μ. Λ. Ρόδου-Λίνδου (εμπορικότατο)
2. 4.000 τ.μ. Λ. Ρόδου-Λίνδου
3. 8.020 τ.μ. Ε.Ο. Τσαϊρι-Αεροδρόμιο
4. 160 τ.μ. ημιϋπόγειο επί Απ. Παύλου
5. 100 τ.μ. ισ. διαμ/μα - γραφείο 28ης Οκτωβρίου
6. 480 τ.μ. πανοραμική νεόδμητη βίλα πρόποδες Φιλερήμου (καλή τιμή)
7. 85 τ.μ. διαμ/σμα πλ. Αμερικής Αθήνα *(ευκαιρία)*
8. 115 τ.μ. οροφοδιαμέρισμα - Ανάληψη *(ευκαιρία)*
9. 200 τ.μ. +150 υπογ. με 2.500 τ.μ. οικ. Κρεμαστή

ΕΝΟΙΚΙΑΖΟΝΤΑΙ

1. 80 τ.μ. ισόγειο και 200 τ.μ. όροφος (Μανδράκι)
2. 150 τ.μ. κατασ/μα κεντρικότατο
3. 100 τ.μ. εστιατόριο εν λειτουργία στο Φαληράκι (ευκαιρία)
4. 50 τ.μ. καφετέρια - bar (Φαληράκι)

○ ***Αναλαμβάνουμε την διεκπεραίωση δανείου σας, διαπραγματευόμενοι τους όρους (και το επιτόκιο) σύμφωνα με τις δικές σας επιλογές χωρίς extra επιβάρυνσή σας.***

ΚΤΗΜΑΤΟΜΕΣΙΤΙΚΟ ΓΡΑΦΕΙΟ
ΝΙΚΟΣ ΧΑΤΖΗΔΙΑΚΟΣ
ΤΗΛ. 2241032885-6 ΚΙΝ. 6977570105
MZT220215



ΚΤΗΜΑΤΟΜΕΣΙΤΙΚΟ ΓΡΑΦΕΙΟ
ΔΩΔΕΚΑΝΗΣΙΑΚΗ ΚΤΗΜΑΤΙΚΗ
ΠΑΠΟΥΤΣΗΣ ΚΩΝ/ΝΟΣ

ΠΩΛΟΥΝΤΑΙ

1. **Γκαρσονιέρα** 50 τ.μ. ισογείου με 45 τ.μ. αυλή στην Ανάληψη. Τιμή 80.000€
2. **Διαμέρισμα** 80 τ.μ. 1ου ορόφου σε κεντρικό σημείο. Τιμή 138.000€
3. **Διαμέρισμα** 90 τ.μ. ισογείου με 100 τ.μ. αυλή στον Αγ. Δημήτριο. Τιμή 145.300€
4. **Διαμέρισμα** 100 τ.μ. 1ου ορόφου στην Ανάληψη. Τιμή 161.500€
5. **Διαμέρισμα** 110 τ.μ. 3ου ορόφου στους Αγίους Αποστόλους. Τιμή 117.000€
6. **Διαμέρισμα** 80 τ.μ. με γκαράζ στην Ιξιά. Τιμή 129.200€
7. **Μεζονέτα** 98 τ.μ. σε 1.400 τ.μ. οικόπεδο στο Κανδυλί. Τιμή 132.000€
8. **Μεζονέτα** 200 τ.μ. τριόροφη σε 1350 τ.μ. οικόπεδο στα Κοσκινού. Τιμή 132.000 € (σε μπετά)
9. **Μεζονέτα** 120 τ.μ. σε 1.500 τ.μ. οικόπεδο στη Ψίνθο. Τιμή 85.000€ (σε μπετά), 160.000 € (τελειωμένη)
10. **Επιχείρηση** μπαρ εντός πόλεως. Τιμή 24.000 €
11. **Κατάστημα** με τον εξοπλισμό ψησταριάς εντός πόλεως. Τιμή 125.000 €
12. **Μερίδιο καταστήματος** στη Σωκράτους στην Παλιά Πόλη. Τιμή 160.000 €

ΕΝΟΙΚΙΑΖΟΝΤΑΙ

1. **Διαμέρισμα** 90 τ.μ. 1ου ορόφου στο Μίρα-Μαρε. Μίσθωση: 380 €
2. **STUDIOS πλήρως εξοπλισμένα εντός πόλεως Ρόδου. Μίσθωση: 220-250 €**

ΠΩΛΗΣΕΙΣ ΑΚΙΝΗΤΩΝ – ΟΙΚΟΠΕΔΩΝ– ΜΙΣΘΩΣΕΙΣ ΑΚΙΝΗΤΩΝ
ΩΡΕΣ ΓΡΑΦΕΙΟΥ 9.00-1.00 π.μ. και 5.00-9.00 μ.μ.
ΕΘΝΙΚΗΣ ΑΝΤΙΣΤΑΣΗΣ 45- 1ος ΟΡΟΦΟΣ • ΤΗΛ. - ΦΑΞ
2241025480 κιν. 6977855759 • e-mail: papoutsisk@e-rodos.com
ΧΠ2673

ΠΩΛΟΥΝΤΑΙ

πολυτελή διαμερίσματα
πλήρως εξοπλισμένα α) 102 τ.μ. 3 υπνοδωματίων, β) 87 τ.μ. 2 υπνοδωματίων, γ) 36 τ.μ.
Ιδιόκτητο πάρκιν στο κέντρο της Ιαλυσού
Πληρ. τηλ. 2241076985, 6932386180
ΜΑΤ0000236

ΠΩΛΗΣΕΙΣ ΑΚΙΝΗΤΩΝ

- **Διαμέρισμα** 50 τ.μ. με ένα υπνοδωμάτιο στην Ανάληψη, διαμπερές, σε οικοδομή 5 ετών, υπερυψωμένο ισόγειο, με ηλεκτρική θέρμανση, σε μικρή οικοδομή και σε ήσυχη περιοχή. Αξίας 84.000 ευρώ.
- **Διαμέρισμα** 105 τ.μ. στην Ιαλυσό με δύο υπνοδωμάτια, α' ορόφου σε μικρή οικοδομή. Αξίας 105.600 ευρώ.
- **Διαμέρισμα** 107 τ.μ. στην Αγ. Αναστασία β' ορόφου με 2 υπνοδωμάτια σε άριστη κατάσταση. Αξίας 102.700 ευρώ.
- **Διαμέρισμα** 96 τ.μ. δύο υπνοδωματίων πλησίον Άννης Μαρίας με εντοιχισμένη κουζίνα άνετη βεράντα, άνετο Parking. Αξίας 161.000 ευρώ.
- **Διαμέρισμα** 114 τ.μ. κοντά στο κέντρο του Ροδινιού. Διαμπερές, 3 υπνοδωμάτια με θέα. Αξίας 184.900 ευρώ.
- **Διαμέρισμα** 78 τ.μ. στην Κέννεντυ με 2 υπνοδωμάτια, ανακαινισμένο με θέρμανση. Αξίας 115.000 ευρώ.
- **Διαμέρισμα** 104 τ.μ. στο Ροδίνι, ισόγειο με 2 υπνοδωμάτια με 100 τ.μ. αποκλειστική χρήση αυλής, με διαμορφωμένο κήπο, αποθήκη, parking, εντοιχισμένη κουζίνα. Αξίας 152.000 ευρώ.
- **Διαμέρισμα** 77 τ.μ. στην Ανάληψη με 2 υπνοδωμάτια, συντηρημένο. Αξίας 97.000 ευρώ.
- **Διαμέρισμα** 83 τ.μ. στο Ροδίνι νεόκτιστο με 2 υπνοδωμάτια, διαμπερές με εντοιχισμένη κουζίνα, άνετες βεράντες, εξωτερικό χωροθετημένο parking. Αξίας 141.000 ευρώ.
- **Διαμέρισμα** 67 τ.μ. στον Αγ. Ιωάννη με 2 υπνοδωμάτια. Αξίας 73.000 ευρώ.
- **Οροφοδιαμέρισμα** 124 τ.μ. στην Ιξιά, με 3 υπνοδωμάτια, σε μικρή οικοδομή. Διαθέτει ενδοδαπέδια συστήματα θέρμανσης και δροσισμού, αέρινη στήλη, με υπέροχη θέα, γρανίτες δάπεδα, εντοιχισμένη κουζίνα με οικοσυσκευές, μεγάλο άνετο μπάνιο. Αξίας 228.000 ευρώ.
- **Οροφοδιαμέρισμα** 100 τ.μ. στην Ιαλυσό σε μπετά σε μικρή οικοδομή, 2 διαμερισμάτων με αποκλειστική χρήση αυλής. Αξίας 100.000 ευρώ.
- **Μεζονέτα** διώροφη 110 τ.μ. σε μπετά στην Ιαλυσό με δυνατότητα σοφίτας, ατομικό βόθρο, περιτοιχισμένο οικόπεδο. Αξίας 96.845 ευρώ.
- **Μονοκατοικία** 270 τ.μ. στην παραλία Ιαλυσού, αποτελείται από 100 τ.μ. υπόγειο, 100 τ.μ. ισόγειο και 70 τ.μ. σοφίτα σε οικόπεδο 400 τ.μ. με εντοιχισμένη κουζίνα, θέρμανση, περιτοιχισμένο οικόπεδο. Αξίας 381.500 ευρώ.
- **Νεόδμητη Μονοκατοικία** στην παραλία Ιαλυσού επιφανείας 180 τ.μ. αποτελείται από 65 τ.μ. ισόγειο, 65 τ.μ. Α' όροφο, και 50 τ.μ. σοφίτα, με αρχιτεκτονικό σχεδιασμό, εντοιχισμένη κουζίνα, θέρμανση. Αξίας 390.000 ευρώ.
- **Μονοκατοικία** 200 τ.μ. στην παραλία Ιαλυσού αποτελείται από 70 τ.μ. ισόγειο, 70 τ.μ. Α' όροφο, και 60 τ.μ. σοφίτα, σε οικόπεδο 370 τ.μ. με πισίνα, διαμορφωμένο κήπο, εντοιχισμένη κουζίνα, θέρμανση, ασανσέρ. Αξίας 370.000 ευρώ.
- **Μονοκατοικία** 180 τ.μ. στην Παστίδα, αρίστης κατασκευής σε 300 τ.μ. οικόπεδο, αποτελείται από 60 τ.μ. ισόγειο, 60 τ.μ. Α' όροφο και 60 τ.μ. σοφίτα, με πετρόχτιστα τοιχία περίφραξης, διαμορφωμένο κήπο, εντοιχισμένη κουζίνα, θέρμανση. Αξίας 235.000 ευρώ.
- **Οικόπεδο** 2000 τ.μ. στην Ιαλυσό, στους πρόποδες Φιλερήμου, με άδεια οικοδομής για μονοκατοικία 200 τ.μ. Αξίας 217.000 ευρώ.

ΕΥΣΤΑΘΙΟΥ - ΕΥΡΩΚΤΗΜΑΤΙΚΗ,
Εθνικής Αντιστάσεως 83
Τηλ. 22410 73819-74917, 6944/374546, 6945/292030
ΧΠ401/2029

ΣΑΒΒΑΪΔΗΣ & ΣΥΝΕΡΓΑΤΕΣ
Κτηματομεσιτικό Γραφείο
Γρ. Λαμπράκη 14 ΡΟΔΟΣ 85100
Τηλ. 2241026281

ΠΩΛΗΣΕΙΣ ΑΚΙΝΗΤΩΝ

α) **ΔΙΑΜΕΡΙΣΜΑΤΑ** - 1) **ΚΟΣΚΙΝΟΥ** - Εντός οικισμού 1) 60 τ.μ. Ισόγειο - 2) 115 τ.μ. α' ορόφου 3) 55 τ.μ. α' ορόφου 2) **ΡΟΔΟΣ**-1) Ζέφυρος 132 τ.μ. δ' ορόφου 2) Αγ. Νικόλαο Σκεύου Ζερβού 85 τ.μ. α' ορόφου 3) Αη Γιάννη 118 τ.μ. δ' ορόφου 4) Μιχ. Πετρίδη 87 τ.μ. α' ορόφου 5) Αλεξ. Διάκου 150 τ.μ. β' ορόφου 6) Στην Εθνική οδό Ρόδου-Αφάντου ενοικιαζόμενα συγκροτήματα α) 100 τ.μ. β) 132 τ.μ. γ) 132 τ.μ. ιδανικά για εκμετάλλευση.

β) **ΜΟΝΟΚΑΤΟΙΚΙΕΣ - ΙΑΛΥΣΟΣ** 1) "Τρεις" 190 τ.μ. σε μπετά διώροφη με υπόγειο και σε οικόπεδο 1.200 τ.μ. 2) Εντός οικισμού 135 τ.μ. διώροφη 3) 164 τ.μ. διώροφη, 4) 120 τ.μ. διώροφη, 5) 150 τ.μ. διώροφη. - **ΡΟΔΟΣ** 1) Ροδίνι 190 τ.μ. διώροφη 2) Π. Πόλη - α) 150 τ.μ. διώροφη β) 300 τ.μ. διώροφη- γ) 140 τ.μ. διώροφη δ) 352 τ.μ. διώροφη -ε) 144 τ.μ. διώροφη. - **ΚΙΟΤΑΡΙ** παραλιακή 120 τ.μ διώροφη - **ΓΕΝΝΑΔΙ** παραλιακή 104 τ.μ. διώροφη

γ) **ΟΙΚΟΠΕΔΑ ΕΝΤΟΣ ΟΙΚΙΣΜΟΥ -ΡΟΔΟΣ** 1) περιοχή Καναμάτ συνεταιρικές μερίδες Οικοδομ. Συν/σμών "Ο ΒΑΚΧΟΣ- ΕΝΩΣΗ" 400 τ.μ. με Σ.Δ. 0,6 δόμηση 240 τ.μ. με πανοραμική θέα - 2) Ροδίνι 400 τ.μ. Σ.Δ. 0,4 δόμηση 166 τ.μ. - 3) ΚΟΒΑ με Σ.Δ. 0,8 δόμηση 624 τ.μ. - **ΙΑΛΥΣΟΣ** 535 τ.μ. με Σ.Δ. 0,4 δόμηση 214 τ.μ. - **ΓΕΝΝΑΔΙ** - Εντός οικισμού 400 τ.μ. δόμηση 340 τ.μ. - **ΛΙΝΔΟΣ** 1) 250 τ.μ. δόμηση 250 τ.μ. 2) 320 τ.μ. δόμηση 270 τ.μ.

δ) **ΟΙΚΟΠΕΔΑ ΕΚΤΟΣ ΣΧΕΔΙΟΥ - ΙΑΛΥΣΟΣ** 1) Κανδυλί 4.440 τ.μ. 2) "Τρεις" 4.000 τ.μ. 3) "Ανοιξη" 6957 τ.μ. 4) "Βουνάρα" 4.000 τ.μ. 2) **ΑΣΤΟΥΡΟΥ** 4.000 τ.μ. 3) **ΛΙΝΔΟΣ** - 1) Κάτω Βληχά παραλιακό 8.190 τ.μ. - 2) 12.000 τ.μ. 3) **ΠΕΥΚΟΙ** -Αγ. Θωμάς 6.540 τ.μ. 4) Ψάρτος επί της οδού Λίνδου - Πεύκοι 2.550 τ.μ. 5) Ανω Βληχά 4.000 τ.μ. - **ΓΕΝΝΑΔΙ** 3.112 τ.μ. επί της λεωφ. Ρόδου-Γενάδι - 2) 1.120 τ.μ. επί της παλαιάς οδού παραλιακό.

ε) **ΚΑΤΑΣΤΗΜΑ** στο Φαληράκι - εμπορικό κέντρο 15 τ.μ.

ΕΝΟΙΚΙΑΣΕΙΣ ΑΚΙΝΗΤΩΝ

α) **ΚΑΤΑΣΤΗΜΑΤΑ** - **ΡΟΔΟΣ** 1) Κεντρικά - Στο "Μαντράκι" 30 τ.μ. 2) Σοφ. Βενιζέλου 35 τ.μ. 3) Καρπάθου 40 τ.μ. -4) Γρ. Λαμπράκη 100 τ.μ. 5) Τάρπον Σπρινγκς 90 τ.μ. 6) Αμερικής 21 τ.μ. - και 270 τ.μ. 7) Δ. Θεοδωράκη 160 τ.μ. - **ΛΙΝΔΟΣ** Επιχείρηση Οβελιστηρίου επικερδής 34 τ.μ. - **ΦΑΛΗΡΑΚΙ** 15 τ.μ. εμπορικό κέντρο

β) **ΚΤΙΡΙΑ** - **ΡΟΔΟΣ** - 1)Κεντρικά - Παπανικολάου 375 τ.μ. Ισόγειο α' όροφο γωνιακό και με υπόγειο -2) Αλεξ. Διάκου 205 τ.μ. Ισόγειο α' ορόφου και με υπόγειο -3) 25ης Μαρτίου 354 τ.μ. Ισόγειο α' όροφο 4) 28 Οκτωβρίου 182 τ.μ. Ισόγειο - α' όροφο.

γ) **ΔΙΑΜΕΡΙΣΜΑΤΑ** - **ΡΟΔΟΣ** 1) Π. Πόλη γκαρσονιέρα 30 τ.μ. πλήρως εξοπλισμένη - 2) Ροδίνι γκαρσονιέρα 40 τ.μ. Ισόγεια με ξεχωριστή είσοδο πολυτελούς κατασκευής με αυτόνομη θέρμανση πλήρως εξοπλισμένη - 3) Ροδίνι 137 τ.μ. με πάρκιν αυτόνομη θέρμανση 4) Κέννεντυ Β' ορ. 90 τ.μ. 5) Ηρώων Πολυτεχνείου 120 τ.μ. δ' ορόφου ηλ. θέρμανση, τζάκι, 6) Ορκισμ. Δασκάλων 100 τ.μ. Ισόγειο με πάρκιν και κεντρική θέρμανση.

Πληρ. τηλ. 2241026281
ΧΠ659

ΕΜΜΑΝΟΥΗΛ ΚΡΑΝΙΔΗΣ
ΟΙΚΟΝΟΜΟΛΟΓΟΣ
ΜΕΣΙΤΗΣ ΑΣΤΙΚΩΝ ΣΥΜΒΑΣΕΩΝ

ΠΩΛΟΥΝΤΑΙ

1) 4άρι **διαμέρισμα** 110 τ.μ. ΄λουξ κατασκευής με ωραία κουζίνα, κεντρική θέρμανση, κλειστή θέση στάθμευσης. Τιμή: 62 εκ. ή 182.000 ευρώ
2) 3άρι **διαμέρισμα** 85 τ.μ. κοντά στον Ηλ/κοσμο του Ξενάκη. Τιμή: 132.000 ευρώ ή 45 εκ.
3) 2άρι **διαμέρισμα** στην Ανάληψη 50 τ.μ. - Ισόγειο α' όροφο. Τιμή: 23 εκ. ή 67.500 ευρώ
4) 4άρι **διαμέρισμα** - 3 υπν. (2 WC) καινούργιο στο Ροδίνι, α' όροφος, μόνο 55 εκ. ή 162.000 ευρώ
5) 34 τ.μ. **κατάστημα** στην Ανάληψη - γωνιακό - ελεύθερο μίσθωσης.
6) 80 τ.μ. **κατάστημα** με πατάρι κοντά στην πλατεία Φώκιαλη
7) **Μεζονέτα** 162 τ.μ. με κήπο στα μπετά ή τελειωμένη κοντά στο Φυτώριο του Δήμου Ιαλυσού.
8) ΛΙΝΔΟΥ - 1400 τ.μ. οικόπεδο έτοιμο διώροφο κτίριο σε 6.000 τ.μ. με πρόσωπο
9) ΠΑΡΑΔΕΙΣΙ - 4.500 τ.μ. αγρός με άδειες δύο οικιών, διαθέτουν φως νερό
10) ΙΑΛΥΣΟΣ - 164 τ.μ. μεζονέτα έτοιμη με ωραίο κήπο 4 υπνοδωματίων και 3 WC με κεντρική θέρμανση
11) ΠΑΡΑΔΕΙΣΙ - οικόπεδο 540 τ.μ. εντός σχεδίου πόλεως

Μεσίτης
Πληρ. Εμμ. Κρανίδης
27082-6944347405, 6942010248
Αμερικής 50-2ος όροφος, Ρόδος
ΧΠ092

ΕΝΟΙΚΙΑΣΕΙΣ

συνέχεια από την προηγούμενη

ΕΝΟΙΚΙΑΖΕΤΑΙ κατάστημα διαμπερές, 45 τ.μ. με WC και πατάρι επί της οδού Β. και Ι. Τσαβαρή 4 και Γεωργίου Παπανδρέου 43 στην Ανάληψη. Πληρ. τηλ. 6944617869 MZT190210(12)

ΕΝΟΙΚΙΑΖΟΝΤΑΙ: α) στα Κοσκινού **οικία** 100 τ.μ. με κήπο β) στη Ρόδο 50 τ.μ. επιπλωμένη στην οδό Αλ. Παναγούλη 16 κοντά στις 7 Χουρμαδιές. Πληρ. τηλ. 2241062579 (μετά τις 2μ.μ.) MXP12094

ΕΝΟΙΚΙΑΖΕΤΑΙ διαμέρισμα στην Κων/νου Υδραίου, σαλόνι, κουζίνα, 3 υπνοδωμάτια, αποχετευτικό, ηλιακό στον 2ο όροφο. Πληρ. τηλ. 6944633211 μετά τις 12 μ.μ. MZT180224

ΕΝΟΙΚΙΑΖΕΤΑΙ γκαρσονιέρα με υπνοδωμάτιο, κουζίνα, WC, πλήρως επιπλωμένη στην περιοχή Καρακόνερο. Πληρ. τηλ. 2241031440, 6932012322 MXP12093

ΣΑΣ ΕΝΔΙΑΦΕΡΕΙ!!!
ΠΩΛΕΙΤΑΙ
Ή ΕΝΟΙΚΙΑΖΕΤΑΙ
(ΑΠΟ ΙΔΙΟΚΤΗΤΗ)
Ισόγειος χώρος στεγασμένης επιφανείας 1.350 τ.μ. και 500 τ.μ. αυλή.
Είναι κατάλληλος για όλες τις χρήσεις *(κυρίας χρήσεως και υγειονομικού ενδιαφέροντος)* χωρίς κολώνες και ύψος 7 μέτρα με θέα την θάλασσα.
Πρόσβαση για κάθε τύπου τροχοφόρο και απεριόριστο πάρκιν.
Ευρίσκεται στο Εμπορικό Κέντρο Πανάγου επί της Γ. Σεφέρη 108 πλησίον του νέου νοσοκομείου.
Πληρ. τηλ. 6932612032 ΧΠ499

ΟΙΚΟΔΟΜΗ ΡΟΔΟΥ
ΤΕΧΝΙΚΗ–ΚΑΤΑΣΚΕΥΑΣΤΙΚΗ ΕΤΑΙΡΕΙΑ
ΠΩΛΟΥΝΤΑΙ
1) **Καταστήματα, διαμερίσματα και οροφοδιαμερίσματα** στην οδό Αμστερνταμ, Βερολίνου και Μαδρίτης στο Ροδίνι διαφόρων μεγεθών (σε συγκρότημα 9 πολυκατοικιών)
2) **Μονοκατοικίες** 150 τ.μ. η κάθε μία σε κτήμα 2.000 τ.μ. (υπό κατασκευή)
3) **Μονοκατοικίες** στο Κιοτάρι Ασκληπειού (στο κύμα) 120 τ.μ. σε κτήμα 1.300 τ.μ. εκάστη (υπό κατασκευή)
4) **Διώροφες μονοκατοικίες** των 100 τ.μ. στο Γεννάδι, 200 μέτρα από τη θάλασσα σε κτήμα 1.300 τ.μ. (υπό κατασκευή)
Δεκτά δάνεια και ευκολίες πληρωμής έχουμε τις καλύτερες τιμές της αγοράς.
ΟΙΚΟΔΟΜΗ ΡΟΔΟΥ
Καμύνδου 4- Ρόδος-85100 Τηλ.: 22410/60460- 2 Fax: 22410/60463
ΜΑΝΟΛΗΣ ΣΠΥΡΙΔΗΣ Πολιτικός Μηχανικός Δ.Π.Θ. (Κιν:693 6660460)
ΚΩΣΤΑΣ ΚΩΝΣΤΙΝΙΔΗΣ εργολάβος (ΚΙΝ.: 6978.110.000) ΕΜΠ00026

ΚΤΗΜΑΤΟΜΕΣΙΤΙΚΟ ΓΡΑΦΕΙΟ
ΖΑΦΕΙΡΗΣ Μ. ΚΑΡΑΓΙΑΝΝΗΣ Δ. Ο.Ε.
Πωλήσεις ακινήτων. Τηλ. (2241060380-60381)
17.30-20.30 μ.μ. Δευτέρα-Παρασκευή
Fax: 2241060380 • e-mail: zafkar@hellasnet.gr
• **Κατοικίες**
- Εξοχική κατοικία 50 τ.μ. (υπό ανέγερση) εντός οικοπέδου 440 τ.μ. στην περιοχή Κολυμπίων
- Εξοχική κατοικία 70 τ.μ. (υπό ανέγερση) εντός οικοπέδου 500 τ.μ. στην περιοχή Κολυμπίων
- Μεζονέτα 105 τ.μ. (ημιτελής) εντός οικισμού στον Δήμο Αφάντου
• **Ξενοδοχειακό συγκρότημα**
- Ημιτελής σε μπετά ξενοδοχειακό συγκρότημα Α' κατηγορίας εντός οικοπέδου 22.400 τ.μ.
• **Οικόπεδα**
- Εντός οικισμού στον Δήμο Αφάντου 1250 τ.μ.
- Εντός οικισμού στον Δήμο Αφάντου 2000 τ.μ.
- Στον Δήμο Αφάντου 520 τ.μ. με άδεια οικοδομής 53 τ.μ.
- Στον Δήμο Αφάντου 1000 τ.μ. επί της εθνικής οδού Ρόδου-Λίνδου
- Στον Δήμο Αφάντου 866 τ.μ. επί της εθνικής οδού Ρόδου-Λίνδου
- Εντός οικισμού στην Παστίδα 2000 τ.μ.
• **Αγροτεμάχια**
- Στην περιοχή Κολυμπίων αγροτεμάχια 10.200 τ.μ. (πανοραμική θέα)
- Στην περιοχή Κολυμπίων αγροτεμάχιο 4.969 τ.μ.
- Στην περιοχή Ψίνθου αγροτεμάχιο 22.400 τ.μ.
- Στην περιοχή Ψίνθου αγροτεμάχιο 19.840 τ.μ.
- Στην περιοχή Τραπεζία αγροτεμάχιο 5.800 τ.μ.
- Στον Δήμο Αφάντου αγροτεμάχιο 6.120 τ.μ.
- Στον Δήμο Αφάντου αγροτεμάχιο 11.520 τ.μ.
- Στον Δήμο Αφάντου το 1/2 αγροτεμαχίου 5.080 τ.μ. με ελαιόδεντρα
ΧΠ2499

ΠΩΛΟΥΝΤΑΙ
Διαμερίσματα λουξ κατασκευής των 82 τ.μ. σε νεόκτιστη οικοδομή στ' Αφάντου.
ΖΗΤΟΥΝΤΑΙ
Οικόπεδα για αντιπαροχή ή ανταλλαγή
ΑΝΑΛΑΜΒΑΝΟΥΜΕ
Ιδιωτικά έργα πάσης φύσεως οικοδομικών εργασιών: -μπετά-κτισίματα-σοβάδες-πλακάκια κ.λπ.
ΧΑΤΖΗΜΙΧΑΛΗΣ ΚΩΝΣΤΑΝΤΙΝΟΣ
ΔΟΜΙΚΟΣ ΕΡΓΟΛΑΒΟΣ ΔΗΜΟΣΙΩΝ και ΙΔΙΩΤΙΚΩΝ ΕΡΓΩΝ
ΚΑΤΑΣΚΕΥΕΣ-ΠΩΛΗΣΕΙΣ-ΑΝΤΙΠΑΡΟΧΕΣ
Τηλ. 2241021834, 6937080125, 6974198504
MZT210211

ΕΥΡΩΣΤΕΓΑΣΤΙΚΗ
ΚΤΗΜΑΤΟΜΕΣΙΤΙΚΟ ΓΡΑΦΕΙΟ
ΧΑΤΖΗΜΑΡΚΟΣ Ν. ΓΕΩΡΓΙΟΣ
Θ. ΣΟΦΟΥΛΗ 153 – Τ.Κ.85100 ΡΟΔΟΣ
ΠΩΛΟΥΝΤΑΙ ΜΕΤΑΧΕΙΡΙΣΜΕΝΑ ΔΙΑΜΕΡΙΣΜΑΤΑ
1. ΖΕΦΥΡΟΣ : Οικοδομή αποτελούμενη από 2 διαμερίσματα των 108 τ.μ – και 3 υπνοδωμάτια το καθένα – ένα ισόγειο και ένα 1ου ορόφου – καθώς επίσης και μία γκαρσονιέρα των 40 τ.μ – τιμή :280.000 EURO.
2. ΤΡΙΑΝΤΑ : Διαμέρισμα 103 τ.μ – 3 υπνοδωμάτια – 3ου ορόφου – ασανσέρ – τιμή: 100.000 EURO.
3. ΖΕΦΥΡΟΣ : Διαμέρισμα – ισόγειο - 53 τ.μ – με δυνατότητα να κτιστεί ένα ακόμη δωμάτιο – τιμή: 56.000 EURO.
4. ΑΓΙΟΥ ΓΕΩΡΓΙΟΥ : Διαμέρισμα 80 τ.μ – 2 υπνοδωμάτια – 3ου ορόφου – κεντρική θέρμανση – τιμή: 85.000 EURO.
5. ΠΑΛΙΑ ΠΟΛΗ (Ρολόι) : Παραδοσιακό σπίτι 120 τ.μ – διώροφο – επισκέψιμη ταράτσα - τιμή: 117.400 EURO.
6. ΚΕΝΕΝΤΙ : Διαμέρισμα 120 τ.μ - ισόγειο – μεγάλη αυλή - 2 υπνοδωμάτια - τιμή: 160.000 EURO.
ΠΩΛΟΥΝΤΑΙ ΚΑΙΝΟΥΡΓΙΑ ΔΙΑΜΕΡΙΣΜΑΤΑ ΛΟΥΞ ΚΑΤΑΣΚΕΥΗΣ
7. ΜΙΧ. ΠΕΤΡΙΔΗ : Διαμέρισμα 75 τ.μ - ισόγειο - 2 υπνοδωμάτια - τιμή: 132.000 EURO.
8. ΜΙΧ. ΠΕΤΡΙΔΗ : Διαμέρισμα 65 τ.μ - ισόγειο - 2 υπνοδωμάτια - τιμή: 114.000 EURO.
9. ΜΙΧ. ΠΕΤΡΙΔΗ : Διαμέρισμα 118 τ.μ – 1ου ορόφου - 3 υπνοδωμάτια - τιμή: 218.300 EURO.
10. ΜΙΧ. ΠΕΤΡΙΔΗ : Διαμέρισμα 122 τ.μ – 1ου ορόφου - 3 υπνοδωμάτια - τιμή: 225.700 EURO.
11. ΜΙΧ. ΠΕΤΡΙΔΗ : Διαμέρισμα 118 τ.μ – 2ου ορόφου - 3 υπνοδωμάτια - τιμή: 225.380 EURO.
12. ΜΙΧ. ΠΕΤΡΙΔΗ : Διαμέρισμα 122 τ.μ – 2ου ορόφου - 3 υπνοδωμάτια - τιμή: 233.000 EURO.
13. ΜΙΧ. ΠΕΤΡΙΔΗ : Διαμέρισμα 118 τ.μ – 3ου ορόφου - 3 υπνοδωμάτια - τιμή: 236.000 EURO.
14. ΜΙΧ. ΠΕΤΡΙΔΗ : Διαμέρισμα 122 τ.μ – 3ου ορόφου - 3 υπνοδωμάτια - τιμή: 244.000 EURO.
15. ΚΩΝΣΤΑΝΤΙΝΙΔΗ : Διαμέρισμα 132 τ.μ – 3ου ορόφου - 3 υπνοδωμάτια - τιμή: 205.000 EURO.
16. ΚΩΝΣΤΑΝΤΙΝΙΔΗ : Διαμέρισμα 136 τ.μ – 3ου ορόφου - 3 υπνοδωμάτια - τιμή: 210.000 EURO.
17. ΚΩΝΣΤΑΝΤΙΝΙΔΗ : Διαμέρισμα 145 τ.μ – 1ου ορόφου - 3 υπνοδωμάτια - τιμή: 250.000 EURO.
18. ΔΕΝΔΡΙΝΟΥ : Διαμέρισμα 105 τ.μ – 1ου ορόφου - 3 υπνοδωμάτια - τιμή: 210.000 EURO.
19. ΔΕΝΔΡΙΝΟΥ : Διαμέρισμα 105 τ.μ – 2ου ορόφου - 3 υπνοδωμάτια - τιμή: 220.500 EURO.
20. ΔΕΝΔΡΙΝΟΥ : Διαμέρισμα 115 τ.μ – 2ου ορόφου - 3 υπνοδωμάτια - τιμή: 241.500 EURO.
21. ΔΕΝΔΡΙΝΟΥ : Διαμέρισμα 105 τ.μ – 2ου ορόφου - 3 υπνοδωμάτια - τιμή: 220.500 EURO.
22. ΔΕΝΔΡΙΝΟΥ : Διαμέρισμα 77 τ.μ – 3ου ορόφου - 3 υπνοδωμάτια - τιμή: 169.400 EURO.
23. ΚΟΡΙΝΘΟΥ : Διαμέρισμα 67 τ.μ – ισόγειο - 2 υπνοδωμάτια - τιμή: 102.700 EURO.
24. ΚΟΡΙΝΘΟΥ : Διαμέρισμα 82 τ.μ – 1ου ορόφου - 2 υπνοδωμάτια - τιμή: 144.000 EURO.
25. ΚΟΡΙΝΘΟΥ : Διαμέρισμα 85 τ.μ – 1ου ορόφου - 2 υπνοδωμάτια - τιμή: 149.600 EURO.
26. ΚΟΡΙΝΘΟΥ : Διαμέρισμα 87 τ.μ – 1ου ορόφου - 2 υπνοδωμάτια - τιμή: 153.000 EURO.
27. ΚΟΡΙΝΘΟΥ : Διαμέρισμα 117 τ.μ – 3ου ορόφου - 3 υπνοδωμάτια - τιμή: 206.000 EURO.
28. ΚΟΡΙΝΘΟΥ : Διαμέρισμα 115 τ.μ – 2ου ορόφου - 3 υπνοδωμάτια - τιμή: 202.500 EURO.
29. MIPA MAPE : Διαμέρισμα 80 τ.μ – ισόγειο - 2 υπνοδωμάτια - τιμή: 129.000 EURO.
30. MIPA MAPE : Διαμέρισμα 100 τ.μ – 1ου ορόφου – και διαμέρισμα 100 τ.μ 2ου ορόφου - 3 υπνοδωματίων - τιμή: 161.000 EURO. Εκαστο.
31. ΡΟΔΙΝΙ : Διαμέρισμα 85τ.μ – 2 υπνοδωματίων – τιμή: 162.000 EURO.
32. ΡΟΔΙΝΙ : Διαμέρισμα 95τ.μ – 3 υπνοδωματίων – τιμή: 181.000 EURO.
33. ΡΟΔΟΥ ΛΙΝΔΟΥ : Διαμερίσματα 80 τ.μ – 2 υπνοδωμάτια - τιμή: 138.500 EURO.
34. ΠΑΠΑΝΑΣΤΑΣΙΟΥ : Διαμερίσματα 126 τ.μ – με ιμιυπαίθριους χώρους – 3 υπνοδωμάτια – τιμή : 240.000 EURO.
35. ΠΑΠΑΝΑΣΤΑΣΙΟΥ : Διαμερίσματα 142 τ.μ – με ιμιυπαίθριους χώρους – 3 υπνοδωμάτια – τιμή : 270.000 EURO.
36. ΠΑΠΑΝΑΣΤΑΣΙΟΥ : Διαμερίσματα 67 τ.μ – ΑΝΕΞΑΡΤΗΤΑ – 2 υπνοδωμάτια – τιμή : 157.000 EURO.
37. ΚΟΣΚΙΝΟΥ: Διαμέρισμα 90 τ.μ – 1ου ορόφου - 2 υπνοδωμάτια - τιμή: 145.000 EURO.
38. ΚΟΣΚΙΝΟΥ: Διαμερίσματα 80 τ.μ – ισόγεια - 2 υπνοδωματίων- τιμή: 129.000 EURO.
39. ΑΣΓΟΥΡΟΥ : Γκαρσονιέρα 40 τ.μ – 1ου ορόφου – τιμή : 58.700 EURO.
40. ΤΗΛΟΣ: ΕΥΚΑΙΡΙΑ : Πωλείται τελειωμένη οικοδομή – αποτελούμενη - από 2 Διαμερίσματα των 60 τ.μ - το καθένα - ένα ισόγειο και ένα 1ου ορόφου – σε κτήμα 4 στρεμμάτων –πλούσιο σε οπωροφόρα δέντρα και γεώτρηση με άφθονο νερό - τιμή : 293.000 EURO.
ΠΩΛΟΥΝΤΑΙ ΜΟΝΟΚΑΤΟΙΚΙΕΣ – ΜΕΖΟΝΕΤΕΣ
41. ΓΕΝΝΑΔΙ: Μονοκατοικίες 105 τ.μ – καινούργιες – διώροφες – 3 υπνοδωμάτια – από 190.000 EURO. – 220.000 EURO.
42. ΜΥΚΗΝΩΝ: Μεζονέτα 180 τ.μ – καινούργια- διώροφη με σοφίτα – 4 υπνοδωμάτια – τιμή : 293.470 EURO.
43. ΠΑΣΤΙΔΑ: ΕΥΚΑΙΡΙΑ : Μονοκατοικία 170 τ.μ – διώροφη – καινούργια – 3 υπνοδωμάτια – πανοραμική θέα – πολύ μεγάλες βεράντες – σε 2 στρέμματα οικόπεδο – τιμή : 220.000 EURO.
44. ΠΑΣΤΙΔΑ: Μεζονέτα 160 τ.μ – 3 υπνοδωμάτια – σε μαρμαροσουβά – τιμή : 160.000 EURO.
45. ΑΣΓΟΥΡΟΥ : Μονοκατοικία 130 τ.μ – με υπόγειο 130 τ.μ – πολύ μεγάλες βεράντες – σε οικόπεδο 1400 τ.μ.
46. ΙΞΙΑ : Μονοκατοικία 160 τ.μ – διώροφη – με σοφίτα – τιμή: 293.500 EURO.
47. ΑΣΓΟΥΡΟΥ : Μονοκατοικία 300 τ.μ – διώροφη – με σοφίτα – 2 ετών – λουξ κατασκευής σε 2 στρέμματα κτήμα – τιμή: 587.000 EURO.
ΠΩΛΟΥΝΤΑΙ ΚΑΤΑΣΤΗΜΑΤΑ
48. ΔΕΝΔΡΙΝΟΥ: Πωλούνται καταστήματα των 85 τ.μ, - 60 τ.μ, - 54 τ.μ, - 47 τ.μ ,- 31 τ.μ, - προς 3.650 EURO,το μέτρο – μαζί με το υπόγειο ιδίων περίπου τετραγωνικών για το κάθε κατάστημα.
ΠΩΛΟΥΝΤΑΙ ΚΤΗΜΑΤΑ – ΟΙΚΟΠΕΔΑ
49. ΚΟΣΚΙΝΟΥ : Οικόπεδο 3.300 τ.μ - ΕΝΤΟΣ ΣΧΕΔΙΟΥ ΠΟΛΕΩΣ – πανοραμική θέα – τιμή : 600.000 EURO.
50. ΚΑΛΑΒΑΡΔΑ: ΕΥΚΑΙΡΙΑ : Παραλιακό Οικόπεδο - 3 στρεμμάτων – με άδεια οικοδομής 91 τ.μ - τιμή : 27.900 EURO.
51. ΓΕΝΝΑΔΙ: Πωλείται οικόπεδο 1.950 τ.μ , - με άδεια οικοδομής 190 τ.μ – για 2 μονοκατοικίες – τιμή: 45.000 EURO. – Συζητήσιμη.
52. ΨΙΝΘΟΣ : Πωλούνται κτήματα των 18 στρεμμάτων – τιμή : 15.000 EURO. Εκαστο.
53. ΨΙΝΘΟΣ : Κοντά στο Χωριό – οικόπεδο 7 στρέμματα – τιμή : 10.000 EURO.
54. ΤΗΛΟΣ: Πωλείται οικόπεδο - 4 στρέμματα – με θέα στη θάλασσα και δίπλα στο δρόμο – περιοχή «ΛΙΒΑΔΙΑ» κοντά στο λιμάνι - τιμή : 70.000 EURO.
ΠΩΛΟΥΝΤΑΙ ΠΑΝΣΙΟΝ – ΞΕΝΟΔΟΧΕΙΑ
55. ΠΑΛΙΑ ΠΟΛΗ : Πωλείται πανσιόν σε ήρεμη και γραφική περιοχή – αποτελούμενη - από 2 δωμάτια των 50 τ.μ – 3 δωμάτια των 26 τ.μ – 1 δωμάτιο των 40 τ.μ – και αυλή 70 τ.μ – τιμή: 280.000 EURO.
56. ΚΩΣ: Ξενοδοχείο - 18 δωματίων των 28 τ.μ – περιοχή «ΛΑΜΠΗ» - κοντά στο λιμάνι και στην παραλία - σε 5 στρέμματα κτήμα – γεώτρηση με άφθονο νερό – τιμή: 500.000 EURO – ΣΥΖΗΤΕΙΤΑΙ ΚΑΙ ΕΝΟΙΚΙΑΣΗ.
ΒΙΟΤΕΧΝΙΚΟΙ ΧΩΡΟΙ – ΑΠΟΘΗΚΕΣ – ΕΠΙΧΕΙΡΗΣΕΙΣ – ΕΝΟΙΚΙΑΣΕΙΣ.
57. ΑΣΓΟΥΡΟΥ: Πωλούνται βιοτεχνικοί χώροι – 200 τ.μ – και 400 τ.μ προς 880 EURO το μέτρο.
58. ΣΤ. ΚΩΤΙΑΔΗ: Πωλείται αποθήκη 160 τ.μ – τιμή : 55.000 EURO .
59. Πωλείται επιχείρηση - ΣΟΥΠΕΡ ΜΑΡΚΕΤ - συνοικιακή – οικογενειακή, με όλον τον εξοπλισμό και το υπάρχον εμπόρευμα – με μέση ημερήσια είσπραξη 1.000 EURO, βάση βιβλίων. Δεκτός κάθε έλεγχος. Τιμή : 150.000 EURO.
60. ΠΑΛΙΑ ΠΟΛΗ : Ενοικιάζονται δωμάτια σε ήσυχη και γραφική περιοχή – ενοίκιο 215 EURO. Πληρωμένο νερό και ρεύμα.
61. Ενοικιάζεται : Διαμέρισμα 135 τ.μ – 1ου ορόφου – στην Ηρακλείου Κρήτης – 3 υπνοδωμάτια – 2 μπάνια –κουζίνα – σαλόνι – καθιστικό – αποθήκη – ανακαινισμένο λουξ – ενοίκιο 550 EURO.
Αναλαμβάνουμε την πώληση ή ενοικίαση του ακινήτου σας με ένα απλό τηλεφώνημα.
Τηλ. Γραφείου : 22410-29016.
Τηλ. Κινητό διαθέσιμο όλες τις ώρες : 6973331692. ΑΕ0101

ΠΩΛΗΣΕΙΣ ΑΚΙΝΗΤΩΝ
ΣΤΑΜΑΤΗΣ ΜΑΝΩΛΑΚΟΣ
ΩΡΕΣ ΓΡΑΦΕΙΟΥ 8.30-1.00 π.μ. και 5-8 μ.μ.
ΔΗΜ. ΑΝΑΣΤΑΣΙΑΔΗ 45 (ΣΥΝΟΙΚΙΑ ΔΑΣΚΑΛΩΝ) Τηλέφωνα: 2241023815-78275, 6944698056, 6945769958
ΧΠ1588
○ **ΔΙΑΜΕΡΙΣΜΑΤΑ**
- Ρόδου - Λίνδου 90 τ.μ. λουξ κατασκευής 2ου ορόφου 48.000.000 δρχ. - 141.000 €
- Ρόδου-Λίνδου 90 τ.μ. λουξ κατασκευής 1ου ορόφου 45.000.000 δρχ. - 132.000 €
- Ανάληψη 96 τ.μ. μεταχειρισμένο 4άρι 132.000 €
- Ροδίνι 114 τ.μ. λουξ 1,5 ετών 63.000.000 δρχ.- 185.000€
- Δασκάλους 86 τ.μ. λουξ κατασκευής 43.000.000 δρχ. -126.200 €
- Ρόδου-Λίνδου 46 τ.μ. λουξ κατασκευής 25.000.000 δρχ.-73.370 €
○ **ΜΕΖΟΝΕΤΕΣ – ΜΟΝΟΚΑΤΟΙΚΙΕΣ**
- Κοσκινού 420 τ.μ. σε σοβάδες με 5 στρέμματα οικόπεδο 350.000 €
- Κανδυλί 300 τ.μ διώροφη μεζονέτα με υπόγειο με 1.450 τ.μ. οικόπεδο μέχρι σοβάδες 200.000€
- Κανδυλί 130 τ.μ. διώροφες μεζονέτες με 650 μ. οικόπεδο μέχρι χτισίματα 40.000.000 δρχ. -117.400 €
○ **ΗΜΙΤΕΛΗ ΔΙΑΜΕΡΙΣΜΑΤΑ**
- Φαληράκι 175 τ.μ. σε μπετά με 750 μ. οικόπεδο κατάλληλα για στούντιο και καταστήματα 42.000.000 δρχ. - 123.300 €
○ **ΟΙΚΟΠΕΔΑ**
- Κιοτάρι 1.120 τ.μ. κοντά στην θάλασσα με άδεια οικοδομής 26.000.000 δρχ. - 76.300 €
- Κατταβιά 1.730 τ.μ. πάνω στον κεντρικό 14.000 €
- Λαχανιά 2.360 τ.μ. πάνω στον κεντρικό 50 μ. από θάλασσα με άδεια οικοδομής για 8 studios 32.000.000 δρχ. - 94.000 €
- Κατταβιά 900 τ.μ. εντός οικισμού 5.000.000δρχ. - 14.673 €
- Γεννάδι 1000 τ.μ. με άδεια οικοδομής 8.500.000 δρχ.-24.944 €
○ **ΚΑΤΑΣΤΗΜΑΤΑ**
- Επιχείρηση οβελιστήριο 70 τ.μ. στην Ιαλυσό 25.000 €
- Επιχείρηση εστιατόριο στο κέντρο της πόλης 50.000 €
- Κατάστημα 44 τ.μ. στην Ψαροπούλα 44.000 €
- Κατάστημα 58 τμ. στην Ανάληψη 130.000€
- Επιχείρηση μπαρ 140 τ.μ.+80 τ.μ. αυλή στην Παλιά Πόλη
- Νιοχώρι 200 τ.μ. διατηρητέο διώροφο με 250 τ.μ. αυλή με δυνατότητα έξτρα δόμησης 500.000 €
○ **ΚΤΗΜΑΤΑ**
- Πλημμύρι 4.500 τ.μ. 50 μέτρα από την θάλασσα 120.000 €
- Γεννάδι 6.500 τ.μ. πάνω στο κύμα 300.000 €
- Γεννάδι 10 στρέμματα πάνω στο κύμα 600.000 €
- Κατταβιά 4.293 τ.μ.σε ύψωμα 800 μ. από κεντρικό 13.000 €
- Κατταβιά 8.200 τ.μ. με θέα 800 τ.μ. από θάλασσα 42.000 €
- Κατταβιά 8.663 τ.μ. προς Πρασονήσι 100 μ. από κεντρικό 51.000 €
- Κατταβιά 8.773 τ.μ. προς Πρασονήσι 200 μ. από κεντρικό 44.000 €
- Λαχανιά 63 στρέμματα σε ύψωμα 102.000.000 δρχ. - 300.000 € δίνεται και για αντιπαροχή.
- Λαχανιά 7.800 τ.μ. σε ύψωμα κοντά στον κεντρικό 31.200.000 δρχ. - 91.570 €
- Καλλιθέα 7.600 τ.μ. κοντά στην θάλασσα 114.000.000 δρχ. - 334.556 €
- Λαχανιά 2.390 τ.μ. 2.500.000 δρχ. - 7.336 €
○ **ΑΠΟΘΗΚΕΣ**
- Δασκάλους 70 τ.μ. υπόγεια - 38.150 €
- Δασκάλους 105 τ.μ. υπόγεια 59.000 €
● **ΖΗΤΟΥΝΤΑΙ ΜΕΤΑΧΕΙΡΙΣΜΕΝΑ ΔΙΑΜΕΡΙΣΜΑΤΑ-ΑΜΕΣΗ ΠΩΛΗΣΗ**
● **ΠΩΛΟΥΝΤΑΙ** αποθήκες και βιοτεχνικοί χώροι.
● **ΔΑΝΕΙΑ ΔΕΚΤΑ - ΕΥΚΟΛΙΕΣ ΠΛΗΡΩΜΗΣ**
● **ΑΝΑΛΑΜΒΑΝΟΥΜΕ ΑΝΤΙΠΑΡΟΧΕΣ**

ΕΝΟΙΚΙΑΣΕΙΣ

συνέχεια από την προηγούμενη

ΕΝΟΙΚΙΑΖΕΤΑΙ διαμέρισμα 100 τ.μ. με σαλόνι, τραπεζαρία, 3 υπνοδωμάτια-λουτροκαμπινέ, διαμπερές με βεράντες, επί της οδού Κοδριγκτώνος 85. Πληρ. τηλ. 2241028494 MZT190201

ΕΝΟΙΚΙΑΖΕΤΑΙ διαμέρισμα 130 τ.μ. στην περιοχή Φιλέρημος-Ιαλυσού με 3 υπνοδωμάτια. Ατομική είσοδο και parking με μεγάλο κήπο. Πληρ. τηλ. 6947207200 MZT180201

ΕΝΟΙΚΙΑΖΕΤΑΙ 3άρι **διαμέρισμα** επιπλωμένο σε καινούργια πολυκατοικία περιοχή Αραπάκι. Πληρ. τηλ. 6944170618, 2241076504 MZT180228

ΕΝΟΙΚΙΑΖΕΤΑΙ κατάστημα στην Παλιά Πόλη, γωνιακό, 14 τ.μ. στην οδό Ερμού. Πληρ. τηλ. 6974381575 MXP12091

ΕΝΟΙΚΙΑΖΕΤΑΙ διαμέρισμα 120 τ.μ. καινούργιο στην οδό Κυρά της Ρω (Ροδίνι). Τιμή 600 ευρώ. Πληρ. τηλ. 6934760690 MZT180232

ΕΝΟΙΚΙΑΖΕΤΑΙ πισίνα μπαρ εστιατόριο στο Φαληράκι. Πληρ. τηλ. 2241069230, 2241069240 MZT170209

ΕΝΟΙΚΙΑΖΕΤΑΙ ισόγειο υπερυψωμένο **διαμέρισμα** 100 τ.μ. στην οδό Εθνικής Αντιστάσεως 65, κατάλληλο και για επαγγελματική χρήση. Πληρ. τηλ. 2810237537, 6977830383 MZT150216

ΕΝΟΙΚΙΑΖΕΤΑΙ ισόγειος γωνιακός χώρος 64 τ.μ. κατάλληλος για επαγγελματική χρήση, για γραφείο πάσης φύσεως κ.λπ. Πληρ. τηλ. 2241026657 MZT140208

ΕΝΟΙΚΙΑΖΕΤΑΙ διαμέρισμα 150 τ.μ. στην Ιξιά απέναντι από την παλιά είσοδο του Mira Mare, οδός Τρίοπα αριθμ. 3 με ιδιωτική θέρμανση, ηλιακό και πάρκιν για ένα αυτοκίνητο στην πυλωτή της πολυκατοικίας. Πληρ. τηλ. 2241035317, 6944793945 MZT140233

ΕΝΟΙΚΙΑΖΕΤΑΙ διαμέρισμα στην Ιξιά 3 δωματίων 86 τ.μ. με βεράντες σε ήσυχη πολυκατοικία. Πληρ. τηλ. 2241081154, 6937244798 MZT150227

ΕΝΟΙΚΙΑΖΕΤΑΙ διαμέρισμα 2ου ορόφου 130 τ.μ. επί της Αθηνών (Ανάληψη) με αυτόνομη κεντρική θέρμανση και πλήρως εντοιχιζόμενη κουζίνα. Πληρ. τηλ. 6945813196, 6976079984 MZT150220

ΕΝΟΙΚΙΑΖΕΤΑΙ γκαρσονιέρα καινούργια επιπλωμένη στον 1ο όροφο, σε ήσυχη περιοχή της Ρόδου, με θέρμανση, τηλεόραση, ψυγείο, ηλεκτρική κουζίνα, διπλόκρεβάτι, μεγάλες ντουλάπες, καρτοτηλέφωνο, και όλα τα οικιακά σκεύη. Προτιμούνται στρατιωτικοί, αστυνομικοί, και γενικά δημόσιοι υπάλληλοι. Αποκλείονται οι αλλοδαποί. Πληρ. τηλ. 2241065122, 6946278872 MZT170217

TOP PROPERTIES

GEORGE & SAVAS PIPINOS
ΓΕΩΡΓΙΟΣ & ΣΑΒΒΑΣ ΠΙΠΙΝΟΣ
ΣΥΜΒΟΥΛΟΙ ΚΑΙ ΕΚΤΙΜΗΤΕΣ ΑΚΙΝΗΤΩΝ
REAL ESTATE AGENTS • MEMBER OF F.I.A.B.C.I.-NAEA-C.E.I.

Email: gpipinos@otenet.gr URL: www.rhodes-top-properties.com and www.pipinos.gr

Από το 1971



Η "**TOP PROPERTIES**" είναι ατομική επιχείρηση και ανήκει στους Γεώργιο και Σάββα Πιπίνο. Το γραφείο ασχολείται από το 1971 αποκλειστικά και μόνο με επενδύσεις και REAL ESTATE, στο νησί της Ρόδου και στην ευρύτερη περιοχή της Δωδεκανήσου.

ΑΠΕΥΘΥΝΟΜΑΣΤΕ: Στους **σοβαρούς, απαιτητικούς και επιλεκτικούς** επενδυτές-επιχειρηματίες, Έλληνες και ξένους που ενδιαφέρονται να κάνουν μια σοβαρή επένδυση προβολής στο νησί της Ρόδου.

ΠΡΟΣΦΕΡΟΥΜΕ: Α) Υπηρεσίες και πληροφορίες που γίνονται σε προσωπικό επίπεδο με εχεμύθεια, διακριτικότητα και σοβαρότητα.
Β) Μεγάλη γκάμα υψηλής ποιότητας, ακινήτων, όπως:1) Ξενοδοχεία Α' και Β' κατηγορίας των 600-500-350-300 κλινών, 2) Κεντρικά αστικά ακίνητα κατάλληλα για Τράπεζες-καταστήματα-γραφεία, 3) Παραλιακές εκτάσεις, κατάλληλες για τουριστικές επενδύσεις των 150.000-100.000-70.000-50.000-36.000 τ.μ. και 4) Διαμερίσματα και μεζονέτες προβολής, και 5) Αξιόλογες Παραθεριστικές κατοικίες.

ΣΤΟΧΟΣ ΜΑΣ ΕΙΝΑΙ: Να προσφέρουμε στο αγοραστικό μας κοινό υψηλής ποιότητας ακίνητα και ευκαιρίες στο νησί της Ρόδου. Η τριακονταετής και πλέον πείρα μας στον τομέα αυτό αποτελεί εγγύηση.

ΣΥΝΘΗΜΑ ΜΑΣ ΕΙΝΑΙ: Επενδύστε στη ΡΟΔΟ ΤΩΡΑ, σε ακίνητα που ΑΝΤΕΧΟΥΝ ΣΤΟ ΧΡΟΝΟ

Γεώργιος και Σάββας Πιπίνος
ΜΕΣΙΤΕΣ ΑΣΤΙΚΩΝ ΣΥΜΒΑΣΕΩΝ
Γιατί εμείς γνωρίζουμε καλύτερα!

Since 1971

TOP PROPERTIES is a father and son business. The senior, Mr George S. Pipinos, the founder of the office, has carved over the years a reputation for integrity and excellence in the world of Real Estate in the Dodecanese. The junior, Dr. Savas Pipinos, has returned from his studies in the UK to aid in his father´s footsteps.
AT TOP PROPERTIES we try hard to attract important and selective investors, high calibre businessmen/women and discerning professional people, both Greek and foreign, who wish to acquire substantial and valuable property on Rhodes.
We offer our expertise and advice privately, discreetly and in strict confidence.
We keep a comprehensive list of real estate of the highest specifications:
a. A' and B' class hotels (600, 500, 350, 300 beds capacity)
b. Centrally situated office buildings and other business premises.
c. Seaside land, ideal for development (hotels, holiday resorts, etc), of 150.000, 100.000, 70.000, 50.000, 36.000 square metres.
d. Villas, luxury apartments, detached, semi-detached and terraced houses.
e. Holiday and Retirement Homes.
Our aim is to give our clients the opportunity to acquire value for money, first class real estate on Rhodes. Our 30 and more years of experience is our warranty.
Our motto is Invest in Rhodes, Invest in property, It stands the test of time.



TOP PROPERTIES
George and Savas Pipinos
Because we know best

KENNENTY 38, ΡΟΔΟΣ, 85 100, ΤΗΛ. (22410) 23895,FAX: (22410) 20883
38 KENNEDY STR., RHODES, 85 100, TEL. (22410) 23895, FAX: (22410) 20883
U.K. Direct line: 08717115396

ΧΠ399

ΚΤΗΜΑΤΟΜΕΣΙΤΙΚΟ ΓΡΑΦΕΙΟ
ΝΙΚΟΣ ΧΑΤΖΗΔΙΑΚΟΣ

Κ. ΥΔΡΑΙΟΥ ΚΑΙ ΣΤ. ΚΩΤΙΑΔΗ
ΤΗΛ/ΝΑ 2241032885-6 ΚΙΝ. 6977570105

ΠΩΛΗΣΕΙΣ

ΔΙΑΜΕΡΙΣΜΑΤΑ ΜΕΖΟΝΕΤΕΣ ΜΟΝΟΚΑΤΟΙΚΙΕΣ

1. 115 τ.μ. διαμ/σμα Δασκάλους 15ετίας (ευκαιρία)
2. 110 τ.μ. διαμ/σμα Ανάληψη νεόδμητο (ευκαιρία)
3. 85 τ.μ. διαμ/σμα 7ετίας Κ. Υδραίου καλή τιμή
4. 85 τ.μ. διαμ/σμα 20ετίας Σοφούλη καλή τιμή
5. 100 τ.μ. διαμ/σμα σχεδόν ισόγειο Δασκάλους (super ευκαιρία)
6. 93 τ.μ. διαμ/σμα Μητροπόλεως πάρκιν - αποθήκη - lux - καλή τιμή
7. 90 τ.μ. διαμ/σμα Αφάντου μεταχ/νο
8. 135 τ.μ. διαμ/σμα Αφάντου μεταχ/νο
9. 50-100-125 τ.μ. υπό κατασκευή Δασκάλους διαμ/τα
10. 85 τ.μ. διαμ/τα ετοιμοπαράδοτα - Ροδίνι
11. 80-100-120 τ.μ. υπό κατασκευή Δασκάλους
12. 100 τ.μ. με αέρινη στήλη (και χωρίς) σχεδόν μονοκατοικία - Καρακόνερο
13. 60 τ.μ. σε 2 ορόφους Π. Πόλη
14. 160 τ.μ. ημιϋπόγειο και Απ. Παύλου
15. 107-140-160 τ.μ. μεζονέτες - Ιαλυσός - Αφάντου - Κολύμπια - Κοσκινού
16. 70 τ.μ. μεταχ/νο με αέρινη στήλη Κάλυμνος
17. 85 τ.μ. μετ/νο διαμ/μα πλ. Αμερικής (μικρή πολυκατοικία) Αθήνα
18. 45 τ.μ. οικία ανακαινισμένη - Απόλλωνα
19. 26 τ.μ. οικία Σάλακος
20. 60 τ.μ. οικία σε 2.500 τ.μ. οικόπεδο Ελεούσα
21. 200 τ.μ. και 150 υπογ. με 2.000 τ.μ. οικόπεδο μέχρι και σοβάδες καλή τιμή - Κρεμαστή
22. 105 τ.μ. παλαιά οικία - Καλυθιές
24. 480 τ.μ. πανοραμική νεόδμητη βίλα - πρόποδες Φιλερήμου με 4 στρεμ. οικόπεδο
25. 200 τ.μ. σε μπετά Φιλέρημος + 4.500 τ.μ. οικόπεδο

ΟΙΚΟΠΕΔΑ ΑΓΡΟΤΕΜΑΧΙΑ

1. 4.000 τ.μ. Λ. Ρόδου-Λίνδου
2. 2.000 τ.μ. Λ. Ρόδου-Λίνδου με 600 τ.μ. οικοδομή
3. 18.000 τ.μ.. Λ. Ρόδου-Λίνδου
4. 8.000 τ.μ. Λεωφ. Τσαϊρι-Αεροδρόμιο
5. 33.000 τ.μ. Λεωφ. Τσαϊρι-Αεροδρόμιο
6. 3.070 τ.μ. επί Λ. Κρεμαστής-Ιαλυσού
7. 1.850 τ.μ. οικοδομήσιμο Φαληράκι
8. 4.000-5.500-6.500-8.500-35.000 τ.μ. Φαληράκι και ευρύτερη περιοχή Φαληρακίου
9. 6.500 τ.μ. σχεδόν παραλία - Φαληράκι
10. 6.000 τ.μ. παραλιακό - Φαληράκι
11. 5.800 τ.μ. παραλιακό - Σορωνή
12. 12.000 τ.μ. Λεωφ. Φαληρακίου
13. 1.000 τ.μ. (οικοδομήσιμο 3Χ300) Ξυλουργούς
14. 300 τ.μ. ισόγειο Ξυλουργούς με 1000 τ.μ. οικόπεδο προοπτική ακόμα 2 όροφοι των 300 τ.μ.
15. 750 τ.μ. οικόπεδο με άδεια οικοδομής 100 τ.μ. Καλυθιές
16. 100 τ.μ. οικόπεδο - Καλυθιές
17. 3.500 τ.μ. Ε.Ο. Τσαϊρι-Αεροδρομίου
18. 100 τ.μ. οικόπεδο Καλυθιές
19. 235 τ.μ. οικόπεδο Σ.Δ. 0.6

ΚΑΤΑΣΤΗΜΑΤΑ STUDIOS- ΞΕΝΟΔΟΧΕΙΑ

1. 95 τ.μ. κατ/μα ψηλοτάβανο - Ροδίνι
2. 80 τ.μ. κατ/μα Φαληράκι
3. 120 τ.μ. κατάστημα Φαληράκι (70 μ. από παραλία)
4. 120 τ.μ. κατ/μα παραλία - Ιαλυσού
5. 45 τ.μ. κατ/μα ξεν/κή περιοχή πόλεως - ευκαιρία
6. 70-90-400 κλινών ξενοδοχεία πόλεως
7. 90-100-180-200 κλινών ξενοδοχεία ανατολικής πλευράς - νήσου

● Σε διάφορες περιοχές (πόλεως - Ιαλυσού - Παστίδας-Κοσκινού) διαθέτουμε προς πώληση μεζονέτες και διαμερίσματα 50 τ.μ. έως 160 τ. μέτρων.

✓ **Το γραφείο μας αναλαμβάνει την διεκπεραίωση του δανείου σας, διαπραγματευόμενοι τους όρους εκταμίευσης και αποπληρωμής σύμφωνα με τις δικές σας επιλογές και τα δικά σας προγράμματα και συμφέροντα χωρίς έξτρα επιβάρυνσή σας.**

✓ **Αναλαμβάνουμε την πώληση - ενοικίαση παντός ακινήτου σας, καθώς αντιπαροχές - μελέτες έχοντας συνεργάτες έμπειρους σωστούς και αξιόλογους. Πάντα στη διάθεσή σας για ενημέρωση - πληροφορία.**

MZT220216

ΑΘΛΗΤΙΚΗ ΡΟΔΙΑΚΗ
ΚΥΡΙΑΚΗ
27 ΦΕΒΡΟΥΑΡΙΟΥ 2005

ΣΟΒΑΡΟΣ ΚΑΙ ΣΤΟ ΚΑΠΑΡΕΛΙ Ο ΔΙΑΓΟΡΑΣ
ΣΕΛ. 22

Εκκληση για δωδέκατο παίκτη

• Ετσι πρέπει ν' αγωνισθεί σήμερα η Ρόδος κόντρα στον πρωτοπόρο Αχαρναϊκό (14.45)

Ολοι οι δρόμοι οδηγούν στο Δημοτικό Στάδιο σήμερα. Στις 14.45 η Ρόδος υποδέχεται τον πρωτοπόρο της Γ' Εθνικής Αχαρναϊκό με σκοπό την επάνοδο στις νίκες μετά τις ήττες από τον Θρασύβουλο εντός και τα Μάλλια εκτός. Ευχή όλων είναι να καταβληθεί η καλύτερη δυνατή προσπάθεια ούτως ώστε η εβδομάδα αυτή να μην κλείσει χωρίς την συλλογή ενός "τρίποντου".

Ο **Αντώνης Μανίκας** και οι παίκτες του γυμνάσθηκαν επιμελώς από την Πέμπτη μέχρι και χθες και προετοιμάσθηκαν γι' αυτό το ματς που είναι ιδιαίτερα δύσκολο. Πρέπει, όμως, και οι υπόλοιποι χώροι του Δημ. Σταδίου, πέραν του αγωνιστικού να μην είναι άδειοι. Η Ρόδος παίζει με τον πρωτοπόρο και χρειάζεται απαραίτητα τον κόσμο της μαζί της. Αλλιώς αγωνίζεται ένας παίκτης με άδειο γήπεδο και άλλη ψυχολογία αποκτά όταν αισθάνεται την πίεση της εξέδρας.

Σε καμία περίπτωση δεν θέλει να σκέφτεται κανείς πως το Δημ. Στάδιο θα κόψει σήμερα 100 ή 200 εισιτήρια.

ΑΓΩΝΙΣΤΙΚΑ

Η Ρόδος θα παρατάξει κομπλέ σήμερα απέναντι στον δυνατό αντίπαλό της. Ο **Αντώνης Μανίκας** έχει ορίσει τις 11.30 σαν ώρα συνάντησης για το γεύμα και δύο ώρες αργότερα, ο κόουτς της Ρόδου θα επιλέξει τους δεκαοκτώ αναγκαίους του αγώνα. Κατά πάσα πιθανότητα θα παρατάξει κατά του Αχαρναϊκού:

- Γκολκήπερ τον **Θεοφάνους**
- Στην άμυνα τους **Μαλλιάκα, Μαΐλη, Μοσχή ή Πάττα.**
- Στο κέντρο τους **Ναλμπάντη, Στ. Καντιμοίρη, Αραμπατζή, Τσουκαλίδη, Νταμιάνοβιτς.**
- Και στην επίθεση τους **Γ. Καντιμοίρη - Γκεοργκίεφ.**



Ο Γιώργος Αραμπατζής είναι στη διάθεση του Αντώνη Μανίκα για το σημερινό παιχνίδι (ΒΙΚΤΩΡ-ΦΩΤΟ ΜΑΡΚΕΤ-ΙΑΛΥΣΟΣ)

ΟΙ ΑΛΛΟΙ ΑΓΩΝΕΣ

Στ' άλλα παιχνίδια της 27ης αγωνιστικής θα παίξουν:

Εθνικός - Θύελλα Π.
Βύζας - Πάμισος
Ηρόδοτος - Χαϊδάρι
Λήλας - Μαρκό
Αγ. Δημήτριος - Αθηναΐδα
Θρασύβουλος - Ατσαλένιος
Αχαϊκή - Μάλλια
Ρεπό έχει το Κερατσίνι.

Θέλει κόσμο μαζί του

• Ο Ιάλυσος υποδέχεται στις 15.30 στο "Οικονομίδειο" τον Επαμεινώνδα Λεύκτρων



Στηρίζει πολλά και σήμερα στην εμπειρία του Β. Ράιου, ο Ιάλυσος (ΒΙΚΤΩΡ-ΦΩΤΟ ΜΑΡΚΕΤ-ΙΑΛΥΣΟΣ)

Με την ίδια συνταγή της νίκης στο Καπαρέλι ο Ιάλυσος υποδέχεται σήμερα στο "Οικονομίδειο" ένα άλλο Βοιωτό εκπρόσωπο του Περιφερειακού.

Οι ερυθροκίτρινοι με καλή διάθεση και αποφασιστικότητα να πετύχουν και σήμερα ένα ακόμα "τρίποντο" αυτή τη φορά κόντρα στον Επαμεινώνδα που θάρθει στη Ρόδο ...για να κάνει ζημιά.

Ο Ιάλυσος, όμως, στα καλούπια που τον έχει βάλει ο **Γιώργος Γκάιδας** δεν έχει να φοβηθεί τίποτα. Θα μπει στο γήπεδο να πάρει αυτό που θέλει, γνωρίζοντας πως θα πρέπει να καταβάλει ιδιαίτερες προσπάθειες και πως πρέπει να είναι ...και σήμερα ομάδα.

Οι παίκτες του **Γιώργου Γκάιδα** καλούν και σήμερα τον κόσμο τους στο γήπεδο γιατί σε μια τέτοια ποδοσφαιρική μάχη, δεν θέλουν να αισθάνονται μόνοι.

ΧΩΡΙΣ ΜΑΥΡΗ- ΣΤΑΥΡΙΔΗ

Στο μεταξύ ο τεχνικός του Ιάλυσου θα στερηθεί των υπηρεσιών των **Μηνά Μαυρή** και **Σάββα Σταυρίδη,** ενώ αντίθετα επανέρχεται ο **Λάκης Κακλαμάνος.**

Ο κόουτς του Ιάλυσου θα παρατάξει πιθανότατα:

- Γκολκήπερ τον **Αλεξανδρίδη**
- Στην άμυνα τους **Κατσαρά, Γκορτζίλα, Χατζηκαλημέρη, Κακλαμάνο.**
- Στο κέντρο τους **Ράιο, Δελαπόρτα, Τζαφέρη, Καλημέρη** και
- Στην επίθεση τους **Γεωργαλή - Μαθιό.**

Ο κόουτς της ομάδας έχει καλέσει όλους τους παίκτες του για φαγητό νωρίς το μεσημέρι και στη συνέχεια θ' ανακοινώσει τους αναγκαίους γι' αυτό το ματς.

Το Σάββατο οι αγώνες

• Η Επιτροπή Πρωταθλήματος της ΕΠΟ έφερε τα παιχνίδια της 23ης αγωνιστικής μία μέρα πριν.

Κι άλλη αλλαγή στην διεξαγωγή πρωταθλήματος από την πλευρά της Ελληνικής Ποδοσφαιρικής Ομοσπονδίας. Μ' αυτή δίνεται η ευκαιρία σ' ολόκληρη την ελληνική ποδοσφαιρική οικογένεια να περάσει καλά τις μέρες της Αποκριάς. Πιο συγκεκριμένα:

Η Επιτροπή Πρωταθλήματος της ΕΠΟ κατά την τελευταία της συνεδρίαση, αποφάσισε να μετατεθεί για το Σάββατο 12 Μαρτίου η 23η αγωνιστική (25η για τον τέταρτο), η οποία επρόκειτο να πραγματοοιηθεί στις 13/3, εκτός βέβαια από τον έβδομο και τον όγδοο όμιλο που έχουν ρεπό. Και αυτό γιατί στις 13 Μαρτίου είναι η τελευταία Κυριακή της Αποκριάς και στις περισσότερες πόλεις της χώρας, πραγματοποιούνται εκδηλώσεις για τον εορτασμό του Καρναβαλιού.

ΠΕΡΙΦΕΡΕΙΑΚΟ - ΓΥΝΑΙΚΕΙΟ

Σοβαρός και στο Καπαρέλι

• Ο Διαγόρας είναι σαφώς καλύτερος από το σημερινό αντίπαλό του



Με Τσιαντούλη στην επίθεση σήμερα ο Διαγόρας στο Καπαρέλι (ΒΙΚΤΩΡ - ΦΩΤΟ ΜΑΡΚΕΤ - ΙΑΛΥΣΟΣ)

Μπορεί τις δύο ομάδες να τις χωρίζει μεγάλη βαθμολογική διαφορά, ωστόσο οι σωστά φρονούντες θεωρούν πως το ματς του Διαγόρα σήμερα στο Καπαρέλι είναι δύσκολο. Οι κυανέρυθροι μπορεί να είναι " τρένο" φέτος, ωστόσο έχουν να αντιμετωπίσουν μια ομάδα που καίγεται για βαθμούς και θα πρέπει να καταβάλλουν προσπάθεια μεγαλύτερη απ' ό,τι φαίνεται.

Πρέπει λοιπόν, οι παίκτες του **Ανδρέα Σταύρου** να είναι σοβαροί και πειθαρχημένοι μέσα στον αγωνιστικό χώρο για να επιστρέψουν το βράδυ νικητές και χαμογελαστοί.

Εξάλλου αυτό είναι κάτι που ζήτησε ο κόουτς του Διαγόρα. "Να είναι όλοι σοβαροί μέχρι το τέλος".

Αυτό έχουν σκοπό οι κυανέρυθροι να κάνουν και σήμερα στο Καπαρέλι. Σημειωτέον πως ο Κιθαιρώνας την Τετάρτη ητττήθηκε από τον Ιάλυσο, στο γήπεδό του και ενδεχομένως να θελήσει να παρουσιασθεί διαφορετικός σήμερα.

Στον αγωνιστικό τομέα υπάρχουν ελλείψεις. Ο κόουτς του Διαγόρα δεν θάχει σήμερα στη διάθεσή του:

- Τον **Σταύρο Γαλανό** που τραυματίσθηκε στην προπόνηση της Πέμπτης και του τοποθετήθηκαν ράμματα κοντά στο μάτι.

- Στους απόντες ανήκει βέβαια κι ο **Μανώλης Παδημήτρης** ο οποίος θα λείψει για δύο αγωνιστικές, αφού συμπλήρωσε εφτά κίτρινες κάρτες.

Της αποστολής μετέχουν οι **Κεφάλας, Μαχλής, Γουλόπουλος, Ρουτζιέρης, Βασιλάκης, Κρομύδας, Ανδριώτης, Σπάρταλης, Αγγελόπουλος, Μπαλογιάννης, Παφιάκης, Αθανασίου, Καλημέρης, Τσιαντούλης, Αλεξανδρής, Ελληνας, Καστρουνής** και **Μιχαλάκης.**

Οριστικοποιεί την παραμονή

• Η ΑΕ Κως με νίκη σήμερα επί της Αναγέννησης Σχημ. μένει στην κατηγορία

ΚΩΣ (Του ανταποκριτού μας Γιώργου Αναγνώστου)

Με νίκη επί της Αναγέννησης Σχηματαρίου σήμερα το απόγευμα στις 15.30 η ΑΕ Κως σιγουρεύει σε μεγάλο ποσοστό την παραμονή της στο Περιφερειακό πρωτάθλημα. Οι "βυσσινί" θα επιδιώξουν σήμερα να επιστρέψουν στις νίκες μετά την ήττα στα Λεύκτρα από τον Επαμεινώνδα.

Ανδρέας Καΐσερλης και **Γιώργος Σταμάτης** κάλεσαν σήμερα το μεσημέρι στο γήπεδο, όλους τους παίκτες που έχουν στη διάθεσή τους κι εκεί θα επιλέξουν τους δεκαοκτώ του σημερινού αγώνα. Το τεχνικό δίδυμο, όμως, αντιμετωπίζει και προβλήματα καθώς απουσιάζουν.



Με νίκη η Κως εξασφαλίζει την παραμονή (ΒΙΚΤΩΡ - ΦΩΤΟ ΜΑΡΚΕΤ - ΙΑΛΥΣΟΣ)

- Ο **Μάκης Μποϊλής** που έχει πρόβλημα στους προσαγωγούς και εξακολουθεί τις θεραπείες,

- Ο νεαρός **Ζερβός** που δεν έχει αποθεραπευτεί ακόμα και

- Ο **Δ. Μάμμης** που είναι τραυματισμένος στον αστράγαλο. Οι άλλοι αγώνες:

Αίας Σαλ. - Θήβα
Σαρωνικός - Αστέρας Σύρου
Μύκονος - Πανναξιακός
Μοσχάτο - Ερμής Κορ.

Στο Περιστέρι ο Σταυρός

• Δίνει δύσκολο παιχνίδι κόντρα στον Ηφαιστο

Ομολογουμένως η σημερινή αποστολή κρύβει τεράστιες δυσκολίες. Ο Σταυρός αντιμετωπίζει σήμερα στις 15.30 στο Περιστέρι τον Ηφαιστο που κυνηγάει να πιάσει την Αίγινα στην κορυφή. Είναι δεύτερος στη βαθμολογία και αρκετά δυνατός στην έδρα του. Από την άλλη ο Σταυρός θα προσπαθήσει να πιάσει την καλύτερη δυνατή απόδοση έτσι ώστε οι παίκτριές του ν' αποσπάσουν το θετικό αποτέλεσμα που θα τους δώσει ελπίδες παραμονής στην Α' Εθνική. Πράγμα στην προκειμένη περίπτωση και με την παρούσα βαθμολογική κατάσταση ιδιαίτερα δύσκολο.

Ο κώουτς της ομάδας των Καλυθιών έχει στη διάθεσή του δεκαέξι παίκτριες από τις οποίες θα επιλέξει τις έντεκα που θα ξεκινήσουν σήμερα στις 15.30 εναντίον του Ηφαίστου. Αυτές είναι: Βαλσαμίδου, Ταμπάκ, Δραπάνου, Βαγιανού, Αξιώτη, Γιαννίκου, Ζωίδου, Αρχοντούλη, Μπαλάφα, Χέλστρομ, Παπαδοπούλου, Χουβαρδά, Κοτσάνη, Κουρδουμπά, Κατταβενού, Φράγκου.

Διαιτητές του αγώνα θα είναι οι Πειραιώτες Ζοάννος, Μήτσιος και Μουγγός.

ANA FERRIES

ΠΡΟΓΡΑΜΜΑ ΔΡΟΜΟΛΟΓΙΩΝ

Ε/Γ-Ο/Γ ΡΟΔΑΝΘΗ-Ε/Γ-Ο/Γ ΜΑΡΙΝΑ - Ε/Γ-Ο/Γ ΑΝΘΗ-ΜΑΡΙΝΑ Ε/Γ ΡΟΜΙΑΝΤΑ

ΡΟΔΟΣ - ΠΕΙΡΑΙΑΣ

	ΤΡΙΤΗ 15/02	
ΑΝΘΗ-ΜΑΡΙΝΑ	17.00	ΚΩ (20.40)-ΛΕΡΟ (22.50)-ΠΑΤΜΟ (00.10)-ΠΕΙΡΑΙΑ (08.20)
	ΤΕΤΑΡΤΗ 16/02	
ΡΟΔΑΝΘΗ	16.00	ΚΩ (20.10)-ΚΑΛΥΜΝΟ (21.40)-ΛΕΡΟ (23.00)- ΠΑΤΜΟ (00.30)-ΠΕΙΡΑΙΑ (10.10)
	ΠΕΜΠΤΗ 17/02	
ΡΟΜΙΑΝΤΑ	04.00	ΣΥΜΗ (05.40)-ΤΗΛΟ (07.50)-ΝΙΣΥΡΟ (09.20)-ΚΩ (11.10)-ΚΑΛΥΜΝΟ (12.40)-ΑΣΤΥΠΑΛΑΙΑ (15.30)-ΚΑΤΑΠΟΛΑ (18.40)-ΑΙΓΙΑΛΗ (19.40)-ΔΟΝΟΥΣΑ (20.50)-ΝΑΞΟ (22.40)-ΠΑΡΟ (00.00)-ΠΕΙΡΑΙΑ (06.00)
ΑΝΘΗ-ΜΑΡΙΝΑ	17.00	ΚΩ (20.40)-ΠΕΙΡΑΙΑ (06.30)
	ΠΑΡΑΣΚΕΥΗ 18/02	
ΡΟΔΑΝΘΗ	18.00	ΚΩ (22.10)-ΚΑΛΥΜΝΟ (23.40)-ΛΕΡΟ (01.00)- ΠΑΤΜΟ (02.30)-ΠΕΙΡΑΙΑ (11.50)
	ΣΑΒΒΑΤΟ 19/02	
ΑΝΘΗ-ΜΑΡΙΝΑ	17.00	ΚΩ (20.40)-ΛΕΡΟ (22.50)-ΠΑΤΜΟ (00.10)-ΠΕΙΡΑΙΑ (08.20)
	ΚΥΡΙΑΚΗ 20/02	
ΜΑΡΙΝΑ	14.00	ΣΥΜΗ (15.40)-ΤΗΛΟ (17.50)-ΝΙΣΥΡΟ (19.20)-ΚΩ (21.10)-ΚΑΛΥΜΝΟ (22.40)-ΑΣΤΥΠΑΛΑΙΑ (01.30)-ΠΕΙΡΑΙΑ (11.20)
	ΔΕΥΤΕΡΑ 21/02	
ΡΟΔΑΝΘΗ	16.00	ΚΩ (20.10)-ΚΑΛΥΜΝΟ (21.40)-ΛΕΡΟ (23.00)- ΠΑΤΜΟ (00.30)-ΠΕΙΡΑΙΑ (10.10)
	ΤΡΙΤΗ 22/02	
ΑΝΘΗ-ΜΑΡΙΝΑ	17.00	ΚΩ (20.40)-ΛΕΡΟ (22.50)-ΠΑΤΜΟ (00.10)-ΠΕΙΡΑΙΑ (08.20)

****ΠΡΟΣΦΟΡΑ****

Πακέτα εισιτηρίων άνω των 300,00 ευρώ, μπορείτε να τα εξοφλήσετε σε 4 άτοκες μηνιαίες δόσεις με την πιστωτική σας κάρτα VISA ή MASTER!

* Η εταιρεία μας βρίσκεται στην ευχάριστη θέση να σας ενημερώσει ότι:

1. Θα προσφέρονται ειδικές τιμές σε όλες τις θέσεις για οικογενειακά πακέτα
2. Εισιτήρια μετ' επιστροφής, ειδικές τιμές.
3. Πολλαπλά εισιτήρια minimum 5, 50% έκπτωση.

Πληροφορίες στο κεντρικό πρακτορείο

TSAGARIS TRAVEL

και στον ταξιδιωτικό σας πράκτορα

Τηλ. (22410) 36170-30406, FAX: 22410-28597 ΧΠ589

ΤΟΠΙΚΟ ΠΟΔΟΣΦΑΙΡΟ

Καίγονται οι γηπεδούχοι

• Απόλλων Απ. και Κατταβιά θέλουν οπωσδήποτε νίκη σήμερα με τους "αδιάφορους" βαθμολογικά Αστέρα Μ. και Ανταγόρα αντίστοιχα.

Δύο παιχνίδια με μονόπλευρο βαθμολογικό ενδιαφέρον γίνονται σήμερα, με τα οποία και ολοκληρώνεται η 22η αγωνιστική.

Το πρώτο γίνεται στο γήπεδο Απολλώνων με τον τοπικό Απόλλωνα να υποδέχεται τον ουραγό της βαθμολογίας, Αστέρα Μ. Δίνεται η ευκαιρία στους γηπεδούχους να κατορθώσουν σήμερα τρία πράγματα.

Να κερδίσουν για πρώτη φορά φέτος στη φυσική τους έδρα, να φτάσουν σε νίκη μετά από 10 αγωνιστικές (9 ήττες, μια ισοπαλία) και να κερδίσουν για ν' ανασάνουν βαθμολογικά, καθώς το αρνητικό σερί των 10 αγωνιστικών, τον έχουν φέρει σε ανησυχητική θέση.

Σύμφωνα όμως και με τον προπονητή του Απόλλωνα, **Παναγιώτη Μακαρούνα**, αυτό το παιχνίδι είναι το τελευταίο χαρτί για να παραμείνει ο ίδιος στην ομάδα, καθώς το θεωρεί το πιό κρίσιμο στην παρούσα φάση.

Οι Απολλωνιάτες να σημειωθεί πως την Πέμπτη βρέθηκαν αυθημερόν στην Κω όπου αντιμετώπισαν σ' εξαναβολής παιχνίδι τον Ανταγόρα γνωρίζοντας άλλη μια ήττα (2-0). Βέβαια οι Απολλωνιάτες κατάφεραν να σταθούν όρθιοι στην Κω για 70 περίπου λεπτά.

Όσον αφορά τώρα την ομάδα του Αστέρα Μ., ήδη ετοιμάζεται για το πρωτάθλημα της β' κατηγορίας αφού το τρένο της παραμονής χάθηκε νωρίς.

Η ομάδα των Μασάρων αγωνίζεται πλέον χωρίς άγχος κάτι που επιτρέπει τους ποδοσφαιριστές της να παίζουν πιο ελεύθερα και πιό επικίνδυνα για τους αντιπάλους που σήμερα θα έχουν το άγχος.

Στο ματς του πρώτου γύρου οι Απολλωνιάτες είχαν επικρατήσει στα Μάσαρι με 2-1.

Το άλλο σημερινό ματς γίνεται στο γήπεδο Κατταβιάς, με την ομώνυμη ομάδα να φιλοξενεί τον φορμαρισμένο Ανταγόρα.

Εδώ κι αν οι γηπεδούχοι "καίγονται"

Αυτό το παιχνίδι είναι ομοιαρικό γι' αυτούς αφού η θέση τους έχει γίνει πολύ δύσκολη καθώς βρίσκονται 4 βαθμούς κάτω από την γραμμή του υποβιβασμού.



Οι ποδοσφαιριστές της Κατταβιάς θέλουν μετά απο καιρό να πανηγυρίσουν νίκη.

Το ευτύχημα για τους Κατταβενούς είναι ότι παλεύουν όλα τα παιχνίδια, αλλά το δυστύχημα είναι ότι ενώ φτάνουν κοντά στην πηγή για να πιούν νερό, τελικά δεν το καταφέρνουν. Στην έδρα τους παρουσιάζονται αρκετά ευάλωτοι μετρώντας 4 νίκες, 3 ισοπαλίες και 4 ήττες. Βέβαια στην έδρα τους μάζεψαν κι όλους σχεδόν τους βαθμούς τους, αφού εκτός μόνο έναν βαθμό έχουν αποκομίσει...

Οι Κώοι απ' την άλλη βρίσκονται σε πολύ καλή φόρμα καθώς έχουν σημειώσει 6 νίκες στα 8 τελευταία παιχνίδια και οι οποίες τους έχουν ανεβάσει στην 7η θέση.

Εκτός έδρας δεν είχαν καθόλου καλό απολογισμό, αλλά στα δύο τελευταία μετρούν δύο νίκες, με Κλεόβουλο και Ασκληπιό Κω.

Σήμερα θα επιδιώξουν να φτάσουν στην 3η τους εκτός έδρας νίκη η οποία θα τους ανεβάσει ακόμη ψηλότερα βαθμολογικά.

Στο ματς του α' γύρου οι Κώοι είχαν κερδίσει 3-1.

Τα δύο σημερινά παιχνίδια:

• **Απόλλωνα (13.00):** Απόλλων Απ. - Αστέρας Μ.

Διαιτησία: *Τσαγγάρης - Γιαννούλης - Κατέρης*

Παρατηρητής: *Ντάκας Σ.*

Παρ. διαιτησίας: *Κων/νου*

• **Κατταβιά (14.30):** Κατταβιά - Ανταγόρας

Διαιτησία: *Φραγκίνης - Λάμπρου - Καραχανής*

Παρατηρητής: *Χουρδάς*

Παρ. διαιτησίας: *Σακελλαρίδης*

Παίζει την κατηγορία

• Τα τέσσερα επόμενα εντός έδρας παιχνίδια, αρχής γενομένης από το σημερινό κόντρα στον Ανταγόρα, θα πρέπει να πάρει η Κατταβιά, για να έχει ελπίδες για παραμονή, σύμφωνα με τον προπονητή της Μανόλη Φραντζή.

• «Παίζουμε για το όνομα και την ιστορία του Ανταγόρα» δήλωσε ο Αντώνης Θαλασσινός, για να φανερώσει τους στόχους της ομάδας του από το σημερινό παιχνίδι.

Μέσα σε ενενήντα λεπτά θα παίξει το μέλλον της στην κατηγορία η Α.Ε Κατταβιάς.

Οι νεοφώτιστοι στο παιχνίδι που ολοκληρώνει την 22η αγωνιστική φιλοξενούν στην έδρα τους τον Ανταγόρα, σε ένα παιχνίδι που τους ενδιαφέρει μόνο ένα αποτέλεσμα

Και αυτό γιατί πέρα από την νίκη, δεν υπάρχει άλλο, από την στιγμή που η βαθμολογική τους θέση τους φέρνει τέσσερις βαθμούς κάτω από την ζώνη του υποβιβασμού και το αποτέλεσμα αυτό θα ενισχύσει περισσότερο τις ελπίδες τους για παραμονή.

Από την πλευρά του ο Ανταγόρας έχει δείξει την φετινή περίοδο πως είναι ομάδα που σέβεται την ιστορία του.

Αφού κέρδισε σε πρώτη φάση τον συμπολίτη του Ασκληπιό που παλεύει και αυτός για την παραμονή, πήρε και το παιχνίδι αν και αδιάφορος κόντρα στον Κλεάνθη και για τον ίδιο λόγο θα αγωνιστεί σήμερα στο γήπεδο της Κατταβιάς.

ΤΑ «ΚΛΕΙΔΙΑ» ΤΟΥ ΑΓΩΝΑ

Καθοριστικοί παράγοντες της αναμέτρησης είναι η ψυχολογία και το άγχος. Και στους δύο αυτούς τομείς η γηπεδούχος ομάδα δείχνει να μειονεκτεί από τους αντιπάλους της, από την στιγμή που προέρχονται από ήττες στο πρωτάθλημα, ενώ η βαθμολογική τους θέση και η σημαντικότητα του αγώνα τους φορτώνει με επιπλέον άγχος. Καθοριστικός παράγοντας για τους γηπεδούχους είναι αυτός της έδρας, αν και οι φιλοξενούμενοι έδειξαν πως τις τελευταίες αγωνιστικές μπορούν και παίρνουν αποτέλεσμα μακριά από την Κω.

Από την πλευρά των Κώων το μόνο μείον στο παιχνίδι, είναι η κούραση από τα μαζεμένα παιχνίδια των τελευταίων αγωνιστικών , αλλά και η απόφαση του προπονητή της ομάδας να προφυλάξει (ξεκουράσει) ορισμένους ποδοσφαιριστές για τον ημιτελικό του κυπέλλου κόντρα στο Αγ. Γεώργιο.

ΤΡΑΥΜΑΤΙΕΣ

Λιγότερα είναι τα προβλήματα συμμετοχής ποδοσφαιριστών που αντιμετωπίζει ο **Μανόλης Φραντζής** σε αντίθεση με τον **Αντώνη Θαλασσινό**.

Ο προπονητής της Ένωσης δεν θα έχει στην διάθεση του τον **Λορέντζο** που βρίσκεται εκτός Ρόδου για προσωπικούς λόγους, αλλά και τον τραυματία **Καβουκλή**– που δοκίμασε μέσα στην εβδομάδα, χωρίς όμως ενθαρρυντικά αποτελέσματα, ενώ αμφίβολη είναι η συμμετοχή του Παπαϊωάννου, που προέρχεται από τραυματισμό.

Ο Κώος προπονητής δεν θα έχει σίγουρα στην διάθεση του τους: τραυματίες **Κοντό** και **Θαλασσινό**, ενώ στο νησί του Ιπποκράτη θα μείνουν και οι **Βραχνάς** με τον **Χατζηνικολάου**, για επαγγελματικούς και προσωπικούς λόγους αντίστοιχα. Ο αριθμός των απουσιών ενδέχεται να αυξηθεί σε περίπτωση που ο **Θαλασσινός** θελήσει να προφυλάξει ορισμένους για το παιχνίδι του κυπέλλου.

ΔΗΛΩΣΕΙΣ ΠΡΟΠΟΝΗΤΩΝ

Χαρακτηριστικές είναι και οι δηλώσεις των δύο προπονητών για τον τρόπο και τους στόχους των ομάδων του από το σημερινό παιχνίδι.

Ο γηπεδούχος προπονητής τόνισε την σημαντικότητα της νίκης για την ομάδα του, η οποία είναι και το μόνο αποτέλεσμα που θα τους δώσει ελπίδες για να συνεχίσουν για την συνέχεια. Ανέφερε: « Τελείωσαν τα ψέματα. Αν η Α.Ε Κατταβιάς θέλει να παραμείνει στην κατηγορία θα πρέπει να φύγει νικήτρια από το σημερινό παιχνίδι και να πάρει και τα επόμενα παιχνίδια στην έδρα της. Σε αντίθετη περίπτωση τελειώνουν και μαθηματικά οι ελπίδες μας για παραμονή. Για να μπορούμε να συζητήσουμε πλέον για την σωτηρία θα πρέπει να πάρουμε ως δεδομένο το εντός έδρας 4Χ4 και να προσπαθήσουμε στα εκτός για το καλύτερο».

«Για το όνομα του Ανταγόρα». Στην διασφάλιση του ονόματος του ιστορικού Ανταγόρα, αναφέρθηκε στις δηλώσεις του ο **Αντώνης Θαλασσινός**. Συγκεκριμένα: « Πηγαίνουμε σε ένα παιχνίδι από το οποίο ο αντίπαλος μας θέλει απεγνωσμένα τους τρεις βαθμούς της νίκης. Το όνομα και η ιστορία της ομάδας την οποία αντιπροσωπεύουμε δεν μας αφήνει περιθώρια από το να αγωνιστούμε για μία ακόμη φορά για την νίκη. Το κάναμε με τον Ασκληπιό αλλά και με τον Κλεάνθη και το ίδιο θα κάνουμε και με την Κατταβιά.

Αν και ο βασικός στόχος μας είναι πλέον η κατάκτηση του κυπέλλου, έχουμε συμφωνήσει με τα παιδιά πως η βαθμολογική κατάσταση που βρισκόμαστε δεν αντικατοπτρίζει και την δυνατότητα της ομάδας μας. Βάλαμε ως στόχο τους πενήντα βαθμούς και την πρώτη πεντάδα του πρωταθλήματος».

TECHNO GROUP
Μελέτη - Συντήρηση
ΠΑΡΑΔΟΣΗ ΣΕ ΠΛΗΡΗ ΛΕΙΤΟΥΡΓΙΑ ΑΠΟ ΠΕΠΕΙΡΑΜΕΝΟ ΣΥΝΕΡΓΕΙΟ
ΘΕΡΜΑΝΣΗ–ΗΛΙΑΚΑ–ΚΛΙΜΑΤΙΣΜΟΣ
ΕΥΚΟΛΙΕΣ ΠΛΗΡΩΜΗΣ
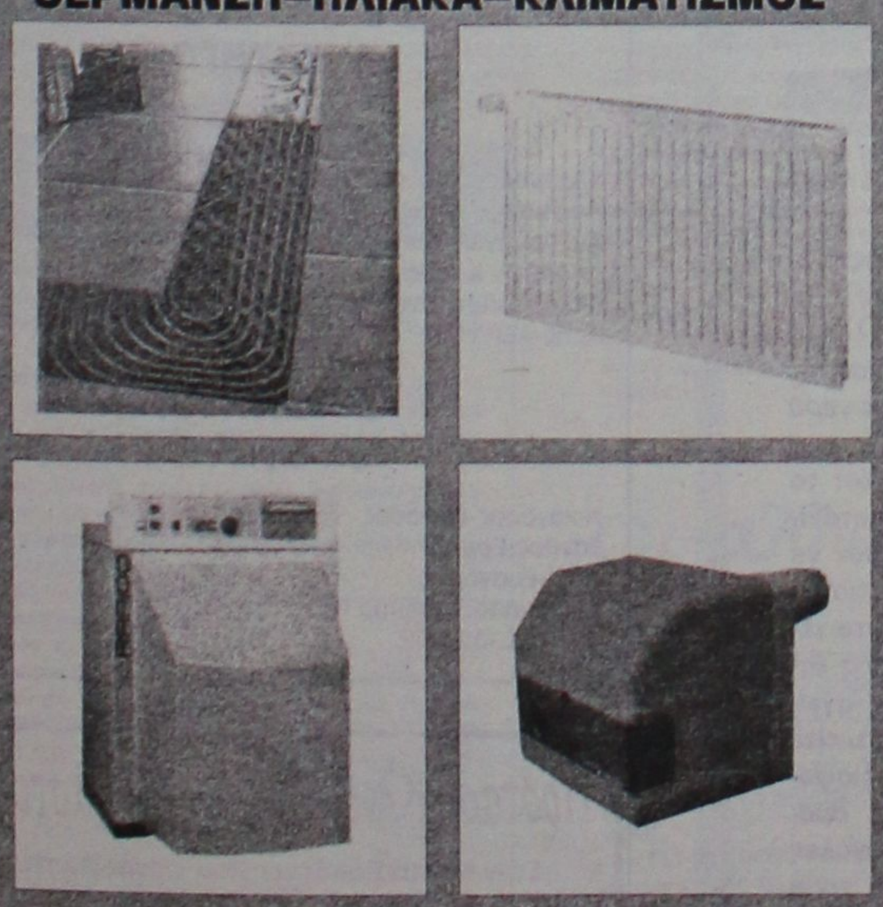
Δημ. Αναστασιάδη 8 - Τηλ. & Fax: 22410 32181

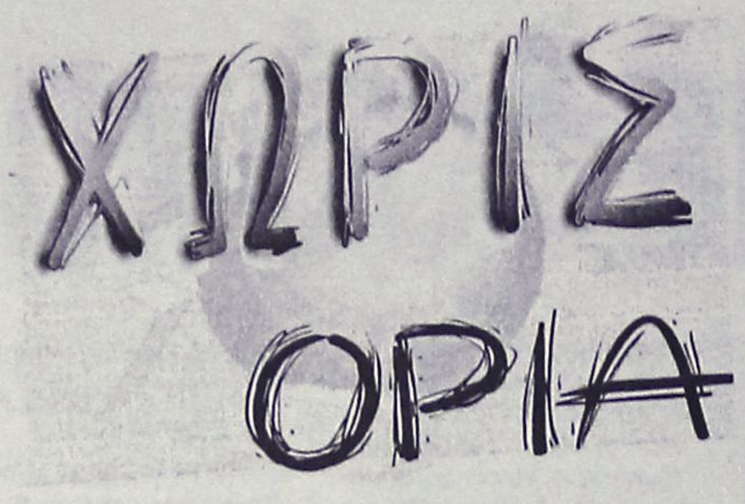

Εκτός φυλακής ο Χόιστερ

Ελεύθερος αφέθηκε την Παρασκευή ο Ρόμπερτ Χόιτσερ, ο διαιτητής που βρίσκεται στο κέντρο του σκανδάλου με τους «στημένους» αγώνες στη Γερμανία και στην Ευρώπη. Η εισαγγελία του Βερολίνου ανακοίνωσε ότι ο Γερμανός ρέφερι, σε βάρος του οποίου έχουν απαγγελθεί οκτώ κατηγορίες για συνενοχή σε εξαπάτηση, υποχρεούται να παρουσιάζεται τρεις φορές την εβδομάδα στο αστυνομικό τμήμα της περιοχής του. Επίσης, ο Χόιτσερ έχει παραδώσει το διαβατήριό του, καθώς η εισαγγελία έκρινε ότι η προσωρινή επιβολή «βαριάς» ποινής κάθειρξης στον Χόιτσερ ενείχε τον κίνδυνο του να εγκαταλείψει τη χώρα.

ΓΥΑΛΙΑ ΑΠΟ ΤΑ ΚΑΛΥΒΙΑ ΣΕ ΒΟΥΛΕΥΤΕΣ, ΔΗΜΟΤΙΚΟΥΣ ΑΡΧΟΝΤΕΣ ΤΟΥ ΤΟΠΟΥ ΜΑΣ

Λένε πως όταν θέλεις κάτι πολύ, όλο το σύμπαν συνομωτεί υπέρ σου για να το πετύχεις. Φυσικά, στην περίπτωση του Δήμου Καλυβίων, εκεί που έπαιξε πρόσφατα η Μικτή μας ομάδα ποδοσφαίρου των Παίδων, ούτε τα μυστήρια του σύμπαντος χρειάστηκαν να συνομωτήσουν, ούτε και υπήρξε θεία παρέμβαση, για να αποκτήσει η περιοχή ένα σύγχρονο και αξιοπρεπέστατο κλειστό γυμναστήριο και όχι μόνο. Γήπεδο με πλαστικό, γήπεδο 5Χ5 και ετοιμάζεται



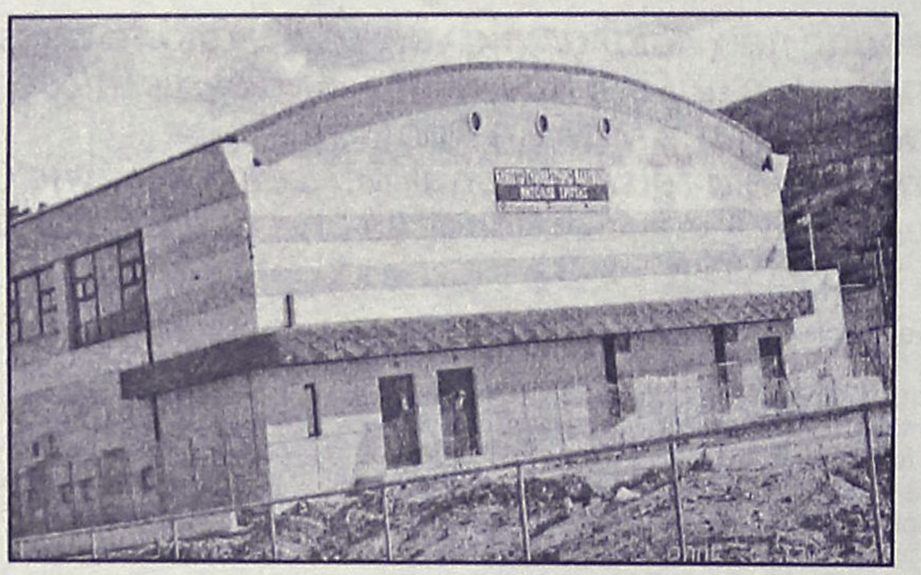

γήπεδο με χόρτο! Δηλαδή αθλητικό κέντρο. Απλά, οι άνθρωποι, είχαν την διάθεση να παλέψουν και να βρουν τον τρόπο για να κάνουν τον στόχο τους πραγματικότητα.

Οπως αποκαλύπτει η επιγραφή της φωτογραφίας, οι Καλυβιώτες βρήκαν το "τρυπάκι" μέσω του Οργανισμού Σχολικών Κτιρίων και μπορούν να χαίρονται ένα κλειστό, το οποίο οι ομάδες της Ρόδου μέχρι σήμερα δεν έχουν δει και συνεχίζουν να ονειρεύονται. Μια μπασκετικά ανύπαρκτη περιοχή έβαλε τα θεμέλια για να κάνει βήματα προόδου, σε αντιδιαστολή με μία Ρόδο που διαθέτει τον Κολοσσό, τον βλέπει στο κατώφλι της Α1 κατηγορίας και εδώ και χρόνια έχει μετατρέψει την δημιουργία ενός σύγχρονου κλειστού γυμναστηρίου σε υπόσχεση... για του χρόνου, όταν αρθούν τα ...εμπόδια και βρεθεί ο τρόπος.

Οι βουλευτές του Νομού μας, η δημοτική αρχή και ο κάθε άλλος αρμόδιος φορέας έδειξαν όλα αυτά τα χρόνια πως δεν γνωρίζουν τον τρόπο να βρουν σύντομα την άκρη, οπότε τους δίνεται η ευκαιρία να ρωτήσουν στα ...Καλύβια για να μάθουν πως τα κατάφεραν εκεί. Πολλές φορές δεν χρειάζονται καν παράπονα σε υπουργούς. Ισως και να αρκεί περισσότερη διάθεση και λίγο περισσότερο ψάξιμο. Σίγουρα όχι περισσότερο από τα τρία γράμματα που έδωσε το κλειστό στα Καλύβια.
ΟΣΚ...

Η φωτογραφία είναι αφιερωμένη σ' όλους αυτούς που διεκδικούν δάφνες για τα ...μεγάλα αθλητικά έργα που κατάφεραν να φτιάξουν στον τόπο μας.

Πάει για το 7ο!!!

Μαρανέλο της Ιταλίας παρουσίασε η Φεράρι το νέο μονοθέσιο με το κωδικό όνομα F2005 με απώτερο στόχο την εκ νέου κατάκτηση του πρωταθλήματος. Όπως είπε άλλωστε και ο πρόεδρος της ιταλικής φίρμας Λούκα Ντι Μοντετζέμολο η Φεράρι προειδοποιεί με αυτό το αυτοκίνητο πως η κυριαρχία της θα διατηρηθεί και για άλλα 6 χρόνια. Πλούσιο φωτορεπορτάζ από την παρουσίαση.

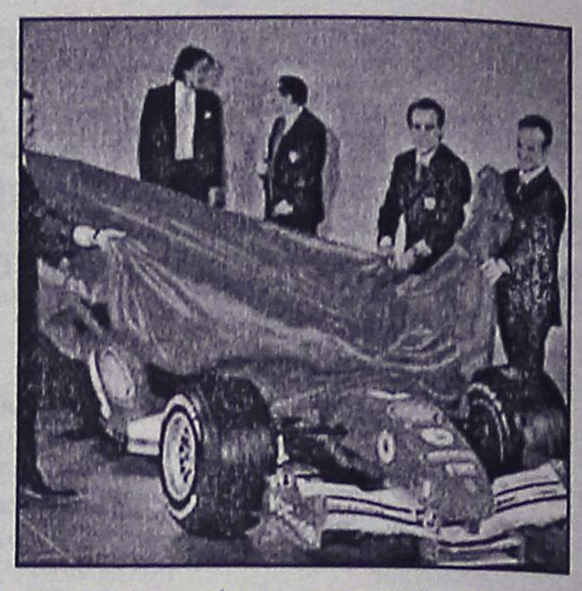

Η νέα F2005 θα εξελιχθεί περισσότερο μέσα στους επόμενους δύο μήνες πριν παρουσιαστεί επίσημα στις πίστες και συγκεκριμένα στο γκραν πρι της Ισπανίας που είναι προγραμματισμένο για τις 8 Μαΐου. Μέχρι τότε οι δύο οδηγοί της ομάδας Μίχαελ Σουμάχερ και Ρούμπενς Μπαρικέλο θα έχουν στα χέρια τους τη βελτιωμένη έκδοση του περσινού μονοθεσίου με το κωδικό όνομα F2004M. Υπάρχει όμως και ένα άλλο σενάριο το οποίο λέει πως η νέα Φεράρι θα κάνει το ντεμπούτο της στις 3 Απριλίου στο Μπαχρέιν αν η F2004M δεν αποδειχτεί ανταγωνιστική.

"Κανείς δεν μπόρεσε να κοιμηθεί τους τελευταίους μήνες", άρχισε τις δηλώσεις του ο πρόεδρος της Φεράρι Λούκα Ντι Μοντετζέμολο για να συνεχίσει. "Υστερα από έξι παγκόσμιους τίτλους, στόχος μας είναι να παραμείνουμε εκεί. Ξέρουμε όλοι ότι δεν μπορείς να κερδίζεις πάντα αλλά μέχρι να έρθει εκείνη η ώρα θα προσπαθήσουμε να μείνουμε στην κορυφή".

Ο Μίχαελ Σουμάχερ κερδίζει ανελλιπώς τους τίτλους από το 2000 και έπειτα ενώ η Φεράρι άρχισε τις κατακτήσεις ένα χρόνο αργότερα. Η περσινή χρονιά ήταν και η καλύτερη από τις πρόσφατες έξι αν αναλογιστεί κανείς πως οι δύο οδηγοί της ομάδας είδαν πρώτοι την καρό σημαία του τερματισμού σε 15 από τους 18 αγώνες του 2004 με τον Μίχαελ να κερδίζει 13 και τον Μπαρικέλο 2 αγώνες.

Οι δυο τους θα ξεκινήσουν τη χρονιά με τη βελτιωμένη έκδοση της F2004 και αν όλα πάνε καλά τότε θα έχουν στα χέρια τους τη νέα Φεράρι στην Ισπανία. Επηρεασμένο σαφώς από τους νέους κανονισμούς της ομοσπονδίας, το νέο μονοθέσιο παρουσιάστηκε στο Μαρανέλο της Ιταλίας την Παρασκευή (25/2).

Η μπροστινή πτέρυγα έχει υψωθεί ενώ η πισινή έχει μετακινηθεί προς τα εμπρός ώστε να μην είναι τόσο γρήγορο. Τα ελαστικά θα διατηρούνται για έναν αγώνα ενώ ο κινητήρας για δύο. Οι δοκιμές θα ξεκινήσουν την επόμενη εβδομάδα και θα οδηγηθεί για πρώτη φορά από τους δύο "πιλότους" λίγο μετά το τέλος του γκραν πρι στο Μπα ρέιν στις 20 Μαρτίου.

Αγκάθι

●●● Όλα δούλεψαν για τους Φαντενούς. Ισοπαλίες στα ντέρμπι κορυφής, αυτοκτόνησαν και οι Βατενοί κι άντε πιάστε τους. Οκτώ πόντοι, οκτώ πόντοι.

●●● Μόνο οι ίδιοι οι Φαντενοί μπορούν να χάσουν το πρωτάθλημα. Χθες πάλι έκαναν παρατράγουδα και πάνε για νέα καμπάνα. Και οπαδός μέσα και γεμάτα μπουκάλια.

●●● Στο παρά ένα ο Μάνος τσίμπησε ποντάκι από τους Καλυθενούς, την ίδια ώρα που οι συμπολίτες του επίσης έκατσαν στο Χ. Παραδεισιώτες και Κρεμαστενοί πήραν από ένα πόντο αλλά και οι δύο βγήκαν χαμένοι γιατί έχασαν κι άλλο έδαφος.

●●● Οι Απολακκιάτες έμειναν χωρίς νίκη εκτός έδρας. Εχασαν στην Κω από τον Ασκληπιό, που κι αυτός παλεύει για την παραμονή του.

●●● Οι Αρχαγγελίτες πλήρωσαν ακριβά την τιμωρία της έδρας τους, αφού έχασαν από τους πρωτοπόρους.

●●● Οι Κοσκινιάτες χτύπησαν τη κατάλληλη στιγμή τους Λινδιακούς και πάτησαν πιο γερά στην κατηγορία.

●●● Μη νομίζετε ότι το ενδιαφέρον θα ατονίσει. Πολλά μπορούν να συμβούν στο ποδόσφαιρο και μέχρι το τέλος είμαι σίγουρος ότι θα συνεχιστεί η αγωνία. Είτε στα ψηλά, είτε στα χαμηλά. Οι διαφορές μεταξύ των ομάδων δεν είναι μεγάλες και τα απρόοπτα είναι πολλά. Καλημέρα σας..

ΑΠΟΤΕΛΕΣΜΑΤΑ

Α' ΚΑΤΗΓΟΡΙΑ
22η αγωνιστική

Κλεάνθης-Φοίβος	1-1
Ασκληπιός-Ασπίδα Απ.	1-0
Αγ. Γεώργιος-Διαγόρας Β.	2-2
Απόλλων Κ.-Ηρακλής Μ.	2-2
Κλεόβουλος-Διγενής	0-1
Αρης-ΑΕΡΑ	0-2

Β' ΚΑΤΗΓΟΡΙΑ
12η αγωνιστική

Νικαγόρας-Πήγασος	4-4
Ξάνθος-Ερμής	3-5
Πυλί-Ευαγόρας	3-1
Ακουσίλαος-Θύελλα Π.	1-0
ΑσπίδαΣ.-Δόξα Ψ.	1-0

Πρόταση Κλεάνθη στον Παπαστεργίου

Στον **Κώστα Παπαστεργίου**, μάνατζερ της Ρόδου έκανε πρόταση η διοίκηση του Κλεάνθη, για την ανάληψη της τεχνικής ηγεσίας της ομάδας σύμφωνα με ασφαλείς πληροφορίες. Όπως είναι γνωστό πολύ δύσκολα θα επανέλθει ο **Γιώργος Σκαρτάδος**.

Αντίπαλοι με αγκαλιές και αναμνήσεις

Στο γήπεδο των Καλυβίων έπρεπε να βρεθούν οι **Αντώνης Οικονόμου** και ο Σερραίος **Χρήστος Φούρναρης** για να διαπιστώσουν ποιά και πόσα σημάδια άφησε ο χρόνος στο πρόσωπο του άλλου, να θυμηθούν τα παλιά και να παίξουν και μια... παρτίδα σκάκι μέσα στον αγωνιστικό χώρο. **Οικονόμου** και **Φούρναρης** μοιράστηκαν πολλές στιγμές στην Ρόδο, καθώς ο τελευταίος υπήρξε αμυντικό χαφ της και σήμερα τους ενώνει η ιδιότητα του Ενωσιακού προπονητή, αφού ο μεν **Οικονόμου** προπονεί την Μικτή μας ομάδα των Παίδων, ενώ ο **Φούρναρης** τους Παίδες των Σερρών. Ο **Χρήστος Φούρναρης** δεν έκρυψε την αγάπη του για το νησί μας, το οποίο είπε πως νοστάλγησε και αποκάλυψε πως το καλοκαίρι θα έρθει για να περάσει τις διακοπές του και να δει τους πολλούς φίλους που άφησε από το πέρασμά του από την Ρόδο.

"Η Ρόδος είναι ένα κομμάτι της καρδιάς μου και δεν πρόκειται να ξεχάσω ποτέ τους φίλους μου", δήλωσε χαρακτηριστικά.



"Νόμιμο το πλαίσιο"

• Ο υφυπουργός Αθλητισμού, Γιώργος Ορφανός, απάντησε στα ερωτήματα της Ευρωπαϊκής Επιτροπής για τις οικονομικές σχέσεις του κράτους με τις ΠΑΕ

Τις απορίες της Ευρωπαϊκής Επιτροπής σχετικά με τις ενισχύσεις ποδοσφαιρικών Ανώνυμων εταιριών, που τυχόν λαμβάνουν, κατά παράβαση του κοινοτικού δικαίου, προσπάθησε να καλύψει ο υφυπουργός Αθλητισμού **Γιώργος Ορφανός**. Το πλήρες κείμενο της απάντησής του, όπως δόθηκε στην Ευρωπαϊκή Επιτροπή, είναι το ακόλουθο:

1. Επιχορηγήσεις των ΠΑΕ από την Ελληνική Κυβέρνηση ή τον ΟΠΑΠ.

Οι Ποδοσφαιρικές Ανώνυμες Εταιρίες (Π.Α.Ε.) αποτελούν εμπορικές εταιρίες, η εποπτεία των οποίων ως προς την οικονομική τους δραστηριότητα υπάγεται στο Υπουργείο Ανάπτυξης (Εμπορίου), εν μέρει δε και στην Επιτροπή Επαγγελματικού Αθλητισμού του άρθρου 77 Ν.2725/1999, ενώ στην Γενική Γραμματεία Αθλητισμού υπάγεται μόνο η εποπτεία της αθλητικής τους (μη οικονομικής) δραστηριότητας.

Ως εκ τούτου οι προβλεπόμενες από τον νόμο (άρθρο 50 Ν.2725/1999) κρατικές επιχορηγήσεις των αθλητικών φορέων αφορούν μόνο ερασιτεχνικά αθλητικά σωματεία ή εν γένει μη κερδοσκοπικούς φορείς και όχι εμπορικές αθλητικές εταιρίες.

Η μόνη οικονομική ενίσχυση που προβλέπεται στο νόμο για τις Ποδοσφαιρικές Ανώνυμες Εταιρίες είναι το προβλεπόμενο στο άρθρο 102 Ν.2725/1999 ποσοστό από τα ακαθάριστα έσοδα της ΟΠΑΠ Α.Ε., τα οποία αυτή επιτυγχάνει από την διενέργεια των τυχερών παιχνιδιών ΠΡΟΠΟ και ΠΡΟΠΟΓΚΟΛ, τα οποία διεξάγονται με την συμμετοχή των ΠΑΕ. Επομένως, σύμφωνα με τις διατάξεις του άρθρου αυτού, τα χορηγούμενα προς τις ΠΑΕ ποσά από τις παραπάνω απίες δεν έχουν τον χαρακτήρα της κρατικής ενίσχυσης, αλλά της ανταποδοτικής οικονομικής παροχής για την χρήση εκ μέρους της ΟΠΑΠ Α.Ε. της επωνυμίας και του εμπορικού προϊόντος των ΠΑΕ. Επομένως τυχόν αναφορές σε επιχορηγήσεις, χορηγίες ή έμμεσες βοήθειες σε ΠΑΕ αποτελούν μάλλον στυχείς εκφράσεις και πάντως όχι ακριβόλογες νομικά περιγραφές της οικονομικής σχέσης ΠΑΕ και Κράτους.

2. Φόροι και ασφαλιστικές εισφορές

Οι ΠΑΕ, ως εμπορικές επιχειρήσεις, υπόκεινται στην φορολογική και ασφαλιστική νομοθεσία που ισχύει για όλες τις Ανώνυμες Εταιρίες. Ορισμένες διαφοροποιήσεις που παρατηρούνται σε σχέση με το γενικά ισχύον καθεστώς, όπως π.χ. οι ασφαλιστικές υποχρεώσεις των ΠΑΕ έναντι των επαγγελματιών αθλητών τους (άρθρο 89 Ν.2725/1999) ή η αυτοτελής φορολόγηση των ποσών που διατίθενται για τις μετεγγραφές ποδοσφαιριστών , έχουν θεσπιστεί προκειμένου να διαμορφώσουν το ειδικό νομικό καθεστώς των επαγγελματιών αθλητών και όχι ως εξαιρέσεις υπέρ των ΠΑΕ, οι οποίες άλλωστε από τις παραπάνω διατάξεις δεν έχουν κανένα οικονομικό όφελος. Με τον Ν. 3262/2004 έγινε πράγματι μια ρύθμιση των οφειλών των ΠΑΕ , ΚΑΕ και ΤΑΑ προς το Κράτος και το ΙΚΑ, η οποία όμως γίνεται όχι για να αποκτήσουν πλεονεκτήματα οι εντασσόμενες στη ρύθμιση εταιρίες αλλά για να επιτευχθεί η κατά το δυνατόν καλύτερη και συντομότερη είσπραξη των οικονομικών τους οφειλών από το Κράτος.

Σε κάθε περίπτωση η ΟΠΑΠ Α.Ε. δεν είχε, ούτε εκ του νόμου μπορεί να έχει, κάποια σχέση προς τυχόν γενόμενες ρυθμίσεις οφειλών των ΠΑΕ. Μόνη συμμετοχή της ΟΠΑΠ Α.Ε. προς το ισχύον σύστημα ρύθμισης οφειλών των ΠΑΕ είναι σύμφωνα με το άρθρο 19 παρ. 2 Ν.3262/2004 η παρακράτηση από το Δημόσιο της μηνιαίας δόσης της ρυθμιζόμενης οφειλής της ΠΑΕ από το ποσοστό που αυτή έχει λαμβάνειν από την ΟΠΑΠ Α.Ε. δυνάμει του άνω αναφερθέντος (βλέπε παράγραφο 1) δικαιουμένου ποσοστού του άρθρου 102 Ν.2725/1999.

3. Χρηματοδότηση ποδοσφαιρικών σταδίων

Τα ποδοσφαιρικά στάδια, και γενικότερα οι αθλητικές εγκαταστάσεις ιδιοκτησίας των μη κερδοσκοπικών αθλητικών σωματείων μπορούν να χρηματοδοτούνται νόμιμα από το κράτος μέσω επιχορηγήσεων προς τα σωματεία αυτά , σύμφωνα με το άρθρο 50 Ν.2725/1999.

Αθλητικές εγκαταστάσεις οι οποίες ανήκουν κατά κυριότητα σε ΠΑΕ δεν χρηματοδοτούνται από το κράτος αλλά από τις ίδιες τις ΠΑΕ.

Εφόσον οι ΠΑΕ χρησιμοποιούν αθλητικές εγκαταστάσεις που ανήκουν στο κράτος (εθνικά στάδια ή εθνικά αθλητικά κέντρα), καταβάλλουν προς τα νομικά πρόσωπα που διοικούν τα στάδια μίσθωμα ή κατά περίπτωση οικονομικό αντάλλαγμα για την χρήση των γηπέδων, σύμφωνα με τις εκάστοτε ισχύουσες διατάξεις, τα ισχύοντα στην αγορά μισθώματα και τις ειδικότερες ρυθμίσεις του άρθρου 56 Ν.2725/1999 και του Π.Δ. 715/1979. Η παραχώρηση της χρήσης χώρων ανηκόντων στην Γενική Γραμματεία Αθλητισμού άνευ ανταλλάγματος, σύμφωνα με το άρθρο 4 περ. 8 Ν. 423/1976, όπως αυτό προστέθηκε στο νόμο με το άρθρο 2 περ. α' Ν. 1070/1980, είναι δυνατή μόνο σε πλήρως εποπτευόμενα από αυτή ΝΠΔΔ ή ΝΠΙΔ και πάντως όχι σε ΠΑΕ. Οσον αφορά αθλητικές εγκαταστάσεις, οι οποίες ανήκουν σε ερασιτεχνικά αθλητικά σωματεία που έχουν ιδρύσει ΠΑΕ, απαγορεύεται να παραχωρηθούν στις ΠΑΕ ως εισφορά σε είδος για την συμμετοχή τους στο μετοχικό κεφάλαιο της εταιρίας.

Εφόσον όμως ζητηθεί από τις ΠΑΕ , τα σωματεία υποχρεούνται να εκμισθώνουν προς τις ΠΑΕ αυτές τις αθλητικές τους εγκαταστάσεις έναντι ανταλλάγματος που ισούται με το εκάστοτε ισχύον ποσοστό μισθώματος για την χρήση των εθνικών γυμναστηρίων (άρθρο 67 Ν.2725/1999). Οι μισθώσεις αυτές σύμφωνα με τα άρθρα 21 Ν.1646/86 και 7 Ν.1889/1990 , εξαιρούνται της εφαρμογής των διατάξεων περί εμπορικών ρυθμίσεων .

4.Σταυροειδής επιχορήγηση.

Όπως ήδη αναφέραμε παραπάνω, οι ΠΑΕ δημιουργούνται από ένα ιδρυτικό αθλητικό σωματείο και υιοθετούν την επωνυμία και το σήμα του αθλητικού σωματείου, σύμφωνα με τις διατάξεις του άρθρου 66 Ν.2725/1999. Ως αντάλλαγμα για την χρήση της επωνυμίας και των λοιπών διακριτικών γνωρισμάτων του σωματείου από την ΠΑΕ παραχωρείται σ' αυτό το 10% του συνολικού μετοχικού κεφαλαίου της ΠΑΕ (άρθρο 71 Ν.2725/1999) Όμως ΠΑΕ και ιδρυτικό σωματείο εξακολουθούν να αποτελούν ξεχωριστά νομικά πρόσωπα και οι επιχορηγήσεις που λαμβάνουν τα ερασιτεχνικά σωματεία δεν επιτρέπεται να χορηγούνται περαιτέρω προς τις ΠΑΕ. Μια τέτοια πράξη θα αποτελούσε μετατροπή του σκοπού της δοθείσης επιχορηγήσεως, η οποία σύμφωνα με το άρθρο 50 παρ. 5 Ν. 2725/1999 απαγορεύεται και αποτελεί ποινικό αδίκημα τιμωρούμενο με ποινή φυλάκισης τουλάχιστον δύο (2) ετών.

5.Χορηγίες από δημόσιες επιχειρήσεις και πώληση ραδιοτηλεοπτικών δικαιωμάτων.

Χορηγίες προς τις ΠΑΕ, με την έννοια της άνευ ανταλλάγματος χρηματοδότησής τους, δεν προβλέπονται στην Ελληνική νομοθεσία, ούτε παρατηρούνται στην πράξη. Υπάρχουν βέβαια συμφωνίες με διάφορες ιδιωτικές επιχειρήσεις ή και ανώνυμες εταιρίες του ευρύτερου δημόσιου τομέα (ΟΤΕ, ΟΠΑΠ κ.λπ.), βάσει των οποίων, στο πλαίσιο του SPONSORING, οι εταιρίες αυτές διαφημίζονται στις φανέλλες ή σε άλλα διακριτικά αντικείμενα των ομάδων έναντι αμοιβής (χορηγίας) που καθορίζεται ελεύθερα από τους συμβαλλόμενους. Τα ίδια ισχύουν και για την έναντι αμοιβής παραχώρηση του δικαιώματος ραδιοτηλεοπτικής κάλυψης αγώνων ή διοργανώσεων, η οποία διέπεται από τις διατάξεις του άρθρου 84 Ν.2725/1999 και διενεργείται κατόπιν συμβάσεως με τους ενδιαφερομένους κρατικούς ή ιδιωτικούς τηλεοπτικούς σταθμούς έναντι τιμήματος που διαμορφώνεται σύμφωνα με τους κανόνες της αγοράς."

Ο ΥΦΥΠΟΥΡΓΟΣ ΠΟΛΙΤΙΣΜΟΥ
ΓΕΩΡΓΙΟΣ ΟΡΦΑΝΟΣ

ΑΝΕΚΔΟΤΟ

Η γιαγιούλα η καημένη πλησίαζε τα 80 και για να έχει ήσυχο το κεφάλι της κάλεσε μια μέρα ένα δικηγόρο στο σπίτι της για να του υπαγορεύσει τη διαθήκη της.

Ερχεται λοιπόν ένας νεαρός γύρω στα τριάντα και θγάζοντας ένα μπλοκ και στυλό, κάθεται απέναντί της στο καναπέ του σαλονιού και αρχίζει να γράφει ότι του έλεγε η γιαγιά.

Ρίχνοντας μια ματιά στο τραπέζι μπροστά του βλέπει ένα μεγάλο μπωλ με αμύγδαλα.

- Μπορώ να πάρω κανένα; ρωτάει με ευγένεια την ηλικιωμένη γυναίκα.

- Και το ρωτάς αγόρι μου; Οσα θέλεις να πάρεις, του απαντάει εκείνη χαμογελαστά.

Αρχίζει λοιπόν κι ο φίλος μας να τρώει τα αμυγδαλάκια το ένα μετά το άλλο. Πέρασε καμμιά ώρα με την υπαγόρευση και συνειδητοποίησε με έκπληξη ότι τα είχε φάει τελικά όλα.

- Χίλια συγγνώμη που σας τα έφαγα όλα τα αμύγδαλα, της είπε με απολογητικό ύφος ο δικηγόρος.

Ξέρετε είχα σκοπό να φάω μόνο ένα δύο, αλλά παρασύρθηκα.

- Μη το σκέφτεσαι καθόλου αγόρι μου, του απάντησε γλυκά η γιαγιούλα. Αλλωστε από τότε που έβαλα μασέλα δεν μπορώ εγώ να τα φάω. Μόνο τη σοκολάτα απέξω γλείφω και τα ξαναβάζω στο μπωλ



Οι αλλαγές

Στην αεροδυναμική, στα ελαστικά, στους κινητήρες αλλά και στις δοκιμές κατάταξης σημειώθηκαν οι περισσότερες αλλαγές από την παγκόσμια ομοσπονδία προκειμένου οι αγώνες να γίνουν ασφαλέστεροι αλλά και να μειωθεί το κόστος ανά αγώνα, κάτι για το οποίο είχαν εκφράσει τα παράπονά τους και οι ομάδες. Κάτι τέτοιο αναμένεται να επηρεάσει τους πάντες και δεν αποκλείεται να δούμε τη Φεράρι να χάνει τη διαφορά της από τους υπόλοιπους αντιπάλους.

- Για την αεροδυναμική, η μείωση της αρνητικής άντωσης έφτασε έως το 20%. Για αυτό το λόγο τα μονοθέσια θα παρουσιαστούν με ψηλότερη την μπροστινή πτέρυγα και λίγο πιο μπροστά την πισινή.

- Για τα ελαστικά οι οδηγοί έχουν το δικαίωμα να επιλέγουν μόνον έναν τύπο για όλο τον αγώνα. Αλλαγή στα πιτ θα γίνεται μόνο σε περίπτωση που υπάρξει κλατάρισμα ενώ δύο ημέρες πριν τον αγώνα οι "πιλότοι" θα είναι σε θέση να επιλέξουν δύο τύπους τη στιγμή που θα χρησιμοποιούν τον ένα στις δοκιμές της Παρασκευής.

- Οι δεκακύλινδροι κινητήρες είναι πλέον σχεδιασμένοι προκειμένου να αντέχουν για δύο ολόκληρα τριήμερα, καίτοι 1500 αγωνιστικά χιλιόμετρα. Σε περίπτωση που "σπάσει", τότε ο οδηγός χάνει δέκα θέσεις στην εκκίνηση κάτι το οποίο ίσχυε και πέρυσι ενώ αν "σπάσει" στον πρώτο αγώνα δεν τιμωρείται αφού θεωρείται και αυτό τιμωρία για την... ασυνέπεια των μηχανικών. Αν ένας κινητήρας δεν αντέξει κατά τη διάρκεια των δοκιμών και πριν τον αγώνα τότε ο οδηγός θα ξεκινά από το τέλος.

- Τέλος οι κατατακτήριες δοκιμές θα διεξάγονται σε δύο φάσεις. Η πρώτη το Σάββατο το μεσημέρι και η δεύτερη την Κυριακή το πρωί. Οι δύο χρόνοι θα προστίθενται και το μικρότερο άθροισμα θα χαρίζει την pole-position στον οδηγό. Την πρώτη ημέρα οι δοκιμές θα γίνονται με αντίστροφη σειρά τερματισμού του προηγούμενου γκραν πρι και ελάχιστα καύσιμα ενώ τη δεύτερη, με την αντίστροφη σειρά των δοκιμών του Σαββάτου με πολλά καύσιμα έως το πρώτο πιτ-στοπ.

Σύγχρονη ΓΝΩΜΗ



Του
ΘΕΟΔΟΣΙΟΥ ΣΤΕΦΑΝΑΚΗ,
προέδρου Αγίου Γεωργίου Μαλώνας

ΤΟ ΜΕΤΡΟ ΤΩΝ "ΕΙΚΟΣΑΡΗΔΩΝ" ΑΠΟΤΕΛΕΙ ΑΣΠΙΡΙΝΗ ΓΙΑ ΤΗΝ ΥΠΟΔΟΜΗ ΣΤΟ ΤΟΠΙΚΟ ΠΟΔΟΣΦΑΙΡΟ

Για να κρίνουμε ένα μέτρο ή μια απόφαση θα πρέπει πρώτα να υλοποιηθεί για κάποιο χρονικό διάστημα για να έχουμε ασφαλή συμπεράσματα. Στην σημερινή ανάλυση θα σχολιάσουμε το μέτρο της συμμετοχής στα τοπικά πρωταθλήματα ποδοσφαίρου, δύο αθλητών με ηλικία κάτω των 20 ετών για όλο το 90λεπτο του αγώνα.

Οταν η διοργανώτρια αρχή του νομού μας (Ε.Π.Σ.Δ.) πήρε την απόφαση, προ τριετίας, μέσα από την γενική συνέλευση με την πρόταση που υιοθετήθηκε από άλλες ενώσεις και από την ΕΠΟ, όλοι οι παράγοντες των σωματείων συμφωνήσαμε και ψηφίσαμε θετικά. Θεωρήθηκε ότι ένα τέτοιο μέτρο θα είχε σημαντικό όφελος για την ανάπτυξη του ποδοσφαίρου μας. Δυστυχώς διαπιστώθηκε ότι ό,τι γυαλίζει δεν είναι πάντα χρυσός.

Εχουν περάσει σχεδόν τρεις αγωνιστικές περιόδοι εφαρμογής του μέτρου και μπορώ ανεπιφύλακτα να δηλώσω ότι **το μέτρο από μόνο του δεν έχει μεγάλο όφελος για την πλειοψηφία των σωματείων και θα αναλύσω λεπτομερώς τους λόγους της άποψής μου.**

Κάνοντας μια στατιστική μελέτη στην μεγαλύτερη κατηγορία (Α' τοπικού)) όσο αφορά τους συμμετέχοντες εικοσάρηδες ποδοσφαιριστές, διαπιστώνουμε ότι οι περισσότερες ομάδες (περίπου το 80%) έχουν προβεί σε μεταγραφές νεαρών ποδοσφαιριστών για να καλύψουν αυτές τις θέσεις.

Οι μόνες ομάδες που δεν προέβησαν σ' αυτή την τακτική είναι ορισμένες ομάδες μεγάλων χωριών με αρκετό πληθυσμό όπου μπόρεσαν λόγω πληθώρας νεαρών να καλύψουν τις θέσεις των εικοσάρηδων. Αυτό στην πρακτική σημαίνει ότι στο μεταγραφικό παζάρι του καλοκαιριού υπάρχει η **"αγορά των εικοσάρηδων"** όπου κάποιοι γονείς ή επιτήδειοι παράγοντες διαπραγματεύονται σκληρά τα νεαρά παιδιά με σκοπό το πρόσκαιρο οικονομικό όφελος και όχι την ποδοσφαιρική πρόοδό τους. Αυτό το φαινόμενο επιδεινώθηκε περισσότερο μ την υποχρεωτική συμμετοχή 4 εικοσάρηδων στο πρωτάθλημα της Δ' Εθνικής. Οπότε στο μεταγραφικό παζάρι μπήκαν και οι ομάδες του νομού μας, που συμμετέχουν στην παραπάνω κατηγορία και έτσι το πρόβλημα μεγιστοποιήθηκε. Είναι λυπηρό να συμβαίνει αυτό και αποτελεί τροχοπέδη στην πρόοδο του ποδοσφαίρου στον νομό μας. Εχει αναρωτηθεί κανείς τι γίνονται οι εικοσάρηδες ποδοσφαιριστές μόλις γίνουν 21 ετών;

Πιστεύω ότι **η λύση στο παραπάνω πρόβλημα είναι να θεσπιστεί η υποχρεωτική συμμετοχή των ομάδων της Α' τοπικής κατηγορίας στο εφηβικό πρωτάθλημα (ηλικίες 15-18 ετών)** έτσι ώστε περισσότερα παιδιά να συμμετάσχουν και όχι επιλεκτικά μόνο δύο-τρια παιδιά να αγωνίζονται στην α' ομάδα. Κατά την γνώμη μου το μέτρο των εικοσάρηδων θα πρέπει να ισχύει παράλληλα με την υποχρέωση της συμμετοχής στο Εφηβικό πρωτάθλημα, το οποίο θα έχει αναβαθμιστεί από την διοργανώτρια αρχή.

Διαπιστώνουμε δυστυχώς την υποβάθμιση που υπάρχει στα πρωταθλήματα υποδομής του νησιού μας (εφηβικό-παιδικό). Είναι ένα τεράστιο πρόβλημα για το οποίο υπάρχουν λύσεις και θα ασχοληθούμε σε ένα από τα επόμενα άρθρα της στήλης.

ΤΟΠΙΚΟ ΠΟΔΟΣΦΑΙΡΟ

Στέφεται πρωταθλητής στα νησιά

• Η Δόξα Κ. με νίκη στην Κάλυμνο παίρνει την άνοδο, ενώ με ήττα τον τίτλο κατακτά η Αναγέννηση Ασφ.
Με ισοπαλία οδηγείται σε μπαράζ
• Ντέρμπι στον Θεολόγο με τον Δαμάγητο να υποδέχεται την Αναγέννηση Ρ., ενώ ο Άγιος Ισίδωρος θα ψάξει για την 16η του νίκη κόντρα στον Ζευς


Ο Δημήτρης Κετσές θα σφυρίξει σήμερα το ντέρμπι Ευκλής-Ηρακλής Λ.

Τις αγωνιστικές του υποχρεώσεις ολοκληρώνει ο γ' όμιλος και με το πέσιμο της "αυλαίας" θα στεφθεί και ο πρωταθλητής. Φαβορί είναι η Δόξα Κ. που κρατάει τον τίτλο και την άνοδο στα χέρια καθώς προηγείται 2 βαθμούς από την Αναγέννηση Ασφ. η οποία σήμερα στο πρόγραμμά της αναφέρονται οι Λειψοί που έχουν παραιτηθεί από το πρωτάθλημα.

Επομένως οι Καρδαμαινιώτες που θα βρεθούν στην Κάλυμνο για ν' αντιμετωπίσουν τον Ολυμπιακό Καλ. θέλουν μόνο νίκη για να τερματίσουν πρώτοι. Σε περίπτωση ισοπαλίας στην Κάλυμνο, Δόξα Κ. και Αναγέννηση θα οδηγηθούν σε αγώνα μπαράζ καθώς στα μεταξύ τους παιχνίδια ισοβαθμούν.

Σε περίπτωση που η Δόξα ηττηθεί σήμερα, τότε πρωταθλήτρια θα στεφθεί η Αναγέννηση. Στ' άλλα δύο ματς που γίνονται σήμερα για τον γ' όμιλο κι έχουν διαδικαστικό χαρακτήρα, ο Πολυβώτης θα υποδεχθεί το Βαθύ, ενώ ο ΠΑΟ Κω την Δόξα Λ.

ΝΤΕΡΜΠΙ ΣΤΟΝ ΘΕΟΛΟΓΟ

Στο μεταξύ σήμερα γίνονται τα παιχνίδια της 16ης αγωνιστικής των δύο ομίλων της Ρόδου.

Στον όμιλο ξεχωρίζει το ντέρμπι ανάμεσα στον πρωτοπόρο Δαμάγητο και την φορμαρισμένη Αναγέννηση που διεκδικεί το πρωτάθλημα όπως κι άλλες ομάδες.

Οι γηπεδούχοι που προέρχονται από εκτός έδρας ήττα (3-1) στη Λάρδο, έδωσαν το δικαίωμα στις υπόλοιπες ομάδες να τους πλησιάσουν κι έτσι σήμερα θέλουν τη νίκη για να διατηρήσουν την πρωτοπορία. Οι ποδοσφαιριστές της Αναγέννησης θα επιδιώξουν να κάνουν το "μπαμ" και να φύγουν με το θετικό αποτέλεσμα από τον Θεολόγο.

Στα υπόλοιπα ματς, ο Εθνικός θα υποδεχθεί στην έδρα του τον Ήλιο ενώ ο Ατρόμητος θα βρεθεί στην Δαματριά για ν' αντιμετωπίσει την αδύναμη Δήμητρα.

Καλό παιχνίδι αναμένεται να γίνει στο γήπεδο Καλαβαρδών με τον Ευκλή και τον Ηρακλή Λ. να θέλουν τη νίκη για να παραμείνουν στο κυνήγι της κορυφής.

Τέλος για τον όμιλο στον Αρχάγγελο ο Πετρώνας θα αγωνισθεί με τον Ταξιάρχη. Στον β' όμιλο, ο Άγιος Ισίδωρος που είναι ασταμάτητος φέτος, θα φιλοξενηθεί στους Αγίους Αποστόλους από τον Ζευς επιδιώκοντας να πετύχει την 16η του νίκη. Ο Ζευς όμως δεν είναι αδιάφορος και θέλει τη νίκη για να ελπίζει στην κατάκτηση της 2ης θέσης. Ο Αστέρας Π. που θέλει να διατηρήσει τα σκήπτρα της 2ης θέσης θα ταξιδέψει στην Κάρπαθο για να αντιμετωπίσει τον Ποσειδώνα, ενώ το Ασκληπειό που κι αυτό διεκδικεί την παραπάνω θέση θα υποδεχθεί στο τοπικό ντέρμπι την Ομόνοια. Στα υπόλοιπα ματς ο Ιάλυσος '97, θα φιλοξενήσει τον Δωριέα, ο Αλθαιμένης τη Μεσαναγρό και ο Πολύστρατος τον Ροδιακό.

Αναλυτικά το σημερινό πρόγραμμα:

Α' ΟΜΙΛΟΣ

• **Αρχάγγελος (11.30):** Πετρώνας-Ταξιάρχης
Διαιτησία: Στεφανάκης-Κόκκινος-Μοσχούς
Παρατηρητής: Δημητράς Δ.

• **Θεολόγος (11.30):** Δαμάγητος-Αναγέννηση Ρ.
Διαιτησία: Κατσιδώνης Π.-Σιδηρόπουλος-Ορφανός
Παρατηρητής: Κων/νου

• **Δαματριά (11.30):** Δήμητρα-Ατρόμητος
Διαιτησία: Γουλάρας-Κλιάρη-Γιοβάνι
Παρατηρητής: Μαυρουδής

• **Αρχίπολη (11.30):** Εθνικός-Ηλιος
Διαιτησία: Ασημακόπουλος-Κατταβενός-Λιάπη
Παρατηρητής: Μπακίρης

• **Καλαβάρδα (15.30):** Ευκλής-Ηρακλής Λ.
Διαιτησία: Κετσές-Ζανεττής-Σάββενας

Β' ΟΜΙΛΟΣ

• **Λυκ. Ιαλυσού (11.30):** Ιάλυσος '97-Δωριέας
Διαιτησία: Σάββενας-Ζανεττής-Γαγάνης
Παρατηρητής: Βεργίδης
Παρ. διαιτησίας: Γενής

• **Κάρπαθος (12.30):** Ποσειδών Καρπ.-Αστέρας Π.
Διαιτησία: Ρουμάνης-Βασιλαράκης-Σακελλιάδης
Παρατηρητής: Σπανός

• **Αγ. Απόστολοι (12.00):** Ζευς-Αγ. Ισίδωρος
Διαιτησία: Μανέγας-Μίχας-Μοντιάδης
Παρατηρητής: Περαντινός

• **Κρητηνία (15.30):** Αλθαιμένης-Μεσαναγρός
Διαιτησία: Ορφανός-Κεφάλας-Κεφαλάκης
Παρατηρητής: *Σεβδαλάκης*

• **Ασκληπειό (15.30):** Ασκληπειό-Ομόνοια
Διαιτησία: Αντωνάς-Στεφανάκης-Κόκκινος
Παρατηρητής: Παυλούς

• **Λάερμα (15.30):** Πολύστρατος-Ροδιακός
Διαιτησία: Σαββιδάκης-Μοσχούς-Κασιώτης
Παρατηρητής: Εγγλέζος

Γ' ΟΜΙΛΟΣ

• **Κως (11.30):** ΠΑΟ Κω-Δόξα Λ.
Διαιτησία: Αργυρίου-Βασιλείου-Δουδούς
Παρατηρητής: Βραχνάς

• **Νίσυρος (12.30):** Πολυβώτης-Βαθύ
Διαιτησία: Μαρμαρινός-Μουστάκας-Φραγκιαδάκης
Παρατηρητής: Φιλίππου

• **Κάλυμνος (14.00):** Ολυμπιακός-Δόξα Κ.
Διαιτησία: Φουκαράς-Πανάτος-Τσομπάνος
Παρατηρητής: Γιαννικουρής

• **Λειψοί-Αναγέννηση Ασφ.** (παραιτήθηκαν οι Λειψοί).

ΠΡΑΚΤΟΡΕΙΟ ΤΑΞΙΔΙΩΝ
ΣΑΒΒΑΣ ΣΑΗΣ

Με την ευκαιρία της λειτουργίας του **νέου** μας πρακτορείου στην οδό Τάρπον Σπρίνγκς 42 (δίπλα στην Τράπεζα Πίστεως)

ΠΡΟΣΦΕΡΟΥΜΕ

τα φθηνότερα αεροπορικά εισιτήρια για όλο τον κόσμο με όλες τις αεροπορικές πτήσεις

ΠΡΟΣΟΧΗ

ΠΛΗΡΟΦΟΡΙΕΣ ΔΕΝ ΔΙΔΟΝΤΑΙ ΑΠΟ ΤΟ ΤΗΛΕΦΩΝΟ
ΜΟΝΟ ΠΡΟΣΩΠΙΚΗ ΠΑΡΟΥΣΙΑ ΣΑΣ

ΑΚΟΜΗ

• ΒΙΖΑ επισκέπτου για ΑΥΣΤΡΑΛΙΑ σε μία μέρα
• Εκδοση διαβατηρίων
• Εκδοση αδειών αυτοκινήτων

ΞΕΝΟΔΟΧΕΙΑ ΣΤΗΝ ΑΘΗΝΑ

PRESIDENT Α' ΚΑΤΗΓΟΡΙΑΣ Λεωφόρος Κηφισίας			
Μονόκλινο	€ 60		έως 31/3
Δίκλινο για μονόκλ.	€ 65		«
Δίκλινο	€ 70		«
Τρίκλινο	€ 90		«
ROYAL OLYMPIC LUX κοντά στο Σύνταγμα			
Μονόκλινο	€ 75		έως 31/3
Δίκλινο	€ 85		«
Τρίκλινο	€ 105		«
OLYMPIC PALAS Α' ΚΑΤΗΓΟΡΙΑ Σύνταγμα			
Μονόκλινο	€ 55		έως 31/3
Δίκλινο	€ 70		«
Τρίκλινο	€ 85		«
BEST WESTERN ILISIA Α' ΚΑΤΗΓΟΡΙΑΣ ILISIA Μιχαλακοπούλου			
Μονόκλινο	€ 68	€ 84	1/1-31/3 έως 31/12/04
Δίκλινο	€ 83	€ 93	«
Τρίκλινο	€ 97	€ 110	«
HELLINIS Β' ΚΑΤΗΓΟΡΙΑ ΟΝΑΣΙΟ Συγγρού			
Μονόκλινο	€ 60	€ 50	έως 31/12
Δίκλινο	€ 70	€ 60	
Τρίκλινο	€ 82	€ 70	έως 31/3
ARETOUSA Β' ΚΑΤΗΓΟΡΙΑΣ Μητροπόλεως - Σύνταγμα			
Μονόκλινο			έως 31/3
Δίκλινο			«
Τρίκλινο			«
ASTOR Σύνταγμα			
Μονόκλινο	€ 56		έως 31/3
Δίκλινο γι α μονόκλινο	€ 63		«
Δίκλινο	€ 68		«
Τρίκλινο	€ 80		«
POLIS GRAND HOTEL Β' ΚΑΤΗΓΟΡΙΑΣ Πατησίων & Βερανζέρου 10			
Μονόκλινο	€ 59		έως 31/3
Δίκλινο	€ 69		«
Τρίκλινο	€ 92		«
ΒΕΡΓΙΝΑ Β' ΚΑΤΗΓΟΡΙΑΣ ΘΕΣ/ΚΗ (κεντρικό)			
Μονόκλινο	€ 55		έως 31/3
Δίκλινο	€ 74		«
Τρίκλινο	€ 89		
ANEMONI KENTRIKO-PEIRAI			
Μονόκλινο	€ 55	έως 31/12	€ 58 έως 10/5
Δίκλινο	€ 66		€ 70
Τρίκλινο	€ 78		€ 84

ΣΑΣ ΣΥΜΦΕΡΕΙ ΠΡΙΝ ΚΛΕΙΣΕΤΕ ΟΠΟΥΔΗΠΟΤΕ ΝΑ ΜΑΣ ΕΠΙΣΚΕΦΘΕΙΤΕ

ΠΡΑΚΤΟΡΕΙΟ ΤΑΞΙΔΙΩΝ
ΣΑΒΒΑΣ ΣΑΗΣ

ΤΑΡΠΟΝ ΣΠΡΙΝΓΚΣ 42 (δίπλα στην Τραπ. Πίστεως) • **Τηλ. 39781-3**

XΠ127

Ξέφυγαν τα Πιράνχα-Κολοράντο

• Εκμεταλλευόμενοι την ήττα της "Γωνίας" έφυγαν 5 βαθμούς μπροστά στον α' όμιλο του τουρνουά 5Χ5 "Wash & Go by Supersport".

Λίγες αγωνιστικές, έμειναν για να τελειώσει η Α' φάση του πανελλαδικού τουρνουά 5Χ5 "Wash & go by supersport" παιχνίδια που γίνονται στις αθλητικές εγκαταστάσεις του "OASIS" socceer club 5Χ5 στους Αγίους Αποστόλους, με συνδιοργανωτή το δήμο Ρόδου. Στον Α' όμιλο, μετά την ήττα της γωνίας, τα Πιράνχα-Colorado ξέφυγαν πέντε βαθμούς στην βαθμολογία, από την δεύτερη Γωνία. Καλή απόδοση από Ελκος-CH. STORIES που έκοψε την φόρα της ισχυρής Γωνιάς, κερδίζοντάς την με 6-3. Η Οβριακή-Υ/Μ ΣΠΑΝΟΣ δεν μπόρεσε να αντισταθεί στον επιθετικό μονόλογο των Ντιλάϊτ, με αποτέλεσμα να ηττηθεί με το βαρύ 4-12. Ανοδική πορεία για τα Βαζέλια που κέρδισαν και τους Μπέμπηδες με 11-3.

Στον β' όμιλο, οι Τσιονάτοι γεύονται την κορυφή της βαθμολογίας, αφού κέρδισαν έστω και δύσκολα, τα Ζουζουνάκια με 6-4 και αφού δεν αγωνίστηκε η Αστόρια με τους Διαφάνι. Δύσκολη νίκη πέτυχε η ROAL κόντρα στα δυνατά Ρεμάλια με 6-4. Σκουπίδια και Πυρσός δεν δυσκολεύτηκαν να κερδίσουν τις ομάδες Φιλέρημος και PRO αντίστοιχα. Ανοδική πορεία για τα Συντρίμμια, που με τις δύο νίκες που πέτυχαν ανέβηκαν αρκετά στην βαθμολογία. Το Fair Play εφάρμοσαν οι παίκτες της Rockstyle, κάτι που τους στοίχησε και την ήττα του παιχνιδιού, κάτι που γίνετε σπάνια, από κάποια ομάδα.

Στον γ' όμιλο ασταμάτητοι δείχνουν, οι Κλωτσοσκούφηδες αφού ξεπέρασαν και το εμπόδιο, της δυνατής Απολονίας, με 6-3. Η Gallery Cafe συνεχίζει την ανοδική πορεία κερδίζοντας, αυτή την φορά, έστω και δύσκολα την καλή ομάδα της Μπανταλόνα. Νίκη και για τους Μπουκμέηκερς με 8-4 σε βάρος των Ντάλτονς. Καλή απόδοση από τον Ολυμπο, που κέρδισε την σκληροτράχηλη Γωνία με 8-3.

Α' ΟΜΙΛΟΣ

Μπέμπηδες-Βαζέλια	3-11
Οβριακή-Υ/Μ Σπανός-Ντιλάϊ	4-12
Ελκος-Γωνία	6-3

Β' ΟΜΙΛΟΣ

PRO-Συντρίμμια	5-8
Τσιονάτοι-Ζουζουνάκια	6-4
Rockstyle-Συντρήμια	3-4
Roal-Ρεμάλια	6-4
Σκουπίδια-Φιλέρημος	9-3
Πυρσός-Pro	4-1

Γ' ΟΜΙΛΟΣ

Κλωτσοσκούφηδες-Απολώνια	6-3
Φοίνικας-Μπιλμπάο	2-7
Γωνία-Ολυμπος	3-8
Gallery cafe-Μπανταλόνα	11-5
Ντάλτοντς-Μπουκμέηκερς	4-8

ΟΜΑΔΕΣ	**ΑΓ.**	**ΒΑΘ.**	**ΕΠ.**	**ΑΜΥ.**
Πιράχνα-COLORADO	17	42	78	42
Γωνία	17	37	92	65
Ιππότες-Σταυριάς	16	28	81	63
Ελκος-CH. Stories	15	23	50	40
Ντιλάϊτ	17	23	89	81
Βαζέλια	17	22	64	55
Παρτιζάνοι	16	19	60	56
Οβριακή-Υ/Μ Σπανός	16	19	82	90
Μπέμπηδες	16	12	73	99
Αλήτες	17	3	38	79
Mobitel-Περίδης	17	0	77	49
Γιούβε	17	0	7	57

ΟΜΑΔΕΣ	**ΑΓ.**	**ΒΑΘ.**	**ΕΠ.**	**ΑΜ**
Τσιονάτοι	17	46	101	39
Αστόρια	16	44	90	39
Σκουπίδια	17	36	104	63
Πυρσός	17	32	98	45
Roal	16	31	93	64
Συντρίμμια	17	19	73	88
Διαφάνι	16	17	43	66
Pro	16	19	78	102
Rockstyle	17	16	58	82
Ρεμάλια	17	16	50	97
Φιλέρημος	17	7	41	82
Ζουζουνάκια	17	6	53	130

ΟΜΑΔΕΣ	**ΑΓ.**	**ΒΑΘ.**	**ΕΠ.**	**ΑΜ.**
Κλωτσοσκούφηδες	13	33	76	32
Μπουκμέηκερς	15	32	88	60
Gallery Cafe	15	28	86	73
Απολόνια	15	27	80	58
Γωνία	15	22	85	79
Μπιλμπάο	13	21	56	46
Ολυμπος	15	20	56	46
S/M Panda-Σφυριά	14	16	41	52
Μπανταλόνα	14	15	60	66
Ανακόντα	13	12	48	72
Φοίνικας	15	12	50	80
Ντάλτονς	15	3	26	92

ΤΟΠΙΚΟ ΠΟΔΟΣΦΑΙΡΟ

Κίνδυνος αν δεν βιαστούν

• Συγκεκριμένες προϋποθέσεις για να εκδοθεί άδεια καταλληλότητας γηπέδων θέτει πρόσφατη κοινή υπουργική απόφαση, που κάνει αυστηρότερους τους όρους.

• Άμεσα καλείται να παρέμβει ο δήμος Ροδίων στο Δημοτικό Στάδιο «ο Διαγόρας» προκειμένου να μην βρεθούν μπροστά σε δυσάρεστες εκπλήξεις Ρόδος και Διαγόρας.

Την άμεση και αποτελεσματική παρέμβαση του δήμου Ροδίων απαιτούν τα νέα δεδομένα που διαμορφώθηκαν στον τομέα των προϋποθέσεων που ζητούνται στην υπόθεση της έκδοσης άδειας καταλληλότητας των γηπέδων, προκειμένου να μην βρεθούν προ δυσάρεστων εκπλήξεων τόσο η Ρόδος, όσο και ο Διαγόρας, που όπως όλα δείχνουν θα χρησιμοποιήσουν του χρόνου το Δημοτικό Στάδιο «ο Διαγόρας» στο πλαίσιο των υποχρεώσεών τους για το πρωτάθλημα της Γ' Εθνικής Κατηγορίας.

Με κοινή απόφασή τους, που δημοσιεύεται στο φύλλο 1793 της εφημερίδας της Κυβερνήσεως (εκδόθηκε στις 6 Δεκεμβρίου του 2004), οι υπουργοί Εσωτερικών, Δημόσιας Διοίκησης και Αποκέντρωσης **Προκόπης Παυλόπουλος**, Οικονομίας και Οικονομικών **Γιώργος Αλογοσκούφης**, Δημόσιας Τάξης **Γιώργος Βουλγαράκης** καθώς και ο υφυπουργός Αθλητισμού **Γιώργος Ορφανός** καθορίζουν τις προδιαγραφές που πρέπει να έχουν οι αθλητικές εγκαταστάσεις προκειμένου να τους χορηγείται άδεια λειτουργίας.

Αρμόδιος για την έκδοση αδειών καθίσταται ο γενικός γραμματέας της κάθε περιφέρειας, μετά από έλεγχο που διενεργεί η αρμόδια επιτροπή όπως περιγράφεται στο άρθρο 1 της κοινής υπουργικής απόφασης:

« Η προβλεπόμενη στο άρθρο 56Α' παρ. 2 του Ν. 2725/1999, όπως αυτό τροποποιήθηκε και συμπληρώθηκε ισχύει, Επιτροπή ελέγχου καταλληλότητας αγωνιστικών χώρων διενεργεί τακτικό έλεγχο των αθλητικών εγκαταστάσεων κατά τους μήνες Ιούνιο, Ιούλιο και Αύγουστο κάθε έτους. Εξετάζει και καταγράφει την κατάσταση των αγωνιστικών χώρων και των χώρων άθλησης (τις διαστάσεις, είδος δαπέδου κ.λ.π.) και τα αθλήματα ή αγωνίσματα για τα οποία προορίζονται. Εξετάζει, αν τηρούνται οι προδιαγραφές ασφάλειας των χώρων αυτών που απαιτούνται για την προετοιμασία και την τέλεση των αγώνων (π.χ. περιθώρια - κατάσταση δαπέδου - προεξέχοντα δομικά στοιχεία ή άλλα αντικείμενα-κλπ) και προτείνει το είδος των δραστηριοτήτων που μπορούν να ασκηθούν κατά άθλημα (αγώνες ή προπονήσεις) στους χώρους αυτούς, καθώς και τον ανώτατο αριθμό θεατών ανά κερκίδα και συνολικά, σύμφωνα με τις κανόνες και τις προδιαγραφές που τίθενται στα παρακάτω άρθρα».

Την ανάγκη για άμεση ενεργοποίηση των αρμόδιων υπηρεσιών του δήμου Ροδίων ώστε να γίνουν οι απαραίτητες παρεμβάσεις στο Δημοτικό Στάδιο «ο Διαγόρας» υπογραμμίζει το άρθρο 16, το οποίο αναφέρει τα ακόλουθα:

«Η επιτροπή , προκειμένου να υποβάλει στον Γ.Γ. της Περιφέρειας έκθεση ελέγχου και γνώμη για την χορήγηση ή μη της άδειας λειτουργίας, θα ζητάει από τον εκπρόσωπο του αρμόδιου φορέα τα ακόλουθα δικαιολογητικά:

α. Οικοδομική άδεια κατασκευής της αθλητικής εγκατάστασης ή νομιμοποίηση αυτής ή εξαίρεση από την κατεδάφιση αυτής, σύμφωνα με τις ισχύουσες διατάξεις, με τις μελέτες που συνοδεύουν την ως άνω άδεια (αρχιτεκτονικά, στατικά, ηλεκτρομηχανολογικά, κ.λ.π.) , οι οποίες θα χρησιμοποιούνται για την πλήρη εξέταση των αθλητικών εγκαταστάσεων,

β. πιστοποιητικό πυρασφάλειας;

γ. προκειμένου περί κολυμβητηρίων την άδεια λειτουργίας κολυμβητικής δεξαμενής, με βάση την εγκύκλιο Υ2/81301/02/14.2.2003 του Υπ. Υγείας και Πρόνοιας,

δ. προκειμένου για δημοτικούς και κοινοτικούς χώρους άθλησης και τους τυχόν υπάρχοντες Κανονισμούς Λειτουργίας, τους οποίους και λαμβάνει υπόψη της.

2. Για τις υφιστάμενες κατά τη δημοσίευση της παρούσας αθλητικές εγκαταστάσεις, δεν θα ζητούνται από την Επιτροπή τα υπ' αριθμ. α, β και γ δικαιολογητικά μέχρι τις 31 Μαΐου 2005, για να δοθεί η δυνατότητα στους αρμόδιους φορείς να συμμορφωθούν με τις ως άνω διατάξεις.

3α. Μέχρι της 30 Σεπτεμβρίου 2005 οι φορείς διοίκησης των αθλητικών εγκαταστάσεων υποχρεούνται να υποβάλουν απευθείας οι ίδιοι και όχι μέσω των πολεοδομικών υπηρεσιών, στην αρμόδια Πυροσβεστική Υπηρεσία προς έγκριση μελέτης πυροπροστασίας της αθλητικής εγκατάστασης, σύμφωνα με τις κατά το χρόνο κατασκευής της ισχύουσες πυροσβεστικές διατάξεις και κανονισμούς. Για τις εγκαταστάσεις που κατασκευάσθηκαν μετά τη 17.2.1989, η μελέτη ενεργητικής πυροπροστασίας, θεωρημένη από το φορέα κατασκευής της εγκατάστασης.

β. Για υπαίθριες εγκαταστάσεις χωρητικότητας μικρότερης των 2000 θεατών, δεν απαιτείται η υποβολή μελέτης πυροπροστασίας.

4. Μέχρι την έκδοση των αδειών λειτουργίας κατά τους όρους και τη διαδικασία της παρούσης Κ.Υ.Α. εξακολουθούν να ισχύουν οι υφιστάμενες άδειες.

Μέχρι στιγμής, το καθεστώς στο κομμάτι της έκδοσης αδειών καταλληλότητας ήταν σχετικά χαλαρό, με δεδομένο ότι η Πολιτεία ήθελε να αφήσει τα χρονικά περιθώρια στους φορείς να προβούν στις απαραίτητες παρεμβάσεις σε πολλές προβληματικές αθλητικές εγκαταστάσεις σε ολόκληρη την Ελληνική Επικράτεια. Γι' αυτό και στην παρ. 2 του άρθρου 16 διευκρινίζεται πως δεν απαιτείται η κατάθεση τριών βασικών δικαιολογητικών μέχρι της 31 Μαΐου 2005. Ξεκαθαρίζεται όμως, κατηγορηματικά, πως αμέσως μετά τα λουριά σφίγγουν και τονίζεται ιδιαίτερα το ζητούμενο της μελέτης πυροπροστασίας.

Ειδικά το τελευταίο οφείλει να κινητοποιήσει τον δήμο Ροδίων ,αφού όπως αναφέρουν οι πληροφορίες, όταν η ΠΑΕ Ρόδου ζήτησε πέρυσι την έκδοση άδειας καταλληλότητας για να την στείλει στην ΕΠΑΕ, έμεινε με άδεια χέρια (χωρίς συνέπειες, αφού το καθεστώς ήταν χαλαρό) λόγω της άρνησης της Πυροσβεστικής Υπηρεσίας να δώσει την συγκατάθεσή της τουλάχιστον πριν γίνουν οι διορθώσεις που η ίδια υπέδειξε. Διορθώσεις, οι οποίες μέχρι σήμερα δεν έχουν γίνει, με αποτέλεσμα να μην υπάρχουν τα δικαιολογητικά που θα επιτρέψουν στον γενικό γραμματέα της Περιφέρειας Νοτίου Αιγαίου να εκδόσει την άδεια καταλληλότητας του Δημοτιού Σταδίου «ο Διαγόρας»!

ΠΑΙΔΙΚΟ ΠΡΩΤΑΘΛΗΜΑ

Με 3 συναντήσεις του α' ομίλου και δύο του β' συνεχίζεται κι ολοκληρώνεται σήμερα η 16η αγωνιστική.

Το πρόγραμμα:

Α' ΟΜΙΛΟΣ

• **Αφάντου (11.00):** ΑΕΡΑ-Ασκληπείό
Διαιτησία: Γκιούντιτσε
Γιατρός: Κοιλιάς
• **Αγ. Απόστολοι (10.30):** Αγ. Ισίδωρος-Ρόδος
Διαιτησία: Τσουρούττης, Θεοδωρόπουλος, Επαμεινώντας
Γιατρός: Χατζάκης
• **Ψίνθος (11.00):** Δόξα Ψ.-Νίκη Ρ.
Διαιτησία: Κεφάλας
Γιατρός: Παυλίδης

Β' ΟΜΙΛΟΣ

• **Παραδείσι (11.30):** Κλεάνθης-Ευκλής
Διαιτησία: Παπαγεωργίου, Τάσης, Πετρακίδης
Γιατρός: Μπενετάτος
• **Φάνες (14.00):** Ακουσίλαος-Ασπίδα Απ.
Διαιτησία: Κεφαλάκης
Γιατρός: Χατζάκης
• **Διγενής-Ερμής** (Παραιτήθη ο Ερμής).

Διά πυρός και σιδήρου

• Την νίκη που θα του ενισχύσει τις πιθανότητες κατάκτησης της 2ης θέσης θέλει σήμερα ο Ορφέας, που "συγκρούεται", με την ουσιαστικά πρωταθλήτρια, Αναγέννηση Εμπ.

• Θεωρητικά εύκολο έργο αναμένεται να έχει ο Καλυμνιακός που φιλοξενεί την ΑΕΛ.

Μετά το κυρίως πιάτο της 17ης αγωνιστικής που πραγματοποιήθηκε χθες, σήμερα έχουμε δύο συναντήσεις, όπου στέλνει την πρωτοπόρο του α' ομίλου, Αναγέννηση να αντιμετωπίσει εκτός τον Ορφέα και τον πρωτοπόρο του Β' ομίλου Καλυμνιακό να υποδέχεται την ΑΕΛ.

Στο μεγάλο παιχνίδι των Αγίων Αποστόλων ο Ορφέας, θέλει οπωσδήποτε νίκη για να παραμείνει το φαβορί για την κατάκτηση της 2ης θέσης που οδηγεί με πλεονέκτημα έδρας στα μπαράζ ανόδου.

Οι φιλοξενούμενοι έχουν ουσιαστικά εξασφαλίσει το πρωτάθλημα και την απευθείας άνοδο στην α' κατηγορία, όμως χρειάζονται ακόμη ένα βαθμό για να εξασφαλίσουν τον τίτλο και τυπικά.

Το αυξημένο ενδιαφέρον της παραπάνω συνάντησης αναμένεται να συγκεντρώσει το ενδιαφέρον αρκετών φιλάθλων.

Στο ματς του α' γύρου, η Αναγγένηση ήταν η νικήτρια στο γήπεδο Φανών. Το άλλο σημερινό ματς θεωρητικά είναι πιό απλούστερη υπόθεση για τον πρωτοπόρο, Καλυμνιακό.

Οι γηπεδούχοι είναι το μεγάλο φαβορί για τη νίκη, αφού οι Λεριοί είναι αδύναμοι εκτός έδρας.

Με νίκη σήμερα οι Καλύμνιοι και άλλη μία νίκη στα υπολοιπόμενα δύο παιχνίδια στέφονται πρωταθλητές.

Αντίθετα η ΑΕΛ βρίσκεται δύο βαθμούς πάνω απ' την τελευταία θέση και θέλει βαθμούς για να εξασφαλίσει τη συμμετοχή τους στα μπαράζ παραμονής.

Τα δύο ματς:

Α' ΟΜΙΛΟΣ

Αγ. Απόστολοι (15.30): Ορφέας-Αναγέννηση
Διαιτησία: Αργυρόπουλος-Κατσιδώνης Π.-Μανέγας
Παρατηρητής: Μανέγας
Παρ. διαιτησίας: Χατζημανώλης.

ΠΕΜΠΤΗ 3/3

• **Αντιμάχεια (15.30):** Αντίμαχος-Τήλος
Παρατηρητή: Ράπανος

Β' ΟΜΙΛΟΣ

• **Κάλυμνος (11.30):** Καλυμνιακός-ΑΕΛ
Διαιτησία: Τσομπάνος-Φουκαράς-Πλάτσης
Παρατηρητής: Γιαννικουρής
Παρ. διαιτησίας: Φραγκίνης.

AUTO ΕΠΙΛΟΓΕΣ

ΕΚΘΕΣΗ ΕΜΠΟΡΙΑΣ ΕΠΙΛΕΓΜΕΝΟΥ ΜΕΤΑΧΕΙΡΙΣΜΕΝΟΥ ΑΥΤΟΚΙΝΗΤΟΥ

ΚΟΥΚΟΥΡΑΣ ΑΛΕΞΑΝΔΡΟΣ

ΛΕΩΦ. ΡΟΔΟΥ-ΛΙΝΔΟΥ 255
ΤΗΛ. 22410/60910,
FAX: 22410/60920

• Πώληση μεταχειρισμένων αυτοκινήτων ελεγμένα σε 70 σημεία.

• Αγορά μεταχειρισμένων αυτοκινήτων.

• Αντάλλαγή με οποιοδήποτε μοντέλο της αρεσκείας σας.

• Χρηματοδότηση με τα χαμηλότερα επιτόκια της αγοράς.

ΧΠ1210

ΜΠΑΣΚΕΤ

Με συνταγή Κάδμου

• Νίκη γοήτρου απέναντι στον φιλόδοξο Ίκαρο Νέας Σμύρνης θα επιδιώξει να πετύχει σήμερα (18.00') ο Ιβίσκος



Ενας πρώην "θαλασσί", ο Σωτήρης Κατούφας θα τεθεί αντιμέτωπος σήμερα με τον Ιβίσκο

Απαλλαγμένος πλέον από το άγχος και χωρίς να κυνηγάει βαθμολογικές ανάσες, ο Ιβίσκος συνεχίζει τις υποχρεώσεις του στο πρωτάθλημα της Γ' εθνικής με μόνη πια επιδίωξη να αποχωρήσει με ψηλά το κεφάλι πραγματοποιώντας καλές εμφανίσεις.

Την περασμένη Κυριακή κατάφερε να πετύχει την πρώτη του εκτός έδρας νίκη κόντρα στον Κάδμο Θηβών παίζοντας απλά και συγκεντρωμένα, με καλύτερη διάθεση σε σχέση με τα προηγούμενα παιχνίδια του. Ο Παναγιώτης Παπακώστας θεωρεί ότι ο λόγος που ήρθε το πρώτο «διπλό» ήταν η προπόνηση στην οποία μετά από καιρό συμμετείχαν σχεδόν δέκα αθλητές. Η κουβέντα που είχε μαζί τους φαίνεται να είχε αντίκρυσμα και οι Ροδίτες στη Θήβα έδειξαν ένα σχετικά καλό πρόσωπο, σαφέστατα πιο βελτιωμένο από περασμένες αγωνιστικές. Μετά το ματς στον Ταύρο ο Ιβίσκος είχε καθοδική πορεία στην απόδοσή του μέσα στο παρκέ αλλά το αρνητικό σερί του «έσπασε» την 17η αγωνιστική.

Σήμερα τα πράγματα είναι πολύ πιο δύσκολα και ας παίζει στην έδρα του. Στη Ρόδο έχει ταξιδέψει μία από τις καλύτερες ομάδες της κατηγορίας που αν και νεοφώτιστη έχει θέσει υψηλούς στόχους και διαθέτει ένα πολύ καλό έμψυχο δυναμικό. Ο Ίκαρος Νέας Σμύρνης υπέστη δύο ήττες από τις οποίες έχει φριχτά παράπονα από την διαιτησία και έχει υποχωρήσει από τις δύο προνομιούχες θέσεις που οδηγούν στην Β' εθνική. Στο «σμαραγδένιο» νησί όμως δεν ήρθε απογοητευμένος αφού τα χρονικά περιθώρια υπάρχουν για να μπορέσει να πλασαριστεί στη δυάδα. Και επειδή όσο ζουν ελπίζουν οι Νεοσμυρνιώτες θα παραταχθούν με τον αέρα του φαβορί στο Βενετόκλειο. Μάλιστα ανάμεσά τους βρίσκεται και ένας παλιός γνώριμος των Ρόδιων φιλάθλων και παλιός συμπαίκτης του Χρήστου Μπίλια. Ο Σωτήρης Κατούφας ήταν επί σειρά ετών στέλεχος του Κολοσσού στην «κούρσα» του στις εθνικές κατηγορίες.

Οι γηπεδούχοι θα παρουσιαστούν στον αγωνιστικό χώρο πλήρεις αφού μετά από πολύ καιρό δεν υπάρχουν προβλήματα τραυματισμών και όλοι οι παίκτες θα δώσουν κανονικά το παρών. Ο Παναγιώτης Παπακώστας θα έχει στη διάθεσή του τους: Κώστα Λιβιεράτο, Θωμά Μπελάγια, Στάθη Βλαχοδήμο, Γιώργο Τσιτσούλα, Τσαμπίκο Συντάγγελο, Δημήτρη Χαραλαμπόπουλο, Γιάννη Κούρο, Χρήστο Μπίλια, Σταύρο Παρδακά και τους νεαρούς Στυλιανό και Κούρο Π.

Γ' ΕΘΝΙΚΗ

Και τώρα οι δυό τους!

• Λαύριο και Ιωνικός Λαμίας συγκρούονται σήμερα στην «τιτανομαχία» του 2ου Ομίλου

Το ρεκόρ του Ρεθύμνου κυνηγάει ο Ιωνικός Λαμίας. Οι Κρητικοί έμειναν πέρσι αήττητοι για 20 αγωνιστικές όπου το σερί τους έσπασε το Παγκράτι (τερμάτισε δεύτερο). Ο Ιωνικός είναι φέτος αήττητος μετά από 17 αγωνιστικές (δεκαέξι αν υπολογιστεί το ρεπό) και σήμερα δοκιμάζεται στην έδρα του δεύτερου στη βαθμολογία Λαυρίου. Η βασική διαφορά του περσινού ντέρμπι κορυφής με το φετινό είναι ότι την τρέχουσα αγωνιστική σεζόν «σκαρφαλώνουν» στη Β' εθνική δύο ομάδες και όχι δύο. Όμως αυτό δεν αλλάζει το γεγονός ότι η σημερινή αναμέτρηση είναι η σπουδαιότερη της 18ης μέρας του πρωταθλήματος. Το Λαύριο προέρχεται από «διπλό» στη Νέα Σμύρνη όπου επικράτησε οριακά του Ίκαρου ενώ ο Ιωνικός ξεπέρασε πολύ εύκολα στο γήπεδό του το εμπόδιο του Ταύρου ο οποίος υποδέχεται την Αγία Παρασκευή. Αντίθετα οι Ίκαρος και Προοδευτική παίζουν εκτός έδρας κόντρα σε Ιβίσκο και Αρδηττό που παλεύουν για τη σωτηρία τους. Βέβαια η ομάδα του Μετς είναι σε καλύτερη μοίρα από τους Ροδίτες.

Η ΑΕΚΤ αναμένεται να έχει άνετη αποστολή απέναντι στον καταδικασμένο Κύδωνα Χανίων ενώ ο Πανερυθραϊκός παίζει με τον Άτταλο, σε ένα σημαντικό παιχνίδι που θα απομακρύνει περισσότερο τον νικητή από την επικίνδυνη ζώνη.

Αναλυτικά το σημερινό πρόγραμμα και οι διαιτητές της 18ης αγωνιστικής:

• **Καλλιθέα (12.00')** ΑΕΚΤ – Κύδωνας Χανίων
Διαιτητές: Μπούσιας Κ. – Δαρλαμήτσος
Κομισάριος: Κουλούρης
• **3ο Άνω Λιοσίων (17.00')** Άτταλος – Πανερυθραϊκός
Διαιτητές: Ελευθεριάδης – Σέρρας Παν.
Κομισάριος: Βαμβακάς
• **Ταύρος (18.00')** Ταύρος – Αγία Παρασκευή
Διαιτητές: Μωυσιάδης – Καραβίτης
Κομισάριος: Πετράκης
• **Λαύριο (18.00')** Λαύριο – Ιωνικός Λαμίας
Διαιτητές: Πίγκας – Κιούρκας
Κομισάριος: Αγγελόπουλος
• **Βενετόκλειο Ρόδου (18.00')** Ιβίσκος – Ίκαρος Νέας Σμύρνης
Διαιτητές: Χριστοδούλου Γ. – Κρεσταινίτης
Κομισάριος: Μαχτής
• **Μετς Β' (18.00')** Αρδηττός – Προοδευτική
Διαιτητές: Κότσιαλος – Σέρρας Μ.
Κομισάριος: Σιώκας
Ρεπό: Κάδμος Θηβών

ΒΑΘΜΟΛΟΓΙΑ

Ομάδα	Βαθμ	Αγ	Νικ	Ητ	Επιθ	Αμυν	Διαφ
1. Ιωνικός Λαμίας	32	16	16	0	1249	1000	+249
2. Λαύριο	28	16	12	4	1170	995	+175
3. Ταύρος	26	16	10	6	1110	1102	+8
4. Ίκαρος Νέας Σμύρνης	26	16	10	6	1178	1102	+76
5. Προοδευτική	26	15	11	4	1197	1120	+77
6. Αγία Παρασκευή	24	16	8	8	1227	1176	+51
7. ΑΕΚΤ	23	16	7	9	1065	1119	-54
8. Πανερυθραϊκός	23	15	8	7	1107	1062	+45
9. Άτταλος	23	16	7	9	1268	1267	+1
10. Αρδηττός	22	15	7	8	1053	1032	+21
11. Κάδμος Θηβών	18	16	2	14	1086	1269	-183
12. Ιβίσκος	18	15	3	12	976	1209	-233
13. Κύδωνας Χανίων	17	16	1	15	1011	1244	-233

** Ιβίσκος, Πανερυθραϊκός, Αρδηττός και Προοδευτική έχουν εκτίσει το ρεπό τους.*

Β' ΚΑΤΗΓΟΡΙΑ ΑΝΔΡΩΝ

Αήττητος στην έδρα του

• Ο Ζέφυρος είναι το φαβορί απέναντι στην Ελπίδα

Το εξ αναβολής παιχνίδι της 8ης αγωνιστικής ανάμεσα στον Ζέφυρο και την Ελπίδα Πεταλούδων διεξάγεται σήμερα το βράδυ στο Βενετόκλειο. Η ομάδα του Γιάννη Τσακίρη είναι το φαβορί της αναμέτρησης όχι μόνο επειδή στον α' γύρο επικράτησε με 86-54 στην Κρεμαστή αλλά κυρίως γιατί είναι αήττητος στην έδρα του με πιο πρόσφατη επιτυχία την νίκη επί της Σύμης και γιατί είναι ακόμα μέσα στο κόλπο της ανόδου.

Ο β' γύρος μόλις ξεκίνησε ωστόσο είναι σαφές ότι μέχρι και το τέλος όλα θα είναι ρευστά. Τον πρώτο λόγο για τον τίτλο έχει ο Ηρακλής 2000 καθώς με νίκες στα συνεχόμενα ντέρμπι με Σύμη (εντός) και Ζέφυρο (εκτός) θα ετοιμάζεται για φιέστα στο κλείσιμο της αυλαίας με τον Κλεόβουλο. Ο Ζέφυρος στη συνέχεια του πρωταθλήματος θα περιμένει στο Βενετόκλειο τόσο τον Ηρακλή όσο και τον Σταυρό Καλυθιών ενώ η πιο δύσκολη αποστολή του είναι στη Σύμη στο τελευταίο παιχνίδι της χρονιάς μιας και την 14η αγωνιστική θα εκτίσει το ρεπό του. Η Σύμη είναι σε δυσχερή θέση αφού μέχρι το ντέρμπι με τον Ζέφυρο δεν αποκλείεται να έχουν κριθεί όλα αφού νωρίτερα θα έχει ταξιδέψει και στην Κω και στη Ρόδο για το ματς με τον Σταυρό. Τέλος, ο Σταυρός μετά την σπουδαία του νίκη επί του πρωτοπόρου Ηρακλή έχει και τη Σύμη στην έδρα του. Αν ξεπεράσει τον «σκόπελο» του Ζέφυρου στο Βενετόκλειο και στραβοπατήσει άλλη μία φορά ο Ηρακλής στη συνέχεια, τότε αγκαλιάζει τον τίτλο.

Τα ντέρμπι του προγράμματος:
9η αγωνιστική: Ηρακλής 2000 – Σύμη
10η αγωνιστική: Ζέφυρος – Ηρακλής 2000
11η αγωνιστική: Σταυρός – Σύμη
12η αγωνιστική: Ζέφυρος – Σταυρός
13η αγωνιστική: Σύμη - Ζέφυρος
Το αποψινό ματς της 8ης αγωνιστικής:
• **Βενετόκλειο (20.00')** Ζέφυρος – Ελπίς
Διαιτητές: Φάκαρος - Γαλανός

ΠΑΙΔΙΚΟ

Καταιγιστικός στην επανάληψη

• Ο Ιπποκράτης δυσκολεύτηκε στο πρώτο ημίχρονο απέναντι στον Ηρακλή 2000 αλλά πάτησε γκάζι στη συνέχεια και επιβλήθηκε με 83-39.

• Σήμερα αναμετρώνται στο Βενετόκλειο ο Κολοσσός με τον Διαγόρα για την 8η αγωνιστική του Α' ομίλου

Ένα δεκάλεπτο ήταν αρκετό για τον Ιπποκράτη για να μετατρέψει το εύθραυστο 26-23 σε 58-35 και ουσιαστικά να ξεμπερδέψει με τη νίκη κόντρα στον Ηρακλή 2000. Οι γηπεδούχοι ήταν νωχελικοί στο α' ημίχρονο ωστόσο φούλαραν τις μηχανές τους στην επανάληψη και το ντέρμπι του πρώτου εικοσαλέπτου έγινε περίπατος.

Ο Ηρακλής 2000 προσπάθησε φιλότιμα στο ξεκίνημα να διεκδικήσει το ροζ φύλλο αλλά έχασε τον καλύτερό του παίκτη νωρίς με πέντε φάουλ (Τάλαρος).

Δεκάλεπτα: 10-10, 26-23(ημιχρ.), 58-35, 83-39
Διαιτητές: Ζαμάγιας – Αυγουλάς

Ιπποκράτης (Δρόσος): *Λιοδάκης 11, Χατζηνικολάου Σ. 3, Οσμάν 16, Χατζηνικολάου Ε. 4, Θειακός 8, Χρύσης 4, Πετρής, Κρητικός 2, Δρόσος 23(1), Ιμάμογλου , Γιαλλούσης 12(1), Ζαγγελίδης.*

Ηρακλής 2000 (Βλάχος): *Πεκρής 1, Τάλαρος 16, Αγγελής 2, Κριέλλας, Κοντίτσης, Διαμαντής 3, Πασσαρής 13(1), Ιερομνύμων 2, Παπαδόπουλος 2.*

ΟΜΙΛΟΣ ΒΟΡΡΑ

Αποτελέσματα 7ης αγωνιστικής

ΑΕ Δικαίου – ΕΑΚΑ	20-0(α.α.)
Ιπποκράτης – Ηρακλής 2000	83-39

Βαθμολογία (σε 7 αγώνες)

1. ΑΕ Δικαίου	7-0	373-231	14
2. Ιπποκράτης	5-2	491-322	12
3. Ηρακλής 2000	1-6	297-457	8
4. ΕΑΚΑ	1-6	207-296	6

* η ΕΑΚΑ έχει αποβληθεί από το πρωτάθλημα.

Εξάλλου, σήμερα διεξάγεται για την 8η αγωνιστική του Α' ομίλου Νότου ένα ματς χωρίς βαθμολογικό ενδιαφέρον. Στο Βενετόκλειο ο πρωτοπόρος Κολοσσός υποδέχεται τον Διαγόρα. Αμφότεροι έχουν εξασφαλίσει το εισιτήριό τους για την επόμενη φάση του πρωταθλήματος (προημιτελικά).

Το σημερινό παιχνίδι:
Α' όμιλος Νότου – 8η αγωνιστική
• **Βενετόκλειο (15.00') Κολοσσός – Διαγόρας**
Διαιτητές: Στάλας - Πετρίδης

ΕΝΟΙΚΙΑΣΕΙΣ

συνέχεια από την προηγούμενη

ΕΝΟΙΚΙΑΖΕΤΑΙ άνετο **διαμέρισμα** απέναντι από το εμπορικό Κέντρο "Κορασίδη" (Αννης Μαρίας) 100 τ.μ. μεγάλο σαλόνι, ανοιχτή κουζίνα, 3 υπνοδωμάτια ανακαινισμένο. Πληρ. τηλ. 6944431307
ΜΖΤ190206

ΕΝΟΙΚΙΑΖΟΝΤΑΙ: α) **γκαρσονιέρες** και δυάρια επιπλωμένα στο 8ο χιλιόμετρο Ρόδου-Καλλιθέας από 180 ευρώ έως 220 ευρώ, β) ισόγειο 82 τ.μ. **διαμέρισμα** οδό Αισχύνης 330 ευρώ, 3) **διαμέρισμα** 85 τ.μ. Ανάληψη β' ορ. 380 ευρώ, 4) **studio** 22 τ.μ. Ιαλυσό 150 ευρώ, 5) **κατάστημα** 40 τ.μ. προ/ση Αννης Μαρίας, 6) **Μον/κία** (επ/κή στέγη) Λεωφ. Ιαλυσού 220 τ.μ. με οικ/δο 750 τ.μ. 1.200 ευρώ, 7) 138 τ.μ. καιν/ργιο **διαμέρισμα** Καρακόνερο 700 ευρώ. Πληρ. ΑΙΓΑΙΟΚΤΗΜΑΤΙΚΗ τηλ. 2241022943, 2241028838, 6945466773
ΜΧΠ851.1

ΕΥΚΑΙΡΙΑ. ΕΝΟΙΚΙΑΖΟΝΤΑΙ δύο καταστήματα συνολικής έκτασης 100 τ.μ. με 200 τ.μ. αυλή κατάλληλο για καφετέρια στο Φαληράκι. Ενοίκιο 1.800 ευρώ. Αέρας δεν απαιτείται. Πληρ. τηλ. 2241069414, 6947705716
ΜΑΤ000355(1)

ΕΝΟΙΚΙΑΖΕΤΑΙ διαμέρισμα στην οδό Ηρώων Πολυτεχνείου 3, γωνιακό, 115 τ.μ., 3 υπνοδωμάτια, 2 μπάνια, ατομική θέρμανση, ασανσέρ. Πληρ. τηλ. 2241025151 μετά τις 2 μ.μ.
ΜΖΤ150211

ΕΝΟΙΚΙΑΖΕΤΑΙ κατάστημα επί της Λεωφόρου Ρόδου-Λίνδου 190 τ.μ. ισόγειο, 100 τ.μ. πατάρι και 220 τ.μ. αποθήκη. Πληρ. τηλ. 6948600360
ΜΑΤ000355(3)

ΕΝΟΙΚΙΑΖΕΤΑΙ γκαρσονιέρα επιπλωμένη με κεντρική θέρμανση στην οδό Τελχινών 9 στην περιοχή Καρακόνερο. Πληρ. τηλ. 2241030724, 6947726697
ΜΖΤ170208

ΕΝΟΙΚΙΑΖΟΝΤΑΙ από ιδιοκτήτη: α) **Διαμέρισμα** στην Π. Μελά 45, 119 τ.μ. με καλοριφέρ και μεγάλη αυλή. Κατάλληλο και για ιατρείο, τεχνικό γραφείο κ.λπ., β) **Κατάστημα** με δύο ορόφους στην Γ. Λέοντος 13 (κοντά στο Ξεν. Μανούσος) 51 τ.μ. στο ισόγειο, 53 τ.μ. στο πρώτο όροφο και βεράντα 31 τ.μ. Κατάλληλο και για εστιατόριο, καφετέρια, γραφείο ταξιδίων, κομμωτήριο κ.λπ, γ) **Κατάστημα** στην Ορφανίδου 16 (Bar Street), επιφάνεια 72 τ.μ. με μικρή αυλή και αποθήκη 21 τ.μ. κατάλληλο για μπαρ, fast food, κέντρο διασκεδάσεως, παραδοσιακό καφενείο κ.λπ., Πληρ. τηλ. (22410)35450, 20277, 6976881111. Δεκτοί και μεσίτες
ΜΖΤ140204

ΕΝΟΙΚΙΑΖΕΤΑΙ διαμέρισμα τριάρι επί της οδού Παναγούλη Αλεξ. 12. Πληρ. τηλ. 6944596432
ΜΖΤ120203

ΕΝΟΙΚΙΑΖΕΤΑΙ κεντρική **καφετέρια** πλήρως εξοπλισμένη στο Φαληράκι, κατάλληλη και για παιδότοπο. Πληρ. τηλ. 6945256111, 2241024880
ΜΖΤ140201

ΕΝΟΙΚΙΑΖΟΝΤΑΙ 4 ΠΟΛΥΤΕΛΗ STUDIOS ΓΙΑ ΕΝΑ 'Η ΔΥΟ ΑΤΟΜΑ, ΣΤΗΝ ΠΑΡΑΛΙΑ ΙΑΛΥΣΟΥ, ΠΛΗΡΩΣ ΕΠΙΠΛΩΜΕΝΑ, ΕΥΡΥΧΩΡΑ, ΜΕ ΑΝΕΤΕΣ ΒΕΡΑΝΤΕΣ ΜΕ ΠΟΛΥΚΟΥΖΙΝΑΚΙ, AIR-CONDITION, ΗΛΙΑΚΟ ΘΕΡΜΟΣΙΦΩΝΑ, ΙΔΙΟΧΡΗΣΤΗ ΘΕΣΗ ΣΤΑΘΜΕΥΣΗΣ. ΜΗΝΙΑΙΟ ΜΙΣΘΩΜΑ 275 ΕΥΡΩ. ΠΛΗΡ. ΕΥΣΤΑΘΙΟΥ - ΕΥΡΩΚΤΗΜΑΤΙΚΗ, ΕΘΝΙΚΗΣ ΑΝΤΙΣΤΑΣΕΩΣ 83 (ΠΡΩΗΝ ΑΝΝΗΣ ΜΑΡΙΑΣ). ΤΗΛ. 22410 73819-74917, 6946/103929 ΧΠΕ091

ΚΤΗΜΑΤΟΜΕΣΙΤΙΚΟ ΓΡΑΦΕΙΟ
ΝΙΚΟΛΑΟΣ Α. ΑΣΒΕΣΤΗΣ
Αγίου Ιωάννου 46, Ρόδος
Τηλ. 22410 32809, 6947848288, 6946 348131 (κος Αλεξίου Γ.)

ΠΩΛΗΣΕΙΣ ΑΚΙΝΗΤΩΝ

1. **ΑΝΑΛΗΨΗ** **Διαμερίσματα** 90, 113 και 122 τ.μ. σε κεντρικό σημείο, πολυτελούς κατασκευής με αυτόνομη θέρμανση και απεριόριστη θέα προς 1.850 ευρώ το τ.μ.
2. **ΡΟΔΙΝΙ** **Διαμέρισμα** 70 τ.μ. σε μικρή οικοδομή πολυτελούς κατασκευής με ιδιόκτητο γκαράζ προς 1900 ευρώ το τ.μ.
3. **ΠΛΗΣΙΟΝ ΜΙΧ. ΠΕΤΡΙΔΗ** **Διαμερίσματα** 82, 85, 87, 113, 115 και 117 τ.μ. πολυτελούς κατασκευής με αυτόνομη θέρμανση και θέση parking προς 1.750 ευρώ το τ.μ.
4. **ΚΑΡΑΚΟΝΕΡΟ** **Διαμερίσματα** πολυτελείας (υπό κατασκευή) των 110 τ.μ. με αυτόνομη θέρμανση, θέση parking προς 1.800 ευρώ το τ.μ.
5. **ΜΙΧ. ΠΕΤΡΙΔΗ** **Διαμερίσματα** 64, 72, 94, 118 και 122 τ.μ. των διαστάσεων πολυτελούς κατασκευής με αυτόνομη θέρμανση και θέσεις parking σε λογικές τιμές
6. **ΠΤΟΛΕΜΑΙΩΝ** **Οροφοδιαμέρισμα** 115 τ.μ. πολυτελούς κατασκευής 195.000 ευρώ
7. **ΣΤ. ΚΩΤΙΑΔΗ** **Διαμερίσματα** 57 τ.μ. 100.000 ευρώ
8. **ΟΔΟΣ ΛΙΝΔΟΥ** **Διαμερίσματα** 45 και 90 τ.μ. πολυτελούς κατασκευής με θέση parking προς 1470 ευρώ το τ.μ.
9. **ΚΑΡΑΚΟΝΕΡΟ** **Μεζονέτα** (υπό κατασκευή) 190 τ.μ. πολυτελούς κατασκευής και με επιπλέον οικόπεδο 180 τ.μ. 322.000 ευρώ
10. **ΚΑΡΑΚΟΝΕΡΟ** **Μεζονέτα** (υπό κατασκευή) 190 τ.μ. πολυτελούς κατασκευής και με επιπλέον οικόπεδο 80 τ.μ. 295.000 ευρώ
11. **ΠΑΣΤΙΔΑ** **Μεζονέτα** (υπό κατασκευή) 140 τ.μ. πολυτελούς κατασκευής, σε οικόπεδο 330 τ.μ. 170.000 ευρώ
12. **ΙΑΛΥΣΟΣ** **Μεζονέτα** (σε μαρμαροσοβά) 210 τ.μ. 175.000 ευρώ
13. **ΙΑΛΥΣΟΣ** **Μεζονέτα** (υπό κατασκευή) 150 τ.μ. με πρόσοψη σε κεντρικό δρόμο, πολυτελούς κατασκευής 250.000 ευρώ.
14. **ΙΑΛΥΣΟΣ** **Μεζονέτα** (ετοιμοπαράδοτη) 180 τ.μ. πολυτελούς κατασκευής 278.796 ευρώ
15. **ΓΕΝΝΑΔΙ** **Μεζονέτες** (ετοιμοπαράδοτες) 102,36 τ.μ. και 107,23 τ.μ. σε οικόπεδα των 900 τ.μ. 220.000 ευρώ
16. **ΓΕΝΝΑΔΙ** **Μεζονέτα** (ετοιμοπαράδοτη) 104,34 τ.μ. 190.000 ευρώ
17. **ΙΑΛΥΣΟΣ** **Μεζονέτες** (σε μαρμαροσοβά) των 225 τ.μ. 205.000 ευρώ, 204 τ.μ. 190.000 ευρώ, 204 τ.μ. 176.000 ευρώ και 185 τ.μ. 161.000 ευρώ

✓ **ΑΝΑΛΑΜΒΑΝΟΥΜΕ:**
- Την αγορά - πώληση κάθε ακινήτου σας
- Την έκδοση του Στεγαστικού σας δανείου με τους καλύτερους όρους της Τραπεζικής αγοράς.

ΧΠ2437

ΟΙΚΟΔΟΜΙΚΕΣ ΕΠΙΧΕΙΡΗΣΕΙΣ
ΔΙΑΚΟΓΕΩΡΓΙΟΥ ΚΑΛΛΙΣΤΟΣ
ΕΘΝ. ΑΝΤΙΣΤΑΣΕΩΣ 11-ΤΣΑΛΔΑΡΗ 28

ΠΩΛΗΣΕΙΣ ΔΙΑΜΕΡΙΣΜΑΤΩΝ-ΚΑΤΑΣΤΗΜΑΤΑ-ΑΠΟΘΗΚΕΣ-ΑΝΤΑΛΛΑΓΕΣ ΑΚΙΝΗΤΩΝ-ΑΓΟΡΕΣ ΟΙΚΟΠΕΔΩΝ-ΑΝΑΛΑΜΒΑΝΟΥΜΕ ΑΝΤΙΠΑΡΟΧΕΣ

ΠΩΛΟΥΝΤΑΙ ΔΙΑΜΕΡΙΣΜΑΤΑ λουξ κατασκευής με απεριόριστη θέα. Τα διαμερίσματα διαθέτουν θωρακισμένες πόρτες, εντοιχισμένες κουζίνες-ντουλάπες εντοιχισμένες, νιπτήρα με ντουλάπι, κεντρική θέρμανση αυτόνομη, ανοιγόμενα ανακλεινόμενα κουφώματα με διπλά τζάμια, σίτες ρολά, υδραυλικό ασανσέρ, τριφασικό ρεύμα. Όλοι οι χώροι σπατουλαριστοί, εσωτερικές πόρτες MDF, με σχέδιο.

● **ΔΙΑΜΕΡΙΣΜΑΤΑ ΕΠΙ ΤΗΣ:**
1. **ΠΩΛΟΥΝΤΑΙ διαμερίσματα** επί της οδού Χαραλάμπους στο πάρκο, των 105, 125 τ.μ. διαμερίσματα 3άρια-4άρια
2. **ΟΙΚΟΔΟΜΗ** υπό ανέγερση επί της οδού Κ. Παλαιολόγου και Θεοτοκοπούλου **διαμερίσματα** 2άρια, 3άρια, 4άρια,
3. Επί της οδού Μ. Κων/νου-Κ. Παλαιολόγου **γραφείο ιατρείο** 70 τ.μ.
4. **Αποθήκες** πλησίον Στ. Κωτιάδη 130 τ.μ., Λ. Καλλιθέας (Καρακόνερο) 80-300 τ.μ.
5. Πωλούνται στην παραλία Κιοτάρι **μεζονέτες**. Ημιτελείς και τελειωμένες των 80 τ.μ. και 110 τ.μ. σε 1.000 τ.μ. οικόπεδο πολυτελούς κατασκευής.

ΟΙ ΠΩΛΗΣΕΙΣ ΜΠΟΡΟΥΝ ΝΑ ΓΙΝΟΥΝ ΜΕ ΟΛΑ ΤΑ ΔΑΝΕΙΑ ΤΡΑΠΕΖΩΝ ΚΑΙ ΟΡΓΑΝΙΣΜΩΝ
ΑΝΑΛΑΜΒΑΝΟΥΜΕ ΑΝΤΙΠΑΡΟΧΕΣ ΚΑΙ ΑΓΟΡΕΣ ΟΙΚΟΠΕΔΩΝ
ΔΕΧΟΜΑΣΤΕ ΑΝΤΑΛΛΑΓΕΣ ΑΚΙΝΗΤΩΝ

ΠΛΗΡΟΦΟΡΙΕΣ
ΔΙΑΚΟΓΕΩΡΓΙΟΥ ΚΑΛΛΙΣΤΟΣ
Τηλ. 22410-29318, 78501 • Fax: 22410-34598, 78502
ΜΑΤ000118(7)

ΠΑΡΑΔΟΣΙΑΚΗ ΤΕΧΝΗ



ΒΟΤΣΑΛΩΤΑ - ΨΗΦΙΔΩΤΑ - ΕΠΙΣΚΕΥΕΣ-ΑΠΟΚΑΤΑΣΤΑΣΕΙΣ ΒΥΖΑΝΤΙΝΩΝ - ΝΕΟΚΛΑΣΙΚΩΝ ΚΤΙΣΜΑΤΩΝ

Σ. ΓΡΑΙΚΟΣ
ΠΑΡΑΔΟΣΙΑΚΟΣ ΤΕΧΝΙΤΗΣ
ΤΗΛ. 6934596090
05169

Ευρωπαϊκή Επενδυτική
Κτηματομεσιτικό Γραφείο
Θεόφιλος Κλωνάρης
Εθνικής Αντίστασης 48 τηλ.2241039300,κιν.6977582152

Πωλείται επικερδής επιχείρηση εστιατορίου σε τουριστική περιοχή της πόλης πλήρως εξοπλισμένη ,με απεριόριστες δυνατότητες λόγω συνταξιοδότησης

ΔΙΑΜΕΡΙΣΜΑΤΑ:

Ισόγειο δυάρι διαμέρισμα υπο κατασκευή με αυλή στην Ανάληψη	€ 85000
Διαμέρισμα 90 τ.μ.στην Μητροπολη,με θέρμανση,τζάκι,αυλή,ανακαινισμένο	€ 90000
Διαμερίσματα 3 υπνοδωματίωνυπο κατασκευή σε μικρή οικοδομή,lux κατασκευής	€ 149000
Διαμέρισμα 115 τ.μ. στα Κοσκινού Ά ορόφου καινούργιο με 3 υπνοδωμάτια,ευκαιρία	€ 147000
Διαμέρισμα 85 τ.μ.με 2 υπνοδωμάτια,χώρο στάθμευσης και αποθήκη 12τ.μ.	€ 147000
Διαμερίσματα στηνΑνάληψη 105τ.μ.με 3 υπν/τια lux κατασκευής προς	€ 200000
Οροφοδιαμέρισμα 120τ.μ. στην περιοχή Δασκάλωνμε θέα και πάρκιν	€ 220000
Α' όροφος διπλοκατοικίας 103τ.μ. στον Νηρέα κατάλληλο για 2 γκαρσονιέρες	€ 102000
Ρετιρέ διαμέρισμα 120τ.μ. με μεγάλες βεράντες και απεριόριστη θέα υπο κατασκευή	
18 studios ανακαινισμένα, πλήρως επιπλωμένα & εξοπλισμένα πωλούνται και ανα όροφο	
Καινούργιο κατάστημα γωνιακό με 17μ βιτρίνα σε εμπορικό σημείο της πόλης	

ΜΟΝΟΚΑΤΟΙΚΙΕΣ:

Κατοικία στην Παλιά Πόλη 35τ.μ.+35τ.μ.,με άδεια χρήσεως καταστήματος	€ 60000
Μονοκατοικία 65τ.μ. στον Αρχάγγελο σε μαρμαροσοβά με 1 υπν/τιο	€ 65000
Κοσκινού ανεξάρτητη μονοκατοικία 130 τ.μ σε μπετά με απεριόριστη θέα	€ 100000
Μονοκατοικίες στην Ιξιά, κοντά στην Ρόδο 165 τ.μ. με 4 υπνοδωμάτια	€ 280000
Διατηρητέα μονοκατοικία στην Ρόδο 280τ.μ. με αυλή,πλήρως ανακαινισμένη	€ 265000
Μονοκατοικίες ανεξάρτητες στην Ιαλυσό 200τ.μ. κοντά στην Θάλασσα	€ 360000

ΟΙΚΟΠΕΔΑ:

Οικόπεδο 1000τ.μ. στο Τσαίρι με βιοτεχνικό χώρο 300τ.μ. σε θεμελίωση	€ 100000
Οικόπεδο 12000τ.μ.στο Τσαίρι(Αγία Βαρβάρα) περιφραγμένο,ρευμα,νερό	€ 176000
Οικόπεδο κοντά στο Νοσοκομείο 4000 τ.μ.,πανοραμικό	€ 190000
Οικόπεδο 3600 τ.μ.στην Λαχανιά άρτιο κ οικοδ/μο με θέα θάλασσα	€ 63000

Αγορές-πωλήσεις-μισθώσεις-εκτιμήσεις-Ακινήτων
Δάνεια Δεκτά
ΧΠ2694

NewAge Real Estate
Νέα Εποχή στο Χώρο του Ακινήτου
ΜΕΛΕΟΥΝΗ – ΚΕΧΑΓΙΑ ΜΑΙΡΗ

ΠΩΛΟΥΝΤΑΙ

ΔΙΑΜΕΡΙΣΜΑΤΑ
Μεγάλη γκάμα διαμερισμάτων μικρών ή μεγαλύτερων, στην Ρόδο, Ιξιά, Ιαλυσό και Κοσκινού
ΜΕΖΟΝΕΤΕΣ
Τελειωμένες ή σε μπετά στην Ιξιά, Ιαλυσό, Κοσκινού, Κιοτάρι και Γεννάδι
ΜΟΝΟΚΑΤΟΙΚΙΕΣ
Μεγάλες κατοικίες στα Κοσκινού, Ασγούρου, Ιξιά
ΟΙΚΟΠΕΔΑ
Στην Ιξιά, Κανδυλί, Ασγούρου, Κιοτάρι, Γεννάδι
ΕΠΙΧΕΙΡΗΣΕΙΣ
Πωλούνται επικερδείς επιχειρήσεις

✓ **ΖΗΤΟΥΝΤΑΙ ΟΙΚΟΠΕΔΑ ΓΙΑ ΑΝΤΙΠΑΡΟΧΗ**

✓ **ΑΝΑΛΑΜΒΑΝΟΥΜΕ ΤΗΝ ΕΚΔΟΣΗ ΚΑΘΕ ΕΙΔΟΥΣ ΔΑΝΕΙΟΥ ΣΑΣ**

Θεμ. Σοφούλη 8 - 85100 Ρόδος Τηλ. & Fax: 22410 23447
Κιν. 6948 808023 - E-mail: info@newage-realestate.gr
ΧΠ2671

ΕΝΟΙΚΙΑΣΕΙΣ

συνέχεια από την προηγούμενη

ΕΝΟΙΚΙΑΖΟΝΤΑΙ διαμερίσμα 65 τ.μ. λουξ κατασκευής με ιδιωτικό πάρκιν, ηλιακό θερμοσίφωνα, θέρμανση στα Κοσκινού. Πληρ. τηλ. 6942044520 MZT310124

ΕΝΟΙΚΙΑΖΟΝΤΑΙ δωμάτια με το μήνα στο ξενοδοχείο "Βασιλεία". Περιλαμβάνει ψυγείο, κλιματισμό, εβδομαδιαίο καθαρισμό (NOVA, σαλοτραπεζαρία) στο κέντρο της πόλης. Πληρ.τηλ 2241024051. Τιμή 150 ευρώ. MZT020231

ΕΝΟΙΚΙΑΖΟΝΤΑΙ ωραιότατα **διαμερίσματα** μονόχωρα και δίχωρα των 35 και 55 τ.μ. πλήρως εξοπλισμένα, με μεγάλες βεράντες, air condition, ζεστό νερό με ηλιακούς και ταχύθερμα, εύκολο πάρκιν και ειδικές τιμές για στρατιωτικούς, εκπαιδευτικούς και δημόσ. υπαλλήλους, στο Παραδείσι της Ρόδου. Πληρ. τηλ. 6932705792, 2241073807 MZT070213

ΕΝΟΙΚΙΑΖΕΤΑΙ α) **κατάστημα** στην Παλιά Πόλη της Ρόδου 73 τ.μ., οδός Ερμού 11, με ευνοϊκούς όρους, β) **ΕΝΟΙΚΙΑΖΕΤΑΙ ή ΠΩΛΕΙΤΑΙ** λόγω επείγουσας υποχρέωσης, **κατάστημα** στην Ψαροπούλα, οδός Ερυθρού Σταυρού 17, Ρόδος, 37 τ.μ. με πατάρι. Μίσθωμα 360 ευρώ. Τιμή πώλησης 60.000 ευρώ. Πληρ. τηλ. 6944182565, 2107723026 MZT090215

ΕΝΟΙΚΙΑΖΟΝΤΑΙ με το μήνα ή την ημέρα **δωμάτια ξενοδοχείου** στο κέντρο της πόλης (πίσω από το Grand Hotel) για φοιτητές, καθηγητές, στρατιωτικούς κ.λπ. Το κάθε δωμάτιο είναι επιπλωμένο με ψυγείο, τηλέφωνο, ιματισμό, προσωπική τουαλέτα με μπανιέρα ή ντους. Στο σαλόνι υπάρχει καφέ μπαρ, μεγάλη TV και δορυφορικά. Στην τιμή δωματίου περιλαμβάνονται καθαρισμός δωματίου, κάθε 10 μέρες, θέρμανση, ηλεκτρισμός και νερό. Τιμή μηνιαίως 180 ευρώ. Πληρ. τηλ. 2241036635, 6973872834 MZT090219

ΕΝΟΙΚΙΑΖΕΤΑΙ διαμέρισμα με ένα υπνοδωμάτιο σε μικρή πολυκατοικία στην οδό Πειραιώς. Πληρ. τηλ. 6978645765 MZT140229

ΑΠΟΘΗΚΕΣ ΣΤΗΝ ΙΑΛΥΣΟ, ΕΝΟΙΚΙΑΖΟΝΤΑΙ 1) ΑΠΟΘΗΚΕΥΤΙΚΟΙ ΧΩΡΟΙ ΑΠΟ 100 ΕΩΣ 2000 Τ.Μ. ΚΑΙ ΥΨΟΣ 8 Μ. ΑΣΦΑΛΕΙΣ ΜΕ ΜΕΓΑΛΟΥΣ ΧΩΡΟΥΣ ΔΙΑΚΙΝΗΣΗΣ ΦΟΡΤΩΣΗΣ ΚΑΙ ΕΚΦΟΡΤΩΣΗΣ ΠΡΟΪΟΝΤΩΝ, 2) ΥΠΑΙΘΡΙΟΙ ΧΩΡΟΙ ΠΕΡΙΦΡΑΓΜΕΝΟΙ, ΑΣΦΑΛΕΙΣ, ΚΑΤΑΛΛΗΛΟΙ ΓΙΑ ΑΠΟΘΗΚΕΥΣΗ ΠΡΟΪΟΝΤΩΝ ΣΕ ΠΑΛΕΤΕΣ. ΠΛΗΡ. ΤΗΛ. (22410)38400 ΑΠΟ ΔΕΥΤΕΡΑ ΕΩΣ ΠΑΡΑΣΚΕΥΗ 08.00-15.00 κ. ΓΙΩΤΑ ΧΠΕ1912

πωλησεις-αγορες ακινητων & επιχειρησεων

ΠΩΛΕΙΤΑΙ επιχείρηση οβελιστήριο grill πλήρως εξοπλισμένο στα "100 Μαγαζιά". Πληρ. τηλ. 2241026304, 6947633164 MZT250222(6)

ΠΩΛΟΥΝΤΑΙ: α) **οικόπεδο** στο Γεννάδι 1750 τ.μ. επί της λεωφόρου 500 μ. από το χωριό, με άδεια οικοδομής 200 τ.μ. και β) 1000 τ.μ. **οικόπεδο** με άδεια οικοδομής 150 τ.μ. Πληρ. τηλ. 2241061628, 6944410537 MZT240239

ΜΟΝΑΔΙΚΗ ΕΥΚΑΙΡΙΑ. ΠΩΛΕΙΤΑΙ διαμέρισμα 2 δωματίων, κουζίνας και μπάνιου 2ου ορόφου στην Ιαλυσό. Μόνο 40.000 ευρώ. Επίσης **γκαρσονιέρες** ενός δωματίου, κουζίνας και WC μόνο 30.000 ευρώ. Δάνεια δεκτά και ευκολίες. Πληρ. τηλ. 6948209098 MZT250214

ΠΩΛΕΙΤΑΙ στο Φαληράκι επιχείρηση bar. Πληρ. τηλ. 6938703749 MZT230212

ΠΩΛΕΙΤΑΙ ΕΠΙΧΕΙΡΗΣΗ ΕΣΤΙΑΤΟΡΙΟΥ ΜΕ 150 ΚΑΘΙΣΜΑΤΑ ΣΤ' ΑΦΑΝΤΟΥ, ΣΕ ΤΟΥΡΙΣΤΙΚΗ ΠΕΡΙΟΧΗ (ΟΔΟΣ ΠΕΡΝΟΥ). ΤΟ ΚΑΤΑΣΤΗΜΑ ΕΙΝΑΙ ΠΛΗΡΩΣ ΕΞΟΠΛΙΣΜΕΝΟ ΚΑΙ ΜΠΟΡΕΙ ΝΑ ΛΕΙΤΟΥΡΓΗΣΕΙ ΑΜΕΣΑ. ΤΙΜΗ ΕΥΚΑΙΡΙΑΣ. ΠΛΗΡ. ΤΗΛ. 6936757436 ΜΖΤ230231

ΠΩΛΕΙΤΑΙ διαμέρισμα 3άρι λουξ κατασκευής με θέα τη θάλασσα, πλήρως επιπλωμένο στον α' όροφο. Τιμή προσιτή. Αποκλείονται μεσίτες. Πληρ. τηλ. 2241032093, 2241021436, 2241067682 MZT230223

ΠΩΛΕΙΤΑΙ γραφείο τουριστικό στο κέντρο της πόλης. Πληρ. τηλ. 6944601329 από 10.00-14.00 MZT250217

ΠΩΛΕΙΤΑΙ εστιατόριο στο κέντρο της πόλης πλήρως εξοπλισμένο. Τιμή συζητήσιμη. Πληρ. τηλ. (22410)20540, 31115 MZT180229

ΖΗΤΕΙΤΑΙ συνέταιρος για εστιατόριο - μπαρ ή μετατρέψιμο σε μπουφέ - σελφ σέρβις στους Πεύκους Λίνδου. Πληρ. τηλ. 2244051858 MZT220233

ΠΩΛΕΙΤΑΙ επιχείρηση στο Φαληράκι καφέ αναψυκτήριο, πλήρως εξοπλισμένη λόγω φόρτου εργασίας σε πολύ καλή τιμή. Μόνο σοβαρές προτάσεις. Πληρ. τηλ. 2241074422, 6972205806 MZT210233

ΠΩΛΕΙΤΑΙ ΣΤΟ ΕΜΠΟΡΙΚΟΤΕΡΟ ΔΡΟΜΟ ΤΩΝ ΠΕΥΚΩΝ επιχείρηση τουριστικών ειδών και λαϊκής τέχνης σε τιμή ευκαιρίας 50 τ.μ. εσωτερικά με πατάρι, και 50 τ.μ. αυλή με πέργκολα. Δίδεται και άδειο. Πληρ. τηλ. 6938389517 MZT210202

ΖΗΤΕΙΤΑΙ οικόπεδο εντός σχεδίου για αγορά ή αντιπαροχή στις περιοχές Ιαλυσού-Κρεμαστής-Κοσκινού ή εντός σχεδίου στη Ρόδο. Πληρ. Διακογεωργίου Κάλλιστος, τηλ. 22410-29318, 78501 MAT000118(1)

ΠΩΛΕΙΤΑΙ ΑΠΟ ΙΔΙΩΤΗ, ΟΡΟΦΟΔΙΑΜΕΡΙΣΜΑ ΝΕΟΔΜΗΤΟ Α' ΟΡΟΦΟΥ ΑΝΕΞΑΡΤΗΤΟ, ΠΟΛΥΤΕΛΟΥΣ ΚΑΤΑΣΚΕΥΗΣ, ΣΤΗΝ ΙΞΙΑ 3 ΥΠΝΟΔΩΜΑΤΙΑ, ΜΕΓΑΛΟ ΣΑΛΟΝΙ ΜΕ ΘΕΑ ΘΑΛΑΣΣΑ, ΚΟΥΖΙΝΑ, ΛΟΥΤΡΟ (ΥΔΡΟΜΑΣΑΖ, ΑΕΡΟΜΑΣΑΖ), WC, ΑΠΟΘΗΚΗ, ΣΥΣΤΗΜΑ ΕΝΔΟΔΑΠΕΔΙΑΣ ΘΕΡΜΑΝΣΗΣ, ΚΛΙΜΑΤΙΣΜΟΣ, ΣΥΣΤΗΜΑ ΕΞΑΕΡΙΣΜΟΥ. ΤΙΜΗ ΜΕΤΡΗΤΟΙΣ: 190.000 ΕΥΡΩ. ΠΛΗΡ. ΤΗΛ. 6942640503, 6978171109 Κ. ΝΙΚΟΣ MZT220226

ΠΩΛΕΙΤΑΙ διαμέρισμα δυάρι στους (Δασκάλους) πολυτελούς κατασκευής με θέρμανση, έτοιμο προς παράδοση και κατοίκηση σε μικρή οικοδομή. Δεκτά δάνεια. Πληρ. Διακογεωργίου Κάλλιστος, τηλ. 22410-29318, 78501 MAT000118(5)

ΠΩΛΕΙΤΑΙ επιχείρηση στο Μαντράκι επί της οδού Εθελοντών Δωδεκανησίων. Πληρ. τηλ. 6945798060 MZT080232

ΠΩΛΟΥΝΤΑΙ από ιδιοκτήτη κατασκευαστή **μεζονέτες** στην Ιαλυσό από 125-160 τ.μ. αρίστης κατασκευής. Πληρ. τηλ. 6932350214, 2241093952 MZT160211

ΠΩΛΕΙΤΑΙ ή ΕΝΟΙΚΙΑΖΕΤΑΙ από ιδιώτη καινούργια υπερπολυτελής **μονοκατοικία** με πισίνα στην περιοχή Βουνάρα στην Ιαλυσό 230 τ.μ. σε 1 στρέμμα οικόπεδο. Πληρ. τηλ. 6945957967 MAT7843

ΠΩΛΟΥΝΤΑΙ μονοκατοικίες σε μπετά 120 τ.μ. σε οικόπεδα 250 τ.μ. πάνω σε δρόμο πλ. 6 μ. με πανοραμική θέα, εντός ορίων χ. Παστίδας, επιλογή σχεδίου από τον πελάτη! Τιμή 90.000 ευρώ (δεκτά δάνεια). Στην τιμή περιλαμβάνονται: άδεια, μπετά ΙΚΑ, μαντρότοιχοι, βόθρος, οικόπεδο. Τηλ. 22410-68044, 78635 απογευμ. ώρες, 6944817148 και 6946489989. MZT120218

ΠΩΛΟΥΝΤΑΙ: 1) 140 τ.μ. λουξ διαμέρισμα 5 ετών με θέα, ανσανσέρ, άνετο πάρκιν στην Παρθενόπης 3 υπν/τίων, 2 wc, αποθήκη, 2) 174 τ.μ. 4 υπν/τίων, οροφ/σμα, θέα στο Ζέφυρο, 3) 108 τ.μ. 3 υπν/τία (β' όρ.) με θέα στους Δασκάλους, 4) Διώροφη μον/κία, κοντά στο Ρολόι Π. Πόλη 120 τ.μ. με μικρή αυλή. Πληρ. ΑΙΓΑΙΟΚΤΗΜΑΤΙΚΗ τηλ. 22410 22943-22410 28838-6945466773. ΜΧΠ851

ΠΩΛΕΙΤΑΙ ΙΑΤΡΕΙΟ-ΓΡΑΦΕΙΟ. Στο παλαιό ΙΚΑ γωνία Μ. Κων/νου και Παλαιολόγου στον α' όροφο γραφείο ιατρείο 70 τ.μ. έτοιμο προς παράδοση για άμεση λειτουργία σε πολυτελείας οικοδομή. Δάνεια δεκτά. Πληρ. Διακογεωργίου Κάλλιστος, τηλ. 22410-29318, 78501 MAT000118(4)

ΠΩΛΕΙΤΑΙ PUB-ΚΑΦΕΤΕΡΙΑ στο τουριστικό κέντρο πλησίον νέου καζίνο. Πλήρως εξοπλισμένη, ανακαινισμένη, η καλύτερη στο είδος της. Συμβόλαιο 12ετές. Πληροφορίες άλλες δεν θα δοθούν τηλεφωνικώς. Πληρ. για συνεννόηση τηλ. 2241078392, 6977339669, 6936607154 μετά τις 12 το μεσημέρι ΜΧΡ12043

ΚΛΑΔΟΓΕΝΗΣ ΜΙΧΑΗΛ
ΠΟΛΙΤΙΚΟΣ ΜΗΧΑΝΙΚΟΣ Ε.Μ.Π.
ΑΤΤΑΒΥΡΟΥ 20-ΡΟΔΟΣ
ΤΗΛ. 2241022394

ΠΩΛΟΥΝΤΑΙ

1. **Μεζονέτες** με απεριόριστη θέα και θέα στη θάλασσα, στο Καρακόνερο, με 3 υπνοδωμάτια, σαλόνι, κουζίνα, 2 λουτρά, αποθήκης και με υπόγειο χώρο στάθμευσης και λοιπών βοηθητικών χώρων, εμβαδού 125 τ.μ. και εμβαδού υπογείου 65 τ.μ., συνολικής επιφάνειας με το υπόγειο 190 τ.μ.
2. **Διαμερίσματα** πολυτελούς κατασκευής με απεριόριστη θέα και θέα στη θάλασσα, στο Καρακόνερο, με 3 υπνοδωμάτια, λουτρού και αποθήκης εμβαδού 105 τ.μ.

ΑΕ0058

ΜΑΘΙΟΣ Δ. & Μ. Ο.Ε.
D & M HOMES
ΑΓΟΡΕΣ ΟΙΚΟΠΕΔΩΝ - ΠΩΛΗΣΕΙΣ ΚΑΤΟΙΚΙΩΝ
Αναλαμβάνουμε τη διεκπεραίωση του δικού σας ακινήτου
.... Με τους καλύτερους όρους της αγοράς

1) Διώροφες **μονοκατοικίες** λουξ κατασκευής των 120 τ.μ. με 330 τ.μ. οικόπεδο σε ονειρεμένη τοποθεσία, περιοχή Ανοιξη, υπό κατασκευή.
2) **Μεζονέτες** λουξ κατασκευής των 140 τ.μ. σε 330 τ.μ. οικόπεδο με φανταστική θέα, περιοχή Κοκκερου - Κοσκινού, υπό κατασκευή
3) **Διαμερίσματα** των 130 τ.μ. -120 τ.μ.-110 τ.μ. στα Κοσκινού
4) **Οικόπεδο** 4.200 τ.μ. στο Τσαΐρι
5) **Μονοκατοικία** υπερλούξ κατασκευής με 1000 τ.μ. οικόπεδο (μόνο σοβαρές προτάσεις).

Με επιπελείο έμπειρων συνεργατών η εταιρία μας σας παρέχει την καλύτερη δική σας εξυπηρέτηση.
Αναλαμβάνουμε να διεκπεραιώσουμε τη διαχείριση του οικοπέδου σας με στόχο την καλύτερη αποδοσή του.

ΟΙΚΟΠΕΔΑ
ΑΝΤΙΠΑΡΟΧΕΣ
ΜΟΝΟΚΑΤΟΙΚΙΕΣ

ΖΗΤΟΥΝΤΑΙ ΟΙΚΟΠΕΔΑ

Βερολίνου 11 - Ροδίνι • τηλ. 2241069515, κιν. 6945525475-6944370132

ΧΠ2652

ΠΩΛΕΙΤΑΙ
από ιδιώτη
διώροφη μεζονέτα στα μπετά 130 τ.μ. στο κέντρο της Ιαλυσού.
Πληρ. τηλ. 6937603917
ΜΑΤ7888

ΜΕΓΑΛΗ ΕΥΚΑΙΡΙΑ
Π Ω Λ Ε Ι Τ Α Ι
κεντρικότατο ψητοπωλείο,
πλήρως εξοπλισμένο στην πόλη της Ρόδου.
Σε τιμή ευκαιρίας.
Πληρ. τηλ. 6979303960
ΜΖΤ180220

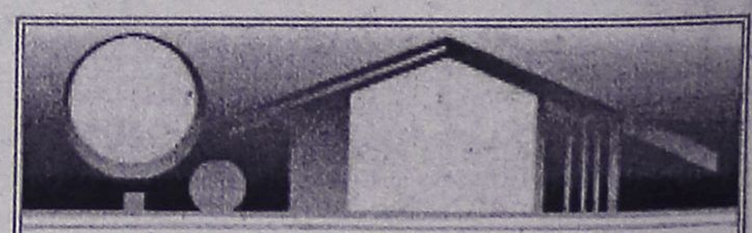

ΚΤΗΜΑΤΟΜΕΣΙΤΙΚΟ ΓΡΑΦΕΙΟ
ΑΙΓΑΙΟΚΤΗΜΑΤΙΚΗ
ΕΠΙΛΕΓΜΕΝΕΣ ΠΡΟΤΑΣΕΙΣ ΑΚΙΝΗΤΩΝ

- 74 τ.μ. Πειραιώς ισ. (2 υπν.) 85.000 ευρώ
- 82 τ.μ. (2 υπν.) β' ορ. Δασκάλους 80.000 ευρώ
- 90 τ.μ. (2 υπν.) Αλ. Διάκου 120.000 ευρώ
- 108 τ.μ. β' ορ. με θέα Δασκάλους 200.000 ευρώ
- 120 τ.μ. μον/κία Π. Πόλη Ρολόι 125.000 ευρώ
- 130 τ.μ. α' ορ. Ανάληψη 155.000 ευρώ.
- 140 τ.μ. (2 υπν.) - θέα - 2 μπάνια - Παρθενόπης 230.000 ευρώ
- 142 τ.μ. μον/κία Νιοχώρι 150.000 ευρώ
- 174 τ.μ. Ζέφυρος ορ/σμα (4 υπν.) 200.000 ευρώ
- 185 τ.μ. (3 υπν.) Μ. Πετρίδη, ρετιρέ 250.000 ευρώ
- Μον/κία 236 τ.μ. Θολό σε 2.174 τ.μ. οικ/δο έξτρα Σ.Δ.764 τ.μ. 264.000 ευρώ
- Οικ/δο 4 στρ. στο Κανδυλί 120.000 ευρώ.
- Κατάστημα 40 τ.μ. με 70 τ.μ. απ/κη πρ/ση Αννης Μαρίας 115.000 ευρώ
- Γραφεία 23 τ.μ., 45 τ.μ., 67 τ.μ. κοντά στην Ακαδημία Χ2.500 το τ.μ.

ΕΚΤΟΣ ΑΥΤΩΝ ΤΩΝ ΑΚΙΝΗΤΩΝ ΔΙΑΘΕΤΟΥΜΕ ΜΕΓΑΛΗ ΠΟΙΚΙΛΙΑ ΣΕ ΔΙΑΜ/ΤΑ, ΜΕΤ/ΝΑ-ΚΑΙΝΟΥΡΓΙΑ ΣΤΙΣ ΚΑΛΥΤΕΡΕΣ ΤΙΜΕΣ ΤΗΣ ΑΓΟΡΑΣ-ΟΙΚ/ΔΑ ΚΑΙ ΕΝΟΙΚΙΑΣΕΙΣ ΑΚΙΝΗΤΩΝ - ΑΝΤΙΠΑΡΟΧΕΣ

ΡΕΝΑ ΒΑΖΟΥΚΟΥ
(ΜΕΣΙΤΗΣ ΑΣΤΙΚΩΝ ΣΥΜΒΑΣΕΩΝ)
ΔΙΕΥΘ. ΓΡΑΦΕΙΟΥ ΔΗΜ. ΘΕΟΔΩΡΑΚΗ 3
9-1 το πρωί καθημερινά και 6.30-9 απ/τα (Δευτ. και Πέμπτης)
Τηλ. (22410) 22943-28838 FAX: 28838, κιν. 6945466773
email.vazoukou@acn.gr
χπ851

πωλησεις

συνέχεια από την προηγούμενη

ΠΩΛΟΥΝΤΑΙ ΕΠΑΓΓΕΛΜΑΤΙΚΟΙ ΧΩΡΟΙ στην οδό Βενέζη (δίπλα στο ΡΟΔΙΩΝ ΠΑΙΔΕΙΑ). **α) ΚΑΤΑΣΤΗΜΑΤΑ:** για οποιαδήποτε χρήση επαγγελματική των 62 τ.μ. και 125 τ.μ., **β) ΓΡΑΦΕΙΑ-ΙΑΤΡΕΙΑ** των 62 τ.μ. και 125 τ.μ., **γ) ΑΠΟΘΗΚΕΣ:** των 62 τ.μ. και 125 τ.μ. Δεκτά δάνεια. Πληρ. Διακογεωργίου Κάλλιστος, τηλ. 22410-29318, 78501
ΜΑΤ000118(6)

ΠΩΛΟΥΝΤΑΙ ΣΤΗΝ ΚΡΕΜΑΣΤΗ ΔΙΑΜΕΡΙΣΜΑΤΑ-ΜΕΖΟΝΕΤΕΣ. Στον παραλιακό δρόμο Κρεμαστής διαμερίσματα των 60 τ.μ. και μεζονέτες των 120 τ.μ. με αυλή πολυτελούς κατασκευής. Δάνεια δεκτά. Πληρ. Διακογεωργίου Κάλλιστος, τηλ. 22410-29318, 78501
ΜΑΤ000118(2)

ΠΩΛΟΥΝΤΑΙ ΣΤΗΝ ΠΑΡΑΛΙΑ ΚΙΟΤΑΡΙ ΜΕΖΟΝΕΤΕΣ. Ημιτελείς και τελειωμένες των 80 τ.μ. και 110 τ.μ. σε 1.000 τ.μ. οικόπεδο σε κατασκευή πολυτελή. Δεκτά δάνεια. Πληρ. Διακογεωργίου Κάλλιστος, τηλ. 22410-29318, 78501
ΜΑΤ000118(3)

ΠΩΛΗΣΕΙΣ ΑΚΙΝΗΤΩΝ

ΔΙΑΜΕΡΙΣΜΑΤΑ

1. ΚΟΣΚΙΝΟΥ 115 τ.μ. 1ου ορόφου με θέα. Τιμή 146.700 ευρώ
2. ΚΟΣΚΙΝΟΥ 110 τ.μ. ισόγειο. Τιμή 132.000 ευρώ
3. ΡΟΔΟΣ 100 τ.μ. ισόγειο με αυλή, περιοχή ΙΚΑΡΟΣ. Τιμή 154.000 ευρώ
4. ΡΟΔΟΣ 125 τ.μ. ορόφου, περιοχή ΙΚΑΡΟΣ. Τιμή 201.800 ευρώ
5. ΡΟΔΟΣ 80 τ.μ. περιοχή ΜΗΔΕΙΑ. Τιμή 152.600 ευρώ
6. ΡΟΔΟΣ 81 τμ. περιοχή ΖΕΦΥΡΟΣ, με υπόγειο πάρκιν. Τιμή 143.000 ευρώ
7. ΡΟΔΟΣ 132 τ.μ. περιοχή ΖΕΦΥΡΟΣ,με υπόγειο πάρκιν. Τιμή 209.000 ευρώ
8. ΡΟΔΟΣ 138 τ.μ. περιοχή ΖΕΦΥΡΟΣ, με υπόγειο πάρκιν. Τιμή 215.000 ευρώ
9. ΡΟΔΟΣ 118 τ.μ. περιοχή ΜΗΔΕΙΑ. Τιμή 214.700 ευρώ
10. ΡΟΔΟΣ 122 τ.μ. περιοχή ΜΗΔΕΙΑ. Τιμή 221.600 ευρώ

ΜΟΝΟΚΑΤΟΙΚΙΕΣ

1. ΚΟΣΚΙΝΟΥ 206 τ.μ., (με θέα), οικόπεδο 2.250 τ.μ. Τιμή 425.000 ευρώ
2. ΚΟΣΚΙΝΟΥ 140 τ.μ., οικόπεδο 1.500 τ.μ. Τιμή 295.000 ευρώ
3. ΚΟΣΚΙΝΟΥ 155 τ.μ., οικόπεδο 230 τ.μ. Τιμή 110.000 ευρώ (μπετά)
4. ΠΑΣΤΙΔΑ 130 τ.μ., οικόπεδο 250 τ.μ. Τιμή 165.000 ευρώ
5. ΠΑΣΤΙΔΑ 190 τ.μ. οικόπεδο 1350 τ.μ. Τιμή 230.000 ευρώ
6. ΠΑΣΤΙΔΑ 140 τ.μ. οικόπεδο 1.350 τ.μ. Τιμή 105.000 ευρώ (μπετά)

ΟΙΚΟΠΕΔΑ

1. ΚΑΝΔΗΛΙ 9.700 τ.μ., δυνατότητα τεμαχισμού. Τιμή 280.000 ευρώ
2. ΠΑΣΤΙΔΑ 205 τ.μ., εντός οικισμού (με παλιά μονοκατοικία). Τιμή 45.000 ευρώ
2. ΡΟΔΟΣ 28.000 τ.μ., Λεωφόρος Καλλιθέας (για επαγγελματική χρήση). Τιμή 3.300.000 ευρώ.

ΕΠΑΓΓΕΛΜΑΤΙΚΟΙ ΧΩΡΟΙ

1. ΡΟΔΟΣ κατάστημα γωνιακό, 150 τ.μ., πατάρι 55 τ.μ., υπόγειο 190 τ.μ. Τιμή 450.000 ευρώ
2. ΑΣΓΟΥΡΟΥ Ισόγειος βιοτεχνικός χώρος 180 τ.μ. Τιμή 110.000 ευρώ.
3. ΛΕΩΦ. ΡΟΔΟΥ-ΛΙΝΔΟΥ Κατάστημα 160 τ.μ., πατάρι 60 τ.μ., υπόγειο με ράμπα 160 τ.μ. Τιμή 420.000 ευρώ
4. ΡΟΔΟΣ. Νιοχώρι συγκρότημα με 16 στούντιος, πλήρως επιπλωμένα. Τιμή 700.000 ευρώ.

ΕΝΟΙΚΙΑΣΕΙΣ

1. ΡΟΔΟΣ. Τριάρι στο κέντρο, πλήρως εξοπλισμένο με ηλεκτρικές συσκευές, μίσθωμα 500 ευρώ
2. ΡΟΔΟΣ Νιοχώρι στούντιος των 25-50 τ.μ. πλήρως επιπλωμένα, 350-450 ευρώ το μήνα.

Πληρ. κο Γιάννη
τηλ. 2241037501, 6948868725

ΜΖΤ260205

μαθηματα

ΑΓΓΛΙΚΑ- ΙΤΑΛΙΚΑ - ΙΣΠΑΝΙΚΑ. ΚΑΘΗΓΗΤΗΣ, αριστούχος απόφοιτος (MASTER) SCHILLER INTERNATIONAL UNIVERSITY παραδίδει μαθήματα **κατ' οίκον** σε αρχάριους, προχωρημένους, ξενοδοχοϋπάλληλους. Εξασφαλισμένη επιτυχία εξετάσεων FIRST CERTIFICATE, ECCE, CAMBRIDGE και MICHIGAN, PROFICIENCY, TOEIC, TOEFL καθώς και ΚΡΑΤΙΚΟΥ ΠΙΣΤΟΠΟΙΗΤΙΚΟΥ ΓΛΩΣΣΟΜΑΘΕΙΑΣ. Προετοιμασία για INICIAL, INTERMEDIO, SUPERIOR Ισπανικής, CELI 1, 2, 3, 4, 5 Ιταλικής καθώς και εξετάσεις εισαγωγής σε Πανεπιστήμιο εξωτερικού. Τιμές λογικές. Μεταφράσεις δεκτές. Πληρ. τηλ. 2241025133
ΜΖΤ100214

ΑΓΓΛΙΚΑ, ΓΑΛΛΙΚΑ. Παραδίδονται μαθήματα από πτυχιούχο καθηγητή Καναδικού Πανεπιστημίου κατ' οίκον για όλα τα επίπεδα σε προσιτές τιμές. Πληρ. τηλ. 2241064079, 6976196036 ΜΖΤ230224

ΚΑΘΗΓΗΤΡΙΑ αρμονίου και **πιάνου** παραδίδει μαθήματα στο σπίτι της σε μικρά παιδιά. Πληρ. τηλ. 2241021377, 6973460984
ΜΖΤ220225

ΚΑΘΗΓΗΤΡΙΑ ΑΓΓΛΙΚΩΝ με 20ετή πείρα με μητρική γλώσσα την Αγγλική με άριστη προφορά, παραδίδει ιδιαίτερα μαθήματα σε μεμονωμένους ή σε μικρά γκρουπ ή σε ενήλικες για να μάθουν την γλώσσα για τη δουλειά τους ή τα παιδιά της πρώτης τάξης του Δημοτικού, σε αρχάριους και προχωρημένους με εξασφαλισμένη επιτυχία εξετάσεων FIRST CERTIFICATE (LOWER) C.F.C.-ECCE, PROFICIENCY MIGHIGAN και το ΚΡΑΤΙΚΟ ΠΙΣΤΟΠΟΙΗΤΙΚΟ ΓΛΩΣΣΟΜΑΘΕΙΑΣ και TOEIC αναγνωρισμένο διεθνώς. Οργανωμένη και άρτια διδακτική ύλη, προβολές VIDEO και κασέτα, συστηματική ενημέρωση γονέων, υπεύθυνη εργασία και τιμές λογικές. Πληρ. τηλ. 2241075959, 6972912196 ΜΖΤ070220



εργασιες

ΑΠΟ ΤΑ ΚΑΤΑΣΤΗΜΑΤΑ "GREEN SHOP" ΣΤΗΝ ΠΑΛΙΑ ΠΟΛΗ ΖΗΤΟΥΝΤΑΙ ΠΩΛΗΤΡΙΕΣ ΓΙΑ ΤΗΝ ΤΟΥΡΙΣΤΙΚΗ ΣΕΖΟΝ. ΠΛΗΡ. ΤΗΛ. 6942846006
ΜΖΤ250223

Μεγάλη Γερμανική Πολυεθνική εταιρία **ΖΗΤΑΕΙ** αυτόνομους συνεργάτες για Ελλάδα και για Αυστραλία, με πολλή υψηλή αμοιβή. Για πληρ. τηλ. 6944368459, από 2-10 μ.μ.
ΜΖΤ250226

ΖΗΤΕΙΤΑΙ χορεύτρια για παραδοσιακούς χορούς για να εργασθεί σε ξενοδοχεία. Πληρ. τηλ. 6944815707 κ. Χάρης, 2241063646 ΜΖΤ260203

ΖΗΤΕΙΤΑΙ πεπειραμένη **κομμώτρια.** Πληρ. τηλ. 2241038660
ΜΖΤ220222(3)

ΖΗΤΕΙΤΑΙ υπάλληλος κος ή κα. Οπτικά "Παπαδόπουλος-Κωλλέτης". Πληρ. τηλ. (22410)73663, 76767
ΜΖΤ250222(4)

ΖΗΤΕΙΤΑΙ κοπέλα να προσέχει μωρό τη νύκτα. Από τις 8 μέχρι τις 4. Ή να μένει μέσα στο σπίτι. Πληρ. τηλ. 6947786183
ΜΖΤ250225

Από ξυλουργείο **ΖΗΤΕΙΤΑΙ βοηθός** επιπλοποιού με προϋπηρεσία. Πληρ. τηλ. 6947805109 ΜΖΤ240224

VACANCY - SEASONAK Experienced Chef for busy British Pub, Trianta area - split shifts, good salary, all benefits paid. Fax CV to 2241091109, Email CV to arisports16@hotmail.com or telephone 6946903528
ΜΖΤ240225

ΖΗΤΟΥΝΤΑΙ πωλήτριες για πολυκατάστημα ελληνικής καταγωγής. Πληρ. τηλ. 2241020037ΜΑΤ7884

Το bar KATERINA στο Φαληράκι **ΖΗΤΑΕΙ barwoman** και **κοπέλες** με μεροκάματο και ποσοστά. Πληρ. τηλ. 6938870130 μετά τις 14.00 και 2241086083 μετά τις 21.30 ΜΖΤ240209

ΖΗΤΕΙΤΑΙ εμφανίσιμη **κοπέλα** για απογευματινή απασχόληση για καφετέρια "Επώνυμο".. Οχι αλλοδαπές. Πληρ. τηλ. 2241068550, 6974605065
ΜΖΤ240206

Επιχείρηση οβελιστηρίου **ΖΗΤΑ ΑΤΟΜΑ** για ψήσιμο γύρου με γνώση. Πληρ. τηλ. 6946282082, 6936161740 ΜΖΤ240201

ΖΗΤΕΙΤΑΙ διακοσμητής /τρια με γνώσεις στο σχέδιο κουζίνας για να εργαστεί στο τμήμα πωλήσεων του καταστήματος επίπλων κουζίνας "ΔΙΑΘΕΣΗ". Προϋπηρεσία στον τομέα αυτό απαραίτητη καθώς και γνώσεις χειρισμού Η/Υ. Γνώση της ιταλικής γλώσσας θα εκτιμηθεί ιδιαιτέρως. Πληρ. τηλ. 2241064450 ώρες λειτουργίας καταστημάτων
ΜΖΤ240208

STAND UP COMEDY. ΖΗΤΟΥΝΤΑΙ ερασιτέχνες ηθοποιοί, λάτρεις της κωμωδίας και της σάτιρας όπως και καθημερινοί άνθρωποι οι οποίοι πιστεύουν ότι μπορούν να συμμετάσχουν σε μια βραδιά κωμωδίας και γέλιου. Οπως και κειμενογράφοι, μάγοι, ταχυδακτυλουργοί κ.ά. **ΒΡΑΔΙΕΣ ΓΕΛΙΟΥ**, τηλ. 6944520387 ώρες 19.00-24.00 ΜΖΤ220230

ΖΗΤΕΙΤΑΙ οδηγός-μεταφορέας κατά προτίμηση ηλικίας (25-35 ετών άγαμος) για διανομές κρασιών και ποτών. Απαραίτητα δικαιολογητικά: Επαγγελματική άδεια οδήγησης και απολυτήριο στρατού. Πληρ. τηλ. 2241074505 (10 π.μ.-2.00 μ.μ.) κ. Τυπάλδος Γεώργιος. ΜΖΤ240202

ΓΡΑΦΕΙΟ ΕΡΓΑΣΙΑΣ. ΣΜΥΡΝΗΣ ΚΩΝΣΤΑΝΤΙΝΟΣ και ΤΣΙΩΤΑ ΛΟΥΚΙΑ ΜΕ (ΑΡ. ΑΔΕΙΑΣ 33116). Παρέχει σε όλη την Ελλάδα προσωπικό επιλεγμένο με αυστηρά κριτήρια. Οικιακοί βοηθοί, baby-sitters, φροντίδα ηλικιωμένων ατόμων, με ειδικές ανάγκες, νοσηλευτές, καθαρίστριες, υπάλληλοι ξενοδοχείων - εστιατορίων κ.λπ. αγροτικοί εργάτες. Παρέχεται 6μηνη εγγύηση αντικατάστασης, χωρίς άλλη οικονομική επιβάρυνση, εξυπηρέτηση και τα Σαββατοκύριακα. Πληρ. τηλ. 2103837005-6, 210-3837586, 210-3837728, fax 210-3881720 ΜΖΤ240231

ΖΗΤΕΙΤΑΙ κοπέλα εμφανίσιμη ηλικίας έως 23 ετών για να εργασθεί σε καφέ μπαρ εκτός Ρόδου. Μεταφορά δική μας (αποκλείονται αλλοδαπές). Μισθός ικανοποιητικός. Πληρ. τηλ. 6974722584 ΜΖΤ240212

ΖΗΤΕΙΤΑΙ κοπέλα για Internet cafe. Πληρ. τηλ. 6936699602 ΜΖΤ240214

ΖΗΤΕΙΤΑΙ κοπέλα για mini market να γνωρίζει ξένες γλώσσες. Πληρ. τηλ. 2241037247, 6936699602
ΜΖΤ240213

ΖΗΤΕΙΤΑΙ νέα κοπέλα από 25-30 ετών για να εργασθεί ως σερβιτόρα σε καφετέρια στην Ιαλυσό. Παρέχεται μισθός και ασφάλεια. Πληρ. τηλ. 6974484599, 2241036339
ΜΖΤ230225

ΖΗΤΕΙΤΑΙ κοπέλα έως 28 ετών με γνώσεις αγγλικών και Η/Υ για εργασία σε DVD Club στη Μ. Πετρίδη. Πληλρ. τηλ. 2241060775
ΜΑΤ7885

ΖΗΤΕΙΤΑΙ οδηγός για παιδικό σταθμό - μειωμένο ωράριο - με δίπλωμα Δ' κατηγορίας, πενθήμερη απασχόληση, όλο το χρόνο, μισθός συν ΙΚΑ. Πληρ. κ. Βαρδέλλη τηλ. 2241039739, 6972007352
ΜΖΤ230226

ΖΗΤΕΙΤΑΙ κύριος ή κυρία κατά προτίμηση γερμανόφωνος να εργασθεί σε χρυσοχοείο με ποσοστά και σταθερό μισθό - ΙΚΑ. Πληρ. τηλ. 2241064412, 6973249616 κ. Παπαϊωάννου ΜΖΤ220218

ΤΣΟΥΡΟΥΝΑΚΗΣ Κεφάλαιο

Κτηματομεσιτικό Γραφείο

Γ. ΣΕΦΕΡΗ 12 (παραπλεύρως ΜΗΔΙΑ)
ΤΗΛ/FAX.: (22410) 60060
www.e-kefaleo.com

ΠΩΛΗΣΕΙΣ ΑΚΙΝΗΤΩΝ

ΔΙΑΜΕΡΙΣΜΑΤΑ

❑45 τ.μ,ισόγειο,1 υπν/τιου , καινούριο, Καρακόνερο , 24,5εκ - 71.900 €

❑50 τ.μ,1ου,1 υπν/τιου , καινούριο, Τριάντα, 27εκ - 79.236€

❑57 τ.μ,1ου ,1 υπν/τιου , καινούριο, Ανάληψη, 29εκ - 85.106 €

❑70 τ.μ,1ου,2 υπν/τιων Αγ.Ιωάννη, 27εκ – 79.236 €

❑70 τ.μ,1ου, 2 υπν/τιων , καινούριο, Τριάντα, 37εκ - 108.584 €

❑73 τ.μ,1ου, 2 υπν/τιων , καινούριο, Ιξιά, 33εκ - 96.845 €

❑77τ.μ 2ου, 2 υπν/τιων, καινούριο, πάρκιν, Καναδά ,47 εκ-137.931€

❑80 τ.μ, ισόγειο, 2υπν/τιων, γκαράζ ,καινούριο, Ιξιά 40 εκ-117.388€

❑80 τ.μ, 1ου, 2υπν/τιων, Κένεντυ 41 εκ- 117.388 €

❑85τ.μ,1ου ,2 υπν/τιων, καινούριο,πάρκιν Αραπάκι, 49εκ - 143.800 €

❑ 85τ.μ,1ου ,2 υπν/τιων, καινούριο, Ροδίνι, 49εκ - 143.800 €

❑86τ.μ, 2ου, 2 υπν/τιων , καινούριο, Καρακόνερο, 46.5εκ - 136.463 €

❑100 τ.μ ,1ου ,3υπν/τιων, γκαράζ, καινούριο, Ιξιά 52 εκ-152.604 €

❑110 τ.μ, 3ου, 3 υπν/τιων , λούξ, Ροδίνι 61εκ -179.000 €

❑116 τ.μ,1ου,3 υπν/τιων , καινούριο,πάρκιν, Αραπάκι 65εκ - 190.755 €

❑120 τ.μ, ρετιρέ, 3 υπν/τιων καινούριο, πάρκιν, Αν.Μαρίας 80 εκ - 234.776 €

ΜΕΖΟΝΕΤΕΣ-ΜΟΝ/ΚΙΕΣ

❑ 90 τ.μ , μεζονέτα , μπετά, 1.000 τ.μ οικόπεδο, θέα Κοσκινού 40 εκ-117.388 €

❑ 125 τ.μ ,μεζονέτα , μπετά, 250 τ.μ αυλή Τριάντα 40 εκ-117.388 €

❑ 170 τ.μ ,μεζονέτα , μπετά , 200 τ.μ αυλή Τριάντα 42 εκ-123.257 €

❑ 176 τ.μ ,μεζονέτα ,μπετά σε 1.350 τ.μ οικόπεδο Τρείς 40εκ-117.388 €

❑ 187 τ.μ, μεζονέτα , 3υπν/τιων, σε 2 στρέματα,Τριάντα 121εκ-355.099 €

❑ 200 τ.μ ,μεζονέτα μ/σοβά , 3 υπν/τιων ,300 τ.μ οικόπεδο Τριάντα 56εκ-164.343 €

❑ 224 τ.μ ,μεζονέτα , 3 υπν/τιων ,καινούρια 300 τ.μ οικόπεδο Τριάντα 80εκ-234.776 €

❑203 τ.μ ,μεζονέτα , 3υπν/τιων , σε 2 στρέμα-τα,Τριάντα 131εκ-384.446€

ΟΙΚΟΠΕΔΑ

❑1.000τ.μ,με την άδεια, Κοσκινού 24εκ-70.432€

ΕΠΑΓΓΕΛ/ΚΟΙ ΧΩΡΟΙ

❑ Κατάστημα 180τ.μ ,συν 110τ.μ πατάρι, Καρακόνερο 170 εκ-500.000 €

❑ Αποθήκη 95τ.μ, σοβά, ράμπα, Καρακόνερο 16 εκ-46.955 €

ΧΠ1629

εργασιες

συνέχεια από την προηγούμενη

ΖΗΤΕΙΤΑΙ κοπέλα ευπαρουσίαστη, με δυναμική προσωπικότητα και επικοινωνιακή ευχέρεια για τετράωρη γραμματειακή υποστήριξη σε ραδιοφωνικό σταθμό με σταθερό μισθό. Επίσης για την προώθηση διαφημιστικών προϊόντων του σταθμού με ποσοστά. Αποστολή βιογραφικών στο fax 2241075190. Υπόψιν κ. ΦιλίππουΜΧΠ004.1

ΖΗΤΕΙΤΑΙ εμφανίσιμη **κοπέλα** για να εργασθεί ως σερβιτόρα στην ταβέρνα Μεσόγειος από 1η Μαρτίου έως 30 Οκτωβρίου. Μισθός και ασφάλεια. Πληρ. τηλ. 6972509567ΜΑΤ7876

ΖΗΤΕΙΤΑΙ υπάλληλος για γραφείο Γεν. Τουρισμού με προϋπηρεσία σε γραφείο ΙΑΤΑ. Γνώσεις αγγλικής και Η/Υ. Πληρ. τηλ. 6944636141 MZT230215

ΖΗΤΟΥΝΤΑΙ 2 πωλητές/τριες ομιλούντες τουλάχιστον 2 ξένες γλώσσες για κανονική ή και μερική απασχόληση σε κατάστημα ασημικών και ειδών τέχνης στην Παλιά Πόλη. Πληρ. τηλ. 6944613524 MZT220203

ΖΗΤΕΙΤΑΙ πωλήτρια για κατάστημα γυναικείων ρούχων στο Μανδράκι. Ωράριο καταστημάτων. Πληρ. τηλ. 2241074430 MZT230221

ΖΗΤΕΙΤΑΙ μαγείρισσα για 7μηνη απασχόληση σε εστιατόριο στη Λίνδο (International κουζίνα). Πληρ. τηλ. 6945592868, 6945317003 MZT210226

Ηλεκτρονικό εργαστήριο **ΖΗΤΑ νέο.** Απαραίτητη γνώση Η/Υ και Αγγλικής γλώσσας. Ωρες εργασίας 16.00-20.00. Πληρ. τηλ. 2241066253, 6936666605 MZT210208

ΑΒΑΔΙΣΤΑ, ΑΒΑΣΑΝΙΣΤΑ επιχείρηση στο σπίτι ή το χώρο σας. Αμεση κάλυψη θέσεων ανεξάρτητης συνεργασίας. Οχι ντίλερ, πλασιέ, πωλητές. Internet επιθυμητό. Ημιαπασχόληση 500-1500 ευρώ πλήρης απασχόληση 1500-6500 ευρώ. Bonus, προμήθειες 5%, πληρωμένες διακοπές. Τμήμα εξυπηρέτησης συνεργατών 2241030078, www.umswork4 you.com MAT5525

ΥΠΕΥΘΥΝΟΙ ΥΠΟΔΟΧΗΣ

ΖΗΤΟΥΝΤΑΙ

από εταιρεία γνωστής αλυσίδας γυμναστηρίων για την θέση της υποδοχής με προϋπηρεσία.

Και βασική προϋπόθεση την κοινωνικότητα, και την ευχέρεια λόγου. Το άτομο έως 30 ετών που θα επιλέξουμε θα ενταχθεί σε μια εταιρία κορυφαία στο είδος της που έχει ως παράδοση να αναδεικνύει στελέχη από την γραμμή της. Η εταιρία παρέχει σεμινάρια στο άτομο που θα επιλεχθεί και ένα θαυμάσιο χώρο εργασίας.

Πληρ. τηλ. (22410)70510-11

ΧΠ2394

Wackenhut

SECURITY HANDLING S.A.

ΕΤΑΙΡΕΙΑ ΠΑΡΟΧΗΣ ΥΠΗΡΕΣΙΩΝ ΑΣΦΑΛΕΙΑΣ

ΖΗΤΑ

ΝΕΟ ΓΙΑ ΤΟ ΤΜΗΜΑ ΠΩΛΗΣΕΩΝ

Απαιτούμενα προσόντα:

- Ελληνική υπηκοότητα
- Ηλικία 25-35 ετών
- Δίπλωμα αυτοκινήτου
- Προϋπηρεσία σε πωλήσεις θα ληφθεί υπ' όψη

Οι ενδιαφερόμενοι μπορούν να επικοινωνήσουν στο τηλ. **2241096913** από 08.30-16.30

ΜΑΤ7881

Blue Sea Hotel - 85 100 Faliraki / Rhodes

Το Ξενοδοχείο Blue Sea ζητεί για την στελέχωσή του:

receptionists

Βασική προσπάθεια η εμπειρία σε Ξενοδοχείο Α' κατηγορίας και η άρτια γνώση της Αγγλικής, Γαλλικής & Γερμανικής γλώσσας τουλάχιστον

Προσφέρονται:
Ικανοποιητικοί όροι συνεργασίας
Προοπτικές εξέλιξης και καριέρας
Για επικοινωνία καθημερινά εκτός Κυριακής:
Tel 22410 85512, Fax 22410 85811
e-mail: info@blueseahotel.gr
Ταχυδρομική Θυρίδα 292

ΧΠΞΕΝ71

ΒΟΥΛΓΑΡΗ

ΒΙΟΜΗΧΑΝΙΑ ΑΠΟΡΡΥΠΑΝΤΙΚΩΝ

Η εταιρεία ΑΦΟΙ ΒΟΥΛΓΑΡΗ ΑΕΒΕ για το υποκατάστημά της στη Ρόδο

ΖΗΤΑ

ΠΡΟΪΣΤΑΜΕΝΟ ΠΩΛΗΣΕΩΝ

με εμπειρία σε διοίκηση οργανωμένου τμήματος πωλήσεων

- Ηλικίας 30-40 ετών
- Απόφοιτοι ΑΕΙ-ΤΕΙ
- Γνώση της αγοράς τροφίμων στην περιοχή Ρόδου

Η εταιρεία προσφέρει

- Μισθό και bonus βάσει στόχων
- Εταιρικό αυτοκίνητο και τηλέφωνο
- Προοπτικές εξέλιξης σε μια καταξιωμένη εταιρεία στο χώρο των τροφίμων.

Βιογραφικά στο fax 2810/380-819

ΜΧΠ393

ΞΕΝΟΔΟΧΕΙΑΚΗ ΕΠΙΧΕΙΡΗΣΗ ΣΤΗΝ ΠΟΛΗ ΤΗΣ ΡΟΔΟΥ

Ταχ. Θυρίδα 214

ΖΗΤΑ ΠΡΟΣΩΠΙΚΟ ΓΙΑ ΤΙΣ ΠΙΟ ΚΑΤΩ ΘΕΣΕΙΣ

1. **ΥΠΟΔΟΧΗ /ΓΡΑΜΜΑΤΕΙΑ**
   (Υποψήφιες νέες απόφοιτες Σχολής, δύο ξένες γλώσσες, ευχέρεια στη χρήση υπολογιστών, επιθυμητή γνώση ξενοδοχειακού προγράμματος)
2. **ΜΠΟΥΦΕΣ**
   (Νέα απόφοιτη Σχολής)
3. **ΣΕΡΒΙΤΟΡΟΣ Β'**
   (Νέα απόφοιτη Σχολής)
4. **ΠΩΛΗΤΡΙΑ ΤΟΥΡΙΣΤΙΚΩΝ ΕΙΔΩΝ**
   (Απαραίτητα Αγγλικά, επιθυμητή δεύτερη γλώσσα και μικρή προϋπηρεσία)
5. **ΨΥΚΤΙΚΟΣ/ΗΛΕΚΤΡ-ΓΟΣ**
   (Κατά προτίμηση νέος, για μερική απασχόληση)

Για κατάθεση βιογραφικού με πρόσφατη φωτογραφία και προσωπική συνάντηση παρακαλούμε τηλεφωνήστε πρωινές ώρες στο **2241030607** και **34636**

ΜΑΤ000372(2)

ΖΗΤΟΥΝΤΑΙ ΣΤΕΛΕΧΗ

Η **Smart Centers A.E** που δραστηριοποιείται στην προώθηση και την πώληση τραπεζικών προϊόντων και χρηματοοικονομικών,

ενδιαφέρεται να προσλάβει υπαλλήλους γραφείου για την στελέχωση του καταστήματός της στη Ρόδο.

ΑΠΑΡΑΙΤΗΤΑ ΠΡΟΣΟΝΤΑ:

-Πτυχίο ΑΕΙ ή ΤΕΙ
-Χειρισμός Η/Υ
-Δυναμική προσωπικότητα με άνεση στην επικοινωνία
-Ανάπτυξη αποτελεσματικών σχέσεων με τους πελάτες
-Προϋπηρεσία σε αντίστοιχο χώρο θα θεωρηθεί πρόσθετο προσόν

ΠΡΟΣΦΕΡΟΥΜΕ:

-Ευχάριστο περιβάλλον εργασίας, συνεχής εκπαίδευση και ανάπτυξη
-Ικανοποιητικές αποδοχές και bonus
-Δυνατότητα εξέλιξης
-Ασφαλιστική κάλυψη

Παρακαλούμε αποστείλατε βιογραφικά στην διεύθυνση:
e-mail: mpappa@smartcenters.gr
fax: 2103615807 Υπόψιν κα Παππά.

ΑΤ376

MERIDIAN TRAVEL

ΖΗΤΑ

Για την τουριστική σεζόν 2005

υπαλλήλους με γνώση ξένων γλωσσών (ΑΓΓΛΙΚΑ - ΙΤΑΛΙΚΑ ει δυνατόν και ΙΣΠΑΝΙΚΑ) και γνώση PC.

Πληρ. τηλ. 2241075080-2
28ης Οκτωβρίου 16-Ρόδος
Δευτέρα-Παρασκευή 09.30-14.30

ΜΑΤ000304

Rodos Gold VOGIATZIS

Rodos Gold

ΖΗΤΟΥΝΤΑΙ

ΠΩΛΗΤΡΙΕΣ

με γνώση Αγγλικών, Γερμανικών ή Αγγλικών-Ιταλικών-Ισπανικών, για εργασία στην Rodos Gold Vogiatzis.
Ικανοποιητικός μισθός συν Bonus απόδοσης.

Πληρ. τηλ. 2241086670-3

ΧΠ139

ΖΗΤΕΙΤΑΙ

πιτσαδόρος

για εργασία στο Φαληράκι με γνώσεις σε ξυλόφουρνο

Πληρ. τηλ. 2241085791, 6945995930

MZT230216

Από το Γραφείο Γενικού Τουρισμού «ΡΟΔΟΣ ΤΟΥΡΣ Α.Ε.»

ΖΗΤΕΙΤΑΙ

Υπάλληλος για το γραφείο κινήσεως

ο οποίος να γνωρίζει άριστα την Αγγλική γλώσσα και την χρήση υπολογιστή. Προϋπηρεσία και δεύτερη ξένη γλώσσα θα εκτιμηθεί. Μισθός ικανοποιητικός.

Πληρ. τηλ. ΡΟΔΟΣ ΤΟΥΡΣ Α.Ε.
Αμμοχώστου 29 -ΡΟΔΟΣ • **τηλ. 2241021010-13**

ΜΑΤ7877

Από Ξενοδοχειακή Εταιρεία στην Ιαλυσό

ΖΗΤΟΥΝΤΑΙ

Operation Manager με γνώσεις F&B

Διπλωματούχος Υπεύθυνη Θαλασσοθεραπείας (SPA)

- **Μάγειροι Α' και Β'**
- **Σερβιτόροι και Βοηθοί**
- **Βοηθοί Μπάρμαν**
- **Καμαριέρες**
- **Ηλεκτρολόγος**

Πληρ. **Γραφείο Προσωπικού**, τηλ. **2241094326** καθημερινά από 10.00-14.00

ΧΠ2698

Από την Βιομηχανική και Εμπορική Εταιρεία **ΒΑΠ Π. ΚΟΥΓΙΟΣ ΑΕΒΕ**

ΖΗΤΟΥΝΤΑΙ

Α. ΟΔΗΓΟΙ - ΠΩΛΗΤΕΣ.
Απαραίτητο Επαγγελματικό δίπλωμα Γ' κατηγορίας

Ο ιδανικός υποψήφιος πρέπει να πληροί τα κάτωθι:
- Ελληνας πολίτης
- Ηλικία μέχρι 35 ετών
- Προϋπηρεσία στις πωλήσεις, θα ληφθεί υπ' όψη.

Οι ενδιαφερόμενοι μπορούν να επικοινωνούν στο τηλ. **2241061434** με την κ. Παπανδρέου από τις 09.00 μέχρι 14.00

ΧΠ090

ΖΗΤΟΥΝΤΑΙ

άμεσα διανομείς

για μόνιμη πενθήμερη πρωινή απασχόληση σε φαρμακαποθήκη.

Απαιτούμενα προσόντα:
- Ελληνική υπηκοότητα
- Ηλικία 20-28 ετών
- Απολυτήριο στρατού
- Απολυτήριο Γυμνασίου ή Λυκείου
- Δίπλωμα μοτοποδηλάτου και αυτοκινήτου

Κατάθεση βιογραφικών από Δευτέρα έως Παρασκευή και ώρες 10.00-15.00 στη διεύθυνση: **MEDIQUICK A.E., Μάρκου Μαλλιαράκη 22 Ρόδος (πάροδος Καναδά), Κο Κώστα**

ΜΑΤ7865

εργασιες

συνέχεια από την προηγούμενη

Εμπορική επιχείρηση ποτών **ΖΗΤΑΕΙ οδηγό** με δίπλωμα Γ' κατηγορίας για διανομή. Πληρ. τηλ. 2241063680 ώρες γραφείου MZT220201

ΖΗΤΕΙΤΑΙ έμπειρος **ψήστης** για συνεχές ωράριο (15.30-24.00) από ταβέρνα στην Ιαλυσό. Πληρ. τηλ. 6932743089, 6977655652 MXP12101

ΖΗΤΕΙΤΑΙ ΥΠΕΥΘΥΝΟ ΑΤΟΜΟ Ή ΣΥΝΕΡΓΕΙΟ ΜΕ ΜΕΤΑΦΟΡΙΚΟ ΜΕΣΟ ΓΙΑ ΤΟΠΟΘΕΤΗΣΕΙΣ ΕΠΙΓΡΑΦΩΝ, ΚΑΘ' ΟΛΟ ΤΟ ΧΡΟΝΟ. ΠΛΗΡ. ΤΗΛ. 6972348523 MZT190207

ΖΗΤΕΙΤΑΙ σερβιτόρος-α για μόνιμη εργασία σε κεντρικό εστιατόριο της Ρόδου. Πληρ. τηλ. 2241077772 MZT140227

ΜΟΝΟ ΓΙΑ ΤΟΛΜΗΡΟΥΣ. Ανοίξτε την δική σας επιχείρηση στο σπίτι ή όπου εσείς θέλετε μέσου **τηλεφώνου ή INTERNET.** Με προοπτικές υψηλών μηνιαίων εισοδημάτων. Ο,τι κάνουν οι περισσότεροι **ΣΥΝΕΡΓΑΤΕΣ** μας. Πληρ. τηλ. 6977946940 euromaniaforall@ yahoo.gr MZT150233

ΖΗΤΕΙΤΑΙ από αρτοποιείο **μάστορας** πεπειραμένος και **πωλήτρια.** Πληρ. τηλ. 2241031053 MAT7857

ΖΗΤΟΥΝΤΑΙ τεχνικός εγκαταστάτης κεραιών και ένας βοηθός. Μισθός ικανοποιητικός, αποκλείονται αλλοδαποί. Πληρ. τηλ. 6944440655 MAT000360

ΖΗΤΕΙΤΑΙ έμπειρη **υπάλληλος** σε πωλήσεις κοσμημάτων - ωρολογίων, να ομιλεί απταίστως γερμανικά και αγγλικά, για 8ωρη απασχόληση σε γνωστό χρυσοχοείο της Παλιάς Πόλης. Πληρ. τηλ. 2241027089 MZT140235

ΖΗΤΕΙΤΑΙ από το εστιατόριο - μπαρ (Καστράκι) κοντά στο ξενοδοχείο BLUE BAY τουριστική ζώνη Ιαλυσού α) **μπάρμαν**, β) **σερβιτόρος-σερβιτόρα**. Απαραίτητη η προϋπηρεσία, γνώσεις Αγγλικών και βιογραφικό, γ) λαντζιέρα. Ωρες εργασίες βραδυνές. Πληρ. τηλ. 2241091220, 74504 MZT140238

ΖΗΤΟΥΝΤΑΙ από εστιατόριο ala cart εντός πόλεως Ρόδου **μάγειρας** για σπαστό ωράριο και σερβιτόρος και επίσης σπαστό ωράριο. Πληρ. κ. Γιάννης κιν. 6974367001 MZT140236

ΖΗΤΕΙΤΑΙ μονταδόρος για να εργαστεί σε κατάστημα με έπιπλα, σε απογευματινή εργασία. Μισθός 400 ευρώ. Πληρ. τηλ. 6948600359 MAT000355(2)

ΖΗΤΟΥΝΤΑΙ εμφανίσιμες **κοπέλες** για εργασία σε cafe-bar. Πληρ. τηλ. 6947930115, 22410 47228. MZT110228

διαφορα

ΠΩΛΕΙΤΑΙ διπλός φούρνος πυρότουβλου, ταχυζυμωτήριο δύο ταχυτήτων, επιτραπέζια σφολιατομηχανή, βιτρίνες - παγκος, ηλεκτρική στόφα (τριών μηνών χρησιμοποιημένα). Τιμή όλα μαζί 4.500 ευρώ ή ξεχωριστά. Πληρ. τηλ. 2241085728, 6945120686 MZT260207

ΠΩΛΟΥΝΤΑΙ λόγω ανακαίνισης ξενοδοχείου **πολυκουζινάκια** με 2 εστίες, ψυγείο και καταψύκτη, κατάλληλα για ενοικιαζόμενα δωμάτια και studio σε καλή κατάσταση και πολύ καλή τιμή. Πληρ. τηλ. 2241094143, 2241029210, 6938234053 MZT250220

Από την ΜΕΛΙΣΣΟΚΟΜΙΚΗ ΔΩΔΕΚΑΝΗΣΟΥ

ΖΗΤΕΙΤΑΙ

εργάτης

για σταθερή και υπεύθυνη εργασία.
Ηλικία έως 40 ετών και
γραμματικές γνώσεις Γυμνασίου-Λυκείου.

Πληρ. τηλ. 2241048200

MAT000371

Υπό σύσταση εταιρεία εισαγωγής αντικών



ΖΗΤΕΙΤΑΙ ΣΥΝΕΤΑΙΡΟΣ

Πληρ. τηλ.
2241095488, 6972434870,
0019175678743, 0017187267608
από 15.00-17.00 ώρα Ελλάδος κ. Ανδρέα

MZT250208(09)

Το εστιατόριο **New Yellow Spot**

ΖΗΤΑΕΙ ΑΤΟΜΑ
των κάτωθι ειδικοτήτων

1. **Πιτσαδόρος /ες**
2. **Ατομα με γνώση Salad/Bar**
3. **Ατομα με γνώση γυροπωλείου**
4. **Σερβιτόρους/ες**

Για πληροφορίες/αιτήσεις στο **2241033077** πρωινές ώρες

MAT000374(1)

KRESTEN PALACE HOTEL
60 χλμ. Λεωφόρου Ρόδου-Καλλιθέας

ΖΗΤΕΙΤΑΙ

Προσωπικό όλων των ειδικοτήτων

Απαραίτητα προσόντα:
Γνώσεις ξένων γλωσσών και ανάλογη προϋπηρεσία.
Πληροφορίες - αιτήσεις (με πρόσφατη φωτογραφία) στο ξενοδοχείο καθημερινά:
από 10.00-13.00
Τηλ. 2241062714 fax 2241065976 Τ.Θ. 4088
e-mail: kresten-palace@rho.forthnet.gr

MAT7878

ΖΗΤΕΙΤΑΙ

ΟΔΗΓΟΣ με δίπλωμα Γ' κατηγορίας

για το νησί της Κω. Ηλικίες από 25-40. Απαραίτητη προϋπηρεσία. Μόνιμη απασχόληση. Μισθός ικανοποιητικός.

Πληρ. τηλ. Ρόδος (22410)68111-64440,
Κως (22420)49874-29840

MAT000357

Από μεγάλη ξενοδοχειακή μονάδα

ΖΗΤΕΙΤΑΙ ΛΟΓΙΣΤΗΣ

με προηγούμενη εμπειρία
σε λογιστικό περιβάλλον βιβλίων
Γ' κατηγορίας - 12μηνη απασχόληση.

Πληρ. 2241065865

ΜΧΠ2051

GRECOTEL RHODOS ROYAL
Rhodes, Greece

Η **GRECOTEL,** η μεγαλύτερη ξενοδοχειακή αλυσίδα στην Ελλάδα ζητά για το ξενοδοχείο της στη Ρόδο **"Rhodos Royal"** τις εξής ειδικότητες:

- **Β' και Γ' ΜΑΓΕΙΡΟΥΣ**
(για Ζεστή και Κρύα Κουζίνα)
- **Υπαλλήλους Υποδοχής**
- **Βοηθούς Σερβιτόρους**
- **Βαλέ**
- **Αποθηκάριο**

Βιογραφικά Σημειώματα γίνονται δεκτά στο ξενοδοχείο μας, στην παρακάτω διεύθυνση:
GRECOTEL Rhodos Royal
851 00 Καλλιθέα
ΡΟΔΟΣ
Τ.Θ. 426
Fax: 2241085091
e-mail: person_rr@grecotel.gr
Υπ' όψιν κου Μανουσαρίδη

ΧΠ1583

RODOS PALACE
★★★★★
Resort Hotel • Convention Center

Το Ξενοδοχειακό & Συνεδριακό συγκρότημα πολυτελείας της Ρόδου ζητεί το ακόλουθο προσωπικό:

- **Food & Beverage Manager**
Με ανάλογη προϋπηρεσία σε ξενοδοχεία πολυτελείας
- **Banqueting Manager-Υπεύθυνο Εκδηλώσεων**
Με ανάλογη προϋπηρεσία σε ξενοδοχεία πολυτελείας
- **Προϊσταμένη Ορόφων**
Με ανάλογη προϋπηρεσία σε ξενοδοχεία πολυτελείας
- **Υπαλλήλους Υποδοχής**
Γνώσεις Αγγλικών, Γερμανικών, Γαλλικών

Επίσης ζητούνται:

- Chef	- Γυμναστής
- Μάγειροι Α', Β' & βοηθοί	- Μπάρμεν & βοηθοί
- Ζαχαροπλάστες	- Τηλεφωνήτριες
- Μπουφετζήδες Α' & Β'	- Ταμπλίστες
- Κόπτης Κρεάτων	- Καμαριέρες
- Σερβπόροι & βοηθοί	- Καθαρίστριες
- Κομμώτρια	- Hostesses
	- Εργάτες

Οι ενδιαφερόμενοι για τις ανωτέρω θέσεις μπορούν να αποστείλουν βιογραφικό τους σημείωμα με μία πρόσφατη φωτογραφία στην Διεύθυνση της εταιρείας ή να απευθύνονται στο Τμήμα Προσωπικού του ξενοδοχείου καθημερινά από 09:00-15:00.

Ξενοδοχείο Ρόδος Παλάς
Λεωφ. Ιαλυσού, Τ.Θ. 121, Ιξιά, Ρόδος
Τηλ. 22410 25222, Fax: 22410 25350
E-mail: info@rodos-palace.gr

ΧΠ124

LINDIANVILLAGE

Το νέο ξενοδοχείο πολυτελείας στη νότια Ρόδο, με πέντε θεματικά εστιατόρια, τέσσερα μπαρ, Spa, συνεδριακούς χώρους, σουίτες με ιδιωτικές πισίνες, Night club.

Ζητούμε συνεργάτες, επαγγελματίες, πτυχιούχους σχετικών σχολών, με όρεξη για εργασία με μεράκι.

- **F&B Manager, με αρχές, συνέπεια και συνέχεια και επιθυμία διάκρισης**
- **Μπάρμαν, με ευχάριστο χαρακτήρα, ξενόγλωσσο, κατηρτισμένο.**
- **Αισθητικό από ΤΕΙ, με άδεια ασκήσεως επαγγέλματος**
- **Disc Jockey, με πείρα.**

Περιμένουμε το βιογραφικό σας σημείωμα καθημερινά στο ξενοδοχείο 08,30-14,30
Lindian Village, παραλία Λάρδου (Γλύστρα) τηλέφωνο 22440 35900
Telefax 22440 47360 email : alkal@lindian.gr

ΧΠ1378

Η εταιρεία Ι.Κ.Τ.Ε.Ο. ΔΩΔΕΚΑΝΗΣΟΥ ΕΠΕ

ΖΗΤΑ

ΕΝΑ ΤΕΧΝΟΛΟΓΟ - ΜΗΧΑΝΟΛΟΓΟ (Τ.Ε.Ι)
για τη θέση του Υπεύθυνου γραμμής ελέγχου.

Απαραίτητη προϋπόθεση,
άδεια κυκλοφορίας αυτοκινήτου Β' κατηγορίας.

Οι ενδιαφερόμενοι καλούνται να επικοινωνήσουν στο τηλ. **6945750000**

ΧΠ090

Από Καφετέρια Μπαρ

ΖΗΤΟΥΝΤΑΙ

ΣΕΡΒΙΤΟΡΟΣ - ΣΕΡΒΙΤΟΡΑ

Για εργασία από 1η Απριλίου και για όλη την τουριστική περίοδο.

Απαραίτητα προσόντα:
* Ανάλογη εμπειρία από αντίστοιχο χώρο.
* Πολύ καλή γνώση της αγγλικής γλώσσας
* Ηλικία 22 –30 ετών

Παρακαλούνται οι ενδιαφερόμενοι που πληρούν τις προϋποθέσεις να επικοινωνήσουν στο τηλ: **22410 82313**
Διεύθυνση εργασίας **20ο χμ Ρόδου-Καμείρου.**

ΜΧΠ2367

ΖΗΤΟΥΝΤΑΙ

Από κατάστημα ενδυμάτων στην Παλιά Πόλη
Κοπέλες ως πωλήτριες-υπεύθυνες πωλήσεων

Απαραίτητα προσόντα:
- Γνώση της Αγγλικής καθώς και επιπλέον γλωσσών θα συνεκτιμηθούν.
- Τυχόν προϋπηρεσία θα ληφθεί υπ' όψιν

Για πληροφορίες επικοινωνήστε στο τηλ. 2241038650 από 08.00-16.00 για βιογραφικό σημείωμα στο fax: 2241038785

ΜΧΠ2273

διαφορα

συνέχεια από την προηγούμενη

ΠΩΛΟΥΝΤΑΙ 10 τραπέζια, 40 καρέκλες και τα μαξιλάρια τους κατάλληλα για καφετέρια bar - εστιατόριο. Τιμή 800 ευρώ. Πληρ. τηλ. 2241086831 μετά τις 19.00 MZT240217

ΠΩΛΕΙΤΑΙ ο **εξοπλισμός** του "TASTY CORNER". Πληρ. 2241032040 έναντι "Εθνικής" πλατείας Κύπρου MXP12084

ΧΑΡΙΖΟΝΤΑΙ σκυλάκια πεκινουά - γκριφόν μόνο σε φιλόζωους. Πληρ. τηλ. 6945958901 MZT240227

ΠΩΛΟΥΝΤΑΙ: 1) ΑΕΡΟΘΕΡΜΟΣ ΦΟΥΡΝΟΣ ΜΕ ΤΗΝ ΣΤΟΦΑ, 2) ΟΡΘΙΟ ΔΙΠΛΟ ΨΥΓΕΙΟ ΤΥΠΟΥ COCA COLA, 3) ΨΥΓΕΙΟ ΒΙΤΡΙΝΑ ΓΙΑ ΣΑΝΤΟΥΙΤΣ, 4) ΦΟΥΡΝΟΣ ΠΙΤΣΑΣ ΕΠΑΓΓΕΛΜΑΤΙΚΟΣ ΔΙΠΛΟΣ, 5) ΜΗΧΑΝΗ ESPRESSO ΜΟΝΗ ΑΥΤΟΜΑΤΗ ΜΕ ΚΑΦΕΚΟΠΤΙΚΟ, 6) ΑΠΟΧΥΜΩΤΗΣ SANTOS, 7) ΚΡΕΠΙΕΡΑ ΥΓΡΑΕΡΙΟΥ ΔΙΠΛΗ ΜΕ ΠΑΓΚΟ ΑΝΟΞΕΙΔΩΤΟ, 8) ΑΝΟΞΕΙΔΩΤΗ ΝΤΟΥΛΑΠΑ ΣΥΝΤΗΡΗΣΗΣ ΜΟΝΟΠΟΡΤΗ ΜΕ ΕΝΣΩΜΑΤΩΜΕΝΟ ΜΟΤΕΡ, 9) ΘΕΡΜΟΘΑΛΑΜΟ ΤΥΡΟΠΙΤΑΣ, 10) ΤΟΣΤΙΕΡΑ ΔΙΠΛΗ, 11) ΣΙΛΕΞ ΤΟΣΤΙΕΡΑ, 12) ΚΑΡΕΚΛΕΣ, ΤΡΑΠΕΖΙΑ, 13) ΠΑΓΟΜΗΧΑΝΗ 30 KG, 14) ΠΟΤΗΡΙΕΡΕΣ ΑΝΟΞΕΙΔΩΤΕΣ, 15) ΚΑΤΑΨΥΚΤΗΣ ΒΑΝΤΑ. ΠΩΛΟΥΝΤΑΙ ΛΟΓΩ ΑΛΛΑΓΗΣ ΧΡΗΣΗΣ ΚΑΤΑΣΤΗΜΑΤΟΣ (ΣΕ ΠΟΛΥ ΚΑΛΗ ΚΑΤΑΣΤΑΣΗ) ΕΝΑ ΧΡΟΝΟ ΛΕΙΤΟΥΡΓΙΑΣ. ΠΑΚΕΤΟ 6000 ΕΥΡΩ. ΜΟΝΟ ΣΟΒΑΡΕΣ ΠΡΟΤΑΣΕΙΣ. ΠΛΗΡ. ΤΗΛ. 6944985905 MZT250213

ΠΩΛΟΥΝΤΑΙ ωραία ξύλινα **έπιπλα καταστήματος** ολοκαίνουργια με δύο ωραία γραφεία, κατάλληλα για μπουτίκ ή παιδικά. Επίσης ταμειακή μηχανή με τα νόμιμα έγγραφα καθώς και κούκλες βιτρίνας παιδικές. Πληρ. τηλ. 2241023455 MZT220211

ΠΩΛΕΙΤΑΙ βιτρίνα ζαχαροπλαστικής ουδέτερη, κατασκευής "Αντωνόπουλος", 4 μέτρα, σε τιμή ευκαιρίας. Πληρ. τηλ. 2241031053 MXP12111

ΠΩΛΕΙΤΑΙ σαλόνι, τριθέσιο, διθέσιο, μονοθέσιο. Τιμή 350 ευρώ. Πληρ. τηλ. 2241068118 MZT210224

ΠΩΛΟΥΝΤΑΙ περσικά **χαλιά** και **έπιπλα** - διακοσμητικά αντίκες, λόγω αναχώρησης. Πληρ. τηλ. 6947221406 MZT220217

ΠΩΛΟΥΝΤΑΙ ΣΕ ΚΑΛΗ ΚΑΤΑΣΤΑΣΗ ΑΠΟ ΞΕΝΟΔΟΧΕΙΟ 1) ΕΠΙΠΛΑ ΔΩΜΑΤΙΟΥ, 2) ΦΩΤΙΣΤΙΚΑ, 3) ΚΑΘΙΣΤΙΚΑ ΕΣΤΙΑΤΟΡΙΟΥ / ΜΠΑΡ, 4) ΜΗΧΑΝΗ ΚΑΦΕ ΕΣΠΡΕΣΣΟ/ΦΙΛΤΡΟ, 5) ΚΑΡΕΚΛΕΣ/ΤΡΑΠΕΖΙΑ ΕΞΩΤΕΡΙΚΟΥ ΧΩΡΟΥ, 6) ΡΑΦΙΑ ΣΟΥΠΕΡΜΑΡΚΕΤ, 7) ΝΤΕΞΙΟΝ ΓΙΑ ΑΠΟΘΗΚΕΥΤΙΚΟΥΣ ΧΩΡΟΥΣ. ΤΙΜΕΣ ΕΞΑΙΡΕΤΙΚΑ ΧΑΜΗΛΕΣ. ΠΛΗΡ. ΠΡΩΙΝΕΣ ΩΡΕΣ (22410)30607-34636 MAT000372(1)

ΠΩΛΟΥΝΤΑΙ διάφορα έπιπλα α) κρεβάτι διπλό με τα κομοδίνα του και έπιπλοκαθρέπτη με σκαμπό, β) παιδικό κρεβάτι με extra έπιπλο συρτάρια, γ) σύνθετο με καθρέπτη. Ολα σε άριστη κατάσταση λόγω αναχώρησης. Πληρ. τηλ. 2241064473, 6936319389 MZT210219

ΠΩΛΟΥΝΤΑΙ έπιπλα και **μικροέπιπλα** εισαγωγής όπως βιβλιοθήκες, παπουτσοθήκες, συρταριέρες, κρεβάτια, στρώματα, τραπέζια, καρέκλες και πολλά άλλα σε χαμηλές τιμές. Σαλόνια από 480 ευρώ. Πληρ. τηλ. (22410)62037, 65065 **Πλατής - ΡΟΔΟΧΡΩΜ** 5ο χλμ. Ρόδου-Λίνδου ΑΔ5168.1

ΠΩΛΟΥΝΤΑΙ από εστιατόριο, μία μηχανή κοπής ζαμπόν τυριού, μία μηχανή αλέσεως κιμά και τυριού και μία συσκευή με δύο μάτια υγραερίου. Πληρ. κ. Γιάννης κιν. 6974367001 MZT140237

πωλησεις αυτοκινητων & μοτοσικλετων

ΠΩΛΕΙΤΑΙ RENAULT 19 ENERGY GTS I.X.E. 1992, 1400 cc, πεντάπορτο, καταλυτικό, 108.000 χλμ., χρώμα μαύρο μεταλλικό, υδραυλικό τιμόνι, ηλεκτρικά παράθυρα, ηλεκτρικοί καθρέφτες, κεντρικό κλείδωμα, ραδιοκασετόφωνο, υπολογιστής ταξιδίου. Πωλείται 3.500 ευρώ. Πληρ. τηλ. 6944393222 MZT250222(2)

ΠΩΛΕΙΤΑΙ αυτοκίνητο VW GOLF 1400 cc τρίθυρο μοντέλο 1999, χρώμα μπλε. Χαρακτηριστικά: ABS, A/C, ηλεκ/κά παράθυρα, κλειδαριές και καθρέπτη, υδραυλικό τιμόνι, 45.000 χιλ/τρα. Πληρ. τηλ. 2241033910 MZT250216

ΠΩΛΕΙΤΑΙ GILLERA 125 cc μοντέλο 9/2002 χρώματος μαύρο ματ σε άριστη κατάσταση. Πληρ. τηλ. 6972580717 MZT230222

ΠΩΛΕΙΤΑΙ αυτοκίνητο NISSAN MICRA, μοντέλο '98, 1000 cc, 65 HP, με στάνταρ εξοπλισμό σε καλή κατάσταση, 3.500 ευρώ. Πληρ. τηλ. 6947206525, 2241061189 MZT220229

ΠΩΛΕΙΤΑΙ VW POLO χρώματος πράσινο '96 μοντέλο με εξάτμιση REMUS ζάντες BBC ραδιοκασετόφωνο ALPAIN σε καλή κατάσταση. Πληρ. τηλ. 6947077270, 2241052956 κ. Χρήστο MZT220210

ΠΩΛΕΙΤΑΙ JEEP SAFARI TATA επταθέσιο diesel turbo intercooler με πολλά extra σε άριστη κατάσταση (48.000 km). Πληρ. τηλ. 6946509712· MZT210232

ΠΩΛΕΙΤΑΙ 4X4 DAIHATSU FEROZA 1600 cc Hard Top από ιδιώτη σε υπεράριστη κατάσταση. Τιμή ευκαιρίας. Πληρ. τηλ. 6977274656 κος Γιώργος MZT180203

ΜΕΤΑΛΛΙΚΕΣ ΚΑΤΑΣΚΕΥΕΣ
αλουμινίου και σιδήρου
καθώς και συντήρηση κουφωμάτων (ρολλών αλουμινίου, γκαραζόπορτες κ.ά.)
6ο χλμ. Ρόδου-Λίνδου
Πληρ. τηλ. 2241064420, κιν. 6978866920
Καραβελατζής Γιωργος
MAT000082

INTERNATIONAL SHIPPING COMPANY
2 Key Positions Available

We are looking for bright, mature individuals looking for career positions with our company.

Travel Company Manager (Ref# 1-A)
- Experience in both International and Greek Tourism markets
- Tourism sector Sales and Marketing knowledge to bring in new business and utilize existing business
- Web Marketing knowledge and experience
- Strong organizational and communication skills.
- Greek and English both spoken and written.
- Experience and knowledge of budget management.
- Excellent computer skills
- Willing to travel.
- Full Drivers license.

To aplly please provide a full CV in both Greek and English including full details to support the above job requirements.
Send details to:
pardz21@otenet.gr

OFFICE ASSISTANT/SECRETARY (Ref# 2-A)
- Fluent in Greek and English both speaking and writing
- Excellent Internet and Computer skills
- Strong Administration, Organization and general Secreterial skills
- Willing to work extended hours from Apri/Oct

To aplly provide a full CV in both Greek and English including full details to support the above requirements
Send details to:
pardz21@otenet.gr

ΧΠ2241

Το ξενοδοχείο **ΣΑΡΩΝΙΣ**
ΖΗΤΑΕΙ ΑΤΟΜΑ
των κάτωθι ειδικοτήτων

1. Νυχτερινό receptionist
2. Ψήστη
3. Καμαριέρα
4. Σερβιτόρους, σερβιτόρες

Για πληροφορίες/αιτήσεις στο **2241033077** πρωινές ώρες
MAT000375(2)

ΖΗΤΕΙΤΑΙ
ΠΩΛΗΤΗΣ/ΤΡΙΑ
ΚΑΤΑΣΤΗΜΑΤΟΣ ΚΙΝΗΤΗΣ ΤΗΛΕΦΩΝΙΑΣ
με έδρα τη Ρόδο

Ο/Η κάτοχος της θέσης θα είναι υπεύθυνος/η για την ολοκληρωμένη εξυπηρέτηση των καταναλωτών που επισκέπτονται το σημείο πώλησης με σκοπό την προώθηση προϊόντων και υπηρεσιών.

Απαραίτητα προσόντα:
- Αριστη ικανότητα στην επικοινωνία και στις διαπροσωπικές σχέσεις
- Πολύ καλή χρήση, γραπτά και προφορικά, της Ελληνικής και Αγγλικής γλώσσας
- Εξοικείωση στην Πληροφορική σε περιβάλλον Windows και MS Office.
- Ομαδικό πνεύμα εργασίας

Επιθυμητά προσόντα:
- Πτυχίο Α.Ε.Ι. ή Τ.Ε.Ι.
- Προηγούμενη εργασιακή εμπειρία στο χώρο των πωλήσεων (ιδανικά στον χώρο των νέων τεχνολογιών) σε εταιρία λιανικής πώλησης.
- Γνώση του λογιστικού συστήματος EUROFASMA
- Γνώση της αγοράς κινητής τηλεφωνίας.

Οι ενδιαφερόμενοι μπορούν να αποστείλουν βιογραφικό σημείωμα, στον αριθμό **fax 2241075822** ή στο **email: s_pardalou@panafonet.gr** ή στη διεύθυνση **Εθν. Αντίστασης 31.**
Υπόψη: κ. Παρδαλού Σταματίας.
MAT000076

ΑΠΟ ΤΟ ΚΑΤΑΣΤΗΜΑ ΗΛΕΚΤΡΙΚΩΝ ΕΙΔΩΝ
ELECTRO NET
ΜΟΣΧΙΔΗΣ
ΖΗΤΕΙΤΑΙ
* ΠΩΛΗΤΗΣ-ΠΩΛΗΤΡΙΑ
* ΟΔΗΓΟΣ ΜΕΤΑΦΟΡΕΑΣ
* ΑΠΑΡΑΙΤΗΤΗ ΠΡΟΗΓΟΥΜΕΝΗ ΕΡΓΑΣΙΑΚΗ ΕΜΠΕΙΡΙΑ ΣΤΟ ΧΩΡΟ
* ΥΨΗΛΕΣ ΜΗΝΙΑΙΕΣ ΑΠΟΔΟΧΕΣ ΚΑΙ BONUS
* ΔΕΚΤΕΣ ΜΟΝΟ ΣΟΒΑΡΕΣ ΠΡΟΤΑΣΕΙΣ
ΠΑΡΑΔΟΣΗ ΒΙΟΓΡΑΦΙΚΩΝ ΣΗΜΕΙΩΜΑΤΩΝ
ΕΜΠΟΡΙΚΟ ΚΕΝΤΡΟ ΦΩΚΙΑΛΗ
ΠΛΗΡ. 22410-20162-35846
ΧΠ2699

TOP CARS
ΠΡΩΤΗ ΣΕ ΕΙΣΑΓΩΓΕΣ ΑΥΤΟΚΙΝΗΤΩΝ ΣΤΑ ΔΩΔΕΚΑΝΗΣΑ
ΕΙΣΑΓΩΓΕΣ ΑΓΟΡΕΣ - ΠΩΛΗΣΕΙΣ - ΑΝΤΑΛΛΑΓΕΣ ΜΕΤΑΧΕΙΡΙΣΜΕΝΩΝ ΑΥΤΟΚΙΝΗΤΩΝ

1. **JEEP GRAND CHEROKEE DIESEL μοντ. 2003** ηλιοροφή 3.100 cc, 6 αερόσακοι, ABS, klima, ηλεκ. καθρέπτες, θερμ. καθίσματα, δέρμα, TV, τηλέφωνο, πλήρες ηχοσύστημα **ΕΙΣΑΓΩΓΗΣ**
2. **SLK 200 KOMPRESSOR μοντ. 2002** δίχρωμο δέρμα, ABS, 4 αερόσακοι, ηλεκ. καθίσματα, ESP, klima, ζάντες αλουμινίου, ηχοσύστημα **ΕΙΣΑΓΩΓΗΣ**
3. **BMW 318 CI μοντ. 2002** δέρμα, ABS ESP, ζάντες αλουμινίου, συναγερμό, ηλεκ. καθρέπτες, 4 αερόσακοι, θερμαν. καθίσματα, ηχοσύστημα **ΕΙΣΑΓΩΓΗΣ**
4. **MERCEDES C180 μοντ. 2002** 4 αερόσακοι, ABS, ESP, δέρμα, ηχοσύστημα, δέρμα, γυάλινη πανοραμική οροφή **ΕΙΣΑΓΩΓΗΣ**
5. **RENAULT LAGUNA** 1900 cc DIESEL TURBO, μοντ. 2002, 8 αερόσακοι, ABS, klima, ηχοσύστημα, ζάντες αλουμινίου, ηλεκτ. παράθυρα, μπρος πίσω, ESP **ΕΙΣΑΓΩΓΗΣ**
6. **A 156 μοντ. 2004** δέρμα, ABS, klima, ηχοσύστημα, SUN ROUF, SPOR KIT, ζάντες αλουμινίου, σπόιλερ
7. **A 156 μοντ. 1999** δέρμα ABS, 4 αερόσακοι, SUN ROUF, ζάντες αλουμινίου, SPOR KIT, ηλεκτ. παράθυρα, ηλεκτ. καθρέπτες
8. **FIAT BARCHETTA CABRIO (Συλλεκτικό) μοντ. 1999** δέρμα, ABS, ηλεκτ. καθίσματα, ηλεκτ. καθρέπτες, ηχοσύστημα, μπάρες αλουμινίου, ζάντες αλουμινίου
9. **BMW 318 CI μοντ. 2002,** ABS, ηλεκτ. παράθυρα, ζάντες αλουμινίου, 6 αερόσακοι, συναγερμό
10. **SMART μοντ. 2002** αυτόματο σηριακό, klima, γυάλινη οροφή, 2 αερόσακοι, ζάντες αλουμινίου
11. **C200 1800 cc μοντ. 2004** KOMPRESSOR δέρμα, αυτόματο σηριακό, ABS, ESP, ηλεκτ. καθρέπτες, ηλεκ. παράθυρα, ζάντες αλουμινίου, ηχοσύστημα **ΕΙΣΑΓΩΓΗΣ**
12. **TOYOTA RAV4 1800 cc μοντ. 2003** ηλεκτ. παράθυρα, ABS, συναγερμό, ηλεκτρομαγνητικές κλειδαριές **ΕΙΣΑΓΩΓΗΣ**
13. **MERCEDES C 200 KOMPRESSOR μοντ. 2002** δέρμα, αυτόματο σηριακό ABS, ESP, ηλεκτ. καθρέπτες, ηλεκ. παράθυρα, ζάντες αλουμινίου, ηχοσύστημα **ΕΙΣΑΓΩΓΗΣ**
14. **JEEP GRAND CHEROKEE DIESEL TURBO 2700cc μοντ. 2003** δέρμα, 6 αερόσακοι, τηλέφωνο, ABS, klima, ηλεκτ. θερμαινόμενοι καθρέπτες, ηλεκτ. καθίσματα, θερμαινόμενο πλήρες ηχοσύστημα, ηλιοροφή **ΕΙΣΑΓΩΓΗΣ**
15. **BMW 320 170 PS** 6 κύλινδροι δέρμα, klima, ABS, ESP, ηλεκτ. παράθυρα, τηλέφωνο, ζάντες αλουμινίου, 4 αερόσακοι, ηχοσύστημα **ΕΙΣΑΓΩΓΗΣ**
16. **FORD FOCUS μοντ. 2000 1.600 c.c.** ηλεκτ. καθίσματα, ABS, klima, ηλεκτρομαγνητικές κλειδαριές, συναγερμό
17. **NISSAN PRIMERA 1.600 c.c.** klima, δέρμα, ζάντες αλουμινίου, ABS, ηλεκτ. καθρέπτες, ηχοσύστημα
18. **CITROEN XSARA μοντ. 2001** full extra
19. **DAIHATSU TERIOS JEEP μοντ. 1998** ABS, klima, ηχοσύστημα, ζάντες αλουμινίου
20. **SKODA FABIA μοντ. 2001** klima, ηλεκτ. παράθυρα, ABS
21. **LANCIA DELTA 1600 cc μοντ. 1998** klima, ABS, δέρμα, ηλεκτ. παράθυρα
22. **FIAT SEICENTO μοντ. 2002** 2 αυτοκίνητα, klima, ABS, υδραυλικό τιμόνι, 2 αερόσακοι
23. **AUDI A3 μοντ. 2001** ηλεκτ. παράθυρα, ABS, ζάντες αλουμινίου
24. **SUZUKI WAGONR μοντ. 2002** ABS, klima, υδραυλικό τιμόνι, ηλεκτρ. παράθυρα, 2 αερόσακοι
25. **MERCEDES E190 μοντ. 1992** 2 αυτοκίνητα, full extra
26. **DAEWOO ATOS 1.000 c.c. μοντ. 2000** klima, ηλεκτ. παράθυρα, 2 αερόσακοι
27. **SEAT IBIZA μοντ. 2003** full extra
28. **SEAT CORDOBA μοντ. 2001** full extra

ΕΠΑΓΓΕΛΜΑΤΙΚΑ
1. **FIAT DUCATO** μοντ. 2000, DIESEL μακρύ κάρότσα **ΕΙΣΑΓΩΓΗΣ**
2. **FORD TRANSIT** μοντ. 2001 **ΕΙΣΑΓΩΓΗΣ**
3. **FORD TRANSIT** μοντ. 1999 μακρύ υπερυψωμένη **ΕΙΣΑΓΩΓΗΣ**
4. **FORD COMBO μοντ. 1998** DIESEL **ΕΙΣΑΓΩΓΗΣ**
5. **MERCEDES VITO 110** μοντ.. 1999
6. **MERCEDES VITO 110 CDI μοντ. 2001**
7. **MERCEDES VITO** 110 ψυγείο **ΕΙΣΑΓΩΓΗΣ**
8. **MERCEDES 412** ανατροπή **μοντ. 2001 ΕΙΣΑΓΩΓΗΣ**
9. **NISSAN VANETTE** DIESEL **μοντ. 1999** κλούβα **ΕΙΣΑΓΩΓΗΣ**
10. **MERCEDES 312** μοντ.. 1999 ανατροπή **ΕΙΣΑΓΩΓΗΣ**
11. **MITSUBISHI L200** 4 πορτο μοντ. 1999 full extra **ΕΙΣΑΓΩΓΗΣ**
12. **MITSUBISHI CANTER** μοντ. 1996 ανατροπή
13. **HYUNDAI ΚΛΟΥΒΑ** μοντ. 2001 διπλοκάμπινο **ΕΙΣΑΓΩΓΗΣ**

✓ Ενα χρόνο γραπτή εγγύηση
✓ Από 0-72 δόσεις
✓ Αγοράζουμε το παλιό σας αυτοκίνητο

• 1ο κατάστημα: Λ. Ελευθερίας Κρεμαστή τηλ. (22410)96889, κιν. 6972261775
• 2ο κατάστημα: 2ο χλμ. Λ. Ρόδου-Λίνδου τηλ. (22410)69518 fax 2241069517 ΧΠ2457

ΠΩΛΟΥΝΤΑΙ

σε καλή κατάσταση **έπιπλα δωματίου**

με κρεβατοστρώματα, φωτιστικά, πίνακες, καθρέπτες, αξεσουάρ μπάνιου κ.λπ.

Τραπέζια εστιατορίου, πορσελάνη, γυαλικά, μαχαιροπήρουνα. Ξαπλώστρες αλουμινίου παραλίας και ξύλινες

Lindian Village - Παραλία Λάρδου Ρόδος

τηλ. 2244035900

MXΠ1378

---

de -ja -vu

Ξέρεις ότι ο αμέθυστος ενισχύει την θέληση?
Το ρουμπίνι δυναμώνει την καρδιά?
Η φύση μας χάρισε πολύτιμους και ημιπολύτιμους λίθους.....
Εμείς τους πήραμε και δημιουργήσαμε μοναδικά κοσμήματα από χρυσό - λευκόχρυσο - ασήμι - ατσάλι.
Αντιπροσωπεύουμε τα Ιταλικά Morellato και Rosso Amante
σε ανδρικό & γυναικείο κόσμημα
και τα αυθεντικά Disney
για τους μικρούς μας φίλους.
...Να θυμάστε

Τάρπον Σπρινγκς 1
2241020525

de -ja -vu

AE0118

GM AUTO Special

ΕΙΣΑΓΩΓΕΣ - ΕΜΠΟΡΙΑ - ΑΝΤΑΛΛΑΓΕΣ ΑΥΤΟΚΙΝΗΤΩΝ & ΑΞΕΣΟΥΑΡ

ΓΙΩΡΓΟΣ Π. ΜΥΡΙΑΛΛΑΚΗΣ

Λεωφόρος Ηρακλειδών (δίπλα ταβέρνα "Αντώνης") Ιαλυσός
τηλ. 2241096692 κιν. 6945991030, fax 2241096632
email: gm-cars@otenet.gr

ΕΙΣΑΓΩΓΕΣ - ΠΩΛΗΣΕΙΣ - ΑΝΤΑΛΛΑΓΕΣ ΜΕΤΑΧΕΙΡΙΣΜΕΝΩΝ ΑΥΤΟΚΙΝΗΤΩΝ

- **MERCEDES C220 CDI TURBO** (πετρέλαιο) Kompressor μοντέλο 2001-02, μαύρο μεταλλικό, ηλεκτρική ηλιοροφή, klima, τηλέφωνο full super extra... **ΕΙΣΑΓΩΓΗ ΓΕΡΜΑΝΙΑ**
- **MERCEDES CLK 200 Kompressor Coupe,** μαύρο μεταλλικό, μοντέλο 7/2001, full super extra... **ΕΙΣΑΓΩΓΗ ΓΕΡΜΑΝΙΑ**
- **MERCEDES C 200 K Kompressor** μπλε σκούρο, μοντέλο 2000-1, δερμάτινο σαλόνι, ηλεκτρική ηλιοροφή, klima, full super extra... **ΕΙΣΑΓΩΓΗ ΓΕΡΜΑΝΙΑ**
- **BMW 316i Limusene** μαύρο μεταλλικό, 1800 cc, klima, και full extra... **ΕΙΣΑΓΩΓΗ ΓΕΡΜΑΝΙΑ**
- **BMW 318i Cambrio** 1800 cc, πράσινο σκούρο μεταλλικό, ηλεκτρική οροφή αναδιπλούμενη εσωτερικά, ζάντες αλουμινίου, full service BMW ηχοσύστημα SONY με τηλ/σμό 63.000 χλμ. κατάσταση άριστη, μοντέλο 1996. Τιμή 22.800!!
- **HONDA AKORD PLUS** έκδοση sport 6 μηνών 2004, 14.000 χμ. σχεδόν καινούργια. Αυτόματο συριακό, δερμάτινο σαλόνι, klima, ηλεκτρική οροφή, αισθ. παρκαρίσματος. Ασημί μεταλλικό. Τιμή 27.000 ευρώ.
- **AUDI A4 TURBO** 1800 cc, μοντ. '96, ασημί μεταλλικό. Συναγερμός, ηχοσύστημα, CDR, 81.500 χλμ. klima, και σκάστρα turbo.
- **TOYOTA YARIS** μοντ. 2000 πράσινο μεταλ. AIR/CON τιμή 5.900 ευρώ
- **HYUNDAI ATOS** μοντ. 2000 κόκκινο μεταλ. AIR/CON τιμή 4.400 ευρώ
- **FIAT SEICENTO** 1.100 cc, μοντ. 2002, λευκό AIR/CON
- **SUZUKI WAGON** μοντ. 2002, 1300 cc, μεταλ. κίτρινο, AIR/CON. τιμή 6.500 ευρώ
- **FIAT CINQUECENTO** μοντ. 98, λευκό με ηλιοροφή, τιμή 2.850 ευρώ.
- **FIAT MAREA** λευκό μοντέλο 98/99 με δερμάτινο σαλόνι, AIR/CON, Rad/caset, ηλεκτρ. παρ. υδραυλ. τιμόνι, κατάσταση άριστη
- **KIA SPORTAGE** cabrio μαύρο μοντ. 2003 full πλαινές μπάρες, sport αναρτήσεις, δερμάτινο σαλόνι, air/con, ABS, υδραυλ. τιμόνι, ζάντες αλουμινίου, rad/case.
- **MERCEDES E190** μοντέλο '93, μαύρο μεταλλικό, ABS, εγκατάσταση τηλεφώνου, Radio/Caset. Ξύλινη επένδυση κονσόλλα. Κατάσταση αρίστη!!! Τιμή 10.500 ευρώ.
- **NISSAN PRIMERA** /2000 μοντ. 1600 cc. Μεταλλικό μπλε, δερμάτινο σαλόνι, AIR/CON, ηχοσύστημα, ξύλινη κονσόλα, ζάντες αλουμινίου, κατάσταση υπεραρίστη. ΕΥΚΑΙΡΙΑ!!
- **ALPHA ROMEO 155** (tuins park) μαύρο 1800 cc, 140 PS, KLIMA, ηχοσύστημα SONY, τιμόνι ρυθμιζόμενο MOMO, Spoiler αεροτομές full, δέρμα, ηλεκτρ. καθρέπτες, ΦΤΙΑΓΜΕΝΟ ΓΙΑ ΝΕΟΥΣ 8.800 ευρώ

ΕΠΑΓΓΕΛΜΑΤΙΚΑ

- **FIAT DUCATO 10** λευκό μοντέλο '98, 16.500 χλμ. 2 πλαϊνές πόρτες.

Ολα ετοιμοπαράδοτα.
Σε καταπληκτική κατάσταση

✓ Οι επιλογές των αυτοκινήτων μας εγγυώνται την ποιότητα και την σιγουριά.
✓ Επισκεφθείτε μας πριν αποφασίσετε
✓ Αναλαμβάνουμε την χρηματοδότηση σας με τα χαμηλότερα επιτόκια.
✓ Θα χαρούμε να σας ξεναγήσουμε

Από 0% προκαταβολή έως 72 μην. δόσεις

AT54

---

auto-moto

συνέχεια από την προηγούμενη

ΠΩΛΕΙΤΑΙ επαγγελματικό αυτοκίνητο Mercedes 814 DIESEL μοντ. '96 ψυγειοκαταψύκτης, παγωτατζίδικο σε άριστη κατάσταση. Πληρ. ώρες καταστ. 22410 60133, κιν. 6944732168, 22410 69441, απόγευμα από 15.00-21.00. MZT110211

Audi

1. VW GOLF 1400 CC μοντ. 2001, 3ΘΥΡΟ, χρώμα ΜΠΛΕ ΤΖΑΖ
(ABS, υδρ.τιμόνι, 4 αερόσακοι, ηλ. παράθυρα, κεντρικό κλείδωμα, ηλεκ. καθρέπτες, air condition, ηχοσύστημα)

2. VW GOLF 1400 CC μοντ. 1999, 3ΘΥΡΟ, χρώμα ΚΟΚΚΙΝΟ
(ABS, air condition, υδρ.τιμόνι, 2 αερόσακοι, ηλ. παράθυρα, κεντρικό κλείδωμα, ηλεκ. καθρέπτες, ζάντες αλουμινίου, ηχοσύστημα)

3. VW GOLF VARIANT -1400 CC μοντ. 1996, 5ΘΥΡΟ, χρώμα ΜΑΥΡΟ
(υδρ. τιμόνι, R/C).

4. VW POLO 1600 CC μοντ. 1995, 3ΘΥΡΟ, χρώμα ΛΕΥΚΟ
(υδρ.τιμόνι, 2 ηλ. παράθυρα, κεντρικό κλείδωμα, ηχοσύστημα)

5. VW POLO -1000 CC μοντ. 1998, 3ΘΥΡΟ, χρώμα ΚΥΠΑΡΙΣΣΙ
(υδρ. τιμόνι, ηχοσύστημα)

6. AUDI A3 - 1600 CC μοντ. 2003, χρώμα ΚΟΚΚΙΝΟ
(ABS, ESP, EDL, BAS, δερμάτινο, υδρ.τιμόνι, 6 αερόσακοι, ηλ. παράθυρα, κεντρικό κλείδωμα, ηλεκ. καθρέπτες, clima διζωνικό, ζάντες αλουμινίου, ηχοσύστημα)

7. AUDI A3 - 1600 CC μοντ. 1999, χρώμα ΜΠΟΡΝΤΩ
(Αερόσακοι, ηλ. παράθυρα, κεντρικό κλείδωμα, ηλεκ. καθρέπτες, ηχοσύστημα)

8. AUDI A4 - μοντ. 1997, χρώμα ΜΠΛΕ
(ABS, υδρ. τιμόνι, 4 αερόσακοι, δερμάτινο σαλόνι, ηλ. παράθυρα, κεντρικό κλείδωμα, ηλεκ. καθρέπτες, climatronic, ζάντες αλουμινίου, ηχοσύστημα)

9. MAZDA 323 - 1600 CC μοντ. 2001, ΧΡΩΜΑ ΑΣΗΜΙ
(ABS, TC, υδρ.τιμόνι, 4 αερόσακοι, 2 ηλ. παράθυρα, κεντρικό κλείδωμα, ηλεκ. καθρέπτες, air condition, ηχοσύστημα, συναγερμός)

10. RENAULT MEGANE COUPE- 1600 CC μοντ. 2001, χρώμα ΑΣΗΜΙ 3θυρο
(ABS, υδρ. τιμόνι, ηλ. παράθυρα, κεντρικό κλείδωμα, ζάντες αλουμινίου, συναγερμός, ηχοσύστημα)

11. RENAULT TWINGO 1150 CC μοντ. 1998, χρώμα ΓΚΡΙ, 3θυρο
(ηλ. παράθυρα, ηχοσύστημα)

12. FIAT SCIECENTO 1100 CC μοντ. 2002 χρωμα ΛΕΥΚΟ, 3θυρο
(air condition, ηχοσύστημα)

13. FIAT BRAVO 1150 CC μοντ. 1999 χρώμα ΓΑΛΑΖΙΟ
(υδρ. τιμόνι, air condition, 4 αερόσακοι, 2 ηλ. παράθυρα, κεντρικό κλείδωμα, ηχοσύστημα).

14. TOYOTA YARIS 1000 CC μοντ. 2002, 5ΘΥΡΟ, χρώμα ΜΠΟΡΝΤΩ
(air condition, ηχοσύστημα)

15. DAEWOO MATIZ - 850 CC μοντ. 2000 5ΘΥΡΟ, χρώμα ΚΕΡΑΜΙΔΙ
(υδρ. τιμόνι, ηλ. παράθυρα, κεντρικό κλείδωμα, A/C, ηχοσύστημα)

16. HONDA CIVIC 1500 CC μοντ. 1994, χρώμα ΑΣΗΜΙ ΧΛΜ 92.000
(ABS, υδρ. τιμόνι, 4 ηλ. παράθυρα, κεντρικό κλείδωμα, ηχοσύστημα).

17. FIAT MULTIPLA 1600 CC μοντ. 2002, χρώμα ΑΣΗΜΙ ΧΛΜ 37.000
(υδρ. τιμόνι, air condition, 4 αερόσακοι, 2 ηλ. παράθυρα, κεντρικό κλείδωμα, ηχοσύστημα)

18. ROVER 214 SI 1400 CC μοντ. 1992, χρώμα ΓΚΡΙ χλμ 160.000
(υδρ. τιμόνι, κεντρικό κλείδωμα, ηχοσύστημα).

19. ALPHA ROMEO 155 -1600 CC μοντ. 1993, χρώμα ΜΑΥΡΟ
(υδρ. τιμόνι, αερόσακος οδηγού, 2 ηλ. παράθυρα, κεντρικό κλείδωμα, κλιματισμός, ηχοσύστημα)

20. PEUGEOT 306 XR 1400 CC μοντ. 1993 χρώμα ΑΝΘΡΑΚΙ
(2, ηλ. παράθυρα, κεντρικό κλείδωμα, ηχοσύστημα).

21. RENAULT CLIO - 1190 CC μοντ. 1995, χρώμα ΜΟΛΥΒΙ, 5θυρο
(κεντρικό κλείδωμα, ηχοσύστημα)

22. KIA PRIDE 1300 CC μοντ. 1999 χρώμα ΑΣΗΜΙ, 4ΘΥΡΟ
(υδρ. τιμόνι, A/C, 2 ηλ. παράθυρα, ζάντες αλουμινίου, ηχοσύστημα)

23. SEAT IBIZA 1400 CC μοντ. 1996 χρώμα ΜΠΛΕ 3θυρο
(υδρ. τιμόνι, 2 αερόσακοι, ηλ. παράθυρα, κεντρικό κλείδωμα, air condition, ζάντες αλουμινίου, συναγερμός, ηχοσύστημα)

24. VW PASSAT - 1600 CC μοντ. 1999, χρώμα ΓΑΛΑΖΙΟ
(ABS, υδρ.τιμόνι, 4 αερόσακοι, ηλ. παράθυρα, κεντρικό κλείδωμα, ηλεκ. καθρέπτες, CLIMATRONIC, ηχοσύστημα)

25. VW POLO CLASSIC - 1400 CC μοντ. 1998, 3ΘΥΡΟ χρώμα ΠΡΑΣΙΝΟ
(υδρ.τιμόνι, ηλ. παράθυρα, κεντρικό κλείδωμα, ηλεκ., ζάντες αλουμινίου, ηχοσύστημα)

26. ALPHA ROMEO 33 -1350 CC μοντ. 1993, χρώμα ΚΟΚΚΙΝΟ
(2 ηλ. παράθυρα, κεντρικό κλείδωμα)

27. OPEL ZAFIRA 1600 CC μοντ. 1999, 7θεσιο, χρώμα ΑΣΗΜΙ
(ABS, υδρ.τιμόνι, 4 αερόσακοι, ηλ. παράθυρα, κεντρικό κλείδωμα, ηλεκ. καθρέπτες, air condition, ηχοσύστημα)

28. HYUNDAI SONATA GL 1800 CC μοντ. 1991 χρώμα ΓΚΡΙ
(υδρ. τιμόνι, ηλ. παράθυρα, κεντρικό κλείδωμα, ησοχύστημα).

29. RENAULT MEGANE - 1400 CC μοντ. 1996, χρώμα ΜΟΛΥΒΙ
(υδρ.τιμόνι, ηλ. παράθυρα, κεντρικό κλείδωμα, air condition, ηχοσύστημα)

30. RENAULT TWINGO 1150 CC μοντ. 1998, χρώμα ΜΠΟΡΝΤΩ, 3θυρο χλμ. 64.000
(υδρ.. τιμόνι, 2 ηλ. παράθυρα, ηχοσύστημα)

31. TOYOTA AVENSIS - 1600 CC μοντ. 1999, SEDAN, χρώμα ΜΑΥΡΟ
(ABS, υδρ.τιμόνι, 2 αερόσακοι, ηλ. παράθυρα, κεντρικό κλείδωμα, air condition, ηλεκ. καθρέπτες, συναγερμός, ηχοσύστημα)

32. TOYOTA RAV -2000 CC μοντ. 2001, SEDAN χρώμα ΣΑΜΠΑΝΙΖΕ
(ABS, υδρ. τιμόνι, 2 αερόσακοι, ηλ. παράθυρα, κεντρικό κλείδωμα, air condition, ηλεκ. καθρέπτες, σκαλοπάτια, pull bar, ηχοσύστημα)

33. TOYOTA COROLLA 1350 CC μοντ. 19994, χρώμα ΠΡΑΣΙΝΟ
(υδρ. τιμόνι, συναγερμός, air condition, ηχοσύστημα)

34. TOYOTA COROLLA 1350 CC μοντ. 1993, χρώμα ΑΣΗΜΙ
(ηχοσύστημα)

35. NISSAN PRIMERA 1600 CC μοντ. 1991 χρώμα ΛΕΥΚΟ
(υδρ. τιμόνι, 2 ηλ. παράθυρα, κεντρικό κλείδωμα)

36. ALPHA ROMEO 164- 2000 CC μοντ. 1991, χρώμα ΜΠΛΕ
(υδρ. τιμόνι, 2 ηλ. παράθυρα, κεντρικό κλείδωμα)

37. FIAT PUNTO 1250 CC μοντ. 1996 χρώμα ΜΠΟΡΝΤΩ 3θυρο.
(υδρ. τιμόνι, 2 ηλ. παράθυρα, κεντρικό κλείδωμα, ηχοσύστημα).

CAR EXPERTS

ΞΕΝΑΚΗΣ ΑΥΤΟΚΙΝΗΤΑ ΑΕΒΕ
Εξουσιοδοτημένος Έμπορος Kosmocar A.E.
Πωλήσεις-Service-Ανταλλακτικά
10ο χλμ. Ρόδου-Λίνδου, τηλ. 2241086777, fax 2241086788

1 έτος γραπτή εγγύηση με δυνατότητα επέκτασης έως 3 έτη

0% ΠΡΟΚΑΤΑΒΟΛΗ ΕΩΣ 72 ΔΟΣΕΙΣ

ΧΠ1687

AUTO ΕΠΙΛΟΓΕΣ

ΚΟΥΚΟΥΡΑΣ ΑΛΕΞΑΝΔΡΟΣ
ΛΕΩΦ. ΡΟΔΟΥ-ΛΙΝΔΟΥ 255 • ΤΗΛ. (22410)60910
www.autoepiloges.com

ΑΓΟΡΑ-ΠΩΛΗΣΗ-ΑΝΤΑΛΛΑΓΗ ΜΕΤΑΧΕΙΡΙΣΜΕΝΩΝ ΑΥΤΟΚΙΝΗΤΩΝ

1. BMW 316 Ci cambrio 3000 cc V6 231 HP, μοντ., 2001, μπλε
-4 αερόσακοι, ABS, klima, ηλ. και θερμ. καθίσματα, racing dynamic σπόιλερ, τριάκτινο τιμ. πολ/ών χρήσεων, ηλ. κουκούλα, xenon φώτα, κεντρ. κλειδ., ηλ. παράθ., υδρ. τιμόνι, 19" διαιρ. ζάντες αλουμ., φιμέ τζάμια και ηχοσύστημα

2. BMW 316CI 1600 cc, μοντ. 2001, μπλε
- 4 αερόσακοι, ABS, ASC, klima, δερμάτινο σαλόνι, κεντρ. κλειδ., ηλ. παράθ., υδρ. τιμόνι, ζάντες αλουμινίου και ηχοσύστημα

3. MERCEDES E220 COUPE, 150 HP, 2200 cc, μοντ. 1994, λευκό
- αερόσ. οδηγού-συνοδ., ALD, θερμ. καθισμ., ξυλ. επενδ. δερμ. σαλόνι, σποϊ ανάρτηση, ζαντ. αλουμ., ηλ. ηλιοροφή, τηλ. αυτ/του, ενισχυτής και ηχοσύστημα

4. MERCEDES E200 KOMPRESSOR ELEGANCE, 163 HP, 2000 cc, μοντ. 2001, ασημί
- 8 αερόσακοι, ABS, ESP, klima, κεντρ. κλειδ., ηλ. παράθ., υδρ. τιμόνι, ζάντες αλουμινίου, ξύλ. επένδυση και ηχοσύστημα

5. KIA SPORTAGE 2000 cc, μοντ. 2000, μπλε
- κεντρ. κλειδ., ηλ. παράθ., υδρ. τιμ., air condition, μπάρες, σκαλοπάτια, ενισχυτής και ηχοσύστημα

6. SUZUKI VITARA 1600 cc, μοντ. 1997, λευκό
- αερ. οδηγ.-συνοδ., ABS, κεντρ. κλειδ., ηλ. παράθ., υδρ. τιμ., μπάρες, σκαλοπάτια, ενισχυτής και ηχοσύστημα

7. OPEL VECTRA EDITION, 1600 cc, μοντ. 2000, μαύρο
- 4 αερόσακοι, ABS, klima, κεντρ. κλειδ., ηλ. παράθ., υδρ. τιμόνι, ξύλινη επένδ., ζάντ. αλουμ. και ηχοσύστημα

8. AUDI A4, 1600 cc, μοντ. 2000, μπλε
- 4 αερόσ., ABS klima, κεντρ. κλειδ., ηλ. παράθ., υδρ. τιμόνι, ζάντες αλουμινίου, προβ. ομίχλης και ηχοσύστημα

9. NISSAN PRIMERA 1600 cc, μοντ. 2000, θαλασσί
- αερόσακοι, κλίμα, ABS, κεντρ. κλειδ., ηλ. παράθ., υδρ. τιμόνι, ηλ. καθρ. και ηχοσύστημα

10. OPEL VECTRA 1600 cc, μοντ. 2000, μπλε
- 4 αερόσακοι, ABS, air condition, κεντρ. κλειδ., ηλ. παράθ., υδρ. τιμόνι, ξυλ. επενδ., ζάντ. αλουμ. και ηχοσύστημα

11. TOYOTA CELICA 1800 cc., μοντ. 1996, κόκκινο
- αεροσ. οδηγού-συνοδηγού, κεντρ. κλειδ., ηλ. παράθ., υδρ. τιμόνι, ζάντες αλουμ. και ηχοσύστημα

12. VW GOLF 1400 cc, μοντ. 11/2001, μαύρο
- 4 αερόσακοι, ABS, air condition, δερμ. σαλ., κεντρ. κλειδ., υδρ. τιμ., ξυλ. επενδ. και ηχοσύστημα

13. OPEL ASTRA 1400 cc, μοντ. 2003, ασημί
- αεροσ. οδηγού-συνοδηγού, κεντρ. κλειδ. με τηλεχ., υδρ. τιμόνι, ζάντες αλουμινίου και ηχοσύστημα

14. CITROEN XSARA 1400 cc, μοντ. 1998, ασημί
- αερόσακος οδηγού-συνοδηγού, κεντρ. κλειδ., ηλ. παράθ., υδρ. τιμόνι, air conditon, ζαντ. αλουμ. και ηχοσύστημα

15. TOYOTA COROLLA 1400 c.c., 16V, 97 HP, μοντ. 2000, μπλε
- αερόσ. οδηγού-συνοδ. κεντρ. κλειδ., ηλ. παράθ., υδρ. τιμόνι, air condition, συναγερμός, ζάντ. αλουμ. και ηχοσύστημα

16. OPEL ASTRA SPORT 1400 c.c., μοντ. 2000, μπλε
- αερόσ. οδηγού-συνοδ., ABS, air condition, κεντρ. κλειδ., ηλ. παράθ., υδρ. τιμόνι, ζάντ. αλουμ. και ηχοσύστημα

17. DAEWOO NUBIRA 1600 cc, μοντ. 2000, κεραμιδί
- αεροσ. οδηγού-συνοδηγού, κεντρ. κλειδ., ηλ. παράθ., υδρ. τιμόνι, ζαντ. αλουμ. και ηχοσύστημα

18. OPEL VECTRA 1600 c.c., μοντ. 1996, χρυσαφί
- αερόσ. οδηγού-συνοδ., ABS, air condition, κεντρ. κλειδ., ηλ. παράθ., υδρ. τιμόνι, ζάντ. αλουμ. και ηχοσύστημα

19. TOYOTA COROLLA 1400 cc, 16V, 97 HP, μοντ. 2001, κεραμιδί
- αερόσ. οδηγού-συνοδ., κεντρ. κλειδ., ηλ. παράθ., υδρ. τιμόνι, ABS, air condition, συναγερμός, ζαντ. αλουμ. και ηχοσύστημα

20. FIAT SEICENTO SPORTING 1100 cc, μοντ. 2001, κίτρινο
- κεντρ. κλειδ., ηλ. παράθ., υδρ. τιμόνι, ζαντ. αλουμ., και ηχοσύστημα

21. SEAT IBIZA 3Dr 1200 cc, μοντ. 2003, κόκκινο
- αερόσακος οδηγού-συνοδηγού, air condition, EPC, σποϊλερ, ζαντ. αλουμ., κεντρ. κλειδ., υδρ. τιμόνι και ηχοσύστημα

22. DAEWOO LANOS 1300 cc, μοντ. 1998, ασημί
- υδρ. τιμόνι, κεντρ. κλειδ., ηλ. παράθ., air ondition και ηχοσύστημα

23. OPEL ASTRA 5 Dr 1400 cc, μοντ. 2002, μπλε
- αερόσ. οδηγού-συνοδηγού, air condition, κεντρ. κλειδ., υδρ. τιμόνι και ηχοσύστημα

24. FORD FIESTA 1.300 c.c., μοντ. 1997, μπορντώ
- υδρ. τιμ. και ηχοσύστημα

25. SUZUKI SWIFT GTI, 1300 c.c., μοντ. 1996, μπλε
- κεντρ. κλειδ., ηλ. παράθ., υδρ. τιμόνι και ηχοσύστημα

26. HYUNDAI ACCENT, 1300 cc, μοντ. 1999, πράσινο
- υδρ. τιμόνι, κεντρ. κλειδ., ηλ. παράθ., air condition, ζάντες αλουμινίου, ξυλ. επένδυση και ηχοσύστημα.

27. CITROEN SAXO 1100 c.c., μοντ. 1997, ασημί
- κεντρ. κλειδ., ηλ. παράθ., υδρ. τιμόνι, ζάντ. αλουμ. και ηχοσύστημα

28. PEUGEOT 106, 1100 cc, μοντ. 1994, μπλε
- κεντρ. κλειδ., ηλ. παράθ. και ηχοσύστημα

29. BMW 518I, 1800 cc, μοντ. 1991, λευκό
- κεντρ. κλειδ., ηλ. παράθ., υδρ. τιμόνι, και ηχοσύστημα

30. OPEL ASTRA 1.400 c.c., μοντ. 2003, ασημί
- αερόσ. οδηγού-συνοδηγού, κεντρ. κλειδ. με τηλεχ., υδρ. τιμόνι και ηχοσύστημα

31. MERCEDES VITO 108D 2300 cc, μοντ. 1996, λευκό DIESEL
- κεντρ. κλειδ., ηλ. παράθ., υδρ. τιμόνι και ηχοσύστημα.

ΑΠΟ 0% ΠΡΟΚΑΤΑΒΟΛΗ
ΕΩΣ 72 ΜΗΝΙΑΙΕΣ ΔΟΣΕΙΣ
ΜΕ ΤΑ ΧΑΜΗΛΟΤΕΡΑ ΕΠΙΤΟΚΙΑ ΤΗΣ ΑΓΟΡΑΣ

ΧΠ1210

auto-moto

συνέχεια από την προηγούμενη

ΠΩΛΟΥΝΤΑΙ: 1) **Κλούβα** επαγγελματική TOYOTA VAN LITEACE του 1992, βενζίνη, 1.600€, 2) **Κλουβάκι** επαγγελματικό SEAT TERRA του 1994, πετρέλαιο, 1900€. Πληρ. τηλ. 2241022820 MZT190203

**ΠΩΛΟΥΝΤΑΙ ΜΕΤΑΧΕΙΡΙΣΜΕΝΑ ΦΟΡΤΗΓΑ ΑΥΤΟΚΙΝΗΤΑ ΕΙΣΑΓΩΓΗΣ ΟΛΩΝ ΤΩΝ ΤΥΠΩΝ, ΓΙΑ ΑΓΡΟΤΙΚΗ ΚΑΙ ΕΠΑΓΓΕΛΜΑΤΙΚΗ ΧΡΗΣΗ, ΚΑΘΩΣ ΕΠΙΣΗΣ ΚΑΙ Ι.Χ. ΕΠΙΒΑΤΙΚΑ. ΕΤΟΙΜΟΠΑΡΑΔΟΤΑ Ή ΚΑΤΟΠΙΝ ΠΑΡΑΓΓΕΛΙΑΣ. ΜΕ ΤΙΜΕΣ ΓΕΡΜΑΝΙΑΣ. ΠΑΡΕΧΟΥΜΕ ΓΡΑΠΤΗ ΕΓΓΥΗΣΗ ΕΝΟΣ ΧΡΟΝΟΥ. ΕΙΣΑΓΩΓΕΙΣ ΜΕΤΑΧΕΙΡΙΣΜΕΝΩΝ ΑΥΤΟΚΙΝΗΤΩΝ: Δ. ΜΠΟΥΝΤΟΥΡΗΣ-Ε. ΠΑΠΑΠΟΣΤΟΛΟΥ Ο.Ε. ΕΚΘΕΣΗ: ΕΘΝΙΚΗ ΟΔΟΣ ΛΑΡΙΣΑΣ-ΙΩΑΝΝΙΝΩΝ, ΤΡΙΚΑΛΑ ΘΕΣΣΑΛΙΑΣ, ΤΗΛΕΦΩΝΑ: 24310-74709, 24310-27008, ΚΙΝ.: 6974456200-6977395269 ΧΠΑ14110

προσφορές εργασίας

ΚΥΡΙΑ διπλωματούχος μασέρ προσφέρει θεραπευτικό, κλασικό, αθλητικό, αδυνατίσματος, χαλαρωτικό, αισθητικό και καθαρισμό προσώπου (μάσκες, μασάζ). Πληρ. τηλ. 2241035252, 6932024975 MZT110209

ΚΥΡΙΑ διπλωματούχος μασέρ κάνει θεραπευτικό, αθλητικό, χαλαρωτικό μασάζ. Πληρ. τηλ. 6948553306 MZT240238

ΣΟΒΑΡΗ ΚΥΡΙΑ και υπεύθυνη στη δουλειά της, γνωρίζουσα Γερμανικά, Αγγλικά, τυφλό σύστημα δακτυλογράφησης και χρήση Η/Υ στο ξενοδοχειακό πρόγραμμα και στην M/C (NIGHT AUDIT), έχοντας πολυετή πείρα και στον χώρο της υποδοχής, **ΕΠΙΘΥΜΕΙ ΝΑ ΑΝΑΛΑΒΕΙ** αποκλειστικά το "κλείσιμο" της M/C σε ξενοδοχειακή μονάδα, ή οποιαδήποτε ανάλογη ολιγόωρη απασχόληση. Πληρ. τηλ. 6936489387 MZT220204

Σοβαρός κύριος 42 ετών από την Πολωνία **ΖΗΤΑ** οποιαδήποτε **εργασία**. Γνωρίζει Ελληνικά. Αν υπάρχει στέγη και φαγητό 500 ευρώ το μήνα. Πληρ. τηλ. 2241047806 ώρες 10-12 πρωί MZT240228

ΚΥΡΙΑ ΑΝΑΛΑΜΒΑΝΕΙ να προσέχει ηλικιωμένους, παιδιά (9 πρωί - 3 μ.μ.) κάνει φυσιοθεραπεία, γυμναστική και μασάζ για αρρώστους (νέα μέθοδος για θεραπεία, διάφορες αρρώστιες, βρογχίτιδα, κρυολόγημα, χτύπημα δέρματος, διάστρεμμα, γαστρίτιδα, ρευματισμούς και άλλες αρρώστιες). Τηλεφωνείστε, ελάτε και οι αρρώστιες σας φεύγουν στο παρελθόν!!! Πληρ. τηλ. 6946822085 MZT230214

ΖΗΤΩ ΕΡΓΑΣΙΑ ως **κατασκευαστής, συντηρητής κήπων**, αυτόματο πότισμα. Ολα ότι αφορά τον κήπο. Πληρ. τηλ. 6945017564, Σούλτσε Στέφανος MZT210201

ΑΝΑΛΑΜΒΑΝΩ ΚΤΙΣΙΜΑΤΑ-ΣΟΒΑΔΕΣ και παντός είδους μερεμέτια "Ο ΜΙΧΑΛΗΣ". Πληρ. τηλ. 2241028824, 6946083219 MZT090212

γνωριμιες

Με λένε ΝΤΟΝΑ είμαι **ΤΡΑΒ** και **ζητάω γνωριμίες.** Πληρ. τηλ. 6939516525 MZT240236

ΤΡΑΒ 21 ετών πολύ όμορφη, **ζητά γνωριμία** με κυρίους. Πληρ. τηλ. 6946295696 MZT240233

ΟΥΡΑΝΙΟ ΤΟΞΟ!!!! Φίλοι-φίλες πολύχρονη εμπειρία εξωτερικού τώρα στην Ελλάδα. Διασυνδέσεις πανελλαδικές. Γνωριμίες υψηλών απαιτήσεων. Σχέσεις - γάμοι! Υποστήριξη συμβούλων σχέσεων - ψυχολόγων. Γρήγορα αποτελέσματα, σοβαρότης, εχεμύθεια. Πληρ. τηλ. 2105239427, 2105239711, 6973468346 MZT090224

Ευχάριστη κυρία ΖΗΤΑ ΓΝΩΡΙΜΙΑ με κύριο στη Ρόδο. Πληρ. τηλ. 6932183151 MZT240230

Αυταρχική κυρία **ΖΗΤΑΕΙ ΓΝΩΡΙΜΙΑ** με κύριο χαμηλών τόνων. Πληρ. τηλ. 6997190495 MZT210221

ΠΑΥΝΤΗΡΙΟ ΧΑΛΙΩΝ
Cleaning Pro



πλένουμε & φυλάμε:
• ΧΑΛΙΑ - ΜΟΚΕΤΕΣ - ΦΛΟΚΑΤΕΣ
• ΠΑΠΛΩΜΑΤΑ - ΚΟΥΒΕΡΤΕΣ

☎ 22410.60585
email: irinika@tee.gr
ΙΔΙΟΚΤΗΤΕΣ ΕΙΔΙΚΕΣ ΕΓΚΑΤΑΣΤΑΣΕΙΣ
ΝΙΚΗΦ. ΒΡΕΤΤΑΚΟΥ - ΑΣΓΟΥΡΟΥ
ΜΑΤ7867

ΠΩΛΕΙΤΑΙ
ΕΞΟΠΛΙΣΜΟΣ ΚΑΦΕΤΕΡΙΑΣ
ενός έτους, σε άριστη κατάσταση, λόγω αλλαγής χρήσης
Καρέκλες μεταλλικές, τραπέζια εξωτερικά διαφόρων διαστάσεων, τηλεόραση 48 ιντσών με τροχήλατη βάση, ψυγεία βιτρίνας και φαγητών, ανεμιστήρες οροφής, καρέκλες bar, μεταλλικοί πάγκοι - ψυγεία με συρτάρια και επένδυση γρανίτη, ψυγείο παγωτού, μηχανές παγοκύβων, πεντάπορτο επαγγελματικό ψυγείο, επαγγελματικό πλυντήριο πιάτων και πολλά άλλα.
ΠΩΛΕΙΤΑΙ
ΣΕ ΑΡΙΣΤΗ ΚΑΤΑΣΤΑΣΗ
ΕΞΟΠΛΙΣΜΟΣ ΞΕΝΟΔΟΧΕΙΟΥ
που αποτελείται από κρεβάτια, κομοδίνα, καθρέφτες, μπαγκαζιέρες, έπιπλα μπαλκονιών και τραπέζια-καρέκλες υφασμάτινες για αίθουσα πρωινού.
Πληρ. τηλ. 6944311257
ΜΑΤ7883

ΤΑΠΗΤΟΚΑΘΑΡΙΣΤΗΡΙΑ
ΠΑΝΕΛΛΑΔΙΚΟ ΔΙΚΤΥΟ
Art Clean EXPRESS
Είμαστε λίιιι...γο πιο μπροστά από τους άλλους!
ΠΛΥΣΙΜΟ-ΑΠΟΛΥΜΑΝΣΗ-ΦΥΛΑΞΗ
ΧΑΛΙΩΝ- ΜΟΚΕΤΩΝ - ΣΑΛΟΝΙΩΝ (και επί τόπου)
ΠΑΠΛΩΜΑΤΑ - ΚΟΥΒΕΡΤΕΣ - ΦΛΟΚΑΤΕΣ
ΣΤΕΓΝΟ ΓΙΑ ΜΕΤΑΞΩΤΑ ΚΑΙ ΧΕΙΡΟΠΟΙΗΤΑ
ΑΔΙΑΒΡΟΧΟΠΟΙΗΣΕΙΣ & ΕΠΙΔΙΟΡΘΩΣΕΙΣ ΤΑΠΗΤΩΝ
ΠΑΡΑΛΑΒΗ - ΠΑΡΑΔΟΣΗ ΚΑΤ' ΟΙΚΟΝ
ΔΩΡΕΑΝ ΦΥΛΑΞΗ
ΑΛΑΦΑΚΗΣ ΤΑΣΟΣ
ΤΗΛ. ΧΩΡΙΣ ΧΡΕΩΣΗ 80011400400
ΤΗΛ. 2241094815- ΚΙΝ. 6944350247
ΧΠ2286

ΚΑΤΑΡΓΕΙΣΤΕ ΤΟΥΣ ΒΟΘΡΟΥΣ
τις μολύνσεις και τα έξοδα μεταφοράς λυμάτων
ΑΝΑΛΑΜΒΑΝΟΥΜΕ την κατασκευή του καινούργιου σας αποχετευτικού δικτύου και τη σύνδεση με το αποχετευτικό δίκτυο της (ΔΕΥΑΡ) καταργώντας και απομονώνοντας όλες τις παλιές εστίες μόλυνσης βόθρους,φρεάτια, σωληνώσεις κ.λπ.
Μην το σκέπτεστε˙ τηλεφωνείστε τώρα για μια επίσκεψη στο πρόβλημά σας χωρίς καμία δέσμευση στο 2241027418 απογευματινές ώρες
Κο Θανάση
MZT100208

ΜΟΤΟΜΙΚΕ
ΜΕΤΑΧΕΙΡΙΣΜΕΝΑ
Από το κατάστημα YAMAHA MOTOMIKE πωλούνται
τα παρακάτω δίκυκλα σε άριστη κατάσταση με την γνωστή εγγύηση που παρέχει στους πελάτες του τα τελευταία δέκα χρόνια.

ΜΟΝΤΕΛΟ	ΜΑΡΚΑ	ΧΜ	ΧΡΩΜΑ	ΤΙΜΗ	ΗΜΕΡ/ΝΙΑ ΑΓΟΡΑΣ
R1-1000	YAMAHA	4800	ΚΟΚΚΙΝΟ	12000	2003
V-MAX 1200	YAMAHA	22.000	ΓΚΡΙ	9.000	2001
VARADERO 1000	HONDA	20000	ΜΠΛΕ	9500	2000
VARADERO 1000	HONDA	5000	ΑΣΗΜΙ	10000	2004
TIGER 900	TRIUMPH	79.882	ΜΑΥΡΟ	5.500	1995
TDM900	YAMAHA	4.000	ΜΠΛΕ	8.000	2004
BMW F 650 GS	BMW	8.175	ΑΣΗΜΙ	6000	2001
KTM 640 LC4	KTM	11.464	ΜΑΥΡ/ΚΙΤΡ.	6000	2001
XT600E SM	YAMAHA	7.000	ΜΑΥΡΟ	4.300	2001
XT600 E	YAMAHA	10.418	ΜΑΥΡΟ	3.550	2001
HORNET 600	HONDA	30.000	ΚΙΤΡΙΝΟ	6000	2001
TT600R	YAMAHA	500	ΜΠΛΕ	5500	2004
STTET 400	HONDA	11.115	ΜΑΥΡΟ	3000	1998
TDR 250	YAMAHA	34.515	ΚΟΚΚΙΝΟ	2.400	1992
TZR 250	YAMAHA	82.166	ΜΠΛΕ	800	1995
KTM 200	KTM	13300	ΠΟΡΤΟΚΑΛΙ	4000	2002
Z 125	YAMAHA	18.000	ΚΟΚΚΙΝΟ	1900	2000
Z 125	YAMAHA	8.000	ΚΟΚΚΙΝΟ	1500	2000
DELIM 125	DELIM	17.980	ΠΡΑΣΙΝΟ	800	2001
FX125	SUZUKI	18000	ΓΚΡΙ	1900	2001
CRYPTON R 105	YAMAHA	24.146	ΜΠΛΕ	800	2001
RT50 ΜΠΟΜΠΟ	YAMAHA	806	ΜΠΛΕ	1800	2000
KAZE R 115	KAWASAKI	67.801	ΓΚΡΙ	950	2002
FB 50	SUZUKI	11.555	ΜΠΛΕ	300	1995
ZIP 50	PIAGIO	12000	ΚΑΦΕ	600	1998

ΓΟΥΡΟΥΝΕΣ» ATV-QUADS

ΜΟΝΤΕΛΟ	ΜΑΡΚΑ	ΧΛΜ	ΤΙΜΗ
ΤΕΤΡΑΤΡΟΧΑ			
RAPTOR 660 Μαύρο-άσπρο	YAMAHA ATV	5350	10500,00
RAPTOR 660 Μαύρο κόκκινο	YAMAHA ATV	6500	11500,00
WARRIOR 350 Κόκκινο	YAMAHA ATV	5600	7500,00
BEAR TRAGER 250 Μπλε	YAMAHA ATV	4400	6000,00
BREEZE 125 Μπλε	YAMAHA ATV	1100	4500,00

Πατριάρχου Αθηναγόρα 13, Ρόδος 85100 • Τηλ. & Fax 2241026360
www.motomike.gr info@motomike.gr
ΑΕ0135

18χρονη Ελληνίδα μοντέλο
ΖΗΤΑ ΓΝΩΡΙΜΙΑ
γενναιόδωρου κυρίου
Πληρ. τηλ. 6947536016
MZT140213

Μετά την πολυετή πείρα μας στις μεταφορές ενημερώνουμε τους φίλους και πελάτες μας ότι
ΤΩΡΑ
εκτελούμε και παντός είδους μεταφορές
ΑΠΟ & ΓΙΑ ΡΟΔΟ-ΝΗΣΙΑ-ΑΘΗΝΑ-ΘΕΣΣΑΛΟΝΙΚΗ
Άριστη εξυπηρέτηση, φιλικές τιμές



Κ. ΑΜΕΤ
ΤΗΛΕΦΩΝΑ
6945791109, 6937080141
ΜΑΤ7853

ΑΠΟΦΡΑΞΕΙΣ
ΔΩΔΕΚΑΝΗΣΙΑΚΕΣ ΑΠΟΦΡΑΞΕΙΣ
"ΚΟΛΟΣΣΟΣ"
ΑΠΟΦΡΑΞΕΙΣ ΚΑΘΑΡΙΣΜΟΙ ΑΠΟΧΕΤΕΥΣΕΩΝ & ΒΟΘΡΩΝ



Αναλαμβάνουμε πάσης φύσεως αποφράξεις οποιουδήποτε μήκους και πλάτους Αναλαμβάνουμε καθαρισμούς αποχετευτικών αγωγών ΔΗΜΩΝ, ΞΕΝ/ΧΕΙΩΝ στρατιωτικών μονάδων ΣΠΙΤΙΩΝ, ΠΟΛΥΚΑΤΟΙΚΙΩΝ καθώς και καθαρισμούς βιολογικών μονάδων με μηχάνημα υψηλής πιέσεως σε όλη την Δωδ/σο
Κ. ΠΗΔΙΑΚΗΣ - Π. ΚΑΣΕΡΗΣ
Πληρ. τηλ. 2241047915-91881,
κιν. 6944/325234 και 6977/717048 ΧΠ2366

Άλμα χρεών για τα ελληνικά νοικοκυριά

Στα 51,64 δισ. ευρώ ο δανεισμός

Αύξηση 11,44 δισ. στα 51,64 δισ. ευρώ σημείωσαν το 2004 οι συνολικές χορηγήσεις των τραπεζών στα νοικοκυριά. Το υπόλοιπο των στεγαστικών χορηγήσεων αυξήθηκε κατά 24,85% (6,59 δισ.) στα 33,13 δισ. ευρώ.

Την υψηλότερη ποσοστιαία άνοδο μεταξύ όλων των κατηγοριών χορηγήσεων κατέγραψαν το 2004 τα καταναλωτικά δάνεια χωρίς δικαιολογητικά, το υπόλοιπο των οποίων αυξήθηκε κατά 60,53% (2,48 δισ.) στα 6,58 δισ. ευρώ.

Το υπόλοιπο των καταναλωτικών χορηγήσεων με δικαιολογητικά αυξήθηκε αντίστοιχα κατά 34,47% ή κατά 720,3 εκατ. ευρώ σε 2,81 δισ. ευρώ, ενώ η αξία του δανεισμού μέσω πιστωτικών καρτών κατέγραψε αύξηση 23,19% ή 1,44 δισ. ευρώ και ανήλθε σε 7,67 δισ. ευρώ.

Η πιστωτική επέκταση προς επιχειρήσεις διαμορφώθηκε σε 7,52%, με τα σχετικά υπόλοιπα να αυξάνονται κατά 4,59 δισ. ευρώ σε 65,57 δισ. ευρώ.

KYDON TOURS

ΕΚΔΡΟΜΕΣ ΚΥΔΩΝ

ΠΟΙΟΤΗΤΑ • ΦΡΟΝΤΙΔΑ • ΕΠΙΤΥΧΙΑ

• ΚΩΝΣΤΑΝΤΙΝΟΥΠΟΛΗ

ΤΕΤΡΗΜΕΡΟ ΑΠΟΚΡΕΩ - ΚΑΘΑΡΗΣ ΔΕΥΤΕΡΑΣ

11/3–14/3/05

CHARTER πτήση για την Κωνσταντινούπολη. Πτήση μόνο 1 ώρα και 10 λεπτά.

Αναχώρηση: Παρασκευή 11/3: 08.00

Επιστροφή: Δευτέρα 14/3: 20.00

Περιλαμβάνει:

• Αεροπορικά εισιτήρια • Φόρους αεροδρομίων • Ξενοδοχεία 4 και 5 αστέρων επιλογής σας, με πρωινό • Ξεναγήσεις στην Κων/λη - Αγία Σοφία - Πατριαρχείο - Παναγία Βλαχερνών - Ζωοδόχου Πηγής - Μπαλουκλί - Μονή της Χώρας με τα καλύτερα ψηφιδωτά του κόσμου - Βόσπορος - Πέραν - Πριγκηπόννησα - Κλειστή Αγορά για ψώνια το περίφημο ΚΑΠΑΛΙ ΤΣΑΡΣΙ • Διασκέδαση σε καταπληκτικό κέντρο με χορούς Oriental και παραδοσιακούς χορούς (προαιρετικό)

Οργάνωση - Συνοδός η κ. Ελένη Ψυλλάκη

Δηλώστε γρήγορα συμμετοχή

Στην εκδρομή θα λάβουν μέρος ΡΟΔΟΣ και ΚΩΣ.

Τιμή καταπληκτική!!!

Προθεσμία μέχρι 28/2/05

• ΜΑΡΜΑΡΙΣ - ΣΜΥΡΝΗ - ΚΟΥΣΑΝΤΑΣΙ - ΕΦΕΣΟΣ

ΤΕΤΡΑΗΜΕΡΟ 4-7/3/05

ΜΕ ΝΑΥΛΩΜΕΝΟ ΠΟΛΥΤΕΛΕΣ YACHT

Διάρκεια ταξιδιού 50 λεπτά

Παρασκευή 14.00-Επιστροφή Δευτέρα 16.00

Μια όμορφη εκδρομή! Ξενοδοχείο 4 αστέρων ημιδιατροφή στην ΣΜΥΡΝΗ-Εισιτήρια-Φόροι-Περιηγήσεις-ξεναγήσεις-Διασκέδαση-Ψώνια-ΣΥΝΟΔΟΣ ΕΛΕΝΗ ΨΥΛΛΑΚΗ

• RELAX WEEK END στο ΜΑΡΜΑΡΙΣ

Διήμερα-Τριήμερα με ναυλωμένο YACHT

Σας περιμένουνε πακέτα εκδρομής!

• PARIS–EURODISNEY

Πάρτε τα παιδιά σας τώρα ΔΩΡΕΑΝ-Πληρώνουν μόνο φόρο-Πρόγραμμα μέχρι 24/3/05

• ΕΚΔΡΟΜΕΣ ΑΠΟΚΡΙΕΣ και 25η ΜΑΡΤΙΟΥ

• ΚΑΡΝΑΒΑΛΙ σε όλη την Ελλάδα!!!

• Τετραήμερα-ΠΡΑΓΑ-ΠΑΡΙΣΙ-EURODISNEY-ΜΑΛΤΑ-ΡΩΜΗ-ΛΟΝΔΙΝΟ-ΑΜΣΤΕΡΝΤΑΜ-ΑΙΓΥΠΤΟ. *Ελάτε για προγράμματα!*

ΠΡΑΚΤΟΡΕΙΟ ΚΥΔΩΝ ΙΑΤΑ

Σας ταξιδεύουμε ΠΑΝΤΟΥ

Εθ. Δωδ/σίων 14 • Ακτή Σαχτούρη 8

Τηλ. 22410-23000, 27900, 27722

E-mail: Kydon@otenet.gr

ΧΠ191

Το πρώτο συμπέρασμα από τις θετικές εξελίξεις στο ΧΑΑ

Άλλαξε η ψυχολογία των επενδυτών

Άνοδος 0,93% του Γενικού Δείκτη σε εβδομαδιαία βάση

Για τρίτη συνεχόμενη εβδομάδα ο Γενικός Δείκτης έκλεισε ανοδικά στις 3.092,77 μονάδες με εβδομαδιαία κέρδη 0,93%, ενώ υπήρξε μείωση της μέσης ημερήσιας συναλλακτικής δραστηριότητας κατά 11,3% στα 223,062 εκ. ευρώ έναντι 251,231 εκ. ευρώ την προηγούμενη εβδομάδα.

Οι τράπεζες ήταν και πάλι ο καταλύτης της ανοδικής κίνησης ανεβάζοντας με τα αποτελέσματα της κερδοφορίας τους τον πήχη των εκτιμήσεων για την επόμενη χρονιά. Απόρροια των θετικών αποτελεσμάτων τους ήταν η αναθεώρηση των αποτιμήσεων-στόχων από ξένους οίκους και η συνακόλουθη αποτύπωση των προσδοκιών στην αγορά.

Έτσι, ενάντια στην διεθνή τάση και τα άσχημα αποτελέσματα του ΟΤΕ, ο Γενικός Δείκτης υπερέβη την αντίσταση των 3.070 μονάδων αλλάζοντας και πάλι την ψυχολογία των επενδυτών. Την ερχόμενη εβδομάδα αναμένεται η ολοκλήρωση της δημοσίευσης των λογιστικών καταστάσεων 12μήνου που θα σημάνει την έναρξη των κινήσεων αναδιάρθρωσης σε μεσαία και μικρή κεφαλαιοποίηση με έμφαση στις μερισματικές αποδόσεις και την προσαρμογή στα ΔΠΧΠ.

Σε εβδομαδιαία βάση ο βασικός χρηματιστηριακός δείκτης κατέγραψε άνοδο 28,57 μονάδων ή σε ποσοστό 0,93%, κλείνοντας στις 3.092,77 μονάδες, έναντι 3.064,20 μονάδων της περασμένης εβδομάδος.

Από τις αρχές του 2005 ο Γενικός Δείκτης καταγράφει κέρδη σε ποσοστό 11,00%.

Εβδομαδιαία Μεταβολή Δεικτών - Κλείσιμο

ΔΕΙΚΤΕΣ	18/2/2005	25/2/2005	
ΓΕΝΙΚΟΣ	3.064,20	3.092,77	+0,93%
FTSE 20	1.697,22	1.722,63	+1,50%
FTSE 40	2.624,35	2.673,71	+1,88%
FTSE 80	524,60	529,24	+0,88%
ΤΡΑΠΕΖΙΚΟΣ	6.539,84	6.774,83	+3,59%
ΑΣΦΑΛΕΙΩΝ	663,60	655,04	-1,29%
ΕΠΕΝΔΥΣΕΩΝ	1.022,03	1.028,03	+0,59%
ΒΙΟΜΗΧΑΝΙΚΟΣ	1.374,41	1.358,17	-1,18%
ΣΥΜΜΕΤΟΧΩΝ	.609,94	1.651,67	+2,59%
ΚΑΤΑΣΚΕΥΩΝ	665,39	659,81	-0,84%
ΒΑΣΙΚΩΝ ΜΕΤΑΛΛΩΝ	462,20	461,56	-0,14%
ΛΥΣΕΩΝ ΠΛΗΡΟΦΟΡΙΚΗΣ	228,96	233,19	+1,85%
ΕΚΔΟΣΕΙΣ-ΕΚΤΥΠΩΣΕΙΣ	387,27	379,48	-2,01%
ΚΛΩΣΤΟΥΦΑΝΤΟΥΡΓΙΑΣ	161,17	164,17	+1,86%
ΛΙΑΝΙΚΟΥ ΕΜΠΟΡΙΟΥ	1.165,69	1.136,54	-2,50%
ΜΗ ΜΕΤΑΛΛΙΚΩΝ ΟΡΥΚΤΩΝ1.	147,77	1.130,91	-1,47%
ΠΛΗΡΟΦΟΡΙΚΗΣ	523,72	539,50	+3,01%
ΤΗΛΕΠΙΚΟΙΝΩΝΙΩΝ	1.191,56	1.145,33	-3,88%
ΤΡΟΦΙΜΩΝ	435,71	452,19	+3,78%
ΧΟΝΔΡΙΚΟΥ ΕΜΠΟΡΙΟΥ	551,05	540,82	-1,86%
REAL ESTATE	698,36	706,12	+1,11%
ΔΙΥΛΙΣΤΗΡΙΩΝ	1.479,32	1.434,34	-3,04%
ΠΑΡΑΛΛΗΛΗ	149,56	150,26	+0,47%

Ο δείκτης FTSE/ASE 20 έκλεισε με άνοδο σε ποσοστό 1,50 %, ενώ ο δείκτης FTSE/ASE 40 έκλεισε με άνοδο σε ποσοστό 1,88%. Ο δείκτης FTSE/ASE SMALLCAP 80 έκλεισε με άνοδο σε ποσοστό 0,88%.

Οι κλαδικοί δείκτες διαμορφώθηκαν ως εξής: Τραπεζικός: άνοδος 3,59%, Τηλεπικοινωνιών: πτώση 3,88%, Ασφαλειών: πτώση 1,29%, Επενδύσεων: άνοδος 0,59%, Κατασκευαστικών: πτώση 0,84%, Κλωστοϋφαντουργίας: άνοδος 1,86%, Βιομηχανιών: πτώση 1,18%, Συμμετοχών: άνοδος 2,59%, Εκδόσεις-Εκτυπώσεις: πτώση 2,01%, Βασικών Μετάλλων: πτώση 0,14%, Μη μεταλλικών Ορυκτών: πτώση 1,47%, Λιανικού Εμπορίου: πτώση 2,50%, Πληροφορικής: άνοδος 3,01%, Ειδών - Λύσεων Πληροφορικής: άνοδος 1,85%, Χονδρικό εμπόριο: πτώση 1,86%, Τρόφιμα - ποτά: άνοδος 3,78%, Παράλληλης Αγοράς: άνοδος 0,47%, Διυλιστήρια: πτώση 3,04% και Ακίνητης Περιουσίας: άνοδος 1,11%.

Η αξία των συναλλαγών στις συνεδριάσεις της εβδομάδος ανήλθε στα 1.115,312 εκατ. ευρώ, ενώ η μέση αξία συναλλαγών διαμορφώθηκε στα 223,062 εκατ. ευρώ έναντι 251,231 εκατ. ευρώ της περασμένης εβδομάδος.

Με πρωτοβουλία του υπουργού Οικονομίας Γ. Αλογοσκούφη

Ενίσχυση της ιδιωτικής ασφάλισης

Στόχος η αναβάθμιση του ρόλου της στην κοινωνική ασφάλιση

Πρωτοβουλίες για την ανάπτυξη της ιδιωτικής ασφάλισης και την αναβάθμιση του συμπληρωματικού της ρόλου στην κοινωνική ασφάλιση, δήλωσε ότι θα αναλάβει το προσεχές διάστημα ο υπουργός Οικονομίας Γ.Αλογοσκούφης, μιλώντας στη γενική συνέλευση της Ένωσης Ασφαλιστικών Εταιρειών.

Όπως είπε ο υπουργός, θα πρέπει να αναπτυχθεί περαιτέρω ο ρόλος της ιδιωτικής ασφάλισης και σε αυτή την προσπάθεια ήδη έχουν γίνει οι πρώτες κινήσεις από την πλευρά της κυβέρνησης, όπως η ικανοποίηση αιτημάτων του κλάδου σε ό,τι αφορά φορολογικά ζητήματα, ενώ απομένουν ακόμα αρκετά θέματα που σχετίζονται με τη φορολόγηση.

Για αυτά τα θέματα, επισήμανε, «η πόρτα του γραφείου μου είναι ανοικτή προκειμένου να συζητηθούν». Σε αυτό που θα δώσει ιδιαίτερη σημασία η κυβέρνηση το προσεχές διάστημα, είναι η προώθηση των συμπράξεων δημοσίου και ιδιωτικού τομέα και η κινητοποίηση των ιδιωτικών κεφαλαίων.



Ο κ. Αλογοσκούφης είπε ότι η ασφαλιστική βιομηχανία έχει μικρό μερίδιο ακόμα στη χώρα μας και αυτό είναι ένα θέμα το οποίο απασχολεί το υπουργείο, ενώ σε ό,τι αφορά τη λειτουργία της εποπτικής αρχής, τόνισε ότι σε συνεργασία με την πολιτική ηγεσία του υπουργείου Ανάπτυξης επιδιώκεται να αποκατασταθεί η αξιοπιστία του κλάδου.

«Υπάρχουν πολλά αντικίνητρα ακόμα που θα πρέπει να αρθούν και είμαστε διατεθειμένοι να δούμε τις προτάσεις του κλάδου, ενώ και το να δώσουμε κίνητρα είναι θέμα υπό εξέταση» ανέφερε.

Από την πλευρά του ο υφυπουργός Ανάπτυξης Γιάννης Παπαθανασίου έκανε γνωστό ότι την ερχόμενη εβδομάδα θα δοθούν τα πιστοποιητικά φερεγγυότητας στις ασφαλιστικές εταιρείες και επανέλαβε ότι οι έλεγχοι θα συνεχιστούν και μετά την παράδοση των πιστοποιητικών.

Μεταρρυθμίσεις πρότεινε ο Μουμπάρακ

"Δημοκρατία" στην Αίγυπτο

Θα επιτρέπεται τώρα και δεύτερος υποψήφιος

Ιστορική δημοκρατική μεταρρύθμιση εισηγείται ο Αιγύπτιος πρόεδρος Χόσνι Μουμπάρακ με αίτημα προς το Κοινοβούλιο για την τροποποίηση του Συντάγματος ώστε να τερματιστεί το φαινόμενο του ενός και μοναδικού υποψήφιου για την κατάκτηση του ύπατου αξιώματος της χώρας.

Σε τηλεοπτικό του διάγ-



γελμα που μεταδόθηκε ζωντανά από την αιγυπτιακή τηλεόραση ο Χόσνι Μουμπάρακ υπογράμμισε ότι η συνταγματική τροποποίηση στοχεύει στην ευθυγράμμιση της κρατικής νομοθεσίας «με τη σημερινή περίοδο της ιστορίας του αιγυπτιακού έθνους».

Η τροποποίηση πρόκειται να τεθεί σε ψηφοφορία προ των προεδρικών εκλογών του Σεπτεμβρίου. Στην παρούσα φάση, η Αίγυπτος διεξάγει προεδρικά δημοψηφίσματα για την έγκριση ενός και μόνο υποψηφίου, τον οποίο αναδεικνύει το Κοινοβούλιο. Το Εθνικό Δημοκρατικό Κόμμα του προέδρου Χόσνι Μουμπάρακ κυριαρχεί στο Κοινοβούλιο της Αιγύπτου από τη δεκαετία του '70, επισημαίνει το BBC. Ο Μουμπάρακ πρόκειται για έναν εκ των μακροβιότερων ηγετών στον αραβικό κόσμο· διαδέχθηκε τον πρόεδρο Ανουάρ Σαντάτ, ο οποίος δολοφονήθηκε το 1981, και επανεξελέγη το 1987, 1993 και 1999. Αναμένεται να διεκδικήσει πέμπτη εξαετή προεδρική θητεία στις εκλογές του Σεπτεμβρίου.

Επισημαίνεται ότι οι ΗΠΑ έχουν ασκήσει ισχυρές πιέσεις για δημοκρατική μεταρρύθμιση στη Μέση Ανατολή, παροτρύνοντας προς αυτή την κατεύθυνση ακόμη και συμμαχικές τους χώρες όπως η Αίγυπτος και η Σαουδική Αραβία.

Μεταξύ Ρωσίας και Ιράν

Αναβολή πυρηνικής συμφωνίας

Συνεχίζονται οι διαπραγματεύσεις

Υπό αδιευκρίνιστα αίτια αναβλήθηκε η προγραμματισμένη για το Σάββατο υπογραφή της επίμαχης συμφωνίας μεταξύ Μόσχας και Τεχεράνης για

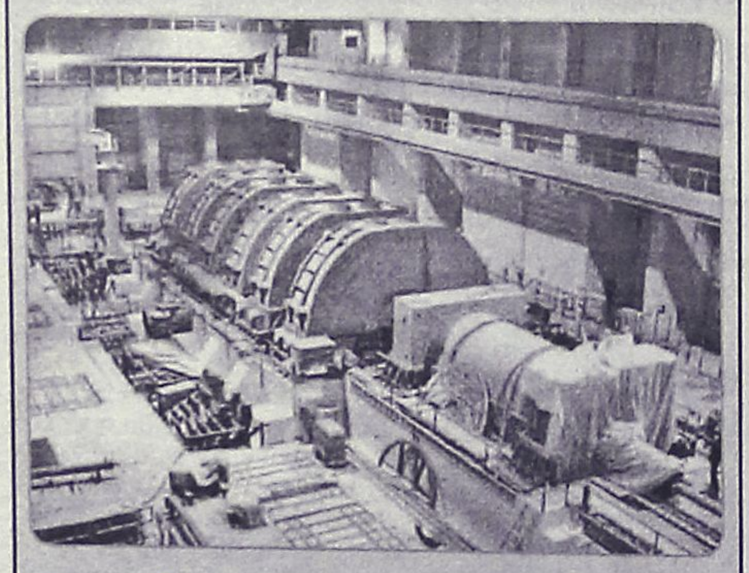

την έναρξη μεταφοράς πυρηνικών καυσίμων προς τον αντιδραστήρα του ρωσικής κατασκευής πυρηνικού σταθμού του Μπουσέρ -του πρώτου πυρηνικού σταθμού του Ιράν.

«Οι διαπραγματεύσεις συνεχίζονται και δεν γνωρίζουμε πότε θα ολοκληρωθούν» δήλωσε ο εκπρόσωπος της ιρανικής Υπηρεσίας Ατομικής Ενέργειας Γιακούμπ Τζαμπαριάν, δίχως να προχωρήσει σε λεπτομέρειες. Η σχετική συμφωνία επρόκειτο να επισφραγιστεί το Σάββατο από τους επικεφαλής των υπηρεσιών ατομικής ενέργειας Ρωσίας και Ιράν.

Η ρωσική πώληση πυρηνικής ύλης προς το Ιράν ήλθε προ των πυλών παρά την έντονη αντίθεση των Ηνωμένων Πολιτειών υπό το φόβο πιθανής χρήσης των πυρηνικών αποβλήτων για την κατασκευή πυρηνικών όπλων.

Μετά την αιματηρή επίθεση αυτοκτονίας στο Τελ Αβίβ

Μ. Ανατολή: Επιστροφή στο χάος...

Φόβοι "ανατίναξης" της πολυπόθητης εκεχειρίας

Κίνδυνος επανάληψης των ισραηλινών στρατιωτικών επιχειρήσεων σε απάντηση της επίθεσης αυτοκτονίας στο Τελ Αβίβ με απολογισμό τέσσερις νεκρούς και 50 τραυματίες. Εξοργισμένος ο Μαχμούντ Αμπάς «δείχνει» εμμέσως τη Χεζμπολάχ του Λιβάνου, η οποία αρνείται οποιαδήποτε ανάμειξη στο χτύπημα. Καταδικάζουν ΟΗΕ και ΗΠΑ...

Η πρώτη ισραηλινή αντίδραση ήλθε υπό τη μορφή «κατηγορώ» κατά της Παλαιστινιακής Αρχής για αποτυχία να αποτρέψει την «τρομοκρατία». Ο ισραηλινός κυβερνητικός εκπρόσωπος Νταβίντ Μπέικερ δήλωσε ότι «η προσπάθεια της Παλαιστινιακής Αρχής να καταλήξει σε διευθετήσεις για την αποτροπή της τρομοκρατίας απέτυχαν, ακριβώς όπως είχε προβλέψει το Ισραήλ».

«Το Ισραήλ υποστήριζε πάντα ότι είναι αδύνατο να υπάρξει διάλογος με τους εξτρεμιστές», επισήμανε προς το Reuters ο Ισραηλινός κυβερνητικός αξιωματούχος, αναφερόμενος στην προσπάθεια του Παλαιστινίου προέδρου Μαχμούντ Αμπάς να εξασφαλίσει τη δέσμευση των μαχητικών οργανώσεων για την τήρηση της κατάπαυσης του πυρός.

Επισημαίνεται ότι ο Νταβίντ Μπέικερ δεν έκανε κανένα σχόλιο ως προς το εάν ισχύει ακόμη η εκεχειρία που κηρύχθηκε κατά τη σύνοδο κορυφής των Αριέλ Σαρόν και Μαχμούντ Αμπάς την 8η Φεβρουαρίου. Έταιρος κυβερνητικός αξιωματούχος συμπλήρωσε πως οι Παλαιστίνιοι πρέπει «να διαλύσουν τις τρομοκρατικές οργανώσεις» αντί να συνδιαλέγονται μαζί τους.

Ακολούθησαν απειλές του Ισραηλινού υπουργού Ασφαλείας Γκιντεόν Έζρα για επανάληψη των στρατιωτικών επιχειρήσεων εάν δεν ελεγχθεί η κατάσταση στον τομέα της ασφάλειας. «Οι Παλαιστίνιοι

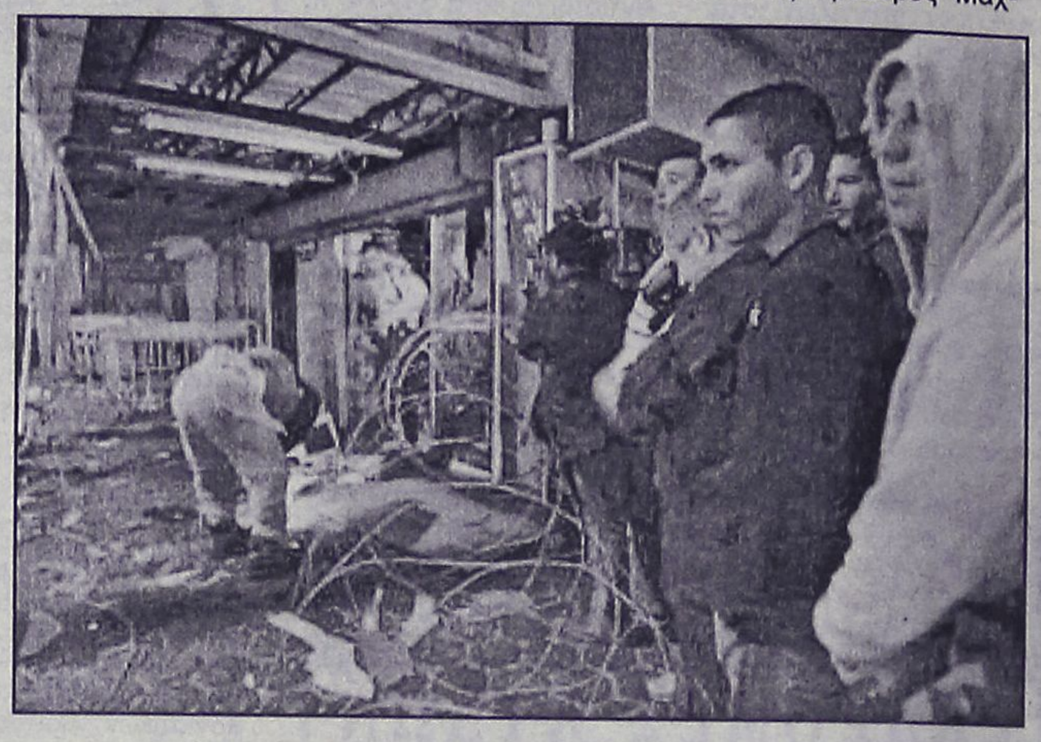

πρέπει να πάρουν την κατάσταση στα χέρια τους, διαφορετικά θα συνεχίσουμε να μαχόμαστε» υπογράμμισε για να προσθέσει ότι θα καθυστερήσει η παράδοση του ελέγχου πόλεων της Δ.Όχθης.

Από πλευράς του, ο Ισραηλινός υπουργός Αμυνας Σαούλ Μοφάζ συγκάλεσε έκτακτη σύσκεψη του Γενικού Επιτελείου των Ενόπλων Δυνάμεων προκειμένου να εξεταστεί πιθανή απάντηση στην επίθεση του Τελ Αβίβ. «Η ισραηλινή απάντηση θα είναι ακριβής και θα αφορά άμεσα τα στοιχεία που εμπλέκονται στην πραγματοποίηση της επίθεσης» μετέδωσε το ισραηλινό ραδιόφωνο.

ΤΗ ΧΕΖΜΠΟΛΑΧ «ΔΕΙΧΝΕΙ» Η ΠΑΛΑΙΣΤΙΝΙΑΚΗ ΑΡΧΗ

Ο Παλαιστίνιος πρόεδρος Μαχμούντ Αμπάς συγκάλεσε με τη σειρά του το Σάββατο έκτακτη σύσκεψη των υπηρεσιών ασφαλείας στη Ραμάλα με τη συμμετοχή του νέου υπουργού Εσωτερικών και Ασφαλείας Νάσερ Γιούσεφ, του υπουργού Πολιτικών Υποθέσεων Μοχάμεντ Ναλάνε.

Κατόπιν της σύσκεψης, ο Παλαιστίνιος πρόεδρος δεσμεύθηκε για την προσαγωγή των υπαιτίων ενώπιον της Δικαιοσύνης, ενώ επέρριψε την ευθύνη για το βομβιστικό χτύπημα σε «μία τρίτη πλευρά» -έμμεση αναφορά στη Χεζμπολάχ του Λιβάνου, όπως επισημαίνει το Reuters.

Για κακομεταχείριση Ιρακινών αιχμαλώτων

Ποινές σε βρετανούς στρατιώτες

Αποπέμφθηκαν και από το στράτευμα για δυσμένεια

Ποινές φυλάκισης από 140 ημέρες έως δύο χρόνια επεβλήθησαν σε τρεις Βρετανούς στρατιώτες για κακομεταχείριση Ιρακινών πολιτών. Όπως ήταν φυσικό, και οι τρεις αποπέμφθηκαν από το στράτευμα με δυσμένεια.

Ειδικότερα, ο δεκανέας Ντάνιελ Κέγνιον, 33 ετών, καταδικάστηκε σε 18 μήνες φυλάκιση, καθώς κρίθηκε ένοχος για τρεις κατηγορίες κακομεταχείρισης κρατουμένων στη Βασόρα, το Μάιο του 2003.

Για την ίδια υπόθεση, ο υποδεκανέας Μαρκ Κούλεϊ, 25 ετών, καταδικάστηκε σε δύο χρόνια φυλάκιση, την ανώτερη προβλεπόμενη ποινή. Τέλος, ο υποδεκανέας Ντάρεν



Λάρκιν, 30 ετών, καταδικάστηκε σε 140 ημέρες φυλάκιση από το βρετανικό στρατοδικείο στο Όσναμπρικ στη βόρεια Γερμανία.

Ανακοινώνοντας την ετυμηγορία, ο δικαστής είπε στους κατηγορούμενους, ότι δεν μπορούσαν να προσδοκούν καμία επιείκεια από το δικαστήριο, καθώς οι ίδιοι είχαν επιλέξει να συμπεριφερθούν με το συγκεκριμένο τρόπο.

Οι κατηγορίες αφορούσαν την κακομεταχείριση Ιρακινών πολιτών, οι οποίοι ήταν ύποπτοι για τη λεηλασία μιας αποθήκης με ανθρωπιστική βοήθεια κοντά στη Βασόρα το 2003.

Η υπόθεση είχε έρθει στο φως όταν ένας άλλος στρατιώτης συνελήφθη με φωτογραφίες που αποτυπώνουν σκηνές κακομεταχείρισης, περιλαμβανομένων και εκείνων όπου στρατιώτες είχαν προφανώς εξαναγκάσει γυμνούς Ιρακινούς κρατούμενους σε σοδομισμό και στοματικό σεξ.

Οι σχετικές φωτογραφίες που δόθηκαν στη δημοσιότητα προκάλεσαν σάλο στη Βρετανία, οδηγώντας σε συγκρίσεις με το σκάνδαλο βασανιστηρίων σε Ιρακινούς στις φυλακές του Αμπού Γκράιμπ.

Τραγικός επίλογος

Νεκροί οι τρεις εργάτες

Καταπλακώθηκαν από στέγη στην Αλεξανδρούπολη

Νεκροί βρέθηκαν το βράδυ της Παρασκευής οι τρεις εργάτες που καταπλακώθηκαν από τη στέγη και τον τοίχο διατηρητέου κτιρίου στην Αλεξανδρούπολη. Ο θάνατός τους ήταν ακαριαίος, καθώς τους είχαν καταπλακώσει μεγάλες ποσότητες μπαζών.



Το κτίριο (φωτό) ανήκει στο δήμο της Αλεξανδρούπολης

Νεκροί είναι οι: Αθανάσιος Γατίδης, 36 ετών, Ιωάννης Γκουδούλας, 37 ετών, και Αγαθάγγελος Γιακωβίδης.

Στην προσπάθεια απεγκλωβισμού πήραν μέρος περισσότεροι από 50 πυροσβέστες, άνδρες της ΕΜΑΚ Θεσσαλονίκης, της ελληνικής ομάδας διάσωσης και του Ελληνικού Ερυθρού Σταυρού.

Το κτίριο Καπνομάγαζου ανήκει στο δήμο Αλεξανδρούπολης και τους τελευταίους μήνες εκτελούνταν εργασίες αναπαλαίωσής του. Τμήμα της τοιχοποιίας και της στέγης στην βορειοανατολική πλευρά του κτιρίου υποχώρησε στη διάρκεια των εργασιών.

Το κτίριο είναι πάνω από 100 ετών και προοριζόταν για βιβλιοθήκη του δήμου.

Προωθούνται σημαντικές αλλαγές

Η φορολογία ακινήτων

Ελάφρυνση φόρων για κληρονόμους

Σημαντικές αλλαγές στη φορολογία των ακινήτων προωθεί το οικονομικό επιτελείο της κυβέρνησης, με νομοσχέδιο που θα καταθέσει στη Βουλή εντός του πρώτου εξαμήνου του τρέχοντος έτους. Στο πλαίσιο αυτό συστάθηκε στο υπουργείο Οικονομικών επιτροπή, η οποία μέχρι τέλος Μαρτίου θα υποβάλει τις προτάσεις της προκειμένου να εφαρμοσθεί από 1-1-2006 ο ΦΠΑ στα νεόδμητα ακίνητα, ενώ παράλληλα θα προτείνει την αναπροσαρμογή των αφορολογήτων ορίων για την αγορά πρώτης κατοικίας.

Η πολιτική ηγεσία του υπουργείου, εν όψει της επιβολής του ΦΠΑ, σχεδιάζει την εφαρμογή δύο τιμών για τη φορολόγηση των παλαιών και νέων ακινήτων. Στις μεταβιβάσεις των παλαιών ακινήτων θα λαμβάνονται υπ' όψιν οι αναπροσαρμοσμένες αντικειμενικές αξίες, ενώ για τα νέα ακίνητα θα ισχύσουν ενδιάμεσες τιμές μεταξύ των αγοραίων και των τιμών της εφορίας.

Το υπό κατάρτιση νομοσχέδιο θα ορίζει την αύξηση των αφορολογήτων ποσών των κλιμάκων, με στόχο να υπάρξει σημαντική ελάφρυνση στις κληρονομούμενες ή δωριζόμενες μικρές και μεσαίες περιουσίες. Ειδικότερα, θα αυξηθεί το αφορολόγητο ποσό της πρώτης κατοικίας φορολογικών κλιμάκων (γονείς προς παιδιά) στο επίπεδο των 80.000 ευρώ, ενώ παράλληλα θα επιμηκυνθεί ο χρόνος καταβολής του φόρου κληρονομιών σε 24 διμηνιαίες άτοκες δόσεις, αντί των 24 μηνιαίων δόσεων που ισχύουν σήμερα.

Μετά τη σύνοδο του ΝΑΤΟ

Περιοδεία Κ. Καραμανλή σε Βαλκανικές πρωτεύουσες

Θα συζητηθούν θέματα διμερών σχέσεων, αλλά και οι εξελίξεις στην ευρύτερη περιοχή

Περιοδείες σε πρωτεύουσες βαλκανικών χωρών θα πραγματοποιήσει ο πρωθυπουργός Κώστας Καραμανλής την Τετάρτη και την Πέμπτη 2 και 3 Μαρτίου.

Στην επίσκεψη εργασίας του πρωθυπουργού στο Ζάγκρεμπ, το Βελιγράδι και την Πρίστινα θα συζητηθούν θέματα διμερών σχέσεων, αλλά και οι εξελίξεις στην περιοχή υπό το πρίσμα και των συζητήσεων που έγιναν πρόσφατα στο ΝΑΤΟ και την ΕΕ.

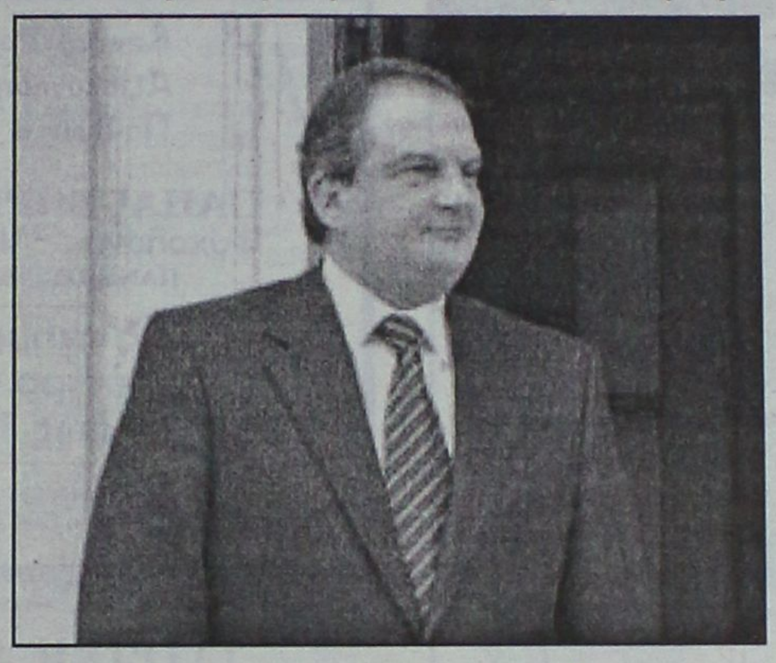

Το ταξίδι του πρωθυπουργού περιλαμβάνει επισκέψεις σε Ζάγκρεμπ, Βελιγράδι και Πρίστινα

Στις Βρυξέλλες, ο κ. Καραμανλής είχε αναφερθεί στην ανάγκη για σταθερότητα στα Βαλκάνια, τονίζοντας μάλιστα ότι πρέπει να δημιουργηθούν οι αναγκαίες προϋποθέσεις, που θα οδηγήσουν στην ανάπτυξη της περιοχής. Είχε χαρακτηρίσει την κατάσταση στο Κόσοβο προσωρινή και είχε επισημάνει ότι «δεν μπορούμε να ανεχθούμε μία κατάσταση που θα οδηγούσε εκ νέου σε αποσταθεροποίηση».

Πρώτος σταθμός του πρωθυπουργού, την Τετάρτη 2 Μαρτίου, θα είναι το Ζάγκρεμπ, από όπου θα αναχωρήσει αυθημερόν για το Βελιγράδι, όπου και θα διανυκτερεύσει. Την επομένη, ο κ. Καραμανλής θα μεταβεί στην Πρίστινα και το απόγευμα της Πέμπτης 3 Μαρτίου θα επιστρέψει στην Αθήνα.

Η πάγια θέση της Αγκυρας...

Καμία υποχρέωση της Τουρκίας να αναγνωρίσει την Κύπρο...

Τι αναφέρει σε διάγγελμά του ο Ταγίπ Ερντογάν

«Η Τουρκία δεν έχει αναλάβει καμία νόμιμη υποχρέωση να αναγνωρίσει τη Νότια Κύπρο», επανέλαβε ο Ταγίπ Ερντογάν σε διάγγελμά του προς τον τουρκικό λαό, σχολιάζοντας την ανάλογη δέσμευση που ανέλαβε η Αγκυρα στις 17 Δεκεμβρίου στις Βρυξέλλες.

«Το δίλημμα που αντιμετωπίζει η Ευρωπαϊκή Ένωση στο ζήτημα της Κύπρου οφείλεται στο γεγονός ότι η ΕΕ δέχθηκε ως πλήρες μέλος ένα τμήμα της Κύπρου, η οποία παραμένει προβληματικός χώρος για τον ΟΗΕ», δήλωσε ο Τούρκος πρωθυπουργός, αναφερόμενος στο πάγιο αίτημα της Αγκυρας περί άρσης του αποκλεισμού των Τουρκοκυπρίων.

Τόνισε δε, ότι από τουρκικής άποψης, η απόφαση που ανακοινώθηκε στη Σύνοδο Κορυφής της ΕΕ στις 17 Δεκεμβρίου -όπου η Τουρκία πήρε ημερομηνία έναρξης ενταξιακών διαπραγματεύσεων- «είναι ξεκάθαρη με τρόπο που δεν επιδέχεται παρερμηνείες», για να προσθέσει ότι η Αγκυρα δεν έχει αναλάβει καμία υποχρέωση περί αναγνώρισης της Κυπριακής Δημοκρατίας.



Η ΕΕ δέχθηκε ως μέλος ένα τμήμα της Κύπρου, που παραμένει προβληματικός χώρος για τον ΟΗΕ, είπε ο Ερντογάν

Στο διάγγελμά του, ο Ερντογάν ανέφερε ότι οι Τουρκοκύπριοι εγκρίνοντας το σχέδιο Ανάν για το Κυπριακό, έδειξαν ότι είναι η πλευρά που επιθυμεί τη λύση του προβλήματος. «Ωστόσο η διεθνής κοινότητα μετά το δημοψήφισμα, δεν έδωσε στην καλή μας αυτή πρόθεση την απάντηση που είχε υποσχεθεί και δικαιούμασταν. Δυστυχώς δεν έχουν γίνει τα αναγκαία βήματα για την άρση του αποκλεισμού εναντίον της 'ΤΔΒΚ'» επισήμανε.

Δήλωσε επίσης ότι η Αγκυρα δεν πρόκειται να προβεί σε κάποιο βήμα για το Κυπριακό, προτού αναληφθούν οι διεθνείς πρωτοβουλίες για τη λύση και διαμορφωθεί η βάση για τη δίκαιη και μόνιμη λύση.

«Το βήμα που πρέπει να γίνει είναι να κινηθεί η διεθνής κοινότητα για την άρση του αποκλεισμού που εφαρμόζεται εναντίον της 'Βόρειας Κύπρου'. Σε περίπτωση που γίνουν τα βήματα αυτά και διαμορφωθεί το έδαφος για δίκαιη και μόνιμη λύση στο νησί, η Τουρκία δεν θα απέχει από το τραπέζι των διαπραγματεύσεων» κατέληξε ο Ερντογάν.

ΙΑΤΡΙΚΗ ΑΝΑΚΟΙΝΩΣΗ
Η ιατρός
ΚΑΤΕΡΙΝΑ Δ. ΒΟΛΟΝΑΚΗ-ΚΑΜΠΕΡΗ
ΕΙΔΙΚΗ ΠΑΘΟΛΟΓΟΣ
Δέχεται: Καθημερινά από 09.00 μέχρι 13.00
και 18.00 μέχρι 20.30
Κ. Τσαλδάρη 1 και Εθν. Αντιστάσεως (άνωθεν ΚΩΤΣΟΒΟΛΟΥ)
Τηλ. Ιατρείου: 2241032096, κιν. 6944626090
AT7833

ΑΚΟΥΣΤΙΚΑ ΒΑΡΗΚΟΪΑΣ
ΑΝΑΛΟΓΙΚΑ - ΠΡΟΓΡΑΜΜΑΤΙΖΟΜΕΝΑ - ΨΗΦΙΑΚΑ
Ακούστε τους ήχους της Ζωής
Στο πληρέστερο Κέντρο Ακουστικών Εφαρμογών στα Δωδεκάνησα. Με τις καλύτερες τιμές και τον καλύτερο διακανονισμό.
Εμπιστευθείτε τους πιο έμπειρους στο χώρο, τους οποίους εμπιστεύονται τα μεγαλύτερα εργοστάσια στον κόσμο.
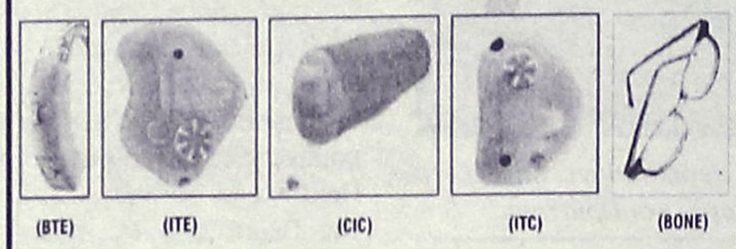
(BTE) (ITE) (CIC) (ITC) (BONE)
BELTONE – STARKEY – HANSATON – UNITRON – SIEMENS
BERNAFON – PHILIPS – COSELGI – REXTON
MICROSON – PURETONE – AUDIFON
ΚΕΝΤΡΟ ΙΑΤΡΙΚΩΝ ΒΟΗΘΗΜΑΤΩΝ
Εθνικής Αντιστάσεως 11 (πρωην Αννης Μαρίας)
Τηλ: 2241020359 Κιν: 6936.70.60.20
Συμβάσεις με όλα τα ταμεία. - Ειδικές τιμές ΟΓΑ
XT2357

INEMA
ΙΑΤΡΙΚΟΣ & ΝΟΣΟΚΟΜΕΙΑΚΟΣ ΕΞΟΠΛΙΣΜΟΣ
17 ΧΡΟΝΙΑ ΕΜΠΕΙΡΙΑΣ από το 1988
ΕΙΜΑΣΤΕ ΟΙ ΜΕΓΑΛΥΤΕΡΟΙ ΠΡΟΜΗΘΕΥΤΕΣ ΙΑΤΡΙΚΟΥ – ΟΡΘΟΠΕΔΙΚΟΥ ΚΑΙ ΝΟΣΟΚΟΜΕΙΑΚΟΥ ΥΛΙΚΟΥ ΣΤΗ ΔΩΔΕΚΑΝΗΣΟ
ΕΜΠΙΣΤΕΥΘΕΙΤΕ ΜΑΣ !!!
ΛΕΜΕΣΣΟΥ 2 ΡΟΔΟΣ ΤΗΛ.22410 32238 – FAX.22410 28484

ΑΝΑΠΗΡΙΚΑ ΚΑΡΟΤΣΙΑ–ΒΑΔΙΣΤΙΚΑ -ΟΡΘΟΠΕΔΙΚΑ ΕΙΔΗ–ΜΠΛΟΥΖΕΣ ΙΑΤΡΙΚΕΣ–ΚΑΛΤΣΕΣ ΦΛΕΒΙΤΙΔΑΣ–ΠΕΛΜΑΤΑ–ΟΡΘΟΠΕΔΙΚΑ ΜΑΞΙΛΑΡΙΑ–ΚΡΕΒΑΤΙΑ ΝΟΣΟΚΟΜΕΙΑΚΑ – ΙΑΤΡΙΚΟΣ ΕΞΟΠΛΙΣΜΟΣ ΚΑΙ ΑΝΑΛΩΣΙΜΑ – ΟΡΓΑΝΑ ΧΗΜΕΙΟΥ ΚΑΙ ΚΑΘΕ ΑΛΛΟ ΕΙΔΟΣ ΓΙΑ ΚΑΤ ΟΙΚΟ ΝΟΣΗΛΕΙΑ .
ΧΠ720

ΑΓΩΓΗ ΛΟΓΟΥ - ΛΟΓΟΘΕΡΑΠΕΙΑ
στο παιδί και τον έφηβο
Χρύσα Καραπαναγιώτου - Χατζηδάκη
Λογοθεραπεύτρια
Πτυχιούχος Α.Τ.Ε.Ι. Πάτρας
Δέχεται με ραντεβού
Στεφ. Καζούλη 18, 85100, Ρόδος
Τηλ.: 22410-25355-Κιν.: 6972 276527
E-mail: karapanagiotou@tee.gr
AE0135

Κέντρο Συμβουλευτικής & Αξιολόγησης Προσωπικότητας Παιδιών & Ενηλίκων
ΠΑΠΑΓΕΩΡΓΙΟΥ ΘΑΝΟΣ
Ψυχολόγος – Ψυχοθεραπευτής
ΠΑΝΕΠΙΣΤΗΜΙΟΥ ΑΘΗΝΩΝ
Σας ενημερώνουμε ότι το Κέντρο θα παραμείνει ΚΛΕΙΣΤΑ έως 10 Μαρτίου 2005
Κ. Παλαιολόγου 105 - Ρόδος
Τηλ:22410 78668- Κιν: 6947371250 - Μόνο με Ραντεβού
XT2040

ΙΑΤΡΙΚΗ ΑΝΑΚΟΙΝΩΣΗ
Ο ΠΛΑΣΤΙΚΟΣ ΧΕΙΡΟΥΡΓΟΣ
ΑΣΗΜΟΜΥΤΗΣ ΧΡΗΣΤΟΣ
ΣΤΡΑΤΙΩΤΙΚΟΣ ΙΑΤΡΟΣ
Δέχεται κατόπιν ραντεβού στο ιατρείο του
ΠΑΥΛΟΥ ΜΕΛΑ 27 και ΝΑΥΑΡΙΝΟΥ
Τηλ. 2241075405, κιν. 6932346044
AT7879

ΟΡΘΟΠΕΔΙΚΑ - ΙΑΤΡΙΚΑ
ΧΑΡΙΤΟΣ
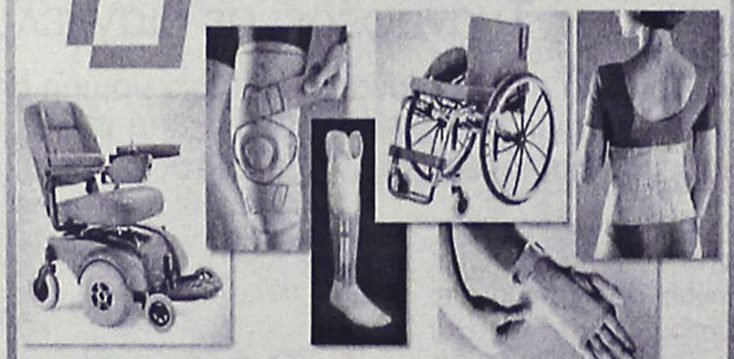
Ορθοπεδικά είδη & κατασκευές
Εξοπλισμός Ιατρείου & αναλώσιμα

Είδη νοσηλείας κατ' οίκον & μηχανήματα οξυγονοθεραπείας
Ακουστικά Βαρηκοΐας

ΕΛΕΥΘ. ΒΕΝΙΖΕΛΟΥ 6 (Δίπλα στη Ροδιακή Έπαυλη) - ΡΟΔΟΣ
Τηλ.: 22410 24112 Fax: 22410 75969 e-mail: orken@rho.forthnet.gr
XT2357

Πάντα

Πόνος στον αυχέ

Ο πόνος ή η δυσκαμψία στην περιοχή του αυχένα είναι ένα από τα πιο συνηθισμένα προβλήματα που ταλαιπωρούν το σύγχρονο άνθρωπο. Στην πλειοψηφία των περιπτώσεων η αιτία είναι απλή και αίρεται με την κατάλληλη αγωγή. Υπάρχουν όμως και περιπτώσεις που η ρίζα του αυχενικού πόνου είναι βαθύτερη και χρειάζεται άμεση ιατρική παρέμβαση για να αποτραπεί μια πιο δυσάρεστη εξέλιξη.

ΠΕΡΙ ΑΝΑΤΟΜΙΑΣ...

Η αυχενική μοίρα της σπονδυλικής στήλης (ΑΜΣΣ) αποτελείται από επτά σπονδύλους μεταξύ των οποίων βρίσκονται οι μεσοσπονδύλιοι δίσκοι που έχουν ως κύρια λειτουργία την απορρόφηση των κραδασμών που δημιουργούνται καθώς το άτομο κινείται. Η ΑΜΣΣ συνδέεται προς τα πάνω με τη βάση του κρανίου, ενώ προς τα κάτω συνεχίζει ως θωρακική μοίρα της σπονδυλικής στήλης.

Οι οπίσθιες επιφάνειες των σπονδύλων σχηματίζουν το σπονδυλικό σωλήνα, μέσα στον οποίο προφυλάσσεται ο νωτιαίος μυελός (ΝΜ). Ο ΝΜ περιβάλλεται από υγρό (εγκεφαλονωτιαίο υγρό, ΕΝΥ) και από τρεις μήνιγγες (σκληρή, αραχνοειδής και χοριοειδής μήνιγγα) που λειτουργούν προστατευτικά.

Ένα ζεύγος νωτιαίων νεύρων εξέρχονται από τα πλάγια κάθε σπονδύλου διαμέσου του δεξιού και αριστερού σπονδυλικού τρήματος. Τα νεύρα αυτά κατανέμονται στο ανθρώπινο σώμα εξυπηρετώντας την αισθητικότητα και την κινητικότητα της αντίστοιχης περιοχής.

Πάνω στις οστικές επιφάνειες προσφύονται σύνδεσμοι που σταθεροποιούν τη σπονδυλική στήλη και μύες που προσφέρουν στήριξη και εξυπηρετούν την κινητική λειτουργία της περιοχής.

Ποιά είναι τα κύρια αίτια;

ΜΥΙΚΗ ΚΑΤΑΠΟΝΗΣΗ

Η υπερβολική χρήση των μυών της περιοχής, όπως συμβαίνει για παράδειγμα μετά από πολύωρη οδήγηση ή κατά την εργασία στο γραφείο ή στον ηλεκτρονικό υπολογιστή, οδηγεί σε κόπωση και εξασθένηση με συνοδό απώλεια μυϊκών κυττάρων που γίνεται αισθητή σαν πόνος και 'πιάσιμο' στην περιοχή. Αν αυτή η καταπόνηση είναι συνεχής αναπτύσσεται χρόνιος πόνος.

ΠΑΘΗΣΕΙΣ ΣΠΟΝΔΥΛΩΝ ΚΑΙ ΜΕΣΟΣΠΟΝΔΥΛΙΩΝ ΔΙΣΚΩΝ

Αυχενική σπονδύλωση: Με την πρόοδο της ηλικίας επέρχεται η φυσιολογική φθορά των σπονδύλων και η εκφύλιση των μεσοσπονδύλιων δίσκων που οδηγεί σε

ΙΑΤΡΙΚΗ ΑΝΑΚΟΙΝΩΣΗ
Ο ΙΑΤΡΟΣ
ΣΤΕΦΑΝΙΔΗΣ ΚΥΡ. ΚΩΝΣΤΑΝΤΙΝΟΣ
ΕΙΔΙΚΟΣ ΡΕΥΜΑΤΟΛΟΓΟΣ
Δέχεται καθημερινά από τις 9-1 το πρωί και 4-7 μ.μ.
εκτός Σαββάτου και Κυριακή
ΑΛΕΞΑΝΔΡΟΥ ΔΙΑΚΟΥ 74
Τηλ. 2241077004
MAT000423

ΙΑΤΡΙΚΗ ΑΝΑΚΟΙΝΩΣΗ
Η ιατρός ΜΑΡΙΕΤΤΑ
ΧΡΙΣΤΟΦΟΡΑΚΗ - ΑΝΑΣΤΑΣΙΑΔΗ
ΕΝΔΟΚΡΙΝΟΛΟΓΟΣ - ΔΙΑΒΗΤΟΛΟΓΟΣ
ΔΕΧΕΤΑΙ:
Καθημερινά από 9:00 μέχρι 13:00
και 17:30 μέχρι 20:30
* εκτός Τετάρτη & Παρασκευή απόγευμα
ΠΑΥΛΟΥ ΜΕΛΑ 27 & ΝΑΥΑΡΙΝΟΥ - ΡΟΔΟΣ
Τηλ. Ιατρείου: 22410 21578 • Κιν: 6945 80 61 71
AT7803

με υγείαν...

να: 8+1 αιτίες ζητούν λύση

στένωση των μεσοσπονδύλιων διαστημάτων, δημιουργία οστεόφυτων και πιθανό ερεθισμό, ή παγίδευση των νωτιαίων νεύρων.
Ο πόνος μπορεί να επεκτείνεται στους ώμους και στην περιοχή ανάμεσα στις ωμοπλάτες και τυπικά είναι χειρότερος κατά την έναρξη της ημέρας, βελτιώνεται στην πορεία της ημέρας και ξανά επιδεινώνεται προς το τέλος της.
Αν εμπλέκονται και νεύρα τότε ο πόνος μπορεί να συνοδεύεται από μουδιάσματα στα ακροδάχτυλα και μυϊκή αδυναμία του άνω άκρου.
Πρέπει να τονίσουμε εδώ ότι η εξασθένηση των μυών λόγω συνεχούς μηχανικής καταπόνησης ή κακής στάσης επιφορτίζει τους σπονδύλους και τους μεσοσπονδύλιους δίσκους με μεγαλύτερο φορτίο και οδηγεί συντομότερα στις ανωτέρω αλλοιώσεις.

Ρευματοειδής Αρθρίτιδα: Ένα άλλο αίτιο αυχενικής σπονδυλαρθροπάθειας είναι και η ρευματοειδής αρθρίτιδα, η οποία μάλιστα προκαλεί καταστροφή των αρθρώσεων και οδηγεί σε δυσκαμψία και πόνο.

Κήλη Μεσοσπονδύλιου Δίσκου: Πολλές φορές, ανεξαρτή ως ηλικίας και συνήθως ως αποτέλεσμα υπερέντασης, μπορεί ο μεσοσπονδύλιος δίσκος να μετακινηθεί από τη θέση του και να προβάλλει πιέζοντας τις νευρικές ρίζες και προκαλώντας έντονο πόνο και αισθητικές και κινητικές διαταραχές στο άνω άκρο.

ΤΡΑΥΜΑΤΙΣΜΟΣ

Συνηθέστερο αίτιο τραυματισμού του αυχένα είναι τα τροχαία ατυχήματα, όπου μπορεί να προκληθεί ρήξη μυϊκών ινών και συνδέσμων, καθώς και βίαιη απομάκρυνση του μεσοσπονδύλιου δίσκου από τη σπονδυλική στήλη. Τα συμπτώματα περιλαμβάνουν εκτός από την αυχενική δυσκαμψία, πόνο στον ώμο, κεφαλαλγία και ίλιγγο.

ΑΛΛΑ ΑΙΤΙΑ

Πίεση των νεύρων εξάλλου και έκλυση πόνου μπορεί να προκαλέσουν και όγκοι, είτε των σπονδύλων, είτε του ίδιου του ΝΜ, ενώ ο αυχενικός πόνος που συνοδεύεται από πυρετό είναι ενδεικτικός μηνιγγίτιδας.
Σπανιότερα ο πόνος στον αυχένα και γενικότερα στον τράχηλο είναι αντανακλώμενος από κάποιο άλλο όργανο. Για παράδειγμα έκλυση πόνου κατά τη διάρκεια του φαγητού μπορεί να υποδεικνύει προβλήματα στον οισοφάγο, ενώ έκλυση πόνου κατά την άσκηση μπορεί να υποκρύπτει καρδιακό πρόβλημα, ανεξάρτητα από την ύπαρξη πόνου στο στήθος.

Πότε πρέπει να ανησυχήσω;

Παρατεινόμενος ή επιδεινούμενος πόνος: Συνήθως τα μυϊκά προβλήματα διαγιγνώσκονται από τον ίδιο τον πάσχοντα, καθώς είναι αποτέλεσμα παρατεταμένης ή υπερβολικής δραστηριότητας και κακής στάσης του σώματος και παρέρχονται από μόνα τους εντός λίγων ημερών. Στην περίπτωση όμως που ο πόνος επιδεινώνεται ή δε βελτιώνεται εντός μιας ως δύο εβδομάδων, τότε πρέπει να συμβουλευτείτε το γιατρό σας.

Έντονος πόνος μετά από τραυματισμό: Μετά από κάκωση στο κεφάλι ή στον αυχένα αναζητήστε άμεσα ιατρική βοήθεια, καθώς μπορεί να έχει υποστεί κάταγμα κάποιος σπόνδυλος και να κινδυνεύει άμεσα ο νωτιαίος μυελός. Στο μεταξύ ο αυχένας πρέπει να ακινητοποιηθεί με νάρθηκα (κολάρο).

Πόνος που ακτινοβολεί: Ο αυχενικός πόνος που ακτινοβολεί στον ώμο και το άνω άκρο, ή που συνοδεύεται από μούδιασμα ή μυρμήγκιασμα στα δάχτυλα, υποδεικνύει νευρικό ερεθισμό και μπορεί να διαρκέσει από τρεις ως έξι μήνες. Επειδή ο συνεχής νευρικός ερεθισμός μπορεί να προκαλέσει σοβαρές και μη αναστρέψιμες βλάβες, μη χρονοτριβείτε να ζητήσετε τη βοήθεια ειδικού.

Έκπτωση μυϊκής ισχύος: Η εμφάνιση μυϊκής αδυναμίας στο άνω ή κάτω άκρο, όπως μαρτυρά η δυσκολία σταθερής συγκράτησης αντικειμένων στην παλάμη, ή το σύρσιμο του ποδιού κατά τη βάδιση, απαιτεί άμεση ιατρική εκτίμηση.

Πόνος κατά τη διάρκεια της νύχτας: Η εμφάνιση πόνου ή η επιδείνωσή του κατά τη διάρκεια της νύχτας μπορεί να υποδηλώνει σοβαρό πρόβλημα.

Αλλαγές στις συνήθειες του εντέρου και της ουροδόχου κύστης: Τέτοιες μεταβολές οφείλονται στη συμπίεση του ΝΜ και αυτονόητο είναι ότι αποτελούν ιατρικό επείγον.

Πόνος που εκδηλώνεται κατά την άσκηση ή συνδυάζεται με πόνο στο θώρακα: Αυτού του τύπου ο πόνος υποδηλώνει όπως προαναφέρθηκε στεφανιαία νόσο και δεν πρέπει να υποτιμάται.

Πόνος που συνοδεύεται από πυρετό: Όταν ο πόνος στον αυχένα συνδυάζεται με δυσκαμψία της περιοχής και πυρετό υποδεικνύει την ύπαρξη μηνιγγίτιδας και πρέπει να σας οδηγήσει άμεσα στο γιατρό σας.

Πώς γίνεται η διάγνωση;

Συχνά αρκεί η λήψη ενός προσεκτικού ιστορικού που αφορά την εντόπιση και τον χαρακτήρα του πόνου, το ξεκίνημα και τη διάρκεια του, σε συνδυασμό με μια σχολαστική φυσική εξέταση για να διαπιστωθεί το αίτιο του πόνου.
Αν αυτό δεν είναι αρκετό, τότε ο γιατρός θα προβεί σε μια σειρά από διαγνωστικές απεικονιστικές εξετάσεις για να το αποκαλύψει. Αυτές είναι η απλή ακτινογραφία, η αξονική τομογραφία και η μαγνητική τομογραφία.
Ακόμα πιο ειδικές εξετάσεις είναι η ηλεκτρομυογραφία που βοηθά στον καθορισμό ύπαρξης νευρικής βλάβης και η μυελογραφία που δείχνει άμεσα τυχόν εμπλοκή νευρικών ριζών ή και του ίδιου του ΝΜ.

Πως μπορώ να αποφύγω το πρόβλημα;

Αν δουλεύετε σε γραφείο πολλές ώρες, προσαρμόστε το κάθισμα, το γραφείο και τον υπολογιστή στις κατάλληλες αποστάσεις, ώστε να μην επιβαρύνεται ο αυχένας και γενικά η σπονδυλική στήλη.
Κάνετε συχνά μικρά διαλείμματα στα οποία σηκώνεστε από την καρέκλα και κάνετε διατατικές ασκήσεις του αυχένα:
Κάμπτουμε αργά το πιγούνι μας προς τα εμπρός να ακουμπήσει στο στέρνο και κατόπιν εκτείνουμε το κεφάλι προς τα πίσω. Εν συνεχεία προσπαθούμε να ακουμπήσουμε το δεξί αφτί στο δεξιό ώμο και το αριστερό αφτί στον αριστερό ώμο και τέλος στρέφουμε το κεφάλι πρώτα προς τη μια πλευρά και μετά προς την άλλη.
Αλλες ασκήσεις που βοηθούν στην ενδυνάμωση των μυών του αυχένα και ανακουφίζουν από την υπερένταση είναι:
Προσπαθούμε να ενώσουμε τις ωμοπλάτες φέρνοντας τους ώμους προς τα πίσω για τρία δεύτερα περίπου, χαλαρώνουμε και επαναλαμβάνουμε. Κατόπιν ανασηκώνουμε τους ώμους, ώστε να ακουμπήσουν στο λαιμό μας και τους κρατάμε σε αυτή τη θέση για 5 -10 δεύτερα, χαλαρώνουμε και επαναλαμβάνουμε.
Αν μιλάτε αρκετή ώρα στο τηλέφωνο αποφεύγετε να συγκρατείτε το ακουστικό μεταξύ του αυτιού και του ώμου σας.
Κατά τη διάρκεια του ύπνου μην προτιμάτε την πρηνή στάση (μπρούμυτα), μην κοιμάστε με πολλά μαξιλάρια και προτιμήστε τα πουπουλένια καθώς προσαρμόζονται καλύτερα στη ανατομία του αυχένα.

ΠΡΩΤΑΡΧΙΚΗ ΑΝΤΙΜΕΤΩΠΙΣΗ ΤΟΥ ΕΠΩΔΥΝΟΥ ΑΥΧΕΝΑ

Αφού είμαστε σίγουροι ότι ο πόνος που βιώνουμε είναι αποτέλεσμα μηχανικής καταπόνησης των μυών της περιοχής λόγω στάσης ή δραστηριότητας, φροντίζουμε καταρχήν να ξεκουραστούμε και να αποφύγουμε περαιτέρω καταπόνηση.
Κάποιο ήπιο μη στεροειδές αναλγητικό σκεύασμα (πχ ακεταμινοφαίνη) θα απαλύνει την ένταση του πόνου, ενώ ανακούφιση μπορεί να προσφέρει και ένα μαλακό αυχενικό κολάρο. Προσοχή όμως, το κολάρο δεν πρέπει να χρησιμοποιείται για μακρό διάστημα (>10 ημέρες) γιατί μπορεί να επιδεινώσει τον πόνο και να προκαλέσει αδυναμία των μυών και περιορισμό των κινήσεων.
Η εφαρμογή ζεστών επιθεμάτων επίσης προσφέρει κάποιου βαθμού ανακούφιση.
Και εδώ προσοχή κατά την εφαρμογή γιατί υπάρχει ο κίνδυνος εγκαύματος.
Μην ξεχνάτε όμως ότι αν ο πόνος επιμένει, πρέπει να συμβουλευτείτε το γιατρό σας.

ΙΑΤΡΙΚΗ ΑΝΑΚΟΙΝΩΣΗ
Ο ιατρός
ΓΕΩΡΓΙΟΣ Κ. ΓΕΩΡΓΑΣ
ΕΝΔΟΚΡΙΝΟΛΟΓΟΣ-ΔΙΑΒΗΤΟΛΟΓΟΣ
Δέχεται με ραντεβού
Δευτέρα έως Παρασκευή 09.00-13.00
και 17.30-20.30 εκτός Τετάρτης απόγευμα
ΙΑΤΡΕΙΟ: Ερυθρού Σταυρού 23 - Ρόδος
Τηλ.: 2241032734, κιν. 6937739008, fax 2241032735
ΜΑΤ370

ΛΟΥΤΣΙΟΥ ΖΑΦΕΙΡΟΥΛΑ
ΨΥΧΟΛΟΓΟΣ - ΠΑΙΔΟΨΥΧΟΛΟΓΟΣ - ΠΑΙΔΑΓΩΓΟΣ
Πτυχιούχος UNIVERSITY OF CENTRAL LANCASHIRE UK, ΠΑΝΕΠΙΣΤΗΜΙΟΥ ΑΙΓΑΙΟΥ
MSc ΠΑΙΔΟΨΥΧΟΛΟΓΙΑΣ UNIVERSITY OF LONDON
Μέλος της Ενωσης Βρετανών Ψυχολόγων (BPS)
Διάγνωση-Αντιμετώπιση:
✓ Ειδικών Μαθησιακών Δυσκολιών (δυσλεξία - δυσγραφία - δυσαριθμησία)
✓ Υπερκινητικότητας - Διάσπασης προσοχής
Αντιμετώπιση προβλημάτων:
✓ Επιθετικότητας - συστολής - άγχους - κατάθλιψης
✓ Σύναψης - διατήρησης φιλικών σχέσεων
✓ Μειωμένης επιθυμίας για σχολείο - Μειωμένης σχολικής επίδοσης
Συμβουλευτική - Αντιμετώπιση Οικογενειακών προβλημάτων:
✓ Σχέσεις γονέων - γονέων παιδιών - αδελφών
✓ Διαζύγιο - πένθος - προβλήματα υγείας
✓ Εφηβικής ηλικίας
Ψυχολογική Υποστήριξη - Ψυχοθεραπεία Παιδιών / εφήβων / ενηλίκων για:
✓ Ελλειψη αυτοπεποίθησης - αυτοεκτίμησης - αυτοσεβασμού
✓ Αντιμετώπιση άγχους - κατάθλιψης
✓ Χειρισμό συναισθημάτων - έλεγχο θυμού / παρορμήσεων
✓ Ανάπτυξη κινήτρων για προσωπική -επαγγελματική επιτυχία
✓ Σχέσεις εξάρτησης: ζήλια - ενοχές - παθολογική αγάπη - συγκρούσεις - φόβος μοναξιάς
Δέχεται με ραντεβού τηλ. 2241064841, 6945234100,
Κωνσταντινουπόλεως 48, Ρόδος
ΧΠ2624

ΧΡΙΣΤΙΝΑ ΣΑΒΒΑΚΗ-ΓΚΡΑΝΖΑΝ
Κλινική Ψυχολόγος
Πτυχιούχος Γαλλίας
Μεταπτυχιακή εκπαίδευση (Dess) στην Κλινική Ψυχολογία Ενηλίκου-Εφήβου & Παιδιού
ψυχολογικό εργαστήρι
Για τον ενήλικο
-Ψυχολογική αξιολόγηση & διάγνωση
-Ψυχολογική υποστήριξη
-Συμβουλευτική ατόμου, ζεύγους, οικογένειας
-Ψυχοδυναμική ψυχοθεραπεία
-Ομάδες αυτογνωσίας μέσα από την τέχνη
Για το παιδί
-Αξιολόγηση νοητικής & συναισθηματικής σφαίρας προσωπικότητας
-Διάγνωση μαθησιακών δυσκολιών & διαταραχών συμπεριφοράς
-Ψυχοθεραπεία μέσω παιχνιδιού & εικαστικών
κωνσταντίνου υδραίου 24
τηλ. 2241077350, κιν. 6937684251
δέχεται με ραντεβού
ΧΠ1511

ΜΑΡΙΑ ΣΑΝΤΟΡΙΝΙΟΥ
ΚΛΙΝΙΚΗ ΨΥΧΟΛΟΓΟΣ-ΨΥΧΟΛΟΓΟΣ ΤΩΝ ΚΟΙΝΩΝΙΚΩΝ ΟΜΑΔΩΝ
Πτυχιούχος Κρατικού Πανεπιστημίου της Ρώμης «La Sapienza».
— Κλινική διάγνωση ψυχοπαθολογίας παιδιού, εφήβου και ενηλίκου.
— Ατομική και οικογενειακή ψυχολογική υποστήριξη και θεραπεία κατάθλιψης, φοβίας, κρίσης πανικού, μετατραυματικού στρες (διαζύγιο, πένθος, χωρισμός, αποτυχία, ασθένεια), βουλιμίας, ανορεξίας, διαταραχών προσωπικότητας, έλλειψη αυτοεκτίμησης, εθισμού, κακοποίησης.
— Ψυχολογική φροντίδα και προετοιμασία ανύπαντρης εγκύου και ζευγαριών, στην απόκτηση πρώτου παιδιού.
Επίσκεψη μόνο με ραντεβού.
Τηλέφωνα: 22410 28851 και 6946252407
Λάρνακας 6 (Εθν. Αντιστάσεως)
ΑΤ7817

ΚΕΝΤΡΟ ΥΠΟΣΤΗΡΙΞΗΣ ΨΥΧΟΛΟΓΙΚΩΝ ΠΡΟΒΛΗΜΑΤΩΝ
ΣΙΑΓΚΑ ΚΩΝΣΤΑΝΤΙΝΑ
ΨΥΧΟΛΟΓΟΣ
Απόφοιτος Αριστοτελείου Πανεπιστημίου Θεσσαλονίκης
τηλ. 6945557447
ΚΥΠΡΙΩΤΗ ΑΛΕΞΙΑ
ΨΥΧΟΛΟΓΟΣ
ΨΥΧΟΛΟΓΟΣ ΥΓΕΙΑΣ
Απόφοιτος Πανεπιστημίου Κρήτης, MSC Surrey University of England
τηλ. 6944717520
Δέχονται κατόπιν ραντεβού
Στεφ. Καζούλη 18-1ος όροφος
τηλ. 2241022102
ΧΠ2763

ΚΕΝΤΡΟ ΕΙΔΙΚΩΝ ΘΕΡΑΠΕΙΩΝ ΤΟΥ ΠΑΙΔΙΟΥ ΔΩΔΕΚΑΝΗΣΟΥ
ΚΩΝ/ΝΟΣ ΜΠΑΔΑΝΗΣ - ΣΟΥΖΗ ΓΕΩΡΓΙΛΟΠΟΥΛΟΥ
ΕΡΓΟΘΕΡΑΠΕΥΤΗΣ ΠΤΥΧΙΟΥΧΟΣ ΜΕΘΟΔΟΥ BOBATH N.D.T
ΜΕΘΟΔΟΣ PORTAGE
ΑΙΣΘΗΤΗΡΙΑΚΗΣ ΟΛΟΚΛΗΡΩΣΗΣ (S.I.)
ΜΕΤΕΚΠΑΙΔΕΥΣΗ ΣΤΙΣ ΝΕΥΡΟΛΟΓΙΚΕΣ ΚΑΙ ΚΙΝΗΤΙΚΕΣ ΔΙΑΤΑΡΑΧΕΣ
ΛΟΓΟΠΑΘΟΛΟΓΟΣ ΜΕΤΑΠΤΥΧΙΑΚΟ ΑΚΟΥΟΛΟΓΙΑΣ
Αποστόλου Παύλου 84, Ρόδος 85100,
τηλ. / fax (22410)60999/60579
ΧΠ1871/1872

METROPOL
MULTICINEMA ODEON
ΕΒΔΟΜΑΔΙΑΙΟ ΠΡΟΓΡΑΜΜΑ
weekly program
25/02/05 - 03/03/05
www.rodosvitrina.gr/metropol.htm

ΑΙΘΟΥΣΑ 1
ΤΟ ΚΡΥΦΤΟ
HIDE AND SEEK
ΡΟΜΠΕΡΤ ΝΤΕΝΙΡΟ
ΝΤΑΚΟΤΑ ΦΑΝΙΝΓΚ
σε ένα απρόβλεπτο θρίλερ που θα καθηλώσει και τον πιο απαιτητικό θεατή.
ΚΡΥΨΟΥ... ΑΝ ΜΠΟΡΕΙΣ
ΩΡΕΣ ΕΝΑΡΞΗΣ / SHOW TIMES 17:45/20:00/22:30

CLOSER - ΕΞ ΕΠΑΦΗΣ
ΑΙΘΟΥΣΑ 2
Υποψήφιο για 2 ΟΣΚΑΡ
ΒΡΑΒΕΥΤΗΚΕ ΜΕ 2 ΧΡΥΣΕΣ ΣΦΑΙΡΕΣ
Β' Γυναικείου ρόλου ΝΑΤΑΛΙ ΠΟΡΤΜΑΝ
Β' Ανδρικού ρόλου ΚΛΑΪΒ ΟΟΥΕΝ
ΤΖΟΥΛΙΑ ΡΟΜΠΕΡΤΣ
ΤΖΟΥΝΤ ΛΟ
ΝΑΤΑΛΙ ΠΟΡΤΜΑΝ
ΚΛΑΪΒ ΟΟΥΕΝ
σε μια ιστορία που συγκλονίζει με την αλήθεια της.
ΩΡΕΣ ΕΝΑΡΞΗΣ / SHOW TIMES 17:45/20:00/22:15

ΑΙΘΟΥΣΑ 3
ΕΠΙΘΕΣΗ ΣΤΟ ΣΤΑΘΜΟ 13
ASSAULT ON PRECINCT 13
ΜΙΑ ΔΥΝΑΤΗ ΤΑΙΝΙΑ ΔΡΑΣΗΣ
Πρωταγωνιστούν:
ΙΘΑΝ ΧΟΚ
ΛΟΡΕΝΣ ΦΙΣΜΠΕΡΝ
ΑΠΟΨΕ ΘΑ ΕΝΩΘΟΥΝ ΓΙΑ ΝΑ ΕΠΙΒΙΩΣΟΥΝ
ΩΡΕΣ ΕΝΑΡΞΗΣ / SHOW TIMES 20:15 / 22:30

ΑΙΘΟΥΣΑ 3
Μια ΑΛΗΘΙΝΗ ΙΣΤΟΡΙΑ αγάπης ανάμεσα σε έναν άντρα και τη φύση.
Ο ΤΕΛΕΥΤΑΙΟΣ ΚΥΝΗΓΟΣ
THE LAST TRAPPER
Από τους δημιουργούς των ταινιών "Ταξιδιάρικα Πουλιά" και "Μικρόκοσμος".
Μια συγκλονιστική ιστορία επιβίωσης.
Προβάλλονται ειδικές πρωινές μαθητικές προβολές
ΩΡΑ ΕΝΑΡΞΗΣ / SHOW TIME 18:00

ΑΙΘΟΥΣΑ 2
Από τους δημιουργούς της ταινίας "Ψάχνοντας τον Νέμο". Disney
οι απίθανοι
THE INCREDIBLES
ΜΟΝΟ ΣΑΒΒΑΤΟ - ΚΥΡΙΑΚΗ 26 ΚΑΙ 27 ΦΕΒΡΟΥΑΡΙΟΥ .
ΩΡΑ ΕΝΑΡΞΗΣ / SHOW TIME 15:45 ΣΤΑ ΕΛΛΗΝΙΚΑ

ΕΡΧΕΤΑΙ ΤΗΝ ΠΑΡΑΣΚΕΥΗ
ΠΛΑΓΙΩΣ SIDEWAYS
Η νέα κωμωδία του Ελληνικής καταγωγής Αλεξάντερ Πέιν βαδίζει δυναμικά προς τα Όσκαρ..
Βραβεύτηκε με 2 Χρυσές Σφαίρες
ΥΠΟΨΗΦΙΟ ΓΙΑ 5 ΟΣΚΑΡ

ΠΡΟΣΕΧΩΣ
Το φελαντάκι
Η μεγάλη παρέα του αξιαγάπητου και διάσημου Γουίνι επιστρέφει και γίνεται ακόμη μεγαλύτερη με το χαριτωμένο και... παρεξηγημένο φελαντάκι.
Ποτέ μην βιαστείς να κρίνεις κάποιον, αν πρώτα δεν τον γνωρίσεις!
Disney
INFORMATION - RESERVATIONS ΠΛΗΡΟΦΟΡΙΕΣ - ΚΡΑΤΗΣΕΙΣ
22410 28400
ΧΠ046

Cine Mania

ΕΠΙΜΕΛΕΙΑ: *ΚΥΡΙΑΚΗ ΠΕΤΡΙΔΟΥ*

Έφθασε η ώρα των Όσκαρ

Η πιο λαμπρή στιγμή της Έβδομης Τέχνης, η κορυφαία για την κινηματογραφική βιομηχανία και τα είδωλα που δημιουργεί, έφθασε και φέτος. Σήμερα τα ξημερώματα (ώρα Ελλάδας) θα ξέρουμε ποιοι θα φύγουν με τον...θείο Όσκαρ αγκαλιά από την 77η τελετή απονομής των βραβείων της Αμερικανικής Ακαδημίας Κινηματογράφου.

Για όσους, λοιπόν, παίρνουν τα Όσκαρ σοβαρά αλλά και για εκείνους που...σνομπάρουν τη σημασία και την αξιοπιστία τους αλλά παρ' όλα αυτά τα παρακολουθούν, έστω και με πιο πολύ ενδιαφέρον για το κόκκινο χαλί, ξαναδημοσιεύουμε τις φετινές υποψηφιότητες:

Best Picture-Καλύτερη Ταινία
THE AVIATOR, FINDING NEVERLAND, MILLION DOLLAR BABY, RAY, SIDEWAYS

Best Actor-Πρώτος Ανδρικός Ρόλος
Don Cheadle - HOTEL RWANDA, Johnny Depp - FINDING NEVERLAND, Leonardo DiCaprio - THE AVIATOR, Clint Eastwood - MILLION DOLLAR BABY, Jamie Foxx - RAY

Best Actress -Πρώτος Γυναικείος Ρόλος
Annette Bening - BEING JULIA, Catalina Sandino Moreno - MARIA FULL OF GRACE, Imelda Staunton - VERA DRAKE
Hilary Swank - MILLION DOLLAR BABY, Kate Winslet-ETERNAL SUNSHINE OF THE SPOTLESS MIND

Best Supporting Actor-Δεύτερος Ανδρικός Ρόλος
Alan Alda - THE AVIATOR, Thomas Haden Church - SIDEWAYS, Jamie Foxx - COLLATERAL, Morgan Freeman - MILLION DOLLAR BABY, Clive Owen - CLOSER

Best Supporting Actress - Δεύτερος Γυναικείος Ρόλος
Cate Blanchett - THE AVIATOR, Laura Linney - KINSE, Virginia Madsen - SIDEWAYS, Sophie Okonedo - HOTEL RWANDA
Natalie Portman - CLOSER

Best Directing - Καλύτερη Σκηνοθεσία
THE AVIATOR, MILLION DOLLAR BABY, RAY, SIDEWAYS VERA DRAKE

Screenplay: Original - Καλύτερο Πρωτότυπο Σενάριο
THE AVIATOR, ETERNAL SUNSHINE OF THE SPOTLESS MIND, HOTEL RWANDA, THE INCREDIBLESVERA DRAKE

Screenplay: Adaptation - Καλύτερο Διασκευασμένο Σενάριο
BEFORE SUNSET, FINDING NEVERLAND, MILLION DOLLAR BABY, THE MOTORCYCLE DIARIES, SIDEWAYS

Best Foreign Film - Καλύτερη Ξενόγλωσση Ταινία
AS IT IS IN HEAVEN, THE CHORUS, DOWNFALL, THE SEA INSIDE, YESTERDAY

Art Direction - Καλύτερη Καλλιτεχνική Διεύθυνση
THE AVIATOR, FINDING NEVERLAND, LEMONY SNICKET'S A SERIES OF UNFORTUNATE EVENTS, THE PHANTOM OF THE OPERA, A VERY LONG ENGAGEMENT

Cinematography- Καλύτερη Φωτογραφία
THE AVIATOR, HOUSE OF FLYING DAGGERS, THE PASSION OF THE CHRIST, THE PHANTOM OF THE OPERA, A VERY LONG ENGAGEMENT

Costume Design- Καλύτερα Κοστούμια
THE AVIATOR, FINDING NEVERLAND, LEMONY SNICKET'S A SERIES OF UNFORTUNATE EVENTS, RAY, TROY

Documentary: Feature- Καλύτερο Ντοκιμαντέρ
BORN INTO BROTHELS, THE STORY OF THE WEEPING CAMEL, SUPER SIZE ME, TUPAC: RESURRECTION, TWIST OF FAITH

Documentary: Short Subject-Καλύτερο Ντοκιμαντέρ Μικρού Μήκους
AUTISM IS A WORLD, THE CHILDREN OF LENINGRADSKY HARDWOOD, MIGHTY TIMES: THE CHILDREN'S MARCH, SISTER ROSE'S PASSION

Film Editing- Καλύτερο Μοντάζ
THE AVIATOR, COLLATERAL, FINDING NEVERLAND, MILLION DOLLAR BABY, RAY

Makeup- Καλύτερο Makeup
LEMONY SNICKET'S A SERIES OF UNFORTUNATE EVENTS THE PASSION OF THE CHRIST, THE SEA INSIDE

Original Score - Καλύτερη Μουσική Επένδυση
FINDING NEVERLAND, HARRY POTTER AND THE PRISONER OF AZKABAN, LEMONY SNICKET'S A SERIES OF UNFORTUNATE EVENTS, THE PASSION OF THE CHRIST, THE VILLAGE

Original Song - Καλύτερο Τραγούδι
Accidentally In Love - SHREK 2, "Al Otro Lado Del Rio" - THE MOTORCYCLE DIARIES, "Believe" - THE POLAR EXPRESS, "Learn To Be Lonely" - THE PHANTOM OF THE OPERA, "Look To Your Path (Vois Sur Ton Chemin)" - THE CHORUS,

Animated *Feature Film -Καλύτερη Ταινία Κινουμένων Σχεδίων*
THE INCREDIBLES, SHARK TALE, SHREK 2

Short Film: Animated - Καλύτερη Ταινία Μικρού Μήκους (Animation)
BIRTHDAY BOY, GOPHER BROKE, GUARD DOG, LORENZO, RYAN

Short Film: Live Action - Καλύτερη Ταινία Μικρού Μήκους
EVERYTHING IN THIS COUNTRY MUST, LITTLE TERRORIST 7:35 IN THE MORNING, TWO CARS, ONE NIGHT, WASP

Sound - Καλύτερος Ήχος
THE INCREDIBLES, THE POLAR EXPRESS, SPIDER-MAN 2

Sound Effects Editing - Ηχητικά Εφέ
THE AVIATOR, THE INCREDIBLES, THE POLAR EXPRESS, RAY, SPIDER-MAN 2

Visual Effects- Οπτικά Εφέ
HARRY POTTER AND THE PRISONER OF AZKABAN, I, ROBOT SPIDER-MAN 2.

www.cinemapallas.gr
ΠΑΛΛΑΣ 5 CINEMAS CENTER
Πρόγραμμα Εβδομάδας // Weekly Programme
25/2/2005 - 3/3/2005

TOOLBOX MURDERS
Από τον μετρ του τρόμου Τόμπι Χούπερ (Texas Chainsaw, Massage, Το πνεύμα του κακού/Poltergeist), μια ταινία για... γερά νεύρα!!!
Αίθουσα 5 ώρες έναρξης // •18:10 •20:15 •22:40

the SEA INSIDE
ΥΠΟΨΗΦΙΑ ΓΙΑ 2 ΟΣΚΑΡ
Μια συνταρακτική αληθινή ιστορία από τον Αλεχάντρο Αμεναμπάρ
Αίθουσα SFERA 1 •17:30 •20:00 •22:20

Meet the Fockers
Ρόμπερτ Ντε Νίρο, Μπεν Στίλερ, Ντάστιν Χόφμαν, Μπάρμπαρα Στρέιζαντ!!! Πεθερός & γαμπρός σε νέες ξεκαρδιστικές αντιπαλότητες!!!
Αίθουσα expert Κωσταρίδης 2
ώρες έναρξης // •17:45 •20:10 •22:35

A VERY LONG ENGAGEMENT
ΥΠΟΨΗΦΙΑ ΓΙΑ 2 OSCAR !!!
Από τον σκηνοθέτη και την πρωταγωνίστρια του Αμελί. Η δραματική υπερπαραγωγή που έσπασε ταμεία!!!
Αίθουσα ΣΑΚΑ 4
Έναρξη // •17:00 •19:45 •22:30

ΧΡΥΣΗ ΣΦΑΙΡΑ ΚΑΛΥΤΕΡΗΣ ΑΝΔΡΙΚΗΣ ΕΡΜΗΝΕΙΑΣ
ΥΠΟΨΗΦΙΑ ΓΙΑ 6 ΟΣΚΑΡ !!!
Ο Jamie Fox (Collateral, Ali) στο ρόλο του ζωντανού θρύλου Ray Charles
Αίθουσα MAIK ARTISTIC TEAM 3
ώρες έναρξης // •19:10

THE AVIATOR
ΥΠΟΨΗΦΙΑ ΓΙΑ 11 OSCAR !!!
Η υπερπαραγωγή του Martin Skortseze που μετά τις 3 χρυσές σφαίρες προχωρά ακάθεκτα για τα OSCAR!!!
Αίθουσα MAIK ARTISTIC TEAM 3 έναρξη // •22:10

Shark Tale
ΥΠΟΨΗΦΙΑ ΓΙΑ ΟΣΚΑΡ ΚΑΛΥΤΕΡΗΣ ΤΑΙΝΙΑΣ ΚΙΝΟΥΜΕΝΩΝ ΣΧΕΔΙΩΝ
Μια απίθανη κωμωδία κινουμένων σχεδίων για όλη την οικογένεια!!!
Αίθουσα MAIK ARTISTIC TEAM 3 ώρες έναρξης // •17:00

ΠΡΟΣΕΧΩΣ
CONSTANTINE
ΤΟ ΘΡΙΛΕΡ ΠΟΥ ΠΕΡΙΜΕΝΟΥΝ ΟΛΟΙ !!!
Η Κόλαση τον θέλει, ο Παράδεισος δεν τον δέχεται, Η γη τον χρειάζεται!!! Η διάσημη σειρά κόμικς Hellblazer μεταφέρεται στον κινηματογράφο με πρωταγωνιστή τον Κιάνου Ρίβς!!!
ΟΜΗΡΟΣ
ΣΕ 1η ΠΑΝΕΛΛΗΝΙΑ ΠΡΟΒΟΛΗ!
ΕΡΧΕΤΑΙ!!! ΠΑΡΑΣΚΕΥΗ 4 ΜΑΡΤΙΟΥ
Η πολυσυζητημένη ταινία του Κωνσταντίνου Γιάνναρη (Δεκαπενταύγουστος), βασισμένη στο γνωστό περιστατικό της κατάληψης λεωφορείου το 1999.
Κρατήσεις // Reservations
22410 24475 / 70670
XT11987

Άρτος (;) Θεάματα (;)...

... Και τηλεόραση (όπως λέμε τηλοψία...)

STAR

06.00 **Παιδικό πρόγραμμα**
10.30 **Σούπερμαν**
11.00 **Μπάτμαν και Ρόμπιν**
11.30 **Πόκεμον.** Κινούμενα σχέδια.
12.00 **Γιου-Γκι-Ο.** Κινούμενα σχέδια.
12.30 **Τα στρουμφάκια.** Κινούμενα σχέδια.
13.00 **Ειδήσεις**
13.30 **Οικογένεια Γκίλμορ.** Κοινωνική σειρά.
14.30 **Τα φιλαράκια.** Κωμική σειρά.
15.30 **Μόρταλ Κόμπατ.** Κωμική σειρά.
16.30 **Οι μάγισσες.** Σειρά μυστηρίου.
17.30 **Ξένη ταινία.** «Η μεγάλη των μπάτσων σχολή 5». Κωμωδία. Παίζουν: Μπούμπα Σμιθ, Τζορτζ Γκέινς, Ντέιβιντ Γκραφ.
19.30 **Ειδήσεις**
21.00 **Ξένη ταινία.** «Ο κόμης Δράκουλας». Θρίλερ. Παίζουν: Πάτρικ Μπέρτζιν, Τζιανκάρλο Τζανίνι
01.00 **Ξένη ταινία.** «Μαντ Μαξ 3: Απόδραση από το βασίλειο του Κεραυνού». Περιπέτεια.
03.00 **Ξένη ταινία.** «Απρόβλεπτη ντεντέκτιβ». Μυστηρίου.
05.00 **Αστέρια στο πεντάγραμμο**

ALTER

06.15 **Alter kids**
11.30 **Ντρέικ: Το κυνήγι του χαμένου θησαυρού**
12.00 **Ξένη ταινία.** «Αννίβας». Επική ταινία. Παίζουν: Βίκορ Ματούρ, Ρίτα Γκαμ, Γκαμπριέλ Φερτζέτι.
14.00 **Top secret weekend.** Με την Ντέσσυ Κουβολογιάννη
16.15 **Παρατράγουδα με την Αννίτα Πάνια.** Ψυχαγωγική εκπομπή.
18.45 **Το πρώτο θέμα.** Ενημερωτική εκπομπή.
19.00 **Ειδήσεις**
20.00 **Η φωνή του πολίτη.** Ενημερωτική εκπομπή. Οι πολίτες καταγγέλλουν και αποκαλύπτουν όλα όσα ταλαιπωρούν τον σημερινό Ελληνα.
21.00 **Το πάρτι της ζωής σου.** Ψυχαγωγική εκπομπή που παρουσιάζει ο Ακης Παυλόπουλος.
23.00 **Κίτρινος Τύπος.** Ενημερωτική εκπομπή με τον Μάκη Τριανταφυλλόπουλο.
01.30 **Auto Alter.** Εκπομπή με όλα τα νέα από τον κόσμο των τεσσάρων τροχών.
01.45 **Ξένη ταινία.** «Μοιραίο πάθος»

Zorpidis L.A.N.E.
ΤΟΥΡΙΣΤΙΚΟΣ ΟΡΓΑΝΙΣΜΟΣ
Εκδρομο... ξεφαντώματα!



ΑΠΟΚΡΙΕΣ και 25η Μαρτίου

ΑΕΡΟΠΟΡΙΚΕΣ
4 Παρίσι *5 ημ.*
5 Παρίσι-Disney *5ημ.*
6 Πράγα *4 ημ.*
7 Βερολίνο *4 ημ.*
8 Ρώμη *4 ημ.*
9 Λονδίνο *4 ημ.*
10 Αμστερνταμ *4 ημ.*
11 Κωνσταντινούπολη *4 ημ.*
12 Βουδαπέστη *4 ημ.*
13 Βιέννη *4 ημ.*

ΟΔΙΚΕΣ
14 Ιταλικό Πανόραμα *7 ημ.*
15 Ιταλική Σερενάτα *6 ημ.*
16 Βόρ. Ιταλία-Κυανή Ακτή *7 ημ.*
17 Γύρος Βουλγαρίας *7 ημ.*
18 Βιέννη-Βουδαπέστη *8 ημ.*
19 Βουδαπέστη *7 ημ.*
20 Κωνσταντινούπολη *7 ημ.*
21 Οχρίδα *4 ημ.*
22 Σόφια-Φιλ/πολη *4 ημ.*
23 Σαντάνσκι *4 ημ.*

ΙΕΡΑΠΕΤΡΑ-ΚΟΡΝΑΡΟΣ
ΑΝΑΧΩΡΗΣΕΙΣ ΓΙΑ ΚΑΣΤΕΛΛΟΡΙΖΟ
ΧΑΛΚΗ-ΚΑΡΠΑΘΟ-ΚΑΣΟ-ΚΡΗΤΗ-
ΣΑΝΤΟΡΙΝΗ-ΜΗΛΟ-ΠΕΙΡΑΙΑ



ΑΛΕΞ. ΔΙΑΚΟΥ 38-ΡΟΔΟΣ
Τηλ.: (22410)20625, 30054, 33603, 33607 • fax (22410)26745
E-MAIL: STEFANAKIS@ZORPIDIS.COM
ΧΠ864

ΕΤ-1

07.00 **Κλασική μουσική**
08.00 **Θεία Λειτουργία**
10.15 **Μουσική παράδοση.** Η εκπομπή παρουσιάζει τραγούδια και παραδοσιακούς χορούς απ' όλη την Ελλάδα.
11.00 **Mediterraneo.** Τηλεοπτικό μαγκαζίνο.
11.30 **Στον κόσμο της οικονομίας.** Οικονομική εκπομπή.
12.00 **Καρναβάλι της Πάτρας 2005.** Παρέλαση μικρών.
13.00 **Βουλή των Ελλήνων.** Αποσπάσματα από το Κοινοβούλιο.
14.00 **Σε χρόνο ΤιΒι**
16.00 **Πρωτάθλημα Α1 Εθνικής Βόλεϊ**
18.00 **Είμαστε Κροάτες.** Ντοκιμαντέρ.
18.15 **Pre game**
18.30 **Αγώνας μπάσκετ για το πρωτάθλημα της Α1.** Απευθείας μετάδοση.
20.30 **Πανόραμα του αιώνα**
21.00 **Ξένη ταινία.** «Ιδέες»
23.00 **Ειδήσεις**
24.00 **Η ζωή είναι αλλού**
01.00 **Η εποχή των εικόνων.** (Ε) Παρουσιάζει η Κατερίνα Ζαχαροπούλου.

NET

08.00 **Μουσική και μουσικοί.** Ντοκιμαντέρ.
09.00 **Σάββατο - Κυριακή live.** Με την Πόπη Τσαπανίδου.
12.00 **Ειδήσεις**
13.00 **Ο τελευταίος των δράκων.** Ντοκιμαντέρ.
14.00 **Απόπειρα λόγου.** Με το Νάσο Αθανασίου
15.00 **Ειδήσεις**
16.00 **Ξένη ταινία.** «Λαγωνικό 24 καρατίων». Κωμωδία. Παίζουν: Πίτερ Σέλερς, Ελκε Σόμερ, Τζορτζ Σάντερς
18.00 **Ειδήσεις**
18.30 **Μέρες αγάπης**
20.00 **Μουσικοί του κόσμου.** Ντοκιμαντέρ.
21.00 **Ειδήσεις**
22.00 **Ουδείς αναμάρτητος.** Ενημερωτική εκπομπή με την Αννα Παναγιωταρέα.
23.00 **Αθλητική Κυριακή.** Αθλητική εκπομπή με τον Αντώνη Κατσαρό και την Αννα Καραμανλή.
01.00 **Ειδήσεις**
01.15 **Η δυτική πτέρυγα.** Δραματική σειρά.

ΕΤ-3

07.30 **Ηλεκτρονικό σχέδιο**
08.00 **Καινοτομίες Ι και ΙΙ**
08.30 **Θεία λειτουργία**
10.30 **Αληθινά σενάρια** (Ε)
11.30 **Βενετία μνήμες Βυζαντίου.** Ντοκιμαντέρ.
12.30 **Κάθε τόπος και τραγούδι**
13.00 **Ειδήσεις**
13.30 **Περί γης ο λόγος**
14.30 **Ρεπό.** Εβδομαδιαία ενημερωτική εκπομπή με τον Αλέξανδρο Τριανταφυλλίδη.
16.00 **Φιλαθλητικός - Ολυμπιακός.** Αγώνας χάντμπολ.
17.30 **Εκτός συνόρων.** Ντοκιμαντέρ.
18.00 **Design.** Ψυχαγωγική εκπομπή.
18.30 **Επί τροχών**
19.00 **Ειδήσεις**
20.00 **Αδρεναλίνη.** Ψυχαγωγική εκπομπή.
20.30 **Η κρίση στον αγροτικό κόσμο**
21.30 **Δρομολόγια εσωτερικού**
23.00 **Αλλος λόγος.** Ενημερωτική εκπομπή.
24.00 **Ειδήσεις**
00.30 **Σπορ στο 3**
02.30 **Αρχείο** (Ε)
03.30 **Ρεπό** (Ε)
05.00 **Ζω στην Ευρώπη** (Ε)
05.30 **Σπορ στο 3** (Ε)

FILMNET

05.55 **Ξένη ταινία.** «Το κυνήγι του κλέφτη». Ρομαντική μυστηρίου.
07.45 **Ξένη ταινία.** «Οι ώρες». Δραματική.
09.40 **Ξένη ταινία.** «Ε.Τ. ο εξωγήινος». Οικογενειακή επιστημονικής φαντασίας.
11.35 **Ξένη ταινία.** «Πιάσε με αν μπορείς». Αστυνομική περιπέτεια.
14.00 **Ξένη ταινία.** «Ερωτευμένος Σαίξπηρ». Ρομαντική κομεντί.
16.10 **Ξένη ταινία.** «In America»
18.00 **Στον τόπο του εγκλήματος**
19.00 **Κωδικός "Allias"**
20.00 **Ξένη ταινία.** «Χαμένοι στη μετάφραση»
22.00 **Ξένη ταινία.** «Στα πέρατα του κόσμου». Δραματική περιπέτεια.
00.20 **E! Entertainment**
01.00 **Η 77η τελετή απονομής των βραβείων Οσκαρ - Οι αφίξεις των καλεσμένων - live**
02.30 **Η 77η τελετή απονομής των βραβείων Οσκαρ - Λίγο πριν τα Οσκαρ - live**
03.00 **Η 77η τελετή απονομής των βραβείων Οσκαρ - live**

SUPER SPORT

15.00 **Η ώρα των πρωταθλητών**
17.00 **Ελληνικό πρωτάθλημα.** Απευθείας μετάδοση παιχνιδιού της 20ης αγωνιστικής.
19.00 **Ελληνικό πρωτάθλημα**
21.00 **Η ώρα των πρωταθλητών**
24.00 **Οποιος αντέξει**
03.00 **Αγγλικό πρωτάθλημα**
06.00 **Ισπανικό πρωτάθλημα**

MEGA

06.00 **Grosse point.** Νεανική σειρά.
07.00 **Mega Σαββατοκύριακο.** Ενημερωτική εκπομπή με τον Κώστα Αρβανίτη και την Εριφύλη Μαρωνίτη.
10.00 **Το παιδί μου κι εγώ**
10.15 **Δέκα λεπτά κήρυγμα** (Ε) Κωμική σειρά.
11.40 **Backstage.** Νεανικό μαγκαζίνο με τον Γιώργο Σατσίδη
13.20 **Εύρηκα!** Ψυχαγωγική εκπομπή με τον Αντώνη Καφετζόπουλο.
14.00 **Ειδήσεις**
14.50 **Ξένη ταινία.** «Κεντρική σκηνή». Νεανική. Παίζουν: Αμάντα Σκαλ, Σούζαν Μέι Πρατ
17.10 **Μπουκιά και συχώριο.** Εκπομπή μαγειρικής με τον Ηλία Μαμαλάκη.
18.05 **Ματιές στα γεγονότα**
18.10 **Ελληνική σειρά** (Ε)
19.00 **Ελληνική σειρά** (Ε)
20.00 **Ειδήσεις**
21.00 **Ελληνική ταινία.** «Γοργόνες και μάγκες». Κωμωδία. παίζουν: Μαίρη Χρονοπούλου, Μάρθα Καραγιάννη, Φαίδων Γεωργίτσης
23.00 **Ξένη ταινία.** «Η χρηματαποστολή». Αστυνομική περιπέτεια. Παίζουν: Γουέσλι Σνάιπς, Γούντι Χάρελσον, Τζένιφερ Λόπεζ
00.15 **Τελευταία γεγονότα**
00.30 **Ξένη ταινία.** (Συν.)
01.30 **Ξένη ταινία.** «Κάνσας». Περιπέτεια. Παίζουν: Ματ Ντίλον, Αντριου Μακ Κάρθι
03.30 **The street**
04.30 **Frasier**

ANT-1

06.30 **Στούντιο με θέα.** Ενημερωτική εκπομπή με τον Νίκο Μάνεση και τη Φαίη Μαυραγάνη
10.30 **Κωνσταντίνου και Ελένης** (Ε) Κωμική σειρά. Παίζουν: Χάρης Ρώμας, Ελένη Ράντου
11.30 **Εκείνες κι εγώ** (Ε) Κωμική σειρά. Παίζουν: Γιάννης Μπέζος, Τάσος Κωστής
12.20 **Οι Μεν και οι Δεν** (Ε) Κωμική σειρά. Παίζουν: Χάρης Ρώμας, Στέλιος Μάινας, Τζόυς Ευείδη, Αννα Κουρή.
12.55 **Super game**
13.00 **Τα φιλαράκια** (Ε) Κωμική σειρά
14.00 **Τα νέα του ANT1**
15.00 **Ξένη ταινία.** «Τα μαθητικά χρόνια του κυρίου Φρανκεστάϊν» Εύθυμη περιπέτεια φαντασίας.
16.50 **Ποδοσφαιρικός αγώνας.** Τσέλσι-Λίβερπουλ
19.00 **Το καφέ της χαράς** (Ε) Κωμωδία ηθών. παίζουν: Χάρης Ρώμας, Ρένια Λουιζίδου, Μαρία Κανελλοπούλου, Τζόυς Ευείδη, Γεράσιμος Σκιαδαρέσης
20.00 **Τα νέα του ANT1**
21.00 **Fame story in concert.** Talent show με την Τατιάνα Στεφανίδου.
24.00 **Ξένη ταινία.** «That thing you do». Μουσική κομεντί. Παίζουν: Λιβ Τάιλερ, Τομ Εβερετ Σκοτ, Τομ Χάνκς, Σαρλίζ Θερόν
01.00 **Νυχτερινές ειδήσεις**
01.15 **Ξένη ταινία** (Σ)
02.40 **Στα άδυτα της CIA**
03.40 **Διάγνωση Φόνος**
04.40 **Κατά λάθος λυκάνθρωπος.** Νεανική σειρά φαντασίας. Παίζουν: Μπράντ Κουίν, Ντάνι Σμιθ, Ειμιλι Καστλ, Ρομπ Ντελιού.

ALPHA

05.40 **Αυτό μας έλειπε** (Ε) Ψυχαγωγικό μαγκαζίνο.
06.30 **Πρωινές σελίδες.** (Ε) Ενημερωτική εκπομπή με τον Γιώργο Οικονομέα
10.00 **Αυτό μας έλειπε.** Ψυχαγωγικό μαγκαζίνο με τη Σοφία Αλιμπέρτη.
13.00 **7 ημέρες Alpha.** Ενημερωτική εκπομπή με τον Μάρκο Δειμέζη
14.00 **Ειδήσεις**
14.30 **Παραπληροφόρηση.** Ενημερωτική εκπομπή με τον Κώστα Μαρδά.
15.30 **Εικόνες.** Ο Τάσος Δούσης μας μεταφέρει εικόνες από όλα τα μήκη και πλάτη του πλανήτη.
16.45 **Ελληνικό ποδόσφαιρο.** Απευθείας μετάδοση.
19.00 **Ελληνικό ποδόσφαιρο.** Απευθείας μετάδοση.
20.00 **Ειδήσεις**
21.00 **Παίξτε μπάλα.** Ενα αθλητικό μαγκαζίνο με όλες τις φάσεις και πλούσιο ρεπορτάζ από την ποδοσφαιρική αγωνιστική κίνηση.
23.00 **Ξένη ταινία.** «Η προδοσία». Περιπέτεια. Παίζουν: Χάρβει Καιτέλ, Στίβεν Ντορφ, Τίμοθι Χάτον
01.15 **Ειδήσεις**
01.30 **Το καφενείο των φιλάθλων.** Αθλητική εκπομπή με τον Γιώργο Γεωργίου.
03.45 **Third watch** (Ε)
04.45 **7 ημέρες Alpha** (Ε)

ΜΝΗΜΟΣΥΝΑ



Την 28η μηνός Φεβρουαρίου ημέρα Δευτέρα και ώρα 8.30 π.μ. εις τον Ιερό Ναό Αγίων Αναργύρων Ρόδου, τελούμε ετήσιο μνημόσυνο υπέρ αναπαύσεως της ψυχής του λατρευτού μας συζύγου, πατέρα, και παππού

ΝΙΚΟΛΑΟΥ ΠΑΤΑΚΑ

Η οικογένειά του

MZT230209



Την 1η μηνός Μαρτίου ημέρα Τρίτη και ώρα 7.30 π.μ. εις τον Ιερό Ναό Αγίας Ειρήνης Ορφανοτροφείου Θηλέων, τελούμε 2ετές μνημόσυνο υπέρ αναπαύσεως της ψυχής της λατρευτής μας μητέρας και γιαγιάς

ΕΛΕΝΗΣ ΖΑΡΑΚΑ

Τα παιδιά: Σεβαστή-Βασίλης και τέκνο και Ζωή και τέκνο

MZT250222(5)

Την 1η μηνός Μαρτίου ημέρα Τρίτη και ώρα 8 π.μ. εις τον Ιερό Ναό Αγίας Ειρήνης (Ορφανοτροφείο Θηλέων), τελούμε 9ετές μνημόσυνο υπέρ αναπαύσεως της ψυχής του λατρευτού μας συζύγου, πατέρα, παππού, αδελφού και θείου

ΤΣΑΜΠΙΚΟΥ ΙΣΚΑ

Η σύζυγος: Σταματία
Τα παιδιά, τα εγγόνια, τ' αδέλφια, τ' ανίψια και οι λοιποί συγγενείς

MXP12116

ΕΥΧΑΡΙΣΤΗΡΙΟ

Εκφράζουμε τις ευχαριστίες μας σε όλους όσους μας συμπαραστάθηκαν με οποιονδήποτε τρόπο, στο πένθος μας για τον χαμό του αγαπημένου μας συζύγου, πατέρα και παππού

ΧΡΗΣΤΟΥ ΚΑΡΥΔΑ

Η οικογένειά του

MZT250206

ΕΥΧΑΡΙΣΤΗΡΙΟ ΠΕΝΘΟΥΣ

Θερμές ευχαριστίες σε όσους μας συμπαραστάθηκαν στο χαμό του αγαπημένου μας

ΑΝΑΣΤΑΣΙΟΥ ΧΙΩΤΗ

Η γυναίκα του Αννα
Οι κόρες του: Αγλα-Νέλλη, ο εγγονός Χριστόφορος

MZT260215

ΨΗΦΙΣΜΑ

Το **διδακτικό προσωπικό** και ο **σύλλογος γονέων** του **15ου Δημοτικού Σχολείου Ρόδου,** με τη θλιβερή αναγγελία του θανάτου της

ΠΑΡΑΣΚΕΥΗΣ ΤΡΙΑΝΤΑΦΥΛΛΟΥ
δασκάλας του σχολείου, εν ενεργεία
συνήλθαν εκτάκτως και αποφάσισαν

- Να εκφράσουν τη βαθιά τους θλίψη και να συλλυπηθούν την οικογένεια της εκλιπούσης.
- Να κατατεθεί στεφάνι από τους εκπαιδευτικούς και τους μαθητές του σχολείου.
- Να κατατεθεί στεφάνι από το σύλλογο γονέων του σχολείου.
- Να παρακολουθήσουν την εξόδιο ακολουθία.
- Να καταθέσουν στη μνήμη της χρηματικό ποσό, στο Σύλλογο γονέων Α.Μ.Ε.Α "Η ΕΛΠΙΔΑ".
- Να δημοσιευθεί το παρόν στον Τοπικό Τύπο.

Για το
διδακτικό προσωπικό
Ο Δ/ντής του Σχολείου
Χρύσαλλος Στέφανος

Για το
Δ.Σ. του Συλλόγου γονέων
Η πρόεδρος
Καντή Μαρία

MZT260213

ΣΥΛΛΟΓΟΣ ΕΚΠΑΙΔΕΥΤΙΚΩΝ ΠΡΩΤΟΒΑΘΜΙΑΣ ΕΚΠΑΙΔΕΥΣΗΣ ΚΑΙ ΠΡΟΣΧΟΛΙΚΗΣ ΑΓΩΓΗΣ ΡΟΔΟΥ

ΨΗΦΙΣΜΑ

Το **Διοικητικό Συμβούλιο Ρόδου** στο άκουσμα του αιφνίδιου και άδικου θανάτου της συναδέλφισσας

ΠΑΡΑΣΚΕΥΗΣ ΤΡΙΑΝΤΑΦΥΛΛΟΥ

συνήλθε σε έκτακτο διοικητικό συμβούλιο και αποφάσισε ομόφωνα:

- Να εκφράσει τα ειλικρινή συλλυπητήρια στους οικείους της
- Να καταθέσει στεφάνι
- Να παραστεί στην κηδεία της εκλιπούσης

Το Διοικητικό Συμβούλιο του Συλλόγου

MZT260210

ΕΛΛΗΝΙΚΗ ΔΗΜΟΚΡΑΤΙΑ
ΠΕΡΙΦΕΡΕΙΑ ΝΟΤΙΟΥ ΑΙΓΑΙΟΥ
ΝΟΜΟΣ ΔΩΔΕΚΑΝΗΣΟΥ
ΔΗΜΟΣ ΝΟΤΙΑΣ ΡΟΔΟΥ

ΨΗΦΙΣΜΑ

Το **Δημοτικό Συμβούλιο** του **Δήμου Νότιας Ρόδου,** στο θλιβερό άκουσμα του αδόκητου και απρόσμενου θανάτου της συμπατριώτισσάς μας από την Απολακκιά,

ΠΑΡΑΣΚΕΥΗΣ ΤΡΙΑΝΤΑΦΥΛΛΟΥ
41 ετών

συνήλθε εκτάκτως και αποφάσισε τα παρακάτω:

- Να εκφράσει τα ειλικρινή, βαθύτατα συλλυπητήρια και την αμέριστη συμπαράσταση στην οικογένειά της.
- Να παραστεί σύσσωμο το Δημοτικό Συμβούλιο με επικεφαλής τον Δήμαρχο Νότιας Ρόδου κ. Μανώλη Σαββή, στη νεκρώσιμη ακολουθία που θα τελεστεί το Σάββατο 26 Φεβρουαρίου 2005 και ώρα 16.00 στον Ιερό Ναό Αγίας Μαρίνας Απολακκιάς.
- Να καταθέσει στεφάνι στην μνήμη της εκλιπούσης.
- Να καταθέσει, συμβολικά, το ποσό των 300 ευρώ στο Θεραπευτήριο Χρονίων Παθήσεων "Αγιος Ανδρέας", λόγω της ιδιαίτερης ευαισθησίας και αγάπης της εκλιπούσης προς τα παιδιά.
- Να δημοσιεύσει το παρόν στον Τοπικό Τύπο.

Για το Δημοτικό Συμβούλιο Νότιας Ρόδου
Ο Πρόεδρος
Γιώργος Πόκκιας

Σκέψη της Εβδομάδας

Επιθυμώ διάκριση για σας. Οι Μπαχάι πρέπει να διακρίνονται από τους άλλους ανθρώπους. Αλλά αυτή η διάκριση δεν πρέπει να εξαρτάται από τον πλούτο, δηλαδή, δεν είναι ότι (οι Μπαχάι) πρέπει να γίνουν πιο πλούσιοι από τους άλλους ανθρώπους.
Δεν είναι οικονομική διάκριση αυτή που ζητάω· ούτε επιστημονική, εμπορική ή βιομηχανική. Δεν είναι συνηθισμένη διάκριση αυτή που θέλω. Για σας επιθυμώ πνευματική διάκριση· με άλλα λόγια, να γίνετε γνωστοί και διακεκριμένοι για το ήθος σας.
Για την αγάπη σας στο Θεό, πρέπει να διακριθείτε πάνω απ' όλα.
Για την αγάπη σας προς την ανθρωπότητα να διακριθείτε. Για ενότητα και αρμονία· για αγάπη και δικαιοσύνη. Περιληπτικά να διακριθείτε για όλες τις αρετές του θνητού κόσμου· για πίστη και ειλικρίνεια. Για δικαιοσύνη και αφοσίωση· για σταθερότητα και στερεότητα· για φιλανθρωπικές πράξεις και υπηρεσία στην ανθρωπότητα· για αγάπη προς κάθε ανθρώπινο πλάσμα· για ενότητα και αρμονία με όλους τους ανθρώπους· για την εξάλειψη όλων των προκαταλήψεων και την προαγωγή της διεθνούς ειρήνης. Τέλος να διακριθείτε για θεία φώτιση και κατοχή των δωρεών του Θεού. Αυτή είναι η διάκριση που επιθυμώ για σας. Αυτό είναι το σημείο διάκρισης μεταξύ σας.

(από τις Μπαχάι Γραφές)
Μπαχάι Κοινότητα Ρόδου
Τ.Θ. 156
85100 Ρόδος

MXP12092

ΑΠΩΛΕΙΑ

Κλάπηκαν στην περιοχή **Καλυθιών δύο θηλυκά σκυλιά,** ένα ντόμπερμαν με άκοπα αυτιά και ένα λυκόσκυλο. Δίδεται μεγάλη αμοιβή για οποιανδήποτε πληροφορία για να τα βρούμε.

Πληρ. τηλ. 6947409392

MZT220208

ΕΛΛΗΝΙΚΗ ΔΗΜΟΚΡΑΤΙΑ
ΠΕΡΙΦΕΡΕΙΑ ΝΟΤΙΟΥ ΑΙΓΑΙΟΥ
ΝΟΜΟΣ ΔΩΔΕΚΑΝΗΣΟΥ
ΔΗΜΟΣ ΚΑΛΛΙΘΕΑΣ

ΓΝΩΣΤΟΠΟΙΗΣΗ ΓΑΜΟΥ

Γνωστοποιείται, σύμφωνα με το άρθρο 1369 του Αστικού Κώδικα, όπως τροποποιήθηκε με το Ν. 1250/1982, ότι:
Η **Δέσποινα Γεωργουδάκη** του **Νικολάου** και της **Μαρίας** που γεννήθηκε στη Ρόδο του Νομού Δωδεκανήσου και κατοικεί στο Δ.Δ. Κοσκινού-Δ. Καλλιθέας του Νομού Δωδ/σου επαγγέλματος λογίστρια και ο **Γεώργιος Φανταουτσάκης** του **Στυλιανού** και της **Γεωργίας** που γεννήθηκε στο Ηράκλειο του Νομού Ηρακλείου-Κρήτης και κατοικεί στο Δ.Δ. Κοσκινού-Δ. Καλλιθέας του Νομού Δωδεκανήσου επαγγέλματος ιδιωτικός υπάλληλος, πρόκειται να παντρευτούν στο Δημαρχείο του Δήμου Ροδίων-Ν. Δωδεκανήσου.

Ο Δήμαρχος
Ιωάννης Ιατρίδης

MZT260206

ΑΠΟΣΠΑΣΜΑ

ΠΕΡΙΛΗΨΗΣ ΚΑΤΑΣΧΕΤΗΡΙΑΣ ΕΚΘΕΣΗΣ ΑΚΙΝΗΤΟΥ

Δικαστική επιμελήτρια: Αλεξάνδρα Κοκκίνου-Τσουκαλά, οδός Πολυγύρου 4, τηλ. 2241068591.
Επισπεύδουσα: Μαρία Μανωλά, κάτοικος Ρόδου, οδός Στ. Κωτιάδη 14.
Οφειλέτης: Ηλίας Χανδακάρης του Κωνσταντίνου, κάτοικος Κανδηλί-Ρόδου.
Εκτελεστός τίτλος: Η υπ' αριθ. 610/1998 διαταγή πληρωμής του Ειρηνοδικείου Ρόδου.
Ποσόν οφειλής: 5.416,79€ εντόκως.
Μεσεγγυούχος: Ο ίδιος ο οφειλέτης.
Υπάλληλος του πλειστηριασμού: Μαίρη Παπαδάκη-Γιαννοπούλου, κάτοικος Ρόδου, οδός Εθ. Δωδεκανησίων 29.
Ημερομηνία και τόπος πλειστηριασμού: 16 Μαρτίου 2005, ημέρα Τετάρτη και από ώρα 12 το μεσημέρι μέχρι τις 2 το απόγευμα της ίδιας ημέρας, στο δημοτικό κατάστημα του Δήμου Ιαλυσού, αίθουσα ΔΟΑΝ.
Περιγραφή: Το 1/2 εξ αδιαιρέτου των 77.000/725.760 μεριδίων εξ αδιαιρέτου επί ενός αγρού ολικής εκτάσεως 18.880 τ.μ., της κτηματικής περιφέρειας Κανδηλί-Ρόδου με κτηματολογικά στοιχεία: Τόμος γαιών Κανδηλί 2, φύλλο 76, μερίδα 119Β, φάκελος 391, νομικής φύσης "Μουλκ", ο οποίος συνορεύει Ανατολικά με μερίδα γαιών Κανδηλί 120, Νότια με μερίδα γαιών Κανδηλί 119Α, Δυτικά με μερίδα γαιών Κανδηλί 119Α και Βόρεια με μερίδες γαιών Κανδηλί 117, 118, 116 και 110.
Εντός του πιο πάνω ακινήτου υπάρχει κατοικία 60 τ.μ. περίπου η οποία αποτελείται από ένα δωμάτιο και εξωτερική τουαλέτα.
Εχει πλήρεις υδραυλικές και ηλεκτρολογικές εγκαταστάσεις, πόρτα και παράθυρα από αλουμίνιο άσπρο και δεν είναι δηλωμένη στο Κτηματολόγιο Ρόδου.
Εκτιμήθηκε δε το 1/2 εξ αδιαιρέτου των 77.000/725.760 μεριδίων εξ αδιαιρέτου αγρού, δυνάμει της υπ' αριθ. 80/2004 απόφασης του Ειρηνοδικείου Ρόδου, 10.271,46€.
Το πιο πάνω ακίνητο έχει δύο βάρη.
Ο πλειστηριασμός του ακινήτου θα γίνει με όρους: 1) Τιμή πρώτης προσφοράς 5.135,73€. 2) ο υπερθεματιστής θα πρέπει να είναι εφοδιασμένος με βεβαίωση του Νόμου 1892/90 του άρθρου 25 από την Νομαρχιακή Αυτοδιοίκηση Δωδ/σου. Οι υπόλοιποι όροι γνωστοποιούνται από την υπάλληλο του πλειστηριασμού και από εμένα την ίδια και όπως αυτοί αναφέρονται με λεπτομέρεια στην περίληψη κατασχετήριας έκθεσής μου κατά το άρθρο 954 Κ. Πολ.Δ.
Προσκαλούνται όσοι θέλουν να λάβουν μέρος στον πλειστηριασμό να προσέλθουν και να προσφέρουν τιμή.

Η Δικαστική Επιμελήτρια
Αλεξάνδρα
Κοκκίνου-Τσουκαλά

ΜΗΝΥΜΑΤΑ ΤΟΥ ΙΗΣΟΥ ΧΡΙΣΤΟΥ ΓΙΑ ΟΛΟ ΤΟΝ ΚΟΣΜΟ

Η ΑΛΗΘΙΝΗ ΘΝ ΘΕΩ ΖΩΗ

Ο 9ος τόμος έχει εκδοθεί και είναι διαθέσιμος στο βιβλιοπωλείο το «ΔΕΝΤΡΟ»

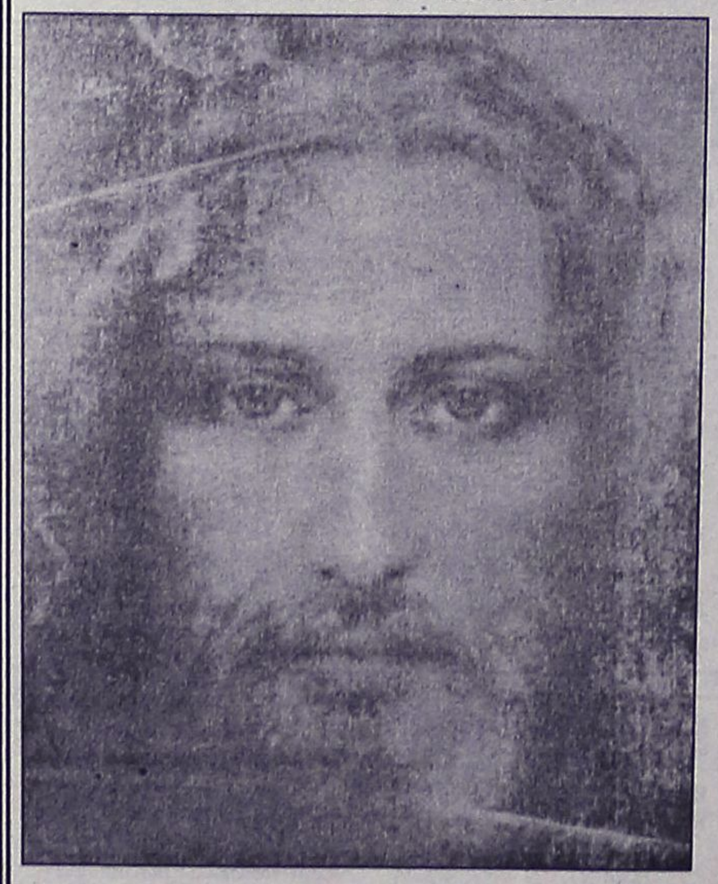

ΠΟΔΟΠΑΤΟΥΝ ΤΟ ΠΝΕΥΜΑ ΜΟΥ
27 Σεπτεμβρίου, 1988

Έχει λεχθεί, επίσης, ότι στους καιρούς σας μόνο ένα υπόλοιπο από τους υπηρέτες Μου θα παρέμενε πιστό σ' Εμένα, κηρύσσοντας το Ευαγγέλιο, όπως θα 'πρεπε να κηρύσσεται, και ότι πολλοί θα έπεφταν στον ορθολογισμό, προδίδοντάς Με με δολιότητα. Αυτός ο ορθολογισμός έκανε την Εκκλησία Μου μια έρημο, μετατρέποντάς την σε ερείπιο, όπου στα βάθη Της φώλιασαν οχιές. Γι' αυτούς που βεβηλώνουν το Όνομά Μου και κάθονται θρονιασμένοι μέσα σε δόξα κοσμική, ικανοποιώντας τη δίψα τους για χρήμα, αναζητώντας τα δικά τους συμφέροντα και όχι τα δικά Μου, φωνάζω μέσα σ' αυτή την έρημο που έχετε δημιουργήσει για τους εαυτούς σας, να έρθετε σ' Εμένα και να μετανοήσετε πριν από τη μέρα της κάθαρσης. Εγώ, ο Κύριος, σας προειδοποιώ να μην καταπνίγετε το Πνεύμα Μου της Αληθείας, που μιλάει μέσα απ' αυτό το αδύνατο όργανο. Ζητώ σοβαρά από την Εκκλησία Μου να θυμηθεί κάτω από ποιες συνθήκες Εγώ και οι μαθητές Μου εργαστήκαμε και πού αναπαύονταν τα κεφάλια μας. Παλάτια δεν είχαμε κανένα!... Κανένα! Τα παλάτια ήταν για τους βασιλείς, αλλά όχι για Μένα, ούτε για τους μαθητές Μου!
-Κύριε, αυτοί στους οποίους αναφέρεσαι και που θ' αναγνωρίσουν τον εαυτό τους, δεν θα είναι ευχαριστημένοι ν' ακούσουν αυτό το κομμάτι και θα έχουν ένα λόγο επιπλέον να καταπνίξουν αυτό το μήνυμα.
-Είναι αλήθεια, μερικοί απ' αυτούς δεν θα ευχαριστηθούν ακούγοντας τα Λόγια Μου. Με καταπνίγουν καθώς και τον Οίκο Μου με τη μάταιη-δόξα τους. Ο Οίκος Μου κι Εγώ ασφυκτιούμε από τις ψευδομαρτυρίες τους, δεν έχω χώρο για ν' αναπνεύσω. Έκλεισαν όλα τα παράθυρα του Οίκου Μου και το Φως Μου δεν μπορεί να διεισδύσει ούτε το Πνεύμα Μου να πνεύσει μέσα για να καθαρίσει τον αέρα. Αυτές οι ψυχές είναι όπως το αλάτι, που έχει χάσει τη γεύση του, είναι σαν λεκιασμένο γυαλί που εμποδίζει το Φως Μου να διεισδύσει μέσα τους, εμποδίζει την Αγιότητά Μου να τους εξαγνίσει. Οι αναθυμιάσεις του Σατανά είναι αυτές τις μέρες σαν ομίχλη, εισδύουν μέσ' από τις κλειδαρότρυπες και ανάμεσα από τους αρμούς! Επειδή οι αναθυμιάσεις του είναι θανάσιμες, κάνω επίσημη έκκληση να διπλασιάσετε τις θυσίες σας και τις προσευχές σας. Τεράστιες επανορθώσεις πρέπει να γίνουν από εκείνους που Με αγαπούν.

ΟΡΘΟΔΟΞΟΣ ΣΥΛΛΟΓΟΣ ΕΙΡΗΝΗΣ ΚΑΙ ΑΓΑΠΗΣ
ΑΙΟΛΟΥ 10 Τ.Κ. 17561 Π. ΦΑΛΗΡΟ-ΑΘΗΝΑ τηλ.: 2109939604
ΡΟΔΟΣ τηλ.: 2241064417
www.tlig.org&e-mail:tlighellas@in.gr

MZT260202

ΑΣΤΥΝΟΜΙΚΗ Δ/ΝΣΗ ΔΩΔΕΚΑΝΗΣΟΥ

ΕΛΛΗΝΙΚΗ ΔΗΜΟΚΡΑΤΙΑ
ΥΠΟΥΡΓΕΙΟ ΔΗΜΟΣΙΑΣ ΤΑΞΗΣ
ΑΡΧΗΓΕΙΟ ΕΛΛΗΝΙΚΗΣ ΑΣΤΥΝΟΜΙΑΣ
ΚΛΑΔΟΣ ΔΙΟΙΚΗΤΙΚΟΥ
Δ/ΝΣΗ ΠΟΛΙΤΙΚΟΥ ΠΡΟΣΩΠΙΚΟΥ
ΤΜΗΜΑ 2ο

ΠΕΡΙΛΗΨΗ ΠΡΟΚΗΡΥΞΗΣ

Το Υπουργείο Δημόσιας Τάξης-Αρχηγείο Ελληνικής Αστυνομίας προκηρύσσει την πλήρωση (45) θέσεων προσωπικού για τις ανάγκες ασφάλειας ή φρούρησης εγκαταστάσεων ή χώρων της ΤΡΑΠΕΖΑΣ ΤΗΣ ΕΛΛΑΔΟΣ (Ελ. Βενιζέλου 21, 102 50-ΑΘΗΝΑ) καθώς και για την συνοδεία χρηματαποστολών αυτής ως εξής:

ΝΟΜΟΣ: Αττικής. α) Κεντρικό Κατάστημα και Κέντρο Διακίνησης Χρηματικού.
ΚΑΤΗΓΟΡΙΑ 1: Υποψήφιοι με Απολυτήριο τίτλο όλων των τύπων Λυκείου πλην αυτών της κατηγορίας 2, ατ. **17**
ΚΑΤΗΓΟΡΙΑ 2: Υποψήφιοι με Απολυτήριο Τίτλο Ενιαίου Πολυκλ. Λυκείου (Κλάδου σπουδών που δεν αντιστοιχεί σε Δέσμη) ή Πτυχίο ΤΕΛ ή ΤΕΕ Β' Κύκλου **4**

ΝΟΜΟΣ: Αττικής. β) Υποκατάστημα Πειραιά
ΚΑΤΗΓΟΡΙΑ 1: Υποψήφιοι με Απολυτήριο τίτλο όλων των τύπων Λυκείου πλην αυτών της κατηγορίας 2, ατ. **2**
ΚΑΤΗΓΟΡΙΑ 2: Υποψήφιοι με Απολυτήριο Τίτλο Ενιαίου Πολυκλ. Λυκείου (Κλάδου σπουδών που δεν αντιστοιχεί σε Δέσμη) ή Πτυχίο ΤΕΛ ή ΤΕΕ Β' Κύκλου -

ΝΟΜΟΣ: Αιτωλοακαρνανίας. Υποκατάστημα Αγρινίου
ΚΑΤΗΓΟΡΙΑ 1: Υποψήφιοι με Απολυτήριο τίτλο όλων των τύπων Λυκείου πλην αυτών της κατηγορίας 2, ατ. **1**
ΚΑΤΗΓΟΡΙΑ 2: Υποψήφιοι με Απολυτήριο Τίτλο Ενιαίου Πολυκλ. Λυκείου (Κλάδου σπουδών που δεν αντιστοιχεί σε Δέσμη) ή Πτυχίο ΤΕΛ ή ΤΕΕ Β' Κύκλου -

ΝΟΜΟΣ: Κεφαλληνίας. Υποκατάστημα Αργοστολίου
ΚΑΤΗΓΟΡΙΑ 1: Υποψήφιοι με Απολυτήριο τίτλο όλων των τύπων Λυκείου πλην αυτών της κατηγορίας 2, ατ. **2**
ΚΑΤΗΓΟΡΙΑ 2: Υποψήφιοι με Απολυτήριο Τίτλο Ενιαίου Πολυκλ. Λυκείου (Κλάδου σπουδών που δεν αντιστοιχεί σε Δέσμη) ή Πτυχίο ΤΕΛ ή ΤΕΕ Β' Κύκλου -

ΝΟΜΟΣ: Μαγνησίας. Υποκατάστημα Βόλου
ΚΑΤΗΓΟΡΙΑ 1: Υποψήφιοι με Απολυτήριο τίτλο όλων των τύπων Λυκείου πλην αυτών της κατηγορίας 2, ατ. **1**
ΚΑΤΗΓΟΡΙΑ 2: Υποψήφιοι με Απολυτήριο Τίτλο Ενιαίου Πολυκλ. Λυκείου (Κλάδου σπουδών που δεν αντιστοιχεί σε Δέσμη) ή Πτυχίο ΤΕΛ ή ΤΕΕ Β' Κύκλου -

ΝΟΜΟΣ: Δράμας. Υποκατάστημα Δράμας
ΚΑΤΗΓΟΡΙΑ 1: Υποψήφιοι με Απολυτήριο τίτλο όλων των τύπων Λυκείου πλην αυτών της κατηγορίας 2, ατ. **1**
ΚΑΤΗΓΟΡΙΑ 2: Υποψήφιοι με Απολυτήριο Τίτλο Ενιαίου Πολυκλ. Λυκείου (Κλάδου σπουδών που δεν αντιστοιχεί σε Δέσμη) ή Πτυχίο ΤΕΛ ή ΤΕΕ Β' Κύκλου -

ΝΟΜΟΣ: Καβάλας. Υποκατάστημα Καβάλας
ΚΑΤΗΓΟΡΙΑ 1: Υποψήφιοι με Απολυτήριο τίτλο όλων των τύπων Λυκείου πλην αυτών της κατηγορίας 2, ατ. **1**
ΚΑΤΗΓΟΡΙΑ 2: Υποψήφιοι με Απολυτήριο Τίτλο Ενιαίου Πολυκλ. Λυκείου (Κλάδου σπουδών που δεν αντιστοιχεί σε Δέσμη) ή Πτυχίο ΤΕΛ ή ΤΕΕ Β' Κύκλου -

ΝΟΜΟΣ: Μεσσηνίας. Υποκατάστημα Καλαμάτας
ΚΑΤΗΓΟΡΙΑ 1: Υποψήφιοι με Απολυτήριο τίτλο όλων των τύπων Λυκείου πλην αυτών της κατηγορίας 2, ατ. **1**
ΚΑΤΗΓΟΡΙΑ 2: Υποψήφιοι με Απολυτήριο Τίτλο Ενιαίου Πολυκλ. Λυκείου (Κλάδου σπουδών που δεν αντιστοιχεί σε Δέσμη) ή Πτυχίο ΤΕΛ ή ΤΕΕ Β' Κύκλου -

ΝΟΜΟΣ: Κέρκυρας. Υποκατάστημα Κέρκυρας
ΚΑΤΗΓΟΡΙΑ 1: Υποψήφιοι με Απολυτήριο τίτλο όλων των τύπων Λυκείου πλην αυτών της κατηγορίας 2, ατ. **2**
ΚΑΤΗΓΟΡΙΑ 2: Υποψήφιοι με Απολυτήριο Τίτλο Ενιαίου Πολυκλ. Λυκείου (Κλάδου σπουδών που δεν αντιστοιχεί σε Δέσμη) ή Πτυχίο ΤΕΛ ή ΤΕΕ Β' Κύκλου -

ΝΟΜΟΣ: Ροδόπης. Υποκατάστημα Κομοτηνής
ΚΑΤΗΓΟΡΙΑ 1: Υποψήφιοι με Απολυτήριο τίτλο όλων των τύπων Λυκείου πλην αυτών της κατηγορίας 2, ατ. **2**
ΚΑΤΗΓΟΡΙΑ 2: Υποψήφιοι με Απολυτήριο Τίτλο Ενιαίου Πολυκλ. Λυκείου (Κλάδου σπουδών που δεν αντιστοιχεί σε Δέσμη) ή Πτυχίο ΤΕΛ ή ΤΕΕ Β' Κύκλου -

ΝΟΜΟΣ: Ξάνθης. Υποκατάστημα Ξάνθης
ΚΑΤΗΓΟΡΙΑ 1: Υποψήφιοι με Απολυτήριο τίτλο όλων των τύπων Λυκείου πλην αυτών της κατηγορίας 2, ατ. **1**
ΚΑΤΗΓΟΡΙΑ 2: Υποψήφιοι με Απολυτήριο Τίτλο Ενιαίου Πολυκλ. Λυκείου (Κλάδου σπουδών που δεν αντιστοιχεί σε Δέσμη) ή Πτυχίο ΤΕΛ ή ΤΕΕ Β' Κύκλου -

ΝΟΜΟΣ: Αχαΐας. Υποκατάστημα Πάτρας
ΚΑΤΗΓΟΡΙΑ 1: Υποψήφιοι με Απολυτήριο τίτλο όλων των τύπων Λυκείου πλην αυτών της κατηγορίας 2, ατ. **2**
ΚΑΤΗΓΟΡΙΑ 2: Υποψήφιοι με Απολυτήριο Τίτλο Ενιαίου Πολυκλ. Λυκείου (Κλάδου σπουδών που δεν αντιστοιχεί σε Δέσμη) ή Πτυχίο ΤΕΛή ΤΕΕ Β' Κύκλου **1**

ΝΟΜΟΣ: Δωδεκανήσου. Υποκατάστημα Ρόδου
ΚΑΤΗΓΟΡΙΑ 1: Υποψήφιοι με Απολυτήριο τίτλο όλων των τύπων Λυκείου πλην αυτών της κατηγορίας 2, ατ. **2**
ΚΑΤΗΓΟΡΙΑ 2: Υποψήφιοι με Απολυτήριο Τίτλο Ενιαίου Πολυκλ. Λυκείου (Κλάδου σπουδών που δεν αντιστοιχεί σε Δέσμη) ή Πτυχίο ΤΕΛ ή ΤΕΕ Β' Κύκλου -

ΝΟΜΟΣ: Σάμου. Υποκατάστημα Σάμου
ΚΑΤΗΓΟΡΙΑ 1: Υποψήφιοι με Απολυτήριο τίτλο όλων των τύπων Λυκείου πλην αυτών της κατηγορίας 2, ατ. **1**
ΚΑΤΗΓΟΡΙΑ 2: Υποψήφιοι με Απολυτήριο Τίτλο Ενιαίου Πολυκλ. Λυκείου (Κλάδου σπουδών που δεν αντιστοιχεί σε Δέσμη) ή Πτυχίο ΤΕΛ ή ΤΕΕ Β' Κύκλου -

ΝΟΜΟΣ: Σερρών. Υποκατάστημα Σερρών
ΚΑΤΗΓΟΡΙΑ 1: Υποψήφιοι με Απολυτήριο τίτλο όλων των τύπων Λυκείου πλην αυτών της κατηγορίας 2, ατ. **2**
ΚΑΤΗΓΟΡΙΑ 2: Υποψήφιοι με Απολυτήριο Τίτλο Ενιαίου Πολυκλ. Λυκείου (Κλάδου σπουδών που δεν αντιστοιχεί σε Δέσμη) ή Πτυχίο ΤΕΛ ή ΤΕΕ Β' Κύκλου -

ΝΟΜΟΣ: Λακωνίας. Υποκατάστημα Σπάρτης
ΚΑΤΗΓΟΡΙΑ 1: Υποψήφιοι με Απολυτήριο τίτλο όλων των τύπων Λυκείου πλην αυτών της κατηγορίας 2, ατ. **1**
ΚΑΤΗΓΟΡΙΑ 2: Υποψήφιοι με Απολυτήριο Τίτλο Ενιαίου Πολυκλ. Λυκείου (Κλάδου σπουδών που δεν αντιστοιχεί σε Δέσμη) ή Πτυχίο ΤΕΛ ή ΤΕΕ Β' Κύκλου -

ΝΟΜΟΣ: Φλώρινας. Υποκατάστημα Αγρινίου
ΚΑΤΗΓΟΡΙΑ 1: Υποψήφιοι με Απολυτήριο τίτλο όλων των τύπων Λυκείου πλην αυτών της κατηγορίας 2, ατ. **1**
ΚΑΤΗΓΟΡΙΑ 2: Υποψήφιοι με Απολυτήριο Τίτλο Ενιαίου Πολυκλ. Λυκείου (Κλάδου σπουδών που δεν αντιστοιχεί σε Δέσμη) ή Πτυχίο ΤΕΛ ή ΤΕΕ Β' Κύκλου -

Οι ενδιαφερόμενοι θα υποβληθούν σε γραπτές και προφορικές εξετάσεις.
Οι γραπτές εξετάσεις θα διενεργηθούν στα ακόλουθα μαθήματα:
- Ελληνικά (Εκθεση ιδεών)
- Στοιχεία Δικαίου (Πολιτικοί Θεσμοί και οργάνωση του Κράτους)

Κατόπιν τούτων καλούνται οι υποψήφιοι (Ελληνες πολίτες) που έχουν τα παρακάτω προσόντα, ήτοι:
α) Εχουν γεννηθεί κατά τα έτη 1976 έως και 1984 (έως και το έτος 1960 για υποψήφιους που είχαν προσληφθεί με τις αυτές διατάξεις σε φορείς και η σχέση εργασίας τους διακόπηκε χωρίς υπαιτιότητά τους).
β) Εχουν ανάστημα τουλάχιστον 1.70 μ. χωρίς υποδήματα.
γ) Εχουν εκπληρώσει τις στρατιωτικές τους υποχρεώσεις.
δ) Εχουν τίτλο σπουδών απολυτήριου Λυκείου όλων τύπων πλην Πτυχίου ΤΕΛ ή ΤΕΕ Β' κύκλου και απολυτηρίου Ε.Π.Λ. (κλάδου σπουδών που δεν αντιστοιχεί σε δέσμη) και επιθυμούν να λάβουν μέρος στον διαγωνισμό, να υποβάλουν αυτοπροσώπως αίτηση μαζί με τα απαραίτητα δικαιολογητικά στα Αστυνομικά Τμήματα του τόπου κατοικίας τους σε προθεσμία 20 εργασίμων ημερών από την επομένη της δημοσίευσης της παρούσας στον Τύπο (από 1-3-05 έως και 29-3-05) κατά τις εργάσιμες ημέρες και από ώρα 08.00 π.μ. μέχρι 13.00 μ.μ.

Ο ακριβής τόπος και χρόνος διενέργειας των εξετάσεων, η εξεταστέα ύλη, τα προσόντα, τα απαιτούμενα δικαιολογητικά και ο τρόπος εξαγωγής των αποτελεσμάτων συμπεριλαμβάνονται στην υπ' αριθ. 6020/5/74ε από 15-2-2005 προκήρυξη η οποία έχει αναρτηθεί στις Υπηρεσίες που υποβάλλονται οι αιτήσεις και έχει καταχωρηθεί στην ιστοσελίδα του Υ.Δ.Τ. (www.ydt.gr)

Ο Γεν. Γραμματέας
ΛΕΩΝΙΔΑΣ ΕΥΑΓΓΕΛΙΔΗΣ

ΣΥΓΧΑΡΗΤΗΡΙΟ

Στον αγαπημένο μας γιό **ΚΟΝΤΟ ΓΙΑΝΝΗ,** που μετά την απόκτηση των αδειών διδασκαλίας της ΑΓΓΛΙΚΗΣ και ΓΑΛΛΙΚΗΣ ΓΛΩΣΣΑΣ απέκτησε επάξια και το πτυχίο της ΓΕΡΜΑΝΙΚΗΣ ΓΛΩΣΣΑΣ και ΦΙΛΟΛΟΓΙΑΣ του Καποδιστριακού Πανεπιστημίου της Αθήνας, πολλά συγχαρητήρια και ευχές για κάθε ευτυχία στη ζωή του και επιτυχία στις μεταπτυχιακές του σπουδές στη ΓΕΡΜΑΝΙΑ.

Οι γονείς του:
Κοντός Μερκούρης
Κοντού Αικατερίνη
Ο αδελφός του:
Κοντός Παναγιώτης

ΧΠ089

ΣΥΓΧΑΡΗΤΗΡΙΟ

Στον αγαπημένο μας γιό **ΚΟΝΤΟ ΠΑΝΑΓΙΩΤΗ-ΠΑΝΟΡΜΙΤΗ,** που μετά την απόκτηση ττης ΕΠΑΡΚΕΙΑΣ ΔΙΔΑΣΚΑΛΙΑΣ της ΑΓΓΛΙΚΗΣ και ΓΑΛΛΙΚΗΣ ΓΛΩΣΣΑΣ απέκτησε επάξια και το Δίπλωμα Γλωσσομάθειας της Γερμανικής Γλώσσας GROSSES SPRACHDIPLOM του ΙΝΣΤΙΤΟΥΤΟΥ ΓΚΑΙΤΕ και του ΠΑΝΕΠΙΣΤΗΜΙΟΥ του ΜΟΝΑΧΟΥ του ευχόμαστε κάθε ευτυχία στη ζωή του και πάντα επαγγελματικές επιτυχίες.

Οι γονείς του:
Κοντός Μερκούρης
Κοντού Αικατερίνη
Ο αδελφός του:
Κοντός Γιάννης

ΧΠ089

ΕΛΛΗΝΙΚΗ ΔΗΜΟΚΡΑΤΙΑ
ΝΟΜΑΡΧΙΑΚΗ ΑΥΤ/ΣΗ ΔΩΔ/ΣΟΥ
ΔΗΜΟΣ ΡΟΔΙΩΝ

Ρόδος 24/2/2005
Αρ. Πρωτ. 891/05

ΑΝΑΚΟΙΝΩΣΗ

Ο Δήμαρχος Ροδίων ανακοινώνει ότι αναρτήθηκε στα γραφεία της Δ/νσης Πολεοδομίας του Δήμου Ροδίων, οδός Διαγοριδών αριθμ. 1, η πρόταση τροποποίησης του Σχεδίου Πόλης στο Ο.Τ. 236, στη συμβολή των οδών Μητροπόλεως και Κλαυδίου Πέπερ, για καθορισμό "χώρου αθλητικών εγκαταστάσεων", σύμφωνα με την υπ' αριθμ. 11/2005 απόφαση του Δημοτικού Συμβουλίου Ροδίων.
Παρακαλούνται οι ενδιαφερόμενοι να λάβουν γνώση της αναφερόμενης τροποποίησης.
Η προθεσμία υποβολής ενστάσεων είναι δέκα πέντε (15) ημέρες από την τελευταία δημοσίευση στον τοπικό τύπο, ή την παραλαβή της ανακοίνωσης από τους αποδέκτες.

Ο Διευθυντής Πολεοδομίας
Ι. Παπαχριστοδούλου

ΑΝΑΚΟΙΝΩΣΗ
ΕΦΟΡΕΥΤΙΚΗΣ ΕΠΙΤΡΟΠΗΣ ΓΙΑ ΤΗΝ ΑΝΑΚΗΡΥΞΗ ΥΠΟΨΗΦΙΩΝ

Των αρχαιρεσιών της 04/05/06 2005 του Σωματείου Εργατοτεχνιτών οικοδόμων και Συναφών Επαγγελμάτων σήμερα 25/02, ημέρα Παρασκευή στα γραφεία του Σωματείου οικοδόμων, οδός Στεφάνου Καζούλη 30 συνήλθε σε συνεδρίαση η Εφορευτική Επιτροπή του Σωματείου, που εκλέχθηκε από τη Γενική Συνέλευση της 17/02/2005 και που αποτελείται από τους:
1) ΠΟΥΡΙΔΗ ΔΗΜΗΤΡΙΟ
2) ΣΚΟΥΛΟΥΔΗ ΙΩΑΝΝΗ
3) ΙΕΡΟΒΑΣΙΛΗ ΝΙΚΟΛΑΟ
Με θέμα: «Ανακήρυξη υποψηφίων»
Η Εφορευτική Επιτροπή, αφού έλεγξε τις αιτήσεις των υποψηφίων και διαπίστωσε ότι αυτές υποβλήθηκαν σύμφωνα με το νόμο και το καταστατικό, ανακήρυξε τους υποψηφίους οι οποίοι είναι:
ΣΥΝΔΥΑΣΜΟΙ:
1) ΣΥΣΠΕΙΡΩΣΗ ΟΙΚΟΔΟΜΩΝ ΡΟΔΟΥ
2) ΟΙΚΟΔΟΜΙΚΗ ΕΝΟΤΗΤΑ
3) ΟΙΚΟΔΟΜΙΚΗ ΑΝΑΓΕΝΝΗΣΗ
4) ΑΝΑΝΕΩΤΙΚΗ ΚΙΝΗΣΗ ΟΙΚΟΔΟΜΩΝ

Η ΕΦΟΡΕΥΤΙΚΗ ΕΠΙΤΡΟΠΗ
1) ΠΟΥΡΙΔΗΣ ΔΗΜΗΤΡΙΟΣ
2) ΙΕΡΟΒΑΣΙΛΗΣ ΝΙΚΟΛΑΟΣ
3) ΣΚΟΥΛΟΥΔΗΣ ΙΩΑΝΝΗΣ

MZT260214

ΝΤΕΤΕΚΤΙΒΣ
Συνταξιούχος Αστυνομικός Ασφάλειας
ΑΝΑΛΑΜΒΑΝΟΥΜΕ
Υποθέσεις ανηλίκων, οικογενειακές, προσωπικές κ.τλ.
ΔΙΑΘΕΤΟΥΜΕ ΤΑ ΠΛΕΟΝ ΣΥΓΧΡΟΝΑ ΟΠΤΙΚΟΑΚΟΥΣΤΙΚΑ ΣΥΣΤΗΜΑΤΑ
100% ΕΧΕΜΥΘΕΙΑ
ΡΩΜΗΣ 22 - ΡΟΔΙΝΙ
ΚΙΝ.6946997967
MZT091208

ΝΤΕΤΕΚΤΙΒΣ
30 ΧΡΟΝΙΑ ΜΟΝΙΜΑ ΚΑΙ ΣΤΗ ΡΟΔΟ
35354 - 28780
Π.Π. ΓΕΡΜΑΝΟΥ 6 (ΠΛ. ΦΩΚΙΑΛΗ)
Η ΛΥΣΗ!!! ΣΕ ΚΑΘΕ ΣΑΣ ΠΡΟΒΛΗΜΑ
EXPRESS SECURITY
ΧΠΕΜΠ-16

SHIPPING COMPANY OF SYMI
Α.Ν.Ε.Σ.
ΑΝΩΝΥΜΗ ΝΑΥΤΙΛΙΑΚΗ ΕΤΑΙΡΕΙΑ ΣΥΜΗΣ

ΔΡΟΜΟΛΟΓΙΑ Ε/Γ-Ο/Γ ΣΥΜΗ
ΜΑΡΤΙΟΥ 2005

ΜΗΝΑΣ	ΗΜΕΡΑ	ΩΡΑ	Ε/Γ-Ο/Γ ΣΥΜΗ
3 Μαρτίου	ΠΕΜΠΤΗ	07.30	ΣΥΜΗ-ΡΟΔΟ
		15.00	ΡΟΔΟ-ΣΥΜΗ
5 Μαρτίου	ΣΑΒΒΑΤΟ	07.30	ΣΥΜΗ-ΡΟΔΟ
		15.00	ΡΟΔΟ-ΣΥΜΗ
8 Μαρτίου	ΤΡΙΤΗ	07.30	ΣΥΜΗ-ΡΟΔΟ
		15.00	ΡΟΔΟ-ΣΥΜΗ
10 Μαρτίου	ΠΕΜΠΤΗ	07.30	ΣΥΜΗ-ΡΟΔΟ
		15.00	ΡΟΔΟ-ΣΥΜΗ
11 Μαρτίου	ΠΑΡΑΣΚΕΥΗ	07.30	ΣΥΜΗ-ΡΟΔΟ
		16.00	ΡΟΔΟ-ΣΥΜΗ
12 Μαρτίου	ΣΑΒΒΑΤΟ	07.30	ΣΥΜΗ-ΡΟΔΟ
		15.00	ΡΟΔΟ-ΣΥΜΗ
15 Μαρτίου	ΤΡΙΤΗ	07.30	ΣΥΜΗ-ΡΟΔΟ
		15.00	ΡΟΔΟ-ΣΥΜΗ
17 Μαρτίου	ΠΕΜΠΤΗ	07.30	ΣΥΜΗ-ΡΟΔΟ
		15.00	ΡΟΔΟ-ΣΥΜΗ
19 Μαρτίου	ΣΑΒΒΑΤΟ	07.30	ΣΥΜΗ-ΡΟΔΟ
		15.00	ΡΟΔΟ-ΣΥΜΗ
21 Μαρτίου	ΔΕΥΤΕΡΑ	07.30	ΣΥΜΗ-ΡΟΔΟ
		15.00	ΡΟΔΟ-ΣΥΜΗ
24 Μαρτίου	ΠΕΜΠΤΗ	07.30	ΣΥΜΗ-ΡΟΔΟ
		16.00	ΡΟΔΟ-ΣΥΜΗ
26 Μαρτίου	ΣΑΒΒΑΤΟ	07.30	ΣΥΜΗ-ΡΟΔΟ
		15.00	ΡΟΔΟ-ΣΥΜΗ
28 Μαρτίου	ΔΕΥΤΕΡΑ	07.30	ΣΥΜΗ-ΡΟΔΟ
		15.00	ΡΟΔΟ-ΣΥΜΗ
31 Μαρτίου	ΠΕΜΠΤΗ	07.30	ΣΥΜΗ-ΡΟΔΟ
		15.00	ΡΟΔΟ-ΣΥΜΗ

Τα δρομολόγια μπορούν να τροποποιηθούν λόγω εκτάκτων συγκοινωνιακών αναγκών ή καιρικών συνθηκών
Παρακαλούμε πριν ταξιδέψετε επικοινωνήστε με την Εταιρία:
www.anes.gr
Γραφείο ΣΥΜΗΣ Τηλ.: (22460) 71444 - Φαξ: (22460) 71373
Γραφείο ΡΟΔΟΥ Τηλ.: (22410) 37769 - Φαξ: (22410) 34493
ΧΠ285



Ρόδος: εἰκῆ καὶ ὡς ἔτυχε...



...Θεάσεις

Το πρώην ***Δημοτικό Ανθοπωλείο*** δεν ευτύχησε στις κατά καιρούς χρήσεις του.
Πρώην ***Γραφείο Πληροφοριών*** για τους τουρίστες, πρώην ***"σαράφικο",*** πρώην γραφείο ***Ολυμπιακής Υποστήριξης,*** πρώην γραφείο ***Αθλητισμού και Αθλητικών εγκαταστάσεων.***
Μάλιστα για την διαφήμιση της τελευταίας χρήσης αναρτήθηκε και μια τεράστια πινακίδα, η οποία όμως καθηλώθηκε μετά την αλλαγή βάρδιας στα πόστα των αντιδημάρχων και των συνεπίκουρων δημάρχου.
Εκτοτε, για ένα διάστημα, το οίκημα παρέμεινε χωρίς εμφανή προσδιορισμό.
Τώρα τελευταία όμως στολίσθηκε με πανό που διαφημίζει αθλητικές διοργανώσεις τύπου *"Σαφάρι"*.
Μήπως οι αρμόδιοι θα πρέπει να αποφασίσουν τελικά ποιά θα είναι η χρήση και ας μην ξεχνούν ότι τα *"αθλητικά"* γραφεία μπορούν να εγκατασταθούν κάλλιστα και στους χώρους του ΔΟΝΑ.
*...Ενώ ένα **γραφείο πληροφοριών για τους ξένους** τουρίστες είναι απαραίτητο να υπάρχει στο κέντρο της πόλης!*

...Καλές προθέσεις

Μέχρι τις 15 Απριλίου, ο Δήμος υπόσχεται *"να ξωπετάξει"* όλες τις αυθαίρετες πληγές που ταλανίζουν την πόλη μας.
Το ευχόμαστε ολόψυχα...
...Πάντως στις 16 του μήνα εδώ θάμαστε για να τεκμηριώσουμε φωτογραφικά της ολιγωρίες!

Σταμάτησε το "Κάστρων Περίπλους";

Μετά την αλλαγή της κυβέρνησης σταμάτησε το πρόγραμμα ***Κάστρων Περίπλους",*** με το οποίο έχουν προστατευθεί, φωτιστεί και αναδειχθεί υποδειγματικά είκοσι κάστρα της χώρας, μεταξύ των οποίων στην Ρόδο, στην Κω και σε άλλα νησιά της Δωδεκανήσου. Το πρόγραμμα αυτό λειτούργησε το Ταμείο Αρχαιολογικών Πόρων (ΤΑΠ) από το 1996 σε συνεργασία με τις αρμόδιες Διευθύνσεις του υπουργείου Πολιτισμού με εκπληκτικά αποτελέσματα.
...πολλά κάστρα εγκαταλειμμένα και απαξιωμένα με χορταρισμένα τα μονοπάτια που οδηγούσαν σ' αυτά και ετοιμόρροπα τα αρχιτεκτονικά τους λείψανα, έγιναν επισκέψιμα με ασφάλεια και παροχή όλων των αναγκαίων υπηρεσιών. Μερικά από αυτά εκπλήσσουν τον ταξιδιώτη γιατί, ενώ βρίσκονται στη μέση του πουθενά, αποτελούν στολίδι στο νυχτερινό τοπίο και την πιο ζωντανή διαφήμιση της πολιτιστικής μας κληρονομιάς!

ΚΥΚΛΟΦΟΡΟΥΝ
Τα βιβλία του καθηγητή
ΜΙΧΑΛΗ ΕΜΜ. ΑΡΦΑΡΑ

«ΙΠΠΟΤΙΚΟΙ ΚΑΙ ΝΕΟΚΛΑΣΙΚΟΙ ΠΥΡΓΟΙ ΙΑΛΥΣΟΥ ΡΟΔΟΥ» (Χρυσοδερματόδετος Άτλας)	60.00 €
"Η ΚΑΤΖΙΑ, ΤΟ ΛΑΪΚΟ ΜΟΝΟΧΩΡΟ ΣΠΙΤΙ ΤΗΣ ΚΑΛΥΜΝΟΥ» (βιβλιοδετ. μεγαλο σχήμα)	35.00 €
«Η ΚΕΝΤΗΤΙΚΗ ΚΑΙ ΥΦΑΝΤΙΚΗ ΤΕΧΝΗ ΤΗΣ ΝΙΣΥΡΟΥ»	20.00 €
«ΑΦΙΕΡΩΜΑ ΣΤΟΝ ΚΑΖΑΝΤΖΑΚΗ»	12.00 €
«ΤΟ ΠΛΑΤΥΜΕΤΩΠΟ ΛΑΪΚΟ ΣΠΙΤΙ ΤΗΣ ΚΩ»	15.00 €
«ΤΟ ΔΙΠΑΤΟ ΛΑΪΚΟ ΝΙΣΥΡΙΚΟ ΣΠΙΤΙ»	15.00 €
«ΑΦΙΕΡΩΜΑ ΣΤΗΝ ΚΡΗΤΗ» (Συλλογική μελέτη περιοδικού "Κάμειρος")	17.00 €
«ΕΚΚΛΗΣΑΚΙΑ ΤΗΣ ΡΟΔΟΥ» (Α' και Β' τόμοι)	24.00 €
«ΚΑΜΕΙΡΟΣ» (1976-1979), βιβλιοδετημένο	20.00€
«ΕΛΛΗΝΙΚΑ ΠΡΟΣΚΥΝΗΤΑΡΙΑ»	18.00 €
«ΝΙΣΥΡΟΣ, Η ΠΟΡΦΥΡΙΣ ΤΩΝ ΑΡΧΑΙΩΝ»	8.80 €
«ΣΥΜΗ, Η ΑΙΓΛΗ ΤΩΝ ΑΡΧΑΙΩΝ»	8.80 €
«ΡΟΔΟΣ» (τουριστικός οδηγός)	8.80 €
«ΓΗ ΤΟΥ ΗΛΙΟΥ» (ταξιδιωτική λογοτεχνία)	8.80 €
«ΡΟΔΙΑΚΑ» (Α'-Β' τόμ.)	15.00€
Επίσης τα αρχιτεκτονικά:	
«ΤΟ ΤΖΑΚΙ» (7η έκδοση)	35.00€
«ΑΡΧΙΤΕΚΤΟΝ. ΣΧΕΔΙΟ & ΔΙΑΚΟΣΜΗΣΗ» (Α'-Β'-Γ' τόμ.), έκαστος	25.00€
«ΤΟ ΓΡΑΜΜΙΚΟ ΣΧΕΔΙΟ» (Α'-Β' τόμ.), έκαστος	25.00€
«ΤΟ ΕΛΕΥΘΕΡΟ ΣΧΕΔΙΟ» (Α'-Β' τόμ.), έκαστος	25.00€

ΒΙΒΛΙΟ: ΕΝΑ ΔΩΡΟ ΕΚΠΟΛΙΤΙΣΜΟΥ
ΠΩΛΗΣΗ ΣΕ ΕΠΙΛΕΓΜΕΝΑ ΒΙΒΛΙΟΠΩΛΕΙΑ
και στο τηλ.: 210-28 18 842
ΑΤ5425

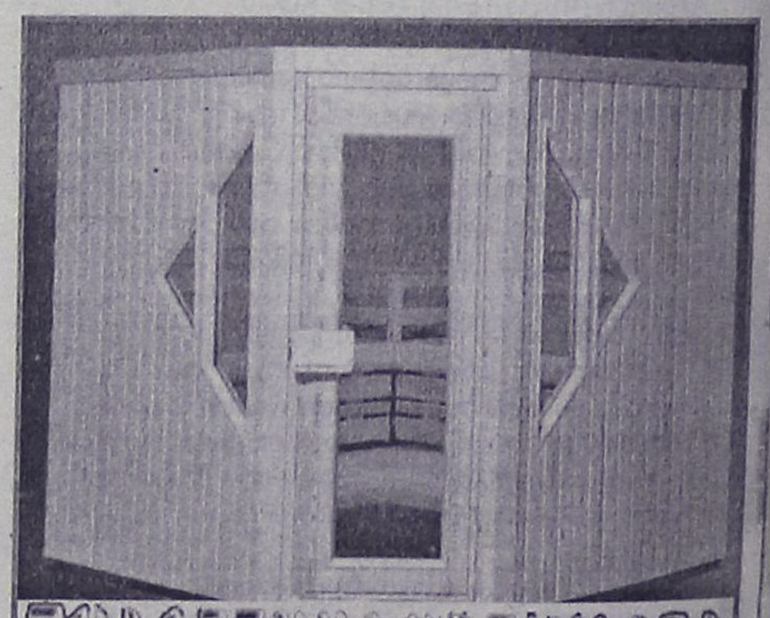

ΞΥΛΟΤΕΧΝΟΥΡΓΗΜΑΤΑ
Η ΣΑΟΥΝΑ δεν είναι πολυτέλεια- είναι υγεία και ομορφιά
Αποκτήστε μια γνήσια φιλανδική σάουνα στις διαστάσεις που επιθυμείτε.
Λύσεις για κάθε ιδιωτικό και επαγγελματικό χώρο.
Τιμές από 2900 ευρώ.
ΕΚΘΕΣΗ ΞΥΛΟΤΕΧΝΟΥΡΓΗΜΑΤΑ
Εμπορικό Κέντρο Φώκιαλη
ΤΗΛ. 2241035091, 2241025135 6944355694
ΧΤ11937

(εκ)πολιτισμικά παίγνια

Νίκος Χατζηπαπάς

"Θέατρο Δρόμου" και ξερό ψωμί

«Ενοικάζουμε σε τεχνήματα, φιλοτεχνήματα, πυροτεχνήματα, γιατί μάθαμε... πως είναι θλιβερή η ζωή που μοιάζει με ακατοίκητο σπίτι».

P.M. Ρίλκε

Κυκλοφόρησε το δεύτερο τεύχος του διμηνιαίου περιοδικού ***"Ακατοίκητο"***, που μπορεί μεν να *"στεγάζεται"* στην Λάρισα, όμως η εμβέλειά του στις τέχνες και τον πολιτισμό διαχέεται σχεδόν σε όλο το ντοβλέτι.

Στο τεύχος αυτό, που κοσμείται από τις ζωγραφιές του ***Παύλου Μονεμβασίτη*** εκτός από τα δηκτικά σχόλια και τις ενδιαφέρουσες πληροφορίες και παρουσιάσεις βιβλίων και μουσικών δρώμενων μπορούμε να διαβάσουμε και αρκετές συνεντεύξεις:

Του μουσικού σχήματος ***"Σύννεφα με πανταλόνια"***, του ποιητή ***Διονύση Καρατζά***, του τραγουδοποιού ***Θανάση Παπακωνσταντίνου***, του σκιτσογράφου ***Ανδρέα Πετρουλάκη*** και της συγγραφέως ***Ελλης Παπά.***

Επίσης φιλοξενείται μια συνέντευξη του ***Ρόδιου*** σκηνοθέτη ***Νίκου Χατζηπαπά***, ο οποίος εκμυστηρεύεται στον δημοσιογράφο ***Μάρκο Τσούμα*** τις *"ανησυχίες"* του για το ***"Θέατρο Δρόμου"***, τις ακροβασίες του στις θεατρικές δομές, επισημαίνοντας, ότι *«το **θέατρο δρόμου** μπορεί μ' έναν πολύ ουσιαστικό τρόπο να κατέβει στον κόσμο, να φτάσει και να περάσει μηνύματα και αισθητικές αναζητήσεις και να καταστήσει τον τυχαίο θεατή, κοινωνό πολύ ουσιαστικών πράξεων».*

Πολύς κόσμος ίσως θεωρεί το θέατρο δρόμου "εύκολο", παραγνωρίζοντας ίσως το γεγονός ότι οι άνθρωποί του είναι επαγγελματίες ηθοποιοί και δεν διαφέρουν σε τίποτα από τους ηθοποιούς του κλειστού θεάτρου. Πιο αφανείς ίσως, χωρίς τα φώτα του θεάτρου και την αίγλη του. Εδώ, μπροστά στα μάτια σας, πρέπει να μας τραβήξουν την προσοχή αλλιώς εσείς θα συνεχίσετε την βόλτα σας.

Ο ***Νίκος Χατζηπαπάς*** προσπαθεί να τραβήξει την προσοχή μας στους δρόμους όλης της Ελλάδας εδώ και 17 χρόνια. Η ομάδα ***"Θέατρο Δρόμου - Helix"*** της οποίας ηγείται είναι η πρώτη ομάδα θεάτρου δρόμου που ιδρύθηκε στον χώρα μας και έχει δώσει παραστάσεις τόσο εδώ όσο και στο εξωτερικό, συνδυάζοντας το θέατρο με τον κόσμο του τσίρκου και του βαριετέ των αυτοσχέδιων δράσεων με τα ακροβατικά και τα λαϊκά δρώμενα, τις περίπλοκες σκηνικές κατασκευές με κείμενα σύγχρονων και αρχαίων συγγραφέων.

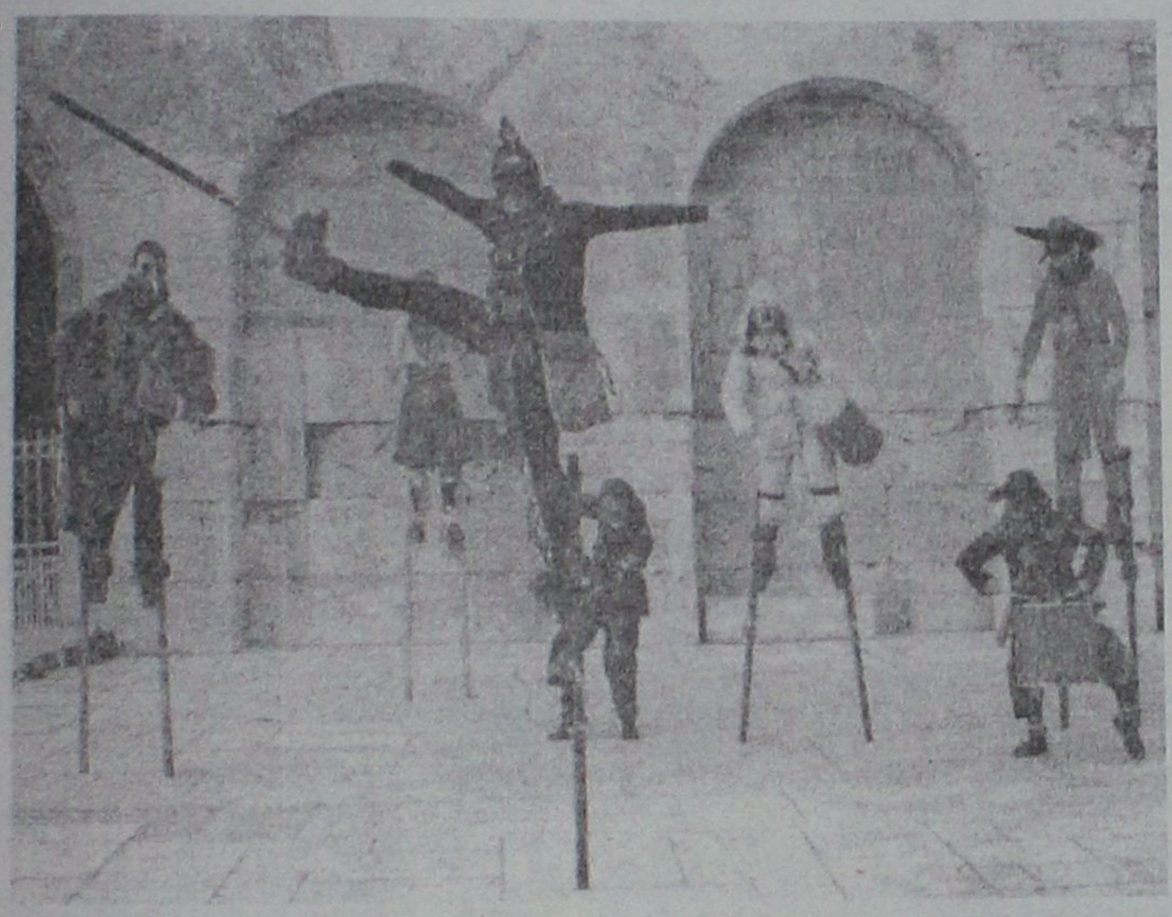

Το "Θέατρο Δρόμου" του Νίκου Χατζηπαπά εν δράσει

... Και αν η τέχνη του θεάτρου θεωρείται εφήμερη το θέατρο δρόμου είναι η τέχνη του εφήμερου και της διαρκούς περιπλάνησης.

***«Ξεκίνησα το "Θέατρο Δρόμου" κάπως τυχαία το 1987.** Τότε (λέει ο κ. Χατζηπαπάς) είχαμε φτιάξει το "Μαγικό Θέατρο", όπου το σημερινό σχήμα αποτελεί άρρηκτη συνέχεια. Εργαστήκαμε μέχρι το 1991, όταν εγώ ανέλαβα την διεύθυνση του **"Δημοτικού Περιφερειακού Θεάτρου Ρόδου"**, ενώ το 1977 δημιουργήθηκε εξαρχής η ομάδα».*

«ΡΟΔΙΑΚΗ» ΑΠΟ ΤΟ 1915

Φλας στο παρελθόν


ΡΟΔΙΑΚΗ

PERIODICO SETTIMANALE

ΕΝ ΡΟΔΩ
ΠΕΜΠΤΗ 5 ΜΑΡΤΙΟΥ 1931
ΑΡΙΘΜ. ΦΥΛΛΟΥ 1188

ΠΡΩΤΟΚΟΛΛΗΣΙΣ ΤΩΝ ΣΥΜΒΟΛΑΙΩΝ ΕΝΟΙΚΙΑΣΕΩΝ

Το Γραφείο των Οικονομικών υπομιμνήσκει ότι συμφώνως προς τα αρθ. 1 του Κ.Δ. Νο 95 και 1928 υπόκεινται εις πρωτοκόλλησιν τα συμβόλαια ενοικιάσεως, υπενοικιάσεως, ανανεώσεως και των παρατάσεων δια σιωπηράς συγκαταθέσεως των ενοικιάσεων των ακινήτων, ως και οι προφορικαί συμφωνίαι αι σχετικαί προς ταύτας.

Καλεί όθεν πάντας όπως υποβάλωσι τα συμβόλαια ταύτα ή δηλώσωσι τας προφορικάς συμφωνίας των ειδοποιούν συγχρόνως ότι εν περιπτώσει παραλείψεως θα καταλογίζεται διπλάσιον τέλος.

Εις την διατύπωσιν ταύτην υποχρεούνται αλληλεγγύως τόσον ο ιδιοκτήτης όσον και ο ενοικιαστής.

ΛΗΞΙΑΡΧΙΚΗ ΥΠΗΡΕΣΙΑ
ΟΡΘΟΔ. ΚΟΙΝΟΤ.
ΡΟΔΟΥ

Κατά τον λήξαντα μήνα Φεβρουάριον, εδηλώθησαν εις το Ληξιαρχικόν Γραφείον αι εξής Ληξιαρχ. πράξεις ήτοι ΓΕΝΝΗΣΕΙΣ 18 εξ ων 8 άρρεν και θήλ. 10 ΓΑΜΟΙ 5 και ΘΑΝΑΤΟΙ 2 αρρέν.

(Εκ του Ληξιαρχικού Γραφείου Ρόδου)

ΠΡΙΝ 50 ΧΡΟΝΙΑ

ΤΕΤΑΡΤΗ 16 ΦΕΒΡΟΥΑΡΙΟΥ 1955
ΑΡΙΘ. 1144

ΣΥΝΗΛΘΕΝ Η ΕΠΙΤΡΟΠΗ ΔΙΑΡΡΥΘΜΙΣΕΩΣ ΛΙΜΕΝΟΣ ΚΑΙ ΕΞΕΛΕΞΕΝ ΠΡΟΕΔΡΟΝ ΚΑΙ ΓΡΑΜΜΑΤΕΑ

Χθες την μεσημβρίαν συνήλθον εις τα γραφεία του Εμπορικού και Βιομηχανικού Επιμελητηρίου τα μέλη της Εθνικής Επιτροπής συγκεντρώσεως πόρων διαρρυθμίσεως λιμένος Ρόδου. Γενομένης ανασυστάσεως του Συμβουλίου εξελέγησαν ως πρόεδρος ο Δήμαρχος Ρόδου κ. Πετρίδης και ως Γραμματεύς ο κ. Α. Αγιακάτσικας. Τα λοιπά μέλη παραμένουν ως και προηγουμένως.

Η επιτροπή αποτελείται εκ των εκάστοτε Δημάρχου Ρόδου, Προέδρου Εμπορικού Επιμελητηρίου, Προέδρου Λιμενικής Επιτροπής Λιμενάρχου, των διευθυντών Δημοσίων Εργων, Τελωνείου, Τραπέζης της Ελλάδος, υπηρεσίας Εντελλομένων Εξόδων και εκπρόσωπος του Δωδεκανησιακού Οργανισμού.

Μετά την εκλογήν η επιτροπή απεφάσισεν την μέσω Γενικής Διοικήσεως, υποβολήν αιτήσεως εις το υπουργείον Οικονομικών διά την απόκτησιν διαχειριστικής ιδιότητος.

Ο Διευθυντής Δημοσίων Εργων κ. Ν. Παρασκευάς, ανέφερεν εις την επιτροπήν την γενομένην ήδη προεργασίαν δια την διαρρύθμισιν του λιμένος και τας σχετικάς ενεργείας του εις Αθήνας.

Η επιτροπή θα συνέλθη προσεχώς ίνα μελετήση την εξεύρεσιν πόρων δια την έναρξιν του έργου. Ως γνωστόν μέχρις στιγμής υπάρχει προς τον σκοπόν τούτον μόνον το ποσόν του 1.000.000 δρχ. το οποίον διέθεσε, ο Δήμος Ροδίων.

ΤΑ ΕΡΓΑ ΛΙΜΕΝΟΣ ΚΑΣΟΥ

Πληροφορούμεθα ότι τα έργα κατασκευής του λιμενοβραχίονος Κάσου προχωρούν και ήδη έχει περατωθή το 1/3 του όλου έργου. Ούτω έχουν κατασκευασθή 75 μέτρα του λιμενοβραχίονος και η λιθοδομή του ακρομωλίου έχει φθάσει εις την επιφάνειαν της θαλάσσης.

Η δαπάνη του όλου έργου ανερχομένη εις 1.600.000 ν. δρχ. πρόκειται ως γνωστόν να καταβληθή υπό Κασίων εφοπλιστών.

Η ΟΡΓΑΝΩΣΙΣ ΔΙΟΙΚΗΣΕΩΣ ΤΟΥ Ι.Κ.Α.

Υπό του ενταύθα υποκαταστήματος ΙΚΑ ελήφθη εγκύκλιος του Κεντρικού Καταστήματος διά της οποίας γνωστοποιείται τροποποιημένον σχέδιον οργανώσεως της Διοικήσεως το οποίον ίσχυεν από 21.8.1954 υποστάς μεταγενεστέρως μικράς τινάς τροποποιήσεις και το οποίον αποτελεί το οριστικόν τοιούτον.

GLASS CLEANING
ASR ASR
ISO 9001 / 2000
ΟΛΟΚΛΗΡΩΜΕΝΑ ΣΥΣΤΗΜΑΤΑ ΚΑΘΑΡΙΣΜΟΥ
ΤΑ ΠΑΝΤΑ ΓΙΑ ΤΗΝ ΚΑΘΑΡΙΟΤΗΤΑ
Προϊόντα HACCP Εκπαίδευση

ΑΠΟΡΡΥΠΑΝΤΙΚΑ - ΧΑΡΤΙΚΑ
ΜΗΧΑΝΕΣ ΚΑΘΑΡΙΣΜΟΥ
Κατάστημα Glass Cleaning
Καναβά 21 - Ρόδος
τηλ.: 22410 22.893
Επαγγελματικά προϊόντα ιδανικά και για το σπίτι
Ιδιοκτήτης Καταστήματος: Ζαγκάτσης Κωνσταντίνος
GLASS CLEANING ABEE
ΟΛΟΚΛΗΡΩΜΕΝΑ ΣΥΣΤΗΜΑΤΑ ΚΑΘΑΡΙΣΜΟΥ

ΤΖΑΚΙΑ
ΤΖΑΚΙΑ ΤΖΟΤΖΟΛΗΣ ΤΑΣΟΣ
ΤΖΑΚΙΑ
ΜΑΝΤΕΜΕΝΙΑ • ΑΠΛΑ • ΑΕΡΟΘΕΡΜΑ • ΜΕ ΤΖΑΜΙΑ ΚΑΙ ΠΟΡΤΕΣ • ΜΕ ΠΥΡΟΤΟΥΒΛΑ
ΣΟΜΠΕΣ ΜΕ ΞΥΛΑ
ΜΕΓΑΛΗ ΠΟΙΚΙΛΙΑ ΜΟΝΤΕΛΩΝ
ΑΞΕΣΟΥΑΡ ΤΖΑΚΙΩΝ
ΣΚΑΡΕΣ • ΣΙΤΕΣ • ΚΡΕΜΑΝΤΑΛΑΔΕΣ
ΦΟΥΡΝΑΚΙΑ ΚΑΙ ΨΗΣΤΑΡΙΕΣ
ΣΕ ΠΟΛΛΑ ΣΧΕΔΙΑ ΚΑΙ ΜΕΓΕΘΗ
ΚΑΘΑΡΙΣΜΟΙ ΚΑΙ ΣΕΡΒΙΣ ΤΖΑΚΙΩΝ
ΚΟΛΥΜΠΙΑ, ΕΝΑΝΤΙ ΚΑΙ ΠΑΡΑΠΛΕΥΡΩΣ ΙΔΡΥΜΑΤΟΣ
ΚΥΡΙΑΚΕΣ ΑΝΟΙΚΤΑ 11–4
Τηλέφωνο (22410) 56275, κιν. 6942/255848.
τηλ.-Fax: 56317, 85103 Κολύμπια, Ρόδος

Αντίλαλοι
πολιτικοί και άλλοι...

Η κυρία με τα σκυλιά

Κάποιους αρμόδιους θα πρέπει να απασχολήσει σοβαρά το θέμα με την ηλικιωμένη κυρία και τα αδέσποτα σκυλιά που έχει υπό τήν προστασία της στην οδό Πτολεμαίων διότι αυτά που συμβαίνουν κάθε μέρα αποτελούν μεγάλο πρόβλημα.

Πολλές φορές οι περίοικοι έχουν προσφύγει και έχουν διαμαρτυρηθεί στις αρμόδιες αρχές και στις υπηρεσίες αλλά δυστυχώς σχεδόν όλοι δηλώνουν αδυναμία για να επιληφθούν του θέματος με αποτέλεσμα η κατάσταση να διαιωνίζεται.

Το πόσο σοβαρό είναι το πρόβλημα αξίζει να αναφερθεί ένα μόνο περιστατικό από αυτά που συμβαίνουν και έχει να κάνει με το γεγονός ότι τα μεγάλα σκυλιά που διατηρεί υπό την προστασία της η συγκεκριμένη κυρία προχθές όρμησαν και ...κατασπάραξαν ένα κουτάβι μπροστά στα μάτια και μικρών παιδιών ακόμα τα οποία είχαν τρομοκρατηθεί με το θέαμα. Κατά τα άλλα οι αρμόδιες υπηρεσίες δηλώνουν αναρμόδιες!

Λ.Μ.

Από τους πρώτους

Από τους πρώτους που έσπευσαν έξω από το σπίτι του δημάρχου προχθές το βράδυ, όταν έγινε γνωστό το περιστατικό της έκρηξης, ήταν ο επικεφαλής της μειοψηφίας **κ. Χατζής Χατζηευθυμίου**, δείχνοντας ότι διαθέτει τον ανάλογο **πολιτικό πολιτισμό.**

Αλλο οι διαφορές και οι αντιθέσεις κι άλλο τέτοια περιστατικά όπως το προχθεσινό!

Λ.Μ.

? Ελυσαν όλα τα υπόλοιπα;

Απαράδεκτα από κάθε άποψη ήταν τα όσα διαδραματίστηκαν το βράδυ της Παρασκευής, στο Εργατικό Κέντρο της Ρόδου, με αφορμή τους αποκλεισμούς και τα έκτροπα που ακολούθησαν, ενόψει των επικείμενων εκλογών στο σωματείο των οικοδόμων.

Ελυσαν όλα τα υπόλοιπα σοβαρά και τεράστια, προβλήματα οι συνδικαλιστές, άραγε και το μόνο που τους απέμεινε να ασχοληθούν ήταν αυτό και μάλιστα, **με τέτοια... ένταση και μαχητικότητα;**

Θλίψη αλλά και έντονο προβληματισμό προκαλούν σε κάθε περίπτωση, αυτού του είδους οι αντιπαραθέσεις. Διότι ακριβώς, τα προβλήματα ειδικά στον κλάδο των οικοδόμων της Ρόδου, είναι ιδιαίτερα αυξημένα και ταλαιπωρούν χρόνια τώρα, **εκατοντάδες επαγγελματίες του χώρου!**

Μιχ. Μ.

Οι δράστες



Με το γνωστό του χιούμορ αντιμετώπισε ο ***δήμαρχος Ρόδου κ. Γιαννόπουλος***, το περιστατικό με τον εκρητικό μηχανισμό που έσκασε στο αυτοκίνητό του, προχθές το βράδυ.

Μετά το πρώτο σοκ, αφού πετάχθηκε έξω από το σπίτι με τις πυτζάμες, όπως και οι άλλοι περίοικοι, ***όταν ρωτήθηκε***, ποιοί μπορεί να ήταν οι δράστες αφού σκέφτηκε λίγο απεφάνθη: Μάλλον δυσαρεστημένοι... "βάζελοι" θα είναι! (σ.σ. επειδή δεν προκρίθηκε η ομάδα στον επόμενο γύρο του κυπέλλου ΟΥΕΦΑ). Είναι κι αυτό μια άποψη!

Λ.Μ.





Το...υπερώο το οποίο στήθηκε στην αίθουσα του δημοτικού συμβουλίου Ρόδου επισφραγίζει, κατά κάποιον τρόπο και την αλλαγή που επήλθε στην κορυφή του Προεδρείου. Ο συμβολισμός των υπερυψωμένων εδράνων δεν γνωρίζουμε ποιος ακριβώς είναι. Πάντως, διεκδικεί και έναν τίτλο πρωτοτυπίας, μιας και ο Πρόεδρος έχει ακριβώς μπροστά του τον Δήμαρχο και τους Αντιδημάρχους οι οποίοι, όμως, δεν τον βλέπουν!

Πέρα απ' αυτό, η αλήθεια είναι ότι η εμφάνιση της αίθουσας του δημοτικού συμβουλίου υπέστη κάποια αναβάθμιση στην προχθεσινή συνεδρίαση (σ.σ. το πόσο πρακτικό μπορεί να αποδειχθεί αυτό στη συνέχεια, είναι άλλο θέμα). Ελπίζουμε, πάντως, να σηματοδοτεί και την πρόθεση της Δημοτικής Αρχής να επεκτείνει τις...αισθητικές της ανησυχίες και στην πόλη!..

Κυρ. Π.

Για το Κέντρο Υγείας

Σε...χλωρό κλαρί δεν έχει αφήσει το διοικητικό συμβούλιο του ΠΕΣΥΠ ο πρόεδρος του Κέντρου Υγείας Καρπάθου κ. ***Γιώργος Νισύριος*** *ο οποίος υποβάλλει συνεχώς αιτήματα για διάφορα προβλήματα και ελλείψεις που υπάρχουν. Και είναι ιδιαίτερα απαιτητικός (εδώ που τα λέμε καλά κάνει) σε βαθμό που ο αντιπρόεδρος του ΠΕΣΥΠ κ. Νίκος Καραμαρίτης να του ζητήσει προχθές ,στο περιθώριο της συνεδρίασης του νομαρχιακού συμβουλίου να κάνει και λίγο κράτει. Να μου λύνεις τα προβλήματα για να μη σου στέλνω έγγραφα και σε ενοχλώ ήταν η απάντηση του κ. Νισύριου.*

Λ.Μ.

Πού ήταν;

Με το σκάνδαλο της **Πάτμου** ασχολήθηκε προχθές το βράδυ ο κ. Σπύρος Καρατζαφέρης και αναμένεται να ... ανακαλύψουν το θέμα τώρα και τα άλλα αθηναϊκά κανάλια.

Να αναρωτηθούμε πού ήταν πριν 6 χρόνια όταν ξέσπασε το σκάνδαλο;

Λ.Μ.

Κι αυτό στη λίστα!



Ενα έργο πήγαινε καλά, από πλευράς ρυθμού κατασκευής, πάει κι αυτό. Ο λόγος, για το **Φράγμα** που προστέθηκε στη λίστα με τα έργα φαντάσματα της περιοχής. Σ' αυτήν, βρίσκονται το λιμάνι Ακαντιάς, το κτίριο του αεροδρομίου, ενώ εδώ και χρόνια βρίσκονται το νέο εργοστάσιο της ΔΕΗ, το γκολφ (ευτυχώς η Καλλιθέα δεν είναι πια) και διάφορα άλλα μικροέργα!

Β.Μ.

Πού είναι το Καστελόριζο;

Ιδιαίτερα σοβαρό είναι το περιστατικό που συνέβη χθες το πρωί με την τηλεφωνήτρια του ΟΤΕ που είχε βάρδια στο τηλεφωνικό κέντρο 11888 για να δίνει πληροφορίες στους συνδρομητές. Η εν λόγω κυρία τουλάχιστον θα πρέπει να αλλάξει πόστο και να κάνει κάτι άλλο στον ΟΤΕ διότι και η ίδια εκτίθεται και τον οργανισμό στον οποίο δουλεύει εκθέτει. Διαβάστε τι έκανε και θα καταλάβετε. Συμπολίτης μας χθες το πρωί πήρε τηλέφωνο το 11888 και ζήτησε να μάθει τον αριθμό του δήμου Μεγίστης αλλά η εν λόγω κυρία του είπε ότι δεν υπάρχει τέτοιος δήμος! Για να την διευκολύνει της εξήγησε πως πρόκειται για το Καστελόριζο και πήρε την εξής κατάπληκτική απάντηση Που ακριβώς είναι το Καστελόριζο; Ανήκει στην Ελλάδα; Έτσι ακριβώς του είπε η συγκεκριμένη κυρία και...άντε τώρα να συνεννοηθείς μαζί της χωρίς να χάσεις την ψυχραιμία σου! Χρειάζονται σχόλια;

Λ.Μ.

Αυτοδιοικητικός



Εγώ είμαι αυτοδιοικητικός ξεκαθάρισε προχθές στην συνεδρίαση του νομαρχιακού συμβουλίου ο πρώην αντινομάρχης κ. **Νίκος Τατάκης** προσδιορίζοντας εμμέσως πλην σαφώς και τις περαιτέρω πολιτικές του φιλοδοξίες. Και στην συνέχεια το έκανε ακόμα πιο ξεκάθαρο λέγοντας πως ένας δήμαρχος και ένας νομάρχης θα πρέπει να **είναι και λίγο ...αντάρτης** αν θέλει να προωθήσει τα θέματα και να δώσει λύσεις στα προβλήματα .

Η αλήθεια είναι ότι ο κ. Τατάκης ως αντινομάρχης είχε δώσει δείγματα γραφής σε ότι αφορά αυτή την τακτική του αντάρτικου.

Λ.Μ.



