Η ΡΟΔΙΑΚΗ

ΗΜΕΡΗΣΙΑ ΠΡΩΙΝΗ ΕΦΗΜΕΡΙΔΑ ΤΗΣ ΡΟΔΟΥ

ΠΛΗΡΩΜΕΝΟ ΤΕΛΟΣ Ταχ. Γραφείο Κ ΡΟΔΟΥ Αριθμ. Αδειας 1878

ΕΛΤΑ

ΤΕΤΑΡΤΗ
2 ΜΑΡΤΙΟΥ 2005
ΑΡ. ΦΥΛΛΟΥ 17.939
ΤΙΜΗ: ΕΥΡΩ 0,70

ΜΕ ΑΠΟΦΑΣΗ ΤΗΣ ΠΕΡΙΦΕΡΕΙΑΣ Ν. ΑΙΓΑΙΟΥ

Ενταξη έργων της μαρίνας στα ΠΕΠ



Οι αγωγοί ομβρίων υδάτων και ο αποχετευτικός αγωγός της νέας μαρίνας εντάχθηκαν στα ΠΕΠ Νοτίου Αιγαίου. Ο συνολικός προϋπολογισμός των έργων ανέρχεται σε 1,2 εκ. ευρώ.

ΣΕΛΙΔΑ 6

"Καυτές" αποκαλύψεις χθες στον Άρειο Πάγο

Εμπλέκει δικαστές και πολιτικούς ο Θεόκλητος!



• *Κατέθεσε χθες μετά την παραίτησή του ο μητροπολίτης Θεόκλητος. Εξηγήσεις για την βίλα στην Πάτμο καλείται να δώσει ο Ζακύνθου Χρυσόστομος.*

ΣΕΛΙΔΑ 3

Εκτός λειτουργίας δύο μηχανές λόγω σοβαρής βλάβης

ΚΙΝΔΥΝΟΣ για μπλακ άουτ στο νησί μας!

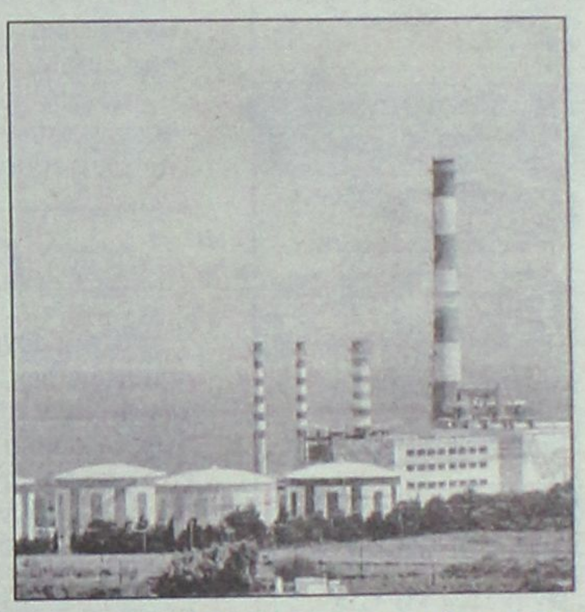

Θεωρείται βέβαιο ότι θα υπάρξουν διακοπές ηλεκτροδότησης • Τραυματίστηκε τεχνικός

Σοβαρό ενεργειακό πρόβλημα προκύπτει για το νησί μετά την σοβαρή βλάβη που υπέστησαν χθες δύο από τις μηχανές του εργοστασίου της ΔΕΗ στη Σορωνή. Κατά την "έκρηξη" τραυματίστηκε ευτυχώς ελαφρά τεχνίτης.

ΣΕΛΙΔΑ 5

Δυσφορία ΝΟΔΕ για αποκλεισμό της Ρόδου

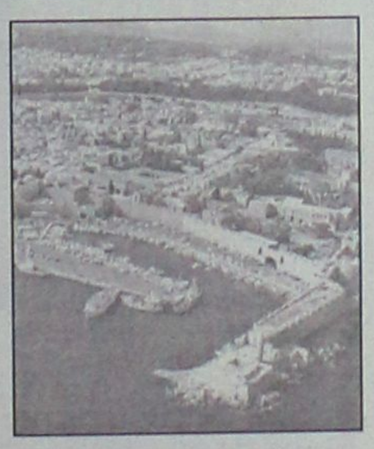

• *Την δυσφορία της για τον αποκλεισμό της Ρόδου από τα επενδυτικά σχέδια στα λιμάνια εκφράζει η Ν.Ε. της Ν.Δ.*

ΣΕΛΙΔΑ 4

ΓΙΑ ΤΟΝ ΤΟΥΡΙΣΜΟ ΣΤΗΝ ΚΩ

Συμπεράσματα-εργαλείο

Παρουσιάστηκε η έρευνα του Επιμελητηρίου για τον τουρισμό της Κω σε ειδική εκδήλωση.



ΣΕΛΙΔΑ 5

ΠΕΡΙΦΕΡΕΙΑ Ν. ΑΙΓΑΙΟΥ — ISTOS — ΕΥΡΩΠΑΪΚΗ ΕΠΙΤΡΟΠΗ

ΠΡΟΣΚΛΗΣΗ ΕΚΔΗΛΩΣΗΣ ΕΝΔΙΑΦΕΡΟΝΤΟΣ

Το Επιμελητήριο Δωδεκανήσου και το Επιμελητήριο Κυκλάδων, της Περιφέρειας Νοτίου Αιγαίου καλούν τους ενδιαφερόμενους να υποβάλλουν προτάσεις στη Δράση

7.3. «ΠΙΛΟΤΙΚΕΣ ΕΦΑΡΜΟΓΕΣ ΚΑΙΝΟΤΟΜΙΑΣ ΣΤΟΝ ΤΟΥΡΙΣΜΟ»

του προγράμματος ISTOS Περιφέρειας Νοτίου Αιγαίου.

Ο Συνολικός Προϋπολογισμός της Δράσης ανέρχεται σε 1.800.000 ,00 € εκ των οποίων τα 900.000,00 € είναι η δημόσια δαπάνη και τα λοιπά 900.000,00 € ιδιωτική δαπάνη. Η δημόσια συμμετοχή αναλύεται σε κοινοτική συμμετοχή 75% και εθνική συμμετοχή 25%.

Η κύρια έννοια αυτής της δράσης είναι ότι έχει διαπιστωθεί ανάγκη για τις επιχειρήσεις του κλάδου να ξεκινήσουν καινοτόμες δράσεις στον Τουρισμό. Σε αυτά τα πλαίσια, το πρόγραμμα αποσκοπεί στην ενίσχυση υφιστάμενων ή υπό σύσταση επιχειρήσεων που σκέφτονται στρατηγικά σχετικά με την καινοτομία και έχουν την ικανότητα να οργανώσουν την καινοτομία ως ένα ενσωματωμένο σύνολο δραστηριοτήτων που θα προτρέψει άλλες εταιρίες να ακολουθήσουν το παράδειγμά τους. Θα ενισχυθούν δηλαδή προγράμματα που βασίζονται στην καινοτομία στους τομείς της παραγωγής, οργάνωσης, λειτουργίας της επιχείρησης, λειτουργίες μάρκετινγκ στον τομέα του τουρισμού με την ευρύτερη έννοια.

Η αναλυτική περιγραφή της Δράσης, οι επιλέξιμες επιχειρήσεις, οι επιλέξιμες δαπάνες, τα δικαιολογητικά, η διαδικασία υποβολής αυτών, η αξιολόγηση των προτάσεων, η διαδικασία καταβολής των οικονομικών ενισχύσεων καθώς και οι υποχρεώσεις των επενδυτών αναφέρονται στον Οδηγό Εφαρμογής και στο Εντυπο Υποβολής της Δράσης

Το σύνολο των εντύπων που αφορούν τη δράση, **είναι διαθέσιμα για κάθε ενδιαφερόμενο στις ακόλουθες διευθύνσεις:**

Στο Νομό Δωδεκανήσου:

- **Επιμελητήριο Δωδεκάνησου**, Γρ. Λαμπράκη 8, 85100, Ρόδος, κα. Σπανού Άννα, τηλ. 2241044200-1, fax 2241044240, e-mail: aspanou@ebed.gr , info@ebed.gr
- **Δωδεκανησιακή Εταιρεία Ανάπτυξης και Προόδου (ΔΕΤΑΠ),** Γρ. Λαμπράκη 8, 85100, Ρόδος, κα. Κοσσιώρη Ράνια και κ. Λουκαρά Χαράλαμπο, τηλ. 22410 44280-4, fax. 22410 44283, e-mail: detap@detap.gr

Στο Νομό Κυκλάδων:

- **Επιμελητήριο Κυκλάδων**, Αγ. Νικολάου 6, Ερμούπολη, 84100, Σύρος - κ. Τσιάντη Αλέξη και κα. Ζαννή Χρυσούλα, τηλ. 2281082346, fax 2281086555, e-mail: info@cycladescc.gr
- **Εταιρεία Ανάπτυξης και Προόδου Κυκλάδων (ΕΤΑΠ),** Αγ. Νικολάου 6, 84100, Ερμούπολη, Σύρος – κ. Ζερβό, τηλ. 2281082346, fax. 2281086555, e-mail: etap@cycladescc.gr

καθώς και στις ηλεκτρονικές διευθύνσεις: www.ebed.gr, www.cycladescc.gr

Προθεσμία υποβολής

Οι αιτήσεις των ενδιαφερομένων θα υποβάλλονται έως και 6 ΜΑΪΟΥ 2005 και ώρα 14:00 μ.μ. στα γραφεία των δύο Επιμελητηρίων.

XT0050



ΗΜΕΡΟΛΟΓΙΟ

Τετάρτη 2 Μαρτίου 2005
Ησυχίου, Θεοδότου μαρτ., Ευθαλίας παρθενομ.
Ανατολή ηλίου: 6.56'
Δύση ηλίου: 18.19'
Σελήνη 22 ημερών

ΦΑΡΜΑΚΕΙΑ

Σήμερα διημερεύει το φαρμακείο του Περίδη Ιακώβου στην οδό Θ. Σοφούλη 139 και διανυκτερεύει το φαρμακείο του Μιχαηλίδη Θεοδ. στην οδό 28ης Οκτωβρίου 44.

ΒΕΝΖΙΝΑΔΙΚΑ

Σήμερα διανυκτερεύουν τα βενζινάδικα: Ριζόπουλος Νικ. (Καναδά 1), Πασχαλίδης-Μοσχής Ο.Ε. (4ο χλμ. Ρόδου-Λίνδου), Κορωναίος Δημήτρης (Κρεμαστή), Πισσαδάκη Σεβαστή (Παραδείσι), Σαββάκης Μ. (Θεολόγος), Διακοστεργάκης Γ. (Μαντρικό), Μάστορης Α. (Τσαΐρι), Καλλιθενός Π. (Αρχάγγελος).

ΛΑΪΚΕΣ ΑΓΟΡΕΣ

Τετάρτη: στο Δημοτικό Νεκροταφείο.
Πέμπτη: στην οδό Βύρωνος
Παρασκευή: στην οδό Πτολεμαίων (Ανάληψη)
Σάββατο: στο Δημοτικό Νεκροταφείο.

ΑΕΡΟΠΟΡΙΚΑ ΔΡΟΜΟΛΟΓΙΑ

ΟΛΥΜΠΙΑΚΗ ΑΕΡΟΠΟΡΙΑ

ΑΠΟ ΡΟΔΟ-ΑΘΗΝΑ
- Καθημερινά 07.10, 13.40
- Πέμπτη 20.10, 22.45
- Καθημερινά πλην Πέμπτης 19.40, 22.25
- Καθημερινά πλην Κυριακής 10.40

ΑΠΟ ΑΘΗΝΑ-ΡΟΔΟ
- Καθημερινά 05.30,12.00
- Πέμπτη 18.30, 21.05
- Καθημερινά πλην Πέμπτης 18.00, 20.45
- Καθημερινά πλην Κυριακής 09.00

ΑΠΟ ΡΟΔΟ-ΘΕΣΣΑΛΟΝΙΚΗ
- Δευτέρα - Τετάρτη 09.45
- Πέμπτη 10.45
- Σάββατο 15.15
- ΔΕΥ-ΤΕΤ-ΠΑΡ-ΚΥΡ 16.10

ΑΠΟ ΡΟΔΟ-ΗΡΑΚΛΕΙΟ
- Δευτέρα - Παρασκευή-Κυριακή 17.45
- Τρίτη - Πέμπτη 18.30
- Τετάρτη - Σάββατο 19.20

ΑΠΟ ΗΡΑΚΛΕΙΟ-ΡΟΔΟ
- Δευτέρα-Παρασκευή-Κυριακή 19.05
- Τρίτη-Πέμπτη 19.50
- Τετάρτη - Σάββατο 20.40

ΑΠΟ ΡΟΔΟ-ΚΑΡΠΑΘΟ
- ΔΕΥ-ΠΕΜ-ΠΑΡ-ΣΑΒ 07.00, 10.40
- Τετάρτη-Κυριακή 10.40, 14.20

ΑΠΟ-ΡΟΔΟ-ΚΑΣΟ
- ΔΕΥ-ΠΕΜ-ΠΑΡ-ΣΑΒ 07.00
- Τετάρτη-Κυριακή 10.40

ΑΠΟ ΡΟΔΟ-ΚΑΣΤΕΛΛΟΡΙΖΟ
- ΔΕΥ-ΤΕΤ-ΠΑΡ-ΣΑΒ-ΚΥΡ 07.10

ΑΠΟ ΡΟΔΟ-ΧΙΟ
- Τρίτη στις 10.40 και Πέμπτη στις 10.45'

ΡΟΔΟΣ-ΜΥΤΙΛΗΝΗ
- Δευτέρα-Τετάρτη στις 09.45, Τρίτη στις 10.40', Πέμπτη στις 10.45' και Σάββατο στις 15.15

ΡΟΔΟΣ- ΣΑΜΟΣ
- Τρίτη στις 10.40', Σάββατο στις 15.15

ΡΟΔΟΣ-ΛΗΜΝΟΣ
- Δευτέρα-Τετάρτη στις 09.45', Τρίτη στις 10.40', Πέμπτη στις 10.45' και Σάββατο στις 15.15'

Plaza Travel
Ιερού Λόχου 7 • τηλ. 2241029003
e-mail: travel@rhodes-plaza.com

AEGEAN AIRLINES

ΑΠΟ ΡΟΔΟ-ΑΘΗΝΑ
Καθημερινές πτήσεις 14.15-16.30-19.50-22.40

ΑΠΟ ΑΘΗΝΑ-ΡΟΔΟ
Καθημερινά πτήσεις 05.30-08.45-14.50-18.10-21.00

ΑΠΟ ΡΟΔΟ-ΗΡΑΚΛΕΙΟ
Καθημερινά πτήσεις 763-14.30

ΑΠΟ ΗΡΑΚΛΕΙΟ-ΡΟΔΟ
Καθημερινά πτήσεις 764-16.05

ΑΠΟ ΡΟΔΟ-ΘΕΣΣΑΛΟΝΙΚΗ
Καθημερινά πτήση 10.20

ΑΠΟ ΘΕΣΣΑΛΟΝΙΚΗ-ΡΟΔΟ
Καθημερινά πτήση 12.20

Χρήσιμα τηλέφωνα κρατήσεων: (22410) 24400.

Επώνυμον το ανώνυμον...

Η ασθένεια είναι το ίδιο μοντέλο...

Δουλεύουμε πολύ, πληρωνόμαστε λίγο, παράγουμε ελάχιστα. Αυτό είναι το τρίπτυχο της κακοδαιμονίας της ελληνικής οικονομίας και όλα τα άλλα είναι απλώς συμπτώματα της ασθένειας. Και οι χαμηλοί μισθοί και η ακρίβεια στην αγορά. Το πρόβλημα επικεντρώνεται στην παραγωγικότητα.

Το πρόβλημα της ελληνικής οικονομίας είναι απλό, αλλά δύσκολο να λυθεί-τουλάχιστον με τη δημιουργική λογιστική που ακολούθησε η προηγούμενη κυβέρνηση, η οποία απλώς αναδιένειμε τη μιζέρια στον τόπο. Η χώρα μας έμεινε την τελευταία εικοσαετία πίσω σε όλα. Για παράδειγμα: Δεν έχει για τα απαιτούμενα δίκτυα συγκοινωνιών.

Τώρα αποκτά ευπρεπείς τηλεπικοινωνιακές υποδομές, αλλά παραμένουν ακριβές. Το χρήμα ήταν μέχρι πρότινος πανάκριβο. Η απελευθέρωση του τραπεζικού συστήματος, αφενός άργησε να γίνει και, αφετέρου, ήταν χωλή. Ολα αυτά και πολλά περισσότερα αυξάνουν τρομακτικά το κόστος παραγωγής και διακίνησης των προϊόντων.

Από την άλλη, ένα μεγάλο κομμάτι των εθνικών πόρων-αυτών δηλαδή που παράγουμε όλοι μας-διαχέεται σε αντιπαραγωγικές δραστηριότητες του δημόσιου τομέα. Ολη αυτή η γραφειοκρατία που ανέπτυξε το ΠΑΣΟΚ κάπως πρέπει να ζήσει. Ζει από το υστέρημα των Ελλήνων. Οταν λίγοι παράγουν και πολλοί πληρώνονται, επόμενο είναι όλοι να πληρώνονται λίγο.

Επιπλέον, στην Ελλάδα έχουμε απαξιώσει τα πάντα και ειδικά την ιδιωτική επιχείρηση. Επειδή, όμως, δεν υπάρχει-μέχρι σήμερα τουλάχιστον-άλλος καλύτερος μηχανισμός οργάνωσης της παραγωγής και οι υβριζόμενες με κάθε ευκαιρία επιχειρήσεις (φυσικά) μας γυρνούν την πλάτη, το αποτέλεσμα είναι να μην παράγεται επαρκής πλούτος στη χώρα.

Αυτός ο τόπος πληρώνει ακριβά την 20ετία του ΠΑΣΟΚ στην εξουσία. Το χειρότερο είναι πως θα συνεχίσει να το πλήρωνει επί μακρόν, αν δεν ληφθούν άμεσα μέτρα. Ο ελληνικός λαός εμποτίστηκε από το πνεύμα του λαϊκισμού που εισήγαγε το κυβερνών κόμμα: Πείσθηκε ότι υπάρχει πλούτος χωρίς παραγωγή, παραγωγή χωρίς επιχειρήσεις, επιχειρήσεις χωρίς κέρδος.

Ο ελληνικός λαός έμαθε να δαιμονολογεί για τις συνέπειες (ακρίβεια-χαμηλοί μισθοί) του μοντέλου που εφάρμοσε το ΠΑΣΟΚ, μόνον που αυτά είναι τα συμπτώματα. Η ασθένεια είναι το ίδιο το μοντέλο...

Θα χρειασθεί και νέα "κάθαρση"...

Από την αρχή που ξεκίνησε η κρίση στην Εκκλησία επισημάναμε πως ένα πράγμα πρέπει να προσέξουν οι ιεράρχες-αν είναι αληθείς οι δηλώσεις τους περί αγάπης τους στην Εκκλησία του Κυρίου. Τα ψεύδη, είτε από άμβωνος είτε από τα κανάλια της τηλεόρασης, αργά ή γρήγορα θα αποκαλυφθούν. Και θα τραυματίσουν εκ νέου καίρια την Εκκλησία. Επισημάναμε πως όλα όσα η δημοσιογραφική έρευνα φέρνει στο φως είναι η πικρή αλήθεια για όσα χρόνια τώρα συνέβαιναν στην Εκκλησία. Αυτή η αλήθεια μπορεί να σοκάρει τους πιστούς, μπορεί να τους δημιουργεί περίεργα συναισθήματα, αλλά είναι αναγκαία και καθαρτήριος. «Γνώσεσθε την αλήθεια και η αλήθεια ελευθερώσει υμάς» ήταν η προτροπή του ευαγγελιστή Ιωάννη, κάτι που επιτέλους πρέπει να ενστερνιστεί η ηγεσία της ελλαδικής Ορθοδόξου Εκκλησίας. Δυστυχώς, δεν εισακουσθήκαμε και η Εκκλησία συνεχίζει να βυθίζεται στην κρίση. Η κάθαρση δεν ξεκίνησε και πιθανώς θα χρειαστεί και νέα για τα ψεύδη που εκτοξεύτηκαν.

ΔΕΧΟΝΤΑΙ ΤΟ ΚΟΙΝΟ

Ο Νομάρχης Δωδεκανήσου **Γιάννης Μαχαιρίδης** και οι Βοηθοί Νομάρχη **Στάθης Κουσουρνάς** και **Νίκος Ζωίδης** δέχονται το κοινό κάθε Τρίτη και Πέμπτη, από τις 11.00-13.00 το μεσημέρι.

ΤΑΞΙ

ΡΑΔΙΟ ΤΑΞΙ: 2241-0-64712, 2241-0-64790.

ΧΡΗΣΙΜΑ ΤΗΛΕΦΩΝΑ

ΝΟΣΟΚΟΜΕΙΟ:	2241-0-80000
ΑΜΕΣΗ ΔΡΑΣΗ ΠΥΡ/ΚΗΣ:	199
ΛΙΜΕΝΑΡΧΕΙΟ:	2241-0-22220, 2241-0-27695
ΒΛΑΒΕΣ Δ.Ε.Η.:	1050
ΒΛΑΒΕΣ Ο.Τ.Ε.:	121
ΑΜΕΣΗ ΔΡΑΣΗ:	100
ΒΛΑΒΕΣ ΥΔΡΕΥΣΗΣ:	2241-0-68750, 2241-0-68755
ΝΟΜΑΡΧΙΑ:	2241-0-46502
ΠΕΡ/ΚΗ Δ/ΝΣΗ	2241-0-38174
ΔΗΜΟΣ:	2241-0-46200
ΔΗΜ. ΕΠΙΧ. ΚΑΘΑΡ.:	2241-0-77600
ΥΠΗΡ. ΑΠΟΚΟΜΙΔΗΣ:	2241-0-61057
ΤΡΟΧΑΙΑ:	2241-0-44131
ΠΛΗΡΟΦ. Ο.Τ.Ε.:	11888
ΔΕΛΤΙΟ ΚΑΙΡΟΥ:	149
ΛΑΧΕΙΑ:	1444
ΠΡΟΠΟ - ΛΟΤΤΟ:	1444
ΡΟΔΑ:	2241-0-26300
ΚΤΕΛ:	2241-0-27706
Ο.Α.Ε.Δ.:	2241-0-23265
Ι.Κ.Α.:	2241-0-64912
ΤΑΞ.Υ.:	2241-0-68701, 2241-0-68702
ΟΛΥΜΠΙΑΚΗ:	2241-0-24555
ΕΡΓΑΤ. ΚΕΝΤΡΟ:	2241-0-24730
AEGEAN AIRLINES	2241-0-98345

ΚΤΕΟ

- Από την 1η Μαρτίου 2005 έως και τις 29 Απριλίου 2005, παντός είδους οχήματα με αριθμούς κυκλοφορίας ΡΟΒ 7001 έως και 7500.
- Από την 5η Ιανουαρίου 2005 έως και τις 31 Μαρτίου 2005, ολα τα οχήματα με μικτό βάρος από 3,5Τ έως και 10Τ με οποιονδήποτε συνδυασμό γραμμάτων (ανεξαρτήτως αριθμού) περιοχής ευθύνης της Νομαρχιακής Αυτοδιοίκησης Δωδεκανήσου (έδρα του σχήματος).
- Από 1η Μαρτίου 2005 έως και τις 29 Απριλίου 2005, όλα τα σχήματα με αριθμούς κυκλοφορίας άλλων συγκοινωνιακών περιοχών τα οποία: α) Εχουν μεταβιβαστεί στην περιοχή ευθύνης της Νομαρχιακής Αυτοδιοίκησης Δωδεκανήσου (έδρα του σχήματος) μετά την 30-9-2002, β) Δεν έχουν ξαναελεγχθεί σε οποιοδήποτε Κ.Τ.Ε.Ο. και Γ) έχουν συμπληρώσει 4ετία από την ημερομηνία πρώτης κυκλοφορίας τους.

ΤΙΜΕΣ ΣΥΝΑΛΛΑΓΜΑΤΟΣ

ΔΟΛΛΑΡΙΟ Η.Π.Α	1,327	1,3244
ΛΙΡΑ ΑΓΓΛΙΑΣ	0,69044	0,68906
ΚΟΡΩΝΑ ΔΑΝΙΑΣ	7,4504	7,4356
ΚΟΡΩΝΑ ΣΟΥΗΔΙΑΣ	9,0667	9,0485
ΓΙΕΝ ΙΑΠΩΝΙΑΣ	138,18	137,9
ΦΡΑΓΚΟ ΕΛΒΕΤΙΑΣ	1,5407	1,5377
ΚΟΡΩΝΑ ΝΟΡΒΗΓΙΑΣ	8,2282	8,2118
ΛΙΡΑ ΚΥΠΡΟΥ	0,58438	0,58322
ΔΟΛΛΑΡΙΟ ΚΑΝΑΔΑ	1,6356	1,6324
ΔΟΛΛΑΡΙΟ ΑΥΣΤΡΑΛΙΑΣ	1,6747	1,6713

Η ΡΟΔΙΑΚΗ
Ημερήσια Εφημερίδα της Ρόδου
Έτος Ιδρύσεως 1915
ΙΔΡΥΤΗΣ
ΕΜΜ. ΚΑΛΑΜΠΙΧΗΣ
ΙΔΙΟΚΤΗΣΙΑ – ΕΚΔΟΣΗ
ΥΙΟΙ Σ. ΤΣΟΠΑΝΑΚΗ Η. ΚΩΤΙΑΔΗΣ Ο.Ε.
ΔΙΕΥΘΥΝΤΗΣ
Αθ. Μαρασιώτης
ΣΥΝΤΑΞΗ
Λουκάς Μαστής
Μιχάλης Μαστής
Κυριακή Πετρίδου
Βαρβάρα Μπογδάνου
ΑΘΛΗΤΙΚΑ
Μανόλης Μπάτης,
Νικήτας Κουσκούσης
Κώστας Παντίδος
Παύλος Ντοκουόπιλ
ΓΡΑΦΕΙΑ ΣΥΝΤΑΞΗΣ
Μάρκου Μαλλιαράκη 11
Τηλ.2241-0- 24610,
Fax (22410) 75641
ΑΘΛΗΤΙΚΟ ΤΜΗΜΑ
Τηλ. 2241-0-75640
ΛΟΓΙΣΤΗΡΙΟ – ΔΙΑΦΗΜΙΣΕΙΣ
Μάρκου Μαλλιαράκη 11
Τηλ. 2241-0-22210
2241-0-75230
Fax (22410) 22471
http://www.rodiaki.gr.
rodiaki@otenet.gr

"Καυτές" αποκαλύψεις του παραιτηθέντος μητροπολίτη Θεσσαλιώτιδος κ. Θεόκλητου

Εμπλέκει πολιτικούς και δικαστικούς

Κατέθεσε χθες στον αρμόδιο αρεοπαγίτη Χρήστο Μπαλτά. Καθαιρέθηκε ο γραμματέας της Ιεράς Συνόδου. Ποιές αποφάσεις πήρε χθες η Διαρκής Ιερά Σύνοδος

Στον αρμόδιο αρεοπαγίτη Χρήστο Μπαλτά κατέθεσε το πρωί της Τρίτης ο παραιτηθείς μητροπολίτης Θεσσαλιώτιδος Θεόκλητος. Σύμφωνα με πληροφορίες, κατέθεσε πως το Δεκέμβριο του 2003 είχε δώσει στη δικαστικό Αντωνία Ηλία χρηματικό ποσό ύψους 5.000 ευρώ.

Τα χρήματα τα είχε ζητήσει η ίδια η κ. Ηλία ως δάνειο και ο κ. Θεόκλητος τα κατέθεσε σε τραπεζικό λογαριασμό σε όνομα τρίτου προσώπου. Πληροφορίες ανέφεραν ότι για το «δάνειο» προς την κ. Ηλία μεσολάβησε ο Ιάκωβος Γιοσάκης, κάτι που διέψευσε ο ίδιος ο μητροπολίτης πρώην Θεσσαλιώτιδος σε δηλώσεις του στο τηλεοπτικό σταθμό Alter.

Η Αντωνία Ηλία, όπως μετέδωσε η ΝΕΤ, διέψευσε ότι υπήρξε κάποια συναλλαγή μεταξύ της ιδίας και του κ. Θεόκλητου, καθώς και ότι δεν έχει καμία σχέση με τον μητροπολίτη πρώην Θεσσαλιώτιδος. «Είμαι εντελώς ξένη με αυτά. Είτε δεν θυμάται ο κ. Θεόκλητος πρόσωπα και πράγματα και με μπερδεύει με κάποιον άλλο, είτε δεν ξέρω τι άλλο να σκεφτώ» είπε η κ. Ηλία.

Κατά ορισμένες πληροφορίες, ο κ. Θεόκλητος κατέθεσε ότι ο αρχιμανδρίτης Ιάκωβος Γιοσάκης τον είχε επανειλημμένως καλέσει σε εξωτικά ταξίδια μαζί με άλλους δικαστικούς και δικηγόρους, ωστόσο ο ίδιος δεν είχε δεχτεί ποτέ να τους ακολουθήσει. Ο μητροπολίτης διέψευσε και αυτήν την πληροφορία, μιλώντας στο Alter.

Κατά τις ίδιες πληροφορίες, ο κ. Θεόκλητος παραδέχθηκε ότι ο αρχιμανδρίτης Γιοσάκης τού είχε προσφέρει βοήθεια στην αντιδικία του με τον πρώην μητροπολίτη Θεσσαλιώτιδος Κωνσταντίνο, θέλοντας -όπως είπε- να του δημιουργήσει υποχρέωση, ώστε ο κ. Θεόκλητος να τον βοηθήσει να καταλάβει θέση στην Αρχιεπισκοπή.

Ακόμη, ο συνήγορός του Αλέξης Κούγιας, κατά τις πληροφορίες, έκανε λόγο για άσκηση πιέσεων από δικαστικούς και πολιτικούς της Β' Αθήνας υπέρ του διορισμού του Ιάκωβου Γιοσάκη στη θέση του αρχιγραμματέα στην Αρχιεπισκοπή. Ο μητροπολίτης πρώην Θεσσαλιώτιδος διέψευσε, μιλώντας στο Alter, ότι κατέθεσε κάτι τέτοιο στον Αρειο Πάγο. Από την πλευρά του, ο Αλέξης Κούγιας δήλωσε στο ίδιο τηλεοπτικό σταθμό ότι οι σχετικές πληροφορίες είναι προσωπικές.

Η κατάθεση του κ. Θεόκλητου ξεκίνησε στις 11:30 το πρωί και ολοκληρώθηκε μετά τις 14:00. Αμέσως μετά δήλωσε στους δημοσιογράφους: «Ήρθα στον Αρειο Πάγο για να πω την αλήθεια, και αυτό έκανα. Τίποτα περισσότερο, τίποτα λιγότερο».

Ο κ. Κούγιας από την πλευρά του δήλωσε: «Τόσο ο σεβασμιότατος όσο και εγώ ήρθαμε για να βοηθήσουμε τη Δικαιοσύνη να βρει την αλήθεια. Όσο κι αν ακούγεται υπερβολικά αισιόδοξο, η Δικαιοσύνη θα βρει το σωστό δρόμο και θα αποκαταστήσει την τάξη. Γιατί η Δικαιοσύνη, όπως και η Εκκλησία, είναι το καταφύγιο των υγειών ανθρώπων».



Ο κ. Θεόκλητος υπέβαλε την παραίτησή του στη ΔΙΣ το πρωί της Τρίτης

Η παραίτηση Θεόκλητου

Λίγο πριν φτάσει στον Αρειο Πάγο ο κ. Θεόκλητος υπέβαλε την παραίτησή του στη ΔΙΣ, η οποία έγινε δεκτή. Όπως έγινε γνωστό, στο κείμενο αναφέρεται ότι υποβάλει την παραίτηση του «εκ της θέσεως του μητροπολίτου Θεσσαλιώτιδος και Φαναριοφαρσάλων, ουχί δε και της Αρχιερωσύνης, αναλαμβάνων παραλλήλως και τας ευθύνας μου, δι' ό,τι άνευ δόλου και υστεροβουλίας εισηγήθην για την αξιοποίησιν συγκεκριμένου κληρικού, ώστε να μην χρεωθή εις τον Μακαριώτατον έστω και παραμικρά υπόνοια περί σχέσεως του με "άδηλα" κέντρα. Μετά λόγου γνώσεως δε καταδικάζω πάσαν προσπάθειαν εμπλοκής του ονόματος μου εις παραδικαστικά κυκλώματα και αθεμίτους πράξεις. Θερμότατα δε παρακαλώ, καίτοι παραιτούμαι, η όλη ύπόθεσις που αφορά εις το πρόσωπόν μου να διερευνηθή πλήρως και εξονυχιστικώς χάριν της αληθείας».

Ο κ. Θεόκλητος ευχαριστεί ιδιαίτερα «τον Μακαριώτατον Αρχιεπίσκοπον Αθηνών και πάσης Ελλάδος κ.κ. Χριστόδουλον, πνευματικό μου Πατέρα και καθοδηγητή, διότι περί εμέ, επί 27 έτη εμόχθησε και έπραξε. Ό,τι είμαι το οφείλω εις Εκείνον. Του είμαι δια βίου ευγνώμων».

Στον Αρειο Πάγο ο μητροπολίτης Χίου

Στον Αρειο Πάγο κατέφυγε ο μητροπολίτης Χίου Διονύσιος, ο οποίος καταγγέλλει τον αποστολέα του ηλεκτρονικού μηνύματος που τον κατηγορεί για υπέρογκους λογαριασμούς σε τράπεζα της Αμερικής και για κατοχή θαλαμηγού.

Ο κ. Διονύσιος σε έγγραφό του προς την εισαγγελέα του Αρείου Πάγου αναφέρει: «Το κείμενο είναι απολύτως ψευδές και συκοφαντικό που έχει στόχο την ψυχική μου διαπόμπευση». Επίσης, ο ιεράρχης τονίζει ότι δέχεται να ανοιχτούν όλοι οι λογαριασμοί του εντός και εκτός Ελλάδας για να αποδειχτούν οι ψεύτικες -όπως επισημαίνει- καταγγελίες σε βάρος του.

Σύμφωνα με πληροφορίες ο Μητροπολίτης Χίου θα προσέλθει στην Ιερά Σύνοδο προκειμένου να δώσει εξηγήσεις στους συνοδικούς αρχιερείς.

Καθαιρέθηκε γραμματέας της Ιεράς Συνόδου

Εν τω μεταξύ, καθαιρέθηκε αρχιμανδρίτης, γραμματέας της Ιεράς Συνόδου, με αποδεικτικό στοιχείο βιντεοκασέτα που έδειχνε προσωπικές του στιγμές. Η υπόθεση εκδικάστηκε από επισκοπικό δικαστήριο. Πρόκειται για άγαμο κληρικό.

Οι αποφάσεις της ΔΙΣ

Γύρω στις 15:30 το μεσημέρι της Τρίτης ολοκληρώθηκε η συνεδρίαση της Διαρκούς Ιεράς Συνόδου. Σύμφωνα με όσα ανακοίνωσε ο μητροπολίτης Σύρου Δωρόθεος, οι ιεράρχες εκτός από την αποδοχή της παραίτησης του κ. Θεόκλητου ζήτησαν από τον μητροπολίτη Μεσογαίας και Λαυρεωτικής, τοποτηρητή της Ιεράς Μητρόπολης Αττικής, Νικόλαο να επισπεύσει τις έρευνες σχετικά με την υπόθεση του Ιάκωβου Γιοσάκη.

Επίσης, μετά την επιστολή του Αττικής Παντελεήμονος, που εξηγεί ότι για λόγους ασθενείας δεν παρευρέθη στη συνεδρίαση της ΔΙΣ, οι ιεράρχες ζητούν από τον μητροπολίτη να δώσει γραπτές εξηγήσεις σχετικά με την υπεράκτια (offshore) εταιρεία που φέρεται να έχει στην κατοχή του.

Ακόμη, ανακοίνωσε την πραγματοποίηση αγρυπνίας στις 8 Μαρτίου στους μητροπολιτικούς ναούς των Μητροπόλεων και σε μεγάλους ναούς πόλεων με αίτημα προσευχής την υπέρβαση της κρίσης στην εκκλησία, ενώ ανήγγειλε και την έναρξη διαλόγου με την κοινωνία για τα όσα συμβαίνουν στην Εκκλησία.

Κωνσταντόπουλος: Ανεφάρμοστα τα μέτρα αυτοκάθαρσης

Στη διάρκεια ημερίδας του ΣΥΝ με θέμα «Σχέσεις κράτους - Εκκλησίας», ο Νίκος Κωνσταντόπουλος δήλωσε ότι «τα μέτρα αυτοκάθαρσης της ιεραρχίας είναι ανεφάρμοστα, είναι μορφώματα και επινοήσεις σκοπιμότητας, διότι δεν είναι δυνατόν επικεφαλής της Επιτροπής Αυτοκάθαρσης να είναι η ίδια η ηγεσία της ιεραρχίας. Αυτό συνιστά θεοκρατία».

Παράλληλα, αναφέρθηκε στην τροπολογία που κατέθεσε ο ΣΥΝ στη Βουλή, με την οποία ζητείται: ο άμεσος διαχειριστικός έλεγχος των οικονομικών της Εκκλησίας, η κωδικοποίηση των φορολογικών προνομίων και η δημόσια συζήτηση επ' αυτού, και να μην εξαιρείται από το νόμο, δηλαδή να είναι απαραίτητη η σύσταση νομικού προσώπου για την επιχειρηματική δράση της Εκκλησίας, όπου έχει κερδοσκοπικό χαρακτήρα.

Ακόμη, ζήτησε από τους υπουργούς Παιδείας και Θρησκευμάτων, Δημόσιας Τάξης και Δικαιοσύνης, με επίκαιρη ερώτηση που κατέθεσε στη Βουλή, να διαταχθεί ο διαχειριστικός έλεγχος των οικονομικών της Χρυσοπηγής.

Λέει πολλά, αλλά φαίνεται ότι κάνει περισσότερα

Ηρθε η σειρά του μητροπολίτη Ζακύνθου κ. Χρυσοστόμου!

Κλήθηκε να δώσει εξηγήσεις για την πολυτελή βίλα που έχει νοικιάσει στην Πάτμο με 12.000 δρχ. το μήνα!

Εξηγήσεις στην Ιερά σύνοδο για την βίλα που διαθέτει στο νησί της Πάτμου, καλείται να δώσει σήμερα ο μητροπολίτης Ζακύνθου Χρυσόστομος.

Η περίπτωση της βίλας αυτής πάντως, σε δωδεκανησιακό επίπεδο είναι γνωστή εδώ και μερικά χρόνια, όταν ξέσπασε το σκάνδαλο με την Ιερά Μονή.

Τότε πράγματι, τα τοπικά μέσα ενημέρωσης είχαν αναφερθεί στην περίπτωση του μητροπολίτη Ζακύνθου. Το θέμα όμως επανήλθε τώρα στο προσκήνιο, στο πλαίσιο των γενικότερων αποκαλύψεων που δίνουν και παίρνουν στον χώρο της εκκλησίας.

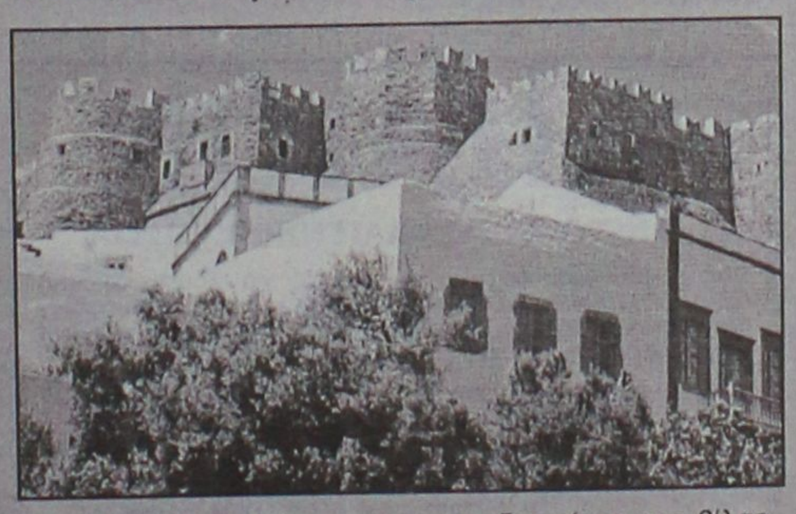

Προχθές μάλιστα το βράδυ υπήρξε μπαράζ τηλεοπτικών ρεπορτάζ, εξαιτίας των οποίων η υπόθεση θα απασχολήσει σήμερα την Ιερά Σύνοδο.

Παρουσιάστηκε μάλιστα στα ρεπορτάζ αυτά ως ιδιοκτήτης της βίλας ο μητροπολίτης Ζακύνθου, με αποτέλεσμα να χρειαστεί να παρέμβει και να διευκρινίσει ότι την βίλλα την ενοικίασε από την Ιερά Μονή Πάτμου, στην οποία ανήκει.

Την ενοικίασε μάλιστα για 30 χρόνια με ιδιαίτερα χαμηλό μίσθωμα (12.000 δραχμές το μήνα!), για το οποίο ο μητροπολίτης δικαιολογήθηκε ότι είναι χαμηλό, επειδή ο ίδιος βάσει της συμφωνίας ανέλαβε την ανακαίνιση των κτιρίων της έπαυλης.

Ειπώθηκε επίσης ότι το ισόγειο της βίλας ο μητροπολίτης το έχει ενοικιάσει στον πρώην βουλευτή Ζακύνθου του ΠΑΣΟΚ κ. Δ. Γκούσγκο, ο οποίος ήταν νομικός του σύμβουλος!

Η έπαυλη του μητροπολίτη Ζακύνθου είναι διώροφη και βρίσκεται σε έκταση 17 στρεμμάτων στην περιοχή "Ασπρη". Εχει ενοικιαστεί από το 1993 για 30 χρόνια και το συμβόλαιο είχε υπογραφεί με τον τότε ηγούμενο της μονής, Ισίδωρο Κρικρή.

Τα Βλάχικα
ΤΑΒΕΡΝΑ-ΨΗΣΤΑΡΙΑ
Ψητά της σούβλας
και μεγάλη ποικιλία μεζέδων
ΤΣΙΚΝΟΠΕΜΠΤΗ
ΠΑΡΑΣΚΕΥΗ-ΣΑΒΒΑΤΟ
Με ανανεωμένη ορχήστρα
Γιάννης αρμόνιο, **ΔΗΜΗΤΡΗΣ** μπουζούκι,
Γιάννης τουμπερλέκι-τραγούδι,
Γιώργος τραγούδι
ΞΕΦΑΝΤΩΣΤΕ ΜΑΖΙ ΜΑΣ
με ρομαέτικο-νησιώτικο και λαϊκό πρόγραμμα
Θα μας βρείτε:
Ηρακλειδών 3 δίπλα στην παλιά ταβέρνα "ΦΑΝΤΑΣΙΑ"
μετά τα Κρητικά • **τηλ. 6938586932 ή 6939551482**
MZT010324

Katerina
ΚΕΝΤΡΟ ΥΓΕΙΑΣ ΚΑΙ ΟΜΟΡΦΙΑΣ
DAY SPA
Όλες οι Θεραπείες Spa
μόνο 15€ μεχρι 15 Μαρτίου!
Λουτρό Κλεοπάτρας
Αρωματοθεραπεία με σπάνια Αιθέρια Έλαια
Ιαματικές Κούρες Θεραπείες με Φύκια
Υδρομασάζ με αρωματικούς κρυστάλλους Αλάτων
Λασποθεραπεία
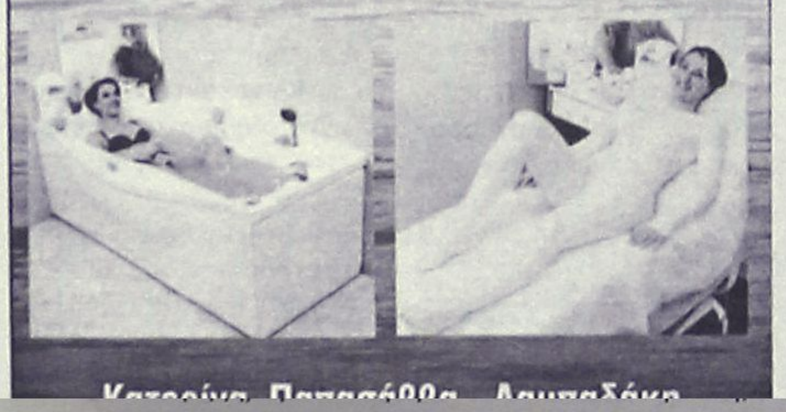
Κατερίνα Παπαζήδη Λαμπαδάκη

Με στόχο την ανανέωση

Αλλαγές στις περιφερειακές οργανώσεις προωθεί και η Ν.Δ.

Αντίδραση της ΝΟΔΕ για τον αποκλεισμό της Ρόδου από τα σχέδια επενδύσεων για λιμάνια

Τις προτεινόμενες αλλαγές στην περιφερειακή οργάνωση της Νέας Δημοκρατίας απέστειλε την Τρίτη ο γραμματέας του κόμματος Βαγγέλης Μεϊμαράκης και το Διαγραμματειακό στα στελέχη της Κεντρικής Επιτροπής.

Τα μέλη θα υποβάλουν τις παρατηρήσεις τους και το τελικό κείμενο, που θα συνθέσει η ηγεσία του κόμματος, θα συζητηθεί και θα τεθεί σε ψηφοφορία στην Κεντρική Επιτροπή, η οποία θα συνέλθει στις 18 και 19 Μαρτίου.

Μεταξύ των προτεινόμενων αλλαγών είναι ο καθορισμός ορίου για τις θητείες των προέδρων των ΝΟΔΕ (Νομαρχιακή Διοικούσα Επιτροπή), με σκοπό να γίνει ανανέωση στα στελέχη του κόμματος. Έτσι, δεν θα μπορεί κάποιος να είναι πρόεδρος ΝΟΔΕ για περισσότερες από δύο συνεχόμενες θητείες.

Επίσης, θεσπίζεται ασυμβίβαστο για τους προέδρους ΝΟΔΕ, οι οποίοι, εάν επιθυμούν να είναι υποψήφιοι βουλευτές, θα πρέπει να παραιτούνται από το κομματικό τους αξίωμα 18 μήνες νωρίτερα. Στην πρόταση περιλαμβάνεται η συνένωση των τοπικών οργανώσεων, έτσι ώστε να προκύψει μία δημοτική οργάνωση ανά 100.000 κατοίκους. Θα προβλέπονται εξαιρέσεις από αυτόν τον κανόνα για ειδικούς πολιτικούς λόγους.

Θεσπίζεται, εξάλλου, η συμμετοχή στα εκλεγμένα

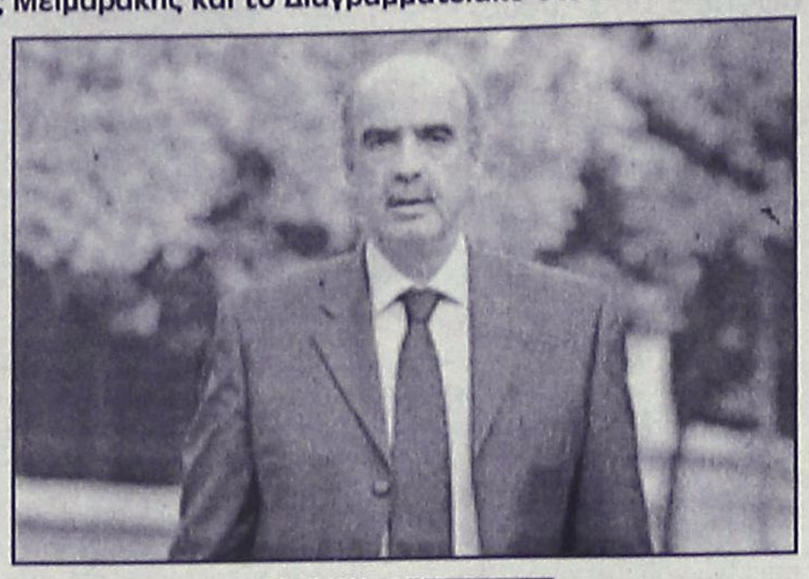

Στόχος είναι το άνοιγμα του κόμματος στην κοινωνία.

ΔΙΑΜΑΡΤΥΡΙΑ ΤΗΣ ΝΟΔΕ

Δεν συμπεριλαμβάνεται η Δωδεκάνησος στα δέκα σχέδια επενδύσεων για λιμάνια, που πρότεινε η κυβέρνηση στους εφοπλιστές!

Το γεγονός μάλιστα, προκάλεσε την δυσαρέσκεια της νομαρχιακής επιτροπής της Νέας Δημοκρατίας, η οποία ζητά με έγγραφό της, την παρέμβαση του υπουργού Εμπορικής Ναυτιλίας κ. Μ. Κεφαλογιάννη.

Τα δέκα αυτά επενδυτικά πλάνα η κυβέρνηση σκοπεύει να τα προτείνει προς τους εφοπλιστές για να προχωρήσουν σε επενδύ-

όντως είναι σοβαρό υπήρξε χθες αντίδραση από την ΝΟΔΕ Δωδεκανήσου, η οποία διαμαρτύρεται για την εξαίρεση της Δωδεκανήσου.

Ειδικότερα, στο έγγραφο προς τον υπουργό Εμπορικής Ναυτιλίας, η ΝΟΔΕ επισημαίνει τα εξής:

"Κύριε Υπουργέ,

Πολλές φορές το τελευταίο διάστημα η κυβέρνηση κατηγορήθηκε για τα προβλήματα στις ακτοπλοϊκές γραμμές της Δωδεκανήσου. Πολλές φορές διατυπώθηκε η άποψη πως δεν ήταν δυνατόν να γίνουν οι επιβεβλημένες αλλαγές χωρίς να διαφοροποιηθεί ο λεγόμενος "νόμος Παπουτσή".

Εφοπλιστές πάντως, μέ-

δυτικά σχέδια βάζει μπροστά η πολιτική ηγεσία του υπουργείου Εμπορικής Ναυτιλίας με άξονα τα μεγάλα λιμάνια της χώρας, με στόχο την προσέλκυση ιδιωτικών και ειδικότερα εφοπλιστικών κεφαλαίων συνολικού ύψους μεταξύ 5 έως 10 δισ. ευρώ" στα οποία έργα δεν αναφέρεται η Δωδεκάνησος-τόπος που προσφέρει μεγάλες υπηρεσίες στη χώρα από το συνάλλαγμα και τον τουρισμό-προξένησε ιδιαίτερη εντύπωση και προβληματισμό.

Για τους λόγους αυτούς κύριε Υπουργέ ζητούμε την παρέμβασή σας με σκοπό να περιληφθεί στα επενδυτικά αυτά λεγόμενα σχέδια-που θα λειτουργήσουν ως κίνητρα για ιδιώτες επενδυτές-η ολοκλήρωση του λιμανιού της Ρόδου-με επικαιροποίηση των σχεδίων και η αναπροσαρμογή τους έτσι ώστε να γίνει λιμάνι ευρωπαϊκών προδιαγραφών-η δημιουργία λιμένα στην Δυτική Ρόδο που θα λειτουργεί σαν εμπορικός σταθμός εξυπηρετώντας φορτηγά πλοία και η δημιουργία πλωτού γκαράζ στην πρωτεύουσα του νομού.

Ελπίζοντας πως τα μέτρα με τα κίνητρα σε επεν-

τρών για την αποτροπή ρόμοιου περιστατικού.

Με σχετικό δημοσίε στις 11 Δεκεμβρίου 200 «Ροδιακή» είχε αποκ ψει την αγωνία του π σωπικού της ΔΕΗ, οι ο οι ζητούσαν συγκεκριμ «γραπτές εγγυήσεις» την ομαλή λειτουργία άλλων δύο μονάδων.

Μέχρι και χθες γά το βράδυ ντως, κανείς τους τεχνικούς της Δ και τα επιτελικά στελ δεν ήταν σε θέση προσδιορίσει τη σοβαρ τα της βλάβης αυτής, θώς για να γίνει κάτι τέ έπρεπε να περάσει χρ κό διάστημα τουλάχισ τριών ωρών, μέχρι οι μη νές να κρυώσουν και μπορούν έτσι οι γάλλοι χνικοί που βρίσκονται εργοστάσιο της ΔΕΗ Σορωνή αυτές τις μέρ να εντοπίσουν την συν κριμένη βλάβη.

Από τα 170 Μεγαβάτ ρίπου που είχε ως διαθ μη ισχύ το εργοστάσιο ρωνής πάντως, από χ το απόγευμα η ισχύς α μειώθηκε στα 105 έως Μεγαβάτ, με ό,τι αυτό νεπάγει για το νησί της δου.

Δημοσίευμα της 1ης Δεκεμβρίου του 2004.
Το είχαμε προβλέψει από τότε!

Εξαιτίας της υπερβολικής αυτής πίεσης που αναπτύχθηκε, λειτούργησαν οι δικλείδες ασφαλείας της μηχανής (**αν δεν λειτουργούσαν θα σημειώνονταν πραγματική τραγωδία**) με αποτέλεσμα να ανοίξουν τα «ασφαλιστικά» και να εκτιναχθούν καυσαέρια και λάδια. Στην διάρκεια αυτή, ο 48χρονος τεχνικός της ΔΕΗ, παρασύρθηκε, έπεσε στο έδαφος, κοντά σε σίδερα που βρίσκονταν σε μικρή απόσταση από τη μηχανή και τραυματίστηκε στο δεξί πόδι.

Στο εργοστάσιο, αμέσως σήμανε «συναγερμός» και συνάδελφοί του, μετέφεραν τον 48χρονο στο νοσοκομείο της Ρόδου, όπου του παρασχέθηκαν οι πρώτες βοήθειες.

Σαν να μην έφθανε αυτό, δύο περίπου ώρες αργότερα, πανομοιότυπο πρόβλημα παρουσίασε και η τρίτη από τις γαλλικές μηχανές που διαθέτει το εργοστάσιο του ΑΗ Σορωνής(!) χωρίς ευτυχώς να προκληθεί τραυματισμός! Κανείς δεν μπορούσε να πιστέψει αυτό που είχε γίναι ότι το εργοστάσιο της ΔΕΗ μέσα σε αυτό το διάστημα λειτουργεί με –44 τουλάχιστον Μεγαβάτ στην παραγωγή του, με ό,τι αρνητικό μπορεί να συνεπάγει για το ενεργειακό της Ρόδου, ένα τέτοιο γεγονός.

Την ώρα εκείνη, αξίζει να σημειωθεί ότι οι μηχανές δεν δούλευαν στο φουλ και κατά συνέπεια, η βλάβη που παρουσιάστηκε δεν αποδίδεται σίγουρα στην υπερβολική λειτουργία των μηχανών αυτών.

ΠΡΟΒΛΗΜΑΤΙΣΜΟΣ ΚΑΙ ΑΓΑΝΑΚΤΗΣΗ ΣΤΟ ΠΡΟΣΩΠΙΚΟ

Έμπειρα στελέχη του εργοστασίου της ΔΕΗ στη Σορωνή, σε δηλώσεις που έκαναν χθες στο απόγευμα μιλώντας στη **«Ροδιακή» εξέφρασαν τον έντονο προβληματισμό τους αναφορικά** με τα όσα διαδραματίστηκαν στο εργοστάσιο της ΔΕΗ και υπογράμμισαν ότι τα χειρότερα (που όλοι είχαν επισημάνει κατά καιρούς) φαίνεται τώρα να γίνονται πραγματικότητα.

Σημειώνεται ότι πριν από

Με τη συμμετοχή και εκπροσώπων μας

Ξεκίνησε από την Ελβετία η κινητή έκθεση τουρισμού

Προβλήθηκαν ταινίες της Ρόδου και της Κω

Παρουσία ογδόντα περίπου tour operator, ξεκίνησε χθες από τη Βασιλεία της Ελβετίας, η κινητή έκθεση που πραγματοποιείται «εν πλω» στον ποταμό Ρήνο, στο πλαίσιο της κοινής πρωτοβουλίας προβολής και διαφήμισης των νησιών της Δωδεκανήσου.

Με τη συμμετοχή εκπροσώπων των τοπικών φορέων (ΔΟΤ, ΠΡΟΤΟΥΡ κλπ), έγινε η συνάντηση με σημαντικούς τουριστικούς παράγοντες, στους οποίους παρουσιάστηκε ένα πλούσιο πρόγραμμα ανάδειξης των νησιών μας.

Στη συνάντηση απηύθυνε χαιρετισμό η αντινομάρχης κ. Δέσποινα Διακοσταυριανού – Σώζου, προβλήθηκαν ταινίες με τις ομορφιές της Ρόδου και της Κω, διανεμήθηκε



πλούσιο διαφημιστικό υλικό των νησιών μας και χορευτικά συγκροτήματα πρόσφεραν ένα μοναδικό θέαμα σε όσους παρευρέθηκαν στο πλοίο Rex Rheni.

Στην παρουσίαση ήταν επίσης παρόντες, ο πρόεδρος του Ανωτάτου Δικαστηρίου του γερμανικού Καντονίου της Ελβετίας και ο Γενικός Διευθυντής Διεθνών Σχέσεων της TUI Γερμανίας.

Επόμενος σταθμός σήμερα είναι το Στρασβούργο της Γαλλίας.

Λόγω της παλαιότητάς τους και της συνεχούς λειτουργίας τους για την κάλυψη αναγκών

Εκτός λειτουργίας χθες το μεσημέρι λόγω σοβαρής βλάβης δύο μηχανές στη ΔΕΗ Σορωνής!

Δημιουργείται τεράστιο ενεργειακό πρόβλημα και θεωρείται σίγουρο ότι οι τεχνικοί θα καταφύγουν στις εναλασσόμενες διακοπές • Τραυματίσθηκε μηχανικός από την εκτίναξη λαδιών!

Παραλίγο τραγωδία χθες λίγο μετά τις 2 το μεσημέρι στο εργοστάσιο της ΔΕΗ στη Σορωνή, όταν γαλλική μηχανή παραγωγής του ηλεκτρικού ρεύματος, πανομοιότυπη με αυτήν που είχε εκραγεί πριν από μερικούς μήνες, υπέστη βλάβη, με αποτέλεσμα να δημιουργηθεί υψηλή πίεση στον στροβιλλοθάλαμο και να εκτιναχθούν στην συνέχεια λάδια και καυσαέρια τραυματίζοντας έτσι στο δεξί πόδι, έναν 48χρονο τεχνικό υπάλληλο που ήταν σε βάρδια εκείνη την ώρα.

Ρεπορτάζ:
Μιχάλης Μαστής
mastism@otenet.gr

Σαν να μην έφθανε αυτό, λίγο μετά τις 4 το απόγευμα εκτός λειτουργίας με τον ίδιο τρόπο βγήκε και η τρίτη γαλλική μηχανή παραγωγής ηλεκτρικού ρεύματος(!!!) με πανομοιότυπη βλάβη που προέκυψε έπειτα από υψηλή πίεση που δημιουργήθηκε στο σύστημα εσωτερικής καύσης της μηχανής. Το γεγονός, έθεσε αυτομάτως σε ύψιστη ετοιμότητα, το επιτελικό και στελεχιακό προσωπικό της μονάδας, καθώς **κανείς δεν είναι πλέον σε θέση να εκτιμήσει το μέγεθος των ζημιών καθώς επίσης και το χρονικό διάστημα που απαιτείται για την αποκατάστασή τους.**

Ουσιαστικά οι επιπλέον δύο μηχανές (Πίλστικ) που βγήκαν εκτός λειτουργίας χθες το απόγευμα, και με δεδομένη και την πρώτη μηχανή που είχε τεθεί εκτός λειτουργίας (έπειτα από έκρηξη) πριν από μερικούς μήνες, **δημιουργούν μείζον ενεργειακό πρόβλημα για το νησί της Ρόδου** καθώς:

Από χθες στις 4 το απόγευμα, το εργοστάσιο της ΔΕΗ στη Σορωνή, **λειτουργεί με 66 Μεγαβάτ λιγότερα**, απ' ότι λειτουργούσε πριν από ένα χρόνο!

Κατά συνέπεια, το βάρος της ενεργειακής κάλυψης πλέον, «ανέλαβαν» από χθες το απόγευμα, οι αεροστρόβιλλοι που διαθέτει το εργοστάσιο της ΔΕΗ, οι οποίοι όμως – όπως εκτιμούν έμπειρα τεχνικά στελέχη της ΔΕΗ- **λόγω της παλαιότητας αλλά και της απόδοσής τους, σε καμία περίπτωση δεν θα μπορέσουν να αντεπεξέλθουν για μεγάλο χρονικό διάστημα,** ειδικά τις ώρες της ενεργειακής αιχμής.

Σε κάθε περίπτωση, κοινή είναι η εκτίμηση, ότι ο «εφιάλτης» για το ενεργειακό ζήτημα της Ρόδου, ξεκίνησε από χθες το απόγευμα και κανείς δεν μπορεί να προσδιορίσει, πώς, πότε και με ποιο τρόπο θα αντιμετωπιστεί τελικά η κατάσταση αυτή, έτσι ώστε να μην έχει άμεσες επιπτώσεις στους καταναλωτές, τις επιχειρήσεις αλλά και την τοπική οικονομία γενικότερα, ενόψει μάλιστα και της κρίσιμης (όπως έχει χαρακτηριστεί) επικείμενης τουριστικής σεζόν.

ΤΟ ΙΣΤΟΡΙΚΟ ΤΗΣ... ΔΙΠΛΗΣ ΑΠΩΛΕΙΑΣ

Όλα ξεκίνησαν χθες, λίγο μετά τις 2 και 10 το μεσημέρι, όταν κάτω από αδιευκρίνιστες συνθήκες, στο εργοστάσιο της ΔΕΗ στη Σορωνή, η γαλλική μηχανή Πίλστικ, **πανομοιότυπη με αυτήν που είχε εκραγεί πριν από μερικούς μήνες, ανέπτυξε τεράστια θερμοκρασία μέσα σε ελάχιστα δευτερόλεπτα**. Την ώρα εκείνη, σε μικρή απόσταση από αυτήν βρίσκονταν εξειδικευμένο συνεργείο από Γάλλους τεχνικούς, που επισκεύαζε την πρώτη μονάδα που είχε τεθεί εκτός λειτουργίας πριν από αρκετό καιρό, έπειτα από έκρηξη που σημειώθηκε.

Σε μικρότερη απόσταση από την μηχανή που βρίσκονταν σε λειτουργία, βρίσκονταν εκείνη την ώρα, ο 48χρονος έμπειρος τεχνικός της ΔΕΗ κ. Αντώνης Αρβανίτης.

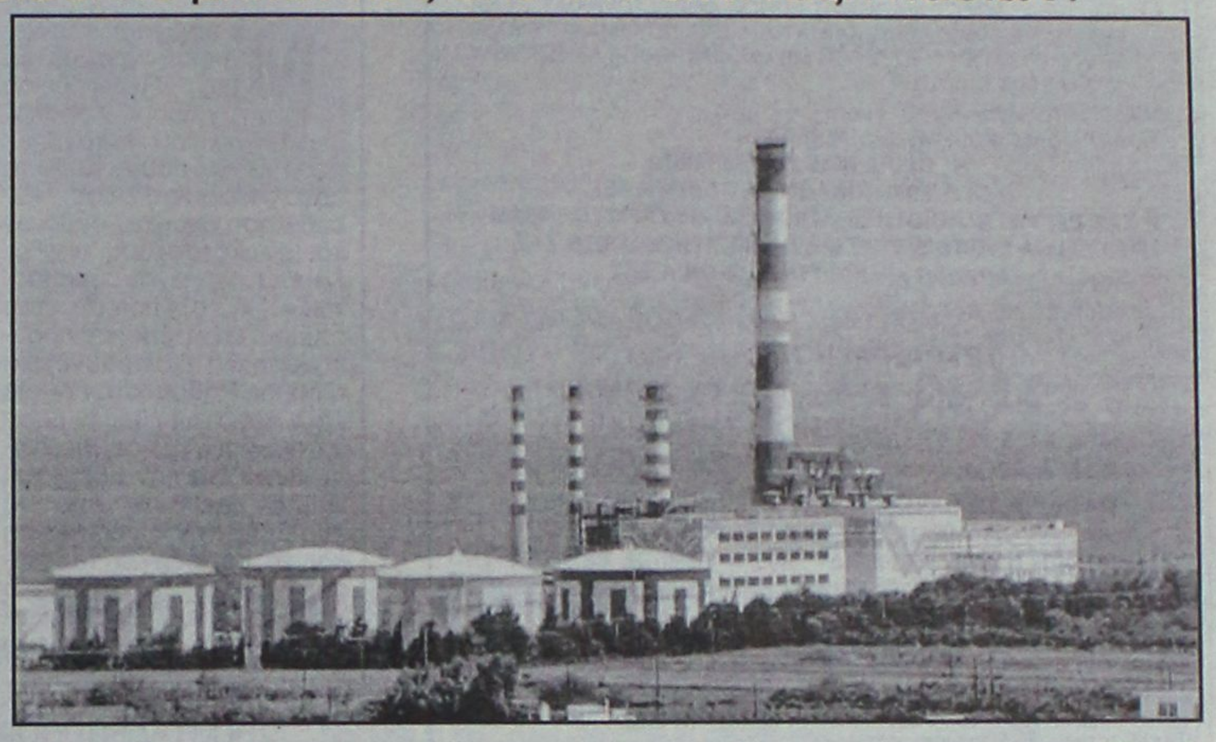



Τα όριά του αγγίζει το εργοστάσιο της ΔΕΗ στην Σορωνή παρά τον σχετικά καλό καιρό

Στο κόκκινο η κατανάλωση ηλεκτρικού

Κανείς δεν γνωρίζει τι θα γίνει τις γιορτές. Εγγυήσεις για την ασφάλειά τους ζητούν οι εργαζόμενοι

Δημοσίευμα της "Ρ" τον Δεκέμβριο του 2004. Το είχαμε προβλέψει από τότε!

Εξαιτίας της υπερβολικής αυτής πίεσης που αναπτύχθηκε, λειτούργησαν οι δικλείδες ασφαλείας της μηχανής (**αν δεν λειτουργούσαν θα σημειώνονταν πραγματική τραγωδία**) με αποτέλεσμα να ανοίξουν τα «ασφαλιστικά» και να εκτιναχθούν καυσαέρια και λάδια. Στην διάρκεια αυτή, ο 48χρονος τεχνικός της ΔΕΗ, παρασύρθηκε, έπεσε στο έδαφος, κοντά σε σίδερα που βρίσκονταν σε μικρή απόσταση από τη μηχανή και τραυματίστηκε στο δεξί πόδι.

Στο εργοστάσιο, αμέσως σήμανε «συναγερμός» και συνάδελφοί του, μετέφεραν τον 48χρονο στο νοσοκομείο της Ρόδου, όπου του παρασχέθηκαν οι πρώτες βοήθειες.

Σαν να μην έφθανε αυτό, δύο περίπου ώρες αργότερα, πανομοιότυπο πρόβλημα παρουσίασε και η τρίτη από τις γαλλικές μηχανές που διαθέτει το εργοστάσιο του ΑΗ Σορωνής(!) χωρίς ευτυχώς να προκληθεί τραυματισμός! Κανείς δεν μπορούσε να πιστέψει αυτό που είχε γίνει μέσα σε χρονικό διάστημα μόλις 2 ωρών.

Το γεγονός, πάντως, είναι ότι το εργοστάσιο της ΔΕΗ μέσα σε αυτό το διάστημα λειτουργεί με –44 τουλάχιστον Μεγαβάτ στην παραγωγή του, με ό,τι αρνητικό μπορεί να συνεπάγει για το ενεργειακό της Ρόδου, ένα τέτοιο γεγονός.

Την ώρα εκείνη, αξίζει να σημειωθεί ότι οι μηχανές δεν δούλευαν στο φουλ και κατά συνέπεια, η βλάβη που παρουσιάστηκε δεν αποδίδεται σίγουρα στην υπερβολική λειτουργία των μηχανών αυτών.

ΠΡΟΒΛΗΜΑΤΙΣΜΟΣ ΚΑΙ ΑΓΑΝΑΚΤΗΣΗ ΣΤΟ ΠΡΟΣΩΠΙΚΟ

Έμπειρα στελέχη του εργοστασίου της ΔΕΗ στη Σορωνή, σε δηλώσεις που έκαναν χθες στο απόγευμα μιλώντας στη **«Ροδιακή» εξέφρασαν τον έντονο προβληματισμό τους αναφορικά** με τα όσα διαδραματίστηκαν στο εργοστάσιο της ΔΕΗ και υπογράμμισαν ότι τα χειρότερα (που όλοι είχαν επισημάνει κατά καιρούς) φαίνεται τώρα να γίνονται πραγματικότητα.

Σημειώνεται ότι πριν από μερικούς μήνες και με αφορμή την κατάσταση που είχε δημιουργηθεί από την έκρηξη της πρώτης γαλλικής μονάδας παραγωγής ηλεκτρικού ρεύματος, οι εκπρόσωποι του σωματείου των Εργαζομένων της ΔΕΗ Σορωνής, είχαν ζητήσει με γραπτό υπόμνημά τους από κάθε αρμόδιο, να τους διασφαλίσουν την ομαλή λειτουργία των μηχανών αυτών, να τους διευκρινίσουν για ποιο λόγο και κάτω από ποιες συνθήκες είχε σημειωθεί η βλάβη (που έθετε σε κίνδυνο την σωματική τους ακεραιότητα) και βέβαια είχαν ζητήσει παράλληλα την λήψη άμεσων μέτρων για την αποτροπή παρόμοιου περιστατικού.

Με σχετικό δημοσίευμα στις 11 Δεκεμβρίου 2004, η «Ροδιακή» είχε αποκαλύψει την αγωνία του προσωπικού της ΔΕΗ, οι οποίοι ζητούσαν συγκεκριμένα «γραπτές εγγυήσεις» για την ομαλή λειτουργία των άλλων δύο μονάδων.

Μέχρι και χθες αργά το βράδυ πάντως, κανείς από τους τεχνικούς της ΔΕΗ και τα επιτελικά στελέχη δεν ήταν σε θέση να προσδιορίσει τη σοβαρότητα της βλάβης αυτής, καθώς για να γίνει κάτι τέτοιο έπρεπε να περάσει χρονικό διάστημα τουλάχιστον τριών ωρών, μέχρι οι μηχανές να κρυώσουν και να μπορούν έτσι οι γάλλοι τεχνικοί που βρίσκονται στο εργοστάσιο της ΔΕΗ στη Σορωνή αυτές τις μέρες, να εντοπίσουν την συγκεκριμένη βλάβη.

Από τα 170 Μεγαβάτ περίπου που είχε ως διαθέσιμη ισχύ το εργοστάσιο Σορωνής πάντως, από χθες το απόγευμα η ισχύς αυτή μειώθηκε στα 105 έως 115 Μεγαβάτ, με ό,τι αυτό συνεπάγει για το νησί της Ρόδου.

Με τη συμμετοχή και εκπροσώπων μας

Ξεκίνησε από την Ελβετία η κινητή έκθεση τουρισμού

Προβλήθηκαν ταινίες της Ρόδου και της Κω

Παρουσία ογδόντα περίπου tour operator, ξεκίνησε χθες από τη Βασιλεία της Ελβετίας, η κινητή έκθεση που πραγματοποιείται «εν πλω» στον ποταμό Ρήνο, στο πλαίσιο της κοινής πρωτοβουλίας προβολής και διαφήμισης των νησιών της Δωδεκανήσου.

Με τη συμμετοχή εκπροσώπων των τοπικών φορέων (ΔΟΤ, ΠΡΟΤΟΥΡ κλπ), έγινε η συνάντηση με σημαντικούς τουριστικούς παράγοντες, στους οποίους παρουσιάστηκε ένα πλούσιο πρόγραμμα ανάδειξης των νησιών μας.

Στη συνάντηση απηύθυνε χαιρετισμό η αντινομάρχης κ. Δέσποινα Διακοσταυριανού – Σώζου, προβλήθηκαν ταινίες με τις ομορφιές της Ρόδου και της Κω, διανεμήθηκε πλούσιο διαφημιστικό υλικό των νησιών μας και χορευτικά συγκροτήματα πρόσφεραν ένα μοναδικό θέαμα σε όσους παρευρέθηκαν στο πλοίο Rex Rheni.



Στην παρουσίαση ήταν επίσης παρόντες, ο πρόεδρος του Ανωτάτου Δικαστηρίου του γερμανικού Καντονίου της Ελβετίας και ο Γενικός Διευθυντής Διεθνών Σχέσεων της TUI Γερμανίας.

Επόμενος σταθμός σήμερα είναι το Στρασβούργο της Γαλλίας.

PELLOS TRAVEL
ΠΟΙΟΤΗΤΑ -ΟΡΓΑΝΩΣΗ-ΕΓΓΥΗΣΗ

ΕΚΔΡΟΜΕΣ ΜΑΡΤΙΟΥ

ΤΕΤΡΑΗΜΕΡΟ 7 ΜΑΡΤΙΟΥ
3/3-6/3 (ΤΕΤΡΑΗΜΕΡΗ ΕΚΔΡΟΜΗ)
ΡΟΔΟΣ-ΜΑΡΜΑΡΙΣ-ΣΜΥΡΝΗ-ΕΦΕΣΣΟΣ-KUSADASI
ΑΝΑΧΩΡΗΣΗ ΣΤΙΣ 14.30 μ.μ. ΗΜΕΡΑ ΠΕΜΠΤΗ ΑΠΟ ΡΟΔΟ
ΕΠΙΣΤΡΟΦΗ ΣΤΙΣ 10.30 μ.μ. ΗΜΕΡΑ ΚΥΡΙΑΚΗ ΤΟ ΠΡΩΙ ΣΤΗ ΡΟΔΟ
Περιλαμβάνονται:
ΕΙΣΙΤΗΡΙΑ ΡΟΔΟΣ-ΜΑΡΜΑΡΙΣ-ΡΟΔΟΣ, ΦΟΡΟΙ ΤΟΥΡΚΙΑΣ, ΞΕΝΑΓΗΣΕΙΣ, ΜΕΤΑΦΟΡΕΣ ΜΕ ΚΛΙΜΑΤΙΖΟΜΕΝΑ ΠΟΥΛΜΑΝ, ΞΕΝΟΔΟΧΕΙΑ 4**** ΚΑΙ 5***** ΑΣΤΕΡΩΝ ΜΕ ΗΜΙΔΙΑΤΡΟΦΗ-ΤΑΞΙΔΙΩΤΙΚΗ ΑΣΦΑΛΕΙΑ-Φ.Π.Α
ΔΕΝ ΠΕΡΙΛΑΜΒΑΝΟΝΤΑΙ
ΑΡΧΑΙΟΛΟΓΙΚΟΙ ΧΩΡΟΙ –ΔΙΑΣΚΕΔΑΣΗ
Η ΠΕΙΡΑ ΜΑΣ ΣΤΗ ΤΟΥΡΚΙΑ
(ΛΟΓΩ ΤΩΝ ΠΟΛΛΩΝ ΤΑΞΙΔΙΩΝ ΜΑΣ)
ΣΑΣ ΕΓΓΥΑΤΑΙ ΠΟΙΟΤΗΤΑ-ΑΣΦΑΛΕΙΑ -ΕΥΧΑΡΙΣΤΟ ΤΑΞΙΔΙ- ΚΑΙ ΘΑ ΕΧΕΤΕ ΕΠΙΣΗΣ ΜΑΖΙ ΜΑΣ ΣΤΗ ΔΙΑΘΕΣΗ ΣΑΣ ΑΡΚΕΤΟ ΧΡΟΝΟ ΓΙΑ ΤΑ ΨΩΝΙΑ ΣΑΣ

ΤΕΤΡΑΗΜΕΡΟ 7 ΜΑΡΤΙΟΥ
3/3 -8/3 ΕΞΑΗΜΕΡΗ ΕΚΔΡΟΜΗ
ΣΥΡΟΣ-ΠΑΡΟΣ-ΤΗΝΟΣ
ΤΙΜΗ ΜΟΝΟ ΜΕ 190 ΕΥΡΩ ΤΟ ΑΤΟΜΟ
ΠΑΝΑΓΙΑ ΤΗΣ ΤΗΝΟΥ-ΕΚΑΤΟΝΤΑΠΥΛΙΑΝΗ ΠΑΡΟΥ-ΑΓΙΑ ΒΑΡΒΑΡΑ ΣΥΡΟΥ
ΑΝΑΧΩΡΗΣΗ 3/3 ΣΤΙΣ 7 ΤΟ ΒΡΑΔΥ ΗΜΕΡΑ ΠΕΜΠΤΗ ΜΕ BLUE STAR
ΕΠΙΣΤΡΟΦΗ 08/3 ΣΤΙΣ 7 ΤΟ ΠΡΩΙ ΗΜΕΡΑ ΤΡΙΤΗ ΜΕ BLUE STAR
ΠΕΡΙΛΑΜΒΑΝΟΝΤΑΙ.
ΕΙΣΙΤΗΡΙΑ ΡΟΔΟΣ-ΣΥΡΟΣ-ΠΑΡΟΣ-ΤΗΝΟΣ- -ΡΟΔΟΣ ΣΕ Γ' ΘΕΣΗ
ΞΕΝΟΔΟΧΕΙΑ ΜΕ ΠΡΩΙΝΟ (3 ΔΙΑΝΥΚΤΕΡΕΥΣΕΙΣ) -
ΕΚΔΡΟΜΕΣ ΣΤΗ ΤΗΝΟ-ΠΑΡΟ-ΣΥΡΟ ΜΕΤΑΦΟΡΕΣ ΜΕ ΠΟΥΛΜΑΝ -ΤΑΞΙΔΙΩΤΙΚΗ ΑΣΦΑΛΕΙΑ-Φ.Π.Α
ΔΕΝ ΠΕΡΙΛΑΜΒΑΝΟΝΤΑΙ.
ΑΡΧΑΙΟΛΟΓΙΚΟΙ ΧΩΡΟΙ-ΔΙΑΣΚΕΔΑΣΗ ΣΕ ΚΕΝΤΡΟ

ΤΕΤΡΑΗΜΕΡΟ ΚΑΘΑΡΑΣ ΔΕΥΤΕΡΑΣ
09/3-15/3
ΕΠΤΑΗΜΕΡΗ ΕΚΔΡΟΜΗ
ΣΤΗΝ ΚΩΝΣΤΑΝΤΙΝΟΥΠΟΛΗ-ΠΡΙΓΚΗΠΟΝΗΣΣΑ
ΡΟΔΟΣ-ΜΑΡΜΑΡΙΣ-ΕΦΕΣΣΟΣ-ΣΜΥΡΝΗ-ΠΡΟΥΣΑ-ΚΩΝΣΤΑΝΤΙΝΟΥΠΟΛΗ-ΒΑΝΤΙΡΜΑ-ΣΜΥΡΝΗ-ΑΥΔΙΝΙ-ΜΑΡΜΑΡΙΣ-ΡΟΔΟΣ
ΜΟΝΟ ΜΕ 285 ΕΥΡΩ ΤΟ ΑΤΟΜΟ
Περιλαμβάνονται:
2 ΔΙΑΝΥΚΤΕΡΕΥΣΕΙΣ ΣΤΗ ΣΜΥΡΝΗ ΚΑΙ 1 ΜΑΡΜΑΡΙΣ ΚΑΙ 3 ΚΩΝΣΤΑΝΤΙΝΟΥΠΟΛΗ
ΕΙΣΙΤΗΡΙΑ ΡΟΔΟΣ-ΜΑΡΜΑΡΙΣ-ΡΟΔΟΣ, ΦΟΡΟΙ ΤΟΥΡΚΙΑΣ, ΞΕΝΑΓΗΣΕΙΣ, ΜΕΤΑΦΟΡΕΣ ΜΕ ΚΛΙΜΑΤΙΖΟΜΕΝΑ ΠΟΥΛΜΑΝ, ΞΕΝΟΔΟΧΕΙΑ 4****ΚΑΙ 5***** ΑΣΤΕΡΩΝ ΜΕ ΗΜΙΔΙΑΤΡΟΦΗ -ΤΑΞΙΔΙΩΤΙΚΗ ΑΣΦΑΛΕΙΑ-Φ.Π.Α
ΔΕΝ ΠΕΡΙΛΑΜΒΑΝΟΝΤΑΙ
ΑΡΧΑΙΟΛΟΓΙΚΟΙ ΧΩΡΟΙ –ΔΙΑΣΚΕΔΑΣΗ
Η ΠΕΙΡΑ ΜΑΣ ΣΤΗ ΤΟΥΡΚΙΑ
(ΛΟΓΩ ΤΩΝ ΠΟΛΛΩΝ ΤΑΞΙΔΙΩΝ ΜΑΣ) ΣΑΣ ΕΓΓΥΑΤΑΙ ΠΟΙΟΤΗΤΑ-ΑΣΦΑΛΕΙΑ -ΕΥΧΑΡΙΣΤΟ ΤΑΞΙΔΙ- ΚΑΙ ΘΑ ΕΧΕΤΕ ΕΠΙΣΗΣ ΜΑΖΙ ΜΑΣ ΣΤΗ ΔΙΑΘΕΣΗ ΣΑΣ ΑΡΚΕΤΟ ΧΡΟΝΟ ΓΙΑ ΤΑ ΨΩΝΙΑ ΣΑΣ
ΣΥΝΟΔΟΣ ΓΡΑΦΕΙΟΥ Α. ΠΑΠΑΣΑΒΒΑΣ

ΤΕΤΡΑΗΜΕΡΟ ΚΑΘΑΡΑΣ ΔΕΥΤΕΡΑΣ
10/3-12/3
ΤΡΙΗΜΕΡΗ ΑΕΡΟΠΟΡΙΚΗ ΕΚΔΡΟΜΗ
ΙΕΡΟ ΠΡΟΣΚΥΝΗΜΑ
ΑΓΙΟΣ ΡΑΦΑΗΛ ΜΥΤΙΛΗΝΗΣ-ΑΓΙΑΣΟΣ-ΤΑΞΙΑΡΧΗΣ ΜΑΝΤΑΜΑΔΟΣ
ΣΤΗ ΕΚΔΡΟΜΗ ΠΕΡΙΛΑΜΒΑΝΟΝΤΑΙ
ΕΙΣΙΤΗΡΙΑ ΑΕΡΟΠΟΡΙΚΑ ΡΟΔΟΣ-ΜΥΤΙΛΗΝΗ-ΡΟΔΟΣ
ΠΕΡΙΗΓΗΣΕΙΣ-ΕΚΔΡΟΜΕΣ-ΜΕΤΑΦΟΡΕΣ ΜΕ ΠΟΥΛΜΑΝ- Ξ/Δ ΜΕ ΠΡΩΙΝΟ-ΣΥΝΟΔΟΣ ΓΡΑΦΕΙΟΥ-ΤΑΞΙΔΙΩΤΙΚΗ ΑΣΦΑΛΕΙΑ- Φ.Π.Α
ΔΕΝ ΠΕΡΙΛΑΜΒΑΝΟΝΤΑΙ
ΑΡΧΑΙΟΛΟΓΙΚΟΙ ΧΩΡΟΙ-ΔΙΑΣΚΕΔΑΣΗ
ΤΙΜΗ ΜΟΝΟ ΜΕ 265 ΕΥΡΩ ΤΟ ΑΤΟΜΟ

ΑΠΟΛΑΥΣΕΤΕ-ΔΙΗΜΕΡΑ ΚΑΙ ΤΡΙΗΜΕΡΑ ΣΤΟ ΜΑΡΜΑΡΙΣ
ΑΝΑΧΩΡΗΣΕΙΣ ΑΠΟ ΡΟΔΟ 4/3 ΚΑΙ 5/3
ΕΠΙΣΤΡΟΦΕΣ 5/3 ΚΑΙ 6/3
ΞΕΝΟΔΟΧΕΙΑ 5***** ΑΣΤΕΡΩΝ ΜΕ ΗΜΙΔΙΑΤΡΟΦΗ
ΣΕ ΧΑΜΗΛΕΣ ΤΙΜΕΣ.

ΤΕΤΡΑΗΜΕΡΟ 25 ΜΑΡΤΙΟΥ
ΑΝΔΡΟΣ-ΤΗΝΟΣ
ΑΝΑ. 24/3 ΣΤΙΣ 19.00 ΜΕ BLUE-STAR ΠΕΜΠΤΗ ΒΡΑΔΥ
ΕΠΙΣ.27/3 ΜΕ BLUE-STAR ΚΥΡΙΑΚΗ ΜΕΣΗΜΕΡΙ
ΤΙΜΗ ΜΟΝΟ ΜΕ 190 ΕΥΡΩ ΤΟ ΑΤΟΜΟ
ΠΑΝΑΓΙΑ ΤΗΣ ΤΗΝΟΥ- ΑΓΙΟΣ ΠΑΝΤΕΛΕΗΜΟΝΑΣ ΑΝΔΡΟΥ

ΤΕΤΡΑΗΜΕΡΟ 25 ΜΑΡΤΙΟΥ
ΑΙΓΙΝΑ - ΠΟΡΟΣ
ΑΝΑ. 24/3-ΣΤΙΣ 19.00 ΜΕ BLUE-STAR ΠΕΜΠΤΗ ΒΡΑΔΥ
ΕΠΙΣ.27/3 ΜΕ BLUE-STAR ΚΥΡΙΑΚΗ ΜΕΣΗΜΕΡΙ
ΤΙΜΗ ΜΟΝΟ 225 ΕΥΡΩ ΤΟ ΑΤΟΜΟ
ΕΙΣΙΤΗΡΙΑ ΜΕ ΟΑ, AEGEAN ΚΑΙ CHARTER ΓΙΑ ΟΛΟ ΤΟΝ ΚΟΣΜΟ ΑΕΡΟΠΟΡΙΚΑ ΕΙΣΙΤΗΡΙΑ-ΑΚΤΟΠΛΟΙΚΑ. ΕΙΔΙΚΑ ΠΑΚΕΤΑ ΓΙΑ ΜΕΜΟΝΩΜΕΝΟΥΣ, ΣΥΛΛΟΓΟΥΣ, ΝΕΟΝΥΜΦΟΥΣ ΓΙΑ ΕΛΛΑΔΑ, ΕΥΡΩΠΗ ΚΑΙ ΓΙΑ ΟΛΟ ΤΟΝ ΚΟΣΜΟ
ΓΙΑ ΠΕΡΙΣΣΟΤΕΡΕΣ ΠΛΗΡΟΦΟΡΙΕΣ, ΚΡΑΤΗΣΕΙΣ ΚΑΙ ΑΝΑΛΥΤΙΚΑ ΠΡΟΓΡΑΜΜΑΤΑ ΣΤΟ ΠΡΑΚΤΟΡΕΙΟ ΓΕΝΙΚΟΥ ΤΟΥΡΙΣΜΟΥ:
PELLOS TRAVEL-TOUR OPERATOR
ΛΕΩΦΟΡΟΣ ΚΑΛΛΙΘΕΑΣ, ΦΑΛΗΡΑΚΙ, ΡΟΔΟΣ
ΤΗΛ. 2241087615, 2241052276 FAX 2241087616
e-mail pellostravel@hellasnet.gr
ΑΕ0127

Ένα ακόμα βήμα για την έναρξη εργασιών

Εντάχθηκε στα ΠΕΠ το έργο αγωγών ομβρίων της μαρίνας

Έχει προϋπολογισμό 1,5 εκ. ευρώ. Ανακοίνωση της Περιφέρειας

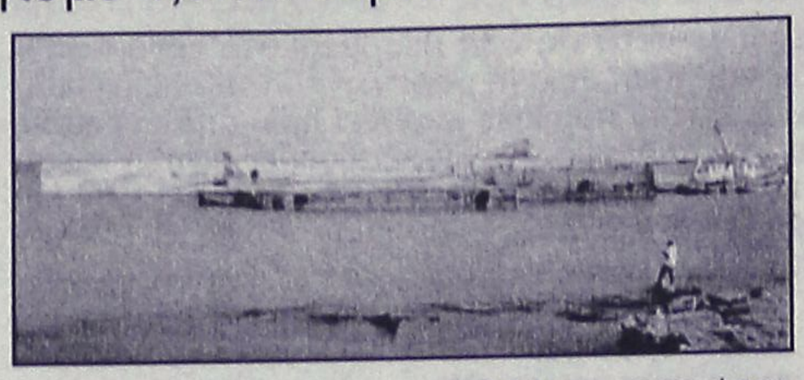

Με απόφαση του γενικού γραμματέα της Περιφέρειας Νοτίου Αιγαίου κ. Χαράλαμπου Κόκκινου, εντάχθηκε στο ΠΕΠ Νοτίου Αιγαίου το έργο «Μαρίνα Ρόδου - Διευθέτηση αγωγών ομβρίων και αντικατάσταση υποθαλάσσιου αγωγού ακαθάρτων», η υλοποίηση του οποίου είναι βασική προϋπόθεση ώστε στη συνέχεια ο δήμος Ρόδου, στον οποίο έχει παραχωρηθεί η μαρίνα, να προχωρήσει σε διαγωνισμό για την εξεύρεση ιδιώτη επενδυτή που θα αναλάβει την ολοκλήρωση και τη λειτουργία του έργου, που αποτελεί μια από τις σημαντικές αναπτυξιακές παρεμβάσεις όχι μόνο της Ρόδου αλλά και ολόκληρης της περιφέρειας.

Το έργο, προϋπολογισμού 1,5 εκ. ευρώ, περιλαμβάνει:

- τη διευθέτηση της εκβολής των αγωγών ομβρίων της πόλης, που καταλήγουν στη μαρίνα και
- την αντικατάσταση του υποθαλάσσιου αγωγού του αντλιοστασίου της ΚΑΙΡ, ώστε η εκβολή του να γίνεται έξω από τον προσήνεμο μόλο της μαρίνας.

Με το έργο αυτό, θα δοθεί λύση σε προβλήματα που είχαν δημιουργηθεί στην Α' φάση υλοποίησης της μαρίνας, αφού με τις εργασίες εκείνες είχε κλείσει η εκβολή των αγωγών ομβρίων με αποτέλεσμα να πλημμυρίζει η περιοχή. Ακόμη, η κατασκευή του υποθαλάσσιου αγωγού του αντλιοστασίου, θα συνεισφέρει στην αποφυγή διαρροής ακαθάρτων στην περιοχή, σε περίπτωση δυσλειτουργίας του αντλιοστασίου.

Η χρηματοδότηση γίνεται κατά 75% από το Ευρωπαϊκό Ταμείο Περιφερειακής Ανάπτυξης και κατά 25% από το Ελληνικό Δημόσιο.

Μέχρι σήμερα έχουν ενταχθεί στο πρόγραμμα 383 έργα και δράσεις, συνολικού προϋπολογισμού 373,7 εκ. ευρώ.

Από τον Εμπορικό Σύλλογο Ρόδου

Εκπτώσεις στους μαθητές

Το τελικό ποσό θα δημοσιοποιηθεί έγκαιρα

Ειδικές εκπτώσεις προς τους μαθητές που θα έρθουν για διακοπές στο νησί μας, προτείνει να ισχύσουν ο Εμπορικός Σύλλογος Ρόδου, που ανέλαβε μάλιστα και σχετική πρωτοβουλία.



Επί του θέματος, σε ανακοίνωση που εξέδωσε ο Εμπορικός Σύλλογος, αναφέρονται τα εξής:

"Ο Εμπορικός Σύλλογος Ρόδου, ενόψει της επικείμενης άφιξης του μαθητικού τουρισμού, καλεί τους εμπόρους-μέλη του όπως προβούν σε ειδικές τιμές προς τους μαθητές που θα επισκεφθούν το νησί μας, καθορίζοντάς μας εγγράφως κάποιο ποσοστό έκπτωσης, προκειμένου να δοθεί από τον σύλλογό μας ομαδική πρόταση στους μαθητές μέσω των τουριστικών πρακτορείων που τους εκπροσωπούν.

Το τελικό ποσοστό έκπτωσης που θα αποφασίσει το Διοικητικό μας Συμβούλιο θα δημοσιοποιηθεί.

Για περισσότερες πληροφορίες μπορείτε να απευθύνεστε στα Γραφεία του Συλλόγου μας, στην κ. Ελένη Κατταβενού τηλ. 22410 32484".

Στο λιμάνι μας το Costa Magica

Καλοδεχούμενη επίσκεψη

Έφερε στο νησί 2.792 τουρίστες

Σχεδόν γεμάτο ήρθε για μία ακόμα φορά στη Ρόδο, το κρουαζιερόπλοιο "Costa Magica", μεταφέροντας τουρίστες υψηλής εισοδηματικής στάθμης, που τόνωσαν την τοπική αγορά, σε μία περίοδο μεγάλης οικονομικής κρίσης.

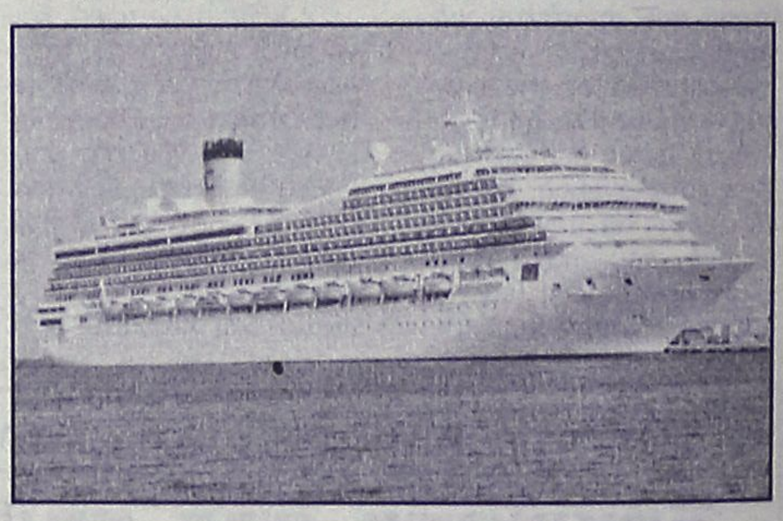

Το πλοίο, με σημαία Ιταλίας, που το τελευταίο διάστημα πραγματοποιώντας κρουαζιέρες στη Μεσόγειο, προσεγγίζει τακτικά τη Ρόδο, έφερε χτες 2.792 τουριστες.

Αναλυτικά, οι περισσότεροι απ' αυτούς ήταν Ιταλοί (συγκεκριμένα 1.362), ενώ ήρθαν επίσης 375 Γερμανοί, 310 Ισπανοί, 293 Γάλλοι, 215 Άγγλοι κ.ά.

Το "Costa Magica" ένα από τα νεότερα πλοία που κυκλοφορούν σήμερα στο χώρο της κρουαζιέρας, θεωρείται πραγματικό πλωτό παλάτι, και μαζί με τα άλλα πλοία της εταιρείας Costa, κατέχουν μία από τις σημαντικότερες θέσεις στο χώρο της κρουαζιέρας.

Το πλοίο που έφτασε χτες το πρωί στο λιμάνι της Ρόδου, επρόκειτο να αναχωρήσει στις 4 το απόγευμα για τον Πειραιά.

Από το Κεντρικό Ισραηλιτικό Συμβούλιο

Εκποιούνται οικόπεδα χρυσάφι

Βρίσκονται επί των οδών Αυστραλίας και Καναδά

Οικόπεδα έκτασης 5 περίπου στρεμμάτων, που βρίσκονται επί των οδών Καναδά και Αυστραλίας, ετοιμάζεται να αξιοποιήσει το Κεντρικό Ισραηλιτικό Συμβούλιο Ελλάδος, στην ιδιοκτησία του οποίου ανήκουν.

Ηδη οι αποφάσεις έχουν παρθεί και έχει προκηρυχθεί διαγωνισμός, για να αναδειχθεί επενδυτής. Επειδή μάλιστα τα συγκεκριμένα οικόπεδα βρίσκονται σε προνομιακή περιοχή (σχεδόν απέναντι από το νέο λιμάνι), αναμένεται ότι θα υπάρξει έντονο ενδιαφέρον.

Η αξιοποίηση θα γίνει με το σύστημα της αντιπαροχής σε κτίσμα ή σε χρήση.

Οπως αναφέρεται στον διαγωνισμό, το Κεντρικό Ισραηλίτικο Συμβούλιο Ελλάδος, ζητά ελάχιστη αντιπαροχή το υπόγειο πάρκιν και τα ισόγεια καταστήματα ή αντιπαροχή σε χρήση με ελάχιστο χρόνο χρήσης από τον εργολάβο 25 χρόνια και ετήσιο μίσθωμα 300.000 ευρώ, αναπροσαρμοζόμενο σε ποσοστό του πληθωρισμού πλέον 2% και ελάχιστο 5%.

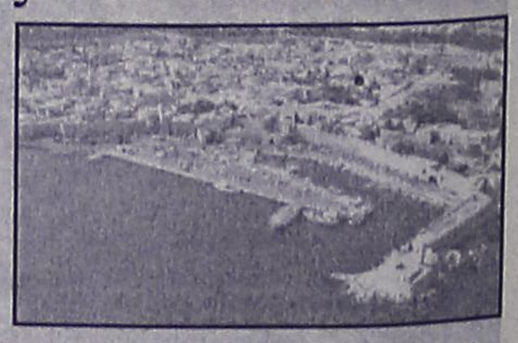

Με βάση τις προτάσεις που θα υποβληθούν, το Κεντρικό Ισραηλίτικο Συμβούλιο θα προκηρύξει διαγωνισμό. Οι εκδηλώσεις ενδιαφέροντος θα πρέπει να υποβληθούν εγγράφως μέχρις τις 30 Μαρτίου στα γραφεία του ΚΙΣΕ στην Αθήνα.

Νέα συνέντευξη Βαληνάκη με αφορμή το "ματαιωθέν" συνέδριο στη Ρόδο

Η βίζα φταίει, αλλά σε πολύ μικρό βαθμό

Το τουριστικό προϊόν, η διαφήμιση και οι υποδομές τα μεγάλα προβλήματα του τουρισμού μας

Συνέντευξη σε ραδιοφωνικό σταθμό των Αθηνών έδωσε ο υφυπουργός Εξωτερικών κ. Γιάννης Βαληνάκης σχετικά με τα δημοσιεύματα περί ακύρωσης συνεδρίου 1300 τούρκων γιατρών που επρόκειτο να γίνει στη Ρόδο.

Ο κ. Βαληνάκης αφού διέψευσε τις πληροφορίες παραθέτοντας επιχειρήματα όπως αυτά της ανακοίνωσης του υπουργείου που χθες δημοσιεύσαμε, επεσήμανε ότι η βίζα κάνει το μικρότερο κακό στην τουρισμό και ότι προηγούνται σύμφωνα και με μελέτη άλλα προβλήματα τα οποία προσπαθεί να αντιμετωπίσει το υπουργείο Τουρισμού.

Ο κ. Βαληνάκης τόνισε συγκεκριμένα μιλώντας στο ραδιόφωνο του "ΣΚΑΪ".

«Και το τουρκικό και το ελληνικό τουριστικό πρακτορείο που εμφανίζονται στα δημοσιεύματα ότι έκαναν τις επαφές, ουδέποτε αποτάθηκαν γραπτώς στην Προξενική μας Αρχή στην Κωνσταντινούπολη. Υπήρξαν κάποιοι που τηλεφώνησαν προ καιρού ανώνυμα και ζήτησαν πληροφορίες. Είναι παντελώς ψευδές ότι τους ειπώθηκε από το Προξενείο μας πως δεν μπορούμε να βγάλουμε τόσες βίζες διότι δήθεν η έκδοση της βίζας «είναι πολύ αργή». Το Γενικό Προξενείο εκδίδει κατά μέσο όρο 2.000 βίζες κάθε μήνα. Συνεπώς οι 1.300 που θα έρχονταν υποτιθέμενα σε αυτό το Συνέδριο στην Ρόδο θα είχαν εξυπηρετηθεί πάρα πολύ γρήγορα».

Αναφερόμενος στις ενέργειες του ΥΠΕΞ για την ενίσχυση του τουρισμού είπε:

«Η υποχρέωση της Ελλάδας που συμμετέχει στην ΕΕ και στην Συνθήκη Σένγκεν είναι να φυλάσσει ευρωπαϊκά σύνορα. Έχει διευκολυνθεί πολύ η επικοινωνία των ανθρώπων στο εσωτερικό της ΕΕ, αλλά οι τουρίστες από τρίτες χώρες πρέπει να περάσουν από ορισμένους ελέγχους. [;] Αυτό έχει βέβαια απλοποιηθεί σε ορισμένα σημεία και με δικές μας ενέργειες. Για παράδειγμα δεν χρειάζεται η ταυτοπρόσωπη παρουσία για κάποιον που μένει μακριά από τα Προξενεία. Επίσης τα έγγραφα διακινούνται μέσω των τουριστικών πρακτορείων. Έχουμε δώσει

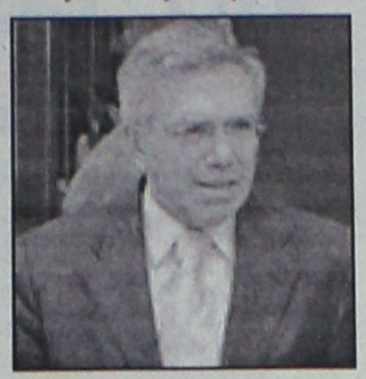

οδηγίες ώστε με το σύστημα της λεγόμενης πολλαπλής θεώρησης κάποιος να μην ταλαιπωρείται.

Προσπαθούμε επίσης να αντικαταστήσουμε τα κτίρια, όπου υπάρχει πρόβλημα. Ανοίξαμε ένα καινούριο Προξενείο στην Σαγκάη, ακριβώς για να προσελκύσουμε τουρίστες από την Κίνα που θεωρείται από τις αγορές του μέλλοντος. Αλλάζουμε κτίριο στην Αγία Πετρούπολη και προχωρούμε σε εξεύρεση νέου κτιρίου στην Μόσχα. Προσπαθούμε να εξοπλίσουμε τα Προξενεία μας με καινούριες υποδομές, ώστε να γίνονται όλα ταχύτερα».

Και προσέθεσε:

«Θεωρούμε το θέμα αυτό πολύ σημαντικό γιατί υπηρετεί την καθημερινότητα και το εισόδημα του Έλληνα. [?] Τέτοιες πηγές πλούτου, όπως ένα μεγάλο συνέδριο γιατρών, σε περιοχές μάλιστα ακριτικές, όπως είναι τα Δωδεκάνησα, είναι φυσικό ότι με κάθε τρόπο πρέπει να στηριχτούν.

Όμως δεν είναι οι βίζες που δημιουργούν τα μεγάλα ζητήματα για τον ελληνικό τουρισμό. Κι αυτό επιβεβαιώνεται από τα σχετικά στοιχεία. Από μελέτες του ΙΤΕΠ, του Ινστιτούτου Τουριστικών Ερευνών, προκύπτει ότι υπάρχουν άλλα προβλήματα πχ. τουριστικό προϊόν, υποδομές, διαφήμιση, τα οποία ξέρω ότι λαμβάνονται υπόψη στον σχεδιασμό που γίνεται από το Υπουργείο Τουρισμού. Σχετικά με τις βίζες το ποσοστό απόρριψης φτάνει το 1-2%. Συνεπώς δεν μπορεί να θεωρείται ότι αυτά τα ποσοστά εμποδίζουν την έλευση του τουρισμού στην Ελλάδα».

Με πρωτοβουλία του Λιμεναρχείου

Σύσκεψη για τα μέτρα στις παραλίες της Ρόδου

Προσλήψεις ναυαγοσωστών, άδειες για εκμίσθωση θαλάσσιων μέσων αναψυχής κ.λπ.

Ολα τα προβλεπόμενα μέτρα για τη λειτουργία των πιο πολυσύχναστων παραλιών στο νησί της Ρόδου, αναμένεται να ληφθούν την ερχόμενη καλοκαιρινή σεζόν, όπως προέκυψε από μία πρώτη σύσκεψη που πραγματοποίησε προχθές η Λιμενική Αστυνομία με τη συμμετοχή εκπροσώπων των εμπλεκομένων φορέων.

Συγκεκριμένα, στην προχθεσινή σύσκεψη συμμετείχαν εκπρόσωποι εννέα δήμων της Ρόδου (σ.σ. εκτός του δήμου Αταβύρου), εκπρόσωποι της ΚΕΔ, καθώς και της Νομαρχίας Δωδεκανήσου.

Αντικείμενο της σύσκεψης ήταν η πρόσληψη ενός ναυαγοσώστη στις οργανωμένες λουτρικές εγκαταστάσεις που βρίσκονται στα διοικητικά όρια των δήμων αυτών, καθώς και η εκμίσθωση θαλασσίων μέσων αναψυχής. Στο νησί της Ρόδου, οι οργανωμένες λουτρικές εγκαταστάσεις, στις οποίες σύμφωνα με το νόμο (σ.σ. 500 λουόμενοι ανά ένα χιλιόμετρο) κρίνεται απαραίτητη η παρουσία ναυαγοσώστη, είναι πέντε και συγκεκριμένα:

Στο δήμο Ρόδου, οι παραλίες του Μπελβεντέρε, του Ελλη και του Σανγουίνγκ, στο δήμο Καλλιθέας η παραλία του Φαληρακίου και η παραλία στο δήμο Λινδίων.

Η πρόσληψη ναυαγοσώστη στις οργανωμένες παραλίες που κρίνεται απαραίτητο, ξεκίνησε από πέρυσι, αλλά είχαν σημειωθεί κάποιες καθυστερήσεις, άλλες δικαιολογημένα και άλλες αδικαιολόγητα. Οπου διαπιστώθηκε η τελευταία περίπτωση, είχαν επιβληθεί οι προβλεπόμενες κυρώσεις. Από πέρυσι τον Ιούλιο, όμως, μέχρι και τα τέλη της σεζόν υπήρχαν ναυαγοσώστες παντού στις παραλίες όπου απαιτούνταν.

Σύμφωνα με το σχετικό Προεδρικό Διάταγμα, οι παραλίες που ανήκουν στην παραπάνω κατηγορία, εκτός από ναυαγοσώστη πρέπει να είναι εφοδιασμένες και με απορρυπαντικό υλικό, ώστε να μπορεί να αντιμετωπισθεί έγκαιρα και να περιορισθεί μία πιθανή θαλάσσια ρύπανση.

Το θέμα της πρόσληψης ναυαγοσώστη στις οργανωμένες λουτρικές εγκαταστάσεις θα περάσει από τα δημοτικά συμβούλια των δήμων στους οποίους βρίσκονται αυτές, ενώ θα τις επισκεφθούν και τα αρμόδια λιμενικά όργανα.

Οσον αφορά στην εκμίσθωση θαλασσίων μέσων αναψυχής, αυτό που κάνουν οι λιμενικές αρχές είναι να ορίζουν τα πόστα, το είδος που θα υπάρχει στις συγκεκριμένες παραλίες, ενώ κάνουν και τις οριοθετήσεις. Παρά τα μικροπροβλήματα που εντοπίστηκαν κατά την περυσινή χρονιά, είναι εντυπωσιακή η μείωση στις δικογραφίες που είχαμε για τα θαλάσσια μέσα αναψυχής. Συγκεκριμένα από 7 που υπήρξαν την προπερσινή χρονιά, πέρυσι δεν είχαμε καμία.

Ελεγχοι γίνονται, τέλος, καθ' όλη τη διάρκεια της καλοκαιρινής περιόδου από κλιμάκια της Λιμενικής Αστυνομίας, για τη βεβαίωση παραβάσεων και όταν εντοπισθεί κάποιος υπότροπος, τότε μπορεί να προχωρήσει μέχρι και στην αφαίρεση της σχετικής άδειας για κάποιες ημέρες.

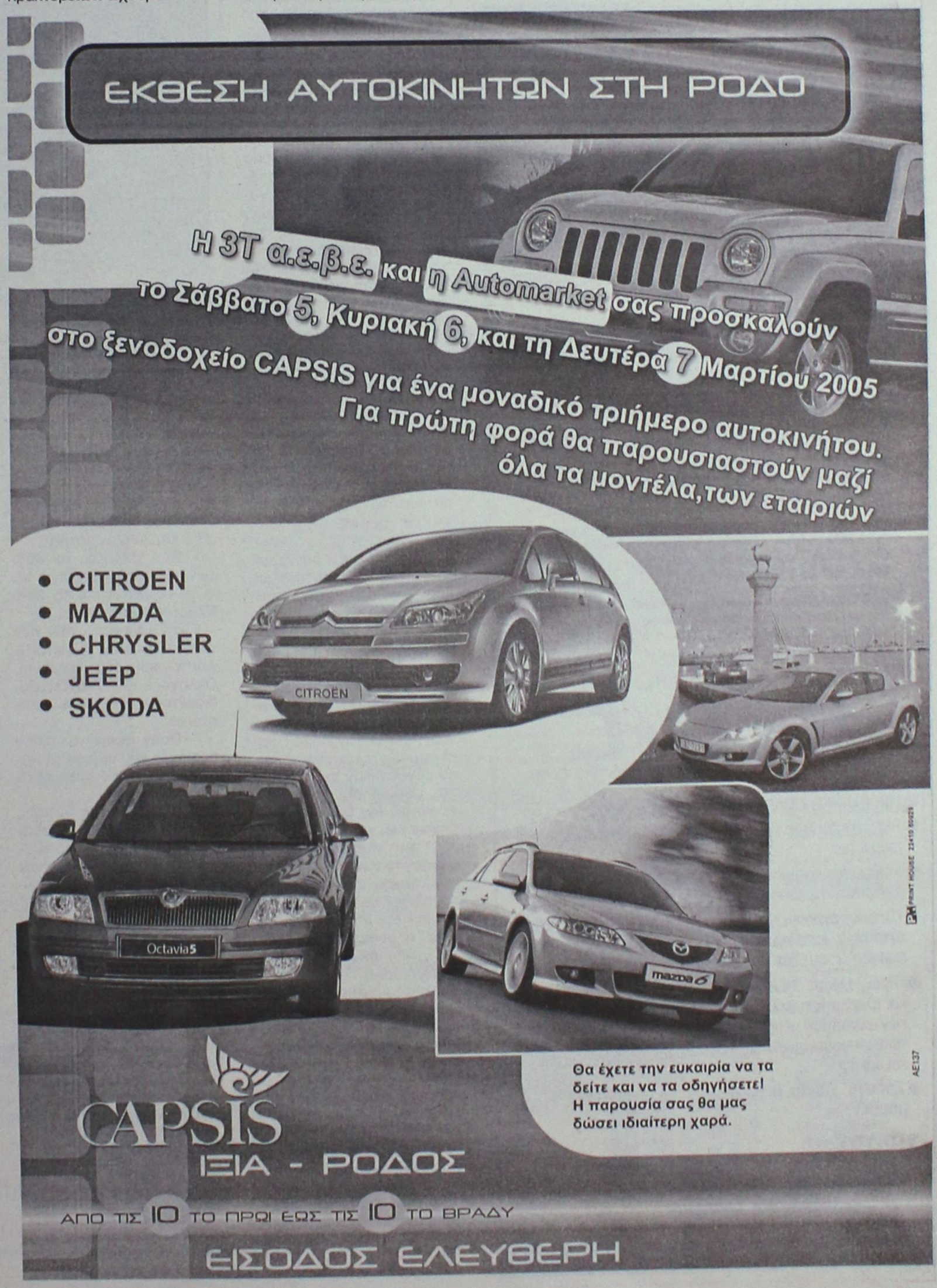

INOX
ECONOMY
ΗΛΙΑΚΑ · ΘΕΡΜΑΝΣΗ · ΕΓΚΑΤΑΣΤΑΣΕΙΣ·ΣΥΝΤΗΡΗΣΗ
Ritter
ΧΥΤΟΣΙΔΗΡΟΙ ΛΕΒΗΤΕΣ ΠΕΤΡΕΛΑΙΟΥ
• ΑΝΟΞΕΙΔΩΤΟ ΑΤΣΑΛΙ
• ΑΘΡΑΥΣΤΟ ΤΖΑΜΙ
• ΕΠΙΛΕΚΤΙΚΟΣ ΣΥΛΛΕΚΤΗΣ
• ΣΥΝΔΕΕΤΑΙ ΜΕ ΚΑΛΟΡΙΦΕΡ
SATURN A.E
ΑΤΟΜΙΚΗ ΜΟΝΑΔΑ ΠΕΤΡΕΛΑΙΟΥ
De Dietrich
ΛΕΒΗΤΕΣ ΠΕΤΡΕΛΑΙΟΥ ΑΠΟ ΧΥΤΟΣΙΔΗΡΟ
Superia
Panel Βελγίου
TUBOLUX
Design Πετσετοθήκη
ΡΙΖΟΣ ΜΙΧΑΗΛ
Αγ. Λαύρας 59 • τηλ. 2241023073, 6944351212

ΨΑΧΝΕΤΕ...
■ Εναν καλό Ηλεκτρονικό Υπολογιστή, σε μια καλύτερη τιμή:
■ Ειλικρινή πληροφόρηση και εξυπηρέτηση:
■ Δωρεάν παράδοση, σύνδεση, επίδειξη στον χώρο σας:
■ Υπεύθυνη εγγύηση που καλύπτει και τον δικό σας κακό χειρισμό:
■ Εξειδικευμένο και ταχύτατο service όποτε το χρειαστείτε:
■ Δυνατότητα αναβάθμισης ενός περιφερειακού ή ολόκληρου του Η/Υ:
■ Δυνατότητα απόσυρσης:
■ Ενα ανθρώπινο και φιλικό κατάστημα, που μπορεί να έχει την θέληση να σας υποστηρίξει και μετά την αγορά σας:
ΣΕ ΕΜΑΣ ΘΑ ΤΑ ΒΡΕΙΤΕ!
❑ Εξάλλου δεν έχετε παρά να ρωτήσετε τους πελάτες μας!
❑ Υπηρετούμε την αγορά της Ρόδου πάνω από μια 10ετία.
ΖΟΥΜΠΟΥΡΛΗΣ ΙΩΑΝΝΗΣ
COMPUTER & SERVICE
Τηλιακού 92 (Παλαιά Δενδρινού, λίγο πριν το Ταχυδρομείο στο Ζέφυρος)
τηλ. 2241034379

F·P·C
FITNESS PERSONAL CLUB
● Προσωπική εκγύμναση και παρακολούθηση
● Ακριβής έλεγχος και αξιολόγηση των προπονητικών προγραμμάτων
● Ατομικά προγράμματα προπόνησης σύμφωνα με τις προσωπικές ανάγκες και ιδιαιτερότητες των αθλουμένων
● Πλήρες ασκησιολόγιο για α: **βελτίωση φυσικής κατάστασης** β: **λιποδιάλυση**, γ: **μυϊκή ενδυνάμωση**, δ: **σύσφιγξη**, ε: **ευεξία**
● Προγράμματα **PILATES** για πολύπλευρη και πληρέστερη βελτίωση των φυσικών ικανοτήτων μέσα από πρωτότυπες προπονητικές μεθόδους και ασκήσεις
● **Σάουνα, χαμάμ, jacuzzi, μασάζ**
Δώστε... προσωπικό νόημα στη γυμναστική σου
ΥΠΕΥΘΥΝΟΙ:
Χαραλαμπόπουλος Βλάσης & Αντώνογλου Θανάσης
Απόφοιτοι τμήματος Επιστήμης Φυσ. Αγωγής και Αθλητισμού Α.Π.Θ.
Συρακουσών 12, Καρακόνερο • τηλ. 2241078993

Από την έρευνα που έκανε και εκεί το ΕΒΕΔ

Συμπεράσματα-εργαλεία για τον τουρισμό της Κω!

- Οι Αγγλοι προτείνουν στην πλειοψηφία τους την Καρδάμαινα
- Το 32% των επισκεπτών παρέμειναν σε ξενοδοχεία all inclusive!

Εξίσου ενδιαφέροντα συμπεράσματα μ' αυτά της Ρόδου, προέκυψαν από την έρευνα που πραγματοποιήθηκε στους τουρίστες της Κω, έρευνα την οποία υλοποίησε το Επιμελητήριο Δωδεκανήσου σε συνεργασία με την ΔΕΤΑΠ και την Επιστημονική Ομάδα Τουρισμού του Επιμελητηρίου. Κατά την παρουσίαση που έγινε στην αίθουσα εκδηλώσεων του Επιμελητηρίου στην Κω, το απόγευμα της Τετάρτης 23 Φεβρουαρίου, παρέστησαν η Έπαρχος της Κω κ. Κυπραίου, οι Δήμαρχοι των 3 Δήμων του νησιού, αλλά και εκπρόσωποι επαγγελματικών φορέων και ενδιαφερόμενοι πολίτες και επιχειρηματίες.

Το τελικό δείγμα της έρευνας αποτελείται από 784 άτομα. Το δείγμα αποτελείται από άνδρες & γυναίκες, άνω των 18 ετών, αλλοδαπούς τουρίστες που έμειναν τουλάχιστον 1 νύχτα στο νησί της Κω, και αναχώρησαν μέσω charter ανεξάρτητα με τον λόγο επίσκεψης τους (διακοπές, συνέδριο, incentive, επαγγελματικό ταξίδι, επίσκεψη φίλων & συγγενών). Χρησιμοποιήθηκε συστηματική τυχαία δειγματοληψία από το χώρο check-in (αναχωρήσεων) του αεροδρομίου, με χρήση ποσόστωσης (quota) ως προς την κατανομή των εθνικοτήτων με βάση τις αφίξεις charter της περιόδου Σεπτεμβρίου – Οκτωβρίου 2003. Εν συνεχεία, το δείγμα σταθμίστηκε ως προς την πραγματική κατανομή των εθνικοτήτων για την περίοδο Σεπτεμβρίου – Οκτωβρίου 2004, με βάση τα τελικά στοιχεία της Υπηρεσίας Πολιτικής Αεροπορίας. Η συλλογή των ερωτηματολογίων έγινε σε συνεργασία με τον Δήμο Ηρακλειδών, στελέχη του οποίου εργάστηκαν ως ερευνητές, ενώ υπήρξε και συνεργασία με την Ένωση Ξενοδόχων Κω, για την εποπτεία και τον συντονισμό της συλλογής των στοιχείων. Η στατιστική ανάλυση των στοιχείων της έρευνας έγινε από την εταιρεία Market Plan, η οποία είναι μέλος της European Society of Opinion & Marketing Research και τηρεί τους κώδικες δεοντολογίας για τη διεξαγωγή και δημοσιοποίηση ερευνών κοινής γνώμης.

Ορισμένα από τα ενδιαφέροντα αυτά στοιχεία, είναι τα εξής:

✓ **Η τουριστική κίνηση σε κάθε περιοχή αναλύεται στις εξής αγορές:**

• Στην πόλη της Κώ το 33% των τουριστών είναι Ολλανδοί. Αντίθετα οι Γερμανοί αποτελούν μόνο το 7%.

• Στην Καρδάμαινα το 66% των τουριστών βρέθηκε να είναι Άγγλοι και το 11% Γερμανοί.

• Στο Ψαλίδι το 21% των τουριστών βρέθηκε να είναι Γερμανοί, ενώ αντίθετα οι Ολλανδοί αποτελούν μόνο το 10%.

• Στο Μαστιχάρι το 40% των τουριστών είναι Γερμανοί το 26% Άγγλοι και το 23% Ελβετοί & Αυστριακοί. Στην Κέφαλο το 78% των

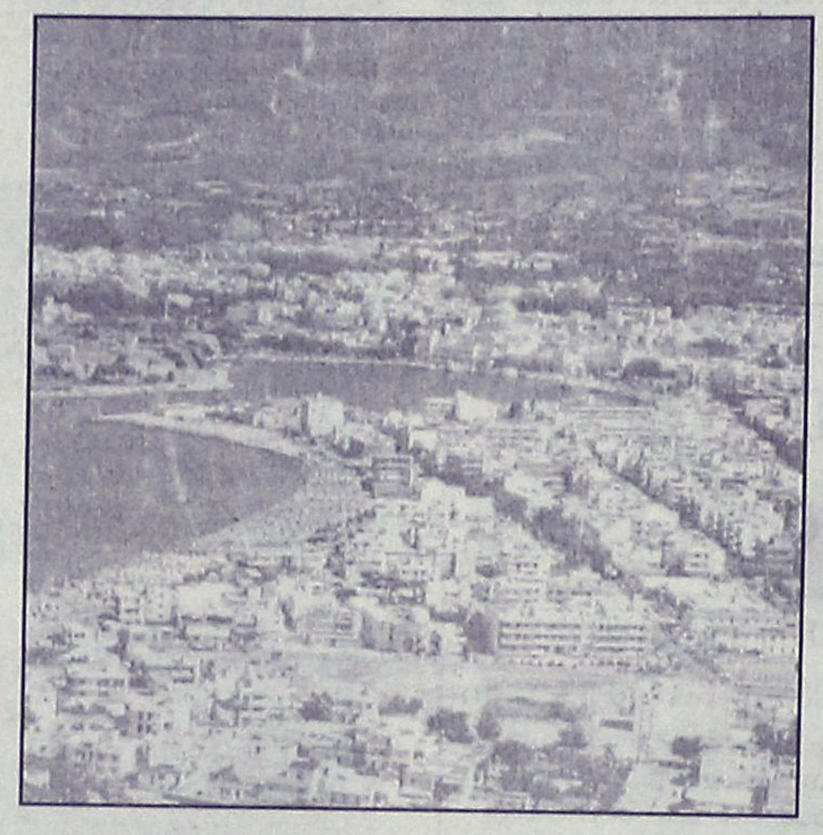

τουριστών είναι Άγγλοι, ενώ όλες οι άλλες εθνικότητες έχουν ποσοστά μικρότερα από 10%.

• Στο Τιγκάκι, Άγγλοι & Γερμανοί αποτελούν του 33% και 34% αντίστοιχα.

• Στο Μαρμάρι το 38% των τουριστών βρέθηκε να είναι Γερμανοί και το 29% Ελβετοί & Αυστριακοί.

• Στη Λάμπη, το 24% των τουριστών είναι Ελβετοί & Αυστριακοί, ενώ Γερμανοί, Ολλανδοί και Σκανδιναβοί διαθέτουν από 18% αντίστοιχα.

✓ **Όσον αφορά το ποιες περιοχές του νησιού προτιμά περισσότερο κάθε εθνικότητα:**

• Πρώτη στις προτιμήσεις των Άγγλων είναι η Καρδάμαινα, αποσπώντας το 50% του συνόλου των Άγγλων στο νησί. Αντίθετα είναι τελευταία στην προτίμηση των Σκανδιναβών με μόλις 3% του συνόλου στο νησί.

• Πρώτο στις προτιμήσεις των Γερμανών είναι το Μαστιχάρι, αποσπώντας το 25% του συνόλου των Γερμανών στο νησί.

• Πρώτη στις προτιμήσεις των Ολλανδών είναι η πόλη της Κώ, αποσπώντας το 49% του συνόλου των Ολλανδών στο νησί.

• Η πόλη της Κώ είναι επίσης πρώτη στις προτιμήσεις των Σκανδιναβών, αποσπώντας το 41% του συνόλου των Σκανδιναβών στο νησί.

• Πρώτο στις προτιμήσεις των BENELUX είναι το Ψαλίδι, αποσπώντας το 39% του συνόλου των BENELUX στο νησί.

• Η προτίμηση των Ιταλών φαίνεται να μοιράζεται μεταξύ Καρδάμαινας & Ψαλιδίου αφού αποσπούν το 36% και το 33% αντίστοιχα των Ιταλών στο νησί.

• Πρώτη στις προτιμήσεις των κατοίκων των πρώην ανατολικών χωρών φαίνεται να είναι η Καρδάμαινα (33% του συνόλου στο νησί) με αρκετά κοντά την Κω (29% του συνόλου στο νησί).

✓ **Ενδιαφέρον είναι το στοιχείο που αναφέρεται στο οικογενειακό εισόδημα των ερωτώμενων για το έτος 2003:** Το 7% των τουριστών διαθέτει εισόδημα κάτω των 15.000 ευρώ, 14% από 15.000 έως 29.000 ευρώ, 29% από 30.000 έως 49.000 ευρώ, 28% από 50.000 έως 69.000 ευρώ και 22% διαθέτουν ετήσιο εισόδημα άνω των 70.000 ευρώ.

✓ Ο καιρός και οι ωραίες παραλίες καθώς επίσης η ηρεμία και η ξεκούραση παίζουν ένα σημαντικό **ρόλο στην επιλογή της Κω ως τόπο διακοπών**. Αντίθετα, το αν το νησί είναι δημοφιλής προορισμός και οι επιλογές της νυχτερινής διασκέδασης φαίνεται να έπαιξαν το λιγότερο σημαντικό ρόλο στην επιλογή της Κω ως τόπο των διακοπών τους.

✓ Σημαντικές διαφορές (στις απαντήσεις της παραπάνω ερώτησης) παρατηρούνται μεταξύ των **Γερμανών, των Άγγλων και των Ολλανδών**. Για παράδειγμα ο πολιτισμός & η ιστορία είναι σημαντικότερος παράγοντας στους Γερμανούς απ' ότι στις άλλες εθνικότητες. Επίσης φαίνεται ότι η διασκέδαση & οι νυχτερινές επιλογές είναι περισσότερο σημαντικός σαν παράγοντας στους Άγγλους απ' ότι στις άλλες εθνικότητες.

✓ Στην ερώτηση **«Ποιος παράγοντας σας επηρέασε περισσότερο για να επιλέξετε την Κω»**, το 27% απάντησε η μπροσούρα του tour-operator (Βέλγιο+Λουξ. 55%, Ολλανδία 37%), 16% η σύσταση ταξιδιωτικού γραφείου (Γερμανοί 30%, ενώ αντίθετα οι Άγγλοι 9%), 26% η σύσταση από συγγενείς και φίλους (Άγγλοι 31%), η διαφήμιση και τα άρθρα σε ΜΜΕ 8% (Σκανδιναβοί 23%), και άλλοι λόγοι στο 22%.

✓ Χαρακτηριστικό είναι το γεγονός ότι στην ερώτηση **«Πως κλείσατε το ταξίδι σας για την Κω»** το 13% ανέφερε ότι έκλεισε μόνο την πτήση και αναζήτησαν την διαμονή από μόνοι τους, ενώ αντίθετα το 87% αγόρασε το κλασικό τουριστικό πακέτο που περιλαμβάνει την πτήση και την διαμονή. Το μεγαλύτερο ποσοστό απ' ευθείας κλεισίματος εμφανίζεται στην Κέφαλο (28%) και το μικρότερο στο Ψαλίδι (4%).

✓ Το 47% των τουριστών ανέφερε ότι **χρησιμοποίησαν το Internet για να βρουν πληροφορίες για το ταξίδι τους στην Κω** πριν από την κράτησή τους.

Από όσους έψαξαν πληροφορίες στο Internet, το 69% ανέφεραν ότι έψαξαν πληροφορίες γενικά για το νησί και τις δραστηριότητες, 48% για την διαθέσιμη διαμονή και 30% για διαθέσιμη πτήση.

✓ Το 29% των τουριστών ανέφεραν ότι έχουν **επισκεφθεί την Κω στο παρελθόν (repeaters).** Το αντίστοιχο ποσοστό στους Άγγλους ανεβαίνει στο 35%, ενώ αντίθετα στους Ολλανδούς είναι 21%. Αξίζει να αναφερθεί η περίπτωση των Ιταλών τουριστών από τους οποίους μόνο το 13% απάντησε ότι έχουν ξανάρθει στο νησί της Κω. Τα μεγαλύτερα ποσοστά repeaters καταγράφηκαν στην Κέφαλο (55%) και στην πόλη της Κω (31%). Αντίθετα η Λάμπη φαίνεται να έχει το μικρότερο ποσοστό με 5%.

✓ Από το σύνολο των επισκεπτών του νησιού το 74% έμεινε σε **ξενοδοχείο** και το 26% σε **ενοικιαζόμενα διαμερίσματα**. Χαρακτηριστικό είναι ότι το 85% των Γερμανών προτιμά το ξενοδοχείο και μόνο 10% τα διαμερίσματα. Αντίθετα από το σύνολο των Ολλανδών, 56% προτίμησαν τα διαμερίσματα και 41% τα ξενοδοχεία. Υψηλή προτίμηση επίσης σε διαμερίσματα δείχνουν και οι Άγγλοι (38% σε σχέση όμως με 60% για τα ξενοδοχεία). Σε σχέση με την περιοχή διαμονής, σχεδόν το σύνολο των τουριστών (98%-100%) που παρέμειναν στο Ψαλίδι, το Μαρμάρι και τη Λάμπη επέ

Συνέχεια στη σελ. 36

Στην Επιτροπή Αμυνας και Εξωτερικών

Ενημέρωση από Αρ. Παυλίδη για τα σχέδια του 2005!

Αναφέρθηκε στην προσπάθεια για τον συντονισμό της κυβερνητικής παρουσίας στα νησιά

Ο υπουργός Αιγαίου και Νησιωτικής Πολιτικής Αριστοτέλης Α. Παυλίδης ενημέρωσε χθες τα μέλη της Διαρκούς Κοινοβουλευτικής Επιτροπής Αμυνας και Εξωτερικών Υποθέσεων, στην αρμοδιότητα της οποίας υπάγεται το υπουργείο Αιγαίου και Νησιωτικής Πολιτικής, για τις δραστηριότητες του υπουργείου και τους σχεδιασμούς του για το 2005, στο πλαίσιο της εφαρμογής της ολοκληρωμένης νησιωτικής πολιτικής.

Ο κ. Α. Παυλίδης ιδιαιτέρως υπογράμμισε τις προσπάθειες που κατεβλήθησαν, προκειμένου να επιτευχθεί ο συντονισμός της κυβερνητικής παρουσίας στον ιδιαίτερα ευαίσθητο νησιωτικό χώρο, ώστε να δρομολογηθούν λύσεις για τα χρονίζοντα προβλήματα όπως αυτά της δημόσιας διοίκησης στο Αιγαίου, των θαλασσίων μεταφορών, καλύψεως του ενεργειακού ελλείμματος περιβάλλοντος (προστασία παραδοσιακών οικισμών, διαχείριση απόρριμμάτων, ανάδειξη περιοχών φυσικού κάλλους), υδροδότησης των άνυδρων νησιών.



Παράλληλα ο κ. Α. Παυλίδης, παρουσίασε το πρόγραμμα προβολής των πολιτιστικών στοιχείων του Αιγαίου και αναφέρθηκε στην επαναχρηματοδότηση θεσμικών, πολιτιστικών και αθλητικών εκδηλώσεων οι οποίες είχαν ανασταλεί.

Ο υπουργός παρουσίασε τις εξελίξεις στους κόλπους της Ευρωπαϊκής Ενωσης, στις οποίες μετείχε ενεργά το Υπουργείο, για την αναγνώριση της νησιωτικότητας από το Ευρωσύνταγμα.

Παράλληλα ενημέρωσε τα μέλη της Επιτροπής για τη συμμετοχή του Υπουργείου στο σχεδιασμό του Δ' ΚΠΣ και των δυσχερειών που αντιμετωπίζονται στις Βρυξέλλες για την κάλυψη όλων των περιοχών από προγράμματα χρηματοδοτούμενα από την Ε.Ε. για βασικά έργα υποδομής.

Ο υπουργός κ. Α. Παυλίδης, διαβεβαίωσε τους βουλευτές ότι η παραμελημένη νησιωτική Ελλάδα και ιδιαιτέρως τα νησιά του Αιγαίου, αντιμετωπίζονται ως περιοχή ιδιαίτερης κυβερνητικής προσοχής, όχι μόνο λόγω του παραμεθόριου χαρακτήρα πολλών από αυτά, αλλά και λόγω των φυσικών ιδιαιτεροτήτων που παρουσιάζουν. "Το κυβερνητικό πρόγραμμά μας", τόνισε ο υπουργός, "στοχεύει στη βελτίωση, μέσα στην τετραετία, των συνθηκών διαβιώσεως των νησιωτών, με αποκλειστικό σκοπό την παραμονή τους σε αυτά και την εξάλειψη του φαινομένου της φυγής".

Με απόφαση του Τριμελούς Εφετείου

Αθώος επιχειρηματίας για "οφειλές" στην ΑΕΠΙ

Αποτελεί νομολογία και σύμφωνα μ' αυτή ισχυροποιείται η θέση του επαγγελματία

Ιδιαίτερης σημασίας είναι η απόφαση που εξέδωσε χθες το Τριμελές Εφετείο Δωδεκανήσου (επί Πλημμελημάτων) διότι επανακαθορίζει τις σχέσεις ΑΕΠΙ-καταστηματαρχών.

Πρόκειται για απόφαση που τηρουμένων των αναλογιών, αποτελεί νομολογία και σύμφωνα μ' αυτήν η θέση των επαγγελματιών έναντι της ΑΕΠΙ (με την οποία υπάρχουν χρονιές και σοβαρές διαφορές) ισχυροποιείται.

Για τον λόγο αυτό θεωρείται βέβαιο από νομικούς κύκλους, ότι η ΑΕΠΙ θα ασκήσει αναίρεση στον Αρειο Πάγο, εναντίον της χθεσινής απόφασης του Τριμελούς Εφετείου.

Του Λουκά Μαστή
loukas@rodiaki.gr

Πράγματι χθες, το Τριμελές Εφετείο (πρόεδρος ο κ. Ν. Καραδημητρίου και εισαγγελέας ο κ. Χρ. Κουμπής) αθώωσε επιχειρηματία της Ρόδου, ο οποίος για οφειλές προς την ΑΕΠΙ είχε καταδικαστεί πρωτόδικα σε φυλάκιση 4 μηνών και σε χρηματικό πρόστιμο 3.000 ευρώ.



Κατηγορούμενος ήταν ο επιχειρηματίας κ. Μαν. Βωβόπουλος, ο οποίος αθωώθηκε επειδή το δικαστήριο έκρινε ότι δεν είχε δόλο ως προς τις οφειλές.

Αυτό τεκμηριώθηκε από το γεγονός ότι χθες το πρωί, με υπόδειξη του συνηγόρου του κ. Μαν. Κουτσούκου, ο κ. Βωβόπουλος κατέθεσε στο Ταμείο Παρακαταθηκών και Δανείων ποσό προς την ΑΕΠΙ, ίσο με αυτό που του είχε χρεωθεί την προηγούμενη χρονιά, πριν προκύψει η αντιδικία.

Ενώ η ΑΕΠΙ χρέωνε στον εν λόγω επιχειρηματία ποσό 180 ευρώ το χρόνο περίπου, για την επόμενη χρονιά ζητούσε σχεδόν τα τριπλάσια, γι' αυτό και ο επιχειρηματίας δεν είχε πληρώσει, αμφισβητώντας το ύψος της χρέωσης.

Ετσι χθες, καταβάλλοντας στο Ταμείο Παρακαταθηκών και Δανείων ποσό 180 περίπου ευρώ, έπεισε το δικαστήριο για τις προθέσεις του, γι' αυτό και αθωώθηκε ύστερα από σχετική πρόταση του εισαγγελέα. Μέχρι πρότινος, επί του θέματος ίσχυαν άλλα δεδομένα πάνω στα οποία στηρίχθηκαν οι δικηγόροι της ΑΕΠΙ, επικαλούμενοι στην χθεσινή δίκη σχετικές αποφάσεις.

Μετά την χθεσινή όμως απόφαση που αποτελεί δεδομένο, αναμένεται ότι και άλλοι επαγγελματίες θα κινηθούν με τον ίδιο τρόπο, ισχυροποιώντας την θέση τους έναντι της ΑΕΠΙ. Ειδικά στην περιοχή μας άλλωστε, είναι πολλές και έντονες οι αντιδικίες που υπάρχουν και δεκάδες είναι οι υποθέσεις που εκκρεμούν στα δικαστήρια.

Η Alfa Romeo παρουσιάζει τη Νέα Alfa 147.
Νέα σχεδίαση, για την απόλυτη καμψότητα.
Νέο εσωτερικό, για μια καινούρια άποψη άνεσης.
Νέος πλουσιότερος εξοπλισμός, για μια καινούρια έκφραση της πολυτέλειας. Νέα Alfa 147 από €17.680.
Beauty is not enough.
www.alfaromeo.gr
Μην την προκαλείτε.
Νέα Alfa 147
AUTO CENTER ΑΕΒΕ
14ο χλμ. Ρόδου - Αεροδρομίου, 85100 Ρόδος
Τηλ.: 22410 82000-3
AE0117

RODOS DATA
ΣΥΣΤΗΜΑΤΑ ΠΛΗΡΟΦΟΡΙΚΗΣ
Ε.ΦΟΡΟΖΗΣ – Ε.ΤΖΑΝΕΤΟΥ Ο.Ε.
ΚΩΝΣΤΑΝΤΙΝΙΔΗ 3, ΤΚ 85100 - Ρόδος
Τηλ.. 22410- 27708(4 Γραμμές) FAX : 2241-25530
Email: sales@rodosdata.gr Web: www.rodosdata.gr
DOS ΤΟ ΠΗΓΕ ... ΚΑΙ ΠΑΡΕ ΛΟΓΙΣΜΙΚΟ ALTEC ΣΕ ΠΕΡΙΒΑΛΛΟΝ WINDOWS
ΚΕΦΑΛΑΙΟ 4 - START
ΠΡΟΣΦΟΡΑ
Αντικατάσταση οποιασδήποτε εφαρμογής παλαιότερης τεχνολογίας (DOS), με την ιδανική λύση για μικρομεσαίες εμπορικές επιχειρήσεις, στην εκπληκτική τιμή των
240 €
(αφορά single user).
Το ΚΕΦΑΛΑΙΟ 4 - Start περιλαμβάνει: Αποθήκη, Πελάτες, Πωλήσεις, Προμηθευτές, Αγορές, Αξιόγραφα, Report Level 1.
SUPER ΜΕΓΑΛΗ ΠΡΟΣΦΟΡΑ.!!!!
NOTEBOOK ΑΠΟ 820,00 €
Περιορισμένος αριθμός τεμαχίων διαθέσιμος
ΛΥΣΕΙΣ ΓΙΑ....
- POS (ΤΑΜΕΙΑΚΑ ΣΥΣΤΗΜ.)
- ΛΟΓΙΣΤΗΡΙΑ
- ΕΠΙΧΕΙΡΗΣΕΙΣ
- ΞΕΝΟΔΟΧΕΙΑ
- ΔΙΑΧΕΙΡΙΣΗ ΣΥΣΤΗΜΑΤΩΝ ΚΑΙ ΑΡΧΕΙΩΝ
- ΜΕΣΙΤΙΚΑ ΓΡΑΦΕΙΑ
- ΤΟΥΡΙΣΤΙΚΑ ΓΡΑΦΕΙΑ
- Rent A Car
- Video Club
- ΓΡΑΜΜΑΤΕΙΑ
- ΓΥΜΝΑΣΤΗΡΙΑ
Family fun
AltecPC
Μόνο 899 €
22,30 €/μήνα
TFT 17"
Η ALTEC προτείνει τα Microsoft® Windows® XP
Επεξεργαστής Intel® Pentium® 4 στα 3,2 GHz με Τεχνολογία HT
Microsoft Windows XP Home Gr
Οθόνη TFT 17"
6 μήνες Internet ACN
Η RODOSDATA
Διαθέτει την απαραίτητη εμπειρία, την τεχνολογική υποδομή και κυρίως το απαραίτητο ανθρώπινο δυναμικό, ώστε να εγγυάται την επιτυχή υλοποίηση των έργων που αναλαμβάνει σε όλους τους τομείς εργασιών.
ΣΥΝΕΡΓΑΣΙΕΣ
AE0118

Σε συνεργασία με τέσσερα άλλα ευρωπαϊκά ιδρύματα

Νέο τμήμα Μεταπτυχιακών Σπουδών στο Πανεπιστήμιο

Αναφέρεται στις Περιβαλλοντικές Επιστήμες

Σημαντική επιτυχία του Τμήματος Περιβάλλοντος του Πανεπιστημίου Αιγαίου αποτελεί η έγκριση πρότασής του, από κοινού με άλλα τρία Ευρωπαϊκά Πανεπιστήμια, για λειτουργία κοινού Προγράμματος Μεταπτυχιακών Σπουδών στις Περιβαλλοντικές επιστήμες, την Πολιτική και τη Διαχείριση (Masters Course in Environmental Sciences, Policy and Management, MESPOM), με χρηματοδότηση από την Ευρωπαϊκή Ενωση, στο πλαίσιο του προγράμματος Erasmus Mundus, από το ακαδημαϊκό έτος 2005-06.

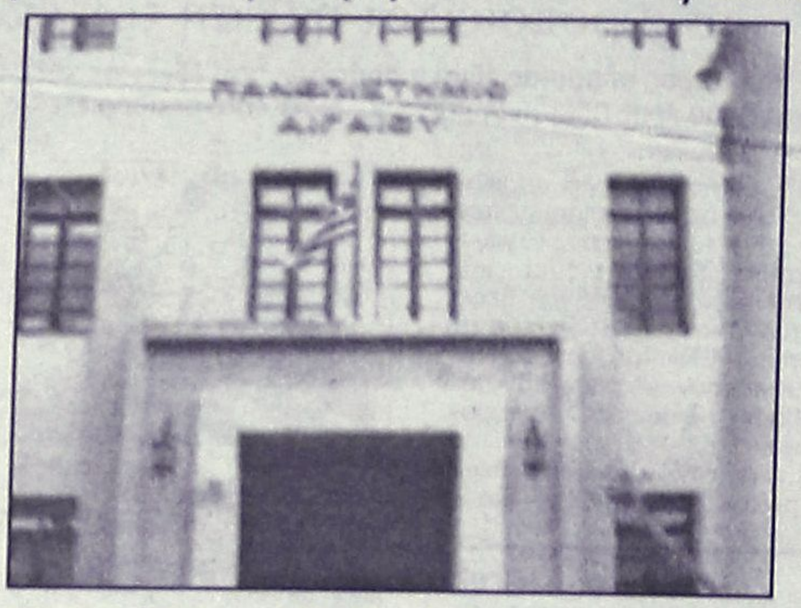

Το πρόγραμμα οργανώνεται με τη συνεργασία τεσσάρων σημαντικών ευρωπαϊκών ιδρυμάτων στην περιβαλλοντική έρευνα και τη μεταπτυχιακή εκπαίδευση: του Πανεπιστημίου Αιγαίου, του Πανεπιστημίου της Κεντρικής Ευρώπης (CEU) (Ουγγαρία), του Πανεπιστημίου του Lund (Σουηδία) και του Πανεπιστημίου του Manchester (Μεγ. Βρετανία). Η συνεργασία στοχεύει να προωθήσει μια αληθινά ευρωπαϊκή προοπτική στις περιβαλλοντικές σπουδές με το συνδυασμό των σκανδιναβικών, μεσογειακών, δυτικών και της Κεντρικής Ευρώπης μορφωτικών παραδόσεων και προσεγγίσεων σε θέματα της καθημερινής ζωής.

Το MESPOM προετοιμάζει σπουδαστές απ' όλο τον κόσμο για τον προσδιορισμό, την ανάπτυξη και την εφαρμογή των ενσωματωμένων λύσεων στις περιβαλλοντικές προκλήσεις, σε ένα διεθνές πλαίσιο. Το πρόγραμμα προσφέρει ένα περιεκτικό δι-και πολύ-επιστημονικό πρόγραμμα σπουδών στις περιβαλλοντικές σπουδές που προκαλεί το ενδιαφέρον των φοιτητών να ενσωματώσουν τη θεωρία και την πρακτική για τη συστηματική ανάλυση, την ολιστική κατανόηση και τη διαχείριση των διαφορετικών περιβαλλοντικών ζητημάτων στα διάφορα κοινωνικά πλαίσια. Εκτός από την ακαδημαϊκή εργασία τους, οι φοιτητές αναπτύσσουν την έρευνα, επικοινωνία και άλλες επαγγελματικές δεξιότητες, μαθαίνουν να προσανατολίζονται στα ευρωπαϊκά και παγκόσμια δίκτυα των περιβαλλοντικών ιδρυμάτων και να διαμορφώνουν τους σχετικούς στόχους και τις στρατηγικές σταδιοδρομίας.

Τα συνεργαζόμενα ιδρύματα έχουν περισσότερα από 50 χρόνια συνδυασμένης εμπειρίας στην προσφορά διεπιστημονικών Περιβαλλοντικών Προγραμμάτων Master's στο διεθνές ακαδημαϊκό περιβάλλον, ενώ παράλληλα έχουν συμπληρωματικούς ερευνητικούς πυρήνες (CEU - στην περιβαλλοντική πολιτική, Πανεπιστήμιο του Lund - στις προληπτικές περιβαλλοντικές στρατηγικές, Πανεπιστήμιο του Manchester - στον έλεγχο της ρύπανσης, και το Πανεπιστήμιο Αιγαίου - στη βιώσιμη ανάπτυξη των νησιών και των απομονωμένων περιοχών) και ένα ευρύ παρελθόν συνεργασίας που δημιουργεί μια στέρεη πλατφόρμα για ένα Μεταπτυχιακό Πρόγραμμα υψηλής ποιότητας, πραγματικά διεθνές και ολοκληρωμένο.

Η υποβολή των αιτήσεων και των σχετικών δικαιολογητικών έληξε στις 25 Φεβρουαρίου 2005.

Περισσότερες πληροφορίες για το πρόγραμμα στην ιστοσελίδα www.mespom.org

Για το δεύτερο 10ήμερο του Μαΐου

Αναβλήθηκε η δίκη τ. υπαλλήλου του ΣΔΟΕ

Η υπόθεση επανεξετάζεται με απόφαση του Αρείου Πάγου

Για το δεύτερο δεκαήμερο του Μαΐου, αναβλήθηκε τελικά χθες η υπόθεση που επρόκειτο να επανεξεταστεί από το Τριμελές Εφετείο Πλημμελημάτων Δωδεκανήσου, με κατηγορούμενο το πρώην στέλεχος του ΣΔΟΕ κ. Νικήτα Ξενάκη.

Η πολύκροτη υπόθεση που είχε απασχολήσει επί μακρόν την κοινή γνώμη της Ρόδου, θα επανεξεταστεί, μετά από αίτηση αναίρεσης που κατατέθηκε και έκανε δεκτή ο Άρειος Πάγος, επιστρέφοντας έτσι τη δικογραφία, στην Εισαγγελία Εφετών Δωδεκανήσου. Στο εδώλιο του κατηγορουμένου, θα καθίσει μόνος του ο πρώην υπάλληλος του ΣΔΟΕ κ. Νικήτας Ξενάκης, ο οποίος ήταν και ο μόνος που είχε καταδικαστεί σε ένα χρόνο φυλάκιση με τριετή αναστολή, στις 11 Απριλίου 2003, για το αδίκημα της δωροληψίας.

Το αίτημα αναίρεσης που κατέθεσε ο συνήγορος του κ. Ξενάκη, καθηγητής κ. Σταμούλης, στον Άρειο Πάγο ο οποίος εξέτασε και την υπόθεση, βασίστηκε στο γεγονός ότι ενώπιον του πρωτοβάθμιου αλλά και του δευτεροβάθμιου δικαστηρίου, διαβάστηκαν ανωμοτί καταθέσεις και προανακριτικό υλικό, σε αντίθεση με τα όσα προβλέπονται από την δικονομική διαδικασία. Το γεγονός αυτό, επιβάλλει την επανάληψη της εκδίκασης της υπόθεσης στο ακροατήριο του Τριμελούς Εφετείου Πλημμελημάτων Δωδεκανήσου, η οποία προσδιορίστηκε τώρα για τις 10 Μαΐου 2005.

Στην ανακρίτρια Ρόδου

Σήμερα η απολογία του ιερέα της Φανερωμένης

Κατηγορείται για οικονομικό σκάνδαλο

Αντιμέτωπος με την ανακρίτρια Ρόδου, αναμένεται να βρεθεί αύριο το πρωί, ο ιερέας που υπηρετεί στην Μητρόπολη Ρόδου και ο οποίος φέρεται ως εμπλεκόμενος (ως λαϊκός) με το οικονομικό σκάνδαλο στην ιερά μονή της Σύμης. Στις 16 Ιουνίου 2004, ο εισαγγελέας Πλημμελειοδικών Ρόδου κ. Γιώργος Οικονόμου, είχε ασκήσει ποινική δίωξη σε βαθμό κακουργήματος σε βάρος του κληρικού, έπειτα από συγκεκριμένες καταγγελίες ότι εμπλέκονταν σε οικονομικό σκάνδαλο της ιεράς μονής. Σε βάρος του ιερέα, ο αρμόδιος εισαγγελέας που εξέτασε τις καταγγελίες που έφθασαν στο γραφείο του πριν από μερικούς μήνες, από κατοίκους του νησιού, άσκησε **ποινική δίωξη για υπεξαίρεση από διαχείριση ξένης περιουσίας, με συνολικό όφελος άνω των 76.000 ευρώ (κακούργημα).** Για την ίδια υπόθεση, διατάχθηκε επίσης και πραγματογνωμοσύνη, από ειδικούς οικονομολόγους που ορίστηκαν από το αρμόδιο δικαστήριο, η οποία και διαβιβάστηκε στην Εισαγγελία. **Σύμφωνα με το κατηγορητήριο, περιγράφεται διαδικασία αφαίμαξης δωρεών από την συγκεκριμένη ιερά μονή,** σωρεία παρατυπιών κλπ γεγονός που δεν αποκλείει τώρα και την διεύρυνση του κύκλου των υπευθύνων.

MEDI- ANATOMIC-HEALTH
ΗΛΕΚΤΡΟΝΙΚΟΣ - ΠΕΛΜΑΤΟΓΡΑΦΟΣ ΚΑΤΩ ΑΚΡΩΝ
ΚΕΝΤΡΟ ΟΡΘΟΠΕΔΙΚΟΥ - ΑΝΑΤΟΜΙΚΟΥ - ΥΠΟΔΗΜΑΤΟΣ
ΕΜΠΟΡΙΑ - ΔΙΑΝΟΜΕΣ ΟΡΘΟΠΕΔΙΚΩΝ ΑΘΛΗΤΙΑΤΡΙΚΩΝ ΠΑΡΑΦΑΡΜΑΚΕΥΤΙΚΩΝ-ΚΑΛΛΥΝΤΙΚΩΝ-ΕΙΔΩΝ
ΒΑΣ. ΗΡΑΚΛΕΙΟΥ 32 - ΡΟΔΟΣ - 85100. ΤΗΛ/FAX 22410 36380. ΑΦΜ. 016348256 ΔΟΥ. ΡΟΔΟΥ
ΠΛΗΡΗΣ ΓΚΑΜΑ - ΟΡΘΟΠΕΔΙΚΩΝ ΕΙΔΩΝ ΙΑΤΡΙΚΟΥ ΚΑΙ ΝΟΣΟΚΟΜΕΙΑΚΟΥ ΕΞΟΠΛΙΣΜΟΥ
ΠΙΣΤΟΠΟΙΗΤΙΚΟ ΔΙΑΣΦΑΛΙΣΗΣ ΠΟΙΟΤΗΤΑΣ - EN-ISO-9001 V-306
ΚΑΙ ΜΕ ΕΠΑΓΓΕΛΜΑΤΙΚΗ ΣΥΝΕΙΔΗΣΗ ΚΑΙ ΑΞΙΟΠΡΕΠΕΙΑ
ΜΕΤΑ ΤΗΝ 25η ΠΕΙΡΑ ΜΟΥ ΣΤΟ ΦΑΡΜΑΚΕΥΤΙΚΟ ΧΩΡΟ.
ΗΛΕΚΤΡΟΝΙΚΟΣ ΚΑΤΩ ΑΚΡΩΝ ΠΕΛΜΑΤΟΓΡΑΦΟΣ
Reform
BRUCKER
ΟΡΘΟΠΕΔΙΚΑ ΚΑΙ ΑΝΑΤΟΜΙΚΑ ΥΠΟΔΗΜΑΤΑ
ΕΙΔΙΚΗΣ ΚΑΤΑΣΚΕΥΗΣ ΜΕ ΑΠΟΣΠΟΜΕΝΟ ΠΑΤΟ
ΑΜΕΣΗ ΑΠΟΚΑΤΑΣΤΑΣΗ ΤΩΝ ΠΡΟΒΛΗΜΑΤΩΝ ΣΑΣ
ΓΙΑ ΠΑΙΔΙΑ ΜΕ ΟΡΘΟΠΕΔΙΚΑ ΠΡΟΒΛΗΜΑΤΑ
ΓΙΑ ΠΑΡΑΜΟΡΦΩΣΕΙΣ ΤΩΝ ΚΑΤΩ ΑΚΡΩΝ
ΓΙΑ ΔΙΑΒΗΤΙΚΟΥΣ ΑΣΘΕΝΕΙΣ
ΕΙΔΙΚΕΣ ΚΑΤΑΣΚΕΥΕΣ ΟΡΘΟΠΕΔΙΚΩΝ ΠΑΠΟΥΤΣΙΩΝ
ΧΠ2609

Blue Star Ferries

Δρομολόγια

ΑΠΟ ΡΟΔΟ

ΑΝΑΧΩΡΗΣΗ ΑΠΟ						ΑΦΙΞΗ ΠΕΙΡΑΙΑ
ΡΟΔΟ	ΚΩ	ΛΕΡΟ	ΠΑΤΜΟ	ΣΥΡΟ	ΑΜΟΡΓΟ(ΚΑΤΑΠΟΛΑ)	
ΤΡΙΤΗ 19:00	ΤΡΙΤΗ 22:00	...		ΤΕΤΑΡΤΗ 02:50	...	ΤΕΤΑΡΤΗ 06:10
ΠΕΜΠΤΗ 19:00	ΠΕΜΠΤΗ 22:00	ΠΕΜΠΤΗ 23:40	ΠΑΡΑΣΚΕΥΗ 00:50	ΠΑΡΑΣΚΕΥΗ 04:25	...	ΠΑΡΑΣΚΕΥΗ 07:45
ΣΑΒΒΑΤΟ 10:00	ΣΑΒΒΑΤΟ 12:45	...	...	...	ΣΑΒΒΑΤΟ 16:20	ΣΑΒΒΑΤΟ 21:30
ΚΥΡΙΑΚΗ 18:00	ΚΥΡΙΑΚΗ 21:00	ΚΥΡΙΑΚΗ 22:40	ΚΥΡΙΑΚΗ 23:50	ΔΕΥΤΕΡΑ 03:25	...	ΔΕΥΤΕΡΑ 06:45

ΠΡΟΣ ΡΟΔΟ

ΑΝΑΧΩΡΗΣΗ ΑΠΟ ΠΕΙΡΑΙΑ	ΑΦΙΞΗ					
	ΣΥΡΟ	ΑΜΟΡΓΟ/ΚΑΤΑΠΟΛΑ	ΠΑΤΜΟ	ΛΕΡΟ	ΚΩ	ΡΟΔΟ
ΔΕΥΤΕΡΑ 19:30	ΔΕΥΤΕΡΑ 22:50			...	ΤΡΙΤΗ 04:00	ΤΡΙΤΗ 06:45
ΤΕΤΑΡΤΗ 19:30	ΤΕΤΑΡΤΗ 22:50	...	ΠΕΜΠΤΗ 02:25	ΠΕΜΠΤΗ 03:35	ΠΕΜΠΤΗ 05:15	ΠΕΜΠΤΗ 08:05
ΠΑΡΑΣΚΕΥΗ 19:30	ΠΑΡΑΣΚΕΥΗ 22:50	...	...	...	ΣΑΒΒΑΤΟ 04:00	ΣΑΒΒΑΤΟ 06:45
ΣΑΒΒΑΤΟ 23:30	...	ΚΥΡΙΑΚΗ 04:40	ΚΥΡΙΑΚΗ 07:00	ΚΥΡΙΑΚΗ 08:10	ΚΥΡΙΑΚΗ 09:50	ΚΥΡΙΑΚΗ 12:50

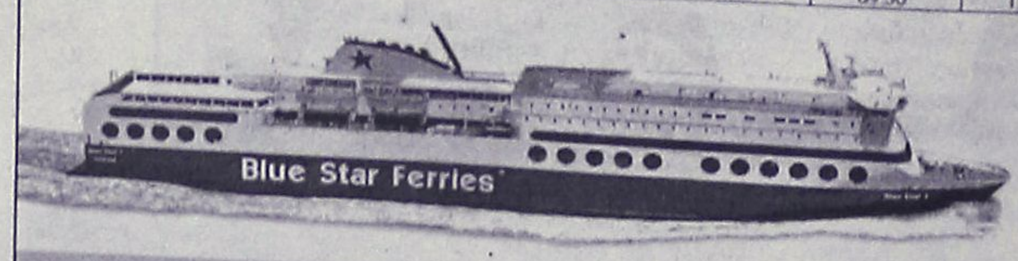

SKEVO'S TRAVEL AGENCY
ΚΑΝΤΕ ΚΡΑΤΗΣΗ ΤΩΡΑ!
ΠΛΗΡΟΦΟΡΙΕΣ ΚΑΙ ΚΡΑΤΗΣΕΙΣ ΘΕΣΕΩΝ ΣΤΟΝ ΤΑΞΙΔΙΩΤΙΚΟ ΣΑΣ ΠΡΑΚΤΟΡΑ Ή SKEVO'S TRAVEL AGENCY: ΑΜΕΡΙΚΗΣ 111, ΡΟΔΟΣ, ΤΗΛ. ΚΡΑΤΗΣΕΩΝ ΕΠΙΒΑΤΩΝ ΚΑΙ Ι.Χ.: 22410-22461, 22410-75655, 22410-75310, ΤΗΛ. ΚΡΑΤΗΣΕΩΝ ΦΟΡΤΗΓΩΝ: 22410-76600
ΧΠ2156

Επεβλήθη χθες σε συμπολίτη μας

Φυλάκιση 12 μηνών για απάτη κατά συναυτουργία

Είχε εισπράξει προκαταβολή για πώληση καταστήματος το οποίο αγόρασε άλλος!

Σε ποινή φυλάκισης 12 μηνών, εξαγοράσιμη προς 4,40 ευρώ ημερησίως και με δικαίωμα έφεσης, καταδικάστηκε προχθές αργά το βράδυ, από το Τριμελές Πλημμελειοδικείο της Ρόδου, ένας συμπολίτης μας, που ήταν κατηγορούμενος για απάτη κατά συναυτουργία.

Στο εδώλιο του κατηγορουμένου, κάθισαν έπειτα από μηνυτήρια αναφορά που κατέθεσε σε βάρος τους 50χρονος συμπολίτης μας, άλλα δύο άτομα, τα οποία όμως κρίθηκαν αθώοι (λόγω αμφιβολιών) από το ίδιο δικαστήριο.

Συνήγοροι υπεράσπισης ήταν οι γνωστοί δικηγόροι κ.κ. Σέργιος Αναστασιάδης και Γιάννης Ιωαννίδης αντίστοιχα και πολιτική αγωγή ο δικηγόρος κ. Γιάννης Χαρίτος.

Σύμφωνα με το κατηγορητήριο, ο καταδικασθείς Α. Κ. ο οποίος έκανε χρήση του δικαιώματος για έφεση έτσι ώστε να εκδικαστεί η περίπτωσή του από το Τριμελές Εφετείο, είχε καταφέρει να εξαπατήσει συμπολίτη μας, αποσπώντας του το χρηματικό ποσό των 19,5 εκατομμυρίων δραχμών, με την δέσμευση ότι θα του εξασφάλιζε επαγγελματικό χώρο σε νεόκτιστο συγκρότημα.

Το λάθος του μηνυτή πάντως, ήταν ότι αρχικά δεν απευθύνθηκε σε δικηγόρο για να διασφαλίσει αυτή την αγορά και κατά δεύτερο ότι δεν φρόντισε να προβεί σε οριστικό προσύμφωνο.

Έτσι το συγκεκριμένο ακίνητο, διαπιστώθηκε ότι αφενός ήταν φορτωμένο με προσημείωση για δάνειο που είχε συνάψει ο ιδιοκτήτης και αφετέρου ότι πωλήθηκε τελικά σε άλλον, με αποτέλεσμα ο μηνυτής να υποστεί την οικονομική αυτή ζημία.

Το αρμόδιο δικαστήριο αξίζει να σημειωθεί ότι εξέταζε την συγκεκριμένη υπόθεση επί αρκετές ώρες μέχρι τις 10 το βράδυ της Δευτέρας όπου και εξέδωσε την σχετική απόφαση.

Από την Αστυνομία της Κω

Συνελήφθησαν 9 άτομα γιατί είχαν... κουλοχέρηδες

Συνεχίζονται οι έρευνες σε μαγαζιά

Στην σύλληψη 9 συνολικά ατόμων, προχώρησαν οι αστυνομικές αρχές της Κω, σε επιχείρηση ελέγχων που πραγματοποίησαν το τελευταίο διήμερο σε κέντρα ψυχαγωγίας και καφετέριες του νησιού.

Ειδικότερα, χθες τα μεσάνυχτα, συνελήφθησαν στο Πυλί της Κω, 6 άτομα μεταξύ των οποίων και ο ιδιοκτήτης του καταστήματος στο οποίο διενεργούνταν τεχνικά ψυχαγωγικά παιχνίδια (φρουτάκια).

Στην περιοχή της πόλεως Κω, επίσης το απόγευμα της Δευτέρας αστυνομικοί της Ασφάλειας, εντόπισαν και συνέλαβαν έναν 45χρονο ιδιοκτήτη καφετέριας ο οποίος είχε στο κατάστημά του τεχνικά απαγορευμένα παιχνίδια.

Σε άλλο κατάστημα επίσης, αστυνομικοί της Ασφάλειας Κω, συνέλαβαν 29χρονη Μολδαβή που εργάζονταν παράνομα και τον ιδιοκτήτη της καφετέριας που την απασχολούσε.

Σε βάρος τους κινήθηκαν οι προβλεπόμενες από τις διατάξεις του νόμου διαδικασίες και παραπέμφθηκαν στην δικαιοσύνη.

Αξιωματικός της Α.Δ. στη διοίκηση της ΠΟΑΣΥ

Ολοκληρώθηκαν οι διαδικασίες του 16ου Συνεδρίου της Πανελλήνιας Ομοσπονδίας Αστυνομικών Υπαλλήλων, το οποίο πραγματοποιήθηκε στην Πιερία και στο οποίο πήραν μέρος και οι 9 εκπρόσωποι από την Δωδεκάνησο, που αναδείχθηκαν στις πρόσφατες αρχαιρεσίες.

Στο συνέδριο, συμμετείχαν 470 αντιπρόσωποι από τις 51 πρωτοβάθμιες συνδικαλιστικές Οργανώσεις της χώρας που εκπροσωπούν 39.925 μέλη, ανεξαρτήτως βαθμού.

Από την Ένωση Αστυνομικών Υπαλλήλων Δωδεκανήσου, συμμετείχαν στα ψηφοδέλτια της ΠΟΑΣΥ, για την εκπροσώπησή της στην EUROCOP ο, ανθυπαστυνόμος κ. Λάμπρος Χήτας και ο αρχιφύλακας Δημήτριος Ρούσσης.

Ο πρώτος εξελέγη ως τακτικό μέλος με 142 ψήφους και ο δεύτερος ως αναπληρωματικό μέλος με 29 ψήφους αντίστοιχα.

Με ομόφωνη γνώμη ανακρίτριας και εισαγγελέα

Προφυλακίστηκε χθες ο νεαρός Αλβανός μετά την απολογία του

Είχε συλληφθεί να έχει στη κατοχή του όπλα, σφαίρες, κοκαΐνη και μεγάλο χρηματικό ποσό

Την άγουσα για τις φυλακές, πήρε χθες το μεσημέρι, αμέσως μετά την απολογία του στην τακτική ανακρίτρια Ρόδου και με τη σύμφωνη γνώμη του αντεισαγγελέα Πρωτοδικών Ρόδου ο νεαρός αλβανός που είχε συλληφθεί το πρωί της περασμένης Παρασκευής σε δωμάτιο ξενοδοχείου της Ρόδου, να έχει στην κατοχή του, όπλα, σφαίρες και κοκαΐνη, καθώς επίσης και μεγάλο χρηματικό ποσό το οποίο οι αστυνομικοί είχαν εκτιμήσει ότι προέρχεται από εμπορία ναρκωτικών.

Ανακρίτρια και εισαγγελέας, αποφάσισαν να αφήσουν ελεύθερη με περιοριστικούς όρους, την 19χρονη φίλη του, (εγγυοδοσία 3.000 ευρώ, απαγόρευση εξόδου από τη χώρα και εμφάνισή της κάθε 1η και 15η του μήνα στο ΑΤ της περιοχής όπου διαμένει) η οποία συνελήφθη επίσης μαζί του, έπειτα από έφοδο που έκαναν στο δωμάτιο ξενοδοχείου όπου διέμεναν, οι αστυνομικοί του Τμήματος Δίωξης Ναρκωτικών Ρόδου.

Ο 21 μόλις ετών, αλβανός, συνοδευόμενος από τον δικηγόρο του κ. Άκη Δημητριάδη, προσήχθη ενώπιον της ανακρίτριας χθες το μεσημέρι και σύμφωνα με πληροφορίες στην απολογία του αρνήθηκε τις κατηγορίες που του είχε απαγγείλει από το πρωί του περασμένου Σαββάτου ο εισαγγελέας, ισχυριζόμενος ότι δεν είναι έμπορος ναρκωτικών και ότι δεν εξέδιδε την 19χρονη φίλη του. Μάλιστα, έφθασε στο σημείο να ισχυριστεί ότι η κατάθεσή του στους αστυνομικούς ήταν... προϊόν πιέσεων που του ασκήθηκαν και προκειμένου να... γλιτώσει από αυτούς, υποχρεώθηκε να παραδεχθεί τις κατηγορίες!

Ο ίδιος αρνήθηκε επίσης τόσο την κατηγορία της μαστροπείας όσο και αυτήν της εμπορίας ναρκωτικών λέγοντας χαρακτηριστικά ότι αγαπούσε παθολογικά την 19χρονη σύντροφό του και αντίστοιχα ότι και ο ίδιος είναι χρήστης ναρκωτικών και προμηθεύτηκε την ποσότητα κοκαΐνης για δική του χρήση.

Σε ό,τι αφορά την οπλοφορία, ενώπιον της ανακρίτριας φαίνεται να ισχυρίστηκε ότι υποχρεώθηκε να προμηθευτεί πράγματι το όπλο που βρέθηκε στην κατοχή του, επειδή στην περιοχή της Αθήνας όπου διαμένει είχε κινδυνεύσει πολλές φορές (επικαλέστηκε διαρρήξεις που έγιναν στο διαμέρισμά του) και είχε το όπλο για δική του ασφάλεια.

Ο ίδιος δήλωσε επίσης μετανοιωμένος για το γεγονός ότι είναι χρήστης ναρκωτικών ουσιών με αποτέλεσμα να βρεθεί μπλεγμένος σε μια τέτοια υπόθεση. Οι ισχυρισμοί πάντως, δεν έπεισαν ούτε τον εισαγγελέα αλλά ούτε και την ανακρίτρια, οι οποίοι συμφώνησαν από κοινού στην προσωρινή κράτηση του 21χρονου Αλβανού, μέχρι η υπόθεσή του να εκδικαστεί από το αρμόδιο δικαστήριο.

Σημειώνεται ότι το περασμένο Σαββάτο, ο αντεισαγγελέας Πρωτοδικών Ρόδου κ. Κωνσταντίνος Μπούτσικος, είχε ασκήσει **ποινική δίωξη για αγορά, μεταφορά, κατοχή, εμπορία ναρκωτικών και σωματεμπορία, σε βαθμό κακουργήματος, σε βάρος του 21 χρονου Αλβανού και της 19χρονης φίλης του, παραπέμποντάς τους έτσι από κοινού, στην τακτική ανακρίτρια Ρόδου, για ν' απολογηθούν**.

Οι αστυνομικοί του Τμήματος Δίωξης Ναρκωτικών Ρόδου, με μια εντυπωσιακή επιχείρηση το πρωί της περασμένης Παρασκευής με επικεφαλής τον διοικητή της υπηρεσίας κ. Δημήτρη Δημητρακόπουλο, εισέβαλαν στο δωμάτιο ξενοδοχείου όπου διέμενε μαζί με την 19χρονη φίλη του, αιφνιδίασαν στην κυριολεξία το νεαρό αλβανό και του πέρασαν χειροπέδες πριν προλάβει να αντιδράσει.

Οι αστυνομικοί, που προχώρησαν μέσα στο δωμάτιο του νεαρού αλβανού ο οποίος είχε έρθει στη Ρόδο μαζί με τη φίλη του πριν από μία εβδομάδα, βρήκαν:

- **Ένα εύχρηστο – λειτουργικό πιστόλι ρωσικής κατασκευής, μια γεμιστήρα πλήρης φυσιγγίων και 21 φυσίγγια.**
- **Τρεις ισοβαρείς αυτοσχέδιες πλαστικές συσκευασίες που περιείχαν κοκαΐνη συνολικού βάρους 30 γραμμαρίων (10 γραμμάρια έκαστη συσκευασία)**
- **Χρηματικό ποσό 4.850 ευρώ, προερχόμενο από εμπορία ναρκωτικών ουσιών και σωματεμπορία.**
- **Δύο κινητά τηλέφωνα που χρησιμοποιήθηκαν για τις παράνομες συναλλαγές τους.**

AVENSIS: Εμπειρία καθημερινής απόλαυσης

Ελάτε για ένα TEST DRIVE. ΕΠΩΦΕΛΗΘΕΙΤΕ ΜΕΧΡΙ ΚΑΙ 1.500€



ΞΕΝΑΚΗΣ α.ε.β.ε.

Εξουσιοδοτημένος έμπορος και after sales

TOYOTA στα Δωδεκάνησα

Λεωφόρος Ρόδου - Λίνδου 220

Τηλ: 22410 62211

TOYOTA

AE138

Την προσεχή Τρίτη για να εξετάσει τρέχοντα θέματα

Συνεδριάζει το δημοτικό συμβούλιο Λινδίων

Εκτελέσεις έργων, επιχορηγήσεις σωματείων κλπ.

Την ερχόμενη Τρίτη 8 Μαρτίου, πρόκειται να συνεδριάσει το δημοτικό συμβούλιο Λίνδου.

Τα θέματα που θα συζητηθούν σύμφωνα με την ημερήσια διάταξη της συνεδρίασης είναι τα εξής:

1. Εγκριση μελέτης και καθορισμός των όρων δημοπρασίας του έργου "Ασφαλτοστρώσεις δημοτικών οδών εντός οικισμών Δήμου Λινδίων".
2. Πρόγραμμα "ΘΗΣΕΑΣ".
3. Μείωση εγγυήσεων του έργου "Πλακόστρωση δρόμου πρόσβασης στον Ιερό Ναό Αγίων Αποστόλων στη Λίνδο". (Αριθμός Μελέτης 36/2003).
4. Λειτουργία της ελεγχόμενης στάθμευσης στο Δ.Δ. Λίνδου.
5. Συζήτηση για το θέμα της διάνοιξης οδού από κεντρική παραλία Λίνδου μέχρι επαρχιακή οδό (περιοχή Αμφιθεάτρου).
6. Ανάθεση διαχειριστικού ελέγχου στη "Δημοτική Επιχείρηση Πολιτισμού-Περιβάλλοντος-Αθλητισμού-Τουρισμού-Ανάπτυξης Δήμου Λινδίων" (Δ.Ε.Π.Π.Α.Τ.Α.Λ.).



7. Επιχορήγηση των Σχολικών Επιτροπών του Δήμου.
8. Επιχορήγηση των Αθλητικών-Πολιτιστικών Συλλόγων του Δήμου.
9. Αποδοχή τόκων καταθέσεων όψεως Β' εξαμήνου 2003 από το Ταμείο Παρακαταθηκών και Δανείων.
10. Ψήφιση πιστώσεων για την εξόφληση τιμολογίων που αφορούν τελετές και δεξιώσεις.
11. Αναμόρφωση του προϋπολογισμού οικονομικού έτους 2005.
12. Τροποποίηση του καταστατικού της Α.Ν.ΡΩ. Α.Ε.-Μη συμμετοχή του Δήμου στην αύξηση του Μετοχικού Κεφαλαίου.
13. Περί παράτασης ωραρίου λειτουργίας μουσικής καταστημάτων υγειονομικού ενδιαφέροντος.
14. Επέκταση χρονικής διάρκειας ιδιωτικού συμφωνητικού μισθώσεως και αναπροσαρμογή ετήσιου μισθώματος με την εταιρεία Vodafone.
15. Συμμετοχή του Δήμου Λινδίων στην έκθεση "Τουριστικό Πανόραμα 2005".
16. Παραχώρηση τμήματος εκ του ακινήτου με Κ.Μ. 1249 Γαιών Καλάθου.
17. Καθορισμός όρων και προϋποθέσεων για την εκμετάλλευση ομπρελών.

Κατά την προχθεσινή συνεδρίαση

Ομόφωνες οι αποφάσεις στο δημ. συμβούλιο Πεταλούδων

Εγκρίθηκε το Γενικό Πολεοδομικό Σχέδιο

Ομόφωνα εγκρίθηκαν όλα τα θέματα της ημερήσιας διάταξης, κατά τη συνεδρίαση του Δημοτικού Συμβουλίου Πεταλούδων προχθές το βράδυ.

Το κυριότερο αφορούσε την τελική φάση του Γενικού Πολεοδομικού Σχεδίου του δήμου, το οποίο προκάλεσε και κάποιες αντιρρήσεις, όπως άλλωστε αναμενόταν, όσον αφορά κάποιες θέσεις και προτάσεις.

Πάντως το σχέδιο τελικά εγκρίθηκε, μετά από διαδικασίες αρκετών ετών, και αξίζει να σημειωθεί ότι το Γενικό Πολεοδομικό Σχέδιο Πεταλούδων, είναι το πρώτο σε επίπεδο καποδιστριακών δήμων, που έχει ολοκληρωθεί πανελλαδικά.

Σημειώνεται ότι το θέμα ψηφίστηκε ομόφωνα, με την παρατήρηση ο οικισμός του Παραδεισίου να αναπτυχθεί προς την κατεύθυνση της γέφυρας και δυτικά προς το Θεολόγο, κάτι όμως που βρίσκει αντίθετο το μελετητή κ. Τσέτση. Ο κ. Τσέτσης, ήταν και χθες παρών στη συνεδρίαση του δημοτικού συμβουλίου για το θέμα του σχεδίου.

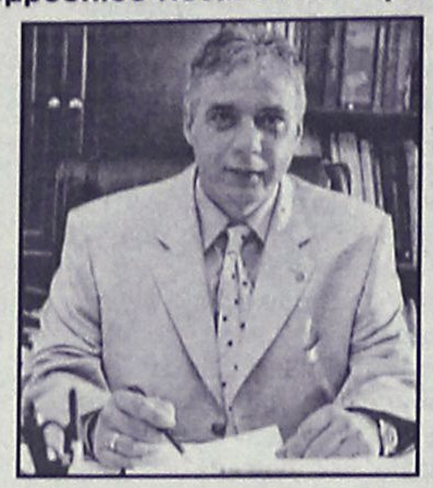

Το δημοτικό συμβούλιο αποφάσισε επίσης την υπογραφή προγραμματικής σύμβασης για τη λειτουργία του ΧΥΤΑ Β. Ρόδου, ορίζοντας ως εκπρόσωπο το δήμαρχο Μιχ. Κορδίνα ενώ όσον αφορά την παραχώρηση του κτιρίου όπου βρισκόταν το παλαιό Δημοτικό Σχολείο, για να δημιουργηθεί νέο δημοτικό σχολείο, το σώμα δεν το θεώρησε αναγκαίο, καθώς οι ανάγκες καλύφθηκαν με τη μεταφορά του στα νέα κτίρια.

Αν και εφόσον η Πρωτοβάθμια Εκπαίδευση αιτιολογήσει με μελέτη της το αίτημα αυτό, το δημοτικό συμβούλιο, θα επανέλθει για να το επανεξετάσει.

Επίσης αποφασίστηκε να αποδεσμευτεί ο χώρος που λειτουργούσε γήπεδο 5Χ5 καθώς αυτός είχε παραχωρηθεί από τον ιερό Ναό Παναγίας Καθολικής Κρεμαστής. Η εκκλησία ζήτησε να της δοθεί και πάλι πίσω, προκειμένου να κατασκευάσει πνευματικό κέντρο.

Το σώμα ενέκρινε τέλος και τη μελέτη ανάπλασης για περιορισμένη έκταση στην κοιλάδα Πεταλούδων, ώστε να γίνουν μικροέργα, θέμα εκτός ημερησίας διάταξης.

Τα έργα στην οδό Παρθενόπης

Από την ΔΕΥΑΡ έγινε γνωστό ότι ολοκληρώθηκαν οι εργασίες για τα δίκτυα αποχέτευσης κλπ της οδού Παρθενόπης, και ήδη τα δίκτυα τέθηκαν σε λειτουργία, εξυπηρετώντας 100 περίπου οικογένειες της περιοχής.

Το έργο τελείωσε και ήδη έγινε μερική αποκατάσταση των σκαμμάτων, τα οποία δημιουργήθηκαν με την κατασκευή αυτού του έργου. Οι καιρικές συνθήκες των χαμηλών θερμοκρασιών και συχνών βροχοπτώσεων, εμποδίζουν τεχνικά την αποκατάσταση του οδοστρώματος με ασφαλτόμιγμα.

Μόλις οι καιρικές συνθήκες το επιτρέψουν, αναφέρει σε ανακοίνωσή της η ΔΕΥΑΡ, τότε θα γίνει και η ασφαλτόστρωση του δρόμου.

Εκλογές στο σωματείο Οικοδόμων

Τους... τριακόσιους φθάνουν οι υποψήφιοι, που θα πάρουν μέρος στις εκλογές του σωματείου Οικοδόμων Ρόδου, οι οποίες θα διεξαχθούν στις 4, 5 και 6 Μαρτίου.

Το σωματείο έχει γύρω στα 2.500 μέλη και στις εκλογές κατέρχονται 4 συνολικά ψηφοδέλτια, στα οποία συμμετέχουν δεκάδες υποψήφιοι, αρκετοί εκ των οποίων μάλιστα είναι αλλοδαποί (κυρίως Αλβανοί).

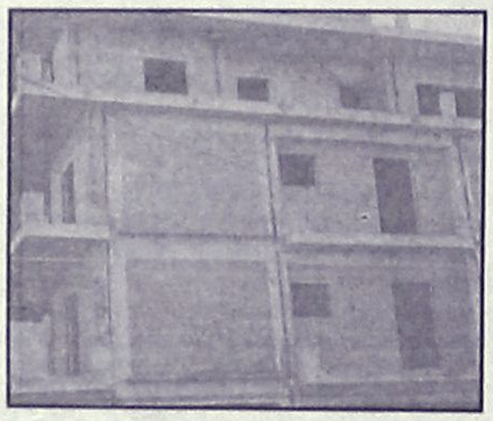

Ειδικότερα, τα ψηφοδέλτια που θα πάρουν μέρος στις εκλογές, είναι αυτό της Οικοδομικής Αναγέννησης, της Ανανεωτικής Κίνησης, της Συσπείρωσης Οικοδόμων Ρόδου, και της Οικοδομικής Ενότητας.

Οι οικοδόμοι καλούνται να εκλέξουν νέο διοκητικό συμβούλιο, εξελεγκτική επιτροπή, αντιπροσώπους στο Εργατικό Κέντρο και αντιπροσώπους στην Ομοσπονδία.





Κατασχέσεις περιουσιών Ελλήνων της Κωνσταντινούπολης αλλά και του Φαναρίου

Εκτενής αναφορά στο Πατριαρχείο στην έκθεση του Στέιτ Ντιπάρτμεντ

Ειδικό κεφάλαιο για την άρνηση της Αγκυρας να αναγνωρίσει την οικουμενικότητα του Πατριάρχη αλλά και για τους περιορισμούς σε βάρος των Ορθοδόξων Χριστιανών

Στην άρνηση της Αγκυρας να αναγνωρίσει την οικουμενικότητα του Πατριάρχη -τον οποίο θεωρεί απλώς ως επικεφαλής της φθίνουσας ελληνορθόδοξης κοινότητας- και τον ισχυρισμό ότι δικαίωμα να μετέχουν στην Ιερά σύνοδο που τον εκλέγει έχουν μόνο Τούρκοι πολίτες, επικεντρώνεται το κεφάλαιο περί μειονοτήτων στη φετινή έκθεση του Στέιτ Ντιπάρτμεντ για τα ανθρώπινα δικαιώματα στην Τουρκία.

Για τα μέλη της ελληνορθόδοξης κοινότητας, όμως, οι περιορισμοί αυτοί απειλούν την ύπαρξη του Πατριαρχείου της Κωνσταντινούπολης, αφού οι εναπομείναντες 2.500 Ελληνες Ορθόδοξοι στη χώρα, αδυνατούν να συντηρήσουν το θεσμό.

Η έκθεση αναφέρει ακόμη ότι το Μάρτιο ο Οικουμενικός Πατριάρχης Βαρθολομαίος, για πρώτη φορά την τελευταία 80ετία, όρισε έξι νέους μη Τούρκους πολίτες ως μητροπολίτες και μέλη της Ιεράς Συνόδου και η νομιμότητα αυτής της κίνησης εξετάζεται από την τουρκική κυβέρνηση.

Απώλεια περιουσιών

Επισημαίνεται, επίσης, ότι θρησκευτικές κοινότητες και ιδιαίτερα η ελληνική ορθόδοξη και η αρμενική έχουν απωλέσει στο παρελθόν περιουσίες, οι οποίες περιήλθαν στο κράτος και συνεχίζουν να αντιμάχονται τις συνεχιζόμενος προσπάθειες της κυβέρνησης για απαλλοτρίωση των περιουσιών τους.

Πολλές από τις περιουσίες αυτές έχουν απωλεσθεί επειδή ο νόμος δίνει την δυνατότητα στην Υπηρεσία Βακουφίων να αναλαμβάνει την άμεση διαχείριση των ακινήτων, που περιέρχονται σε κατάσταση αχρησίας, εξαιτίας της μεγάλης συρρίκνωσης των μη μουσουλμανικών κοινοτήτων.

Η κυβέρνηση, επίσης, απαλλοτρίωσε άλλες περιουσίες, οι ιδιοκτήτες των οποίων είτε μετανάστευσαν σε άλλη χώρα, είτε πέθαναν χωρίς να αφήσουν κληρονόμους.

Η Υπηρεσία Βακουφίων ανέλαβε τη διαχείριση περιουσιών των μη μουσουλμανικών ιδρυμάτων, όταν ο πληθυσμός της αντίστοιχης κοινότητας συρρικνώθηκε σε βαθμό που δεν μπορούσε να εκλέξει ΔΣ, αλλά η κυβέρνηση υιοθέτησε, τον περασμένο Σεπτέμβριο, κανονισμό που επιτρέπει την επέκταση των ενοριών, όταν οι ψηφοφόροι δεν



επαρκούν για να εκλέξουν ΔΣ.

Στη συνέχεια της έκθεσης υπενθυμίζεται ότι τον περασμένο Φεβρουάριο η Υπηρεσία Βακουφίων απαλλοτρίωσε ένα ορφανοτροφείο στην Πριγκηπόνησο, που ανήκε στο Οικουμενικό Πατριαρχείο, ισχυριζόμενη ότι οι τίτλοι του Πατριαρχείου ήταν ανίσχυροι, αφού το ακίνητο ανήκε σε ελληνορθόδοξο ίδρυμα, το οποίο είχε απαλλοτριωθεί προηγουμένως από το κράτος.

Η απόφαση αυτή εγκρίθηκε ως νόμιμη από το Ανώτατο Τουρκικό Δικαστήριο, ενώ μέχρι και το τέλος του 2004 το Πατριαρχείο δεν είχε λάβει άδεια για να επιδιορθώσει τους ναούς του, συμπεριλαμβανομένου εκείνου που είχε πληγεί στη διάρκεια της τρομοκρατικής επίθεσης στην Κωνσταντινούπολη το Νοέμβριο του 2003.

Επιθέσεις κατά του Φαναρίου

Η έκθεση αναφέρει ακόμη ότι τον περασμένο Σεπτέμβριο περίπου 1.000 διαδηλωτές συγκεντρώθηκαν έξω από το Οικουμενικό Πατριαρχείο της Κωνσταντινούπολης, όπου έκαψαν ομοίωμα του Οικουμενικού Πατριάρχη Βαρθολομαίου.

Οι διοργανωτές της διαδήλωσης ήταν μέλη της νεολαίας του Κόμματος Εθνικιστικής Δράσης, οι ηγέτες του οποίου κατηγορούν τον Πατριάρχη για επέμβαση στα εσωτερικά της Τουρκίας, παρεμβαίνοντας υπέρ της θρησκευτικής μεταρρύθμισης και της ένταξης της Τουρκίας στην ΕΕ.

Τον Οκτώβριο άγνωστοι έρριψαν αυτοσχέδιες βόμβες στους τοίχους του Πατριαρχείου, καταστρέφοντας πολλά παράθυρα και την οροφή ενός ναού, καταλήγει η έκθεση.

Θεσμικές μεταρρυθμίσεις

Η έκθεση αναφέρεται και στις θεσμικές μεταρρυθμίσεις που εισήγαγε η τουρκική κυβέρνηση, στο πλαίσιο των προσπαθειών της για την εκπλήρωση των πολιτικών κριτηρίων της Κοπεγχάγης, που αποτελούν προϋπόθεση για την έναρξη των διαπραγματεύσεων ένταξης της Αγκυρας στην ΕΕ.

Το Στέιτ Ντιπάρτμεντ σημειώνει ότι το σημαντικό αυτό πακέτο μεταρρυθμίσεων (περισσότερο φιλελεύθερος ποινικός κώδικας, συνταγματικές μεταρρυθμίσεις κατά των εγκλημάτων τιμής και των βασανιστηρίων, επέκταση των θρησκευτικών ελευθεριών, της ελευθερίας της έκφρασης και του δικαιώματος του συνεταιρίζεσθαι), παρουσιάζει καθυστερήσεις σε ό,τι αφορά την εφαρμογή του, αφού οι αρχές ασφαλείας συνεχίζουν να επιδίδονται σε πρακτικές βασανιστηρίων, ξυλοδαρμών, αυθαίρετων συλλήψεων και κρατήσεων.

Παρατηρητές, ωστόσο, διαπιστώνουν μείωση των κρουσμάτων, ενώ η Ευρωπαική Επιτροπή για την Πρόληψη των Βασανιστηρίων σε έκθεσή της έκανε λόγο περί προσπαθειών των τοπικών αρχών να ανταποκριθούν στην πολιτική μηδενικής ανοχής της κυβέρνησης στα βασανιστήρια.

Συνεχίσθηκε επίσης η διάπραξη εγκλημάτων τιμής, ενώ σε ό, τι αφορά την ελευθερία του Τύπου και του λόγου, τονίζεται ότι εξακολουθούν να υφίστανται περιορισμοί, μολονότι η κυβέρνηση χαλάρωσε ορισμένους περιορισμούς χρήσης της κουρδικής και άλλων γλωσσών.

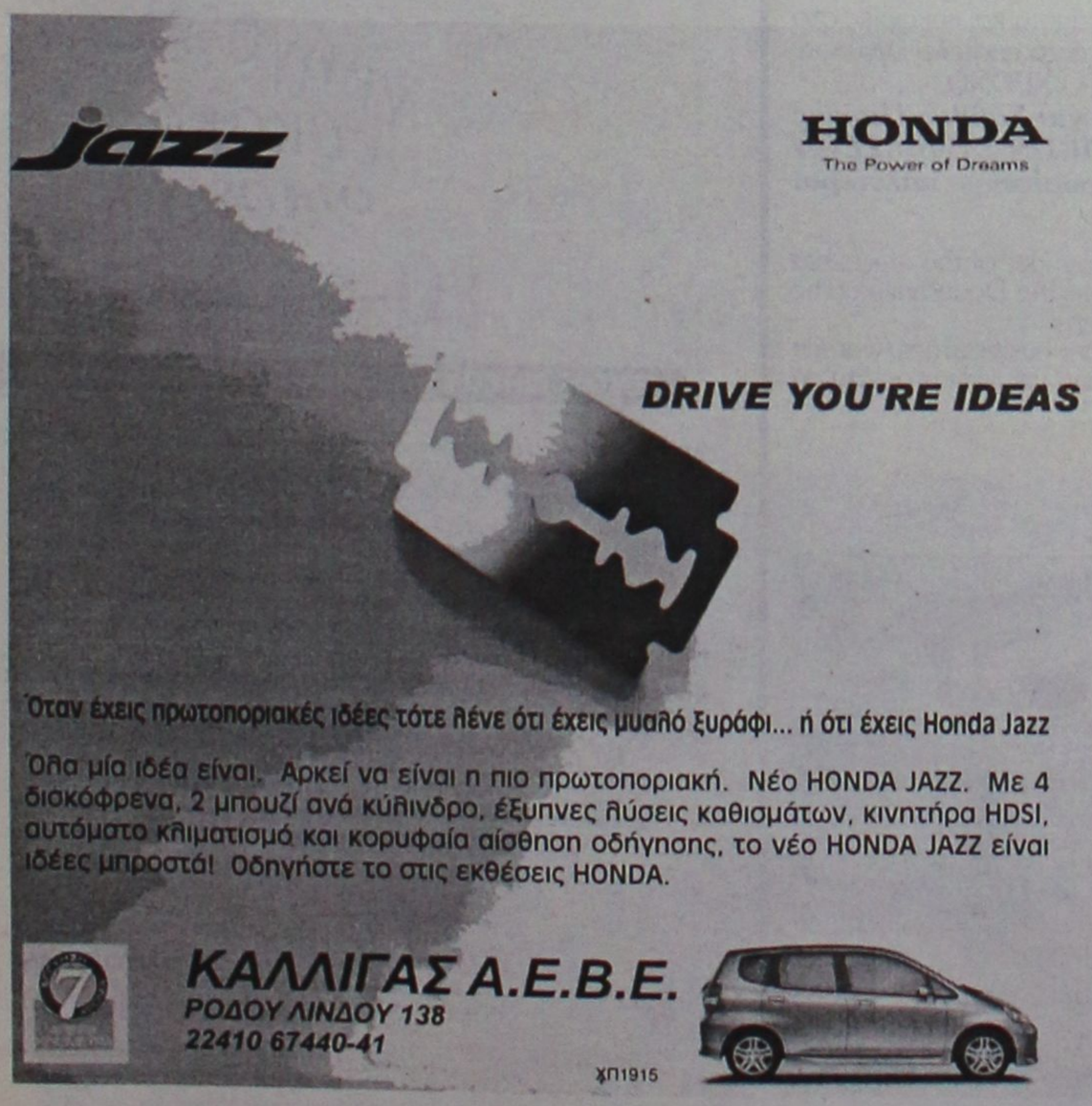



ΜΙΚΡΕΣ αγγελίες

ΜΕΤΑΦΕΡΘΗΚΑΜΕ!
Θα μας βρίσκετε στα κεντρικά μας γραφεία επί της Μαρ. Μαλλιαράκη 11 (τελευταία πάροδος Καναδά). Τα τηλέφωνα παραμένουν τα ίδια:
(22410) 22210, (22410) 75230

ΕΝΟΙΚΙΑΣΕΙΣ ΑΚΙΝΗΤΩΝ & ΕΠΙΧΕΙΡΗΣΕΩΝ

ΣΤΗΝ ΙΑΛΥΣΟ ΕΝΟΙΚΙΑΖΕΤΑΙ ΟΡΟΦΟΔΙΑΜΕΡΙΣΜΑ διαμπερές αποτελούμενο από 2 υπνοδωμάτια, σαλόνι, κουζίνα, μπάνιο, εντοιχισμένη κουζίνα, ηλεκτρικές συσκευές και άνετα μπαλκόνια. Πληρ. τηλ. 2241028458, 6946948756 ΜΖΤ010308

ΕΝΟΙΚΙΑΖΕΤΑΙ υπέρ λουξ **διαμέρισμα** 80 τ.μ. με κεντρική θέρμανση, δύο μπαλκόνια, επί της οδού Παύλου Μελά. Πληρ. τηλ. 2241027442, κιν. 6932724555 ΜΖΤ010328

ΕΝΟΙΚΙΑΖΕΤΑΙ διαμέρισμα δύο υπνοδωματίων, σαλόνι, κουζίνας, δύο μπάνια σε καινούργια πολυκατοικία επί της Καμείρου 43 (Αραπάκι). Πληρ. τηλ. 2241076504, 6944170618 ΜΖΤ010321

ΕΝΟΙΚΙΑΖΕΤΑΙ γκαρσονιέρα επιπλωμένη στην περιοχή Αγ. Νικολάου σε άριστη κατάσταση. Πληρ. τηλ. 2241096561 ώρες 09.00-15.00 και 17.00-22.00 ΜΖΤ010327

ΕΝΟΙΚΙΑΖΕΤΑΙ επαγγελματικός χώρος 70 τ.μ. κατάλληλος για γραφείο ή ιατρείο επί της οδού Μεγ. Κων/νου και Κων/νου Παλαιολόγου (έναντι παλαιού ΙΚΑ). Πληρ. τηλ. (22410)51888, 52016, 6938060340 ΜΖΤ010326

ΕΝΟΙΚΙΑΖΕΤΑΙ διαμέρισμα β' ορόφου 115 τ.μ. δύο υπνοδωμάτια, WC, αποθήκη, χωλ, μεγάλη σαλονοτραπεζαρία, παρκέ πατώματα, εντοιχισμένες ντουλάπες, διπλά τζάμια, νέα έπιπλα κουζίνας και τρία νέα air condition, ηλιόλουστο, ήσυχο με αποχετευτικό, περιοχή Μητρόπολη. Ενοίκιο 550 ευρώ. Πληρ. τηλ. 6945558407 κ. Νίκο ΜΖΤ010302

ΓΚΑΡΣΟΝΙΕΡΕΣ και STUDIOS ΕΝΟΙΚΙΑΖΟΝΤΑΙ 40 τ.μ. και 25 τ.μ. πλήρως επιπλωμένες, ανακαινισμένες 2004, στο Παραδείσι. Πληρ. τηλ. 2241048360, 6972943946 ΜΖΤ010322

ΕΝΟΙΚΙΑΖΕΤΑΙ α) στην Παλιά Πόλη **επιχείρηση** εστιατορίου μπαρ πλήρως εξοπλισμένη (σε κεντρικό σημείο) με μόνιμη πελατεία (λόγω αναχώρησης), β) ενοικιάζεται στην παραλία Ιαλυσού **επιχείρηση** εστιατόριο μπαρ πλήρως εξοπλισμένο, ενοίκιο 600 ευρώ μηνιαίως. Πληρ. τηλ. 2241037906, 6972292958, "ΚΤΗΜΑΤΙΚΗ ΠΡΟΟΠΤΙΚΗ" ΜΖΤ010325

ΕΝΟΙΚΙΑΖΕΤΑΙ διαμέρισμα α' ορόφου στην οδό Αννης Μαρίας, 2 υπνοδωμάτια, σαλόνι, τραπεζαρία, κουζίνα, ηλιακό θερμοσίφωνα, θερμοσυσσωρευτές. Πληρ. τηλ. 2241037983, ώρες 09.00-13.00 και 17.00-22.00 ΜΖΤ010305

ΕΝΟΙΚΙΑΖΕΤΑΙ κατάστημα 50 τ.μ. ισόγειο καινούργιο στην οδό Φερενίκης Ιαλυσός (Εμπ. κέντρο Καρνταλή). Πληρ. τηλ. 2106120206, 6973686229 ΜΖΤ010311

ΕΝΟΙΚΙΑΖΕΤΑΙ διαμέρισμα 2 υπνοδωματίων, κουζίνα - καθιστικό- μπάνιο με ηλιακό θερμοσίφωνα, νεόκτιστο επί της οδού Βιέννης στο Ροδίνι 400 ευρώ ενοίκιο. Αλλοδαποί αποκλείονται. Πληρ. τηλ. 6946552222, ώρες 9-1 μ.μ. ΜΖΤ010304

ΕΝΟΙΚΙΑΖΕΤΑΙ 3άρι διαμέρισμα στην οδό Κωτιάδη και Κ. Υδραίου γωνία αρ. 46. Πληρ. τηλ. 6938938174, 2241047356 ΜΖΤ280239

ΕΝΟΙΚΙΑΖΕΤΑΙ μεζονέτα 110 τ.μ. στο Καρακόνερο, οδός Συρακουσών 30 (απέναντι από Αθλητικό Κέντρο), 3 υπνοδωματίων, 2 WC, σαλόνι, κουζίνα, μεγάλες βεράντες, με θέρμανση, ηλιακό θερμοσίφωνα, σύνδεση με αποχετευτικό. Πληρ. κ. Καΐκη τηλ. 2241064392 μετά τις 18.00 το απόγευμα ΜΖΤ280234

ΕΝΟΙΚΙΑΖΕΤΑΙ διαμέρισμα περίπου 110 τ.μ. 2 υπνοδωματίων, κουζίνα, σαλοτραπεζαρία, μπάνιο, χωλ, με βεράντες σε άριστη κατάσταση, με κεντρική θέρμανση. Μέσα σε κήπο στην Ιξιά. Πληρ. τηλ. 2241092402 ΜΖΤ280237

ΕΝΟΙΚΙΑΖΕΤΑΙ επιπλωμένη **γκαρσονιέρα** στην οδό Χατζηαγγέλου 21. Πληρ. τηλ. 22410-31076, 40148 ΜΖΤ280232

ΕΝΟΙΚΙΑΖΕΤΑΙ γωνιακό επιπλωμένο **studio** α' ορόφου στο Ροδίνι με ωραία θέα. Πληρ. τηλ. 6944361899 ΜΖΤ280231

ΕΝΟΙΚΙΑΖΕΤΑΙ διαμέρισμα καινούργιο 140 τ.μ. σε οικόπεδο μεγάλο με ατομική είσοδο. Περιλαμβάνεται από 3 υπνοδωμάτια, κουζινοτραπεζαρία, 2 μπάνια, σαλόνι, με παιδιά άνω των 12 ετών. Επίσης **πωλείται πάγκος γυμναστικής** κομπλέ σε καλή τιμή. Πληρ. τηλ. 2241093037 ΜΖΤ280224

ΙΞΙΑ-ΕΝΟΙΚΙΑΖΟΝΤΑΙ: 1) Ισόγειο επιπλωμένο διαμέρισμα με κρεβατοκάμαρα, κουζίνα, WC και μικρό κήπο. **2) Επιπλωμένο διαμέρισμα** 1ου ορόφου με ανεξάρτητη είσοδο, κρεβατοκάμαρα, κουζίνα, καθιστικό, WC και μπαλκόνι. Πληρ. τηλ. 2241092441 ΜΖΤ280201

ΕΝΟΙΚΙΑΖΕΤΑΙ επί της οδού Θεμ. Σοφούλη αρ. 4, πλησίον του Παν/μίου Αιγαίου, **ισόγειος ανεξάρτητη κατοικία** με αυλή, ενός υπνοδωματίου και καθιστικού, κατάλληλη και για επαγγελματικό χώρο. Πληρ. τηλ. 2241037002 ΜΖΤ280203

TOP PROPERTIES

GEORGE & SAVAS PIPINOS
ΓΕΩΡΓΙΟΣ & ΣΑΒΒΑΣ ΠΙΠΙΝΟΣ
ΣΥΜΒΟΥΛΟΙ ΚΑΙ ΕΚΤΙΜΗΤΕΣ ΑΚΙΝΗΤΩΝ
REAL ESTATE AGENTS • MEMBER OF F.I.A.B.C.I.-NAEA-C.E.I.

Από το 1971

Email: gpipinos@otenet.gr URL: www.rhodes-top-properties.com and www.pipinos.gr



Η "**TOP PROPERTIES**" είναι ατομική επιχείρηση και ανήκει στους Γεώργιο και Σάββα Πιπίνο. Το γραφείο ασχολείται από το 1971 αποκλειστικά και μόνο με επενδύσεις και REAL ESTATE, στο νησί της Ρόδου και στην ευρύτερη περιοχή της Δωδεκανήσου.

ΑΠΕΥΘΥΝΟΜΑΣΤΕ: Στους **σοβαρούς, απαιτητικούς και επιλεκτικούς** επενδυτές-επιχειρηματίες, Ελληνες και ξένους που ενδιαφέρονται να κάνουν μια σοβαρή επένδυση προβολής στο νησί της Ρόδου.

ΠΡΟΣΦΕΡΟΥΜΕ: Α) Υπηρεσίες και πληροφορίες που γίνονται σε προσωπικό επίπεδο με εχεμύθεια, διακριτικότητα και σοβαρότητα.
Β) Μεγάλη γκάμα υψηλής ποιότητας, ακινήτων, όπως:1) Ξενοδοχεία Α' και Β' κατηγορίας των 600-500-350-300 κλινών, 2) Κεντρικά αστικά ακίνητα κατάλληλα για Τράπεζες-καταστήματα-γραφεία, 3) Παραλιακές εκτάσεις, κατάλληλες για τουριστικές επενδύσεις των 150.000-100.000-70.000-50.000-36.000 τ.μ. και 4) Διαμερίσματα και μεζονέτες προβολής, και 5) Αξιόλογες Παραθεριστικές κατοικίες.

ΣΤΟΧΟΣ ΜΑΣ ΕΙΝΑΙ: Να προσφέρουμε στο αγοραστικό μας κοινό υψηλής ποιότητας ακίνητα και ευκαιρίες στο νησί της Ρόδου. Η τριακονταετής και πλέον πείρα μας στον τομέα αυτό αποτελεί εγγύηση.

ΣΥΝΘΗΜΑ ΜΑΣ ΕΙΝΑΙ: Επενδύστε στη ΡΟΔΟ ΤΩΡΑ, σε ακίνητα που ΑΝΤΕΧΟΥΝ ΣΤΟ ΧΡΟΝΟ

Γεώργιος και Σάββας Πιπίνος
ΜΕΣΙΤΕΣ ΑΣΤΙΚΩΝ ΣΥΜΒΑΣΕΩΝ
Γιατί εμείς γνωρίζουμε καλύτερα!

Since 1971

TOP PROPERTIES is a father and son business. The senior, Mr George S. Pipinos, the founder of the office, has carved over the years a reputation for integrity and excellence in the world of Real Estate in the Dodecanese. The junior, Dr. Savas Pipinos, has returned from his studies in the UK to aid in his father´s footsteps.
AT TOP PROPERTIES we try hard to attract important and selective investors, high calibre businessmen/women and discerning professional people, both Greek and foreign, who wish to acquire substantial and valuable property on Rhodes.
We offer our expertise and advice privately, discreetly and in strict confidence.
We keep a comprehensive list of real estate of the highest specifications:
a. A' and B' class hotels (600, 500, 350, 300 beds capacity)
b. Centrally situated office buildings and other business premises.
c. Seaside land, ideal for development (hotels, holiday resorts, etc), of 150.000, 100.000, 70.000, 50.000, 36.000 square metres.
d. Villas, luxury apartments, detached, semi-detached and terraced houses.
e. Holiday and Retirement Homes.
Our aim is to give our clients the opportunity to acquire value for money, first class real estate on Rhodes. Our 30 and more years of experience is our warranty.
Our motto is Invest in Rhodes, Invest in property, It stands the test of time.



TOP PROPERTIES
George and Savas Pipinos
Because we know best

ΚΕΝΝΕΝΤΥ 38, ΡΟΔΟΣ, 85 100, ΤΗΛ. (22410) 23895,FAX: (22410) 20883
38 KENNEDY STR., RHODES, 85 100, TEL. (22410) 23895, FAX: (22410) 20883
U.K. Direct line: 08717115396

ΧΠ399

Μετακομίζετε;
γρήγορα
εύκολα
οικονομικά
MET.PO
ΡΟΔΟΣ: τηλ. 2241024388/6948003320
ΑΘΗΝΑ: τηλ. 2103464235/3476818-008
ΕΝΤΟΣ ΝΗΣΟΥ ΚΑΙ ΠΡΟΣ ΟΛΗ ΤΗΝ ΕΛΛΑΔΑ
ΜΑΤ424



ΕΝΟΙΚΙΑΖΕΤΑΙ

Πολυτελές διώροφο **κατάστημα,** εμβαδού 400 τ.μ., 200 τ.μ. ισόγειο και 200 τ.μ. 1ος όροφος, στο κέντρο της πόλεως Ρόδου. 4.500€/μίσθωμα το μήνα.

Πληρ. Εμμ. Κρανίδης & Συνεργάτες, τηλ. 2241027082-6944347405, 6942010248, Αμερικής 50, 2ος όροφος, Ρόδος
ΧΠ032

ΜΙΚΡΕΣ αγγελίες

ΕΝΟΙΚΙΑΣΕΙΣ

συνέχεια από την προηγούμενη

ΕΝΟΙΚΙΑΖΕΤΑΙ γκαρσονιέρα επιπλωμένη επί της οδού Πίνδου 25 κοντά στο Πανεπιστήμιο μέχρι τέλους Ιουνίου. Πληρ. τηλ. 2241024846 MZT280233

ΕΝΟΙΚΙΑΖΕΤΑΙ επιπλωμένο **στούντιο** μονόκλινο κατάλληλο για φοιτητή στο Νιοχώρι, Δημπεράκη 58 στον β' όροφο με ηλιακό και θέρμανση, 200 ευρώ το μήνα, 800 μέτρα από το Πανεπιστήμιο. Αλλοδαποί αποκλείονται. Επίσης **διαμέρισμα** ενός υπνοδωματίου, πλήρες επιπλωμένο και εξοπλισμένο με air condition, 60 τ.μ. στο ισόγειο, Δημπεράκη 58. Στην τιμή περιλαμβάνονται τα κοινόχρηστα και το νερό. Αλλοδαποί αποκλείονται. Πληρ. τηλ. 6944353206 MZT280214

ΕΝΟΙΚΙΑΖΕΤΑΙ πλήρως επιπλωμένη **μονοκατοικία** στα Κρητικά 103. Πληρ. τηλ. 2241037217 MZT250205

ΕΝΟΙΚΙΑΖΕΤΑΙ ισόγειο **διαμέρισμα** 85 τ.μ. στους Δασκάλους, 2 υπνοδωμάτια, σαλόνι, τραπεζαρία, χρωματισμένο για 2 χρόνια τουλάχιστον. Τιμή 370,0€. Πληρ. τηλ. 6974344004, 6977463720 MZT280208

ΕΝΟΙΚΙΑΖΕΤΑΙ κατάστημα 60 τ.μ. επί της οδού Ρόδου-Λίνδου 217 πλησίον ΔΕΥΑΡ. Πληρ. τηλ. 2244022543, 6974475730 MZT250215

ΕΝΟΙΚΙΑΖΕΤΑΙ ισόγειο **κατάστημα** 40 τ.μ. επί της Γαριβάλδη 30 (πλησίον Αννης Μαρίας), κατάλληλο για οποιαδήποτε επαγγελματική χρήση. Πληρ. τηλ. 2241094219, 6932643949 MZT280207

ΕΝΟΙΚΙΑΖΕΤΑΙ διαμέρισμα δυάρι ανεξάρτητο καινούργιο σε κήπο με γκαζόν, air condition, ηλιακό θερμοσίφωνα, πάρκιν στην Ιξιά. Πληρ. τηλ. 2241091100MZT260212

ΕΝΟΙΚΙΑΖΕΤΑΙ διαμέρισμα στην Ιαλυσό, στον 2ο όροφο νέας οικοδομής με 2 δωμάτια, σαλόνι-τραπεζαρία, κουζίνα και WC, πολύ φωτεινό με μπαλκόνια μπροστά και πίσω. Πληρ. τηλ. 2241095104 και 6977509729 MZT280216

ΕΝΟΙΚΙΑΖΟΝΤΑΙ στα Τριάντα πλησίον Super Market Μαρινόπουλος **διαμερίσματα** δίχωρα με μπαλκόνια, πλήρη επιπλωμένα με air condition και θυρίδα. Τιμή 260 ευρώ. Πληρ. τηλ. 2241022328, 6945569005 MZT280211

ΕΝΟΙΚΙΑΖΕΤΑΙ διαμέρισμα 100 τ.μ. σαλόνι, τραπεζαρία, 3 υπνοδωμάτια, λουτροκαμπινέ, διαμπερές με θέρμανση και με βεράντες, οδός Κοδριγκτώνος 85. Πληρ. τηλ. 2241028494 MZT260208

ΕΝΟΙΚΙΑΖΕΤΑΙ στην Κρεμαστή επιπλωμένο μικρό **διαμερισματάκι** αποτελούμενο από ένα υπνοδωμάτιο, σαλόνι, κουζίνα, διάδρομος, μπάνιο, χωρίς κοινόχρηστα. Πληρ. τηλ. 2241091435, 6945402153 MZT260211

ΕΝΟΙΚΙΑΖΕΤΑΙ LUX ΔΙΑΜΕΡΙΣΜΑ 100 Τ.Μ. ΣΤΟ ΡΟΔΙΝΙ, ΜΕ ΑΝΕΤΟΥΣ ΧΩΡΟΥΣ, ΤΖΑΚΙ, ΕΝΤΟΙΧΙΣΜΕΝΗ ΚΟΥΖΙΝΑ, ΜΕΓΑΛΑ ΥΠΝΟΔΩΜΑΤΙΑ ΚΑΙ ΜΕ ΥΠΕΡΟΧΗ ΘΕΑ. ΠΛΗΡ. ΤΗΛ. 6942846006 MZT250221

ΕΝΟΙΚΙΑΖΕΤΑΙ γκαρσονιέρα μόνο για Ελληνες και για μόνιμα, πλήρως επιπλωμένη και εξοπλισμένη σε άριστη κατάσταση για ένα άτομο στο Ροδίνι. Πληρ. τηλ. 2241061840 MZT260201

ΕΝΟΙΚΙΑΖΟΝΤΑΙ ξενοδοχειακά διαμερίσματα και studios στις "7 Βαγιές" με το μήνα σε συγκρότημα προσφάτως ανακαινισμένο, πλήρως εξοπλισμένο με τηλεόραση, τηλέφωνο, ηλιακό, κλιματισμό, ψύξη, θέρμανση, καθαριότητα 2 φορές την εβδομάδα από την καμαριέρα του ξενοδοχείου με πλήρη ρουχισμό και εξοπλισμό κουζίνας με χρήση της πισίνας, της πέργκολας, και του σαλονιού / bar του ξενοδοχείου κ.λπ. Πληρ. τηλ. 2241036830, 6932934562 MZT010220

ΕΝΟΙΚΙΑΖΕΤΑΙ διαμέρισμα 2 υπνοδωματίων, 100 τ.μ., επιπλωμένο επί της οδού Σωτήρος στην Ιξιά 61Δ. Πληρ. τηλ. 2241066312, 6977514165 MZT250207

ΕΝΟΙΚΙΑΖΕΤΑΙ διαμέρισμα 85 τ.μ. διαμπερές, στην οδό Εργάνης Αθηνάς (περιοχή Αννης Μαρίας) με άνετο πάρκιν, ηλιόλουστο, ευάερο. Πληρ. τηλ. 6944947579MZT260209

ΕΝΟΙΚΙΑΖΕΤΑΙ διαμέρισμα 2 υπνοδωματίων, σαλόνι, κουζίνα, με ηλιακό θερμοσίφωνα, πλήρης ανακαινισμένο. Πληρ. τηλ. 6946593908MZT250212

ΕΝΟΙΚΙΑΖΟΝΤΑΙ: α) **διαμέρισμα** 125 τ.μ. 2ου ορόφου επί της Μεγ. Κωνσταντίνου, σε πλατεία ανατολικό πανταχόθεν ελεύθερο, λουξ κατασκευής για επαγγελματική χρήση, για γραφεία, ιατρεία κ.λπ, β) **διαμέρισμα** στην Μητρόπολη σε μονοκατοικία 60 τ.μ. 1 υπνοδωμάτιο, σαλόνι, κουζίνα, χωλ, μπάνιο για εκπαιδευτικούς, φοιτητές. Πληρ. τηλ. 6945107725 MZT250224

ΕΝΟΙΚΙΑΖΕΤΑΙ διαμέρισμα 2 υπνοδωματίων, σαλοτραπεζαρία, κ.λπ. επί της οδού Κέννεντυ 45. Πληρ. τηλ. 2241032414 κ. Βλαχοπάνος MZT250218

ΕΝΟΙΚΙΑΖΕΤΑΙ lux **διαμέρισμα** τριάρι σε νεόκτιστη πολυκατοικία, Πτολεμαίων 42. Πληρ. τηλ. 6946908313, 2241068736 MZT250222(1)

ΕΝΟΙΚΙΑΖΕΤΑΙ διαμέρισμα στην Κρεμαστή στον 1ο όροφο 100 τ.μ. (καινούργιο). Πληρ. τηλ. 6932394915 MZT240232

ΕΝΟΙΚΙΑΖΕΤΑΙ διαμέρισμα 82 τ.μ. με 2 κρεβατοκάμαρες, σαλόνι, κουζίνα και τουαλέτα, στην Ιαλυσό. Πληρ. τηλ. 2241093290, 6948171902 MXP12115

ΑΝΑΚΟΙΝΩΣΗ
ΠΟΥ ΙΣΩΣ ΣΑΣ ΕΝΔΙΑΦΕΡΕΙ

ΞΕΝΟΔΟΧΕΙΟ με 80 κλίνες
ΕΝΟΙΚΙΑΖΕΤΑΙ ΠΡΟΣ ΕΚΜΕΤΑΛΛΕΥΣΗ

κείμενον επί της ανατολικής πλευράς του νησιού, με όλο τον αναγκαίο εξοπλισμό για τη λειτουργία του ήτοι: εστιατόριο, snack bar, πισίνα κ.λπ. σε ωραία πανοραμική θέση και με ευνοϊκούς όρους λόγω συνταξιοδότησης.

Πληρ. τηλ. 6942538526

MZT230211

ΣΑΒΒΑΪΔΗΣ & Συνεργάτες
Μεσίτες & Σύμβουλοι Ακινήτων



ΠΩΛΗΣΕΙΣ

Το γραφείο μας διαθέτει σε αποκλειστικότητα δεκάδες επιλεγμένα ακίνητα

- Διαμέρισμα-Μονοκατοικίες-Μεζονέτες
- Οικόπεδα-Αγροτεμάχια
- Κεντρικά Καταστήματα - Γραφεία - Αυτοτελή Κτίρια
- Ξενοδοχειακές Μονάδες

Η προώθηση και προβολή των ακινήτων σας επιτυγχάνεται με σειρά συστηματικών δράσεων που περιλαμβάνουν

- Συμμετοχή σε εκθέσεις ακινήτων του εξωτερικού
- Διαφήμιση σε εφημερίδες και περιοδικά του κλάδου.
- Υποκαταστήματα σε κεντρικά σημεία της Ρόδου
- Συνεργασία με μεσιτικά γραφεία της Ελλάδας και του εξωτερικού

ΕΚΤΙΜΗΣΕΙΣ

Σε συνεργασία με διεθνή γραφεία συμβούλων ακίνητης περιουσίας και με βάση τα αυστηρά πρότυπα και την μεθολογία του Βρετανικού Ινστιτούτου Ορκωτών Πραγματογνόμων και Εκτιμητών (Royal Institution of Charteted Surveyors) αναλαμβάνουμε εκτιμήσεις ακίνητης περιουσίας.

Προεκτιμήσεις ακινήτων αυθημερόν ΔΩΡΕΑΝ
τηλ 22410-26281 22410-78660 22410-78661

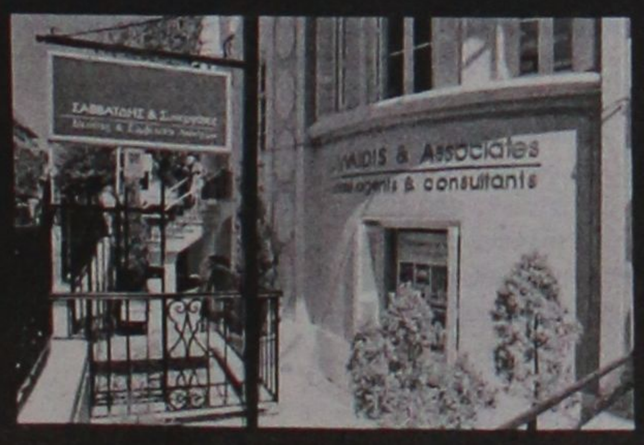





Γρ. Λαμπράκη 14 & Αμερικής, Ρόδος
τηλ: 22410 26281, Φαξ: 22410 34663 e-mail info@savvaidis.gr

ΣΑΒΒΑΪΔΗΣ & Συνεργάτες
Μεσίτες & Σύμβουλοι Ακινήτων

XΠ659

ΕΝΟΙΚΙΑΣΕΙΣ

συνέχεια από την προηγούμενη

ΕΝΟΙΚΙΑΖΕΤΑΙ διαμπερές **διαμέρισμα** 2ου ορόφου στην Ανάληψη (απέναντι από το Σχολείο), ανακαινισμένο, 85 τ.μ. (2 κρεβ/ρες-μπάνιο-σαλόνι-κουζίνα, βεράντες). Πληρ. τηλ. 6977317031 (09.00-14.00 και 17.00-20.00) κ. Γιώργος MZT250204

ΕΝΟΙΚΙΑΖΕΤΑΙ στην οδό Παλαιών Πατρών Γερμανού **διαμέρισμα** με δύο υπνοδωμάτια, σαλόνι, κουζίνα και λοιπούς χώρους, 430 ευρώ. Πληρ. τηλ. 2241029025MZT240234

ΕΝΟΙΚΙΑΖΟΝΤΑΙ ΔΙΑΜΕΡΙΣΜΑΤΑ Α) ΙΣΟΓΕΙΟΥ, Β) 1ου ΟΡΟΦΟΥ ΜΗ ΕΠΙΠΛΩΜΕΝΑ ΑΠΟ ΙΔΙΟΚΤΗΤΗ ΑΠΟΤΕΛΟΥΜΕΝΑ ΑΠΟ ΔΥΟ (2) ΥΠΝΟΔΩΜΑΤΙΑ, ΚΑΘΙΣΤΙΚΟ, ΜΠΑΝΙΟ, 60 Τ.Μ. ΕΚΑΣΤΟ ΣΕ ΩΡΑΙΑ ΚΑΙ ΗΣΥΧΗ ΤΟΠΟΘΕΣΙΑ ΣΤΗΝ ΠΕΡΙΟΧΗ ΙΞΙΑ ΕΝΑΝΤΙ ΞΕΝΟΔΟΧΕΙΟΥ ΜΙΡΑ ΜΑΡΕ (ΟΔΟΣ ΤΕΛΧΙΝΩΝ 7) ΜΕ ΑΥΛΗ 'Η ΒΕΡΑΝΤΑ, ΚΑΤΑΛΛΗΛΑ ΓΙΑ ΖΕΥΓΑΡΙΑ, ΣΤΡΑΤΙΩΤΙΚΟΥΣ, ΔΗΜΟΣΙΟΥΣ ΥΠΑΛΛΗΛΟΥΣ Κ.ΛΠ. ΤΙΜΗ ΕΝΟΙΚΙΟΥ 280 ΕΥΡΩ. ΠΛΗΡ. ΤΗΛ. 2241020457 MZT230205

ΕΝΟΙΚΙΑΖΕΤΑΙ ισόγειο **κατάστημα** με αποθήκη σε πλεονεκτική θέση Μανδράκι - Αβέρωφ 6 - έναντι σταθμού λεωφορείων. Πληρ. τηλ. 2108076864, 6946063807 MZT250210

ΕΝΟΙΚΙΑΖΕΤΑΙ δίχωρη επιπλωμένη **γκαρσονιέρα** 25 τ.μ. πλήρως εξοπλισμένη με δίπορτο ψυγείο, TV, φουρνάκι με τρία μάτια, αερόθερμο, θεμάστρα υγραερίου, ηλιακό θερμοσίφωνα, χρηματοκιβώτιο, διπλό κρεβάτι, εγκατάσταση για πλυντήριο ρούχων, μονωμένη οροφή, άνετο χώρο παρκαρίσματος, βεράντα στεγασμένη στην Κρεμαστή. Πληρ. τηλ. 2241096742, 6944819048, μίσθωμα 175 ευρώ MZT240219

ΕΝΟΙΚΙΑΖΕΤΑΙ στ' Ασγούρου **διαμέρισμα** 60 τ.μ. 2 υπνοδωμάτια, μικρή κουζίνα με καθιστικό μαζί. Με ανεξάρτητη είσοδο. Πληρ. τηλ. 6946100426 MZT250202

ΕΝΟΙΚΙΑΖΕΤΑΙ μονοκατοικία με κήπο, πάρκιν, τριών υπνοδωματίων, σαλόνι, κουζίνα και μπάνιο επί της Κέννεντυ κατάλληλο για κατοικία και επαγγελματική στέγη. Πληρ. τηλ. 6979600029 MZT250203

ΕΝΟΙΚΙΑΖΕΤΑΙ ή ΠΩΛΕΙΤΑΙ διαμέρισμα 3 υπνοδωματίων, με ενιαίο χώρο κουζίνας - σαλοτραπεζαρίας 130 τ.μ., ευάερο, ευήλιο, με ιδιωτικό πάρκιν και κήπο, κοντά στους πρόποδες της Φιλερήμου (Ιαλυσός). Πληρ. τηλ. 6948882071 ώρες 08.00 έως 14.00 και 18.00 έως 22.00 MZT240204

ΕΝΟΙΚΙΑΖΟΝΤΑΙ: α) μεζονέτα β) γκαρσονιέρα και **studio** πλήρως εξοπλισμένα στο Ανω Ροδίνι. Πληρ. τηλ. 2241061628, 6944410537 MZT240240

ΠΡΟΣ ΕΝΟΙΚΙΑΣΗ: 680 τ.μ. περιοχή "Κόβα" έναντι νέου λιμανιού, χώροι κατάλληλοι για αποθήκες - γραφεία - κατ/μα. Πληρ. τηλ. 2241027456, 6947272541 ώρες 09.00-13.00 και 18.00-20.00 MZT240229

ΕΝΟΙΚΙΑΖΕΤΑΙ οροφοδιαμέρισμα 120 τ.μ. με 3 υπνοδωμάτια - τζάκι - φουλ air condition - εντοιχισμένη κουζίνα με συσκευές στο Μόντε Σμιθ. Ενοίκιο 600 ευρώ. Πληρ. τηλ. 2241063234 ΜΧΠ720

ΕΝΟΙΚΙΑΖΕΤΑΙ γκαρσονιέρα επιπλωμένη δίπλα στο Πανεπιστήμιο, Χειμάρας 4. Πληρ. τηλ. 2241031218, 6978881099 MZT240205

ΕΝΟΙΚΙΑΖΕΤΑΙ οροφοδιαμέρισμα με 2 υπνοδωμάτια, σαλοτραπεζαρία και λοιπών βοηθητικών χώρων στο Ροδίνι επί της Αλικαρνασού 6. Πληρ. τηλ. 2241033536 ώρες 9-2 και 6-9 MZT240223

ΕΝΟΙΚΙΑΖΕΤΑΙ γκαρσονιέρα 2 δωματίων στην περιοχή Καρακόνερο, οδός Ευκλή 21. Πληρ. τηλ. (22410)20691, 67270 MZT240222

ΕΝΟΙΚΙΑΖΕΤΑΙ κατάστημα πλησίον Πανεπιστημίου Αιγαίου και Πολεοδομίας Δήμου Ροδίων. Πληρ. τηλ. 2241030759, 6942955684 MZT2402377

ΚΡΕΜΑΣΤΗ ΕΝΟΙΚΙΑΖΟΝΤΑΙ καινούργια δυάρια και στούντιο με δικό τους πάρκιν και θέα στη θάλασσα. Έχουν διπλά τζάμια και ρολά και στο ένα υπάρχουν ψυγειο/της και κουζίνα εντοιχισμένα με ντουλάπες, ντουλάπια από κερασιά. Πληρ. τηλ. 2241094822, 6946671053 MZT230218

ΕΝΟΙΚΙΑΖΕΤΑΙ 4άρι **διαμέρισμα** στον 2ο όροφο επί της οδού Αλεξανδρούπολης αριθ. 7 πλατεία Θράκης στην Ανάληψη. Πληρ. τηλ. 2244022491, 6973364565 MZT230204

ΕΝΟΙΚΙΑΖΕΤΑΙ δίχωρη **γκαρσονιέρα** πλήρως επιπλωμένη με ηλιακό θερμοσίφωνα. Πληρ. τηλ. 6936131015, 6936131019, 2241066475 MZT240220

ΕΝΟΙΚΙΑΖΕΤΑΙ ή ΠΩΛΕΙΤΑΙ εστιατόριο με 23 έτη λειτουργίας στην Παλιά Πόλη με 72 τ.μ. εσωτερικού χώρου και 180 τ.μ. αυλή. Πληρ.τηλ. 2241034695 από τις 7 το απόγευμα - 9 το βράδυ MZT220224

ΕΝΟΙΚΙΑΖΕΤΑΙ σε ετήσια βάση ένα **διαμέρισμα** 50 τ.μ. πλήρως επιπλωμένο με air condition και τηλεόραση σε άριστη κατάσταση (ισόγειο) κοντά στο κέντρο της πόλης και το Πανεπιστήμιο 150 μ. από την ακτή στην οδό Παπαλουκά 49'Β Ρόδος. Πληρ. τηλ. 6979403817 MZT230219



ΕΜΜΑΝΟΥΗΛ ΚΡΑΝΙΔΗΣ

ΕΝΟΙΚΙΑΖΕΤΑΙ

Νεόκτιστη μονοκατοικία 180 τ.μ. στην Ιαλυσό (κοντά στο κολυμβητήριο). Διαθέτει 3 υπνοδωμάτια, 3 μπάνια, εντοιχιζόμενη κουζίνα και λοιπούς χώρους, κεντρική θέρμανση. Επιπλέον κλειστός χώρος στάθμευσης.
Επίσης διαθέτει κήπο 360 τ.μ. Ενοίκιο 1000 ευρώ.

Εμμανουήλ Κρανίδης
Καζούλη και Αμερικής 50, 2ος όροφος 85100 Ρόδος
Τηλ.: 2241027082, 2241026476 / Κινητό: 6942010248
Fax 2241027101
E-mail: info@kranidis.gr

ΧΠ092

ΕΝΟΙΚΙΑΖΕΤΑΙ ΧΩΡΟΣ

πάνω από την Τράπεζα Πειραιώς (Αννης Μαρίας)
165 τ.μ. κατάλληλος για γραφεία, ινστιτούτο ομορφιάς κ.λπ.

Πληρ. Δ. Σουγκανίδης, τηλ. 6945417747

ΧΠΚΤΗ-001

ΜΙΣΘΩΣΕΙΣ ΚΑΤΟΙΚΙΩΝ

- **Διαμέρισμα** 85 τ.μ. στην Ανάληψη με (2) δύο υπνοδωμάτια, σαλόνι, κουζίνα, σε άριστη κατάσταση. Μηνιαίο μίσθωμα 400 ευρώ.
- **Διαμέρισμα** 110 τ.μ. με δύο υπνοδωμάτια β' ορόφου, στην Ανάληψη, με καταπληκτική θέα, σαλόνι, κουζίνα. Μηνιαίο μίσθωμα 450 ευρώ.
- **Διαμέρισμα** 85 τ.μ. β' ορόφου, στην περιοχή "Μαρινόπουλος" Τσαλδάρη, με δύο υπνοδωμάτια, σαλόνι-κουζίνα, θέρμανση με θερμοπομπούς, πανοραμική θέα. Μηνιαίο μίσθωμα 460 ευρώ.
- **Διαμέρισμα** 85 τ.μ. στην Μητρόπολη α' ορόφου με δύο (2) υπνοδωμάτια, σαλόνι, κουζίνα, 2 μπάνια, θέρμανση με θερμοπομπούς. Μηνιαίο μίσθωμα 420 ευρώ.
- **Διαμέρισμα** 123 τ.μ. β' ορόφου επί της οδού Σοφούλη με (3) τρία υπνοδωμάτια, σαλόνι, πλήρως εξοπλισμένη κουζίνα, άνετες βεράντες, θέρμανση με θερμοσυσσωρευτές, ηλιακό θερμοσίφωνα. Μηνιαίο μίσθωμα 550 ευρώ.
- **Διαμέρισμα** 105 τ.μ. ισόγειο στα Κοσκινού αποτελείται από δύο (2) υπνοδωμάτια, σαλόνι, κουζίνα, χωλ, διαθέτει κεντρική αυτόνομη θέρμανση, τζάκι, αυλή και νυχτερινό ρεύμα και ηλιακό θερμοσίφωνα. Μηνιαίο μίσθωμα 470 ευρώ.
- **Διαμέρισμα** 120 τ.μ. ισόγειο με διαμορφωμένο κήπο, (2) δύο υπνοδωματίων, σαλόνι, κουζίνα, καθιστικό, με κεντρική θέρμανση, ηλιακό θερμοσίφωνα, επί της οδού Θ. Σοφούλη. Μηνιαίο μίσθωμα 500 ευρώ.
- **Διαμέρισμα** 138 τ.μ. περιοχή Καρακόνερο τριών (3) υπνοδωματίων, σε νεόδμητη οικοδομή με κεντρική αυτόνομη θέρμανση, αποθήκη, αυλή, κήπο, ηλιακό θερμοσίφωνα, θέση στάθμευσης, πολυτελούς κατασκευής, μπάνιο με είδη υγιεινής VALENTINO. Μηνιαίο μίσθωμα 700 ευρώ.
- **Διαμέρισμα** 122 τ.μ. α' ορόφου επί της οδού Δενδρινού με 3 υπνοδωμάτια σαλόνι, κουζίνα. Μηνιαίο μίσθωμα 450 ευρώ.
- **Οροφοδιαμέρισμα** 180 τ.μ. επί της οδού Παύλου Μελά, με ανεξάρτητη είσοδο, αποτελείται από (3) τρία υπνοδωμάτια, σαλόνι, κουζίνα, έχει κήπο και μπορεί να χρησιμοποιηθεί ως επαγγελματική στέγη. Μηνιαίο μίσθωμα 580 ευρώ.
- **Μεζονέτα** 220 τ.μ. επί της οδού Καναδά (3) τριών υπνοδωματίων, με μεγάλες βεράντες, ηλιακό θερμοσίφωνα, 3 μπάνια, 2 τζάκια, αποθήκη, θυροτηλεόραση. Μηνιαίο μίσθωμα 750 ευρώ.
- **Μεζονέτα** 135 τ.μ. στην Ιαλυσό (3) τριών υπνοδωματίων με μεγάλες άνετες βεράντες, κεντρική αυτόνομη θέρμανση, ηλιακό θερμοσίφωνα, δύο μπάνια, αποθήκη, πολυτελούς κατασκευής. Μηνιαίο μίσθωμα 550 ευρώ.
- **Μονοκατοικία** 140 τ.μ. στο Τσαΐρι εντός οικοπέδου 4.000 τ.μ. αποτελείται από δύο (2) υπνοδωμάτια, σαλόνι, κουζίνα, μπάνιο, διαθέτει κεντρική θέρμανση, ηλιακό θερμοσίφωνα, αυλή, κήπο, πάρκινγκ. Μηνιαίο μίσθωμα 750 ευρώ
- **Μονοκατοικία** 175 τ.μ. εντός της πόλης αποτελείται από τρία (3) υπνοδωμάτια, γραφείο, σαλόνι, κουζίνα, αποθήκη, διαθέτει θέρμανση με θερμοπομπούς και ηλιακό θερμοσίφωνα. Μηνιαίο μίσθωμα 750 ευρώ.
- **Γκαρσονιέρα** 55 τ.μ. επί της οδού Παπανικολάου, περιοχή Καζίνο, β' ορόφου, με ένα υπνοδωμάτιο, σαλόνι, κουζίνα, μπάνιο. Μηνιαίο μίσθωμα 300 ευρώ.
- **Γκαρσονιέρα** πλήρως επιπλωμένη περιοχή "Μαρινόπουλος" - Τσαλδάρη, με καινούργιο εξοπλισμό. Μηνιαίο μίσθωμα 300 ευρώ.
- **Γκαρσονιέρα** 45 τ.μ. στο κέντρο της Ιαλυσού. Μηνιαίο μίσθωμα 200 ευρώ.
- **Γκαρσονιέρες** 40 τ.μ., πλήρως επιπλωμένες πολυτελούς κατασκευής στο Φαληράκι Μηνιαίο μίσθωμα 240 ευρώ.
- **Γκαρσονιέρες-studios** στη Ιξιά πλήρως επιπλώμενα με μηνιαίο μίσθωμα 300 και 275 ευρώ αντίστοιχα.
- **Studios** πλήρως επιπλωμένο με καινούργιο εξοπλισμό στην Ανάληψη. Μηνιαίο μίσθωμα 300 ευρώ. (Συμπεριλαμβάνονται οι καταναλώσεις σε ΔΕΗ και νερό).
- **Studios** πλήρως επιπλωμένα επί της Ρόδου-Λίνδου. Μηνιαίο μίσθωμα 280 ευρώ.
- **Studios** πλήρως επιπλωμένες στο Φαληράκι. Μηνιαίο μίσθωμα 200 ευρώ.
- **Studios** στα Κοσκινού πλήρως επιπλωμένες με μεγάλη αυλή με γκαζόν με πανοραμική θέα. Μηνιαίο μίσθωμα 200 ευρώ.
- **Studios** πλήρως επιπλωμένα στην παραλία Ιαλυσού, με ιδιόχρηστο πάρκινγκ. Μηνιαίο μίσθωμα 275 ευρώ.

ΕΥΣΤΑΘΙΟΥ - ΕΥΡΩΚΤΗΜΑΤΙΚΗ,
Εθνικής Αντιστάσεως 83
Τηλ. 22410 73819-74917, 6946/103929

ΧΠ401/2029

ΠΩΛΕΙΤΑΙ - ΕΝΟΙΚΙΑΖΕΤΑΙ

καινούργιο **κατάστημα** στην Εμπορική Οδό Φερενίκης Ιαλυσός, πλήρως εξοπλισμένο για ενδύματα κ.λπ. 90 τ.μ. γωνιακό, 2 βιτρίνες, 2 A/C, 2 δοκιμαστήρια, αποθήκη, WC, γρανίτες - μάρμαρα, 3 τέντες, φωτιστικά- προβολείς, ανοξείδωτα στα-ντ, τριφασικό κ.λπ. Τιμή 240.000 ευρώ. Δάνεια δεκτά.

Πληρ. τηλ. 6944146214

ΜΧΠ1620

SIDER•KAT

ΤΕΧΝΙΚΗ ΕΤΑΙΡΙΑ

ΠΩΛΟΥΝΤΑΙ

- Ανεξάρτητες διώροφες μονοκατοικίες εντός οικοπέδου 1.000 τ.μ. με θέα την πόλη της Ρόδου (Εξω από τα Κοσκινού)
- Υπόγεια αποθήκη 200 τ.μ. περιοχή "Ικαρος" (πίσω από την οδό Ατταβύρου)

ΤΖΟΓΙΑΣ ΦΙΛ. & ΤΖΟΓΙΑΣ ΕΥΘ. Ο.Ε.

Τηλ. 22410 30069
Κιν. 6944532903

ΧΠ400



ΜΗΝΙΑΙΑ ΕΝΟΙΚΙΑΣΗ ΔΩΜΑΤΙΩΝ ΣΕ ΞΕΝΟΔΟΧΕΙΟ

Το ξενοδοχείο **ΕΛΕΝΑ**
που βρίσκεται στο κέντρο της πόλεως Ρόδου,
σε μικρή απόσταση από το λιμάνι και το Πανεπιστήμιο
επί της οδού Γρίβα 78,
ΕΝΟΙΚΙΑΖΕΙ ΔΩΜΑΤΙΑ
ιδανικά για φοιτητές, στρατιωτικούς κ.λπ.
Το δωμάτιο διαθέτει:
α) ατομικό μπάνιο
β) τηλέφωνο
γ) ραδιόφωνο
δ) τηλεόραση
ε) ψυγείο
στ) θέρμανση
ζ) ζεστό νερό
η) εβδομαδιαίος καθαρισμός δωματίου και
θ) διάθεση ιματισμού (σεντόνια, κουβέρτες)

Πληρ. τηλ. 2241024755, 2241093019

ΜΑΤ237

ΕΝΟΙΚΙΑΣΕΙΣ

συνέχεια από την προηγούμενη

ΕΝΟΙΚΙΑΖΕΤΑΙ διαμέρισμα, επιπλωμένο, με 3 υπνοδωμάτια, σαλόνι, κουζίνα, επί της οδού Ζακύνθου 8 (πάροδος Κων. Τσαλδάρη), κατά προτίμηση σε φοιτητές/τριες. Πληρ. τηλ. 2241030514 (μετά τις 13.00). ΜΧΡ12108

ΕΝΟΙΚΙΑΖΕΤΑΙ γκαρσονιέρα 45 τ.μ. στην περιοχή παλαιού αεροδρομίου Μαριτσών. Πληρ. τηλ. 2241048131 ΜΖΤ230220

ΕΝΟΙΚΙΑΖΟΝΤΑΙ α) **διαμέρισμα** 95 τ.μ. με δύο υπνοδωμάτια, σε πολυκατοικία στον δεύτερο όροφο επί της οδού Βουλγαροκτόνου 15 γωνία, β) **διαμέρισμα** 105 τ.μ. με τρία υπνοδωμάτια σε πολυκατοικία στον δεύτερο όροφο επί της οδού Βουλγαροκτόνου 15 και Καλαβρύτων γωνία. Πληρ. τηλ. 2241052351 ώρες 9-14 μ. και 17-21 ΜΖΤ230203

ΕΝΟΙΚΙΑΖΕΤΑΙ διαμέρισμα 95 τ.μ. στον 2ο όροφο στην Δ. Ακρίτα 8 (κάθετος στην Αννης Μαρίας). Εχει 3 υπνοδωμάτια με ντουλάπες, σαλόνι, κουζίνα, WC, μπάνιο και αποθήκη, αυτόνομη θέρμανση. Διαμπερές με περιμετρικό μπαλκόνι, χωρίς κοινόχρηστα. Πληρ. τηλ. 2241034186 και 6945039369 ΜΖΤ220236

ΕΝΟΙΚΙΑΖΕΤΑΙ ισόγεια **γκαρσονιέρα** 53 τ.μ. κατάλληλη και για γραφείο επί της οδού Παπαθανάση, Καρανικόλα, πλησίον Αννης Μαρίας. Πληρ. τηλ. 6944361899, 2241025447 ΜΖΤ230206

ΕΝΟΙΚΙΑΖΟΝΤΑΙ α) γκαρσονιέρες καινούργιες δίχωρες επιπλωμένες στην Ανάληψη, οδός Καρδίτσας-Λαρίσης, τηλ. 2241064040, 6944788723. 6947768604, β) **γκαρσονιέρα** κοντά στο Πανεπιστήμιο και τον ΟΑΕΔ δίχωρη επιπλωμένη, οδός Θεμ. Σοφούλη 101Β. Πληρ. τηλ. 2241064040, 6947768604 ΜΖΤ230213

ΕΝΟΙΚΙΑΖΟΝΤΑΙ δύο ανεξάρτητα **διαμερίσματα** 120 τ.μ. ισόγειο και 1ου ορόφου, αποτελούμενα από 3 υ/δ, κουζίνα, σαλόνι, WC, επί της οδού Δενδρινού 17. Μηνιαίο μίσθωμα 450 ευρώ. Πληρ. τηλ. 2241027266 ΜΖΤ220220

ΕΝΟΙΚΙΑΖΕΤΑΙ χώρος 200 τ.μ. για επαγγελματική χρήση (ιατρείο, κομμωτήριο κ.λπ.) στην οδό Ηγουμενίτσας 4 στην Ανάληψη. Πληρ. τηλ. 6973010565 ΜΖΤ230207

ΕΝΟΙΚΙΑΖΕΤΑΙ διαμέρισμα δύο υπνοδωματίων καινούργιας κατασκευής στην περιοχή Δασκάλων. Πληρ. τηλ. 2241028160 ΜΖΤ220234

ΕΝΟΙΚΙΑΖΟΝΤΑΙ διαμερίσματα δίχωρα και μονόχωρα λουξ κατασκευής, στο κέντρο της πόλης. Πληρ. Μερκούρης Κρανίδης, τηλ. 6942010248, Αμερικής 50, 2ος όροφος Ρόδος ΜΧΠ092.11

ΕΝΟΙΚΙΑΖΕΤΑΙ 2άρι **διαμέρισμα** στην Πίνδου 47. Πληρ. τηλ. 2241032852 ή 2241095028 ΜΖΤ220232

ΕΝΟΙΚΙΑΖΕΤΑΙ γκαρσονιέρα επιπλωμένη στην περιοχή του Αγίου Νικολάου. Πληρ. τηλ. 2241066473, 6945551804 ΜΧΠ1588

ΓΙΑΝΝΗΣ ΝΙΚΟΛΙΔΑΚΗΣ
Μηχανολόγος-Μηχανικός
Γαλλίας 12-Ρόδος • τηλ. (22410)22291, 35103

ΠΩΛΟΥΝΤΑΙ

Πολυτελή διαμερίσματα με απεριόριστη θέα, ιδιωτικούς χώρους parking και αποθήκες
Επί της οδού Σελλά και Αισχίνη (περιοχή Δασκάλων)
77 τ.μ., 99 τ.μ., 119 τ.μ.
Επί της οδού Κων. Υδραίου (πλησίον Ρόδου-Λίνδου), 135 τ.μ., 95 τ.μ., 147 τ.μ.

Γραφείο 105 τ.μ. επί της οδού Εθνικής Αντιστάσεως και Τσαλδάρη

ΧΠ2675

ΟΙΚΟΝΟΜΟΛΟΓΟΣ
ΜΕΣΙΤΗΣ ΑΣΤΙΚΩΝ ΣΥΜΒΑΣΕΩΝ
ΕΜΜΑΝΟΥΗΛ ΚΡΑΝΙΔΗΣ

ΕΝΟΙΚΙΑΖΟΝΤΑΙ

1. **ΕΝΟΙΚΙΑΖΕΤΑΙ ή ΠΩΛΕΙΤΑΙ** εστιατόριο στα Κολύμπια πλήρως εξοπλισμένο με καλή πελατεία.
2. Οροφοδιαμέρισμα 130 τ.μ. στο Δήμο Ιαλυσού επιπλωμένο.
3. Στα 100 Μαγαζιά κατάστημα 36 τ.μ. (επισκέψιμος χώρος) και 15 τ.μ. πατάρι για σοβαρούς επιχειρηματίες
4. 1.500 τ.μ. κτίριο στο Φαληράκι με πισίνα, για εστιατόριο, νυχτερινό κέντρο, bar
5. 3άρι διαμέρισμα-α' ορόφου με τα ηλεκτρικά και έπιπλα της κουζίνας, διαθέτει κλιματιστικό, τέντα στην βεράντα και έχει συνδεθεί με το αποχετευτικό της πόλης . Ευρίσκεται σε ήσυχη περιοχή και είναι επί της οδού Ναυτιλίου.
6. 4άρι διαμέρισμα μερικώς επιπλωμένο επί της οδού Σκ. Ζερβού, διαθέτει κεντρική θέρμανση.
7. **Ενοικιάζεται** μονοκατοικία 3 υπν. με κήπο στην Παστίδα. Τιμή 800,00€
8. Μονοκατοικία 3 υπν. με κήπο στην Παστίδα. Τιμή 800,00€
9. Ενοικιάζεται κεντρική επιχείρηση - εστιατόριο στα 100 Μαγαζιά.
10. Ενοικιάζεται επιχείρηση - εστιατόριο στο Φαληράκι πάνω στον δρόμο.
11. Ενοικιάζεται κεντρικό εστιατόριο στη Ρόδο
12. Ενοικιάζεται κεντρικό κατάστημα 70 τ.μ. με 40 τ.μ. πατάρι επί της οδού Αλεξάνδρου Διάκου.

Πληρ. Μερκούρης Κρανίδης
27082-6944347405, 6942010248
Αμερικής 50-2ος όροφος, Ρόδος

ΧΠ092

ευσταθίου ΕΥΡΩΚΤΗΜΑΤΙΚΗ
ΚΤΗΜΑΤΟΜΕΣΙΤΙΚΟ ΓΡΑΦΕΙΟ


ΜΟΝΟΚΑΤΟΙΚΙΑ στην Παστίδα
132 τ.μ. και 66 τ.μ. σοφίτα, διώροφη σε 379 τ.μ. οικόπεδο, ετοιμοπαράδοτη.
Διαθέτει αρχιτεκτονικό σχεδιασμό, τζάκι, πλήρη θέρμανση, γρανίτες δάπεδα, Barbeque.
Αποτελείται από 3 υπνοδωμάτια, γραφείο, 3 μπάνια, σαλόνι, κουζίνα, αποθήκη.
Αξίας € 235.000


ΜΟΝΟΚΑΤΟΙΚΙΑ στην Παστίδα
140 τ.μ. διώροφη σε 320 τ.μ. οικόπεδο, υπό κατασκευή.
Διαθέτει Τζάκι, πλήρη θέρμανση, γρανίτες δάπεδα.
Αποτελείται από 3 υπνοδωμάτια, 3 μπάνια, σαλόνι, κουζίνα.
Αξίας € 180.000


ΜΟΝΟΚΑΤΟΙΚΙΑ στην Παστίδα
140 τ.μ. διώροφη σε 270 τ.μ. οικόπεδο σε μπετά, με περιτοιχισμένα οικόπεδο κατασκευασμένη σε οργανωμένο αστικό περιβάλλον (ασφαλτοστρωμένες προσβάσεις με φανοστάτες και υπόγειες εγκαταστάσεις). Αποτελείται από 3 υπνοδωμάτια, 3 μπάνια, σαλόνι, κουζίνα.
Αξίας € 102.000


ΜΟΝΟΚΑΤΟΙΚΙΑ στην Παστίδα
482 τ.μ. διώροφη σε 4.200 τ.μ. οικόπεδο, ετοιμοπαράδοτο, ειδικής κατασκευής, με συστήματα θέρμανσης και δροσισμού, βιοκλιματικής αρχιτεκτονικής, με διαμορφωμένο- δενδροφυτεμένο κήπο.
Αποτελείται από 4 υπνοδωμάτια, 4 μπάνια, σαλόνι, με ιταλική κουζίνα, αποθήκη.
Αξίας € 758.000


ΜΟΝΟΚΑΤΟΙΚΙΑ στο Φυτώριο
320 τ.μ. τριώροφη, σε 4.200 τ.μ. οικόπεδο.
Αποτελείται από 4 υπνοδωμάτια, γκαράζ, σαλόνι, κουζίνα, υπόγειο, σοφίτα.
Διαθέτει μεγάλες βεράντες, τζάκι, πλήρη θέρμανση, υπέροχη θέα στη θάλασσα, δυνατότητα ανέγερσης δεύτερης κατοικίας στο ίδιο οικόπεδο.
Αξίας € 645.630


ΜΟΝΟΚΑΤΟΙΚΙΑ στα Κοσκινού
186 τ.μ. τριώροφη σε 350 τ.μ. οικόπεδο, ετοιμοπαράδοτη. Αποτελείται από 3 υπνοδωμάτια, 3 μπάνια, σαλόνι, κουζίνα, καθιστικό, αποθήκη. Διαθέτει Φιλανδική SAUNA, τζάκι, ηλιακό θερμοσίφωνα, πλήρη θέρμανση, υπέροχη θέα βουνό και θάλασσα.
Αξίας € 366.000


ΜΟΝΟΚΑΤΟΙΚΙΑ στα Κοσκινού
160 τ.μ. διώροφη σε 1200 τ.μ. οικόπεδο, υπό κατασκευή. Διαθέτει αρχιτεκτονικό σχεδιασμό, τζάκι, πλήρη θέρμανση, γρανίτες δάπεδα, οροφές με γυψοσανίδες.
Αποτελείται από 3 υπνοδωμάτια, 3 μπάνια, σαλόνι, κουζίνα.
Αξίας € 390.000



ΜΟΝΟΚΑΤΟΙΚΙΑ στην Ιαλυσό
86 τ.μ. ανακαινισμένη, σε γωνιαίο οικόπεδο 113 τ.μ.
Αποτελείται 2 υπνοδωμάτια, σαλόνι, κουζίνα, χωλ, μπάνιο.
Αξίας € 90.000

ΟΙΚΟΠΕΔΑ

Α. ΟΙΚΟΠΕΔΟ 1200 τ.μ. στην Ιαλυσό στην θέση "Κανδυλί" με άδεια οικοδομής (για Μονοκατοικία 60 τ.μ. ισόγειο και 60 τ.μ. Α όροφο. **Αξίας € 117.000**

Β. ΟΙΚΟΠΕΔΟ 2.080 τ.μ. στην Ιαλυσό στην θέση "Κανδυλί" με άδεια οικοδομής (για Μονοκατοικία 100 τ.μ. Ισόγειο και 100 τ.μ. Α όροφο). **Αξίας € 176.000**

Γ. ΟΙΚΟΠΕΔΟ 4.000 τ.μ. στα Κοσκινού στη θέση "Τσιντίλι" με εξαιρετική θέα σε βουνό και θάλασσα, άρτιο και οικοδομήσιμο. **Αξίας € 234.770**

Δ. ΟΙΚΟΠΕΔΟ 9.680 τ.μ. στην Ιαλυσό στη θέση "Κανδυλί" με θέα βουνό και θάλασσα, άρτιο και οικοδομήσιμο διαθέτει πηγή με φυσικό νερό (με υδρομαστό). **Αξίας € 294.000**

Εθν. Αντιστάσεως 83 • Τηλ.: 22410 73819, 74917 • Κιν.: 6944 374546, 6945 292030 • Fax: 22410 38641 • info@euroktimatiki.gr

ΧΠ401/2029

ΕΝΟΙΚΙΑΣΕΙΣ

συνέχεια από την προηγούμενη

ΕΝΟΙΚΙΑΖΕΤΑΙ δίχωρο **διαμερισματάκι** εντός πόλεως σε καινούργια πολυκατοικία, πλήρως επιπλωμένο και εξοπλισμένο με ηλεκτρικά είδη (TV, πλυντ., φούρνο, ψυγείο). Πληρ. τηλ. 6973792625
ΜΖΤ220205

ΕΝΟΙΚΙΑΖΕΤΑΙ διαμέρισμα 120 τ.μ. 3 υπνοδωμάτια, κουζίνα, σαλόνι, διαμπερές καινούργιο στον 3ο όροφο με πυλωτή για πάρκιν με θέα 600 ευρώ το μήνα. Σοβαρές προτάσεις. Πληρ. Αποστόλου Παύλου 33, τηλ. 6973744750
ΜΖΤ220213

ΕΝΟΙΚΙΑΖΕΤΑΙ στούντιο στην περιοχή Ανω Ροδίνι, οδός Μαδρίτης 12. Πληρ. τηλ. 6944876669 ΜΖΤ220202

ΕΝΟΙΚΙΑΖΕΤΑΙ ισόγειο **κατάστημα** 60 τ.μ. (2 ετών) επί της οδού Καμείρου και Κορίνθου γωνία εξοπλισμένο με έπιπλα γραφείου ή άδειο για οποιαδήποτε χρήση. Πληρ. τηλ. 2241047452, 6942959789
ΜΖΤ220214

ΕΝΟΙΚΙΑΖΕΤΑΙ κατάστημα γωνιακό 44 τ.μ. στην οδό Ερυθρού Σταυρού 15 (δίπλα στα μονωτικά Σαμαρτζή, πίσω από το παλιό Νοσοκομείο). Εχει μεγάλο πατάρι και WC. Πληρ. τηλ. 2241023455ΜΖΤ220212

ΕΝΟΙΚΙΑΖΕΤΑΙ δωμάτιο επιπλωμένο πλησίον Πανεπιστημίου και σχολής ΟΑΕΔ, κατάλληλο για ένα άτομο, φοιτητή κ.λπ. Δ/νση Αγ. Ιωάννου. Πληρ. κο Νίκο τηλ. 2241037937, 6938719954
ΜΖΤ220223

Στην οδό Ερνεστ Μπέβιν 15 **ΕΝΟΙΚΙΑΖΟΝΤΑΙ δύο διαμερίσματα**, ένα μικρό, και ένα μεγάλο, ισόγεια και με αυλή. Για πληρ. τηλ. 2241022512
ΜΖΤ2202121

ΑΘΗΝΑ. Επί της Γ' Σεπτεμβρίου **ενοικιάζεται διαμέρισμα** 130 τ.μ. στον τρίτο όροφο πολυκατοικίας, τρία λεπτά από την Ομόνοια, με διπλά τζάμια, φρεσκοβαμμένο, κατάλληλο και για επαγγελματική στέγη. Ενοίκιο 600 ευρώ. Πληρ. τηλ. 6979252672 2241065123, ΜΖΤ210236

ΠΩΛΕΙΤΑΙ

διαμπερές **διαμέρισμα**
με θέα τη θάλασσα, 90 τ.μ.
στην περιοχή Ροδινιού στον τρίτο και τελευταίο όροφο.
Πληρ. τηλ. 6977999878
ΧΠ1501

ΠΩΛΟΥΝΤΑΙ

1. 18.000 τ.μ. Λ. Ρόδου-Λίνδου (εμπορικότατο)
2. 4.000 τ.μ. Λ. Ρόδου-Λίνδου
3. 8.020 τ.μ. Ε.Ο. Τσαϊρι-Αεροδρόμιο
4. 160 τ.μ. ημιϋπόγειο επί Απ. Παύλου
5. 100 τ.μ. ισ. διαμ/μα - γραφείο 28ης Οκτωβρίου
6. 480 τ.μ. πανοραμική νεόδμητη βίλα πρόποδες Φιλερήμου (καλή τιμή)
7. 85 τ.μ. διαμ/σμα πλ. Αμερικής Αθήνα *(ευκαιρία)*
8. 115 τ.μ. οροφοδιαμέρισμα - Ανάληψη *(ευκαιρία)*
9. 200 τ.μ. +150 υπογ. με 2.500 τ.μ. οικ. Κρεμαστή

ΕΝΟΙΚΙΑΖΟΝΤΑΙ

1. 80 τ.μ. ισόγειο και 200 τ.μ. όροφος (Μανδράκι)
2. 150 τ.μ. κατασ/μα κεντρικότατο
3. 100 τ.μ. εστιατόριο εν λειτουργία στο Φαληράκι (ευκαιρία)
4. 50 τ.μ. καφετέρια - bar (Φαληράκι)

Αναλαμβάνουμε την διεκπεραίωση δανείου σας, διαπραγματευόμενοι τους όρους (και το επιτόκιο) σύμφωνα με τις δικές σας επιλογές χωρίς extra επιβάρυνσή σας.

ΚΤΗΜΑΤΟΜΕΣΙΤΙΚΟ ΓΡΑΦΕΙΟ
ΝΙΚΟΣ ΧΑΤΖΗΔΙΑΚΟΣ
ΤΗΛ. 2241032885-6 ΚΙΝ. 6977570105
ΜΖΤ220215



ΚΤΗΜΑΤΟΜΕΣΙΤΙΚΟ ΓΡΑΦΕΙΟ
ΔΩΔΕΚΑΝΗΣΙΑΚΗ ΚΤΗΜΑΤΙΚΗ
ΠΑΠΟΥΤΣΗΣ ΚΩΝ/ΝΟΣ
ΠΩΛΟΥΝΤΑΙ

1. **Γκαρσονιέρες** 44 τ.μ. ισογείου και 1ου ορόφου στην Ιξιά. Τιμή 71.000€
2. **Γκαρσονιέρα** 47 τ.μ. 1ου ορόφου στο Ροδίνι. Τιμή 70.500€
3. **Διαμερίσματα** 80 τ.μ. ισογείου και 1ου ορόφου στην Ιξιά. Τιμή 129.150€
4. **Διαμερίσματα** 80 τ.μ. ισογείου και 1ου ορόφου στα Κοσκινού. Τιμή 129.150€
5. **Διαμέρισμα** 85 τ.μ. 1ου ορόφου στο Ροδίνι. Τιμή 147.000€
6. **Διαμέρισμα** 87 τ.μ. 2ου ορόφου στη Μητρόπολη. Τιμή 90.000€
7. **Διαμέρισμα** 87 τ.μ. 1ου ορόφου στην Αγ. Αναστασία. Τιμή 105.000€
8. **Διαμέρισμα** 132 τ.μ. 3ου ορόφου (λουξ) στο Ζέφυρος. Τιμή 200.000 €
9. **Μεζονέτα** 100 τ.μ. σε 130 τ.μ. οικόπεδο στ' Αφάντου. Τιμή 119.000€
10. **Μεζονέτα** 120 τ.μ. σε οικόπεδο 1.500 τ.μ. στη Ψίνθο. Τιμή 145.000 €
11. **Μεζονέτα** 135 τ.μ. σε οικόπεδο 250 τ.μ. στην Παστίδα. Τιμή 176.000 €
12. **Μεζονέτα** 142 τ.μ. με αυλή στην Ιαλυσό. Τιμή 190.000 €
13. **Μεζονέτα** 200 τ.μ. σε οικόπεδο 1.300 τ.μ. στα Κοσκινού. Τιμή 132.000 €
14. **Μεζονέτα** 228 τ.μ. σε οικόπεδο 313 τ.μ. στην Ιαλυσό ημιτελής. Τιμή 155,000 €
15. **Μονοκατοικία** διώροφη 110 τ.μ. στην Παλιά Πόλη. Τιμή 103.000 €

ΕΝΟΙΚΙΑΖΟΝΤΑΙ

1. **Διαμέρισμα** 90 τ.μ. 1ου ορόφου στο Μίρα-Μαρε. Μίσθωση: 380 €
2. **STUDIOS πλήρως εξοπλισμένα εντός πόλεως Ρόδου. Μίσθωση: 220-250 €**

ΠΩΛΗΣΕΙΣ ΑΚΙΝΗΤΩΝ – ΟΙΚΟΠΕΔΩΝ– ΜΙΣΘΩΣΕΙΣ ΑΚΙΝΗΤΩΝ
ΩΡΕΣ ΓΡΑΦΕΙΟΥ 09.00-14.00 π.μ. και 17.00-21.00 μ.μ.
ΕΘΝΙΚΗΣ ΑΝΤΙΣΤΑΣΗΣ 45- 1ος ΟΡΟΦΟΣ • ΤΗΛ. - ΦΑΞ
2241025480 κιν. 6977855759 • e-mail: papoutsisk@e-rodos.com
ΧΠ2673

ΖΗΤΟΥΝΤΑΙ
οικόπεδα, παλιά σπίτια και **διαμερίσματα**
σ' ολόκληρο το νησί της Ρόδου
Μεσίτες αποκλείονται
Πληρ. τηλ. 6944543785
ΜΖΤ280236

ΠΩΛΟΥΝΤΑΙ
πολυτελή **διαμερίσματα**
πλήρως εξοπλισμένα α) 102 τ.μ. 3 υπνοδωματίων, β) 87 τ.μ. 2 υπνοδωματίων, γ) 36 τ.μ.
Ιδιόκτητο πάρκιν στο κέντρο της Ιαλυσού
Πληρ. τηλ. 2241076985, 6932386180
ΜΑΤ0000236

ΠΩΛΗΣΕΙΣ ΑΚΙΝΗΤΩΝ

- **Διαμέρισμα** 50 τ.μ. με ένα υπνοδωμάτιο στην Ανάληψη, διαμπερές, σε οικοδομή 5 ετών, υπερυψωμένο ισόγειο, με ηλεκτρική θέρμανση, σε μικρή οικοδομή και σε ήσυχη περιοχή. Αξίας 84.000 ευρώ.
- **Διαμέρισμα** 105 τ.μ. στην Ιαλυσό με δύο υπνοδωμάτια, α' ορόφου σε μικρή οικοδομή. Αξίας 105.600 ευρώ.
- **Διαμέρισμα** 107 τ.μ. στην Αγ. Αναστασία β' ορόφου με 2 υπνοδωμάτια σε άριστη κατάσταση. Αξίας 102.700 ευρώ.
- **Διαμέρισμα** 96 τ.μ. δύο υπνοδωματίων πλησίον Άννης Μαρίας με εντοιχισμένη κουζίνα άνετη βεράντα, άνετο Parking. Αξίας 161.000 ευρώ.
- **Διαμέρισμα** 114 τ.μ. κοντά στο κέντρο του Ροδινιού. Διαμπερές, 3 υπνοδωμάτια με θέα. Αξίας 184.900 ευρώ.
- **Διαμέρισμα** 78 τ.μ. στην Κέννεντυ με 2 υπνοδωμάτια, ανακαινισμένο με θέρμανση. Αξίας 115.000 ευρώ.
- **Διαμέρισμα** 104 τ.μ. στο Ροδίνι, ισόγειο με 2 υπνοδωμάτια με 100 τ.μ. αποκλειστική χρήση αυλής, με διαμορφωμένο κήπο, αποθήκη, parking, εντοιχισμένη κουζίνα. Αξίας 152.000 ευρώ.
- **Διαμέρισμα** 77 τ.μ. στην Ανάληψη με 2 υπνοδωμάτια, συντηρημένο. Αξίας 97.000 ευρώ.
- **Διαμέρισμα** 83 τ.μ. στο Ροδίνι νεόκτιστο με 2 υπνοδωμάτια, διαμπερές με εντοιχισμένη κουζίνα, άνετες βεράντες, εξωτερικό χωροθετημένο parking. Αξίας 141.000 ευρώ.
- **Διαμέρισμα** 67 τ.μ. στον Αγ. Ιωάννη με 2 υπνοδωμάτια. Αξίας 73.000 ευρώ.
- **Οροφοδιαμέρισμα** 124 τ.μ. στην Ιξιά, με 3 υπνοδωμάτια, σε μικρή οικοδομή. Διαθέτει ενδοδαπέδια συστήματα θέρμανσης και δροσισμού, αέρινη στήλη, με υπέροχη θέα, γρανίτες δάπεδα, εντοιχισμένη κουζίνα με οικοσυσκευές, μεγάλο άνετο μπάνιο. Αξίας 228.000 ευρώ.
- **Οροφοδιαμέρισμα** 100 τ.μ. στην Ιαλυσό σε μπετά σε μικρή οικοδομή, 2 διαμερισμάτων με αποκλειστική χρήση αυλής. Αξίας 100.000 ευρώ.
- **Μεζονέτα** διώροφη 110 τ.μ. σε μπετά στην Ιαλυσό με δυνατότητα σοφίτας, ατομικό βόθρο, περιτοιχισμένο οικόπεδο. Αξίας 96.845 ευρώ.
- **Μονοκατοικία** 270 τ.μ. στην παραλία Ιαλυσού, αποτελείται από 100 τ.μ. υπόγειο, 100 τ.μ. ισόγειο και 70 τ.μ. σοφίτα σε οικόπεδο 400 τ.μ. με εντοιχισμένη κουζίνα, θέρμανση, περιτοιχισμένο οικόπεδο. Αξίας 381.500 ευρώ.
- **Νεόδμητη Μονοκατοικία** στην παραλία Ιαλυσού επιφανείας 180 τ.μ. αποτελείται από 65 τ.μ. ισόγειο, 65 τ.μ. Α' όροφο, και 50 τ.μ. σοφίτα, με αρχιτεκτονικό σχεδιασμό, εντοιχισμένη κουζίνα, θέρμανση. Αξίας 390.000 ευρώ.
- **Μονοκατοικία** 200 τ.μ. στην παραλία Ιαλυσού αποτελείται από 70 τ.μ. ισόγειο, 70 τ.μ. Α' όροφο, και 60 τ.μ. σοφίτα, σε οικόπεδο 370 τ.μ. με πισίνα, διαμορφωμένο κήπο, εντοιχισμένη κουζίνα, θέρμανση, ασανσέρ. Αξίας 370.000 ευρώ.
- **Μονοκατοικία** 180 τ.μ. στην Παστίδα, αρίστης κατασκευής σε 300 τ.μ. οικόπεδο, αποτελείται από 60 τ.μ. ισόγειο, 60 τ.μ. Α' όροφο και 60 τ.μ. σοφίτα, με πετρόχτιστα τοιχία περίφραξης, διαμορφωμένο κήπο, εντοιχισμένη κουζίνα, θέρμανση. Αξίας 235.000 ευρώ.
- **Οικόπεδο** 2000 τ.μ. στην Ιαλυσό, στους πρόποδες Φιλερήμου, με άδεια οικοδομής για μονοκατοικία 200 τ.μ. Αξίας 217.000 ευρώ.

ΕΥΣΤΑΘΙΟΥ - ΕΥΡΩΚΤΗΜΑΤΙΚΗ,
Εθνικής Αντιστάσεως 83
Τηλ. 22410 73819-74917, 6944/374546, 6945/292030
ΧΠ1401/2029

ΠΩΛΟΥΝΤΑΙ
οικόπεδα στην περιοχή Παναγιάς Τσαμπίκας
1) 5.190 τ.μ.
2) 11.120 τ.μ.
3) 16.310 τ.μ.
Αριστη επένδυση.
Για περισσότερες πληροφορίες Re/max Express
Τηλ. 22410-43730, 43731, fax: 2241073200
ΜΑΤ7894

ΣΑΒΒΑΪΔΗΣ & ΣΥΝΕΡΓΑΤΕΣ
Κτηματομεσιτικό Γραφείο
Γρ. Λαμπράκη 14 ΡΟΔΟΣ 85100
Τηλ. 2241026281

ΠΩΛΗΣΕΙΣ ΑΚΙΝΗΤΩΝ

α) **ΔΙΑΜΕΡΙΣΜΑΤΑ** - 1) **ΚΟΣΚΙΝΟΥ** - Εντός οικισμού 1) 60 τ.μ. Ισόγειο - 2) 115 τ.μ. α' ορόφου 3) 55 τ.μ. α' ορόφου 2) **ΡΟΔΟΣ** - 1) Ζέφυρος - 132 τ.μ. δ' ορόφου 2) Αγ. Νικόλαο Σκεύου Ζερβού 85 τ.μ. α' ορόφου 3) Αη Γιάνη 118 τ.μ. δ' ορόφου 4) Μιχ. Πετρίδη 87 τ.μ. α' ορόφου 5) Αλεξ. Διάκου 150 τ.μ. β' ορόφου 6) Στην Εθνική οδό Ρόδου-Αφάντου ενοικιαζόμενα συγκροτήματα α) 100 τ.μ. β) 132 τ.μ. γ) 132 τ.μ. ιδανικά για εκμετάλλευση.

β) **ΜΟΝΟΚΑΤΟΙΚΙΕΣ - ΙΑΛΥΣΟΣ** 1) "Τρεις" 190 τ.μ. σε μπετά διώροφη με υπόγειο και σε οικόπεδο 1.200 τ.μ. 2) Εντός οικισμού 135 τ.μ. διώροφη 3) 164 τ.μ. διώροφη, 4) 120 τ.μ. διώροφη, 5) 150 τ.μ. διώροφη. - **ΡΟΔΟΣ** 1) Ροδίνι 190 τ.μ. διώροφη 2) Π. Πόλη - α) 150 τ.μ. διώροφη β) 300 τ.μ. διώροφη- γ) 140 τ.μ. διώροφη δ) 352 τ.μ. διώροφη -ε) 144 τ.μ. διώροφη. - **ΚΙΟΤΑΡΙ** παραλιακή 120 τ.μ διώροφη - **ΓΕΝΝΑΔΙ** παραλιακή 104 τ.μ. διώροφη

γ) **ΟΙΚΟΠΕΔΑ ΕΝΤΟΣ ΟΙΚΙΣΜΟΥ -ΡΟΔΟΣ** 1) περιοχή Καναμάτ συνεταιρικές μερίδες Οικοδομ. Συν/σμών "Ο ΒΑΚΧΟΣ- ΕΝΩΣΗ" 400 τ.μ. με Σ.Δ. 0,6 δόμηση 240 τ.μ. με πανοραμική θέα - 2) Ροδίνι 400 τ.μ. Σ.Δ. 0,4 δόμηση 166 τ.μ. - 3) ΚΟΒΑ με Σ.Δ. 0,8 δόμηση 624 τ.μ. - **ΙΑΛΥΣΟΣ** 535 τ.μ. με Σ.Δ. 0,4 δόμηση 214 τ.μ. - **ΓΕΝΝΑΔΙ** - Εντός οικισμού 400 τ.μ. δόμηση 340 τ.μ. - **ΛΙΝΔΟΣ** 1) 250 τ.μ. δόμηση 250 τ.μ. 2) 320 τ.μ. δόμηση 270 τ.μ.

δ) **ΟΙΚΟΠΕΔΑ ΕΚΤΟΣ ΣΧΕΔΙΟΥ - ΙΑΛΥΣΟΣ** 1) Κανδυλί 4.440 τ.μ. 2) "Τρεις" 4.000 τ.μ. 3) "Ανοιξη" 6957 τ.μ. 4) "Βουνάρα" 4.000 τ.μ. 2) **ΑΣΤΟΥΡΟΥ** 4.000 τ.μ. 3) **ΛΙΝΔΟΣ** - 1) Κάτω Βληχά παραλιακό 8.190 τ.μ. - 2) 12.000 τ.μ. 3) **ΠΕΥΚΟΙ** - Αγ. Θωμάς 6.540 τ.μ. 4) Ψάρτος επί της οδού Λίνδου - Πεύκοι 2.550 τ.μ. 5) Ανω Βληχά 4.000 τ.μ. - **ΓΕΝΝΑΔΙ** 3.112 τ.μ. επί της λεωφ. Ρόδου-Γενάδι - 2) 1.120 τ.μ. επί της παλαιάς οδού παραλιακό.

ε) **ΚΑΤΑΣΤΗΜΑ** στο Φαληράκι - εμπορικό κέντρο 15 τ.μ.

ΕΝΟΙΚΙΑΣΕΙΣ ΑΚΙΝΗΤΩΝ

α) **ΚΑΤΑΣΤΗΜΑΤΑ - ΡΟΔΟΣ** 1) Κεντρικά - Στο "Μαντράκι" 30 τ.μ. 2) Σοφ. Βενιζέλου 35 τ.μ. 3) Καρπάθου 40 τ.μ. -4) Γρ. Λαμπράκη 100 τ.μ. 5) Τάρπον Σπρινγκς 90 τ.μ. 6) Αμερικής 21 τ.μ. - και 270 τ.μ. 7) Δ. Θεοδωράκη 160 τ.μ. - **ΛΙΝΔΟΣ** Επιχείρηση Οβελιστηρίου επικερδής 34 τ.μ. - **ΦΑΛΗΡΑΚΙ** 15 τ.μ. εμπορικό κέντρο

β) **ΚΤΙΡΙΑ - ΡΟΔΟΣ** - 1) Κεντρικά - Παπανικολάου 375 τ.μ. Ισόγειο α' όροφο γωνιακό και με υπόγειο -2) Αλεξ. Διάκου 205 τ.μ. Ισόγειο α' όροφου και με υπόγειο -3) 25ης Μαρτίου 354 τ.μ. Ισόγειο α' όροφο 4) 28 Οκτωβρίου 182 τ.μ. Ισόγειο - α' όροφο.

γ) **ΔΙΑΜΕΡΙΣΜΑΤΑ - ΡΟΔΟΣ** 1) Π. Πόλη γκαρσονιέρα 30 τ.μ. πλήρως εξοπλισμένη - 2) Ροδίνι γκαρσονιέρα 40 τ.μ. Ισόγεια με ξεχωριστή είσοδο πολυτελούς κατασκευής με αυτόνομη θέρμανση πλήρως εξοπλισμένη - 3) Ροδίνι 137 τ.μ. με πάρκιν αυτόνομη θέρμανση 4) Κέννεντυ Β' ορ. 90 τ.μ. 5) Ηρώων Πολυτεχνείου 120 τ.μ. δ' ορόφου ηλ. θέρμανση, τζάκι, 6) Οικισμ. Δασκάλων 100 τ.μ. Ισόγειο με πάρκιν και κεντρική θέρμανση.

Πληρ. τηλ. 2241026281
ΧΠ1659

ΕΜΜΑΝΟΥΗΛ ΚΡΑΝΙΔΗΣ
ΟΙΚΟΝΟΜΟΛΟΓΟΣ
ΜΕΣΙΤΗΣ ΑΣΤΙΚΩΝ ΣΥΜΒΑΣΕΩΝ

ΠΩΛΟΥΝΤΑΙ

1) 4άρι **διαμέρισμα** 110 τ.μ. λουξ κατασκευής με ωραία κουζίνα, κεντρική θέρμανση, κλειστή θέση στάθμευσης. Τιμή: 62 εκ. ή 182.000 ευρώ
2) 3άρι **διαμέρισμα** 85 τ.μ. κοντά στον ΗΛ/κοσμο του Ξενάκη. Τιμή: 132.000 ευρώ ή 45 εκ.
3) 2άρι **διαμέρισμα** στην Ανάληψη 50 τ.μ. - Ισόγειο α' όροφο. Τιμή: 23 εκ. ή 67.500 ευρώ
4) 4άρι **διαμέρισμα** - 3 υπν. (2 WC) καινούργιο στο Ροδίνι, α' όροφος, μόνο 55 εκ. ή 162.000 ευρώ
5) 34 τ.μ. **κατάστημα** στην Ανάληψη - γωνιακό - ελεύθερο μίσθωσης.
6) 80 τ.μ. **κατάστημα** με πατάρι κοντά στην πλατεία Φώκιαλη
7) **Μεζονέτα** 162 τ.μ. με κήπο στα μπετά ή τελειωμένη κοντά στο Φυτώριο του Δήμου Ιαλυσού.
8) ΛΙΝΔΟΥ - 1400 τ.μ. οικόπεδο έτοιμο διώροφο κτίριο σε 6.000 τ.μ. με πρόσοψη
9) ΠΑΡΑΔΕΙΣΙ - 4.500 τ.μ. αγρός με άδειες δύο οικιών, διαθέτουν φως νερό
10) ΙΑΛΥΣΟΣ - 164 τ.μ. μεζονέτα έτοιμη με ωραίο κήπο 4 υπνοδωματίων και 3 WC με κεντρική θέρμανση
11) ΠΑΡΑΔΕΙΣΙ - οικόπεδο 540 τ.μ. εντός σχεδίου πόλεως

Μεσίτης
Πληρ. Εμμ. Κρανίδης
27082-6944347405, 6942010248
Αμερικής 50-2ος όροφος, Ρόδος
ΧΠ092

ΕΝΟΙΚΙΑΣΕΙΣ

συνέχεια από την προηγούμενη

ΕΝΟΙΚΙΑΖΕΤΑΙ διαμέρισμα λουξ στην καλύτερη περιοχή της Ιξιάς ισόγειο με δύο υπνοδωμάτια, κουζίνα, σαλοτραπεζαρία, WC. Τιμή 400 ευρώ. Πληρ. τηλ, 2241090393, 2241094882 MZT210210

ΕΝΟΙΚΙΑΖΕΤΑΙ κατάστημα 100 τ.μ. στην γωνία Μητροπόλεως-Αθανασίου Διάκου. Πληρ. τηλ. 2241021193 MZT220206

ΕΝΟΙΚΙΑΖΕΤΑΙ αποθήκη 300 τ.μ. στη λεωφόρο Τσαΐρι-αεροδρομίου (συνοικισμό ξυλουργών). Πληρ. τηλ. 6947848290 MXP12104

ΕΝΟΙΚΙΑΖΕΤΑΙ διαμέρισμα λουξ 100 τ.μ. επί της οδού Φωτ. Φωτάρα αριθ. 30 με μπαλκόνια από τις τρεις πλευρές με άνετους και λειτουργικούς χώρους. Πληρ. τηλ. 2241026340 MZT210229

ΕΝΟΙΚΙΑΖΕΤΑΙ διαμέρισμα ισόγειο 80 τ.μ. αποτελούμενο από δύο υπνοδωμάτια, κουζίνα, σαλόνι, μπάνιο, περιοχή στάδιο, "Μετροπόλ" , κατάλληλο και για επαγγελματική στέγη. Πληρ. τηλ. 2241023301, 6993580638 ώρες 5-8 μ.μ. MZT210215

ΕΝΟΙΚΙΑΖΕΤΑΙ επιπλωμένη **γκαρσονιέρα** επί της Στεφάνου Καζούλη. Πληρ. τηλ. 2241074813 MZT210220

ΣΑΣ ΕΝΔΙΑΦΕΡΕΙ!!!
ΠΩΛΕΙΤΑΙ
Ή ΕΝΟΙΚΙΑΖΕΤΑΙ
(ΑΠΟ ΙΔΙΟΚΤΗΤΗ)

Ισόγειος χώρος στεγασμένης επιφανείας 1.350 τ.μ. και 500 τ.μ. αυλή.
Είναι κατάλληλος για όλες τις χρήσεις *(κυρίας χρήσεως και υγειονομικού ενδιαφέροντος)* χωρίς κολώνες και ύψος 7 μέτρα με θέα την θάλασσα.
Πρόσβαση για κάθε τύπου τροχοφόρο και απεριόριστο πάρκιν.
Ευρίσκεται στο Εμπορικό Κέντρο Πανάγου επί της Γ. Σεφέρη 108 πλησίον του νέου νοσοκομείου.

Πληρ. τηλ. 6932612032 ΧΠ499

ΚΤΗΜΑΤΟΜΕΣΙΤΙΚΟ ΓΡΑΦΕΙΟ
ΖΑΦΕΙΡΗΣ Μ. ΚΑΡΑΓΙΑΝΝΗΣ Δ. Ο.Ε.
Πωλήσεις ακινήτων. Τηλ. (2241060380-60381)
17.30-20.30 μ.μ. Δευτέρα-Παρασκευή
Fax: 2241060380 • e-mail: zafkar@hellasnet.gr

• **Κατοικίες**
- Εξοχική κατοικία 50 τ.μ. (υπό ανέγερση) εντός οικοπέδου 440 τ.μ. στην περιοχή Κολυμπίων
- Εξοχική κατοικία 70 τ.μ. (υπό ανέγερση) εντός οικοπέδου 500 τ.μ. στην περιοχή Κολυμπίων
- Μεζονέτα 105 τ.μ. (ημιτελής) εντός οικισμού στον Δήμο Αφάντου

• **Ξενοδοχειακό συγκρότημα**
- Ημιτελής σε μπετά ξενοδοχειακό συγκρότημα Α' κατηγορίας εντός οικοπέδου 22.400 τ.μ.

• **Οικόπεδα**
- Εντός οικισμού στον Δήμο Αφάντου 1250 τ.μ.
- Εντός οικισμού στον Δήμο Αφάντου 2000 τ.μ.
- Στον Δήμο Αφάντου 520 τ.μ. με άδεια οικοδομής 53 τ.μ.
- Στον Δήμο Αφάντου 1000 τ.μ. επί της εθνικής οδού Ρόδου-Λίνδου
- Στον Δήμο Αφάντου 866 τ.μ. επί της εθνικής οδού Ρόδου-Λίνδου
- Εντός οικισμού στην Παστίδα 2000 τ.μ.

• **Αγροτεμάχια**
- Στην περιοχή Κολυμπίων αγροτεμάχια 10.200 τ.μ. (πανοραμική θέα)
- Στην περιοχή Κολυμπίων αγροτεμάχιο 4.969 τ.μ.
- Στην περιοχή Ψίνθου αγροτεμάχιο 22.400 τ.μ.
- Στην περιοχή Ψίνθου αγροτεμάχιο 19.840 τ.μ.
- Στην περιοχή Τραπεζία αγροτεμάχιο 5.800 τ.μ.
- Στον Δήμο Αφάντου αγροτεμάχιο 6.120 τ.μ.
- Στον Δήμο Αφάντου αγροτεμάχιο 11.520 τ.μ.
- Στον Δήμο Αφάντου το 1/2 αγροτεμαχίου 5.080 τ.μ. με ελαιόδεντρα

ΧΠ2499

ΟΙΚΟΔΟΜΗ ΡΟΔΟΥ
ΤΕΧΝΙΚΗ–ΚΑΤΑΣΚΕΥΑΣΤΙΚΗ ΕΤΑΙΡΕΙΑ
ΠΩΛΟΥΝΤΑΙ

1) **Καταστήματα, διαμερίσματα και οροφοδιαμερίσματα** στην οδό Αμστερνταμ, Βερολίνου και Μαδρίτης στο Ροδίνι διαφόρων μεγεθών (σε συγκρότημα 9 πολυκατοικιών)
2) **Μονοκατοικίες** 150 τ.μ. η κάθε μία σε κτήμα 2.000 τ.μ. (υπό κατασκευή)
3) **Μονοκατοικίες** στο Κιοτάρι Ασκληπειού (στο κύμα) 120 τ.μ. σε κτήμα 1.300 τ.μ. εκάστη (υπό κατασκευή)
4) **Διώροφες μονοκατοικίες** των 100 τ.μ. στο Γεννάδι, 200 μέτρα από τη θάλασσα σε κτήμα 1.300 τ.μ. (υπό κατασκευή)

Δεκτά δάνεια και ευκολίες πληρωμής έχουμε τις καλύτερες τιμές της αγοράς.

ΟΙΚΟΔΟΜΗ ΡΟΔΟΥ
Καμύνδου 4- Ρόδος-85100 Τηλ.: 22410/60460- 2 Fax: 22410/60463
ΜΑΝΟΛΗΣ ΣΠΥΡΙΔΗΣ Πολιτικός Μηχανικός Δ.Π.Θ. (Κιν:693 6660460)
ΚΩΣΤΑΣ ΚΩΝΣΤΙΝΤΙΝΙΔΗΣ εργολάβος (ΚΙΝ.: 6978.110.000) ΕΜΠ00026

ΠΩΛΟΥΝΤΑΙ
Διαμερίσματα λουξ κατασκευής των 82 τ.μ. σε νεόκτιστη οικοδομή στ' Αφάντου.
ΖΗΤΟΥΝΤΑΙ
Οικόπεδα για αντιπαροχή ή ανταλλαγή
ΑΝΑΛΑΜΒΑΝΟΥΜΕ
Ιδιωτικά έργα πάσης φύσεως οικοδομικών εργασιών: -μπετά-κτισίματα-σοβάδες-πλακάκια κ.λπ.
ΧΑΤΖΗΜΙΧΑΛΗΣ ΚΩΝΣΤΑΝΤΙΝΟΣ
ΔΟΜΙΚΟΣ ΕΡΓΟΛΑΒΟΣ ΔΗΜΟΣΙΩΝ και ΙΔΙΩΤΙΚΩΝ ΕΡΓΩΝ
ΚΑΤΑΣΚΕΥΕΣ-ΠΩΛΗΣΕΙΣ-ΑΝΤΙΠΑΡΟΧΕΣ
Τηλ. 2241021834, 6937080125, 6974198504
MZT210211

ΕΥΡΩΣΤΕΓΑΣΤΙΚΗ
ΚΤΗΜΑΤΟΜΕΣΙΤΙΚΟ ΓΡΑΦΕΙΟ
ΧΑΤΖΗΜΑΡΚΟΣ Ν. ΓΕΩΡΓΙΟΣ
Θ. ΣΟΦΟΥΛΗ 153 – Τ.Κ.85100 ΡΟΔΟΣ

ΠΩΛΟΥΝΤΑΙ ΜΕΤΑΧΕΙΡΙΣΜΕΝΑ ΔΙΑΜΕΡΙΣΜΑΤΑ

1. **ΖΕΦΥΡΟΣ** : Οικοδομή αποτελούμενη από 2 διαμερίσματα των 108 τ.μ – και 3 υπνοδωμάτια το καθένα – ένα ισόγειο και ένα 1ου ορόφου – καθώς επίσης και μία γκαρσονιέρα των 40 τ.μ – τιμή 280.000 EURO.
2. **ΤΡΙΑΝΤΑ** : Διαμέρισμα 103 τ.μ – 3 υπνοδωμάτια – 3ου ορόφου – ασανσέρ – τιμή: 100.000 EURO.
3. **ΖΕΦΥΡΟΣ :** Διαμέρισμα – ισόγειο - 53 τ.μ – με δυνατότητα να κτιστεί ένα ακόμη δωμάτιο – τιμή: 56.000 EURO.
4. **ΑΓΙΟΥ ΓΕΩΡΓΙΟΥ** : Διαμέρισμα 80 τ.μ – 2 υπνοδωμάτια – 3ου ορόφου – κεντρική θέρμανση – τιμή: 85.000 EURO.
5. **ΠΑΛΙΑ ΠΟΛΗ (Ρολόι)** : Παραδοσιακό σπίτι 120 τ.μ – διώροφο – επισκέψιμη ταράτσα - τιμή: 117.400 EURO.
6. **ΚΕΝΕΝΤΙ** : Διαμέρισμα 120 τ.μ - ισόγειο – μεγάλη αυλή - 2 υπνοδωμάτια - τιμή: 160.000 EURO.

ΠΩΛΟΥΝΤΑΙ ΚΑΙΝΟΥΡΓΙΑ ΔΙΑΜΕΡΙΣΜΑΤΑ ΛΟΥΞ ΚΑΤΑΣΚΕΥΗΣ

7. **ΜΙΧ. ΠΕΤΡΙΔΗ** : Διαμέρισμα 75 τ.μ - ισόγειο - 2 υπνοδωμάτια - τιμή: 132.000 EURO.
8. **ΜΙΧ. ΠΕΤΡΙΔΗ** : Διαμέρισμα 65 τ.μ - ισόγειο - 2 υπνοδωμάτια - τιμή: 114.000 EURO.
9. **ΜΙΧ. ΠΕΤΡΙΔΗ** : Διαμέρισμα 118 τ.μ – 1ου ορόφου - 3 υπνοδωμάτια - τιμή: 218.300 EURO.
10. **ΜΙΧ. ΠΕΤΡΙΔΗ** : Διαμέρισμα 122 τ.μ – 1ου ορόφου - 3 υπνοδωμάτια - τιμή: 225.700 EURO.
11. **ΜΙΧ. ΠΕΤΡΙΔΗ** : Διαμέρισμα 118 τ.μ – 2ου ορόφου - 3 υπνοδωμάτια - τιμή: 225.380 EURO.
12. **ΜΙΧ. ΠΕΤΡΙΔΗ** : Διαμέρισμα 122 τ.μ – 2ου ορόφου - 3 υπνοδωμάτια - τιμή: 233.000 EURO.
13. **ΜΙΧ. ΠΕΤΡΙΔΗ** : Διαμέρισμα 118 τ.μ – 3ου ορόφου - 3 υπνοδωμάτια - τιμή: 236.000 EURO.
14. **ΜΙΧ. ΠΕΤΡΙΔΗ** : Διαμέρισμα 122 τ.μ – 3ου ορόφου - 3 υπνοδωμάτια - τιμή: 244.000 EURO.
15. **ΚΩΝΣΤΑΝΤΙΝΙΔΗ :** Διαμέρισμα 132 τ.μ – 3ου ορόφου - 3 υπνοδωμάτια - τιμή: 205.000 EURO.
16. **ΚΩΝΣΤΑΝΤΙΝΙΔΗ :** Διαμέρισμα 136 τ.μ – 3ου ορόφου - 3 υπνοδωμάτια - τιμή: 210.000 EURO.
17. **ΚΩΝΣΤΑΝΤΙΝΙΔΗ :** Διαμέρισμα 145 τ.μ – 1ου ορόφου - 3 υπνοδωμάτια - τιμή: 250.000 EURO.
18. **ΔΕΝΔΡΙΝΟΥ** : Διαμέρισμα 105 τ.μ – 1ου ορόφου - 3 υπνοδωμάτια - τιμή: 210.000 EURO.
19. **ΔΕΝΔΡΙΝΟΥ** : Διαμέρισμα 105 τ.μ – 2ου ορόφου - 3 υπνοδωμάτια - τιμή: 220.500 EURO.
20. **ΔΕΝΔΡΙΝΟΥ** : Διαμέρισμα 115 τ.μ – 2ου ορόφου - 3 υπνοδωμάτια - τιμή: 241.500 EURO.
21. **ΔΕΝΔΡΙΝΟΥ** : Διαμέρισμα 105 τ.μ – 2ου ορόφου - 3 υπνοδωμάτια - τιμή: 220.500 EURO.
22. **ΔΕΝΔΡΙΝΟΥ** : Διαμέρισμα 77 τ.μ – 3ου ορόφου - 3 υπνοδωμάτια - τιμή: 169.400 EURO.
23. **ΚΟΡΙΝΘΟΥ** : Διαμέρισμα 67 τ.μ – ισόγειο - 2 υπνοδωμάτια - τιμή: 102.700 EURO.
24. **ΚΟΡΙΝΘΟΥ** : Διαμέρισμα 82 τ.μ – 1ου ορόφου - 2 υπνοδωμάτια - τιμή: 144.000 EURO.
25. **ΚΟΡΙΝΘΟΥ** : Διαμέρισμα 85 τ.μ – 1ου ορόφου - 2 υπνοδωμάτια - τιμή: 149.600 EURO.
26. **ΚΟΡΙΝΘΟΥ** : Διαμέρισμα 87 τ.μ – 1ου ορόφου - 2 υπνοδωμάτια - τιμή: 153.000 EURO.
27. **ΚΟΡΙΝΘΟΥ** : Διαμέρισμα 117 τ.μ – 3ου ορόφου - 3 υπνοδωμάτια - τιμή: 206.000 EURO.
28. **ΚΟΡΙΝΘΟΥ** : Διαμέρισμα 115 τ.μ – 2ου ορόφου - 3 υπνοδωμάτια - τιμή: 202.500 EURO.
29. **ΜΙΡΑ ΜΑΡΕ** : Διαμέρισμα 80 τ.μ – ισόγειο - 2 υπνοδωμάτια - τιμή: 129.000 EURO.
30. **ΜΙΡΑ ΜΑΡΕ** : Διαμέρισμα 100 τ.μ – 1ου ορόφου – και διαμέρισμα 100 τ.μ 2ου ορόφου - 3 υπνοδωματίων - τιμή: 161.000 EURO. Έκαστο.
31. **ΡΟΔΙΝΙ** : Διαμέρισμα 85τ.μ – 2 υπνοδωματίων – τιμή: 162.000 EURO.
32. **ΡΟΔΙΝΙ** : Διαμέρισμα 95τ.μ – 3 υπνοδωματίων – τιμή: 181.000 EURO.
33. **ΡΟΔΟΥ ΛΙΝΔΟΥ :** Διαμερίσματα 80 τ.μ – 2 υπνοδωμάτια - τιμή: 138.500 EURO.
34. **ΠΑΠΑΝΑΣΤΑΣΙΟΥ :** Διαμερίσματα 126 τ.μ – με ψιυπαίθριους χώρους – 3 υπνοδωμάτια – τιμή : 240.000 EURO.
35. **ΠΑΠΑΝΑΣΤΑΣΙΟΥ :** Διαμερίσματα 142 τ.μ – με ψιυπαίθριους χώρους – 3 υπνοδωμάτια – τιμή : 270.000 EURO.
36. **ΠΑΠΑΝΑΣΤΑΣΙΟΥ :** Διαμερίσματα 67 τ.μ – ΑΝΕΞΑΡΤΗΤΑ – 2 υπνοδωμάτια – τιμή : 157.000 EURO.
37. **ΚΟΣΚΙΝΟΥ:** Διαμέρισμα 90 τ.μ – 1ου ορόφου - 2 υπνοδωμάτια - τιμή: 145.000 EURO.
38. **ΚΟΣΚΙΝΟΥ:** Διαμερίσματα 80 τ.μ – ισόγεια - 2 υπνοδωματίων- τιμή: 129.000 EURO.
39. **ΑΣΓΟΥΡΟΥ :** Γκαρσονιέρα 40 τ.μ – 1ου ορόφου – τιμή : 58.700 EURO.
40. **ΤΗΛΟΣ: ΕΥΚΑΙΡΙΑ :** Πωλείται τελειωμένη οικοδομή – αποτελούμενη - από 2 Διαμερίσματα των 60 τ.μ - το καθένα - ένα ισόγειο και ένα 1ου ορόφου – σε κτήμα 4 στρεμμάτων –πλούσιο σε οπωροφόρα δέντρα και γεώτρηση με άφθονο νερό - τιμή : 293.000 EURO.

ΠΩΛΟΥΝΤΑΙ ΜΟΝΟΚΑΤΟΙΚΙΕΣ – ΜΕΖΟΝΕΤΕΣ

41. **ΓΕΝΝΑΔΙ:** Μονοκατοικίες 105 τ.μ – καινούργιες – διώροφες – 3 υπνοδωμάτια – από 190.000 EURO. – 220.000 EURO.
42. **ΜΥΚΗΝΩΝ:** Μεζονέτα 180 τ.μ – καινούργια- διώροφη με σοφίτα – 4 υπνοδωμάτια – τιμή : 293.470 EURO.
43. **ΠΑΣΤΙΔΑ: ΕΥΚΑΙΡΙΑ :** Μονοκατοικία 170 τ.μ – διώροφη – καινούργια – 3 υπνοδωμάτια – πανοραμική θέα – πολύ μεγάλες βεράντες – σε 2 στρέμματα οικόπεδο – τιμή : 220.000 EURO.
44. **ΠΑΣΤΙΔΑ:** Μεζονέτα 160 τ.μ – 3 υπνοδωμάτια – σε μαρμαροσουβά – τιμή : 160.000 EURO.
45. **ΑΣΓΟΥΡΟΥ :** Μονοκατοικία 130 τ.μ – με υπόγειο 130 τ.μ – πολύ μεγάλες βεράντες – σε οικόπεδο 1400 τ.μ.
46. **ΙΞΙΑ :** Μονοκατοικία 160 τ.μ – διώροφη – με σοφίτα – τιμή: 293.500 EURO.
47. **ΑΣΓΟΥΡΟΥ :** Μονοκατοικία 300 τ.μ – διώροφη – με σοφίτα – 2 ετών – λουξ κατασκευής σε 2 στρέμματα κτήμα – τιμή: 587.000 EURO.

ΠΩΛΟΥΝΤΑΙ ΚΑΤΑΣΤΗΜΑΤΑ

48. **ΔΕΝΔΡΙΝΟΥ:** Πωλούνται καταστήματα των 85 τ.μ, - 60 τ.μ, - 54 τ.μ, - 47 τ.μ ,- 31 τ.μ, - προς 3.650 EURO,το μέτρο – μαζί με το υπόγειο ιδίων περίπου τετραγωνικών για το κάθε κατάστημα.

ΠΩΛΟΥΝΤΑΙ ΚΤΗΜΑΤΑ – ΟΙΚΟΠΕΔΑ

49. **ΚΟΣΚΙΝΟΥ :** Οικόπεδο 3.300 τ.μ - ΕΝΤΟΣ ΣΧΕΔΙΟΥ ΠΟΛΕΩΣ – πανοραμική θέα – τιμή : 600.000 EURO.
50. **ΚΑΛΑΒΑΡΔΑ: ΕΥΚΑΙΡΙΑ :** Παραλιακό Οικόπεδο - 3 στρεμμάτων – με άδεια οικοδομής 91 τ.μ - τιμή : 27.900 EURO.
51. **ΓΕΝΝΑΔΙ:** Πωλείται οικόπεδο 1.950 τ.μ , - με άδεια οικοδομής 190 τ.μ – για 2 μονοκατοικίες – τιμή: 45.000 EURO. – Συζητήσιμη.
52. **ΨΙΝΘΟΣ :** Πωλούνται κτήματα των 18 στρεμμάτων – τιμή : 15.000 EURO. Έκαστο.
53. **ΨΙΝΘΟΣ :** Κοντά στο Χωριό – οικόπεδο 7 στρέμματα – τιμή : 10.000 EURO.
54. **ΤΗΛΟΣ:** Πωλείται οικόπεδο - 4 στρέμματα – με θέα στη θάλασσα και δίπλα στο δρόμο – περιοχή «ΛΙΒΑΔΙΑ» κοντά στο λιμάνι - τιμή : 70.000 EURO.

ΠΩΛΟΥΝΤΑΙ ΠΑΝΣΙΟΝ – ΞΕΝΟΔΟΧΕΙΑ

55. **ΠΑΛΙΑ ΠΟΛΗ :** Πωλείται πανσιόν σε ήρεμη και γραφική περιοχή – αποτελούμενη - από 2 δωμάτια των 50 τ.μ – 3 δωμάτια των 26 τ.μ – 1 δωμάτιο των 40 τ.μ – και αυλή 70 τ.μ – τιμή: 280.000 EURO.
56. **ΚΩΣ:** Ξενοδοχείο - 18 δωματίων των 28 τ.μ – περιοχή «ΛΑΜΠΗ» - κοντά στο λιμάνι και στην παραλία - σε 5 στρέμματα κτήμα – γεώτρηση με άφθονο νερό – τιμή: 500.000 EURO – ΣΥΖΗΤΕΙΤΑΙ ΚΑΙ ΕΝΟΙΚΙΑΣΗ.

ΒΙΟΤΕΧΝΙΚΟΙ ΧΩΡΟΙ – ΑΠΟΘΗΚΕΣ – ΕΠΙΧΕΙΡΗΣΕΙΣ – ΕΝΟΙΚΙΑΣΕΙΣ.

57. **ΑΣΓΟΥΡΟΥ:** Πωλούνται βιοτεχνικοί χώροι – 200 τ.μ – και 400 τ.μ προς 880 EURO το μέτρο.
58. **ΣΤ. ΚΩΤΙΑΔΗ:** Πωλείται αποθήκη 160 τ.μ – τιμή : 55.000 EURO .
59. **Πωλείται επιχείρηση** - ΣΟΥΠΕΡ ΜΑΡΚΕΤ - συνοικιακή – οικογενειακή, με όλον τον εξοπλισμό και το υπάρχον εμπόρευμα – με μέση ημερήσια είσπραξη 1.000 EURO, βαση βιβλίων. Δεκτός κάθε έλεγχος. Τιμή : 150.000 EURO.
60. **ΠΑΛΙΑ ΠΟΛΗ :** Ενοικιάζονται δωμάτια σε ήσυχη και γραφική περιοχή – ενοίκιο 215 EURO. Πληρωμένο νερό και ρεύμα.
61. **Ενοικιάζεται** : Διαμέρισμα 135 τ.μ – 1ου ορόφου – στην Ηρακλείου Κρήτης – 3 υπνοδωμάτια – 2 μπάνια –κουζίνα – σαλόνι – καθιστικό – αποθήκη – ανακαινισμένο λουξ – ενοίκιο 550 EURO.

Αναλαμβάνουμε την πώληση ή ενοικίαση του ακινήτου σας με ένα απλό τηλεφώνημα.
Τηλ. Γραφείου : 22410-29016.
Τηλ. Κινητό διαθέσιμο όλες τις ώρες : 6973331692. ΑΕ0101

ΠΩΛΗΣΕΙΣ ΑΚΙΝΗΤΩΝ



○ **ΔΙΑΜΕΡΙΣΜΑΤΑ**
- Ροδίνι 90 τ.μ. λουξ κατασκευής 2ου ορόφου 48.000.000 δρχ.-141.000€
- Ρόδου-Λίνδου 90 τ.μ. λουξ κατασκευής 45.000.000 δρχ.-132.000€
- Αραπάκι 60 τ.μ. 2 ετών λουξ κατασκευής 105.000€
- Ροδίνι 114 τ.μ. λουξ 1,5 ετών 63.000.000 δρχ.-185.000€
- Δασκάλους 86 τ.μ. λουξ κατασκευής 43.000.000 δρχ. -126.200 €
- Ρόδου-Λίνδου 46 τ.μ. λουξ κατασκευής 25.000.000 δρχ.-73.370 €



○ **ΜΕΖΟΝΕΤΕΣ – ΜΟΝΟΚΑΤΟΙΚΙΕΣ**
- Κοσκινού 420 τ.μ. σε σοβάδες με 5 στρέμματα οικόπεδο 350.000 €
- Κανδυλί 300 τ.μ διώροφη μεζονέτα με υπόγειο με 1.450 τ.μ. οικόπεδο μέχρι σοβάδες 200.000€
- Κανδυλί 130 τ.μ. διώροφες μεζονέτες με 650 μ. οικόπεδο μέχρι χτισίματα 40.000.000 δρχ. -117.400 €



○ **ΗΜΙΤΕΛΗ ΔΙΑΜΕΡΙΣΜΑΤΑ**
- Φαληράκι 175 τ.μ. σε μπετά με 750 μ. οικόπεδο κατάλληλα για στούντιο και καταστήματα 42.000.000 δρχ. - 123.300 €

○ **ΟΙΚΟΠΕΔΑ**
- Κιοτάρι 1.120 τ.μ. κοντά στην θάλασσα με άδεια οικοδομής 26.000.000 δρχ. - 76.300 €
- Κατταβιά 1.730 τ.μ. πάνω στον κεντρικό 14.000 €
- Λαχανιά 2.360 τ.μ. πάνω στον κεντρικό 50 μ. από θάλασσα με άδεια οικοδομής για 8 studios 32.000.000 δρχ. - 94.000 €
- Κατταβιά 900 τ.μ. εντός οικισμού 5.000.000δρχ. - 14.673 €
- Γεννάδι 1000 τ.μ. με άδεια οικοδομής 8.500.000 δρχ.-24.944 €

○ **ΚΑΤΑΣΤΗΜΑΤΑ**
- Επιχείρηση οβελιστήριο 70 τ.μ. στην Ιαλυσό 25.000 €
- Επιχείρηση εστιατόριο στο κέντρο της πόλης 50.000 €
- Κατάστημα 44 τ.μ. στην Ψαροπούλα 44.000 €
- Κατάστημα 58 τμ. στην Ανάληψη 130.000€
- Επιχείρηση μπαρ 140 τ.μ.+80 τ.μ. αυλή στην Παλιά Πόλη
- Νιοχώρι 200 τ.μ. διατηρητέο διώροφο με 250 τ.μ. αυλή με δυνατότητα έξτρα δόμησης 500.000 €

○ **ΚΤΗΜΑΤΑ**
- Πλημμύρι 4.500 τ.μ. 50 μέτρα από την θάλασσα 120.000 €
- Γεννάδι 6.500 τ.μ. πάνω στο κύμα 300.000 €
- Γεννάδι 10 στρέμματα πάνω στο κύμα 600.000 €
- Κατταβιά 4.293 τ.μ.σε ύψωμα 800 μ. από κεντρικό 13.000 €
- Κατταβιά 8.200 τ.μ. με θέα 800 τ.μ. από θάλασσα 42.000 €
- Κατταβιά 8.663 τ.μ. προς Πρασονήσι 100 μ. από κεντρικό 51.000 €
- Κατταβιά 8.773 τ.μ. προς Πρασονήσι 200 μ. από κεντρικό 44.000 €
- Λαχανιά 63 στρέμματα σε ύψωμα 102.000.000 δρχ. - 300.000 € δίνεται και για αντιπαροχή.
- Λαχανιά 7.800 τ.μ. σε ύψωμα κοντά στον κεντρικό 31.200.000 δρχ. - 91.570 €
- Καλλιθέα 7.600 τ.μ. κοντά στην θάλασσα 114.000.000 δρχ. - 334.556 €
- Λαχανιά 2.390 τ.μ. 2.500.000 δρχ. - 7.336 €

○ **ΑΠΟΘΗΚΕΣ**
- Δασκάλους 70 τ.μ. υπόγεια - 38.150 €
- Δασκάλους 105 τ.μ. υπόγεια 59.000 €

• **ΖΗΤΟΥΝΤΑΙ ΜΕΤΑΧΕΙΡΙΣΜΕΝΑ ΔΙΑΜΕΡΙΣΜΑΤΑ-ΑΜΕΣΗ ΠΩΛΗΣΗ**
• **ΠΩΛΟΥΝΤΑΙ** αποθήκες και βιοτεχνικοί χώροι.
• **ΔΑΝΕΙΑ ΔΕΚΤΑ - ΕΥΚΟΛΙΕΣ ΠΛΗΡΩΜΗΣ**
• **ΑΝΑΛΑΜΒΑΝΟΥΜΕ ΑΝΤΙΠΑΡΟΧΕΣ**

ΣΤΑΜΑΤΗΣ ΜΑΝΩΛΑΚΟΣ
ΩΡΕΣ ΓΡΑΦΕΙΟΥ 8.30-1.00 π.μ. και 5-8 μ.μ.
ΔΗΜ. ΑΝΑΣΤΑΣΙΑΔΗ 45 (ΣΥΝΟΙΚΙΑ ΔΑΣΚΑΛΩΝ) Τηλέφωνα: 2241023815-78275, 6944698056, 6945769958
ΧΠ1588

ΕΝΟΙΚΙΑΣΕΙΣ

συνέχεια από την προηγούμενη

ΕΝΟΙΚΙΑΖΕΤΑΙ γκαρσονιέρα με δωμάτιο, κουζίνα και WC, επιπλωμένη, οδός Κορδικτώνος 85 και Αποστόλου Παπαιωάννου. Πληρ. κος Βασίλης τηλ. 6946067088MZT210213

ΕΝΟΙΚΙΑΖΕΤΑΙ κατάστημα 32 τ.μ. γωνιακό με πατάρι και άνετο πάρκιν στο Εμπορικό Κέντρο ΑΒ Βασιλόπουλος και με πρόσοψη στη λεωφόρο Ρόδου-Λίνδου. Πληρ. τηλ. 2241068782, 6944576803 MZT210216

ΕΝΟΙΚΙΑΖΕΤΑΙ διαμέρισμα 3άρι με δύο υπνοδωμάτια, καθιστικό, κουζίνα και μπάνιο, στην οδό Πάφου 11, 2ος όροφος. Πληρ. τηλ. 2241029504, 6932941980 MZT210203

ΕΝΟΙΚΙΑΖΕΤΑΙ κατάστημα στην Παλιά Πόλη, γωνιακό, 14 τ.μ. στην οδό Ερμού. Πληρ. τηλ. 6974381575 MXP12091

ΕΝΟΙΚΙΑΖΕΤΑΙ διαμέρισμα-studio ρετιρέ, με θέα, επιπλωμένο με κλιματισμό, ηλιακό θερμοσίφωνα, κεντρικά πλησίον της πλατείας του Αγ. Νικολάου, οδός Νικηταρά 19. Πληρ. τηλ. 6945444222 MZT210212

ΕΝΟΙΚΙΑΖΕΤΑΙ γκαρσονιέρα καινούργιας κατασκευής επιπλωμένη σε ωραία περιοχή στο Ροδίνι. Πληρ. τηλ. 2241038411 MZT210217

ΕΝΟΙΚΙΑΖΕΤΑΙ κατάστημα διαμπερές, 45 τ.μ. με WC και πατάρι επί της οδού Β. και Ι. Τσαβαρή 4 και Γεωργίου Παπανδρέου 43 στην Ανάληψη. Πληρ. τηλ. 6944617869 MZT190210(12)

ΕΝΟΙΚΙΑΖΕΤΑΙ διαμέρισμα 130 τ.μ. στην περιοχή Φιλέρημος-Ιαλυσού με 3 υπνοδωμάτια. Ατομική είσοδο και parking με μεγάλο κήπο. Πληρ. τηλ. 6947207200 MZT180201

ΕΝΟΙΚΙΑΖΕΤΑΙ πισίνα μπαρ εστιατόριο στο Φαληράκι. Πληρ. τηλ. 2241069230, 2241069240 MZT170209

ΕΝΟΙΚΙΑΖΕΤΑΙ νεόδμητο **διαμέρισμα** στον 1ο όροφο με κεντρική θέρμανση και αυτονομία, ηλιακούς θερμοσίφωνες συνδεδεμένο με το αποχετευτικό, χωρίς κοινόχρηστα, με εντοιχισμένη κουζίνα, (3) υπνοδωμάτια, 2 WC, αποθήκη και 1 θέση parking. Μίσθωμα 590,00 ευρώ. Επίσης στο Παραδείσι κοντά στο αεροδρόμιο **διαμέρισμα** επιπλωμένο 50 τ.μ. με ένα υπνοδωμάτιο, σαλόνι, κουζίνα και WC, 1ος όροφος. Πληρ. τηλ. 2241028321, 6974420469 MZT210207

ΕΝΟΙΚΙΑΖΕΤΑΙ ισόγειος γωνιακός χώρος 64 τ.μ. κατάλληλος για επαγγελματική χρήση, για γραφείο πάσης φύσεως κ.λπ. Πληρ. τηλ. 2241026657 MZT140208

ΕΝΟΙΚΙΑΖΕΤΑΙ διαμέρισμα 150 τ.μ. στην Ιξιά απέναντι από την παλιά είσοδο του Mira Mare, οδός Τρίοπα αριθμ. 3 με ιδιωτική θέρμανση, ηλιακό και πάρκιν για ένα αυτοκίνητο στην πυλωτή της πολυκατοικίας. Πληρ. τηλ. 2241035317, 6944793945 MZT140233

ΕΝΟΙΚΙΑΖΕΤΑΙ ισόγειο υπερυψωμένο **διαμέρισμα** 100 τ.μ. στην οδό Εθνικής Αντιστάσεως 65, κατάλληλο και για επαγγελματική χρήση. Πληρ. τηλ. 2810237537, 6977830383 MZT150216

ΕΝΟΙΚΙΑΖΕΤΑΙ διαμέρισμα στην Ιξιά 3 δωματίων 86 τ.μ. με βεράντες σε ήσυχη πολυκατοικία. Πληρ. τηλ. 2241081154, 6937244798 MZT150227

ΕΝΟΙΚΙΑΖΕΤΑΙ διαμέρισμα 2ου ορόφου 130 τ.μ. επί της Αθηνών (Ανάληψη) με αυτόνομη κεντρική θέρμανση και πλήρως εντοιχιζόμενη κουζίνα. Πληρ. τηλ. 6945813196, 6976079984 MZT150220

ΕΝΟΙΚΙΑΖΟΝΤΑΙ: α) **γκαρσονιέρες** και δυάρια επιπλωμένα στο 8ο χιλιόμετρο Ρόδου-Καλλιθέας από 180 ευρώ έως 220 ευρώ, β) ισόγειο 82 τ.μ. **διαμέρισμα** οδό Αισχύνης 330 ευρώ, 3) **διαμέρισμα** 85 τ.μ. Ανάληψη β' ορ. 380 ευρώ, 4) **studio** 22 τ.μ. Ιαλυσό 150 ευρώ, 5) **κατάστημα** 40 τ.μ. προ/ση Αννης Μαρίας, 6) **Μον/κία** (επ/κή στέγη) Λεωφ. Ιαλυσού 220 τ.μ. με οικ/δο 750 τ.μ. 1.200 ευρώ, 7) 138 τ.μ. καιν/ργιο **διαμέρισμα** Καρακόνερο 700 ευρώ. Πληρ. ΑΙΓΑΙΟΚΤΗΜΑΤΙΚΗ τηλ. 2241022943, 2241028838, 6945466773 MXΠ851.1

ΕΥΚΑΙΡΙΑ. ΕΝΟΙΚΙΑΖΟΝΤΑΙ δύο καταστήματα συνολικής έκτασης 100 τ.μ. με 200 τ.μ. αυλή κατάλληλο για καφετέρια στο Φαληράκι. Ενοίκιο 1.800 ευρώ. Αέρας δεν απαιτείται. Πληρ. τηλ. 2241069414, 6947705716 MAT000355(1)

ΕΝΟΙΚΙΑΖΕΤΑΙ διαμέρισμα στην οδό Ηρώων Πολυτεχνείου 3, γωνιακό, 115 τ.μ., 3 υπνοδωμάτια, 2 μπάνια, ατομική θέρμανση, ασανσέρ. Πληρ. τηλ. 2241025151 μετά τις 2 μ.μ. MZT150211

ΕΝΟΙΚΙΑΖΕΤΑΙ κατάστημα επί της Λεωφόρου Ρόδου-Λίνδου 190 τ.μ. ισόγειο, 100 τ.μ. πατάρι και 220 τ.μ. αποθήκη. Πληρ. τηλ. 6948600360 MAT000355(3)

ΕΝΟΙΚΙΑΖΟΝΤΑΙ από ιδιοκτήτη: α) **Διαμέρισμα** στην Π. Μελά 45, 119 τ.μ. με καλοριφέρ και μεγάλη αυλή. Κατάλληλο και για ιατρείο, τεχνικό γραφείο κ.λπ., β) **Κατάστημα** με δύο ορόφους στην Γ. Λεόντος 13 (κοντά στο Ξεν. Μανούσος) 51 τ.μ. στο ισόγειο, 53 τ.μ. στο πρώτο όροφο και βεράντα 31 τ.μ. Κατάλληλο και για εστιατόριο, καφετέρια, γραφείο ταξιδίων, κομμωτήριο κ.λπ, γ) **Κατάστημα** στην Ορφανίδου 16 (Bar Street), επιφάνεια 72 τ.μ. με μικρή αυλή και αποθήκη 21 τ.μ. κατάλληλο για μπαρ, fast food, κέντρο διασκεδάσεως, παραδοσιακό καφενείο κ.λπ., Πληρ. τηλ. (22410)35450, 20277, 6976881111. Δεκτοί και μεσίτες MZT140204

ΕΝΟΙΚΙΑΖΕΤΑΙ κεντρική **καφετέρια** πλήρως εξοπλισμένη στο Φαληράκι, κατάλληλη και για παιδότοπο. Πληρ. τηλ. 6945256111, 2241024880 MZT140201

ΕΝΟΙΚΙΑΖΟΝΤΑΙ 4 ΠΟΛΥΤΕΛΗ STUDIOS ΓΙΑ ΕΝΑ Ή ΔΥΟ ΑΤΟΜΑ, ΣΤΗΝ ΠΑΡΑΛΙΑ ΙΑΛΥΣΟΥ, ΠΛΗΡΩΣ ΕΠΙΠΛΩΜΕΝΑ, ΕΥΡΥΧΩΡΑ, ΜΕ ΑΝΕΤΕΣ ΒΕΡΑΝΤΕΣ ΜΕ ΠΟΛΥΚΟΥΖΙΝΑΚΙ, AIR-CONDITION, ΗΛΙΑΚΟ ΘΕΡΜΟΣΙΦΩΝΑ, ΙΔΙΟΧΡΗΣΤΗ ΘΕΣΗ ΣΤΑΘΜΕΥΣΗΣ. ΜΗΝΙΑΙΟ ΜΙΣΘΩΜΑ 275 ΕΥΡΩ. ΠΛΗΡ. ΕΥΣΤΑΘΙΟΥ - ΕΥΡΩΚΤΗΜΑΤΙΚΗ, ΕΘΝΙΚΗΣ ΑΝΤΙΣΤΑΣΕΩΣ 83 (ΠΡΩΗΝ ΑΝΝΗΣ ΜΑΡΙΑΣ). ΤΗΛ. 22410 73819-74917, 6946/103929 ΧΠΕ091

ΕΝΟΙΚΙΑΖΟΝΤΑΙ ωραιότατα **διαμερίσματα** μονόχωρα και δίχωρα των 35 και 55 τ.μ. πλήρως εξοπλισμένα, με μεγάλες βεράντες, air condition, ζεστό νερό με ηλιακούς και ταχύθερμα, εύκολο πάρκιν και ειδικές τιμές για στρατιωτικούς, εκπαιδευτικούς και δημόσ. υπαλλήλους, στο Παραδείσι της Ρόδου. Πληρ. τηλ. 6932705792, 2241073807 MZT070213

ΕΝΟΙΚΙΑΖΟΝΤΑΙ με το μήνα ή την ημέρα **δωμάτια ξενοδοχείου** στο κέντρο της πόλης (πίσω από το Grand Hotel) για φοιτητές, καθηγητές, στρατιωτικούς κ.λπ. Το κάθε δωμάτιο είναι επιπλωμένο με ψυγείο, τηλέφωνο, ιματισμό, προσωπική τουαλέτα με μπανιέρα ή ντους. Στο σαλόνι υπάρχει καφέ μπαρ, μεγάλη TV και δορυφορικά. Στην τιμή δωματίου περιλαμβάνονται καθαρισμός δωματίου, κάθε 10 μέρες, θέρμανση, ηλεκτρισμός και νερό. Τιμή μηνιαίως 180 ευρώ. Πληρ. τηλ. 2241036635, 6973872834 MZT090219

ΕΝΟΙΚΙΑΖΕΤΑΙ διαμέρισμα με ένα υπνοδωμάτιο σε μικρή πολυκατοικία στην οδό Πειραιώς. Πληρ. τηλ. 6978645765 MZT140229

ΑΠΟΘΗΚΕΣ ΣΤΗΝ ΙΑΛΥΣΟ, ΕΝΟΙΚΙΑΖΟΝΤΑΙ 1) ΑΠΟΘΗΚΕΥΤΙΚΟΙ ΧΩΡΟΙ ΑΠΟ 100 ΕΩΣ 2000 Τ.Μ. ΚΑΙ ΥΨΟΣ 8 Μ. ΑΣΦΑΛΕΙΣ ΜΕ ΜΕΓΑΛΟΥΣ ΧΩΡΟΥΣ ΔΙΑΚΙΝΗΣΗΣ ΦΟΡΤΩΣΗΣ ΚΑΙ ΕΚΦΟΡΤΩΣΗΣ ΠΡΟΪΟΝΤΩΝ, 2) ΥΠΑΙΘΡΙΟΙ ΧΩΡΟΙ ΠΕΡΙΦΡΑΓΜΕΝΟΙ, ΑΣΦΑΛΕΙΣ, ΚΑΤΑΛΛΗΛΟΙ ΓΙΑ ΑΠΟΘΗΚΕΥΣΗ ΠΡΟΪΟΝΤΩΝ ΣΕ ΠΑΛΕΤΕΣ. ΠΛΗΡ. ΤΗΛ. (22410)38400 ΑΠΟ ΔΕΥΤΕΡΑ ΕΩΣ ΠΑΡΑΣΚΕΥΗ 08.00-15.00 κ. ΓΙΩΤΑ ΧΠΕ1912

ΚΤΗΜΑΤΟΜΕΣΙΤΙΚΟ ΓΡΑΦΕΙΟ

ΝΙΚΟΣ ΧΑΤΖΗΔΙΑΚΟΣ

Κ. ΥΔΡΑΙΟΥ ΚΑΙ ΣΤ. ΚΩΤΙΑΔΗ

ΤΗΛ/ΝΑ 2241032885-6 ΚΙΝ. 6977570105

ΠΩΛΗΣΕΙΣ

ΔΙΑΜΕΡΙΣΜΑΤΑ ΜΕΖΟΝΕΤΕΣ ΜΟΝΟΚΑΤΟΙΚΙΕΣ

1. 115 τ.μ. διαμ/σμα Δασκάλους 15ετίας (ευκαιρία)
2. 110 τ.μ. διαμ/σμα Ανάληψη νεόδμητο (ευκαιρία)
3. 85 τ.μ. διαμ/σμα 7ετίας Κ. Υδραίου καλή τιμή
4. 85 τ.μ. διαμ/σμα 20ετίας Σοφούλη καλή τιμή
5. 100 τ.μ. διαμ/σμα σχεδόν ισόγειο Δασκάλους (super ευκαιρία)
6. 93 τ.μ. διαμ/σμα Μητροπόλεως πάρκιν - αποθήκη - lux - καλή τιμή
7. 90 τ.μ. διαμ/σμα Αφάντου μεταχ/νο
8. 135 τ.μ. διαμ/σμα Αφάντου μεταχ/νο
9. 50-100-125 τ.μ. υπό κατασκευή Δασκάλους διαμ/τα
10. 85 τ.μ. διαμ/τα ετοιμοπαράδοτα - Ροδίνι
11. 80-100-120 τ.μ. υπό κατασκευή Δασκάλους
12. 100 τ.μ. με αέρινη στήλη (και χωρίς) σχεδόν μονοκατοικία - Καρακόνερο
13. 60 τ.μ. σε 2 ορόφους Π. Πόλη
14. 160 τ.μ. ημιυπόγειο και Απ. Παύλου
15. 107-140-160 τ.μ. μεζονέτες - Ιαλυσός - Αφάντου - Κολύμπια - Κοσκινού
16. 70 τ.μ. μεταχ/νο με αέρινη στήλη Κάλυμνος
17. 85 τ.μ. μετ/νο διαμ/μα πλ. Αμερικής (μικρή πολυκατοικία) Αθήνα
18. 45 τ.μ. οικία ανακαινισμένη - Απόλλωνα
19. 26 τ.μ. οικία Σάλακος
20. 60 τ.μ. οικία σε 2.500 τ.μ. οικόπεδο Ελεούσα
21. 200 τ.μ. και 150 υπογ. με 2.000 τ.μ. οικόπεδο μέχρι και σοβάδες καλή τιμή - Κρεμαστή
22. 105 τ.μ. παλαιά οικία - Καλυθιές
24. 480 τ.μ. πανοραμική νεόδμητη βίλα - πρόποδες Φιλερήμου με 4 στρεμ. οικόπεδο
25. 200 τ.μ. σε μπετά Φιλέρημος + 4.500 τ.μ. οικόπεδο

ΟΙΚΟΠΕΔΑ ΑΓΡΟΤΕΜΑΧΙΑ

1. 4.000 τ.μ. Λ. Ρόδου-Λίνδου
2. 2.000 τ.μ. Λ. Ρόδου-Λίνδου με 600 τ.μ. οικοδομή
3. 18.000 τ.μ.. Λ. Ρόδου-Λίνδου
4. 8.000 τ.μ. Λεωφ. Τσαϊρι-Αεροδρόμιο
5. 33.000 τ.μ. Λεωφ. Τσαϊρι-Αεροδρόμιο
6. 3.070 τ.μ. επί Λ. Κρεμαστής-Ιαλυσού
7. 1.850 τ.μ. οικοδομήσιμο Φαληράκι
8. 4.000-5.500-6.500-8.500-35.000 τ.μ. Φαληράκι και ευρύτερη περιοχή Φαληρακίου
9. 6.500 τ.μ. σχεδόν παραλία - Φαληράκι
10. 6.000 τ.μ. παραλιακό - Φαληράκι
11. 5.800 τ.μ. παραλιακό - Σορωνή
12. 12.000 τ.μ. Λεωφ. Φαληρακίου
13. 1.000 τ.μ. (οικοδομήσιμο 3Χ300) Ξυλουργούς
14. 300 τ.μ. ισόγειο Ξυλουργούς με 1000 τ.μ. οικόπεδο προοπτική ακόμα 2 όροφοι των 300 τ.μ.
15. 750 τ.μ. οικόπεδο με άδεια οικοδομής 100 τ.μ. Καλυθιές
16. 100 τ.μ. οικόπεδο - Καλυθιές
17. 3.500 τ.μ. Ε.Ο. Τσαϊρι-Αεροδρομίου
18. 100 τ.μ. οικόπεδο Καλυθιές
19. 235 τ.μ. οικόπεδο Σ.Δ. 0.6

ΚΑΤΑΣΤΗΜΑΤΑ STUDIOS- ΞΕΝΟΔΟΧΕΙΑ

1. 95 τ.μ. κατ/μα ψηλοτάβανο - Ροδίνι
2. 80 τ.μ. κατ/μα Φαληράκι
3. 120 τ.μ. κατάστημα Φαληράκι (70 μ. από παραλία)
4. 120 τ.μ. κατ/μα παραλία - Ιαλυσού
5. 45 τ.μ. κατ/μα ξεν/κή περιοχή πόλεως - ευκαιρία
6. 70-90-400 κλινών ξενοδοχεία πόλεως
7. 90-100-180-200 κλινών ξενοδοχεία ανατολικής πλευράς - νήσου

● **Σε διάφορες περιοχές (πόλεως - Ιαλυσού - Παστίδας-Κοσκινού) διαθέτουμε προς πώληση μεζονέτες και διαμερίσματα 50 τ.μ. έως 160 τ. μέτρων.**

✓ **Το γραφείο μας αναλαμβάνει την διεκπεραίωση του δανείου σας, διαπραγματευόμενοι τους όρους εκταμίευσης και αποπληρωμής σύμφωνα με τις δικές σας επιλογές και τα δικά σας προγράμματα και συμφέροντα χωρίς έξτρα επιβάρυνσή σας.**

✓ **Αναλαμβάνουμε την πώληση - ενοικίαση παντός ακινήτου σας, καθώς αντιπαροχές - μελέτες έχοντας συνεργάτες έμπειρους σωστούς και αξιόλογους. Πάντα στη διάθεσή σας για ενημέρωση - πληροφορία.**

MZT220216

Vitzileos

ΚΤΗΜΑΤΟΜΕΣΙΤΙΚΟ ΓΡΑΦΕΙΟ - REAL ESTATE AGENCY

ΜΑΡΙΟΣ Κ. ΒΙΤΖΗΛΑΙΟΣ

Μεσίτης Αστικών Συμβάσεων - Real Estate agent

ΕΚΤΙΜΗΣΕΙΣ-ΑΓΟΡΕΣ-ΠΩΛΗΣΕΙΣ ΚΑΤΑΣΤΗΜΑΤΑ ΟΙΚΟΠΕΔΑ-ΧΩΡΑΦΙΑ ΚΤΗΜΑΤΙΚΕΣ-ΣΥΜΒΟΥΛΕΣ ΕΝΟΙΚΙΑΣΕΙΣ-ΔΙΑΧΕΙΡΙΣΕΙΣ ΣΠΙΤΙΑ-ΔΙΑΜΕΡΙΣΜΑΤΑ ΑΝΑΛΑΜΒΑΝΟΥΜΕ ΤΗΝ ΕΚΚΑΘΕ ΕΙΔΟΥΣ ΔΑΝΕΙΟΥ

ΜΕΖΟΝΕΤΕΣ- ΜΟΝΟΚΑΤΟΙΚΙΕΣ

	€
90 τ.μ. μονοκατοικία 90 τ..μ. σε οικόπεδο 500 τ.μ. - Καλαβάρδα	120.000
130 τ.μ. νεόκτιστη μονοκατοικία σε οικόπεδο 1500 τ.μ. στο Γεννάδι	180.000
140 τ.μ. μονοκατοικία στις Καλυθιές	80.000
170 τ.μ. νεοκλασικό αρχοντικό σε οικόπεδο 1.100 τ.μ. στο κέντρο	1.500.000
180 τ.μ. μονοκατοικία στο Γεννάδι σε οικόπεδο 750 τ.μ.	300.000
230 τ.μ. βίλα στη Λάρδο σε 7700 τ.μ. οικόπεδο	323.000

ΚΑΤΑΣΤΗΜΑΤΑ-ΓΡΑΦΕΙΑ-ΕΠΙΧΕΙΡΗΣΕΙΣ

	€
48 τ.μ. κατάστημα παραλία Ιαλυσού	55.000
122 τ.μ. κατάστημα με πατάρι στο κέντρο	200.000
160 τ.μ. αποθήκη στην Αννης Μαρίας	60.000
180 τ.μ. αποθήκη στην Παν. Ροδίου	82.000
240 τ.μ. αποθήκη στις 7 Χουρμαδιές	100.000
365 τ.μ. επαγγελματικός χώρος με πατάρι, περιοχή Ασγούρου	400.000
620 τ.μ. κτίριο στο κέντρο	3.000.000
650 τ.μ. ακίνητο σε οικόπεδο 1890 τ.μ. στα Κολύμπια πάνω στο δρόμο	400.000
Ξεν/χειο Α' κατηγ. στο κέντρο της πόλης, 180 κλίνες και 4 κατ/ματα	6.000.000
Ξεν/χείο Β' κατηγ. 95 δωμ. σε 13 στρεμ. στην παραλία Ιαλυσού	2.642.000
Ξεν/χείο Γ' κατηγ. 37 δωμ. 74 κλίνες, διακοσμημένη 250 τ.μ. μπαρ στην παρ. της πόλης της Ρόδου	1.260.000
4 νεόκτιστες lux γκαρσονιέρες, με θέα, στους Δασκάλους	200.000

ΑΚΙΝΗΤΑ ΑΘΗΝΩΝ

	€
83 τ.μ. διαμέρισμα - ρετιρέ πλατεία Κυψελής	123.3000
86 τ.μ. διαμέρισμα στον 4ο όροφο, στην Αγ. Παρασκευή	150.000

ΔΙΑΜΕΡΙΣΜΑΤΑ

	€
50 τ.μ. γκαρσονιέρα με θέα, στο Γεννάδι	53.000
90 τ.μ. οροφοδιαμέρισμα στην Μητρόπολη	90.000
98 τ.μ. στην Κέννεντυ	130.000
100 τ.μ. ισόγειο σε μπετά στα Τριάντα	100.000
116 τ.μ. παραδοσιακό, κέντρο	146.700
120 τ.μ. Καποδιστρίου	147.000

ΟΙΚΟΠΕΔΑ

	€
306 τ.μ. στα Τριάντα, με Σ.Δ. 0,4 κατάλληλο για κατοικία	75.000
412 τ.μ. στον Αγ. Νικόλαο, Σ.Δ. 1.20	220.000
600 τ.μ. στη Σύμη, περιοχή Λιμανιού, πάνω στο κύμα	100.000
600 τ.μ. στο Ζέφυρο, εντός σχεδίου, ΣΔ 0,8	300.000
750 τ.μ. στο Γεννάδι, εντός σχεδίου	18.000
2000 τ.μ. στα Μαριτσά Σ.Δ. 0,50 εντός σχεδίου	120.000
2500 τ.μ. στο Γεννάδι, πάνω στο δρόμο Ελαιώνας - φουρνάκι	23.000
2600 τ.μ. στην Κάμειρο Σκάλα, πάνω στο κύμα, εντός οικισμού	85.000
3160 τ.μ. στο Γεννάδι, εντός οικισμού	100.000
4000 τ.μ. επί της λεωφ. Ρόδου-Καλλιθέας	235.000
8.000 τ.μ. στο Φαληράκι	200.000
8.500 τ.μ. και 6.500 τ.μ. στην παραλία Αφάντου	€18 /μέτρο
9.000 τ.μ. στα Μαριτσά, εντός ζώνης	132.000
9.345 τ.μ. με θέα, στα Ασγούρου	200.000
20.000 τ.μ. στο Πλημμύρι πάνω στο κύμα	470.000
90.000 τ.μ. στο Τσαϊρι	360.000
34.000 τ.μ. πάνω στο κύμα, Θολός	611.000
50.000 τ.μ. στο Τσαϊρι	380.000
100.000 τ.μ. στο Τσαϊρι	1.500.000
115.000 τ.μ. στην Πυλώνα	680.000

XT076

Εθν. Μακαρίου 45 (3ος όροφος • Τηλ.: 22410 24900, 25545 • Fax: 22410 25544 • Κιν.: 6932704919

ΑΘΛΗΤΙΚΗ ΡΟΔΙΑΚΗ
ΤΕΤΑΡΤΗ
2 ΜΑΡΤΙΟΥ 2005

ΙΣΟΠΑΛΙΑ ΜΕ ...ΝΙΚΗΤΗ ΤΟ ΘΕΜΑ ΠΑΠΑΔΟΠΟΥΛΟΥ ΣΕΛ. 23

Άνοδος χωρίς Σταύρου;

• Προβληματίζουν οι μέτριες εμφανίσεις αλλά και ο μικρός χρόνος αρκετών κυανέρυθρων
• Σε εταιρεία έχει αναθέσει την μετατροπή σε ΠΑΕ η διοίκηση του Διαγόρα

Σε μια μεγάλη πορεία ενός συλλόγου σίγουρα δεν είναι όλα ρόδινα. Εξάλλου στους αγωνιστικούς χώρους κερδίζει αυτός που κάνει τα λιγότερα λάθη κι ο πιο τυχερός. Και φέτος τουλάχιστον ο Διαγόρας τάχει και τα δύο στην πορεία που οδηγεί στην κατάκτηση του τίτλου και στην άνοδο στην Γ' Εθνική κατηγορία. Ο γηραιός απέχει δώδεκα βαθμούς απ' τον δεύτερο Πανναξιακό κι είναι μαθηματικά έξι βαθμούς από την κατάκτηση του φετεινού του στόχου.

Είναι λοιπόν καιρός να γραφούν τώρα και κάποια στοιχεία που δεν έβλεπαν το φως της δημοσιότητας αφού ήταν λαμπρή η πορεία του συλλόγου και κανείς δεν ήθελε να την "προσβάλλει".

Η αλήθεια λοιπόν είναι πως τελευταία οι εμφανίσεις του Διαγόρα είναι μέτριες. Κάτι τέτοιο συνέβη και στο Καπαρέλι, γεγονός που τόνισε στις χθεσινές του δηλώσεις κι ο προπονητής του **Ανδρέας Σταύρου** και που φυσικά είναι ένα γεγονός που δεν ικανοποιεί τους ανθρώπους του συλλόγου και τους φίλους του. Η υπάρχουσα "γκρίνια" στην μέχρι τώρα καλή πορεία του Διαγόρα, προέρχεται κι από τον χώρο των ποδοσφαιριστών, ορισμένοι εκ των οποίων δεν έχουν πάρει-φέτος τουλάχιστον- τον απαιτούμενο χρόνο συμμετοχής, εξαιτίας ίσως της πορείας του πρωταθλητισμού.

Είναι δύο απ' τα "χτυπητά σημεία" των καιρών που πρέπει ν' απασχολήσουν τον προπονητή της ομάδας.

Στα πλαίσια αυτής της γκρίνιας τώρα, η Διοίκηση έχει σκοπό να προβεί σύμφωνα με πληροφορίες σε αντικατάσταση του **Ανδρέα Σταύρου** το ερχόμενο χρονικό διάστημα, πιθανότατα και πριν το τέλος του πρωταθλήματος. Ηδη βολιδοσκοπεί υποψήφιους ν' αναλάβουν την τεχνική ηγεσία προπονητές. Στον Διαγόρα αρκετοί είναι αυτοί που υποστηρίζουν να έρθει από τώρα ο νέος προπονητής για να σχεδιάσει από τώρα την ομάδα της Γ' Εθνικής ενώ στα πλαίσια των αλλαγών υπάρχουν ήδη στα υπόψιν των Διοικούντων προτάσεις για την απόκτηση ποδοσφαιριστών ικανών να σταδιοδρομήσουν στην Γ' Εθνική.

"ΤΡΕΧΕΙ" Η ΔΙΟΙΚΗΣΗ

Στο μεταξύ η διοίκηση του Διαγόρα "τρέχει" για να οργανωθεί σε όλους τους τομείς τώρα που υπάρχουν τα χρονικά περιθώρια. Ο τίτλος προϋποθέτει την μετατροπή του σε ΠΑΕ κι όπως χαρακτηριστικά τόνισε ο πρόεδρος του Διαγόρα **Κώστας Χρυσοχοΐδης** "τα πάντα έχουν ανατεθεί σε εταιρεία που φροντίζει για την ίδρυση της ΠΑΕ, την σύνταξη του καταστατικού, την οργάνωση και τον προγραμματισμό σε διοικητικό επίπεδο ενώ με τα θέματα προετοιμασίας και μεταγραφών θ' ασχοληθούμε μετά τον εορτασμό των εκατό χρόνων. Είναι πολύ νωρίς ακόμη να πούμε οτιδήποτε".

ΠΕΡΙΜΕΝΕΙ ΤΟΥΣ "ΜΕΓΑΛΟΥΣ"

Στον προγραμματισμό των εορταστικών εκδηλώσεων τώρα, ο Διαγόρας αφού πήρε το ο.κ. της Μακάμπι περιμένει πλέον την απάντηση των "μεγάλων" του Κέντρου για να συγκεκριμενοποιηθεί το τουρνουά του Μαρτίου.

ΤΡΕΙΣ ΑΠΟΥΣΙΕΣ

Στον αγωνιστικό τομέα τώρα, οι προπονήσεις ενόψει Αίαντα Σαλαμίνας συνεχίσθηκαν χθες. Στον χώρο προπόνησης παραβρέθηκαν οι τραυματίες **Σταύρος Γαλανός, Μανώλης Παπαδημήτρης** και **Σταμάτης Αμπελάς** ενώ "ανεβάζει συνεχώς ρυθμούς" ο 21χρονος Βραζιλιάνος **Μίκαελ Σίλβα** που δείχνει αρκετά καλά στοιχεία.



Ο Ανδρέας Σταύρου αντιμετωπίζει πλέον το ...διαζύγιο

Τηρώ το συμβόλαιό μου

• Ο Αντώνης Μανίκας επιβεβαίωσε την πρόταση του Απόλλωνα
• Τα είπε όλα χθες στον TOP-FM ο τεχνικός της Ρόδου εκθειάζοντας την προσφορά των παικτών του στην μέχρι τώρα πορεία της ομάδας

Ημέρα ξεκούρασης η χθεσινή για τους "πράσινους" με αφορμή το ρεπό της 22ης αγωνιστικής. Εξάλλου την χρειάζονται αφού η αγωνιστική πίεση από το ξεκίνημα της περιόδου πέφτει πάνω σε λιγοστούς ποδοσφαιριστές σε ότι αφορά τον χρόνο συμμετοχής γεγονός που ο **Αντώνης Μανίκας** προσμετράει ιδιαίτερα αυτή την περίοδο.

Ο κόουτς της Ρόδου μίλησε χθες στον αέρα του TOP-FM για όλα όσα απασχολούν τη Ρόδο αυτό τον καιρό, αλλά και τον ίδιο, ενώ αναφέρθηκε και στο τί μέλει γενέσθαι μετά τη λήξη του πρωταθλήματος της Γ' Εθνικής.

ΤΙΜΑ ΤΟ ΣΥΜΒΟΛΑΙΟ ΤΟΥ

Ο **Αντώνης Μανίκας** δεν απέκρυψε σε καμία περίπτωση χθες (είναι πάντα ειλικρινέστατος) πως υπάρχει αυτή την περίοδο πρόταση στον ίδιο από τον Απόλλωνα της Σμύρνης.

"Οντως υπάρχει η πρόταση από την ΠΑΕ του Απόλλωνα" τόνισε και συνέχισε: "Αυτή τη στιγμή όμως με δένει με τη Ρόδο ένα συμβόλαιο και μια συνεργασία. Αυτό το συμβόλαιο το τιμώ μέχρι τώρα.

ΔΕΝ ΣΥΝΕΧΙΖΩ ΕΑΝ...

Ο **Αντώνης Μανίκας** στη συνέχεια μίλησε για τα κακώς κείμενα στην ομάδα.

- Αναφέρθηκε στο γεγονός πως "λιγοστοί άνθρωποι τρέχουν για τη Ρόδο" ενω "δεν υπάρχει ο οικονομικά ανεξάρτητος παράγοντας που θα μπει μπροστά και θα οδηγήσει την ομάδα στις μεγάλες κατηγορίες".

- Στάθηκε στην ανυπαρξία βοηθητικών γηπέδων και προπονητηρίων, τονίζοντας πως "δεν είναι δυνατόν να σταθούν και η Ρόδος αλλά και ο Διαγόρας που ανεβαίνει κατηγορία σ' ένα γήπεδο που θυμίζει περισσότερο χωράφι παρά αγωνιστικό χώρο. Χρειάζεται άμεση παρέμβαση των παραγόντων και της πολιτείας, ούτως ώστε να δοθεί άμεση λύση στο υπάρχον πρόβλημα" ενώ τον προβληματίζει ιδιαίτερα επίσης η απουσία του κόσμου από το γήπεδο. "Δεν είναι δυνατόν δύο χωριά που διατηρούν ομάδες στο τοπικό να μαζεύουν τον κόσμο τους στο γήπεδο, και νάναι περισσότερος απ' αυτόν που έρχεται να δει την μεγαλύτερη εκπρόσωπο του νησιού στο Ελληνικό ποδόσφαιρο".

Ο τεχνικός της Ρόδου εκθείασε όμως και την αγωνιστική παρουσία των παικτών του χάριν της οποίας η Ρόδος βρίσκεται στην πέμπτη θέση του βαθμολογικού πίνακα. "Η παρουσία των Ροδίων ποδοσφαιριστών πέραν αυτών που ήρθαν με μεταγραφή είναι πάρα πολύ καλή. Στέκομαι ιδιαίτερα στην προσφορά των αδελφών **Καντιμοίρη** του **Μαΐλη,** του **Μαλλιάκα,** του **Σαλαμαστράκη,** του **Μοσχή,** του **Ισκά** αλλά και σ' άλλους που δεν έχουν μεγάλο χρόνο συμμετοχής. Η προσφορά τους είναι πολύ μεγάλη στην μέχρι τώρα πορεία της ομάδας".

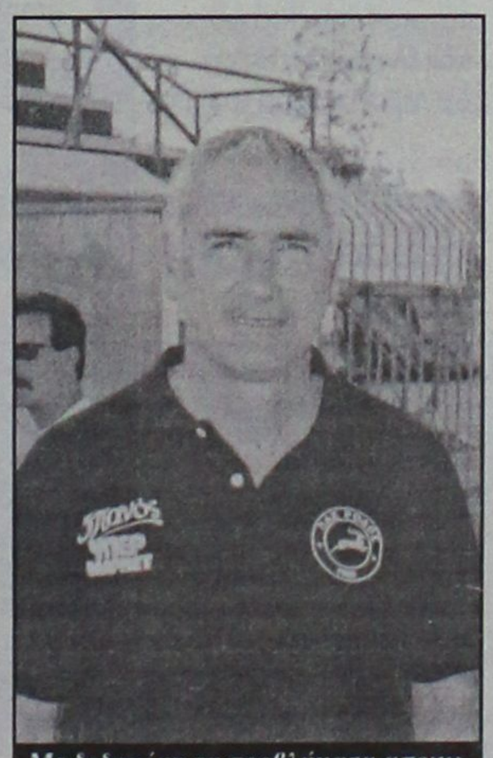

Με δεδομένα τα προβλήματα αποχωρεί το καλοκαίρι από την τεχνική ηγεσία της Ρόδου

Στην ερώτηση αν θα συνεχίσει και το καλοκαίρι να προσφέρει τις υπηρεσίες του από τον πάγκο της Ρόδου ο **Αντώνης Μανίκας** ήταν ειλικρινής και σαφέστατος: "Εάν δεν λυθεί το διοικητικό πρόβλημα, δεν δοθεί λύση στο γηπεδικό και δεν έλθει ο κόσμος να ενισχύσει την ομάδα όπως πρέπει, τότε, όχι! Δεν μπορώ να συνεχίσω. Είναι η πρώτη φορά που εργάζομαι σε ομάδα Γ' Εθνικής αλλά και η πρώτη φορά που αντιμετωπίζω τέτοια προβλήματα στη δουλειά μου".

Σοβαρά στο Σχηματάρι

• Αυτό ζητάει τώρα απ' τους παίκτες του ο Γιώργος Γκάιδας. Φόβοι για υποτροπή στο τραύμα του Μιχάλη Πολιά. Δεν γυμνάσθηκαν χθες οι Αλεξανδρίδης-Γεωργαλής

Ο Ιάλυσος δεν επαναπαύεται στις δάφνες των τελευταίων θετικών αποτελεσμάτων στο περιφερειακό πρωτάθλημα. Την προσεχή Κυριακή οι ερυθροκίτρινοι δίνουν σημαντικό εκτός έδρας παιχνίδι στο Σχηματάρι με την εκεί τοπική Αναγέννηση. Μια ομάδα που δύσκολα μέχρι το τέλος της περιόδου θα μπορέσει να "ξεκολλήσει" απ' τον πάτο της βαθμολογίας του 7ου Ομίλου. Εχει 3 β. και μόλις 3 νίκες και μια ισοπαλία στα θετικά της έδρας.

Το γεγονός αυτό δεν σημαίνει πως ο Ιάλυσος πρέπει να επαναπαυθεί και ν' αντιμετωπίσει αλαζονικά τον αντίπαλό του. Πρέπει να καταβάλλει κάθε δυνατή προσπάθεια ούτως ώστε να φθάσει και σ' αυτό το ματς στη νίκη και να εδραιώσει εν μέρει την παραμονή του στο Περιφερειακό.

Ο **Γιώργος Γκάϊδας** λίγο πριν ξεκινήσει την χθεσινή προπόνηση, μίλησε στους ποδοσφαιριστές του στ' αποδυτήρια και για το ματς που πέρασε αλλά και γι' αυτό που έρχεται.

Ο τεχνικός του Ιάλυσου έκανε χθες την κριτική του παιχνιδιού με τον Επαμεινώνδα. Στην χθεσινή προπόνηση δεν πήρε μέρος ο **Μιχάλης Πολιάς.** Ο έμπειρος μεσοεπιθετικός, επρόκειτο χθες να επισκεφθεί γιατρό αφού εκφράζονται φόβοι πως έπαθε υποτροπή στο τραύμα του σ' αυτό τον λίγο χρόνο συμμετοχής του στο παιχνίδι. Απών απ' την προπόνηση ήταν ο **Νίκος Αλεξανδρίδης** που ζήτησε και πήρε άδεια να μην γυμνασθεί, ενώ ο **Πολυδεύκης Γεωργαλής** δεν προπονήθηκε προληπτικά.



Η υποτροφή στο τραύμα του έστειλε χθες τον Μιχάλη Πολιά στο γιατρό (ΒΙΚΤΩΡ-ΦΩΤΟ ΜΑΡΚΕΤ-ΙΑΛΥΣΟΣ)

ΤΟΠΙΚΟ ΠΟΔΟΣΦΑΙΡΟ

Χάνει την χρονιά

• Με δέκα αγωνιστικές τιμώρησε η Πειθαρχική Επιτροπή τον Γιάννη Σπανό του ΑΕΡΑ, που κλήθηκε σε απολογία και κινδυνεύει με καμπάνα έδρας δύο αγωνιστικών, αφού είναι υπότροπος.



Ο Γιάννης Σπανός (αριστερά) χάνει την υπόλοιπη χρονιά σύμφωνα με τα αναγραφόμενα στο Φ.Α.

Με την ποινή των δέκα αγωνιστικών αποκλεισμού τιμωρήθηκε χθες το βράδυ από την Πειθαρχική Επιτροπή της ΕΠΣΔ ο ποδοσφαιριστής του ΑΕΡΑ, **Γιάννης Σπανός**, για τα όσα διαδραματίστηκαν στο σαββατιάτικο ντέρμπι του γηπέδου των Αγίων Αποστόλων με αντίπαλο τον Άρη, κάτι που σημαίνει πως η φετινή αγωνιστική περίοδος για τον ποδοσφαιριστή τελειώνει.

Ο **Σπανός** τιμωρήθηκε με τρείς αγωνιστικές για χτύπημα σε αντίπαλο ποδοσφαιριστή, με πέντε αγωνιστικές, για απόπειρα βιαιοπραγίας εναντίον του επόπτη και με άλλες τρείς αγωνιστικές λόγω υποτροπής.

Η ποινή του δεν διπλασιάστηκε αφού βάσει μίας νέας διάταξης του άρθρου 27 του ΚΑΠ στην περίπτωση που η πρώτη ποινή είναι μικρότερη της δεύτερης, στο σύνολο προστίθεται σε περίπτωση που ο ποδοσφαιριστής είναι υπότροπος το ύψος της πρώτης.

Θα πρέπει να σημειωθεί, πως όσα καταλογίστηκαν στον **Σπανό** στο ματς του Σαββάτου είναι επτά και όχι οκτώ αγωνιστικές, αφού στις πέντε αγωνιστικές της απόπειρας βιαιοπραγίας κατά του επόπτη προστέθηκε το μισό των τριών της κόκκινης κάρτας (το μισό προστίθεται σε βάρος του ποδοσφαιριστή).

Μαζί με τις τρείς της υποτροπής η ποινή του **Σπανού** ανεβαίνει στις δέκα αγωνιστικές.

Όσο για τον ΑΕΡΑ κλήθηκε μετά την χθεσινοβραδινή συνεδρίαση της Πειθαρχικής Επιτροπής σε απολογία και οι πληροφορίες αναφέρουν πως κινδυνεύει με ποινή αποκλεισμού έδρας δύο αγωνιστικών, αφού είναι υπότροπος.

Θέση για έναν

• Σήμερα στις 15:30, Ιάλυσος και Αστέρας Π. θα διεκδικήσουν τη 2η θέση στον τελικό του παιδικού κυπέλλου

"Μάχη" για μία θέση στον τελικό του παιδικού κυπέλλου, θα δώσουν σήμερα Ιάλυσος και Αστέρας Π. Οι δύο ομάδες που έχουν "συγκρουσθεί" δύο φορές στο πρωτάθλημα (ανήκουν στον β' όμιλο) έχοντας από μία νίκη, θα αναμετρηθούν για τρίτη φορά φέτος κι ο αγώνας αυτός είναι πιό σημαντικός, αφού ο νικητής θα βρεθεί στον μεγάλο τελικό, όπου εκεί περιμένει ο Ευαγόρας που έχει προκριθεί χωρίς αγώνα.

Ο θεσμός του κυπέλλου στις παιδικές ομάδες διοργανώνεται για πρώτη φορά μετά από πρόταση που είχε κατατεθεί στην γενική συνέλευση της ΕΠΣΔ ο Ήλιος.

Το σημερινό παιχνίδι ορίσθηκε να διευθύνει ο **Άγγελος Φουκάρας** που θα έχει βοηθούς τους **Αντώνη Ορφανό** και **Στράτο Γαγάνη**. Γιατρός αγώνα θα είναι η **Μάγδα Γκινή**.

ANEK LINES FERRIES

ΠΡΟΓΡΑΜΜΑ ΔΡΟΜΟΛΟΓΙΩΝ

Ε/Γ-Ο/Γ ΡΟΔΑΝΘΗ•Ε/Γ-Ο/Γ ΜΑΡΙΝΑ - Ε/Γ-Ο/Γ ΑΝΘΗ-ΜΑΡΙΝΑ Ε/Γ ΡΟΜΙΑΝΤΑ

ΡΟΔΟΣ - ΠΕΙΡΑΙΑΣ

	ΤΡΙΤΗ 15/02	
ΑΝΘΗ-ΜΑΡΙΝΑ	17.00	ΚΩ (20.40)-ΛΕΡΟ (22.50)-ΠΑΤΜΟ (00.10)-ΠΕΙΡΑΙΑ (08.20)
	ΤΕΤΑΡΤΗ 16/02	
ΡΟΔΑΝΘΗ	16.00	ΚΩ (20.10)-ΚΑΛΥΜΝΟ (21.40)-ΛΕΡΟ (23.00)- ΠΑΤΜΟ (00.30)-ΠΕΙΡΑΙΑ (10.10)
	ΠΕΜΠΤΗ 17/02	
ΡΟΜΙΑΝΤΑ	04.00	ΣΥΜΗ (05.40)-ΤΗΛΟ (07.50)-ΝΙΣΥΡΟ (09.20)-ΚΩ (11.10)-ΚΑΛΥΜΝΟ (12.40)-ΑΣΤΥΠΑΛΑΙΑ (15.30)-ΚΑΤΑΠΟΛΑ (18.40)-ΑΙΓΙΑΛΗ (19.40)-ΔΟΝΟΥΣΑ (20.50)-ΝΑΞΟ (22.40)-ΠΑΡΟ (00.00)-ΠΕΙΡΑΙΑ (06.00)
ΑΝΘΗ-ΜΑΡΙΝΑ	17.00	ΚΩ (20.40)-ΠΕΙΡΑΙΑ (06.30)
	ΠΑΡΑΣΚΕΥΗ 18/02	
ΡΟΔΑΝΘΗ	18.00	ΚΩ (22.10)-ΚΑΛΥΜΝΟ (23.40)-ΛΕΡΟ (01.00)- ΠΑΤΜΟ (02.30)-ΠΕΙΡΑΙΑ (11.50)
	ΣΑΒΒΑΤΟ 19/02	
ΑΝΘΗ-ΜΑΡΙΝΑ	17.00	ΚΩ (20.40)-ΛΕΡΟ (22.50)-ΠΑΤΜΟ (00.10)-ΠΕΙΡΑΙΑ (08.20)
	ΚΥΡΙΑΚΗ 20/02	
ΜΑΡΙΝΑ	14.00	ΣΥΜΗ (15.40)-ΤΗΛΟ (17.50)-ΝΙΣΥΡΟ (19.20)-ΚΩ (21.10)-ΚΑΛΥΜΝΟ (22.40)-ΑΣΤΥΠΑΛΑΙΑ (01.30)-ΠΕΙΡΑΙΑ (11.20)
	ΔΕΥΤΕΡΑ 21/02	
ΡΟΔΑΝΘΗ	16.00	ΚΩ (20.10)-ΚΑΛΥΜΝΟ (21.40)-ΛΕΡΟ (23.00)- ΠΑΤΜΟ (00.30)-ΠΕΙΡΑΙΑ (10.10)
	ΤΡΙΤΗ 22/02	
ΑΝΘΗ-ΜΑΡΙΝΑ	17.00	ΚΩ (20.40)-ΛΕΡΟ (22.50)-ΠΑΤΜΟ (00.10)-ΠΕΙΡΑΙΑ (08.20)

****ΠΡΟΣΦΟΡΑ****

Πακέτα εισιτηρίων άνω των 300,00 ευρώ, μπορείτε να τα εξοφλήσετε σε 4 άτοκες μηνιαίες δόσεις με την πιστωτική σας κάρτα VISA ή MASTER!

* Η εταιρεία μας βρίσκεται στην ευχάριστη θέση να σας ενημερώσει ότι:

1. Θα προσφέρονται ειδικές τιμές σε όλες τις θέσεις για οικογενειακά πακέτα
2. Εισιτήρια μετ' επιστροφής, ειδικές τιμές.
3. Πολλαπλά εισιτήρια minimum 5, 50% έκπτωση.

Πληροφορίες στο κεντρικό πρακτορείο

TSAGARIS TRAVEL

και στον ταξιδιωτικό σας πράκτορα

Τηλ. (22410) 36170-30406, FAX: 22410-28597 XΠ589

Τρίο από Κω...

• Θα σφυρίξει το αυριανό παιχνίδι ανάμεσα στον Ανταγόρα και τον Άγιο Γεώργιο.

Διαιτητές από το νησί της Κω, θα σφυρίξουν το αυριανό παιχνίδι ανάμεσα στον Ανταγόρα και τον Άγιο Γεώργιο, με το οποίο θα ανοίξει πρόωρα η "αυλαία" της 23ης αγωνιστικής.

Η ομάδα της Μαλώνας συγκατάθεσε σ' αυτή τη λύση, προκειμένου το σωματείο της Κω να μην επιβαρυνθεί με επιπλέον έξοδα, με τον ορισμό διαιτητή από Ρόδο, όπως γίνεται μέχρι τώρα για τις ομάδες της Ρόδου που ταξιδεύουν στο νησί του Ιπποκράτη.

Ο Άγιος Γεώργιος θα ταξιδέψει αύριο αυθημερόν με αεροπλάνο στην Κω, καθώς θα αναχωρήσει το πρωί στις 11 και θα επιστρέψει περίπου στις 15:30.



Ο Άγιος Γεώργιος συμφώνησε να σφυρίξουν Κώοι διαιτητές.

Το αυριανό παιχνίδι δεν έχει ιδιαίτερη σημασία για τους Μαλωνίτες καθώς ο στόχος στο πρωτάθλημα έχει επιτευχθεί και το βάρος δίνεται πλέον στο θέμα του κυπέλου, και στην πρόκριση του στον τελικό, η οποία θα παιχθεί την επόμενη Τετάρτη 9 Μαρτίου στο ίδιο γήπεδο που θα γίνει και το αυριανό παιχνιδι, με τον ίδιο αντίπαλο.

Το αυριανό λοιπόν παιχνίδι που θα ξεκινήσει στις 12:15 ορίσθηκε να το διευθύνει ο **Παναγιώτης Βασιλείου** που θα έχει βοηθούς τους **Τσομπάνο** και **Μαρμαρινό**. Παρατηρητής αγώνα θα είναι ο **Σεβαστός Μανιάς**.

ΤΟΠΙΚΟ ΠΟΔΟΣΦΑΙΡΟ

Ισοπαλία με νικητή

• Στην επιπρόσθετη τιμωρία του διαιτητή Παπαδόπουλου με έναν μήνα φαίνεται πως καταλήγουν ΕΠΣΔ και ΤΕΔ, η οποία ανακοινώνει σήμερα την απόφασή της.





Χατζηγεωργίου και Κάπρος βρήκαν τη χρυσή τομή στο θέμα Παπαδόπουλου

Εστω και την τελευταία στιγμή η σύγκρουση που θα ζημίωνε τα μέγιστα τον χώρο του δωδεκανησιακού ποδοσφαίρου αποφεύχθηκε, καθώς ΕΠΣΔ και διαιτησία έριξαν νερό στο κρασί τους και όπως όλα δείχνουν καταλήγουν σε συμβιβαστική λύση στο θέμα της τιμωρίας του διαιτητή **Ανδρέα Παπαδόπουλου.**

Σήμερα το μεσημέρι, συναντήθηκαν στα γραφεία της Ενωσης ο πρόεδρός της, **Κλεόβουλος Χατζηγεωργίου** και τα μέλη της Τοπικής Επιτροπής Διαιτησίας, οι **Δημήτρης Κάπρος, Στέφανος Λουλουδάκης και Νίκος Κυπραίος,** με εμφανή την διάθεση να καταλήξουν σε μία λύση η οποία αφενός δεν θα ισοδυναμούσε με παράδοση και αφετέρου θα απέτρεπε την μετωπική σύγκρουση, η οποία θα τίναζε στον αέρα τα τοπικά πρωταθλήματα.

Η συζήτηση διήρκεσε λίγο περισσότερο από μία ώρα και ξεκίνησε με βάση τις σταθερές των δύο πλευρών. Από τη μία ο **Κλεόβουλος Χατζηγεωργίου** δεν ήθελε να ακούσει περί αθώωσης του **Παπαδόπουλου** και από την άλλη η τριάδα της ΤΕΔ ήταν ασυμβίβαστη και κάθετα αντίθετη προς την επιπρόσθετη τιμωρία δύο μηνών..

Ουσιαστικά, το μεγαλύτερο άνοιγμα έγινε από τον πρόεδρο της ΕΠΣΔ, ο οποίος κατέβηκε από το ζητούμενο δίμηνο στον έναν μήνα, παραπέμποντας στο "παράθυρο" που αφήνει το άρθρο 15 του ΚΑΠ.

Η ΤΕΔ δεν απάντησε, δεσμευόμενη να συνεδριάσει σήμερα στις 10 το πρωί και να ανακοινώσει την οριστική της απόφαση.

Πάντως, όπως αναφέρουν οι πληροφορίες, στις προθέσεις της ΤΕΔ βρίσκεται η αποδοχή της κοινής λύσης της επιπρόσθετης τιμωρίας του **Ανδρέα Παπαδόπουλου** με ποινή ενός μήνα, κάτι στο οποίο συνέτεινε και η επικοινωνία τόσο με τα ιστορικά στελέχη του Συνδέσμου, όσο και με την ΚΕΔ/ΕΠΟ, που εξέφρασαν την άποψη πως καλό είναι η σύγκρουση να αποφευχθεί, χωρίς όμως να αναμειχθούν στην απόφαση της ΤΕΔ.

Πάντως, αν θεωρηθεί πως η Τοπική Επιτροπή Διαιτησίας υποχώρησε και υπέκυψε στην παρέμβαση του προέδρου της ΕΠΣΔ δεχόμενη να περάσει από το απόλυτο "δεν τιμωρούμε" στο "τιμωρούμε με έναν μήνα", σίγουρα κερδίζει περισσότερο σε ουσία και εντυπώσεις από τον ίδιο τον **Κλεόβουλο Χατζηγεωργίου.**

Εκείνος ήταν που επικαλούμενος την νομιμότητα απαιτούσε την επιβολή δίμηνης καμπάνας, απειλώντας πως σε διαφορετική περίπτωση θα έθετε θέμα ΤΕΔ. Η τελευταία ουδέποτε τοποθετήθηκε δημόσια και όπως σχολίαζαν χθες κύκλοι της διαιτησίας, το βασικό ζητούμενο ήταν να μην περάσει το ύψος της ποινής και ο τρόπος με τον οποίο προσπάθησε να επιβληθεί ο **Χατζηγεωργίου**. Με άλλα λόγια, η υποχώρηση στον ένα μήνα μεταφράζεται από την ίδια τη διαιτησία ως επιβεβαίωση της αυτονομίας του χώρου της και της διατήρησης της δύναμής της απέναντι στην ΕΠΣΔ να μην υποκύπτει και να έχει λόγο στα ζητήματα που αφορούν τα μέλη του Συνδέσμου.

Από την πλευρά της η ΕΠΣΔ κατάφερε να δείξει στα σωματεία πως μπορεί να επεμβαίνει στα της διαιτησίας όταν θεωρεί πως αδικούνται, όμως, όχι απόλυτα, αφού ο ίδιος ο πρόεδρος της διοργανώτριας δέχθηκε να ψάξει τον τρόπο να νομιμοποιήσει μία ποινή της τάξης του ενός μήνα, δίνοντας την εντύπωση πως δεν τόλμησε να συγκρουστεί με βάση τα δικά του λεγόμενα και τη δική του στάση, που μέχρι χθες φαινόταν άκαμπτη και αποφασιστική.

Στη ζυγαριά του συμβιβασμού ο ένας μήνας κοστίζει λιγότερο στην διαιτησία και περισσότερο στην ΕΠΣΔ, πάντα με βάση τα όσα προηγήθηκαν σε δημόσιες τοποθετήσεις και στο "σκάκι" μεταξύ των δύο πλευρών.

Σε θέση μάχης

• Τρόπους να αντικρούσουν τα όσα αναγράφηκαν στο φύλλο αγώνα στο παιχνίδι με τον Άρη, φαίνεται πως βρήκαν οι ιθύνοντες του ΑΕΡΑ.

Εν αναμονή των αποφάσεων της πειθαρχικής επιτροπής της ΕΠΣΔ όσον αφορά την τύχη των δύο ποδοσφαιριστών του, Κοιλιά και Σπανού που αντίκρισαν την κόκκινη κάρτα, αλλά και στην ενδεχόμενη τιμωρία της έδρας μετά τα όσα αναγράφηκαν στο φύλλο αγώνα των Αγ. Αποστολών μεταξύ Άρη-ΑΕΡΑ από τον διαιτητή του αγώνα Γιώργο Κόττορο, με τη ρίψη μπουκαλιών νερού και την είσοδο φιλάθλου των φιλοξενούμενων του ΑΕΡΑ, βρίσκονται οι Αφαντενοί μετά τον θρίαμβο τους και την μοναξιά των οκτώ βαθμών της κορυφής, που τον χωρίζουν από τους δεύτερους Ηρακλή Μ και Κλεάνθη.

Ωστόσο οι πρωτοπόροι, όπως αναφέρουν ασφαλείς πληροφορίες, θα προσπαθήσουν να αντικρούσουν τα όσα αναφέρει ο Κόττορος, κατά την απολογία τους στην πειθαρχική επιτροπή.

Μέχρι τώρα δεν έχει αναφερθεί ο τρόπος που θα το κάνουν αυτό, αλλά το σίγουρο είναι πως οι Αφαντενοί θα προσπαθήσουν να αποδείξουν πως ο φίλαθλος που μπήκε εντός του αγωνιστικού χώρου δεν είχε καμία σχέση με την ομάδα και πως απλά ήταν φίλαθλος που βρέθηκε στο παιχνίδι.

Απομένει λοιπόν ο τρόπος και τα στοιχεία που θα κατατεθούν για να αντικρούσουν το φύλλο αγώνα που δεν χωρά ανταπόδειξη.

TECHNO GROUP

Μελέτη - Συντήρηση

ΠΑΡΑΔΟΣΗ ΣΕ ΠΛΗΡΗ ΛΕΙΤΟΥΡΓΙΑ ΑΠΟ ΠΕΠΕΙΡΑΜΕΝΟ ΣΥΝΕΡΓΕΙΟ

ΘΕΡΜΑΝΣΗ–ΗΛΙΑΚΑ–ΚΛΙΜΑΤΙΣΜΟΣ

ΕΥΚΟΛΙΕΣ ΠΛΗΡΩΜΗΣ



ΔΑΠΕΔΟΘΕΡΜΑΝΣΗ

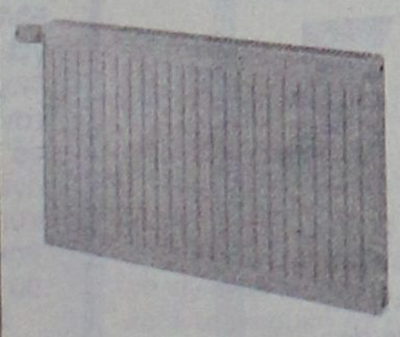

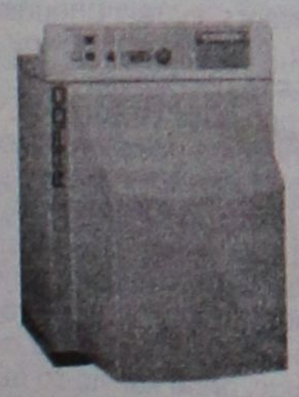



Απο 25.00€ το μήνα!

ΠΡΟΪΟΝΤΑ ΓΕΡΜΑΝΙΑΣ-ΙΤΑΛΙΑΣ

Δημ. Αναστασιάδη 8 - Τηλ. & Fax: 22410 32181

ΑΕΝΑΣ

Εστιατόριο

ΑΓΑΠΗΤΟΣ

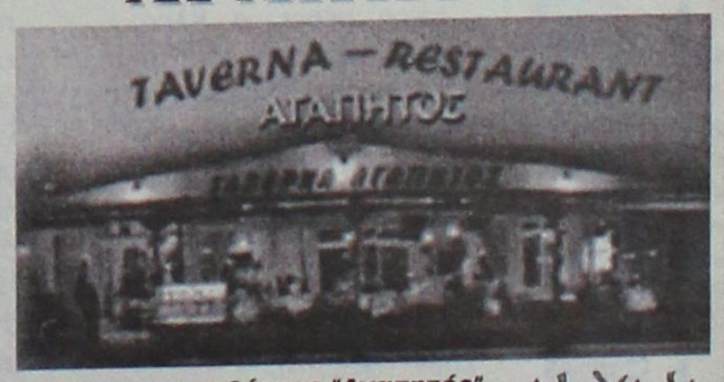

Η δ/νση της ταβέρνας "Αγαπητός" σας κάνει γνωστό ότι την Τσικνοπέμπτη και ώρα 20.00 μαζί με το καλό φαγητό, θα υπάρχει ΖΩΝΤΑΝΗ ΜΟΥΣΙΚΗ με τους:

- Νίκο Σακελλάρη (ντραμς),
- Ελένη Σακελλάρη (αρμόνιο-τραγούδι),
- Μανώλη Καλαμπίχη (μπουζούκι-τραγούδι)

21ο χλμ. Ρόδου-Λίνδου τηλ.: (22410)51138, 6942409915, Αφάντου

MZT230201

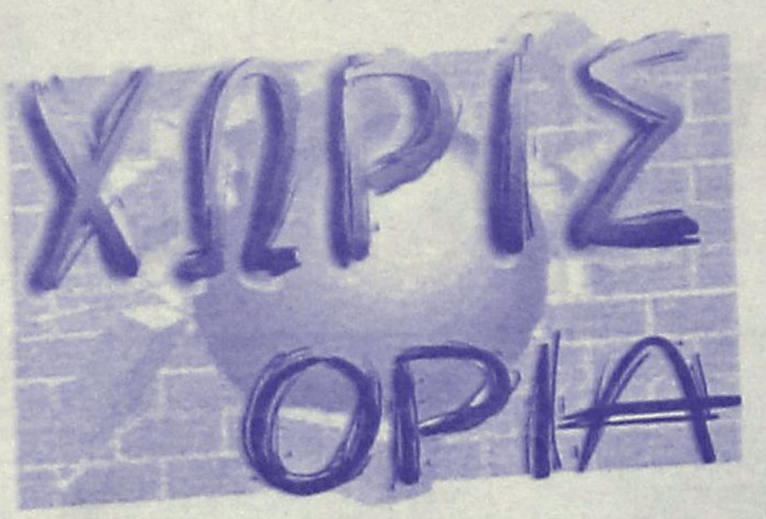

Εωθινιούν τη συνεργασία αλλά το τουρνουά φάει φάληρο!

Η επιστολή της ΕΟΠΕ προς τον Δήμαρχο Ροδίων **Γιώργο Γιαννόπουλο** με θέμα την συνεργασία της Ομοσπονδίας με τον Δήμο περιέκλειε αρκετά ενδιαφέροντα πράγματα. Η απορία που διατυπώνεται μέσα απ' αυτήν είναι σαφής:

- Δεν ξέρει κανείς πώς "μπορεί να συνεχισθεί και να επεκταθεί η συνεργασία ΕΟΠΕ-Δήμου σε επίπεδο διοργανώσεων" αφού "πρόθεση της πολιτικής ηγεσίας αλλά και της παγκόσμιας Ομοσπονδίας" ήταν να πάρουν την διοργάνωση στο Ολυμπιακό κέντρο του Φαλήρου.

Πάλι καλά που κάλεσαν το Δήμαρχο στη διοργάνωση της Αθήνας...πρέπει όμως "να πατήσει και πόδι" για ν' αποκατασταθεί η σχέση Ρόδου-Ομοσπονδίας αλλά και του σπορ. Εξάλλου καλοκαιριάτικα όλος ο κόσμος επιθυμεί περισσότερο τον αέρα της Πλατείας Δημαρχείου στη Ρόδο από αυτόν του Φαλήρου.

Μπαράκας και ΡΟΔΟΓΑΛ

• *Θα πορευθούν μαζί μέχρι την παραολυμπιάδα του 2008*



Παρουσία αρκετού κόσμου των Μέσων Μαζικής Ενημέρωσης επισφραγίσθηκε χθες στις εγκαταστάσεις της ΡΟΔΟΓΑΛ η χορηγία της εταιρείας και του παραολυμπιονίκη μας Θανάση Μπαράκα.

Στη σεμνή εκδήλωση παρέστη ολόκληρη η οικογένεια Καλούδη κι ο ίδιος ο αθλητής ο οποίος τόνισε πώς "ξεκινάει από τώρα βέβαια την προετοιμασία για την παραολυμπιάδα του 2008 στην οποία θα πάρει μέρος" ευχαριστώντας τους ιδιοκτήτες της εταιρείας για την κίνηση και την προσφορά τους. (Ενδεικτική η φωτογραφία).

Από την πλευρά τους οι ιδιοκτήτες τόνισαν πώς "η εταιρεία τους θέλει να προσφέρει στο αθλητικό και κοινωνικό γίγνεσθαι του τόπου".

Αποφασίσθηκε λοιπόν να δοθεί χορηγία ενός χρόνου στον Θανάση Μπαράκα με την προοπτική για περισσότερα χρόνια. Στη σεμνή γιορτή ήταν παρών κι ο υπεύθυνος των ISLAND GAMES Τάκης Μιχαηλίδης.

ΠΑΡΑΙΤΗΘΗΚΕ ΜΕΤΑ ΤΟΝ ΑΠΟΚΛΕΙΣΜΟ

Οι φήμες για αντικατάσταση του **Ανδρέα Σταύρου** στην τεχνική ηγεσία του Διαγόρα και μάλιστα πολύ σύντομα οργιάζουν. Πηγές προσκείμενες στον γηραιό τώρα ανέφεραν χθες πώς "το γυαλί δεν ράγισε τώρα που η ομάδα έχει σχεδόν εξασφαλίσει τον τίτλο". Σύμφωνα με τις ίδιες πληροφορίες ο **Ανδρέας Σταύρου** είχε δηλώσει παραίτηση μετά τον αποκλεισμό του Διαγόρα στο κύπελλο Δωδεκανήσου από τον Κλεάνθη (2-1).

Η Διοίκηση του γηραιού τότε δεν την έκανε δεκτή πείθοντάς τον να παραμείνει στην θέση του μέχρις ότου ολοκληρωθεί η συνεργασία των δύο πλευρών.

Πέρεθ: "Χρειαζόμαστε ανανέωση"

Σκληρές δηλώσεις για την ομάδα του έκανε ο Φλορεντίνο Πέρεθ, ο πρόεδρος της Ρεάλ Μαδρίτης στον ισπανικό ραδιοφωνικό σταθμό «cadena ser». Ο ισχυρός άντρας της «βασίλισσας» πιστεύει πως η ομάδα της Μαδρίτης χρειάζεται ανανέωση καθώς, σύμφωνα με τα λεγόμενά του, η διάθεση πολλών ποδοσφαιριστών για να παίξουν καλό ποδόσφαιρο δεν είναι ανάλογη των υψηλών επιδιώξεων των «μερένγκες».

«Νομίζω ότι αυτοί, οι οποίοι έχουν χάσει την ευχαρίστηση τους να αγωνίζονται, πρέπει να φύγουν. Αυτό το θέμα θα εξεταστεί τον Ιούνιο. Όλοι οι παίκτες έρχονται στο σύλλογο, ωριμάζουν εδώ και με το τέλος της συνεργασίας μας πρέπει να φύγουν. Αυτός είναι ο νόμος της ζωής» δήλωσε κατά λέξη ο Πέρεθ προαναγγέλλοντας ουσιαστικά τις αλλαγές που θα επέλθουν στην Ρεάλ μετά το τέλος της σεζόν.

Πάντως ο πρόεδρος της Ισπανικής ομάδας δεν πήρε θέση για την άποψη ότι η Ρεάλ αποτελείται από μεγάλους σε ηλικία παίκτες. Μάλιστα με τις δηλώσεις του μάλλον έδειξε να διαφωνεί με αυτήν την άποψη:«Δεν ξέρω αν τα 28 χρόνια του Ρονάλντο ή τα 27 του Ραούλ είναι πολλά» δήλωσε ο Πέρεθ και κατέληξε:«Αυτό που πιστεύω είναι ότι έχουν περάσει πέντε χρόνια και θα πρέπει να κάνουμε αλλαγές».

ΠΕΡΙΦΑΝΕΙΣ ΝΙΚΕΣ

Το Δ.Σ. του Συλλόγου Νίκη Ρόδου συγχαίρει θερμά τις περιφανείς νίκες των κοριτσιών που ήρθαν μετά από πραγματικά επίπονη προσπάθεια χρόνων και εύχεται στην αθλήτρια του συλλόγου **Παρδαλού Μαρία** να γυρίσει πρωταθλήτρια και από τους Βαλκανικούς αγώνες που θα γίνουν στην Κωνσταντινούπολη την επόμενη Κυριακή.

ΣΤΟ ΟΚΑΝΑ Ο ΚΑΛΑΘΕΝΟΣ

Ο **Μιχάλης Καλαθενός** θα είναι ο παρατηρητής της διαιτησίας των Τεροβίτσα, Μπαϊρακτάρη, Πεταλά στον αγώνα της ΑΕΚ με τον Αρη Θεσσαλονίκης. Ο διαιτητής προέρχεται από τον Σύνδεσμο Αιτωλοακαρνανίας κι οι βοηθοί του απ' την Καρδίτσα.

Το Ελληνικό αναθνέει ξανά

Έξι μήνες μετά τους Ολυμπιακούς Αγώνες της Αθήνας, οι εγκαταστάσεις του Ελληνικού ανοίγουν ξανά τις πύλες τους για να φιλοξενήσουν μια ακόμα μεγάλη διοργάνωση. Μετά τη σχετική έγκριση από τον Υφυπουργό Αθλητισμού, Γιώργο Ορφανό, η Ελληνική Ομοσπονδία κανόε-καγιάκ ανέλαβε την πρώτη φάση του Παγκοσμίου Κυπέλλου σλάλομ, που θα διεξαχθεί το καλοκαίρι, με τη συμμετοχή 200 αθλητών από 90 χώρες.

Στις εγκαταστάσεις του Ελληνικού είχε διεξαχθεί τον περασμένο Απρίλιο το παγκόσμιο πρωτάθλημα, που συγκαταλέχθηκε στα test events, ενόψει Ολυμπιακών Αγώνων. Τώρα, θα έχει και πάλι την ευκαιρία, να βρεθεί στο προσκήνιο.

Με αφορμή αυτό το γεγονός, ο πρόεδρος της Ομοσπονδίας, Αντώνης Νικολόπουλος δήλωσε σχετικά: "Κυνηγήσαμε με ιδιαίτερο ζήλο τη συγκεκριμένη διοργάνωση και πιστεύω ότι δικαιωθήκαμε γι' αυτή την επιμονή μας. Θα ήθελα να ευχαριστήσω τον Υφυπουργό Αθλητισμού, κ. Ορφανό, γι' αυτή την απόφασή του. Είναι πολύ σημαντικό για τη χώρα μας, αλλά και για το άθλημά μας να φιλοξενήσουμε μια τόσο υψηλού επιπέδου διοργάνωση. Θα προσπαθήσουμε να φανούμε αντάξιοι των προσδοκιών ως διοργανωτές ενός παγκοσμίου κυπέλλου σλάλομ".

Αγκαθι

●●● **Αφρούς έβραζε πριν λίγες μέρες ο Κλεό, όταν επέμεναν Μητσάρας και σία να μην τιμωρηθεί δύο μήνες ο στρατιωτικός.**

●●● *"Δύο μήνες καμπάνα ή θέτω θέμα επιτροπής", είπε ο Κλεό και τους ζήτησε μέχρι την Δευτέρα την απόφασή τους.*

●●● **Απόφαση δεν βγήκε κι αντικαταστάθηκε με συνάντηση των δύο πλευρών...**

●●● *Ο Κλεό όμως επειδή όταν είναι ήρεμος δουλεύει καλά το μυαλό του και για να μη γίνει κόλαση στα πρωταθλήματα, που θα σήμαινε χάσιμο των παντελονιών του και όχι μόνο, πήγε πολύ διαβασμένος στη συνάντηση.*

●●● **Βρήκε παραθυράκι στο νόμο και τους δύο μήνες τους αντικατέστησε μ' ένα.**

●●● *Μητσάρας και σία δεν ήθελαν ούτε αυτή την... αλλαγή. Μετά το πέρας της συνάντησης έγιναν επαφές με τις παλιές καραβάνες της διαιτησίας οι οποίες συμβούλεψαν τον Μητσάρα να συμφωνήσει.*

●●● **Η επιτροπή θα αποφασίσει σήμερα, αλλά η απόφαση ουσιαστικά έχει βγει. Ο Κλεό προτίμησε την ήττα από την... ατίμωση.**

●●● *Φαντάζεστε σ' αυτή τη κρίσιμη καμπή των πρωταθλημάτων, να κατέβαζε ρολά η Παπαζαχαρίου; Να ξεκινούσαν τα κωλύματα και να μην σταματούσαν ούτε το... καλοκαίρι; Αυτά και μόνο, καλημέρα σας...*

Όμηρος της Ιντραλότ ο ΟΠΑΠ

Όμηρος της Ιντραλότ είναι ο ΟΠΑΠ σύμφωνα με τον πρόεδρό του, Ανέστη Φιλιππίδη. Σε τηλεοπτική του συνέντευξη, άφησε αιχμές για την προηγούμενη σύμβαση που έχει υπογράψει ο οργανισμός με την εταιρεία του Σωκράτη Κόκκαλη, ενώ δηλώνει την απορία του για το πώς η Ιντραλότ μετέχει στη Λάντμπροουκς, η οποία δραστηριοποιείται στοιχηματικά και στο ελληνικό πρωτάθλημα...

Ακολουθεί αναλυτικά η συνέντευξη του Ανέστη Φιλιππίδη στην τηλεοπτική εκπομπή "ΔΙΚΗ ΣΤΟ EXTRA" του Κυριάκου Θωμαΐδη:

Α.ΦΙΛΙΠΠΙΔΗΣ: *"Ο ΟΠΑΠ πρέπει άμεσα να αλλάξει τεχνολογία, να την κάνει κορυφαία, να αυτονομηθεί, αυτά τα οφέλη τα οποία θα έχει να τα δώσει στις αποδόσεις των παιχνιδιών του, ούτως ώστε να είναι το ίδιο ή καλύτερο στις αποδόσεις των παιχνιδιών. Και έτσι λοιπόν ο Έλληνας πολίτης γιατί τότε να πάει να παίξει παράνομο; Νομίζω ότι είναι το πιο αποτελεσματικό μέτρο, το οποίο πρέπει να εφαρμόσουμε. Εκεί όμως έχουμε ως ΟΠΑΠ ένα πρόβλημα. Με τις συμβάσεις που υπάρχουν μέχρι τον Ιανουάριο του 2007 όλη τη διαχείριση του Στοιχήματος την κάνει η ΙΝΤΡΑΛΟΤ ΜΠΕΤΙΝΓΚ. Με τις συμβάσεις οι οποίες υπεγράφησαν από την προηγούμενη διοίκηση. Οι παρεμβάσεις οι δικές μας δυστυχώς είναι λίγες. Το μόνο που μπορούμε να κάνουμε είναι να συνομιλούμε τώρα μαζί τους να βελτιώσουν κάπως την κατάσταση".*

"Μισό λεπτό. Λέτε, δηλαδή, κύριε πρόεδρε, αν το κατάλαβα, ότι είστε όμηρος ως ΟΠΑΠ της ΙΝΤΡΑΛΟΤ;"

Α.ΦΙΛΙΠΠΙΔΗΣ: *"Εγώ το έχω δηλώσει και παλαιότερα".*

"Έχει σημασία αυτό που λέτε γιατί οι ακροατές ξέρουν ποιός είναι ο ιδιοκτήτης της ΙΝΤΡΑΛΟΤ".

Α.ΦΙΛΙΠΠΙΔΗΣ: *"Για μένα δεν με ενδιαφέρει, εγώ δεν έχω με κανένα προσωπικά...".*

"Όχι μόνο αυτό, κύριε Φιλιππίδη, ακούστε με λιγάκι, δεν ξέρουν μόνο ποιός είναι ο ιδιοκτήτης της ΙΝΤΡΑΛΟΤ, η οποία έχει σύμβαση με τον ΟΠΑΠ μέχρι το 2007 και τώρα ο πρόεδρος του ΟΠΑΠ μας λέει ότι είναι όμηρος της ΙΝΤΡΑΛΟΤ ο ΟΠΑΠ μέχρι τότε, αλλά και κάτι άλλο ξέρουν, το οποίο απεκαλύφθη στη χθεσινή εκπομπή: ότι η ΙΝΤΡΑΛΟΤ μετέχει στη ΛΑΝΤΜΠΡΟΟΥΚΣ".

Α.ΦΙΛΙΠΠΙΔΗΣ: *"Έτσι...".*

"... η οποία είναι εταιρία παράνομου στοιχήματος, στην ουσία, στην Ελλάδα".

Α.ΦΙΛΙΠΠΙΔΗΣ: *"Μα το έχω πεί αυτό κύριε Θωμαΐδη πριν δύο μήνες".*

"Πως λοιπόν ο ίδιος άνθρωπος είναι και στην ΛΑΝΤΜΠΡΟΟΥΚΣ και στον ΟΠΑΠ;"

Α.ΦΙΛΙΠΠΙΔΗΣ: *"Σε κονσόρτσιουμ που είναι η ΙΝΤΡΑΛΟΤ μαζί την ΛΑΝΤΜΠΡΟΟΥΚΣ παίζουνε παράνομο Στοίχημα μέσω του Διαδικτύου. Τί συνεργάτες είναι αυτοί; Το έχω δηλώσει αυτό παλαιότερα, πριν δύο μήνες. Και μάλιστα το έθεσα και στους υπευθύνους της ΙΝΤΡΑΛΟΤ. Τους λέω: είστε συνεργάτες μας. Γιατί στο κονσόρτσιουμ τάδε με τη ΛΑΝΤΜΠΡΟΟΥΚΣ δεν τους λέτε κάτι να βάλουν φραγή στο Διαδίκτυο, να μην παίζεται το παράνομο Στοίχημα στην Ελλάδα...".*

"Τι σας είπαν κύριε πρόεδρε, τι σας απήντησαν;"

Α.ΦΙΛΙΠΠΙΔΗΣ: *"Εντάξει, οι απαντήσεις ήταν διάφορες, τώρα κάναμε μια επιτροπή να συζητήσουμε...".*

"Αν φτιάξουν επιτροπή...".

Α.ΦΙΛΙΠΠΙΔΗΣ: *"Εδώ εγώ θα ήθελα πιο δραστικά μέτρα. Αλλά απ' ότι φαίνεται δεν είμαι και αγαπητός επειδή τα τονίζω αυτά".*

"Πρέπει να αναζητηθούν και οι ποδοσφαιρικοί παράγοντες που δηλώνουν στη φορολογική τους δήλωση πολλά κέρδη από το Στοίχημα. Διότι εδώ υπάρχει ένα αξιοπερίεργο. Υπάρχουν ποδοσφαιρικοί παράγοντες ανεπάγγελτοι οι οποίοι εμφανίζουν κέρδη μόνον από το Στοίχημα στις φορολογικές τους δηλώσεις. Εγώ έχω τις φορολογικές δηλώσεις, αλλά γνωρίζετε και εσείς και ο κ.καθηγητής ότι αυτό είναι προσωπικό δεδομένο. Αυτό μπορεί να το κάνει μόνο ο ΟΠΑΠ, ο οποίος έδρασε πράγματι τάχιστα στο θέμα Αγγελόπουλου, διότι εδώ δεν μιλάμε για κάτι που συμβαίνει....δεν μπορεί να είναι σούπερμαν ο κ.Αγγελόπουλος, απλώς αγοράζει δελτία και πάει και τα εξαργυρώνει. Για να δικαιολογεί τα χρήματα που βγάζει από το ένα, από μια δραστηριότητα παρανόμη...".

Α.ΦΙΛΙΠΠΙΔΗΣ: *"Ο κ. Θωμαΐδης έχει πολυ δίκιο στο εξής. Μόνο που θέλω να συμπληρώσω ότι εμείς όταν είδαμε τα δελτία, τότε, το καλοκαίρι του 2004, τα είδαμε ένα-ένα. Παίρναμε από τις σημειώσεις που βλέπαμε πάνω στα δελτία και πρέπει να δηλώσω ότι δεν ήταν μόνο το Στοίχημα. Αφορούσε και άλλα παιχνίδια. Μας έκανε εντύπωση αυτό".*

"Ήταν αγορασμένα προφανώς... "

Α.ΦΙΛΙΠΠΙΔΗΣ: *"Έτσι. Όντως η μεγάλη πλειοψηφία τους αφορούσε το Στοίχημα. Αλλά και άλλα παιχνίδια. Αυτές οι ομάδες από οποιοδήποτε παιχνίδι μπορούσαν να πάρουν το δελτίο και να το αγοράσουν με κάποιο τίμημα, μεγαλύτερο. Φαντάζομαι και φαντάζεστε ότι χρειάζεσαι ένα κύκλωμα για να κάνει όλη αυτή τη δουλειά. Είχαμε εντοπίσει τότε ότι πώς είναι δυνατόν να παίζει το ίδιο άτομο-που δεν τον ήξεραν οι πράκτορες-σε όλη την Ελλάδα στο ίδιο δέκατο του δευτερολέπτου και πως είναι δυνατόν να εκδίδονται βεβαιώσεις κερδών από 4-5.000 δελτία αυθημερόν".*

"Κύριε καθηγητά, είναι σημαντικό αυτό που λέει ο πρόεδρος. Πείτε σας παρακαλώ. Έχετε ψαρέψει σε αυτά τα θολά νερά τα οποία περιγράφετε και ποδοσφαιρκούς παράγοντες; "

Α.ΦΙΛΙΠΠΙΔΗΣ: *"Κοιτάξτε, πρέπει να ομολογήσω ότι εμείς κάναμε μια μεγάλη λίστα, πολυσέλιδη. Ο κόσμος ξέρει μόνο τον Αγγελόπουλο. Εμείς είχαμε την υποχρέωση και γράψαμε αυτό, τότε, το καλοκαίρι του 2004 και συνεχίζουμε, να κοιτάζουμε πάντοτε ποιός είναι ο τυχερότερος Έλληνας κάθε εβδομάδα, κάθε μέρα, κάθε μήνα. Πρέπει να ομολογήσω ότι υπάρχουν και άλλα ονόματα εκεί".*



Τα βρήκαν για τον Παπαδόπουλο

Αθωώθηκε ο Κιν

Απαλλάχθηκε οριστικά ο Ρόι Κιν από την κατηγορία της επίθεσης και βιαιοπραγίας κατά 16χρονου νεαρού, υπόθεση που ξέσπασε τον περασμένο Σεπτέμβριο. Ο 33χρονος αρχηγός της Μάντσεστερ Γιουνάιτεντ, η υπόθεση του οποίου εκδικάστηκε το μεσημέρι της Τρίτης από το Ανώτατο δικαστήριο της πόλης του Μάντσεστερ, κρίθηκε αθώος καθώς ο δικαστής δεν πείστηκε από τους ισχυρισμούς του νεαρού. «Εμένα μου φάνηκε ότι ο 16χρονος προσπάθησε να εκμεταλλευτεί την δημοσιότητα που απέκτησε με το περιστατικό.

Δεδομένου ότι τα κίνητρά του είναι συζητήσιμα, δεν μπορώ να βασιστώ στην μαρτυρία του», δήλωσε ο δικαστής που προσέθεσε ότι παρότι η αστυνομία είχε προειδοποιήσει τον νεαρό να μην μιλήσει στα μέσα πριν η υπόθεση πάει στα δικαστήρια, αυτός τους αγνόησε και έβγαλε προς τα έξω το περιστατικό.

Κατά την απολογία του, ο Κιν ισχυρίστηκε ότι ο 16χρονος τον πρόσβαλλε και αυτός με τη σειρά του, εκνευρισμένος, τον άρπαξε από το λαιμό και του φώναξε δυνατά. Δεν δέχτηκε, όμως, ότι τον χτύπησε καθώς αυτοσυγκρατήθηκε και σταμάτησε τη γροθιά πριν έρθει σε επαφή με το πρόσωπο. Από την πλευρά του, ο νεαρός απολογήθηκε μέσω βίντεο και δήλωσε ότι δεν έφερε στη δικαιοσύνη την υπόθεση για να γίνει διάσημος ή να αποσπάσει χρήματα από τον Κιν. Ολα ξεκίνησαν τον περασμένο Σεπτέμβριο κοντά στο σπίτι του Ιρλανδού διεθνή στο Τσεσάιρ, όταν έβγαλε βόλτα τα σκυλιά του και ο 16χρονος του έκανε άσεμνη χειρονομία. Μετά από λίγο καιρό οι δυό τους ξανασυναντήθηκαν και τότε ο Κιν τον άρπαξε. Ωστόσο αρνήθηκε ότι του τράβηξε την αλυσίδα με αποτέλεσμα να τραυματιστεί.

Θύμα ξυλοδαρμού ο Μπίτι

Με... δώρο αρκετούς μώλωπες στο πρόσωπο έφυγε το βράδυ της Δευτέρας από κλαμπ του Μπέρμιγχαμ ο Τζέιμς Μπίτι, ο οποίος γιόρταζε τα 27α γενέθλιά του. Ο επιθετικός της Έβερτον δέχθηκε επίθεση από τους "φουσκωτούς" του μαγαζιού, ύστερα από λογομαχία που είχε με τους ιδιοκτήτες και κατέληξε αιμόφυρτος σε κοντινό νοσοκομείο.

"Ο Τζέιμς διασκέδαζε με τη μνηστή του και κάποιους φίλους, όταν έπεσε θύμα αναίτιας επίθεσης" είπε εκπρόσωπος των "ζαχαρωτών" και πρόσθεσε: "Είναι σοκαρισμένος με αυτό που έγινε, αλλά ευτυχώς δεν έχει χτυπήσει σοβαρά. Μίλησε στην αστυνομία, αλλά δεν σκοπεύει να προχωρήσει σε μηνύσεις".

ΑΝΕΚΔΟΤΟ

Ένας γνωστός δικηγόρος είχε τεράστιο εισόδημα αλλά ποτέ δεν είχε κάνει ούτε μια δωρεά στον ερυθρό σταυρό... Οπότε τον επισκέφτηκε ένας υπεύθυνος μήπως και τον πείσει να δώσει κάτι.

-Είστε ένας μεγάλος δικηγόρος, και έχετε τόσα κέρδη, αλλά ποτέ, μα ποτέ δεν δώσατε κάτι για τους υποφέροντες.

-Ξέρετε η μητέρα μου είναι άρρωστη και βέβαια η σύνταξή της δεν φτάνει ούτε στο ένα εικοστό των εξόδων θεραπείας της. Ακόμη ο ξάδερφος μου είναι σε αναπηρικό καροτσάκι από τον πόλεμο στην Σερβία(!) και ακόμη τυφλός. Ενώ η αδερφή μου... η αδερφή μου έχει να θρέψει μόνη της 7 παιδιά από τότε που πέθανε ο άντρας της σε αυτοκινητιστικό...

-Ω, συγγνώμη καλέ μου άνθρωπε. Δεν ήξερα οτι υπήρχαν τόσες πολλές απαιτήσεις από τα οικονομικά σου...

-Ακριβώς!Οπότε γιατί να δώσω λεφτά στον ερυθρό σταυρό; Εδώ δεν δίνω για την οικογένειά μου.



Η 21η αγωνιστική στην TV

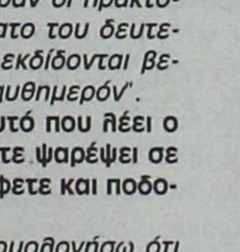

Πέντε αναμετρήσεις είχε ζητήσει το Εκτελεστικό Συμβούλιο της ΕΠΑΕ να είναι «τηλεοπτικές» σε κάθε αγωνιστική και αυτό ακριβώς θα συμβεί το ερχόμενο Σαββατοκύριακο στην 21η αγωνιστική. Την Τρίτη η Λίγκα ανακοίνωσε το πρόγραμμα των τηλεοπτικών μεταδόσεων.

Αναλυτικά το τηλεοπτικό πρόγραμμα της 21ης αγωνιστικής:

Σάββατο (05/03/2205)

16:00 Skoda Ξάνθη-Αιγάλεω (Alpha)
17:00 ΟΦΗ-Καλλιθέα (Supersport)

Κυριακή (06/03/2005)

15:30 Χαλκηδόνα-Εργοτέλης
15:30 Κέρκυρα-Απόλλων Καλαμαριάς
15:30 Ηρακλής-Ιωνικός
17:30 ΑΕΚ-Αρης (Supersport)
19:00 Πανιώνιος-Παναθηναϊκός (Alpha)
19:00 ΠΑΟΚ-Ολυμπιακός (Supersport)

Χάνει το υπόλοιπο

Σαράντα ημέρες εκτός αγωνιστικής δράσης θα μείνει ο ποδοσφαιριστής του Δαμάγητου Γρηγοράς μετά το κάταγμα που υπέστη στο χέρι (σκαφοειδής), κατά την διάρκεια του αγώνα με την Αναγέννηση Ρ., στο τελευταίο παιχνίδι της ομάδας για το πρωτάθλημα του 1ου ομίλου της Γ' τοπικής κατηγορίας.

Έτοιμοι... για γλέντι

Μουσική βραδιά διοργανώνουν οι ιθύνοντες του Δαμάγητου την Κυριακή 6 του μήνα στο εστιατόριο «Πέτρινο» στον θεολόγο. Το πρόγραμμα περιλαμβάνει ζωντανή μουσική, πλούσια εδέσματα και άφθονο ποτό.

Τιμή εισόδου 5 ευρώ.

ΤΟΠΙΚΟ ΠΟΔΟΣΦΑΙΡΟ

Τελειώνει μέχρι Παρασκευή

• Σε Πολεοδομία και Αρχαιολογία κατατέθηκαν χθες τα σχέδια των πυλώνων ηλεκτροφωτισμού του ενωσιακού γηπέδου. Αρθηκαν και τα τελευταία εμπόδια

Τον τελευταίο σκόπελο στην πορεία προς το ξεκίνημα των εργασιών στο ενωσιακό γήπεδο στο Καρακόνερο πιστεύει πως θα ξεπεράσει μέσα στο επόμενο διήμερο η ΕΠΣΔ.

Ο γενικός της γραμματέας, **Μιχάλης Βεργωτής,** κατέθεσε χθες σε Πολεοδομία και Αρχαιολογία τα σχέδια για την τοποθέτηση των πυλώνων ηλεκτροφωτισμού και μπορεί να πάγωσε μόλις άκουσε πως απαιτούνται... φωτογραφίες των πυλώνων και το βάθος στο οποίο θα τοποθετηθούν, ωστόσο λίγο αργότερα άκουσε τις καθησυχαστικές κουβέντες του αρμόδιου μηχανικού, που με τα στοιχεία που έδωσε ταυτίστηκε με τις ζητούμενες προϋποθέσεις των παραπάνω υπηρεσιών.

Ετσι, μέχρι την Παρασκευή αναμένεται να προσκομιστούν τα ζητούμενα στοιχεία, να εκδοθεί η άδεια και το θέμα να τελειώσει οριστικά.

Ο Αργυρίου στην Αντιμάχεια

• Θα διευθύνει το αυριανό παιχνίδι του α' ομίλου της β' κατηγορίας, Αντίμαχος-Τήλος

Το ματς με το οποίο ολοκληρώνται η 12η αγωνιστική του α' ομίλου της β' κατηγορίας, γίνεται αύριο στις 15.30 στο γήπεδο της Αντιμάχειας.

Εκεί ο Αντίμαχος θα φιλοξενήσει την ομάδα της Τήλου με τις δύο ομάδες να ισοβαθμούν στην 3η θέση, με 20 βαθμούς και να διεκδικούν θέση στα μπαράζ ανόδου.

Το ματς θα διευθύνει διαιτητικό τρίο από την Κω. Θα το σφυρίξει ο **Βαγγέλης Αργυρίου** και θα έχει βοηθούς τους **Βασιλείου, Φραγκιαδάκη** και ενώ παρατηρητής αγώνα θα είναι ο κ. **Ράπανος.** Το αυριανό παιχνίδι ίσως κρίνει σε μεγάλο βαθμό ποιά θα είναι η δεύτερη ομάδα μετά τον Ορφέα (βρίσκεται 6 βαθμούς μπροστά και μόνο με αυτοκτονία θα χάσει τη θέση) που θα πάει στα μπαράζ ανόδου.

Εάν η Τήλος καταφέρει να μην ηττηθεί, θα είναι το μεγάλο φαβορί καθώς, έχει κι ένα παιχνίδι λιγότερα, αυτό εντός έδρας με τον Ξάνθο.

Εάν όμως νικήσει ο Αντίμαχος τότε οι πιθανότητες θα είναι μοιρασμένες, αφού θα πάει στους 23 βαθμούς κι αν η Τήλος κερδίσει τον Ξάνθο, θα πάει και αυτή στους 23.

Συνεχίζουν τα σφυρίγματα

• Άκρως αντίθετη για μία ακόμη φορά η στάση της διοίκησης της Ασπίδας Απ. από τις ανάγκες της ομάδας

Οι λόγοι που οδήγησαν στην αποχώρηση του **Σταμάτη Μαργέλου** από τον πάγκο της Ασπίδας Απ. στα μέσα της περιόδου και μετά το παιχνίδι με τον Αγ. Γεώργιο στην Μαλώνα, παραμένουν μέχρι και σήμερα το μεγαλύτερο "αγκάθι" στην μέχρι τώρα πορεία της, στο φετινό πρωτάθλημα.

Διοικητική αδιαφορία από το μεγαλύτερο μέρος του δ.σ., από την στιγμή που μόνο δύο από τα εκλεγμένα μέλη, προσφέρουν στην προσπάθεια της ομάδας, να αποφύγει τον υποβιβασμό.

Τίποτα το καινούργιο από την φετινή αρνητική έκπληξη του πρωταθλήματος όσον αφορά το διοικητικό κομμάτι, αφού ακόμη από την αρχή της προετοιμασίας είχαν φανεί τα πρώτα δείγματα του τί θα επακολουθήσει.

Αυτό όμως που προκαλεί την δεδομένη στιγμή είναι η στάση του προέδρου και επικεφαλή της ομάδας **Δημήτρη Καρατζιά** σε αυτή την δύσκολη καμπή του πρωταθλήματος για την ομάδα του.

Το τελευταίο διάστημα έχει "εξαφανιστεί" από κάθε είδους δραστηριότητα, σκορπίζοντας την αβεβαιότητα και τον προβληματισμό τόσο για το παρόν όσο και για το μέλλον, αφού η λογική αναφέρει πως σε τέτοιες περιπτώσεις ο ρόλος του προέδρου είναι ενωτικός και πάνω από όλα ηγετικός.

Ουσιαστικά και βάσει των όσων παρατηρούνται στις επίσημες εμφανίσεις της, ενδιαφέρον υπάρχει μόνο από τους ποδοσφαιριστές, τον προπονητή, και από δύο παράγοντες, τους **Διαμαντή Διαμαντή** και **Γιάννη Μικιού** που καταβάλλουν κάθε προσπάθεια προκειμένου να καλύψουν όσο γίνεται την διοικητική ανεπάρκεια των συναδέλφων τους στο δ.σ.

ΠΡΑΚΤΟΡΕΙΟ ΤΑΞΙΔΙΩΝ
ΣΑΒΒΑΣ ΣΑΗΣ

Με την ευκαιρία της λειτουργίας του **νέου** μας πρακτορείου στην οδό Τάρπον Σπρίνγκς 42 (δίπλα στην Τράπεζα Πίστεως)

ΠΡΟΣΦΕΡΟΥΜΕ

τα φθηνότερα αεροπορικά εισιτήρια για όλο τον κόσμο με όλες τις αεροπορικές πτήσεις

ΠΡΟΣΟΧΗ

ΠΛΗΡΟΦΟΡΙΕΣ ΔΕΝ ΔΙΔΟΝΤΑΙ ΑΠΟ ΤΟ ΤΗΛΕΦΩΝΟ ΜΟΝΟ ΠΡΟΣΩΠΙΚΗ ΠΑΡΟΥΣΙΑ ΣΑΣ

ΑΚΟΜΗ

- ΒΙΖΑ επισκέπτου για ΑΥΣΤΡΑΛΙΑ σε μία μέρα
- Εκδοση διαβατηρίων
- Εκδοση αδειών αυτοκινήτων

ΞΕΝΟΔΟΧΕΙΑ ΣΤΗΝ ΑΘΗΝΑ

PRESIDENT Α' ΚΑΤΗΓΟΡΙΑΣ Λεωφόρος Κηφισίας			
Μονόκλινο	€ 60		έως 31/3
Δίκλινο για μονόκλ.	€ 65		«
Δίκλινο	€ 70		«
Τρίκλινο	€ 90		«
ROYAL OLYMPIC LUX κοντά στο Σύνταγμα			
Μονόκλινο	€ 75		έως 31/3
Δίκλινο	€ 85		«
Τρίκλινο	€ 105		«
OLYMPIC PALAS Α' ΚΑΤΗΓΟΡΙΑ Σύνταγμα			
Μονόκλινο	€ 55		έως 31/3
Δίκλινο	€ 70		«
Τρίκλινο	€ 85		«
BEST WESTERN ILISIA Α' ΚΑΤΗΓΟΡΙΑΣ ILISIA Μιχαλακοπούλου			
Μονόκλινο	€ 68	€ 84	1/1-31/3 έως 31/12/04
Δίκλινο	€ 83	€ 93	«
Τρίκλινο	€ 97	€ 110	«
HELLINIS Β' ΚΑΤΗΓΟΡΙΑ ΟΝΑΣΙΟ Συγγρού			
Μονόκλινο	€ 60	€ 50	έως 31/12
Δίκλινο	€ 70	€ 60	
Τρίκλινο	€ 82	€ 70	έως 31/3
ARETOUSA Β' ΚΑΤΗΓΟΡΙΑΣ Μητροπόλεως - Σύνταγμα			
Μονόκλινο			έως 31/3
Δίκλινο			«
Τρίκλινο			«
ASTOR Σύνταγμα			
Μονόκλινο	€ 56		έως 31/3
Δίκλινο γι α μονόκλινο	€ 63		«
Δίκλινο	€ 68		«
Τρίκλινο	€ 80		«
POLIS GRAND HOTEL Β' ΚΑΤΗΓΟΡΙΑΣ Πατησίων & Βερανζέρου 10			
Μονόκλινο	€ 59		έως 31/3
Δίκλινο	€ 69		«
Τρίκλινο	€ 92		«
ΒΕΡΓΙΝΑ Β' ΚΑΤΗΓΟΡΙΑΣ ΘΕΣ/ΚΗ (κεντρικό)			
Μονόκλινο	€ 55		έως 31/3
Δίκλινο	€ 74		«
Τρίκλινο	€ 89		
ANEMONI KENTRIKO-PEIRAI			
Μονόκλινο	€ 55	έως 31/12	€ 58 έως 10/5
Δίκλινο	€ 66		€ 70
Τρίκλινο	€ 78		€ 84

ΣΑΣ ΣΥΜΦΕΡΕΙ ΠΡΙΝ ΚΛΕΙΣΕΤΕ ΟΠΟΥΔΗΠΟΤΕ ΝΑ ΜΑΣ ΕΠΙΣΚΕΦΘΕΙΤΕ

ΠΡΑΚΤΟΡΕΙΟ ΤΑΞΙΔΙΩΝ
ΣΑΒΒΑΣ ΣΑΗΣ

ΤΑΡΠΟΝ ΣΠΡΙΝΓΚΣ 42 (δίπλα στην Τραπ. Πίστεως) · Τηλ. 39781-3

Ασταμάτητοι οι "Μάγοι"

• Πέτυχαν νέα νίκη στον 4ο όμιλο του τουρνουά 5Χ5 "Wash & Go by Supersport". Ξέκινησε και ο Β' όμιλος του "Johnson's Kids cup"

Συνεχίστηκαν και αυτό το Σάββατο τα παιχνίδια του Δ' ομίλου για το Πανελλήνιο Τουρνουά 5Χ5 "Wash & Go by Supersport" που γίνονται στις αθλητικές εγκαταστάσεις του "OASIS SOCCER CLUB 5Χ5" στους Αγίους Αποστόλους, με συνδιοργανωτή το Δήμο Ρόδου.

Δύσκολη νίκη πέτυχαν οι Μπούφαλο σε βάρος των εκπληκτικών Rau Club με 2-0, ενώ οι πρωτοπόροι Μάγοι συνεχίζουν την καλή πορεία που έχουν χαράξει, κερδίζοντας αυτή την φορά τους Rau Club με 10-3. Μίνι-έκπληξη μπορεί να χαρακτηριστεί η ισοπαλία μεταξύ Χαβαλένθιας και Κανονιέρηδων με 4-4.

ΧΑΒΑΛΕΝΘΙΑ-ΚΑΝΟΝΙΕΡΗΔΕΣ	4-4
RAU CLUB-ΜΠΟΥΦΑΛΟ	0-2
ΜΑΓΟΙ-RAU CLUB	10-3

Α/Α	ΟΜΑΔΕΣ	ΑΓ.	ΒΑΘ.	ΕΠΙΘ.	ΑΜ.
1.	ΜΑΓΟΙ	9	27	73	23
2.	ΜΠΟΥΦΑΛΟ	10	24	48	34
3.	ΒΑΡΩΝΟΙ	9	19	60	45
4.	ΧΑΒΑΛΕΝΘΙΑ	9	14	39	28
5.	ΚΑΤΑΣΚΗΝΩΤΕΣ	9	10	37	57
6.	RAU CLUB	10	5	24	54
7.	ΚΑΝΟΝΙΕΡΗΔΕΣ	9	4	29	49
8.	ΑΣΓΟΥΡΟΥ	9	2	24	50

"Johnson's Kids cup 5Χ5"

Ξεκίνησε και ο Β' όμιλος του Παιδικού πανελλαδικού τουρνουά "Johnson's Kids cup 5Χ5", για γεννηθείς 1995-98, που γίνεται στις αθλητικές εγκαταστάσεις του "OASIS SOCCER CLUB 5Χ5", στους Αγίους Αποστόλους.

ΙΠΠΟΤΕΣ-ΜΠΕΜΠΗΔΕΣ: 1-5

Ωραίο παιχνίδι πρόσφεραν και οι δύο ομάδες. Οι Μπέμπηδες αποδίδοντας καλύτερο ποδόσφαιρο, κέρδισαν το παιχνίδι σχετικά εύκολα. Τελικό σκορ 1-5 υπέρ των Μπέμπηδων.

ΑΤΡΟΜΗΤΟΙ-ΝΙΚΗ ΡΟΔΟΥ: 6-6

Πολλά και ωραία γκολ έβαλαν και οι δύο ομάδες, αφήνοντας ευχαριστημένους τους θεατές που το παρακολούθησαν. Και τα 12 γκολ, μπήκαν μετά από ωραίους συνδυασμούς και ωραία σε εκτέλεση σουτ.

ΙΠΠΟΤΕΣ-ΜΠΕΜΠΗΔΕΣ	1-5
ΑΤΡΟΜΗΤΟΙ-ΝΙΚΗ ΡΟΔΟΥ	6-6

Α/Α	ΟΜΑΔΕΣ	ΑΓ.	ΒΑΘ.	ΕΠΙΘ.	ΑΜ.
1.	ΜΠΕΜΠΗΔΕΣ	1	3	5	1
2.	ΝΙΚΗ ΡΟΔΟΥ	1	1	6	6
3.	ΑΤΡΟΜΗΤΟΙ	1	1	6	6
4.	ΙΠΠΟΤΕΣ	1	0	1	5

ΡΕΠΟΡΤΑΖ

...ή "Καταφεύγει" σε πυροτεχνήματα

• Με επιστολή της στην "Α.Ρ.", η πρόεδρος του ΝΑΟΔ, Ανδριάνα Μπαφίτη, απαντάει στις χθεσινές δηλώσεις του Μιχάλη Μπαριανάκη

Οπως ήταν φυσικό, η πρόεδρος του ΝΑΟΔ, Ανδριάνα Μπαφίτη δεν άφησε αναπάντητες τις χθεσινές δηλώσεις του προκατόχου της στην ηγεσία του Οργανισμού και νομαρχιακού συμβούλου **Μιχάλη Μπαριανάκη** και πέρασε στην αντεπίθεση, στέλνοντας στην "Α.Ρ." την παρακάτω αιχμηρή επιστολή:

"Κ. Διευθυντά,

Συνηθίζω να απασχολώ τις αθλητικές στήλες με τα σοβαρά επιτεύγματα του Οργανισμού, για τα οποία είναι ενήμερη η κοινή γνώμη.

Αυτό ακριβώς που δεν μπορεί να κατανοήσει ο προηγούμενος πρόεδρος του Ν.Α.Ο.Δ., ο οποίος καταφεύγει σε πυροτεχνήματα, προκειμένου να δικαιολογήσει ορισμένες συμπεριφορές του, για τις οποίες βέβαια έχει ο ίδιος και μόνο την ευθύνη έναντι του κοινού.

Στη σημερινή εφημερίδα σας έδειξε αυτό το πρόσωπο με το δημοσίευμα το οποίο παρέδωσε, θέλοντας να δικαιολογήσει τη θέση που έλαβε κατά την ψηφοφορία για την έγκριση του οικονομικού απολογισμού του ΝΑΟΔ.

Κανείς δεν του ζήτησε να δικαιολογηθεί, τόσον αυτού, όσο και των υπολοίπων μελών που τήρησαν παρεμφερή στάση.

Το θέμα είναι αν μπορούσαν να αιτιολογήσουν τότε που ψήφιζαν την απόφασή τους αυτή και χρησιμοποίησαν ως δικαιολογία το ότι τάχα δεν υπήρχε ανάλυση των δράσεων στις οποίες αντιστοιχούν τα υπό ψήφιση κονδύλια.

Ολοι γνώριζαν τον τρόπο με τον οποίο τα προηγούμενα χρόνια και επί προεδρίας **Μπαριανάκη** ψηφίζονταν ο οικονομικός απολογισμός και εν πάσει περιπτώσει θα έπρεπε να έχουν ενημερωθεί για οποιαδήποτε απορία τους από τα μέλη της παράταξής τους, που συμμετέχουν και ψηφίζουν όλα τα κονδύλια του ΝΑΟΔ, πολύ περισσότερο δε, αρμόδιοι να εισηγηθούν και να ασκήσουν την όποια κριτική στο πρόσωπό μου ήταν τα μέλη της μειοψηφίας, τα οποία συμμετέχουν νόμιμα στο συμβούλιο του οργανισμού.

Ομως εμφανίστηκαν στην συνεδρίαση εντελώς απροετοίμαστοι και είχαν την ευκαιρία να εκδηλώσουν κατά αυτόν τον τρόπο την αντίθεσή τους.

Εμφανίζεται δε στην επιστολή του **Μπαριανάκη** το εξής παράδοξο: να παραδέχεται ότι η παράταση της θητείας του οργανισμού είναι νόμιμη, αλλά παρόλα αυτά να κατακρίνει αυτήν την παράταση, όταν μάλιστα διευκρινίστηκε ότι η παράταση δόθηκε, διότι θεωρήσαμε από πλευράς ηθικής τάξης το απερχόμενο διοικητικό συμβούλιο να εγκρίνει τα πεπραγμένα του, εκτός φυσικά αν δεν εμπιστεύεται τα μέλη της παράταξής του, τα οποία συμμετέχουν στον οργανισμό.

Φαίνεται ότι ενοχλεί ορισμένους, το γεγονός ότι το έργο του Ν.Α.Ο.Δ. το έχει αγκαλιάσει το κοινό και βλέπει ότι τα χρήματά του πιάνουν τόπο, αφού ο οργανισμός έχει αγκαλιάσει και ενισχύσει όλα τα αθλήματα χωρίς διακρίσεις, και όλους τους αθλητές ανεξαρτήτως ηλικίας.

Αυτή η τακτική μας, πρωτόγνωρη για τα χρονικά της Δωδεκανήσου έχει φαίνεται προκαλέσει διάφορα σύνδρομα στην προηγούμενη αρχή του οργανισμού, η οποία κατανάλωσε τα χρήματα, όσα και αν ήταν αυτά, σε εκδηλώσεις που ικανοποιούσαν τις προσωπικές πολιτικές της επιδιώξεις.

Ενόχλησε επίσης το γεγονός ότι με προσωπικές μου προσπάθειες ο οργανισμός ενισχύθηκε οικονομικά από το Υπουργείο Αιγαίου, τόσο από την προηγούμενη κυβέρνηση, όσο και από την παρούσα, και τις ενισχύσεις αυτές διέθεσε με πλήρη διαφάνεια και παραστατικά στοιχεία εκεί που υπήρχε ανάγκη.

Ακόμη και στην ανάθεση έργων η σημερινή αρχή του Ν.Α.Ο.Δ. δεν αναθέτει απευθείας σε εργολάβους προφορικά ή γραπτά την εκτέλεση έργων, χωρίς να αναγράφεται πουθενά ο προϋπολογισμός τους, αλλά τηρώντας το νόμο λαμβάνει προσφορές, τις οποίες αξιολογεί αντικειμενικά και κατόπιν συλλογικής απόφασης του Προέδρου και των μελών του συμβουλίου. Κρίνω σκόπιμο και ορθό λοιπόν κ. Διευθυντά όλοι εμείς που ασχολούμαστε με τα κοινά να απασχολούμε την εφημερίδα σας και ταυτόχρονα την κοινή γνώμη με θέματα σοβαρά, τα οποία ενισχύουν το πνεύμα του αθλητισμού και όχι με κοντόφθαλμες μικροπολιτικές.

Σας ευχαριστώ για την φιλοξενία
Ανδριάνα Μπαφίτη
Νομαρχικός Σύμβουλος"

Συλλέκτες... μεταλλίων

• Με 2 χρυσά, 2 αργυρά και 4 χάλκινα στις αποσκευές τους επέστρεψαν στην Ρόδο οι αθλητές του «Kyokushinkai Karate Rhodes» από το πανελλήνιο πρωτάθλημα.

• Τα εθνικά χρώματα θα φορέσουν στο Πανευρωπαϊκό της Κοπεγχάγης (8 Απριλίου) οι Μανόλης Σείτης και η Brix Karoleen.

Επέστρεψε χθες με μετάλλια η ομάδα του Α.Σ. Kyokushinkai Ρόδου, η οποία έλαβε μέρος στο Πανελλήνιο Πρωτάθλημα Kyokushinkai Καράτε Ανδρών - Γυναικών με κανονισμούς πλήρους επαφής (Knock down) που διεξήχθη στο κλειστό στάδιο Ν. Ιωνίας Βόλου με την συμμετοχή 13 Συλλόγων.

Αξίζει να σημειωθεί ότι το επίπεδο των αγώνων ήταν αρκετά υψηλό, καθώς υπήρχαν αθλητές με μεγάλη εμπειρία. Παρ' όλα αυτά, οι Ροδίτες αθλητές κατάφεραν μετά από σκληρή προετοιμασία να επιβληθούν στον αγωνιστικό χώρο.



Αναλυτικά είχαμε τα εξής αποτελέσματα:

Σείτης Μάνος	-70	1η θέση
Brix Caroleen	-70	1η θέση (γυναικών)
Παπακαλοδούκας Σωτήρης	+80	2η θέση
Μακαρούνα Δέσποινα	-70	2η θέση (γυναικών)

Ενώ στην τρίτη θεση σε διάφορες κατηγορίες παρέμειναν οι: **Κουμπιάδης Νίκος**, **Τσιμέτας Μιχάλης**, **Παπαβασιλείου Νίκος** και Καμπουράκης Μιχάλης.

Την έναρξη των αγώνων κήρυξε ο δήμαρχος της Ν. Ιωνίας Βόλου ενώ παρόντες ήταν ο τ. υφυπουργός Μεταφορών κ. **Α. Βούλγαρης**, ο πρόεδρος του Shidokan Karate κ. **Λ. Κατσουράς** και πλήθος κόσμου.

Ο εκπαιδευτής κύριος **Ευαγγελιδάκης Γεώργιος** παρουσιάσε με τον μαθητή του **Παπακαλοδούκα Σωτήρη** τεχνικές αγώνων και πρόσφερε τις υπηρεσίες του και ως κεντρικός διαιτητής.

Οι αθλητές **Σείτης Μάνος**, **Παπακαλοδούκας Σωτήρης** και **Brix Caroleen** πήραν την πρόκριση και θα συμμετάσχουν ως μέλη της Εθνικής ομάδας Kyokushin στο Πανευρωπαϊκό Πρωτάθλημα στις 8 Απριλίου στην Κοπεχγάγη (Δανία).

Ο εκπαιδευτής συγχαίρει όλους τους Αθλητές για την δυναμική παρουσία τους,τους εύχεται να συνεχίσουν την προσπάθειά τους, ενώ εύχεται καλή επιτυχία στους αθλητές που θα συμμετάσχουν στο Πανευρωπαϊκό Πρωτάθλημα.

AUTO ΕΠΙΛΟΓΕΣ

ΚΟΥΚΟΥΡΑΣ ΑΛΕΞΑΝΔΡΟΣ

ΕΚΘΕΣΗ ΕΜΠΟΡΙΑΣ ΕΠΙΛΕΓΜΕΝΟΥ ΜΕΤΑΧΕΙΡΙΣΜΕΝΟΥ ΑΥΤΟΚΙΝΗΤΟΥ

ΛΕΩΦ. ΡΟΔΟΥ-ΛΙΝΔΟΥ 255
ΤΗΛ. 22410/60910,
FAX: 22410/60920

- *Πώληση μεταχειρισμένων αυτοκινήτων ελεγμένα σε 70 σημεία.*
- *Αγορά μεταχειρισμένων αυτοκινήτων.*
- *Ανταλλαγή με οποιοδήποτε μοντέλο της αρεσκείας σας.*
- *Χρηματοδότηση με τα χαμηλότερα επιτόκια της αγοράς.*

ΧΠ1210

Στη Βραζιλία η Καστρουνή

• Την Κυριακή 6 Μαρτίου θα τρέξει σ' άλλο ένα παγκόσμιο κύπελλο σιρκουί τριάθλου που θα είναι στη Βιτόρια

Στον επόμενο Αγώνα Τριάθλου της σειράς των Παγκοσμίων Κυπέλλων Σιρκουί της Παγκόσμιας Ομοσπονδίας θα συμμετάσχει η **Παναγιώτα Καστρουνή,** την Κυριακή στις 6 Μαρτίου στις 10 το πρωί.

Στο Βίλα Βέλια της Βιτόρια της μακρινής Βραζιλίας, η Ελληνίδα αθλήτρια θα δοκιμασθεί ενάντια σε πολλές αντιπάλους του TOP 20 της παγκόσμιας κατάταξης, αλλά θα προσπαθήσει και εκεί να διακριθεί, μια και στο επίπεδο αυτό δεν υπάρχουν εύκολοι αντίπαλοι.

Πάντως απόλυτος στόχος θα είναι ο τερματισμός στην πρώτη δεκάδα, ενώ ακόμα και το μετάλλιο είναι στις δυνατότητές της

"Καμπανάκι" από Κωσταρίδη

• Ο πρόεδρος του Κολοσσού βρέθηκε χθες στα αποδυτήρια της ομάδας.

• Ακόμα πιο δυσάρεστα τα νέα για τον Σπύρο Λιβιεράτο μετά τα αποτελέσματα της μαγνητικής τομογραφίας.

• Στις 17.00' το ντέρμπι με την Χαλκίδα.

Είναι πάγια τακτική της διοίκησης του Κολοσσού να κρατούν διακριτική στάση στην πορεία της ομάδας στο πρωτάθλημα. Και στις χαρές και στις λύπες η διοίκηση στηρίζει τους «θαλασσί» και μόνο όταν το απαιτούν οι καταστάσεις ο πρόεδρος δίνει το παρών στα αποδυτήρια. Είτε για συγχαρητήρια (όπως έκανε στον αγώνα με το Αιγάλεω) είτε για να «κρούσει το καμπανάκι του κινδύνου» όπως έγινε χθες το απόγευμα.

Ο Κώστας Κωσταρίδης πήγε στο Βενετόκλειο χθες το απόγευμα πριν την προπόνηση του Κολοσσού και μίλησε στους παίκτες χρησιμοποιώντας σκληρή γλώσσα για την απογοητευτική εμφάνισή τους στον αγώνα με το Περιστέρι.

Ο ίδιος ήταν παρών στο παιχνίδι και είδε την ομάδα να δείχνει ένα άσχημο πρόσωπο στον αγωνιστικό χώρο, γεγονός που τον ενόχλησε ιδιαίτερα. Ανάλογα συναισθήματα για την απόδοση των «θαλασσί» είχαν και τα υπόλοιπα μέλη του ΔΣ και στο συμβούλιο της Δευτέρας συζητήθηκε εκτενώς το... θέαμα. Πάρθηκε λοιπόν απόφαση από τον πρόεδρο να βρεθεί στα αποδυτήρια και να πει δύο λόγια στους παίκτες. Όσοι ξέρουν τον Κωσταρίδη, καταλαβαίνουν πως ο τόνος του δεν ανέβηκε αλλά χρησιμοποίησε εκφράσεις καίριες που βρήκαν «στόχο».

Σύμφωνα με πληροφορίες, η σκέψη για το τετ α τετ υπήρχε από καιρό. Συγκεκριμένα από τις δύο συνεχόμενες ήττες με Φάληρο και Δράμα. Αλλά προτιμήθηκε να μην γίνει κάτι τέτοιο αφήνοντας περιθώρια στην ομάδα να αντιδράσει και να ξεσπάσει όπως και συνέβη με τις τρεις σερί νίκες (Νήαρ Ηστ, Ξάνθη, Αιγάλεω) που ήρθαν σε περίοδο προβλημάτων.

Αυτό όμως που αντίκρυσε στις δυτικές συνοικίες της Αθήνας ήταν η «σταγόνα που ξεχείλισε το ποτήρι». Δεν ήταν τόσο η ήττα που «πλήγωσε» όσο η εμφάνιση στο παρκέ.

Η ΠΡΟΕΤΟΙΜΑΣΙΑ

Μετά την επίσκεψη του προέδρου, ο Κολοσσός έκανε την προπόνησή του σε φουλ ρυθμούς εν όψει του ντέρμπι με την Χαλκίδα. Όλοι οι παίκτες γυμνάστηκαν κανονικά αφού δεν υπάρχουν (άλλα) προβλήματα τραυματισμού.

Το ματς στη Χαλκίδα είναι «υψηλού κινδύνου» ακόμα και αν η ομάδα της Ρόδου παρατασσόταν πλήρης στο κλειστό της Κανήθου. Από πολλές απόψεις η κρισιμότητά του «χτυπάει κόκκινο». Υπάρχει μεγάλο βαθμολογικό ενδιαφέρον καθώς ο νικητής κάνει ουσιαστικό βήμα στην δυάδα (πόσο μάλλον ο Κολοσσός που προηγείται ένα βαθμό της ΑΓΕΧ) και αποκτά ψυχολογικό αβαντάζ εν όψει της πολύ δύσκολης συνέχειας.

Η έδρα της Χαλκίδας είναι απόρθητη (μαζί με το Βενετόκλειο και το Λίντο). Η ομάδα του Κώστα Μίσσα έχει μέσο όρο επίθεσης 82.1π. ενώ εντός έδρας πετυχαίνει 88.6π. Δεν έχει όμως και την καλύτερη άμυνα. Μετά το Φάληρο και τον ΔΑΣΑΛ (!!!!) έχει την τρίτη χειρότερη άμυνα της κατηγορίας με 80π. μέσο όρο ενώ στην Κάνηθο δέχεται 80.1π. ανά παιχνίδι. Είναι φανερό λοιπόν ότι «κλειδί» για τη νίκη θα είναι η άμυνα τόσο περιφερειακά όσο και μέσα στο καλάθι όπου δεσπόζει η παρουσία του Μίλαν Γέρεμιτς.

Η άμυνα όμως σημαίνει ότι θα πρέπει να είναι σφιχτή χωρίς να φορτωθεί η ομάδα με φάουλ αφού έχει μείνει με εφτά παίκτες. Η ζώνη φαντάζει το πιο πιθανό σενάριο για τον Κολοσσό αν και η Χαλκίδα στα πέντε τελευταία παιχνίδια της έχει εκδηλώσει 112 προσπάθειες για σουτ 3π. και έχει ευστοχήσει 52 φορές! Το ποσοστό της δηλαδή αγγίζει το 50%. Μάλιστα, στα ματς με Περιστέρι και Αιγάλεω είχε 29 στα 55 τρίποντα ενώ στο πρόσφατο ντέρμπι με τον Ηλυσιακό είχε μόλις 4/14!



Με σκληρή γλώσσα μίλησε χθες στους παίκτες του Κολοσσού ο Κώστας Κωσταρίδης (ΒΙΚΤΩΡ ΦΩΤΟ ΜΑΡΚΕΤ)

ΝΩΡΙΤΕΡΑ ΤΟ ΤΖΑΜΠΟΛ

Στις 17.00' και όχι στις 17.30' αναμένεται να ξεκινήσει το παιχνίδι στην Εύβοια κατόπιν αιτήματος του Κολοσσού για να μπορέσει να εξυπηρετηθεί συγκοινωνιακά.

ΜΕΓΑΛΥΤΕΡΗ Η ΖΗΜΙΑ

Η μαγνητική τομογραφία στην οποία υποβλήθηκε τη Δευτέρα ο Σπύρος Λιβιεράτος δεν είχε τελικά τα αναμενόμενα αποτελέσματα.

Μάλιστα είχε ακόμα χειρότερα για την ζημιά που υπέστη στο γόνατο ο φόργουορντ του Κολοσσού. Η μερική ρήξη εσωπλάγιου χιαστού δεν ισχύει. Τα αποτελέσματα έδειξαν σοβαρότερο τραυματισμό και συγκεκριμένα ολική ρήξη πρόσθιου.

Ο παίκτης θα υποβληθεί σήμερα σε νέα μαγνητική τομογραφία για επαλήθευση αφού την πρώτη φορά το γόνατο του Λιβιεράτου είχε μαζέψει πολύ υγρό. Για να μπορούν οι γιατροί να είναι 100% σίγουροι αποφάσισαν να τον υποβάλλουν σε νέα εξέταση. Εφόσον επαληθευτούν τα πρώτα αποτελέσματα, ο 28χρονος παίκτης θα υποβληθεί σε χειρουργική επέμβαση και φυσικά χάνει οριστικά όλη την υπόλοιπη χρονιά.

ΕΦΗΒΙΚΟ ΠΡΩΤΑΘΛΗΜΑ

ΟΜΙΛΟΣ ΝΟΤΟΥ

Αποτελέσματα 10ης αγωνιστικής

Ζέφυρος – Κολοσσός	37-72
Ιάλυσος – Ιβίσκος	61-90
Ελπίς – Διαγόρας	20-0 (ά.α.)

Τελική Βαθμολογία

1. Κολοσσός	**10-0**	**764-386**	**20**
2. Ιβίσκος	**8-2**	**808-559**	**18**
3. Ελπίδα	6-4	525-548	16
4. Ιάλυσος	3-7	477-626	13
5. Ζέφυρος	3-7	439-586	12
6. Διαγόρας	0-10	403-711	9

* Ζέφυρος και Διαγόρας έχουν από έναν μηδενισμό.

Στο φάιναλ φορ έχουν προκριθεί οι Κολοσσός και Ιβίσκος από τον Όμιλο Νότου και η ΑΕ Δικαίου από τον Όμιλο Βορρά. Ελπίδα και Ιπποκράτης θα διεκδικήσουν στους διπλούς αγώνες μπαράζ το 4ο εισιτήριο.

Αποχώρηση Χατζηκαλημέρη

• Ο προπονητής του Ιάλυσου ενημέρωσε τους διαιτητές του αγώνα με τον Ιβίσκο τους λόγους που αφήνει τον πάγκο της ομάδας του στο β' δεκάλεπτο με τον Γρηγορά να τον αντικαθιστά.

• Στο πλαίσιο της 10ης και τελευταίας αγωνιστικής, ο Ιβίσκος επικράτησε στην Ιαλυσό με 90-61.

ΙΑΛΥΣΟΣ

Το βράδυ της Δευτέρας διεξήχθη στο κλειστό της Ιαλυσού ο αγώνας εφήβων Ιάλυσος – Ιβίσκος στο πλαίσιο της 10ης και τελευταίας αγωνιστικής του πρωταθλήματος. Το παιχνίδι ήταν αδιάφορο βαθμολογικά αφού η ομάδα της Ανάληψης έχει εδώ και καιρό εξασφαλίσει μία θέση στο φάιναλ φορ. Η νίκη της με 90-61 ήταν απλά ένα αποτέλεσμα ...προπόνησης εν όψει της τελικής φάσης που θα οριστεί σήμερα στην συνεδρίαση της Τοπικής Επιτροπής.

Ωστόσο η αναμέτρηση «σημαδεύτηκε» από μία ακόμα αντίδραση του Γιώργου Χατζηκαλημέρη στα όσα συνέβησαν στο ματς με τον Διαγόρα και για τα όσα ειπώθηκαν εις βάρος του από ανθρώπους του «γηραιού».

Στα μισά του δεύτερου δεκαλέπτου κάλεσε τάιμ άουτ και ενημέρωσε τους διαιτητές Κουνελλέ και Πετρίδη για την απόφασή του να αποχωρήσει από τον πάγκο της ομάδας του σε ένδειξη διαμαρτυρίας. Άλλωστε, στην ανακοίνωσή του είχε αναφέρει ότι μετά την απόσυρση της παιδικής ομάδας από τον προγραμματισμένο αγώνα με τη Σύμη θα έπονταν και άλλες αντιδράσεις. Στον πάγκο τον αντικατέστησε ο Σταμάτης Γρηγοράς και στο ΦΑ αναγράφεται «σε ένδειξη διαμαρτυρίας ο προπονητής της α' ομάδας αποσύρθηκε στο 5' του β' δεκαλέπτου για τα απαράδεκτα γεγονότα που συνέβησαν εις βάρος του στον αγώνα εφήβων Διαγόρας – Ιάλυσος και για όσα γράφτηκαν στον Τύπο».

Δεκάλεπτα: 14-28, 29-46(ημιχρ.), 47-67, 61-90

Διαιτητές: Κουνελλές Ν. – Πετρίδης

Ιάλυσος (Χατζηκαλημέρης): Καραγιάννης 16(1), Πλάτσης 1, Ατσικνούδας 21(1), Σαράντης 3, Παπασάββας 2, Σμαραγδιός 18, Μαλαματής, Μητροτάσιος, Μπακαρής, Καραβόλιας.

Ιβίσκος (Κωνσταντινίδης): Μπόσμος 4, Χατζηφούντας 5(1), Κούρος 10, Σότα 18(3), Στυλιανός 26(6), Διακονικόλας 7, Λασιθιωτάκης 2, Γιακουμάκης 19, Καρίκας 4, Κοψιάς, Ερνέας.

Δεν παρουσιάστηκε ο Διαγόρας

• Η Ελπίδα πήρε άνευ αγώνος τους δύο βαθμούς.

ΚΡΕΜΑΣΤΗ

Μόλις τέσσερις αθλητές, εκ των οποίων οι δύο ανήκουν στο τμήμα των παμπαίδων, είχε στη διάθεσή του το απόγευμα της Δευτέρας ο Γιάννης Τσακίρης.

Η ώρα διεξαγωγής του αγώνα με την Ελπίδα στην Κρεμαστή δεν επέτρεπε στους παίκτες του Διαγόρα να μαζευτούν για να δώσουν το τελευταίο τους παιχνίδι αφού είχαν φροντιστήριο και έτσι δεν παρουσιάστηκαν στο γήπεδο. Η ομάδα των Πεταλούδων πήρε τους δύο βαθμούς χωρίς να κουραστεί. Ούτως ή άλλως, δεν υπήρχε βαθμολογικό ενδιαφέρον στην αναμέτρηση.

Προκρίθηκε αήττητος

• Την δέκατη νίκη του πέτυχε ο Κολοσσός καθώς επικράτησε του Ζέφυρου με 72-37.

ΒΕΝΕΤΟΚΛΕΙΟ

Ένα ημίχρονο ήταν αρκετό για τον πρωτοπόρο Κολοσσό να κάνει επίδειξη ισχύος εν όψει του φάιναλ φορ των εφήβων. Αν και ξεκίνησε νωχελικά (32-22), άλλαξε εντελώς εικόνα στην επανάληψη και επικράτησε εύκολα του Ζέφυρου με 72-37. Αυτή ήταν η δέκατη νίκη για τους νεαρούς «θαλασσί» που προκρίθηκαν ως πρώτοι στην τελική φάση του πρωταθλήματος και μάλιστα με αήττητο σερί.

Πρώτος σκόρερ του αγώνα ήταν ο Σάββας Ματσαμάς που σταμάτησε στους 26π.

Δεκάλεπτα: 10-17, 22-32(ημιχρ.), 30-50, 37-72

Διαιτητές: Βιτζηλαίος – Στάλας

Ζέφυρος (Σκορδάλης): Κυπριώτης, Δριχούτης, Παπορισδάκης, Παμπίδης Α. 8, Μαμαλίγκας 2, Στρατήγης 2, Διαμαντής 5, Παπαγιάννης, Μήτσης 20.

Κολοσσός (Φραγκεσκάκης): Ρούσσος 2, Ματσαμάς 26(1), Ψαρομπάς 2, Αυγενικός 9(1), Ξυπολιτάς 6, Δεληγιαννάκης 6, Αραπούδης 2, Μαρινάκης Π. 10, Σιώκος 2, Μαρινάκης Α. 7, Βελέντζας.

ΕΝΟΙΚΙΑΣΕΙΣ

συνέχεια από την προηγούμενη

ΕΝΟΙΚΙΑΖΟΝΤΑΙ δωμάτια με το μήνα στο ξενοδοχείο "Βασιλεία". Περιλαμβάνει ψυγείο, κλιματισμό, εβδομαδιαίο καθαρισμό (NOVA, σαλοτραπεζαρία) στο κέντρο της πόλης. Πληρ.τηλ 2241024051. Τιμή 150 ευρώ. MZT020231

πωλησεις-αγορες ακινητων & επιχειρησεων

ΠΩΛΕΙΤΑΙ από ιδιώτη εντός ζώνης **οικόπεδο** δύο στρεμμάτων στους πρόποδες Φιλερήμου της Παστίδας με άδεια οικοδομής 240 τ.μ. για ισόγειο και α' όροφο με φως και νερό. Πληρ. τηλ. 6997188794 MZT010314

ΠΩΛΟΥΝΤΑΙ μονοκατοικίες α) στα Κοσκινού 208 τ.μ. με οικόπεδο 2250 τ.μ. 285.000 ευρώ σε σοβάδες και 425.000 τελειωμένη υπέρ λουξ κατασκευής, β) στα Κοσκινού 140 τ.μ. με οικόπεδο 1500 τ.μ. 294.000 ευρώ, γ) στην Ιξιά 150 τ.μ. με οικόπεδο 300 τ.μ. 285.000 ευρώ. Επίσης πωλούνται **μεζονέτες** α) στο Ροδίνι 130 τ.μ. με 300 τ.μ. οικόπεδο γωνιακό 220.000 ευρώ, β) στο Ροδίνι 125 τ.μ. μόνο 190.000 ευρώ. Πληρ. κ. Χαρκιανάκη τηλ. 6946163242 MZT010312(2)

ΠΩΛΟΥΝΤΑΙ οικόπεδα α) στο άνω Ροδίνι 1000 τ.μ. φανταστικά με Σ.Δ. 0,4 352.000 ευρώ, β) στην Ιξιά με άδεια 13000 τ.μ. 117.500 ευρώ, γ) στην Ιξιά 2100 με άδεια 176.500 ευρώ, δ) προς φυτώριο 345 τ.μ. 100.000 ευρώ. Πληρ. κ. Χαρκιανάκη τηλ. 6946163242 MZT010312(1)

ΠΩΛΟΥΝΤΑΙ από ιδιώτη: α) στο Γεννάδι **οικόπεδο** 2 στρέμματα με άδεια οικοδομής 200 μέτρα, β) στα Καλαβάρδα **οικόπεδο** 3 στρέμματα στη θάλασσα με άδεια οικοδομής 91 μέτρα. Πληρ. τηλ. 6973984108, 6977033037 MZT010310

ΠΩΛΕΙΤΑΙ διαμέρισμα 46 τ.μ. λουξ κατασκευής 1ου ορόφου με δάπεδο γρανίτη, ιταλικές κουζίνες, ντουλάπια, καινούργιο επί της Ρόδου-Λίνδου. Τιμή 25.000.000 δρχ.-73.370€. Πληρ. Σταμάτης Μανωλάκος τηλ. 22410-23815, 78275, 6945769958 ΜΧΠ1588.3

ΠΩΛΕΙΤΑΙ διαμέρισμα 45 τ.μ. με 15 τ.μ. βεράντα, 2 ετών, λουξ κατασκευής 2ου ορόφου, με όλα τα έπιπλα, κουζίνα, ντουλάπια και τις ηλεκτρικές συσκευές, με δύο air condition, ηλιακό και με 5 τ.μ. αποθήκη στο ισόγειο. Τιμή 105.000€. Πληρ. Σταμάτης Μανωλάκος τηλ. 22410-23815, 78275, 6945769958 ΜΧΠ1588.2

ΠΩΛΕΙΤΑΙ επιχείρηση μπαρ στην Παλιά Πόλη πλήρως εξοπλισμένο σε διώροφο οίκημα 140 τ.μ.+80 τ.μ. αυλή. Μόνο σοβαρές προτάσεις. Πληρ. Σταμάτης Μανωλάκος τηλ. 22410-23815, 78275, 6945769958 ΜΧΠ1588.1

ΠΩΛΕΙΤΑΙ από ιδιώτη **μονοκατοικία** 100 τ.μ. εντός οικισμού Παστίδας σε 300 τ.μ. οικόπεδο πλήρως ανακαινισμένη με κλιματισμό και αποχετευτικό. Πληρ. τηλ. 2241048013, 6948588451 MZT280209

ΠΩΛΟΥΝΤΑΙ: α) **οικόπεδο** στο Γεννάδι 1750 τ.μ. επί της λεωφόρου 500 μ. από το χωριό, με άδεια οικοδομής 200 τ.μ. και β) 1000 τ.μ. **οικόπεδο** με άδεια οικοδομής 150 τ.μ. Πληρ. τηλ. 2241061628, 6944410537 MZT240239

ΠΩΛΕΙΤΑΙ επιχείρηση οβελιστήριο˙grill πλήρως εξοπλισμένο στα "100 Μαγαζιά". Πληρ. τηλ. 2241026304, 6947633164 MZT250222(6)

ΑΓΟΡΑΖΩ μικρό **διαμέρισμα** ή **γκαρσονιέρα** εντός πόλεως Ρόδου μετρητοίς. Τηλέφωνο επικοινωνίας 6945444222 MZT280212

ΠΩΛΟΥΝΤΑΙ

ΒΙΟΤΕΧΝΙΚΟΙ ΧΩΡΟΙ

από 400 τ.μ. έκαστος

περιοχή Ασγούρου σε προνομιακή θέση

Πληρ. τηλ. 6932380330

MAT7897

ΟΙΚΟΔΟΜΙΚΕΣ ΕΠΙΧΕΙΡΗΣΕΙΣ

ΔΙΑΚΟΓΕΩΡΓΙΟΥ ΚΑΛΛΙΣΤΟΣ

ΕΘΝ. ΑΝΤΙΣΤΑΣΕΩΣ 11-ΤΣΑΛΔΑΡΗ 28

ΠΩΛΗΣΕΙΣ ΔΙΑΜΕΡΙΣΜΑΤΩΝ-ΚΑΤΑΣΤΗΜΑΤΑ-ΑΠΟΘΗΚΕΣ-ΑΝΤΑΛΛΑΓΕΣ ΑΚΙΝΗΤΩΝ-ΑΓΟΡΕΣ ΟΙΚΟΠΕΔΩΝ-ΑΝΑΛΑΜΒΑΝΟΥΜΕ ΑΝΤΙΠΑΡΟΧΕΣ

ΠΩΛΟΥΝΤΑΙ ΔΙΑΜΕΡΙΣΜΑΤΑ λουξ κατασκευής με απεριόριστη θέα. Τα διαμερίσματα διαθέτουν θωρακισμένες πόρτες, εντοιχισμένες κουζίνες-ντουλάπες εντοιχισμένες, νιπτήρα με ντουλάπι, κεντρική θέρμανση αυτόνομη, ανοιγόμενα ανακλεινόμενα κουφώματα με διπλά τζάμια, σίτες ρολά, υδραυλικό ασανσέρ, τριφασικό ρεύμα. Όλοι οι χώροι σπατουλαριστοί, εσωτερικές πόρτες MDF, με σχέδιο.

● **ΔΙΑΜΕΡΙΣΜΑΤΑ ΕΠΙ ΤΗΣ:**

1. **ΠΩΛΟΥΝΤΑΙ διαμερίσματα** επί της οδού Χαραλάμπους στο πάρκο, των 105, 125 τ.μ. διαμερίσματα 3άρια-4άρια
2. **ΟΙΚΟΔΟΜΗ** υπό ανέγερση επί της οδού Κ. Παλαιολόγου και Θεοτοκοπούλου **διαμερίσματα** 2άρια, 3άρια, 4άρια,
3. Επί της οδού Μ. Κων/νου-Κ. Παλαιολόγου **γραφείο ιατρείο** 70 τ.μ.
4. **Αποθήκες** πλησίον Στ. Κωτιάδη 130 τ.μ., Λ. Καλλιθέας (Καρακόνερο) 80-300 τ.μ.
5. Πωλούνται στην παραλία Κιοτάρι **μεζονέτες**. Ημιτελείς και τελειωμένες των 80 τ.μ. και 110 τ.μ. σε 1.000 τ.μ. οικόπεδο πολυτελούς κατασκευής.

ΟΙ ΠΩΛΗΣΕΙΣ ΜΠΟΡΟΥΝ ΝΑ ΓΙΝΟΥΝ ΜΕ ΟΛΑ ΤΑ ΔΑΝΕΙΑ ΤΡΑΠΕΖΩΝ ΚΑΙ ΟΡΓΑΝΙΣΜΩΝ
ΑΝΑΛΑΜΒΑΝΟΥΜΕ ΑΝΤΙΠΑΡΟΧΕΣ ΚΑΙ ΑΓΟΡΕΣ ΟΙΚΟΠΕΔΩΝ
ΔΕΧΟΜΑΣΤΕ ΑΝΤΑΛΛΑΓΕΣ ΑΚΙΝΗΤΩΝ

ΠΛΗΡΟΦΟΡΙΕΣ
ΔΙΑΚΟΓΕΩΡΓΙΟΥ ΚΑΛΛΙΣΤΟΣ
Τηλ. 22410-29318, 78501 • Fax: 22410-34598, 78502

MAT000118(7)

ΠΑΡΑΔΟΣΙΑΚΗ ΤΕΧΝΗ



ΒΟΤΣΑΛΩΤΑ - ΨΗΦΙΔΩΤΑ - ΕΠΙΣΚΕΥΕΣ-ΑΠΟΚΑΤΑΣΤΑΣΕΙΣ ΒΥΖΑΝΤΙΝΩΝ - ΝΕΟΚΛΑΣΙΚΩΝ ΚΤΙΣΜΑΤΩΝ

Σ. ΓΡΑΙΚΟΣ
ΠΑΡΑΔΟΣΙΑΚΟΣ ΤΕΧΝΙΤΗΣ
ΤΗΛ. 6934596090

05169

ΚΤΗΜΑΤΟΜΕΣΙΤΙΚΟ ΓΡΑΦΕΙΟ
ΝΙΚΟΛΑΟΣ Α. ΑΣΒΕΣΤΗΣ
Αγίου Ιωάννου 46, Ρόδος
Τηλ. 22410 32809, 6947848288, 6946 348131 (κος Αλεξίου Γ.)

ΠΩΛΗΣΕΙΣ ΑΚΙΝΗΤΩΝ

1. **ΑΝΑΛΗΨΗ** **Διαμερίσματα** 90, 113 και 122 τ.μ. σε κεντρικό σημείο, πολυτελούς κατασκευής με αυτόνομη θέρμανση και απεριόριστη θέα προς 1.850 ευρώ το τ.μ.
2. **ΡΟΔΙΝΙ** **Διαμέρισμα** 70 τ.μ. σε μικρή οικοδομή πολυτελούς κατασκευής με ιδιόκτητο γκαράζ προς 1900 ευρώ το τ.μ.
3. **ΠΛΗΣΙΟΝ ΜΙΧ. ΠΕΤΡΙΔΗ** **Διαμερίσματα** 82, 85, 87, 113, 115 και 117 τ.μ. πολυτελούς κατασκευής με αυτόνομη θέρμανση και θέση parking προς 1.750 ευρώ το τ.μ.
4. **ΚΑΡΑΚΟΝΕΡΟ** **Διαμερίσματα** πολυτελείας (υπό κατασκευή) των 110 τ.μ. με αυτόνομη θέρμανση, θέση parking προς 1.800 ευρώ το τ.μ.
5. **ΜΙΧ. ΠΕΤΡΙΔΗ** **Διαμερίσματα** 64, 72, 94, 118 και 122 τ.μ. των διαστάσεων πολυτελούς κατασκευής με αυτόνομη θέρμανση και θέσεις parking σε λογικές τιμές
6. **ΠΤΟΛΕΜΑΙΩΝ** **Οροφοδιαμέρισμα** 115 τ.μ. πολυτελούς κατασκευής 195.000 ευρώ
7. **ΣΤ. ΚΩΤΙΑΔΗ** **Διαμερίσματα** 57 τ.μ. 100.000 ευρώ
8. **ΟΔΟΣ ΛΙΝΔΟΥ** **Διαμερίσματα** 45 και 90 τ.μ. πολυτελούς κατασκευής με θέση parking προς 1470 ευρώ το τ.μ.
9. **ΚΑΡΑΚΟΝΕΡΟ** **Μεζονέτα** (υπό κατασκευή) 190 τ.μ. πολυτελούς κατασκευής και με επιπλέον οικόπεδο 160 τ.μ. 322.000 ευρώ
10. **ΚΑΡΑΚΟΝΕΡΟ** **Μεζονέτα** (υπό κατασκευή) 190 τ.μ. πολυτελούς κατασκευής και με επιπλέον οικόπεδο 80 τ.μ. 295.000 ευρώ
11. **ΠΑΣΤΙΔΑ** **Μεζονέτα** (υπό κατασκευή) 140 τ.μ. πολυτελούς κατασκευής, σε οικόπεδο 330 τ.μ. 170.000 ευρώ
12. **ΙΑΛΥΣΟΣ** **Μεζονέτα** (σε μαρμαροσοβά) 210 τ.μ. 175.000 ευρώ
13. **ΙΑΛΥΣΟΣ** **Μεζονέτα** (υπό κατασκευή) 150 τ.μ. με πρόσοψη σε κεντρικό δρόμο, πολυτελούς κατασκευής 250.000 ευρώ.
14. **ΙΑΛΥΣΟΣ** **Μεζονέτα** (ετοιμοπαράδοτη) 180 τ.μ. πολυτελούς κατασκευής 278.796 ευρώ
15. **ΓΕΝΝΑΔΙ** **Μεζονέτες** (ετοιμοπαράδοτες) 102,36 τ.μ. και 107,23 τ.μ. σε οικόπεδα των 900 τ.μ. 220.000 ευρώ
16. **ΓΕΝΝΑΔΙ** **Μεζονέτα** (ετοιμοπαράδοτη) 104,34 τ.μ. 190.000 ευρώ
17. **ΙΑΛΥΣΟΣ** **Μεζονέτες** (σε μαρμαροσοβά) των 225 τ.μ. 205.000 ευρώ, 204 τ.μ. 190.000 ευρώ, 204 τ.μ. 176.000 ευρώ και 185 τ.μ. 161.000 ευρώ

✓ **ΑΝΑΛΑΜΒΑΝΟΥΜΕ:**
- Την αγορά - πώληση κάθε ακινήτου σας
- Την έκδοση του Στεγαστικού σας δανείου με τους καλύτερους όρους της Τραπεζικής αγοράς.

ΧΠ2437

Ευρωπαϊκή Επενδυτική
Κτηματομεσιτικό Γραφείο
Θεόφιλος Κλωνάρης
Εθνικής Αντίστασης 48 τηλ.2241039300,κιν.6977582152

Πωλείται επικερδής επιχείρηση εστιατορίου σε τουριστική περιοχή της πόλης πλήρως εξοπλισμένη ,με απεριόριστες δυνατότητες λόγω συνταξιοδότησης

ΔΙΑΜΕΡΙΣΜΑΤΑ:

Ισόγειο δυάρι διαμέρισμα υπο κατασκευή με αυλή στην Ανάληψη	€ 85000
Διαμέρισμα 90 τ.μ.στην Μητροπολη,με θέρμανση,τζάκι,αυλή,ανακαινισμένο	€ 90000
Διαμερίσματα 3 υπνοδωματίωνυπο κατασκευή σε μικρή οικοδομή,lux κατασκευής	€ 149000
Διαμέρισμα 115 τ.μ. στα Κοσκινού Α ορόφου καινούργιο με 3 υπνοδωμάτια,ευκαιρία	€ 147000
Διαμέρισμα 85 τ.μ.με 2 υπνοδωμάτια,χώρο στάθμευσης και αποθήκη 12τ.μ.	€ 147000
Διαμερίσματα στηνΑνάληψη 105τ.μ.με 3 υπν/τια lux κατασκευής προς	€ 200000
Οροφοδιαμέρισμα 120τ.μ. στην περιοχή Δασκάλωνμε θέα και πάρκιν	€ 220000
Α' όροφος διπλοκατοικίας 103τ.μ. στον Νηρέα κατάλληλο για 2 γκαρσονιέρες	€ 102000
Ρετιρέ διαμέρισμα 120τ.μ. με μεγάλες βεράντες και απεριόριστη θέα υπο κατασκευή	
18 studios ανακαινισμένα, πλήρως επιπλωμένα & εξοπλισμένα πωλούνται και ανα όροφο	
Καινούργιο κατάστημα γωνιακό με 17μ βιτρίνα σε εμπορικό σημείο της πόλης	

ΜΟΝΟΚΑΤΟΙΚΙΕΣ:

Κατοικία στην Παλιά Πόλη 35τ.μ.+35τ.μ.,με άδεια χρήσεως καταστήματος	€ 60000
Μονοκατοικία 65τ.μ. στον Αρχάγγελο σε μαρμαροσοβά με 1 υπν/τιο	€ 65000
Κοσκινού ανεξάρτητη μονοκατοικία 130 τ.μ σε μπετά με απεριόριστη θέα	€ 100000
Μονοκατοικίες στην Ιξιά, κοντά στην Ρόδο 165 τ.μ. με 4 υπνοδωμάτια	€ 280000
Διατηρητέα μονοκατοικία στην Ρόδο 280τ.μ. με αυλή,πλήρως ανακαινισμένη	€ 265000
Μονοκατοικίες ανεξάρτητες στην Ιαλυσό 200τ.μ. κοντά στην Θάλασσα	€ 360000

ΟΙΚΟΠΕΔΑ:

Οικόπεδο 1000τ.μ. στο Τσαίρι με βιοτεχνικό χώρο 300τ.μ. σε θεμελίωση	€ 100000
Οικόπεδο 12000τ.μ.στο Τσαίρι(Αγία Βαρβάρα) περιφραγμένο,ρεύμα,νερό	€ 176000
Οικόπεδο κοντά στο Νοσοκομείο 4000 τ.μ.,πανοραμικό	€ 190000
Οικόπεδο 3600 τ.μ.στην Λαχανιά άρτιο κ οικοδ/μο με θέα θάλασσα	€ 63000

Αγορές-πωλήσεις-μισθώσεις-εκτιμήσεις-Ακινήτων
Δάνεια Δεκτά

ΧΠ2694

NewAge Real Estate
Νέα Εποχή στο Χώρο του Ακινήτου
ΜΕΛΕΟΥΝΗ – ΚΕΧΑΓΙΑ ΜΑΙΡΗ

ΠΩΛΟΥΝΤΑΙ

ΔΙΑΜΕΡΙΣΜΑΤΑ
Μεγάλη γκάμα διαμερισμάτων μικρών ή μεγαλύτερων, στην Ρόδο, Ιξιά, Ιαλυσό και Κοσκινού

ΜΕΖΟΝΕΤΕΣ
Τελειωμένες ή σε μπετά στην Ιξιά, Ιαλυσό, Κοσκινού, Κιοτάρι και Γεννάδι

ΜΟΝΟΚΑΤΟΙΚΙΕΣ
Μεγάλες κατοικίες στα Κοσκινού, Ασγούρου, Ιξιά

ΟΙΚΟΠΕΔΑ
Στην Ιξιά, Κανδυλί, Ασγούρου, Κιοτάρι, Γεννάδι

ΕΠΙΧΕΙΡΗΣΕΙΣ
Πωλούνται επικερδείς επιχειρήσεις

✓ **ΖΗΤΟΥΝΤΑΙ ΟΙΚΟΠΕΔΑ ΓΙΑ ΑΝΤΙΠΑΡΟΧΗ**

✓ **ΑΝΑΛΑΜΒΑΝΟΥΜΕ ΤΗΝ ΕΚΔΟΣΗ ΚΑΘΕ ΕΙΔΟΥΣ ΔΑΝΕΙΟΥ ΣΑΣ**

Θεμ. Σοφούλη 8 - 85100 Ρόδος Τηλ. & Fax: 22410 23447
Κιν. 6948 808023 - E-mail: info@newage-realestate.gr

ΧΠ2671

πωλήσεις

συνέχεια από την προηγούμενη

ΜΟΝΑΔΙΚΗ ΕΥΚΑΙΡΙΑ. ΠΩΛΕΙΤΑΙ διαμέρισμα 2 δωματίων, κουζίνας και μπάνιου 2ου ορόφου στην Ιαλυσό. Μόνο 40.000 ευρώ. Επίσης **γκαρσονιέρες** ενός δωματίου, κουζίνας και WC μόνο 30.000 ευρώ. Δάνεια δεκτά και ευκολίες. Πληρ. τηλ. 6948209098
MZT250214

ΠΩΛΕΙΤΑΙ στο Φαληράκι επιχείρηση bar. Πληρ. τηλ. 6938703749 MZT230212

ΠΩΛΕΙΤΑΙ ΕΠΙΧΕΙΡΗΣΗ ΕΣΤΙΑΤΟΡΙΟΥ ΜΕ 150 ΚΑΘΙΣΜΑΤΑ ΣΤ' ΑΦΑΝΤΟΥ, ΣΕ ΤΟΥΡΙΣΤΙΚΗ ΠΕΡΙΟΧΗ (ΟΔΟΣ ΠΕΡΝΟΥ). ΤΟ ΚΑΤΑΣΤΗΜΑ ΕΙΝΑΙ ΠΛΗΡΩΣ ΕΞΟΠΛΙΣΜΕΝΟ ΚΑΙ ΜΠΟΡΕΙ ΝΑ ΛΕΙΤΟΥΡΓΗΣΕΙ ΑΜΕΣΑ. ΤΙΜΗ ΕΥΚΑΙΡΙΑΣ. ΠΛΗΡ. ΤΗΛ. 6936757436
MZT230231

ΠΩΛΕΙΤΑΙ διαμέρισμα 3άρι λουξ κατασκευής με θέα τη θάλασσα, πλήρως επιπλωμένο στον α' όροφο. Τιμή προσιτή. Αποκλείονται μεσίτες. Πληρ. τηλ. 2241032093, 2241021436, 2241067682
MZT230223

ΠΩΛΕΙΤΑΙ γραφείο τουριστικό στο κέντρο της πόλης. Πληρ. τηλ. 6944601329 από 10.00-14.00 MZT250217

ΠΩΛΕΙΤΑΙ εστιατόριο στο κέντρο της πόλης πλήρως εξοπλισμένο. Τιμή συζητήσιμη. Πληρ. τηλ. (22410)20540, 31115 MZT180229

ΖΗΤΕΙΤΑΙ συνέταιρος για εστιατόριο - μπαρ ή μετατρέψιμο σε μπουφέ - σελφ σέρβις στους Πεύκους Λίνδου. Πληρ. τηλ. 2244051858
MZT220233

ΠΩΛΕΙΤΑΙ ΑΠΟ ΙΔΙΩΤΗ, **οροφοδιαμέρισμα** νεόδμητο α' ορόφου ανεξάρτητο, πολυτελούς κατασκευής, στην Ιξιά 3 υπνοδωμάτια, μεγάλο σαλόνι με θέα θάλασσα, κουζίνα, λουτρό (υδρομασάζ, αερομασάζ), WC, αποθήκη, σύστημα ενδοδαπέδιας θέρμανσης, κλιματισμός, σύστημα εξαερισμού. Τιμή μετρητοίς: 190.000 ευρώ. Πληρ. τηλ. 6942640503, 6978171109 κ. Νίκος
MZT220226

ΠΩΛΕΙΤΑΙ ΣΤΟ ΕΜΠΟΡΙΚΟΤΕΡΟ ΔΡΟΜΟ ΤΩΝ ΠΕΥΚΩΝ επιχείρηση τουριστικών ειδών και λαικής τέχνης σε τιμή ευκαιρίας 50 τ.μ. εσωτερικά με πατάρι, και 50 τ.μ. αυλή με πέργκολα. Δίδεται και άδειο. Πληρ. τηλ. 6938389517
MZT210202

ΖΗΤΕΙΤΑΙ οικόπεδο εντός σχεδίου για αγορά ή αντιπαροχή στις περιοχές Ιαλυσού-Κρεμαστής-Κοσκινού ή εντός σχεδίου στη Ρόδο. Πληρ. Διακογεωργίου Κάλλιστος, τηλ. 22410-29318, 78501
MAT000118(1)

ΠΩΛΕΙΤΑΙ διαμέρισμα δυάρι στους (Δασκάλους) πολυτελούς κατασκευής με θέρμανση, έτοιμο προς παράδοση και κατοίκηση σε μικρή οικοδομή. Δεκτά δάνεια. Πληρ. Διακογεωργίου Κάλλιστος, τηλ. 22410-29318, 78501
MAT000118(5)

ΠΩΛΟΥΝΤΑΙ μονοκατοικίες σε μπετά 120 τ.μ. σε οικόπεδα 250 τ.μ. πάνω σε δρόμο πλ. 6 μ. με πανοραμική θέα, εντός ορίων χ. Παστίδας, επιλογή σχεδίου από τον πελάτη! Τιμή 90.000 ευρώ (δεκτά δάνεια). Στην τιμή περιλαμβάνονται: άδεια, μπετά ΙΚΑ, μαντρότοιχοι, βόθρος, οικόπεδο. Τηλ. 22410-68044, 78635 απογευμ. ώρες, 6944817148 και 6946489989.
MZT120218

ΠΩΛΕΙΤΑΙ επιχείρηση στο Μαντράκι επί της οδού Εθελοντών Δωδεκανησίων. Πληρ. τηλ. 6945798060
MZT080232

ΠΩΛΟΥΝΤΑΙ από ιδιοκτήτη κατασκευαστή **μεζονέτες** στην Ιαλυσό από 125-160 τ.μ. αρίστης κατασκευής. Πληρ. τηλ. 6932350214, 2241093952
MZT160211

ΠΩΛΟΥΝΤΑΙ: 1) 140 τ.μ. λουξ διαμέρισμα 5 ετών με θέα, ανσανσέρ, άνετο πάρκιν στην Παρθενόπης 3 υπν/τίων, 2 wc, αποθήκη, 2) 174 τ.μ. 4 υπν/τίων, οροφ/σμα, θέα στο Ζέφυρο, 3) 108 τ.μ. 3 υπν/τία (β' όρ.) με θέα στους Δασκάλους, 4) Διώροφη μον/κία, κοντά στο Ρολόι Π. Πόλη 120 τ.μ. με μικρή αυλή. Πληρ. ΑΙΓΑΙΟΚΤΗΜΑΤΙΚΗ τηλ. 22410 22943-22410 28838-6945466773.
ΜΧΠ851

ΠΩΛΕΙΤΑΙ ΙΑΤΡΕΙΟ-ΓΡΑΦΕΙΟ. Στο παλαιό ΙΚΑ γωνία Μ. Κων/νου και Παλαιολόγου στον α' όροφο γραφείο ιατρείο 70 τ.μ. έτοιμο προς παράδοση για άμεση λειτουργία σε πολυτελείας οικοδομή. Δάνεια δεκτά. Πληρ. Διακογεωργίου Κάλλιστος, τηλ. 22410-29318, 78501
MAT000118(4)

ΠΩΛΕΙΤΑΙ PUB-ΚΑΦΕΤΕΡΙΑ στο τουριστικό κέντρο πλησίον νέου καζίνο. Πλήρως εξοπλισμένη, ανακαινισμένη, η καλύτερη στο είδος της. Συμβόλαιο 12ετές. Πληροφορίες άλλες δεν θα δοθούν τηλεφωνικώς. Πληρ. για συνεννόηση τηλ. 2241078392, 6977339669, 6936607154 μετά τις 12 το μεσημέρι
MXP12043

ΠΩΛΟΥΝΤΑΙ ΕΠΑΓΓΕΛΜΑΤΙΚΟΙ ΧΩΡΟΙ στην οδό Βενέζη (δίπλα στο ΡΟΔΙΩΝ ΠΑΙΔΕΙΑ). **α) ΚΑΤΑΣΤΗΜΑΤΑ:** για οποιαδήποτε χρήση επαγγελματική των 62 τ.μ. και 125 τ.μ., **β) ΓΡΑΦΕΙΑ-ΙΑΤΡΕΙΑ** των 62 τ.μ. και 125 τ.μ., **γ) ΑΠΟΘΗΚΕΣ:** των 62 τ.μ. και 125 τ.μ. Δεκτά δάνεια. Πληρ. Διακογεωργίου Κάλλιστος, τηλ. 22410-29318, 78501
MAT000118(6)

ΠΩΛΟΥΝΤΑΙ ΣΤΗΝ ΚΡΕΜΑΣΤΗ ΔΙΑΜΕΡΙΣΜΑΤΑ-ΜΕΖΟΝΕΤΕΣ. Στον παραλιακό δρόμο Κρεμαστής διαμερίσματα των 60 τ.μ. και μεζονέτες των 120 τ.μ. με αυλή πολυτελούς κατασκευής. Δάνεια δεκτά. Πληρ. Διακογεωργίου Κάλλιστος, τηλ. 22410-29318, 78501 MAT000118(2)

ΠΩΛΟΥΝΤΑΙ ΣΤΗΝ ΠΑΡΑΛΙΑ ΚΙΟΤΑΡΙ ΜΕΖΟΝΕΤΕΣ. Ημιτελείς και τελειωμένες των 80 τ.μ. και 110 τ.μ. σε 1.000 τ.μ. οικόπεδο σε κατασκευή πολυτελή. Δεκτά δάνεια. Πληρ. Διακογεωργίου Κάλλιστος, τηλ. 22410-29318, 78501
MAT000118(3)

μαθηματα

ΓΑΛΛΙΚΑ, ΙΤΑΛΙΚΑ, ΙΣΠΑΝΙΚΑ. Παραδίδονται μαθήματα από πτυχιούχο καθηγήτρια Πανεπιστημίου Σορβόννης, και Valencia (Ισπανίας). Προετοιμασία πτυχίων, ξεναγοί, ξενοδοχειακή ορολογία, εξετάσεις CELI (Perugia) Instituto Cervantes, Γαλλικό Ινστιτούτο. Τιμές προσιτές. Πληρ. τηλ. 6978733260 MZT010306

ΕΜΠΕΙΡΗ ΚΑΘΗΓΗΤΡΙΑ ΓΕΡΜΑΝΙΚΩΝ με σπουδές στη Γερμανία παραδίδει ιδιαίτερα μαθήματα σε παιδιά και ενήλικες. Τιμή προσιτή. Πληρ. τηλ. 6936647797 MZT280228

ΑΓΓΛΙΚΑ- ΙΤΑΛΙΚΑ - ΙΣΠΑΝΙΚΑ. ΚΑΘΗΓΗΤΗΣ, αριστούχος απόφοιτος (MASTER) SCHILLER INTERNATIONAL UNIVERSITY παραδίδει μαθήματα **κατ' οίκον** σε αρχάριους, προχωρημένους, ξενοδοχοϋπάλληλους. Εξασφαλισμένη επιτυχία εξετάσεων FIRST CERTIFICATE, ECCE, CAMBRIDGE και MICHIGAN, PROFICIENCY, TOEIC, TOEFL καθώς και ΚΡΑΤΙΚΟΥ ΠΙΣΤΟΠΟΙΗΤΙΚΟΥ ΓΛΩΣΣΟΜΑΘΕΙΑΣ. Προετοιμασία για INICIAL, INTERMEDIO, SUPERIOR Ισπανικής, CELI 1, 2, 3, 4, 5 Ιταλικής καθώς και εξετάσεις εισαγωγής σε Πανεπιστήμιο εξωτερικού. Τιμές λογικές. Μεταφράσεις δεκτές. Πληρ. τηλ. 2241025133
MZT100214

ΑΓΓΛΙΚΑ, ΓΑΛΛΙΚΑ. Παραδίδονται μαθήματα από πτυχιούχο καθηγητή Καναδικού Πανεπιστημίου κατ' οίκον για όλα τα επίπεδα σε προσιτές τιμές. Πληρ. τηλ. 2241064079, 6976196036
MZT230224

ΚΑΘΗΓΗΤΡΙΑ αρμονίου και **πιάνου** παραδίδει μαθήματα στο σπίτι της σε μικρά παιδιά. Πληρ. τηλ. 2241021377, 6973460984 MZT220225

εργασιες

ΑΒΙΑΣΤΑ ΑΥΞΑΝΕΤΕ ΤΟ ΕΙΣΟΔΗΜΑ ΣΑΣ. Η ΕΤΑΙΡΕΙΑ CASA LA BIANCA ΖΗΤΕΙ ΠΑΝΕΛΛΑΔΙΚΑ ΝΤΗΛΕΡ ΓΙΑ ΤΗΝ ΠΡΟΩΘΗΣΗ ΤΗΣ ΑΝΟΙΞΙΑΤΙΚΗΣ COLLECTION ΤΗΣ. ΔΙΑΘΕΤΟΥΜΕ ΟΛΟΥΣ ΤΟΥΣ ΚΑΤΑΛΟΓΟΥΣ ΤΗΣ ΑΓΟΡΑΣ ΣΕ ΡΟΥΧΑ, ΕΣΩΡΟΥΧΑ, ΜΑΓΙΟ, ACCESORIES, ΔΕΡΜΑΤΙΝΑ, ΛΕΥΚΑ ΕΙΔΗ ΕΙΣΑΓΩΓΗΣ, ΕΙΔΗ ΟΙΚΙΑΚΟΥ ΕΞΟΠΛΙΣΜΟΥ, ΑΛΕΚΙΑΣΤΑ ΤΡΑΠΕΖΟΜΑΝΤΗΛΑ. ΑΜΕΣΗ ΠΑΡΑΔΟΣΗ. ΤΙΜΕΣ ΟΙΚΟΝΟΜΙΚΕΣ. ΑΠΟΣΤΟΛΗ ΚΑΤΑΛΟΓΩΝ ΔΩΡΕΑΝ. BONUS. ΤΗΛ. ΧΩΡΙΣ ΧΡΕΩΣΗ 800/1143500 ΤΗΛ. 2109574700, 210-9574701
ΜΑΤ7898

ΖΗΤΕΙΤΑΙ ΕΜΠΕΙΡΗ ΠΩΛΗΤΡΙΑ από κατάστημα ασημένιων κοσμημάτων στην Π. Πόλη. Ξένες γλώσσες και προϋπηρεσία ΑΠΑΡΑΙΤΗΤΑ. Ωράριο σπαστό. Μισθός και ποσοστά ή μόνο ποσοστά. Πληρ. τηλ. 6977655652, 2241020512
MZT010320

ΖΗΤΕΙΤΑΙ υπάλληλος για μαγαζί χρωμάτων - σιδηρικών. Απαραίτητη προϋπόθεση γνώση και εμπειρία στο χώρο αυτό. Πληρ. τηλ. 2241025067, 6932740846 MZT010301

ΖΗΤΕΙΤΑΙ πωλήτρια υπεύθυνη για κατάστημα με οικιακό εξοπλισμό και δώρων. Πληρ. τηλ. 2241070036, 6944343505 MZT010313

ΖΗΤΕΙΤΑΙ Νορβηγίδα ή Δανέζα για να εργασθεί σε κατάστημα στην Παλιά Πόλη. Επιπλέον γνώση της Γερμανικής γλώσσας θα εκτιμηθεί. Πληρ. τηλ. 6973037387MZT280225

ΖΗΤΕΙΤΑΙ Γερμανίδα ή Αυστριακή για να εργασθεί σε κατάστημα στην Παλιά Πόλη. Πληρ. τηλ. 6973037387
MZT280226

ΖΗΤΟΥΝΤΑΙ αποθηκάριος και ταμίας. Πληρ. κ. Γιώργος 6948587302
MZT280217

ΖΗΤΕΙΤΑΙ πωλήτρια για κατάστημα Παραδοσιακής Τέχνης στην Παλιά Πόλη γνωρίζοντας ξένες γλώσσες, επίσης ένας **αποθηκάριος.** Πληρ. κ. Κώστας τηλ. 6948587301
MZT280218

ΖΗΤΟΥΝΤΑΙ σε γνωστή καφετέρια στη Ρόδο **σερβιτόρες-οι** και **μπάρμαν.** Προυπηρεσία απαραίτητη. Πληρ. τηλ. 2241068500 MAT7892

Από το τουριστικό γραφείο **TRITON HOLIDAYS ΖΗΤΕΙΤΑΙ υπάλληλος** για κρατήσεις ξενοδοχείων με γνώσεις υπολογιστή και αγγλικής γλώσσας. Πληρ. τηλ. 2241021690
MAT7891

ΖΗΤΕΙΤΑΙ σερβιτόρος, σκαντιναβέζα **σερβιτόρα** και **μάγειρας/ψήστης,** με προϋπηρεσία για καφετέρια-εστιατόριο στην περιοχή Ιαλυσού. Πληρ. τηλ. 2241094966, 6947690654 MZT280213

ΑΠΟ ΤΑ ΚΑΤΑΣΤΗΜΑΤΑ "GREEN SHOP" ΣΤΗΝ ΠΑΛΙΑ ΠΟΛΗ ΖΗΤΟΥΝΤΑΙ ΠΩΛΗΤΡΙΕΣ ΓΙΑ ΤΗΝ ΤΟΥΡΙΣΤΙΚΗ ΣΕΖΟΝ. ΠΛΗΡ. ΤΗΛ. 6942846006
MZT250223

Μεγάλη Γερμανική Πολυεθνική εταιρία **ΖΗΤΑΕΙ** αυτόνομους συνεργάτες για Ελλάδα και για Αυστραλία, με πολλή υψηλή αμοιβή. Για πληρ. τηλ. 6944368459, από 2-10 μ.μ.
MZT250226

ΖΗΤΕΙΤΑΙ χορεύτρια για παραδοσιακούς χορούς για να εργασθεί σε ξενοδοχεία. Πληρ. τηλ. 6944815707 κ. Χάρης, 2241063646
MZT260203

ΚΛΑΔΟΓΕΝΗΣ ΜΙΧΑΗΛ
ΠΟΛΙΤΙΚΟΣ ΜΗΧΑΝΙΚΟΣ Ε.Μ.Π.
ΑΤΤΑΒΥΡΟΥ 20-ΡΟΔΟΣ
ΤΗΛ. 2241022394

ΠΩΛΟΥΝΤΑΙ

1. **Μεζονέτες** με απεριόριστη θέα και θέα στη θάλασσα, στο Καρακόνερο, με 3 υπνοδωμάτια, σαλόνι, κουζίνα, 2 λουτρά, αποθήκης και με υπόγειο χώρο στάθμευσης και λοιπών βοηθητικών χώρων, εμβαδού 125 τ.μ. και εμβαδού υπογείου 65 τ.μ., συνολικής επιφάνειας με το υπόγειο 190 τ.μ.
2. **Διαμερίσματα** πολυτελούς κατασκευής με απεριόριστη θέα και θέα στη θάλασσα, στο Καρακόνερο, με 3 υπνοδωμάτια, λουτρού και αποθήκης εμβαδού 105 τ.μ.

ΑΕ0058

ΜΑΘΙΟΣ Δ. & Μ. Ο.Ε.
D & M HOMES
ΑΓΟΡΕΣ ΟΙΚΟΠΕΔΩΝ - ΠΩΛΗΣΕΙΣ ΚΑΤΟΙΚΙΩΝ
Αναλαμβάνουμε τη διεκπεραίωση του δικού σας ακινήτου
.... Με τους καλύτερους όρους της αγοράς

1) Διώροφες **μονοκατοικίες** λουξ κατασκευής των 120 τ.μ. με 330 τ.μ. οικόπεδο σε ονειρεμένη τοποθεσία, περιοχή Ανοιξη, υπό κατασκευή.
2) **Μεζονέτες** λουξ κατασκευής των 140 τ.μ. σε 330 τ.μ. οικόπεδο με φανταστική θέα, περιοχή Κοκκερου - Κοσκινού, υπό κατασκευή
3) **Διαμερίσματα** των 130 τ.μ. -120 τ.μ.-110 τ.μ. στα Κοσκινού
4) **Οικόπεδο** 4.200 τ.μ. στο Τσαΐρι
5) **Μονοκατοικία** υπερλούξ κατασκευής με 1000 τ.μ. οικόπεδο (μόνο σοβαρές προτάσεις).

Με επιπλείο έμπειρων συνεργατών η εταιρία μας σας παρέχει την καλύτερη δική σας εξυπηρέτηση.
Αναλαμβάνουμε να διεκπεραιώσουμε τη διαχείριση του οικοπέδου σας με στόχο την καλύτερη αποδοσή του.

ΟΙΚΟΠΕΔΑ
ΑΝΤΙΠΑΡΟΧΕΣ
ΜΟΝΟΚΑΤΟΙΚΙΕΣ

ΖΗΤΟΥΝΤΑΙ ΟΙΚΟΠΕΔΑ

Βερολίνου 11 - Ροδίνι • τηλ. 2241069515, κιν. 6945525475-6944370132

ΧΠ2652

ΠΩΛΕΙΤΑΙ
από ιδιώτη
διώροφη μεζονέτα στα μπετά
130 τ.μ. στο κέντρο της Ιαλυσού.
Πληρ. τηλ. 6937603917
ΜΑΤ7888

ΜΕΓΑΛΗ ΕΥΚΑΙΡΙΑ
ΠΩΛΕΙΤΑΙ
κεντρικότατο ψητοπωλείο,
πλήρως εξοπλισμένο στην πόλη της Ρόδου.
Σε τιμή ευκαιρίας.
Πληρ. τηλ. 6979303960
MZT180220

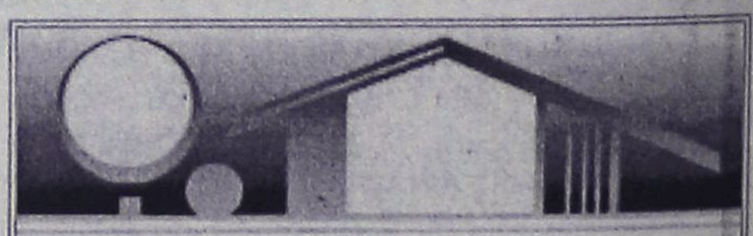

ΚΤΗΜΑΤΟΜΕΣΙΤΙΚΟ ΓΡΑΦΕΙΟ
ΑΙΓΑΙΟΚΤΗΜΑΤΙΚΗ
ΕΠΙΛΕΓΜΕΝΕΣ ΠΡΟΤΑΣΕΙΣ ΑΚΙΝΗΤΩΝ

- 74 τ.μ. Πειραιώς ισ. (2 υπν.) 85.000 ευρώ
- 82 τ.μ. (2 υπν.) β' ορ. Δασκάλους 80.000 ευρώ
- 90 τ.μ. (2 υπν.) Αλ. Διάκου 120.000 ευρώ
- 108 τ.μ. β' ορ. με θέα Δασκάλους 200.000 ευρώ
- 120 τ.μ. μον/κία Π. Πόλη Ρολόι 125.000 ευρώ
- 130 τ.μ. α' ορ. Ανάληψη 155.000 ευρώ.
- 140 τ.μ. (2 υπν.) - θέα - 2 μπάνια - Παρθενόπης 230.000 ευρώ
- 142 τ.μ. μον/κία Νιοχώρι 150.000 ευρώ
- 174 τ.μ. Ζέφυρος ορ/σμα (4 υπν.) 200.000 ευρώ
- 185 τ.μ. (3 υπν.) Μ. Πετρίδη, ρετιρέ 250.000 ευρώ
- Μον/κία 236 τ.μ. Θολό σε 2.174 τ.μ. οικ/δο έξτρα Σ.Δ.764 τ.μ. 264.000 ευρώ
- Οικ/δο 4 στρ. στο Κανδυλί 120.000 ευρώ.
- Κατάστημα 40 τ.μ. με 70 τ.μ. απ/κη πρ/ση Αννης Μαρίας 115.000 ευρω
- Γραφεία 23 τ.μ., 45 τ.μ., 67 τ.μ. κοντά στην Ακαδημία Χ2.500 το τ.μ.

ΕΚΤΟΣ ΑΥΤΩΝ ΤΩΝ ΑΚΙΝΗΤΩΝ ΔΙΑΘΕΤΟΥΜΕ ΜΕΓΑΛΗ ΠΟΙΚΙΛΙΑ ΣΕ ΔΙΑΜ/ΤΑ, ΜΕΤ/ΝΑ-ΚΑΙΝΟΥΡΓΙΑ ΣΤΙΣ ΚΑΛΥΤΕΡΕΣ ΤΙΜΕΣ ΤΗΣ ΑΓΟΡΑΣ-ΟΙΚ/ΔΑ ΚΑΙ ΕΝΟΙΚΙΑΣΕΙΣ ΑΚΙΝΗΤΩΝ - ΑΝΤΙΠΑΡΟΧΕΣ

ΡΕΝΑ ΒΑΖΟΥΚΟΥ
(ΜΕΣΙΤΗΣ ΑΣΤΙΚΩΝ ΣΥΜΒΑΣΕΩΝ)
ΔΙΕΥΘ. ΓΡΑΦΕΙΟΥ ΔΗΜ. ΘΕΟΔΩΡΑΚΗ 3
9-1 το πρωί καθημερινά και 6.30-9 απ/τα (Δευτ. και Πέμπτης)
Τηλ. (22410) 22943-28838 FAX: 28838, κιν. 6945466773
email.vazoukou@acn.gr
ΧΠ851

εργασιες

συνέχεια από την προηγούμενη

ΖΗΤΕΙΤΑΙ πεπειραμένη **κομμώτρια.** Πληρ. τηλ. 2241038660 MZT220222(3)

Από ξυλουργείο **ΖΗΤΕΙΤΑΙ βοηθός** επιπλοποιού με προϋπηρεσία. Πληρ. τηλ. 6947805109 MZT240224

ΖΗΤΕΙΤΑΙ υπάλληλος κος ή κα. Οπτικά "Παπαδόπουλος-Κωλλέτης". Πληρ. τηλ. (22410)73663, 76767 MZT250222(4)

ΖΗΤΕΙΤΑΙ κοπέλα να προσέχει μωρό τη νύκτα. Από τις 8 μέχρι τις 4. Ή να μένει μέσα στο σπίτι. Πληρ. τηλ. 6947786183 MZT250225

VACANCY - SEASONAK Experienced Chef for busy British Pub, Trianta area - split shifts, good salary, all benefits paid. Fax CV to 2241091109, Email CV to arisports16@hotmail.com or telephone 6946903528 MZT240225

ΖΗΤΟΥΝΤΑΙ πωλήτριες για πολυκατάστημα ελληνικής καταγωγής. Πληρ. τηλ. 2241020037 MAT7884

Το bar KATERINA στο Φαληράκι **ΖΗΤΑΕΙ barwoman** και **κοπέλες** με μεροκάματο και ποσοστά. Πληρ. τηλ. 6938870130 μετά τις 14.00 και 2241086083 μετά τις 21.30 MZT240209

ΖΗΤΕΙΤΑΙ εμφανίσιμη **κοπέλα** για απογευματινή απασχόληση για καφετέρια "Επώνυμο".. Οχι αλλοδαπές. Πληρ. τηλ. 2241068550, 6974605065 MZT240206

Επιχείρηση οβελιστηρίου **ΖΗΤΑ ΑΤΟΜΑ** για ψήσιμο γύρου με γνώση. Πληρ. τηλ. 6946282082, 6936161740 MZT240201

ΖΗΤΕΙΤΑΙ διακοσμητής /τρια με γνώσεις στο σχέδιο κουζίνας για να εργαστεί στο τμήμα πωλήσεων του καταστήματος επίπλων κουζίνας "ΔΙΑΘΕΣΗ". Προϋπηρεσία στον τομέα αυτό απαραίτητη καθώς και γνώσεις χειρισμού Η/Υ. Γνώση της ιταλικής γλώσσας θα εκτιμηθεί ιδιαιτέρως. Πληρ. τηλ. 2241064450 ώρες λειτουργίας καταστημάτων MZT240208

ΖΗΤΕΙΤΑΙ οδηγός-μεταφορέας κατά προτίμηση ηλικίας (25-35 ετών άγαμος) για διανομές κρασιών και ποτών. Απαραίτητα δικαιολογητικά: Επαγγελματική άδεια οδήγησης και απολυτήριο στρατού. Πληρ. τηλ. 2241074505 (10 π.μ.-2.00 μ.μ.) κ. Τυπάλδος Γεώργιος. MZT240202

ΓΡΑΦΕΙΟ ΕΡΓΑΣΙΑΣ. ΣΜΥΡΝΗΣ ΚΩΝΣΤΑΝΤΙΝΟΣ και ΤΣΙΩΤΑ ΛΟΥΚΙΑ ΜΕ (ΑΡ. ΑΔΕΙΑΣ 33116). Παρέχει σε όλη την Ελλάδα προσωπικό επιλεγμένο με αυστηρά κριτήρια. Οικιακοί βοηθοί, babysitters, φροντίδα ηλικιωμένων ατόμων, με ειδικές ανάγκες, νοσηλευτές , καθαρίστριες, υπάλληλοι ξενοδοχείων - εστιατορίων κ.λπ. αγροτικοί εργάτες. Παρέχεται 6μηνη εγγύηση αντικατάστασης, χωρίς άλλη οικονομική επιβάρυνση, εξυπηρέτηση και τα Σαββατοκύριακα. Πληρ. τηλ. 2103837005-6, 210-3837586, 210-3837728, fax 210-3881720 MZT240231

ΖΗΤΕΙΤΑΙ κοπέλα εμφανίσιμη ηλικίας έως 28 ετών για να εργασθεί σε καφέ μπαρ εκτός Ρόδου. Μεταφορά δική μας (αποκλείονται αλλοδαπές). Μισθός ικανοποιητικός. Πληρ. τηλ. 6974722584 MZT240212

ΖΗΤΕΙΤΑΙ κοπέλα για Internet cafe. Πληρ. τηλ. 6936699602 MZT240214

ΖΗΤΕΙΤΑΙ κοπέλα για mini market να γνωρίζει ξένες γλώσσες. Πληρ. τηλ. 2241037247, 6936699602 MZT240213

STAND UP COMEDY. ΖΗΤΟΥΝΤΑΙ ερασιτέχνες ηθοποιοί, λάτρεις της κωμωδίας και της σάτιρας όπως και καθημερινοί άνθρωποι οι οποίοι πιστεύουν ότι μπορούν να συμμετάσχουν σε μια βραδιά κωμωδίας και γέλιου. Οπως και κειμενογράφοι, μάγοι, ταχυδακτυλουργοί κ.ά. **ΒΡΑΔΙΕΣ ΓΕΛΙΟΥ**, τηλ. 6944520387 ώρες 19.00-24.00 MZT220230

ΖΗΤΕΙΤΑΙ νέα κοπέλα από 25-30 ετών για να εργασθεί ως σερβιτόρα σε καφετέρια στην Ιαλυσό. Παρέχεται μισθός και ασφάλεια. Πληρ. τηλ. 6974484599, 2241036339 MZT230225

ΖΗΤΕΙΤΑΙ κοπέλα έως 28 ετών με γνώσεις αγγλικών και Η/Υ για εργασία σε DVD Club στη Μ. Πετρίδη. Πληρ. τηλ. 2241060775 MAT7885

ΖΗΤΕΙΤΑΙ οδηγός για παιδικό σταθμό - μειωμένο ωράριο - με δίπλωμα Δ' κατηγορίας, πενθήμερη απασχόληση, όλο το χρόνο, μισθός συν ΙΚΑ. Πληρ. κ. Βαρδέλλη τηλ. 2241039739, 6972007352 MZT230226

ΖΗΤΕΙΤΑΙ σερβιτόρος-α για μόνιμη εργασία σε κεντρικό εστιατόριο της Ρόδου. Πληρ. τηλ. 2241077772MZT140227

ΖΗΤΕΙΤΑΙ κύριος ή κυρία κατά προτίμηση γερμανόφωνος να εργασθεί σε χρυσοχοείο με ποσοστά και σταθερό μισθό - ΙΚΑ. Πληρ. τηλ. 2241064412, 6973249616 κ. Παπαϊωάννου MZT220218

ΕΡΓΑΣΤΗΡΙΟ ΕΛΕΥΘΕΡΩΝ ΣΠΟΥΔΩΝ ΗΛΕΚΤΡΟΝΙΚΩΝ ΥΠΟΛΟΓΙΣΤΩΝ
Program
Ecdl Kids & Equal Skills
Για ΠΑΙΔΙΑ και ΕΝΗΛΙΚΕΣ
ΕΠΙΣΗΜΟ ΕΞΕΤΑΣΤΙΚΟ ΚΕΝΤΡΟ ΤΗΣ ECDL HELLAS
ΤΜΗΜΑΤΑ ΓΙΑ:
Παιδιά
Ενήλικες
Αρχάριους
Επαγγελματίες
ΕΓΓΡΑΦΕΣ ΤΩΡΑ
Υασύθυνη Εκαίδευση
ΔΙΔΑΣΚΟΝΤΑΙ:
MS-OFFICE - ΠΡΟΓΡΑΜΜΑΤΙΣΜΟΣ
ΑΡΧΙΤΕΚΤΟΝΙΚΗ ΕΚΔΟΣΗ - ΜΑΚΕΤΑ
ΕΜΠΟΡΙΚΑ - ΛΟΓΙΣΤΙΚΑ ΠΡΟΓΡΑΜΜΑΤΑ
ΔΑΚΤΥΛΟΓΡΑΦΗΣΗ - ΣΧΕΔΙΑΣΜΟΣ ΙΣΤΟΣΕΛΙΔΩΝ
ECDL Diploma
Ανεύρεση Εργασίας
Αναδείξαμε 1ο μαθητή σε Ολυμπιάδα Πληροφορικής
Μανώλης Ι. Σοφίλας
ΤΗΛ.(22410)31761
ΚΟΔΡΙΓΚΤΩΝΟΣ 91 - ΡΟΔΟΣ
ΧΠ941

ΖΗΤΕΙΤΑΙ υπάλληλος για γραφείο Γεν. Τουρισμού με προϋπηρεσία σε γραφείο ΙΑΤΑ. Γνώσεις αγγλικής και Η/Υ. Πληρ. τηλ. 6944636141 MZT230215

ΖΗΤΟΥΝΤΑΙ 2 **πωλητές/τριες** ομιλούντες τουλάχιστον 2 ξένες γλώσσες για κανονική ή και μερική απασχόληση σε κατάστημα ασημικών και ειδών τέχνης στην Παλιά Πόλη. Πληρ. τηλ. 6944613524 MZT220203

ΖΗΤΕΙΤΑΙ πωλήτρια για κατάστημα γυναικείων ρούχων στο Μανδράκι. Ωράριο καταστημάτων. Πληρ. τηλ. 2241074430 MZT230221

ΖΗΤΕΙΤΑΙ μαγείρισσα για 7μηνη απασχόληση σε εστιατόριο στη Λίνδο (International κουζίνα). Πληρ. τηλ. 6945592868, 6945317003 MZT210226

Ηλεκτρονικό εργαστήριο **ΖΗΤΑ νέο.** Απαραίτητη γνώση Η/Υ και Αγγλικής γλώσσας. Ωρες εργασίας 16.00-20.00. Πληρ. τηλ. 2241066253, 6936666605 MZT210208

ΖΗΤΕΙΤΑΙ έμπειρος **ψήστης** για συνεχές ωράριο (15.30-24.00) από ταβέρνα στην Ιαλυσό. Πληρ. τηλ. 6932743089, 6977655652 MXP12101

ΖΗΤΕΙΤΑΙ από αρτοποιείο **μάστορας** πεπειραμένος και **πωλήτρια.** Πληρ. τηλ. 2241031053 MAT7857

ΑΒΑΔΙΣΤΑ, ΑΒΑΣΑΝΙΣΤΑ επιχείρηση στο σπίτι ή το χώρο σας. Αμεση κάλυψη θέσεων ανεξάρτητης συνεργασίας. Οχι ντίλερ, πλασιέ, πωλητές. Internet επιθυμητό. Ημιαπασχόληση 500-1500 ευρώ πλήρης απασχόληση 1500-6500 ευρώ. Bonus, προμήθειες 5%, πληρωμένες διακοπές. Τμήμα εξυπηρέτησης συνεργατών 2241030078, www.umswork4you.com MAT5525

Εμπορική επιχείρηση ποτών **ΖΗΤΑΕΙ οδηγό** με δίπλωμα Γ' κατηγορίας για διανομή. Πληρ. τηλ. 2241063680 ώρες γραφείου MZT220201

ΜΟΝΟ ΓΙΑ ΤΟΛΜΗΡΟΥΣ. Ανοίξτε την δική σας επιχείρηση στο σπίτι ή όπου εσείς θέλετε μέσου **τηλεφώνου ή INTERNET.** Με προοπτικές υψηλών μηνιαίων εισοδημάτων. Ο,τι κάνουν οι περισσότεροι **ΣΥΝΕΡΓΑΤΕΣ** μας. Πληρ. τηλ. 6977946940 euromaniaforall@ yahoo.gr MZT150233

ΖΗΤΟΥΝΤΑΙ τεχνικός εγκαταστάτης κεραιών και ένας βοηθός. Μισθός ικανοποιητικός, αποκλείονται αλλοδαποί. Πληρ. τηλ. 6944440655 MAT000360

ΖΗΤΕΙΤΑΙ έμπειρη **υπάλληλος** σε πωλήσεις κοσμημάτων - ωρολογίων, να ομιλεί απταίστως γερμανικά και αγγλικά, για 8ωρη απασχόληση σε γνωστό χρυσοχοείο της Παλιάς Πόλης. Πληρ. τηλ. 2241027089 MZT140235

ΖΗΤΕΙΤΑΙ από το εστιατόριο - μπαρ (Καστράκι) κοντά στο ξενοδοχείο BLUE BAY τουριστική ζώνη Ιαλυσού α) **μπάρμαν**, β) **σερβιτόρος-σερβιτόρα**. Απαραίτητη η προϋπηρεσία, γνώσεις Αγγλικών και βιογραφικό, γ) λαντζιέρα. Ωρες εργασίες βραδυνές. Πληρ. τηλ. 2241091220, 74504 MZT140238

ΖΗΤΟΥΝΤΑΙ από εστιατόριο ala cart εντός πόλεως Ρόδου **μάγειρας** για σπαστό ωράριο και σερβιτόρος και επίσης σπαστό ωράριο. Πληρ. κ. Γιάννης κιν. 6974367001 MZT140236

ΖΗΤΕΙΤΑΙ μονταδόρος για να εργαστεί σε κατάστημα με έπιπλα, σε απογευματινή εργασία. Μισθός 400 ευρώ. Πληρ. τηλ. 6948600359 MAT000355(2)

διαφορα

ΠΩΛΕΙΤΑΙ εξοπλισμός εστιατορίου λόγω ανακαίνισης. Πληρ. τηλ. 6932343112, 6932754080 MAT7896

ΠΩΛΟΥΝΤΑΙ έπιπλα και ηλεκτρικές συσκευές σε χαμηλές τιμές. Πληρ. τηλ. 6947771641 MZT010319

ΠΩΛΕΙΤΑΙ ο κάτωθι **επαγγελματικός εξοπλισμός:** • 2 τεμ. έπιπλο κάδοι απορριμμάτων ξύλινοι (ξύλο κερασιάς) με γρανίτη 60Χ50Χ90 150€ ο ένας, • μηχανή κοψίματος αλλαντικών 150€, • ταμειακή μηχανή ΤΕΣ 200€, • έπιπλο έκθεσης ξύλινο (ξύλο κερασιά) με γρανίτη ορθοστάτες ανοξείδωτους και τζάμι με ψωμιέρα εκατέρωθεν μήκους 0,60 μ. 200€, • ερμάριο μήκους 0,60 μ. 80€, • πάγκος κρεπιέρας με περιμετρικό τζάμι, ορθοστάτες ανοξείδωτους, ξύλο κερασιά, γρανίτη, ράφια ανοξείδωτα μήκους 1,00 μ. 300€, • φρυγανιέρα ηλεκτρική με κυλιόμενη πλατφόρμα πλήρως ηλεκτρονική 400€, • φούρνος ιταλικός μάρκας gierre με θέσεις για πέντε λαμαρίνες, στόφα-βάση φούρνου ηλεκτρική με θέσεις για 10 λαμαρίνες, βαγονάκι τροχήλατο με θέσεις για 10 λαμαρίνες και 20 λαμαρίνες μόνο 2.500€, • ψησταριά υγραερίου γερμανική μήκους 0,50 μ. με αυτόματο προσάναμμα 250€, • μηχανές γύρου μάρκας vimitex με εφτά εστίες και τρεις σούβλες καινούργια μόνο 450€, • θερμαντικό πατάτας με δύο λάμπες πλήρως ανοξείδωτο διάστασης 60Χ40 150€, • 200 τεμ. δίσκοι σερβιρίσματος fast food 250€, • έπιπλο γωνία από ξύλο κερασιά εσωτερικά ανοξείδωτο με ράφια, με ερμάριο μήκους 1,00 μ. ανοξείδωτο, φούσκα εξαερισμού μήκους 100Χ60, πλάτη ανοξείδωτη διάστασης 1,20Χ1,20, κατάλληλο για πρόσοψη μόνο 500€. Πληρ. τηλ. 6944185027, 2241036126 MZT280235

ΚΑΘΗΓΗΤΡΙΑ ΑΓΓΛΙΚΩΝ με πολυετή πείρα και με μητρική γλώσσα την αγγλική παραδίδει ιδιαίτερα μαθήματα σε μαθητές και ενήλικες όλων των επιπέδων.

Πληροφορίες τηλέφωνο
2241069102, 6944470985
MAT7893(1)

ΤΣΟΥΡΟΥΝΑΚΗΣ
Κεφάλαιο
Κτηματομεσιτικό Γραφείο
Γ. ΣΕΦΕΡΗ 12 (παραπλεύρως ΜΗΔΙΑ)
ΤΗΛ/FAX.: (22410) 60060
www.e-kefaleo.com

ΠΩΛΗΣΕΙΣ ΑΚΙΝΗΤΩΝ

ΔΙΑΜΕΡΙΣΜΑΤΑ

❑45 τ.μ,ισόγειο,1 υπν/τιου , καινούριο, Καρακόνερο , 24,5εκ - 71.900 €

❑50 τ.μ,1ου,1 υπν/τιου , καινούριο, Τριάντα, 27εκ - 79.236€

❑57 τ.μ,1ου ,1 υπν/τιου , καινούριο, Ανάληψη, 29εκ - 85.106 €

❑70 τ.μ,1ου,2 υπν/τιων Αγ.Ιωάννη, 27εκ – 79.236 €

❑70 τ.μ,1ου, 2 υπν/τιων , καινούριο, Τριάντα, 37εκ - 108.584 €

❑73 τ.μ,1ου, 2 υπν/τιων , καινούριο, Ιξιά, 33εκ - 96.845 €

❑77τ.μ 2ου, 2 υπν/τιων, καινούριο, πάρκιν, Καναδά ,47 εκ-137.931€

❑80 τ.μ, ισόγειο, 2υπν/τιων, γκαράζ ,καινούριο, Ιξιά 40 εκ-117.388€

❑80 τ.μ, 1ου, 2υπν/τιων, Κένεντυ 41 εκ- 117.388 €

❑85τ.μ,1ου ,2 υπν/τιων, καινούριο,πάρκιν Αραπάκι, 49εκ - 143.800 €

❑ 85τ.μ,1ου ,2 υπν/τιων, καινούριο, Ροδίνι, 49εκ - 143.800 €

❑86τ.μ, 2ου, 2 υπν/τιων , καινούριο, Καρακόνερο, 46.5εκ - 136.463 €

❑100 τ.μ ,1ου ,3υπν/τιων, γκαράζ, καινούριο, Ιξιά 52 εκ-152.604 €

❑110 τ.μ, 3ου, 3 υπν/τιων , λούξ, Ροδίνι 61εκ -179.000 €

❑116 τ.μ,1ου,3 υπν/τιων , καινούριο,πάρκιν, Αραπάκι 65εκ - 190.755 €

❑120 τ.μ, ρετιρέ, 3 υπν/τιων καινούριο, πάρκιν, Αν.Μαρίας 80 εκ - 234.776 €

ΜΕΖΟΝΕΤΕΣ-ΜΟΝ/ΚΙΕΣ

❑ 90 τ.μ , μεζονέτα , μπετά, 1.000 τ.μ οικόπεδο, θέα Κοσκινού 40 εκ-117.388 €

❑ 125 τ.μ ,μεζονέτα , μπετά, 250 τ.μ αυλή Τριάντα 40 εκ-117.388 €

❑ 170 τ.μ ,μεζονέτα , μπετά , 200 τ.μ αυλή Τριάντα 42 εκ-123.257 €

❑ 176 τ.μ ,μεζονέτα ,μπετά σε 1.350 τ.μ οικόπεδο Τρείς 40εκ-117.388 €

❑ 187 τ.μ, μεζονέτα , 3υπν/τιων, σε 2 στρέματα,Τριάντα 121εκ-355.099 €

❑ 200 τ.μ ,μεζονέτα μ/σοβά , 3 υπν/τιων ,300 τ.μ οικόπεδο Τριάντα 56εκ-164.343 €

❑ 224 τ.μ ,μεζονέτα , 3 υπν/τιων ,καινούρια 300 τ.μ οικόπεδο Τριάντα 80εκ-234.776 €

❑203 τ.μ ,μεζονέτα , 3υπν/τιων , σε 2 στρέμα-τα,Τριάντα 131εκ-384.446€

ΟΙΚΟΠΕΔΑ

❑1.000τ.μ,με την άδεια, Κοσκινού 24εκ-70.432€

ΕΠΑΓΓΕΛ/ΚΟΙ ΧΩΡΟΙ

❑ Κατάστημα 180τ.μ ,συν 110τ.μ πατάρι, Καρακόνερο 170 εκ-500.000 €

❑ Αποθήκη 95τ.μ, σοβά, ράμπα, Καρακόνερο 16 εκ-46.955 €

ΧΠ1629

ΠΩΛΗΣΕΙΣ ΑΚΙΝΗΤΩΝ

ΔΙΑΜΕΡΙΣΜΑΤΑ

1. ΚΟΣΚΙΝΟΥ 115 τ.μ. 1ου ορόφου με θέα. Τιμή 146.700 ευρώ
2. ΚΟΣΚΙΝΟΥ 110 τ.μ. ισόγειο. Τιμή 132.000 ευρώ
3. ΡΟΔΟΣ 100 τ.μ. ισόγειο με αυλή, περιοχή ΙΚΑΡΟΣ. Τιμή 154.000 ευρώ
4. ΡΟΔΟΣ 125 τ.μ. ορόφου, περιοχή ΙΚΑΡΟΣ. Τιμή 201.800 ευρώ
5. ΡΟΔΟΣ 80 τ.μ. περιοχή ΜΗΔΕΙΑ. Τιμή 152.600 ευρώ
6. ΡΟΔΟΣ 81 τμ. περιοχή ΖΕΦΥΡΟΣ, με υπόγειο πάρκιν. Τιμή 143.000 ευρώ
7. ΡΟΔΟΣ 132 τ.μ. περιοχή ΖΕΦΥΡΟΣ,με υπόγειο πάρκιν. Τιμή 209.000 ευρώ
8. ΡΟΔΟΣ 138 τ.μ. περιοχή ΖΕΦΥΡΟΣ, με υπόγειο πάρκιν. Τιμή 215.000 ευρώ
9. ΡΟΔΟΣ 118 τ.μ. περιοχή ΜΗΔΕΙΑ. Τιμή 214.700 ευρώ
10. ΡΟΔΟΣ 122 τ.μ. περιοχή ΜΗΔΕΙΑ. Τιμή 221.600 ευρώ

ΜΟΝΟΚΑΤΟΙΚΙΕΣ

1. ΚΟΣΚΙΝΟΥ 206 τ.μ., (με θέα), οικόπεδο 2.250 τ.μ. Τιμή 425.000 ευρώ
2. ΚΟΣΚΙΝΟΥ 140 τ.μ., οικόπεδο 1.500 τ.μ. Τιμή 295.000 ευρώ
3. ΚΟΣΚΙΝΟΥ 155 τ.μ., οικόπεδο 230 τ.μ. Τιμή 110.000 ευρώ (μπετά)
4. ΠΑΣΤΙΔΑ 130 τ.μ., οικόπεδο 250 τ.μ. Τιμή 165.000 ευρώ
5. ΠΑΣΤΙΔΑ 190 τ.μ. οικόπεδο 1350 τ.μ. Τιμή 230.000 ευρώ
6. ΠΑΣΤΙΔΑ 140 τ.μ. οικόπεδο 1.350 τ.μ. Τιμή 105.000 ευρώ (μπετά)

ΟΙΚΟΠΕΔΑ

1. ΚΑΝΔΗΛΙ 9.700 τ.μ., δυνατότητα τεμαχισμού. Τιμή 280.000 ευρώ
2. ΠΑΣΤΙΔΑ 205 τ.μ., εντός οικισμού (με παλιά μονοκατοικία). Τιμή 45.000 ευρώ
2. ΡΟΔΟΣ 28.000 τ.μ., Λεωφόρος Καλλιθέας (για επαγγελματική χρήση). Τιμή 3.300.000 ευρώ.

ΕΠΑΓΓΕΛΜΑΤΙΚΟΙ ΧΩΡΟΙ

1. ΡΟΔΟΣ κατάστημα γωνιακό, 150 τ.μ., πατάρι 55 τ.μ., υπόγειο 190 τ.μ. Τιμή 450.000 ευρώ
2. ΑΣΓΟΥΡΟΥ Ισόγειος βιοτεχνικός χώρος 180 τ.μ. Τιμή 110.000 ευρώ.
3. ΛΕΩΦ. ΡΟΔΟΥ-ΛΙΝΔΟΥ Κατάστημα 160 τ.μ., πατάρι 60 τ.μ., υπόγειο με ράμπα 160 τ.μ. Τιμή 420.000 ευρώ
4. ΡΟΔΟΣ. Νιοχώρι συγκρότημα με 16 στούντιος, πλήρως επιπλωμένα. Τιμή 700.000 ευρώ.

ΕΝΟΙΚΙΑΣΕΙΣ

1. ΡΟΔΟΣ. Τριάρι στο κέντρο, πλήρως εξοπλισμένο με ηλεκτρικές συσκευές, μίσθωμα 500 ευρώ
2. ΡΟΔΟΣ Νιοχώρι στούντιος των 25-50 τ.μ. πλήρως επιπλωμένα, 350-450 ευρώ το μήνα.

Πληρ. κο Γιάννη
τηλ. 2241037501, 6948868725
MZT260205

διαφορα

συνέχεια από την προηγούμενη

ΠΩΛΕΙΤΑΙ ψυγείο - βιτρίνα κατάλληλο για super market σε τιμή ευκαιρίας. Πληρ. τηλ. 2241091745 MZT010309

ΠΩΛΟΥΝΤΑΙ γαλλικά **μπουλντόγκ** άριστης μορφολογίας από πρωταθλητές γονείς. Πληρ. τηλ. 6972437314 MZT280238

ΠΩΛΟΥΝΤΑΙ σε τιμή ευκαιρίας ανεπτυγμένες φοινικιές διαφόρων μεγεθών σε γλάστρες διαμέτρου από 35 εκ. και πάνω. Πληρ. τηλ. 6937282111 MZT280227

ΠΩΛΕΙΤΑΙ διπλός φούρνος πυρότουβλου, ταχυζυμωτήριο δύο ταχυτήτων, επιτραπέζια σφολιατομηχανή, βιτρίνες - παγκος, ηλεκτρική στόφα (τριών μηνών χρησιμοποιημένα). Τιμή όλα μαζί 4.500 ευρώ ή ξεχωριστά. Πληρ. τηλ. 2241085728, 6945120686 MZT260207

ΠΩΛΟΥΝΤΑΙ λόγω ανακαίνισης ξενοδοχείου **πολυκουζινάκια** με 2 εστίες, ψυγείο και καταψύκτη, κατάλληλα για ενοικιαζόμενα δωμάτια και studio σε καλή κατάσταση και πολύ καλή τιμή. Πληρ. τηλ. 2241094143, 2241029210, 6938234053 MZT250220

ΠΩΛΟΥΝΤΑΙ 10 τραπέζια, 40 καρέκλες και τα μαξιλάρια τους κατάλληλα για καφετέρια bar - εστιατόριο. Τιμή 800 ευρώ. Πληρ. τηλ. 2241086831 μετά τις 19.00 MZT240217

ΧΑΡΙΖΟΝΤΑΙ σκυλάκια πεκινουά - γκριφόν μόνο σε φιλόζωους. Πληρ. τηλ. 6945958901 MZT240227

ΠΩΛΟΥΝΤΑΙ: 1) ΑΕΡΟΘΕΡΜΟΣ ΦΟΥΡΝΟΣ ΜΕ ΤΗΝ ΣΤΟΦΑ, 2) ΟΡΘΙΟ ΔΙΠΛΟ ΨΥΓΕΙΟ ΤΥΠΟΥ COCA COLA, 3) ΨΥΓΕΙΟ ΒΙΤΡΙΝΑ ΓΙΑ ΣΑΝΤΟΥΙΤΣ, 4) ΦΟΥΡΝΟΣ ΠΙΤΣΑΣ ΕΠΑΓΓΕΛΜΑΤΙΚΟΣ ΔΙΠΛΟΣ, 5) ΜΗΧΑΝΗ ESPRESSO ΜΟΝΗ ΑΥΤΟΜΑΤΗ ΜΕ ΚΑΦΕΚΟΠΤΙΚΟ, 6) ΑΠΟΧΥΜΩΤΗΣ SANTOS, 7) ΚΡΕΠΙΕΡΑ ΥΓΡΑΕΡΙΟΥ ΔΙΠΛΗ ΜΕ ΠΑΓΚΟ ΑΝΟΞΕΙΔΩΤΟ, 8) ΑΝΟΞΕΙΔΩΤΗ ΝΤΟΥΛΑΠΑ ΣΥΝΤΗΡΗΣΗΣ ΜΟΝΟΠΟΡΤΗ ΜΕ ΕΝΣΩΜΑΤΩΜΕΝΟ ΜΟΤΕΡ, 9) ΘΕΡΜΟΘΑΛΑΜΟ ΤΥΡΟΠΙΤΑΣ, 10) ΤΟΣΤΙΕΡΑ ΔΙΠΛΗ, 11) ΣΙΛΕΞ ΤΟΣΤΙΕΡΑ, 12) ΚΑΡΕΚΛΕΣ, ΤΡΑΠΕΖΙΑ, 13) ΠΑΓΟΜΗΧΑΝΗ 30 KG, 14) ΠΟΤΗΡΙΕΡΕΣ ΑΝΟΞΕΙΔΩΤΕΣ, 15) ΚΑΤΑΨΥΚΤΗΣ ΒΑΝΤΑ. ΠΩΛΟΥΝΤΑΙ ΛΟΓΩ ΑΛΛΑΓΗΣ ΧΡΗΣΗΣ ΚΑΤΑΣΤΗΜΑΤΟΣ (ΣΕ ΠΟΛΥ ΚΑΛΗ ΚΑΤΑΣΤΑΣΗ) ΕΝΑ ΧΡΟΝΟ ΛΕΙΤΟΥΡΓΙΑΣ. ΠΑΚΕΤΟ 6000 ΕΥΡΩ. ΜΟΝΟ ΣΟΒΑΡΕΣ ΠΡΟΤΑΣΕΙΣ. ΠΛΗΡ. ΤΗΛ. 6944985905 MZT250213

ΠΩΛΟΥΝΤΑΙ ωραία ξύλινα **έπιπλα καταστήματος** ολοκαίνουργια με δύο ωραία γραφεία, κατάλληλα για μπουτίκ ή παιδικά. Επίσης ταμειακή μηχανή με τα νόμιμα έγγραφα καθώς και κούκλες βιτρίνας παιδικές. Πληρ. τηλ. 2241023455 MZT220211

Η "ΜΑΡΙΝΟΣ Α.Ε."

από τις μεγαλύτερες εταιρίες Εισαγωγής, Εμπορίας και Διανομής Επώνυμων ποτών και κρασιών στην Δωδεκάνησο

όπως **Ballantines, Kahlua, Malibu, Tia Maria, Sauza Tequila, Κρασιά Χατζημιχάλη, Λαζαρίδη, Σκούρα κ.λπ.**

ΖΗΤΑ

να προσλάβει νέους, **οδηγούς-μεταφορείς,** με ανάλογη προϋπηρεσία για διανομές ποτών και κρασιών στην αγορά της Ρόδου

Αποστολή βιογραφικού με fax 2241076864
τηλ. 2241022509 & 76864 e-mail: info@marinossa.gr

ΧΠ1826

ΖΗΤΟΥΝΤΑΙ

από εστιατόριο στην πόλη της Ρόδου-περιοχή CASINO

ΣΕΡΒΙΤΟΡΑ, ΣΕΡΒΙΤΟΡΟΣ και **ΒΟΗΘΟΙ** με προϋπηρεσία και αν είναι δυνατόν να μιλούν σκανδιναβικά ή φιλανδικά. Απαραίτητα είναι τα αγγλικά. Ηλικία μέχρι 38 χρόνων.
ΥΠΕΥΘΥΝΟΣ ΣΑΛΑΣ εστιατορίου με προϋπηρεσία στο σέρβις και θετικός στις δημόσιες σχέσεις για να εργασθεί σε εποχιακό εστιατόριο στην περιοχή του CASINO στην πόλη της Ρόδου.
Θα προτιμηθούν άτομα με προϋπηρεσία και γνώσεις σκανδιναβικών. Ηλικία μέχρι 38 χρόνων.

Πληροφορίες τηλέφωνο 6945890870

MZT280220

Rodos Gold VOGIATZIS

Rodos Gold

ΖΗΤΟΥΝΤΑΙ

ΠΩΛΗΤΡΙΕΣ

με γνώσεθς Γαλλικών ή Ιταλικών ή Ισπανικών για εργασία στην Rodos Gold Vogiatzis. Ικανοποιητικός μισθός συν Bonus απόδοσης.

Πληρ. τηλ. 2241086670-3

ΧΠ1139

ΖΗΤΕΙΤΑΙ

πιτσαδόρος

για εργασία στο Φαληράκι με γνώσεις σε ξυλόφουρνο

Πληρ. τηλ. 2241085791, 6945995930

MZT230216

RODIAN AMATHUS BEACH · HOTEL RHODES - GREECE ★★★★★

Το Rodian Amathus Beach Hotel ζητά για πρόσληψη στο AMATHUSIA SPA CENTER

AMATHUSIA CENTRE INDOOR POOL SPA · HEALTH & FITNESS CLUB

Βοηθό Αισθητικού

Για διαρκή απασχόληση Χειμώνα - Καλοκαίρι
Οι ενδιαφερόμενοι παρακαλούνται όπως απευθυνθούν στα ακόλουθα τηλέφωνα **2241089906 & 2241089900**

στην υπεύθυνη του Amathusia Spa Center κα. Σάντρα Μπαρλαβά

ΧΠ1532

ΖΗΤΟΥΝΤΑΙ

ΜΑΓΕΙΡΙΣΣΑ να ξέρει πολύ καλά την ελληνική κουζίνα και να έχει προϋπηρεσία ανάλογη. Ηλικία μέχρι 45 ετών. Πρωινό ωράριο.

ΜΑΓΕΙΡΑΣ Β' με προϋπηρεσία μέχρι 30 ετών

και **ΛΑΝΤΖΙΕΡΑ-ΜΠΟΥΦΕΤΖΟΥ** από εστιατόριο στο κέντρο της πόλης.

Πληρ. τηλ. 6945890870

MZT280221

ΞΕΝΟΔΟΧΕΙΑΚΗ ΕΠΙΧΕΙΡΗΣΗ ΣΤΗΝ ΠΟΛΗ ΤΗΣ ΡΟΔΟΥ
Ταχ. Θυρίδα 214
ΖΗΤΑ ΠΡΟΣΩΠΙΚΟ ΓΙΑ ΤΙΣ ΠΙΟ ΚΑΤΩ ΘΕΣΕΙΣ

1. **ΥΠΟΔΟΧΗ /ΓΡΑΜΜΑΤΕΙΑ**
   (Υποψήφιες νέες απόφοιτες Σχολής, δύο ξένες γλώσσες, ευχέρεια στη χρήση υπολογιστών, επιθυμητή γνώση ξενοδοχειακού προγράμματος)
2. **ΜΠΟΥΦΕΣ**
   (Νέα απόφοιτη Σχολής)
3. **ΣΕΡΒΙΤΟΡΟΣ Β'**
   (Νέα απόφοιτη Σχολής)
4. **ΠΩΛΗΤΡΙΑ ΤΟΥΡΙΣΤΙΚΩΝ ΕΙΔΩΝ**
   (Απαραίτητα Αγγλικά, επιθυμητή δεύτερη γλώσσα και μικρή προϋπηρεσία)
5. **ΨΥΚΤΙΚΟΣ/ΗΛΕΚΤΡ-ΓΟΣ**
   (Κατά προτίμηση νέος, για μερική απασχόληση)

Για κατάθεση βιογραφικού με πρόσφατη φωτογραφία και προσωπική συνάντηση παρακαλούμε τηλεφωνήστε πρωινές ώρες στο **2241030607** και **34636**

MAT000372(2)

Από το Γραφείο Γενικού Τουρισμού «ΡΟΔΟΣ ΤΟΥΡΣ Α.Ε.»

ΖΗΤΕΙΤΑΙ

Υπάλληλος για το γραφείο κινήσεως

ο οποίος να γνωρίζει άριστα την Αγγλική γλώσσα και την χρήση υπολογιστή. Προϋπηρεσία και δεύτερη ξένη γλώσσα θα εκτιμηθεί. Μισθός ικανοποιητικός.

Πληρ. τηλ. ΡΟΔΟΣ ΤΟΥΡΣ Α.Ε.
Αμμοχώστου 29 -ΡΟΔΟΣ • **τηλ. 2241021010-13**

MAT7877

ΥΠΕΥΘΥΝΟΙ ΥΠΟΔΟΧΗΣ

ΖΗΤΟΥΝΤΑΙ

από εταιρεία γνωστής αλυσίδας γυμναστηρίων για την θέση της υποδοχής με προϋπηρεσία.

Και βασική προϋπόθεση την κοινωνικότητα, και την ευχέρεια λόγου. Το άτομο έως 30 ετών που θα επιλέξουμε θα ενταχθεί σε μια εταιρία κορυφαία στο είδος της που έχει ως παράδοση να αναδεικνύει στέλεχη από την γραμμή της. Η εταιρία παρέχει σεμινάρια στο άτομο που θα επιλεχθεί και ένα θαυμάσιο χώρο εργασίας.

Πληρ. τηλ. (22410)70510-11

ΧΠ2394

Από Ξενοδοχειακή Εταιρεία στην Ιαλυσό

ΖΗΤΟΥΝΤΑΙ

Operation Manager με γνώσεις F&B

Διπλωματούχος Υπεύθυνη Θαλασσοθεραπείας (SPA)

- **Μάγειροι Α' και Β'**
- **Σερβιτόροι και Βοηθοί**
- **Βοηθοί Μπάρμαν**
- **Καμαριέρες**
- **Ηλεκτρολόγος**

Πληρ. **Γραφείο Προσωπικού**, τηλ. **2241094326** καθημερινά από 10.00-14.00

ΧΠ2698

Wackenhut

SECURITY HANDLING S.A.

ΕΤΑΙΡΕΙΑ ΠΑΡΟΧΗΣ ΥΠΗΡΕΣΙΩΝ ΑΣΦΑΛΕΙΑΣ

ΖΗΤΑ

ΝΕΟ ΓΙΑ ΤΟ ΤΜΗΜΑ ΠΩΛΗΣΕΩΝ

Απαιτούμενα προσόντα:
- Ελληνική υπηκοότητα
- Ηλικία 25-35 ετών
- Δίπλωμα αυτοκινήτου
- Προϋπηρεσία σε πωλήσεις θα ληφθεί υπ' όψη

Οι ενδιαφερόμενοι μπορούν να επικοινωνήσουν στο τηλ. **2241096913** από 08.30-16.30

MAT7881

ΖΗΤΟΥΝΤΑΙ ΣΤΕΛΕΧΗ

Η **Smart Centers A.E** που δραστηριοποιείται στην προώθηση και την πώληση τραπεζικών προϊόντων και χρηματοοικονομικών,

ενδιαφέρεται να προσλάβει υπαλλήλους γραφείου για την στελέχωση του καταστήματός της στη Ρόδο.

ΑΠΑΡΑΙΤΗΤΑ ΠΡΟΣΟΝΤΑ:
-Πτυχίο ΑΕΙ ή ΤΕΙ
-Χειρισμός Η/Υ
-Δυναμική προσωπικότητα με άνεση στην επικοινωνία
-Ανάπτυξη αποτελεσματικών σχέσεων με τους πελάτες
-Προϋπηρεσία σε αντίστοιχο χώρο θα θεωρηθεί πρόσθετο προσόν

ΠΡΟΣΦΕΡΟΥΜΕ:
-Ευχάριστο περιβάλλον εργασίας, συνεχής εκπαίδευση και ανάπτυξη
-Ικανοποιητικές αποδοχές και bonus
-Δυνατότητα εξέλιξης
-Ασφαλιστική κάλυψη

Παρακαλούμε αποστείλατε βιογραφικά στην διεύθυνση:
e-mail: mpappa@smartcenters.gr
fax: 2103615807 Υπόψιν κα Παππά.

AT376

ΖΗΤΟΥΝΤΑΙ

άμεσα διανομείς

για μόνιμη πενθήμερη πρωινή απασχόληση σε φαρμακαποθήκη.

Απαιτούμενα προσόντα:
- Ελληνική υπηκοότητα
- Ηλικία 20-28 ετών
- Απολυτήριο στρατού
- Απολυτήριο Γυμνασίου ή Λυκείου
- Δίπλωμα μοτοποδηλάτου και αυτοκινήτου

Κατάθεση βιογραφικών από Δευτέρα έως Παρασκευή και ώρες 10.00-15.00 στη διεύθυνση: **MEDIQUICK A.E., Μάρκου Μαλλιαράκη 22 Ρόδος (πάροδος Καναδά), Κο Κώστα**

MAT7865

διαφορα

συνέχεια από την προηγούμενη

ΠΩΛΕΙΤΑΙ βιτρίνα ζαχαροπλαστικής ουδέτερη, κατασκευής "Αντωνόπουλος", 4 μέτρα, σε τιμή ευκαιρίας. Πληρ. τηλ. 2241031053 ΜΧΡ12111

ΠΩΛΟΥΝΤΑΙ περσικά **χαλιά** και **έπιπλα** - διακοσμητικά αντίκες, λόγω αναχώρησης. Πληρ. τηλ. 6947221406 MZT220217

ΠΩΛΟΥΝΤΑΙ ΣΕ ΚΑΛΗ ΚΑΤΑΣΤΑΣΗ ΑΠΟ ΞΕΝΟΔΟΧΕΙΟ 1) ΕΠΙΠΛΑ ΔΩΜΑΤΙΟΥ, 2) ΦΩΤΙΣΤΙΚΑ, 3) ΚΑΘΙΣΤΙΚΑ ΕΣΤΙΑΤΟΡΙΟΥ / ΜΠΑΡ, 4) ΜΗΧΑΝΗ ΚΑΦΕ ΕΣΠΡΕΣΣΟ/ΦΙΛΤΡΟ, 5) ΚΑΡΕΚΛΕΣ/ΤΡΑΠΕΖΙΑ ΕΞΩΤΕΡΙΚΟΥ ΧΩΡΟΥ, 6) ΡΑΦΙΑ ΣΟΥΠΕΡΜΑΡΚΕΤ, 7) ΝΤΕΞΙΟΝ ΓΙΑ ΑΠΟΘΗΚΕΥΤΙΚΟΥΣ ΧΩΡΟΥΣ. ΤΙΜΕΣ ΕΞΑΙΡΕΤΙΚΑ ΧΑΜΗΛΕΣ. ΠΛΗΡ. ΠΡΩΙΝΕΣ ΩΡΕΣ (22410)30607-34636 ΜΑΤ000372(1)

ΠΩΛΟΥΝΤΑΙ διάφορα έπιπλα α) κρεβάτι διπλό με τα κομοδίνα του και έπιπλο-καθρέπτη με σκαμπό, β) παιδικό κρεβάτι με extra έπιπλο συρτάρια, γ) σύνθετο με καθρέπτη. Ολα σε άριστη κατάσταση λόγω αναχώρησης. Πληρ. τηλ. 2241064473, 6936319389 MZT210219

ΠΩΛΟΥΝΤΑΙ από εστιατόριο, μία μηχανή κοπής ζαμπόν τυριού, μία μηχανή αλέσεως κιμά και τυριού και μία συσκευή με δύο μάτια υγραερίου. Πληρ. κ. Γιάννης κιν. 6974367001 MZT140237

ΠΩΛΟΥΝΤΑΙ έπιπλα και **μικροέπιπλα** εισαγωγής όπως βιβλιοθήκες, παπουτσοθήκες, συρταριέρες, κρεβάτια, στρώματα, τραπέζια, καρέκλες και πολλά άλλα σε χαμηλές τιμές. Σαλόνια από 480 ευρώ. Πληρ. τηλ. (22410)62037, 65065 **Πλατής - ΡΟΔΟΧΡΩΜ** 5ο χλμ. Ρόδου-Λίνδου ΑΔ5168.1

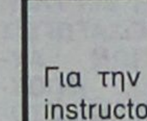

πωλησεις αυτοκινητων & μοτοσικλετων

ΠΩΛΕΙΤΑΙ μηχανή SUZUKI GN250 cc 34.000 χμ. χρώματος μπορντώ σε άριστη κατάσταση. Ελεγχος δεκτός. Πληρ. τηλ. 6947933078 ΜΑΤ000450

ΠΩΛΕΙΤΑΙ αυτοκίνητο VW GOLF 1400 cc τρίθυρο μοντέλο 1999, χρώμα μπλε. Χαρακτηριστικά: ABS, A/C, ηλεκ/κά παράθυρα, κλειδαριές και καθρέπτη, υδραυλικό τιμόνι, 45.000 χιλ/τρα. Πληρ. τηλ. 2241033910 MZT250216

ΠΩΛΕΙΤΑΙ GILLERA 125 cc μοντέλο 9/2002 χρώματος μαύρο ματ σε άριστη κατάσταση. Πληρ. τηλ. 6972580717 MZT230222

---

tselios bagno

Είδη Υγιεινής, Πλακάκια, Αξεσουάρ, Επιπλα μπάνιου, κουζίνας

Το κατάστημά μας ζητά:

Σύμβουλο πωλήσεων – εσωτερικής διακόσμησης

Απαραίτητα προσόντα:
- Απόφοιτος/η σχολής διακόσμησης/σχεδιασμού
- Ικανότητα επικοινωνίας με πελάτη
- Γνώση Αγγλικής
- Χρήση υπολογιστή

Πληρ. τηλ. 2241065498 ΧΠ667

ΤΟ ΚΑΤΑΣΤΗΜΑ

EXPERT ΚΩΣΤΑΡΙΔΗΣ

ΖΗΤΑ

1) ΚΥΡΙΑ με γνώσεις υπολογιστών για το τμήμα πωλήσεων ηλεκτρικών ειδών
2) ΚΥΡΙΟ με γνώσεις ηλεκτρονικών-μαύρων συσκευών.
Μισθοί πολύ ικανοποιητικοί

Πληρ. τηλ. 22410-22325, 20874 ΧΠ097

Το ξενοδοχείο **ΣΑΡΩΝΙΣ**

ΖΗΤΑΕΙ ΑΤΟΜΑ

των κάτωθι ειδικοτήτων

1. Νυχτερινό receptionist
2. Ψήστη
3. Καμαριέρα
4. Σερβιτόρους, σερβιτόρες

Για πληροφορίες/αιτήσεις στο **2241033077** πρωινές ώρες ΜΑΤ000375(2)

Από την ΜΕΛΙΣΣΟΚΟΜΙΚΗ ΔΩΔΕΚΑΝΗΣΟΥ

ΖΗΤΕΙΤΑΙ

εργάτης

για σταθερή και υπεύθυνη εργασία.
Ηλικία έως 40 ετών και
γραμματικές γνώσεις Γυμνασίου-Λυκείου.

Πληρ. τηλ. 2241048200 ΜΑΤ000371

ΥΠΕΥΘΥΝΟΙ ΔΗΜΟΣΙΩΝ ΣΧΕΣΕΩΝ

ΖΗΤΟΥΝΤΑΙ

Από εταιρία γνωστής αλυσίδας γυμναστηρίων για τη θέση του συμβούλου εγγραφών με πείρα στις πωλήσεις και ανώτατο όριο ηλικίας 30 ετών.
Απαραίτητα προσόντα η ευχέρεια λόγου και η κοινωνικότητα.
Το άτομο που θα επιλέξουμε θα έχει την ευκαιρία να εργαστεί σε ένα θαυμάσιο χώρο εργασίας με δυνατότητες ανέλιξης.
Μισθός ικανοποιητικός+bonus

Πληροφορίες τηλ. 2241070510-11 ΧΠ2394

ΖΗΤΕΙΤΑΙ

ΚΥΡΙΑ ως οικιακή βοηθός

και να προσέχει ένα παιδί με ειδικές ανάγκες στην Π. Πόλη. Περίοδος εργασίας από 1/3/05-31/10/05.
Ωρες εργασίας 09.30-18.00
Μισθός 600 ευρώ και ΙΚΑ.

Πληρ. τηλ. 2241033646, 6944283808 MZT010307

ΓΥΜΝΑΣΤΕΣ ΖΗΤΟΥΝΤΑΙ

Για την επίβλεψη στην αίθουσα οργάνων και aerobic instructors. Κάτοχοι πτυχίου Τ.Ε.Φ.Α.Α. ή ιδιωτικής σχολής.
Ο γυμναστής που θα επιλέξουμε θα ενταχθεί σε μια εταιρία κορυφαία στο είδος της που έχει ως παράδοση να αναδεικνύει στελέχη από την γραμμή της. Η εταιρία παρέχει σεμινάρια στο άτομο που θα επιλεχθεί και ένα θαυμάσιο χώρο εργασίας.

Πληροφορίες τηλ. 2241070510-11 ΧΠ2394

ΑΤΟΜΑ ΓΙΑ ΜΥΟΧΑΛΑΡΩΤΙΚΟ ΜΑΣΑΖ

ΖΗΤΟΥΝΤΑΙ

Από εταιρία γνωστής αλυσίδας γυμναστηρίων, κάτοχοι πτυχίου βοηθού φυσιοθεραπευτή ή φυσιοθεραπευτή. Τα άτομα που θα επιλέξουμε θα έχουν την ευκαιρία να εργασθούν σε ένα θαυμάσιο χώρο εργασίας με δυνατότητες ανέλιξης.

Πληροφορίες τηλ. 2241070510 ΧΠ2394

Υπό σύσταση εταιρεία εισαγωγής αντικών

ΖΗΤΕΙΤΑΙ ΣΥΝΕΤΑΙΡΟΣ



Πληρ. τηλ.
2241095488, 6972434870,
0019175678743, 0017187267608
από 15.00-17.00 ώρα Ελλάδος κ. Ανδρέα MZT250208(09)

Το εστιατόριο **New Yellow Spot**

ΖΗΤΑΕΙ ΑΤΟΜΑ

των κάτωθι ειδικοτήτων

1. Πιτσαδόρος /ες
2. Ατομα με γνώση Salad/Bar
3. Ατομα με γνώση γυροπωλείου
4. Σερβιτόρους/ες

Για πληροφορίες/αιτήσεις στο **2241033077** πρωινές ώρες ΜΑΤ000374(1)

RODOS PALACE
★★★★★
Resort Hotel • Convention Center

Το Ξενοδοχειακό & Συνεδριακό συγκρότημα πολυτελείας της Ρόδου ζητεί το ακόλουθο προσωπικό:

- **Food & Beverage Manager**
  Με ανάλογη προϋπηρεσία σε ξενοδοχεία πολυτελείας
- **Banqueting Manager-Υπεύθυνο Εκδηλώσεων**
  Με ανάλογη προϋπηρεσία σε ξενοδοχεία πολυτελείας
- **Προϊσταμένη Ορόφων**
  Με ανάλογη προϋπηρεσία σε ξενοδοχεία πολυτελείας
- **Υπαλλήλους Υποδοχής**
  Γνώσεις Αγγλικών, Γερμανικών, Γαλλικών

Επίσης ζητούνται:

- Chef	- Γυμναστής
- Μάγειροι Α', Β' & βοηθοί	- Μπάρμεν & βοηθοί
- Ζαχαροπλάστες	- Τηλεφωνήτριες
- Μπουφετζήδες Α' & Β'	- Ταμπλίσιες
- Κόπτης Κρεάτων	- Καμαριέρες
- Σερβιτόροι & βοηθοί	- Καθαρίστριες
- Κομμώτρια	- Hostesses
	- Εργάτες

Οι ενδιαφερόμενοι για τις ανωτέρω θέσεις μπορούν να αποστείλουν βιογραφικό τους σημείωμα με μία πρόσφατη φωτογραφία στην Διεύθυνση της εταιρείας ή να απευθύνονται στο Τμήμα Προσωπικού του ξενοδοχείου καθημερινά από 09:00-15:00.

Ξενοδοχείο Ρόδος Παλάς
Λεωφ. Ιαλυσού, Τ.Θ. 121, Ιξιά, Ρόδος
Τηλ. 22410 25222, Fax: 22410 25350
E-mail: info@rodos-palace.gr ΧΠ124

LINDIANVILLAGE

Το νέο ξενοδοχείο πολυτελείας στη νότια Ρόδο, με πέντε θεματικά εστιατόρια, τέσσερα μπαρ, Spa, συνεδριακούς χώρους, σουίτες με ιδιωτικές πισίνες, Night club.

Ζητούμε συνεργάτες, επαγγελματίες, πτυχιούχους σχετικών σχολών, με όρεξη για εργασία με μεράκι.

- **F&B Manager, με αρχές, συνέπεια και συνέχεια και επιθυμία διάκρισης**
- **Μπάρμαν, με ευχάριστο χαρακτήρα, ξενόγλωσσο, κατηρτισμένο.**
- **Αισθητικό από ΤΕΙ, με άδεια ασκήσεως επαγγέλματος**
- **Disc Jockey, με πείρα.**

Περιμένουμε το βιογραφικό σας σημείωμα καθημερινά στο ξενοδοχείο 08,30-14,30
Lindian Village, παραλία Λάρδου (Γλύστρα) τηλέφωνο 22440 35900
Telefax 22440 47360 email : alkal@lindian.gr. ΧΠ1378

ΖΗΤΕΙΤΑΙ

ΟΔΗΓΟΣ με δίπλωμα Γ' κατηγορίας

για το νησί της Κω. Ηλικίες από 25-40. Απαραίτητη προϋπηρεσία. Μόνιμη απασχόληση. Μισθός ικανοποιητικός.

Πληρ. τηλ. Ρόδος (22410)68111-64440,
Κως (22420)49874-29840 ΜΑΤ000357

ΖΗΤΟΥΝΤΑΙ

Από κατάστημα ενδυμάτων στην Παλιά Πόλη
Κοπέλες ως πωλήτριες-υπεύθυνες πωλήσεων

Απαραίτητα προσόντα:
- Γνώση της Αγγλικής καθώς και επιπλέον γλωσσών θα συνεκτιμηθούν.
- Τυχόν προϋπηρεσία θα ληφθεί υπ' όψιν

Για πληροφορίες επικοινωνήστε στο τηλ. 2241038650 από 08.00-16.00 για βιογραφικό σημείωμα στο fax: 2241038785 ΜΧΠ2273

Από μεγάλη ξενοδοχειακή μονάδα

ΖΗΤΕΙΤΑΙ ΛΟΓΙΣΤΗΣ

με προηγούμενη εμπειρία
σε λογιστικό περιβάλλον βιβλίων
Γ' κατηγορίας - 12μηνη απασχόληση.

Πληρ. 2241065865 ΜΧΠ2051

auto-moto

συνέχεια από την προηγούμενη

ΠΩΛΕΙΤΑΙ αυτοκίνητο NISSAN MICRA, μοντέλο '98, 1000 cc, 65 HP, με στάνταρ εξοπλισμό σε καλή κατάσταση, 3.500 ευρώ. Πληρ. τηλ. 6947206525, 2241061189 MZT220229

ΠΩΛΕΙΤΑΙ JEEP SAFARI TATA επταθέσιο diesel turbo intercooler με πολλά extra σε άριστη κατάσταση (48.000 km). Πληρ. τηλ. 6946509712· MZT210232

ΠΩΛΕΙΤΑΙ VW POLO χρώματος πράσινο '96 μοντέλο με εξάτμιση REMUS ζάντες BBC ραδιοκασετόφωνο ALPAIN σε καλή κατάσταση. Πληρ. τηλ. 6947077270, 2241052956 κ. Χρήστο MZT220210

ΠΩΛΕΙΤΑΙ RENAULT 19 ENERGY GTS I.X.E. 1992, 1400 cc, πεντάπορτο, καταλυτικό, 108.000 χλμ., χρώμα μαύρο μεταλλικό, υδραυλικό τιμόνι, ηλεκτρικά παράθυρα, ηλεκτρικοί καθρέφτες, κεντρικό κλείδωμα, ραδιοκασετόφωνο, υπολογιστής ταξιδίου. Πωλείται 3.500 ευρώ. Πληρ. τηλ. 6944393222 MZT250222(2)

ΠΩΛΕΙΤΑΙ 4Χ4 DAIHATSU FEROZA 1600 cc Hard Top από ιδιώτη σε υπεράριστη κατάσταση. Τιμή ευκαιρίας. Πληρ. τηλ. 6977274656 κος Γιώργος MZT180203

ΠΩΛΟΥΝΤΑΙ: 1) **Κλούβα** επαγγελματική TOYOTA VAN LITEACE του 1992, βενζίνη, 1.600€, 2) **Κλουβάκι** επαγγελματικό SEAT TERRA του 1994, πετρέλαιο, 1900€. Πληρ. τηλ. 2241022820 MZT190203

ΠΩΛΟΥΝΤΑΙ ΜΕΤΑΧΕΙΡΙΣΜΕΝΑ ΦΟΡΤΗΓΑ ΑΥΤΟΚΙΝΗΤΑ ΕΙΣΑΓΩΓΗΣ ΟΛΩΝ ΤΩΝ ΤΥΠΩΝ, ΓΙΑ ΑΓΡΟΤΙΚΗ ΚΑΙ ΕΠΑΓΓΕΛΜΑΤΙΚΗ ΧΡΗΣΗ, ΚΑΘΩΣ ΕΠΙΣΗΣ ΚΑΙ Ι.Χ. ΕΠΙΒΑΤΙΚΑ. ΕΤΟΙΜΟΠΑΡΑΔΟΤΑ Ή ΚΑΤΟΠΙΝ ΠΑΡΑΓΓΕΛΙΑΣ. ΜΕ ΤΙΜΕΣ ΓΕΡΜΑΝΙΑΣ. ΠΑΡΕΧΟΥΜΕ ΓΡΑΠΤΗ ΕΓΓΥΗΣΗ ΕΝΟΣ ΧΡΟΝΟΥ. ΕΙΣΑΓΩΓΕΙΣ ΜΕΤΑΧΕΙΡΙΣΜΕΝΩΝ ΑΥΤΟΚΙΝΗΤΩΝ: Δ. ΜΠΟΥΝΤΟΥΡΗΣ-Ε. ΠΑΠΑΠΟΣΤΟΛΟΥ Ο.Ε. ΕΚΘΕΣΗ: ΕΘΝΙΚΗ ΟΔΟΣ ΛΑΡΙΣΑΣ-ΙΩΑΝΝΙΝΩΝ, ΤΡΙΚΑΛΑ ΘΕΣΣΑΛΙΑΣ, ΤΗΛΕΦΩΝΑ: 24310-74709, 24310-27008, ΚΙΝ.: 6974456200-6977395269 ΧΠΑ14110

προσφορές εργασίας

ΚΥΡΙΑ διπλωματούχος μασέρ κάνει θεραπευτικό, αθλητικό, χαλαρωτικό μασάζ. Πληρ. τηλ. 6948553306MZT240238

ΑΔΕΙΑ ΔΧ (3500) Kgr
ΖΗΤΕΙΤΑΙ άδεια φορτηγού
μέχρι 3500kgr
Πληρ. τηλ. 6945599828 MAT000448

GM AUTO Special
ΕΙΣΑΓΩΓΕΣ - ΕΜΠΟΡΙΑ - ΑΝΤΑΛΛΑΓΕΣ ΑΥΤΟΚΙΝΗΤΩΝ & ΑΞΕΣΟΥΑΡ
ΓΙΩΡΓΟΣ Π. ΜΥΡΙΑΛΛΑΚΗΣ
Λεωφόρος Ηρακλειδών (δίπλα ταβέρνα "Αντώνης") Ιαλυσός
τηλ. 2241096692 κιν. 6945991030, fax 2241096632
email: gm-cars@otenet.gr
ΕΙΣΑΓΩΓΕΣ - ΠΩΛΗΣΕΙΣ - ΑΝΤΑΛΛΑΓΕΣ ΜΕΤΑΧΕΙΡΙΣΜΕΝΩΝ ΑΥΤΟΚΙΝΗΤΩΝ

- **MERCEDES C220 CDI TURBO** (πετρέλαιο) Kompressor μοντέλο 2001-02, μαύρο μεταλλικά, ηλεκτρική ηλιοροφή, klima, τηλέφωνο full super extra... **ΕΙΣΑΓΩΓΗ ΓΕΡΜΑΝΙΑ**
- **MERCEDES CLK 200 Kompressor Coupe**, μαύρο μεταλλικά, μοντέλο 7/2001, full super extra... **ΕΙΣΑΓΩΓΗ ΓΕΡΜΑΝΙΑ**
- **MERCEDES C 200 K Kompressor** μπλε σκούρο, μοντέλο 2000-1, δερμάτινο σαλόνι, ηλεκτρική ηλιοροφή, klima, full super extra... **ΕΙΣΑΓΩΓΗ ΓΕΡΜΑΝΙΑ**
- **BMW 316i Limusene** μαύρο μεταλλικό, 1800 cc, klima, και full extra... **ΕΙΣΑΓΩΓΗ ΓΕΡΜΑΝΙΑ**
- **BMW 318i Cambrio** 1800 cc, πράσινο σκούρο μεταλλικό, ηλεκτρική οροφή αναδιπλούμενη εσωτερικά, ζάντες αλουμινίου, full service BMW ηχοσύστημα SONY με τηλ/σμό 63.000 χλμ. κατάσταση άριστη, μοντέλο 1996. Τιμή 22.800!
- **HONDA AKORD PLUS** έκδοση sport 6 μηνών 2004, 14.000 χμ. σχεδόν καινούργια. Αυτόματο συριακό, δερμάτινο σαλόνι, klima, ηλεκτρική οροφή, αισθ. παρκαρίσματος. Ασημί μεταλλικό. Τιμή 27.000 ευρώ.
- **AUDI A4 TURBO** 1800 cc, μοντ. '96, ασημί μεταλλικό. Συναγερμός, ηχοσύστημα, CDR, 81.500 χλμ. klima, και σκάστρα turbo.
- **TOYOTA YARIS** μοντ. 2000 πράσινο μεταλ. AIR/CON τιμή 5.900 ευρώ
- **HYUNDAI ATOS** μοντ. 2000 κόκκινο μεταλ. AIR/CON τιμή 4.400 ευρώ
- **FIAT SEICENTO** 1.100 cc, μοντ. 2002, λευκό AIR/CON
- **SUZUKI WAGON** μοντ. 2002, 1300 cc, μεταλ. κίτρινο, AIR/CON. τιμή 6.500 ευρώ
- **FIAT CINQUECENTO** μοντ. 98, λευκό με ηλιοροφή, τιμή 2.850 ευρώ.
- **FIAT MAREA** λευκό μοντέλο 98/99 με δερμάτινο σαλόνι, AIR/CON, Rad/caset, ηλεκτρ. παρ. υδραυλ. τιμόνι, κατάσταση άριστη
- **KIA SPORTAGE** cabrio μαύρο μοντ. 2003 full πλαινές μπάρες, sport αναρτήσεις, δερμάτινο σαλόνι, air/con, ABS, υδραυλ. τιμόνι, ζάντες αλουμινίου, rad/case.
- **MERCEDES E190** μοντέλο '93, μαύρο μεταλλικό, ABS, εγκατάσταση τηλεφώνου, Radio/Caset. Ξύλινη επένδυση κονσόλλα. Κατάσταση αρίστη!!! Τιμή 10.500 ευρώ.
- **NISSAN PRIMERA** /2000 μοντ. 1600 cc. Μεταλλικό μπλε, δερμάτινο σαλόνι, AIR/CON, ηχοσύστημα, ξύλινη κονσόλα, ζάντες αλουμινίου, κατάσταση υπεραρίστη. ΕΥΚΑΙΡΙΑ!!
- **ALPHA ROMEO 155** (twins park) μαύρο 1800 cc, 140 PS, KLIMA, ηχοσύστημα SONY, τιμόνι ρυθμιζόμενο MOMO, Spoiler αεροτομές full, δέρμα, ηλεκτρ. καθρέπτες, ΦΤΙΑΓΜΕΝΟ ΓΙΑ ΝΕΟΥΣ 8.800 ευρώ

ΕΠΑΓΓΕΛΜΑΤΙΚΑ

- **FIAT DUCATO 10** λευκό μοντέλο '98, 16.500 χλμ. 2 πλαϊνές πόρτες.

Ολα ετοιμοπαράδοτα.
Σε καταπληκτική κατάσταση

✓ Οι επιλογές των αυτοκινήτων μας εγγυώνται την ποιότητα και την σιγουριά.
✓ Επισκεφθείτε μας πριν αποφασίσετε
✓ Αναλαμβάνουμε την χρηματοδότηση σας με τα καμπλότερα επιτόκια.
✓ Θα χαρούμε να σας ξεναγήσουμε

Από 0% προκαταβολή έως 72 μην. δόσεις AT54

Audi

1. **VW GOLF 1400 CC μοντ. 2001, 3ΘΥΡΟ, χρώμα ΜΠΛΕ ΤΖΑΖ** (ABS, υδρ.τιμόνι, 4 αερόσακοι, ηλ. παράθυρα, κεντρικό κλείδωμα, ηλεκ. καθρέπτες, air condition, ηχοσύστημα)
2. **VW GOLF 1400 CC μοντ. 1999, 3ΘΥΡΟ, χρώμα ΚΟΚΚΙΝΟ** (ABS, air condition, υδρ.τιμόνι, 2 αερόσακοι, ηλ. παράθυρα, κεντρικό κλείδωμα, ηλεκ. καθρέπτες, ζάντες αλουμινίου, ηχοσύστημα)
3. **VW GOLF VARIANT -1400 CC μοντ. 1996, 5ΘΥΡΟ, χρώμα ΜΑΥΡΟ** (υδρ. τιμόνι, R/C).
4. **VW POLO 1600 CC μοντ. 1995, 3ΘΥΡΟ, χρώμα ΛΕΥΚΟ** (υδρ.τιμόνι, 2 ηλ. παράθυρα, κεντρικό κλείδωμα, ηχοσύστημα)
5. **VW POLO -1000 CC μοντ. 1998, 3ΘΥΡΟ, χρώμα ΚΥΠΑΡΙΣΣΙ** (υδρ. τιμόνι, ηχοσύστημα)
6. **AUDI A3 - 1600 CC μοντ. 2003, χρώμα ΚΟΚΚΙΝΟ** (ABS, ESP, EDL, BAS, δερμάτινο, υδρ.τιμόνι, 6 αερόσακοι, ηλ. παράθυρα, κεντρικό κλείδωμα, ηλεκ. καθρέπτες, clima διζωνικό, ζάντες αλουμινίου, ηχοσύστημα)
7. **AUDI A3 - 1600 CC μοντ. 1999, χρώμα ΜΠΟΡΝΤΩ** (Αερόσακοι, ηλ. παράθυρα, κεντρικό κλείδωμα, ηλεκ. καθρέπτες, ηχοσύστημα)
8. **AUDI A4 - μοντ. 1997, χρώμα ΜΠΛΕ** (ABS, υδρ. τιμόνι, 4 αερόσακοι, δερμάτινο σαλόνι, ηλ. παράθυρα, κεντρικό κλείδωμα, ηλεκ. καθρέπτες, climatronic, ζάντες αλουμινίου, ηχοσύστημα)
9. **MAZDA 323 - 1600 CC μοντ. 2001, ΧΡΩΜΑ ΑΣΗΜΙ** (ABS, TC, υδρ.τιμόνι, 4 αερόσακοι, 2 ηλ. παράθυρα, κεντρικό κλείδωμα, ηλεκ. καθρέπτες, air condition, ηχοσύστημα, συναγερμός)
10. **RENAULT MEGANE COUPE- 1600 CC μοντ. 2001, χρώμα ΑΣΗΜΙ 3θυρο** (ABS, υδρ. τιμόνι, ηλ. παράθυρα, κεντρικό κλείδωμα, ζάντες αλουμινίου, συναγερμός, ηχοσύστημα)
11. **RENAULT TWINGO 1150 CC μοντ. 1998, χρώμα ΓΚΡΙ, 3θυρο** (ηλ. παράθυρα, ηχοσύστημα)
12. **FIAT SCIECENTO 1100 CC μοντ. 2002 χρωμα ΛΕΥΚΟ, 3θυρο** (air condition, ηχοσύστημα)
13. **FIAT BRAVO 1150 CC μοντ. 1999 χρώμα ΓΑΛΑΖΙΟ** (υδρ. τιμόνι, air condition, 4 αερόσακοι, 2 ηλ. παράθυρα, κεντρικό κλείδωμα, ηχοσύστημα).
14. **TOYOTA YARIS 1000 CC μοντ. 2002, 5ΘΥΡΟ, χρώμα ΜΠΟΡΝΤΩ** (air condition, ηχοσύστημα)
15. **DAEWOO MATIZ - 850 CC μοντ. 2000 5ΘΥΡΟ, χρώμα ΚΕΡΑΜΙΔΙ** (υδρ. τιμόνι, ηλ. παράθυρα, κεντρικό κλείδωμα, A/C, ηχοσύστημα)
16. **HONDA CIVIC 1500 CC μοντ. 1994, χρώμα ΑΣΗΜΙ ΧΛΜ 92.000** (ABS, υδρ. τιμόνι, 4 ηλ. παράθυρα, κεντρικό κλείδωμα, ηχοσύστημα).
17. **FIAT MULTIPLA 1600 CC μοντ. 2002, χρώμα ΑΣΗΜΙ ΧΛΜ 37.000** (υδρ. τιμόνι, air condition, 4 αερόσακοι, 2 ηλ. παράθυρα, κεντρικό κλείδωμα, ηχοσύστημα)
18. **ROVER 214 SI 1400 CC μοντ. 1992, χρώμα ΓΚΡΙ χλμ 160.000** (υδρ. τιμόνι, κεντρικό κλείδωμα, ηχοσύστημα).
19. **ALPHA ROMEO 155 -1600 CC μοντ. 1993, χρώμα ΜΑΥΡΟ** (υδρ. τιμόνι, αερόσακος οδηγού, 2 ηλ. παράθυρα, κεντρικό κλείδωμα, κλιματισμός, ηχοσύστημα)
20. **PEUGEOT 306 XR 1400 CC μοντ. 1993 χρώμα ΑΝΘΡΑΚΙ** (2, ηλ. παράθυρα, κεντρικό κλείδωμα, ηχοσύστημα).
21. **RENAULT CLIO - 1190 CC μοντ. 1995, χρώμα ΜΟΛΥΒΙ, 5θυρο** (κεντρικό κλείδωμα, ηχοσύστημα)
22. **KIA PRIDE 1300 CC μοντ. 1999 χρώμα ΑΣΗΜΙ, 4ΘΥΡΟ** (υδρ. τιμόνι, A/C, 2 ηλ. παράθυρα, ζάντες αλουμινίου, ηχοσύστημα)
23. **SEAT IBIZA 1400 CC μοντ. 1996 χρώμα ΜΠΛΕ 3θυρο** (υδρ. τιμόνι, 2 αερόσακοι, ηλ. παράθυρα, κεντρικό κλείδωμα, air condition, ζάντες αλουμινίου, συναγερμός, ηχοσύστημα)
24. **VW PASSAT - 1600 CC μοντ. 1999, χρώμα ΓΑΛΑΖΙΟ** (ABS, υδρ.τιμόνι, 4 αερόσακοι, ηλ. παράθυρα, κεντρικό κλείδωμα, ηλεκ. καθρέπτες, CLIMATRONIC, ηχοσύστημα)
25. **VW POLO CLASSIC - 1400 CC μοντ. 1998, 3ΘΥΡΟ χρώμα ΠΡΑΣΙΝΟ** (υδρ.τιμόνι, ηλ. παράθυρα, κεντρικό κλείδωμα, ηλεκ., ζάντες αλουμινίου, ηχοσύστημα)
26. **ALPHA ROMEO 33 -1350 CC μοντ. 1993, χρώμα ΚΟΚΚΙΝΟ** (2 ηλ. παράθυρα, κεντρικό κλείδωμα)
27. **OPEL ZAFIRA 1600 CC μοντ. 1999, 7θεσιο, χρώμα ΑΣΗΜΙ** (ABS, υδρ.τιμόνι, 4 αερόσακοι, ηλ. παράθυρα, κεντρικό κλείδωμα, ηλεκ. καθρέπτες, air condition, ηχοσύστημα)
28. **HYUNDAI SONATA GL 1800 CC μοντ. 1991 χρώμα ΓΚΡΙ** (υδρ. τιμόνι, ηλ. παράθυρα, κεντρικό κλείδωμα, ησοχύστημα).
29. **RENAULT MEGANE - 1400 CC μοντ. 1996, χρώμα ΜΟΛΥΒΙ** (υδρ.τιμόνι, ηλ. παράθυρα, κεντρικό κλείδωμα, air condition, ηχοσύστημα)
30. **RENAULT TWINGO 1150 CC μοντ. 1998, χρώμα ΜΠΟΡΝΤΩ, 3θυρο χλμ. 64.000** (υδρ.. τιμόνι, 2 ηλ. παράθυρα, ηχοσύστημα)
31. **TOYOTA AVENSIS - 1600 CC μοντ. 1999, SEDAN, χρώμα ΜΑΥΡΟ** (ABS, υδρ.τιμόνι, 2 αερόσακοι, ηλ. παράθυρα, κεντρικό κλείδωμα, air condition, ηλεκ. καθρέπτες, συναγερμός, ηχοσύστημα)
32. **TOYOTA RAV -2000 CC μοντ. 2001, SEDAN χρώμα ΣΑΜΠΑΝΙΖΕ** (ABS, υδρ. τιμόνι, 2 αερόσακοι, ηλ. παράθυρα, κεντρικό κλείδωμα, air condition, ηλεκ. καθρέπτες, σκαλοπάτια, pull bar, ηχοσύστημα)
33. **TOYOTA COROLLA 1350 CC μοντ. 19994, χρώμα ΠΡΑΣΙΝΟ** (υδρ. τιμόνι, συναγερμός, air condition, ηχοσύστημα)
34. **TOYOTA COROLLA 1350 CC μοντ. 1993, χρώμα ΑΣΗΜΙ** (ηχοσύστημα)
35. **NISSAN PRIMERA 1600 CC μοντ. 1991 χρώμα ΛΕΥΚΟ** (υδρ. τιμόνι, 2 ηλ. παράθυρα, κεντρικό κλείδωμα)
36. **ALPHA ROMEO 164- 2000 CC μοντ. 1991, χρώμα ΜΠΛΕ** (υδρ. τιμόνι, 2 ηλ. παράθυρα, κεντρικό κλείδωμα)
37. **FIAT PUNTO 1250 CC μοντ. 1996 χρώμα ΜΠΟΡΝΤΩ 3θυρο.** (υδρ. τιμόνι, 2 ηλ. παράθυρα, κεντρικό κλείδωμα, ηχοσύστημα).

CAR EXPERTS

ΞΕΝΑΚΗΣ ΑΥΤΟΚΙΝΗΤΑ ΑΕΒΕ
Εξουσιοδοτημένος Έμπορος Kosmocar A.E.
Πωλήσεις-Service-Ανταλλακτικά
10ο χλμ. Ρόδου-Λίνδου, τηλ. 2241086777, fax 2241086788

1 έτος γραπτή εγγύηση με δυνατότητα επέκτασης έως 3 έτη

0% ΠΡΟΚΑΤΑΒΟΛΗ ΕΩΣ 72 ΔΟΣΕΙΣ XΠ1687

AUTO ΕΠΙΛΟΓΕΣ
ΚΟΥΚΟΥΡΑΣ ΑΛΕΞΑΝΔΡΟΣ
ΛΕΩΦ. ΡΟΔΟΥ-ΛΙΝΔΟΥ 255 • ΤΗΛ. (22410)60910
www.autoepiloges.com

ΑΓΟΡΑ-ΠΩΛΗΣΗ-ΑΝΤΑΛΛΑΓΗ ΜΕΤΑΧΕΙΡΙΣΜΕΝΩΝ ΑΥΤΟΚΙΝΗΤΩΝ

1. **BMW 316 CI cambrio 3000 cc V6 231 HP, μοντ., 2001, μπλε** -4 αερόσακοι, ABS, klima, ηλ. και θερμ. καθίσματα, racing dynamic σπόιλερ, τριάκτινο τιμ. πολ/ών χρήσεων, ηλ. κουκούλα, xenon φώτα, κεντρ. κλειδ., ηλ. παράθ., υδρ. τιμόνι, 19" διαιρ. ζάντες αλουμ., φιμέ τζάμια και ηχοσύστημα
2. **BMW 316CI 1600 cc, μοντ. 2001, μπλε** - 4 αερόσακοι, ABS, ASC, klima, δερμάτινο σαλόνι, κεντρ. κλειδ., ηλ. παράθ., υδρ. τιμόνι, ζάντες αλουμινίου και ηχοσύστημα
3. **MERCEDES E220 COUPE, 150 HP, 2200 cc, μοντ. 1994, λευκό** - αερόσ. οδηγού-συνοδ., ALD, θερμ. καθισμ., ξυλ. επενδ. δερμ. σαλόνι, σπορ ανάρτηση, ζαντ. αλουμ., ηλ. ηλιοροφή, τηλ. αυτ/του, ενισχυτής και ηχοσύστημα
4. **MERCEDES E200 KOMPRESSOR ELEGANCE, 163 HP, 2000 cc, μοντ. 2001, ασημί** - 8 αερόσακοι, ABS, ESP, klima, κεντρ. κλειδ., ηλ. παράθ., υδρ. τιμόνι, ζάντες αλουμινίου, ξύλ. επένδυση και ηχοσύστημα
5. **KIA SPORTAGE 2000 cc, μοντ. 2000, μπλε** - κεντρ. κλειδ., ηλ. παράθ., υδρ. τιμ., air condition, μπάρες, σκαλοπάτια, ενισχυτής και ηχοσύστημα
6. **SUZUKI VITARA 1600 cc, μοντ. 1997, λευκό** - αερ. οδηγ.-συνοδ., ABS, κεντρ. κλειδ., ηλ. παράθ., υδρ. τιμ., μπάρες, σκαλοπάτια, ενισχυτής και ηχοσύστημα
7. **OPEL VECTRA EDITION, 1600 cc, μοντ. 2000, μαύρο** - 4 αερόσακοι, ABS, klima, κεντρ. κλειδ., ηλ. παράθ., υδρ. τιμόνι, ξύλινη επένδ., ζάντ. αλουμ. και ηχοσύστημα
8. **AUDI A4, 1600 cc, μοντ. 2000, μπλε** - 4 αερόσ., ABS klima, κεντρ. κλειδ., ηλ. παράθ., υδρ. τιμόνι, ζάντες αλουμινίου, προβ. ομίχλης και ηχοσύστημα
9. **NISSAN PRIMERA 1600 cc, μοντ. 2000, θαλασσί** - αερόσακοι, κλίμα, ABS, κεντρ. κλειδ., ηλ. παράθ., υδρ. τιμόνι, ηλ. καθρ. και ηχοσύστημα
10. **OPEL VECTRA 1600 cc, μοντ. 2000, μπλε** - 4 αερόσακοι, ABS, air condition, κεντρ. κλειδ., ηλ. παράθ., υδρ. τιμόνι, ξυλ. επενδ., ζάντ. αλουμ. και ηχοσύστημα
11. **TOYOTA CELICA 1800 cc., μοντ. 1996, κόκκινο** - αεροσ. οδηγού-συνοδηγού, κεντρ. κλειδ., ηλ. παράθ., υδρ. τιμόνι, ζάντες αλουμ. και ηχοσύστημα
12. **VW GOLF 1400 cc, μοντ. 11/2001, μαύρο** - 4 αερόσακοι, ABS, air condition, δερμ. σαλ., κεντρ. κλειδ., υδρ. τιμ., ξυλ. επενδ. και ηχοσύστημα
13. **OPEL ASTRA 1400 cc, μοντ. 2003, ασημί** - αεροσ. οδηγού-συνοδηγού, κεντρ. κλειδ. με τηλεχ., υδρ. τιμόνι, ζάντες αλουμινίου και ηχοσύστημα
14. **CITROEN XSARA 1400 cc, μοντ. 1998, ασημί** - αερόσακος οδηγού-συνοδηγού, κεντρ. κλειδ., ηλ. παράθ., υδρ. τιμόνι, air conditon, ζαντ. αλουμ. και ηχοσύστημα
15. **TOYOTA COROLLA 1400 c.c., 16V, 97 HP, μοντ. 2000, μπλε** - αερόσ. οδηγού-συνοδ. κεντρ. κλειδ., ηλ. παράθ., υδρ. τιμόνι, air condition, συναγερμός, ζάντ. αλουμ. και ηχοσύστημα
16. **OPEL ASTRA SPORT 1400 c.c., μοντ. 2000, μπλε** - αερόσ. οδηγού-συνοδ., ABS, air condition, κεντρ. κλειδ., ηλ. παράθ., υδρ. τιμόνι, ζάντ. αλουμ. και ηχοσύστημα
17. **DAEWOO NUBIRA 1600 cc, μοντ. 2000, κεραμιδί** - αεροσ. οδηγού-συνοδηγού, κεντρ. κλειδ., ηλ. παράθ., υδρ. τιμόνι, ζαντ. αλουμ. και ηχοσύστημα
18. **OPEL VECTRA 1600 c.c., μοντ. 1996, χρυσαφί** - αερόσ. οδηγού-συνοδ., ABS, air condition, κεντρ. κλειδ., ηλ. παράθ., υδρ. τιμόνι, ζάντ. αλουμ. και ηχοσύστημα
19. **TOYOTA COROLLA 1400 cc, 16V, 97 HP, μοντ. 2001, κεραμιδί** - αερόσ. οδηγού-συνοδ., κεντρ. κλειδ., ηλ. παράθ., υδρ. τιμόνι, ABS, air condition, συναγερμός, ζαντ. αλουμ. και ηχοσύστημα
20. **FIAT SEICENTO SPORTING 1100 cc, μοντ. 2001, κίτρινο** - κεντρ. κλειδ., ηλ. παράθ., υδρ. τιμόνι, ζαντ. αλουμ., και ηχοσύστημα
21. **SEAT IBIZA 3Dr 1200 cc, μοντ. 2003, κόκκινο** - αερόσακος οδηγού-συνοδηγού, air condition, EPC, σπόϊλερ, ζαντ. αλουμ., κεντρ. κλειδ., υδρ. τιμόνι και ηχοσύστημα
22. **DAEWOO LANOS 1300 cc, μοντ. 1998, ασημί** - υδρ. τιμόνι, κεντρ. κλειδ., ηλ. παράθ., air ondition και ηχοσύστημα
23. **OPEL ASTRA 5 Dr 1400 cc, μοντ. 2002, μπλε** - αερόσ. οδηγού-συνοδηγού, air condition, κεντρ. κλειδ., υδρ. τιμόνι και ηχοσύστημα
24. **FORD FIESTA 1.300 c.c., μοντ. 1997, μπορντώ** - υδρ. τιμ. και ηχοσύστημα
25. **SUZUKI SWIFT GTI, 1300 c.c., μοντ. 1996, μπλε** - κεντρ. κλειδ., ηλ. παράθ., υδρ. τιμόνι και ηχοσύστημα
26. **HYUNDAI ACCENT, 1300 cc, μοντ. 1999, πράσινο** - υδρ. τιμόνι, κεντρ. κλειδ., ηλ. παράθ., air condition, ζάντες αλουμινίου, ξυλ. επένδυση και ηχοσύστημα.
27. **CITROEN SAXO 1100 c.c., μοντ. 1997, ασημί** - κεντρ. κλειδ., ηλ. παράθ., υδρ. τιμόνι, ζάντ. αλουμ. και ηχοσύστημα
28. **PEUGEOT 106, 1100 cc, μοντ. 1994, μπλε** - κεντρ. κλειδ., ηλ. παράθ. και ηχοσύστημα
29. **BMW 518I, 1800 cc, μοντ. 1991, λευκό** - κεντρ. κλειδ., ηλ. παράθ., υδρ. τιμόνι, και ηχοσύστημα
30. **OPEL ASTRA 1.400 c.c., μοντ. 2003, ασημί** - αερόσ. οδηγού-συνοδηγού, κεντρ. κλειδ. με τηλεχ., υδρ. τιμόνι και ηχοσύστημα
31. **MERCEDES VITO 108D 2300 cc, μοντ. 1996, λευκό DIESEL** - κεντρ. κλειδ., ηλ. παράθ., υδρ. τιμόνι και ηχοσύστημα.

ΑΠΟ 0% ΠΡΟΚΑΤΑΒΟΛΗ
ΕΩΣ 72 ΜΗΝΙΑΙΕΣ ΔΟΣΕΙΣ
ΜΕ ΤΑ ΧΑΜΗΛΟΤΕΡΑ ΕΠΙΤΟΚΙΑ ΤΗΣ ΑΓΟΡΑΣ XΠ1210

προσφορες

συνέχεια από την προηγούμενη

ΚΥΡΙΑ διπλωματούχος μασέρ προσφέρει θεραπευτικό, κλασικό, αθλητικό, αδυνατίσματος, χαλαρωτικό, αισθητικό και καθαρισμό προσώπου (μάσκες, μασάζ). Πληρ. τηλ. 2241035252, 6932024975 MZT110209

ΣΟΒΑΡΗ ΚΥΡΙΑ και υπεύθυνη στη δουλειά της, γνωρίζουσα Γερμανικά, Αγγλικά, τυφλό σύστημα δακτυλογράφησης και χρήση Η/Υ στο ξενοδοχειακό πρόγραμμα και στην M/C (NIGHT AUDIT), έχοντας πολυετή πείρα και στον χώρο της υποδοχής, **ΕΠΙΘΥΜΕΙ ΝΑ ΑΝΑΛΑΒΕΙ** αποκλειστικά το "κλείσιμο" της M/C σε ξενοδοχειακή μονάδα, ή οποιαδήποτε ανάλογη ολιγόωρη απασχόληση. Πληρ. τηλ. 6936489387 MZT220204

Σοβαρός κύριος 42 ετών από την Πολωνία **ΖΗΤΑ** οποιαδήποτε **εργασία**. Γνωρίζει Ελληνικά. Αν υπάρχει στέγη και φαγητό 500 ευρώ το μήνα. Πληρ. τηλ. 2241047806 ώρες 10-12 πρωί MZT240228

ΚΥΡΙΑ ΑΝΑΛΑΜΒΑΝΕΙ να προσέχει ηλικιωμένους, παιδιά (9 πρωί - 3 μ.μ.) κάνει φυσιοθεραπεία, γυμναστική και μασάζ για αρρώστους (νέα μέθοδος για θεραπεία, διάφορες αρρώστιες, βρογχίτιδα, κρυολόγημα, χτύπημα δέρματος, διάστρεμμα, γαστρίτιδα, ρευματισμούς και άλλες αρρώστιες). Τηλεφωνείστε, ελάτε και οι αρρώστιες σας φεύγουν στο παρελθόν!!! Πληρ. τηλ. 6946822085 MZT230214

ΖΗΤΩ ΕΡΓΑΣΙΑ ως **κατασκευαστής, συντηρητής κήπων**, αυτόματο πότισμα. Ολα ότι αφορά τον κήπο. Πληρ. τηλ. 6945017564, Σούλτσε Στέφανος MZT210201

ΑΝΑΛΑΜΒΑΝΩ ΚΤΙΣΙΜΑΤΑ-ΣΟΒΑΔΕΣ και παντός είδους μερεμέτια "Ο ΜΙΧΑΛΗΣ". Πληρ. τηλ. 2241028824, 6946083219 MZT090212

ΤΡΑΒ ζητά γνωριμία με σοβαρά άτομα όνομα ΣΤΕΛΑ. Πληρ. τηλ. 6972102686 MZT280222

Με λένε ΝΤΟΝΑ είμαι **ΤΡΑΒ** και **ζητάω γνωριμίες.** Πληρ. τηλ. 6939516525 MZT240236

ΤΡΑΒ 21 ετών πολύ όμορφη, **ζητά γνωριμία** με κυρίους. Πληρ. τηλ. 6946295696 MZT240233

Ευχάριστη κυρία ΖΗΤΑ ΓΝΩΡΙΜΙΑ με κύριο στη Ρόδο. Πληρ. τηλ. 6932183151 MZT240230

Αυταρχική κυρία **ΖΗΤΑΕΙ ΓΝΩΡΙΜΙΑ** με κύριο χαμηλών τόνων. Πληρ. τηλ. 6997190495 MZT280206

γνωριμιες

ΟΥΡΑΝΙΟ ΤΟΞΟ!!!! Φίλοι-φίλες πολύχρονη εμπειρία εξωτερικού τώρα στην Ελλάδα. Διασυνδέσεις πανελλαδικές. Γνωριμίες υψηλών απαιτήσεων. Σχέσεις - γάμοι! Υποστήριξη συμβούλων σχέσεων - ψυχολόγων. Γρήγορα αποτελέσματα, σοβαρότης, εχεμύθεια. Πληρ. τηλ. 2105239427, 2105239711, 6973468346 MZT090224

18χρονη Ελληνίδα μοντέλο
ΖΗΤΑ ΓΝΩΡΙΜΙΑ
γενναιόδωρου κυρίου
Πληρ. τηλ. 6947536016 MZT140213

ΠΩΛΟΥΝΤΑΙ
σε καλή κατάσταση **έπιπλα δωματίου**
με κρεβατοστρώματα, φωτιστικά, πίνακες, καθρέπτες, αξεσουάρ μπάνιου κ.λπ.
Τραπέζια εστιατορίου, πορσελάνη, γυαλικά, μαχαιροπήρουνα. Ξαπλώστρες αλουμινίου παραλίας και ξύλινες
Lindian Village - Παραλία Λάρδου Ρόδος
τηλ. 2244035900 MXΠ1378

ΠΩΛΕΙΤΑΙ
ΕΞΟΠΛΙΣΜΟΣ ΚΑΦΕΤΕΡΙΑΣ
ενός έτους, σε άριστη κατάσταση,
λόγω αλλαγής χρήσης
Καρέκλες μεταλλικές, τραπέζια εξωτερικά διαφόρων διαστάσεων, τηλεόραση 48 ιντσών με τροχήλατη βάση, ψυγεία βιτρίνας και φαγητών, ανεμιστήρες οροφής, καρέκλες bar, μεταλλικοί πάγκοι - ψυγεία με συρτάρια και επένδυση γρανίτη, ψυγείο παγωτού, μηχανές παγοκύβων, πεντάπορτο επαγγελματικό ψυγείο, επαγγελματικό πλυντήριο πιάτων και πολλά άλλα.

ΠΩΛΕΙΤΑΙ
ΣΕ ΑΡΙΣΤΗ ΚΑΤΑΣΤΑΣΗ
ΕΞΟΠΛΙΣΜΟΣ ΞΕΝΟΔΟΧΕΙΟΥ
που αποτελείται από κρεβάτια, κομοδίνα, καθρέφτες, μπαγκαζιέρες, έπιπλα μπαλκονιών και τραπέζια-καρέκλες υφασμάτινες για αίθουσα πρωινού.
Πληρ. τηλ. 6944311257 MAT7883



ΜΗΧΑΝΗΜΑΤΑ ΥΨΗΛΗΣ ΠΙΕΣΗΣ ΜΕ ΥΔΡΟΒΟΛΗ
ΑΝΑΡΡΟΦΗΣΗ-ΕΚΤΟΞΕΥΣΗ
ΚΑΘΑΡΙΣΜΟΙ-ΨΕΚΑΣΜΟΙ
ΒΟΘΡΩΝ & ΦΡΕΑΤΙΩΝ
ΠΛΥΣΙΜΟ ΠΑΝΤΟΣ ΕΙΔΟΥΣ ΕΠΙΦΑΝΕΙΑΣ ΜΕ ΥΔΡΟΒΟΛΗ
Κ. ΠΗΔΙΑΚΗΣ
2241091881 -ΚΙΝ. 6977717048
Π. ΚΑΣΕΡΗΣ
2241047915 - ΚΙΝ. 6944325234
ΧΠ2366

ΜΕΤΑΛΛΙΚΕΣ ΚΑΤΑΣΚΕΥΕΣ
αλουμινίου
και
σιδήρου
καθώς και
συντήρηση
κουφωμάτων
(ρολλών αλουμινίου, γκαραζόπορτες κ.ά.)
6ο χλμ. Ρόδου-Λίνδου
Πληρ. τηλ.
2241064420,
κιν. 6978866920
Καραβελατζής Γιωργος
MAT000082

ΠΛΥΝΤΗΡΙΟ ΧΑΛΙΩΝ
Cleaning Pro

πλένουμε & φυλάμε:
• ΧΑΛΙΑ - ΜΟΚΕΤΕΣ - ΦΛΟΚΑΤΕΣ
• ΠΑΠΛΩΜΑΤΑ - ΚΟΥΒΕΡΤΕΣ
☎ 22410.60585
email: irinika@tee.gr
ΙΔΙΟΚΤΗΤΕΣ ΕΙΔΙΚΕΣ ΕΓΚΑΤΑΣΤΑΣΕΙΣ
ΝΙΚΗΦ. ΒΡΕΤΤΑΚΟΥ - ΑΣΓΟΥΡΟΥ
MAT7867

TOP CARS
ΠΡΩΤΗ ΣΕ ΕΙΣΑΓΩΓΕΣ ΑΥΤΟΚΙΝΗΤΩΝ ΣΤΑ ΔΩΔΕΚΑΝΗΣΑ
ΕΙΣΑΓΩΓΕΣ ΑΓΟΡΕΣ - ΠΩΛΗΣΕΙΣ -
ΑΝΤΑΛΛΑΓΕΣ ΜΕΤΑΧΕΙΡΙΣΜΕΝΩΝ ΑΥΤΟΚΙΝΗΤΩΝ

1. **JEEP GRAND CHEROKEE DIESEL μοντ. 2003** ηλιοροφή 3.100 cc, 6 αερόσακοι, ABS, klima, ηλεκ. καθρέπτες, θερμ. καθίσματα, δέρμα, TV, τηλέφωνο, πλήρες ηχοσύστημα **ΕΙΣΑΓΩΓΗΣ**
2. **SLK 200 KOMPRESSOR μοντ. 2002** δίχρωμο δέρμα, ABS, 4 αερόσακοι, ηλεκ. καθίσματα, ESP, klima, ζάντες αλουμινίου, ηχοσύστημα **ΕΙΣΑΓΩΓΗΣ**
3. **BMW 318 CI μοντ. 2002** δέρμα, ABS ESP, ζάντες αλουμινίου, συναγερμό, ηλεκ. καθρέπτες, 4 αερόσακοι, θερμαν. καθίσματα, ηχοσύστημα **ΕΙΣΑΓΩΓΗΣ**
4. **MERCEDES C180 μοντ. 2002** 4 αερόσακοι, ABS, ESP, δέρμα, ηχοσύστημα, δέρμα, γυάλινη πανοραμική οροφή **ΕΙΣΑΓΩΓΗΣ**
5. **RENAULT LAGUNA** 1900 cc DIESEL TURBO, μοντ. 2002, 8 αερόσακοι, ABS, klima, ηχοσύστημα, ζάντες αλουμινίου, ηλεκτ. παράθυρα, μπρος πίσω, ESP **ΕΙΣΑΓΩΓΗΣ**
6. **A 156 μοντ. 2004** δέρμα, ABS, klima, ηχοσύστημα, SUN ROUF, SPOR KIT, ζάντες αλουμινίου, σπόιλερ
7. **A 156 μοντ. 1999** δέρμα ABS, 4 αερόσακοι, SUN ROUF, ζάντες αλουμινίου, SPOR KIT, ηλεκτ. παράθυρα, ηλεκτ. καθρέπτες
8. **FIAT BARCHETTA CABRIO (Συλλεκτικό) μοντ. 1999** δέρμα, ABS, ηλεκτ. καθίσματα, ηλεκτ. καθρέπτες, ηχοσύστημα, μπάρες αλουμινίου, ζάντες αλουμινίου
9. **BMW 318 CI μοντ. 2002,** ABS, ηλεκτ. παράθυρα, ζάντες αλουμινίου, 6 αερόσακοι, συναγερμό
10. **SMART μοντ. 2002** αυτόματο σηριακό, klima, γυάλινη οροφή, 2 αερόσακοι, ζάντες αλουμινίου
11. **C200 1800 cc μοντ. 2004** KOMPRESSOR δέρμα, αυτόματο σηριακό, ABS, ESP, ηλεκτ. καθρέπτες, ηλεκ. παράθυρα, ζάντες αλουμινίου, ηχοσύστημα **ΕΙΣΑΓΩΓΗΣ**
12. **TOYOTA RAV4 1800 cc μοντ. 2003** ηλεκτ. παράθυρα, ABS, συναγερμό, ηλεκτρομαγνητικές κλειδαριές **ΕΙΣΑΓΩΓΗΣ**
13. **MERCEDES C 200 KOMPRESSOR μοντ. 2002** δέρμα, αυτόματο σηριακό ABS, ESP, ηλεκτ. καθρέπτες, ηλεκ. παράθυρα, ζάντες αλουμινίου, ηχοσύστημα **ΕΙΣΑΓΩΓΗΣ**
14. **JEEP GRAND CHEROKEE DIESEL TURBO 2700cc μοντ. 2003** δέρμα, 6 αερόσακοι, τηλέφωνο, ABS, klima, ηλεκτ. θερμαινόμενοι καθρέπτες, ηλεκτ. καθίσματα, θερμαινόμενο πλήρες ηχοσύστημα, ηλιοροφή **ΕΙΣΑΓΩΓΗΣ**
15. **BMW 320 170 PS** 6 κύλινδροι δέρμα, klima, ABS, ESP, ηλεκτ. παράθυρα, τηλέφωνο, ζάντες αλουμινίου, 4 αερόσακοι, ηχοσύστημα **ΕΙΣΑΓΩΓΗΣ**
16. **FORD FOCUS μοντ. 2000 1.600 c.c.** ηλεκτ. καθίσματα, ABS, klima, ηλεκτρομαγνητικές κλειδαριές, συναγερμό
17. **NISSAN PRIMERA 1.600 c.c.** klima, δέρμα, ζάντες αλουμινίου, ABS, ηλεκτ. καθρέπτες, ηχοσύστημα
18. **CITROEN XSARA μοντ. 2001** full extra
19. **DAIHATSU TERIOS JEEP μοντ. 1998** ABS, klima, ηχοσύστημα, ζάντες αλουμινίου
20. **SKODA FABIA μοντ. 2001** klima, ηλεκτ. παράθυρα, ABS
21. **LANCIA DELTA 1600 cc μοντ. 1998** klima, ABS, δέρμα, ηλεκτ. παράθυρα
22. **FIAT SEICENTO μοντ. 2002** 2 αυτοκίνητα, klima, ABS, υδραυλικό τιμόνι, 2 αερόσακοι
23. **AUDI A3 μοντ. 2001** ηλεκτ. παράθυρα, ABS, ζάντες αλουμινίου
24. **SUZUKI WAGONR μοντ. 2002** ABS, klima, υδραυλικό τιμόνι, ηλεκτρ. παράθυρα, 2 αερόσακοι
25. **MERCEDES E190 μοντ. 1992** 2 αυτοκίνητα, full extra
26. **DAEWOO ATOS 1.000 c.c. μοντ. 2000** klima, ηλεκτ. παράθυρα, 2 αερόσακοι
27. **SEAT IBIZA μοντ. 2003** full extra
28. **SEAT CORDOBA μοντ. 2001** full extra

ΕΠΑΓΓΕΛΜΑΤΙΚΑ
1. **FIAT DUCATO** μοντ. 2000, DIESEL μακριά καρότσα **ΕΙΣΑΓΩΓΗΣ**
2. **FORD TRANSIT** μοντ. 2001 **ΕΙΣΑΓΩΓΗΣ**
3. **FORD TRANSIT** μοντ. 1999 μακριά υπερυψωμένη **ΕΙΣΑΓΩΓΗΣ**
4. **FORD COMBO μοντ. 1998** DIESEL **ΕΙΣΑΓΩΓΗΣ**
5. **MERCEDES VITO 110** μοντ.. 1999
6. **MERCEDES VITO 110 CDI μοντ. 2001**
7. **MERCEDES VITO** 110 ψυγείο **ΕΙΣΑΓΩΓΗΣ**
8. **MERCEDES 412** ανατροπή **μοντ. 2001 ΕΙΣΑΓΩΓΗΣ**
9. **NISSAN VANETTE** DIESEL **μοντ. 1999** κλούβα **ΕΙΣΑΓΩΓΗΣ**
10. **MERCEDES 312** μοντ.. 1999 ανατροπή **ΕΙΣΑΓΩΓΗΣ**
11. **MITSUBISHI L200** 4 πορτο μοντ. 1999 full extra **ΕΙΣΑΓΩΓΗΣ**
12. **MITSUBISHI CANTER** μοντ. 1996 ανατροπή
13. **HYUNDAI ΚΛΟΥΒΑ** μοντ. 2001 διπλοκάμπινο **ΕΙΣΑΓΩΓΗΣ**

✓ Ενα χρόνο γραπτή εγγύηση
✓ Από 0-72 δόσεις
✓ Αγοράζουμε το παλιό σας αυτοκίνητο

• 1ο κατάστημα: Λ. Ελευθερίας Κρεμαστή τηλ. (22410)96889, κιν. 6972261775
• 2ο κατάστημα: 2ο χλμ. Λ. Ρόδου-Λίνδου τηλ. (22410)69518 fax 2241069517 ΧΠ2457

ΤΑΠΗΤΟΚΑΘΑΡΙΣΤΗΡΙΑ
ΠΑΝΕΛΛΑΔΙΚΟ ΔΙΚΤΥΟ
***Art Clean* EXPRESS**
Είμαστε λίιιι...γο πιο μπροστά από τους άλλους!
ΠΛΥΣΙΜΟ-ΑΠΟΛΥΜΑΝΣΗ-ΦΥΛΑΞΗ
ΧΑΛΙΩΝ- ΜΟΚΕΤΩΝ - ΣΑΛΟΝΙΩΝ *(και επί τόπου)*
ΠΑΠΛΩΜΑΤΑ - ΚΟΥΒΕΡΤΕΣ - ΦΛΟΚΑΤΕΣ
ΣΤΕΓΝΟ ΓΙΑ ΜΕΤΑΞΩΤΑ ΚΑΙ ΧΕΙΡΟΠΟΙΗΤΑ
ΑΔΙΑΒΡΟΧΟΠΟΙΗΣΕΙΣ & ΕΠΙΔΙΟΡΘΩΣΕΙΣ ΤΑΠΗΤΩΝ
ΠΑΡΑΛΑΒΗ - ΠΑΡΑΔΟΣΗ ΚΑΤ' ΟΙΚΟΝ
ΔΩΡΕΑΝ ΦΥΛΑΞΗ
ΑΛΑΦΑΚΗΣ ΤΑΣΟΣ
ΤΗΛ. ΧΩΡΙΣ ΧΡΕΩΣΗ
80011400400
ΤΗΛ. 2241094815-
ΚΙΝ. 6944350247
ΧΠ2286

ΚΑΤΑΡΓΕΙΣΤΕ ΤΟΥΣ ΒΟΘΡΟΥΣ
τις μολύνσεις και τα έξοδα μεταφοράς λυμάτων
ΑΝΑΛΑΜΒΑΝΟΥΜΕ
την **κατασκευή** του καινούργιου σας αποχετευτικού δικτύου και τη **σύνδεση** με το αποχετευτικό δίκτυο της **(ΔΕΥΑΡ)** καταργώντας και απομονώνοντας όλες τις παλιές εστίες μόλυνσης βόθρους,φρεάτια, σωληνώσεις κ.λπ.
Μην το σκέπτεστε˙ τηλεφωνείστε τώρα για μια επίσκεψη στο πρόβλημά σας χωρίς καμία δέσμευση στο 2241027418
απογευματινές ώρες
Κο Θανάση
MZT100208

ΜΟΤΟΜΙΚΕ
ΜΕΤΑΧΕΙΡΙΣΜΕΝΑ
Από το κατάστημα **YAMAHA ΜΟΤΟΜΙΚΕ**
πωλούνται
τα παρακάτω δίκυκλα σε άριστη κατάσταση με την γνωστή εγγύηση που παρέχει στους πελάτες του τα τελευταία δέκα χρόνια.

ΜΟΝΤΕΛΟ	ΜΑΡΚΑ	ΧΜ	ΧΡΩΜΑ	ΤΙΜΗ	ΗΜΕΡ/ΝΙΑ ΑΓΟΡΑΣ
R1-1000	YAMAHA	4800	ΚΟΚΚΙΝΟ	12000	2003
V-MAX 1200	YAMAHA	22.000	ΓΚΡΙ	9.000	2001
VARADERO 1000	HONDA	20000	ΜΠΛΕ	9500	2000
VARADERO 1000	HONDA	5000	ΑΣΗΜΙ	10000	2004
TIGER 900	TRIUMPH	79.882	ΜΑΥΡΟ	5.500	1995
TDM900	YAMAHA	4.000	ΜΠΛΕ	8.000	2004
BMW F 650 GS	BMW	8.175	ΑΣΗΜΙ	6000	2001
KTM 640 LC4	KTM	11.464	ΜΑΥΡ/ΚΙΤΡ.	6000	2001
XT600E SM	YAMAHA	7.000	ΜΑΥΡΟ	4.300	2001
XT600 E	YAMAHA	10.418	ΜΑΥΡΟ	3.550	2001
HORNET 600	HONDA	30.000	ΚΙΤΡΙΝΟ	6000	2001
TT600R	YAMAHA	500	ΜΠΛΕ	5500	2004
STTET 400	HONDA	11.115	ΜΑΥΡΟ	3000	1998
TDR 250	YAMAHA	34.515	ΚΟΚΚΙΝΟ	2.400	1992
TZR 250	YAMAHA	82.166	ΜΠΛΕ	800	1995
KTM 200	KTM	13300	ΠΟΡΤΟΚΑΛΙ	4000	2002
Z 125	YAMAHA	18.000	ΚΟΚΚΙΝΟ	1900	2000
Z 125	YAMAHA	8.000	ΚΟΚΚΙΝΟ	1500	2000
DELIM 125	DELIM	17.980	ΠΡΑΣΙΝΟ	800	2001
FX125	SUZUKI	18000	ΓΚΡΙ	1900	2001
CRYPTON R 105	YAMAHA	24.146	ΜΠΛΕ	800	2001
RT50 ΜΠΟΜΠΟ	YAMAHA	806	ΜΠΛΕ	1800	2000
KAZE R 115	KAWASAKI	67.801	ΓΚΡΙ	950	2002
FB 50	SUZUKI	11.555	ΜΠΛΕ	300	1995
ZIP 50	PIAGIO	12000	ΚΑΦΕ	600	1998

ΓΟΥΡΟΥΝΕΣ» ATV-QUADS

ΜΟΝΤΕΛΟ	ΜΑΡΚΑ	ΧΛΜ	ΤΙΜΗ
ΤΕΤΡΑΤΡΟΧΑ			
RAPTOR 660 Μαύρο-άσπρο	YAMAHA ATV	5350	10500,00
RAPTOR 660 Μαύρο κόκκινο	YAMAHA ATV	6500	11500,00
WARRIOR 350 Κόκκινο	YAMAHA ATV	5600	7500,00
BEAR TRAGER 250 Μπλε	YAMAHA ATV	4400	6000,00
BREEZE 125 Μπλε	YAMAHA ATV	1100	4500,00

Πατριάρχου Αθηναγόρα 13, Ρόδος 85100 • Τηλ. & Fax 2241026360
www.motomike.gr info@motomike.gr AE0135

Συμπεράσματα-εργαλεία για τον τουρισμό της Κω!

Συνέχεια από τη σελ. 8

λεξε ξενοδοχείο. Αντίθετα 75% των τουριστών στην Κέφαλο και 56% των τουριστών στην πόλη της Κω, παρέμειναν σε ενοικιαζόμενα δωμάτια.

✓ Σε σχέση με τη **συμφωνία διατροφής** τους, από τους τουρίστες που επέλεξαν να μείνουν σε ξενοδοχείο, 43% ήταν με all inclusive, 30% με ημιδιατροφή, 15% μόνο με πρωινό. Και 10% με πλήρη διατροφή. Από το σύνολο των τουριστών του νησιού, και ανεξάρτητα αν έμειναν σε ξενοδοχείο ή σε ενοικιαζόμενα διαμερίσματα, προκύπτει ότι 32% έμειναν σε ξενοδοχείο all inclusive, 26% σε ενοικιαζόμενα διαμερίσματα, 22% με συμφωνία ημιδιατροφής, 10% με πρωινό και 7% με πλήρη διατροφή. Σε σχέση με τις περιοχές του νησιού:

Το 50% των τουριστών στην Καρδάμαινα, και το 44% των τουριστών στο Μαστιχάρι παρέμειναν σε ξενοδοχεία all inclusive. Το 50% των τουριστών που έμειναν στο Ψαλίδι και στη Λάμπη παρέμειναν σε ξενοδοχεία με ημιδιατροφή.

Το 22% των τουριστών στην πόλη της Κω παρέμειναν σε ξενοδοχεία με πρωινό.

Το προϊόν all-inclusive φαίνεται να είναι περισσότερο δημοφιλές στο Βέλγιο & Λουξεμβούργο (48% των τουριστών) και στους Ιταλούς (40%), αλλά σημαντικά λιγότερο δημοφιλές στην Σκανδιναβία (μόλις 2% των τουριστών).

Ταυτόχρονα, θα πρέπει να επισημανθεί η μειωμένη συνολική κατά κεφαλή δαπάνη στον προορισμό που παρουσιάζουν οι τουρίστες που επιλέγουν πακέτο all-inclusive, η οποία ανέρχεται σε 314,7 ευρώ για το σύνολο της παραμονής, σε σχέση με 511,9 ευρώ που δαπανούν οι τουρίστες που δεν έχουν επιλέξει διακοπές τύπου all-inclusive. Επίσης όμως θα πρέπει να επισημανθεί ότι οι τουρίστες all inclusive δαπανούν κατά μέσο όρο 74 ευρώ σε ψώνια, σε σχέση με 98 ευρώ που δαπανούν οι τουρίστες που δεν έχουν επιλέξει διακοπές τύπου all-inclusive.

✓ Στην ερώτηση «Κατά τη διάρκεια της παραμονής σας στην Κω, **ενοικιάσατε αυτοκίνητο ή μοτοσικλέτα;**» το 47% των τουριστών απάντησε θετικά (60% στους Γερμανούς και 36% στους Άγγλους). Από αυτούς που ενοικίασαν, το 61% ενοικίασε αυτοκίνητο και το 39% μοτοσικλέτα. Το μεγαλύτερο ποσοστό τουριστών που έκαναν κάποια ενοικίαση παρατηρήθηκε στους τουρίστες που παρέμειναν στη Λάμπη (59%) και στο Ψαλίδι (55%). Αντίθετα, το μικρότερο ποσοστό παρατηρήθηκε στην Καρδάμαινα (35%).

✓ Οι οκτώ στους δέκα τουρίστες του νησιού (83%) απάντησαν ότι έκαναν κάποια **ψώνια κατά την διάρκεια παραμονής τους** στο νησί. Το αντίστοιχο ποσοστό για τους Άγγλους φαίνεται να είναι λίγο μικρότερο, στο 77%. Τα μεγαλύτερα ποσοστά τουριστών που έκαναν ψώνια παρατηρήθηκαν στους τουρίστες που παρέμειναν στην Λάμπτη (97%), το Ψαλίδι (92%) και την πόλη της Κω (91%). Αντίθετα, το μικρότερο παρατηρήθηκε στο Μαρμάρι (70%).

✓ Ποσοστό 35% απάντησε θετικά στην ερώτηση **«Κάνατε κάποια εκδρομή εκτός του νησιού της Κω;»**. Το ποσοστό αυτό ανεβαίνει στο 52% για τους Ολλανδούς και αντίθετα μειώνεται στο 29% για τους Άγγλους.

Σε σχέση με την περιοχή διαμονής, τα μεγαλύτερα ποσοστά συμμετοχής σε εκδρομή εκτός νησιού παρατηρήθηκαν στους τουρίστες που έμειναν στη Λάμπη (56%), στο Τιγκάκι (47%) και στο Ψαλίδι (43%). Αντίθετα το μικρότερο ποσοστό παρατηρήθηκε στην Καρδάμαινα (27%).

✓ Στη συνέχεια, το σύνολο των τουριστών που απάντησε ότι πήγε εκδρομή ρωτήθηκε για τον **προορισμό της εκδρομής**. Από την ομαδοποίηση των απαντήσεων προκύπτει ότι από όσους πήγαν εκδρομή, 56% πήγε σε ελληνικούς προορισμούς-νησιά και αντίθετα 44% πήγε στην Τουρκία ή και στην ηπειρωτική Ελλάδα Από την αναγωγή των ποσοστών προκύπτει ότι από το σύνολο των τουριστών του νησιού, 18,9% πήγε εκδρομή σε ελληνικό προορισμό, ενώ αντίθετα το 15,0% πήγε εκδρομή στην Τουρκία. Σε σχέση με τις παραπάνω απαντήσεις δεν παρατηρήθηκαν στατιστικά σημαντικές διαφορές ούτε ως προς την εθνικότητα, ούτε ως προς την περιοχή που οι τουρίστες έμεναν.

✓ Το σύνολο των τουριστών που απάντησε ότι πήγε εκδρομή ρωτήθηκε επίσης αν **έκαναν ψώνια στον προορισμό της εκδρομής:** Από όσους πήγαν εκδρομή σε ελληνικούς προορισμούς, 39% έκαναν ψώνια, ενώ αντίθετα από όσους πήγαν εκδρομή στην Τουρκία 85% έκαναν ψώνια. Τα ποσοστά αυτά δεν διαφοροποιούνται στατιστικά σημαντικά ανάμεσα στις κύριες εθνικότητες (Άγγλοι, Γερμανοί, Ολλανδοί).

ΑΝΑΚΟΙΝΩΣΗ

ΕΚΛΟΓΕΣ ΣΩΜΑΤΕΙΟΥ ΕΡΓΑΤΟΤΕΧΝΙΤΩΝ ΟΙΚΟΔΟΜΩΝ & ΣΥΝΑΦΩΝ ΕΠΑΓΓΕΛΜΑΤΩΝ ΡΟΔΟΥ

Συνάδελφοι
Το σωματείο σας καλεί να πάρετε μέρος στις εκλογές του, που θα πραγματοποιηθούν την **Παρασκευή 4/3/2005, το Σάββατο 5/3/2005 από ώρα 2.30 μ.μ. έως 8 μ.μ. και την Κυριακή 6/3/2005 από ώρα 9 π.μ. έως 7 μ.μ., στην αίθουσα Γεν. Συνελεύσεων του Εργατικού Κέντρου Ρόδου.**
Ψηφίζουμε για ένα σωματείο ισχυρό, μαζικό και ταξικό
Συνάδελφοι, σας καλούμε να πάρετε μέρος ενεργά στις εκλογές!

Πληρ. τηλ. 2241028088

MXP12125



ΕΛΛΗΝΙΚΗ ΔΗΜΟΚΡΑΤΙΑ
ΔΗΜΟΣ ΡΟΔΟΥ
ΕΠΑΡΧΙΑ ΡΟΔΟΥ
ΝΟΜΟΣ ΔΩΔΕΚΑΝΗΣΟΥ

ΓΝΩΣΤΟΠΟΙΗΣΗ ΓΑΜΟΥ

Γνωστοποιείται, σύμφωνα με το άρθρο 1369 του Αστικού Κώδικα, όπως τροποποιήθηκε με το Ν. 1250/1982, ότι:
Ο **Στέργιος Μπέζας** του **Συμεών** και της **Λαμπρινής** που γεννήθηκε στην Αλεξανδρούπολη του Νομού Εβρου και κατοικεί στην Ρόδο του Νομού Δωδ/σου, επαγγέλματος στρατιωτικός και η **Ινές-Φρίντα Φραράκη** του **Μπασίμ Γιότκιεβιτς** και της **Μαρίας-Τερέζας Φραράκη** το γένος Γκιότκεβιτς που γεννήθηκε στην Βαρσοβία Πολωνίας και κατοικεί στη Ρόδο επαγγέλματος οικιακά πρόκειται να παντρευθούν στο Δημαρχείο του Δήμου Ρόδου.

Ρόδος 28/02/2005
Ο δήμαρχος
κ.α.α.
Νίκος Χαραλάμπης
Αντιδήμαρχος Ροδίων

MOO24

ΣΥΓΧΑΡΗΤΗΡΙΟ

Στον αγαπητό μας **Μιχάλη Σκουμιό** για την αναγόρευσή του σε διδάκτορα του Πανεπιστημίου, θερμά συγχαρητήρια.

Οικογένεια
Αθανασίου Θεοφίλου

MZT280202

ΣΥΓΧΑΡΗΤΗΡΙΟ

Στον αγαπημένο μας **Γιάννη,** γυιό των εκπαιδευτικών Μερκούρη και Κατερίνας Κοντού, τα θερμά μας συγχαρητήρια που πήρε επάξια το πτυχίο της Γερμανικής Φιλολογίας του Πανεπιστημίου Αθηνών, του ευχόμαστε καλή σταδιοδρομία να συνεχίσειμε το ίδιο όραμα, ζήλο, αγάπη τις επιτυχίες και το έργο του πατέρα του που τόσα χρόνια υπηρετεί τη ξενόγλωσση εκπαίδευση.

Με όλη μας την αγάπη
οικ. Μιχάλη-Παρή Καντή
Κούλα και Θεοδοσία

MZT260204

ΛΥΚΕΙΟ ΤΩΝ ΕΛΛΗΝΙΔΩΝ ΤΗΣ ΡΟΔΟΥ
"ΕΡΓΑΝΗ ΑΘΗΝΑ"

Πρόσκληση

Την Τσικνοπέμπτη 3 Μαρτίου 2005, σας περιμένουμε όλους στο **Grand Hotel στις 8.30 μ.μ.** μέλη και φίλους του Λυκείου μας, για να διασκεδάσουμε όπως κάθε χρόνο, με καλό φαγητό, κρασί, χορό, τραγούδι και την καθιερωμένη αποκριάτικη μασκαράδα, αναπολώντας τα παλιά.
Υποσχόμαστε ένα χαρούμενο βράδυ για να ξεχάσουμε τα τρεχούμενα.

Τιμή με το κρασί 30€

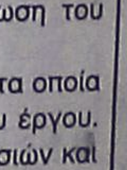

MZT010315 **Το Δ.Σ.**

ΔΗΜΟΤΙΚΗ ΕΠΙΧΕΙΡΗΣΗ ΥΔΡΕΥΣΗΣ ΑΠΟΧΕΤΕΥΣΗΣ ΡΟΔΟΥ
2ο χλμ. Εθν. Οδού Ρόδου-Λίνδου
85100 Ρόδος
Τηλ.: 22410-68750-4
Fax: 22410-66380

Ρόδος 1/3/05
Αρ. Πρωτ.: 566

ΑΝΑΚΟΙΝΩΣΗ

Η ΔΕΥΑΡ ανακοινώνει τα παρακάτω:
Το έργο "Δίκτυα αποχέτευσης ομβρίων-ακαθάρτων οδού Παρθενόπης" (περιοχή Αραπάκι") ολοκληρώθηκε. Τα δίκτυα τέθηκαν ήδη σε λειτουργία, για την εξυπηρέτηση άνω των 100 ιδιοκτησιών στην παραπάνω περιοχή.
Το μεγάλο πρόβλημα αποχέτευσης το οποίο οι κάτοικοι αντιμετώπιζαν, λύθηκε με την ολοκλήρωση του έργου.
Εγινε μερική αποκατάσταση των σκαμμάτων, τα οποία δημιουργήθηκαν με την κατασκευή αυτού του έργου.
Οι καιρικές συνθήκες των χαμηλών θερμοκρασιών και συχνών βροχοπτώσεων, εμποδίζουν τεχνικά την αποκατάσταση του οδοστρώματος με ασφαλτόμιγμα.
Πρώτιστη προτεραιότητά μας είναι η αποκατάσταση με ασφαλτόμιγμα του οδοστρώματος στην περιοχή της οδού Παρθενόπης, μόλις οι καιρικές συνθήκες το επιτρέψουν.
Ζητούμε την κατανόησή σας για λίγες ημέρες και υποσχόμεθα την αποκατάσταση του οδοστρώματος το ταχύτερο δυνατόν.
Είμαστε πάντα στην διάθεσή σας.

Ο πρόεδρος του Δ.Σ.
της ΔΕΥΑΡ
Κ. ΔΙΑΚΟΓΕΩΡΓΙΟΥ

Στο επίκεντρο η ναυτιλία

Επενδύσεις στα λιμάνια

Σύσκεψη χθες στο Μέγαρο Μαξίμου

Με αντικείμενο τη ναυτιλία και την ανάπτυξη έργων υποδομής συνεδρίασε χθες στο Μέγαρο Μαξίμου η Κυβερνητική Επιτροπή, με τη συμμετοχή και του αρμόδιου υπουργού Μανώλη Κεφαλογιάννη.

Ο κ. Κεφαλογιάννης υπογράμμισε ότι η ναυτιλία είναι ο πιο δυναμικός κλάδος της ελληνικής οικονομίας και τόνισε πως θα ληφθούν μέτρα ώστε να γίνουν επενδύσεις για την ανάπτυξη της οικονομίας και των λιμανιών της χώρας.

Από την πλευρά του ο υπουργός Οικονομίας Γ. Αλογοσκούφης σημείωσε πως στην αναβάθμιση των λιμενικών υποδομών μπορεί να συμμετάσχει και ο ιδιωτικός τομέας.

Σύμφωνα με πληροφορίες, η πολιτική ηγεσία του υπουργείου Εμπορικής Ναυτιλίας προωθεί δέκα πλάνα επενδύσεων με άξονα τα μεγάλα λιμάνια της χώρας, με στόχο την προσέλκυση ιδιωτικών κεφαλαίων συνολικού ύψους έως 10 δισ. ευρώ.

KYDON TOURS

ΕΚΔΡΟΜΕΣ ΚΥΔΩΝ

ΠΟΙΟΤΗΤΑ • ΦΡΟΝΤΙΔΑ • ΕΠΙΤΥΧΙΑ

● ΚΩΝΣΤΑΝΤΙΝΟΥΠΟΛΗ

ΤΕΤΡΗΜΕΡΟ ΑΠΟΚΡΕΩ - ΚΑΘΑΡΗΣ ΔΕΥΤΕΡΑΣ

11/3–14/3/05

CHARTER πτήση για την Κωνσταντινούπολη. Πτήση μόνο 1 ώρα και 10 λεπτά.

Αναχώρηση: Παρασκευή 11/3: 08.00

Επιστροφή: Δευτέρα 14/3: 20.00

Περιλαμβάνει:

• Αεροπορικά εισιτήρια • Φόρους αεροδρομίων • Ξενοδοχεία 4 και 5 αστέρων επιλογής σας, με πρωινό • Ξεναγήσεις στην Κων/λη - Αγία Σοφία - Πατριαρχείο - Παναγία Βλαχερνών - Ζωοδόχου Πηγής - Μπαλουκλί - Μονή της Χώρας με τα καλύτερα ψηφιδωτά του κόσμου - Βόσπορος - Πέραν - Πριγκηπόννησα - Κλειστή Αγορά για ψώνια το περίφημο ΚΑΠΑΛΙ ΤΣΑΡΣΙ • Διασκέδαση σε καταπληκτικό κέντρο με χορούς Oriental και παραδοσιακούς χορούς (προαιρετικό)

Οργάνωση - Συνοδός η κ. Ελένη Ψυλλάκη

Δηλώστε γρήγορα συμμετοχή

Στην εκδρομή θα λάβουν μέρος ΡΟΔΟΣ και ΚΩΣ.

Τιμή καταπληκτική!!!

Προθεσμία μέχρι 28/2/05

● ΜΑΡΜΑΡΙΣ - ΣΜΥΡΝΗ - ΚΟΥΣΑΝΤΑΣΙ - ΕΦΕΣΟΣ

ΤΕΤΡΗΜΕΡΟ 4-7/3/05

ΜΕ ΝΑΥΛΩΜΕΝΟ ΠΟΛΥΤΕΛΕΣ YACHT

Διάρκεια ταξιδιού 50 λεπτά

Παρασκευή 14.00-Επιστροφή Δευτέρα 16.00

Μια όμορφη εκδρομή! Ξενοδοχείο 4 αστέρων ημιδιατροφή στην ΣΜΥΡΝΗ-Εισιτήρια-Φόροι-Περιηγήσεις-ξεναγήσεις-Διασκέδαση-Ψώνια-ΣΥΝΟΔΟΣ ΕΛΕΝΗ ΨΥΛΛΑΚΗ

● RELAX WEEK END στο ΜΑΡΜΑΡΙΣ

Διήμερα-Τριήμερα με ναυλωμένο YACHT

Σας περιμένουνε πακέτα εκδρομής!

● PARIS–EURODISNEY

Πάρτε τα παιδιά σας τώρα ΔΩΡΕΑΝ-Πληρώνουν μόνο φόρο-Πρόγραμμα μέχρι 24/3/05

● ΕΚΔΡΟΜΕΣ ΑΠΟΚΡΙΕΣ και 25η ΜΑΡΤΙΟΥ

• ΚΑΡΝΑΒΑΛΙ σε όλη την Ελλάδα!!!

• Τετραήμερα-ΠΡΑΓΑ-ΠΑΡΙΣΙ-EURODISNEY-ΜΑΛΤΑ-ΡΩΜΗ-ΛΟΝΔΙΝΟ-ΑΜΣΤΕΡΝΤΑΜ-ΑΙΓΥΠΤΟ. Ελάτε για προγράμματα!

ΠΡΑΚΤΟΡΕΙΟ ΚΥΔΩΝ ΙΑΤΑ

Σας ταξιδεύουμε ΠΑΝΤΟΥ

Εθ. Δωδ/σίων 14 • Ακτή Σαχτούρη 8

Τηλ. 22410-23000, 27900, 27722

E-mail: Kydon@otenet.gr

ΧΠ191

Εκδηλώθηκαν πωλήσεις στις μετοχές της υψηλής κεφαλαιοποίησης

Πτωτικές τάσεις χθες στο ΧΑΑ

Υποχώρηση του Γενικού Δείκτη σε ποσοστό 0,84%

Πτωτικές τάσεις επικράτησαν στη χθεσινή συνεδρίαση του χρηματιστηρίου, μετά τη χθεσινή σημαντική άνοδο, καθώς εκδηλώθηκαν «ελεγχόμενες» πωλήσεις στις μετοχές της υψηλής κεφαλαιοποίησης για αποκομιδή μέρους των κερδών.

Μεγαλύτερες πιέσεις δέχθηκε η μικρή κεφαλαιοποίηση και κυρίως οι μετοχές των εταιρειών που ανακοίνωσαν άσχημα αποτελέσματα για τη χρήση του 2004, με αποτέλεσμα η σχέση κερδισμένων προς τις χαμένες μετοχές να διαμορφωθεί στο ένα προς τέσσερα.

Από τις μετοχές της υψηλής κεφαλαιοποίησης ξεχώρισε η μετοχή της Τιτάν (+1,41%) και της Τραπέζης της Ελλάδος (+5,82%), η οποία σημείωσε νέο υψηλό έτους, όπως και η μετοχή της Motor Oil (+0,86%).

Αντιθέτως σημαντικές απώλειες 6,46% κατέγραψε η Cosmote, που σε μεγάλο βαθμό οφείλονται στην αποκοπή του προσωρινού μερίσματος 0,90 ευρώ ανά μετοχή.

Ηπιες ρευστοποιήσεις καταγράφηκαν στα ισχυρά "χαρτιά" των τραπεζών με την Εθνική και την Alpha Bank να υποχωρούν κατά 0,14% και την Eurobank κατά 0,97%, ενώ με πτώση 1,50% έκλεισε ο ΟΠΑΠ.

Ο Γενικός Δείκτης Τιμών στις 3.118,68 μονάδες έναντι 3.145,16 μονάδων της προηγουμένης μέρας, σημειώνοντας υποχώρηση 26,48 μονάδων, ή σε ποσοστό 0,84%. Ο δείκτης FTSE/ASE 20 έκλεισε στις 1.747,80 μονάδες, με πτώση σε ποσοστό 0,67%, ενώ ο δείκτης FTSE/ASE 40 έκλεισε στις 2.665,96 μονάδες με πτώση σε ποσοστό 0,93%. Ο δείκτης FTSE/ASE SMALLCAP 80 έκλεισε στις 517,07 μονάδες, με πτώση σε ποσοστό 1,52%, ενώ ο δείκτης FTSE 140 έκλεισε στις 3.689,80 μονάδες, με πτώση σε ποσοστό 0,75%.

Οι επιμέρους δείκτες έκλεισαν ως εξής:		
Τραπεζικός:	6.931,09	-0,53%
Τηλεπικοινωνιών:	1.127,32	-2,89%
Ασφαλειών:	627,20	-4,64%
Επενδύσεων:	1.033,79	-0,47%
Κατασκευαστικών:	637,80	-2,07%
Κλωστοϋφαντουργίας:	163,76	αμετάβλητος
Βιομηχανιών:	1.375,17	+0,20%
Συμμετοχών:	1.675,75	-0,11%
Εκδόσεις- Εκτυπώσεις:	366,44	-1,32%
Βασικών Μετάλλων:	457,97	-0,92%
Μη μεταλλικών Ορυκτών:	1.116,35	-0,01%
Λιανικού Εμπορίου:	1.125,46	-0,62%
Πληροφορικής:	558,09	-0,34%
Ειδών Λύσεων Πληροφορικής:	230,10	-1,38%
Χονδρικό εμπόριο:	534,43	-0,95%
Τρόφιμα- ποτά:	446,39	-1,11%
Παράλληλης Αγοράς:	152,26	-0,67%
Διυλιστήρια:	1.470,61	+2,83%
Ακίνητης Περιουσίας:	691,05	-1,75%

Από τις 349 μετοχές που διακινήθηκαν στη συνεδρίαση, 62 κινήθηκαν ανοδικά, 244 κινήθηκαν πτωτικά, ενώ η τιμή 43 μετοχών παρέμεινε αμετάβλητη.

Τη μεγαλύτερη ποσοστιαία άνοδο σημείωσαν οι μετοχές των εταιρειών: Κλουκίνας-Λάππας+10,40%, ΝΕΛ+9,30%, ΕΤΜΑ(κ) +8,55%, Τράπεζα της Ελλάδος +5,82%, Motor Oil +5,08%, Ελτράκ+5,02%, Ευρωσυμμετοχές +4,35%, Πλαστικά Θράκης +4,17%, Βογιατζόγλου +3,45% και Eurodrip+3,05%.

Αντιθέτως τις μεγαλύτερες απώλειες σημείωσαν οι μετοχές των εταιρειών: Alfa Alfa Energy -17,75%, Σελόντα -12,50%, Μπενρουμπή(κο) -12,17%, Γενέρ -11,90%, Νεώριο -11,45%, Ράδιο Κορασίδης -9,70%, Μάρακ Ηλεκτρονική -8,94%, Informatics -8,89%, Q & R -8,70% και ΑΕΓΕΚ(κο) -8,20%.

Η αξία των συναλλαγών ανήλθε στα 259,442 εκατ. ευρώ, εκ των οποίων τα 36,82 εκατ. ευρώ αφορούσαν προσυμφωνημένες συναλλαγές. Συγκεκριμένα πραγματοποιήθηκαν ένα πακέτο 56.600 τεμαχίων της EFG Eurobank Ergasias στα 26,94 ευρώ, τέσσερα πακέτα της Alpha Bank (80.5000, 273.590, 200.000 και 1.300 τεμαχίων έκαστο) στην τιμή των 28,84, 29, 29 και 29,08 ευρώ αντιστοίχως, δύο πακέτα της Marfin Financial Group (200.000 και 68.840 τεμαχίων έκαστο) στα 13,22 και 13,60 ευρώ αντιστοίχως και ένα πακέτο 400 τεμαχίων της Αφοι Κορδέλλου στα 2,32 ευρώ.

Επίσης, πραγματοποιήθηκαν ένα πακέτο 75.000 τεμαχίων της Coca Cola 3E στην τιμή των 20,43 ευρώ, ένα πακέτο 1.000 τεμαχίων της Lannet στην τιμή των 1,80 ευρώ, ένα πακέτο 100.000 τεμαχίων του ΟΠΑΠ στα 23,50 ευρώ, ένα πακέτο 5.000 τεμαχίων της Μπ. Βωβός στα 12,66 ευρώ. Τέλος, έγινε ένα πακέτο 8.000 τεμαχίων της Πετζετάκις στην τιμή των 2,50 ευρώ και τέσσερα πακέτα της Εθνικής Τράπεζας (65.120, 50.000, 67.219 και 30.000 τεμαχίων έκαστο) στην τιμή των 29,04, 28,86, 28,88 και 28,84 ευρώ αντιστοίχως, δύο πακέτα του ΟΤΕ (126.618 και 127.000 τεμαχίων έκαστο) στα 14,60 ευρώ αμφότερα, ένα πακέτο 92.618 τεμαχίων της ΕΧΑΕ στην τιμή των 9,14 ευρώ και ένα πακέτο 67.976 της Cosmote στα 14,20 ευρώ.

Το μεγαλύτερο όγκο συναλλαγών κατέγραψαν οι μετοχές: Iprirotiki με 1.344.956 τεμάχια, Alpha Bank με 1.305.657, Cosmote με 1.200.585 και Εθνική με 1.098.884 τεμάχια. Την μεγαλύτερη αξία συναλλαγών σημείωσαν οι μετοχές των εταιρειών: Alpha Bank με 37,831 εκατ. ευρώ, Εθνική με 28,78, ΟΠΑΠ με 19,726 και Cosmote με 17,155 εκατ. ευρώ. Η συνολική κεφαλαιοποίηση της αγοράς διαμορφώθηκε στα 105,94 δισ. ευρώ.

Με νέο νομοσχέδιο που κατατίθεται για ψήφιση

Αυστηροί έλεγχοι στα καύσιμα

Πανελλήνιας εμβέλειας θα είναι τα ΚΕΔΑΚ

Ολόκληρη η χώρα και όχι μόνο η Αττική θα είναι στο πεδίο δράσης των ΚΕΔΑΚ, που διενεργούν ελέγχους για την καταπολέμηση της νοθείας των υγρών καυσίμων.

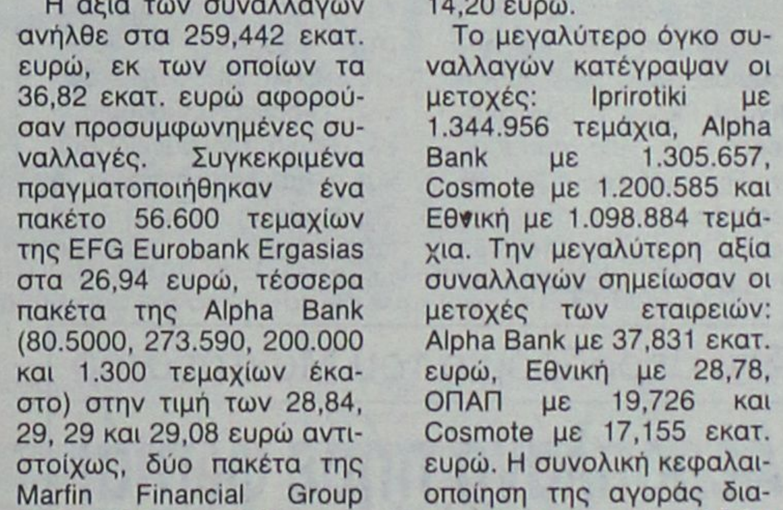

Σύμφωνα με το νομοσχέδιο «Έλεγχος της Διακίνησης και Αποθήκευσης Πετρελαιοειδών Προϊόντων - Ρύθμιση Θεμάτων του Υπουργείου Ανάπτυξης» που έδωσε στη δημοσιότητα ο υπουργός Ανάπτυξης Δημήτρης Σιούφας, οι έλεγχοι στην αγορά πετρελαιοειδών επεκτείνονται και γίνονται αυστηρότεροι.

Παράλληλα ανοίγει ο δρόμος για την απευθείας πρόσβαση των ανεξάρτητων πρατηρίων στα διυλιστήρια και αυξάνεται η δυνατότητα τήρησης αποθεμάτων από τις εταιρείες εμπορίας, ώστε να ενισχυθεί ο ανταγωνισμός προς όφελος του καταναλωτή.

Συστήνεται συγκεκριμένα Διεύθυνση Ελέγχου Διακίνησης και Αποθήκευσης Καυσίμων (Πετρελαιοειδών Προϊόντων), με σκοπό τη διοικητική αναδιοργάνωση και λειτουργική αναβάθμιση του υφιστάμενου μηχανισμού των ΚΕΔΑΚ.

Έτσι, οι έλεγχοι που μέχρι σήμερα περιορίζονταν στα πρατήρια του νομού Αττικής, θα επεκταθούν σε όλη την αλυσίδα διύλισης, διακίνησης, αποθήκευσης και διάθεσης πετρελαιοειδών προϊόντων πανελλαδικά.

Παράλληλα, μεταβάλλεται η διαδικασία επιβολής των προστίμων σε περίπτωση βεβαίωσης παραβάσεων για νοθεία και καθιερώνεται η καταβολή ποσοστού 20% επί του συνολικού προστίμου ως απαραίτητη προϋπόθεση για την άσκηση προσφυγής των παραβατών στα Δικαστήρια.

Δηλώσεις Γκορμπατσόφ

Άβυσσος χωρίζει την σημερινή Ρωσία από την περεστρόικα

Νέα οργάνωση ιδρύεται στο Κρεμλίνο

Η νέα Ρωσία «δεν κληρονόμησε παρά κατ' όνομα της αξίες της περεστρόικα» εκτιμά ο πρώην σοβιετικές πρόεδρος Μιχαήλ Γκορμπατσόφ. Την ίδια ώρα, μία νέα οργάνωση νεολαίας ιδρύεται από το Κρεμλίνο με στόχο να υπερασπιστεί τη Ρωσία από «ξένες παρεμβάσεις»....



Σε έκθεσή του που παρουσιάζεται στον Τύπο ο Μιχαήλ Γκορμπατσόφ αναφέρει πως «μία άβυσσος άνοιξε» ανάμεσα στην περεστρόικα και τη σημερινή Ρωσία, καταγέλλοντας ιδιαίτερα τη μεταμόρφωση των «πολιτών σε θεατρική κλάκα για τις [ρωσικές] ελίτ».

«Αλλά από τη στιγμή που ξεκίνησε, η περεστρόικα είναι αμετάκλητη» προσθέτει πάντως ο πρώην σοβιετικός πρόεδρος, ο οποίος απαριθμεί τις κύριες κατακτήσεις της πολιτικής που εφάρμοσε όταν ανέβηκε στην εξουσία το 1985: «πλουραλισμός στην πολιτική, ελεύθερη οικονομία, η ελευθερία της συνείδησης και ο πολυκομματισμός, η δημοκρατική επιλογή και η κατάργηση της λογοκρισίας».

Στο αεροδρόμιο του Μάντσεστερ

Αεροπλάνο πήρε φωτιά!

Καρδιοχτύπησαν οι 340 επιβάτες

Περισσότεροι από 300 επιβάτες αεροσκάφους των Πακιστανικών Αερογραμμών (PIA) αναγκάστηκαν να εγκαταλείψουν το αεροπλάνο, όταν εκδηλώθηκε φωτιά στο σύστημα προσγείωσής του στο αεροδρόμιο του Μάντσεστερ, της βόρειας Αγγλίας.

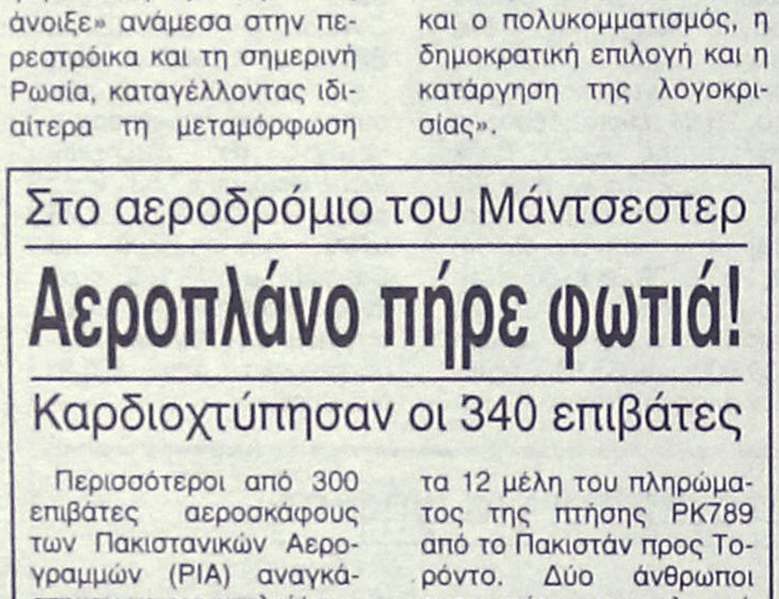

Συγκεκριμένα, οι αρχές ασφαλείας του αεροδρομίου έβγαλαν από το αεροπλάνο 340 επιβάτες και τα 12 μέλη του πληρώματος της πτήσης PK789 από το Πακιστάν προς Τορόντο. Δύο άνθρωποι τραυματίστηκαν ελαφρά κατά τη διαδικασία της εκκένωσης του αεροσκάφους.

Όπως μεταδίδει το BBC, και οι 340 επιβάτες μεταφέρθηκαν στον Τερματικό Σταθμό 2 του αεροδρομίου και αναμένουν νέα πτήση που θα τους μεταφέρει στο Τορόντο.

Από την Παλαιστινιακή Αρχή

Προώθηση μεταρρυθμίσεων

Διεθνής υποστήριξη στη διάσκεψη του Λονδίνου

Σε αναζήτηση διεθνούς ηθικής, πολιτικής και οικονομικής στήριξης ο Μαχμούντ Αμπάς κατά τη διάσκεψη του Λονδίνου με αντικείμενο την προώθηση απαραίτητων στο δρόμο για την ειρήνευση μεταρρυθμίσεων στους κόλπους της Παλαιστινιακής Αρχής. Πρώτη δέσμευση Αμπάς η πολυαναμενόμενη ενοποίηση των παλαιστινιακών υπηρεσιών ασφαλείας.

Τις εργασίες της διάσκεψης «άνοιξε» χθες ο Βρετανός πρωθυπουργός. Έχοντας στο πλευρό του τον νεοεκλεγέντα Παλαιστίνιο πρόεδρο, ο Τόνι Μπλερ απήυθυνε έκκληση για την υποστήριξη της Παλαιστινιακής Αρχής σε όλους τους τομείς.

«Είμαστε συγκεντρωμένοι εδώ με ένα σκοπό, την προώθηση της ιδέας των δύο κρατών στη Μέση Ανατολή, ενός ασφαλούς ισραηλινού κράτους και ενός βιώσιμου και ανεξάρτητου παλαιστινιακού κράτους» υπογράμμισε ο Βρετανός πρωθυπουργός.

Στη διάσκεψη μετέχουν εκπρόσωποι 23 χωρών και διεθνών οργανισμών. Τις ΗΠΑ εκπροσωπεί η υπουργός Εξωτερικών Κοντολίζα Ράις, τη Ρωσία ο υπουργός Εξωτερικών Σεργκέι Λαβρόφ και την ΕΕ ο επικεφαλής ΚΕΠΠΑ Χαβιέρ Σολάνα. Το Ισραήλ δεν παρίσταται στη συνάντηση «καθώς θα συζητηθούν προβλήματα των Παλαιστινίων, στα οποία δεν έχει ανάμειξη».

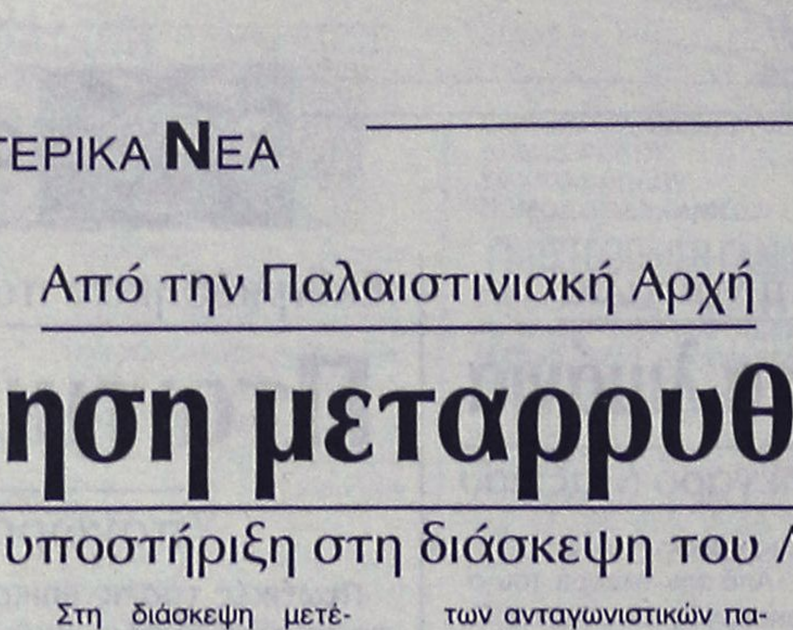

Λαμβάνοντας το λόγο ο Παλαιστίνιος πρόεδρος ανακοίνωσε ότι ελήφθη πλέον οριστική απόφαση ενοποίησης των ανταγωνιστικών παλαιστινιακών υπηρεσιών ασφαλείας. «Το πιο σημαντικό μήνυμα είναι η ετοιμότητά μας, η πλήρης ετοιμότητά μας να εργαστούμε για την εσωτερική ασφάλεια και έχουμε λάβει μία τελική απόφαση για την ενοποίηση του μηχανισμού ασφαλείας».

Η αναδιοργάνωση των παλαιστινιακών δυνάμεων ασφαλείας είναι μία από τις σημαντικότερες μεταρρυθμίσεις που ζητεί από την Παλαιστινιακή Αρχή η διεθνής κοινότητα, αλλά και το Ισραήλ.

Οι παλαιστινιακές μεταρρυθμιστικές προσπάθειες πρέπει να υποστηριχθούν από πολιτική πρόοδο στην ειρηνευτική διαδικασία με το Ισραήλ, συμπλήρωσε ο Μαχμούντ Αμπάς κατά τη διάρκεια των εργασιών της διεθνούς διάσκεψης στο Λονδίνο για την παροχή βοήθειας στους Παλαιστίνιους.

Ο ίδιος τόνισε ότι η εμπειρία έχει δείξει πως οι προσπάθειες στον τομέα της ασφάλειας καταρρέουν εάν δεν συνοδευτούν από μια σοβαρή πολιτική διαδικασία και ζήτησε την ενίσχυση των προσπαθειών για την εφαρμογή του «οδικού χάρτη» στη Μέση Ανατολή.

Από πλευράς του, ο Γενικός Γραμματέας του ΟΗΕ επαίνεσε τον πρόεδρο της Παλαιστινιακής Αρχής για την πρόοδο που έχει σημειωθεί από τον θάνατο του Γιάσερ Αραφάτ. «Πήρατε με θάρρος μέτρα για τον περιορισμό της βίας» είπε ο Κόφι Αναν, σημειώνοντας την ατμόσφαιρα αισιοδοξίας που επικρατεί στη διάσκεψη.

Μετά τη πτώση της φιλοσυριακής κυβέρνησης

Ψάχνουν πρωθυπουργό στο Λίβανο

Στηρίζει την αντιπολίτευση η κυβέρνηση των ΗΠΑ

Τις κινήσεις «προς την αποκατάσταση της δημοκρατίας» στο Λίβανο χαιρετίζει η κυβέρνηση Μπους κατόπιν της πτώσης της φιλοσυριακής κυβέρνησης, υποστηρίζοντας τη διενέργεια ελεύθερων και δίκαιων εκλογών στη χώρα. Στο «χορό» των διαδηλώσεων παραμένει η αντιπολίτευση έως την πλήρη απόσυρση των συριακών δυνάμεων από τη χώρα.

Στη σκιά των ραγδαίων εξελίξεων που σημειώθηκαν στη Βηρυτό η Κοντολίζα Ράις εξέφρασε την υποστήριξη των ΗΠΑ προς την εδραίωση της δημοκρατίας. «Τα γεγονότα στο Λίβανο κινούνται προς μία πολύ σημαντική κατεύθυνση. Ο λιβανικός λαός αρχίζει να



εκφράζει τις προσδοκίες του για δημοκρατία [...] αυτό είναι κάτι που υποστηρίζουμε πάρα πολύ».

Αντίδραση υπήρξε και από πλευράς Γαλλίας με τον επικεφαλής διπλωματίας Μισέλ Μπαρνιέ να καλεί εκ νέου τη Συρία να προχωρήσει στην απόσυρση των στρατευμάτων της από την επικράτεια του Λιβάνου.

Εν τω μεταξύ, η αναζήτηση νέου πρωθυπουργού έχει ήδη αρχίσει στο Λίβανο μετά την παραίτηση της κυβέρνησης υπό τον Ομάρ Καράμι. Ο πρόεδρος Εμίλ Λαχούντ έχει δώσει 48ωρη διορία στα πολιτικά κόμματα που εκπροσωπούνται στο Κοινοβούλιο να συνάψουν συμφωνία για τον υποψήφιο προωθυπουργό.

Τον πρωθυπουργικό θώκο αναλαμβάνει κατά παράδοση μέλος της σουνιτικής μουσουλμανικής κοινότητας, ενώ ο πρόεδρος της χώρας είναι χριστιανός και ο πρόεδρος του Κοινοβουλίου σιίτης μουσουλμάνος, επισημαίνει το BBC.

Λόγω απεργίας των ναυτεργατών

Δεμένα στα λιμάνια τα πλοία

Τα αιτήματα που προβάλλουν οι ναυτικοί

Δεμένα στα λιμάνια θα μείνουν τα πλοία, καθώς η Πανελλήνια Ναυτική Ομοσπονδία (ΠΝΟ) εξήγγειλε 48ωρη απεργία, κατηγορώντας την κυβέρνηση ότι δεν πήρε μέτρα για την καταπολέμηση της ανεργίας στον κλάδο. Οι συνδικαλιστές της ΠΝΟ χαρακτήρισαν άκαρπη τη συνάντηση που είχαν την περασμένη Παρασκευή με τον υπουργό Εμπορικής Ναυτιλίας Μανώλη Κεφαλογιάννη, ο οποίος, σύμφωνα με τους ναυτικούς, δεν έδωσε συγκεκριμένες απαντήσεις στα αιτήματά τους.

Οι ναυτικοί ζητούν από τον κ. Κεφαλογιάννη να ικανοποιήσει τις διεκδικήσεις τους που περιλαμβάνουν, μεταξύ άλλων, διπλασιασμό των εφάπαξ παροχών, ίδρυση ανεξάρτητου ταμείου ανεργίας και απαλλαγή από το φόρο εισοδήματος.

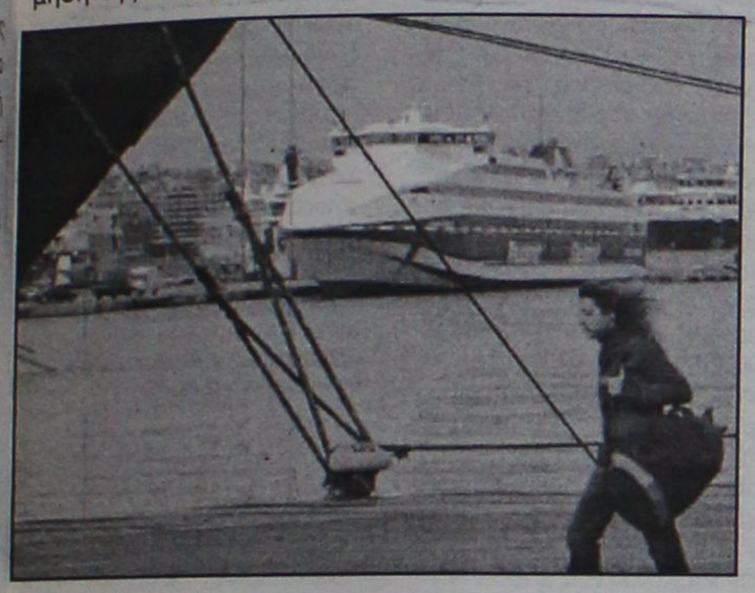

Απάντηση Αθήνας προς ICG

Καμία δέσμευση για τα Σκόπια

Δηλώσεις του εκπροσώπου του υπουργείου Εξωτερικών

Για αναφορά που «δεν ανταποκρίνεται στην πραγματικότητα» έκανε λόγο ο εκπρόσωπος του υπουργείου Εξωτερικών, σχετικά με την αναφορά του International Crisis Group (ICG) περί δέσμευσης του πρωθυπουργού Κώστα Καραμανλή ότι δεν θα εμποδίσει την πορεία της ΠΓΔΜ στην ΕΕ εξαιτίας του προβλήματος της ονομασίας.

Σε πρόσφατη έκθεση του ICG για την ΠΓΔΜ επισημαίνεται σε υποσημείωση ότι ο πρωθυπουργός Κώστας Καραμανλής διαβεβαίωσε την Ευρωπαϊκή Ένωση στη Σύνοδο Κορυφής της ΕΕ στις Βρυξέλλες ότι δεν πρόκειται να εμποδίσει την ευρωπαϊκή πορεία των Σκοπίων εξαιτίας του ονόματος. Η τοποθέτηση του πρωθυπουργού είχε γίνει δημοσίως στο πλαίσιο του Ευρωπαϊκού Συμβουλίου του Δεκεμβρίου είπε ο εκπρόσωπος του υπουργείου Εξωτερικών Γιώργος Κουμουτσάκος, προσθέτοντας πως εδώ και πάρα πολλούς μήνες έχει δρομολογηθεί με τον πιο σαφή, κατηγορηματικό και ενεργό τρόπο η ελληνική πρωτοβουλία για έναν ουσιαστικό διάλογο, προκειμένου να οδηγηθούμε σε κοινώς αποδεκτή λύση και διευθέτηση της εκκρεμότητας του ονόματος.

Όσον αφορά την πορεία της γειτονικής χώρας προς την Ευρωπαϊκή Ένωση και το ΝΑΤΟ, η Ελλάδα στηρίζει αυτή την προοπτική, στο πλαίσιο μιας γενικότερης πολιτικής στα Βαλκάνια. «Αυτή η πορεία των Σκοπίων ωστόσο θα ήταν αδύνατο να προχωρήσει χωρίς προηγούμενη διευθέτηση της εκκρεμότητας. Αυτή η πολιτική δεν θα πρέπει σε καμμία περίπτωση να εκληφθεί ως "τιμωρία" της γειτονικής χώρας, αλλά είναι μια πολιτική πραγματικότητα» ανέφερε.



ΤΕΛΩΝΕΙΑΚΗ ΕΝΩΣΗ ΤΟΥΡΚΙΑΣ

Απαντώντας σε ερώτηση σχετικά με την καθυστέρηση που σημειώνεται από τουρκικής πλευράς στην έναρξη διαπραγματεύσεων για το Πρωτόκολλο επέκτασης της Τελωνειακής Ένωσης με τα νέα κράτη - μέλη, ο εκπρόσωπος του υπουργείου Εξωτερικών Γιώργος Κουμουτσάκος δήλωσε νωρίτερα σήμερα ότι « αύριο υπάρχει μια αποστολή τούρκων διπλωματών η οποία μεταβαίνει στις Βρυξέλλες προκειμένου να συζητήσει το θέμα του Πρωτοκόλλου» και πρόσθεσε ότι «είναι γνωστή και σαφής η θέση της Ευρωπαϊκής Επιτροπής ότι πρέπει να υπάρξει ταχεία πρόοδος στο θέμα αυτό».

Ο κ. Κουμουτσάκος αναφέρθηκε και στις δηλώσεις του πρωθυπουργού του Λουξεμβούργου Ζαν Κλοντ Γιούνκερ και προεδρεύοντος του Ευρωπαϊκού Συμβουλίου μετά την συνάντησή του με τον πρόεδρο της Κυπριακής Δημοκρατίας Τάσσο Παπαδόπουλο, όπου «τονίστηκε εμφατικά ότι χωρίς την υπογραφή του Πρωτοκόλλου δεν μπορεί να προχωρήσει η έναρξη των ενταξιακών διαπραγματεύσεων της Τουρκίας», καθώς και σε ανάλογες δηλώσεις κοινοτικών παραγόντων.

Με ονόματα δημοσιογράφων

Και νέα λίστα στην ΕΣΗΕΑ

Άλλοι 300 δουλεύουν στο Δημόσιο

Νέα συμπληρωματική λίστα με ονόματα δημοσιογράφων που κατά το 2003 εργάζονταν στο Δημόσιο και τον ευρύτερο δημόσιο τομέα απέστειλε τη Δευτέρα ο υπουργός Επικρατείας Θόδωρος Ρουσόπουλος στην Ένωση Συντακτών της ΕΣΗΕΑ συζήτησε το θέμα και την Τρίτη αναμένεται να αποφασιστεί αν θα δοθούν ή όχι στη δημοσιότητα οι κατάλογοι.

Πάντως, κατά τη συζήτηση εκφράστηκε από πολλά μέλη του ΔΣ η άποψη ότι και οι συγκεκριμένοι κατάλογοι είναι ανεπαρκείς, ενώ εξέθεσαν και τον προβληματισμό τους για τη συγκυρία κατά την οποία εκδηλώνεται η νέα κίνηση της κυβέρνησης, εν μέσω των συζητήσεων για την κρίση στη Δικαιοσύνη και στην Εκκλησία. Αλλα μέλη ζήτησαν να μη συζητηθεί το ενδεχόμενο δημοσιοποίησης.



ημερησίων Εφημερίδων Αθηνών (ΕΣΗΕΑ).

Όπως αναφέρεται σήμερα ο κατάλογος περιλαμβάνει περίπου 300 νέα ονόματα δημοσιογράφων, ενώ έχουν διορθωθεί λάθη που υπεισέρχαν οι προηγούμενες λίστες. Συνολικά πρόκειται για πάνω από 1.100 ονόματα.

Το Διοικητικό Συμβούλιο

Εντονες παρασκηνιακές δηλώσεις

Μάχη για τις λίστες στο ΠΑΣΟΚ

Ο κ. Γ. Παπανδρέου τηρεί προς το παρόν σιγήν ιχθύος

Εντονες παρασκηνιακές ζυμώσεις με αντικείμενο την ψηφοφορία για την ανάδειξη του νέου Εθνικού Συμβουλίου βρίσκονται σε εξέλιξη στον κομματικό μηχανισμό του ΠΑΣΟΚ, μία ημέρα πριν από την έναρξη του 7ου συνεδρίου, παρά τη δημοσίως διατυπωμένη επιθυμία του κ. Γ. Παπανδρέου στις εργασίες του να κυριαρχήσουν θέματα φυσιογνωμίας και θέσεων του κόμματος.

Παράλληλα, ο κ. Γ. Παπανδρέου φέρεται αποφασισμένος να αποφύγει κάθε εμπλοκή στις «λιστομαχίες» για την εκλογή του Εθνικού Συμβουλίου, ενώ τηρεί σιγήν ιχθύος και για τα πρόσωπα τα οποία επιθυμεί να θέσουν υποψηφιότητα για το Πολιτικό Συμβούλιο, που μετά το συνέδριο θα αποτελεί το κορυφαίο όργανο του ΠΑΣΟΚ.

Η προσέγγιση του κ. Παπανδρέου έχει προκαλέσει έντονη ανασφάλεια στα κορυφαία στελέχη, τα περισσότερα εκ των οποίων αφήνουν ανοιχτό το ενδεχόμενο να μη θέσουν υποψηφιότητα για το Πολιτικό Συμβούλιο. Μάλιστα, κατά ορισμένες πληροφορίες ορισμένα μέλη του Συντονιστικού που θα συνέλθει σήμερα, χωρίς την παρουσία του κ. Παπανδρέου, εξετάζουν το ενδεχόμενο να ζητήσουν από τον πρόεδρο του ΠΑΣΟΚ -ως όργανο- να τους γνωστοποιήσει εάν επιθυμεί να είναι ή όχι υποψήφιοι.

Επί του παρόντος, πάντως, η προσοχή των κορυφαίων και μη στελεχών είναι στραμμένη κυρίως στην ψηφοφορία για την ανάδειξη των 150 αιρετών μελών του Εθνικού Συμβουλίου, το οποίο εν συνεχεία θα εκλέξει το 20μελές Πολιτικό Συμβούλιο. Ηδη, στο παρασκήνιο, εν όψει της ψηφοφορίας της Κυριακής, οικοδομούνται συμμαχίες και καταρτίζονται «μίνι λίστες» των 10 ή 15 βουλευτών, καθώς η απόφαση του κ. Γ. Παπανδρέου η σταυροδοσία να περιοριστεί στο 10% δεν επιτρέπει ευρύτερες συσπειρώσεις.

Σύμφωνα με πληροφορίες, προς τη συγκεκριμένη κατεύθυνση δραστηριοποιούνται: ο κ. Ευ. Βενιζέλος, σε συνεργασία και με ορισμένους βουλευτές, όπως οι κ. Βερελής και Τσερτικίδης. Επίσης, δύο διαφορετικές τάσεις

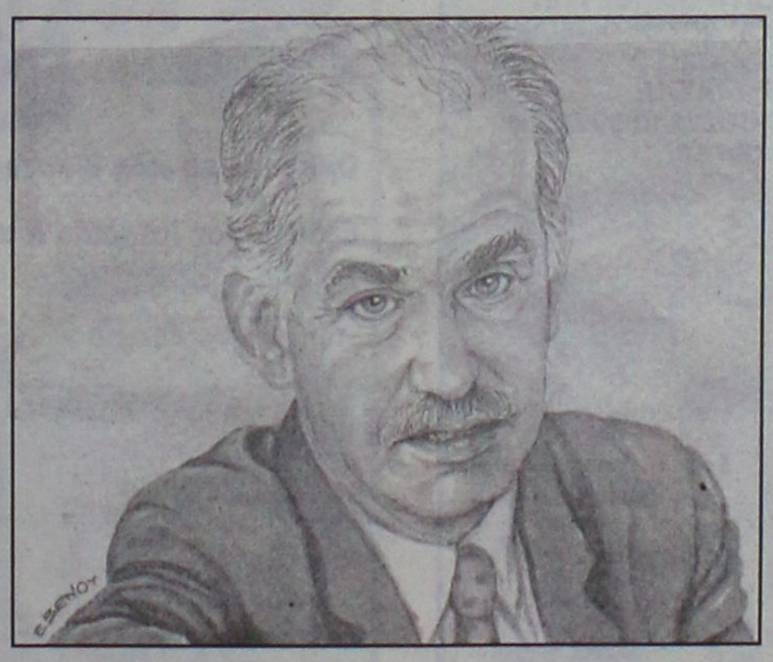

των πρώην «εκσυγχρονιστών». Η μία κινείται περί τον κ. Γ. Φλωρίδη, με τη διακριτική στήριξη και της κ. Αννας Διαμαντοπούλου, και η άλλη περί τους κ. Δρυ, Αποστολίδη και Κολιοπάνο, με τη διακριτική στήριξη του κ. Γ. Παπαντωνίου, ο οποίος συνομιλεί πάντως παράλληλα με τους κ.κ. Βενιζέλο, Αννα Διαμαντοπούλου και Φλωρίδη. Παράλληλα, τις δικές τους «λίστες» λέγεται πως προετοιμάζουν: η κ. Φώφη Γεννηματά, συνεπικουρούμενη από ορισμένους πρώην «γεννηματικούς» και με οργανωτικό μοχλό τον κ. Τ. Μίχα. Οι συνδικαλιστές της ΓΣΕΕ υπό τον κ. Χρ. Πολυζωγόπουλο και της ΑΔΕΔΥ υπό τον κ. Σπ. Παπασπύρο, που πάντως εκτιμάται πως τελικά θα έχουν και ορισμένους κοινούς υποψηφίους. Ακόμη, οι πρώην γραμματείς της νεολαίας κ.κ. Τόνια Αντωνίου, Θ. Μωραΐτης και Ν. Μαδεμλής.

Τέλος, αυτόνομα ή μέσω συμμαχιών, δικούς τους υποψήφιους θα υποστηρίξουν τα τρία «ρεύματα» που λειτουργούν στο εσωτερικό του ΠΑΣΟΚ, δηλαδή η Αριστερή Πρωτοβουλία του κ. Γ. Παναγιωτακόπουλου, το Ρεύμα Κοινωνικής Αριστεράς του κ. Αντ. Κοτσακά και οι Ελληνες Σοσιαλιστές του κ. Π. Οικονόμου. Οι τελευταίοι παραχώρησαν χθες συνέντευξη Τύπου στη διάρκεια της οποίας κατέστησαν σαφές ότι στο συνέδριο θα εστιάσουν τις παρεμβάσεις τους στις πολιτικές θέσεις και δεν θα ασχοληθούν με οργανωτικά ζητήματα.

Πάντως, υποψηφιότητα για το Εθνικό Συμβούλιο θα θέσουν και πολλοί «ανεξάρτητοι», όπως για παράδειγμα οι κ. Δ. Γέρου, Δ. Καρύδης και Στ. Ζωντός. Αντιθέτως, στενοί συνεργάτες του κ. Γ. Παπανδρέου, που επίσης επιθυμούν να είναι υποψήφιοι, θα το πράξουν μόνον εάν έχουν διασφαλίσει τη σύμφωνη γνώμη του Προέδρου του ΠΑΣΟΚ, με το σχετικό «τοπίο» να ξεκαθαρίζει πιθανότατα αύριο.

ΙΑΤΡΙΚΗ ΑΝΑΚΟΙΝΩΣΗ
Η ιατρός
ΚΑΤΕΡΙΝΑ Δ. ΒΟΛΟΝΑΚΗ-ΚΑΜΠΕΡΗ
ΕΙΔΙΚΗ ΠΑΘΟΛΟΓΟΣ
Δέχεται: Καθημερινά από 09.00 μέχρι 13.00 και 18.00 μέχρι 20.30
Κ. Τσαλδάρη 1 και Εθν. Αντιστάσεως (άνωθεν ΚΩΤΣΟΒΟΛΟΥ)
Τηλ.. Ιατρείου: 2241032096, κιν. 6944626090
AT7833

ΑΚΟΥΣΤΙΚΑ ΒΑΡΗΚΟΪΑΣ
ΑΝΑΛΟΓΙΚΑ - ΠΡΟΓΡΑΜΜΑΤΙΖΟΜΕΝΑ - ΨΗΦΙΑΚΑ
Ακούστε τους ήχους της Ζωής
Στο πληρέστερο Κέντρο Ακουστικών Εφαρμογών στα Δωδεκάνησα. Με τις καλύτερες τιμές και τον καλύτερο διακανονισμό.
Εμπιστευθείτε τους πιο έμπειρους στο χώρο, τους οποίους εμπιστεύονται τα μεγαλύτερα εργοστάσια στον κόσμο.
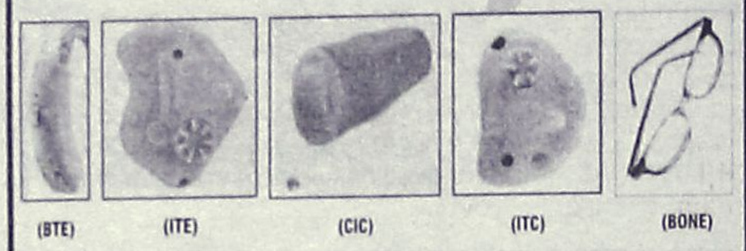
(BTE) (ITE) (CIC) (ITC) (BONE)
BELTONE – STARKEY – HANSATON – UNITRON – SIEMENS
BERNAFON – PHILIPS – COSELGI – REXTON
MICROSON – PURETONE – AUDIFON
ΚΕΝΤΡΟ ΙΑΤΡΙΚΩΝ ΒΟΗΘΗΜΑΤΩΝ
Εθνικής Αντιστάσεως 11 (πρωην Αννης Μαρίας)
Τηλ: 2241020359 Κιν: 6936.70.60.20
Συμβάσεις με όλα τα ταμεία. - Ειδικές τιμές ΟΓΑ
XΠ2367

INEMA
ΙΑΤΡΙΚΟΣ & ΝΟΣΟΚΟΜΕΙΑΚΟΣ ΕΞΟΠΛΙΣΜΟΣ
17 ΧΡΟΝΙΑ ΕΜΠΕΙΡΙΑΣ από το 1988
ΕΙΜΑΣΤΕ ΟΙ ΜΕΓΑΛΥΤΕΡΟΙ ΠΡΟΜΗΘΕΥΤΕΣ ΙΑΤΡΙΚΟΥ – ΟΡΘΟΠΕΔΙΚΟΥ ΚΑΙ ΝΟΣΟΚΟΜΕΙΑΚΟΥ ΥΛΙΚΟΥ ΣΤΗ ΔΩΔΕΚΑΝΗΣΟ
ΕΜΠΙΣΤΕΥΘΕΙΤΕ ΜΑΣ !!!
ΛΕΜΕΣΣΟΥ 2 ΡΟΔΟΣ ΤΗΛ.22410 32238 – FAX.22410 28484
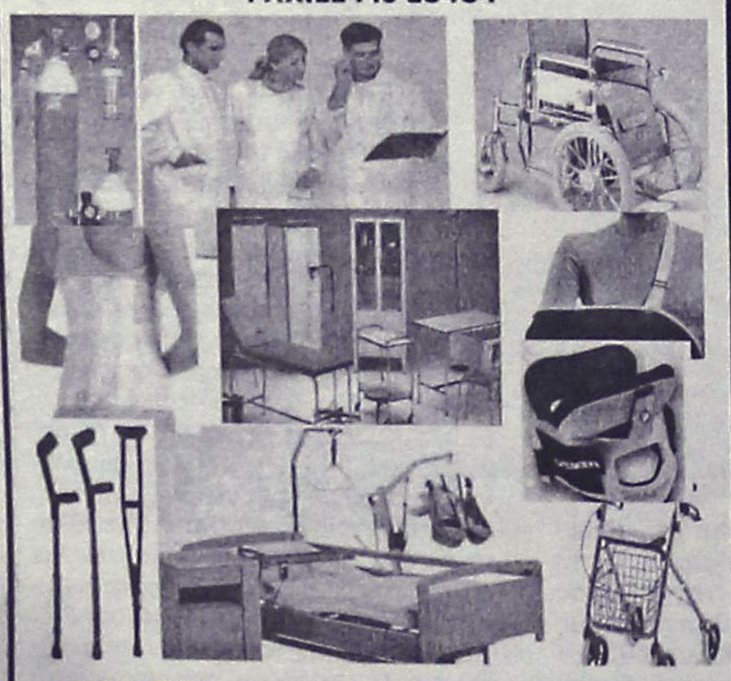
ΑΝΑΠΗΡΙΚΑ ΚΑΡΟΤΣΙΑ–ΒΑΔΙΣΤΙΚΑ -ΟΡΘΟΠΕΔΙΚΑ ΕΙΔΗ–ΜΠΛΟΥΖΕΣ ΙΑΤΡΙΚΕΣ–ΚΑΛΤΣΕΣ ΦΛΕΒΙΤΙΔΑΣ–ΠΕΛΜΑΤΑ–ΟΡΘΟΠΕΔΙΚΑ ΜΑΞΙΛΑΡΙΑ–ΚΡΕΒΑΤΙΑ ΝΟΣΟΚΟΜΕΙΑΚΑ – ΙΑΤΡΙΚΟΣ ΕΞΟΠΛΙΣΜΟΣ ΚΑΙ ΑΝΑΛΩΣΙΜΑ – ΟΡΓΑΝΑ ΧΗΜΕΙΟΥ ΚΑΙ ΚΑΘΕ ΑΛΛΟ ΕΙΔΟΣ ΓΙΑ ΚΑΤ ΟΙΚΟ ΝΟΣΗΛΕΙΑ .
XΠ1720

ΑΓΩΓΗ ΛΟΓΟΥ - ΛΟΓΟΘΕΡΑΠΕΙΑ
στο παιδί και τον έφηβο
Χρύσα Καραπαναγιώτου - Χατζηδάκη
Λογοθεραπεύτρια
Πτυχιούχος Α.Τ.Ε.Ι. Πάτρας
Δέχεται με ραντεβού
Στεφ. Καζούλη 18, 85100, Ρόδος
Τηλ.: 22410-25355-Κιν.: 6972 276527
E-mail: karapanagiotou@tee.gr
AE0135

Κέντρο Συμβουλευτικής & Αξιολόγησης Προσωπικότητας Παιδιών & Ενηλίκων
ΠΑΠΑΓΕΩΡΓΙΟΥ ΘΑΝΟΣ
Ψυχολόγος – Ψυχοθεραπευτής
ΠΑΝΕΠΙΣΤΗΜΙΟΥ ΑΘΗΝΩΝ
Σας ενημερώνουμε ότι το Κέντρο θα παραμείνει ΚΛΕΙΣΤΑ έως 10 Μαρτίου 2005
Κ. Παλαιολόγου 105 - Ρόδος
Τηλ:22410 78668- Κιν: 6947371250 - Μόνο με Ραντεβού
XΠ2045

ΙΑΤΡΙΚΗ ΑΝΑΚΟΙΝΩΣΗ
Ο ΠΛΑΣΤΙΚΟΣ ΧΕΙΡΟΥΡΓΟΣ
ΑΣΗΜΟΜΥΤΗΣ ΧΡΗΣΤΟΣ
ΣΤΡΑΤΙΩΤΙΚΟΣ ΙΑΤΡΟΣ
Δέχεται κατόπιν ραντεβού στο ιατρείο του
ΠΑΥΛΟΥ ΜΕΛΑ 27 και ΝΑΥΑΡΙΝΟΥ
Τηλ. 2241075405, κιν. 6932346044
AT7879

ΟΡΘΟΠΕΔΙΚΑ - ΙΑΤΡΙΚΑ
ΧΑΡΙΤΟΣ
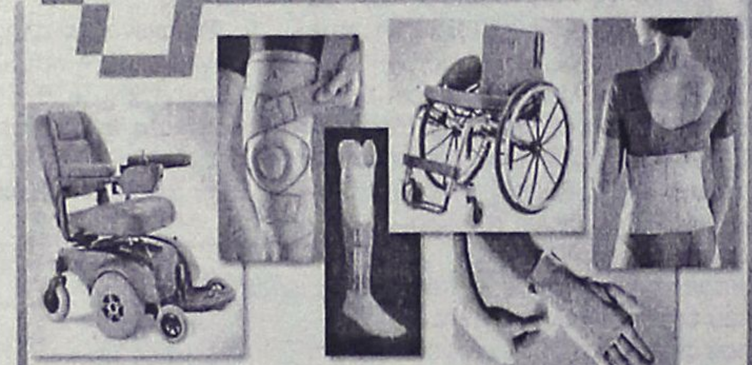
Ορθοπεδικά είδη & κατασκευές
Εξοπλισμός Ιατρείου & αναλώσιμα
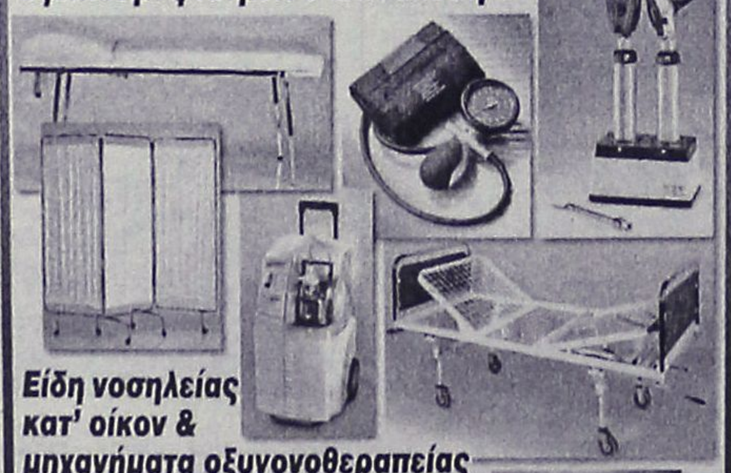
Είδη νοσηλείας κατ' οίκον & μηχανήματα οξυγονοθεραπείας
Ακουστικά Βαρηκοΐας

ΕΛΕΥΘ. ΒΕΝΙΖΕΛΟΥ 6 (Δίπλα στη Ροδιακή Έπαυλη) - ΡΟΔΟΣ
Τηλ.: 22410 24112 Fax: 22410 75969 e-mail: orken@rho.forthnet.gr
XΠ2397

Πάντα

Ψυχολογικά ζητήματα

Η ανικανότητα σύλληψης αποτελεί μια κρίση στη ζωή τόσο του ατόμου όσο και του ζευγαριού. Ίσως η δυσκολότερη πτυχή του προβλήματος της έλλειψης γονιμότητας να είναι η αίσθηση των ασθενών ότι δεν έχουν τον έλεγχο της κατάστασης. Ο ρόλος της ψυχολογικής υποστήριξης είναι να βοηθήσει το ζευγάρι να ξεπεράσει τα ψυχολογικά φράγματα και τους φόβους που σχετίζονται με την εξωσωματική γονιμοποίηση, καθώς και να το βοηθήσει να μειώσει το στρες του. Καθώς το ζευγάρι μαθαίνει τεχνικές χαλάρωσης και ηρεμίας, αισθάνεται ότι έχει τον έλεγχο της ζωής του, ότι μπορεί ν' ανταπεξέλθει και σε αυτή τη δυσκολία και μαθαίνει ν' ατενίζει το μέλλον με αισιοδοξία.

ΤΟ ΜΥΣΤΙΚΌ;

Τα παιδιά των οποίων η σύλληψη έχει γίνει από δότη σπέρματος ή εμβρύου ίσως και να μη μάθουν ποτέ την αλήθεια για τη γενετική τους κληρονομιά. Συνήθως πρόκειται για τον πατέρα που δε θέλει να θίξει αυτό το ζήτημα, μια που ο ίδιος αισθάνεται αμέτοχος και παραπονιέται ότι δεν είναι το δικό του παιδί, μια που ο ίδιος δεν είχε γενετική ανάμιξη σε αυτό.

Τα συναισθήματα του πατέρα είναι ιδιαίτερα μπερδεμένα: συνήθως ξεκινάει με άρνηση της ιδέας για γονιμοποίηση με δότη σπέρματος, στη συνέχεια έχει έντονες αμφιβολίες όταν το συζητάει με τη σύζυγό του και συχνά περνάει σε εκνευρισμό ή θυμό, με κυρίαρχη την αίσθηση ότι δεν ορίζει τη ζωή του και το σώμα του. Ο φόβος του επικεντρώνεται στο ότι το παιδί δεν θα είναι βιολογικά δικό του, αναρωτιέται αν θα το αγαπάει, και βασανίζεται από την αίσθηση ότι δεν είναι ικανός να συμμετάσχει στην όλη διαδικασία.

Για τη γυναίκα τα πράγματα είναι λίγο πιο ξεκάθαρα, με την έννοια ότι όταν επιθυμεί έντονα ένα μωρό, της είναι ευκολότερο να παραμερίσει τις βιολογικές αμφιβολίες, μια που αισθάνεται το μωρό δικό της, αφού αυτό θα μεγαλώσει στην κοιλιά της. Αν μάλιστα πρόκειται για δικό της ωάριο γονιμοποιημένο από σπέρμα δότη, τότε συναισθηματικά της είναι ακόμα ευκολότερο ν' αντιμετωπίσει το παιδί ως εντελώς δικό της.

ΓΙΑΤΊ ΤΟΣΗ ΜΥΣΤΙΚΌΤΗΤΑ;

Γενικότερα, το ζευγάρι

ΙΑΤΡΙΚΗ ΑΝΑΚΟΙΝΩΣΗ
Ο ΙΑΤΡΟΣ
ΣΤΕΦΑΝΙΔΗΣ ΚΥΡ. ΚΩΝΣΤΑΝΤΙΝΟΣ
ΕΙΔΙΚΟΣ ΡΕΥΜΑΤΟΛΟΓΟΣ
Δέχεται καθημερινά από τις 9-1 το πρωί και 4-7 μ.μ. εκτός Σαββάτου και Κυριακή
ΑΛΕΞΑΝΔΡΟΥ ΔΙΑΚΟΥ 74
Τηλ. 2241077004
MAT000423


ΙΑΤΡΙΚΗ ΑΝΑΚΟΙΝΩΣΗ
Η ιατρός ΜΑΡΙΕΤΤΑ ΧΡΙΣΤΟΦΟΡΑΚΗ - ΑΝΑΣΤΑΣΙΑΔΗ
ΕΝΔΟΚΡΙΝΟΛΟΓΟΣ - ΔΙΑΒΗΤΟΛΟΓΟΣ
ΔΕΧΕΤΑΙ:
Καθημερινά από 9:00 μέχρι 13:00 και 17:30 μέχρι 20:30
* εκτός Τετάρτη & Παρασκευή απόγευμα
ΠΑΥΛΟΥ ΜΕΛΑ 27 & ΝΑΥΑΡΙΝΟΥ - ΡΟΔΟΣ
Τηλ. Ιατρείου: 22410 21578 • κιν: 6945 80 61 71
AT7803

με υγείαν...

στην εξωσωματική γονιμοποίηση

δεν θέλει ν' ανακοινώσει το πρόβλημά του προς τα έξω, ώστε να μαθευτεί ευρύτερα. Σύμφωνα με την ψυχολόγο Fiona MacCallum, του City University του Λονδίνου, όταν το παιδί προέρχεται από δότη εμβρύου (συνήθως από γονιμοποιημένα ωάρια από τις προσπάθειες άλλων ζευγαριών που έκαναν εξωσωματική γονιμοποίηση), επειδή η γυναίκα έχει κανονική εγκυμοσύνη, το περιβάλλον της βλέπει μια «φυσική» κατάσταση, κι όχι κάτι τεχνητό, όπως είναι η υιοθεσία.

Το πρόβλημα της υπογονιμότητας συνήθως σχετίζεται με συναισθήματα κατωτερότητας ή ανησυχίας για τον ανδρισμό του μέλλοντα πατέρα, ο οποίος πολλές φορές ανησυχεί για το «τι θα πει ο κόσμος» ή πώς θα τον κρίνει ο περίγυρός του. Αν μάλιστα η μητέρα σχετίζεται βιολογικά με το παιδί ενώ ο πατέρας όχι, είναι πιθανό ότι αυτός να αισθανθεί παραγκωνισμένος ή κάποια δυσαρέσκεια προς τη σύζυγό του.

ΠΩς ΝΑ ΒΟΗΘΉΣΩ; ΤΑ «ΝΑΙ» ΚΑΙ ΤΑ «ΌΧΙ» ΤΗς ΣΤΉΡΙΞΗς

Το πρόβλημα της στειρότητας είναι δύσκολο όχι μόνο για το ζευγάρι, αλλά και για την ευρύτερη οικογένεια και τους φίλους του. Όπως συμβαίνει σε κάθε κρίση στη ζωή του ανθρώπου, είναι δύσκολο να ξέρει κανείς τι πρέπει να πει. Επειδή πρόκειται για τόσο λεπτό ζήτημα, είναι σημαντικό για τους συγγενείς και φίλους να ξέρουν τι πρέπει και τι δεν πρέπει να πουν στο ζευγάρι.

ΤΙ ΝΑ ΠΕΊΤΕ ΚΑΙ ΤΙ ΝΑ ΜΗΝ ΠΕΊΤΕ ΣΕ ΈΝΑ ΖΕΥΓΑΡΙ ΠΟΥ ΈΧΕΙ ΠΡΌΒΛΗΜΑ ΓΟΝΙΜΌΤΗΤΑς

- Μην προσπαθείτε να μειώσετε το πρόβλημα λέγοντας «μην ανησυχείτε, τουλάχιστον έχετε ο ένας τον άλλον» ή «πάλι καλά, δεν έχετε καρκίνο».
- Ακούστε τι έχει να πει το ζευγάρι για την εμπειρία του κι εκφράστε τη συμπάθεια και την κατανόησή σας για τις δυσκολίες του.
- Μην πείτε στο ζευγάρι που μόλις είχε μια αποβολή ότι έτσι ήταν γραφτό να γίνει, ότι δεν πειράζει, αρκεί αυτοί να είναι καλά ή ότι την επόμενη φορά είστε σίγουροι ότι όλα θα πάνε καλά.
- Εκφράστε τη λύπη σας και δώστε την υποστήριξή σας στη δύσκολη στιγμή.
- Θα πρέπει να συνειδητοποιήσετε ότι το ζευγάρι μόλις έχασε ένα μοναδικό παιδί, κι ακόμα κι αν υπάρξει μια μελλοντική εγκυμοσύνη, την παρούσα στιγμή το γεγονός αυτό τους στεναχωρεί. Μη διστάσετε να χρησιμοποιήσετε λέξεις όπως «απώλεια, πένθος, στεναχώρια».
- Μη δίνετε ιατρικές συμβουλές ή ονόματα γιατρών αν δε σας ρωτήσουν.
- Προτείνετε στο ζευγάρι να σας μιλήσει, εάν το επιθυμεί και προθυμοποιηθείτε να βοηθήσετε με την υποστήριξή σας στη διάρκεια των διαδικασιών (είτε μιλώντας στο τηλέφωνο, είτε συνοδεύοντας στα ιατρικά ραντεβού).
- Μην υποθέτετε ότι τα νέα ιατρικά επιτεύγματα που διαβάζετε στις εφημερίδες και τα περιοδικά θα λύσουν το πρόβλημα του συγκεκριμένου ζευγαριού. Η νέα μέθοδος μπορεί να είναι μόνο πειραματική ή άσχετη με το συγκεκριμένο πρόβλημα του ζευγαριού.
- Ρωτήστε το ζευγάρι αν έχουν να σας προτείνουν άρθρα ή βιβλία που θα σας βοηθήσουν να καταλάβετε καλύτερα το πρόβλημά του.
- Μη λέτε ιστορίες αποτυχίας ή αποτυχίας άλλων ζευγαριών.
- Ρωτήστε το ζευγάρι αν θέλει να το φέρετε σε επαφή με άλλους που είχαν ένα παρόμοια πρόβλημα και βρήκαν λύση.
- Μην περιμένετε να θέλει το ζευγάρι να πηγαίνει με χαρά σε βαφτίσια ή παιδικά πάρτυ ή παρόμοια γεγονότα. Αν δεν πηγαίνει ή δε δείχνει ενθουσιασμό κατανοήστε τη θέση τους και μην κάνετε σχόλια.

ΨΥΧΟΛΟΓΙΚΉ ΣΤΉΡΙΞΗ

Η ψυχολογική στήριξη στα ζευγάρια που έχουν πρόβλημα σύλληψης έχει πολλαπλούς στόχους:

- Να αυξήσει την αίσθηση του ελέγχου και της ευεξίας
- Να μειώσει το άγχος
- Να μειώσει τα συμπτώματα της κατάθλιψης
- Να μειώσει συμπτώματα όπως η αϋπνία, η κούραση, οι πονοκέφαλοι ή οι κοιλόπονοι

Τα φάρμακα για την αρθρίτιδα

Η λήψη αντιφλεγμονωδών σκευασμάτων μπορεί να έχει συνέπειες

Τα μη στεροειδή αντιφλεγμονώδη φάρμακα έχουν φέρει επανάσταση στη θεραπεία των φλεγμονωδών ασθενειών, στις οποίες συμπεριλαμβάνονται όλες οι μορφές αρθρίτιδας που καταστρέφουν την ποιότητα της ζωής. Φάρμακα όπως το Voltaren, το Arthrotec και το Naprosyn έχουν κάνει τη ζωή υποφερτή για εκατομμύρια ασθενείς σε όλο τον κόσμο. Ωστόσο, τα οφέλη αυτά δεν είναι χωρίς τίμημα.

Περίπου 2.000 άνθρωποι πεθαίνουν κάθε χρόνο στη Βρετανία από τις ανεπιθύμητες ενέργειες αυτών των φαρμάκων, που ανήκουν στην κατηγορία των αναστολέων της Cox-1. Τα δέκα τελευταία χρόνια, οι μελέτες που έγιναν με τους αναστολείς της Cox-2 (είναι μια ελαφρώς διαφορετική ομάδα φαρμάκων, που επηρεάζουν ένα διαφορετικό βιοχημικό μηχανισμό) έδειξαν πως παρέχουν όλα τα οφέλη των αναστολέων της Cox-1 αλλά χωρίς ανεπιθύμητες ενέργειες που μπορεί να κοστίσουν τη ζωή (γαστρεντερική αιμορραγία ή διάτρηση). Υπήρξαν επίσης ενδείξεις ότι μπορεί να έχουν αντικαρκινική δράση και να αναστείλουν την ανάπτυξη κακοηθών όγκων όπως αυτοί του προστάτη. Η αποκάλυψη ότι οι αναστολείς της Cox-2 (όπως τα ευρύτατα χορηγούμενα Vioxx, Celebrex και Arcoxia) μπορεί να αυξάνουν σημαντικά τον κίνδυνο καρδιαγγειακής νόσου, αποτέλεσε τεράστια απογοήτευση για τους γιατρούς και τους ασθενείς. Μέχρι να διαπιστωθεί τελεσίδικα αν ο κίνδυνος καρδιαγγειακής νόσου είναι πιο σημαντικός από τις ανεπιθύμητες ενέργειες των αναστολέων της Cox-1, η μόνη λύση για τους ασθενείς είναι να σπεύσουν στους γιατρούς για να τους πουν αν και τι είδους αλλαγές πρέπει να κάνουν στην αγωγή τους-και κανείς να μη χρησιμοποιεί τα φάρμακα αυτά δίχως ιατρική συμβουλή.

ΙΑΤΡΙΚΗ ΑΝΑΚΟΙΝΩΣΗ
Ο ιατρός
ΓΕΩΡΓΙΟΣ Κ. ΓΕΩΡΓΑΣ
ΕΝΔΟΚΡΙΝΟΛΟΓΟΣ-ΔΙΑΒΗΤΟΛΟΓΟΣ
Δέχεται με ραντεβού
Δευτέρα έως Παρασκευή 09.00-13.00
και 17.30-20.30 εκτός Τετάρτης απόγευμα
ΙΑΤΡΕΙΟ: Ερυθρού Σταυρού 23 - Ρόδος
Τηλ.: 2241032734, κιν. 6937739008, fax 2241032735
ΜΑΤ370

ΛΟΥΤΣΙΟΥ ΖΑΦΕΙΡΟΥΛΑ
ΨΥΧΟΛΟΓΟΣ - ΠΑΙΔΟΨΥΧΟΛΟΓΟΣ - ΠΑΙΔΑΓΩΓΟΣ
Πτυχιούχος UNIVERSITY OF CENTRAL LANCASHIRE UK, ΠΑΝΕΠΙΣΤΗΜΙΟΥ ΑΙΓΑΙΟΥ
MSc ΠΑΙΔΟΨΥΧΟΛΟΓΙΑΣ UNIVERSITY OF LONDON
Μέλος της Ενωσης Βρετανών Ψυχολόγων (BPS)
Διάγνωση-Αντιμετώπιση:
✓ Ειδικών Μαθησιακών Δυσκολιών (δυσλεξία - δυσγραφία - δυσαριθμησία)
✓ Υπερκινητικότητας - Διάσπασης προσοχής
Αντιμετώπιση προβλημάτων:
✓ Επιθετικότητας - συστολής - άγχους - κατάθλιψης
✓ Σύναψης - διατήρησης φιλικών σχέσεων
✓ Μειωμένης επιθυμίας για σχολείο - Μειωμένης σχολικής επίδοσης
Συμβουλευτική - Αντιμετώπιση Οικογενειακών προβλημάτων:
✓ Σχέσεις γονέων - γονέων παιδιών - αδελφιών
✓ Διαζύγιο - πένθος - προβλήματα υγείας
✓ Εφηβικής ηλικίας
Ψυχολογική Υποστήριξη - Ψυχοθεραπεία Παιδιών / εφήβων / ενηλίκων για:
✓ Έλλειψη αυτοπεποίθησης - αυτοεκτίμησης - αυτοσεβασμού
✓ Αντιμετώπιση άγχους - κατάθλιψης
✓ Χειρισμό συναισθημάτων - έλεγχο θυμού / παρορμήσεων
✓ Ανάπτυξη κινήτρων για προσωπική -επαγγελματική επιτυχία
✓ Σχέσεις εξάρτησης: ζήλια - ενοχές - παθολογική αγάπη - συγκρούσεις - φόβος μοναξιάς
Δέχεται με ραντεβού τηλ. 2241064841, 6945234100, Κωνσταντινουπόλεως 48, Ρόδος
ΧΠ2624

ΧΡΙΣΤΙΝΑ ΣΑΒΒΑΚΗ-ΓΚΡΑΝΖΑΝ
Κλινική Ψυχολόγος
Πτυχιούχος Γαλλίας
Μεταπτυχιακή εκπαίδευση (Dess) στην Κλινική Ψυχολογία Ενηλίκου-Εφήβου & Παιδιού
ψυχολογικό εργαστήρι
Για τον ενήλικο
-Ψυχολογική αξιολόγηση & διάγνωση
-Ψυχολογική υποστήριξη
-Συμβουλευτική ατόμου, ζεύγους, οικογένειας
-Ψυχοδυναμική ψυχοθεραπεία
-Ομάδες αυτογνωσίας μέσα από την τέχνη
Για το παιδί
-Αξιολόγηση νοητικής & συναισθηματικής σφαίρας προσωπικότητας
-Διάγνωση μαθησιακών δυσκολιών & διαταραχών συμπεριφοράς
-Ψυχοθεραπεία μέσω παιχνιδιού & εικαστικών
κωνσταντίνου υδραίου 24
τηλ. 2241077350, κιν. 6937684251
δέχεται με ραντεβού
ΧΠ1511

ΜΑΡΙΑ ΣΑΝΤΟΡΙΝΙΟΥ
ΚΛΙΝΙΚΗ ΨΥΧΟΛΟΓΟΣ-ΨΥΧΟΛΟΓΟΣ ΤΩΝ ΚΟΙΝΩΝΙΚΩΝ ΟΜΑΔΩΝ
Πτυχιούχος Κρατικού Πανεπιστημίου της Ρώμης «La Sapienza».
— Κλινική διάγνωση ψυχοπαθολογίας παιδιού, εφήβου και ενηλίκου.
— Ατομική και οικογενειακή ψυχολογική υποστήριξη και θεραπεία κατάθλιψης, φοβίας, κρίσης πανικού, μετατραυματικού στρες (διαζύγιο, πένθος, χωρισμός, αποτυχία, ασθένεια), βουλιμίας, ανορεξίας, διαταραχών προσωπικότητας, έλλειψη αυτοεκτίμησης, εθισμού, κακοποίησης.
— Ψυχολογική φροντίδα και προετοιμασία ανύπαντρης εγκύου και ζευγαριών, στην απόκτηση πρώτου παιδιού.
Επίσκεψη μόνο με ραντεβού.
Τηλέφωνα: 22410 28851 και 6946252407
Λάρνακας 6 (Εθν. Αντιστάσεως)
ΑΤ7817

ΚΕΝΤΡΟ ΥΠΟΣΤΗΡΙΞΗΣ ΨΥΧΟΛΟΓΙΚΩΝ ΠΡΟΒΛΗΜΑΤΩΝ
ΣΙΑΓΚΑ ΚΩΝΣΤΑΝΤΙΝΑ
ΨΥΧΟΛΟΓΟΣ
Απόφοιτος Αριστοτελείου Πανεπιστημίου Θεσσαλονίκης
τηλ. 6945557447
ΚΥΠΡΙΩΤΗ ΑΛΕΞΙΑ
ΨΥΧΟΛΟΓΟΣ
ΨΥΧΟΛΟΓΟΣ ΥΓΕΙΑΣ
Απόφοιτος Πανεπιστημίου Κρήτης, MSC Surrey University of England
τηλ. 6944717520
Δέχονται κατόπιν ραντεβού
Στεφ. Καζούλη 18-1ος όροφος
τηλ. 2241022102
ΧΠ2763

ΚΕΝΤΡΟ ΕΙΔΙΚΩΝ ΘΕΡΑΠΕΙΩΝ ΤΟΥ ΠΑΙΔΙΟΥ ΔΩΔΕΚΑΝΗΣΟΥ
ΚΩΝ/ΝΟΣ ΜΠΑΔΑΝΗΣ - ΣΟΥΖΗ ΓΕΩΡΓΙΛΟΠΟΥΛΟΥ
ΕΡΓΟΘΕΡΑΠΕΥΤΗΣ ΠΤΥΧΙΟΥΧΟΣ ΜΕΘΟΔΟΥ BOBATH N.D.T
ΜΕΘΟΔΟΣ PORTAGE
ΑΙΣΘΗΤΗΡΙΑΚΗΣ ΟΛΟΚΛΗΡΩΣΗΣ (S.I.)
ΜΕΤΕΚΠΑΙΔΕΥΣΗ ΣΤΙΣ ΝΕΥΡΟΛΟΓΙΚΕΣ ΚΑΙ ΚΙΝΗΤΙΚΕΣ ΔΙΑΤΑΡΑΧΕΣ
ΛΟΓΟΠΑΘΟΛΟΓΟΣ ΜΕΤΑΠΤΥΧΙΑΚΟ ΑΚΟΥΟΛΟΓΙΑΣ
Αποστόλου Παύλου 84, Ρόδος 85100,
τηλ. / fax (22410)60999/60579
ΧΠ1871/1872

METROPOL
MULTICINEMA ODEON
ΕΒΔΟΜΑΔΙΑΙΟ ΠΡΟΓΡΑΜΜΑ
weekly program
25/02/05 - 03/03/05
www.rodosvitrina.gr/metropol.htm

ΑΙΘΟΥΣΑ 1
ΤΟ ΚΡΥΦΤΟ
HIDE AND SEEK
ΡΟΜΠΕΡΤ ΝΤΕΝΙΡΟ
ΝΤΑΚΟΤΑ ΦΑΝΙΝΓΚ
σε ένα απρόβλεπτο θρίλερ που θα καθηλώσει και τον πιο απαιτητικό θεατή.
ΚΡΥΨΟΥ... ΑΝ ΜΠΟΡΕΙΣ
ΩΡΕΣ ΕΝΑΡΞΗΣ / SHOW TIMES 17:45/20:00/22:30

CLOSER - ΕΞ ΕΠΑΦΗΣ
ΑΙΘΟΥΣΑ 2
Υποψήφιο για 2 ΟΣΚΑΡ
ΒΡΑΒΕΥΤΗΚΕ ΜΕ 2 ΧΡΥΣΕΣ ΣΦΑΙΡΕΣ
Β' Γυναικείου ρόλου ΝΑΤΑΛΙ ΠΟΡΤΜΑΝ
Β' Ανδρικού ρόλου ΚΛΑΪΒ ΟΟΥΕΝ
ΤΖΟΥΛΙΑ ΡΟΜΠΕΡΤΣ
ΤΖΟΥΝΤ ΛΟ
ΝΑΤΑΛΙ ΠΟΡΤΜΑΝ
ΚΛΑΪΒ ΟΟΥΕΝ
σε μια ιστορία που συγκλονίζει με την αλήθεια της.
ΩΡΕΣ ΕΝΑΡΞΗΣ / SHOW TIMES 17:45/20:00/22:15

ΑΙΘΟΥΣΑ 3
ΕΠΙΘΕΣΗ ΣΤΟ ΣΤΑΘΜΟ 13
ASSAULT ON PRECINCT 13
ΜΙΑ ΔΥΝΑΤΗ ΤΑΙΝΙΑ ΔΡΑΣΗΣ
Πρωταγωνιστούν:
ΙΘΑΝ ΧΟΚ
ΛΟΡΕΝΣ ΦΙΣΜΠΕΡΝ
ΑΠΟΨΕ ΘΑ ΕΝΩΘΟΥΝ ΓΙΑ ΝΑ ΕΠΙΒΙΩΣΟΥΝ
ΩΡΕΣ ΕΝΑΡΞΗΣ / SHOW TIMES 20:15 / 22:30

ΑΙΘΟΥΣΑ 3
Μια ΑΛΗΘΙΝΗ ΙΣΤΟΡΙΑ αγάπης ανάμεσα σε έναν άντρα και τη φύση.
Ο ΤΕΛΕΥΤΑΙΟΣ ΚΥΝΗΓΟΣ
THE LAST TRAPPER
Από τους δημιουργούς των ταινιών "Ταξιδιάρικα Πουλιά" και "Μικρόκοσμος".
Προβάλλονται ειδικές πρωινές μαθητικές προβολές
ΩΡΑ ΕΝΑΡΞΗΣ / SHOW TIME 18:00

ΑΙΘΟΥΣΑ 2
Από τους δημιουργούς της ταινίας "Ψάχνοντας τον Νέμο". Disney
ΟΙ ΑΠΙΘΑΝΟΙ
THE INCREDIBLES
ΜΟΝΟ ΣΑΒΒΑΤΟ - ΚΥΡΙΑΚΗ 26 ΚΑΙ 27 ΦΕΒΡΟΥΑΡΙΟΥ .
ΩΡΑ ΕΝΑΡΞΗΣ / SHOW TIME 15:45 ΣΤΑ ΕΛΛΗΝΙΚΑ

ΕΡΧΕΤΑΙ ΤΗΝ ΠΑΡΑΣΚΕΥΗ
ΠΛΑΓΙΩΣ SIDEWAYS
Η νέα κωμωδία του Ελληνικής καταγωγής Αλεξάντερ Πέιν βαδίζει δυναμικά προς τα Όσκαρ..
Βραβεύτηκε με 2 Χρυσές Σφαίρες
ΥΠΟΨΗΦΙΟ ΓΙΑ 5 ΟΣΚΑΡ

ΠΡΟΣΕΧΩΣ
Το φελαντάκι
Disney
Η μεγάλη παρέα του αξιαγάπητου και διάσημου Γουίνι επιστρέφει και γίνεται ακόμη μεγαλύτερη με το χαριτωμένο και... παρεξηγημένο φελαντάκι.
Ποτέ μην βιαστείς να κρίνεις κάποιον, αν πρώτα δεν τον γνωρίσεις!

INFORMATION - RESERVATIONS ΠΛΗΡΟΦΟΡΙΕΣ - ΚΡΑΤΗΣΕΙΣ
22410 28400
ΧΠ046

Cine Mania

ΕΠΙΜΕΛΕΙΑ: *ΚΥΡΙΑΚΗ ΠΕΤΡΙΔΟΥ*

Ο Μπους θριαμβευτής στα ...Χρυσά Βατόμουρα!

Ο πρόεδρος των ΗΠΑ Τζορτζ Ο.Μπους αναδείχθηκε ο μεγάλος ...νικητής της φετινής 25ης απονομής των Χρυσών Βατόμουρων, αφού κατατρόπωσε τον Κόλιν Φαρέλ και κέρδισε το βραβείο του χειρότερου ηθοποιού για την «ερμηνεία» του στο ντοκιμαντέρ του Μάικλ Μουρ Fahrenheit 9/11!

Ο Μπους, δύο μέλη της κυβέρνησής του, η Μπρίτνεϊ Σπίαρς και το παραμύθι που διάβαζε ο πρόεδρος των ΗΠΑ όταν σημειώθηκαν οι επιθέσεις της 11ης Σεπτεμβρίου, ήταν οι μεγάλοι νικητές στη φετινής απονομή, που - κατά παράδοση- πραγματοποιείται μία ημέρα πριν από τα Όσκαρ.

Η ***Κάτγουμαν***, με πρωταγωνίστρια την βραβευμένη με Όσκαρ ηθοποιό **Χάλι Μπέρι,** κατάφερε να ισοφαρίσει το *Fahrenheit 9/11*, αφού απέσπασε τέσσερα βατόμουρα: χειρότερης ταινίας, χειρότερης σκηνοθεσίας, χειρότερου σεναρίου και χειρότερης γυναικείας ερμηνείας για την Μπέρι.

Ο **Τζον Γουίλσον**, ο ιδρυτής των Χρυσών Βατόμουρων δήλωσε ότι το ντοκιμαντέρ του Μάικλ Μουρ έδωσε την ευκαιρία στα περίπου 700 μέλη του μη κερδοσκοπικού ιδρύματός του να δώσουν το δικό τους χτύπημα στον Μπους.

Ο Μπους κέρδισε όχι μόνο το βραβείο του χειρότερου άνδρα ηθοποιού αλλά και του χειρότερου «κινηματογραφικού ζευγαριού», εξ ημισείας με την **Κοντολίζα Ράις** και με το παραμύθι ***Η κατσίκα μου***, το βιβλίο που διάβαζε στα παιδιά ενός δημοτικού σχολείου το πρωινό της 11ης Σεπτεμβρίου 2001.

Βραβεία για την «ερμηνεία» τους στο ***Fahrenheit 9/11*** κέρδισαν, επίσης, ο υπουργός Αμυνας **Ντόναλντ Ράμσφελντ** (χειρότερου δεύτερου ανδρικού ρόλου) και η **Μπρίτνεϊ Σπιαρς** (χειρότερου δεύτερου γυναικείου ρόλου) που εμφανίζεται να δηλώνει, μασώντας τσίχλα, ότι έχει τυφλή εμπιστοσύνη στην πολιτική του Μπους.

Επειδή φέτος συμπληρώθηκαν 25 χρόνια από την πρώτη απονομή των Χρυσών Βατόμουρων, δόθηκαν και μερικά ειδικά, επετειακά βραβεία. Η ταινία επιστημονικής φαντασίας ***Πεδίο Μάχης:Γη*** αναδείχτηκε το χειρότερο δράμα των τελευταίων 25 ετών, η ταινία ***Gigli***, με τους **Μπεν Αφλεκ** και **Τζένιφερ Λόπεζ** χαρακτηρίστηκε **«χειρότερη κωμωδία»** και το ***From Justin to Kelly*** χειρότερο μιούζικαλ.

Ο κυβερνήτης της Καλιφόρνιας **Αρνολντ Σβαρτσενέγκερ** κέρδισε και αυτός ένα βραβείο, αυτό του **«μεγάλου ηττημένου»** επειδή υπήρξε υποψήφιος για το Χρυσό Βατόμουρο χειρότερου ηθοποιού οκτώ φορές, όμως δεν... κατάφερε να το κερδίσει ούτε μία.

(Πηγή: www.in.gr)

ASIA - AFRICA - EUROPE - L. AMERICA
IMPORTED
Θαύματα του κόσμου
ΑΠ.ΠΑΥΛΟΥ 68-ΑΝΑΛΗΨΗ
• Δώρα
• Διακοσμητικά
• Ethnic
ΑΕ063

www.cinemapallas.gr
ΠΑΛΛΑΣ 5 CINEMAS CENTER
Πρόγραμμα Εβδομάδας // Weekly Programme
25/2/2005 - 3/3/2005

TOOLBOX MURDERS
Από τον μετρ του τρόμου Τόμι Χούπερ (Texas Chainsaw, Massage, Το πνεύμα του κακού/Poltegeist), μια ταινία για... γερά νεύρα!!!
Αίθουσα 5 ώρες έναρξης // • 18:10 • 20:15 • 22:40

the SEA INSIDE
ΥΠΟΨΗΦΙΑ ΓΙΑ 2 ΟΣΚΑΡ
Μια συνταρακτική αληθινή ιστορία από τον Αλεχάντρο Αμεναμπάρ
Αίθουσα SFERA 1 • 17:30 • 20:00 • 22:20

Meet the Fockers
Ρόμπερτ Ντε Νίρο, Μπεν Στίλερ, Ντάστιν Χόφμαν, Μπάρμπαρα Στρέιζαντ!!! Πεθερός & γαμπρός σε νέες ξεκαρδιστικές αντιπαλότητες!!!
Αίθουσα expert Κωσταρίδης 2
ώρες έναρξης // • 17:45 • 20:10 • 22:35

A VERY LONG ENGAGEMENT
ΥΠΟΨΗΦΙΑ ΓΙΑ 2 OSCAR !!!
Από τον σκηνοθέτη και την πρωταγωνίστρια του Αμελί. Η δραματική υπερπαραγωγή που έσπασε ταμεία!!!
Αίθουσα ΒΑΚΑ 4
Έναρξη // • 17:00 • 19:45 • 22:30

ΧΡΥΣΗ ΣΦΑΙΡΑ ΚΑΛΥΤΕΡΗΣ ΑΝΔΡΙΚΗΣ ΕΡΜΗΝΕΙΑΣ
ΥΠΟΨΗΦΙΑ ΓΙΑ 6 ΟΣΚΑΡ !!!
Ο Jamie Fox (Collateral, Ali) στο ρόλο του ζωντανού θρύλου Ray Charles
Αίθουσα MAIK ARTISTIC TEAM 3
ώρες έναρξης // • 19:10

THE AVIATOR
ΥΠΟΨΗΦΙΑ ΓΙΑ 11 OSCAR !!!
Η υπερπαραγωγή του Martin Skortseze που μετά τις 3 χρυσές σφαίρες προχωρά ακάθεκτο για τα OSCAR!!!
Αίθουσα MAIK ARTISTIC TEAM 3 έναρξη // • 22:10

Shark Tale
ΥΠΟΨΗΦΙΑ ΓΙΑ ΟΣΚΑΡ ΚΑΛΥΤΕΡΗΣ ΤΑΙΝΙΑΣ ΚΙΝΟΥΜΕΝΩΝ ΣΧΕΔΙΩΝ
Μια απίθανη κωμωδία κινουμένων σχεδίων για όλη την οικογένεια!!!
Αίθουσα MAIK ARTISTIC TEAM 3 ώρες έναρξης // • 17:00

ΠΡΟΣΕΧΩΣ
CONSTANTINE
ΤΟ ΘΡΙΛΕΡ ΠΟΥ ΠΕΡΙΜΕΝΟΥΝ ΟΛΟΙ !!!
Η Κόλαση τον θέλει, ο Παράδεισος δεν τον δέχεται, Η γη τον χρειάζεται!!! Η διάσημη σειρά κόμικς Hellblazer μεταφέρεται στον κινηματογράφο με πρωταγωνιστή τον Κιάνου Ριβς!!!
ΟΜΗΡΟΣ
ΣΕ 1η ΠΑΝΕΛΛΗΝΙΑ ΠΡΟΒΟΛΗ!
ΕΡΧΕΤΑΙ!!! ΠΑΡΑΣΚΕΥΗ 4 ΜΑΡΤΙΟΥ
Η πολυσυζητημένη ταινία του Κωνσταντίνου Γιάνναρη (Δεκαπενταύγουστος), βασισμένη στο γνωστό περιστατικό της κατάληψης λεωφορείου το 1999.
Κρατήσεις // Reservations
22410 24475 / 70670

Άρτος (;) Θεάματα (;)...

... Και τηλεόραση (όπως λέμε τηλοψία...)

STAR

06.45 **Κάθε μέρα καλημέρα.** Ενημερωτική εκπομπή με τον Τέρενς Κουίκ.
10.00 **Ολε.** Ψυχαγωγική εκπομπή με τη Ρούλα Κορομηλά.
13.00 **Ειδήσεις**
14.00 **Super star.** Ενημερωτική - ψυχαγωγική εκπομπή με τη Χριστίνα Λαμπίρη.
16.30 **Η Μαριάνα της νύχτας.** Αισθηματική σειρά.
17.30 **Χουάνα, η παρθένα.** Αισθηματική σειρά.
18.15 **Ειδήσεις στη νοηματική**
18.30 **Ζήνα** (Ε) Ξένη σειρά.
19.30 **Ειδήσεις**
21.00 **Ελληνική ταινία.** «Η ψεύτρα» Κομεντί 1963 σε σκηνοθεσία Γιάννη Δαλιανίδη. Παίζουν: Αλίκη Βουγιουκλάκη, Αλέκος Αλεξανδράκης, Ζωή Φυτούση.
23.00 **Fort Boyard.** Παιχνίδι με τον Χρήστο Φερεντίνο.
00.15 **Gala.** Εκπομπή life style με τη Μαρία Σταματέρη.
01.15 **Νόμος και τάξη: Αστυνομικές ιστορίες.** Αστυνομική σειρά.
02.15 **Ειδήσεις**
02.30 **Ξένη ταινία.** «Υποβρύχια απειλή». Περιπέτεια 1996.
04.15 **Αστέρια στο πεντάγραμμο.** Μουσικό πρόγραμμα με ξένους και έλληνες καλλιτέχνες.

ALTER

06.15 **Alter kids**
09.30 **Ειδήσεις**
10.00 **Καθαρές κουβέντες.** Ενημερωτική εκπομπή με τον Γιώργο Βαρεμένο και τη Μάγδα Τσίγκου.
12.25 **Τρώω υγιεινά.** Ενημερωτική εκπομπή με τον διαιτολόγο - διατροφολόγο Μάνο Καζαμία.
12.30 **Ειδήσεις**
13.45 **Top secret.** Ενημερωτική εκπομπή με τον Στέφανο Χίου και την Ντέσυ Κουβελογιάννη.
16.15 **Ειδήσεις**
16.20 **Ελληνική ταινία.** «Το κοριδο της δεσποινίδος». Κωμωδία.
18.15 **Top secret τελευταία έκδοση**
18.45 **Το πρώτο θέμα**
19.00 **Ειδήσεις**
20.00 **Η φωνή του πολίτη**
21.00 **Ελιές θρούμπες.** Κωμική σειρά. Παίζουν: Κώστας Κόκλας, Αννα Κουρή, Αβα Γαλανοπούλου, Δημήτρης Κανέλλος
22.00 **Ελληνική τηλεταινία σε Α' προβολή.**
23.00 **Auto Alter**
23.15 **Αϋπνίες με την Αννίτα Πάνια**
02.00 **Sex and the city.** Κοινωνική σειρά.
02.30 **Aprhodisia**
02.45 **Ξένη ταινία.** «Το πνεύμα του έρωτα»

Zorpidis LANE
ΤΟΥΡΙΣΤΙΚΟΣ ΟΡΓΑΝΙΣΜΟΣ
Εκδρομο... ξεφαντώματα!



ΑΠΟΚΡΙΕΣ και 25η Μαρτίου

ΑΕΡΟΠΟΡΙΚΕΣ
4 Παρίσι 5 ημ.
5 Παρίσι-Disney 5ημ.
6 Πράγα 4 ημ.
7 Βερολίνο 4 ημ.
8 Ρώμη 4 ημ.
9 Λονδίνο 4 ημ.
10 Αμστερνταμ 4 ημ.
11 Κωνσταντινούπολη 4 ημ.
12 Βουδαπέστη 4 ημ.
13 Βιέννη 4 ημ.

ΟΔΙΚΕΣ
14 Ιταλικό Πανόραμα 7 ημ.
15 Ιταλική Σερενάτα 6 ημ.
16 Βόρ. Ιταλία-Κυανή Ακτή 7 ημ.
17 Γύρος Βουλγαρίας 7 ημ.
18 Βιέννη-Βουδαπέστη 8 ημ.
19 Βουδαπέστη 7 ημ.
20 Κωνσταντινούπολη 7 ημ.
21 Οχρίδα 4 ημ.
22 Σόφια-Φιλ/πολη 4 ημ.
23 Σαντάνσκι 4 ημ.

ΙΕΡΑΠΕΤΡΑ-ΚΟΡΝΑΡΟΣ
ΑΝΑΧΩΡΗΣΕΙς ΓΙΑ ΚΑΣΤΕΛΛΟΡΙΖΟ
ΧΑΛΚΗ-ΚΑΡΠΑΘΟ-ΚΑΣΟ-ΚΡΗΤΗ-
ΣΑΝΤΟΡΙΝΗ-ΜΗΛΟ-ΠΕΙΡΑΙΑ



ΑΛΕΞ. ΔΙΑΚΟΥ 38-ΡΟΔΟΣ
Τηλ.: (22410)20625, 30054, 33603, 33607 • fax (22410)26745
E-MAIL: STEFANAKIS@ZORPIDIS.COM

ΕΤ1

07.00 **Ουράνιο τόξο**
07.30 **Τα διδυμάκια**
08.00 **Φραπαιδιά και μαρμελλάδα.** Μία εκπομπή για την αισιόδοξη πλευρά της καθημερινότητας με φαντασία, χαμόγελο και δημιουργική διάθεση.
10.10 **Βιογραφίες.** Ντοκιμαντέρ.
11.10 **Ιστορία: Λεπτό προς λεπτό.** «Η διάσωση στο Νότιο Πόλο».
12.00 **Λωξάντρα** (Ε) Ελληνική σειρά.
13.00 **Οι χαρτογράφοι**
14.00 **Μένουμε Ελλάδα**
14.55 **Τσικιτίτας**
15.30 **Τάκατ τακ.** Ψυχαγωγικό παιχνίδι.
16.00 **Εχει γούστο.** Καθημερινή ψυχαγωγική εκπομπή με τη Μπήλιω Τσουκαλά.
19.00 **Ιστορία: Σύγχρονα θαύματα.** «Η τεχνολογία της Βίβλου».
20.00 **Θεματική βραδιά**
23.00 **Ειδήσεις**
24.00 **Θεματική βραδιά** (Σ)
01.00 **Ξένη ταινία.** «Ημουν ευτυχισμένος». Δραματική 1965.

ΝΕΤ

05.45 **Πρώτη γραμμή.** Ενημερωτική εκπομπή με τον Βασίλη Λυριτζή και τον Δημήτρη Οικονόμου.
10.00 **Ειδήσεις**
10.10 **Καθημερινά.** Ενημερωτική εκπομπή με τον Κωνσταντίνο Ζούλα και τη Σοφία Παναγιωτάκη
12.00 **Ειδήσεις**
13.00 **"P-R".** Καθημερινό μαγκαζίνο με το "δίδυμο" Ρίκα Βαγιάννη-Λένα Αρώνη.
15.00 **Ειδήσεις**
16.00 **Ατίθασα νιάτα.** Νεανική σειρά.
17.00 **Ηρθε η ώρα σας.** Παρουσιάζει η Φωτεινή Πιπιλή.
18.00 **Ειδήσεις**
19.00 **Euromania news**
19.15 **Ελληνική ταινία.** «Το παιδί της πιάτσας». Κωμωδία 1961, σε σκηνοθεσία Απόστολου Τεγόπουλου.
21.00 **Ειδήσεις**
22.00 **Ανω κάτω τελεία.** Κωμική σειρά.
23.00 **Σχεδόν ποτέ** (Ε) Κομεντί. παίζουν: Ναταλία Μίγδου, Μαίρη Ακριβοπούλου
24.00 **Προσεχώς.** Ενημερωτική εκπομπή με τον Μανόλη Κοττάκη.
01.00 **Ειδήσεις**
01.15 **Αστυνομικές ιστορίες.** Αστυνομική σειρά.
02.15 **Μάτλοκ** (Ε)

ΕΤ3

07.30 **Ελιοτ, ο τάρανδος**
08.00 **Η Μάγκι και το άγριο τερατάκι**
08.30 **Ζω στην Ευρώπη**
09.00 **Πρωινό πρόγραμμα.** Ενημερωτική εκπομπή με τη Μαρία Χατζηδημητρίου και τον Ξάνθο Χύτα.
11.00 **Μάμα μία.** Εκπομπή με γυναικεία θέματα που παρουσιάζουν η Μάρνη Χατζηεμμανουήλ και η Χριστίνα Ταχιάου.
12.30 **Design** (Ε)
13.00 **Ειδήσεις**
14.30 **Με μια τρίτη ματιά.** Ενημερωτική εκπομπή με τον Κώστα Μπλιάτκα.
16.00 **Ειδήσεις**
16.20 **Εκτη αίσθηση**
16.30 **Z & K.** Νεανική ψυχαγωγική εκπομπή.
18.00 **Ο κόσμος των σπορ**
19.00 **Ειδήσεις**
20.10 **Μακρινές φιλίες**
20.30 **On stage**
21.00 **Πολιτισμός στην 3**
22.00 **Ξένη ταινία.** «Η Μπουάτ». Κωμωδία 2001 σε σκηνοθεσία Κλοντ Ζιντί.
24.00 **Ειδήσεις**
00.30 **Εκτός συνόρων** (Ε)
01.00 **Επί τροχών** (Ε)
01.30 **Αλλος λόγος** (Ε)
02.30 **Με μια τρίτη ματιά** (Ε)
04.00 **Πρωινό πανόραμα**(Ε)
06.00 **Μάμα μία** (Ε)

FILMNET

06.40 **Ξένη ταινία.** «Γυναικεία αδελφότητα». Κωμωδία.
08.15 **Ξένη ταινία.** «Δύσκολοι αποχαιρετισμοί: Ο μπαμπάς μου». Δραματική.
10.10 **Ξένη ταινία.** «Martin and Lewis». Βιογραφική.
11.45 **Ξένη ταινία.** «Το πέρασμα στην ωριμότητα». Οικογενειακής φαντασίας.
13.20 **Ξένη ταινία.** «Δευτέρες με λιακάδα». Κοινωνικό δράμα.
15.20 **Ξένη ταινία.** «Η καμαριέρα»
17.10 **Ξένη ταινία.** «Το βασίλειο της φωτιάς».
18.55 **Ξένη ταινία.** «Alien»
21.00 **Ξένη ταινία.** «Family sins». Δραματική 2004 σε σκηνοθεσία Γκρέιμ Κλίφορντ. Παίζουν: Κίρστι Αλεϊ, Ντέινα Μάλιγκαν.
22.35 **Ξένη ταινία.** «Μακριά»
00.25 **Ξένη ταινία.** «Μπλε Αφροδίτη»
02.15 **Ξένη ταινία.** «Ντόνι Μπράσκο»
04.35 **Ξένη ταινία.** «Κυρίαρχοι των αιθέρων»

SUPER SPORT

17.00 **Αγγλικό ποδόσφαιρο**
18.00 **Γερμανικό ποδόσφαιρο**
19.00 **Αγώνες πυγμαχίας**
20.30 **Χειμερινά σπορ**
21.00 **Champion zone**
22.00 **Ισπανικό πρωτάθλημα**
24.00 **Οποιος αντέξει.** Αθλητική εκπομπή.
02.00 **Γαλλικό πρωτάθλημα**
04.00 **Ιταλικό πρωτάθλημα ποδοσφαίρου**
06.00 **Ιταλικό ποδόσφαιρο**

MEGA

05.45 **Πρωινό MEGA.** Ενημερωτική εκπομπή με τον Ιορδάνη Χασαπόπουλο και τη Μάρω Λεονάρδου.
08.00 **Κοινωνία ώρα 8.** Ενημερωτική εκπομπή με τον Νίκο Κακαουνάκη.
10.00 **Τα μυστικά της Βέφας.** Εκπομπή μαγειρικής με τη Βέφα Αλεξιάδου.
11.00 **Ομορφος κόσμος το πρωί.** Πρωινό μαγκαζίνο με τον Γρηγόρη Αρναούτογλου.
14.00 **Ειδήσεις**
15.00 **Σαββατογεννημένες** (Ε) Κωμική σειρά.
16.15 **Φτωχή μου Αναστασία.** Κοινωνική σειρά. Παίζουν: Ελενα Κορίκοβα, Πετρ Κρασίλοφ, Ντανίλ Στράχοφ.
17.30 **Ματιές στα γεγονότα**
17.40 **Απαγορευμένη αγάπη** Ελληνική κοινωνικήδραματική σειρά. Παίζουν: Νικήτας Τσακίρογλου, Ελίνα Ακριτίδου, Μπέτυ Λιβανού, Αννα Μιχαήλου, Σμαράγδα Σμυρναίου.
18.20 **Φιλοδοξίες.** Ελληνική κοινωνική-δραματική σειρά. Παίζουν: Γιάννης Βούρος, Λίλα Καφαντάρη, Λουκία Παπαδάκη
19.00 **Βέρα στο δεξί.** Κοινωνική σειρά. Παίζουν: Κάτια Δανδουλάκη, Κώστας Καζάκος, Μαριάννα Τουμασάτου, Ελισάβετ Μουτάφη.
20.00 **Κεντρικό δελτίο ειδήσεων**
21.00 **Ξένη ταινία.** «Το τρελό κυνήγι του θησαυρού». Κωμωδία 2001 σε σκηνοθεσία Τζέρι Ζούκερ. Παίζουν: Ρόουαν Ατκινσον, Γούπι Γκόλντμπεργκ, Τζον Κλιζ.
23.30 **Ξένη ταινία.** «Ο δαίμονας». Τρόμου 2002 σε σκηνοθεσία Ρικ Ρόζενταλ.
00.15 **Τελευταία γεγονότα**
01.30 **Ξένη τιανία.** «Η ώρα των εκτελεστών». Περιπέτεια 1998 σε σκηνοθεσία Μπάρατ Ναλούρι.
03.30 **Τηλεμάρκετινγκ**
04.00 **Μόνοι στο σπίτι** (Ε)
05.00 **Αφρικα** (Ε)

ΑΝΤ1

05.40 **Καλημέρα με τον ΑΝΤ1.** Ενημερωτική εκπομπή με τον Γιώργο Βλαβιανό και τον Γιώργο Καραμέρο.
06.50 **Καλημέρα Ελλάδα.** Ενημερωτική εκπομπή με τον Γιώργο Παπαδάκη.
10.00 **Πρωινός καφές.** Ψυχαγωγική-ενημερωτική εκπομπή με την Ελένη Μενεγάκη.
13.00 **Τα νέα του Αντ-1**
14.00 **Αποκάλυψη ...τώρα!** Με την Τατιάνα Στεφανίδου
16.00 **Και οι παντρεμένοι έχουν ψυχή** (Ε) Κωμική σειρά. Παίζουν: Αντώνης Καφετζόπουλος, Κωνσταντίνα Μιχαήλ, Γιώργος Παρτσαλάκης
16.50 **Super game.** Τηλεπαιχνίδι με την Μαρία Σπυριδάκη.
16.55 **Ανάλυσέ το.** Με τη Σάντυ Κουτσοσταμάτη.
17.00 **Εγκλήματα** (Ε) Κωμική σειρά. Παίζουν: Χρήστος Χατζηπαναγιώτης, Υρώ Μανέ, Κώστας Κόκλας
18.00 **Ειδήσεις**
18.15 **Super game**
18.20 **Καλημέρα ζωή.** Καθημερινή κοινωνική σειρά.
19.15 **Η λάμψη.** Καθημερινή κοινωνική σειρά του Νίκου Φώσκολου.
20.00 **Τα νέα του ΑΝΤ1**
21.00 **Σόλο καριέρα.** Κωμική σειρά.
22.00 **Fame story**
23.00 **Ξένη ταινία.** «Οι άνθρωποι που ξέρω». Κοινωνική περιπέτεια 2002 σε σκηνοθεσία Ντάνιελ Ολγκραντ.
24.00 **Ειδήσεις**
00.15 **Ξένη ταινία.** (Σ)
01.40 **Στα άδυτα της C.I.A.**
02.40 **Διάγνωση: Φόνος**
04.40 **Αστυνόμος Σαΐνης**

alpha

05.40 **Καινούργια ημέρα.** Ενημερωτική εκπομπή με τη Ρίτσα Μπιζόγλη.
06.45 **Καλημέρα σας.** Ενημερωτικό μαγκαζίνο με τον Γιώργο Αυτιά
10.00 **Πρωινό Κους-Κους.** Ψυχαγωγικό μαγκαζίνο με τους Κατερίνα Καραβάτσου, Δημήτρη Σαράντο και Κλεοπάτρα Πατλάκη.
13.00 **Για ένα φιλί.** Δραματική σειρά. Παίζουν: Ενρίκε Ρόκα, Νατάλια Εσπερόν
14.00 **Ειδήσεις**
15.00 **Θα σε δω στο πλοίο** (Ε) Κωμική σειρά. Παίζουν: Γιώργος Παρτσαλάκης, Τάσος Χαλκιάς
16.00 **Αυτό που θέλουν οι γυναίκες.** Ψυχαγωγικό μαγκαζίνο με τον Ανδρέα Μικρούτσικο.
17.50 **Ειδήσεις στη νοηματική γλώσσα**
18.00 **Ελληνική ταινία.** «Από τα αλώνια στα σαλόνια». Κωμωδία. Παίζουν: Δέσποινα Στυλιανοπούλου, Νίκος Ρίζος, Λαυρέντης Διανέλλος κ.ά.
20.00 **Ειδήσεις**
21.00 **Μη μασάς το παραμύθι** Οικογενειακή κομεντί. Παίζουν: Θεοδώρα Σιάρκου, Χρήστος Γιάνναρης
22.00 **Το σπίτι δίπλα στη θάλασσα** (Ε). Ερωτικό δράμα.
23.00 **504 χλμ. βόρεια της Αθήνας** (Ε)
24.00 **Talk show.** Ενημερωτική εκπομπή με τον Μανόλη Καψή.
01.15 **Ειδήσεις**
01.30 **Ξένη ταινία.** «Θανάσιμη έλξη». Νεανική περιπέτεια.
03.30 **Τηλεαγορές**
03.45 **Third watch**
04.45 **Εικόνες** (Ε)

ΜΝΗΜΟΣΥΝΑ



Την 2α μηνός Μαρτίου ημέρα Τετάρτη και ώρα 16.00 εις τον Ιερό Ναό Αγίου Νικολάου Παραδεισίου, τελούμε 2ετές μνημόσυνο υπέρ αναπαύσεως της ψυχής του λατρευτού μας υιού, συζύγου και πατέρα

ΜΙΧΑΗΛ ΠΟΤΣΟΥ

Ο πατέρας: Σάββας
Η σύζυγος: Κατίνα
Τα παιδιά: Σάββας-Βούλα, Μαριάννα-Κυριάκος
Και οι λοιποί συγγενείς

MXP12120



Την 3η μηνός Μαρτίου ημέρα Πέμπτη και ώρα 8 π.μ. εις τον Ιερό Ναό Ναό Αγίας Ειρήνης Ορφανοτροφείου Θηλέων, τελούμε 3μηνο μνημόσυνο υπέρ αναπαύσεως της ψυχής της λατρευτής μας συζύγου, μητέρας, γιαγιάς, αδελφής και θείας

ΕΛΕΝΗΣ ΤΡΙΚΑ

Ο σύζυγος: Δημήτριος
Τα παιδιά: Ιορδάνης-Ελένη, Δέσποινα-Νίκος
Τα εγγόνια, τ' αδέλφια, τ' ανίψια και οι λοιποί συγγενείς

MZT280210



Την 3η μηνός Μαρτίου ημέρα Πέμπτη και ώρα 8 π.μ. εις τον Ιερό Ναό Τιμίου Σταυρού Καλυθιών, τελούμε ετήσιο μνημόσυνο υπέρ αναπαύσεως της ψυχής της λατρευτής μας συζύγου, μητέρας, γιαγιάς, αδελφής και θείας

ΜΑΡΙΑΝΘΗΣ ΜΕΛΕΤΙΟΥ ΜΑΝΝΙΑ

Ο σύζυγος: Εμμανουήλ
Τα παιδιά: Σάββας-Μαριέτα, Κυριάκος-Μαρούλα, Παναγιώτης-Χρυσάνθη
Τα εγγόνια, τ' αδέλφια, τ' ανίψια και οι λοιποί συγγενείς

MZT280204



Την 3η μηνός Μαρτίου ημέρα Πέμπτη και ώρα 8 π.μ. εις τον Ιερό Ναό Αγίας Αναστασίας Ρόδου, τελούμε 2ετές μνημόσυνο υπέρ αναπαύσεως της ψυχής του λατρευτού μας και αλησμόνητου συζύγου, πατέρα, παππού και θείου

ΙΩΑΝΝΟΥ ΚΟΥΜΠΙΟΥ

Η σύζυγος: Βαλασία
Τα παιδιά: Σωτήρης, Ελένη-Γιώργος
Τα εγγόνια, τ' ανίψια και οι λοιποί συγγενείς

Κακό δεν έκανες ποτέ, δεν έβλαψες
κανέναν, μονάχα γέλιο και χαρά
σκορπούσες στον καθένα.

MZT250211



Την 3η μηνός Μαρτίου ημέρα Πέμπτη και ώρα 8.30 π.μ. εις τον Ιερό Ναό Αγίας Ειρήνης Ορφανοτροφείου Θηλέων, τελούμε 9ήμερο μνημόσυνο υπέρ αναπαύσεως της ψυχής του λατρευτού μας συζύγου, πατέρα, παππού και θείου

ΝΙΚΟΛΑΟΥ ΣΑΡΟΥΚΟΥ

Η σύζυγος: Καλλιόπη
Τα παιδιά: Σπύρος-Ντίνα Σαρούκου, Μαρία-Νίκος Παντελάκη, Καλοτίνα-Νικηφόρος Στρατήγη
Τα εγγόνια, τ' ανίψια και οι λοιποί συγγενείς

MXP12123



Την 3η μηνός Μαρτίου ημέρα Πέμπτη και ώρα 8 π.μ. εις τον Ιερό Ναό Αγίου Δημητρίου Ρόδου (παλαιό νεκροταφείο), τελούμε 2ετές μνημόσυνο υπέρ αναπαύσεως της ψυχής του λατρευτού μας συζύγου, πατέρα, παππού, αδελφού και θείου

ΣΤΑΜΑΤΗ ΛΥΚΟΥΡΙΝΟΥ

Η σύζυγος: Ελευθερία
Τα παιδιά: Βασίλης-Λούλα, Νίκος-Σούλα
Τα εγγόνια, τ' αδέλφια, τ' ανίψια και οι λοιποί συγγενείς

MZT280205



Την 4η μηνός Μαρτίου ημέρα Παρασκευή και ώρα 8 π.μ. εις τον Ιερό Ναό Αγίου Γεωργίου Άνω, τελούμε 40ήμερο μνημόσυνο υπέρ αναπαύσεως της ψυχής του λατρευτού μας συζύγου, πατέρα, υιού, αδελφού και θείου

ΧΡΙΣΤΟΦΗ ΧΡΙΣΤΟΦΙΔΗ

Η σύζυγος: Μαργαρίτα
Τα παιδιά: Γεώργιος και Νικόλαος
Η μητέρα: Παντελίνα
Η πεθερά: Ελένη
Τ' αδέλφια και οι λοιποί συγγενείς

MXP12122



Την 4η μηνός Μαρτίου ημέρα Παρασκευή και ώρα 8 π.μ. εις τον Ιερό Ναό Αγίου Παντελεήμονα Παλιάς Πόλης, τελούμε 2ετές μνημόσυνο υπέρ αναπαύσεως της ψυχής της λατρευτής μας συζύγου, μητέρας, γιαγιάς, αδελφής και θείας

ΣΕΒΑΣΜΙΑΣ ΤΣΟΥΚΑΛΗ

Ο σύζυγος: Νικόλαος
Τα παιδιά: Γιώργος-Δέσποινα, Χριστίνα-Ιωάννης
Τα εγγόνια, η αδελφή, τ' ανίψια και οι λοιποί συγγενείς

MXP12121



Την 4η μηνός Μαρτίου ημέρα Παρασκευή και ώρα 8 π.μ. εις τον Ιερό Ναό Ανάληψης (μικρό εκκλησάκι) τελούμε 6μηνο μνημόσυνο υπέρ αναπαύσεως της ψυχής της λατρευτής μας μητέρας, γιαγιάς και προγιαγιάς

ΕΙΡΗΝΗΣ ΗΛΙΟΥ

Τα παιδιά, τα εγγόνια, τα δισέγγονα και οι λοιποί συγγενείς

MXP12124



Στη μνήμη της

ΠΑΡΑΣΚΕΥΗΣ ΤΡΙΑΝΤΑΦΥΛΛΟΥ-ΚΑΣΔΑΓΛΗ

41 χρονών

τελούμε την Κυριακή 6 Μαρτίου 2005 και ώρα 11.30 π.μ. στον Ιερό Ναό Ταξιαρχών νεκροταφείου της πόλης της Ρόδου, 9ήμερο μνημόσυνο για την ανάπαυση της πολυαγαπημένης μας συζύγου, μητέρας, κόρης και αδελφής

Ο σύζυγος: Χριστόφορος Κάσδαγλης
Τα παιδιά: Κατερίνα, Ειρήνη και Νικόλας
Οι γονείς: Θεμιστοκλής και Κατερίνα Τριανταφύλλου
Τ' αδέλφια: Σάββας-Τασούλα και Ειρήνη Τριανταφύλλου
Και οι λοιποί συγγενείς.

MXP12129

Δράσεις προσφοράς και αλληλεγγύης

ΔΩΡΕΕΣ ΕΙΣ ΜΝΗΜΗ

Το **Δ. Συμβούλιο Αγ. Ειρήνης "Η ΟΡΦΑΝΟΤΡΟΦΟΣ"** ευχαριστεί τους πιο κάτω κυρίους που πρόσφεραν:

Α) Εις μνήμη **ΝΙΚΟΛΑΟΥ ΣΑΡΟΥΚΟΥ,** ιατρού
Η οικ. κ. **Γεωργίου Αλαφάκη** 50,00€

Β) Εις μνήμη **ΜΑΡΙΑΣ ΚΟΛΥΒΑΝΗ**
Οι οικ. **Μαρ. Κρεμεζή** και **Γεωργ. Μπινή** 50,00€

Γ) Εις μνήμη **ΠΑΡΑΣΚΕΥΗΣ ΤΡΙΑΝΤΑΦΥΛΛΟΥ** συζύγου Χριστοφ. Κάσδαγλη
1. Η οικ. κ. **Θεοδώρου Κόσμου** 50,00€
2. Οι οικ. κ. **Μιχ. Τσατταλιού** και **Φιλ. Αλαβέρα** 50,00€

Δ) Εις μνήμη **ΠΑΝΑΓΙΩΤΗ** και **ΕΥΑΓΓ. ΚΟΜΙΤΟΠΟΥΛΟΥ**
Η οικ. κ. **Ευσταθίου Βασιλάκη** 300,00€

Ε) Εις μνήμη **ΣΤΑΥΡΟΥΛΑΣ ΚΟΥΓΙΟΥ**
Ο **Σύλλογος Ταχυδρομ. Υπαλλήλων Ρόδου** 50,00€

Ζ) Εις μνήμη **ΠΑΥΛΟΥ ΙΩΑΝΝΟΥ**
1. Η οικ. κ. **Εμμ. Αγιακάτσικα** 50,00€
2. Η οικ. κ. **Αντων. Φωτάκη** 50,00€
3. Η οικ. κ. **Καλλιόπης Φωτάκη** 50,00€

Η) Εις μνήμη **ΦΙΛΙΠΠΟΥ ΙΩΑΝΝΙΔΗ**
1. Η οικ. κ. **Μαριέττας Ιωαννίδη** 200,00€
2. Η κ. **Αναστασία Φώκιαλη** 150,00€

Θ) Εις μνήμη **ΑΝΘΟΥΣΑΣ ΛΙΣΓΟΥ**
Ο **Σύλλογος Αισθητικών Δωδ/σου** 50,00€

Ι) Εις μνήμη **ΙΑΚΩΒΟΥ ΠΑΤΤΑ**
Η οικ. κ. **Ευσταθίου Σάββενα** 50,00€

MOO/24

Ζητά βοήθεια

Εικοσιτετράχρονος, πατέρας δύο μικρών παιδιών, πρώην χρήστης ναρκωτικών ουσιών, ο οποίος έχει απεξαρτηθεί και βρίσκεται στη λίστα του ΟΑΕΔ για εύρεση εργασίας, ζητά από τους συμπολίτες μας να προσφέρουν όποια χρηματική βοήθεια μπορούν καθώς κινδυνεύει άμεσα να του κάνουν έξωση.
Οσοι επιθυμούν να βοηθήσουν, μπορούν να καταθέσουν χρήματα στον λογαριασμό της **EMPORIKI BANK: 55914702**

MOO/25

Οι δημοσιεύσεις αυτές αποτελούν προσφορά της "Ροδιακής", η οποία θεωρεί ότι τέτοιες δραστηριότητες θα πρέπει να τυγχάνουν της ανάλογης προβολής.

ΕΛΛΗΝΙΚΗ ΔΗΜΟΚΡΑΤΙΑ
ΠΕΡΙΦΕΡΕΙΑ ΝΟΤΙΟΥ ΑΙΓΑΙΟΥ
ΝΟΜΟΣ ΔΩΔΕΚΑΝΗΣΟΥ
ΝΟΜΑΡΧΙΑΚΗ ΑΥΤ/ΣΗ ΔΩΔ/ΣΟΥ
ΝΟΜΑΡΧΙΑΚΟ ΣΥΜΒΟΥΛΙΟ

Ρόδος, 24/2/2005
Αριθμ. Πρωτ.: Ν.Σ. 84

ΑΝΑΚΟΙΝΩΣΗ

Με την παρούσα ανακοινώνουμε ότι στις 24-2-2005 παρελήφθη από το Γραφείο μας η με αριθμ. πρωτ. 1452/04/18-2-2005 Απόφαση της Περιφέρειας Νοτίου Αιγαίου-Γενική Διεύθυνση Περιφέρειας-Τμήμα ΠΕ.ΧΩ. Δωδ/σου που αφορά "υπαγωγή στην κατηγορία 4 της με αρ. Η.Π. 15393/2332/5.8.2002 ΚΥΑ σύμφωνα με τη διαδικασία του άρθρου 9 της Η.Π. 1104/703/Φ104/14.3.2003 ΚΥΑ του έργου "συγκρότημα 3 τουριστικών επιπλωμένων κατοικιών, 10 κλινών, εντός του οικισμού "Λιβάδι" Δήμου Αστυπάλαιας, Νομού Δωδεκανήσου, ιδιοκτησίας Θεοδώρου Καλή".
Καλούμε κάθε ενδιαφερόμενο, προκειμένου να λάβει γνώση της ανωτέρω απόφασης, να αποταθεί στο Τοπικό Γραφείο Περιβάλλοντος του Τ.Π. και Π.Ε. της Ν.Α. Δωδ/σου (κ. Άρη Σκιαδόπουλο, τηλ. 2241030413).
Η προαναφερόμενη απόφαση θα αναρτηθεί, για τις προσεχείς ημέρες, στον πίνακα ανακοινώσεων της Νομαρχίας.

Ο πρόεδρος του Ν.Σ. Δωδ/σου
Φώτης Χατζηδιάκος

ΚΥΝΗΓΕΤΙΚΟΣ ΣΥΛΛΟΓΟΣ ΡΟΔΟΥ
ΑΝΑΚΟΙΝΩΣΗ



Σας προσκαλούμε στην ετήσια εορταστική χοροεσπερίδα μας που θα γίνει στην μεγάλη αίθουσα εκδηλώσεων **"SHOW CENTER"** **το Σάββατο 5 Μαρτίου 2005,** παραμονή της **Κυριακής των Απόκρεω, και ώραν 20.00**
Θα σας προσφέρουμε πλούσιο δείπνο, ευχάριστο μουσικό πρόγραμμα με το εξαίσιο μουσικό συγκρότημα του Κέντρου και πολλά πλούσια δώρα.
Πλήρες μενού-Ελεύθερα ποτά
Τιμή εισιτηρίου 25.00 ευρώ

Πληρ. τηλ. 22410-22481 του Συλλόγου
Κρατήσεις: κιν. 6938-527543,
Βάγιος SHOW CENTER



Εκ του Διοικητικού Συμβουλίου του Συλλόγου

MAT7868

ΕΥΡΩΠΑΪΚΗ ΕΝΩΣΗ
ΕΥΡΩΠΑΪΚΗ ΕΠΙΤΡΟΠΗ

ΕΛΛΗΝΙΚΗ ΔΗΜΟΚΡΑΤΙΑ
ΠΕΡΙΦΕΡΕΙΑ ΝΟΤΙΟΥ ΑΙΓΑΙΟΥ

ΠΡΟΚΗΡΥΞΗ

Η Αναπτυξιακή Σύμπραξη Λέρου αστική μη κερδοσκοπική εταιρεία, προκηρύσσει **1 θέση εργασίας Πανεπιστημιακής ή Τεχνολογικής εκπαίδευσης οικονομικής κατεύθυνσης,** προκειμένου να υποστηρίξει την Υλοποίηση των Δράσεων του Μέτρου 4.9 "Ενίσχυση νέων Μορφών Οικονομικής Δραστηριότητας Νήσου Λέρου" του Π.Ε.Π. Νοτίου Αιγαίου 2000-2006. Η θέση είναι πλήρους απασχόλησης.
Οι ενδιαφερόμενοι μπορούν να ζητούν διευκρινήσεις από την Αναπτυξιακή Σύμπραξη Λέρου στα τηλέφωνα: 22470-25520/25521 και στην ηλεκτρονική διεύθυνση: ansyl1@otenet.gr.
Ημερομηνία λήξης προθεσμίας υποβολής αιτήσεων: 10/03/2005
Οι αιτήσεις υποψηφιότητας που αποστέλλονται μετά την λήξη της προθεσμίας υποβολής δεν εξετάζονται.
Το Πρόγραμμα συγχρηματοδοτείται από το Ευρωπαϊκό Κοινωνικό Ταμείο.

ΕΛΛΗΝΙΚΗ ΔΗΜΟΚΡΑΤΙΑ
ΝΟΜΑΡΧΙΑΚΗ ΑΥΤΟΔΙΟΙΚΗΣΗ
ΔΩΔΕΚΑΝΗΣΟΥ
ΔΙΕΥΘΥΝΣΗ ΤΕΧΝΙΚΩΝ ΥΠΗΡΕΣΙΩΝ
ΤΜΗΜΑ ΕΚΠΟΝΗΣΗΣ & ΕΠΙΒΛΕΨΗΣ ΜΕΛΕΤΩΝ

ΠΕΡΙΛΗΨΗ ΔΙΑΚΗΡΥΞΗΣ
ΜΕΙΟΔΟΤΙΚΟΥ ΔΙΑΓΩΝΙΣΜΟΥ

Ο Νομάρχης Δωδεκανήσου προκηρύσσει Δημόσιο Ανοικτό μειοδοτικό Διαγωνισμό, με το σύστημα δημοπρασίας **«προσφορά με ενιαίο ποσοστό έκπτωσης»**, για την ανάδειξη αναδόχου εκτέλεσης του έργου: **«Αντιπλημμυρικά Ποταμών και Χειμάρρων Ν. Ρόδου (Διευθέτηση τμήματος χειμάρρου Μεριδιάτη)»**, προϋπολογιζόμενης συνολικής δαπάνης κατά τη μελέτη: **130.000,00€** (συμπεριλαμβανομένου του Φ.Π.Α.), σύμφωνα με το άρθρο 6 του Π.Δ. 609/85 περί "Κατασκευής Δημοσίων Εργων", εκτελεστικού του Ν. 1418/84 "Δημόσια Εργα και ρυθμίσεις συναφών θεμάτων", όπως ισχύει μετά την τροποποίησή του και τη συμπλήρωσή του από τους Νόμους 2229/94, 2308/95, 2338/95, 2372/96, 2940/01 (ΦΕΚ 180Α/6-8-2001), 3021/02 (ΦΕΚ 143Α/19-6-2002), Ν. 3212/03 (ΦΕΚ 308Α/31-12-2003) και το Ν. 3263 (ΦΕΚ179Α/28-09-2004), των εκτελεστικών τους Π.Δ. 609/85 και 472/85 όπως ισχύουν μετά την τροποποίησή τους από τα Π.Δ. 368/94, 285/97, 402/96, 210/97, 218/99 καθώς και τις σχετικές υπουργικές αποφάσεις και εγκυκλίους που έχουν εκδοθεί σε εφαρμογή τους.

Το έργο χρηματοδοτείται με την υπ' αριθμ. πρωτ. **Δ7α/256/145/24-2-2004 Απόφαση ΥΠΕΧΩΔΕ** για την εκτέλεση επειγόντων αντιπλημμυρικών έργων στη Νήσο Ρόδο σε βάρος του προϋπολογισμού του έργου **«Αντιπλημμυρικά Ποταμών και Χειμάρρων Ρόδου, Καρπάθου και Κάσου»** της **ΣΑΕ 07210033** (πρώην κωδικός 9572145).

1. Ο Διαγωνισμός θα διεξαχθεί την **21/3/2005** ημέρα **Δευτέρα** και ώρα **10η** πρωινή (λήξη επίδοσης προσφορών) στα γραφεία της Δ.Τ.Υ. στη Ρόδο-Νομαρχιακό Μέγαρο.
   Αν για οποιονδήποτε σοβαρό λόγο δεν διεξαχθεί η δημοπρασία την **21/03/2005,** τότε θα διενεργηθεί την **28/3/2005** ημέρα **Δευτέρα** και ώρα 10.00 π.μ.
2. Στον διαγωνισμό δικαιούνται να συμμετάσχουν:

2.1 Μεμονωμένες εργοληπτικές επιχειρήσεις:

α. Εγγεγραμμένες στο Ελληνικό Μητρώο ΜΕΕΠ του ΥΠΕΧΩΔΕ, εφόσον ανήκουν στην **Α2** τάξη και άνω για έργα κατηγορίας **ΥΔΡΑΥΛΙΚΑ.**

β. Προερχόμενες από κράτη μέλη της Ευρωπαϊκής Ενωσης ή του Ευρωπαϊκού Οικονομικού Χώρου (Ε.Ο.Χ) ή της Σ.Δ.Σ. του Π.Ο.Ε., όπου τηρούνται επίσημοι κατάλογοι αναγνωρισμένων εργοληπτών, εφόσον είναι εγγεγραμμένες σε αυτούς και σε τάξη και κατηγορία αντίστοιχη με την **Α2** τάξη και άνω για έργα κατηγορίας **ΥΔΡΑΥΛΙΚΑ** του Ελληνικού Μητρώου ΜΕΕΠ.

γ. Προερχόμενες από κράτη μέλη της Ευρωπαϊκής Ενωσης ή του Ευρωπαϊκού Οικονομικού Χώρου (Ε.Ο.Χ.) ή της Σ.Δ.Σ. του Π.Ο.Ε., όπου δεν τηρούνται επίσημοι κατάλογοι αναγνωρισμένων εργοληπτών, εφόσον αποδεικνύουν ότι έχουν εκτελέσει, παρόμοια ποιοτικά και ποσοτικά έργα με το δημοπρατούμενο.

3.1.2 Κοινοπραξίες Εργοληπτικών Επιχειρήσεων των παραπάνω περιπτώσεων α, β και γ σε οποιονδήποτε συνδυασμό μεταξύ τους υπό τον όρο ότι κάθε Εργοληπτική Επιχείρηση θα συμμετέχει με ποσοστό συμμετοχής όχι μικρότερο από 25%.

3.1.3 Κάθε εργοληπτική επιχείρηση θα συμμετέχει μεμονωμένα ή σε ένα μόνο κοινοπρακτικό σχήμα. Κατά τα λοιπά εφαρμόζονται οι ισχύουσες διατάξεις για την συμμετοχή εργοληπτικών επιχειρήσεων σε διαγωνισμούς για την κατασκευή Δημοσίων Εργων.

3. Η εγγύηση συμμετοχής ορίζεται στο **2% (δύο επί τοις εκατό)** του ανωτέρω προϋπολογισμού (χωρίς το Φ.Π.Α.), **δύο χιλιάδες τριακόσια ένα ευρώ (2.301,00€)** και θα απευθύνεται προς τη "ΝΟΜΑΡΧΙΑΚΗ ΑΥΤΟΔΙΟΙΚΗΣΗ ΔΩΔΕΚΑΝΗΣΟΥ-ΔΙΕΥΘΥΝΣΗ ΤΕΧΝΙΚΩΝ ΥΠΗΡΕΣΙΩΝ".
4. Τα τεύχη μειοδοτικού διαγωνισμού χορηγούνται όλες τις εργάσιμες ημέρες και ώρες στα γραφεία της Δ.Τ.Υ. της Ν.Α. Δωδεκανήσου, μέχρι **15/3/2005,** έξι (6) ημερολογιακές ημέρες πριν από την ημερομηνία διεξαγωγής της Δημοπρασίας, μετά την προσκόμιση τριπλότυπης απόδειξης της Ταμειακής Υπηρεσίας της Ν.Α. Δωδεκανήσου και με την καταβολή των εξόδων παραγωγής των τευχών, που ανέρχονται στο ποσό των 10 ευρώ. Πληροφορίες κ. Μιχάλη Περνάρη, τηλ.: 22410-46580/46581.

Ρόδος, 28/02/2005
Ο αντινομάρχης
Ευστάθιος Κουσουρνάς

ΕΛΛΗΝΙΚΗ ΔΗΜΟΚΡΑΤΙΑ
ΠΕΡΙΦΕΡΕΙΑ Ν. ΑΙΓΑΙΟΥ

ΕΥΡΩΠΑΪΚΗ ΕΝΩΣΗ
ΕΥΡΩΠΑΪΚΟ ΚΟΙΝΩΝΙΚΟ ΤΑΜΕΙΟ (ΕΚΤ)

Γ΄ ΚΟΙΝΟΤΙΚΟ ΠΛΑΙΣΙΟ ΣΤΗΡΙΞΗΣ

Π.Ε.Π. Ν. Αιγαίου 2000 - 2006

Το πρόγραμμα συγχρηματοδοτείται κατά 75% από το Ε.Κ.Τ. και 25% από Εθνικούς Πόρους

ΔΗΜΟΤΙΚΗ ΕΠΙΧΕΙΡΗΣΗ ΑΝΑΠΤΥΞΗΣ ΔΗΜΟΥ ΚΑΡΠΑΘΟΥ

Κάρπαθος, 1/03/2005
Αρ. Πρωτ. 13

ΑΝΑΚΟΙΝΩΣΗ

Για την πρόσληψη προσωπικού με σύμβαση εργασίας ιδιωτικού δικαίου ορισμένου χρόνου

Η Δημοτική Επιχείρηση Ανάπτυξης Δήμου Καρπάθου (Φ.Ε.Κ. σύστασης 739Β/1987, όπως τροποποιήθηκε με το Φ.Ε.Κ. 438Β/2000), ύστερα από την υπ' αριθμ. ΠΝΑ 8061/ ΕΥΔ 2556/ 29-4-2004 απόφαση ένταξης της πράξης, τις 11/2004 και 1/2005 αποφάσεις του Δ.Σ. της Δημοτικής Επιχείρησης και την υπ' αριθμ. 6610/19-07-2004 έγκριση του Γενικού Γραμματέα της Περιφέρειας Ν. Αιγαίου, ανακοινώνει ότι θα προσλάβει προσωπικό με σύμβαση εργασίας ιδιωτικού δικαίου ορισμένου χρόνου, συνολικού αριθμού τριών (3) ατόμων για την κάλυψη εποχιακών αναγκών των υπηρεσιών της, σύμφωνα με τις διατάξεις του άρθρου 21 παρ. 3 του Ν. 2190/94, όπως ισχύει μετά τις τροποποιήσεις και συμπληρώσεις των Ν. 2225/1994, 2247/1994, 2266/1994, 2349/1995, 2527/1997, 2738/1999, 3051/2002, 3146/2003, 3174/2003 και 3200/2003 για τις εξής κατά αριθμό ατόμων ειδικότητες, με τα αντίστοιχα τυπικά προσόντα και την αντίστοιχη χρονική περίοδο.

Το προσωπικό θα προσληφθεί για την υλοποίηση του προγράμματος «Δημιουργία Μονάδας **Βοήθεια στο Σπίτι** Δήμων Καρπάθου, Κάσου και Κοινότητας Ολύμπου», το οποίο υπάγεται στο Π.Ε.Π. Ν. Αιγαίου 2000 - 2006, με συγχρηματοδότηση 75% από το Ευρωπαϊκό Κοινωνικό Ταμείο (Ε.Κ.Τ.) και 25% από εθνικούς πόρους.

Ειδικότερα προκηρύσσονται οι εξής ειδικότητες:

ΕΙΔΙΚΟΤΗΤΑ: ΚΟΙΝΩΝΙΚΟΣ ΛΕΙΤΟΥΡΓΟΣ Ή ΨΥΧΟΛΟΓΟΣ Ή ΚΟΙΝΩΝΙΟΛΟΓΟΣ
ΑΡΙΘΜΟΣ ΑΤΟΜΩΝ: 1
ΕΙΔ.ΤΥΠΙΚΑ ΠΡΟΣΟΝΤΑ: ΠΕ/ΤΕ
ΔΙΑΡΚΕΙΑ: Ένα έτος με δυνατότητα παράτασης έως 36 μήνες

ΕΙΔΙΚΟΤΗΤΑ: ΝΟΣΗΛΕΥΤΗΣ/ΤΡΙΑ
ΑΡΙΘΜΟΣ ΑΤΟΜΩΝ: 2
ΕΙΔ.ΤΥΠΙΚΑ ΠΡΟΣΟΝΤΑ: ΤΕ/ΔΕ
ΔΙΑΡΚΕΙΑ: Ένα έτος με δυνατότητα παράτασης έως 36 μήνες

ΣΥΝΟΛΟ ΣΤΕΛΕΧΩΣΗΣ
ΑΡΙΘΜΟΣ ΑΤΟΜΩΝ: 3

ΚΥΡΙΑ ΠΡΟΣΟΝΤΑ ΚΟΙΝΩΝΙΚΟΥ ΛΕΙΤΟΥΡΓΟΥ

Α.1) Άδεια άσκησης επαγγέλματος Κοινωνικού Λειτουργού.

2) Πτυχίο ή δίπλωμα Τμήματος Κοινωνικής Διοίκησης κατεύθυνσης Κοινωνικής Εργασίας της ημεδαπής ή του Ελληνικού Ανοιχτού Πανεπιστημίου (Ε.Α.Π.) ή των Προγραμμάτων Σπουδών Επιλογής (Π.Σ.Ε.) Α.Ε.Ι. ή άλλος ισότιμος τίτλος αντίστοιχης ειδικότητας σχολών της ημεδαπής ή της αλλοδαπής.

Β. Αν δεν καθίσταται δυνατή η πλήρωση της θέσης από υποψηφίους της παραπάνω κατηγορίας, επιτρέπεται η πρόσληψη με:

1) Άδεια άσκησης επαγγέλματος Κοινωνικού Λειτουργού.

2) Πτυχίο ή δίπλωμα Τμήματος Κοινωνικής Εργασίας Τ.Ε.Ι. της ημεδαπής ή των Προγραμμάτων Σπουδών Επιλογής (Π.Σ.Ε.) Τ.Ε.Ι. ή άλλος ισότιμος τίτλος αντίστοιχης ειδικότητας σχολών της ημεδαπής ή αλλοδαπής.

Γ. Σε περίπτωση που δε γίνει πλήρωση της θέσεως από υποψηφίους με τα ανωτέρω προσόντα, επιτρέπεται η πρόσληψη με:

1) Άδεια άσκησης επαγγέλματος Ψυχολόγου

2) Πτυχίο ή δίπλωμα Τμήματος Ψυχολογίας ΑΕΙ της ημεδαπής ή του Ελληνικού Ανοιχτού Πανεπιστημίου (Ε.Α.Π.) ή των Προγραμμάτων Σπουδών Επιλογής (Π.Σ.Ε.) Α.Ε.Ι. ή άλλος ισότιμος τίτλος αντίστοιχης ειδικότητας σχολών της ημεδαπής ή της αλλοδαπής.

Δ. Σε περίπτωση που δεν καθίσταται δυνατή η πλήρωση της θέσης από υποψηφίους της παραπάνω κατηγορίας, επιτρέπεται η πρόσληψη με:

1) Πτυχίο ή δίπλωμα Τμήματος Κοινωνιολογίας ή Κοινωνικής Διοίκησης ή Κοινωνικής Πολιτικής Α.Ε.Ι. της ημεδαπής ή του Ελληνικού Ανοιχτού Πανεπιστημίου (Ε.Α.Π.) ή των Προγραμμάτων Σπουδών Επιλογής (Π.Σ.Ε.) Α.Ε.Ι. ή άλλος ισότιμος τίτλος αντίστοιχης ειδικότητας σχολών της ημεδαπής ή της αλλοδαπής.

ΚΥΡΙΑ ΠΡΟΣΟΝΤΑ ΝΟΣΗΛΕΥΤΗ / -ΤΡΙΑΣ

Α. 1) Άδεια άσκησης επαγγέλματος Νοσηλευτή.

2) Πτυχίο ή δίπλωμα Τμήματος Νοσηλευτικής των Σχολών Επαγγελμάτων Υγείας και Πρόνοιας ΤΕΙ της ημεδαπής, ή των Προγραμμάτων Σπουδών Επιλογής (Π.Σ.Ε.) ΤΕΙ ή άλλος ισότιμος τίτλος αντίστοιχης ειδικότητας σχολών της ημεδαπής ή αλλοδαπής, βάσει του οποίου χορηγήθηκε η ανωτέρω άδεια άσκησης επαγγέλματος.

Β. Αν δεν καθίσταται δυνατή η πλήρωση της θέσης από υποψηφίους της παραπάνω κατηγορίας, επιτρέπεται η πρόσληψη με:

1) Άδεια άσκησης επαγγέλματος Βοηθού Νοσηλευτή.

2) Απολυτήριο τίτλο Δευτεροβάθμιας Εκπαίδευσης, δηλαδή πτυχίο ή δίπλωμα Επαγγελματικής Κατάρτισης ΙΕΚ (πιστοποιημένο από τον ΟΕΕΚ) κατεύθυνσης Νοσηλευτικής ή πτυχίο τμήματος Νοσηλευτών Τεχνικού Επαγγελματικού Λυκείου ή Πτυχίο τμήματος Νοσηλευτών – Νοσηλευτριών μέσης Τεχνικής Επαγγελματικής Νοσηλευτικής Σχολής του Υπουργείου Υγείας και Πρόνοιας ή άλλης ισότιμης σχολής της ημεδαπής ή αλλοδαπής αντίστοιχης ειδικότητας, βάσει του οποίου χορηγήθηκε η ανωτέρω άδεια άσκησης επαγγέλματος.

Γ. Τέλος, σε περίπτωση που δεν καθίσταται δυνατή η πλήρωση της θέσης από υποψηφίους με τα ανωτέρω προσόντα, παρέχεται η ευχέρεια απασχόλησης Επισκέπτη/τριας Υγείας, με τα παρακάτω προσόντα:

1) Πτυχίο Τμήματος Επισκεπτών και Επισκεπτριών Υγείας των Σχολών Επαγγελμάτων Υγείας και Πρόνοιας ΤΕΙ ή Προγραμμάτων Σπουδών Επιλογής (Π.Σ.Ε.) ΤΕΙ ή άλλος ισότιμος τίτλος αντίστοιχης ειδικότητας σχολών της ημεδαπής ή αλλοδαπής, βάσει του οποίου χορηγήθηκε η κατωτέρω άδεια άσκησης επαγγέλματος.

2) Άδεια άσκησης επαγγέλματος.

ΓΕΝΙΚΑ ΠΡΟΣΟΝΤΑ ΠΡΟΣΛΗΨΗΣ

1.- Οι υποψήφιοι πρέπει να έχουν ηλικία από 18 έως 65 ετών (παρ. 6 άρθρο 21 Ν. 2190/1994 και παρ. 5 άρθρο 9 του Ν.3174/2003)

2.- Να έχουν την υγεία και τη φυσική καταλληλότητα που τους επιτρέπει την εκτέλεση των καθηκόντων της θέσεως που επιλέγουν.

3.- Να μην έχουν κώλυμα κατά το άρθρο 8 του Υπαλληλικού Κώδικα (καταδίκη, υποδικία, δικαστική συμπαράσταση), με την επιφύλαξη της επόμενης εξαίρεσης.

Εξαίρεση : Οι υποψήφιοι για θέσεις βοηθητικού ή ανειδίκευτου προσωπικού υπό την προϋπόθεση ότι έχουν εκτίσει την ποινή ή τα μέτρα ασφαλείας που τους έχουν επιβληθεί έχουν αρθεί ή έχουν απολυθεί υπό όρο (Ν.2207/1994 άρθρο 4 παρ. 6).

ΠΡΟΘΕΣΜΙΑ ΥΠΟΒΟΛΗΣ ΑΙΤΗΣΕΩΝ

Οι ενδιαφερόμενοι μπορούν να υποβάλουν αίτηση στα Γραφεία του Δήμου Καρπάθου και ειδικότερα στο Τμήμα Διοικητικών Υπηρεσιών, αρμόδια κα. Ειρήνη Μιχαηλίδου, εντός προθεσμίας δέκα (10) ημερών, που αρχίζει από την επομένη ημέρα της τελευταίας δημοσίευσης της παρούσας σε τοπικές εφημερίδες ή της ανάρτησής της στο χώρο ανακοινώσεων του Δημοτικού καταστήματος, εφόσον η ανάρτησή της είναι τυχόν μεταγενέστερη της δημοσίευσης στις εφημερίδες (παρ.10 άρθρο 21 Ν.2190/1994).

Ο πρόεδρος Δ.Σ. της
Δημοτικής Επιχείρησης Ανάπτυξης
Δήμου Καρπάθου
Γεώργιος Γεργατσούλης

ΝΤΕΤΕΚΤΙΒΣ
Συνταξιούχος Αστυνομικός Ασφάλειας
ΑΝΑΛΑΜΒΑΝΟΥΜΕ
Υποθέσεις ανηλίκων, οικογενειακές, προσωπικές κ.τλ.
ΔΙΑΘΕΤΟΥΜΕ ΤΑ ΠΛΕΟΝ ΣΥΓΧΡΟΝΑ ΟΠΤΙΚΟΑΚΟΥΣΤΙΚΑ ΣΥΣΤΗΜΑΤΑ
100% ΕΧΕΜΥΘΕΙΑ
ΡΩΜΗΣ 22 - ΡΟΔΙΝΙ
ΚΙΝ.6946997967
MZT091208

ΝΤΕΤΕΚΤΙΒΣ
30 ΧΡΟΝΙΑ ΜΟΝΙΜΑ ΚΑΙ ΣΤΗ ΡΟΔΟ
35354 - 28780
Π.Π. ΓΕΡΜΑΝΟΥ 6 (ΠΛ. ΦΩΚΙΑΛΗ)
Η ΛΥΣΗ!!! ΣΕ ΚΑΘΕ ΣΑΣ ΠΡΟΒΛΗΜΑ
EXPRESS SECURITY
ΧΠΕΜΠ-16

SHIPPING COMPANY OF SYMI
Α.Ν.Ε.Σ.
ΑΝΩΝΥΜΗ ΝΑΥΤΙΛΙΑΚΗ ΕΤΑΙΡΕΙΑ ΣΥΜΗΣ

ΔΡΟΜΟΛΟΓΙΑ Ε/Γ-Ο/Γ ΣΥΜΗ
ΜΑΡΤΙΟΥ 2005

ΜΗΝΑΣ	ΗΜΕΡΑ	ΩΡΑ	Ε/Γ-Ο/Γ ΣΥΜΗ
3 Μαρτίου	ΠΕΜΠΤΗ	07.30	ΣΥΜΗ-ΡΟΔΟ
		15.00	ΡΟΔΟ-ΣΥΜΗ
5 Μαρτίου	ΣΑΒΒΑΤΟ	07.30	ΣΥΜΗ-ΡΟΔΟ
		15.00	ΡΟΔΟ-ΣΥΜΗ
8 Μαρτίου	ΤΡΙΤΗ	07.30	ΣΥΜΗ-ΡΟΔΟ
		15.00	ΡΟΔΟ-ΣΥΜΗ
10 Μαρτίου	ΠΕΜΠΤΗ	07.30	ΣΥΜΗ-ΡΟΔΟ
		15.00	ΡΟΔΟ-ΣΥΜΗ
11 Μαρτίου	ΠΑΡΑΣΚΕΥΗ	07.30	ΣΥΜΗ-ΡΟΔΟ
		16.00	ΡΟΔΟ-ΣΥΜΗ
12 Μαρτίου	ΣΑΒΒΑΤΟ	07.30	ΣΥΜΗ-ΡΟΔΟ
		15.00	ΡΟΔΟ-ΣΥΜΗ
15 Μαρτίου	ΤΡΙΤΗ	07.30	ΣΥΜΗ-ΡΟΔΟ
		15.00	ΡΟΔΟ-ΣΥΜΗ
17 Μαρτίου	ΠΕΜΠΤΗ	07.30	ΣΥΜΗ-ΡΟΔΟ
		15.00	ΡΟΔΟ-ΣΥΜΗ
19 Μαρτίου	ΣΑΒΒΑΤΟ	07.30	ΣΥΜΗ-ΡΟΔΟ
		15.00	ΡΟΔΟ-ΣΥΜΗ
21 Μαρτίου	ΔΕΥΤΕΡΑ	07.30	ΣΥΜΗ-ΡΟΔΟ
		15.00	ΡΟΔΟ-ΣΥΜΗ
24 Μαρτίου	ΠΕΜΠΤΗ	07.30	ΣΥΜΗ-ΡΟΔΟ
		16.00	ΡΟΔΟ-ΣΥΜΗ
26 Μαρτίου	ΣΑΒΒΑΤΟ	07.30	ΣΥΜΗ-ΡΟΔΟ
		15.00	ΡΟΔΟ-ΣΥΜΗ
28 Μαρτίου	ΔΕΥΤΕΡΑ	07.30	ΣΥΜΗ-ΡΟΔΟ
		15.00	ΡΟΔΟ-ΣΥΜΗ
31 Μαρτίου	ΠΕΜΠΤΗ	07.30	ΣΥΜΗ-ΡΟΔΟ
		15.00	ΡΟΔΟ-ΣΥΜΗ

Τα δρομολόγια μπορούν να τροποποιηθούν λόγω εκτάκτων συγκοινωνιακών αναγκών ή καιρικών συνθηκών
Παρακαλούμε πριν ταξιδέψετε επικοινωνήστε με την Εταιρία:
www.anes.gr
Γραφείο ΣΥΜΗΣ Τηλ.: (22460) 71444 - Φαξ: (22460) 71373
Γραφείο ΡΟΔΟΥ Τηλ.: (22410) 37769 - Φαξ: (22410) 34493
ΧΤ0285



Ρόδος: εἰκῇ καὶ ὡς ἔτυχε...



...Μουτζουριές στην πληροφοριακή πινακίδα για το ***"Ελληνιστικό Ταφικό Μνημείο"***, στο Ροδίνι, ή ***"Τάφο του Πτολεμαίου"*** όπως έχουμε συνηθίσει να το λέμε.

...Υποχρεώσεις των οδηγών ταξί και των επιβατών

Ας δούμε, σύμφωνα με την κείμενη νομοθεσία, ποιές είναι οι υποχρεώσεις και τα δικαιώματα των οδηγών ταξί αλλά και των επιβατών τους.

...Φυσικά όλα αυτά δεν είναι για να τα παίρνουμε τοις μετρητοίς. Στο "αλαλούμ" που οδεύουμε, μάλλον "θεωρητική" αξία έχουν!

Εχουμε λοιπόν:

*«**Απαγορεύεται αυστηρώς** στους οδηγούς ταξί να κάνουν επιλογή επιβατών, να διακόπτουν τη μίσθωση ανάλογα με το συμφέρον τους, να εισπράττουν κόμιστρο πέραν του νομίμου, να αρνούνται τη μίσθωση σε επιβάτη και να προβαίνουν σε πολλαπλή μίσθωση. Οι οδηγοί ταξί-μεταξύ άλλων-οφείλουν τα εξής:*

*• **Να έχουν αναρτημένη πινακίδα** εντός του οχήματος με τα στοιχεία του αυτοκινήτου, τα τιμολόγια και το κόστος των βασικών διαδρομών.*

*• **Να σταματούν** σε προκαθορισμένους χώρους για παραλαβή επιβατών και να μην παρεμποδίζουν την κυκλοφορία σταματώντας σε διασταυρώσεις, στροφές, αρτηρίες, στάσεις κ.λπ.*

*• **Να δέχονται** μεταφορά αποσκευών με υποχρέωση φόρτωσης και εκφόρτωσης από και προς το πεζοδρόμιο.*

*• **Να δέχονται** τη μεταφορά κατοικίδιων ζώων εφόσον είναι καθαρά, έχουν κτηνιατρική ένδειξη και για τους σκύλους, αν φορούν περιλαίμιο, φίμωτρο και συνοδεύονται από άτομο.*

*• **Να φροντίζουν** για την καθαριότητα του οχήματος και τη σωστή λειτουργία του ταξιμέτρου.*

*• **Να έχουν ευπρεπή** εμφάνιση, να είναι ευγενείς, πρόθυμοι, να μην καπνίζουν ή θέτουν σε λειτουργία μουσικές συσκευές χωρίς τη συγκατάθεση του πελάτη. Ακόμη υποχρεούνται να επιλέγουν πάντα τη συντομότερη διαδρομή, να δίνουν απόδειξη εφόσον τους ζητηθεί και να διακόπτουν το ταξίμετρο σε περίπτωση ανεφοδιασμού, μικροεπισκευής κ.λπ.*

Απαγορεύεται αυστηρά στους οδηγούς ταξί να έχουν κάνει χρήση αλκοολούχων ποτών ή ψυχοτρόπων φαρμάκων.

Ποιές είναι οι ποινές για τους παραβάτες και τί πρέπει να κάνει ο επιβάτης;

***Στις σοβαρές παραβάσεις,** όπως επιλογή επιβατών, είσπραξη κομίστρου πέραν του νομίμου, άρνηση μίσθωσης κ.α., προβλέπονται αυστηρές ποινές και οι επιβάτες μπορούν να καταγγείλουν τα περιστατικά στα κατά τόπους τμήματα της Τροχαίας ή στις υπηρεσίες του υπουργείου Μεταφορών. Στους παραβάτες επιβάλλεται διοικητικό πρόστιμο από 500 ευρώ ως 1.000 ευρώ και αφαιρείται η άδεια οδήγησης για τουλάχιστον έξι μήνες. Αν ο οδηγός είναι και ιδιοκτήτης του ταξί, αφαιρούνται η άδεια κυκλοφορίας και οι κρατικές πινακίδες του οχήματος από έξι μήνες ως έναν χρόνο.*

Ποιές είναι οι υποχρεώσεις των επιβατών;

Στις υποχρεώσεις των επιβατών περιλαμβάνονται, μεταξύ άλλων, η χρήση των ζωνών ασφαλείας, η ευπρέπεια, να μη μιλούν στον οδηγό για θέματα που δεν έχουν σχέση με τον προορισμό τους, να μην καπνίζουν ή ανοίγουν το παράθυρο χωρίς τη συγκατάθεση του οδηγού και η καταβολή του αντίτιμου της κούρσας».

ΚΥΚΛΟΦΟΡΟΥΝ
Τα βιβλία του καθηγητή
ΜΙΧΑΛΗ ΕΜΜ. ΑΡΦΑΡΑ

«ΙΠΠΟΤΙΚΟΙ ΚΑΙ ΝΕΟΚΛΑΣΙΚΟΙ ΠΥΡΓΟΙ ΙΑΛΥΣΟΥ ΡΟΔΟΥ» (Χρυσοδερματόδετος Άτλας)	60.00 €
"Η ΚΑΤΖΙΑ, ΤΟ ΛΑΪΚΟ ΜΟΝΟΧΩΡΟ ΣΠΙΤΙ ΤΗΣ ΚΑΛΥΜΝΟΥ» (βιβλιοδετ. μεγάλο σχήμα)	35.00 €
«Η ΚΕΝΤΗΤΙΚΗ ΚΑΙ ΥΦΑΝΤΙΚΗ ΤΕΧΝΗ ΤΗΣ ΝΙΣΥΡΟΥ»	20.00 €
«ΑΦΙΕΡΩΜΑ ΣΤΟΝ ΚΑΖΑΝΤΖΑΚΗ»	12.00 €
«ΤΟ ΠΛΑΤΥΜΕΤΩΠΟ ΛΑΪΚΟ ΣΠΙΤΙ ΤΗΣ ΚΩ»	15.00 €
«ΤΟ ΔΙΠΑΤΟ ΛΑΪΚΟ ΝΙΣΥΡΙΚΟ ΣΠΙΤΙ»	15.00 €
«ΑΦΙΕΡΩΜΑ ΣΤΗΝ ΚΡΗΤΗ» (Συλλογική μελέτη περιοδικού "Κάμειρος")	17.00 €
«ΕΚΚΛΗΣΑΚΙΑ ΤΗΣ ΡΟΔΟΥ» (Α' και Β' τόμοι)	24.00 €
«ΚΑΜΕΙΡΟΣ» (1976-1979), βιβλιοδετημένο	20.00€
«ΕΛΛΗΝΙΚΑ ΠΡΟΣΚΥΝΗΤΑΡΙΑ»	18.00 €
«ΝΙΣΥΡΟΣ, Η ΠΟΡΦΥΡΙΣ ΤΩΝ ΑΡΧΑΙΩΝ»	8.80 €
«ΣΥΜΗ, Η ΑΙΓΛΗ ΤΩΝ ΑΡΧΑΙΩΝ»	8.80 €
«ΡΟΔΟΣ» (τουριστικός οδηγός)	8.80 €
«ΓΗ ΤΟΥ ΗΛΙΟΥ» (ταξιδιωτική λογοτεχνία)	8.80 €
«ΡΟΔΙΑΚΑ» (Α'-Β' τόμ.)	15.00€
Επίσης τα αρχιτεκτονικά:	
«ΤΟ ΤΖΑΚΙ» (7η έκδοση)	35.00€
«ΑΡΧΙΤΕΚΤΟΝ. ΣΧΕΔΙΟ & ΔΙΑΚΟΣΜΗΣΗ» (Α'-Β'-Γ' τόμ.), έκαστος	25.00€
«ΤΟ ΓΡΑΜΜΙΚΟ ΣΧΕΔΙΟ» (Α'-Β' τόμ.), έκαστος	25.00€
«ΤΟ ΕΛΕΥΘΕΡΟ ΣΧΕΔΙΟ» (Α'-Β' τόμ.), έκαστος	25.00€

ΒΙΒΛΙΟ: ΕΝΑ ΔΩΡΟ ΕΚΠΟΛΙΤΙΣΜΟΥ
ΠΩΛΗΣΗ ΣΕ ΕΠΙΛΕΓΜΕΝΑ ΒΙΒΛΙΟΠΩΛΕΙΑ
και στο τηλ.: 210-28 18 842
ΑΤ5425

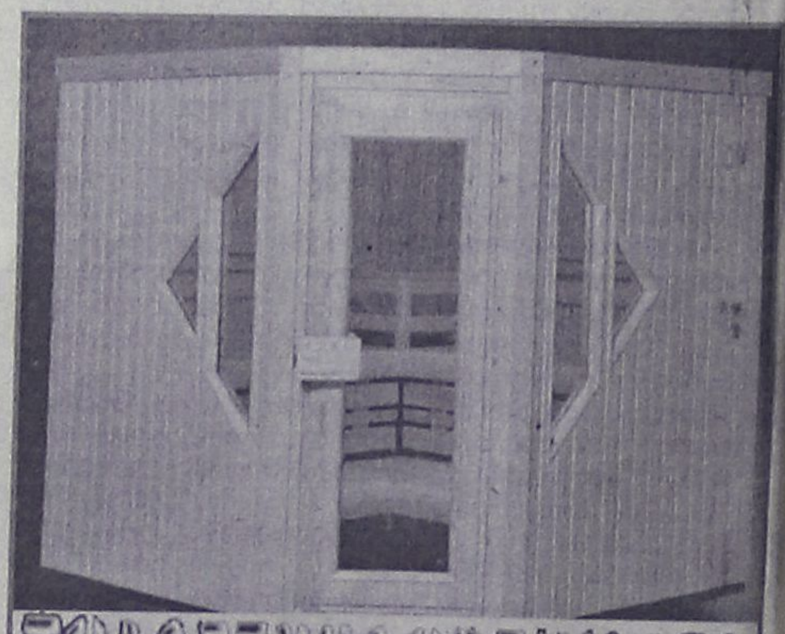
ΞΥΛΟΤΕΧΝΟΥΡΓΗΜΑΤΑ
Η ΣΑΟΥΝΑ δεν είναι πολυτέλεια- είναι υγεία και ομορφιά
Αποκτήστε μια γνήσια φιλανδική σάουνα στις διαστάσεις που επιθυμείτε.
Λύσεις για κάθε ιδιωτικό και επαγγελματικό χώρο.
Τιμές από 2900 ευρώ.
ΕΚΘΕΣΗ ΞΥΛΟΤΕΧΝΟΥΡΓΗΜΑΤΑ
Εμπορικό Κέντρο Φώκιαλη
ΤΗΛ. 2241035091, 2241025135 6944355694
ΧΠ11937

(εκ)πολιτισμικά παίγνια

Λουκιανού Παπαϊωάννου

Ρόδος πολύχρωμος, γλυκεία, νήσος ευχείμερος

Στο νέο τεύχος του περιοδικού ***"Αερόπος"***, μια διμηνιαία έκδοση για τον Ελληνισμό, ο ***κ. Λουκιανός Παπαϊωάννου,*** οικονομολόγος και ποιητής παρουσιάζει την σύνθεσή του *"Ελλήνων προμαχούντες οι αρχαίοι"*, από την οποία οι στίχοι 1332-1385 αφορούν την ***Ρόδο.***

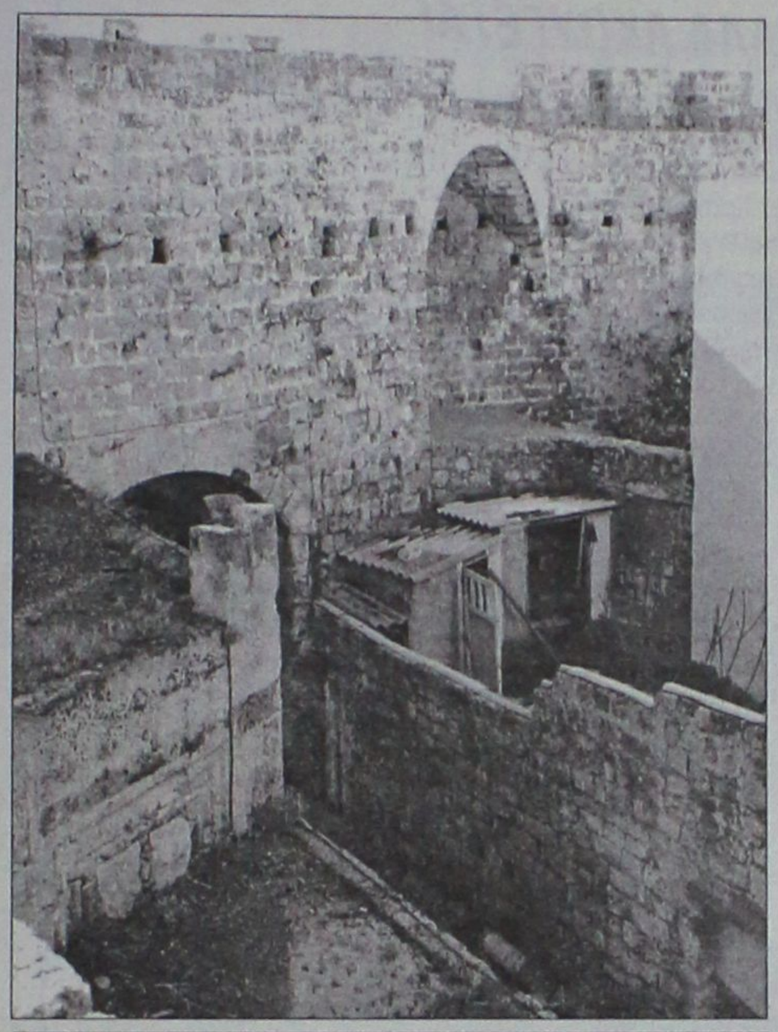

Παράγκες και κοτέτσια κάτω από τα Μεσαιωνικά Τείχη. ....Πολλαπλές χρήσεις!

● *Ρόδος, νύμφη που σε λικνίζουν σοροκάδες*

Πολύχρωμος, γλυκεία, νήσος ευχείμερος.
Ζεστός, γλυκύς ωσάν Απόλλων
κι ο Απολλώνιος Μόλων
Καιρών και κόσμων πέρασμα, νήσος ευήμερος,
κι υπέρτερ Απολλώνιος
ο μέγας Ποσειδώνιος.

- Ρόδος μαζί με τ' άλλα σου
νησιά, μικρά-μεγάλα σου,
Ρόδος μου-Δωδεκάνησος
Κολοσσική-Λινδία,
κάθε στροφή γλυκάνισος
τρεχάτη μελωδία,
γήινη παρορμητική
νοσταλγική κι ονειρική
μ' ερωτικήν ανταύγεια
στων κάστρων τα μουράγια.
Στα έπη λάμψις της Καμείρου
μάννα Πεισάνδρου ισ-Ομήρου.

Απ' τις απ' έξω συμφορές κι απ' τις εντόπιες
(κούρσεμα του βορρά κι ανατολίτικο)
ξένοιαστο κι αμυστί δεν τό 'πιες
το γλυκοτράγουδο κρασάκι, το Ροδίτικο,
απ' τον καιρόν που πρώτος ήταν της παρέας
ο οινοπότης Ξεναγόρας-Αμφορέας.

Σαν αγκαλιά ζεστή
στον ταξιδιώτη και στο Φοίβο
ζείδωρος μητέρα, κι αγαστή
πολύφερνος Επαθλοφόρων, για τον στίβο,
της τέχνης εν απέραντο χαλκείον,
κι' απ' τον χρωστήρα του Μεγάλου Πρωτογένους
επίκληρος μετοίκων στους καιρούς τους δοξασμένους,
κι αμάραντον ένα θαύμα γυναικείον
που ο χρόνος πίσω του αφήνει,
σαν την γλυκειά, σοφήν Κλεοβουλίνη.
«Αύρες ψιθυρές, πρωτογενείς Ζεφειρίτιδες,
κουφόπτερες εαρινές λειμωνιάδες Αιγηΐτιδες».

Με νυφοστόλια τραγουδάκια στους χορούς,
Νύμφη που σε λικνίζουν σοροκάδες,
ήλθεν καιρός σαν τους παληούς καιρούς
ροδόχαρη να λυτρωθής, απ' τους Καταχανάδες.

Στου Ποσειδώνος τις ανάσες, να ραψωδούν Ροδίτες,
να ξαναστήσουν Κολοσσούς, νάταν η ώρα νάφτανε!
Τελχίνες Ιγνητες, της Ιναχίδος Λευκοθέας "Προσκώοι Γνήτες"
και σαν και τότε-τώρα
"κάθανε Διαγόρα, κάθανε...!
Κλειτός κι ευφίλητος της δόξης της αρχαίας!
Κι απ' το Είκοσι ένα ως το Σαράντα,
όσα μας αφουγκράστηκε
ειπέ στην Καλλιπάτειρα, την Πρώτειρα για πάντα,
πώς δεν εξεγελάστηκε.

Ανεβασμένος, στις κορυφές, τις ροδοχάρακτες
του δοξασμένου σου βουνού, Αταβυρίου,
τις χάριτες τις παληές, τις ίδιες κι απαράλλακτες
θαυμάζω εκ του ύψους, σ' ένα βάθος μυστηρίου.

«ΡΟΔΙΑΚΗ» ΑΠΟ ΤΟ 1915

ΦΛΑΣ ΣΤΟ ΠΑΡΕΛΘΟΝ


ΡΟΔΙΑΚΗ
PERIODICO SETTIMANALE

ΕΝ ΡΟΔΩ
ΔΕΥΤΕΡΑ 9 ΜΑΡΤΙΟΥ 1931
ΑΡΙΘΜ. ΦΥΛΛΟΥ 1189

Η εορταγορά του Βενετοκλείου

Ευπρόσδεχτη από κάθε άποψη η ευγενική πρωτοβουλία του καθηγητικού Συλλόγου του Βενετοκλείου να διοργανώση εορταγορά για την ενίσχυση της οργανοθήκης του γυμνασίου μας.

Με τις δύσκολες συνθήκες που η διεθνής οικονομική κρίσις εφόρτωσε και την Κοινότητά μας, δεν είναι σωστό ούτε εύκολο να επιβαρυνθή περισσότερο το κοινοτικό ταμείο με την έστω και επιτακτική αυτή δαπάνη.

Γιατί και μόνο που τα καταφέρνει η Κοινότητά μας, η παραφορτωμένη άλλως τε με βάρη δυσανάλογα προς την οικονομική αντοχή της, ώστε ν' ανταποκρίνεται στις πολλαπλές ανάγκες της εκπαίδευσής μας, είνε αρκετό και αξιοθαύμαστο.

Εκπαίδευση όμως αντάξια του προορισμού της, προ παντός δε στις σημερινές περιστάσεις δεν μπορεί να εννοηθή χωρίς τον κατάλληλο εφοδιασμό με τα απαραίτητα μέσα εποπτικής διδασκαλίας όπως π.χ. μαθήματα της Κοσμογραφίας, Φυσικής και Χημείας.

Με την εξέλιξη μάλιστα των μέσων που διαθέτει σήμερα η επιστήμη, ο κινηματογράφος μπορεί να παίζη ρόλο ανυπολόγιστης σημασίας όχι μονάχα σε μαθήματα φυσιογνωστικά, αλλά και σ' αυτήν ακόμα την Ιστορία, Γεωγραφία κ.λπ.

ΠΡΙΝ 50 ΧΡΟΝΙΑ

ΠΡΙΝ 50 ΧΡΟΝΙΑ

ΠΕΜΠΤΗ 17 ΦΕΒΡΟΥΑΡΙΟΥ 1955
ΑΡΙΘ. 1145

ΕΜΠΟΡΙΚΟΝ & ΒΙΟΜΗΧΑΝΙΚΟΝ ΕΠΙΜΕΛΗΤΗΡΙΟΝ ΔΩΔ/ΣΟΥ ΡΟΔΟΣ
ΤΗΛΕΓΡΑΦΗΜΑ
Προσωπικόν
Εξοχώτατον Πρωθυπουργόν
Στρατάρχην Κύριον
Αλέξανδρον Παπάγου
ΑΘΗΝΑΣ

Κατόπιν δημιουργηθέντος σάλου επί όρων συμβάσεως εκχωρήσεως ξενοδοχειακών συγκροτημάτων Ρόδου εις "Αστέρα" επικαλούμεθα Υμετέραν προσωπικήν επέμβασιν προς βελτίωσιν όρων επ' αγαθώ Δωδεκανησιακής οικονομίας δι' ήν πάντοτε μέγιστον ενδιαφέρον επεδείξατε στόπ. Ευσεβάστως εισηγούμεθα πρόσληψιν εντοπίου προσωπικού μέχρι ποσοστού 95% προς ανάσχεσιν παρατηρούμενης ομαδικής μεταναστεύσεως λόγω ανεργίας στόπ. Διατήρησιν ισχυουσών διατιμήσεων προς προσέλκυσιν εσωτερικού τουρισμού εκ του οποίου μάλλον αναζωογονείται χειμαζομένη τοπική οικονομία, άλλωστε διατηρουμένου ισχύοντος χαμηλού τιμαρίθμου είμεθα απολύτως πεπεισμένοι αυξηθή σημαντικώτατα εξωτερικός τουρισμός, ωσαύτως στοπ. Τακτικήν ατμοπλοϊκήν σύνδεσιν μετ' Αλεξανδρείας και διαφήμησιν Ρόδου εις ευρυτάτην κλίμακα εν τω εξωτερικώ και εσωτερικώ, καθώς και διεύρυνσιν περιόδου λειτουργίας ξενοδοχείων.

Μετά βαθυτάτου σεβασμού
ΕΜΠΟΡΟΒΙΟΜΗΧΑΝΙΚΟΝ ΕΠΙΜΕΛΗΤΗΡΙΟΝ
ΔΩΔ/ΣΟΥ
Ο πρόεδρος
ΕΜΜΑΝΟΥΗΛ ΜΑΛΤΕΖΟΣ

ΑΙ ΑΠΟΨΕΙΣ ΤΟΥ ΕΡΓΑΤΙΚΟΥ ΚΕΝΤΡΟΥ ΡΟΔΟΥ

Κατά την χθεσινήν Γενικήν Συνέλευσιν των Δ. Συμβουλίων των Σωματείων της δυνάμεως του Εργατοϋπαλληλικού Κέντρου Ρόδου ενεκρίθη το κάτωθι ψήφισμα, το οποίον ο πρόεδρος του ΕΚΡ κ. Λαμπριανός απέστειλε προς την Κυβέρνησιν:

1) Το υπό της συμβάσεως προβλεπόμενον δάνειον εξ (6.000.000) εκ. προς την (ΕΤΕΑ) εκ μέρους του δημοσίου να χορηγηθή προς τον Οργανισμό Διαχειρίσεως Δημοσίας Περιουσίας Δωδεκανήσου και να αναλάβη την εκμετάλλευσιν του εν Ρόδω τουρισμού ως ο κύριος ιδιοκτήτης των τουριστικών κέντρων και ξενοδοχείων.

2) Εις περίπτωσιν που η Κυβέρνησις θα προχωρούσε παρά την θέλησιν του Ροδιακού λαού, εις την εκμίσθωσιν των ξενοδοχείων μας και λοιπών τουριστικών κέντρων εις την ΕΤΕΑ να υποχρεώση αυτήν, όπως παρατείνη την τουριστικήν σαιζόν, ήτοι να αρχίζη αρχάς Απριλίου και να λήγη τέλη Οκτωβρίου.

3) Ο εκμισθωτής να απασχολή υποχρεωτικώς τουλάχιστον 90% εντοπίου προσωπικού αντί του 70% που έχει υπ' όψιν της η Κυβέρνησις και να απαλειφθή η φράσις "εφ' όσον υπάρχει" διότι είναι ενδεχόμενον η ΕΤΕΑ εκμεταλλευομένη την φράσιν αυτήν να κρίνη τους από τόσα έτη καλώς κατηρτισμένους ξενοδοχοϋπαλλήλους ως ανεπαρκείς ως τούτο συνηθίζεται και παρ' άλλων εργοδοτών.

ΤΖΑΚΙΑ ΤΖΟΤΖΟΛΗΣ ΤΑΣΟΣ

ΤΖΑΚΙΑ
ΜΑΝΤΕΜΕΝΙΑ • ΑΠΛΑ • ΑΕΡΟΘΕΡΜΑ • ΜΕ ΤΖΑΜΙΑ ΚΑΙ ΠΟΡΤΕΣ • ΜΕ ΠΥΡΟΤΟΥΒΛΑ

ΣΟΜΠΕΣ ΜΕ ΞΥΛΑ
ΜΕΓΑΛΗ ΠΟΙΚΙΛΙΑ ΜΟΝΤΕΛΩΝ

ΑΞΕΣΟΥΑΡ ΤΖΑΚΙΩΝ
ΣΚΑΡΕΣ • ΣΙΤΕΣ • ΚΡΕΜΑΝΤΑΛΛΕΣ

ΦΟΥΡΝΑΚΙΑ ΚΑΙ ΨΗΣΤΑΡΙΕΣ
ΣΕ ΠΟΛΛΑ ΣΧΕΔΙΑ ΚΑΙ ΜΕΓΕΘΗ

ΚΑΘΑΡΙΣΜΟΙ ΚΑΙ ΣΕΡΒΙΣ ΤΖΑΚΙΩΝ

ΚΟΛΥΜΠΙΑ, ΕΝΑΝΤΙ ΚΑΙ ΠΑΡΑΠΛΕΥΡΩΣ ΙΔΡΥΜΑΤΟΣ

ΚΥΡΙΑΚΕΣ ΑΝΟΙΚΤΑ 11–4

Τηλέφωνο (22410) 56275, κιν. 6942/255848,
τηλ. Fax: 56317, 85103 Κολυμπια, Ρόδος

Αντίλαλοι

πολιτικοί και άλλοι...

ΕΠΕΙΣΟΔΙΟ

Λίγο έλειψε να πλακωθούν στο ξύλο χθες το πρωί στο λιμάνι της Ρόδου, οι δημοτικοί σύμβουλοι κ.κ. Δημ. Καρατζιάς (της πλειοψηφίας) και Βασ. Κουγιός (της μειοψηφίας) και... ευτυχώς μπήκαν στη μέση ψυχραιμότεροι.

Με προπηλάκισε και με απώθησε, κατήγγειλε λίγο αργότερα στον ραδιοσταθμό "Αιγαίο Αντένα" ο κ. Βασ. Κουγιός, ανακοινώνοντας μάλιστα ότι θα προσφύγει στον εισαγγελέα.

Μην τον ακούτε είναι πιωμένος και δεν ξέρει τί λέει, ήταν η απάντηση του κ. Δ. Καρατζιά, που ζήτησε μάλιστα να γίνει αλκοτέστ.

Ατυχές το περιστατικό αλλά **υποψιαζόμαστε** ότι μέχρι τις δημοτικές εκλογές σε 1,5 χρόνο μπορεί να έχουμε και χειρότερα!

Λ. Μ.

ΚΑΛΑ ΑΚΟΥΓΕΤΑΙ

Να γίνει από τον δήμο κατάληψη **του κήπου στο Θέρμαι,** τον οποίο διεκδικεί εδώ και 15 χρόνια ο δήμος από τον ΕΟΤ, χωρίς αποτέλεσμα, πρότεινε κατά την προχθεσινή συνεδρίαση του δημοτικού συμβουλίου Ρόδου ο επικεφαλής της μειοψηφίας **κ. Χ. Χατζηευθυμίου.**

Με δεδομένο ότι η κοροϊδία για το θέμα αυτό έχει ξεπεράσει κάθε όριο... μάλλον καλά ακούγεται η πρόταση του κ. Χατζηευθυμίου!

Λ. Μ.

@ ΔΕΝ ΕΦΕΡΑ ΟΠΛΟ...

Ποτέ δεν είπα ότι οπλοφορούσα, διευκρινίζει σε συνέντευξή του στην εφημερίδα "Νησιωτική Διαδρομή" **ο μητροπολίτης Λέρου-Καλύμνου κ. Νεκτάριος.**

Μου είχε δοθεί νόμιμη άδεια οπλοφορίας, λέει ο ίδιος, λόγω των κινδύνων που εγκυμονούσαν τα τακτικά μου ταξίδια στις βραχονησίδες αλλά ουδέποτε έκανα χρήση αυτής της άδειας **και ποτέ δεν έφερα όπλο,** τόνισε ο μητροπολίτης.

Αυτά λέει ο κ. Νεκτάριος... και όποιος θέλει τα πιστεύει!

Λ. Μ.

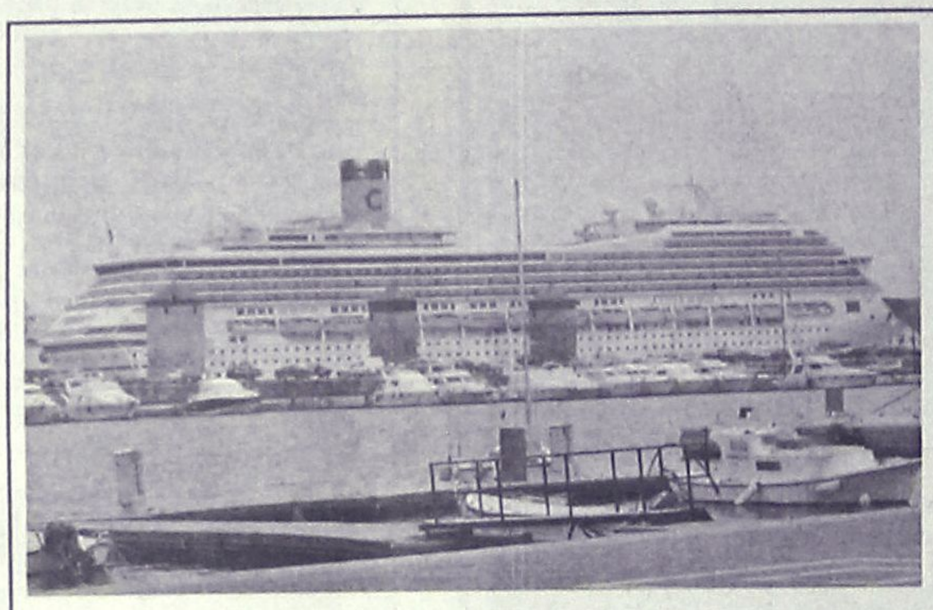

Κάτι από... την αρχή της τουριστικής σεζόν θύμιζε χθες το πρωί η πόλη της Ρόδου, με τους 3.000 περίπου τουρίστες που είχαν κατακλύσει από νωρίς το πρωί, τους δρόμους της Παλιάς Πόλης και τα κεντρικά σημεία της πόλης μας.

Με πραγματική πολιτεία έμοιαζε το τεράστιο και υπερσύγχρονο κρουαζιερόπλοιο (Costa Magica) που αφίχθηκε για μια ακόμα φορά στο νησί της Ρόδου, ωστόσο όμως, όπως όλοι γνωρίζουμε τα πράγματα και οι καταστάσεις, δεν ήταν για άλλη μια φορά οι καλύτερες δυνατές και για όλους εμάς και κυρίως για τους επισκέπτες αυτούς.

Την ώρα πάντως, που η Ρόδος δεν διαθέτει ούτε την στοιχειώδη λιμενική υποδομή, την ώρα που οι σοροκάδες σωριάζουν την μία μετά την άλλη, τις ημιτελείς κατασκευές, αυτή την ώρα, φαίνεται να συζητάμε για την... ανέγερση του Κολοσσού!

Μήπως να... αντιμετωπίζαμε πρώτα τα τρέχοντα και τα καθημερινά που μας εκθέτουν και μας δυσφημούν;

Μιχ. Μ.

ΒΑΡΟΜΕΤΡΟ

Κάθε τουριστική σεζόν έχει τη δική της βαρύτητα και είναι ιδιαίτερα "εύγλωττη" για την πορεία του τουρισμού στην περιοχή μας. Εχουμε την αίσθηση ότι αυτή του 2005 θα αποτελέσει "βαρόμετρο" για τις επόμενες. Το καλοκαίρι που έρχεται **μάλλον θα μας "πει πολλά"** για το πού βρίσκεται ο τουρισμός της Ρόδου και ποιό είναι το μέλλον του.

Φέτος αναμένεται να δούμε αν κατορθώσουμε να ανακάμψουμε τη φθίνουσα πορεία που έχει το τουριστικό μας προϊόν τα τελευταία χρόνια, ποιος είναι ο αντίκτυπος **από διάφορα δυσφημιστικά σχόλια που είδαν, κατά καιρούς, το φως της δημοσιότητας** για τη Ρόδο αλλά κυρίως θα διαπιστώσουμε αν... βάλαμε μυαλό!

Κυρ. Π.

ΕΔΕ... ΜΕΤΑ ΜΟΥΣΙΚΗΣ

Ξεκίνησαν από χθες όπως μαθαίνουμε οι καταθέσεις **(στο πλαίσιο Ενορκης Διοικητικής Εξέτασης** που διέταξε το αρμόδιο υπουργείο Παιδείας) για τα όσα διαδραματίστηκαν και καταγγέλθηκαν πριν από αρκετούς μήνες στο Μουσικό Γυμνάσιο της Ρόδου.

Αρχισαν τα όργανα, δηλαδή πιο...απλά, για μια υπόθεση που έχει απασχολήσει και μάλιστα για τα καλά την κοινή γνώμη της Ρόδου, τα εισαγγελικά γραφεία και η οποία έφθασε **μέχρι και το γραφείο της υπουργού Παιδείας μάλιστα.** Το αποτέλεσμα, αναμένεται σε κάθε περίπτωση να παρουσιάζει εξαιρετικό ενδιαφέρον, καθώς και η μία και η άλλη πλευρά, διατηρεί τους τόνους σε υψηλά επίπεδα.

Μιχ. Μ.



RESTAURANT
ΙΠΠΟΤΙΚΟΝ

Απόκριες - Τσικνοπέμπτη

*Την **Τσικνοπέμπτη** σας περιμένουμε στο Ιπποτικόν να τσικνίσουμε μαζί αυτήν την εορταστική ημέρα και να γευθείτε να μεζεδάκια μας όπως το*

Γουρουνόπολο φούρνου ή σχάρας
Τηγανιά - Ορτύκια - Κοντοσούβλι
Συκωταριές - Ντολμαδάκια - Ρεβύθια φούρνου

και όλα τα υπόλοιπα που το απαιτεί η μέρα
με βαρελίσιο κρασί ή επιλογή από την πλούσια κάβα μας

Η γλυκιά φωνή της ***Ελευθερίας Ροδίτη*** και ο ***Νέστορας*** στο πιάνο με τα ***λαϊκά τραγούδια*** θα σας θυμίσουν τις παλιές εποχές του ***έντεχνου ρεμπέτικου και νησιώτικα τραγούδια***

Η αίθουσα ενιαία 80 ατόμων διατίθεται για αρραβώνες, γάμους, βαπτίσεις και κάθε εκδήλωση



Στο τραγούδι η Ελευθερία Ροδίτη. Στο πιάνο ο Νέστορας

ΙΠΠΟΤΙΚΟΝ
στην Παλιά Πόλη μικρό συντριβάνι (στην πλατεία Εβραίων Μαρτύρων)
Ρεζερβέ τηλ-φαξ 22410 25293

AT455 ΑΝΟΙΚΤΑ ΚΑΘΕ ΜΕΡΑ

Στο ζεστό και αγαπημένο σας χώρο τα ζεστά ροφήματα ΔΩΡΕΑΝ



εκτός από τις γνωστές λιχουδιές, δοκιμάστε τη νέα ποικιλία σπιτικών κέϊκς και απολαύστε δωρεάν το ζεστό σας ρόφημα.

Πάντα με τη συντροφιά του Νίκου Βασιλαράκη στο πιάνο από τις 17:00 έως τις 01:00

Andromeda Lounge & Bar

CASINO RODOS

AE(100)-AT352

ΤΗΝ ΤΣΙΚΝΟΠΕΜΠΤΗ
Φρέσκα κρέατα στα κάρβουνα όλη μέρα
ΤΑ ΛΑΔΑΔΙΚΑ της Ρόδου
ΖΩΝΤΑΝΗ ΜΟΥΣΙΚΗ με τον Γιώργο Καραγιάννη
Γ. Σεφέρη 78-80 Εμπορ. Κέντρο ΜΗΔΙΑ
Τηλέφωνο κρατήσεων 2241064708
AT453

Παρδαλός Κόκορας
Ας ...αρχίσουμε το Αποκριάτικο ξεφάντωμα μαζί από την
ΤΣΙΚΝΟΠΕΜΠΤΗ
ΟΛΑ ΣΤΑ ΚΑΡΒΟΥΝΑ
και ...πολλά άλλα!!!
Κιθάρα & Τραγούδι ο ΔΑΜΩΝ
Παρδαλός Κόκορας
Μαζί σας κάθε ΠΕΜΠΤΗ-ΠΑΡΑΣΚΕΥΗ και ΣΑΒΒΑΤΟ
με Ζωντανή Μουσική
και κάθε ΚΥΡΙΑΚΗ μεσημέρι και γιορτές
Λεωφ. Ηρακλειδών 19 • Τηλ. 22410 98335
AE143