Η ΡΟΔΙΑΚΗ

ΠΕΜΠΤΗ
3 ΜΑΡΤΙΟΥ 2005
ΑΡ. ΦΥΛΛΟΥ 17.940
ΤΙΜΗ: ΕΥΡΩ 0,70

ΗΜΕΡΗΣΙΑ ΠΡΩΙΝΗ ΕΦΗΜΕΡΙΔΑ ΤΗΣ ΡΟΔΟΥ

Ενώ ακούγονται φωνές κατά του Ειρηναίου

Προσπαθεί να "ρίξει" τους τόνους ο Χριστόδουλος!



• *Νέες καταγγελίες κατά μητροπολίτη εξέτασε χθες η ΔΙΣ. Στα Ιεροσόλυμα μεταβαίνει ο υφυπουργός Εξωτερικών κ. Σκανδαλάκης.*

ΣΕΛΙΔΑ 3

ΕΙΔΙΚΗ ΣΥΝΕΔΡΙΑΣΗ ΣΤΟ ΥΕΝ ΓΙΑ ΤΟ ΑΚΤΟΠΛΟΪΚΟ ΤΗΣ ΔΩΔ/ΣΟΥ



Επί τάπητος και πάλι το θέμα της βελτίωσης των συγκοινωνιών μας

Συνεδρίαση για το ακτοπλοϊκό της Δωδ/σου θα πραγματοποιηθεί στο ΥΕΝ. Ο νομάρχης είχε στην Αθήνα επαφές και για το φράγμα Γαδουρά και για τα δημόσια κτήματα.

ΣΕΛΙΔΑ 4

ΕΝΩ Ο ΑΒΡΑΜΟΠΟΥΛΟΣ ΣΥΝΕΧΙΖΕΙ ΤΙΣ ΕΠΑΦΕΣ ΤΟΥ ΣΤΙΣ ΗΠΑ



Αύξηση στις κρατήσεις για Ρόδο στην τουριστική αγορά της Φιλανδίας

Καλές ειδήσεις από την Φιλανδία όπου παρατηρείται αύξηση κρατήσεων για Ρόδο. Την ίδια ώρα ο υπουργός Τουρισμού Δημ. Αβραμόπουλος συνεχίζει τις επαφές του στις Ηνωμένες Πολιτείες.

ΣΕΛΙΔΕΣ 6 και 9

Την παρέμβαση εισαγγελέα ζητούν συνδικαλιστές

ΕΥΘΥΝΕΣ για τις βλάβες στον ΑΗΣ Σορωνής



Προβληματισμός και αγωνία για το πρόβλημα που δημιουργήθηκε. Συζήτηση στη Βουλή

Εντονοι προβληματισμοί στη ΔΕΗ για την αχρήστευση των δύο μηχανών. Το ενεργειακό πρόβλημα απασχολεί τους ειδικούς οι οποίοι δεν εγγυώνται πλέον για τίποτα. Ερώτηση στη Βουλή για το θέμα.

ΣΕΛΙΔΑ 5

ΓΙΑ ΤΗΝ ΕΜΦΑΝΙΣΗ ΤΗΣ ΠΟΛΗΣ

Νέα επίθεση Χατζή



• *Κατηγόρησε τη Δημοτική Αρχή ότι δεν ενδιαφέρεται και ανακοίνωσε τις πρωτοβουλίες που ανέλαβε*

ΣΕΛΙΔΑ 8

ΞΕΚΙΝΑ ΣΗΜΕΡΑ ΣΤΗΝ ΑΘΗΝΑ

Το συνέδριο του ΠΑΣΟΚ

Ξεκινά σήμερα στην Αθήνα το συνέδριο του ΠΑΣΟΚ. Αίνιγμα εξακολουθεί να αποτελεί η σύνθεση του Πολιτικού Συμβουλίου.

ΣΕΛΙΔΑ 36





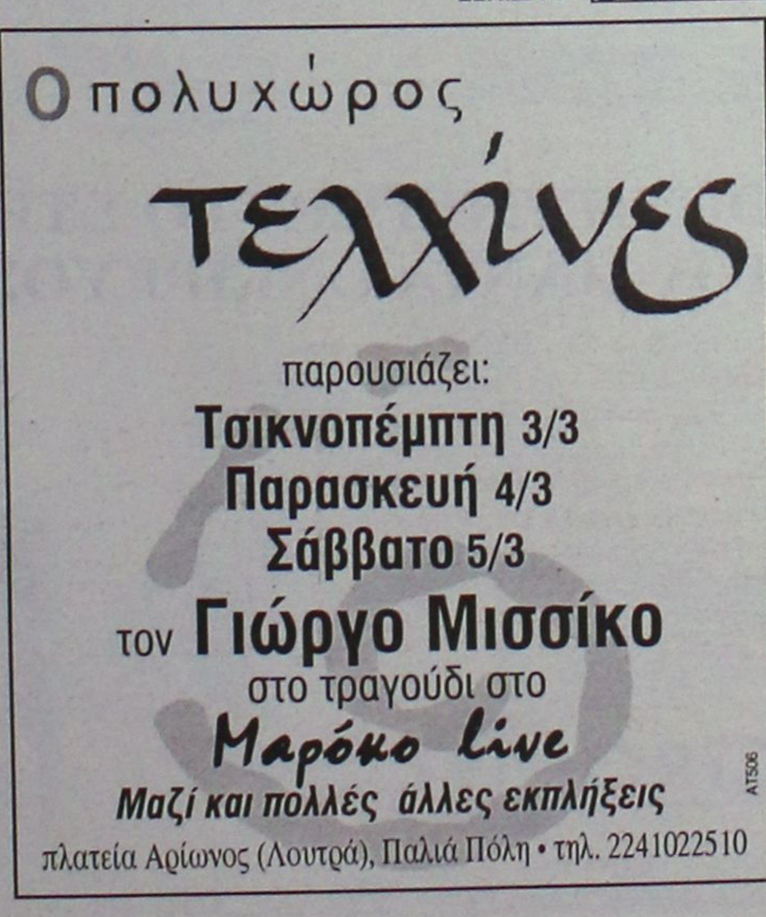



ΗΜΕΡΟΛΟΓΙΟ

Πέμπτη 3 Μαρτίου 2005
Ευτροπίου, Κλεονίκου, Βασιλίσσου μ. (Τσικνοπέμπτη)
Ανατολή ηλίου: 6.54'
Δύση ηλίου: 18.21'
Σελήνη τελευτ. τετ.

ΦΑΡΜΑΚΕΙΑ

Σήμερα διημερεύει το φαρμακείο της Γρεβενιώτου Βασιλικής στην οδό Ηρώων Πολυτεχνείου 21 (Ακαδημία) και διανυκτερεύει το φαρμακείο του Λαρδόπουλου Πετρ. στην οδό Αποστ. Παύλου 20 (Ανάληψη)

ΒΕΝΖΙΝΑΔΙΚΑ

Σήμερα διανυκτερεύουν τα βενζινάδικα: Σταυριανάκης Π. (Ψαροπούλα), Τζωριζής Γ. (Ροδίνι), Παναγιωτίδης Αδάμ (Κρεμαστή), Καραγιάννης Ευστ. (Σορωνή), Φλοσκάκης Κ. (Έμπωνα), Σαλαμαστράκης (Φαληράκι), Οίκουτας Μ. (Αρχάγγελος)

ΛΑΪΚΕΣ ΑΓΟΡΕΣ

Τετάρτη : στο Δημοτικό Νεκροταφείο.
Πέμπτη: στην οδό Βύρωνος
Παρασκευή: στην οδό Πτολεμαίων (Ανάληψη)
Σάββατο: στο Δημοτικό Νεκροταφείο.

ΑΕΡΟΠΟΡΙΚΑ ΔΡΟΜΟΛΟΓΙΑ

ΟΛΥΜΠΙΑΚΗ ΑΕΡΟΠΟΡΙΑ

ΑΠΟ ΡΟΔΟ-ΑΘΗΝΑ
- Καθημερινά 07.10, 13.40
- Πέμπτη 20.10, 22.45
- Καθημερινά πλην Πέμπτης 19.40, 22.25
- Καθημερινά πλην Κυριακής 10.40

ΑΠΟ ΑΘΗΝΑ-ΡΟΔΟ
- Καθημερινά 05.30,12.00
- Πέμπτη 18.30, 21.05
- Καθημερινά πλην Πέμπτης 18.00, 20.45
- Καθημερινά πλην Κυριακής 09.00

ΑΠΟ ΡΟΔΟ-ΘΕΣΣΑΛΟΝΙΚΗ
- Δευτέρα - Τετάρτη 09.45
- Πέμπτη 10.45
- Σάββατο 15.15
- ΔΕΥ-ΤΕΤ-ΠΑΡ-ΚΥΡ 16.10

ΑΠΟ ΡΟΔΟ-ΗΡΑΚΛΕΙΟ
- Δευτέρα - Παρασκευή-Κυριακή 17.45
- Τρίτη - Πέμπτη 18.30
- Τετάρτη - Σάββατο 19.20

ΑΠΟ ΗΡΑΚΛΕΙΟ-ΡΟΔΟ
- Δευτέρα-Παρασκευή-Κυριακή 19.05
- Τρίτη-Πέμπτη 19.50
- Τετάρτη - Σάββατο 20.40

ΑΠΟ ΡΟΔΟ-ΚΑΡΠΑΘΟ
- ΔΕΥ-ΠΕΜ-ΠΑΡ-ΣΑΒ 07.00, 10.40
- Τετάρτη-Κυριακή 10.40, 14.20

ΑΠΟ-ΡΟΔΟ-ΚΑΣΟ
- ΔΕΥ-ΠΕΜ-ΠΑΡ-ΣΑΒ 07.00
- Τετάρτη-Κυριακή 10.40

ΑΠΟ ΡΟΔΟ-ΚΑΣΤΕΛΛΟΡΙΖΟ
- ΔΕΥ-ΤΕΤ-ΠΑΡ-ΣΑΒ-ΚΥΡ 07.10

ΑΠΟ ΡΟΔΟ-ΧΙΟ
- Τρίτη στις 10.40 και Πέμπτη στις 10.45'

ΡΟΔΟΣ-ΜΥΤΙΛΗΝΗ
- Δευτέρα-Τετάρτη στις 09.45, Τρίτη στις 10.40', Πέμπτη στις 10.45' και Σάββατο στις 15.15

ΡΟΔΟΣ- ΣΑΜΟΣ
- Τρίτη στις 10.40', Σάββατο στις 15.15

ΡΟΔΟΣ-ΛΗΜΝΟΣ
- Δευτέρα-Τετάρτη στις 09.45', Τρίτη στις 10.40', Πέμπτη στις 10.45' και Σάββατο στις 15.15'

Plaza Travel
Ιερού Λόχου 7 • τηλ. 2241029003
e-mail: travel@rhodes-plaza.com
AE0097

AEGEAN AIRLINES

ΑΠΟ ΡΟΔΟ-ΑΘΗΝΑ
Καθημερινές πτήσεις 14.15-16.30-19.50-22.40

ΑΠΟ ΑΘΗΝΑ-ΡΟΔΟ
Καθημερινά πτήσεις 05.30-08.45-14.50-18.10-21.00

ΑΠΟ ΡΟΔΟ-ΗΡΑΚΛΕΙΟ
Καθημερινά πτήση 763-14.30

ΑΠΟ ΗΡΑΚΛΕΙΟ-ΡΟΔΟ
Καθημερινά πτήση 764-16.05

ΑΠΟ ΡΟΔΟ-ΘΕΣΣΑΛΟΝΙΚΗ
Καθημερινά πτήση 10.20

ΑΠΟ ΘΕΣΣΑΛΟΝΙΚΗ-ΡΟΔΟ
Καθημερινά πτήση 12.20

Χρήσιμα τηλέφωνα κρατήσεων: (22410) 24400.

Επώνυμον το ανώνυμον...

Εξέθεσαν την Κυβέρνηση χωρίς λόγο

Πρέπει να πάγωσε ολόκληρη η κυβέρνηση μετά την γκάφα ολκής που έγινε με την απόσυρση της προσφυγής για το ΛΑΦΚΑ. Η ιστορία, όπως, καταγράφεται από ρεπορτάζ, είναι απλή. Συνταξιούχος κατέθεσε το 2001 προσφυγή στο ελεγκτικό συνέδριο για τα αναδρομικά του ΛΑΦΚΑ που είχε βάσει ως χαράτσι στις έτσι κι αλλώς πενιχρές συντάξεις. Η προσφυγή προχώρησε και καθώς έδειχναν όλα ο συνταξιούχος θα δημιουργούσε δεδικασμένο για χιλιάδες άλλους, οι οποίοι περίμεναν την απόφαση αυτή για να ενισχύσουν το εισόδημά τους. Λίγο πριν την έκδοση της απόφασης κι ενώ είχε διαρρεύσει η θετική εισήγηση των δικαστών για τη δικαίωση του αιτήματος ο εν λόγω συνταξιούχος απέσυρε την προσφυγή αφήνοντας στα κρύα του λουτρού χιλιάδες συνταξιούχους.

Η όλη ιστορία ήταν μια παραδοξότητα, αν ο εν λόγω συνταξιούχος δεν είχε υψηλή θέση στο οικονομικό επιτελείο της κυβέρνησης. Είναι ο διευθυντής του Πολιτικού Γραφείου του υφυπουργού Οικονομικών κ. Πέτρου Δούκα. Ο ίδιος μάλιστα δια του δικηγόρου του είπε πως αποσύρει στο παραπέντε την διεκδίκηση λόγω προσωπικού κωλύματος, επειδή υπάρχει ασυμβίβαστο του διευθυντή πολιτικού γραφείου Οικονομικού υπουργού να αντιμάχεται το κράτος για αναδρομικά.

Εδώ όμως αρχίζουν τα ερωτηματικά.

Οταν έγινε η προσφυγή, το γνώριζε ο κ. Πέτρος Δούκας; Μήπως ήταν μια αντιπολιτευτική τακτική κάποιου επιτελείου του τότε βουλευτή της Ν.Δ. κατά του ΠΑΣΟΚ, η οποία απλώς έσκασε τελικά στα χέρια της νεοεκλεγείσας κυβέρνησης; Δεν πρέπει να ξεχνάμε ότι τα αναδρομικά του ΛΑΦΚΑ, φτάνουν το αστρονομικό ποσό των 880 εκατομμυρίων ευρώ. Αν επιδικαζόταν σε κάποιον, θα υπήρχε το προηγούμενο για όλους.

Δεν ήξερε ο κ. Πέτρος Δούκας ότι ο διευθυντής του πολιτικού του γραφείου έχει προχωρήσει σε τέτοια προσφυγή; Οι οικονομικοί συντάκτες το γνώριζαν.

Συνεννοήθηκε ο διευθυντής του πολιτικού γραφείου με τον υπουργό του για την απόσυρση της επίμαχης προσφυγής; Αν ναι, τι του απάντησε ο κ. Δούκας; Είναι σίγουρο ότι ο προϋπολογισμός δεν θα άντεχε το αστρονομικό αυτό ποσό. Μόνο που είτε αποσύρθηκε η συγκεκριμένη προσφυγή είτε όχι, θα υπάρξει κι άλλη. Κι αυτή θα επιδικαστεί και πιθανότητα η απόφαση θα είναι θετική. Οπότε η κυβέρνηση εκτέθηκε χωρίς λόγο. Το ερώτημα είναι ποιος την εξέθεσε με τέτοιο τρόπο;

Το κουβάρι των αποκαλύψεων ξεδιπλώνεται

Η κατάθεση του μητροπολίτη πρώην Θεσσαλιώτιδος κ. Θεόκλητου προσθέτει μία ακόμη ψηφίδα στο άσχημο τοπίο που υπάρχει στην ιεραρχία.

Ο κ. Θεόκλητος παραδέχθηκε ότι ο αρχιμανδρίτης Γιοσάκης του είχε προσφέρει βοήθεια στην αντιδικία του με τον μητροπολίτη πρώην Θεσσαλιώτιδος Κωνσταντίνο, θέλοντας - όπως είπε - να του δημιουργήσει υποχρέωση, ώστε ο κ. Θεόκλητος να τον βοηθήσει να καταλάβει θέση στην Αρχιεπισκοπή. Μπορεί οι πράξεις του κ. Θεόκλητου να είναι αμαρτίες και πιθανώς ποινικά κολάσιμες, αλλά επίσης γεγονός αποτελεί ότι ο μητροπολίτης άρχισε να λέει κάποιες αλήθειες, οι οποίες μπορεί να ξεκαθαρίζουν την κόπρο του Αυγείου στη Δικαιοσύνη και στην Εκκλησία.

Το θέμα είναι πως το κουβάρι των αποκαλύψεων συνεχίζει να ξεδιπλώνεται και θα συνεχίσει επί μακρόν. Μία - μία οι ψηφίδες τοποθετούνται και η κάθαρση, έστω χωρίς τη συμβολή του Αρχιεπισκόπου, θα προχωρήσει. Εστω δικαστικώς...

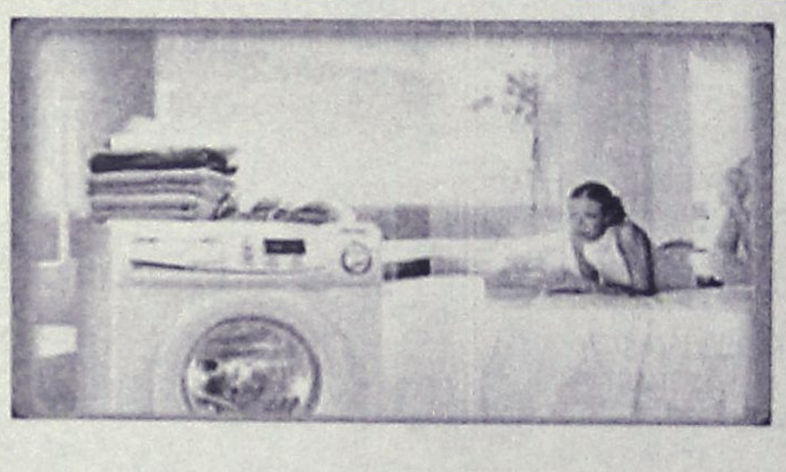

ΔΕΧΟΝΤΑΙ ΤΟ ΚΟΙΝΟ

Ο Νομάρχης Δωδεκανήσου Γιάννης Μαχαιρίδης και οι Βοηθοί Νομάρχη Σιάθης Κουσουρνάς και Νίκος Ζαΐδης δέχονται το κοινό κάθε Τρίτη και Πέμπτη, από τις 11.00-13.00 το μεσημέρι.

ΤΑΞΙ

ΡΑΔΙΟ ΤΑΞΙ: 2241-0-64712, 2241-0-64790.

ΧΡΗΣΙΜΑ ΤΗΛΕΦΩΝΑ

ΝΟΣΟΚΟΜΕΙΟ:	2241-0-80000
ΑΜΕΣΗ ΔΡΑΣΗ ΠΥΡ/ΚΗΣ:	199
ΛΙΜΕΝΑΡΧΕΙΟ:	2241-0-22220, 2241-0-27695
ΒΛΑΒΕΣ Δ.Ε.Η.:	1050
ΒΛΑΒΕΣ Ο.Τ.Ε.:	121
ΑΜΕΣΗ ΔΡΑΣΗ:	100
ΒΛΑΒΕΣ ΥΔΡΕΥΣΗΣ:	2241-0-68750, 2241-0-68755
ΝΟΜΑΡΧΙΑ:	2241-0-46502
ΠΕΡ/ΚΗ Δ/ΝΣΗ	2241-0-38174
ΔΗΜΟΣ:	2241-0-46200
ΔΗΜ. ΕΠΙΧ. ΚΑΘΑΡ.:	2241-0-77600
ΥΠΗΡ. ΑΠΟΚΟΜΙΔΗΣ:	2241-0-61057
ΤΡΟΧΑΙΑ:	2241-0-44131
ΠΛΗΡΟΦ. Ο.Τ.Ε :	11888
ΔΕΛΤΙΟ ΚΑΙΡΟΥ:	149
ΛΑΧΕΙΑ:	1444
ΠΡΟΠΟ - ΛΟΤΤΟ:	1444
ΡΟΔΑ:	2241-0-26300
ΚΤΕΛ:	2241-0-27706
Ο.Α.Ε.Δ.:	2241-0-23265
Ι.Κ.Α.:	2241-0-64912
ΤΑΞ.Υ.:	2241-0-68701, 2241-0-68702
ΟΛΥΜΠΙΑΚΗ:	2241-0-24555
ΕΡΓΑΤ. ΚΕΝΤΡΟ:	2241-0-24730
AEGEAN AIRLINES	2241-0-98345

ΚΤΕΟ

- Από **την 1η Μαρτίου 2005** έως **και τις 29 Απριλίου 2005,** παντός είδους οχήματα **με αριθμούς κυκλοφορίας ΡΟΒ 7001 έως και 7500.**
- Από **την 5η Ιανουαρίου 2005** έως **και τις 31 Μαρτίου 2005,** ολα τα οχήματα με μικτό βάρος από 3,5Τ έως και 10Τ με οποιονδήποτε συνδυασμό γραμμάτων (ανεξαρτήτως αριθμού) περιοχής ευθύνης της Νομαρχιακής Αυτοδιοίκησης Δωδεκανήσου (έδρα του σχήματος).
- Από **1η Μαρτίου 2005 έως και τις 29 Απριλίου 2005,** όλα τα σχήματα με αριθμούς κυκλοφορίας άλλων συγκοινωνιακών περιοχών τα οποία: α) Εχουν μεταβιβαστεί στην περιοχή ευθύνης της Νομαρχιακής Αυτοδιοίκησης Δωδεκανήσου (έδρα του σχήματος) μετά την 30-9-2002, β) Δεν έχουν ξαναελεγχθεί σε οποιοδήποτε Κ.Τ.Ε.Ο. και Γ) έχουν συμπληρώσει 4ετία από την ημερομηνία πρώτης κυκλοφορίας τους.

ΤΙΜΕΣ ΣΥΝΑΛΛΑΓΜΑΤΟΣ

ΔΟΛΛΑΡΙΟ Η.Π.Α	1,327	1,3244
ΛΙΡΑ ΑΓΓΛΙΑΣ	0,69044	0,68906
ΚΟΡΩΝΑ ΔΑΝΙΑΣ	7,4504	7,4356
ΚΟΡΩΝΑ ΣΟΥΗΔΙΑΣ	9,0667	9,0485
ΓΙΕΝ ΙΑΠΩΝΙΑΣ	138,18	137,9
ΦΡΑΓΚΟ ΕΛΒΕΤΙΑΣ	1,5407	1,5377
ΚΟΡΩΝΑ ΝΟΡΒΗΓΙΑΣ	8,2282	8,2118
ΛΙΡΑ ΚΥΠΡΟΥ	0,58438	0,58322
ΔΟΛΛΑΡΙΟ ΚΑΝΑΔΑ	1,6356	1,6324
ΔΟΛΛΑΡΙΟ ΑΥΣΤΡΑΛΙΑΣ	1,6747	1,6713

Η ΡΟΔΙΑΚΗ

Ημερήσια Εφημερίδα
της Ρόδου
Έτος Ιδρύσεως 1915
ΙΔΡΥΤΗΣ
ΕΜΜ. ΚΑΛΑΜΠΙΧΗΣ
ΙΔΙΟΚΤΗΣΙΑ – ΕΚΔΟΣΗ
ΥΙΟΙ Σ. ΤΣΟΠΑΝΑΚΗ
Η. ΚΩΤΙΑΔΗΣ Ο.Ε.
ΔΙΕΥΘΥΝΤΗΣ
ΑΘ. ΜΑΡΑΣΙΩΤΗΣ
ΣΥΝΤΑΞΗ
Λουκάς Μαστής
Μιχάλης Μαστής
Κυριακή Πετρίδου
Βαρβάρα Μπογδάνου
ΑΘΛΗΤΙΚΑ
Μανόλης Μπάτης,
Νικήτας Κουσκούσης
Κώστας Παντίδος
Παύλος Ντοκουόπιλ
ΓΡΑΦΕΙΑ ΣΥΝΤΑΞΗΣ
Μάρκου Μαλλιαράκη 11
Τηλ.2241-0- 24610,
Fax (22410) 75641
ΑΘΛΗΤΙΚΟ ΤΜΗΜΑ
Τηλ. 2241-0-75640
ΛΟΓΙΣΤΗΡΙΟ – ΔΙΑΦΗΜΙΣΕΙΣ
Μάρκου Μαλλιαράκη 11
Τηλ. 2241-0-22210
2241-0-75230
Fax (22410) 22471
http://www.rodiaki.gr.
irodiaki@otenet.gr

Εγκατέλειψε το αίτημα για σύσταση επιτροπής με τη συμμετοχή δικαστών

Προσπάθειες Χριστόδουλου για αποκλιμάκωση

Με νέες καταγγελίες κατά μητροπολιτών ασχολήθηκε και χθες η Ιερά Σύνοδος • Φωνές για παραίτηση του Πατριάρχη Ιεροσολύμων Ειρηναίου!

Θετικά βλέπει η κυβέρνηση την πρόταση του Αρχιεπισκόπου για σύσταση επιτροπής για την τροποποίηση του θεσμικού πλαισίου της εκκλησιαστικής Δικαιοσύνης και απορρίπτει το διαχειριστικό έλεγχο στις μητροπόλεις. Φωνές για παραίτηση Ειρηναίου. Υπό παραίτηση φέρονται τρεις ιεράρχες.



Ο κ. Χριστόδουλος προχώρησε τη Δευτέρα σε μία κίνηση αποκλιμάκωσης της έντασης μεταξύ της κυβέρνησης και της Εκκλησίας, αποστέλλοντας επιστολή στην υπουργό Παιδείας και Θρησκευμάτων κ. Μαριέττα Γιαννάκου, ζητώντας τη συγκρότηση ειδικής νομοπαρασκευαστικής επιτροπής για την τροποποίηση του θεσμικού πλαισίου που διέπει την εκκλησιαστική Δικαιοσύνη και το οποίο ισχύει από το 1932.

Η υπουργός ενημέρωσε τον πρωθυπουργό Κώστα Καραμανλή, και εκείνος έδωσε το πράσινο φως στην υπουργό να την αποδεχθεί, αποφεύγοντας όμως μία κατ' ιδίαν συνάντηση με τον Αρχιεπίσκοπο.

Πρέπει να σημειωθεί ότι ο Αρχιεπίσκοπος δεν επανέλαβε στην επιστολή του το αίτημά του για τη σύσταση επιτροπής εκκλησιαστικού ελέγχου που θα αποτελείται από ανωτάτους δικαστικούς και θα προεδρεύει ο ίδιος, καθώς η πρόταση έχει ήδη απορριφθεί τόσο από τον υπουργό Δικαιοσύνης Αναστάση Παπαληγούρα όσο και τον πρόεδρο του Αρείου Πάγου Γιώργο Κάππο.

Την ίδια ώρα, πληροφορίες που δημοσιεύει το Βήμα αναφέρουν ότι τρεις ιεράρχες οδηγούνται σε παραίτηση, προκειμένου να πειστούν οι πολίτες ότι η Εκκλησία προχωρά στην κάθαρση. Πρόκειται για τους μητροπολίτες Τριφυλίας Στέφανο, Αιτωλίας και Ακαρνανίας Θεόκλητο και Αττικής Παντελεήμονα.

ΦΩΝΕΣ ΓΙΑ ΠΑΡΑΙΤΗΣΗ ΕΙΡΗΝΑΙΟΥ

Στα Ιεροσόλυμα, τώρα, πληθαίνουν συνεχώς οι φωνές που ζητούν από τον Πατριάρχη Ειρηναίο να παραιτηθεί. Συγκεκριμένα, σύμφωνα με δημοσίευμα της Ελευθεροτυπίας, την αποχώρηση του κ. Ειρηναίου από τον πατριαρχικό θρόνο αναμένεται να ζητήσουν οι εκπρόσωποι των ορθόδοξων θρησκευτικών κοινοτήτων.

Το προεδρείο των ορθόδοξων κοινοτήτων, που βρίσκονται υπό τη σκέπη του Πατριαρχείου των Ιεροσολύμων έχει εκφράσει εδώ και ημέρες τη δυσαρέσκειά του για όσα βλέπουν καθημερινά το φως της δημοσιότητας.

Δεν αποκλείεται, μάλιστα, εκτός από την παραίτηση του κ. Ειρηναίου να ζητηθεί και η επαναφορά σε ισχύ του νόμου 27 του 1958 που αφορά τη συμμετοχή Αράβων κληρικών στα κοινά της Ιεραρχίας.

Αυτά τα δύο αιτήματα αναμένεται να αποσταλούν γραπτών, με τη μορφή του κατεπείγοντος, στην ελληνική κυβέρνηση και την κυβέρνηση της Ιορδανίας, καθώς και στην Παλαιστινιακή Αρχή, ενώ για τις προθέσεις των ορθόδοξων θρησκευτικών κοινοτήτων φέρεται να έχει ενημερωθεί και το προξενείο των Ιεροσολύμων, το οποίο μέχρι στιγμής αποφεύγει να παρέμβει στο θέμα.

Η ΙΕΡΑ ΣΥΝΟΔΟΣ

Ικανοποιητικές έκρινε η Διαρκής Ιερά Σύνοδος τις εξηγήσεις που έδωσε την Τετάρτη ο μητροπολίτης Χίου Διονύσιος σχετικά με τις καταγγελίες για υπέρογκους τραπεζικούς λογαριασμούς στις ΗΠΑ.

Ο κ. Διονύσιος δήλωσε στους ιεράρχες ότι δεν διαθέτει κανέναν τραπεζικό λογαριασμό στις ΗΠΑ, ενώ διαθέτει έναν τραπεζικό λογαριασμό στην Ελλάδα, το ποσό του οποίου θα δωρίσει σε ολοήμερα σχολεία της Χίου.

Παράλληλα, ο κ. Διονύσιος εξουσιοδοτεί τον εισαγγελέα του Αρείου Πάγου Δημήτρη Λινό να ζητήσει το άνοιγμα όλων των δήθεν λογαριασμών του, ενώ ζητεί από την State Manhattan Bank να βεβαιώσει ότι δεν υπάρχει κανένας λογαριασμός στο όνομά του.

Στην υπόθεση του μητροπολίτη Περιστερίου Χρυσοστόμου, ο οποίος κατηγορείται για παράβαση της εργατικής νομοθεσίας, η ΔΙΣ ζητά από τον ιεράρχη να δώσει τάχιστα εξηγήσεις για όσα ο ίδιος επιβεβαίωσε μιλώντας σε μέσα ενημέρωσης.

Συγκεκριμένα, ο κ. Χρυσόστομος κατηγορείται ότι χρησιμοποιούσε κληρικούς σε οικοδομικές εργασίες χωρίς να τους αμοίβει.

Ο εκπρόσωπος Τύπου της ΔΙΣ μητροπολίτης Σύρου Δωρόθεος τόνισε πάντως ότι η καταγγελίες για τον κ. Χρυσόστομο ήταν ανώνυμες και ανυπόγραφες. Προσέθεσε ότι η ΔΙΣ δέχεται μόνο επώνυμες καταγγελίες και με αποδείξεις.

ΥΠΟΘΕΣΗ ΒΑΚΡΑΚΟΥ

Εν τω μεταξύ, με ανακοίνωσή του ο μητροπολίτης Καλαβρύτων και Αιγιαλείας Αμβρόσιος έδωσε χθες εξηγήσεις για τον αρχιμανδρίτη Αθανάσιο Βακράκο, χαρακτηρίζοντας τις μεταξύ τους σχέσεις τυπικές.

Όπως αναφέρει ο μητροπολίτης, ο Αθανάσιος Βακράκος ουδέποτε υπηρέτησε στη μητρόπολη ως εφημέριος. Σχετικά με τη γνωριμία τους, ο κ. Αμβρόσιος ανέφερε ότι του τον είχε συστήσει ο μακαριστός Αρχιεπίσκοπος Σεραφείμ το Σεπτέμβριο του 1985, λέγοντάς του ότι του έφερνε φάρμακο από τη Βρετανία.

Ο κ. Αμβρόσιος σημειώνει πως ο μακαριστός Σεραφείμ του είχε πει πως πρόκειται για έναν κληρικό που ζει στο Λονδίνο κάνοντας κοινωνικό έργο και βοηθώντας Έλληνες που πηγαίνουν στη βρετανική πρωτεύουσα για ιατρικούς λόγους. Τότε του ζήτησε να εγγραφεί στη μητρόπολη Καλαβρύτων και Αιγιαλείας για να έχει μισθό και ασφαλιστική κάλυψη. Όταν -σύμφωνα με τον κ. Αμβρόσιο- προσκομίστηκαν τα απαραίτητα έγγραφα από την Αρχιεπισκοπή Θυατείρων, ενεγράφη στη μητρόπολη Καλαβρύτων και Αιγιαλείας, χωρίς όμως ποτέ να ασκήσει εφημεριακό έργο.

Σύμφωνα με πληροφορίες, ο αρχιμανδρίτης Αθανάσιος Βακράκος εμφανίζεται ως πρόεδρος του συλλόγου «Εθελοντών Αιμοδοτών Δωρητών Οργάνων Σώματος, Αρωγής Ασθενών και Απόρων.

Σύμφωνα με τον δήμαρχο Αγρινίου Θ.Σώκο, ο Αθανάσιος Βακράκος εμφανίζεται στην κοινωνία του Αγρινίου ως ιδιώτης και φαίνεται ότι κινείται ως άλλος Βαβύλης. Μεταξύ άλλων, καταγγέλεται ότι έχει βγάλει όπλο εναντίον του προέδρου του οργανισμού ύδρευσης στην περιοχή Στρατού, που εμφανίζεται ως έδρα του συλλόγου «Ο Αγιος Αθανάσιος».

Ο σύλλογος δεν έχει γραφεία, ούτε κάποια δραστηριότητα στην περιοχή, έχει δηλώσει στην ίδια εφημερίδα ο δήμαρχος Στρατού Δ.Μορτζιάπης. Ενώ ο κ. Βακράκος φέρεται να έχει διοργανώσει εκδρομή με τη συμμετοχή του εισαγγελέα Πρωτοδικών Αγρινίου στα ανάκτορα του Μπάκιγχαμ και εκδήλωση στο Αγρίνιο με κεντρικό ομιλητή αεροπαγίτη.

Ο κ. ΠΑΝΑΓΙΩΤΗΣ ΣΚΑΝΔΑΛΑΚΗΣ

Ο υφυπουργός Εξωτερικών μεταβαίνει στα Ιεροσόλυμα

Θα ενημερωθεί επί τόπου για τις εκεί εξελίξεις

Στα Ιεροσόλυμα μεταβαίνει την Τετάρτη ο υφυπουργός Εξωτερικών Παναγιώτης Σκανδαλάκης, σύμφωνα με ανακοίνωση του υπουργείου Εξωτερικών.

Σκοπός της επίσκεψης, όπως αναφέρεται, είναι «να επιβεβαιώσει το διαρκές και αμείωτο, ιδιαίτερο ενδιαφέρον της ελληνικής Πολιτείας για το Πατριαρχείο Ιεροσολύμων και να ενημερωθεί για τις εκεί εξελίξεις».

Η επίσκεψη Σκανδαλάκη στην Ιερουσαλήμ συμπίπτει με τις τελευταίες εξελίξεις της κρίσης στην ελλαδική Εκκλησία, τη διαμάχη μεταξύ του Ελληνορθόδοξου Πατριαρχείου των Ιεροσολύμων και των Αρμενίων, καθώς και με τις κτηματικές διαφορές με-

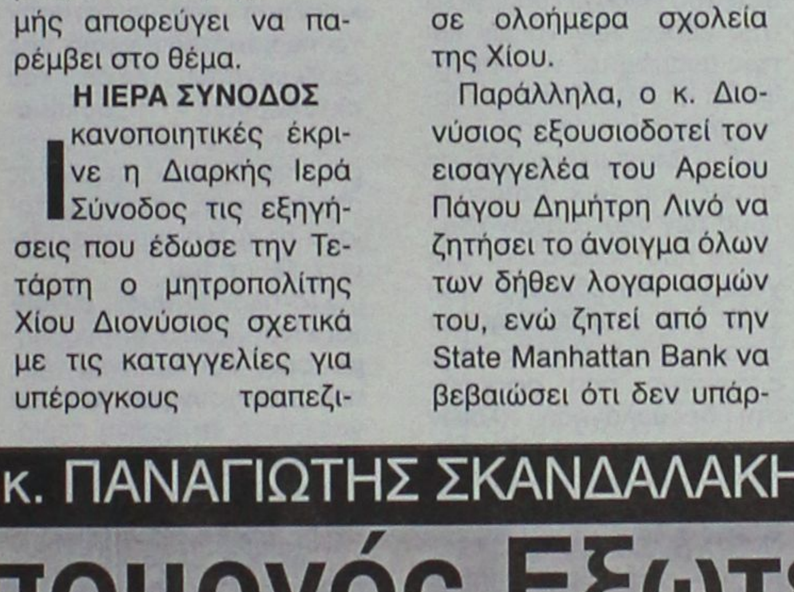

ταξύ της κυβέρνησης του Ισραήλ και του Πατριαρχείου.

Εν τω μεταξύ, το Πατριαρχείο Ιεροσολύμων ζητά τη συντηρητική κατάσχεση 135.000 ευρώ από τη σύζυγο του πρώην διαχειριστή της Αγιοταφικής κοινότητας Νίκου Παπαδήμα. Το ποσό αυτό, όπως υποστηρίζει το Πατριαρχείο, αποτελεί μέρος των 600.000 ευρώ που εξαφανίστηκαν από το ταμείο την περίοδο που την ευθύνη διαχείρισης είχε ο Νίκος Παπαδήμας.

Το αίτημα συζητήθηκε στο Μονομελές Πρωτοδικείο της Αθήνας χωρίς να εξεταστεί κανένας μάρτυρας. Για την ίδια υπόθεση διενεργείται προκαταρκτική εξέταση από την Εισαγγελία Αθηνών για τις ποινικές ευθύνες του Νίκου Παπαδήμα, ο οποίος αναζητείται, προκειμένου να λογοδοτήσει για όσα του καταμαρτυρούνται από το Πατριαρχείο.

Το δικαστήριο αναμένεται τις επόμενες ημέρες να εκδώσει την απόφασή του.

Στα μέσα Μαρτίου στο υπουργείο Εμπορικής Ναυτιλίας

Έκτακτη συνεδρίαση για το ακτοπλοϊκό πρόβλημα

Δεν πρόκειται να αγοράσει το "Διαγόρας" ο Παναγόπουλος. Επαφές του Νομάρχη στην Αθήνα

Έκτακτη συνεδρίαση του Συμβουλίου Ακτοπλοϊκών Συγκοινωνιών, με μοναδικό θέμα το ακτοπλοϊκό πρόβλημα της Δωδεκανήσου, πρόκειται να πραγματοποιηθεί στα μέσα Μαρτίου, σε μία ακόμα προσπάθεια να δοθούν λύσεις για τις συγκοινωνίες στα νησιά μας.

Το σχετικό αίτημα, για την έκτακτη συνεδρίαση το έθεσε ο νομάρχης κ. Γιάννης Μαχαιρίδης και έγινε αποδεκτό από τον γενικό γραμματέα του υπουργείου Εμπορικής Ναυτιλίας κ. Γ. Τζοάννο, στο περιθώριο της συνεδρίασης του Συμβουλίου προχθές.

Η συνεδρίαση του Σ.Α.Σ θα πραγματοποιηθεί σε δύο περίπου εβδομάδες, μετά την αποδοχή του αιτήματος του Νομάρχη από τον κ. Τζοάννο να συζητηθεί και το ακτοπλοϊκό πρόβλημα της Δωδεκανήσου, οι απόψεις που καταγράφηκαν κατά τις πρόσφατες συσκέψεις του Γενικού Γραμματέα στις έδρες των νομών και πώς αναμένεται να διαμορφωθεί ο ακτοπλοϊκός χάρτης του νομού μας.

Ο κ. Μαχαιρίδης ζήτησε επίσης από τους εκπροσώπους των ναυτιλιακών εταιρειών που παρίσταντο στη χθεσινή συνεδρίαση του ΣΑΣ να γνωστοποιήσουν έγκαιρα τις οριστικές τους αποφάσεις που αφορούν στη δρομολόγηση πλοίων στη γραμμή, εκφράζοντας την έντονη διαμαρτυρία του για τη λογική που τείνει να διαμορφωθεί από την πλευρά τους, και η οποία θέλει να χαρακτηρίζονται όλα τα νησιά μας (πλην Ρόδου και Κω) **«άγονα»**.

Μετά την απόφαση του ΣΑΣ να εγκρίνει την αποδρομολόγηση του BLUE STAR από τη γραμμή των Χανίων, ο κ. Μαχαιρίδης κάλεσε τους εκπροσώπους της εταιρείας να εξετάσουν το ενδεχόμενο δρομολόγησής του στα Δωδεκάνησα, μια πρόταση που αντιμετώπισαν με έντονες επιφυλάξεις.

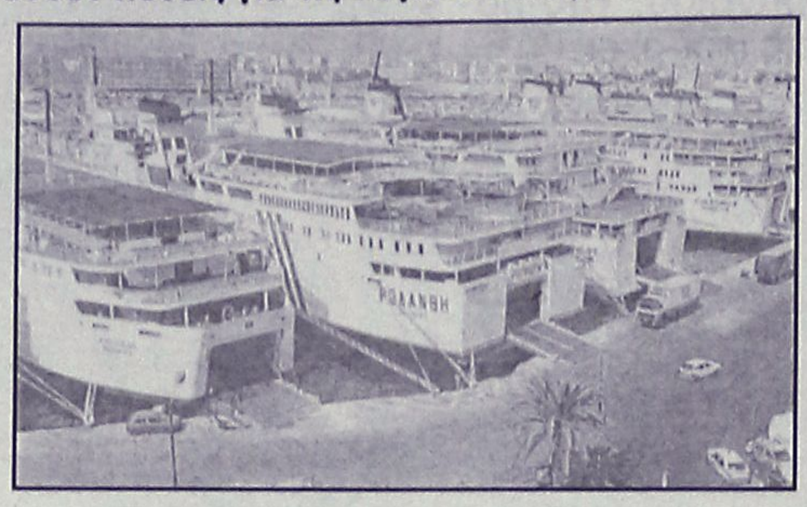

Την 1η Απριλίου ο πρόεδρος της ΚΕΔ στην Ρόδο

«ΝΑ ληφθεί σοβαρά υπόψη από όλους η οικονομική καθίζηση που υπέστησαν τα περισσότερα νησιά της Δωδεκανήσου λόγω του ακτοπλοϊκού προβλήματος» τόνισε εκτός ημερησίας διατάξεως ο Νομάρχης στη σύσκεψη, υπογραμμίζοντας το κατεπείγον για άμεση επίλυσή του.

Στο πλαίσιο αυτό, ευνόητοι είναι βέβαια οι προβληματισμοί και οι ανησυχίες που υπάρχουν για το τι θα γίνει κατά τη θερινή περίοδο.

Αν μάλιστα συνυπολογίσει κανείς ότι ο εφοπλιστής κ. Παναγόπουλος, έχει ξεκαθαρίσει σε παράγοντες της Δωδεκανήσου ότι δεν σκοπεύει να αγοράσει το πλοίο "Διαγόρας", τα πράγματα γίνονται ακόμη πιό σοβαρά.

ΓΙΑ ΤΙΣ ΕΚΠΟΙΗΣΕΙΣ

Στην διάρκεια του ταξιδιού του στην Αθήνα ο κ. Μαχαιρίδης είχε συναντήσεις με αρμόδιους κυβερνητικούς παράγοντες και για άλλα θέματα που απασχολούν το νομό.

Προτεραιότητα του ΥΠΕΧΩΔΕ το Φράγμα Γαδουρά

Συναντήθηκε συγκεκριμένα με τον πρόεδρο της Κτηματικής Εταιρείας του Δημοσίου κ. Ξηραδάκη και τον διευθύνοντα σύμβουλο της ίδιας εταιρείας και συζήτησε το θέμα των εκποιήσεων.

Μετά από πρόταση του κ. Μαχαιρίδη, ο πρόεδρος της ΚΕΔ θα επισκεφτεί τη Ρόδο μέχρι την 1η Απριλίου, προκειμένου να συναντηθεί με τους τοπικούς αυτοδιοικητικούς και άλλους φορείς, και να συζητηθεί αναλυτικά ο προγραμματισμός της Εταιρείας.

«Τίποτα δεν πρόκειται να γίνει χωρίς τη συναίνεση των τοπικών κοινωνιών» ήταν η απάντηση του κ. Ξηραδάκη στην ενημέρωση που του έγινε από το Νομάρχη για τις αντιδράσεις που σημειώνονται μετά από πληροφορίες περί εκποίησης ακινήτων – φιλέτων στη Ρόδο.

Ο πρόεδρος της ΚΕΔ κατέστησε σαφές ότι **η Εταιρεία επιμένει να σχεδιάζει την αξιοποίηση ακινήτων και όχι την εκποίησή τους, και όλα τα ζητήματα θα απαντηθούν κατά την επίσκεψή του στη Ρόδο.**

ΤΟ ΦΡΑΓΜΑ ΓΑΔΟΥΡΑ

Η ΟΛΟΚΛΗΡΩΣΗ του Φράγματος του Γαδουρά αποτελεί πρώτη προτεραιότητα για το ΥΠΕΧΩΔΕ, ήταν η διαβεβαίωση που απέσπασε χθες ο Νομάρχης Δωδεκανήσου από τον Γενικό Γραμματέα **Γ. Τριφωνίδη** και τον κ. Κούτουλα, διευθυντή του Υπουργείου.

Εκκρεμεί η έγκριση του προγράμματος δημοσίων επενδύσεων από το Υπουργείο Εθνικής Οικονομίας.

Ο κ. Μαχαιρίδης έθεσε επιτακτικά το θέμα της άμεσης χρηματοδότησης από το ΥΠΕΧΩΔΕ για την εγκατάσταση των τριών σηματοδοτών στους τρεις κόμβους επί της **Εθνικής Οδού Ρόδου – Λίνδου.** Το αίτημα τέθηκε ως συνέχεια της σχετικής επιστολής του Νομάρχη προς τον Γ.Γ του ΥΠΕΧΩΔΕ και υπήρξε για μία ακόμα φορά η δέσμευση να χρηματοδοτηθεί η παρέμβαση από τη ΝΑΔ.

Τα Βλάχικα
ΤΑΒΕΡΝΑ-ΨΗΣΤΑΡΙΑ
Ψητά της σούβλας
και μεγάλη ποικιλία μεζέδων
ΤΣΙΚΝΟΠΕΜΠΤΗ
ΠΑΡΑΣΚΕΥΗ-ΣΑΒΒΑΤΟ
Με ανανεωμένη ορχήστρα
Γιάννης αρμόνιο, ΔΗΜΗΤΡΗΣ μπουζούκι,
Γιάννης τουμπερλέκι-τραγούδι,
Γιώργος τραγούδι
ΞΕΦΑΝΤΩΣΤΕ ΜΑΖΙ ΜΑΣ
με ρεμπέτικο-νησιώτικο και λαϊκό πρόγραμμα
Θα μας βρείτε:
Ηρακλειδών 3 δίπλα στην παλιά ταβέρνα "ΦΑΝΤΑΣΙΑ"
μετά τα Κρητικά • τηλ. 6938586932 ή 6939551482
MZT010324

Katerina
ΚΕΝΤΡΟ ΥΓΕΙΑΣ ΚΑΙ ΟΜΟΡΦΙΑΣ
DAY SPA
Ολες οι Θεραπείες Spa
μόνο 15€ μεχρι 15 Μαρτίου!
Λουτρό Κλεοπάτρας
Αρωματοθεραπεία με σπάνια Αιθέρια Έλαια
Ιαματικές Κούρες Θεραπείες με Φύκια
Υδρομασάζ με αρωματικούς κρυστάλλους Αλάτων
Λασποθεραπεία

Κατερίνα Παπασάββα - Λαμπαδάκη
Αισθητικός
Μεγ. Κωνσταντίνου 30 Ρόδος 85100
Τηλ./Fax: 22410 31016 Κιν. 6932941980
AT7652

KOSKINOU VILLAGE
Ο SAMMY'S
ΤΑΒΕΡΝΑ
ΜΕΖΕΔΟΠΩΛΕΙΟ-ΟΥΖΕΡΙ

Σας περιμένουμε να
ΤΣΙΚΝΙΣΕΤΕ
κοντά στο τζάκι μας
με συντροφιά
τον πιανίστα ΦΑΝΗ
και την γλυκιά φωνή
της ΜΑΡΙΑΝΘΗΣ
Ολα τα κρέατα είναι φρέσκα,
ντόπια, ψημένα στα κάρβουνα
Τηλ. ρεζερβέ: 22410 62449
Από την πλατεία του χωριού 100 μ. αριστερά
(στα στενά)
AT452

ΑΙΓΑΙΟΝ
ΑΝΩΝΥΜΗ ΑΣΦΑΛΙΣΤΙΚΗ ΕΤΑΙΡΕΙΑ
Οι παρακάτω τιμές ασφαλίστρων ισχύουν για εξάμηνη διάρκεια ασφάλισης και περιλαμβάνουν τις εξής καλύψεις: • Σωματικές βλάβες τρίτων • Υλικές ζημιές τρίτων • Προσωπικό ατύχημα οδηγού/ιδιοκτήτη • καιρικά φαινόμενα για 3.000€
ΕΠΙΒΑΤΙΚΑ ΙΔΙΩΤΙΚΗΣ ΧΡΗΣΕΩΣ (ΕΙΧ)

ΙΠΠΟΙ	1-6	7-8	9-10	11-12	13-14
ΒΜ 03	84,39	86,97	106,85	108,33	121,58

Οι παρακάτω τιμές ασφαλίστρων ισχύουν για τους ΔΗΜΟΣΙΟΥΣ ΥΠΑΛΛΗΛΟΥΣ, για εξάμηνη (6) διάρκεια ασφάλισης και περιλαμβάνονται οι ίδιες καλύψεις όπως και παραπάνω:
ΕΠΙΒΑΤΙΚΑ ΙΔΙΩΤΙΚΗΣ ΧΡΗΣΕΩΣ (ΕΙΧ)

ΙΠΠΟΙ	1-6	7-8	9-10	11-12	13-14
ΒΜ 03	73,82	75,66	92,23	93,34	104,75

AT456
ΑΣΦΑΛΙΣΤΡΑ ΟΧΗΜΑΤΩΝ
ΑΙΓΑΙΟΝ ΑΝΩΝΥΜΗ ΑΣΦΑΛΙΣΤΙΚΗ
ΑΛΕΞ. ΔΙΑΚΟΥ 9 (ENANTI Hondos center) • ΤΗΛ.(22410) 26722, 75701

Ανεβαίνετε συχνά στην Αθήνα;
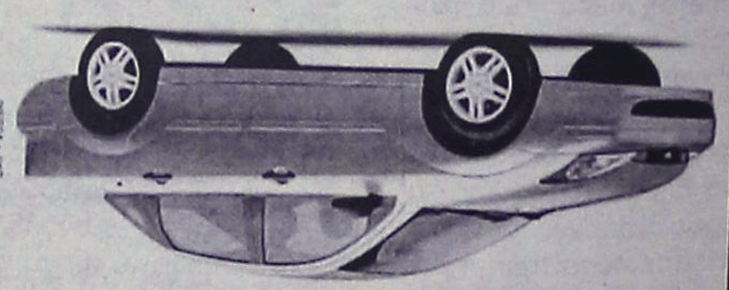
Τότε, γιατί να πληρώνετε περισσότερα από 29€ την ημέρα για ενοικίαση αυτοκινήτου;
Η PAYLESS φερνει τα πανω-κατω στην ενοικιαση αυτοκινητου, προσφερονταs σε ολους τους Ροδιτες που επισκεπτονται την Αθηνα, τις χαμηλοτερες τιμες της αγορας!
FIAT PANDA NUOVA ΜΕ 29Ε • HYUNDAI ACCENT ΜΕ 35Ε • CITROEN XSARA ΜΕ 39Ε
Κανετε σημερα την κρατηση σας και η PAYLESS θα σας περιμενει στο αεροδρομιο ΕΛΕΥΘΕΡΙΟΣ ΒΕΝΙΖΕΛΟΣ με το αυτοκινητο που θα επιλεξετε!
Καλεστε τωρα το τοπικο κεντρο κρατησεων της PAYLESS στο: 800 11 82311* ή μιληστε με τον ταξιδιωτικο σας πρακτορα!
XT2367
*Για κλησεις από κινητό καλεστε 22410 82313
PAYLESS CAR RENTAL
PAYLESS CAR RENTAL GREECE - Δραγωνέα 5 - Μαρκόπουλο Αττικής - Τηλ: 22990 63211
ΓΕΝΙΚΟΙ ΟΡΟΙ ΕΝΟΙΚΙΑΣΗΣ ΑΥΤΟΚΙΝΗΤΩΝ: Η προσφορά ισχύει για κρατήσεις από κατοίκους της Ρόδου και ταξιδεύουν στην Αθήνα μέσω του αεροδρομιου ΕΛΕΥΘΕΡΙΟΣ ΒΕΝΙΖΕΛΟΣ για το χρονικό διάστημα μεταξύ 1/02/2005 έως 31/05/2005. Οι παραπάνω τιμές αφορούν μόνο τα αναφερόμενα αυτοκίνητα, συμπεριλαμβάνουν ελεύθερα χιλιόμετρα και ασφάλιση CDW και αίτηματα χρήση πιστωτικής κάρτας. Η προσφορά δεν μπορεί να συνδυαστεί με άλλες προσφορές που κατά καιρούς παρέχει η PAYLESS CAR RENTAL GREECE. Ο ενοικιαστής πρεπει να ειναι ανω των 23 ετων και να εχει κατοχο αδειας οδηγησης για τουλαχιστον 1 ετος. Διαφορες χρεωσεις αναλογα με τον τοπο παραδοσης του αυτοκινητου μπορει να ισχυσουν

Μετά το μπλακ άουτ στις δύο μηχανές και την ξαφνική επιδείνωση του ενεργειακού προβλήματος

Σε κατάσταση "δυσλειτουργίας" άνθρωποι και μηχανές στο εργοστάσιο του ΑΗΣ Σορωνής!

"Περίεργο" χαρακτηρίζουν το γεγονός μηχανικοί οι οποίοι μιλούν για ευθύνες και ζητούν την παρέμβαση του εισαγγελέα. Πολλά τα ερωτήματα και έντονη η ανησυχία

Σε κατάσταση «δυσλειτουργίας» βρίσκονται πλέον μηχανές και άνθρωποι στο εργοστάσιο του ΑΗΣ Ρόδου στη Σορωνή, μετά την διπλή βλάβη που σημειώθηκε στις δύο γαλλικές μηχανές παραγωγής ηλεκτρικού ρεύματος, το απόγευμα της Τρίτης, δημιουργώντας έτσι για το νησί της Ρόδου απώλεια της τάξης των 44 Μεγαβάτ!

Ρεπορτάζ:
Μιχάλης Μαστής
mastism@otenet.gr

Το τεχνικό προσωπικό της ΔΕΗ βρίσκεται σε αναβρασμό, οι μηχανικοί πασχίζουν να κατανοήσουν σε τι οφείλεται η διπλή βλάβη, οι συνδικαλιστές τηρούν στάση αναμονής αλλά ωστόσο πληθαίνουν οι φωνές και οι διαμαρτυρίες που κάνουν λόγο για την **«ώρα του Εισαγγελέα» καθώς τα πράγματα δείχνουν να είναι πολύ πιο σοβαρά απ' ότι φαινομενικά μοιάζουν**.

Ένα έμπειρο στέλεχος της ΔΕΗ πάντως, ο **κ. Βασίλης Καϋμενάκης**, ο οποίος είχε διατελέσει επί σειρά ετών πρόεδρος του Εργατικού Κέντρου της Ρόδου, σε δηλώσεις που έκανε χθες ζήτησε ευθέως την παρέμβαση της Επιθεώρησης Εργασίας, του Εισαγγελέα Ρόδου αλλά και κάθε αρμόδιου φορέα, έτσι ώστε να απαντηθούν όλα τα ερωτηματικά για τι έφταιξε που μέσα σε χρονικό διάστημα λίγων μόλις μηνών, τέθηκαν εκτός λειτουργίας οι συγκεκριμένες μηχανές παραγωγής του ηλεκτρικού ρεύματος.

ΥΠΑΡΧΟΥΝ ΕΥΘΥΝΕΣ

Το γεγονός, που έθεσε σε κίνδυνο τη ζωή ενός εργαζόμενου (ο οποίος τραυματίστηκε ευτυχώς ελαφρά) από την δυσλειτουργία της μηχανής, έχει αναστατώσει στην κυριολεξία (και δικαιολογημένα) το τεχνικό προσωπικό του εργοστασίου της ΔΕΗ στη Ρόδο.

Έμπειροι τεχνικοί, με δηλώσεις που έκαναν χθες, υπογράμμισαν ότι **«δεν μπορεί να εξηγηθεί, πως είναι δυνατόν το ελληνικό δημόσιο και η ΔΕΗ να έχουν πληρώσει για την εγκατάσταση τη λειτουργία και τη συντήρηση των τριών αυτών γαλλικών μηχανών, ποσά πολλών δισεκατομμυρίων δραχμών μόλις πριν από μερικά χρόνια, και μέσα σε χρονικό διάστημα μόλις 3 μηνών και οι τρεις αυτές μηχανές να βγαίνουν εκτός λειτουργίας»**.

Το γεγονός έθεσε σε κίνδυνο τη ζωή των εργαζομένων, αλλά παράλληλα, αναμένεται να επιβαρύνει τη ΔΕΗ με ποσά δεκάδων χιλιάδων ευρώ (ανταλλακτικά και συντήρηση) καθώς επίσης και η διαφορά του κόστους λειτουργίας που προκύπτει, από τη συνεχή χρήση των αεριοστρόβιλων που λειτουργούν με πιο ακριβό καύσιμο απ' ότι οι τρεις γαλλικές μηχανές, στο χρονικό διάστημα που θα είναι εκτός λειτουργίας.

Σημειώνεται ότι η πρώτη μηχανή, βγήκε εκτός λειτουργίας τον περασμένο Δεκέμβριο, με επεισοδιακό μάλιστα τρόπο, όταν από υπερβολική θερμοκρασία στο εσωτερικό, στράβωσε ο στρόφαλος και σημειώθηκε έκρηξη. Εργαζόμενοι και μηχανικοί, κάνουν λόγο για πραγματικό θαύμα που δεν θρηνήσαμε θύματα σε αυτή την έκρηξη, καθώς από καθαρή σύμπτωση εκείνη την ώρα δεν βρίσκονταν κοντά στη μηχανή αρμόδιοι **τεχνικοί.**

Για την υπόθεση αυτή, η ΔΕΗ είχε διατάξει έρευνα για να προσδιοριστούν τα αίτια της βλάβης και μάλιστα είχε ανατεθεί και σε ειδικούς πραγματογνώμονες του Εθνικού Μετσόβειου Πολυτεχνείου, ενώ εξηγήσεις αλλά και εγγυήσεις γραπτές, για την ασφάλεια του προσωπικού, είχε ζητήσει από τις 11 Δεκεμβρίου 2004 και ο πρόεδρος του Σωματείου των εργαζομένων στη ΔΕΗ Σορωνής κ. Γιάννης Χατζηαντωνίου.

Κι ενώ αυτές τις μέρες στο νησί της Ρόδου βρίσκεται κλιμάκιο Γάλλων τεχνικών το οποίο επιχειρούσε να επιδιορθώσει τη βλάβη που είχε δημιουργηθεί το στην πρώτη μηχανή «Πίλτσικ» προχθές το απόγευμα, με διαφορά μιάμιση περίπου ωρών, τέθηκαν εκτός λειτουργίας και οι άλλες δύο μονάδες!

ΕΡΩΤΗΜΑΤΙΚΑ ΚΑΙ ΑΝΗΣΥΧΙΑ

Οι πρώτες εκτιμήσεις αναφορικά με την διπλή βλάβη στις άλλες δύο μηχανές του εργοστασίου της ΔΕΗ που είχαν ως αποτέλεσμα την **απώλεια σε ενεργειακή ισχύ άλλων 44 Μεγαβάτ**, κάνουν λόγο για βγάβη στα «δαχτυλίδια» του τεράστιου κινητήρα αλλά ωστόσο κανείς δεν μπορεί να δικαιολογήσει αν είναι συμπτωματικό το γεγονός, ότι η ίδια βλάβη έπληξε δύο μηχανές σε χρονικό διάστημα μικρότερο της μιάμισης ώρας.



Η έρευνα βρίσκεται πάντως σε πλήρη εξέλιξη, παράλληλα με τις διαδικασίες αποκατάστασης των βλαβών που γίνονται και μάλιστα, αρμόδιοι τεχνικοί δεν απέκλειαν χθες το ενδεχόμενο να ερευνηθεί ακόμη και ο τύπος του καυσίμου ντίζελ που χρησιμοποιήθηκε για την λειτουργία των δύο συγκεκριμένων μηχανών.

Σε κάθε περίπτωση πάντως, οι συνδικαλιστές επισημαίνουν ότι τα σοβαρά αυτά περιστατικά, χρήζουν περαιτέρω έρευνας έτσι ώστε οι άνθρωποι που σε καθημερινή βάση εργάζονται στο εργοστάσιο της ΔΕΗ κοντά στις συγκεκριμένες μηχανές, να ξέρουν ότι δεν πρόκειται να κινδυνεύσει η ίδια τους η ζωή.

Αξίζει να σημειωθεί πάντως, ότι αυτό που έχει ιδιαίτερη σημασία, είναι να μην γίνουν βιαστικές κινήσεις σε ότι αφορά την επανένταξη των μηχανών αυτών στην παραγωγή, (**η αποκατάσταση υπολογίζεται να ολοκληρωθεί μέχρι το τέλος της εβδομάδας το αργότερο**) εάν προηγουμένως δεν διερευνηθούν σχολαστικά όλα τα ενδεχόμενα, που προκάλεσαν τις βλάβες.

ΓΙΑ ΤΑ ΠΡΟΒΛΗΜΑΤΑ ΣΤΗ ΔΕΗ ΡΟΔΟΥ

Ερώτηση του ΣΥΝ στη Βουλή

Ερώτηση στον υπουργό Ανάπτυξης για το θέμα αυτό, κατέθεσε χθες στη βουλή και η Βουλευτής του Συνασπισμού κ. Ασημίνα Ξηροτήρη, ζητώντας παράλληλα με σχετική αίτηση να κατατεθούν στο κοινοβούλιο και τα σχετικά έγγραφα.

Η βουλευτής τονίζει συγκεκριμένα: «Οξύτατο πρόβλημα ενεργειακής και ηλεκτρικής επάρκειας αντιμετωπίζει πλέον η Ρόδος, χωρίς να αποκλείονται φαινόμενα εκτεταμένων διακοπών ρεύματος για απροσδιόριστο χρονικό διάστημα. Συγκεκριμένα: Το Δεκέμβριο του 2004, με ερώτησή μας είχαμε επισημάνει τα σοβαρά προβλήματα στην παραγωγή ηλεκτρικού ρεύματος στη Ρόδο, μετά την βλάβη - έκρηξη κύριας μηχανής τύπου «PIELSTICK» στη μονάδα Diesel No 5 του ΑΗΣ Ρόδου.

Σύμφωνα με την απάντηση που πήραμε η εν λόγω μηχανή είχε συντηρηθεί προ εξαμήνου και η αποκατάστασή της θα γίνει από την ίδια την κατασκευάστρια εταιρία με επιβλέποντα ανεξάρτητο φορέα, ο οποίος θα ασχοληθεί και με τη διερεύνηση των αιτίων της βλάβης αυτής.

Είναι φυσικό λοιπόν να προκαλεί κατάπληξη το γεγονός ότι δύο ακόμη ίδιου τύπου μηχανές «PIELSTICK» τέθηκαν εκτός λειτουργίας, μετά από σοβαρότατες πανομοιότυπες βλάβες, που παρουσίασαν σχεδόν ταυτόχρονα, ενώ από τύχη δεν υπήρξαν ανθρώπινες απώλειες του προσωπικού στο σταθμό της Σορωνής. Έτσι τρεις μηχανές ίδιας τεχνολογίας έχουν εκραγεί και βρίσκονται εκτός λειτουργίας. Σήμερα ο σταθμός είναι ουσιαστικά εκτός λειτουργίας με αβέβαιη τεχνολογικά και χρονολογικά επαναφορά του στην πλήρη λειτουργία και κάλυψη των αναγκών του νησιού.

Ερωτάται ο κ. Υπουργός,

1. Ποιο είναι το πόρισμα του ανεξάρτητου φορέα για τα αίτια της έκρηξης της πρώτης μηχανής (ζητάμε να κατατεθεί στη Βουλή για ενημέρωσή σας)
2. Ποιο είναι το χρονοδιάγραμμα αποκατάστασης των νέων βλαβών. Σε ποιο στάδιο βρίσκεται η αποκατάσταση της πρώτης, κύριας, μηχανής;
3. Υπάρχει εκτίμηση της ΔΕΗ για την ετοιμότητά της να ανταποκριθεί με πλήρη φορτία την περίοδο αιχμής του νησιού που αρχίζει σε δύο μήνες.
4. Θα αναζητηθούν ευθύνες από την κατασκευάστρια εταιρία για τη σημερινή εικόνα των μηχανών της και την έκθεση της ΔΕΗ στην κοινωνία και οικονομία της περιοχής.
5. Ποια εναλλακτικά και έκτακτα μέτρα θα πάρει η ΔΕΗ και η ΡΑΕ για την αποφυγή του ενδεχόμενου «ηλεκτρικής πείνας» στο νησί εν όψει τουριστικής περιόδου και την αποφυγή δυσφήμησης της Ρόδου μετά από σειρά ετών στασιμότητας των τουριστικών δεικτών στο νησί.»

INFORMATIQUE
ΕΚΠΑΙΔΕΥΣΗ ΣΤΗΝ ΠΛΗΡΟΦΟΡΙΚΗ
ΕΡΓΑΣΤΗΡΙΟ ΕΛΕΥΘΕΡΩΝ ΣΠΟΥΔΩΝ
ΡΟΔΟΣ ΑΝΝΗΣ ΜΑΡΙΑΣ 72 ΤΗΛ. 21887, FAX. 31258

ΠΙΣΤΟΠΟΙΗΜΕΝΟ ΕΞΕΤΑΣΤΙΚΟ ΚΕΝΤΡΟ ΤΗΣ ECDL HELLAS ΓΙΑ ΤΟ ΔΙΠΛΩΜΑ **ECDL**
ΠΙΣΤΟΠΟΙΗΜΕΝΟ ΕΞΕΤΑΣΤΙΚΟ ΚΕΝΤΡΟ ΤΟΥ CIE ΓΙΑ ΤΑ ΔΙΠΛΩΜΑΤΑ **CAMBRIDGE**

ΑΝΑΚΟΙΝΩΣΗ

Έναρξη Ταχύρυθμων Τμημάτων Ενηλίκων
Χειρισμού Ηλεκτρονικών Υπολογιστών



ΠΑΡΑΣΚΕΥΗ 4/3/2005

Με δυνατότητα απόκτησης
των Διεθνώς Αναγνωρισμένων Διπλωμάτων:

- **ECDL**
- **CAMBRIDGE**



Απαραίτητα για το Δημόσιο

Μάθετε τους Ηλεκτρονικούς Υπολογιστές... Σωστά !

INFORMATIQUE
Υπεύθυνος Εκπαίδευσης
Ηλίας Κολλάτος
Πληροφορίες: Εθνικής Αντίστασης 72-Τηλ. 2241021887

AE148

PELLOS TRAVEL

ΠΟΙΟΤΗΤΑ -ΟΡΓΑΝΩΣΗ-ΕΓΓΥΗΣΗ

ΕΚΔΡΟΜΕΣ ΜΑΡΤΙΟΥ

ΤΕΤΡΑΗΜΕΡΟ ΚΑΘΑΡΑΣ ΔΕΥΤΕΡΑΣ

10/3-12/3

ΤΡΙΗΜΕΡΗ ΑΕΡΟΠΟΡΙΚΗ ΕΚΔΡΟΜΗ

ΙΕΡΟ ΠΡΟΣΚΥΝΗΜΑ

ΑΓΙΟΣ ΡΑΦΑΗΛ ΜΥΤΙΛΗΝΗΣ-ΑΓΙΑΣΟΣ-ΤΑΞΙΑΡΧΗΣ ΜΑΝΤΑΜΑΔΕΣ

ΣΤΗ ΕΚΔΡΟΜΗ ΠΕΡΙΛΑΜΒΑΝΟΝΤΑΙ

ΕΙΣΙΤΗΡΙΑ ΑΕΡΟΠΟΡΙΚΑ ΡΟΔΟΣ-ΜΥΤΙΛΗΝΗ-ΡΟΔΟΣ ΠΕΡΙΗΓΗΣΕΙΣ-ΕΚΔΡΟΜΕΣ-ΜΕΤΑΦΟΡΕΣ ΜΕ ΠΟΥΛΜΑΝ- Ξ/Δ ΜΕ ΠΡΩΙΝΟ-ΣΥΝΟΔΟΣ ΓΡΑΦΕΙΟΥ-ΤΑΞΙΔΙΩΤΙΚΗ ΑΣΦΑΛΕΙΑ- Φ.Π.Α

ΔΕΝ ΠΕΡΙΛΑΜΒΑΝΟΝΤΑΙ

ΑΡΧΑΙΟΛΟΓΙΚΟΙ ΧΩΡΟΙ-ΔΙΑΣΚΕΔΑΣΗ

ΤΙΜΗ ΜΟΝΟ ΜΕ 245 ΕΥΡΩ ΤΟ ΑΤΟΜΟ

ΤΕΤΡΑΗΜΕΡΟ ΚΑΘΑΡΑΣ ΔΕΥΤΕΡΑΣ

12/3 -15/3 ΑΜΟΡΓΟΣ

ΣΤΟ ΠΑΝΕΜΟΡΦΟ ΝΗΣΙ ΤΩΝ ΚΥΚΛΑΔΩΝ

ΤΙΜΗ ΜΟΝΟ ΜΕ 175 ΕΥΡΩ ΤΟ ΑΤΟΜΟ

ΑΝΑΧΩΡΗΣΗ 12/3 ΣΤΙΣ 10 ΗΜΕΡΑ ΣΑΒΒΑΤΟ ΜΕ BLUE STAR

ΕΠΙΣΤΡΟΦΗ 15/3 ΣΤΙΣ 7 ΤΟ ΠΡΩΙ ΗΜΕΡΑ ΤΡΙΤΗ ΜΕ BLUE STAR

ΠΕΡΙΛΑΜΒΑΝΟΝΤΑΙ.

ΕΙΣΙΤΗΡΙΑ ΡΟΔΟΣ-ΑΜΟΡΓΟΣ-ΣΥΡΟΣ-ΡΟΔΟΣ ΣΕ Γ' ΘΕΣΗ ΞΕΝΟΔΟΧΕΙΑ ΜΕ ΠΡΩΙΝΟ - ΕΚΔΡΟΜΕΣ ΣΤΗ ΑΜΟΡΓΟ (ΓΥΡΟΣ ΝΗΣΙΟΥ)- ΜΕΤΑΦΟΡΕΣ ΜΕ ΠΟΥΛΜΑΝ -ΤΑΞΙΔΙΩΤΙΚΗ ΑΣΦΑΛΕΙΑ- Φ.Π.Α

ΔΕΝ ΠΕΡΙΛΑΜΒΑΝΟΝΤΑΙ.

ΑΡΧΑΙΟΛΟΓΙΚΟΙ ΧΩΡΟΙ-ΔΙΑΣΚΕΔΑΣΗ ΣΕ ΚΕΝΤΡΟ

ΤΕΤΡΑΗΜΕΡΗ ΕΚΔΡΟΜΗ

24/3-27/3 ΑΝΔΡΟΣ-ΤΗΝΟΣ

ΤΙΜΗ ΜΟΝΟ ΜΕ 190 ΕΥΡΩ ΤΟ ΑΤΟΜΟ

ΑΝΑΧ. 24/3 ΣΤΙΣ 19.00 ΜΕ BLUE-STAR ΠΕΜΠΤΗ ΒΡΑΔΥ

ΕΠΙΣ. 27/3 ΜΕ BLUE-STAR ΚΥΡΙΑΚΗ ΜΕΣΗΜΕΡΙ

ΠΕΡΙΛΑΜΒΑΝΟΝΤΑΙ.

ΕΙΣΙΤΗΡΙΑ ΡΟΔΟΣ-ΣΥΡΟΣ-ΑΝΔΡΟΣ-ΤΗΝΟΣ-ΠΕΙΡΑΙΑΣ-ΡΟΔΟΣ ΣΕ Γ' ΘΕΣΗ

ΞΕΝΟΔΟΧΕΙΑ ΜΕ ΠΡΩΙΝΟ -

ΕΚΔΡΟΜΕΣ ΣΤΗ ΑΝΔΡΟ (ΓΥΡΟΣ ΑΝΔΡΟΥ)- ΜΕΤΑΦΟΡΕΣ ΜΕ ΠΟΥΛΜΑΝ -ΤΑΞΙΔΙΩΤΙΚΗ ΑΣΦΑΛΕΙΑ-Φ.Π.Α

ΔΕΝ ΠΕΡΙΛΑΜΒΑΝΟΝΤΑΙ.

ΑΡΧΑΙΟΛΟΓΙΚΟΙ ΧΩΡΟΙ-ΔΙΑΣΚΕΔΑΣΗ

ΤΕΤΡΑΗΜΕΡΟ 25 ΜΑΡΤΙΟΥ

24/3-29/3

ΕΞΑΗΜΕΡΗ ΕΚΔΡΟΜΗ

ΣΤΗΝ ΚΩΝΣΤΑΝΤΙΝΟΥΠΟΛΗ-ΠΡΙΓΚΗΠΟΝΗΣΣΑ

ΡΟΔΟΣ-ΜΑΡΜΑΡΙΣ-ΕΦΕΣΣΟΣ-ΣΜΥΡΝΗ-ΠΡΟΥΣΑ-ΚΩΝΣΤΑΝΤΙΝΟΥΠΟΛΗ-ΒΑΝΤΙΡΜΑ-ΣΜΥΡΝΗ-ΑΥΔΙΝΙ-ΜΑΡΜΑΡΙΣ-ΡΟΔΟΣ

ΜΟΝΟ ΜΕ 285 ΕΥΡΩ ΤΟ ΑΤΟΜΟ

Περιλαμβάνονται:

2 ΔΙΑΝΥΚΤΕΡΕΥΣΕΙΣ ΣΤΗ ΣΜΥΡΝΗ ΚΑΙ 1 ΜΑΡΜΑΡΙΣ ΚΑΙ 3 ΚΩΝΣΤΑΝΤΙΝΟΥΠΟΛΗ

ΕΙΣΙΤΗΡΙΑ ΡΟΔΟΣ-ΜΑΡΜΑΡΙΣ-ΡΟΔΟΣ, ΦΟΡΟΙ ΤΟΥΡΚΙΑΣ, ΞΕΝΑΓΗΣΕΙΣ, ΜΕΤΑΦΟΡΕΣ ΜΕ ΚΛΙΜΑΤΙΖΟΜΕΝΑ ΠΟΥΛΜΑΝ, ΞΕΝΟΔΟΧΕΙΑ 4****ΚΑΙ 5***** ΑΣΤΕΡΩΝ ΜΕ ΗΜΙΔΙΑΤΡΟΦΗ -ΤΑΞΙΔΙΩΤΙΚΗ ΑΣΦΑΛΕΙΑ-Φ.Π.Α

ΔΕΝ ΠΕΡΙΛΑΜΒΑΝΟΝΤΑΙ

ΑΡΧΑΙΟΛΟΓΙΚΟΙ ΧΩΡΟΙ –ΔΙΑΣΚΕΔΑΣΗ

Η ΠΕΙΡΑ ΜΑΣ ΣΤΗ ΤΟΥΡΚΙΑ (ΛΟΓΩ ΤΩΝ ΠΟΛΛΩΝ ΤΑΞΙΔΙΩΝ ΜΑΣ) ΣΑΣ ΕΓΓΥΑΤΑΙ ΠΟΙΟΤΗΤΑ-ΑΣΦΑΛΕΙΑ -ΕΥΧΑΡΙΣΤΟ ΤΑΞΙΔΙ- ΚΑΙ ΘΑ ΕΧΕΤΕ ΕΠΙΣΗΣ ΜΑΖΙ ΜΑΣ ΣΤΗ ΔΙΑΘΕΣΗ ΣΑΣ ΑΡΚΕΤΟ ΧΡΟΝΟ ΓΙΑ ΤΑ ΨΩΝΙΑ ΣΑΣ

ΣΥΝΟΔΟΣ ΓΡΑΦΕΙΟΥ Α. ΠΑΠΑΣΑΒΒΑΣ

24/3 -27/3 ΤΕΤΡΑΗΜΕΡΗ ΕΚΔΡΟΜΗ

ΣΥΡΟΣ-ΠΑΡΟΣ

ΑΝΑΧ. 24/3-ΣΤΙΣ 19.00 ΜΕ BLUE-STAR ΠΕΜΠΤΗ ΒΡΑΔΥ

ΕΠΙΣ. 27/3 ΜΕ BLUE-STAR ΚΥΡΙΑΚΗ ΜΕΣΗΜΕΡΙ

ΤΙΜΗ ΜΟΝΟ 185 ΕΥΡΩ ΤΟ ΑΤΟΜΟ

ΠΕΡΙΛΑΜΒΑΝΟΝΤΑΙ.

ΕΙΣΙΤΗΡΙΑ ΡΟΔΟΣ-ΣΥΡΟΣ-ΠΑΡΟΣ-ΠΕΙΡΑΙΑΣ-ΡΟΔΟΣ ΣΕ Γ' ΘΕΣΗ ΞΕΝΟΔΟΧΕΙΑ ΜΕ ΠΡΩΙΝΟ -

ΕΚΔΡΟΜΕΣ ΣΤΗ ΣΥΡΟ-ΠΑΡΟ (ΓΥΡΟΣ ΠΑΡΟΥ-ΑΝΩ ΣΥΡΟΣ)- ΜΕΤΑΦΟΡΕΣ ΜΕ ΠΟΥΛΜΑΝ -ΤΑΞΙΔΙΩΤΙΚΗ ΑΣΦΑΛΕΙΑ-Φ.Π.Α

ΔΕΝ ΠΕΡΙΛΑΜΒΑΝΟΝΤΑΙ.

ΑΡΧΑΙΟΛΟΓΙΚΟΙ ΧΩΡΟΙ-ΔΙΑΣΚΕΔΑΣΗ ΣΕ ΚΕΝΤΡΟ

ΕΙΣΙΤΗΡΙΑ ΜΕ ΟΑ, AEGEAN ΚΑΙ CHARTER ΓΙΑ ΟΛΟ ΤΟΝ ΚΟΣΜΟ ΑΕΡΟΠΟΡΙΚΑ ΕΙΣΙΤΗΡΙΑ-ΑΚΤΟΠΛΟΪΚΑ. ΕΙΔΙΚΑ ΠΑΚΕΤΑ ΓΙΑ ΜΕΜΟΝΩΜΕΝΟΥΣ, ΣΥΛΛΟΓΟΥΣ, ΝΕΟΝΥΜΦΟΥΣ ΓΙΑ ΕΛΛΑΔΑ, ΚΥΠΡΟ-ΑΦΡΙΚΗ-ΤΥΝΗΣΙΑ-ΑΙΓΥΠΤΟΣ-ΜΑΡΟΚΟ-ΕΥΡΩΠΗ (ΙΤΑΛΙΑ-ΡΩΣΙΑ-ΠΡΑΓΑ-ΠΑΡΙΣΙ-ΛΟΝΔΙΝΟ) ΚΑΙ ΓΙΑ ΟΛΟ ΤΟΝ ΚΟΣΜΟ

ΓΙΑ ΠΕΡΙΣΣΟΤΕΡΕΣ ΠΛΗΡΟΦΟΡΙΕΣ, ΚΡΑΤΗΣΕΙΣ ΚΑΙ ΑΝΑΛΥΤΙΚΑ ΠΡΟΓΡΑΜΜΑΤΑ ΣΤΟ ΠΡΑΚΤΟΡΕΙΟ ΓΕΝΙΚΟΥ ΤΟΥΡΙΣΜΟΥ:

PELLOS TRAVEL-TOUR OPERATOR

ΛΕΩΦΟΡΟΣ ΚΑΛΛΙΘΕΑΣ, ΦΑΛΗΡΑΚΙ, ΡΟΔΟΣ

ΤΗΛ. 2241087615, 2241052276 FAX 2241087616

e-mail pellostravel@hellasnet.gr

ΑΕ0127

Σύμφωνα με τις πρώτες εκτιμήσεις

Αύξηση κρατήσεων για τη Ρόδο στη Φιλανδία

Μεγάλη προσέλευση Γάλλων tour operators στο σεμινάριο προβολής στο Στρασβούργο

Καλά σε γενικές γραμμές είναι τα "μαντάτα" που έρχονται από την αγορά της Φιλανδίας, σε ό,τι αφορά την τουριστική κίνηση προς την περιοχή μας. Τα στοιχεία όμως καταγράφουν την δυναμική τάση, με την οποία αναπτύσσονται οι νέες αγορές στον μεσογειακό χώρο, όπως η Τουρκία και η Βουλγαρία, γεγονός που προκαλεί εύλογες ανησυχίες και προβληματισμούς για την συνέχεια, αφού η τάση αυτή είναι ανοδική τα τελευταία χρόνια.

Οι Φιλανδοί τουρίστες, παρά το γεγονός ότι κατέχουν το 3% περίπου της ετήσιας τουριστικής κίνησης της Ρόδου, είναι από τους τουρίστες εκείνους που προτιμούν οι επιχειρηματίες. Τόσο για τους Φιλανδούς όσο και γενικότερα για τους Σκανδιναβούς, ιδιαίτερα χρήσιμα ήταν και τα συμπεράσματα της έρευνας που παρουσίασε πρόσφατα το Επιμελητήριο Δωδεκανήσου και η ΔΕΤΑΠ, όπου διεφάνη η αναγκαιότητα να δοθεί ιδιαίτερο βάρος στους τουρίστες από τις χώρες αυτές.

Με βάση τα στοιχεία και τις πληροφορίες που υπάρχουν μέχρι τώρα, η κατάσταση σε ό,τι αφορά την τουριστική αγορά της Φιλανδίας διαμορφώνεται ως εξής:

Ως προς τα προγράμματα των Φιλανδών τουρ οπερέϊτορς για τους μεσογειακούς προορισμούς, καταγράφεται συνολικά αύξηση της τάξης του 10%.



Υπάρχουν όμως σημαντικές διαφορές μεταξύ των μεσογειακών προορισμών. Για την Ελλάδα και την Κύπρο τα προγράμματα σε σύγκριση με πέρυσι εμφανίζονται μειωμένα κατά 5% και 6% αντίστοιχα. Αντίθετα στην Ισπανία καταγράφεται αύξηση της τάξης του 2%, στην Τουρκία αύξηση 21% και στην Βουλγαρία 38%.

Σε ό,τι αφορά τις κρατήσεις τα πράγματα είναι σαφώς καλύτερα, πάντα σε σύγκριση με την αντίστοιχη περσινή περίοδο.

Γενικά οι κρατήσεις παρουσίαζονται αυξημένες κατά 27%, και ειδικότερα σε ό,τι αφορά την Ελλάδα η αύξηση είναι της τάξης του 19%, για την Κύπρο 8,5%, για την Ισπανία 5,5%, για την Βουλγαρία 35% και για την Τουρκία ... 69%!

Επαφές Αβραμόπουλου στις ΗΠΑ. Σελίδα 9

Ειδικά για τους ελληνικούς προορισμούς οι περιοχές που παρουσιάζουν μεγαλύτερη αύξηση είναι **η Ρόδος, τα Χανιά και η Κρήτη.** Σχετική αύξηση παρουσιάζουν οι κρατήσεις και προς την Κω ενώ για το νησί της Καρπάθου οι κρατήσεις κυμαίνονται στα ίδια επίπεδα με πέρυσι.

ΤΑ ΣΕΜΙΝΑΡΙΑ

Με μεγάλη προσέλευση Γάλλων tour operators συνεχίστηκαν χθες στο Στρασβούργο τα σεμινάρια προβολής της Δωδεκανήσου, όπου εκδηλώθηκε έντονο ενδιαφέρον ειδικά για τα μικρότερα νησιά του νομού μας.

Παρουσία του Ελληνα πρέσβη **Κωνσταντίνου Γεροκωστόπουλου** και της διευθύντριας του ΕΟΤ στη Γαλλία Αννας Ηλιοκρατίδου, πραγματοποιήθηκε ειδική εκδήλωση για την προβολή των νησιών μας, με προβολή φιλμ, διανομή διαφηστικού υλικού από τον ΔΟΤ και τον ΠΡΟΤΟΥΡ και γεύσεις από την Καλύμνικη κουζίνα.

Ακολούθησε γλέντι μέχρι τις πρώτες πρωινές ώρες που ενθουσίασε τους Γάλλους τουριστικούς παράγοντες. Μάλιστα το μεγαλύτερο πρακτορείο της χώρας (FRAM) εξεδήλωσε για πρώτη φορά ενδιαφέρον για τα Δωδεκάνησα (μέχρι πέρυσι δραστηριοποιείτο κυρίως με την Κρήτη). Το καλοκαίρι θα επισκεφτούν τα νησιά μας εκπρόσωποι του πρακτορείου για υπογραφή συμβολαίων με τους τοπικούς τουριστικούς παράγοντες.

Η αντινομάρχης, αρμόδια για θέματα τουρισμού, κ. **Δέσποινα Διακοσταυριανού – Σώζου εκφράζει την ικανοποίησή της για τον θετικό αντίκτυπο από την πρωτοβουλία που είναι σε εξέλιξη, εκτιμώντας ότι «ίσως πράγματι αποδειχθεί η σπουδαιότερη και πιο επωφελής για τα νησιά μας δράση προβολής που έχει προγραμματιστεί».**

Επόμενος σταθμός της κινητής έκθεσης στο Ρήνο είναι σήμερα η πόλη Μανχάιμ της Γερμανίας.

Απόσυρση επικίνδυνης σάλτσας

«Έχουν αποσυρθεί και οδηγούνται σε καταστροφή περισσότερα από 7.800 κιλά σάλτσας Worcestershire, 50 κιλά σάλτας seafood και 1.100 κιλά σάλτσας μουστάρδας Dijon. Κάτι που σημαίνει ότι το μεγαλύτερο ποσοστό των ύποπτων προϊόντων που έχει διοχετευτεί στην ελληνική αγορά έχει αποσυρθεί. Οι αποσύρσεις όπως και οι έλεγχοι συνεχίζονται μέχρι να διασφαλισθεί ότι θα αποσυρθούν από την αγορά το 100% αυτών των προϊόντων».

Αυτό γνωστοποίησε ο ΕΦΕΤ και επισημαίνει ότι δεν υπάρχει λόγος ανησυχίας του κοινού, δεδομένου ότι στη συνήθη χρήση η πιθανότητα κινδύνου για την υγεία είναι μικρή και μόνο για να διασφαλιστεί πλήρως η δημόσια υγεία ελήφθησαν τα αυστηρά αυτά μέτρα.

Για την νέα Συλλογική Σύμβαση Εργασίας

Δεν συμφώνησαν ούτε χθες ξενοδόχοι και ξενοδ/λοι

Θα εξαντλήσει όλα τα περιθώρια διαπραγμάτευσής τους το σωματείο Εργαζομένων

Ούτε και χτες επήλθε συμφωνία ανάμεσα στους ξενοδόχους της Ρόδου και τους ξενοδοχοϋπαλλήλους γύρω από το θέμα των αυξήσεων για τους μισθούς της νέας τουριστικής περιόδου.

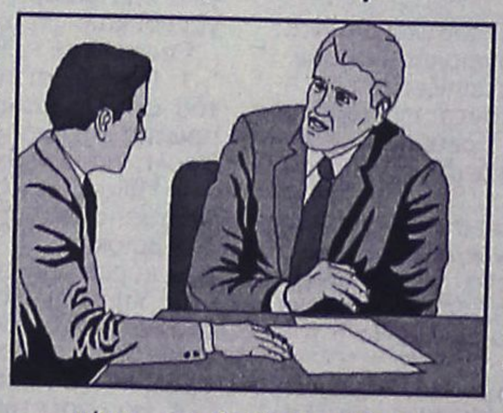

Εκπρόσωποι της ένωσης ξενοδόχων και μέλη του δ.σ. του σωματείου, συναντήθηκαν για δεύτερη φορά χτες το πρωί και συζήτησαν το θέμα, όμως η πλευρά των εργοδοτών, δήλωσε ξεκάθαρα, ότι δεν μπορεί να προσφέρει μεγάλες αυξήσεις.

Συγκεκριμένα το σωματείο, αν και παραιτήθηκε από την απαίτηση θεσμικών αιτημάτων, καταλήγοντας μόνο να ζητήσει αύξηση της τάξης του 6%, δεν απέσπασε η σύμφωνη γνώμη της ένωσης ξενοδόχων, κι ας είχε ξεκινήσει να ζητά αυξήσεις της τάξης του 12% αρχικά.

Τελικά πρότεινε να δοθεί αύξηση της τάξης του 5,5% και συγκεκριμένα αύξηση 2,2% από 1η Ιανουαρίου και 3,3% από 1η Σεπτεμβρίου, ποσοστά που αναμένεται να αφορούν και τη συλλογική σύμβαση των ξενοδοχοϋπαλλήλων σε επίπεδο ομοσπονδίας.

Για το σκοπό αυτό θα υπάρξει αναμονή περίπου δύο εβδομάδων μέχρι να αποφασιστεί το ύψος της αύξησης σε επίπεδο ομοσπονδίας το οποίο μάλλον θα υιοθετηθεί και από την ένωση ξενοδόχων.

Πάντως παρά το ότι, η ΕΞΡ, διευκρίνισε ότι είναι πρόθυμη να δώσει την αύξηση που θα καθοριστεί σε επίπεδο ομοσπονδίας, το σωματείο των υπαλλήλων, θα εξαντλήσει κάθε περιθώριο συζήτησης και διαπραγμάτευσης.

Μετά τις ανακοινώσεις του δημάρχου Καλλιθέας

Εκτενή δημοσιεύματα για τον "νέο" Κολοσσό!

Τί αναφέρει η βρετανική "Sunday Telegraph" που φιλοξενεί δηλώσεις του κ. Ιατρίδη και Κοτζιαμάνη

Εκτενές δημοσίευμα για την κατασκευή του Κολοσσού στο Φαληράκι, δημοσιεύτηκε στην βρετανική εφημερίδα "Sunday Telegraph", θέμα για το οποίο είχαν γίνει σχετικές ανακοινώσεις στη Ρόδο, πριν από μερικές εβδομάδες.

Στην εφημερίδα μάλιστα φιλοξενούνται δηλώσεις του δημάρχου Καλλιθέας κ. Ιατρίδη ο οποίος είπε ότι ο "Κολοσσός ήταν ένα από τα θαύματα του αρχαίου κόσμου. Το νέο άγαλμα θα είναι το θαύμα του 21ου αιώνα". Οπως αναφέρει η "Sunday Telegraph", οι Ελληνες σχεδιαστές ήθελαν να δημιουργήσουν ξανά τον Κολοσσό της Ρόδου εδώ και πάρα πολλά χρόνια, ωστόσο, δεν δόθηκε ποτέ άδεια για κάτι τέτοιο, ακόμη και όταν υποστήριζαν το εγχείρημα πολιτικοί όπως ο Ανδρέας Παπανδρέου.

Η εφημερίδα, επίσης, αναφέρει το χρησμό που είχε δώσει στην αρχαιότητα το Μαντείο των Δελφών, ο οποίος έλεγε ότι μετά την καταστροφή του Κολοσσού της Ρόδου οι κάτοικοι του νησιού δεν πρέπει να τον ξαναφτιάξουν. "Ωστόσο", συνεχίζει το δημοσίευμα, "αυτό δεν φαίνεται να έχει φοβίσει τον κ. Ιατρίδη, ο οποίος ισχυρίζεται ότι το σχέδιο αυτό είναι δικό του και το περιγράφει ως "η τελευταία πινελιά που θα συμπληρώσει το όμορφο Φαληράκι".

"Το Φαληράκι είναι ένα πολύ όμορφο μέρος και δεν έχει καμία σχέση με το γεγονός ότι οι Βρετανοί το βλέπουν σαν το καλύτερο μέρος για να μεθούν" είπε ο ίδιος στη βρετανική εφημερίδα, συμπληρώνοντας ότι "αυτό που κάνουμε είναι για τις μελλοντικές γενιές".

Ο κ. Ν. Κοτζιαμάνης, ο καλλιτέχνης που έχει αναλάβει την σχετική πρωτοβουλία, δήλωσε πως είναι βέβαιος ότι το νέο άγαλμα δεν θα θεωρείται σύμβολο για το... μεθύσι των Βρετανών: "Πιστεύω ότι θα το βλέπουν διαφορετικά. Αυτό δεν θα είναι μια καρικατούρα σε ένα θεματικό πάρκο, αλλά ένα πραγματικό επίτευγμα του 21ου αιώνα", είπε ο ίδιος.

Πάντως, όπως σχολιάζει το δημοσίευμα, οι ιστορικοί και οι αρχαιολόγοι είναι πολύ πιθανό να μη αντιμετωπίσουν το νέο Κολοσσό με μεγάλο ενθουσιασμό, δεδομένου ότι το Φαληράκι δεν έχει καθόλου καλή φήμη τα τελευταία χρόνια. Αυτή την άποψη υποστηρίζει και η διευθύντρια του Αρχαιολογικού Μουσείου της Ρόδου, Μελίνα Φιλήμονος, η οποία δήλωσε στη "Sunday Telegraph" ότι δεν υποστηρίζει ούτε την ιδέα της δημιουργίας του νέου Κολοσσού της Ρόδου ούτε το Φαληράκι ως τοποθεσία για να τον φιλοξενήσει. "Είμαστε κατά αυτού του προγράμματος. Γνωρίζουμε πολύ λίγα πράγματα για το αυθεντικό άγαλμα, γι' αυτό πιστεύουμε ότι δεν έχουμε αρκετές πληροφορίες ώστε να δημιουργήσουμε ένα νέο Κολοσσό. Υπάρχουν πολύ πιο σημαντικά πράγματα που πρέπει να κάνουμε, ενώ ακόμη και αν τον φτιάξουμε, το να τον τοποθετήσουμε στο Φαληράκι αποτελεί μεγάλη διαστρέβλωση της Ιστορίας", είπε η ίδια.

ΜΕ ΣΤΕΜΜΑ ΚΑΙ ΑΝΑΜΜΕΝΗ ΔΑΔΑ

Παρ' όλα αυτά, ο κ. Κοτζιαμάνης σχεδιάζει να φτιάξει όλα τα μέρη του νέου αγάλματος στο χυτήριό του στο Λονδίνο και όταν είναι έτοιμα, να τα στείλει στη Ρόδο. "Θα είναι σαν το άγαλμα της Ελευθερίας, τα μέρη του οποίου δημιουργήθηκαν και συναρμολογήθηκαν στη Γαλλία και μεταφέρθηκαν στη συνέχεια στη Ν. Υόρκη", είπε ο ίδιος. Τα σχέδια που έχει κάνει για το νέο Κολοσσό μοιάζουν με εκείνα του συμβόλου της Ν. Υόρκης, το οποίο υποτίθεται ότι δημιουργήθηκε κατά τα πρότυπα του αρχαίου Κολοσσού της Ρόδου, ενώ εμφανίζεται σε αυτά να φοράει στέμμα και να κρατάει μία αναμμένη δάδα.

Οι εργασίες θα ξεκινήσουν ίσως και αυτό το μήνα, ενώ μια ερευνητική ομάδα, με επικεφαλής τον κ. Κοτζιαμάνη, θα κάνει τις απαραίτητες μελέτες στο Φαληράκι. Οταν η κατασκευή δρομολογηθεί, οι εργασίες θα χρειαστούν τέσσερα χρόνια για να ολοκληρωθούν, ενώ το κόστος τους πιθανόν να ξεπεράσει τα 55 εκατομμύρια ευρώ. Σύμφωνα με τον κ. Ιατρίδη, το έργο θα χρηματοδοτήσουν εταιρείες που επιθυμούν πολύ να συνδέσουν το όνομά τους με τη δημιουργία του νέου Κολοσσού της Ρόδου. Ωστόσο, μάλλον θα χρειαστεί να περιμένουν αρκετά ακόμη, αφού η άδεια δεν αποκλείεται να χρειαστεί ακόμη και ένα χρόνο για να βγει.

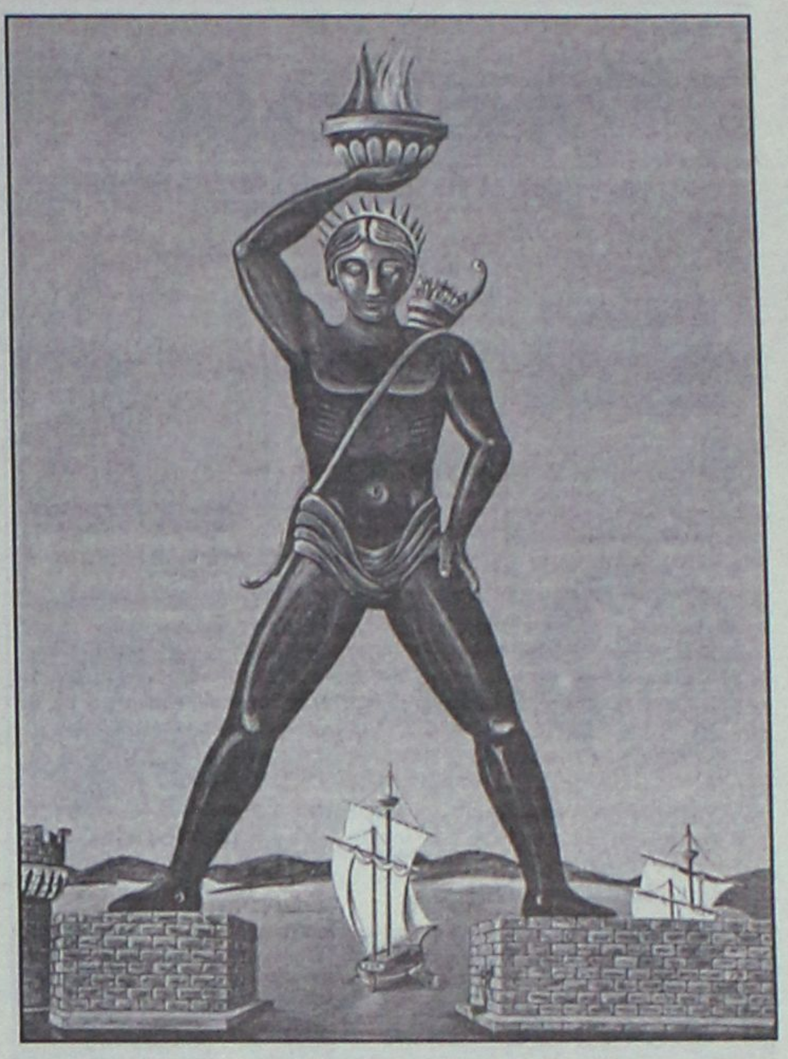

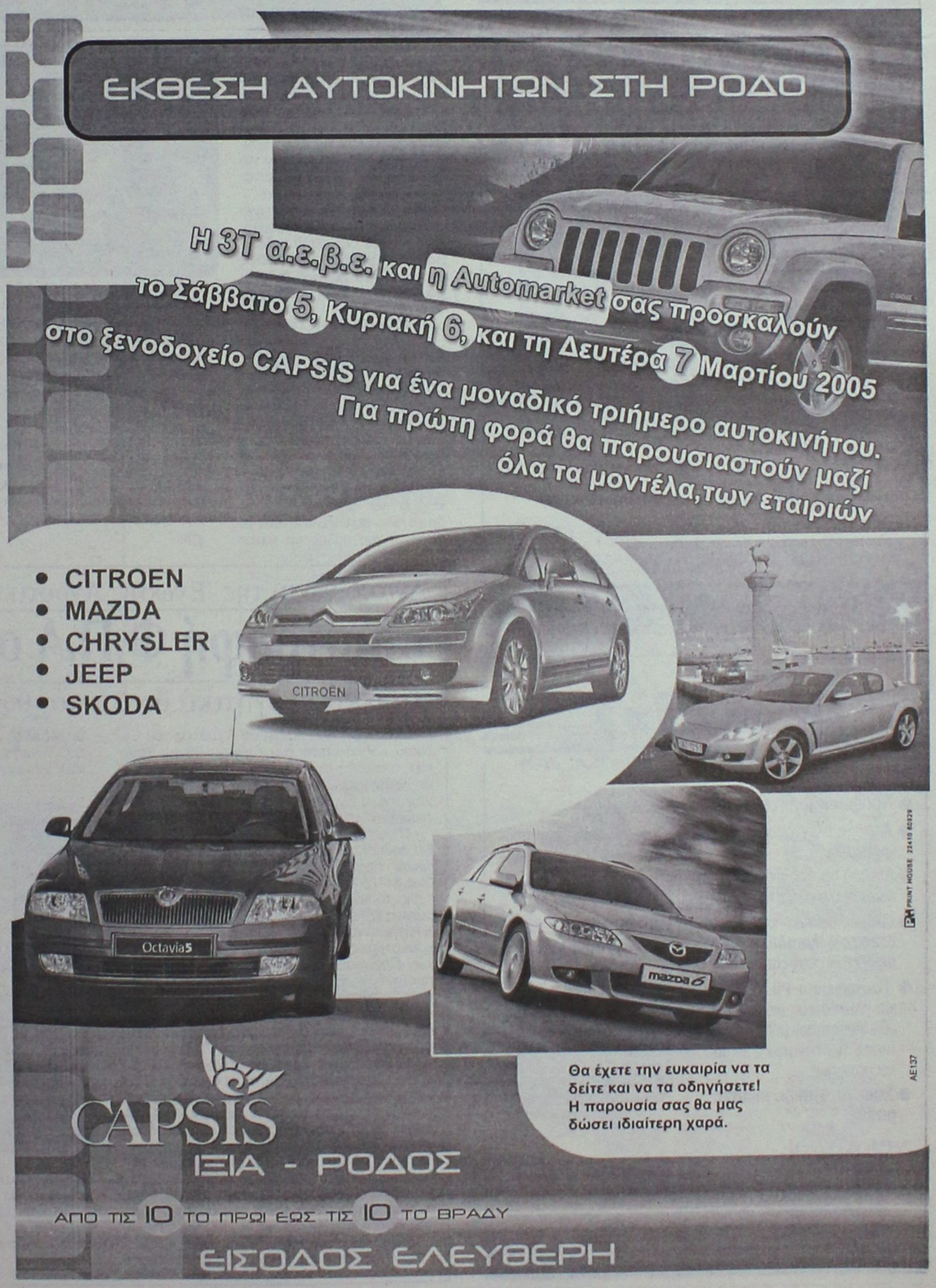



INOX
ECONOMY
ΗΛΙΑΚΑ · ΘΕΡΜΑΝΣΗ · ΕΓΚΑΤΑΣΤΑΣΕΙΣ·ΣΥΝΤΗΡΗΣΗ
Ritter HEIZUNG
ΧΥΤΟΣΙΔΗΡΟΙ ΛΕΒΗΤΕΣ ΠΕΤΡΕΛΑΙΟΥ
• ΑΝΟΞΕΙΔΩΤΟ ΑΤΣΑΛΙ
• ΑΘΡΑΥΣΤΟ ΤΖΑΜΙ
• ΕΠΙΛΕΚΤΙΚΟΣ ΣΥΛΛΕΚΤΗΣ
• ΣΥΝΔΕΕΤΑΙ ΜΕ ΚΑΛΟΡΙΦΕΡ
SATURN A.E.
ΑΤΟΜΙΚΗ ΜΟΝΑΔΑ ΠΕΤΡΕΛΑΙΟΥ
De Dietrich
ΛΕΒΗΤΕΣ ΠΕΤΡΕΛΑΙΟΥ ΑΠΟ ΧΥΤΟΣΙΔΗΡΟ
Superia
Panel Βελγίου
TUBOLUX
Design Πετσετοθήκη
AE037
ΡΙΖΟΣ ΜΙΧΑΗΛ
Αγ. Λαύρας 59 • τηλ. 2241023073, 6944351212

ΠΑΡΑΔΟΣΙΑΚΕΣ
ΧΕΙΡΟΠΟΙΗΤΕΣ ΛΕΙΤΟΥΡΓΙΚΕΣ
καρέκλες και τραπέζια ΡΟΔΟΥ
ΕΠΙΣΗΣ ΚΑΤΑΣΚΕΥΑΖΟΥΜΕ ΤΡΑΠΕΖΙΑ
ΟΛΩΝ ΤΩΝ ΤΥΠΩΝ ΚΑΙ ΜΕΓΕΘΩΝ
AE0059
ΒΑΓΙΑΝΑΚΗΣ, Σάλακος
Στα 46 χρόνια κατασκευαστές...
ΕΓΓΥΗΣΗ Ζωής σε χρώμα που εσείς προτιμάτε (ξύλου, μπλε, πράσινο κ.λπ.), από αθάνατο ξύλο οξιάς εισαγωγής για επαγγελματική και όχι μόνο χρήση. Σε τιμές εργοστασίου χωρίς μεσάζοντες
Βαγιανάκης Γιάννης-ΣΑΛΑΚΟΣ ΡΟΔΟΣ
Τηλ. 2246 0 22389 • 2246 0 22237 • 6932 410389

F·P·C
FITNESS PERSONAL CLUB
● Προσωπική εκγύμναση και παρακολούθηση
● Ακριβής έλεγχος και αξιολόγηση των προπονητικών προγραμμάτων
● Ατομικά προγράμματα προπόνησης σύμφωνα με τις προσωπικές ανάγκες και ιδιαιτερότητες των αθλουμένων
● Πλήρες ασκησιολόγιο για α: **βελτίωση φυσικής κατάστασης** β: **λιποδιάλυση**, γ: **μυϊκή ενδυνάμωση**, δ: **σύσφιγξη**, ε: **ευεξία**
● Προγράμματα **PILATES** για πολύπλευρη και πληρέστερη βελτίωση των φυσικών ικανοτήτων μέσα από πρωτότυπες προπονητικές μεθόδους και ασκήσεις
● **Σάουνα, χαμάμ, jacuzzi, μασάζ**
Δώσε... προσωπικό νόημα στη γυμναστική σου
ΥΠΕΥΘΥΝΟΙ:
Χαραλαμπόπουλος Βλάσης & Αντώνογλου Θανάσης
Απόφοιτοι τμήματος Επιστήμης Φυσ. Αγωγής και Αθλητισμού Α.Π.Θ.
AE031
Συρακουσών 12, Καρακόνερο • τηλ. 2241078993

Ο κ. Χ. Χατζηευθυμίου σε χθεσινή συνέντευξή του

Επανήλθε στο θέμα της εμφάνισης της πόλης!

Κατηγόρησε τη δημοτική αρχή για αδιαφορία και τόνισε ότι η παράταξή του αναλαμβάνει πρωτοβουλίες

Η δημοτική αρχή αδιαφορεί για την εμφάνιση της πόλης, κατήγγειλε χθες σε συνέντευξη Τύπου ο επικεφαλής της μειοψηφίας κ. Χατζής Χατζηευθυμίου, όπως άλλωστε είχε επισημάνει και την Δευτέρα, στην συνεδρίαση του δημοτικού συμβουλίου.

«Η κακή εμφάνιση της πόλης είναι συνάρτηση της κακής οικονομικής κατάστασης του δήμου, η οποία οφείλεται στην κακοδιοίκηση και στην κακοδιοίκηση της δημοτικής αρχής» τόνισε μεταξύ άλλων ο κ. Χατζηευθυμίου.

Για να ανατραπεί αυτή η εικόνα, εμείς είμαστε διατεθειμένοι να βοηθήσουμε με κάθε τρόπο, είπε επίσης ο επικεφαλής της μειοψηφίας, στην χθεσινή συνέντευξη Τύπου, στην οποία παρευρέθηκαν επίσης οι δημοτικοί σύμβουλοι της παράταξής του κ.κ. Β. Κουγιός, Τσ. Τριομάτης, Αντ. Αλαχούζος, Φ. Τσιμπιδάκη και Σακ. Καραγιάννης. Θα μπορούσαμε να συναινέσουμε ακόμα και στην λήψη δανείου, αν διασφαλιζόταν ότι τα χρήματα θα χρησιμοποιηθούν για την ανατροπή αυτής της κατάστασης.

Στο πλαίσιο της ίδιας συνέντευξης ο κ. Χατζηευθυμίου ανακοίνωσε μια σειρά πρωτοβουλίες που ανέπτυξε ο ίδιος το τελευταίο χρονικό διάστημα για την επίλυση προβλημάτων της πόλης.

Η ΕΜΦΑΝΙΣΗ ΤΗΣ ΠΟΛΗΣ

Ο κ. Χατζηευθυμίου άσκησε έντονη κριτική στην δημοτική αρχή για την εμφάνιση της πόλης, και μεταξύ άλλων, τόνισε τα εξής:

- Ότι ο δήμαρχος κ. Γιαννόπουλος προσπαθεί να πείσει ότι ζούμε κάπου αλλού, και όχι στην πόλη της Ρόδου.

- Εάν η δημοτική αρχή συνεχίζει να αδιαφορεί, τότε όπως είπε, θα αναγκαστούν οι κάτοικοι της πόλης να καταφύγουν σε άλλες μεθόδους για τις οποίες την ευθύνη θα την έχουν εκείνοι που επιμένουν να θεωρούν όλους τους δημότες εξαρτημένους και όχι δημότες ελεύθερους και ενεργούς.

- Η Ρόδος κατήντησε η πιο βρόμικη πόλη με κίνδυνο για την δημόσια υγεία, είπε ο κ. Χατζηευθυμίου τονίζοντας ότι από πόλη λουλουδιών κατήντησε πόλη των σκουπιδιών.

- Η δημοτική αρχή έχει τεράστια ευθύνη διότι με την αδιαφορία και την ανικανότητά της οδήγησε την πόλη σε παρακμή, είπε επίσης ο κ. Χατζηευθυμίου, ο οποίος παράλληλα έκανε έκκληση σε όλους όσους θεωρούν ότι μπορούν να σκεφθούν και να ενεργήσουν ελεύθερα χωρίς εξαρτήσεις και δεσμεύσεις να αναλάβουν πρωτοβουλίες για τον περιορισμό της ζημιάς που υφίσταται η πόλη από τις ενέργειες και τις παραλείψεις της σημερινής δημοτικής αρχής.



ΟΙ ΠΡΩΤΟΒΟΥΛΙΕΣ

Ο κ. Χατζηευθυμίου αναφέρθηκε επίσης σε πρωτοβουλίες που ανέπτυξε το τελευταίο χρονικό διάστημα για την επίλυση προβλημάτων της πόλης.

Ορισμένες από αυτές ήταν οι εξής:

- Έκανε παρέμβαση στον πρωθυπουργό κ. Καραμανλή για να συνεχιστούν οι προγραμματισμένες συμβάσεις για την Μεσαιωνική Πόλη.

- Συναντήθηκε επίσης με τον πρωθυπουργό και τον υπουργό κ. Γ. Ορφανό, ζητώντας να προωθηθεί η κατασκευή κλειστού σταδίου στην Ρόδο ενός σταδίου πολλαπλών χρήσεων στο οποίο θα μπορεί να στεγαστεί και η ομάδα μπάσκετ που τιμά και διαφημίζει ολόκληρο το νησί μας στην Ελλάδα, ο Κολοσσός, ενώ παράλληλα θα μπορεί να χρησιμοποιηθεί και ως στάδιο για προετοιμασία ομάδων μπάσκετ, βόλλεϋ κ.λπ. Μπορεί επίσης να χρησιμοποιηθεί και για άλλες εκδηλώσεις όπως π.χ. για εκθέσεις, για συνέδρια κ.λπ.

- Για το Έλλη και το τραμπολίνο, η παράταξη του κ. Χατζηευθυμίου απευθύνθηκε σε μελετητικό γραφείο και συντάχθηκε μελέτη αποκατάστασης. Υπήρξε μάλιστα συνάντηση με τον υπουργό Αιγαίου κ. Παυλίδη ο οποίος δεσμεύτηκε να χρηματοδοτήσει την αποκατάσταση των δύο έργων.

- Για τις επενδύσεις των 20 δισεκατομμυρίων δραχμών που πρέπει να κάνει το Καζίνο Ρόδου, ο κ. Χατζηευθυμίου αναφέρθηκε στις ενέργειες που έχει κάνει, εξέφρασε όμως την δυσαρέσκειά του για την απάντηση του υφυπουργού Τουρισμού κ. Λιάσκου, γι' αυτό και όπως είπε, έστειλε νέο έγγραφο στον υπουργό Τουρισμού κ. Αβραμόπουλο.

Αναφέρθηκε επίσης στις προσπάθειες για την σύσταση οικονομικού αναπτυξιακού φορέα, για την ένταξη στο ΠΕΠ του περιμετρικού δρόμου της πόλης, και για το γεγονός ότι με ενέργειές του ανεστάλη η είσπραξη προστίμου ύψους 700 εκ. δρχ. που είχε επιβληθεί στην δημοτική επιχείρηση ΡΟΔΑ.

Ανακοίνωσε τέλος ότι η παράταξή του καταδικάζει τη στάση του γραμματέα του δ.σ. κ. Δ. Καρατζιά, για το επεισόδιο που είχε προχθές στο λιμάνι με τον δημοτικό σύμβουλο κ. Β. Κουγιό.

Ανακοίνωση της Ένωσης Αγροτικών Συνεταιρισμών

Επιστροφή Φ.Π.Α σε αγρότες

Τα δικαιολογητικά θα συνταχθούν από την ΕΑΣΔ

Επιστροφή Φ.Π.Α. στους Αγρότες του Ειδικού καθεστώτος του άρθρου 33 με τους κατ' αποκοπή συντελεστές, θα γίνει φέτος, όπως ενημερώνει τους αγρότες της περιοχής μας, η Ένωση Αγροτικών Συνεταιρισμών Δωδεκανήσου.

Η Ένωση θα αναλάβει και φέτος να συντάξει δικαιολογητικά επιστροφής Φ.Π.Α. αγροτικών προϊόντων παραγωγής 01-01-2004 έως 31-12-2004.

Για το λόγο αυτό, θα πρέπει κάθε Συνεταιρισμός έγκαιρα να συγκεντρώσει τα δικαιολογητικά των δικαιούχων αγροτών ειδικού καθεστώτος σ.σ. τιμολόγια Αγοράς Αγροτικών Προϊόντων - Δ.Α. Τιμολόγια Αγροτικών προϊόντων - Εκκαθαρίσεις Αγροτικών προϊόντων - Αποδείξεις παροχής Υπηρεσιών που εκδίδονται προς τους Αγρότες - Καταστάσεις Σταφυλιών κ.ά.) με ημερομηνία κατάθεσης στην Ένωση μέχρι και 15/04/2005.

Η Ένωση εφιστά την προσοχή ότι οι δικαιούχοι επιστροφής Φ.Π.Α. είναι οι αγρότες ειδικού καθεστώτος, δηλαδή αγρότες που δεν τηρούν βιβλία του Κώδικα Βιβλίων και Στοιχείων και δεν ασκούν άλλη οικονομική δραστηριότητα για την οποία έχουν υποχρέωση τήρησης βιβλίων του Κ.Β.Σ. (θα συμπληρωθεί υπεύθυνη δήλωση του Νόμου 1599/86 διαθέτουν προσωπικό Α.Φ.Μ. και έχουν υποβάλλει είτε μέσω των συνεταιριστικών οργανώσεων είτε άμεσα στη Δ.Ο.Υ. έντυπο ΜΟ για ένταξή τους στο ειδικό καθεστώς Αγροτών TAXIS.

Εάν υπάρχει παραγωγός ο οποίος δεν έχει υποβάλλει έντυπο ΜΟ θα πρέπει μέσω Δ.Ο.Υ. να προχωρήσει στην υποβολή αίτησης ΜΟ για ένταξη του στο Μητρώο Αγροτών TAXIS και στην συνέχεια να υποβάλλει δικαιολογητικά για την επιστροφή του Φ.Π.Α.

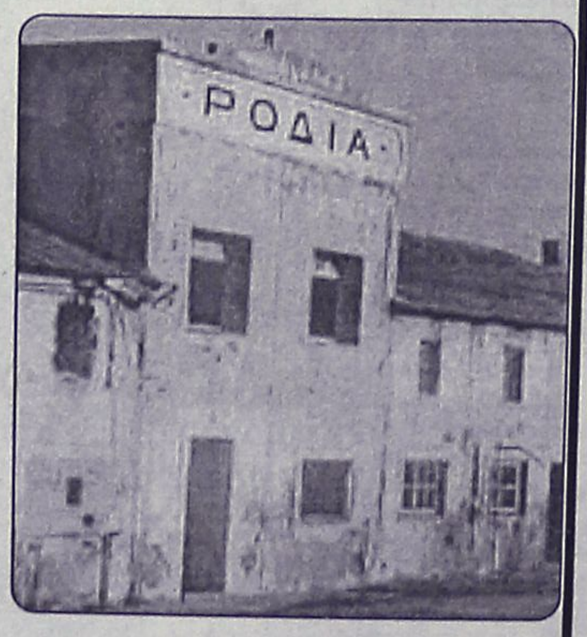

Για περισσότερες πληροφορίες θα απευθύνεστε στο τμήμα του Λογιστηρίου Συνεταιρισμών της Ένωσης στο τηλέφωνο 22410 28562.

Ροδίτισσα ανακηρύχθηκε Λέκτορας

Μια νεαρή Ροδίτισσα, ηλικίας μόλις 25 ετών, ανακηρύχθηκε ως αναγνωρισμένη Λέκτορας του Πανεπιστημίου του «Ντάρμπυ» στην Αγγλία και διδάσκει Γνωστική Συμπεριφοριστική, που αποτελεί εξειδικευμένο κλάδο της ψυχολογίας.



Πρόκειται για την Ειρήνη Παντελίδη του Γεωργίου, η οποία πήρε το 2000 το πτυχίο της στην Κοινωνιολογία και Ψυχολογία από το ίδιο Πανεπιστήμιο, ενώ το 2001, απέκτησε το Μάστερ της συμβουλευτικής στην Ψυχολογία από το Πανεπιστήμιο του «Χαλ» και το 2003, το Μάστερ της Γνωστικής Συμπεριφοριστικής από το Πανεπιστήμιο του «Ντάρμπυ» Η νεαρή Ροδίτισσα, Ειρήνη Παντελίδη, από το 2004 έως και σήμερα, κάνει παράλληλα και το διδακτορικό της στην Γνωστική Συμπεριφοριστική.

Με τους κορυφαίους της κινηματογραφικής βιομηχανίας

Επαφές του Δ. Αβραμόπουλου στις Ηνωμένες Πολιτείες

Στόχος η προσέλκυση μεγάλων παραγωγών στη χώρα μας. Συναντήσεις με τουρ οπερέιτορς και δημοσιογράφους

Με τους σημαντικότερους συντελεστές της κινηματογραφικής βιομηχανίας των ΗΠΑ συναντήθηκε στο Λος Άντζελες ο υπουργός Τουριστικής Ανάπτυξης κ. Δημήτρης Αβραμόπουλος, ο οποίος πραγματοποιεί επίσκεψη στις Ηνωμένες Πολιτείες. Στο ιστορικό ξενοδοχείο «Beverly Hills Hotel» ο κ. Αβραμόπουλος παρουσίασε ένα συγκεκριμένο σχέδιο, το οποίο έχει εκπονηθεί σε συνεννόηση και συνεργασία και με άλλα συναρμόδια υπουργεία και το οποίο αφορά στην προσέλκυση ξένων μεγάλων παραγωγών στη χώρα μας.

Είναι μια πρωτοβουλία, προκειμένου να αναθερμάνει η Ελλάδα τις σχέσεις της με τη διεθνή βιομηχανία του κινηματογράφου, που υπήρξε βασικός παράγοντας προβολής του ελληνικού τουρισμού στις δεκαετίες μέχρι το '70. Ο κ. Αβραμόπουλος είχε συναντήσεις, μεταξύ άλλων, με τον πρόεδρο της 20th Century Fox Τζίμι Γιαννόπουλο, τον πρόεδρο παραγωγής της Warner Στηβ Παπαζιάν, τον αντιπρόεδρο παραγωγής της Paramount, τον ελληνικής καταγωγής αντιπρόεδρο του HBO Κάρυ Ανθόλις, τον Τόνυ Θωμόπουλος (που έχει διατελέσει πρόεδρος του ABC), τον Κέβιν Χιουβέϊν, διάσημο ατζέντη του CAA (αντιπροσωπεύει, ανάμεσα σε άλλους μεγάλους σταρ και την Μέριλ Στριπ, την Τζούλια Ρόμπερτς και τον Μπραντ Πιτ), τον Μέϊς Νιούφελντ, τον Γκάρυ Λουκέσι (τέως πρόεδρο της Paramount και τώρα έναν από τους σημαντικούς παραγωγούς), το Ρότζερ Κόρμαν και τον Άϊρα Κέργκαν, πρόεδρο του τηλεοπτικού δικτύου Fox Network.

Από τις πιο αξιοσημείωτες συναντήσεις του κ. Αβραμόπουλου ήταν αυτή με τον πρόεδρο παραγωγής της Warner Στηβ Παπαζιάν, με τον οποίο το υπουργείο Τουριστικής



Ανάπτυξης εξετάζει τις προοπτικές να γυριστεί στη χώρα μας η επική παραγωγή «300», η οποία είναι εμπνευσμένη από το Λεωνίδα και του τριακόσιους των Θερμοπυλών.

Μετά τις συναντήσεις, ο κ. Αβραμόπουλος τόνισε ότι «η Ελλάδα εξελίσσεται σε έναν από τους πιο ελκυστικούς τόπους για την παραγωγή μεγάλων ταινιών. Δένει αυτό και με το παρελθόν, όπου η χώρα μας προβλήθηκε, διαφημίστηκε, χάρη σε τέτοιες σπουδαίες παραγωγές, που έγραψαν ιστορία. Τώρα η Ελλάδα επανέρχεται στην παγκόσμια κινηματογραφική σκηνή. Εδώ στο Λος Άντζελες είχαμε μια σειρά από επαφές με τους μεγαλύτερους και σπουδαιότερους παραγωγούς και τα μεγάλα στούντιος και παρουσιάσαμε τις προτάσεις μας για τη στήριξη τέτοιων προγραμμάτων και πρωτοβουλιών. Ελπίζουμε σύντομα και αφού προηγηθούν όλες οι απαραίτητες προετοιμασίες στη χώρα, σε συνεργασία και με τα συναρμόδια υπουργεία και φορείς, να αρχίσουν και πάλι να γυρίζονται μεγάλες ταινίες".

Το πρωί της Τρίτης ο κ. Αβραμόπουλος είχε συνάντηση στα κεντρικά γραφεία της 20th Century Fox, με τον πρόεδρο της κινηματογραφικής εταιρίας κ. Τζίμι Γιαννόπουλο, ενώ ακολούθως η ελληνική αντιπροσωπεία ξεναγήθηκε στα στούντιος παραγωγής ταινιών. Κατά τη διάρκεια της παραμονής του στο Λος Άντζελες ο υπουργός Τουριστικής Ανάπτυξης παρεχώρησε συνεντεύξεις στο Variety και το Hollywood Reporter, ενώ από κοινού με τον γενικό γραμματέα ενημέρωσης Πάνο Λειβαδά είχαν ενημερωτική συνάντηση με τη συντακτική ομάδα της εφημερίδας Los Angeles Times.

Στη Νέα Υόρκη, όπου συνεχίζει το πρόγραμμά του, ο κ. Αβραμόπουλος θα έχει επαφές με Αμερικανούς επιχειρηματίες καθώς και με τουριστικούς παράγοντες και Tour Operators, στο πλαίσιο του ανοίγματος που πραγματοποιεί η χώρα μας στην αμερικανική τουριστική αγορά. Ο υπουργός θα λάβει μέρος, ως επίσημος προσκεκλημένος, στην ημερίδα που διοργανώνει το Ελληνοαμερικανικό Εμπορικό Επιμελητήριο, με θέμα «Ελλάδα, ο Τελικός Προορισμός».

Επίσης, θα εγκαινιάσει τη μεγάλη Τουριστική Έκθεση που διοργανώνουν οι New York Times με τίτλο «New York Times Travel Show», ενώ θα έχει συνομιλίες με την εκδοτική ομάδα και δημοσιογράφους της κορυφαίας αυτής αμερικανικής εφημερίδας. Τέλος, ο κ. Αβραμόπουλος θα έχει συναντήσεις με εκπροσώπους της ελληνικής ομογένειας καθώς και με τον Αρχιεπίσκοπο Αμερικής κ.κ. Δημήτριο.





Τη Δευτέρα 7 Μαρτίου

Συνεδριάζει το δημοτικό συμβούλιο Νότιας Ρόδου

Θα πραγματοποιηθεί μετά την παρέλαση



Τη Δευτέρα 7 Μαρτίου, αγήμερα της τοπικής γιορτής για την Ενσωμάτωση της Δωδ/σου, θα συνεδριάσει το Δημοτικό Συμβούλιο Νότιας Ρόδου.

Οπως δήλωσε στη "Ροδιακή", ο πρόεδρος του δημοτικού συμβουλίου κ. Γ. Πόκκιας, πρόκειται για έκτακτη συνεδρίαση του σώματος, που θα πραγματοποιηθεί αμέσως μετά την παρέλαση, και συγκεκριμένα στη 1 η ώρα, ώστε να συζητηθούν θέματα που αφορούν την υποβολή προτάσεων σε προγράμματα.

Το δημοτικό συμβούλιο, συνεδρίασε όμως και προχθές το βράδυ και ασχολήθηκε με τρέχοντα ζητήματα.

Συγκεκριμένα, ενέκρινε το 2ο λογαριασμό του έργου "Ηλεκτροφωτισμός επαρχιακής οδού Κιοτάρι-Γεννάδι" την πρόσληψη εποχιακού προσωπικού συνολικά 7 ατόμων, καθώς και την ψήφιση πίστωσης 300.000 ευρώ για εργασίες και υπηρεσίες, που θα εκτελεστούν από την ΑΝΡΟ .

Επίσης, ψηφίστηκε η αύξηση μετοχικού κεφαλαίου της ΑΝΡΟ και αποφασίστηκε να υποβληθεί πρόταση από το δήμο στο κοινοτικό πρόγραμμα INTERREG III (διακρατικό πρόγραμμα Ελλάδας-Τουρκίας) καθώς και μνημόνιο συνεργασίας με το δήμο του Μαρμαρίς, που θα αφορά πολιτιστικές ανταλλαγές.

Σημειώνεται ότι, στο πλαίσιο του διακρατικού προγράμματος Ελλάδας-Κύπρου, η σχετική πρόταση που υπέβαλε ο δήμος για ανταλλαγές και θρησκευτικό τουρισμό έχει ήδη εγκριθεί.

Το σώμα όμως, ενέκρινε και τον απολογισμό των σχολικών επιτροπών της περιοχής ενώ τα θέματα που αφορούσαν τον ορισμό μελών για τις επιτροπές Πολιτισμού και Αθλητισμού αναβλήθηκαν, για την επόμενη συνεδρίαση, καθώς επίσης και τα δύο πρώτα θέματα της ημερήσιας διάταξης για τους λογαριασμούς των έργων δικτύου άρδευσης Λαχανιάς.

Πολλές δίκες στο Εφετείο

Στο εδώλιο του κατηγορουμένου, ενώπιον του Τριμελούς Εφετείου Κακουργημάτων Δωδεκανήσου, το οποίο έχει προγραμματίσει να συνεδριάσει σήμερα, θα καθίσουν περισσότερα από 35 άτομα, κατηγορούμενοι για διάφορες υποθέσεις.

Οι 9 από τις περιπτώσεις αυτές που το αρμόδιο δικαστήριο καλείται να εξετάσει, αφορούν σε υποθέσεις αγοραπωλησίας ναρκωτικών ουσιών για τις οποίες 17 συνολικά άτομα, θα βρεθούν αντιμέτωποι με τις διατάξεις του νόμου.

Εχουν εξασφαλιστεί οι πιστώσεις

Κατασκευή δύο νέων σχολείων από τη Νομαρχία Δωδ/σου!

Πρόκειται για το 1ο Δ.Σ. της Κω και το 13ο Δ.Σ. της πόλεως Ρόδου

Στην κατασκευή δύο νέων δημοτικών σχολείων πρόκειται να προχωρήσει η νομαρχία Δωδεκανήσου, αφού κατάφερε να εξασφαλίσει τις απαραίτητες πιστώσεις.

Ηδη χθες, η νομαρχιακή επιτροπή Οικονομικών-Ανάπτυξης και Εκτέλεσης Εργων, κατά την τακτική συνεδρίασή της, αποφάσισε να προχωρήσει στην δημοπράτηση των δύο έργων.

Πρόκειται συγκεκριμένα **για το 1ο δημοτικό σχολείο Κω,** έργο προϋπολογισμού 3,5 εκατομμυρίων ευρώ. Το έργο αυτό θα χρηματοδοτηθεί από το υπουργείο Παιδείας, στο ταμειακό πρόγραμμα του οποίου εντάχθηκε με πρόσφατη απόφαση.

Το δεύτερο, είναι **το 13ο δημοτικό σχολείο Ρόδου,** στην οδό Αταβύρου, έργο προϋπολογισμού 2 εκατομμυρίων ευρώ.

Η χρηματοδότηση του έργου αυτού θα γίνει από το Περιφερειακό Επιχειρησιακό Πρόγραμμα (ΠΕΠ) Νοτίου Αιγαίου.

Στη χθεσινή συνεδρίαση της νομαρχιακής επιτροπής συζητήθηκαν και αρκετά άλλα θέματα και πάρθηκαν οι εξής αποφάσεις:

- Εγκρίθηκε η μελέτη και αποφασίστηκε η δημοπράτηση του έργου "Ασφαλτόστρωση-συντήρηση οδού από διακλάδωση Σορωνή-Διμυλιά προς Σάλακο", προϋπολογισμού 440.000 ευρώ.

- Εγκρίθηκαν τα κατασκευαστικά σχέδια τεχνικών του έργου "Βελτίωση οδικού άξονα Εμπωνα-Αγιος Ισίδωρος".

- Αποφασίστηκε η σύναψη προγραμματικής σύμβασης μεταξύ νομαρχίας και του δήμου Ηρακλειδών Κω για την εκτέλεση του έργου "Καθαρισμός και αποκατάσταση επαρχιακού οδικού δικτύου δήμου Ηρακλειδών" προϋπολογισμού 15.000 ευρώ κ.ά.

Αφαίρεση διπλώματος οδηγού

Με αφαίρεση του διπλώματος οδήγησης για 6 ολόκληρους μήνες, χρηματικό πρόστιμο 624 ευρώ και παραπομπή στο αρμόδιο δικαστήριο που θα εξετάσει την περίπτωσή του, τιμωρήθηκε σε πρώτη φάση, ο οδηγός αυτοκινήτου, που πριν από μερικές μέρες, αρνήθηκε να υποβληθεί σε έλεγχο αλκοτέστ που του ζητήθηκε από τους αρμόδιους αστυνομικούς!

Η σύλληψη του 52χρονου έγινε από αστυνομικούς του Τμήματος Τροχαίας Ρόδου, όταν σε σχετικό τροχονομικό έλεγχο, του ζητήθηκε να υποβληθεί σε έλεγχο μέθης. Ο οδηγός, αρνήθηκε με αποτέλεσμα οι αστυνομικοί, κάνοντας χρήση των σχετικών διατάξεων του νόμου να τον συλλάβουν επιτόπου και να τον οδηγήσουν στο κρατητήριο, όπου και διανυκτέρευσε.

Σε βάρος του σχηματίστηκε δικογραφία η οποία υποβλήθηκε στον εισαγγελέα Πρωτοδικών Ρόδου και αναμένεται να προσαχθεί ενώπιον του αρμόδιου δικαστηρίου, σε τακτική δικάσιμο που προσδιορίστηκε ήδη από τον αρμόδιο εισαγγελέα.

Αξίζει να σημειωθεί ότι σε περίπτωση άρνησης για υποβολή αλκοτέστ από τους τροχονόμους, καταλογίζεται αυτόματα το ποσοστό της τάξης του 1,10 μιλιγκράμ / χιλιόγραμμο, ένδειξη η οποία θεωρείται στο ότι εμπίπτει στην κλίμακα της μέθης και η οποία επιφέρει τσουχτερό πρόστιμο στον οδηγό, καθώς επίσης και την παραπομπή του σε αυτόφωρη διαδικασία.



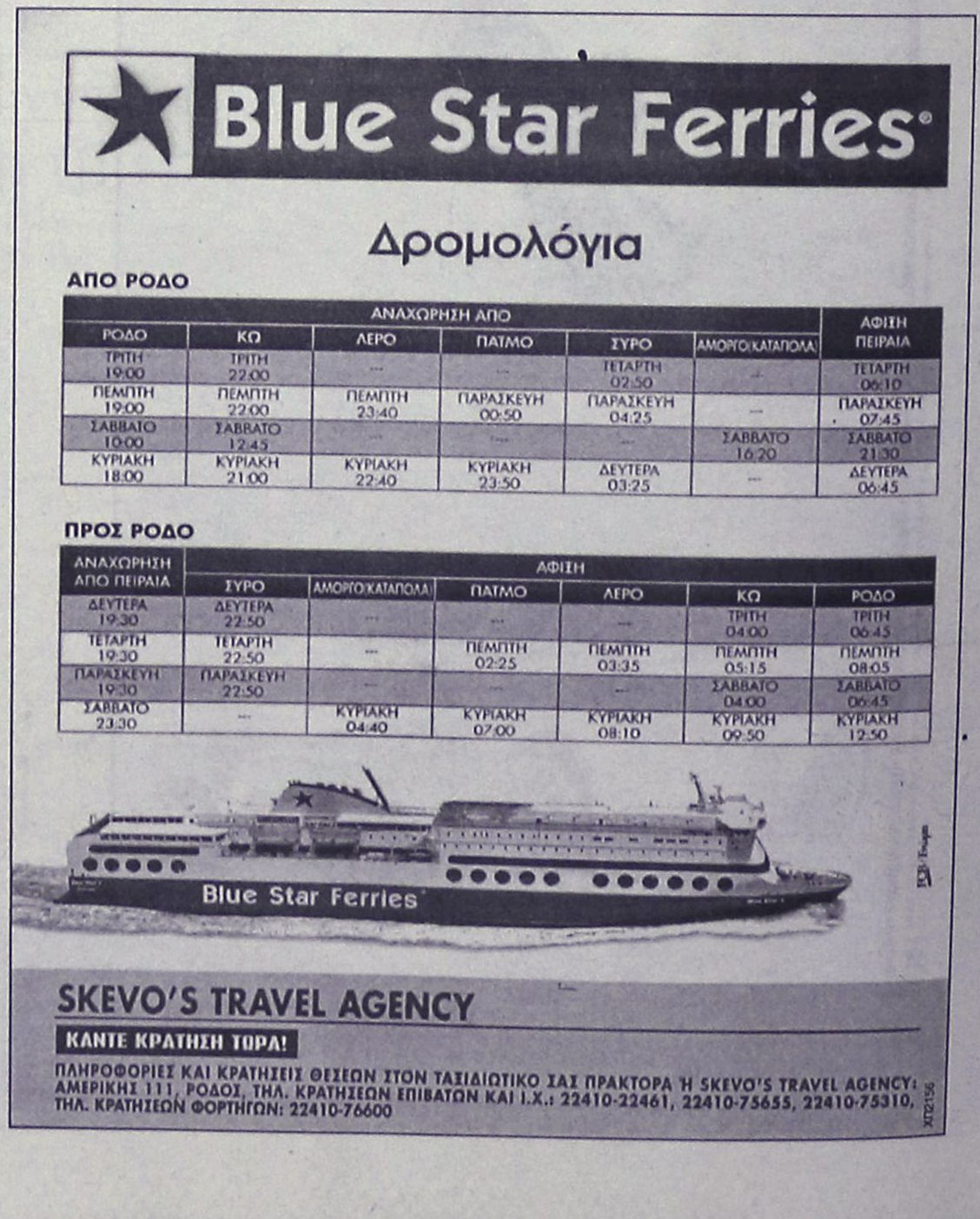

Ξεκίνησε πριν 5 χρόνια και θα διανύσει συνολικά 100 χιλιάδες χιλιόμετρα

Στη Ρόδο ο Ιταλός ποδηλάτης, ο οποίος "οργώνει" τον κόσμο με το ποδήλατό του!

Δηλώνει ενθουσιασμένος με το νησί μας, του οποίου -όπως είπε- θα γίνει καλός πρεσβευτής και αναλύει τη φιλοσοφία του

Καλός "πρεσβευτής" της Ρόδου αναμένεται να γίνει ο 68χρονος Ιταλός ποδηλάτης Γιάνους Ρίβερ, ο οποίος εδώ και πέντε χρόνια "οργώνει" τον κόσμο με το ποδήλατό του και βρίσκεται στην πόλη μας από προχθές, επιλέγοντάς την ως τον τελευταίο σταθμό του στην Ευρώπη!

Ο κ. Ρίβερ, ένας γεμάτος θετική ενέργεια και ιδιαίτερα δραστήριος Ιταλός, ο οποίος φαίνεται κατά πολύ μικρότερος από την ηλικία του, επισκέφθηκε χθες το νομάρχη Δωδεκανήσου, κ. Γιάννη Μαχαιρίδη, με τον οποίο είχε συνάντηση αρκετής ώρας και δήλωσε κατενθουσιασμένος με τη Ρόδο και τους Ροδίτες.

Της
ΚΥΡΙΑΚΗΣ ΠΕΤΡΙΔΟΥ

Ενας "πολίτης του κόσμου" που εφαρμόζει στην κυριολεξία το δόγμα "όπου γης και πατρίς", ο 68χρονος Ιταλός, ρωσοπολωνικής καταγωγής θέλει να γίνει ο μοναδικός άνθρωπος στον κόσμο που θα διανύσει με το ποδήλατό του 100 χιλιάδες χλμ., περνώντας από 100 χώρες και με τελικό προορισμό το Πεκίνο στο οποίο θέλει να καταλήξει το 2008, οπότε και θα φιλοξενηθούν εκεί οι Ολυμπιακοί Αγώνες.

Στην περιοχή μας βρέθηκε προερχόμενος από την Κρήτη και με πρώτο σταθμό στα Δωδεκάνησα, την Κάρπαθο, όπου και παρέμεινε τρεις ημέρες έχοντας "την καλύτερη φιλοξενία που είχε από δήμο σε όλο το ταξίδι του μέχρι τώρα", όπως δηλώνει χαρακτηριστικά.

ΡΟΔΟΣ, ΟΠΩΣ... ΙΤΑΛΙΑ!

Η Ρόδος αποτελεί τον τελευταίο σταθμό του στη χώρα μας, αλλά και στην Ευρώπη (σ.σ. ως σύνορό της). Φθάνοντας εδώ ήδη έχει διανύσει με το ποδήλατό του, μέσα σε διάστημα τριών μηνών, 2,5 χιλιάδες χλμ. ελληνικής γης και συγκεκριμένα Αττικής, Πελοποννήσου και Κρήτης.

Οι μέχρι στιγμής εντυπώσεις του από την υποδοχή της οποίας έτυχε εδώ, αλλά και τη φιλοξενία που του



παρέχουν δήμος και νομαρχία, είναι ενθουσιώδεις.

Καταρχάς, αύριο Παρασκευή, με οργάνωση της Νομαρχίας, θα κάνει με το ποδήλατό του το γύρο του νησιού.

Εκείνο στο οποίο δίνει έμφαση είναι ότι δεν θέλει να περάσει από τις φημισμένες τουριστικές περιοχές της Ρόδου, αλλά να κάνει στάσεις στα χωριά και να περιηγηθεί μέρη που συνήθως δεν επισκέπτονται οι τουρίστες.

Είναι η πρώτη φορά που επισκέπτεται τη Ρόδο στη ζωή του και επέλεξε όχι μόνο να τη συμπεριλάβει στον γύρο που κάνει, αλλά και ως τελευταίο του σταθμό στην Ευρώπη, ακριβώς λόγω της φήμης της. "Ολοι ξέρουν τη Ρόδο", λέει σαν να είναι το πλέον αυτονόητο πράγμα που μάλιστα δείχνει να ξαφνιάζεται με την ερώτηση. Ενδεικτικό είναι ότι, για το λόγο αυτό, η Ρόδος είναι και το μοναδικό μέρος της Ελλάδας απ' όπου θα στείλει κάρτες στους φίλους του!

Ο κ. Ρίβερ ήδη φαίνεται να ...ερωτεύτηκε τη Ρόδο και τους ανθρώπους της. Οπως λέει, τόσο ο δήμος όσο και η νομαρχία φρόντισαν να του παρέχουν από την πρώτη στιγμή ό,τι διευκολύνσεις χρειαζόταν και πέρα από τις προσδοκίες του. Μάλιστα ο νομάρχης του έδωσε αναμνηστική πλακέτα της Ρόδου, ενώ η Νομαρχία θα καλύψει τα έξοδα του tour που θα κάνει στο νησί αύριο.

Οπως λέει, όλοι εδώ είναι διατεθειμένοι να τον βοηθήσουν και παρομοιάζει τους Ροδίτες με τους Ιταλούς από την άποψη ότι είναι "ανοιχτοί" στους ξένους και ιδιαίτερα "επικοινωνιακοί" άνθρωποι.

"Οι Ροδίτες είναι πολύ διαφορετικοί από τους Ελληνες, που έχω γνωρίσει σε άλλες περιοχές της Ελλάδας", λέει με τη σιγουριά των εμπειριών του από τα χιλιάδες χιλιόμετρα που έχει διανύσει πάνω στο ποδήλατό του. **"Είναι σαν τους Ιταλούς, εδώ νιώθω σαν να είμαι στη Ρώμη", επισημαίνει θέλοντας να υπογραμμίσει την έντονη παρουσία των Ιταλών στην πόλη.**



ΜΟΝΑΧΙΚΟΣ ΚΑΒΑΛΑΡΗΣ

Γυρίζει τον κόσμο με... ορθοπεταλιές

Ο Ιταλός Γιάνους Ρίβερ από το 2000 έχει διανύσει 45.000 χλμ. με ένα ποδήλατο και έχει επισκεφτεί την Κεντρική και τη Βόρεια Ευρώπη, το Μεξικό και την Κούβα. Τελευταίος σταθμός η Ελλάδα πριν από την Ασία

Γράφουν οι
Στ. Μπαλατσινού-
Σαπ. Σακελλαίδης
Φωτ. Δ. Φαρμάκης

«Ρόμπι» Πετέτα γράφει πάνω στα ποδήλατά του, που είναι απαλλαγμένα με σημεία διαφόρων κρεατοπαραγωγών, αλλά σιδερένιους ραβδωτούς μυς από «δημιουργήσαμε» τους αστέρες του κατασκεύασε να ξεκινήσει πριν από τέσσερα χρόνια, αφήνει τον μεγάλο γύρο του κόσμου με τη ποδήλατο δεν είναι μόνο τα Ολυμπιακά αθλήματα. Πέτρα

Αρχή

«Ηταν 31 Δεκεμβρίου του 1999. Καθόμουν στο σπίτι μου στη Ρώμη, παραμονή της Πρωτοχρονιάς και σκεφτόμουν: Ερχεται το Μιλένιουμ, είμαι 64 χρόνων, δεν έχω οικογένεια, πρέπει να κάνω κάτι σπουδαίο». Την επόμενη μέρα πήρε το ποδήλατό του και ξεκίνησε χωρίς πρόγραμμα. Εκτοτε και μέχρι σήμερα, έχει διανύσει 50 χιλιάδες χλμ. με το ποδήλατό του.

Μάλιστα, του κάνει εντύπωση ότι ακομα κι εκείνοι που δεν μιλούν Ιταλικά, καταλαβαίνουν τη γλώσσα, κάνοντάς τον να νιώθει σαν το σπίτι του.

Περισσότερο απ' όλα, όμως, τον εξέπληξε η πρωτοβουλία που πήραν -θα πρέπει να σημειώσουμε εδώ και τη συμβολή του ΔΟΝΑ στη φιλοξενία τουνα του φτιάξουν το ποδήλατο, δίχως να πληρώσει ο ίδιος, για τη συνέχεια του ταξιδιού του, κάτι που σημαίνει ότι η συντήρηση που θα γίνει εδώ θα είναι για 7.000 χλμ. ακόμα!

Από τη Ρόδο, με έξοδα της Νομαρχίας, θα μεταβεί στην Τουρκία και στη συνέχεια, το πρόγραμμά του προβλέπει Ανκάρα, Γεωργία, Σιβηρία, Βλαδιβοστόκ, Μογγολία.

"ON THE ROAD!.."

...Η αλλιώς "στο δρόμο", θα μπορούσε να είναι ο τίτλος της ζωής του 68χρονου Ιταλού τα τελευταία πέντε χρόνια.

Οταν ξεκίνησε το γύρο του κόσμου με το ποδήλατό του ήταν 64 χρονών και είχε να κάνει ...ορθοπεταλιές σχεδόν 50 χρόνια, από τότε που ήταν δηλαδή 15 χρονών. Οπως λέει: "Ηταν 31 Δεκεμβρίου του 1999. Καθόμουν στο σπίτι μου στη Ρώμη, παραμονή της Πρωτοχρονιάς και σκεφτόμουν: Ερχεται το Μιλένιουμ, είμαι 64 χρόνων, δεν έχω οικογένεια, πρέπει να κάνω κάτι σπουδαίο". Την επόμενη μέρα πήρε το ποδήλατό του και ξεκίνησε χωρίς πρόγραμμα. Εκτοτε και μέχρι σήμερα, έχει διανύσει 50 χιλιάδες χλμ. με το ποδήλατό του.

Η ...ΦΙΛΟΣΟΦΙΑ ΤΟΥ

Καταρχάς, το μήνυμα που θέλει να περάσει είναι εναντίον της παγκοσμιοποίησης, των γενετικά μεταλλαγμένων τροφίμων και της ηγεμονικής τακτικής της κυβέρνησης των ΗΠΑ. Οπως λέει, στο παρελθόν επισκεπτόταν συχνά την Αμερική αλλά από τότε που ξεκίνησε αυτό που κάνει τώρα ποτέ. "Με το ποδήλατό μου δεν πρόκειται να την επισκεφθώ ποτέ", λέει κατηγορηματικά.

Για να κάνει αυτό το όνειρό του πράξη απαρνήθηκε μια ζωή γεμάτη πολυτέλεια και ευκολίες. Λόγω των δουλειών που έκανε (σ.σ. έχει δουλέψει κατά καιρούς ως καλλιτεχνικός ιμπρεσάριος, μάνατζερ ποδοσφαιριστών, ακόμα και ως πολεμικός ανταποκριτής καλύπτοντας τις τελευταίες επτά ημέρες του πολέμου στο Βιετνάμ, τον αραβοϊσραηλινό πόλεμο των έξι ημερών κ.ά.), είχε την ευκαιρία να μένει σε διάφορα μέρη του κόσμου και να ζει μία πολυτελή ζωή.

Σήμερα; Μόνο "σπαρτιάτικη" θα μπορούσε να χαρακτηριστεί η ζωή του: Κοιμάται σε σλίπινγκ μπανγκ που έχει πάντα μαζί του και θέλει μόλις 3 ευρώ την ημέρα αφού έχει, βέβαια, και τη βοήθεια από τους δήμους που κατά καιρούς τον φιλοξενούν και του παρέχουν τα απαραίτητα.

Ενας "Σπαρτιάτης" από την Ιταλία, λοιπόν, Ορθόδοξος λόγω του Ρώσου πατέρα του και "πολίτης του κόσμου" εκ πεποιθήσεως ο οποίος, πέρα απ' όλα, στέλνει το μήνυμα ότι τελικά τα νιάτα, η διάθεση, η ενέργεια, δεν έχουν ηλικία...



Ξεκινά αύριο και θα διαρκέσει 4 ημέρες

Στη Ρόδο η συνεδρίαση της διοίκησης του ΣΕΠ

Σειρά εκδηλώσεων και μεταφορά της παρασημοφορημένης σημαίας με πλοίο του Π.Ν.

Η συνεδρίαση του διοικητικού συμβουλίου του Σώματος Ελλήνων Προσκόπων, πρόκειται να πραγματοποιηθεί στη Ρόδο από αύριο, Παρασκευή 4 Μαρτίου έως και ανήμερα της επετείου της Ενσωμάτωσης την ερχόμενη Δευτέρα.

Σύμφωνα με τα όσα έγιναν γνωστά, το τετραήμερο αυτό, θα βρίσκεται στη Ρόδο η πολυπαρασημοφορημένη σημαία του ΣΕΠ, προκειμένου να συμμετάσχει και να τιμήσει τις εκδηλώσεις εορτασμού της Ενσωμάτωσης της Δωδεκανήσου με τη μητέρα Ελλάδα.

Η σημαία, θα μεταφερθεί στη Ρόδο με σκάφος του Πολεμικού μας Ναυτικού και θα συνοδεύεται από σύσσωμο το Δ.Σ. του Σώματος Ελλήνων Προσκόπων, το οποίο θα συνεδριάσει εκτάκτως σε αίθουσα του παλατιού του Μεγάλου Μαγίστρου στο Καστέλο.

Το πρόγραμμα της συνεδρίασης έχει ως εξής:

Παρασκευή 4/3/2005

- Αφιξη μελών Διοικητικού Συμβουλίου στη Ρόδο - Υποδοχή.
- 12.00: Κατάθεση στεφάνου
- Δείπνο ελεύθερο

Σάββατο 5/3/2005

- 10.00: Αφιξη μελών Δ.Σ. στην Π.Ε. Δωδεκανήσου
- 10.30-11.30: Συνέντευξη Τύπου στα ΜΜΕ στην αίθουσα της Π.Ε. Δωδεκανήσου
- 11.30: Αναχώρηση των μελών του Δ.Σ. από την Π.Ε. Δωδεκανήσου για το Κάστρο των Ιπποτών.
- 11.45-12.15: Σύντομη ξενάγηση στο Κάστρο
- 12.15-15.00: Συνεδρίαση του Δ.Σ. στην αίθουσα του "Μεγάλου Μαγίστρου"
- 15.00-16.00: Γεύμα
- 16.30-20.00: Απογευματινή συνεδρίαση του Δ.Σ., στην εστία του 1ου Σ.Π. Ρόδου
- 21.00-22.30: Χοροεσπερίδα Π.Ε. Δωδεκανήσου

Κυριακή 6/3/2005

- 10.00-14.00: Συνεδρίαση του Δ.Σ. στην αίθουσα του "Μεγάλου Μαγίστρου".
- 14.00: Γεύμα
- 15.00: Αναχώρηση μελών Δ.Σ.
- 21.00: Δείπνο με βαθμοφόρους της Π.Ε. Δωδεκανήσου

Δευτέρα 7/3/2005

- Παρουσία κλιμακίου του Δ.Σ. στις εορταστικές εκδηλώσεις για την επέτειο της ενσωμάτωσης της Δωδεκανήσου. Κατά την παρέλαση των Προσκοπικών Τμημάτων θα προηγείται η Σημαία του Σώματος Ελλήνων Προσκόπων. Σημειώνεται ότι στην παρέλαση της 7ης Μαρτίου θα συμμετάσχουν Πρόσκοποι από όλη τη Δωδεκάνησο, για να τιμήσουν τη Σημαία του ΣΕΠ.

Αυτές τις ημέρες, τέλος, στη Ρόδο θα βρίσκεται και ο πρόεδρος του Δ.Σ. του ΣΕΠ, κ. Χρήστος Λυγερός, ο οποίος στις 10.30 το πρωί του Σαββάτου 5 Μαρτίου, θα παραχωρήσει συνέντευξη Τύπου.

Ο κ. Γιάννης Στεφανίδης εξελέγη πρόεδρος στο SKAL Αθήνας

Πρόεδρος στο SKAL Αθήνας εξελέγη προχθές ο πρώην πρόεδρος του ΕΟΤ κ. Γιάννης Στεφανίδης, στο πλαίσιο εκλογών που διεξήχθησαν σε 84 χώρες για την ανάδειξη των αντίστοιχων προεδρείων της διεθνούς οργάνωσης.

Ο κ. Στεφανίδης, θα παραμείνει πρόεδρος του διοικητικού συμβουλίου στο SKAL Αθήνας για τα επόμενα δύο χρόνια.

Μιλώντας στη "Ροδιακή" για τη φετινή τουριστική περίοδο, είπε ότι, υπάρχουν κάποιες ενδείξεις με βάση τα αποτελέσματα των εκθέσεων, ότι θα είναι κάπως καλύτερη από πέρυσι, και τόνισε ότι όλοι οι εμπλεκόμενοι φορείς, θα κάνουν ότι είναι δυνατόν για το θέμα του τουρισμού.

Αυτός είναι άλλωστε και ένας από τους σκοπούς του SKAL.

Ειδικά ο κ. Στεφανίδης, υπογράμμισε ότι μετά τους Ολυμπιακούς αγώνες, δημιουργήθηκε ιδανικό κλίμα, για τουριστικό ρεύμα, το οποίο, πρέπει να εκμεταλλευτούμε με κάθε τρόπο.

Πραγματοποιήθηκε προχθές στη Ρόδο

Ενημερωτική συγκέντρωση για την Αγροτική Ανάπτυξη

Στόχος η στήριξη του αγροτικού κόσμου

Η ενημερωτική συγκέντρωση με θέμα: «Ενίσχυση ιδιωτικών επενδύσεων στα πλαίσια των Ολοκληρωμένων Προγραμμάτων Ανάπτυξης Αγροτικού Χώρου (ΟΠΑΑΧ) του ΠΕΠ Νοτίου Αιγαίου, για την περίοδο 200-2006 – Όροι και προϋποθέσεις για ένταξη, διαδικασία υποβολής αίτησης , κριτήρια αξιολόγησης» πραγματοποιήθηκε με ιδιαίτερη επιτυχία την Δευτέρα 28 Φεβρουαρίου και ώρα 19.00 στην αίθουσα του «Ακταίον» στη Ρόδο.

Η εκδήλωση ξεκίνησε με χαιρετισμό του Γ.Γ. της Περιφέρειας Νοτίου Αιγαίου κ. Κόκκινου. Ο κ. Κόκκινος επισήμανε τη βαρύτητα που δίνει η κυβέρνηση στην ανάπτυξη της υπαίθρου και στη στήριξη του αγροτικού κόσμου. Τόνισε τη χρησιμότητα των ΟΠΑΑΧ και τις ευκαιρίες επενδύσεων που αυτά παρέχουν και προέτρεψε τους

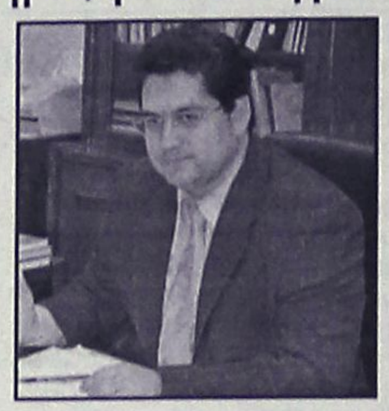

υπηρεσιακούς παράγοντες και τους αγρότες να αξιοποιήσουν τις ευκαιρίες του προγράμματος προς όφελος της περιοχής.

Χαιρετισμό απηύθυνε και ο Νομάρχης Δωδεκανήσου κ. Μαχαιρίδης Γιάννης, που τόνισε ότι η Νομαρχιακή Αυτοδιοίκηση είναι πάντα στο πλευρό των αγροτών . Ευχήθηκε να αξιοποιούνται σωστά οι ευκαιρίες που υπάρχουν για την στήριξη των αγροτών αλλά και άλλων επαγγελματικών ομάδων του νομού. Στη συνέχεια της εκδήλωσης δόθηκε η δυνατότητα στους εισηγητές, κ. Κούτρη Στέλιο και κ. Παγώνη Παναγιώτη, να αναπτύξουν στους περισσότερους από 100 ενδιαφερόμενους που παρευρέθηκαν εκεί, τους στρατηγικούς και αναπτυξιακούς στόχους των μέτρων των Ολοκληρωμένων Προγραμμάτων Αγροτικής Ανάπτυξης (ΟΠΑΑΧ) του Περιφερειακού Επιχειρησιακού Προγράμματος (ΠΕΠ) Νοτίου Αιγαίου 2000-2006 που αφορούν καθεστώτα ενίσχυσης και κυρίως ιδιωτικές επενδύσεις. Αναλυτικότερα στα πλαίσια υλοποίησης των μέτρων του ΟΠΑΑΧ, δόθηκαν επεξηγήσεις και έγινε ανάλυση των διαδικασιών υποβολής υποψηφίων προτάσεων, αξιολόγησης και ένταξης των εν δυνάμει δικαιούχων, παρακολούθηση της πορείας υλοποίησής τους και υποχρεώσεων που απορρέουν από την Εθνική και Κοινοτική Νομοθεσία που διέπει την εφαρμογή των προγραμμάτων και δράσεων του Γ' Κοινοτικού Πλαισίου Στήριξης. Η συγκέντρωση επισφραγίστηκε από ανοιχτή συζήτηση στην οποία συμμετείχε θερμά το κοινό.

Την εκδήλωση τίμησαν με την παρουσία τους οι δήμαρχοι Παπουράς Αλέξανδρος και Παναγή Ελένη.

Οι εκλογές των οικοδόμων

Στις 4, 5 και 6 Μαρτίου θα πραγματοποιηθούν οι εκλογές στο σωματείο Οικοδόμων Ρόδου. Το πρόγραμμα ψηφοφορίας έχει ως εξής:

- Παρασκευή 4 Μαρτίου από τις 2.30 μ.μ. ως τις 8 μ.μ.
- Σάββατο 5 Μαρτίου από τις 2.30 μ.μ. ως τις 8 μ.μ.
- Κυριακή 6 Μαρτίου από τις 9 π.μ. ως τις 7 μ.μ.

Τα μέλη του σωματείου για να ασκήσουν το εκλογικό τους δικαίωμα χρειάζεται να έχουν μαζί τους βιβλιάριο ασθενείας, Αστυνομική Ταυτότητα, διαβατήριο (για αλλοδαπούς) και ταυτότητα οικοδόμου.

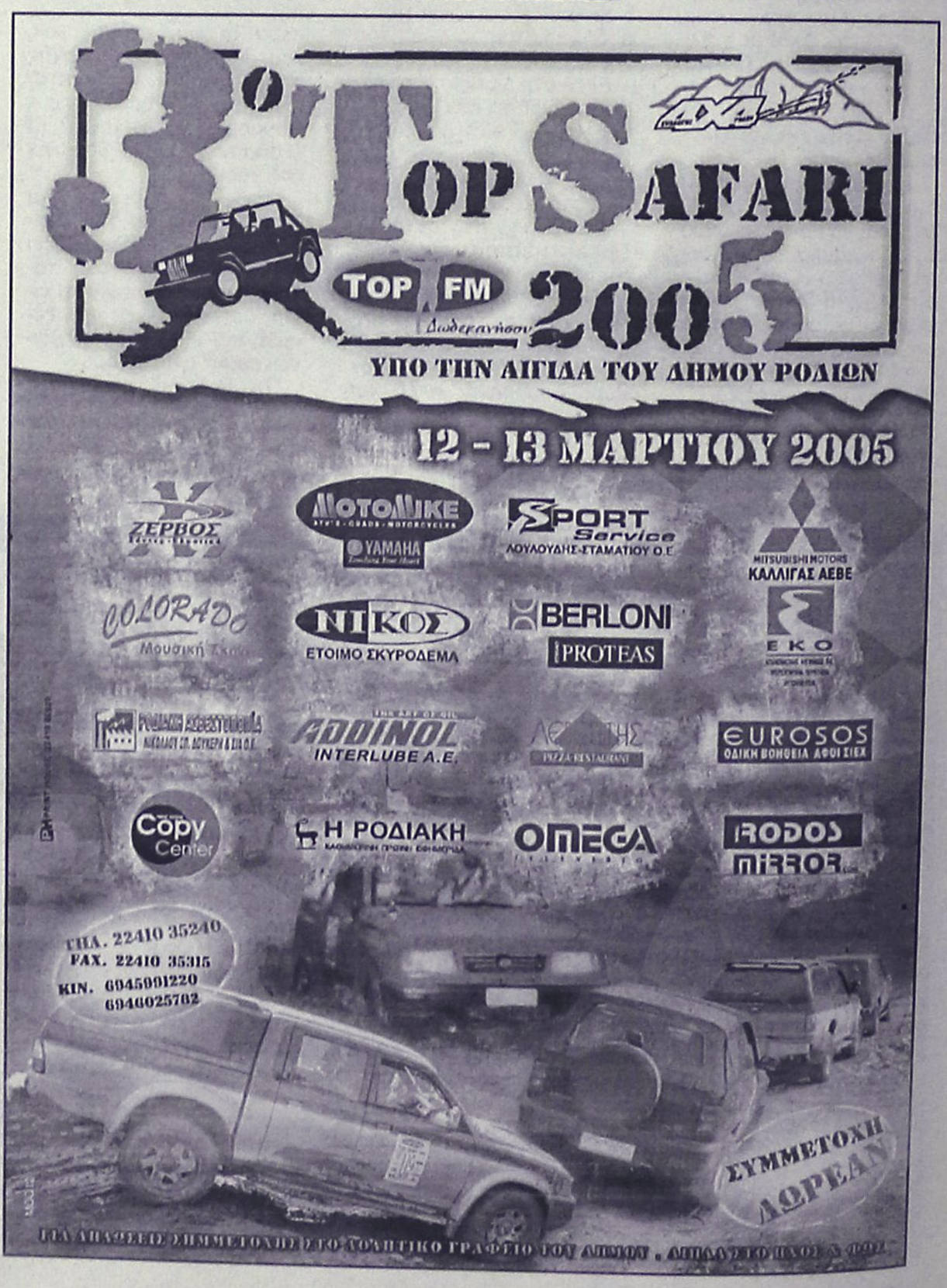



Για την έκπτωση στην τιμή του νερού

Ευχαριστίες της Ενωσης Πολυτέκνων Δωδ/σου στο Δήμο Ιαλυσού

Δημόσιες ευχαριστίες, απευθύνει στο δήμο Ιαλυσού, η Ένωση Πολυτέκνων Δωδ/σου, αναφορικά με το θέμα της έκπτωσης 50% στα τιμολόγια του νερού, που θα ισχύσει για όσους είναι δημότες του.

Συγκεκριμένα, ο πρόεδρος του συλλόγου πρωτοπρεσβύτερος Κυριάκος Μανέτας, στο ευχαριστήριό του, προς το δήμαρχο και το δ.σ. Ιαλυσού αναφέρει τα εξής:

"Ο πρόεδρος και το δ.σ. της Ενωσης Πολυτέκνων Δωδ/σου σας ευχαριστεί θερμά για την έγκριση έκπτωσης 50% στο νερό στις κατοικίες πολυτέκνων των ορίων του Δήμου σας. Αυτό δίνει την ευκαιρία να σας ευχαριστήσουμε δημόσια και να γίνει πραγματικότητα ένα πάγιο αίτημα του συλλόγου μας, γιατί όλοι οι Δήμοι της χώρας παρέχουν την έκπτωση αυτή στις πολύτεκνες οικογένειες. Επίσης είναι μια συνέχεια της έγκρισης του Δήμου Ροδίων και που πιστεύουμε να μιμηθούν τις γενναίες αυτές αποφάσεις και οι υπόλοιποι Δήμοι της Ρόδου και της Δωδεκανήσου. Επισυνάπτουμε και την φωτοτυπία από το δημοσίευμα της τοπικής εφημερίδας "Ροδιακής".

Με εγκάρδιες ευχαριστίες ο Θεός να σας ευλογεί στο θεόσταλτο έργο σας.

Κατανομή αξιωμάτων στο Δήμο Καρπάθου

Επίκουρος του δημάρχου Καρπάθου ορίστηκε ο δημοτικός σύμβουλος της πλειοψηφίας κ. Εμμανουήλ Σπανομανωλής, με σχετική απόφαση του δημάρχου Καρπάθου κ. Μιχάλη Ιωαννίδη.

Η θητεία του ανωτέρω θα είναι μονοετής και στον κ. Σπανομανωλή μεταβιβάζονται οι εξής αρμοδιότητες:

- Η κίνηση, η παρακολούθηση, η συντήρηση και η επισκευή των μηχανημάτων και έργων του δήμου.
- Η συντήρηση των αγροτικών δρόμων.
- Η επίβλεψη λειτουργίας του κέντρου Εξυπηρέτησης Πολιτών (ΚΕΠ).
- Θέματα Κοινωνικής Μέριμνας.
- Ο δημοτικός σύμβουλος της πλειοψηφίας κ. Κωνσταντίνος Ασπρομμάτης εκλέχτηκε αντιπρόεδρος του Δημοτικού Συμβουλίου, κατά την συνεδρίασή του στις 25 Φεβρουαρίου 2005. Υπενθυμίζουμε ότι νέος πρόεδρος του Δημοτικού Συμβουλίου είναι ο μέχρι πρότινος αντιδήμαρχος Καρπάθου κ. Ηλίας Λάμπρος, ενώ χρέη αντιδημάρχου εκτελούν οι:
- Αντιδήμαρχος Α: κ. Μάνος Νισύριος, δημοτικός σύμβουλος και μέχρι πρότινος πρόεδρος του Δημοτικού Συμβουλίου.
- Αντιδήμαρχος Β: κ. Γιώργος Βασιλαράκης, δημοτικός σύμβουλος και πρόεδρος του Δημοτικού Οργανισμού Νεολαίας και Άθλησης του δήμου Καρπάθου.

Από τον νομικό σύμβουλο των βενζινοπωλών

Ανοικτή επιστολή στον κ. Ν. Ζωίδη για το πρατήριο υγρών καυσίμων

Ερωτήματα για τους χειρισμούς που έκανε

Επιστολή που αφορά τον αντινομάρχη Δωδεκανήσου κ. Νίκο Ζωίδη, αναφορικά με τους χειρισμούς του για την χορήγηση αδείας ιδρύσεως πρατηρίου υγρών καυσίμων στην περιοχή Ασγούρου, απέστειλε χθες στη «Ροδιακή» ο αρμόδιος νομικός σύμβουλος της Ένωσης Βενζινοπωλών Ρόδου, κ. Χαράλαμπος Μαγκωνάκης.

Ο κ. Μαγκωνάκης, επισημαίνει συγκεκριμένα αναφορικά με τις εξελίξεις που σημειώθηκαν για το θέμα αυτό το τελευταίο χρονικό διάστημα:

«Κύριε διευθυντά, με την σημερινή επιστολή, θέλω να μου δώσετε για μερικές αράδες την φιλοξενία της εφημερίδας σας, στέλνοντας μέσω αυτής μια ανοικτή επιστολή στον αντινομάρχη Δωδεκανήσου κ. Ζωίδη η οποία είναι η παρακάτω:

Αξιότιμε κ. Αντινομάρχα, στις 9-10-2003 χορηγήσατε την υπ. αριθμόν 27969 άδεια ιδρύσεως πρατηρίου υγρών καυσίμων στον κ. Ι. Μπίλη στη θέση Ασγούρου Ρόδου, παρά την αρνητική θέση του διευθυντού της Διεύθυνσης Μεταφορών και Επικοινωνιών της Νομαρχιακής Αυτοδιοίκησης Δωδεκανήσου κ. Ι. Κασαπίδη, η οποία και σας έχει γνωστοποιηθεί. Έτσι λοιπόν αγνοήσατε αυτόν.

Το έγγραφο αυτό έχει αριθμό πρωτοκόλλου 710/29-3/02 και αναφέρεται σε αυτό «ότι η απόσταση του συγκεκριμένου ακινήτου που προορίζεται για την ίδρυση πρατηρίου υγρών καυσίμων είναι μικρότερη των 200 μέτρων από το πλησιέστερο σημείο του έναντι ευρισκόμενου καταστήματος ΑΦΟΙ ΒΑΣΙΛΟΠΟΥΛΟΥ πρώην ΤΡΟΦΟ καθόσον αντίκειται στο σχετικό άρθρο 3 παρ. 4 του Ν. 2465/97.

Κατά της χορηγηθείσης αδείας, ασκήθηκε από την ΕΝΩΣΗ ΒΕΝΖΙΝΟΠΩΛΩΝ ΡΟΔΟΥ ένσταση στην ΓΓ της Περιφέρειας η οποία με σχετική απόφασή της ακύρωσε την χορηγηθείσα από εσάς άδεια.



Κατά της απόφασης της Περιφέρειας ασκήθηκε προσφυγή από τον κ. Ι. Μπίλλη στο Συμβούλιο της Επικρατείας και παρότι η συζήτηση είχε οριστεί για τις 15-2-05 και η Επιτροπή Αναστολών του Συμβουλίου της Επικρατείας, είχε αρνηθεί να δώσει την αναστολή στην υποβληθείσα απ' αυτόν αίτηση ακυρώσεως της απόφασης της Γεν. Γραμματείας της Περιφέρειας Νοτίου Αιγαίου, εσείς κρίνεται σκόπιμο να χορηγήσετε νέα άδεια στον συγκεκριμένο πρατηριούχο στις 3-11-2004.

Με την ενέργειά σας αυτή, έχω την προσωπική γνώμη ότι ξεπεράσατε τους νόμους που διέπουν την ίδρυση πρατηρίων σε περιοχή όπου υπάρχουν: Σχολείο, Σούπερ Μάρκετ, όπου δηλαδή η συνάθροιση άνω των 50 ατόμων είναι απαγορευτική για ίδρυση πρατηρίου υγρών καυσίμων από τους συγκεκριμένους χώρους όταν η απόσταση είναι κάτω των 200 μέτρων. Γνωρίζετε δε καλά ότι και τα δύο αυτά σημεία έχουν απόσταση μικρότερη από την εκ νόμου οριζόμενη απόσταση των 200 μέτρων.

Αγνοήσατε επίσης την αρνητική θέση του υπευθύνου για τα πρατήρια διευθυντού της Διεύθυνσης Μεταφορών και Επικοινωνικών της ΝΑ Δωδεκανήσου και επειδή η ΓΓ της Περιφέρειας ακύρωσε την 1η άδεια που χορηγήσατε ως αντιβαίνουσα στις αρχές και τους ισχύοντες νόμους, για την ίδρυση πρατηρίων, κι ακόμη ότι το ΣτΕ (επιτροπή αναστολών) με την σχετική απόφαση 700/2004 απέρριψε και την αίτηση ακυρώσεως για την χορήγηση αναστολή εκτελέσεως της πράξης αυτής κι αντί εσείς ως υπερασπιστής των αρχών και των Νόμων της Πολιτείας την οποία εκπροσωπείται, και για αυτό ο λαός της Δωδεκανήσου σας εξέλεξε να αναμένετε την οριστική απόφαση του ΣτΕ αφού η σχετική συζήτηση θα εγένετο στις 15-2-05 και το γνωρίζατε αυτό, σπεύσατε να χορηγήσετε νέα άδεια ιδρύσεως πρατηρίου και μάλιστα την ίδια μέρα που υπέβαλε την αίτηση σε εσάς, στον αντινομάρχη και όχι στην Υπηρεσία της Διεύθυνσης Μεταφορών και Επικοινωνιών ως είθισται ο εν λόγω ιδιοκτήτης.

Γιατί κύριε Αντινομάρχα αυτή η σπουδή, όταν υπάρχει και η γνωμοδότηση της Γενικής Διεύθυνσης του υπουργείου Μεταφορών κι Επικοινωνικών περί της εφαρμογής του άρθρου 3 παρ 4. του Νόμου 2465/97 και στα εντός και στα εκτός σχεδίου πόλεως σημεία για την ίδρυση πρατηρίων υγρών καυσίμων κι ακόμη το κυριότερο:

Δεν άλλαξαν οι αποστάσει μεταξύ πρατηρίου και σχολείου και Σούπερ Μάρκετ; Ποιος είναι τελικά ο λόγος;»

Περιμένοντας την απάντησή σας, διατελώ με τιμή **Χαρ. Μαγκωνάκης"**.

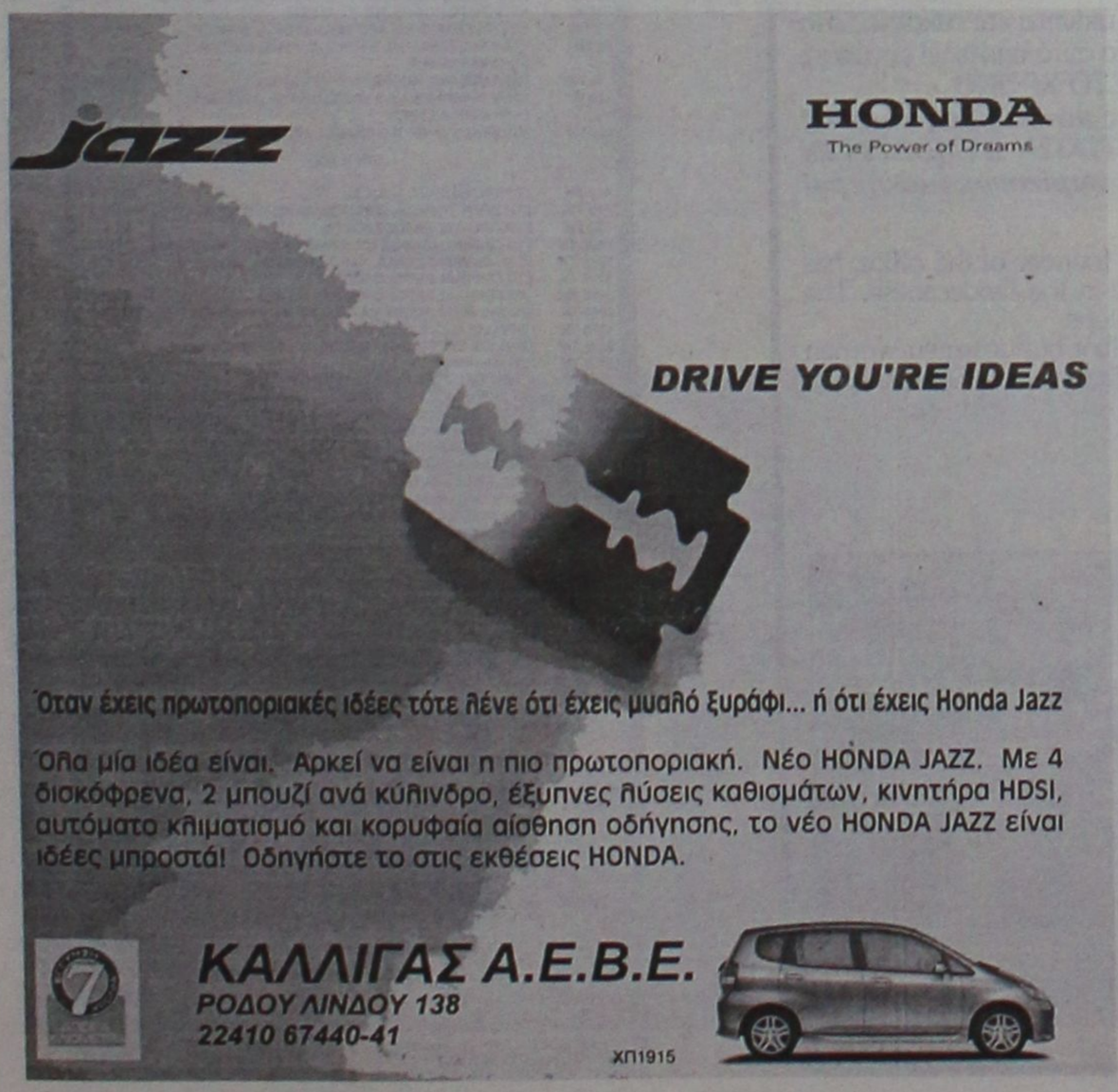



ΜΙΚΡΕΣ αγγελίες

ΜΕΤΑΦΕΡΘΗΚΑΜΕ!
Θα μας βρίσκετε στα κεντρικά μας γραφεία επί της Μαρ. Μαλλιαράκη 11 (τελευταία πάροδος Καναδά). Τα τηλέφωνα παραμένουν τα ίδια:
(22410) 22210, (22410) 75230

ΕΝΟΙΚΙΑΣΕΙΣ ΑΚΙΝΗΤΩΝ & ΕΠΙΧΕΙΡΗΣΕΩΝ

ΕΝΟΙΚΙΑΖΕΤΑΙ διαμέρισμα στην Ιξιά 86 τ.μ. σε ήσυχη πολυκατοικία δύο υπνοδωμάτια, μεγάλο σαλόνι και 2 μεγάλα μπαλκόνια. Πληρ. τηλ. 2241081154, 6937244798
MZT020329

ΕΝΟΙΚΙΑΖΕΤΑΙ επιπλωμένη **γκαρσονιέρα** ενός δωματίου, περιοχή Βενετοκλείου. Πληρ. τηλ. (22410)37427, 31610 MZT020326

ΕΝΟΙΚΙΑΖΕΤΑΙ κατάστημα δίπλα στο ξενοδοχείο Mediterranean, οδός Ψερίμου 7. Πληρ. τηλ. 2241024341
MZT020328

ΕΝΟΙΚΙΑΖΕΤΑΙ διαμέρισμα 95 τ.μ. στον 2ο όροφο στην Δ. Ακρίτα 8 (κάθετος στην Αννης Μαρίας). Εχει 3 υπνοδωμάτια με ντουλάπες, σαλόνι, κουζίνα, WC, μπάνιο και αποθήκη. Αυτόνομη θέρμανση. Διαμπερές με περιμετρικό μπαλκόνι. Χωρίς κοινόχρηστα. Πληρ. τηλ. 2241034186, 6945039369
MZT020331

Μετακομίζετε;
γρήγορα
εύκολα
οικονομικά
MET.PO
ΡΟΔΟΣ: τηλ. 2241024388/6948003320
ΑΘΗΝΑ: τηλ. 2103464235/3476818-008
ΕΝΤΟΣ ΝΗΣΟΥ ΚΑΙ ΠΡΟΣ ΟΛΗ ΤΗΝ ΕΛΛΑΔΑ
MAT-04

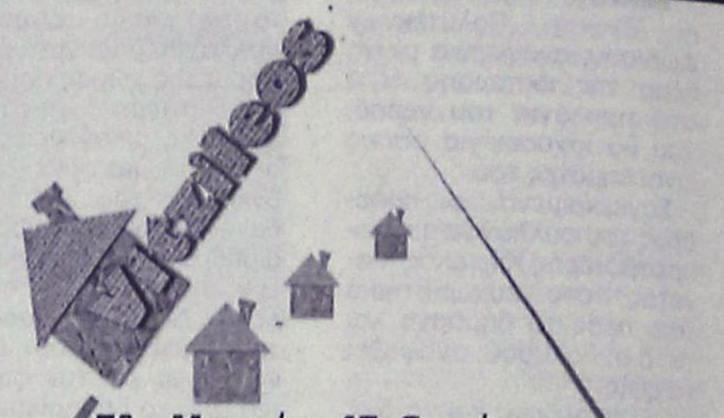

Εθν. Μακαρίου 45, 3ος όροφος
Τηλ: 22410 24900 Φαξ: 22410 25544
Κιν: 6932 704 919
Email : mvre@otenet.gr
www.vitzileos.gr
ΚΑΤΑΣΤΗΜΑΤΑ - ΓΡΑΦΕΙΑ - ΕΠΙΧΕΙΡΗΣΕΙΣ

40 ΤΜ	ΕΠΙΧ/ΣΗ ΧΡΥΣΟΧΟΕΙΟ ΣΤΟ ΜΑΝΔΡΑΚΙ	35.000 €
50 ΤΜ	ΕΠΙΧ/ΣΗ ΚΑΦΕ-ΜΠΑΡ ΣΕ ΛΕΙΤΟΥΡΓΙΑ, Π. ΠΟΛΗ	75.000 €
55 ΤΜ	ΕΠΙΧ/ΣΗ SNACK-BAR ΕΞΟΠΛΙΣΜΕΝΟ ΜΕ ΑΔΕΙΑ ΓΙΑ 30 ΚΑΘΙΣΜΑΤΑ, ΣΤΗΝ ΠΑΛΙΑ ΠΟΛΗ	75.000 €
100 ΤΜ	ΕΠΙΧ/ΣΗ ΣΤΕΓΝΟΚΑΘΑΡΙΣΤΗΡΙΟ ΣΤΑ ΑΦΑΝΤΟΥ ΜΕ ΥΠΟΚ/ΜΑ ΣΤΗ ΡΟΔΟ	120.000 €
120 ΤΜ	ΑΚΙΝΗΤΟ ΜΕ 40 ΤΜ.ΥΠΟΓΕΙΟ, 40 ΤΜ.ΙΣΟΓΕΙΟ, 40 ΤΜ ΟΡΟΦΟΣ ΣΤΟ ΜΑΝΔΡΑΚΙ	300.000 €
120 ΤΜ	& 120 ΤΜ ΟΜΟΡΑ ΕΣΤΙΑΤΟΡΙΑ ΣΤΟ ΦΑΛΗΡΑΚΙ	150.000 €
122 ΤΜ	ΚΑΤΑΣΤΗΜΑ ΜΕ ΠΑΤΑΡΙ ΣΕ ΕΜΠΟΡΙΚΗ ΠΕΡΙΟΧΗ ΣΤΟ ΚΕΝΤΡΟ ΤΗΣ ΠΟΛΗΣ	200.000 €
144 ΤΜ	ΔΙΑΤΗΡΗΤΕΟ ΑΚΙΝΗΤΟ (ισόγειο 72 + όροφος 72 τμ.) ΣΤΗΝ ΨΑΡΟΠΟΥΛΑ	500.000 €
180 ΤΜ	ΑΠΟΘΗΚΗ ΣΤΗΝ ΠΑΝ.ΡΟΔΙΟΥ	82.000 €
200 ΤΜ	ΕΠΙΧ/ΣΗ ΕΣΤΙΑΤΟΡΙΟ, ΣΝΑΚ-ΜΠΑΡ ΣΤΟ ΚΕΝΤΡΟ ΣΕ 880 ΤΜ ΟΙΚΟΠΕΔΟ	150.000 €
240 ΤΜ	ΑΠΟΘΗΚΗ ΣΤΙΣ 7 ΧΟΥΡΜΑΔΙΕΣ	100.000 €
365 ΤΜ	ΕΠΑΓΓΕΛΜΑΤΙΚΟΣ ΧΩΡΟΣ ΜΕ ΠΑΤΑΡΙ, ΠΕΡΙΟΧΗ ΑΣΓΟΥΡΟΥ	400.000 €
	ΞΕΝ/ΧΕΙΟ Β ΚΑΤΗΓ. 95 ΔΩΜ. ΣΕ 13 ΣΤΡ. ΣΤΗΝ ΠΑΡΑΛΙΑ ΙΑΛΥΣΟΥ	2.642.000 €
	ΞΕΝ/ΧΕΙΟ Γ ΚΑΤΗΓ. 37 ΔΩΜ. 74 ΚΛΙΝΕΣ, ΔΙΣΚΟΘΗΚΗ 250 τμ. ΜΠΑΡ ΣΤΗΝ ΠΑΡΑΛΙΑ	1.260.000 €
	ΞΕΝ/ΧΕΙΟ 15 ΔΩΜΑΤΙΩΝ ΠΑΝΩ ΣΤΟ ΚΥΜΑ & ΜΟΝΟΚΑΤΟΙΚΙΑ 80 ΤΜ., ΓΕΝΝΑΔΙ	440.000 €
	ΣΥΓΚΡΟΤΗΜΑ 7 ΔΙΑΜΕΡΙΣΜΑΤΩΝ ΜΕ 2 ΜΑΓΑΖΙΑ 250 ΤΜ, ΠΑΡΑΛΙΑ ΙΞΙΑΣ	338.000 €
1300 ΤΜ	ΚΤΙΡΙΑΚΟ ΣΥΓΚΡΟΤΗΜΑ ΣΤΟ ΛΙΜΑΝΙ, ΣΕ 1.808 ΤΜ ΟΙΚΟΠΕΔΟ ΕΠΙ ΤΗΣ ΟΔΟΥ ΑΥΣΤΡΑΛΙΑΣ	1.470.000 €
	ΜΕΖΟΝΕΤΕΣ - ΜΟΝΟΚΑΤΟΙΚΙΕΣ ΟΙΚΟΔΟΜΕΣ	
80 ΤΜ	ΜΟΝΟΚΑΤΟΙΚΙΑ & ΟΙΚΟΠΕΔΟ 4.000 ΤΜ ΠΑΝΩ ΣΤΟ ΚΥΜΑ, ΣΤΟ ΠΛΗΜΜΥΡΙ	200.000 €
80 ΤΜ	ΜΟΝΟΚΑΤΟΙΚΙΑ ΑΝΑΚΑΙΝΙΣΜΕΝΗ, ΜΕ ΑΥΛΗ ΚΟΝΤΑ ΣΤΟ ΠΑΝΕΠΙΣΤΗΜΙΟ	100.000 €
110 ΤΜ	ΗΜΙΤΕΛΗΣ ΠΕΤΡΙΝΗ ΚΑΤΟΙΚΙΑ ΣΤΗΝ ΠΑΛΙΑ ΠΟΛΗ	200.000 €
113 ΤΜ	ΜΟΝΟΚΑΤΟΙΚΙΑ ΔΙΑΜΟΡΦΩΜΕΝΗ ΣΕ 3 ΣΤΟΥΝΤΙΟ & ΚΑΤΑΣΤΗΜΑ ΜΕ ΑΥΛΗ 30 τμ. - Π.ΠΟΛΗ	265.000 €
135 ΤΜ	ΜΟΝΟΚΑΤΟΙΚΙΑ ΑΝΑΚΑΙΝΙΣΜΕΝΗ ΣΤΑ ΚΡΗΤΙΚΑ	215.000 €
140 ΤΜ	ΜΟΝΟΚΑΤΟΙΚΙΑ ΜΕ 70 ΤΜ ΔΥΝΑΤΟΤΗΤΑ ΧΡΗΣΗΣ ΜΑΓΑΖΙΟΥ ΣΤΙΣ ΚΑΛΛΙΘΕΕΣ	80.000 €
170 ΤΜ	ΝΕΟΚΛΑΣΙΚΟ ΔΙΑΤΗΡΗΤΕΟ ΑΡΧΟΝΤΙΚΟ ΣΕ ΟΙΚΟΠΕΔΟ 1.100 ΤΜ, Σ.Δ. 1,4 ΣΤΟ ΚΕΝΤΡΟ	1.500.000 €
180 ΤΜ	ΤΡΙΩΡΟΦΗ ΟΙΚΟΔΟΜΗ ΣΕ ΜΠΕΤΑ, ΣΤΟ ΦΑΛΗΡΑΚΙ	120.000 €
230 ΤΜ	ΒΙΛΑ ΣΤΗ ΛΑΡΔΟ ΣΕ 7700 τμ. ΟΙΚΟΠΕΔΟ ΜΕ 750 ΟΠΩΡΟΦΟΡΑ ΔΕΝΤΡΑ	323.000 €
280 ΤΜ	ΤΡΙΩΡΟΦΗ ΜΕΖΟΝΕΤΑ ΣΕ ΜΠΕΤΑ, ΕΠΙ ΤΗΣ Λ.ΡΟΔΟΥ-ΛΙΝΔΟΥ, ΣΤΑ ΑΦΑΝΤΟΥ	130.000 €
	ΔΙΩΡΟΦΗ ΜΟΝΟΚΑΤΟΙΚΙΑ ΜΕ 4 ΥΠΝΟΔΩΜΑΤΙΑ, 2 ΜΠΑΝΙΑ, ΣΤΑ ΑΦΑΝΑΝΤΟΥ	150.000 €
	ΔΙΑΜΕΡΙΣΜΑΤΑ	
50 ΤΜ	ΓΚΑΡΣΟΝΙΕΡΑ ΜΕ ΘΕΑ, ΣΤΟ ΓΕΝΝΑΔΙ	53.000 €
60 ΤΜ	ΜΕ 2 ΥΠΝΟΔΩΜΑΤΙΑ, ΦΑΝΤΑΣΤΙΚΗ ΘΕΑ, ΣΤΟ ΓΕΝΝΑΔΙ	55.000 €
80 ΤΜ	ΝΕΟΚΤΙΣΤΟ ΠΟΛΥΤΕΛΕΣ, ΣΤΗΝ ΙΞΙΑ	120.000 €
93 ΤΜ	LUX ΜΕ ΓΚΑΡΑΖ ΚΑΙ ΑΠΟΘΗΚΗ ΣΤΟΝ ΑΓ.ΔΗΜΗΤΡΙΟ	150.000 €
98 ΤΜ	ΣΤΟΝ 1ο ΟΡΟΦΟ, ΜΕ 3 ΥΠΝΟΔΩΜΑΤΙΑ, 1 ΜΠΑΝΙΟ, ΣΤΗΝ ΚΕΝΝΕΝΤΥ	130.000 €
116 ΤΜ	ΠΑΡΑΔΟΣΙΑΚΟ, ΑΠΕΝΑΝΤΙ ΑΠΟ ΚΑΖΙΝΟ	146.700 €
120 ΤΜ	ΣΤΟΝ 1ο ΟΡΟΦΟ, ΜΕ 3 ΥΠΝΟΔΩΜΑΤΙΑ, 2 ΜΠΑΝΙΑ, ΣΤΗΝ ΚΑΠΟΔΙΣΤΡΙΟΥ	147.000 €
220 ΤΜ	ΙΣΟΓΕΙΟ ΜΕ ΚΗΠΟ ΚΑΙ ΓΚΑΡΑΖ, ΣΤΟ ΡΟΔΙΝΙ	360.000 €
	ΟΙΚΟΠΕΔΑ	
412 ΤΜ	ΣΤΟΝ ΑΓ.ΝΙΚΟΛΑΟ, Σ.Δ.1,20	220.000 €
600 ΤΜ	ΣΤΗ ΣΥΜΗ, ΠΕΡΙΟΧΗ ΛΙΜΑΝΙΟΥ, ΠΑΝΩ ΣΤΟ ΚΥΜΑ	100.000 €
750 ΤΜ	ΣΤΟ ΓΕΝΝΑΔΙ, ΕΝΤΟΣ ΣΧΕΔΙΟΥ	18.000 €
2500 ΤΜ	ΣΤΟ ΓΕΝΝΑΔΙ, ΠΑΝΩ ΣΤΟ ΔΡΟΜΟ ΕΛΑΙΩΝΑΣ-ΦΟΥΡΝΑΚΙ	23.000 €
2600 ΤΜ	ΣΤΗΝ ΚΑΜΕΙΡΟ ΣΚΑΛΑ, ΠΑΝΩ ΣΤΟ ΚΥΜΑ, ΕΝΤΟΣ ΟΙΚΙΣΜΟΥ	85.000 €
3160 ΤΜ	ΣΤΟ ΓΕΝΝΑΔΙ, ΕΝΤΟΣ ΟΙΚΙΣΜΟΥ	100.000 €
3400 ΤΜ	ΣΤΟ ΓΕΝΝΑΔΙ, ΕΝΤΟΣ ΟΙΚΙΣΜΟΥ, ΜΕ ΘΕΑ	88.000 €
4000 ΤΜ	ΕΠΙ ΤΗΣ ΛΕΩΦ.ΡΟΔΟΥ-ΚΑΛΛΙΘΕΑΣ, ΜΕ ΜΟΝΑΔΙΚΗ ΘΕΑ	235.000 €
4075 ΤΜ	ΠΑΡΑΘΑΛΑΣΙΟ, Σ.Δ. 0.2 ΠΑΝΩ ΣΤΟ ΔΡΟΜΟ, ΣΤΗ ΛΕΡΟ	205.000 €
5400 ΤΜ	ΣΤΗΝ ΚΩ, ΣΕ ΕΞΟΧΙΚΗ ΤΟΠΟΘΕΣΙΑ ΠΕΡΙΟΧΗΣ ΨΑΛΙΔΙ	73.000 €
6000 ΤΜ	ΣΤΟ ΦΑΛΗΡΑΚΙ	200.000 €
8500 ΤΜ	& 6500 ΤΜ ΣΤΗΝ ΠΑΡΑΛΙΑ ΑΦΑΝΤΟΥ	μέτρο/18 €
9000 ΤΜ	ΣΤΑ ΜΑΡΙΤΣΑ, ΕΝΤΟΣ ΖΩΝΗΣ	132.000 €
9760 ΤΜ	ΕΠΙ ΤΗΣ ΛΕΩΦ.ΡΟΔΟΥ-ΛΙΝΔΟΥ	560.000 €
20000 ΤΜ	ΠΑΝΩ ΣΤΟ ΚΥΜΑ, ΚΑΛΑΒΑΡΔΑ	880.000 €
20000 ΤΜ	ΣΤΟ ΠΛΗΜΜΥΡΙ, ΠΑΝΩ ΣΤΟ ΚΥΜΑ	470.000 €
25000 ΤΜ	ΣΤΑ ΚΑΛΑΒΑΡΔΑ	295.000 €
34000 ΤΜ	ΠΑΝΩ ΣΤΟ ΚΥΜΑ ΘΟΛΟΣ	611.000 €
98000 ΤΜ	ΣΤΟ ΤΣΑΙΡΙ, ΛΕΩΦ. ΤΣΑΙΡΙ - ΑΕΡΟΔΡΟΜΙΟ	1.300.000 €
115000 ΤΜ	ΣΤΗΝ ΠΥΛΩΝΑ, ΟΙΚΟΠΕΔΙΚΗ ΕΚΤΑΣΗ ΜΕ ΦΑΝΤΑΣΤΙΚΗ ΘΕΑ ΣΤΗ ΘΑΛΑΣΣΑ	680.000 €
	ΑΚΙΝΗΤΑ ΑΘΗΝΩΝ	
83 ΤΜ	ΔΙΑΜΕΡΙΣΜΑ - ΡΕΤΙΡΕ, ΣΤΟΝ 4ο ΟΡΟΦΟ, ΠΛΑΤΕΙΑ ΚΥΨΕΛΗΣ	123.300 €
86 ΤΜ	ΔΙΑΜΕΡΙΣΜΑ ΣΤΟΝ 4ο ΟΡΟΦΟ, ΣΤΗΝ ΑΓ.ΠΑΡΑΣΚΕΥΗ, ΔΙΠΛΑ ΣΤΟ ΑΜΕΡΙΚΑΝΙΚΟ ΚΟΛΛΕΓΙΟ, ΜΕ 2 ΜΕΓΑΛΑ ΥΠΝΟΔΩΜΑΤΙΑ ΚΑΙ ΘΕΡΜΑΝΣΗ	150.000 €
112 ΤΜ	ΔΙΑΜΕΡΙΣΜΑ, ΑΝΑΚΑΙΝΙΣΜΕΝΟ, ΜΕ ΥΠΕΡΥΨΩΜΕΝΟ ΙΣΟΓΕΙΟ ΚΑΙ ΚΗΠΟ ΣΤΗΝ ΑΝΩ ΓΑΥΦΑΔΑ	170.000 €
	ΕΝΟΙΚΙΑΖΟΝΤΑΙ ΚΑΤΑΣΤΗΜΑΤΑ ΕΠΙΧΕΙΡΗΣΕΙΣ	
34 ΤΜ	ΚΑΤΑΣΤΗΜΑ ΕΠΙ ΤΗΣ ΣΩΚΡΑΤΟΥΣ, ΠΑΛΙΑ ΠΟΛΗ	1.500 €
93 ΤΜ	ΚΑΤΑΣΤΗΜΑ ΣΤΗΝ ΟΔΟ ΚΑΠΟΔΙΣΤΡΙΟΥ	
800 ΤΜ	ΚΑΤΑΣΤΗΜΑ ΣΤΗ ΘΟΛΟ	2.500 €
2000 ΤΜ	ΠΟΛΥΧΩΡΟΣ ΜΕ 350 ΤΜ ΚΤΙΣΜΕΝΟ ΧΩΡΟ ΚΑΦΕΤΕΡΙΑ & ΣΝΑΚ ΜΠΑΡ ΚΑΙ ΜΕ ΤΟΝ ΥΠΟΛΟΙΠΟ ΑΝΟΙΚΤΟ ΧΩΡΟ ΜΕ BEACH VOLLEY ΚΑΙ SOCCER (5x5), ΜΕ ΕΞΟΠΛΙΣΜΟ ΚΑΙ ΜΕΓΑΛΟ ΠΑΡΚΙΝΓΚ	2.500 €
	ΕΝΟΙΚΙΑΖΟΝΤΑΙ ΚΑΤΟΙΚΙΕΣ	
25 ΤΜ	ΓΚΑΡΣΟΝΙΕΡΑ ΣΕ ΡΕΤΙΡΕ, ΣΤΟ ΚΑΡΑΚΟΝΕΡΟ	230 €
60 ΤΜ	ΔΙΑΜΕΡΙΣΜΑ ΕΠΙΠΛΩΜΕΝΟ, ΣΤΑ ΤΡΙΑΝΤΑ	300 €
110 ΤΜ	ΔΙΑΜΕΡΙΣΜΑ ΙΣΟΓΕΙΟ ΝΕΟΚΛΑΣΙΚΟ ΣΤΟ ΚΕΝΤΡΟ ΤΗΣ ΠΟΛΗΣ	550 €

ΧΠ1076
Χθές ήταν όνειρο .. Σήμερα πραγματικότητα!

TOP PROPERTIES

GEORGE & SAVAS PIPINOS
ΓΕΩΡΓΙΟΣ & ΣΑΒΒΑΣ ΠΙΠΙΝΟΣ
ΣΥΜΒΟΥΛΟΙ ΚΑΙ ΕΚΤΙΜΗΤΕΣ ΑΚΙΝΗΤΩΝ
REAL ESTATE AGENTS • MEMBER OF F.I.A.B.C.I.-NAEA-C.E.I.

Email: gpipinos@otenet.gr URL: www.rhodes-top-properties.com and www.pipinos.gr

Από το 1971



Η **"TOP PROPERTIES"** είναι ατομική επιχείρηση και ανήκει στους Γεώργιο και Σάββα Πιπίνο. Το γραφείο ασχολείται από το 1971 αποκλειστικά και μόνο με επενδύσεις και REAL ESTATE, στο νησί της Ρόδου και στην ευρύτερη περιοχή της Δωδεκανήσου.

ΑΠΕΥΘΥΝΟΜΑΣΤΕ: Στους **σοβαρούς, απαιτητικούς και επιλεκτικούς** επενδυτές-επιχειρηματίες, Έλληνες και ξένους που ενδιαφέρονται να κάνουν μια σοβαρή επένδυση προβολής στο νησί της Ρόδου.

ΠΡΟΣΦΕΡΟΥΜΕ: Α) Υπηρεσίες και πληροφορίες που γίνονται σε προσωπικό επίπεδο με εχεμύθεια, διακριτικότητα και σοβαρότητα.
Β) Μεγάλη γκάμα υψηλής ποιότητας, ακινήτων, όπως:1) Ξενοδοχεία Α' και Β' κατηγορίας των 600-500-350-300 κλινών, 2) Κεντρικά αστικά ακίνητα κατάλληλα για Τράπεζες-καταστήματα-γραφεία, 3) Παραλιακές εκτάσεις, κατάλληλες για τουριστικές επενδύσεις των 150.000-100.000-70.000-50.000-36.000 τ.μ. και 4) Διαμερίσματα και μεζονέτες προβολής, και 5) Αξιόλογες Παραθεριστικές κατοικίες.
ΣΤΟΧΟΣ ΜΑΣ ΕΙΝΑΙ: Να προσφέρουμε στο αγοραστικό μας κοινό υψηλής ποιότητας ακίνητα και ευκαιρίες στο νησί της Ρόδου. Η τριακονταετής και πλέον πείρα μας στον τομέα αυτό αποτελεί εγγύηση.
ΣΥΝΘΗΜΑ ΜΑΣ ΕΙΝΑΙ: Επενδύστε στη ΡΟΔΟ ΤΩΡΑ, σε ακίνητα που ΑΝΤΕΧΟΥΝ ΣΤΟ ΧΡΟΝΟ

Γεώργιος και Σάββας Πιπίνος
ΜΕΣΙΤΕΣ ΑΣΤΙΚΩΝ ΣΥΜΒΑΣΕΩΝ
Γιατί εμείς γνωρίζουμε καλύτερα!

Since 1971

TOP PROPERTIES is a father and son business. The senior, Mr George S. Pipinos, the founder of the office, has carved over the years a reputation for integrity and excellence in the world of Real Estate in the Dodecanese. The junior, Dr. Savas Pipinos, has returned from his studies in the UK to aid in his father´s footsteps.
AT TOP PROPERTIES we try hard to attract important and selective investors, high calibre businessmen/women and discerning professional people, both Greek and foreign, who wish to acquire substantial and valuable property on Rhodes.
We offer our expertise and advice privately, discreetly and in strict confidence.
We keep a comprehensive list of real estate of the highest specifications:
a. A' and B' class hotels (600, 500, 350, 300 beds capacity)
b. Centrally situated office buildings and other business premises.
c. Seaside land, ideal for development (hotels, holiday resorts, etc), of 150.000, 100.000, 70.000, 50.000, 36.000 square metres.
d. Villas, luxury apartments, detached, semi-detached and terraced houses.
e. Holiday and Retirement Homes.
Our aim is to give our clients the opportunity to acquire value for money, first class real estate on Rhodes. Our 30 and more years of experience is our warranty.
Our motto is Invest in Rhodes, Invest in property, It stands the test of time.



TOP PROPERTIES
George and Savas Pipinos
Because we know best

KENNENTY 38, ΡΟΔΟΣ, 85 100, ΤΗΛ. (22410) 23895,FAX: (22410) 20883
38 KENNEDY STR., RHODES, 85 100, TEL. (22410) 23895, FAX: (22410) 20883
U.K. Direct line: 08717115396

ΧΠ399

ΕΝΟΙΚΙΑΣΕΙΣ

συνέχεια από την προηγούμενη

ΕΝΟΙΚΙΑΖΕΤΑΙ ωραιότατο ανακαινισμένο **διαμέρισμα** πλησίον Αννης Μαρίας (Βερόπουλος) 100 τ.μ. 3 υπνοδωμάτια, μεγάλο σαλόνι, ανοιχτή κουζίνα. Πληρ. τηλ. 6944431307 MZT020315

ΕΝΟΙΚΙΑΖΕΤΑΙ δίχωρο **διαμερισματάκι** πολυτελούς κατασκευής, πλήρως επιπλωμένο και εξοπλισμένο (εντοιχισμένα, πλυντήριο, φούρνο, ψυγείο, TV). Πληρ. τηλ. 6973792625 MZT020311

ΕΝΟΙΚΙΑΖΕΤΑΙ στην Ιξιά επιπλωμένο μικρό **διαμερισματάκι**, με ηλιακό θερμοσίφωνα, αποτελούμενο από ένα υπνοδωμάτιο, μπάνιο και μικρό καθιστικό, χωρίς κοινόχρηστα, τελείως ανεξάρτητο και μεγάλο κήπο. Πληρ. τηλ. (22410)73450, 31084, 6973787583 MZT020312

ΕΝΟΙΚΙΑΖΕΤΑΙ διαμέρισμα στον α' όροφο δύο υπνοδωματίων, σαλοτραπεζαρία, κουζίνα, επί της οδού Μητροπόλεως 83 Θ. Πληρ. τηλ. 2241036072 MZT020305

ΕΝΟΙΚΙΑΖΕΤΑΙ κατάστημα 50 τ.μ. με αυλή 70 τ.μ. στην Κάλαθο πάνω στον παραλιακό δρόμο, πλησίον στο ξενοδοχείο ATRIUM***** δίπλα από το εστιατόριο ΝΙΚΟΛΑΟΣ. Πληρ. Κος Τσαμπίκος τηλ. 2241093839, 6944379645 MZT020303

ΕΝΟΙΚΙΑΖΕΤΑΙ studio στην περιοχή του Αγ. Νικολάου, πλήρως επιπλωμένο με ηλιακό θερμοσίφωνα, με air condition και καλή θέα. Πληρ. τηλ. 6945444222 MZT020308

ΕΝΟΙΚΙΑΖΕΤΑΙ ΜΟΝΟΚΑΤΟΙΚΙΑ 220 Τ.Μ. ΣΕ ΚΗΠΟ 800 Τ.Μ. ΜΕ ΑΝΕΞΑΡΤΗΤΟΥΣ ΒΟΗΘΗΤΙΚΟΥΣ ΧΩΡΟΥΣ, ΘΕΡΜΑΝΣΗ, AIR CONDITION, ΗΛΙΑΚΟ ΘΕΡΜΟΣΙΦΩΝΑ ΚΑΙ ΜΕ ΝΥΧΤΕΡΙΝΟ ΤΙΜΟΛΟΓΙΟ ΕΠΙ ΤΗΣ ΛΕΩΦΟΡΟΥ ΗΡΑΚΛΕΙΔΩΝ (ΙΑΛΥΣΟΥ) 20. ΠΛΗΡ. ΤΗΛ. (22410)35174, 29284 ΜΧΡ12126

ΕΝΟΙΚΙΑΖΕΤΑΙ υπέρ λουξ **διαμέρισμα** 80 τ.μ. με κεντρική θέρμανση, δύο μπαλκόνια, επί της οδού Παύλου Μελά. Πληρ. τηλ. 2241027442, κιν. 6932724555 MZT010328

ΕΝΟΙΚΙΑΖΕΤΑΙ διαμέρισμα 2 υπνοδωματίων, σαλοτραπεζαρία, χωλ, κουζίνα και μπάνιο επί της Καναδά (περιοχή Αγ. Νικολάου) α' ορόφου. Πληρ. τηλ. 2241061583 MZT020307

ΣΤΗΝ ΙΑΛΥΣΟ ΕΝΟΙΚΙΑΖΕΤΑΙ ΟΡΟΦΟΔΙΑΜΕΡΙΣΜΑ διαμπερές αποτελούμενο από 2 υπνοδωμάτια, σαλόνι, κουζίνα, μπάνιο, εντοιχισμένη κουζίνα, ηλεκτρικές συσκευές και άνετα μπαλκόνια. Πληρ. τηλ. 2241028458, 6946948756 MZT010308

ΕΝΟΙΚΙΑΖΕΤΑΙ διαμέρισμα 70 τ.μ. που βρίσκεται στην οδό Βασ. Ηρακλείου 73 και αποτελείται από ένα υπνοδωμάτιο, σαλόνι, κουζίνα, μπάνιο, μεγάλες βεράντες, αυτόνομη θέρμανση. Πληρ. τηλ. 2241074489 MZT020304

ΕΝΟΙΚΙΑΖΕΤΑΙ ΧΩΡΟΣ
πάνω από την Τράπεζα Πειραιώς (Αννης Μαρίας)
165 τ.μ. κατάλληλος για γραφεία, ινστιτούτο ομορφιάς κ.λπ.
Πληρ. Δ. Σουγκανίδης, τηλ. 6945417747
ΧΠΚΤΗ-001

ΕΝΟΙΚΙΑΖΟΝΤΑΙ
λουξ διαμερισματάκια
φουλ εξοπλισμένα με TV, θέρμανση, πάρκιν,
ωραία θέα σε ήσυχη περιοχή (Ασγούρου).
Πληρ. τηλ. 6947606922
MZT020306

ΠΩΛΕΙΤΑΙ - ΕΝΟΙΚΙΑΖΕΤΑΙ
καινούργιο **κατάστημα** στην Εμπορική Οδό Φερενίκης Ιαλυσός, πλήρως εξοπλισμένο για ενδύματα κ.λπ. 90 τ.μ. γωνιακό, 2 βιτρίνες, 2 A/C, 2 δοκιμαστήρια, αποθήκη, WC, γρανίτες - μάρμαρα, 3 τέντες, φωτιστικά- προβολείς, ανοξείδωτα σταντ, τριφασικό κ.λπ. Τιμή 240.000 ευρώ. Δάνεια δεκτά.
Πληρ. τηλ. 6944146214
ΜΧΠ1620



ΕΜΜΑΝΟΥΗΛ ΚΡΑΝΙΔΗΣ

ΕΝΟΙΚΙΑΖΕΤΑΙ

Νεόκτιστη μονοκατοικία 180 τ.μ. στην Ιαλυσό (κοντά στο κολυμβητήριο). Διαθέτει 3 υπνοδωμάτια, 3 μπάνια, εντοιχιζόμενη κουζίνα και λοιπούς χώρους, κεντρική θέρμανση.
Επιπλέον κλειστός χώρος στάθμευσης.
Επίσης διαθέτει κήπο 360 τ.μ. Ενοίκιο 1000 ευρώ.
Εμμανουήλ Κρανίδης
Καζούλη και Αμερικής 50, 2ος όροφος 85100 Ρόδος
Τηλ.: 2241027082, 2241026476 / Κινητό: 6942010248
Fax 2241027101
E-mail: info@kranidis.gr
ΧΠ092

ΣΑΒΒΑΪΔΗΣ & Συνεργάτες

Μεσίτες & Σύμβουλοι Ακινήτων



ΠΩΛΗΣΕΙΣ

Το γραφείο μας διαθέτει σε αποκλειστικότητα δεκάδες επιλεγμένα ακίνητα

- Διαμέρισμα-Μονοκατοικίες-Μεζονέτες
- Οικόπεδα-Αγροτεμάχια
- Κεντρικά Καταστήματα - Γραφεία - Αυτοτελή Κτίρια
- Ξενοδοχειακές Μονάδες

Η προώθηση και προβολή των ακινήτων σας επιτυγχάνεται με σειρά συστηματικών δράσεων που περιλαμβάνουν

- Συμμετοχή σε εκθέσεις ακινήτων του εξωτερικού
- Διαφήμιση σε εφημερίδες και περιοδικά του κλάδου.
- Υποκαταστήματα σε κεντρικά σημεία της Ρόδου
- Συνεργασία με μεσιτικά γραφεία της Ελλάδας και του εξωτερικού

ΕΚΤΙΜΗΣΕΙΣ

Σε συνεργασία με διεθνή γραφεία συμβούλων ακίνητης περιουσίας και με βάση τα αυστηρά πρότυπα και την μεθολογία του Βρετανικού Ινστιτούτου Ορκωτών Πραγματογνόμων και Εκτιμητών (Royal Institution of Charteted Surveyors) αναλαμβάνουμε εκτιμήσεις ακίνητης περιουσίας.

Προεκτιμήσεις ακινήτων αυθημερόν ΔΩΡΕΑΝ
τηλ 22410-26281 22410-78660 22410-78661







Γρ. Λαμπράκη 14 & Αμερικής, Ρόδος
τηλ: 22410 26281, Φαξ: 22410 34663 e-mail info@savvaidis.gr

ΣΑΒΒΑΪΔΗΣ & Συνεργάτες
Μεσίτες & Σύμβουλοι Ακινήτων
ΧΠ659

ΕΝΟΙΚΙΑΣΕΙΣ

συνέχεια από την προηγούμενη

ΕΝΟΙΚΙΑΖΕΤΑΙ διαμέρισμα δύο υπνοδωματίων, σαλόνι, κουζίνας, δύο μπάνια σε καινούργια πολυκατοικία επί της Καμείρου 43 (Αραπάκι). Πληρ. τηλ. 2241076504, 6944170618 MZT010321

ΕΝΟΙΚΙΑΖΕΤΑΙ α) στην Παλιά Πόλη **επιχείρηση** εστιατορίου μπαρ πλήρως εξοπλισμένη (σε κεντρικό σημείο) με μόνιμη πελατεία (λόγω αναχώρησης), β) ενοικιάζεται στην παραλία Ιαλυσού **επιχείρηση** εστιατόριο μπαρ πλήρως εξοπλισμένο, ενοίκιο 600 ευρώ μηνιαίως. Πληρ. τηλ. 2241037906, 6972292958, "ΚΤΗΜΑΤΙΚΗ ΠΡΟΟΠΤΙΚΗ" MZT010325

ΕΝΟΙΚΙΑΖΕΤΑΙ γκαρσονιέρα επιπλωμένη στην περιοχή Αγ. Νικολάου σε άριστη κατάσταση. Πληρ. τηλ. 2241096561 ώρες 09.00-15.00 και 17.00-22.00 MZT010327

ΕΝΟΙΚΙΑΖΕΤΑΙ επαγγελματικός χώρος 70 τ.μ. κατάλληλος για γραφείο ή ιατρείο επί της οδού Μεγ. Κων/νου και Κων/νου Παλαιολόγου (έναντι παλαιού ΙΚΑ). Πληρ. τηλ. (22410)51888, 52016, 6938060340 MZT010326

ΕΝΟΙΚΙΑΖΕΤΑΙ διαμέρισμα β' ορόφου 115 τ.μ. δύο υπνοδωμάτια, WC, αποθήκη, χωλ, μεγάλη σαλονοτραπεζαρία, παρκέ πατώματα, εντοιχισμένες ντουλάπες, διπλά τζάμια, νέα έπιπλα κουζίνας και τρία νέα air condition, ηλιόλουστο, ήσυχο με αποχετευτικό, περιοχή Μητρόπολη. Ενοίκιο 550 ευρώ. Πληρ. τηλ. 6945558407 κ. Νίκο MZT010302

ΓΚΑΡΣΟΝΙΕΡΕΣ και STUDIOS ΕΝΟΙΚΙΑΖΟΝΤΑΙ 40 τ.μ. και 25 τ.μ. πλήρως επιπλωμένες, ανακαινισμένες 2004, στο Παραδείσι. Πληρ. τηλ. 2241048360, 6972943946 MZT010322

ΕΝΟΙΚΙΑΖΕΤΑΙ μεζονέτα 110 τ.μ. στο Καρακόνερο, οδός Συρακουσών 30 (απέναντι από Αθλητικό Κέντρο), 3 υπνοδωματίων, 2 WC, σαλόνι, κουζίνα, μεγάλες βεράντες, με θέρμανση, ηλιακό θερμοσίφωνα, σύνδεση με αποχετευτικό. Πληρ. κ. Καΐκη τηλ. 2241064392 μετά τις 18.00 το απόγευμα MZT280234

ΕΝΟΙΚΙΑΖΕΤΑΙ διαμέρισμα α' ορόφου στην οδό Αννης Μαρίας, 2 υπνοδωμάτια, σαλόνι, τραπεζαρία, κουζίνα, ηλιακό θερμοσίφωνα, θερμοσυσσωρευτές. Πληρ. τηλ. 2241037983, ώρες 09.00-13.00 και 17.00-22.00 MZT010305

ΕΝΟΙΚΙΑΖΕΤΑΙ διαμέρισμα 2 υπνοδωματίων, κουζίνα - καθιστικό- μπάνιο με ηλιακό θερμοσίφωνα, νεόκτιστο επί της οδού Βιέννης στο Ροδίνι 400 ευρώ ενοίκιο. Αλλοδαποί αποκλείονται. Πληρ. τηλ. 6946552222, ώρες 9-1 μ.μ. MZT010304

ΕΝΟΙΚΙΑΖΕΤΑΙ διαμέρισμα καινούργιο 140 τ.μ. σε οικόπεδο μεγάλο με ατομική είσοδο. Περιλαμβάνεται από 3 υπνοδωμάτια, κουζινοτραπεζαρία, 2 μπάνια, σαλόνι, με παιδιά άνω των 12 ετών. Επίσης **πωλείται πάγκος γυμναστικής** κομπλέ σε καλή τιμή. Πληρ. τηλ. 2241093037 MZT280224

ΕΝΟΙΚΙΑΖΕΤΑΙ 3άρι διαμέρισμα στην οδό Κωτιάδη και Κ. Υδραίου γωνία αρ. 46. Πληρ. τηλ. 6938938174, 2241047356 MZT280239

ΕΝΟΙΚΙΑΖΕΤΑΙ κατάστημα 50 τ.μ. ισόγειο καινούργιο στην οδό Φερενίκης Ιαλυσός (Εμπ. κέντρο Καρνταλή). Πληρ. τηλ. 2106120206, 6973686229 MZT010311

ΕΝΟΙΚΙΑΖΕΤΑΙ γωνιακό επιπλωμένο **studio** α' ορόφου στο Ροδίνι με ωραία θέα. Πληρ. τηλ. 6944361899, 2241025447 MZT280231

ΕΝΟΙΚΙΑΖΕΤΑΙ διαμέρισμα περίπου 110 τ.μ. 2 υπνοδωματίων, κουζίνα, σαλοτραπεζαρία, μπάνιο, χωλ, με βεράντες σε άριστη κατάσταση, με κεντρική θέρμανση. Μέσα σε κήπο στην Ιξιά. Πληρ. τηλ. 2241092402 MZT280237

ΕΝΟΙΚΙΑΖΕΤΑΙ επιπλωμένη **γκαρσονιέρα** στην οδό Χατζηαγγέλου 21. Πληρ. τηλ. 22410-31076, 40148 MZT280232

ΙΞΙΑ-ΕΝΟΙΚΙΑΖΟΝΤΑΙ: 1) Ισόγειο επιπλωμένο διαμέρισμα με κρεβατοκάμαρα, κουζίνα, WC και μικρό κήπο. **2) Επιπλωμένο διαμέρισμα** 1ου ορόφου με ανεξάρτητη είσοδο, κρεβατοκάμαρα, κουζίνα, καθιστικό, WC και μπαλκόνι. Πληρ. τηλ. 2241092441 MZT280201

ΕΝΟΙΚΙΑΖΕΤΑΙ επιπλωμένο **στούντιο** μονόκλινο κατάλληλο για φοιτητή στο Νιοχώρι, Δημπεράκη 58 στον β' όροφο με ηλιακό και θέρμανση, 200 ευρώ το μήνα, 800 μέτρα από το Πανεπιστήμιο. Αλλοδαποί αποκλείονται. Επίσης **διαμέρισμα** ενός υπνοδωματίου, πλήρες επιπλωμένο και εξοπλισμένο με air condition, 60 τ.μ. στο ισόγειο, Δημπεράκη 58. Στην τιμή περιλαμβάνονται τα κοινόχρηστα και το νερό. Αλλοδαποί αποκλείονται. Πληρ. τηλ. 6944353206 MZT280214

ΕΝΟΙΚΙΑΖΕΤΑΙ ισόγειο **κατάστημα** 40 τ.μ. επί της Γαριβάλδη 30 (πλησίον Αννης Μαρίας), κατάλληλο για οποιαδήποτε επαγγελματική χρήση. Πληρ. τηλ. 2241094219, 6932643949 MZT280207

ΕΝΟΙΚΙΑΖΕΤΑΙ επί της οδού Θεμ. Σοφούλη αρ. 4, πλησίον του Παν/μίου Αιγαίου, **ισόγειος ανεξάρτητη κατοικία** με αυλή, ενός υπνοδωματίου και καθιστικού, κατάλληλη και για επαγγελματικό χώρο. Πληρ. τηλ. 2241037002 MZT280203

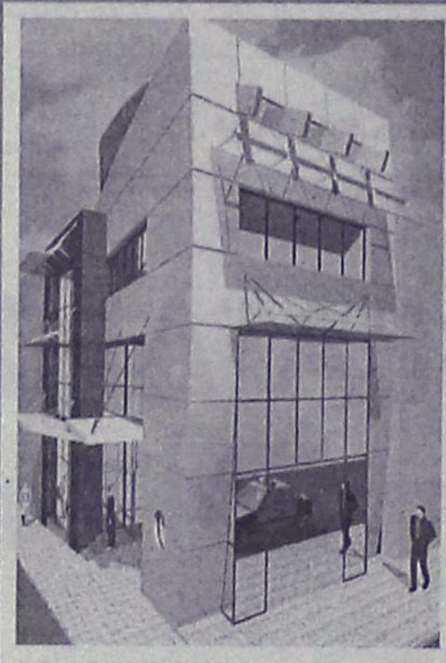

ΕΝΟΙΚΙΑΖΕΤΑΙ

Πολυτελές διώροφο **κατάστημα,** εμβαδού 400 τ.μ., 200 τ.μ. ισόγειο και 200 τ.μ. 1ος όροφος, στο κέντρο της πόλεως Ρόδου. 4.500€/μίσθωμα το μήνα.

Πληρ. Εμμ. Κρανίδης & Συνεργάτες, τηλ. 2241027082-6944347405, 6942010248, Αμερικής 50, 2ος όροφος, Ρόδος

ΧΠ092

ΑΝΑΚΟΙΝΩΣΗ ΠΟΥ ΙΣΩΣ ΣΑΣ ΕΝΔΙΑΦΕΡΕΙ

ΞΕΝΟΔΟΧΕΙΟ με 80 κλίνες

ΕΝΟΙΚΙΑΖΕΤΑΙ ΠΡΟΣ ΕΚΜΕΤΑΛΛΕΥΣΗ

κείμενον επί της ανατολικής πλευράς του νησιού, με όλο τον αναγκαίο εξοπλισμό για τη λειτουργία του ήτοι: εστιατόριο, snack bar, πισίνα κ.λπ. σε ωραία πανοραμική θέση και με ευνοϊκούς όρους λόγω συνταξιοδότησης.

Πληρ. τηλ. 6942538526

MZT230211

ΜΙΣΘΩΣΕΙΣ ΚΑΤΟΙΚΙΩΝ

- **Διαμέρισμα** 85 τ.μ. στην Ανάληψη με (2) δύο υπνοδωμάτια, σαλόνι, κουζίνα, σε άριστη κατάσταση. Μηνιαίο μίσθωμα 400 ευρώ.
- **Διαμέρισμα** 110 τ.μ. με δύο υπνοδωμάτια β' ορόφου, στην Ανάληψη, με καταπληκτική θέα, σαλόνι, κουζίνα. Μηνιαίο μίσθωμα 450 ευρώ.
- **Διαμέρισμα** 95 τ.μ. β' ορόφου, στην περιοχή "Μαρινόπουλος" Τσαλδάρη, με δύο υπνοδωμάτια, σαλόνι-κουζίνα, θέρμανση με θερμοπομπούς, πανοραμική θέα. Μηνιαίο μίσθωμα 460 ευρώ.
- **Διαμέρισμα** 85 τ.μ. στην Μητρόπολη α' ορόφου με δύο (2) υπνοδωμάτια, σαλόνι, κουζίνα, 2 μπάνια, θέρμανση με θερμοπομπούς. Μηνιαίο μίσθωμα 420 ευρώ.
- **Διαμέρισμα** 123 τ.μ. β' ορόφου επί της οδού Σοφούλη με (3) τρία υπνοδωμάτια, σαλόνι, πλήρως εξοπλισμένη κουζίνα, άνετες βεράντες, θέρμανση με θερμοσυσσωρευτές, ηλιακό θερμοσίφωνα. Μηνιαίο μίσθωμα 550 ευρώ.
- **Διαμέρισμα** 105 τ.μ. ισόγειο στα Κοσκινού αποτελείται από δύο (2) υπνοδωμάτια, σαλόνι, κουζίνα, χωλ, διαθέτει κεντρική αυτόνομη θέρμανση, τζάκι, αυλή και νυχτερινό ρεύμα και ηλιακό θερμοσίφωνα. Μηνιαίο μίσθωμα 470 ευρώ.
- **Διαμέρισμα** 120 τ.μ. ισόγειο με διαμορφωμένο κήπο, (2) δύο υπνοδωματίων, σαλόνι, κουζίνα, καθιστικό, με κεντρική θέρμανση, ηλιακό θερμοσίφωνα, επί της οδού Θ. Σοφούλη. Μηνιαίο μίσθωμα 500 ευρώ.
- **Διαμέρισμα** 138 τ.μ. περιοχή Καρακόνερο τριών (3) υπνοδωματίων, σε νεόδμητη οικοδομή με κεντρική αυτόνομη θέρμανση, αποθήκη, αυλή, κήπο, ηλιακό θερμοσίφωνα, θέση στάθμευσης, πολυτελούς κατασκευής, μπάνιο με είδη υγιεινής VALENTINO. Μηνιαίο μίσθωμα 650 ευρώ.
- **Διαμέρισμα** 122 τ.μ. α' ορόφου επί της οδού Δενδρινού με 3 υπνοδωμάτια σαλόνι, κουζίνα. Μηνιαίο μίσθωμα 450 ευρώ.
- **Οροφοδιαμέρισμα** 180 τ.μ. επί της οδού Παύλου Μελά, με ανεξάρτητη είσοδο, αποτελείται από (3) τρία υπνοδωμάτια, σαλόνι, κουζίνα, έχει κήπο και μπορεί να χρησιμοποιηθεί ως επαγγελματική στέγη. Μηνιαίο μίσθωμα 580 ευρώ.
- **Οροφοδιαμέρισμα** 140 τ.μ. επί της οδού 9ης Μαΐου στην Ιαλυσό, σε μικρή οικοδομή, αποτελείται από (3) τρία υπνοδωμάτια, σαλόνι, κουζίνα, δύο μπάνια, διαθέτει κεντρική αυτόνομη θέρμανση, ηλιακό θερμοσίφωνα. Μηνιαίο μίσθωμα 500 ευρώ.
- **Μεζονέτα** 220 τ.μ. επί της οδού Καναδά (3) τριών υπνοδωματίων, με μεγάλες βεράντες, ηλιακό θερμοσίφωνα, 3 μπάνια, 2 τζάκια, αποθήκη, θυροτηλεόραση. Μηνιαίο μίσθωμα 750 ευρώ.
- **Μονοκατοικία** 140 τ.μ. στο Τσαΐρι εντός οικοπέδου 4.000 τ.μ. αποτελείται από δύο (2) υπνοδωμάτια, σαλόνι, κουζίνα, μπάνιο, διαθέτει κεντρική θέρμανση, ηλιακό θερμοσίφωνα, αυλή, κήπο, πάρκινγκ. Μηνιαίο μίσθωμα 750 ευρώ
- **Μονοκατοικία** 175 τ.μ. εντός της πόλης αποτελείται από τρία (3) υπνοδωμάτια, γραφείο, σαλόνι, κουζίνα, αποθήκη, διαθέτει θέρμανση με θερμοπομπούς και ηλιακό θερμοσίφωνα. Μηνιαίο μίσθωμα 750 ευρώ.
- **Γκαρσονιέρα** 55 τ.μ. επί της οδού Παπανικολάου, περιοχή Καζίνο, β' ορόφου, με ένα υπνοδωμάτιο, σαλόνι, κουζίνα, μπάνιο. Μηνιαίο μίσθωμα 300 ευρώ.
- **Γκαρσονιέρα** πλήρως επιπλωμένη περιοχή "Μαρινόπουλος" - Τσαλδάρη, με καινούργιο εξοπλισμό. Μηνιαίο μίσθωμα 260 ευρώ.
- **Γκαρσονιέρα** 45 τ.μ. στο κέντρο της Ιαλυσού. Μηνιαίο μίσθωμα 200 ευρώ.
- **Γκαρσονιέρες** 40 τ.μ., πλήρως επιπλωμένες πολυτελούς κατασκευής στο Φαληράκι Μηνιαίο μίσθωμα 240 ευρώ.
- **Γκαρσονιέρες-studios** στη Ιξιά πλήρως επιπλώμενα με μηνιαίο μίσθωμα 300 και 275 ευρώ αντίστοιχα.
- **Studios** πλήρως επιπλωμένο με καινούργιο εξοπλισμό στην Ανάληψη. Μηνιαίο μίσθωμα 300 ευρώ. (Συμπεριλαμβάνονται οι καταναλώσεις σε ΔΕΗ και νερό).
- **Studios** πλήρως επιπλωμένα επί της Ρόδου-Λίνδου. Μηνιαίο μίσθωμα 280 ευρώ.
- **Studios** πλήρως επιπλωμένες στο Φαληράκι. Μηνιαίο μίσθωμα 200 ευρώ.
- **Studios** στα Κοσκινού πλήρως επιπλωμένες με μεγάλη αυλή με γκαζόν με πανοραμική θέα. Μηνιαίο μίσθωμα 200 ευρώ.
- **Studios** πλήρως επιπλωμένα στην παραλία Ιαλυσού, με ιδιόχρηστο πάρκινγκ. Μηνιαίο μίσθωμα 275 ευρώ.

ΕΥΣΤΑΘΙΟΥ - ΕΥΡΩΚΤΗΜΑΤΙΚΗ,
Εθνικής Αντιστάσεως 83
Τηλ. 22410 73819-74917, 6946/103929

XΠ401/2029

S I D E R • K A T

ΤΕΧΝΙΚΗ ΕΤΑΙΡΙΑ

ΠΩΛΟΥΝΤΑΙ

- Ανεξάρτητες διώροφες μονοκατοικίες εντός οικοπέδου 1.000 τ.μ. με θέα την πόλη της Ρόδου (Εξω από τα Κοσκινού)
- Υπόγεια αποθήκη 200 τ.μ. περιοχή "Ικαρος" (πίσω από την οδό Ατταβύρου)

ΤΖΟΓΙΑΣ ΦΙΛ. & ΤΖΟΓΙΑΣ ΕΥΘ. Ο.Ε.

Τηλ. 22410 30069
Κιν. 6944532903

ΧΠ400

Palatino Villettes

Νεόδμητες Μονοκατοικίες

στο Κανδυλί σε μπετά επιφανείας 204 τ.μ.

Αποτελούνται από :
Ισόγειο: 74 τ.μ. / Υπόγειο: 74 τ.μ. / Α' όροφο: 56 τ.μ.

Σε 870 τ.μ. έως 1600 τ.μ. Οικόπεδο

- Περιφραγμένο οικόπεδο
- Ατομικό βόθρο
- Θέα σε βουνό και θάλασσα
- Άμεση υπογραφή οριστικού συμβολαίου

Από €138.000

Με προεγκεκριμένο στεγαστικό δάνειο

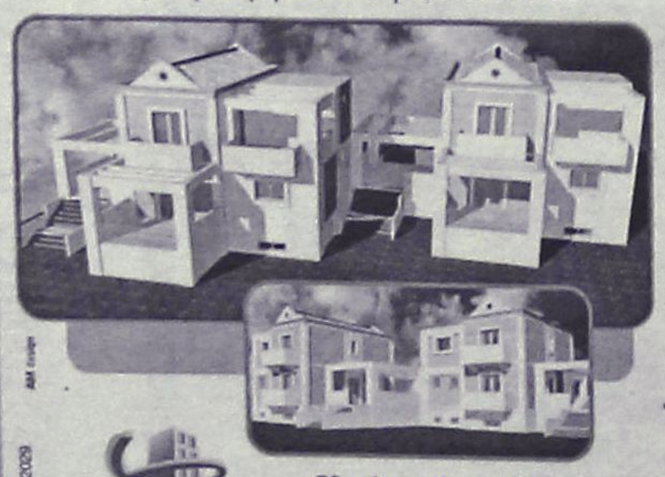

ΧΠ401/2029

ΑΒΜ design

ευσταθίου
ΕΥΡΩΚΤΗΜΑΤΙΚΗ
ΚΤΗΜΑΤΟΜΕΣΙΤΙΚΟ ΓΡΑΦΕΙΟ

Εθν. Αντιστάσεως 83
Τηλ. 22410 73819, 74917,
Κιν. 6944 374546, 6945 292030
Fax: 22410 38641
e-mail: info@euroktimatiki.gr

ΜΗΝΙΑΙΑ ΕΝΟΙΚΙΑΣΗ ΔΩΜΑΤΙΩΝ ΣΕ ΞΕΝΟΔΟΧΕΙΟ

Το ξενοδοχείο **ΕΛΕΝΑ**
που βρίσκεται στο κέντρο της πόλεως Ρόδου,
σε μικρή απόσταση από το λιμάνι και το Πανεπιστήμιο
επί της οδού Γρίβα 78,
ΕΝΟΙΚΙΑΖΕΙ ΔΩΜΑΤΙΑ
ιδανικά για φοιτητές, στρατιωτικούς κ.λπ.
Το δωμάτιο διαθέτει:
α) ατομικό μπάνιο
β) τηλέφωνο
γ) ραδιόφωνο
δ) τηλεόραση
ε) ψυγείο
στ) θέρμανση
ζ) ζεστό νερό
η) εβδομαδιαίος καθαρισμός δωματίου και
θ) διάθεση ιματισμού (σεντόνια, κουβέρτες)

Πληρ. τηλ. 2241024755, 2241093019

ΜΑΤ237

ΕΝΟΙΚΙΑΣΕΙΣ

συνέχεια από την προηγούμενη

ΕΝΟΙΚΙΑΖΕΤΑΙ γκαρσονιέρα επιπλωμένη επί της οδού Πίνδου 25 κοντά στο Πανεπιστήμιο μέχρι τέλους Ιουνίου. Πληρ. τηλ. 2241024846 ΜΖΤ280233

ΕΝΟΙΚΙΑΖΕΤΑΙ πλήρως επιπλωμένη **μονοκατοικία** στα Κρητικά 103. Πληρ. τηλ. 2241037217 ΜΖΤ250205

ΕΝΟΙΚΙΑΖΕΤΑΙ ισόγειο **διαμέρισμα** 85 τ.μ. στους Δασκάλους, 2 υπνοδωμάτια, σαλόνι, τραπεζαρία, χρωματισμένο για 2 χρόνια τουλάχιστον. Τιμή 370,0€. Πληρ. τηλ. 6974344004, 6977463720 ΜΖΤ280208

ΕΝΟΙΚΙΑΖΕΤΑΙ διαμέρισμα στην Ιαλυσό, στον 2ο όροφο νέας οικοδομής με 2 δωμάτια, σαλόνι-τραπεζαρία, κουζίνα και WC, πολύ φωτεινό με μπαλκόνια μπροστά και πίσω. Πληρ. τηλ. 2241095104 και 6977509729ΜΖΤ280216

ΕΝΟΙΚΙΑΖΕΤΑΙ κατάστημα 60 τ.μ. επί της οδού Ρόδου-Λίνδου 217 πλησίον ΔΕΥΑΡ. Πληρ. τηλ. 2244022543, 6974475730 ΜΖΤ250215

ΕΝΟΙΚΙΑΖΕΤΑΙ διαμέρισμα δυάρι ανεξάρτητο καινούργιο σε κήπο με γκαζόν, air condition, ηλιακό θερμοσίφωνα, πάρκιν στην Ιξιά. Πληρ. τηλ. 2241091100ΜΖΤ260212

ΕΝΟΙΚΙΑΖΟΝΤΑΙ στα Τριάντα πλησίον Super Market Μαρινόπουλος **διαμερίσματα** δίχωρα με μπαλκόνια, πλήρη επιπλωμένα με air condition και θυρίδα. Τιμή 260 ευρώ. Πληρ. τηλ. 2241022328, 6945569005 ΜΖΤ280211

ΕΝΟΙΚΙΑΖΕΤΑΙ γκαρσονιέρα μόνο για Ελληνες και για μόνιμα, πλήρως επιπλωμένη και εξοπλισμένη σε άριστη κατάσταση για ένα άτομο στο Ροδίνι. Πληρ. τηλ. 2241061840 ΜΖΤ260201

ΕΝΟΙΚΙΑΖΕΤΑΙ διαμέρισμα 100 τ.μ. σαλόνι, τραπεζαρία, 3 υπνοδωμάτια, λουτροκαμπινέ, διαμπερές με θέρμανση και με βεράντες, οδός Κοδριγκτώνος 85. Πληρ. τηλ. 2241028494 ΜΖΤ260208

ΕΝΟΙΚΙΑΖΕΤΑΙ διαμέρισμα 2 υπνοδωματίων, 100 τ.μ., επιπλωμένο επί της οδού Σωτήρος στην Ιξιά 61Δ. Πληρ. τηλ. 2241066312, 6977514165 ΜΖΤ250207

ΕΝΟΙΚΙΑΖΕΤΑΙ στην Κρεμαστή επιπλωμένο μικρό **διαμερισματάκι** αποτελούμενο από ένα υπνοδωμάτιο, σαλόνι, κουζίνα, διάδρομος, μπάνιο, χωρίς κοινόχρηστα. Πληρ. τηλ. 2241091435, 6945402153 ΜΖΤ260211

ΕΝΟΙΚΙΑΖΕΤΑΙ LUX ΔΙΑΜΕΡΙΣΜΑ 100 Τ.Μ. ΣΤΟ ΡΟΔΙΝΙ, ΜΕ ΑΝΕΤΟΥΣ ΧΩΡΟΥΣ, ΤΖΑΚΙ, ΕΝΤΟΙΧΙΣΜΕΝΗ ΚΟΥΖΙΝΑ, ΜΕΓΑΛΑ ΥΠΝΟΔΩΜΑΤΙΑ ΚΑΙ ΜΕ ΥΠΕΡΟΧΗ ΘΕΑ. ΠΛΗΡ. ΤΗΛ. 6942846006 ΜΖΤ250221

ΓΙΑΝΝΗΣ ΝΙΚΟΛΙΔΑΚΗΣ
Μηχανολόγος-Μηχανικός
Γαλλίας 12-Ρόδος • τηλ. (22410)22291, 35103

ΠΩΛΟΥΝΤΑΙ

Πολυτελή διαμερίσματα με απεριόριστη θέα, ιδιωτικούς χώρους parking και αποθήκες
Επί της οδού Σελλά και Αισχίνη (περιοχή Δασκάλων)
77 τ.μ., 99 τ.μ., 119 τ.μ.
Επί της οδού Κων. Υδραίου (πλησίον Ρόδου-Λίνδου), 135 τ.μ., 95 τ.μ., 147 τ.μ.

Γραφείο 105 τ.μ. επί της οδού Εθνικής Αντιστάσεως και Τσαλδάρη

ΧΠ2675

ΟΙΚΟΝΟΜΟΛΟΓΟΣ
ΜΕΣΙΤΗΣ ΑΣΤΙΚΩΝ ΣΥΜΒΑΣΕΩΝ
ΕΜΜΑΝΟΥΗΛ ΚΡΑΝΙΔΗΣ

ΕΝΟΙΚΙΑΖΟΝΤΑΙ

1. **ΕΝΟΙΚΙΑΖΕΤΑΙ ή ΠΩΛΕΙΤΑΙ** εστιατόριο στα Κολύμπια πλήρως εξοπλισμένο με καλή πελατεία.
2. Οροφοδιαμέρισμα 130 τ.μ. στο Δήμο Ιαλυσού επιπλωμένο.
3. Στα 100 Μαγαζιά κατάστημα 36 τ.μ. (επισκέψιμος χώρος) και 15 τ.μ. πατάρι για σοβαρούς επιχειρηματίες
4. 1.500 τ.μ. κτίριο στο Φαληράκι με πισίνα, για εστιατόριο, νυχτερινό κέντρο, bar
5. 3άρι διαμέρισμα-α' ορόφου με τα ηλεκτρικά και έπιπλα της κουζίνας, διαθέτει κλιματιστικό, τέντα στην βεράντα και έχει συνδεθεί με το αποχετευτικό της πόλης. Ευρίσκεται σε ήσυχη περιοχή και είναι επί της οδού Ναυπλίου.
6. 4άρι διαμέρισμα μερικώς επιπλωμένο επί της οδού Σκ. Ζερβού, διαθέτει κεντρική θέρμανση.
7. **Ενοικιάζεται** μονοκατοικία 3 υπν. με κήπο στην Παστίδα. Τιμή 800,00€
8. Μονοκατοικία 3 υπν. με κήπο στην Παστίδα. Τιμή 800,00€
9. Ενοικιάζεται κεντρική επιχείρηση - εστιατόριο στα 100 Μαγαζιά.
10. Ενοικιάζεται επιχείρηση - εστιατόριο στο Φαληράκι πάνω στον δρόμο.
11. Ενοικιάζεται κεντρικό εστιατόριο στη Ρόδο
12. Ενοικιάζεται κεντρικό κατάστημα 70 τ.μ. με 40 τ.μ. πατάρι επί της οδού Αλεξάνδρου Διάκου.

Πληρ. Μερκούρης Κρανίδης
27082-6944347405, 6942010248
Αμερικής 50-2ος όροφος, Ρόδος

ΧΠ092

ευσταθίου
ΕΥΡΩΚΤΗΜΑΤΙΚΗ
ΚΤΗΜΑΤΟΜΕΣΙΤΙΚΟ ΓΡΑΦΕΙΟ

ΕΠΑΓΓΕΛΜΑΤΙΚΕΣ ΜΙΣΘΩΣΕΙΣ



Νεοκλασσικό κεντρικό ισόγειο κατάστημα με αυλή
- Απέναντι από το κτήριο του ΟΤΕ.
- Στη γωνία των οδών 25ης Μαρτίου και Αμερικής.
- Επιφανείας 290 τ.μ.
- Με αυλή 450 τ.μ.



Ισόγειο Κατάστημα ή Γραφείο στην πλατεία Κωσταρίδη
- Στη Γωνία των οδών Καναδά και Δαμασκηνού
- Έτοιμο προς χρήση
- Αποτελείται από:
  137 τ.μ. ισόγειο και 90 τ.μ. υπόγειο

Εθν. Αντιστάσεως 83 • Τηλ.: 22410 73819, 74917 • Κιν.: 6944 374546, 6945 292030 • Fax: 22410 38641 • info@euroktimatiki.gr

ΧΠ401/2029

ενοικιασεις

συνέχεια από την προηγούμενη

ΕΝΟΙΚΙΑΖΟΝΤΑΙ ξενοδοχειακά διαμερίσματα και studios στις "7 Βαγιές" με το μήνα σε συγκρότημα προσφάτως ανακαινισμένο, πλήρως εξοπλισμένο με τηλεόραση, τηλέφωνο, ηλιακό, κλιματισμό, ψύξη, θέρμανση, καθαριότητα 2 φορές την εβδομάδα από την καμαριέρα του ξενοδοχείου με πλήρη ρουχισμό και εξοπλισμό κουζίνας με χρήση της πισίνας, της πέργκολας, και του σαλονιού / bar του ξενοδοχείου κ.λπ. Πληρ. τηλ. 2241036830, 6932934562 MZT010220

ΕΝΟΙΚΙΑΖΟΝΤΑΙ: α) **διαμέρισμα** 125 τ.μ. 2ου ορόφου επί της Μεγ. Κωνσταντίνου, σε πλατεία ανατολικό πανταχόθεν ελεύθερο, λουξ κατασκευής για επαγγελματική χρήση, για γραφεία, ιατρεία κ.λπ, β) **διαμέρισμα** στην Μητρόπολη σε μονοκατοικία 60 τ.μ. 1 υπνοδωμάτιο, σαλόνι, κουζίνα, χωλ, μπάνιο για εκπαιδευτικούς, φοιτητές. Πληρ. τηλ. 6945107725 MZT250224

ΕΝΟΙΚΙΑΖΕΤΑΙ διαμέρισμα 85 τ.μ. διαμπερές, στην οδό Εργάνης Αθηνάς (περιοχή Αννης Μαρίας) με άνετο πάρκιν, ηλιόλουστο, ευάερο. Πληρ. τηλ. 6944947579 MZT260209

ΕΝΟΙΚΙΑΖΕΤΑΙ διαμέρισμα 2 υπνοδωματίων, σαλόνι, κουζίνα, με ηλιακό θερμοσίφωνα, πλήρης ανακαινισμένο. Πληρ. τηλ. 6946593908 MZT250212

ΕΝΟΙΚΙΑΖΕΤΑΙ διαμέρισμα 2 υπνοδωματίων, σαλοτραπεζαρία, κ.λπ. επί της οδού Κένεντυ 45. Πληρ. τηλ. 2241032414 κ. Βλαχοπάνος MZT250218

ΕΝΟΙΚΙΑΖΕΤΑΙ lux **διαμέρισμα** τριάρι σε νεόκτιστη πολυκατοικία, Πτολεμαίων 42. Πληρ. τηλ. 6946908313, 2241068736 MZT250222(1)

ΕΝΟΙΚΙΑΖΕΤΑΙ διαμέρισμα στην Κρεμαστή στον 1ο όροφο 100 τ.μ. (καινούργιο). Πληρ. τηλ. 6932394915 MZT240232

ΕΝΟΙΚΙΑΖΟΝΤΑΙ ΔΙΑΜΕΡΙΣΜΑΤΑ Α) ΙΣΟΓΕΙΟΥ, Β) 1ου ΟΡΟΦΟΥ ΜΗ ΕΠΙΠΛΩΜΕΝΑ ΑΠΟ ΙΔΙΟΚΤΗΤΗ ΑΠΟΤΕΛΟΥΜΕΝΑ ΑΠΟ ΔΥΟ (2) ΥΠΝΟΔΩΜΑΤΙΑ, ΚΑΘΙΣΤΙΚΟ, ΜΠΑΝΙΟ, 60 Τ.Μ. ΕΚΑΣΤΟ ΣΕ ΩΡΑΙΑ ΚΑΙ ΗΣΥΧΗ ΤΟΠΟΘΕΣΙΑ ΣΤΗΝ ΠΕΡΙΟΧΗ ΙΞΙΑ ΕΝΑΝΤΙ ΞΕΝΟΔΟΧΕΙΟΥ ΜΙΡΑ ΜΑΡΕ (ΟΔΟΣ ΤΕΛΧΙΝΩΝ 7) ΜΕ ΑΥΛΗ 'Η ΒΕΡΑΝΤΑ, ΚΑΤΑΛΛΗΛΑ ΓΙΑ ΖΕΥΓΑΡΙΑ, ΣΤΡΑΤΙΩΤΙΚΟΥΣ, ΔΗΜΟΣΙΟΥΣ ΥΠΑΛΛΗΛΟΥΣ Κ.ΛΠ. ΤΙΜΗ ΕΝΟΙΚΙΟΥ 280 ΕΥΡΩ. ΠΛΗΡ. ΤΗΛ. 2241020457 MZT230205

ΕΝΟΙΚΙΑΖΕΤΑΙ διαμπερές **διαμέρισμα** 2ου ορόφου στην Ανάληψη (απέναντι από το Σχολείο), ανακαινισμένο, 85 τ.μ. (2 κρεβ/ρες-μπάνιο-σαλόνι-κουζίνα, βεράντες). Πληρ. τηλ. 6977317031 (09.00-14.00 και 17.00-20.00) κ. Γιώργος MZT250204

ΕΝΟΙΚΙΑΖΕΤΑΙ δίχωρη επιπλωμένη **γκαρσονιέρα** 25 τ.μ. πλήρως εξοπλισμένη με δίπορτο ψυγείο, TV, φουρνάκι με τρία μάτια, αερόθερμο, θερμάστρα υγραερίου, ηλιακό θερμοσίφωνα, χρηματοκιβώτιο, διπλό κρεβάτι, εγκατάσταση για πλυντήριο ρούχων, μονωμένη οροφή, άνετο χώρο παρκαρίσματος, βεράντα στεγασμένη στην Κρεμαστή. Πληρ. τηλ. 2241096742, 6944819048, μίσθωμα 175 ευρώ MZT240219

ΕΝΟΙΚΙΑΖΕΤΑΙ διαμέρισμα 82 τ.μ. με 2 κρεβατοκάμαρες, σαλόνι, κουζίνα και τουαλέτα, στην Ιαλυσό. Πληρ. τηλ. 2241093290, 6948171902 MXP12115

ΕΝΟΙΚΙΑΖΕΤΑΙ στην οδό Παλαιών Πατρών Γερμανού **διαμέρισμα** με δύο υπνοδωμάτια, σαλόνι, κουζίνα και λοιπούς χώρους, 430 ευρώ. Πληρ. τηλ. 2241029025 MZT240234

ΕΝΟΙΚΙΑΖΕΤΑΙ μονοκατοικία με κήπο, πάρκιν, τριών υπνοδωματίων, σαλόνι, κουζίνα και μπάνιο επί της Κέννεντυ κατάλληλο για κατοικία και επαγγελματική στέγη. Πληρ. τηλ. 6979600029 MZT250203

ΖΗΤΟΥΝΤΑΙ

οικόπεδα, παλιά σπίτια και **διαμερίσματα**
σ' ολόκληρο το νησί της Ρόδου
Μεσίτες αποκλείονται
Πληρ. τηλ. 6944543785
MZT280236

ΠΩΛΟΥΝΤΑΙ

οικόπεδα στην περιοχή Παναγιάς Τσαμπίκας
1) 5.190 τ.μ.
2) 11.120 τ.μ.
3) 16.310 τ.μ.
Αριστη επένδυση.
Για περισσότερες πληροφορίες Re/max Express
Τηλ. 22410-43730, 43731, fax: 2241073200
MAT7894

ΠΩΛΕΙΤΑΙ

διαμπερές **διαμέρισμα**
με θέα τη θάλασσα, 90 τ.μ.
στην περιοχή Ροδινιού στον τρίτο και τελευταίο όροφο.
Πληρ. τηλ. 6977999878
ΧΠ1501



ΚΤΗΜΑΤΟΜΕΣΙΤΙΚΟ ΓΡΑΦΕΙΟ
ΔΩΔΕΚΑΝΗΣΙΑΚΗ ΚΤΗΜΑΤΙΚΗ
ΠΑΠΟΥΤΣΗΣ ΚΩΝ/ΝΟΣ
ΠΩΛΟΥΝΤΑΙ

1. **Γκαρσονιέρες** 44 τ.μ. ισογείου και 1ου ορόφου στην Ιξιά. Τιμή 71.000€
2. **Γκαρσονιέρα** 47 τ.μ. 1ου ορόφου στο Ροδίνι. Τιμή 70.500€
3. **Διαμερίσματα** 80 τ.μ. ισογείου και 1ου ορόφου στην Ιξιά. Τιμή 129.150€
4. **Διαμερίσματα** 80 τ.μ. ισογείου και 1ου ορόφου στα Κοσκινού. Τιμή 129.150€
5. **Διαμέρισμα** 85 τ.μ. 1ου ορόφου στο Ροδίνι. Τιμή 147.000€
6. **Διαμέρισμα** 87 τ.μ. 2ου ορόφου στη Μητρόπολη. Τιμή 90.000€
7. **Διαμέρισμα** 87 τ.μ. 1ου ορόφου στην Αγ. Αναστασία. Τιμή 105.000€
8. **Διαμέρισμα** 132 τ.μ. 3ου ορόφου (λουξ) στο Ζέφυρος. Τιμή 200.000 €
9. **Μεζονέτα** 100 τ.μ. σε 130 τ.μ. οικόπεδο στ' Αφάντου. Τιμή 119.000€
10. **Μεζονέτα** 120 τ.μ. σε οικόπεδο 1.500 τ.μ. στη Ψίνθο. Τιμή 145.000 €
11. **Μεζονέτα** 135 τ.μ. σε οικόπεδο 250 τ.μ. στην Παστίδα. Τιμή 176.000 €
12. **Μεζονέτα** 142 τ.μ. με αυλή στην Ιαλυσό. Τιμή 190.000 €
13. **Μεζονέτα** 200 τ.μ. σε οικόπεδο 1.300 τ.μ. στα Κοσκινού. Τιμή σε μπετά 132.000 €
14. **Μεζονέτα** 228 τ.μ. σε οικόπεδο 313 τ.μ. στην Ιαλυσό ημιτελής. Τιμή 155.000 €
15. **Μονοκατοικία** διόροφη 110 τ.μ. στην Παλιά Πόλη. Τιμή 103.000 €

ΕΝΟΙΚΙΑΖΟΝΤΑΙ

1. **Διαμέρισμα** 90 τ.μ. 1ου ορόφου στο Μίρα-Μαρε. Μίσθωση: 380 €
2. **STUDIOS πλήρως εξοπλισμένα εντός πόλεως Ρόδου. Μίσθωση: 220-250 €**

ΠΩΛΗΣΕΙΣ ΑΚΙΝΗΤΩΝ – ΟΙΚΟΠΕΔΩΝ– ΜΙΣΘΩΣΕΙΣ ΑΚΙΝΗΤΩΝ
ΩΡΕΣ ΓΡΑΦΕΙΟΥ 09.00-14.00 π.μ. και 17.00-21.00 μ.μ.
ΕΘΝΙΚΗΣ ΑΝΤΙΣΤΑΣΗΣ 45- 1ος ΟΡΟΦΟΣ • ΤΗΛ. - ΦΑΞ
2241025480 κιν. 6977855759 • e-mail: papoutsisk@e-rodos.com
ΧΠ2673

ΠΩΛΟΥΝΤΑΙ

πολυτελή **διαμερίσματα**
πλήρως εξοπλισμένα α) 102 τ.μ. 3 υπνοδωματίων, β) 87 τ.μ. 2 υπνοδωματίων, γ) 36 τ.μ.
Ιδιόκτητο πάρκιν στο κέντρο της Ιαλυσού
Πληρ. τηλ. 2241076985, 6932386180
MAT0000236

ΠΩΛΗΣΕΙΣ ΑΚΙΝΗΤΩΝ

- **Διαμέρισμα** 50 τ.μ. με ένα υπνοδωμάτιο στην Ανάληψη, διαμπερές, σε οικοδομή 5 ετών, υπερυψωμένο ισόγειο, με ηλεκτρική θέρμανση, σε μικρή οικοδομή και σε ήσυχη περιοχή. Αξίας 84.000 ευρώ.
- **Διαμέρισμα** 105 τ.μ. στην Ιαλυσό με δύο υπνοδωμάτια, α' ορόφου σε μικρή οικοδομή. Αξίας 105.600 ευρώ.
- **Διαμέρισμα** 107 τ.μ. στην Αγ. Αναστασία β' ορόφου με 2 υπνοδωμάτια σε άριστη κατάσταση. Αξίας 102.700 ευρώ.
- **Διαμέρισμα** 96 τ.μ. δύο υπνοδωματίων πλησίον Άννης Μαρίας με εντοιχισμένη κουζίνα άνετη βεράντα, άνετο Parking. Αξίας 161.000 ευρώ.
- **Διαμέρισμα** 114 τ.μ. κοντά στο κέντρο του Ροδινιού. Διαμπερές, 3 υπνοδωμάτια με θέα. Αξίας 184.900 ευρώ.
- **Διαμέρισμα** 78 τ.μ. στην Κέννεντυ με 2 υπνοδωμάτια, ανακαινισμένο με θέρμανση. Αξίας 115.000 ευρώ.
- **Διαμέρισμα** 104 τ.μ. στο Ροδίνι, ισόγειο με 2 υπνοδωμάτια με 100 τ.μ. αποκλειστική χρήση αυλής, με διαμορφωμένο κήπο, αποθήκη, parking, εντοιχισμένη κουζίνα. Αξίας 152.000 ευρώ.
- **Διαμέρισμα** 77 τ.μ. στην Ανάληψη με 2 υπνοδωμάτια, συντηρημένο. Αξίας 97.000 ευρώ.
- **Διαμέρισμα** 83 τ.μ. στο Ροδίνι νεόκτιστο με 2 υπνοδωμάτια, διαμπερές με εντοιχισμένη κουζίνα, άνετες βεράντες, εξωτερικό χωροθετημένο parking. Αξίας 141.000 ευρώ.
- **Διαμέρισμα** 67 τ.μ. στον Αγ. Ιωάννη με 2 υπνοδωμάτια. Αξίας 73.000 ευρώ.
- **Οροφοδιαμέρισμα** 124 τ.μ. στην Ιξιά, με 3 υπνοδωμάτια, σε μικρή οικοδομή. Διαθέτει ενδοδαπέδια συστήματα θέρμανσης και δροσισμού, αέρινη στήλη, με υπέροχη θέα, γρανίτες δάπεδα, εντοιχισμένη κουζίνα με οικοσυσκευές, μεγάλο άνετο μπάνιο. Αξίας 228.000 ευρώ.
- **Οροφοδιαμέρισμα** 100 τ.μ. στην Ιαλυσό σε μπετά σε μικρή οικοδομή, 2 διαμερισμάτων με αποκλειστική χρήση αυλής. Αξίας 100.000 ευρώ.
- **Μεζονέτα** διώροφη 110 τ.μ. σε μπετά στην Ιαλυσό με δυνατότητα σοφίτας, ατομικό βόθρο, περιτοιχισμένο οικόπεδο. Αξίας 96.845 ευρώ.
- **Μονοκατοικία** 270 τ.μ. στην παραλία Ιαλυσού, αποτελείται από 100 τ.μ. υπόγειο, 100 τ.μ. ισόγειο και 70 τ.μ. σοφίτα σε οικόπεδο 400 τ.μ. με εντοιχισμένη κουζίνα, θέρμανση, περιτοιχισμένο οικόπεδο. Αξίας 381.500 ευρώ.
- **Νεόδμητη Μονοκατοικία** στην παραλία Ιαλυσού επιφανείας 180 τ.μ. αποτελείται από 65 τ.μ. ισόγειο, 65 τ.μ. Α' όροφο, και 50 τ.μ. σοφίτα, με αρχιτεκτονικό σχεδιασμό, εντοιχισμένη κουζίνα, θέρμανση. Αξίας 390.000 ευρώ.
- **Μονοκατοικία** 200 τ.μ. στην παραλία Ιαλυσού αποτελείται από 70 τ.μ. ισόγειο, 70 τ.μ. Α' όροφο, και 60 τ.μ. σοφίτα, σε οικόπεδο 370 τ.μ. με πισίνα, διαμορφωμένο κήπο, εντοιχισμένη κουζίνα, θέρμανση, ασανσέρ. Αξίας 370.000 ευρώ.
- **Μονοκατοικία** 180 τ.μ. στην Παστίδα, αρίστης κατασκευής σε 300 τ.μ. οικόπεδο, αποτελείται από 60 τ.μ. ισόγειο, 60 τ.μ. Α' όροφο και 60 τ.μ. σοφίτα, με πετρόχτιστα τοιχία περίφραξης, διαμορφωμένο κήπο, εντοιχισμένη κουζίνα, θέρμανση. Αξίας 235.000 ευρώ.
- **Οικόπεδο** 2000 τ.μ. στην Ιαλυσό, στους πρόποδες Φιλερήμου, με άδεια οικοδομής για μονοκατοικία 200 τ.μ. Αξίας 217.000 ευρώ.

ΕΥΣΤΑΘΙΟΥ - ΕΥΡΩΚΤΗΜΑΤΙΚΗ,
Εθνικής Αντιστάσεως 83
Τηλ. 22410 73819-74917, 6944/374546, 6945/292030
ΧΠ1401/2029

ΣΑΒΒΑΪΔΗΣ & ΣΥΝΕΡΓΑΤΕΣ
Κτηματομεσιτικό Γραφείο
Γρ. Λαμπράκη 14 ΡΟΔΟΣ 85100
Τηλ. 2241026281

ΠΩΛΗΣΕΙΣ ΑΚΙΝΗΤΩΝ

α) **ΔΙΑΜΕΡΙΣΜΑΤΑ** - 1) **ΚΟΣΚΙΝΟΥ** - Εντός οικισμού 1) 60 τ.μ. Ισόγειο - 2) 115 τ.μ. α' ορόφου 3) 55 τ.μ. α' ορόφου 2) **ΡΟΔΟΣ**-1) Ζέφυρος 132 τ.μ. δ' ορόφου 2) Αγ. Νικόλαο Σκεύου Ζερβού 85 τ.μ. α' ορόφου 3) Αη Γιάννη 118 τ.μ. δ' ορόφου 4) Μιχ. Πετρίδη 87 τ.μ. α' ορόφου 5) Αλεξ. Διάκου 150 τ.μ. β' ορόφου 6) Στην Εθνική οδό Ρόδου-Αφάντου ενοικιαζόμενα συγκροτήματα α) 100 τ.μ. β) 132 τ.μ. γ) 132 τ.μ. ιδανικά για εκμετάλλευση.

β) **ΜΟΝΟΚΑΤΟΙΚΙΕΣ - ΙΑΛΥΣΟΣ** 1) "Τρεις" 190 τ.μ. σε μπετά διώροφη με υπόγειο και σε οικόπεδο 1.200 τ.μ. 2) Εντός οικισμού 135 τ.μ. διώροφη 3) 164 τ.μ. διώροφη, 4) 120 τ.μ. διώροφη, 5) 150 τ.μ. διώροφη, - **ΡΟΔΟΣ** 1) Ροδίνι 190 τ.μ. διώροφη 2) Π. Πόλη - α) 150 τ.μ. διώροφη β) 300 τ.μ. διώροφη- γ) 140 τ.μ. διώροφη δ) 352 τ.μ. διώροφη -ε) 144 τ.μ. διώροφη, - **ΚΙΟΤΑΡΙ** παραλιακή 120 τμ διώροφη - **ΓΕΝΝΑΔΙ** παραλιακή 104 τ.μ. διώροφη

γ) **ΟΙΚΟΠΕΔΑ ΕΝΤΟΣ ΟΙΚΙΣΜΟΥ -ΡΟΔΟΣ** 1) περιοχή Καναμάτ συνεταιρικές μερίδες Οικοδομ. Συν/σμών "Ο ΒΑΚΧΟΣ- ΕΝΩΣΗ" 400 τμ με Σ.Δ. 0,6 δόμηση 240 τ.μ. με πανοραμική θέα - 2) Ροδίνι 400 τ.μ. Σ.Δ 0,4 δόμηση 166 τ.μ. - 3) ΚΟΒΑ με Σ.Δ. 0,8 δόμηση 624 τ.μ. - **ΙΑΛΥΣΟΣ** 535 τ.μ. με Σ.Δ. 0,4 δόμηση 214 τ.μ. - **ΓΕΝΝΑΔΙ** - Εντός οικισμού 400 τ.μ. δόμηση 340 τ.μ. - **ΛΙΝΔΟΣ** 1) 250 τ.μ. δόμηση 250 τ.μ. 2) 320 τ.μ. δόμηση 270 τ.μ.

δ) **ΟΙΚΟΠΕΔΑ ΕΚΤΟΣ ΣΧΕΔΙΟΥ - ΙΑΛΥΣΟΣ** 1) Κανδυλί 4.440 τ.μ. 2) "Τρεις" 4.000 τ.μ. 3) "Άνοιξη" 6957 τ.μ. 4) "Βουνάρα" 4.000 τ.μ. 2) **ΑΣΤΟΥΡΟΥ** 4.000 τ.μ. 3) **ΛΙΝΔΟΣ** - 1) Κάτω Βληχά παραλιακό 8.190 τ.μ. - 2) 12.000 τ.μ. 3) **ΠΕΥΚΟΙ** -Αγ. Θωμάς 6.540 τ.μ. 4) Ψάρτος επί της οδού Λίνδου - Πεύκοι 2.550 τ.μ. 5) Ανω Βληχά 4.000 τ.μ. - **ΓΕΝΝΑΔΙ** 3.112 τ.μ. επί της λεωφ. Ρόδου-Γενναδί - 2) 1.120 τ.μ. επί της παλαιάς οδού παραλιακό.

ε) **ΚΑΤΑΣΤΗΜΑ** στο Φαληράκι - εμπορικό κέντρο 15 τ.μ.

ΕΝΟΙΚΙΑΣΕΙΣ ΑΚΙΝΗΤΩΝ

α) **ΚΑΤΑΣΤΗΜΑΤΑ - ΡΟΔΟΣ** 1) Κεντρικά - Στο "Μαντράκι" 30 τ.μ. 2) Σοφ. Βενιζέλου 35 τ.μ. 3) Καρπάθου 40 τ.μ. -4) Γρ. Λαμπράκη 100 τ.μ. 5) Τάρπον Σπρινγκς 90 τ.μ. 6) Αμερικής 21 τ.μ. - και 270 τ.μ. 7) Δ. Θεοδωράκη 160 τ.μ. - **ΛΙΝΔΟΣ** Επιχείρηση Οβελιστηρίου επικερδής 34 τ.μ. - **ΦΑΛΗΡΑΚΙ** 15 τ.μ. εμπορικό κέντρο

β) **ΚΤΙΡΙΑ - ΡΟΔΟΣ** - 1)Κεντρικά - Παπανικολάου 375 τ.μ. Ισόγειο α' όροφο γωνιακό και με υπόγειο -2) Αλεξ. Διάκου 205 τ.μ. Ισόγειο α' ορόφου και με υπόγειο -3) 25ης Μαρτίου 354 τ.μ. Ισόγειο α' όροφο 4) 28 Οκτωβρίου 182 τ.μ. Ισόγειο - α' όροφο.

γ) **ΔΙΑΜΕΡΙΣΜΑΤΑ - ΡΟΔΟΣ** 1) Π. Πόλη γκαρσονιέρα 30 τ.μ. πλήρως εξοπλισμένη - 2) Ροδίνι γκαρσονιέρα 40 τ.μ. Ισόγεια με ξεχωριστή είσοδο πολυτελούς κατασκευής με αυτόνομη θέρμανση πλήρως εξοπλισμένη - 3) Ροδίνι 137 τ.μ. με πάρκιν αυτόνομη θέρμανση 4) Κέννεντυ β' ορ. 90 τ.μ. 5) Ηρώων Πολυτεχνείου 120 τ.μ. δ' ορόφου ηλ. θέρμανση, τζάκι, 6) Οικισμ. Δασκάλων 100 τ.μ. Ισόγειο με πάρκιν και κεντρική θέρμανση.

Πληρ. τηλ. 2241026281 ΧΠ659

ΕΜΜΑΝΟΥΗΛ ΚΡΑΝΙΔΗΣ
ΟΙΚΟΝΟΜΟΛΟΓΟΣ
ΜΕΣΙΤΗΣ ΑΣΤΙΚΩΝ ΣΥΜΒΑΣΕΩΝ

ΠΩΛΟΥΝΤΑΙ

1) 4άρι **διαμέρισμα** 110 τ.μ. λουξ κατασκευής με ωραία κουζίνα, κεντρική θέρμανση, κλειστή θέση στάθμευσης. Τιμή: 62 εκ. ή 182.000 ευρώ
2) 3άρι **διαμέρισμα** 85 τ.μ. κοντά στον Ηλ/κοσμο του Ξενάκη. Τιμή: 132.000 ευρώ ή 45 εκ.
3) 2άρι **διαμέρισμα** στην Ανάληψη 50 τ.μ. - Ισόγειο α' όροφο. Τιμή: 23 εκ. ή 67.500 ευρώ
4) 4άρι **διαμέρισμα** - 3 υπν. (2 WC) καινούργιο στο Ροδίνι, α' όροφος, μόνο 55 εκ. ή 162.000 ευρώ
5) 34 τ.μ. **κατάστημα** στην Ανάληψη - γωνιακό - ελεύθερο μίσθωσης.
6) 80 τ.μ. **κατάστημα** με πατάρι κοντά στην πλατεία Φώκιαλη .
7) **Μεζονέτα** 162 τ.μ. με κήπο στα μπετά ή τελειωμένη κοντά στο Φυτώριο του Δήμου Ιαλυσού.
8) ΛΙΝΔΟΥ - 1400 τ.μ. οικόπεδο έτοιμο διώροφο κτίριο σε 6.000 τ.μ. με πρόσωπο
9) ΠΑΡΑΔΕΙΣΙ - 4.500 τ.μ. αγρός με άδειες δύο οικιών, διαθέτουν φως νερό
10) ΙΑΛΥΣΟΣ - 164 τ.μ. μεζονέτα έτοιμη με ωραίο κήπο 4 υπνοδωματίων και 3 WC με κεντρική θέρμανση
11) ΠΑΡΑΔΕΙΣΙ - οικόπεδο 540 τ.μ. εντός σχεδίου πόλεως

Μεσίτης
Πληρ. Εμμ. Κρανίδης
27082-6944347405, 6942010248
Αμερικής 50-2ος όροφος, Ρόδος
. ΧΠ092

ΕΝΟΙΚΙΑΣΕΙΣ

συνέχεια από την προηγούμενη

ΕΝΟΙΚΙΑΖΕΤΑΙ ισόγειο **κατάστημα** με αποθήκη σε πλεονεκτική θέση Μανδράκι - Αβέρωφ 6 - έναντι σταθμού λεωφορείων. Πληρ. τηλ. 2108076864, 6946063807 MZT250210

ΕΝΟΙΚΙΑΖΕΤΑΙ στ' Ασγούρου **διαμέρισμα** 60 τ.μ. 2 υπνοδωμάτια, μικρή κουζίνα με καθιστικό μαζί. Με ανεξάρτητη είσοδο. Πληρ. τηλ. 6946100426 MZT250202

ΕΝΟΙΚΙΑΖΕΤΑΙ ή ΠΩΛΕΙΤΑΙ διαμέρισμα 3 υπνοδωματίων, με ενιαίο χώρο κουζίνας - σαλοτραπεζαρίας 130 τ.μ., ευάερο, ευήλιο, με ιδιωτικό πάρκιν και κήπο, κοντά στους πρόποδες της Φιλερήμου (Ιαλυσός). Πληρ. τηλ. 6948882071 ώρες 08.00 έως 14.00 και 18.00 έως 22.00 MZT240204

ΕΝΟΙΚΙΑΖΟΝΤΑΙ: α) **μεζονέτα** β) **γκαρσονιέρα** και **studio** πλήρως εξοπλισμένα στο Ανω Ροδίνι. Πληρ. τηλ. 2241061628, 6944410537 MZT240240

ΠΡΟΣ ΕΝΟΙΚΙΑΣΗ: 680 τ.μ. περιοχή "Κόβα" έναντι νέου λιμανιού, χώροι κατάλληλοι για αποθήκες - γραφεία - κατ/μα. Πληρ. τηλ. 2241027456, 6947272541 ώρες 09.00-13.00 και 18.00-20.00 MZT240229

ΕΝΟΙΚΙΑΖΕΤΑΙ οροφοδιαμέρισμα 120 τ.μ. με 3 υπνοδωμάτια - τζάκι - φουλ air condition - εντοιχισμένη κουζίνα με συσκευές στο Μόντε Σμιθ. Ενοίκιο 600 ευρώ. Πληρ. τηλ. 2241063234 MXΠ720

ΕΝΟΙΚΙΑΖΕΤΑΙ γκαρσονιέρα επιπλωμένη δίπλα στο Πανεπιστήμιο, Χειμάρας 4. Πληρ. τηλ. 2241031218, 6978881099 MZT240205

ΕΝΟΙΚΙΑΖΕΤΑΙ οροφοδιαμέρισμα με 2 υπνοδωμάτια, σαλοτραπεζαρία και λοιπών βοηθητικών χώρων στο Ροδίνι επί της Αλικαρνασού 6. Πληρ. τηλ. 2241033536 ώρες 9-2 και 6-9 MZT240223

ΕΝΟΙΚΙΑΖΕΤΑΙ γκαρσονιέρα 2 δωματίων στην περιοχή Καρακόνερο, οδός Ευκλή 21. Πληρ. τηλ. (22410)20691, 67270 MZT240222

ΕΝΟΙΚΙΑΖΕΤΑΙ κατάστημα πλησίον Πανεπιστημίου Αιγαίου και Πολεοδομίας Δήμου Ροδίων. Πληρ. τηλ. 2241030759, 6942955684 MZT2402377

ΚΡΕΜΑΣΤΗ ΕΝΟΙΚΙΑΖΟΝΤΑΙ καινούργια δυάρια και στούντιο με δικό τους πάρκιν και θέα στη θάλασσα. Εχουν διπλά τζάμια και ρολά και στο ένα υπάρχουν ψυγειο/της και κουζίνα εντοιχισμένα με ντουλάπες, ντουλάπια από κερασιά. Πληρ. τηλ. 2241094822, 6946671053 MZT230218

ΕΝΟΙΚΙΑΖΕΤΑΙ κατάστημα 100 τ.μ. στην γωνία Μητροπόλεως-Αθανασίου Διάκου. Πληρ. τηλ. 2241021193 MZT220206

ΕΝΟΙΚΙΑΖΕΤΑΙ 4άρι **διαμέρισμα** στον 2ο όροφο επί της οδού Αλεξανδρούπολης αριθ. 7 πλατεία Θράκης στην Ανάληψη. Πληρ. τηλ. 2244022491, 6973364565 MZT230204

ΣΑΣ ΕΝΔΙΑΦΕΡΕΙ!!!
ΠΩΛΕΙΤΑΙ
Ή ΕΝΟΙΚΙΑΖΕΤΑΙ
(ΑΠΟ ΙΔΙΟΚΤΗΤΗ)

Ισόγειος χώρος στεγασμένης επιφανείας 1.350 τ.μ. και 500 τ.μ. αυλή.
Είναι κατάλληλος για όλες τις χρήσεις *(κυρίας χρήσεως και υγειονομικού ενδιαφέροντος)* χωρίς κολώνες και ύψος 7 μέτρα με θέα την θάλασσα.
Πρόσβαση για κάθε τύπου τροχοφόρο και απεριόριστο πάρκιν.
Ευρίσκεται στο Εμπορικό Κέντρο Πανάγου επί της Γ. Σεφέρη 108 πλησίον του νέου νοσοκομείου.

Πληρ. τηλ. 6932612032 ΧΠ499

ΚΤΗΜΑΤΟΜΕΣΙΤΙΚΟ ΓΡΑΦΕΙΟ
ΖΑΦΕΙΡΗΣ Μ. ΚΑΡΑΓΙΑΝΝΗΣ Δ. Ο.Ε.
Πωλήσεις ακινήτων. Τηλ. (2241060380-60381)
17.30-20.30 μ.μ. Δευτέρα-Παρασκευή
Fax: 2241060380 • e-mail: zafkar@hellasnet.gr

• **Κατοικίες**
- Εξοχική κατοικία 50 τ.μ. (υπό ανέγερση) εντός οικοπέδου 440 τ.μ. στην περιοχή Κολυμπίων
- Εξοχική κατοικία 70 τ.μ. (υπό ανέγερση) εντός οικοπέδου 500 τ.μ. στην περιοχή Κολυμπίων
- Μεζονέτα 105 τ.μ. (ημιτελής) εντός οικισμού στον Δήμο Αφάντου

• **Ξενοδοχειακό συγκρότημα**
- Ημιτελής σε μπετά ξενοδοχειακό συγκρότημα Α' κατηγορίας εντός οικοπέδου 22.400 τ.μ.

• **Οικόπεδα**
- Εντός οικισμού στον Δήμο Αφάντου 1250 τ.μ.
- Εντός οικισμού στον Δήμο Αφάντου 2000 τ.μ.
- Στον Δήμο Αφάντου 520 τ.μ. με άδεια οικοδομής 53 τ.μ.
- Στον Δήμο Αφάντου 1000 τ.μ. επί της εθνικής οδού Ρόδου-Λίνδου
- Στον Δήμο Αφάντου 866 τ.μ. επί της εθνικής οδού Ρόδου-Λίνδου
- Εντός οικισμού στην Παστίδα 2000 τ.μ.

• **Αγροτεμάχια**
- Στην περιοχή Κολυμπίων αγροτεμάχια 10.200 τ.μ. (πανοραμική θέα)
- Στην περιοχή Κολυμπίων αγροτεμάχιο 4.969 τ.μ.
- Στην περιοχή Ψίνθου αγροτεμάχιο 22.400 τ.μ.
- Στην περιοχή Ψίνθου αγροτεμάχιο 19.840 τ.μ.
- Στην περιοχή Τραπεζία αγροτεμάχιο 5.800 τ.μ.
- Στον Δήμο Αφάντου αγροτεμάχιο 6.120 τ.μ.
- Στον Δήμο Αφάντου αγροτεμάχιο 11.520 τ.μ.
- Στον Δήμο Αφάντου το 1/2 αγροτεμαχίου 5.080 τ.μ. με ελαιόδεντρα

ΧΠ2499

Π Ω Λ Ο Υ Ν Τ Α Ι
Διαμερίσματα λουξ κατασκευής των 82 τ.μ. σε νεόκτιστη οικοδομή στ' Αφάντου.
Ζ Η Τ Ο Υ Ν Τ Α Ι
Οικόπεδα για αντιπαροχή ή ανταλλαγή
Α Ν Α Λ Α Μ Β Α Ν Ο Υ Μ Ε
Ιδιωτικά έργα πάσης φύσεως οικοδομικών εργασιών: -μπετά-κτισίματα-σοβάδες-πλακάκια κ.λπ.
ΧΑΤΖΗΜΙΧΑΛΗΣ ΚΩΝΣΤΑΝΤΙΝΟΣ
ΔΟΜΙΚΟΣ ΕΡΓΟΛΑΒΟΣ ΔΗΜΟΣΙΩΝ και ΙΔΙΩΤΙΚΩΝ ΕΡΓΩΝ
ΚΑΤΑΣΚΕΥΕΣ-ΠΩΛΗΣΕΙΣ-ΑΝΤΙΠΑΡΟΧΕΣ
Τηλ. 2241021834, 6937080125, 6974198504
MZT210211

ΕΥΡΩΣΤΕΓΑΣΤΙΚΗ
ΚΤΗΜΑΤΟΜΕΣΙΤΙΚΟ ΓΡΑΦΕΙΟ
ΧΑΤΖΗΜΑΡΚΟΣ Ν. ΓΕΩΡΓΙΟΣ
Θ. ΣΟΦΟΥΛΗ 153 – Τ.Κ.85100 ΡΟΔΟΣ

ΠΩΛΟΥΝΤΑΙ ΜΕΤΑΧΕΙΡΙΣΜΕΝΑ ΔΙΑΜΕΡΙΣΜΑΤΑ

1. ΖΕΦΥΡΟΣ : Οικοδομή αποτελούμενη από 2 διαμερίσματα των 108 τ.μ – και 3 υπνοδωμάτια το καθένα – ένα ισόγειο και ένα 1ου ορόφου – καθώς επίσης και μία γκαρσονιέρα των 40 τ.μ – τιμή :280.000 EURO.
2. ΤΡΙΑΝΤΑ : Διαμέρισμα 103 τ.μ – 3 υπνοδωμάτια – 3ου ορόφου – ασανσέρ – τιμή: 100.000 EURO.
3. ΖΕΦΥΡΟΣ : Διαμέρισμα – ισόγειο - 53 τ.μ – με δυνατότητα να κτιστεί ένα ακόμη δωμάτιο – τιμή: 56.000 EURO.
4. ΑΓΙΟΥ ΓΕΩΡΓΙΟΥ : Διαμέρισμα 80 τ.μ – 2 υπνοδωμάτια – 3ου ορόφου – κεντρική θέρμανση – τιμή: 85.000 EURO.
5. ΠΑΛΙΑ ΠΟΛΗ (Ρολόι) : Παραδοσιακό σπίτι 120 τ.μ – διώροφο – επισκέψιμη τα ράτσα - τιμή: 117.400 EURO.
6. ΚΕΝΕΝΤΙ : Διαμέρισμα 120 τ.μ - ισόγειο – μεγάλη αυλή - 2 υπνοδωμάτια - τιμή: 160.000 EURO.

ΠΩΛΟΥΝΤΑΙ ΚΑΙΝΟΥΡΓΙΑ ΔΙΑΜΕΡΙΣΜΑΤΑ ΛΟΥΞ ΚΑΤΑΣΚΕΥΗΣ

7. ΜΙΧ. ΠΕΤΡΙΔΗ : Διαμέρισμα 75 τ.μ - ισόγειο - 2 υπνοδωμάτια - τιμή: 132.000 EURO.
8. ΜΙΧ. ΠΕΤΡΙΔΗ : Διαμέρισμα 65 τ.μ - ισόγειο - 2 υπνοδωμάτια - τιμή: 114.000 EURO.
9. ΜΙΧ. ΠΕΤΡΙΔΗ : Διαμέρισμα 118 τ.μ – 1ου ορόφου - 3 υπνοδωμάτια - τιμή: 218.300 EURO.
10. ΜΙΧ. ΠΕΤΡΙΔΗ : Διαμέρισμα 122 τ.μ – 1ου ορόφου - 3 υπνοδωμάτια - τιμή: 225.700 EURO.
11. ΜΙΧ. ΠΕΤΡΙΔΗ : Διαμέρισμα 118 τ.μ – 2ου ορόφου - 3 υπνοδωμάτια - τιμή: 225.380 EURO.
12. ΜΙΧ. ΠΕΤΡΙΔΗ : Διαμέρισμα 122 τ.μ – 2ου ορόφου - 3 υπνοδωμάτια - τιμή: 233.000 EURO.
13. ΜΙΧ. ΠΕΤΡΙΔΗ : Διαμέρισμα 118 τ.μ – 3ου ορόφου - 3 υπνοδωμάτια - τιμή: 236.000 EURO.
14. ΜΙΧ. ΠΕΤΡΙΔΗ : Διαμέρισμα 122 τ.μ – 3ου ορόφου - 3 υπνοδωμάτια - τιμή: 244.000 EURO.
15. ΚΩΝΣΤΑΝΤΙΝΙΔΗ : Διαμέρισμα 132 τ.μ – 3ου ορόφου - 3 υπνοδωμάτια - τιμή: 205.000 EURO.
16. ΚΩΝΣΤΑΝΤΙΝΙΔΗ : Διαμέρισμα 136 τ.μ – 3ου ορόφου - 3 υπνοδωμάτια - τιμή: 210.000 EURO.
17. ΚΩΝΣΤΑΝΤΙΝΙΔΗ : Διαμέρισμα 145 τ.μ – 1ου ορόφου - 3 υπνοδωμάτια - τιμή: 250.000 EURO.
18. ΔΕΝΔΡΙΝΟΥ : Διαμέρισμα 105 τ.μ – 1ου ορόφου - 3 υπνοδωμάτια - τιμή: 210.000 EURO.
19. ΔΕΝΔΡΙΝΟΥ : Διαμέρισμα 105 τ.μ – 2ου ορόφου - 3 υπνοδωμάτια - τιμή: 220.500 EURO.
20. ΔΕΝΔΡΙΝΟΥ : Διαμέρισμα 115 τ.μ – 2ου ορόφου - 3 υπνοδωμάτια - τιμή: 241.500 EURO.
21. ΔΕΝΔΡΙΝΟΥ : Διαμέρισμα 105 τ.μ – 2ου ορόφου - 3 υπνοδωμάτια - τιμή: 220.500 EURO.
22. ΔΕΝΔΡΙΝΟΥ : Διαμέρισμα 77 τ.μ – 3ου ορόφου - 3 υπνοδωμάτια - τιμή: 169.400 EURO.
23. ΚΟΡΙΝΘΟΥ : Διαμέρισμα 67 τ.μ – ισόγειο - 2 υπνοδωμάτια - τιμή: 102.700 EURO.
24. ΚΟΡΙΝΘΟΥ : Διαμέρισμα 82 τ.μ – 1ου ορόφου - 2 υπνοδωμάτια - τιμή: 144.000 EURO.
25. ΚΟΡΙΝΘΟΥ : Διαμέρισμα 85 τ.μ – 1ου ορόφου - 2 υπνοδωμάτια - τιμή: 149.600 EURO.
26. ΚΟΡΙΝΘΟΥ : Διαμέρισμα 87 τ.μ – 1ου ορόφου - 2 υπνοδωμάτια - τιμή: 153.000 EURO.
27. ΚΟΡΙΝΘΟΥ : Διαμέρισμα 117 τ.μ – 3ου ορόφου - 3 υπνοδωμάτια - τιμή: 206.000 EURO.
28. ΚΟΡΙΝΘΟΥ : Διαμέρισμα 115 τ.μ – 2ου ορόφου - 3 υπνοδωμάτια - τιμή: 202.500 EURO.
29. ΜΙΡΑ ΜΑΡΕ : Διαμέρισμα 80 τ.μ – ισόγειο - 2 υπνοδωμάτια - τιμή: 129.000 EURO.
30. ΜΙΡΑ ΜΑΡΕ : Διαμέρισμα 100 τ.μ – 1ου ορόφου – και διαμέρισμα 100 τ.μ 2ου ορόφου - 3 υπνοδωματίων - τιμή: 161.000 EURO. Εκαστο.
31. ΡΟΔΙΝΙ : Διαμέρισμα 85τ.μ – 2 υπνοδωματίων – τιμή: 162.000 EURO.
32. ΡΟΔΙΝΙ : Διαμέρισμα 95τ.μ – 3 υπνοδωματίων – τιμή: 181.000 EURO.
33. ΡΟΔΟΥ ΛΙΝΔΟΥ : Διαμερίσματα 80 τ.μ – 2 υπνοδωμάτια - τιμή: 138.500 EURO.
34. ΠΑΠΑΝΑΣΤΑΣΙΟΥ : Διαμερίσματα 126 τ.μ – με ιμιυπαίθριους χώρους – 3 υπνοδωμάτια – τιμή : 240.000 EURO.
35. ΠΑΠΑΝΑΣΤΑΣΙΟΥ : Διαμερίσματα 142 τ.μ – με ιμιυπαίθριους χώρους – 3 υπνοδωμάτια – τιμή : 270.000 EURO.
36. ΠΑΠΑΝΑΣΤΑΣΙΟΥ : Διαμερίσματα 67 τ.μ – ΑΝΕΞΑΡΤΗΤΑ – 2 υπνοδωμάτια – τιμή : 157.000 EURO.
37. ΚΟΣΚΙΝΟΥ: Διαμέρισμα 90 τ.μ – 1ου ορόφου - 2 υπνοδωμάτια - τιμή: 145.000 EURO.
38. ΚΟΣΚΙΝΟΥ: Διαμερίσματα 80 τ.μ – ισόγεια - 2 υπνοδωματίων- τιμή: 129.000 EURO.
39. ΑΣΓΟΥΡΟΥ : Γκαρσονιέρα 40 τ.μ – 1ου ορόφου – τιμή : 58.700 EURO.
40. ΤΗΛΟΣ: ΕΥΚΑΙΡΙΑ : Πωλείται τελειωμένη οικοδομή – αποτελούμενη - από 2 Διαμερίσματα των 60 τ.μ - το καθένα - ένα ισόγειο και ένα 1ου ορόφου – σε κτήμα 4 στρεμμάτων –πλούσιο σε οπωροφόρα δέντρα και γεώτρηση με άφθονο νερό - τιμή : 293.000 EURO.

ΠΩΛΟΥΝΤΑΙ ΜΟΝΟΚΑΤΟΙΚΙΕΣ – ΜΕΖΟΝΕΤΕΣ

41. ΓΕΝΝΑΔΙ: Μονοκατοικίες 105 τ.μ – καινούργιες – διώροφες – 3 υπνοδωμάτια – από 190.000 EURO. – 220.000 EURO.
42. ΜΥΚΗΝΩΝ: Μεζονέτα 180 τ.μ – καινούργια- διώροφη με σοφίτα – 4 υπνοδωμάτια – τιμή : 293.470 EURO.
43. ΠΑΣΤΙΔΑ: ΕΥΚΑΙΡΙΑ : Μονοκατοικία 170 τ.μ – διώροφη – καινούργια – 3 υπνοδωμάτια – πανοραμική θέα – πολύ μεγάλες βεράντες – σε 2 στρέμματα οικόπεδο – τιμή : 220.000 EURO.
44. ΠΑΣΤΙΔΑ: Μεζονέτα 160 τ.μ – 3 υπνοδωμάτια – σε μαρμαροσουβά – τιμή : 160.000 EURO.
45. ΑΣΓΟΥΡΟΥ : Μονοκατοικία 130 τ.μ – με υπόγειο 130 τ.μ – πολύ μεγάλες βεράντες – σε οικόπεδο 1400 τ.μ.
46. ΙΞΙΑ : Μονοκατοικία 160 τ.μ – διώροφη – με σοφίτα – τιμή: 293.500 EURO.
47. ΑΣΓΟΥΡΟΥ : Μονοκατοικία 300 τ.μ – διώροφη – με σοφίτα – 2 ετών – λουξ κατασκευής σε 2 στρέμματα κτήμα – τιμή: 587.000 EURO.

ΠΩΛΟΥΝΤΑΙ ΚΑΤΑΣΤΗΜΑΤΑ

48. ΔΕΝΔΡΙΝΟΥ: Πωλούνται καταστήματα των 85 τ.μ, - 60 τ.μ, - 54 τ.μ, - 47 τ.μ ,- 31 τ.μ, - προς 3.650 EURO,το μέτρο – μαζί με το υπόγειο ιδίων περίπου τετραγωνικών για το κάθε κατάστημα.

ΠΩΛΟΥΝΤΑΙ ΚΤΗΜΑΤΑ – ΟΙΚΟΠΕΔΑ

49. ΚΟΣΚΙΝΟΥ : Οικόπεδο 3.300 τ.μ - ΕΝΤΟΣ ΣΧΕΔΙΟΥ ΠΟΛΕΩΣ – πανοραμική θέα – τιμή : 600.000 EURO.
50. ΚΑΛΑΒΑΡΔΑ: ΕΥΚΑΙΡΙΑ : Παραλιακό Οικόπεδο - 3 στρεμμάτων – με άδεια οικοδομής 91 τ.μ - τιμή : 27.900 EURO.
51. ΓΕΝΝΑΔΙ: Πωλείται οικόπεδο 1.950 τ.μ , - με άδεια οικοδομής 190 τ.μ – για 2 μονοκατοικίες – τιμή: 45.000 EURO. – Συζητήσιμη.
52. ΨΙΝΘΟΣ : Πωλούνται κτήματα των 18 στρεμμάτων – τιμή : 15.000 EURO. Εκαστο.
53. ΨΙΝΘΟΣ : Κοντά στο Χωριό – οικόπεδο 7 στρέμματα – τιμή : 10.000 EURO.
54. ΤΗΛΟΣ: Πωλείται οικόπεδο - 4 στρέμματα – με θέα στη θάλασσα και δίπλα στο δρόμο – περιοχή «ΛΙΒΑΔΙΑ» κοντά στο λιμάνι - τιμή : 70.000 EURO.

ΠΩΛΟΥΝΤΑΙ ΠΑΝΣΙΟΝ – ΞΕΝΟΔΟΧΕΙΑ

55. ΠΑΛΙΑ ΠΟΛΗ : Πωλείται πανσιόν σε ήρεμη και γραφική περιοχή – αποτελούμενη - από 2 δωμάτια των 50 τ.μ – 3 δωμάτια των 26 τ.μ – 1 δωμάτιο των 40 τ.μ – και αυλή 70 τ.μ – τιμή: 280.000 EURO.
56. ΚΩΣ: Ξενοδοχείο - 18 δωματίων των 28 τ.μ – περιοχή «ΛΑΜΠΗ» - κοντά στο λιμάνι και στην παραλία - σε 5 στρέμματα κτήμα – γεώτρηση με άφθονο νερό – τιμή: 500.000 EURO – ΣΥΖΗΤΕΙΤΑΙ ΚΑΙ ΕΝΟΙΚΙΑΣΗ.

ΒΙΟΤΕΧΝΙΚΟΙ ΧΩΡΟΙ – ΑΠΟΘΗΚΕΣ – ΕΠΙΧΕΙΡΗΣΕΙΣ – ΕΝΟΙΚΙΑΣΕΙΣ.

57. ΑΣΓΟΥΡΟΥ: Πωλούνται βιοτεχνικοί χώροι – 200 τ.μ – και 400 τ.μ προς 880 EURO το μέτρο.
58. ΣΤ. ΚΩΤΙΑΔΗ: Πωλείται αποθήκη 160 τ.μ – τιμή : 55.000 EURO .
59. Πωλείται επιχείρηση - ΣΟΥΠΕΡ ΜΑΡΚΕΤ - συνοικιακή – οικογενειακή, με όλον τον εξοπλισμό και το υπάρχον εμπόρευμα – με μέση ημερήσια είσπραξη 1.000 EURO, βάση βιβλίων. Δεκτός κάθε έλεγχος. Τιμή : 150.000 EURO.
60. ΠΑΛΙΑ ΠΟΛΗ : Ενοικιάζονται δωμάτια σε ησυχη και γραφική περιοχή – ενοίκιο 215 EURO. Πληρωμένο νερό και ρεύμα.
61. Ενοικιάζεται : Διαμέρισμα 135 τ.μ – 1ου ορόφου – στην Ηρακλείου Κρήτης – 3 υπνοδωμάτια – 2 μπάνια –κουζίνα – σαλόνι – καθιστικό – αποθήκη – ανακαινισμένο λουξ – ενοίκιο 550 EURO.

Αναλαμβάνουμε την πώληση ή ενοικίαση του ακινήτου σας με ένα απλό τηλεφώνημα.
Τηλ. Γραφείου : 22410-29016.
Τηλ. Κινητό διαθέσιμο όλες τις ώρες : 6973331692. ΑΕ0101

ΠΩΛΗΣΕΙΣ ΑΚΙΝΗΤΩΝ

ΔΙΑΜΕΡΙΣΜΑΤΑ
- Ροδίνι 90 τ.μ. λουξ κατασκευής 2ου ορόφου 48.000.000 δρχ.-141.000€
- Ρόδου-Λίνδου 90 τ.μ. λουξ κατασκευής 45.000.000 δρχ.-132.000€
- Αραπάκι 60 τ.μ. 2 ετών λουξ κατασκευής 105.000€
- Ροδίνι 114 τ.μ. λουξ 1,5 ετών 63.000.000 δρχ.-185.000€
- Δασκάλους 86 τ.μ. λουξ κατασκευής 43.000.000 δρχ. -126.200 €
- Ρόδου-Λίνδου 46 τ.μ. λουξ κατασκευής 25.000.000 δρχ.-73.370 €

ΜΕΖΟΝΕΤΕΣ – ΜΟΝΟΚΑΤΟΙΚΙΕΣ
- Κοσκινού 420 τ.μ. σε σοβάδες με 5 στρέμματα οικόπεδο 350.000 €
- Κανδυλί 300 τ.μ διώροφη μεζονέτα με υπόγειο με 1.450 τ.μ. οικόπεδο μέχρι σοβάδες 200.000€
- Κανδυλί 130 τ.μ. διώροφες μεζονέτες με 650 μ. οικόπεδο μέχρι χτισίματα 40.000.000 δρχ. -117.400 €

ΗΜΙΤΕΛΗ ΔΙΑΜΕΡΙΣΜΑΤΑ
- Φαληράκι 175 τ.μ. σε μπετά με 750 μ. οικόπεδο κατάλληλα για στούντιο και καταστήματα 42.000.000 δρχ. - 123.300 €

ΟΙΚΟΠΕΔΑ
- Κιοτάρι 1.120 τ.μ. κοντά στην θάλασσα με άδεια οικοδομής 26.000.000 δρχ. - 76.300 €
- Κατταβιά 1.730 τ.μ. πάνω στον κεντρικό 14.000 €
- Λαχανιά 2.360 τ.μ. πάνω στον κεντρικό 50 μ. από θάλασσα με άδεια οικοδομής για 8 studios 32.000.000 δρχ. - 94.000 €
- Κατταβιά 900 τ.μ. εντός οικισμού 5.000.000δρχ. - 14.673 €
- Γεννάδι 1000 τ.μ. με άδεια οικοδομής 8.500.000 δρχ.-24.944 €

ΚΑΤΑΣΤΗΜΑΤΑ
- Επιχείρηση οβελιστήριο 70 τ.μ. στην Ιαλυσό 25.000 €
- Επιχείρηση εστιατόριο στο κέντρο της πόλης 50.000 €
- Κατάστημα 44 τ.μ. στην Ψαροπούλα 44.000 €
- Κατάστημα 58 τμ. στην Ανάληψη 130.000€
- Επιχείρηση μπαρ 140 τ.μ.+80 τ.μ. αυλή στην Παλιά Πόλη
- Νιοχώρι 200 τ.μ. διατηρητέο διώροφο με 250 τ.μ. αυλή με δυνατότητα έξτρα δόμησης 500.000 €

ΚΤΗΜΑΤΑ
- Πλημμύρι 4.500 τ.μ. 50 μέτρα από την θάλασσα 120.000 €
- Γεννάδι 6.500 τ.μ. πάνω στο κύμα 300.000 €
- Γεννάδι 10 στρέμματα πάνω στο κύμα 600.000 €
- Κατταβιά 4.293 τ.μ.σε ύψωμα 800 μ. από κεντρικό 13.000 €
- Κατταβιά 8.200 τ.μ. με θέα 800 τ.μ. από θάλασσα 42.000 €
- Κατταβιά 8.663 τ.μ. προς Πρασονήσι 100 μ. από κεντρικό 51.000 €
- Κατταβιά 8.773 τ.μ. προς Πρασονήσι 200 μ. από κεντρικό 44.000 €
- Λαχανιά 63 στρέμματα σε ύψωμα 102.000.000 δρχ. - 300.000 € δίνεται και για αντιπαροχή.
- Λαχανιά 7.800 τ.μ. σε ύψωμα κοντά στον κεντρικό 31.200.000 δρχ. - 91.570 €
- Καλλιθέα 7.600 τ.μ. κοντά στην θάλασσα 114.000.000 δρχ. - 334.556 €
- Λαχανιά 2.390 τ.μ. 2.500.000 δρχ. - 7.336 €

ΑΠΟΘΗΚΕΣ
- Δασκάλους 70 τ.μ. υπόγεια - 38.150 €
- Δασκάλους 105 τ.μ. υπόγεια 59.000 €

- **ΖΗΤΟΥΝΤΑΙ ΜΕΤΑΧΕΙΡΙΣΜΕΝΑ ΔΙΑΜΕΡΙΣΜΑΤΑ-ΑΜΕΣΗ ΠΩΛΗΣΗ**
- **ΠΩΛΟΥΝΤΑΙ** αποθήκες και βιοτεχνικοί χώροι.
- **ΔΑΝΕΙΑ ΔΕΚΤΑ - ΕΥΚΟΛΙΕΣ ΠΛΗΡΩΜΗΣ**
- **ΑΝΑΛΑΜΒΑΝΟΥΜΕ ΑΝΤΙΠΑΡΟΧΕΣ**

ΣΤΑΜΑΤΗΣ ΜΑΝΩΛΑΚΟΣ
ΩΡΕΣ ΓΡΑΦΕΙΟΥ 8.30-1.00 π.μ. και 5-8 μ.μ.
ΔΗΜ. ΑΝΑΣΤΑΣΙΑΔΗ 45 (ΣΥΝΟΙΚΙΑ ΔΑΣΚΑΛΩΝ) Τηλέφωνα: 2241023815-78275, 6944698056, 6945769958
ΧΠ1588

ΕΝΟΙΚΙΑΣΕΙΣ

συνέχεια από την προηγούμενη

ΕΝΟΙΚΙΑΖΕΤΑΙ δίχωρη **γκαρσονιέρα** πλήρως επιπλωμένη με ηλιακό θερμοσίφωνα. Πληρ. τηλ. 6936131015, 6936131019, 2241066475 MZT240220

ΕΝΟΙΚΙΑΖΕΤΑΙ ή ΠΩΛΕΙΤΑΙ εστιατόριο με 23 έτη λειτουργίας στην Παλιά Πόλη με 72 τ.μ. εσωτερικού χώρου και 180 τ.μ. αυλή. Πληρ.τηλ. 2241034695 από τις 7 το απόγευμα - 9 το βράδυ MZT220224

ΕΝΟΙΚΙΑΖΕΤΑΙ σε ετήσια βάση ένα **διαμέρισμα** 50 τ.μ. πλήρως επιπλωμένο με air condition και τηλεόραση σε άριστη κατάσταση (ισόγειο) κοντά στο κέντρο της πόλης και το Πανεπιστήμιο 150 μ. από την ακτή στην οδό Παπαλουκά 49'Β Ρόδος. Πληρ. τηλ. 6979403817MZT230219

ΕΝΟΙΚΙΑΖΕΤΑΙ διαμέρισμα, επιπλωμένο, με 3 υπνοδωμάτια, σαλόνι, κουζίνα, επί της οδού Ζακύνθου 8 (πάροδος Κων. Τσαλδάρη), κατά προτίμηση σε φοιτητές/τριες. Πληρ. τηλ. 2241030514 (μετά τις 13.00). MXP12108

ΕΝΟΙΚΙΑΖΟΝΤΑΙ α) **διαμέρισμα** 95 τ.μ. με δύο υπνοδωμάτια, σε πολυκατοικία στον δεύτερο όροφο επί της οδού Βουλγαροκτόνου 15 γωνία, β) **διαμέρισμα** 105 τ.μ. με τρία υπνοδωμάτια σε πολυκατοικία στον δεύτερο όροφο επί της οδού Βουλγαροκτόνου 15 και Καλαβρύτων γωνία. Πληρ. τηλ. 2241052351 ώρες 9-14 μ. και 17-21 MZT230203

ΕΝΟΙΚΙΑΖΟΝΤΑΙ α) **γκαρσονιέρες** καινούργιες δίχωρες επιπλωμένες στην Ανάληψη, οδός Καρδίτσας-Λαρίσης, τηλ. 2241064040, 6944788723. 6947768604, β) **γκαρσονιέρα** κοντά στο Πανεπιστήμιο και τον ΟΑΕΔ δίχωρη επιπλωμένη, οδός Θεμ. Σοφούλη 101Β. Πληρ. τηλ. 2241064040, 6947768604 MZT230213

ΕΝΟΙΚΙΑΖΕΤΑΙ γκαρσονιέρα 45 τ.μ. στην περιοχή παλαιού αεροδρομίου Μαριτσών. Πληρ. τηλ. 2241048131 MZT230220

ΕΝΟΙΚΙΑΖΕΤΑΙ ισόγεια **γκαρσονιέρα** 53 τ.μ. κατάλληλη και για γραφείο επί της οδού Παπαθανάση, Καρανικόλα, πλησίον Αννης Μαρίας. Πληρ. τηλ. 6944361899, 2241025447 MZT230206

ΕΝΟΙΚΙΑΖΕΤΑΙ χώρος 200 τ.μ. για επαγγελματική χρήση (ιατρείο, κομμωτήριο κ.λπ.) στην οδό Ηγουμενίτσας 4 στην Ανάληψη. Πληρ. τηλ. 6973010565 MZT230207

ΕΝΟΙΚΙΑΖΟΝΤΑΙ διαμερίσματα δίχωρα και μονόχωρα λουξ κατασκευής, στο κέντρο της πόλης. Πληρ. Μερκούρης Κρανίδης, τηλ. 6942010248, Αμερικής 50, 2ος όροφος Ρόδος ΜΧΠ092.11

Στην οδό Ερνεστ Μπέβιν 15 **ΕΝΟΙΚΙΑΖΟΝΤΑΙ δύο διαμερίσματα**, ένα μικρό, και ένα μεγάλο, ισόγεια και με αυλή. Για πληρ. τηλ. 2241022512 MZT2202121

ΑΘΗΝΑ. Επί της Γ' Σεπτεμβρίου **ενοικιάζεται διαμέρισμα** 130 τ.μ. στον τρίτο όροφο πολυκατοικίας, τρία λεπτά από την Ομόνοια, με διπλά τζάμια, φρεσκοβαμμένο, κατάλληλο και για επαγγελματική στέγη. Ενοίκιο 600 ευρώ. Πληρ. τηλ. 2241065123, 6979252672 MZT210236

ΕΝΟΙΚΙΑΖΕΤΑΙ αποθήκη 300 τ.μ. στη λεωφόρο Τσαϊρι-αεροδρομίου (συνοικισμό ξυλουργών). Πληρ. τηλ. 6947848290 MXP12104

ΕΝΟΙΚΙΑΖΕΤΑΙ διαμέρισμα ισόγειο 80 τ.μ. αποτελούμενο από δύο υπνοδωμάτια, κουζίνα, σαλόνι, μπάνιο, περιοχή στάδιο, "Μετροπόλ" , κατάλληλο και για επαγγελματική στέγη. Πληρ. τηλ. 2241023301, 6993580638 ώρες 5-8 μ.μ. MZT210215

ΕΝΟΙΚΙΑΖΕΤΑΙ επιπλωμένη **γκαρσονιέρα** επί της Στεφάνου Καζούλη. Πληρ. τηλ. 2241074813 MZT210220

ΕΝΟΙΚΙΑΖΕΤΑΙ γκαρσονιέρα με δωμάτιο, κουζίνα και WC, επιπλωμένη, οδός Κορδικτώνος 85 και Αποστόλου Παπαιωάννου. Πληρ. κος Βασίλης τηλ. 6946067088MZT210213

ΕΝΟΙΚΙΑΖΕΤΑΙ κατάστημα 32 τ.μ. γωνιακό με πατάρι και άνετο πάρκιν στο Εμπορικό Κέντρο ΑΒ Βασιλόπουλος και με πρόσοψη στη λεωφόρο Ρόδου-Λίνδου. Πληρ. τηλ. 2241068782, 6944576803 MZT210216

ΕΝΟΙΚΙΑΖΕΤΑΙ διαμέρισμα 3άρι με δύο υπνοδωμάτια, καθιστικό, κουζίνα και μπάνιο, στην οδό Πάφου 11, 2ος όροφος. Πληρ. τηλ. 2241029504, 6932941980 MZT210203

ΕΝΟΙΚΙΑΖΕΤΑΙ κατάστημα στην Παλιά Πόλη, γωνιακό, 14 τ.μ. στην οδό Ερμού. Πληρ. τηλ. 6974381575 MXP12091

ΕΝΟΙΚΙΑΖΕΤΑΙ γκαρσονιέρα καινούργιας κατασκευής επιπλωμένη σε ωραία περιοχή στο Ροδίνι. Πληρ. τηλ. 2241038411 MZT210217

ΕΝΟΙΚΙΑΖΕΤΑΙ κατάστημα διαμπερές, 45 τ.μ. με WC και πατάρι επί της οδού Β. και Ι. Τσαβαρή 4 και Γεωργίου Παπανδρέου 43 στην Ανάληψη. Πληρ. τηλ. 6944617869 MZT190210(12)

ΕΝΟΙΚΙΑΖΕΤΑΙ διαμέρισμα-studio ρετιρέ, με θέα, επιπλωμένο με κλιματισμό, ηλιακό θερμοσίφωνα, κεντρικά πλησίον της πλατείας του Αγ. Νικολάου, οδός Νικηταρά 19. Πληρ. τηλ. 6945444222 MZT210212

ΕΝΟΙΚΙΑΖΕΤΑΙ διαμέρισμα 130 τ.μ. στην περιοχή Φιλέρημος-Ιαλυσού με 3 υπνοδωμάτια. Ατομική είσοδο και parking με μεγάλο κήπο. Πληρ. τηλ. 6947207200 MZT180201

ΕΝΟΙΚΙΑΖΕΤΑΙ πισίνα μπαρ εστιατόριο στο Φαληράκι. Πληρ. τηλ. 2241069230, 2241069240 MZT170209

ΕΝΟΙΚΙΑΖΕΤΑΙ νεόδμητο **διαμέρισμα** στον 1ο όροφο με κεντρική θέρμανση και αυτονομία, ηλιακούς θερμοσίφωνες συνδεδεμένο με το αποχετευτικό, χωρίς κοινόχρηστα, με εντοιχισμένη κουζίνα, (3) υπνοδωμάτια, 2 WC, αποθήκη και 1 θέση parking. Μίσθωμα 590,00 ευρώ. Επίσης στο Παραδείσι κοντά στο αεροδρόμιο **διαμέρισμα** επιπλωμένο 50 τ.μ. με ένα υπνοδωμάτιο, σαλόνι, κουζίνα και WC, 1ος όροφος. Πληρ. τηλ. 2241028321, 6974420469 MZT210207

ΕΝΟΙΚΙΑΖΕΤΑΙ ισόγειος γωνιακός χώρος 64 τ.μ. κατάλληλος για επαγγελματική χρήση, για γραφείο πάσης φύσεως κ.λπ. Πληρ. τηλ. 2241026657 MZT140208

ΕΝΟΙΚΙΑΖΕΤΑΙ διαμέρισμα στην Ιξιά 3 δωματίων 86 τ.μ. με βεράντες σε ήσυχη πολυκατοικία. Πληρ. τηλ. 2241081154, 6937244798 MZT150227

ΕΝΟΙΚΙΑΖΕΤΑΙ διαμέρισμα 150 τ.μ. στην Ιξιά απέναντι από την παλιά είσοδο του Mira Mare, οδός Τρίοπα αριθμ. 3 με ιδιωτική θέρμανση, ηλιακό και πάρκιν για ένα αυτοκίνητο στην πυλωτή της πολυκατοικίας. Πληρ. τηλ. 2241035317, 6944793945 MZT140233

ΕΝΟΙΚΙΑΖΕΤΑΙ ισόγειο υπερυψωμένο **διαμέρισμα** 100 τ.μ. στην οδό Εθνικής Αντιστάσεως 65, κατάλληλο και για επαγγελματική χρήση. Πληρ. τηλ. 2810237537, 6977830383 MZT150216

ΕΝΟΙΚΙΑΖΕΤΑΙ διαμέρισμα 2ου ορόφου 130 τ.μ. επί της Αθηνών (Ανάληψη) με αυτόνομη κεντρική θέρμανση και πλήρως εντοιχιζόμενη κουζίνα. Πληρ. τηλ. 6945813196, 6976079984 MZT150220

ΕΝΟΙΚΙΑΖΟΝΤΑΙ: α) **γκαρσονιέρες** και δυάρια επιπλωμένα στο 8ο χιλιόμετρο Ρόδου-Καλλιθέας από 180 ευρώ έως 220 ευρώ, β) ισόγειο 82 τ.μ. **διαμέρισμα** οδό Αισχύνης 330 ευρώ, 3) **διαμέρισμα** 85 τ.μ. Ανάληψη β' ορ. 380 ευρώ, 4) **studio** 22 τ.μ. Ιαλυσό 150 ευρώ, 5) **κατάστημα** 40 τ.μ. προ/ση Αννης Μαρίας, 6) **Μον/κία** (επ/κή στέγη) Λεωφ. Ιαλυσού 220 τ.μ. με οικ/δο 750 τ.μ. 1.200 ευρώ, 7) 138 τ.μ. καιν/ργιο **διαμέρισμα** Καρακόνερο 700 ευρώ. Πληρ. ΑΙΓΑΙΟΚΤΗΜΑΤΙΚΗ τηλ. 2241022943, 2241028838, 6945466773 ΜΧΠ851.1

ΕΥΚΑΙΡΙΑ. ΕΝΟΙΚΙΑΖΟΝΤΑΙ δύο καταστήματα συνολικής έκτασης 100 τ.μ. με 200 τ.μ. αυλή κατάλληλο για καφετέρια στο Φαληράκι. Ενοίκιο 1.800 ευρώ. Αέρας δεν απαιτείται. Πληρ. τηλ. 2241069414, 6947705716 MAT000355(1)

ΕΝΟΙΚΙΑΖΟΝΤΑΙ από ιδιοκτήτη: α) **Διαμέρισμα** στην Π. Μελά 45, 119 τ.μ. με καλοριφέρ και μεγάλη αυλή. Κατάλληλο και για ιατρείο, τεχνικό γραφείο κ.λπ., β) **Κατάστημα** με δύο ορόφους στην Γ. Λέοντος 13 (κοντά στο Ξεν. Μανούσος) 51 τ.μ. στο ισόγειο, 53 τ.μ. στο πρώτο όροφο και βεράντα 31 τ.μ. Κατάλληλο και για εστιατόριο, καφετέρια, γραφείο ταξιδίων, κομμωτήριο κ.λπ, γ) **Κατάστημα** στην Ορφανίδου 16 (Bar Street), επιφάνεια 72 τ.μ. με μικρή αυλή και αποθήκη 21 τ.μ. κατάλληλο για μπαρ, fast food, κέντρο διασκεδάσεως, παραδοσιακό καφενείο κ.λπ., Πληρ. τηλ. (22410)35450, 20277, 6976881111. Δεκτοί και μεσίτες MZT140204

ΕΝΟΙΚΙΑΖΕΤΑΙ διαμέρισμα στην οδό Ηρώων Πολυτεχνείου 3, γωνιακό, 115 τ.μ., 3 υπνοδωμάτια, 2 μπάνια, ατομική θέρμανση, ασανσέρ. Πληρ. τηλ. 2241025151 μετά τις 2 μ.μ. MZT150211

ΕΝΟΙΚΙΑΖΕΤΑΙ κατάστημα επί της Λεωφόρου Ρόδου-Λίνδου 190 τ.μ. ισόγειο, 100 τ.μ. πατάρι και 220 τ.μ. αποθήκη. Πληρ. τηλ. 6948600360 MAT000355(3)

ΕΝΟΙΚΙΑΖΕΤΑΙ κεντρική **καφετέρια** πλήρως εξοπλισμένη στο Φαληράκι, κατάλληλη και για παιδότοπο. Πληρ. τηλ. 6945256111, 2241024880 MZT140201

ΕΝΟΙΚΙΑΖΟΝΤΑΙ με το μήνα ή την ημέρα **δωμάτια ξενοδοχείου** στο κέντρο της πόλης (πίσω από το Grand Hotel) για φοιτητές, καθηγητές, στρατιωτικούς κ.λπ. Το κάθε δωμάτιο είναι επιπλωμένο με ψυγείο, τηλέφωνο, ιματισμό, προσωπική τουαλέτα με μπανιέρα ή ντους. Στο σαλόνι υπάρχει καφέ μπαρ, μεγάλη TV και δορυφορικά. Στην τιμή δωματίου περιλαμβάνονται καθαρισμός δωματίου, κάθε 10 μέρες, θέρμανση, ηλεκτρισμός και νερό. Τιμή μηνιαίως 180 ευρώ. Πληρ. τηλ. 2241036635, 6973872834 MZT090219

ΠΩΛΟΥΝΤΑΙ

ΒΙΟΤΕΧΝΙΚΟΙ ΧΩΡΟΙ

από 400 τ.μ. έκαστος

περιοχή Ασγούρου σε προνομιακή θέση

Πληρ. τηλ. 6932380330

ΜΑΤ7897

ΟΙΚΟΔΟΜΗ ΡΟΔΟΥ

ΤΕΧΝΙΚΗ–ΚΑΤΑΣΚΕΥΑΣΤΙΚΗ ΕΤΑΙΡΕΙΑ

ΠΩΛΟΥΝΤΑΙ

1) **Καταστήματα, διαμερίσματα και οροφοδιαμερίσματα** στην οδό Αμστερνταμ, Βερολίνου και Μαδρίτης στο Ροδίνι διαφόρων μεγεθών (σε συγκρότημα 9 πολυκατοικιών)
2) **Μονοκατοικίες** 150 τ.μ. η κάθε μία σε κτήμα 2.000 τ.μ. (υπό κατασκευή)
3) **Μονοκατοικίες** στο Κιοτάρι Ασκληπειού (στο κύμα) 120 τ.μ. σε κτήμα 1.300 τ.μ. εκάστη (υπό κατασκευή)
4) **Διώροφες μονοκατοικίες** των 100 τ.μ. στο Γεννάδι, 200 μέτρα από τη θάλασσα σε κτήμα 1.300 τ.μ. (υπό κατασκευή)

Δεκτά δάνεια και ευκολίες πληρωμής έχουμε τις καλύτερες τιμές της αγοράς.

ΟΙΚΟΔΟΜΗ ΡΟΔΟΥ

Καμύνδου 4- Ρόδος-85100 Τηλ.: 22410/60460- 2 Fax: 22410/60463

ΜΑΝΟΛΗΣ ΣΠΥΡΙΔΗΣ Πολιτικός Μηχανικός Δ.Π.Θ. (Κιν:693 6660460)

ΚΩΣΤΑΣ ΚΩΝΣΤΙΝΤΙΝΙΔΗΣ εργολάβος (ΚΙΝ.: 6978.110.000)

ΕΜΠ00026

ΟΙΚΟΔΟΜΙΚΕΣ ΕΠΙΧΕΙΡΗΣΕΙΣ

ΔΙΑΚΟΓΕΩΡΓΙΟΥ ΚΑΛΛΙΣΤΟΣ

ΕΘΝ. ΑΝΤΙΣΤΑΣΕΩΣ 11-ΤΣΑΛΔΑΡΗ 28

ΠΩΛΗΣΕΙΣ ΔΙΑΜΕΡΙΣΜΑΤΩΝ-ΚΑΤΑΣΤΗΜΑΤΑ-ΑΠΟΘΗΚΕΣ-ΑΝΤΑΛΛΑΓΕΣ ΑΚΙΝΗΤΩΝ-ΑΓΟΡΕΣ ΟΙΚΟΠΕΔΩΝ-ΑΝΑΛΑΜΒΑΝΟΥΜΕ ΑΝΤΙΠΑΡΟΧΕΣ

ΠΩΛΟΥΝΤΑΙ ΔΙΑΜΕΡΙΣΜΑΤΑ λουξ κατασκευής με απεριόριστη θέα. Τα διαμερίσματα διαθέτουν θωρακισμένες πόρτες, εντοιχισμένες κουζίνες-ντουλάπες εντοιχισμένες, νιπτήρα με ντουλάπι, κεντρική θέρμανση αυτόνομη, ανοιγόμενα ανακλεινόμενα κουφώματα με διπλά τζάμια, σίτες ρολά, υδραυλικό ασανσέρ, τριφασικό ρεύμα. Όλοι οι χώροι σπατουλαριστοί, εσωτερικές πόρτες MDF, με σχέδιο.

● **ΔΙΑΜΕΡΙΣΜΑΤΑ ΕΠΙ ΤΗΣ:**

1. **ΠΩΛΟΥΝΤΑΙ διαμερίσματα** επί της οδού Χαραλάμπους στο πάρκο, των 105, 125 τ.μ. διαμερίσματα 3άρια-4άρια
2. **ΟΙΚΟΔΟΜΗ** υπό ανέγερση επί της οδού Κ. Παλαιολόγου και Θεοτοκοπούλου **διαμερίσματα** 2άρια, 3άρια, 4άρια,
3. Επί της οδού Μ. Κων/νου-Κ. Παλαιολόγου **γραφείο ιατρείο** 70 τ.μ.
4. **Αποθήκες** πλησίον Στ. Κωτιάδη 130 τ.μ., Λ. Καλλιθέας (Καρακόνερο) 80-300 τ.μ.
5. Πωλούνται στην παραλία Κιοτάρι **μεζονέτες**. Ημιτελείς και τελειωμένες των 80 τ.μ. και 110 τ.μ. σε 1.000 τ.μ. οικόπεδο πολυτελούς κατασκευής.

ΟΙ ΠΩΛΗΣΕΙΣ ΜΠΟΡΟΥΝ ΝΑ ΓΙΝΟΥΝ ΜΕ ΟΛΑ ΤΑ ΔΑΝΕΙΑ ΤΡΑΠΕΖΩΝ ΚΑΙ ΟΡΓΑΝΙΣΜΩΝ
ΑΝΑΛΑΜΒΑΝΟΥΜΕ ΑΝΤΙΠΑΡΟΧΕΣ ΚΑΙ ΑΓΟΡΕΣ ΟΙΚΟΠΕΔΩΝ
ΔΕΧΟΜΑΣΤΕ ΑΝΤΑΛΛΑΓΕΣ ΑΚΙΝΗΤΩΝ

ΠΛΗΡΟΦΟΡΙΕΣ

ΔΙΑΚΟΓΕΩΡΓΙΟΥ ΚΑΛΛΙΣΤΟΣ

Τηλ. 22410-29318, 78501 • Fax: 22410-34598, 78502

ΜΑΤ000118(7)

ΚΤΗΜΑΤΟΜΕΣΙΤΙΚΟ ΓΡΑΦΕΙΟ

ΝΙΚΟΛΑΟΣ Α. ΑΣΒΕΣΤΗΣ

Αγίου Ιωάννου 46, Ρόδος

Τηλ. 22410 32809, 6947848288, 6946 348131 (κος Αλεξίου Γ.)

ΠΩΛΗΣΕΙΣ ΑΚΙΝΗΤΩΝ

1. **ΑΝΑΛΗΨΗ** **Διαμερίσματα** 90, 113 και 122 τ.μ. σε κεντρικό σημείο, πολυτελούς κατασκευής με αυτόνομη θέρμανση και απεριόριστη θέα προς 1.850 ευρώ το τ.μ.
2. **ΡΟΔΙΝΙ** **Διαμέρισμα** 70 τ.μ. σε μικρή οικοδομή πολυτελούς κατασκευής με ιδιόκτητο γκαράζ προς 1900 ευρώ το τ.μ.
3. **ΠΛΗΣΙΟΝ ΜΙΧ. ΠΕΤΡΙΔΗ** **Διαμερίσματα** 82, 85, 87, 113, 115 και 117 τ.μ. πολυτελούς κατασκευής με αυτόνομη θέρμανση και θέση parking προς 1.750 ευρώ το τ.μ.
4. **ΚΑΡΑΚΟΝΕΡΟ** **Διαμερίσματα** πολυτελείας (υπό κατασκευή) των 110 τ.μ. με αυτόνομη θέρμανση, θέση parking προς 1.800 ευρώ το τ.μ.
5. **ΜΙΧ. ΠΕΤΡΙΔΗ** **Διαμερίσματα** 64, 72, 94, 118 και 122 τ.μ. των διαστάσεων πολυτελούς κατασκευής με αυτόνομη θέρμανση και θέσεις parking σε λογικές τιμές
6. **ΠΤΟΛΕΜΑΙΩΝ** **Οροφοδιαμέρισμα** 115 τ.μ. πολυτελούς κατασκευής 195.000 ευρώ
7. **ΣΤ. ΚΩΤΙΑΔΗ** **Διαμερίσματα** 57 τ.μ. 100.000 ευρώ
8. **ΟΔΟΣ ΛΙΝΔΟΥ** **Διαμερίσματα** 45 και 90 τ.μ. πολυτελούς κατασκευής με θέση parking προς 1470 ευρώ το τ.μ.
9. **ΚΑΡΑΚΟΝΕΡΟ** **Μεζονέτα** (υπό κατασκευή) 190 τ.μ. πολυτελούς κατασκευής και με επιπλέον οικόπεδο 160 τ.μ. 322.000 ευρώ
10. **ΚΑΡΑΚΟΝΕΡΟ** **Μεζονέτα** (υπό κατασκευή) 190 τ.μ. πολυτελούς κατασκευής και με επιπλέον οικόπεδο 80 τ.μ. 295.000 ευρώ
11. **ΠΑΣΤΙΔΑ** **Μεζονέτα** (υπό κατασκευή) 140 τ.μ. πολυτελούς κατασκευής, σε οικόπεδο 330 τ.μ. 170.000 ευρώ
12. **ΙΑΛΥΣΟΣ** **Μεζονέτα** (σε μαρμαροσοβά) 210 τ.μ. 175.000 ευρώ
13. **ΙΑΛΥΣΟΣ** **Μεζονέτα** (υπό κατασκευή) 150 τ.μ. με πρόσοψη σε κεντρικό δρόμο, πολυτελούς κατασκευής 250.000 ευρώ.
14. **ΙΑΛΥΣΟΣ** **Μεζονέτα** (ετοιμοπαράδοτη) 180 τ.μ. πολυτελούς κατασκευής 278.796 ευρώ
15. **ΓΕΝΝΑΔΙ** **Μεζονέτες** (ετοιμοπαράδοτες) 102,36 τ.μ. και 107,23 τ.μ. σε οικόπεδα των 900 τ.μ. 220.000 ευρώ
16. **ΓΕΝΝΑΔΙ** **Μεζονέτα** (ετοιμοπαράδοτη) 104,34 τ.μ. 190.000 ευρώ
17. **ΙΑΛΥΣΟΣ** **Μεζονέτες** (σε μαρμαροσοβά) των 225 τ.μ. 205.000 ευρώ, 204 τ.μ. 190.000 ευρώ, 204 τ.μ. 176.000 ευρώ και 185 τ.μ. 161.000 ευρώ

✓ **ΑΝΑΛΑΜΒΑΝΟΥΜΕ:**
- Την αγορά - πώληση κάθε ακινήτου σας
- Την έκδοση του Στεγαστικού σας δανείου με τους καλύτερους όρους της Τραπεζικής αγοράς.

ΧΤΣ417

ΑΘΛΗΤΙΚΗ ΡΟΔΙΑΚΗ
ΠΕΜΠΤΗ
3 ΜΑΡΤΙΟΥ 2005

ΥΠΟΝΟΟΥΜΕΝΑ ΓΙΑ ΤΗΝ ΕΠΣΔ ΑΠΟ... ΣΥΜΗ ΣΕΛ. 26

Γάμος πριν το... διαζύγιο

• Ο Διαγόρας χώρισε με τον Ανδρέα Σταύρου, αλλά είχε κλείσει από την προηγούμενη εβδομάδα τον Βασίλη Τζαλακώστα που έρχεται να δει την ομάδα με τον Αίαντα

Η οργάνωση κι ο προγραμματισμός φέρνει από τώρα αλλαγές στον Διαγόρα έξι αγωνιστικές πριν τελειώσει το φετινό πρωτάθλημα. Ο γηραιός έχει ξεφύγει 12Β, από τους διώκτες του και η διοίκησή του φροντίζει από τώρα να αλλάξει πρόσωπα και καταστάσεις στο «οικοδόμημά» του θέλοντας να είναι έτοιμος από τώρα για το πρωτάθλημα της Γ' Εθνικής κατηγορίας.

Πρώτος βγαίνει από την... αλλαγή ο προπονητής. Το χθεσινό δημοσίευμα της «Α.Ρ» με τον Ανδρέα Σταύρου, επιβεβαιώθηκε πλήρως αφού ο προπονητής είχε μπει στον... προγραμματισμό της αλλαγής! Μόνο που δεν έβρισκαν τον τρόπο να του το πουν και είχαν κλείσει προπονητή από την προηγούμενη Πέμπτη.

Ο πρώην πλέον τεχνικός του Διαγόρα ζήτησε εξηγήσεις από την διοίκηση του και δεν ικανοποιήθηκε από τις εξηγήσεις της. Έτσι οι δύο πλευρές έλυσαν την συνεργασία τους κοινή συναινέσει με τον επίσημο Διαγόρα στη λιτή και ευχαριστήρια ανακοίνωσή του να ορίζει κώουτς για το Κυριακάτικο παιχνίδι με τον Αίαντα Σαλαμίνας στο δημοτικό στάδιο τον βοηθό του Ανδρέα Σταύρου Γιάννη Καμπούρη. Οι πληροφορίες όμως αναφέρουν ότι ο προπονητής ανικανοποίητος από όσα του έλεγαν υπέβαλε παραίτηση.

Σημειώνεται πάντως πως αρκετά από τα μέλη του δ.σ. του Διαγόρα δεν γνώριζαν χθες το μεσημέρι για την λύση της συνεργασίας με τον Ανδρέα Σταύρου και σίγουρα δεν ήταν ο καλύτερος τρόπος, κι ο Διαγόρας δεν έχει συνηθίσει σε τέτοιου είδους ενέργειες.

Η ΑΝΑΚΟΙΝΩΣΗ ΤΟΥ ΔΙΑΓΟΡΑ

Χθες το απόγευμα το δ.σ του Διαγόρα εξέδωσε την ακόλουθη ανακοίνωση:

«Το δ.σ. ΠΑΟ Διαγόρα ανακοινώνει την κοινή συναινέσει λύση της συνεργασίας του με τον προπονητή της ποδοσφαιρικής ομάδας Ανδρέα Σταύρου. Το δ.σ. ευχαριστεί τον Ανδρέα Σταύρου για την μέχρι τώρα συνεργασία και ιδιαίτερα για την συμβολή του στην φετινή πορεία της ομάδας μας, της οποίας είναι βασικός συντελεστής. Του εύχεται καλή επιτυχία στη συνέχεια της καριέρας του. Χρέη Α' προπονητή θα ασκεί ο μέχρι τώρα βοηθός προπονητή της ομάδας κ. Γιάννης Καμπούρης».

ΕΡΧΕΤΑΙ Ο ΤΖΑΛΑΚΩΣΤΑΣ

Έγκυρες πληροφορίες εξ Αθηνών ανέφεραν χθες πώς νέος τεχνικός του γηραιού θα είναι ο Βασίλης Τζαλακώστας ο οποίος σαν προπονητής εργάσθηκε (Β' και Γ' Εθνική) στο παρελθόν στον Ατρόμητο Αθηνών και φέτος στην ομάδα που τον ανέδειξε ποδοσφαιρικά τον Αθηναϊκό στο περιφερειακό. Όπως χαρακτηριστικά έγινε γνωστό από δημοσιογραφικές πληροφορίες συναντήθηκαν μαζί του την Πέμπτη σε ξενοδοχείο της Αθήνας και συζήτησαν το ενδεχόμενο συνεργασίας οι κ.κ. Χρυσοχοΐδης και Καμπούρης.

Ο Βασίλης Τζαλακώστας θα είναι την προσεχή Κυριακή στην εξέδρα του δημοτικού σταδίου προκειμένου να παρακολουθήσει το ματς του γηραιού με τον Αίαντα Σαλαμίνας. Σύμφωνα με τα πιο πάνω ο Τζαλακώστας αναμένεται να παραιτηθεί από τον Αθηναϊκό.

ΑΠΟΔΥΤΗΡΙΑ–ΠΡΟΠΟΝΗΣΗ

Στο μεταξύ οι κ.κ. Χρυσοχοΐδης και Καμπούρης, επισκέφθηκαν τα αποδυτήρια του συλλόγου ανακοινώνοντας στους ποδοσφαιριστές τη λύση της συνεργασίας με τον κ. Σταύρου, ζητώντας τους παράλληλα να συνεχίσουν στον ίδιο ρυθμό μέχρι το τέλος του πρωταθλήματος ενώ τους διαμήνυσαν πως εναντίον του Αίαντα την ομάδα θα κωουτσάρει ο Γιάννης Καμπούρης.

Λίγο αργότερα η προπόνηση διεξήχθη στο μισό του δημοτικού σταδίου χωρίς κάτι το ιδιαίτερο αλλά με πολλή όρεξη και διάθεση από την πλευρά των ποδοσφαιριστών.

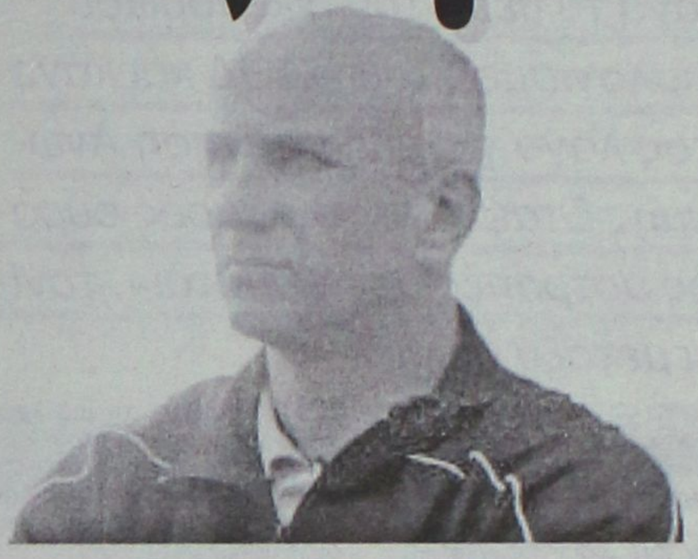

Βασίλης Τζαλακώστας

Παραιτήθηκε ο Μητσοστέργιος

Σύμφωνα με πληροφορίες την παραίτηση του από το δ.σ. του Διαγόρα υπέβαλε ο πρώην πρόεδρός του Βασίλης Μητσοστέργιος λόγω της δυσαρέσκειάς του για τον τρόπο που λύθηκε η συνεργασία με τον Ανδρέα Σταύρου.

Καίει το οικονομικό

- Συνεδρίασε χθες το βράδυ το δ.σ. της ΠΑΕ για να ασχοληθεί και με τη μισθοδοσία των παικτών
- Διέκοψε τις προπονήσεις ο Κώστας Πάττας, λόγω οφειλών
- Την Παρασκευή επιστρέφει ο Γιόβισα Νταμιάνοβιτς



Δόσεις και μισθοί απομακρύνουν από τις προπονήσεις τον Κώστα Πάττα (ΒΙΚΤΩΡ-ΦΩΤΟ ΜΑΡΚΕΤ-ΙΑΛΥΣΟΣ)

Σε αναζήτηση οικονομικών πόρων έχουν επιδοθεί εδώ και λίγες μέρες οι διοικούντες της ΠΑΕ Ρόδος προκειμένου να αντεπεξέλθουν στις τρέχουσες υποχρεώσεις της ομάδας.

Χθες το βράδυ στις 8 επρόκειτο να συνεδριάσει το δ.σ. της Ρόδου για να ασχοληθεί κύρια με το θέμα αυτό αλλά και να μελετήσει με κάθε λεπτομέρεια το μέλλει γενέσθαι με την τρέχουσα αύξηση του μετοχικού κεφαλαίου .

Υπενθυμίζεται πως αυτή η πράξη έχει προθεσμία μέχρι τις 9 Μαρτίου, ημερομηνία κατά την οποία πρέπει να καλυφθεί αυτή η αύξηση. Η μια από τις περιπτώσεις πάντως στην περίπτωση που δεν καλυφθεί ορίζει ακύρωση της πράξης κάτι που σημαίνει πως ισχύει το προηγούμενο μετοχικό κεφάλαιο και κατ' επέκταση... άδεια ταμεία!

Πρέπει λοιπόν μέχρι τις 9 του Μάρτη να καλυφθεί η αύξηση του μετοχικού κεφαλαίου ούτως ώστε να «περπατήσει» η ομάδα τουλάχιστον μέχρι το τέλος της φετινής περιόδου.

ΑΡΓΕΙ Η ΕΠΙΧΟΡΗΓΗΣΗ

Σύμφωνα με τις πληροφορίες τις προερχόμενες από την Αθήνα αργεί ακόμα να μπει χρήμα στα ταμεία της ΠΑΕ. Όπως χαρακτηριστικά έγινε γνωστό οι 40 χιλ. ευρώ, ποσόν της νέας συμφωνίας με τον ΟΠΑΠ, αναμένεται να εισπραχθούν από την διοίκηση της ΠΑΕ τον ερχόμενο Απρίλιο

ΑΓΩΝΙΣΤΙΚΑ

Την Κυριακή 22η αγωνιστική του πρωταθλήματος της Γ' Εθνικής κατηγορίας η Ρόδος έχει ρεπό. Ο Αντώνης Μανίκας όμως σε καμία περίπτωση δεν χαλαρώνει τους ρυθμούς της προπόνησης.

Οι «πράσινοι» γυμνάσθηκαν χθες στο δημοτικό στάδιο στις 2 το μεσημέρι έχοντας αρκετές απουσίες στο απουσιολόγιο του προπονητή τους.

- Ο Σάσα Νταμιάνοβιτς παρέμεινε στο Βελιγράδι στο πλευρό της συζύγου του και αναμένεται να επιστρέψει στη Ρόδος μέχρι την Παρασκευή το βράδυ.

ΠΑΤΤΑΣ:»Τους ενημέρωσα...»

Από την χθεσινή προπόνηση απουσίασε ο Κώστας Πάττας ο οποίος σύμφωνα με τις υπάρχουσες πληροφορίες δεν προπονείται τις τελευταίες ημέρες όχι γιατί είναι τραυματίας αλλά γιατί φέρεται δυσαρεστημένος από την συμπεριφορά της διοίκησης σε ότι αφορά την οικονομική συναλλαγή της με τον ίδιο και τους συμπαίκτες του γενικότερα.

Ο Πάττας με δηλώσεις του χθες στην «Α.Ρ» ήταν σαφής: «Ενημέρωσα όλο τον κόσμο πως σταμάτησα να προπονούμε γιατί μου οφείλονται επτά δόσεις και δύο μισθοί». Η διοίκηση της ΠΑΕ στην χθεσινή της συνεδρίαση επρόκειτο να ασχοληθεί με το θέμα της μισθοδοσίας των ποδοσφαιριστών και των υπαλλήλων της ΠΑΕ.

Χωρίς τον Γεωργαλή

• Ο φορ του Ιάλυσου θα ξεκουραστεί για μια βδομάδα μετά τον πρόσφατο τραυματισμό του

• Επανέρχονται στην ομάδα οι Μαυρής και Τζαφέρης

Με προβλήματα πάει την Κυριακή στο Σχηματάρι ο Ιάλυσος για ένα ακόμη καθοριστικό παιχνίδι. Οι ερυθροκίτρινοι αντιμετωπίζουν εκεί την ουραγό Αναγέννηση έχοντας στόχο την κατάκτηση ενός θετικού αποτελέσματος.

Ο Γιώργος Γκάϊδας δίνει για μια ακόμη φορά βαρύτητα στην τακτική που θ' ακολουθήσουν οι παίκτες του σ' αυτό το ματς καθώς επιθυμία όλων είναι το θετικό αποτέλεσμα. Ο τεχνικός του Ιάλυσου αντιμετωπίζει όμως προβλήματα της καλύτερης δυνατής ενδεκάδας αφού δεν έχει στην διάθεσή του,

- τον Λάκη Καλαμάνο που αποβλήθηκε στη φάση του πέναλτι στο ματς με τον Επαμεινώνδα.

- αλλά και τον Μιχάλη Πολιά που έπαθε υποτροπή σε παλιό του τραύμα και θ' απουσιάσει για ένα μήνα από τους αγωνιστικούς χώρους.

- Στους δύο παραπάνω ποδοσφαιριστές προστίθεται ο Πολυδεύκης Γεωργαλής που επισκέφθηκε γιατρό και του συνεστήθη μια βδομάδα ξεκούραση. Αντίθετα με αυτούς επανέρχεται στην ομάδα ο Μηνάς Μαυρής, ενώ από την αρχή πιθανότατα θα αγωνιστεί κι ο Αλέκος Τζαφέρης που είναι σε καλή κατάσταση. Παράλληλα πρέπει να σημειωθεί πως μπαίνει σε ρυθμούς κανονικούς και ο Νίκος Κουρζής χωρίς αυτό να σημαίνει πως είναι έτοιμος να αγωνισθεί.



Ο Πολυδεύκης Γεωργαλής δεν θ' ακολουθήσει την αποστολή στο Σχηματάρι (ΒΙΚΤΩΡ-ΦΩΤΟ ΜΑΡΚΕΤ-ΙΑΛΥΣΟΣ)

ΤΟΠΙΚΟ ΠΟΔΟΣΦΑΙΡΟ

Αντεπίθεση επτά αιχμών

• Ο Μιχάλης Μπαριανάκης απαντάει με επιστολή του στην «Α.Ρ» στην Ανδριάνα Μπαφίτη θίγοντας ξανά το θέμα του οικονομικού απολογισμού του ΝΑΟΔ και κάνοντας λόγο για επιχορήγηση Ανώνυμης Εταιρείας. «Καθαρός ουρανός αστραπές δεν φοβάται», τονίζει μεταξύ άλλων.



Στην αντεπίθεση πέρασε ο νομαρχιακός σύμβουλος, **Μιχάλης Μπαριανάκης**, μετά τα πυρά που εξαπέλυσε χθες εναντίον του μέσω της «Α.Ρ» η πρόεδρος του ΝΑΟΔ, **Ανδριάνα Μπαφίτη**. Σε επιστολή του, την οποία έχετε την ευκαιρία να διαβάσετε παρακάτω, ο **Μπαριανάκης** κάνει επτά ξεχωριστές αναφορές, από τις οποίες ξεχωρίζει η προτελευταία, που ανοίγει το θέμα των στοιχείων του οικονομικού απολογισμού του οργανισμού και αφήνει αιχμές για την επιχορήγηση Ανώνυμης Εταιρείας, η οποία δεν κατονομάζεται. Το περιεχόμενο της επιστολής είναι τα ακόλουθο:

»Κύριε Δ/ντά,

Ούτε πρόθεση είχα, ούτε σκέψη να βγώ στη δημοσιότητα και να καταφεύγω σε «πυροτεχνήματα» όπως αναφέρει σε επιστολή της στην έγκριτη εφημερίδα "Αθλητική Ροδιακή", η πρόεδρος του ΝΑΟΔ **Μπαφίτη**.

Λυπάμαι, διότι δύο χρόνια Νομαρχιακή Σύμβουλος, δεν έχει καταλάβει τι σημαίνει Νομαρχιακή Αυτοδιοίκηση, τι ΝΑΟΔ και τι «πολιτική» που ασχολείται.

Κύριε Δ/ντά, θα είμαι σύντομος και θα απαντήσω με πολύ λίγα λόγια σε αυτά που αναφέρεται η **Μπαφίτη**, προσωπικά σε μένα και στο ΝΑΟΔ, όταν ήμουν πρόεδρος.

1. Δεν έχω καταλάβει γιατί στην επιστολή της η πρόεδρος **Μπαφίτη**, τη μιά λέει για την επιστολή που δεν έχω στείλει και απαντάει σε μένα, και την άλλη στις δηλώσεις που έκαναν. Υπάρχει σύγχυση.

2. Μήπως έπρεπε να τη ρωτήσω όταν κάνω δηλώσεις για θέμα που αφορά εμένα προσωπικά, να καταψηφίζω στο ανώτερο όργανο του νομού το νομαρχιακό συμβούλιο, τον απολογισμό του ΝΑΟΔ για να ενημερώσω αυτούς που με τίμησαν με την ψήφο τους και όλους τους αναγνώστες που διάβασαν τα σχόλια της Αθλητικής Ροδιακής.

3. Γιατί ζήτησε συγνώμη στο Νομαρχιακό Συμβούλιο που δεν κατέθεσε για θέμα στην ημερήσια διάταξη του Νομαρχιακού Συμβουλίου, την ανανέωση του Διοικητικού Συμβουλίου του ΝΑΟΔ; Σας παραπέμπω στα πρακτικά της συνεδρίασης του Ν.Σ. της 25/2/2005.

4. Με εκπλήσσει το γεγονός στην αναφορά της, ότι είμαι ενοχλημένος για την επιχορήγηση του υπουργείου Αιγαίου στον ΝΑΟΔ. Η ένστασή μου είναι διαφορετική στην πολιτική που εφάρμοζε η τότε ηγεσία του υπουργείου Αιγαίου που γενικός γραμματέας ήταν ο σημερινός Νομάρχης κ. **Μαχαιρίδης**, και ως υπεύθυνος του οικονομικού τμήματος του υπουργείου, έκανε ο ίδιος την πολιτική του και μοίραζε λεπτά στα σωματεία όπως ήθελε, ενώ στο ΝΑΟΔ, παρά τις επανειλημμένες ενοχλήσεις, δεν μας έδωσε τίποτα. Τώρα η σημερινή κυβέρνηση, έχει κάνει τελείως διαφορετική πολιτική και αυτό είναι το οποίο καταθέτω και τίποτα άλλο. Δηλαδή για να γίνω πιο σαφής, πως έβλεπε η κυβέρνηση του ΠΑΣΟΚ την τότε Νομαρχιακή Αυτοδιοίκηση και πως βλέπει σήμερα η κυβέρνηση της Νέας Δημοκρατίας τη σημερινή Νομαρχιακή Αυτοδιοίκηση.

5. Να χαρακτηρίσω απειρία και άτυχη τη στιγμή που αφήνει αιχμές για νομιμότητα των αποφάσεων του προηγούμενου διοικητικού συμβουλίου του ΝΑΟΔ, όπως αναφέρει η πρόεδρος **Μπαφίτη**, γιατί «καθαρός ουρανός, αστραπές δεν φοβάται» και ας ρωτήσει τους σημερινούς Νομαρχιακούς Συμβούλους της παράταξής της κ. **Δημητρακόπουλο** και κ. **Ερωτόκριτο**, που συμμετείχαν στον τότε ΝΑΟΔ και οι αποφάσεις όλες ήταν νόμιμες και ομόφωνες.

6. Τα στοιχεία που μου δόθηκαν μετά την ψηφοφορία του θέματος απολογισμού και προϋπολογισμού του ΝΑΟΔ στο Νομαρχιακό Συμβούλιο, έχω ερωτήματα και σεβόμενος το θεσμό που υπηρετώ, θα τα θέσω στο νέο Διοικητικό Συμβούλιο του ΝΑΟΔ, για να πάρω απαντήσεις. Τώρα το εάν είναι νόμιμο να επιχορηγεί Οργανισμός Νομικού Προσώπου Δημοσίου Δικαίου, μια Ανώνυμη Εταιρεία, αυτό θα το δούμε.

7. Θέλω να πιστεύω ότι πρόθεση όλων μας είναι να αναβαθμίσουμε γενικά τον αθλητισμό στη Δωδεκάνησο. Άλλοι βέβαια, το βλέπουν κοντά, όπως ισχυρίζεται η πρόεδρος **Μπαφίτη**, και άλλοι το βλέπουν μακριά. Όλοι όμως κρινόμαστε από το λαό του Νομού μας και εγώ προσωπικά και στις δύο εκλογικές αναμετρήσεις που συμμετείχα, κρίθηκα με επιτυχία και εκλέχθηκα Νομαρχιακός Σύμβουλος, να υπηρετήσω το θεσμό αυτό και τους ευχαριστώ.

Κύριε Διευθυντά,

Όσο και να προκληθώ από την Πρόεδρο **Μπαφίτη**, δεν πρόκειται να απαντήσω, γιατί νομίζω ότι δεν έχει νόημα να απασχολώ άλλο την έγκριτη εφημερίδα σας «Αθλητική Ροδιακή».

Σας ευχαριστώ για τη φιλοξενία

Με εκτίμηση

Μιχάλης Μπαριανάκης

Επαναορισμός αγώνα

Ο αγώνας Αντίμαχος - ΑΣ Τήλου προγραμματισμένος για Πέμπτη 3/3/2005 και ώρα 15.30 στο γήπεδο Αντιμάχειας αναβάλλεται για συγκοινωνιακούς λόγους και επαναορίζεται για Πέμπτη 10-3-2005 και ώρα 15.30 στο ίδιο γήπεδο.

Πέμπτη αντί Τρίτης

Την επόμενη Πέμπτη, 10 Μαρτίου, και όχι την Τρίτη, όπως συνηθίζεται τις τελευταίες εβδομάδες, θα πραγματοποιηθεί η επόμενη συνεδρίαση της Πειθαρχικής Επιτροπής της ΕΠΣΔ. Η διαδικασία θα ξεκινήσει στις 9 το βράδυ.

Οι μη διεξαχθέντες αγώνες

Η Πειθαρχική Επιτροπή της ΕΠΣΔ έκρινε δικαιολογημένες τις μη μεταβάσεις των σωματείων ΑΕ Λέρου και Δόξα Καρδ. στην Κάλυμνο για τους αγώνες με Καλυμνιακό και Ολυμπιακό αντίστοιχα και προτείνει στην αρμόδια Επιτροπή Πρωτ/τος τον επαναορισμό τους.

Αντίθετα έκρινε αδικαιολόγητη τη μη μετάβαση του σωματείου ΑΟ Βαθύ στη Νίσυρο για τον αγώνα με τον Πολυβώτη και κατακυρώνει τον ανωτέρω αγώνα με σκορ 2-0 υπέρ του Πολυβώτη και από τη βαθμολογία του ΑΟ Βαθύ θα ξεκινήσει το επόμενο πρωτάθλημα με μείον ένα (-1) βαθμό, ενώ σύμφωνα πάντα με το ίδιο άρθρο και τη σχετική διάταξη της οικείας προκήρυξης στο σωματείο ΑΟ Βαθύ επιβάλλεται χρηματικό πρόστιμο εκατό (100) ευρώ υπέρ της διοργανώτριας και πενήντα (50) ευρώ, τα οποία θα αποδοθούν μέσω της ΕΠΣΔ στο σωματείο Πολυβώτης που είχε μετακινηθεί στον 1ο γύρο.

Αναβολή για Β' όμιλο

• Η ΕΠΣΔ συμφώνησε με το αίτημα της Δόξας Ψ. και λόγω του βαθμολογικού ενδιαφέροντος σε κορυφή και ουρά θα περιμένει πρώτα την διεξαγωγή του εξ αναβολής ματς Καλυμνιακός - ΑΕΛ, περιμένοντας την 13η αγωνιστική για το επόμενο σαββατοκύριακο.

Στην αναβολή της 13ης αγωνισιτκής του Β' ομίλου του πρωταθλήματος της Β' κατηγορίας αποφάσισε χθες η Εκτελεστική Γραμματεία της ΕΠΣΔ, η οποία αφού εξέτασε το σχετικό αίτημα της Δόξας Ψ. κατέληξε στο συμπέρασμα πως συντρέχουν λόγοι αναβολής λόγω του έντονου βαθμολογικού ενδιαφέροντος τόσο στην κορυφή, όσο και στην ουρά του βαθμολογικού πίνακα, από την στιγμή που εκκρεμεί η διεξαγωγή του ματς του Καλυμνιακού με την ΑΕ Λέρου. Οι δύο ομάδες θα αναμετρηθούν ή την Κυριακή ή -εφόσον υπάρξουν συγκοινωνιακά προβλήματα- την Τετάρτη, οπότε υπάρχει πλοίο της γραμμής που εξυπηρετεί τους Λεριούς.

Αντίθετα, οι αγώνες του Α' ομίλου θα διεξαχθούν κανονικά το ερχόμενο σαββατοκύριακο.

ANEK LANES FERRIES

ΠΡΟΓΡΑΜΜΑ ΔΡΟΜΟΛΟΓΙΩΝ

Ε/Γ-Ο/Γ ΡΟΔΑΝΘΗ-Ε/Γ-Ο/Γ ΜΑΡΙΝΑ - Ε/Γ-Ο/Γ ΑΝΘΗ-ΜΑΡΙΝΑ Ε/Γ ΡΟΜΙΑΝΤΑ

ΡΟΔΟΣ - ΠΕΙΡΑΙΑΣ

ΤΡΙΤΗ 15/02

ΑΝΘΗ-ΜΑΡΙΝΑ 17.00 ΚΩ (20.40)-ΛΕΡΟ (22.50)-ΠΑΤΜΟ (00.10)-ΠΕΙΡΑΙΑ (08.20)

ΤΕΤΑΡΤΗ 16/02

ΡΟΔΑΝΘΗ 16.00 ΚΩ (20.10)-ΚΑΛΥΜΝΟ (21.40)-ΛΕΡΟ (23.00)- ΠΑΤΜΟ (00.30)-ΠΕΙΡΑΙΑ (10.10)

ΠΕΜΠΤΗ 17/02

ΡΟΜΙΑΝΤΑ 04.00 ΣΥΜΗ (05.40)-ΤΗΛΟ (07.50)-ΝΙΣΥΡΟ (09.20)-ΚΩ (11.10)-ΚΑΛΥΜΝΟ (12.40)-ΑΣΤΥΠΑΛΑΙΑ (15.30)-ΚΑΤΑΠΟΛΑ (18.40)-ΑΙΓΙΑΛΗ (19.40)-ΔΟΝΟΥΣΑ (20.50)-ΝΑΞΟ (22.40)-ΠΑΡΟ (00.00)-ΠΕΙΡΑΙΑ (06.00)

ΑΝΘΗ-ΜΑΡΙΝΑ 17.00 ΚΩ (20.40)-ΠΕΙΡΑΙΑ (06.30)

ΠΑΡΑΣΚΕΥΗ 18/02

ΡΟΔΑΝΘΗ 18.00 ΚΩ (22.10)-ΚΑΛΥΜΝΟ (23.40)-ΛΕΡΟ (01.00)- ΠΑΤΜΟ (02.30)-ΠΕΙΡΑΙΑ (11.50)

ΣΑΒΒΑΤΟ 19/02

ΑΝΘΗ-ΜΑΡΙΝΑ 17.00 ΚΩ (20.40)-ΛΕΡΟ (22.50)-ΠΑΤΜΟ (00.10)-ΠΕΙΡΑΙΑ (08.20)

ΚΥΡΙΑΚΗ 20/02

ΜΑΡΙΝΑ 14.00 ΣΥΜΗ (15.40)-ΤΗΛΟ (17.50)-ΝΙΣΥΡΟ (19.20)-ΚΩ (21.10)-ΚΑΛΥΜΝΟ (22.40)-ΑΣΤΥΠΑΛΑΙΑ (01.30)-ΠΕΙΡΑΙΑ (11.20)

ΔΕΥΤΕΡΑ 21/02

ΡΟΔΑΝΘΗ 16.00 ΚΩ (20.10)-ΚΑΛΥΜΝΟ (21.40)-ΛΕΡΟ (23.00)- ΠΑΤΜΟ (00.30)-ΠΕΙΡΑΙΑ (10.10)

ΤΡΙΤΗ 22/02

ΑΝΘΗ-ΜΑΡΙΝΑ 17.00 ΚΩ (20.40)-ΛΕΡΟ (22.50)-ΠΑΤΜΟ (00.10)-ΠΕΙΡΑΙΑ (08.20)

****ΠΡΟΣΦΟΡΑ****

Πακέτα εισιτηρίων άνω των 300,00 ευρώ, μπορείτε να τα εξοφλήσετε σε 4 άτοκες μηνιαίες δόσεις με την πιστωτική σας κάρτα VISA ή MASTER!

* Η εταιρεία μας βρίσκεται στην ευχάριστη θέση να σας ενημερώσει ότι:

1. Θα προσφέρονται ειδικές τιμές σε όλες τις θέσεις για οικογενειακά πακέτα
2. Εισιτήρια μετ' επιστροφής, ειδικές τιμές.
3. Πολλαπλά εισιτήρια minimum 5, 50% έκπτωση.

Πληροφορίες στο κεντρικό πρακτορείο

TSAGARIS TRAVEL

και στον ταξιδιωτικό σας πράκτορα

Τηλ. (22410) 36170-30406, FAX: 22410-28597 ΧΠ589

Εστιατόριο

Καθολική

παραλία Αφάντου

ΑΝΟΙΚΤΑ

από την **ΚΥΡΙΑΚΗ 6 ΜΑΡΤΙΟΥ**

και κάθε Κυριακή και αργίες

Τηλ. 22410-52066, 53291

ΑΤ505

ΤΟΠΙΚΟ ΠΟΔΟΣΦΑΙΡΟ

Εληξε το σίριαλ

• Οπως είχε συμφωνηθεί από προχθές η ΤΕΔ τιμώρησε τον διαιτητή Ανδρέα Παπαδόπουλο με έναν μήνα επιπλέον ποινής. Η κοινοποίηση ούτε καν σχολιάστηκε από την ΕΠΣΔ

Την απόφασή της για την επιπρόσθετη τιμωρία του διαιτητή **Ανδρέα Παπαδόπουλου** με την ποινή του ενός μήνα από κάθε αγωνιστική δραστηριότητα κοινοποίησε χθες και επίσημα στην ΕΠΣΔ η Τοπική Επιτροπή Διαιτησίας.

Το έγγραφο διαβάστηκε κατά την διάρκεια της συνεδρίασης της Εκτελεστικής Γραμματείας της Ενωσης και τόσο το γεγονός ότι αναγνώστηκε στα γρήγορα χωρίς σχολιασμό όσο και η αιτιολόγηση του ύψους της ποινής με το άρθρο 15 του ΚΑΠ, είναι από μόνα τους στοιχεία αρκετά για να καταδείξουν πώς η απόφαση της ΤΕΔ δεν ελήφθη χθες, αλλά ουσιαστικά προχθές κατά την διάρκεια της συνάντησης των τριών μελών της επιτροπής με τον πρόεδρο της ΕΠΣΔ **Κλεόβουλο Χατζηγεωργίου.** Ουσιαστικά ο τελευταίος ήταν που υπέδειξε τον τρόπο που θα μπορούσε να δικαιολογηθεί η μείωση από τους δύο μήνες στον έναν. Για την ακρίβεια βρήκε τον τρόπο, καθώς είδε πώς οι διαιτητές ήταν ορκισμένοι να μην αποδεχθούν το δίμηνο και προτίμησε να υπαναχωρήσει προκειμένου να μην τεθεί σε κίνδυνο η ομαλή ολοκλήρωση των τοπικών πρωταθλημάτων. Αλλωστε με δηλώσεις του στο ραδιοφωνικό σταθμό TOP FM ο **Κλεόβουλος Χατζηγεωργίου** υπεραμύνθηκε της συμβιβαστικής λύσης παραδεχόμενος πως για το καλό του ποδοσφαίρου το σχοινί δεν έπρεπε να τραβηχτεί στα άκρα και επαναλαμβάνοντας πως δεν υπάρχουν νικητές και ηττημένο, αλλά μόνο το καλό του ποδοσφαίρου.

Ο Ιάλυσος το εισιτήριο

• Κέρδισε στα πέναλτι τον Αστέρα Π. με 3-2 (2-2 κ.α.) και προκρίθηκε στον τελικό του παιδικού κυπέλλου

ΛΥΚΕΙΟ ΙΑΛΥΣΟΥ

Η ομάδα του Ιάλυσου είναι αυτή που συμπλήρωσε το ζευγάρι του τελικού του παιδικού κυπέλλου.

Χθες ήταν η νικήτρια του ημιτελικού, καθώς κέρδισε στη διαδικασία των πέναλτι τον Αστέρα Π. με 3-2 ενώ η κανονική διάρκεια του αγώνα έληξε 2-2, όπως επίσης και η 10λεπτη παράταση.

Ετσι λοιπόν ο Ιάλυσος στον τελικό θα αντιμετωπίσει τον Ευαγόρα που πέρασε χωρίς αγώνα.

Στο χθεσινό ματς οι γηπεδούχοι προηγήθηκαν με 1-0, όμως οι Παστιδενοί ισοφάρισαν στην εκπνοή του ημιχρόνου και στο 10λεπτο της επανάληψης κατάφεραν να γυρίσουν το παιχνίδι κάνοντας το 1-2.

Στο 43' οι Τριαντενοί έμειναν με 10 παίκτες, λόγω αποβολής του **Συράκου** με αυστηρή δεύτερη κίτρινη κάρτα και εκεί που φαινόταν ότι οι φιλοξενούμενοι θα έπαιρναν την πρόκριση, λίγο πριν το τελικό σφύριγμα ο Ιάλυσος κέρδισε πέναλτι κι αξιοποιώντας το, ισοφάρισε σε 2-2 στέλνοντας το ματς στην 10λεπτη παράταση όπου δεν άλλαξε τίποτα κι οι δύο ομάδες οδηγήθηκαν στα πέναλτι.

Εκεί πιο εύστοχοι οι Τριαντενοί κέρδισαν 3-2 και πήραν το εισιτήριο της πρόκρισης.

ΤΑ ΓΚΟΛ

13'. Μετά από σέντρα του **Πατηνιώτη,** ο **Σταυράς** με πλασέ έκανε το 1-0.

25'. Μετά από σύγχυση στην περιοχή του Ιάλυσου, ο **Κυρίτσης** με σουτ ισοφάρισε σε 1-1.

36'. Με σουτ ο **Καρδούλιας** σημείωσε το 1-2.

50'. Ο **Μπιλιάς** ανατράπηκε στην περιοχή κι ο διαιτητής υπέδειξε το σημείο του πέναλτι. Την εκτέλεσή του ανέλαβε ο **Τριανταφύλλου,** ισοφαρίζοντας σε 2-2.

ΤΑ ΠΕΝΑΛΤΙ

Για τον Ιάλυσο οι τρεις παίκτες που ανέλαβαν να τα εκτελέσουν κι ήταν εύστοχοι ήταν οι **Πατηνιώτης, Τριανταφύλλου** και **Μπιλιάς,** ενώ από τον Αστέρα Π. ευστόχησαν οι **Πάττας Α.** και **Αθανασίου,** αλλά ο **Αυγενικός** ήταν άστοχος κι έτσι ο Ιάλυσος πήρε την πρόκριση.

Το ματς διαιτήτευσαν οι **Φουκαράς, Ορφανός, Γαγάνης.**

ΙΑΛΥΣΟΣ: *Αρναουτάκης, Μπιλιάς, Βαρότσης, Σταυράς, Συράκος, Αλβανός, Αλεξίου, Ξένος Αλ., Τζόϊ, Ξένος Α. (Δανελάκης, Σαχίνης, Κουφλής, Μαυρογιώργης, Κυριακόπουλος).*

ΑΣΤΕΡΑΣ Π.: *Καρελάκης, Σαββάκης Α., Σαββάκης Κ., Κούλαρος, Πάττας Ε., Αυγενικού Α., Κυρίτσης, Αυγενικού Μ., Ματσαγγούρας, Πάττας Α., Καρδούλιας (Αθανασίου)*

Πρόβα κυπέλλου

• Ανταγόρας και Αγιος Γεώργιος θα συναντηθούν σήμερα για το πρωτάθλημα στο ματς που ανοίγει την "αυλαία" της 23ης αγωνιστικής



Ο Ανταγόρας εντός έδρας σε 10 παιχνίδια μετράει 9 νίκες

Την πρώτη τους από τις δύο αναμετρήσεις που έχουν να δώσουν μέσα σε 6 ημέρες, θα πραγματοποιήσουν σήμερα Ανταγόρας και Αγιος Γεώργιος.

Σήμερα στις 12.15 το μεσημέρι στο νέο Στάδιο της Κω, "Ανταγόρας" οι δύο ομάδες θ' ανοίξουν την "αυλαία" της 23ης αγωνιστικής.

Το παιχνίδι ορίσθηκε για σήμερα μετά από αίτημα των Μαλωνιτών το οποίο έκαναν αποδεκτό οι Κώοι.

Η διοίκηση του Αγίου Γεωργίου προκειμένου να περιορίσει στα οικονομικά της έξοδα, μετά την κλήρωση του αγώνα κυπέλλου στην Κω, αποφάσισε να ταξιδέψει σήμερα αυθημερόν για Κω με αεροπλάνο.

Συγκεκριμένα στις 11 π.μ. θα αναχωρήσουν για Κω, θα μεταβούν αμέσως για το γήπεδο της Κω και μετά το τέλος του ματς θα τρέξουν για να προλάβουν για την επιστροφή που...πετάει στις 3 μ.μ.

Η απόφαση αυτή βέβαια στηρίχτηκε και στο γεγονός ότι οι Μαλωνίτες έχουν στρέψει το ενδιαφέρον τους στον αγώνα κυπέλλου και την πρόκρισή τους στο τελικό καθώς στο πρωτάθλημα ο πρωταρχικός τους στόχος που ήταν η παραμονή, έχει ήδη επιτευχθεί.

Στο σημερινό ματς θα μεταβεί στην Κω με 13 ποδοσφαιριστές καθώς κάποιοι από τους παίκτες λόγω επαγγελματικών υποχρεώσεων δεν θα ακολουθήσουν.

Αγωνιστικά τώρα ο Ανταγόρας αυτή την περίοδο βρίσκεται σε φόρμα και με ένα καλό σερί νικών έχει ανέβει πάνω από το μέσο της βαθμολογίας. Προέρχεται από εκτός έδρας ισοπαλία, με γκολ που ισοφαρίστηκε στις καθυστερήσεις από την Κατταβιά. Εντός έδρας οι Κώοι, είναι πολύ ισχυροί αφού μετρούν 9 νίκες και μόνο μία ήττα.

Οσο για τον Αγιο Γεώργιο εκτός έδρας είναι η του ύψους ή του βάθους, μετρώντας 5 νίκες και 5 ήττες.

Στο ματς του α' γύρου οι δύο αντίπαλοι είχαν αναδειχθεί ισόπαλοι 1-1 με τον Ανταγόρα να ισοφαρίζει στις καθυστερήσεις.

Το σημερινό ματς ορίσθηκε να διευθύνει τρίο από την Κω κάτι που αποδέχθηκαν οι Μαλωνίτες.

Θα σφυρίξει ο **Παναγιώτης Βασιλείου** και θα έχει βοηθούς τους **Τσομπάνο Μαρμαρινό.**

TECHNO GROUP
Μελέτη - Συντήρηση
ΠΑΡΑΔΟΣΗ ΣΕ ΠΛΗΡΗ ΛΕΙΤΟΥΡΓΙΑ ΑΠΟ ΠΕΠΕΙΡΑΜΕΝΟ ΣΥΝΕΡΓΕΙΟ
ΘΕΡΜΑΝΣΗ–ΗΛΙΑΚΑ–ΚΛΙΜΑΤΙΣΜΟΣ
ΕΥΚΟΛΙΕΣ ΠΛΗΡΩΜΗΣ
ΔΑΠΕΔΟΘΕΡΜΑΝΣΗ
Πεπειραμένη τεχνική υποστήριξη για μεταφορά σκάφη και τοποθέτηση
10 ετών ΕΓΓΥΗΣΗ
GLASS INOX ΧΑΛΚΙΝΟ
ΑΝΟΞΕΙΔΟΤΗ ΥΠΕΡΟΧΗ A.I.S.I. 316 ΣΥΝΔΕΟΝΤΑΙ ΚΑΙ ΜΕ ΚΑΛΟΡΙΦΕΡ
Απο 25.00€ το μήνα!
ΠΡΟΪΟΝΤΑ ΓΕΡΜΑΝΙΑΣ-ΙΤΑΛΙΑΣ
Δημ. Αναστασιάδη 8 - Τηλ. & Fax: 22410 32181
AED45

Εστιατόριο
ΑΓΑΠΗΤΟΣ
TAVERNA – RESTAURANT
ΑΓΑΠΗΤΟΣ
Η δ/νση της ταβέρνας "Αγαπητός" σας κάνει γνωστό ότι την Τσικνοπέμπτη και ώρα 20.00 μαζί με το καλό φαγητό, θα υπάρχει ΖΩΝΤΑΝΗ ΜΟΥΣΙΚΗ με τους:
• Νίκο Σακελλάρη (ντραμς),
• Ελένη Σακελλάρη (αρμόνιο-τραγούδι),
• Μανώλη Καλαμπίχη (μπουζούκι-τραγούδι)
21ο χλμ. Ρόδου-Λίνδου τηλ.. (22410)51138, 6942409915, Αφάντου
MZT230201



ΤΕΛΙΚΑ ΠΟΤΕ ΑΠΟΦΑΣΙΣΑΝ;

Οπως έλεγε προχθές ο πρόεδρος της ΤΕΔ και του ΣΔΠΔ, **Δημήτρης Κάπρος**, η συνάντησή του με τους συνεργάτες του **Στέφανο Λουλουδάκη** και **Νίκο Κυπραίο**, με αντικείμενο την έκδοση της απόφασης για την τιμωρία του διαιτητή **Ανδρέα Παπαδόπουλου**, θα λάμβανε χώρα χθες στις 10 το πρωί.

Γύρω στις 12 ο **Δημήτρης Κάπρος** παρέπεμψε έστω και ανεπίσημα για το απόγευμα λόγω επαγγελματικών του υποχρεώσεων και ελάχιστα λεπτά αργότερα ο πρόεδρος της ΕΠΣΔ, **Κλεόβουλος Χατζηγεωργίου** δήλωσε στο ραδιόφωνο του TOP FM πως του ήρθε χαρτί με την απόφαση την οποία και έδωσε επίσημα στην δημοσιότητα! Τρία πράγματα μπορεί να συνέβησαν. Η πιο αθώα εκδοχή είναι ότι ο **Κάπρος** άφησε την πρωτοβουλία της ανακοίνωσης στον **Χατζηγεωργίου** για λόγους αρχής.

Η δεύτερη είναι (λιγότερο αθώα) πως την πρωτοβουλία να στείλει το χαρτί την ανέλαβε κάποιος από τους δύο συνεργάτες του, που θεώρησε πως η απόφαση λήφθηκε κατά την διάρκεια της προχθεσινής συνάντησης στην ΕΠΣΔ, οπότε ήταν περιττό να υπάρξει συνάντηση των μελών της ΤΕΔ. Η τρίτη και πιο πονηρή εκδοχή; Να επιχειρήσει να προλάβει ο **Κλεόβουλος Χατζηγεωργίου** κάποιον απόλυτο αιφνιδιασμό, αφού ανακοινώνοντας την απόφαση ουσιαστικά δέσμευε την ΤΕΔ να σεβαστεί αυτά που συζητήθηκαν και συμφωνήθηκαν προχθές.

Τους έδωσαν δικαίωμα

Αφού κέρδισαν τον πρωτοπόρο, έχουν πλέον κάθε δικαίωμα να ...βγάζουν γλώσσα! Ο λόγος για τους Περιστεριώτες που αν και ήταν επίσης τραγικοί στο ματς με τον Κολοσσό αυτοαποκαλούνται «σκληροί πολεμιστές».

Η ανακοίνωση:

«Πριν ακόμα ξεκινήσει η χρονιά, γνωρίζαμε ότι οι δυνατότητες του φετινού Περιστερίου ήταν περιορισμένες. Βλέπετε, η ομάδα στήθηκε κυριολεκτικά την τελευταία στιγμή, με μοναδικό στόχο να μην διασυρθεί.

«Πιο εύκολο θα ήταν να έπαιζε το Περιστέρι στη Β' εθνική» υποστήριξαν πολλοί. Τα κέρδη θα ήταν μεγαλύτερα... Οι έμποροι έχουν σκοπό το κέρδος. Οι πολεμιστές τη νίκη. Κι εμείς στο Περιστέρι είμαστε πολεμιστές! Το αποδείξαμε κόντρα στον Κολοσσό, τον οποίο υποχρεώσαμε σε ήττα με 70-64. Κι αν ο αντίπαλος προσδιορίζει το μέγεθος της τιμής, τότε αυτή είναι η πλέον τιμητική νίκη της χρονιάς. Μέχρι την επόμενη...

Κανείς από τους πρωτοπόρους δεν θα περάσει εύκολα από το Περιστέρι. Με αυτόν τον τρόπο θα επιδιώξουμε να βγάλουμε με αξιοπρέπεια τη χρονιά και να ξεκινήσουμε το χτίσιμο της επόμενης ομάδας, της ομάδας που θα έχει ως βάση τη φετινή και θα ξαναφέρει το Περιστέρι εκεί που πρέπει να είναι: στη μεγάλη κατηγορία.

Για όσους βιάστηκαν να προσδιορίσουν το τέλος μας, τους ενημερώνουμε απλά ότι δεν είμαστε ναυαγοί στον χώρο, αλλά στον χρόνο. Κι ο χρόνος είναι με το μέρος μας, καθώς τώρα πια, μαθαίνοντας από τα λάθη του χθες, σημαδεύοντας το αύριο, ξεκινάμε από σήμερα την οικοδόμηση.

Γνωρίζουμε πως είναι δυσχερέστερο να ζεις με τις αρχές σου μόνιμα, παρά να πολεμάς πρόσκαιρα. Γι' αυτό και δεν σταματάμε. Μέσα κι έξω από τους αγωνιστικούς χώρους. Αυτή η νίκη ήταν σημαδιακή, γιατί απλά έδειξε πως ό,τι κι αν συμβεί το Περιστέρι είναι πολύ σκληρό για να πεθάνει...»

Στο site του συλλόγου φιλοξενείται και συνέντευξη του Καραγιάννη όπου λέει: «Προς το παρόν ο στόχος μας είναι να γίνουμε ομάδα και να έχουμε μια σταθερή εικόνα στη συνέχεια του πρωταθλήματος. Θα είχαμε περισσότερες ευκαιρίες αν δεν υπήρχε το πρόβλημα με τους δύο φαντάρους, που έγινε ακόμα μεγαλύτερο με τον τραυματισμό του Μάντζαρη και τη διακοπή της συνεργασίας με τον Μπρέισι.

Επομένως πρέπει να κοιτάξουμε πρώτα αυτό, για να είμαστε σε θέση να βάλουμε μεγαλύτερους στόχους στην πορεία. Παρ' όλα αυτά είμαστε αισιόδοξοι και πάνω απ' όλα είμαστε αποφασισμένοι να δώσουμε όλοι τον καλύτερό μας εαυτό, για να μπορέσουμε να ξαναβάλουμε την ομάδα μας σε τροχιά αγωνιστικής ανόδου. Κόντρα στον Κολοσσό (και όχι μόνο) δείξαμε ότι έχουμε δυνατότητες. Πρέπει να σταθεροποιήσουμε την απόδοσή μας, να γίνουμε πιο ποιοτικοί για να ικανοποιήσουμε τον κόσμο μας, που παραδοσιακά είναι –και καλά κάνει- απαιτητικός».

Αποφάσεις του Εκτελεστικού Συμβουλίου ΕΠΑΕ

Το Εκτελεστικό Συμβούλιο κατά τη χθεσινή συνεδρίαση πήρε ομόφωνα τις παρακάτω αποφάσεις: Μετά από αίτημα των ομάδων της Β' Εθνικής Κατηγορίας να στείλει επιστολή προς την Ε.Π.Ο και την Κ.Ε.Δ. με την οποία να ζητά να διενεργείται κλήρωση των διαιτητών των αγώνων,και όχι ορισμός μέχρι το τέλος της αγωνιστικής περιόδου.

- Εξουσιοδοτήθηκε το Ε.Ε. να ζητήσει εγγράφως από τις ΠΑΕ Α' , Β' Εθνικής τις προτάσεις τους για τη διεξαγωγή του LEAGUE CUP από την περίοδο 2005-2006.
- Να τηρηθούν αυστηρά από την προσεχή Κυριακή οι «κλειστές» τηλεοπτικές ώρες που προβλέπονται από τις διατάξεις της UEFA και οι οποίες έχουν, προσδιοριστεί από τον Ιούλιο του 2004 (για τον Μάρτιο οι «κλειστές» ώρες είναι 15:30 έως 17:30) με σκοπό την προστασία του ποδοσφαιρικού προϊόντος.
- Να ερωτηθούν εγγράφως οι ομάδες Α' Β' και Γ' Εθνικής κατηγορίας εάν συμφωνούν με την κεντρική διαχείριση των τηλεοπτικών δικαιωμάτων από την Ε.Π.Α.Ε.

Τελειώνει η καριέρα του Κολίνα

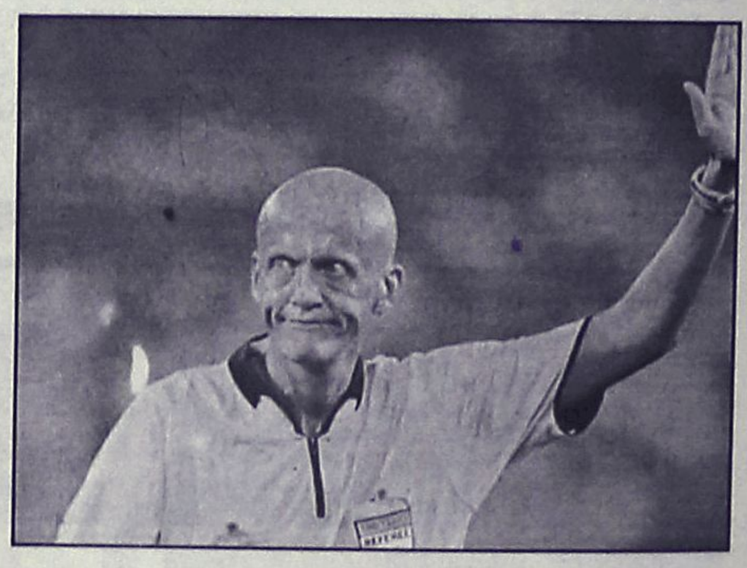

"Τέλος εποχής" για τον Κολίνα. Ο πιο αναγνωρίσιμος διαιτητής του κόσμου θα "κρεμάσει" την σφυρίχτρα του στο τέλος της σεζόν σύμφωνα με την "gazetta dello sport".Ο 45χρονος διαιτητής είναι πλέον εκτός του ορίου ηλικίας που προβλέπεται και αν η UEFA δεν το αυξήσει (κάτι που πάντως δεν αναμένεται να γίνει) τότε αυτή είναι η τελευταία σεζόν που ο Ιταλός θα διαιτητεύσει αγώνες.

Η διαιτητική καριέρα του Κολίνα, λοιπόν, μπορεί να φτάνει στο τέλος της η ποδοσφαιρική ομοσπονδία της Ιταλίας, όμως, δεν έχει σκοπό να τον αφήσει εκτός ποδοσφαίρου γενικότερα. Σύμφωνα με την "gazetta" ο Κολίνα θα συνεχίσει να βρίσκεται στον χώρο του καθώς πρόκειται να του ανατεθεί μία θέση στην επιτροπή διαιτησίας.

Αλκαθόη

●●● Σας είχα γράψει πριν καιρό ότι το λόμπι δεν είναι όπως παλιά. Δεν είναι... στοά. Είναι στοά μέσα στη... στοά!

●●● *Δύο άτομα χειρίστηκαν το θέμα προπονητή και οι άλλοι δεν είχαν ιδέα! Την προηγούμενη εβδομάδα έκλεισαν τον κουμπάρο του... μάνατζερ!*

●●● Ηρθε εδώ, τα είπανε τη Δευτέρα και τη Πέμπτη στη πρωτεύουσα έκλεισαν τη δουλειά.

●●● *Εψαχναν όλοι χθες να βρουν ποιός είναι ο καινούργιος, με μοναδική... ηλιακτίδα ότι ήταν βήτα εθνική! Οχι περιφερειακού που δούλεψε στη βήτα.*

●●● Εχουμε κι εμείς το... λόμπι μας στη πρωτεύουσα. Το θέμα δεν είναι ποιός έρχεται αλλά ο τρόπος που εξελίχθησαν τα γεγονότα.

●●● *Τέτοιο φάγωμα δεν έχουμε ξαναδεί. Τον είχαν τελειώσει, αλλά δεν ήξεραν με ποιό τρόπο να πουν του Αντρίκου πήγαινε προς την έξοδο.*

●●● Η εφημερίδα μας τους έβγαλε από το αδιέξοδο. Πήγε ο Αντρίκος στο συμβούλιο και τους ζήτησε εξηγήσεις. Κι ενώ του τα μασούσαν, παραιτήθηκε. Δεν υπήρχε κοινή συναινέσει...

●●● *Η πρώτη αντίδραση ήρθε από το Μητσο, που τα παράτησε γιατί ήταν ανέντιμο αυτό που έγινε στον προπονητή!*

●●● Τον τελείωσαν ενώ το λόμπι έχει τη μεγαλύτερη διαφορά απ' όλο το περιφερειακό, τη καλύτερη άμυνα... Γι' αυτό σας λέω, η νοοτροπία στο λόμπι έχει αλλάξει...

●●● *Ενα πουλάκι από τη πρωτεύουσα μου σφύριξε ότι τρώνε εύκολα παραμύθια, με την ευχή να τους βγει σε... καλό.*

●●● Πήγε τις φιάλες και εμφανίστηκε στη προπόνηση μόλις έφυγε ο Αντρίκος! Ελυσε πολλά... αδιέξοδα με την απομάκρυνσή του, ακόμα και για τον μάνατζερ που ετοιμάζει το... πούλμαν για την κάθοδο των μυρίων! Καλημέρα σας...

Χοροεσπερίδα του Φοίβου

Στης 12 του μήνα έχει προγραμματίσει η διοίκηση του συλλόγου της Κρεμαστής, χοροεσπερίδα στο εστιατόριο του «Κουφά» απέναντι από το αεροδρόμιο. Το πρόγραμμα περιλαμβάνει πλήρη μενού, δείπνο (δύο πιάτα), και άφθονο ποτό.

Τιμή εισόδου κατά άτομο 20 ευρώ.

Η έρευνα της ΟΥΕΦΑ

Οι εκπρόσωποι της UEFA ήρθαν και βρήκαν μια σκοτεινή και βροχερή Αθήνα. Φεύγοντας άφησαν τον ίδιο καιρό πίσω τους και ίσως η επόμενη επαφή τους με την Ελλάδα να φέρει καταιγίδες. Ο Γκέρχαρντ Καπλ και ο Ζακ Αντένεν εξέτασαν έξι ξένους παίκτες του Πανιωνίου, έναν πρώην πρόεδρο και τον διαιτητή του περίφημου αγώνα Πανιώνιος-Ντιναμό Τιφλίδας.

Η επίσκεψη των δύο αξιωματούχων της ευρωπαϊκής ομοσπονδίας ήταν αστραπιαία. Στη διάρκεια της χθεσινής μέρας είχαν συνεχείς ανακρίσεις, πριν αναχωρήσουν νωρίς το απόγευμα για τη Ζυρίχη. Στο διάστημα της παραμονής τους εξέτασαν τον Σάσα Ζίμοντς, τον Λιούμπομιρ Μέσαρος, τον Πετρ Βλτσεκ, τον Μάριο Μπρέσκα, τον Γιάροσλαβ Ντρόμπνι και τον Μίτσο Σμίλιανιτς από ποδοσφαιριστές του Πανιωνίου.

Από την κορυφή ως τα νύχια...

Το περιεχόμενο των συζητήσεων αποκαλύπτει στο σημερινό του φύλλο το «Sportime». Σύμφωνα με το ρεπορτάζ της εφημερίδας οι απεσταλμένοι της ΟΥΕΦΑ γνώριζαν τα πάντα για τους ποδοσφαιριστές. Τους ρώτησαν αν γνωρίζουν τον μάνατζερ Άγγελο Τραυλό για να εισπράξουν αρνητική απάντηση, όπως και αν έχουν ακούσει για τους αδελφούς Σαπίνα.

Η απάντηση των ποδοσφαιριστών του Πανιωνίου ήταν θετική, χωρίς να διευκρινίζεται αν τους γνωρίζουν αφού ξέσπασε το σκάνδαλο Χόιτσερ ή από πριν. Επιπλέον, έκαναν και ερωτήσεις για τον διαιτητή Μάλαμα Τεβεκέλη, όπως έγινε και μια διεξοδικότατη ανάλυση του αγώνα και των «επίμαχων», κατά την ΟΥΕΦΑ, φάσεων.

Οι ποδοσφαιριστές του Πανιωνίου είπαν ότι κατά τη διάρκεια του αγώνα δεν αισθάνθηκαν να συμβαίνει κάτι περίεργο και θεώρησαν την εξέλιξη του αγώνα φυσιολογική.

Εξαιρετικό ενδιαφέρον παρουσιάζει και η έρευνα που έκαναν ο Καπλ και ο Αντένεν πριν έρθουν στην Ελλάδα, δηλαδή η προετοιμασία για την... ανάκριση. Ήξεραν αναλυτικά την προσωπική ζωή κάθε ποδοσφαιριστή και, μάλιστα, έφτασαν στο σημείο να ρωτήσουν τον Πετρ Βλτσεκ για το επικείμενο διαζύγιο με τη γυναίκα του και τον τρόπο που θα χωρίσουν τα περιουσιακά τους στοιχεία.

Ο διαιτητής και ο πρόεδρος...

Αφού ολοκληρώθηκε η διαδικασία με τους ποδοσφαιριστές, πήρε σειρά ο διαιτητής της αναμέτρησης. Ο Αλεξάντερ Τούντορ κατέθεσε ενώπιον της επιτροπής, όμως δεν έκανε την παραμικρή δήλωση, λόγω απαγόρευσης από την UEFA. Ο τελευταίος μάρτυρας ήταν ο πρώην πρόεδρος του Πανιωνίου Τάσος Ερμείδης. Ο πρώην πρόεδρος των κυανέρυθρων έκανε δηλώσεις στο EXTRA την περασμένη Δευτέρα, γεγονός που ώθησε τους αξιωματούχους να τον καλέσουν.

Ο Ερμείδης ρωτήθηκε ό,τι και οι ποδοσφαιριστές, δηλαδή για τον Άγγελο Τραυλό, για τη συμμετοχή ποδοσφαιριστών, μέχρι και για τον Αχιλλέα Μπέο, αλλά δεν φέρεται να έδωσε κάποια ουσιαστική πληροφορία για το συγκεκριμένο παιχνίδι.

Cherchej la femme

Πίσω από κάθε άντρα λένε ότι κρύβεται μια γυναίκα. Ίσως και πίσω από κάθε σκάνδαλο. Σύμφωνα, πάντα, με το ρεπορτάζ του «Sportime» οι ΟΥΕΦΑ διενεργεί έρευνα για να ανακαλύψει κάποιες γυναίκες, οι οποίες στοιχημάτισαν μεγάλα ποσά στο συγκεκριμένο αγώνα. Βάσει όσων ισχυρίζονταν οι ίδιοι έχουν στα χέρια τους αποκόμματα δελτίων με ονόματα, που θα τους οδηγήσουν σε τζογαδόρους... γένους θηλυκού.



Γάμος πριν το διαζύγιο στον Διαγόρα!

ΑΝΕΚΔΟΤΟ

Είναι ένας φοιτητής στο πανεπιστήμιο, και ενώ θέλει να πάρει το πτυχίο, χρωστάει ένα μάθημα από το δεύτερο έτος, και ο καθηγητής δεν τον περνάει με τίποτα, όσες φορές κι αν το έχει δώσει.

Απελπισμένος λοιπόν, πάει στον καθηγητή και του λέει:

- Θα σας πω ένα αίνιγμα, εάν δεν το βρείτε θα υπογράψετε να πάρω το πτυχίο μου, εάν το βρείτε δεν θα το πάρω ποτέ.

- Ακούω, λέει ο καθηγητής.

- Τι είναι παράλογο και νόμιμο, λογικό και παράνομο, παράλογο και παράνομο;

Σκέφτεται λίγο ο καθηγητής και του λέει να τον αφήσει λίγες ημέρες μήπως βρει την απάντηση. Μερικές μέρες μετά συναντιούνται και λέει ο καθηγητής:

- Έχω φάει τον κόσμο αλλά δεν το βρήκα. Θα σου υπογράψω το πτυχίο και θα μου πεις. Κι ενώ υπογράφει το πτυχίο, ο φοιτητής γελώντας του λέει:

- Όλος ο κόσμος το ξέρει, να, αν πάτε και ρωτήσετε οποιονδήποτε στο πανεπιστήμιο θα σας το πει.

Ο καθηγητής αποσβολωμένος τρέχει προς το προαύλιο του πανεπιστημίου όπου συναντά τον καφετζή και τον ρωτάει:

- Τι είναι παράλογο και νόμιμο, λογικό και παράνομο, παράλογο και παράνομο;

Κι ο καφετζής γελώντας:

- Κύριε καθηγητά, απορώ με την ερώτησή σας, αλλά θα σας απαντήσω:

Παράλογο είναι να έχετε μια πανέμορφη γυναίκα, 20 χρόνια μικρότερή σας, αλλά είναι νόμιμο. Λογικό είναι να πηγαίνει κάποιος άλλος την γυναίκα σας αλλά είναι παράνομο. Και παράλογο είναι να υπογράφετε το πτυχίο αυτού που παράνομα πηγαίνει στη γυναίκα σας...

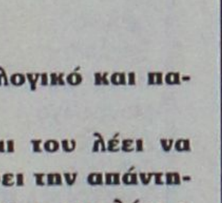

Διχασμένος "Ντάμπι"

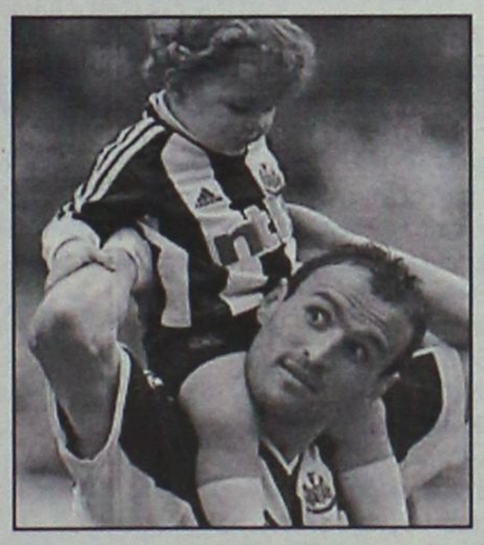

Σαφές προβάδισμα στη Νιούκαστλ βάσει λογικής και αγωνιστικής συμπεριφοράς έδωσε ο Νίκος Νταμπίζας σε δηλώσεις του για την επερχόμενη αναμέτρηση στο Κύπελλο ΟΥΕΦΑ ανάμεσα στον Ολυμπιακό και την αγγλική ομάδα. Συμπλήρωσε ωστόσο, πως η καρδιά του... θέλει Ολυμπιακό!

Ο "Ντάμπι", ο οποίος φόρεσε για πολλά χρόνια τη φανέλα και των δύο αντιπάλων μίλησε στον ραδιοφωνικό σταθμό "SuperSport FM" κι εκτός των προγνωστικών του για την εξέλιξη αυτής της "κόντρας", αναφέρθηκε και για την άλλη που... πλανάται στον αέρα εδώ κι αρκετό καιρό, αυτή με τον ομοσπονδιακό τεχνικό Οτο Ρεχάγκελ.

Αναφερόμενος στις επικείμενες μονομαχίες του Ολυμπιακού με τη Νιούκαστλ για τη φάση των "16" του Κυπέλλου UEFA, ο νυν παίκτης της Λέστερ υποστήριξε:

"Περίμενα πως αυτό το ζευγάρι θα έβγαινε μετά την κλήρωση, αφού πίστευα πως η Νιούκαστλ θα έχει εύκολο έργο απέναντι στη Χέρενφεν κι ο Ολυμπιακός πιο δύσκολο κόντρα στη Σοσό, όπως κι έγινε. Συναισθηματικά θα θεωρούσα φαβορί τον Ολυμπιακό, αλλά άλλο τι θέλεις και άλλο τι προβλέπεις με την ψυχρή λογική.

Η Νιούκαστλ έχει μπει σε έναν μονόδρομο, αφού έχει μείνει πολύ πίσω στο πρωτάθλημα και το Κύπελλο UEFA είναι η διέξοδος διάκρισης. Θεωρείται πολύ μεγάλος σύλλογος στην Αγγλία και ένας σημαντικός τίτλος λείπει από τους οπαδούς της ομάδας τα τελευταία χρόνια. Αν ήταν σε καλύτερη θέση στο πρωτάθλημα και ενδιαφεράταν και για τους δύο τίτλους τα πράγματα θα ήταν καλύτερα για τον Ολυμπιακό, αλλά τώρα της έχει απομείνει μόνο το UEFA και το Κύπελλο. Εχω δεσμούς με τη Νιούκαστλ, αφού διατηρώ φιλίες εκεί, αλλά μέσα μου θέλω να περάσει ο Ολυμπιακός.

Θεωρώ τη Νιούκαστλ καλύτερη ομάδα, αλλά στο ποδόσφαιρο δεν υπάρχουν φαβορί και προγνωστικά και μεγαλύτερη απόδειξη γι' αυτό αποτελεί η κατάκτηση του Ευρωπαϊκού Πρωταθλήματος από την Εθνική".

Συμπλήρωσε ακόμη πως τα πάντα θα κριθούν στη ρεβάνς του "Σεντ Τζέιμς Παρκ": "Πιστεύω πως θα βρίσκομαι στο γήπεδο στη ρεβάνς. Υπάρχει μια τεράστια ευκαιρία για διάκριση του Ολυμπιακού στο Κύπελλο UEFA, αφού οι ομάδες που έχουν απομείνει στη διοργάνωση αφήνουν περιθώρια ακόμη και για τρελά όνειρα. Πιστεύω πως τα πάντα θα κριθούν στην Αγγλία". Οσο για την "αχίλλειο πτέρνα" των "ανθρακωρύχων", αυτή σύμφωνα με τον Νίκο Νταμπίζα δεν εντοπίζεται στην αμυντική γραμμή της ομάδας, αλλά στον άναρχο τρόπο με τον οποίο επιτίθεται, αφήνοντας ευάλωτα τα μετόπισθεν.

Αναφορικά με την εθνική και την πίκρα του από τον Ρεχάγκελ υποστήριξε: "Το θέμα της εθνικής ομάδας με απασχολεί. Θεωρώ πως δεν έχω βρεθεί εκτός ομάδας γι' αγωνιστικούς λόγους. Εγώ ουδέποτε έθεσα τον εαυτό μου εκτός εθνικής και είναι χαρά μου να βρίσκομαι στις τάξεις της.

Υπάρχει μέσα μου μια πικρία και δεν μου την παίρνει κανείς. Δεν ήταν η καλύτερη αντιμετώπιση αυτή που είχα. Εγώ είμαι πάντα στη διάθεση της Εθνικής, αλλά τα πάντα εξαρτώνται από τον προπονητή. Δεν είναι εύκολο να τον ψυχολογήσεις. Μακάρι πάντως η εθνική να φτάσει στην τελική φάση του Παγκοσμίου Κυπέλλου", δήλωσε ο 68 φορές διεθνής κεντρικός αμυντικός.

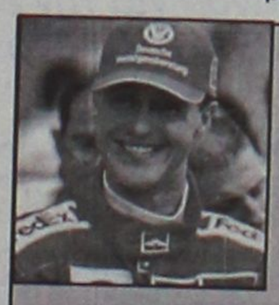

Μεγάλος σε όλα!

Οι μεγάλοι αθλητές, οι οποίοι καταφέρνουν και γίνονται πρότυπα για τα μικρά παιδιά, το επιτυγχάνουν αυτό όχι μόνο με τις αγωνιστικές τους επιδόσεις, αλλά και με τις κινήσεις και έξω από τους αθλητικούς στίβους... Ο λόγος αυτή την φορά γίνεται για τον επτάκις παγκόσμιο πρωταθλητή της Φόρμουλα 1, Μίκαελ Σουμάχερ, ο οποίος έστειλε το μήνυμα της ζωής, της συμπόνιας και της αγάπης για τον συνάνθρωπο του, γινόμενος μέλος μιας γερμανικής οργάνωσης (VSO) για αθλητές και αθλήτριες, που υποστηρίζει τη δωρεά οργάνων.

Ο Γερμανός οδηγός της Φεράρι με την κίνηση του αυτή ακολουθεί το παράδειγμα και άλλων σπουδαίων αθλητικών μορφών της χώρας του, όπως οι Φραντς Μπεκενμπάουερ, Γιούργκεν Κλίνσμαν, Μπόρις Μπέκερ, Στέφι Γκραφ, Φραντσίσκα φαν Αλμζικ και Γιάν Ούλριχ.

"Όπως χωρίς ομαδικό πνεύμα δεν πετυχαίνεις τίποτα στον αθλητισμό, έτσι και στην ζωή με το ομαδικό πνεύμα βοηθάς και χαρίζεις ζωή στους συνανθρώπους σου. Με το να γίνει κανείς δωρητής οργάνων, μπορεί να δώσει κάτι στην κοινωνία ακόμα και μετά το θάνατο του", τόνισε ο πολυνίκης πιλότος της σκουντερία, δικαιολογώντας την απόφαση του να λάβει αυτή την τόσο σπουδαία απόφαση.

ΤΟΠΙΚΟ ΠΟΔΟΣΦΑΙΡΟ

«Παιχνίδια στην πλάτη μας;»

• Με δηλώσεις του στην «Α.Ρ.» ο αντιπρόεδρος της Σύμης Ηλίας Χάσκας, εκφράζει τα παράπονά του για τον τρόπο διεξαγωγής του πρωταθλήματος στον Α' όμιλο της Γ' κατηγορίας, αφήνοντας ταυτόχρονα υπονοούμενα για την ΕΠΣΔ.

• Έξι αγωνιστικές πριν την ολοκλήρωση του πρωταθλήματος η Σύμη έχει τέσσερα παιχνίδια που εκκρεμούν, ενώ γίνονται πέντε καθώς αναβλήθηκε και το προσεχές παιχνίδι της Κυριακής κόντρα στον Εθνικό

Περίεργο γεγονός αποτελεί η φετινή διεξαγωγή του πρωταθλήματος στον Α΄ όμιλο της Γ΄ τοπικής κατηγορίας. Και αυτό γιατί βρισκόμαστε έξι αγωνιστικές πριν από την ολοκλήρωση του πρωταθλήματος και η Σύμη, υπολείπεται τέσσερις αγώνες από τις υπόλοιπες ομάδες, λόγω των αναβολών των αγώνων της με ομάδες της Ρόδου (Ταξιάρχης 9η, Δήμητρα 12η, Ηρακλής 13η, Πετρώνας 15η).

Η κατάσταση αυτή προβληματίζει ακόμη και τους ανθρώπους της ομάδας της Σύμης, που απορούν με τον τρόπο ορισμού των παιχνιδιών.

Σε επικοινωνία που είχαμε με τον αντιπρόεδρο της Σύμης Ηλία Χάσκα, μας εξέφρασε τους προβληματισμούς του αφήνοντας ταυτόχρονα και υπονοούμενα κατά της διοργανώτριας αρχής. Τι ακριβώς δήλωσε ο αντιπρόεδρος της ομάδας:

«Η φετινή κατάσταση είναι πρωτόγνωρη. Πέρυσι και πρόπερσι και γενικώς τα προηγούμενα χρόνια, παρά τα όσα συγκοινωνιακά προβλήματα αντιμετωπίζονταν, οι ομάδες έρχονταν στο νησί και έδιναν τα παιχνίδια βάσει του προγράμματος.

Ακόμη και αναβολή να υπήρχε, το χρονικό διάστημα που μεσολαβούσε μέχρι να τελεστεί το παιχνίδι ήταν σύντομο. Ποτέ κατά το παρελθόν δεν είχε δημιουργηθεί τέτοιο πρόβλημα. Φέτος δεν γνωρίζουμε τι έχει αλλάξει. Δεν θέλω να φαντάζομαι πως στην πλάτη της ομάδας μου παίζονται μικροπολιτικές της ΕΠΣΔ, εν όψει των προσεχών εκλογών, αλλά αυτή η κατάσταση δεν εμφανίζεται σε κανένα πρωτάθλημα του κόσμου.

Ό,τι όμως και να είναι, εμένα μου έχει διαλύσει την ομάδα. Δεν υπάρχει πλέον ενδιαφέρον από τα παιδιά που πλαισιώνουν τον σύλλογο, που θα πρέπει να σημειωθεί πως όλοι είναι μαθητές , αφού δεν ξέρουν πότε και αν θα παίξουν. Μία κατάσταση αβεβαιότητας και προβληματισμού υπάρχει στο Συμιακό ποδόσφαιρο και γι' αυτό υπεύθυνοι δεν είμαστε εμείς».

Ο λόγος που επικαλείται η επιτροπή πρωταθλήματος της ΕΠΣΔ, που είναι η αρμόδια για το πρόβλημα που έχει δημιουργηθεί, αφορά το συγκοινωνιακό και την μετάβαση των ομάδων στο νησί, αφού τα δρομολόγια όπως αναφέρουν, δεν βοηθάνε τις ομάδες να πραγματοποιήσουν αυθημερόν ταξίδια.

Ουσιαστικά, όμως, το πρόβλημα ξεκίνησε από την ίδια την Επιτροπή Ορισμού Αγώνων (Παπαεμανουήλ, Βεργωτή και Νικολουδάκη) και την φετινή της φιλοσοφία, να ορίζει τα εξ αναβολής παιχνίδια των υπόλοιπων κατηγοριών και να διακόπτει τα πρωταθλήματα όταν υπάρχουν ομάδες με υπολειπόμενα παιχνίδια, κάτι όμως που δεν κάνει με τον πρώτο όμιλο της τρίτης κατηγορίας.

Την περσινή περίοδο ο τρόπος αντιμετώπισης ήταν ο ίδιος με τις άλλες κατηγορίες, αφού η επιτροπή όριζε τα παιχνίδια και οι ομάδες ταξίδευαν με τα πλοία της γραμμής, προκειμένου να διεξάγονται κανονικά και χωρίς προβλήματα οι αγωνιστικές. Ξαφνικά φέτος μπαίνει ως κύριο μέτρο το αυθημερόν ταξίδι, με τα γνωστά αποτελέσματα.

Το πρόβλημα μεγιστοποιείται, καθώς χθες η ΕΠΣΔ ανέβαλε και το προσεχές παιχνίδι της 17ης αγωνιστικής, Σύμη-Εθνικός, με συνέπεια πλέον η Σύμη να έχει πέντε παιχνίδια που εκκρεμούν.

Ανάμεσα στα παιχνίδια αυτά είναι και αυτό με τον Ηρακλή Λ., που μαζί με τον Εθνικό είναι δύο από τις ομάδες που διεκδικούν το πρωτάθλημα. Σίγουρα αυτό δεν βοηθά στην αξιοπιστία του πρωταθλήματος δημιουργώντας στις ομάδες διάφορα ερωτηματικά και προβληματισμούς.

Είναι φανερό πως υπάρχει κακή διεξαγωγή του πρωταθλήματος και κάλλιστα θα μπορούσε κάποια από τις διεκδικήτριες ομάδες να επωφεληθεί ή να ζημιωθεί από αυτή την κατάσταση, από την στιγμή που το πρωτάθλημα ακόμη δεν έχει κριθεί και ακολουθούν παιχνίδια «κλειδιά», με σημαντικότερο αυτό της 19ης αγωνιστικής μεταξύ του Δαμάγητου με τον Εθνικό.

Ζήτησε προστασία

Τα γραφεία της ΕΠΣΔ επισκέφθηκε χθες αντιπροσωπεία του Ορφέα και ζήτησε από τον πρόεδρο, **Κλεόβουλο Χατζηγεωργίου** την ώρα που συνεδρίαζε η Εκτελεστική Γραμματεία, την παρουσία μέλους του Δ.Σ. της Ενωσης στο επικείμενο κρίσιμο παιχνίδι πρωταθλήματος της Τήλου κόντρα στην ομώνυμη ομάδα. Ο **Χατζηγεωργίου** δεν θέλησε να "καπελώσει" τον παρατηρητή που συνήθως ορίζεται στην Τήλο, ούτε και δεσμεύτηκε πως θα ακολουθήσει την αποστολή του Ορφέα με το πλοιάριο των 32 θέσεων που ναυλώνει μέλος του Δ.Σ., όσο και να τον πίεζαν οι παράγοντες του Ορφέα.

Πάντως, τους επανέλαβε τουλάχιστον τρεις φορές πως η Ενωση θα προστατεύσει τον αγώνα. Οπως όλα δείχνουν, παρατηρητής θα είναι ο **Μιχάλης Πάλλας,** με τον οποίο επικοινώνησαν οι παράγοντες της ΕΠΣΔ μόλις αποχώρησαν οι παράγοντες του Ορφέα. Προφανώς, λοιπόν, ο **Μιχάλης Κυπραίος,** που ορίζεται στην Τήλο, θα "καπελωθεί' εκτός κι αν χρησιμοποιηθούν και οι δύο. Αξίζει να σημειωθεί, πως ο **Κλεόβουλος Χατζηγεωργίου** ζήτησε από τα παριστάμενα μέλη της Ενωσης να ταξιδέψουν στο νησί, αλλά όλα αρνήθηκαν λόγω υποχρεώσεων. Φυσικά, υπάρχει το ερώτημα τί φοβάται ο Ορφέας.

ΠΟΙΝΕΣ ΠΟΔΟΣΦΑΙΡΙΣΤΩΝ

10 αγωνιστικές: *Σπανός Ι. (ΑΕΡΑ)*
6 αγωνιστικές: *Δρόσος Δ. (Πυλί)*
4 αγωνιστικές: *Σκαφίδας Αλ. (Αστέρας Μ.), Λάζος Δ. (Νικαγόρας), Αντωνάκης Ε. (Δήμητρα), Χατζηδιάκος Ν. (Κλεάνθης Εφηβικό), Χατζηαντωνίου Κ. (Κλεάνθης Εφηβικό)*
3 αγωνιστικές: *Τραχανάς Δ. (Αρης), Μπιγκό Ε. (Αρης), Λεβάκης Ν. (Ασκληπειό), Χατζηκώστας Κ. (Ομόνοια)*
1 αγωνιστική: *Κοσκινιάτης Ι. (Απόλλων Κ.), Κοιλιάς Π. (ΑΕΡΑ), Κατσαρός Δ. (Αντίμαχος), Κοσμάς Μ. (Αναγέννηση Ε.), Γιαννούρης Ι. (Θύελλα Π.), Ζιάκας Β. (Ταξιάρχης), Κωνσταντινίδης Β. (Ταξιάρχης), Κουτσούκης Θ. (Αναγέννηση Ρ.), Σάββενας Μ. (Αγ. Ισίδωρος), Χατζησάββας Ν. (Εφηβικό Κλεάνθη), Βογιατζής Η. (Παιδικό Κλεάνθης)*

ΚΛΗΣΕΙΣ ΣΕ ΑΠΟΛΟΓΙΑ

Βάσει των οικείων Φ.Α. των εκθέσεων των παρατηρητών και σύμφωνα με τα πειθαρχικά άρθρα 29 και 30 του ΚΑΠ καλούνται σε έγγραφη απολογία μέχρι την Πέμπτη 10 Μαρτίου και ώρα 14.00 τα κάτωθι σωματεία και παράγοντες.

ΦΑ Αρης Αρχ.-ΑΕΡΑ
Το Σωματείο ΑΕΡΑ
ΦΑ Ακουσίλαος-Θύελλα Πυλ.
Το Σωματείο Θύελλα Πυλ.
Και ο **Νικολάκης Κων/νος** εκπρόσωπος.
ΦΑ Δήμητρα Δαμ.-Ατρόμητος Διμ.
Το Σωματείο Δήμητρα Δαμ.
ΦΑ ΠΑΣ Ασκληπειού - Ομόνοια Γ.
Και ο πρόεδρος του **Κουγκράς Νικόλαος**

Παραπέμπει στο Πειθαρχικό τμήμα της ΤΕΔ τον διαιτητή του αγώνα Ακουσίλαου-Ασπίς Απολ. (παιδικό) κ. **Τάση** για πλημμελή εφαρμογή των διατάξεων του άρθρου 27 του ΚΑΠ.

Ενδιαφέρεται για Σταύρου

• Έντονο ενδιαφέρον υπάρχει από την πλευρά του Κλεάνθη για την επιστροφή του Ανδρέα Σταύρου στο Παραδείσι.

Οι τελευταίες εξελίξεις στον Διαγόρα μετά την παραίτηση του Ανδρέα Σταύρου από τον πάγκο του «γηραιού», δεν θα μπορούσαν να μην ανοίξουν την όρεξη στις ομάδες που βρίσκονται σε αναζήτηση προπονητή.

Μία από αυτές είναι και ο Κλεάνθης, που έδειξε από την πρώτη στιγμή που ανακοινώθηκε η είδηση ενδιαφέρον για την σύναψη συνεργασίας μαζί του, χωρίς όμως ακόμη να ανακοινωθεί επίσημα αν έχει κατατεθεί πρόταση συνεργασίας ή όχι.

Οι δύο πλευρές είναι γνώριμες, αφού κατά το παρελθόν είχαν συνεργαστεί και μάλιστα με επιτυχία, με κορυφαίο γεγονός την κατάκτηση του πρωταθλήματος στην Β΄ τοπική κατηγορία την περίοδο 1999-2000, ενώ την επόμενη χρονιά τερμάτισαν δεύτεροι πίσω από την Ρόδο.

Οι μέχρι τώρα πληροφορίες από το περιβάλλον του προπονητή αναφέρουν πως θα προτιμήσει την ξεκούραση ως και το τέλος της περιόδου, ενώ παραμένει ανοιχτό το ενδεχόμενο για την νέα περίοδο.

ΠΡΑΚΤΟΡΕΙΟ ΤΑΞΙΔΙΩΝ
ΣΑΒΒΑΣ ΣΑΗΣ

Με την ευκαιρία της λειτουργίας του **νέου** μας πρακτορείου στην οδό Τάρπον Σπρίνγκς 42 (δίπλα στην Τράπεζα Πίστεως)

ΠΡΟΣΦΕΡΟΥΜΕ

τα φθηνότερα αεροπορικά εισιτήρια για όλο τον κόσμο με όλες τις αεροπορικές πτήσεις

ΠΡΟΣΟΧΗ

ΠΛΗΡΟΦΟΡΙΕΣ ΔΕΝ ΔΙΔΟΝΤΑΙ ΑΠΟ ΤΟ ΤΗΛΕΦΩΝΟ ΜΟΝΟ ΠΡΟΣΩΠΙΚΗ ΠΑΡΟΥΣΙΑ ΣΑΣ

ΑΚΟΜΗ

• BIZA επισκέπτου για ΑΥΣΤΡΑΛΙΑ σε μία μέρα
• Εκδοση διαβατηρίων
• Εκδοση αδειών αυτοκινήτων

ΞΕΝΟΔΟΧΕΙΑ ΣΤΗΝ ΑΘΗΝΑ

PRESIDENT Α' ΚΑΤΗΓΟΡΙΑΣ Λεωφόρος Κηφισίας			
Μονόκλινο	€ 60		έως 31/3
Δίκλινο για μονόκλ.	€ 65		«
Δίκλινο	€ 70		«
Τρίκλινο	€ 90		«
ROYAL OLYMPIC LUX κοντά στο Σύνταγμα			
Μονόκλινο	€ 75		έως 31/3
Δίκλινο	€ 85		«
Τρίκλινο	€ 105		«
OLYMPIC PALAS Α' ΚΑΤΗΓΟΡΙΑ Σύνταγμα			
Μονόκλινο	€ 55		έως 31/3
Δίκλινο	€ 70		«
Τρίκλινο	€ 85		«
BEST WESTERN ILISIA Α' ΚΑΤΗΓΟΡΙΑΣ ILISIA Μιχαλακοπούλου			
Μονόκλινο	€ 68	€ 84	1/1-31/3 έως 31/12/04
Δίκλινο	€ 83	€ 93	«
Τρίκλινο	€ 97	€ 110	«
HELLINIS Β' ΚΑΤΗΓΟΡΙΑ ΟΝΑΣΙΟ Συγγρού			
Μονόκλινο	€ 60	€ 50	έως 31/12
Δίκλινο	€ 70	€ 60	
Τρίκλινο	€ 82	€ 70	έως 31/3
ARETOUSA Β' ΚΑΤΗΓΟΡΙΑΣ Μητροπόλεως - Σύνταγμα			
Μονόκλινο			έως 31/3
Δίκλινο			«
Τρίκλινο			«
ASTOR Σύνταγμα			
Μονόκλινο	€ 56		έως 31/3
Δίκλινο γι α μονόκλινο	€ 63		«
Δίκλινο	€ 68		«
Τρίκλινο	€ 80		«
POLIS GRAND HOTEL Β' ΚΑΤΗΓΟΡΙΑΣ Πατησίων & Βερανζέρου 10			
Μονόκλινο	€ 59		έως 31/3
Δίκλινο	€ 69		«
Τρίκλινο	€ 92		«
ΒΕΡΓΙΝΑ Β' ΚΑΤΗΓΟΡΙΑΣ ΘΕΣ/ΚΗ (κεντρικό)			
Μονόκλινο	€ 55		έως 31/3
Δίκλινο	€ 74		«
Τρίκλινο	€ 89		
ANEMONI KENTRIKO-PEIRAI			
Μονόκλινο	€ 55	έως 31/12	€ 58 έως 10/5
Δίκλινο	€ 66		€ 70
Τρίκλινο	€ 78		€ 84

ΣΑΣ ΣΥΜΦΕΡΕΙ ΠΡΙΝ ΚΛΕΙΣΕΤΕ ΟΠΟΥΔΗΠΟΤΕ ΝΑ ΜΑΣ ΕΠΙΣΚΕΦΘΕΙΤΕ

ΠΡΑΚΤΟΡΕΙΟ ΤΑΞΙΔΙΩΝ
ΣΑΒΒΑΣ ΣΑΗΣ

ΤΑΡΠΟΝ ΣΠΡΙΝΓΚΣ 42 (δίπλα στην Τραπ. Πίστεως) · Τηλ. 39781-3

ΧΠ127

ΜΠΑΣΚΕΤ

Ιστορική τιμωρία

• Ποινή δεκαεννέα αγωνιστικών επέβαλλε η Τοπική Επιτροπή στον Γιώργο Μαύρο για την απαράδεκτη ενέργειά του στον διαιτητή Ξανθό μετά τη λήξη του αγώνα ΕΑΚΑ – Ιάλυσος.

• «Όπου τον βρίσκουμε, θα τον "καθαρίζουμε"» είπε χθες στη συνεδρίαση της ΤΕ ο πρόεδρος του ΣΔΚΔ Δημήτρης Κουνελλές.

Την μεγαλύτερη ποινή πιθανότατα στην ιστορία της επέβαλλε χθες η Τοπική Επιτροπή στον αθλητή της ΕΑΚΑ **Γιώργο Μαύρο** για τον ξυλοδαρμό και την απειλή του κατά του διαιτητή του αγώνα ΕΑΚΑ – Ιάλυσος **Γιώργο Ξανθό**.

Η υπόθεση συζητήθηκε χθες στη συνεδρίαση, διαβάστηκαν οι αναφορές των **Ξανθού** και **Φάκαρου**, ακούστηκε η μαρτυρία του **Γιώργου Χατζηκαλημέρη** και η απόφαση ήταν ομόφωνη: δεκαεννέα αγωνιστικές στον **Μαύρο** που σημαίνει σχεδόν δύο χρόνια μακριά από αγώνες! Οι δέκα αγωνιστικές αφορούν στη βάναυση συμπεριφορά, οι τρεις για την απειλή και οι έξι γιατί ήταν αρχηγός της ομάδας του.

Αξίζει να σημειωθεί πως η διοίκηση της ΕΑΚΑ απέστειλε έγγραφο στον σύνδεσμο διαιτητών (κοινοποιήθηκε και στην ΤΕ) όπου αναφερόταν ότι συγκλήθηκε έκτακτο συμβούλιο για την συμπεριφορά του αθλητή του συλλόγου και αποφάσισε να καταδικάσει την ενέργειά του, να εκφράσει τη συμπαράστασή του στο σύνδεσμο και να καλέσει τον **Μαύρο** στο επόμενο συμβούλιο για να δώσει εξηγήσεις για την απαράδεκτη συμπεριφορά του.

Τη στάση του συνδέσμου διαιτητών εξέφρασε με μία μόνο πρόταση ο πρόεδρος του ΣΔΚΔ **Δημήτρης Κουνελλές**: «Εμείς όπου τον βρίσκουμε, θα τον "καθαρίζουμε"» εννοώντας φυσικά ότι για τους διαιτητές ο **Μαύρος** είναι persona non grata και αν αποφασίσει να επιστρέψει στους αγωνιστικούς χώρους μετά τη λήξη της τιμωρίας του δεν θα τύχει ...ευνοϊκής μεταχείρισης από τους ρέφερι.

Μηδενίστηκε αλλά δεν αποβάλλεται

• Τιμωρήθηκε ο Ήλιος για την μη μετάβασή του στη Σύμη (20-0 άνευ αγώνος) αλλά δεν «εξορίζεται» από το πρωτάθλημα της Β' ανδρών.

Δεν έγινε δεκτό από την Τοπική Επιτροπή το αίτημα της αναβολής του προγραμματισμένου αγώνα Σύμη – Ήλιος από το σύλλογο της Ιαλυσού λόγω πολλών αγωνιστικών υποχρεώσεων άλλων τμημάτων στη Ρόδο. Η μη μετάβαση στο γειτονικό νησί κρίθηκε αδικαιολόγητη (ταξίδεψαν οι διαιτητές) και ο Ήλιος μηδενίστηκε. Αυτός είναι ο δεύτερος μηδενισμός για την ομάδα του Δημήτρη Δοξάκη η οποία πάντως δεν αποβάλλεται από το πρωτάθλημα της Β' κατηγορίας ανδρών.

Όπως αναφέρεται στους κανονισμούς αλλά και κατόπιν ενημέρωσης από την Ομοσπονδία, μία ομάδα αποβάλλεται όταν δεν προσέλθει σε δύο αγώνες. Ο Ήλιος στον πρώτο του μηδενισμό (πάλι με τη Σύμη) αγωνίστηκε κανονικά αλλά τιμωρήθηκε για την διακοπή του ματς.

Η αυλαία των πρωταθλημάτων

• Ανακοινώθηκαν χθες από την Τοπική Επιτροπή οι ημερομηνίες για τα μπαράζ, τα φάιναλ φορ και τους τελικούς. Εκκρεμούν οι ορισμοί έδρας των τριών φάιναλ φορ αφού υπάρχει ακόμα η διεξαγωγή των μπαράζ.

Στην τελική ευθεία έχουν μπει πλέον τα τοπικά πρωταθλήματα μπάσκετ. Χθες ανακοινώθηκε το πρόγραμμα των μπαράζ, των φάιναλ φορ και των τελικών των πρωταθλημάτων σε ό,τι έχει να κάνει με τις ημερομηνίες. Πρέπει να σημειωθεί ωστόσο ότι δεν ορίστηκαν έδρες στα φάιναλ φορ κορασίδων, παίδων και εφήβων καθώς υπάρχει ακόμα αγωνιστική εξέλιξη. Για παράδειγμα, στους έφηβους να υπάρχουν τρεις ομάδες της Ρόδου στην τελική τετράδα τότε θα γίνει στο «σμαραγδένιο» νησί ενώ σε αντίθετη περίπτωση θα διεξαχθεί στην Κω αφού πέρσι έγινε στο κλειστό της Ιαλυσού. Και φέτος πρόθεση της ΤΕ είναι να «μοιράσει» τις διοργανώσεις.

Αναλυτικά:

5-6 Μαρτίου:	14η αγωνιστική Α' ανδρών
	1ος αγώνας μπαράζ εφήβων (Ελπίς – Ιπποκράτης)
	9η αγωνιστική (τελευταία) παίδων
	6η αγωνιστική (τελευταία) νεανίδων
	Αναβληθέντες αγώνες κορασίδων
12-13 Μαρτίου:	2ος αγώνας μπαράζ εφήβων (Ιπποκράτης – Ελπίς)
	6η αγωνιστική (τελευταία) γυναικών
	10η αγωνιστική (τελευταία) κορασίδων
19-20 Μαρτίου:	Προπονητικό διήμερο μικτών ομάδων
	Φάιναλ φορ εφήβων
	Τριπλός αγώνας πρόκρισης παίδων
	1ος τελικός γυναικών (2ος -1ος)
25-27 Μαρτίου:	Προκριματική φάση αναπτυξιακού κορασίδων
	1ος αγώνας μπαράζ Α' ανδρών (4ος – 1ος, 3ος – 2ος)
	1ος αγώνας μπαράζ παίδων (4 αγώνες)
	2ος τελικός γυναικών (1ος – 2ος)
2-3 Απριλίου:	2ος αγώνας μπαράζ Α' ανδρών (1ος – 4ος, 2ος – 3ος)
	2ος αγώνας μπαράζ παίδων (4 αγώνες)
	Φάιναλ φορ Κορασίδων
9-10 Απριλίου:	1ος τελικός Α' ανδρών
	Φάιναλ φορ παίδων
	1ος τελικός νεανίδων (2ος – 1ος)
16-17 Απριλίου:	2ος τελικός Α' ανδρών
	2ος τελικός νεανίδων (1ος – 2ος)
23-24 Απριλίου:	3ος τελικός Α' ανδρών (αν χρειαστεί)
	Πανελλήνια φάση εφήβων
	Πανελλήνια φάση γυναικών
	Πανελλήνια φάση κορασίδων
4-8 Μαΐου:	Μπαράζ ανόδου στη Γ' εθνική ανδρών
	Πανελλήνια φάση παίδων
	Πανελλήνια φάση νεανίδων

Στο συγκεκριμένο πλάνο των αγώνων υπάρχει η επιφύλαξη για αλλαγή σε περίπτωση που οι καιρικές συνθήκες σταθούν εμπόδιο στην διεξαγωγή προγραμματισμένων παιχνιδιών.

AUTO ΕΠΙΛΟΓΕΣ
ΚΟΥΚΟΥΡΑΣ ΑΛΕΞΑΝΔΡΟΣ
ΕΚΘΕΣΗ ΕΜΠΟΡΙΑΣ ΕΠΙΛΕΓΜΕΝΟΥ ΜΕΤΑΧΕΙΡΙΣΜΕΝΟΥ ΑΥΤΟΚΙΝΗΤΟΥ
ΛΕΩΦ. ΡΟΔΟΥ-ΛΙΝΔΟΥ 255
ΤΗΛ. 22410/60910,
FAX: 22410/60920

- Πώληση μεταχειρισμένων αυτοκινήτων ελεγμένα σε 70 σημεία.
- Αγορά μεταχειρισμένων αυτοκινήτων.
- Ανταλλαγή με οποιοδήποτε μοντέλο της αρεσκείας σας.
- Χρηματοδότηση με τα χαμηλότερα επιτόκια της αγοράς.

ΧΠ1210

Καθυστερημένη κλήση

• Ένα μήνα μετά τα επεισόδια στον αγώνα ΑΕ Δικαίου – Διαγόρας, η ΤΕ αποφάσισε να καλέσει σε απολογία τον Δήμο Έψιμο. Την γλιτώνει ο Χατζηφούντας.

• Υπεύθυνο για την καθυστέρηση επιβολής τιμωρίας θεωρεί η ομάδα της Κω τον Γιώργο Χατζηκαλημέρη.

Καλώς ή κακώς, έχει περάσει ένας μήνας σχεδόν από τη διεξαγωγή του αγώνα ΑΕ Δικαίου – Διαγόρας όπου σημειώθηκαν δυσάρεστα γεγονότα με τους διαιτητές και τους **Έψιμο**, **Χατζηφούντα**. Το ΦΑ ήταν λευκό και υπάρχει μόνο η αναφορά του **Ζαμάγια**. Η υπόθεση εκκρεμούσε για μεγάλο διάστημα και χθες τέθηκε επί τάπητος.

Αφού ξεκαθαρίστηκε ότι για τον **Χατζηφούντα** δεν συντρέχει τιμωρία (αποβλήθηκε με ντισκαλιφιέ και δεν κρατήθηκε δελτίο), έπεσε στο τραπέζι η ποινή για τον Δήμο Έψιμο ο οποίος στο ΦΑ ήταν δηλωμένος ως βοηθός προπονητή. «Ένας μήνας απαγόρευσης εισόδου στους αγωνιστικούς χώρους» ήταν αρχικά η εισήγηση η οποία δεν βρήκε σύμφωνα όλα τα μέλη αφού ήδη έχει περάσει ένας μήνας από το συμβάν. «Πρέπει να διαφυλάξουμε το πρεστίζ της Τοπικής Επιτροπής» έλεγε και ξανάλεγε ο **Θεοδόσης Κολιάδης** και θεώρησε σωστό να υπάρξει έγγραφη επίπληξη στον παράγοντα της ΑΕΔ.

Αυτό που ίσχυσε τελικά ήταν η κλήση σε απολογία, όπως ορίζεται από τους κανονισμούς πριν την επιβολή οποιασδήποτε τιμωρίας. Σε αυτό επέμεινε ο **Νίκος Κορναρόπουλος** και έτσι ο **Έψιμος** θα απολογηθεί στην ΤΕ. Το ερώτημα είναι σε περίπτωση που δεν απαλλαχθεί στο τέλος, η ποινή που προτάθηκε (ο ένας μήνας) θα ισχύει από τότε που έγιναν τα επεισόδια στην Κω ή από τη στιγμή που θα ανακοινωθεί η απόφαση; Γιατί έκτοτε ο **Έψιμος** βρισκόταν κανονικά στον πάγκο της ομάδας του αφού εκκρεμούσε η τιμωρία του.

ΜΠΛΕΞΙΜΟ

«Δέχθηκα παράπονα από την Κω ότι επίτηδες καθυστέρησε η ποινή του **Χατζηφούντα** και κατηγορήθηκα ότι εγώ βρίσκομαι πίσω από αυτό προκειμένου να τιμωρηθεί τώρα και να μην παίξει στον αγώνα μας το Σαββατοκύριακο» δήλωσε χθες στη συνεδρίαση της ΤΕ ο προπονητής του Ιάλυσου **Γιώργος Χατζηκαλημέρης**.

Εν όψει του καθοριστικού αγώνα για την τετράδα ανάμεσα στον Ιάλυσο και την ΑΕ Δικαίου, ο **Χατζηκαλημέρης** ισχυρίστηκε ότι οι Κώοι του «χρεώνουν» την καθυστέρηση της ποινής του παίκτη για να μην παίξει στο ντέρμπι. Αν η ποινή του δηλαδή είχε ανακοινωθεί νωρίτερα, ενδεχομένως να την είχε εκτίσει και τώρα να αγωνιζόταν κανονικά. Προδίκασαν με άλλα λόγια την απόφαση της ΤΕ για τον **Χατζηφούντα** και θεώρησαν «πέτρα του σκανδάλου» τον προπονητή του Ιάλυσου.

Ο **Χατζηκαλημέρης** λοιπόν βρέθηκε χθες στη συνεδρίαση για να ζητήσει την ισχύ της όποιας ποινής μετά τον αγώνα της Κυριακής. «Θέλουμε το Δίκαιο να παίξει πλήρης, με τον Χατζηφούντα» τόνισε χαρακτηριστικά ωστόσο πολύ ορθά η διοργανώτρια αρχή ξεκαθάρισε ότι αν παρθεί απόφαση θα γινόταν αυτή την εβδομάδα.

Τελικά ο Χατζηφούντας παίζει αφού δεν υπήρξε ποινή.

ΜΠΑΣΚΕΤ

Παγωμένο θηρίο

• Σε πυρετώδεις ρυθμούς συνεχίστηκε χθες η προετοιμασία του Κολοσσού για το ντέρμπι στη Χαλκίδα

Σήμερα ολοκληρώνεται η προετοιμασία του Κολοσσού για το σαββατιάτικο ντέρμπι με την Χαλκίδα στο τιμωρημένο κλειστό γυμναστήριο της Κανήθου. Η αποστολή θα αναχωρήσει αύριο για την Αθήνα και από εκεί για την Εύβοια όπου το Σάββατο στις 17.00' οι «θαλασσί» αντιμετωπίζουν την ομάδα του Κώστα Μίσσα σε ένα ντέρμπι που θα συγκεντρώσει πάνω του όλα τα φώτα της 19ης αγωνιστικής.

Το ενδιαφέρον είναι τεράστιο για πολλούς λόγους. Πρώτα απ' όλα, πρόκειται για τον πρωτοπόρο Κολοσσό που προέρχεται από οδυνηρή ήττα στο Περιστέρι ένα ματς ζωής και θανάτου αφού δεύτερη συνεχόμενη απώλεια ροζ φύλλου τον απομακρύνει από την κορυφή λίγες αγωνιστικές πριν το τέλος. Οι γηπεδούχοι από την άλλη προέρχονται επίσης από άσχημη ήττα στα Ιλίσια (λόγω διαιτησίας) και θα υπερασπίσουν το απόρθητο κάστρο τους έστω και αν δεν έχουν κόσμο στο πλευρό τους. Βρίσκονται πολύ κοντά στο γκρουπ των πρωτοπόρων και δεν θέλουν να χάσουν την ευκαιρία να πλησιάσουν περισσότερο στο όνειρο. Συν τοις άλλοις, θα προσπαθήσουν να «ρεφάρουν» την ήττα του πρώτου γύρου στο Βενετόκλειο.

Ο Κολοσσός δίνει μάχη αυτές τις μέρες με τον εαυτό του. Παλεύει να ξεπεράσει το σοκ της εμφάνισης στο Περιστέρι και να δείξει το καλό του πρόσωπο στην Χαλκίδα. Στη χθεσινή προπόνηση έμοιαζε με πληγωμένο θηρίο και με σοβαρότητα ακολούθησαν το πρόγραμμα ανεβάζοντας στροφές. Ψάχνει την ευκαιρία να επανορθώσει και να πετύχει μία νίκη τεράστιας σημασίας όπως έγινε στη Λάρισα προ διμήνου.

Επίσης, η ομάδα της Ρόδου θέλει να «ξορκίσει» και την παράδοση στα παιχνίδια κεκλεισμένων των θυρών. Δύο στα δύο μετράει ήδη και σε καμία περίπτωση δεν θα ήθελε να τριτώσει.

ΟΙ ΔΙΑΙΤΗΤΕΣ

Οι Μητσόπουλος και Ξενικάκης θα διευθύνουν την αναμέτρηση του Κολοσσού στη Χαλκίδα. Ο πρώτος διαιτητής έχει σφυρίξει το παιχνίδι των Ροδιτών στη Ξάνθη μαζί με τον Σώμο.

Αναλυτικά το πρόγραμμα και οι διαιτητές της 19ης αγωνιστικής:

Σάββατο 5/3

• **Κάνηθος (17.00')** ΑΓΕ Χαλκίδας – Κολοσσός
Διαιτητές: Μητσόπουλος – Ξενικάκης
Κομιάριος: Μαύρος

• **3ο Άνω Λιοσίων (17.30')** ΔΑΣ Άνω Λιοσίων – Ξάνθη
Διαιτητές: Παφίλης – Παναγιώτου
Κομισάριος: Βαμβακάς

• **Εκπαιδευτήρια Δούκα (17.30')** Δούκας – Νήαρ Ηστ
Διαιτητές: Ψαριανός – Πανταζής
Κομισάριος: Τασούλας

• **Ιλίσια (17.30')** Ηλυσιακός – Παλαιό Φάληρο
Διαιτητές: Σιορέντας – Κατραχούρας
Κομισάριος: Παλάτος

• **Νεάπολη Λαρ. (17.30')** ΓΣ Λάρισας – ΚΑΟ Δράμας
Διαιτητές: Πολίτης – Πολυχρονίδης
Κομισάριος: Κυμιατζής

• **Λίντο (17.30')** ΟΦΗ /Ηράκλειο – Αιγάλεω
Διαιτητές: Χουλιάρας – Φούφης
Κομισάριος: Γιαννακουδάκης

• **Πατήσια (17.30')** Σπόρτιγκ – Περιστέρι
Διαιτητές: Καλδίρης – Σώμος
Κομισάριος: Αλμπάνη

Αρνητική απάντηση στο Γιβραλτάρ

• Ούτε η ΤΕ ούτε κάποιος άλλος φορέας προτίθεται να πληρώσει τα έξοδα της ομάδας μπάσκετ Island Games.



Η ελληνική σημαία δεν θα κυματίσει το Γιβραλτάρ

Οριστική είναι πλέον η απουσία της ομάδας μπάσκετ της Ρόδου από την διοργάνωση του Γιβραλτάρ. Στα Σέτλαντ το συγκεκριμένο άθλημα δεν υπάρχει στο πρόγραμμα των αγώνων (όπως και το τένις) οπότε το Γιβραλτάρ (από τις παραδοσιακές δυνάμεις) αποφάσισε να φιλοξενήσει ένα τουρνουά με τα νησιά – μέλη της IGA που έχουν ομάδα μπάσκετ.

Η Ρόδος δεν θα είναι ανάμεσα στους συμμετέχοντες αφού μόνο για μία αποστολή απαιτούνται περισσότερα από 15 χιλιάδες ευρώ. Αν δηλαδή πάνε και οι δύο ομάδες, μιλάμε για πάνω από δέκα εκατομμύρια. Κανένας φορέας δεν προτίθεται να στηρίξει οικονομικά την τρεις φορές «χρυσή» ομάδα μπάσκετ του νησιού οπότε ο κλήρος έπεφτε στο ταμείο της Τοπικής Επιτροπής. Είναι λογικό να μην υπάρχουν από την ΤΕ τόσα χρήματα διαθέσιμα και έτσι το σερί «σπάει» στο Γιβραλτάρ, ανεξάρτητα αν δεν πρόκειται για επίσημη διοργάνωση Island Games.

Δεν χώραγε επεξήγηση

• Κακώς ανέφεραν οι Κουνελλές και Πετρίδης τους λόγους αποχώρησης του Χατζηκαλημέρη από τον πάγκο της εφηβικής ομάδας

Κοινό ήταν το συμπέρασμα των μελών της ΤΕ για το συμβάν στο ματς εφήβων Ιάλυσος – Ιβίσκος το βράδυ της Δευτέρας όπου ο προπονητής των γηπεδούχων αποχώρησε από τον πάγκο στα μισά του δευτέρου δεκαλέπτου.

Η αιτιολογία της απόφασης αυτής αναγράφηκε στο ΦΑ καθώς το ζήτησε ο ίδιος ο Χατζηκαλημέρης. Ήταν ένδειξη διαμαρτυρίας για το ...σίριαλ με τον Διαγόρα και οι Κουνελλές – Πετρίδης το ανέφεραν στο Φύλλο Αγώνος. «Κακώς το έκαναν» όπως υποστήριξαν χθες στην συνεδρίαση. «Μόνο ότι αποχώρησε έπρεπε να γράψουν. Τώρα δημιουργείται ντόρος» τόνισαν χαρακτηριστικά τα μέλη της ΤΕ και μαζί τους συμφώνησε και ο πρόεδρος του ΣΔΚΔ Δημήτρης Κουνελλές.

Στο προσκήνιο το αναπτυξιακό

• Να εμπλουτίσουν την διοργάνωση των κορασίδων με σεμινάριο ή ομιλίες επιδιώκουν τα μέλη της ΤΕ

Στις 24-26 Μαρτίου θα διεξαχθεί στο κλειστό γυμναστήριο του Βενετοκλείου η προκριματική φάση του αναπτυξιακού κορασίδων (Δ' όμιλος). Η Τοπική Επιτροπή έχει ρίξει εκεί το βάρος της προσπαθώντας να διευθετήσει εγκαίρως όλες τις οργανωτικές λεπτομέρειες.

«Πάμε πολύ καλά με τα κορίτσια» τόνισε χθες ο Κυριάκος Μάγος ενώ συζητήθηκαν οι περιπτώσεις παράλληλων εκδηλώσεων που θα αφορούν στο αναπτυξιακό πρόγραμμα της ΕΟΚ. Την παρουσία ή του Τάκη Μπακογιώργου ή του Θάνου Σόφτση που ασχολούνται χρόνια με το γυναικείο μπάσκετ (Ο Παναγιώτης Βαφειάδης είναι ο Τεχνικός Υπεύθυνος του αναπτυξιακού προγράμματος κοριτσιών και επιβλέπει την πραγματοποίηση της νέας μορφής του προγράμματος, συνεπικουρούμενος από τους Ομοσπονδιακούς προπονητές Δημήτριο Μπακογιώργο - Νότια Ελλάδα και Θάνο Σόφτση - Βόρεια Ελλάδα) ζήτησε ο προπονητής της μικτής ενώ ο Θεοδόσης Κολιάδης πρότεινε την διεξαγωγή σεμιναρίου από τον Κώστα Πολίτη ή από τον Κώστα Παρίση ο οποίος είναι πρόεδρος της Υγειονομικής Επιτροπής και Ελέγχου Ντόπινγκ της Ομοσπονδίας.

• *Την διεξαγωγή τουρνουά για τις κατηγορίες μίνι και σούπερ μίνι στο τέλος της σεζόν (14-15 Μαΐου) πρότεινε ο Κυριάκος Μάγος ενώ το φάιναλ φορ των παμπαίδων να διεξαχθεί μέσα στον μήνα με προτεινόμενη ημερομηνία στις 19-20 Μαρτίου.*

Τα λένε οι προπονητές

• Τα μέλη του συνδέσμου προπονητών θα συγκεντρωθούν σήμερα το βράδυ για να συζητήσουν σε οικογενειακό κλίμα τις «σχέσεις μεταξύ συναδέλφων».

Άλλαξε ο χαρακτήρας της σημερινής συγκέντρωσης των προπονητών που είχε αρχικά προγραμματιστεί για την αίθουσα του ΔΟΝΑ στις 21.00'. Η Γενική Συνέλευση μετατράπηκε σε γιορτή για κοπή πίτας στο μαγαζί του Τσαμπίκου Βασιλαράκη στην Παλιά Πόλη στις 22.30' όπου οι προπονητές (με συνοδούς) θα συζητήσουν σε πιο ...οικογενειακό κλίμα τις όποιες διαφορές έχουν προκύψει το τελευταίο διάστημα.

Όπως είχαν ανακοινωθεί, τα θέματα που επρόκειτο να συζητηθούν εκτός από τις σχέσεις των προπονητών, είναι το σεμινάριο, η ενημέρωση για τις εκδηλώσεις του ΣΕΠΚ και τα εργασιακά προβλήματα που αντιμετωπίζει ο κλάδος.

ΕΝΟΙΚΙΑΣΕΙΣ

συνέχεια από την προηγούμενη

ΕΝΟΙΚΙΑΖΟΝΤΑΙ 4 ΠΟΛΥΤΕΛΗ STUDIOS ΓΙΑ ΕΝΑ 'Η ΔΥΟ ΑΤΟΜΑ, ΣΤΗΝ ΠΑΡΑΛΙΑ ΙΑΛΥΣΟΥ, ΠΛΗΡΩΣ ΕΠΙΠΛΩΜΕΝΑ, ΕΥΡΥΧΩΡΑ, ΜΕ ΑΝΕΤΕΣ ΒΕΡΑΝΤΕΣ ΜΕ ΠΟΛΥΚΟΥΖΙΝΑΚΙ, AIR-CONDITION, ΗΛΙΑΚΟ ΘΕΡΜΟΣΙΦΩΝΑ, ΙΔΙΟΧΡΗΣΤΗ ΘΕΣΗ ΣΤΑΘΜΕΥΣΗΣ. ΜΗΝΙΑΙΟ ΜΙΣΘΩΜΑ 275 ΕΥΡΩ. ΠΛΗΡ. ΕΥΣΤΑΘΙΟΥ - ΕΥΡΩΚΤΗΜΑΤΙΚΗ, ΕΘΝΙΚΗΣ ΑΝΤΙΣΤΑΣΕΩΣ 83 (ΠΡΩΗΝ ΑΝΝΗΣ ΜΑΡΙΑΣ). ΤΗΛ. 22410 73819-74917, 6946/103929 ΧΠΕ091

ΕΝΟΙΚΙΑΖΟΝΤΑΙ ωραιότατα **διαμερίσματα** μονόχωρα και δίχωρα των 35 και 55 τ.μ. πλήρως εξοπλισμένα, με μεγάλες βεράντες, air condition, ζεστό νερό με ηλιακούς και ταχύθερμα, εύκολο πάρκιν και ειδικές τιμές για στρατιωτικούς, εκπαιδευτικούς και δημόσ. υπαλλήλους, στο Παραδείσι της Ρόδου. Πληρ. τηλ. 6932705792, 2241073807 MZT070213

ΕΝΟΙΚΙΑΖΕΤΑΙ διαμέρισμα με ένα υπνοδωμάτιο σε μικρή πολυκατοικία στην οδό Πειραιώς. Πληρ. τηλ. 6978645765 MZT140229

ΑΠΟΘΗΚΕΣ ΣΤΗΝ ΙΑΛΥΣΟ, ΕΝΟΙΚΙΑΖΟΝΤΑΙ 1) ΑΠΟΘΗΚΕΥΤΙΚΟΙ ΧΩΡΟΙ ΑΠΟ 100 ΕΩΣ 2000 Τ.Μ. ΚΑΙ ΥΨΟΣ 8 Μ. ΑΣΦΑΛΕΙΣ ΜΕ ΜΕΓΑΛΟΥΣ ΧΩΡΟΥΣ ΔΙΑΚΙΝΗΣΗΣ ΦΟΡΤΩΣΗΣ ΚΑΙ ΕΚΦΟΡΤΩΣΗΣ ΠΡΟΪΟΝΤΩΝ, 2) ΥΠΑΙΘΡΙΟΙ ΧΩΡΟΙ ΠΕΡΙΦΡΑΓΜΕΝΟΙ, ΑΣΦΑΛΕΙΣ, ΚΑΤΑΛΛΗΛΟΙ ΓΙΑ ΑΠΟΘΗΚΕΥΣΗ ΠΡΟΪΟΝΤΩΝ ΣΕ ΠΑΛΕΤΕΣ. ΠΛΗΡ. ΤΗΛ. (22410)38400 ΑΠΟ ΔΕΥΤΕΡΑ ΕΩΣ ΠΑΡΑΣΚΕΥΗ 08.00-15.00 κ. ΓΙΩΤΑ ΧΠΕ1912

ΕΝΟΙΚΙΑΖΟΝΤΑΙ δωμάτια με το μήνα στο ξενοδοχείο "Βασιλεία". Περιλαμβάνει ψυγείο, κλιματισμό, εβδομαδιαίο καθαρισμό (NOVA, σαλοτραπεζαρία) στο κέντρο της πόλης. Πληρ.τηλ 2241024051. Τιμή 150 ευρώ. MZT020231

πωλησεις-αγορες ακινητων & επιχειρησεων

ΠΩΛΕΙΤΑΙ διαμέρισμα από ιδιώτη σε α' όροφο 90 τ.μ. χωρίς τα περιμετρικά μπαλκόνια. Διαμπερές σε πολύ καλή τιμή. Πληρ. τηλ. 2241023057, 6972211227 MZT020316

ΠΩΛΕΙΤΑΙ σούπερ μάρκετ ή μεμονωμένα είδη, ψυγεία, ράφια κ.ά. Ατταβύρου 70, Ρόδος. Πληρ. τηλ. 2241039382, 6945109628. ΕΥΚΑΙΡΙΑ λόγω συνταξιοδότησης MXP12128

ΠΩΛΟΥΝΤΑΙ: α) στη Λίνδο **οικία** 60 τ.μ., β) στη Λάρδο **διώροφο κτίριο** σε μπετά, γ) Κιοτάρι **μεζονέτα** 120 τ.μ. σε 1500 τ.μ. οικόπεδο, δ) Κιοτάρι **μεζονέτες** 70 τ.μ. σε μπετά. Πληρ. τηλ. RE/MAX EXPRESS τηλ. 2241043730, 43731 MXP12127

ΠΩΛΕΙΤΑΙ από ιδιώτη εντός ζώνης **οικόπεδο** δύο στρεμμάτων στους πρόποδες Φιλερήμου της Παστίδας με άδεια οικοδομής 240 τ.μ. για ισόγειο και α' όροφο με φως και νερό. Πληρ. τηλ. 6997188794 MZT010314

ΠΩΛΟΥΝΤΑΙ μονοκατοικίες α) στα Κοσκινού 208 τ.μ. με οικόπεδο 2250 τ.μ. 285.000 ευρώ σε σοβάδες και 425.000 τελειωμένη υπέρ λουξ κατασκευής, β) στα Κοσκινού 140 τ.μ. με οικόπεδο 1500 τ.μ. 294.000 ευρώ, γ) στην Ιξιά 150 τ.μ. με οικόπεδο 300 τ.μ. 285.000 ευρώ. Επίσης πωλούνται **μεζονέτες** α) στο Ροδίνι 130 τ.μ. με 300 τ.μ. οικόπεδο γωνιακό 220.000 ευρώ, β) στο Ροδίνι 125 τ.μ. μόνο 190.000 ευρώ. Πληρ. κ. Χαρκιανάκη τηλ. 6946163242 MZT010312(2)

ΠΩΛΟΥΝΤΑΙ οικόπεδα α) στο άνω Ροδίνι 1000 τ.μ. φανταστικά με Σ.Δ. 0,4 352.000 ευρώ, β) στην Ιξιά με άδεια 1300 τ.μ. 117.500 ευρώ, γ) στην Ιξιά 2100 τ.μ. με άδεια 176.500 ευρώ, δ) προς φυτώριο 345 τ.μ. 100.000 ευρώ. Πληρ. κ. Χαρκιανάκη τηλ. 6946163242 MZT010312(1)

ΠΩΛΟΥΝΤΑΙ από ιδιώτη: α) στο Γεννάδι **οικόπεδο** 2 στρέμματα με άδεια οικοδομής 200 μέτρα, β) στα Καλαβάρδα **οικόπεδο** 3 στρέμματα στη θάλασσα με άδεια οικοδομής 91 μέτρα. Πληρ. τηλ. 6973984108, 6977033037 MZT010310

ΠΩΛΕΙΤΑΙ επιχείρηση μπαρ στην Παλιά Πόλη πλήρως εξοπλισμένο σε διώροφο οίκημα 140 τ.μ.+80 τ.μ. αυλή. Μόνο σοβαρές προτάσεις. Πληρ. Σταμάτης Μανωλάκος τηλ. 22410-23815, 78275, 6945769958 MXΠ1588.1

ΠΑΡΑΔΟΣΙΑΚΗ ΤΕΧΝΗ



ΒΟΤΣΑΛΩΤΑ - ΨΗΦΙΔΩΤΑ - ΕΠΙΣΚΕΥΕΣ-ΑΠΟΚΑΤΑΣΤΑΣΕΙΣ ΒΥΖΑΝΤΙΝΩΝ - ΝΕΟΚΛΑΣΙΚΩΝ ΚΤΙΣΜΑΤΩΝ

Σ. ΓΡΑΙΚΟΣ
ΠΑΡΑΔΟΣΙΑΚΟΣ ΤΕΧΝΙΤΗΣ
ΤΗΛ. 6934596090
05169

ΠΩΛΕΙΤΑΙ διαμέρισμα 46 τ.μ. λουξ κατασκευής 1ου ορόφου με δάπεδο γρανίτη, ιταλικές κουζίνες, ντουλάπια, καινούργιο επί της Ρόδου-Λίνδου. Τιμή 25.000.000 δρχ.-73.370€. Πληρ. Σταμάτης Μανωλάκος τηλ. 22410-23815, 78275, 6945769958 MXΠ1588.3

ΠΩΛΕΙΤΑΙ διαμέρισμα 45 τ.μ. με 15 τ.μ. βεράντα, 2 ετών, λουξ κατασκευής 2ου ορόφου, με όλα τα έπιπλα, κουζίνα, ντουλάπια και τις ηλεκτρικές συσκευές, με δύο air condition, ηλιακό και με 5 τ.μ. αποθήκη στο ισόγειο. Τιμή 105.000€. Πληρ. Σταμάτης Μανωλάκος τηλ. 22410-23815, 78275, 6945769958 MXΠ1588.2

ΠΩΛΕΙΤΑΙ από ιδιώτη **μονοκατοικία** 100 τ.μ. εντός οικισμού Παστίδας σε 300 τ.μ. οικόπεδο πλήρως ανακαινισμένη με κλιματισμό και αποχετευτικό. Πληρ. τηλ. 2241048013, 6948588451 MZT280209

ΠΩΛΟΥΝΤΑΙ: α) **οικόπεδο** στο Γεννάδι 1750 τ.μ. επί της λεωφόρου 500 μ. από το χωριό, με άδεια οικοδομής 200 τ.μ. και β) 1000 τ.μ. **οικόπεδο** με άδεια οικοδομής 150 τ.μ. Πληρ. τηλ. 2241061628, 6944410537 MZT240239

ΠΩΛΕΙΤΑΙ επιχείρηση οβελιστήριο grill πλήρως εξοπλισμένο στα "100 Μαγαζιά". Πληρ. τηλ. 2241026304, 6947633164 MZT250222(6)

ΑΓΟΡΑΖΩ μικρό **διαμέρισμα** ή **γκαρσονιέρα** εντός πόλεως Ρόδου μετρητοίς. Τηλέφωνο επικοινωνίας 6945444222 MZT280212

ΜΟΝΑΔΙΚΗ ΕΥΚΑΙΡΙΑ. ΠΩΛΕΙΤΑΙ διαμέρισμα 2 δωματίων, κουζίνας και μπάνιου 2ου ορόφου στην Ιαλυσό. Μόνο 40.000 ευρώ. Επίσης **γκαρσονιέρες** ενός δωματίου, κουζίνας και WC μόνο 30.000 ευρώ. Δάνεια δεκτά και ευκολίες. Πληρ. τηλ. 6948209098 MZT250214

ΠΩΛΕΙΤΑΙ στο Φαληράκι επιχείρηση bar. Πληρ. τηλ. 6938703749 MZT230212

ΠΩΛΕΙΤΑΙ ΕΠΙΧΕΙΡΗΣΗ ΕΣΤΙΑΤΟΡΙΟΥ ΜΕ 150 ΚΑΘΙΣΜΑΤΑ ΣΤ' ΑΦΑΝΤΟΥ, ΣΕ ΤΟΥΡΙΣΤΙΚΗ ΠΕΡΙΟΧΗ (ΟΔΟΣ ΠΕΡΝΟΥ). ΤΟ ΚΑΤΑΣΤΗΜΑ ΕΙΝΑΙ ΠΛΗΡΩΣ ΕΞΟΠΛΙΣΜΕΝΟ ΚΑΙ ΜΠΟΡΕΙ ΝΑ ΛΕΙΤΟΥΡΓΗΣΕΙ ΑΜΕΣΑ. ΤΙΜΗ ΕΥΚΑΙΡΙΑΣ. ΠΛΗΡ. ΤΗΛ. 6936757436 MZT230231

ΠΩΛΕΙΤΑΙ διαμέρισμα 3άρι λουξ κατασκευής με θέα τη θάλασσα, πλήρως επιπλωμένο στον α' όροφο. Τιμή προσιτή. Αποκλείονται μεσίτες. Πληρ. τηλ. 2241032093, 2241021436, 2241067682 MZT230223

ΠΩΛΕΙΤΑΙ γραφείο τουριστικό στο κέντρο της πόλης. Πληρ. τηλ. 6944601329 από 10.00-14.00 MZT250217

ΖΗΤΕΙΤΑΙ οικόπεδο εντός σχεδίου για αγορά ή αντιπαροχή στις περιοχές Ιαλυσού-Κρεμαστής-Κοσκινού ή εντός σχεδίου στη Ρόδο. Πληρ. Διακογεωργίου Κάλλιστος, τηλ. 22410-29318, 78501 MAT000118(1)

ΠΩΛΕΙΤΑΙ εστιατόριο στο κέντρο της πόλης πλήρως εξοπλισμένο. Τιμή συζητήσιμη. Πληρ. τηλ. (22410)20540, 31115 MZT180229

ΠΩΛΕΙΤΑΙ ΑΠΟ ΙΔΙΩΤΗ, **οροφοδιαμέρισμα** νεόδμητο α' ορόφου ανεξάρτητο, πολυτελούς κατασκευής, στην Ιξιά 3 υπνοδωμάτια, μεγάλο σαλόνι με θέα θάλασσα, κουζίνα, λουτρό (υδρομασάζ, αερομασάζ), WC, αποθήκη, σύστημα ενδοδαπέδιας θέρμανσης, κλιματισμός, σύστημα εξαερισμού. Τιμή μετρητοίς: 190.000 ευρώ. Πληρ. τηλ. 6942640503, 6978171109 κ. Νίκος MZT220226

ΠΩΛΕΙΤΑΙ ΣΤΟ ΕΜΠΟΡΙΚΟΤΕΡΟ ΔΡΟΜΟ ΤΩΝ ΠΕΥΚΩΝ επιχείρηση τουριστικών ειδών και λαϊκής τέχνης σε τιμή ευκαιρίας 50 τ.μ. εσωτερικά με πατάρι, και 50 τ.μ. αυλή με πέργκολα. Δίδεται και άδειο. Πληρ. τηλ. 6938389517 MZT210202

ΠΩΛΕΙΤΑΙ διαμέρισμα δυάρι στους (Δασκάλους) πολυτελούς κατασκευής με θέρμανση, έτοιμο προς παράδοση και κατοίκηση σε μικρή οικοδομή. Δεκτά δάνεια. Πληρ. Διακογεωργίου Κάλλιστος, τηλ. 22410-29318, 78501 MAT000118(5)

ΠΩΛΟΥΝΤΑΙ μονοκατοικίες σε μπετά 120 τ.μ. σε οικόπεδα 250 τ.μ. πάνω σε δρόμο πλ. 6 μ. με πανοραμική θέα, εντός ορίων χ. Παστίδας, επιλογή σχεδίου από τον πελάτη! Τιμή 90.000 ευρώ (δεκτά δάνεια). Στην τιμή περιλαμβάνονται: άδεια, μπετά ΙΚΑ, μαντρότοιχοι, βόθρος, οικόπεδο. Τηλ. 22410-68044, 78635 απογευμ. ώρες, 6944817148 και 6946489989. MZT120218

ΠΩΛΕΙΤΑΙ επιχείρηση στο Μαντράκι επί της οδού Εθελοντών Δωδεκανησίων. Πληρ. τηλ. 6945798060 MZT080232

NewAge Real Estate
Νέα Εποχή στο Χώρο του Ακινήτου

ΜΕΛΕΟΥΝΗ – ΚΕΧΑΓΙΑ ΜΑΙΡΗ

ΠΩΛΟΥΝΤΑΙ

ΔΙΑΜΕΡΙΣΜΑΤΑ
Μεγάλη γκάμα διαμερισμάτων μικρών ή μεγαλύτερων, στην Ρόδο, Ιξιά, Ιαλυσό και Κοσκινού

ΜΕΖΟΝΕΤΕΣ
Τελειωμένες ή σε μπετά στην Ιξιά, Ιαλυσό, Κοσκινού, Κιοτάρι και Γεννάδι

ΜΟΝΟΚΑΤΟΙΚΙΕΣ
Μεγάλες κατοικίες στα Κοσκινού, Ασγούρου, Ιξιά

ΟΙΚΟΠΕΔΑ
Στην Ιξιά, Κανδυλί, Ασγούρου, Κιοτάρι, Γεννάδι

ΕΠΙΧΕΙΡΗΣΕΙΣ
Πωλούνται επικερδείς επιχειρήσεις

✓ ΖΗΤΟΥΝΤΑΙ ΟΙΚΟΠΕΔΑ ΓΙΑ ΑΝΤΙΠΑΡΟΧΗ

✓ ΑΝΑΛΑΜΒΑΝΟΥΜΕ ΤΗΝ ΕΚΔΟΣΗ ΚΑΘΕ ΕΙΔΟΥΣ ΔΑΝΕΙΟΥ ΣΑΣ

Θεμ. Σοφούλη 8 - 85100 Ρόδος Τηλ. & Fax: 22410 23447
Κιν. 6948 808023 - E-mail: info@newage-realestate.gr
ΧΠ2671

Ευρωπαϊκή Επενδυτική
Κτηματομεσιτικό Γραφείο
Θεόφιλος Κλωνάρης
Εθνικής Αντίστασης 48 τηλ.2241039300,κιν.6977582152

Πωλείται επικερδής επιχείρηση εστιατορίου σε τουριστική περιοχή της πόλης πλήρως εξοπλισμένη ,με απεριόριστες δυνατότητες λόγω συνταξιοδότησης

ΔΙΑΜΕΡΙΣΜΑΤΑ:

Ισόγειο δυάρι διαμέρισμα υπο κατασκευή με αυλή στην Ανάληψη	€ 85000
Διαμέρισμα 90 τ.μ.στην Μητροπολη,με θέρμανση,τζάκι,αυλή,ανακαινισμένο	€ 90000
Διαμερίσματα 3 υπνοδωματίωνυπο κατασκευή σε μικρή οικοδομή,lux κατασκευής	€ 149000
Διαμέρισμα 115 τ.μ. στα Κοσκινού Α΄ ορόφου καινούργιο με 3 υπνοδωμάτια,ευκαιρία	€ 147000
Διαμέρισμα 85 τ.μ.με 2 υπνοδωμάτια,χώρο στάθμευσης και αποθήκη 12τ.μ.	€ 147000
Διαμερίσματα στηνΑνάληψη 105τ.μ.με 3 υπν/τια lux κατασκευής προς	€ 200000
Οροφοδιαμέρισμα 120τ.μ. στην περιοχή Δασκάλωνμε θέα και πάρκιν	€ 220000
Α' όροφος διπλοκατοικίας 103τ.μ. στον Νηρέα κατάλληλο για 2 γκαρσονιέρες	€ 102000
Ρετιρέ διαμέρισμα 120τ.μ. με μεγάλες βεράντες και απεριόριστη θέα υπο κατασκευή	
18 studios ανακαινισμένα, πλήρως επιπλωμένα & εξοπλισμένα πωλούνται και ανα όροφο	
Καινούργιο κατάστημα γωνιακό με 17μ βιτρίνα σε εμπορικό σημείο της πόλης	

ΜΟΝΟΚΑΤΟΙΚΙΕΣ:

Κατοικία στην Παλιά Πόλη 35τ.μ.+35τ.μ.,με άδεια χρήσεως καταστήματος	€ 60000
Μονοκατοικια 65τ.μ. στον Αρχάγγελο σε μαρμαροσοβά με 1 υπν/τιο	€ 65000
Κοσκινού ανεξάρτητη μονοκατοικία 130 τ.μ σε μπετά με απεριόριστη θέα	€ 100000
Μονοκατοικίες στην Ιξιά, κοντά στην Ρόδο 165 τ.μ. με 4 υπνοδωμάτια	€ 280000
Διατηρητέα μονοκατοικία στην Ρόδο 280τ.μ. με αυλή,πλήρως ανακαινισμένη	€ 265000
Μονοκατοικίες ανεξάρτητες στην Ιαλυσό 200τ.μ. κοντά στην Θάλασσα	€ 360000

ΟΙΚΟΠΕΔΑ:

Οικόπεδο 1000τ.μ. στο Τσαίρι με βιοτεχνικό χώρο 300τ.μ. σε θεμελίωση	€ 100000
Οικόπεδο 12000τ.μ.στο Τσαίρι(Αγία Βαρβάρα) περιφραγμένο,ρεύμα,νερό	€ 176000
Οικόπεδο κοντά στο Νοσοκομείο 4000 τ.μ.,πανοραμικό	€ 190000
Οικόπεδο 3600 τ.μ.στην Λαχανιά άρτιο κ οικοδ/μο με θέα θάλασσα	€ 63000

Αγορές-πωλήσεις-μισθώσεις-εκτιμήσεις-Ακινήτων
Δάνεια Δεκτά
ΧΠ2694

πωλησεις

συνέχεια από την προηγούμενη

ΠΩΛΟΥΝΤΑΙ από ιδιοκτήτη κατασκευαστή **μεζονέτες** στην Ιαλυσό από 125-160 τ.μ. αρίστης κατασκευής. Πληρ. τηλ. 6932350214, 2241093952 MZT160211

ΠΩΛΟΥΝΤΑΙ: 1) 140 τ.μ. λουξ διαμέρισμα 5 ετών με θέα, ανσανσέρ, άνετο πάρκιν στην Παρθενόπης 3 υπν/τίων, 2 wc, αποθήκη, 2) 174 τ.μ. 4 υπν/τίων, οροφ/σμα, θέα στο Ζέφυρο, 3) 108 τ.μ. 3 υπν/τία (β' όρ.) με θέα στους Δασκάλους, 4) Διώροφη μον/κία, κοντά στο Ρολόι Π. Πόλη 120 τ.μ. με μικρή αυλή. Πληρ. ΑΙΓΑΙΟΚΤΗΜΑΤΙΚΗ τηλ. 22410 22943-22410 28838-6945466773. ΜΧΠ851

ΠΩΛΕΙΤΑΙ ΙΑΤΡΕΙΟ-ΓΡΑΦΕΙΟ. Στο παλαιό ΙΚΑ γωνία Μ. Κων/νου και Παλαιολόγου στον α' όροφο γραφείο ιατρείο 70 τ.μ. έτοιμο προς παράδοση για άμεση λειτουργία σε πολυτελείας οικοδομή. Δάνεια δεκτά. Πληρ. Διακογεωργίου Κάλλιστος, τηλ. 22410-29318, 78501 ΜΑΤ000118(4)

ΠΩΛΕΙΤΑΙ PUB-ΚΑΦΕΤΕΡΙΑ στο τουριστικό κέντρο πλησίον νέου καζίνο. Πλήρως εξοπλισμένη, ανακαινισμένη, η καλύτερη στο είδος της. Συμβόλαιο 12ετές. Πληροφορίες άλλες δεν θα δοθούν τηλεφωνικώς. Πληρ. για συνεννόηση τηλ. 2241078392, 6977339669, 6936607154 μετά τις 12 το μεσημέρι ΜΧΡ12043

ΠΩΛΟΥΝΤΑΙ ΕΠΑΓΓΕΛΜΑΤΙΚΟΙ ΧΩΡΟΙ στην οδό Βενέζη (δίπλα στο ΡΟΔΙΩΝ ΠΑΙΔΕΙΑ). **α) ΚΑΤΑΣΤΗΜΑΤΑ:** για οποιαδήποτε χρήση επαγγελματική των 62 τ.μ. και 125 τ.μ., **θ) ΓΡΑΦΕΙΑ-ΙΑΤΡΕΙΑ** των 62 τ.μ. και 125 τ.μ., **γ) ΑΠΟΘΗΚΕΣ:** των 62 τ.μ. και 125 τ.μ. Δεκτά δάνεια. Πληρ. Διακογεωργίου Κάλλιστος, τηλ. 22410-29318, 78501ΜΑΤ000118(6)

ΠΩΛΟΥΝΤΑΙ ΣΤΗΝ ΚΡΕΜΑΣΤΗ ΔΙΑΜΕΡΙΣΜΑΤΑ-ΜΕΖΟΝΕΤΕΣ. Στον παραλιακό δρόμο Κρεμαστής διαμερίσματα των 60 τ.μ. και μεζονέτες των 120 τ.μ. με αυλή πολυτελούς κατασκευής. Δάνεια δεκτά. Πληρ. Διακογεωργίου Κάλλιστος, τηλ. 22410-29318, 78501 ΜΑΤ000118(2)

ΠΩΛΟΥΝΤΑΙ ΣΤΗΝ ΠΑΡΑΛΙΑ ΚΙΟΤΑΡΙ ΜΕΖΟΝΕΤΕΣ. Ημιτελείς και τελειωμένες των 80 τ.μ. και 110 τ.μ. σε 1.000 τ.μ. οικόπεδο σε κατασκευή πολυτελή. Δεκτά δάνεια. Πληρ. Διακογεωργίου Κάλλιστος, τηλ. 22410-29318, 78501 ΜΑΤ000118(3)

μαθηματα

ΓΑΛΛΙΚΑ, ΙΤΑΛΙΚΑ, ΙΣΠΑΝΙΚΑ. Παραδίδονται μαθήματα από πτυχιούχο καθηγήτρια Πανεπιστημίου Σορβόννης, και Valencia (Ισπανίας). Προετοιμασία πτυχίων, ξεναγοί, ξενοδοχειακή ορολογία, εξετάσεις CELI (Perugia) Instituto Cervantes, Γαλλικό Ινστιτούτο. Τιμές προσιτές. Πληρ. τηλ. 6978733260 MZT010306

ΕΜΠΕΙΡΗ ΚΑΘΗΓΗΤΡΙΑ ΓΕΡΜΑΝΙΚΩΝ με σπουδές στη Γερμανία παραδίδει ιδιαίτερα μαθήματα σε παιδιά και ενήλικες. Τιμή προσιτή. Πληρ. τηλ. 6936647797 MZT280228

ΑΓΓΛΙΚΑ- ΙΤΑΛΙΚΑ - ΙΣΠΑΝΙΚΑ. ΚΑΘΗΓΗΤΗΣ, αριστούχος απόφοιτος (MASTER) SCHILLER INTERNATIONAL UNIVERSITY παραδίδει μαθήματα **κατ' οίκον** σε αρχάριους, προχωρημένους, ξενοδοχοϋπάλληλους. Εξασφαλισμένη επιτυχία εξετάσεων FIRST CERTIFICATE, ECCE, CAMBRIDGE και MICHIGAN, PROFICIENCY, TOEIC, TOEFL καθώς και ΚΡΑΤΙΚΟΥ ΠΙΣΤΟΠΟΙΗΤΙΚΟΥ ΓΛΩΣΣΟΜΑΘΕΙΑΣ. Προετοιμασία για INICIAL, INTERMEDIO, SUPERIOR Ισπανικής, CELI 1, 2, 3, 4, 5 Ιταλικής καθώς και εξετάσεις εισαγωγής σε Πανεπιστήμιο εξωτερικού. Τιμές λογικές. Μεταφράσεις δεκτές. Πληρ. τηλ. 2241025133 MZT100214

ΑΓΓΛΙΚΑ, ΓΑΛΛΙΚΑ. Παραδίδονται μαθήματα από πτυχιούχο καθηγητή Καναδικού Πανεπιστημίου κατ' οίκον για όλα τα επίπεδα σε προσιτές τιμές. Πληρ. τηλ. 2241064079, 6976196036 MZT230224

ΚΑΘΗΓΗΤΡΙΑ αρμονίου και **πιάνου** παραδίδει μαθήματα στο σπίτι της σε μικρά παιδιά. Πληρ. τηλ. 2241021377, 6973460984 MZT220225

εργασιες

ΑΒΙΑΣΤΑ ΑΥΞΑΝΕΤΕ ΤΟ ΕΙΣΟΔΗΜΑ ΣΑΣ. Η ΕΤΑΙΡΕΙΑ CASA LA BIANCA ΖΗΤΕΙ ΠΑΝΕΛΛΑΔΙΚΑ ΝΤΗΛΕΡ ΓΙΑ ΤΗΝ ΠΡΟΩΘΗΣΗ ΤΗΣ ΑΝΟΙΞΙΑΤΙΚΗΣ COLLECTION ΤΗΣ. ΔΙΑΘΕΤΟΥΜΕ ΟΛΟΥΣ ΤΟΥΣ ΚΑΤΑΛΟΓΟΥΣ ΤΗΣ ΑΓΟΡΑΣ ΣΕ ΡΟΥΧΑ, ΕΣΩΡΟΥΧΑ, ΜΑΓΙΟ, ACCESORIES, ΔΕΡΜΑΤΙΝΑ, ΛΕΥΚΑ ΕΙΔΗ ΕΙΣΑΓΩΓΗΣ, ΕΙΔΗ ΟΙΚΙΑΚΟΥ ΕΞΟΠΛΙΣΜΟΥ, ΑΛΕΚΙΑΣΤΑ ΤΡΑΠΕΖΟΜΑΝΤΗΛΑ. ΑΜΕΣΗ ΠΑΡΑΔΟΣΗ. ΤΙΜΕΣ ΟΙΚΟΝΟΜΙΚΕΣ. ΑΠΟΣΤΟΛΗ ΚΑΤΑΛΟΓΩΝ ΔΩΡΕΑΝ. BONUS. ΤΗΛ. ΧΩΡΙΣ ΧΡΕΩΣΗ 800/1143500 ΤΗΛ. 2109574700, 210-9574701 ΜΑΤ7898

ΖΗΤΕΙΤΑΙ ψήστης για συνεχόμενο ωράριο. Πληρ. τηλ. 6974044334 MZT020325

ΓΙΑ ΤΟΥΣ ΞΕΝΟΔΟΧΟΥΣ. Αναλαμβάνουμε KARAKOKE SHOW. Επαγγελματικά, αγγλικά-εθνικά τραγούδια από όλο τον κόσμο. Τα χειρίζεται άγγλος επαγγελματίας τραγουδιστής. Τραγούδια ποιότητας! Μόνο μια μέρα διαθέσιμη έμεινε! Τιμολόγια - αποδείξεις θεωρημένες! Πληρ. τηλ. 2241041016, 6946663154 MZT020318

ΖΗΤΕΙΤΑΙ κυρία να προσέχει ζευγάρι ηλικιωμένων. (Παρακαλείται η κ. Ειρήνη πρώην νοσηλεύτρια αν διαβάσει την αγγελία να επικοινωνήσει). Πληρ. τηλ. 2241066277, 6945296263 MZT020317

ΖΗΤΕΙΤΑΙ κυρία να προσέχει 2 παιδιά 3 και 7 ετών. Πρωινές ώρες 7.15-15.00 εκτός Κυριακής. Πληρ. τηλ. 2241067554, 6994586993 MZT020310

ΖΗΤΟΥΝΤΑΙ κοπέλες εμφανίσιμες με άνεση στην επικοινωνία για προωθητικές ενέργειες προϊόντων (καταστήματα καλλυντικών, super market). Πληρ. τηλ. 2241039618 από 10.00-14.00 ΜΧΠ004

ΖΗΤΕΙΤΑΙ πωλήτρια υπεύθυνη για κατάστημα με οικιακό εξοπλισμό και δώρων. Πληρ. τηλ. 2241070036, 6944343505 MZT010313

ΖΗΤΕΙΤΑΙ ΕΜΠΕΙΡΗ ΠΩΛΗΤΡΙΑ από κατάστημα ασημένιων κοσμημάτων στην Π. Πόλη. Ξένες γλώσσες και προϋπηρεσία ΑΠΑΡΑΙΤΗΤΑ. Ωράριο σπαστό. Μισθός και ποσοστά ή μόνο ποσοστά. Πληρ. τηλ. 6977655652, 2241020512 MZT010320

ΖΗΤΕΙΤΑΙ υπάλληλος για μαγαζί χρωμάτων - σιδηρικών. Απαραίτητη προϋπόθεση γνώση και εμπειρία στο χώρο αυτό. Πληρ. τηλ. 2241025067, 6932740846 MZT010301

ΖΗΤΕΙΤΑΙ Νορβηγίδα ή Δανέζα για να εργασθεί σε κατάστημα στην Παλιά Πόλη. Επιπλέον γνώση της Γερμανικής γλώσσας θα εκτιμηθεί. Πληρ. τηλ. 6973037387 MZT280225

ΖΗΤΟΥΝΤΑΙ αποθηκάριος και **ταμίας.** Πληρ. κ. Γιώργος 6948587302 MZT280217

ΖΗΤΕΙΤΑΙ πωλήτρια για κατάστημα Παραδοσιακής Τέχνης στην Παλιά Πόλη γνωρίζοντας ξένες γλώσσες, επίσης ένας **αποθηκάριος.** Πληρ. κ. Κώστας τηλ. 6948587301 MZT280218

ΖΗΤΟΥΝΤΑΙ σε γνωστή καφετέρια στη Ρόδο **σερβιτόρες-οι** και **μπάρμαν.** Προϋπηρεσία απαραίτητη. Πληρ. τηλ. 2241068500 ΜΑΤ7892

Από το τουριστικό γραφείο **TRITON HOLIDAYS ΖΗΤΕΙΤΑΙ υπάλληλος** για κρατήσεις ξενοδοχείων με γνώσεις υπολογιστή και αγγλικής γλώσσας. Πληρ. τηλ. 2241021690 ΜΑΤ7891

ΖΗΤΕΙΤΑΙ σερβιτόρος, σκανδιναβέζα **σερβιτόρα** και **μάγειρας/ψήστης,** με προϋπηρεσία για καφετέρια-εστιατόριο στην περιοχή Ιαλυσού. Πληρ. τηλ. 2241094966, 6947690654 MZT280213

ΑΠΟ ΤΑ ΚΑΤΑΣΤΗΜΑΤΑ "GREEN SHOP" ΣΤΗΝ ΠΑΛΙΑ ΠΟΛΗ ΖΗΤΟΥΝΤΑΙ ΠΩΛΗΤΡΙΕΣ ΓΙΑ ΤΗΝ ΤΟΥΡΙΣΤΙΚΗ ΣΕΖΟΝ. ΠΛΗΡ. ΤΗΛ. 6942846006 MZT250223

ΠΩΛΕΙΤΑΙ
από ιδιώτη
διώροφη μεζονέτα στα μπετά
130 τ.μ. στο κέντρο της Ιαλυσού.
Πληρ. τηλ. 6937603917 ΜΑΤ7888

ΠΩΛΗΣΕΙΣ ΑΚΙΝΗΤΩΝ

ΔΙΑΜΕΡΙΣΜΑΤΑ

1. ΚΟΣΚΙΝΟΥ 115 τ.μ. 1ου ορόφου με θέα. Τιμή 146.700 ευρώ
2. ΚΟΣΚΙΝΟΥ 110 τ.μ. ισόγειο. Τιμή 132.000 ευρώ
3. ΡΟΔΟΣ 100 τ.μ. ισόγειο με αυλή, περιοχή ΙΚΑΡΟΣ. Τιμή 154.000 ευρώ
4. ΡΟΔΟΣ 125 τ.μ. ορόφου, περιοχή ΙΚΑΡΟΣ. Τιμή 201.800 ευρώ
5. ΡΟΔΟΣ 80 τ.μ. περιοχή ΜΗΔΕΙΑ. Τιμή 152.600 ευρώ
6. ΡΟΔΟΣ 81 τμ. περιοχή ΖΕΦΥΡΟΣ, με υπόγειο πάρκιν. Τιμή 143.000 ευρώ
7. ΡΟΔΟΣ 132 τ.μ. περιοχή ΖΕΦΥΡΟΣ,με υπόγειο πάρκιν. Τιμή 209.000 ευρώ
8. ΡΟΔΟΣ 138 τ.μ. περιοχή ΖΕΦΥΡΟΣ, με υπόγειο πάρκιν. Τιμή 215.000 ευρώ
9. ΡΟΔΟΣ 118 τ.μ. περιοχή ΜΗΔΕΙΑ. Τιμή 214.700 ευρώ
10. ΡΟΔΟΣ 122 τ.μ. περιοχή ΜΗΔΕΙΑ. Τιμή 221.600 ευρώ

ΜΟΝΟΚΑΤΟΙΚΙΕΣ

1. ΚΟΣΚΙΝΟΥ 206 τ.μ., (με θέα), οικόπεδο 2.250 τ.μ. Τιμή 425.000 ευρώ
2. ΚΟΣΚΙΝΟΥ 140 τ.μ., οικόπεδο 1.500 τ.μ. Τιμή 295.000 ευρώ
3. ΚΟΣΚΙΝΟΥ 155 τ.μ., οικόπεδο 230 τ.μ. Τιμή 110.000 ευρώ (μπετά)
4. ΠΑΣΤΙΔΑ 130 τ.μ., οικόπεδο 250 τ.μ. Τιμή 165.000 ευρώ
5. ΠΑΣΤΙΔΑ 190 τ.μ. οικόπεδο 1350 τ.μ. Τιμή 230.000 ευρώ
6. ΠΑΣΤΙΔΑ 140 τ.μ. οικόπεδο 1.350 τ.μ. Τιμή 105.000 ευρώ (μπετά)

ΟΙΚΟΠΕΔΑ

1. ΚΑΝΔΗΛΙ 9.700 τ.μ., δυνατότητα τεμαχισμού. Τιμή 280.000 ευρώ
2. ΠΑΣΤΙΔΑ 205 τ.μ., εντός οικισμού (με παλιά μονοκατοικία). Τιμή 45.000 ευρώ
2. ΡΟΔΟΣ 28.000 τ.μ., Λεωφόρος Καλλιθέας (για επαγγελματική χρήση). Τιμή 3.300.000 ευρώ.

ΕΠΑΓΓΕΛΜΑΤΙΚΟΙ ΧΩΡΟΙ

1. ΡΟΔΟΣ κατάστημα γωνιακό, 150 τ.μ., πατάρι 55 τ.μ., υπόγειο 190 τ.μ. Τιμή 450.000 ευρώ
2. ΑΣΓΟΥΡΟΥ Ισόγειος βιοτεχνικός χώρος 180 τ.μ. Τιμή 110.000 ευρώ.
3. ΛΕΩΦ. ΡΟΔΟΥ-ΛΙΝΔΟΥ Κατάστημα 160 τ.μ., πατάρι 60 τ.μ., υπόγειο με ράμπα 160 τ.μ. Τιμή 420.000 ευρώ
4. ΡΟΔΟΣ. Νιοχώρι συγκρότημα με 16 στούντιος, πλήρως επιπλωμένα. Τιμή 700.000 ευρώ.

ΕΝΟΙΚΙΑΣΕΙΣ

1. ΡΟΔΟΣ. Τριάρι στο κέντρο, πλήρως εξοπλισμένο με ηλεκτρικές συσκευές, μίσθωμα 500 ευρώ
2. ΡΟΔΟΣ Νιοχώρι στούντιος των 25-50 τ.μ. πλήρως επιπλωμένα, 350-450 ευρώ το μήνα.

Πληρ. κο Γιάννη
τηλ. 2241037501, 6948868725 MZT260205

ΚΛΑΔΟΓΕΝΗΣ ΜΙΧΑΗΛ
ΠΟΛΙΤΙΚΟΣ ΜΗΧΑΝΙΚΟΣ Ε.Μ.Π.
ΑΤΤΑΒΥΡΟΥ 20-ΡΟΔΟΣ
ΤΗΛ. 2241022394

ΠΩΛΟΥΝΤΑΙ

1. **Μεζονέτες** με απεριόριστη θέα και θέα στη θάλασσα, στο Καρακόνερο, με 3 υπνοδωμάτια, σαλόνι, κουζίνα, 2 λουτρά, αποθήκης και με υπόγειο χώρο στάθμευσης και λοιπών βοηθητικών χώρων, εμβαδού 125 τ.μ. και εμβαδού υπογείου 65 τ.μ., συνολικής επιφάνειας με το υπόγειο 190 τ.μ.
2. **Διαμερίσματα** πολυτελούς κατασκευής με απεριόριστη θέα και θέα στη θάλασσα, στο Καρακόνερο, με 3 υπνοδωμάτια, λουτρού και αποθήκης εμβαδού 105 τ.μ.

ΑΕ0058

ΜΑΘΙΟΣ Δ. & Μ. Ο.Ε.

D & M HOMES

ΑΓΟΡΕΣ ΟΙΚΟΠΕΔΩΝ - ΠΩΛΗΣΕΙΣ ΚΑΤΟΙΚΙΩΝ

Αναλαμβάνουμε τη διεκπεραίωση του δικού σας ακινήτου

.... Με τους καλύτερους όρους της αγοράς

1) Διώροφες **μονοκατοικίες** λουξ κατασκευής των 120 τ.μ. με 330 τ.μ. οικόπεδο σε ονειρεμένη τοποθεσία, περιοχή Ανοιξη, υπό κατασκευή.
2) **Μεζονέτες** λουξ κατασκευής των 140 τ.μ. σε 330 τ.μ. οικόπεδο με φανταστική θέα, περιοχή Κοκκερου - Κοσκινού, υπό κατασκευή
3) **Διαμερίσματα** των 130 τ.μ. -120 τ.μ.-110 τ.μ. στα Κοσκινού
4) **Οικόπεδο** 4.200 τ.μ. στο Τσαΐρι
5) **Μονοκατοικία** υπερλούξ κατασκευής με 1000 τ.μ. οικόπεδο (μόνο σοβαρές προτάσεις).

Με επιπελείο έμπειρων συνεργατών η εταιρία μας σας παρέχει την καλύτερη δική σας εξυπηρέτηση.
Αναλαμβάνουμε να διεκπεραιώσουμε τη διαχείριση του οικοπέδου σας με στόχο την καλύτερη αποδοσή του.

ΟΙΚΟΠΕΔΑ
ΑΝΤΙΠΑΡΟΧΕΣ
ΜΟΝΟΚΑΤΟΙΚΙΕΣ

ΖΗΤΟΥΝΤΑΙ ΟΙΚΟΠΕΔΑ

Βερολίνου 11 - Ροδίνι • τηλ.. 2241069515, κιν. 6945525475-6944370132

ΧΠ2652



ΚΤΗΜΑΤΟΜΕΣΙΤΙΚΟ ΓΡΑΦΕΙΟ

ΑΙΓΑΙΟΚΤΗΜΑΤΙΚΗ

ΕΠΙΛΕΓΜΕΝΕΣ ΠΡΟΤΑΣΕΙΣ ΑΚΙΝΗΤΩΝ

- 74 τ.μ. Πειραιώς ισ. (2 υπν.) 85.000 ευρώ
- 82 τ.μ. (2 υπν.) β' ορ. Δασκάλους 80.000 ευρώ
- 90 τ.μ. (2 υπν.) Αλ. Διάκου 120.000 ευρώ
- 108 τ.μ. β' ορ. με θέα Δασκάλους 200.000 ευρώ
- 120 τ.μ. μον/κία Π. Πόλη Ρολόι 125.000 ευρώ
- 130 τ.μ. α' ορ. Ανάληψη 155.000 ευρώ.
- 140 τ.μ. (2 υπν.) - θέα - 2 μπάνια - Παρθενόπης 230.000 ευρώ
- 142 τ.μ. μον/κία Νιοχώρι 150.000 ευρώ
- 174 τ.μ. Ζέφυρος ορ/σμα (4 υπν.) 200.000 ευρώ
- 185 τ.μ. (3 υπν.) Μ. Πετρίδη, ρετιρέ 250.000 ευρώ
- Μον/κία 236 τ.μ. Θολό σε 2.174 τ.μ. οικ/δο έξτρα Σ.Δ.764 τ.μ. 264.000 ευρώ
- Οικ/δο 4 στρ. στο Κανδυλί 120.000 ευρώ.
- Κατάστημα 40 τ.μ. με 70 τ.μ. απ/κη πρ/ση Αννης Μαρίας 115.000 ευρώ
- Γραφεία 23 τ.μ., 45 τ.μ., 67 τ.μ. κοντά στην Ακαδημία Χ2.500 το τ.μ.

ΕΚΤΟΣ ΑΥΤΩΝ ΤΩΝ ΑΚΙΝΗΤΩΝ ΔΙΑΘΕΤΟΥΜΕ ΜΕΓΑΛΗ ΠΟΙΚΙΛΙΑ ΣΕ ΔΙΑΜ/ΤΑ, ΜΕΤ/ΝΑ-ΚΑΙΝΟΥΡΓΙΑ ΣΤΙΣ ΚΑΛΥΤΕΡΕΣ ΤΙΜΕΣ ΤΗΣ ΑΓΟΡΑΣ-ΟΙΚ/ΔΑ ΚΑΙ ΕΝΟΙΚΙΑΣΕΙΣ ΑΚΙΝΗΤΩΝ - ΑΝΤΙΠΑΡΟΧΕΣ

ΡΕΝΑ ΒΑΖΟΥΚΟΥ
(ΜΕΣΙΤΗΣ ΑΣΤΙΚΩΝ ΣΥΜΒΑΣΕΩΝ)
ΔΙΕΥΘ. ΓΡΑΦΕΙΟΥ ΔΗΜ. ΘΕΟΔΩΡΑΚΗ 3
9-1 το πρωί καθημερινά και 6.30-9 απ/τα (Δευτ. και Πέμπτης)
Τηλ. (22410) 22943-28838 FAX: 28838, κιν. 6945466773
email.vazoukou@acn.gr ΧΠ851

εργασιες

συνέχεια από την προηγούμενη

Μεγάλη Γερμανική Πολυεθνική εταιρία **ΖΗΤΑΕΙ** αυτόνομους συνεργάτες για Ελλάδα και για Αυστραλία, με πολλή υψηλή αμοιβή. Για πληρ. τηλ. 6944368459, από 2-10 μ.μ. MZT250226

Από ξυλουργείο **ΖΗΤΕΙΤΑΙ βοηθός** επιπλοποιού με προϋπηρεσία. Πληρ. τηλ. 6947805109 MZT240224

ΖΗΤΕΙΤΑΙ κοπέλα για Internet cafe. Πληρ. τηλ. 6936699602 MZT240214



ΖΗΤΕΙΤΑΙ Γερμανίδα ή Αυστριακή για να εργασθεί σε κατάστημα στην Παλιά Πόλη. Πληρ. τηλ. 6973037387 MZT280226

ΖΗΤΕΙΤΑΙ χορεύτρια για παραδοσιακούς χορούς για να εργασθεί σε ξενοδοχεία. Πληρ. τηλ. 6944815707 κ. Χάρης, 2241063646 MZT260203

ΖΗΤΕΙΤΑΙ πεπειραμένη **κομμώτρια.** Πληρ. τηλ. 2241038660 MZT220222(3)

ΖΗΤΕΙΤΑΙ υπάλληλος κος ή κα. Οπτικά "Παπαδόπουλος-Κωλλέτης". Πληρ. τηλ. (22410)73663, 76767 MZT250222(4)

VACANCY - SEASONAK Experienced Chef for busy British Pub, Trianta area - split shifts, good salary, all benefits paid. Fax CV to 2241091109, Email CV to arisports16@hotmail.com or telephone 6946903528 MZT240225

ΖΗΤΟΥΝΤΑΙ πωλήτριες για πολυκατάστημα ελληνικής καταγωγής. Πληρ. τηλ. 2241020037 MAT7884

Το bar KATERINA στο Φαληράκι **ΖΗΤΑΕΙ barwoman** και **κοπέλες** με μεροκάματο και ποσοστά. Πληρ. τηλ. 6938870130 μετά τις 14.00 και 2241086083 μετά τις 21.30 MZT240209

ΖΗΤΕΙΤΑΙ κοπέλα να προσέχει μωρό τη νύκτα. Από τις 8 μέχρι τις 4. Ή να μένει μέσα στο σπίτι. Πληρ. τηλ. 6947786183 MZT250225

ΖΗΤΕΙΤΑΙ εμφανίσιμη **κοπέλα** για απογευματινή απασχόληση για καφετέρια "Επώνυμο". Οχι αλλοδαπές. Πληρ. τηλ. 2241068550, 6974605065 MZT240206

Επιχείρηση οβελιστηρίου **ΖΗΤΑ ΑΤΟΜΑ** για ψήσιμο γύρου με γνώση. Πληρ. τηλ. 6946282082, 6936161740 MZT240201

ΖΗΤΕΙΤΑΙ διακοσμητής /τρια με γνώσεις στο σχέδιο κουζίνας για να εργαστεί στο τμήμα πωλήσεων του καταστήματος επίπλων κουζίνας "ΔΙΑΘΕΣΗ". Προϋπηρεσία στον τομέα αυτό απαραίτητη καθώς και γνώσεις χειρισμού Η/Υ. Γνώση της ιταλικής γλώσσας θα εκτιμηθεί ιδιαιτέρως. Πληρ. τηλ. 2241064450 ώρες λειτουργίας καταστημάτων MZT240208

ΖΗΤΕΙΤΑΙ κοπέλα για mini market να γνωρίζει ξένες γλώσσες. Πληρ. τηλ. 2241037247, 6936699602 MZT240213

ΖΗΤΕΙΤΑΙ οδηγός-μεταφορέας κατά προτίμηση ηλικίας (25-35 ετών άγαμος) για διανομές κρασιών και ποτών. Απαραίτητα δικαιολογητικά: Επαγγελματική άδεια οδήγησης και απολυτήριο στρατού. Πληρ. τηλ. 2241074505 (10 π.μ.-2.00 μ.μ.) κ. Τυπάλδος Γεώργιος. MZT240202

ΓΡΑΦΕΙΟ ΕΡΓΑΣΙΑΣ. ΣΜΥΡΝΗΣ ΚΩΝΣΤΑΝΤΙΝΟΣ και ΤΣΙΩΤΑ ΛΟΥΚΙΑ ΜΕ (ΑΡ. ΑΔΕΙΑΣ 33116). Παρέχει σε όλη την Ελλάδα προσωπικό επιλεγμένο με αυστηρά κριτήρια. Οικιακοί βοηθοί, baby-sitters, φροντίδα ηλικιωμένων ατόμων, με ειδικές ανάγκες, νοσηλευτές , καθαρίστριες, υπάλληλοι ξενοδοχείων - εστιατορίων κ.λπ. αγροτικοί εργάτες. Παρέχεται 6μηνη εγγύηση αντικατάστασης, χωρίς άλλη οικονομική επιβάρυνση, εξυπηρέτηση και τα Σαββατοκύριακα. Πληρ. τηλ. 2103837005-6, 210-3837586, 210-3837728, fax 210-3881720 MZT240231

ΖΗΤΕΙΤΑΙ κοπέλα εμφανίσιμη ηλικίας έως 28 ετών για να εργασθεί σε καφέ μπαρ εκτός Ρόδου. Μεταφορά δική μας (αποκλείονται αλλοδαπές). Μισθός ικανοποιητικός. Πληρ. τηλ. 6974722584 MZT240212

STAND UP COMEDY. ΖΗΤΟΥΝΤΑΙ ερασιτέχνες ηθοποιοί, λάτρεις της κωμωδίας και της σάτιρας όπως και καθημερινοί άνθρωποι οι οποίοι πιστεύουν ότι μπορούν να συμμετάσχουν σε μια βραδιά κωμωδίας και γέλιου. Οπως και κειμενογράφοι, μάγοι, ταχυδακτυλουργοί κ.ά. **ΒΡΑΔΙΕΣ ΓΕΛΙΟΥ**, τηλ. 6944520387 ώρες 19.00-24.00 MZT220230

ΖΗΤΕΙΤΑΙ νέα κοπέλα από 25-30 ετών για να εργασθεί ως σερβιτόρα σε καφετέρια στην Ιαλυσό. Παρέχεται μισθός και ασφάλεια. Πληρ. τηλ. 6974484599, 2241036339 MZT230225

ΖΗΤΕΙΤΑΙ κοπέλα έως 28 ετών με γνώσεις αγγλικών και Η/Υ για εργασία σε DVD Club στη Μ. Πετρίδη. Πληλρ. τηλ. 2241060775 MAT7885

ΖΗΤΕΙΤΑΙ οδηγός για παιδικό σταθμό - μειωμένο ωράριο - με δίπλωμα Δ' κατηγορίας, πενθήμερη απασχόληση, όλο το χρόνο, μισθός συν ΙΚΑ. Πληρ. κ. Βαρδέλλη τηλ. 2241039739, 6972007352 MZT230226

ΖΗΤΕΙΤΑΙ σερβιτόρος-α για μόνιμη εργασία σε κεντρικό εστιατόριο της Ρόδου. Πληρ. τηλ. 2241077772MZT140227

ΖΗΤΕΙΤΑΙ υπάλληλος για γραφείο Γεν. Τουρισμού με προϋπηρεσία σε γραφείο ΙΑΤΑ. Γνώσεις αγγλικής και Η/Υ. Πληρ. τηλ. 6944636141 MZT230215

ΖΗΤΟΥΝΤΑΙ 2 **πωλητές/τριες** ομιλούντες τουλάχιστον 2 ξένες γλώσσες για κανονική ή και μερική απασχόληση σε κατάστημα ασημικών και ειδών τέχνης στην Παλιά Πόλη. Πληρ. τηλ. 6944613524 MZT220203

ΖΗΤΕΙΤΑΙ πωλήτρια για κατάστημα γυναικείων ρούχων στο Μανδράκι. Ωράριο καταστημάτων. Πληρ. τηλ. 2241074430 MZT230221

ΖΗΤΕΙΤΑΙ μαγείρισσα για 7μηνη απασχόληση σε εστιατόριο στη Λίνδο (International κουζίνα). Πληρ. τηλ. 6945592868, 6945317003 MZT210226

Ηλεκτρονικό εργαστήριο **ΖΗΤΑ νέο.** Απαραίτητη γνώση Η/Υ και Αγγλικής γλώσσας. Ωρες εργασίας 16.00-20.00. Πληρ. τηλ. 2241066253, 6936666605 MZT210208

ΑΒΑΔΙΣΤΑ, ΑΒΑΣΑΝΙΣΤΑ επιχείρηση στο σπίτι ή το χώρο σας. Αμεση κάλυψη θέσεων ανεξάρτητης συνεργασίας. Οχι ντίλερ, πλασιέ, πωλητές. Internet επιθυμητό. Ημιαπασχόληση 500-1500 ευρώ πλήρης απασχόληση 1500-6500 ευρώ. Bonus, προμήθειες 5%, πληρωμένες διακοπές. Τμήμα εξυπηρέτησης συνεργατών 2241030078, www.umswork4 you.com MAT5525

ΖΗΤΕΙΤΑΙ έμπειρος **ψήστης** για συνεχές ωράριο (15.30-24.00) από ταβέρνα στην Ιαλυσό. Πληρ. τηλ. 6932743089, 6977655652 MXP12101

ΖΗΤΕΙΤΑΙ από αρτοποιείο **μάστορας** πεπειραμένος και **πωλήτρια.** Πληρ. τηλ. 2241031053 MAT7857

Εμπορική επιχείρηση ποτών **ΖΗΤΑΕΙ οδηγό** με δίπλωμα Γ' κατηγορίας για διανομή. Πληρ. τηλ. 2241063680 ώρες γραφείου MZT220201

ΜΟΝΟ ΓΙΑ ΤΟΛΜΗΡΟΥΣ. Ανοίξτε την δική σας επιχείρηση στο σπίτι ή όπου εσείς θέλετε μέσου **τηλεφώνου ή INTERNET.** Με προοπτικές υψηλών μηνιαίων εισοδημάτων. Ο,τι κάνουν οι περισσότεροι **ΣΥΝΕΡΓΑΤΕΣ** μας. Πληρ. τηλ. 6977946940 euromaniaforall@ yahoo.gr MZT150233

ΖΗΤΟΥΝΤΑΙ τεχνικός εγκαταστάτης κεραιών και ένας βοηθός. Μισθός ικανοποιητικός, αποκλείονται αλλοδαποί. Πληρ. τηλ. 6944440655 MAT000360

ΖΗΤΕΙΤΑΙ έμπειρη **υπάλληλος** σε πωλήσεις κοσμημάτων - ωρολογίων, να ομιλεί απταίστως γερμανικά και αγγλικά, για θωρη απασχόληση σε γνωστό χρυσοχοείο της Παλιάς Πόλης. Πληρ. τηλ. 2241027089 MZT140235

ΖΗΤΕΙΤΑΙ από το εστιατόριο - μπαρ (Καστράκι) κοντά στο ξενοδοχείο BLUE BAY τουριστική ζώνη Ιαλυσού α) **μπάρμαν**, β) **σερβιτόρος-σερβιτόρα**. Απαραίτητη η προϋπηρεσία, γνώσεις Αγγλικών και βιογραφικό, γ) λαντζιέρα. Ωρες εργασίες βραδυνές. Πληρ. τηλ. 2241091220, 74504 MZT140238

ΖΗΤΟΥΝΤΑΙ από εστιατόριο ala cart εντός πόλεως Ρόδου **μάγειρας** για σπαστό ωράριο και σερβιτόρος και επίσης σπαστό ωράριο. Πληρ. κ. Γιάννης κιν. 6974367001 MZT140236

ΖΗΤΕΙΤΑΙ μονταδόρος για να εργαστεί σε κατάστημα με έπιπλα, σε απογευματινή εργασία. Μισθός 400 ευρώ. Πληρ. τηλ. 6948600359 MAT000355(2)

διαφορα

ΠΩΛΕΙΤΑΙ παιδικό κρεβάτι υπερυψωμένο με ντουλάπα συρταριέρα, γραφείο, 2 καρέκλες και τραπεζάκι. Τιμή 300 ευρώ. Πληρ. τηλ. 6937523381 MZT020324

ΠΩΛΕΙΤΑΙ σαλόνι Ιταλικό (3θέσιος και 2θέσιος) αχρησιμοποίητο, χρώματος εκρού, 800 ευρώ, λόγω αναχώρησης. Πληρ. τηλ. 6944152316 MZT020314

ΠΩΛΕΙΤΑΙ εξοπλισμός εστιατορίου λόγω ανακαίνισης. Πληρ. τηλ. 6932343112, 6932754080 MAT7896

ΠΩΛΟΥΝΤΑΙ έπιπλα και ηλεκτρικές συσκευές σε χαμηλές τιμές. Πληρ. τηλ. 6947771641 MZT010319

ΠΩΛΕΙΤΑΙ ο κάτωθι **επαγγελματικός εξοπλισμός:** • 2 τεμ. έπιπλο κάδοι απορριμμάτων ξύλινοι (ξύλο κερασιάς) με γρανίτη 60Χ50Χ90 150€ ο ένας, • μηχανή κοψίματος αλλαντικών 150€, • ταμειακή μηχανή ΤΕC 200€, • έπιπλο έκθεσης ξύλινο (ξύλο κερασιά) με γρανίτη ορθοστάτες ανοξείδωτους και τζάμι με ψωμιέρα εκατέρωθεν μήκους 0,60 μ. 200€, • ερμάριο μήκους 0,60 μ. 80€, • πάγκος κρεπιέρας με περιμετρικό τζάμι, ορθοστάτες ανοξείδωτους, ξύλο κερασιά, γρανίτη, ράφια ανοξείδωτα μήκους 1,00 μ. 300€, • φρυγανιέρα ηλεκτρική με κυλιόμενη πλατφόρμα πλήρως ηλεκτρονική 400€, • φούρνος ιταλικός μάρκας gierre με θέσεις για πέντε λαμαρίνες, στόφα-βάση φούρνου ηλεκτρική με θέσεις για 10 λαμαρίνες, βαγονάκι τροχήλατο με θέσεις για 10 λαμαρίνες και 20 λαμαρίνες μόνο 2.500€, • ψησταριά υγραερίου γερμανική μήκους 0,50 μ. με αυτόματο προσάναμμα 250€, • μηχανές γύρου μάρκας vimitex με εφτά εστίες και τρεις σούβλες καινούργια μόνο 450€, • θερμαντικό πατάτας με δύο λάμπες πλήρως ανοξείδωτο διάστασης 60Χ40 150€, • 200 τεμ. δίσκοι σερβιρίσματος fast food 250€, • έπιπλο γωνία από ξύλο κερασιά εσωτερικά ανοξείδωτο με ράφια, με ερμάριο μήκους 1,00 μ. ανοξείδωτο, φούσκα εξαερισμού μήκους 100Χ60, πλάτη ανοξείδωτη διάστασης 1,20Χ1,20, κατάλληλο για πρόσοψη μόνο 500€. Πληρ. τηλ. 6944185027, 2241036126 MZT280235

ΠΩΛΕΙΤΑΙ ψυγείο - βιτρίνα κατάλληλο για super market σε τιμή ευκαιρίας. Πληρ. τηλ. 2241091745 MZT010309

ΠΩΛΟΥΝΤΑΙ γαλλικά **μπουλντόγκ** άριστης μορφολογίας από πρωταθλητές γονείς. Πληρ. τηλ. 6972437314 MZT280238

ΠΩΛΟΥΝΤΑΙ σε τιμή ευκαιρίας ανεπτυγμένες φοινικιές διαφόρων μεγεθών σε γλάστρες διαμέτρου από 35 εκ. και πάνω. Πληρ. τηλ. 6937282111 MZT280227

ΠΩΛΕΙΤΑΙ διπλός φούρνος πυρότουβλου, ταχυζυμωτήριο δύο ταχυτήτων, επιτραπέζια σφολιατομηχανή, βιτρίνες - παγκος, ηλεκτρική στόφα (τριών μηνών χρησιμοποιημένα). Τιμή όλα μαζί 4.500 ευρώ ή ξεχωριστά. Πληρ. τηλ. 2241085728, 6945120686 MZT260207

ΠΩΛΟΥΝΤΑΙ λόγω ανακαίνισης ξενοδοχείου **πολυκουζινάκια** με 2 εστίες, ψυγείο και καταψύκτη, κατάλληλα για ενοικιαζόμενα δωμάτια και studio σε καλή κατάσταση και πολύ καλή τιμή. Πληρ. τηλ. 2241094143, 2241029210, 6938234053 MZT250220

ΠΩΛΟΥΝΤΑΙ 10 τραπέζια, 40 καρέκλες και τα μαξιλάρια τους κατάλληλα για καφετέρια bar - εστιατόριο. Τιμή 800 ευρώ. Πληρ. τηλ. 2241086831 μετά τις 19.00 MZT240217

ΧΑΡΙΖΟΝΤΑΙ σκυλάκια πεκινουά - γκριφόν μόνο σε φιλόζωους. Πληρ. τηλ. 6945958901 MZT240227

ΚΑΘΗΓΗΤΡΙΑ ΑΓΓΛΙΚΩΝ με πολυετή πείρα και με μητρική γλώσσα την αγγλική παραδίδει ιδιαίτερα μαθήματα σε μαθητές και ενήλικες όλων των επιπέδων.

Πληροφορίες τηλέφωνο
2241069102, 6944470985

MAT7893(1)

ΤΣΟΥΡΟΥΝΑΚΗΣ
Κεφάλαιο
Κτηματομεσιτικό Γραφείο

Γ. ΣΕΦΕΡΗ 12 (παραπλεύρως ΜΗΔΙΑ)
ΤΗΛ/FAX.: (22410) 60060
www.e-kefaleo.com

ΠΩΛΗΣΕΙΣ ΑΚΙΝΗΤΩΝ

ΔΙΑΜΕΡΙΣΜΑΤΑ

- 45 τ.μ,ισόγειο,1 υπν/τιου , καινούριο, Καρακόνερο , 24,5εκ - 71.900 €
- 50 τ.μ,1ου,1 υπν/τιου , καινούριο, Τριάντα, 27εκ - 79.236€
- 57 τ.μ,1ου ,1 υπν/τιου , καινούριο, Ανάληψη, 29εκ - 85.106 €
- 70 τ.μ,1ου,2 υπν/τιων Αγ.Ιωάννη, 27εκ – 79.236 €
- 70 τ.μ,1ου, 2 υπν/τιων , καινούριο, Τριάντα, 37εκ - 108.584 €
- 73 τ.μ,1ου, 2 υπν/τιων , καινούριο, Ιξιά, 33εκ - 96.845 €
- 77τ.μ 2ου, 2 υπν/τιων, καινούριο, πάρκιν, Καναδά ,47 εκ-137.931€
- 80 τ.μ, ισόγειο, 2υπν/τιων, γκαράζ ,καινούριο, Ιξιά 40 εκ-117.388€
- 80 τ.μ, 1ου, 2υπν/τιων, Κένεντυ 41 εκ- 117.388 €
- 85τ.μ,1ου ,2 υπν/τιων, καινούριο,πάρκιν Αραπάκι, 49εκ - 143.800 €
- 85τ.μ,1ου ,2 υπν/τιων, καινούριο, Ροδίνι, 49εκ - 143.800 €
- 86τ.μ, 2ου, 2 υπν/τιων , καινούριο, Καρακόνερο, 46.5εκ - 136.463 €
- 100 τ.μ ,1ου ,3υπν/τιων, γκαράζ, καινούριο, Ιξιά 52 εκ-152.604 €
- 110 τ.μ, 3ου, 3 υπν/τιων , λούξ, Ροδίνι 61εκ -179.000 €
- 116 τ.μ,1ου,3 υπν/τιων , καινούριο,πάρκιν, Αραπάκι 65εκ - 190.755 €
- 120 τ.μ, ρετιρέ, 3 υπν/τιων καινούριο, πάρκιν, Αν.Μαρίας 80 εκ - 234.776 €

ΜΕΖΟΝΕΤΕΣ-ΜΟΝ/ΚΙΕΣ

- 90 τ.μ , μεζονέτα , μπετά, 1.000 τ.μ οικόπεδο, θέα Κοσκινού 40 εκ-117.388 €
- 125 τ.μ ,μεζονέτα , μπετά, 250 τ.μ αυλή Τριάντα 40 εκ-117.388 €
- 170 τ.μ ,μεζονέτα , μπετά , 200 τ.μ αυλή Τριάντα 42 εκ-123.257 €
- 176 τ.μ ,μεζονέτα ,μπετά σε 1.350 τ.μ οικόπεδο Τρείς 40εκ-117.388 €
- 187 τ.μ, μεζονέτα , 3υπν/τιων, σε 2 στρέματα,Τριάντα 121εκ-355.099 €
- 200 τ.μ ,μεζονέτα μ/σοβά , 3 υπν/τιων ,300 τ.μ οικόπεδο Τριάντα 56εκ-164.343 €
- 224 τ.μ ,μεζονέτα , 3 υπν/τιων ,καινούρια 300 τ.μ οικόπεδο Τριάντα 80εκ-234.776 €
- 203 τ.μ ,μεζονέτα , 3υπν/τιων , σε 2 στρέμα-τα,Τριάντα 131εκ-384.446€

ΟΙΚΟΠΕΔΑ

- 1.000τ.μ,με την άδεια, Κοσκινού 24εκ-70.432€

ΕΠΑΓΓΕΛ/ΚΟΙ ΧΩΡΟΙ

- Κατάστημα 180τ.μ ,συν 110τ.μ πατάρι, Καρακόνερο 170 εκ-500.000 €
- Αποθήκη 95τ.μ, σοβά, ράμπα, Καρακόνερο 16 εκ-46.955 €

ΧΠ1629

διαφορα

συνέχεια από την προηγούμενη

ΠΩΛΟΥΝΤΑΙ: 1) ΑΕΡΟΘΕΡΜΟΣ ΦΟΥΡΝΟΣ ΜΕ ΤΗΝ ΣΤΟΦΑ, 2) ΟΡΘΙΟ ΔΙΠΛΟ ΨΥΓΕΙΟ ΤΥΠΟΥ COCA COLA, 3) ΨΥΓΕΙΟ ΒΙΤΡΙΝΑ ΓΙΑ ΣΑΝΤΟΥΙΤΣ, 4) ΦΟΥΡΝΟΣ ΠΙΤΣΑΣ ΕΠΑΓΓΕΛΜΑΤΙΚΟΣ ΔΙΠΛΟΣ, 5) ΜΗΧΑΝΗ ESPRESSO ΜΟΝΗ ΑΥΤΟΜΑΤΗ ΜΕ ΚΑΦΕΚΟΠΤΙΚΟ, 6) ΑΠΟΧΥΜΩΤΗΣ SANTOS, 7) ΚΡΕΠΙΕΡΑ ΥΓΡΑΕΡΙΟΥ ΔΙΠΛΗ ΜΕ ΠΑΓΚΟ ΑΝΟΞΕΙΔΩΤΟ, 8) ΑΝΟΞΕΙΔΩΤΗ ΝΤΟΥΛΑΠΑ ΣΥΝΤΗΡΗΣΗΣ ΜΟΝΟΠΟΡΤΗ ΜΕ ΕΝΣΩΜΑΤΩΜΕΝΟ ΜΟΤΕΡ, 9) ΘΕΡΜΟΘΑΛΑΜΟ ΤΥΡΟΠΙΤΑΣ, 10) ΤΟΣΤΙΕΡΑ ΔΙΠΛΗ, 11) ΣΙΛΕΞ ΤΟΣΤΙΕΡΑ, 12) ΚΑΡΕΚΛΕΣ, ΤΡΑΠΕΖΙΑ, 13) ΠΑΓΟΜΗΧΑΝΗ 30 KG, 14) ΠΟΤΗΡΙΕΡΕΣ ΑΝΟΞΕΙΔΩΤΕΣ, 15) ΚΑΤΑΨΥΚΤΗΣ ΒΑΝΤΑ. ΠΩΛΟΥΝΤΑΙ ΛΟΓΩ ΑΛΛΑΓΗΣ ΧΡΗΣΗΣ ΚΑΤΑΣΤΗΜΑΤΟΣ (ΣΕ ΠΟΛΥ ΚΑΛΗ ΚΑΤΑΣΤΑΣΗ) ΕΝΑ ΧΡΟΝΟ ΛΕΙΤΟΥΡΓΙΑΣ. ΠΑΚΕΤΟ 6000 ΕΥΡΩ. ΜΟΝΟ ΣΟΒΑΡΕΣ ΠΡΟΤΑΣΕΙΣ. ΠΛΗΡ. ΤΗΛ. 6944985905 MZT250213

ΠΩΛΟΥΝΤΑΙ έπιπλα και **μικροέπιπλα** εισαγωγής όπως βιβλιοθήκες, παπουτσοθήκες, συρταριέρες, κρεβάτια, στρώματα, τραπέζια, καρέκλες και πολλά άλλα σε χαμηλές τιμές. Σαλόνια από 480 ευρώ. Πληρ. τηλ. (22410)62037, 65065 **Πλατής - ΡΟΔΟΧΡΩΜ** 5ο χλμ. Ρόδου-Λίνδου ΑΔ5168.1

ΠΩΛΟΥΝΤΑΙ διάφορα έπιπλα α) κρεβάτι διπλό με τα κομοδίνα του και έπιπλο-καθρέπτη με σκαμπό, β) παιδικό κρεβάτι με extra έπιπλο συρτάρια, γ) σύνθετο με καθρέπτη. Ολα σε άριστη κατάσταση λόγω αναχώρησης. Πληρ. τηλ. 2241064473, 6936319389 MZT210219

RODIAN AMATHUS BEACH · HOTEL RHODES - GREECE ★★★★★

Το Rodian Amathus Beach Hotel ζητά για πρόσληψη στο AMATHUSIA SPA CENTER

AMATHUSIA CENTRE INDOOR POOL SPA · HEALTH & FITNESS CLUB

Βοηθό Αισθητικού

Για διαρκή απασχόληση Χειμώνα - Καλοκαίρι
Οι ενδιαφερόμενοι παρακαλούνται όπως απευθυνθούν στα ακόλουθα τηλέφωνα **2241089906 & 2241089900**

στην υπεύθυνη του Amathusia Spa Center κα. Σάντρα Μπαρλαβά ΧΠ1532

Από εμπορική εταιρεία διανομής τροφίμων

ΖΗΤΟΥΝΤΑΙ

1. **Υπεύθυνος αποθήκης**
2. **Υπάλληλος αποθήκης**

Η προϋπηρεσία θα ληφθεί υπ' όψιν.

Πληρ. τηλ. 2241030451 από 10.00 έως 15.00
MAT000508

GOODYS

Η μεγαλύτερη αλυσίδα εστιατορίων της Ελλάδας,

ζητάει

δημιουργικούς ανθρώπους ηλικίας μεταξύ 25-35 ετών, για να στελεχώσει τις θέσεις των υπευθύνων βάρδιας στα εστιατόρια στη Ρόδο και στο Φαληράκι.

Απαραίτητα προσόντα είναι η εμπειρία στο χώρο της εστίασης ή κάποιο πιστοποιημένο πτυχίο στον κλάδο των υπηρεσιών και η γνώση της Αγγλικής γλώσσας.

Πληροφορίες στο κεντρικό κατάστημα, **Αλ. Διάκου 10**
Καθημερινά από τις 11.00 μέχρι τις 14.00
ή στο τηλέφωνο **6936 870 208**
ΧΠ496

ALEX BEACH
Hotel - Bungalows
στο Θεολόγο

ΖΗΤΑ ΠΡΟΣΩΠΙΚΟ
των κάτωθι ειδικοτήτων:

1. **Νυχτερινό υπάλληλο υποδοχής**
   Με ανάλογη προϋπηρεσία και γνώση Γερμανικών και Αγγλικών ευχέρεια στη χρήση υπολογιστών θα εκτιμηθεί ανάλογα
2. **Γκρουμς**
3. **Καμαριέρες**
4. **Σερβιτόρους & βοηθούς σερβιτόρων**
   Ευχέρεια επικοινωνίας, Γερμανικά και ανάλογη προϋπηρεσία
5. **Μπάρμαν & βοηθούς μπάρμαν**
   Ευχέρεια επικοινωνίας, Γερμανικά και ανάλογη προϋπηρεσία
6. **Προσωπικό κουζίνας**

Πληροφορίες / αιτήσεις καθημερινά στο ξεν/χείο από 08.00-13.00
Τηλ. 2241082422, 2241082059, Φαξ 2241082424
MAT000503

ΖΗΤΟΥΝΤΑΙ

ΣΕΡΒΙΤΟΡΑ, ΣΕΡΒΙΤΟΡΟΣ και **ΒΟΗΘΟΙ** με προϋπηρεσία και αν είναι δυνατόν να μιλούν σκανδιναβικά ή φιλανδικά. Απαραίτητα είναι τα αγγλικά. Ηλικία μέχρι 38 χρόνων.
ΥΠΕΥΘΥΝΟΣ ΣΑΛΑΣ εστιατορίου με προϋπηρεσία στο σέρβις και θετικός στις δημόσιες σχέσεις για να εργασθεί σε εποχιακό εστιατόριο στην περιοχή του CASINO στην πόλη της Ρόδου.
Θα προτιμηθούν άτομα με προϋπηρεσία και γνώσεις σκανδιναβικών. Ηλικία μέχρι 38 χρόνων.

Πληροφορίες τηλέφωνο 6945890870
MZT280220

ΖΗΤΟΥΝΤΑΙ

ΜΑΓΕΙΡΙΣΣΑ να ξέρει πολύ καλά την ελληνική κουζίνα και να έχει προϋπηρεσία ανάλογη. Ηλικία μέχρι 45 ετών. Πρωινό ωράριο.

ΜΑΓΕΙΡΑΣ Β' με προϋπηρεσία μέχρι 30 ετών

και **ΛΑΝΤΖΙΕΡΑ-ΜΠΟΥΦΕΤΖΟΥ** από εστιατόριο στο κέντρο της πόλης.

Πληρ. τηλ. 6945890870
MZT280221

Η "ΜΑΡΙΝΟΣ Α.Ε."
από τις μεγαλύτερες εταιρίες Εισαγωγής, Εμπορίας και Διανομής Επώνυμων ποτών και κρασιών στην Δωδεκάνησο
όπως **Ballantines, Kahlua, Malibu, Tia Maria, Sauza Tequila, Κρασιά Χατζημιχάλη, Λαζαρίδη, Σκούρα κ.λπ.**

Ζ Η Τ Α

να προσλάβει νέους, **οδηγούς-μεταφορείς,** με ανάλογη προϋπηρεσία για διανομές ποτών και κρασιών στην αγορά της Ρόδου

Αποστολή βιογραφικού με fax 2241076864
τηλ. 2241022509 & 76864 e-mail: info@marinossa.gr
ΧΠ1826

ΖΗΤΕΙΤΑΙ

πιτσαδόρος
για εργασία στο Φαληράκι
με γνώσεις σε ξυλόφουρνο

Πληρ. τηλ. 2241085791, 6945995930
MZT230216

ΥΠΕΥΘΥΝΟΙ ΥΠΟΔΟΧΗΣ

ΖΗΤΟΥΝΤΑΙ

από εταιρεία γνωστής αλυσίδας γυμναστηρίων για την θέση της υποδοχής με προϋπηρεσία.
Και βασική προϋπόθεση την κοινωνικότητα, και την ευχέρεια λόγου. Το άτομο έως 30 ετών που θα επιλέξουμε θα ενταχθεί σε μια εταιρία κορυφαία στο είδος της που έχει ως παράδοση να αναδεικνύει στελέχη από την γραμμή της. Η εταιρία παρέχει σεμινάρια στο άτομο που θα επιλεχθεί και ένα θαυμάσιο χώρο εργασίας.

Πληρ. τηλ. (22410)70510-11
ΧΠ2394

Rodos Gold VOGIATZIS

Rodos Gold

ΖΗΤΟΥΝΤΑΙ

ΠΩΛΗΤΡΙΕΣ

με γνώσεις Γαλλικών ή Ιταλικών ή Ισπανικών για εργασία στην Rodos Gold Vogiatzis. Ικανοποιητικός μισθός συν Bonus απόδοσης.

Πληρ. τηλ. 2241086670-3
ΧΠ139

Από το Γραφείο Γενικού Τουρισμού «ΡΟΔΟΣ ΤΟΥΡΣ Α.Ε.»

ΖΗΤΕΙΤΑΙ

Υπάλληλος για το γραφείο κινήσεως
ο οποίος να γνωρίζει άριστα την Αγγλική γλώσσα και την χρήση υπολογιστή. Προϋπηρεσία και δεύτερη ξένη γλώσσα θα εκτιμηθεί. Μισθός ικανοποιητικός.

Πληρ. τηλ. ΡΟΔΟΣ ΤΟΥΡΣ Α.Ε.
Αμμοχώστου 29 -ΡΟΔΟΣ • **τηλ. 2241021010-13**
MAT7877

Wackenhut

SECURITY HANDLING S.A.

ΕΤΑΙΡΕΙΑ ΠΑΡΟΧΗΣ ΥΠΗΡΕΣΙΩΝ ΑΣΦΑΛΕΙΑΣ

ΖΗΤΑ

ΝΕΟ ΓΙΑ ΤΟ ΤΜΗΜΑ ΠΩΛΗΣΕΩΝ

Απαιτούμενα προσόντα:

- Ελληνική υπηκοότητα
- Ηλικία 25-35 ετών
- Δίπλωμα αυτοκινήτου
- Προϋπηρεσία σε πωλήσεις θα ληφθεί υπ' όψη

Οι ενδιαφερόμενοι μπορούν να επικοινωνήσουν στο τηλ. **2241096913** από 08.30-16.30
MAT7881

---

smartcenters

ΖΗΤΟΥΝΤΑΙ ΣΤΕΛΕΧΗ

Η **Smart Centers A.E** που δραστηριοποιείται στην προώθηση και την πώληση τραπεζικών προϊόντων και χρηματοοικονομικών,

ενδιαφέρεται να προσλάβει υπαλλήλους γραφείου για την στελέχωση του καταστήματός της στη Ρόδο.

ΑΠΑΡΑΙΤΗΤΑ ΠΡΟΣΟΝΤΑ:

-Πτυχίο ΑΕΙ ή ΤΕΙ
-Χειρισμός Η/Υ
-Δυναμική προσωπικότητα με άνεση στην επικοινωνία
-Ανάπτυξη αποτελεσματικών σχέσεων με τους πελάτες
-Προϋπηρεσία σε αντίστοιχο χώρο θα θεωρηθεί πρόσθετο προσόν

ΠΡΟΣΦΕΡΟΥΜΕ:

-Ευχάριστο περιβάλλον εργασίας, συνεχής εκπαίδευση και ανάπτυξη
-Ικανοποιητικές αποδοχές και bonus
-Δυνατότητα εξέλιξης
-Ασφαλιστική κάλυψη

Παρακαλούμε αποστείλατε βιογραφικά στην διεύθυνση:
e-mail: mpappa@smartcenters.gr
fax: 2103615807 Υπόψιν κα Παππά.
AT376

Από Ξενοδοχειακή Εταιρεία στην Ιαλυσό

ΖΗΤΟΥΝΤΑΙ

Operation Manager με γνώσεις F&B

Διπλωματούχος Υπεύθυνη Θαλασσοθεραπείας (SPA)

- **Μάγειροι Α' και Β'**
- **Σερβιτόροι και Βοηθοί**
- **Βοηθοί Μπάρμαν**
- **Καμαριέρες**
- **Ηλεκτρολόγος**

Πληρ. **Γραφείο Προσωπικού**, τηλ. **2241094326**
καθημερινά από 10.00-14.00
ΧΠ2698

διαφορα

συνέχεια από την προηγούμενη

ΠΩΛΕΙΤΑΙ βιτρίνα ζαχαροπλαστικής ουδέτερη, κατασκευής "Αντωνόπουλος", 4 μέτρα, σε τιμή ευκαιρίας. Πληρ. τηλ. 2241031053 ΜΧΡ12111

ΠΩΛΟΥΝΤΑΙ από εστιατόριο, μία μηχανή κοπής ζαμπόν τυριού, μία μηχανή αλέσεως κιμά και τυριού και μία συσκευή με δύο μάτια υγραερίου. Πληρ. κ. Γιάννης κιν. 6974367001 ΜΖΤ140237

πωλησεις αυτοκινητων & μοτοσικλετων

ΠΩΛΕΙΤΑΙ μηχανή SUZUKI GN250 cc 34.000 χμ. χρώματος μπορντώ σε άριστη κατάσταση. Ελεγχος δεκτός. Πληρ. τηλ. 6947933078 ΜΑΤ000450

ΠΩΛΕΙΤΑΙ GILLERA 125 cc μοντέλο 9/2002 χρώματος μαύρο ματ σε άριστη κατάσταση. Πληρ. τηλ. 6972580717 ΜΖΤ230222

ΠΩΛΕΙΤΑΙ αυτοκίνητο VW GOLF 1400 cc τρίθυρο μοντέλο 1999, χρώμα μπλε. Χαρακτηριστικά: ABS, A/C, ηλεκ/κά παράθυρα, κλειδαριές και καθρέπτη, υδραυλικό τιμόνι, 45.000 χιλ/τρα. Πληρ. τηλ. 2241033910ΜΖΤ250216

ΠΩΛΕ[ΤΑΙ MERCEDES 1800 cc μοντ. '92, 190 Ε 4 πορτο, άσπρο χρώμα, δεξί τιμόνι, σε πάρα πολύ καλή κατάσταση. Πληρ. τηλ. 6946663154, 2241041016 ΜΖΤ020319

ΖΗΤΟΥΝΤΑΙ

ΠΩΛΗΤΡΙΕΣ

από εμπορική εταιρεία με καταστήματα εντός πόλεως.
Αποδοχές πολύ καλές.
Προοπτικές εξέλιξης.

Πληρ. τηλ. 2241074443

MZT020302(2)

Από μεγάλη ξενοδοχειακή μονάδα

ΖΗΤΕΙΤΑΙ ΛΟΓΙΣΤΗΣ

με προηγούμενη εμπειρία
σε λογιστικό περιβάλλον βιβλίων
Γ' κατηγορίας - 12μηνη απασχόληση.

Πληρ. 2241065865

ΜΧΠ2051

Υπό σύσταση εταιρεία εισαγωγής αντικών



ΖΗΤΕΙΤΑΙ ΣΥΝΕΤΑΙΡΟΣ

Πληρ. τηλ.
2241095488, 6972434870,
0019175678743, 0017187267608
από 15.00-17.00 ώρα Ελλάδος κ. Ανδρέα

MZT250208(09)

Το εστιατόριο **New Yellow Spot**

ΖΗΤΑΕΙ ΑΤΟΜΑ
των κάτωθι ειδικοτήτων

1. **Πιτσαδόρος /ες**
2. **Ατομα με γνώση Salad/Bar**
3. **Ατομα με γνώση γυροπωλείου**
4. **Σερβιτόρους/ες**

Για πληροφορίες/αιτήσεις στο **2241033077** πρωινές ώρες

ΜΑΤ000374(1)

QUICK CARWASH

ΖΗΤΕΙΤΑΙ ΠΡΟΣΩΠΙΚΟ

Το πρότυπο πλυντήριο αυτοκίνητων
"QUICK CAR WASH" στην περιοχή Ασγούρου
ζητεί προσωπικό
για εργασία όλο τον χρόνο, με ασφάλιση ΙΚΑ
για τις παρακάτω θέσεις εργασίας:

- **Υπαλλήλους για τον καθαρισμό αυτοκινήτων** οι οποίοι θα πρέπει να είναι ηλικίας 20-35 χρόνων και έχοντας εκπληρώσει τις στρατιωτικές τους υποχρεώσεις, τυχόν προϋπηρεσία θα ληφθεί υπόψιν.

- **Υπάλληλοι υποδοχής - εξυπηρέτησης πελατών** οι οποίοι θα πρέπει να είναι ηλικίας 25-35 χρόνων, με ευχάριστη προσωπικότητα, καλή γνώση της Αγγλικής γλώσσας, καλό χειρισμό Η/Υ επιπλέον προσόντα θα ληφθούν υπόψην.

Το QUICK CAR WASH εκτός από το ευχάριστο περιβάλλον και τον πρωτοποριακό τρόπο λειτουργίας του προσφέρει μεγάλες ευκαιρίες εξέλιξης.
Για αιτήσεις και πληροφορίες θα μπορείτε να επικοινωνήσετε στα τηλέφωνα μας: **22410-60150-151** ΧΠ2091

---

tselios bagno

Είδη Υγιεινής, Πλακάκια, Αξεσουάρ, Επιπλα μπάνιου, κουζίνας

Το καταστημά μας ζητά:
Σύμβουλο πωλήσεων – εσωτερικής διακόσμησης

Απαραίτητα προσόντα:
- Απόφοιτος/η σχολής διακόσμησης/σχεδιασμού
- Ικανότητα επικοινωνίας με πελάτη
- Γνώση Αγγλικής
- Χρήση υπολογιστή

Πληρ. τηλ. 2241065498 ΧΠ667

Το ξενοδοχείο **ΣΑΡΩΝΙΣ**

ΖΗΤΑΕΙ ΑΤΟΜΑ
των κάτωθι ειδικοτήτων

1. **Νυχτερινό receptionist**
2. **Ψήστη**
3. **Καμαριέρα**
4. **Σερβιτόρους, σερβιτόρες**

Για πληροφορίες/αιτήσεις στο **2241033077** πρωινές ώρες

ΜΑΤ000375(2)

ΥΠΕΥΘΥΝΟΙ ΔΗΜΟΣΙΩΝ ΣΧΕΣΕΩΝ ΖΗΤΟΥΝΤΑΙ

Από εταιρία γνωστής αλυσίδας γυμναστηρίων για τη θέση του συμβούλου εγγραφών με πείρα στις πωλήσεις και ανώτατο όριο ηλικίας 30 ετών.
Απαραίτητα προσόντα η ευχέρεια λόγου και η κοινωνικότητα.
Το άτομο που θα επιλέξουμε θα έχει την ευκαιρία να εργαστεί σε ένα θαυμάσιο χώρο εργασίας με δυνατότητες ανέλιξης.
Μισθός ικανοποιητικός+bonus

Πληροφορίες τηλ. 2241070510-11

ΧΠ2394

---

rp
★★★★★
RODOS PALACE
Resort Hotel • Convention Center

Το Ξενοδοχειακό & Συνεδριακό συγκρότημα πολυτελείας της Ρόδου ζητεί το ακόλουθο προσωπικό:

- **Food & Beverage Manager**
  Με ανάλογη προϋπηρεσία σε ξενοδοχεία πολυτελείας
- **Banqueting Manager-Υπεύθυνο Εκδηλώσεων**
  Με ανάλογη προϋπηρεσία σε ξενοδοχεία πολυτελείας
- **Προϊσταμένη Ορόφων**
  Με ανάλογη προϋπηρεσία σε ξενοδοχεία πολυτελείας
- **Υπαλλήλους Υποδοχής**
  Γνώστες Αγγλικών, Γερμανικών, Γαλλικών

Επίσης ζητούνται:

- Chef	- Γυμναστής
- Μάγειροι Α', Β' & βοηθοί	- Μπάρμεν & βοηθοί
- Ζαχαροπλάστες	- Τηλεφωνήτριες
- Μπουφετζήδες Α' & Β'	- Ταμπλίσιες
- Κόπτης Κρεάτων	- Καμαριέρες
- Σερβιτόροι & βοηθοί	- Καθαρίστριες
- Κομμώτρια	- Hostesses
	- Εργάτες

Οι ενδιαφερόμενοι για τις ανωτέρω θέσεις μπορούν να αποστείλουν βιογραφικό τους σημείωμα με μία πρόσφατη φωτογραφία στην Διεύθυνση της εταιρείας ή να απευθύνονται στο Τμήμα Προσωπικού του ξενοδοχείου καθημερινά από 09:00-15:00.

Ξενοδοχείο Ρόδος Παλάς
Λεωφ. Ιαλυσού, Τ.Θ. 121, Ιξιά, Ρόδος
Τηλ. 22410 25222, Fax: 22410 25350
E-mail: info@rodos-palace.gr

ΧΠ124

ΖΗΤΟΥΝΤΑΙ

ΠΩΛΗΤΡΙΕΣ

για τουριστικό κατάστημα εντός πόλεως Ρόδου
- Ωράριο συνεχές 8ωρο
- Μισθός 900 ευρώ καθαρά

Πληρ. τηλ. (22410)25936, 74443

MZT020302(1)

ΖΗΤΕΙΤΑΙ

ΚΥΡΙΑ ως οικιακή βοηθός

και να προσέχει ένα παιδί με ειδικές ανάγκες στην Π. Πόλη. Περίοδος εργασίας από 1/3/05-31/10/05.
Ωρες εργασίας 09.30-18.00
Μισθός 600 ευρώ και ΙΚΑ.

Πληρ. τηλ. 2241033646, 6944283808

MZT010307

ΓΥΜΝΑΣΤΕΣ ΖΗΤΟΥΝΤΑΙ

Για την επίβλεψη στην αίθουσα οργάνων και aerobic instructors. Κάτοχοι πτυχίου Τ.Ε.Φ.Α.Α. ή ιδιωτικής σχολής.
Ο γυμναστής που θα επιλέξουμε θα ενταχθεί σε μια εταιρία κορυφαία στο είδος της που έχει ως παράδοση να αναδεικνύει στελέχη από την γραμμή της. Η εταιρία παρέχει σεμινάρια στο άτομο που θα επιλεχθεί και ένα θαυμάσιο χώρο εργασίας.

Πληροφορίες τηλ. 2241070510-11

ΧΠ2394

ΑΤΟΜΑ ΓΙΑ ΜΥΟΧΑΛΑΡΩΤΙΚΟ ΜΑΣΑΖ ΖΗΤΟΥΝΤΑΙ

Από εταιρία γνωστής αλυσίδας γυμναστηρίων, κάτοχοι πτυχίου βοηθού φυσιοθεραπευτή ή φυσιοθεραπευτή. Τα άτομα που θα επιλέξουμε θα έχουν την ευκαιρία να εργασθούν σε ένα θαυμάσιο χώρο εργασίας με δυνατότητες ανέλιξης.

Πληροφορίες τηλ. 2241070510

ΧΠ2394

LINDIANVILLAGE

Το νέο ξενοδοχείο πολυτελείας στη νότια Ρόδο, με πέντε θεματικά εστιατόρια, τέσσερα μπαρ, Spa, συνεδριακούς χώρους, σουίτες με ιδιωτικές πισίνες, Night club.

Ζητούμε συνεργάτες, επαγγελματίες, πτυχιούχους σχετικών σχολών, με όρεξη για εργασία με μεράκι.

- **F&B Manager, με αρχές, συνέπεια και συνέχεια και επιθυμία διάκρισης**
- **Μπάρμαν, με ευχάριστο χαρακτήρα, ξενόγλωσσο, κατηρτισμένο.**
- **Αισθητικό από ΤΕΙ, με άδεια ασκήσεως επαγγέλματος**
- **Disc Jockey, με πείρα.**

Περιμένουμε το βιογραφικό σας σημείωμα καθημερινά στο ξενοδοχείο 08,30-14,30
Lindian Village, παραλία Λάρδου (Γλύστρα) τηλέφωνο 22440 35900
Telefax 22440 47360 email : alkal@lindian.gr ΧΠ1378

ΖΗΤΟΥΝΤΑΙ

Από κατάστημα ενδυμάτων στην Παλιά Πόλη
Κοπέλες ως πωλήτριες-υπεύθυνες πωλήσεων

Απαραίτητα προσόντα:
- Γνώση της Αγγλικής καθώς και επιπλέον γλωσσών θα συνεκτιμηθούν.
- Τυχόν προϋπηρεσία θα ληφθεί υπ' όψιν

Για πληροφορίες επικοινωνήστε στο τηλ. 2241038650 από 08.00-16.00 για βιογραφικό σημείωμα στο fax: 2241038785

ΜΧΠ2273

MOTOMIKE

ΜΕΤΑΧΕΙΡΙΣΜΕΝΑ

Από τρ κατάστημα **YAMAHA MOTOMIKE**
πωλούνται
τα παρακάτω δίκυκλα σε άριστη κατάσταση με την γνωστή εγγύηση που παρέχει στους πελάτες του τα τελευταία δέκα χρόνια.

ΜΟΝΤΕΛΟ	ΜΑΡΚΑ	ΧΜ	ΧΡΩΜΑ	ΤΙΜΗ	ΗΜΕΡ/ΝΙΑ ΑΓΟΡΑΣ
R1-1000	YAMAHA	4800	ΚΟΚΚΙΝΟ	12000	2003
V-MAX 1200	YAMAHA	22.000	ΓΚΡΙ	9.000	2001
VARADERO 1000	HONDA	20000	ΜΠΛΕ	9500	2000
VARADERO 1000	HONDA	5000	ΑΣΗΜΙ	10000	2004
TIGER 900	TRIUMPH	79.882	ΜΑΥΡΟ	5.500	1995
TDM900	YAMAHA	4.000	ΜΠΛΕ	8.000	2004
BMW F 650 GS	BMW	8.175	ΑΣΗΜΙ	6000	2001
KTM 640 LC4	KTM	11.464	ΜΑΥΡ/ΚΙΤΡ.	6000	2001
XT600E SM	YAMAHA	7.000	ΜΑΥΡΟ	4.300	2001
XT600 E	YAMAHA	10.418	ΜΑΥΡΟ	3.550	2001
HORNET 600	HONDA	30.000	ΚΙΤΡΙΝΟ	6000	2001
TT600R	YAMAHA	500	ΜΠΛΕ	5500	2004
STTET 400	HONDA	11.115	ΜΑΥΡΟ	3000	1998
TDR 250	YAMAHA	34.515	ΚΟΚΚΙΝΟ	2.400	1992
TZR 250	YAMAHA	82.166	ΜΠΛΕ	800	1995
KTM 200	KTM	13300	ΠΟΡΤΟΚΑΛΙ	4000	2002
Z 125	YAMAHA	18.000	ΚΟΚΚΙΝΟ	1900	2000
Z 125	YAMAHA	8.000	ΚΟΚΚΙΝΟ	1500	2000
DELIM 125	DELIM	17.980	ΠΡΑΣΙΝΟ	800	2001
FX125	SUZUKI	18000	ΓΚΡΙ	1900	2001
CRYPTON R 105	YAMAHA	24.146	ΜΠΛΕ	800	2001
RT50 ΜΠΟΜΠΟ	YAMAHA	806	ΜΠΛΕ	1800	2000
KAZE R 115	KAWASAKI	67.801	ΓΚΡΙ	950	2002
FB 50	SUZUKI	11.555	ΜΠΛΕ	300	1995
ZIP 50	PIAGIO	12000	ΚΑΦΕ	600	1998

ΓΟΥΡΟΥΝΕΣ» ATV-QUADS

ΜΟΝΤΕΛΟ	ΜΑΡΚΑ	ΧΑΜ	ΤΙΜΗ
ΤΕΤΡΑΤΡΟΧΑ			
RAPTOR 660 Μαύρο-άσπρο	YAMAHA ATV	5350	10500,00
RAPTOR 660 Μαύρο κόκκινο	YAMAHA ATV	6500	11500,00
WARRIOR 350 Κόκκινο	YAMAHA ATV	5600	7500.00
BEAR TRACER 250 Μπλε	YAMAHA ATV	4400	6000.00
BREEZE 125 Μπλε	YAMAHA ATV	1100	4500,00

Πατριάρχου Αθηναγόρα 13, Ρόδος 85100 • Τηλ. & Fax 2241026360
www.motomike.gr info@motomike.gr AE0135

GM AUTO Special

ΕΙΣΑΓΩΓΕΣ - ΕΜΠΟΡΙΑ - ΑΝΤΑΛΛΑΓΕΣ ΑΥΤΟΚΙΝΗΤΩΝ & ΑΞΕΣΟΥΑΡ

ΓΙΩΡΓΟΣ Π. ΜΥΡΙΑΛΛΑΚΗΣ

Λεωφόρος Ηρακλειδών (δίπλα ταβέρνα "Αντώνης") Ιαλυσός
τηλ. 2241096692 κιν. 6945991030, fax 2241096632
email: gm-cars@otenet.gr

ΕΙΣΑΓΩΓΕΣ - ΠΩΛΗΣΕΙΣ - ΑΝΤΑΛΛΑΓΕΣ ΜΕΤΑΧΕΙΡΙΣΜΕΝΩΝ ΑΥΤΟΚΙΝΗΤΩΝ

- **MERCEDES C220 CDI TURBO** (πετρέλαιο) Kompressor μοντέλο 2001-02, μαύρο μεταλλικό, ηλεκτρική ηλιοροφή, klima, τηλέφωνο full super extra... **ΕΙΣΑΓΩΓΗ ΓΕΡΜΑΝΙΑ**
- **MERCEDES CLK 200 Kompressor Coupe,** μαύρο μεταλλικό, μοντέλο 7/2001, full super extra... **ΕΙΣΑΓΩΓΗ ΓΕΡΜΑΝΙΑ**
- **MERCEDES C 200 K Kompressor** μπλε σκούρο, μοντέλο 2000-1, δερμάτινο σαλόνι, ηλεκτρική ηλιοροφή, klima, full super extra... **ΕΙΣΑΓΩΓΗ ΓΕΡΜΑΝΙΑ**
- **BMW 316i Limusene** μαύρο μεταλλικό, 1800 cc, klima, και full extra... **ΕΙΣΑΓΩΓΗ ΓΕΡΜΑΝΙΑ**
- **BMW 318i Cambrio** 1800 cc, πράσινο σκούρο μεταλλικό, ηλεκτρική οροφή αναδιπλούμενη εσωτερικά, ζάντες αλουμινίου, full service BMW ηχοσύστημα SONY με τηλ/σμό 63.000 χλμ. κατάσταση άριστη, μοντέλο 1996. Τιμή 22.800!
- **HONDA AKORD PLUS** έκδοση sport 6 μηνών 2004, 14.000 χμ. σχεδόν καινούργιο. Αυτόματο συρσικό, δερμάτινο σαλόνι, klima, ηλεκτρική οροφή, αισθ. παρκαρίσματος. Ασημί μεταλλικό. Τιμή 27.000 ευρώ.
- **AUDI A4 TURBO** 1800 cc, μοντ. '96, ασημί μεταλλικό. Συναγερμός, ηχοσύστημα, CDR, 81.500 χλμ. klima, και σκάστρα turbo.
- **TOYOTA YARIS** μοντ. 2000 πράσινο μεταλ. AIR/CON τιμή 5.900 ευρώ
- **HYUNDAI ATOS** μοντ. 2000 κόκκινο μεταλ. AIR/CON τιμή 4.400 ευρώ
- **FIAT SEICENTO** 1.100 cc, μοντ. 2002, λευκό AIR/CON
- **SUZUKI WAGON** μοντ. 2002, 1300 cc, μεταλ. κίτρινο, AIR/CON. τιμή 6.500 ευρώ
- **FIAT CINQUECENTO** μοντ. 98, λευκό με ηλιοροφή, τιμή 2.850 ευρώ.
- **FIAT MAREA** λευκό μοντέλο 98/99 με δερμάτινο σαλόνι, AIR/CON, Rad/caset, ηλεκτρ. παρ. υδραυλ. τιμόνι, κατάσταση άριστη
- **KIA SPORTAGE** cabrio μαύρο μοντ. 2003 full ηλιακές μπάρες, sport αναρτήσεις, δερμάτινο σαλόνι, air/con, ABS, υδραυλ. τιμόνι, ζάντες αλουμινίου, rad/case.
- **MERCEDES E190** μοντέλο '93, μαύρο μεταλλικό, ABS, εγκατάσταση τηλεφώνου, Radio/Caset. Ξύλινη επένδυση κονσόλλα. Κατάσταση αρίστη!! Τιμή 10.500 ευρώ.
- **NISSAN PRIMERA** /2000 μοντ. 1600 cc. Μεταλλικό μπλε, δερμάτινο σαλόνι, AIR/CON, ηχοσύστημα, ξύλινη κονσόλα, ζάντες αλουμινίου, κατάσταση υπεραρίστη. ΕΥΚΑΙΡΙΑ!!
- **JEEP HYUNDAI SANTAFE** μοντ. 2001/2400 cc/ Μπορντώ, δερμάτινο σαλόνι, 40.000 χλμ. AIR CON, CD/RD, ζάντες αλουμινίου, καινούργια λάστιχα, full extra, σχεδόν καινούργιο.
- **BMW 518i** ασημί μεταλλ., δερμάτινο σαλόνι, CD/RD, ζάντες αλουμινίου, λάστιχα καινούργια, ηλεκτρ. καθρέπτες, κλειδαριές, AIR/COND, full service, BMW, βιβλίο. ΤΙΜΗ ΕΚΠΛΗΞΗ, ΕΥΚΑΙΡΙΑ!

ΕΠΑΓΓΕΛΜΑΤΙΚΑ

- **FIAT DUCATO 10** λευκό μοντέλο '98, 16.500 χλμ. 2 πλαϊνές πόρτες

Ολα ετοιμοπαράδοτα.
Σε καταπληκτική κατάσταση

✓ Οι επιλογές των αυτοκινήτων μας εγγυώνται την ποιότητα και την σιγουριά.
✓ Επισκεφθείτε μας πριν αποφασίσετε
✓ Αναλαμβάνουμε την χρηματοδότηση σας με τα χαμηλότερα επιτόκια.
✓ Θα χαρούμε να σας ξεναγήσουμε

Από 0% προκαταβολή έως 72 μην. δόσεις
AT54

ΑΔΕΙΑ ΔΧ (3500) Kgr

ΖΗΤΕΙΤΑΙ άδεια φορτηγού μέχρι 3500 kgr

Πληρ. τηλ. 6945599828

MAT000448

CAR EXPERTS

Audi

1. VW GOLF 1400 CC μοντ. 2001, 3ΘΥΡΟ, χρώμα ΜΠΛΕ ΤΖΑΖ
(ABS, υδρ.τιμόνι, 4 αερόσακοι, ηλ. παράθυρα, κεντρικό κλείδωμα, ηλεκ. καθρέπτες, air condition, ηχοσύστημα)

2. VW GOLF 1400 CC μοντ. 1999, 3ΘΥΡΟ, χρώμα ΚΟΚΚΙΝΟ
(ABS, air condition, υδρ.τιμόνι, 2 αερόσακοι, ηλ. παράθυρα, κεντρικό κλείδωμα, ηλεκ. καθρέπτες, ζάντες αλουμινίου, ηχοσύστημα)

3. VW GOLF VARIANT -1400 CC μοντ. 1996, 5ΘΥΡΟ, χρώμα ΜΑΥΡΟ
(υδρ. τιμόνι, R/C).

4. VW POLO 1600 CC μοντ. 1995, 3ΘΥΡΟ, χρώμα ΛΕΥΚΟ
(υδρ.τιμόνι, 2 ηλ. παράθυρα, κεντρικό κλείδωμα, ηχοσύστημα)

5. VW POLO -1000 CC μοντ. 1998, 3ΘΥΡΟ, χρώμα ΚΥΠΑΡΙΣΣΙ
(υδρ. τιμόνι, ηχοσύστημα)

6. AUDI A3 - 1600 CC μοντ. 2003, χρώμα ΚΟΚΚΙΝΟ
(ABS, ESP, EDL, BAS, δερμάτινο, υδρ.τιμόνι, 6 αερόσακοι, ηλ. παράθυρα, κεντρικό κλείδωμα, ηλεκ. καθρέπτες, clima διζωνικό, ζάντες αλουμινίου, ηχοσύστημα)

7. AUDI A3 - 1600 CC μοντ. 1999, χρώμα ΜΠΟΡΝΤΩ
(Αερόσακοι, ηλ. παράθυρα, κεντρικό κλείδωμα, ηλεκ. καθρέπτες, ηχοσύστημα)

8. AUDI A4 - μοντ. 1997, χρώμα ΜΠΛΕ
(ABS, υδρ. τιμόνι, 4 αερόσακοι, δερμάτινο σαλόνι, ηλ. παράθυρα, κεντρικό κλείδωμα, ηλεκ. καθρέπτες, climatronic, ζάντες αλουμινίου, ηχοσύστημα)

9. MAZDA 323 - 1600 CC μοντ. 2001, ΧΡΩΜΑ ΑΣΗΜΙ
(ABS, TC, υδρ.τιμόνι, 4 αερόσακοι, 2 ηλ. παράθυρα, κεντρικό κλείδωμα, ηλεκ. καθρέπτες, air condition, ηχοσύστημα, συναγερμός)

10. RENAULT MEGANE COUPE- 1600 CC μοντ. 2001, χρώμα ΑΣΗΜΙ 3θυρο
(ABS, υδρ. τιμόνι, ηλ. παράθυρα, κεντρικό κλείδωμα, ζάντες αλουμινίου, συναγερμός, ηχοσύστημα)

11. RENAULT TWINGO 1150 CC μοντ. 1998, χρώμα ΓΚΡΙ, 3θυρο
(ηλ. παράθυρα, ηχοσύστημα)

12. FIAT SCIECENTO 1100 CC μοντ. 2002 χρωμα ΛΕΥΚΟ, 3θυρο
(air condition, ηχοσύστημα)

13. FIAT BRAVO 1150 CC μοντ. 1999 χρώμα ΓΑΛΑΖΙΟ
(υδρ. τιμόνι, air condition, 4 αερόσακοι, 2 ηλ. παράθυρα, κεντρικό κλείδωμα, ηχοσύστημα).

14. TOYOTA YARIS 1000 CC μοντ. 2002, 5ΘΥΡΟ, χρώμα ΜΠΟΡΝΤΩ
(air condition, ηχοσύστημα)

15. DAEWOO MATIZ - 850 CC μοντ. 2000 5ΘΥΡΟ, χρώμα ΚΕΡΑΜΙΔΙ
(υδρ. τιμόνι, ηλ. παράθυρα, κεντρικό κλείδωμα, A/C, ηχοσύστημα)

16. HONDA CIVIC 1500 CC μοντ. 1994, χρώμα ΑΣΗΜΙ ΧΛΜ 92.000
(ABS, υδρ. τιμόνι, 4 ηλ. παράθυρα, κεντρικό κλείδωμα, ηχοσύστημα).

17. FIAT MULTIPLA 1600 CC μοντ. 2002, χρώμα ΑΣΗΜΙ ΧΛΜ 37.000
(υδρ. τιμόνι, air condition, 4 αερόσακοι, 2 ηλ. παράθυρα, κεντρικό κλείδωμα, ηχοσύστημα)

18. ROVER 214 SI 1400 CC μοντ. 1992, χρώμα ΓΚΡΙ χλμ 160.000
(υδρ. τιμόνι, κεντρικό κλείδωμα, ηχοσύστημα).

19. ALPHA ROMEO 155 -1600 CC μοντ. 1993, χρώμα ΜΑΥΡΟ
(υδρ. τιμόνι, αερόσακος οδηγού, 2 ηλ. παράθυρα, κεντρικό κλείδωμα, κλιματισμός, ηχοσύστημα)

20. PEUGEOT 306 XR 1400 CC μοντ. 1993 χρώμα ΑΝΘΡΑΚΙ
(2, ηλ. παράθυρα, κεντρικό κλείδωμα, ηχοσύστημα).

21. RENAULT CLIO - 1190 CC μοντ. 1995, χρώμα ΜΟΛΥΒΙ, 5θυρο
(κεντρικό κλείδωμα, ηχοσύστημα)

22. KIA PRIDE 1300 CC μοντ. 1999 χρώμα ΑΣΗΜΙ, 4ΘΥΡΟ
(υδρ. τιμόνι, A/C, 2 ηλ. παράθυρα, ζάντες αλουμινίου, ηχοσύστημα)

23. SEAT IBIZA 1400 CC μοντ. 1996 χρώμα ΜΠΛΕ 3θυρο
(υδρ. τιμόνι, 2 αερόσακοι, ηλ. παράθυρα, κεντρικό κλείδωμα, air condition, ζάντες αλουμινίου, συναγερμός, ηχοσύστημα)

24. VW PASSAT - 1600 CC μοντ. 1999, χρώμα ΓΑΛΑΖΙΟ
(ABS, υδρ.τιμόνι, 4 αερόσακοι, ηλ. παράθυρα, κεντρικό κλείδωμα, ηλεκ. καθρέπτες, CLIMATRONIC, ηχοσύστημα)

25. VW POLO CLASSIC - 1400 CC μοντ. 1998, 3ΘΥΡΟ χρώμα ΠΡΑΣΙΝΟ
(υδρ.τιμόνι, ηλ. παράθυρα, κεντρικό κλείδωμα, ηλεκ., ζάντες αλουμινίου, ηχοσύστημα)

26. ALPHA ROMEO 33 -1350 CC μοντ. 1993, χρώμα ΚΟΚΚΙΝΟ
(2 ηλ. παράθυρα, κεντρικό κλείδωμα)

27. OPEL ZAFIRA 1600 CC μοντ. 1999, 7θεσιο, χρώμα ΑΣΗΜΙ
(ABS, υδρ.τιμόνι, 4 αερόσακοι, ηλ. παράθυρα, κεντρικό κλείδωμα, ηλεκ. καθρέπτες, air condition, ηχοσύστημα)

28. HYUNDAI SONATA GL 1800 CC μοντ. 1991 χρώμα ΓΚΡΙ
(υδρ. τιμόνι, ηλ. παράθυρα, κεντρικό κλείδωμα, ησοχύστημα).

29. RENAULT MEGANE - 1400 CC μοντ. 1996, χρώμα ΜΟΛΥΒΙ
(υδρ.τιμόνι, ηλ. παράθυρα, κεντρικό κλείδωμα, air condition, ηχοσύστημα)

30. RENAULT TWINGO 1150 CC μοντ. 1998, χρώμα ΜΠΟΡΝΤΩ, 3θυρο χλμ. 64.000
(υδρ.. τιμόνι, 2 ηλ. παράθυρα, ηχοσύστημα)

31. TOYOTA AVENSIS - 1600 CC μοντ. 1999, SEDAN, χρώμα ΜΑΥΡΟ
(ABS, υδρ.τιμόνι, 2 αερόσακοι, ηλ. παράθυρα, κεντρικό κλείδωμα, air condition, ηλεκ. καθρέπτες, συναγερμός, ηχοσύστημα)

32. TOYOTA RAV -2000 CC μοντ. 2001, SEDAN χρώμα ΣΑΜΠΑΝΙΖΕ
(ABS, υδρ. τιμόνι, 2 αερόσακοι, ηλ. παράθυρα, κεντρικό κλείδωμα, air condition, ηλεκ. καθρέπτες, σκαλοπάτια, pull bar, ηχοσύστημα)

33. TOYOTA COROLLA 1350 CC μοντ. 19994, χρώμα ΠΡΑΣΙΝΟ
(υδρ. τιμόνι, συναγερμός, air condition, ηχοσύστημα)

34. TOYOTA COROLLA 1350 CC μοντ. 1993, χρώμα ΑΣΗΜΙ
(ηχοσύστημα)

35. NISSAN PRIMERA 1600 CC μοντ. 1991 χρώμα ΛΕΥΚΟ
(υδρ. τιμόνι, 2 ηλ. παράθυρα, κεντρικό κλείδωμα)

36. ALPHA ROMEO 164- 2000 CC μοντ. 1991, χρώμα ΜΠΛΕ
(υδρ. τιμόνι, 2 ηλ. παράθυρα, κεντρικό κλείδωμα)

37. FIAT PUNTO 1250 CC μοντ. 1996 χρώμα ΜΠΟΡΝΤΩ 3θυρο.
(υδρ. τιμόνι, 2 ηλ. παράθυρα, κεντρικό κλείδωμα, ηχοσύστημα).

ΞΕΝΑΚΗΣ ΑΥΤΟΚΙΝΗΤΑ ΑΕΒΕ
Εξουσιοδοτημένος Έμπορος Kosmocar A.E.
Πωλήσεις-Service-Ανταλλακτικά
10ο χλμ. Ρόδου-Λίνδου, τηλ. 2241086777, fax 2241086788

1 έτος γραπτή εγγύηση με δυνατότητα επέκτασης έως 3 έτη

0% ΠΡΟΚΑΤΑΒΟΛΗ ΕΩΣ 72 ΔΟΣΕΙΣ
XΠ1687

AUTO ΕΠΙΛΟΓΕΣ

ΚΟΥΚΟΥΡΑΣ ΑΛΕΞΑΝΔΡΟΣ
ΛΕΩΦ. ΡΟΔΟΥ-ΛΙΝΔΟΥ 255 • ΤΗΛ. (22410)60910
www.autoepiloges.com

ΑΓΟΡΑ-ΠΩΛΗΣΗ-ΑΝΤΑΛΛΑΓΗ ΜΕΤΑΧΕΙΡΙΣΜΕΝΩΝ ΑΥΤΟΚΙΝΗΤΩΝ

1. BMW 330 CI cambrio 3000 cc V6 231 HP, μοντ., 2001, μπλε
-4 αερόσακοι, ABS, klima, ηλ. και θερμ. καθίσματα, racing dynamic σπόιλερ, τριάκτινο τιμ. πολ/ών χρήσεων, ηλ. κουκούλα, xenon φώτα, κεντρ. κλειδ., ηλ. παράθ., υδρ. τιμόνι, 19" διαιρ. ζάντες αλουμ., φιμέ τζάμια και ηχοσύστημα

2. BMW 316CI 1600 cc, μοντ. 2001, μπλε
- 4 αερόσακοι, ABS, ASC, klima, δερμάτινο σαλόνι, κεντρ. κλειδ., ηλ. παράθ., υδρ. τιμόνι, ζάντες αλουμινίου και ηχοσύστημα

3. MERCEDES E220 COUPE, 150 HP, 2200 cc, μοντ. 1994, λευκό
- αερόσ. οδηγού-συνοδ., ALD, θερμ. καθισμ., ξυλ. επενδ. δερμ. σαλόνι, σπορ ανάρτηση, ζαντ. αλουμ., ηλ. ηλιοροφή, τηλ. αυτ/του, ενισχυτής και ηχοσύστημα

4. MERCEDES E200 KOMPRESSOR ELEGANCE, 163 HP, 2000 cc, μοντ. 2001, ασημί
- 8 αερόσακοι, ABS, ESP, klima, κεντρ. κλειδ., ηλ. παράθ., υδρ. τιμόνι, ζάντες αλουμινίου, ξύλ. επένδυση και ηχοσύστημα

5. KIA SPORTAGE 2000 cc, μοντ. 2000, μπλε
- κεντρ. κλειδ., ηλ. παράθ., υδρ. τιμ., air condition, μπάρες, σκαλοπάτια, ενισχυτής και ηχοσύστημα

6. SUZUKI VITARA 1600 cc, μοντ. 1997, λευκό
- αερ. οδηγ.-συνοδ., ABS, κεντρ. κλειδ., ηλ. παράθ., υδρ. τιμ., μπάρες, σκαλοπάτια, ενισχυτής και ηχοσύστημα

7. OPEL VECTRA EDITION, 1600 cc, μοντ. 2000, μαύρο
- 4 αερόσακοι, ABS, klima, κεντρ. κλειδ., ηλ. παράθ., υδρ. τιμόνι, ξύλινη επένδ., ζάντ. αλουμ. και ηχοσύστημα

8. AUDI A4, 1600 cc, μοντ. 2000, μπλε
- 4 αερόσ., ABS klima, κεντρ. κλειδ., ηλ. παράθ., υδρ. τιμόνι, ζάντες αλουμινίου, προβ. ομίχλης και ηχοσύστημα

9. NISSAN PRIMERA 1600 cc, μοντ. 2000, θαλασσί
- αερόσακοι, κλίμα, ABS, κεντρ. κλειδ., ηλ. παράθ., υδρ. τιμόνι, ηλ. καθρ. και ηχοσύστημα

10. OPEL VECTRA 1600 cc, μοντ. 2000, μπλε
- 4 αερόσακοι, ABS, air condition, κεντρ. κλειδ., ηλ. παράθ., υδρ. τιμόνι, ξυλ. επενδ., ζάντ. αλουμ. και ηχοσύστημα

11. TOYOTA CELICA 1800 cc., μοντ. 1996, κόκκινο
- αερόσ. οδηγού-συνοδηγού, κεντρ. κλειδ., ηλ. παράθ., υδρ. τιμόνι, ζάντες αλουμ. και ηχοσύστημα

12. VW GOLF 1400 cc, μοντ. 11/2001, μαύρο
- 4 αερόσακοι, ABS, air condition, δερμ. σαλ., κεντρ. κλειδ., υδρ. τιμ., ξυλ. επενδ. και ηχοσύστημα

13. OPEL ASTRA 1400 cc, μοντ. 2003, ασημί
- αεροσ. οδηγού-συνοδηγού, κεντρ. κλειδ. με τηλεχ., υδρ. τιμόνι, ζάντες αλουμινίου και ηχοσύστημα

14. CITROEN XSARA 1400 cc, μοντ. 1998, ασημί
- αερόσακος οδηγού-συνοδηγού, κεντρ. κλειδ., ηλ. παράθ., υδρ. τιμόνι, air conditon, ζαντ. αλουμ. και ηχοσύστημα

15. TOYOTA COROLLA 1400 c.c., 16 V 97HP, μοντ. 2000, μπλε
- αερόσ. οδηγού-συνοδ. κεντρ. κλειδ., ηλ. παράθ., υδρ. τιμόνι, air condition, συναγερμός, ζάντ. αλουμ. και ηχοσύστημα

16. OPEL ASTRA SPORT 1400 c.c., μοντ. 2000, μπλε
- αερόσ. οδηγού-συνοδ., ABS, air condition, κεντρ. κλειδ., ηλ. παράθ., υδρ. τιμόνι, ζάντ. αλουμ. και ηχοσύστημα

17. DAEWOO NUBIRA 1600 cc, μοντ. 2000, κεραμιδί
- αεροσ. οδηγού-συνοδηγού, κεντρ. κλειδ., ηλ. παράθ., υδρ. τιμόνι, ζαντ. αλουμ. και ηχοσύστημα

18. OPEL VECTRA 1600 c.c., μοντ. 1996, χρυσαφί
- αερόσ. οδηγού-συνοδ., ABS, air condition, κεντρ. κλειδ., ηλ. παράθ., υδρ. τιμόνι, ζάντ. αλουμ. και ηχοσύστημα

19. TOYOTA COROLLA 1400 cc, 16V, 97 HP, μοντ. 2001, κεραμιδί
- αερόσ. οδηγού-συνοδ., κεντρ. κλειδ., ηλ. παράθ., υδρ. τιμόνι, ABS, air condition, συναγερμός, ζαντ. αλουμ. και ηχοσύστημα

20. FIAT SEICENTO SPORTING 1100 cc, μοντ. 2001, κίτρινο
- κεντρ. κλειδ., ηλ. παράθ., υδρ. τιμόνι, ζαντ. αλουμ., και ηχοσύστημα

21. SEAT IBIZA 3Dr 1200 cc, μοντ. 2003, κόκκινο
- αερόσακος οδηγού-συνοδηγού, air condition, EPC, σπόϊλερ, ζαντ. αλουμ., κεντρ. κλειδ., υδρ. τιμόνι και ηχοσύστημα

22. DAEWOO LANOS 1300 cc, μοντ. 1998, ασημί
- υδρ. τιμόνι, κεντρ. κλειδ., ηλ. παράθ., air ondition και ηχοσύστημα

23. OPEL ASTRA 5 Dr 1400 cc, μοντ. 2002, μπλε
- αερόσ. οδηγού-συνοδηγού, air condition, κεντρ. κλειδ., υδρ. τιμόνι και ηχοσύστημα

24. FORD FIESTA 1.300 c.c., μοντ. 1997, μπορντώ
- υδρ. τιμ. και ηχοσύστημα

25. SUZUKI SWIFT GTI, 1300 c.c., μοντ. 1996, μπλε
- κεντρ. κλειδ., ηλ. παράθ., υδρ. τιμόνι και ηχοσύστημα

26. HYUNDAI ACCENT, 1300 cc, μοντ. 1999, πράσινο
- υδρ. τιμόνι, κεντρ. κλειδ., ηλ. παράθ., air condition, ζάντες αλουμινίου, ξυλ. επένδυση και ηχοσύστημα.

27. CITROEN SAXO 1100 c.c., μοντ. 1997, ασημί
- κεντρ. κλειδ., ηλ. παράθ., υδρ. τιμόνι, ζάντ. αλουμ. και ηχοσύστημα

28. PEUGEOT 106, 1100 cc, μοντ. 1994, μπλε
- κεντρ. κλειδ., ηλ. παράθ. και ηχοσύστημα

29. BMW 518I, 1800 cc, μοντ. 1991, λευκό
- κεντρ. κλειδ., ηλ. παράθ., υδρ. τιμόνι, και ηχοσύστημα

30. OPEL ASTRA 1.400 c.c., μοντ. 2003, ασημί
- αερόσ. οδηγού-συνοδηγού, κεντρ. κλειδ. με τηλεχ., υδρ. τιμόνι και ηχοσύστημα

31. MERCEDES VITO 108D 2300 cc, μοντ. 1996, λευκό DIESEL
- κεντρ. κλειδ., ηλ. παράθ., υδρ. τιμόνι και ηχοσύστημα.

ΑΠΟ 0% ΠΡΟΚΑΤΑΒΟΛΗ
ΕΩΣ 72 ΜΗΝΙΑΙΕΣ ΔΟΣΕΙΣ
ΜΕ ΤΑ ΧΑΜΗΛΟΤΕΡΑ ΕΠΙΤΟΚΙΑ ΤΗΣ ΑΓΟΡΑΣ
XΠ1210

auto-moto

συνέχεια από την προηγούμενη

ΠΩΛΕΙΤΑΙ JEEP SAFARI TATA επταθέσιο diesel turbo intercooler με πολλά extra σε άριστη κατάσταση (48.000 km). Πληρ. τηλ. 6946509712· MZT210232

ΠΩΛΟΥΝΤΑΙ: 1) **Κλούβα** επαγγελματική TOYOTA VAN LITEACE του 1992, βενζίνη, 1.600€, 2) **Κλουβάκι** επαγγελματικό SEAT TERRA του 1994, πετρέλαιο, 1900€. Πληρ. τηλ. 2241022820 MZT190203

ΠΩΛΕΙΤΑΙ RENAULT 19 ENERGY GTS Ι.Χ.Ε. 1992, 1400 cc, πεντάπορτο, καταλυτικό, 108.000 χλμ., χρώμα μαύρο μεταλλικό, υδραυλικό τιμόνι, ηλεκτρικά παράθυρα, ηλεκτρικοί καθρέφτες, κεντρικό κλείδωμα, ραδιοκασετόφωνο, υπολογιστής ταξιδίου. Πωλείται 3.500 ευρώ. Πληρ. τηλ. 6944393222 MZT250222(2)

ΠΩΛΟΥΝΤΑΙ ΜΕΤΑΧΕΙΡΙΣΜΕΝΑ ΦΟΡΤΗΓΑ ΑΥΤΟΚΙΝΗΤΑ ΕΙΣΑΓΩΓΗΣ ΟΛΩΝ ΤΩΝ ΤΥΠΩΝ, ΓΙΑ ΑΓΡΟΤΙΚΗ ΚΑΙ ΕΠΑΓΓΕΛΜΑΤΙΚΗ ΧΡΗΣΗ, ΚΑΘΩΣ ΕΠΙΣΗΣ ΚΑΙ Ι.Χ. ΕΠΙΒΑΤΙΚΑ. ΕΤΟΙΜΟΠΑΡΑΔΟΤΑ Ή ΚΑΤΟΠΙΝ ΠΑΡΑΓΓΕΛΙΑΣ. ΜΕ ΤΙΜΕΣ ΓΕΡΜΑΝΙΑΣ. ΠΑΡΕΧΟΥΜΕ ΓΡΑΠΤΗ ΕΓΓΥΗΣΗ ΕΝΟΣ ΧΡΟΝΟΥ. ΕΙΣΑΓΩΓΕΙΣ ΜΕΤΑΧΕΙΡΙΣΜΕΝΩΝ ΑΥΤΟΚΙΝΗΤΩΝ: Δ. ΜΠΟΥΝΤΟΥΡΗΣ-Ε. ΠΑΠΑΠΟΣΤΟΛΟΥ Ο.Ε. ΕΚΘΕΣΗ: ΕΘΝΙΚΗ ΟΔΟΣ ΛΑΡΙΣΑΣ-ΙΩΑΝΝΙΝΩΝ, ΤΡΙΚΑΛΑ ΘΕΣΣΑΛΙΑΣ, ΤΗΛΕΦΩΝΑ: 24310-74709, 24310-27008, ΚΙΝ.: 6974456200-6977395269 ΧΠΑ14110

ΠΩΛΕΙΤΑΙ 4Χ4 DAIHATSU FEROZA 1600 cc Hard Top από ιδιώτη σε υπεράριστη κατάσταση. Τιμή ευκαιρίας. Πληρ. τηλ. 6977274656 κος Γιώργος MZT180203

προσφορές εργασίας

ΚΥΡΙΑ διπλωματούχος μασέρ κάνει θεραπευτικό, αθλητικό, χαλαρωτικό μασάζ. Πληρ. τηλ. 6948553306 MZT240238

ΚΥΡΙΑ διπλωματούχος μασέρ προσφέρει θεραπευτικό, κλασικό, αθλητικό, αδυνατίσματος, χαλαρωτικό, αισθητικό και καθαρισμό προσώπου (μάσκες, μασάζ). Πληρ. τηλ. 2241035252, 6932024975 MZT110209

ΚΥΡΙΑ ΑΝΑΛΑΜΒΑΝΕΙ να προσέχει ηλικιωμένους, παιδιά (9 πρωί - 3 μ.μ.) κάνει φυσιοθεραπεία, γυμναστική και μασάζ για αρρώστους (νέα μέθοδος για θεραπεία, διάφορες αρρώστιες, βρογχίτιδα, κρυολόγημα, χτύπημα δέρματος, διάστρεμμα, γαστρίτιδα, ρευματισμούς και άλλες αρρώστιες). Τηλεφωνείστε, ελάτε και οι αρρώστιες σας φεύγουν στο παρελθόν!!! Πληρ. τηλ. 6946822085 MZT230214

ΖΗΤΩ ΕΡΓΑΣΙΑ ως **κατασκευαστής, συντηρητής κήπων**, αυτόματο πότισμα. Ολα ότι αφορά τον κήπο. Πληρ. τηλ. 6945017564, Σούλτσε Στέφανος MZT210201

ΑΝΑΛΑΜΒΑΝΩ ΚΤΙΣΙΜΑΤΑ-ΣΟΒΑΔΕΣ και παντός είδους μερεμέτια "Ο ΜΙΧΑΛΗΣ". Πληρ. τηλ. 2241028824, 6946083219 MZT090212

γνωριμίες

ΟΥΡΑΝΙΟ ΤΟΞΟ!!!! Φίλοι-φίλες πολύχρονη εμπειρία εξωτερικού τώρα στην Ελλάδα. Διασυνδέσεις πανελλαδικές. Γνωριμίες υψηλών απαιτήσεων. Σχέσεις - γάμοι! Υποστήριξη συμβούλων σχέσεων - ψυχολόγων. Γρήγορα αποτελέσματα, σοβαρότης, εχεμύθεια. Πληρ. τηλ. 2105239427, 2105239711, 6973468346 MZT090224

ΤΡΑΒ ζητά γνωριμία με σοβαρά άτομα όνομα ΣΤΕΛΑ. Πληρ. τηλ. 6972102686 MZT280222

Με λένε ΝΤΟΝΑ είμαι **ΤΡΑΒ** και **ζητάω γνωριμίες.** Πληρ. τηλ. 6939516525 MZT240236

ΤΡΑΒ 21 ετών πολύ όμορφη, **ζητά γνωριμία** με κυρίους. Πληρ. τηλ. 6946295696 MZT240233

Ευχάριστη κυρία ΖΗΤΑ ΓΝΩΡΙΜΙΑ με κύριο στη Ρόδο. Πληρ. τηλ. 6932183151 MZT240230

Αυταρχική κυρία **ΖΗΤΑΕΙ ΓΝΩΡΙΜΙΑ** με κύριο χαμηλών τόνων. Πληρ. τηλ. 6997190495 MZT280206

ΠΛΥΝΤΗΡΙΟ ΧΑΛΙΩΝ
Cleaning Pro

πλένουμε & φυλάμε:
• ΧΑΛΙΑ - ΜΟΚΕΤΕΣ - ΦΛΟΚΑΤΕΣ
• ΠΑΠΛΩΜΑΤΑ - ΚΟΥΒΕΡΤΕΣ
☎ 22410.60585
email: abonis@otenet.gr
ΙΔΙΟΚΤΗΤΕΣ ΕΙΔΙΚΕΣ ΕΓΚΑΤΑΣΤΑΣΕΙΣ:
ΝΙΚΗΦ. ΒΡΕΤΤΑΚΟΥ - ΑΣΓΟΥΡΟΥ

ΠΩΛΟΥΝΤΑΙ
σε καλή κατάσταση **έπιπλα δωματίου**
με κρεβατοστρώματα, φωτιστικά, πίνακες, καθρέπτες, αξεσουάρ μπάνιου κ.λπ.
Τραπέζια εστιατορίου, πορσελάνη, γυαλικά, μαχαιροπήρουνα. Ξαπλώστρες αλουμινίου παραλίας και ξύλινες
Lindian Village - Παραλία Λάρδου Ρόδος
τηλ. 2244035900 MXΠ1378

TOP CARS
ΠΡΩΤΗ ΣΕ ΕΙΣΑΓΩΓΕΣ ΑΥΤΟΚΙΝΗΤΩΝ ΣΤΑ ΔΩΔΕΚΑΝΗΣΑ
ΕΙΣΑΓΩΓΕΣ ΑΓΟΡΕΣ - ΠΩΛΗΣΕΙΣ - ΑΝΤΑΛΛΑΓΕΣ ΜΕΤΑΧΕΙΡΙΣΜΕΝΩΝ ΑΥΤΟΚΙΝΗΤΩΝ

1. **JEEP GRAND CHEROKEE DIESEL μοντ. 2003** ήλιοροφή 3.100 cc, 6 αερόσακοι, ABS, klima, ηλεκ. καθρέπτες, θερμ. καθίσματα, δέρμα, TV, τηλέφωνο, πλήρες ηχοσύστημα **ΕΙΣΑΓΩΓΗΣ**
2. **SLK 200 KOMPRESSOR μοντ. 2002** δίχρωμο δέρμα, ABS, 4 αερόσακοι, ηλεκ. καθίσματα, ESP, klima, ζάντες αλουμινίου, ηχοσύστημα **ΕΙΣΑΓΩΓΗΣ**
3. **BMW 318 CI μοντ. 2002** δέρμα, ABS ESP, ζάντες αλουμινίου, συναγερμό, ηλεκ. καθρέπτες, 4 αερόσακοι, θερμαν. καθίσματα, ηχοσύστημα **ΕΙΣΑΓΩΓΗΣ**
4. **MERCEDES C180 μοντ. 2002** 4 αερόσακοι, ABS, ESP, δέρμα, ηχοσύστημα, δέρμα, γυάλινη πανοραμική οροφή **ΕΙΣΑΓΩΓΗΣ**
5. **RENAULT LAGUNA** 1900 cc DIESEL TURBO, μοντ. 2002, 8 αερόσακοι, ABS, klima, ηχοσύστημα, ζάντες αλουμινίου, ηλεκτ. παράθυρα, μπρος πίσω, ESP **ΕΙΣΑΓΩΓΗΣ**
6. **A 156 μοντ. 2004** δέρμα, ABS, klima, ηχοσύστημα, SUN ROUF, SPOR KIT, ζάντες αλουμινίου, σπόιλερ
7. **A 156 μοντ. 1999** δέρμα ABS, 4 αερόσακοι, SUN ROUF, ζάντες αλουμινίου, SPOR KIT, ηλεκτ. παράθυρα, ηλεκτ. καθρέπτες
8. **FIAT BARCHETTA CABRIO (Συλλεκτικό) μοντ. 1999** δέρμα, ABS, ηλεκτ. καθίσματα, ηλεκτ. καθρέπτες, ηχοσύστημα, μπάρες αλουμινίου, ζάντες αλουμινίου
9. **BMW 318 CI μοντ. 2002,** ABS, ηλεκτ. παράθυρα, ζάντες αλουμινίου, 6 αερόσακοι, συναγερμό
10. **SMART μοντ. 2002** αυτόματο σηριακό, klima, γυάλινη οροφή, 2 αερόσακοι, ζάντες αλουμινίου
11. **C200 1800 cc μοντ. 2004** KOMPRESSOR δέρμα, αυτόματο σηριακό, ABS, ESP, ηλεκτ. καθρέπτες, ηλεκ. παράθυρα, ζάντες αλουμινίου, ηχοσύστημα **ΕΙΣΑΓΩΓΗΣ**
12. **TOYOTA RAV4 1800 cc μοντ. 2003** ηλεκτ. παράθυρα, ABS, συναγερμό, ηλεκτρομαγνητικές κλειδαριές **ΕΙΣΑΓΩΓΗΣ**
13. **MERCEDES C 200 KOMPRESSOR μοντ. 2002** δέρμα, αυτόματο σηριακό ABS, ESP, ηλεκτ. καθρέπτες, ηλεκ. παράθυρα, ζάντες αλουμινίου, ηχοσύστημα **ΕΙΣΑΓΩΓΗΣ**
14. **JEEP GRAND CHEROKEE DIESEL TURBO 2700cc μοντ. 2003** δέρμα, 6 αερόσακοι, τηλέφωνο, ABS, klima, ηλεκτ. θερμαινόμενοι καθρέπτες, ηλεκτ. καθίσματα, θερμαινόμενο πλήρες ηχοσύστημα, ηλιοροφή **ΕΙΣΑΓΩΓΗΣ**
15. **BMW 320 170 PS** 6 κύλινδροι δέρμα, klima, ABS, ESP, ηλεκτ. παράθυρα, τηλέφωνο, ζάντες αλουμινίου, 4 αερόσακοι, ηχοσύστημα **ΕΙΣΑΓΩΓΗΣ**
16. **FORD FOCUS μοντ. 2000 1.600 c.c.** ηλεκτ. καθίσματα, ABS, klima, ηλεκτρομαγνητικές κλειδαριές, συναγερμό
17. **NISSAN PRIMERA 1.600 c.c.** klima, δέρμα, ζάντες αλουμινίου, ABS, ηλεκτ. καθρέπτες, ηχοσύστημα
18. **CITROEN XSARA μοντ. 2001** full extra
19. **DAIHATSU TERIOS JEEP μοντ. 1998** ABS, klima, ηχοσύστημα, ζάντες αλουμινίου
20. **SKODA FABIA μοντ. 2001** klima, ηλεκτ. παράθυρα, ABS
21. **LANCIA DELTA 1600 cc μοντ. 1998** klima, ABS, δέρμα, ηλεκτ. παράθυρα
22. **FIAT SEICENTO μοντ. 2002** 2 αυτοκίνητα, klima, ABS, υδραυλικό τιμόνι, 2 αερόσακοι
23. **AUDI A3 μοντ. 2001** ηλεκτ. παράθυρα, ABS, ζάντες αλουμινίου
24. **SUZUKI WAGONR μοντ. 2002** ABS, klima, υδραυλικό τιμόνι, ηλεκτρ. παράθυρα, 2 αερόσακοι
25. **MERCEDES E190 μοντ. 1992** 2 αυτοκίνητα, full extra
26. **DAEWOO ATOS 1.000 c.c. μοντ. 2000** klima, ηλεκτ. παράθυρα, 2 αερόσακοι
27. **SEAT IBIZA μοντ. 2003** full extra
28. **SEAT CORDOBA μοντ. 2001** full extra

ΕΠΑΓΓΕΛΜΑΤΙΚΑ

1. **FIAT DUCATO** μοντ. 2000, DIESEL μακριά καρότσα **ΕΙΣΑΓΩΓΗΣ**
2. **FORD TRANSIT** μοντ. 2001 **ΕΙΣΑΓΩΓΗΣ**
3. **FORD TRANSIT** μοντ. 1999 μακριά υπερυψωμένη **ΕΙΣΑΓΩΓΗΣ**
4. **FORD COMBO μοντ. 1998** DIESEL **ΕΙΣΑΓΩΓΗΣ**
5. **MERCEDES VITO 110** μοντ.. 1999
6. **MERCEDES VITO 110 CDI μοντ. 2001**
7. **MERCEDES VITO** 110 ψυγείο **ΕΙΣΑΓΩΓΗΣ**
8. **MERCEDES 412** ανατροπή **μοντ. 2001 ΕΙΣΑΓΩΓΗΣ**
9. **NISSAN VANETTE** DIESEL **μοντ. 1999** κλούβα **ΕΙΣΑΓΩΓΗΣ**
10. **MERCEDES 312** μοντ.. 1999 ανατροπή **ΕΙΣΑΓΩΓΗΣ**
11. **MITSUBISHI L200** 4 πορτο μοντ. 1999 full extra **ΕΙΣΑΓΩΓΗΣ**
12. **MITSUBISHI CANTER** μοντ. 1996 ανατροπή
13. **HYUNDAI ΚΛΟΥΒΑ** μοντ. 2001 διπλοκάμπινο **ΕΙΣΑΓΩΓΗΣ**

✓ Ενα χρόνο γραπτή εγγύηση
✓ Από 0-72 δόσεις
✓ Αγοράζουμε το παλιό σας αυτοκίνητο

• 1ο κατάστημα: Λ. Ελευθερίας Κρεμαστή τηλ. (22410)96889, κιν. 6972261775
• 2ο κατάστημα: 2ο χλμ. Λ. Ρόδου-Λίνδου τηλ. (22410)69518 fax 2241069517 ΧΠ2457

ΤΑΠΗΤΟΚΑΘΑΡΙΣΤΗΡΙΑ
ΠΑΝΕΛΛΑΔΙΚΟ ΔΙΚΤΥΟ
Art Clean EXPRESS
Είμαστε λίιιι...γο πιο μπροστά από τους άλλους!
ΠΛΥΣΙΜΟ-ΑΠΟΛΥΜΑΝΣΗ-ΦΥΛΑΞΗ
ΧΑΛΙΩΝ- ΜΟΚΕΤΩΝ - ΣΑΛΟΝΙΩΝ *(και επί τόπου)*
ΠΑΠΛΩΜΑΤΑ - ΚΟΥΒΕΡΤΕΣ - ΦΛΟΚΑΤΕΣ
ΣΤΕΓΝΟ ΓΙΑ ΜΕΤΑΞΩΤΑ ΚΑΙ ΧΕΙΡΟΠΟΙΗΤΑ
ΑΔΙΑΒΡΟΧΟΠΟΙΗΣΕΙΣ & ΕΠΙΔΙΟΡΘΩΣΕΙΣ ΤΑΠΗΤΩΝ
ΠΑΡΑΛΑΒΗ - ΠΑΡΑΔΟΣΗ ΚΑΤ' ΟΙΚΟΝ
ΔΩΡΕΑΝ ΦΥΛΑΞΗ
ΑΛΑΦΑΚΗΣ ΤΑΣΟΣ
ΤΗΛ. ΧΩΡΙΣ ΧΡΕΩΣΗ
80011400400
ΤΗΛ. 2241094815-
ΚΙΝ. 6944350247
ΧΠ2286

ΚΑΤΑΡΓΕΙΣΤΕ ΤΟΥΣ ΒΟΘΡΟΥΣ
τις μολύνσεις και τα έξοδα μεταφοράς λυμάτων
ΑΝΑΛΑΜΒΑΝΟΥΜΕ
την **κατασκευή** του καινούργιου σας αποχετευτικού δικτύου και τη **σύνδεση** με το αποχετευτικό δίκτυο της **(ΔΕΥΑΡ)** καταργώντας και απομονώνοντας όλες τις παλιές εστίες μόλυνσης βόθρους,φρεάτια, σωληνώσεις κ.λπ.
Μην το σκέπτεστε˙ τηλεφωνείστε τώρα για μια επίσκεψη στο πρόβλημά σας χωρίς καμία δέσμευση
στο **2241027418**
απογευματινές ώρες
Κο Θανάση
MZT100208

ΠΩΛΕΙΤΑΙ
ΕΞΟΠΛΙΣΜΟΣ ΚΑΦΕΤΕΡΙΑΣ
ενός έτους, σε άριστη κατάσταση,
λόγω αλλαγής χρήσης
Καρέκλες μεταλλικές, τραπέζια εξωτερικά διαφόρων διαστάσεων, τηλεόραση 48 ιντσών με τροχήλατη βάση, ψυγεία βιτρίνας και φαγητών, ανεμιστήρες οροφής, καρέκλες bar, μεταλλικοί πάγκοι - ψυγεία με συρτάρια και επένδυση γρανίτη, ψυγείο παγωτού, μηχανές παγοκύβων, πεντάπορτο επαγγελματικό ψυγείο, επαγγελματικό πλυντήριο πιάτων και πολλά άλλα.
ΠΩΛΕΙΤΑΙ
ΣΕ ΑΡΙΣΤΗ ΚΑΤΑΣΤΑΣΗ
ΕΞΟΠΛΙΣΜΟΣ ΞΕΝΟΔΟΧΕΙΟΥ
που αποτελείται από κρεβάτια, κομοδίνα, καθρέφτες, μπαγκαζιέρες, έπιπλα μπαλκονιών και τραπέζια-καρέκλες υφασμάτινες για αίθουσα πρωινού.
Πληρ. τηλ. 6944311257 MAT7883

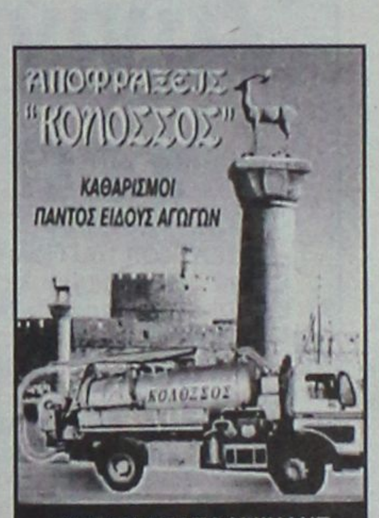

ΜΗΧΑΝΗΜΑΤΑ ΥΨΗΛΗΣ ΠΙΕΣΗΣ ΜΕ ΥΔΡΟΒΟΛΗ
ΑΝΑΡΡΟΦΗΣΗ-ΕΚΤΟΞΕΥΣΗ
ΚΑΘΑΡΙΣΜΟΙ-ΨΕΚΑΣΜΟΙ
ΒΟΘΡΩΝ & ΦΡΕΑΤΙΩΝ
ΠΛΥΣΙΜΟ ΠΑΝΤΟΣ ΕΙΔΟΥΣ ΕΠΙΦΑΝΕΙΑΣ ΜΕ ΥΔΡΟΒΟΛΗ
Κ. ΠΗΔΙΑΚΗΣ
2241091881 -ΚΙΝ. 6977717048
Π. ΚΑΣΕΡΗΣ
2241047915 - ΚΙΝ. 6944325234
ΧΠ2366

ΜΕΤΑΛΛΙΚΕΣ ΚΑΤΑΣΚΕΥΕΣ
αλουμινίου
και
σιδήρου
καθώς και
συντήρηση
κουφωμάτων
(ρολλών αλουμινίου, γκαραζόπορτες κ.ά.)
6ο χλμ. Ρόδου-Λίνδου
Πληρ. τηλ.
2241064420,
κιν. 6978866920
Καραθελατζής Γιωργος
MAT000082

ΑΠΟΦΡΑΚΤΙΚΗ ΡΟΔΟΥ

Κιν. 6932470404 Κιν. 6944361464
Κώστας & Λευτέρης
ΑΠΟΦΡΑΞΕΙΣ ΑΠΟΧΕΤΕΥΤΙΚΩΝ ΑΓΩΓΩΝ ΜΕ ΥΔΡΟΒΟΛΗ, ΚΟΥΖΙΝΕΣ, ΤΟΥΑΛΕΤΕΣ, ΣΙΦΩΝΙΑ, ΥΔΡΟΡΟΕΣ, ΑΠΟΛΥΜΑΝΣΕΙΣ, ΜΗΝΙΑΙΕΣ ΣΥΝΤΗΡΗΣΕΙΣ
ΠΟΛΥΚΑΤΑΣΤΗΜΑΤΑ, ΣΤΡΑΤΟΠΕΔΑ, ΞΕΝΟΔΟΧΕΙΑ, ΝΟΣΟΚΟΜΕΙΑ, ΔΗΜΟΥΣ, ΠΟΛΥΚΑΤΟΙΚΙΕΣ, ΣΠΙΤΙΑ, Κ.Λ.Π.
Αντληση υδάτων από υπόγειους χώρους
Αμεση Εξυπηρέτηση!!! AE151
Τηλ. 22410 85977, 22410 86634
Κιν. 6944361464, 6932470404

Σήμερα στην Αθήνα με τη συμμετοχή 4.000 εκλεγμένων συνέδρων απ' όλη τη χώρα

Αρχίζουν οι εργασίες του Συνεδρίου του ΠΑΣΟΚ

Χρονολόγιο των Συνεδρίων του κόμματος από το 1975 έως και σήμερα

Σήμερα Πέμπτη, 3 Μαρτίου, αρχίζουν οι εργασίες του 7ου τακτικού Συνεδρίου του ΠΑΣΟΚ το οποίο θα αποφασίσει σημαντικές αλλαγές στην οργανωτική δομή του κόμματος και θα υιοθετήσει νέο καταστατικό.

Σύμφωνα με τον πρόεδρο του κόμματος, Γιώργο Παπανδρέου, τρεις είναι οι βασικοί στόχοι του Συνεδρίου:α) η διατύπωση νέων προτάσεων για τη χώρα που θα συνδυάζουν την αξιολόγηση του παρελθόντος με την προβολή νέων στόχων β) η διαμόρφωση σύγχρονων κομματικών δομών που θα ωθήσουν το ΠΑΣΟΚ να γίνει ανοιχτό κόμμα στην κοινωνία με αξιοπιστία και σεβασμό στον πολίτη και γ) η ανάδειξη νέας κομματικής ηγεσίας με δημοκρατικές και ανοιχτές διαδικασίες.

Στην προσυνεδριακή διαδικασία για την ανάδειξη των 4000 εκλεγμένων σύνεδρων συμμετείχαν, σύμφωνα με ανακοίνωση του ΠΑΣΟΚ, 303000 ψηφοφόροι από τους οποίους το 45% ήταν μέλη και το 55% φίλοι του ΠΑΣΟΚ. Σε αυτούς πρέπει να προστεθούν οι 27000 ψηφοφόροι της Νεολαίας ΠΑΣΟΚ και εκείνοι των Οργανώσεων των Αποδήμων. Στην ψηφοφορία έλαβαν μέρος και χιλιάδες οικονομικοί μετανάστες. Εκτός από τους εκλεγμένους σύνεδρους θα πάρουν μέρος και άλλα 1250 άτομα αριστίνδην.

Με μεγάλο ενδιαφέρον αναμένεται η ψηφοφορία για την εκλογή των αιρετών μελών του Εθνικού Συμβουλίου το οποίο σύμφωνα με το νέο καταστατικό θα αντικαταστήσει την Κεντρική Επιτροπή. Τα μέλη του Εθνικού Συμβουλίου θα ψηφίσουν για την ανάδειξη των μελών του Πολιτικού Συμβουλίου που θα είναι το νέο όργανο στη θέση του, μέχρι σήμερα, Εκτελεστικού Γραφείου του Κινήματος.

Από τις Τράπεζες Δεδομένων παραθέτουμε τα συνέδρια του ΠΑΣΟΚ από το 1975 έως σήμερα:

ΠΡΟΣΥΝΕΔΡΙΟ 1975

Το Μάρτιο του 1975, επτά μήνες μετά την ίδρυση του ΠΑΣΟΚ, έγινε η πρώτη προσπάθεια με σκοπό τη σύγκληση ιδρυτικού Συνεδρίου, με τη διοργάνωση του Προσυνεδρίου, όπως ονομάστηκε, στο οποίο αποσαφηνίστηκαν μια σειρά από ιδεολογικά και οργανωτικά θέματα. Εγιναν εκλογές για την ανάδειξη Κεντρικής Επιτροπής που αποτελείτο από 80 μέλη.

-Μέχρι το 1984 ακολούθησαν Πανελλήνιες Συνδιασκέψεις, με εκλογή

Προέδρου και Κεντρικής Επιτροπής.

1ο ΣΥΝΕΔΡΙΟ

Μετά από εννιά χρόνια, τον Μάιο του 1984 και με το ΠΑΣΟΚ ήδη τρία χρόνια στη διακυβέρνηση της χώρας, πραγματοποιήθηκε το πρώτο συνέδριο. Συμμετείχαν 2.400 σύνεδροι οι οποίοι αντιπροσώπευαν 185.000 μέλη και εξέλεξαν δια βοής στην

Προεδρία του κόμματος τον Ανδρέα Παπανδρέου.

Για την Κεντρική Επιτροπή εξελέγησαν 140 μέλη, με πρώτους τρεις τους:

Παρασκευά Αυγερινό, Κώστα Σημίτη, Κώστα Λαλιώτη.

2ο ΣΥΝΕΔΡΙΟ

Το Σεπτέμβριο του 1990, έξι χρόνια μετά το πρώτο συνέδριο και με το ΠΑΣΟΚ στην αντιπολίτευση, 4.114 σύνεδροι αποφάσισαν την ένταξη του Κινήματος στη Σοσιαλιστική Διεθνή και θεσμοθέτησαν την θέση του Γραμματέα του κόμματος που εκλέγεται από την Κεντρική Επιτροπή. Πρώτος γραμματέας της ΚΕ εξελέγη ο Άκης Τσοχατζόπουλος με 71 ψήφους (συνυποψήφιος ήταν ο αυτοπροταθείς Παρασκευάς Αυγερινός με 40 ψήφους).

Η θέση του Ανδρέα Παπανδρέου στην Προεδρία του κόμματος, επιβεβαιώθηκε για μια ακόμα φορά, δια βοής.

Ανάμεσα στα 140 μέλη της Κεντρικής Επιτροπής, πρώτοι σε ψήφους ήταν οι:

Παρασκευάς Αυγερινός, Γεώργιος Γεννηματάς, Κώστας Λαλιώτης.



3ο ΣΥΝΕΔΡΙΟ

Στο 3ο Συνέδριο, τον Απρίλιο του 1994, 4.500 σύνεδροι, αποφάσισαν την αύξηση του αριθμού των μελών της Κεντρικής Επιτροπής σε 150 τακτικά και 30 αναπληρωματικά μέλη και ανέδειξαν πάλι δια βοής τον Ανδρέα Παπανδρέου στην Προεδρία του Κινήματος.

Για τα μέλη της Κεντρικής Επιτροπής, ψήφισαν 4.354 σύνεδροι οι οποίοι εξέλεξαν στις πέντε πρώτες θέσεις τους: Γιώργο Γεννηματά, Θεόδωρο Πάγκαλο, Δημήτρη Τσοβόλα, Παρασκευά Αυγερινό και Κώστα Λαλιώτη.

Γραμματέας της ΚΕ επανεξελέγη ο Άκης Τσοχατζόπουλος με 103 ψήφους (συνυποψήφιος ήταν ο Δ. Τσοβόλας με 13 ψήφους) ο οποίος τον Οκτώβριο του 1995 αντικαταστάθηκε από τον Κώστα Σκανδαλίδη μετά από ψηφοφορία στην 4η σύνοδο της Κεντρικής Επιτροπής (111 ψήφοι υπέρ, 37 λευκά).

4ο ΣΥΝΕΔΡΙΟ

Το 4ο Συνέδριο, τον Ιούνιο 1996, έγινε κάτω από το βάρος της απώλειας του ιδρυτή του ΠΑΣΟΚ, Ανδρέα Παπανδρέου ο οποίος πέθανε τέσσερις μέρες πριν την έναρξή του. Οι 5.214 σύνεδροι ψήφισαν για πρώτη φορά για την εκλογή Προέδρου του κόμματος. Υποψήφιοι ήταν ο Κώστας Σημίτης και ο Ακης Τσοχατζόπουλος.

Νικητής αναδείχτηκε ο πρώτος με 53,77% των ψήφων ενώ ο δεύτερος έλαβε το 45,71%.

Για την Κεντρική Επιτροπή ψήφισαν 5.110 σύνεδροι, οι οποίοι εξέλεξαν στις πέντε πρώτες θέσεις τους: Γιώργιο Παπανδρέου, Κώστα Λαλιώτη, Βάσω Παπανδρέου, Κώστα Σκανδαλίδη, Παρασκευά Αυγερινό.

Γραμματέας της ΚΕ επανεξελέγη ο Κώστας Σκανδαλίδης (118 υπέρ, 18 λευκά, 3 άκυρα).

5ο ΣΥΝΕΔΡΙΟ

Στο 5ο Συνέδριο, το Μάρτιο του 1999, έλαβαν μέρος 5.802 σύνεδροι. Μοναδικός υποψήφιος για τη θέση του Προέδρου ήταν ο Κώστας Σημίτης ο οποίος έλαβε 3.723 ψήφους, (68,52%), ενώ μετρήθηκαν 1.808 λευκά και 235 άκυρα ψηφοδέλτια, που καταγράφηκαν στην «εσωκομματική αντιπολίτευση». Τα μέλη της Κεντρικής Επιτροπής έγιναν 180 και οι 5.666 ψηφίσαντες εξέλεξαν στις πέντε πρώτες θέσεις τους: Άκη Τσοχατζόπουλο, Γιώργο Παπανδρέου, Ευάγγελο Βενιζέλο, Κώστα Σκανδαλίδη και Κώστα Λαλιώτη.

Γραμματέας της ΚΕ εξελέγη εκ νέου ο Κώστας Σκανδαλίδης (133 υπέρ, 42 λευκά, 2 άκυρα)

6ο ΣΥΝΕΔΡΙΟ

Στις εργασίες του 6ου Συνεδρίου, τον Οκτώβριο του 2001, συμμετείχαν 6439 σύνεδροι, όλοι εκλεγμένοι από 227515 ψηφοφόρους-μέλη (το 73,9% από το σύνολο των 307757 εγγεγραμμένων μελών του Κινήματος, εκτός από 820 που ήταν αριστίνδην σύνεδροι, (180 μέλη της Κεντρικής Επιτροπής, 73 βουλευτές και 567 από γραμματείες Νομαρχιακών Επιτροπών, πρώην βουλευτές, από το Κεντρικό Συμβούλιο της Νεολαίας κ.α.).

Από το σύνολο των συνέδρων το 75% ήταν άνδρες και το 25% γυναίκες, το 46% κάτοχοι πτυχίου Ανώτερης και Ανώτατης εκπαίδευσης και το 44% απόφοιτοι Γυμνασίου και Λυκείου ενώ ένα ποσοστό 3% δήλωσαν κάτοχοι μεταπτυχιακού τίτλου.

Στην ψηφοφορία που έγινε για την εκλογή Προέδρου έλαβαν μέρος 6069 σύνεδροι και μοναδικός υποψήφιος ήταν ο Κώστας Σημίτης ο οποίος πήρε 4316 ψήφους (ποσοστό 71,116%), ενώ καταμετρήθηκαν 1753 λευκά (ποσοστό 28,884%) και 127 άκυρα ψηφοδέλτια. Στην ψηφοφορία για την εκλογή μελών της Κεντρικής Επιτροπής στις πέντε πρώτες θέσεις αναδείχτηκαν: Κώστας Λαλιώτης, Γιώργος Παπανδρέου Κώστας Σκανδαλίδης, Άκης Τσοχατζόπουλος, Ευάγγελος Βενιζέλος.

Γραμματέας της ΚΕ εξελέγη ο Κώστας Λαλιώτης (147 υπέρ, 32 λευκά, 2 άκυρα).

ΕΚΤΑΚΤΟ ΣΥΝΕΔΡΙΟ

Στο «Σπίτι της Αρσης Βαρών»,στη Νίκαια, έγινε έκτακτο Συνέδριο του ΠΑΣΟΚ στις 6 Φεβρουαρίου 2004 στο οποίο πήραν μέρος 4.500 σύνεδροι, οι οποίοι αποφάσισαν την αλλαγή του Καταστατικού, σε ότι αφορά τον τρόπο εκλογής του προέδρου του κόμματος.

Στην ψηφοφορία συμμετείχαν, εκτός από τα 146 000 μέλη του ΠΑΣΟΚ και φίλοι του κόμματος με την επίδειξη της αστυνομικής ταυτότητας.

Η εκλογή του νέου Προέδρου του Κινήματος έγινε την Κυριακή, 8 Φεβρουαρίου με μοναδικό υποψήφιο τον Γεώργιο Παπανδρέου.

Για την εκλογή στήθηκαν 2500 κάλπες, σε 1800 σημεία στην Ελλάδα και σε άλλα 50 στο εξωτερικό.

Τα τελικά αποτελέσματα της ψηφοφορίας, ήταν τα εξής:

Ψήφισαν 1.020.145 μέλη και φίλοι του ΠΑΣΟΚ, από τους οποίους 1.017.085 υπερψήφισαν την υποψηφιότητα του Γ.Α.Παπανδρέου, ενώ υπήρξαν και 3.060 άκυρα-λευκά.

"Αίνιγμα" για το ΠΑΣΟΚ το νέο Πολιτικό Συμβούλιο

Η σύνθεση του Πολιτικού Συμβουλίου αποτελεί το μεγάλο «αίνιγμα» του επικείμενου συνεδρίου του ΠΑΣΟΚ, καθώς οι επιλογές του κ. Γ. Παπανδρέου στα ζητήματα των πολιτικών θέσεων αλλά και του καταστατικού δεν πρόκειται να αμφισβητηθούν, τουλάχιστον συνολικά και ευθέως, από τα πρωτοκλασάτα στελέχη.

Ο κ. Παπανδρέου κρατάει «κλειστά τα χαρτιά του» για τον τρόπο εκλογής του νέου Πολιτικού Συμβουλίου που εφεξής θα αποτελεί το κορυφαίο κομματικό όργανο του ΠΑΣΟΚ. Ομως, τις τελευταίες ημέρες δέχεται εισηγήσεις από στενούς του συνεργάτες να καταθέσει στο Εθνικό Συμβούλιο συνολική πρόταση για τα 20 στελέχη που επιθυμεί να μετέχουν σε αυτό. Εναλλακτική λύση αποτελεί να μην εμπλακεί καθόλου στη διαδικασία εκλογής του Πολιτικού Συμβουλίου, παραμένοντας συνεπής στη δημοσίως διατυπωθείσα θέση του, ότι επιθυμεί όλα τα κομματικά όργανα να αναδειχθούν από τη βάση του κόμματος.

Πάντως, σύμφωνα με τους επιτελείς του, ο πρόεδρος του ΠΑΣΟΚ δεν πρόκειται σε καμία περίπτωση να «πριμοδοτήσει» συγκεκριμένα πρόσωπα, όπως είχε πράξει ο τέως πρωθυπουργός κ. Κ. Σημίτης στα τρία τελευταία συνέδρια. Η «επαμφοτερίζουσα» στάση του κ. Παπανδρέου οδηγεί τα κορυφαία στελέχη σε στάση αναμονής αναφορικά με την ενδεχόμενη υποψηφιότητά τους. Οι περισσότεροι αναμένουν τα αποτελέσματα της ψηφοφορίας της Κυριακής και την ανθρωπογεωγραφία του νέου Εθνικού Συμβουλίου, προκειμένου να λάβουν τις αποφάσεις τους. Ειδικότερα, βέβαιη θεωρείται επί του παρόντος η υποψηφιότητα για το Πολιτικό Συμβούλιο, μόνον των κ.κ. Θ. Τσούρα, Χ. Καστανίδη, Κ. Σκανδαλίδη, Θ. Πάγκαλου, Χρ. Πολυζωγόπουλου, Αννας Διαμαντοπούλου, Μαρίας Δαμανάκη, Μιλένας Αποστολάκη και Τόνιας Αντωνίου.





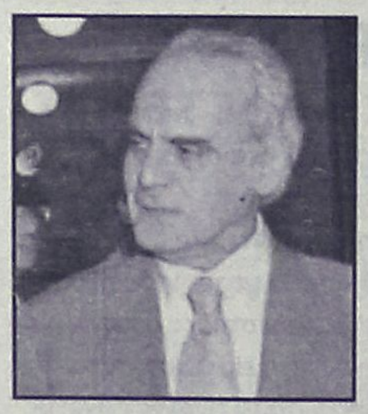



Αντιθέτως, άγνωστο είναι τι θα πράξει ο απερχόμενος γραμματέας κ. Μ. Χρυσοχοΐδης, ενώ στις αρχές της επόμενης εβδομάδας θα οριστικοποιήσουν τη στάση τους στελέχη όπως οι κ.κ. Βάσω Παπανδρέου, Χρ. Παπουτσής, Ανδρ. Λοβέρδος, Δ. Ρέππας και Π. Ευθυμίου. Από την πλευρά του, ο κ. Ευάγγ. Βενιζέλος έχει γνωστοποιήσει δημοσίως ότι θα είναι υποψήφιος μόνον εάν το επιθυμεί ο κ. Παπανδρέου, ενώ ανάλογη είναι η προσέγγιση των κ. Γ. Παπαντωνίου και Α. Τσοχατζόπουλου. Ο κ. Αλ. Παπαδόπουλος έχει γνωστοποιήσει στον κ. Παπανδρέου πως δεν θα είναι υποψήφιος, αλλά ενδιαφέρεται να μετέχει στην Επιτροπή Εκλογικών Διαδικασιών.

Οι επιτελείς του κ. Παπανδρέου εκτιμούν πως στο συνέδριο δεν πρόκειται να υπάρξουν αμφισβητήσεις των κεντρικών επιλογών του προέδρου του ΠΑΣΟΚ στο επίπεδο των Πολιτικών Θέσεων ή του Καταστατικού. Ο τέως πρωθυπουργός κ. Κ. Σημίτης φέρεται να κινείται στην κατεύθυνση στήριξης του εγχειρήματος της ανανέωσης του ΠΑΣΟΚ από τον κ. Γ. Παπανδρέου και της σκληρής επίθεσης κατά της Ν.Δ. Επίσης, στο επιτελείο του προέδρου του ΠΑΣΟΚ εκτιμάται πως με το είδος της αυτοκριτικής που άσκησε ο κ. Παπανδρέου με την ομιλία του το περασμένο Σάββατο στο ΕΣΥΑΝ, αφαίρεσε το έδαφος για κριτική από τους πρώην «εκσυγχρονιστές», ενώ τα λεγόμενα ιστορικά στελέχη, όπως οι κ.κ. Τσοχατζόπουλος και Βάσω Παπανδρέου θεωρείται πως προσέρχονται αποδυναμωμένα στο συνέδριο.

Ετσι, με δεδομένη τη θέση του κ. Βενιζέλου ότι ο κ. Παπανδρέου θα πρέπει να διευκολυνθεί προκειμένου να λάβει τις αποφάσεις, που κρίνει απαραίτητες για την ανάκαμψη του ΠΑΣΟΚ, το ερώτημα που απασχολεί κυρίως τη Χαριλάου Τρικούπη είναι εάν στελέχη όπως η κ. Διαμαντοπούλου και ο κ. Χρυσοχοΐδης θα επανέλθουν σε θέματα «ταμπού», όπως για παράδειγμα το Ασφαλιστικό.

Σε μια τέτοια περίπτωση, πάντως, προετοιμάζεται «απάντηση», μέσω συνδικαλιστών-συνέδρων.

Εν τω μεταξύ, σήμερα θα οριστικοποιηθούν οι διαδικαστικές λεπτομέρειες του συνεδρίου, για το οποίο εργάστηκε ομάδα στελεχών, με τον κ. Γ. Ρουμπάτη να έχει κεντρικό ρόλο. Σύμφωνα με πληροφορίες, την τελευταία ημέρα έχουν προσκληθεί να παραστούν η κ. Γιάννα Αγγελοπούλου, ένας εθελοντής και ένας εργαζόμενος στην «Αθήνα 2004».

Σύγκρουση εργαζομένων σε ναυτιλία με το ΥΕΝ

Στο «ναδίρ» έχουν βρεθεί οι σχέσεις ΥΕΝ και Πανελλήνιου Συνδέσμου Εργαζομένων στη Ναυτιλία και τον Τουρισμό (ΠΑΣΕΝΤ) εξ αιτίας των χειρισμών που αφορούν τις υποθέσεις της ROC αλλά και της ΔΑΝΕ.

Μάλιστα αιτία για την αγωνιστική κινητοποίηση που προετοιμάζουν τα μέλη του εντός των προσεχών ημερών, το αδιέξοδο στο οποίο έχουν περιέλθει από τους χειρισμούς της ROC, της Ολλανδικής Πιστώτριας Τράπεζας της εταιρίας Fortis Bank, αλλά και η «απουσία», όπως χαρακτηριστικά υπογραμμίστηκε, «των συντεταγμένων οργάνων της πολιτείας τα δύο τελευταία χρόνια».

Η έναρξη των κινητοποιήσεων θα κριθεί από το αποτέλεσμα της συνάντησης που θα έχει αύριο ο ΠΑΣΕΝΤ με τον υφυπουργό Απασχόλησης Γ. Γιακουμάτο.

KYDON TOURS

ΕΚΔΡΟΜΕΣ ΚΥΔΩΝ

ΠΟΙΟΤΗΤΑ • ΦΡΟΝΤΙΔΑ • ΕΠΙΤΥΧΙΑ

• ΚΩΝΣΤΑΝΤΙΝΟΥΠΟΛΗ

ΤΕΤΡΑΗΜΕΡΟ ΑΠΟΚΡΕΩ - ΚΑΘΑΡΗΣ ΔΕΥΤΕΡΑΣ

11/3–14/3/05

ΣΠΕΣΙΑΛ ΠΡΟΓΡΑΜΜΑ

Παρασκευή 11/3 17.00 με ταχύπλοο ΡΟΔΟ-ΜΑΡΜΑΡΙΣ ταξίδι 50 λεπτά-Διανυκτέρευση σε ξενοδοχείο 5 αστέρων

Σάββατο 09.00 πτήση DALAMAN ΚΩΝΣΤΑΝΤΙΝΟΥΠΟΛΗ. Πτήση 1 ώρα και 10 λεπτά

Τρίτη 14.00 πτήση ΚΩΝΣΤΑΝΤΙΝΟΥΠΟΛΗ-DALAMAN και MARMARIS-ΡΟΔΟ 17.00

Περιλαμβάνει:

• Αεροπορικά εισιτήρια • Φόρους • Εισιτήρια ΜΑΡΜΑΡΙΣ • Ξενοδοχείο 5 αστέρων ΜΑΡΜΑΡΙΣ • 4 αστέρων στην ΠΟΛΗ 3 διανυκτερεύσεις• Ξεναγήσεις • Περιηγήσεις σε όλη την Πόλη• Εκκλησίες• ΠΑΛΑΤΙΑ• Μουσεία σύμφωνα με το πρόγραμμα.

Δεν περιλαμβάνει: Εισόδους Μουσείων-Προαιρετική διασκέδαση

Συνοδός κ. Ελένη Ψυλλάκη

Τιμή κατ' άτομο 500+50 φόροι

ΔΗΛΩΣΤΕ ΣΥΜΜΕΤΟΧΗ-ΘΕΣΕΙΣ ΠΕΡΙΟΡΙΣΜΕΝΕΣ

• ΜΑΡΜΑΡΙΣ - ΣΜΥΡΝΗ - ΚΟΥΣΑΝΤΑΣΙ - ΕΦΕΣΟΣ

ΤΕΤΡΑΗΜΕΡΟ 4-7/3/05

ΜΕ ΝΑΥΛΩΜΕΝΟ ΠΟΛΥΤΕΛΕΣ YACHT

Διάρκεια ταξιδιού 50 λεπτά

Παρασκευή 14.00-Επιστροφή Δευτέρα 16.00

Μια όμορφη εκδρομή! Ξενοδοχείο 4 αστέρων ημιδιατροφή στην ΣΜΥΡΝΗ-Εισιτήρια-Φόροι-Περιηγήσεις-ξεναγήσεις-Διασκέδαση-Ψώνια-ΣΥΝΟΔΟΣ ΕΛΕΝΗ ΨΥΛΛΑΚΗ

• RELAX WEEK END στο ΜΑΡΜΑΡΙΣ

Διήμερα-Τριήμερα με ναυλωμένο YACHT

Σας περιμένουνε πακέτα εκδρομής!

• PARIS–EURODISNEY

Πάρτε τα παιδιά σας τώρα ΔΩΡΕΑΝ-Πληρώνουν μόνο φόρο-Πρόγραμμα μέχρι 24/3/05

• ΕΚΔΡΟΜΕΣ ΑΠΟΚΡΙΕΣ και 25η ΜΑΡΤΙΟΥ

• ΚΑΡΝΑΒΑΛΙ σε όλη την Ελλάδα!!!

• Τετραήμερα-ΠΡΑΓΑ-ΠΑΡΙΣΙ-EURODISNEY-ΜΑΛΤΑ-ΡΩΜΗ-ΛΟΝΔΙΝΟ-ΑΜΣΤΕΡΝΤΑΜ-ΑΙΓΥΠΤΟ. *Ελάτε για προγράμματα!*

ΠΡΑΚΤΟΡΕΙΟ ΚΥΔΩΝ ΙΑΤΑ

Σας ταξιδεύουμε ΠΑΝΤΟΥ

Εθ. Δωδ/σίων 14 • Ακτή Σαχτούρη 8

Τηλ. 22410-23000, 27900, 27722

E-mail: Kydon@otenet.gr

ΧΠ191

Εκδηλώθηκαν εκτεταμένες ρευστοποιήσεις

Σημαντικές απώλειες χθες στο ΧΑΑ

Υποχώρηση του Γενικού Δείκτη σε ποσοστό 1,51%

Σημαντικές απώλειες κατέγραψαν χθες οι τιμές των μετοχών, καθώς εκδηλώθηκαν εκτεταμένες ρευστοποιήσεις σε όλες τις κεφαλαιοποιήσεις. Στην υψηλή κεφαλαιοποίηση κατοχυρώθηκε μέρος των πρόσφατων μεγάλων υπεραξιών, ενώ στη μικρή κεφαλαιοποίηση σε πολλές περιπτώσεις παρατηρήθηκε φυγή κεφαλαίων από μετοχές που βρίσκονται υπό την απειλή αναστολής ή επιτήρησης, μετά την ανακοίνωση των οικονομικών αποτελεσμάτων της χρήσης 2004.

Ενδεικτικό του κλίματος που επικράτησε σήμερα στη Σοφοκλέους είναι και το γεγονός ότι μόνο 28 μετοχές κατάφεραν να προσελκύσουν το επενδυτικό ενδιαφέρον και να κινηθούν σε υψηλότερα επίπεδα. Από τις μετοχές της υψηλής κεφαλαιοποίησης ενάντια στο πτωτικό ρεύμα κινήθηκε η μετοχή του ΟΤΕ (+0,41%) στα 14,68 ευρώ, άνοδος η οποία στηρίχθηκε στην έκθεση της Merrill Lynch, σύμφωνα με την οποία η «δίκαιη τιμή» για τη μετοχή του οργανισμού τοποθετείται στα 15,7 ευρώ (περιθώριο ανόδου 7%).

Νέο υψηλό έτους στα 110,70 ευρώ σημείωσε η μετοχή της Τραπέζης της Ελλάδος (+2,31%), ενώ αντίσταση στην πτώση παρουσίασε η μετοχή του ΟΠΑΠ (-0,08%). Αντιθέτως με σημαντικές απώλειες 3,41% και 2,62% αντιστοίχως έκλεισαν οι μετοχές της Εθνικής και της Alpha Bank, η Eurobank υποχώρησε σε ποσοστό 1,80%, η Πειραιώς κατά 2,28% και σε ποσοστό 1,97% υποχώρησε η Cosmote. Από τους επιμέρους κλάδους τη σημαντικότερη υποχώρηση παρουσίασαν οι ασφάλειες, τα είδη-λύσεις πληροφορικής, οι κλωστές, οι τράπεζες. Ο Γενικός Δείκτης Τιμών στις 3.071,49 μονάδες έναντι 3.118,68 μονάδων της προηγουμένης μέρας, σημειώνοντας πτώση 47,19 μονάδων ή σε ποσοστό 1,51%, ενώ στη διάρκεια των συναλλαγών κατέγραψε κατώτερη τιμή στις 3.053,43 μονάδες, όταν υποχωρούσε έως και 2,09%.

Ο δείκτης FTSE/ASE 20 έκλεισε στις 1.717,78 μονάδες, με πτώση σε ποσοστό 1,72%, ενώ ο δείκτης FTSE/ASE 40 έκλεισε στις 2.620,15 μονάδες με πτώση σε ποσοστό 1,72%.

Ο δείκτης FTSE/ASE SMALLCAP 80 έκλεισε στις 505,92 μονάδες, με απώλειες σε ποσοστό 2,16%, ενώ ο δείκτης FTSE 140 έκλεισε στις 3.625,54 μονάδες, με πτώση σε ποσοστό 1,74%. Από τις 348 μετοχές που διακινήθηκαν στη συνεδρίαση, 28 κινήθηκαν ανοδικά, 287 κινήθηκαν πτωτικά, ενώ η τιμή 33 μετοχών παρέμεινε αμετάβλητη. Τη μεγαλύτερη ποσοστιαία άνοδο σημείωσαν οι μετοχές των εταιρειών: Delta Project +14,74%, Βογιατζόγλου +14,58%, Sato(κο)+5,56%, Ελεύθερη Τηλεόραση +5,26%, Nexus Επενδυτική +2,88%, Τράπεζα Ελλάδος+2,31%, Jumbo+2,17%, Τέρνα+1,54%, Μαϊλλης +1,39% και Βάρδας +1,29%. Αντιθέτως τις μεγαλύτερες απώλειες σημείωσαν οι μετοχές των εταιρειών: Κορφίλ -20,00%, Λεβεντάκης -19,30%, Εμφασις -19,13%, Εικόνα-Ηχος -18,18%, Fanco -17,02%, Elephant -15,38%, Χαλυβδοφύλλων -14,81%, Ευκλείδης -11,76%, Infoquest -10,56% και Γκάλλης -10,20%. Η αξία των συναλλαγών ανήλθε στα 229,564 εκατ. ευρώ, εκ των οποίων τα 20,96 εκατ. ευρώ αφορούσαν προσυμφωνημένες συναλλαγές.

Οι επιμέρους δείκτες έκλεισαν ως εξής:

Τραπεζικός:	6,756,28	-2,52%
Τηλεπικοινωνιών:	1.120,83	-0,58%
Ασφαλειών:	586,95	-6,42%
Επενδύσεων:	1.027,96	-0,56%
Κατασκευαστικών:	623,80	-2,20%
Κλωστοϋφαντουργίας:	159,17	-2,80%
Βιομηχανιών:	1.365,10	-0,73%
Συμμετοχών:	1.641,00	-2,07%
Εκδόσεις- Εκτυπώσεις:	356,37	-2,75%
Βασικών Μετάλλων:	453,36	-1,01%
Μη μεταλλικών Ορυκτών:	1.105,01	-1,02%
Λιανικού Εμπορίου:	1.111,49	-1,24%
Πληροφορικής:	554,83	-0,58%
Ειδών Λύσεων Πληροφορικής:	219,71	-4,52%
Χονδρικό εμπόριο:	528,87	-1,04%
Τρόφιμα- ποτά:	441,05	-1,20%
Παράλληλης Αγοράς:	150,72	-1,01%
Διυλιστήρια:	1.469,79	-0,06%
Ακίνητης Περιουσίας:	681,51	-1,38%

Συγκεκριμένα, πραγματοποιήθηκαν τρία πακέτα του ΟΤΕ (143.138, 75.000 και 122.870 τεμαχίων έκαστο) στην τιμή των 14,62, 14,66 και 14,66 ευρώ αντιστοίχως και δύο πακέτα της Εθνικής Τράπεζας (51.518 και 23.700 τεμαχίων έκαστο) στα 28,80 και 28,20 ευρώ αντιστοίχως. Ακόμη έγιναν δύο πακέτα της Cosmote (77.578 και 45.000 τεμαχίων έκαστο) στα 14,28 και 13,90 ευρώ αντιστοίχως, ένα πακέτο 40.000 τεμαχίων της Alpha Bank στα 28,52 ευρώ, ένα πακέτο 50.000 τεμαχίων της Coca-Cola 3E στην τιμή των 20,20 ευρώ, ένα πακέτο 30.000 της ΔΕΗ στα 22,96 ευρώ και ένα πακέτο 100.000 τεμαχίων της EFG Eurobank Ergasias στην τιμή των 26,32 ευρώ. Τέλος, πραγματοποιήθηκε ένα πακέτο 100.000 τεμαχίων του ΟΠΑΠ στην τιμή των 23,58 ευρώ, ένα πακέτο 130.380 τεμαχίων της Eurobank στα 26,20 ευρώ και ένα πακέτο 29.170 τεμαχίων της Εθνικής στα 27,80 ευρώ. Το μεγαλύτερο όγκο συναλλαγών κατέγραψαν οι μετοχές: Lannet με 1.552.460 τεμάχια, ΟΤΕ με 1.509.666, Εθνική με 1.504.392 και Ipirotiki με 1.139.818 τεμάχια. Την μεγαλύτερη αξία συναλλαγών σημείωσαν οι μετοχές των εταιρειών: Εθνική με 42,300 εκατ. ευρώ, ΟΤΕ με 22,144, Alpha Bank με 16,892 και Cosmote με 15,617 εκατ. ευρώ. Η συνολική κεφαλαιοποίηση της αγοράς διαμορφώθηκε στα 104,467 δισ. ευρώ.

Στο δίμηνο Οκτωβρίου-Δεκεμβρίου 2004

Πάγωσε η ανάπτυξη στην ευρωζώνη

Κατά 0,2% αυξήθηκε το ΑΕΠ σύμφωνα με την Eurostat

Η επιβράδυνση των εξαγωγών «επισκίασε» την αύξηση των καταναλωτικών δαπανών το τελευταίο τρίμηνο του 2004 στην ευρωζώνη, με αποτέλεσμα ο ρυθμός ανάπτυξης να μείνει σχεδόν αμετάβλητος.

Σύμφωνα με ανακοίνωση της Eurostat, το ΑΕΠ αυξήθηκε κατά 0,2%, σε σύγκριση με το τρίτο τρίμηνο του 2004.

Υπενθυμίζεται πως το τρίτο τρίμηνο η ανάπτυξη ήταν 0,2% (αναθεωρημένα στοιχεία), από 0,3% που ήταν πριν.

Τα στοιχεία για το τέταρτο τρίμηνο, συμπίπτουν με τις προβλέψεις των οικονομικών αναλυτών στις 15 Φεβρουαρίου.



Η ανάπτυξη των εξαγωγών περιορίστηκε σε λιγότερο από το ήμισυ του ρυθμού του προηγουμένου τριμήνου, καθώς οι τιμές του πετρελαίου, αναρριχήθηκαν σε επίπεδα ρεκόρ τον Οκτώβριο και το ράλι του ευρώ έναντι του δολαρίου των ΗΠΑ, κατέστησε τα ευρωπαϊκά αγαθά πιο ακριβά στο εξωτερικό.

Η αύξηση των καταναλωτικών δαπανών στην Γαλλία και την Ισπανία, απέτυχε να ισοσταθμίσει τη συρρίκνωση στη Γερμανία και την Ιταλία, που αποτελούν περισσότερο από το ήμισυ της οικονομίας της ευρωζώνης, ύψους 10 τρισ. δολ. ΗΠΑ. Οι εξαγωγές αυξήθηκαν 0,5%, έναντι αύξησης 1,3% κατά το τρίτο τρίμηνο. Οι δαπάνες των καταναλωτών, σημείωσαν αύξηση 0,5%, μεγαλύτερη της αντίστοιχης του 0,1%, που εμφάνισαν το τρίμηνο Ιουνίου-Σεπτεμβρίου.

Οι επενδύσεις των εταιρειών, αυξήθηκαν 1%, μετά από αύξηση 0,2%, που σημείωσαν το τρίτο τρίμηνο.

Δέκα νεκροί από έκρηξη στη Βαγδάτη

Αμείωτη η αιματοχυσία

Επίθεση στη βάση της Εθνοφρουράς

Επτά άνθρωποι σκοτώθηκαν και άλλοι 33 τραυματίστηκαν σε επίθεση αυτοκτονίας στη Βαγδάτη, έξω από την είσοδο βάσης της Εθνοφρουράς όπου συγκεντρώνονται Ιρακινοί για να καταταγούν.



Η επίθεση αυτοκτονίας σημειώθηκε κοντά στο παλιό αεροδρόμιο Μουτάνα. Σύμφωνα με αυτόπτες μάρτυρες, ένα άσπρο αυτοκίνητο έπεσε πάνω στην πύλη και εξερράγη. Την ώρα εκείνη ήταν συγκεντρωμένοι δεκάδες Ιρακινοί στη σημείο.

Οι έξι νεκροί είναι μέλη της ιρακινής Εθνοφρουράς. Μεταξύ των τραυματιών είναι 19 στρατιώτες και 11 πολίτες. Λίγο αργότερα, μία δεύτερη έκρηξη σημειώθηκε στη συνοικία Τζαντρίγια, στη δυτική Βαγδάτη, κοντά σε γέφυρα.

Τρεις στρατιώτες σκοτώθηκαν και άλλοι έξι τραυματίστηκαν σε αυτή την επίθεση.

Είναι πραγματική και η αστυνομία ελάχιστα εκπαιδευμένη

Η απειλή της βιοτρομοκρατίας

Ανακοινώσεις στη διεθνή διάσκεψη της Interpol

«Η απειλή της βιο-τρομοκρατίας είναι πραγματική και η αστυνομία ελάχιστα εκπαιδευμένη» προειδοποιεί ο επικεφαλής της Interpol Ρόναλντ Νόουμπλ ενώπιον 400 αντιπροσώπων από 120 κράτη του πλανήτη κατά τη διάρκεια ειδικής διάσκεψης στη γαλλική πόλη Λιόν.

«Δεν υπάρχει καμία εγκληματική απειλή με μεγαλύτερο κίνδυνο για όλες τις χώρες, τις περιφέρειες και τους ανθρώπους του κόσμου από την απειλή της βιοτρομοκρατίας» υπογραμμίζει ο Ρόναλντ Νόουμπλ, κρούοντας για μία ακόμη φορά τον κώδωνα του κινδύνου.

«Δεν υπάρχει καμία μορφή εγκλήματος για την οποία η αστυνομία είναι τόσο λίγο εκπαιδευμένη» συμπληρώνει ο διευθυντής της Interpol με τη Γαλλία να καλεί στη σύσταση ενός διεθνούς κέντρου παρακολούθησης για την αντιμετώπιση της απειλής.

Στόχος της διήμερης διάσκεψης που λαμβάνει χώρα στην έδρα της Interpol είναι να ενθαρρυνθεί η στενότερη συνεργασία μεταξύ αστυνομίας και υπηρεσιών πληροφοριών κόντρα στον κίνδυνο βιολογικής επίθεσης, επισημαίνει το BBC.

Ο αρχηγός της νοτιοαφρικανικής αστυνομίας και πρόεδρος της Interpol Τζάκι Σελέμπι δήλωσε από πλευράς του ότι «δεν αποτελεί σενάριο επιστημονικής φαντασίας» μία ενδεχόμενη βιολογική επίθεση στην αλυσίδα τροφίμων, για παράδειγμα στα εκτρεφόμενα ζώα.



«Μεγάλος πανικός, προσωρινή παράλυση της λειτουργίας της κυβέρνησης και των ιδιωτικών επιχειρήσεων, ακόμη και δημόσια αναταραχή είναι τα πιθανά αποτελέσματα μίας τρομοκρατικής επίθεσης με βιολογικά όπλα» υπογράμμισε.

Με τη σειρά του ο Γάλλος υπουργός Εσωτερικών Ντομινίκ ντε Βιλπέν ζήτησε ενίσχυση των προσπαθειών για τη βελτίωση της ασφάλειας των εργαστηρίων όπου υπάρχουν πιθανώς επικίνδυνες ουσίες.

Στη διάρκεια της διάσκεψης θα παρουσιαστούν και μελέτες για παρελθόντα περιστατικά. Παραδείγματος χάριν την υπόθεση του άνθρακα στις ΗΠΑ το 2001 όταν πέντε άνθρωποι έχασαν τη ζωή τους αφότου έλαβαν μέσω ταχυδρομείου μολυσμένες επιστολές.

Θα δίκαζε την υπόθεση Σαντάμ

Σκότωσαν Ιρακινό Δικαστή

Ερευνώνται τα αίτια από τις αρχές

Ένας δικαστής και ένας δικηγόρος που εργάζονταν για το δικαστήριο το οποίο θα κρίνει το Σαντάμ Χουσεΐν και μέλη του προηγούμενου καθεστώτος του Ιράκ δολοφονήθηκαν την Τετάρτη από αγνώστους έξω από την κατοικία τους στο προάστιο Αζαμίγια της βόρειας Βαγδάτης.



Νεκροί είναι ο δικαστής Μπαρουέζ Μοχάμεντ Μαχμούντ και ο γιος του, δικηγόρος Αριάν Μπαρουέζ αλ Μεργουάνι.

Όπως μεταδίδει το Reuters, το δικαστήριο επιβεβαίωσε το θάνατο των δύο ανδρών, αλλά αποσύνδεσε το λόγο της δολοφονίας από την εργασία τους, κάνοντας λόγο για προσωπικά κίνητρα. Εντούτοις, οι έρευνες βρίσκονται σε εξέλιξη.

Γύρω από τους 20 δικαστές και το 60μελές νομικό προσωπικό του δικαστηρίου επικρατεί πέπλο μυστικότητας: Για λόγους ασφαλείας τα πρόσωπά τους δεν είναι γνωστά δημοσίως, ούτε έχει γίνει γνωστός ο χώρος όπου εργάζονται.

Για «ωμή» επιδίωξη απόκτησης πυρηνικών όπλων

Ο Μπους καταγγέλλει το Ιράν

Ζητά την παραπομπή του στο Συμβούλιο Ασφαλείας

Για «ωμή» επιδίωξη απόκτησης πυρηνικών όπλων και εξαπάτηση της διεθνούς κοινότητας καταγγέλλει το Ιράν η κυβέρνηση Μπους, διαμηνύοντας πως η ΙΑΕΑ έχει υποχρέωση να παραπέμψει την Τεχεράνη ενώπιον του Συμβουλίου Ασφαλείας του ΟΗΕ για πιθανή επιβολή οικονομικών κυρώσεων. Επικρίσεις κατά του Ιράν και από την Ευρώπη.

Μία ημέρα αφότου η ΙΑΕΑ ανακοίνωσε πως το Ιράν αρνήθηκε την επιστροφή των επιθεωρητών στις -«ύποπτες για πυρηνικές δραστηριότητες- στρατιωτικές εγκαταστάσεις του Παρσίν, οι Ηνωμένες Πολιτείες σκληραίνουν τη στάση τους διατυπώνοντας επιτακτικά το αίτημα παραπομπής της Τεχεράνης στο Συμβούλιο Ασφαλείας του ΟΗΕ.

«Το Συμβούλιο Ασφαλείας διαθέτει τη διεθνή νομική και πολιτική εξουσία που θα οδηγήσει το ζήτημα αυτό σε μία επιτυχή και ειρηνική επίλυση» επισημαίνει η Αμερικανίδα πρεσβευτής στη Διεθνή Υπηρεσία Ατομικής Ενέργειας Τζάκι Σάντερς σε ανακοίνωσή της που εστάλη στη συνεδρίαση του Συμβουλίου Κυβερνητών της ΙΑΕΑ.

Η Τζάκι Σάντερς σημείωσε ακόμη πως το Συμβούλιο Ασφαλείας του ΟΗΕ «έχει επίσης την εξουσία να απαιτήσει και να επιβάλει αναστολή των ιρανικών δραστηριοτήτων που σχετίζονται με τον εμπλουτισμό ουρανίου και την επεξεργασία πλουτωνίου» -κίνηση στην οποία η Τεχεράνη έχει προχωρήσει οικειοθελώς, όπως επισημαίνει το Reuters.



«Το Συμβούλιο της ΙΑΕΑ δεν μπορεί να αγνοεί για πάντα τη θεσμική του υποχρέωση να προωθήσει το ζήτημα αυτό στο Συμβούλιο Ασφαλείας του ΟΗΕ» συνέχισε η Σάντερς για να συμπληρώσει ότι το Ιράν εξαπατά τη διεθνή κοινότητα και δεν συμμορφώνεται με τη διεθνή Συνθήκη κατά της Διασποράς των Πυρηνικών (NPT).

Η ίδια κατέληξε λέγοντας πως έπειτα από δύο χρόνια ερευνών η Διεθνής Υπηρεσία Ατομικής Ενέργειας δεν έχει ακόμη κατορθώσει να αποδείξει πως το Ιράν δεν εμπλέκεται σε παράνομες δραστηριότητες.

Επικρίσεις και από Γαλλία, Γερμανία, Βρετανία

Επικριτική είναι και η ανακοίνωση των τριών ευρωπαϊκών δυνάμεων που ηγούνται της διπλωματικής προσπάθειας για την ειρηνική επίλυση της κρίσης με το Ιράν. Η Γαλλία, η Γερμανία και η Βρετανία επέκριναν την Τεχεράνη για την αθέτηση της δέσμευσης να αναστείλει πλήρως όλες δραστηριότητες που μπορούν να συσχετιστούν με την ανάπτυξη πυρηνικών όπλων.

Σε ανακοίνωση των τριών χωρών προς το Συμβούλιο Κυβερνητών της ΙΑΕΑ καλείται το Ιράν να σεβαστεί τις δεσμεύσεις του προς τη διεθνή κοινότητα. Βαρύτητα δίνεται και στο γεγονός ότι η Τεχεράνη φέρεται αποφασισμένη να περιορίσει τις επιθεωρήσεις του ΟΗΕ, οι οποίες κρίνονται απαραίτητες προκειμένου να αποδείξει η χώρα τις ειρηνικές της προθέσεις.

Κινδύνευσαν κατοικημένες περιοχές

Εσπασε ανάχωμα στον Εβρο

Επί ποδός Πυροσβεστική και Στρατός

Επί ποδός βρίσκονται από χθες το πρωί η Πυροσβεστική Υπηρεσία και ο Στρατός, καθώς έσπασε ανάχωμα στην περιοχή Λάβαρα του Έβρου και πλημμύρισαν περίπου 50 κατοικίες. Η περιοχή παραμένει σε κατάσταση έκτακτης ανάγκης.

Συνεργεία της αυτοδιοίκησης και στρατιώτες βοηθούν τους κατοίκους της περιοχής να απομακρύνουν τις οικοσκευές από τα σπίτια τους, προκειμένου να αποφευχθούν καταστροφές. Τουλάχιστον 15 σπίτια έχουν πλημμυρίσει.



Στην περιοχή του Πυθίου, η στάθμη των υδάτων έπεσε στα 6,15 μ., από τα 6,60 μ., που καταγράφηκε χθες, με το όριο επικινδυνότητας στα 5,70 μ.

Πάντως, κλιμάκιο της Ελληνικής Ομάδας Διάσωσης (ΕΟΔ) βρίσκεται στην ευρύτερη περιοχή Διδυμοτείχου, προκειμένου να συνδράμει στην αντιμετώπιση των προβλημάτων που προκύπτουν από την άνοδο της στάθμης των υδάτων του ποταμού Εβρου.

Ο Καραμανλής σε Βελιγράδι – Ζάγκρεμπ - Πρίστινα

Περιοδεία στα Βαλκάνια

Θα επιχειρήσει να στηρίξει το ελληνικό σχέδιο

Σε μία προσπάθεια να παίξει και πάλι η Ελλάδα ρόλο στα Βαλκάνια, ο πρωθυπουργός αναχώρησε για διήμερη επίσκεψη στο Ζάγκρεμπ, το Βελιγράδι και την Πρίστινα.

Ο κ. Καραμανλής θα επιχειρήσει στην περιοδεία του να στηρίξει διπλωματικά το ελληνικό σχέδιο για το Κόσοβο, το οποίο όμως έχει αντιμετωπιστεί ήδη με αρνητικό τρόπο τόσο από την πλευρά του Βελιγραδίου όσο και των Κοσοβάρων.

Το ελληνικό σχέδιο προβλέπει ότι δεν μπορεί να υπάρξει επιστροφή στο καθεστώς που ίσχυε προ του πολέμου, πως πρέπει να υπάρξουν εγγυήσεις ώστε και οι Σέρβοι του Κοσόβου και οι Αλβανοί της Σερβίας να μην κινδυνεύουν, καθώς και ότι αποκλείονται οι εκδοχές της διάσπασης, της διχοτόμησης και της προσάρτησης, μερικής ή γενικής.

Το γεγονός ότι στο ελληνικό σχέδιο δεν γίνεται καμία αναφορά στην επισημοποίηση της ανεξαρτησίας του Κοσόβου έχει προκαλέσει μεγάλη ενόχληση στην Πρίστινα, η οποία υποστηρίζει ότι η πρόταση του ελληνικού ΥΠΕΞ είναι σερβόφιλη.

Οι Κοσοβάροι υποστηρίζουν επιπλέον ότι το σχέδιο αυτό ανακοινώθηκε χωρίς να υπάρξει καμιά διαβούλευση μαζί τους, μολονότι αξιωματούχοι της Αθήνας είχαν επισκεφθεί προ καιρού την περιοχή.

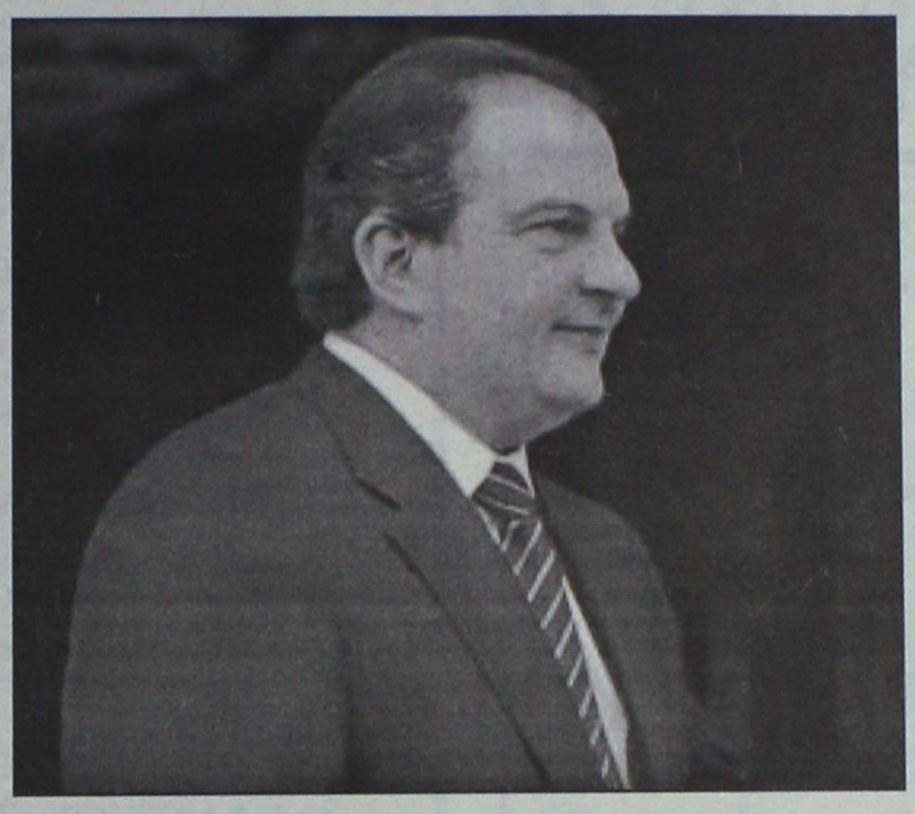

Αντιστοίχως το Βελιγράδι είναι ενοχλημένο διότι δεν υιοθετείται η απαίτησή του για επιστροφή στο πρότερο καθεστώς -απαίτηση, όμως, την οποία ουδείς στη διεθνή κοινότητα συζητά πλέον.

Το πρόγραμμα

Η περιοδεία Καραμανλή ξεκινά από την υποψήφια προς ένταξη στην ΕΕ Κροατία, όπου ο πρωθυπουργός θα επισκεφθεί τον ομόλογό του Ι.Σαναντέρ. Το απόγευμα της Τετάρτης ο κ. Καραμανλής θα μεταβεί στο Βελιγράδι, όπου θα συνατηθεί με τον πρόεδρο της Σερβίας κ. Τάντιτς αλλά και τον πρωθυπουργό του Μαυροβουνίου κ. Τζουκάνοβιτς. Την Πέμπτη, ο πρωθυπουργός θα συναντηθεί με τον πρωθυπουργό της Σερβίας κ. Κοστούνιτσα και θα αναχωρήσει για την Πρίστινα για να επισκεφθεί το στρατόπεδο της Ελληνικής Δύναμης Κοσσυφοπεδίου (ΕΛΔΥΚΟ). Στη συνέχεια θα έχει κοινή συνάντηση με τον πρόεδρο του Κοσσυφοπεδίου κ. Ρουγκόβα και τον πρωθυπουργό Χαραντινάι, αλλά και την ηγεσία των Σέρβων του Κοσόβου.

48ωρη προτείνει η ΟΛΜΕ

Απεργίες εκπαιδευτών

Η οριστική απόφαση στις 10 Μαρτίου

Σε νέες απεργιακές κινητοποιήσεις προσανατολίζονται δάσκαλοι και καθηγητές των δημόσιων σχολείων, ενώ η οριστική απόφαση θα ληφθεί στις 10 Μαρτίου. Στους δρόμους οι γιατροί την ίδια ημέρα. Σύμφωνα με πληροφορίες, την Τρίτη, το Διοικητικό Συμβούλιο της ΟΛΜΕ αποφάσισε να προτείνει στις τοπικές ενώσεις των καθηγητών μέσης εκπαίδευσης να προχωρήσει ο κλάδος σε 48ωρη απεργία την Πέμπτη 31 Μαρτίου και την Παρασκευή 1η Απριλίου. Η οριστική απόφαση, ωστόσο, θα ληφθεί από τους προέδρους των τοπικών ενώσεων των καθηγητών στις 10 Μαρτίου. Η ΟΛΜΕ αποφάσισε, επίσης, τη συμμετοχή του κλάδου στην τρίωρη στάση εργασίας που έχει κηρύξει η ΑΔΕΔΥ για τις 17 Μαρτίου.

Τα κύρια αιτήματα των δασκάλων και των καθηγητών είναι η αύξηση των δαπανών για την Παιδεία, η αύξηση των μηνιαίων αποδοχών τους σε ποσοστό 25%, η υποχρεωτική δωδεκάχρονη εκπαίδευση, η μείωση του αριθμού των μαθητών ανά τμήμα κ.λπ.



Την ίδια ώρα, στους δρόμους κατεβαίνουν την Πέμπτη 10 Μαρτίου οι γιατροί των δημόσιων νοσοκομείων της χώρας, διεκδικώντας προσλήψεις, αυξήσεις στους μισθούς τους, καθώς και των κονδυλίων για τις εφημερίες.

Λόγω μη υλοποίησης του Εθνικού Κτηματολογίου

Η Ε.Ε. ενδέχεται να ζητήσει την επιστροφή 42 εκατ. ευρώ!

Δηλώσεις της επιτρόπου Ντανούτα Χούμπνερ

Το ενδεχόμενο να ζητήσει από την Ελλάδα να επιστρέψει περίπου 42 εκατ. ευρώ στα ταμεία της Ευρωπαϊκής Ένωσης, επειδή δεν είναι ικανοποιητική η υλοποίηση του Εθνικού Κτηματολογίου και δεν υπάρχει δυνατότητα απορρόφησης των κονδυλίων, εξετάζει η Ευρωπαϊκή Επιτροπή.

Αυτό επισήμανε η επίτροπος Ντανούτα Χούμπνερ, η οποία απάντησε σε ερώτηση του ευρωβουλευτή του ΣΥΝ Δημήτρη Παπαδημούλη.

Στην απάντησή της αναφέρει μεταξύ άλλων: «Στο πλαίσιο του Β' ΚΠΣ 1994 - 1999, μόνο 7% περίπου του ελάχιστου στόχου 8.446 τετραγωνικών χιλιομέτρων καταγράφηκε ως τα τέλη του 2003. Ήδη επιστράφηκε, λόγω μη υλοποίησης του έργου, ποσό περίπου 57,9 εκατ. ευρώ, σύμφωνα με απόφαση της Επιτροπής σχετικά με τη μείωση της κοινοτικής συνεισφοράς. Δεδομένου ότι η εκτέλεση του αρχικού αυτού σχεδίου δεν θεωρείται καθόλου ικανοποιητική, θα εξεταστεί το ενδεχόμενο επιστροφής υπολοίπου περίπου 42 εκατ. ευρώ στο πλαίσιο του κλεισίματος του επιχειρησιακού έργου 'Περιβάλλον', στο οποίο συμπεριλήφθηκε το εν λόγω έργο στο Β' ΚΠΣ».



Αφήνει, επίσης, να εννοηθεί ότι θα ζητήσει πίσω και τους τόκους, τονίζοντας χαρακτηριστικά: «Η Επιτροπή θα αποφασίσει σχετικά με τα μέτρα που θα λάβει για τον τόκο που προέκυψε από το ποσό της συγχρηματοδότησης του σχεδίου».

Με αφορμή την εξέλιξη αυτή ο ευρωβουλευτής του ΣΥΝ σχολίασε: «Το κτηματολόγιο, ένα έργο κορυφαίας σημασίας για την ανάπτυξη και τον εκσυγχρονισμό της χώρας, που έπρεπε να έχει ήδη τελειώσει με κοινοτική συγχρηματοδότηση, καρκινοβατεί και παραπέμπεται ουσιαστικά στις καλένδες».

»Την κραυγαλέα διαχειριστική ολιγωρία των κυβερνήσεων καλούνται πλέον να πληρώσουν σε ευρώ οι Έλληνες πολίτες είτε άμεσα, με το γνωστό "τέλος'" είτε έμμεσα ως φορολογούμενοι, καθώς το σύνολο σχεδόν της δαπάνης του έργου θα καλυφθεί πλέον από εθνικούς πόρους».

ΙΑΤΡΙΚΗ ΑΝΑΚΟΙΝΩΣΗ
Η ιατρός
ΚΑΤΕΡΙΝΑ Δ. ΒΟΛΟΝΑΚΗ-ΚΑΜΠΕΡΗ
ΕΙΔΙΚΗ ΠΑΘΟΛΟΓΟΣ
Δέχεται: Καθημερινά από 09.00 μέχρι 13.00
και 18.00 μέχρι 20.30
Κ. Τσαλδάρη 1 και Εθν. Αντιστάσεως (άνωθεν ΚΩΤΣΟΒΟΛΟΥ)
Τηλ. Ιατρείου: 2241032096, κιν. 6944626090
ΑΤ7833

ΑΚΟΥΣΤΙΚΑ ΒΑΡΗΚΟΪΑΣ
ΑΝΑΛΟΓΙΚΑ - ΠΡΟΓΡΑΜΜΑΤΙΖΟΜΕΝΑ - ΨΗΦΙΑΚΑ
Ακούστε τους ήχους της Ζωής
Στο πληρέστερο Κέντρο Ακουστικών Εφαρμογών στα Δωδεκάνησα. Με τις καλύτερες τιμές και τον καλύτερο διακανονισμό.
Εμπιστευθείτε τους πιο έμπειρους στο χώρο, τους οποίους εμπιστεύονται τα μεγαλύτερα εργοστάσια στον κόσμο.
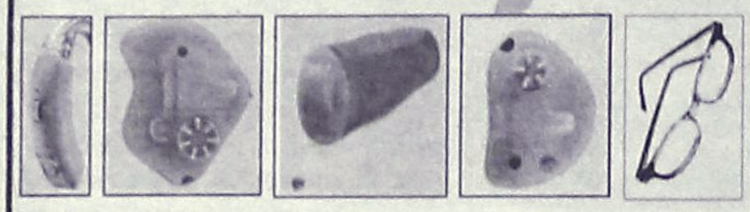
(BTE) (ITE) (CIC) (ITC) (BONE)
BELTONE – STARKEY – HANSATON – UNITRON – SIEMENS
BERNAFON – PHILIPS – COSELGI – REXTON
MICROSON – PURETONE – AUDIFON
ΚΕΝΤΡΟ ΙΑΤΡΙΚΩΝ ΒΟΗΘΗΜΑΤΩΝ
Εθνικής Αντιστάσεως 11 (πρωην Αννης Μαρίας)
Τηλ: 2241020359 Κιν: 6936.70.60.20
Συμβάσεις με όλα τα ταμεία. - Ειδικές τιμές ΟΓΑ
ΧΠ2347

INEMA
ΙΑΤΡΙΚΟΣ & ΝΟΣΟΚΟΜΕΙΑΚΟΣ ΕΞΟΠΛΙΣΜΟΣ
17 ΧΡΟΝΙΑ ΕΜΠΕΙΡΙΑΣ από το 1988
ΕΙΜΑΣΤΕ ΟΙ ΜΕΓΑΛΥΤΕΡΟΙ ΠΡΟΜΗΘΕΥΤΕΣ ΙΑΤΡΙΚΟΥ – ΟΡΘΟΠΕΔΙΚΟΥ ΚΑΙ ΝΟΣΟΚΟΜΕΙΑΚΟΥ ΥΛΙΚΟΥ ΣΤΗ ΔΩΔΕΚΑΝΗΣΟ
ΕΜΠΙΣΤΕΥΘΕΙΤΕ ΜΑΣ !!!
ΛΕΜΕΣΣΟΥ 2 ΡΟΔΟΣ ΤΗΛ.22410 32238 – FAX.22410 28484

ΑΝΑΠΗΡΙΚΑ ΚΑΡΟΤΣΙΑ–ΒΑΔΙΣΤΙΚΑ -ΟΡΘΟΠΕΔΙΚΑ ΕΙΔΗ–ΜΠΛΟΥΖΕΣ ΙΑΤΡΙΚΕΣ–ΚΑΛΤΣΕΣ ΦΛΕΒΙΤΙΔΑΣ–ΠΕΛΜΑΤΑ–ΟΡΘΟΠΕΔΙΚΑ ΜΑΞΙΛΑΡΙΑ–ΚΡΕΒΑΤΙΑ ΝΟΣΟΚΟΜΕΙΑΚΑ – ΙΑΤΡΙΚΟΣ ΕΞΟΠΛΙΣΜΟΣ ΚΑΙ ΑΝΑΛΩΣΙΜΑ – ΟΡΓΑΝΑ ΧΗΜΕΙΟΥ ΚΑΙ ΚΑΘΕ ΑΛΛΟ ΕΙΔΟΣ ΓΙΑ ΚΑΤ ΟΙΚΟ ΝΟΣΗΛΕΙΑ .
ΧΠ1720

ΑΓΩΓΗ ΛΟΓΟΥ - ΛΟΓΟΘΕΡΑΠΕΙΑ
στο παιδί και τον έφηβο
Χρύσα Καραπαναγιώτου - Χατζηδάκη
Λογοθεραπεύτρια
Πτυχιούχος Α.Τ.Ε.Ι. Πάτρας
Δέχεται με ραντεβού
Στεφ. Καζούλη 18, 85100, Ρόδος
Τηλ.: 22410-25355-Κιν.: 6972 276527
E-mail: karapanagiotou@tee.gr
ΑΕ0135

Κέντρο Συμβουλευτικής & Αξιολόγησης Προσωπικότητας Παιδιών & Ενηλίκων
ΠΑΠΑΓΕΩΡΓΙΟΥ ΘΑΝΟΣ
Ψυχολόγος – Ψυχοθεραπευτής
ΠΑΝΕΠΙΣΤΗΜΙΟΥ ΑΘΗΝΩΝ
Σας ενημερώνουμε ότι το Κέντρο θα παραμείνει ΚΛΕΙΣΤΑ έως 10 Μαρτίου 2005
Κ. Παλαιολόγου 105 - Ρόδος
Τηλ:22410 78668- Κιν: 6947371250 - Μόνο με Ραντεβού
ΧΠ2040

ΙΑΤΡΙΚΗ ΑΝΑΚΟΙΝΩΣΗ
Ο ΠΛΑΣΤΙΚΟΣ ΧΕΙΡΟΥΡΓΟΣ
ΑΣΗΜΟΜΥΤΗΣ ΧΡΗΣΤΟΣ
ΣΤΡΑΤΙΩΤΙΚΟΣ ΙΑΤΡΟΣ
Δέχεται κατόπιν ραντεβού στο ιατρείο του
ΠΑΥΛΟΥ ΜΕΛΑ 27 και ΝΑΥΑΡΙΝΟΥ
Τηλ. 2241075405, κιν. 6932346044
ΑΤ7879

ΟΡΘΟΠΕΔΙΚΑ - ΙΑΤΡΙΚΑ
ΧΑΡΙΤΟΣ

Ορθοπεδικά είδη & κατασκευές
Εξοπλισμός Ιατρείου & αναλώσιμα
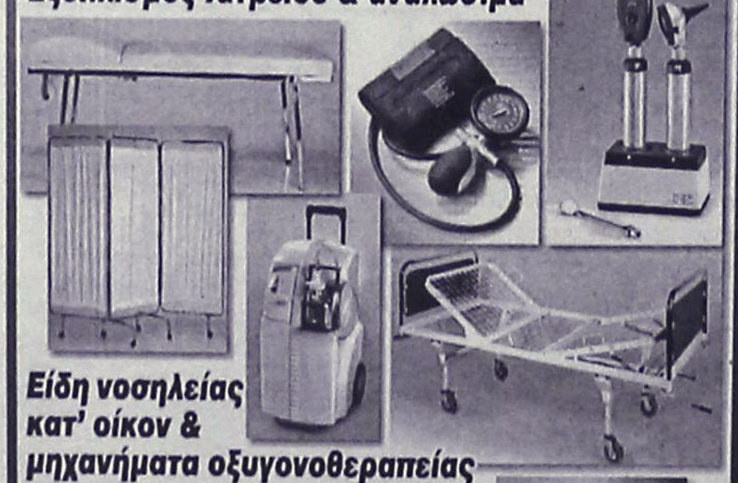
Είδη νοσηλείας κατ' οίκον & μηχανήματα οξυγονοθεραπείας
Ακουστικά Βαρηκοΐας

ΕΛΕΥΘ. ΒΕΝΙΖΕΛΟΥ 6 (Δίπλα στη Ροδιακή Έπαυλη) - ΡΟΔΟΣ
Τηλ.: 22410 24112 Fax: 22410 75969 e-mail: orken@rho.forthnet.gr
ΧΠ2397

Πάντα

Διάρροια: όταν

Η διάρροια είναι μία συνήθης διαταραχή που χαρακτηρίζεται από τη συνεχή αποβολή κοπράνων από το έντερο σε ρευστή κατάσταση. Έχει διάφορα αίτια, περιλαμβανομένων και ορισμένων φαγητών, μολυσμένης τροφής ή νερού, κάποιων φαρμάκων, καθώς και της συναισθηματικής αναστάτωσης. Είναι ένα σύμπτωμα που μπορεί αρκετές φορές να φέρει κάποιον σε δύσκολη θέση.

ΟΡΙΣΜΟΣ

Διάρροια είναι η αποβολή ρευστών κοπράνων, ήτοι Τύπων 6 ή 7 στην Κλίμακα Σύστασης των Κοπράνων Bristol. Οι συχνές επισκέψεις στην τουαλέτα δεν υποδηλώνουν απαραίτητα διάρροια, εκτός αν τα κόπρανα είναι ρευστά.

Η συχνή αποβολή συμπαγών κοπράνων είναι αρκετά συνηθισμένο φαινόμενο και αποτελεί σύμπτωμα του συνδρόμου του ευερέθιστου εντέρου. Μπορεί να ονομαστεί και ψευδοδιάρροια. Η διάκριση είναι πολύ σημαντική διότι, όσον αφορά τα αίτια και τη θεραπεία, η ψευδοδιάρροια και η διάρροια είναι αρκετά διαφορετικές.

Στον πάσχοντα που δεν ελέγχει ποτέ τα κόπρανα μέσα στη λεκάνη μπορεί να φαίνονται ακριβώς το ίδιο. Για τον ιατρό, όμως, εξαιρετικά σημαντική είναι και η μορφή των κοπράνων. Αν, λοιπόν, έχετε σκοπό να επισκεφθείτε τον ιατρό σας νομίζοντας ότι έχετε διάρροια, ελέγξτε, πριν πάτε, τα κόπρανα μέσα στη λεκάνη.

Τα ρευστά κόπρανα έχουν αυτή την υφή διότι έχουν διασχίσει γρήγορα το παχύ έντερο - αποστολή του οποίου είναι να απορροφά νερό και άλατα. Είναι συνήθως ογκώδη και όταν φτάνουν στο ορθό το αντιλαμβάνεσθε αμέσως.

ΣΥΝΟΔΑ ΣΥΜΠΤΩΜΑΤΑ

Αισθάνεστε ότι πρέπει να εγκαταλείψετε τα πάντα και να πάτε αμέσως στην τουαλέτα. Το σύμπτωμα αυτό ονομάζεται έπειξη για κένωση και προκαλεί ιδιαίτερη ενόχληση, καταστρέφοντας την κοινωνική ζωή και την αυτοεκτίμηση του πάσχοντα. Η παρόρμηση για κένωση είναι τόσο ισχυρή, που μπορεί να προκαλεί πόνο.

Ένα ακόμα πιο ενοχλητικό αποτέλεσμα της διάρροιας είναι η ακράτεια ή το λέρωμα των εσωρούχων. Αυτό συμβαίνει, διότι το υγρό διαρρέει μέσα από τον πρωκτό ή, στο χειρότερο σενάριο, διότι ο πάσχων

ΙΑΤΡΙΚΗ ΑΝΑΚΟΙΝΩΣΗ
Ο ΙΑΤΡΟΣ
ΣΤΕΦΑΝΙΔΗΣ ΚΥΡ. ΚΩΝΣΤΑΝΤΙΝΟΣ
ΕΙΔΙΚΟΣ ΡΕΥΜΑΤΟΛΟΓΟΣ
Δέχεται καθημερινά από τις 9-1 το πρωί και 4-7 μ.μ.
εκτός Σαββάτου και Κυριακή
ΑΛΕΞΑΝΔΡΟΥ ΔΙΑΚΟΥ 74
Τηλ. 2241077004
ΜΑΤ000423

ΙΑΤΡΙΚΗ ΑΝΑΚΟΙΝΩΣΗ
Η ιατρός ΜΑΡΙΕΤΤΑ
ΧΡΙΣΤΟΦΟΡΑΚΗ - ΑΝΑΣΤΑΣΙΑΔΗ
ΕΝΔΟΚΡΙΝΟΛΟΓΟΣ - ΔΙΑΒΗΤΟΛΟΓΟΣ
ΔΕΧΕΤΑΙ:
Καθημερινά από 9:00 μέχρι 13:00
και 17:30 μέχρι 20:30
* εκτός Τετάρτη & Παρασκευή απόγευμα
ΠΑΥΛΟΥ ΜΕΛΑ 27 & ΝΑΥΑΡΙΝΟΥ - ΡΟΔΟΣ
Τηλ. Ιατρείου: 22410 21578 • κιν: 6945 80 61 71
ΑΤ7803

με υγείαν...

το έντερο παραπονιέται

δεν προλαβαίνει να φτάσει έγκαιρα στην τουαλέτα - τα περισταλτικά κύματα του εντέρου ξεπερνούν σε ισχύ τους σφιγκτήρες του πρωκτού. Η ακράτεια είναι πιο συνήθης από όσο νομίζουμε. Προκαλεί στον πάσχοντα τέτοια ενόχληση και αμηχανία, που οι περισσότεροι δεν την αναφέρουν στον ιατρό τους εκτός και αν ερωτηθούν ευθέως (και πολλοί ιατροί δεν ρωτούν).

τε κάποιο αντιδιαρροϊκό φάρμακο όπως η λοπεραμίδη, το σημαντικότερο, όμως, είναι να καταναλώνετε πολλά υγρά, ώστε να μην πάθετε αφυδάτωση. Το νερό απορροφάται καλύτερα αν περιέχει λίγη ζάχαρη και αλάτι. Τα φαρμακεία διαθέτουν σκόνες και αναβράζοντα δισκία που περιέχουν ισορροπημένες ποσότητες ζάχαρης και αλάτων, τα οποία συνοδεύ-

φορές, τη διέλευση του περιεχομένου τους.
Γιατί; Υπάρχουν πολλοί λόγοι γι' αυτό, αλλά ο πιο συνηθισμένος είναι το στρες ή η ανησυχία. Πολλοί άνθρωποι παθαίνουν διάρροια πριν από μία εξέταση, μία συνέντευξη ή οποιαδήποτε άλλη πρόκληση. Είναι μέρος της φυσιολογικής αντίδρασης του σώματος - σε ορισμένα, άτομα, όμως, εμφανίζεται υπερβολικά συ-

ες!
Μία σύντομη κρίση διάρροιας δεν αποτελεί σοβαρή απειλή για την υγεία σας. Η επίμονη διάρροια, όμως, είναι εντελώς διαφορετικό θέμα και καλό είναι να επισκεφθείτε τον ιατρό σας. Αν παθαίνετε συχνά διάρροια, και δεν φαίνεται να ευθύνεται γι' αυτό κάποιο φαγητό ή ποτό, τότε ρωτήστε τον εαυτό σας αν οι κρίσεις συμπίπτουν με περιόδους στρες στη ζωή σας. Αν, πράγματι, συμπίπτουν, λάβετε μέτρα ώστε να μειώσετε το άγχος ή ζητήστε συμβουλές για να το αντιμετωπίσετε αποτελεσματικότερα.
Υπάρχουν πολλές συμπληρωματικές θεραπείες για την εντερική "βιασύνη", όπως το μαραντάμυλο, οι λιναρόσποροι και τα βότανα που είναι πλούσια σε

Κακή διάθεση, ευαίσθητη καρδιά

Ψυχική και καρδιολογική υγεία σχετίζονται στενά

Το 45% των πασχόντων από κατάθλιψη παρουσιάζουν καρδιαγγειακά προβλήματα: η ανησυχητική αυτή στατιστική, που παρουσιάσθηκε σε πρόσφατο συνέδριο της Αμερικανικής Εταιρείας Καρδιάς, δεν προέρχεται από γιατρούς ειδικευμένους στις ψυχικές νόσους, αλλά από καρδιολόγους του Πανεπιστημίου Εμορι, στην Ατλάντα, οι οποίοι διαπίστωσαν πως κατάθλιψη και άρρωστη καρδιά σχετίζονται στενά. Οπως εξήγησαν, η κατάθλιψη έχει ολέθριες συνέπειες για την καρδιαγγειακή υγεία. Σε έναν ασθενή με κατάθλιψη, τα αιμοπετάλια (ουσίες του αίματος) έχουν την τάση να συγκολλώνται ευκολότερα, οδηγώντας σε θρόμβους και έτσι, σε εμφράγματα του μυοκαρδίου.

Η κατάθλιψη μπορεί επίσης να διεγείρει την επικάθηση λιπωδών ιζημάτων στα εσωτερικά τοιχώματα των αρτηριών (ευνοεί δηλαδή την αρτηριοσκλήρυνση) και εξασθενεί το ανοσοποιητικό σύστημα. Ωστόσο, και οι καρδιαγγειακές νόσοι έχουν συνέπειες στην ψυχική υγεία: οι ασθενείς με κολπική μαρμαρυγή έχουν διπλάσιες πιθανότητες να αναπτύξουν αγχώδη διαταραχή, επιθετικότητα ή άλλη μορφή ψυχολογικού στρες. Προχωρώντας ένα βήμα παραπέρα, οι καρδιολόγοι του Εμορι κατάρτισαν και το "προφίλ του καρδιοπαθούς καταθλιπτικού", γυναίκα ανύπαντρη, ηλικίας κάτω των 60 ετών, που καπνίζει, έχει διαβήτη, υπέρταση και παρουσιάζει καρδιακές αρρυθμίες; Τι πρέπει, συνεπώς, να κάνει ένας πάσχων από κατάθλιψη; «Να υποβάλλεται στην πρέπουσα θεραπεία για να καταπολεμήσει τη νόσο», απαντά η δρ. Λιν Ντέρινγκ, από το Πανεπιστήμιο της Καλιφόρνιας. «Και αν έχει παράγοντες κινδύνου για ανάπτυξη στεφανιαίας νόσου - από παχυσαρκία και οικογενειακό ιστορικό μέχρι κάπνισμα και καθιστική ζωή - να επισκεφθεί και έναν καρδιολόγο. Οσον αφορά τους πάσχοντες από καρδιολογικά προβλήματα, καλό θα ήταν να απευθυνθούν σε έναν ειδικό εάν οι ίδιοι ή οι οικείοι τους διαπιστώνουν πως έχουν καλή κακή ψυχική διάθεση».

ΑΝΤΙΜΕΤΩΠΙΣΗ ΤΗΣ ΔΙΑΡΡΟΙΑΣ

Ενα και μοναδικό υδαρές περίττωμα δεν αποτελεί λόγο ανησυχίας. Πολλά τέτοια περιττώματα συνιστούν, όμως, κρίση διάρροιας.
Ευτυχώς, οι περισσότερες κρίσεις διάρροιας υποχωρούν από μόνες τους. Υποχωρούν, μάλιστα, πιο γρήγορα, αν παραμείνετε ξαπλωμένοι, κρατηθείτε ζεστοί και αποφύγετε τις στερεές τροφές για μερικές ώρες ή μία-δύο ημέρες. Αν η κρίση δεν υποχωρήσει μέσα σε τρεις με τέσσερις ημέρες, μπορείτε να πάρετε κάποιο αντιδιαρροϊκό φάρμακο. Αν υποφέρετε, εκτός από τη διάρροια, και από διαρκείς εμέτους ή αν η διάρροια επιμένει για περισσότερο από μερικές ημέρες, καλό θα ήταν να δείτε έναν ιατρό.

ΕΠΑΝΑΛΑΜΒΑΝΟΜΕΝΗ ΔΙΑΡΡΟΙΑ

Η διάρροια που εξακολουθεί να εκδηλώνεται και να υποχωρεί, οφείλεται συνήθως στο σύνδρομο του ευερέθιστου εντέρου. Αυτό σημαίνει ότι τα υγιή έντερα επιταχύνουν, ορισμένες φορές, τη διέλευση του περιεχομένου τους.
Γιατί; Υπάρχουν πολλοί λόγοι γι' αυτό, αλλά ο πιο συνηθισμένος είναι το στρες ή η ανησυχία. Πολλοί άνθρωποι παθαίνουν διάρροια πριν από μία εξέταση, μία συνέντευξη ή οποιαδήποτε άλλη πρόκληση. Είναι μέρος της φυσιολογικής αντίδρασης του σώματος - σε ορισμένα, άτομα, όμως, εμφανίζεται υπερβολικά συχνά.
Επιτάχυνση της διέλευσης των κοπράνων μπορεί να προκαλέσει και η κατανάλωση των μη ενδεδειγμένων τροφών ή η υπερβολική κατανάλωση φαγητού. Το ίδιο μπορεί να προκαλέσει και η μπίρα, ιδιαίτερα εφόσον καταναλωθεί σε μεγάλη ποσότητα.
Αυτή η εντερική "βιασύνη" έχει πολλά αίτια, και η θεραπεία πρέπει να γίνεται ανάλογα με το αίτιο. Πολλά άτομα διαπιστώνουν ότι μία συγκεκριμένη τροφή ή ένα ποτό τα ενοχλεί. Αν ξέρετε ότι το κάρι, το βρασμένο λάχανο, η μπίρα ή το γάλα σας προκαλούν διάρροια, είναι προφανές ότι πρέπει να τα αποφεύγετε - εκτός αν δεν σας πειράζει να υποστείτε τις συνέπειστυπτικές ταννίνες. Ορισμένα άτομα εμπιστεύονται επίσης τις ρυζόπιτες και το ζωντανό γιαούρτι. Κανένα από αυτά δεν έχει δοκιμαστεί επιστημονικά, αλλά κάθε οργανισμός είναι διαφορετικός και, αν κάτι φέρνει αποτέλεσμα σε σας και είναι ασφαλές, τότε χρησιμοποιήστε το! Ορισμένα άτομα χρειάζονται απλά να τρώνε λιγότερο. Αν εξακολουθείτε να εκδηλώνετε διάρροια, μολονότι δοκιμάσατε ό,τι νομίζατε ότι έπρεπε, μην πανικοβάλλεστε! Ο πανικός κάνει απλά και μόνον την κατάσταση χειρότερη. Για να μη βρεθείτε σε δύσκολη θέση, προγραμματίστε τις εξόδους σας σε περιόδους κατά τις οποίες αισθάνεστε τη μεγαλύτερη ασφάλεια.

ΙΑΤΡΙΚΗ ΑΝΑΚΟΙΝΩΣΗ
Ο ιατρός
ΓΕΩΡΓΙΟΣ Κ. ΓΕΩΡΓΑΣ
ΕΝΔΟΚΡΙΝΟΛΟΓΟΣ-ΔΙΑΒΗΤΟΛΟΓΟΣ
Δέχεται με ραντεβού
Δευτέρα έως Παρασκευή 09.00-13.00
και 17.30-20.30 εκτός Τετάρτης απόγευμα
ΙΑΤΡΕΙΟ: Ερυθρού Σταυρού 23 - Ρόδος
Τηλ.: 2241032734, κιν. 6937739008, fax 2241032735
ΜΑΤ220

ΛΟΥΤΣΙΟΥ ΖΑΦΕΙΡΟΥΛΑ
ΨΥΧΟΛΟΓΟΣ - ΠΑΙΔΟΨΥΧΟΛΟΓΟΣ - ΠΑΙΔΑΓΩΓΟΣ
Πτυχιούχος UNIVERSITY OF CENTRAL LANCASHIRE UK, ΠΑΝΕΠΙΣΤΗΜΙΟΥ ΑΙΓΑΙΟΥ
MSc ΠΑΙΔΟΨΥΧΟΛΟΓΙΑΣ UNIVERSITY OF LONDON
Μέλος της Ενωσης Βρετανών Ψυχολόγων (BPS)
Διάγνωση-Αντιμετώπιση:
✓ Ειδικών Μαθησιακών Δυσκολιών (δυσλεξία - δυσγραφία - δυσαριθμησία)
✓ Υπερκινητικότητας - Διάσπασης προσοχής
Αντιμετώπιση προβλημάτων:
✓ Επιθετικότητας - συστολής - άγχους - κατάθλιψης
✓ Σύναψης - διατήρησης φιλικών σχέσεων
✓ Μειωμένης επιθυμίας για σχολείο - Μειωμένης σχολικής επίδοσης
Συμβουλευτική - Αντιμετώπιση Οικογενειακών προβλημάτων:
✓ Σχέσεις γονέων - γονέων παιδιών - αδελφιών
✓ Διαζύγιο - πένθος - προβλήματα υγείας
✓ Εφηβικής ηλικίας
Ψυχολογική Υποστήριξη - Ψυχοθεραπεία Παιδιών / εφήβων / ενηλίκων για:
✓ Ελλειψη αυτοπεποίθησης - αυτοεκτίμησης - αυτοσεβασμού
✓ Αντιμετώπιση άγχους - κατάθλιψης
✓ Χειρισμό συναισθημάτων - έλεγχο θυμού / παρορμήσεων
✓ Ανάπτυξη κινήτρων για προσωπική -επαγγελματική επιτυχία
✓ Σχέσεις εξάρτησης: ζήλια - ενοχές - παθολογική αγάπη - συγκρούσεις - φόβος μοναξιάς
Δέχεται με ραντεβού τηλ. 2241064841, 6945234100, Κωνσταντινουπόλεως 48, Ρόδος
ΧΠ2624

ΧΡΙΣΤΙΝΑ ΣΑΒΒΑΚΗ-ΓΚΡΑΝΖΑΝ
Κλινική Ψυχολόγος
Πτυχιούχος Γαλλίας
Μεταπτυχιακή εκπαίδευση (Dess) στην Κλινική Ψυχολογία Ενηλίκου-Εφήβου & Παιδιού
ψυχολογικό εργαστήρι
Για τον ενήλικο
-Ψυχολογική αξιολόγηση & διάγνωση
-Ψυχολογική υποστήριξη
-Συμβουλευτική ατόμου, ζεύγους, οικογένειας
-Ψυχοδυναμική ψυχοθεραπεία
-Ομάδες αυτογνωσίας μέσα από την τέχνη
Για το παιδί
-Αξιολόγηση νοητικής & συναισθηματικής σφαίρας προσωπικότητας
-Διάγνωση μαθησιακών δυσκολιών & διαταραχών συμπεριφοράς
-Ψυχοθεραπεία μέσω παιχνιδιού & εικαστικών
κωνσταντίνου υδραίου 24
τηλ. 2241077350, κιν. 6937684251
δέχεται με ραντεβού
ΧΠ1511

ΜΑΡΙΑ ΣΑΝΤΟΡΙΝΙΟΥ
ΚΛΙΝΙΚΗ ΨΥΧΟΛΟΓΟΣ-ΨΥΧΟΛΟΓΟΣ ΤΩΝ ΚΟΙΝΩΝΙΚΩΝ ΟΜΑΔΩΝ
Πτυχιούχος Κρατικού Πανεπιστημίου της Ρώμης «La Sapienza».
— Κλινική διάγνωση ψυχοπαθολογίας παιδιού, εφήβου και ενηλίκου.
— Ατομική και οικογενειακή ψυχολογική υποστήριξη και θεραπεία κατάθλιψης, φοβίας, κρίσης πανικού, μετατραυματικού στρες (διαζύγιο, πένθος, χωρισμός, αποτυχία, ασθένεια), βουλιμίας, ανορεξίας, διαταραχών προσωπικότητας, έλλειψη αυτοεκτίμησης, εθισμού, κακοποίησης.
— Ψυχολογική φροντίδα και προετοιμασία ανύπαντρης εγκύου και ζευγαριών, στην απόκτηση πρώτου παιδιού.
Επίσκεψη μόνο με ραντεβού.
Τηλέφωνα: 22410 28851 και 6946252407
Λάρνακας 6 (Εθν. Αντιστάσεως)
ΑΤ7817

ΚΕΝΤΡΟ ΥΠΟΣΤΗΡΙΞΗΣ ΨΥΧΟΛΟΓΙΚΩΝ ΠΡΟΒΛΗΜΑΤΩΝ
ΣΙΑΓΚΑ ΚΩΝΣΤΑΝΤΙΝΑ
ΨΥΧΟΛΟΓΟΣ
Απόφοιτος Αριστοτελείου Πανεπιστημίου Θεσσαλονίκης
τηλ. 6945557447
ΚΥΠΡΙΩΤΗ ΑΛΕΞΙΑ
ΨΥΧΟΛΟΓΟΣ
ΨΥΧΟΛΟΓΟΣ ΥΓΕΙΑΣ
Απόφοιτος Πανεπιστημίου Κρήτης, MSC Surrey University of England
τηλ. 6944717520
Δέχονται κατόπιν ραντεβού
Στεφ. Καζούλη 18-1ος όροφος
τηλ. 2241022102
ΧΠ2763

ΚΕΝΤΡΟ ΕΙΔΙΚΩΝ ΘΕΡΑΠΕΙΩΝ ΤΟΥ ΠΑΙΔΙΟΥ ΔΩΔΕΚΑΝΗΣΟΥ
ΚΩΝ/ΝΟΣ ΜΠΑΔΑΝΗΣ - ΣΟΥΖΗ ΓΕΩΡΓΙΛΟΠΟΥΛΟΥ
ΕΡΓΟΘΕΡΑΠΕΥΤΗΣ ΠΤΥΧΙΟΥΧΟΣ ΜΕΘΟΔΟΥ BOBATH N.D.T
ΛΟΓΟΠΑΘΟΛΟΓΟΣ ΜΕΤΑΠΤΥΧΙΑΚΟ ΑΚΟΥΟΛΟΓΙΑΣ
ΜΕΘΟΔΟΣ PORTAGE
ΑΙΣΘΗΤΗΡΙΑΚΗΣ ΟΛΟΚΛΗΡΩΣΗΣ (S.I.)
ΜΕΤΕΚΠΑΙΔΕΥΣΗ ΣΤΙΣ ΝΕΥΡΟΛΟΓΙΚΕΣ ΚΑΙ ΚΙΝΗΤΙΚΕΣ ΔΙΑΤΑΡΑΧΕΣ
Αποστόλου Παύλου 84, Ρόδος 85100,
τηλ. / fax (22410)60999/60579
ΧΠ1871/1872

METROPOL
MULTI CINEMA ODEON
ΕΒΔΟΜΑΔΙΑΙΟ ΠΡΟΓΡΑΜΜΑ
weekly program
25/02/05 - 03/03/05
www.rodosvitrina.gr/metropol.htm

ΑΙΘΟΥΣΑ 1
ΤΟ ΚΡΥΦΤΟ
HIDE AND SEEK
ΡΟΜΠΕΡΤ ΝΤΕΝΙΡΟ
ΝΤΑΚΟΤΑ ΦΑΝΙΝΓΚ
σε ένα απρόβλεπτο θρίλερ που θα καθηλώσει και τον πιο απαιτητικό θεατή.
ΚΡΥΨΟΥ... ΑΝ ΜΠΟΡΕΙΣ
ΩΡΕΣ ΕΝΑΡΞΗΣ / SHOW TIMES 17:45/20:00/22:30

CLOSER - ΕΞ ΕΠΑΦΗΣ
ΑΙΘΟΥΣΑ 2
Υποψήφιο για 2 ΟΣΚΑΡ
ΤΖΟΥΛΙΑ ΡΟΜΠΕΡΤΣ
ΤΖΟΥΝΤ ΛΟ
ΝΑΤΑΛΙ ΠΟΡΤΜΑΝ
ΚΛΑΪΒ ΟΟΥΕΝ
σε μια ιστορία που συγκλονίζει με την αλήθεια της.
ΒΡΑΒΕΥΤΗΚΕ ΜΕ 2 ΧΡΥΣΕΣ ΣΦΑΙΡΕΣ
Β' Γυναικείου ρόλου ΝΑΤΑΛΙ ΠΟΡΤΜΑΝ
Β' Ανδρικού ρόλου ΚΛΑΪΒ ΟΟΥΕΝ
ΩΡΕΣ ΕΝΑΡΞΗΣ / SHOW TIMES 17:45/20:00/22:15

ΑΙΘΟΥΣΑ 3
ΕΠΙΘΕΣΗ ΣΤΟ ΣΤΑΘΜΟ 13
ASSAULT ON PRECINCT 13
ΜΙΑ ΔΥΝΑΤΗ ΤΑΙΝΙΑ ΔΡΑΣΗΣ
Πρωταγωνιστούν:
ΙΘΑΝ ΧΟΚ
ΛΟΡΕΝΣ ΦΙΣΜΠΕΡΝ
ΑΠΟΨΕ ΘΑ ΕΝΩΘΟΥΝ ΓΙΑ ΝΑ ΕΠΙΒΙΩΣΟΥΝ
ΩΡΕΣ ΕΝΑΡΞΗΣ / SHOW TIMES 20:15 / 22:30

ΑΙΘΟΥΣΑ 4
Μια ΑΛΗΘΙΝΗ ΙΣΤΟΡΙΑ αγάπης ανάμεσα σε έναν άντρα και τη φύση.
Ο ΤΕΛΕΥΤΑΙΟΣ ΚΥΝΗΓΟΣ
THE LAST TRAPPER
Από τους δημιουργούς των ταινιών "Ταξιδιάρικα Πουλιά" και "Μικρόκοσμος".
Προβάλλονται ειδικές πρωινές μαθητικές προβολές
ΩΡΑ ΕΝΑΡΞΗΣ / SHOW TIME 18:00

ΑΙΘΟΥΣΑ 2
Από τους δημιουργούς της ταινίας "Ψάχνοντας τον Νέμο". Disney
οι απίθανοι
THE INCREDIBLES
ΜΟΝΟ ΣΑΒΒΑΤΟ - ΚΥΡΙΑΚΗ 26 ΚΑΙ 27 ΦΕΒΡΟΥΑΡΙΟΥ .
ΩΡΑ ΕΝΑΡΞΗΣ / SHOW TIME 15:45 ΣΤΑ ΕΛΛΗΝΙΚΑ

ΕΡΧΕΤΑΙ ΤΗΝ ΠΑΡΑΣΚΕΥΗ
ΠΛΑΓΙΩΣ SIDEWAYS
Η νέα κωμωδία του Ελληνικής καταγωγής Αλεξάντερ Πέιν βαδίζει δυναμικά προς τα Όσκαρ..
Βραβεύτηκε με 2 Χρυσές Σφαίρες
ΥΠΟΨΗΦΙΟ ΓΙΑ 5 ΟΣΚΑΡ

ΠΡΟΣΕΧΩΣ
Το φελαντάκι
Η μεγάλη παρέα του αξιαγάπητου και διάσημου Γουίνι επιστρέφει και γίνεται ακόμη μεγαλύτερη με το χαριτωμένο και... παρεξηγημένο φελαντάκι.
Disney
Ποτέ μην βιαστείς να κρίνεις κάποιον, αν πρώτα δεν τον γνωρίσεις!
INFORMATION - RESERVATIONS ΠΛΗΡΟΦΟΡΙΕΣ - ΚΡΑΤΗΣΕΙΣ
22410 28400
XN046

Cine Mania

ΕΠΙΜΕΛΕΙΑ: *ΚΥΡΙΑΚΗ ΠΕΤΡΙΔΟΥ*

Οι ταινίες της Παρασκευής

"Χορταστική" η νέα κινηματογραφική εβδομάδα που ξεκινάει από αύριο, αφού τέσσερις ταινίες, από τις οποίες η μία σε α' πανελλήνια προβολή, κάνουν πρεμιέρα στις σκοτεινές αίθουσες της πόλης.

Κάποιες από τις ταινίες αυτές τις περιμένει το ροδιακό κινηματογραφόφιλο κοινό, μιας και για διαφορετικούς λόγους η καθεμία, έχουν συζητηθεί αρκετά.

Συνολικά από αύριο Παρασκευή 4 Μαρτίου έως και την Πέμπτη 10 του μηνός, στα σινεμά της Ρόδου θα προβάλλονται 12 ταινίες. Αναλυτικά:

○ Από το "ΠΑΛΛΑΣ 5 Cinemas Center"

Δύο ταινίες από τις οποίες η μία σε α' πανελλήνια προβολή, κάνουν πρεμιέρα από τον πολυκινηματογράφο την ερχόμενη εβδομάδα και παράλληλα συνεχίζεται η προβολή έξι ακόμα. Συγκεκριμένα:

• Constantine

Σε **α' πανελλήνια προβολή** θα δούμε το **θρίλερ** αυτό, το οποίο αποτελεί κινηματογραφική μεταφορά της διάσημης σειράς κόμικς **Hellblazer.** Η σκηνοθεσία είναι του **Φράνσις Λόρενς** και τον πρωταγωνιστικό ρόλο έχει ο **Κιάνου Ριβς** ("Matrix"). Παίζουν ακόμη οι: **Ρέιτσελ Βάις, Προύιτ Τέιλορ Βινς, Τίλντα Σουίντον, Τζίμον Χούνσου κ.ά.**

Η υπόθεση: Η εναισχόληση του Τζον Κωνσταντάιν με τα μεταφυσικά φαινόμενα και τη μαγεία συνεχίζεται και στη μεγάλη οθόνη, καθώς η αστυνομικός Κέιτλιν Ντόντσον (Ρέιτσελ Βάινς) ζητά τη βοήθειά του προκειμένου να εξιχνιάσει τη δολοφονία της δίδυμης αδερφής της, η οποία έγινε κάτω από παράξενες συνθήκες. Σε ένα μυστηριώδη κόσμο, όπου ανατρέπονται όλα όσα γνωρίζουμε και πιστεύουμε, το Λος Άντζελες δεν είναι η πόλη που βλέπουν όλοι. Κρύβει πίσω της έναν κόσμο αγγέλων και δαιμόνων, στον οποίο ο Τζον και Κέιτλιν θα πρέπει να εισχωρήσουν, εάν θέλουν να σωθούν. Απόκοσμη ατμόσφαιρα και διάχυτη μαγεία, σε μία ταινία όπου η λογική και το προφανές δεν έχουν καμία θέση...

• Ομηρος

Πρόκειται για την τελευταία, αμφιλεγόμενη, ταινία του αξιόλογου Ελληνα σκηνοθέτη **Κωνσταντίνου Γιάνναρη** ("Δεκαπενταύγουστος") σε σενάριο του ιδίου που **βασίζεται, όμως, στα πραγματικά γεγονότα που συνέβησαν στη βόρεια Ελλάδα την άνοιξη του 1999.**

Πρωταγωνιστούν: **Στάθης Παπαδόπουλος, Θεοδώρα Τζήμου, Γιάννης Στανκόγλου, Μηνάς Χατζησάββας, Αρτο Απαρτιάν, Μαριλού Κάππα, Αντώνης Ντουράκης, Κωνσταντίνα Αγγελοπούλου.**

Η υπόθεση: Η ταινία ακολουθεί από απόσταση αναπνοής την ιστορία ενός νεαρού Αλβανού μετανάστη, του Ελιόν, που καταλαμβάνει, οπλισμένος με Kalashnikov και χειροβομβίδες, ένα λεωφορείο του ΚΤΕΛ λίγο έξω από τη Θεσσαλονίκη και κρατά επτά από τους επιβάτες ομήρους. Το δράμα ενός άνδρα που προσπαθεί να ξαναφτιάξει τη ζωή του, γίνεται πρώτο θέμα στα τηλεοπτικά δίκτυα, καθώς το λεωφορείο γίνεται επικεφαλής μίας αλλόκοτης αυτοκινητοπομπής που αποτελείται από περιπολικά, τηλεοπτικά συνεργεία, απελπισμένους συγγενείς και διάφορους περίεργους. Η ζωντανή μετάδοση της απαγωγής από τα κανάλια χαρίζει στον Ελιόν μια εφήμερη ηρωική υπόσταση κι εκείνος, σε μια σειρά από ονειρικές και κωμικές φαντασιώσεις, προσπαθεί να δικαιολογήσει τη βίαιη πράξη του...

• Παράλληλα, από το "Παλλάς" συνεχίζει η προβολή των ταινιών: **"Τα Σύνεργα του Τρόμου"** (για 2η εβδομάδα), **"Η θάλασσα μέσα μου"** (για 3η εβδομάδα), **"Πεθερικά της Συμφοράς"** (για 4η εβδομάδα), **"Ray"** (για 5η εβδομάδα), **"Ο Ιπτάμενος Κροίσος"** (για 5η εβδομάδα) και "Sharktale" (σ.σ. μόνο στα ελληνικά).

○ Από το "ΜΕΤΡΟΠΟΛ Alpha Odeon"

Δύο ταινίες κάνουν πρεμιέρα από το πολυσινεμά τη νέα κινηματογραφική εβδομάδα και παράλληλα συνεχίζεται η προβολή δύο ακόμη. Συγκεκριμένα:

• Πλαγίως (Sideways)

Κομεντί σε σκηνοθεσία του "δικού μας" **Αλεξάντερ Πέιν** ("Σχετικά με τον Σμιντ"), η οποία πρόσφατα βραβεύθηκε με το **Οσκαρ Διασκευασμένου Σεναρίου,** ενώ ήταν υποψήφια για 5 βραβεία (σ.σ. καλύτερης ταινίας, καλύτερης σκηνοθεσίας, καλύτερου β' ανδρικού ρόλου, καλύτερου β' γυναικείου ρόλου και καλύτερου διασκευασμένου σεναρίου). Επίσης κέρδισε και την **Χρυσή Σφαίρα Καλύτερης Ταινίας για κωμωδία και Καλύτερου Σεναρίου,** ενώ ήταν υποψήφια για ακόμη 5 (καλύτερης σκηνοθεσίας, α' ανδρικού, β' γυναικείου και β' ανδρικού ρόλου και καλύτερης μουσικής).

Πρωταγωνιστούν: **Πολ Τζιαμάτι** ("Ο Πλανήτης των Πιθήκων"), **Τόμας Χέιντεν Τσερτς** ("Μεγάλο Εγκλημα στη Μικρή Πόλη"), **Βιρτζίνια Μάντσεν** κ.ά.

Η υπόθεση: Τα απρόοπτα ξεκινούν όταν ο Μάιλς, ένας πληγωμένος ζωντοχήρος και επίδοξος συγγραφέας με εμμονή στο κρασί, αποφασίζει να κάνει δώρο στον παλιό του φίλο απ' το πανεπιστήμιο και αποτυχημένο ηθοποιό, Τζακ, ένα πανηγυρικό ταξίδι στα αμπέλια της κοιλάδας Σάντα Ινές, μία βδομάδα πριν από το γάμο του Τζακ. Οι δύο αυτοί άνδρες δεν θα μπορούσαν να αποτελούν πιο αλλόκοτο δίδυμο. Καθώς φθάνουν προς τον προορισμό τους, ο Μάιλς και ο Τζακ θα πνίξουν τους καημούς τους τόσο στο ποτό όσο και στις γυναίκες... Τώρα, ο γάμος πλησιάζει και μαζί με αυτόν η βεβαιότητα ότι ο Τζακ και ο Μάιλς δεν πρόκειται να καταφέρουν να γυρίσουν στο Λος Άντζελες χωρίς τραυματισμό -ψυχολογικό ή σωματικό... Μπορεί, βεβαίως, να μην καταφέρουν να γυρίσουν πίσω γενικότερα...

• First Daughter

Ρομαντική κωμωδία, σε σκηνοθεσία **Φόρεστ Γουίτακερ** ("Το παιχνίδι των λιγμών") και με την **Κέιτι Χολμς** ("Dawson's Creek") στον πρωταγωνιστικό ρόλο. Παίζουν επίσης οι: **Μαρκ Μπλούκας** ("Ημασταν κάποτε στρατιώτες"), **Μάικλ Κίτον** ("Σκαθαροζούμης") κ.ά.

Η υπόθεση: Η Σαμάνθα Μακένζι μπορεί να έχει τη φήμη και τα χρήματα, εξακολουθεί να θέλει όμως ό,τι και όλοι οι πρωτοετείς συμμαθητές της στο κολέγιο: την ευκαιρία να ζήσει μακριά από το σπίτι της και, το σημαντικότερο, μακριά από τους γονείς της. Θέλει απλά να της συμπεριφέρονται όπως και σε όλα τα άλλα κορίτσια. Φυσιολογικά δηλαδή... Αυτό δεν είναι εύκολη υπόθεση, όμως, γιατί η διεύθυνση του σπιτιού της Σαμ είναι στον αριθμό 1600 στη λεωφόρο Πενσιλβάνια και ο πατέρας της είναι ο Τζον Μακένζι -ο πρόεδρος των Ηνωμένων Πολιτειών της Αμερικής!

• Παράλληλα, από το "Μετροπόλ" συνεχίζεται η προβολή των ταινιών: **"Το Κρυφτό"** (για 2η εβδομάδα) και **"Εξ Επαφής"** (για 3η εβδομάδα).

www.cinemapallas.gr
ΠΑΛΛΑΣ 5 CINEMAS CENTER
Πρόγραμμα Εβδομάδας // Weekly Programme
25/2/2005 - 3/3/2005

TOOLBOX MURDERS
Από τον μετρ του τρόμου Τόμι Χούπερ (Texas Chainsaw, Massage, Το πνεύμα του κακού/Poltegeist), μια ταινία για... γερά νεύρα!!!
Αίθουσα Ηλέκτρα 5 ώρες έναρξης // •18:10 •20:15 •22:40

the SEA INSIDE
ΥΠΟΨΗΦΙΑ ΓΙΑ 2 ΟΣΚΑΡ
Μια συνταρακτική αληθινή ιστορία από τον Αλεχάντρο Αμεναμπάρ
Αίθουσα SFERA LIVE 1 •17:30 •20:00 •22:20

Meet the Fockers
Ρόμπερτ Ντε Νίρο, Μπεν Στίλερ, Ντάστιν Χόφμαν, Μπάρμπαρα Στρέιζαντ!!! Πεθερός & γαμπρός σε νέες ξεκαρδιστικές αντιπαλάτητες!!!
Αίθουσα expert Κωνσταρίδης 2
ώρες έναρξης // •17:45 •20:10 •22:35

A VERY LONG ENGAGEMENT
ΥΠΟΨΗΦΙΑ ΓΙΑ 2 OSCAR !!!
Από τον σκηνοθέτη και την πρωταγωνίστρια του Αμελί. Η δραματική υπερπαραγωγή που έσπασε ταμεία!!!
Αίθουσα ΣΑΚΚΑΡΑ 4
Έναρξη // •17:00 •19:45 •22:30

ΧΡΥΣΗ ΣΦΑΙΡΑ ΚΑΛΥΤΕΡΗΣ ΑΝΔΡΙΚΗΣ ΕΡΜΗΝΕΙΑΣ
ΥΠΟΨΗΦΙΑ ΓΙΑ 6 ΟΣΚΑΡ !!!
Ο Jamie Fox (Collateral, Ali) στο ρόλο του ζωντανού θρύλου Ray Charles
Αίθουσα MAIK ARTISTIC TEAM 3
ώρες έναρξης // •19:10

THE AVIATOR
ΥΠΟΨΗΦΙΑ ΓΙΑ 11 OSCAR !!!
Η υπερπαραγωγή του Martin Skortseze που μετά τις 3 χρυσές σφαίρες προχωρά ακάθεκτα για τα OSCAR!!!
Αίθουσα MAIK ARTISTIC TEAM 3 έναρξη // •22:10

SharkTale
ΥΠΟΨΗΦΙΑ ΓΙΑ ΟΣΚΑΡ ΚΑΛΥΤΕΡΗΣ ΤΑΙΝΙΑΣ ΚΙΝΟΥΜΕΝΩΝ ΣΧΕΔΙΩΝ
Μια απίθανη κωμωδία κινουμένων σχεδίων για όλη την οικογένεια!!!
Αίθουσα MAIK ARTISTIC TEAM 3 ώρες έναρξης // •17:00

ΠΡΟΣΕΧΩΣ
CONSTANTINE
ΤΟ ΘΡΙΛΕΡ ΠΟΥ ΠΕΡΙΜΕΝΟΥΝ ΟΛΟΙ !!!
Η Κόλαση τον θέλει, ο Παράδεισος δεν τον δέχεται, Η γή τον χρειάζεται!!! Η διάσημη σειρά κόμικς Hellblazer μεταφέρεται στον κινηματογράφο με πρωταγωνιστή τον Κιάνου Ρίβς!!!

ΟΜΗΡΟΣ
ΣΕ 1η ΠΑΝΕΛΛΗΝΙΑ ΠΡΟΒΟΛΗ!
ΕΡΧΕΤΑΙ!!! ΠΑΡΑΣΚΕΥΗ 4 ΜΑΡΤΙΟΥ
Η πολυσυζητημένη ταινία του Κωνσταντίνου Γιάνναρη (Δεκαπενταύγουστος), βασισμένη στο γνωστό περιστατικό της κατάληψης λεωφορείου το 1999.
Κρατήσεις // Reservations
22410 24475 / 70670
XN1987



Άρτος (;) & Θεάματα (;)...





... Και τηλεόραση (όπως λέμε τηλοψία...)

STAR

06.45 **Κάθε μέρα καλημέρα.** Ενημερωτική εκπομπή με τον Τέρενς Κουίκ.
10.00 **Ολε.** Ψυχαγωγική εκπομπή με τη Ρούλα Κορομηλά.
13.00 **Ειδήσεις**
14.00 **Super star.** Ενημερωτική - ψυχαγωγική εκπομπή με τη Χριστίνα Λαμπίρη.
16.30 **Η Μαριάνα της νύχτας.** Αισθηματική σειρά. Παίζουν: Αντζέλικα Ριβιέρα, Χόρχε Σαλίνας, Αλεχάντρα Μπάρος, Σέζαρ Εβόρα.
17.30 **Χουάνα, η παρθένα.** Αισθηματική σειρά.
18.15 **Δελτίο ειδήσεων στη νοηματική γλώσσα**
18.30 **Ζήνα** (Ε). Ξένη σειρά.
19.30 **Ειδήσεις**
21.00 **Ξένη ταινία.** «Κωδικός: Μέρκιουρι». Περιπέτεια 1998 σε σκηνοθεσία Χάρολντ Μπέκερ.
23.15 **Ξένη ταινία.** «Αδελφική κόντρα». Θρίλερ 2002 σε σκηνοθεσία Τζον Μπάνταμ.
01.00 **Ειδήσεις**
01.15 **Ξένη ταινία.** «Μετά τα μεσάνυχτα». Κωμωδία 1985 σε σκηνοθεσία Μάρτιν Σκορσέζε.
03.15 **Αστέρια στο πεντάγραμμο.** Μουσικό πρόγραμμα με ξένους και έλληνες καλλιτέχνες.

ALTER

06.30 **Alter kids**
09.30 **Ειδήσεις**
10.00 **Καθαρές κουβέντες.** Με τον Γιώργο Βαρεμένο.
12.25 **Τα μυστικά της υγείας.** Με τον Στέφανο Καραγιαννόπουλο.
12.30 **Ειδήσεις**
13.45 **Top secret.** Ενημερωτική εκπομπή με τον Στέφανο Χίου και την Ντέσσυ Κουβελογιάννη.
16.15 **Ειδήσεις**
16.20 **Ελληνική ταινία.** «Αυτό το κάτι άλλο». Μουσική κωμωδία 1963.
18.15 **Top secret τελευταία έκδοση**
18.45 **Το πρώτο θέμα**
19.00 **Ειδήσεις**
20.00 **Η φωνή του πολίτη**
21.00 **Μήτσι-χώστα.** Σατιρική εκπομπή με τον Γιώργο Μητσικώστα.
22.15 **Life style.** Με τη Νίκη Κάρτσωνα και τον Νίκο Παπαδάκη.
23.00 **Ζούγκλα.** Ενημερωτική εκπομπή με τον Μάκη Τριανταφυλλόπουλο.
01.30 **Auto Alter**
01.45 **Sex and the city.** Κοινωνική σειρά.
02.15 **Aprhodisia**
02.30 **Ξένη ταινία.** «Ο κήπος του έρωτα».

Zorpidis L.A.N.E.
ΤΟΥΡΙΣΤΙΚΟΣ ΟΡΓΑΝΙΣΜΟΣ
Εκδρομο... ξεφαντώματα!



ΑΠΟΚΡΙΕΣ
και 25η Μαρτίου

ΑΕΡΟΠΟΡΙΚΕΣ
4 Παρίσι 5 ημ.
5 Παρίσι-Disney 5ημ.
6 Πράγα 4 ημ.
7 Βερολίνο 4 ημ.
8 Ρώμη 4 ημ.
9 Λονδίνο 4 ημ.
10 Αμστερνταμ 4 ημ.
11 Κωνσταντινούπολη 4 ημ.
12 Βουδαπέστη 4 ημ.
13 Βιέννη 4 ημ.

ΟΔΙΚΕΣ
14 Ιταλικό Πανόραμα 7 ημ.
15 Ιταλική Σερενάτα 6 ημ.
16 Βόρ. Ιταλία-Κυανή Ακτή 7 ημ.
17 Γύρος Βουλγαρίας 7 ημ.
18 Βιέννη-Βουδαπέστη 8 ημ.
19 Βουδαπέστη 7 ημ.
20 Κωνσταντινούπολη 7 ημ.
21 Οχρίδα 4 ημ.
22 Σόφια-Φιλ/πολη 4 ημ.
23 Σαντάνσκι 4 ημ.

ΙΕΡΑΠΕΤΡΑ-ΚΟΡΝΑΡΟΣ
ΑΝΑΧΩΡΗΣΕΙΣ ΓΙΑ ΚΑΣΤΕΛΛΟΡΙΖΟ
ΧΑΛΚΗ-ΚΑΡΠΑΘΟ-ΚΑΣΟ-ΚΡΗΤΗ-
ΣΑΝΤΟΡΙΝΗ-ΜΗΛΟ-ΠΕΙΡΑΙΑ



ΑΛΕΞ. ΔΙΑΚΟΥ 38-ΡΟΔΟΣ
Τηλ.: (22410)20625, 30054, 33603, 33607 • fax (22410)26745
E-MAIL: STEFANAKIS@ZORPIDIS.COM
ΧΠ864

ΕΤ1

07.00 **Ουράνιο τόξο**
07.30 **Τα διδυμάκια.** Παιδική εκπομπή.
08.00 **Φραπαιδιά και μαρμελλάδα.** Παιδική εκπομπή.
10.10 **Βιογραφίες.** «Κρις Εβερτ».
11.10 **Ιστορία: Σύγχρονα θαύματα** «Η τεχνολογία της Βίβλου».
12.00 **Λωξάντρα** (Ε)
13.00 **Οι χορτοφάγοι**
14.00 **Μένουμε Ελλάδα**
14.55 **Τσικιτίτας**
15.30 **Τάκα τακ**
16.00 **Εχει γούστο**
18.00 **Βιογραφίες:** «Μπετόβεν».
19.00 **Ιστορία: Σύγχρονα θαύματα** «Υδραυλικά συστήματα».
20.00 **Η άγρια Αυστραλία.** Ντοκιμαντέρ.
21.00 **Γλέντι-Αφιέρωμα στην παράδοση.** Απευθείας μετάδοση από το Μοσχάτο.
23.00 **Ειδήσεις**
24.00 **Μεγάλες παραστάσεις.** Παρουσιάζει ο Αλέξης Κωστάλας.
01.30 **Ξένη ταινία.** «Τιτανικός». Δραματική περιπέτεια 1958 σε σκηνοθεσία Ρόι Μπέικερ.

NET

05.45 **Πρώτη γραμμή.** Ενημερωτική εκπομπή με τον Βασίλη Λυριτζή και τον Δημήτρη Οικονόμου.
10.00 **Ειδήσεις**
10.10 **Καθημερινά.** Ενημερωτική εκπομπή με τον Κωνσταντίνο Ζούλα και τη Σοφία Παναγιωτάκη
12.00 **Ειδήσεις**
13.00 **"P-R".** Καθημερινό μαγκαζίνο.
15.00 **Ειδήσεις**
16.00 **Ατίθασα νιάτα.** Νεανική σειρά.
17.00 **Ηρθε η ώρα σας.** Παρουσιάζει η Φωτεινή Πιτιλή.
18.00 **Ειδήσεις**
19.00 **Euromania news**
19.15 **Ελληνική ταινία.** «Τον βρήκαμε τον Παναή» Κωμωδία 1963 σε σκηνοθεσία Κώστα Στράντζαλη.
21.00 **Ειδήσεις**
22.00 **Τα παιδιά της Νιόβης.** Σειρά εποχής. Παίζουν: Γρηγόρης Βαλτινός, Μαρία Τζομπανάκη, Αντζελα Γκερέκου
23.00 **Τα χρώματα της ίριδας**
01.00 **Ειδήσεις**
01.15 **Αστυνομικές ιστορίες.** Ξένη σειρά.
02.15 **Μάτλοκ** (Ε)

ΕΤ3

07.30 **Ελιοτ, ο τάρανδος**
08.00 **Η Μάγκι και το άγριο τερατάκι**
08.30 **Ζω στην Ευρώπη**
09.00 **Πρωινό πανόραμα**
11.00 **Μάμα μία.** Εκπομπή με γυναικεία θέματα που παρουσιάζουν η Μάρνη Χατζηεμμανουήλ και η Χριστίνα Ταχιάου.
12.30 **Ανακαλύπτοντας την ψυχολογία**
13.00 **Ειδήσεις**
14.30 **Με μια τρίτη ματιά.** Ενημερωτική εκπομπή με τον Κώστα Μπλιάτκα.
16.00 **Ειδήσεις**
16.20 **Εκτη αίσθηση**
16.30 **Z & K**
18.00 **Ο κόσμος των σπορ**
19.00 **Ειδήσεις**
20.00 **Ceo exchange.** Σειρά ντοκιμαντέρ.
21.00 **Σινεμάνια**
22.00 **Αληθινά σενάρια.** Παρουσιάζει ο Νίκος Ασλανίδης.
23.00 **Mixer**
24.00 **Ειδήσεις**
00.30 **Ξένη ταινία.** «Ο δρόμος». Δραματική 1954 σε σκηνοθεσία Φεντερίκο Φελίνι.
02.30 **Με μια τρίτη ματιά** (Ε)
04.00 **Πρωινό πανόραμα** (Ε)
06.00 **Μάμα μία** (Ε)

FILMNET

06.10 **Ξένη ταινία.** «Ο Χάρι Πότερ και η κάμαρα με τα μυστικά». Περιπέτεια φαντασίας.
08.50 **Ξένη ταινία.** «Αλεξίσφαιρος καλόγερος»
10.35 **Ξένη ταινία.** «Περιπέτεια στην άκρη της Γης». Περιπέτεια 2002 σε σκηνοθεσία Πίτερ Πάου.
12.25 **Ξένη ταινία.** «Αρκετά». Ερωτικό δράμα.
14.25 **Ξένη ταινία.** «Παντρευτείτε, χωρίστε ...τελειώσατε!». Ρομαντική κομεντί 2003, σε σκηνοθεσία Σον Λεβί. Παίζουν: Αστον Κούτσερ, Μπρίτανι Μέρφι.
16.05 **Ξένη ταινία.** «Η δοκιμασία»
18.05 **Aliens**
20.25 **Mad on Filmnet**
21.00 **Ξένη ταινία.** «Ο τελευταίος γύρος». Δραματική περιπέτεια.
23.00 **Κωδικός "Allias"**
24.00 **Ξένη ταινία.** «Καυτή ομορφιά»
20.25 **Ξένη ταινία.** «Οι κόρες της ντροπής»
04.25 **Ξένη ταινία.** «Ο Ιγκμπι πιάνει πάτο»

SUPER S

17.00 **Παγκύπριο πρωτάθλημα**
19.00 **V.I.P.** Αθλητική εκπομπή.
20.00 **Μηχανοκίνητα**
20.30 **Women in sports**
21.00 **Champions zone**
22.00 **Διεθνές μίτινγκ κλειστού στίβου**
24.00 **Οποιος αντέξει**
02.00 **Μπάσκετ**
04.00 **Ελληνικό πρωτάθλημα**
06.00 **Αγώνες μπόουλινγκ**

MEGA

05.45 **Πρωινό MEGA.** Ενημερωτική εκπομπή με την Μάρω Λεονάρδου και τον Ιορδάνη Χασαπόπουλο.
08.00 **Κοινωνία ώρα 8.** Ενημερωτική εκπομπή με τον Νίκο Κακαουνάκη.
10.00 **Τα μυστικά της Βέφας.** Εκπομπή μαγειρικής με τη Βέφα Αλεξιάδου.
11.00 **Ομορφος κόσμος το πρωί.** Πρωινό μαγκαζίνο με τον Γρηγόρη Αρναούτογλου.
14.00 **Ειδήσεις**
15.00 **Σαββατογεννημένες.** (Ε) Κωμική σειρά
16.15 **Φτωχή μου Αναστασία.** Κοινωνική σειρά. Παίζουν: Ελενα Κορίκοβα, Πετρ Κρασίλοφ, Ντανίλ Στράχοφ.
17.30 **Ειδήσεις**
17.40 **Απαγορευμένη αγάπη.** Κοινωνική σειρά. Παίζουν: Νικήτας Τσακίρογλου, Ελίνα Ακριτίδου, Μπέτυ Λιβανού, Αννα Μιχαήλου, Σμαράγδα Σμυρναίου
18.20 **Φιλοδοξίες.** Κοινωνική σειρά
19.00 **Βέρα στο δεξί.** Κοινωνική σειρά. Παίζουν: Κάτια Δανδουλάκη, Κώστας Καζάκος, Μαριάννα Τουμασάτου, Ελισάβετ Μουτάφη.
20.00 **Κεντρικό δελτίο ειδήσεων**
21.00 **Ελληνική ταινία.** «Τζένη, Τζένη». Αισθηματική κομεντί 1966, σε σκηνοθεσία Ντίνου Δημόπουλου.
23.15 **I love TV.** Ψυχαγωγική εκπομπή.
00.55 **Τα τελευταία γεγονότα**
01.10 **Ξένη ταινία.** «Man to man». Δραματική 1999 σε σκηνοθεσία Σπάικ Λι. Παίζουν: Ντένζελ Ουάσινγκτον, Ρέι Αλεν, Μίλα Γιόβοβιτς.
03.50 **Τηλεμάρκετινγκ**
04.10 **Ανθρώπινες ιστορίες** (Ε)
05.10 **Οι περιπέτειες του Τσάκι Τσαν** (Ε)

ANT1

05.40 **Καλημέρα με τον Αντ-1.** Ενημερωτική εκπομπή
06.50 **Καλημέρα Ελλάδα** Ενημερωτική εκπομπή με τον Γιώργο Παπαδάκη.
10.00 **Πρωινός καφές.** Ψυχαγωγική-ενημερωτική εκπομπή με την Ελένη Μενεγάκη.
13.00 **Τα νέα του Αντ-1**
14.00 **Αποκάλυψη ...τώρα!** Με την Τατιάνα Στεφανίδου
16.00 **Και οι παντρεμένοι έχουν ψυχή** (Ε) Κωμική σειρά.
16.50 **Super game**
16.55 **Ανάλυσέ το**
17.00 **Εγκλήματα** (Ε) Κωμική σειρά.
18.00 **Ειδήσεις**
18.15 **Super game.** Τηλεπαιχνίδι με τη Δώρα Μακρή.
18.20 **Καλημέρα ζωή.** Καθημερινή κοινωνική σειρά.
19.15 **Η λάμψη.** Καθημερινή κοινωνική σειρά του Νίκου Φώσκολου.
20.00 **Τα νέα του ΑΝΤ1**
21.00 **Ποτέ δεν ξέρεις.** Νεανική αισθηματική-κωμική σειρά. Παίζουν: Νένα Μεντή, Μηνάς Χατζησάββας, Γιώργος Χρανιώτης κ.ά.
22.00 **Ευτυχισμένες μέρες.** Ερωτική-δραματική σειρά. Παίζουν: Γιώργος Νινιός, Αννα Αδριανού, Κρατερός Κατσούλης κ.ά.
23.00 **Fame story**
24.00 **Νυχτερινές ειδήσεις**
00.30 **Ελληνική σειρά.**
02.30 **Στα άδυτα της C.I.A.**
04.30 **Διάγνωση: Φόνος.** Σειρά μυστηρίου.

alpha

05.40 **Καινούργια μέρα.** Ενημερωτική εκπομπή με τη Ρίτσα Μπιζόγλη.
06.45 **Καλημέρα σας.** Ενημερωτικό μαγκαζίνο με τον Γιώργο Αυτιά
10.00 **Πρωινό Κους-Κους.** Ψυχαγωγικό μαγκαζίνο με τους Κατερίνα Καραβάτου, Δημήτρη Σαράντο και Κλεοπάτρα Πατλάκη.
13.00 **Για ένα φιλί.** Δραματική σειρά.
14.00 **Ειδήσεις**
15.00 **Θα σε δω στο πλοίο** (Ε) Κωμική σειρά.
16.00 **Αυτό που θέλουν οι γυναίκες.** Ψυχαγωγική εκπομπή.
17.50 **Ειδήσεις**
18.00 **Ελληνική ταινία.** «Κορόιδο Ρωμιέ». Κωμωδία 1981 σε σκηνοθεσία Χρήστου Κυριακόπουλου. Παίζουν: Γιάννης Γκιωνάκης, Διονύσης Παπαγιαννόπουλος, Νέλλη Γκίνη, Αντώνης Παπαδόπουλος, Στέλλα Μαυρίδου, Πάνος Βέλιας, Κώστας Παπαχρήστου, Πωλίνα Γκιωνάκη.
20.00 **Ειδήσεις**
21.00 **Ολα του γάμου δισ...κολα.** Κωμική σειρά.
22.00 **Κοίτα τί έκανες** (Ε). Ψυχαγωγική εκπομπή με τη Σεμίνα Διγενή.
00.45 **Ειδήσεις**
01.00 **Ξένη ταινία.** «Οι εργάτες». Δράμα 1987 σε σκηνοθεσία Μπιλ Ντάγκλας. Παίζουν: Βανέσα Ρεντγκρέιβ, Τζέιμς Φοξ, Ντέιβ Ατκινς κ.ά.
034.30 **Τηλεαγορές**
04.45 **Πρωινό κους - κους** (Ε)

ΚΗΔΕΙΑ



Την λατρευτή μας σύζυγο, μητέρα, κόρη και αδελφή
ΜΑΡΘΑ ΣΑΙΣΙΛΙΕ ΕΡΕΝΣΠΕΡΓΚΕΡ
ετών 52
θανούσα κηδεύουμε αύριο Παρασκευή 4 Μαρτίου 2005 και ώρα 11 π.μ. από τον Καθολικό Ναό Αγίου Φραγκίσκου
Ο σύζυγος: Κοσμάς
Τα παιδιά: Σεμη, Τζαν
Οι γονείς: Αγκνες-Βιλλι
Τα αδέλφια: Μαρία. Ούρσουλα, Πέτλη, Ρένες
Και οι λοιποί συγγενείς

MXP12134

ΜΝΗΜΟΣΥΝΑ



Την 4η μηνός Μαρτίου ημέρα Παρασκευή και ώρα 8π.μ. εις τον Ιερό Ναό Ταξιαρχών νεκροταφείου Ρόδου, τελούμε 9ήμερο μνημόσυνο υπέρ αναπαύσεως της ψυχής του λατρευτού μας συζύγου, πατέρα και παππού
ΜΙΧΑΗΛ ΛΟΓΟΘΕΤΗ
Η σύζυγος: Αννα
Τα παιδιά, τα εγγόνια και οι λοιποί συγγενείς

ΧΠ2830



Την 4η μηνός Μαρτίου ημέρα Παρασκευή και ώρα 8 π.μ. εις τον Ιερό Ναό Αγίου Γεωργίου Άνω, τελούμε 40ήμερο μνημόσυνο υπέρ αναπαύσεως της ψυχής του λατρευτού μας συζύγου, πατέρα, υιού, αδελφού και θείου
ΧΡΙΣΤΟΦΗ ΧΡΙΣΤΟΦΙΔΗ
Η σύζυγος: Μαργαρίτα
Τα παιδιά: Γεώργιος και Νικόλαος
Η μητέρα: Παντελίνα
Η πεθερά: Ελένη
Τ' αδέλφια και οι λοιποί συγγενείς

MXP12122



Την 4η μηνός Μαρτίου ημέρα Παρασκευή και ώρα 8 π.μ. εις τον Ιερό Ναό Αγίου Παντελεήμονα Παλιάς Πόλης, τελούμε 2ετές μνημόσυνο υπέρ αναπαύσεως της ψυχής της λατρευτής μας συζύγου, μητέρας, γιαγιάς, αδελφής και θείας
ΣΕΒΑΣΜΙΑΣ ΤΣΟΥΚΑΛΗ
Ο σύζυγος: Νικόλαος
Τα παιδιά: Γιώργος-Δέσποινα, Χριστίνα-Ιωάννης
Τα εγγόνια, η αδελφή, τ' ανίψια και οι λοιποί συγγενείς

MXP12121



Την 4η μηνός Μαρτίου ημέρα Παρασκευή και ώρα 8 π.μ. εις τον Ιερό Ναό Ανάληψης (μικρό εκκλησάκι) τελούμε 6μηνο μνημόσυνο υπέρ αναπαύσεως της ψυχής της λατρευτής μας μητέρας, γιαγιάς και προγιαγιάς
ΕΙΡΗΝΗΣ ΗΛΙΟΥ
Τα παιδιά, τα εγγόνια, τα δισέγγονα και οι λοιποί συγγενείς

MXP12124



Στη μνήμη της
ΠΑΡΑΣΚΕΥΗΣ ΤΡΙΑΝΤΑΦΥΛΛΟΥ-ΚΑΣΔΑΓΛΗ
41 χρονών
τελούμε την Κυριακή 6 Μαρτίου 2005 και ώρα 11.30 π.μ. στον Ιερό Ναό Ταξιαρχών νεκροταφείου της πόλης της Ρόδου, 9ήμερο μνημόσυνο για την ανάπαυση της πολυαγαπημένης μας συζύγου, μητέρας, κόρης και αδελφής
Ο σύζυγος: Χριστόφορος Κάσδαγλης
Τα παιδιά: Κατερίνα, Ειρήνη και Νικόλας
Οι γονείς: Θεμιστοκλής και Κατερίνα Τριανταφύλλου, Νίκος και Ρένα Κάσδαγλη
Τ' αδέλφια: Σάββας-Τασούλα και Ειρήνη Τριανταφύλλου, Αννα-Μαρία Κάσδαγλη
Και οι λοιποί συγγενείς

MXP12129



Την 5η μηνός Μαρτίου ημέρα Σάββατο και ώρα 8 π.μ. εις τον Ιερό Ναό Αγίας Ειρήνης Ορφανοτροφείου Θηλέων, τελούμε 4ετές μνημόσυνο υπέρ αναπαύσεως της ψυχής του λατρευτού μας συζύγου, πατέρα, υιού, αδελφού και θείου
ΓΕΩΡΓΙΟΥ ΧΑΡΤΕΡΟΥ
Η σύζυγος: Δανιέλλα
Τα παιδιά: Σάββας, Γιαννίτσα
Οι γονείς, τ' αδέλφια, τ' ανίψια και οι λοιποί συγγενείς

MZT020327



Την 6η μηνός Μαρτίου ημέρα Κυριακή και ώρα 8 π.μ. εις τον Ιερό Ναό Αγίου Δημητρίου (παλαιό νεκροταφείο), τελούμε 40ήμερο μνημόσυνο υπέρ αναπαύσεως της ψυχής του λατρευτού μας συζύγου, πατέρα, αδελφού και θείου
ΣΩΤΗΡΙΟΥ ΤΣΑΒΑΡΗ
Η σύζυγος: Μαρία
Τα παιδιά, τ' αδέλφια, τ' ανίψια και οι λοιποί συγγενείς

MZT280219

ΠΕΡΙΛΗΨΗ ΔΙΑΚΗΡΥΞΗΣ

Το Ταμείο Υγείας Δημοτικών και Κοινοτικών Υπαλλήλων (ΤΥΔΚΥ) προκηρύσσει δημόσιο μειοδοτικό διαγωνισμό για τη μίσθωση ακινήτου στο Νομό Δωδεκανήσου.
Ο διαγωνισμός θα γίνει στις **04-04-2005 ημέρα Δευτέρα και ώρα 12.00 π.μ.** στο **Περιφερειακό Γραφείο του ΤΥΔΚΥ Ν. Δωδεκανήσου (οδός Καθοπούλη 21, Ρόδος)** ενώπιον τριμελούς επιτροπής.
Οι προσφορές θα γίνονται δεκτές μέχρι τις 24-03-2005 στα γραφεία του ΤΥΔΚΥ του Νομού Δωδεκανήσου.
Οι ενδιαφερόμενοι μπορούν να λαμβάνουν γνώση της διακήρυξης και των όρων αυτής κατά τις εργάσιμες ημέρες και ώρες στα γραφεία της ΤΥΔΚΥ στο Νομό Δωδεκανήσου.

Αθήνα, 28-02-2005

Ο πρόεδρος του ΤΥΔΚΥ
ΣΤΥΛΙΑΝΟΣ ΚΑΖΙΑΝΗΣ

ΕΛΛΗΝΙΚΗ ΔΗΜΟΚΡΑΤΙΑ
ΠΕΡΙΦΕΡΕΙΑ ΔΩΔΕΚΑΝΗΣΟΥ
ΔΗΜΟΣ ΜΕΓΙΣΤΗΣ
Τ.Κ. 85111
Πληροφορίες: Ε. ΚΑΡΠΑΘΙΟΥ
Τηλ. 2246049269
Φαξ: 2246049205

Μεγίστη, 2/3/2005

ΠΕΡΙΛΗΨΗ ΑΝΑΚΟΙΝΩΣΗΣ

Ο Δήμος Μεγίστης ανακοινώνει την πρόσληψη προσωπικού με σύμβαση εργασίας ιδιωτικού δικαίου διάρκειας οκτώ μηνών για την κάλυψη παροδικών αναγκών σε εργάτες σύμφωνα με τις διατάξεις του άρθρου 21 του Ν. 2190/94 όπως ισχύει μετά τις τροποποιήσεις και συμπληρώσεις των Ν. 2225/94, 2247/94, 2349/95, 2527/97, 2378/99 και 3051/2002.
Ενα (1) Δευτεροβάθμιας εκπαίδευσης με οκτάμηνη σύμβαση εργασίας ιδιωτικού δικαίου διάρκειας οκτώ (8) μηνών για την κάλυψη παροδικών αναγκών σε οδηγό με επαγγελματική άδεια οδήγησης Γ' ή Δ' τουλάχιστον κατηγορίας και αντίστοιχη εμπειρία (2) δύο ετών τουλάχιστον.
Οι υποψήφιοι πρέπει να έχουν ηλικία 18 ετών και άνω.
Οι ενδιαφερόμενοι μπορούν να υποβάλουν αιτήσεις στα Γραφεία του Δήμου Μεγίστης μέχρι και την 14 Μαρτίου ημέρα Δευτέρα 2005.
Περισσότερες πληροφορίες καθώς και το κείμενο της αναλυτικής προκήρυξης στα Γραφεία του Δήμου Μεγίστης τηλέφωνα 2246049269 και 2246049232 τις εργάσιμες ημέρες και ώρες.

Ο δήμαρχος
Μεγίστης-Καστελορίζου
ΠΑΥΛΟΣ ΠΑΝΗΓΥΡΗΣ



Την 6η μηνός Μαρτίου ημέρα Κυριακή και ώρα 8.30 π.μ. εις τον Ιερό Ναό Αγίας Αναστασίας, τελούμε 2ετές μνημόσυνο υπέρ αναπαύσεως της ψυχής του λατρευτού μας πατέρα, παππούλη, αδελφού και θείου
ΕΜΜΑΝΟΥΗΛ ΠΑΥΛΗ-ΠΑΥΛΙΔΗ
εμπόρου
Τα παιδιά: Κοκώνα-Σταύρος
Ο εγγονός: Πάρης Κακάς
Τ' αδέλφια, τ' ανίψια και οι λοιποί συγγενείς

MZT020330

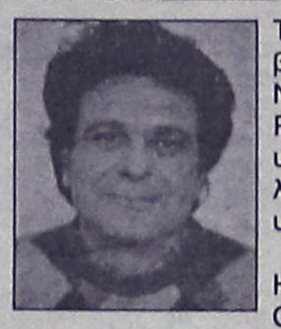

Την 5η μηνός Μαρτίου ημέρα Σάββατο και ώρα 8.30 π.μ. εις τον Ιερό Ναό Ταξιαρχών νεκροταφείου Ρόδου, τελούμε 6μηνο μνημόσυνο υπέρ αναπαύσεως της ψυχής του λατρευτού μας συζύγου, πατέρα, υιού, παππού, αδελφού και θείου
ΣΤΑΥΡΟΥ ΣΕΪΤΗ
Η σύζυγος: Μαρία
Ο πατέρας: Αντώνης
Τα παιδιά: Κατερίνα-Γαβριήλ Τσιμπιδάκη, Μαίρη-Σάββας Διακοσάββα, Ανθούλα-Αντώνης
Τα εγγόνια, τ' αδέλφια, τ' ανίψια και οι λοιποί συγγενείς

MZT020320

ΚΥΝΗΓΕΤΙΚΟΣ ΣΥΛΛΟΓΟΣ ΡΟΔΟΥ

ΑΝΑΚΟΙΝΩΣΗ



Σας προσκαλούμε στην ετήσια εορταστική χοροεσπερίδα μας που θα γίνει στην μεγάλη αίθουσα εκδηλώσεων **"SHOW CENTER"** **το Σάββατο 5 Μαρτίου 2005,** παραμονή της **Κυριακής των Απόκρεω, και ώραν 20.00**
Θα σας προσφέρουμε πλούσιο δείπνο, ευχάριστο μουσικό πρόγραμμα με το εξαίσιο μουσικό συγκρότημα του Κέντρου και πολλά πλούσια δώρα.
Πλήρες μενού-Ελεύθερα ποτά
Τιμή εισιτηρίου 25.00 ευρώ

Πληρ. τηλ. 22410-22481 του Συλλόγου
Κρατήσεις: κιν. 6938-527543,
Βάγιος SHOW CENTER

Εκ του Διοικητικού Συμβουλίου του Συλλόγου



MAT7868





ΕΥΡΩΠΑΪΚΗ ΕΝΩΣΗ
ΕΥΡΩΠΑΪΚΗ ΕΠΙΤΡΟΠΗ

ΕΛΛΗΝΙΚΗ ΔΗΜΟΚΡΑΤΙΑ
ΠΕΡΙΦΕΡΕΙΑ ΝΟΤΙΟΥ ΑΙΓΑΙΟΥ

ΠΡΟΚΗΡΥΞΗ

Η Αναπτυξιακή Σύμπραξη Λέρου αστική μη κερδοσκοπική εταιρεία, προκηρύσσει **1 θέση εργασίας Πανεπιστημιακής ή Τεχνολογικής εκπαίδευσης οικονομικής κατεύθυνσης,** προκειμένου να υποστηρίξει την Υλοποίηση των Δράσεων του Μέτρου 4.9 "Ενίσχυση νέων Μορφών Οικονομικής Δραστηριότητας Νήσου Λέρου" του Π.Ε.Π. Νοτίου Αιγαίου 2000-2006. Η θέση είναι πλήρους απασχόλησης.
Οι ενδιαφερόμενοι μπορούν να ζητούν διευκρινήσεις από την Αναπτυξιακή Σύμπραξη Λέρου στα τηλέφωνα: 22470-25520/25521 και στην ηλεκτρονική διεύθυνση: ansyl1@otenet.gr.
Ημερομηνία λήξης προθεσμίας υποβολής αιτήσεων: 10/03/2005
Οι αιτήσεις υποψηφιότητας που αποστέλλονται μετά την λήξη της προθεσμίας υποβολής δεν εξετάζονται.
Το Πρόγραμμα συγχρηματοδοτείται από το Ευρωπαϊκό Κοινωνικό Ταμείο.

ΚΑΘΗΜΕΡΙΝΑ ΟΛΑ ΤΑ ΝΕΑ ΤΗΣ ΔΩΔΕΚΑΝΗΣΟΥ ΣΤΟ INTERNET
www.rodiaki.gr

ΒΑΣΙΛΗΣ ΧΡΥΣΗΣ

Η διαφθορά στο δικαστικό σώμα δεν είναι καινοφανές φαινόμενο...

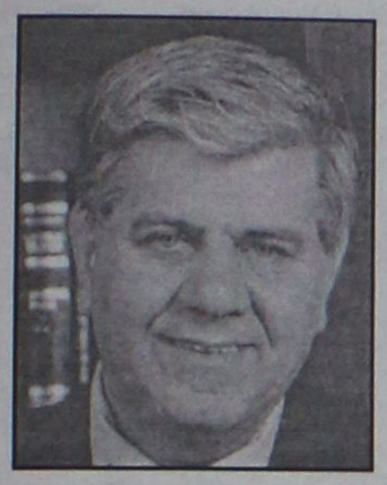

Η διαφθορά στο δικαστικό σώμα δεν είναι καινοφανές φαινόμενο αφού υπέβοσκε εδώ και αρκετά χρόνια στη δικαιοσύνη, τόνισε μεταξύ άλλων προχθές στη Βουλή ο βουλευτής Δωδεκανήσου κ. Βασιλ. Χρύσης.

Η τοποθέτησή του έγινε στο πλαίσιο της συζήτησης του νομοσχεδίου του υπουργείου Δικαιοσύνης "Μέτρα ενίσχυσης εσωτερικού ελέγχου και διαφάνειας στη Δικαιοσύνη", την αναγκαιότητα του οποίου υπεραμύνθηκε ο κ. Χρύσης, τονίζοντας ότι το συγκεκριμένο νομοσχέδιο αποβλέπει στην κάθαρση της δικαιοσύνης και στην αξιοπιστία και επανάκτηση του κύρους των λειτουργών της.

Ειδικότερα στην τοποθέτησή του ο κ. Χρύσης είπε τα εξής:

"Η διαφθορά, σε όποιο βαθμό αποδειχθεί στο δικαστικό σώμα, δεν είναι καινοφανές φαινόμενο. Υπέβοσκε εδώ και αρκετά χρόνια στη Δικαιοσύνη. Σήμερα οι «αναθυμιάσεις» αυτής της διαφθοράς «έπνιξαν» την ελληνική κοινωνία και δικαίωσαν τις επίμονες αναφορές του Κώστα Καραμανλή στη διαπλοκή και στη διαφθορά.

Σήμερα, παρόλη τη δυσπιστία στη Δικαιοσύνη, παρόλα τα πλήγματα και τα χτυπήματα που δέχεται η Δικαιοσύνη, η πολιτεία και αυτή η Κυβέρνηση δε θα αφήσουν να καταρρεύσει ο θεσμός αυτός.

Κύριε Υπουργέ, η Κυβέρνηση με αίσθημα ευθύνης απέναντι στον ελληνικό λαό τολμά μ' αυτό το νομοσχέδιο «Μέτρα ενίσχυσης εσωτερικού ελέγχου και διαφάνειας στη Δικαιοσύνη» να εξυγιάνει και να αποβάλει δια παραδειγματικής τιμωρίας εκείνους τους επίορκους δικαστές οι οποίοι είχαν μικρό ηθικό ανάστημα για να ανταποκριθούν στην υψηλή αποστολή τους.

Σήμερα η εμπιστοσύνη του ελληνικού λαού στη Δικαιοσύνη κλονίστηκε γιατί ο ίδιος ο θεσμός της Δικαιοσύνης συθέμελα συγκλονίστηκε με τις αποκαλύψεις των σκανδάλων που εξευτελίζουν και ντροπιάζουν θεσμούς και πρόσωπα.

Με το παρόν νομοσχέδιο η Δικαιοσύνη θωρακίζεται με ελεγκτικούς μηχανισμούς και επιταχύνονται οι διαδικασίες για τη διερεύνηση καταγγελιών που σκιάζουν την απονομή της Δικαιοσύνης και δημιουργούν υπόνοιες μεροληψίας.

Αποτελείται το παρόν νομοσχέδιο από 4 κεφάλαια που το καθένα έχει δικό του ειδικό βάρος. Είναι το κεφάλαιο 1 που αναφέρεται στις τροποποιήσεις του Ποινικού Κώδικα, το κεφάλαιο 2 που αναφέρεται επίσης στις τροποποιήσεις διατάξεων των άρθρων του Κώδικα Οργανισμού των Δικαστηρίων και κατάστασης δικαστικών λειτουργών, το κεφάλαιο 3 που αναφέρεται στην τροποποίηση των διατάξεων του Κώδικα Πολιτικής Δικονομίας και ένα σοβαρό και καινοφανές κεφάλαιο μέσα σ' αυτό το νομοσχέδιο που αναφέρεται στον έλεγχο της περιουσιακής κατάστασης των δικαστικών και εισαγγελικών λειτουργών.

Στο πρώτο άρθρο η αύξηση των ελαχίστων ορίων ποινής για τα εγκλήματα ψευδορκίας, ψευδούς ανόμωτης κατάστασης και ψευδορκίας πραγματογνώμονα και διερμηνέα, μπορώ να πω ότι αποτρέπουν αυτούς τους ανθρώπους οι οποίοι παραπλανούν δικαστή και τον οδηγούν σε εσφαλμένες αποφάσεις δια υψηλών ποινών με αύξηση του ορίου αυτής της ποινής και παράλληλα με την ψευδή καταμήνυση η οποία τιμωρείται με φυλάκιση τουλάχιστον ενός έτους τίθεται φραγμός στη δικομανία.

Ιδιαίτερη μνεία πρέπει να γίνει στην αναβάθμιση της δωροδοκίας από πλημμέλημα σε κακούργημα με επιβολή κάθειρξης 10 ετών, αντί της μέχρι σήμερα προβλεπομένης φυλάκισης. Η επαπειλούμενη ποινή της κάθειρξης σε συνδυασμό με την επιβολή χρηματικής ποινής που φτάνει από 100.000 ευρώ μέχρι 1 εκατ. ευρώ, θέτουν φραγμούς στους επίδοξους επίορκους δικαστές. Στο δεύτερο κεφάλαιο με την τροποποίηση του Κώδικα Οργανισμού Δικαστηρίων, αναφορικά με τον τρόπο κλήρωσης των συνθέσεων των ποινικών δικαστηρίων καθώς και τον τρόπο αναπλήρωσης των δικαστών, ισχυροποιείται η εμπιστοσύνη στην ευθυκρισία των λειτουργών της δικαιοσύνης.

Εκτός των ποινικών δικαστηρίων, για πρώτη φορά καθιερώνεται η κλήρωση συνθέσεων και για υποθέσεις ασφαλιστικών μέτρων στα πρωτοδικεία της χώρας. Η κλήρωση των δικαστών καθώς και η αναπλήρωση λόγω κωλύματος διασφαλίζουν την αμεροληψία και αποφεύγονται παντελώς οι στημένες συνθέσεις από τους εναπομείναντες νοσταλγούς της διαφθοράς.

Επιπρόσθετα, η καθιέρωση για πρώτη φορά του θεσμού των επίκουρων επιθεωρητών που ορίζονται από ανώτατο δικαστικό συμβούλιο, για να βοηθούν το έργο των επιθεωρητών στις μεγάλες δικαστικές περιφέρειες, δεν αποτελούν φόβητρο για τους δικαστές, αλλά πρόσθετη εγγύηση αμεροληψίας.

Με το άρθρο 3, επιβάλλεται η αφαίρεση της δικογραφίας από τον δικαστή, μετά από παρέλευση 8μηνου κωλυσιεργίας. Έτσι, η ολιγωρία του δικαστή ελέγχεται και επιταχύνεται η έκδοση της απόφασης. Τοιουτοτρόπως η απονομή της δικαιοσύνης μπαίνει σε νέους ρυθμούς. Η επιβράδυνση της απονομής της με τις υφιστάμενες διατάξεις κατέληγε μερικές φορές σε αρνησιδικία και αυτό δημιουργούσε εύλογα αγανάκτηση και δυσπιστία στον πολίτη.

Στο τέταρτο κεφάλαιο, καθιερώνεται ο στοιχειώδης έλεγχος των λειτουργών της δικαιοσύνης με την υποχρέωση των συμβολαιογράφων να υποβάλουν αντίγραφα των συμβολαίων τους στον αρμόδια αντεισαγγελέα του Αρείου Πάγου. Με αυτό το άρθρο ο δικαστής δεν μειώνεται αλλά δείχνει το καθαρό του πρόσωπο στην κοινωνία και γίνεται παράδειγμα διαφάνειας στον πολίτη με την ειλικρινή δήλωση των περιουσιακών του στοιχείων.

Αυτό λοιπόν το νομοσχέδιο που δεν έρχεται εν θερμώ στο Κοινοβούλιο αλλά κατόπιν ωρίμου σκέψεως στη Βουλή για να βάλει νομικούς και ηθικούς φραγμούς στη δικαιοσύνη που σπιλώθηκε έστω και από λίγους επίορκους δικαστές. Έχουμε χρέος ανεξαρτήτως πολιτικών πτερύγων με αίσθημα ευθύνης απέναντι στον ελληνικό λαό να υπερψηφίσουμε το παρόν νομοσχέδιο που αποβλέπει στην κάθαρση της δικαιοσύνης και στην αξιοπιστία και επανάκτηση του κύρους των λειτουργών της δικαιοσύνης".

Το Αφαντενό Καρναβάλι

Έτοιμοι για να ξεφαντώσουν είναι στο δήμο Αφάντου και φέτος τις Απόκριες με τις πλούσιες εκδηλώσεις που διοργανώνονται από το Πολιτιστικό Οργανισμό.

Χορός, τραγούδι, ξεφάντωμα, εκλεκτά εδέσματα και άφθονο κρασί θα συνθέσουν τις πιο όμορφες απόκριες για όλους εκείνους που θα βρεθούν στ' Αφάντου, αλλά και στο δημοτικό διαμέρισμα Αρχίπολης. Το πρόγραμμα των εκδηλώσεων περιλαμβάνει happenings και εκπλήξεις για μικρούς και μεγάλους και αρχίζει από αύριο Τσικνοπέμπτη και κορυφώνεται με τη μεγάλη παρέλαση αρμάτων και πεζοπόρων τμημάτων στην πλατεία Ελευθερίας του δήμου Αφάντου, την Κυριακή 13 Μαρτίου με γκεστ σταρ τον Μάρκο Σεφερλή! Πιο συγκεκριμένα, για αύριο Τσικνοπέμπτη στην πλατεία Ελευθερίας του δήμου Αφάντου στις 5 το απόγευμα, θα γίνει η παρουσίαση του παραδοσιακού "Αποκριάτικου" και θα ακολουθήσει ζωντανή μουσική με τη συμμετοχή διαφόρων καλλιτεχνών και δωρεάν ποτό. Τρελό κέφι, σε ξέφρενους ρυθμούς υπόσχονται οι διοργανωτές και σε όσους παρακολουθήσουν αύριο το μασκέ πάρτι που θα γίνει στην πλατεία του δημοτικού διαμερίσματος Αρχίπολης, στις 5 το απόγευμα, με άφθονα ποτά και αναψυκτικά για όλους.

Το γλέντι, όμως, δεν σταματάει εδώ. Και επειδή όλοι έχουν δικαίωμα στη διασκέδαση, ο Πολιτιστικός Οργανισμός του δήμου Αφάντου οργανώνει το Σάββατο στις 6 το απόγευμα χοροεσπερίδα για τα άτομα της τρίτης ηλικίας στην αίθουσα του κ. Πελλού.

ΣΥΛΛΟΓΟΣ ΤΗΛΙΩΝ ΡΟΔΟΥ
"ΑΓΙΟΣ ΠΑΝΤΕΛΕΗΜΩΝ"



Αποκριάτικη Χοροεσπερίδα

Το **Σάββατο 5 Μαρτίου 2005 και ώρα 20.00**
σας προσκαλούμε να διασκεδάσετε μαζί μας στο ξενοδοχείο
ESPEROS VILLAGE στο **Φαληράκι**

Τηλιακό ξεφάντωμα με πολλές εκπλήξεις

Τηλέφωνα για ρεζερβέ 22410-73373, 23984, 20328 και 36109
MXP12130

ΣΥΓΧΑΡΗΤΗΡΙΟ

Στον αγαπημένο μας ανιψιό και εξάδελφο **Ιορδάνη Αθανασίου Χατζησταμάτη** που πήρε με άριστα το διδακτορικό του στην Ανόργανη Χημεία, ευχόμαστε καλή σταδιοδρομία.

Οικογένεια
Σμαρούλας Κατσαρά
MZT020333

ΣΥΓΧΑΡΗΤΗΡΙΟ

Στον αγαπημένο μας ανιψιό και εξάδελφο **Ιορδάνη Αθανασίου Χατζησταμάτη** που πήρε με άριστα το διδακτορικό του στην Ανόργανη Χημεία, ευχόμαστε καλή σταδιοδρομία.

Οικογένεια
Φωτίου Λεβέντη
MZT020332

ΣΥΓΧΑΡΗΤΗΡΙΟ

Θερμά συγχαρητήρια στο **Μιχάλη Σκουμιό** για την αναγόρευσή του σε διδάκτορα του Ε.Α.Π.

Ο φίλος του από τα φοιτητικά χρόνια
Κων/νος Μπούσιος
MZT020301

ΣΥΓΧΑΡΗΤΗΡΙΟ

Στον επανεκλεγέντα πρόεδρο του Δικηγορικού Συλλόγου Ρόδου κ. **Κωνσταντίνο Σαρρή,** εκφράζουμε τα θερμά μας συγχαρητήρια και του ευχόμαστε ολόψυχα καλή δύναμη στο δύσκολο δρόμο της ευθύτητας και της προσφοράς στο κοινωνικό σύνολο.

Με εκτίμηση
οικογένεια
Σπυρίδωνος Κατσιγιάννη
MZT020322

ΔΙΕΥΘΥΝΣΗ ΔΑΣΩΝ ΔΩΔΕΚΑΝΗΣΟΥ

ΑΝΑΚΟΙΝΩΣΗ

Γνωστοποιείται κατά το άρθρο 14 του Ν. 998/79, η αποστολή για ανάρτηση στον Δήμο Καλλιθέας της αριθ. 6230/11-1999 πράξης χαρακτηρισμού έκτασης που εκδόθηκε από τον Δ/ντή Δασών Δωδ/σου. Οι ΚΜ 189 και 190 γαιών Κοσκινού χαρακτηρίζονται ως γεωργικές εκτάσεις.

Ο Δ/ντής Δασών Δωδ/σου
Φίλιππος Κοντίτσης
Δασολόγος με βαθμό Δ/ντή
MAT000509

ΑΝΑΚΟΙΝΩΣΗ

ΕΚΛΟΓΕΣ ΣΩΜΑΤΕΙΟΥ ΕΡΓΑΤΟΤΕΧΝΙΤΩΝ ΟΙΚΟΔΟΜΩΝ & ΣΥΝΑΦΩΝ ΕΠΑΓΓΕΛΜΑΤΩΝ ΡΟΔΟΥ

Συνάδελφοι
Το σωματείο σας καλεί να πάρετε μέρος στις εκλογές του, που θα πραγματοποιηθούν την **Παρασκευή 4/3/2005, το Σάββατο 5/3/2005 από ώρα 2.30 μ.μ. έως 8 μ.μ. και την Κυριακή 6/3/2005 από ώρα 9 π.μ. έως 7 μ.μ., στην αίθουσα Γεν. Συνελεύσεων του Εργατικού Κέντρου Ρόδου.**
Ψηφίζουμε για ένα σωματείο ισχυρό, μαζικό και ταξικό
Συνάδελφοι, σας καλούμε να πάρετε μέρος ενεργά στις εκλογές!

Πληρ. τηλ. 2241028088
MXP12125

ΛΥΚΕΙΟ ΤΩΝ ΕΛΛΗΝΙΔΩΝ ΤΗΣ ΡΟΔΟΥ "ΕΡΓΑΝΗ ΑΘΗΝΑ"



Πρόσκληση

Την **Τσικνοπέμπτη 3 Μαρτίου 2005**, σας περιμένουμε όλους στο **Grand Hotel στις 8.30 μ.μ.** μέλη και φίλους του Λυκείου μας, για να διασκεδάσουμε όπως κάθε χρόνο, με καλό φαγητό, κρασί, χορό, τραγούδι και την καθιερωμένη αποκριάτικη μασκαράδα, αναπολώντας τα παλιά.
Υποσχόμαστε ένα χαρούμενο βράδυ για να ξεχάσουμε τα τρεχούμενα.

Τιμή με το κρασί 30€



MZT010315

Το Δ.Σ.

ΠΟΛΙΤΙΣΤΙΚΟΣ ΣΥΛΛΟΓΟΣ ΛΙΝΔΟΥ
ΑΓΙΟΣ ΠΑΥΛΟΣ
ΔΗΜΟΣ ΛΙΝΔΙΩΝ

ΠΡΟΣΚΛΗΣΗ

Ο Πολιτιστικός Σύλλογος Λίνδου και η **Δ.Ε.Π.Π.Α.Τ.Α.Λ.** προσκαλούν τους δημότες και φίλους του **Δήμου Λινδίων** να συμμετάσχουν στις καρναβαλικές εκδηλώσεις που θα πραγματοποιηθούν στην κεντρική πλατεία Λίνδου



την **Κυριακή 06 Μαρτίου 2005**
και **ώρα έναρξης 11.00 π.μ.**
με διαγωνισμό παντομίμα και χορευτικές-Θεατρικές παραστάσεις.

*Θα δοθούν **3 ΒΡΑΒΕΙΑ: 1ο 120€-2ο 100€-3ο 80€***

Πληροφορίες Πολιτιστικός Σύλλογος Λίνδου
τηλ. 2244031392

ΝΤΕΤΕΚΤΙΒΣ
Συνταξιούχος Αστυνομικός Ασφάλειας
ΑΝΑΛΑΜΒΑΝΟΥΜΕ
Υποθέσεις ανηλίκων, οικογενειακές, προσωπικές κ.τλ.
ΔΙΑΘΕΤΟΥΜΕ ΤΑ ΠΛΕΟΝ ΣΥΓΧΡΟΝΑ ΟΠΤΙΚΟΑΚΟΥΣΤΙΚΑ ΣΥΣΤΗΜΑΤΑ
100% ΕΧΕΜΥΘΕΙΑ
ΡΩΜΗΣ 22 - ΡΟΔΙΝΙ
ΚΙΝ.6946997967
MZT091208

ΝΤΕΤΕΚΤΙΒΣ
30 ΧΡΟΝΙΑ ΜΟΝΙΜΑ ΚΑΙ ΣΤΗ ΡΟΔΟ
35354 - 28780
Π.Π. ΓΕΡΜΑΝΟΥ 6 (ΠΛ. ΦΩΚΙΑΛΗ)
Η ΛΥΣΗ!!! ΣΕ ΚΑΘΕ ΣΑΣ ΠΡΟΒΛΗΜΑ
EXPRESS SECURITY
ΧΠΕΜΠ-16

SHIPPING COMPANY OF SYMI
A.N.E.S.
ΑΝΩΝΥΜΗ ΝΑΥΤΙΛΙΑΚΗ ΕΤΑΙΡΕΙΑ ΣΥΜΗΣ

ΔΡΟΜΟΛΟΓΙΑ Ε/Γ-Ο/Γ ΣΥΜΗ
ΜΑΡΤΙΟΥ 2005

ΜΗΝΑΣ	ΗΜΕΡΑ	ΩΡΑ	Ε/Γ-Ο/Γ ΣΥΜΗ
3 Μαρτίου	ΠΕΜΠΤΗ	07.30	ΣΥΜΗ-ΡΟΔΟ
		15.00	ΡΟΔΟ-ΣΥΜΗ
5 Μαρτίου	ΣΑΒΒΑΤΟ	07.30	ΣΥΜΗ-ΡΟΔΟ
		15.00	ΡΟΔΟ-ΣΥΜΗ
8 Μαρτίου	ΤΡΙΤΗ	07.30	ΣΥΜΗ-ΡΟΔΟ
		15.00	ΡΟΔΟ-ΣΥΜΗ
10 Μαρτίου	ΠΕΜΠΤΗ	07.30	ΣΥΜΗ-ΡΟΔΟ
		15.00	ΡΟΔΟ-ΣΥΜΗ
11 Μαρτίου	ΠΑΡΑΣΚΕΥΗ	07.30	ΣΥΜΗ-ΡΟΔΟ
		16.00	ΡΟΔΟ-ΣΥΜΗ
12 Μαρτίου	ΣΑΒΒΑΤΟ	07.30	ΣΥΜΗ-ΡΟΔΟ
		15.00	ΡΟΔΟ-ΣΥΜΗ
15 Μαρτίου	ΤΡΙΤΗ	07.30	ΣΥΜΗ-ΡΟΔΟ
		15.00	ΡΟΔΟ-ΣΥΜΗ
17 Μαρτίου	ΠΕΜΠΤΗ	07.30	ΣΥΜΗ-ΡΟΔΟ
		15.00	ΡΟΔΟ-ΣΥΜΗ
19 Μαρτίου	ΣΑΒΒΑΤΟ	07.30	ΣΥΜΗ-ΡΟΔΟ
		15.00	ΡΟΔΟ-ΣΥΜΗ
21 Μαρτίου	ΔΕΥΤΕΡΑ	07.30	ΣΥΜΗ-ΡΟΔΟ
		15.00	ΡΟΔΟ-ΣΥΜΗ
24 Μαρτίου	ΠΕΜΠΤΗ	07.30	ΣΥΜΗ-ΡΟΔΟ
		16.00	ΡΟΔΟ-ΣΥΜΗ
26 Μαρτίου	ΣΑΒΒΑΤΟ	07.30	ΣΥΜΗ-ΡΟΔΟ
		15.00	ΡΟΔΟ-ΣΥΜΗ
28 Μαρτίου	ΔΕΥΤΕΡΑ	07.30	ΣΥΜΗ-ΡΟΔΟ
		15.00	ΡΟΔΟ-ΣΥΜΗ
31 Μαρτίου	ΠΕΜΠΤΗ	07.30	ΣΥΜΗ-ΡΟΔΟ
		15.00	ΡΟΔΟ-ΣΥΜΗ

Τα δρομολόγια μπορούν να τροποποιηθούν λόγω εκτάκτων συγκοινωνιακών αναγκών ή καιρικών συνθηκών
Παρακαλούμε πριν ταξιδέψετε επικοινωνήστε με την Εταιρία:
www.anes.gr
Γραφείο ΣΥΜΗΣ Τηλ.: (22460) 71444 - Φαξ: (22460) 71373
Γραφείο ΡΟΔΟΥ Τηλ.: (22410) 37769 - Φαξ: (22410) 34493
ΧΠ285

Αποκέντρωση αρμοδιοτήτων

Το σχέδιο του νέου Οργανισμού του υπουργείου Πολιτισμού

Με επιχείρημα την "ουσιαστική αποκέντρωση" της λειτουργίας του υπουργείου Πολιτισμού και την "εύρυθμη συνεργασία των υπηρεσιών του" δημιουργούνται οι πανίσχυρες περιφερειακές υπηρεσίες και περιφερειακά συμβούλια πολιτισμού με διορισμένους συμβούλους που θα κατευθύνουν την πολιτιστική πολιτική της κάθε περιφέρειας, σύμφωνα με τον νέο Οργανισμό του υπουργείου, το σχέδιο του οποίου μοιράστηκε την περασμένη Παρασκευή σε διάφορους φορείς. Επίσης μετατρέπονται έξι μεγάλα δημόσια μουσεία από ειδικές περιφερειακές υπηρεσίες του ΥΠΠΟ, που ήταν ως τώρα, σε Νομικά Πρόσωπα Δημοσίου Δικαίου. Η διαφορά τους με το ισχύον σήμερα καθεστώς είναι ότι θα διοικούνται όχι από έναν διευθυντή (ανώτερο υπηρεσιακό υπάλληλο) αλλά από διοικητικό συμβούλιο το οποίο θα αποφασίζει για την πολιτική του μουσείου αλλά και για την παραμικρή δαπάνη του. Δηλαδή μόνο ευέλικτο δεν θα είναι. Τα μουσεία αυτά είναι: το Εθνικό Αρχαιολογικό της Αθήνας, το Βυζαντινό και Χριστιανικό της Αθήνας, το Αρχαιολογικό Θεσσαλονίκης, του Βυζαντινού Πολιτισμού Θεσσαλονίκης, το Αρχαιολογικό Ηρακλείου και το νέο Μουσείο Ακρόπολης.



«Δεν τόλμησαν»

Στο ενημερωτικό σημείωμα που το συνοδεύει ο υφυπουργός Πολιτισμού καταφέρεται κατά της προηγούμενης πολιτικής ηγεσίας γιατί «δεν τόλμησε να εισάγει μια ουσιαστική αναδιάρθρωση των υπηρεσιών (σ.σ. στον Οργανισμό του 2003), έκανε οριακές αλλαγές και λειτούργησε στη λογική του "βολέματος" μέσω της σύστασης νέων Διευθύνσεων χωρίς σημαντικό αντικείμενο, της επέκτασης των υπηρεσιών του ΥΠΠΟ μέσω της δημιουργίας ενός τεράστιου αριθμού Εφορειών χωρίς προηγούμενη μελέτη περί της ανάγκης δημιουργίας τους (15), της ικανοποίησης όλων των αιτημάτων και "κεκτημένων" και της αποφυγής οποιασδήποτε σύγκρουσης με συντεχνιακά συμφέροντα».

Με τον νέο Οργανισμό καθιερώνονται δύο επίπεδα διοίκησης του ΥΠΠΟ.

- Της Κεντρικής Υπηρεσίας που θα έχει «επιτελικό, εποπτικό και ελεγκτικό ρόλο», θα θέτει τις κατευθυντήριες αρχές και (πρωτότυπο είναι) ότι «θα παράγει πολιτικές».

- Και των Περιφερειακών Υπηρεσιών που θα εξειδικεύουν και θα εφαρμόζουν την πολιτιστική πολιτική. Δημιουργείται μία Εφορεία σε κάθε νομό με δύο τμήματα Προϊστορικών-Κλασικών και Βυζαντινών-Μεταβυζαντινών Αρχαιοτήτων.

Ως εκ τούτου δημιουργούνται δέκα Περιφερειακές Υπηρεσίες Πολιτισμού (ΠΥΠ) στην Ανατολική Μακεδονία-Θράκη (καλύπτει) έξι νομούς: Εβρου, Ροδόπης, Ξάνθης, Δράμας, Καβάλας και Σερρών), Κεντρικής και Δυτικής Μακεδονίας (δέκα νομοί: Κιλκίς, Θεσσαλονίκη, Χαλκιδική, Πέλλα, Ημαθία, Πιερία, Φλώρινα, Κοζάνη, Καστοριά, Γρεβενά), Ηπείρου (Ιωάννινα, Αρτα, Θεσπρωτία, Πρέβεζα), Θεσσαλίας (Λάρισα, Μαγνησία, Τρίκαλα, Καρδίτσα), Ιονίων Νήσων (Κέρκυρα, Λευκάδα, Κεφαλληνία, Ζάκυνθος), Στερεάς Ελλάδας (Αιτωλοακαρνανία, Ευρυτανία, Φθιώτιδα, Φώκιδα, Βοιωτία, Εύβοια), Αττικής, Πελοποννήσου (Κορινθία, Αχαΐα, Ηλεία, Μεσσηνίας, Λακωνία, Αρκαδία, Αργολίδα και οι νήσοι Κύθηρα και Αντικύθηρα), Αιγαίου (Λέσβος, Χίος, Σάμος, Δωδεκάνησα, Κυκλάδες) και Κρήτης (Χανιά, Ρέθυμνο, Ηράκλειο, Λασίθι). Οι έδρες τους θα επιλεγούν «μέσω ενός συνδυασμού πολιτιστικών και αναπτυξιακών κριτηρίων» (με ό,τι σημαίνει αυτό).

Σε καθεμία από αυτές τις έδρες συστήνονται ενδεκαμελή Περιφερειακά Συμβούλια Πολιτισμού που θα γνωμοδοτούν «για όλα τα ζητήματα που αφορούν σε θέματα της πολιτιστικής ανάπτυξης της περιφέρειας». Θα αποτελούνται από ένα μόνο μέλος του ΥΠΠΟ, που θα είναι ο πρόεδρός τους. Τα υπόλοιπα δέκα μέλη θα είναι τρεις εκπρόσωποι συλλόγων, εταιρειών και ιδρυμάτων μη κερδοσκοπικού χαρακτήρα της περιφέρειας.,Η πρώτη θητεία τους θα είναι τριετής (δηλ. μέχρι τις επόμενες βουλευτικές εκλογές). Ο συντάκτης του σχεδίου σημειώνει εδώ ότι «σκοπός της ρύθμισης αυτής είναι η σταδιακή ανανέωση των Περιφερειακών Συμβουλίων και η μη ριζική κάθε δύο χρόνια ανανέωση του συνόλου των μελών του».

Επίσης συστήνονται «Πανίσχυρα συλλογικά γνωμοδοτικά όργανα». Αυτά είναι το Εθνικό Συμβούλιο Πολιτισμού, το Συμβούλιο Γενικών Διευθυντών, τα Περιφερειακά Συμβούλια και το Συμβούλιο Περιφερειακών (Αναπληρωτών) Γενικών Διευθυντών. Το Εθνικό Συμβούλιο Πολιτισμού αποτελείται από τέσσερα τμήματα: το Κεντρικό Αρχαιολογικό Συμβούλιο, το Κεντρικό Συμβούλιο Νεωτέρων Μνημείων, το Κεντρικό Συμβούλιο Μουσείων και το Κεντρικό Συμβούλιο Σύγχρονου Πολιτισμού. Ετσι, για πρώτη φορά το ΚΑΣ, που λειτουργεί από την έναρξη του ελληνικού κράτους για την προστασία των μνημείων, υποβαθμίζεται σε ένα δευτερεύον συλλογικό όργανο.

«Πανίσχυρα συλλογικά όργανα»

Το Εθνικό Συμβούλιο Πολιτισμού θα γνωμοδοτεί προς τον υπουργό Πολιτισμού, ο οποίος θα είναι συγχρόνως και ο πρόεδρος του Συμβουλίου. Σε ό,τι αφορά τους υπαλλήλους ο υφυπουργός διέκρινε «προβλήματα γήρανσης του ανθρώπινου δυναμικού του ΥΠΠΟ. Σημειώνει μάλιστα ότι την επόμενη πενταετία θα συνταξιοδοτηθεί το 20% των υπαλλήλων, ενώ το 60% είναι άνω των 45 ετών και το 80% άνω τω 40». Πάντως δημιουργεί τμήματα εκπαίδευσης και συνεχούς επιμόρφωσης των υπαλλήλων του ΥΠΠΟ ενώ προβλέπει «συνεχή ροή του προσωπικού (manpower planing) καθώς και δυνατότητα κινητικότητας (rotaton) του προσωπικού μεταξύ κεντρικών και περιφερειακών υπηρεσιών δίνοντας μια νέα διάσταση στην αντίληψη του δημοσίου υπαλλήλου και της δημοσιοϋπαλληλικής νοοτροπίας για τη θέση του». Αυτό σημαίνει "ευέλικτες" μεταθέσεις μη αρεστών.

ΚΥΚΛΟΦΟΡΟΥΝ
Τα βιβλία του καθηγητή
ΜΙΧΑΛΗ ΕΜΜ. ΑΡΦΑΡΑ

«ΙΠΠΟΤΙΚΟΙ ΚΑΙ ΝΕΟΚΛΑΣΙΚΟΙ ΠΥΡΓΟΙ ΙΑΛΥΣΟΥ ΡΟΔΟΥ» (Χρυσοδερματόδετος Άτλας)	60.00 €
"Η ΚΑΤΖΙΑ, ΤΟ ΛΑΪΚΟ ΜΟΝΟΧΩΡΟ ΣΠΙΤΙ ΤΗΣ ΚΑΛΥΜΝΟΥ» (βιβλιοδετ. μεγαλο σχήμα)	35.00 €
«Η ΚΕΝΤΗΤΙΚΗ ΚΑΙ ΥΦΑΝΤΙΚΗ ΤΕΧΝΗ ΤΗΣ ΝΙΣΥΡΟΥ»	20.00 €
«ΑΦΙΕΡΩΜΑ ΣΤΟΝ ΚΑΖΑΝΤΖΑΚΗ»	12.00 €
«ΤΟ ΠΛΑΤΥΜΕΤΩΠΟ ΛΑΪΚΟ ΣΠΙΤΙ ΤΗΣ ΚΩ»	15.00 €
«ΤΟ ΔΙΠΑΤΟ ΛΑΪΚΟ ΝΙΣΥΡΙΚΟ ΣΠΙΤΙ»	15.00 €
«ΑΦΙΕΡΩΜΑ ΣΤΗΝ ΚΡΗΤΗ» (Συλλογική μελέτη περιοδικού "Κάμειρος")	17.00 €
«ΕΚΚΛΗΣΑΚΙΑ ΤΗΣ ΡΟΔΟΥ» (Α' και Β' τόμοι)	24.00 €
«ΚΑΜΕΙΡΟΣ» (1976-1979), βιβλιοδετημένο	20.00€
«ΕΛΛΗΝΙΚΑ ΠΡΟΣΚΥΝΗΤΑΡΙΑ»	18.00 €
«ΝΙΣΥΡΟΣ, Η ΠΟΡΦΥΡΙΣ ΤΩΝ ΑΡΧΑΙΩΝ»	8.80 €
«ΣΥΜΗ, Η ΑΙΓΛΗ ΤΩΝ ΑΡΧΑΙΩΝ»	8.80 €
«ΡΟΔΟΣ» (τουριστικός οδηγός)	8.80 €
«ΓΗ ΤΟΥ ΗΛΙΟΥ» (ταξιδιωτική λογοτεχνία)	8.80 €
«ΡΟΔΙΑΚΑ» (Α'-Β' τόμ.)	15.00€
Επίσης τα αρχιτεκτονικά:	
«ΤΟ ΤΖΑΚΙ» (7η έκδοση)	35.00€
«ΑΡΧΙΤΕΚΤΟΝ. ΣΧΕΔΙΟ & ΔΙΑΚΟΣΜΗΣΗ» (Α'-Β'-Γ' τόμ.), έκαστος	25.00€
«ΤΟ ΓΡΑΜΜΙΚΟ ΣΧΕΔΙΟ» (Α'-Β' τόμ.), έκαστος	25.00€
«ΤΟ ΕΛΕΥΘΕΡΟ ΣΧΕΔΙΟ» (Α'-Β' τόμ.), έκαστος	25.00€

ΒΙΒΛΙΟ: ΕΝΑ ΔΩΡΟ ΕΚΠΟΛΙΤΙΣΜΟΥ
ΠΩΛΗΣΗ ΣΕ ΕΠΙΛΕΓΜΕΝΑ ΒΙΒΛΙΟΠΩΛΕΙΑ
και στο τηλ.: 210-28 18 842
ΑΤ5425

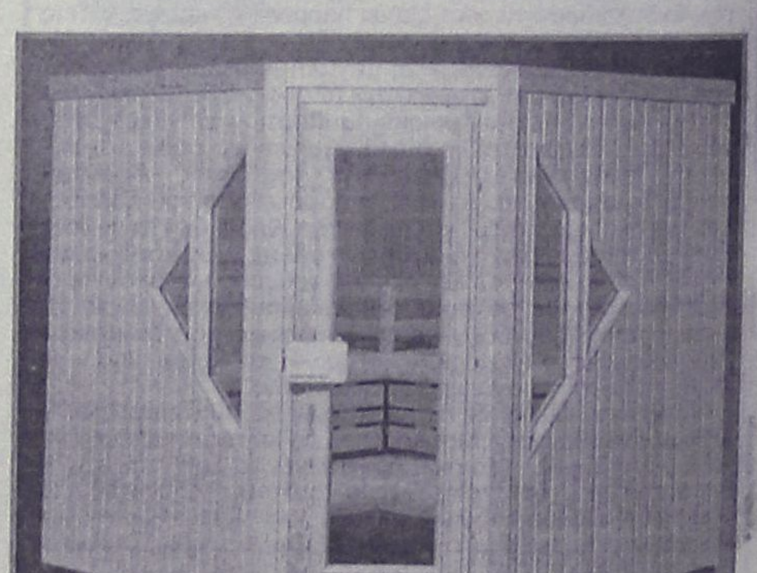
ΞΥΛΟΤΕΧΝΟΥΡΓΗΜΑΤΑ
Η ΣΑΟΥΝΑ δεν είναι πολυτέλεια- είναι υγεία και ομορφιά
Αποκτήστε μια γνήσια φιλανδική σάουνα στις διαστάσεις που επιθυμείτε.
Λύσεις για κάθε ιδιωτικό και επαγγελματικό χώρο.
Τιμές από 2900 ευρώ.
ΕΚΘΕΣΗ ΞΥΛΟΤΕΧΝΟΥΡΓΗΜΑΤΑ
Εμπορικό Κέντρο Φώκιαλη
ΤΗΛ. 2241035091, 2241025135 6944355694
ΧΠ19337

Ιδρύθηκε το 2004 στην Αθήνα

Μορφωτικός Σύλλογος των απανταχού Καστελοριζιών

Στόχος η αναστήλωση των ερειπωμένων μοναστηριών και η βελτίωση της ζωής των κατοίκων

Η αναστήλωση των κατεστραμμένων και ερειπωμένων μοναστηριών της Ορθοδοξίας και η προσφορά καλύτερης ποιότητας ζωής για τους κατοίκους του Καστελορίζου, είναι ο σκοπός του Μορφωτικού και Πολιτιστικού Συλλόγου των απανταχού Καστελοριζίων και Φίλων του νησιού, ο οποίος ιδρύθηκε το 2004 στην Αθήνα.

Πρόεδρός του είναι ο καθηγητής Ευάγγελος Χατζηγιαννάκης, ενώ όπως έγινε γνωστό, πρώτος στόχος του συλλόγου είναι η αναστήλωση της εκκλησίας του Αη-Γιώργη του Βουνού, συμπεριλαμβανομένης και της κατακόμβης του Αγίου Χαραλάμπους.



Το προεδρείο του συλλόγου, αναφέρει για το θέμα τα εξής:

«Είναι για μας ξεχωριστό προνόμιο και τιμή ως ιδρυτικό Διοικητικό Συμβούλιο του Μορφωτικού και Πολιτιστικού Συλλόγου Καστελορίζου, να σας απευθύνουμε θερμό χαιρετισμό και να σας καλέσουμε να πυκνώσετε τα μέλη του.

Κύριος σκοπός της ίδρυσής του είναι η αναστήλωση των κατεστραμμένων και ερειπωμένων μοναστηριών της Ορθοδοξίας και η προσφορά καλύτερης ποιότητας ζωής για τους κατοίκους του νησιού. Καταστροφές που έγιναν σε πολλές περιπτώσεις σχεδόν ολοκληρωτικές απότοκες των δύο απελευθερωτικών αγώνων του νησιού το 1913 και το 1943.

Σαν πρώτος στόχος επελέγη η αναστήλωση του "Αϊ Γιώργη του Βουνού" συμπεριλαμβανομένης και της κατακόμβης του "Αγίου Χαραλάμπους". Γι' αυτό άλλωστε επελέγη το σκιτσογράφημα του "Αϊ Γιώργη του Βουνού" σαν λογότυπος και σφραγίδα του νέου Συλλόγου.

Παράλληλα η προβολή θεμάτων που αφορούν αυτή την ίδια την ποιότητα ζωής στο απομονωμένο Καστελόριζο, που κείται στο μέσον του πουθενά φρουρός των συνόρων στο Νοτιο-Ανατολικό Αιγαίο, έχει ξεχωριστή σημασία.

Στον ακούραστο και πετυχημένο δήμαρχό μας, Παύλο Πανηγύρη, απευθύνουμε τα θερμά συγχαρητήρια για την ουσιαστική του βοήθεια σε κάθε προσπάθεια διαφύλαξης και διατήρησης των θρησκευτικών και πολιτιστικών θησαυρών του νησιού μας και κυρίως για τη διαρκή προσπάθεια βελτίωσης της ποιότητας ζωής των κατοίκων του Καστελορίζου.

Δήμαρχε, θα μας βρεις πάντα κοντά σου».

Βραβείο στον κ. Ε. Χατζηγιαννάκη

Σημειώνεται ότι προ ημερών ομάδα γιατρών στην οποία συμμετείχε ο πρόεδρος του ιδρύματος κ. Χατζηγιαννάκης, απέσπασε το βραβείο καλύτερης επιστημονικής εργασίας για το έτος 2005.



ΕΛΛΗΝΙΚΗ ΧΕΙΡΟΥΡΓΙΚΗ ΕΤΑΙΡΕΙΑ

ΒΡΑΒΕΙΟ

ΚΑΛΥΤΕΡΗΣ ΕΠΙΣΤΗΜΟΝΙΚΗΣ ΕΡΓΑΣΙΑΣ

Που ανακοινώθηκε στις επιστημονικές συνεδρίες της Ε.Χ.Ε. κατά το έτος 2004

Αθήνα: η Ελληνική Χειρουργική Εταιρεία ΜΕ ΧΡΗΜΑΤΙΚΟ ΒΡΑΒΕΙΟ 1.500 Euro

ΑΠΟΝΕΜΕΤΑΙ

Στην ομάδα των κυρίων:

Ε. Ι. Χατζηγιαννάκη, Χ. Στρατόπουλο, Π. Μουσταφέλλο, Δ. Τσαντούλα, Α. Μπίλλη, Μ. Ι. Χατζηγιαννάκη

Για την εργασία τους: «Πρώτη κλινική εφαρμογή στην Ελλάδα της αιμοκάθαρσης ήπατος – MARS (Molecular Absorbents Recirculating System) σε δύο ασθενείς».

Αθήνα, 18 Φεβρουαρίου 2005

Ο Πρόεδρος Ο Γεν. Γραμματέας

Σ. ΡΑΜΜΗΝΤΑΝΗΣ Ν. ΦΙΝΟΚΑΛΙΩΤΗΣ

Σήμερών ομάδα γιατρών στην οποία συμμετείχε ο πρόεδρος του ιδρύματος κ. Χατζηγιαννάκης, απέσπασε το βραβείο καλύτερης επιστημονικής εργασίας για το έτος 2005.

Το βραβείο απονεμήθη από την Ελληνική Χειρουργική Εταιρία (συνοδεύθηκε και από χρηματικό ποσό 1.500 ευρώ) στην ομάδα των γιατρών "Ε. Χατζηγιαννάκη, Χ. Στρατόπουλο, Π. Μουσταφέλλου, Δ. Τσιαντούλα, Α. Μπίλλη και Μ. Χατζηγιαννάκη", για την εργασία τους "Πρώτη κλινική εφαρμογή στην Ελλάδα της αιμοκάθαρης ήπατος - MARS (Molecular Absorbents Recirculating System) σε δύο ασθενείς".

Η εργασία ανακοινώθηκε στις επιστημονικές συνεδρίες της Ελληνικής Χειρουργικής Εταιρίας κατά το έτος 2004.

«ΡΟΔΙΑΚΗ» ΑΠΟ ΤΟ 1915

Φλας στο παρελθόν



ΡΟΔΙΑΚΗ

PERIODICO SETTIMANALE

ΕΝ ΡΟΔΩ
ΔΕΥΤΕΡΑ 9 ΜΑΡΤΙΟΥ 1931
ΑΡΙΘΜ. ΦΥΛΛΟΥ 1189

ΡΟΔΙΑΚΑ ΧΡΟΝΙΚΑ
Η Σπογγαλιεία εν Κύπρω

Εγνώσθη ότι η Διοίκησης της νήσου Κύπρου παραχωρεί δια την από 1 Μαΐου μέχρι 30 Σεπτεμβρίου περίοδον άδειαν σπογγαλιείας εις τα ύδατα της νήσου μετά μιας μόνον λέμβου σκαφάνδρου.

Δια πληροφορίας οι ενδιαφερόμενοι δύνανται να αποταθώσιν εις το λιμεναρχείον Ρόδου ή εις την Διοίκησιν της Βασ. Καραβινοφόρων, εν Καλύμνω δε και Σύμη εις τας επί τόπου Διοικήσεις.

Πένθη

Μετά μακράν νόσον εις ηλικίαν 82 ετών απέθανε το Σάββατον και εκπδεύθη χθες μετά πολλών ενδείξεων πένθους και συμπαθείας εκ μέρους της διεθνούς κοινωνίας της πόλεώς μας ο συμπαθής πρεσβύτης

ιππ. ΑΝΤΩΝΙΟΣ ΜΠΑΡΜΑΝ

υποπρόξενος της Δανίας και προ του πολέμου υποπρόξενος της Αυστρίας.

Αγαθώτατος την ψυχήν και σώφρων εξετμάτο ιδιαιτέρως και ηγαπάτο παρά πάντων, αποθανών δε καταλείπει όπισθεν αυτού την αγαθωτέραν φήμην.

Εις τον τεθλιμμένον υιόν του και τους λοιπούς οικείους του διαβιβάζομεν θερμά συλλυπητήρια, ευχόμενοι αιωνίαν την μνήμην εις τον μεταστάντα.

ΠΡΙΝ 50 ΧΡΟΝΙΑ

ΠΡΙΝ 50 ΧΡΟΝΙΑ

ΠΕΜΠΤΗ 17 ΦΕΒΡΟΥΑΡΙΟΥ 1955
ΑΡΙΘ. 1145

Η ΧΘΕΣΙΝΗ ΣΥΣΚΕΨΙΣ ΔΙΑ ΤΗΝ ΑΝΑΠΤΥΞΙΝ ΤΗΣ ΒΑΜΒΑΚΟΚΑΛΛΙΕΡΓΕΙΑΣ ΕΝ ΔΩΔΕΚΑΝΗΣΩ

Εις τα γραφεία της Διευθύνσεως Γεωργίας Δωδεκανήσου εγένετο χθες την πρωίαν η δευτέρα σύσκεψις με θέμα την εντατικήν και εις έκτασιν βαμβακοκαλλιέργειαν εν Δωδεκανήσω, κατόπιν του σχετικού διαγγέλματος του Προέδρου της Κυβερνήσεως και των συναφών δηλώσεων των υπουργών Συντονισμού Γεωργίας και Εμπορίου.

Εις την σύσκεψιν έλαβον μέρος ο Διευθυντής Γεωργίας Δωδεκανήσου κ. Παπασαραντόπουλος, ο επιθεωρητής της Αγροτικής Τραπέζης κ. Αναγνωστόπουλος και ο Διευθυντής της Ενώσεως Γεωργικών Συνεταιρισμών κ. Κυριακίδης.

Κατά την σύσκεψιν ταύτην απεφασίσθησαν τα εξής:

α) Να σταλή παρά της Ενώσεως Γεωργικών Συνεταιρισμών επείγουσα εγκύκλιος προς τους Συνεταιρισμούς με την εντολήν να υποβάλουν εντός 5 ημερών ονομαστικάς καταστάσεις παραγωγών επιθυμούντων να καλλιεργήσωσι βάμβακα κατά την αρχομένην καλλιεργητικήν περίοδον. Εις τας καταστάσεις αυτάς θα αναγραφούν πόσα στρέμματα θα καλλιεργήση ο έκαστος παραγωγός και πόσην ποσότητα βαμβακοσπόρου επιθυμεί να προμηθευθή με αναλογίαν 5 χιλιογράμμων κατά στρέμμα.

β) Εκπρόσωπος της Διευθύνσεως Γεωργίας Δωδεκανήσου, της Τεχνικής επιθεωρήσεως Α.Τ.Ε., της επιθεωρήσεως Συνεταιρισμών και της Ενώσεως Γεωργικών Συνεταιρισμών, να επισκεφθούν εντός των ημερών τα σπουδαιότερα χωρία των οποίων το έδαφος προσφέρεται δια μίαν επωφελή και αποδοτικήν βαμβακοκαλλιέργειαν, δια να αναπτύξουν το θέμα τούτο εις τους καλλιεργητάς.

γ) Η Διεύθυνσις Γεωργίας Δωδεκανήσου να ζητήση τηλεγραφικώς παρά του Οργανισμού βάμβακος να καθορίση μειωμένην τιμήν βαμβακοσπόρου δια τους Δωδεκανησίους βαμβακοκαλλιεργητάς.

Το ενταύθα υποκατάστημα της ΑΤΕ έχει εξουσιοδοτηθεί παρά του κεντρικού καταστήματος να χορηγήση τηξημένα δάνεια εις τους βαμβακοκαλλιεργητάς. Ο αποσταλεισόμενος βαμβακόσπορος θα είναι ποικιλίας 2Γ ως ημάλλον αποδοτικωτέρα δια τα εδάφη της Δωδεκανήσου.

Αντίλαλοι
πολιτικοί και άλλοι...

ΜΑΤΙΑΣΜΕΝΕΣ ΗΤΑΝ ΟΙ ΜΗΧΑΝΕΣ;

Παλιός και έμπειρος συνδικαλιστής, **ο κ. Βασίλης Καϋμενάκης.** Από εκείνους που έμαθαν να λένε τα πράγματα και να περιγράφουν τις καταστάσεις, χωρίς να μασάνε τα λόγια τους. Χωρίς περιστροφές, χωρίς ίχνος πολιτικής, συντεχνιακής ή άλλης συγκάλυψης!

Την παρέμβαση του εισαγγελέα της Ρόδου ζήτησε χθες με ξεκάθαρη τοποθέτηση που έκανε, μετά την **παραλίγο τραγωδία που κόντεψε να σημειωθεί στο εργοστάσιο της ΔΕΗ στη Σορωνή,** σε μια από τις τρεις υπερσύγχρονες κατά τα άλλα γαλλικές μηχανές, οι οποίες ως... ντόμινο **βγήκαν εκτός λειτουργίας** μέσα σε ένα τρίμηνο, δημιουργώντας ερωτηματικά αλλά και ανησυχία στο προσωπικό.

Λογικά σκεπτόμενος ο κάθε πολίτης αυτού του τόπου, αναρωτιέται πλέον τί γίνεται άραγε με το οξύτατο αυτό πρόβλημα και κατά πόσο είναι ασφαλής οι ίδιοι άνθρωποι που εργάζονται στο εργοστάσιο της ΔΕΗ όταν καθημερινά προσέρχονται για το μεροκάματό τους. Οι ίδιοι τρέμουν πάντως. Κι εμείς, για την ώρα, αναρωτιόμαστε: Είναι δυνατόν άραγε **το ελληνικό δημόσιο να έχει ξοδέψει τόσα δισεκατομμύρια δραχμές για την εγκατάσταση-υπερσύγχρονων τάχα-μηχανών παραγωγής του ηλεκτρικού ρεύματος** για το νησί της Ρόδου και η μία μετά την άλλη οι μηχανές να βγαίνουν εκτός λειτουργίας με σοβαρές βλάβες; Εκτός πια... κι αν είναι... ματιασμένες!

Σε λίγο δηλαδή κινδυνεύουμε να έχουμε... μηχανές αλλά να μείνουμε από ηλεκτρικό ρεύμα! Καλά θα κάνουν πάντως, **όσοι έχουν την ευθύνη της λειτουργίας αλλά και της ασφάλειας του προσωπικού,** (τόσο σε τοπικό όσο και σε κεντρικό επίπεδο) να είναι πολύ πολύ προσεκτικοί για τις αποφάσεις που θα πάρουν!

Μιχ. Μ.

ΕΝΑΣ ΥΠΕΡΟΧΟΣ ΑΝΘΡΩΠΟΣ

Ένας μοναδικός άνθρωπος σε ήθος, χαρακτήρα και γνώσεις, ήταν ο έως πρόσφατα διοικητής της **95 ΑΔΤΕ κ. Παναγιώτης Κυριακού,** ο οποίος δυστυχώς, αποστρατεύτηκε στις τελευταίες κρίσεις που έγιναν από το ΚΥΣΕΑ, μαζί με ορισμένους άλλους συναδέλφους του. Υποψιαζόμαστε ποια μπορεί να είναι τα κριτήρια που κυριαρχούν σε αυτού του είδους τις αξιολογήσεις, σε κάθε περίπτωση πάντως, βέβαιο θεωρείται ότι δεν έχουν να κάνουν αποκλειστικά με τις ικανότητες ενός αξιωματικού.

Σημασία έχει πάντως, ότι συγκριτικά **με ορισμένους από τους προηγούμενους "στρατηγούς" που πέρασαν και διοίκησαν τις μονάδες της Ρόδου,** ο απερχόμενος, διέθετε τουλάχιστον σοβαρότητα, συνέπεια και σπάνιο ήθος, τόσο στην υπηρεσιακή, όσο και στην προσωπική του πορεία.

Μιχ. Μ.

ΜΕ ΜΙΑ ΦΡΑΣΗ

Η απαράδεκτη εμφάνιση της πόλης είναι συνάρτηση της κακής οικονομικής κατάστασης του δήμου, η οποία οικονομική κατάσταση έχει περιέλθει στα χαλία που είναι εξαιτίας της κακοδιοίκησης και της κακοδιαχείρισης που υπάρχει, δήλωσε χθες ο επικεφαλής της μειοψηφίας στο δημοτικό συμβούλιο Ρόδου **κ. Χ. Χατζηευθυμίου.**

Με μία φράση, μπορεί να πει κανείς, όπως στην συγκεκριμένη περίπτωση, όλα όσα έχει να πει.

Λ. Μ.

ΘΑΥΜΑ!

Το γεγονός ότι ο μητροπολίτης Ζακύνθου ενοικιάζει διώροφη βίλα στην Πάτμο, μαζί με έκταση 17 στρεμμάτων που την περιβάλλει, έναντι 36 ευρώ το μήνα πως λέγεται; Θαύμα!

Λ. Μ.

ΕΜΕΙΣ ΚΑΙ ΟΙ ΑΛΛΟΙ!

Η εμφάνιση της πόλης, **δεν είναι** αυτή που πρέπει, και το ξέρουν όλοι λίγο-πολύ. Το καλοκαίρι, όταν ο κόσμος πολλαπλασιάζεται, μεγαλώνουν και τα προβλήματα. Ολα όμως, ξεκινούν από τον **καθένα** προσωπικά, που δεν φροντίζει να διατηρεί το χώρο του καθαρό και σε τάξη, πόσο μάλλον τους κοινόχρηστους και άλλους χώρους. Αυτά βλέπουν οι επισκέπτες μας, και δε σέβονται ούτε αυτοί τον τόπο μας!

Β. Μ.











