Η ΡΟΔΙΑΚΗ

ΠΛΗΡΩΜΕΝΟ ΤΕΛΟΣ
Ταχ. Γραφείο Κ ΡΟΔΟΥ
Αριθμ. Αδειας 1 1979

ΕΛΤΑ

ΣΑΒΒΑΤΟ
5 ΜΑΡΤΙΟΥ 2005
ΑΡ. ΦΥΛΛΟΥ 17.942
ΤΙΜΗ: ΕΥΡΩ 0,70

ΗΜΕΡΗΣΙΑ ΠΡΩΙΝΗ ΕΦΗΜΕΡΙΔΑ ΤΗΣ ΡΟΔΟΥ

Τα αναδρομικά σε όλους τους δικαιούχους με νομοθετική ρύθμιση

Πολιτική παρέμβαση του Κ. Καραμανλή για το ΛΑΦΚΑ



• Η Κυβέρνηση δεσμεύτηκε να επιστρέψει το χαράτσι που παράνομα εισέπραττε το ΠΑΣΟΚ από τους συνταξιούχους και το κάνει. Ο πρωθυπουργός με χθεσινή παρέμβασή του ξεκαθάρισε για μια ακόμη φορά τα πράγματα .

ΣΕΛΙΔΑ 3

ΟΠΩΣ ΔΕΙΧΝΟΥΝ ΤΑ ΣΤΟΙΧΕΙΑ



ΛΙΓΟΤΕΡΟΙ οι μαθητές φέτος στη Ρόδο

Δεν θα ξεπεράσουν τις 15.000 οι μαθητές που θα έρθουν φέτος στο νησί μας. Οι αρχικοί φόβοι επαληθεύτηκαν

ΣΕΛΙΔΑ 4

ΣΤΗΝ ΕΥΡΩΠΑΪΚΗ ΕΝΩΣΗ



"Μάχη" για την ένταξή μας στο Δ' ΚΠΣ!

Συνέντευξη Τύπου έδωσε ο Αριστοτέλης Παυλίδης σχετικά με το θέμα της ένταξης των νησιών του Αιγαίου στο Δ' ΚΠΣ. Η μάχη είναι σκληρή τόνισε.

ΣΕΛΙΔΑ 5

Τέθηκε σε ισχύ ο νέος αναπτυξιακός νόμος

ΛΕΩΦΟΡΟΣ ευκαιριών για νέες επενδύσεις



Τί προβλέπει ειδικά για τον τουριστικό τομέα

• Ειδικά κίνητρα για νησιωτικές περιοχές

Υπεγράφησαν οι υπουργικές αποφάσεις και από την ερχόμενη εβδομάδα θα γίνονται δεκτές αιτήσεις για υπαγωγή στον αναπτυξιακό νόμο. Ειδική πρόβλεψη για τον τουριστικό τομέα με πλήθος ευκαιριών και με κίνητρα που ανοίγουν δρόμους στους επενδυτές.

ΣΕΛΙΔΑ 5

ΓΙΑ ΤΗΝ ΕΠΕΤΕΙΟ ΤΗΣ ΕΝΣΩΜΑΤΩΣΗΣ

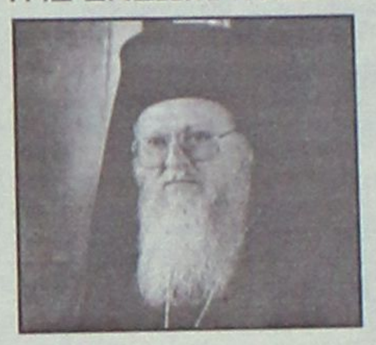

ΜΗΝΥΜΑ Οικουμενικού Πατριάρχη

Σε μήνυμά του ο Οικουμενικός Πατριάρχης Βαρθολομαίος αναφέρεται στους αγώνες των Δωδεκανησίων κατά την κατοχή και στο θέμα του "Αυτοκέφαλου".

ΣΕΛΙΔΑ 13

ΤΗΝ ΤΣΙΚΝΟΠΕΜΠΤΗ



Συνελήφθησαν ανήλικοι για αυγοπόλεμο

Το απαράδεκτο έθιμο του αυγοπόλεμου στέλνει 9 ανήλικους μαθητές και τους γονείς τους στα Δικαστήρια. Επεισόδια την Τσικνοπέμπτη.

ΣΕΛΙΔΑ 8

Από την ηγεσία του Υπουργείου Τουρισμού

Συνεχίζονται οι προσπάθειες για την τουριστική προβολή



ΕΠΙΣΤΡΕΦΕΙ ΑΠΟ ΗΠΑ Ο ΑΒΡΑΜΟΠΟΥΛΟΣ

Οι προσπάθειες για την προβολή της Ελλάδος στο εξωτερικό συνεχίζονται από την πολιτική ηγεσία του υπουργείου Τουριστικής Ανάπτυξης.

ΣΕΛΙΔΑ 6

ΤΟ 56,5% ΤΩΝ ΕΛΛΗΝΩΝ

Υπέρ του διαχωρισμού Εκκλησίας-κράτους!



• Αυτό έδειξε η νέα δημοσκόπηση. Με την ίδια δημοσκόπηση το 61,7% των ερωτιθέντων τάσσεται υπέρ της παραμονής του Χριστόδουλου στον Αρχιεπισκοπικό θρόνο.

ΣΕΛΙΔΑ 3

Πρόσκληση



Ο **ΠΑΟ ΔΙΑΓΟΡΑΣ**
σας προσκαλεί
στην ετήσια χοροεσπερίδα του
με την **ΚΑΙΤΗ ΓΑΡΜΠΗ**
στο **SHOW CENTER,**
την **Κυριακή 6 Μαρτίου**
στις 11 μ.μ.

Τηλέφωνο κρατήσεων: 22410 39100

* ΣΤΟΡΙΑ - μεταλλικά-ξύλινα-υφασμάτινα
* ΚΟΥΡΤΙΝΟΒΕΡΓΕΣ - INOX (Casa Valentina)
* ROMAN - ο τελειότερος νέος μηχανισμός
* ΚΟΡΝΙΖΕΣ - ΑΦΙΣΕΣ - ΒΙΤΡΩ - ΨΗΦΙΔΩΤΑ
* ΠΡΟΪΟΝΤΑ μη ανταγωνιστικά στην ελληνική αγορά

ΑΤΣΑΣ Α.Σ. εμπ. κεν. ΜΗΔΕΙΑ 22410 63602-66339



ΗΜΕΡΟΛΟΓΙΟ

Σάββατο 5 Μαρτίου 2005
Ψυχοσάββατο, Ευλογίου,
Κύνωνος ακομ.

Ανατολή ηλίου: 6.51'
Δύση ηλίου: 18.22'
Σελήνη 25 ημερών

ΦΑΡΜΑΚΕΙΑ

Σήμερα διημερεύει το φαρμακείο του Γανωτάκη Χαρ. στην οδό Γ. Ευσταθίου 7 και διανυκτερεύει το φαρμακείο του Παπαμιχαήλ Βασιλείου στην οδό Ι. και Β. Τσαβαρή 7 (Ανάληψη).

ΒΕΝΖΙΝΑΔΙΚΑ

Σήμερα διανυκτερεύουν τα βενζινάδικα: Σταυριανάκης Αθ. (Ν. Αγορά), Χατζημανώλης Εμμ. (Ασγούρου), Τζωρτζής Ιωάννης (Ιαλυσός), Κεφάλας Στέργος (Κρεμαστή), Αρφαράς Ν. (Φάντς), Θεουλάκης Ι. (Εμπωνα), Κωνσταντινίδης (Αφάντου), Καλλιθενός Π. (Αρχάγγελος).

ΛΑΪΚΕΣ ΑΓΟΡΕΣ

Τετάρτη: στο Δημοτικό Νεκροταφείο.
Πέμπτη: στην οδό Βύρωνος
Παρασκευή: στην οδό Πτολεμαίων (Ανάληψη)
Σάββατο: στο Δημοτικό Νεκροταφείο.

ΑΕΡΟΠΟΡΙΚΑ ΔΡΟΜΟΛΟΓΙΑ

ΟΛΥΜΠΙΑΚΗ ΑΕΡΟΠΟΡΙΑ

ΑΠΟ ΡΟΔΟ-ΑΘΗΝΑ
- Καθημερινά 07.10, 13.40
- Πέμπτη 20.10, 22.45
- Καθημερινά πλην Πέμπτης 19.40, 22.25
- Καθημερινά πλην Κυριακής 10.40

ΑΠΟ ΑΘΗΝΑ-ΡΟΔΟ
- Καθημερινά 05.30,12.00
- Πέμπτη 18.30, 21.05
- Καθημερινά πλην Πέμπτης 18.00, 20.45
- Καθημερινά πλην Κυριακής 09.00

ΑΠΟ ΡΟΔΟ-ΘΕΣΣΑΛΟΝΙΚΗ
- Δευτέρα - Τετάρτη 09.45
- Πέμπτη 10.45
- Σάββατο 15.15
- ΔΕΥ-ΤΕΤ-ΠΑΡ-ΚΥΡ 16.10

ΑΠΟ ΡΟΔΟ-ΗΡΑΚΛΕΙΟ
- Δευτέρα - Παρασκευή-Κυριακή 17.45
- Τρίτη - Πέμπτη 18.30
- Τετάρτη - Σάββατο 19.20

ΑΠΟ ΗΡΑΚΛΕΙΟ-ΡΟΔΟ
- Δευτέρα-Παρασκευή-Κυριακή 19.05
- Τρίτη-Πέμπτη 19.50
- Τετάρτη - Σάββατο 20.40

ΑΠΟ ΡΟΔΟ-ΚΑΡΠΑΘΟ
- ΔΕΥ-ΠΕΜ-ΠΑΡ-ΣΑΒ 07.00, 10.40
- Τετάρτη-Κυριακή 10.40, 14.20

ΑΠΟ-ΡΟΔΟ-ΚΑΣΟ
- ΔΕΥ-ΠΕΜ-ΠΑΡ-ΣΑΒ 07.00
- Τετάρτη-Κυριακή 10.40

ΑΠΟ ΡΟΔΟ-ΚΑΣΤΕΛΛΟΡΙΖΟ
- ΔΕΥ-ΤΕΤ-ΠΑΡ-ΣΑΒ-ΚΥΡ 07.10

ΑΠΟ ΡΟΔΟ-ΧΙΟ
- Τρίτη στις 10.40 και Πέμπτη στις 10.45'

ΡΟΔΟΣ-ΜΥΤΙΛΗΝΗ
- Δευτέρα-Τετάρτη στις 09.45, Τρίτη στις 10.40', Πέμπτη στις 10.45' και Σάββατο στις 15.15

ΡΟΔΟΣ- ΣΑΜΟΣ
- Τρίτη στις 10.40', Σάββατο στις 15.15

ΡΟΔΟΣ-ΛΗΜΝΟΣ
- Δευτέρα-Τετάρτη στις 09.45', Τρίτη στις 10.40', Πέμπτη στις 10.45' και Σάββατο στις 15.15'

Plaza Travel
Ιερού Λόχου 7 • τηλ. 2241029003
e-mail: travel@rhodes-plaza.com
AE/0097

AEGEAN AIRLINES

ΑΠΟ ΡΟΔΟ-ΑΘΗΝΑ
Καθημερινές, πτήσεις 14.15-16.30-19.50-22.40

ΑΠΟ ΑΘΗΝΑ-ΡΟΔΟ
Καθημερινά πτήση 05.30-08.45-14.50-18.10-21.00

ΑΠΟ ΡΟΔΟ-ΗΡΑΚΛΕΙΟ
Καθημερινά πτήση 763-14.30

ΑΠΟ ΗΡΑΚΛΕΙΟ-ΡΟΔΟ
Καθημερινά πτήση 764-16.05

ΑΠΟ ΡΟΔΟ-ΘΕΣΣΑΛΟΝΙΚΗ
Καθημερινά πτήση 10.20

ΑΠΟ ΘΕΣΣΑΛΟΝΙΚΗ-ΡΟΔΟ
Καθημερινά πτήση 12.20

Χρήσιμα τηλέφωνα κρατήσεων: (22410) 24400.

Επώνυμον το ανώνυμον...

Να αφυπνίσει την κοινή γνώμη

Αν κάτι πρέπει να αλλάξει στο «στυλ Καραμανλή», αν κάτι πρέπει να προσθέσει η κυβέρνηση στη λογική επιδίωξή της να συνυπάρξει με το κεντρώο σώμα ψηφοφόρων, αν κάτι πρέπει να ξεχωρίσει μεταξύ των γενικών προτεραιοτήτων στην πολιτική της, αυτό είναι η αίσθηση του επείγοντος. Όχι γιατί υπάρχει κάποια αμφισβήτηση από την πλευρά της αντιπολίτευσης του Γιώργου Παπανδρέου. Ούτε επειδή έχει κάνει λανθασμένες επιλογές στα μέτωπα, στα οποία συγκρούεται προκειμένου να εφαρμόσει το πρόγραμμά της. Αλλά, γιατί η χώρα και ο πληθυσμός της κινούνται χωρίς καθοδήγηση και, το χειρότερο, χωρίς ρεαλιστική αίσθηση των πραγματικών προβλημάτων, του μεγέθους τους και των δυσκολιών που πρέπει να αντιμετωπιστούν.

Στον πρώτο χρόνο διακυβέρνησης, δύο λάθη του κ. Καραμανλή μπορεί να έχουν σοβαρές συνέπειες, ανεξαρτήτως των λόγων που «δικαιολογούν» τις επιλογές του. Το πρώτο είναι ότι μέχρι τον Οκτώβριο η χώρα είχε «κυβέρνηση Ολυμπιάδας». Πρακτικώς, όλα τα υπουργεία, όλες οι δημόσιες υπηρεσίες, λειτούργησαν ως υπο–διευθύνσεις ολυμπιακής προετοιμασίας, ως παραρτήματα του Οργανισμού «Αθήνα 2004» και, μάλιστα, στη βάση ενός εξαιρετικά ελλιπούς (κάποτε και επί τούτου ασαφούς) προγραμματισμού ενεργειών.

Αν η απόλαυση της επιτυχίας κράτησε τόσο λίγο ήταν γιατί, με την πρώτη ματιά, φάνηκε πόσο δύσκολη θα είναι η μετα–ολυμπιακή περίοδος. Εδώ βρίσκεται το δεύτερο λάθος. Η «απογραφή», στην πρώτη της φάση, μέχρι δηλαδή τα τέλη Μαΐου, περιορίστηκε σε μια στενόκαρδη λογιστική αριθμητική του δημόσιου ταμείου. Εχασε τον πραγματικό της στόχο: μια ζυγισμένη αλλά και δυναμική καταγραφή των βασικών προβλημάτων. Κατά πρώτο λόγο στην οικονομία, αλλά και άλλους βασικούς τομείς, με χαρακτηριστικό παράδειγμα αυτόν της παιδείας.

Η κυβέρνηση παγιδεύτηκε στον ορυμαγδό των εκκρεμοτήτων, πνίγηκε στα βουνά των μισών λύσεων και των ατελείωτων προβλημάτων, που ανακάλυπτε κάθε μέρα, σε κάθε συρτάρι της διοίκησης που άνοιγε, σε κάθε ντοσιέ που ερχόταν στο τραπέζι των αποφάσεων. Οι νέοι πολιτικοί προϊστάμενοι αντελήφθησαν πόσο μάταιο είναι να προσπαθείς να πείσεις ανυπόμονους πολίτες, ότι θα βάψεις το σαλόνι τους μέσα σε ένα πρωινό, με μόνο εργαλείο ένα πινέλο παιδικής ζωγραφικής.

Ο κ. Καραμανλής θέλησε να καθησυχάσει τον κεντρώο χώρο. Εξαιρετικά συντηρητικού αλλά και αποκοιμισμένου από τη «δήθεν σοσιαλιστική αποχαύνωση» και την περιρρέουσα που τον στήριξε από βδελυγμία προς τη διαφανόμενη κατάπτωση αξιών, αλλά και με την «πονηρή υστεροβουλία» πως ό,τι είχε να πάρει από τους προηγούμενους το είχε ήδη λάβει. Το δυστύχημα όμως είναι αλλού: η κοινή γνώμη δεν είχε –και δεν έχει– ακριβή αντίληψη της έκτασης και της φύσης των προβλημάτων. Ο πρωθυπουργός έχει καθήκον να την αφυπνίσει χωρίς να την τρομάξει και να την κινητοποιήσει κατανέμοντας δίκαια τα καθήκοντα και βάρη για κάθε μια ομάδα της κοινωνίας μας.

Και άλλα βήματα εκσυγχρονισμού

Το πρόγραμμα εθελουσίας εξόδου για την εξυγίανση του ΟΤΕ, οι ελπίδες συμφωνίας για την Εμπορική Τράπεζα και η γενικότερη έμφαση στην επίλυση του ασφαλιστικού των τραπεζών σηματοδοτούν τη στροφή της κυβέρνησης προς την αντιμετώπιση διαρθρωτικών προβλημάτων της οικονομίας, με στόχο την ενίσχυση της ανταγωνιστικότητας. Η εστίαση στα προβλήματα αυτά, αναγγελθείσα στις προγραμματικές εξαγγελίες της κυβέρνησης, αντανακλά προσωπική επιλογή του πρωθυπουργού κ. Κ. Καραμανλή, ο οποίος έχει υπογραμμίσει ότι τα αναγκαία διαρθρωτικά μέτρα πρέπει να ληφθούν εντός του 2005, καθώς η χώρα δεν έχει περιθώρια καθυστέρησης.

Στο πλαίσιο των διαρθρωτικών αλλαγών εντάσσονται και οι θέσεις για το εθνικό ωράριο που δόθηκαν από την κυβέρνηση για δημόσια διαβούλευση, ώστε, μετά τις προτάσεις των ενδιαφερομένων φορέων, να περιληφθούν σε νομοσχέδιο και να προωθηθούν στη Βουλή. Κατά τη βασική γραμμή των προτάσεων αυτών, το ωράριο θα επεκταθεί μέχρι τις εννέα το βράδυ, οι δε κατά τόπους νομάρχες θα μπορούν να το διευρύνουν περαιτέρω, ενώ θα υπάρχει ενδεχομένως δυνατότητα να λειτουργούν τα καταστήματα και την Κυριακή, τουλάχιστον σε εκείνες τις περιοχές που χαρακτηρίζονται ως τουριστικές.

Οι θέσεις αυτές είναι προφανές ότι αποβλέπουν στην τόνωση της οικονομικής δραστηριότητας, μια που η επέκταση του ωραρίου λειτουργίας μπορεί να αυξήσει τις πωλήσεις και να αποφέρει νέες θέσεις εργασίας, ιδίως σε ορισμένες περιοχές. Κανείς δεν διατείνεται ότι η νέα διευθέτηση του ωραρίου δεν έχει προβλήματα. Η σημερινή, όμως, κατάσταση αγκύλωσης του εμπορίου ανεξάρτητα από το αν έχει ή όχι τη δύναμη να «αντέξει» κατά τόπους περισσότερες ώρες λειτουργίας, είναι πολύ χειρότερη, μια που περιορίζει την ιδιωτική οικονομία και δεν της δίνει καν τη δυνατότητα να δοκιμάσει την ισχύ και τις αντοχές της.

Η κυβέρνηση έχει διακηρύξει ότι επιδιώκει την ανάπτυξη της οικονομίας μέσω της τόνωσης της ιδιωτικής δραστηριότητας – και όχι με όπλο τον δημόσιο τομέα, γνωστό για τις στρεβλώσεις και τις σπατάλες του. Το νέο ωράριο είναι ένα βήμα προς την κατεύθυνση αυτή, μια κίνηση που εκσυγχρονίζει το πλαίσιο λειτουργίας του εμπορίου και αφήνει την αγορά να «μιλήσει» ως προς το τι είναι εφικτό και τι όχι. Αυτή είναι, άλλωστε, και η μόνη λύση. Οι περιορισμοί και οι αγκυλώσεις, το βλέπουμε, οδηγούν μονάχα στη στασιμότητα και τον μαρασμό.



ΔΕΧΟΝΤΑΙ ΤΟ ΚΟΙΝΟ

Ο Νομάρχης Δωδεκανήσου Γιάννης Μαχαιρίδης και οι Βοηθοί Νομάρχη Σωθης Κουσουρνάς και Νίκος Ζαΐδης δέχονται το κοινό κάθε Τρίτη και Πέμπτη, από τις 11.00-13.00 το μεσημέρι.

ΤΑΞΙ

ΡΑΔΙΟ ΤΑΞΙ: 2241-0-64712, 2241-0-64790.

ΧΡΗΣΙΜΑ ΤΗΛΕΦΩΝΑ

ΝΟΣΟΚΟΜΕΙΟ:	2241-0-80000
ΑΜΕΣΗ ΔΡΑΣΗ ΠΥΡ/ΚΗΣ:	199
ΛΙΜΕΝΑΡΧΕΙΟ:	2241-0-22220, 2241-0-27695
ΒΛΑΒΕΣ Α.Ε.Η.:	1050
ΒΛΑΒΕΣ Ο.Τ.Ε.:	121
ΑΜΕΣΗ ΔΡΑΣΗ:	100
ΒΛΑΒΕΣ ΥΔΡΕΥΣΗΣ:	2241-0-68750, 2241-0-68755
ΝΟΜΑΡΧΙΑ:	2241-0-46502
ΠΕΡ/ΚΗ Α/ΝΣΗ	2241-0-38174
ΔΗΜΟΣ:	2241-0-46200
ΔΗΜ. ΕΠΙΧ. ΚΑΘΑΡ.:	2241-0-77600
ΥΓΙΗΡ. ΑΠΟΚΟΜΙΔΗΣ:	2241-0-61057
ΤΡΟΧΑΙΑ:	2241-0-44131
ΠΛΗΡΟΦ. Ο.Τ.Ε.:	11888
ΔΕΛΤΙΟ ΚΑΙΡΟΥ:	149
ΛΑΧΕΙΑ:	1444
ΠΡΟΠΟ - ΛΟΤΤΟ:	1444
ΡΟΔΑ:	2241-0-26300
ΚΤΕΛ:	2241-0-27706
Ο.Α.Ε.Δ.:	2241-0-23265
Ι.Κ.Α.:	2241-0-64912
ΤΑΞ.Υ.:	2241-0-68701, 2241-0-68702
ΟΛΥΜΠΙΑΚΗ:	2241-0-24555
ΕΡΓΑΤ. ΚΕΝΤΡΟ:	2241-0-24730
AEGEAN AIRLINES	2241-0-98345

ΚΤΕΟ

- **Από την 1η Μαρτίου 2005 έως και τις 29 Απριλίου 2005,** παντός είδους οχήματα με αριθμούς κυκλοφορίας ΡΟΒ 7001 έως και 7500.
- **Από την 5η Ιανουαρίου 2005 έως και τις 31 Μαρτίου 2005,** ολα τα οχήματα με μικτό βάρος από 3,5Τ έως και 10Τ με οποιονδήποτε συνδυασμό γραμμάτων (ανεξαρτήτως αριθμού) περιοχής ευθύνης της Νομαρχιακής Αυτοδιοίκησης Δωδεκανήσου (έδρα του σχήματος).
- **Από 1η Μαρτίου 2005 έως και τις 29 Απριλίου 2005,** όλα τα οχήματα με αριθμούς κυκλοφορίας άλλων συγκοινωνιακών περιοχών τα οποία: α) Εχουν μεταβιβαστεί στην περιοχή ευθύνης της Νομαρχιακής Αυτοδιοίκησης Δωδεκανήσου (έδρα του σχήματος) μετά την 30-9-2002, β) Δεν έχουν ξαναελεγχθεί σε οποιοδήποτε Κ.Τ.Ε.Ο. και Γ) έχουν συμπληρώσει 4ετία από την ημερομηνία πρώτης κυκλοφορίας τους.

ΤΙΜΕΣ ΣΥΝΑΛΛΑΓΜΑΤΟΣ

ΔΟΛΛΑΡΙΟ Η.Π.Α	1,3128	1,3102
ΛΙΡΑ ΑΓΓΛΙΑΣ	0,68829	0,68691
ΚΟΡΩΝΑ ΔΑΝΙΑΣ	7,4512	7,4364
ΚΟΡΩΝΑ ΣΟΥΗΔΙΑΣ	9,0646	9,0464
ΓΙΕΝ ΙΑΠΩΝΙΑΣ	138,47	138,19
ΦΡΑΓΚΟ ΕΛΒΕΤΙΑΣ	1,5506	1,5476
ΚΟΡΩΝΑ ΝΟΡΒΗΓΙΑΣ	8,2357	8,2193
ΛΙΡΑ ΚΥΠΡΟΥ	0,58328	0,58212
ΔΟΛΛΑΡΙΟ ΚΑΝΑΔΑ	1,6333	1,6301
ΔΟΛΛΑΡΙΟ ΑΥΣΤΡΑΛΙΑΣ	1,6732	1,6698

Η ΡΟΔΙΑΚΗ

Ημερήσια Εφημερίδα
της Ρόδου
Έτος Ιδρύσεως 1915
ΙΔΡΥΤΗΣ
ΕΜΜ. ΚΑΛΑΜΠΙΧΗΣ
ΙΔΙΟΚΤΗΣΙΑ – ΕΚΔΟΣΗ
ΥΙΟΙ Σ. ΤΣΟΠΑΝΑΚΗ
Η. ΚΩΤΙΑΔΗΣ Ο.Ε.
ΔΙΕΥΘΥΝΤΗΣ
Αθ. Μαρασιώτης
ΣΥΝΤΑΞΗ
Λουκάς Μαστής
Μιχάλης Μαστής
Κυριακή Πετρίδου
Βαρβάρα Μπογδάνου
ΑΘΛΗΤΙΚΑ
Μανόλης Μπάτης,
Νικήτας Κουσκούσης
Κώστας Παντίδος
Παύλος Ντοκουόπιλ
ΓΡΑΦΕΙΑ ΣΥΝΤΑΞΗΣ
Μάρκου Μαλλιαράκη 11
Τηλ.2241-0- 24610,
Fax (22410) 75641
ΑΘΛΗΤΙΚΟ ΤΜΗΜΑ
Τηλ. 2241-0-75640
ΛΟΓΙΣΤΗΡΙΟ – ΔΙΑΦΗΜΙΣΕΙΣ
Μάρκου Μαλλιαράκη 11
Τηλ. 2241-0-22210
2241-0-75230
Fax (22410) 22471
http://www.rodiaki.gr.
rodiaki@otenet.gr

Χθες για το θέμα των αναδρομικών του ΛΑΦΚΑ που επιλύεται οριστικά με νόμο

Πολιτική παρέμβαση του πρωθυπουργού!

"Η εισφορά έπρεπε να είχε καταργηθεί το 1997, αλλά το ΠΑΣΟΚ παρέτεινε την είσπραξή της μέχρι το 2008. Εμείς δεσμευτήκαμε να την καταργήσουμε και το κάνουμε"

Με πολιτική παρέμβαση του πρωθυπουργού επιλύεται το ζήτημα των αναδρομικών του ΛΑΦΚΑ, όπως ανακοίνωσε ο ίδιος ο κ. Καραμανλής, το μεσημέρι στο Μέγαρο Μαξίμου. Ο κ. Καραμανλής τόνισε ότι "ανεξάρτητα από την έκβαση των ένδικων μέσων, τα αναδρομικά του ΛΑΦΚΑ θα δοθούν στο ακέραιο σε κάθε συνταξιούχο και όπως κατά νόμο δικαιούται". Είπε ακόμα ότι τα αναδρομικά θα δοθούν σε πέντε εξαμηνιαίες δόσεις και η πρώτη θα καταβληθεί στο τέλος του πρώτου εξαμήνου του 2006.



Ο κ. Καραμανλής τόνισε πως "αυτό αντέχει η οικονομία με μεγάλη δυσκολία, αυτό μπορεί να γίνει και θα γίνει".

Ο πρωθυπουργός υπογράμμισε ότι η οικονομική πολιτική της κυβέρνησης δεν ασκείται με βάση την βούληση των κυβερνώντων αλλά με βάση τις δυνατότητες της οικονομίας και υπογράμμισε πως "θα κάνουμε ότι είναι δυνατόν για να στηρίξουμε την ευάλωτη ομάδα των συνταξιούχων στα όρια της οικονομίας".

Συγκεκριμένα ο κ. Κώστας Καραμανλής έκανε την ακόλουθη δήλωση:

«Ελληνίδες Έλληνες,

Από την πρώτη στιγμή που ανέλαβα τη διακυβέρνηση της χώρας, πριν από ένα χρόνο, υπήρξα πάντα ειλικρινής μαζί σας. Δεν σας έκρυψα ότι η Οικονομία βρίσκεται σε κρίση. Μια κρίση που γνώριζαν ήδη στην Ευρωπαϊκή Ένωση τα τελευταία χρόνια, αφού, ιδίως τον τελευταίο καιρό, ολοένα και συχνότερα, οι Βρυξέλλες προειδοποιούσαν την προηγούμενη Κυβέρνηση για τα ψευδή στοιχεία που έδινε.

Επιλέξατε μια Κυβέρνηση που σας λέει και θα σας λέει την αλήθεια. Κάνουμε σκληρές προσπάθειες περιστολής των δαπανών στο δημόσιο τομέα. Ζήτησα από τον κάθε Υπουργό - και αυτό αποτυπώθηκε στον Προϋπολογισμό - να μειώσει όσο μπορεί τα έξοδα του κάθε Υπουργείου και Οργανισμού και να αυξήσει όσο γίνεται την παραγωγικότητα του δημόσιου τομέα. Ζήτησα όλες αυτές οι διαδικασίες να είναι διαφανείς.

Γνωρίζουν οι Έλληνες πολίτες ότι αυτή η Κυβέρνηση δίνει τη μάχη της διαφάνειας. Τη σημαία της διαφάνειας δεν την υποστείλαμε σε δύσκολες περιόδους, ως Αντιπολίτευση. Δεν θα την κατεβάσουμε ούτε τώρα. Η διαφάνεια όμως δεν αφορά μόνον τους άλλους, αλλά πρωτίστως εμάς, ως Κυβέρνηση.

Θέλω ο κάθε Έλληνας πολίτης να γνωρίζει επακριβώς πώς σκέπτεται και πώς δρα η Κυβέρνηση. Και να το γνωρίζει χωρίς παραμορφωτικούς φακούς. Γι' αυτό και η σημερινή πρωτοβουλία μου είναι άμεσα συνδεδεμένη με τη διαφάνεια των προθέσεων αυτής της Κυβέρνησης.

Η διαφάνεια είναι αναγκαία, γιατί πολλά που μεσολάβησαν τις ημέρες αυτές θα μπορούσαν να ρίξουν σκιές. Μιλώ για την υπόθεση του ΛΑΦΚΑ. Η εισφορά αυτή στις συντάξεις έπρεπε να είχε καταργηθεί, από τον Δεκέμβριο του 1997. Το ΠΑΣΟΚ, όχι απλώς δεν την κατήργησε, αλλά δύο φορές ψήφισε ειδικό νόμο για να πληρώνουν οι συνταξιούχοι αυτή την εισφορά έως το 2008.

Η Νέα Δημοκρατία δεσμεύτηκε προεκλογικά ότι θα καταργήσει την εισφορά στον ΛΑΦΚΑ. Εμείς, όταν δεσμευόμαστε για κάτι, το κάνουμε πράξη. Έτσι λοιπόν, από την 1η Ιουλίου του 2004, όλοι οι Έλληνες συνταξιούχοι απαλλάχθηκαν από μια επιβάρυνση, την οποία, με απόφαση του ΠΑΣΟΚ, πλήρωναν και θα πλήρωναν για πολλά ακόμα χρόνια. Αυτό σημαίνει ότι, από την 1η Ιουλίου 2004, αυξήσαμε τις συντάξεις κατά 1% έως 5%.

Έτυχε στη δική μου Κυβέρνηση να παραλάβει εκκρεμότητες και αδικίες ετών. Παραλάβαμε την ομηρεία των συμβασιούχων και δώσαμε λύση. Παραλάβαμε σπατάλες και περιορίζουμε τα έξοδα. Παραλάβαμε χρέη και ελλείμματα πολύ μεγαλύτερα και προσπαθούμε να αντεπεξέλθουμε. Με σύνεση, με σταθερότητα, με αποτελεσματικότητα και, πάνω απ' όλα, κοιτώντας τους Έλληνες πολίτες στα μάτια και λέγοντας μόνον την αλήθεια. Η αλήθεια για το ΛΑΦΚΑ είναι αυτή που σας ανέφερα.

Η Κυβέρνησή μας απάλλαξε τους συνταξιούχους από το ΛΑΦΚΑ. Η Κυβέρνηση καλείται τώρα να αντιμετωπίσει το πρόβλημα των αναδρομικών, που αφορά περίπου 900.000 συνταξιούχους. Παραλλήλως, καλείται να διαχειριστεί την κακή οικονομική κατάσταση, που μας κληροδότησαν τέτοιοι λανθασμένοι και ατυχείς χειρισμοί της προηγούμενης Κυβέρνησης.

Όπως σας έλεγα προεκλογικά, μετέθεταν τα προβλήματα για το μέλλον. Τα έβαζαν κάτω από το χαλί, νομίζοντας ότι τα κρύβουν από τους Έλληνες πολίτες. Ήρθε η ώρα που βρισκόμαστε αντιμέτωποι με αυτά τα προβλήματα. Προβλήματα που πρέπει εμείς να λύσουμε. Και θα τα λύσουμε, λέγοντάς σας την αλήθεια και λαμβάνοντας αποφάσεις για το καλό του τόπου, για το καλό όλων των Ελλήνων και του καθενός χωριστά. Αποφάσεις στο μέτρο του δυνατού και χωρίς να υπονομεύεται η Οικονομία για το μέλλον.

Ανεξαρτήτως, λοιπόν, από την έκβαση των ένδικων μέσων στη Δικαιοσύνη, τα αναδρομικά του ΛΑΦΚΑ θα καταβληθούν στους συνταξιούχους. Κάθε συνταξιούχος θα λάβει στο ακέραιο αυτό που κατά νόμον δικαιούται, σύμφωνα με το ειδικό καθεστώς που τον διέπει. Η καταβολή των χρημάτων θα γίνει σε πέντε εξαμηνιαίες δόσεις, η πρώτη των οποίων θα δοθεί στο τέλος του πρώτου εξαμήνου του 2006. Αυτό αντέχει η Οικονομία και μάλιστα με μεγάλη δυσκολία. Αυτό μπορεί να γίνει και αυτό θα γίνει.

Θέλω να υπογραμμίσω ότι η κοινωνική πολιτική μιας Κυβέρνησης στηρίζεται, δυστυχώς, όχι τόσο στην βούληση των κυβερνώντων, αλλά στα όρια που θέτει η οικονομική κατάσταση της χώρας. Η Κυβέρνησή μου κι εγώ προσωπικά θα κάνουμε ό,τι είναι δυνατόν να στηρίξουμε την κατ' εξοχήν ευάλωτη ομάδα, των συνταξιούχων, στα όρια αντοχής της Οικονομίας μας».

Το 56,5% των ερωτηθέντων σε νέα δημοσκόπηση

Υπέρ του διαχωρισμού Εκκλησίας - Κράτους!

Θέλουν, όμως (61,7%) Αρχιεσπίσκοπο τον κ. Χριστόδουλο

Θετικά διακείμενη στο διαχωρισμό Εκκλησίας - κράτους εμφανίζεται η κοινή γνώμη, σύμφωνα με τηλεφωνική δημοσκόπηση της εταιρείας Rass την περίοδο 1-3 Μαρτίου. Θετικά τα συμπεράσματα για τον Αρχιεπίσκοπο, καθώς το 61,7% των ερωτηθέντων επιθυμεί την παραμονή Χριστόδουλου στην ηγεσία της Εκκλησίας της Ελλάδος.



Η έρευνα διεξήχθη από την 1η έως τις 3 Μαρτίου, με τηλεφωνικές συνεντεύξεις σε 1.205 άτομα σε ολόκληρη τη χώρα.

Στο ερώτημα αν ο Αρχιεπίσκοπος πρέπει να παραμείνει στη θέση του ή να παραιτηθεί, το 61,7% ζητά να παραμείνει και το 30,8% να παραιτηθεί. Σημειώνεται ότι, εξ αυτών που ζητούν να παραμείνει, το 80,9% είχε ψηφίσει ΝΔ στις βουλευτικές εκλογές του 2004, το 46,4% ΠΑΣΟΚ, το 33,3% ΚΚΕ και το 38,7% ΣΥΝ.

Στο ερώτημα «έχετε θετική ή αρνητική γνώμη για τον κ. Χριστόδουλο;», το 55,5% των ερωτηθέντων έχει θετική γνώμη, το 32,2% αρνητική, ενώ το 11,9% δεν εκφέρει ούτε θετική ούτε αρνητική γνώμη. Θετική γνώμη έχει το 77,7% εξ αυτών που ψήφισαν ΝΔ στις εκλογές, το 39,3% ΠΑΣΟΚ, το 30,9% ΚΚΕ και το 36,7% ΣΥΝ.

Αναφορικά, εξάλλου, με τα μέτρα αυτοκάθαρσης στην Εκκλησία που ανακοίνωσε ο κ. Χριστόδουλος και αν αυτά είναι προς τη σωστή ή τη λάθος κατεύθυνση, το 45,3% εκτιμά ότι βρίσκονται στη σωστή κατεύθυνση, το 26,2% στη λάθος, ενώ το 26% δηλώνει ότι δεν γνωρίζει τα μέτρα. Εξ' αυτών που θεωρούν πως είναι προς τη σωστή κατεύθυνση, το 62% ψήφισε ΝΔ, το 34% ΠΑΣΟΚ, το 28,1% ΚΚΕ και το 16,1% ΣΥΝ.

Στο ερώτημα αν αναγνωρίζουν στον Αρχιεπίσκοπο το δικαίωμα να εκφέρει γνώμη για τα εθνικά θέματα, οι απόψεις είναι διχασμένες, καθώς το 47% απαντά θετικά (εξ αυτών 58,4% ψήφισαν ΝΔ, 35% ΠΑΣΟΚ, 29,8% ΚΚΕ και 40% ΣΥΝ), ενώ το 49,9% απαντά αρνητικά (εξ αυτών 38,4% ψήφισαν ΝΔ, 64% ΠΑΣΟΚ, 68,4% ΚΚΕ και 60% ΣΥΝ).

Επίσης, στο ερώτημα αν αναγνωρίζουν στον Αρχιεπίσκοπο το δικαίωμα να εκφέρει γνώμη για την ακρίβεια, τα εισοδήματα και την ανεργία, το 53,2% απαντά θετικά και το 44,9% αρνητικά, ενώ στο ίδιο ερώτημα για τα θέματα της παιδείας, το 74,4% απαντά θετικά και το 24,6% αρνητικά.

Αναφορικά με τα θέματα της υγείας και της κοινωνικής πρόνοιας, το 70,7% απαντά θετικά και το 27,6% απαντά αρνητικά.

Στο ερώτημα δε αν θα πρέπει να διαχωριστεί η Εκκλησία από το κράτος, το 56,5% απαντά θετικά και το 35,2% αρνητικά. Εξ αυτών το 41,1% είχε ψηφίσει ΝΔ, το 69,4% ΠΑΣΟΚ, το 80,7% ΚΚΕ και 87,1% ΣΥΝ.

Τέλος, με βάση τα ευρήματα της έρευνας θετική γνώμη για τον κ. Χριστόδουλο έχει το 55,5% και αρνητική το 32,2%, ενώ θετική γνώμη εισπράττει σε ποσοστό 81,2% (και αρνητική 10,5%) ο Αρχιεπίσκοπος Αλβανίας Αναστάσιος, 65,1% (και αρνητική 18,9%) ο Οικουμενικός Πατριάρχης Βαρθολομαίος και 23,6% (με αρνητική 54,7%) ο Πατριάρχης Ιεροσολύμων Ειρηναίος.

Ειδικότερα για τον αρχιεπίσκοπο Αλβανίας Αναστάσιο, θετική γνώμη έχει το 83,9% όσων ψήφισαν ΝΔ, το 85,2% όσων ψήφισαν ΠΑΣΟΚ, το 69,2% όσων ψήφισαν ΚΚΕ και το 73,9% όσων ψήφισαν ΣΥΝ.



Τα Βλάχικα
ΤΑΒΕΡΝΑ-ΨΗΣΤΑΡΙΑ
Ψητά της σούβλας
και μεγάλη ποικιλία μεζέδων
ΤΣΙΚΝΟΠΕΜΠΤΗ
ΠΑΡΑΣΚΕΥΗ-ΣΑΒΒΑΤΟ
Με ανανεωμένη ορχήστρα
Γιάννης αρμόνιο, ΔΗΜΗΤΡΗΣ μπουζούκι,
Γιάννης τουμπερλέκι-τραγούδι,
Γιώργος τραγούδι
ΞΕΦΑΝΤΩΣΤΕ ΜΑΖΙ ΜΑΣ
με ρομαντικο-νησιώτικο και λαϊκό πρόγραμμα
Θα μας βρείτε:
Ηρακλειδών 3 δίπλα στην παλιά ταβέρνα "ΦΑΝΤΑΣΙΑ"
μετά τα Κρητικά • τηλ. 6938586932 ή 6939551482
MZT010324

Τελικά έγινε η ζημιά που φοβόμασταν

Λιγότεροι μαθητές θα έρθουν φέτος στη Ρόδο

Υπολογίζεται ότι δεν θα ξεπεράσουν τις 15.000

Δεν θα πρέπει να περιμένουμε φέτος στη Ρόδο, πάνω από 15.000 μαθητές, τονίζουν όσοι ασχολούνται με το θέμα σε μια προσπάθεια να σταματήσουν οι αυταπάτες πολλών τοπικών φορέων και επαγγελματιών που υπολογίζουν ότι θα φιλοξενήσουμε 20.000 άτομα, στο πλαίσιο των πενθήμερων εκδρομών.

Τα στοιχεία αυτά, προέχρονται από τα τοπικά πρακτορεία, που κάνουν ήδη τις συνεννοήσεις τους, με τα σχολεία, για τη φετινή περίοδο πραγματοποίησης των μαθητικών εκδρομών.

Μιλώντας στη "Ροδιακή" ο πρόεδρος των ξεναγών Δωδ/σου κ. Αλ. Κολλιάδης, επιβεβαίωσε την εικόνα αυτή, καθώς και ο ίδιος είχε τις τελευταίες μέρες, επαφές και συζητήσεις με τους τουριστικούς πράκτορες για το θέμα της εξυπηρέτησης των μαθητών.



Κι εκείνος, μετέφερε τις εκτιμήσεις των πρακτόρων που μιλούν για (το πολύ) **15.000 μαθητές στη Ρόδο φέτος** το διάστημα από 10 έως 20 Απριλίου στοιχεία που προκύπτουν από τις κρατήσεις.

Αξίζει να σημειωθεί ότι λύθηκε το πρόβλημα με τις Μινωικές Γραμμές για την ώρα αναχώρησης του πλοίου τους από τον Πειραιά για τη Ρόδο και έτσι, σύμφωνα με τα όσα ανακοίνωσε το πρακτορείο Cool Travel, τα σχολεία της κεντρικής Ελλάδας, της Πελοποννήσου και της Αθήνας, θα μπορέσουν να ταξιδέψουν προς Ρόδο.

Ειδικότερα το πλοίο θα αναχωρήσει κανονικά το πρωί της 10ης και 14ης Απριλίου, ενώ στις 18 του μήνα θα φύγει στις 10 το πρωί για τη Ρόδο.

Πάντως θα πρέπει να σημειωθεί ότι υπάρχει μεγάλος αριθμός σχολείων που ειδικά φέτος δεν θα πραγματοποιήσει 5ήμερη εκδρομή, κι αυτό για οικονομικούς λόγους.

Σύμφωνα με τα όσα έγιναν γνωστά, μεγάλη αύξηση παρατηρείται φέτος για τα Χανιά, ενώ ενδιαφέρον παρουσιάζουν οι λόγοι τους οποίους επικαλούνται πολλά σχολεία που προτιμούν να πάνε αλλού και όχι στη Ρόδο.

Συγκεκριμένα μιλούν για κορεσμό της περιοχής που δεν έχει να δώσει τίποτα άλλο πιά και για τα προβλήματα που δημιουργούνται, στην εξυπηρέτηση από το συνωστισμό τόσων χιλιάδων ατόμων μέσα σε διάστημα λίγων ημερών.

Ελληξε η απεργία των ναυτεργατών

Αρση της απομόνωσης

Είχαν δημιουργηθεί προβλήματα στα νησιά

Ελληξε τελικά προχθές βράδυ η απεργία που κήρυξαν τα μέλη της Πανελλήνιας Ναυτικής Ομοσπονδίας, με αποτέλεσμα να αναχωρήσουν και όλα τα πλοία της γραμμής που έμεναν δεμένα στο λιμάνι μας.

Συγκεκριμένα αργά το βράδυ, ανακοινώθηκε ότι η νέα 48ωρη απεργία που είχαν κηρύξει μέχρι το πρωί του Σαββάτου, οι ναυτικοί, τερματίζεται και ως εκ τούτου τα πλοία **"Blue Star", "Ανθή-Μαρίνα"** και **"Βιντσέντζος Κορνάρος"** έλυσαν κάβους πραγματοποιώντας το δρομολόγιό τους. Σύμφωνα με τις αρμόδιες λιμενικές αρχές πρώτο αναχώρησε το πλοίο "Ανθή-Μαρίνα" στις 8.30 το βράδυ της Πέμπτη για Κω και Πειραιά.

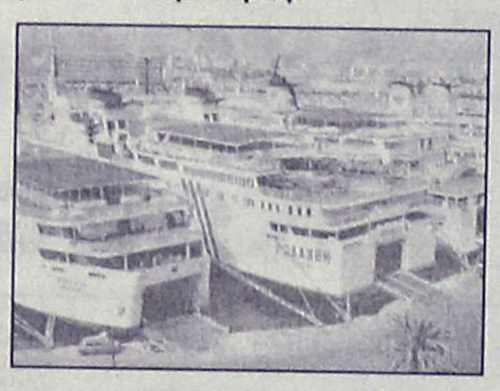

Ακολούθησε το "Blue Star 2" στις 9 το βράδυ για Κω, Λέρο, Πάτμο, Σύρο, Πειραιά, και τέλος το "Βιντσέντζος Κορνάρος" έφυγε στις 21.10 από το λιμάνι της Ρόδου για Χάλκη, Διαφάνι, Κάρπαθο, Κάσο, Σητεία, Αγ. Νικόλαο, Θήρα, Μήλο, Πειραιά.

Πάντως λόγω ακριβώς αυτής της κινητοποίησης το κοινό ταλαιπωρήθηκε ενώ μεγαλύτερο πρόβλημα παρουσιάστηκε στο θέμα του εφοδιασμού των νησιών καθώς από την Τρίτη, είχαν διακοπεί όλες οι μεταφορές. Οι αρμόδιες αρχές κατά την επικοινωνία τους με το κοινό ενημέρωναν για την ώρα αναχώρησής τους, σύμφωνα με όσα είχαν εξαγγελθεί, δηλαδή για το Σάββατο το πρωί.

Ομως η αιφνιδιαστική απόφαση της λήξης της απεργίας νωρίτερα είχε ως αποτέλεσμα τα πλοία να αναχωρήσουν σχεδόν άδεια. Ετσι σύμφωνα με τα στοιχεία το "Blue Star 2" έφυγε από τη Ρόδο με 78 επιβάτες, 49 φορτηγά και 11 αυτοκίνητα, το "Ανθή-Μαρίνα" έφυγε με 2 επιβάτες, 43 φορτηγά και 11 αυτοκίνητα ενώ τέλος το "Βιντσέντζος Κορνάρος" με 3 επιβάτες και 5 φορτηγά.

Katerina
ΚΕΝΤΡΟ ΥΓΕΙΑΣ ΚΑΙ ΟΜΟΡΦΙΑΣ
DAY SPA
Ολες οι Θεραπείες Spa
μόνο 15€ μεχρι 15 Μαρτίου!
Λουτρό Κλεοπάτρας
Αρωματοθεραπεία με σπάνια Αιθέρια Έλαια
Ιαματικές Κούρες Θεραπείες με Φύκια
Υδρομασάζ με αρωματικούς κρυστάλλους Αλάτων
Λασποθεραπεία

Κατερίνα Παπασάββα - Λαμπαδάκη
Αισθητικός
Μεγ. Κωνσταντίνου 30 Ρόδος 85100
Τηλ./Fax: 22410 31016 Κιν. 6932941980
AT7682

WARLYN
GROUP
ΠΟΡΤΕΣ ΠΟΡΤΕΣ ΠΟΡΤΕΣ ΠΟΡΤΕΣ ΠΟΡΤΕΣ ΠΟΡΤΕΣ

★ Ξύλινες πόρτες κορυφαίας ποιότητας
★ Κατασκευασμένες στην Αγγλία
★ Παραδίδονται με κάσα & ασταρωμένες, έτοιμες για βαφή
★ Μεγάλη ποικιλία σε σχέδια & μεγέθη
★ Πλήρης εγγύηση
★ Χαρακτηριστικά:
Άψογη εφαρμογή
Εσωτερικοί μεντεσέδες
Άμεση παράδοση
€140.00 κάθε πορτα με κάσα και πρεβάζια
Στεφ. Καζούλη 23/Πελοποννήσου
Ρόδος, 85100
Τηλ.: 22410 22684
Κιν.: 6947 585035
Αγοράστε 5 και πάρτε 1 έξτρα δωρεάν!
AT502

ΑΙΓΑΙΟΝ
ΑΝΩΝΥΜΗ ΑΣΦΑΛΙΣΤΙΚΗ ΕΤΑΙΡΕΙΑ
Οι παρακάτω τιμές ασφαλίστρων ισχύουν για εξάμηνη διάρκεια ασφάλισης και περιλαμβάνουν τις εξής καλύψεις: • **Σωματικές βλάβες τρίτων** • **Υλικές ζημιές τρίτων** • **Προσωπικό ατύχημα οδηγού/ιδιοκτήτη** • **καιρικά φαινόμενα για 3.000€**
ΕΠΙΒΑΤΙΚΑ ΙΔΙΩΤΙΚΗΣ ΧΡΗΣΕΩΣ (ΕΙΧ)

ΙΠΠΟΙ	1-6	7-8	9-10	11-12	13-14
ΒΜ 03	84,39	86,97	106,85	108,33	121,58

Οι παρακάτω τιμές ασφαλίστρων ισχύουν για τους **ΔΗΜΟΣΙΟΥΣ ΥΠΑΛΛΗΛΟΥΣ**, για εξάμηνη (6) διάρκεια ασφάλισης και περιλαμβάνονται οι ίδιες καλύψεις όπως και παραπάνω:
ΕΠΙΒΑΤΙΚΑ ΙΔΙΩΤΙΚΗΣ ΧΡΗΣΕΩΣ (ΕΙΧ)

ΙΠΠΟΙ	1-6	7-8	9-10	11-12	13-14
ΒΜ 03	73,82	75,66	92,23	93,34	104,75

AT456
ΑΣΦΑΛΙΣΤΡΑ ΟΧΗΜΑΤΩΝ
ΑΙΓΑΙΟΝ ΑΝΩΝΥΜΗ ΑΣΦΑΛΙΣΤΙΚΗ
ΑΛΕΞ. ΔΙΑΚΟΥ 9 (ENANTI Hondos center) • ΤΗΛ.(22410) 26722, 75701

LOCOS
MEXICAN RESTAURANT & BAR
Κάθε Κυριακή
Locos Live Music
ROCK
στις κιθάρες
Angelo & Ανδρέας
"The Aces"
Λ. Ηρακλειδών 76-ΙΞΙΑ-ΡΟΔΟΣ • Τηλ. (22410) 96680

Υπεγράφησαν οι υπουργικές αποφάσεις και τίθεται άμεσα σε εφαρμογή ο αναπτυξιακός νόμος

Ανοίγει ο δρόμος για επενδύσεις!

Προβλέπονται κίνητρα με τη μορφή επιχορήγησης, επιδότησης χρηματοδοτικής μίσθωσης, φορολογικής απαλλαγής και επιδότησης του κόστους της απασχόλησης

Τις υπουργικές αποφάσεις με τις οποίες ανοίγει ο δρόμος για την εφαρμογή του νέου αναπτυξιακού νόμου έδωσε χθες στην δημοσιότητα το υπουργείο Οικονομίας.

Οπως μάλιστα διευκρινίστηκε αρμοδίως, από την ερχόμενη εβδομάδα οι επιχειρηματίες θα μπορούν να υποβάλλουν αιτήσεις για υπαγωγή των επενδυτικών τους σχεδίων στο νέο αναπτυξιακό νόμο.

Οι εξελίξεις αυτές αναμένονται με μεγάλο ενδιαφέρον από επιχειρηματίες της Δωδεκανήσου, αρκετοί από τους οποίους σκοπεύουν να εκμεταλλευτούν τις διατάξεις του νέου νόμου, γεγονός που θα έχει ευρύτερα οφέλη στην τοπική οικονομία.

Με το νέο αναπτυξιακό νόμο προβλέπονται κίνητρα με τη μορφή επιχορήγησης, επιδότησης χρηματοδοτικής μίσθωσης, φορολογικής απαλλαγής και επιδότησης του κόστους της δημιουργούμενης από τα επενδυτικά κίνητρα απασχόλησης. Επίσης, εξαντλούνται τα ανώτατα όρια των ενισχύσεων που επιτρέπονται από το Χάρτη Περιφερειακών Ενισχύσεων της Ευρωπαικής Ένωσης και ενισχύονται οι μικρομεσαίες επιχειρήσεις με επιπλέον ποσοστό ενίσχυσης που φθάνει έως 15 ποσοστιαίες μονάδες, με αποτέλεσμα το ανώτατο ποσοστό επιχορήγησης του ύψους της επένδυσης να φθάνει το 55%. Παύει να ισχύει η διάκριση μεταξύ παλαιών και νέων επιχειρήσεων και επεκτείνεται για όλη τη διάρκεια του χρόνου η δυνατότητα υποβολής αιτήσεων.

Οι αποφάσεις αυτές αφορούν:

"Καθορισμό των δικαιολογητικών και των τεχνοοικονομικών στοιχείων για την ενίσχυση των επενδυτικών σχεδίων με τα κίνητρα της επιχορήγησης, της επιδότησης χρηματοδοτικής μίσθωσης και της επιδότησης της κόστους της δημιουργούμενης απασχόλησης, σύμφωνα με τις διατάξεις του Ν.3299/2004.

-"Καθορισμό ενισχυόμενων δαπανών για τα επενδυτικά σχέδια που υπάγονται στις διατάξεις του Ν.3299/2004."

- "Καθορισμό επιπλέον ποσοστού ενίσχυσης, ανά νομό, βάσει του κριτηρίου του κατά κεφαλή Ακαθάριστου Εγχώριου Προϊόντος, για τα επενδυτικά σχέδια που υπάγονται στις διατάξεις του Ν. 3299/2004."

Επίσης δίνεται στη δημοσιότητα ο πίνακας των κριτηρίων αξιολόγησης των επενδυτικών σχεδίων, βάσει του οποίου θα εκδοθεί την ερχόμενη εβδομάδα η σχετική υπουργική απόφαση. Επισης, όπως αναφέρεται στην ανακοίνωση του υπουργείου, για τις νέες ειδικές κατηγορίες επιλέξιμων επενδύσεων θα εκδοθεί σχετική υπουργική απόφαση τις επόμενες ημέρες.

Σε ότι αφορά τις ενισχυόμενες δαπάνες στον τομέα του τουρισμού, η υπουργική απόφαση ορίζει τα εξής:

• Επενδυτικά σχέδια στον τομέα του τουρισμού

Για τα ακόλουθα είδη επενδυτικών σχεδίων :

• Ίδρυση ή επέκταση ξενοδοχειακών μονάδων κατηγορίας τουλάχιστον τριών αστέρων (3*), πρώην Β' τάξης – ΚΑΤΗΓΟΡΙΑ 2.

• Εκσυγχρονισμός ολοκληρωμένης μορφής λειτουργουσών ξενοδοχειακών μονάδων κατηγορίας τουλάχιστον δύο αστέρων (2*), πρώην Γ' τάξης ή ξενοδοχειακών μονάδων που έχουν διακόψει προσωρινά τη λειτουργία τους μέχρι πέντε (5) έτη κατ' ανώτατο όριο, χωρίς στο διάστημα αυτό να έχει γίνει αλλαγή στη χρήση του κτιρίου και υπό τον όρο ότι κατά το χρόνο της προσωρινής διακοπής της λειτουργίας τους ήταν τουλάχιστον κατηγορίας δύο αστέρων (2*), πρώην Γ' τάξης – ΚΑΤΗΓΟΡΙΑ 4.

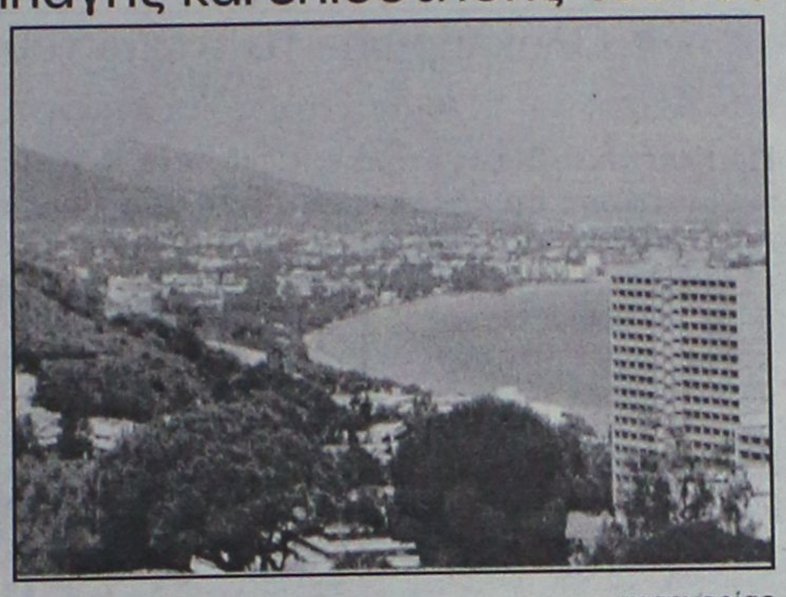

Τί προβλέπεται για επενδύσεις στον τουριστικό τομέα

• Εκσυγχρονισμός ολοκληρωμένης μορφής λειτουργουσών ξενοδοχειακών μονάδων κατώτερης κατηγορίας των δύο αστέρων (2*), πρώην Γ' τάξης, σε κτίρια που χαρακτηρίζονται διατηρητέα ή παραδοσιακά, εφόσον με τον εκσυγχρονισμό τους αναβαθμίζονται τουλάχιστον σε κατηγορία δύο αστέρων (2*), πρώην Γ' τάξης. Επίσης εκσυγχρονισμός ολοκληρωμένης μορφής ξενοδοχειακών μονάδων που έχουν διακόψει προσωρινά τη λειτουργία τους για πέντε (5) έτη κατ' ανώτατο όριο, χωρίς στο διάστημα αυτό να έχει γίνει αλλαγή στη χρήση του κτιρίου και υπό τον όρο ότι με τον εκσυγχρονισμό τους αναβαθμίζονται τουλάχιστον σε κατηγορία δύο αστέρων (2*), πρώην Γ' τάξης – ΚΑΤΗΓΟΡΙΑ 4. iv. Εκσυγχρονισμός ξενοδοχειακών μονάδων που αφορά τη δημιουργία συμπληρωματικών εγκαταστάσεων με την προσθήκη νέων κοινόχρηστων χώρων, νέων χρήσεων επί κοινόχρηστων χώρων, πισίνων και αθλητικών εγκαταστάσεων σε ξενοδοχειακές μονάδες τουλάχιστον κατηγορίας δύο αστέρων (2*), πρώην Γ' τάξης, με σκοπό την παροχή πρόσθετων υπηρεσιών – ΚΑΤΗΓΟΡΙΑ 4.

• Μετατροπή παραδοσιακών ή διατηρητέων κτιρίων σε ξενοδοχειακές μονάδες τουλάχιστον κατηγορίας δύο αστέρων (2*), πρώην Γ' τάξης – ΚΑΤΗΓΟΡΙΑ 4.

vi. Εκσυγχρονισμός ολοκληρωμένης μορφής λειτουργουσών τουριστικών οργανωμένων κατασκηνώσεων (campings) τουλάχιστον Γ' τάξης – ΚΑΤΗΓΟΡΙΑ 4.

vii. Ίδρυση, επέκταση, εκσυγχρονισμός συνεδριακών κέντρων - ΚΑΤΗΓΟΡΙΑ 4.

viii. Ίδρυση,επέκταση,εκσυγχρονισμός χιονοδρομικών κέντρων – ΚΑΤΗΓΟΡΙΑ 4.

• Ίδρυση, επέκταση, εκσυγχρονισμός αξιοποίησης ιαματικών πηγών – ΚΑΤΗΓΟΡΙΑ 4.

Ίδρυση, επέκταση, εκσυγχρονισμός τουριστικών λιμένων σκαφών αναψυχής (μαρίνες) για επενδυτικά σχέδια που γίνονται με πρωτοβουλία οποιουδήποτε φυσικού ή νομικού προσώπου ιδιωτικού δικαίου σύμφωνα με τις διατάξεις του άρθρου 31 του Ν.2160/1993 (ΦΕΚ 118 Α') – ΚΑΤΗΓΟΡΙΑ 4.

• Ίδρυση, επέκταση, εκσυγχρονισμός γηπέδων γκόλφ – ΚΑΤΗΓΟΡΙΑ 4.

xii. Ίδρυση, επέκταση, εκσυγχρονισμός κέντρων θαλασσοθεραπείας – ΚΑΤΗΓΟΡΙΑ 4.

Ενισχυόμενες δαπάνες

1. Η κατασκευή, επέκταση και εκσυγχρονισμός κτιριακών ειδικών και βοηθητικών εγκαταστάσεων, καθώς και οι δαπάνες διαμόρφωσης περιβάλλοντος χώρου.

2. Η επισκευή, αποκατάσταση και μετατροπή των παραδοσιακών ή διατηρητέων κτιρίων σε ξενοδοχειακές μονάδες.

3. Η αγορά και εγκατάσταση καινούργιων σύγχρονων μηχανημάτων και λοιπού εξοπλισμού περιλαμβανομένου και του ξενοδοχειακού. Τα μισθώματα της χρηματοδοτικής μίσθωσης καινούργιων σύγχρονων μηχανημάτων, λοιπού και ξενοδοχειακού εξοπλισμού του οποίου αποκτάται η χρήση.

4. Η αγορά και κατασκευή εγκαταστάσεων που προκύπτουν από τις κατά περίπτωση καθοριζόμενες, σύμφωνα με την εκάστοτε νομοθεσία, προδιαγραφές των ανωτέρω επενδυτικών σχεδίων και δεν καλύπτονται από τις ενισχυόμενες δαπάνες της παραγράφου αυτής.

5. Οι δαπάνες που στοχεύουν στην αναβάθμιση της ποιότητας των παρεχόμενων υπηρεσιών.

6. Η αγορά και εγκατάσταση καινούργιων σύγχρονων συστημάτων αυτοματοποίησης διαδικασιών και μηχανοργάνωσης, συμπεριλαμβανομένων των δαπανών αγοράς του αναγκαίου λογισμικού.

7. Η αγορά καινούργιων μεταφορικών μέσων μαζικής μεταφοράς προσωπικού καθώς και η αγορά ηλεκτρικών αυτοκινήτων για την μεταφορά υλικών και προσωπικού εντός της τουριστικής μονάδας.

Οπως δήλωσε σε συνέντευξή του ο Αρ. Παυλίδης

"Μάχη" για την ένταξη των νησιών στο Δ' ΚΠΣ

Έχει ήδη συγκροτηθεί ευρωπαϊκό μπλοκ

Σκληρή μάχη θα πρέπει να δώσει η χώρα μας για να ενταχθούν τα νησιά του Αιγαίου στο Δ΄ Κοινοτικό Πλαίσιο Στήριξης αλλά το τελικό αποτέλεσμα θα είναι θετικό. Αυτό είναι το συμπέρασμα των όσων υποστήριξε, χθες το μεσημέρι ο υπουργός Αιγαίου κ. Αριστοτέλης Παυλίδης στη συνέντευξη Τύπου που έδωσε στη Μυτιλήνη.

Στην προσπάθεια αυτή το Υπουργείο Αιγαίου, προσπαθεί να δημιουργήσει ένα μπλοκ κρατών μελών που θα διεκδικήσουν αυξημένες χρηματοδοτήσεις από τα διαρθρωτικά ταμεία της Ευρωπαϊκής Ένωσης κατά την περίοδο 2007 - 2013. Στο κύκλο αυτών των κρατών ήδη συμμετέχουν η Μάλτα, η Κύπρος, η Ιρλανδία και η Φιλανδία, ενώ είναι πιθανόν να ενταχθούν η Ισπανία, η Πορτογαλία και η Γαλλία.

Στόχος του Υπουργείου Αιγαίου είναι οι χώρες αυτές να διαμορφώσουν κοινές θέσεις όσο αφορά την χρηματοδότηση των νησιωτικών περιοχών της Ευρωπαϊκής Ένωσης. Η συνεργασία αυτή θα σφραγιστεί σε σύσκεψη των συναρμόδιων υπουργών των κρατών μελών της Ευρωπαϊκής Ένωσης που προαναφέρθηκαν. Στη σύσκεψη από την ελληνική πλευρά θα συμμετάσχει ο Υπουργός Αιγαίου, ενώ από τις υπόλοιπες χώρες θα συμμετάσχουν οι Υπουργοί

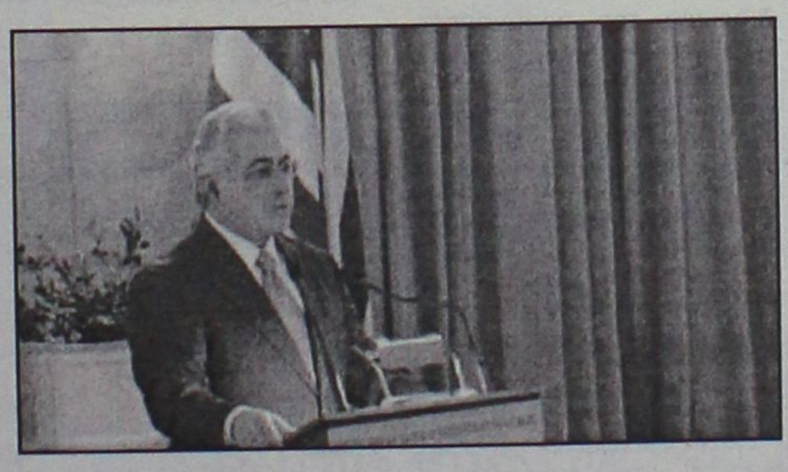

που είναι αρμόδιοι για θέματα περιφερειακής ανάπτυξης. Το Υπουργείο Αιγαίου επιδιώκει να πείσει τα κράτη μέλη της Ευρωπαϊκής Ένωσης ότι η ρήτρα στήριξης των νησιωτικών περιοχών που έχει περιληφθεί στο Ευρωσύνταγμα θα πρέπει να πάρει υλική υπόσταση. Ώστε να επιτευχθεί η προνομιακή χρηματοδότηση και ενίσχυση των νησιωτικών περιοχών.

Εκτίμηση του Υπουργού Αιγαίου κ. Αριστοτέλη Παυλίδη είναι πως «η κίνηση αυτή θα αποδώσει, λόγω και της πρωτοβουλίας μας να ενεργοποιήσουμε χώρες που δεν έχουν έντονο ενδιαφέρον. Η βελτίωση της καταστάσεως κατ' εμέ είναι βεβαία. Θα γίνει κάτι καλύτερο από αυτό που έχει παρουσιάσει, σαν ιδέα, η Ευρωπαϊκή Επιτροπή για τις Περιφέρειες. Επιπλέον κρατούμε ως κεφάλαιο που θα συμπληρώσει ότι μείνει κενό, τα κονδύλια του Ταμείου Συνοχής». Επιπλέον ο Υπουργός τόνισε πως την περίοδο 2007 - 2013 θα υπάρξει ισχυρή οικονομική χρηματοδότηση των νησιωτικών περιφερειών από τον κρατικό προϋπολογισμό.

Ο Υπουργός σημείωσε ότι ο κίνδυνος να μείνουν το Νότιο και το Βόρειο Αιγαίο εκτός χρηματοδοτήσεων για την δημιουργία υποδομών είναι υπαρκτός. Τόνισε δε ότι η προηγούμενη κυβέρνηση θα έπρεπε να είναι λάβει σειρά μέτρων προκειμένου να μην αντιμετωπίζουμε αυτό τον κίνδυνο σήμερα.

Ιδιαίτερη αναφορά έκανε ο κ. Παυλίδης στα προβλήματα της ακτοπλοΐας και των ναυτικών. Όπως είπε: «στις συσκέψεις που έγιναν με τους φορείς των νησιών, ήρθαν στην επιφάνεια μικρά τοπικά προβλήματα που είναι πολύ σημαντικά για τους νησιώτες». Στην συνέχεια υποσχέθηκε ότι θα γίνουν σύντομα διαρθρωτικές παρεμβάσεις χωρίς όμως να ανακοινώσει ποιες θα είναι αυτές και πότε θα υλοποιηθούν. Το μόνο μέτρο που ανακοίνωσε είναι ότι από τούδε και στο εξής οι συμβάσεις για τις άγονες γραμμές θα έχουν πενταετή ή εξαετή διάρκεια με την προϋπόθεση ότι τα πλοία που θα εκτελούν τα δρομολόγια θα πληρούν κάποιες προϋποθέσεις. Πολύ σημαντική εξέλιξη, κατά τον κ. Παυλίδη, είναι ότι το Συμβούλιο Ακτοπλοϊκών Συγκοινωνιών, ενέκρινε την δρομολόγηση πλοίου με Βρετανική σημαία στις γραμμές των Κυκλάδων. Ωστόσο η αλλαγή του νομοθετικού πλαισίου για την ακτοπλοΐα θα καθυστερήσει λίγο καιρό ακόμη.

PELLOS TRAVEL
ΠΟΙΟΤΗΤΑ -ΟΡΓΑΝΩΣΗ-ΕΓΓΥΗΣΗ

ΕΚΔΡΟΜΕΣ ΜΑΡΤΙΟΥ

ΤΕΤΡΑΗΜΕΡΟ ΚΑΘΑΡΑΣ ΔΕΥΤΕΡΑΣ
10/3-12/3
ΤΡΙΗΜΕΡΗ ΑΕΡΟΠΟΡΙΚΗ ΕΚΔΡΟΜΗ
ΙΕΡΟ ΠΡΟΣΚΥΝΗΜΑ
ΑΓΙΟΣ ΡΑΦΑΗΛ ΜΥΤΙΛΗΝΗΣ-ΑΓΙΑΣΟΣ-
ΤΑΞΙΑΡΧΗΣ ΜΑΝΤΑΜΑΔΕΣ
ΣΤΗ ΕΚΔΡΟΜΗ ΠΕΡΙΛΑΜΒΑΝΟΝΤΑΙ
ΕΙΣΙΤΗΡΙΑ ΑΕΡΟΠΟΡΙΚΑ ΡΟΔΟΣ-ΜΥΤΙΛΗΝΗ-ΡΟΔΟΣ
ΠΕΡΙΗΓΗΣΕΙΣ-ΕΚΔΡΟΜΕΣ-ΜΕΤΑΦΟΡΕΣ ΜΕ ΠΟΥΛΜΑΝ- Ξ/Δ ΜΕ ΠΡΩΙΝΟ-ΣΥΝΟΔΟΣ ΓΡΑΦΕΙΟΥ-ΤΑΞΙΔΙΩΤΙΚΗ ΑΣΦΑΛΕΙΑ- Φ.Π.Α
ΔΕΝ ΠΕΡΙΛΑΜΒΑΝΟΝΤΑΙ
ΑΡΧΑΙΟΛΟΓΙΚΟΙ ΧΩΡΟΙ-ΔΙΑΣΚΕΔΑΣΗ
ΤΙΜΗ ΜΟΝΟ ΜΕ 245 ΕΥΡΩ ΤΟ ΑΤΟΜΟ

ΤΕΤΡΑΗΜΕΡΟ ΚΑΘΑΡΑΣ ΔΕΥΤΕΡΑΣ
12/3 -15/3 ΑΜΟΡΓΟΣ
ΣΤΟ ΠΑΝΕΜΟΡΦΟ ΝΗΣΙ ΤΩΝ ΚΥΚΛΑΔΩΝ
ΤΙΜΗ ΜΟΝΟ ΜΕ 175 ΕΥΡΩ ΤΟ ΑΤΟΜΟ
ΑΝΑΧΩΡΗΣΗ 12/3 ΣΤΙΣ 10 ΗΜΕΡΑ ΣΑΒΒΑΤΟ ΜΕ BLUE STAR
ΕΠΙΣΤΡΟΦΗ 15/3 ΣΤΙΣ 7 ΤΟ ΠΡΩΙ ΗΜΕΡΑ ΤΡΙΤΗ ΜΕ BLUE STAR
ΠΕΡΙΛΑΜΒΑΝΟΝΤΑΙ.
ΕΙΣΙΤΗΡΙΑ ΡΟΔΟΣ-ΑΜΟΡΓΟΣ-ΣΥΡΟΣ-ΡΟΔΟΣ ΣΕ Γ' ΘΕΣΗ
ΞΕΝΟΔΟΧΕΙΑ ΜΕ ΠΡΩΙΝΟ - ΕΚΔΡΟΜΕΣ ΣΤΗ ΑΜΟΡΓΟ (ΓΥΡΟΣ ΝΗΣΙΟΥ)- ΜΕΤΑΦΟΡΕΣ ΜΕ ΠΟΥΛΜΑΝ -ΤΑΞΙΔΙΩΤΙΚΗ ΑΣΦΑΛΕΙΑ- Φ.Π.Α
ΔΕΝ ΠΕΡΙΛΑΜΒΑΝΟΝΤΑΙ.
ΑΡΧΑΙΟΛΟΓΙΚΟΙ ΧΩΡΟΙ-ΔΙΑΣΚΕΔΑΣΗ ΣΕ ΚΕΝΤΡΟ

ΤΕΤΡΑΗΜΕΡΗ ΕΚΔΡΟΜΗ
24/3-27/3 ΑΝΔΡΟΣ-ΤΗΝΟΣ
ΤΙΜΗ ΜΟΝΟ ΜΕ 190 ΕΥΡΩ ΤΟ ΑΤΟΜΟ
ΑΝΑΧ. 24/3 ΣΤΙΣ 19.00 ΜΕ BLUE-STAR ΠΕΜΠΤΗ ΒΡΑΔΥ
ΕΠΙΣ. 27/3 ΜΕ BLUE-STAR ΚΥΡΙΑΚΗ ΜΕΣΗΜΕΡΙ
ΠΕΡΙΛΑΜΒΑΝΟΝΤΑΙ.
ΕΙΣΙΤΗΡΙΑ ΡΟΔΟΣ-ΣΥΡΟΣ-ΑΝΔΡΟΣ-ΤΗΝΟΣ-ΠΕΙΡΑΙΑΣ-ΡΟΔΟΣ ΣΕ Γ' ΘΕΣΗ
ΞΕΝΟΔΟΧΕΙΑ ΜΕ ΠΡΩΙΝΟ -
ΕΚΔΡΟΜΕΣ ΣΤΗ ΑΝΔΡΟ (ΓΥΡΟΣ ΑΝΔΡΟΥ)- ΜΕΤΑΦΟΡΕΣ ΜΕ ΠΟΥΛΜΑΝ -ΤΑΞΙΔΙΩΤΙΚΗ ΑΣΦΑΛΕΙΑ-Φ.Π.Α
ΔΕΝ ΠΕΡΙΛΑΜΒΑΝΟΝΤΑΙ.
ΑΡΧΑΙΟΛΟΓΙΚΟΙ ΧΩΡΟΙ-ΔΙΑΣΚΕΔΑΣΗ

ΤΕΤΡΑΗΜΕΡΟ 25 ΜΑΡΤΙΟΥ
24/3-29/3
ΕΞΑΗΜΕΡΗ ΕΚΔΡΟΜΗ
ΣΤΗΝ ΚΩΝΣΤΑΝΤΙΝΟΥΠΟΛΗ-ΠΡΙΓΚΗΠΟΝΗΣΣΑ
ΡΟΔΟΣ-ΜΑΡΜΑΡΙΣ-ΕΦΕΣΣΟΣ-ΣΜΥΡΝΗ-ΠΡΟΥΣΑ-
ΚΩΝΣΤΑΝΤΙΝΟΥΠΟΛΗ-ΒΑΝΤΙΡΜΑ-ΣΜΥΡΝΗ-ΑΥΔΙΝΙ-ΜΑΡΜΑΡΙΣ-ΡΟΔΟΣ
ΜΟΝΟ ΜΕ 285 ΕΥΡΩ ΤΟ ΑΤΟΜΟ
Περιλαμβάνονται:
2 ΔΙΑΝΥΚΤΕΡΕΥΣΕΙΣ ΣΤΗ ΣΜΥΡΝΗ ΚΑΙ 1 ΜΑΡΜΑΡΙΣ ΚΑΙ 3 ΚΩΝΣΤΑΝΤΙΝΟΥΠΟΛΗ
ΕΙΣΙΤΗΡΙΑ ΡΟΔΟΣ-ΜΑΡΜΑΡΙΣ-ΡΟΔΟΣ, ΦΟΡΟΙ ΤΟΥΡΚΙΑΣ, ΞΕΝΑΓΗΣΕΙΣ, ΜΕΤΑΦΟΡΕΣ ΜΕ ΚΛΙΜΑΤΙΖΟΜΕΝΑ ΠΟΥΛΜΑΝ, ΞΕΝΟΔΟΧΕΙΑ 4****ΚΑΙ 5***** ΑΣΤΕΡΩΝ ΜΕ ΗΜΙΔΙΑΤΡΟΦΗ -ΤΑΞΙΔΙΩΤΙΚΗ ΑΣΦΑΛΕΙΑ-Φ.Π.Α
ΔΕΝ ΠΕΡΙΛΑΜΒΑΝΟΝΤΑΙ
ΑΡΧΑΙΟΛΟΓΙΚΟΙ ΧΩΡΟΙ –ΔΙΑΣΚΕΔΑΣΗ

Η ΠΕΙΡΑ ΜΑΣ ΣΤΗ ΤΟΥΡΚΙΑ
(ΛΟΓΩ ΤΩΝ ΠΟΛΛΩΝ ΤΑΞΙΔΙΩΝ ΜΑΣ) ΣΑΣ ΕΓΓΥΑΤΑΙ ΠΟΙΟΤΗΤΑ-ΑΣΦΑΛΕΙΑ -ΕΥΧΑΡΙΣΤΟ ΤΑΞΙΔΙ- ΚΑΙ ΘΑ ΕΧΕΤΕ ΕΠΙΣΗΣ ΜΑΖΙ ΜΑΣ ΣΤΗ ΔΙΑΘΕΣΗ ΣΑΣ ΑΡΚΕΤΟ ΧΡΟΝΟ ΓΙΑ ΤΑ ΨΩΝΙΑ ΣΑΣ
ΣΥΝΟΔΟΣ ΓΡΑΦΕΙΟΥ Α. ΠΑΠΑΣΑΒΒΑΣ

24/3 -27/3 ΤΕΤΡΑΗΜΕΡΗ ΕΚΔΡΟΜΗ
ΣΥΡΟΣ-ΠΑΡΟΣ
ΑΝΑΧ. 24/3-ΣΤΙΣ 19.00 ΜΕ BLUE-STAR ΠΕΜΠΤΗ ΒΡΑΔΥ
ΕΠΙΣ. 27/3 ΜΕ BLUE-STAR ΚΥΡΙΑΚΗ ΜΕΣΗΜΕΡΙ
ΤΙΜΗ ΜΟΝΟ 185 ΕΥΡΩ ΤΟ ΑΤΟΜΟ
ΠΕΡΙΛΑΜΒΑΝΟΝΤΑΙ.
ΕΙΣΙΤΗΡΙΑ ΡΟΔΟΣ-ΣΥΡΟΣ-ΠΑΡΟΣ-ΠΕΙΡΑΙΑΣ-ΡΟΔΟΣ ΣΕ Γ' ΘΕΣΗ
ΞΕΝΟΔΟΧΕΙΑ ΜΕ ΠΡΩΙΝΟ -
ΕΚΔΡΟΜΕΣ ΣΤΗ ΣΥΡΟ-ΠΑΡΟ (ΓΥΡΟΣ ΠΑΡΟΥ-ΑΝΩ ΣΥΡΟΣ)- ΜΕΤΑΦΟΡΕΣ ΜΕ ΠΟΥΛΜΑΝ -ΤΑΞΙΔΙΩΤΙΚΗ ΑΣΦΑΛΕΙΑ-Φ.Π.Α
ΔΕΝ ΠΕΡΙΛΑΜΒΑΝΟΝΤΑΙ.
ΑΡΧΑΙΟΛΟΓΙΚΟΙ ΧΩΡΟΙ-ΔΙΑΣΚΕΔΑΣΗ ΣΕ ΚΕΝΤΡΟ

ΕΙΣΙΤΗΡΙΑ ΜΕ ΟΑ, AEGEAN ΚΑΙ CHARTER ΓΙΑ ΟΛΟ ΤΟΝ ΚΟΣΜΟ ΑΕΡΟΠΟΡΙΚΑ ΕΙΣΙΤΗΡΙΑ-ΑΚΤΟΠΛΟΪΚΑ. ΕΙΔΙΚΑ ΠΑΚΕΤΑ ΓΙΑ ΜΕΜΟΝΩΜΕΝΟΥΣ, ΣΥΛΛΟΓΟΥΣ, ΝΕΟΝΥΜΦΟΥΣ ΓΙΑ ΕΛΛΑΔΑ, ΚΥΠΡΟ-ΑΦΡΙΚΗ-ΤΥΝΗΣΙΑ-ΑΙΓΥΠΤΟΣ-ΜΑΡΟΚΟ-ΕΥΡΩΠΗ (ΙΤΑΛΙΑ-ΡΩΣΣΙΑ-ΠΡΑΓΑ-ΠΑΡΙΣΙ-ΛΟΝΔΙΝΟ) ΚΑΙ ΓΙΑ ΟΛΟ ΤΟΝ ΚΟΣΜΟ

ΓΙΑ ΠΕΡΙΣΣΟΤΕΡΕΣ ΠΛΗΡΟΦΟΡΙΕΣ, ΚΡΑΤΗΣΕΙΣ ΚΑΙ ΑΝΑΛΥΤΙΚΑ ΠΡΟΓΡΑΜΜΑΤΑ ΣΤΟ ΠΡΑΚΤΟΡΕΙΟ ΓΕΝΙΚΟΥ ΤΟΥΡΙΣΜΟΥ:
PELLOS TRAVEL-TOUR OPERATOR
ΛΕΩΦΟΡΟΣ ΚΑΛΛΙΘΕΑΣ, ΦΑΛΗΡΑΚΙ, ΡΟΔΟΣ
ΤΗΛ. 2241087615, 2241052276 FAX 2241087616
e-mail pellostravel@hellasnet.gr
ΑΕ0127

Από την ηγεσία του υπουργείου Τουρισμού

Συνεχείς προσπάθειες για την τουριστική προβολή

• Ολοκλήρωσε το ταξίδι του στις ΗΠΑ ο κ. Αβραμόπουλος
• Επαφές Λιάσκου με Τσέχο ομολογό του

Πραγματοποιώντας σειρά επαφών στη Νέα Υόρκη με αμερικανούς επιχειρηματίες, καθώς και με τουριστικούς παράγοντες και Tour Operators, ο υπουργός Τουριστικής Ανάπτυξης κ. Δημήτρης Αβραμόπουλος ολοκλήρωσε χθες το ταξίδι του στις Ηνωμένες Πολιτείες.

Στο πλαίσιο του ανοίγματος της χώρας μας στην αμερικανική τουριστική αγορά, ο κ. Αβραμόπουλος παρουσίασε, σε ειδική συνάντηση εργασίας που είχε με εκπροσώπους του αμερικανικού και του ελληνοαμερικανικού επιχειρηματικού τουριστικού κόσμου, τη νέα στρατηγική του ελληνικού τουρισμού, καθώς και όλα τα προγράμματα του υπουργείου Τουριστικής Ανάπτυξης, που βρίσκονται σε εξέλιξη. Ο υπουργός ανακοίνωσε ότι πολύ σύντομα η Ελλάδα θα ανοίξει γραφεία τουρισμού στο Μαϊάμι, στο Λος Άντζελες και το Σικάγο, ενώ θα ενισχύσει τα ήδη υπάρχοντα.

Ο υπουργός ήταν ο κεντρικός ομιλητής στην ημερίδα που διοργάνωσε στη Νέα Υόρκη το Ελληνοαμερικανικό Εμπορικό Επιμελητήριο, με θέμα «Ελλάδα, ο Τελικός Προορισμός». Επίσης ο κ. Αβραμόπουλος εγκαινίασε τη μεγάλη τουριστική έκθεση, που διοργανώνουν οι New York Times με τίτλο «New York Times Travel Show», ενώ είχε συνομιλίες με την εκδοτική ομάδα και δημοσιογράφους της εφημερίδας. Κατά τη διάρκεια της παραμονής του στη Νέα Υόρκη ο

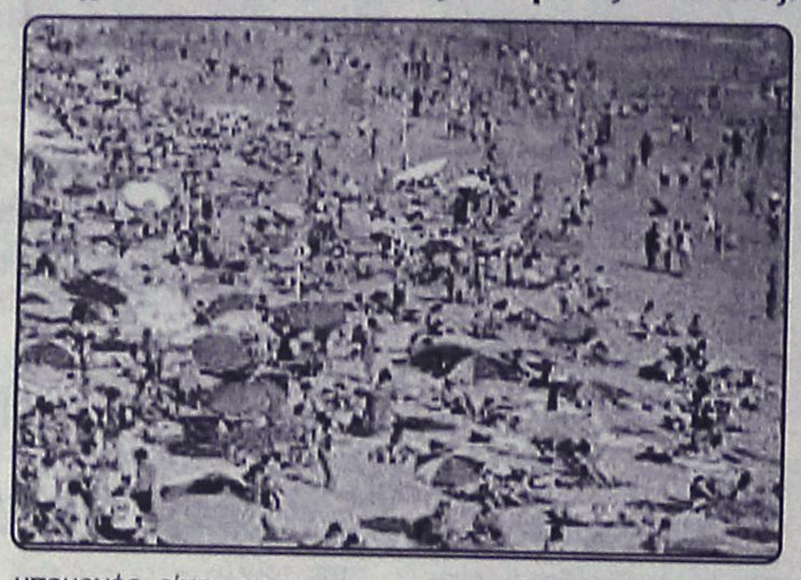

υπουργός είχε και συναντήσεις με εκπροσώπους της ελληνικής ομογένειας, καθώς και με τον Αρχιεπίσκοπο Αμερικής κ.κ. Δημήτριο.

Ο κ.Αβραμόπουλος τόνισε, μετά τη συνάντηση με τον Αρχιεπίσκοπο, ότι "μας ενδιαφέρει η αμερικανική τουριστική αγορά. Πρέπει να την ενθαρρύνουμε και να θυμίσουμε ότι η χώρα μας είναι πάντα φιλόξενη και ανοιχτή. Προωθούμε, λοιπόν, μια σειρά από συνεργασίες και από συνέργιες με παράγοντες του τουρισμού των Ηνωμένων Πολιτειών της Αμερικής". Υπογράμμισε ακόμα ότι "οι ΗΠΑ θα είναι από τους σταθερούς προορισμούς μας στις επενδυτικές προσπάθειες και τη νέα πολιτική μας για τον τουρισμό".

ΤΟΥΡΙΣΤΙΚΗ ΣΥΝΕΡΓΑΣΙΑ ΕΛΛΑΔΑΣ ΤΣΕΧΙΑΣ

Η προώθηση της τουριστικής συνεργασίας μεταξύ Ελλάδος και Τσεχίας, ήταν το αντικείμενο συζήτησης σε συνάντηση που είχε ο υφυπουργός Τουριστικής Ανάπτυξης κ. Αναστάσιος Λιάσκος με τον υπουργό Περιφερειακής Ανάπτυξης της Τσεχίας Γίρι Πάρουντεκ.

Ο κ. Λιάσκος αναφέρθηκε στο νέο τουριστικό προϊόν που διαμορφώνεται στην Ελλάδα και στις προοπτικές δυναμικής ανάπτυξης του ελληνικού τουρισμού στη μεταολυμπιακή περίοδο. «Η Ελλάδα αποτελεί παραδοσιακό προορισμό για τους Τσέχους τουρίστες και γι' αυτό ο ΕΟΤ διατηρεί γραφείο Πληροφοριών στην Πράγα. Το γραφείο αυτό, με βάση τον υπό εκπόνηση Κανονισμό του υπουργείου Τουριστικής Ανάπτυξης θα περάσει -όπως και όλα τα Γραφεία Εξωτερικού- στην αρμοδιότητα του υπουργείου και θα οργανωθεί σε νέες βάσεις ώστε, πέραν των τουριστικών πληροφοριών και της προβολής της Ελλάδος, να μπορεί να συμβάλλει και στην παρακολούθηση σε καθημερινή βάση και στη σύσφιγξη των σχέσεων των δύο χωρών στον τομέα του Τουρισμού» όπως επεσήμανε ο κ. Λιάσκος.

Από το υπουργείο Τουριστικής Ανάπτυξης έχει καταρτισθεί σχέδιο Τουριστικής Συμφωνίας Ελλάδας και Τσεχίας, το οποίο εστάλη προς το υπουργείο Εξωτερικών για να διαβιβασθεί στην τσεχική πλευρά. Η συμφωνία αυτή θα δημιουργήσει το Νομικό Πλαίσιο και τους απαραίτητους μηχανισμούς για τακτικές επαφές και διαβουλεύσεις σε μόνιμη βάση με σκοπό την ανάπτυξη της τουριστικής συνεργασίας των δύο χωρών.

ΔΩΡΟ ΔΙΑΜΟΝΗ ΣΤΗ ΡΩΜΗ
Εσείς απλά πείτε το ΝΑΙ
κι εμείς θα οδηγήσουμε την εκδήλωσή σας στην απόλυτη επιτυχία!
Διοργανώνουμε για σας:
Γάμους - Βαπτίσεις - Εγκαίνια
Επιδείξεις Μόδας - Καλλιστεία
Κοσμικά Γεγονότα - Συνέδρια
-και ότι έχει σχέση με τη δημιουργική προβολή σας-
PROMISE
ΔΙΟΡΓΑΝΩΣΗ ΕΚΔΗΛΩΣΕΩΝ
EVENTS PLANNING
ΕΠΙΒΛΕΨΗ
Το δώρο ισχύει για κάθε συνεργασία μας, αξίας πάνω από 1000 Ευρώ.
ΔΗΜΗΤΡΗΣ ΖΟΡΜΠΑΛΑΣ
www.e-promise.gr
e-mail: dzorbalas@e-promise.gr
ΑΘΗΝΑ: 210-2920514 ΗΡΑΚΛΕΙΟ: 2810-881480
ΡΟΔΟΣ:22410-77178
ΚΙΝΗΤΟ:6974329494 FAX: 2810-313462 ΧΠ 2212

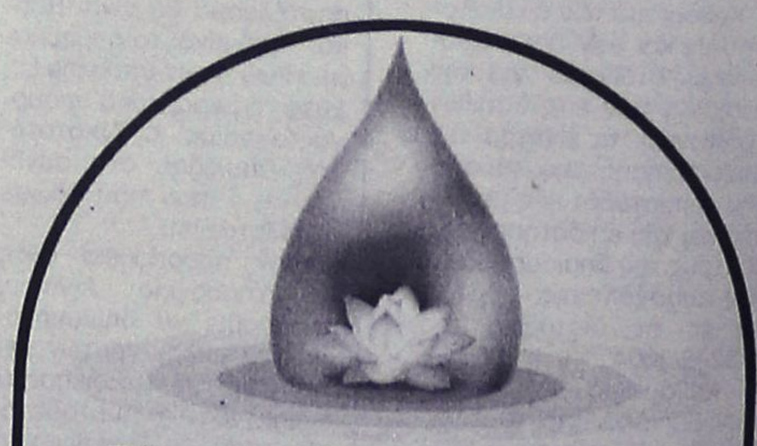
YOGA
Center
Με τη Yoga αισθάνεστε ισορροπημένοι και ανανεωμένοι σωματικά και πνευματικά.
Με το συνδυασμό **αναπνοής, σωματικής άσκησης** και **συγκέντρωσης**, βελτιώνεται η άμυνα του οργανισμού μας, ενισχύεται η υγεία μας και αυξάνεται η ευεξία μας.
Καθένας μας μπορεί να ξεκινήσει να κάνει Yoga ανεξάρτητα από ηλικία και φυσική κατάσταση.
ΤΜΗΜΑΤΑ ΕΝΗΛΙΚΩΝ ΚΑΙ ΠΑΙΔΙΩΝ
Υπεύθυνη: Ιφιγένεια Χαλκιά • Ιερού Λόχου 8 Ιαλυσός
Τηλ: 22410 96343 - 6945 374109
ΑΕ 0116

ΕΚΘΕΣΗ ΑΥΤΟΚΙΝΗΤΩΝ ΣΤΗ ΡΟΔΟ



Η 3Τ α.ε.β.ε. και η Automarket σας προσκαλούν
το Σάββατο 5, Κυριακή 6, και τη Δευτέρα 7 Μαρτίου 2005
στο ξενοδοχείο CAPSIS για ένα μοναδικό τριήμερο αυτοκινήτου.
Για πρώτη φορά θα παρουσιαστούν μαζί
όλα τα μοντέλα,των εταιριών

- CITROEN
- MAZDA
- CHRYSLER
- JEEP
- SKODA







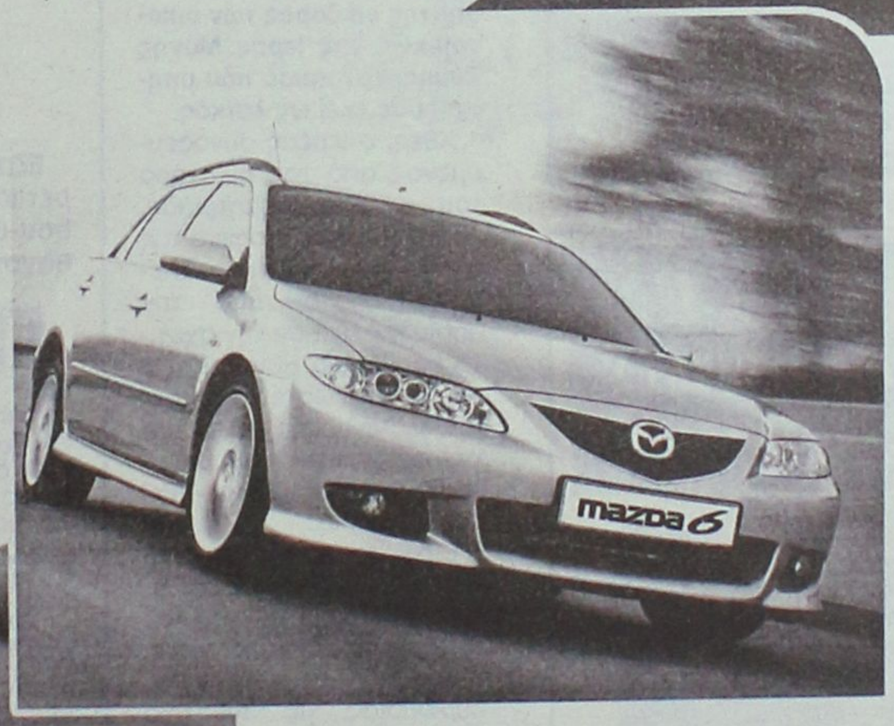

Θα έχετε την ευκαιρία να τα δείτε και να τα οδηγήσετε! Η παρουσία σας θα μας δώσει ιδιαίτερη χαρά.

CAPSIS

ΙΞΙΑ - ΡΟΔΟΣ

ΑΠΟ ΤΙΣ 10 ΤΟ ΠΡΩΙ ΕΩΣ ΤΙΣ 10 ΤΟ ΒΡΑΔΥ

ΕΙΣΟΔΟΣ ΕΛΕΥΘΕΡΗ

PRINT HOUSE 22410 60929

AE137

INOX
ECONOMY
ΗΛΙΑΚΑ · ΘΕΡΜΑΝΣΗ · ΕΓΚΑΤΑΣΤΑΣΕΙΣ-ΣΥΝΤΗΡΗΣΗ
• ΑΝΟΞΕΙΔΩΤΟ ΑΤΣΑΛΙ
• ΑΘΡΑΥΣΤΟ ΤΖΑΜΙ
• ΕΠΙΛΕΚΤΙΚΟΣ ΣΥΛΛΕΚΤΗΣ
• ΣΥΝΔΕΕΤΑΙ ΜΕ ΚΑΛΟΡΙΦΕΡ
Ritter ΧΥΤΟΣΙΔΗΡΟΙ ΛΕΒΗΤΕΣ ΠΕΤΡΕΛΑΙΟΥ
SATURN A.E.
ΑΤΟΜΙΚΗ ΜΟΝΑΔΑ ΠΕΤΡΕΛΑΙΟΥ
De Dietrich
ΛΕΒΗΤΕΣ ΠΕΤΡΕΛΑΙΟΥ ΑΠΟ ΧΥΤΟΣΙΔΗΡΟ
Superia
Panel Βελγίου
TUBOLUX
Design Πετσετοθήκη
ΡΙΖΟΣ ΜΙΧΑΗΛ
Αγ. Λαύρας 59 • τηλ. 2241023073, 6944351212

GRAMMY
ΠΑΙΔΙΚΑ ΒΑΠΤΙΣΤΙΚΑ
Ανοιξιάτικα - Καλοκαιρινά Πακέτα βάπτισης
Περιλαμβάνουν:
Φόρεμα / κοστούμι, παπούτσια, κάλτσες, μυρόπανο, πετσέτα, εσώρουχα, σετ λαδιού (πετσέτα μικρή, σαπούνι, μπουκαλάκι λαδιού), λαμπάδα, κούτα / βαλίτσα.
ΚΟΥΠΟΝΙ ΔΩΡΟΥ
Με κάθε πακέτο δώρο 40 τεμ. μπομπονιέρες ή ο στολισμός της κολυμβήθρας
1ο Πακέτο Μόνο!!! 320 €
2ο Πακέτο Μόνο!!! 360 €
3ο Πακέτο Μόνο!!! 390 €
Προγραμματίστε ΤΩΡΑ!!! την βάπτιση που πρόκειται να κάνετε στο μέλλον εκμεταλλευόμενοι τα παραπάνω πακέτα.
• Ελάχιστη προκαταβολή από 50 €
• Δυνατότητα αποπληρωμής μέσω πιστωτικής κάρτας σε 6 άτοκες δόσεις.
ΤΗΛ: 22410 28785 • ΚΑΡΠΑΘΟΥ 6

ΠΑΡΑΔΟΣΙΑΚΕΣ ΧΕΙΡΟΠΟΙΗΤΕΣ ΛΕΙΤΟΥΡΓΙΚΕΣ καρέκλες και τραπέζια ΡΟΔΟΥ
ΕΠΙΣΗΣ ΚΑΤΑΣΚΕΥΑΖΟΥΜΕ ΤΡΑΠΕΖΙΑ ΟΛΩΝ ΤΩΝ ΤΥΠΩΝ ΚΑΙ ΜΕΓΕΘΩΝ
ΒΑΓΙΑΝΑΚΗΣ, Σάλακος
Στα 46 χρόνια κατασκευαστές...
ΕΓΓΥΗΣΗ Ζωής σε χρώμα που εσείς προτιμάτε (ξύλου, μπλε, πράσινο κλπ.), από αθάνατο ξύλο οξιάς εισαγωγής για επαγγελματική και όχι μόνο χρήση. Σε τιμές εργοστασίου χωρίς μεσάζοντες
Βαγιανάκης Γιάννης-ΣΑΛΑΚΟΣ ΡΟΔΟΣ
Τηλ.. 2246 0 22389 • 2246 0 22237 • 6932 410389

Επιμένουν πολλοί στο απαράδεκτο έθιμο της Τσικνοπέμπτης

Συνελήφθησαν 9 μαθητές που έπαιζαν αυγοπόλεμο

Επεισόδια και ξυλοδαρμοί διαμαρτυρηθέντων! Παραπέμπονται σε δίκη μαζί με τους γονείς τους

Αντιμέτωποι με τις αυστηρές διατάξεις του νόμου βρίσκονται από προχθές αργά το βράδυ, 9 ανήλικοι μαθητές της Ρόδου (αλλά και οι γονείς τους) ενώ άλλοι 3 αναζητούνται από τις αρμόδιες αστυνομικές αρχές, καθώς το απαράδεκτο έθιμο του «αυγοπόλεμου» της Τσικνοπέμπτης που κυριάρχησε και φέτος στους δρόμους του νησιού μας, είχε ως αποτέλεσμα την πρόκληση σοβαρών επεισοδίων.

Σε βάρος των νεαρών, ηλικίας από 14 έως 17 ετών, οι αστυνομικοί του ΑΤ Ρόδου σχημάτισαν δικογραφίες της οποίες υπέβαλαν στον προϊστάμενο της Εισαγγελίας Πρωτοδικών Ρόδου κ. Γιώργο Οικονόμου, ο οποίος άσκησε:

Ποινική δίωξη για απρόκλητες σωματικές βλάβες σε βάρος των ανηλίκων και ποινική δίωξη για παραμέληση εποπτείας ανηλίκων σε βάρος των γονέων, παραπέμποντας έτσι τις υποθέσεις στο αρμόδιο δικαστήριο.

Σύμφωνα με όσα έγιναν γνωστά η πρώτη σύλληψη έγινε προχθές λίγο μετά τις 7 το βράδυ, στην περιοχή της Μητρόπολης, όταν ένας 16χρονος, που επέβαινε σε δίκυκλο, εκσφενδόνισε αυγά εναντίον ιχ αυτοκινήτου που οδηγούσε ένας γιατρός της πόλης μας. Ο γιατρός, σταμάτησε σε έξαλλη κατάσταση και ζήτησε εξηγήσεις επιπλήττοντας παράλληλα τον νεαρό, ο οποίος αντί να... συνετιστεί, του επιτέθηκε κιόλας, προκαλώντας έτσι και την οργή των υπολοίπων.

Επεισόδια παρόμοιου τύπου διαδραματίστηκαν πάντως, κατά την διάρκεια της προχθεσινής μέρας και σε πολλά άλλα σημεία της πόλης μας, παρά το γεγονός ότι το αστυνομικό Τμήμα της Ρόδου είχε λάβει έγκαιρα τα μέτρα του, «στήνοντας» σε κεντρικά σημεία της πόλης και έξω από σχολεία ομάδες αστυνομικών.

Το πιο σοβαρό περιστατικό όμως, σημειώθηκε στην περιοχή των Κοσκινού, όπου ομάδα, 11 νεαρών που επέβαινε σε δίκυκλα μοτοποδήλατα, είχε στήσει καρτέρι, στους ανυποψίαστους οδηγούς διερχόμενων οχημάτων, εκσφενδονίζοντας αυγά στα παρμπρίζ των αυτοκινήτων τους, προκαλώντας θέβαια την οργή των οδηγών.

Ένας από αυτούς, υπάλληλος του ΕΚΑΒ, ο οποίος δέχθηκε αυγά στο ιχ. **αυτοκίνητό του με το οποίο κινούνταν και στο οποίο επέβαινε μάλιστα και η έγκυος γυναίκα του**, σταμάτησε να επιπλήξει τους νεαρούς, οι οποίοι αντί να ζητήσουν και συγνώμη του επιτέθηκαν γρονθοκοπώντας τον, καταφέρνοντας έτσι να τον τραυματίσουν.

Οι αρμόδιοι αστυνομικοί που ειδοποιήθηκαν, έφθασαν λίγα λεπτά αργότερα στην περιοχή κατάφεραν να εντοπίσουν και να συλλάβουν τους 8 από τους 11 νεαρούς οι οποίοι και διανυκτέρευσαν στο κρατητήριο για να προσαχθούν έτσι στη συνέχεια, ενώπιον του αρμόδιου εισαγγελέα Ανηλίκων, ο οποίος και άσκησε σε βάρος τους τις διώξεις.

Σημειώνεται ότι παρόμοιες καταστάσεις, είχαν σημειωθεί στους δρόμους του νησιού μας και τα προηγούμενα χρόνια όπου αντίστοιχα εξαιτίας του... ακατ-ανόητου αυτού εθίμου, είχαν σημειωθεί έντονα επεισόδια.

Μάλιστα, πριν από δύο περίπου χρόνια, εν μέσω τέτοιων περιστατικών είχε σημειωθεί και επεισόδιο ανάμεσα σε ομάδα αστυνομικών που κινούνταν με περιπολικό και ομάδας τριών νεαρών, οι οποίο τελικά συνελήφθησαν και παραπέμφθηκαν στην δικαιοσύνη.

ΤΗΝ ΤΕΤΑΡΤΗ Η ΑΠΟΛΟΓΙΑ ΑΡΧΙΜΑΝΔΡΙΤΗ

Την ερχόμενη Τετάρτη στις 1.30 το μεσημέρι, θα απολογηθεί τελικά ενώπιον της ανακρίτριας Ρόδου ο αρχιμανδρίτης, που κατηγορείται σε βαθμό κακουργήματος, ως εμπλεκόμενος σε υπόθεση υπεξαίρεσης και απάτης σε βάρος των οικονομικών της Ιεράς Μονής Σύμης, τον καιρό που υπηρετούσε εκεί ως λαϊκός.

Χθες, ο ιερέας συνοδευόμενος από τον δικηγόρο του κ. Άκη Δημητριάδη, προσήλθε στο γραφείο της ανακρίτριας Ρόδου κ. Ελένης Κεχαγιά, από την οποία και ζήτησε την σχετική προθεσμία που ορίζει ο νόμος, έτσι ώστε να ενημερωθεί αναλυτικά για τις κατηγορίες που τον βαρύνουν και να απολογηθεί στη συνέχεια.

Ειδικότερα, η ποινική δίωξη που ασκήθηκε σε βάρος του στις 16 Ιουνίου 2004, αφορά σε υπεξαίρεση από διαχείριση ξένης περιουσίας, με συνολικό όφελος άνω των 76.000 ευρώ (κακούργημα).

Για την ίδια υπόθεση, διατάχθηκε επίσης και πραγματογνωμοσύνη, από ειδικούς οικονομολόγους που ορίστηκαν, η οποία και διαβιβάστηκε στην Εισαγγελία. Σύμφωνα με το κατηγορητήριο, περιγράφεται διαδικασία αφαίμαξης δωρεών από την συγκεκριμένη ιερά μονή, σωρεία παρατυπιών κλπ γεγονός που δεν αποκλείει τώρα και την διεύρυνση του κύκλου των υπευθύνων.

Δύο αδελφές από τη Μονόλιθο

Εζησαν μαζί εννέα δεκαετίες, πέθαναν μαζί την ίδια ώρα!

Ο θάνατος τις βρήκε στο ίδιο σπίτι αλλά σε διαφορετικά δωμάτια

Εζησαν μαζί 9 σχεδόν δεκαετίες και πέθαναν ταυτόχρονα, στο ίδιο σπίτι, σε διαφορετικά δωμάτια, σε διάστημα μισής ώρας! Αυτό συνέβη με τις αδελφές Ιουλιανή Κάσου-Θυρή 88 χρονών και Ευδοκία Κάσου 87 χρονών, από το χωριό Μονόλιθος που πέθαναν το βράδυ της περασμένης Δευτέρας.

Πρόκειται για μια ιστορία που μόνο η ίδια η ζωή μπορεί να γράψει, ξεπερνώντας σε έμπνευση και τον πιο ταλαντούχο σεναριογράφο.

Οι δύο αδελφές ήταν δεμένες μεταξύ τους και έμεναν μαζί εδώ και χρόνια. Πέθαναν από διαφορετικές αιτίες, ευρισκόμενες στο ίδιο σπίτι, χωρίς μάλιστα να πληροφορηθεί η μία τον θάνατο της άλλης.

Του Λουκά Μαστή
loukas@rodiaki.gr

Θα μπορούσε να πει κανείς, ότι επρόκειτο για ένα παιχνίδι της μοίρας, που αποφάσισε ότι οι δύο αδελφές έπρεπε να είναι μαζί και στον θάνατο, όπως ήταν και τόσα χρόνια στην ζωή.

Η Ιουλιανή και η Ευδοκία Κάσου, γεννήθηκαν και μεγάλωσαν στο χωριό Μονόλιθος το 1917 και το 1918 αντίστοιχα. Από μικρές ήταν δεμένες μεταξύ τους. Η μεγάλη, η Ιουλιανή παντρεύτηκε και έκανε οικογένεια, όχι όμως και η Ευδοκία η οποία είχε έντονο πρόβλημα όρασης.

Οι δύο αδελφές ήταν σχεδόν αχώριστες. Τα τελευταία 40 χρόνια έμεναν στο ίδιο σπίτι. φροντίζοντας η μια την άλλη, με την αρωγή των συγγενών τους.

Προ 15 ημερών περίπου η Ιουλιανή, έπαθε εγκεφαλικό επεισόδιο και αφού το ξεπέρασε, βρισκόταν στο σπίτι, όπου είχε αρχίσει να συνέρχεται. Την ίδια χρονική περίοδο, επιδεινώθηκαν τα προβλήματα υγείας που αντιμετώπιζε η Ευδοκία, η οποία είχε χρόνιο άσθμα. Η κατάσταση μάλιστα της Ευδοκίας ήταν πιο σοβαρή, όπως την είχαν χαρακτηρίσει οι γιατροί. Το βράδυ της περασμένης Δευτέρας η κατάσταση της Ιουλιανής Κάσου-Θυρή επιδεινώθηκε και παρά τις προσπάθειες των γιατρών, υπέκυψε στο μοιραίο. Μισή ώρα αργότερα την ακολούθησε στον θάνατο και η αδελφή της, η οποία σημειωτέον δεν ήξερε (δεν της το είχαν πει) ότι είχε πεθάνει η Ιουλιανή.

Ηταν σαν να ένωνε τις δύο αδελφές ένα αόρατο νήμα. Εκπληκτικό είναι το γεγονός όπως αφηγείται στη "Ροδιακή" ο γιος της Ιουλιανής, ο δάσκαλος κ. Γιάννης Θυρής, ότι την ώρα που ξεψυχούσε η μητέρα του, η θεία του χωρίς να ξέρει τίποτα ανασηκώθηκε από το κρεβάτι που βρισκόταν σε διπλανό δωμάτιο, σταυροκοπήθηκε τρεις φορές, και σταύρωσε τα χέρια της, σαν να περίμενε την σειρά της, που ακολούθησε ύστερα από μισή ώρα.

Οι δύο αδελφές ήταν δεμένες και αγαπημένες μεταξύ τους, από τότε που γεννήθηκαν, ενώ έχουν δύο ακόμα αδέλφια (έναν αδελφό και μία αδελφή) που βρίσκονται στην Αυστραλία.

Η κηδεία τους έγινε την Τρίτη και το γεγονός του ταυτόχρονου θανάτου τους, έγινε ευρύτερα γνωστό στο νησί της Ρόδου.

Κατάφεραν έτσι να μη δώσουν η μία στην άλλη τη λύπη

Αυτό που κατάφεραν ήταν να μην δώσουν η μία στην άλλη την λύπη για το θάνατό τους, τόνισε ο κ. Γιάννης Θυρής, γιός και ανιψιός αντίστοιχα των δύο αδελφών.

Καταγγέλθηκε στον εισαγγελέα Ρόδου

Υπόθεση πλαστογραφίας

Με πλαστό έγγραφο άλλαξε ιδιοκτήτη οικοπέδου εκτάσεως 5 στρεμμάτων

Νέα σοβαρή υπόθεση πλαστογραφίας για την κυριότητα οικοπέδου μέσω του Κτηματολογίου της Ρόδου, εντόπισε χθες σύμφωνα με πληροφορίες ο διευθυντής της Υπηρεσίας κ. Ματσάκης που ενημέρωσε αμέσως τον προϊστάμενο της Εισαγγελίας Πλημμελειοδικών Ρόδου, ο οποίος μάλιστα έφθασε επιτόπου δεσμεύοντας έτσι έγγραφα και κτηματολογικούς χάρτες προκειμένου να μελετήσει την σοβαρότητα της υπόθεσης και ανάλογα να πράξει!

Σύμφωνα με πληροφορίες, από την έρευνα που διενεργήθηκε από τον ίδιο τον προϊστάμενο του Κτηματολογίου, προέκυψε ότι με πλαστογραφημένο έγγραφο, άλλαξε... ιδιοκτήτη, οικόπεδο πέντε περίπου στρεμμάτων προκειμένου να εξυπηρετήσει όπως όλα δείχνουν καταστάσεις.

Παρόμοια υπόθεση, είχε εντοπιστεί (έπειτα από καταγγελία που έγινε στην Εισαγγελία Πρωτοδικών Ρόδου) και πριν από μερικούς μήνες, γεγονός για το οποίο ο εισαγγελέας Ρόδου κ. Γεώργιος Οικονόμου, είχε ασκήσει ποινική δίωξη σε βάρος υπηρεσιακών παραγόντων και υπαλλήλων.

Μάλιστα, επειδή το αδίκημα φαίνεται να σχετίζεται με το προηγούμενο και να δημιουργούνται προϋποθέσεις για την διάπραξη κατ' εξακολούθηση, δεν αποκλείεται μάλιστα, εφόσον η νέα περίπτωση εξεταστεί με πολύ προσοχή μέσα στις αμέσως επόμενες μέρες, να κληθούν οι εμπλεκόμενοι υπάλληλοι στην ανακρίτρια Ρόδου και να βρεθούν αντιμέτωποι με βαρύτατες κακουργηματικές διατάξεις.

Η έρευνα του εισαγγελέα μάλιστα, δεν αποκλείεται να επεκταθεί και σε μια σειρά άλλες περιπτώσεις που αφορούν υποθέσεις παλαιοτέρων ετών, για μια σειρά οικόπεδα σε διάφορες περιοχές της Ρόδου (όχι απαραίτητα σε τουριστικές) που εν μία νυκτί άλλαξαν ιδιοκτήτες με διαδικασίες που πραγματικά θα πρέπει τουλάχιστον να μπουν στο στόχαστρο της διερεύνησης.

Από την τσιμπίδα του Εισαγγελέα πάντως, σύμφωνα πάντα με τις ίδιες πληροφορίες, δεν πρόκειται να εξαιρεθούν και άτομα που είχαν «πρόσβαση» στο Κτηματολόγιο της Ρόδου, καθώς από την έρευνα που βρίσκεται σε πλήρη εξέλιξη, φαίνεται να προέκυψαν σημεία και τέρατα!

Τελικές αποφάσεις για την σοβαρή αυτή υπόθεση που έγινε γνωστή χθες το απόγευμα, αναμένεται να υπάρξουν από την ερχόμενη Τρίτη.

Κάθειρξη 11 ετών σε 36χρονο που είχε συλληφθεί στα Μαριτσά

Βαριές ποινές για ναρκωτικά

Ποινές φυλάκισης σε έξι άλλους νεαρούς συμπολίτες

Σε ποινή κάθειρξης 11 ετών καταδικάστηκε χθες το μεσημέρι, από το Τριμελές Εφετείο Κακουργημάτων Δωδεκανήσου ο 36χρονος Αντώνης Αναπλιώτης που κατοικούσε στη Ρόδο και ο οποίος είχε συλληφθεί στις αρχές του περασμένου Σεπτέμβρη σε σπίτι όπου διέμενε στην περιοχή των Μαριτσών, έχοντας σε διάφορες κρύπτες, σημαντικές ποσότητες ναρκωτικών.



Για την ίδια υπόθεση, το αρμόδιο δικαστήριο, απάλλαξε από τις κατηγορίες την φίλη του, με την οποία διέμεναν στο ίδιο σπίτι, κηρύσσοντάς την αθώα.

Η υπόθεση που κατάφεραν να ξεσκεπάσουν με μια εντυπωσιακή και πολυήμερη επιχείρηση κάτω από άκρα μυστικότητα οι αστυνομικοί του Τμήματος Δίωξης Ναρκωτικών Ρόδου, προκάλεσε πραγματική εντύπωση στο νησί της Ρόδου, καθώς οι μαρτυρίες και τα στοιχεία που κατάφεραν να συγκεντρώσουν οι αρμόδιοι αστυνομικοί, ότι η διακίνηση και πώληση ναρκωτικών ουσιών, γίνονταν εδώ και πολύ καιρό.

Οι αστυνομικοί, παρακολουθούσαν επί 15 ολόκληρες μέρες τις κινήσεις του 36χρονου Αντωνίου Αναπλιώτη του Στεφάνου και περίμεναν την κατάλληλη στιγμή για να μπορέσουν να κάνουν έφοδο στο σπίτι του, για να διαπιστώσουν σεις διαφόρων ατόμων που επισκέφθηκαν το σπίτι του.

Αμέσως, οι αστυνομικοί συνέλαβαν τον 36χρονο και στην συνέχεια, με την βοήθεια του ειδικού σκύλου που διαθέτει η αστυνομία, έκαναν έρευνα στο σπίτι, εντοπίζοντας έτσι όλα τα απίθανα σημεία – κρύπτες στα οποία ο ίδιος κατάφερε να τοποθετήσει τις ποσότητες των συγκεκριμένων ναρκωτικών.

Οι αστυνομικοί, βρήκαν τις ποσότητες αυτές, πίσω από τον καθρέπτη της τουαλέτας στον οποίο είχε διαμορφώσει ειδικό χώρο, πίσω από τον καθρέπτη της ντουλάπας, στον καναπέ του σαλονιού, σε ειδική κρύπτη που είχε διαμορφώσει σε ένα υπερυψωμένο κρεβάτι, ακόμα και στις κάσες της μιας πόρτας!

Η έφοδος στο σπίτι του, αξίζει να σημειωθεί ότι έγινε παρουσία και του τότε αντεισαγγελέα Πλημμελειοδικών Ρόδου κ. Νίκου Αντωναράκου, ο οποίος συντόνιζε σε συνεργασία με τον διοικητή του τμήματος Δίωξης Ναρκωτικών Ρόδου, την όλη επιχείρηση.

Ειδικότερα, η έρευνα στο σπίτι που διήρκεσε πολλές ώρες, εντόπισε:

- **622 γραμμάρια χασίς σε 4 συσκευασίες**
- **77 γραμμάρια κοκαΐνη σε μια πλαστική συσκευασία.**
- **49 δισκία «έκσταση».**
- **21 τεμάχια παραισθησιογόνων χαπιών LSD.**

Οι αστυνομικοί, βρήκαν επίσης από την έρευνα που πραγματοποίησαν, **δύο φορητούς ασύρματους υψηλής τεχνολογίας** οι οποίοι χρησιμοποιούνταν για ενδοσυνεννόηση ενδεχομένως και για παρακολούθηση των συχνοτήτων της αστυνομίας, καθώς επίσης και **το χρηματικό ποσό των 9.130 ευρώ.**

Βρέθηκαν επίσης μια κυνηγετική καραμπίνα καθώς και μία μοτοσικλέτα καινούργια, τα οποία και κατασχέθηκαν.

Ενώπιον του δικαστηρίου πάντως, ο 36χρονος, αρνήθηκε τις κατηγορίες της εμπορίας ναρκωτικών που του αποδόθηκαν, και δήλωσε πολυτοξικομανής και πλήρως εξαρτημένος από τις ναρκωτικές ουσίες εδώ και δέκα τουλάχιστον χρόνια. Ο ίδιος, υποστήριξε ότι τα ναρκωτικά που βρέθηκαν στην κατοχή του, τα είχε αγοράσει σε... τιμή ευκαιρίας 1.500 ευρώ, από κάποιους Αλβανούς οι οποίοι αναχώρησαν από τη Ρόδο. Συνήγορος υπεράσπισης του 36χρονου, ήταν ο γνωστός δικηγόρος κ. Αλέξης Κούγιας.

Σε άλλη υπόθεση που αφορούσε επίσης αγοραπωλησία ναρκωτικών ουσιών που διαδραματίστηκε στη Ρόδο το περασμένο καλοκαίρι, έξι νεαροί συμπολίτες μας καταδικάστηκαν σε ποινές φυλάκισης από 8 μήνες ως 5 χρόνια όλοι με ανασταλτικό αποτέλεσμα.



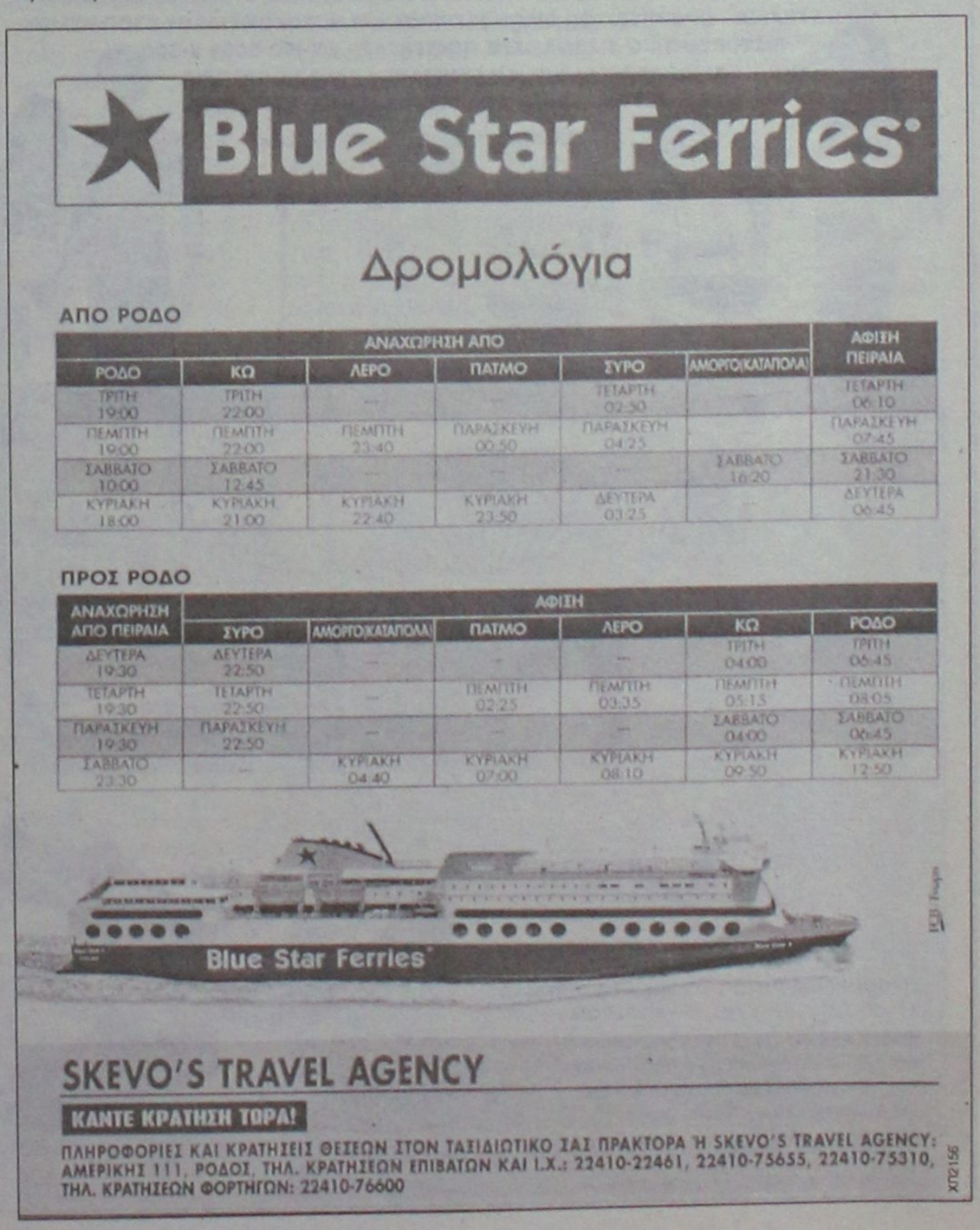

Διευκρινήσεις του Επιμελητηρίου

Δεν συγχρηματοδοτήθηκε η τουριστική ερευνά μας

Ανακοίνωση για τα όσα φέρεται να δήλωσε ο δήμαρχος Γ. Γιαννόπουλος

Δεν συγχρηματοδοτήθηκε από τον δήμο Ρόδου, η τουριστική έρευνα που παρουσιάστηκε πρόσφατα, διευκρινίζει σε ανακοίνωσή του το Επιμελητήριο Δωδεκανήσου, με αφορμή όσα ειπώθηκαν στην πρόσφατη συνεδρίαση του δημοτικού συμβουλίου Ρόδου.

Στο θέμα είχε αναφερθεί στην διάρκεια της συνεδρίασης, από τον δήμαρχο κ. Γ. Γιαννόπουλο λόγω κακής πληροφόρησης όπως επισημαίνεται.

Ειδικότερα στην ανακοίνωση που δόθηκε χθες στην δημοσιότητα, αναφέρονται τα εξής:

"Αναφορικά με τα όσα ειπώθηκαν από τον δήμαρχο Ρόδου κ. Γιώργο Γιαννόπουλο κατά την τελευταία συνεδρίαση του δημοτικού συμβουλίου Ρόδου, την περασμένη Δευτέρα, σύμφωνα με τα οποία ο δήμος Ρόδου συγχρηματοδότησε την έρευνα που έγινε για τους τουρίστες της Ρόδου, το Επιμελητήριο Δωδ/σου, θέλει να διευκρινίσει τα εξής:

Η έρευνα αυτή χρηματοδοτήθηκε από πόρους του Επιμελητηρίου Δωδεκανήσου και της ΔΕΤΑΠ, που εξασφαλίστηκαν από το



πρόγραμμα καινοτόμου δράσεως ΙΣΤΟΣ, διαχειριστής του οποίου είναι το Επιμελητήριο Δωδεκανήσου. Διεξήχθη από την ΔΕΤΑΠ και την Επιστημονική Ομάδα Τουρισμού του Επιμελητηρίου, όπως και η προηγούμενη που είχε διεξαχθεί το 2003, η οποία είχε χρηματοδοτηθεί εξ ιδίων πόρων του Επιμελητηρίου.

Ούτε ο δήμος Ροδίων, ούτε άλλος φορέας χρηματοδότησε την έρευνα αυτή, από την οποία ως γνωστόν προέκυψαν σημαντικά συμπεράσματα τα οποία το Επιμελητήριο θα το θέσει υπόψη όλων των τοπικών φορέων για να τύχουν ανάλογης αξιοποίησης.

Προφανώς, η αναφορά του δημάρχου Ρόδου κ. Γ. Γιαννόπουλου στη συνεδρίαση του δημοτικού συμβουλίου περί συγχρηματοδότησης της έρευνας από το δήμο Ρόδου, οφείλεται σε κακή πληροφόρηση που είχε ο κ. δήμαρχος από συνεργάτες του".



Ενισχύονται οι ρυθμοί ανάπτυξης

Προς τη σωστή κατεύθυνση τα νέα μέτρα για την αγορά

Επιχειρείται η εισαγωγή νέων κανόνων λειτουργίας και παροπλίζονται οι "αετονύχηδες"!

Δημοσιεύσαμε χθες τα βασικά στοιχεία του νόμου που προωθεί η κυβέρνηση για τη λειτουργία του Εμπορίου και γενικά της αγοράς. Εκτός από την απελευθέρωση του ωραρίου επιχειρείται η εισαγωγή νέων σύγχρονων κανόνων λειτουργίας της αγοράς γενικώς, ενώ γίνεται προσπάθεια για να μπει φραγμός στα υπερβολικά μισθώματα που προσφέρουν ενοικιάσεις σε αρχαιολογικούς και τουριστικούς χώρους του δημοσίου που παραχωρούνται με διαγωνισμό ώστε να συγκρατηθούν οι τιμές των προϊόντων.

"Στόχος της νέας διακυβέρνησης", όπως είπε παρουσιάζοντας την πρόταση νόμου ο υφυπουργός Ανάπτυξης κ. Γιάννης Παπαθανασίου, "είναι να ενισχυθούν οι ρυθμοί ανάπτυξης της ελληνικής οικονομίας και να επιταχυνθούν οι ρυθμοί της πραγματικής σύγκλισης". Κάλεσε τους φορείς να καταθέσουν γραπτώς τις προτάσεις του εντός 20 ημερών, επισημαίνοντας ότι η ηγεσία του υπουργείου είναι πρόθυμη να υιοθετήσει οποιαδήποτε τεκμηριωμένη πρόταση που συνάδει με την επιδίωξη "να λειτουργούν οι αγορές με διαφάνεια και ανταγωνιστικότητα".

Η "Ρ" επανέρχεται σήμερα στο θέμα το οποίο απασχολεί ιδιαίτερα την αγορά μας αναφέροντας περισσότερες λεπτομέρειες από το παρουσιασθέν νομοσχέδιο ειδικότερα όσον αφορά το υπαίθριο εμπόριο, τα σούπερ μάρκετ κ.λπ.

Υπαίθριο εμπόριο: Αναβαθμίζεται ο ρόλος της Τοπικής Αυτοδιοίκησης, καθώς η χορήγηση των αδειών πλανόδιου εμπορίου θα γίνεται από τη Νομαρχιακή Αυτοδιοίκηση και του υπαίθριου εμπορίου από τον δήμαρχο ή τον πρόεδρο της κοινότητας, κατόπιν απόφασης του δημοτικού ή κοινοτικού συμβουλίου. Επιτροπή, στην οποία θα εκπροσωπούνται όλες οι παραγωγικές ομάδες, θα καθορίζει τον ανώτατο αριθμό αδειών που θα δοθούν. Οι άδειες είναι τριετούς διάρκειας, δεν μεταβιβάζονται, ούτε μισθώνονται ή παραχωρούνται. Προτεραιότητα στη χορήγηση αδειών έχουν οικονομικά αδύναμες ομάδες πολιτών (άτομα με αναπηρία άνω του 67%, πολύτεκνοι κ.ά.). Εφόσον ο αριθμός των αιτήσεων ξεπερνά τον προβλεπόμενο, θα διενεργείται δημόσια κλήρωση, όπως κλήρωση θα γίνεται για τις θέσεις που θα καταλαμβάνει ο κάτοχος. Τα πρόστιμα για τους παραβάτες είναι αυστηρότερα και κυμαίνονται από 300 έως 5.000 ευρώ. Με τις ρυθμίσεις πιστεύεται ότι θα μπει «οριστικό τέρμα στα κομματικά κυκλώματα μεσαζόντων που λυμαίνονται τον χώρο».

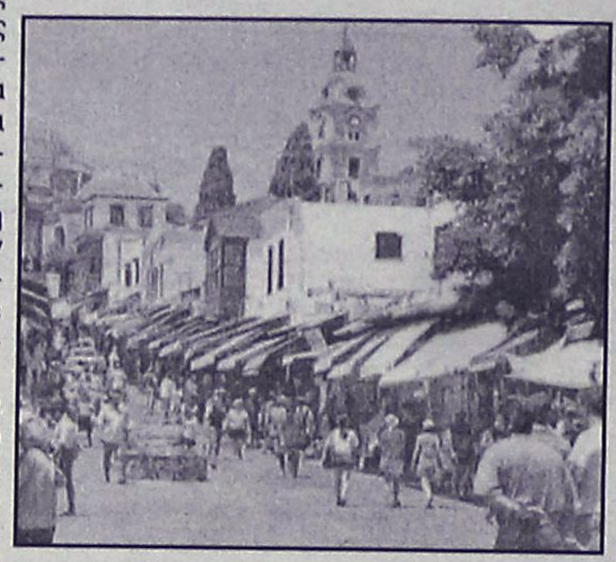

Λαϊκές αγορές: Το ίδιο εκτιμάται πως θα συμβεί και στην περίπτωση των λαϊκών αγορών, με τα μέτρα που προωθούνται. Διατηρείται ο διαχωρισμός σε άδειες παραγωγικές και επαγγελματικές. Ο αριθμός των πρώτων δεν περιορίζεται, ώστε να ακολουθεί τις ανάγκες των παραγωγών και να διευκολύνει την παρουσία τους σε λαϊκές αγορές. Αντίθετα, ο αριθμός των δεύτερων περιορίζεται. Εισάγονται αποκλειστικά κοινωνικά κριτήρια για την παροχή προτεραιότητας στη χορήγηση επαγγελματικών αδειών, ενώ επιλέγεται η κλήρωση ως πλέον διαφανής και αντικειμενική μέθοδος για τη χορήγηση των αδειών όπου η ζήτηση είναι μεγαλύτερη από την προσφορά. Επίσης εισάγεται πρόβλεψη για την περίπτωση καταστροφών, ώστε να δίδεται η δυνατότητα στις εξαιρετικές αυτές περιπτώσεις να διαθέτουν οι παραγωγοί κάτοχοι αδειών και προϊόντα άλλων παραγωγών, με προφανή οφέλη και για τους πληγέντες παραγωγούς και για τους καταναλωτές. Και τέλος, αυξάνονται οι ποινές για διάφορες παραβάσεις, οι οποίες κυμαίνονται από 300 ευρώ έως 20.000 ευρώ.

Παζάρια, εμποροπανήγυρεις και χονδρέμποροι: Οι άδειες για συμμετοχή στις εμποροπανήγυρεις χορηγούνται κατόπιν απόφασης του δημοτικού ή κοινοτικού συμβουλίου και για τα παζάρια από το νομαρχιακό συμβούλιο. Οι άδειες δεν μεταβιβάζονται, δεν μισθώνονται ή παραχωρούνται. Επίσης απαγορεύεται η μίσθωση χώρων από δημόσιους και δημοτικούς οργανισμούς και Αρχές, σε ιδιώτες για υπομίσθωση ή κατά οποιονδήποτε τρόπο εκμετάλλευσή τους για δραστηριότητες υπαίθριου εμπορίου. Συναλλαγές με τέτοιο αντικείμενο είναι άκυρες. Τέλος, συμπληρώνονται οι διατάξεις για το Μητρώο Χονδρεμπόρων, για τη σωστή καταγραφή της αγοράς και την αντιμετώπιση των πρακτικών που εμποδίζουν τον ανταγωνισμό.

Εκπτώσεις και προσφορές. Οι χειμερινές εκπτώσεις θα διαρκούν τέσσερις εβδομάδες και θα ξεκινούν στις 20 Ιανουαρίου κάθε έτους αν συμπίπτει με ημέρα Δευτέρα. Διαφορετικά θα ξεκινούν την πρώτη εβδομάδα μετά από αυτήν την ημερομηνία. Οι θερινές θα ξεκινούν την 17η Ιουλίου κάθε έτους (αν είναι ημέρα Δευτέρα) και θα διαρκούν πέντε εβδομάδες. Τα πρόστιμα για ενδεχόμενες παραβάσεις φθάνουν τα 100.000 ευρώ. Οι προσφορές δεν μπορεί να διαρκούν περισσότερο από 10 συνεχόμενες ημέρες την κάθε φορά και από την επόμενη προσφορά πρέπει να μεσολαβεί διάστημα 60 ημερών. Σε περιπτώσεις παραβάσεων μπορούν να επιβληθούν πρόστιμα από 500 ευρώ έως 50.000 ευρώ.

Ίδρυση καταστημάτων. Με το σχέδιο νόμου καθιερώνονται αυστηρότερες διατάξεις σχετικά με την εμπορική πολεοδομία. Αυξάνονται οι προϋποθέσεις για την εγκατάσταση μεγάλων καταστημάτων, ενώ ορίζεται σαφής διαδικασία για την εξέταση των αιτημάτων ώστε να μην εμποδίζεται αδικαιολόγητα η νέα εμπορική δραστηριότητα. Εν τω μεταξύ, απαγορεύεται η λιανική πώληση βιβλίων κατά τη διάρκεια εκθέσεων μέσα στον εκθεσιακό χώρο και κατά τη διάρκεια της έκθεσης. Εξαιρούνται οι εκθέσεις που διοργανώνονται από συνδικαλιστικούς φορείς του τομέα εμπορίας βιβλίου.

Κυλικεία. Με απόφαση του υπουργού Ανάπτυξης καθορίζονται ανώτατα όρια πώλησης σε βασικά προϊόντα που πωλούνται σε κυλικεία που λειτουργούν με ευθύνη του Δημοσίου, της Τοπικής Αυτοδιοίκησης και των δημοσίων επιχειρήσεων. Επίσης, μπορεί να καθορίζει και την κατ' έτος αύξηση στις τιμές. Σε περίπτωση εκμίσθωσης, με πλειοδοτικό διαγωνισμό, οι ανώτατες τιμές πώλησης των βασικών προϊόντων αλλά και τυχόν άλλων προϊόντων που ο φορέας επιθυμεί να προσδιορίσει, αποτελεί υποχρεωτικό όρο της προκήρυξης για τη διενέργεια του διαγωνισμού.

Υπεγράφη σχετική απόφαση

Επιχορήγηση ιδιωτικών ενεργειακών επενδύσεων στη νησιωτική χώρα...

Απόφαση με την οποία υλοποιούνται καινοτόμες ιδιωτικές ενεργειακές επενδύσεις στη νησιωτική χώρα, υπέγραψε ο υπουργός Ανάπτυξης κ. Δημήτρης Σιούφας, ύστερα από εισήγηση του γενικού γραμματέα του υπουργείου Ανάπτυξης κ. Νίκου Στεφάνου.

Απόφαση με την οποία υλοποιούνται καινοτόμες ιδιωτικές ενεργειακές επενδύσεις στη νησιωτική χώρα, υπέγραψε ο υπουργός Ανάπτυξης κ. Δημήτρης Σιούφας, ύστερα από εισήγηση του γενικού γραμματέα του υπουργείου Ανάπτυξης κ. Νίκου Στεφάνου.



Με το πρόγραμμα αυτό ενισχύονται έργα που προωθούν καινοτόμες λύσεις στο ενεργειακό πρόβλημα των νησιών και μπορούν να συνδυάζουν την κάλυψη των ενεργειακών αναγκών με άλλες ανάγκες των νησιών, όπως η αντιμετώπιση αναγκών σε νερό και σε επεξεργασία αποβλήτων. Ως επιλέξιμες επενδύσεις θεωρούνται συστήματα αφαλάτωσης νερού με χρήση τεχνολογιών Ανανεώσιμων Πηγών Ενέργειας (ΑΠΕ), συστήματα παραγωγής βιοαερίου από επεξεργασία αποβλήτων και χρήση του για παραγωγή θερμικής ή ηλεκτρικής ενέργειας και αξιοποίησή της, εξοικονόμηση ενέργειας σε συστήματα κλιματισμού (πχ. κλιματισμός με θαλάσσιο νερό), συστήματα συμπαραγωγής με ΑΠΕ, υβριδικά συστήματα ΑΠΕ και φωτοβολταϊκά συστήματα.

Ο προϋπολογισμός των έργων που πρόκειται να ενισχυθούν, με την παρούσα προκήρυξη της δράσης, ανέρχεται σε 27 εκατ. ευρώ. Δικαίωμα υποβολής επενδυτικής πρότασης έχει κάθε νομικό πρόσωπο ιδιωτικού δικαίου που δεν συμπεριλαμβάνεται στο δημόσιο τομέα ή κοινοπραξία τέτοιων προσώπων. Απαραίτητη προϋπόθεση για την υποβολή επενδυτικής πρότασης, που αφορά παραγωγή ηλεκτρικής ενέργειας, αποτελεί η ύπαρξη Άδειας Παραγωγής.

Οπως καταδεικνύουν σχετικές έρευνες

Ανησυχητική στροφή των νέων στα "σκληρά ποτά"!

Ο μέσος όρος έναρξης του αλκοόλ στη χώρα μας είναι τα 12,7 έτη και ο μέσος όρος της πρώτης μέθης το 13,7 έτη

Είναι εκεί στη διασκέδασή μας, στη χαρά και στη λύπη μας, «ρέει άφθονο» σε κάθε κοινωνική εκδήλωση. Μέχρι πού το αλκοόλ μας «βοηθά» να χαλαρώσουμε, να περάσουμε καλά και από ποιο σημείο αρχίζει να μας καταστρέφει;

Περισσότεροι από 200.000 άνθρωποι στη χώρα μας δεν κατάφεραν να διακρίνουν τη λεπτή αυτή γραμμή και βρέθηκαν στους νοσηρούς δρόμους του αλκοολισμού. Ερευνες, μάλιστα, καταδεικνύουν ότι ο μέσος όρος ηλικίας των εξαρτημένων από τα οινοπνευματώδη συνεχώς μειώνεται.

• Ο μέσος όρος ηλικίας έναρξης του αλκοόλ στη χώρα μας είναι τα 12,7 έτη, ενώ ο μέσος όρος ηλικίας της πρώτης μέθης τα 13,7 έτη.

• Σύμφωνα με πανελλήνια έρευνα του Ερευνητικού Πανεπιστημιακού Ινστιτούτου Ψυχικής Υγιεινής (ΕΠΙΨΥ) που παρουσιάζεται στην ετήσια έκθεση του Εθνικού Κέντρου Τεκμηρίωσης και Πληροφόρησης για τα Ναρκωτικά και την Τοξικομανία 2004, στον μαθητικό πληθυσμό της χώρας, το 34,3% των εφήβων δηλώνουν ότι έχουν μεθύσει τουλάχιστον τρεις φορές στη ζωή τους, το 16,1% τρεις φορές τον τελευταίο χρόνο και το 5,1% τρεις φορές τον τελευταίο μήνα.

• Το ποσοστό των μαθητών που δηλώνουν στην έρευνα ότι «ήπιαν» πάνω από 40 φορές τις τελευταίες 30 ημέρες είναι μεν χαμηλό (4,2%), ωστόσο έχει υπερδιπλασιαστεί κατά τη διάρκεια της τελευταίας πενταετίας.

• Προβληματισμό προκαλεί επίσης και η παρατηρούμενη «στροφή» των νέων στα «σκληρά» ποτά. Από τους μαθητές που δηλώνουν ότι πίνουν αλκοόλ τουλάχιστον 3 φορές τον μήνα, το μεγαλύτερο ποσοστό (44%) προτιμά ποτά με υψηλή περιεκτικότητα σε οινόπνευμα όπως ουίσκι, βότκα και κοκτέιλ με κάποιο αναψυκτικό.

• Αυτό είναι ιδιαίτερα ανησυχητικό εάν αναλογιστεί κανείς ότι ένας στους τρεις εφήβους, τουλάχιστον δύο φορές το μήνα, καταναλώνει πέντε ποτά «στην καθισιά του». Το ποσοστό αυτό είναι αυξημένο κατά 10% σε σχέση με την αντίστοιχη έρευνα του 1999.

• Και όλα αυτά όταν το 80,2% των εφήβων φαίνεται ότι αναγνωρίζουν τους κινδύνους της υπερβολικής χρήσης αλκοόλ. Το 92,9% θεωρούν ότι το αλκοόλ σχετίζεται με τα τροχαία ατυχήματα, το 88,1% ότι μπορεί να βλάψει την οικογενειακή ζωή και το 85,6% την υγεία.



Πρωτοβουλία του υπουργού Παιδείας για ενημέρωση των μαθητών

Ενημέρωση στους μαθητές για αλκοόλ και ναρκωτικά

Για τις αρνητικότατες επιπτώσεις του αλκοόλ ενημερώνονται οι μαθητές των τελευταίων τάξεων του δημοτικού και του γυμνασίου. Στο πλαίσιο των δράσεων του υπουργείου Παιδείας διατίθεται οπτικοακουστικό υλικό στους μαθητές από 11 έως 14 ετών με θέμα το αλκοόλ και την υγεία καθώς και την επίδραση του αλκοόλ στην πρόκληση τροχαίων ατυχημάτων.

Είναι μία από τις δράσεις του υπουργείου Παιδείας στο πλαίσιο της προσπάθειας αποτροπής των νέων από την χρήση εξαρτησιογόνων ουσιών (αλκοόλ, ναρκωτικά, κάπνισμα). Για το στόχο αυτό το υπουργείο Παιδείας εφαρμόζει προγράμματα αγωγής υγείας στα δημοτικά, γυμνάσια και λύκεια, συνεργαζόμενο με τα συναρμόδια υπουργεία και μη κυβερνητικούς φορείς.

Ειδικά, για τις ναρκωτικές ουσίες χθες η υπουργός Παιδείας κ. Μαριέττα Γιαννάκου μιλώντας στην αρμόδια Διακομματική Κοινοβουλευτική Επιτροπή ανακοίνωσε τη δημιουργία πιλοτικών προγραμμάτων στα σχολεία για την πρόληψη και την καταπολέμηση της μάστιγας των ναρκωτικών.

Στο ίδιο πλαίσιο δράσεων εντάσσεται και η δημιουργία προπτυχιακών και μεταπτυχιακών προγραμμάτων στα πανεπιστήμια. «Το θέμα συζητείται ήδη μεταξύ των πανεπιστημιακών και του υπουργείου Παιδείας, ενώ παράλληλα, στα προγράμματα Διά Βίου Εκπαίδευσης θα περιληφθούν και ειδικά ενημερωτικά σεμινάρια για τους επαγγελματίες του χώρου της Υγείας», τόνισε η κ. Γιαννάκου.

Η υπουργός Παιδείας αναφερόμενη στις δυσκολίες που αντιμετωπίζει η Πολιτεία σε ό,τι αφορά την πρόληψη τόνισε ότι επικρατεί η άποψη ότι το πρόβλημα θα υπάρχει σε μία μερίδα πολιτών.

«Αυτή η αντίληψη πρέπει να εξαλειφθεί και προς αυτή την κατεύθυνση, στα πιλοτικά προγράμματα που ετοιμάζει ήδη το υπουργείο Παιδείας, θα περιληφθεί και η ενεργοποίηση, μέσω της ενημέρωσης και των γονέων», πρόσθεσε η κ. Γιαννάκου, εστιάζοντας και στην ανάγκη της εξειδικευμένης επιμόρφωσης των εκπαιδευτικών.



Για να συνεχίσει τα έργα που εγκατέλειψε

Τελεσίγραφο ΥΠΕΧΩΔΕ στον εργολάβο του αεροδρομίου

Αν δεν εγκατασταθεί μέχρι τις 15 Μαρτίου θα του επιβληθούν οι προβλεπόμενες κυρώσεις

Προθεσμία μέχρι τις 15 Μαρτίου έχει δώσει το ΥΠΕΧΩΔΕ στην εταιρεία που έχει αναλάβει την επέκταση του κτιρίου στο αεροδρόμιο Παραδεισίου, για να συνεχίσει το έργο, το οποίο έχει εγκαταλείψει.

Εάν μέχρι τότε δεν υπάρξει εξέλιξη, το υπουργείο θα επιβάλει τις προβλεπόμενες κυρώσεις στην εταιρία και πιθανόν να την κηρύξει και έκπτωτη. Η εταιρία ως γνωστόν, άφησε το έργο μισοτελειωμένο και έφυγε, χωρίς αυτό να οφείλεται σε προβλήματα χρηματοδότησης αλλά σε προβλήματα της εταιρίας. Επί του θέματος, σχετική ενημέρωση έγινε χθες στο νομάρχη κ. Γιάννη Μαχαιρίδη, που είχε συνάντηση με στελέχη της Ειδικής Υπηρεσίας Αεροδρομίων του ΥΠΕΧΩΔΕ.

Στη συνάντηση αυτή ο κ. Μαχαιρίδης ζήτησε αναλυτική ενημέρωση για την πορεία των έργων στα αεροδρόμια Ρόδου, Καλύμνου και Καρπάθου. Κατέστησε μάλιστα σαφές ότι η καθυστέρηση συνέχισης και ολοκλήρωσης των εργολαβιών στα τρία αυτά αεροδρόμια, παρά τις κατά καιρούς διαβεβαιώσεις, προκαλεί την ανησυχία των τοπικών φορέων και των κατοίκων των νησιών μας.

Από την Ειδική Υπηρεσία Αεροδρομίων του ΥΠΕΧΩΔΕ έγιναν γνωστά τα εξής:

α. Το πρόβλημα που παρουσιάζεται στο έργο επέκτασης του αεροδρομίου της Ρόδου «Διαγόρας» δεν οφείλεται στη χρηματοδότησή του, αλλά σε προβλήματα που αντιμετωπίζει η ίδια η εργοληπτική εταιρεία.

Προς την ανάδοχο έχει ήδη υπάρξει ειδική πρόσκληση για άμεση επανέναρξη των εργασιών μέχρι τις 15 Μαρτίου, σε αντίθετη δε περίπτωση θα της επιβληθούν κυρώσεις, χωρίς να αποκλείεται ακόμα και η έκπτωση.

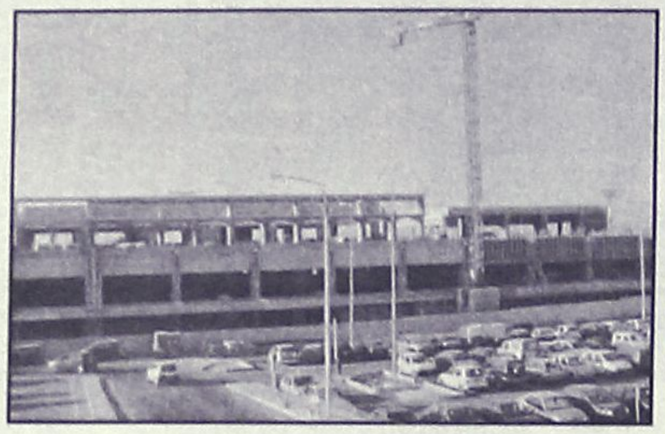

β. ΑΝΑΛΟΓΑ προβλήματα αντιμετωπίζουν και οι ανάδοχες εταιρείες που έχουν αναλάβει τα έργα στα αεροδρόμια Καλύμνου και Καρπάθου.

Εκτιμάται ότι δρομολογούνται συμπράξεις με άλλες εταιρείες που θα αναλάβουν τη συνέχιση των εργασιών και στα δύο αεροδρόμια.

ΣΤΟ ΥΠΟΥΡΓΕΙΟ ΕΣΩΤΕΡΙΚΩΝ

Η ΚΑΛΥΨΗ των αναγκών σε προσωπικό υπηρεσιών της Νομαρχιακής Αυτοδιοίκησης Δωδεκανήσου ήταν το αντικείμενο της συνάντησης που είχε ο κ. Μαχαιρίδης με τον γ.γ. του Υπουργείου Εσωτερικών και Δημόσιας Διοίκησης κ. Βερζυγιάννη.

Αποφασίστηκε να δρομολογηθούν άμεσα οι σχετικές διαδικασίες μέσω της Περιφέρειας Νοτίου Αιγαίου, ειδικά για τις Υπηρεσίες της Πρόνοιας, της ΝΑΔ και του ΚΤΕΟ, όπου παρατηρούνται σημαντικές ελλείψεις.

• Ο Νομάρχης έθεσε το θέμα της ροής χρηματοδότησης των νησιωτικών περιοχών με ευνοϊκότερους όρους, λόγω των ειδικών αναγκών που παρουσιάζονται, ενώ απέσπασε τη δέσμευση του κ. Βερζυγιάννη ότι θα εξασφαλιστούν πρόσθετοι πόροι μέσω των ΚΑΠ, για την υλοποίηση διαφόρων παρεμβάσεων και για την κάλυψη λειτουργικών δαπανών της Νομαρχιακής Αυτοδιοίκησης.

Συνεχής αναφορά στα κακώς κείμενα

Επιμένει ο σύλλογος ξεναγών της Ρόδου

Τραυματισμός τουρίστριας στην Ιπποτών

Αποφασισμένος είναι ο σύλλογος των ξεναγών της περιοχής να πιέσει για το θέμα των τουαλετών στη Φιλέρημο και την κυκλοφορία των τροχοφόρων στην οδό Ιπποτών.

Οπως είναι γνωστό, τα προβλήματα, αναδείχθηκαν, προ ημερών όμως ήταν γνωστά εδώ και χρόνια, και πολλές φορές είχαν επισημανθεί ώστε να λυθούν, χωρίς όμως ιδιαίτερη μέριμνα.

Σχετικό υπόμνημα στάλθηκε πριν από μερικές μέρες στον ίδιο τον υπουργό Τουρισμού **Δημ. Αβραμόπουλο** από τους ξεναγούς, ενώ την περασμένη εβδομάδα ο πρόεδρος του συλλόγου της Δωδ/σου **Αλ. Κολλιάδης** είχε συνάντηση και συζήτηση για το θέμα αυτό στην Αθήνα και με τον υφυπουργό **Αν. Λιάσκο.**

Οπως δήλωσε στη "Ροδιακή" ο κ. Κολλιάδης δόθηκαν λεπτομέρειες για τα θέματα αυτά και μάλιστα για το ζήτημα των τουαλετών στη Φιλέρημο, διευκρινίστηκε ότι η αρχαιολογική υπηρεσία είναι αυτή που πρέπει να επιληφθεί του θέματος, μαζί με το δήμο Ιαλυσού, όμως επειδή η υπόθεση δε βρίσκει τη λύση της, ο δήμος έπρεπε εδώ και καιρό να είχε ήδη φροντίσει να κατασκευάσει τουαλέτες έξω από την αρχαιολογική ζώνη.



ΣΤΗΝ ΙΠΠΟΤΩΝ

Πάντως, αναφορικά με το πρόβλημα της κυκλοφορίας των οχημάτων στην οδό Ιπποτών οι ξεναγοί, επισημαίνουν ότι, λόγω της κατάστασης, τίθεται θέμα ασφάλειας των διερχομένων τουριστών που επισκέπτονται το παλάτι.

Μάλιστα την προηγούμενη Τρίτη στις 11.30 το πρωί κατά τη διάρκεια ξενάγησης Ιταλών τουριστών που είχαν έρθει στη Ρόδο, με κρουαζιερόπλοιο, προκλήθηκε ατύχημα, ευτυχώς όχι σοβαρό, όταν μία Ιταλίδα παρασύρθηκε από διερχόμενο αυτοκίνητο στην οδό Ιπποτών.

Τελικά, παρά το γεγονός ότι η τουρίστρια δεν υπέστη σοβαρό τραυματισμό, η κακή εντύπωση παρέμεινε, ενώ δεν ζητήθηκε η συνδρομή των αρχών, λόγω της σύντομης αναχώρησης του πλοίου.



ΕΠΙΣΗΜΟΣ ΣΥΝΕΡΓΑΤΗΣ YAMAHA ΜΟΤΟΔΥΝΑΜΙΚΗ ΑΕΕ



MOTOMIKE
ATV'S-QUADS-MOTORCYCLES



YAMAHA
Touching Your Heart

Από 0% προκαταβολή έως 72 μήνες εξόφληση

2 χρόνια εγγύηση σε όλα τα μοντέλα YAMAHA



Εξουσιοδοτημένο service YAMAHA από το 1995

Πωλήσεις-συνεργείο-γνήσια ανταλλακτικά και αξεσουάρ

Χονδρική-λιανική πώληση

Αντιπροσωπεύουμε ότι καλύτερο στο χώρο των αξεσουάρ για την μοτοσικλέτα και τον αναβάτη



Κράνη: SARCK
Ρούχα: RICHA
Εξατμίσεις: TERMIGNIONI
Αναρτήσεις: OHLINS
Γνήσια αξεσουάρ YAMAHA

Ετοιμοπαράδοτα όλα τα δημοφιλέστερα μοντέλα της YAMAHA του 2005:
XT660XSUPERMOTAD, XT660R, FZ6-Fazer, FZ6-Naked, WR450F, R6-600, MT01 1700, R1-1000, TDM900/ABS, VERSITH 300, TEOS 125, XC125-CYCNOS, CRYPTON R 115, XT125 R, XT125X

Επίσης ATV, QUADS (τετράτροχα), RAPTOR 660, BREZZE 125, WARRIOR 350

Κάθετη μονάδα δικύκλων και τετράτροχων

ΑΕ0135

MOTOMIKE
ΧΑΤΖΗΚΩΣΤΑΝΤΑΚΗς ΜΙΧΑΛΗς
Πατριάρχου Αθηναγόρα 13 Ρόδος • τηλ. - fax 2241026360
e-mail: info@motomike.gr, www.motomike.gr

Αύριο το μεσημέρι

Αποκαλυπτήρια προτομής του Διογένη Φανουράκη

Τιμή στον Δωδεκανήσιο ήρωα

Αύριο Κυριακή 6 Μαρτίου στις 12 το μεσημέρι, θα πραγματοποιηθεί η τελετή των αποκαλυπτηρίων της προτομής του ήρωα Διογένη Φανουράκη, που καταγόταν ως γνωστόν από τη Χάλκη.

Η προτομή, τοποθετείται, στη διασταύρωση των οδών Αλεξάνδρου Διάκου και Φανουράκη στην πόλη της Ρόδου, με αφορμή τη συμπλήρωση 60 χρόνων από το θάνατο του ήρωα.

Η εκδήλωση που τελεί υπό την αιγίδα, του δήμου Ροδίων, διοργανώνεται από το σύλλογο Χαλκιτών Ρόδου.

ΒΙΟΓΡΑΦΙΚΟ

Ο Διογένης Φανουράκης γεννήθηκε στην Χάλκη το 1913. Μετά τις εγκύκλιες σπουδές του στη γενέτειρά του και στη Σύμη, εισήχθη στη Στρατιωτική Σχολή Ευελπίδων και αποφοίτησε το 1936 με το βαθμός του ανθυπολοχαγού. Το 1939 προήχθη στο βαθμό του υπολοχαγού και το 1943 σε αυτόν του λοχαγού.



Ο πόλεμος του 1940 βρήκε τον τότε υπολοχαγό Φανουράκη πρώτο στις επάλξεις να πολεμά στις μάχες του του όρους Μοράβα, για την κατάληψη της Κορυτσάς και αργότερα, να μπαίνει με το λόχο του στο Πόγραδετς, όπου και τραυματίστηκε.

Το 1941, μετά την εισβολή των γερμανών βρέθηκε στη Μέση Ανατολή, όπου εντάχθηκε στον εκεί ευρισκόμενο Ελληνικό Στρατό. Το 1944 αποσπάται στην Αμερικανική Υπηρεσία U.S. Army Force Middle East και αποστέλλεται στη Δωδεκάνησο συλλέγοντας πληροφορίες για τις κινήσεις των γερμανικών στρατευμάτων κατοχής. Σε μία από αυτές τις αποστολές βρέθηκε στη Χάλκη όπου έγινε γνωστή η παρουσία του στους Γερμανούς οι οποίοι με την αποστολή ικανού αριθμού στρατιωτών προσπάθησαν να τον συλλάβουν. Αν και μόνος, αψηφώντας την αριθμητική υπεροχή του εχθρού, τόλμησε να συμπλακεί με αυτούς όπου και τραυματίστηκε. Μη θέλοντας να πέσει αιχμάλωτος στα χέρια των γερμανών ακολούθησε το δρόμο της αυτοθυσίας προκαλώντας την έκρηξη της τελευταίας χειροβομβίδας. Η πράξη του αυτή τον ενέταξε στο πάνθεον των Αθανάτων Ηρώων και προκάλεσε το θαυμασμό και τον έπαινο των Γερμανών.

Μετά το θάνατό του προήχθη στο βαθμό του Ταγματάρχη επ' ανδραγαθία και του απενεμήθησαν το Χρυσούν Αριστείον Ανδρείας και το Μετάλλιο Εξαιρέτων Πράξεων. Το στρατόπεδο 299 ΤΕ στη Ρόδο φέρει το όνομά του.

Η αυριανή τελετή αποτελεί ελάχιστο φόρο τιμής και οφειλόμενο ιερό χρέος για το πολύτιμο δώρο της ελευθερίας που και ο Ταγματάρχης Φανουράκης μαζί με όλους τους άλλους γενναίους ήρωες χάρισαν σε όλους εμάς τους νεώτερους Δωδεκανησίους.

"Παντί τω εν Δωδεκανήσω πληρώματι της Εκκλησίας"

Μήνυμα Βαρθολομαίου για την 57η επέτειο της Ενσωμάτωσης

Αναφέρεται στους αγώνες των Δωδεκανησίων κατά την ιταλική κατοχή και στην καλλιέργεια της ιδέας του "Αυτοκεφάλου"

Με μήνυμά του με την ευκαιρία της 57ης επετείου της Ενσωμάτωσης της Δωδεκανήσου, ο Οικουμενικός Πατριάρχης κ.κ. Βαρθολομαίος εκφράζει τις ευχές του "παντί τω εν Δωδεκανήσω πληρώματι της Εκκλησίας".

Ο Οικουμενικός Πατριάρχης αναφέρεται στους αγώνες του Δωδεκανησιακού λαού κατά την ιταλική κατοχή και στην αποτυχία των κατακτητών για αφελληνισμό των κατοίκων των νησιών μας, αλλά και στην συμπαράσταση του Πατριαρχείου στις δύσκολες εκείνες ημέρες.

Το πλήρες κείμενο του μηνύματος του κ. Βαρθολομαίου έχει ως εξής:

«Αδελφοί και τέκνα εν Κυρίω αγαπητά και επιπόθητα, τα κατά την ευλογημένην Δωδεκάνησον.

Αυγάζει και πάλι ευφρόσυνος η επέτειος της ιστορικής και θεοβραβεύτου ημέρας της ενσωματώσεως της Δωδεκανήσου μετά της Ελλάδος.

Συμπληρούνται ήδη πενηνταεπτά έτη από της ζ' Μαρτίου 1948 και η σκέψις ημών στρέφεται μετ' ευλαβείας εις τας προηγηθείσας δυσκόλους εποχάς, εις τας περιπετείας και την αγωνίαν των πατέρων σας διά την οριστικήν αποκατάστασιν των νήσων. Ενθυμούμεθα την προσπάθειαν της απομακρύνσεώς των από την φυσικήν ιστορικήν τροχιάν των, εκείνην της Ορθοδοξίας και του Ελληνικού Γένους, και την αποφασιστικήν αντίδρασιν του λαού, με πολλάς θυσίας, αλλά πάντοτε με υψηλόν και αδούλωτον φρόνημα.

Μετά θαυμασμού και συγκινήσεως ενθυμούμεθα την αγωνίαν και τους αγώνας διά την διακράτησιν της Ελληνορθοδόξου ταυτότητος των Δωδεκανησίων, αλλά και την πίστιν και αφοσίωσιν αυτών μέχρι θυσίας και αίματος εις την εν Κωνσταντινουπόλει Μητέρα Εκκλησίαν. Μετά πολλής της οδύνης αναπολούμεν την ανόσιον προσπάθειαν του εξιταλισμού (ιδία υπό του απαισίας μνήμης καθεστώτος Ντε Βέκκι), τον πόλεμον κατά της ελληνικής γλώσσης και των στοιχείων του πολιτισμού του Γένους ημών, τον διωγμόν των ταγών της Ομογενείας, την υπόσκαψιν των πνευματικών θεμελίων του Δωδεκανησιακού Λαού διά της καλλιεργείας της ιδέας του "Αυτοκεφάλου", το οποίον ήτο το συγκεκαλυμμένον σχέδιον διά την απομάκρυνσιν από την Ορθοδοξίαν και την ευσεβή πηγήν του Γένους, το Οικουμενικόν Πατριαρχείον, και διά τον εξουνιτισμόν της τοπικής Εκκλησίας.

Ολαι αυταί αι ανόσιαι προσπάθειαι απέβησαν εις μάτην. Και τούτο οφείλεται βεβαίως εις την πίστιν και αποφασιστικότητα των Δωδεκανησίων και εις το θυσιαστικόν φρόνημα του Ιερού Κλήρου, των διδασκάλων, των ανθρώπων των γραμμάτων, των τεχνών και του εμπορίου, ως και όλων



των ανδρών και των γυναικών, των γερόντων και των μικρών ακόμη παιδίων. Οφείλεται όμως και εις την στοργικήν μέριμναν και ηθικήν και πνευματικήν ενίσχυσιν της Μητρός Εκκλησίας. Το Οικουμενικόν Πατριαρχείον ουδέποτε έπαυσε, καθ' όλην την μακράν και δυσχερή ταύτην περίοδον ιστορίας της Δωδεκανήσου, μεριμνών και φροντίζον υπέρ των εκεί τέκνων του, από Κώου μέχρι Καστελλορίζου και από Ρόδου μέχρι Κάσου ομαδικώς και ενός εκάστου. Οχι μόνον η προσευχή, αι ευχαί και ευλογίαι, αλλά και η στιβαρά εκκλησιαστική διοίκησις και προστασία και επαγρύπνησις, απετέλεσαν στοιχεία σωστικά της ταυτότητος των Νήσων και του λαού των.

Ηδη η ελευθέρα Δωδεκάνησος αποτελεί πολύτιμον στέφανον της Μητρός Εκκλησίας, της οποίας εκκλησιαστική περιφέρεια κατ' ευθείαν υπάρχει. Προσφάτως τας υφισταμένας τέσσαρας Μητροπόλεις της Δωδεκανήσου ηυξήσαμεν εις πέντε, ώστε και αι μικρότεραι Νήσοι της Σύμης, της Χάλκης, της Τήλου και του Καστελλορίζου να λαμπρυνθούν με Μητροπολιτικήν περιωπήν και αξίαν, ανάλογον της ιστορίας και της παραδόσεώς των, ανεξαρτήτως του μικρού σήμερον αριθμού των κατοίκων των. Ιεράρχαι της Δωδεκανήσου παρακάθηνται εις την Αγίαν και Ιεράν Σύνοδον του Οικουμενικού Πατριαρχείου, μετέχοντες της διοικήσεως της Εκκλησίας. Μικρά ταύτα δείγματα της μεγάλης αγάπης και στοργής της Μητρός Εκκλησίας προς τον Δωδεκανησιακόν λαόν.

Συγχαίρομεν, μαζί με όλους σας και με όλον τον όμαιμον και ομόδοξον στοιχείον, με όλον το Γένος, και συμπανηγυρίζομεν την ιεράν επέτειον της ζ' Μαρτίου. Και καταστέφομεν τας νήσους και τον ευαγή ιερόν κλήρον και τον ευσεβή και φιλόχριστον Δωδεκανησιακόν λαόν με ολόθυμον την Πατριαρχικήν μας ευλογίαν. Είθε ο Πανάγιος Θεός, διά πρεσβειών του Ευαγγελιστού Ιωάννου και του Οσίου Χριστοδούλου, προστατών της Πάτμου, των Μαρτύρων Νικήτα του Νισυρίου, Μαλαχίου του Λινδίου, Κωνσταντίνου του Υδραίου και Φανουρίου, του Οσίου Σάββα του εν Καλύμνω, Ιωνά του Λερίου, Ανθίμου του εν Αστυπαλαία και Ιωάννου του Καρπαθίου, να ευλογή, φωτίζη, αγιάζη, διακρατή και προστατεύη από πάσης επιβουλής ορατών και αοράτων εχθρών και από παντός κινδύνου την Δωδεκάνησον, τους δώδεκα αυτούς αδάμαντας της Εκκλησίας, και πάντας τους κατοικούντας εις την ευλογημένην αυτήν περιοχήν του φωτεινού Αιγαίου».





ΜΙΚΡΕΣ αγγελίες

ΜΕΤΑΦΕΡΘΗΚΑΜΕ!
Θα μας βρίσκετε στα κεντρικά μας γραφεία επί της Μαρ. Μαλλιαράκη 11 (τελευταία πάροδος Καναδά). Τα τηλέφωνα παραμένουν τα ίδια:
(22410) 22210, (22410) 75230

ενοικιάσεις ακινήτων & επιχειρησεων

ΕΝΟΙΚΙΑΖΕΤΑΙ κατάστημα 65 τ.μ. και πατάρι στην οδό Λεμεσού, πλησίον Αννης Μαρίας. Πληρ. τηλ. 2241024789 MZT040326

ΕΝΟΙΚΙΑΖΕΤΑΙ ανακαινισμένη μονοκατοικία 87 τ.μ. με αποκλειστικές αυλές, καινούργια πορτοπαράθυρα από αλουμίνιο και διπλά τζάμια, με δύο (2) υπνοδωμάτια στο ισόγειο και (1) υπνοδωμάτιο στο πατάρι/σοφίτα 12 τ.μ. χωλ, σαλόνι, κουζίνα με αποθήκη, τουαλέτα, στην οδό Κορδιγκτώνος 97 γωνία με την οδό Δημ. Παππά (απέναντι από το Κινέζικο κατ/μα), κατάλληλη για οικία με ενοίκιο 450 ευρώ και για επαγγελματική στέγη με ενοίκιο 500 ευρώ. Πληρ. τηλ. 2241027779 ώρες κατ/τος και 2241032211 και 8-1 και 5-9 MZT040322

ΕΝΟΙΚΙΑΖΕΤΑΙ ισόγειος **γκαρσονιέρα** 52 τ.μ. κατάλληλη και για γραφείο, πλησίον Αννης Μαρίας (Παπαθανάση - Καρανικόλα γωνία). Πληρ. τηλ. 6944361899, 2241025447 MZ040311

Μετακομίζετε;
γρήγορα
εύκολα
οικονομικά
MET.PO
ΡΟΔΟΣ: τηλ. 2241024388/6948003320
ΑΘΗΝΑ: τηλ. 2103464235/3476818-008
ΜΑΤ424
ΕΝΤΟΣ ΝΗΣΟΥ ΚΑΙ ΠΡΟΣ ΟΛΗ ΤΗΝ ΕΛΛΑΔΑ

TOP PROPERTIES

GEORGE & SAVAS PIPINOS
ΓΕΩΡΓΙΟΣ & ΣΑΒΒΑΣ ΠΙΠΙΝΟΣ
ΣΥΜΒΟΥΛΟΙ ΚΑΙ ΕΚΤΙΜΗΤΕΣ ΑΚΙΝΗΤΩΝ
REAL ESTATE AGENTS • MEMBER OF F.I.A.B.C.I.-NAEA-C.E.I.

Email: gpipinos@otenet.gr URL: www.rhodes-top-properties.com and www.pipinos.gr

Από το 1971



Η **"TOP PROPERTIES"** είναι ατομική επιχείρηση και ανήκει στους Γεώργιο και Σάββα Πιπίνο. Το γραφείο ασχολείται από το 1971 αποκλειστικά και μόνο με επενδύσεις και REAL ESTATE, στο νησί της Ρόδου και στην ευρύτερη περιοχή της Δωδεκανήσου.

ΑΠΕΥΘΥΝΟΜΑΣΤΕ: Στους **σοβαρούς, απαιτητικούς και επιλεκτικούς** επενδυτές-επιχειρηματίες, Ελληνες και ξένους που ενδιαφέρονται να κάνουν μια σοβαρή επένδυση προβολής στο νησί της Ρόδου.

ΠΡΟΣΦΕΡΟΥΜΕ: Α) Υπηρεσίες και πληροφορίες που γίνονται σε προσωπικό επίπεδο με εχεμύθεια, διακριτικότητα και σοβαρότητα.
Β) Μεγάλη γκάμα υψηλής ποιότητας, ακινήτων, όπως:1) Ξενοδοχεία Α' και Β' κατηγορίας των 600-500-350-300 κλινών, 2) Κεντρικά αστικά ακίνητα κατάλληλα για Τράπεζες-καταστήματα-γραφεία, 3) Παραλιακές εκτάσεις, κατάλληλες για τουριστικές επενδύσεις των 150.000-100.000-70.000-50.000-36.000 τ.μ. και 4) Διαμερίσματα και μεζονέτες προβολής, και 5) Αξιόλογες Παραθεριστικές κατοικίες.
ΣΤΟΧΟΣ ΜΑΣ ΕΙΝΑΙ: Να προσφέρουμε στο αγοραστικό μας κοινό υψηλής ποιότητας ακίνητα και ευκαιρίες στο νησί της Ρόδου. Η τριακονταετής και πλέον πείρα μας στον τομέα αυτό αποτελεί εγγύηση.
ΣΥΝΘΗΜΑ ΜΑΣ ΕΙΝΑΙ: Επενδύστε στη ΡΟΔΟ ΤΩΡΑ, σε ακίνητα που ΑΝΤΕΧΟΥΝ ΣΤΟ ΧΡΟΝΟ

Γεώργιος και Σάββας Πιπίνος
ΜΕΣΙΤΕΣ ΑΣΤΙΚΩΝ ΣΥΜΒΑΣΕΩΝ
Γιατί εμείς γνωρίζουμε καλύτερα!

Since 1971

TOP PROPERTIES is a father and son business. The senior, Mr George S. Pipinos, the founder of the office, has carved over the years a reputation for integrity and excellence in the world of Real Estate in the Dodecanese. The junior, Dr. Savas Pipinos, has returned from his studies in the UK to aid in his father´s footsteps.
AT TOP PROPERTIES we try hard to attract important and selective investors, high calibre businessmen/women and discerning professional people, both Greek and foreign, who wish to acquire substantial and valuable property on Rhodes.
We offer our expertise and advice privately, discreetly and in strict confidence.
We keep a comprehensive list of real estate of the highest specifications:
a. A' and B' class hotels (600, 500, 350, 300 beds capacity)
b. Centrally situated office buildings and other business premises.
c. Seaside land, ideal for development (hotels, holiday resorts, etc), of 150.000, 100.000, 70.000, 50.000, 36.000 square metres.
d. Villas, luxury apartments, detached, semi-detached and terraced houses.
e. Holiday and Retirement Homes.
Our aim is to give our clients the opportunity to acquire value for money, first class real estate on Rhodes. Our 30 and more years of experience is our warranty.
Our motto is Invest in Rhodes, Invest in property, It stands the test of time.



TOP PROPERTIES
George and Savas Pipinos
Because we know best

KENNENTY 38, ΡΟΔΟΣ, 85 100, ΤΗΛ. (22410) 23895,FAX: (22410) 20883
38 KENNEDY STR., RHODES, 85 100, TEL. (22410) 23895, FAX: (22410) 20883
U.K. Direct line: 08717115396

ΧΠ399

Βιτζηλέος
Εθν. Μακαρίου 45, 3ος όροφος
Τηλ: 22410 24900 Φαξ: 22410 25544
Κιν: 6932 704 919 Email : mvre@otenet.gr
www.vitzileos.gr

ΚΑΤΑΣΤΗΜΑΤΑ - ΓΡΑΦΕΙΑ - ΕΠΙΧΕΙΡΗΣΕΙΣ

40 ΤΜ	ΕΠΙΧ/ΣΗ ΧΡΥΣΟΧΟΕΙΟ ΣΤΟ ΜΑΝΔΡΑΚΙ	35.000 €
50 ΤΜ	ΕΠΙΧ/ΣΗ ΚΑΦΕ-ΜΠΑΡ ΣΕ ΛΕΙΤΟΥΡΓΙΑ, Π. ΠΟΛΗ	75.000 €
55 ΤΜ	ΕΠΙΧ/ΣΗ SNACK-BAR ΕΞΟΠΛΙΣΜΕΝΟ ΜΕ ΑΔΕΙΑ ΓΙΑ 30 ΚΑΘΙΣΜΑΤΑ, ΣΤΗΝ ΠΑΛΙΑ ΠΟΛΗ	75.000 €
100 ΤΜ	ΕΠΙΧ/ΣΗ ΣΤΕΓΝΟΚΑΘΑΡΙΣΤΗΡΙΟ ΣΤΑ ΑΦΑΝΤΟΥ ΜΕ ΥΠΟΚ/ΜΑ ΣΤΗ ΡΟΔΟ	120.000 €
120 ΤΜ	ΑΚΙΝΗΤΟ ΜΕ 40 ΤΜ.ΥΠΟΓΕΙΟ, 40 ΤΜ.ΙΣΟΓΕΙΟ, 40 ΤΜ ΟΡΟΦΟΣ ΣΤΟ ΜΑΝΔΡΑΚΙ	300.000 €
120 ΤΜ	& 120 ΤΜ ΟΜΟΡΑ ΕΣΤΙΑΤΟΡΙΑ ΣΤΟ ΦΑΛΗΡΑΚΙ	150.000 €
122 ΤΜ	ΚΑΤΑΣΤΗΜΑ ΜΕ ΠΑΤΑΡΙ ΣΕ ΕΜΠΟΡΙΚΗ ΠΕΡΙΟΧΗ ΣΤΟ ΚΕΝΤΡΟ ΤΗΣ ΠΟΛΗΣ	200.000 €
144 ΤΜ	ΔΙΑΤΗΡΗΤΕΟ ΑΚΙΝΗΤΟ (ισόγειο 72 + όροφος 72 τμ.) ΣΤΗΝ ΨΑΡΟΠΟΥΛΑ	500.000 €
180 ΤΜ	ΑΠΟΘΗΚΗ ΣΤΗΝ ΠΑΝ.ΡΟΔΙΟΥ	82.000 €
200 ΤΜ	ΕΠΙΧ/ΣΗ ΕΣΤΙΑΤΟΡΙΟ, ΣΝΑΚ-ΜΠΑΡ ΣΤΟ ΚΕΝΤΡΟ ΣΕ 880 ΤΜ ΟΙΚΟΠΕΔΟ	150.000 €
240 ΤΜ	ΑΠΟΘΗΚΗ ΣΤΙΣ 7 ΧΟΥΡΜΑΔΙΕΣ	100.000 €
365 ΤΜ	ΕΠΑΓΓΕΛΜΑΤΙΚΟΣ ΧΩΡΟΣ ΜΕ ΠΑΤΑΡΙ, ΠΕΡΙΟΧΗ ΑΣΓΟΥΡΟΥ	400.000 €
	ΞΕΝ/ΧΕΙΟ Β ΚΑΤ. 95 ΔΩΜ. ΣΕ 13 ΣΤΡ. ΣΤΗΝ ΠΑΡΑΛΙΑ ΙΑΛΥΣΟΥ	2.642.000 €
	ΞΕΝ/ΧΕΙΟ Γ ΚΑΤ. 37 ΔΩΜ. 74 ΚΛΙΝΕΣ, ΔΙΣΚΟΘΗΚΗ 250 τμ. & ΜΠΑΡ ΣΤΗΝ ΠΑΡΑΛΙΑ	1.260.000 €
	ΞΕΝ/ΧΕΙΟ 15 ΔΩΜΑΤΙΩΝ ΠΑΝΩ ΣΤΟ ΚΥΜΑ & ΜΟΝΟΚΑΤΟΙΚΙΑ 80 ΤΜ., ΓΕΝΝΑΔΙ	440.000 €
	ΣΥΓΚΡΟΤΗΜΑ 7 ΔΙΑΜΕΡΙΣΜΑΤΩΝ ΜΕ 2 ΜΑΓΑΖΙΑ 250 ΤΜ, ΠΑΡΑΛΙΑ ΙΞΙΑΣ	338.000 €
	ΚΤΙΡΙΑΚΟ ΣΥΓΚΡΟΤΗΜΑ ΣΤΟ ΛΙΜΑΝΙ, ΣΕ 1.808 ΤΜ ΟΙΚΟΠΕΔΟ ΕΠΙ ΤΗΣ ΟΔΟΥ ΑΥΣΤΡΑΛΙΑΣ	1.470.000 €
	ΜΕΖΟΝΕΤΕΣ - ΜΟΝΟΚΑΤΟΙΚΙΕΣ ΟΙΚΟΔΟΜΕΣ	
80 ΤΜ	ΜΟΝΟΚΑΤΟΙΚΙΑ & ΟΙΚΟΠΕΔΟ 4.000 ΤΜ ΠΑΝΩ ΣΤΟ ΚΥΜΑ, ΣΤΟ ΠΛΗΜΜΥΡΙ	200.000 €
80 ΤΜ	ΜΟΝΟΚΑΤΟΙΚΙΑ ΑΝΑΚΑΙΝΙΣΜΕΝΗ, ΜΕ ΑΥΛΗ ΚΟΝΤΑ ΣΤΟ ΠΑΝΕΠΙΣΤΗΜΙΟ	100.000 €
110 ΤΜ	ΗΜΙΤΕΛΗΣ ΠΕΤΡΙΝΗ ΚΑΤΟΙΚΙΑ ΣΤΗΝ ΠΑΛΙΑ ΠΟΛΗ	200.000 €
113 ΤΜ	ΜΟΝΟΚΑΤΟΙΚΙΑ ΔΙΑΜΟΡΦΩΜΕΝΗ ΣΕ 3 ΣΤΟΥΝΤΙΟ & ΚΑΤΑΣΤΗΜΑ ΜΕ ΑΥΛΗ 30 τμ. - Π.ΠΟΛΗ	265.000 €
135 ΤΜ	ΜΟΝΟΚΑΤΟΙΚΙΑ ΑΝΑΚΑΙΝΙΣΜΕΝΗ ΣΤΑ ΚΡΗΤΙΚΑ	215.000 €
140 ΤΜ	ΜΟΝΟΚΑΤΟΙΚΙΑ ΜΕ 70 ΤΜ ΔΥΝΑΤΟΤΗΤΑ ΧΡΗΣΗΣ ΜΑΓΑΖΙΟΥ ΣΤΙΣ ΚΑΛΛΙΘΕΕΣ	80.000 €
170 ΤΜ	ΝΕΟΚΛΑΣΙΚΟ ΔΙΑΤΗΡΗΤΕΟ ΑΡΧΟΝΤΙΚΟ ΣΕ ΟΙΚΟΠΕΔΟ 1.100 ΤΜ, Σ.Δ. 1,4 ΣΤΟ ΚΕΝΤΡΟ	1.500.000 €
180 ΤΜ	ΤΡΙΩΡΟΦΗ ΟΙΚΟΔΟΜΗ ΣΕ ΜΠΕΤΑ, ΣΤΟ ΦΑΛΗΡΑΚΙ	120.000 €
230 ΤΜ	ΒΙΛΑ ΣΤΗ ΛΑΡΔΟ ΣΕ 7700 τμ. ΟΙΚΟΠΕΔΟ ΜΕ 750 ΟΠΩΡΟΦΟΡΑ ΔΕΝΤΡΑ	323.000 €
280 ΤΜ	ΤΡΙΩΡΟΦΗ ΜΕΖΟΝΕΤΑ ΣΕ ΜΠΕΤΑ, ΕΠΙ ΤΗΣ Λ.ΡΟΔΟΥ-ΛΙΝΔΟΥ, ΣΤΑ ΑΦΑΝΤΟΥ	130.000 €
	ΔΙΩΡΟΦΗ ΜΟΝΟΚΑΤΟΙΚΙΑ ΜΕ 4 ΥΠΝΟΔΩΜΑΤΙΑ, 2 ΜΠΑΝΙΑ, ΣΤΑ ΑΦΑΝΤΟΥ	150.000 €
	ΔΙΑΜΕΡΙΣΜΑΤΑ	
50 ΤΜ	ΓΚΑΡΣΟΝΙΕΡΑ ΜΕ ΘΕΑ, ΣΤΟ ΓΕΝΝΑΔΙ	53.000 €
60 ΤΜ	ΜΕ 2 ΥΠΝΟΔΩΜΑΤΙΑ, ΦΑΝΤΑΣΤΙΚΗ ΘΕΑ, ΣΤΟ ΓΕΝΝΑΔΙ	55.000 €
80 ΤΜ	ΝΕΟΚΤΙΣΤΟ ΠΟΛΥΤΕΛΕΣ, ΣΤΗΝ ΙΞΙΑ	120.000 €
93 ΤΜ	LUX ΜΕ ΓΚΑΡΑΖ ΚΑΙ ΑΠΟΘΗΚΗ ΣΤΟΝ ΑΓ.ΔΗΜΗΤΡΙΟ	150.000 €
98 ΤΜ	ΣΤΟΝ 1ο ΟΡΟΦΟ, ΜΕ 3 ΥΠΝΟΔΩΜΑΤΙΑ, 1 ΜΠΑΝΙΟ, ΣΤΗΝ ΚΕΝΝΕΝΤΥ	130.000 €
116 ΤΜ	ΠΑΡΑΔΟΣΙΑΚΟ, ΑΠΕΝΑΝΤΙ ΑΠΟ ΚΑΖΙΝΟ	146.700 €
120 ΤΜ	ΣΤΟΝ 1ο ΟΡΟΦΟ, ΜΕ 3 ΥΠΝΟΔΩΜΑΤΙΑ, 2 ΜΠΑΝΙΑ, ΣΤΗΝ ΚΑΠΟΔΙΣΤΡΙΟΥ	147.000 €
220 ΤΜ	ΙΣΟΓΕΙΟ ΜΕ ΚΗΠΟ ΚΑΙ ΓΚΑΡΑΖ, ΣΤΟ ΡΟΔΙΝΙ	360.000 €
	ΟΙΚΟΠΕΔΑ	
412 ΤΜ	ΣΤΟΝ ΑΓ.ΝΙΚΟΛΑΟ, Σ.Δ.1,20	220.000 €
600 ΤΜ	ΣΤΗ ΣΥΜΗ, ΠΕΡΙΟΧΗ ΛΙΜΑΝΙΟΥ, ΠΑΝΩ ΣΤΟ ΚΥΜΑ	100.000 €
750 ΤΜ	ΣΤΟ ΓΕΝΝΑΔΙ, ΕΝΤΟΣ ΣΧΕΔΙΟΥ	18.000 €
2500 ΤΜ	ΣΤΟ ΓΕΝΝΑΔΙ, ΠΑΝΩ ΣΤΟ ΔΡΟΜΟ ΕΛΑΙΩΝΑΣ-ΦΟΥΡΝΑΚΙ	23.000 €
2600 ΤΜ	ΣΤΗΝ ΚΑΜΕΙΡΟ ΣΚΑΛΑ, ΠΑΝΩ ΣΤΟ ΚΥΜΑ, ΕΝΤΟΣ ΟΙΚΙΣΜΟΥ	85.000 €
3160 ΤΜ	ΣΤΟ ΓΕΝΝΑΔΙ, ΕΝΤΟΣ ΟΙΚΙΣΜΟΥ	100.000 €
3400 ΤΜ	ΣΤΟ ΓΕΝΝΑΔΙ, ΕΝΤΟΣ ΟΙΚΙΣΜΟΥ, ΜΕ ΘΕΑ	88.000 €
4000 ΤΜ	ΕΠΙ ΤΗΣ ΛΕΩΦ.ΡΟΔΟΥ-ΚΑΛΛΙΘΕΑΣ, ΜΕ ΜΟΝΑΔΙΚΗ ΘΕΑ	235.000 €
4075 ΤΜ	ΠΑΡΑΘΑΛΑΣΙΟ, Σ.Δ. 0,2 ΠΑΝΩ ΣΤΟ ΔΡΟΜΟ, ΣΤΗ ΛΕΡΟ	205.000 €
5400 ΤΜ	ΣΤΗΝ ΚΩ, ΣΕ ΕΞΟΧΙΚΗ ΤΟΠΟΘΕΣΙΑ ΠΕΡΙΟΧΗΣ ΨΑΛΙΔΙ	73.000 €
8000 ΤΜ	ΣΤΟ ΦΑΛΗΡΑΚΙ	200.000 €
8500 ΤΜ	& 6500 ΤΜ ΣΤΗΝ ΠΑΡΑΛΙΑ ΑΦΑΝΤΟΥ	Μέτρο/18 €
9000 ΤΜ	ΣΤΑ ΜΑΡΙΤΣΑ, ΕΝΤΟΣ ΖΩΝΗΣ	132.000 €
9760 ΤΜ	ΕΠΙ ΤΗΣ ΛΕΩΦ.ΡΟΔΟΥ-ΛΙΝΔΟΥ	560.000 €
20000 ΤΜ	ΠΑΝΩ ΣΤΟ ΚΥΜΑ, ΚΑΛΑΒΑΡΔΑ	880.00 €
20000 ΤΜ	ΣΤΟ ΠΛΗΜΜΥΡΙ, ΠΑΝΩ ΣΤΟ ΚΥΜΑ	470.000 €
25000 ΤΜ	ΣΤΑ ΚΑΛΑΒΑΡΔΑ	295.000 €
34000 ΤΜ	ΠΑΝΩ ΣΤΟ ΚΥΜΑ ΘΟΛΟΣ	611.000 €
98000 ΤΜ	ΣΤΟ ΤΣΑΙΡΙ, ΛΕΩΦ. ΤΣΑΙΡΙ - ΑΕΡΟΔΡΟΜΙΟ	1.300.000 €
115000ΤΜ	ΣΤΗΝ ΠΥΛΩΝΑ, ΟΙΚΟΠΕΔΙΚΗ ΕΚΤΑΣΗ ΜΕ ΦΑΝΤΑΣΤΙΚΗ ΘΕΑ ΣΤΗ ΘΑΛΑΣΣΑ	680.000 €
	ΕΝΟΙΚΙΑΖΟΝΤΑΙ ΚΑΤΑΣΤΗΜΑΤΑ ΕΠΙΧΕΙΡΗΣΕΙΣ	
34 ΤΜ	ΚΑΤΑΣΤΗΜΑ ΕΠΙ ΤΗΣ ΣΩΚΡΑΤΟΥΣ, ΠΑΛΙΑ ΠΟΛΗ	1.500 €
93 ΤΜ	ΚΑΤΑΣΤΗΜΑ ΣΤΗΝ ΟΔΟ ΚΑΠΟΔΙΣΤΡΙΟΥ	780 €
800 ΤΜ	ΚΑΤΑΣΤΗΜΑ ΣΤΗ ΘΟΛΟ	2.500 €
2000 ΤΜ	ΠΟΛΥΧΩΡΟΣ ΜΕ 350 ΤΜ ΚΤΙΣΜΕΝΟ ΧΩΡΟ ΚΑΦΕΤΕΡΙΑ & ΣΝΑΚ ΜΠΑΡ ΚΑΙ ΜΕ ΤΟΝ ΥΠΟΛΟΙΠΟ ΑΝΟΙΚΤΟ ΧΩΡΟ ΜΕ BEACH VOLLEY ΚΑΙ SOCCER (5x5), ΜΕ ΕΞΟΠΛΙΣΜΟ ΚΑΙ ΜΕΓΑΛΟ ΠΑΡΚΙΝΓΚ	2.500 €
	ΕΝΟΙΚΙΑΖΟΝΤΑΙ ΚΑΤΟΙΚΙΕΣ	
25 ΤΜ	ΓΚΑΡΣΟΝΙΕΡΑ ΣΕ ΡΕΤΙΡΕ, ΣΤΟ ΚΑΡΑΚΟΝΕΡΟ	230 €
60 ΤΜ	ΔΙΑΜΕΡΙΣΜΑ ΕΠΙΠΛΩΜΕΝΟ, ΣΤΑ ΤΡΙΑΝΤΑ	300 €
110 ΤΜ	ΔΙΑΜΕΡΙΣΜΑ ΙΣΟΓΕΙΟ ΝΕΟΚΛΑΣΙΚΟ ΣΤΟ ΚΕΝΤΡΟ ΤΗΣ ΠΟΛΗΣ	550 €
	ΑΚΙΝΗΤΑ ΑΘΗΝΩΝ	
83 ΤΜ	ΔΙΑΜΕΡΙΣΜΑ - ΡΕΤΙΡΕ, ΣΤΟΝ 4ο ΟΡΟΦΟ, ΠΛ. ΚΥΨΕΛΗΣ	123.300 €
86 ΤΜ	ΔΙΑΜΕΡΙΣΜΑ ΣΤΟΝ 4ο ΟΡΟΦΟ, ΣΤΗΝ ΑΓ.ΠΑΡΑΣΚΕΥΗ, ΔΙΠΛΑ ΣΤΟ ΑΜΕΡΙΚΑΝΙΚΟ ΚΟΛΛΕΓΙΟ, ΜΕ 2 ΜΕΓΑΛΑ ΥΠΝΟΔΩΜΑΤΙΑ ΚΑΙ ΘΕΡΜΑΝΣΗ	150.000 €
112 ΤΜ	ΔΙΑΜΕΡΙΣΜΑ, ΑΝΑΚΑΙΝΙΣΜΕΝΟ, ΜΕ ΥΠΕΡΥΨΩΜΕΝΟ ΙΣΟΓΕΙΟ ΚΑΙ ΚΗΠΟ ΣΤΗΝ ΑΝΩ ΓΛΥΦΑΔΑ	170.000 €

ΧΠ078 **Χθές ήταν όνειρο .. Σήμερα πραγματικότητα!**

ΕΝΟΙΚΙΑΣΕΙΣ

συνέχεια από την προηγούμενη

ΕΝΟΙΚΙΑΖΕΤΑΙ καινούργιο τριάρι **διαμέρισμα** με 2 μεγάλα υπνοδωμάτια, με ιταλική εντοιχισμένη κουζίνα και ενσωματωμένα ηλεκτρικά BOSCH και με άνετη βεράντα, προτιμούνται ζευγάρια για γάμο. Περιοχή Ανάληψη. Πληρ. τηλ. 2241028646 και στο κιν. 6945003555 MZT040324

ΕΝΟΙΚΙΑΖΕΤΑΙ διαμέρισμα 1ου ορόφου, ηλιακό πολυτελούς κατασκευής, καινούργιο, επιπλωμένο 2 υπνοδωμάτια, μπάνιο, σαλόνι-κουζίνα ενιαία πλήρως εντοιχισμένες ηλεκτρικές συσκευές, μεγάλες βεράντες, ηλιακό θερμοσίφωνο, αυτόνομη θέρμανση και ιδιωτικό πάρκιν. Μηνιαίο μίσθωμα 680 ευρώ. Πληρ. τηλ. 6977011995 MZT040320

ΕΝΟΙΚΙΑΖΕΤΑΙ διαμέρισμα με 2 υπνοδωμάτια, σαλόνι, κουζίνα, ισόγειο στην καλύτερη περιοχή της Ιξιάς. Τιμή 380 ευρώ. Πληρ. τηλ. 2241090393, 2241094882 MZT040315

ΕΝΟΙΚΙΑΖΕΤΑΙ οικία στα Κοσκινού 100 τ.μ. σε καλή περιοχή. Στη Ρόδο μικρό **διαμερισματάκι** 50 τ.μ. στην οδό Αλ. Παναγούλη 16, 2ος όροφος, κοντά στις 7 Χουρμαδιές. Τηλ. επικοινωνίας μετά τις 14.00 και Σαββατοκύριακο όλη μέρα, 2241062579 MZT040309

ΕΝΟΙΚΙΑΖΕΤΑΙ κατάστημα 14 τ.μ. επί της οδού Σωκράτους. Πληρ. τηλ. 2241027082, 6944347405 κ. Εμμ. Κρανίδης MXΠ092.6

ΕΝΟΙΚΙΑΖΟΝΤΑΙ δωμάτια επιπλωμένα στην Ιαλυσό, 25 τ.μ. και 30 τ.μ. για ένα και δύο άτομα αντίστοιχα. Σε τιμές 200 ευρώ και 250 ευρώ αντίστοιχα. Πληρωμένα: ΔΕΗ, νερό, κοινόχρηστα. Πληρ. τηλ. 2241090382 απογευματινές ώρες, κιν. 6997170766, 6944944831 MZT040303

ΕΝΟΙΚΙΑΖΕΤΑΙ στην Π. Πόλη **κατάστημα** 22 τ.μ. επί της οδού Ερμού κοντά στην κεντρική πλατεία. Πληρ. κ. Εμμ. Κρανίδης & Συνεργάτες, Αμερικής 50, τηλ. 2241027082, 6944347405 MXΠ092.4

ΕΝΟΙΚΙΑΖΕΤΑΙ στα 100 Μαγαζιά **κατάστημα** 36 τ.μ. με υπόγειο 36 τ.μ. και πατάρι 14 τ.μ. άμεσα προς χρήσης. Πληρ. τηλ. 6944347405, 2241027082 κ. Εμμ. Κρανίδης MXΠ092.3

ΕΝΟΙΚΙΑΖΕΤΑΙ στην Παλιά Πόλη **κατάστημα** 14 τ.μ. κοντά στην οδό Απελλού. Πληρ. κ. Εμμ. Κρανίδης & Συνεργάτες, Αμερικής 50 (β' όροφος), τηλ. 2241027082, 6944347405 MXΠ092.5

ΕΝΟΙΚΙΑΖΕΤΑΙ
καινούργιο **χρυσοχοείο**
έτοιμο προς λειτουργία με πλήρη εξοπλισμό
εντός ξενοδοχείου Α' κατηγορίας
στην περιοχή Φαληρακίου
Πληρ. τηλ. 2241027104 MZT040316

Hilton
Rhodes Resort
ΕΝΟΙΚΙΑΖΕΤΑΙ
κατάστημα για χρήση κομμωτηρίου εντός ξενοδοχείου
HILTON RHODES RESORT
Πληρ. τηλ. 2241075000, Κα Τσακίρη Τσαμπίκα MAT000600

ΕΝΟΙΚΙΑΖΕΤΑΙ ΧΩΡΟΣ
πάνω από την Τράπεζα Πειραιώς (Αννης Μαρίας)
165 τ.μ. κατάλληλος για γραφεία, ινστιτούτο ομορφιάς κ.λπ.
Πληρ. Δ. Σουγκανίδης, τηλ. 6945417747 ΧΠΚΤΗ-001

ΕΝΟΙΚΙΑΖΟΝΤΑΙ
λουξ διαμερισματάκια
φουλ εξοπλισμένα με TV, θέρμανση, πάρκιν,
ωραία θέα σε ήσυχη περιοχή (Ασγούρου).
Πληρ. τηλ. 6947606922 MZT020306



ΕΜΜΑΝΟΥΗΛ ΚΡΑΝΙΔΗΣ

Νεόκτιστη μονοκατοικία
180 τ.μ. στην Ιαλυσό (κοντά στο κολυμβητήριο). Διαθέτει 3 υπνοδωμάτια, 3 μπάνια, εντοιχιζόμενη κουζίνα και λοιπούς χώρους, κεντρική θέρμανση.
Επιπλέον κλειστός χώρος στάθμευσης.
Επίσης διαθέτει κήπο 360 τ.μ. Ενοίκιο 1000 ευρώ.
ΕΝΟΙΚΙΑΖΕΤΑΙ
Εμμανουήλ Κρανίδης
Καζούλη και Αμερικής 50, 2ος όροφος 85100 Ρόδος
Τηλ.: 2241027082, 2241026476 / Κινητό: 6942010248
Fax 2241027101
E-mail: info@kranidis.gr ΧΠ092

ΣΑΒΒΑΪΔΗΣ & Συνεργάτες

Μεσίτες & Σύμβουλοι Ακινήτων

ΠΩΛΗΣΕΙΣ

Το γραφείο μας διαθέτει σε αποκλειστικότητα δεκάδες επιλεγμένα ακίνητα

- Διαμέρισμα-Μονοκατοικίες-Μεζονέτες
- Οικόπεδα-Αγροτεμάχια
- Κεντρικά Καταστήματα - Γραφεία - Αυτοτελή Κτίρια
- Ξενοδοχειακές Μονάδες

Η προώθηση και προβολή των ακινήτων σας επιτυγχάνεται με σειρά συστηματικών δράσεων που περιλαμβάνουν

- Συμμετοχή σε εκθέσεις ακινήτων του εξωτερικού
- Διαφήμιση σε εφημερίδες και περιοδικά του κλάδου.
-Υποκαταστήματα σε κεντρικά σημεία της Ρόδου
- Συνεργασία με μεσιτικά γραφεία της Ελλάδας και του εξωτερικού

ΕΚΤΙΜΗΣΕΙΣ

Σε συνεργασία με διεθνή γραφεία συμβούλων ακίνητης περιουσίας και με βάση τα αυστηρά πρότυπα και την μεθολογία του Βρετανικού Ινστιτούτου Ορκωτών Πραγματογνόμων και Εκτιμητών (Royal Institution of Charteted Surveyors) αναλαμβάνουμε εκτιμήσεις ακίνητης περιουσίας.



Προεκτιμήσεις ακινήτων αυθημερόν ΔΩΡΕΑΝ
τηλ 22410-26281 22410-78660 22410-78661







ΣΑΒΒΑΪΔΗΣ & Συνεργάτες
Μεσίτες & Σύμβουλοι Ακινήτων

Γρ. Λαμπράκη 14 & Αμερικής, Ρόδος
τηλ: 22410 26281, Φαξ: 22410 34663 e-mail info@savvaidis.gr

ΧΠ659

ΕΝΟΙΚΙΑΣΕΙΣ

συνέχεια από την προηγούμενη

ΕΝΟΙΚΙΑΖΕΤΑΙ γκαρσονιέρα δίπλα στο ξενοδοχείο SUN FLOWER στην παραλία Κρεμαστής. Πληρ. τηλ. (22410)92019, 93416 MZT040302

ΕΝΟΙΚΙΑΖΕΤΑΙ διαμέρισμα επί της οδού Τηλιακού - Ταχυδρομείο. Πληρ. τηλ. 6946452862 MZT040301

ΕΝΟΙΚΙΑΖΟΝΤΑΙ μονοκατοικία 60 τ.μ. πλήρως εξοπλισμένη στην περιοχή του EDEN ROCK και ένα **γραφείο** επί της Εθνικής Αντιστάσεως (πρώην Αννης Μαρίας) τ.μ. 60. Πληρ. τηλ. 2241085512, μόνο πρωινές ώρες MXP12136

ΕΝΟΙΚΙΑΖΕΤΑΙ επί της Ηρακλείου Κρήτης 7 (7 Βαγιές) ισόγειο **διαμέρισμα** πολυκατοικίας 2 δωμάτια με κουζίνα, μπάνιο, κεντρική θέρμανση. Πληρ. τηλ. 6942468643, 2241020183 MXP12139

ΕΝΟΙΚΙΑΖΕΤΑΙ ή ΠΩΛΕΙΤΑΙ διαμέρισμα 3 υπνοδωματίων, με ενιαίο χώρο κουζίνας - σαλοτραπεζαρίας 130 τ.μ., ευάερο, ευήλιο, με ιδιωτικό πάρκιν και κήπο, κοντά στους πρόποδες της Φιλερήμου (Ιαλυσός). Πληρ. τηλ. 6948882071 ώρες 08.00 έως 14.00 και 18.00 έως 22.00 MZT040307

ΕΝΟΙΚΙΑΖΟΝΤΑΙ στούντιος πολυτελούς κατασκευής στην οδό Παπαναστάση 46, Ρόδος, (παράλληλος Εθνικής Αντίστασης) επιπλωμένα με θέα για ένα άτομο για όλο το χρόνο κατά προτίμηση στρ/κούς. Τιμή 260 ευρώ το μήνα. Στην τιμή συμπεριλαμβάνονται το ρεύμα, το νερό, τα κοινόχρηστα. Πληρ. κο Βασίλη τηλ. (22410)31708, 20617 MZT030323

ΕΝΟΙΚΙΑΖΕΤΑΙ ημιυπόγειο **διαμέρισμα** επιπλωμένο 60 τ.μ. με αυλή με ένα δωμάτιο, σαλόνι, κουζίνα, ενιαίος χώρος και μπάνιο στην οδό Πτολεμαίων 32. Πληρ. τηλ. 2241020429 MZT030324

ΕΝΟΙΚΙΑΖΕΤΑΙ επιπλωμένο **δωμάτιο** με πολυκουζινάκι σε ήσυχη περιοχή στην παραλία Ιξιάς πάνω στο κύμα για όλο τον χρόνο. Πληρ. τηλ. 2241021430, 6947729495 MZT030312

ΕΝΟΙΚΙΑΖΕΤΑΙ μονοκατοικία 200 τ.μ. στα Μαριτσά (έναντι Π. αεροδρομίου) αποτελούμενη από 2 κουζίνες επιπλωμένες, 3 υπνοδωμάτια επιπλωμένα, 2 μπάνια, σαλόνι και τζάκι. Πληρ. τηλ. (22410)47670, 48219 MZT030310

ΕΝΟΙΚΙΑΖΕΤΑΙ ισόγειο **διαμέρισμα** 110 τ.μ. στην περιοχή Ροδινιού. Πληρ. τηλ. 2244051337, 2241069670 MZT030322

ΕΝΟΙΚΙΑΖΟΝΤΑΙ στην Παστίδα καινούργιο **διαμέρισμα** δυάρι και δίχωρη **γκαρσονιέρα** (πρώτη χρήση) με θέρμανση, κλιματισμό, επιπλωμένα ή μη. Διαθέτουν ντουλάπες και πλήρη κουζίνα. Πληρ. τηλ. 6944760796, 6947930115 MZT030319

ΕΝΟΙΚΙΑΖΕΤΑΙ κατάστημα δίπλα στο ξενοδοχείο Mediterranean, οδός Ψερίμου 7. Πληρ. τηλ. 2241024341 MZT020328

ΕΝΟΙΚΙΑΖΟΝΤΑΙ δωμάτια ευρύχωρα πλήρως επιπλωμένα σε όροφο κοντά στο στάδιο του Διαγόρα και στην Π. Πόλη. Πληρ. τηλ. 2241095148, 6973375415, 2241091617 MZT030313

ΕΝΟΙΚΙΑΖΕΤΑΙ πλήρως επιπλωμένη **γκαρσονιέρα** με ανεξάρτητη αυλή στην περιοχή ανάμεσα στο ΙΚΑ και το JUMBO. Αποτελείται από καθιστικό - κουζίνα, δωμάτιο και WC καινούργιας κατασκευής. Πληρ. τηλ. (22410)37264, 66468, 6932586104 MZT030315

ΕΝΟΙΚΙΑΖΕΤΑΙ ΕΠΙ ΤΗΣ ΠΑΥΛΟΥ ΜΕΛΑ, ΟΡΟΦΟΔΙΑΜΕΡΙΣΜΑ υπερυψωμένο ισόγειο 180 τ.μ. πανταχόθεν ελεύθερο, με δύο ανεξάρτητες εισόδους επί της οδού. Διαθέτει σαλοτραπεζαρία, 4 υπνοδωμάτια, 2 μπάνια, χωλ, μπαλκόνια και βοηθητικούς χώρους, κεντρική θέρμανση και ηλιακό θερμοσίφωνα. ΠΡΟΣΦΕΡΕΤΑΙ ΚΑΙ ΓΙΑ ΕΠΑΓΓΕΛΜΑΤΙΚΗ ΣΤΕΓΗ (ιατρεία, γραφεία κ.λπ.) ή για κατοικία. Πληρ. κ. Γιώργο, τηλ. 6945991030 MZT030301

ΕΝΟΙΚΙΑΖΕΤΑΙ 2άρι **διαμέρισμα** επιπλωμένο στο Ανω Ροδίνι. Πληρ. Εμμ. Μ. Κρανίδης, Αμερικής 50, Ρόδος, τηλ. 2241027082, 26476, 6944347405 MXΠ092

ΕΝΟΙΚΙΑΖΕΤΑΙ διαμέρισμα 95 τ.μ. στον 2ο όροφο στην Δ. Ακρίτα 8 (κάθετος στην Αννης Μαρίας). Εχει 3 υπνοδωμάτια με ντουλάπες, σαλόνι, κουζίνα, WC, μπάνιο και αποθήκη. Αυτόνομη θέρμανση. Διαμπερές με περιμετρικό μπαλκόνι. Χωρίς κοινόχρηστα. Πληρ. τηλ. 2241034186, 6945039369 MZT020331

ΕΝΟΙΚΙΑΖΕΤΑΙ διαμέρισμα λουξ 100 τ.μ. επί της οδού Φωτ. Φωτάρα αριθμ. 30 με μπαλκόνια από τις τρεις πλευρές με άνετους και λειτουργικούς χώρους. Πληρ. τηλ. 2241026340 MZT030305

ΕΝΟΙΚΙΑΖΕΤΑΙ διαμέρισμα στην Ιξιά 86 τ.μ. σε ήσυχη πολυκατοικία δύο υπνοδωμάτια, μεγάλο σαλόνι και 2 μεγάλα μπαλκόνια. Πληρ. τηλ. 2241081154, 6937244798 MZT020329

ΕΝΟΙΚΙΑΖΕΤΑΙ επιπλωμένη **γκαρσονιέρα** ενός δωματίου, περιοχή Βενετοκλείου. Πληρ. τηλ. (22410)37427, 31610 MZT020326

ΕΝΟΙΚΙΑΖΕΤΑΙ στην Ιξιά επιπλωμένο μικρό **διαμερισματάκι**, με ηλιακό θερμοσίφωνα, αποτελούμενο από ένα υπνοδωμάτιο, μπάνιο και μικρό καθιστικό, χωρίς κοινόχρηστα, τελείως ανεξάρτητο και μεγάλο κήπο. Πληρ. τηλ. (22410)73450, 31084, 6973787583 MZT020312

ΕΝΟΙΚΙΑΖΕΤΑΙ ωραιότατο ανακαινισμένο **διαμέρισμα** πλησίον Αννης Μαρίας (Βερόπουλος) 100 τ.μ. 3 υπνοδωμάτια, μεγάλο σαλόνι, ανοιχτή κουζίνα. Πληρ. τηλ. 6944431307 MZT020315

ΕΝΟΙΚΙΑΖΕΤΑΙ διαμέρισμα στον α' όροφο δύο υπνοδωματίων, σαλοτραπεζαρία, κουζίνα, επί της οδού Μητροπόλεως 83 Θ. Πληρ. τηλ. 2241036072 MZT020305

ΕΝΟΙΚΙΑΖΕΤΑΙ ΜΟΝΟΚΑΤΟΙΚΙΑ 220 Τ.Μ. ΣΕ ΚΗΠΟ 800 Τ.Μ. ΜΕ ΑΝΕΞΑΡΤΗΤΟΥΣ ΒΟΗΘΗΤΙΚΟΥΣ ΧΩΡΟΥΣ, ΘΕΡΜΑΝΣΗ, AIR CONDITION, ΗΛΙΑΚΟ ΘΕΡΜΟΣΙΦΩΝΑ ΚΑΙ ΜΕ ΝΥΧΤΕΡΙΝΟ ΤΙΜΟΛΟΓΙΟ ΕΠΙ ΤΗΣ ΛΕΩΦΟΡΟΥ ΗΡΑΚΛΕΙΔΩΝ (ΙΑΛΥΣΟΥ) 20. ΠΛΗΡ. ΤΗΛ. (22410)35174, 29284 MXP12126

ΕΝΟΙΚΙΑΖΕΤΑΙ κατάστημα 50 τ.μ. με αυλή 70 τ.μ. στην Κάλαθο πάνω στον παραλιακό δρόμο, πλησίον στο ξενοδοχείο ATRIUM***** δίπλα από το εστιατόριο ΝΙΚΟΛΑΟΣ. Πληρ. Κος Τσαμπίκος τηλ. 2241093839, 6944379645 MZT020303

ΕΝΟΙΚΙΑΖΕΤΑΙ δίχωρο **διαμερισματάκι** πολυτελούς κατασκευής, πλήρως επιπλωμένο και εξοπλισμένο (εντοιχισμένα, πλυντήριο, φούρνο, ψυγείο, TV). Πληρ. τηλ. 6973792625 MZT020311

ΕΝΟΙΚΙΑΖΕΤΑΙ διαμέρισμα 70 τ.μ. που βρίσκεται στην οδό Βασ. Ηρακλείου 73 και αποτελείται από ένα υπνοδωμάτιο, σαλόνι, κουζίνα, μπάνιο, μεγάλες βεράντες, αυτόνομη θέρμανση. Πληρ. τηλ. 2241074489 MZT020304

ΕΝΟΙΚΙΑΖΕΤΑΙ studio στην περιοχή του Αγ. Νικολάου, πλήρως επιπλωμένο με ηλιακό θερμοσίφωνα, με air condition και καλή θέα. Πληρ. τηλ. 6945444222 MZT020308

ΜΙΣΘΩΣΕΙΣ ΚΑΤΟΙΚΙΩΝ

- **Διαμέρισμα** 85 τ.μ. στην Ανάληψη με (2) δύο υπνοδωμάτια, σαλόνι, κουζίνα, σε άριστη κατάσταση. Μηνιαίο μίσθωμα 400 ευρώ.
- **Διαμέρισμα** 110 τ.μ. με δύο υπνοδωμάτια β' ορόφου, στην Ανάληψη, με καταπληκτική θέα, σαλόνι, κουζίνα. Μηνιαίο μίσθωμα 450 ευρώ.
- **Διαμέρισμα** 95 τ.μ. β' ορόφου, στην περιοχή "Μαρινόπουλος" Τσαλδάρη, με δύο υπνοδωμάτια, σαλόνι-κουζίνα, θέρμανση με θερμοπομπούς, πανοραμική θέα. Μηνιαίο μίσθωμα 460 ευρώ.
- **Διαμέρισμα** 85 τ.μ. στην Μητρόπολη α' ορόφου με δύο (2) υπνοδωμάτια, σαλόνι, κουζίνα, 2 μπάνια, θέρμανση με θερμοπομπούς. Μηνιαίο μίσθωμα 420 ευρώ.
- **Διαμέρισμα** 123 τ.μ. β' ορόφου επί της οδού Σοφούλη με (3) τρία υπνοδωμάτια, σαλόνι, πλήρως εξοπλισμένη κουζίνα, άνετες βεράντες, θέρμανση με θερμοσυσσωρευτές, ηλιακό θερμοσίφωνα. Μηνιαίο μίσθωμα 550 ευρώ.
- **Διαμέρισμα** 105 τ.μ. ισόγειο στα Κοσκινού αποτελείται από δύο (2) υπνοδωμάτια, σαλόνι, κουζίνα, χωλ, διαθέτει κεντρική αυτόνομη θέρμανση, τζάκι, αυλή και νυχτερινό ρεύμα και ηλιακό θερμοσίφωνα. Μηνιαίο μίσθωμα 470 ευρώ.
- **Διαμέρισμα** 120 τ.μ. ισόγειο με διαμορφωμένο κήπο, (2) δύο υπνοδωματίων, σαλόνι, κουζίνα, καθιστικό, με κεντρική θέρμανση, ηλιακό θερμοσίφωνα, επί της οδού Θ. Σοφούλη. Μηνιαίο μίσθωμα 500 ευρώ.
- **Διαμέρισμα** 138 τ.μ. περιοχή Καρακόνερο τριών (3) υπνοδωματίων, σε νεόδμητη οικοδομή με κεντρική αυτόνομη θέρμανση, αποθήκη, αυλή, κήπο, ηλιακό θερμοσίφωνα, θέση στάθμευσης, πολυτελούς κατασκευής, μπάνιο με είδη υγιεινής VALENTINO. Μηνιαίο μίσθωμα 650 ευρώ.
- **Διαμέρισμα** 122 τ.μ. α' ορόφου επί της οδού Δενδρινού με 3 υπνοδωμάτια σαλόνι, κουζίνα. Μηνιαίο μίσθωμα 450 ευρώ.
- **Οροφοδιαμέρισμα** 180 τ.μ. επί της οδού Παύλου Μελά, με ανεξάρτητη είσοδο, αποτελείται από (3) τρία υπνοδωμάτια, σαλόνι, κουζίνα, έχει κήπο και μπορεί να χρησιμοποιηθεί ως επαγγελματική στέγη. Μηνιαίο μίσθωμα 580 ευρώ.
- **Οροφοδιαμέρισμα** 140 τ.μ. επί της οδού 9ης Μαΐου στην Ιαλυσό, σε μικρή οικοδομή, αποτελείται από (3) τρία υπνοδωμάτια, σαλόνι, κουζίνα, δύο μπάνια, διαθέτει κεντρική αυτόνομη θέρμανση, ηλιακό θερμοσίφωνα. Μηνιαίο μίσθωμα 500 ευρώ.
- **Μεζονέτα** 220 τ.μ. επί της οδού Καναδά (3) τριών υπνοδωματίων, με μεγάλες βεράντες, ηλιακό θερμοσίφωνα, 3 μπάνια, 2 τζάκια, αποθήκη, θυροτηλεόραση. Μηνιαίο μίσθωμα 750 ευρώ.
- **Μονοκατοικία** 140 τ.μ. στο Τσαϊρι εντός οικοπέδου 4.000 τ.μ. αποτελείται από δύο (2) υπνοδωμάτια, σαλόνι, κουζίνα, μπάνιο, διαθέτει κεντρική θέρμανση, ηλιακό θερμοσίφωνα, αυλή, κήπο, πάρκινγκ. Μηνιαίο μίσθωμα 750 ευρώ
- **Μονοκατοικία** 175 τ.μ. εντός της πόλης αποτελείται από τρία (3) υπνοδωμάτια, γραφείο, σαλόνι, κουζίνα, αποθήκη, διαθέτει θέρμανση με θερμοπομπούς και ηλιακό θερμοσίφωνα. Μηνιαίο μίσθωμα 750 ευρώ.
- **Γκαρσονιέρα** 55 τ.μ. επί της οδού Παπανικολάου, περιοχή Καζίνο, β' ορόφου, με ένα υπνοδωμάτιο, σαλόνι, κουζίνα, μπάνιο. Μηνιαίο μίσθωμα 300 ευρώ.
- **Γκαρσονιέρα** πλήρως επιπλωμένη περιοχή "Μαρινόπουλος" - Τσαλδάρη, με καινούργιο εξοπλισμό. Μηνιαίο μίσθωμα 260 ευρώ.
- **Γκαρσονιέρα** 45 τ.μ. στο κέντρο της Ιαλυσού. Μηνιαίο μίσθωμα 200 ευρώ.
- **Γκαρσονιέρες** 40 τ.μ., πλήρως επιπλωμένες πολυτελούς κατασκευής στο Φαληράκι Μηνιαίο μίσθωμα 240 ευρώ.
- **Γκαρσονιέρες-studios** στη Ιξιά πλήρως επιπλώμενα με μηνιαίο μίσθωμα 300 και 275 ευρώ αντίστοιχα.
- **Studios** πλήρως επιπλωμένο με καινούργιο εξοπλισμό στην Ανάληψη. Μηνιαίο μίσθωμα 300 ευρώ. (Συμπεριλαμβάνονται οι καταναλώσεις σε ΔΕΗ και νερό).
- **Studios** πλήρως επιπλωμένα επί της Ρόδου-Λίνδου. Μηνιαίο μίσθωμα 280 ευρώ.
- **Studios** πλήρως επιπλωμένες στο Φαληράκι. Μηνιαίο μίσθωμα 200 ευρώ.
- **Studios** στα Κοσκινού πλήρως επιπλωμένες με μεγάλη αυλή με γκαζόν με πανοραμική θέα. Μηνιαίο μίσθωμα 200 ευρώ.
- **Studios** πλήρως επιπλωμένα στην παραλία Ιαλυσού, με ιδιόχρηστο πάρκινγκ. Μηνιαίο μίσθωμα 275 ευρώ.

ΕΥΣΤΑΘΙΟΥ - ΕΥΡΩΚΤΗΜΑΤΙΚΗ,
Εθνικής Αντιστάσεως 83
Τηλ. 22410 73819-74917, 6946/103929

ΧΠ401/2029

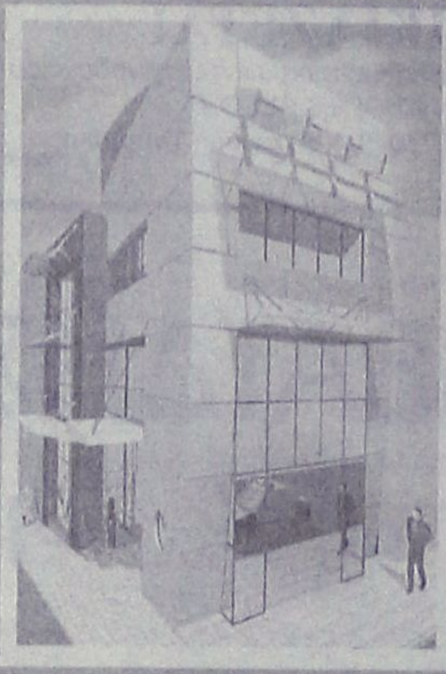

ΕΝΟΙΚΙΑΖΕΤΑΙ

Πολυτελές διώροφο **κατάστημα,** εμβαδού 400 τ.μ., 200 τ.μ. ισόγειο και 200 τ.μ. 1ος όροφος, στο κέντρο της πόλεως Ρόδου: 4.500€/μίσθωμα το μήνα.

Πληρ. Εμμ. Κρανίδης & Συνεργάτες, τηλ. 2241027082-6944347405, 6942010248, Αμερικής 50, 2ος όροφος, Ρόδος

ΧΠ092

ΤΕΧΝΙΚΗ ΕΤΑΙΡΙΑ

ΠΩΛΟΥΝΤΑΙ

SIDER•KAT

- Ανεξάρτητες διώροφες μονοκατοικίες εντός οικοπέδου 1.000 τ.μ. με θέα την πόλη της Ρόδου (Εξω από τα Κοσκινού)
- Υπόγεια αποθήκη 200 τ.μ. περιοχή "Ικαρος" (πίσω από την οδό Ατταβύρου)

ΤΖΟΓΙΑΣ ΦΙΛ. & ΤΖΟΓΙΑΣ ΕΥΘ. Ο.Ε.

Τηλ. 22410 30069
Κιν. 6944532903

ΧΠ400

ΜΗΝΙΑΙΑ ΕΝΟΙΚΙΑΣΗ ΔΩΜΑΤΙΩΝ ΣΕ ΞΕΝΟΔΟΧΕΙΟ

Το ξενοδοχείο **ΕΛΕΝΑ**
που βρίσκεται στο κέντρο της πόλεως Ρόδου,
σε μικρή απόσταση από το λιμάνι και το Πανεπιστήμιο
επί της οδού Γρίβα 78,
ΕΝΟΙΚΙΑΖΕΙ ΔΩΜΑΤΙΑ
ιδανικά για φοιτητές, στρατιωτικούς κ.λπ.
Το δωμάτιο διαθέτει:
α) ατομικό μπάνιο
β) τηλέφωνο
γ) ραδιόφωνο
δ) τηλεόραση
ε) ψυγείο
στ) θέρμανση
ζ) ζεστό νερό
η) εβδομαδιαίος καθαρισμός δωματίου και
θ) διάθεση ιματισμού (σεντόνια, κουβέρτες)

Πληρ. τηλ. 2241024755, 2241093019

ΜΑΤ237

PalatinoVillettes

Νεόδμητες Μονοκατοικίες

στα Κανδυλί σε μπετά επιφανείας 204 τ.μ.

Αποτελούνται από :
Ισόγειο: 74 τ.μ. / Υπόγειο: 74 τ.μ. / Α' όροφο: 56 τ.μ.

Σε 870 τ.μ. έως 1600 τ.μ. Οικόπεδο

- Περιφραγμένο οικόπεδο
- Ατομικό βόθρο
- Θέα σε βουνό και θάλασσα
- Άμεση υπογραφή οριστικού συμβολαίου

Από €138.000

Με προεγκεκριμένο στεγαστικό δάνειο

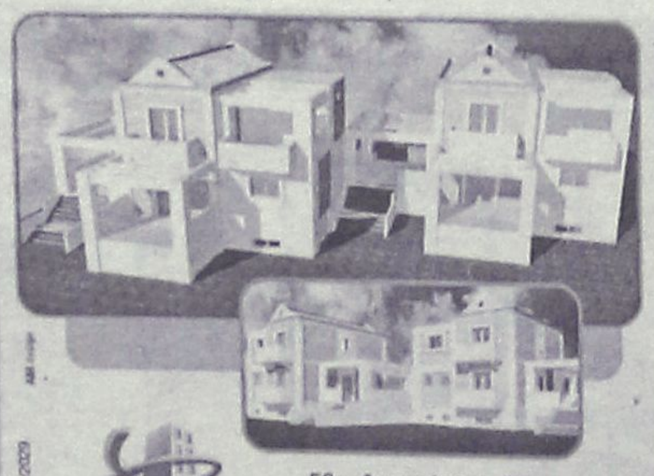

ΧΠ401/2029

ευσταθίου
ΕΥΡΩΚΤΗΜΑΤΙΚΗ
ΚΤΗΜΑΤΟΜΕΣΙΤΙΚΟ ΓΡΑΦΕΙΟ

Εθν. Αντιστάσεως 83
Τηλ. 22410 73819, 74917,
Κιν. 6944 374546, 6945 292030
Fax: 22410 38641
e-mail: info@euroktimatiki.gr

ΕΝΟΙΚΙΑΣΕΙΣ

συνέχεια από την προηγούμενη

ΕΝΟΙΚΙΑΖΕΤΑΙ υπέρ λουξ **διαμέρισμα** 80 τ.μ. με κεντρική θέρμανση, δύο μπαλκόνια, επί της οδού Παύλου Μελά. Πληρ. τηλ. 2241027442, κιν. 6932724555 MZT010328

ΕΝΟΙΚΙΑΖΕΤΑΙ γκαρσονιέρα επιπλωμένη στην περιοχή Αγ. Νικολάου σε άριστη κατάσταση. Πληρ. τηλ. 2241096561 ώρες 09.00-15.00 και 17.00-22.00 MZT010327

ΕΝΟΙΚΙΑΖΕΤΑΙ διαμέρισμα 2 υπνοδωματίων, σαλοτραπεζαρία, χωλ, κουζίνα και μπάνιο επί της Καναδά (περιοχή Αγ. Νικολάου) α' ορόφου. Πληρ. τηλ. 2241061583 MZT020307

ΣΤΗΝ ΙΑΛΥΣΟ ΕΝΟΙΚΙΑΖΕΤΑΙ ΟΡΟΦΟΔΙΑΜΕΡΙΣΜΑ διαμπερές αποτελούμενο από 2 υπνοδωμάτια, σαλόνι, κουζίνα, μπάνιο, εντοιχισμένη κουζίνα, ηλεκτρικές συσκευές και άνετα μπαλκόνια. Πληρ. τηλ. 2241028458, 6946948756 MZT010308

ΕΝΟΙΚΙΑΖΕΤΑΙ διαμέρισμα β' ορόφου 115 τ.μ. δύο υπνοδωμάτια, WC, αποθήκη, χωλ, μεγάλη σαλονοτραπεζαρία, παρκέ πατώματα, εντοιχισμένες ντουλάπες, διπλά τζάμια, νέα έπιπλα κουζίνας και τρία νέα air condition, ηλιόλουστο, ήσυχο με αποχετευτικό, περιοχή Μητρόπολη. Ενοίκιο 550 ευρώ. Πληρ. τηλ. 6945558407 κ. Νίκο MZT010302

ΕΝΟΙΚΙΑΖΕΤΑΙ διαμέρισμα δύο υπνοδωματίων, σαλόνι, κουζίνας, δύο μπάνια σε καινούργια πολυκατοικία επί της Καμείρου 43 (Αραπάκι). Πληρ. τηλ. 2241076504, 6944170618 MZT010321

ΕΝΟΙΚΙΑΖΕΤΑΙ επαγγελματικός χώρος 70 τ.μ. κατάλληλος για γραφείο ή ιατρείο επί της οδού Μεγ. Κων/νου και Κων/νου Παλαιολόγου (έναντι παλαιού ΙΚΑ). Πληρ. τηλ. (22410)51888, 52016, 6938060340 MZT010326

ΓΚΑΡΣΟΝΙΕΡΕΣ και STUDIOS ΕΝΟΙΚΙΑΖΟΝΤΑΙ 40 τ.μ. και 25 τ.μ. πλήρως επιπλωμένες, ανακαινισμένες 2004, στο Παραδείσι. Πληρ. τηλ. 2241048360, 6972943946 MZT010322

ΕΝΟΙΚΙΑΖΕΤΑΙ μεζονέτα 110 τ.μ. στο Καρακόνερο, οδός Συρακουσών 30 (απέναντι από Αθλητικό Κέντρο), 3 υπνοδωματίων, 2 WC, σαλόνι, κουζίνα, μεγάλες βεράντες, με θέρμανση, ηλιακό θερμοσίφωνα, σύνδεση με αποχετευτικό. Πληρ. κ. Καΐκη τηλ. 2241064392 μετά τις 18.00 το απόγευμα MZT280234

ΠΩΛΕΙΤΑΙ
από ιδιώτη
διώροφη μεζονέτα στα μπετά 130 τ.μ. στο κέντρο της Ιαλυσού.
Πληρ. τηλ. 6937603917 MZT7903

ΓΙΑΝΝΗΣ ΝΙΚΟΛΙΔΑΚΗΣ
Μηχανολόγος-Μηχανικός
Γαλλίας 12-Ρόδος • τηλ. (22410)22291, 35103

ΠΩΛΟΥΝΤΑΙ

Πολυτελή διαμερίσματα με απεριόριστη θέα, ιδιωτικούς χώρους parking και αποθήκες
Επί της οδού Σελλά και Αισχίνη (περιοχή Δασκάλων)
77 τ.μ., 99 τ.μ., 119 τ.μ.
Επί της οδού Κων. Υδραίου (πλησίον Ρόδου-Λίνδου), 135 τ.μ., 95 τ.μ., 147 τ.μ.

Γραφείο 105 τ.μ. επί της οδού Εθνικής Αντιστάσεως και Τσαλδάρη

ΧΠ2675

ΟΙΚΟΝΟΜΟΛΟΓΟΣ
ΜΕΣΙΤΗΣ ΑΣΤΙΚΩΝ ΣΥΜΒΑΣΕΩΝ
ΕΜΜΑΝΟΥΗΛ ΚΡΑΝΙΔΗΣ

ΕΝΟΙΚΙΑΖΟΝΤΑΙ

1. **ΕΝΟΙΚΙΑΖΕΤΑΙ ή ΠΩΛΕΙΤΑΙ** εστιατόριο στα Κολύμπια πλήρως εξοπλισμένο με καλή πελατεία.
2. Οροφοδιαμέρισμα 130 τ.μ. στο Δήμο Ιαλυσού επιπλωμένο.
3. Στα 100 Μαγαζιά κατάστημα 36 τ.μ. (επισκέψιμος χώρος) και 15 τ.μ. πατάρι για σοβαρούς επιχειρηματίες
4. 1.500 τ.μ. κτίριο στο Φαληράκι με πισίνα, για εστιατόριο, νυχτερινό κέντρο, bar
5. 3άρι διαμέρισμα-α' ορόφου με τα ηλεκτρικά και έπιπλα της κουζίνας, διαθέτει κλιματιστικό, τέντα στην βεράντα και έχει συνδεθεί με το αποχετευτικό της πόλης . Ευρίσκεται σε ήσυχη περιοχή και είναι επί της οδού Ναυπλίου.
6. 4άρι διαμέρισμα μερικώς επιπλωμένο επί της οδού Σκ. Ζερβού, διαθέτει κεντρική θέρμανση.
7. **Ενοικιάζεται** μονοκατοικία 3 υπν. με κήπο στην Παστίδα. Τιμή 800,00€
8. Μονοκατοικία 3 υπν. με κήπο στην Παστίδα. Τιμή 800,00€
9. Ενοικιάζεται κεντρική επιχείρηση - εστιατόριο στα 100 Μαγαζιά.
10. Ενοικιάζεται επιχείρηση - εστιατόριο στο Φαληράκι πάνω στον δρόμο.
11. Ενοικιάζεται κεντρικό εστιατόριο στη Ρόδο
12. Ενοικιάζεται κεντρικό κατάστημα 70 τ.μ. με 40 τ.μ. πατάρι επί της οδού Αλεξάνδρου Διάκου.

Πληρ. Μερκούρης Κρανίδης
27082-6944347405, 6942010248
Αμερικής 50-2ος όροφος, Ρόδος

ΧΠ092

ευσταθίου ΕΥΡΩΚΤΗΜΑΤΙΚΗ
ΚΤΗΜΑΤΟΜΕΣΙΤΙΚΟ ΓΡΑΦΕΙΟ

ΜΟΝΟΚΑΤΟΙΚΙΑ στην Παστίδα



132 τ.μ. και 66 τ.μ. σοφίτα, διώροφη σε 379 τ.μ. οικόπεδο, ετοιμοπαράδοτη.
Διαθέτει αρχιτεκτονικό σχεδιασμό, τζάκι, πλήρη θέρμανση, γρανίτες δάπεδα, Barbeque.
Αποτελείται από 3 υπνοδωμάτια, γραφείο, 3 μπάνια, σαλόνι, κουζίνα, αποθήκη.
Αξίας € 235.000

ΜΟΝΟΚΑΤΟΙΚΙΑ στην Παστίδα



140 τ.μ. διώροφη σε 320 τ.μ. οικόπεδο, υπό κατασκευή.
Διαθέτει Τζάκι, πλήρη θέρμανση, γρανίτες δάπεδα.
Αποτελείται από 3 υπνοδωμάτια, 3 μπάνια, σαλόνι, κουζίνα.
Αξίας € 180.000



ΜΟΝΟΚΑΤΟΙΚΙΑ στην Παστίδα

140 τ.μ. διώροφη σε 270 τ.μ. οικόπεδο σε μπετά, με περιτοιχισμένα οικόπεδο κατασκευασμένη σε οργανωμένο αστικό περιβάλλον (ασφαλτοστρωμένες προσβάσεις με φανοστάτες και υπόγειες εγκαταστάσεις). Αποτελείται από 3 υπνοδωμάτια, 3 μπάνια, σαλόνι, κουζίνα.
Αξίας € 102.000

ΜΟΝΟΚΑΤΟΙΚΙΑ στην Παστίδα



482 τ.μ. διώροφη σε 4.200 τ.μ. οικόπεδο, ετοιμοπαράδοτο, ειδικής κατασκευής, με συστήματα θέρμανσης και δροσισμού, βιοκλιματικής αρχιτεκτονικής, με διαμορφωμένο- δενδροφυτεμένο κήπο.
Αποτελείται από 4 υπνοδωμάτια, 4 μπάνια, σαλόνι, με ιταλική κουζίνα, αποθήκη.
Αξίας € 758.000

ΜΟΝΟΚΑΤΟΙΚΙΑ στο Φυτώριο



320 τ.μ. τριώροφη, σε 4.200 τ.μ. οικόπεδο.
Αποτελείται από 4 υπνοδωμάτια, γκαράζ, σαλόνι, κουζίνα, υπόγειο, σοφίτα.
Διαθέτει μεγάλες βεράντες, τζάκι, πλήρη θέρμανση, υπέροχη θέα στη θάλασσα, δυνατότητα ανέγερσης δεύτερης κατοικίας στο ίδιο οικόπεδο.
Αξίας € 645.630

ΜΟΝΟΚΑΤΟΙΚΙΑ στα Κοσκινού



186 τ.μ. τριώροφη σε 350 τ.μ. οικόπεδο, ετοιμοπαράδοτη. Αποτελείται από 3 υπνοδωμάτια, 3 μπάνια, σαλόνι, κουζίνα, καθιστικό, αποθήκη. Διαθέτει Φιλανδική SAUNA, τζάκι, ηλιακό θερμοσίφωνα, πλήρη θέρμανση, υπέροχη θέα βουνό και θάλασσα.
Αξίας € 366.000

ΜΟΝΟΚΑΤΟΙΚΙΑ στα Κοσκινού



160 τ.μ. διώροφη σε 1200 τ.μ. οικόπεδο, υπό κατασκευή. Διαθέτει αρχιτεκτονικό σχεδιασμό, τζάκι, πλήρη θέρμανση, γρανίτες δάπεδα, οροφές με γυψοσανίδες.
Αποτελείται από 3 υπνοδωμάτια, 3 μπάνια, σαλόνι, κουζίνα.
Αξίας € 390.000



ΜΟΝΟΚΑΤΟΙΚΙΑ στην Ιαλυσό

86 τ.μ. ανακαινισμένη, σε γωνιαίο οικόπεδο 113 τ.μ.
Αποτελείται 2 υπνοδωμάτια, σαλόνι, κουζίνα, χωλ, μπάνιο.
Αξίας € 90.000

ΟΙΚΟΠΕΔΑ

Α. ΟΙΚΟΠΕΔΟ 1200 τ.μ. στην Ιαλυσό στην θέση "Κανδυλί" με άδεια οικοδομής (για Μονοκατοικία 60 τ.μ. ισόγειο και 60 τ.μ. Α όροφο. **Αξίας € 117.000**

Β. ΟΙΚΟΠΕΔΟ 2.080 τ.μ. στην Ιαλυσό στην θέση "Κανδυλί" με άδεια οικοδομής (για Μονοκατοικία 100 τ.μ. Ισόγειο και 100 τ.μ. Α όροφο). **Αξίας € 176.000**

Γ. ΟΙΚΟΠΕΔΟ 4.000 τ.μ. στα Κοσκινού στη θέση "Τσιντίλι" με εξαιρετική θέα σε βουνό και θάλασσα, άρτιο και οικοδομήσιμο. **Αξίας € 234.770**

Δ. ΟΙΚΟΠΕΔΟ 9.680 τ.μ. στην Ιαλυσό στη θέση "Κανδυλί" με θέα βουνό και θάλασσα, άρτιο και οικοδομήσιμο διαθέτει πηγή με φυσικό νερό (με υδρομαστό). **Αξίας € 294.000**

Εθν. Αντιστάσεως 83 • Τηλ.: 22410 73819, 74917 • Κιν.: 6944 374546, 6945 292030 • Fax: 22410 38641 • info@euroktimatiki.gr

ΧΠ401/2029

ΑΜ design

ΕΝΟΙΚΙΑΣΕΙΣ

συνέχεια από την προηγούμενη

ΕΝΟΙΚΙΑΖΕΤΑΙ διαμέρισμα α' ορόφου στην οδό Αννης Μαρίας, 2 υπνοδωμάτια, σαλόνι, τραπεζαρία, κουζίνα, ηλιακό θερμοσίφωνα, θερμοσυσσωρευτές. Πληρ. τηλ. 2241037983, ώρες 09.00-13.00 και 17.00-22.00 MZT010305

ΕΝΟΙΚΙΑΖΕΤΑΙ διαμέρισμα 2 υπνοδωματίων, κουζίνα - καθιστικό- μπάνιο με ηλιακό θερμοσίφωνα, νεόκτιστο επί της οδού Βιέννης στο Ροδίνι 400 ευρώ ενοίκιο. Αλλοδαποί αποκλείονται. Πληρ. τηλ. 6946552222, ώρες 9-1 μ.μ. MZT010304

ΕΝΟΙΚΙΑΖΕΤΑΙ α) στην Παλιά Πόλη **επιχείρηση** εστιατορίου μπαρ πλήρως εξοπλισμένη (σε κεντρικό σημείο) με μόνιμη πελατεία (λόγω αναχώρησης), β) ενοικιάζεται στην παραλία Ιαλυσού **επιχείρηση** εστιατόριο μπαρ πλήρως εξοπλισμένο, ενοίκιο 600 ευρώ μηνιαίως. Πληρ. τηλ. 2241037906, 6972292958, "ΚΤΗΜΑΤΙΚΗ ΠΡΟΟΠΤΙΚΗ" MZT010325

ΕΝΟΙΚΙΑΖΕΤΑΙ διαμέρισμα περίπου 110 τ.μ. 2 υπνοδωματίων, κουζίνα, σαλοτραπεζαρία, μπάνιο, χωλ, με βεράντες σε άριστη κατάσταση, με κεντρική θέρμανση. Μέσα σε κήπο στην Ιξιά. Πληρ. τηλ. 2241092402 MZT280237

ΕΝΟΙΚΙΑΖΕΤΑΙ διαμέρισμα καινούργιο 140 τ.μ. σε οικόπεδο μεγάλο με ατομική είσοδο. Περιλαμβάνεται από 3 υπνοδωμάτια, κουζινοτραπεζαρία, 2 μπάνια, σαλόνι, με παιδιά άνω των 12 ετών. Επίσης **πωλείται πάγκος γυμναστικής** κομπλέ σε καλή τιμή. Πληρ. τηλ. 2241093037 MZT280224

ΕΝΟΙΚΙΑΖΕΤΑΙ κατάστημα 50 τ.μ. ισόγειο καινούργιο στην οδό Φερενίκης Ιαλυσός (Εμπ. κέντρο Καρνταλή). Πληρ. τηλ. 2106120206, 6973686229 MZT010311

ΕΝΟΙΚΙΑΖΕΤΑΙ γωνιακό επιπλωμένο **studio** α' ορόφου στο Ροδίνι με ωραία θέα. Πληρ. τηλ. 6944361899, 2241025447 MZT280231

ΕΝΟΙΚΙΑΖΕΤΑΙ 3άρι διαμέρισμα στην οδό Κωτιάδη και Κ. Υδραίου γωνία αρ. 46. Πληρ. τηλ. 6938938174, 2241047356 MZT280239

ΙΞΙΑ-ΕΝΟΙΚΙΑΖΟΝΤΑΙ: 1) Ισόγειο επιπλωμένο διαμέρισμα με κρεβατοκάμαρα, κουζίνα, WC και μικρό κήπο. **2) Επιπλωμένο διαμέρισμα** 1ου ορόφου με ανεξάρτητη είσοδο, κρεβατοκάμαρα, κουζίνα, καθιστικό, WC και μπαλκόνι. Πληρ. τηλ. 2241092441 MZT280201

ΕΝΟΙΚΙΑΖΕΤΑΙ επιπλωμένο **στούντιο** μονόκλινο κατάλληλο για φοιτητή στο Νιοχώρι, Δημπεράκη 58 στον β' όροφο με ηλιακό και θέρμανση, 200 ευρώ το μήνα, 800 μέτρα από το Πανεπιστήμιο. Αλλοδαποί αποκλείονται. Επίσης **διαμέρισμα** ενός υπνοδωματίου, πλήρες επιπλωμένο και εξοπλισμένο με air condition, 60 τ.μ. στο ισόγειο, Δημπεράκη 58. Στην τιμή περιλαμβάνονται τα κοινόχρηστα και το νερό. Αλλοδαποί αποκλείονται. Πληρ. τηλ. 6944353206 MZT280214

ΕΝΟΙΚΙΑΖΕΤΑΙ πλήρως επιπλωμένη **μονοκατοικία** στα Κρητικά 103. Πληρ. τηλ. 2241037217 MZT250205

ΕΝΟΙΚΙΑΖΕΤΑΙ ισόγειο **κατάστημα** 40 τ.μ. επί της Γαριβάλδη 30 (πλησίον Αννης Μαρίας), κατάλληλο για οποιαδήποτε επαγγελματική χρήση. Πληρ. τηλ. 2241094219, 6932643949 MZT280207

ΕΝΟΙΚΙΑΖΕΤΑΙ επί της οδού Θεμ. Σοφούλη αρ. 4, πλησίον του Παν/μίου Αιγαίου, **ισόγειος ανεξάρτητη κατοικία** με αυλή, ενός υπνοδωματίου και καθιστικού, κατάλληλη και για επαγγελματικό χώρο. Πληρ. τηλ. 2241037002 MZT280203

ΕΝΟΙΚΙΑΖΟΝΤΑΙ ξενοδοχειακά διαμερίσματα και studios στις "7 Βαγιές" με το μήνα σε συγκρότημα προσφάτως ανακαινισμένο, πλήρως εξοπλισμένο με τηλεόραση, τηλέφωνο, ηλιακό, κλιματισμό, ψύξη, θέρμανση, καθαριότητα 2 φορές την εβδομάδα από την καμαριέρα του ξενοδοχείου με πλήρη ρουχισμό και εξοπλισμό κουζίνας με χρήση της πισίνας, της πέργκολας, και του σαλονιού / bar του ξενοδοχείου κ.λπ. Πληρ. τηλ. 2241036830, 6932934562 MZT010220

ΕΝΟΙΚΙΑΖΕΤΑΙ κατάστημα 60 τ.μ. επί της οδού Ρόδου-Λίνδου 217 πλησίον ΔΕΥΑΡ. Πληρ. τηλ. 2244022543, 6974475730 MZT250215

ΕΝΟΙΚΙΑΖΕΤΑΙ γκαρσονιέρα επιπλωμένη επί της οδού Πίνδου 25 κοντά στο Πανεπιστήμιο μέχρι τέλους Ιουνίου. Πληρ. τηλ. 2241024846 MZT280233

ΖΗΤΟΥΝΤΑΙ

οικόπεδα, παλιά σπίτια και **διαμερίσματα**
σ' ολόκληρο το νησί της Ρόδου
Μεσίτες αποκλείονται
Πληρ. τηλ. 6944543785
MZT280236

ΠΩΛΟΥΝΤΑΙ

οικόπεδα στην περιοχή Παναγιάς Τσαμπίκας
1) 5.190 τ.μ.
2) 11.120 τ.μ.
3) 16.310 τ.μ.
Αριστη επένδυση.
Για περισσότερες πληροφορίες Re/max Express
Τηλ. 22410-43730, 43731, fax: 2241073200
MAT7894

ΠΩΛΕΙΤΑΙ

διαμπερές **διαμέρισμα**
με θέα τη θάλασσα, 90 τ.μ.
στην περιοχή Ροδινιού στον τρίτο και τελευταίο όροφο.
Πληρ. τηλ. 6977999878
XΠ1501



ΚΤΗΜΑΤΟΜΕΣΙΤΙΚΟ ΓΡΑΦΕΙΟ
ΔΩΔΕΚΑΝΗΣΙΑΚΗ ΚΤΗΜΑΤΙΚΗ
ΠΑΠΟΥΤΣΗΣ ΚΩΝ/ΝΟΣ
ΠΩΛΟΥΝΤΑΙ

1. **Γκαρσονιέρες** 44 τ.μ. ισογείου και 1ου ορόφου στην Ιξιά. Τιμή 71.000€
2. **Γκαρσονιέρα** 47 τ.μ. 1ου ορόφου στο Ροδίνι. Τιμή 70.500€
3. **Διαμερίσματα** 80 τ.μ. ισογείου και 1ου ορόφου στην Ιξιά. Τιμή 129.150€
4. **Διαμερίσματα** 80 τ.μ. ισογείου και 1ου ορόφου στα Κοσκινού. Τιμή 129.150€
5. **Διαμέρισμα** 85 τ.μ. 1ου ορόφου στο Ροδίνι. Τιμή 147.000€
6. **Διαμέρισμα** 87 τ.μ. 2ου ορόφου στη Μητρόπολη. Τιμή 90.000€
7. **Διαμέρισμα** 87 τ.μ. 1ου ορόφου στην Αγ. Αναστασία. Τιμή 105.000€
8. **Διαμέρισμα** 132 τ.μ. 3ου ορόφου (λουξ) στο Ζέφυρος. Τιμή 200.000 €
9. **Μεζονέτα** 100 τ.μ. σε 130 τ.μ. οικόπεδο στ' Αφάντου. Τιμή 119.000€
10. **Μεζονέτα** 120 τ.μ. σε οικόπεδο 1.500 τ.μ. στη Ψίνθο. Τιμή 145.000 €
11. **Μεζονέτα** 135 τ.μ. σε οικόπεδο 250 τ.μ. στην Παστίδα. Τιμή 176.000 €
12. **Μεζονέτα** 142 τ.μ. με αυλή στην Ιαλυσό. Τιμή 190.000 €
13. **Μεζονέτα** 200 τ.μ. σε οικόπεδο 1.300 τ.μ. στα Κοσκινού. Τιμή σε μπετά 132.000 €
14. **Μεζονέτα** 228 τ.μ. σε οικόπεδο 313 τ.μ. στην Ιαλυσό ημιτελής. Τιμή 155.000 €
15. **Μονοκατοικία** διόροφη 110 τ.μ. στην Παλιά Πόλη. Τιμή 103.000 €

ΕΝΟΙΚΙΑΖΟΝΤΑΙ

1. **Διαμέρισμα** 90 τ.μ. 1ου ορόφου στο Μίρα-Μαρε. Μίσθωση: 380 €
2. **STUDIOS πλήρως εξοπλισμένα εντός πόλεως Ρόδου. Μίσθωση: 220-250 €**

ΠΩΛΗΣΕΙΣ ΑΚΙΝΗΤΩΝ – ΟΙΚΟΠΕΔΩΝ– ΜΙΣΘΩΣΕΙΣ ΑΚΙΝΗΤΩΝ
ΩΡΕΣ ΓΡΑΦΕΙΟΥ 09.00-14.00 π.μ. και 17.00-21.00 μ.μ.
ΕΘΝΙΚΗΣ ΑΝΤΙΣΤΑΣΗΣ 45- 1ος ΟΡΟΦΟΣ • ΤΗΛ. - ΦΑΞ
2241025480 κιν. 6977855759 • e-mail: papoutsisk@e-rodos.com
XΠ2673

ΠΩΛΟΥΝΤΑΙ

πολυτελή διαμερίσματα
πλήρως εξοπλισμένα α) 102 τ.μ. 3 υπνοδωματίων, β) 87 τ.μ. 2 υπνοδωματίων, γ) 36 τ.μ.
Ιδιόκτητο πάρκιν στο κέντρο της Ιαλυσού
Πληρ. τηλ. 2241076985, 6932386180
MAT0000236

ΠΩΛΗΣΕΙΣ ΑΚΙΝΗΤΩΝ

- **Διαμέρισμα** 50 τ.μ. με ένα υπνοδωμάτιο στην Ανάληψη, διαμπερές, σε οικοδομή 5 ετών, υπερυψωμένο ισόγειο, με ηλεκτρική θέρμανση, σε μικρή οικοδομή και σε ήσυχη περιοχή. Αξίας 84.000 ευρώ.
- **Διαμέρισμα** 105 τ.μ. στην Ιαλυσό με δύο υπνοδωμάτια, α' ορόφου σε μικρή οικοδομή, Αξίας 105.600 ευρώ.
- **Διαμέρισμα** 107 τ.μ. στην Αγ. Αναστασία β' ορόφου με 2 υπνοδωμάτια σε άριστη κατάσταση. Αξίας 102.700 ευρώ.
- **Διαμέρισμα** 96 τ.μ. δύο υπνοδωματίων πλησίον Άννης Μαρίας με εντοιχισμένη κουζίνα άνετη βεράντα, άνετο Parking. Αξίας 161.000 ευρώ.
- **Διαμέρισμα** 114 τ.μ. κοντά στο κέντρο του Ροδινιού. Διαμπερές, 3 υπνοδωμάτια με θέα. Αξίας 184.900 ευρώ.
- **Διαμέρισμα** 78 τ.μ. στην Κέννεντυ με 2 υπνοδωμάτια, ανακαινισμένο με θέρμανση. Αξίας 115.000 ευρώ.
- **Διαμέρισμα** 104 τ.μ. στο Ροδίνι, ισόγειο με 2 υπνοδωμάτια με 100 τ.μ. αποκλειστική χρήση αυλής, με διαμορφωμένο κήπο, αποθήκη, parking, εντοιχισμένη κουζίνα. Αξίας 152.000 ευρώ.
- **Διαμέρισμα** 77 τ.μ. στην Ανάληψη με 2 υπνοδωμάτια, συντηρημένο. Αξίας 97.000 ευρώ.
- **Διαμέρισμα** 83 τ.μ. στο Ροδίνι νεόκτιστο με 2 υπνοδωμάτια, διαμπερές με εντοιχισμένη κουζίνα, άνετες βεράντες, εξωτερικό χωροθετημένο parking. Αξίας 141.000 ευρώ.
- **Διαμέρισμα** 67 τ.μ. στον Αγ. Ιωάννη με 2 υπνοδωμάτια. Αξίας 73.000 ευρώ.
- **Οροφοδιαμέρισμα** 124 τ.μ. στην Ιξιά, με 3 υπνοδωμάτια, σε μικρή οικοδομή. Διαθέτει ενδοδαπέδια συστήματα θέρμανσης και δροσισμού, αέρινη στήλη, με υπέροχη θέα, γρανίτες δάπεδα, εντοιχισμένη κουζίνα με οικοσυσκευές, μεγάλο άνετο μπάνιο. Αξίας 228.000 ευρώ.
- **Οροφοδιαμέρισμα** 100 τ.μ. στην Ιαλυσό σε μπετά σε μικρή οικοδομή, 2 διαμερισμάτων με αποκλειστική χρήση αυλής. Αξίας 100.000 ευρώ.
- **Μεζονέτα** διώροφη 110 τ.μ. σε μπετά στην Ιαλυσό με δυνατότητα σοφίτας, ατομικό βόθρο, περιτοιχισμένο οικόπεδο. Αξίας 96.845 ευρώ.
- **Μονοκατοικία** 270 τ.μ. στην παραλία Ιαλυσού, αποτελείται από 100 τ.μ. υπόγειο, 100 τ.μ. ισόγειο και 70 τ.μ. σοφίτα σε οικόπεδο 400 τ.μ. με εντοιχισμένη κουζίνα, θέρμανση, περιτοιχισμένο οικόπεδο. Αξίας 381.500 ευρώ.
- **Νεόδμητη Μονοκατοικία** στην παραλία Ιαλυσού επιφανείας 180 τ.μ. αποτελείται από 65 τ.μ. ισόγειο, 65 τ.μ. Α' όροφο, και 50 τ.μ. σοφίτα, με αρχιτεκτονικό σχεδιασμό, εντοιχισμένη κουζίνα, θέρμανση. Αξίας 390.000 ευρώ.
- **Μονοκατοικία** 200 τ.μ. στην παραλία Ιαλυσού αποτελείται από 70 τ.μ. ισόγειο, 70 τ.μ. Α' όροφο, και 60 τ.μ. σοφίτα, σε οικόπεδο 370 τ.μ. με πισίνα, διαμορφωμένο κήπο, εντοιχισμένη κουζίνα, θέρμανση, ασανσέρ. Αξίας 370.000 ευρώ.
- **Μονοκατοικία** 180 τ.μ. στην Παστίδα, αρίστης κατασκευής σε 300 τ.μ. οικόπεδο, αποτελείται από 60 τ.μ. ισόγειο, 60 τ.μ. Α' όροφο και 60 τ.μ. σοφίτα, με πετρόχτιστα τοιχία περίφραξης, διαμορφωμένο κήπο, εντοιχισμένη κουζίνα, θέρμανση. Αξίας 235.000 ευρώ.
- **Οικόπεδο** 2000 τ.μ. στην Ιαλυσό, στους πρόποδες Φιλερήμου, με άδεια οικοδομής για μονοκατοικία 200 τ.μ. Αξίας 217.000 ευρώ.

ΕΥΣΤΑΘΙΟΥ - ΕΥΡΩΚΤΗΜΑΤΙΚΗ,
Εθνικής Αντιστάσεως 83
Τηλ. 22410 73819-74917, 6944/374546, 6945/292030
XΠ401/0329

ΣΑΒΒΑΪΔΗΣ & ΣΥΝΕΡΓΑΤΕΣ
Κτηματομεσιτικό Γραφείο
Γρ. Λαμπράκη 14 ΡΟΔΟΣ 85100
Τηλ. 2241026281

ΠΩΛΗΣΕΙΣ ΑΚΙΝΗΤΩΝ

α) **ΔΙΑΜΕΡΙΣΜΑΤΑ** -1) **ΚΟΣΚΙΝΟΥ** - Εντός οικισμού 1) 60 τμ. Ισόγειο - 2) 115 τμ. α' ορόφου 3) 55 τμ. α' ορόφου 2) **ΡΟΔΟΣ**-1) Ζέφυρος 132 τμ. δ' ορόφου 2) Αγ. Νικόλαο Σκεύου Ζερβού 85 τμ. α' ορόφου 3) Αη Γιάννη 118 τμ. δ' ορόφου 4) Μιχ. Πετρίδη 87 τμ. α' ορόφου 5) Αλεξ. Διάκου 150 τμ. β' ορόφου 6) Στην Εθνική οδό Ρόδου-Αφάντου ενοικιαζόμενα συγκροτήματα α) 100 τμ. β) 132 τμ. γ) 132 τμ. ιδανικά για εκμετάλλευση.

β) **ΜΟΝΟΚΑΤΟΙΚΙΕΣ - ΙΑΛΥΣΟΣ** 1) "Τρεις" 190 τμ. σε μπετά διώροφη με υπόγειο-και σε οικόπεδο 1.200 τμ. 2) Εντός οικισμού 135 τμ. διώροφη 3) 164 τμ. διώροφη, 4) 120 τμ. διώροφη, 5) 150 τμ. διώροφη, - **ΡΟΔΟΣ** 1) Ροδίνι 190 τμ. διώροφη 2) Π. Πόλη - α) 150 τμ. διώροφη β) 300 τμ. διώροφη- γ) 140 τμ. διώροφη δ) 352 τμ. διώροφη -ε) 144 τμ. διώροφη, - **ΚΙΟΤΑΡΙ** παραλιακή 120 τμ διώροφη - **ΓΕΝΝΑΔΙ** παραλιακή 104 τμ. διώροφη

γ) **ΟΙΚΟΠΕΔΑ ΕΝΤΟΣ ΟΙΚΙΣΜΟΥ -ΡΟΔΟΣ** 1) περιοχή Καναμάτ συνεταιρικές μερίδες Οικοδομ. Συν/σμών "Ο ΒΑΚΧΟΣ- ΕΝΩΣΗ" 400 τμ. με Σ.Δ. 0,6 δόμηση 240 τμ. με πανοραμική θέα - 2) Ροδίνι 400 τμ. Σ.Δ. 0,4 δόμηση 166 τμ. - 3) ΚΟΒΑ με Σ.Δ. 0,8 δόμηση 624 τμ. - **ΙΑΛΥΣΟΣ** 535 τμ. με Σ.Δ. 0,4 δόμηση 214 τμ. - **ΓΕΝΝΑΔΙ** - Εντός οικισμού 400 τμ. δόμηση 340 τμ. - **ΛΙΝΔΟΣ** 1) 250 τμ. δόμηση 250 τμ. 2) 320 τμ. δόμηση 270 τμ.

δ) **ΟΙΚΟΠΕΔΑ ΕΚΤΟΣ ΣΧΕΔΙΟΥ - ΙΑΛΥΣΟΣ** 1) Κανδυλί 4.440 τμ. 2) "Τρεις" 4.000 τμ. 3) "Άνοιξη" 6957 τμ. 4) "Βουνάρα" 4.000 τμ. 2) **ΑΣΤΟΥΡΟΥ** 4.000 τμ. 3) **ΛΙΝΔΟΣ** - 1) Κάτω Βληχά παραλιακό 8.190 τμ. - 2) 12.000 τμ. 3) **ΠΕΥΚΟΙ** -Αγ. Θωμάς 6.540 τμ. 4) Ψάρτος επί της οδού Λίνδου - Πεύκοι 2.550 τμ. 5) Ανω Βληχά 4.000 τμ. - **ΓΕΝΝΑΔΙ** 3.112 τμ. επί της λεωφ. Ρόδου-Γενάδι - 2) 1.120 τμ. επί της παλαιάς οδού παραλιακό.

ε) **ΚΑΤΑΣΤΗΜΑ** στο Φαληράκι - εμπορικό κέντρο 15 τμ.

ΕΝΟΙΚΙΑΣΕΙΣ ΑΚΙΝΗΤΩΝ

α) **ΚΑΤΑΣΤΗΜΑΤΑ** - **ΡΟΔΟΣ** 1) Κεντρικά - Στο "Μαντράκι" 30 τμ. 2) Σοφ. Βενιζέλου 35 τμ. 3) Καρπάθου 40 τμ. -4) Γρ. Λαμπράκη 100 τμ. 5) Τάρσον Σπρινγκς 90 τμ. 6) Αμερικής 21 τμ. - και 270 τμ. 7) Δ. Θεοδωράκη 160 τμ. - **ΛΙΝΔΟΣ** Επιχείρηση Οβελιστηρίου επικερδής 34 τμ. - **ΦΑΛΗΡΑΚΙ** 15 τμ. εμπορικό κέντρο

β) **ΚΤΙΡΙΑ - ΡΟΔΟΣ** - 1) Κεντρικά - Παπανικολάου 375 τμ. Ισόγειο α' όροφο γωνιακό και με υπόγειο -2) Αλεξ. Διάκου 205 τμ. Ισόγειο α' ορόφου και με υπόγειο -3) 25ης Μαρτίου 354 τμ. Ισόγειο α' όροφο 4) 28 Οκτωβρίου 182 τμ. Ισόγειο - α' όροφο.

γ) **ΔΙΑΜΕΡΙΣΜΑΤΑ - ΡΟΔΟΣ** 1) Π. Πόλη γκαρσονιέρα 30 τμ. πλήρως εξοπλισμένη - 2) Ροδίνι γκαρσονιέρα 40 τμ. Ισόγεια με ξεχωριστή είσοδο παλυτελούς κατασκευής με αυτόνομη θέρμανση πλήρως εξοπλισμένη - 3) Ροδίνι 137 τμ. με πάρκιν αυτόνομη θέρμανση 4) Κέννεντυ β' ορ. 90 τμ. 5) Ηρώων Πολυτεχνείου 120 τμ. δ' ορόφου ηλ. θέρμανση, τζάκι, 6) Ορκισμ. Δασκάλων 100 τμ. Ισόγειο με πάρκιν και κεντρική θέρμανση.

Πληρ. τηλ. 2241026281 XΠ659

ΟΙΚΟΝΟΜΟΛΟΓΟΣ
ΜΕΣΙΤΗΣ ΑΣΤΙΚΩΝ ΣΥΜΒΑΣΕΩΝ
ΕΜΜΑΝΟΥΗΛ ΚΡΑΝΙΔΗΣ

ΠΩΛΟΥΝΤΑΙ

1) 4άρι **διαμέρισμα** 110 τ.μ. λουξ κατασκευής με ωραία κουζίνα, κεντρική θέρμανση, κλειστή θέση στάθμευσης. Τιμή: 62 εκ. ή 182.000 ευρώ
2) 3άρι **διαμέρισμα** 85 τ.μ. κοντά στον Ηλ/κοσμο του Ξενάκη. Τιμή: 132.000 ευρώ ή 45 εκ.
3) 2άρι **διαμέρισμα** στην Ανάληψη 50 τ.μ. - Ισόγειο α' όροφο. Τιμή: 23 εκ. ή 67.500 ευρώ
4) 4άρι **διαμέρισμα** - 3 υπν. (2 WC) καινούργιο στο Ροδίνι, α' όροφος, μόνο 55 εκ. ή 162.000 ευρώ
5) 34 τ.μ. **κατάστημα** στην Ανάληψη - γωνιακό - ελεύθερο μίσθωσης.
6) 80 τ.μ. **κατάστημα** με πατάρι κοντά στην πλατεία Φώκιαλη
7) **Μεζονέτα** 162 τ.μ. με κήπο στα μπετά ή τελειωμένη κοντά στο Φυτώριο του Δήμου Ιαλυσού.
8) ΛΙΝΔΟΥ - 1400 τ.μ. οικόπεδο έτοιμο διώροφο κτίριο σε 6.000 τ.μ. με πρόσωπο
9) ΠΑΡΑΔΕΙΣΙ - 4.500 τ.μ. αγρός με άδειες δύο οικιών, διαθέτουν φως νερό
10) ΙΑΛΥΣΟΣ - 164 τ.μ. μεζονέτα έτοιμη με ωραίο κήπο 4 υπνοδωματίων και 3 WC με κεντρική θέρμανση
11) ΠΑΡΑΔΕΙΣΙ - οικόπεδο 540 τ.μ. εντός σχεδίου πόλεως

Μεσίτης
Πληρ. Εμμ. Κρανίδης
27082-6944347405, 6942010248
Αμερικής 50-2ος όροφος, Ρόδος
XΠ092

ΕΝΟΙΚΙΑΣΕΙΣ

συνέχεια από την προηγούμενη

ΕΝΟΙΚΙΑΖΕΤΑΙ στην Κρεμαστή επιπλωμένο μικρό **διαμερισματάκι** αποτελούμενο από ένα υπνοδωμάτιο, σαλόνι, κουζίνα, διάδρομος, μπάνιο, χωρίς κοινόχρηστα. Πληρ. τηλ. 2241091435, 6945402153 MZT260211

ΕΝΟΙΚΙΑΖΕΤΑΙ διαμέρισμα στην Ιαλυσό, στον 2ο όροφο νέας οικοδομής με 2 δωμάτια, σαλόνι-τραπεζαρία, κουζίνα και WC, πολύ φωτεινό με μπαλκόνια μπροστά και πίσω. Πληρ. τηλ. 2241095104 και 6977509729 MZT280216

ΕΝΟΙΚΙΑΖΕΤΑΙ ισόγειο **διαμέρισμα** 85 τ.μ. στους Δασκάλους, 2 υπνοδωμάτια, σαλόνι, τραπεζαρία, χρωματισμένο για 2 χρόνια τουλάχιστον. Τιμή 370,0€. Πληρ. τηλ. 6974344004, 6977463720 MZT280208

ΕΝΟΙΚΙΑΖΟΝΤΑΙ στα Τριάντα πλησίον Super Market Μαρινόπουλος **διαμερίσματα** δίχωρα με μπαλκόνια, πλήρη επιπλωμένα με air condition και θυρίδα. Τιμή 260 ευρώ. Πληρ. τηλ. 2241022328, 6945569005 MZT280211

ΕΝΟΙΚΙΑΖΕΤΑΙ διαμέρισμα 100 τ.μ. σαλόνι, τραπεζαρία, 3 υπνοδωμάτια, λουτροκαμπινέ, διαμπερές με θέρμανση και με βεράντες, οδός Κοδριγκτώνος 85. Πληρ. τηλ. 2241028494 MZT260208

ΕΝΟΙΚΙΑΖΕΤΑΙ διαμέρισμα δυάρι ανεξάρτητο καινούργιο σε κήπο με γκαζόν, air condition, ηλιακό θερμοσίφωνα, πάρκιν στην Ιξιά. Πληρ. τηλ. 2241091100 MZT260212

ΕΝΟΙΚΙΑΖΕΤΑΙ γκαρσονιέρα μόνο για Ελληνες και για μόνιμα, πλήρως επιπλωμένη και εξοπλισμένη σε άριστη κατάσταση για ένα άτομο στο Ροδίνι. Πληρ. τηλ. 2241061840 MZT260201

ΕΝΟΙΚΙΑΖΟΝΤΑΙ: α) **διαμέρισμα** 125 τ.μ. 2ου ορόφου επί της Μεγ. Κωνσταντίνου, σε πλατεία ανατολικό πανταχόθεν ελεύθερο, λουξ κατασκευής για επαγγελματική χρήση, για γραφεία, ιατρεία κ.λπ, β) **διαμέρισμα** στην Μητρόπολη σε μονοκατοικία 60 τ.μ. 1 υπνοδωμάτιο, σαλόνι, κουζίνα, χωλ, μπάνιο για εκπαιδευτικούς, φοιτητές. Πληρ. τηλ. 6945107725 MZT250224

ΕΝΟΙΚΙΑΖΕΤΑΙ διαμέρισμα 2 υπνοδωματίων, 100 τ.μ., επιπλωμένο επί της οδού Σωτήρος στην Ιξιά 61Δ. Πληρ. τηλ. 2241066312, 6977514165 MZT250207

ΕΝΟΙΚΙΑΖΕΤΑΙ LUX ΔΙΑΜΕΡΙΣΜΑ 100 Τ.Μ. ΣΤΟ ΡΟΔΙΝΙ, ΜΕ ΑΝΕΤΟΥΣ ΧΩΡΟΥΣ, ΤΖΑΚΙ, ΕΝΤΟΙΧΙΣΜΕΝΗ ΚΟΥΖΙΝΑ, ΜΕΓΑΛΑ ΥΠΝΟΔΩΜΑΤΙΑ ΚΑΙ ΜΕ ΥΠΕΡΟΧΗ ΘΕΑ. ΠΛΗΡ. ΤΗΛ. 6942846006 MZT250221

ΕΥΡΩΣΤΕΓΑΣΤΙΚΗ

ΚΤΗΜΑΤΟΜΕΣΙΤΙΚΟ ΓΡΑΦΕΙΟ
ΧΑΤΖΗΜΑΡΚΟΣ Ν. ΓΕΩΡΓΙΟΣ
Θ. ΣΟΦΟΥΛΗ 153 – Τ.Κ. 85100 ΡΟΔΟΣ

ΠΩΛΟΥΝΤΑΙ ΚΑΙΝΟΥΡΓΙΑ ΔΙΑΜΕΡΙΣΜΑΤΑ ΛΟΥΞ ΚΑΤΑΣΚΕΥΗΣ

1. **ΜΙΧ. ΠΕΤΡΙΔΗ :** Προνομιακό διαμέρισμα 75 τ.μ – ισόγειο – με αυλή – 2 υπνοδωμάτια – τιμή: 132.000 EURO.
2. **ΜΙΧ. ΠΕΤΡΙΔΗ :** Διαμερίσματα από 1.760 έως 2.000 EURO\ τ.μ.
3. **ΚΑΡΑΚΟΝΕΡΟ:** Πωλούνται διαμερίσματα – 3 υπνοδωματίων –112 τ.μ, - 115 τ.μ, - 125 τ.μ, - ισόγεια – 1ου και 2ου ορόφου – προς 1.900 EURO\ τ.μ.
4. **ΚΑΝΑΔΑ:** Διαμέρισμα 77 τ.μ - 2 υπνοδωμάτια - 2ου ορόφου – τιμή: 146.880 EURO.
5. **ΚΩΝΣΤΑΝΤΙΝΙΔΗ :** Διαμέρισμα 132 τ.μ – 3ου ορόφου - 3 υπνοδωμάτια - τιμή: 205.000 EURO.
6. **ΚΩΝΣΤΑΝΤΙΝΙΔΗ :** Διαμέρισμα 136 τ.μ – 3ου ορόφου - 3 υπνοδωμάτια - τιμή: 210.000 EURO.
7. **ΚΩΝΣΤΑΝΤΙΝΙΔΗ :** Διαμέρισμα 145 τ.μ – 1ου ορόφου - 3 υπνοδωμάτια - τιμή: 250.000 EURO.
8. **ΔΕΝΔΡΙΝΟΥ :** Διαμερίσματα από 2.000 έως 2.200 EURO\ τ.μ.
9. **ΚΟΡΙΝΘΟΥ :** Διαμέρισμα 67 τ.μ – ισόγειο - 2 υπνοδωμάτια - τιμή: 102.700 EURO.
10. **ΚΟΡΙΝΘΟΥ :** Διαμέρισμα 82 τ.μ – 1ου ορόφου - 2 υπνοδωμάτια - τιμή: 144.000 EURO.
11. **ΚΟΡΙΝΘΟΥ :** Διαμέρισμα 85 τ.μ – 1ου ορόφου - 2 υπνοδωμάτια - τιμή: 149.600 EURO.
12. **ΚΟΡΙΝΘΟΥ :** Διαμέρισμα 87 τ.μ – 1ου ορόφου - 2 υπνοδωμάτια - τιμή: 153.000 EURO.
13. **ΚΟΡΙΝΘΟΥ :** Διαμέρισμα 117 τ.μ – 3ου ορόφου - 3 υπνοδωμάτια - τιμή: 206.000 EURO.
14. **ΚΟΡΙΝΘΟΥ :** Διαμέρισμα 115 τ.μ – 2ου ορόφου - 3 υπνοδωμάτια - τιμή: 202.500 EURO.
15. **ΜΙΡΑ ΜΑΡΕ :** Διαμέρισμα 80 τ.μ – ισόγειο - 2 υπνοδωμάτια - τιμή: 129.000 EURO.
16. **ΜΙΡΑ ΜΑΡΕ :** Διαμέρισμα 100 τ.μ – 1ου ορόφου – και διαμέρισμα 100 τ.μ 2ου ορόφου - 3 υπνοδωματίων - τιμή: 161.000 EURO. Έκαστο.
17. **ΡΟΔΙΝΙ :** Διαμέρισμα 85τ.μ – 2 υπνοδωματίων – τιμή: 162.000 EURO.
18. **ΡΟΔΙΝΙ :** Διαμέρισμα 95τ.μ – 3 υπνοδωματίων – τιμή: 181.000 EURO.
19. **ΡΟΔΟΥ ΛΙΝΔΟΥ :** Διαμερίσματα 80 τ.μ – 2 υπνοδωμάτια - τιμή: 138.500 EURO.
20. **ΠΑΠΑΝΑΣΤΑΣΙΟΥ :** Διαμερίσματα 126 τ.μ – με ψιλιπαίθριους χώρους – 3 υπνοδωμάτια – τιμή : 240.000 EURO.
21. **ΠΑΠΑΝΑΣΤΑΣΙΟΥ :** Διαμερίσματα 142 τ.μ – με ψιλιπαίθριους χώρους – 3 υπνοδωμάτια – τιμή : 270.000 EURO.
22. **ΠΑΠΑΝΑΣΤΑΣΙΟΥ :** Διαμερίσματα 67 τ.μ – ΑΝΕΞΑΡΤΗΤΑ – 2 υπνοδωμάτια – τιμή : 157.000 EURO.
23. **ΚΟΣΚΙΝΟΥ:** Διαμέρισμα 90 τ.μ – 1ου ορόφου - 2 υπνοδωμάτια - τιμή: 145.000 EURO.
24. **ΚΟΣΚΙΝΟΥ:** Διαμερίσματα 80 τ.μ – ισόγεια - 2 υπνοδωματίων- τιμή: 129.000 EURO.
25. **ΑΣΓΟΥΡΟΥ :** Γκαρσονιέρα 40 τ.μ – 2ου ορόφου – τιμή : 58.700 EURO.
26. **ΤΗΛΟΣ:** Πωλείται τελειωμένη οικοδομή – αποτελούμενη - από 2 διαμερίσματα των 60 τ.μ - το καθένα - ένα ισόγειο και ένα 1ου ορόφου – σε κτήμα 4 στρεμμάτων –πλούσιο σε οπωροφόρα δέντρα και γεώτρηση με άφθονο νερό - τιμή : 293.000 EURO.

ΠΩΛΟΥΝΤΑΙ ΜΕΤΑΧΕΙΡΙΣΜΕΝΑ ΔΙΑΜΕΡΙΣΜΑΤΑ

27. **ΖΕΦΥΡΟΣ :** Οικοδομή αποτελούμενη από 2 διαμερίσματα των 108 τ.μ – και 3 υπνοδωμάτια το καθένα – ένα ισόγειο και ένα 1ου ορόφου – καθώς επίσης και μία γκαρσονιέρα των 40 τ.μ – τιμή : 280.000 EURO.
28. **ΤΡΙΑΝΤΑ :** Διαμέρισμα 103 τ.μ – 3 υπνοδωμάτια – 3ου ορόφου – ασανσέρ – τιμή: 100.000 EURO.
29. **ΑΓΙΟΥ ΓΕΩΡΓΙΟΥ :** Διαμέρισμα 80 τ.μ – 2 υπνοδωμάτια – 3ου ορόφου – κεντρική θέρμανση – τιμή: 85.000 EURO.
30. **ΠΑΛΙΑ ΠΟΛΗ (Ρολόι)** : Παραδοσιακό σπίτι 120 τ.μ – διώροφο - τιμή: 123.000 EURO.
31. **ΚΕΝΕΝΤΙ :** Διαμέρισμα 120 τ.μ - ισόγειο – μεγάλη αυλή - 2 υπνοδωμάτια - τιμή: 160.000 EURO.

ΠΩΛΟΥΝΤΑΙ ΜΟΝΟΚΑΤΟΙΚΙΕΣ – ΜΕΖΟΝΕΤΕΣ

32. **ΓΕΝΝΑΔΙ:** Μονοκατοικίες 105 τ.μ – καινούργιες – διώροφες – 3 υπνοδωμάτια – από 190.000 EURO. – 220.000 EURO.
33. **ΤΡΙΑΝΤΑ:** Μεζονέτα 180 τ.μ – καινούργια- διώροφη με σοφίτα – 4 υπνοδωμάτια – τιμή : 293.470 EURO.
34. **ΤΡΙΑΝΤΑ:** Τριώροφες μονοκατοικίες έως και μαρμαροσουβά – α) 3 Χ 65 τ.μ – τιμή : 161.400 EURO, β) 3 Χ 68 τ.μ – τιμή : 176.000 EURO, – γ) 3 Χ 68 τ.μ – τιμή : 190.750 EURO, δ) 3 Χ 70 τ.μ – τιμή : 205.400 EURO.
35. **ΠΑΣΤΙΔΑ: ΕΥΚΑΙΡΙΑ** : Μονοκατοικία 170 τ.μ – διώροφη – καινούργια – 3 υπνοδωμάτια – πανοραμική θέα – πολύ μεγάλες βεράντες – σε 2 στρέμματα οικόπεδο – τιμή : 220.000 EURO.
36. **ΠΑΣΤΙΔΑ:** Μονοκατοικία 135 τ.μ – 3 υπνοδωμάτια – σε μαρμαροσουβά – τιμή : 160.000 EURO.
37. **ΑΣΓΟΥΡΟΥ :** Μονοκατοικία 130 τ.μ – με υπόγειο 130 τ.μ – πολύ μεγάλες βεράντες – σε οικόπεδο 1400 τ.μ.
38. **ΙΞΙΑ :** Μονοκατοικία 160 τ.μ – διώροφη – με σοφίτα – τιμή: 293.500 EURO.
39. **ΜΑΡΙΤΣΑ:** Μονοκατοικία 120 τ.μ - 3 υπνοδωμάτια – με αέρα για κτίσιμο άλλα 120 τ.μ - τιμή : 138.000 EURO.
40. **ΑΣΓΟΥΡΟΥ** : Μονοκατοικία 300 τ.μ – διώροφη – με σοφίτα – 2 ετών – λουξ κατασκευής σε 2 στρέμματα κτήμα – τιμή: 587.000 EURO.

ΠΩΛΟΥΝΤΑΙ ΚΑΤΑΣΤΗΜΑΤΑ

41. **ΔΕΝΔΡΙΝΟΥ:** Πωλούνται καταστήματα των 85 τ.μ, - 60 τ.μ, - 54 τ.μ, - 47 τ.μ ,- 31 τ.μ, - προς 3.650 EURO,το μέτρο – μαζί με το υπόγειο ιδίων περίπου τετραγωνικών για το κάθε κατάστημα.

ΠΩΛΟΥΝΤΑΙ ΚΤΗΜΑΤΑ – ΟΙΚΟΠΕΔΑ

42. **ΚΟΣΚΙΝΟΥ :** Οικόπεδο 3.300 τ.μ - ΕΝΤΟΣ ΣΧΕΔΙΟΥ ΠΟΛΕΩΣ – πανοραμική θέα – τιμή : 600.000 EURO.
43. **ΚΑΛΑΒΑΡΔΑ: ΕΥΚΑΙΡΙΑ** : Παραλιακό Οικόπεδο - 3 στρεμμάτων – με άδεια οικοδομής 91 τ.μ - τιμή : 27.900 EURO.
44. **ΓΕΝΝΑΔΙ:** Πωλείται παραλιακό οικόπεδο 4.300 τ.μ.
45. **ΓΕΝΝΑΔΙ:** Πωλείται οικόπεδο 1.950 τ.μ , - με άδεια οικοδομής 190 τ.μ – για 2 μονοκατοικίες – τιμή: 45.000 EURO.
46. **ΨΙΝΘΟΣ:** Πωλείται έκταση πανοραμική – 18 στρεμμάτων.
47. **ΨΙΝΘΟΣ :** Πωλούνται κτήματα των 18 στρεμμάτων.
48. **ΨΙΝΘΟΣ :** Κοντά στο Χωριό – οικόπεδο 7 στρέμματα – πανοραμική θέα – σε ύψωμα – με δρόμο.
49. **ΤΗΛΟΣ:** Πωλείται οικόπεδο - 4 στρέμματα – με θέα στη θάλασσα και δίπλα στο δρόμο – περιοχή «ΛΙΒΑΔΙΑ» κοντά στο λιμάνι - τιμή : 70.000 EURO.

ΠΩΛΟΥΝΤΑΙ ΠΑΝΣΙΟΝ – ΞΕΝΟΔΟΧΕΙΑ

50. **ΠΑΛΙΑ ΠΟΛΗ** : Πωλείται πανσιόν σε ήρεμη και γραφική περιοχή – αποτελούμενη - από 2 δωμάτια των 50 τ.μ – 3 δωμάτια των 26 τ.μ – 1 δωμάτιο των 40 τ.μ – και αυλή 70 τ.μ – τιμή: 280.000 EURO.
51. **ΚΩΣ:** Ξενοδοχείο - 18 δωματίων των 28 τ.μ – περιοχή «ΛΑΜΠΗ» - κοντά στο λιμάνι και στην παραλία - σε 5 στρέμματα κτήμα – γεώτρηση με άφθονο νερό – τιμή: 500.000 EURO – ΣΥΖΗΤΕΙΤΑΙ ΚΑΙ ΕΝΟΙΚΙΑΣΗ.

ΒΙΟΤΕΧΝΙΚΟΙ ΧΩΡΟΙ – ΑΠΟΘΗΚΕΣ – ΕΠΙΧΕΙΡΗΣΕΙΣ – ΕΝΟΙΚΙΑΣΕΙΣ.

52. **ΑΣΓΟΥΡΟΥ:** Πωλούνται βιοτεχνικοί χώροι – 200 τ.μ – και 400 τ.μ προς 880 EURO το μέτρο.
53. **ΣΤ. ΚΩΤΙΑΔΗ:** Πωλείται ημιυπόγεια αποθήκη 160 τ.μ –πάνω στον κεντρικό δρόμο - τιμή : 55.000 EURO .
54. **ΚΑΡΑΚΟΝΕΡΟ:** Πωλούνται αποθήκες – 110τ.μ – 88.000 EURO, και 120 τ.μ – 102.700 EURO.
55. **Πωλείται επιχείρηση** - ΣΟΥΠΕΡ ΜΑΡΚΕΤ - συνοικιακή – οικογενειακή, με όλον τον εξοπλισμό και το υπάρχον εμπόρευμα – με μέση ημερήσια είσπραξη 1.000 EURO, βάση βιβλίων. Δεκτός κάθε έλεγχος. Τιμή : 150.000 EURO.
56. **ΠΕΡΙΟΧΗ ΑΝΑΛΥΨΗΣ:** Πωλείται επιχείρηση - εστιατόριο – πλήρως εξοπλισμένη – τιμή: 30.000 EURO, και μίσθωμα 550.00 EURO, - νέο 12 ετές συμβόλαιο.
57. **ΠΑΛΙΑ ΠΟΛΗ :** Ενοικιάζονται δωμάτια σε ήσυχη και γραφική περιοχή – ενοίκιο 215 EURO. Πληρωμένο νερό και ρεύμα.
58. **ΠΑΛΙΑ ΠΟΛΗ :** Πωλούνται επιχειρήσεις – μπαρ – πλήρως εξοπλισμένες.
59. **ΠΑΛΙΑ ΠΟΛΗ :** Πωλείται επιχείρηση – εστιατόριο – μπαρ, - 100 τ.μ – πλήρως εξοπλισμένη – με κατοικία 90 τ.μ , 3 υπνοδωματίων σε εμπορικότατη ζώνη, με νέο 12 ετές συμβόλαιο.
60. **ΠΕΥΚΟΙ:** Πωλείται επιχείρηση – φάστ-φούντ,- πλήρως εξοπλισμένη – τιμή : 20.000 EURO, πάνω στον κεντρικό δρόμο Λοθιάρικα Πευκών, αυλή με τραπεζοκαθίσματα 50 τ.μ , και ενοίκιο : 490 EURO.
61. **Ενοικιάζεται** : Διαμέρισμα 135 τ.μ – 1ου ορόφου – στην Ηρακλείου Κρήτης – 3 υπνοδωμάτια – 2 μπάνια –κουζίνα – σαλόνι – καθιστικό – αποθήκη – ανακαινισμένο λουξ – ενοίκιο 550 EURO.

Αναλαμβάνουμε την πώληση ή ενοικίαση της επιχείρησης ή του ακινήτου σας με ένα απλό τηλεφώνημα.
Τηλ. Γραφείου : 22410-29016.
Τηλ. Κινητό διαθέσιμο όλες τις ώρες : 6973331692. AE0101

ΣΑΣ ΕΝΔΙΑΦΕΡΕΙ!!!
ΠΩΛΕΙΤΑΙ
Ή ΕΝΟΙΚΙΑΖΕΤΑΙ
(ΑΠΟ ΙΔΙΟΚΤΗΤΗ)

Ισόγειος χώρος στεγασμένης επιφανείας 1.350 τ.μ. και 500 τ.μ. αυλή.
Είναι κατάλληλος για όλες τις χρήσεις *(κυρίας χρήσεως και υγειονομικού ενδιαφέροντος)* χωρίς κολώνες και ύψος 7 μέτρα με θέα την θάλασσα.
Πρόσβαση για κάθε τύπου τροχοφόρο και απεριόριστο πάρκιν.
Ευρίσκεται στο Εμπορικό Κέντρο Πανάγου επί της Γ. Σεφέρη 108 πλησίον του νέου νοσοκομείου.

Πληρ. τηλ. 6932612032 ΧΠ499

ΚΤΗΜΑΤΟΜΕΣΙΤΙΚΟ ΓΡΑΦΕΙΟ
ΖΑΦΕΙΡΗΣ Μ. ΚΑΡΑΓΙΑΝΝΗΣ Δ. Ο.Ε.
Πωλήσεις ακινήτων. Τηλ. (2241060380-60381)
17.30-20.30 μ.μ. Δευτέρα-Παρασκευή
Fax: 2241060380 • e-mail: zafkar@hellasnet.gr

• **Κατοικίες**
- Εξοχική κατοικία 50 τ.μ. (υπό ανέγερση) εντός οικοπέδου 440 τ.μ. στην περιοχή Κολυμπίων
- Εξοχική κατοικία 70 τ.μ. (υπό ανέγερση) εντός οικοπέδου 500 τ.μ. στην περιοχή Κολυμπίων
- Μεζονέτα 105 τ.μ. (ημιτελής) εντός οικισμού στον Δήμο Αφάντου

• **Ξενοδοχειακό συγκρότημα**
- Ημιτελής σε μπετά ξενοδοχειακό συγκρότημα Α' κατηγορίας εντός οικοπέδου 22.400 τ.μ.

• **Οικόπεδα**
- Εντός οικισμού στον Δήμο Αφάντου 1250 τ.μ.
- Εντός οικισμού στον Δήμο Αφάντου 2000 τ.μ.
- Στον Δήμο Αφάντου 520 τ.μ. με άδεια οικοδομής 53 τ.μ.
- Στον Δήμο Αφάντου 1000 τ.μ. επί της εθνικής οδού Ρόδου-Λίνδου
- Στον Δήμο Αφάντου 866 τ.μ. επί της εθνικής οδού Ρόδου-Λίνδου
- Εντός οικισμού στην Παστίδα 2000 τ.μ.

• **Αγροτεμάχια**
- Στην περιοχή Κολυμπίων αγροτεμάχια 10.200 τ.μ. (πανοραμική θέα)
- Στην περιοχή Κολυμπίων αγροτεμάχιο 4.969 τ.μ.
- Στην περιοχή Ψίνθου αγροτεμάχιο 22.400 τ.μ.
- Στην περιοχή Ψίνθου αγροτεμάχιο 19.840 τ.μ.
- Στην περιοχή Τραπεζία αγροτεμάχιο 5.800 τ.μ.
- Στον Δήμο Αφάντου αγροτεμάχιο 6.120 τ.μ.
- Στον Δήμο Αφάντου αγροτεμάχιο 11.520 τ.μ.
- Στον Δήμο Αφάντου το 1/2 αγροτεμαχίου 5.080 τ.μ. με ελαιόδεντρα

ΧΠ2499

ΠΩΛΕΙΤΑΙ
επιχείρηση μπουτίκ
επί της λεωφόρου Ιαλυσού στα Φανάρια
δίπλα στην Τράπεζα Δωδ/σου,
με πλήρη εξοπλισμό, σε τιμή ευκαιρίας.

Πληρ. τηλ. 2241075263, 6972502350 ΜΑΤ7900

ΠΩΛΟΥΝΤΑΙ
Διαμερίσματα λουξ κατασκευής των 82 τ.μ. σε νεόκτιστη οικοδομή στ' Αφάντου.
ΖΗΤΟΥΝΤΑΙ
Οικόπεδα για αντιπαροχή ή ανταλλαγή
ΑΝΑΛΑΜΒΑΝΟΥΜΕ
Ιδιωτικά έργα πάσης φύσεως οικοδομικών εργασιών: -μπετά-κτισίματα-σοβάδες-πλακάκια κ.λπ.

ΧΑΤΖΗΜΙΧΑΛΗΣ ΚΩΝΣΤΑΝΤΙΝΟΣ
ΔΟΜΙΚΟΣ ΕΡΓΟΛΑΒΟΣ ΔΗΜΟΣΙΩΝ και ΙΔΙΩΤΙΚΩΝ ΕΡΓΩΝ

ΚΑΤΑΣΚΕΥΕΣ-ΠΩΛΗΣΕΙΣ-ΑΝΤΙΠΑΡΟΧΕΣ
Τηλ. 2241021834, 6937080125, 6974198504
MZT210211

Π Ω Λ Η Σ Ε Ι Σ

○ ΔΙΑΜΕΡΙΣΜΑΤΑ
- Ροδίνι 90 τ.μ. λουξ κατασκευής 2ου ορόφου 48.000.000 δρχ.-141.000€
- Ρόδου-Λίνδου 90 τ.μ. λουξ κατασκευής 45.000.000 δρχ.-132.000€
- Αραπάκι 60 τ.μ. 2 ετών λουξ κατασκευής 105.000€
- Ροδίνι 114 τ.μ. λουξ 1,5 ετών 63.000.000 δρχ.-185.000€
- Δασκάλους 86 τ.μ. λουξ κατασκευής 43.000.000 δρχ. -126.200 €
- Ρόδου-Λίνδου 46 τ.μ. λουξ κατασκευής 25.000.000 δρχ.-73.370 €

○ ΜΕΖΟΝΕΤΕΣ – ΜΟΝΟΚΑΤΟΙΚΙΕΣ
- Κοσκινού 420 τ.μ. σε σοβάδες με 5 στρέμματα οικόπεδο 350.000 €
- Κανδυλί 300 τ.μ διώροφη μεζονέτα με υπόγειο με 1.450 τ.μ. οικόπεδο μέχρι σοβάδες 200.000€
- Κανδυλί 130 τ.μ. διώροφες μεζονέτες με 650 μ. οικόπεδο μέχρι χτισίματα 40.000.000 δρχ. -117.400 €

○ ΗΜΙΤΕΛΗ ΔΙΑΜΕΡΙΣΜΑΤΑ
- Φαληράκι 175 τ.μ. σε μπετά με 750 μ. οικόπεδο κατάλληλα για στούντιο και καταστήματα 42.000.000 δρχ. - 123.300 €

○ ΟΙΚΟΠΕΔΑ
- Κιοτάρι 1.120 τ.μ. κοντά στην θάλασσα με άδεια οικοδομής 26.000.000 δρχ. - 76.300 €
- Κατταβιά 1.730 τ.μ. πάνω στον κεντρικό 14.000 €
- Λαχανιά 2.360 τ.μ. πάνω στον κεντρικό 50 μ. από θάλασσα με άδεια οικοδομής για 8 studios 32.000.000 δρχ. - 94.000 €
- Κατταβιά 900 τ.μ. εντός οικισμού 5.000.000δρχ. - 14.673 €
- Γεννάδι 1000 τ.μ. με άδεια οικοδομής 8.500.000 δρχ.-24.944 €

○ ΚΑΤΑΣΤΗΜΑΤΑ
- Επιχείρηση οβελιστήριο 70 τ.μ. στην Ιαλυσό 25.000 €
- Επιχείρηση εστιατόριο στο κέντρο της πόλης 50.000 €
- Κατάστημα 44 τ.μ. στην Ψαροπούλα 44.000 €
- Κατάστημα 58 τμ. στην Ανάληψη 130.000€
- Επιχείρηση μπαρ 140 τ.μ.+80 τ.μ. αυλή στην Παλιά Πόλη
- Νισχώρι 200 τ.μ. διατηρητέο διώροφο με 250 τ.μ. αυλή με δυνατότητα έξτρα δόμησης 500.000 €

○ ΚΤΗΜΑΤΑ
- Πλημμύρι 4.500 τ.μ. 50 μέτρα από την θάλασσα 120.000 €
- Γεννάδι 6.500 τ.μ. πάνω στο κύμα 300.000 €
- Γεννάδι 10 στρέμματα πάνω στο κύμα 600.000 €
- Κατταβιά 4.293 τ.μ.σε ύψωμα 800 μ. από κεντρικό 13.000 €
- Κατταβιά 8.200 τ.μ. με θέα 800 τ.μ. από θάλασσα 42.000 €
- Κατταβιά 8.663 τ.μ. προς Πρασονήσι 100 μ. από κεντρικό 51.000 €
- Κατταβιά 8.773 τ.μ. προς Πρασονήσι 200 μ. από κεντρικό 44.000 €
- Λαχανιά 63 στρέμματα σε ύψωμα 102.000.000 δρχ. - 300.000 € δίνεται και για αντιπαροχή.
- Λαχανιά 7.800 τ.μ. σε ύψωμα κοντά στον κεντρικό 31.200.000 δρχ. - 91.570 €
- Καλλιθέα 7.600 τ.μ. κοντά στην θάλασσα 114.000.000 δρχ. - 334.556 €
- Λαχανιά 2.390 τ.μ. 2.500.000 δρχ. - 7.336 €

○ ΑΠΟΘΗΚΕΣ
- Δασκάλους 70 τ.μ. υπόγεια - 38.150 €
- Δασκάλους 105 τ.μ. υπόγεια 59.000 €

- **ΖΗΤΟΥΝΤΑΙ ΜΕΤΑΧΕΙΡΙΣΜΕΝΑ ΔΙΑΜΕΡΙΣΜΑΤΑ-ΑΜΕΣΗ ΠΩΛΗΣΗ**
- **ΠΩΛΟΥΝΤΑΙ** αποθήκες και βιοτεχνικοί χώροι.
- **ΔΑΝΕΙΑ ΔΕΚΤΑ - ΕΥΚΟΛΙΕΣ ΠΛΗΡΩΜΗΣ**
- **ΑΝΑΛΑΜΒΑΝΟΥΜΕ ΑΝΤΙΠΑΡΟΧΕΣ**

ΣΤΑΜΑΤΗΣ ΜΑΝΩΛΑΚΟΣ
ΩΡΕΣ ΓΡΑΦΕΙΟΥ 8.30-1.00 π.μ. και 5-8 μ.μ.
ΔΗΜ. ΑΝΑΣΤΑΣΙΑΔΗ 45 (ΣΥΝΟΙΚΙΑ ΔΑΣΚΑΛΩΝ) Τηλέφωνα: 2241023815-78275, 6944698056, 6945769958
ΧΠ1588

ΕΝΟΙΚΙΑΣΕΙΣ

συνέχεια από την προηγούμενη

ΕΝΟΙΚΙΑΖΕΤΑΙ διαμέρισμα 85 τ.μ. διαμπερές, στην οδό Εργάνης Αθηνάς (περιοχή Αννης Μαρίας) με άνετο πάρκιν, ηλιόλουστο, ευάερο. Πληρ. τηλ. 6944947579 ΜΖΤ260209

ΕΝΟΙΚΙΑΖΕΤΑΙ διαμέρισμα 2 υπνοδωματίων, σαλόνι, κουζίνα, με ηλιακό θερμοσίφωνα, πλήρης ανακαινισμένο. Πληρ. τηλ. 6946593908 ΜΖΤ250212

ΕΝΟΙΚΙΑΖΕΤΑΙ διαμέρισμα 2 υπνοδωματίων, σαλοτραπεζαρία, κ.λπ. επί της οδού Κένναντυ 45. Πληρ. τηλ. 2241032414 κ. Βλαχοπάνος ΜΖΤ250218

ΕΝΟΙΚΙΑΖΕΤΑΙ lux **διαμέρισμα** τριάρι σε νεόκτιστη πολυκατοικία, Πτολεμαίων 42. Πληρ. τηλ. 6946908313, 2241068736 ΜΖΤ250222(1)

ΕΝΟΙΚΙΑΖΟΝΤΑΙ ΔΙΑΜΕΡΙΣΜΑΤΑ Α) ΙΣΟΓΕΙΟΥ, Β) 1ου ΟΡΟΦΟΥ ΜΗ ΕΠΙΠΛΩΜΕΝΑ ΑΠΟ ΙΔΙΟΚΤΗΤΗ ΑΠΟΤΕΛΟΥΜΕΝΑ ΑΠΟ ΔΥΟ (2) ΥΠΝΟΔΩΜΑΤΙΑ, ΚΑΘΙΣΤΙΚΟ, ΜΠΑΝΙΟ, 60 Τ.Μ. ΕΚΑΣΤΟ ΣΕ ΩΡΑΙΑ ΚΑΙ ΗΣΥΧΗ ΤΟΠΟΘΕΣΙΑ ΣΤΗΝ ΠΕΡΙΟΧΗ ΙΞΙΑ ΕΝΑΝΤΙ ΞΕΝΟΔΟΧΕΙΟΥ ΜΙΡΑ ΜΑΡΕ (ΟΔΟΣ ΤΕΛΧΙΝΩΝ 7) ΜΕ ΑΥΛΗ Ή ΒΕΡΑΝΤΑ, ΚΑΤΑΛΛΗΛΑ ΓΙΑ ΖΕΥΓΑΡΙΑ, ΣΤΡΑΤΙΩΤΙΚΟΥΣ, ΔΗΜΟΣΙΟΥΣ ΥΠΑΛΛΗΛΟΥΣ Κ.ΛΠ. ΤΙΜΗ ΕΝΟΙΚΙΟΥ 280 ΕΥΡΩ. ΠΛΗΡ. ΤΗΛ. 2241020457 ΜΖΤ230205

ΕΝΟΙΚΙΑΖΕΤΑΙ διαμέρισμα 82 τ.μ. με 2 κρεβατοκάμαρες, σαλόνι, κουζίνα και τουαλέτα, στην Ιαλυσό. Πληρ. τηλ. 2241093290, 6948171902 ΜΧΡ12115

ΕΝΟΙΚΙΑΖΕΤΑΙ δίχωρη επιπλωμένη **γκαρσονιέρα** 25 τ.μ. πλήρως εξοπλισμένη με δίπορτο ψυγείο, TV, φουρνάκι με τρία μάτια, αερόθερμο, θεμάστρα υγραερίου, ηλιακό θερμοσίφωνα, χρηματοκιβώτιο, διπλό κρεβάτι, εγκατάσταση για πλυντήριο ρούχων, μονωμένη οροφή, άνετο χώρο παρκαρίσματος, βεράντα στεγασμένη στην Κρεμαστή. Πληρ. τηλ. 2241096742, 6944819048, μίσθωμα 175 ευρώ ΜΖΤ240219

ΕΝΟΙΚΙΑΖΕΤΑΙ διαμπερές **διαμέρισμα** 2ου ορόφου στην Ανάληψη (απέναντι από το Σχολείο), ανακαινισμένο, 85 τ.μ. (2 κρεβ/ρες-μπάνιο-σαλόνι-κουζίνα, βεράντες). Πληρ. τηλ. 6977317031 (09.00-14.00 και 17.00-20.00) κ. Γιώργος ΜΖΤ250204

ΕΝΟΙΚΙΑΖΕΤΑΙ μονοκατοικία με κήπο, πάρκιν, τριών υπνοδωματίων, σαλόνι, κουζίνα και μπάνιο επί της Κέννεντυ κατάλληλο για κατοικία και επαγγελματική στέγη. Πληρ. τηλ. 6979600029 ΜΖΤ250203

ΠΡΟΣ ΕΝΟΙΚΙΑΣΗ: 680 τ.μ. περιοχή "Κόβα" έναντι νέου λιμανιού, χώροι κατάλληλοι για αποθήκες - γραφεία - κατ/μα. Πληρ. τηλ. 2241027456, 6947272541 ώρες 09.00-13.00 και 18.00-20.00 ΜΖΤ240229

ΕΝΟΙΚΙΑΖΕΤΑΙ ισόγειο **κατάστημα** με αποθήκη σε πλεονεκτική θέση Μανδράκι - Αβέρωφ 6 - έναντι σταθμού λεωφορείων. Πληρ. τηλ. 2108076864, 6946063807 ΜΖΤ250210

ΕΝΟΙΚΙΑΖΕΤΑΙ στ' Ασγούρου **διαμέρισμα** 60 τ.μ. 2 υπνοδωμάτια, μικρή κουζίνα με καθιστικό μαζί. Με ανεξάρτητη είσοδο. Πληρ. τηλ. 6946100426 ΜΖΤ250202

ΕΝΟΙΚΙΑΖΟΝΤΑΙ: α) **μεζονέτα** β) **γκαρσονιέρα** και **studio** πλήρως εξοπλισμένα στο Ανω Ροδίνι. Πληρ. τηλ. 2241061628, 6944410537 ΜΖΤ240240

ΕΝΟΙΚΙΑΖΕΤΑΙ κατάστημα 100 τ.μ. στην γωνία Μητροπόλεως-Αθανασίου Διάκου. Πληρ. τηλ. 2241021193 ΜΖΤ220206

ΕΝΟΙΚΙΑΖΕΤΑΙ διαμέρισμα, επιπλωμένο, με 3 υπνοδωμάτια, σαλόνι, κουζίνα, επί της οδού Ζακύνθου 8 (πάροδος Κων. Τσαλδάρη), κατά προτίμηση σε φοιτητές/τριες. Πληρ. τηλ. 2241030514 (μετά τις 13.00). ΜΧΡ12108

ΕΝΟΙΚΙΑΖΕΤΑΙ ή ΠΩΛΕΙΤΑΙ εστιατόριο με 23 έτη λειτουργίας στην Παλιά Πόλη με 72 τ.μ. εσωτερικού χώρου και 180 τ.μ. αυλή. Πληρ.τηλ. 2241034695 από τις 7 το απόγευμα - 9 το βράδυ ΜΖΤ220224

ΕΝΟΙΚΙΑΖΕΤΑΙ ισόγεια **γκαρσονιέρα** 53 τ.μ. κατάλληλη και για γραφείο επί της οδού Παπαθανάση, Καρανικόλα, πλησίον Αννης Μαρίας. Πληρ. τηλ. 6944361899, 2241025447 ΜΖΤ230206

ΕΝΟΙΚΙΑΖΟΝΤΑΙ α) **διαμέρισμα** 95 τ.μ. με δύο υπνοδωμάτια, σε πολυκατοικία στον δεύτερο όροφο επί της οδού Βουλγαροκτόνου 15 γωνία, β) **διαμέρισμα** 105 τ.μ. με τρία υπνοδωμάτια σε πολυκατοικία στον δεύτερο όροφο επί της οδού Βουλγαροκτόνου 15 και Καλαβρύτων γωνία. Πληρ. τηλ. 2241052351 ώρες 9-14 μ. και 17-21 ΜΖΤ230203

ΕΝΟΙΚΙΑΖΟΝΤΑΙ α) γκαρσονιέρες καινούργιες δίχωρες επιπλωμένες στην Ανάληψη, οδός Καρδίτσας-Λαρίσης, τηλ. 2241064040, 6944788723. 6947768604, β) **γκαρσονιέρα** κοντά στο Πανεπιστήμιο και τον ΟΑΕΔ δίχωρη επιπλωμένη, οδός Θεμ. Σοφούλη 101Β. Πληρ. τηλ. 2241064040, 6947768604 ΜΖΤ230213

ΕΝΟΙΚΙΑΖΕΤΑΙ χώρος 200 τ.μ. για επαγγελματική χρήση (ιατρείο, κομμωτήριο κ.λπ.) στην οδό Ηγουμενίτσας 4 στην Ανάληψη. Πληρ. τηλ. 6973010565 ΜΖΤ230207

Στην οδό Ερνεστ Μπέβιν 15 **ΕΝΟΙΚΙΑΖΟΝΤΑΙ δύο διαμερίσματα**, ένα μικρό, και ένα μεγάλο, ισόγεια και με αυλή. Για πληρ. τηλ. 2241022512 ΜΖΤ2202121

ΑΘΗΝΑ. Επί της Γ' Σεπτεμβρίου **ενοικιάζεται διαμέρισμα** 130 τ.μ. στον τρίτο όροφο πολυκατοικίας, τρία λεπτά από την Ομόνοια, με διπλά τζάμια, φρεσκοβαμμένο, κατάλληλο και για επαγγελματική στέγη. Ενοίκιο 600 ευρώ. Πληρ. τηλ. 2241065123, 6979252672 ΜΖΤ210236

ΕΝΟΙΚΙΑΖΕΤΑΙ διαμέρισμα ισόγειο 80 τ.μ. αποτελούμενο από δύο υπνοδωμάτια, κουζίνα, σαλόνι, μπάνιο, περιοχή στάδιο, "Μετροπόλ" , κατάλληλο και για επαγγελματική στέγη. Πληρ. τηλ. 2241023301, 6993580638 ώρες 5-8 μ.μ. ΜΖΤ210215

ΕΝΟΙΚΙΑΖΕΤΑΙ νεόδμητο **διαμέρισμα** στον 1ο όροφο με κεντρική θέρμανση και αυτονομία, ηλιακούς θερμοσίφωνες συνδεδεμένο με το αποχετευτικό, χωρίς κοινόχρηστα, με εντοιχισμένη κουζίνα, (3) υπνοδωμάτια, 2 WC, αποθήκη και 1 θέση parking. Μίσθωμα 590,00 ευρώ. Επίσης στο Παραδείσι κοντά στο αεροδρόμιο **διαμέρισμα** επιπλωμένο 50 τ.μ. με ένα υπνοδωμάτιο, σαλόνι, κουζίνα και WC, 1ος όροφος. Πληρ. τηλ. 2241028321, 6974420469 ΜΖΤ210207

ΕΝΟΙΚΙΑΖΕΤΑΙ γκαρσονιέρα με δωμάτιο, κουζίνα και WC, επιπλωμένη, οδός Κορδικτώνος 85 και Αποστόλου Παπαϊωάννου. Πληρ. κος Βασίλης τηλ. 6946067088 ΜΖΤ210213

ΕΝΟΙΚΙΑΖΕΤΑΙ κατάστημα 32 τ.μ. γωνιακό με πατάρι και άνετο πάρκιν στο Εμπορικό Κέντρο ΑΒ Βασιλόπουλος και με πρόσοψη στη λεωφόρο Ρόδου-Λίνδου. Πληρ. τηλ. 2241068782, 6944576803 ΜΖΤ210216

ΕΝΟΙΚΙΑΖΕΤΑΙ διαμέρισμα 3άρι με δύο υπνοδωμάτια, καθιστικό, κουζίνα και μπάνιο, στην οδό Πάφου 11, 2ος όροφος. Πληρ. τηλ. 2241029504, 6932941980 ΜΖΤ210203

ΕΝΟΙΚΙΑΖΕΤΑΙ κατάστημα στην Παλιά Πόλη, γωνιακό, 14 τ.μ. στην οδό Ερμού. Πληρ. τηλ. 6974381575 ΜΧΡ12091

ΕΝΟΙΚΙΑΖΕΤΑΙ γκαρσονιέρα καινούργιας κατασκευής επιπλωμένη σε ωραία περιοχή στο Ροδίνι. Πληρ. τηλ. 2241038411 ΜΖΤ210217

ΕΝΟΙΚΙΑΖΕΤΑΙ κατάστημα διαμπερές, 45 τ.μ. με WC και πατάρι επί της οδού Β. και Ι. Τσαβαρή 4 και Γεωργίου Παπανδρέου 43 στην Ανάληψη. Πληρ. τηλ. 6944617869 ΜΖΤ190210(12)

ΕΝΟΙΚΙΑΖΟΝΤΑΙ με το μήνα ή την ημέρα **δωμάτια ξενοδοχείου** στο κέντρο της πόλης (πίσω από το Grand Hotel) για φοιτητές, καθηγητές, στρατιωτικούς κ.λπ. Το κάθε δωμάτιο είναι επιπλωμένο με ψυγείο, τηλέφωνο, ιματισμό, προσωπική τουαλέτα με μπανιέρα ή ντους. Στο σαλόνι υπάρχει καφέ μπαρ, μεγάλη TV και δορυφορικά. Στην τιμή δωματίου περιλαμβάνονται καθαρισμός δωματίου, κάθε 10 μέρες, θέρμανση, ηλεκτρισμός και νερό. Τιμή μηνιαίως 180 ευρώ. Πληρ. τηλ. 2241036635, 6973872834 ΜΖΤ090219

ΕΝΟΙΚΙΑΖΕΤΑΙ διαμέρισμα-studio ρετιρέ, με θέα, επιπλωμένο με κλιματισμό, ηλιακό θερμοσίφωνα, κεντρικά πλησίον της πλατείας του Αγ. Νικολάου, οδός Νικηταρά 19. Πληρ. τηλ. 6945444222 ΜΖΤ210212

ΕΝΟΙΚΙΑΖΕΤΑΙ διαμέρισμα 130 τ.μ. στην περιοχή Φιλέρημος-Ιαλυσού με 3 υπνοδωμάτια. Ατομική είσοδο και parking με μεγάλο κήπο. Πληρ. τηλ. 6947207200 ΜΖΤ180201

ΕΝΟΙΚΙΑΖΕΤΑΙ πισίνα μπαρ εστιατόριο στο Φαληράκι. Πληρ. τηλ. 2241069230, 2241069240 ΜΖΤ170209

ΕΝΟΙΚΙΑΖΕΤΑΙ διαμέρισμα στην Ιξιά 3 δωματίων 86 τ.μ. με βεράντες σε ήσυχη πολυκατοικία. Πληρ. τηλ. 2241081154, 6937244798 ΜΖΤ150227

ΕΝΟΙΚΙΑΖΕΤΑΙ ισόγειο υπερυψωμένο **διαμέρισμα** 100 τ.μ. στην οδό Εθνικής Αντιστάσεως 65, κατάλληλο και για επαγγελματική χρήση. Πληρ. τηλ. 2810237537, 6977830383 ΜΖΤ150216

ΕΝΟΙΚΙΑΖΕΤΑΙ διαμέρισμα 2ου ορόφου 130 τ.μ. επί της Αθηνών (Ανάληψη) με αυτόνομη κεντρική θέρμανση και πλήρως εντοιχιζόμενη κουζίνα. Πληρ. τηλ. 6945813196, 6976079984 ΜΖΤ150220

ΕΝΟΙΚΙΑΖΟΝΤΑΙ: α) **γκαρσονιέρες** και δυάρια επιπλωμένα στο 8ο χιλιόμετρο Ρόδου-Καλλιθέας από 180 ευρώ έως 220 ευρώ, β) ισόγειο 82 τ.μ. **διαμέρισμα** οδό Αισχύνης 330 ευρώ, 3) **διαμέρισμα** 85 τ.μ. Ανάληψη β' ορ. 380 ευρώ, 4) **studio** 22 τ.μ. Ιαλυσό 150 ευρώ, 5) **κατάστημα** 40 τ.μ. προ/ση Αννης Μαρίας, 6) **Μον/κία** (επ/κή στέγη) Λεωφ. Ιαλυσού 220 τ.μ. με οικ/δο 750 τ.μ. 1.200 ευρώ, 7) 138 τ.μ. καιν/ργιο **διαμέρισμα** Καρακόνερο 700 ευρώ. Πληρ. ΑΙΓΑΙΟΚΤΗΜΑΤΙΚΗ τηλ. 2241022943, 2241028838, 6945466773 ΜΧΠ851.1

ΕΝΟΙΚΙΑΖΟΝΤΑΙ από ιδιοκτήτη: α) **Διαμέρισμα** στην Π. Μελά 45, 119 τ.μ. με καλοριφέρ και μεγάλη αυλή. Κατάλληλο και για ιατρείο, τεχνικό γραφείο κ.λπ., β) **Κατάστημα** με δύο ορόφους στην Γ. Λέοντος 13 (κοντά στο Ξεν. Μανούσος) 51 τ.μ. στο ισόγειο, 53 τ.μ. στο πρώτο όροφο και βεράντα 31 τ.μ. Κατάλληλο και για εστιατόριο, καφετέρια, γραφείο ταξιδίων, κομμωτήριο κ.λπ, γ) **Κατάστημα** στην Ορφανίδου 16 (Bar Street), επιφάνεια 72 τ.μ. με μικρή αυλή και αποθήκη 21 τ.μ. κατάλληλο για μπαρ, fast food, κέντρο διασκεδάσεως, παραδοσιακό καφενείο κ.λπ., Πληρ. τηλ. (22410)35450, 20277, 6976881111. Δεκτοί και μεσίτες ΜΖΤ140204

ΕΝΟΙΚΙΑΖΟΝΤΑΙ δωμάτια με το μήνα στο ξενοδοχείο "Βασιλεία". Περιλαμβάνει ψυγείο, κλιματισμό, εβδομαδιαίο καθαρισμό (NOVA, σαλοτραπεζαρία) στο κέντρο της πόλης. Πληρ.τηλ 2241024051. Τιμή 150 ευρώ. ΜΖΤ020231

ΕΝΟΙΚΙΑΖΕΤΑΙ ισόγειος γωνιακός χώρος 64 τ.μ. κατάλληλος για επαγγελματική χρήση, για γραφείο πάσης φύσεως κ.λπ. Πληρ. τηλ. 2241026657 ΜΖΤ140208

ΕΝΟΙΚΙΑΖΕΤΑΙ διαμέρισμα στην οδό Ηρώων Πολυτεχνείου 3, γωνιακό, 115 τ.μ., 3 υπνοδωμάτια, 2 μπάνια, ατομική θέρμανση, ασανσέρ. Πληρ. τηλ. 2241025151 μετά τις 2 μ.μ. ΜΖΤ150211

ΕΝΟΙΚΙΑΖΕΤΑΙ κεντρική **καφετέρια** πλήρως εξοπλισμένη στο Φαληράκι, κατάλληλη και για παιδότοπο. Πληρ. τηλ. 6945256111, 2241024880 ΜΖΤ140201

ΠΩΛΟΥΝΤΑΙ

ΒΙΟΤΕΧΝΙΚΟΙ ΧΩΡΟΙ

από 400 τ.μ. έκαστος

περιοχή Ασγούρου σε προνομιακή θέση

Πληρ. τηλ. 6932380330

ΜΑΤ7897

ΟΙΚΟΔΟΜΗ ΡΟΔΟΥ

ΤΕΧΝΙΚΗ–ΚΑΤΑΣΚΕΥΑΣΤΙΚΗ ΕΤΑΙΡΕΙΑ

ΠΩΛΟΥΝΤΑΙ

1) **Καταστήματα, διαμερίσματα και οροφοδιαμερίσματα** στην οδό Αμστερνταμ, Βερολίνου και Μαδρίτης στο Ροδίνι διαφόρων μεγεθών (σε συγκρότημα 9 πολυκατοικιών)
2) **Μονοκατοικίες** 150 τ.μ. η κάθε μία σε κτήμα 2.000 τ.μ. (υπό κατασκευή)
3) **Μονοκατοικίες** στο Κιοτάρι Ασκληπειού (στο κύμα) 120 τ.μ. σε κτήμα 1.300 τ.μ. εκάστη (υπό κατασκευή)
4) **Διώροφες μονοκατοικίες** των 100 τ.μ. στο Γεννάδι, 200 μέτρα από τη θάλασσα σε κτήμα 1.300 τ.μ. (υπό κατασκευή)

Δεκτά δάνεια και ευκολίες πληρωμής έχουμε τις καλύτερες τιμές της αγοράς.

ΟΙΚΟΔΟΜΗ ΡΟΔΟΥ

Καμύνδου 4- Ρόδος-85100 Τηλ.: 22410/60460- 2 Fax: 22410/60463

ΜΑΝΟΛΗΣ ΣΠΥΡΙΔΗΣ Πολιτικός Μηχανικός Δ.Π.Θ. (Κιν:693 6660460)

ΚΩΣΤΑΣ ΚΩΝΣΤΙΝΤΙΝΙΔΗΣ εργολάβος (ΚΙΝ.: 6978.110.000)

ΕΜΠ100026

ΟΙΚΟΔΟΜΙΚΕΣ ΕΠΙΧΕΙΡΗΣΕΙΣ

ΔΙΑΚΟΓΕΩΡΓΙΟΥ ΚΑΛΛΙΣΤΟΣ

ΕΘΝ. ΑΝΤΙΣΤΑΣΕΩΣ 11-ΤΣΑΛΔΑΡΗ 28

ΠΩΛΗΣΕΙΣ ΔΙΑΜΕΡΙΣΜΑΤΩΝ-ΚΑΤΑΣΤΗΜΑΤΑ-ΑΠΟΘΗΚΕΣ-ΑΝΤΑΛΛΑΓΕΣ ΑΚΙΝΗΤΩΝ-ΑΓΟΡΕΣ ΟΙΚΟΠΕΔΩΝ-ΑΝΑΛΑΜΒΑΝΟΥΜΕ ΑΝΤΙΠΑΡΟΧΕΣ

ΠΩΛΟΥΝΤΑΙ ΔΙΑΜΕΡΙΣΜΑΤΑ λουξ κατασκευής με απεριόριστη θέα. Τα διαμερίσματα διαθέτουν θωρακισμένες πόρτες, εντοιχισμένες κουζίνες-ντουλάπες εντοιχισμένες, νιπτήρα με ντουλάπι, κεντρική θέρμανση αυτόνομη, ανοιγόμενα ανακλεινόμενα κουφώματα με διπλά τζάμια, σίτες ρολά, υδραυλικό ασανσέρ, τριφασικό ρεύμα. Ολοι οι χώροι σπατουλαριστοί, εσωτερικές πόρτες MDF, με σχέδιο.

● **ΔΙΑΜΕΡΙΣΜΑΤΑ ΕΠΙ ΤΗΣ:**
1. **ΠΩΛΟΥΝΤΑΙ διαμερίσματα** επί της οδού Χαραλάμπους στο πάρκο, των 105, 125 τ.μ. διαμερίσματα 3άρια-4άρια
2. **ΟΙΚΟΔΟΜΗ** υπό ανέγερση επί της οδού Κ. Παλαιολόγου και Θεοτοκοπούλου **διαμερίσματα** 2άρια, 3άρια, 4άρια,
3. Επί της οδού Μ. Κων/νου-Κ. Παλαιολόγου **γραφείο ιατρείο** 70 τ.μ.
4. **Αποθήκες** πλησίον Στ. Κωτιάδη 130 τ.μ., Λ. Καλλιθέας (Καρακόνερο) 80-300 τ.μ.
5. Πωλούνται στην παραλία Κιοτάρι **μεζονέτες**. Ημιτελείς και τελειωμένες των 80 τ.μ. και 110 τ.μ. σε 1.000 τ.μ. οικόπεδο πολυτελούς κατασκευής.

ΟΙ ΠΩΛΗΣΕΙΣ ΜΠΟΡΟΥΝ ΝΑ ΓΙΝΟΥΝ ΜΕ ΟΛΑ ΤΑ ΔΑΝΕΙΑ ΤΡΑΠΕΖΩΝ ΚΑΙ ΟΡΓΑΝΙΣΜΩΝ ΑΝΑΛΑΜΒΑΝΟΥΜΕ ΑΝΤΙΠΑΡΟΧΕΣ ΚΑΙ ΑΓΟΡΕΣ ΟΙΚΟΠΕΔΩΝ ΔΕΧΟΜΑΣΤΕ ΑΝΤΑΛΛΑΓΕΣ ΑΚΙΝΗΤΩΝ

ΠΛΗΡΟΦΟΡΙΕΣ

ΔΙΑΚΟΓΕΩΡΓΙΟΥ ΚΑΛΛΙΣΤΟΣ

Τηλ. 22410-29318, 78501 • Fax: 22410-34598, 78502

ΜΑΤ000118(7)

ΚΤΗΜΑΤΟΜΕΣΙΤΙΚΟ ΓΡΑΦΕΙΟ

ΝΙΚΟΛΑΟΣ Α. ΑΣΒΕΣΤΗΣ

Αγίου Ιωάννου 46, Ρόδος

Τηλ. 22410 32809, 6947848288, 6946 348131 (κος Αλεξίου Γ.)

ΠΩΛΗΣΕΙΣ ΑΚΙΝΗΤΩΝ

1. **ΑΝΑΛΗΨΗ Διαμερίσματα** 90, 113 και 122 τ.μ. σε κεντρικό σημείο, πολυτελούς κατασκευής με αυτόνομη θέρμανση και απεριόριστη θέα προς 1.850 ευρώ το τ.μ.
2. **ΡΟΔΙΝΙ Διαμέρισμα** 70 τ.μ. σε μικρή οικοδομή πολυτελούς κατασκευής με ιδιόκτητο γκαράζ προς 1900 ευρώ το τ.μ.
3. **ΠΛΗΣΙΟΝ ΜΙΧ. ΠΕΤΡΙΔΗ Διαμερίσματα** 82, 85, 87, 113, 115 και 117 τ.μ. πολυτελούς κατασκευής με αυτόνομη θέρμανση και θέση parking προς 1.750 ευρώ το τ.μ.
4. **ΚΑΡΑΚΟΝΕΡΟ Διαμερίσματα** πολυτελείας (υπό κατασκευή) των 110 τ.μ. με αυτόνομη θέρμανση, θέση parking προς 1.800 ευρώ το τ.μ.
5. **ΜΙΧ. ΠΕΤΡΙΔΗ Διαμερίσματα** 64, 72, 94, 118 και 122 τ.μ. των διαστάσεων πολυτελούς κατασκευής με αυτόνομη θέρμανση και θέσεις parking σε λογικές τιμές
6. **ΠΤΟΛΕΜΑΙΩΝ Οροφοδιαμέρισμα** 115 τ.μ. πολυτελούς κατασκευής 195.000 ευρώ
7. **ΣΤ. ΚΩΤΙΑΔΗ Διαμερίσματα** 57 τ.μ. 100.000 ευρώ
8. **ΟΔΟΣ ΛΙΝΔΟΥ Διαμερίσματα** 45 και 90 τ.μ. πολυτελούς κατασκευής με θέση parking προς 1470 ευρώ το τ.μ.
9. **ΚΑΡΑΚΟΝΕΡΟ Μεζονέτα** (υπό κατασκευή) 190 τ.μ. πολυτελούς κατασκευής και με επιπλέον οικόπεδο 160 τ.μ. 322.000 ευρώ
10. **ΚΑΡΑΚΟΝΕΡΟ Μεζονέτα** (υπό κατασκευή) 190 τ.μ. πολυτελούς κατασκευής και με επιπλέον οικόπεδο 80 τ.μ. 295.000 ευρώ
11. **ΠΑΣΤΙΔΑ Μεζονέτα** (υπό κατασκευή) 140 τ.μ. πολυτελούς κατασκευής, σε οικόπεδο 330 τ.μ. 170.000 ευρώ
12. **ΙΑΛΥΣΟΣ Μεζονέτα** (σε μαρμαροσοβά) 210 τ.μ. 175.000 ευρώ
13. **ΙΑΛΥΣΟΣ Μεζονέτα** (υπό κατασκευή) 150 τ.μ. με πρόσοψη σε κεντρικό δρόμο, πολυτελούς κατασκευής 250.000 ευρώ.
14. **ΙΑΛΥΣΟΣ Μεζονέτα** (ετοιμοπαράδοτη) 180 τ.μ. πολυτελούς κατασκευής 278.796 ευρώ
15. **ΓΕΝΝΑΔΙ Μεζονέτες** (ετοιμοπαράδοτες) 102,36 τ.μ. και 107,23 τ.μ. σε οικόπεδα των 900 τ.μ. 220.000 ευρώ
16. **ΓΕΝΝΑΔΙ Μεζονέτα** (ετοιμοπαράδοτη) 104,34 τ.μ. 190.000 ευρώ
17. **ΙΑΛΥΣΟΣ Μεζονέτες** (σε μαρμαροσοβά) των 225 τ.μ. 205.000 ευρώ, 204 τ.μ. 190.000 ευρώ, 204 τ.μ. 176.000 ευρώ και 185 τ.μ. 161.000 ευρώ

✓ **ΑΝΑΛΑΜΒΑΝΟΥΜΕ:**
- Την αγορά - πώληση κάθε ακινήτου σας
- Την έκδοση του Στεγαστικού σας δανείου με τους καλύτερους όρους της Τραπεζικής αγοράς.

ΧΠ2437

ΑΘΛΗΤΙΚΗ ΡΟΔΙΑΚΗ
ΣΑΒΒΑΤΟ
5 ΜΑΡΤΙΟΥ 2005

ΜΠΑΡΙΑΝΑΚΗΣ: ΤΙΜΗ ΜΟΥ ΝΑ ΕΙΜΑΙ ΑΝΕΠΙΘΥΜΗΤΟΣ!

ΣΕΛ. 27

Μία νίκη, μισή άνοδος

• Το πρώτο σούπερ ντέρμπι από τα πέντε που έπονται, δίνει σήμερα το απόγευμα ο Κολοσσός στην απόρθητη αλλά και τιμωρημένη Χαλκίδα (17.00').
• Να σβήσουν μια και καλή την τραγική εμφάνιση στο Περιστέρι θέλουν οι «θαλασσί» με μία νίκη που θα τους κρατήσει σε τροχιά προβιβασμού.

Από όποια πλευρά και να το δει κανείς, το σημερινό ντέρμπι της Α2 είναι αναμφίβολα η αναμέτρηση στο κλειστό γυμναστήριο της Κανήθου. Η ΑΓΕ Χαλκίδας με τον **Κώστα Μίσσα** στον πάγκο, με τους **Γέρεμιτς**, **Γκιζόγιαννη**, **Πετρόπουλο**, **Μπράουν**, **Τσιριγωτάκη**, **Βασιλόπουλο**, **Τομαρά** και **Κυρίτση**, με την καλύτερη επίθεση της κατηγορίας και την αλώβητη έδρα υποδέχεται στις 17.00' τον Κολοσσό. Μία ομάδα που έχει στρογγυλοκαθίσει στην πρώτη θέση του πρωταθλήματος σχεδόν για έναν ολόκληρο γύρο, που έχει ετοιμοπόλεμους εφτά εξαίρετους παίκτες όπως είναι οι **Παπαδάτος**, **Άλμπερτ**, **Γεωργίτσης**, **Παναγιωταράκος**, **Μακρής**, **Παναγιωτόπουλος**, **Γκογκίδης** και στην τεχνική ηγεσία τον **Βασίλη Φραγκιά**. Είναι ντέρμπι λοιπόν λόγω δυναμικότητας αφού οι μονομαχίες στο παρκέ θα είναι ομηρικές όπως και οι στρατηγικές στην σκακιέρα του αγωνιστικού χώρου από τους δύο προπονητές. Αν η Χαλκίδα έχει την καλύτερη επίθεση, ο Κολοσσός έχει την δεύτερη καλύτερη με μόλις πέντε πόντους διαφορά (1476 έναντι 1471) αλλά έχει και πολύ καλύτερη άμυνα. Περιορισμένες οι εναλλακτικές λύσεις από τη μία πλευρά αλλά και από την άλλη οπότε κάθε σενάριο είναι πιθανό για τις μάχες του παρκέ.

Ντέρμπι είναι φυσικά και για βαθμολογικούς λόγους. Οι γηπεδούχοι απέχουν ένα βαθμό από το γκρουπ των τεσσάρων (Ηλυσιακό, Κολοσσό, Λάρισα, Ηράκλειο) και με νίκη ξαναμπαίνουν σφήνα και δημιουργούν τις προϋποθέσεις για πλασάρισμα στη δυάδα της ανόδου. Στην αντίπερα όχθη, οι «θαλασσί» αφού έχασαν μοναδική ευκαιρία το περασμένο Σάββατο να είναι τώρα μόνοι πρώτοι, δεν προτίθενται να κάνουν το ίδιο λάθος και να υποχωρήσουν κι άλλο.

Το σούπερ αυτό ντέρμπι δεν θα έχουν τη δυνατότητα να το παρακολουθήσουν οι φίλαθλοι αφού η ΑΓΕΧ είναι τιμωρημένη και θα στερηθεί της βοήθειας του κόσμου της. Μέχρι τώρα ο Κολοσσός δεν τα πηγαίνει και τόσο καλά στα κεκλεισμένων των θυρών (Σπόρτιγκ, Περιστέρι) αφού προτιμάει τις «καυτές» ατμόσφαιρες ωστόσο στο σημερινό παιχνίδι η απουσία του κοινού ίσως τον ωφελήσει. Αυτή τη φορά δεν τίθεται θέμα ...ύπνου αφού μιλάμε για ντέρμπι και η ένταση θα χτυπήσει κόκκινο!

Οι Ροδίτες έχουν ήδη εκπορθήσει μία φορά φέτος αλώβητη έδρα. Πέρασαν νικηφόρα από τη Νεάπολη κατακτώντας ένα πολύτιμο ροζ φύλλο και σήμερα θα επιδιώξουν να επαναλάβουν την επιτυχία αυτή. Η νίκη στο κλειστό της Κανήθου έχει πολλαπλά οφέλη για την ομάδα του Φραγκιά. Πρώτα απ' όλα, είναι το βαθμολογικό και εύκολα το καταλαβαίνει κανείς. Με δύο «δίποντα» κόντρα στους Ευβοιώτες ουσιαστικά τους θέτει εκτός μάχης ή έστω τους βάζει από κάτω. Κατά δεύτερο λόγο, γιατρεύει τις πληγές που άνοιξε με την εμφάνιση στο Περιστέρι. Δεν είναι μόνο οι εντυπώσεις αλλά και ο εγωισμός των παικτών που θα επουλωθεί με το «διπλό» σήμερα το απόγευμα. Πρώτοι οι «θαλασσί» θέλουν μία επιτυχία κόντρα στη Χαλκίδα για να διαγράψουν οριστικά τα ...κακώς κείμενα του περασμένου Σαββάτου. Και φυσικά τονώνεται το ηθικό τους εν όψει της εξίσου δύσκολης συνέχειας του πρωταθλήματος.

Ο **Βασίλης Φραγκιάς** θα έχει στη διάθεσή του όλους τους παίκτες που έχουν απομείνει στην ομάδα. **Λιβιεράτος** και **Παππάς** είναι οι μόνιμες απουσίες για τον Κολοσσό. Οι υπόλοιποι «θαλασσί» προετοιμάστηκαν αρκετά καλά μέσα στην εβδομάδα δείχνοντας ιδιαίτερα αποφασισμένοι να πάρουν τους δύο βαθμούς σε μία πολύ επικίνδυνη έδρα.

Η ΠΑΡΑΔΟΣΗ

Ένα από τα πιο ενδιαφέροντα στοιχεία της σημερινής αναμέτρησης είναι η πολύ καλή παράδοση που έχει ο Κολοσσός στο κλειστό της Κανήθου αλλά και απέναντι στην Χαλκίδα γενικότερα.

Τα τελευταία τρία χρόνια που οι «θαλασσί» βρίσκουν στο δρόμο τους την ομάδα της Εύβοιας έχουν μόλις μία ήττα (πέρσι στην πρεμιέρα της Α2) και τέσσερις νίκες! Δεν έχουν χάσει ποτέ στην έδρα τους ενώ έχουν και δύο επιτυχίες στο γήπεδο της ΑΓΕΧ για το θεσμό του Κυπέλλου. Η παράδοση έσπασε στο περσινό πρωτάθλημα της Α2, την 1η αγωνιστική όπου οι Ροδίτες ηττήθηκαν με 88-81.

Οι τέσσερις νίκες:

Κύπελλο: Περίοδος 2002-2003 ΑΓΕΧ – Κολοσσός 70-77
Περίοδος 2003-2004 ΑΓΕΧ – Κολοσσός 66-75

Πρωτάθλημα: Περίοδος 2003-2004 Κολοσσός – ΑΓΕΧ 87-67
Περίοδος 2004-2005 Κολοσσός – ΑΓΕΧ 95-73

ΤΙ ΕΓΙΝΕ ΠΕΡΣΙ

Στο τέλος έφυγε μέσα από τα χέρια του Κολοσσού το ροζ φύλλο. Μεγάλος πρωταγωνιστής στην περσινή πρεμιέρα ο **Χρήστος Παππάς** ο οποίος φέτος δυστυχώς δεν είναι σε θέση να βοηθήσει την ομάδα του στο κλειστό της Κανήθου.

Δεκάλεπτα: 13-20, 34-40(ημιχρ.), 55-57, 88-81

Διαιτητές: Κουκουλίτσιος – Κορομηλάς

ΑΓΕ Χαλκίδας (Μίσσας): Ραγκάουσκας 3(1), Κέκελης 18(4), Γκιζογιάννης Σ. 15(4), Γκιζογιάννης Α. 25(3), Λούπος, Κουμπούρας, Μόκους,



Εμφάνιση του πρώτου γύρου κόντρα στη Χαλκίδα θέλει σήμερα να κάνει ο Κολοσσός. (Β. Καστανάκης -actionphotography).

Κολοσσός (Φραγκιάς): Παναγιωτόπουλος 3(1), Δρακόπουλος 8(2), Παππάς 29(6), Παναγιωταράκος 7, Γκογκίδης 7(1), Άλμπερτ, Γεωργίτσης, Κουκλάκης 17, Πατρίκης 10.

ΤΙ ΕΓΙΝΕ ΣΤΟΝ Α' ΓΥΡΟ

Μία από τις καλύτερες φετινές εμφανίσεις του είχε πραγματοποιήσει ο Κολοσσός απέναντι στην Χαλκίδα. Ομάδα – ορχήστρα, έκανε ό,τι ήθελε στο παρκέ του Βενετοκλείου.

Δεκάλεπτα: 22-18, 37-36(ημιχρ.), 71-60, 95-73

Διαιτητές: *Θεοδωρόπουλος – Ψαριανός*

Κολοσσός (Φραγκιάς): *Παναγιωτόπουλος 16(2), Παππάς 8, Παπαδάτος 12(2), Γκογκίδης 16(1), Παναγιωταράκος 19(1), Λιβιεράτος 4, Άλμπερτ 8, Γεωργίτσης 12, Μακρής.*

ΑΓΕ Χαλκίδας (Μίσσας): *Τσιριγωτάκης 12(1), Μπράουν 10(2), Βασιλόπουλος 2, Κομάντινιτς 4, Τομαράς 2, Πετρόπουλος 2, Γκλίσοβιτς 9, Κυρίτσης, Γέρεμιτς 11, Γκιζόγιαννης 21(2).*

Σοβαρά στο Σχηματάρι

• Γκαΐδας: "Να δείξουμε τον καλό μας εαυτό κι ότι είναι ναρθεί ...θαρθεί".

Είναι σίγουρα δύσκολη η αποστολή του Ιάλυσου. Αύριο στις 15.00 στο Σχηματάρι καλείται να πιστοποιήσει την τελευταία ανοδική αγωνιστική πορεία του που θα τον φέρει προ των πυλών της παραμονής στην κατηγορία.

Οι ερυθροκίτρινοι θα πάνε αύριο στη Βοιωτία με σοβαρές ελλείψεις. Θ' απουσιάσουν:

- Οι τιμωρημένοι **Σταυρίδης** και **Κακλαμάνος** των οποίων η απουσία θα καλυφθεί κατά τον καλύτερο τρόπο.
- Οι τραυματίες **Γεωργαλής** και **Πολιάς** και
- Ο νεαρός **Πατρός**.

Αντίθετα ο **Γιώργος Γκαΐδας** έχει στη διάθεσή του τον **Κουρζή** που επιστρέφει και τον **Μαυρή** του οποίου η ποινή έληξε.

"Εμείς έχουμε ένα στόχο" δήλωσε ο **Γιώργος Γκαΐδας** χθες στους παίκτες του και συνέχισε: "Χρειάζεται οπωσδήποτε σοβαρότητα και συγκέντρωση στο παιχνίδι αυτό. Πρέπει να γυρίσουμε με κάτι θετικό από 'κεί. Να βγάλουμε στο γήπεδο τον καλό μας εαυτό κι ότι είναι ναρθεί ας έρθει".

Ο κώουτς του Ιάλυσου στο ματς αυτό αναμένεται να ξεκινήσει με το ακόλουθο σχήμα:

- Γκολκήπερ τον **Αλεξανδρίδη**.
- Στην άμυνα τους **Κατσαρά**, **Δελαπόρτα**, **Χ"καλημέρη**, **Γκορτζίλα**



Ο Βαγγέλης Ραΐος θα προσπαθήσει περισσότερο στο Σχηματάρι. (ΒΙΚΤΩΡ-ΦΩΤΟ ΜΑΡΚΕΤ-ΙΑΛΥΣΟΣ)

- Στο κέντρο τους **Μαυρή**, **Μαθιό**, **Καλημέρη**, **Ραΐο** και
- Στην επίθεση τους **Μήτρου - Τζαφέρη**.

Στην διάθεση του τεχνικού του Ιάλυσου είναι ακόμη οι **Πεστλίκης**, **Θεοδώρου**, **Κουρζής**, **Τριανταφύλλου** και **Παναγιώτου**.

Γ' ΕΘΝΙΚΗ-ΠΕΡΙΦΕΡΕΙΑΚΟ

Αναλαμβάνει ο Πιννίκας αν...

• Πήγε χθες στ' αποδυτήρια και ζήτησε μερικές μέρες προθεσμία από τους παίκτες της Ρόδου

Μετά από αρκετές μέρες εμφανίστηκε...άνθρωπος στ' αποδυτήρια της Ρόδου γεγονός που ξάφνιασε, αφού τεχνική ηγεσία και παίκτες έμαθαν πλέον να είναι απλήρωτοι και μόνοι τους. Τα γεγονότα δείχνουν πώς η Ρόδος με μαθηματική ακρίβεια βαδίζει στην διάλυση. Κι ευτυχώς που την Πέμπτη αγωνίζεται στη Ρόδο, γιατί αν είχε μετακίνηση δεν θα υπήρχε κανένας να καλύψει τα έξοδα μετακίνησης.

Η πλήρη αδιαφορία των παραγόντων που μάλιστα πριν λίγες μέρες έφτιαξαν διοίκηση και ...οικονομική επιτροπή, έχει φέρει σε απόγνωση το ποδοσφαιρικό τμήμα.

Χθες εμφανίστηκε σπίθα στο...τούνελ που όμως χρειάζεται βοήθεια για να γίνει...φωτιά.

Ο παράγοντας που πήγε στ' αποδυτήρια ήταν ο **Μιχάλης Πιννίκας,** που όπως έγινε γνωστό πήγε για να ενημερώσει τους παίκτες για ενέργεια που έκανε για ώφελος της Ρόδου και να τους ζητήσει μερικές μέρες υπομονή, οπότε και θα ξέρει αν υπάρχει προοπτική να αναλάβει την ομάδα.

Ο **Πιννίκας** μεταξύ των άλλων τόνισε ότι περιμένει αποτέλεσμα σε μια πρόταση συνεργασίας που έχει κάνει και από το οποίο θα επωφεληθεί η ομάδα. Σε λίγες μέρες θα ξέρει. Αν είναι θετική η απάντηση θα αναλάβει την ομάδα με δικούς του συνεργάτες και θα εξοφλήσει όλα τα χρέη.

Οι ποδοσφαιριστές του έδωσαν πίστωση χρόνου.

Σωτηρία με συνάρτηση

• Σαχινίδης: «Οφείλουμε να κάνουμε την ύστατη προσπάθεια»

Κρίσιμο είναι το παιχνίδι που δίνει αύριο ο Σταυρός. Υποδέχεται στο γήπεδο Κοσκινού στις 15.30 τον Εργοτέλη με στόχο τη νίκη και τους τρεις βαθμούς της ελπίδας.

Όλα αυτά φυσικά εφόσον κατορθώσει η Χαραυγή- κύρια αντίπαλος – του Σταυρού στην «υπόθεση σωτηρία» να μη πάρει ούτε ένα βαθμό στα δύο επόμενα παιχνίδια που απομένουν μέχρι το τέλος.

Ο Θόδωρος Σαχινίδης που έχει όλες τις παίκτριες στη διάθεσή του εκτός από τις τραυματίες Φιλιππάκου και Πασσαλή ευελπιστεί πως αυτή τη φορά το αποτέλεσμα θα είναι διαφορετικό από τα άλλα παιχνίδια «Οφείλουμε να κάνουμε την ύστατη προσπάθεια» τόνισε ο κώουτς των κοριτσιών και συνέχισε: «Πρέπει να την κάνουμε για να ήμαστε εντάξει απέναντί στους εαυτούς μας και στην ομάδα. Θα καταβάλουμε κάθε δυνατή προσπάθεια ευελπιστώντας φυσικά η Χαραυγή να μη πάρει κανένα βαθμό στα δύο παιχνίδια που απομένουν». Ο κώουτς του Σταυρού κάλεσε όλες τις παίκτριες στο γήπεδο.

Συνέχεια στο σίριαλ

• Ο Ανδρέας Σταύρου «έσταζε χολή» χθες το μεσημέρι στον «TOP-FM», ενώ λίγο πριν υπέγραψε κοινή ευχαριστήρια ανακοίνωση.

• Έρχεται την Κυριακή το πρωί ο Βασίλης Τζαλακώστας, βλέπει το ντέρμπι και συζητάει αμέσως μετά τις τελευταίες λεπτομέρειες.

Τελικά τα πράγματα δεν είναι και τόσο συναινετικά σ' αυτή τη λύση της συνεργασίας μεταξύ του Διαγόρα και Σταύρου. Οι δύο πλευρές μπορεί να εξέδωσαν κοινή ανακοίνωση χθες το πρωί. Το μεσημέρι όμως σε εκπομπή του «TOP-FM» ο τέως τεχνικός του Διαγόρα είπε κάποιες κουβέντες παραπάνω, βγάζοντας απ' την ψυχή του πικρα αλλά και το γεγονός του ότι «τόξερε», αλλά δεν περίμενε αυτήν την εξέλιξη. Πιο αναλυτικά:

Η ΚΟΙΝΗ ΑΝΑΚΟΙΝΩΣΗ

Οι δύο πλευρές συναντήθηκαν χθες το πρωί για να «τελειώσουν» και οριστικά το θέμα και να απέλθει η σχετική ηρεμία ένθεν και ένθεν.

Η κοινή ανακοίνωση Διαγόρα και Σταύρου που την υπογράφουν ο πρόεδρος του συλλόγου και ο ίδιος ο τέως τεχνικός της ομάδας αναφέρει χαρακτηριστικά τα εξής:

«Στις 2-3-2005 αποφασίστηκε από το ΠΑΟ Διαγόρα και από τον κ. Ανδρέα Σταύρου, προπονητή μέχρι τούδε της ποδοσφαιρικής ομάδας να διακόψουν τη συνεργασία τους. Η λύση της συνεργασίας οφείλεται μόνο και αποκλειστικά σε λόγους ευθιξίας του κ. Ανδρέα Σταύρου μετά από τα δημοσιεύματα στον τοπικό Τύπο περί παραμονής του στους μελλοντικούς σχεδιασμούς της διοίκησης του ΠΑΟ Διαγόρα και για κριτική στην απόδοση της ομάδας ενώ κερδίζαμε με μεγάλα σκορ. Ο ΠΑΟ Διαγόρας σεβόμενος απόλυτα την επιθυμία του κ. Ανδρέα Σταύρου δέχθηκε τη λύση της συνεργασίας. Ο ΠΑΟ Διαγόρας ευχαριστεί δημόσια για την προσφορά του στο σωματείο τα τελευταία 2,5 χρόνια, εργάσθηκε φιλότιμα και άοκνα, τίμια και ηθικά και του οφείλει κατά ένα μεγάλο μέρος την ουσιαστική άνοδο της ομάδας στην Γ' Εθνική και του εύχεται ό,τι καλύτερο για τον ίδιο και την οικογένειά του.

Ο κ. Ανδρέας Σταύρου ευχαριστεί του δ.σ. του ΠΑΟ Διαγόρα και ειδικά τον πρόεδρο κ. Κωνσταντίνο Χρυσοχοΐδη για την άριστη συνεργασία που είχαν και τη συμπαράσταση καθ' όλη τη διάρκεια της συνεργασίας όπως και στη συνέπεια στις υποχρεώσεις του σωματείου προς τον ίδιο και εύχεται στο σωματείο καλή πορεία και πολλές επιτυχίες».

Η ΣΥΝΕΧΕΙΑ... ΣΤΟΝ «TOP-FM»

Λίγο αργότερα ο τέως τεχνικός του Διαγόρα ήταν λαλίστατος σε εκπομπή του «TOP-FM» αποκαλώντας «παρατρεχάμενους» τους γενικούς αρχηγούς του (εννοώντας προφανώς τους Νίκο Νίκανδρο και τον Βαρθολομαίο Καμπουράκη) και «λαλίστατο» τον αντιπρόεδρο του Διαγόρα Γιάννη Καμπούρη πικραμένος εμφανώς από την τελική στάση τους προς το άτομό του. Ο Ανδρέας Σταύρου δήλωσε επίσης ότι «τον εξέπληξε η στάση του Βασίλη Μητσοστέργιου» ενώ αναφέρθηκε και σε μάνατζερ που επηρεάζει καταστάσεις. Μεταξύ άλλων επίσης τόνισε:

«Τα αποτελέσματα δικαιώνουν τις επιλογές μου κι εμένα. Κάποιοι προφανώς ήθελαν να με μειώσουν αλλά δεν τα κατάφεραν. Εύχομαι ολόψυχα κάθε επιτυχία στην ομάδα όχι μόνο σ' αυτήν την κατηγορία αλλά και τις επόμενες στον Διαγόρα και σε όλα τα παιδιά». Ο Ανδρέας Σταύρου αναφερόμενος και στο ενδεχόμενο ανάληψης της τεχνικής ηγεσίας άλλης ομάδας ήταν σαφής: «Θέλω να ξεκουραστώ και να ασχοληθώ περισσότερο με την οικογένειά μου».

ΕΠΙΧΕΙΡΗΣΗ «ΗΡΕΜΙΑ»

Από την διοίκηση του Διαγόρα επιχειρείται πλέον η επιστροφή της ηρεμίας στην ομάδα αφού απομένουν έξι αγωνιστικές απ' το τέλος του πρωταθλήματος. Ο νέος τεχνικός Βασίλης Τζαλακώστας έρχεται στη Ρόδο αύριο το πρωί και θα δει το ματς του Διαγόρα με τον Αίαντα στο δημοτικό στάδιο, ενώ αμέσως μετά θα συζητήσει τις τελευταίες λεπτομέρειες με τον Κώστα Χρυσοχοΐδη και τους συνεργάτες του. Ο Γιάννης Καμπούρης με την σειρά του έχει καλέσει όλους τους ποδοσφαιριστές του για φαγητό στη «Γόνδολα» και στη συνέχεια θα ανακοινώσει τους δεκαοκτώ της αποστολής.

ΔΕΚΤΗ Η ΠΑΡΑΙΤΗΣΗ ΤΟΥ ΒΑΣ. ΜΗΤΣΟΣΤΕΡΓΙΟΥ

Στο μεταξύ το δ.σ. του Διαγόρα συνεδρίασε χθες και μεταξύ άλλων συζήτησε και την παραίτηση του Βασίλη Μητσοστέργιου. Το διοικητικό συμβούλιο την έκανε αποδεκτή. Την θέση του στο σώμα πήρε ο κ. Πανταζής Κολάης.

Στο Κορωπί ο Αργυρόπουλος

• Ο Τριτσώνης αύριο στο Δημ. Στάδιο, κι ο Ποτόγλου στο Σχηματάρι

Ροδίτικο τρίο θα διευθύνει αύριο τον αγώνα του Κορωπίου με τον Κάσπακα Λήμνου.

Ο κ. **Αργυρόπουλος** με βοηθούς του τον κ. **Αντωνά** και την κ. **Λιάπη** θα σφυρίξουν στο ματς του 8ου ομίλου.

- Στο Δημ. Στάδιο "βγήκαν" οι κ.κ. **Τριτσώνης, Κώτσης** και **Ζώρζος** από την Αθήνα ενώ

- Το ματς του Ιάλυσου στο Σχηματάρι θα διευθύνει αξιολογημένο τρίο που το απαρτίζουν οι κ.κ. **Ποτόγλου, Αλαγκιοζίδης, Δεληγιάννης**.

Πιο αναλυτικά:

ΟΜΑΔΕΣ: ΘΗΒΑ -ΑΣΤΕΡΑΣ ΣΥΡΟΥ

ΔΙΑΙΤΗΤΗΣ	Παπαντωνόπουλος Ι.	Αχαΐας
ΒΟΗΘΟΣ	Παπαγιαννόπουλος Α.	Αχαΐας
ΒΟΗΘΟΣ	Σωτηρόπουλος Χ.	Αχαΐας
ΠΑΡΑΤΗΡΗΤΗΣ	Δημόπουλος Χ.	Αθηνών

ΟΜΑΔΕΣ: ΔΙΑΓΟΡΑΣ-ΑΙΑΣ ΣΑΛΑΜΙΝΑΣ

ΔΙΑΙΤΗΤΗΣ	Τριτσώνης Σ.	Αθηνών
ΒΟΗΘΟΣ	Κώτσης Κ.	Αθηνών
ΒΟΗΘΟΣ	Ζώρζος Ε.	Αθηνών
ΠΑΡΑΤΗΡΗΤΗΣ	Λουλουδάκης Σ.	Δωδ/νήσου

ΟΜΑΔΕΣ: ΠΑΝΑΞΙΑΚΟΣ-ΣΑΡΩΝΙΚΟΣ

ΔΙΑΙΤΗΤΗΣ	Κριμιτζάς Α.	Αθηνών
ΒΟΗΘΟΣ	Κωνσταντινίδης Δ.	Αθηνών
ΒΟΗΘΟΣ	Ασπραδάκης Ε.	Αθηνών
ΠΑΡΑΤΗΡΗΤΗΣ	Μακρής Γ.	Πειραιά

ΟΜΑΔΕΣ: ΕΠΑΜΕΙΝΩΝΔΑΣ -ΚΙΘΑΙΡΩΝ

ΔΙΑΙΤΗΤΗΣ	Μανιάτης Γ.	Αρκαδίας
ΒΟΗΘΟΣ	Μακρής Α.	Αρκαδίας
ΒΟΗΘΟΣ	Κότσιρος Θ.	Αρκαδίας
ΠΑΡΑΤΗΡΗΤΗΣ	Κοσικίδης Δ.	Αθηνών

ΟΜΑΔΕΣ: ΕΡΜΗΣ ΚΟΡΥΔΑΛΛΟΥ -ΜΥΚΟΝΟΣ

ΔΙΑΙΤΗΤΗΣ	Μαχαίρας Ε.	Αθηνών
ΒΟΗΘΟΣ	Αγγελίνας Δ.	Αθηνών
ΒΟΗΘΟΣ	Απτόσογλου Ι.	Αθηνών
ΠΑΡΑΤΗΡΗΤΗΣ	Τζιώτης Ε.	Λέσβου

ΟΜΑΔΕΣ: ΑΝΑΓ/ΣΗ ΣΧΗΜΑΤΑΡΙΟΥ-ΙΑΛΥΣΟΣ

ΔΙΑΙΤΗΤΗΣ	Ποτόγλου Ν.	Πειραιά
ΒΟΗΘΟΣ	Αλαγκιοζίδης Κ.	Πειραιά
ΒΟΗΘΟΣ	Δεληγιάννης Α.	Πειραιά
ΠΑΡΑΤΗΡΗΤΗΣ	Αντωνόπουλος Δ.	Αθηνών

ΟΜΑΔΕΣ: ΚΩΣ -ΜΟΣΧΑΤΟ

ΔΙΑΙΤΗΤΗΣ	Τσάμης Δ.	Αθηνών
ΒΟΗΘΟΣ	Μάλλης Ε.	Αθηνών
ΒΟΗΘΟΣ	Νακόπουλος Π.	Αθηνών
ΠΑΡΑΤΗΡΗΤΗΣ	Χαρίσης Ε.	Ανατ. Αττικής

ΑΓΩΝΙΣΤΙΚΗ 20η
8ος ΟΜΙΛΟΣ

ΟΜΑΔΕΣ: ΚΟΡΩΠΙ-ΚΑΣΠΑΚΑΣ

ΔΙΑΙΤΗΤΗΣ	Αργυρόπουλος Ι.	Δωδ/νήσου
ΒΟΗΘΟΣ	Αντώνας Σ.	Δωδ/νήσου
ΒΟΗΘΟΣ	Λιάπη Β.	Δωδ/νήσου
ΠΑΡΑΤΗΡΗΤΗΣ	Σπαθάρης Ι.	Αθηνών

Συγνώμη από κώουτς και παίκτες

• Ο αντιπρόεδρος της Ρόδου Γιώργος Τανίδης ξεκαθάρισε τη θέση του με δηλώσεις του στον «TOP-FM» και... αποχωρεί αφού δεν μπορεί να βοηθήσει.

Είναι γνωστός για την ευθύτητά του, την ειλικρίνειά του και την αξιοπρέπειά του ο Γιώργος Τανίδης. Ο αντιπρόεδρος της ΠΑΕ Ρόδος (έτσι όρισε η τελευταία συνάντηση και το σώμα που είναι ήδη δηλωμένο στα αρμόδια υπουργεία). Οριστικοποίησε χθες τις αμφιβολίες του και ξεκαθάρισε χθες την θέση του σε ότι αφορά την πορεία τη δική του στον παραγοντικό χώρο, αλλά και το μέλλον της Ρόδου με δηλώσεις του χθες το μεσημέρι στον «TOP-FM».

Ο Γιώργος Τανίδης δήλωσε σαφώς την παραίτησή του ζητώντας συγνώμη δημόσια από τον προπονητή και τους παίκτες της Ρόδου γιατί ήταν ο πρώτος μετά τον ανασχηματισμό που μίλησε σε αυτούς. Ο αποχωρών αντιπρόεδρος της ΠΑΕ ήταν σαφής τονίζοντας χαρακτηριστικά:

«Η όλη διαδικασία που πρότεινα δεν έγινε αποδεκτή και γι' αυτό δεν ανέλαβα και πρόεδρος της ΠΑΕ. Έγινε πρόχειρα η διοίκηση της Ρόδου, στα σκαλοπάτια του ΔΟΝΑ κι εγώ πάντα στρατιώτης σε τέτοιες προσπάθειες προσφέρθηκα να βοηθήσω. Σαν αντιπρόεδρος όμως της Ρόδου δεν βλέπω να υπάρχει ανάλογη συνέχεια. Πιστεύω ότι δεν μπορώ να βοηθήσω πουθενά έτσι όπως εξελίσσεται η κατάσταση στην παρούσα φάση. Ζητώ δημόσια συγνώμη από τους παίκτες και τον κ. Μανίκα για αυτό. Δεν μπορώ να βοηθήσω γιατί δεν βοηθάει καθόλου ο κόσμος, οι εξωδιοικητικοί παράγοντες έμειναν στις υποσχέσεις της τελευταίας συνάντησης, ενώ δεν υπάρχει καμιά επικοινωνία μεταξύ των μελών του δ.σ. της ΠΑΕ».

ΤΙ ΧΡΕΙΑΖΕΤΑΙ

Ο Γιώργος Τανίδης αναφέρθηκε και στο τι μέλλει γενέσθαι με τη Ρόδο για να υπάρξει προκοπή: «Χρειάζεται οργάνωση, επικοινωνία, συνεργασία και σύμπνοια μεταξύ των μελών του δ.σ. γιατί δεν υπάρχει τίποτα απ' όλα αυτά. Ομολογώ πως σαν διοικητικό συμβούλιο δεν συνεδριάσαμε ποτέ. Και ζητάω συγνώμη απ' τα παιδιά γιατί εγώ ήμουν ο πρώτος που πήγα στ' αποδυτήρια και τους μίλησα την άλλη μέρα. Δεν μπορώ να ανταποκριθώ σ' αυτό που τους υποσχέθηκα. Σαν δ.σ. όμως από τότε δεν ξαναβρεθήκαμε . Και το οικονομικό για να λυθεί – γιατί αυτό καίει – πρέπει να υπάρχει συνεργασία μεταξύ του δ.σ., αλλά δυστυχώς δεν υπάρχει».

Η ΟΙΚΟΝΟΜΙΚΗ ΕΠΙΤΡΟΠΗ

Ο αποχωρών αντιπρόεδρος της ΠΑΕ μίλησε και για την Οικονομική Επιτροπή: «Η Οικονομική Επιτροπή δεν λειτουργεί. Όλοι οι παλιοί παράγοντες που βρέθηκαν την τελευταία μέρα στον ΔΟΝΑ έμειναν στις υποσχέσεις. Μετά το ματς με τον Αχαρναϊκό είχα επαφή με ορισμένους απ' αυτούς να συναντηθώ μαζί τους αλλά στο ραντεβού πήγα μόνος μου.

Σε ό,τι αφορά την ομάδα υπάρχει μόνο ο κ. Ψέλλας που ασχολείται ενεργά και δεν βλέπω άλλον. Λογικά λοιπόν θ' αποχωρήσω. Έκαναν συμβούλιο πριν λίγες ημέρες, βγήκε ανακοίνωση για τον Μπαριανάκη αλλά εγώ δεν ενημερώθηκα από πουθενά. Ποιος λειτουργεί αυτή την ομάδα δεν ξέρω. Κανείς δεν εμφανίζεται απ' έξω με αποτέλεσμα να έχουν κουραστεί και να τους τρομάζει το οικονομικό. Έχετε επίσης υπόψιν σας πως αυτοί που δημιούργησαν το τελευταίο σχήμα είχαν δώσει υπόσχεση για δουλειά. Δεν την βλέπω όμως. Γίναμε συνεπώς μόνο για να δοθεί ένας κατάλογος στα υπουργεία. Ουσιαστικά δεν υπάρχει διοίκηση. Γίναμε δ.σ. στα σκαλιά. Τι σοβαρότητα να υπάρχει, τι αξιοπρέπεια και τι θα έχει να προσφέρει; Χρειάζονται 250 – 300 χιλ. ευρώ μέχρι το καλοκαίρι. Μέχρι τις 15 Μαρτίου πρέπει να έχουν βρεθεί «λεφτά». Κάποια παιδιά που δεν είναι απ' τη Ρόδο, αλλά δικαιολογημένα ίσως κάνουν προσφυγή. Δυστυχώς αυτή είναι η αλήθεια. Η πορεία της Ρόδου αγωνιστικά δίνει συγχαρητήρια στον προπονητή στους παίκτες και σε κανένα άλλο.

Εγώ ζήτησα συγνώμη και δεν μπορώ να συμμετέχω άλλο. Υπάρχει θέμα συνεργασίας και επικοινωνίας με τα υπόλοιπα μέλη του δ.σ.

Έχω το θάρρος και την άποψη να το κάνω».

Τα πράγματα με το όνομά τους διά στόματος Γιώργου Τανίδη.

Η αγωνία σιγά-σιγά κορυφώνεται. Άραγε θα βρεθεί λύση;

Σε αυτόματο πιλότο!!!

• Επιβλεπτικός εδώ και δύο μέρες ο ρόλος του Αντώνη Μανίκα που παίρνει μ' αυτό τον τρόπο θέση στην κακή λειτουργία της ομάδας.

Ευτυχώς που η Ρόδος έχει αγωνιστικά ρεπό γιατί η δυσλειτουργία της συνεχίζεται. Η κατάσταση στο Διοικητικό πρόβλημα δημιουργεί πλέον παρενέργειες και αγωνιστικά. Ηδη ο **Κώστας Πάττας** έχει ξεκαθαρίσει την θέση του ότι δεν κάνει προσφυγή δηλαδή αλλά θα απέχει των προπονήσεων εξαιτίας των οφειλών. Το γεγονός του ότι οι παίκτες άρχισαν να "επαναστατούν" είχε επίδραση και στον μέχρι τούδε εργατικότατο, ειλικρινέστατο και συνεπέστατο **Αντώνη Μανίκα,** ο οποίος δεν μετακινείται αλλά και δεν συμμετέχει εδώ και δύο μέρες ενεργά στην προπόνηση, ακολουθώντας τον δικό του τρόπο διαμαρτυρίας. Ο κώουτς της Ρόδου "επιβλέπει" απλά την προπόνηση την οποία έχει αφήσει στον γυμναστή του **Μιχάλη Χαρίτο**. Ο ίδιος -όπως δηλώνει- δεν έχει πρόβλημα οικονομικό με την εταιρεία αλλά αντιμετωπίζει (είναι ξεκάθαρο) θέμα λειτουργικό.

Αναφερόμενος χθες στην θέση που πήρε ο προπονητής της Ρόδου δήλωσε χαρακτηριστικά: "Εδώ και δύο μέρες επιβλέπω την προπόνηση την οποία κάνει ο γυμναστής **Μιχάλης Χαρίτος**. Περιμένω κι εγώ όπως όλοι να δοθεί λύση στο Διοικητικό πρόβλημα. Δεν υπάρχει σε ότι αφορά εμένα κανένα θέμα οικονομικό. Το ξεκαθαρίζω. Είναι καθαρά θέμα των ίδιων των παιδιών που πιέζονται και δεν δουλεύουν σωστά, ενώ παράλληλα στ' αποδυτήρια εδώ και δέκα μέρες, δεν έρχεται να τους δεί κανείς!!! Έτσι δεν μπορεί να λειτουργήσει τίποτα. Επαναλαμβάνω πως με μένα δεν υπάρχει κανένα οικονομικό θέμα. Είναι καθαρά θέμα λειτουργικό. Περιμένουμε την συγκροτηθείσα διοίκηση να μαζευθεί και να δεί τί μπορεί να κάνει".

ΚΡΙΣΙΜΗ ΕΒΔΟΜΑΔΑ

Ιδιαίτερα κρίσιμη θεωρείται η ερχόμενη εβδομάδα για τη Ρόδο πάντως σε ότι αφορά την συνέχεια με κομβικό σημείο το ματς της Ρόδου με το Χαϊδάρι της ερχόμενης Πέμπτης. Ενας - ένας αποστασιοποιείται των θέσεών του ενώ στα αποδυτήρια, η όρεξη για δουλειά εκλείπει σιγά- σιγά.

Πέραν του **Αντώνη Μανίκα** που επέβλεψε την χθεσινή προπόνηση, το παρών έδωσε κι ο **Κώστας Πάττας** χθες που δεν προπονήθηκε. Οι απόντες δηλαδή χθες ήσαν οι αδειούχοι **Γιώργος Αραμπατζής** και **Γιόδισα Νταμιάνοβιτς**. Ο πρώτος είναι στην Ορεστιάδα για γάμο προσφιλούς του προσώπου και ο δεύτερος στο Βελιγράδι λόγω κακής εγκυμοσύνης της συζύγου του. Αναμενόταν να επιστρέψει στη Ρόδο χθες βράδυ.

ΤΟΠΙΚΟ ΠΟΔΟΣΦΑΙΡΟ

Κρύβουν παγίδες...

• Τον Κλεόβουλο υποδέχεται ο ΑΕΡΑ, ενώ ο Κλεάνθης θα βρεθεί στην Απολακκιά κόντρα στην "διψασμένη" Ασπίδα.

• Στα Μαριτσά ο Ηρακλής κοντράρεται με τον Αρη, ενώ ο Φοίβος φιλοξενεί την Κατταβιά.

Μπορεί το ενδιαφέρον στην κορυφή της βαθμολογίας να έχει ατονήσει μετά τα τελευταία αποτελέσματα και την απόσπαση του ΑΕΡΑ στους 8 βαθμούς από τους διώκτες του, όμως δεν παύει το σημερινό πρόγραμμα να έχει ενδιαφέρον καθώς οι παγίδες παραμονεύουν. Ο πρωτοπόρος ΑΕΡΑ θα επιστρέψει στην έδρα του μετά την τιμωρία της μιας αγωνιστικής που εξέτισε φιλοξενώντας τον Κλεόβουλο. Οι Αφαντενοί θέλουν οπωσδήποτε τη νίκη για να διαφυλάξουν το σημαντικό προβάδισμα που έχουν αποκτήσει, όμως δεν μπορεί να υποτιμηθεί ο Κλεόβουλος ο οποίος στα δύο τελευταία εκτός έδρας παιχνίδια του, έκανε ζημιές σε Αρη και Διαγόρα Β.

Ο Κλεάνθης με τον Ηρακλή που ακολουθούν στην 2η θέση αγωνίζονται με Κατταβιά και Αρη αντίστοιχα.

Στο γήπεδο των Μαριτσών ο Ηρακλής θέλει να επιστρέψει στις νίκες ελπίζοντας μήπως τις υπολοιπόμενες αγωνιστικές καταφέρει να κάνει το θαύμα και να καλύψει τη διαφορά των 8 βαθμών από τον ΑΕΡΑ.

Οσο για τον Αρη μετά την ήττα του την προηγούμενη αγωνιστική από τους πρωτοπόρους βγήκαν τελείως από το παιχνίδι της 1ης θέσης αφού έμειναν στους -11.

Στην Απολακκιά ο Κλεάνθης θα κληθεί με τη σειρά του να παλέψει μέχρι το τέλος του πρωταθλήματος για την πρωτιά, αρκεί σήμερα να ξεπεράσει το "εμπόδιο" της Ασπίδας η οποία "καίγεται" για τη νίκη αφού βρίσκεται κάτω από την επικίνδυνη ζώνη.

Στην Κρεμαστή ο Φοίβος που βρίσκεται στο -9 (από την κορυφή), θα υποδεχθεί την Κατταβιά που βρίσκεται σε δύσκολη θέση και κινδυνεύει άμεσα με υποβιβασμό.

Οι Κρεμαστενοί όμως δεν είναι αδιάφοροι, που ελπίζουν στο θαύμα λόγω ευνοϊκού προγράμματος.

Στο Βάτι ο Διαγόρας που προέρχεται από 4 συνεχείς ισοπαλίες οι οποίες τον έθεσαν εκτός τίτλου, θα υποδεχθεί τον Διγενή που προσπαθεί να εξασφαλίσει την παραμονή του. Το τελευταίο σημερινό παιχνίδι γίνεται στο γήπεδο Απολλώνων με τον τοπικό Απόλλωνα να υποδέχεται τον συνονόματό του, από τις Καλυθιές. Περισσότερο βαθμολογικά το παιχνίδι ενδιαφέρει τους γηπεδούχους που προσπαθούν να ξεφύγουν κάθε κίνδυνο. Αναλυτικά η 23η αγωνιστική:

ΣΗΜΕΡΑ

• **Βάτι (15.30):** Διαγόρας Β.-Διγενής
Διαιτησία: *Τσαγγάρης-Στεφανάκης-Ασημακόπουλος*
Παρατηρητής: *Χουρδάς*
Παρ. διαιτησίας: *Κάζας*
• **Αφάντου (15.30):** ΑΕΡΑ-Κλεόβουλος
Διαιτησία: *Σιδηρόπουλος-Λάμπρου-Ζανεττής*
Παρατηρητής: *Μανέγας*
Παρ. διαιτησίας: *Κων/νου*
• **Κρεμαστή (15.30):** Φοίβος-Κατταβιά
Διαιτησία: *Κατσιδώνης Π.-Κατταβενός-Ρουμάνης*
Παρατηρητής: *Κυπραίος Θ.*
Παρ. διαιτησίας: *Καψάσκης*
• **Μαριτσά (15.30):** Ηρακλής-Αρης
Διαιτησία: *Φραγκίνης-Φουκαράς-Μιτζιρίκης*
Παρατηρητής: *Βεργίδης*
Παρ. διαιτησίας: *Στέργου*
• **Απολακκιά (15.30):** Ασπίδα Απ.-Κλεάνθης
Διαιτησία: *Κόττορος-Αργυρόπουλος-Ορφανός*
Παρατηρητής: *Σαββίδης*
Παρ. διαιτησίας: *Κόντζος*
• **Απόλλωνα (15.30):** Απόλλων Απ.-Απόλλων Κ.
Διαιτησία: *Κατσιδώνης Ε.-Γιαννούλης-Μανέγας*
Παρατηρητής: *Στελλάς*
Παρ. διαιτησίας: *Στέργου*

ΑΥΡΙΟ

• **Μάσσαρι (14.30):** Αστέρας Μ.-Ασκληπιός
Διαιτησία: *Κόττορος-Μίχας-Πλακογιάννης*
Παρατηρητής: *Ντάκας Σ.*
Παρ. διαιτησίας: *Σακελλαρίδης*

Αήττητος ΑΕΡΑ

Με τον "αέρα" της διαφοράς των 8 βαθμών ο ΑΕΡΑ στοχεύει σήμερα στην 16η φετινή του νίκη κόντρα στον Κλεόβουλο. Οι πρωτοπόροι της Α' κατηγορίας σαν γηπεδούχοι είναι οι μόνοι που διατηρούν το αήττητο της έδρας τους, ενώ το συγκρότημα της Λίνδου επιζητά να ξεφύγει από τη ζώνη του υποβιβασμού.

Ο Ηρακλής καλείται για δεύτερη αγωνιστική να παίξει μ' ένα ισχυρό αντίπαλο, αυτή τη φορά τον Αρη, που συνεχίζει να διαθέτει την καλύτερη αμυντική γραμμή του πρωταθλήματος.

Ο Κλεάνθης έχει δύσκολο έργο μέσα στην Απολακκιά με την εκεί γηπεδούχο Ασπίδα που κι αυτή έχει στόχο να παραμείνει στην κατηγορία.

Στο γκρουπ των ουραγών βρίσκονται ακόμα η Κατταβιά και ο Ασκληπιός.

Η πρώτη πάει στην Κρεμαστή ν' αντιμετωπίσει τον Φοίβο που πάντα διατηρεί έστω και κρυφές ελπίδες για κάτι καλύτερο, ενώ ο δεύτερος ταξιδεύει στο νησί μας και μέσα στα Μάσαρι ελπίζει να σημειώσει την δεύτερη του φετινή εκτός έδρας νίκη επί του τελευταίου της βαθμολογίας Αστέρα.

Μάλλον χωρίς βαθμολογικό ενδιαφέρον είναι οι αναμετρήσεις Απόλλωνα Απολλώνων - Απόλλωνα Καλυθιών και Βατίου - Διγενή.

Και οι τέσσερις δεν έχουν λογικά κάποιους στόχους αν και τόσο οι Απολλωνιάτες όσο και οι Κοσκινιάτες δεν θα έλεγαν όχι σε κάποιο θετικό αποτέλεσμα για να σιγουρέψουν την παραμονή τους στην Α'. Οπως είναι γνωστό η αυλαία της 23ης αγωνιστικής άνοιξε την Πέμπτη με τον αγώνα Ανταγόρα - Αγ. Γεωργίου (2-0).

Η ΠΡΟΪΣΤΟΡΙΑ

ΑΣΠΙΔΑ - ΚΛΕΑΝΘΗΣ

Πέρυσι συναντήθηκαν για πρώτη φορά στην Α' και οι Απολακκιάτες πήραν τους 3 βαθμ. της νίκης με σκορ 2-0, με γκολ των **Φράγκου, Π. Καρίκη** (αυτ.).

ΦΟΙΒΟΣ - ΚΑΤΤΑΒΙΑ

Ακριβώς μετά από 14 χρόνια δίνουν ραντεβού στο γήπεδο της Κρεμαστής οι δύο ομάδες. Τότε λοιπόν (περίοδος 90-91) οι Κρεμαστενοί έστω και δύσκολα είχαν πάρει τη νίκη με τελικό αποτέλεσμα 3-2. Σκόρερ οι **Δελαπόρτας, Μπακαρής, Μοναξιός - Κυπραίος, Βελής** (π.).

ΑΠΟΛΛΩΝΑ - ΑΠΟΛΛΩΝΑΣ Κ.

Από δύο νίκες έχουν οι αντίπαλες ομάδες στα μεταξύ τους παιχνίδια.

Περ. 91-92: 0-1: **Μαργαρίτης**
Περ. 92-93: 1-2: **Περνάρης - Ν. Ορφανός, Καταξενός.**
Περ. 93-94: 4-2:**Ν. Καραμανώλης 2, Θεοδώρου, Ισκάς - Μαχαιρίδης, Δημητριάδης.**
Περ. 94-95: 2-1: **Ν. Καραμανώλης (π.), Σάρλης - Καραγεωργίου (π.)**

ΑΝΤΑΓΟΡΑΣ - ΑΓ. ΓΕΩΡΓΙΟΣ

Τρεις φορές βρέθηκαν αντίπαλοι στο νησί της Κω με τους γηπεδούχους να κερδίζουν στα δύο και με την προχθεσινή τους να τις αυξάνουν κατά μία παραπάνω.

Περ. 95-96: 2-0 **Σπ. Χατζηνικολάου, Κανελλόπουλος**
Περ. 97-98: 2-1: **Σιλαϊδόπουλος, Μ. Ξυπολητάς - Παντίδος**
Περ. 01-02: 1-2: **Πίττας - Μ. Χατζημανώλης, Π. Σακελλάρης.**

ΑΕΡΑ - ΚΛΕΟΒΟΥΛΟΣ

Αήττητο είναι το συγκρότημα των Αφάντου όταν υποδέχεται αυτό των Λινδίων που κι' αυτό με την σειρά του έχει αποσπάσει τρία "Χ" και μάλιστα με το ίδιο σκορ.

Περ. 94-95: 1-1: **Κ. Καλογήρου - Μωραΐτης.**
Περ. 96-97: 1-0: **Κ. Καλογήρου (π.)**
Περ. 99-00: 1-1: **Ι. Διάκουλας (αυτ.) - Εγγλέζος**
Περ. 00-01: 2-1: **Λεντάκης 2.**
Περ. 02-03: 1-1: **Γιακουμάκης - Χαρίτος**
Περ. 03-04: 2-0: **Χρ. Γιαννακάκης 2.**

ΒΑΤΙ - ΔΙΓΕΝΗΣ

Τέσσερις νίκες σε επτά παιχνίδια έχουν οι Κοσκινιάτες μέσα στο Βάτι.
Περ. 90-91: 2-1: **Σιφωνιός, Φ. Μπούρδας - Γ. Μοσκιού**
Περ. 93-94: 2-0: **Ξύπας, Χατζηνικήτας**
Περ. 95-96: 1-4: **Ψύλλου (αυτ.) - Κρητικός 2, Πατρού, Βασιλαράκης.**
Περ. 98-99: 0-1: **Σαχινίδης.**
Περ. 99-00: 1-0: **Παπαγρηγορίου**
Περ. 01-02: 0-1: **Ψύλλου**
Περ. 02-03: 0-2: **Γαλανός, Π. Αθανασίου.**

ΗΡΑΚΛΗΣ - ΑΡΗΣ

Εξι νίκες των γηπεδούχων και μόλις μία των φιλοξενούμενων είναι ο απολογισμός των μεταξύ τους συναντήσεων την τελευταία "14"ετία. Σημειωτέον ότι σε δύο ματς σημειώθηκαν και μεγάλα σκορ.

Περ. 90-91: 2-0: **Κούρος, Αλεξανδρής (π.)**
Περ. 91-92: 7-2: **Σέρρας 3, Πιστόλας, Μπακαρής, Χ. Πασσάλης, Μ. Βασιλώττος - Πατσάης, Ορφανίδης.**
Περ. 92-93: 0-2: **Παπαοικονόμου, Πιλάτος.**
Περ. 94-95: 4-3: **Δελαπόρτας 2 (1π.), Χ. Πασσάλης, Μανωλάς - Ζαχαρίας 3 (1π.)**
Περ. 00-01: 2-1: **Μανωλάς, Π. Αθανασίου - Καταξενός.**
Περ. 02-03: 1-0: **Σάρλης.**
Περ. 03-04: 4-1: **Τσαλώλης, Ελ. Χατζηκωνσταντής, Κούρος, Πετρίδενας - Παντίδος.**

ΟΙ ΔΙΑΙΤΗΤΕΣ

• **Τσαγγάρης** (Βάτι - Διγενής)
Συμμετοχές: 20
Πέναλτι: 10
Αποβολές: 14
Σημεία: 1=11, Χ=4, 2=5
Μεταξύ άλλων έπαιξε και τα:
Φοίβος - **Διγενής** 1-0
Ασκληπιός - **Βάτι** 1-3
Διγενής - Φοίβος 1-2
Απόλλωνας Κ. - **Διγενής** 1-2
• **Τ. Σιδηρόπουλος** (ΑΕΡΑ - Κλεόβουλος)
Συμμ.: 14
Πεν.: 5
Αποβ.: 3
Σημ.: 1=6, Χ=2, 2=6
Αγ. Γεώργιος - **ΑΕΡΑ** 0-2
ΑΕΡΑ - Ανταγόρας 2-1
Κλεόβουλος - Βάτι 0-1
Αρης - **Κλεόβουλος** 1-1
ΑΕΡΑ - Απόλλωνας Κ. 3-2
• **Παν. Κατσιδώνης** (Φοίβος - Κατταβιά)
Συμμ.: 3
Πεν.: 1
αποβ.: 2
Σημ.: Χ=1, 2=2
• **Φραγκίνης** (Ηρακλής - Αρης):
Συμμ.: 14
Πεν.: 10
Αποβ.; 8
Σημ.: 1=8, Χ=5, 2=1
Αρης - Ασπίδα 3-0
Αρης - Ηρακλής 2-0
Κλεάνθης - **Ηρακλής** 0-0
Αρης - Αστέρας 5-1
• **Κόττορος** (Ασπίδα - Κλεάνθης)
Συμμ.: 17
Πεν.: 6
Αποβ.: 4
Σημ.: 1=9, Χ=3, 2=5
Κλεάνθης - Ασπίδα 2-0
Κλεόβουλος - **Κλεάνθης** 2-3
Κλεάνθης - Βάτι 2-1
Ηρακλής - **Ασπίδα** 4-0
• **Βαγ. Κατσιδώνης** (Απόλλωνα - Απόλλωνας Κ.)
Συμμ.: 21
Πεν.: 8
Αποβ.: 19
Σημ.: 1=11, Χ=3, 2=7
Απόλλωνα - Ηρακλής 1-2
Αστέρας - **Απόλλωνας Κ.** 0-2
Ανταγόρας - **Απόλλωνα** 2-0
• **Σάββενας** (Αστέρας - Ασκληπιός):
Συμμ.: 1
Πεν.: -
Αποβ.: 1
Σημ.: 1=1

ΡΑΣΗΤ ΜΑΡΑΣΛΗΣ

TECHNO GROUP
Μελέτη - Συντήρηση
ΠΑΡΑΔΟΣΗ ΣΕ ΠΛΗΡΗ ΛΕΙΤΟΥΡΓΙΑ ΑΠΟ ΠΕΠΕΙΡΑΜΕΝΟ ΣΥΝΕΡΓΕΙΟ
ΘΕΡΜΑΝΣΗ–ΗΛΙΑΚΑ–ΚΛΙΜΑΤΙΣΜΟΣ
ΕΥΚΟΛΙΕΣ ΠΛΗΡΩΜΗΣ

ΔΑΠΕΔΟΘΕΡΜΑΝΣΗ
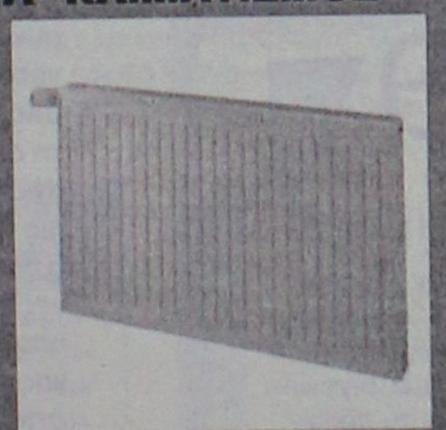



ΠΡΟΪΟΝΤΑ ΓΕΡΜΑΝΙΑΣ-ΙΤΑΛΙΑΣ
Δημ. Αναστασιάδη 8 - Τηλ. & Fax: 22410 32181
ΑΕΡΑΣ

Εστιατόριο
Καθολική
παραλία Αφάντου
ΑΝΟΙΚΤΑ
από την ΚΥΡΙΑΚΗ 20 ΜΑΡΤΙΟΥ
και κάθε Κυριακή και αργίες
Τηλ. 22410-52066, 53291
ΑΤ505



Ετοιμοι για ξεσάλωμα

• *Την ερχόμενη Πέμπτη θα αναχωρήσουν από την Ρόδο οι διαιτητές του ΣΔΠΔ για την ετήσια εκδρομή τους, η οποία περιλαμβάνει λίγο απ' όλα και πάντα ελληνικά*

Επίσκεψη στα Μετέωρα, στα Γιάννενα, στο καρναβάλι της Πάτρας και στα χιόνια αλλά και ποδόσφαιρο περιλαμβάνει το πρόγραμμα της εκδρομής των διαιτητών του ΕΔΠΔ, που θα ξεκινήσει την ερχόμενη Πέμπτη και θα ολοκληρωθεί την Τρίτη που ακολουθεί. Το πρόγραμμα είναι το ακόλουθο:

1η ημέρα 10./03/2005 (Πέμπτη)

Αναχώρηση από Ρόδο για Αθήνα 07.00 π.μ. με AEGEAN, απευθείας αναχώρηση από Ελευθέριος Βενιζέλος με πούλμαν για Μετέωρα. Αφιξη στα Μετέωρα 12.30 μ.μ., ξενάγηση στα μοναστήρια και αναχώρηση για Μέτσοβο στις 3.00 μ.μ. Αφιξη στο Μέτσοβο 4.00 μ.μ. τακτοποίηση στο ξενοδοχείο Απόλλων, φαγητό, ελεύθερος χρόνος.

2η ημέρα 11/03/05 (Παρασκευή)

07.30 π.μ. πρωινό, βόλτα στο Μέτσοβο, 12.00 π.μ. αναχώρηση από Μέτσοβο για Ιωάννινα με πούλμαν. Αφιξη στα Ιωάννινα 13.00 μ.μ. τακτοποίηση στο ξενοδοχείο ΕΓΝΑΤΙΑ-ελεύθερος χρόνος για βόλτα-ψώνια. Το απόγευμα αγώνας ποδοσφαίρου της ομάδας με το Σ.Δ.Π. Ιωαννίνων στις 19.00 στο γήπεδο των Ιωαννίνων. Το βράδυ δεξίωση από το Σ.Δ.Π. Ιωαννίνων.

3η ημέρα 12/03/05 (Σάββατο)

07.30 π.μ. πρωινό, εκδρομή στα κέρινα ομοιώματα του Βρέλη, στο σπήλαιο των Ιωαννίνων και βόλτα στο νησί του Αλή Πασά. Φαγητό ελεύθερος χρόνος. Το βράδυ διασκέδαση στα μπουζούκια.

4η ημέρα 13/03/05 (Κυριακή)

07.00 π.μ. πρωινό, αναχώρηση από Ιωάννινα (07.30 π.μ., επίσκεψη στη γέφυρα Ρίου-Αντίρριου, άφιξη και τακτοποίηση στο ξενοδοχείο PORTO RIO (Καζίνο). Αναχώρηση για το Καρναβάλι της Πάτρας. Διανυκτέρευση-φαγητό-διασκέδαση στη Πάτρα.

5η ημέρα 14/03/05 (Καθαρά Δευτέρα)

07.30 π.μ. πρωινό, βόλτα στη Πάτρα, 10.30 π.μ. αναχώρηση από Πάτρα και εκδρομή Καλάβρυτα-χιονοδρομικό κέντρο, διασκέδαση-φαγητό. Αναχώρηση για Αθήνα με το πούλμαν στις 9.00 μ.μ.

6η ημέρα 15/03/05 (Τρίτη)

05.30 π.μ. επιστροφή με AEGEAN από Αθήνα για Ρόδο.

ΣΕΜΙΝΑΡΙΟ ΜΕ ΛΑΓΟΓΙΑΝΝΗ

Πριν την εκδρομή τους, πάντως, οι διαιτητές του ΣΔΠΔ θα παρακολουθήσουν το βράδυ της Τρίτης στα γραφεία της Παπαζαχαρίου σεμινάριο, στο οποίο θα διδάξει ο ίδιος ο πρόεδρος της Ομοσπονδίας Διαιτητών Ποδοσφαίρου Ελλάδος, **Νίκος Λαγογιάννης**, ο οποίος αποδέχθηκε την πρόταση της διοίκησης του Συνδέσμου. Το σεμινάριο θα ξεκινήσει στις 8 το βράδυ και η διεξαγωγή του επιχορηγείται από τον ΝΑΟΔ.

Show time

• *Τις ικανότητες τους και το επίπεδο το οποίο βρίσκονται θα έχουν την ευκαιρία να παρουσιάσουν για μία ακόμη φορά τα μέλη της Ένωσης Μοντελιστών Ρόδου την Κυριακή το πρωί στο Καρακόνερο.*

Την Κυριακή 13 Μαρτίου συνεχίζονται οι δραστηριότητες της Ενωσης Μοντελιστών Ρόδου, με τους αγώνες τηλεκατευθυνόμενων μοντέλων που θα πραγματοποιηθούν στην προσωρινή πίστα Καρακόνερου. Οι προκριματικοί αγώνες θα ξεκινήσουν από νωρίς το πρωί, ενώ το θέαμα θα κορυφωθεί στις 10.30 π.μ περίπου με τους τελικούς. Φέτος για πρώτη φορά εφαρμόζονται οι αυστηροί κανόνες που ισχύουν και στο πανελλήνιο πρωτάθλημα, αφού σ'αυτό θα υπάρξει συμμετοχή και Ρόδιων Οδηγών που θα διακριθούν τοπικά. Εν' όψει της κατασκευής πίστας ευρωπαϊκών προδιαγραφών στις εγκαταστάσεις του Καρακόνερου, είναι ήδη μεγάλο το ενδιαφέρον από πλευράς Πανελλήνιας Ενωσης, ώστε να φιλοξενούνται πλέον στη Ρόδο οι τελικοί του πανελλήνιου πρωταθλήματος, αφού οι κλιματολογικές συνθήκες στην περιοχή μας είναι ιδιαίτερα ευνοϊκές για κάτι τέτοιο. Τέλος υπενθυμίζεται πως στους αγώνες μπορεί να λάβει μέρος οποιοσδήποτε διαθέτει τηλεκατευθυνόμενο αυτοκίνητο, θερμικό ή ηλεκτρικό, δρόμου ή off-road, ανεξαρτήτως κλίμακας, αφού υπάρχουν αρκετές επιμέρους κατηγορίες. Οι ενδιαφερόμενοι μπορούν ν' απευθύνονται στα τηλέφωνα: 22410 30138 & 22138. Εάν οι καιρικές συνθήκες το επιτρέψουν θα υπάρξει και επίδειξη αερομοντελισμού. Οι αγώνες διεξάγονται υπό την αιγίδα του Δήμου Ροδίων.

Στις 23 Μαρτίου στην Πάτρα

Κατά τρεις μέρες μετατέθηκε η 24η αγωνιστική του πρωταθλήματος της Γ' Εθνικής. Η Ρόδος αντί να παίξει στη Πάτρα με την Θύελλα στις 20 Μαρτίου θα παίξει εκεί την Τετάρτη 23 του ίδιου μήνα, λόγω του ότι ο αγώνας θα συμπεριληφθεί σε δελτίο προγνωστικών του ΟΠΑΠ.

Επιτυχία της Πετραλιά

• *Ήρθε πρώτη στο Πανελλαδικό Πρωτάθλημα τένις που έγινε στη Λαμία στην ηλικία κάτω των 14 ετών*

Εξαιρετική επιτυχία σημείωσε η αθλήτρια του Ροδιακού ομίλου αντισφαίρισης **Γιάννα Πετραλιά**, η οποία κατέλαβε την πρώτη θέση στην κατηγορία κοριτσιών κάτω των 14 ετών στο Πανελλαδικό Πρωτάθλημα που διεξήχθη στη Λαμία στις 26 έως 28 Φεβρουαρίου 2005. Η **Πετραλιά** νίκησε διαδοχικά την **Μαρινάκη** του Φθιωτικού με 6-4 και 6-0, την **Βιοπούλου** του ΟΑ Θεσσαλονίκης με 6-1 και 6-4, στα ημιτελικά την **Κωνσταντινίδη** του ΜΓΣ Απόλλων με 6-4 και 6-4 και στον τελικό την **Γιαννακάκη** του ΟΑ Γουδί με 7-5 και 6-2 και κατέκτησε θριαμβευτικά το κύπελλο της κατηγορίας της.

Στους ίδιους αγώνες τένις έλαβαν μέρις και άλλοι αθλητές του ΠΟΑ που διακρίθηκαν στις κατηγορίες αγοριών και κοριτσιών κάτω των 12 ετών.

Η **Κωνσταντίνα Παπαοικονόμου** νίκησε στα προκριματικά την **Ματούλα** του ΜΓΣ Απόλλων με 9-8, την **Δήμα** με 2-6, 6-0 και 6-2 και μπήκε στο κυρίως ταμπλό όπου έχασε από την **Κλεφτούρη** του ΜΓΣ Απόλλων με 6-2 και 6-0.

Ο **Ηλίας Κοντονικόλας** έπαιξε στα προκριματικά όπου έχασε από τον **Αλεξιάδη** του ΜΓΣ Απόλλων με 9-8 και ο **Στέφανος Κρητικός** έπαιξε κι αυτός στα προκριματικά και έχασε από τον **Πλατάκη** του Ηρακλείου με 8-4.

Ο Ντάκας στον Σταυρό

Ο Νίκος Ντάκας ορίσθηκε παρατηρητής αγώνα στον αυριανό παιχνίδι του γυναικείου πρωταθλήματος, ανάμεσα στον Σταυρό και τον Εργοτέλη που θα γίνει στο γήπεδο Κοσκινού στις 15.30

Αρμόδιος και μετά την λήξη

Στην επίσημη ιστοσελίδα της UEFA, δημοσιεύτηκε άρθρο που αναφέρεται σε πρόσφατες τροποποιήσεις των ποδοσφαιρικών κανονισμών με σκοπό τη διευκόλυνση των παικτών και τη διατήρηση της τάξης και μετά τον αγώνα. Το κείμενο, μεταξύ άλλων, αναφέρει:

«Ενας από τους πιο παλιούς κανόνες στο ποδόσφαιρο είναι αυτός που ορίζει ότι η απόφαση του διαιτητή είναι τελειωτική. Αλλά τι γίνεται στην περίπτωση που συμβαίνει κάτι στον αγωνιστικό χώρο αφού έχει σφυρίξει τη λήξη του αγώνα; Μέχρι τώρα, ο διαιτητής δεν είχε τη δυνατότητα να δράσει αφού ο αγώνας είχε επισήμως ολοκληρωθεί. Ο κανονισμός ορίζει ότι από τη στιγμή που ο διαιτητής έχει κηρύξει τον αγώνα περατωθέντα δε μπορεί να αλλάξει καμιά απόφαση. Ωστόσο, από την επόμενη σεζόν, ο διαιτητής θα έχει την εξουσία να δείχνει κίτρινες και κόκκινες κάρτες μέχρι τη στιγμή που θα αποχωρήσει από τον αγωνιστικό χώρο. Ο κανόνας τροποποιείται ώστε να δοθεί ένα τέλος στις έντονες διαφωνίες, τις υβριστικές φράσεις και τις βίαιες χειρονομίες που όλο και πιο συχνά χαρακτηρίζουν το παιχνίδι.

Αλλη μια σημαντική καινοτομία είναι ένας νέος κανόνας που στοχεύει στο να μην επιτρέπει στους παίκτες να παρεμποδίζουν την εκτέλεση των πλαγίων. Η σχετική πρόταση κατετέθη από την ομοσπονδία της Σκοτίας και σκοπό έχει να. σταματήσει το φαινόμενο να παρεμβάλλονται αντίπαλοι κατά την εκτέλεση των πλαγίων άουτ από ένα παίκτη, κάτι που είναι κοινή πρακτική σε ολόκληρη την Ευρώπη. Από την ερχόμενη σεζόν, οι παίκτες θα υποχρεώνονται να απομακρύνονται τουλάχιστον 2 μέτρα στην περίπτωση που ένας αντίπαλος πρόκειται να εκτελέσει ένα πλάγιο άουτ αλλιώς κινδυνεύουν να τιμωρηθούν».

Ακαθη

●●● **Ξαφνικά ο ...Μάριος μπήκε στ' αποδυτήρια και είπε ότι έχει πρόθεση να αναλάβει τα ελάφια, αν γίνει μια δουλειά που περιμένει...**

●●● *Εμαθα τί είναι η δουλειά, αλλά προς το παρόν δεν ασχολούμαι, μη τυχόν και χαλάσει. Κρατάω πισινή για να μη μου φορτώσουν ενδεχόμενο ναυάγιο.*

●●● **Εχω κάποιες ενστάσεις. Ας πούμε ότι η δουλειά γίνεται, οι άλλοι των ελαφιών θα τον αφήσουν ν' αναλάβει; Μπορεί να είναι τώρα εξαφανισμένοι, αλλά αν ο Μάριος πάει να διοικήσει, μπορεί να του κάνουν ιστορίες.**

●●● *Αυτά που έχουμε δει διοικητικά τα τελευταία χρόνια, μας προδιαθέτουν να είμαστε έτοιμοι για όλα...*

●●● **Εδώ φθάσαμε στο σημείο κάθε δέκα μέρες να έχουμε διοίκηση και να μην ...έχουμε.**

●●● *Πάει κι' ο Τανί. Μόνο τον Χρ.Ψ.Λη έβλεπε να τρέχει για την ομάδα και κατάλαβε ότι όλες οι υποσχέσεις ως συνήθως ήταν λόγια εντυπωσιασμού.*

●●● **Το καράβι βουλιάζει... ακυβέρνητο. Αν δεν βρεθεί λύση γρήγορα, δεν θα μπορέσει να σαλπάρει για την Πάτρα. Μακάρι να βγω ψεύτης.**

●●● *Ακουσα τον Ανδρίκο και έβγαλα το συμπέρασμα ότι τον καθάρισαν, ο Αναστό, ο Σεαμέα, ο γενικός αρχηγός με το πράσινο αίμα και ο... συνεργάτης του στο τεχνικό τημ!*

●●● **Πάντως το... πράσινο αίμα έλεγε ότι έχει μερίδιο φαγώματος, γιατί ο Αντρίκος, σύμφωνα με τον σχεδιασμό του, θ' άφηνε μόνο τέσσερις ροδίτες στην ομάδα. Ετσι έλεγε ο ...πράσινος αίμας!**

●●● *Ουφ, δύσκολη εβδομάδα, μία μερούλα ακόμα να ηρεμήσω. Καλημέρα σας...*

Τους καλεί στο...πάρτι

Την Κυριακή 6 του μήνα ο Δαμάγητος πραγματοποιεί εκδήλωση στο εστιατόριο «Πέτρινο» στον θεολόγο και καλεί όλους τους φίλους του να δώσουν το παρόν αποδεικνύοντας την συμπαράσταση και την αγάπη τους για την ομάδα. Παράλληλα με την στήριξη τους θα βοηθήσει και την φετινή ελπιδοφόρα προσπάθεια.

Τιμή εισόδου είναι 5 ευρώ.

Η τιμή δεν περιλαμβάνει φαγητό και ποτό.

Επανεξελέγη ο Σγουρός

Ο Γιάννης Σγουρός θα είναι για ακόμη τέσσερα χρόνια γενικός γραμματέας της Παγκόσμιας Ομοσπονδίας Αρσης Βαρών (IWF). Ο πρόεδρος της ΕΟΑΒ επανεξελέγη την Παρασκευή κατά τη διάρκεια των εκλογών που διεξήχθησαν στην Κωνσταντινούπολη και εντάσσονται στο πλαίσιο του συνεδρίου που συμπίπτει με τον εορτασμό 100 χρόνων από την ίδρυση της IWF. Η θητεία του κ. Σγουρού στη θέση του γενικού γραμματέα είχε ξεκινήσει μετά τους Ολυμπιακούς Αγώνες του Σίδνεϊ (2000) και την εκλογική διαδικασία που είχε γίνει στην Αθήνα.



Ο Πιννίκας ανέλαβε να σβήσει τις φωτιες

Μένει χωρίς Σάββενα

• *Ο Διαγόρας Β. θα τον έχει και στο σημερινό παιχνίδι ενώ αύριο φεύγει για εκπαίδευση ως δημοτικός αστυνόμος στην Κόνιτσα*

Η είσοδος του **Γιώργου Σάββενα** στην Δημοτική Αστυνομία του Δήμου Ρόδου, δημιουργεί πρόβλημα στην ομάδα του Διαγόρα Β., καθώς θα τον χάσει για το υπόλοιπο του πρωταθλήματος, αφού αύριο θα αναχωρήσει για Κόνιτσα, όπου και θα πραγματοποιηθεί η εξάμηνη εκπαίδευσή του.

Το σημερινό παιχνίδι στο Βάτι με τον Διγενή θα είναι πιθανόν το τελευταίο φετινό για τον μέσο του Διαγόρα εκτός κι αν καταφέρνει τουλάχιστον να έρθει σε κάποια από τα επόμενα ματς που απομένουν.

Το ίδιο πρόβλημα θα αντιμετωπίσει από αύριο και ο Ηρακλής με τον τερματοφύλακά του, **Παναγιώτη Μπεκιάρη** που κι αυτός πέρασε στην Δημοτική Αστυνομία, όπως γράψαμε και χθες.

Με πρόεδρο τον Χατζηαντωνίου

• *Νέο Δ.Σ. εκλέχθηκε στον σύλλογο παλαιμάχων Ιαλυσού*

Νέο διοικητικό συμβούλιο εκλέχθηκε στο σύλλογο παλαιμάχων του Ιαλυσού με πρόεδρο τον **Στέργο Χατζηαντωνίου**. Η γενική συνέλευση πραγματοποιήθηκε το προηγούμενο Σάββατο και η νέα διοίκηση που σχηματίσθηκε αποτελείται από τους εξής:

Πρόεδρος: Χατζηαντωνίου Στέργος
Αντιπρόεδρος: Καΐκης Αλέξανδρος
Γενικός γραμματέας: Κορωναίος Ιωάννης
Ταμίας: Κηπουλάς Μιχαήλ
Δημόσιες σχέσεις: Ανδρουλάκης Ιωάννης
Α' έφορος αθλητ. εκδηλωσ.: Αναστασάκης Κων/νος
Β' έφορος αθλητ. εκδηλωσ.: Κουλουμπρής Παράσχος
Σύμβουλος: Φούκας Σάββας
Αναπληρ. σύμβουλος: Κορές Ζαχαρίας
Αναπληρ. σύμβουλος: Ανδρουλάκης Μάριος
Εξελεγκτική επιτροπή: Κατσαράς Ηλίας, Μαυρομάτης Ιωάννης, Μοσχοβάς Βασίλειος

Απειλεί η ΟΥΕΦΑ

Πολύ σκληρά μέτρα για την καταπολέμηση του ρατσισμού στα γήπεδα πρόκειται να πάρει η ΟΥΕΦΑ, που απειλεί ακόμα και με αποβολή από τα εγχώρια πρωταθλήματα τις ομάδες που θα έχουν στις τάξεις τους οπαδούς που θα δημιουργούν ρατσιστικά περιστατικά στην διάρκεια ποδοσφαιρικών αγώνων. "Δεν υπάρχει μέτρο στην αυστηρότητα των ποινών που θα επιβάλλουμε. Πρέπει ο κόσμος να καταλάβει πως τέτοιου είδους συμπεριφορά είναι απαράδεκτη και δεν θα την ανεχτούμε άλλο. Τελεία και παύλα. Οι ομάδες έχουν συνειδητοποιήσει πως θα τιμωρηθούν όχι μόνο με πρόστιμα, αλλά και με αφαίρεση βαθμών ή τιμωρία της έδρας τους. Αυτό είναι το κόστος που θα πρέπει να πληρώσουν για τις πράξεις μιας μειοψηφίας την οποία μπορούν λαμβάνοντας κάποια μέτρα να απομονώσουν και να την αποβάλλουν από τα γήπεδα", δήλωσε ο εκπρόσωπος της Ευρωπαϊκής ομοσπονδίας Ουιλιάμ Γκαγιάρντ. Μέχρι στιγμής η χώρα με τα περισσότερα κρούσματα ρατσισμού είναι η Ισπανία, με πιο πρόσφατο αυτό της Ντεπορτίβο Λα Κορούνια. Η ομάδα της Γαλλικίας κλήθηκε να πληρώσει πρόστιμο για τα συνθήματα κατά του Ρομπέρτο Κάρλος στον αγώνα με αντίπαλο τη Ρεάλ Μαδρίτης. Πριν από αυτή πρόστιμο είχαν πληρώσει η Αλμπαθέτε, η Μάλαγα, η Χετάφε, η Ατλέτικο Μαδρίτης, η Σεβίλλη και η Ρεάλ Μαδρίτης, ενώ αρνητικά σχόλια είχαν προκαλέσει και οι δηλώσεις του Λουίς Αραγονιές προς τον Τιερί Ανρί. "Η ποδοσφαιρική ομοσπονδία της Ισπανίας έχει αρχίσει να συνειδητοποιεί τη σοβαρότητα του προβλήματος και γνωρίζει πως πρέπει να αντιμετωπιστεί άμεσα", τόνισε ο Γκαγιάρντ που ευελπιστεί να δει θεαματικές αλλαγές στο μέλλον.

Παραμένει στάσιμο

Οπλοένα και οπλιθαίνουν οι αντιδράσεις των διοικούντων της Αναγέννησης Εμπ, προς την δημοτική αρχή του τόπου, για την καθυστέρηση που παρατηρείται στην κατασκευή του γηπέδου της Εμπώνας και την τοποθέτηση χλοοτάπητα. Όπως υποστηρίζουν «δεν τηρούνται τα χρονοδιαγράμματα και υπάρχει σοβαρό ενδεχόμενο να χαθεί ακόμη μία περίοδος για την ομάδα, αφού οι εποχές που ευδοκιμούν για την εμφύτευση του σπόρου είναι μέχρι και τα τέλη Μαρτίου». Ωστόσο προβλήματα έχουν εντοπιστεί και σε άλλα σημεία που περιλαμβάνει η μελέτη όπως αναφέρουν.

Η Μακ Λάρεν "έκλεψε" την παράσταση

Τους δύο καλύτερους χρόνους στα ελεύθερα δοκιμαστικά της Παρασκευής (4/3) έκαναν για λογαριασμό της Μακ Λάρεν οι Πέδρο Ντε Λα Ρόσα και Κίμι Ραϊκόνεν προετοιμάζοντας την αντεπίθεση της ομάδας για το γκραν πρι της Μελβούρνης. Οι Μινάρντι δεν συμμετείχαν αφού δεν εξασφάλισαν την... άδεια από τις υπόλοιπες ομάδες ύστερα από το μη εναρμονισμό των δύο μονοθεσίων στους κανονισμούς της παγκόσμιας ομοσπονδίας.

Ο δοκιμαστής της Μακ Λάρεν κατάφερε ακριβώς με το τέλος της δεύτερης διαδικασίας να κάνει τον καλύτερο χρόνο ο οποίος ήταν μόλις ένα δευτερόλεπτο πιο αργός από τον χρόνο της περσινής πολ-ποζίσιον κάτι που δείχνει πως οι... κόποι της ομοσπονδίας να κάνει πιο αργά αλλά και ασφαλή τα μονοθέσια πήγαν... στράφι.

Από εκεί και πέρα ο Κίμι Ραϊκόνεν έκανε το δεύτερο καλύτερο χρόνο με τον Χουάν Πάμπλο Μοντόγια να ολοκληρώνει τις προσπάθειές του στην πέμπτη θέση πίσω από τους Νικ Χάιτφιλντ με Γουίλιαμς και Μίχαελ Σουμάχερ με Φεράρι. Πολύ καλή δουλειά που έφερε ως επιβράβευση την έκτη θέση για τον Φελίπε Μάσα της Ζάουμπερ την ίδια ώρα που ο Φερνάντο Αλόνσο με τη Ρενό του βρισκόταν ακριβώς από πίσω. Ο Τζένσον Μπάτον κατέλαβε την 8η θέση με τη Χόντα ενώ την πρώτη δεκάδα συμπλήρωσαν οι Ρούμπενς Μπαρικέλο (Φεράρι) και Τζιανκάλο Φιζικέλα (Ρενό).

Στην 11η θέση βρέθηκε ο Ρικάρντο Ζόντα της Τογιότα με τους "ομολόγους" του Γιάρνο Τρούλι και Ραλφ Σουμάχερ να καταλαμβάνουν τη 13η και 14η θέση αντίστοιχα. Ο οδηγός που "χάλασε" τη σειρά των μονοθεσίων της ιαπωνικής εταιρείας ήταν ο Ντέιβιντ Κούλθαρτ με τη Ρενζ Μπουλ καθώς αρκέστηκε στη 12η θέση.

Ο Κρίστιαν Κλιν με το ίδιο αυτοκίνητο τελείωσε 17ος αφού όμως είχε βγει από την πίστα στις αρχές της προσπάθειάς του. Τέλος, Τακούμα Σάτο (Χόντα), Ναρέν Καρθικεγιάν (Τζόρνταν), Τιάγκο Μοντέιρο (Τζόρνταν) και Ρόμπερτ Ντόρνμπος (Τζόρνταν) κατέλαβαν τη 18η, 19η, 22η και 20ή θέση αντίστοιχα με τον Βιταντόνιο Λιούτζι που είχε κάνει στην πρώτη διαδικασία τον πρώτο χρόνο να τελειώνει την προσπάθειά του στην 21η θέση.

ΑΝΕΚΔΟΤΟ

Ο Ζωολογικός κήπος αποφάσισε να χαρίσει την ελευθερία σε μια ζέβρα που γεννήθηκε και μεγάλωσε μαζί τους. Έτσι την έστειλαν σε ένα ήρεμο αγρόκτημα. - Όταν έφθασε εκεί, στο πρώτο ζώο που συνάντησε είπε: - Είμαι η ζέβρα, εσύ τι είσαι; - Είμαι η αγελάδα, απάντησε αυτή. - Και τι κάνεις εδώ; Ρώτησε η ζέβρα; - Κάνω γάλα για τον αφέντη μου και μου το αρμέγουν κάθε μέρα, απάντησε η αγελάδα. Πιο κάτω, συνάντησε άλλο ζώο. - Είμαι η ζέβρα, εσύ τι είσαι; - Είμαι η κότα, απάντησε αυτή. - Και τι κάνεις εδώ; Ρώτησε πάλι η ζέβρα. - Κάνω αυγά για το αφεντικό μου κάθε μέρα, απάντησε η κότα. Πιο κάτω συνάντησε ένα άλογο. - Είμαι η ζέβρα, εσύ τι είσαι; - Είμαι ένα άλογο, απάντησε αυτό. - Και τι κάνεις εδώ; ξαναρώτησε η ζέβρα. - Βγάλε τις πιτζάμες σου, για να σου δείξω



Κοντράστ συναισθημάτων

Η απόφαση της Επιτροπής Εφέσεων της ΕΠΟ να κατοχυρώσει τον αγώνα ανάμεσα στο Κερατσίνι και τον Πάμισο στους Μεσσήνιους με 2-0, λόγω αντικανονικής συμμετοχής του ποδοσφαιριστή των γηπεδούχων Γιώργου Χωριανόπουλου και η αφαίρεση ενός βαθμού από τους Κερατσινιώτες προκάλεσε όπως ήταν φυσικό διαφορετικές αντιδράσεις στο «στρατόπεδο» κάθε ομάδας. Στις τάξεις του Κερατσινίου είναι έκδηλη η πικρία για τη συγκεκριμένη απόφαση και θεωρούν ότι η Δικαιοσύνη δεν έκρινε τα δίκαια. Γι' αυτόν το λόγο, άλλωστε, ο προπονητής της ομάδας Βαγγέλης Λαΐβεράς εξέδωσε ανακοίνωση με την οποία τονίζει πως οι αγώνες πρέπει να κερδίζονται μέσα στους αγωνιστικούς χώρους και όχι στα χαρτιά, ενώ εμφανίζεται πεπεισμένος πως η ομάδα του θα ανακάμψει και θα κερδίσει την παραμονή στην κατηγορία. Μεταξύ άλλων αναφέρει: «Φαίνεται πως πείραξε πολλούς η πορεία της ομάδας μου, που από τελευταία και καταδικασμένη βρέθηκε να βλέπει με σιγουριά την παραμονή. Είμαστε σε δύσκολη θέση, αλλά ο καλός ο καπετάνιος και οι ναύτες στη φουρτούνα φαίνονται. (...) Εύχομαι στην ομάδα του Παμίσου να σταθεί στην κατηγορία μαζί μας, αλλά με βαθμούς που θα παίρνει στο γήπεδο και όχι στα χαρτιά. Εχει και ο καιρός γυρίσματα».

Είχαν βάλει στοίχημα

Απλές αλήθειες είπε χθες σε ραδιοφωνικές του δηλώσεις ο Γιώργος Τανίδης, που ναι μεν ως παρατηρήσεις είχαν την αξία τους, αλλά μάλλον δεν ισοδυναμούσαν με ειδήσεις ειδικά όταν η κουβέντα έφτασε στα όσα διαδραματίστηκαν κατά την διάρκεια της τελευταίας γενικής συνέλευσης της ΠΑΕ Ρόδος και αφορούσαν τα λόγια πολλών περί εξωδιοικητικής συμπαράστασης στην διοίκηση που προέκυψε. Τότε υπήρχαν άτομα που στην πρόταση για την συμμετοχή τους στο Δ.Σ. απαντούσαν αρνητικά, χρυσώνοντας το χάπι με υποσχέσεις για αμέριστη συμπαράσταση εκτός διοικητικού σχήματος. «Προχωρήστε εσείς και εμείς θα είμαστε κοντά», ήταν η μόδα εκείνης της βραδιάς και έστω και στο πεζοδρόμιο κάτω από τα γραφεία του ΔΟΝΑ Ρόδου οδήγησε στον σχηματισμό της διοίκησης. Μερικά από τα μέλη της έβαζαν την αμέσως επόμενη στιγμή στοιχήματα για τον χρόνο που θα ξαναδούν αυτούς που έστριψαν δια του αρραβώνος και όλοι έμειναν μέσα, αφού οι πρώτες ημερομηνίες που έπεσαν στο στοίχημα είναι βρίσκονται στα μπάνια του καλοκαιριού. Απλά επιβεβαιώθηκε πως πολλοί ήταν αυτοί που δεν ήθελαν να μπλέξουν με ευθύνες, πως πολλοί δεν είχαν την διάθεση να ασχοληθούν ούτε εξωδιοικητικά αλλά και πως οι ίδιοι δεν δίστασαν να εκτεθούν με υποσχέσεις, ξεχνώντας πως δεν είναι μόνο τα γραπτά αυτά που μένουν, αλλά και τα λόγια, όπως και ότι όσο εύκολα κερδίζονται οι εντυπώσεις, άλλο τόσο εύκολα καταρρέουν όταν έρθει η στιγμή να στηριχθούν σε πράξεις.

ΤΟΠΙΚΟ ΠΟΔΟΣΦΑΙΡΟ

Ντέρμπι στους Αγίους Αποστόλους

• Η Αναγέννηση Ρ. θα υποδεχθεί τον Ευκλή, με τις δύο ομάδες να θέλουν μόνο νίκη για να ελπίζουν σε άνοδο.

Μόνο δύο παιχνίδια, ένα για κάθε όμιλο περιλαμβάνει το σημερινό πρόγραμμα της 17ης αγωνιστικής της γ' κατηγορίας για τους δύο ομίλους της Ρόδου.

Το παιχνίδι μάλιστα του α' ομίλου μπορεί να θεωρηθεί ντέρμπι, καθώς η Αναγέννηση Ρ. και οι Ευκλής, οι οποίοι "συγκρούονται" μεταξύ τους, διεκδικούν θέση για άνοδο. Ομως όφελος από αυτή την συνάντηση θα έχει μόνο ο κερδισμένος καθώς ο χαμένος βγαίνει τελείως εκτός παιχνιδιού, ενώ ακόμη και η ισοπαλία δεν θα εξυπηρετήσει κανέναν. Αναγέννηση και Ευκλής, ισοβαθμούν μαζί στην 4η θέση κι αναμένεται να έχει πολύ ενδιαφέρον η εξέλιξη του παιχνιδιού τους.

Το άλλο σημερινό ματς γίνεται στο γήπεδο Παστίδας, όπου για τον β' όμιλο, ο Αστέρας Π. που κατέχει την 2η θέση και στόχος του είναι να τερματίσει σ' αυτήν θα υποδεχθεί τον Πολύστρατο, που έχει μείνει πολύ πίσω από το παιχνίδι της ανόδου.

Αναλυτικά η 17η αγωνιστική:

Α' ΟΜΙΛΟΣ
ΣΗΜΕΡΑ

• **Αγ. Απόστολοι (15.30):** *Αναγέννηση Ρ. - Ευκλής*
Διαιτησία: *Κετσές - Πλακογιάννης - Σαββιδάκης*
Παρατηρητής: *Μπακαρής*

ΑΥΡΙΟ

• **Κάλαθος (11.30):** *Ταξιάρχης - ΟΦ Ιστρίου*
Διαιτησία: *Πλακογιάννης - Ζανεττής - Γαγάνης*
Παρατηρητής: *Μπακίρης*
• **Αρχάγγελος (15.30):** *Πετρώνας - Δαμάγητος*
Διαιτησία: *Π"νικολάου - Ζανεττής - Γαγάνης*
Παρατηρητής: *Παυλούς*

ΔΕΥΤΕΡΑ

• **Διμυλιά (15.30):** *Ατρόμητος - Ήλιος*
Διαιτησία: *Αργυρόπουλος - Ορφανός - Αντωνάς*
Παρατηρητής: *Πάλλας Μ.*
• **Λάρδος (15.30):** *Ηρακλής Λ. - Δήμητρα*
Διαιτησία: *Κατσιδώνης Ε. - Κόκκινος - Μανέγας*
Παρατηρητής: *Σταυριανός*
• **Σύμη - Εθνικός** *(Αναβλήθηκε)*

Β' ΟΜΙΛΟΣ
ΣΗΜΕΡΑ

• **Παστίδα (15.30):** *Αστέρας Π. - Πολύστρατος*
Διαιτησία: *Χάλαντας - Κόκκινος - Αντωνάς*
Παρατηρητής: *Κατσουράκης*

ΑΥΡΙΟ

• **Λυκ. Ιαλυσού (11.00):** *Ιάλυσος '97 - Αλθαιμένης*
Διαιτησία: *Στεφανάκης - Μοντιάδης - Κεφαλάκης*
Παρατηρητής: *Κων/νου*
• **Μεσαναγρός (11.15):** *Μεσαναγρός - Ποσειδών Καρπ.*
Διαιτησία: *Κατταβενός - Κόκκινος - Κεφάλας*
Παρατηρητής: *Χουρδάς*
• **Αγ. Απόστολοι (11.30):** *Ροδιακός - Αγ. Ισίδωρος*
Διαιτησία: *Μοσχούς - Κατσιδώνης Π. - Κλιάρη*
Παρατηρητής: *Μαυρουδής*
• **Γεννάδι (15.30):** *Ομόνοια - Ζευς*
Διαιτησία: *Ασημακόπουλος - Γιοβάνι - Γουλάρας*
Παρατηρητής: *Σταυριάς*
• **Αγ. Απόστολοι (15.45):** *Δωριέας - Ασκληπειό*
Διαιτησία: *Τσαγγάρης - Μοσχούς - Κεφάλας*
Παρατηρητής: *Περαντινός*
Παρ. διαιτησίας: *Πασπάτης*

Γ' ΟΜΙΛΟΣ
ΑΥΡΙΟ (εξ αναβολής)

• **Κάλυμνος (12.30):** *Ολυμπιακός Καλ. - Δόξα Κ.*
Διαιτησία: *Χ'νικόλας - Τσομπάνος - Μαλακτάρης*
Παρατηρητής: *Γιαννικουρής*
Παρ. διαιτησίας: *Φραγκίνης*

ΠΑΙΔΙΚΟ ΠΡΩΤΑΘΛΗΜΑ

Δραστήριο είναι το σημερινό πρόγραμμα καθώς γίνονται 4 παιχνίδια του α' ομίλου κι ένα του β'.
Αναλυτικά η 17η αγωνιστική:

Α' ΟΜΙΛΟΣ
ΣΗΜΕΡΑ

• **Αγ. Απόστολοι (10.00):** *Ευαγόρας - Διαγόρας Β.*
Διαιτησία: *Γαγάνης - Γουλάρας - Μοντιάδης*
Γιατρός: *Χατζάκης*
• **Κρεμαστή (14.00):** *Φοίβος - Δόξα Ψ.*
Διαιτησία: *Κασιώτης - Τσουρούττης - Π"γεωργίου*
Γιατρός: *Γκινή*
• **Αγ. Απόστολοι (14.00):** *Διαγόρας - Αγ. Ισίδωρος*
Διαιτησία: *Μοντιάδης - Αντωνίου - Θεοδωρόπουλος*
Γιατρός: *Χατζάκης*
• **Ασκληπειό (15.30):** *Ασκληπειό - Ρόδος*
Διαιτησία: *Σαββιδάκης - Μοσχούς - Κεφάλας*
Γιατρός: *Ζανετούλης*

ΑΥΡΙΟ

• **Αγ. Απόστολοι (10.00):** *Νίκη Ρ. - ΑΕΡΑ*
Διαιτησία: *Π"γεωργίου - Κασιώτης - Τσουρούττης*
Γιατρός: *Χατζάκης*

Β' ΟΜΙΛΟΣ
ΣΗΜΕΡΑ

• **Φάνες (10.00):** *Ακουσίλαος - Ήλιος*
Διαιτησία: *Π"γιαννίδης - Μοσχούς - Κεφάλας*
Γιατρός: *Πύργος*

ΑΥΡΙΟ

• **Απολακκιά (11.30):** *Ασπίδα Απ. - Απόλλων Κ.*
Διαιτησία: *Γκιούντιτσε*
Γιατρός: *Διαμαντής*
• **Καλαβάρδα (14.00):** *Ευκλής - Αστέρας Π.*
Διαιτησία: *Στεφανάκης - Κεφαλάκης - Κασιώτης*
Γιατρός: *Πύργος*
• **Λυκ. Ιαλυσού (14.00):** *Ιάλυσος - Διγενής*
Διαιτησία: *Τάσης*
Γιατρός: *Γκινή*
• **Ερμής - Κλεάνθης** *(Παραιτήθη ο Ερμής)*

ΕΦΗΒΙΚΟ ΠΡΩΤΑΘΛΗΜΑ

Ένα παιχνίδι σήμερα κι ένα αύριο περιλαμβάνει το πρόγραμμα του διημέρου, αφού από τις πολλές παραιτήσεις και αποβολές σωματείων, η 23η αγωνιστική έγινε φτωχή.
Το πρόγραμμα:

ΣΗΜΕΡΑ

• **Αγ. Απόστολοι (11.30):** *Διαγόρας - Κλεάνθης*
Διαιτησία: *Γουλάρας - Μοντιάδης - Γαγάνης*
Γιατρός: *Γκινή*

ΑΥΡΙΟ

• **Κρεμαστή (11.00):** *Φοίβος - Ρόδος*
Διαιτησία: *Γουλάρας*
Γιατρός: *Παυλίδης*
• **Ηρακλής Μ. - Άρης** *(Απεβλήθη ο Άρης)*
• **ΑΕΡΑ - Αναγέννηση Εμπ.** *(Απεβλήθη η Αναγέννηση)*
• **Πετρώνας - Ερμής** *(Παραιτήθηκαν οι δύο)*

Αλλαγές διαιτητών

Λόγω τραυματισμού του διαιτητή **Παναγιώτη Σάββενα** και ορισμένων κωλυμάτων η ΤΕΔ προχώρησε σε ορισμένες αλλαγές διαιτητών των παιχνιδιών του Σαββατοκύριακου οι οποίες είναι οι εξής:

Α' Ερασιτ. Κατηγορία
Σάββατο 5-3-2005
Γηπεδο: Κρεμαστής ώρα: 15.30 Φοίβος-ΑΕ Κατταβιάς
Διαιτησία: Κατσιδώνης Π.-Κατταβενός-**Ρουμάνης**
Γηπεδο: Απολλώνων ώρα: 15.30 Απόλλων Απ.-Απόλλων Καλ.
Διαιτησία: Κατσιδώνης Ε- Γιαννούλης-**Μανέγας**
Γηπεδο: Μαριτσών ώρα: 15.30 Ηρακλής Μαρ.-Άρης
Διαιτησία: Φραγκίνης-**Φουκαράς-Μιτζιρίκης**
Κυριακή 6-3-2005
Γηπεδο: Μασσάρων ώρα: 14.30 Αστέρας Μασ.-Ασκληπιός Κω
Διαιτησία: **Κόττορος**-Μίχας-Πλακογιάννης
Γ' Ερασιτ. Κατηγορία
Σάββατο 5-3-2005
Γηπεδο: Παστίδας ώρα: 15.30 Αστέρας Παστ.-Πολύστρατος
Διαιτησία: **Χάλαντας**-Κόκκινος-Αντωνάς

ΑΝΕΚ FERRIES

ΠΡΟΓΡΑΜΜΑ ΔΡΟΜΟΛΟΓΙΩΝ

Ε/Γ-Ο/Γ ΡΟΔΑΝΘΗ•Ε/Γ-Ο/Γ ΜΑΡΙΝΑ - Ε/Γ-Ο/Γ ΑΝΘΗ-ΜΑΡΙΝΑ Ε/Γ ΡΟΜΙΑΝΤΑ

ΡΟΔΟΣ - ΠΕΙΡΑΙΑΣ

ΤΡΙΤΗ 15/02
ΑΝΘΗ-ΜΑΡΙΝΑ 17.00 ΚΩ (20.40)-ΛΕΡΟ (22.50)-ΠΑΤΜΟ (00.10)-ΠΕΙΡΑΙΑ (08.20)

ΤΕΤΑΡΤΗ 16/02
ΡΟΔΑΝΘΗ 16.00 ΚΩ (20.10)-ΚΑΛΥΜΝΟ (21.40)-ΛΕΡΟ (23.00)- ΠΑΤΜΟ (00.30)-ΠΕΙΡΑΙΑ (10.10)

ΠΕΜΠΤΗ 17/02
ΡΟΜΙΑΝΤΑ 04.00 ΣΥΜΗ (05.40)-ΤΗΛΟ (07.50)-ΝΙΣΥΡΟ (09.20)-ΚΩ (11.10)-ΚΑΛΥΜΝΟ (12.40)-ΑΣΤΥΠΑΛΑΙΑ (15.30)-ΚΑΤΑΠΟΛΑ (18.40)-ΑΙΓΙΑΛΗ (19.40)-ΔΟΝΟΥΣΑ (20.50)-ΝΑΞΟ (22.40)-ΠΑΡΟ (00.00)-ΠΕΙΡΑΙΑ (06.00)
ΑΝΘΗ-ΜΑΡΙΝΑ 17.00 ΚΩ (20.40)-ΠΕΙΡΑΙΑ (06.30)

ΠΑΡΑΣΚΕΥΗ 18/02
ΡΟΔΑΝΘΗ 18.00 ΚΩ (22.10)-ΚΑΛΥΜΝΟ (23.40)-ΛΕΡΟ (01.00)- ΠΑΤΜΟ (02.30)-ΠΕΙΡΑΙΑ (11.50)

ΣΑΒΒΑΤΟ 19/02
ΑΝΘΗ-ΜΑΡΙΝΑ 17.00 ΚΩ (20.40)-ΛΕΡΟ (22.50)-ΠΑΤΜΟ (00.10)-ΠΕΙΡΑΙΑ (08.20)

ΚΥΡΙΑΚΗ 20/02
ΜΑΡΙΝΑ 14.00 ΣΥΜΗ (15.40)-ΤΗΛΟ (17.50)-ΝΙΣΥΡΟ (19.20)-ΚΩ (21.10)-ΚΑΛΥΜΝΟ (22.40)-ΑΣΤΥΠΑΛΑΙΑ (01.30)-ΠΕΙΡΑΙΑ (11.20)

ΔΕΥΤΕΡΑ 21/02
ΡΟΔΑΝΘΗ 16.00 ΚΩ (20.10)-ΚΑΛΥΜΝΟ (21.40)-ΛΕΡΟ (23.00)- ΠΑΤΜΟ (00.30)-ΠΕΙΡΑΙΑ (10.10)

ΤΡΙΤΗ 22/02
ΑΝΘΗ-ΜΑΡΙΝΑ 17.00 ΚΩ (20.40)-ΛΕΡΟ (22.50)-ΠΑΤΜΟ (00.10)-ΠΕΙΡΑΙΑ (08.20)

****ΠΡΟΣΦΟΡΑ****

Πακέτα εισιτηρίων άνω των 300,00 ευρώ, μπορείτε να τα εξοφλήσετε σε 4 άτοκες μηνιαίες δόσεις με την πιστωτική σας κάρτα VISA ή MASTER!
* Η εταιρεία μας βρίσκεται στην ευχάριστη θέση να σας ενημερώσει ότι:
1. Θα προσφέρονται ειδικές τιμές σε όλες τις θέσεις για οικογενειακά πακέτα
2. Εισιτήρια μετ' επιστροφής, ειδικές τιμές.
3. Πολλαπλά εισιτήρια minimum 5, 50% έκπτωση.

Πληροφορίες στο κεντρικό πρακτορείο

TSAGARIS TRAVEL

και στον ταξιδιωτικό σας πράκτορα
Τηλ.. (22410) 36170-30406, FAX: 22410-28597

ΧΠ589

ΠΡΑΚΤΟΡΕΙΟ ΤΑΞΙΔΙΩΝ
ΣΑΒΒΑΣ ΣΑΗΣ

Με την ευκαιρία της λειτουργίας του **νέου** μας πρακτορείου στην οδό Τάρπον Σπρίνγκς 42 (δίπλα στην Τράπεζα Πίστεως)
ΠΡΟΣΦΕΡΟΥΜΕ
τα φθηνότερα αεροπορικά εισιτήρια για όλο τον κόσμο με όλες τις αεροπορικές πτήσεις

ΠΡΟΣΟΧΗ
ΠΛΗΡΟΦΟΡΙΕΣ ΔΕΝ ΔΙΔΟΝΤΑΙ ΑΠΟ ΤΟ ΤΗΛΕΦΩΝΟ ΜΟΝΟ ΠΡΟΣΩΠΙΚΗ ΠΑΡΟΥΣΙΑ ΣΑΣ

ΑΚΟΜΗ
• BIZA επισκέπτου για ΑΥΣΤΡΑΛΙΑ σε μία μέρα
• Εκδοση διαβατηρίων
• Εκδοση αδειών αυτοκινήτων

ΞΕΝΟΔΟΧΕΙΑ ΣΤΗΝ ΑΘΗΝΑ

PRESIDENT Α' ΚΑΤΗΓΟΡΙΑΣ Λεωφόρος Κηφισίας			
Μονόκλινο	€ 60		έως 31/3
Δίκλινο για μονόκλ.	€ 65		«
Δίκλινο	€ 70		«
Τρίκλινο	€ 90		«
ROYAL OLYMPIC LUX κοντά στο Σύνταγμα			
Μονόκλινο	€ 75		έως 31/3
Δίκλινο	€ 85		«
Τρίκλινο	€ 105		«
OLYMPIC PALAS Α' ΚΑΤΗΓΟΡΙΑ Σύνταγμα			
Μονόκλινο	€ 55		έως 31/3
Δίκλινο	€ 70		«
Τρίκλινο	€ 85		«
BEST WESTERN ILISIA Α' ΚΑΤΗΓΟΡΙΑΣ ILISIA Μιχαλακοπούλου			
Μονόκλινο	€ 68	€ 84	1/1-31/3 έως 31/12/04
Δίκλινο	€ 83	€ 93	«
Τρίκλινο	€ 97	€ 110	«
HELLINIS Β' ΚΑΤΗΓΟΡΙΑ ΟΝΑΣΙΟ Συγγρού			
Μονόκλινο	€ 60	€ 50	έως 31/12
Δίκλινο	€ 70	€ 60	
Τρίκλινο	€ 82	€ 70	έως 31/3
ARETOUSA Β' ΚΑΤΗΓΟΡΙΑΣ Μητροπόλεως - Σύνταγμα			
Μονόκλινο			έως 31/3
Δίκλινο			«
Τρίκλινο			«
ASTOR Σύνταγμα			
Μονόκλινο	€ 56		έως 31/3
Δίκλινο γι α μονόκλινο	€ 63		«
Δίκλινο	€ 68		«
Τρίκλινο	€ 80		«
POLIS GRAND HOTEL Β' ΚΑΤΗΓΟΡΙΑΣ Πατησίων & Βερανζέρου 10			
Μονόκλινο	€ 59		έως 31/3
Δίκλινο	€ 69		«
Τρίκλινο	€ 92		«
ΒΕΡΓΙΝΑ Β' ΚΑΤΗΓΟΡΙΑΣ ΘΕΣ/ΚΗ (κεντρικό)			
Μονόκλινο	€ 55		έως 31/3
Δίκλινο	€ 74		«
Τρίκλινο	€ 89		
ANEMONI KENTRIKO-PEIRAI			
Μονόκλινο	€ 55	έως 31/12	€ 58 έως 10/5
Δίκλινο	€ 66		€ 70
Τρίκλινο	€ 78		€ 84

ΣΑΣ ΣΥΜΦΕΡΕΙ ΠΡΙΝ ΚΛΕΙΣΕΤΕ ΟΠΟΥΔΗΠΟΤΕ ΝΑ ΜΑΣ ΕΠΙΣΚΕΦΘΕΙΤΕ

ΠΡΑΚΤΟΡΕΙΟ ΤΑΞΙΔΙΩΝ
ΣΑΒΒΑΣ ΣΑΗΣ

ΤΑΡΠΟΝ ΣΠΡΙΝΓΚΣ 42 (δίπλα στην Τραπ. Πίστεως) • Τηλ. 39781-3

ΧΠ1227

ΡΕΠΟΡΤΑΖ

"Τιμή μου να είμαι ανεπιθύμητος"!

• "Παρεούλα των τεσσάρων - πέντε ατόμων" χαρακτηρίζει ο Μιχάλης Μπαριανάκης την διοίκηση της ΠΑΕ Ρόδος και παρουσιάζει έγγραφο, σύμφωνα με το οποίο υπήρξε επιχορήγηση του ΝΑΟΔ ύψους 10.399,5 ευρώ

Ως κατευθυνόμενη, κακόβουλη και προσβλητική χαρακτηρίζει ο νομαρχιακός σύμβουλος, **Μιχάλης Μπαριανάκης** την προχθεσινή ανακοίνωση της ΠΑΕ Ρόδος, ωστόσο οι παραπάνω χαρακτηρισμοί του προλόγου της χθεσινής απαντητικής του επιστολής είναι μάλλον ό,τι ηπιότερο υπάρχει σε σχέση με το υπόλοιπο περιεχόμενό της, το οποίο μοιάζει με χείμαρρο! Ο **Μπαριανάκης** καταγγέλλει την σημερινή διοίκηση της ΠΑΕ ως την "παρεούλα των τεσσάρων - πέντε ατόμων", και παρουσιάζει την λίστα με τα έξοδα του ΝΑΟΔ το 2004, σύμφωνα με την οποία η ΠΑΕ Ρόδος επιχορηγήθηκε από τον Οργανισμό με το ποσό των 10.399,5 ευρώ!

Πρόκειται για παρατήρηση, η οποία στρέφεται ευθέως και εναντίον της προέδρου του ΝΑΟΔ, **Ανδριάνας Μπαφίτη**, καθώς σε προηγούμενη επιστολή του (αυτή που προκάλεσε την αντίδραση της Ρόδου), ο **Μιχάλης Μπαριανάκης** είχε αναρωτηθεί κατά πόσο είναι νόμιμο να επιχορηγείται από το ΝΑΟΔ ανώνυμη εταιρεία παραπέμποντας την εξέταση του θέματος για την επόμενη συνεδρίαση του δ.σ. του ΝΑΟΔ. Η επιστολή του **Μπαριανάκη** με την οποία απαντάει στη διοίκηση της ΠΑΕ Ρόδος είναι η ακόλουθη:

«Κύριε Δ/ντά,

Εχω υποχρέωση να απαντήσω στην κατευθυνόμενη κακόβουλη και προσβλητική ανακοίνωση του διοικητικού συμβουλίου της ΠΑΕ Ρόδος, προς το άτομό μου, που μεταξύ άλλων με χαρακτηρίζει "ανεπιθύμητο".

Η γνωστή παρεούλα τεσσάρων πέντε ατόμων που εδώ και καιρό ψάχνουν να βρουν (θύμα) για να φορτώσουν τις δικές του ευθύνες, που κατάντησαν την ΠΑΕ Ρόδος στα πρόθυρα της διάλυσης, απ' ό,τι φαίνεται βρήκαν εμένα ότι είμαι φταίχτης της πορείας, της Ποδοσφαιρικής Ανώνυμης Εταιρείας "Ρόδος".

1. Η αχαριστία πρέπει να γίνει ποινικό αδίκημα, όταν οι ίδιοι νομικοί, μέλη του διοικητικού συμβουλίου, που δημιουργούσαν την Ανώνυμη Ποδοσφαιρική Εταιρεία, δεν γνώριζαν την αθλητική νομοθεσία και ως νομαρχιακός σύμβουλος της μειοψηφίας, με εισήγησή μου στο Νομαρχιακό Συμβούλιο, έκανα γνωστό ότι οργανισμός ΝΠΔΔ μπορεί να αγοράσει μετοχές και αυτό έχει γίνει αποδεκτό, τώρα μου το καταμαρτυρούν ως πολιτικό κέρδος, αλλά δεν σκέφθηκαν τις αδυναμίες τους που δεν γνώριζαν πως πρέπει να λειτουργήσει μια νεοσύστατη ποδοσφαιρική ανώνυμος εταιρεία.

2. Αυτοί που τους πίεσαν να κάνουν την ανακοίνωση για να με μειώσουν, όπως πιστεύουν, στη συνείδηση του αγνού φίλαθλου κόσμου της Ρόδου, πώς είναι δυνατόν στον απολογισμό του 2004 να εγκρίνει ο ΝΑΟΔ επιχορήγηση προς την ΠΑΕ Ρόδος το ποσό των 10.399,5 ευρώ με αιτιολογία "εισιτήρια - διατροφή αθλητών" και τώρα με τόση ευκολία να απορρίπτει το αίτημά σας το 2005; Ποιός κοροϊδεύει ποιόν γνωστή παρεούλα του διοικητικού συμβουλίου της ΠΑΕ Ρόδος; Τα περυσινά τα εγκρίνει και τα φετινά τα απορρίπτει ο Νομαρχιακός Αθλητικός Οργανισμός Δωδ/σου; Σας καταθέτω τα έγγραφα που μας δόθηκαν στο Νομαρχιακό Συμβούλιο και σας παρακαλώ κύριε Δ/ντά να τα δημοσιεύσετε.

3. Εχει ξεχάσει η γνωστή παρεούλα του διοικητικού συμβουλίου της ΠΑΕ ότι είμαι ο μοναδικός νομαρχιακός σύμβουλος, μέτοχος της εταιρείας. Δεν νομίζω, όμως, ότι παράγοντες όπως ο κ. **Παπαϊωάννου, ο κ. Δανάς, ο κ. Διακογεωργίου,** έχουν ξεχάσει την οικονομική ενίσχυση που έχω δώσει σε προσωπικό επίπεδο και θα έχουν ξεχάσει ότι ακόμη διαθέτω εισιτήριο διαρκείας. Τώρα, αγνοί φίλαθλοι της ομάδας της Ρόδου, αυτοί που υπογράφουν την προσβλητική αυτή ανακοίνωση ως ΠΑΕ Ρόδος, οι περισσότεροι δεν είναι ούτε καν μέτοχοι της εταιρείας.

4. Ο Νομαρχιακός Αθλητικός Οργανισμός Δωδ/σου, θα μπορούσε να συμμετέχει στην αύξηση του μετοχικού κεφαλαίου της ΠΑΕ Ρόδος, αν ήθελαν να βοηθήσουν οικονομικά, η σημερινή Νομαρχιακή Αυτοδιοίκηση, η πρόεδρος με εισήγησή της στο Νομαρχιακό Συμβούλιο. Παρότι παραβρέθηκε ως εκπρόσωπος των μετοχών του ΝΑΟΔ, στη Γενική Συνέλευση, δεν έφερε καμία τέτοια πρόταση, για να μπορέσει ο ΝΑΟΔ να συμμετέχει στην αύξηση του μετοχικού κεφαλαίου.

5. Εγώ δεν ψάχνω να γίνω γνωστός στην πόλη της Ρόδου, όπως εσάς μικρή παρεούλα του διοικητικού συμβουλίου της ΠΑΕ Ρόδος. Είναι γνωστό πόσο αγάπησα και υπηρέτησα τον αθλητισμό και πόσο αντιμείφθηκα από τον φίλαθλο κόσμο στις δύο εκλογικές αναμετρήσεις της Νομαρχιακής Αυτοδιοίκησης που συμμετείχα και τους ευχαριστώ.

6. Είναι τιμή μου να είμαι ανεπιθύμητος στα δικηγορικά σας γραφεία, στα εστιατόριά σας, στα ζαχαροπλαστεία σας, στα φοροτεχνικά σας γραφεία, όχι όμως στη συνείδηση των βετεράνων ποδοσφαιριστών που με γνωρίζουν και έχουν μία ιστορία, στους παλιούς διοικούντες παράγοντες της ΠΑΕ, σε όλο τον φίλαθλο κόσμο της Ρόδου, τα κόκκαλα των αείμνηστων **Λαμπάδη** και **Παπαβασιλείου**, θα τρίζουν αν μάθαιναν πως καταντήσατε την ΠΑΕ Ρόδος.

Σας ευχαριστώ για τη φιλοξενία

Με εκτίμηση

Μιχάλης Μπαριανάκης».

ΕΞΟΔΑ Ν.Α.Ο.Δ. 2004
ΑΝΑ ΕΠΑΡΧΕΙΟ

ΕΠΑΡΧΕΙΟ ΡΟΔΟΥ

Α/Α	ΣΩΜΑΤΕΙΟ – ΦΟΡΕΑΣ	ΑΙΤΙΟΛΟΓΙΑ	ΠΟΣΟ
1	ΓΑΟ ΤΑΕ KWON DO ΡΟΔΟΥ	ΔΙΑΝΥΚΤΕΡΕΥΣΗ ΘΕΣΣΑΛΟΝΙΚΗ	1980,00
2	ΑΓΙΟΣ ΓΕΩΡΓΙΟΣ ΜΑΛΩΝΑΣ	ΦΟΡΜΕΣ	1898,40
3	ΣΤΑΥΡΟΣ ΚΑΛΥΘΙΩΝ	ΑΘΛ.ΥΛΙΚΟ	1498,83
4	ΡΟΙΛΙΔΟΥ ΜΑΓΔΑ	ΕΙΣΙΤΗΡΙΑ	298,55
5	ΑΝΑΓΕΝΝΗΣΗ ΕΜΠΩΝΑΣ	ΑΘΛΗΤΙΚΟ ΥΛΙΚΟ	1695,00
6	ΖΙΟΥ ΖΙΤΣΟΥ ΑΣΚΛΗΠΙΕΙΟΣ	ΣΤΡΩΜΑΤΑ ΔΑΠΕΔΟΥ	3000,00
7	ΓΗΠΕΔΟ ΑΡΧΑΓΓΕΛΟΥ	ΕΠΙΣΚ. ΑΠΟΔ.	10000,00
8	ΠΥΓΜΑΧΙΑ	ΔΙΑΜΟΝΗ ΑΘΛΗΤΩΝ	440,00
9	ΑΘΑΝΑΣΙΟΥ ΓΕΩΡΓΙΟΣ	ΠΕΡΙΟΔΙΚΟ ΤΟΠΙΚΟ ΠΟΔΟΣΦΑΙΡΟ	339,00
10	ΠΑΕ ΡΟΔΟΣ	ΕΙΣΙΤ-ΔΙΑΤΡΟΦΗ ΑΘΛΗΤΩΝ	10399,5
11	ΓΙΑΝΝΙΚΟΥΡΗΣ ΠΑΝΤΕΛΗΣ	ΑΘΛΗΤΙΚΟ ΥΛΙΚΟ	390,55
12	ΚΟΠΗ ΠΙΤΑΣ Ν.Α.Ο.Δ.	ΒΡΑΒΕΥΣΕΙΣ ΑΘΛΗΤΩΝ	2473,53
13	ΞΑΝΘΟΠΟΥΛΟΥ ΚΑΤΕΡΙΝΑ	ΧΟΡΗΓΙΑ	3390
14	ΤΑΚ ΚΟΛΟΣΣΟΣ	ΕΙΣΙΤΗΡΙΑ ΜΠΑΣΚΕΤ	5992,82
15	ΚΛΕΟΒΟΥΛΟΣ ΛΙΝΔΟΥ	ΑΘΛ.ΥΛΙΚΟ	1500,64
16	ΤΕ ΕΟΚ ΔΩΔΕΚΑΝΗΣΟΥ	ΦΟΡΜΕΣ ΜΙΚΤΗΣ ΚΟΡΑΣΙΔΩΝ	543,53
17	ΟΛΥΜΠΙΑ ΣΠΟΡ	ΑΘΛ.ΥΛΙΚΟ - ΔΩΡΟΕΠΙΤΑΓΕΣ	2900,00
18	ΡΑΣΙΤ	ΑΘΛ.ΥΛΙΚΟ - ΔΩΡΟΕΠΙΤΑΓΕΣ	2650,42
19	ΤΣΑΜΠΑΝΑΚΗΣ	ΑΘΛ.ΥΛΙΚΟ - ΔΩΡΟΕΠΙΤΑΓΕΣ	4050,20
20	ΔΙΑΓΟΡΑ ΒΑΤΙΟΥ	ΑΘΛ.ΥΛΙΚΟ	1000,00
21	ΓΡΑΦΙΚΗ ΥΛΗ	ΓΙΑ ΓΡΑΦΕΙΟ	419,24
22	ΜΕΤΑΚΙΝΗΣΗ ΜΕΛΟΣ Ν.Α.Ο.Δ.	ΕΙΣΗΤΗΡΙΑ	54,86
23	ΧΑΤΖΗΚΑΛΗΜΕΡΗΣ	ΔΙΑΦΗΜΙΣΤΙΚΟ ΥΛΙΚΟ	1824,95
24	ΠΕΡΑΚΗΣ ΜΙΧΑΛΗΣ	ΧΟΡΗΓΙΑ	3000,00
25	ΑΣΚ ΙΒΙΣΚΟΣ	ΜΕΤΑΚΙΝΗΣΗ ΑΘΛΗΤΩΝ ΜΠΑΡΑΖ ΓΙΑ Γ' ΕΘΝΙΚΗ	1000,00
26	Ν.Α.Ο.Δ.	ΚΟΠΗ ΠΙΤΑΣ ΒΙΝΤΕΟΣΚΟΠΗΣΗ	539,00
27	ΜΕΤΑΚΙΝΗΣΕΙΣ ΜΕΛΩΝ ΝΑΟΔ	ΕΙΣΙΤΗΡΙΑ	855,03
28	ΕΛΛΗΝΙΚΗ ΟΜΟΣΠΟΝΔΙΑ ΚΑΛΑΘΟΣΦΑΙΡΙΣΗΣ	ΠΡΩΤ/ΜΑ ΜΙΚΤΩΝ ΟΜΑΔΩΝ ΕΝΩΣΕΩΝ& ΤΟΠ.ΕΠΙΤΡ.ΠΑΙΔΩΝ	8526,00
29	ΡΟΔΙΑΚΟΣ ΟΜΙΛΟΣ ΑΝΤΙΣΦΑΙΡΙΣΕΩΣ	ΚΥΠΕΛΛΑ – ΜΠΑΛΕΣ	1000,36
30	ΓΑΣ ΥΓΕΙΑ	ΕΙΣΙΤΗΡΙΑ	1500,00
31	2ο 6/Θ ΠΕΙΡ. ΔΗΜ. ΣΧΟΛΕΙΟ	ΣΤΟΛΕΣ	358,15

Ευκαιρία για τους αργοπορημένους

• Μέχρι την ερχόμενη Τρίτη θα γίνονται δεκτές οι δηλώσεις συμμετοχής για το 3ο ΤΟΠ ΣΑΦΑΡΙ 2005, το οποίο διεξάγεται στις 12 και 13 Μαρτίου.

Μέχρι την Τρίτη, 8 Μαρτίου, αποφασίστηκε να παραταθεί η προθεσμία για την υποβολή των δηλώσεων συμμετοχής στο 3ο ΤΟΠ ΣΑΦΑΡΙ 2005, το οποίο διοργανώνεται στις 12 και 13 Μαρτίου από τον ραδιοφωνικό σταθμό ΤΟΠ FM, την Λέσχη 4Χ4 Ρόδου και υπό την αιγίδα του Δήμου Ροδίων, με το σκεπτικό πως μεσολαβούν η Κυριακή και η Δευτέρα ως μέρα αργίας, οπότε οι διοργανωτές προτίμησαν να δώσουν μία επιπλέον ευκαιρία σε όσους θέλουν να λάβουν μέρος και δεν έχουν προλάβει μέχρι στιγμής. Οι δηλώσεις συμμετοχής θα συνεχίζουν να γίνονται δεκτές στο πρώην γραφείο ολυμπιακών εγκαταστάσεων απέναντι από την Νέα Αγορά (τηλ.22410 35945), σήμερα από τις 10 το πρωί μέχρι τις 10 το βράδυ και την Τρίτη μέχρι τις 10 το βράδυ, οπότε θα εκπνεύσει η προθεσμία. Οι ενδιαφερόμενοι οφείλουν να προσκομίζουν το δίπλωμα οδήγησής τους, την άδεια κυκλοφορίας καθώς και το ασφαλιστήριο συμβόλαιο του οχήματός τους, ενώ υπενθυμίζεται πως γίνονται δεκτές και οι συμμετοχές ενοικιαζόμενων αυτοκινήτων

Μέχρι χθες είχαν δηλώσει την συμμετοχή τους περισσότεροι από εκατό λάτρεις του 4Χ4, ενώ οι διοργανωτές υπολογίζουν πως ο τελικός αριθμός θα αγγίξει τους εκατόν πενήντα, αφού εκκρεμεί η κατάθεση των απαραίτητων δικαιολογητικών από τα μέλη της Λέσχης 4Χ4 Ρόδου. Η εκδήλωση έχει αγκαλιαστεί και από πολλούς οδηγούς εκτός Δωδεκανήσου, που θα έρθουν να γνωρίσουν την Ρόδο και τις ομορφιές της.

Οι διοργανωτές έχουν καταλήξει στην διαδρομή του Σαφάρι, όμως θα την κρατήσουν για έκπληξη, όπως άλλωστε και το πλούσιο πρόγραμμα της διανυκτέρευσης στις κατασκηνώσεις του Προφήτη Ηλία. Η εκκίνηση του Σαφάρι θα δοθεί το απόγευμα του Σαββάτου, 12 Μαρτίου, από την Πλατεία Δημαρχείου της Ρόδου, με πρώτη στάση τον Προφήτη Ηλία, που θα είναι το σημείο από το οποίο θα ξεκινήσουν οι οδηγοί την πορεία τους την δεύτερη μέρα της διοργάνωσης, με τερματισμό στην Πλατεία Δημαρχείου της Ρόδου.

Η αυλαία του Σαφάρι θα πέσει το βράδυ της Καθαράς Δευτέρας στο κλαμπ Colorado με το μεγάλο πάρτι των διοργανωτών.

AUTO ΕΠΙΛΟΓΕΣ
ΚΟΥΚΟΥΡΑΣ ΑΛΕΞΑΝΔΡΟΣ
ΕΚΘΕΣΗ ΕΜΠΟΡΙΑΣ ΕΠΙΛΕΓΜΕΝΟΥ ΜΕΤΑΧΕΙΡΙΣΜΕΝΟΥ ΑΥΤΟΚΙΝΗΤΟΥ
ΛΕΩΦ. ΡΟΔΟΥ-ΛΙΝΔΟΥ 255
ΤΗΛ. 22410/60910,
FAX: 22410/60920

- Πώληση μεταχειρισμένων αυτοκινήτων ελεγμένα σε 70 σημεία.
- Αγορά μεταχειρισμένων αυτοκινήτων.
- Ανταλλαγή με οποιοδήποτε μοντέλο της αρεσκείας σας.
- Χρηματοδότηση με τα χαμηλότερα επιτόκια της αγοράς.

ΧΠ1210

ΜΠΑΣΚΕΤ

A2 ΕΘΝΙΚΗ

Παρούσα η επαρχία

• Στη Χαλκίδα διεξάγεται το σπουδαιότερο ματς της 19ης αγωνιστικής με την τιμωρημένη ΑΓΕΧ να υποδέχεται τον πρωτοπόρο Κολοσσό.

• Εύκολες οι αποστολές των Ηλυσιακού, Λάρισας και Ηρακλείου που παίζουν εντός έδρας με Παλαιό Φάληρο, ΚΑΟΔ και Αιγάλεω αντίστοιχα.

Όλοι οι δρόμοι οδηγούν σήμερα το απόγευμα στο κλειστό γυμναστήριο της Κανήθου, στην πανέμορφη Χαλκίδα όπου η τοπική ΑΓΕΧ υποδέχεται στο πλαίσιο της 19ης αγωνιστικής τον Κολοσσό. Οι γηπεδούχοι προέρχονται από ήττα στα Ιλίσια έχοντας παράπονα από τα σφυρίγματα των διαιτητών ενώ και οι φιλοξενούμενοι έφαγαν δυνατό χαστούκι το περασμένο Σάββατο μέσα στο Περιστέρι. Η βαθμολογική σημασία του αγώνα είναι τεράστια αφού με πιθανή ήττα η ΑΓΕΧ μένει πίσω από το γκρουπ των πρωτοπόρων (είναι ήδη πίσω ένα βαθμό). Αλλά και οι Ροδίτες θα αποχωριστούν την κορυφή μετά από πάρα πολλές αγωνιστικές σε περίπτωση κίτρινου φύλλου και η ταμπέλα του φαβορί για άνοδο θα «ξεκρεμαστεί» από την ομάδα του «σμαραγδένιου» νησιού.

Ο ουραγός ΔΑΣΑΛ παλεύει με τις μαθηματικές του ελπίδες για παραμονή αν και θα πρέπει να θεωρείται ήδη καταδικασμένος με μόλις μία νίκη σε 18 αγωνιστικές. Σήμερα φιλοξενεί την Ξάνθη η οποία έχει δείξει ειδικά στα εκτός έδρας ματς ότι είναι υπολογίσιμη δύναμη.

Την ομάδα που της έσπασε το σερί στον α' γύρο και μάλιστα μέσα στο γήπεδό της αντιμετωπίζει η Νήαρ Ηστ. Κόντρα στον Δούκα θα προσπαθήσει να ρεφάρει την ήττα της Καισαριανής.

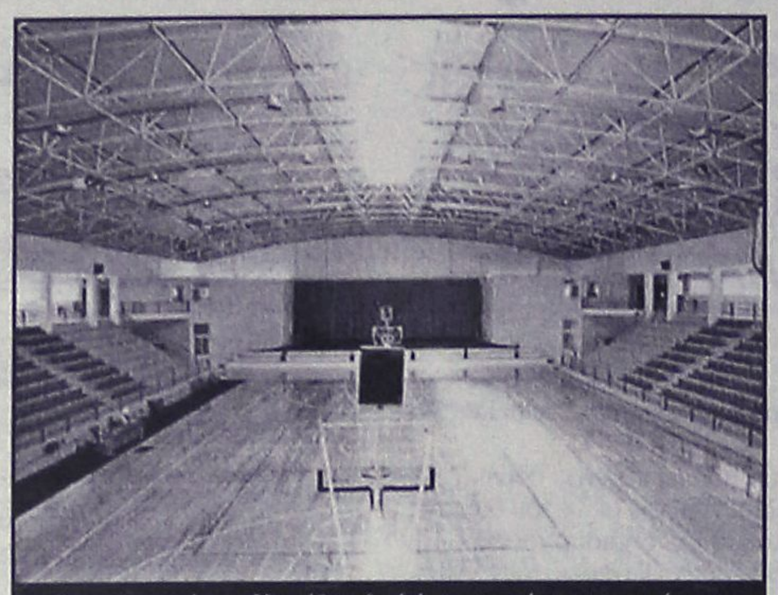

Στο κλειστό της Κανήθου διεξάγεται σήμερα το ντέρμπι της αγωνιστικής

Ο Ηλυσιακός οδηγεί από την περασμένη αγωνιστική την κούρσα του πρωταθλήματος και λογικά θα συνεχίσει να το κάνει αφού παίζει στα Ιλίσια με το Παλαιό Φάληρο.

Ανάλογες αποστολές έχουν Λάρισα και Ηράκλειο που φιλοξενούν τον ΚΑΟΔ και το Αιγάλεω αντίστοιχα.

Τέλος, ο Σπόρτιγκ μετά την απογοητευτική εμφάνιση στο Αιγάλεω σκέφτεται μόνο τη νίκη κόντρα στο Περιστέρι που έκανε το θαύμα του το περασμένο Σάββατο με αντίπαλο τον Κολοσσό.

Αναλυτικά το σημερινό πρόγραμμα και οι διαιτητές της 19ης αγωνιστικής:

• Κάνηθος (17.00') **ΑΓΕ Χαλκίδας – Κολοσσός**
Διαιτητές: Μητσόπουλος – Ξενικάκης
Κομισάριος: Μαύρος
• 3ο Άνω Λιοσίων (17.30') **ΔΑΣ Άνω Λιοσίων – Ξάνθη**
Διαιτητές: Παφίλης – Παναγιώτου
Κομισάριος: Βαμβακάς
• Εκπαιδευτήρια Δούκα (17.30') **Δούκας – Νήαρ Ηστ**
Διαιτητές: Ψαριανός – Πανταζής
Κομισάριος: Τασούλας
• Ιλίσια (17.30') **Ηλυσιακός – Παλαιό Φάληρο**
Διαιτητές: Σιορέντας – Κατραχούρας
Κομισάριος: Παλάτος
• Νεάπολη Λαρ. (17.30') **ΓΣ Λάρισας – ΚΑΟ Δράμας**
Διαιτητές: Πολίτης – Πολυχρονίδης
Κομισάριος: Κυμιατζής
• Λίντο (17.30') **ΟΦΗ /Ηράκλειο – Αιγάλεω**
Διαιτητές: Χουλιάρας – Φούφης
Κομισάριος: Γιαννακουδάκης
• Πατήσια (17.30') **Σπόρτιγκ – Περιστέρι**
Διαιτητές: Καλδίρης – Σώμος
Κομισάριος: Αλμπάνη

Τα αποτελέσματα του α' γύρου:

Νήαρ Ηστ – Δούκας	72-74
Ξάνθη – ΔΑΣΑΛ	90-67
Αιγάλεω – ΟΦΗ /Ηράκλειο	79-77
Περιστέρι – Σπόρτιγκ	79-65
Κολοσσός – Χαλκίδα	95-73
ΚΑΟΔ – Λάρισα	64-80
Παλαιό Φάληρο – Ηλυσιακός	72-79

ΒΑΘΜΟΛΟΓΙΑ

Ομάδα	Βαθμ	Αγ	Νικ	Ητ	Επιθ	Αμυν	Διαφ
1. Ηλυσιακός	31	18	13	5	1412	1336	+76
2. Κολοσσός	**31**	**18**	**13**	**5**	**1471**	**1314**	**+157**
3. ΟΦΗ /Ηράκλειο	31	18	13	5	1356	1251	+105
4. ΓΣ Λάρισας	31	18	13	5	1392	1253	+139
5. ΑΓΕ Χαλκίδας	30	18	12	6	1476	1440	+36
6. Σπόρτιγκ	29	18	11	7	1332	1268	+64
7. Δούκας	27	18	9	9	1401	1339	+62
8. Νήαρ Ηστ	27	18	9	9	1411	1390	+21
9. Αιγάλεω	26	18	8	10	1345	1370	-25
10. Περιστέρι	26	18	8	10	1324	1338	-14
11. Ξάνθη	26	18	8	10	1384	1358	+26
12. ΚΑΟΔ	22	18	4	14	1249	1426	-177
13. Παλαιό Φάληρο	22	18	4	14	1353	1533	-180
14. ΔΑΣΑΛ	19	18	1	17	1187	1477	-290

ΤΟΠΙΚΟ ΜΠΑΣΚΕΤ

Πλούσια αγωνιστική

• Οχτώ αγώνες περιλαμβάνει το σημερινό πρόγραμμα.

Παιχνίδια για όλα τα γούστα περιλαμβάνει το σημερινό πρόγραμμα των τοπικών πρωταθλημάτων. Οχτώ αναμετρήσεις σε Ρόδο και Κω με αρκετό ενδιαφέρον.

Αναλυτικά:

Α' ΚΑΤΗΓΟΡΙΑ ΑΝΔΡΩΝ

Μόνο νίκη θέλει σήμερα ο Ηρακλής Λάρδου για να είναι σίγουρα τρίτος στην βαθμολογία ανεξάρτητα από το αυριανό παιχνίδι. Κόντρα στον αδιάφορο Διγενή Κοσκινού η ομάδα του Κυριάκου Μάγου ουσιαστικά διαλέγει αντίπαλο στα προημιτελικά. Διαγόρα ή Ιπποκράτη.

Το σημερινό παιχνίδι της 14ης αγωνιστικής:

• Ιαλυσός (18.00') Διγενής – Ηρακλής Λάρδου
Διαιτητές: Βιτζηλαίος – Φάκαρος

Β' ΚΑΤΗΓΟΡΙΑ ΑΝΔΡΩΝ

Φαβορί είναι σήμερα το μεσημέρι στη Λίνδο ο Σταυρός Καλυθιών. Ο Κλεόβουλος δεν δείχνει ικανός να σταματήσει την πορεία της ομάδας του Κώστα Τρίτου προς την κατάκτηση του τίτλου και της ανόδου και φυσικά από τη στιγμή που όλα θα κριθούν στα ντέρμπι κορυφής δεν επιτρέπονται τέτοιου είδους στραβοπατήματα.

Το σημερινό ματς της 9ης αγωνιστικής:

• Λίνδος (12.30') Κλεόβουλος – Σταυρός Καλυθιών
Διαιτητές: Ξανθός – Στάλας

ΠΑΙΔΙΚΟ

Υπόθεση γηπεδούχων είναι τα σημερινά παιχνίδια της 9ης και τελευταίας αγωνιστικής. Κολοσσός, Ελπίδα και ΑΕ Δικαίου έχουν κατακτήσει τις πρώτες θέσεις στους ομίλους τους και υποδέχονται τους Ζέφυρο, Σύμη και Ιπποκράτη αντίστοιχα. Τα ματς σε Κρεμαστή και Πυλί φαντάζουν πιο αμφίρροπα καθώς οι «μονομάχοι» είναι αυτοί που έχουν πλασαριστεί στη δυάδα της βαθμολογίας.

Το σημερινό πρόγραμμα της 9ης αγωνιστικής:

Α' όμιλος

• Βενετόκλειο (17.00') Κολοσσός – Ζέφυρος
Διαιτητές: Κουνελλές Ν. – Γαλανός

Β' όμιλος

• Κρεμαστή (12.00') Ελπίς – Σύμη
Διαιτητές: Φάκαρος – Πετρίδης

Όμιλος Βορρά

• Πυλί (12.30') ΑΕ Δικαίου – Ιπποκράτης
Διαιτητές: Ζαμάγιας – Αυγουλάς

ΝΕΑΝΙΔΕΣ

Ολοκληρώνεται η κανονική περίοδος του πρωταθλήματος με την διεξαγωγή της 6ης αγωνιστικής. Βαθμολογικό ενδιαφέρον δεν υπάρχει αφού Ιάλυσος και Ιπποκράτης προετοιμάζονται ήδη για τους διπλούς τελικούς.

Το σημερινό πρόγραμμα της 6ης αγωνιστικής:

• Βενετόκλειο (15.00') Ιθίσκος – Ιάλυσος
Διαιτητές: Ξανθός – Στάλας
• Κλειστό Κω (20.30') Ιπποκράτης – Διαγόρας
Διαιτητές: Ζαμάγιας – Αυγουλάς

ΚΟΡΑΣΙΔΕΣ

Στο πλαίσιο της 9ης αγωνιστικής, ο Ιπποκράτης υποδέχεται τον Διαγόρα και τεστάρει τις δυνάμεις του εν όψει φάιναλ φορ.

Ο σημερινός εξ αναβολής αγώνας:

• Κλειστό Κω (15.00') Ιπποκράτης – Διαγόρας
Διαιτητές: Ζαμάγιας - Αυγουλάς

ΠΡΩΤΑΘΛΗΜΑ ΟΣΕΚΚ

Κόντρα στους ουραγούς

• Ο πρωτοπόρος ΠΑΣΚΑ εκτίει το ρεπό του ενώ οι Αργοναύτες και η Δωδεκάνησος αντιμετωπίζουν τον Μέγα Αλέξανδρο και τον Αστέρα Τρικάλων αντίστοιχα.

Η αυλαία της 6ης αγωνιστικής του πρωταθλήματος της Α1 κατηγορίας μπάσκετ με καρότσι ανοίγει σήμερα με τρεις αγώνες ενώ πέφτει αύριο το πρωί στα Τρίκαλα. Ο πρωτοπόρος ΠΑΣΚΑ έχει ρεπό αλλά Αργοναύτες Βόλου και Δωδεκάνησος που ακολουθούν στη βαθμολογία, αγωνίζονται κανονικά, έχοντας όμως θεωρητικά εύκολο πρόγραμμα.

Και αυτό γιατί αντιμετωπίζουν τους ουραγούς της βαθμολογίας Μέγα Αλέξανδρο και Γυμναστική Ενωση Τρικάλων "Αστέρας" αντίστοιχα.

Αναλυτικά το πρόγραμμα:

Σήμερα:

• Σπύρου Λούη (12:00): Μαρούσι - Κένταυρος
(Παυλόπουλος - Παπάντος)
• Νέας Ιωνίας (14:00): Αργοναύτες Βόλου - Μ. Αλέξανδρος
(Τούσιας - Καλογερόπουλος)
• Αλκαζάρ (14:30): Θεσσαλός ΛΑΜΚΟ ΑΤΕ - Αετοί Αθηνών
(Αθανασόπουλος - Νικολούλης)

Αύριο:

• Μπάρας (10:30): Γ.Ε. Τρικάλων "Αστέρας" - Δωδεκάνησος
(Βαρνάς - Ράγγος).

Βαθμολογία (σε 5 αγώνες)

1. ΠΑΣΚΑ	5-0	354-172	10
2. Αργοναύτες Βόλου	4-1	237-194	9
3. Δωδεκάνησος	4-1	242-213	9
4. Θεσσαλός	2-3	213-216	7
5. Αετοί Αθηνών	2-2	229-200	6
6. Κένταυρος	2-3	176-197	6
7. Μαρούσι	1-3	163-233	5
8. Μέγας Αλέξανδρος	0-4	145-230	4
9. Αστέρας Τρικάλων	0-4	124-232	4

πωλησεις

συνέχεια από την προηγούμενη

ΕΝΟΙΚΙΑΖΟΝΤΑΙ 4 ΠΟΛΥΤΕΛΗ STUDIOS ΓΙΑ ΕΝΑ 'Η ΔΥΟ ΑΤΟΜΑ, ΣΤΗΝ ΠΑΡΑΛΙΑ ΙΑΛΥΣΟΥ, ΠΛΗΡΩΣ ΕΠΙΠΛΩΜΕΝΑ, ΕΥΡΥΧΩΡΑ, ΜΕ ΑΝΕΤΕΣ ΒΕΡΑΝΤΕΣ ΜΕ ΠΟΛΥΚΟΥΖΙΝΑΚΙ, AIR-CONDITION, ΗΛΙΑΚΟ ΘΕΡΜΟΣΙΦΩΝΑ, ΙΔΙΟΧΡΗΣΤΗ ΘΕΣΗ ΣΤΑΘΜΕΥΣΗΣ. ΜΗΝΙΑΙΟ ΜΙΣΘΩΜΑ 275 ΕΥΡΩ. ΠΛΗΡ. ΕΥΣΤΑΘΙΟΥ - ΕΥΡΩΚΤΗΜΑΤΙΚΗ, ΕΘΝΙΚΗΣ ΑΝΤΙΣΤΑΣΕΩΣ 83 (ΠΡΩΗΝ ΑΝΝΗΣ ΜΑΡΙΑΣ). ΤΗΛ. 22410 73819-74917, 6946/103929 ΧΠΕ091

ΕΝΟΙΚΙΑΖΟΝΤΑΙ ωραιότατα **διαμερίσματα** μονόχωρα και δίχωρα των 35 και 55 τ.μ. πλήρως εξοπλισμένα, με μεγάλες βεράντες, air condition, ζεστό νερό με ηλιακούς και ταχύθερμα, εύκολο πάρκιν και ειδικές τιμές για στρατιωτικούς, εκπαιδευτικούς και δημόσ. υπαλλήλους, στο Παραδείσι της Ρόδου. Πληρ. τηλ. 6932705792, 2241073807 MZT070213

ΑΠΟΘΗΚΕΣ ΣΤΗΝ ΙΑΛΥΣΟ, ΕΝΟΙΚΙΑΖΟΝΤΑΙ 1) ΑΠΟΘΗΚΕΥΤΙΚΟΙ ΧΩΡΟΙ ΑΠΟ 100 ΕΩΣ 2000 Τ.Μ. ΚΑΙ ΥΨΟΣ 8 Μ. ΑΣΦΑΛΕΙΣ ΜΕ ΜΕΓΑΛΟΥΣ ΧΩΡΟΥΣ ΔΙΑΚΙΝΗΣΗΣ ΦΟΡΤΩΣΗΣ ΚΑΙ ΕΚΦΟΡΤΩΣΗΣ ΠΡΟΪΟΝΤΩΝ, 2) ΥΠΑΙΘΡΙΟΙ ΧΩΡΟΙ ΠΕΡΙΦΡΑΓΜΕΝΟΙ, ΑΣΦΑΛΕΙΣ, ΚΑΤΑΛΛΗΛΟΙ ΓΙΑ ΑΠΟΘΗΚΕΥΣΗ ΠΡΟΪΟΝΤΩΝ ΣΕ ΠΑΛΕΤΕΣ. ΠΛΗΡ. ΤΗΛ. (22410)38400 ΑΠΟ ΔΕΥΤΕΡΑ ΕΩΣ ΠΑΡΑΣΚΕΥΗ 08.00-15.00 κ. ΓΙΩΤΑ ΧΠΕ1912

πωλησεις– αγορες ακινητων & επιχειρησεων

ΠΩΛΕΙΤΑΙ κατάστημα 50 τ.μ. επί της οδού Αλεξ. Διάκου, με υπόγειο 50 τ.μ., ύψους 4,50 μ. ελεύθερο μίσθωσης. Πληρ. κ. Εμμ. Κρανίδης & Συνεργάτες, Αμερικής 50 (β' όροφος), τηλ. 2241027082, 6944347405 ΜΧΠ092.2

ΠΩΛΕΙΤΑΙ από ιδιώτη **διαμέρισμα** 2ου ορόφου 89 τ.μ. συντηρημένο με 2 υπνοδωμάτια, βοηθητικό δωμάτιο 4 τ.μ. εντός του διαμερίσματος, κουζίνας με εντοιχιζόμενα έπιπλα, ευρύχωρο σαλόνι και μεγάλη βεράντα, ηλιακό θερμοσίφωνο, air condition και μετρητή της ΔΕΗ για νυχτερινό ρεύμα στην Αλ. Παπαδιαμάντη, στην Ανάληψη. Τιμή 88.000 ευρώ. Δάνεια δεκτά και με διευκόλυνση έκδοσης δανείου. Πωλείται λόγω αναχώρησης. Πληρ. τηλ. 6939726880 κ. Γιάννης MZT040312

ΠΩΛΕΙΤΑΙ 3άρι **διαμέρισμα** των 100 τ.μ. α' ορόφου επί της οδού Καναδά. Πληρ. κ. Εμμ. Κρανίδης τηλ. 2241027082, 6944347405 ΜΧΠ092.11

ΠΩΛΕΙΤΑΙ 4άρι **διαμέρισμα** επί της οδού Θ. Σοφούλη - γ' ορόφου με θέα το κάστρο και την θάλασσα. Πληρ. κ. Εμμ. Κρανίδης τηλ. 2241027082, 6944347405 ΜΧΠ092.010

ΠΩΛΕΙΤΑΙ 3άρι **διαμέρισμα** σε καλή κατάσταση επί της οδού Κόδριγκτων - α' ορόφου, με ωραία θέα. Δεκτά δάνεια. Πληρ. κ. Εμμ. Κρανίδης τηλ. 2241027082, 6944347405 ΜΧΠ092.9

ΠΩΛΕΙΤΑΙ οικόπεδο 200 τ.μ. στο Νιοχώρι με συντελεστή δόμησης 1,4. Πληρ. Εμμ. Κρανίδης & Συνεργάτες, Αμερικής 50, τηλ. 2241027082, 6944347405 ΜΧΠ092.8

ΠΩΛΕΙΤΑΙ οικόπεδο 500 τ.μ. στην Ιξιά με δόμηση για 200 τ.μ. βρίσκεται κοντά στο Μίρα Μάρε. Πληρ. τηλ. 2241027082, 6944743405 κ. Εμμ. Κρανίδης και Συνεργάτες ΜΧΠ092.7

ΠΩΛΕΙΤΑΙ αρχοντική κατοικία τριών (3) ορόφων, 130 τ.μ. ο όροφος σε οικόπεδο 900 τ.μ. Βρίσκεται επί της οδού Βορ. Ηπείρου το κτίριο έχει χαρακτηρισθεί με Π.Δ. διατηρητέο. Πληρ. κ. Εμμ. Κρανίδης & Συνεργάτες, Αμερικής 50 (β' όροφος), τηλ. 2241027082, 6944347405 ΜΧΠ092.1

ΠΩΛΕΙΤΑΙ το 50% και μισθωτήριο στο όνομα του αγοραστή σε έτοιμη επιχείρηση με εξασφαλισμένη πελατειά (cafe bar) στην Π. Πόλη (πλ. Λουτρών). Πληρ. τηλ. 6944454234 MZT030329

ΠΩΛΕΙΤΑΙ από ιδιοκτήτρια α) **μεζονέτα** σε μπετά των 250 τ.μ. τριών ορόφων σε οικόπεδο 1.000 τ.μ. στην περιοχή Κανδυλί προς Φιλέρημο, β) **διαμέρισμα** α' ορόφου 87,5 τ.μ. δύο κρεβατοκάμαρες, σαλόνι μεγάλο και αποθήκη στην περιοχή Αγ. Νικολάου, β) **μονοκατοικία** με ταράτσα για μελλοντικούς ορόφους στα Εργατικά Αγ. Νικολάου, περιλαμβανόμενες και δύο αυλές 100 τ.μ. Πληρ. τηλ. 2241095148, 6973375415, 2241091617 MZT030314

ΠΩΛΕΙΤΑΙ διαμέρισμα τριάρι πόλεως Ρόδου, λουξ κατασκευής με θέα την θάλασσα, επιπλωμένο, α' ορόφου, πάρκιν. Τιμή προσιτή. Οχι μεσίτες. Πληρ. τηλ. 2241032093, 2241067682, 2241021436 MZT030321

Στον συνεταιρισμό της ΚΑΙΡ (επί της λεωφόρου Καλλιθέας απέναντι στο super market "Μαρινόπουλου") **ΠΩΛΕΙΤΑΙ οικόπεδο** προνομιούχο, πανταχόθεν ελεύθερο, με θέα στη θάλασσα 400 τ.μ. (και συντελεστή δόμησης 0,6 χτίζει συνολικά 360 τ.μ.). Πληρ. τηλ. 6944360926 MZT030303

ΠΩΛΕΙΤΑΙ μερίδα στην περιοχή Τσαΐρι-Κοσκινού (Ξυλουργούς)

ΠΑΡΑΔΟΣΙΑΚΗ ΤΕΧΝΗ



ΒΟΤΣΑΛΩΤΑ - ΨΗΦΙΔΩΤΑ - ΕΠΙΣΚΕΥΕΣ-ΑΠΟΚΑΤΑΣΤΑΣΕΙΣ ΒΥΖΑΝΤΙΝΩΝ - ΝΕΟΚΛΑΣΙΚΩΝ ΚΤΙΣΜΑΤΩΝ

Σ. ΓΡΑΙΚΟΣ
ΠΑΡΑΔΟΣΙΑΚΟΣ ΤΕΧΝΙΤΗΣ
ΤΗΛ. 6934596090
05169

ΖΗΤΕΙΤΑΙ ΞΕΝΟΔΟΧΕΙΑΚΗ ΜΟΝΑΔΑ ΑΝΩ ΤΩΝ 100 ΔΩΜΑΤΙΩΝ ΣΤΗΝ ΕΥΡΥΤΕΡΗ ΠΕΡΙΟΧΗ ΤΗΣ ΡΟΔΟΥ ΓΙΑ ΑΓΟΡΑ ΑΠΟ ΠΟΛΥΕΘΝΙΚΗ - INFO@BEDSFINDER.COM, ΦΑΞ 00442079006422 - ΔΙΕΥΘΥΝΣΗ : BOX 62, 34 BUCKINGHAM PALACE ROAD, LONDON SWIWORH, ENGLAND MZT030302

ΠΩΛΕΙΤΑΙ διαμέρισμα από ιδιώτη σε α' όροφο 90 τ.μ. χωρίς τα περιμετρικά μπαλκόνια. Διαμπερές σε πολύ καλή τιμή. Πληρ. τηλ. 2241023057, 6972211227 MZT020316

ΠΩΛΕΙΤΑΙ επιχείρηση εστιατόριο καφετέρια 210 τ.μ. πλήρως εξοπλισμένη, έτοιμη για λειτουργία, σε άριστη κατάσταση, λόγω συνταξιοδότησης, σε πολύ χαμηλή τιμή, μεγάλη ευκαιρία, στην Ιξιά - Ιαλυσός. Πληρ. τηλ. 6946915396, 6945883335 MZT030304

ΠΩΛΕΙΤΑΙ σούπερ μάρκετ ή μεμονωμένα είδη, ψυγεία, ράφια κ.ά. Ατταβύρου 70, Ρόδος. Πληρ. τηλ. 2241039382, 6945109628. ΕΥΚΑΙΡΙΑ λόγω συνταξιοδότησης ΜΧΡ12128

ΠΩΛΟΥΝΤΑΙ: α) στη Λίνδο **οικία** 60 τ.μ., β) στη Λάρδο **διώροφο κτίριο** σε μπετά, γ) Κιοτάρι **μεζονέτα** 120 τ.μ. σε 1500 τ.μ. οικόπεδο, δ) Κιοτάρι **μεζονέτες** 70 τ.μ. σε μπετά. Πληρ. τηλ. RE/MAX EXPRESS τηλ. 2241043730, 43731 ΜΧΡ12127

ΠΩΛΕΙΤΑΙ ΜΟΝΟΚΑΤΟΙΚΙΑ ΗΜΙΤΕΛΗΣ Ή ΤΕΛΕΙΩΜΕΝΗ



Πωλείται **μονοκατοικία** με υπερσύγχρονο εξοπλισμό και υπέροχη θέα στους πρόποδες Φιλερήμου. Περιλαμβάνει: θερμοδυναμικό τζάκι δύο όψεων (σε σαλόνι και καθιστικό) Γαλλίας, υποδομές home cinema, τηλεφωνικό κέντρο και συναγερμό, κεντρικό σύστημα θέρμανσης με λέβητα-ψύξης με chiller. Κατασκευή ειδικού τύπου με θερμομονώσεις, υγρομονώσεις και επενδύσεις φυσικής πέτρας.
Πωλείται **μεζονέτα** τελειωμένη, 135 τ.μ. στους πρόποδες Φιλερήμου. Τιμή 270.000 €

Πληρ. τηλ. 2241091975, 6937168237

MZT040314

NewAge Real Estate

Νέα Εποχή στο Χώρο του Ακινήτου

ΜΕΛΕΟΥΝΗ – ΚΕΧΑΓΙΑ ΜΑΙΡΗ

ΠΩΛΟΥΝΤΑΙ

ΔΙΑΜΕΡΙΣΜΑΤΑ
Μεγάλη γκάμα διαμερισμάτων μικρών ή μεγαλύτερων, στην Ρόδο, Ιξιά, Ιαλυσό και Κοσκινού

ΜΕΖΟΝΕΤΕΣ
Τελειωμένες ή σε μπετά στην Ιξιά, Ιαλυσό, Κοσκινού, Κιοτάρι και Γεννάδι

ΜΟΝΟΚΑΤΟΙΚΙΕΣ
Μεγάλες κατοικίες στα Κοσκινού, Ασγούρου, Ιξιά

ΟΙΚΟΠΕΔΑ
Στην Ιξιά, Κανδυλί, Ασγούρου, Κιοτάρι, Γεννάδι

ΕΠΙΧΕΙΡΗΣΕΙΣ
Πωλούνται επικερδείς επιχειρήσεις

✓ **ΖΗΤΟΥΝΤΑΙ ΟΙΚΟΠΕΔΑ ΓΙΑ ΑΝΤΙΠΑΡΟΧΗ**

✓ **ΑΝΑΛΑΜΒΑΝΟΥΜΕ ΤΗΝ ΕΚΔΟΣΗ ΚΑΘΕ ΕΙΔΟΥΣ ΔΑΝΕΙΟΥ ΣΑΣ**

Θεμ. Σοφούλη 8 - 85100 Ρόδος Τηλ. & Fax: 22410 23447
Κιν. 6948 808023 - E-mail: info@newage-realestate.gr

ΧΠ2671

Ευρωπαϊκή Επενδυτική
Κτηματομεσιτικό Γραφείο
Θεόφιλος Κλωνάρης
Εθνικής Αντίστασης 48 τηλ.2241039300,κιν.6977582152

Πωλείται επικερδής επιχείρηση εστιατορίου σε τουριστική περιοχή της πόλης πλήρως εξοπλισμένη ,με απεριόριστες δυνατότητες λόγω συνταξιοδότησης

ΔΙΑΜΕΡΙΣΜΑΤΑ:	
Ισόγειο δυάρι διαμέρισμα υπο κατασκευή με αυλή στην Ανάληψη	€ 85000
Διαμέρισμα 90 τ.μ.στην Μητροπολη,με θέρμανση,τζάκι,αυλή,ανακαινισμένο	€ 90000
Διαμερίσματα 3 υπνοδωματίωνυπο κατασκευή σε μικρή οικοδομή,lux κατασκευής	€ 149000
Διαμέρισμα 115 τ.μ. στα Κοσκινού Α όρόφου καινούργιο με 3 υπνοδωμάτια,ευκαιρία	€ 147000
Διαμέρισμα 85 τ.μ.με 2 υπνοδωμάτια,χώρο στάθμευσης και αποθήκη 12τ.μ.	€ 147000
Διαμερίσματα στηνΑνάληψη 105τ.μ.με 3 υπν/τια lux κατασκευής προς	€ 200000
Οροφοδιαμέρισμα 120τ.μ. στην περιοχή Δασκάλωνμε θέα και πάρκιν	€ 220000
Α' όροφος διπλοκατοικίας 103τ.μ. στον Νηρέα κατάλληλο για 2 γκαρσονιέρες	€ 102000
Ρετιρέ διαμέρισμα 120τ.μ. με μεγάλες βεράντες και απεριόριστη θέα υπο κατασκευή	
18 studios ανακαινισμένα, πλήρως επιπλωμένα & εξοπλισμένα πωλούνται και ανα όροφο	
Καινούργιο κατάστημα γωνιακό με 17μ βιτρίνα σε εμπορικό σημείο της πόλης	
ΜΟΝΟΚΑΤΟΙΚΙΕΣ:	
Κατοικία στην Παλιά Πόλη 35τ.μ.+35τ.μ.,με άδεια χρήσεως καταστήματος	€ 60000
Μονοκατοικία 65τ.μ. στον Αρχάγγελο σε μαρμαροσοβά με 1 υπν/τιο	€ 65000
Κοσκινού ανεξάρτητη μονοκατοικία 130 τ.μ σε μπετά με απεριόριστη θέα	€ 100000
Μονοκατοικίες στην Ιξιά, κοντά στην Ρόδο 165 τ.μ. με 4 υπνοδωμάτια	€ 280000
Διατηρητέα μονοκατοικία στην Ρόδο 280τ.μ. με αυλή,πλήρως ανακαινισμένη	€ 265000
Μονοκατοικίες ανεξάρτητες στην Ιαλυσό 200τ.μ. κοντά στην Θάλασσα	€ 360000
ΟΙΚΟΠΕΔΑ:	
Οικόπεδο 1000τ.μ. στο Τσαΐρι με βιοτεχνικό χώρο 300τ.μ. σε θεμελίωση	€ 100000
Οικόπεδο 12000τ.μ.στο Τσαιρι(Αγία Βαρβάρα) περιφραγμένο,ρεύμα,νερό	€ 176000
Οικόπεδο κοντά στο Νοσοκομείο 4000 τ.μ.,πανοραμικό	€ 190000
Οικόπεδο 3600 τ.μ.στην Λαχανιά άρτιο κ οικοδ/μο με θέα θάλασσα	€ 63000

Αγορές-πωλήσεις-μισθώσεις-εκτιμήσεις-Ακινήτων
Δάνεια Δεκτά

ΧΠ2694

πωλησεις

συνέχεια από την προηγούμενη

ΠΩΛΕΙΤΑΙ από ιδιώτη εντός ζώνης **οικόπεδο** δύο στρεμμάτων στους πρόποδες Φιλερήμου της Παστίδας με άδεια οικοδομής 240 τ.μ. για ισόγειο και α' όροφο με φως και νερό. Πληρ. τηλ. 6997188794 MZT010314

ΠΩΛΟΥΝΤΑΙ μονοκατοικίες α) στα Κοσκινού 208 τ.μ. με οικόπεδο 2250 τ.μ. 285.000 ευρώ σε σοβάδες και 425.000 τελειωμένη υπέρ λουξ κατασκευής, β) στα Κοσκινού 140 τ.μ. με οικόπεδο 1500 τ.μ. 294.000 ευρώ, γ) στην Ιξιά 150 τ.μ. με οικόπεδο 300 τ.μ. 285.000 ευρώ. Επίσης πωλούνται **μεζονέτες** α) στο Ροδίνι 130 τ.μ. με 300 τ.μ. οικόπεδο γωνιακό 220.000 ευρώ, β) στο Ροδίνι 125 τ.μ. μόνο 190.000 ευρώ. Πληρ. κ. Χαρκιανάκη τηλ. 6946163242 MZT010312(2)

ΠΩΛΟΥΝΤΑΙ οικόπεδα α) στο άνω Ροδίνι 1000 τ.μ. φανταστικά με Σ.Δ. 0,4 352.000 ευρώ, β) στην Ιξιά με άδεια 1300 τ.μ. 117.500 ευρώ, γ) στην Ιξιά 2100 τ.μ. με άδεια 176.500 ευρώ, δ) προς φυτώριο 345 τ.μ. 100.000 ευρώ. Πληρ. κ. Χαρκιανάκη τηλ. 6946163242 MZT010312(1)

ΠΩΛΟΥΝΤΑΙ από ιδιώτη: α) στο Γεννάδι **οικόπεδο** 2 στρέμματα με άδεια οικοδομής 200 μέτρα, β) στα Καλαβάρδα **οικόπεδο** 3 στρέμματα στη θάλασσα με άδεια οικοδομής 91 μέτρα. Πληρ. τηλ. 6973984108, 6977033037 MZT010310

ΠΩΛΕΙΤΑΙ επιχείρηση μπαρ στην Παλιά Πόλη πλήρως εξοπλισμένο σε διώροφο οίκημα 140 τ.μ.+80 τ.μ. αυλή. Μόνο σοβαρές προτάσεις. Πληρ. Σταμάτης Μανωλάκος τηλ. 22410-23815, 78275, 6945769958 ΜΧΠ1588.1

ΠΩΛΕΙΤΑΙ διαμέρισμα 46 τ.μ. λουξ κατασκευής 1ου ορόφου με δάπεδο γρανίτη, ιταλικές κουζίνες, ντουλάπια, καινούργιο επί της Ρόδου-Λίνδου. Τιμή 25.000.000 δρχ.-73.370€. Πληρ. Σταμάτης Μανωλάκος τηλ. 22410-23815, 78275, 6945769958 ΜΧΠ1588.3

ΠΩΛΕΙΤΑΙ διαμέρισμα 45 τ.μ. με 15 τ.μ. βεράντα, 2 ετών, λουξ κατασκευής 2ου ορόφου, με όλα τα έπιπλα, κουζίνα, ντουλάπια και τις ηλεκτρικές συσκευές, με δύο air condition, ηλιακό και με 5 τ.μ. αποθήκη στο ισόγειο. Τιμή 105.000€. Πληρ. Σταμάτης Μανωλάκος τηλ. 22410-23815, 78275, 6945769958 ΜΧΠ1588.2

ΠΩΛΕΙΤΑΙ από ιδιώτη **μονοκατοικία** 100 τ.μ. εντός οικισμού Παστίδας σε 300 τ.μ. οικόπεδο πλήρως ανακαινισμένη με κλιματισμό και αποχετευτικό. Πληρ. τηλ. 2241048013, 6948588451 MZT280209

ΠΩΛΟΥΝΤΑΙ: α) **οικόπεδο** στο Γεννάδι 1750 τ.μ. επί της λεωφόρου 500 μ. από το χωριό, με άδεια οικοδομής 200 τ.μ. και β) 1000 τ.μ. **οικόπεδο** με άδεια οικοδομής 150 τ.μ. Πληρ. τηλ. 2241061628, 6944410537 MZT240239

ΠΩΛΕΙΤΑΙ επιχείρηση οβελιστήριο grill πλήρως εξοπλισμένο στα "100 Μαγαζιά". Πληρ. τηλ. 2241026304, 6947633164 MZT250222(6)

ΑΓΟΡΑΖΩ μικρό **διαμέρισμα** ή **γκαρσονιέρα** εντός πόλεως Ρόδου μετρητοίς. Τηλέφωνο επικοινωνίας 6945444222 MZT280212

ΜΟΝΑΔΙΚΗ ΕΥΚΑΙΡΙΑ. ΠΩΛΕΙΤΑΙ διαμέρισμα 2 δωματίων, κουζίνας και μπάνιου 2ου ορόφου στην Ιαλυσό. Μόνο 40.000 ευρώ. Επίσης **γκαρσονιέρες** ενός δωματίου, κουζίνας και WC μόνο 30.000 ευρώ. Δάνεια δεκτά και ευκολίες. Πληρ. τηλ. 6948209098 MZT250214

ΖΗΤΕΙΤΑΙ οικόπεδο εντός σχεδίου για αγορά ή αντιπαροχή στις περιοχές Ιαλυσού-Κρεμαστής-Κοσκινού ή εντός σχεδίου στη Ρόδο. Πληρ. Διακογεωργίου Κάλλιστος, τηλ. 22410-29318, 78501 MAT000118(1)

ΠΩΛΕΙΤΑΙ διαμέρισμα δυάρι στους (Δασκάλους) πολυτελούς κατασκευής με θέρμανση, έτοιμο προς παράδοση και κατοίκηση σε μικρή οικοδομή. Δεκτά δάνεια. Πληρ. Διακογεωργίου Κάλλιστος, τηλ. 22410-29318, 78501 MAT000118(5)

ΠΩΛΕΙΤΑΙ γραφείο τουριστικό στο κέντρο της πόλης. Πληρ. τηλ. 6944601329 από 10.00-14.00 MZT250217

ΠΩΛΕΙΤΑΙ εστιατόριο στο κέντρο της πόλης πλήρως εξοπλισμένο. Τιμή συζητήσιμη. Πληρ. τηλ. (22410)20540, 31115 MZT180229

ΠΩΛΕΙΤΑΙ ΑΠΟ ΙΔΙΩΤΗ, **οροφοδιαμέρισμα** νεόδμητο α' ορόφου ανεξάρτητο, πολυτελούς κατασκευής, στην Ιξιά 3 υπνοδωμάτια, μεγάλο σαλόνι με θέα θάλασσα, κουζίνα, λουτρό (υδρομασάζ, αερομασάζ), WC, αποθήκη, σύστημα ενδοδαπέδιας θέρμανσης, κλιματισμός, σύστημα εξαερισμού. Τιμή μετρητοίς: 190.000 ευρώ. Πληρ. τηλ. 6942640503, 6978171109 κ. Νίκος MZT220226

ΠΩΛΕΙΤΑΙ ΣΤΟ ΕΜΠΟΡΙΚΟΤΕΡΟ ΔΡΟΜΟ ΤΩΝ ΠΕΥΚΩΝ επιχείρηση τουριστικών ειδών και λαικής τέχνης σε τιμή ευκαιρίας 50 τ.μ. εσωτερικά με πατάρι, και 50 τ.μ. αυλή με πέργκολα. Δίδεται και άδειο. Πληρ. τηλ. 6938389517 MZT210202

ΠΩΛΟΥΝΤΑΙ μονοκατοικίες σε μπετά 120 τ.μ. σε οικόπεδα 250 τ.μ. πάνω σε δρόμο πλ. 6 μ. με πανοραμική θέα, εντός ορίων χ. Παστίδας, επιλογή σχεδίου από τον πελάτη! Τιμή 90.000 ευρώ (δεκτά δάνεια). Στην τιμή περιλαμβάνονται: άδεια, μπετά ΙΚΑ, μαντρότοιχοι, βόθρος, οικόπεδο. Τηλ. 22410-68044, 78635 απογευμ. ώρες, 6944817148 και 6946489989. MZT120218

ΠΩΛΕΙΤΑΙ επιχείρηση στο Μαντράκι επί της οδού Εθελοντών Δωδεκανησίων. Πληρ. τηλ. 6945798060 MZT080232

ΠΩΛΟΥΝΤΑΙ από ιδιοκτήτη κατασκευαστή **μεζονέτες** στην Ιαλυσό από 125-160 τ.μ. αρίστης κατασκευής. Πληρ. τηλ. 6932350214, 2241093952 MZT160211

ΠΩΛΟΥΝΤΑΙ: 1) 140 τ.μ. λουξ διαμέρισμα 5 ετών με θέα, ανσανσέρ, άνετο πάρκιν στην Παρθενόπης 3 υπν/τίων, 2 wc, αποθήκη, 2) 174 τ.μ. 4 υπν/τίων, οροφ/σμα, θέα στο Ζέφυρο, 3) 108 τ.μ. 3 υπν/τία (β' όρ.) με θέα στους Δασκάλους, 4) Διώροφη μον/κία, κοντά στο Ρολόι Π. Πόλη 120 τ.μ. με μικρή αυλή. Πληρ. ΑΙΓΑΙΟΚΤΗΜΑΤΙΚΗ τηλ. 22410 22943-22410 28838-6945466773. ΜΧΠ851

ΠΩΛΕΙΤΑΙ PUB-ΚΑΦΕΤΕΡΙΑ στο τουριστικό κέντρο πλησίον νέου καζίνο. Πλήρως εξοπλισμένη, ανακαινισμένη, η καλύτερη στο είδος της. Συμβόλαιο 12ετές. Πληροφορίες άλλες δεν θα δοθούν τηλεφωνικώς. Πληρ. για συνεννόηση τηλ. 2241078392, 6977339669, 6936607154 μετά τις 12 το μεσημέρι MXP12043

ΠΩΛΟΥΝΤΑΙ ΕΠΑΓΓΕΛΜΑΤΙΚΟΙ ΧΩΡΟΙ στην οδό Βενέζη (δίπλα στο ΡΟΔΙΩΝ ΠΑΙΔΕΙΑ). **α) ΚΑΤΑΣΤΗΜΑΤΑ:** για οποιαδήποτε χρήση επαγγελματική των 62 τ.μ. και 125 τ.μ., **θ) ΓΡΑΦΕΙΑ-ΙΑΤΡΕΙΑ** των 62 τ.μ. και 125 τ.μ., **γ) ΑΠΟΘΗΚΕΣ:** των 62 τ.μ. και 125 τ.μ. Δεκτά δάνεια. Πληρ. Διακογεωργίου Κάλλιστος, τηλ. 22410-29318, 78501 MAT000118(6)

ΠΩΛΕΙΤΑΙ ΙΑΤΡΕΙΟ-ΓΡΑΦΕΙΟ. Στο παλαιό ΙΚΑ γωνία Μ. Κων/νου και Παλαιολόγου στον α' όροφο γραφείο ιατρείο 70 τ.μ. έτοιμο προς παράδοση για άμεση λειτουργία σε πολυτελείας οικοδομή. Δάνεια δεκτά. Πληρ. Διακογεωργίου Κάλλιστος, τηλ. 22410-29318, 78501 MAT000118(4)

ΠΩΛΟΥΝΤΑΙ ΣΤΗΝ ΚΡΕΜΑΣΤΗ ΔΙΑΜΕΡΙΣΜΑΤΑ-ΜΕΖΟΝΕΤΕΣ. Στον παραλιακό δρόμο Κρεμαστής διαμερίσματα των 60 τ.μ. και μεζονέτες των 120 τ.μ. με αυλή πολυτελούς κατασκευής. Δάνεια δεκτά. Πληρ. Διακογεωργίου Κάλλιστος, τηλ. 22410-29318, 78501 MAT000118(2)

ΠΩΛΟΥΝΤΑΙ ΣΤΗΝ ΠΑΡΑΛΙΑ ΚΙΟΤΑΡΙ ΜΕΖΟΝΕΤΕΣ. Ημιτελείς και τελειωμένες των 80 τ.μ. και 110 τ.μ. σε 1.000 τ.μ. οικόπεδο σε κατασκευή πολυτελή. Δεκτά δάνεια. Πληρ. Διακογεωργίου Κάλλιστος, τηλ. 22410-29318, 78501 MAT000118(3)

μαθηματα

ΑΓΓΛΙΚΑ - ΙΤΑΛΙΚΑ. Καθηγήτρια με πολυετή πείρα και αξιοσημείωτες επιτυχίες, παραδίδει κατ' οίκον ιδιαίτερα μαθήματα Αγγλικών και Ιταλικών σε μαθητές όλων των επιπέδων. Προετοιμασία για First Certificate, Proficiency of Cambridge, Michigan, Κρατικό Πτυχίο Γλωσσομάθειας κ.λπ. και τα αντίστοιχα στα Ιταλικά. Τιμές προσιτές. Πληρ. τηλ. 6946658576 Ρόδος MZT030311

ΓΑΛΛΙΚΑ, ΙΤΑΛΙΚΑ, ΙΣΠΑΝΙΚΑ. Παραδίδονται μαθήματα από πτυχιούχο καθηγήτρια Πανεπιστημίου Σορβόννης, και Valencia (Ισπανίας). Προετοιμασία πτυχίων, ξεναγοί, ξενοδοχειακή ορολογία, εξετάσεις CELI (Perugia) Instituto Cervantes, Γαλλικό Ινστιτούτο. Τιμές προσιτές. Πληρ. τηλ. 6978733260 MZT010306

ΠΩΛΕΙΤΑΙ

γνωστή **επιχείρηση**

επί της οδού Μιλτιάδου στην Παλιά Πόλη της Ρόδου.

Σοβαρές προτάσεις μόνο.

Πληρ. τηλ. 6946928088 MZT040325

ΠΩΛΕΙΤΑΙ

από ιδιώτη

διώροφη μεζονέτα στα μπετά

130 τ.μ. στο κέντρο της Ιαλυσού.

Πληρ. τηλ. 6937603917 MAT7888

ΚΛΑΔΟΓΕΝΗΣ ΜΙΧΑΗΛ

ΠΟΛΙΤΙΚΟΣ ΜΗΧΑΝΙΚΟΣ Ε.Μ.Π.

ΑΤΤΑΒΥΡΟΥ 20-ΡΟΔΟΣ

ΤΗΛ. 2241022394

ΠΩΛΟΥΝΤΑΙ

1. **Μεζονέτες** με απεριόριστη θέα και θέα στη θάλασσα, στο Καρακόνερο, με 3 υπνοδωμάτια, σαλόνι, κουζίνα, 2 λουτρά, αποθήκης και με υπόγειο χώρο στάθμευσης και λοιπών βοηθητικών χώρων, εμβαδού 125 τ.μ. και εμβαδού υπογείου 65 τ.μ., συνολικής επιφάνειας με το υπόγειο 190 τ.μ.
2. **Διαμερίσματα** πολυτελούς κατασκευής με απεριόριστη θέα και θέα στη θάλασσα, στο Καρακόνερο, με 3 υπνοδωμάτια, λουτρού και αποθήκης εμβαδού 105 τ.μ.

ΑΕ0058

ΠΩΛΗΣΕΙΣ ΑΚΙΝΗΤΩΝ

ΔΙΑΜΕΡΙΣΜΑΤΑ

1. ΚΟΣΚΙΝΟΥ 115 τ.μ. 1ου ορόφου με θέα. Τιμή 146.700 ευρώ
2. ΚΟΣΚΙΝΟΥ 110 τ.μ. ισόγειο. Τιμή 132.000 ευρώ
3. ΡΟΔΟΣ 100 τ.μ. ισόγειο με αυλή, περιοχή ΙΚΑΡΟΣ. Τιμή 154.000 ευρώ
4. ΡΟΔΟΣ 125 τ.μ. ορόφου, περιοχή ΙΚΑΡΟΣ. Τιμή 201.800 ευρώ
5. ΡΟΔΟΣ 80 τ.μ. περιοχή ΜΗΔΕΙΑ. Τιμή 152.600 ευρώ
6. ΡΟΔΟΣ 81 τμ. περιοχή ΖΕΦΥΡΟΣ, με υπόγειο πάρκιν. Τιμή 143.000 ευρώ
7. ΡΟΔΟΣ 132 τ.μ. περιοχή ΖΕΦΥΡΟΣ,με υπόγειο πάρκιν. Τιμή 209.000 ευρώ
8. ΡΟΔΟΣ 138 τ.μ. περιοχή ΖΕΦΥΡΟΣ, με υπόγειο πάρκιν. Τιμή 215.000 ευρώ
9. ΡΟΔΟΣ 118 τ.μ. περιοχή ΜΗΔΕΙΑ. Τιμή 214.700 ευρώ
10. ΡΟΔΟΣ 122 τ.μ. περιοχή ΜΗΔΕΙΑ. Τιμή 221.600 ευρώ

ΜΟΝΟΚΑΤΟΙΚΙΕΣ

1. ΚΟΣΚΙΝΟΥ 206 τ.μ., (με θέα), οικόπεδο 2.250 τ.μ. Τιμή 425.000 ευρώ
2. ΚΟΣΚΙΝΟΥ 140 τ.μ., οικόπεδο 1.500 τ.μ. Τιμή 295.000 ευρώ
3. ΚΟΣΚΙΝΟΥ 155 τ.μ., οικόπεδο 230 τ.μ. Τιμή 110.000 ευρώ (μπετά)
4. ΠΑΣΤΙΔΑ 130 τ.μ., οικόπεδο 250 τ.μ. Τιμή 165.000 ευρώ
5. ΠΑΣΤΙΔΑ 190 τ.μ. οικόπεδο 1350 τ.μ. Τιμή 230.000 ευρώ
6. ΠΑΣΤΙΔΑ 140 τ.μ. οικόπεδο 1.350 τ.μ. Τιμή 105.000 ευρώ (μπετά)

ΟΙΚΟΠΕΔΑ

1. ΚΑΝΔΗΛΙ 9.700 τ.μ., δυνατότητα τεμαχισμού. Τιμή 280.000 ευρώ
2. ΠΑΣΤΙΔΑ 205 τ.μ., εντός οικισμού (με παλιά μονοκατοικία). Τιμή 45.000 ευρώ
2. ΡΟΔΟΣ 28.000 τ.μ., Λεωφόρος Καλλιθέας (για επαγγελματική χρήση). Τιμή 3.300.000 ευρώ.

ΕΠΑΓΓΕΛΜΑΤΙΚΟΙ ΧΩΡΟΙ

1. ΡΟΔΟΣ κατάστημα γωνιακό, 150 τ.μ., πατάρι 55 τ.μ., υπόγειο 190 τ.μ. Τιμή 450.000 ευρώ
2. ΑΣΓΟΥΡΟΥ Ισόγειος βιοτεχνικός χώρος 180 τ.μ. Τιμή 110.000 ευρώ.
3. ΛΕΩΦ. ΡΟΔΟΥ-ΛΙΝΔΟΥ Κατάστημα 160 τ.μ., πατάρι 60 τ.μ., υπόγειο με ράμπα 160 τ.μ. Τιμή 420.000 ευρώ
4. ΡΟΔΟΣ. Νιοχώρι συγκρότημα με 16 στούντιος, πλήρως επιπλωμένα. Τιμή 700.000 ευρώ.

ΕΝΟΙΚΙΑΣΕΙΣ

1. ΡΟΔΟΣ. Τριάρι στο κέντρο, πλήρως εξοπλισμένο με ηλεκτρικές συσκευές, μίσθωμα 500 ευρώ
2. ΡΟΔΟΣ Νιοχώρι στούντιος των 25-50 τ.μ. πλήρως επιπλωμένα, 350-450 ευρώ το μήνα.

Πληρ. κο Γιάννη

τηλ. 2241037501, 6948868725 MZT260205

ΜΑΘΙΟΣ Δ. & Μ. Ο.Ε.

D & M HOMES

ΑΓΟΡΕΣ ΟΙΚΟΠΕΔΩΝ - ΠΩΛΗΣΕΙΣ ΚΑΤΟΙΚΙΩΝ

Αναλαμβάνουμε τη διεκπεραίωση του δικού σας ακινήτου

1) Διώροφες **μονοκατοικίες** λουξ κατασκευής των 120 τ.μ. με 330 τ.μ. οικόπεδο σε ονειρεμένη τοποθεσία, περιοχή Ανοιξη, υπό κατασκευή.
2) **Μεζονέτες** λουξ κατασκευής των 140 τ.μ. σε 330 τ.μ. οικόπεδο με φανταστική θέα, περιοχή Κοκκερου - Κοσκινού, υπό κατασκευή
3) **Διαμερίσματα** των 130 τ.μ. -120 τ.μ.-110 τ.μ. στα Κοσκινού
4) **Οικόπεδο** 4.200 τ.μ. στο Τσαΐρι
5) **Μονοκατοικία** υπερλούξ κατασκευής με 1000 τ.μ. οικόπεδο (μόνο σοβαρές προτάσεις).

Με επιπελείο έμπειρων συνεργατών η εταιρία μας σας παρέχει την καλύτερη δική σας εξυπηρέτηση.

Αναλαμβάνουμε να διεκπεραιώσουμε τη διαχείριση του οικοπέδου σας με στόχο την καλύτερη αποδοσή του.

ΟΙΚΟΠΕΔΑ

ΑΝΤΙΠΑΡΟΧΕΣ

ΜΟΝΟΚΑΤΟΙΚΙΕΣ

ΖΗΤΟΥΝΤΑΙ ΟΙΚΟΠΕΔΑ

Βερολίνου 11 - Ροδίνι • τηλ.. 2241069515, κιν. 6945525475-6944370132

ΧΠ2652

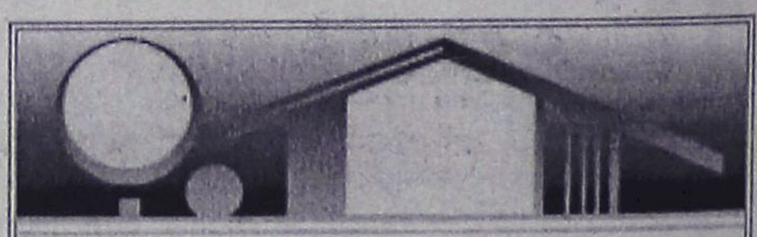

ΚΤΗΜΑΤΟΜΕΣΙΤΙΚΟ ΓΡΑΦΕΙΟ

ΑΙΓΑΙΟΚΤΗΜΑΤΙΚΗ

ΕΠΙΛΕΓΜΕΝΕΣ ΠΡΟΤΑΣΕΙΣ ΑΚΙΝΗΤΩΝ

- 74 τ.μ. Πειραιώς ισ. (2 υπν.) 85.000 ευρώ
- 82 τ.μ. (2 υπν.) β' ορ. Δασκάλους 80.000 ευρώ
- 90 τ.μ. (2 υπν.) Αλ. Διάκου 120.000 ευρώ
- 108 τ.μ. β' ορ. με θέα Δασκάλους 200.000 ευρώ
- 120 τ.μ. μον/κία Π. Πόλη Ρολόι 125.000 ευρώ
- 130 τ.μ. α' ορ. Ανάληψη 155.000 ευρώ.
- 140 τ.μ. (2 υπν.) - θέα - 2 μπάνια - Παρθενόπης 230.000 ευρώ
- 142 τ.μ. μον/κία Νιοχώρι 150.000 ευρώ
- 174 τ.μ. Ζέφυρος ορ/σμα (4 υπν.) 200.000 ευρώ
- 185 τ.μ. (3 υπν.) Μ. Πετρίδη, ρετιρέ 250.000 ευρώ
- Μον/κία 236 τ.μ. Θολό σε 2.174 τ.μ. οικ/δο έξτρα Σ.Δ.764 τ.μ. 264.000 ευρώ
- Οικ/δο 4 στρ. στο Κανδυλί 120.000 ευρώ.
- Κατάστημα 40 τ.μ. με 70 τ.μ. απ/κη πρ/ση Αννης Μαρίας 115.000 ευρώ
- Γραφεία 23 τ.μ., 45 τ.μ., 67 τ.μ. κοντά στην Ακαδημία Χ2.500 το τ.μ.

ΕΚΤΟΣ ΑΥΤΩΝ ΤΩΝ ΑΚΙΝΗΤΩΝ ΔΙΑΘΕΤΟΥΜΕ ΜΕΓΑΛΗ ΠΟΙΚΙΛΙΑ ΣΕ ΔΙΑΜ/ΤΑ, ΜΕΤ/ΝΑ-ΚΑΙΝΟΥΡΓΙΑ ΣΤΙΣ ΚΑΛΥΤΕΡΕΣ ΤΙΜΕΣ ΤΗΣ ΑΓΟΡΑΣ-ΟΙΚ/ΔΑ ΚΑΙ ΕΝΟΙΚΙΑΣΕΙΣ ΑΚΙΝΗΤΩΝ - ΑΝΤΙΠΑΡΟΧΕΣ

ΡΕΝΑ ΒΑΖΟΥΚΟΥ

(ΜΕΣΙΤΗΣ ΑΣΤΙΚΩΝ ΣΥΜΒΑΣΕΩΝ)

ΔΙΕΥΘ. ΓΡΑΦΕΙΟΥ ΔΗΜ. ΘΕΟΔΩΡΑΚΗ 3

9-1 το πρωί καθημερινά και 6.30-9 απ/τα (Δευτ. και Πέμπτης)

Τηλ. (22410) 22943-28838 FAX: 28838, κιν. 6945466773

email.vazoukou@acn.gr ΧΠ851

μαθηματα

συνέχεια από την προηγούμενη

ΕΜΠΕΙΡΗ ΚΑΘΗΓΗΤΡΙΑ ΓΕΡΜΑΝΙΚΩΝ με σπουδές στη Γερμανία παραδίδει ιδιαίτερα μαθήματα σε παιδιά και ενήλικες. Τιμή προσιτή. Πληρ. τηλ. 6936647797 MZT280228

ΑΓΓΛΙΚΑ- ΙΤΑΛΙΚΑ - ΙΣΠΑΝΙΚΑ. ΚΑΘΗΓΗΤΗΣ, αριστούχος απόφοιτος (MASTER) SCHILLER INTERNATIONAL UNIVERSITY παραδίδει μαθήματα **κατ' οίκον** σε αρχάριους, προχωρημένους, ξενοδοχοϋπάλληλους. Εξασφαλισμένη επιτυχία εξετάσεων FIRST CERTIFICATE, ECCE, CAMBRIDGE και MICHIGAN, PROFICIENCY, TOEIC, TOEFL καθώς και ΚΡΑΤΙΚΟΥ ΠΙΣΤΟΠΟΙΗΤΙΚΟΥ ΓΛΩΣΣΟΜΑΘΕΙΑΣ. Προετοιμασία για INICIAL, INTERMEDIO, SUPERIOR Ισπανικής, CELI 1, 2, 3, 4, 5 Ιταλικής καθώς και εξετάσεις εισαγωγής σε Πανεπιστήμιο εξωτερικού. Τιμές λογικές. Μεταφράσεις δεκτές. Πληρ. τηλ. 2241025133 MZT100214

ΕΡΓΑΣΤΗΡΙΟ ΕΛΕΥΘΕΡΩΝ ΣΠΟΥΔΩΝ ΗΛΕΚΤΡΟΝΙΚΩΝ ΥΠΟΛΟΓΙΣΤΩΝ
Program
Ecdl Kids & Equal Skills
"Για ΠΑΙΔΙΑ και ΕΝΗΛΙΚΕΣ"
ΕΠΙΣΗΜΟ ΕΞΕΤΑΣΤΙΚΟ ΚΕΝΤΡΟ ΤΗΣ ECDL HELLAS
ECDL Diploma
ΤΜΗΜΑΤΑ ΓΙΑ:
Παιδιά
Ενήλικες
Αρχάριους
Επαγγελματίες
ΕΓΓΡΑΦΕΣ ΤΩΡΑ
Υπεύθυνη Εκπαίδευση
ΣΕΜΙΝΑΡΙΑ ΚΟΝΤΑ:
MS-OFFICE - ΠΡΟΓΡΑΜΜΑΤΙΣΜΟΣ
ΑΡΧΙΤΕΚΤΟΝΙΚΗ ΣΧΕΔΙΑΣΜΟΣ - ΜΑΚΕΤΑ
ΕΙΚΟΝΙΚΑ - ΔΙΚΤΥΑΚΑ ΠΡΟΓΡΑΜΜΑΤΑ
ΔΙΚΤΥΟΣΥΝΔΕΣΗ ΣΧΕΔΙΑΣΜΟΣ ΙΣΤΟΣΕΛΙΔΩΝ
Ανεύρεση Εργασίας
Αναδείξαμε 1ο μαθητή σε ολυμπιάδα Πληροφορικής
Μανώλης Ι. Σοφίλλας
Τηλ.(22410)31761
ΚΟΔΡΙΓΚΤΩΝΟΣ 91 - ΡΟΔΟΣ
ΧΠ941

εργασιες

ΖΗΤΕΙΤΑΙ μάγειρας-μαγείρισσα Ιταλικής Κουζίνας για Ιταλικό εστιατόριο στην Παλιά Πόλη της Ρόδου. Si cerca cuoco-cuoca Italiano per lavorare al ristorante Italiono nella vechia citta di Rodi. β) Επίσης **κυρία για λάντζα-μπουφέ** σε Ιταλικό εστιατόριο στην Παλιά Πόλη της Ρόδου. Πληρ. τηλ. 2241021653, 6973489262 MZT040313

ΖΗΤΕΙΤΑΙ χειριστής τσάπας και φορτωτή. Δίπλωμα Γ' κατηγορίας για μόνιμη εργασία. Πληρ. τηλ. 6973003846 MZT040304

Από γυροπωλείο στην Παλιά Πόλη **ΖΗΤΟΥΝΤΑΙ άτομα** για ψήστη με γνώση στο γύρο, κοπέλα εμφανίσιμη για σέρβις και delivery. Πληρ. τηλ. 6944631454 MZT040305

ΖΗΤΕΙΤΑΙ εμφανίσιμη **κοπέλα** για εργασία σε καφετέρια μπαρ περιοχής Δήμου Πεταλούδων, ως μπαργούμαν - σερβιτόρα για βραδινή απασχόληση όλο τον χρόνο. Προσφέρεται ημερομίσθιο ή μισθός - ποσοστά, αναλόγως προσόντων, στέγη. Ωράριο κατόπιν συνεννόησης. Πληρ. τηλ. 6944760796, 6947930115 MZT030318

ΖΗΤΕΙΤΑΙ κοπέλα για μπουφέ στην βραδινή βάρδια (απόγευμα) για ελληνικό εστιατόριο στην Π. Πόλη. Προϋπηρεσία απαραίτητη. Πληρ. τηλ. 6942613840 MZT030328

ΖΗΤΟΥΝΤΑΙ έμπειροι **τεχνίτες πλακάδες.** Πληρ. τηλ. 6947432945 MZT030326

ΖΗΤΕΙΤΑΙ από γραφείο Γεν. Τουρισμού **υπάλληλος** με γνώσεις Η/Υ και Αγγλικών. Προϋπηρεσία θα ληφθεί υπόψιν. Επίσης **πωλητές** διαφήμισης. Πληρ. τηλ. 6944636141 MZT030317

Το ψητοπωλείο "ΠΕΡΙΓΥΡΟΣ" **ΖΗΤΕΙ διανομέα** με εμπειρία για πλήρη απασχόληση με ασφάλιση. Δίπλωμα οδήγησης μηχανής απαραίτητο. Πληρ. τηλ. 2241039275 MZT030309

ΑΒΙΑΣΤΑ ΑΥΞΑΝΕΤΕ ΤΟ ΕΙΣΟΔΗΜΑ ΣΑΣ. Η ΕΤΑΙΡΕΙΑ CASA LA BIANCA ΖΗΤΕΙ ΠΑΝΕΛΛΑΔΙΚΑ ΝΤΗΛΕΡ ΓΙΑ ΤΗΝ ΠΡΟΩΘΗΣΗ ΤΗΣ ΑΝΟΙΞΙΑΤΙΚΗΣ COLLECTION ΤΗΣ. ΔΙΑΘΕΤΟΥΜΕ ΟΛΟΥΣ ΤΟΥΣ ΚΑΤΑΛΟΓΟΥΣ ΤΗΣ ΑΓΟΡΑΣ ΣΕ ΡΟΥΧΑ, ΕΣΩΡΟΥΧΑ, ΜΑΓΙΟ, ACCESORIES, ΔΕΡΜΑΤΙΝΑ, ΛΕΥΚΑ ΕΙΔΗ ΕΙΣΑΓΩΓΗΣ, ΕΙΔΗ ΟΙΚΙΑΚΟΥ ΕΞΟΠΛΙΣΜΟΥ, ΑΛΕΚΙΑΣΤΑ ΤΡΑΠΕΖΟΜΑΝΤΗΛΑ. ΑΜΕΣΗ ΠΑΡΑΔΟΣΗ. ΤΙΜΕΣ ΟΙΚΟΝΟΜΙΚΕΣ. ΑΠΟΣΤΟΛΗ ΚΑΤΑΛΟΓΩΝ ΔΩΡΕΑΝ. BONUS. ΤΗΛ. ΧΩΡΙΣ ΧΡΕΩΣΗ 800/1143500 ΤΗΛ. 2109574700, 210-9574701 MAT7898

ΖΗΤΕΙΤΑΙ Γερμανίδα ή Αυστριακή για να εργασθεί σε κατάστημα στην Παλιά Πόλη. Πληρ. τηλ. 6973037387 MZT280226

ΖΗΤΕΙΤΑΙ ψήστης για συνεχόμενο ωράριο. Πληρ. τηλ. 6974044334 MZT020325

ΖΗΤΟΥΝΤΑΙ τεχνίτες γυψοσανιδάδες. Πληρ. τηλ. 6942285690 MXP12132

ΓΙΑ ΤΟΥΣ ΞΕΝΟΔΟΧΟΥΣ. Αναλαμβάνουμε KARAKOKE SHOW. Επαγγελματικά, αγγλικά-εθνικά τραγούδια από όλο τον κόσμο. Τα χειρίζεται άγγλος επαγγελματίας τραγουδιστής. Τραγούδια ποιότητας! Μόνο μια μέρα διαθέσιμη έμεινε! Τιμολόγια - αποδείξεις θεωρημένες! Πληρ. τηλ. 2241041016, 6946663154 MZT020318

ΖΗΤΕΙΤΑΙ κυρία να προσέχει ζευγάρι ηλικιωμένων. (Παρακαλείται η κ. Ειρήνη πρώην νοσηλεύτρια αν διαβάσει την αγγελία να επικοινωνήσει). Πληρ. τηλ. 2241066277, 6945296263 MZT020317

ΖΗΤΕΙΤΑΙ ΕΜΠΕΙΡΗ ΠΩΛΗΤΡΙΑ από κατάστημα ασημένιων κοσμημάτων στην Π. Πόλη. Ξένες γλώσσες και προϋπηρεσία ΑΠΑΡΑΙΤΗΤΑ. Ωράριο σπαστό. Μισθός και ποσοστά ή μόνο ποσοστά. Πληρ. τηλ. 6977655652, 2241020512 MZT010320

ΖΗΤΕΙΤΑΙ κυρία να προσέχει 2 παιδιά 3 και 7 ετών. Πρωινές ώρες 7.15-15.00 εκτός Κυριακής. Πληρ. τηλ. 2241067554, 6994586993 MZT020310

ΖΗΤΟΥΝΤΑΙ κοπέλες εμφανίσιμες με άνεση στην επικοινωνία για προωθητικές ενέργειες προϊόντων (καταστήματα καλλυντικών, super market). Πληρ. τηλ. 2241039618 από 10.00-14.00 ΜΧΠ004

ΖΗΤΕΙΤΑΙ πωλήτρια υπεύθυνη για κατάστημα με οικιακό εξοπλισμό και δώρων. Πληρ. τηλ. 2241070036, 6944343505 MZT010313

ΖΗΤΕΙΤΑΙ υπάλληλος για μαγαζί χρωμάτων - σιδηρικών. Απαραίτητη προϋπόθεση γνώση και εμπειρία στο χώρο αυτό. Πληρ. τηλ. 2241025067, 6932740846 MZT010301

ΖΗΤΕΙΤΑΙ Νορβηγίδα ή Δανέζα για να εργασθεί σε κατάστημα στην Παλιά Πόλη. Επιπλέον γνώση της Γερμανικής γλώσσας θα εκτιμηθεί. Πληρ. τηλ. 6973037387 MZT280225

ΖΗΤΟΥΝΤΑΙ αποθηκάριος και **ταμίας.** Πληρ. κ. Γιώργος 6948587302 MZT280217

ΖΗΤΕΙΤΑΙ πωλήτρια για κατάστημα Παραδοσιακής Τέχνης στην Παλιά Πόλη γνωρίζοντας ξένες γλώσσες, επίσης ένας **αποθηκάριος.** Πληρ. κ. Κώστας τηλ. 6948587301 MZT280218

ΖΗΤΟΥΝΤΑΙ σε γνωστή καφετέρια στη Ρόδο **σερβιτόρες-οι** και **μπάρμαν.** Προϋπηρεσία απαραίτητη. Πληρ. τηλ. 2241068500 MAT7892

Από το τουριστικό γραφείο **TRITON HOLIDAYS ΖΗΤΕΙΤΑΙ υπάλληλος** για κρατήσεις ξενοδοχείων με γνώσεις υπολογιστή και αγγλικής γλώσσας. Πληρ. τηλ. 2241021690 MAT7891

ΖΗΤΕΙΤΑΙ σερβιτόρος, σκανδιναβέζα **σερβιτόρα** και **μάγειρας/ψήστης,** με προϋπηρεσία για καφετέρια-εστιατόριο στην περιοχή Ιαλυσού. Πληρ. τηλ. 2241094966, 6947690654 MZT280213

Ηλεκτρονικό εργαστήριο **ΖΗΤΑ νέο.** Απαραίτητη γνώση Η/Υ και Αγγλικής γλώσσας. Ωρες εργασίας 16.00-20.00. Πληρ. τηλ. 2241066253, 6936666605 MZT210208

ΖΗΤΟΥΝΤΑΙ 2 πωλητές/ τριες ομιλούντες τουλάχιστον 2 ξένες γλώσσες για κανονική ή και μερική απασχόληση σε κατάστημα ασημικών και ειδών τέχνης στην Παλιά Πόλη. Πληρ. τηλ. 6944613524 MZT220203

ΑΠΟ ΤΑ ΚΑΤΑΣΤΗΜΑΤΑ "GREEN SHOP" ΣΤΗΝ ΠΑΛΙΑ ΠΟΛΗ ΖΗΤΟΥΝΤΑΙ ΠΩΛΗΤΡΙΕΣ ΓΙΑ ΤΗΝ ΤΟΥΡΙΣΤΙΚΗ ΣΕΖΟΝ. ΠΛΗΡ. ΤΗΛ. 6942846006 MZT250223

Μεγάλη Γερμανική Πολυεθνική εταιρία **ΖΗΤΑΕΙ** αυτόνομους συνεργάτες για Ελλάδα και για Αυστραλία, με πολλή υψηλή αμοιβή. Για πληρ. τηλ. 6944368459, από 2-10 μ.μ. MZT250226

ΖΗΤΕΙΤΑΙ χορεύτρια για παραδοσιακούς χορούς για να εργασθεί σε ξενοδοχεία. Πληρ. τηλ. 6944815707 κ. Χάρης, 2241063646 MZT260203

ΖΗΤΕΙΤΑΙ πεπειραμένη **κομμώτρια.** Πληρ. τηλ. 2241038660 MZT220222(3)

ΖΗΤΕΙΤΑΙ υπάλληλος κος ή κα. Οπτικά "Παπαδόπουλος-Κωλλέτης". Πληρ. τηλ. (22410)73663, 76767 MZT250222(4)

VACANCY - SEASONAK Experienced Chef for busy British Pub, Trianta area - split shifts, good salary, all benefits paid. Fax CV to 2241091109, Email CV to arisports16@hotmail.com or telephone 6946903528 MZT240225

Το bar KATERINA στο Φαληράκι **ΖΗΤΑΕΙ barwoman** και **κοπέλες** με μεροκάματο και ποσοστά. Πληρ. τηλ. 6938870130 μετά τις 14.00 και 2241086083 μετά τις 21.30 MZT240209

ΖΗΤΕΙΤΑΙ κοπέλα να προσέχει μωρό τη νύκτα. Από τις 8 μέχρι τις 4. Ή να μένει μέσα στο σπίτι. Πληρ. τηλ. 6947786183 MZT250225

ΖΗΤΕΙΤΑΙ κύριος ή κυρία κατά προτίμηση γερμανόφωνος να εργασθεί σε χρυσοχοείο με ποσοστά και σταθερό μισθό - ΙΚΑ. Πληρ. τηλ. 2241064412, 6973249616 κ. Παπαϊωάννου MZT220218

ΓΡΑΦΕΙΟ ΕΡΓΑΣΙΑΣ. ΣΜΥΡΝΗΣ ΚΩΝΣΤΑΝΤΙΝΟΣ και ΤΣΙΩΤΑ ΛΟΥΚΙΑ ΜΕ (ΑΡ. ΑΔΕΙΑΣ 33116). Παρέχει σε όλη την Ελλάδα προσωπικό επιλεγμένο με αυστηρά κριτήρια. Οικιακοί βοηθοί, baby-sitters, φροντίδα ηλικιωμένων ατόμων, με ειδικές ανάγκες, νοσηλευτές , καθαρίστριες, υπάλληλοι Ξενοδοχείων - εστιατορίων κ.λπ. αγροτικοί εργάτες. Παρέχεται 6μηνη εγγύηση αντικατάστασης, χωρίς άλλη οικονομική επιβάρυνση, εξυπηρέτηση και τα Σαββατοκύριακα. Πληρ. τηλ. 2103837005-6, 210-3837586, 210-3837728, fax 210-3881720 MZT240231

STAND UP COMEDY. ΖΗΤΟΥΝΤΑΙ ερασιτέχνες ηθοποιοί, λάτρεις της κωμωδίας και της σάτιρας όπως και καθημερινοί άνθρωποι οι οποίοι πιστεύουν ότι μπορούν να συμμετάσχουν σε μια βραδιά κωμωδίας και γέλιου. Οπως και κειμενογράφοι, μάγοι; ταχυδακτυλουργοί κ.ά. **ΒΡΑΔΙΕΣ ΓΕΛΙΟΥ**, τηλ. 6944520387 ώρες 19.00-24.00 MZT220230

ΖΗΤΕΙΤΑΙ κοπέλα έως 28 ετών με γνώσεις αγγλικών και Η/Υ για εργασία σε DVD Club στη Μ. Πετρίδη. Πληρ. τηλ. 2241060775 MAT7885

ΖΗΤΕΙΤΑΙ οδηγός για παιδικό σταθμό - μειωμένο ωράριο - με δίπλωμα Δ' κατηγορίας, πενθήμερη απασχόληση, όλο το χρόνο, μισθός συν ΙΚΑ. Πληρ. κ. Βαρδέλλη τηλ. 2241039739, 6972007352 MZT230226

ΖΗΤΕΙΤΑΙ μαγείρισσα για 7μηνη απασχόληση σε εστιατόριο στη Λίνδο (International κουζίνα). Πληρ. τηλ. 6945592868, 6945317003 MZT210226

ΑΒΑΔΙΣΤΑ, ΑΒΑΣΑΝΙΣΤΑ επιχείρηση στο σπίτι ή το χώρο σας. Αμεση κάλυψη θέσεων ανεξάρτητης συνεργασίας. Οχι ντίλερ, πλασιέ, πωλητές. Internet επιθυμητό. Ημιαπασχόληση 500-1500 ευρώ πλήρης απασχόληση 1500-6500 ευρώ. Bonus, προμήθειες 5%, πληρωμένες διακοπές. Τμήμα εξυπηρέτησης συνεργατών 2241030078, www.umswork4you.com MAT5525

ΖΗΤΕΙΤΑΙ έμπειρος **ψήστης** για συνεχές ωράριο (15.30-24.00) από ταβέρνα στην Ιαλυσό. Πληρ. τηλ. 6932743089, 6977655652 MXP12101

ΖΗΤΕΙΤΑΙ από αρτοποιείο **μάστορας** πεπειραμένος και **πωλήτρια.** Πληρ. τηλ. 2241031053 MAT7857

Εμπορική επιχείρηση ποτών **ΖΗΤΑΕΙ οδηγό** με δίπλωμα Γ' κατηγορίας για διανομή. Πληρ. τηλ. 2241063680 ώρες γραφείου MZT220201

ΜΟΝΟ ΓΙΑ ΤΟΛΜΗΡΟΥΣ. Ανοίξτε την δική σας επιχείρηση στο σπίτι ή όπου εσείς θέλετε μέσου **τηλεφώνου ή INTERNET.** Με προοπτικές υψηλών μηνιαίων εισοδημάτων. Ο,τι κάνουν οι περισσότεροι **ΣΥΝΕΡΓΑΤΕΣ** μας. Πληρ. τηλ. 6977946940 euromaniaforall@ yahoo.gr MZT150233

ΖΗΤΟΥΝΤΑΙ τεχνικός εγκαταστάτης κεραιών και ένας βοηθός. Μισθός ικανοποιητικός, αποκλείονται αλλοδαποί. Πληρ. τηλ. 6944440655 MAT000360

ΖΗΤΕΙΤΑΙ από το εστιατόριο - μπαρ (Καστράκι) κοντά στο ξενοδοχείο BLUE BAY τουριστική ζώνη Ιαλυσού α) **μπάρμαν**, β) **σερβιτόρος-σερβιτόρα**. Απαραίτητη η προϋπηρεσία, γνώσεις Αγγλικών και βιογραφικό, γ) λαντζιέρα. Ωρες εργασίες βραδυνές. Πληρ. τηλ. 2241091220, 74504 MZT140238

διαφορα

ΠΩΛΕΙΤΑΙ τρέϊλερ διαστάσεις 1,80Χ1,10 κλειστή με πόρτα - ράμπα. Πληρ. τηλ. 6932846069 MZT030316

ΠΩΛΕΙΤΑΙ παιδικό κρεβάτι υπερυψωμένο με ντουλάπα συρταριέρα, γραφείο, 2 καρέκλες και τραπεζάκι. Τιμή 300 ευρώ. Πληρ. τηλ. 6937523381 MZT020324

ΠΩΛΕΙΤΑΙ σαλόνι Ιταλικό (3θέσιος και 2θέσιος) αχρησιμοποίητο, χρώματος εκρού, 800 ευρώ, λόγω αναχώρησης. Πληρ. τηλ. 6944152316 MZT020314

ΠΩΛΕΙΤΑΙ εξοπλισμός εστιατορίου λόγω ανακαίνισης. Πληρ. τηλ. 6932343112, 6932754080 MAT7896

ΠΩΛΕΙΤΑΙ ψυγείο - βιτρίνα κατάλληλο για super market σε τιμή ευκαιρίας. Πληρ. τηλ. 2241091745 MZT010309

ΠΩΛΟΥΝΤΑΙ γαλλικά **μπουλντόγκ** άριστης μορφολογίας από πρωταθλητές γονείς. Πληρ. τηλ. 6972437314 MZT280238

ΠΩΛΟΥΝΤΑΙ σε τιμή ευκαιρίας ανεπτυγμένες φοινικιές διαφόρων μεγεθών σε γλάστρες διαμέτρου από 35 εκ. και πάνω. Πληρ. τηλ. 6937282111 MZT280227

ΠΩΛΕΙΤΑΙ διπλός φούρνος πυρότουβλου, ταχυζυμωτήριο δύο ταχυτήτων, επιτραπέζια σφολιατομηχανή, βιτρίνες - παγκος, ηλεκτρική στόφα (τριών μηνών χρησιμοποιημένα). Τιμή όλα μαζί 4.500 ευρώ ή ξεχωριστά. Πληρ. τηλ. 2241085728, 6945120686 MZT260207

ΚΑΘΗΓΗΤΡΙΑ ΑΓΓΛΙΚΩΝ με πολυετή πείρα και με μητρική γλώσσα την αγγλική παραδίδει ιδιαίτερα μαθήματα σε μαθητές και ενήλικες όλων των επιπέδων.

Πληροφορίες τηλέφωνο
2241069102, 6944470985

MAT7893(1)

ΤΣΟΥΡΟΥΝΑΚΗΣ
Κεφάλαιο
Κτηματομεσιτικό Γραφείο
Γ. ΣΕΦΕΡΗ 12 (παραπλεύρως ΜΗΔΙΑ)
ΤΗΛ/FAX.: (22410) 60060
www.e-kefaleo.com

ΠΩΛΗΣΕΙΣ ΑΚΙΝΗΤΩΝ

ΔΙΑΜΕΡΙΣΜΑΤΑ

- 45 τ.μ,ισόγειο,1 υπν/τιου , καινούριο, Καρακόνερο , 24,5εκ - 71.900 €
- 50 τ.μ,1ου,1 υπν/τιου , καινούριο, Τριάντα, 27εκ - 79.236€
- 57 τ.μ,1ου ,1 υπν/τιου , καινούριο, Ανάληψη, 29εκ - 85.106 €
- 70 τ.μ,1ου,2 υπν/τιων Αγ.Ιωάννη, 27εκ – 79.236 €
- 70 τ.μ,1ου, 2 υπν/τιων , καινούριο, Τριάντα, 37εκ - 108.584 €
- 73 τ.μ,1ου, 2 υπν/τιων , καινούριο, Ιξιά, 33εκ - 96.845 €
- 77τ.μ 2ου, 2 υπν/τιων, καινούριο, πάρκιν, Καναδά ,47 εκ-137.931€
- 80 τ.μ, ισόγειο, 2υπν/τιων, γκαράζ ,καινούριο, Ιξιά 40 εκ-117.388€
- 80 τ.μ, 1ου, 2υπν/τιων, Κέντρου 41 εκ- 117.388 €
- 85τ.μ,1ου ,2 υπν/τιων, καινούριο,πάρκιν Αραπάκι, 49εκ - 143.800 €
- 85τ.μ,1ου ,2 υπν/τιων, καινούριο, Ροδίνι, 49εκ - 143.800 €
- 86τ.μ, 2ου, 2 υπν/τιων , καινούριο, Καρακόνερο, 46.5εκ - 136.463 €
- 100 τ.μ ,1ου ,3υπν/τιων, γκαράζ, καινούριο, Ιξιά 52 εκ-152.604 €
- 110 τ.μ, 3ου, 3 υπν/τιων , λούξ, Ροδίνι 61εκ -179.000 €
- 116 τ.μ,1ου,3 υπν/τιων , καινούριο,πάρκιν, Αραπάκι 65εκ - 190.755 €
- 120 τ.μ, ρετιρέ, 3 υπν/τιων καινούριο, πάρκιν, Αν.Μαρίας 80 εκ - 234.776 €

ΜΕΖΟΝΕΤΕΣ-ΜΟΝ/ΚΙΕΣ

- 90 τ.μ , μεζονέτα , μπετά, 1.000 τ.μ οικόπεδο, θέα Κοσκινού 40 εκ-117.388 €
- 125 τ.μ ,μεζονέτα , μπετά, 250 τ.μ αυλή Τριάντα 40 εκ-117.388 €
- 170 τ.μ ,μεζονέτα , μπετά , 200 τ.μ αυλή Τριάντα 42 εκ-123.257 €
- 176 τ.μ ,μεζονέτα ,μπετά σε 1.350 τ.μ οικόπεδο Τρείς 40εκ-117.388 €
- 187 τ.μ, μεζονέτα , 3υπν/τιων, σε 2 στρέματα,Τριάντα 121εκ-355.099 €
- 200 τ.μ ,μεζονέτα μ/σοβά , 3 υπν/τιων ,300 τ.μ οικόπεδο Τριάντα 56εκ-164.343 €
- 224 τ.μ ,μεζονέτα , 3 υπν/τιων ,καινούρια 300 τ.μ οικόπεδο Τριάντα 80εκ-234.776 €
- 203 τ.μ ,μεζονέτα , 3υπν/τιων , σε 2 στρέμα-τα,Τριάντα 131εκ-384.446€

ΟΙΚΟΠΕΔΑ

- 1.000τ.μ,με την άδεια, Κοσκινού 24εκ-70.432€

ΕΠΑΓΓΕΛ/ΚΟΙ ΧΩΡΟΙ

- Κατάστημα 180τ.μ ,συν 110τ.μ πατάρι, Καρακόνερο 170 εκ-500.000 €
- Αποθήκη 95τ.μ, σοβά, ράμπα, Καρακόνερο 16 εκ-46.955 €

ΧΠ1629

διαφορα

συνέχεια από την προηγούμενη

ΠΩΛΕΙΤΑΙ ο κάτωθι **επαγγελματικός εξοπλισμός:** • 2 τεμ. έπιπλο κάδοι απορριμμάτων ξύλινοι (ξύλο κερασιάς) με γρανίτη 60Χ50Χ90 150€ ο ένας, • μηχανή κοψίματος αλλαντικών 150€, • ταμειακή μηχανή TEC 200€, • έπιπλο έκθεσης ξύλινο (ξύλο κερασιά) με γρανίτη ορθοστάτες ανοξείδωτους και τζάμι με ψωμιέρα εκατέρωθεν μήκους 0,60 μ. 200€, • ερμάριο μήκους 0,60 μ. 80€, • πάγκος κρεπιέρας με περιμετρικό τζάμι, ορθοστάτες ανοξείδωτους, ξύλο κερασιά, γρανίτη, ράφια ανοξείδωτα μήκους 1,00 μ. 300€, • φρυγανιέρα ηλεκτρική με κυλιόμενη πλατφόρμα πλήρως ηλεκτρονική 400€, • φούρνος ιταλικός μάρκας gierre με θέσεις για πέντε λαμαρίνες, στόφα-βάση φούρνου ηλεκτρική με θέσεις για 10 λαμαρίνες, βαγονάκι τροχήλατο με θέσεις για 10 λαμαρίνες και 20 λαμαρίνες μόνο 2.500€, • ψησταριά υγραερίου γερμανική μήκους 0,50 μ. με αυτόματο προσάναμμα 250€, • μηχανές γύρου μάρκας vimitex με εφτά εστίες και τρεις σούβλες καινούργια μόνο 450€, • θερμαντικό πατάτας με δύο λάμπες πλήρως ανοξείδωτο διάστασης 60Χ40 150€, • 200 τεμ. δίσκοι σερβιρίσματος fast food 250€, • έπιπλο γωνία από ξύλο κερασιά εσωτερικά ανοξείδωτο με ράφια, με ερμάριο μήκους 1,00 μ. ανοξείδωτο, φούσκα εξαερισμού μήκους 100Χ60, πλάτη ανοξείδωτη διάστασης 1,20Χ1,20, κατάλληλο για πρόσοψη μόνο 500€. Πλήρ. τηλ. 6944185027, 2241036126 MZT280235

ΠΩΛΟΥΝΤΑΙ έπιπλα και ηλεκτρικές συσκευές σε χαμηλές τιμές. Πληρ. τηλ. 6947771641 MZT010319

ΠΩΛΟΥΝΤΑΙ λόγω ανακαίνισης ξενοδοχείου **πολυκουζινάκια** με 2 εστίες, ψυγείο και καταψύκτη, κατάλληλα για ενοικιαζόμενα δωμάτια και studio σε καλή κατάσταση και πολύ καλή τιμή. Πληρ. τηλ. 2241094143, 2241029210, 6938234053 MZT250220

LOUIS COLOSSOS BEACH
RHODES
A' CATEGORY
Member of LOUIS HOTELS

Το ξενοδοχείο LOUIS COLOSSOS BEACH ζητεί το ακόλουθο προσωπικό:

- Γραμματέα
- Προϊσταμένη Ορόφων
- Γραμματέα
- Υπαλλήλους Υποδοχής
- Μάγειροι Α΄, Β΄ & βοηθοί.
- Σερβιτόροι & βοηθοί

Οι ενδιαφερόμενοι για τις ανωτέρω θέσεις μπορούν να αποστείλουν βιογραφικό τους σημείωμα με μια πρόσφατη φωτογραφία στην Διεύθυνση του ξενοδοχείου ή να απευθύνονται καθημερινά από 08:00-15:00 στο Τμήμα Προσωπικού.

LOUIS COLOSSOS BEACH
ΚΑΛΛΙΘΕΑ , 85100
ΡΟΔΟΣ
Τηλ. 22410-85502 Fax 22410-85679
E-mail: colossos@louishotels.com MAT000602

GOODY'S

Η μεγαλύτερη αλυσίδα εστιατορίων της Ελλάδας,
ζητάει
δημιουργικούς ανθρώπους ηλικίας μεταξύ 25-35 ετών, για να στελεχώσει τις θέσεις των υπευθύνων βάρδιας στα εστιατόρια στη Ρόδο και στο Φαληράκι.

Απαραίτητα προσόντα είναι η εμπειρία στο χώρο της εστίασης ή κάποιο πιστοποιημένο πτυχίο στον κλάδο των υπηρεσιών και η γνώση της Αγγλικής γλώσσας.

Πληροφορίες στο κεντρικό κατάστημα, **Αλ. Διάκου 10**
Καθημερινά από τις 11.00 μέχρι τις 14.00
ή στο τηλέφωνο **6936 870 208**
ΧΠ496

Από εμπορική εταιρεία διανομής τροφίμων
ΖΗΤΟΥΝΤΑΙ

1. **Υπεύθυνος αποθήκης**
2. **Υπάλληλος αποθήκης**

Η προϋπηρεσία θα ληφθεί υπ' όψιν.

Πληρ. τηλ. 2241030451 από 10.00 έως 15.00
MAT000508

ALEX BEACH
Hotel - Bungalows
στο Θεολόγο
ΖΗΤΑ ΠΡΟΣΩΠΙΚΟ
των κάτωθι ειδικοτήτων:

1. **Νυχτερινό υπάλληλο υποδοχής**
   Με ανάλογη προϋπηρεσία και γνώση Γερμανικών και Αγγλικών ευχέρεια στη χρήση υπολογιστών θα εκτιμηθεί ανάλογα
2. **Γκρουμς**
3. **Καμαριέρες**
4. **Σερβιτόρους & βοηθούς σερβιτόρων**
   Ευχέρεια επικοινωνίας, Γερμανικά και ανάλογη προϋπηρεσία
5. **Μπάρμαν & βοηθούς μπάρμαν**
   Ευχέρεια επικοινωνίας, Γερμανικά και ανάλογη προϋπηρεσία
6. **Προσωπικό κουζίνας**

Πληροφορίες / αιτήσεις καθημερινά στο ξεν/χείο από 08.00-13.00
Τηλ. 2241082422, 2241082059, Φαξ 2241082424
MAT000503

Η "ΜΑΡΙΝΟΣ Α.Ε."
από τις μεγαλύτερες εταιρίες Εισαγωγής, Εμπορίας και Διανομής Επώνυμων ποτών και κρασιών στην Δωδεκάνησο
όπως **Ballantines, Kahlua, Malibu, Tia Maria, Sauza Tequila, Κρασιά Χατζημιχάλη, Λαζαρίδη, Σκούρα κ.λπ.**
Ζ Η Τ Α
να προσλάβει νέους, **οδηγούς-μεταφορείς,**
με ανάλογη προϋπηρεσία για διανομές ποτών και κρασιών στην αγορά της Ρόδου

Αποστολή βιογραφικού με fax 2241076864
τηλ. 2241022509 & 76864 e-mail: info@marinossa.gr
ΧΠ1826

ΖΗΤΟΥΝΤΑΙ
από εστιατόριο στην πόλη της Ρόδου-περιοχή CASINO

ΣΕΡΒΙΤΟΡΑ, ΣΕΡΒΙΤΟΡΟΣ και **ΒΟΗΘΟΙ** με προϋπηρεσία και αν είναι δυνατόν να μιλούν σκανδιναβικά ή φιλανδικά. Απαραίτητα είναι τα αγγλικά. Ηλικία μέχρι 38 χρόνων.
ΥΠΕΥΘΥΝΟΣ ΣΑΛΑΣ εστιατορίου με προϋπηρεσία στο σέρβις και θετικός στις δημόσιες σχέσεις για να εργασθεί σε εποχιακό εστιατόριο στην περιοχή του CASINO στην πόλη της Ρόδου.
Θα προτιμηθούν άτομα με προϋπηρεσία και γνώσεις σκανδιναβικών. Ηλικία μέχρι 38 χρόνων.

Πληροφορίες τηλέφωνο 6945890870
MZT280220

RODIAN AMATHUS
BEACH · HOTEL
RHODES - GREECE
★ ★ ★ ★ ★

Το
Rodian Amathus Beach Hotel
ζητά για πρόσληψη στο
AMATHUSIA SPA CENTER

AMATHUSIA CENTRE
INDOOR POOL
SPA • HEALTH & FITNESS CLUB

Βοηθό Αισθητικού

Για διαρκή απασχόληση
Χειμώνα - Καλοκαίρι
Οι ενδιαφερόμενοι παρακαλούνται όπως απευθυνθούν στα ακόλουθα τηλέφωνα
2241089906 & 2241089900

στην υπεύθυνη του Amathusia Spa Center κα. Σάντρα Μπαρλαβά
ΧΠ1532

Rodos Gold VOGIATZIS

Rodos Gold
ΖΗΤΟΥΝΤΑΙ
ΠΩΛΗΤΡΙΕΣ
με γνώσεις Γαλλικών ή Ιταλικών ή Ισπανικών για εργασία στην Rodos Gold Vogiatzis.
Ικανοποιητικός μισθός συν Bonus απόδοσης.

Πληρ. τηλ. 2241086670-3
ΧΠ139

Από το Γραφείο Γενικού Τουρισμού «ΡΟΔΟΣ ΤΟΥΡΣ Α.Ε.»
ΖΗΤΕΙΤΑΙ
Υπάλληλος για το γραφείο κινήσεως
ο οποίος να γνωρίζει άριστα την Αγγλική γλώσσα και την χρήση υπολογιστή. Προϋπηρεσία και δεύτερη ξένη γλώσσα θα εκτιμηθεί. Μισθός ικανοποιητικός.

Πληρ. τηλ. ΡΟΔΟΣ ΤΟΥΡΣ Α.Ε.
Αμμοχώστου 29 -ΡΟΔΟΣ • **τηλ. 2241021010-13**
MAT7877

Ζ Η Τ Ο Υ Ν Τ Α Ι

ΜΑΓΕΙΡΙΣΣΑ να ξέρει πολύ καλά την ελληνική κουζίνα και να έχει προϋπηρεσία ανάλογη. Ηλικία μέχρι 45 ετών. Πρωινό ωράριο.

ΜΑΓΕΙΡΑΣ Β' με προϋπηρεσία μέχρι 30 ετών

και **ΛΑΝΤΖΙΕΡΑ-ΜΠΟΥΦΕΤΖΟΥ** από εστιατόριο στο κέντρο της πόλης.

Πληρ. τηλ. 6945890870 MZT280221

ΖΗΤΟΥΝΤΑΙ ΣΤΕΛΕΧΗ

smartcenters

Η **Smart Centers A.E** που δραστηριοποιείται στην προώθηση και την πώληση τραπεζικών προϊόντων και χρηματοοικονομικών,

ενδιαφέρεται να προσλάβει υπαλλήλους γραφείου για την στελέχωση του καταστήματός της στη Ρόδο.

ΑΠΑΡΑΙΤΗΤΑ ΠΡΟΣΟΝΤΑ:
-Πτυχίο ΑΕΙ ή ΤΕΙ
-Χειρισμός Η/Υ
-Δυναμική προσωπικότητα με άνεση στην επικοινωνία
-Ανάπτυξη αποτελεσματικών σχέσεων με τους πελάτες
-Προϋπηρεσία σε αντίστοιχο χώρο θα θεωρηθεί πρόσθετο προσόν

ΠΡΟΣΦΕΡΟΥΜΕ:
-Ευχάριστο περιβάλλον εργασίας, συνεχής εκπαίδευση και ανάπτυξη
-Ικανοποιητικές αποδοχές και bonus
-Δυνατότητα εξέλιξης
-Ασφαλιστική κάλυψη

Παρακαλούμε αποστείλατε βιογραφικά στην διεύθυνση:
e-mail: mpappa@smartcenters.gr
fax: 2103615807 Υπόψιν κα Παππά. AT376

Από Ξενοδοχειακή Εταιρεία στην Ιαλυσό
ΖΗΤΟΥΝΤΑΙ

Operation Manager με γνώσεις F&B

Διπλωματούχος Υπεύθυνη Θαλασσοθεραπείας (SPA)

- **Μάγειροι Α' και Β'**
- **Σερβιτόροι και Βοηθοί**
- **Βοηθοί Μπάρμαν**
- **Καμαριέρες**
- **Ηλεκτρολόγος**

Πληρ. **Γραφείο Προσωπικού**, τηλ. **2241094326**
καθημερινά από 10.00-14.00 ΧΠ2698

ΥΠΕΥΘΥΝΟΙ ΥΠΟΔΟΧΗΣ
ΖΗΤΟΥΝΤΑΙ
από εταιρεία γνωστής αλυσίδας γυμναστηρίων για την θέση της υποδοχής με προϋπηρεσία.
Και βασική προϋπόθεση την κοινωνικότητα, και την ευχέρεια λόγου. Το άτομο έως 30 ετών που θα επιλέξουμε θα ενταχθεί σε μια εταιρία κορυφαία στο είδος της που έχει ως παράδοση να αναδεικνύει στελέχη από την γραμμή της. Η εταιρία παρέχει σεμινάρια στο άτομο που θα επιλεχθεί και ένα θαυμάσιο χώρο εργασίας.

Πληρ. τηλ. (22410)70510-11
ΧΠ2394

διαφορα

συνέχεια από την προηγούμενη

ΠΩΛΟΥΝΤΑΙ έπιπλα και **μικροέπιπλα** εισαγωγής όπως βιβλιοθήκες, παπουτσοθήκες, συρταριέρες, κρεβάτια, στρώματα, τραπέζια, καρέκλες και πολλά άλλα σε χαμηλές τιμές. Σαλόνια από 480 ευρώ. Πληρ. τηλ. (22410)62037, 65065 **Πλατής - ΡΟΔΟΧΡΩΜ** 5ο χλμ. Ρόδου-Λίνδου ΑΔ5168.1

ΠΩΛΟΥΝΤΑΙ: 1) ΑΕΡΟΘΕΡΜΟΣ ΦΟΥΡΝΟΣ ΜΕ ΤΗΝ ΣΤΟΦΑ, 2) ΟΡΘΙΟ ΔΙΠΛΟ ΨΥΓΕΙΟ ΤΥΠΟΥ COCA COLA, 3) ΨΥΓΕΙΟ ΒΙΤΡΙΝΑ ΓΙΑ ΣΑΝΤΟΥΙΤΣ, 4) ΦΟΥΡΝΟΣ ΠΙΤΣΑΣ ΕΠΑΓΓΕΛΜΑΤΙΚΟΣ ΔΙΠΛΟΣ, 5) ΜΗΧΑΝΗ ESPRESSO ΜΟΝΗ ΑΥΤΟΜΑΤΗ ΜΕ ΚΑΦΕΚΟΠΤΙΚΟ, 6) ΑΠΟΧΥΜΩΤΗΣ SANTOS, 7) ΚΡΕΠΙΕΡΑ ΥΓΡΑΕΡΙΟΥ ΔΙΠΛΗ ΜΕ ΠΑΓΚΟ ΑΝΟΞΕΙΔΩΤΟ, 8) ΑΝΟΞΕΙΔΩΤΗ ΝΤΟΥΛΑΠΑ ΣΥΝΤΗΡΗΣΗΣ ΜΟΝΟΠΟΡΤΗ ΜΕ ΕΝΣΩΜΑΤΩΜΕΝΟ ΜΟΤΕΡ, 9) ΘΕΡΜΟΘΑΛΑΜΟ ΤΥΡΟΠΙΤΑΣ, 10) ΤΟΣΤΙΕΡΑ ΔΙΠΛΗ, 11) ΣΙΛΕΞ ΤΟΣΤΙΕΡΑ, 12) ΚΑΡΕΚΛΕΣ, ΤΡΑΠΕΖΙΑ, 13) ΠΑΓΟΜΗΧΑΝΗ 30 KG, 14) ΠΟΤΗΡΙΕΡΕΣ ΑΝΟΞΕΙΔΩΤΕΣ, 15) ΚΑΤΑΨΥΚΤΗΣ ΒΑΝΤΑ. ΠΩΛΟΥΝΤΑΙ ΛΟΓΩ ΑΛΛΑΓΗΣ ΧΡΗΣΗΣ ΚΑΤΑΣΤΗΜΑΤΟΣ (ΣΕ ΠΟΛΥ ΚΑΛΗ ΚΑΤΑΣΤΑΣΗ) ΕΝΑ ΧΡΟΝΟ ΛΕΙΤΟΥΡΓΙΑΣ. ΠΑΚΕΤΟ 6000 ΕΥΡΩ. ΜΟΝΟ ΣΟΒΑΡΕΣ ΠΡΟΤΑΣΕΙΣ. ΠΛΗΡ. ΤΗΛ. 6944985905 MZT250213

Hilton
Rhodes Resort

Το Hilton Rhodes Resort ζητάει για την στελέχωση του, συνεργάτες για τα τμήματα

ΥΠΟΔΟΧΗΣ
Νυκτερινό Υπάλληλο (Γκρουμ)

ΚΟΥΖΙΝΑΣ
Μάγειρα Α΄
Χασάπη Α΄
Ζαχαροπλάστη Α΄
Με αντίστοιχη προϋπηρεσία σε ξενοδοχείο 5 Αστέρων

Η εταιρεία μας προσφέρει:
Άριστες συνθήκες εργασίας.
Ανταγωνιστικό πακέτο αποδοχών.
Συνεχή εκπαίδευση και ευκαιρίες ανάπτυξης.

Παρακαλούνται όλοι οι ενδιαφερόμενοι να αποστείλουν το βιογραφικό τους μέχρι τις ***15 Μαρτίου 2005*** υπόψιν: Δ/νσης Ανθρώπινου Δυναμικού στην παρακάτω διεύθυνση:

Hilton Rhodes Resort
Λεωφόρος Ιαλυσού
85 100, Ρόδος

Η στο Φάξ: **(22410) 76690**
Ηλεκτρονική Διεύθυνση: **hrd_rhodes@hilton.com**

MAT7901

Από μεγάλη ξενοδοχειακή μονάδα

ΖΗΤΕΙΤΑΙ ΛΟΓΙΣΤΗΣ

με προηγούμενη εμπειρία
σε λογιστικό περιβάλλον βιβλίων
Γ' κατηγορίας - 12μηνη απασχόληση.

Πληρ. 2241065865

ΜΧΠ2051

Υπό σύσταση εταιρεία εισαγωγής αντικών

ΖΗΤΕΙΤΑΙ ΣΥΝΕΤΑΙΡΟΣ



Πληρ. τηλ.
2241095488, 6972434870,
0019175678743, 0017187267608
από 15.00-17.00 ώρα Ελλάδος κ. Ανδρέα

MZT250208(09)

QUICK CARWASH

ΖΗΤΕΙΤΑΙ ΠΡΟΣΩΠΙΚΟ

Το πρότυπο πλυντήριο αυτοκίνητων
"QUICK CAR WASH" στην περιοχή Ασγούρου
ζητεί προσωπικό
για εργασία όλο τον χρόνο, με ασφάλιση ΙΚΑ
για τις παρακάτω θέσεις εργασίας:

- **Υπαλλήλους για τον καθαρισμό αυτοκινήτων** οι οποίοι θα πρέπει να είναι ηλικίας 20-35 χρόνων και έχοντας εκπληρώσει τις στρατιωτικές τους υποχρεώσεις, τυχόν προϋπηρεσία θα ληφθεί υπόψιν.

- **Υπάλληλοι υποδοχής - εξυπηρέτησης πελατών** οι οποίοι θα πρέπει να είναι ηλικίας 25-35 χρόνων, με ευχάριστη προσωπικότητα, καλή γνώση της Αγγλικής γλώσσας, καλό χειρισμό Η/Υ επιπλέον προσόντα θα ληφθούν υπόψην.

Το QUICK CAR WASH εκτός από το ευχάριστο περιβάλλον και τον πρωτοποριακό τρόπο λειτουργίας του προσφέρει μεγάλες ευκαιρίες εξέλιξης.
Για αιτήσεις και πληροφορίες θα μπορείτε να επικοινωνήσετε στα τηλέφωνα μας: **22410-60150-151** ΧΠ2091

ΖΗΤΟΥΝΤΑΙ

ΠΩΛΗΤΡΙΕΣ

από εμπορική εταιρεία με καταστήματα εντός πόλεως.
Αποδοχές πολύ καλές.
Προοπτικές εξέλιξης.

Πληρ. τηλ. 2241074443

MZT020302(2)

---

tselios bagno

Είδη Υγιεινής, Πλακάκια, Αξεσουάρ, Επιπλα μπάνιου, κουζίνας

Το κατάστημά μας ζητά:

Σύμβουλο πωλήσεων – εσωτερικής διακόσμησης

Απαραίτητα προσόντα:
- Απόφοιτος/η σχολής διακόσμησης/σχεδιασμού
- Ικανότητα επικοινωνίας με πελάτη
- Γνώση Αγγλικής
- Χρήση υπολογιστή

Πληρ. τηλ. 2241065498

ΧΠ667

ΥΠΕΥΘΥΝΟΙ ΔΗΜΟΣΙΩΝ ΣΧΕΣΕΩΝ ΖΗΤΟΥΝΤΑΙ

Από εταιρία γνωστής αλυσίδας γυμναστηρίων για τη θέση του συμβούλου εγγραφών με πείρα στις πωλήσεις και ανώτατο όριο ηλικίας 30 ετών.
Απαραίτητα προσόντα η ευχέρεια λόγου και η κοινωνικότητα.
Το άτομο που θα επιλέξουμε θα έχει την ευκαιρία να εργαστεί σε ένα θαυμάσιο χώρο εργασίας με δυνατότητες ανέλιξης.
Μισθός ικανοποιητικός+bonus

Πληροφορίες τηλ. 2241070510-11

ΧΠ2394

RODOS PALACE
Resort Hotel • Convention Center

Το Ξενοδοχειακό & Συνεδριακό συγκρότημα πολυτελείας της Ρόδου ζητεί το ακόλουθο προσωπικό:

- **Food & Beverage Manager**
  Με ανάλογη προϋπηρεσία σε ξενοδοχεία πολυτελείας
- **Banqueting Manager-Υπεύθυνο Εκδηλώσεων**
  Με ανάλογη προϋπηρεσία σε ξενοδοχεία πολυτελείας
- **Προϊσταμένη Ορόφων**
  Με ανάλογη προϋπηρεσία σε ξενοδοχεία πολυτελείας
- **Υπαλλήλους Υποδοχής**
  Γνώσεις Αγγλικών, Γερμανικών, Γαλλικών

Επίσης ζητούνται:

- Chef	- Γυμναστής
- Μάγειροι Α', Β' & βοηθοί	- Μπάρμεν & βοηθοί
- Ζαχαροπλάστες	- Τηλεφωνήτριες
- Μπουφετζήδες Α' & Β'	- Ταμπλίστες
- Κόπτης Κρεάτων	- Καμαριέρες
- Σερβιτόροι & βοηθοί	- Καθαρίστριες
- Κομμώτρια	- Hostesses
	- Εργάτες

Οι ενδιαφερόμενοι για τις ανωτέρω θέσεις μπορούν να αποστέλλουν βιογραφικό τους σημείωμα με μία πρόσφατη φωτογραφία στην Διεύθυνση της εταιρείας ή να απευθύνονται στο Τμήμα Προσωπικού του ξενοδοχείου καθημερινά από 09:00-15:00.

Ξενοδοχείο Ρόδος Παλάς
Λεωφ. Ιαλυσού, Τ.Θ. 121, Ιξιά, Ρόδος
Τηλ. 22410 25222, Fax: 22410 25350
E-mail: info@rodos-palace.gr

ΧΠ124

ΖΗΤΟΥΝΤΑΙ

ΠΩΛΗΤΡΙΕΣ

για τουριστικό κατάστημα εντός πόλεως Ρόδου
- Ωράριο συνεχές 8ωρο
- Μισθός 900 ευρώ καθαρά

Πληρ. τηλ. (22410)25936, 74443

MZT020302(1)

ΖΗΤΕΙΤΑΙ

ΚΥΡΙΑ ως οικιακή βοηθός

και να προσέχει ένα παιδί με ειδικές ανάγκες στην Π. Πόλη. Περίοδος εργασίας από 1/3/05-31/10/05.
Ωρες εργασίας 09.30-18.00
Μισθός 600 ευρώ και ΙΚΑ.

Πληρ. τηλ. 2241033646, 6944283808

MZT010307

ΓΥΜΝΑΣΤΕΣ ΖΗΤΟΥΝΤΑΙ

Για την επίβλεψη στην αίθουσα οργάνων και aerobic instructors. Κάτοχοι πτυχίου Τ.Ε.Φ.Α.Α. ή ιδιωτικής σχολής.
Ο γυμναστής που θα επιλέξουμε θα ενταχθεί σε μια εταιρία κορυφαία στο είδος της που έχει ως παράδοση να αναδεικνύει στελέχη από την γραμμή της. Η εταιρία παρέχει σεμινάρια στο άτομο που θα επιλεχθεί και ένα θαυμάσιο χώρο εργασίας.

Πληροφορίες τηλ. 2241070510-11

ΧΠ2394

ΑΤΟΜΑ ΓΙΑ ΜΥΟΧΑΛΑΡΩΤΙΚΟ ΜΑΣΑΖ ΖΗΤΟΥΝΤΑΙ

Από εταιρία γνωστής αλυσίδας γυμναστηρίων, κάτοχοι πτυχίου βοηθού φυσιοθεραπευτή ή φυσιοθεραπευτή. Τα άτομα που θα επιλέξουμε θα έχουν την ευκαιρία να εργασθούν σε ένα θαυμάσιο χώρο εργασίας με δυνατότητες ανέλιξης.

Πληροφορίες τηλ. 2241070510

ΧΠ2394

LINDIANVILLAGE

Το νέο ξενοδοχείο πολυτελείας στη νότια Ρόδο, με πέντε θεματικά εστιατόρια, τέσσερα μπαρ, Spa, συνεδριακούς χώρους, σουίτες με ιδιωτικές πισίνες, Night club.

Ζητούμε συνεργάτες, επαγγελματίες, πτυχιούχους σχετικών σχολών, με όρεξη για εργασία με μεράκι.

- **F&B Manager, με αρχές, συνέπεια και συνέχεια και επιθυμία διάκρισης**
- **Μπάρμαν, με ευχάριστο χαρακτήρα, ξενόγλωσσο, κατηρτισμένο.**
- **Αισθητικό από ΤΕΙ, με άδεια ασκήσεως επαγγέλματος**
- **Disc Jockey, με πείρα.**

Περιμένουμε το βιογραφικό σας σημείωμα καθημερινά στο ξενοδοχείο 08,30-14,30
Lindian Village, παραλία Λάρδου (Γλύστρα) τηλέφωνο 22440 35900
Telefax 22440 47360 email : alkal@lindian.gr. ΧΠ1378

ΖΗΤΟΥΝΤΑΙ

Από κατάστημα ενδυμάτων στην Παλιά Πόλη
Κοπέλες ως πωλήτριες-υπεύθυνες πωλήσεων
Απαραίτητα προσόντα:
- Γνώση της Αγγλικής καθώς και επιπλέον γλωσσών θα συνεκτιμηθούν.
- Τυχόν προϋπηρεσία θα ληφθεί υπ' όψιν

Για πληροφορίες επικοινωνήστε στο τηλ. 2241038650 από 08.00-16.00 για βιογραφικό σημείωμα στο fax: 2241038785

ΜΧΠ2273

ΜΟΤΟΜΙΚΕ

ΜΕΤΑΧΕΙΡΙΣΜΕΝΑ

Από το κατάστημα **YAMAHA ΜΟΤΟΜΙΚΕ**
πωλούνται
τα παρακάτω δίκυκλα σε άριστη κατάσταση με την γνωστή εγγύηση που παρέχει στους πελάτες του τα τελευταία δέκα χρόνια.

ΜΟΝΤΕΛΟ	ΜΑΡΚΑ	ΧΙ	ΧΡΩΜΑ	ΤΙΜΗ	ΗΜΕΡ/ΝΙΑ ΑΓΟΡΑΣ
R1-1000	YAMAHA	4800	ΚΟΚΚΙΝΟ	12000	2003
V-MAX 1200	YAMAHA	22.000	ΓΚΡΙ	9.000	2001
VARADERO 1000	HONDA	20000	ΜΠΛΕ	9500	2000
VARADERO 1000	HONDA	5000	ΑΣΗΜΙ	10000	2004
TIGER 900	TRIUMPH	79.882	ΜΑΥΡΟ	5.500	1995
TDM900	YAMAHA	4.000	ΜΠΛΕ	8.000	2004
BMW F 650 GS	BMW	8.175	ΑΣΗΜΙ	6000	2001
KTM 640 LC4	KTM	11.464	ΜΑΥΡ/ΚΙΤΡ.	6000	2001
XT600E SM	YAMAHA	7.000	ΜΑΥΡΟ	4.300	2001
XT600 E	YAMAHA	10.418	ΜΑΥΡΟ	3.550	2001
HORNET 600	HONDA	30.000	ΚΙΤΡΙΝΟ	6000	2001
TT600R	YAMAHA	500	ΜΠΛΕ	5500	2004
STTET 400	HONDA	11.115	ΜΑΥΡΟ	3000	1998
TDR 250	YAMAHA	34.515	ΚΟΚΚΙΝΟ	2.400	1992
TZR 250	YAMAHA	82.166	ΜΠΛΕ	800	1995
KTM 200	KTM	13300	ΠΟΡΤΟΚΑΛΙ	4000	2002
Z 125	YAMAHA	18.000	ΚΟΚΚΙΝΟ	1900	2000
Z 125	YAMAHA	8.000	ΚΟΚΚΙΝΟ	1500	2000
DELIM 125	DELIM	17.980	ΠΡΑΣΙΝΟ	800	2001
FX125	SUZUKI	18000	ΓΚΡΙ	1900	2001
CRYPTON R 105	YAMAHA	24.146	ΜΠΛΕ	800	2001
RT50 ΜΠΟΜΠΟ	YAMAHA	806	ΜΠΛΕ	1800	2000
KAZE R 115	KAWASAKI	67.801	ΓΚΡΙ	950	2002
FB 50	SUZUKI	11.555	ΜΠΛΕ	300	1995
ZIP 50	PIAGIO	12000	ΚΑΦΕ	600	1998

ΓΟΥΡΟΥΝΕΣ» ATV-QUADS

ΜΟΝΤΕΛΟ	ΜΑΡΚΑ	ΧΛΜ	ΤΙΜΗ
ΤΕΤΡΑΤΡΟΧΑ			
RAPTOR 660 Μαύρο-άσπρο	YAMAHA ATV	5350	10500,00
RAPTOR 660 Μαύρο κόκκινο	YAMAHA ATV	6500	11500,00
WARRIOR 350 Κόκκινο	YAMAHA ATV	5600	7500.00
BEAR TRAGER 250 Μπλε	YAMAHA ATV	4400	6000.00
BREEZE 125 Μπλε	YAMAHA ATV	1100	4500,00

Πατριάρχου Αθηναγόρα 13, Ρόδος 85100 • Τηλ. & Fax 2241026360
www.motomike.gr info@motomike.gr
AE0135

GM AUTO Special

ΕΙΣΑΓΩΓΕΣ - ΕΜΠΟΡΙΑ - ΑΝΤΑΛΛΑΓΕΣ ΑΥΤΟΚΙΝΗΤΩΝ & ΑΞΕΣΟΥΑΡ

ΓΙΩΡΓΟΣ Π. ΜΥΡΙΑΛΛΑΚΗΣ

Λεωφόρος Ηρακλειδών (δίπλα ταβέρνα "Αντώνης") Ιαλυσός
τηλ. 2241096692 κιν. 6945991030, fax 2241096632
email: gm-cars@otenet.gr

ΕΙΣΑΓΩΓΕΣ - ΠΩΛΗΣΕΙΣ - ΑΝΤΑΛΛΑΓΕΣ ΜΕΤΑΧΕΙΡΙΣΜΕΝΩΝ ΑΥΤΟΚΙΝΗΤΩΝ

- **MERCEDES C220 CDI TURBO** (πετρέλαιο) Kompressor μοντέλο 2001-02, μαύρο μεταλλικό, ηλεκτρική ηλιοροφή, klima, τηλέφωνο full super extra... **ΕΙΣΑΓΩΓΗ ΓΕΡΜΑΝΙΑ**
- **MERCEDES CLK 200 Kompressor Coupe,** μαύρο μεταλλικό, μοντέλο 7/2001, full super extra... **ΕΙΣΑΓΩΓΗ ΓΕΡΜΑΝΙΑ**
- **MERCEDES C 200 K Kompressor** μπλε σκούρο, μοντέλο 2000-1, δερμάτινο σαλόνι, ηλεκτρική ηλιοροφή, klima, full super extra... **ΕΙΣΑΓΩΓΗ ΓΕΡΜΑΝΙΑ**
- **BMW 316i LImusene** μαύρο μεταλλικό, 1800 cc, klima, και full extra... **ΕΙΣΑΓΩΓΗ ΓΕΡΜΑΝΙΑ**
- **BMW 318i Cambrio** 1800 cc, πράσινο σκούρο μεταλλικό, ηλεκτρική οροφή ανοδιπλούμενη εσωτερικά, ζάντες αλουμινίου, full service BMW ηχοσύστημα SONY με τηλ/σμό 63.000 χλμ. κατάσταση άριστη, μοντέλο 1996. Τιμή 22.800!!
- **HONDA AKORD PLUS** έκδοση sport 6 μηνών 2004, 14.000 χμ. σχεδόν καινούργιο. Αυτόματο συριακό, δερμάτινο σαλόνι, klima, ηλεκτρική οροφή, αισθ. παρκαρίσματος. Ασημί μεταλλικό. Τιμή 27.000 ευρώ.
- **AUDI A4 TURBO** 1800 cc, μοντ. '96, ασημί μεταλλικό. Συναγερμός, ηχοσύστημα, CDR, 81.500 χλμ. klima, και σκάστρα turbo.
- **TOYOTA YARIS** μοντ. 2000 πράσινο μεταλ. AIR/CON τιμή 5.900 ευρώ
- **HYUNDAI ATOS** μοντ. 2000 κόκκινο μεταλ. AIR/CON τιμή 4.400 ευρώ
- **FIAT SEICENTO** 1.100 cc, μοντ. 2002, λευκό AIR/CON
- **SUZUKI WAGON** μοντ. 2002, 1300 cc, μεταλ. κίτρινο, AIR/CON. τιμή 6.500 ευρώ
- **FIAT CINQUECENTO** μοντ. 98, λευκό με ηλιοροφή, τιμή 2.850 ευρώ.
- **FIAT MAREA** λευκό μοντέλο 98/99 με δερμάτινο σαλόνι, AIR/CON, Rad/caset, ηλεκτρ. παρ. υδραυλ. τιμόνι, κατάσταση άριστη
- **KIA SPORTAGE** cabrio μαύρο μοντ. 2003 full πλαινές μπάρες, sport αναρτήσεις, δερμάτινο σαλόνι, air/con, ABS, υδραυλ. τιμόνι, ζάντες αλουμινίου, rad/case.
- **MERCEDES E190** μοντέλο '93, μαύρο μεταλλικό, ABS, εγκατάσταση τηλεφώνου, Radio/Caset. Ξύλινη επένδυση κονσόλλα. Κατάσταση αρίστη!!! Τιμή 10.500 ευρώ.
- **NISSAN PRIMERA** /2000 μοντ. 1600 cc. Μεταλλικό μπλε, δερμάτινο σαλόνι, AIR/CON, ηχοσύστημα, ξύλινη κονσόλα, ζάντες αλουμινίου, κατάσταση υπεραρίστη. ΕΥΚΑΙΡΙΑ!!
- **JEEP HYUNDAI SANTAFE** μοντ. 2001/2400 cc/ Μπορντώ, δερμάτινο σαλόνι, 40.000 χλμ. AIR CON, CD/RD, ζάντες αλουμινίου, καινούργια λάστιχα, full extra, σχεδόν καινούργιο.
- **BMW 518i** ασημί μεταλλ., δερμάτινο σαλόνι, CD/RD, ζάντες αλουμινίου, λάστιχα καινούργια, ηλεκτρ. καθρέπτες, κλειδαριές, AIR/COND, full service, BMW, βιβλία. ΤΙΜΗ ΕΚΠΛΗΞΗ, ΕΥΚΑΙΡΙΑ!

ΕΠΑΓΓΕΛΜΑΤΙΚΑ

- **FIAT DUCATO 10** λευκό μοντέλο '98, 16.500 χλμ. 2 πλαϊνές πόρτες.

Ολα ετοιμοπαράδοτα.
Σε καταπληκτική κατάσταση

✓ Οι επιλογές των αυτοκινήτων μας εγγυώνται την ποιότητα και την σιγουριά.
✓ Επισκεφθείτε μας πριν αποφασίσετε
✓ Αναλαμβάνουμε την χρηματοδότηση σας με τα χαμηλότερα επιτόκια.
✓ Θα χαρούμε να σας ξεναγήσουμε

Από 0% προκαταβολή έως 72 μην. δόσεις
AT54

ΑΔΕΙΑ ΔΧ (3500) Kgr

ΖΗΤΕΙΤΑΙ άδεια φορτηγού μέχρι 3500 kgr

Πληρ. τηλ. 6945599828

MAT000448

Audi

1. VW GOLF 1400 CC μοντ. 2001, 3ΘΥΡΟ, χρώμα ΜΠΛΕ ΤΖΑΖ
(ABS, υδρ.τιμόνι, 4 αερόσακοι, ηλ. παράθυρα, κεντρικό κλείδωμα, ηλεκ. καθρέπτες, air condition, ηχοσύστημα)

2. VW GOLF 1400 CC μοντ. 1999, 3ΘΥΡΟ, χρώμα ΚΟΚΚΙΝΟ
(ABS, air condition, υδρ.τιμόνι, 2 αερόσακοι, ηλ. παράθυρα, κεντρικό κλείδωμα, ηλεκ. καθρέπτες, ζάντες αλουμινίου, ηχοσύστημα)

3. VW GOLF VARIANT -1400 CC μοντ. 1996, 5ΘΥΡΟ, χρώμα ΜΑΥΡΟ
(υδρ. τιμόνι, R/C).

4. VW POLO 1600 CC μοντ. 1995, 3ΘΥΡΟ, χρώμα ΛΕΥΚΟ
(υδρ.τιμόνι, 2 ηλ. παράθυρα, κεντρικό κλείδωμα, ηχοσύστημα)

5. VW POLO -1000 CC μοντ. 1998, 3ΘΥΡΟ, χρώμα ΚΥΠΑΡΙΣΣΙ
(υδρ. τιμόνι, ηχοσύστημα)

6. AUDI A3 - 1600 CC μοντ. 2003, χρώμα ΚΟΚΚΙΝΟ
(ABS, ESP, EDL, BAS, δερμάτινο, υδρ.τιμόνι, 6 αερόσακοι, ηλ. παράθυρα, κεντρικό κλείδωμα, ηλεκ. καθρέπτες, clima διζωνικό, ζάντες αλουμινίου, ηχοσύστημα)

7. AUDI A3 - 1600 CC μοντ. 1999, χρώμα ΜΠΟΡΝΤΩ
(Αερόσακοι, ηλ. παράθυρα, κεντρικό κλείδωμα, ηλεκ. καθρέπτες, ηχοσύστημα)

8. AUDI A4 - μοντ. 1997, χρώμα ΜΠΛΕ
(ABS, υδρ. τιμόνι, 4 αερόσακοι, δερμάτινο σαλόνι, ηλ. παράθυρα, κεντρικό κλείδωμα, ηλεκ. καθρέπτες, climatronic, ζάντες αλουμινίου, ηχοσύστημα)

9. MAZDA 323 - 1600 CC μοντ. 2001, ΧΡΩΜΑ ΑΣΗΜΙ
(ABS, TC, υδρ.τιμόνι, 4 αερόσακοι, 2 ηλ. παράθυρα, κεντρικό κλείδωμα, ηλεκ. καθρέπτες, air condition, ηχοσύστημα, συναγερμός)

10. RENAULT MEGANE COUPE- 1600 CC μοντ. 2001, χρώμα ΑΣΗΜΙ 3θυρο
(ABS, υδρ. τιμόνι, ηλ. παράθυρα, κεντρικό κλείδωμα, ζάντες αλουμινίου, συναγερμός, ηχοσύστημα)

11. RENAULT TWINGO 1150 CC μοντ. 1998, χρώμα ΓΚΡΙ, 3θυρο
(ηλ. παράθυρα, ηχοσύστημα)

12. FIAT SCIECENTO 1100 CC μοντ. 2002 χρωμα ΛΕΥΚΟ, 3θυρο
(air condition, ηχοσύστημα)

13. FIAT BRAVO 1150 CC μοντ. 1999 χρώμα ΓΑΛΑΖΙΟ
(υδρ. τιμόνι, air condition, 4 αερόσακοι, 2 ηλ. παράθυρα, κεντρικό κλείδωμα, ηχοσύστημα).

14. TOYOTA YARIS 1000 CC μοντ. 2002, 5ΘΥΡΟ, χρώμα ΜΠΟΡΝΤΩ
(air condition, ηχοσύστημα)

15. DAEWOO MATIZ - 850 CC μοντ. 2000 5ΘΥΡΟ, χρώμα ΚΕΡΑΜΙΔΙ
(υδρ. τιμόνι, ηλ. παράθυρα, κεντρικό κλείδωμα, A/C, ηχοσύστημα)

16. HONDA CIVIC 1500 CC μοντ. 1994, χρώμα ΑΣΗΜΙ ΧΛΜ 92.000
(ABS, υδρ. τιμόνι, 4 ηλ. παράθυρα, κεντρικό κλείδωμα, ηχοσύστημα).

17. FIAT MULTIPLA 1600 CC μοντ. 2002, χρώμα ΑΣΗΜΙ ΧΛΜ 37.000
(υδρ. τιμόνι, air condition, 4 αερόσακοι, 2 ηλ. παράθυρα, κεντρικό κλείδωμα, ηχοσύστημα)

18. ROVER 214 SI 1400 CC μοντ. 1992, χρώμα ΓΚΡΙ χλμ 160.000
(υδρ. τιμόνι, κεντρικό κλείδωμα, ηχοσύστημα).

19. ALPHA ROMEO 155 -1600 CC μοντ. 1993, χρώμα ΜΑΥΡΟ
(υδρ. τιμόνι, αερόσακος οδηγού, 2 ηλ. παράθυρα, κεντρικό κλείδωμα, κλιματισμός, ηχοσύστημα)

20. PEUGEOT 306 XR 1400 CC μοντ. 1993 χρώμα ΑΝΘΡΑΚΙ
(2, ηλ. παράθυρα, κεντρικό κλείδωμα, ηχοσύστημα).

21. RENAULT CLIO - 1190 CC μοντ. 1995, χρώμα ΜΟΛΥΒΙ, 5θυρο
(κεντρικό κλείδωμα, ηχοσύστημα)

22. KIA PRIDE 1300 CC μοντ. 1999 χρώμα ΑΣΗΜΙ, 4ΘΥΡΟ
(υδρ. τιμόνι, A/C, 2 ηλ. παράθυρα, ζάντες αλουμινίου, ηχοσύστημα)

23. SEAT IBIZA 1400 CC μοντ. 1996 χρώμα ΜΠΛΕ 3θυρο
(υδρ. τιμόνι, 2 αερόσακοι, ηλ. παράθυρα, κεντρικό κλείδωμα, air condition, ζάντες αλουμινίου, συναγερμός, ηχοσύστημα)

24. VW PASSAT - 1600 CC μοντ. 1999, χρώμα ΓΑΛΑΖΙΟ
(ABS, υδρ.τιμόνι, 4 αερόσακοι, ηλ. παράθυρα, κεντρικό κλείδωμα, ηλεκ. καθρέπτες, CLIMATRONIC, ηχοσύστημα)

25. VW POLO CLASSIC - 1400 CC μοντ. 1998, 3ΘΥΡΟ χρώμα ΠΡΑΣΙΝΟ
(υδρ.τιμόνι, ηλ. παράθυρα, κεντρικό κλείδωμα, ηλεκ., ζάντες αλουμινίου, ηχοσύστημα)

26. ALPHA ROMEO 33 -1350 CC μοντ. 1993, χρώμα ΚΟΚΚΙΝΟ
(2 ηλ. παράθυρα, κεντρικό κλείδωμα)

27. OPEL ZAFIRA 1600 CC μοντ. 1999, 7θεσιο, χρώμα ΑΣΗΜΙ
(ABS, υδρ.τιμόνι, 4 αερόσακοι, ηλ. παράθυρα, κεντρικό κλείδωμα, ηλεκ. καθρέπτες, air condition, ηχοσύστημα)

28. HYUNDAI SONATA GL 1800 CC μοντ. 1991 χρώμα ΓΚΡΙ
(υδρ. τιμόνι, ηλ. παράθυρα, κεντρικό κλείδωμα, ησοχύστημα).

29. RENAULT MEGANE - 1400 CC μοντ. 1996, χρώμα ΜΟΛΥΒΙ
(υδρ.τιμόνι, ηλ. παράθυρα, κεντρικό κλείδωμα, air condition, ηχοσύστημα)

30. RENAULT TWINGO 1150 CC μοντ. 1998, χρώμα ΜΠΟΡΝΤΩ, 3θυρο χλμ. 64.000
(υδρ.. τιμόνι, 2 ηλ. παράθυρα, ηχοσύστημα)

31. TOYOTA AVENSIS - 1600 CC μοντ. 1999, SEDAN, χρώμα ΜΑΥΡΟ
(ABS, υδρ.τιμόνι, 2 αερόσακοι, ηλ. παράθυρα, κεντρικό κλείδωμα, air condition, ηλεκ. καθρέπτες, συναγερμός, ηχοσύστημα)

32. TOYOTA RAV -2000 CC μοντ. 2001, SEDAN χρώμα ΣΑΜΠΑΝΙΖΕ
(ABS, υδρ. τιμόνι, 2 αερόσακοι, ηλ. παράθυρα, κεντρικό κλείδωμα, air condition, ηλεκ. καθρέπτες, σκαλοπάτια, pull bar, ηχοσύστημα)

33. TOYOTA COROLLA 1350 CC μοντ. 19994, χρώμα ΠΡΑΣΙΝΟ
(υδρ. τιμόνι, συναγερμός, air condition, ηχοσύστημα)

34. TOYOTA COROLLA 1350 CC μοντ. 1993, χρώμα ΑΣΗΜΙ
(ηχοσύστημα)

35. NISSAN PRIMERA 1600 CC μοντ. 1991 χρώμα ΛΕΥΚΟ
(υδρ. τιμόνι, 2 ηλ. παράθυρα, κεντρικό κλείδωμα)

36. ALPHA ROMEO 164- 2000 CC μοντ. 1991, χρώμα ΜΠΛΕ
(υδρ. τιμόνι, 2 ηλ. παράθυρα, κεντρικό κλείδωμα)

37. FIAT PUNTO 1250 CC μοντ. 1996 χρώμα ΜΠΟΡΝΤΩ 3θυρο.
(υδρ. τιμόνι, 2 ηλ. παράθυρα, κεντρικό κλείδωμα, ηχοσύστημα).

CAR EXPERTS

ΞΕΝΑΚΗΣ ΑΥΤΟΚΙΝΗΤΑ ΑΕΒΕ
Εξουσιοδοτημένος Έμπορος Kosmocar A.E.
Πωλήσεις-Service-Ανταλλακτικά
10ο χλμ. Ρόδου-Λίνδου, τηλ. 2241086777, fax 2241086788

1 έτος γραπτή εγγύηση με δυνατότητα επέκτασης έως 3 έτη

0% ΠΡΟΚΑΤΑΒΟΛΗ ΕΩΣ 72 ΔΟΣΕΙΣ
XΠ1687

AUTO ΕΠΙΛΟΓΕΣ

ΚΟΥΚΟΥΡΑΣ ΑΛΕΞΑΝΔΡΟΣ
ΛΕΩΦ. ΡΟΔΟΥ-ΛΙΝΔΟΥ 255 • ΤΗΛ. (22410)60910
www.autoepiloges.com

ΑΓΟΡΑ-ΠΩΛΗΣΗ-ΑΝΤΑΛΛΑΓΗ ΜΕΤΑΧΕΙΡΙΣΜΕΝΩΝ ΑΥΤΟΚΙΝΗΤΩΝ

1. BMW 330 CI cambrio 3000 cc V6 231 HP, μοντ., 2001, μπλε
-4 αερόσακοι, ABS, klima, ηλ. και θερμ. καθίσματα, racing dynamic σπόιλερ, τριάκτινο τιμ. πολ/ών χρήσεων, ηλ. κουκούλα, xenon φώτα, κεντρ. κλειδ., ηλ. παράθ., υδρ. τιμόνι, 19" διαιρ. ζάντες αλουμ., φιμέ τζάμια και ηχοσύστημα

2. BMW 316CI 1600 cc, μοντ. 2001, μπλε
- 4 αερόσακοι, ABS, ASC, klima, δερμάτινο σαλόνι, κεντρ. κλειδ., ηλ. παράθ., υδρ. τιμόνι, ζάντες αλουμινίου και ηχοσύστημα

3. MERCEDES E220 COUPE, 150 HP, 2200 cc, μοντ. 1994, λευκό
- αερόσ. οδηγού-συνοδ., ALD, θερμ. καθισμ., ξυλ. επενδ. δερμ. σαλόνι, σπορ ανάρτηση, ζαντ. αλουμ., ηλ. ηλιοροφή, τηλ. αυτ/του, ενισχυτής και ηχοσύστημα

4. MERCEDES E200 KOMPRESSOR ELEGANCE, 163 HP, 2000 cc, μοντ. 2001, ασημί
- 8 αερόσακοι, ABS, ESP, klima, κεντρ. κλειδ., ηλ. παράθ., υδρ. τιμόνι, ζάντες αλουμινίου, ξύλ. επένδυση και ηχοσύστημα

5. KIA SPORTAGE 2000 cc, μοντ. 2000, μπλε
- κεντρ. κλειδ., ηλ. παράθ., υδρ. τιμ., air condition, μπάρες, σκαλοπάτια, ενισχυτής και ηχοσύστημα

6. SUZUKI VITARA 1600 cc, μοντ. 1997, λευκό
- αερ. οδηγ.-συνοδ., ABS, κεντρ. κλειδ., ηλ. παράθ., υδρ. τιμ., μπάρες, σκαλοπάτια, ενισχυτής και ηχοσύστημα

7. OPEL VECTRA EDITION, 1600 cc, μοντ. 2000, μαύρο
- 4 αερόσακοι, ABS, klima, κεντρ. κλειδ., ηλ. παράθ., υδρ. τιμόνι, ξύλινη επένδ., ζάντ. αλουμ. και ηχοσύστημα

8. AUDI A4, 1600 cc, μοντ. 2000, μπλε
- 4 αερόσ., ABS klima, κεντρ. κλειδ., ηλ. παράθ., υδρ. τιμόνι, ζάντες αλουμινίου, προβ. ομίχλης και ηχοσύστημα

9. NISSAN PRIMERA 1600 cc, μοντ. 2000, θαλασσί
- αερόσακοι, κλίμα, ABS, κεντρ. κλειδ., ηλ. παράθ., υδρ. τιμόνι, ηλ. καθρ. και ηχοσύστημα

10. OPEL VECTRA 1600 cc, μοντ. 2000, μπλε
- 4 αερόσακοι, ABS, air condition, κεντρ. κλειδ., ηλ. παράθ., υδρ. τιμόνι, ξυλ. επενδ., ζάντ. αλουμ. και ηχοσύστημα

11. TOYOTA CELICA 1800 cc., μοντ. 1996, κόκκινο
- αεροσ. οδηγού-συνοδηγού, κεντρ. κλειδ., ηλ. παράθ., υδρ. τιμόνι, ζάντες αλουμ. και ηχοσύστημα

12. VW GOLF 1400 cc, μοντ. 11/2001, μαύρο
- 4 αερόσακοι, ABS, air condition, δερμ. σαλ., κεντρ. κλειδ., υδρ. τιμ., ξυλ. επενδ. και ηχοσύστημα

13. OPEL ASTRA 1400 cc, μοντ. 2003, ασημί
- αεροσ. οδηγού-συνοδηγού, κεντρ. κλειδ. με τηλεχ., υδρ. τιμόνι, ζάντες αλουμινίου και ηχοσύστημα

14. CITROEN XSARA 1400 cc, μοντ. 1998, ασημί
- αερόσακος οδηγού-συνοδηγού, κεντρ. κλειδ., ηλ. παράθ., υδρ. τιμόνι, air conditon, ζαντ. αλουμ. και ηχοσύστημα

15. TOYOTA COROLLA 1400 c.c., 16 V 97HP, μοντ. 2000, μπλε
- αερόσ. οδηγού-συνοδ. κεντρ. κλειδ., ηλ. παράθ., υδρ. τιμόνι, air condition, συναγερμός, ζάντ. αλουμ. και ηχοσύστημα

16. OPEL ASTRA SPORT 1400 c.c., μοντ. 2000, μπλε
- αερόσ. οδηγού-συνοδ., ABS, air condition, κεντρ. κλειδ., ηλ. παράθ., υδρ. τιμόνι, ζάντ. αλουμ. και ηχοσύστημα

17. DAEWOO NUBIRA 1600 cc, μοντ. 2000, κεραμιδί
- αεροσ. οδηγού-συνοδηγού, κεντρ. κλειδ., ηλ. παράθ., υδρ. τιμόνι, ζαντ. αλουμ. και ηχοσύστημα

18. OPEL VECTRA 1600 c.c., μοντ. 1996, χρυσαφί
- αερόσ. οδηγού-συνοδ., ABS, air condition, κεντρ. κλειδ., ηλ. παράθ., υδρ. τιμόνι, ζάντ. αλουμ. και ηχοσύστημα

19. TOYOTA COROLLA 1400 cc, 16V, 97 HP, μοντ. 2001, κεραμιδί
- αερόσ. οδηγού-συνοδ., κεντρ. κλειδ., ηλ. παράθ., υδρ. τιμόνι, ABS, air condition, συναγερμός, ζαντ. αλουμ. και ηχοσύστημα

20. FIAT SEICENTO SPORTING 1100 cc, μοντ. 2001, κίτρινο
- κεντρ. κλειδ., ηλ. παράθ., υδρ. τιμόνι, ζαντ. αλουμ., και ηχοσύστημα

21. SEAT IBIZA 3Dr 1200 cc, μοντ. 2003, κόκκινο
- αερόσακος οδηγού-συνοδηγού, air condition, EPC, σπόιλερ, ζαντ. αλουμ., κεντρ. κλειδ., υδρ. τιμόνι και ηχοσύστημα

22. DAEWOO LANOS 1300 cc, μοντ. 1998, ασημί
- υδρ. τιμόνι, κεντρ. κλειδ., ηλ. παράθ., air ondition και ηχοσύστημα

23. OPEL ASTRA 5 Dr 1400 cc, μοντ. 2002, μπλε
- αερόσ. οδηγού-συνοδηγού, air condition, κεντρ. κλειδ., υδρ. τιμόνι και ηχοσύστημα

24. FORD FIESTA 1.300 c.c., μοντ. 1997, μπορντώ
- υδρ. τιμ. και ηχοσύστημα

25. SUZUKI SWIFT GTI, 1300 c.c., μοντ. 1996, μπλε
- κεντρ. κλειδ., ηλ. παράθ., υδρ. τιμόνι και ηχοσύστημα

26. HYUNDAI ACCENT, 1300 cc, μοντ. 1999, πράσινο
- υδρ. τιμόνι, κεντρ. κλειδ., ηλ. παράθ., air condition, ζάντες αλουμινίου, ξυλ. επένδυση και ηχοσύστημα.

27. CITROEN SAXO 1100 c.c., μοντ. 1997, ασημί
- κεντρ. κλειδ., ηλ. παράθ., υδρ. τιμόνι, ζάντ. αλουμ. και ηχοσύστημα

28. PEUGEOT 106, 1100 cc, μοντ. 1994, μπλε
- κεντρ. κλειδ., ηλ. παράθ. και ηχοσύστημα

29. BMW 518I, 1800 cc, μοντ. 1991, λευκό
- κεντρ. κλειδ., ηλ. παράθ., υδρ. τιμόνι, και ηχοσύστημα

30. OPEL ASTRA 1.400 c.c., μοντ. 2003, ασημί
- αερόσ. οδηγού-συνοδηγού, κεντρ. κλειδ. με τηλεχ., υδρ. τιμόνι και ηχοσύστημα

31. MERCEDES VITO 108D 2300 cc, μοντ. 1996, λευκό DIESEL
- κεντρ. κλειδ., ηλ. παράθ., υδρ. τιμόνι και ηχοσύστημα.

ΑΠΟ 0% ΠΡΟΚΑΤΑΒΟΛΗ
ΕΩΣ 72 ΜΗΝΙΑΙΕΣ ΔΟΣΕΙΣ
ΜΕ ΤΑ ΧΑΜΗΛΟΤΕΡΑ ΕΠΙΤΟΚΙΑ ΤΗΣ ΑΓΟΡΑΣ
XΠ1210

διαφορα

συνέχεια από την προηγούμενη

ΠΩΛΕΙΤΑΙ βιτρίνα ζαχαροπλαστικής ουδέτερη, κατασκευής "Αντωνόπουλος", 4 μέτρα, σε τιμή ευκαιρίας. Πληρ. τηλ. 2241031053 MXP12111

ΠΩΛΟΥΝΤΑΙ διάφορα έπιπλα α) κρεβάτι διπλό με τα κομοδίνα του και έπιπλο-καθρέπτη με σκαμπό, β) παιδικό κρεβάτι με extra έπιπλο συρτάρια, γ) σύνθετο με καθρέπτη. Ολα σε άριστη κατάσταση λόγω αναχώρησης. Πληρ. τηλ. 2241064473, 6936319389 MZT210219

πωλήσεις αυτοκινήτων & μοτοσικλετων

ΠΩΛΕΙΤΑΙ εξωλέμβια MERCURY OPTI-MAX 150 HP LONG, DIGITAL, μοντέλο 2002 ελάχιστες ώρες, σχεδόν καινουργής 8.800 ευρώ. Πληρ. τηλ. 6946953904 MZT040323

ΠΩΛΕΙΤΑΙ CITROEN /CE/1400 cc full extra έκδοση, καινούργιο με την εγγύηση, αντιπροσωπείας λόγω αγοράς μεγαλύτερου σε τιμή ευκαιρίας. Πληρ. τηλ. 2241030419, 6973881071 MZT040308

ΠΩΛΕΙΤΑΙ αυτοκίνητο VW GOLF 1400 cc τρίθυρο μοντέλο 1999, χρώμα μπλε. Χαρακτηριστικά: ABS, A/C, ηλεκ/κά παράθυρα, κλειδαριές και καθρέπτη, υδραυλικό τιμόνι, 45.000 χιλ/τρα. Πληρ. τηλ. 2241033910 MZT250216

ΠΩΛΕΙΤΑΙ αυτοκίνητο μάρκας **SEAT IBIZA** 1600 cc μοντέλο '96 με πολλά εξτρά. Τιμή 4500 ευρώ. Πληρ. τηλ. 6942493399 MZT040321

ΠΩΛΕΙΤΑΙ SUZUKI BANDIT 400 cc μοντέλο '97, κόκκινο, μεταλλικό χρώμα, τετρακύλινδρο, σύστημα μεταβλητής ρύθμισης βαλβίδας. Τιμή 2000 ευρώ. Πληρ. τηλ. 6947838227 MZT030306

ΠΩΛΕΙΤΑΙ μηχανή SUZUKI GN250 cc 34.000 χμ. χρώματος μπορντώ σε άριστη κατάσταση. Ελεγχος δεκτός. Πληρ. τηλ. 6947933078 MAT000450

ΠΩΛΕΙΤΑΙ MERCEDES 1800 cc μοντ. '92, 190 E 4 πορτο, άσπρο χρώμα, δεξί τιμόνι, σε πάρα πολύ καλή κατάσταση. Πληρ. τηλ. 6946663154, 2241041016 MZT020319

ΠΩΛΕΙΤΑΙ JEEP SAFARI TATA επταθέσιο diesel turbo intercooler με πολλά extra σε άριστη κατάσταση (48.000 km). Πληρ. τηλ. 6946509712 MZT210232

ΠΩΛΟΥΝΤΑΙ: 1) **Κλούβα** επαγγελματική TOYOTA VAN LITEACE του 1992, βενζίνη, 1.600€, 2) **Κλουβάκι** επαγγελματικό SEAT TERRA του 1994, πετρέλαιο, 1900€. Πληρ. τηλ. 2241022820 MZT190203

ΠΩΛΕΙΤΑΙ RENAULT 19 ENERGY GTS I.X.E. 1992, 1400 cc, πεντάπορτο, καταλυτικό, 108.000 χλμ., χρώμα μαύρο μεταλλικό, υδραυλικό τιμόνι, ηλεκτρικά παράθυρα, ηλεκτρικοί καθρέφτες, κεντρικό κλείδωμα, ραδιοκασετόφωνο, υπολογιστής ταξιδίου. Πωλείται 3.500 ευρώ. Πληρ. τηλ. 6944393222 MZT250222(2)

ΠΩΛΕΙΤΑΙ 4X4 DAIHATSU FEROZA 1600 cc Hard Top από ιδιώτη σε υπεράριστη κατάσταση. Τιμή ευκαιρίας. Πληρ. τηλ. 6977274656 κος Γιώργος MZT180203

προσφορές εργασίας

Εχετε αμελήσει κάποιες δουλειές γιατί δεν έχετε χρόνο; Αναλαμβάνουμε να εκπληρώσουμε δικές σας εξωτερικές δουλειές. Σε όσους ο χρόνος είναι πολύ περιορισμένος π.χ. (ψώνια, πληρωμές λογαριασμών ΟΤΕ, ΔΕΗ, ΔΕΥΑΡ, Αγορές, συνοδεία σε ηλικιωμένους ανθρώπους για προσωπικά του ωφέλη, αποστολές, παραλαβές κ.λπ.) Πληρούμε από εμπιστοσύνη, σοβαρότητα και εχεμύθεια. Πληρ. τηλ. 6937543790, 6976263445 MXP12140

ΟΙΚΟΔΟΜΙΚΕΣ ΕΡΓΑΣΙΕΣ. *Κουρουτζάκης Αναστάσιος.* Πέτρες Καρύστου, Πλακάκια, Σκεπές, Πέργκολες, Σοβάδες, Χτισίματα, Ελαιοχρωματισμοί. Πληρ. Βεργίνας 3, Ρόδος, τηλ. 2241078607, κιν. 6947329214 MZT030325

ΚΥΡΙΑ διπλωματούχος μασέρ κάνει θεραπευτικό, αθλητικό, χαλαρωτικό μασάζ. Πληρ. τηλ. 6948553306 MZT240238

ΚΥΡΙΑ διπλωματούχος μασέρ προσφέρει θεραπευτικό, κλασικό, αθλητικό, αδυνατίσματος, χαλαρωτικό, αισθητικό και καθαρισμό προσώπου (μάσκες, μασάζ). Πληρ. τηλ. 2241035252, 6932024975 MZT110209

ΖΗΤΩ ΕΡΓΑΣΙΑ ως **κατασκευαστής, συντηρητής κήπων**, αυτόματο πότισμα. Ολα ότι αφορά τον κήπο. Πληρ. τηλ. 6945017564, Σούλτσε Στέφανος MZT210201

γνωριμιες

ΟΥΡΑΝΙΟ ΤΟΞΟ!!!! Φίλοι-φίλες πολύχρονη εμπειρία εξωτερικού τώρα στην Ελλάδα. Διασυνδέσεις πανελλαδικές. Γνωριμίες υψηλών απαιτήσεων. Σχέσεις - γάμοι! Υποστήριξη συμβούλων σχέσεων - ψυχολόγων. Γρήγορα αποτελέσματα, σοβαρότης, εχεμύθεια. Πληρ. τηλ. 2105239427, 2105239711, 6973468346 MZT090224

ΤΡΑΒ 21, πολύ όμορφη **ζητά γνωριμία** με κυρίους. Πληρ. τηλ. 6946295696 MZT030330

ΤΡΑΒ ζητά γνωριμία με σοβαρά άτομα όνομα ΣΤΕΛΑ. Πληρ. τηλ. 6972102686 MZT280222

Ευχάριστη κυρία ΖΗΤΑ ΓΝΩΡΙΜΙΑ με κύριο στη Ρόδο. Πληρ. τηλ. 6932183151 MZT030320

Αυταρχική κυρία **ΖΗΤΑΕΙ ΓΝΩΡΙΜΙΑ** με κύριο χαμηλών τόνων. Πληρ. τηλ. 6997190495 MZT280206

ΠΩΛΟΥΝΤΑΙ
σε καλή κατάσταση **έπιπλα δωματίου**
με κρεβατοστρώματα, φωτιστικά, πίνακες, καθρέπτες, αξεσουάρ μπάνιου κ.λπ.
Τραπέζια εστιατορίου, πορσελάνη, γυαλικά, μαχαιροπήρουνα. Ξαπλώστρες αλουμινίου παραλίας και ξύλινες
Lindian Village - Παραλία Λάρδου Ρόδος
τηλ. 2244035900 MXΠ1378

ΠΛΥΝΤΗΡΙΟ ΧΑΛΙΩΝ
Cleaning Pro

MAT7867
πλένουμε & φυλάμε:
• ΧΑΛΙΑ - ΜΟΚΕΤΕΣ - ΦΛΟΚΑΤΕΣ
• ΠΑΠΛΩΜΑΤΑ - ΚΟΥΒΕΡΤΕΣ
☎ 22410.60585
email: abonis@otenet.gr
ΙΔΙΟΚΤΗΤΕΣ ΕΙΔΙΚΕΣ ΕΓΚΑΤΑΣΤΑΣΕΙΣ:
ΝΙΚΗΦ. ΒΡΕΤΤΑΚΟΥ - ΑΣΓΟΥΡΟΥ

TOP CARS
ΠΡΩΤΗ ΣΕ ΕΙΣΑΓΩΓΕΣ ΑΥΤΟΚΙΝΗΤΩΝ ΣΤΑ ΔΩΔΕΚΑΝΗΣΑ
ΕΙΣΑΓΩΓΕΣ ΑΓΟΡΕΣ - ΠΩΛΗΣΕΙΣ - ΑΝΤΑΛΛΑΓΕΣ ΜΕΤΑΧΕΙΡΙΣΜΕΝΩΝ ΑΥΤΟΚΙΝΗΤΩΝ
1. **JEEP GRAND CHEROKEE DIESEL μοντ. 2003** ηλοροφή 3.100 cc, 6 αερόσακοι, ABS, klima, ηλεκ. καθρέπτες, θερμ. καθίσματα, δέρμα, TV, τηλέφωνο, πλήρες ηχοσύστημα **ΕΙΣΑΓΩΓΗΣ**
2. **SLK 200 KOMPRESSOR μοντ. 2002** δίχρωμο δέρμα, ABS, 4 αερόσακοι, ηλεκ. καθίσματα, ESP, klima, ζάντες αλουμινίου, ηχοσύστημα **ΕΙΣΑΓΩΓΗΣ**
3. **BMW 318 CI μοντ. 2002** δέρμα, ABS ESP, ζάντες αλουμινίου, συναγερμό, ηλεκ. καθρέπτες, 4 αερόσακοι, θερμαν. καθίσματα, ηχοσύστημα **ΕΙΣΑΓΩΓΗΣ**
4. **MERCEDES C180 μοντ. 2002** 4 αερόσακοι, ABS, ESP, δέρμα, ηχοσύστημα, δέρμα, γυάλινη πανοραμική οροφή **ΕΙΣΑΓΩΓΗΣ**
5. **RENAULT LAGUNA** 1900 cc DIESEL TURBO, μοντ. 2002, 8 αερόσακοι, ABS, klima, ηχοσύστημα, ζάντες αλουμινίου, ηλεκτ. παράθυρα, μπρος πίσω, ESP **ΕΙΣΑΓΩΓΗΣ**
6. **A 156 μοντ. 2004** δέρμα, ABS, klima, ηχοσύστημα, SUN ROUF, SPOR KIT, ζάντες αλουμινίου, σπόιλερ
7. **A 156 μοντ. 1999** δέρμα ABS, 4 αερόσακοι, SUN ROUF, ζάντες αλουμινίου, SPOR KIT, ηλεκτ. παράθυρα, ηλεκτ. καθρέπτες
8. **FIAT BARCHETTA CABRIO (Συλλεκτικό) μοντ. 1999** δέρμα, ABS, ηλεκτ. καθίσματα, ηλεκτ. καθρέπτες, ηχοσύστημα, μπάρες αλουμινίου, ζάντες αλουμινίου
9. **BMW 318 CI μοντ. 2002,** ABS, ηλεκτ. παράθυρα, ζάντες αλουμινίου, 6 αερόσακοι, συναγερμό
10. **SMART μοντ. 2002** αυτόματο σπριακό, klima, γυάλινη οροφή, 2 αερόσακοι, ζάντες αλουμινίου
11. **C200 1800 cc μοντ. 2004** KOMPRESSOR δέρμα, αυτόματο σπριακό, ABS, ESP, ηλεκτ. καθρέπτες, ηλεκ. παράθυρα, ζάντες αλουμινίου, ηχοσύστημα **ΕΙΣΑΓΩΓΗΣ**
12. **TOYOTA RAV4 1800 cc μοντ. 2003** ηλεκτ. παράθυρα, ABS, συναγερμό, ηλεκτρομαγνητικές κλειδαριές **ΕΙΣΑΓΩΓΗΣ**
13. **MERCEDES C 200 KOMPRESSOR μοντ. 2002** δέρμα, αυτόματο σπριακό ABS, ESP, ηλεκτ. καθρέπτες, ηλεκ. παράθυρα, ζάντες αλουμινίου, ηχοσύστημα **ΕΙΣΑΓΩΓΗΣ**
14. **JEEP GRAND CHEROKEE DIESEL TURBO 2700cc μοντ. 2003** δέρμα, 6 αερόσακοι, τηλέφωνο, ABS, klima, ηλεκτ. θερμαινόμενοι καθρέπτες, ηλεκτ. καθίσματα, θερμαινόμενο πλήρες ηχοσύστημα, ηλιοροφή **ΕΙΣΑΓΩΓΗΣ**
15. **BMW 320 170 PS** 6 κύλινδροι δέρμα, klima, ABS, ESP, ηλεκτ. παράθυρα, τηλέφωνο, ζάντες αλουμινίου, 4 αερόσακοι, ηχοσύστημα **ΕΙΣΑΓΩΓΗΣ**
16. **FORD FOCUS μοντ. 2000 1.600 c.c.** ηλεκτ. καθίσματα, ABS, klima, ηλεκτρομαγνητικές κλειδαριές, συναγερμό
17. **NISSAN PRIMERA 1.600 c.c.** klima, δέρμα, ζάντες αλουμινίου, ABS, ηλεκτ. καθρέπτες, ηχοσύστημα
18. **CITROEN XSARA μοντ. 2001** full extra
19. **DAIHATSU TERIOS JEEP μοντ. 1998** ABS, klima, ηχοσύστημα, ζάντες αλουμινίου
20. **SKODA FABIA μοντ. 2001** klima, ηλεκτ. παράθυρα, ABS
21. **LANCIA DELTA 1600 cc μοντ. 1998** klima, ABS, δέρμα, ηλεκτ. παράθυρα
22. **FIAT SEICENTO μοντ. 2002** 2 αυτοκίνητα, klima, ABS, υδραυλικό τιμόνι, 2 αερόσακοι
23. **AUDI A3 μοντ. 2001** ηλεκτ. παράθυρα, ABS, ζάντες αλουμινίου
24. **SUZUKI WAGONR μοντ. 2002** ABS, klima, υδραυλικό τιμόνι, ηλεκτρ. παράθυρα, 2 αερόσακοι
25. **MERCEDES E190 μοντ. 1992** 2 αυτοκίνητα, full extra
26. **DAEWOO ATOS 1.000 c.c. μοντ. 2000** klima, ηλεκτ. παράθυρα, 2 αερόσακοι
27. **SEAT IBIZA μοντ. 2003** full extra
28. **SEAT CORDOBA μοντ. 2001** full extra

ΕΠΑΓΓΕΛΜΑΤΙΚΑ
1. **FIAT DUCATO** μοντ. 2000, DIESEL μακριά καρότσα **ΕΙΣΑΓΩΓΗΣ**
2. **FORD TRANSIT** μοντ. 2001 **ΕΙΣΑΓΩΓΗΣ**
3. **FORD TRANSIT** μοντ. 1999 μακριά υπερυψωμένη **ΕΙΣΑΓΩΓΗΣ**
4. **FORD COMBO μοντ. 1998** DIESEL **ΕΙΣΑΓΩΓΗΣ**
5. **MERCEDES VITO 110** μοντ.. 1999
6. **MERCEDES VITO 110 CDI μοντ. 2001**
7. **MERCEDES VITO** 110 ψυγείο **ΕΙΣΑΓΩΓΗΣ**
8. **MERCEDES 412** ανατροπή **μοντ. 2001 ΕΙΣΑΓΩΓΗΣ**
9. **NISSAN VANETTE** DIESEL **μοντ. 1999** κλούβα **ΕΙΣΑΓΩΓΗΣ**
10. **MERCEDES 312** μοντ.. 1999 ανατροπή **ΕΙΣΑΓΩΓΗΣ**
11. **MITSUBISHI L200** 4 πορτο μοντ. 1999 full extra **ΕΙΣΑΓΩΓΗΣ**
12. **MITSUBISHI CANTER** μοντ. 1996 ανατροπή
13. **HYUNDAI ΚΛΟΥΒΑ** μοντ. 2001 διπλοκάμπινο **ΕΙΣΑΓΩΓΗΣ**

✓ Ενα χρόνο γραπτή εγγύηση
✓ Από 0-72 δόσεις
✓ Αγοράζουμε το παλιό σας αυτοκίνητο
• 1ο κατάστημα: Λ. Ελευθερίας Κρεμαστή τηλ. (22410)96889, κιν. 6972261775
• 2ο κατάστημα: 2ο χλμ. Λ. Ρόδου-Λίνδου τηλ. (22410)69518 fax 2241069517 ΧΠ2457

ΚΡΗΤΙΚΟΣ Γ. ΠΑΝΑΓΙΩΤΗΣ
Σορωνή
τηλ. 2241041952, 6944563867, 697303846
MZT040306
- ΑΝΑΚΑΙΝΙΣΕΙΣ εσωτερικών χώρων
- ΔΙΑΜΟΡΦΩΣΕΙΣ εξωτερικών χώρων
- ΔΙΑΜΑΝΤΟΤΡΥΠΟΤΕΧΝΙΚΕΣ ΕΡΓΑΣΙΕΣ
- ΧΩΜΑΤΟΥΡΓΙΚΕΣ ΕΡΓΑΣΙΕΣ
- ΟΙΚΟΔΟΜΙΚΑ ΥΛΙΚΑ

ΤΑΠΗΤΟΚΑΘΑΡΙΣΤΗΡΙΑ
ΠΑΝΕΛΛΑΔΙΚΟ ΔΙΚΤΥΟ
Art Clean EXPRESS
Είμαστε λίιιι...γο πιο μπροστά από τους άλλους!
ΠΛΥΣΙΜΟ-ΑΠΟΛΥΜΑΝΣΗ-ΦΥΛΑΞΗ
ΧΑΛΙΩΝ- ΜΟΚΕΤΩΝ - ΣΑΛΟΝΙΩΝ
(και επί τόπου)
ΠΑΠΛΩΜΑΤΑ - ΚΟΥΒΕΡΤΕΣ - ΦΛΟΚΑΤΕΣ
ΣΤΕΓΝΟ ΓΙΑ ΜΕΤΑΞΩΤΑ ΚΑΙ ΧΕΙΡΟΠΟΙΗΤΑ
ΑΔΙΑΒΡΟΧΟΠΟΙΗΣΕΙΣ & ΕΠΙΔΙΟΡΘΩΣΕΙΣ ΤΑΠΗΤΩΝ
ΠΑΡΑΛΑΒΗ - ΠΑΡΑΔΟΣΗ ΚΑΤ' ΟΙΚΟΝ
ΔΩΡΕΑΝ ΦΥΛΑΞΗ
ΑΛΑΦΑΚΗΣ ΤΑΣΟΣ
ΤΗΛ. ΧΩΡΙΣ ΧΡΕΩΣΗ 80011400400
ΤΗΛ. 2241094815-
ΚΙΝ. 6944350247
ΧΠ2286

ΚΑΤΑΡΓΕΙΣΤΕ ΤΟΥΣ ΒΟΘΡΟΥΣ
τις μολύνσεις και τα έξοδα μεταφοράς λυμάτων
ΑΝΑΛΑΜΒΑΝΟΥΜΕ την **κατασκευή** του καινούργιου σας αποχετευτικού δικτύου και τη **σύνδεση** με το αποχετευτικό δίκτυο της **(ΔΕΥΑΡ)** καταργώντας και απομονώνοντας όλες τις παλιές εστίες μόλυνσης βόθρους,φρεάτια, σωληνώσεις κ.λπ.
Μην το σκέπτεστε˙ τηλεφωνείστε τώρα για μια επίσκεψη στο πρόβλημά σας χωρίς καμία δέσμευση στο 2241027418
απογευματινές ώρες
Κο Θανάση
MZT100208

ΠΩΛΕΙΤΑΙ
ΕΞΟΠΛΙΣΜΟΣ ΚΑΦΕΤΕΡΙΑΣ
ενός έτους, σε άριστη κατάσταση, λόγω αλλαγής χρήσης
Καρέκλες μεταλλικές, τραπέζια εξωτερικά διαφόρων διαστάσεων, τηλεόραση 48 ιντσών με τροχήλατη βάση, ψυγεία βιτρίνας και φαγητών, ανεμιστήρες οροφής, καρέκλες bar, μεταλλικοί πάγκοι - ψυγεία με συρτάρια και επένδυση γρανίτη, ψυγείο παγωτού, μηχανές παγοκύβων, πεντάπορτο επαγγελματικό ψυγείο, επαγγελματικό πλυντήριο πιάτων και πολλά άλλα.

ΠΩΛΕΙΤΑΙ
ΣΕ ΑΡΙΣΤΗ ΚΑΤΑΣΤΑΣΗ
ΕΞΟΠΛΙΣΜΟΣ ΞΕΝΟΔΟΧΕΙΟΥ
που αποτελείται από κρεβάτια, κομοδίνα, καθρέφτες, μπαγκαζιέρες, έπιπλα μπαλκονιών και τραπέζια-καρέκλες υφασμάτινες για αίθουσα πρωινού.
Πληρ. τηλ. 6944311257 MAT7883



ΜΗΧΑΝΗΜΑΤΑ ΥΨΗΛΗΣ ΠΙΕΣΗΣ ΜΕ ΥΔΡΟΒΟΛΗ
ΑΝΑΡΡΟΦΗΣΗ-ΕΚΤΟΞΕΥΣΗ
ΚΑΘΑΡΙΣΜΟΙ-ΨΕΚΑΣΜΟΙ
ΒΟΘΡΩΝ & ΦΡΕΑΤΙΩΝ
ΠΛΥΣΙΜΟ ΠΑΝΤΟΣ ΕΙΔΟΥΣ
ΕΠΙΦΑΝΕΙΑΣ ΜΕ ΥΔΡΟΒΟΛΗ
Κ. ΠΗΔΙΑΚΗΣ
2241091881 -ΚΙΝ. 6977717048
Π. ΚΑΣΕΡΗΣ
2241047915 - ΚΙΝ. 6944325234
ΧΠ2366

ΜΕΤΑΛΛΙΚΕΣ ΚΑΤΑΣΚΕΥΕΣ
αλουμινίου
και
σιδήρου
καθώς και
συντήρηση
κουφωμάτων
(ρολλών αλουμινίου, γκαραζόπορτες κ.ά.)
6ο χλμ. Ρόδου-Λίνδου
Πληρ. τηλ. 2241064420,
κιν. 6978866920
Καραθελατζής Γιωργος
MAT000082

ΑΠΟΦΡΑΚΤΙΚΗ ΡΟΔΟΥ

Κιν. 6932470404 Κιν. 6944361464
Κώστας & Λευτέρης
ΑΠΟΦΡΑΞΕΙΣ ΑΠΟΧΕΤΕΥΤΙΚΩΝ ΑΓΩΓΩΝ ΜΕ ΥΔΡΟΒΟΛΗ, ΚΟΥΖΙΝΕΣ, ΤΟΥΑΛΕΤΕΣ, ΣΙΦΩΝΙΑ, ΥΔΡΟΡΟΕΣ, ΑΠΟΝΥΜΑΝΣΕΙΣ, ΜΗΝΙΑΙΕΣ ΣΥΝΤΗΡΗΣΕΙΣ
ΠΟΥΛΙΚΑΤΑΣΤΗΜΑΤΑ, ΣΤΡΑΤΟΠΕΔΑ, ΞΕΝΟΔΟΧΕΙΑ, ΝΟΣΟΚΟΜΕΙΑ, ΔΗΜΟΥΣ, ΠΟΥΛΙΚΑΤΟΙΚΙΕΣ, ΣΠΙΤΙΑ, Κ.Ο.Π.
Αντληση υδατων από υπόγειους χώρους
Αμεση εξυπηρετηση!!!
Τηλ. 22410 85977, 22410 86634
Κιν. 6944361464, 6932470404 AE151



Τιμητικές διακρίσεις σε Βετεράνους του πολέμου

Τιμητικές διακρίσεις για την προσφορά τους προς το έθνος, απονεμήθηκαν το απόγευμα της περασμένης Τετάρτης, σε ειδική εκδήλωση που πραγματοποιήθηκε στο στο Τ.Ε.Ε.-Ο.Α.Ε.Δ. Ρόδου, σε βετεράνους του Β' Παγκοσμίου Πολέμου που ζουν στη Ρόδο, οι οποίοι μάλιστα είχαν την ευκαιρία να διηγηθούν στους μαθητές της σχολής, τις εμπειρίες που είχαν από τον αγώνα κατά των κατακτητών.

Η εκδήλωση, έγινε μέσα σε φορτισμένη συγκινησιακά ατμόσφαιρα, την Τετάρτη 2 Μαρτίου 2005 και ώρα 17:30 με αφορμή την εορτή της επετείου της ενσωμάτωσης της Δωδεκανήσου με την Ελλάδα.

Κατά τη διάρκεια της εκδήλωσης τιμήθηκαν για την προσφορά τους προς το Έθνος οι βετεράνοι του Β' Παγκοσμίου Πολέμου **Κόττος Παναγιώτης, Κυπριώτης Αναστάσης, Φύλλης Σάββας και Χατζηκυριαζής Λάμπρος**, οι οποίοι και διηγήθηκαν στους μαθητές τις εμπειρίες που είχαν από τον αγώνα κατά των κατακτητών.

Μαζί τους παρευρέθηκαν ο γραμματέας της Ένωσης Αποστράτων Αξιωματικών **κ. Μπάμπης Χρήστος, ο κ. Φουρλής Ιωάννης** από τον Σύνδεσμο Εθνοφυλάκων και συγγενείς των τιμηθέντων προσώπων.

Οι μαθητές του σχολείου έπαιξαν μουσική και χόρεψαν παραδοσιακούς χορούς, ενώ το τμήμα της Μαγειρικής Τέχνης πλαισίωσε την εκδήλωση με τις γαστριμαργικές του δημιουργίες.

Επιτυχημένη η ετήσια χοροεσπερίδα της Lions

Πολύ μεγάλη επιτυχία σημείωσε η ετήσια αποκριάτικη χοροσπερίδα της Λέσχης Lions Ρόδου που πραγματοποιήθηκε το Σάββατο 26 Φεβρουαρίου στο ξενοδοχείο Rodos Palace.

Σκοπός της βραδιάς δεν ήταν μόνο η διασκέδαση, αλλά και η ενίσχυση του φετινού στόχου που είναι η δημιουργία μιας σύγχρονης βιβλιοθήκης στην Αστυπάλαια, για να ακτινοβολείται άσβεστο το φως της γνώσης στους Δωδεκανήσιους συμπατριώτες μας. Ο χώρος που επελέγη είναι το παλιό Γυμνάσιο-Λύκειο του νησιού στην περιοχή του Κάστρου, μετά από συνεννόηση με το Δήμο της Αστυπάλαιας.

Στην κατάμεστη αίθουσα του ξενοδοχείου ξεχώρισε η μορφή του ηθοποιού ΧΡΙΣΤΟΦΟΡΟΥ ΠΑΠΑΚΑΛΙΑΤΗ. Ενας άνθρωπος ευγενικός, πρόσχαρος και πολύ φιλικός και όπως αποδείχθηκε και λάτρης της Ρόδου. Στους παρευρισκόμενους επεφύλαξε μια έκπληξη. Αφού ευχαρίστησε τον κόσμο για την αγάπη που του έδειξε, παρουσίασε σε VIDEO WALL χαιρετισμό από επωνύμους καλλιτέχνες: Νόνικα Γαληνέα, Πέμυ Ζούνη, Άλκηστις Πρωτοψάλτη, Δήμητρα Γαλάνη, Γρηγόρη Αρναούτογλου, Αντώνη Ρέμο. Αφού οι προαναφερόμενοι χαιρέτησαν την εκδήλωση, προσέφεραν διάφορα είδη για τον εξοπλισμό της βιβλιοθήκης (ηλεκτρονικό υπολογιστή, βιβλία,γραφείο, έπιπλο συνεδρίασης κλπ). Επίσης οι εκδοτικοί οίκοι Λιβάνης και Καστανιώτης προσέφεραν μεγάλες ποσότητες βιβλίων, ενώ το κοινό φανερά συγκινημένο ξεσπούσε σε ζεστό χειροκρότημα.

Το θερμόμετρο της διασκέδασης απογειώθηκε όταν εμφανίστηκε το βραζιλιάνικο χορευτικό συγκρότημα σε ρυθμούς σάμπα και μάμπο. Οι βραζιλιάνικοι ήχοι προσέδωσαν μοναδικό κέφι και ξεσήκωσε τις αισθήσεις των παρευρισκομένων.

Η κοινωνική προσφορά της Λέσχης είναι τεράστια εδώ και 40 χρόνια. Σε όλα τα έργα που δημιούργησε υπάρχει η σφραγίδα της ποιότητας. Έργα που συμβάλλουν στην πρόοδο και την ανάπτυξη της κοινωνίας,στην αλληλεγγύη των λαών, στην εξάλειψη των διακρίσεων και στην παροχή ποικίλης βοήθειας παντού.

Με καταθέσεις στεφάνων από μαθητές και φορείς

Ξεκίνησαν χθες οι εκδηλώσεις για την επέτειο της Ενσωμάτωσης

Θα κορυφωθούν τη Δευτέρα με τις παρελάσεις

Με κάθε επισημότητα θα εορτασθεί και φέτος η 57η Επέτειος της 7ης Μαρτίου 1948, της Ενσωμάτωσης της Δωδεκανήσου με τη μητέρα Ελλάδα, την ερχόμενη Δευτέρα.

Προσκεκλημένοι να παραστούν είναι οι εκπρόσωποι των τοπικών Αρχών και φορέων ενώ την κυβέρνηση θα εκπροσωπήσει ο υπουργός Αιγαίου και Νησιωτικής Πολιτικής κ. Αριστοτέλης Παυλίδης.

Οι εορταστικές εκδηλώσεις στη Ρόδο ξεκίνησαν από χθες, στα σχολεία, ενώ στις 12 το μεσημέρι έγινε η καθιερωμένη κατάθεση στεφάνων από σωματεία, οργανώσεις και προσκόπους - οδηγούς της πόλης της Ρόδου, στο Βωμό της Πατρίδας, του Ανδριάντα του Ηρωα Αλεξάνδρου Διάκου, στο Ηρώο των Ιερολοχιτών, στο Μνημείο του Παπά και του Δασκάλου, στην Προτομή του Ελευθερίου Βενιζέλου, στην Προτομή του Ευσταθίου Γεωργίου, από αντιπροσωπείες σπουδαστών και μαθητών.

Επίσης από χθες, είναι σημαιοστολισμένα τα κτίρια στο κέντρο της πόλης της Ρόδου τα οποία και θα φωταγωγηθούν κατά τις βραδινές ώρες αύριο και μεθαύριο.

Αύριο, Κυριακή 6 Μαρτίου, στις 12 το μεσημέρι, ο Σύλλογος Χαλκιτών Ρόδου, θα κάνει τα αποκαλυπτήρια της προτομής του Ήρωα Ταγματάρχη Διογένη Φανουράκη, με την ευκαιρία της συμπλήρωσης των 60 χρόνων από τον ηρωικό του θάνατο.

Ανήμερα την 7η Μαρτίου, στις 8 το πρωί θα γίνει η επίσημη έπαρση της Σημαίας στο Βωμό της Πατρίδας, με τη συμμετοχή τιμητικού αποσπάσματος και της Φιλαρμονικής της 95 ΑΔΤΕ.

Στις 10 το πρωί της ερχόμενης Δευτέρας, θα τελεσθεί επίσημη Δοξολογία στον Ιερό Ναό του Ευαγγελισμού Ρόδου. Αμέσως μετά θα γίνει η εκφώνηση του πανηγυρικού από τον καθηγητή κ. Μανόλη Καραταπάνη. Στη συνέχεια, θα γίνει επίσημη δέηση και κατάθεση στεφάνου στο Βωμό της Πατρίδας.

Στις 11 το πρωί της 7ης Μαρτίου θα ξεκινήσει η παρέλαση στην κεντρική λεωφόρο του Μανδρακιού, με επικεφαλής τη Φιλαρμονική του δήμου Ροδίων, των αναπήρων, των παλαιών πολεμιστών, σωματείων, προσκόπων, μαθητών, ΑΣΤΕ και ΤΕΣΤΕ Ρόδου, την οποία και θα κλείσει η Φιλαρμονική της 95 ΑΔΤΕ, επικεφαλής των μηχανοκίνητων τμημάτων της Ελληνικής Αστυνομίας, της Πυροσβεστικής Υπηρεσίας, της Δημοτικής Αστυνομίας, των πεζοπόρων τμημάτων των Δυνάμεων Εθνοφυλακής καθως και του έφιππου τμήματος της Δημοτικής Αστυνομίας Ρόδου.

Μετά το πέρας της παρέλασης, ο Νομάρχης, κ. Γιάννης Μαχαιρίδης, θα δεχθεί στο Νομαρχιακό Μέγαρο τις αρχές και το λαό της Δωδεκανήσου.

Θα ακολουθήσει πρόγραμμα στο Εθνικό Θέατρο Ρόδου από το Μουσικό Σχολείο, με τα χορωδιακά και ορχηστρικά σχήματα. Στις 6 το απόγευμα της ίδιας μέρας θα γίνει η επίσημη υποστολή της σημαίας στο Βωμό της Πατρίδας με συμμετοχή τιμητικού αποσπάσματος και της Φιλαρμονικής της 95 ΑΔΤΕ.

ΣΤΟ ΔΗΜΟ ΠΕΤΑΛΟΥΔΩΝ

Σημαιοστολισμένα είναι παό χθες έως και το βράδυ της 7ης Μαρτίου τα κτίρια στο δήμο και φωταγωγημένα κατά τις βραδινές ώρες ενώ εκδηλώσεις έγιναν σε όλα τα σχολεία για την επέτειο.

Επίσης, χθες το πρωί έγιναν καταθέσεις στεφάνων στο Παραδείσι από τα σχολεία όλων των δημοτικών διαμερισμάτων.

Για την 7η Μαρτίου, το πρόγραμμα έχει ως εξής:

Ώρα 08.00: • Επίσημη έπαρση της Σημαίας στο μνημείο Ανθούλας Ζερβού και Παπαλουκά στο Δημοτικό Διαμέρισμα Παραδεισίου.

Ώρα 10.00: • Επίσημη Δοξολογία στον Ιερό Ναό Αγίου Νικολάου Παραδεισίου.

Ώρα 09.45: • Πέρας προσέλευσης για τη Δοξολογία. Αμέσως μετα τη Δοξολογία εκφώνηση πανηγυρικού από τον διευθυντή του Δημοτικού Σχολείου Παραδεισίου κ. Νικ. Σπάρταλη και ομιλία από τον πρόεδρο του Συλλόγου Αντιστασιακών Δωδ/σου κ. Σάββα Φύλλη.

Επιμνημόσυνη δέηση και καταθέσεις στεφάνων στο μνημείο Ανθούλας Ζερβού και Παπαλουκά, στην πλατεία Παραδεισίου, από το δήμαρχο Πεταλούδων, τον πρόεδρο του Δημοτικού Συμβουλίου, την Εθνική Αντίσταση, τον πρόεδρο του Τοπικού Συμβουλίου Παραδεισίου, εκπρόσωπο του Στρατού και εκπρόσωπο της ΕΛ.ΑΣ.

Ώρα 10.45: • Παρέλαση στη Λ. Δημοκρατίας Παραδεισίου με επικεφαλής τη Φιλαρμονική του δήμου Πεταλούδων, μαθητών και Δημοτικών Σχολείων, Γυμνασίων και Λυκείων.

ΣΤΟ ΔΗΜΟ ΝΟΤΙΑΣ ΡΟΔΟΥ

Επίσης, από τη χθεσινή ημέρα ξεκίνησαν και στη Νότια Ρόδο οι εκδηλώσεις για την Επέτειο της Ενσωμάτωσης στα σχολεία ενώ σημαιοστολισμένα και φωτογωγημένα είναι τα κτίρια σε όλα τα δημοτικά διαμερίσματα.

Για τη Δευτέρα 7 Μαρτίου, το πρόγραμμα των εκδηλώσεων έχει ως εξής:

• Ώρα 09.45: Πέρας προσέλευσης για την δοξολογία.

• Ώρα 10.00: Επίσημη δοξολογία στον Ιερό Ναό Αγίου Ιωάννου του Θεολόγου Γεννάδι.

• Εκφώνηση του πανηγυρικού της ημέρας από τον δάσκαλο του Δημοτικού Σχολείου κ. Μιχάλη Στούπο.

• Στη συνέχεια μετάβαση στο Δημοτικό Σχολείο Γενναδίου.

• Έπαρση της σημαίας με ανάκρουση του Εθνικού Ύμνου.

• Επιμνημόσυνη δέηση.

• Ενός λεπτού σιγή προς μνήμη των πεσόντων αγωνιστών.

• Καταθέσεις στεφάνων:

1. Από τον δήμαρχο για το λαό της Νότιας Ρόδου.
2. Από τον πρόεδρο του Δ.Σ. για το Δ.Σ. Νότιας Ρόδου.
3. Από τον εκπρόσωπο της 95 ΑΔΤΕ.
4. Από τον διοικητή του Αστ. Σταθμού Γενναδίου για την Αστυνομική Αρχή.
5. Από τον αντιδήμαρχο για την Εθνική Αντίσταση.
6. Εκ μέρους του Γυμνασίου - Λυκείου από μαθητή - μαθήτρια.
7. Εκ μέρους του Δημοτικού Σχολείου από μαθητή - μαθήτρια.

• Κατόπιν θα ακολουθήσει παρέλαση στο δρόμο έξω από το ταχυδρομείο.

Αιτήματα του Συλλόγου Υπαλλήλων Περιφέρειας

Στα πλαίσια της επίσκεψης αντιπροσωπείας μελών του δ.σ. του Συλλόγου Υπαλλήλων της Περιφέρειας Νοτίου Αιγαίου (Σ.Υ.Π.Ν.Α.) από την Σύρο στη Ρόδο στις 01-03/03/2005 πραγματοποιήθηκε ενημερωτική Συνέλευση, στην αίθουσα «Ακταίον» την Τετάρτη 02 Μαρτίου 2005 και ώρα 12.00. Παράλληλα την Τρίτη 01/3/2005 πραγματοποιήθηκε συνάντηση με τον γ.γ.Π. Νοτίου Αιγαίου, στον οποίο τέθηκαν τα οικονομικά αιτήματα του ΣΥΠΝΑ, αλλά και τοπικού ενδιαφέροντος ζητήματα. Η συνάντηση έγινε σε καλό κλίμα και εκφράστηκε η βούληση και των δύο μερών για αρμονική συνεργασία σε ζητήματα κοινού ενδιαφέροντος.

Στην ενημερωτική Συνέλευση μεταξύ των υπολοίπων μελών συμμετείχαν και οι:

1) Χάρης Ζεπάτος, πρόεδρος ΣΥΠΝΑ.
2) Παύλος Τσίπρας, αντιπρόεδρος ΣΥΠΝΑ.
3) Έφη Παφίλη, υπεύθυνη Δημοσίων Σχέσεων ΣΥΠΝΑ.
4) Γιώργος Ιωαννίδης, μέλος δ.σ. ΣΥΠΝΑ.
5) Παναγιώτης Παπιόπουλος, μέλος δ.σ. ΣΥΠΝΑ.
6) Παύλος Θεουλάκης, μέλος δ.σ. ΣΥΠΝΑ.

Κατά την διάρκεια της ενημερωτικής Συνέλευσης την επομένη ημέρα τα μέλη του ΣΥΠΝΑ διακήρυξαν την βούλησή τους ότι:

«Οι εργαζομένοι στην Περιφέρεια Νοτίου Αιγαίου καταδικάζουν την εισοδηματική πολιτική της Κυβέρνησης, η οποία συνεχίζει την σε βάρος μας λιτότητα.

Δηλώνουμε ότι δεν είμαστε διατεθειμένοι να αφήσουμε αυτή την πολιτική να ρίξει ακόμα πιό πολύ τα βάρη της κρίσης στους εργαζομένους.

Αγωνιζόμαστε μαζί με το υπόλοιπο συνδικαλιστικό κίνημα για:

• Κατώτερο μισθό 1.200 ευρώ.
• Κατώτερη σύνταξη 960 ευρώ.
• Να μην συνδεθεί ο μισθός με την αποδοτικότητα.
• Να σταματήσουν οι ευέλικτες μορφές απασχόλησης (μερική απασχόληση, προγράμματα STAGE κ.λ.π.), αλλά αντίθετα να υπάρξει πρόσληψη μονίμων υπαλλήλων.
• Να εφαρμοστούν νησιωτικές πολιτικές για τις ιδιαιτερότητες της Περιφέρειας Ν. Αιγαίου.
• Να λυθεί το πρόβλημα της υποστελέχωσης της υπηρεσίας.
• Να λυθεί άμεσα το ακτοπλοϊκό πρόβλημα, το οποίο είναι πιό έντονο στο Νομό Δωδεκανήσου.
• Να υπάρξει αξιοκρατία στις διαδικασίες επιλογής Προϊσταμένων, συγκρότησης διαφόρων επιτροπών και στελέχωσης τμημάτων στον Δημόσιο Τομέα.

Ειδικότερα για τους εργαζομένους στις Περιφέρειες, παλεύουμε και διεκδικούμε:

1) Εξομοίωση των μισθών των υπαλλήλων στις περιφέρειες. Λέμε όχι στους μισθούς πολλών ταχυτήτων μεταξύ των υπαλλήλων.
2) Κατάργηση του άρθρου 24 του ν. 3205/2003, περί μισθολογίου (προσωπική διαφορά).
3) Σεβασμός και υλοποίηση στις αποφάσεις των Δικαστηρίων και του Συμβουλίου της Επικρατείας (αριθ. Απόφ. 992/2004).
4) Κατοχύρωση του θεσμού της μετάθεσης εντός τς Περιφέρειας, σύμφωνα με τον Δημοσιοϋπαλληλικό Κώδικα.
5) Σύνταξη των Οργανισμών των Περιφερειών, σε αναπτυξιακή κατεύθυνση με την συμμετοχή των εργαζομένων.
6) Στελέχωση με προσλήψεις προσωπικού όλων των υπηρεσιών στην Περιφέρεια Ν. Αιγαίου.

Εφαρμόζονται παλαιότερες αποφάσεις του δ.σ. της ΣΥΠΝΑ αλλά και της ΠΟΣΥΠ οι εργαζομένοι προσανατολίζονται σε απεργιακές κινητοποιήσεις, η μορφή των οποίων θα αποφασιστεί σύντομα».

Φωτιές σε Μάσαρι και Φάνες

Δύο φωτιές σε Μάσαρι και Φάνες, κλήθηκαν χθες και αντιμετώπισαν με επιτυχία οι αρμόδιες Πυροσβεστικές αρχές του νησιού μας.

Η πρώτη φωτιά ξεκίνησε λίγο μετά τις 2 το μεσημέρι, στην περιοχή Μάσαρι προς Χαράκι από άγνωστη αιτία, καταφέρνοντας έτσι να αποτεφρώσει έκταση 40 περίπου στρεμμάτων αποτελούμενη από βάτους, ξηρά χόρτα, καλαμιές και ελαιόδεντρα. Δύο ώρες αργότερα, από άγνωστη αιτία επίσης, φωτιά ξέσπασε και σε καλαμιές που βρίσκονται στην παραλιακή περιοχή των Φανών. Επιτόπου βρέθηκαν δύο οχήματα της ΠΥΡ με 4 πυροσβέστες οι οποίοι με την βοήθεια και των κατοίκων της περιοχής κατάφεραν να περιορίσουν λίγο μετά τις 5 το απόγευμα την φωτιά. Ερευνες και για τις δύο περιπτώσεις διενεργεί το αρμόδιο ανακριτικό τμήμα της Πυροσβεστικής Υπηρεσίας Ρόδου.

Σύλληψη οδηγού

Στην σύλληψη ενός ιδιοκτήτη αυτοκινήτου και ενός 39χρονου που εντοπίστηκε να το οδηγεί, προχώρησαν προχθές αργά το απόγευμα οι αστυνομικοί του ΑΤ Αρχαγγέλου, καθώς το ιχ. φορτηγό, αυτοκίνητο δεν διέθετε πινακίδες κυκλοφορίας.

Οι πινακίδες του οχήματος, είχαν αφαιρεθεί πρόσφατα ενώ ο οδηγός του αυτοκινήτου το οποίο είχε παραχωρήσει ο 33χρονος ιδιοκτήτης, δεν είχε και δίπλωμα οδήγησης.

Μεταξύ ΟΤΕ και άλλων εταιρειών

Κόντρα για συνδρομητές

Προσωρινή διαταγή εξέδωσε η ΕΕΤΤ

Σε προσωρινή διαταγή κατά του ΟΤΕ για την υπόθεση της διαδικασίας επαναπόκτησης πελατών προχώρησε η Εθνική Επιτροπή Τηλεπικοινωνιών Ταχυδρομείων.

Το θέμα ξεκίνησε μετά από καταγγελίες των Forthnet, Teledome και Vivodi και αφορά την προσπάθεια του ΟΤΕ να επαναπροσελκύει στο δίκτυό του πελάτες εναλλακτικών παρόχων.

Κατά τη διάρκεια της ακρόασης η πλευρά του ΟΤΕ αποχώρησε και έτσι η απόφαση εξεδόθη ερήμην του.

Σύμφωνα με πληροφορίες, η απόφαση της ΕΕΤΤ επιβάλλει στον ΟΤΕ να ενημερώσει όλες του τις υπηρεσίες εντός δύο ημερών από την κοινοποίηση της απόφασης, και να σταματήσει κάθε πολιτική επαναπόκτησης πελατών και κάθε κατάργηση προεπιλογής εκτός από αυτή που προβλέπεται από τη διαδικασία που έχει ορίσει η ΕΕΤΤ, μέχρι την οριστική εκδίκαση της απόφασης.

KYDON TOURS

ΕΚΔΡΟΜΕΣ ΚΥΔΩΝ

ΠΟΙΟΤΗΤΑ • ΦΡΟΝΤΙΔΑ • ΕΠΙΤΥΧΙΑ

• ΚΩΝΣΤΑΝΤΙΝΟΥΠΟΛΗ

ΤΕΤΡΑΗΜΕΡΟ ΑΠΟΚΡΕΩ - ΚΑΘΑΡΗΣ ΔΕΥΤΕΡΑΣ

11/3–14/3/05

ΠΡΟΣΟΧΗ!!!

Εξασφαλίσαμε θέσεις με ΟΑ μέσω ΑΘΗΝΩΝ

Παρασκευή 19.45 ΡΟΔΟ-ΑΘΗΝΑ διανυκτέρευση
Σάββατο 08.00 ΑΘΗΝΑ-ΚΩΝ/ΛΗ άφιξη 09.00
Τρίτη 10.00 ΚΩΝ/ΛΗ-ΑΘΗΝΑ-ΡΟΔΟ

Περιλαμβάνει στην τιμή:

• Αεροπορικά εισιτήρια • Φόρους • Ξενοδοχείο 4 αστέρων στην ΠΟΛΗ με πρωινό • Μεταφορές • Ξεναγήσεις Περιηγήσεις σε όλη την Πόλη • ΑΓΙΑ ΣΟΦΙΑ ΠΑΤΡΙΑΡΧΕΙΟ • Μουσεία• ΠΑΛΑΤΙΑ • ΕΚΚΛΗΣΙΕΣ-ΒΟΣΠΟΡΟ-Κλειστή Αγορά με 4.000 μαγαζιά. ΠΕΡΑΝ-Εκκλησιασμός στο Πατριαρχείο την ΚΥΡΙΑΚΗ.

Διασκέδαση σε κέντρο με υπέροχο πρόγραμμα ORIENTAL FOLKLOR

Συνοδός κ. Ελένη Ψυλλάκη

Δεν περιλαμβάνει: Εισόδους Μουσείων-Προαιρετική διασκέδαση

Τιμή κατ΄ άτομο 550 ευρώ

• RELAX WEEK END στο ΜΑΡΜΑΡΙΣ

Διήμερα-Τριήμερα με ταχύπλοο πακέτο.
Εισιτήρια με ξενοδοχείο ΚΑΘΕ ΕΒΔΟΜΑΔΑ

• PARIS–EURODISNEY

Αναχωρήσεις κάθε εβδομάδα
Πάρτε τα παιδιά σας ΔΩΡΕΑΝ-Πληρώνουν μόνο φόρο μέχρι **24/3/05**

• ΕΚΔΡΟΜΕΣ ΑΠΟΚΡΙΕΣ και 25η ΜΑΡΤΙΟΥ

• Τετραήμερα-ΠΡΑΓΑ-ΠΑΡΙΣΙ-ΒΟΥΔΑΠΕΣΤΗ-ΜΑΔΡΙΤΗ-ΒΑΡΚΕΛΩΝΗ-ΡΩΜΗ-ΜΑΛΤΑ-ΛΟΝΔΙΝΟ-ΑΜΣΤΕΡΝΤΑΜ-ΑΙΓΥΠΤΟ

ΠΡΑΚΤΟΡΕΙΟ ΚΥΔΩΝ ΙΑΤΑ

Σας ταξιδεύουμε ΠΑΝΤΟΥ

Εθ. Δωδ/σίων 14 • Ακτή Σαχτούρη 8

Τηλ. 22410-23000, 27900, 27722

E-mail: Kydon@otenet.gr

ΧΠ191

Εντονο αγοραστικό ενδιαφέρον για τραπεζικές μετοχές

Κλείσιμο εβδομάδας με κέρδη

Νέα άνοδος του Γενικού Δείκτη σε ποσοστό 1,01%

Με σημαντικά κέρδη έκλεισε η τελευταία συνεδρίαση της εβδομάδος για τον γενικό δείκτη, ενώ σε εβδομαδιαία βάση ο βασικός χρηματιστηριακός δείκτης κατέγραψε αύξηση σε ποσοστό 0,42%.

Η άνοδος της αγοράς στηρίχθηκε στο έντονο αγοραστικό ενδιαφέρον για τις μετοχές των μεγάλων τραπεζών. Η Εθνική έκλεισε με κέρδη 2,22%, ενώ σε αύξηση της τιμής-στόχου για τη μετοχή της Εθνικής, στα 30 από 27,1 ευρώ, προχώρησε η CSFB, διατηρώντας τη αξιολόγηση "υπεραπόδοση". Η μετοχή της Alpha Bank ενισχύθηκε σε ποσοστό 2,22%, η Eurobank έκλεισε με κέρδη 2,44% και η Πειραιώς με άνοδο 2,88%.

Επίσης με κέρδη 2,02% και 1,10% αντιστοίχως έκλεισαν οι μετοχές των ΕΛΠΕ και της Τιτάν, ενώ η μετοχή του ΟΤΕ ενισχύθηκε σε ποσοστό 0,54%. Το ισοζύγιο των μετοχών ήταν ελαφρώς αρνητικό, ενώ κάτω από τα επίπεδα των 200 εκατ. ευρώ κυμάνθηκε ο όγκος των συναλλαγών.

Ο Γενικός Δείκτης Τιμών έκλεισε στα υψηλότερα επίπεδα της ημέρας, στις 3.105,77 μονάδες έναντι 3.074,71 μονάδων της προηγουμένης μέρας, σημειώνοντας άνοδο 31,06 μονάδων ή σε ποσοστό 1,01%.

Ο δείκτης FTSE/ASE 20 έκλεισε στις1.741,71μονάδες, με κέρδη σε ποσοστό 1,38%, ενώ ο δείκτης FTSE/ASE 40 έκλεισε στις 2.644,67 μονάδες με άνοδο σε ποσοστό 0,59%. Ο δείκτης FTSE/ASE SMALLCAP 80 έκλεισε στις 514,07 μονάδες, με μικρή άνοδο σε ποσοστό 0,11 %, ενώ ο δείκτης FTSE 140 έκλεισε στις 3.674,47 μονάδες, με άνοδο σε ποσοστό 1,21%.

Από τις 343 μετοχές που διακινήθηκαν στη συνεδρίαση, 139 κινήθηκαν ανοδικά, 151 κινήθηκαν πτωτικά, ενώ η τιμή 53 μετοχών παρέμεινε αμετάβλητη.

Τη μεγαλύτερη ποσοστιαία άνοδο σημείωσαν οι μετοχές των εταιρειών: Multirama +13,61%, Προμότα +7,50%, Ελβέ Ενδυμάτων +6,38%, A.S Company +5,88%, Fourlis +5,33%, Τράπεζα Αττικής+5,10%, Ιλυδα+5,10%, Ελγέκα+ 4,98%, ΑΝΕΚ+4,07% και Frigiglass +3,98%.

Αντιθέτως τις μεγαλύτερες απώλειες σημείωσαν οι μετοχές των εταιρειών: Εμφασις -19,42%. Λεβεντάκης -19,15%, Σύμβουλοι Υψηλής Τεχνολογίας -18,87%, Μπενρουμπή(κο) -9,67%, Interfish -7,17%, Αγροτική Ασφαλιστική -7,12%, LogicDis -5,88%, Κούμπας-5,32%, Sato -4,49% και Εθνική Ασφαλειών -4,31%.

Η αξία των συναλλαγών ανήλθε στα 185,376 εκατ. ευρώ, εκ των οποίων τα 21,61 εκατ. ευρώ αφορούσαν προσυμφωνημένες συναλλαγές. Συγκεκριμένα, πραγματοποιήθηκαν έξι πακέτα του ΟΤΕ (100.000, 69.502, 50.000, 100.000, 73.000 και 50.000 τεμαχίων έκαστο) στην τιμή των 14,88, 14,84, 14,86, 14,86, 14,86 και 14,90 ευρώ αντιστοίχως και τρία πακέτα της Εθνικής Τράπεζας (50.000, 50.000 και 25.000 τεμαχίων έκαστο) στα 28,12, 28,22 και 28,34 ευρώ αντιστοίχως.

Ακόμη, πραγματοποιήθηκαν δύο πακέτα της Cosmote (95.000 και 100.000 τεμαχίων έκαστο) στα 13,66 και 13,64 ευρώ αντιστοίχως, ένα πακέτο 90.000 τεμαχίων του ΟΠΑΠ στην τιμή των 23,59 ευρώ, ένα πακέτο 540 τεμαχίων της ΕΧΑΕ στα 9,10 ευρώ, ένα πακέτο 300.000 τεμαχίων της Jumbo στην τιμή των 7,60 ευρώ ανά μετοχή και ένα πακέτο 555.450 τεμαχίων της Τηλέτυπος στα 4 ευρώ. Τέλος, πραγματοποιήθηκε ένα πακέτο 25.417 τεμαχίων της Alpha Bank στην τιμή των 28,50 ευρώ και ένα πακέτο 100.000 τεμάχια του ΟΠΑΠ στα 14,92 ευρώ.

Το μεγαλύτερο όγκο συναλλαγών κατέγραψαν οι μετοχές: ΟΤΕ με 1.988.652 τεμάχια, Cosmote με 1.741.764, Lannet με 1.230.620 και Ipirotiki με 1.212.768 τεμάχια. Την μεγαλύτερη αξία συναλλαγών σημείωσαν οι μετοχές των εταιρειών: ΟΤΕ με 29,603 εκατ. ευρώ, Cosmote με 23,748, Εθνική με 22,035 και Eurobank με 13,586 εκατ. ευρώ.

Η συνολική κεφαλαιοποίηση της αγοράς διαμορφώθηκε στα 105,579 δισ. ευρώ.

Οι επιμέρους δείκτες έκλεισαν ως εξής:

Τραπεζικός:	6.889,75	+2,19%
Τηλεπικοινωνιών:1.	123,39	+0,12%
Ασφαλειών:	576,02	-2,69%
Επενδύσεων:	1.026,82	+0,36%
Κατασκευαστικών:	627,14	+0,01%
Κλωστοϋφαντουργίας:	160,33	-1,60%
Βιομηχανιών:	1.379,69	+0,82%
Συμμετοχών:	1.675,39	+2,48%
Εκδόσεις- Εκτυπώσεις:	359,88	+0,13%
Βασικών Μετάλλων:	461,53	+0,73%
Μη μεταλλικών Ορυκτών:	1.128,83	+1,36%
Λιανικού Εμπορίου:	1.134,38	+0,90%
Πληροφορικής:	549,64	-0,43%
Ειδών Λύσεων Πληροφορικής:	221,89	-0,20%
Χονδρικό εμπόριο:	535,67	+0,53%
Τρόφιμα- ποτά:	440,88	-0,19%
Παράλληλης Αγοράς:	150,52	-0,23%
Διυλιστήρια:	1.485,09	+1,22%
Ακίνητης Περιουσίας:	691,55	+0,06%

Ράλι στις τιμές τις δύο τελευταίες ημέρες

Ανησυχία για το πετρέλαιο

Ξεπέρασαν τα 53,50 δολλάρια χθες

Πάνω από τα 53,50 δολάρια εκτοξεύθηκαν οι τιμές του πετρελαίου χθες καθώς οι φόβοι για την επάρκεια της προσφοράς συνεχίζουν να κυριαρχούν στις αγορές.

Συγκεκριμένα, η τιμή του αμερικανικού ελαφρού αργού πετρελαίου ενισχύεται ελαφρά στα 53,62 δολάρια το βαρέλι. Την Πέμπτη «πέταξε» στα 55,20 δολάρια.

Την άνοδο των τιμών τροφοδοτεί η αυξημένη ζήτηση κυρίως από την Κίνα, αλλά και τις ΗΠΑ,



γεγονός που πιέζει τους παραγωγούς να διαθέτουν 84 εκατ. βαρέλια ημερησίως, ενώ παράλληλα διατηρούν μικρά αποθέματα για να καλύψουν τυχόν κενά από απρόσμενες διακοπές της προσφοράς.

Η ζήτηση από την Κίνα αναμένεται να αυξηθεί φέτος κατά 10% στα 7 εκατ. βαρέλια ημερησίως, ενώ στις ΗΠΑ η ζήτηση προβλέπεται ότι θα αυξηθεί κατά 1% στα 20,8 εκατ. βαρέλια.

Στο Λονδίνο τέσσερις μήνες μετά την άνοδο της τιμής πάνω από το όριο των 50 δολαρίων, η τιμή του Μπρεντ έφθασε το απόγευμα της Πέμπτης στα επίπεδα των 53 δολαρίων, για να υποχωρήσει στα 51,95 δολάρια στο κλείσιμο της συνεδρίασης.

Για τη Συνταγματική Συνθήκη της ΕΕ

Δημοψήφισμα στη Γαλλία

Αισιοδοξία Σιράκ για το "ναι"

Την Κυριακή 29 Μαΐου πρόκειται να διεξαχθεί στη Γαλλία το κρίσιμο δημοψήφισμα επί της Συνταγματικής Συνθήκης της ΕΕ, κατόπιν της απαραίτητης συνταγματικής τροποποίησης που εγκρίθηκε προσφάτως από τη γαλλική Εθνοσυνέλευση με συντριπτική πλειοψηφία.

Η ημερομηνία διεξαγωγής του δημοψηφίσματος ανακοινώθηκε χθες από το γραφείο του Γάλλου προέδρου Ζακ Σιράκ. «Ο πρόεδος της Δημοκρατίας αποφάσισε ότι το δημοψήφισμα για το ευρωπαϊκό Σύνταγμα θα λάβει χώρα στις 29 Μαΐου, 2005» αναφέρεται στη σχετική ανακοίνωση που επικαλείται το Reuters.



Δεν θα δώσει πετρέλαιο στις ΗΠΑ

Απειλές από Βενεζουέλα

Προειδοποιήσεις από τον πρόεδρο Τσάβες

Με διακοπή της παροχής πετρελαίου προς τις ΗΠΑ εάν η κυβέρνηση Μπους «τρελαθεί λιγάκι και προσπαθήσει να μας βλάψει» προειδοποιεί ο πρόεδρος της Βενεζουέλας Ούγκο Τσάβες. «Εάν υπάρξει οποιαδήποτε εχθρική διάθεση, δεν θα υπάρξει πετρέλαιο»...

Οι προειδοποιήσεις Τσάβες ήλθαν την Παρασκευή από το Νέο Δελχί, όπου ο πρόεδρος της Βενεζουέλας -πέμπτης μεγαλύτερη χώρα εξαγωγής πετρελαίου- πραγματοποιηθεί επίσημη επίσκεψη.



«Επιθυμούμε να δίνουμε πετρέλαιο στις ΗΠΑ. Δεν πρόκειται να αποφύγουμε την παροχή πετρελαίου εκτός εάν η κυβέρνηση των ΗΠΑ τρελαθεί λιγάκι και επιχειρήσει νας μας βλάψει» φέρεται να δήλωσε ο Τσάβες σύμφωνα με το πρακτορείο Dow Jones Newswires.

Ο πρόεδρος Ασάντ θα μιλήσει σήμερα στο Κοινοβούλιο

Τα βλέμματα στραμμένα στη Δαμασκό

Πληροφορίες αναφέρουν ότι θα εξαγγείλει μερική απόσυρση

Στη Δαμασκό και στην αναγγελθείσα για σήμερα ομιλία Ασαντ ενώπιον του Κοινοβουλίου στρέφεται το βλέμμα της διεθνούς κοινότητας. Ενώπιον κρίσιμων αποφάσεων η συριακή κυβέρνηση υπό το βάρος των ασφυκτικών πιέσεων για στρατιωτική απόσυρση από το Λίβανο. Ήδη ο Τζακ Στρο μιλά για εκκολαπτόμενο κράτος-παρία...

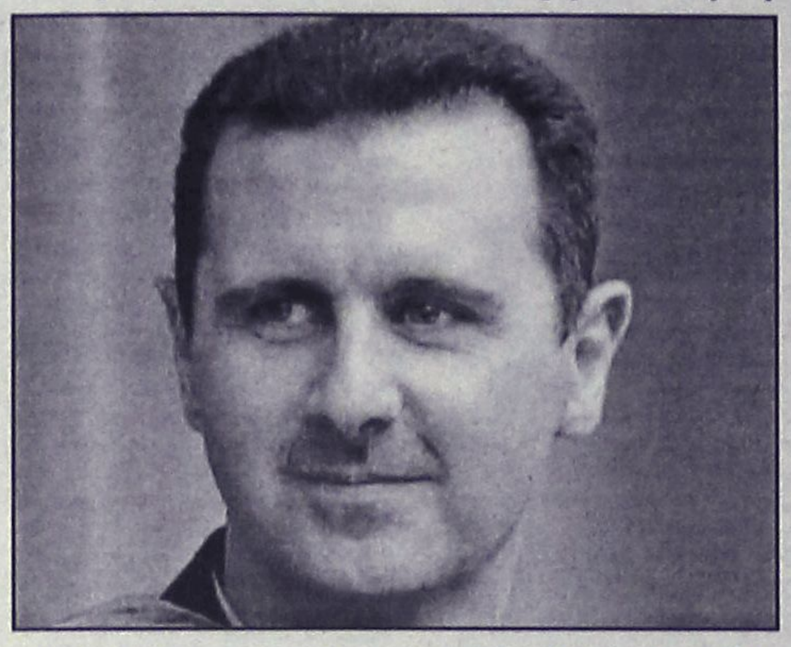

Το Reuters αναμετέδωσε τηλεγράφημα του επίσημου συριακού πρακτορείου ειδήσεων Sana περί ομιλίας του Μπασάρ αλ-Ασαντ στο Κοινοβούλιο με αντικείμενο «τις τρέχουσες πολιτικές εξελίξεις». Η άκρως ενδιαφέρουσα ομιλία του προέδρου της Συρίας, η οποία δεν ήταν προγραμματισμένη, θα δοθεί το απόγευμα του Σαββάτου.

Ακολούθησαν δηλώσεις πολιτικής πηγής του Λιβάνου. Κυβερνητικός αξιωματούχος ανέφερε υπό καθεστώς ανωνυμίας ότι ο Μπασάρ αλ-Ασαντ θα ανακοινώσει μερική απόσυρση στρατευμάτων από το Λίβανο και των αναδιάταξη των υπολοίπων κοντά στα σύνορα. Οι ανακοινώσεις θα είναι επί τη βάσει της συμφωνίας του Ταΐφ με την οποία τερματίστηκε ο εμφύλιος πόλεμος το 1989.

Ο Μπασάρ αλ-Ασαντ πρόκειται να απευθυνθεί στο Κοινοβούλιο μετά το πέρας συνάντησής του με τον πρίγκιπα Αμπντάλα στο Ριάντ. Ο υπουργός Εξωτερικών της Σαουδικής Αραβίας δήλωσε την Παρασκευή ότι τα αποτελέσματα των συνομιλιών «ήταν καρποφόρα και θα φανούν σύντομα».

Η Σαουδική Αραβία τήρησε σκληρή στάση, ζητώντας από τον Σύρο πρόεδρο να ανταποκριθεί στο αίτημα της διεθνούς κοινότητας περί άμεσης στρατιωτικής αποχώρησης από το Λίβανο. Ο Μπασάρ αλ-Ασαντ προειδοποιήθηκε για ενδεχόμενη απομόνωση και προβλήματα στις σχέσεις Ριάντ-Δαμασκού εφόσον δεν συμμορφωθεί.

ΠΡΟ ΤΩΝ ΠΥΛΩΝ Ο «ΤΙΤΛΟΣ» ΤΟΥ ΚΡΑΤΟΣ-ΠΑΡΙΑ...

Η διεθνής κοινότητα επιμένει στις ασφυκτικές πιέσεις προς τη Συρία με τον Βρετανό υπουργό Εξωτερικών Τζακ Στρο να επαναλαμβάνει την Παρασκευή το αίτημα αποχώρησης. «Αυτή είναι η απόφαση 1559 του Σεπτεμβρίου του Συμβουλίου Ασφαλείας του ΟΗΕ και τώρα όλες οι γειτονικές με τη Συρία χώρες τονίζουν ότι πρέπει να αποχωρήσει από το Λίβανο» επισήμανε.

Μιλώντας την Παρασκευή στο BBC ο επικεφαλής της βρετανικής διπλωματίας υπογράμμισε πως «έχουμε ανάγκη από μία πραγματική δημοκρατία στο Λίβανο και δεν είναι δυνατό να έχουμε μία δημοκρατία εάν η κυβέρνηση δεν έχει τον πλήρη έλεγχο του εδάφους της, κάτι που δεν συμβαίνει τώρα».

Συνδεόταν με τη δολοφονία δημοσιογράφου στην Ουκρανία

Αυτοκτόνησε πρώην υπουργός

Καταδικάστηκε μόνος του, δηλώνει ο Ουκρανός Πρόεδρος

Νεκρός στην εξοχική του κατοικία εντοπίστηκε ο πρώην υπουργός Εσωτερικών της Ουκρανίας Γιούρι Γκραβτσένκο. Φέρεται να έδωσε ο ίδιος τέλος στη ζωή του, προ της κατάθεσής του ενώπιον εισαγγελέα σχετικά με την πολύκροτη υπόθεση δολοφονίας δημοσιογράφου το 2000. Ο πρώην αξιωματούχος κατηγορείτο ως ηθικός αυτουργός.



Κύμα διαδηλώσεων κατά της προεδρίας Κούτσμα είχε προκαλέσει η δολοφονία του Γκεόργκι Γκονγκάντζε το 2000

Ο Γιούρι Γκραβτσένκο είχε κληθεί δικαστικώς να δώσει στοιχεία αναφορικά με την εκτέλεση του δημοσιογράφου Γκεόργκι Γκονγκάντζε, αφότου πόρισμα της εισαγγελίας αποκάλυψε ανάμειξη κυβερνητικών αξιωματούχων του υπουργείου Εσωτερικών στο θάνατο του δημοσιογράφου που ασκούσε δριμεία κριτική στο καθεστώς επί προεδρίας Λεονίντ Κούτσμα.

Ο Ουκρανός πρόεδρος Βίκτορ Γιουστσένκο -ο οποίος είχε δεσμευθεί προεκλογικά για τη διαλεύκανση της- ήταν σαφής: «Καθένας κάνει τις επιλογές του. Ή συνεργάζεται με το δικαστήριο, την εισαγγελία, καταθέτει [...] υπερασπίζεται τα δικαιώματα και την τιμή του ή καταδικάζεται από μόνος του»...

Από πλευράς της, η εκπρόσωπος του ουκρανικού υπουργείου Εσωτερικών Ίνα Κίσελ επιβεβαίωσε ότι ο θάνατος του πρώην κυβερνητικού αξιωματούχου οφείλεται κατά τα φαινόμενα σε αυτοκτονία, μεταδίδει το Associated Press. Ωστόσο, η ίδια αρνήθηκε να απαντήσει σε περαιτέρω ερωτήσεις, παραπέμποντας στο γραφείο της Γενικής Εισαγγελίας.

Προ ημερών, ο γενικός εισαγγελέας της Ουκρανίας ανακοίνωσε πως η υπόθεση διαλευκάνθηκε, ωστόσο αρνείται να κατονομάσει τον «εγκέφαλο» της επίθεσης. «Ο δολοφόνος εκτέλεσε μία εγκληματική εντολή. Γνωρίζουμε το πρόσωπο που έδωσε την εντολή αυτή» είχε αναφέρει ενώπιον των δημοσιογράφων στις 2 Μαρτίου.

Αναφορικά με την υπόθεση έχουν τεθεί υπό κράτηση τρεις ανώτεροι αξιωματικοί της αστυνομίας, οι οποίοι φέρεται να έχουν υποδείξει τον πρώην υπουργό ως τον ηθικό αυτουργό της δολοφονίας.

Χθες το πρωί στο Μαξίμου

Συνάντηση Καραμανλή-Νάνο

Συζήτησαν το θέμα του Κοσσυφοπεδίου

Με τον πρωθυπουργό της Αλβανίας, Φάτος Νάνο, συναντήθηκε χθες το πρωί στο Μέγαρο Μαξίμου ο πρωθυπουργός Κώστας Καραμανλής. Μετά το πέρας των συνομιλιών δεν έγιναν δηλώσεις.

Στο επίκεντρο της συζήτησης βρέθηκε το μέλλον του



Κοσσυφοπεδίου και ειδικότερα οι προϋποθέσεις που έχει θέσει η Διεθνής Κοινότητα για τη σταθερότητα και την ειρήνη στην περιοχή.

Με τη συνάντηση αυτή, ο κ. Καραμανλής έκλεισε τον κύκλο των επαφών του με ηγέτες των χωρών των δυτικών Βαλκανίων.

Η Ελλάδα έχει αναλάβει πρωτοβουλία για την ειρηνική διευθέτηση του προβλήματος στο Κοσσυφοπέδιο εν όψει και της Συνόδου για τη Διαβαλκανική Συνεργασία.

Προς αναβολή η δίκη για το δυστύχημα των Τεμπών

Ας σεβαστούν τους νεκρούς

Καταγγελίες γονέων στον εισαγγελέα

Την ανησυχία τους για ενδεχόμενη αναβολή της δίκης για το πολύνεκρο δυστύχημα των Τεμπών εκφράζουν με επιστολή τους στην Εισαγγελία Βόλου, ρώστιες με ταυτόχρονη εισαγωγή σε νοσοκομεία. Επίσης το ίδιο ακούστηκε ότι θα επιδιώξουν και κάποιοι από τους δικηγόρους τους, προαφασιζόμενοι παράστασή τους

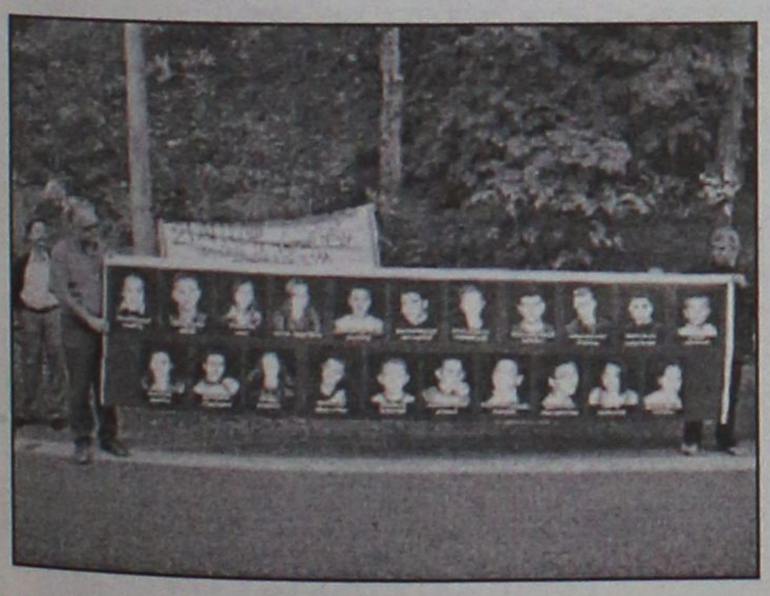

γονείς των θυμάτων, που καταγγέλλουν μεθοδεύσεις από την πλευρά των κατηγορουμένων.

«Πληροφορηθήκαμε ότι κάποιοι από τους έξι κατηγορούμενους που δικάζονται σαν υπεύθυνοι για το θάνατο των παιδιών μας την 21.3.2005 στο Μικτό Ορκωτό Δικαστήριο Βόλου, θα προσπαθήσουν να πετύχουν αναβολή της δίκης, επικαλούμενοι ψεύτικες αρσε άλλα δικαστήρια» αναφέρουν στην επιστολή και προειδοποιούν ότι δεν θα ανεχθούν τυχόν αναβολή.

Το δυστύχημα που συγκλόνισε το πανελλήνιο έγινε στις 13 Απριλίου 2003 στο 386ο χιλιόμετρο της εθνικής οδού Αθηνών -Θεσσαλονίκης, στα Τέμπη, και είχαν χάσει τη ζωή τους 21 μαθητές της Α' Λυκείου του Μακροχωρίου Βέροιας.

Εστάλησαν οι προσκλήσεις στην ΔΙΣ

Κανονικά η διαδικασία της ορκωμοσίας του Προέδρου

Δημοσιοποιήθηκε το κείμενο της αγρυπνίας της Τρίτης

Έφθασαν στον αρχιεπίσκοπο Χριστόδουλο και στα 12 μέλη της Διαρκούς Ιεράς Συνόδου οι προσκλήσεις για την τελετή της ορκωμοσίας του νέου Προέδρου της Δημοκρατίας κ. Κάρολου Παπούλια. Οι προσκλήσεις εστάλησαν από την Πρόεδρο της Βουλής Αννα Ψαρούδα-Μπενάκη.

Η Αρχιγραμματεία της Συνόδου με συνοδευτικό της έγγραφο καλεί τον Αρχιεπίσκοπο και τα μέλη της Συνόδου να βρίσκονται στο Συνοδικό Μέγαρο στις 11 το πρωί της 12ης Μαρτίου από όπου θα αναχωρήσουν εν πομπή για τη Βουλή, για την τέλεση της ορκωμοσίας του νέου Προέδρου.

Ακόμη, όπως αναφέρεται, η εθιμοτυπία της Προεδρίας της Δημοκρατίας ενημέρωσε την Ιερά Σύνοδο για το γεύμα που θα παραθέσει την Κυριακή της Ορθοδοξίας ο κ. Παπούλιας προς τιμήν της.



Ο Αρχιεπίσκοπος ενημερώνεται επίσης για το γεύμα που θα παραθέσει την Κυριακή της Ορθοδοξίας ο κ. Παπούλιας

«Αμαρτήσαμε...»

Στο μεταξύ, εστάλη την Πέμπτη σε όλες τις μητροπόλεις της δικαιοδοσίας της Εκκλησίας της Ελλάδος το κείμενο της αγρυπνίας της ερχόμενης Τρίτης, που θα ακουστεί, κατόπιν αποφάσεως της Ιεράς Συνόδου, με στόχο την ύφεση της κρίσης που ταλανίζει την Εκκλησία.

«Ημάρτομεν, ηνομήσαμεν, ησεβήσαμεν», δηλαδή «αμαρτήσαμε, παρανομήσαμε, ασεβήσαμε» θα είναι οι λέξεις που θα ακουστούν πολλές φορές κατά τη διάρκεια της αγρυπνίας.

Η Ιερά Σύνοδος, όπως αναφέρεται στη σχετική εγκύκλιο, ελπίζει ότι «η εν πανστρατιά προσευχής τελεσθησομένη αυτή Αγρυπνία θα συντελέση τα μέγιστα εις την επίλυσιν της ανακυψάσης κρίσεως εις τους κόλπους της Εκκλησίας, ούτως ώστε να παύση ο σάλος, ο κλυδωνίζων Αυτήν».

Κίνδυνος νέας υπερχείλισης

Συναγερμός σήμανε στον Εβρο

Η Βουλγαρία ειδοποίησε ότι λιώνουν τα χιόνια

Συναγερμός έχει σημάνει στις αρχές του Νομού Έβρου, καθώς τα «μηνύματα» από τη Βουλγαρία είναι άσχημα και τις επόμενες ημέρες αναμένεται να αυξηθεί περισσότερο η στάθμη των νερών στους ποταμούς Αρδα και Έβρου.

Η νομαρχία ενημερώθηκε από τις υπηρεσίες της γειτονικής χώρας πως από το Σάββατο αναμένονται νέες μεγάλες ποσότητες νερού μέσω του ποταμού Έβρου, καθώς σταδιακά λιώνουν τα χιόνια που φτάνουν σε ύψος τα δύο μέτρα.

Το πρόβλημα αναμένεται να διογκωθεί τις προσεχείς ημέρες, καθώς οι μετεωρολόγοι προβλέπουν σταδιακή άνοδο της θερμοκρασίας που θα έχει αποτέλεσμα το λιώσιμο του χιονιού στις περιοχές του Έβρου και το νερό θα καταλήξει στα ποτάμια αυξάνοντας ακόμη περισσότερο τη στάθμη τους.

Οι αρχές της Βουλγαρίας, δε, δηλώνουν πλήρη αδυναμία να ελέγξουν το νερό που διοχετεύεται προς τον ποταμό Έβρο, ενώ στην

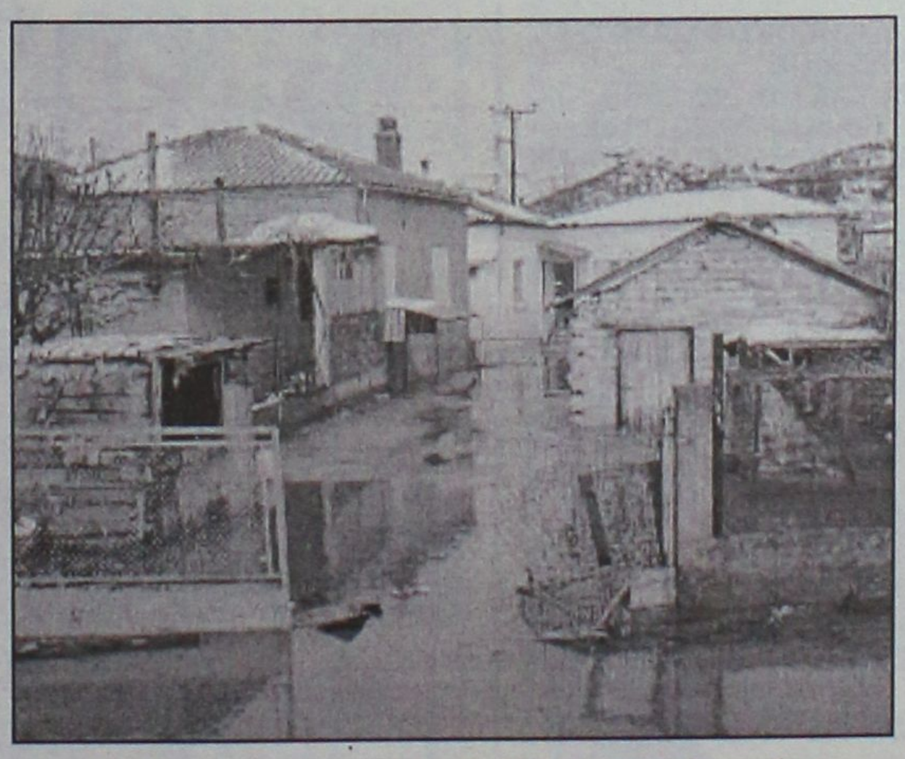

Δεκάδες σπίτια και χιλιάδες καλλιέργειες έχουν πλημμυρίσει

Τουρκία σύμφωνα με πληροφορίες έχουν προκληθεί ζημιές τέσσερις φορές μεγαλύτερες απ' όσες έχουν γίνει στην Ελλάδα.

Τα αρμόδια στελέχη της νομαρχίας υποστηρίζουν πως είναι θαύμα το γεγονός ότι διατηρούνται τα αναχώματα του ποταμού Έβρου, δεδομένου ότι δέχονται μεγάλη πίεση και ενώ δεν είναι εφικτό τα συνεργεία να φτάσουν σε αυτά για να τα ενισχύσουν.

Πληροφορίες, μάλιστα, αναφέρουν ότι ανά πάσα στιγμή ενδέχεται να σπάσει ανάχωμα σε κοίτη του ποταμού και αν αυτό βρίσκεται κοντά σε κατοικημένη περιοχή, όπως το Σουφλί, ή σε παρόχθια χωριά, τότε θα κινδυνεύσουν άνθρωποι.

Σύμφωνα με εκτιμήσεις, τις τελευταίες ημέρες έχουν πλημμυρίσει περισσότερα από 100.000 στρέμματα καλλιεργειών, ενώ συνεργεία της Περιφέρειας, της νομαρχίας, των δήμων, αλλά και στρατιώτες παραμένουν στα σημεία όπου υπάρχει κίνδυνος υποχώρησης των αναχωμάτων.

Το πρωί' της Πέμπτης το ύψος του νερού στον Έβρο ήταν στο Πύθιο 5,60 μ. (με όριο ασφαλείας τα 5,70 μ.), στον Αρδα 4,70 μ. (με όριο τα 5,20 μ.), στους Κήπους 4,20 μ. (με όριο τα 4 μ.) και στο Πέταλο 6,22 μ. (με όριο τα 6 μ.).

Τα δρομολόγια του ΟΣΕ έχουν διακοπεί, λόγω συσσώρευσης υδάτων και άλλων αντικειμένων στις γραμμές στο ύψος των οικισμών Πύθιο, Λάβαρα και Μάνδρα, και οι επιβάτες εξυπηρετούνται με λεωφορεία του ΟΣΕ.

ΙΑΤΡΙΚΗ ΑΝΑΚΟΙΝΩΣΗ
Η ιατρός
ΚΑΤΕΡΙΝΑ Δ. ΒΟΛΟΝΑΚΗ-ΚΑΜΠΕΡΗ
ΕΙΔΙΚΗ ΠΑΘΟΛΟΓΟΣ
Δέχεται: Καθημερινά από 09.00 μέχρι 13.00 και 18.00 μέχρι 20.30
Κ. Τσαλδάρη 1 και Εθν. Αντιστάσεως (άνωθεν ΚΩΤΣΟΒΟΛΟΥ)
Τηλ.. Ιατρείου: 2241032096, κιν. 6944626090
AT7833

ΑΚΟΥΣΤΙΚΑ ΒΑΡΗΚΟΪΑΣ
ΑΝΑΛΟΓΙΚΑ - ΠΡΟΓΡΑΜΜΑΤΙΖΟΜΕΝΑ - ΨΗΦΙΑΚΑ
Ακούστε τους ήχους της Ζωής
Στο πληρέστερο Κέντρο Ακουστικών Εφαρμογών στα Δωδεκάνησα. Με τις καλύτερες τιμές και τον καλύτερο διακανονισμό.
Εμπιστευθείτε τους πιο έμπειρους στο χώρο, τους οποίους εμπιστεύονται τα μεγαλύτερα εργοστάσια στον κόσμο.
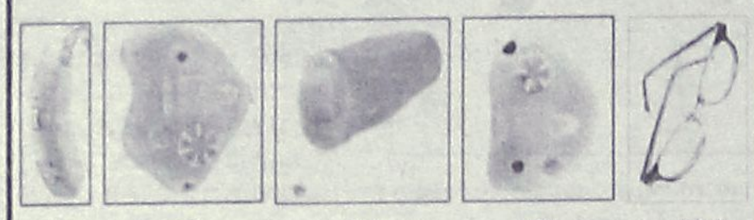
(BTE) (ITE) (CIC) (ITC) (BONE)
BELTONE – STARKEY – HANSATON – UNITRON – SIEMENS
BERNAFON – PHILIPS – COSELGI – REXTON
MICROSON – PURETONE – AUDIFON
ΚΕΝΤΡΟ ΙΑΤΡΙΚΩΝ ΒΟΗΘΗΜΑΤΩΝ
Εθνικής Αντιστάσεως 11 (πρωην Αννης Μαρίας)
Τηλ: 2241020359 Κιν: 6936.70.60.20
Συμβάσεις με όλα τα ταμεία. - Ειδικές τιμές ΟΓΑ
XΠ2367

ΑΓΩΓΗ ΛΟΓΟΥ - ΛΟΓΟΘΕΡΑΠΕΙΑ
στο παιδί και τον έφηβο
Χρύσα Καραπαναγιώτου - Χατζηδάκη
Λογοθεραπεύτρια
Πτυχιούχος Α.Τ.Ε.Ι. Πάτρας
Δέχεται με ραντεβού
Στεφ. Καζούλη 18, 85100, Ρόδος
Τηλ.: 22410-25355-Κιν.: 6972 276527
E-mail: karapanagiotou@tee.gr
AE0135

Κέντρο Συμβουλευτικής & Αξιολόγησης Προσωπικότητας Παιδιών & Ενηλίκων
ΠΑΠΑΓΕΩΡΓΙΟΥ ΘΑΝΟΣ
Ψυχολόγος – Ψυχοθεραπευτής
ΠΑΝΕΠΙΣΤΗΜΙΟΥ ΑΘΗΝΩΝ
- Διερεύνηση Προσωπικότητας (Προφίλ- Δεξιότητες-Αδυναμίες)
- Δείκτης Νοημοσύνης Παιδιών και Ενηλίκων
- Μαθησιακές Δυσκολίες και Δυσλεξία
- Θεραπευτική Αντιμετώπιση Φοβιών-Ειδικών Φοβιών, Κατάθλιψης, Διαταραχής πανικού, Ψυχοσωματικών προβλημάτων, Τραυματικών γεγονότων ζωής (πένθος, χωρισμός, σχολική αποτυχία), Συναισθηματικών διαταραχών, Διαταραχών Διατροφής (βουλιμία-ανορεξία).
- Αντιμετώπιση προβλημάτων συμπεριφοράς παιδιών σε σχολείο-σπίτι
- Ανάπτυξη Κοινωνικών Δεξιοτήτων
- Βελτίωση Σχέσεων-Πρόγραμμα Ελέγχου Συγκρούσεων
- Βελτίωση Αυτοεκτίμησης-Αυτοεικόνας
- Συμβουλευτική Οικογένιας & Ζεύγους
Κ. Παλαιολόγου 105 - Ρόδος
Τηλ:22410 78668- Κιν: 6947371250 - Μόνο με Ραντεβού
XΠ2040

ΙΑΤΡΙΚΗ ΑΝΑΚΟΙΝΩΣΗ
Ο ΙΑΤΡΟΣ
ΣΤΕΦΑΝΙΔΗΣ ΚΥΡ. ΚΩΝΣΤΑΝΤΙΝΟΣ
ΕΙΔΙΚΟΣ ΡΕΥΜΑΤΟΛΟΓΟΣ
Δέχεται καθημερινά από τις 9-1 το πρωί και 4-7 μ.μ. εκτός Σαββάτου και Κυριακή
ΑΛΕΞΑΝΔΡΟΥ ΔΙΑΚΟΥ 74
Τηλ. 2241077004
MAT000423

INEMA
ΙΑΤΡΙΚΟΣ & ΝΟΣΟΚΟΜΕΙΑΚΟΣ ΕΞΟΠΛΙΣΜΟΣ
17 ΧΡΟΝΙΑ ΕΜΠΕΙΡΙΑΣ από το 1988
ΕΙΜΑΣΤΕ ΟΙ ΜΕΓΑΛΥΤΕΡΟΙ ΠΡΟΜΗΘΕΥΤΕΣ ΙΑΤΡΙΚΟΥ – ΟΡΘΟΠΕΔΙΚΟΥ ΚΑΙ ΝΟΣΟΚΟΜΕΙΑΚΟΥ ΥΛΙΚΟΥ ΣΤΗ ΔΩΔΕΚΑΝΗΣΟ
ΕΜΠΙΣΤΕΥΘΕΙΤΕ ΜΑΣ !!!
ΛΕΜΕΣΣΟΥ 2 ΡΟΔΟΣ ΤΗΛ.22410 32238 – FAX.22410 28484
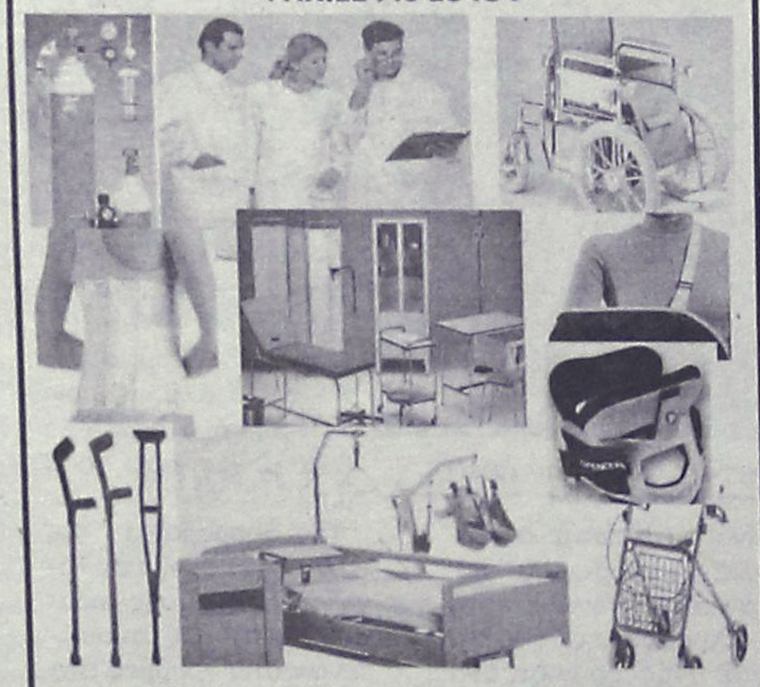
ΑΝΑΠΗΡΙΚΑ ΚΑΡΟΤΣΙΑ–ΒΑΔΙΣΤΙΚΑ -ΟΡΘΟΠΕΔΙΚΑ ΕΙΔΗ–ΜΠΛΟΥΖΕΣ ΙΑΤΡΙΚΕΣ–ΚΑΛΤΣΕΣ ΦΛΕΒΙΤΙΔΑΣ–ΠΕΛΜΑΤΑ–ΟΡΘΟΠΕΔΙΚΑ ΜΑΞΙΛΑΡΙΑ–ΚΡΕΒΑΤΙΑ ΝΟΣΟΚΟΜΕΙΑΚΑ – ΙΑΤΡΙΚΟΣ ΕΞΟΠΛΙΣΜΟΣ ΚΑΙ ΑΝΑΛΩΣΙΜΑ – ΟΡΓΑΝΑ ΧΗΜΕΙΟΥ ΚΑΙ ΚΑΘΕ ΑΛΛΟ ΕΙΔΟΣ ΓΙΑ ΚΑΤ ΟΙΚΟ ΝΟΣΗΛΕΙΑ .
XΠ1720

ΟΡΘΟΠΕΔΙΚΑ - ΙΑΤΡΙΚΑ
ΧΑΡΙΤΟΣ

Ορθοπεδικά είδη & κατασκευές
Εξοπλισμός Ιατρείου & αναλώσιμα

Είδη νοσηλείας κατ' οίκον & μηχανήματα οξυγονοθεραπείας
Ακουστικά Βαρηκοΐας

ΕΛΕΥΘ. ΒΕΝΙΖΕΛΟΥ 6 (Δίπλα στη Ροδιακή Έπαυλη) - ΡΟΔΟΣ
Τηλ.: 22410 24112 Fax: 22410 75969 e-mail: orken@rho.forthnet.gr
XΠ2397

Πάντα

Ενας γλυκός,

Οι ειδικοί κήρυξαν τον πόλεμο στη

για να αντιληφθεί κανείς το μέγεθος του προβλήματος της παιδικής παχυσαρκίας, δεν έχει παρά να αναζητήσει τον καθηγητή Τέρι Γουίλκιν από την Ιατρική Σχολή Πενίνσουλα, στο Πλίμουθ. Οπως αναφέρει η εφημερίδα "The Times", ο δρ. Γουίλκιν και οι συνεργάτες του παρακολουθούν τα τελευταία τέσσερα χρόνια 300 υγιή παιδιά σχολικής ηλικίας, καταγράφοντας τη σωματική ανάπτυξή τους και τα πάντα στο αίμα τους, από την ινσουλίνη μέχρι τη χοληστερόλη.

Οταν άρχισε η μελέτη τα παιδιά, που τότε ήσαν 5 ετών, εμφάνιζαν ήδη τα πρώτα ανησυχητικά συμπτώματα σχεδόν το ένα τρίτο των κοριτσιών ήσαν υπέρβαρα και το ένα δέκατο παχύσαρκο. Στις αιματολογικές εξετάσεις, τα πιο παχιά παιδιά είχαν και τη μεγαλύτερη "αντοχή στην ινσουλίνη", μία κατάσταση που θεωρείται πρώιμη ένδειξη του τύπου ΙΙ διαβήτη.

Οι πηγές των θερμίδων

Στα τέσσερα χρόνια που μεσολάβησαν, η κατάσταση δεν έχει βελτιωθεί και οι ειδικοί προσπαθούν να ανακαλύψουν την αιτία. «Μελετάμε κάθε παράμετρο που μπορεί να επηρεάσει το σωματικό βάρος», λέει ο δρ. Γουίλκιν. «Η εντύπωση που μας έχει δημιουργηθεί είναι πως για την έλλειψη ισορροπίας μεταξύ των θερμίδων που καταναλώνονται από το φαγητό και των θερμίδων που καίγονται με την κίνηση, υπαίτια δεν είναι η ελλιπής φυσική δραστηριότητα. Αυτό που μας ανησυχεί είναι οι πηγές των θερμίδων.

Οπου βλέπουμε κατανάλωση τροφών με υψηλή ενεργειακή πυκνότητα όπως τα κέικ, τα φαγητά των φαστ φουντ, οι σοκολάτες και τα αναψυκτικά υπάρχει θέμα παχυσαρκίας».

Οι ειδικοί χρόνια τώρα μας συνιστούν να περιορίσουμε τα λίπη που τρώμε. Τώρα εστιάζουν τις προσπάθειές τους στη ζάχαρη. Μήπως η ζάχαρη που περιέχεται στα αναψυκτικά και στα επεξεργασμένα τρόφιμα είναι εξίσου, υπεύθυνη με τα λίπη, για την επιδημία της παχυσαρκίας που έχει πλήξει τη Δύση; Η βιομηχανία ζάχαρης αρνείται να αποδεχθεί τη σχέση, αλλά με τη ζάχαρη να ευθύνεται για τις έξτρα θερμίδες που έχουν πολλά λίγων λιπαρών τρόφιμα, οι αρμόδιοι για τις πολιτικές υγείας ανησυχούν ολοένα περισσότερο.

Η μάχη άρχισε

Οι κυβερνήσεις έχουν ήδη αρχίσει τη μάχη. «Η ζάχαρη έχει σειρά όταν ολοκληρωθεί η παρούσα εκστρατεία για το αλάτι», ανακοίνωσε τον περασμένο Σεπτέμβριο σε ιατρικό συνέδριο η κ. Ιμογένι Σαπρ, επικεφαλής του Τμήματος Βελτίωσης της Υγείας

ΙΑΤΡΙΚΗ ΑΝΑΚΟΙΝΩΣΗ
Η ιατρός ΜΑΡΙΕΤΤΑ
ΧΡΙΣΤΟΦΟΡΑΚΗ - ΑΝΑΣΤΑΣΙΑΔΗ
ΕΝΔΟΚΡΙΝΟΛΟΓΟΣ - ΔΙΑΒΗΤΟΛΟΓΟΣ
ΔΕΧΕΤΑΙ:
Καθημερινά από 9:00 μέχρι 13:00 και 17:30 μέχρι 20:30
* εκτός Τετάρτη & Παρασκευή απόγευμα
ΠΑΥΛΟΥ ΜΕΛΑ 27 & ΝΑΥΑΡΙΝΟΥ - ΡΟΔΟΣ
Τηλ. Ιατρείου: 22410 21578 • κιν: 6945 80 61 71
AT7803

με υγείαν...

πανίσχυρος εχθρός

ζάχαρη, επειδή συσχετίζεται άμεσα με την παχυσαρκία

και Πρόληψης στο υπουργείο Υγείας της Βρετανίας. «Ετοιμάζουμε μια εκστρατεία με την οποία θα ζητάμε από τον κόσμο να μειώσει τη ζάχαρη που καταναλώνει». Λίγους μήνες αργότερα, η «λευκή βίβλος για την υγεία», που εξέδωσε ο υπουργείο Υγείας ζήτησε να μειωθούν τα επίπεδα ζάχαρης στα τρόφιμα.

σμένων σακχάρων, αλλά η λύση είναι η επιστροφή στα φυσικά προϊόντα».

Πανίσχυρο λόμπι

Αν οι κυβερνήσεις αποφασίσουν να τα βάλουν με τη ζάχαρη, θα αντιμετωπίσουν έναν πανίσχυρο εχθρό. Η βιομηχανία ζάχαρης είναι ένα από τα πιο αποτελεσματικά λόμπι στον χώρο της διατροφής, τα οποία υπερασπίζεται

ρη και σάκχαρα μας παρέχουν το 13% των ημερησίων θερμίδων μας (σ.σ. στην Ελλάδα το αντίστοιχο ποσοστό στους ενήλικες έχει βεθεί ότι είναι τουλάχιστον 15%) αντί για το 10% που είναι το ανώτατο όριο το οποίο έχει θεσπίσει ο Παγκόσμιος Οργανισμός Υγείας. Και σε αδρές γραμμές, το 13% ισοδυναμεί με 20 κουταλάκια ζάχαρη την

μεγαλύτερη στους νέους. Σύμφωνα με μία βρετανική μελέτη του 2003, στους νέους ηλικίας 19 έως 24 ετών από πρόσθετη ζάχαρη και σάκχαρα προέρχεται το 17,4% των ημερησίων θερμίδων, όσο και στα παιδιά (σ.σ. στην Ελλάδα το αντίστοιχο ποσοστό έχει βρεθεί πως είναι τουλάχιστον 18%).

Κοστίζει ζωές

Το βρετανικό υπουργείο Υγείας δηλώνει με σαφήνεια πως αυτό κοστίζει ζωές. Σύμφωνα με μια έκθεση που δημοσίευσε προσφάτως, αν κάθε ενήλικος της Γηραιάς Αλβιώνας μείωνε κατά 1% την ποσότητα της ζάχαρης που καταναλώνει, θα μειώνονταν ετησίως κατά 750 οι θάνατοι από σχετιζόμενα με την παχυσαρκία αίτια. Και η εκτίμηση αυτή είναι πολύ υψηλότερη από τις 600 ζωές που θα σώζονταν από παρόμοια μείωση της κατανάλωσης κεκορεσμένων λιπών (τα πιο επιβλαβή για την καρδιά

Νέοι φόβοι για τη γρίπη των πουλερικών

Μ προστά σε μια πιθανή επιδημία γρίπης των πουλερικών με ανθρώπινα θύματα βρίσκεται ο πλανήτης, ανακοίνωσε ανώτατος αξιωματούχος του Παγκόσμιου Οργανισμού Υγείας (ΠΟΥ), καλώντας ταυτοχρόνως τις κυβερνήσεις να λάβουν γρήγορα μέτρα για να εμποδίσουν την εξάπλωση του φονικού ιού.

Μιλώντας σε ένα συνέδριο στο Βιετνάμ, ο δρ. Σιγκέρου Ομι, διευθυντής του Περιφερειακού Γραφείου του ΠΟΥ στον Δυτικό Ειρηνικό, εξέφρασε φόβους πως ο ιός θα καταστεί ιδιαίτερα φονικός εάν μεταλλαχθεί σε μία μορφή που θα μπορεί να μεταδοθεί πολύ εύκολα μεταξύ των ανθρώπων. Από τις αρχές του χρόνου, 13 άνθρωποι έχουν πεθάνει από τον ιό στο Βιετνάμ, ενώ πέρυσι κόστισε τη ζωή σε άλλους 45.

Ο ιός που προακλεί τη νόσο έχει αποδειχθεί ανθεκτικός στις θεραπείες και έχει εντοπιστεί σε ζώα, όπως γάτες και τίγρεις, τα οποία έως πρότινος δεν εθεωρούντο ευάλωτα σε αυτόν.

Ανυπολόγιστο κόστος

«Εάν ο ιός αποκτήσει υψηλή μεταδοτικότητα, το κόστος σε ανθρώπινες ζωές θα είναι ανυπολόγιστο», τόνισε ο δρ. Ομι σε ομιλία του στο συνέδριο του Οργανισμού Τροφίμων και Γεωργίας των Ηνωμένων Εθνών, προσθέτοντας πως «ο πλανήτης βρίσκεται πλέον ενώπιον του πιο σοβαρού πιθανού κινδύνου για μια πανδημία».

Οπως εξήγησε ο δρ. Ομι, ο ιός που προκαλεί τη γρίπη των πουλερικών έχει τη δυνατότητα να σκοτώσει πολύ περισσότερους ανθρώπους από τους 800 οι οποίοι πριν από δύο χρόνια έχασαν τη ζωή τους από σοβαρό οξύ αναπνευστικό σύνδρομο (SARS).

Η γρίπη των πουλερικών είναι μια ιδιαίτερα μεταδοτική ασθένεια των πτηνών, η οποία προκαλείται από 15 διαφορετικά στελέχη του ιού Α της γρίπης. Η μόλυνση μπορεί να προκαλέσει από ήπια έως ιδιαίτερα βαθιά και θανατηγφόρα νόσο στα πτηνά - η τελευταία χαρακτηρίζεται από αιφνίδια έναρξη των συμπτωμάτων, βαριά συμπτώματα γρίπης και γρήγορο θάνατο, με τη θνησιμότητα να φτάνει το 100%.

Για πρώτη φορά, καταγράφηκε μόλυνση ανθρώπων με ένα από τα πιο επικίνδυνα στελέχη (το H5N1) το 1997, στο Χονγκ Κονγκ, όπου 18 άνθρωποι αρρώστησαν και τελικά 6 πέθαναν. Εκτοτε, καταγράφηκαν κρούσματα και σε άλλες χώρες (λ.χ. Βιετνάμ). Το στέλεχος αυτό είναι που ανησυχεί την ΠΟΥ, διότι μεταλλάσσεται πολύ γρήγορα, άρα έχει τη δυνατότητα να προκαλέσει πανδημία.

Στο Πλίμουθ ο δρ. Γουίλκιν προσέχει να ενοχοποιήσει γενικώς τα έτοιμα τρόφιμα του εμπορίου και όχι τη ζάχαρη ειδικά. «Ναι, είναι αλήθεια πως όταν επεξεργάζεται ένα τρόφιμο προσθέτεις σάκχαρα, είτε με τη μορφή της ζάχαρης είτε με άλλες μορφές, αλλά το πρόβλημα αφορά γενικότερα τα τρόφιμα με υψηλή ενεργειακή πυκνότητα», λέει. «Σίγουρα θα βοηθούσε να περιορίσει κανείς την κατανάλωση επεξεργα-

τη θέση του με τη βοήθεια πολιτικής στήριξης, εκπαιδευτικών εκστρατειών στα σχολεία, χορηγίες επιστημόνων και επιθετικών νομικών ενεργειών. Σύμφωνα με τα διαθέσιμα στοιχεία, τα τρία τέταρτα της ζάχαρης που καθημερινά καταναλώνει ο μέσος κάτοικος της Δύσης προέρχονται από έμμεσες πηγές, όπως τα αναψυκτικά, τα επεξεργασμένα τρόφιμα και τα γλυκά.

Συνολικά, η πρόθετη ζάχα-

ημέρα για τους άντρες και περίπου 13 για τις γυναίκες.

Η κατανάλωση είναι ακόμα

λίπη που υπάρχουν κυρίως στα τρόφιμα ζωικής προέλευσης).

ΙΑΤΡΙΚΗ ΑΝΑΚΟΙΝΩΣΗ
Ο ιατρός
ΓΕΩΡΓΙΟΣ Κ. ΓΕΩΡΓΑΣ
ΕΝΔΟΚΡΙΝΟΛΟΓΟΣ-ΔΙΑΒΗΤΟΛΟΓΟΣ
Δέχεται με ραντεβού
Δευτέρα έως Παρασκευή 09.00-13.00
και 17.30-20.30 εκτός Τετάρτης απόγευμα
ΙΑΤΡΕΙΟ: Ερυθρού Σταυρού 23 - Ρόδος
Τηλ.: 2241032734, κιν. 6937739008, fax 2241032735
ΜΑΓ370

ΛΟΥΤΣΙΟΥ ΖΑΦΕΙΡΟΥΛΑ
ΨΥΧΟΛΟΓΟΣ - ΠΑΙΔΟΨΥΧΟΛΟΓΟΣ - ΠΑΙΔΑΓΩΓΟΣ
Πτυχιούχος UNIVERSITY OF CENTRAL LANCASHIRE UK,
ΠΑΝΕΠΙΣΤΗΜΙΟΥ ΑΙΓΑΙΟΥ
MSc ΠΑΙΔΟΨΥΧΟΛΟΓΙΑΣ UNIVERSITY OF LONDON
Μέλος της Ενωσης Βρετανών Ψυχολόγων (BPS)
Διάγνωση-Αντιμετώπιση:
✓ Ειδικών Μαθησιακών Δυσκολιών (δυσλεξία - δυσγραφία - δυσαριθμησία)
✓ Υπερκινητικότητας - Διάσπασης προσοχής
Αντιμετώπιση προβλημάτων:
✓ Επιθετικότητας - συστολής - άγχους - κατάθλιψης
✓ Σύναψης - διατήρησης φιλικών σχέσεων
✓ Μειωμένης επιθυμίας για σχολείο - Μειωμένης σχολικής επίδοσης
Συμβουλευτική - Αντιμετώπιση Οικογενειακών προβλημάτων:
✓ Σχέσεις γονέων - γονέων παιδιών - αδελφιών
✓ Διαζύγιο - πένθος - προβλήματα υγείας
✓ Εφηβικής ηλικίας
Ψυχολογική Υποστήριξη - Ψυχοθεραπεία Παιδιών / εφήβων / ενηλίκων για:
✓ Ελλειψη αυτοπεποίθησης - αυτοεκτίμησης - αυτοσεβασμού
✓ Αντιμετώπιση άγχους - κατάθλιψης
✓ Χειρισμό συναισθημάτων - έλεγχο θυμού / παρορμήσεων
✓ Ανάπτυξη κινήτρων για προσωπική -επαγγελματική επιτυχία
✓ Σχέσεις εξάρτησης: ζήλια - ενοχές - παθολογική αγάπη - συγκρούσεις - φόβος μοναξιάς
Δέχεται με ραντεβού τηλ. 2241064841, 6945234100,
Κωνσταντινουπόλεως 48, Ρόδος
ΧΠ2624

ΧΡΙΣΤΙΝΑ ΣΑΒΒΑΚΗ-ΓΚΡΑΝΖΑΝ
Κλινική Ψυχολόγος
Πτυχιούχος Γαλλίας
Μεταπτυχιακή εκπαίδευση (Dess) στην Κλινική Ψυχολογία Ενηλίκου-Εφήβου & Παιδιού
ψυχολογικό εργαστήρι
Για τον ενήλικα
-Ψυχολογική αξιολόγηση & διάγνωση
-Ψυχολογική υποστήριξη
-Συμβουλευτική ατόμου, ζεύγους, οικογένειας
-Ψυχοδυναμική ψυχοθεραπεία
-Ομάδες αυτογνωσίας μέσα από την τέχνη
Για το παιδί
-Αξιολόγηση νοητικής & συναισθηματικής σφαίρας προσωπικότητας
-Διάγνωση μαθησιακών δυσκολιών & διαταραχών συμπεριφοράς
-Ψυχοθεραπεία μέσω παιχνιδιού & εικαστικών
κωνσταντίνου υδραίου 24
τηλ. 2241077350, κιν. 6937684251
δέχεται με ραντεβού
ΧΠ1511

ΙΑΤΡΙΚΗ ΑΝΑΚΟΙΝΩΣΗ
Ο ΠΛΑΣΤΙΚΟΣ ΧΕΙΡΟΥΡΓΟΣ
ΑΣΗΜΟΜΥΤΗΣ ΧΡΗΣΤΟΣ
ΣΤΡΑΤΙΩΤΙΚΟΣ ΙΑΤΡΟΣ
Δέχεται κατόπιν ραντεβού στο ιατρείο του
ΠΑΥΛΟΥ ΜΕΛΑ 27 και ΝΑΥΑΡΙΝΟΥ
Τηλ. 2241075405, κιν. 6932346044 ΑΤ7879

ΜΑΡΙΑ ΣΑΝΤΟΡΙΝΙΟΥ
ΚΛΙΝΙΚΗ ΨΥΧΟΛΟΓΟΣ-ΨΥΧΟΛΟΓΟΣ ΤΩΝ ΚΟΙΝΩΝΙΚΩΝ ΟΜΑΔΩΝ
Πτυχιούχος Κρατικού Πανεπιστημίου της Ρώμης «La Sapienza».
— Κλινική διάγνωση ψυχοπαθολογίας παιδιού, εφήβου και ενηλίκου.
— Ατομική και οικογενειακή ψυχολογική υποστήριξη και θεραπεία κατάθλιψης, φοβίας, κρίσης πανικού, μετατραυματικού στρες (διαζύγιο, πένθος, χωρισμός, αποτυχία, ασθένεια), βουλιμίας, ανορεξίας, διαταραχών προσωπικότητας, έλλειψη αυτοεκτίμησης, εθισμού, κακοποίησης.
— Ψυχολογική φροντίδα και προετοιμασία ανύπαντρης εγκύου και ζευγαριών, στην απόκτηση πρώτου παιδιού.
Επίσκεψη μόνο με ραντεβού.
Τηλέφωνα: 22410 28851 και 6946252407
Λάρνακας 6 (Εθν. Αντιστάσεως) ΑΤ7817

ΚΕΝΤΡΟ ΥΠΟΣΤΗΡΙΞΗΣ ΨΥΧΟΛΟΓΙΚΩΝ ΠΡΟΒΛΗΜΑΤΩΝ
ΣΙΑΓΚΑ ΚΩΝΣΤΑΝΤΙΝΑ
ΨΥΧΟΛΟΓΟΣ
Απόφοιτος Αριστοτελείου Πανεπιστημίου Θεσσαλονίκης
τηλ. 6945557447
ΚΥΠΡΙΩΤΗ ΑΛΕΞΙΑ
ΨΥΧΟΛΟΓΟΣ ΨΥΧΟΛΟΓΟΣ ΥΓΕΙΑΣ
Απόφοιτος Πανεπιστημίου Κρήτης, MSC Surrey University of England
τηλ. 6944717520
Δέχονται κατόπιν ραντεβού
Στεφ. Καζούλη 18-1ος όροφος
τηλ. 2241022102 ΧΠ2763

ΚΕΝΤΡΟ ΕΙΔΙΚΩΝ ΘΕΡΑΠΕΙΩΝ ΤΟΥ ΠΑΙΔΙΟΥ ΔΩΔΕΚΑΝΗΣΟΥ
ΚΩΝ/ΝΟΣ ΜΠΑΔΑΝΗΣ - ΣΟΥΖΗ ΓΕΩΡΓΙΛΟΠΟΥΛΟΥ
ΕΡΓΟΘΕΡΑΠΕΥΤΗΣ ΠΤΥΧΙΟΥΧΟΣ ΜΕΘΟΔΟΥ BOBATH N.D.T
ΜΕΘΟΔΟΣ PORTAGE
ΑΙΣΘΗΤΗΡΙΑΚΗΣ ΟΛΟΚΛΗΡΩΣΗΣ (S.I.)
ΜΕΤΕΚΠΑΙΔΕΥΣΗ ΣΤΙΣ ΝΕΥΡΟΛΟΓΙΚΕΣ ΚΑΙ ΚΙΝΗΤΙΚΕΣ ΔΙΑΤΑΡΑΧΕΣ
ΛΟΓΟΠΑΘΟΛΟΓΟΣ ΜΕΤΑΠΤΥΧΙΑΚΟ ΑΚΟΥΟΛΟΓΙΑΣ
Αποστόλου Παύλου 84, Ρόδος 85100,
τηλ. / fax (22410)60999/60579 ΧΠ1871/1872

METROPOL
MULTI CINEMA ODEON
ΕΒΔΟΜΑΔΙΑΙΟ ΠΡΟΓΡΑΜΜΑ
weekly program
04/03/05 - 10/03/05
www.rodosvitrina.gr/metropol.htm

ΑΙΘΟΥΣΑ ❸
ΠΛΑΓΙΩΣ
SIDEWAYS
Η νέα κωμωδία
του Ελληνικής καταγωγής Αλεξάντερ Πέιν
Βραβεύτηκε με 2 Χρυσές Σφαίρες
ΒΡΑΒΕΙΟ ΟΣΚΑΡ
ΚΑΛΥΤΕΡΟΥ
ΔΙΑΣΚΕΥΑΣΜΕΝΟΥ ΣΕΝΑΡΙΟΥ
ΩΡΕΣ ΕΝΑΡΞΗΣ / SHOW TIMES 17:15/19:45/22:15

ΑΙΘΟΥΣΑ ❶
ΤΟ ΚΡΥΦΤΟ
HIDE AND SEEK
ΡΟΜΠΕΡΤ ΝΤΕΝΙΡΟ
ΝΤΑΚΟΤΑ ΦΑΝΙΝΓΚ
σε ένα
απρόβλεπτο θρίλερ
που θα καθηλώσει
και τον πιο
απαιτητικό θεατή.
ΚΡΥΨΟΥ... ΑΝ ΜΠΟΡΕΙΣ
ΩΡΕΣ ΕΝΑΡΞΗΣ / SHOW TIMES 17:45/20:00/22:30

ΑΙΘΟΥΣΑ❷
First Daughter
Είναι η κόρη
του Προέδρου των ΗΠΑ...
Αλλά θέλει να ζήσει
όπως όλα
τα άλλα κορίτσια...
Μια τρυφερή ρομαντική κωμωδία
με την ΚΕΪΤΙ ΧΟΛΜΣ
ΩΡΕΣ ΕΝΑΡΞΗΣ / SHOW TIMES 18:15 / 20:15

ΑΙΘΟΥΣΑ❷
CLOSER - ΕΞ ΕΠΑΦΗΣ
ΤΖΟΥΛΙΑ ΡΟΜΠΕΡΤΣ
ΤΖΟΥΝΤ ΛΟ
ΝΑΤΑΛΙ ΠΟΡΤΜΑΝ
ΚΛΑΪΒ ΟΟΥΕΝ
σε μια ιστορία που
συγκλονίζει με
την αλήθεια της.
ΒΡΑΒΕΥΤΗΚΕ ΜΕ
2 ΧΡΥΣΕΣ ΣΦΑΙΡΕΣ
Β' Γυναικείου ρόλου
ΝΑΤΑΛΙ ΠΟΡΤΜΑΝ
Β' Ανδρικού ρόλου
ΚΛΑΪΒ ΟΟΥΕΝ
ΩΡΑ ΕΝΑΡΞΗΣ / SHOW TIME 22:20

ΠΡΟΣΕΧΩΣ
Το φελαντάκι
Η μεγάλη παρέα του
αξιαγάπητου και διάσημου
Γουίνι επιστρέφει
και γίνεται ακόμη
μεγαλύτερη
με το χαριτωμένο και...
παρεξηγημένο φελαντάκι.
Disney
Ποτέ μην βιαστείς
να κρίνεις κάποιον,
αν πρώτα δεν τον γνωρίσεις!

ΠΡΟΣΕΧΩΣ
Η ΠΤΗΣΗ ΤΟΥ ΦΟΙΝΙΚΑ
Μακριά από τον πολιτισμό...
Δέκα επιζήσαντες...
Μια ελπίδα σωτηρίας...
Μια εκρηκτική
περιπέτεια δράσης!!!
Πρωταγωνιστούν:
ΝΤΕΝΙΣ ΚΟΥΕΪΝΤ
ΤΖΙΟΒΑΝΙ ΡΙΜΠΙΖΙ
ΜΙΡΑΝΤΑ ΟΤΟ

ΠΡΟΣΕΧΩΣ
ΑΣ ΜΙΛΗΣΟΥΜΕ ΓΙΑ ΤΟ ΣΕΞ
Μια πολυβραβευμένη ταινία
για τον γιατρό Άλφρεντ Κίνσεϊ,
που αναστάτωσε
την Αμερική του 1950,
με τις απόψεις του
για το σεξ...
Πρωταγωνιστούν
οι υποψήφιοι για Όσκαρ,
ΛΙΑΜ ΝΙΣΟΝ
ΛΟΡΑ ΛΙΝΕΪ
INFORMATION - RESERVATIONS ΠΛΗΡΟΦΟΡΙΕΣ - ΚΡΑΤΗΣΕΙΣ
22410 28400

Cine Mania

ΕΠΙΜΕΛΕΙΑ: *ΚΥΡΙΑΚΗ ΠΕΤΡΙΔΟΥ*

Ο σκηνοθέτης του "Άρχοντα" κατά της εταιρείας παραγωγής!

Την εταιρεία New Line Cinema μήνυσε ο σκηνοθέτης του Άρχοντα των Δαχτυλιδιών, Πίτερ Τζάσκον, υποστηρίζοντας ότι δεν του απέδωσε έσοδα από την πρώτη ταινία της τριλογίας. Η συντροφιά του δαχτυλιδιού «έσπασε» ταμεία με έσοδα σχεδόν 300 εκατ. δολάρια.

Ο τιμημένος με βραβείο Όσκαρ Νεοζηλανδός σκηνοθέτης υποστηρίζει ότι η New Line Cinema παρακράτησε τα έσοδα από τις πωλήσεις αναμνηστικών, βίντεο και παιχνιδιών για υπολογιστές που σχετίζονται με την τριλογία.



Όπως μετέδωσε το BBC, αυτή τη στιγμή ο 43χρονος σκηνοθέτης εργάζεται για τη νέα του υπερπαραγωγή που είναι ένα ριμέικ της κλασικής ταινίας **King Kong.**

Το 2004, το τελευταίο μέρος της τριλογίας Η επιστροφή του βασιλιά κέρδισε έντεκα Όσκαρ, όσα είχαν αποσπάσει ο Μπεν Χουρ (1960) και ο Τιτανικός (1998).

Μεταξύ αυτών, καλύτερης ταινίας και καλύτερης σκηνοθεσίας για τον Πίτερ Τζάκσον.

Φιλόζωοι κατά Λαρς Φον Τρίερ

Σε εξέλιξη βρίσκονται τα γυρίσματα της νέας ταινίας του Λαρς Φον Τρίερ με φόντο τον αμερικανικό Νότο στη διάρκεια της δεκαετίας του 1930. Ο Δανός σκηνοθέτης δέχθηκε να κόψει τη σκηνή της σφαγής ζώου, ύστερα από διαμαρτυρία φιλοζωικών οργανώσεων.

Παρά το γεγονός ότι ο σκηνοθέτης διαβεβαίωσε ότι το ζώο που επρόκειτο να σφαγεί ήταν ήδη νεκρό, δέχθηκε το αίτημα των οργανώσεων και έκοψε την επίμαχη σκηνή από τη νέα ταινία.

Όπως αναφέρεται στο δικτυακό τόπο της ισπανικής εφημερίδας El Mundo, η συγκεκριμένη σκηνή έγινε αιτία να αποχωρήσει οριστικά από το καστ ο ηθοποιός Τζον Ράιλι, ο οποίος έπαιξε πρόσφατα στο Aviator του Μάρτιν Σκορσέζε.

Η νέα ταινία του Λαρς Φον Τρίερ έχει τίτλο **"Manderlay"**. Πρωταγωνίστρια η **Μπράις Ντάλας Χάουαρντ** που έπαιξε στο **"Χωριό"** του **Σιάμαλαν**. Παίζουν επίσης ο **Γουίλεμ Νταφόε,** ο **Ντάνι Γκλόβερ** και η **Λορίν Μπακόλ.**

Η ταινία έχει θέμα τη δουλεία στον αμερικανικό Νότο τη δεκαετία του 1930. Η πρεμιέρα της αναμένεται στις 3 Ιουνίου 2005.

ASIA - AFRICA - EUROPE - L. AMERICA
IMPORTED
Θαύματα του κόσμου
ΑΠ. ΠΑΥΛΟΥ 68 - ΑΝΑΛΗΨΗ
• Δώρα
• Διακοσμητικά
• Ethnic

www.cinemapallas.gr
ΠΑΛΛΑΣ 5 CINEMAS CENTER
Πρόγραμμα Εβδομάδας // Weekly Programme
4/3/2005 - 10/3/2005
CONSTANTINE
ΤΟ ΘΡΙΛΕΡ ΠΟΥ ΠΕΡΙΜΕΝΟΥΝ ΟΛΟΙ !!!
Αίθουσα 5 • 17:40 • 20:10 • 22:40
ΟΜΗΡΟΣ
Η πολυσυζητημένη ταινία του Κωνσταντίνου Γιάνναρη
Αίθουσα expert 2 • 18:10 • 20:20 • 22:30
TOOLBOX MURDERS
Από τον μετρ του τρόμου Τόμι Χούπερ (Texas Chainsaw Massacre, Το πνεύμα του κακού, Poltergeist), μια ταινία για... γερά νεύρα!!!
Αίθουσα ΒΑΚΑ 4 ώρες έναρξης // • 22:30
Meet the Fockers
Ρόμπερτ Ντε Νίρο, Μπεν Στίλερ, Ντάστιν Χόφμαν, Μπάρμπαρα Στρέιζαντ!!! Πεθερός & γαμπρός σε νέες ξεκαρδιστικές αντιπαλότητες!!!
Αίθουσα SFERA LIVE 1 • 17:35 • 20:00 • 22:25
Ray
ΧΡΥΣΗ ΣΦΑΙΡΑ ΚΑΛΥΤΕΡΗΣ ΑΝΔΡΙΚΗΣ ΕΡΜΗΝΕΙΑΣ
ΒΡΑΒΕΥΜΕΝΗ ΜΕ 2 ΟΣΚΑΡ !!!
Ο Jamie Fox (Collateral, Ali) στο ρόλο του ζωντανού θρύλου Ray Charles
Αίθουσα MAIK ARTISTIC TEAM 3 ώρες έναρξης // • 19:10
THE AVIATOR
Η υπερπαραγωγή του Martin Skorsese που μετά τις 3 χρυσές σφαίρες προχωρά ακάθεκτα για τα OSCAR!!!
ΒΡΑΒΕΥΜΕΝΗ ΜΕ 3 ΧΡΥΣΕΣ ΣΦΑΙΡΕΣ
ΒΡΑΒΕΥΜΕΝΗ ΜΕ 5 ΟΣΚΑΡ
Αίθουσα MAIK ARTISTIC TEAM 3 ώρες έναρξης // • 22:10
the SEA INSIDE
ΟΣΚΑΡ ΞΕΝΟΓΛΩΣΣΗΣ ΤΑΙΝΙΑΣ
Μια συνταρακτική αληθινή ιστορία από τον Αλεχάντρο Αμενάμπάρ
Αίθουσα ΒΑΚΑ 4 ώρες έναρξης // • 17:30 • 20:00
Shark Tale
ΥΠΟΨΗΦΙΑ ΓΙΑ ΟΣΚΑΡ ΚΑΛΥΤΕΡΗΣ ΤΑΙΝΙΑΣ ΚΙΝΟΥΜΕΝΩΝ ΣΧΕΔΙΩΝ
Μια απίθανη κωμωδία κινουμένων σχεδίων για όλη την οικογένεια!!
Αίθουσα MAIK ARTISTIC TEAM 3 ώρες έναρξης // • 17:00
ΠΡΟΣΕΧΩΣ
the cooler
ΥΠΟΨΗΦΙΑ ΓΙΑ ΟΣΚΑΡ !!!
Β' ΑΝΔΡΙΚΟΥ ΡΟΛΟΥ
Με φόντο το αστραφτερό Λας Βέγκας, τον παράδεισο του τζόγου, η μοναδική ερμηνεία των Γουίλιαμ Μέισι και Άλεκ Μπόλντουϊν στην σπινταριστή, πονεξυπνη και σφιχτοδεμένη κομεντί που εξελίσσεται αναπάντεχα!!!
FINDING NEVERLAND
Η ΒΡΑΒΕΥΜΕΝΗ ΜΕ ΟΣΚΑΡ ΠΟΛΥΑΝΑΜΕΝΟΜΕΝΗ ΠΑΡΑΓΩΓΗ
Η υποψήφια για OSCAR Κέιτ Γουίνσλετ, ο βραβευμένος με OSCAR Ντάστιν Χόφμαν & ο Τζόνι Ντεπ στο δραματικό αριστούργημα του Μάρκ Φόστερ (ο χορός των τεράτων)
Κρατήσεις // Reservations
22410 24475 / 70670

Άρτος (;) Θεάματα (;)...

... Και τηλεόραση (όπως λέμε τηλοψία...)

STAR

06.00 Παιδικό πρόγραμμα
13.00 Ειδήσεις
13.30 Στον έβδομο ουρανό
14.30 **Τα φιλαράκια.** Κωμική σειρά αμερικανικής παραγωγής. 8ος κύκλος.
15.30 **Σούπερ - πράκτορας 2.0.** Περιπετειώδης σειρά.
16.30 **Μόρταλ κόμπατ.** Σειρά φαντασίας.
17.30 **Ξένη ταινία.** «Ο απίθανος λοχίας Μπίλκο». Κωμωδία. Παίζουν: Στιβ Μάρτιν, Νταν Ακρόιντ, Φιλ Χάρτμαν, Γκλεν Χίντλι.
19.30 Ειδήσεις
21.00 **Ξένη ταινία.** «Αθώος μέχρι αποδείξεως του εναντίον». Δικαστικό θρίλερ 1990 σε σκηνοθεσία Αλαν Πάκουλα. Παίζουν: Χάρισον Φορντ, Μπόνι Μπεντέλια, Γκρέτα Σκάκι, Μπράιαν Ντένεχι, Ραούλ Τζούλια, Πολ Γουίνφιλντ.
23.30 **Ξένη ταινία.** «Το μωρό του σατανά». Τρόμου 1997 σε σκηνοθεσία Μπόμπι Ροθ Παίζουν: Κιμ Ντιλέινι, Κόλι Φλιν, Μάθιου Λίλαρντ.
01.15 **Ξένη ταινία.** «Νύχτα φόνων». Θρίλερ 2001 σε σκηνοθεσία Ντέιβιντ Ντε Κότο.
03.00 **Αστέρια στο πεντάγραμμο**

ALTER

06.30 Alter kids
12.00 Χήρες club (Ε)
13.00 Ελιές θρούμπες (Ε)
14.00 Top secret weekend
16.15 Παρατράγουδα με την Αννίτα Πάνια
18.45 Το πρώτο θέμα
19.00 Ειδήσεις
20.00 **Η φωνή του πολίτη.** Ενημερωτική εκπομπή. Οι πολίτες καταγγέλλουν και αποκαλύπτουν όλα όσα ταλαιπωρούν τον σημερινό Ελληνα.
21.00 **Χήρες club.** Κωμική σειρά. Παίζουν: Μαρία Γεωργιάδου, Στράτος Τζώρτζογλου, Βερόνικα Αργέντζη, Παύλος Κοντογιαννίδης κ.ά.
22.00 **Ελληνική τηλεταινία σε Α' προβολή** (Ε)
22.45 **Snak** (Ε). Χιουμοριστική εκπομπή.
23.00 **Οι πύλες του ανεξήγητου.** Ενημερωτική εκπομπή με τον Κώστα Χαρδαβέλλα.
01.30 **Ξένη ταινία.** «Το ημερολόγιο του έρωτα». Αισθησιακή ταινία.

Zorpidis LANE
ΤΟΥΡΙΣΤΙΚΟΣ ΟΡΓΑΝΙΣΜΟΣ
Εκδρομο... ξεφαντώματα!



ΑΠΟΚΡΙΕΣ και 25η Μαρτίου

ΑΕΡΟΠΟΡΙΚΕΣ
4 Παρίσι 5 ημ.
5 Παρίσι-Disney 5ημ.
6 Πράγα 4 ημ.
7 Βερολίνο 4 ημ.
8 Ρώμη 4 ημ.
9 Λονδίνο 4 ημ.
10 Αμστερνταμ 4 ημ.
11 Κωνσταντινούπολη 4 ημ.
12 Βουδαπέστη 4 ημ.
13 Βιέννη 4 ημ.

ΟΔΙΚΕΣ
14 Ιταλικό Πανόραμα 7 ημ.
15 Ιταλική Σερενάτα 6 ημ.
16 Βόρ. Ιταλία-Κυανή Ακτή 7 ημ.
17 Γύρος Βουλγαρίας 7 ημ.
18 Βιέννη-Βουδαπέστη 8 ημ.
19 Βουδαπέστη 7 ημ.
20 Κωνσταντινούπολη 7 ημ.
21 Οχρίδα 4 ημ.
22 Σόφια-Φιλ/πολη 4 ημ.
23 Σαντάνσκι 4 ημ.

ΙΕΡΑΠΕΤΡΑ-ΚΟΡΝΑΡΟΣ
ΑΝΑΧΩΡΗΣΕΙΣ ΓΙΑ ΚΑΣΤΕΛΛΟΡΙΖΟ
ΧΑΛΚΗ-ΚΑΡΠΑΘΟ-ΚΑΣΟ-ΚΡΗΤΗ-ΣΑΝΤΟΡΙΝΗ-ΜΗΛΟ-ΠΕΙΡΑΙΑ



ΑΛΕΞ. ΔΙΑΚΟΥ 38-ΡΟΔΟΣ
Τηλ.: (22410)20625, 30054, 33603, 33607 • fax (22410)26745
ΧΠ864 E-MAIL: STEFANAKIS@ZORPIDIS.COM

ΕΤ1

06.00 Εκπαιδευτική τηλεόραση
09.00 Αρχονταρίκι (Ε)
10.00 Μένουμε Ελλάδα
12.00 **Γαία Ελληνική.** Ντοκιμαντέρ.
12.30 **Ευρωπαϊκό πρωτάθλημα κλειστού στίβου**
13.45 **Κοινοβούλιο αιχμής**
14.00 **Σε χρόνο Τιβί.** Με τη Μάριον Μιχελιδάκη
16.00 **Η κερκίδα του Σαββάτου.** Αθλητική εκπομπή διάρκειας πέντε ωρών που μας ενημερώνει για όλα όσα συμβαίνουν στον χώρο του αθλητισμού.
18.00 **Ευρωπαϊκό πρωτάθλημα κλειστού στίβου**
20.30 **Η κερκίδα του Σαββάτου**
21.00 **Τα χρονικά της Μεσογείου.** Ντοκιμαντέρ.
21.30 **Ταινία.** «Ποτέ την Κυριακή»
23.00 Ειδήσεις
23.45 **Ξένη ταινία.** «Το τελευταίο τανγκό στο Παρίσι»

NET

07.30 **Η Μιμή και ο κύριος Μπόμπο**
08.00 **Ο αργοναύτης**
08.30 **Το καπλάνι της βιτρίνας**
09.00 **Σαββάτο-Κυριακή LIVE**
12.00 Ειδήσεις
12.30 **Φυλακές του δάσους**
13.00 **Ζουμ στα πρόσωπα και τα γεγονότα**
14.00 **Σπορ ιστορίες** (Ε) Ο Δημήτρης Χατζηγεωργίου παρουσιάζει μεγάλες μορφές του ελληνικού αθλητισμού που ξεδιπλώνουν τη ζωή τους.
15.00 Ειδήσεις
16.00 **Υγεία για όλους.** Εκπομπή για την υγεία με τον Μ. Κεφαλογιάννη
17.00 **Ριμέικ** Παρουσιάζει η Ρένια Θεολογίδου
18.00 Ειδήσεις
18.30 **Μετά το τσουνάμι.** Ντοκιμαντέρ.
19.00 **Πορτρέτο Μελίνας Μερκούρη**
19.30 **Συνέδριο ΠΑΣΟΚ**
21.00 Ειδήσεις
22.00 **Στην υγειά μας.** Με τον Σπύρο Παπαδόπουλο.
24.00 Ειδήσεις
00.30 **Στα άκρα.** Ενημερωτική εκπομπή με τη Βίκυ Φλέσσα
02.00 **Ξένη ταινία.** «Η απατηλή γοητεία των κλαμπ». Περιπέτεια.

ΕΤ3

06.00 Ανιχνεύσεις (Ε)
07.30 **Εκεί στη Σαμοθράκη στο μεγάλο αρχιπέλαγος**
08.30 **Σκόπελος, το λίκνο των μύθων και των παραδόσεων στην εποχή της οικολογίας** (Ε)
09.00 **Ελιοτ ο τάρανδος**
09.30 **Η Μάγκι και το άγριο τερατάκι**
10.00 **Μαθηματικά για την τεχνολογία**
10.30 **Ενεργειακό πεδίο**
11.00 **Από την αρχαιότητα στο Βυζάντιο-Ιστορικές εποχές στη Μακεδονία Β'**
11.30 **Desire** (Ε)
12.00 **Υγεία και οικολογία**
13.00 Ειδήσεις
13.30 **Εκτός συνόρων**
14.30 **Σινεμάνια** (Ε)
15.00 **E-Life.** Ενημερωτική εκπομπή.
15.30 **Το Αξιον εστί στη Θεσσαλονίκη.** Εκπομπή για το βιβλίο με τον Βασίλη Βασιλικό.
16.30 **Διασπορά.** Ενημερωτική εκπομπή.
19.00 Ειδήσεις
20.00 **Αγώνας ποδοσφαίρου Β' Εθνικής**
22.00 **Τσίρκο Μασσίμο 2002**
23.00 **Αθλητικό Σαββατόβραδο** (Ε)
24.00 Ειδήσεις
00.30 **Ξένη ταινία.** «Σημάδια και θαύματα»
02.30 **Διασπορά**(Ε)
04.00 **On Stage** (Ε)
04.30 **Το Αξιον Εστί στη Θεσσαλονίκη** (Ε)

FILMNET

06.20 **Ξένη ταινία.** «Ορκος θανάτου». Αστυνομική.
08.15 **Ξένη ταινία.** «Φανταστικά παιχνίδια»
09.45 **Ξένη ταινία.** «Σαν καλό κορίτσι»
11.20 **Ξένη ταινία.** «Ενα αστέρι γεννιέται»
13.10 **Ξένη ταινία.** «Η ευχή»
14.45 **Η 77η τελετή απονομής των βραβείων Oscar**
16.20 **Η 77η τελετή απονομής των βραβείων Oscar**
17.25 **Προσεχώς στο σινεμά!**
18.00 **Ξένη ταινία.** «C.S.I. Miami».
19.00 **Ξένη ταινία.** «Sex and the city VI»
20.20 **Ξένη ταινία.** «Αγάπα με αν τολμάς».
22.00 **Ξένη ταινία.** «Η μανία της φύσης: Χιονοστιβάδα». Περιπέτεια 2004 σε σκηνοθεσία Μαρκ Ρόπερ.
23.45 **Ξένη ταινία.** «Dogville»
02.05 **Ξένη ταινία.** «Ρεπορτάζ στη Βουδαπέστη»
03.45 **Ξένη ταινία.** «Ακρως εμπιστευτικό»

SUPER SPORT

14.45 **Αγγλικό πρωτάθλημα**
17.00 **Ελληνικό πρωτάθλημα**
19.00 **Μπάσκετ**
21.00 **Ισπανικό πρωτάθλημα**
23.15 **Πορτογαλικό πρωτάθλημα**
01.15 **Ιταλικό πρωτάθλημα**
03.00 **Γαλλικό πρωτάθλημα**
05.00 **Γερμανικό πρωτάθλημα**

MEGA

06.00 Savannah
07.00 **Mega Σαββατοκύριακο**
10.00 **Το παιδί μου κι εγώ**
10.15 **Δέκα λεπτά κήρυγμα** (Ε)
11.30 **Κάπου σε ξέρω.** (Ε)
12.30 **Μια ξανθιά για τρεις** (Ε)
13.00 **Mega star.** Μουσική εκπομπή με την Εύη Αδάμ.
14.00 Ειδήσεις
14.50 **Debate.** Ενημερωτική εκπομπή με την Ολγα Τρέμη και τον Ιάσονα Τριανταφυλλίδη.
15.50 **Traction.** Ενημερωτική εκπομπή με τον Κώστα Στεφανή.
16.30 **Ελληνική σειρά** (Ε)
18.05 **Ματιές στα γεγονότα**
18.10 **Ελληνική ταινία.** «Ενας ιππότης για τη Βασούλα». Κομεντί 1968 σε σκηνοθεσία Γιάννη Δαλιανίδη. Παίζουν: Τζένη Καρέζη, Φαίδων Γεωργίτσης, Μαρία Φωκά.
20.00 **Κεντρικό δελτίο ειδήσεων**
21.00 **Prive**
22.00 **Ελληνική ταινία.** «Η κόμισσα της Κέρκυρας». Κωμωδία. Παίζουν: Ρένα Βλαχοπούλου, Αλέκος Αλεξανδράκης, Νόνικα Γαληνέα.
02.15 **Τελευταία γεγονότα**
02.45 **Ξένη ταινία.** «Το μοντέλο». Κοινωνική περιπέτεια 1999 σε σκηνοθεσία Νάτσο Αρένας.
04.40 **Μόνοι στο σπίτι** (Ε)
05.30 **Οι περιπέτειες του Τζάκι Τσαν** (Ε)

ANT1

06.30 **Στούντιο με θέα.** Ενημερωτική εκπομπή με το Νίκο Μάνεση και τη Φαίη Μαυραγάνη.
10.30 **Κωνσταντίνου και Ελένης** (Ε) Κωμική σειρά. Παίζουν: Χάρης Ρώμας, Ελένη Ράντου, Βασίλης Κούκουρας, Μαρία Λεκάκη
11.30 **Εκείνες κι εγώ** (Ε). Κωμική σειρά. Παίζουν: Γιάννης Μπέζος, Τάσος Κωστής, Λουκία Πιστόλα.
12.25 **Super game.** Τηλεπαιχνίδι με τη Μαρία Σπυριδάκη.
12.30 **Σούπερ Σάββατο.** Αθλητική εκπομπή με τον Ιάκωβο Φιλιππούση και τον Γρηγόρη Παπαβασιλείου.
14.00 Ειδήσεις
14.40 **Ελληνική ταινία**
16.40 **Αποκάλυψη ...τώρα!-Best of.** Με την Τατιάνα Στεφανίδου.
17.30 **Τα νέα του Αντ-1-Ειδήσεις στη νοηματική γλώσσα**
17.40 **Αποκάλυψη ...τώρα!-Best of** (Συν.)
18.10 **Ελληνική ταινία**
20.00 **Τα νέα του ANT-1**
21.00 **Ελληνική ταινία**
23.00 **Fame story**
24.00 **Νυχτερινές ειδήσεις**
00.30 **Ξένη ταινία.** «Χόφα». Βιογραφική ταινία 1992 σε σκηνοθεσία Ντάνι Ντε Βίτο. Παίζουν: Τζακ Νίκολσον, Ντάνι Ντε Βίτο, Αρμάν Ασάντε, Τζέι Τι Γουόλς, Κέβιν Αντερσον.
03.20 **Διάγνωση: Φόνος.** Σειρά μυστηρίου. Παίζουν: Ντικ Βαν Ντάικ, Μπάρι Βαν Ντάικ, Τσάρλι Σλάτερ, Βικτόρια Ρόουελ
05.20 **Φλιντ, ο ταξιδιώτης του χρόνου.** Σειρά κινουμένων σχεδίων.

alpha

05.40 **Πρωινό κους κους.** Πρωινό ψυχαγωγικό μαγκαζίνο με τους Κατερίνα Καραβάτου, Κλεοπάτρα Πατλάκη και Δημήτρη Σαράντο.
06.30 **Πρωινές σελίδες.** Ενημερωτικό μαγκαζίνο με τον Γιώργο Οικονομέα
10.00 **Αυτό μας έλειπε.** Ψυχαγωγικό μαγκαζίνο με την Σοφία Αλιμπέρτη
13.00 **Πέρα από τον ορίζοντα.** Ενημερωτική Εκπομπή με τους Ντέμη Καραγιάννη και Πέτρο Γκάτζια, που ασχολείται με θέματα από τον διεθνή χώρο.
14.00 Ειδήσεις
14.30 **Παραπληροφόρηση.** Με την Κώστα Μαρδά.
15.30 **Φόρμουλα 1.** Γκραν πρι Αυστραλίας. Δοκιμαστικά.
17.30 Ειδήσεις
17.45 **Ελληνικό ποδόσφαιρο.** Απευθείας μετάδοση ποδοσφαιρικού αγώνα για το πρωτάθλημα της Α' Εθνικής κατηγορίας
20.00 Ειδήσεις
21.00 **Εικόνες.** Ο Τάσος Φούσης μας "ταξιδεύει" σε σημεία του πλανήτη.
22.00 **Κοίτα τι έκανες.** Ψυχαγωγική εκπομπή με την Σεμίνα Διγενή
00.45 Ειδήσεις
01.00 **Φόρμουλα 1-Live.** Γκραν πρι Αυστραλίας. Δοκιμαστικά.
02.00 **Το καφενείο των Φιλάθλων.** Σε αυτό το καφενείο συχνάζουν οι φανατικοί της αθλητικής ενημέρωσης.
04.30 **Τηλεαγορές**
05.00 **Φόρμουλα1-Live.** Γκραν πρι Αυστραλίας. Απευθείας μετάδοση.

ΜΝΗΜΟΣΥΝΑ



Στη μνήμη της
ΠΑΡΑΣΚΕΥΗΣ ΤΡΙΑΝΤΑΦΥΛΛΟΥ-ΚΑΣΔΑΓΛΗ
41 χρονών
τελούμε την Κυριακή 6 Μαρτίου 2005 και ώρα 11.30 π.μ. στον Ιερό Ναό Ταξιαρχών νεκροταφείου της πόλης της Ρόδου, 9ήμερο μνημόσυνο για την ανάπαυση της πολυαγαπημένης μας συζύγου, μητέρας, κόρης και αδελφής
Ο σύζυγος: Χριστόφορος Κάσδαγλης
Τα παιδιά: Κατερίνα, Ειρήνη και Νικόλας
Οι γονείς: Θεμιστοκλής και Κατερίνα Τριανταφύλλου, Νίκος και Ρένα Κάσδαγλη
Τ' αδέλφια: Σάββας-Τασούλα και Ειρήνη Τριανταφύλλου, Αννα-Μαρία Κάσδαγλη
Και οι λοιποί συγγενείς
MXP12129



Την 6η μηνός Μαρτίου ημέρα Κυριακή και ώρα 8 π.μ. εις τον Ιερό Ναό Αγίου Δημητρίου (παλαιό νεκροταφείο), τελούμε 3ετές μνημόσυνο υπέρ αναπαύσεως της ψυχής της λατρευτής μας συζύγου, μητέρας και γιαγιάς
ΝΤΙΝΟΡΑΣ ΜΗΤΣΟΥ
Ο σύζυγος: Ευστάθιος
Τα παιδιά: Σάββας-Νόιμη, Χρυσάνθη, Ζωή-Τζέιμς
Τα εγγόνια: Ρόμπερτ, Ντινόρα
Και οι λοιποί συγγενείς
MZT020323



Την 6η μηνός Μαρτίου ημέρα Κυριακή και ώρα 8 π.μ. εις τον Ιερό Ναό Αγίου Δημητρίου (παλαιό νεκροταφείο), τελούμε 40ήμερο μνημόσυνο υπέρ αναπαύσεως της ψυχής του λατρευτού μας συζύγου, πατέρα, αδελφού και θείου
ΣΩΤΗΡΙΟΥ ΤΣΑΒΑΡΗ
Η σύζυγος: Μαρία
Τα παιδιά, τ' αδέλφια, τ' ανίψια και οι λοιποί συγγενείς
MZT260219



Την 6η μηνός Μαρτίου ημέρα Κυριακή και ώρα 8.30 π.μ. εις τον Ιερό Ναό Αγίας Αναστασίας, τελούμε 2ετές μνημόσυνο υπέρ αναπαύσεως της ψυχής του λατρευτού μας πατέρα, παππούλη, αδελφού και θείου
ΕΜΜΑΝΟΥΗΛ ΠΑΥΛΗ-ΠΑΥΛΙΔΗ
εμπόρου
Τα παιδιά: Κοκώνα-Σταύρος
Ο εγγονός: Πάρης Κακάς
Τ' αδέλφια, τ' ανίψια και οι λοιποί συγγενείς
MZT020330



Την 6η μηνός Μαρτίου ημέρα Κυριακή και ώρα 8.30 π.μ. εις τον Ιερό Ναό Αγίας Παρασκευής Καττα-βιάς, τελούμε ετήσιο μνημόσυνο υπέρ αναπαύσεως της ψυχής του πολυαγαπημένου μας και αξέχαστου πατέρα, παππού, αδελφού και θείου
ΣΤΑΜΑΤΙΟΥ ΖΑΝΝΕΤΙΔΗ
Τα παιδιά: Ζαννέτος-Χαρίκλεια, Στέργος-Σοφία, Φλώρα
Τα εγγόνια, τ' αδέλφια, τ' ανίψια και οι λοιποί συγγενείς
MZT020309



Την 6η μηνός Μαρτίου ημέρα Κυριακή και ώρα 8.30 π.μ. εις τον Ιερό Ναό Αγίου Ισιδώρου, τελούμε 40ήμερο μνημόσυνο υπέρ αναπαύσεως της ψυχής της λατρευτής μας μητέρας και γιαγιάς
ΣΤΥΛΙΑΝΗΣ ΓΕΩΡΓΑΛΛΗ
Τα παιδιά: Μαριάνθη, Δέσποινα, Μιχάλης-Μαρία, Γεώργιος-Μιχαλία, Βασιλεία-Αναστάσιος, Σέβα-Ελευθέριος, Αναστάσιος
Τα εγγόνια, τα δισέγγονα και οι λοιποί συγγενείς
MZT030308



Την 8η μηνός Μαρτίου ημέρα Τρίτη και ώρα 8 π.μ. εις τον Ιερό Ναό Ταξιαρχών νεκροταφείου, τελούμε 3μηνο μνημόσυνο υπέρ αναπαύσεως της ψυχής της λατρευτής μας συζύγου, μητέρας, γιαγιάς, αδελφής και θείας
ΦΩΤΕΙΝΗΣ ΝΑΠΟΛΕΩΝΗ
Ο σύζυγος: Ιωάννης
Τα παιδιά: Τάκης-Δέσποινα, Λιλή
Τα εγγόνια, τ' ανίψια και οι λοιποί συγγενείς
MZT040318



Την 7η μηνός Μαρτίου ημέρα Δευτέρα και ώρα 8.30 π.μ. εις τον Ιερό Ναό Ταξιαρχών Νεκροταφείου Ρόδου τελούμε 6μηνο μνημόσυνο υπέρ αναπαύσεως της ψυχής της λατρευτής μας μητέρας, γιαγιάς, προγιαγιάς, αδελφής και θείας
ΠΕΛΑΓΙΑΣ ΚΑΤΡΗ
Τα παιδιά: Γιώργος-Αννα Μαρία, Σάββας-Παρασκευή, Ηλίας-Σιράνα, Μιχάλης-Ανδρονίκη, Δικαία-Βασίλης Κουγιού, Νίκος-Ρένα.
Τα εγγόνια, τα δισέγγονα, τ' αδέλφια και οι λοιποί συγγενείς
XΠ2830

ΚΕΝΤΡΙΚΟ ΙΣΡΑΗΛΙΤΙΚΟ ΣΥΜΒΟΥΛΙΟ ΕΛΛΑΔΟΣ
ΝΟΜΙΚΟ ΠΡΟΣΩΠΟ ΔΗΜΟΣΙΟΥ ΔΙΚΑΙΟΥ
ΑΦΜ 090011477-Ε' ΔΟΥ, ΑΘΗΝΑ

ΑΝΑΚΟΙΝΩΣΗ

Το Κ.Ι.Σ. καλεί τους ενδιαφερομένους όπως υποβάλλουν προτάσεις με σκοπό την αξιοποίηση οικοπέδων επί των οδών Καναδά και Αυστραλίας συνολικής εκτάσεως 4.950 τ.μ. περίπου στην περιοχή κοντά στο κεντρικό λιμάνι και μπροστά στην υπό κατασκευή μαρίνα της Ρόδου με το σύστημα της αντιπαροχής σε κτίσμα με ελάχιστη αντιπαροχή το υπόγειο parking και τα ισόγεια καταστήματα ή αντιπαροχής σε χρήση με ελάχιστο χρόνο χρήσης από τον εργολάβο 25 ετών και ετήσιο μίσθωμα 300.000 ευρώ αναπροσαρμοζόμενο σε ποσοστό του πληθωρισμού πλέον 2% και ελάχιστο 5%. Βάσει των προτάσεων θα προκηρυχθεί διαγωνισμός με την δήλωση ότι το Κ.Ι.Σ. επιφυλάσσεται για τις περαιτέρω σχετικές αποφάσεις του.
Οι εκδηλώσεις ενδιαφέροντος πρέπει να υποβληθούν εγγράφως μέχρι την 30ή Μαρτίου 2005 στα γραφεία του Κ.Ι.Σ.Ε. οδός Βουλής 36 Τ.Κ. 105 57 Αθήνα, τηλ. 210-3244315, fax: 210-3313852.
Κ.Ι.Σ.Ε.

ΕΛΛΗΝΙΚΗ ΔΗΜΟΚΡΑΤΙΑ
ΝΟΜΟΣ ΔΩΔΕΚΑΝΗΣΟΥ Κάλυμνος, 02/03/05
ΔΗΜΟΣ ΚΑΛΥΜΝΙΩΝ Αρ. Απόφ. 106
ΥΠΗΡΕΣΙΑ ΔΙΟΙΚΗΤΙΚΗ Αρ. Πρωτ. 1490

Ο Δήμαρχος Καλυμνίων
έχοντας υπ' όψιν του
1. Τις διατάξεις του άρθρου 114 του Π.Δ. 410/95.
2. Την υπ' αριθμ. 25/05 Απόφαση του Δημοτικού Συμβουλίου, που αφορά στη δημιουργία πίστωσης για την προμήθεια υλικών για τη συντήρηση Δημοτικού Φωτισμού.
3. Τις διατάξεις του άρθρου 23 παραγρ. 4 του ΕΚΠΟΤΑ
4. Την υπ' Αριθμ. 20/05 Απόφαση Δημαρχιακής Επιτροπής, περί έγκρισης τεχνικών προδιαγραφών και διάθεση της πίστωσης για την παραπάνω προμήθεια.
5. Τις διατάξεις της Απόφασης Υπουργού Ανάπτυξης Π1/74446/02.
6. Τις διατάξεις της Κ.Υ.Α. 27319/18-07-02.
7. Την υπ' Αριθμ. 22/29-01-05 Απόφαση του Δημοτικού Συμβουλίου, περί Συγκρότησης Επιτροπής Προμηθειών ΕΚΠΟΤΑ.
8. Το υπ' Αριθμ. Πρωτ. 1501/02-03-05 Πρακτικό-Γνωμοδότηση της Επιτροπής Προμηθειών έτους 2005

Αποφασίζουμε

Την εκτέλεση με Πρόχειρο Διαγωνισμό της προμήθειας "Υλικών για τη συντήρηση Δημοτικού Φωτισμού", ενδεικτικού προϋπολογισμού 18.000€ με Φ.Π.Α., με βάση την αναλυτική περιγραφή και τις τεχνικές προδιαγραφές της υπ' Αριθμ. 5/05 Μελέτης της Τεχνικής Υπηρεσίας.
Ο διαγωνισμός θα διεξαχθεί στο Δημοτικό Κατάστημα την Παρασκευή 11/03/05 και ώρα 12.30 μ.μ. έως 13.00 μ.μ., ενώπιον της αρμόδιας Επιτροπής, με σφραγισμένες προσφορές και με κριτήριο αξιολόγησης τη χαμηλότερη τιμή.
Στο διαγωνισμό μπορούν να λάβουν μέρος Φυσικά ή Νομικά Πρόσωπα, Συνεταιρισμού ή Ενώσεις Προμηθευτών, γραμμένοι στα αντίστοιχα Επιμελητήρια, που διαθέτουν τα προσόντα και δικαιολογητικά συμμετοχής σε διαγωνισμό Δημοτικών Προμηθειών. Προσκόμιση φορολογικής, ασφαλιστικής ενημερότητας και βεβαίωση μη οφειλής προς τον Δήμο.
Οι προαναφερόμενες τιμές θα αναφέρονται χωρίς ΦΠΑ.
Πληροφορίες και έντυπα σχετικά με το διαγωνισμό χορηγούνται από το Γραφείο Προμηθειών.

Ο δήμαρχος
ΡΟΥΣΣΟΣ ΓΕΩΡΓΙΟΣ

ΣΥΛΛΟΓΟΣ ΤΗΛΙΩΝ ΡΟΔΟΥ
"ΑΓΙΟΣ ΠΑΝΤΕΛΕΗΜΩΝ"

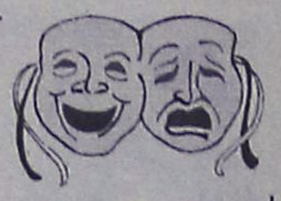

Αποκριάτικη Χοροεσπερίδα

Το **Σάββατο 5 Μαρτίου 2005 και ώρα 20.00**
σας προσκαλούμε να διασκεδάσετε μαζί μας στο ξενοδοχείο **ESPEROS VILLAGE** στο **Φαληράκι**

Τηλιακό ξεφάντωμα με πολλές εκπλήξεις
Τηλέφωνα για ρεζερβέ 22410-73373, 23984, 20328 και 36109
MXP12130

ΠΟΛΙΤΙΣΤΙΚΟΣ ΣΥΛΛΟΓΟΣ ΛΙΝΔΟΥ
ΑΓΙΟΣ ΠΑΥΛΟΣ
ΔΗΜΟΣ ΛΙΝΔΙΩΝ

ΠΡΟΣΚΛΗΣΗ

Ο Πολιτιστικός Σύλλογος Λίνδου και η **Δ.Ε.Π.Π.Α.Τ.Α.Λ.** προσκαλούν τους δημότες και φίλους του **Δήμου Λινδίων** να συμμετάσχουν στις καρναβαλικές εκδηλώσεις που θα πραγματοποιηθούν στην κεντρική πλατεία Λίνδου
την **Κυριακή 06 Μαρτίου 2005**
και **ώρα έναρξης 11.00 π.μ.**
με διαγωνισμό παντομίμα και χορευτικές-Θεατρικές παραστάσεις.



*Θα δοθούν **3 ΒΡΑΒΕΙΑ: 1ο 120€-2ο 100€-3ο 80€***

Πληροφορίες Πολιτιστικός Σύλλογος Λίνδου
τηλ. 2244031392



ΣΩΜΑ ΕΛΛΗΝΩΝ ΠΡΟΣΚΟΠΩΝ

Πρόσκληση

Η **Περιφερειακή Εφορεία Προσκόπων Δωδεκανήσου** σας καλεί στην ετήσια χοροεσπερίδα της, στις **5 Μαρτίου 2005,** ημέρα **Σάββατο** και ώρα **9 μ.μ.,** στην αίθουσα δεξιώσεων **"Kalithies Palace".**

Ξέφρενο γλέντι και ζεστή παρέα, με μουσική, πλούσιο μενού και άφθονο κρασί!
ΣΑΣ ΠΕΡΙΜΕΝΟΥΜΕ!!!
ΤΙΜΗ ΚΑΤ' ΑΤΟΜΟ 25€
ΠΑΙΔΙΚΟ 10€
Στην τιμή περιλαμβάνεται το ποτό (ελεύθερη κατανάλωση)
MZT030307



ΠΑΝΕΠΙΣΤΗΜΙΟ ΑΙΓΑΙΟΥ
ΣΧΟΛΗ ΑΝΘΡΩΠΙΣΤΙΚΩΝ ΕΠΙΣΤΗΜΩΝ
ΤΜΗΜΑ ΕΠΙΣΤΗΜΩΝ ΤΗΣ ΠΡΟΣΧΟΛΙΚΗΣ ΑΓΩΓΗΣ ΚΑΙ ΤΟΥ ΕΚΠΑΙΔΕΥΤΙΚΟΥ ΣΧΕΔΙΑΣΜΟΥ

ΠΡΟΣΚΛΗΣΗ ΕΚΔΗΛΩΣΗΣ ΕΝΔΙΑΦΕΡΟΝΤΟΣ

Το Τμήμα Επιστημών της Προσχολικής Αγωγής και του Εκπαιδευτικού Σχεδιασμού του Πανεπιστημίου Αιγαίου, σε σύμπραξη με το Τμήμα Οικολογίας και Περιβάλλοντος του Τ.Ε.Ι. Ιονίων Νήσων, ανακοινώνει την έναρξη λειτουργίας του Προγράμματος Μεταπτυχιακών Σπουδών στην Περιβαλλοντική Εκπαίδευση, το οποίο υλοποιείται με την συγχρηματοδότηση της Ευρωπαικής Ενωσης και οδηγεί σε :
- Μεταπτυχιακό Δίπλωμα Ειδίκευσης (Μ.Δ.Ε.) στην Περιβαλλοντική Εκπαίδευσης ή/και
- Διδακτορικό Δίπλωμα (Δ.Δ.)

Η χρονική διάρκεια για την απονομή τίτλου ορίζεται για μεν το Μεταπτυχιακό Δίπλωμα Ειδίκευσης (ΜΔΕ) σε 12 μήνες πλήρους φοίτησης και για το Διδακτορικό Δίπλωμα (ΔΔ) σε έξι (6) επι πλέον διδακτικά εξάμηνα τουλάχιστον. Στο πρόγραμμα μπορούν να υποβάλουν υποψηφιότητα πτυχιούχοι Α.Ε.Ι. Παιδαγωγικών, Ανθρωπιστικών, Κοινωνικών και Θετικών επιστημών της ημεδαπής ή ομοταγών, αναγνωρισμένων ιδρυμάτων της αλλοδαπής, καθώς και πτυχιούχοι των αντίστοιχων τμημάτων Τ.Ε.Ι.

Οι παραπάνω αιτήσεις θα γίνονται δεκτές από τη Γραμματεία του Τμήματος Προσχολικής Αγωγής και του Εκπαιδευτικού Σχεδιασμού του Πανεπιστημίου Αιγαίου, στη Ρόδο, Δημοκρατίας 1, Τ. Κ. 85 100, υπόψη κας Μαίρης Κωνσταντίνου. (τηλ. επικοινωνίας 22410-99110 και fax: 22410-99109, e-mail: **tepae@rhodes.aegean.gr αργότερο μέχρι 9 Μαΐου 2005 (09/05/05, σφραγίδα ταχυδρομείου).**

Για περισσότερες πληροφορίες οι ενδιαφερόμενοι μπορούν να απευθύνονται και στην παρακάτω ηλεκτρονική διεύθυνση:
http://www.rhodes.aegean.gr/tepaes/prokyrikseis.htm

Η Διευθύντρια του Π.Μ.Σ.
Καθηγήτρια Μαρία Καΐλα

ΑΡΙΘΜ. 1019 Β/2004 ΑΠΟΣΠΑΣΜΑ

Επισπεύδουσα: Η Μιχαήλ Παπαμάρκος και υιοί Ο.Ε.
Οφειλέτης: Κων/νος Βασ. Μαντικός
Πλειστηριασμός: 23.03.2005 Τετάρτη 12-2 μ.μ.
Υπάλληλος: Θελξιόπη Χαζίρη
Τόπος: Δήμος Ρόδου-Αίθουσα ΔΟΝΑ
Ιδανικό μερίδιο 3/16 του 1/2 ποσοστού εξ' αδιαιρέτου στις παρακάτω οριζόντιες ιδιοκτησίες και εκτίμηση με την 128/04 Απόφ. Ειρην. Ρόδου.
Επί της Α' πολυόροφης οικοδομής:
α) Οριζ. ιδιοκτ. Α1 επιφάνειας 92,98 τ.μ. 10.000 ευρώ.
β) Οριζ. ιδιοκτ. Β1 επιφάνειας 92,98 τ.μ. 10.000 ευρώ.
γ) Οριζ. ιδιοκτ. Β2 επιφάνειας 91,33 83 τ.μ. 9.800 ευρώ.
δ) Οριζ. ιδιοκτ. Β3 επιφάνειας 88,03 τ.μ. 9.600 ευρώ.
ε) Οριζ. ιδιοκτ. Β4 επιφάνειας 89,68 τ.μ. 9.700 ευρώ.
Επί της Β' πολυόροφης οικοδομής
α) Οριζ. ιδιοκτ. Υ3 επιφάνειας, 83,20 τ.μ. 9.000 ευρώ.
β) Οριζ. ιδιοκτ. Υ4 επιφάνειας 83,20 τ.μ. 9.000 ευρώ.
γ) Οριζ. ιδιοκτ. Ι6 επιφάνειας 76,59 τ.μ. 9.000 ευρώ.
δ) Οριζ. ιδιοκτ. Β5 επιφάνειας 76,59 τ.μ. 9.000 ευρώ.
ε) Οριζ. ιδιοκτ. Β6 επιφάνειας 76,59 τ.μ. 9.000 ευρώ.
Οι παραπάνω πολυόροφες οικοδομές (Α', Β') βρίσκονται στην οδό Αισχύνης και με Κτηματολογικά στοιχεία, Τόμος 38, Γαιών Ρόδου, Φύλλο 25, Μερίδα 913 Δ και Φάκελος 3824, νομικής φύσης Μουλκ.
Μεσεγγυούχος δε σε αυτές παραμένει ο ίδιος ο οφειλέτης σύμφωνα με το άρθρο 996 ΚπολΔ.
Ο πλειστηριασμός θα γίνει με πρώτη προσφορά, το μισό της εκτίμησης για την καθεμιά.
Σύνταξα την παρούσα, σήμερα στις 03.01.2005 στο γραφείο μου στην οδό Εθν. Μακαρίου 45, 3ος όροφος, το υπογράφω και το σφραγίζω νόμιμα.

Ο Δηλοποιών Δικαστικός Επιμελητής
Μιχαήλ Στεφ. Μελλίνης

ΑΡΙΘΜ. 1018 Β/2004 ΑΠΟΣΠΑΣΜΑ

Επισπεύδουσα: Η Μιχαήλ Παπαμάρκος και υιοί Ο.Ε.
Οφειλέτης: Δημήτρης Βασ. Μαντικός
Πλειστηριασμός: 23.03.2005 Τετάρτη 12-2 μ.μ.
Υπάλληλος: Θελξιόπη Χαζίρη
Τόπος: Δήμος Ρόδου-Αίθουσα ΔΟΝΑ
Ιδανικό μερίδιο 3/16 του 1/2 ποσοστού εξ' αδιαιρέτου στις παρακάτω οριζόντιες ιδιοκτησίες και εκτίμηση με την 128/04 Απόφ. Ειρην. Ρόδου.
Επί της Α' πολυόροφης οικοδομής:
α) Οριζ. ιδιοκτ. Α1 επιφάνειας 92,98 τ.μ. 10.000 ευρώ.
β) Οριζ. ιδιοκτ. Β1 επιφάνειας 92,98 τ.μ. 10.000 ευρώ.
γ) Οριζ. ιδιοκτ. Β2 επιφάνειας 91,33 83 τ.μ. 9.800 ευρώ.
δ) Οριζ. ιδιοκτ. Β3 επιφάνειας 88,03 τ.μ. 9.600 ευρώ.
ε) Οριζ. ιδιοκτ. Β4 επιφάνειας 89,68 τ.μ. 9.700 ευρώ.
Επί της Β' πολυόροφης οικοδομής
α) Οριζ. ιδιοκτ. Υ3 επιφάνειας, 83,20 τ.μ. 9.000 ευρώ.
β) Οριζ. ιδιοκτ. Υ4 επιφάνειας 83,20 τ.μ. 9.000 ευρώ.
γ) Οριζ. ιδιοκτ. Ι6 επιφάνειας 76,59 τ.μ. 9.000 ευρώ.
δ) Οριζ. ιδιοκτ. Β5 επιφάνειας 76,59 τ.μ. 9.000 ευρώ.
ε) Οριζ. ιδιοκτ. Β6 επιφάνειας 76,59 τ.μ. 9.000 ευρώ.
Οι παραπάνω πολυόροφες οικοδομές (Α', Β') βρίσκονται στην οδό Αισχύνης και με Κτηματολογικά στοιχεία, Τόμος 38, Γαιών Ρόδου, Φύλλο 25, Μερίδα 913 Δ και Φάκελος 3824, νομικής φύσης Μουλκ.
Μεσεγγυούχος δε σε αυτές παραμένει ο ίδιος ο οφειλέτης σύμφωνα με το άρθρο 996 ΚπολΔ.
Ο πλειστηριασμός θα γίνει με πρώτη προσφορά, το μισό της εκτίμησης για την καθεμιά.
Σύνταξα την παρούσα, σήμερα στις 03.01.2005 στο γραφείο μου στην οδό Εθν. Μακαρίου 45, 3ος όροφος, το υπογράφω και το σφραγίζω νόμιμα.

Ο Δηλοποιών Δικαστικός Επιμελητής
Μιχαήλ Στεφ. Μελλίνης

ΕΛΛΗΝΙΚΗ ΔΗΜΟΚΡΑΤΙΑ
ΔΗΜΟΣ ΡΟΔΟΥ
ΕΠΑΡΧΙΑ ΡΟΔΟΥ
ΝΟΜΟΣ ΔΩΔΕΚΑΝΗΣΟΥ

ΓΝΩΣΤΟΠΟΙΗΣΗ ΓΑΜΟΥ

Γνωστοποιείται, σύμφωνα με το άρθρο 1369 του Αστικού Κώδικα, όπως τροποποιήθηκε με το Ν. 1250/1982, ότι:
Ο **Δημήτριος Μαργαρίτης** του **Θεοφάνη** και της **Μαρίας** που γεννήθηκε στην Παραμυθιά του Νομού Θεσπρωτίας και κατοικεί στην Ρόδο του Νομού Δωδ/σου επαγγέλματος δάσκαλος και η **Αθηνά Μπλούτσου** του **Δημητρίου** και της **Βασιλικής** που γεννήθηκε στην Οξύνεια-Καλαμπάκας Νομού Τρικάλων και κατοικεί στην Ρόδο επαγγέλματος δασκάλα πρόκειται να παντρευθούν στο Δημαρχείο του Δήμου Ροδίων.

Ρόδος, 04-03-2005
Ο δήμαρχος
κ.α.α.
Νίκος Χαραλάμπης
Αντιδήμαρχος Ροδίων

MZT040319

Δ.Ε.Υ.Α.Κ.

ΔΗΜΟΤΙΚΗ ΕΠΙΧΕΙΡΗΣΗ ΥΔΡΕΥΣΗΣ ΑΠΟΧΕΤΕΥΣΗΣ ΚΩ

Κως, 4-3-2005
Αριθμ. Πρωτ. 349

ΔΙΑΚΗΡΥΞΗ

Η Δημοτική Επιχείρηση Υδρευσης και Αποχέτευσης Κω (ΔΕΥΑΚ) προκηρύσσει και προσκαλεί τους ενδιαφερόμενους να υποβάλουν προσφορά για την ανάδειξη μειοδότη, σε ανοικτό διαγωνισμό με σφραγισμένες προσφορές όσον αφορά την προμήθεια **ενός (1) υποβρύχιου προωθητήρα ροής** προϋπολογισμού δαπάνης **14.000 ευρώ (χωρίς Φ.Π.Α.)** σύμφωνα με τις διατάξεις του Π.Δ. 28/80.
Ο διαγωνισμός θα διεξαχθεί στις **30 Μαρτίου 2005,** ημέρα **Τετάρτη** και ώρα **13.00** στα γραφεία της ΔΕΥΑΚ (Σκεύου Ζερβού 40).
Για περισσότερες πληροφορίες απευθυνθείτε στα τηλέφωνα **2242023915** και **2242024778.**

Ο διευθυντής
Μ. ΜΠΟΥΚΗΣ

ΔΗΜΟΤΙΚΗ ΕΠΙΧΕΙΡΗΣΗ ΥΔΡΕΥΣΗΣ ΑΠΟΧΕΤΕΥΣΗΣ ΡΟΔΟΥ

Ρόδος, 4-3-2005
Αριθμ. Πρωτ. 599

ΑΝΑΚΟΙΝΩΣΗ

Ο πρόεδρος του Δ.Σ. της ΔΕΥΑΡ κ. Κ. Διακογεωργίου, με την ευκαιρία της ανάληψης των καθηκόντων του, θέτει ως πρωταρχικό στόχο την αναβάθμιση των υπηρεσιών της Επιχείρησης, καθώς και την άμεση και αποτελεσματική επίλυση των οποιονδήποτε προβλημάτων, που αφορούν την εξυπηρέτηση των πελατών.
Ως εκ τούτου και στα πλαίσια της καλύτερης εξυπηρέτησης των πελατών της Επιχείρησης, ο πρόεδρος του Δ.Σ. της ΔΕΥΑΡ αποφάσισε να ορίσει **ώρες εξυπηρέτησης του κοινού με προσυεννόηση, κατά τις ημέρες Τετάρτη και Παρασκευή και από ώρα 12-14.30.**
Για περισσότερες πληροφορίες και κλείσιμο ραντεβού, μπορείτε να απευθύνεστε στο τηλέφωνο **2241068750 (εσωτερικό 402) κα Μ. Μάχλη.**

Ο πρόεδρος του Δ.Σ.
της ΔΕΥΑΡ
ΚΑΛΛΙΣΤΟΣ ΔΙΑΚΟΓΕΩΡΓΙΟΥ

ΣΥΓΧΑΡΗΤΗΡΙΟ

Στην αγαπημένη μου ανιψιά **Ειρήνη Γ. Παντελίδου** που ανακηρύχθηκε λέκτορας του Πανεπιστημίου "Ντάρμπυ" της Αγγλίας, θερμά συγχαρητήρια, καλή σταδιοδρομία και εύχομαι εις ανώτερα.

Η θεία της
Ρίτσα Μπόνη

MXP12145

ΣΥΓΧΑΡΗΤΗΡΙΟ

Στην αγαπημένη μου εγγονή **Ειρήνη Παντελίδου** που διαπρέπει στο εξωτερικό και ανακηρύχθηκε Λέκτορας του Πανεπιστημίου "Ντάρμπυ" της Αγγλίας, θερμά συγχαρητήρια και εύχομαι εις ανώτερα.

Η γιαγιά
Δέσποινα Μπόνη

MZT040310

ΠΟΛΙΤΙΣΤΙΚΟΣ ΣΥΛΛΟΓΟΣ ΓΥΝΑΙΚΩΝ ΡΟΔΟΥ

Αποκριάτικη Βεγγέρα

Ο **Πολιτιστικός Σύλλογος Γυναικών Ρόδου** διοργανώνει Αποκριάτικη Βεγγέρα, την **Παρασκευή 11 Μαρτίου και ώρα 19.30** στο ξενοδοχείο **Mediterranean,** με επίσημο προσκεκλημένο το γνωστό **γευσιγνώστη και δημιουργό κ. Ηλία Μαμαλάκη.**
Κατά τη διάρκεια της εκδήλωσης θα διατεθούν σπιτικά παραδοσιακά ροδίτικα εδέσματα.
Την εκδήλωση θα πλαισιώσει η ορχήστρα του **κ. Ηλία Αναστασιάδη.**
Σας περιμένουμε για ένα ευχάριστο αποκριάτικο απόγευμα με διασκέδαση και χορό
Μέρος των εσόδων θα διατεθεί στα άτομα με μεσογειακή αναιμία
Χορηγοί: ξενοδοχείο **Mediterranean, ΚΑΪΡ**

Από το Διοικητικό Συμβούλιο

MZT020321



ΠΡΟΣΟΧΗ!!!

ΑΝΑΚΟΙΝΩΣΗ ΠΡΟΣ:

Αισθητικούς, Ακτινολόγους, Αλουμινάδες, Ανθοπώλες, Αντιπροσώπους, Αρτοποιούς, Αρχαιολόγους, Αρχιτέκτονες, Αστρολόγους, Βιβλιοπώλες, Βιολόγους, Γεωλόγους, Γεωπόνους, Γλύπτες, Γυμναστές, Δακτυλογράφους, Δημάρχους, Δημοσιογράφους, Διαιτολόγους, Διακοσμητές, Διερμηνείς, Δικαστικούς, Εκπαιδευτικούς, Εκτελωνιστές, Εμπόρους, Εργολάβους, Εστιάτορες, Ζαχαροπλάστες, Ζωγράφους, Ηλεκτρολόγους, Ηλεκτρονικούς, Ηχολήπτες, Ιατρούς (γενικά), Ιερωμένους, Ιστιοράφτες, Ιχθυολόγους, Καπνιστές (και μη), Καταδύτες, Κηπουρούς, Κλειδαράδες, Κομμωτές, Κρεοπώλες, Κτηνιάτρους, Λογιστές, Λογοθεραπευτές, Μαρμαράδες, Μελισσουργούς, Μεταφράστες, Μηχανικούς, Μηχανουργούς, Μοντέλα, Ναυαγοσώστες, Νηπιαγωγούς, Νοσοκόμους, Ντετέκτιβ, Ξεναγούς, Ξυλουργούς, Οικοδόμους, Οινολόγους, Οπτικούς, Παιδαγωγούς, Παλαιοπώλες, Παπουτσήδες, Πιτσαδόρους, Πλακατζήδες, Πυροσβέστες, Ράφτες, Ρεφλεξολόγους,
Και για άλλους πολλούς και διάφορους...

ΜΗΠΩΣ ΗΡΘΕ Η ΩΡΑ ΝΑ ΑΛΛΑΞΕΤΕ ΡΟΛΟ ΣΤΗ ΖΩΗ ΣΑΣ;;;

Στο **SHOW CENTER**
το Σάββατο βράδυ στις 12 Μαρτίου,
οι ιστιοπλόοι, του ΑΣΙΑΘ Ρόδου, με τον αποκριάτικο χορό τους, θα σας βοηθήσουν σ' αυτό, όπως κάνουν κάθε χρόνο!!!

ΕΜΠΙΣΤΕΥΘΗΤΕ ΜΑΣ!!!
ΕΧΟΥΜΕ ΠΕΙΡΑ ΕΜΕΙΣ!!!

Αποκριάτικη στολή υποχρεωτική

Τηλ. κρατήσεων: Τσιμέτας Σωτήρης
2241032070, 6947261944

MAT601



ΣΥΓΧΑΡΗΤΗΡΙΟ

Στην αγαπημένη μας **Ειρήνη Γ. Παντελίδου,** κόρη των φίλων μου **Γεωργίου** και **Τούλας Παντελίδη** που ανακηρύχθηκε ως λέκτορας του Πανεπιστημίου Ντάρμπυ στην Αγγλία, της εύχομαι θερμά συγχαρητήρια.

Τούλα Σκορδάλη

MXP12141

ΕΛΛΗΝΙΚΗ ΔΗΜΟΚΡΑΤΙΑ
ΠΕΡΙΦ. ΝΟΤΙΟΥ ΑΙΓΑΙΟΥ
ΝΟΜΟΣ ΔΩΔΕΚΑΝΗΣΟΥ
ΔΗΜΟΣ ΝΟΤΙΑΣ ΡΟΔΟΥ
ΤΕΧΝΙΚΗ ΥΠΗΡΕΣΙΑ
ΓΡΑΦΕΙΟ ΚΤΗΜΑΤΟΛΟΓΙΟΥ

Γεννάδι, 1 Μαρτίου 2005
Αρ. Πρωτ.: 1473

ΘΕΜΑ: «Περίληψη Διακήρυξης εκμίσθωσης ακινήτων Δ.Δ. Αρνίθας

Ο Δήμαρχος Νότιας Ρόδου
Εχοντας υπόψη:
Α) Την απόφαση του Δημοτικού Συμβουλίου αριθ. 154/2004 όπως αυτή ελέγχθηκε και επικυρώθηκε από την Περιφέρεια Νοτίου Αιγαίου.
Β) Την απόφαση αριθ. **77/2004** της Δημαρχιακής Επιτροπής του Δήμου Νότιας Ρόδου «Καθορισμός όρων δημοπράτησης ακινήτων στο Δ.Δ. Αρνίθας».
Προκηρύσσει φανερή πλειοδοτική δημοπρασία για την εξαετή εκμίσθωση των παρακάτω αναφερομένων ακινήτων:
α) Πέντε αποθήκες εμβαδού 25 τ.μ. η καθεμία με αριθμό α1, α2, α3, α4, α5 (αρχής από αριστερά) κτιριακού συγκροτήματος που βρίσκεται στο Δ.Δ. Αρνίθας και στην τοποθεσία "ΓΗΠΕΔΟ".
β) Μία οικία αποτελούμενη από δύο δωμάτια με WC δίπλα από το παλαιό σχολείο συνολικού εμβαδού 50 τ.μ.
γ) Το κτίριο του κοινοτικού καταστήματος της πρώην Κοινότητας Αρνίθας εμβαδού 100 τ.μ.
Η Δημοπρασία θα γίνει στις **30 Μαρτίου 2005 ημέρα Τρίτη και ώρα 11.00** στο **Δημοτικό Κατάστημα** στο **Γεννάδι** και ενώπιον της Δημαρχιακής Επιτροπής.
Η παράδοση των δικαιολογητικών θα αρχίσει στις **10.00 π.μ.** και θα τελειώσει στις **11.00 π.μ.** στο γραφείο της Δημαρχιακής Επιτροπής.
Οι αποθήκες (εμβαδού 25 τ.μ. η καθεμία με αριθμό α1, α2, α3, α4, α5 αρχής από αριστερά, που βρίσκονται στο Δ.Δ. Αρνίθας και στην τοποθεσία "ΓΗΠΕΔΟ") θα χρησιμοποιηθούν ως Γεωργικές Αποθήκες. Η οικία για κατοικία και το κτίριο του κοινοτικού καταστήματος της πρώην Κοινότητας Αρνίθας ως κατάστημα, με χρήση **"Παραδοσιακό Καφενείο".**
Αποκλείεται η άδεια έκδοσης ηλεκτρονικών παιχνιδιών και χαρτοπαικτής λέσχης.
Ελάχιστο όριο πρώτης προσφοράς (μηνιαίο μίσθωμα) ορίζεται όπως παρακάτω:
α) Για τις πέντε (5) **Γεωργικές Αποθήκες** το ποσό των 30€ **για καθεμία**
β) Για την **οικία** το ποσό των 60€
γ) Για το **κατάστημα** το ποσό των 100€
Κάθε προσφορά επόμενη της αρχικής πρέπει να είναι ανώτερη της αμέσως προηγούμενης κατά ποσοστό τουλάχιστον 5% αυτής.
Για τη συμμετοχή στη δημοπρασία ο ενδιαφερόμενος πρέπει να καταθέσει εγγυητική επιστολή υπέρ του Δήμου ως εξής:
α) Για τις **αποθήκες** ποσού 36€ για την καθεμία
β) Για την **κατοικία** ποσού 72€
γ) Για το **δημοτικό καφενείο** ποσού 120€
Η εγγυητική αυτή επιστολή αντικαθίσταται, κατά την υπογραφή του μισθωτηρίου συμβολαίου, με άλλη ποσού ίσου με το 10% του ετήσιου μισθώματος που θα επιτευχθεί, για την εξασφάλιση της έγκαιρης καταβολής του μισθώματος και γενικά για την καλή εκτέλεση της σύμβασης.
Από τον διαγωνισμό αποκλείονται οι οφειλέτες του Δήμου και οι ενδιαφερόμενοι θα πρέπει να προσκομίσουν πιστοποιητικό μη οφειλής από τον Δημοτικό Ταμία.
Αν κάποιος πλειοδοτεί για λογαριασμό άλλου οφείλει να το δηλώσει στην Επιτροπή διαγωνισμού πριν αρχίσει ο συναγωνισμός καταθέτοντας το νόμιμο πληρεξούσιο, διαφορετικά θεωρείται ότι μετέχει για λογαριασμό του.
Ο μισθωτής δεν αποκτά δικαίωμα μισθώσεως ή έστω προσδοκία μισθώσεως μέχρι υπογραφής των μισθωτηρίων συμφωνητικών.
Ο μισθωτής υποχρεούται να παρουσιάσει αξιόχρεο εγγυητή ο οποίος θα υπογράψει το πρακτικό της δημοπρασίας και το μισθωτήριο συμβόλαιο και θα είναι αλληλεγγύως και εις ολόκληρο υπεύθυνος με τον μισθωτή για την εκπλήρωση των όρων της σύμβασης χωρίς δικαίωμα διαίρεσης ή διζήσεως.
Δικαίωμα συμμετοχής έχουν μόνο μόνιμοι κάτοικοι του Δ.Δ. Αρνίθας και δημότες του Δήμου Νότιας Ρόδου-ακόμη κι αν είναι μέλη εταιρίας, οποιασδήποτε μορφής.
Ο τόπος της μόνιμης κατοικίας θα αποδεικνύεται με την κατάθεση της σχετικής βεβαίωσης που εκδίδεται από τον Δήμο.
Το κατάστημα πρέπει να λειτουργεί σε καθημερινή βάση.
Τους λοιπούς όρους μπορούν να πληροφορηθούν οι ενδιαφερόμενοι στο Γραφείο Δημαρχιακής Επιτροπής του Δήμου κατά τις εργάσιμες ημέρες και ώρες.

Ο δήμαρχος Νότιας Ρόδου
ΜΑΝΩΛΗΣ ΣΑΒΒΗΣ

ΝΤΕΤΕΚΤΙΒΣ
Συνταξιούχος Αστυνομικός Ασφάλειας
ΑΝΑΛΑΜΒΑΝΟΥΜΕ
Υποθέσεις ανηλίκων, οικογενειακές, προσωπικές κ.τλ.
ΔΙΑΘΕΤΟΥΜΕ ΤΑ ΠΛΕΟΝ ΣΥΓΧΡΟΝΑ ΟΠΤΙΚΟΑΚΟΥΣΤΙΚΑ ΣΥΣΤΗΜΑΤΑ
100% ΕΧΕΜΥΘΕΙΑ
ΡΩΜΗΣ 22 - ΡΟΔΙΝΙ
ΚΙΝ.6946997967
MZT091208

ΝΤΕΤΕΚΤΙΒΣ
30 ΧΡΟΝΙΑ ΜΟΝΙΜΑ ΚΑΙ ΣΤΗ ΡΟΔΟ
35354 - 28780
Π.Π. ΓΕΡΜΑΝΟΥ 6 (ΠΛ. ΦΩΚΙΑΛΗ)
Η ΛΥΣΗ!!! ΣΕ ΚΑΘΕ ΣΑΣ ΠΡΟΒΛΗΜΑ
EXPRESS SECURITY
ΧΠΕΜΠ-16

SHIPPING COMPANY OF SYMI
Α.Ν.Ε.Σ.
ΑΝΩΝΥΜΗ ΝΑΥΤΙΛΙΑΚΗ ΕΤΑΙΡΕΙΑ ΣΥΜΗΣ

ΔΡΟΜΟΛΟΓΙΑ Ε/Γ-Ο/Γ ΣΥΜΗ
ΜΑΡΤΙΟΥ 2005

ΜΗΝΑΣ	ΗΜΕΡΑ	ΩΡΑ	Ε/Γ-Ο/Γ ΣΥΜΗ
3 Μαρτίου	ΠΕΜΠΤΗ	07.30 15.00	ΣΥΜΗ-ΡΟΔΟ ΡΟΔΟ-ΣΥΜΗ
5 Μαρτίου	ΣΑΒΒΑΤΟ	07.30 15.00	ΣΥΜΗ-ΡΟΔΟ ΡΟΔΟ-ΣΥΜΗ
8 Μαρτίου	ΤΡΙΤΗ	07.30 15.00	ΣΥΜΗ-ΡΟΔΟ ΡΟΔΟ-ΣΥΜΗ
10 Μαρτίου	ΠΕΜΠΤΗ	07.30 15.00	ΣΥΜΗ-ΡΟΔΟ ΡΟΔΟ-ΣΥΜΗ
11 Μαρτίου	ΠΑΡΑΣΚΕΥΗ	07.30 16.00	ΣΥΜΗ-ΡΟΔΟ ΡΟΔΟ-ΣΥΜΗ
12 Μαρτίου	ΣΑΒΒΑΤΟ	07.30 15.00	ΣΥΜΗ-ΡΟΔΟ ΡΟΔΟ-ΣΥΜΗ
15 Μαρτίου	ΤΡΙΤΗ	07.30 15.00	ΣΥΜΗ-ΡΟΔΟ ΡΟΔΟ-ΣΥΜΗ
17 Μαρτίου	ΠΕΜΠΤΗ	07.30 15.00	ΣΥΜΗ-ΡΟΔΟ ΡΟΔΟ-ΣΥΜΗ
19 Μαρτίου	ΣΑΒΒΑΤΟ	07.30 15.00	ΣΥΜΗ-ΡΟΔΟ ΡΟΔΟ-ΣΥΜΗ
21 Μαρτίου	ΔΕΥΤΕΡΑ	07.30 15.00	ΣΥΜΗ-ΡΟΔΟ ΡΟΔΟ-ΣΥΜΗ
24 Μαρτίου	ΠΕΜΠΤΗ	07.30 16.00	ΣΥΜΗ-ΡΟΔΟ ΡΟΔΟ-ΣΥΜΗ
26 Μαρτίου	ΣΑΒΒΑΤΟ	07.30 15.00	ΣΥΜΗ-ΡΟΔΟ ΡΟΔΟ-ΣΥΜΗ
28 Μαρτίου	ΔΕΥΤΕΡΑ	07.30 15.00	ΣΥΜΗ-ΡΟΔΟ ΡΟΔΟ-ΣΥΜΗ
31 Μαρτίου	ΠΕΜΠΤΗ	07.30 15.00	ΣΥΜΗ-ΡΟΔΟ ΡΟΔΟ-ΣΥΜΗ

Τα δρομολόγια μπορούν να τροποποιηθούν λόγω εκτάκτων συγκοινωνιακών αναγκών ή καιρικών συνθηκών
Παρακαλούμε πριν ταξιδέψετε επικοινωνήστε με την Εταιρία:
www.anes.gr
Γραφείο ΣΥΜΗΣ Τηλ.: (22460) 71444 - Φαξ: (22460) 71373
Γραφείο ΡΟΔΟΥ Τηλ.: (22410) 37769 - Φαξ: (22410) 34493
ΧΠ285



Ρόδος: εἰκῆ καὶ ὡς ἔτυχε...

...Στο παζάρι της αγοράς



Το παζάρι στην αγορά στο Μαντράκι και το "Ψαροπωλείον", σε φωτογραφία του 1946.

...Αμφια από την Πάτμο

Εχει γραφτεί επανειλημμένως και μέχρι τώρα δεν έχει διαψευστεί.

Αρκετά από τα μεγαλοπρεπή άμφια του αρχιεπισκόπου Αθηνών προέρχονται από το μουσείο της μονής της Πάτμου...

...Τα οποία είχε "δανείσει" ο προηγούμενος ηγούμενος και "ξέχασαν" να τα ζητήσουν πίσω!

...Κασέτες από την Πάτμο

Σύμφωνα με όσα θρυλούνται στην αθηναϊκή αγορά δίσκων, cd, κασετών και συναφών παιγνίων, η κασέτα που με εναγώνιο ζήλο προσπαθούσε να προμηθευτεί ο πατήρ Επιφάνιος, για λογαριασμό του πνευματικού του πατέρα-αρχιεπισκόπου, είχε ***"γυρισθεί"*** στην ***Πάτμο.***

...Και συγκεκριμένα στα "πλατώ" της γνωστής δίπατης βίλας με τα 17 στρέμματα αυλή, που έχει "ενοικιασθεί" για πενταροδεκάρες σε μεγαλοσχήμονα ιερωμένο, που αρέσκεται να παίζει τον ρόλο του εκκλησιαστικού Ροβεσπιέρου.

...Βαβύλης και δεσποτικοί ανηψιοί

«Θυμάμαι πως ο Αποστόλης (=Βαβύλης) είχε φτάσει με μια ομάδα 16 ατόμων για να βοηθήσει τον Ειρηναίο στην προεκλογική περίοδο.

Μεταξύ αυτών ήταν ο κυρ-Γιάννης (=Τριανταφυλλάκης), ο αρχιμανδρίτης Νικόδημος (=Φαρμάκης), ο Νεκτάριος, ανηψιός του δεσπότη της Λέρου με την σύζυγό του και άλλοι...»

Αρχιμανδρίτης Νάρκισσος, σε εκπομπή του "Alter".

...Μητροπολίτης Γεννάδιος και Α. Βαβύλης

Σύμφωνα με κατηγορηματική διάψευση του μητροπολίτη Ιταλίας ***Γενναδίου***, ο ροδίτης ιεράρχης δεν είχε κανένα πάρε-δώσε με τον κ. Απ. Βαβύλη.

...Μόνο που πρέπει να εξηγήσει γιατί προλόγισε, δίνοντας τις ευλογίες του, το ημερολόγιο της ***"Magna Graecia"*** *για το 2005, που εξέδωσε η κομπανία Βαβύλη-Τριανταφυλλάκη!*

ΚΥΚΛΟΦΟΡΟΥΝ
Τα βιβλία του καθηγητή
ΜΙΧΑΛΗ ΕΜΜ. ΑΡΦΑΡΑ

«ΙΠΠΟΤΙΚΟΙ ΚΑΙ ΝΕΟΚΛΑΣΙΚΟΙ ΠΥΡΓΟΙ ΙΑΛΥΣΟΥ ΡΟΔΟΥ» (Χρυσοδερματόδετος Άτλας)	60.00 €
"Η ΚΑΤΖΙΑ, ΤΟ ΛΑΪΚΟ ΜΟΝΟΧΩΡΟ ΣΠΙΤΙ ΤΗΣ ΚΑΛΥΜΝΟΥ» (βιβλιοδετ. μεγαλο σχήμα)	35.00 €
«Η ΚΕΝΤΗΤΙΚΗ ΚΑΙ ΥΦΑΝΤΙΚΗ ΤΕΧΝΗ ΤΗΣ ΝΙΣΥΡΟΥ»	20.00 €
«ΑΦΙΕΡΩΜΑ ΣΤΟΝ ΚΑΖΑΝΤΖΑΚΗ»	12.00 €
«ΤΟ ΠΛΑΤΥΜΕΤΩΠΟ ΛΑΪΚΟ ΣΠΙΤΙ ΤΗΣ ΚΩ»	15.00 €
«ΤΟ ΔΙΠΑΤΟ ΛΑΪΚΟ ΝΙΣΥΡΙΚΟ ΣΠΙΤΙ»	15.00 €
«ΑΦΙΕΡΩΜΑ ΣΤΗΝ ΚΡΗΤΗ» (Συλλογική μελέτη περιοδικού "Κάμειρος")	17.00 €
«ΕΚΚΛΗΣΑΚΙΑ ΤΗΣ ΡΟΔΟΥ» (Α' και Β' τόμοι)	24.00 €
«ΚΑΜΕΙΡΟΣ» (1976-1979), βιβλιοδετημένο	20.00€
«ΕΛΛΗΝΙΚΑ ΠΡΟΣΚΥΝΗΤΑΡΙΑ»	18.00 €
«ΝΙΣΥΡΟΣ, Η ΠΟΡΦΥΡΙΣ ΤΩΝ ΑΡΧΑΙΩΝ»	8.80 €
«ΣΥΜΗ, Η ΑΙΓΛΗ ΤΩΝ ΑΡΧΑΙΩΝ»	8.80 €
«ΡΟΔΟΣ» (τουριστικός οδηγός)	8.80 €
«ΓΗ ΤΟΥ ΗΛΙΟΥ» (ταξιδιωτική λογοτεχνία)	8.80 €
«ΡΟΔΙΑΚΑ» (Α'-Β' τόμ.)	15.00€
Επίσης τα αρχιτεκτονικά:	
«ΤΟ ΤΖΑΚΙ» (7η έκδοση)	35.00€
«ΑΡΧΙΤΕΚΤΟΝ. ΣΧΕΔΙΟ & ΔΙΑΚΟΣΜΗΣΗ» (Α'-Β'-Γ' τόμ.), έκαστος	25.00€
«ΤΟ ΓΡΑΜΜΙΚΟ ΣΧΕΔΙΟ» (Α'-Β' τόμ.), έκαστος	25.00€
«ΤΟ ΕΛΕΥΘΕΡΟ ΣΧΕΔΙΟ» (Α'-Β' τόμ.), έκαστος	25.00€

ΒΙΒΛΙΟ: ΕΝΑ ΑΩΡΟ ΕΚΠΟΛΙΤΙΣΜΟΥ
ΠΩΛΗΣΗ ΣΕ ΕΠΙΛΕΓΜΕΝΑ ΒΙΒΛΙΟΠΩΛΕΙΑ
και στο τηλ.: 210-28 18 842
ΑΤ5425

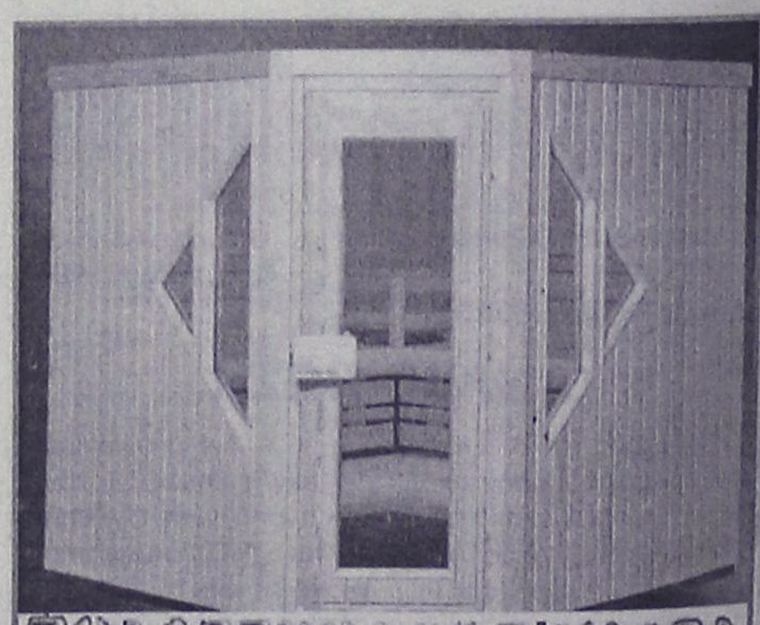

ΞΥΛΟΤΕΧΝΟΥΡΓΗΜΑΤΑ
Η ΣΑΟΥΝΑ δεν είναι πολυτέλεια- είναι υγεία και ομορφιά
Αποκτήστε μια γνήσια φιλανδική σάουνα στις διαστάσεις που επιθυμείτε.
Λύσεις για κάθε ιδιωτικό και επαγγελματικό χώρο.
Τιμές από 2900 ευρώ.
ΕΚΘΕΣΗ ΞΥΛΟΤΕΧΝΟΥΡΓΗΜΑΤΑ
Εμπορικό Κέντρο Φώκιαλη
ΤΗΛ. 2241035091, 2241025135 6944355694
ΧΠ19537

(εκ)πολιτισμικά παίγνια

... Αρχαία Ρόδος, μικρά εγκυκλοπαιδικά

Απόλλωνιος Μόλων: Μέγας σοφιστής και ρητοροδιδάσκαλος καταγόμενος εξ Αλαβάνδων της Καρίας (1ος π.Χ. αι.), μαθητής του Μενεκλέους και σύγχρονος του ρητοροδιδασκάλου του Απολλωνίου του Μαλακού. Το *"Μόλων"* ο δε Στράβων, (ΙΔ' 655) αιτιολογεί ως εξής: *«... επιδήμησεν (εις Ρόδον εξ Αλαβάνδων - Καρίας), πρότερον (αυτού) ο Απολλώνιος Μαλακός, οψέ δ' ήκεν (εις Ρόδον) ο Μόλων... έφη προς αυτόν εκείνος (ο Μαλακός) οψέ μολών αντί του ελθών (και) Μόλων εκλήθη»*.

Μάλλον όμως ο πατέρας του Απολλωνίου ελέγετο Μόλων, διότι με το όνομα Μόλων, υπήρξαν και άλλα υπαρκτά πρόσωπα όπως: Μόλων της υποκριτικής τέχνης ερμηνευτής τραγικών ρόλων και έτεροι δύο ή ειρωνικώς διπλός του Αριστοφάνους ως εξής: *«... μικρός ηλίκος Μόλων»* και *«Μόλωνες δύο υποκριταί...»*.

Κατά το λεξικόν ***Σουίδα*** εις το λήμμα ***«Μόλων»:*** Μέγιστος ρήτωρ της Ροδιακής σχολής, διδάσκαλος του Κικέρωνος (77 π.Χ.). Πλούταρχος «Δημοσθένης - Κικέρων». Μέγας Ομηριστής - Ερμηνευτής εις βάθος. Εγραψε και «Κατά Φιλοσόφων», «Κατά Ιουδαίων» (ίδε Ιωσήπου το «Κατ' Απίωνος».

Ξεναγόρας, ο Ρόδιος - Αμφορέως: Ο Αθήναιος τον ονομάζει Ξέναρχον, φέρεται ως κωμωδοποιός και αναφέρονται ονόματα ποιημάτων αυτού τα εξής: *"Βουταλίων, Δίδυμοι, Πένταθλος, Πορφύρα, Πρίαστος, Σκύθαι". "Υπνος"* και συμποτικά αποσπάσματα ποιημάτων αυτού, τα οποία αναφέρει ο Αθήναιος εις το: *«Βίοι Φιλοσόφων»*.

Ο ***Αιλιανός*** αναφέρει αυτόν ως ***Ξεναγόρα τον Ρόδιον*** και την έξοχον οινοποτικήν του ικανότητα εις το κεφάλαιον: *«Περί οινογλύφων τινών»*, λέγων: *«Ποτίστατοι γεγόνασιν άνθρωποι, ώσπερ φασί, Ξεναγόρας ο Ρόδιος, ον εκάλουν Αμφορέα»*, όπως λέγομεν σήμερον ***«Μπεκροκανάτας»***.

Εζησεν κατά τους Αλεξανδρινούς χρόνους και φαίνεται ότι διετήρη μεγάλες εκτάσεις αμπελώνων εις τις Ξεναγορίδες νήσους, όπου ευρίσκεται συστάδα νησίων στα παράλια του Λυκίου πελάγους μεταξύ Πατάρων και Ρώγης και Πλίνιος τις αποκαλεί Ευγορίδες νήσους.

Χαλκείον: Οργανωμένος χώρος χυτηρίων χαλκού στη Ρόδο, με το διεθνές κύρος της εποχής εκείνης. Στα χαλκοχυτήρια της Ρόδου εχυτεύθησαν και οι 25 έφιπποι ανδριάντες των πεσόντων εις τον Γρανικόν ποταμόν.

Πρωτογένης: Μέγας ζωγράφος και συγγραφεύς. Καταγόμενος εκ Καύνου της Καρίας μέτοικος εις Ρόδον όπου και έδρασεν αλλά και στην Αθήνα προσκεκλημένος του φίλου του διασήμου ζωγράφου Απελλού.

Ο ***Πλίνιος*** μας λέγει το εξής περιστατικόν: Ζωγραφίζων την περίφημόν του εικόνα «Ο Ιάλυσος» (ιδρυτής της ομωνύμου πόλεως της Ρόδου, Ιαλυσού), δεν ημπορούσε ο Πρωτογένης να αποδώση τον αφρόν που έσταζεν από το στόμα του σκύλου του Ιαλύσου και εκνευρισθείς εξεσφενδόνισεν ένα σπόγγο κατά της εικόνος. Ο σπόγγος εκτύπησεν ακριβώς το μέρος που έπρεπε και όταν έπεσεν, *«άφησεν απολύτως την εντύπωσιν του αφρού εις το στόμα του σκύλου»*.

Προσκώοι Γνήτες: Οι προς την νήσον και οικούντες φιλοκίνδυνοι εποικισταί Γνήτες, οι αρχαιότεροι ιθαγενείς κάτοικοι της Ρόδου, οι οποίοι κατάγονται από τους έξι μυθικούς Γνήτες, υιούς του Ποσειδώνος και της Αλίας αδελφής των Τελχίνων οι οποίοι ανέθρεψαν τον Ποσειδώνα στη Ρόδο.

Ενηλικιωθείς ο Ποσειδώνας (κατά τους μύθους), ηγάπησε την Αλία της οποίας απέκτησε έξι υιούς και μία κόρη την Ρόδην εκ της οποίας έλαβεν το όνομα η νήσος Ρόδος (περί Κρήτης, Ρόδου και Κύπρου βλ. Τελχίνες). Οι έξι Γνήτες και οι γόνοι αυτών εποίκησαν παράλιες χώρες και νήσους. Ιγνητες = υιοί Γνήται= ίνις = τέκνον, υιός, εξ' ου και Ινάχος = υιός των υδάτων = των άχουα (ακαούς ύδατος - άκουα).

Αταβύριον: Ορος της Ρόδου φέρον το όνομα του ***Τελχίνος Αταβυρίου.*** Επί της κορυφής του Αταβύριου, ελατρεύεται και ο φέρων την επίκλησιν «Αταβύριος Ζευς». Την λατρείαν αυτή εισήγαγε ο εγγονός του Μίνωος και υιός του Κατρέως, Αλθεμένης.

Εις τον ναόν του Αταβυρίου Διός υπήρχον χάλκινα βόδια τα οποία κατά τα θρυλούμενα, εξέβαλον παταγώδεις μυκηθμούς όταν κάποιος κίνδυνος παρουσιάζετο π.χ. σεισμός.

Αυτό και τα χάλκινα ειδώλια βοών που ευρέθησαν στο ιερόν μαρτυρούν μια από τις παλαιότερες ενδείξεις ότι εκεί κάποτε ο Δίας ελατρεύετο ως βους. Τη λατρεία αυτή μετέδωσαν οι Ρόδιοι και εις τον Ακράγαντα της Σικελίας.

«ΡΟΔΙΑΚΗ» ΑΠΟ ΤΟ 1915

ΦΛΑΣ ΣΤΟ ΠΑΡΕΛΘΟΝ


ΡΟΔΙΑΚΗ

ΕΝ ΡΟΔΩ

ΠΕΜΠΤΗ 12 ΜΑΡΤΙΟΥ 1931

ΑΡΙΘΜ. ΦΥΛΛΟΥ 1190

ΟΙ ΡΟΔΙΟΙ ΕΝ Β. ΑΜΕΡΙΚΗ
Ο Φιλεκπαιδευτικός Σύλλογος Τριαντενών "Ιαλυσός"

Νέα Υόρκη, Φεβρουάριος 1931

Το σχεδόν αποτελειωθέν νέον σχολικόν κτίριον των Τριαντών, οφείλεται εις την φιλοπατρίαν και την γενναιοδωρίαν των εν Β. Αμερική Τριαντενών. Ιδόντες ότι η Κοινότης Τριαντών στερείται καταλλήλου και αξιοπρεπούς κτιρίου, οι εδώ Τριαντενοί απεφάσισαν τον Σεπτέμβριον του 1926 να ιδρύσουν εν Φάρρελλ εν Σωματείον, με ένα και μόνον αποκλειστικόν σκοπόν τον ΦΙΛΕΚΠΑΙΔΕΥΤΙΚΟΝ, ακριβώς και σαφώς καθοριζόμενον εν τω τίτλω του Συλλόγου και εν τω δευτέρω άρθρω του Καταστατικού του Σωματείου.

Μεταφέρομεν ενταύθα το άρθρον τούτο δια να λάβουν τούτου γνώσιν και μερικά άλλα Ροδιακά Σωματεία της Αμερικής ασυγκρίτως μεγαλείτερα εις αριθμόν και το οποίον, εξ αιτίας μερικών Αρχόντων, έχουν να επιδειξουν όπως έλεγε πνευματώδης τις: μηδέν εις το πηλίκον.

ΠΡΙΝ 50 ΧΡΟΝΙΑ

ΠΡΙΝ 50 ΧΡΟΝΙΑ

ΠΡΙΝ 50 ΧΡΟΝΙΑ

ΠΑΡΑΣΚΕΥΗ 18 ΦΕΒΡΟΥΑΡΙΟΥ 1955

ΑΡΙΘ. 1146

ΧΑΙΡΕΤΙΣΜΟΣ
ΤΑ ΠΕΝΗΝΤΑ ΧΡΟΝΙΑ ΤΟΥ ΔΙΑΓΟΡΑ

Οσον και αν μελαγχολή κανείς στρέφων την μνήμιν προς την εποχήν της δουλείας, των νήσων μας, είμεθα υποχρεωμένοι να ανατρέχωμεν εις αυτήν κατά διαστήματα ίνα ούτω η σημερινή Αθλουμένη Νεολαία γνωρίζη από καιρού εις καιρόν την δόξαν του Ροδιακού και εν γένει Δωδεκανησιακού αθλητισμού, και τας πτυχάς της σταδιοδρομίας αυτού.

Πριν εισέλθωμεν εις το θέμα μας απευθύνομεν τον πρέποντα χαιρετισμόν προς τον κατ' αυτάς εορτάζοντα την 50ετηρίδα των Γυμναστικόν Σύλλογον Διαγόραν.

Εστρέψαμεν την σκέψιν μας προς το παρελθόν δια να τονίσωμεν ότι οι αθλούμενοι νέοι μας με επί κεφαλής του ηγέτας των συνετέλεσαν κατά πολύ την αναζωπύρωσιν του εθνικού συναισθήματος του λαού εις την εθνικήν αντίστασιν.

Ο λαός μας ο οποίος δεν αντίκρυζεν επί του ιστού του Σταδίου την σημαίαν του, ο ωραίος μας αυτός λαός, ο οποίος πολλήν πικρίαν εδοκίμαζε καθημερινώς δια να κερδίση τον άρτον της ημέρας του, με τας νίκας των πρωταθλητών μας ατομικώς ή ομαδικώς τοιαύτας, εύρισκε την ευκαιρίαν να ζητοκραυγάση, να χειροκροτήση και να εκφρασθή με τα δάκρυα εις τους οφθαλμούς.

Ο λαός μας εκαμάρωνε τους αθλητάς μας επί κατοχής συν τους ωραίους κορφολογημένους βασιλικούς όπως λέγει το νισύρικο τραγούδι του γάμου.

Ο σύλλογος Διαγόρας έχει το προβάδισμα εις την ιστορίαν του αθλητισμού μας, κατά την πρώτην εικοσαετίαν. Από του 1925 με το δεύτερον πατριάρχην του Δωδεκανησιακού Αθλητισμού τον Δ.Α.Σ. Δωριέα ειργάσθησαν δια την αφύπνισιν της εξωσχολικής νεολαίας της Ρόδου, της πόλεως της υπαίθρου και της Κω.

Εις τον αγώνα αυτόν ετάχθησαν χωρίς χρονοτριβήν η Σορωνή με τον ιστορικόν της σύλλογον ο Ευκλής, το Παραδείσι, η Κρεμαστή, τα Τριάντα και το Νεοχώριον Ρόδου.

Εάν εκ του σωματειακού ανταγωνισμού προκύπτουσι, έριδες εφήμεροι τούτο δεν έχει την έννοιαν της ελλείψεως σεβασμού των μεταγενεστέρων προς τον πρωτοπόρον του Δωδεκανησιακού Αθλητισμού σύλλογον Διαγόραν προ παντός όταν ούτος ευτυχή να διοικήται από πρόσωπα των οποίων η σκέψις είναι συνδεδεμένη και συνυφασμένη με την πρόθεσιν συνεργασίας και αδελφωσύνης.

Η τριακονταετηρίς του Δ.Α.Σ. Δωριέως, η μεγάλη αυτή αθλητική πανήγυρις του παρελθόνος Αυγούστου ήτο η πρωτοπορία της δευτέρας αλλά και μεγαλυτέρας Δωδεκανησιακής Αθλητικής πανηγύρεως οί αθα είναι η 50ετηρίς του Διαγόρα.

Μεγαλειώδης και ευπρεπής θα είναι η εορτή του Γ.Σ. Διαγόρα, ο οποίος εκτός των αθλητικών του παραδόσεων εκπροσωπεί μόνος του δια τον παράγοντα καιρόν την αθλητική και εν γένει κοινωνικήν μας υπόθεσιν εις το Πρυτανείον της Ακαδημίας Αθηνών παρά της οποίας και ετιμήθη με χρυσούν μετάλλιον προσφάτως.

Υποκλινόμενον προ του κλέους του Γ.Σ. Διαγόρα, προ της ιστορίας των σεβαστών ιδρυτών του και των συνεχιστών αυτών, έτι δε ευσεβάστως προ της μνήμης των απόντων από το προσκλητήριο τούτο Ιδρυτών, ευεργετών και πεσόντων εν πολέμω μελών αυτού, απευθύνομεν εις τους αξιοτίμους διοικούντας τον εορτάζοντα σήμερον Γ.Σ. Διαγόραν τους πλέον εγκαρδίους συναδελφικούς χαιρετισμούς.

ΓΑΒΡ. Γ. ΜΙΣΙΟΣ





Αντίλαλοι
πολιτικοί και άλλοι...

ΠΟΙΟ ΓΗΡΟΚΟΜΕΙΟ;

Το ενοίκιο που πληρώνω για **την βίλα στην Πάτμο,** (σ.σ. που ανέρχεται στο αστρονομικό ποσό των

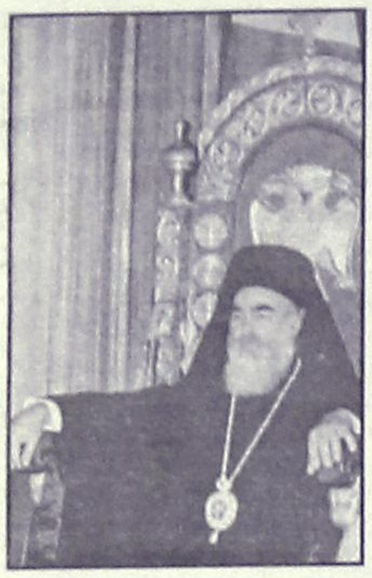

...36 ευρώ τον μήνα!) πηγαίνει στο γηροκομείο του νησιού, δήλωσε πρόσφατα στο MEGA, ο μητροπολίτης Ζακύνθου **Χρυσόστομος** αλλά... δεν μας τα λέει καλά!

Οπως επισημαίνει και η εκδότης των Πατμιακών Χρονικών κ. Σμαράγδα Μουλιώτη, **...γηροκομείο στην Πάτμο δεν λειτουργεί!**

Τί να υποθέσουμε;

Λ.Μ.

ΚΑΘΟΡΙΣΤΙΚΕΣ

Μια τουριστική έκθεση που γίνεται αυτές τις ημέρες στον ποταμό Ρήνο, μια το συνέδριο του περιοδικού FVW που θα γίνει εδώ τον Ιούνιο, και οι επαφές που θα έχουν οι εμπλεκόμενοι στο τουριστικό κύκλωμα της Ρόδου με σημαντικούς tour-operators αναμένεται να είναι πολλές αλλά και καθοριστικές. Οπως έχει προκύψει από τις συζητήσεις που γίνονται τελευταία αλλά και από αυτά που διαπιστώνουν οι παράγοντες του τουρισμού στην περιοχή μας, οι tour-operators είναι εκείνοι που κινούν τα νήματα στην καθιέρωση αλλά και τη ...διαγραφή από τον χάρτη τουριστικών προορισμών. Ας ελπίσουμε οι επαφές που θα υπάρξουν με αφορμή τα παραπάνω αλλά και διάφορες άλλες δραστηριότητες να λειτουργήσουν προς όφελός μας γιατί το χρειαζόμαστε ίσως περισσότερο από κάθε άλλη φορά

Κυρ. Π.



Απόσπασμα από διαφήμιση της Τουρκίας σε γερμανικό περιοδικό: Γύρος Ισπανίας που περιλαμβάνει αεροπορικά εισιτήρια με TUI και ημιδιατροφή μόνο 199 ευρώ! Αντε μετά να συναγωνιστεί η Ρόδος, τέτοια προσφορά! Πού πάμε ξυπόλητοι στ' αγκάθια;

Β.Μ.

ΜΕΤΑ ΤΗΝ ΠΑΡΕΛΑΣΗ

*Κατεπείγουσα συνεδρίαση το μεσημέρι της 7ης Μαρτίου, αμέσως μετά την παρέλαση, θα έχει το **δημοτικό συμβούλιο Νότιας Ρόδου,** με μοναδικό θέμα την αναμόρφωση προϋπολογισμού! Δεν ευθύνεται όμως γι' αυτό ο πρόεδρος του δημοτικού συμβουλίου κ. Γ. Πόκκιας! Οπως μάθαμε "δράστης" είναι ο δημοτικός σύμβουλος της μειοψηφίας κ. **Ηλ. Λέργος** ο οποίος όταν ήταν να συζητηθεί το συγκεκριμένο θέμα στην τελευταία συνεδρίαση, είχε έντονες αντιρρήσεις για την νομιμότητα της απόφασης. Ετσι οι δημοτικοί σύμβουλοι, μετά την παρέλαση θα τρέχουν στην συνεδρίαση!*

Λ.Μ.

Η ΣΙΩΠΗ ΕΙΝΑΙ ΧΡΥΣΟΣ (ΕΝΙΟΤΕ)

Πολύ σωστά πράττει ο Οικουμενικός μας Πατριάρχης, που εφαρμόζει πιστά το ...δόγμα "Η σιωπή είναι χρυσός". Διότι σε άλλη περίπτωση, αν για παράδειγμα μπει στον κόπο να πάρει ξεκάθαρη θέση για τα όσα διαδραματίζονται και τα όσα καταγγέλθηκαν και σε διάφορες Μητροπόλεις της Δωδεκανήσου, ούτε λίγο ούτε πολύ θα βρεθεί στην θέση του προκαθήμενου της Ελλαδικής Εκκλησίας, αρχιεπισκόπου κ. Χριστόδουλου. Κι άντε... μετά να βρεθεί έτερος... Χατζηνικολάου για να τον ξελασπώσει..!

Μιχ. Μ.

ΕΚΔΗΛΩΣΗ

*Υποψιαζόμαστε ότι η εκδήλωση που θα έχει **την ερχόμενη Παρασκευή** στο Πανεπιστήμιο Αιγαίου η φοιτητική παράταξη ΔΑΠ-ΝΔΦΚ, θα έχει αρκετό κόσμο, και όχι μόνο φοιτητές.*

*Υπάρχει εξήγηση γι' αυτό. Ομιλητής θα είναι η βουλευτής κ. **Ελενα Κουντουρά!***

Λ.Μ.

Το COLORADO Entertainment Center παρουσιάζει...
ΚΥΡΙΑΚΗ 6/3
ΟΡΦΕΑΣ ΠΕΡΙΔΗΣ
Ωρα Εναρξης: 23:00
ΔΙΟΡΓΑΝΩΣΗ: COLORADO Entertainment Center, Αύρα, in out
ΧΟΡΗΓΟΙ ΕΠΙΚΟΙΝΩΝΙΑΣ: -Η Ροδιακή -Κανάλι 4 -Ρόδον Fm -Top Fm -Ράδιο Αρχαγγελος
ΧΟΡΗΓΟΙ: "Το Δέντρο", Mediterranean, Υπ. Τρ. Επιχειρήσεων Ο.Ε., ΚΟΥΤΣΑΚΗ ΣΟΦΙΑ, ΣΤΑΥΡΟΣ ΝΟΤΟΥ, CONTOURS, HARLEY DAVIDSON, Απόψε Γιτη, NIKOS Restaurant Fish Taverna
AT153

Ο πολυχώρος ΤΕΛΧΙΝΕΣ
παρουσιάζει:
Τσικνοπέμπτη 3/3
Παρασκευή 4/3
Σάββατο 5/3
τον Γιώργο Μισσίκο
στο τραγούδι στο
Μαρόκο Live
Μαζί και πολλές άλλες εκπλήξεις
πλατεία Αρίωνος (Λουτρά), Παλιά Πόλη • τηλ. 2241022510
AT506

ΟΛΟΚΛΗΡΩΜΕΝΕΣ ΠΑΡΕΜΒΑΣΕΙΣ
ΙΣΟΤΙΜΗ ΠΡΟΣΒΑΣΗ ΣΤΗΝ ΑΓΟΡΑ ΕΡΓΑΣΙΑΣ ΥΠΕΡ ΤΩΝ ΓΥΝΑΙΚΩΝ

Πρόσκληση

Το σχέδιο δράσης "Ισότιμη Πρόσβαση στην Αγορά Εργασίας" της Περιφέρειας Ν. Αιγαίου, σας προσκαλεί να παρευρεθείτε στην Ημερίδα που θα διοργανώσει στη Ρόδο στο πλαίσιο του Μέτρου 5.3

«Ολοκληρωμένες Παρεμβάσεις Υπέρ των Γυναικών», με θέμα:

«Γυναικεία Απασχόληση & Δράσεις για την Ενίσχυσή της»
Σάββατο 5 Μαρτίου 2005, 11.00 π.μ.
Συνεδριακή Αίθουσα Ακταίον Δήμου Ροδίων

Διοργάνωση Ημερίδας: ΚΕ.Σ.Υ.Υ. Ν.Ε.Α.Ε. Ν.Α. ΔΩΔΕΚΑΝΗΣΟΥ

ΥΠΟΥΡΓΕΙΟ ΑΠΑΣΧΟΛΗΣΗΣ & ΚΟΙΝΩΝΙΚΗΣ ΠΡΟΣΤΑΣΙΑΣ — ΕΥΡΩΠΑΪΚΗ ΕΝΩΣΗ

Το έργο «Ολοκληρωμένες παρεμβάσεις υπέρ των Γυναικών» υλοποιείται από τη Γενική Γραμματεία Ισότητας, εντάσσεται στο ΕΠ «Απασχόληση & Επαγγελματική Κατάρτιση» του Υπουργείου Απασχόλησης και Κοινωνικής Προστασίας, συγχρηματοδοτείται κατά 75% από το Ευρωπαϊκό Κοινωνικό Ταμείο της Ευρωπαϊκής Ενωσης και 25% από το Ελληνικό Δημόσιο στο πλαίσιο του Γ' ΚΠΣ.
ΧΠ1148

ΠΟΛΙΤΙΣΤΙΚΟΣ ΟΡΓΑΝΙΣΜΟΣ ΔΗΜΟΥ ΡΟΔΙΩΝ
ΑΠΟΚΡΙΑΤΙΚΗ ΣΥΝΑΥΛΙΑ
Τραγουδούν καλλιτέχνες της Εθνικής Λυρικής Σκηνής
ΔΕΥΤΕΡΑ 7 ΜΑΡΤΙΟΥ 2005
ΣΤΙΣ 20.00
ΕΘΝΙΚΟ ΘΕΑΤΡΟ
Καλλιτεχνική επιμέλεια: Κωστής Παπαϊωάννου
ΧΠ1030

Φρέσκα κρέατα όλη μέρα στα κάρβουνα
ΤΑ ΛΑΔΑΔΙΚΑ της Ρόδου
ΖΩΝΤΑΝΗ ΜΟΥΣΙΚΗ με τον Γιώργο Καραγιάννη
Γ. Σεφέρη 78-80 Εμπορ. Κέντρο ΜΗΔΙΑ
Τηλέφωνο κρατήσεων 2241064708
AT587

ΚΑΘΗΜΕΡΙΝΑ ΟΛΑ ΤΑ ΝΕΑ ΤΗΣ ΔΩΔΕΚΑΝΗΣΟΥ ΣΤΟ INTERNET
www.rodiaki.gr