ΦΑΓΓΟΥΤΟ Wine Music Bar

Η ΡΟΔΙΑΚΗ

ΠΛΗΡΩΜΕΝΟ ΤΕΛΟΣ Ταχ. Γραφείο Κ ΡΟΔΟΥ Αριθμ. Αδειας 1879

ΕΛΤΑ

ΣΑΒΒΑΤΟ
12 ΜΑΡΤΙΟΥ 2005
ΑΡ. ΦΥΛΛΟΥ 17.947
ΤΙΜΗ: ΕΥΡΩ 0,70

ΗΜΕΡΗΣΙΑ ΠΡΩΙΝΗ ΕΦΗΜΕΡΙΔΑ ΤΗΣ ΡΟΔΟΥ

Ο Κ. Στεφανόπουλος παραδίδει στον Κ. Παπούλια

Αλλαγή φρουράς σήμερα στο Προεδρικό Μέγαρο!



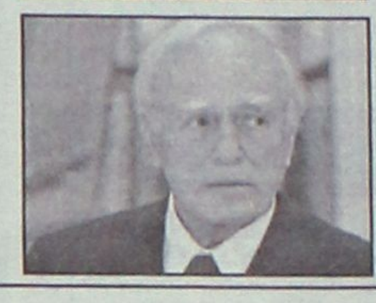

• Ο Κώστας Στεφανόπουλος μετά από 10ετή επιτυχημένη θητεία στην Προεδρία της Δημοκρατίας παραδίδει σήμερα τη σκυτάλη στον Κάρολο Παπούλια ο οποίος ορκίζεται το μεσημέρι στη Βουλή. Ένα αφιέρωμα στο θεσμό της Προεδρίας. ΣΕΛΙΔΑ 5

ΜΕ ΤΙΣ ΕΝΕΡΓΕΙΕΣ ΤΟΥ



Ο κ. Νεκτάριος προκαλεί τους πιστούς

ΠΑΙΡΝΕΙ ΘΕΣΗ ΤΟ ΦΑΝΑΡΙ



Κάθε μέρα και μια προκλητική ενέργεια από τον μητροπολίτη Καλύμνου. Χθες διέψευσε αυτά που είπε ο ίδιος για παραίτησή του. Το Φανάρι στο οποίο εστάλη επιστολή με καταγγελίες τον καλεί σε απολογία.

ΣΕΛΙΔΑ 3

Η ΕΛΕΝΑ ΚΟΥΝΤΟΥΡΑ



Πρέσβειρα του αγώνα της γυναίκας

Στη Ρόδο βρέθηκε η βουλευτής της Ν.Δ. κ. Έλενα Κουντουρά μετά από πρόσκληση της ΔΑΠ-ΝΔΦΚ. Χθες έδωσε συνέντευξη στα τοπικά ΜΜΕ. ΣΕΛΙΔΑ 11

Χρονιά "ορόσημο" για την πορεία του το 2005

ΣΗΜΑΔΙΑ σταθεροποίησης του ελληνικού τουρισμού

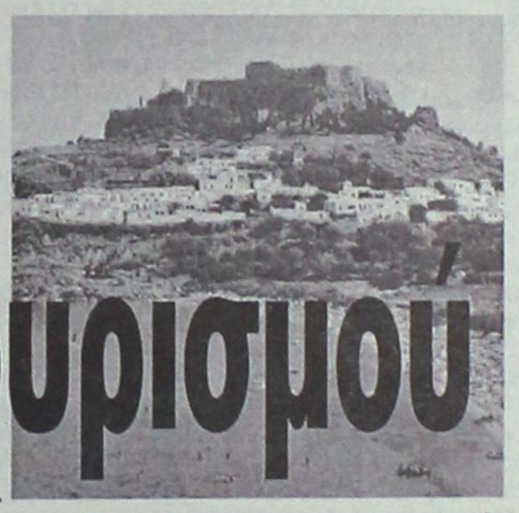

• Πιάνουν τόπο οι προσπάθειες του υπουργείου Τουρισμού
• Αβραμόπουλος: Στόχος η βελτίωση της ποιότητας!



Το 2005 θα είναι έτος σταθεροποίησης του ελληνικού τουρισμού. Τα παραπάνω δήλωσε χθες στο Βερολίνο όπου βρίσκεται για την έκθεση ΙΤΒ ο Δημ. Αβραμόπουλος, ο οποίος εξέφρασε την αισιοδοξία του. Ποιές οι πρώτες εντυπώσεις από την γερμανική αγορά.

ΣΕΛΙΔΑ 4

ΣΥΝΕΝΤΕΥΞΗ ΔΗΜΑΡΧΟΥ



Το βάρος στην εμφάνιση της πόλης

Στην εμφάνιση αλλά και στην προβολή της πόλης έριξε το βάρος η Δημοτική Αρχή. Συνέντευξη του κ. Γιαννόπουλου.

ΣΕΛΙΔΑ 7

ΑΠΑΝΤΗΣΗ ΛΙΑΣΚΟΥ



Η νέα μαρίνα "έσωσε" το Καζίνο!

Η παραχώρηση της μαρίνας στο Δήμο Ροδίων "έσωσε" προσωρινά το Καζίνο της Ρόδου. Το λέει ο υφυπουργός Τουρισμού. ΣΕΛΙΔΑ 9

Οι εστιάτορες οργανώνονται



ΤΑ ΘΕΜΑΤΑ ΤΗΣ ΣΥΝΕΛΕΥΣΗΣ ΤΟΥΣ!

• Θέματα που έχουν σχέση με τη βελτίωση των παρεχόμενων υπηρεσιών στην ημερήσια διάταξη. ΣΕΛΙΔΑ 10





ΣΤΟ ΤΡΙΗΜΕΡΟ ΤΗΣ ΑΠΟΚΡΙΑΣ



Στο πόδι οι τροχονόμοι

• Έλεγχοι σε ολόκληρο το οδικό δίκτυο από αύριο μέχρι και τα ξημερώματα της Τρίτης. Διπλά συνεργεία για αλκοτέστ. ΣΕΛ. 6

ΥΠΟΣΧΕΣΗ ΤΟΥ ΠΑΛΑΙΟΚΡΑΣΣΑ



Προσλήψεις στη ΔΕΗ Ρόδου

• Θα καλυφθούν πολλά κενά στο εργοστάσιο ΔΕΗ Σορωνής. Το υποσχέθηκε και μάλιστα εγγράφως ο πρόεδρος της Εταιρείας. ΣΕΛΙΔΑ 9

ΗΜΕΡΟΛΟΓΙΟ

Σάββατο 12 Μαρτίου 2005
Θεοφάνους οσίου,
του ομολογητού
Ανατολή ηλίου: 6.41'
Δύση ηλίου: 18.29'
Σελήνη 3 ημερών

ΦΑΡΜΑΚΕΙΑ

Σήμερα διημερεύει το φαρμακείο της Ελεύθερα Ειρήνης στη οδό Καναδά 140 και διανυκτερεύει το φαρμακείο του Μαγκάκη Εμμανουήλ στην οδό Αμερικής 34.

ΒΕΝΖΙΝΑΔΙΚΑ

Σήμερα διανυκτερεύουν τα βενζινάδικα: Τζωρτζής Δημήτριος (Αγ. Φραγκίσκος), Καύσιμα Ρόδου ΕΠΕ (Λ. Καλλιθέας), Τοδουλάκης Γιώργος (Ιαλυσός), Κοντομανώλης (Κρεμαστή), Καραγιάννης Κ. (Σορωνή), Νικολουδάκη Τρ. (Κρητινία), Κωνσταντινίδης. (Αφάντου), Οίκουτας Μ. (Αρχάγγελος)

ΛΑΪΚΕΣ ΑΓΟΡΕΣ

Τετάρτη : στο Δημοτικό Νεκροταφείο.
Πέμπτη: στην οδό Βύρωνος
Παρασκευή: στην οδό Πτολεμαίων (Ανάληψη)
Σάββατο: στο Δημοτικό Νεκροταφείο.

ΑΕΡΟΠΟΡΙΚΑ ΔΡΟΜΟΛΟΓΙΑ

ΟΛΥΜΠΙΑΚΗ ΑΕΡΟΠΟΡΙΑ

ΑΠΟ ΡΟΔΟ-ΑΘΗΝΑ
- Καθημερινά 07.10, 13.40
- Πέμπτη 20.10, 22.45
- Καθημερινά πλην Πέμπτης 19.40, 22.25
- Καθημερινά πλην Κυριακής 10.40

ΑΠΟ ΑΘΗΝΑ-ΡΟΔΟ
- Καθημερινά 05.30,12.00
- Πέμπτη 18.30, 21.05
- Καθημερινά πλην Πέμπτης 18.00, 20.45
- Καθημερινά πλην Κυριακής 09.00

ΑΠΟ ΡΟΔΟ-ΘΕΣΣΑΛΟΝΙΚΗ
- Δευτέρα - Τετάρτη 09.45
- Πέμπτη 10.45
- Σάββατο 15.15
- ΔΕΥ-ΤΕΤ-ΠΑΡ-ΚΥΡ 16.10

ΑΠΟ ΡΟΔΟ-ΗΡΑΚΛΕΙΟ
- Δευτέρα - Παρασκευή-Κυριακή 17.45
- Τρίτη - Πέμπτη 18.30
- Τετάρτη - Σάββατο 19.20

ΑΠΟ ΗΡΑΚΛΕΙΟ-ΡΟΔΟ
- Δευτέρα-Παρασκευή-Κυριακή 19.05
- Τρίτη-Πέμπτη 19.50
- Τετάρτη - Σάββατο 20.40

ΑΠΟ ΡΟΔΟ-ΚΑΡΠΑΘΟ
- ΔΕΥ-ΠΕΜ-ΠΑΡ-ΣΑΒ 07.00, 10.40
- Τετάρτη-Κυριακή 10.40, 14.20

ΑΠΟ-ΡΟΔΟ-ΚΑΣΟ
- ΔΕΥ-ΠΕΜ-ΠΑΡ-ΣΑΒ 07.00
- Τετάρτη-Κυριακή 10.40

ΑΠΟ ΡΟΔΟ-ΚΑΣΤΕΛΛΟΡΙΖΟ
- ΔΕΥ-ΤΕΤ-ΠΑΡ-ΣΑΒ-ΚΥΡ 07.10

ΑΠΟ ΡΟΔΟ-ΧΙΟ
- Τρίτη στις 10.40 και Πέμπτη στις 10.45'

ΡΟΔΟΣ-ΜΥΤΙΛΗΝΗ
- Δευτέρα-Τετάρτη στις 09.45, Τρίτη στις 10.40', Πέμπτη στις 10.45' και Σάββατο στις 15.15

ΡΟΔΟΣ- ΣΑΜΟΣ
- Τρίτη στις 10.40', Σάββατο στις 15.15

ΡΟΔΟΣ-ΛΗΜΝΟΣ
- Δευτέρα-Τετάρτη στις 09.45', Τρίτη στις 10.40', Πέμπτη στις 10.45' και Σάββατο στις 15.15'

Plaza Travel
Ιερού Λόχου 7 • τηλ. 2241029003
e-mail: travel@rhodes-plaza.com
AE0007

AEGEAN AIRLINES

ΑΠΟ ΡΟΔΟ-ΑΘΗΝΑ
Καθημερινές πτήσεις 14.15-16.30-19.50-22.40

ΑΠΟ ΑΘΗΝΑ-ΡΟΔΟ
Καθημερινά πτήση 05.30-08.45-14.50-18.10-21.00

ΑΠΟ ΡΟΔΟ-ΗΡΑΚΛΕΙΟ
Καθημερινά πτήση 763-14.30

ΑΠΟ ΗΡΑΚΛΕΙΟ-ΡΟΔΟ
Καθημερινά πτήση 764-16.05

ΑΠΟ ΡΟΔΟ-ΘΕΣΣΑΛΟΝΙΚΗ
Καθημερινά πτήση 10.20

ΑΠΟ ΘΕΣΣΑΛΟΝΙΚΗ-ΡΟΔΟ
Καθημερινά πτήση 12.20

Χρήσιμα τηλέφωνα κρατήσεων: (22410) 24400.

Επώνυμον το ανώνυμον...

Ακρως ανησυχητικές οι τελευταίες ειδήσεις

Οι ειδήσεις είναι εξαιρετικά ανησυχητικές. Ολόκληρη Εθνική Υπηρεσία Πληροφοριών (σε αυτή που έχει ρόλο κλειδί και βασιζόμαστε για την άμυνα της χώρας) "έχασε" το φάκελο του κ. Αποστόλου Βαβύλη. Οπως αναφέρει το σχετικό ρεπορτάζ: «Ολα τα στοιχεία που καταδείκνυαν ότι οι Αρχές Ασφαλείας γνώριζαν την πρακτορική και ποινική δράση του καταζητούμενου τουλάχιστον από το 1996, χωρίς όμως να την εμποδίσουν, "έκαναν φτερά" μέσα από το αρχείο της! Ακόμη χειρότερα:

Καταστράφηκαν 26 μόλις ημέρες πριν τις βουλευτικές εκλογές του 2000, με διαδικασίες "σκοτεινές" και παράνομες, όπως προέκυψε από έρευνα που διενήργησε η σημερινή πολιτική ηγεσία του υπουργείου Δημόσιας Τάξης.

Παράλληλα, αποδεικνύεται ότι το κυνήγι του κ. Απόστολου Βαβύλη έχει μεγάλο παρελθόν και διενεργείτο ύστερα από αίτηση δικαστικής συνδρομής της ιταλικής Δικαιοσύνης. Παρ' όλα αυτά ο κ. Απόστολος Βαβύλης όχι μόνο κυκλοφορύσε ελεύθερος σ' αυτή τη χώρα, αλλά έκλεινε και δουλειές με τους... διώκτες του. Οχι μόνον εξακολουθεί να κυκλοφορεί ελεύθερος, αλλά η ελληνική Πολιτεία δια στόματος του υφυπουργού Δημόσιας Τάξης δηλώνει αδυναμία να τον συλλάβει διότι έχει... διασυνδέσεις.

Εχει περάσει πάνω από ένας μήνας, που αποκαλύφθηκε η δράση ενός προσώπου - κλειδί στη μεγάλη κρίση που ταλανίζει όχι μόνο την Εκκλησία της Ελλάδας, αλλά μπορεί να έχει και τρομακτικές επιπτώσεις στα εθνικά θέματα που άπτονται του Πατριαρχείου Ιεροσολύμων. Η μαρτυρία αυτού του ανθρώπου είναι πολύτιμη για τα επόμενα βήματα χάραξης πολιτικής σε πολλά που αφορούν τις διεθνείς μας σχέσεις. Αυτός ο άνθρωπος είναι άφαντος - όλα δείχνουν ότι κρύβεται εντός των συνόρων της χώρας - και οι διωκτικές αρχές δηλώνουν αδυναμία προσαγωγής του. Προξενεί αλγεινή εντύπωση το γεγονός και απορία: Τι θα γινόταν αν η χώρα αντιμετώπιζε μια άμεση κρίση και χρειαζόταν να ληφθούν ταχύτατες αποφάσεις; Τι θα έλεγαν στον πρωθυπουργό οι ιθύνοντες του υπουργείου Δημόσιας Τάξης; «Υπάρχουν διασυνδέσεις και δεν μπορούμε να σας δώσουμε μια καθαρή εικόνα του τι συμβαίνει ή να δράσουμε;»

Πριν από σαράντα χρόνια ο Κωνσταντίνος Καραμανλής ευρισκόμενος μπροστά σε ένα άλλο παρακράτος, είχε αναρωτηθεί: «Ποιος κυβερνά, επιτέλους, αυτήν τη χώρα;»

Στις αρχές του 21ου αιώνα ο νυν πρωθυπουργός δεν έχει την πολυτέλεια να κάνει την ίδια ερώτηση. Πρέπει να ξεκαθαρίσει άμεσα το ζήτημα του άλλου παρακράτους για να μη βρεθεί προ της ίδιας έκπληξης που βρέθηκε ο εθνάρχης. Οι διωκτικές αρχές είναι το "κλειδί" και καλό είναι να αρχίσουν να λειτουργούν.

Η Ευρώπη δεν προσφέρεται "αλα καρτ"

Υπό την πίεση και της Ουάσιγκτον, οι περισσότερες κυβερνήσεις της Γηραιάς Ηπείρου έχουν φιλότιμα προσπαθήσει τα τελευταία χρόνια να φιλοτεχνήσουν την εικόνα μιας Τουρκίας, που αργά αλλά σταθερά συγκλίνει προς τις ευρωπαϊκές αρχές κι αξίες. Είναι το ίδιο το μετακεμαλικό καθεστώς, όμως, που με ορισμένες αντιδράσεις του θρυμματίζει την πλασματική αυτή εικόνα. Χαρακτηριστικό παράδειγμα ο άγριος και αναίτιος ξυλοδαρμός όσων συγκεντρώθηκαν στην Πόλη με την ευκαιρία της Ημέρας για τη Γυναίκα. Το φαινόμενο άσκησης ακραίας βίας είναι μάλλον συνηθισμένο, αλλά αυτή την φορά προεβλήθη διεθνώς.

Είναι αλήθεια ότι στο νομοθετικό επίπεδο η κυβέρνηση Ερντογάν έχει πραγματοποιήσει μεγάλα βήματα προσαρμογής, αλλά το πρόβλημα στην Τουρκία ήταν πάντα η εφαρμογή των νόμων. Κι όχι μόνο αυτό. Είναι εμφανής η πρόθεση να καλυφθούν τυπικώς μόνο τα υφιστάμενα κριτήρια. Ισως, επειδή η στάση του μετακεμαλικού καθεστώτος έναντι της Ευρώπης είναι βαθύτατα αντιφατική. Από την μία πλευρά τάσσεται υπέρ του ευρωπαϊκού προσανατολισμού, αλλά από την άλλη φοβάται βασίμως ότι εάν προσαρμοσθεί στις κοινοτικές προδιαγραφές θα ακυρώσει τον εαυτό του και η γειτονική μας χώρα θα οδηγηθεί αναπόφευκτα σε μία μεταπολίτευση.

Εγκλωβισμένη στην αντίφασή της, η Αγκυρα επιδιώκει την ένταξη, αλλά όχι και την προσαρμογή. Και κυρίως εμμένει στην αντίληψη του κράτους-οχυρού. Ακόμα και ο τρόπος, με τον οποίο η τουρκική πλευρά διαπραγματεύθηκε την έναρξη των ενταξιακών της διαπραγματεύσεων ήταν ένα δείγμα γραφής της απαίτησης των Τούρκων ιθυνόντων να τεθούν σε τροχιά ένταξης με τους δικούς τους όρους. Η συμπεριφορά τους είναι ενδεικτική μιας ολόκληρης νοοτροπίας. Ουσιαστικά, θέλουν την Ευρώπη με τα δικαιώματα, αλλά χωρίς τις υποχρεώσεις! Είναι κι αυτό μία αλάνθαστη ένδειξη για το πόσο ξένος τούς είναι ο ευρωπαϊκός πολιτικός πολιτισμός. Με άλλα λόγια, πόσο επί της ουσίας πολύ απέχουν από το να είναι έτοιμοι να τεθούν σε τροχιά ένταξης.

Προφανώς, η Ευρώπη δεν προσφέρεται «αλά καρτ». Με την πάροδο του χρόνου, η Τουρκία θα βρεθεί αντιμέτωπη με το πραγματικό δίλημμα: ή θα εγκαινιάσει διαδικασίες, που θα οδηγήσουν στην μεταλλαγή της, ή το όνειρο της πλήρους ένταξης θα εκτραπεί προς την κατεύθυνση μιας ειδικής σχέσης με την Ε.Ε. Χωρίς να αλλάξει ριζικά, η γειτονική μας χώρα δεν μπορεί να έχει θέση ούτε στο πιο χαλαρό πλαίσιο της Ευρώπης των δύο ταχυτήτων.



ΔΕΧΟΝΤΑΙ ΤΟ ΚΟΙΝΟ

Ο Νομάρχης Δωδεκανήσου Γιάννης Μαχαιρίδης και οι Βοηθοί Νομάρχη Σάββας Κουσουρνάς και Νίκος Ζωίδης δέχονται το κοινό κάθε Τρίτη και Πέμπτη, από τις 11.00-13.00 το μεσημέρι.

ΤΑΞΙ

ΡΑΔΙΟ ΤΑΞΙ: 2241-0-64712, 2241-0-64790.

ΧΡΗΣΙΜΑ ΤΗΛΕΦΩΝΑ

ΝΟΣΟΚΟΜΕΙΟ:	2241-0-80000
ΑΜΕΣΗ ΔΡΑΣΗ ΠΥΡ/ΚΗΣ:	199
ΛΙΜΕΝΑΡΧΕΙΟ:	2241-0-22220, 2241-0-27695
ΒΛΑΒΕΣ Δ.Ε.Η.:	1050
ΒΛΑΒΕΣ Ο.Τ.Ε.:	121
ΑΜΕΣΗ ΔΡΑΣΗ:	100
ΒΛΑΒΕΣ ΥΔΡΕΥΣΗΣ:	2241-0-68750, 2241-0-68755
ΝΟΜΑΡΧΙΑ:	2241-0-46502
ΠΕΡ/ΚΗ Δ/ΝΣΗ	2241-0-38174
ΔΗΜΟΣ:	2241-0-46200
ΔΗΜ. ΕΠΙΧ. ΚΑΘΑΡ.:	2241-0-77600
ΥΠΗΡ. ΑΠΟΚΟΜΙΔΗΣ:	2241-0-61057
ΤΡΟΧΑΙΑ:	2241-0-44131
ΠΛΗΡΟΦ. Ο.Τ.Ε:	11888
ΔΕΛΤΙΟ ΚΑΙΡΟΥ:	149
ΛΑΧΕΙΑ:	1444
ΠΡΟΠΟ - ΛΟΤΤΟ:	1444
ΡΟΔΑ:	2241-0-26300
ΚΤΕΛ:	2241-0-27706
Ο.Α.Ε.Δ.:	2241-0-23265
Ι.Κ.Α.:	2241-0-64912
ΤΑΞ.Υ.:	2241-0-68701, 2241-0-68702
ΟΛΥΜΠΙΑΚΗ:	2241-0-24555
ΕΡΓΑΤ. ΚΕΝΤΡΟ:	2241-0-24730
AEGEAN AIRLINES	2241-0-98345

ΚΤΕΟ

- Από **την 1η Μαρτίου 2005 έως και τις 29 Απριλίου 2005,** παντός είδους οχήματα με αριθμούς κυκλοφορίας ΡΟΒ 7001 έως και 7500.
- Από **την 5η Ιανουαρίου 2005 έως και τις 31 Μαρτίου 2005,** ολα τα οχήματα με μικτό βάρος από 3,5Τ έως και 10Τ με οποιονδήποτε συνδυασμό γραμμάτων (ανεξαρτήτως αριθμού) περιοχής ευθύνης της Νομαρχιακής Αυτοδιοίκησης Δωδεκανήσου (έδρα του οχήματος).
- Από **1η Μαρτίου 2005 έως και τις 29 Απριλίου 2005,** όλα τα οχήματα με αριθμούς κυκλοφορίας άλλων συγκοινωνιακών περιοχών τα οποία: α) Εχουν μεταβιβαστεί στην περιοχή ευθύνης της Νομαρχιακής Αυτοδιοίκησης Δωδεκανήσου (έδρα του οχήματος) μετά την 30-9-2002, β) Δεν έχουν ξαναελεγχθεί σε οποιοδήποτε Κ.Τ.Ε.Ο. και Γ) έχουν συμπληρώσει 4ετία από την ημερομηνία πρώτης κυκλοφορίας τους.

ΤΙΜΕΣ ΣΥΝΑΛΛΑΓΜΑΤΟΣ

ΔΟΛΛΑΡΙΟ Η.Π.Α	1,3359	1,3333
ΛΙΡΑ ΑΓΓΛΙΑΣ	0,69454	0,69316
ΚΟΡΩΝΑ ΔΑΝΙΑΣ	7,4536	7,4388
ΚΟΡΩΝΑ ΣΟΥΗΔΙΑΣ	9,0621	9,0439
ΓΙΕΝ ΙΑΠΩΝΙΑΣ	139,32	139,04
ΦΡΑΓΚΟ ΕΛΒΕΤΙΑΣ	1,5551	1,5519
ΚΟΡΩΝΑ ΝΟΡΒΗΓΙΑΣ	8,1832	8,1668
ΛΙΡΑ ΚΥΠΡΟΥ	0,58288	0,58172
ΔΟΛΛΑΡΙΟ ΚΑΝΑΔΑ	1,6161	1,6129
ΔΟΛΛΑΡΙΟ ΑΥΣΤΡΑΛΙΑΣ	1,6872	1,6838

Η ΡΟΔΙΑΚΗ

Ημερήσια Εφημερίδα
της Ρόδου
Έτος Ιδρύσεως 1915
ΙΔΡΥΤΗΣ
ΕΜΜ. ΚΑΛΑΜΠΙΧΗΣ
ΙΔΙΟΚΤΗΣΙΑ – ΕΚΔΟΣΗ
ΥΙΟΙ Σ. ΤΣΟΠΑΝΑΚΗ
Η. ΚΩΤΙΑΔΗΣ Ο.Ε.
ΔΙΕΥΘΥΝΤΗΣ
ΑΘ. ΜΑΡΑΣΙΩΤΗΣ
ΣΥΝΤΑΞΗ
Λουκάς Μαστής
Μιχάλης Μαστής
Κυριακή Πετρίδου
Βαρβάρα Μπογδάνου
ΑΘΛΗΤΙΚΑ
Μανόλης Μπάτης,
Νικήτας Κουσκούσης
Κώστας Παντίδος
Παύλος Ντοκουόπιλ
ΓΡΑΦΕΙΑ ΣΥΝΤΑΞΗΣ
Μάρκου Μαλλιαράκη 11
Τηλ.2241-0- 24610,
Fax (22410) 75641
ΑΘΛΗΤΙΚΟ ΤΜΗΜΑ
Τηλ. 2241-0-75640
ΛΟΓΙΣΤΗΡΙΟ – ΔΙΑΦΗΜΙΣΕΙΣ
Μάρκου Μαλλιαράκη 11
Τηλ. 2241-0-22210
2241-0-75230
Fax (22410) 22471
http://www.rodiaki.gr.
rodiaki@otenet.gr

Όπως ανακοίνωσε η υπουργός Παιδείας

Διαχειριστικοί έλεγχοι στο χώρο της Εκκλησίας

Κατατίθεται νομοσχέδιο για το "πόθεν έσχες" των μητροπολιτών

Ενδελεχείς διαχειριστικοί έλεγχοι θα ξεκινήσουν άμεσα στο χώρο της εκκλησίας με κοινή απόφαση των υπουργών Οικονομίας και Παιδείας που θα υπογραφεί μέσα στην εβδομάδα.



Όπως έγινε γνωστό, η υπουργός Παιδείας απέστειλε επιστολή προς τον υπουργό Οικονομίας Γιώργο Αλογοσκούφη, με την οποία του ζητά να υπογράψει την απόφαση.

Παράλληλα, θα κατατεθεί νομοσχέδιο για το «πόθεν έσχες» των μητροπολιτών.

Αυτό ανακοίνωσε στη Βουλή η υπουργός Παιδείας Μαριέττα Γιαννάκου απαντώντας σε επίκαιρη ερώτηση του βουλευτή του ΣΥΝ Νίκου Κωνσταντόπουλου σχετικά με τη διαλεύκανση των δραστηριοτήτων κυκλωμάτων στο χώρο της Εκκλησίας και της Δικαιοσύνης, καθώς και με τον διαχειριστικό έλεγχο στις περιουσίες των Μητροπόλεων.

Η κ. Γιαννάκου επισήμανε ακόμη ότι θα ξεκινήσει άμεσα ενδελεχής διαχειριστικός έλεγχος και στην «Χρυσοπηγή», τις δραστηριότητες της οποίας καυτηρίασε έντονα ο κ. Κωνσταντόπουλος.

Συζήτηση για το θέμα χθες στη Βουλή

Ο τέως πρόεδρος του ΣΥΝ κατηγόρησε την κυβέρνηση για αδράνεια την ίδια ώρα που ο κόσμος -όπως είπε- βοά για τα κυκλώματα σε Δικαιοσύνη, Εκκλησία και άλλους καίριους τομείς.

«Ο κόσμος ζητά να πάρετε πολιτικές και όχι διοικητικές πρωτοβουλίες. Δεν είναι παρακράτος οπλοφόρων η Χρυσοπηγή; Τι άλλο πρέπει να γίνει; Δολοφονίες; Το διαβρωμένο κράτος τρέφει τους Βαβύληδες;

Πρέπει να πάρετε πρωτοβουλίες που θα βάλουν θεσμική τάξη πριν φτάσουμε να πούμε ποιος κυβερνά αυτόν τον τόπο» υποστήριξε μεταξύ άλλων ο κ. Κωνσταντόπουλος.

«Δεν βρισκόμαστε στην εποχή της δικτατορίας, για να παίρνουμε κεφάλια. Ζούμε σε δημοκρατικό καθεστώς και δεν θα παραβιάσουμε εμείς το Σύνταγμα και τους νόμους» ήταν η αντίδραση της υπουργού Παιδείας.

Ακόμα, η κ. Γιαννάκου επανέλαβε ότι οι σχέσεις Εκκλησίας και Πολιτείας είναι ξεκαθαρισμένες και ότι η Ιεραρχία μόνη της θα κάνει την αυτοκάθαρσή της. «Υπάρχουν διάφορες οργανώσεις, δεν μπορούμε να τις εμποδίσουμε να εκφράζουν την άποψη τους. Μόνο αν παραβιάζουν το Σύνταγμα μπορούμε να παρέμβουμε» κατέληξε η υπουργός Παιδείας.

Δημιουργεί καθημερινά προβλήματα με την συμπεριφορά του

Έντονα προκλητική η στάση του μητροπολίτη Καλύμνου

Διαψεύδει τώρα ότι υπέβαλε παραίτηση • Επιστολή με σοβαρές καταγγελίες εστάλη στο Φανάρι

Διαψεύδει τώρα ο μητροπολίτης Καλύμνου κ. Νεκτάριος, ότι υπέβαλε παραίτηση στον Οικουμενικό Πατριάρχη!

Ενώ τις προηγούμενες ημέρες την πληροφορία αυτή την είχε «πλασάρει» ο ίδιος, τόσο στην Κάλυμνο όσο και στη Ρόδο, κάνοντας γνωστό ότι υπέβαλε την παραίτησή του στον Πατριάρχη και ότι αυτός δεν την έκανε αποδεκτή, προχθές το βράδυ το διέψευσε!

Στην ουσία μάλιστα «εξέθεσε» και τον νομάρχη κ. Γ. Μαχαιρίδη, ο οποίος προχθές ύστερα από συνάντηση που είχε με τους δημοσιογράφους, δήλωσε πως ο μητροπολίτης του είπε πως υπέβαλε την παραίτησή του κ.λπ.

Προφανώς, επειδή ύστερα και από τα δημοσιεύματα των τοπικών εφημερίδων, το θέμα πήρε πανελλήνιες διαστάσεις, ο μητροπολίτης Καλύμνου το ξανασκέφτηκε. Αξιοσημείωτο είναι μάλιστα το γεγονός, ότι την διάψευση της Μητρόπολης Καλύμνου ο μητροπολίτης κ. Νεκτάριος δεν την κοινοποίησε σε κανένα τοπικό μέσο ενημέρωσης, αλλά την έστειλε μόνο σε ορισμένα μέσα της Αθήνας!

Επί της ουσίας πάντως, δεν αλλάζει τίποτα.

Οι πληροφορίες μάλιστα αναφέρουν ότι το κλίμα δυσαρέσκειας που έχει διαμορφωθεί στο Φανάρι, για τον μητροπολίτη Καλύμνου είναι μεγάλο, και αναμένονται εξελίξεις ίσως και σύντομα.

Κυκλοφόρησε μάλιστα η φήμη ότι ήδη ο Πατριάρχης έχει καλέσει σε απολογία τον μητροπολίτη Καλύμνου, δίνοντάς του προθεσμία έως τις 17 του μηνός.

ΕΠΙΣΤΟΛΗ ΣΤΟΝ ΠΑΤΡΙΑΡΧΗ

Στο μεταξύ στο νησί της Καλύμνου, οι αντιδράσεις κορυφώνονται και ευθέως ζητείται η απομάκρυνσή του.

Ενδεικτική του κλίματος που έχει διαμορφωθεί είναι η επιστολή που έστειλε προχθές στον Πατριάρχη, ο νομαρχιακός σύμβουλος κ. Μιχ. Αλαχούζος, με την οποία καταγγέλλει σημεία και τέρατα για την συμπεριφορά του μητροπολίτη Νεκτάριου. Αναφέρει συγκεκριμένα τα εξής:

«Παναγιότατε, Σήμερα 8 Μαρτίου του 2005 θεωρήσαμε καθήκον μας να σας εκφράσουμε εγγράφως τη δυσαρέσκειά μας για αυτά που συμβαίνουν στο νησί της Καλύμνου.

Παναγιότατε, περιμέναμε όλοι να ακούσουμε την Ευχή σας, λόγω της Ενσωμάτωσης της Δωδεκανήσου μας με την Μητέρα Ελλάδα, στο Μητροπολιτικό Ναό μας. Εάν μας τιμωρείτε επειδή αντιδράσαμε για τον ιεράρχη σας είναι δικαίωμά σας. Όλοι κρινόμαστε σ' αυτόν τον κόσμο αλλά είναι



άδικο να καταδικάζετε ένα ολόκληρο νησί από έναν άνθρωπο ο οποίος δεν σταμάτησε από την ιστορία Βαβύλη να απειλεί τους πάντες και τα πάντα, ακόμη και εσάς.

Στις 8 Μαρτίου 2005 σε συνέντευξή του στο Ραδιο-

Πληροφορίες αναφέρουν ότι κλήθηκε σε απολογία από τον Οικουμενικό Πατριάρχη Βαρθολομαίο

φωνικό Σταθμό FM12 είπε στον δημοσιογράφο ότι δεν ομιλεί γιατί εάν μιλήσει θα γίνει σεισμός. Τι κρύβεται άραγε πίσω από τα λεγόμενά του; Δεν ξεκίνησε ακόμη τίποτα διότι όλοι ευελπιστούμε στην Παναγιότητα σας. Ερωτόμαστε όλοι μεταξύ μας για να λέει αυτά δημόσια (υπάρχουν κασέτες) ο ιεράρχης σας τι μυστικότητα και αντιχριστιανική συμπεριφορά υπάρχει;

Η δε ομιλία του «κασέτα» στην Ωραία Πύλη στον Αρχάγγελο είναι μνημείο παραληρήματος, για όλους αφορισμοί και απειλές σ' αυτόν που θα τον βγάλει. Παναγιότατε εξομολογείστε τους ιερείς σας στην Κάλυμνο. Έχετε την ευκαιρία να μάθετε πρόσωπα και πράγματα. Δεν μπορεί να είναι κανείς ιερέας και να λέει ψέματα σε εσάς. Απειλεί από Άμβωνα ότι όποιος τα βάλει μαζί του πεθαίνει, διασυνδέσεις, οπλοφορία, ψέματα και άλλα πολλά συνθέτουν τον πανικό που δυστυχώς όμως κλονίζουν το θρησκευτικό συναίσθημα ενός λαού. Επίσης, σας στέλνουμε αποδείξεις μιας αγοραπωλησίας και τα συμπεράσματα δικά σας. Έγγραφη δήλωση του μητροπολίτη για την δωρεά ταχύπλοου σκάφους από μεγάλη Ναυτιλιακή Εταιρία. Αυτό το σκάφος δεν υπάρχει σήμερα ως περιουσιακό

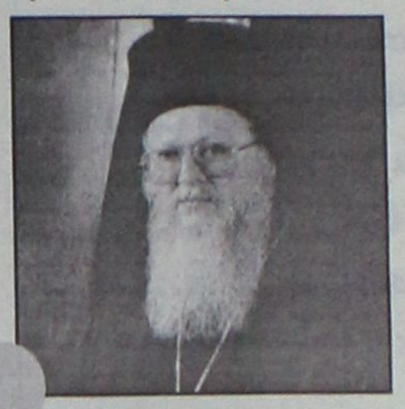

στοιχείο της Μητρόπολής σας αφού έχει πουληθεί στην Εταιρεία: Alector Property Investent S.A.

Ανώνυμος Εταιρεία Επενδύσεων Ακινήτων Διαμεσολάβησης κατασκευής και Εξοπλισμού Κτιρίων, Ταπακόστα 6.

Το σκάφος ονομάζεται «Millennium» και υπάρχει πλήρης φάκελος αγοραπωλησίας αυτού στο Λιμενάρχείο Καλύμνου και Λέρου.

Σας είχαμε ενημερώσει και παρακαλέσει ταυτόχρονα να μας δεχτείτε στο Πατριαρχείο για να σας δώσουμε μόνο στα χέρια τα δικά σας τα στοιχεία και να καταλάβετε ότι παρά το γεγονός ότι δεν είμαστε κληρικοί δεν σας έχουμε πει ψέματα.

Οι κασέτες που αποτυπώνουν τις δηλώσεις του κ.κ. Νεκτάριου είναι τρεις τον αριθμό. Η δε πρόσφατη 8-3-2005 στα ΜΜΕ είναι διάρκειας 2 ωρών.

Ερωτούμε λοιπόν την Αγιότητά σας:

1. Με ποιο δικαίωμα αναφέρει παραδείγματα μητροπολιτών και λαϊκών που δεν συμφώνησαν μαζί του και σε λίγο χρονικό διάστημα απεβίωσαν;

2. Τι ομφάλιος λώρος υπάρχει όταν λέει ότι θα γίνει σεισμός και θα χαθεί το Πατριαρχείο και γ' αυτό δεν μιλάει;

3. Τι εννοεί όταν λέει ότι ο Οικουμενικός Πατριάρχης αναφερόμενος στην Μητρόπολη Καλύμνου την θεωρεί την καλύτερη γιατί του αποστέλλει αρκετά χρήματα;

4. Τι εννοεί όταν λέει ότι έδωσε εντολή να γίνονται αγρυπνίες για το πρόσωπό μου κατονομάζοντάς με και με το επώνυμό μου;

5. Τι εννοεί όταν λέει ότι δημόσια σας υπέβαλε την παραίτησή του και δεν έγινε αποδεκτή από εσάς;

6. Τι εννοούσε λέγοντας ότι και αν ακόμη τον βγάλουν δεν θα φύγει από το νησί και θα γράψει για όλους και για όλα;

Παναγιότατε επιτρέψτε μου εξ ονόματος του καλυμνιακού λαού και το λέω αυτό διότι εκτός από την πολιτική άθροιση των ανθρώπων σήμερα είναι διατεθειμένες χιλιάδες οικογένειες να συνυπογράψουν τα λεγόμενά μου.

Σα το λέω αυτό διότι ενώ στο κήρυγμά του στον Αρχάγγελο είπε δημοσίως για δημοψήφισμα, στην συνέντευξή του στις 8-3-2005 αναφέρθηκε ότι δεν του το επιτρέπετε εσείς και ότι με δική σας εντολή θα μπορούσε να το πράξω εγώ.

Στην διάθεσή σας.

Αναφέρθηκα σ' αυτή μου την ιδιότητα του Νομαρχιακού Συμβούλου, την ιδιότητα του απλού ανθρώπου που ασχολείται με την πολιτική, αν θέλετε, διότι τα ερεθίσματα είναι πάρα πολλά και δεν θέλω σε καμία περίπτωση να θίγεται το ιερότερο πράγμα για μας που δεν είναι άλλο από το Πατριαρχείο. Οι κασέτες αυτές που είναι πλέον στα χέρια μας διαπιστώνουν περίτρανα ότι άλλα λέει την μια φορά και άλλα λέει την άλλη. Αυτό εγκυμονεί κινδύνους και οφείλω να σας το επισημάνω.

Το παραλήρημά του ξεπερνά τα όρια αφού μας ανάγκασε να προσφύγουμε στη δικαιοσύνη (15 οικογενειάρχες αυτού του τόπου). Για το καλό του Θρόνου σας εγγυώμαι Παναγιότατε αυτό δεν θα το πράξουμε εάν παρέμβετε άμεσα. Αφού ήδη άρχισαν να μπαίνουν ερωτηματικά για την αφαίρεση πρωτότυπων εικόνων που αποτελούν κειμήλια για την πατρίδα μας.

Είμαι σίγουρος για την άμεση παρέμβασή σας μετά από το τελευταίο, διασταύρωση του γεγονότος μπορείτε να το πιστοποιήσετε μόνος σας από το Τελωνείο Καλύμνου στο τηλέφωνο 2243028682. Δεσμεύτηκαν το 1989 100 κομμάτια ελεφαντόδοντου τα οποία το 1995 περίπου κατάφερε να εκμαιεύσει έγγραφο του υπουργείου Οικονομικών το οποίο του εδόθη για να τα παραλάβει ως αζήτητα.

Ευτυχώς η υπηρεσία του Τελωνείου Καλύμνου κατάφερε να λειτουργήσει άψογα και παρέδωσε αυτά στην Διεύθυνση Δασών στην Ρόδο. Θα συνεχίσουμε Παναγιότατε να σας ενημερώνουμε πριν πάμε στην Τακτική Δικαιοσύνη. Ο λαός της Καλύμνου σας αγαπά και γι' αυτό σας ενημερώνει. Θα είναι δίπλα σας πολύ περισσότερο για τις ανάγκες του Πατριαρχείου. Αυτό το καταλαβαίνουμε και θα το πράξουμε γιατί πάντα θέλουμε την αλήθεια».

KOSKINOU VILLAGE
Ο SAMMY'S
ΤΑΒΕΡΝΑ
ΜΕΖΕΔΟΠΩΛΕΙΟ-ΟΥΖΕΡΙ
Σας περιμένουμε να
ΞΕΦΑΝΤΩΣΕΤΕ
κοντά στο τζάκι μας
με συντροφιά
τον πιανίστα ΦΑΝΗ
και την γλυκιά φωνή
της ΜΑΡΙΑΝΘΗΣ
Ολα τα κρέατα είναι φρέσκα,
ντόπια, ψημένα στα κάρβουνα
Τηλ. ρεζερβέ: 22410 62449
Από την πλατεία του χωριού 100 μ. αριστερά
(στα στενά)
AT638

LOCOS
MEXICAN RESTAURANT & BAR
Κάθε Κυριακή
Locos Live Music
ROCK
στις κιθάρες
Angelo & Ανδρέας
"The Aces"
ΤΗΝ ΚΥΡΙΑΚΗ ΤΗΣ ΑΠΟΚΡΙΑΣ 13/3/05
PARTY MASKE
Λ. Ηρακλειδών 76-ΙΞΙΑ-ΡΟΔΟΣ • Τηλ. (22410) 96680
AT7936

ΞΕΝΑΚΗΣ
ΕΠΑΓΓΕΛΜΑΤΙΚΟΣ ΕΞΟΠΛΙΣΜΟΣ
ΠΡΟΣΚΛΗΣΗ
Η Εταιρεία Ξενάκης α.ε. (Τμήμα Επαγγελματικού εξοπλισμού)
έχοντας πάντα σαν πρώτο της μέλημα
την αρτιότερη ενημέρωση
κι εξυπηρέτηση των πελατών της,
πρωτοπορεί για άλλη μια φορά
διοργανώνοντας επιδείξεις
των πιο εξελιγμένων τεχνολογικά επαγγελματικών συσκευών
στην έκθεσή μας Λίνδου 60.
Φίλοι επαγγελματίες, επισκεφθείτε μας
για να σας προτείνουμε τρόπους που θα σας βοηθήσουν
να αναβαθμίσετε την ποιότητα των προσφερομένων υπηρεσιών
προς τους πελάτες σας.
Παρακολουθείστε στην πράξη νέες μεθόδους
που απαιτούν οι προδιαγραφές HACCP:
Αποθήκευση, Παρασκευή, Ψύξη, Συντήρηση, Αναζωογόνηση
των τροφίμων
Αντιπροσωπεύουμε την εταιρεία ELECTROLUX,
τον μεγαλύτερο κατασκευαστή επαγγελματικών συσκευών στην Ευρώπη
και διαθέτουμε εμπειρία 30 ετών στο σχεδιασμό
και την οργάνωση χώρων μαζικής εστίασης.
Τηλεφωνείστε μας στο 2241022790
για να σας πληροφορήσουμε ημέρες και ώρες των επιδείξεων.
AE189

Δηλώσεις Δημ. Αβραμόπουλου στην Γερμανία

Το 2005 έτος σταθεροποίησης για τον ελληνικό τουρισμό

Άνοιξε τις πύλες της η Διεθνής Τουριστική Έκθεση του Βερολίνου • Εκτιμήσεις από την Γερμανική αγορά

Την εκτίμηση ότι το 2005 θα είναι έτος σταθεροποίησης αλλά και ανάκαμψης για τον ελληνικό τουρισμό εξέφρασε την Παρασκευή από το Βερολίνο ο υπουργός Τουριστικής Ανάπτυξης Δημήτρης Αβραμόπουλος, ο οποίος βρίσκεται στη Διεθνή Έκθεση Τουρισμού ΙΤΒ.

Παρουσιάζοντας σε ξένους και Έλληνες παράγοντες του τουρισμού και εκπροσώπους του Τύπου τη στρατηγική του υπουργείου, ο κ. Αβραμόπουλος τόνισε ότι κεντρικός μοχλός της πολιτικής του είναι η ποιότητα.

«Είναι κοινά αποδεκτό το γεγονός ότι βελτιώθηκε σημαντικά η εικόνα της χώρας μας ως σύγχρονου ευρωπαϊκού κράτους που διαθέτει υποδομές και υπηρεσίες υψηλού επιπέδου, εφάμιλλα των παγκοσμίων προτύπων, που μπορεί να ανταπεξέλθει με επιτυχία σε προκλήσεις, όπως αυτή των Ολυμπιακών Αγώνων» σημείωσε ο υπουργός.

Ιδιαίτερη έμφαση έδωσε ο κ. Αβραμόπουλος στην τουριστική προβολή της χώρας μας, αφού για πρώτη φορά το κονδύλι της διαφήμισης ξεπέρασε τα 60 εκατ. ευρώ. Ήδη, όπως είπε, το σλόγκαν για την κεντρική καμπάνια προβολής της Ελλάδας «Live your myth in Greece» («Ζήσε το μύθο σου στην Ελλάδα») έχει βρει απήχηση στο διεθνές τουριστικό περιβάλλον.



Ο κ. Αβραμόπουλος θα έχει συναντήσεις με ομολόγους του υπουργούς άλλων κρατών κατά τη διάρκεια της έκθεσης. Ξεχωρίζει η συνάντηση του με τον υπουργό Τουρισμού και Πολιτισμού της Τουρκίας, Αττίλα Κοτς, με τον οποίο θα εξετασθούν οι προοπτικές συνεργασίας σε τουριστικό επίπεδο μεταξύ των δύο χωρών, καθώς το καλοκαίρι αναμένεται να υπογραφεί από τις δύο χώρες μνημόνιο τουριστικής συνεργασίας.

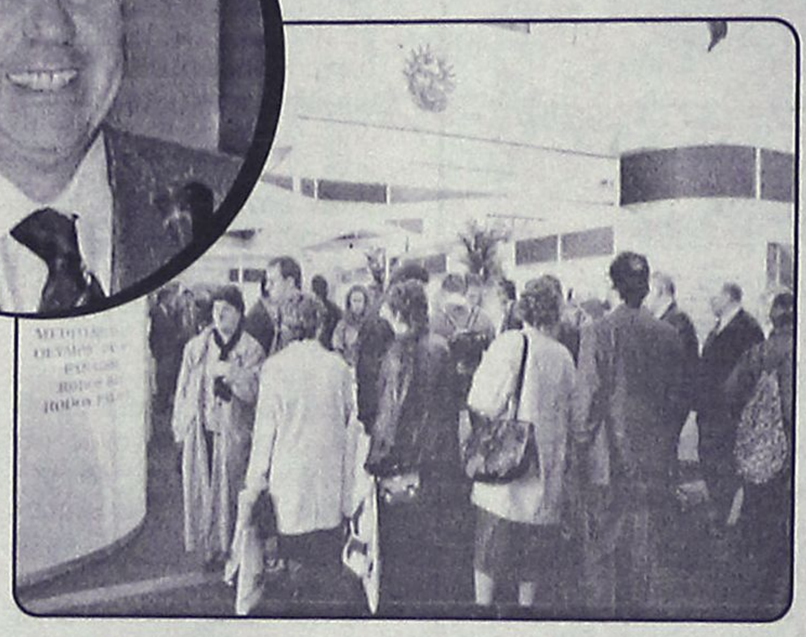

ΓΕΡΜΑΝΙΚΗ ΑΓΟΡΑ

Μεγάλοι «νικητές» και αυτή τη χρονιά, εκτός από τους παραδοσιακούς προορισμούς των Γερμανών (Ισπανία -αν και με μειωμένο ποσοστό- και Αυστρία), είναι προορισμοί της Ανατολικής Μεσογείου, σύμφωνα με τα στοιχεία του γραφείου του ΕΟΤ στη Γερμανία. Η αύξηση της τουριστικής κίνησης προς τους μακρινούς προορισμούς προβλέπεται να συνεχιστεί και το 2005, όπως επίσης και η κίνηση προς τις ΗΠΑ λόγω της αύξησης της αγοραστικής δύναμης του ευρώ με το δολάριο.

Η τουριστική κίνηση προς τη χώρα μας, η οποία ωφελήθηκε από την επιτυχή διοργάνωση των Ολυμπιακών Αγώνων, παρουσιάζει διακυμάνσεις, σύμφωνα με στοιχεία που δημοσίευσε το τουριστικό περιοδικό Touristik Report.

Ο tour operator Rewe Touristik δηλώνει θεαματική αύξηση που ανέρχεται σε 38% σε σύγκριση με το προηγούμενο έτος, ο TUI έχει επίσης θετικά αποτελέσματα στις πωλήσεις ταξιδιών για Ελλάδα, όπως και οι Alltours και Attika Reisen, αντίθετα μείωση παρουσιάζουν οι πωλήσεις του Neckermann. Πάντως, οι κρατήσεις για το 2005 δεν έχουν κλείσει και όλα είναι δυνατά, υπό την προϋπόθεση ότι δεν θα υπάρξουν εξωγενείς παράγοντες που θα επηρεάσουν την τουριστική διάθεση των Γερμανών.

Τα εγκαίνια της έκθεσης ΙΤΒ 2005 πραγματοποιήθηκαν χθες το απόγευμα.

Η χώρα μας συμμετέχει με αναβαθμισμένη παρουσία φέτος από άποψη ποιότητας και αριθμού συμμετοχών τουριστικών φορέων αλλά και με ένα εντυπωσιακό περίπτερο, έκτασης 2.500 τετραγωνικών μέτρων.

GRAMMY
ΠΑΙΔΙΚΑ ΒΑΠΤΙΣΤΙΚΑ
Ανοιξιάτικα - Καλοκαιρινά
Πακέτα βάπτισης
Περιλαμβάνουν:
Φόρεμα / κοστούμι, παπούτσια, κάλτσες, μυρόπανο, πετσέτα, εσώρουχα, σετ λαδιού (πετσέτα μικρή, σαπούνι, μπουκαλάκι λαδιού), λαμπάδα, κούτα / βαλίτσα.
1ο Πακέτο Μόνο!!! 320 €
2ο Πακέτο Μόνο!!! 360 €
3ο Πακέτο Μόνο!!! 390 €
ΚΟΥΠΟΝΙ ΔΩΡΟΥ
Με κάθε πακέτο δώρο 40 τεμ. μπομπονιέρες ή ο στολισμός της κολυμβήθρας
Προγραμματίστε ΤΩΡΑ!!! την βάπτιση που πρόκειται να κάνετε στο μέλλον εκμεταλλευόμενοι τα παραπάνω πακέτα.
• Ελάχιστη προκαταβολή από 50 €
• Δυνατότητα αποπληρωμής μέσω πιστωτικής κάρτας σε 6 άτοκες δόσεις.
ΤΗΛ: 22410 28785 • ΚΑΡΠΑΘΟΥ 6
AE158

ΔΩΡΟ ΔΙΑΜΟΝΗ ΣΤΗ ΡΩΜΗ
Εσείς απλά πείτε το ΝΑΙ
κι εμείς θα οδηγήσουμε την
εκδήλωσή σας στην
απόλυτη επιτυχία!
Διοργανώνουμε για εσάς:
Γάμους - Βαπτίσεις - Εγκαίνια
Επιδείξεις Μόδας - Καλλιστεία
Κοσμικά Γεγονότα - Συνέδρια
...και ότι έχει σχέση με τη
δημιουργική προβολή σας...
PROMISE
ΔΙΟΡΓΑΝΩΣΗ ΕΚΔΗΛΩΣΕΩΝ
EVENTS PLANNING
ΕΠΙΒΛΕΨΗ
Το δώρο ισχύει για κάθε συνεργασία
μας αξίας πάνω από 1000 Ευρώ.
ΔΗΜΗΤΡΗΣ ΖΟΡΜΠΑΛΑΣ
www.e-promise.gr
e-mail: dzorbalas@e-promise.gr
ΑΘΗΝΑ: 210-2920514 ΗΡΑΚΛΕΙΟ: 2810-881480
ΡΟΔΟΣ:22410-77178
ΚΙΝΗΤΟ:6974329494 FAX: 2810-313462
ΧΠ 2212

ΔΙΑΤΕΛΕΣΑΝΤΕΣ ΠΡΟΕΔΡΟΙ

Β' ΕΛΛΗΝΙΚΗ ΔΗΜΟΚΡΑΤΙΑ (1924-1935)



1924 - 1926, 1926 - 1929
ΠΑΥΛΟΣ ΚΟΥΝΤΟΥΡΙΩΤΗΣ

Πρώτος Πρόεδρος της Ελληνικής Δημοκρατίας στη νεώτερη ιστορία. Γεννήθηκε στην Ύδρα το 1855 και πέθανε το 1935. Κατατάχθηκε στο Πολεμικό Ναυτικό και διακρίθηκε στον ελληνοτουρκικό πόλεμο του 1897 και τους Βαλκανικούς Πολέμους. Στενός συνεργάτης του Ελ.Βενιζέλου. Προσωρινός Κυβερνήτης της Ελλάδας από το 1923, μετά την απομάκρυνση του Γεωργίου Β', έως και το 1924 οπότε αναγορεύθηκε προσωρινός Πρόεδρος. Παραιτήθηκε τον Μάρτιο του 1926, μετά την επιβολή της δικτατορίας του Παγκάλου, για να επιστρέψει στο αξίωμα του προέδρου τον Αύγουστο του ίδιου έτους. Στις 4 Ιουνίου 1929 εξελέγη οριστικά από τη Βουλή και τη Γερουσία Πρόεδρος της Δημοκρατίας, αλλά το Δεκέμβριο του ίδιου έτους παραιτήθηκε για λόγους υγείας.



1929 - 1935
ΑΛΕΞΑΝΔΡΟΣ ΖΑΪΜΗΣ

Διαδέχθηκε τον ναύαρχο Κουντουριώτη στην Προεδρία της Δημοκρατίας, όταν ο τελευταίος παραιτήθηκε για λόγους υγείας και παρέμεινε στο ύπατο αξίωμα έως την πολιτειακή μεταβολή του 1935. Γεννήθηκε στην Αθήνα το 1855 και πέθανε στη Βιέννη το 1936. Σπούδασε νομική στην Αθήνα και στα πανεπιστήμια της Λειψίας, της Χαϊδεμβέργης και του Βερολίνου, ενώ συνέχισε τις σπουδές του στο Παρίσι στις Πολιτικές Επιστήμες. Υπήρξε ύπατος αρμοστής της Κρήτης, πρωθυπουργός, υπουργός, γερουσιαστής και βουλευτής.

Γ' ΕΛΛΗΝΙΚΗ ΔΗΜΟΚΡΑΤΙΑ (1974-)



1974 - 1975
ΜΙΧΑΗΛ ΣΤΑΣΙΝΟΠΟΥΛΟΣ

Ο Μιχαήλ Στασινόπουλος γεννήθηκε στις 27 Ιουλίου του 1903 στη Μεσσήνη και μεγάλωσε στην Καλαμάτα. Στις 18 Δεκεμβρίου 1974, δέκα ημέρες μετά το δημοψήφισμα που κατήργησε τη βασιλεία, η Βουλή τον εξέλεξε προσωρινό Πρόεδρο της Δημοκρατίας με 206 ψήφους. Παρέμεινε στο ύπατο αξιώμα έως τις 19 Ιουλίου 1975, όταν Πρόεδρος ανέλαβε ο Κ.Τσάτσος και οριστικοποιήθηκε η τελική μορφή του νέου πολιτεύματος, μετά την πτώση της Δικτατορίας. Ήταν διδάκτωρ νομικής και διετέλεσε πρόεδρος του Συμβουλίου της Επικρατείας, υπουργός, και βουλευτής.



1975 - 1980
ΚΩΝΣΤΑΝΤΙΝΟΣ ΤΣΑΤΣΟΣ

Ο Κωνσταντίνος Τσάτσος γεννήθηκε το 1899 στην Αθήνα. Σπούδασε νομική. Πανεπιστημιακός με πλούσιο συγγραφικό έργο. Διετέλεσε πρόεδρος και αντιπρόεδρος της Ακαδημίας Αθηνών. Υπηρέτησε επί σειρά ετών ως υπουργός σε διάφορες κυβερνήσεις πριν από την επιβολή της δικτατορίας των συνταγματαρχών. Εξελέγη Πρόεδρος της Δημοκρατίας έντεκα μήνες μετά τη Μεταπολίτευση, τον Ιούνιο του 1975. Απεβίωσε το 1987.

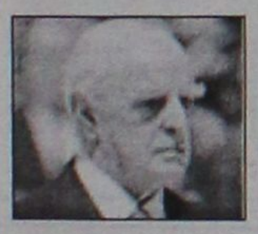

1980 - 1985 και 1990 - 1995
ΚΩΝΣΤΑΝΤΙΝΟΣ ΚΑΡΑΜΑΝΛΗΣ

Γεννήθηκε στις 8 Μαρτίου 1907 στην Πρώτη Σερρών. Ιδρυτής της ΕΡΕ και μετέπειτα της Νέας Δημοκρατίασης, μετά την θριαμβευτική επάνοδο στην Αθήνα από το Παρίσι τον Ιούλιο του 1974. Προδικτατορικά ανέλαβε πρωθυπουργός την περίοδο 1956-1963. Επίσης, επικράτησε στις εκλογικές αναμετρήσεις του 1974 και του 1977. Υπήρξε Πρόεδρος της Δημοκρατίας τις πενταετίες 1980-1985 και 1990-1995. Διετέλεσε οκτώ χρόνια υπουργός, δεκατέσσερα πρωθυπουργός και άλλα δέκα Πρόεδρος της Δημοκρατίας. Απεβίωσε τον Απρίλιο του 1998.

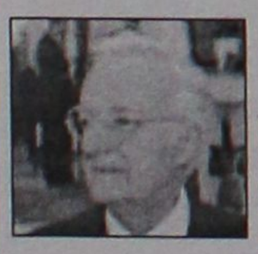

1985 - 1990
ΧΡΗΣΤΟΣ ΣΑΡΤΖΕΤΑΚΗΣ

Γεννήθηκε το 1929 στην Θεσσαλονίκη. Σπούδασε νομικά και εισήλθε στον δικαστικό κλάδο. Διακρίθηκε ως ανακριτής στην υπόθεση της δολοφονίας του βουλευτή της Αριστεράς Γρ.Λαμπράκη. Επί δικτατορικού καθεστώτος, απελύθη από το Δικαστικό Σώμα και στη συνέχεια συνελήφθη δύο φορές και φυλακίσθηκε, χωρίς δίκη, επί ένα περίπου χρόνο. Με τη Μεταπολίτευση επέστρεψε στο Δικαστικό Σώμα και το 1982 εξελέγη αρεοπαγίτης. Διετέλεσε Πρόεδρος της Δημοκρατίας από το 1985 έως το 1990.

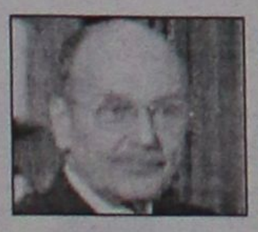

1995 - 2000 και 2000 - 2005
ΚΩΝΣΤΑΝΤΙΝΟΣ ΣΤΕΦΑΝΟΠΟΥΛΟΣ

Γεννήθηκε στην Πάτρα το 1926. Ασκησε ενεργό δικηγορία από το 1954 μέχρι το 1974. Αρχισε να πολιτεύεται στις εκλογές του 1958 με την ΕΡΕ και εξελέγη βουλευτής για πρώτη φορά το 1964. Επανεξελέγη βουλευτής Αχαΐας της ΝΔ από το 1974 έως το 1985, οπότε ίδρυσε τη Δημοκρατική Ανανέωση. Το Μάρτιο του 1995 αναδείχθηκε Πρόεδρος της Δημοκρατίας. Η Βουλή ανανέωσε την προεδρική θητεία του για μία ακόμη πενταετία το 2000, με ευρεία πλειοψηφία 269 ψήφων επί 298 παρόντων βουλευτών.

Ο Κωστής Στεφανόπουλος παραδίδει τη σκυτάλη στον Κάρολο Παπούλια

Αλλαγή φρουράς...

Ο νέος Πρόεδρος της Δημοκρατίας θα ορκισθεί το μεσημέρι στη Βουλή και αμέσως μετά θα μεταβεί στο Προεδρικό Μέγαρο

Ο Κωστής Στεφανόπουλος, μετά από 10ετή, απόλυτα επιτυχημένη θητεία στο ανώτατο πολιτειακό αξίωμα της χώρας, παραδίδει αύριο το μεσημέρι τη "σκυτάλη" στον Κάρολο Παπούλια, πρώην υπουργό Εξωτερικών των κυβερνήσεων του Ανδρέα Παπανδρέου, στο πρόσωπο του οποίου συμφώνησαν τα δύο μεγαλύτερα κόμματα της Βουλής.

Ο κ. Κάρολος Παπούλιας, πρόταση του πρωθυπουργού κ. Κώστα Καραμανλή με την οποία συμφώνησε και ο Πρόεδρος του ΠΑΣΟΚ κ. Γιώργος Παπανδρέου, ανεδείχθη στις 8 Φεβρουαρίου ο 6ος Πρόεδρος της μεταπολιτευτικής Ελληνικής Δημοκρατίας, ξεπερνώντας μάλιστα σε ψήφους ακόμη και τον απερχόμενο Πρόεδρο, αφού ο πρώην Υπουργός έλαβε 279 έναντι 269 του αχαιού πολιτικού (στην εκλογή του 2000).

Το σύνολο των παρόντων βουλευτών της συμπολίτευσης και της αξιωματικής αντιπολίτευσης (163 της ΝΔ και 114 του ΠΑΣΟΚ) καθώς και οι δύο από τους τρεις ανεξάρτητους βουλευτές (Στ. Παπαθεμελής και Στ. Μάνος) ψήφισαν τον Κ. Παπούλια, ενώ οι δεκαεπτά παρόντες βουλευτές της ελάσσονος αντιπολίτευσης (11 του ΚΚΕ και 6 του ΣΥΝ) δήλωσαν «παρών».

Ο νέος Πρόεδρος αναμένεται να ορκισθεί αύριο το μεσημέρι ενώπιον της Βουλής των Ελλήνων και αφού καταθέσει στεφάνι στο Μνημείο του Άγνωστου Στρατιώτη θα μεταβεί στο Προεδρικό Μέγαρο, όπου θα του αποδοθούν τιμές από άγημα της Προεδρικής Φρουράς. Τον κ. Παπούλια θα υποδεχθεί στην κεντρική πύλη του Προεδρικού Μεγάρου ο Κωστής Στεφανόπουλος, ο οποίος θα τον "οδηγήσει" στο Προεδρικό Γραφείο.

Ο Κωστής Στεφανόπουλος, άνθρωπος χαμηλών τόνων, κατάφερε στη 10ετή προεδρική θητεία του να διατηρήσει σε υψηλό επίπεδο το κύρος του θεσμού, έστω και αν είχε - μετά τη συνταγματική αναθεώρηση του 1985/86 - περιορισμένες (παρεμβατικές) αρμοδιότητες κάτι που είχε επισημάνει συχνά.

Χαριτολογώντας "εξηγούσε" πως η πολύ υψηλή δημοτικότητά του (έφθασε



ακόμη και στο 95%) οφείλεται στο γεγονός ότι είναι "ανεύθυνος άρχων" καθώς δεν διαθέτει αυξημένες αρμοδιότητες.

Ο απερχόμενος Πρόεδρος "όργωσε" όχι μόνον κάθε γωνιά της ελληνικής γής , αλλά και ολόκληρο τον κόσμο. Πέραν των συζητήσεων με τους ξένους ηγέτες που αφορούσαν και στην προώθηση των εθνικών μας θεμάτων, έλληνες επιχειρηματίες συνόδευαν τον Πρόεδρο και επεδίωκαν να δραστηριοποιηθούν οικονομικά στις περιοχές που επισκεπτόταν ο κ. Στεφανόπουλος, ενώ μικρά συμφωνικά σύνολα της ΕΡΤ έδιναν το ηχητικό πλαίσιο της επισήμου επισκέψεως με συναυλίες έργων ελλήνων συνθετών.

Ιδιαίτερα σημαντική θεωρείται η επαφή του Κ. Στεφανόπουλου με τους έλληνες ομογενείς ανά τον κόσμο, προς τους οποίους τόνιζε την ανάγκη διατηρήσεως της εθνικής τους ταυτότητας και της ελληνικής γλώσσας, ενώ αξιοσημείωτη ήταν και η αυτοκριτική για λογαριασμό του πολιτικού κόσμου σχετικά με τον εμφύλιο πόλεμο.

Ο νέος Πρόεδρος της Δημοκρατίας Κάρολος Παπούλιας, 76 ετών, από την Ήπειρο, σπούδασε νομικά στην Αθήνα, το Μιλάνο και την Κολωνία,ενώ ήταν παλιός πρωταθλητής στο άλμα επί κοντώ, στέλεχος της Εθνικής ομάδας του Βόλεϊ και πρόεδρος του Εθνικού Γυμναστικού Συλλόγου.

Κατά τη διάρκεια της γερμανικής κατοχής, μαθητής στις τελευταίες τάξεις του γυμνασίου, πήρε μέρος στην Αντίσταση εναντίον των κατακτητών. Άσκησε τη δικηγορία την περίοδο 1963-1981. Το 1967, ένα μήνα μετά την επιβολή της δικτατορίας των συνταγματαρχών βρισκόταν στη Γερμανία, όπου πρωτοστάτησε στην ίδρυση της αντιστασιακής οργάνωσης "Σοσιαλιστική Δημοκρατική Ενωση Εξωτερικού", της οποίας εξελέγη γενικός γραμματέας.

Το 1974, υπήρξε ιδρυτικό μέλος του ΠΑΣΟΚ και έγινε μέλος της Κεντρικής Επιτροπής του Κινήματος. Το 1977, εξελέγη για πρώτη φορά βουλευτής στην εκλογική περιφέρεια Ιωαννίνων με το ψηφοδέλτιο του ΠΑΣΟΚ. Το 1981, ανέλαβε για πρώτη φορά κυβερνητικό αξίωμα ως υφυπουργός Εξωτερικών και έκτοτε συμμετείχε ανελλειπώς στη διαμόρφωση της εξωτερικής πολιτικής των κυβερνήσεων του Ανδρέα Παπανδρέου. Το Νοέμβριο του 1989, συμμετείχε στην οικουμενική κυβέρνηση του Ξενοφώντα Ζολώτα ως αναπληρωτής υπουργός Εθνικής Αμυνας. Ο Κάρολος Παπούλιας ανέλαβε εκ νέου το χαρτοφυλάκιο του Υπουργού των Εξωτερικών από το 1993 έως το 1996. Στις εκλογές του 2004 ο Κάρολος Παπούλιας δεν είχε εκλεγεί βουλευτής.

Ο νέος Πρόεδρος μόλις πληροφορήθηκε από την Πρόεδρο της Βουλής των Ελλήνων το αποτέλεσμα της εκλογής του στο ανώτατο πολιτειακό αξίωμα έδωσε με δήλωσή του το στίγμα των προθέσεων του ως προς την άσκηση των καθηκόντων του.

"Πιστεύω ότι η συναίνεση είναι κατάκτηση για τον πολιτικό μας πολιτισμό και αί-



τημα της ελληνικής κοινωνίας για όλα τα μεγάλα ζητήματα που απασχολούν την πατρίδα μας. Η επικοινωνία μου με τους Έλληνες πολίτες, με έχει διδάξει ότι αποτελούν συλλογικό ζητούμενο, η πολιτική ωριμότητα και εντιμότητα, το μέτρο και η ευαισθησία στη δημόσια ζωή ώστε να προετοιμάσουμε ένα καλύτερο αύριο για την πατρίδα μας και να οικοδομήσουμε μια κοινωνία λιγότερο εγωιστική και πιο δίκαιη", ανέφερε ο Κάρολος Παπούλιας.

Από το 1974 και εντεύθεν εξελέγησαν κατά σειρά ο ακαδημαϊκός Μ. Στασινόπουλος (ως προσωρινός Πρόεδρος 1974-75), ο επίσης ακαδημαϊκός Κ. Τσάτσος (1975-80), ο ιδρυτής της ΝΔ Κ. Καραμανλής (1980-85 & 1990-95), ο Αρεοπαγίτης Χρ. Σαρτζετάκης (1985-90), ο Κωστής Στεφανόπουλος (1995-2000 & 2000-2005) και ο Κάρολος Παπούλιας.-

Ο κ. Καραμανλής χθες στο Προεδρικό Μέγαρο

Αποχαιρετιστήρια συνάντηση

Ευχαρίστησε τον κ. Στεφανόπουλο για την προσφορά του

Αποχαιρετιστήρια συνάντηση με τον Πρόεδρο της Δημοκρατίας Κωστή Στεφανόπουλο είχε χθες ο πρωθυπουργός Κώστας Καραμανλής, ο οποίος τον ευχαρίστησε για τον άψογο, όπως είπε, τρόπο με τον οποίο άσκησε τα καθήκοντά του.

"Επισκέφθηκα τον Πρόεδρο της Δημοκρατίας για του εκφράσω, είμαι βέβαιος, τα αισθήματα όλων των Ελλήνων, τις ευχαριστίες μας για τον άψογο, τον υποδειγματικό τρόπο, με τον οποίο άσκησε τα καθήκοντά του. Ο κ. Στεφανόπουλος στη δεκαετή του θητεία ως πρόεδρος της Δημοκρατίας υπηρέτησε με πολύ υψηλό αίσθημα ευ-



θύνης το πολίτευμα, το θεσμό, τη χώρα, τον ελληνισμό γενικότερα. Και γι' αυτό πιστεύω δίκαια κέρδισε την εκτίμηση, το σεβασμό των πολιτών. Οι ευχές και η αγάπη όλων μας θα είναι μαζί του" είπε ο κ. Καραμανλής. Νωρίτερα, ο κ. Στεφανόπουλος ευχήθηκε όλα τα πράγματα να πάνε καλά και να προκόψει ο τόπος μας. Τόνισε ότι ο κ. Παπούλιας είναι η καλύτερη δυνατή επιλογή για τη θέση του Προέδρου της Δημοκρατίας και τόνισε ότι όλα θα πάνε καλά. Τον Κωστή ΣΤεφανόπουλο επισκέφθηκαν ακόμη ο υπουργός Ανάπτυξης Δημήτρης σιούφας και ο υφυπουργός Ανάπτυξης Γιάννης Παπαθανασίου.

PELLOS TRAVEL
ΠΟΙΟΤΗΤΑ -ΟΡΓΑΝΩΣΗ-ΕΓΓΥΗΣΗ

ΕΚΔΡΟΜΕΣ ΜΑΡΤΙΟΥ

ΤΕΤΡΑΗΜΕΡΟ 25 ΜΑΡΤΙΟΥ
ΤΕΤΡΑΗΜΕΡΗ ΕΚΔΡΟΜΗ
24/3-27/3 ΑΝΔΡΟΣ-ΤΗΝΟΣ-ΣΥΡΟΣ
ΠΑΝΑΓΙΑ ΤΗΣ ΤΗΝΟΥ- ΑΓ.ΠΑΝΤΕΛΕΗΜΟΝΑΣ ΑΝΔΡΟΥ- ΑΓ.ΒΑΡΒΑΡΑ ΣΥΡΟΥ
ΤΙΜΗ ΜΟΝΟ ΜΕ 170 ΕΥΡΩ ΤΟ ΑΤΟΜΟ
ΑΝΑΧΩΡΗΣΗ: 24/3 ΣΤΙΣ 19.00 ΤΟ ΒΡΑΔΥ ΗΜΕΡΑ ΠΕΜΠΤΗ ΜΕ BLUE STAR
ΕΠΙΣΤΡΟΦΗ: 27/3 ΣΤΙΣ 13.00 ΤΟ ΜΕΣΗΜΕΡΙ ΗΜΕΡΑ ΚΥΡΙΑΚΗ ΜΕ BLUE STAR
ΠΕΡΙΛΑΜΒΑΝΟΝΤΑΙ. ΕΙΣΙΤΗΡΙΑ ΡΟΔΟΣ-ΣΥΡΟΣ-ΑΝΔΡΟΣ-ΤΗΝΟΣ-ΠΕΙΡΑΙΑΣ-ΡΟΔΟΣ ΣΕ Γ' ΘΕΣΗ • ΞΕΝΟΔΟΧΕΙΑ ΜΕ ΠΡΩΙΝΟ - ΕΚΔΡΟΜΕΣ ΣΤΗ ΑΝΔΡΟ (ΓΥΡΟΣ ΑΝΔΡΟΥ-ΣΥΡΟΥ)- ΜΕΤΑΦΟΡΕΣ ΜΕ ΠΟΥΛΜΑΝ -ΤΑΞΙΔΙΩΤΙΚΗ ΑΣΦΑΛΕΙΑ-Φ.Π.Α
ΔΕΝ ΠΕΡΙΛΑΜΒΑΝΟΝΤΑΙ: ΑΡΧΑΙΟΛΟΓΙΚΟΙ ΧΩΡΟΙ-ΔΙΑΣΚΕΔΑΣΗ

ΤΕΤΡΑΗΜΕΡΟ 25 ΜΑΡΤΙΟΥ
22/3-27/3 ΕΞΑΗΜΕΡΗ ΕΚΔΡΟΜΗ
ΣΤΗΝ ΚΩΝΣΤΑΝΤΙΝΟΥΠΟΛΗ-ΠΡΙΓΚΗΠΟΝΗΣΣΑ
ΡΟΔΟΣ-ΜΑΡΜΑΡΙΣ-ΕΦΕΣΣΟΣ-ΣΜΥΡΝΗ-ΠΡΟΥΣΑ-ΚΩΝΣΤΑΝΤΙΝΟΥΠΟΛΗ-ΒΑΝΤΙΡΜΑ-ΣΜΥΡΝΗ-ΑΥΔΙΝΙ-ΜΑΡΜΑΡΙΣ-ΡΟΔΟΣ
ΜΟΝΟ ΜΕ 285 ΕΥΡΩ ΤΟ ΑΤΟΜΟ
Αναχώρηση στις 13:00 το μεσημέρι και επιστροφή Κυριακή μεσημέρι
ΠΕΡΙΛΑΜΒΑΝΟΝΤΑΙ: 1 ΔΙΑΝΥΚΤΕΡΕΥΣΗ ΣΤΗ ΣΜΥΡΝΗ, 1 ΜΑΡΜΑΡΙΣ ΚΑΙ 3 ΚΩΝΣΤΑΝΤΙΝΟΥΠΟΛΗ, ΕΙΣΙΤΗΡΙΑ ΡΟΔΟΣ-ΜΑΡΜΑΡΙΣ-ΡΟΔΟΣ, ΦΟΡΟΙ ΤΟΥΡΚΙΑΣ, ΞΕΝΑΓΗΣΕΙΣ, ΜΕΤΑΦΟΡΕΣ ΜΕ ΚΛΙΜΑΤΙΖΟΜΕΝΑ ΠΟΥΛΜΑΝ, ΞΕΝΟΔΟΧΕΙΑ 4****ΚΑΙ 5*** ΑΣΤΕΡΩΝ ΜΕ ΗΜΙΔΙΑΤΡΟΦΗ -ΤΑΞΙΔΙΩΤΙΚΗ ΑΣΦΑΛΕΙΑ-Φ.Π.Α
ΔΕΝ ΠΕΡΙΛΑΜΒΑΝΟΝΤΑΙ: ΑΡΧΑΙΟΛΟΓΙΚΟΙ ΧΩΡΟΙ–ΔΙΑΣΚΕΔΑΣΗ
Η ΠΕΙΡΑ ΜΑΣ ΣΤΗ ΤΟΥΡΚΙΑ (ΛΟΓΩ ΤΩΝ ΠΟΛΛΩΝ ΤΑΞΙΔΙΩΝ ΜΑΣ) ΣΑΣ ΕΓΓΥΑΤΑΙ ΠΟΙΟΤΗΤΑ-ΑΣΦΑΛΕΙΑ-ΕΥΧΑΡΙΣΤΟ ΤΑΞΙΔΙ- ΚΑΙ ΘΑ ΕΧΕΤΕ ΕΠΙΣΗΣ ΜΑΖΙ ΜΑΣ ΣΤΗ ΔΙΑΘΕΣΗ ΣΑΣ ΑΡΚΕΤΟ ΧΡΟΝΟ ΓΙΑ ΤΑ ΨΩΝΙΑ ΣΑΣ
ΣΥΝΟΔΟΣ ΓΡΑΦΕΙΟΥ: Α. ΠΑΠΑΣΑΒΒΑΣ

ΕΞΑΗΜΕΡΗ ΕΚΔΡΟΜΗ ΣΤΗΝ
ΤΗΝΟ-ΠΑΡΟ-ΣΥΡΟ
31/03 – 05/04
ΑΝΑΧΩΡΗΣΗ: 31/3 ΣΤΙΣ 19.00 ΤΟ ΒΡΑΔΥ ΗΜΕΡΑ ΠΕΜΠΤΗ ΜΕ BLUE STAR
ΕΠΙΣΤΡΟΦΗ: 05/4 ΣΤΙΣ 13.00 ΤΟ ΜΕΣΗΜΕΡΙ ΗΜΕΡΑ ΚΥΡΙΑΚΗ ΜΕ BLUE STAR
ΠΕΡΙΛΑΜΒΑΝΟΝΤΑΙ: ΕΙΣΙΤΗΡΙΑ ΡΟΔΟΣ-ΣΥΡΟΣ-ΠΑΡΟΣ-ΤΗΝΟΣ - ΡΟΔΟΣ ΣΕ Γ' ΘΕΣΗ, ΞΕΝΟΔΟΧΕΙΑ ΜΕ ΠΡΩΙΝΟ - ΕΚΔΡΟΜΕΣ ΣΤΗ ΠΑΡΟ (ΓΥΡΟΣ ΠΑΡΟΥ- ΣΥΡΟΥ- ΤΗΝΟΥ)- ΜΕΤΑΦΟΡΕΣ ΜΕ ΠΟΥΛΜΑΝ-ΤΑΞΙΔΙΩΤΙΚΗ ΑΣΦΑΛΕΙΑ-Φ.Π.Α
ΔΕΝ ΠΕΡΙΛΑΜΒΑΝΟΝΤΑΙ: ΑΡΧΑΙΟΛΟΓΙΚΟΙ ΧΩΡΟΙ-ΔΙΑΣΚΕΔΑΣΗ
ΜΟΝΟ ΜΕ 185 ΕΥΡΩ

ΕΚΔΡΟΜΕΣ ΑΠΡΙΛΙΟΣ-ΜΑΪΟΣ
ΤΕΤΡΑΗΜΕΡΗ ΕΚΔΡΟΜΗ ΑΠΟ ΡΟΔΟ (26/3-29/3)
ΑΓΙΟΣ ΡΑΦΑΗΛ ΜΥΤΙΛΗΝΗΣ-ΑΓΙΑΣΟΣ-ΤΑΞΙΑΡΧΗΣ ΜΑΝΤΑΜΑΔΕΣ
ΣΤΗ ΕΚΔΡΟΜΗ ΠΕΡΙΛΑΜΒΑΝΟΝΤΑΙ: ΕΙΣΙΤΗΡΙΑ ΡΟΔΟΣ-ΜΥΤΙΛΗΝΗ-ΡΟΔΟΣ ΣΕ ΚΑΜΠΙΝΑ ΤΕΤΡΑΚΛΙΝΗ- ΠΕΡΙΗΓΗΣΕΙΣ-ΕΚΔΡΟΜΕΣ-ΜΕΤΑΦΟΡΕΣ ΜΕ ΠΟΥΛΜΑΝ- Ξ/Δ ΜΕ ΠΡΩΙΝΟ-ΣΥΝΟΔΟΣ ΓΡΑΦΕΙΟΥ-ΤΑΞΙΔΙΩΤΙΚΗ ΑΣΦΑΛΕΙΑ- Φ.Π.Α
ΤΙΜΗ ΜΟΝΟ ΜΕ 150 ΕΥΡΩ

ΠΑΣΧΑ ΣΤΗΝ ΙΤΑΛΙΑ
ΡΩΜΗ-ΦΛΩΡΕΝΤΙΑ-ΠΙΖΑ-ΒΕΝΕΤΙΑ
28/4-3/5 ΕΞΑΗΜΕΡΗ ΑΕΡΟΠΟΡΙΚΗ ΑΠΕΥΘΕΙΑΣ ΑΠΟ ΡΟΔΟ
ΞΕΝΟΔΟΧΕΙΑ 4 ΑΣΤΕΡΩΝ ΜΕ ΗΜΙΔΙΑΤΡΟΦΗ-ΞΕΝΑΓΗΣΕΙΣ-ΤΑΞ. ΑΣΦΑΛΕΙΑ-ΕΚΔΡΟΜΕΣ-ΜΕΤΑΦΟΡΕΣ-ΣΥΝΟΔΟΣ ΓΡΑΦΕΙΟΥ-Φ.Π.Α

ΠΑΣΧΑ ΣΤΗΝ ΠΑΤΜΟ 28/4-2/5
ΑΝΑΧΩΡΗΣΗ: Μ.ΠΕΜΠΤΗ, ΕΠΙΣΤΡΟΦΗ:ΤΡΙΤΗ ΜΕΤΑ ΤΟ ΠΑΣΧΑ
ΞΕΝΟΔΟΧΕΙΑ 3 ΑΣΤΕΡΩΝ ΜΕ ΠΡΩΙΝΟ-ΞΕΝΑΓΗΣΕΙΣ-ΕΚΔΡΟΜΕΣ-ΜΕΤΑΦΟΡΕΣ-ΣΥΝΟΔΟΣ ΓΡΑΦΕΙΟΥ-Φ.Π.Α

ΠΑΣΧΑ ΣΤΗΝ ΠΡΑΓΑ-(ΕΞΑΗΜΕΡΗ ΕΚΔΡΟΜΗ) 27/4-2/5
ΞΕΝΟΔΟΧΕΙΑ 4 ΑΣΤΕΡΩΝ ΜΕ ΗΜΙΔΙΑΤΡΟΦΗ-ΞΕΝΑΓΗΣΕΙΣ-ΕΚΔΡΟΜΕΣ-ΜΕΤΑΦΟΡΕΣ-ΣΥΝΟΔΟΣ ΓΡΑΦΕΙΟΥ-Φ.Π.Α

ΠΑΣΧΑ ΣΤΗΝ ΚΥΠΡΟ 28/4-2/5
ΞΕΝΟΔΟΧΕΙΑ 4 ΑΣΤΕΡΩΝ ΜΕ ΗΜΙΔΙΑΤΡΟΦΗ-ΞΕΝΑΓΗΣΕΙΣ-ΕΚΔΡΟΜΕΣ-ΜΕΤΑΦΟΡΕΣ-ΣΥΝΟΔΟΣ ΓΡΑΦΕΙΟΥ-Φ.Π.Α

ΠΑΣΧΑ ΣΤΙΣ ΚΥΚΛΑΔΕΣ-ΕΞΑΗΜΕΡΗ ΕΚΔΡΟΜΗ
ΑΜΟΡΓΟΣ-ΠΑΡΟΣ-ΤΗΝΟΣ-ΣΥΡΟΣ
30/4-5/5, ΜΕ BLUE STAR FERRIES,
ΣΤΑ ΠΑΝΕΜΟΡΦΑ ΝΗΣΙΑ ΤΩΝ ΚΥΚΛΑΔΩΝ
ΑΝΑΧΩΡΗΣΗ: 30/4 ΣΤΙΣ 10.00 ΗΜΕΡΑ ΣΑΒΒΑΤΟ ΜΕ BLUE STAR ΕΠΙΣΤΡΟΦΗ: 5/4 ΣΤΙΣ 0.7.00 ΤΟ ΠΡΩΙ ΗΜΕΡΑ ΠΕΜΠΤΗ ΜΕ BLUE STAR ΠΕΡΙΛΑΜΒΑΝΟΝΤΑΙ: ΕΙΣΙΤΗΡΙΑ ΡΟΔΟΣ-ΑΜΟΡΓΟΣ-ΠΑΡΟΣ-ΤΗΝΟΣ-ΣΥΡΟΣ- ΡΟΔΟΣ ΣΕ Γ' ΘΕΣΗ ΞΕΝΟΔΟΧΕΙΑ ΜΕ ΠΡΩΙΝΟ - ΕΚΔΡΟΜΕΣ ΣΤΗ ΑΜΟΡΓΟ-ΠΑΡΟ-ΣΥΡΟ (ΓΥΡΟΣ ΝΗΣΙΟΥ)- ΜΕΤΑΦΟΡΕΣ ΜΕ ΠΟΥΛΜΑΝ -ΤΑΞΙΔΙΩΤΙΚΗ ΑΣΦΑΛΕΙΑ-Φ.Π.Α
ΔΕΝ ΠΕΡΙΛΑΜΒΑΝΟΝΤΑΙ: ΑΡΧΑΙΟΛΟΓΙΚΟΙ ΧΩΡΟΙ-ΔΙΑΣΚΕΔΑΣΗ

28/4-3/5 ΕΞΑΗΜΕΡΗ ΕΚΔΡΟΜΗ
ΠΑΣΧΑ ΣΤΗΝ ΚΩΝΣΤΑΝΤΙΝΟΥΠΟΛΗ-ΠΡΙΓΚΗΠΟΝΗΣΣΑ
ΡΟΔΟΣ-ΜΑΡΜΑΡΙΣ-ΕΦΕΣΣΟΣ-ΣΜΥΡΝΗ-ΠΡΟΥΣΑ-ΚΩΝΣΤΑΝΤΙΝΟΥΠΟΛΗ-ΒΑΝΤΙΡΜΑ-ΣΜΥΡΝΗ-ΑΥΔΙΝΙ-ΜΑΡΜΑΡΙΣ-ΡΟΔΟΣ
ΜΟΝΟ ΜΕ 325 ΕΥΡΩ ΤΟ ΑΤΟΜΟ

ΕΙΣΙΤΗΡΙΑ ΜΕ ΟΑ, AEGEAN ΚΑΙ CHARTER ΓΙΑ ΟΛΟ ΤΟΝ ΚΟΣΜΟ ΑΕΡΟΠΟΡΙΚΑ ΕΙΣΙΤΗΡΙΑ-ΑΚΤΟΠΛΟΪΚΑ.ΕΙΔΙΚΑ ΠΑΚΕΤΑ ΓΙΑ ΜΕΜΟΝΩΜΕΝΟΥΣ, ΣΥΛΛΟΓΟΥΣ, ΝΕΟΝΥΜΦΟΥΣ ΓΙΑ ΕΛΛΑΔΑ, ΚΥΠΡΟ-ΑΦΡΙΚΗ-ΤΥΝΗΣΙΑ-ΑΙΓΥΠΤΟΣ-ΜΑΡΟΚΟ-ΕΥΡΩΠΗ(ΙΤΑΛΙΑ-ΡΩΜΗ-ΒΕΝΕΤΙΑ-ΠΡΑΓΑ-ΠΑΡΙΣΙ-ΛΟΝΔΙΝΟ) ΚΑΙ ΓΙΑ ΟΛΟ ΤΟΝ ΚΟΣΜΟ

ΓΙΑ ΠΕΡΙΣΣΟΤΕΡΕΣ ΠΛΗΡΟΦΟΡΙΕΣ, ΚΡΑΤΗΣΕΙΣ ΚΑΙ ΑΝΑΛΥΤΙΚΑ ΠΡΟΓΡΑΜΜΑΤΑ ΣΤΟ ΠΡΑΚΤΟΡΕΙΟ ΓΕΝΙΚΟΥ ΤΟΥΡΙΣΜΟΥ:
PELLOS TRAVEL-TOUR OPERATOR
ΛΕΩΦΟΡΟΣ ΚΑΛΛΙΘΕΑΣ, ΦΑΛΗΡΑΚΙ, ΡΟΔΟΣ
ΤΗΛ. 2241087615, 2241052276 FAX 2241087616
e-mail pellostravel@hellasnet.gr
ΑΕ0127

Κατά το εορταστικό τριήμερο της Αποκριάς

Έκτακτα μέτρα τροχαίας

Ειδικά συνεργεία σ' ολόκληρο το οδικό δίκτυο • Διπλασιάζονται τα "μπλόκα" για διενέργεια αλκοτέστ

Στο κρατητήριο και στις δικαστικές αίθουσες είναι πολύ πιθανό να κάνουν Αποκριά και Καθαρή Δευτέρα, όσοι από τους οδηγούς του νησιού μας, επιχειρήσουν να... ξεφαντώσουν με αλκοόλ!

Με εντολή του αστυνομικού διευθυντή Δωδεκανήσου, ταξίαρχου κ. Αριστείδη Καρτάνου, από σήμερα (Σάββατο) στις 5 το απόγευμα έως και τα ξημερώματα της ερχόμενης Τρίτης 15 Μαρτίου, σε ολόκληρο το οδικό δίκτυο της Ρόδου και της Κω, θα υπάρχουν συντονισμένες αστυνομικές δυνάμεις, οι οποίες αφενός θα εποπτεύουν τη ροή της κυκλοφορίας των οχημάτων, αφετέρου δε θα διενεργούν όμως ολόκληρο το 24ωρο, ελέγχους σε οδηγούς πάσης φύσεως οχημάτων, υποβάλλοντάς τους σε αλκοτέστ.

Σύμφωνα με πληροφορίες, τα συνεργεία που έχουν συγκροτηθεί για την διενέργεια αλκοτέστ, θα είναι διπλάσια σε αριθμό, συγκριτικά με προηγούμενες εξορμήσεις, γεγονός που φανερώνει το ιδιαίτερο βάρος και την σπουδαιότητα με την οποία αντιμετωπίζει το ζήτημα η Αστυνομική Διεύθυνση στην περιοχή μας.

Σύμφωνα με πληροφορίες, στην μεγάλη αυτή προσπάθεια που θα γίνει με στόχο την προστασία των ίδιων των οδηγών στις μετακινήσεις που θα γίνουν το τριήμερο, θα πάρουν μέρος περισσότεροι από 70 αστυνομικοί, όχι μόνο από την Τροχαία Ρόδου, αλλά και από τα υπόλοιπα Αστυνομικά Τμήματα, συμμετέχοντας έτσι στην μεγάλη προσπάθεια που θα γίνει για πρώτη φορά φέτος.

Ειδικότερα από σήμερα έως και τα ξημερώματα της ερχόμενης Τρίτης, στο οδικό δίκτυο του νησιού μας, θα υπάρχουν σε συγκεκριμένα σημεία αστυνομικοί για να εποπτεύουν, ενώ κινούμενα περιπολικά θα διενεργούν επίσης ελέγχους τόσο επί της Ρόδου – Καμείρου, όσο και επί της Ρόδου - Λίνδου αντίστοιχα.

Ιδιαίτερο βάρος για την εξυπηρέτηση των πολιτών και των διερχόμενων οδηγών οχημάτων, θα δοθεί επίσης τόσο την Κυριακή όσο και την Καθαρά Δευτέρα, στην περιοχή Αφάντου, (κομβικό σημείο όπου θα διεξάγεται το καρναβάλι) και στην περιοχή της Αρχαγγέλου. Από νωρίς το πρωί της Καθαράς Δευτέρας, έως και αργά το βράδυ, αστυνομικοί της Τροχαίας, του ΑΤ Ρόδου, του ΑΤ Αρχαγγέλου, και του ΑΤ Ιαλυσού, θα βρίσκονται στην κυριολεξία επί ποδός, διευκολύνοντας την κίνηση των χιλιάδων εκδρομέων που θα εξορμήσουν για τη Νότια Ρόδο, το Δήμο Αφάντου, το Δήμο Καμείρου και τον Δήμο Αταβύρου αντίστοιχα. Περιπολικό με αστυνομικούς που θα εποπτεύουν την κίνηση, θα βρίσκεται επίσης και επί της Επαρχιακής Οδού Ρόδου Καλλιθέας, καθώς επίσης και στην διασταύρωση της Εθνικής Οδού Ρόδου – Λίνδου, στον κόμβο με τα φανάρια προς το αεροδρόμιο. Οι αρμόδιοι αστυνομικοί πάντως, επισημαίνουν ότι χρειάζεται κοινή προσπάθεια από όλους, έτσι ώστε να έχουμε ένα τριήμερο αναίμακτο, χωρίς προβλήματα και χωρίς ταλαιπωρία.

Ρεπορτάζ:
Μιχάλης Μαστής
mastism@otenet.gr



Προσοχή στο χαρταετό

Να είναι ιδιαίτερα προσεκτικοί καλούνται οι κάτοικοι του νησιού μας, σε ό,τι αφορά το πέταγμα των χαρταετών, ενόψει της καθαρής Δευτέρας κοντά στο αεροδρόμιο.

Το έθιμο, ενόψει την Καθαρής Δευτέρας θεωρείται άκρως επικίνδυνο για την ασφάλεια των αεροπορικών πτήσεων και για τον λόγο αυτό, θα πρέπει να είναι ιδιαίτερα προσεκτικοί οι κάτοικοι των περιοχών αυτών. Ο αερολιμενάρχης κ. Λ. Στρίκης, ενημέρωσε με σχετικό έγγραφό του, τόσο τον δήμο της Ρόδου, όσο και τους Δήμους Ιαλυσού και Πεταλούδων αντίστοιχα, έτσι ώστε από την πλευρά τους να πάρουν τα απαραίτητα μέτρα.

Οι περιοχές όπου απαγορεύεται αυστηρά το πέταγμα χαρταετού είναι από την περιοχή του Παραδεισίου όπου βρίσκεται το αεροδρόμιο, και κατά μήκος της παραλίας Κρεμαστής, Ιαλυσού, Κρητικών καθώς επίσης και την περιοχή του Μόντε Σμίθ.

Η ΠΙΤΣΑΡΙΑ
GONDOLA
Σας ενημερώνει ότι για το 40ήμερο των νηστειών δημιουργήσαμε για σας τα παρακάτω νηστίσιμα είδη:

ΠΙΤΣΕΣ
- ΛΑΧΑΝΙΚΩΝ *(φρ. ντομάτα-κρεμμύδι-μανιτάρια-πιπεριά-ελιές, αγγινάρα-ρόκκα)*
- ΘΑΛΑΣΣΙΝΩΝ *(φρ. ντομάτα-γαρίδες-μύδια-καβούρι)*
- ΕΛΛΗΝΙΚΗ *(φρ. ντομάτα-φέτα-ελιές-μανιτάρια-πιπεριά)*
- ΚΗΠΟΥΡΟΥ *(σπαράγγια-μπιζέλια-σπανάκι-φρ. ντομάτα)*
- ΕΠΟΧΗΣ *(κολοκυθάκι-μελιτζάνα-παρμεζάνο-ρόκκα)*
- Al Funghi *(φρ. μανιτάρια-φρ. ντομάτα-σκόρδο)*
- ITALIANA *(φρ. μοτσαρέλα-βασιλικό-φρ. ντομάτα-σκόρδο)*
- ΣΥΜΙΑΚΗ *(συμιακό γαριδάκι-σκόρδο-φρ. ντομάτα)*
- ΤΟΥ ΨΑΡΑ *(χταπόδι-σουπιά-καβούρι-φρ. ντομάτα)*

(Όλες οι πίτσες παρασκευάζονται και χωρίς τυρί)

ΖΥΜΑΡΙΚΑ
(ΠΕΝΝΕΣ-ΣΠΑΓΓΕΤΙ-ΤΑΛΙΑΤΕΛΕΣ-ΒΙΔΑΚΙΑ-ΠΕΤΑΛΟΥΔΕΣ)
- ΣΠΑΓΓΕΤΙ με πρόκολα και φρ. ντομάτα
- ΣΠΑΓΓΕΤΙ με βασιλικό κουκουνάρια και σκόρδο
- ΣΠΑΓΓΕΤΙ με φρ. μανιτάρια-σκόρδο-βασιλικό
- ΣΠΑΓΓΕΤΙ με ποικιλία από οστρακοειδή
- ΣΠΑΓΓΕΤΙ με χταπόδι και σουπιά
- ΠΕΝΝΕΣ με γαρίδες-μύδια-καβούρι-φρ. ντομάτα
- ΠΕΝΝΕΣ με τόνο-αρακά-πιπεριά-φρ. ντομάτα
- ΠΕΝΝΕΣ με λιαστή ντομάτα-φέτα
- ΛΑΖΑΝΙΑ με γέμιση από σπανάκι και μανιτάρια

ΣΑΛΑΤΕΣ
- ΓΑΡΙΔΕΣ-ΛΑΧΑΝΟ-ΜΑΡΟΥΛΙ-ΚΑΡΟΤΟ (ζυμαρικό προτίμησής σας)
- ΦΡ. ΜΟΤΣΑΡΕΛΑ-ΜΑΡΟΥΛΙ-ΝΤΟΜΑΤΑ-ΡΟΚΚΑ-ΚΡΟΥΤΟΝΣ
- ΑΡΑΒΙΚΗ ΠΙΤΑ-ΝΤΟΜΑΤΑ-ΦΡΕΣΚΟ ΣΠΑΝΑΚΙ-ΧΑΛΟΥΜΙ-ΣΑΛΤΣΑ ΜΟΥΣΤΑΡΔΑΣ)
- ΛΙΑΣΤΗ ΝΤΟΜΑΤΑ-ΦΕΤΑ-ΚΡΕΜΜΥΔΙ ΦΡΕΣΚΟ-ΑΓΓΟΥΡΙ-ΞΥΔΙ ΒΑΛΣΑΜΙΚΟ
- ΜΑΡΟΥΛΙ-ΜΟΤΣΑΡΕΛΑ-ΣΑΛΤΣΑ 4 ΤΥΡΙΩΝ-ΤΟΝΟΣΑΛΑΤΑ-ΚΑΒΟΥΡΟΣΑΛΑΤΑ-ΤΑΡΑΜΟΣΑΛΑΤΑ

ΚΑΘΕ ΜΕΡΑ ΚΑΙ ΔΙΑΦΟΡΕΤΙΚΑ ΜΑΓΕΙΡΕΥΤΑ ΦΑΓΗΤΑ ΜΕ ΜΕΓΑΛΗ ΠΟΙΚΙΛΙΑ ΑΠΟ ΝΗΣΤΙΣΙΜΑ ΦΑΓΗΤΑ

ΠΛΗΡΟΦΟΡΙΕΣ ΓΙΑ ΤΟ ΜΕΝΟΥ ΣΤΟ ΚΑΤΑΣΤΗΜΑ ΜΑΣ

ΕΠΙΣΗΣ ΦΙΛΕΤΟ ΨΑΡΙΟΥ ΣΦΥΡΙΔΑ-ΦΑΓΚΡΙ-ΣΥΝΑΓΡΙΔΑ *(με ανάμεικτα λαχανικά ή πατάτες φούρνου ή ρύζι ανάμικτο)*

ΑΤ7927

Βενετοκλέων 44 & Δωδ/κής Νεολαίας
• ΤΗΛ. 22410 77775, 29642, 27937



Karaoke
with
Ush & Son
Est. in Rhodes since 1991
Taking bookings now for:
Bars/Hotels
Childrens Parties
Hospitality/Events
or just for Fun!!!
Καραόκε
Ελληνικά και Αγγλικά τραγούδια
22410 85601, 6937010390
Live Every Saturday
@ Barco
Faliraki



ΑΤ7968

ΞΑΦΝΙΚΗ ΠΑΡΕΜΒΑΣΗ

Διεκόπησαν από το ΣΧΟΠ οι εργασίες στη Λέσχη Διαγόρα!

Εντονη αντίδραση από το Δ.Σ. του ιστορικού σωματείου

Διεκόπησαν από το ΣΧΟΠ Αιγαίου οι εργασίες που είχαν ξεκινήσει για την ανακαίνιση του κτιρίου της λέσχης του Διαγόρα, όπου στεγάζεται το ιστορικό σωματείο!

Η διακοπή εργασιών έχει προκαλέσει έντονες αντιδράσεις στις τάξεις του σωματείου, επειδή η ανακαίνιση του κτιρίου συνδυάστηκε με τις εκδηλώσεις εορτασμού για τα 100 χρόνια από την ίδρυση του ιστορικού σωματείου.

Το κτίριο όπου στεγάζεται η Λέσχη είναι του δήμου Ρόδου, και έχει παραχωρηθεί στο σωματείο, το οποίο ξεκίνησε αυτές τις μέρες τις εργασίες ανακαίνισής του. Αντί όμως οι εργασίες αυτές να τύχουν της αρωγής της πολιτείας, συνέβη το αντίθετο.

Ενώ προ ημερών, όπως έγινε γνωστό από τον πρόεδρο του σωματείου κ. Κώστα Χρυσοχοΐδη είχε υπάρξει συνενόηση με αρμόδιους παράγοντες του ΣΧΟΠ Αιγαίου, αναφορικά με τις επεμβάσεις στο κτίριο, προχθές κοινοποιήθηκε στο σωματείο έγγραφο του προϊστάμενου του τμήματος Πολεοδομίας του δήμου, που διατάσσει την διακοπή των εργασιών!

Έτσι υπάρχει κίνδυνος, να γιορτάσει το σωματείο την επέτειο των 100 χρόνων ίδρυσής του, σε κτίριογιαπί!

Αξιοσημείωτο είναι επίσης ότι χθες, σε συνέντευξη Τύπου ο δήμαρχος Ρόδου κ. Γιαννόπουλος, αναφέρθηκε στα έργα ανάπλασης που έχουν ξεκινήσει στην πλατεία έμπροσθεν της λέσχης του Διαγόρα.

Είπε μάλιστα ότι δίνεται προτεραιότητα στο έργο αυτό, ώστε να ολοκληρωθεί μέχρι τις 25 Μαρτίου, όπου θα κορυφωθούν οι εκδηλώσεις εορτασμού.

Ως και τούτου, μπορεί να έχουμε ανακαινισμένη και αναμορφωμένη την πλατεία, θα έχουμε όμως το κτίριο γιαπί, με ό,τι συνεπάγεται κάτι τέτοιο!

Ημερίδα του "Ροδίων Παιδεία"

Τα εκπαιδευτήρια "Ροδίων Παιδεία" διοργανώνουν ημερίδα που θα πραγματοποιηθεί το Σάββατο 19 Μαρτίου 2005, στις 17.30 στο Grand Hotel με τίτλο "Επίκαιρα θέματα Κοινωνικού και Εκπαιδευτικού Προβληματισμού".

Τα θέματα και οι εισηγητές έχουν ως ακολούθως:

"Συμβουλευτική Γονέων σε θέματα σεξουαλικής διαπαιδαγώγησης" Λουμάκου Μαίρη, Αναπληρώτρια Καθηγήτρια της Ψυχολογίας Υγείας στο ΠΤΔΕ Παν/μίου Θεσσαλίας.

"Ο ρόλος του Σχολείου στην αντιμετώπιση παιδιών σε κρίση λόγω απώλειας ή διαζυγίου" Διδασκάλου Ελένη, Λέκτορας Ειδικής Αγωγής στο ΠΤΕΑ Παν/μίου Θεσσαλίας.

"Η διαπροσωπική σχέση του παιδιού με το γονιό και το δάσκαλο ως κίνητρο μάθησης και παράγοντας ψυχικής ισορροπίας" Κλεφτάρας Γιώργος, Επίκουρος Καθηγητής Κλινικής Ψυχολογίας-Ψυχοπαθολογίας στο ΠΤΕΑ Παν/μίου Θεσσαλίας.

Η ημερίδα απευθύνεται σε γονείς, εκπαιδευτικούς καθώς επίσης και σε κάθε ενδιαφερόμενο.

Οπως δήλωσε χθες ο δήμαρχος Γ. Γιαννόπουλος

Το βάρος πέφτει τώρα στην προετοιμασία της πόλης

Ασφαλτοστρώσεις, συνέχιση εργασιών στη Μεσαιωνική Πόλη, αλλά και προσπάθειες προβολής μέσω ΠΡΟΤΟΥΡ

Βάρος στην προετοιμασία της πόλης ενόψει της έναρξης της νέας τουριστικής περιόδου, δίνει το τελευταίο χρονικό διάστημα ο δήμος της Ρόδου.

Οι προσπάθειες αυτές βρίσκονται σε εξέλιξη, και σε ορισμένες εξ αυτών αναφέρθηκε σε συνέντευξη Τύπου χθες το μεσημέρι ο δήμαρχος κ. Γιώργος Γιαννόπουλος.

Το γεγονός ότι δεν ενημερώνουμε αναλυτικά για τις ενέργειες αυτές έχει ως αποτέλεσμα να δημιουργείται η εντύπωση ότι ο δήμος δεν κάνει τίποτα, αλλά δεν είναι έτσι τα πράγματα, είπε ο κ. Γιαννόπουλος, δίνοντας στην ουσία έμμεσες απαντήσεις, σε αυτούς που κατηγορούν τον δήμο για απραξία.

Ειδικότερα ο κ. Γιαννόπουλος στην χθεσινή συνέντευξη Τύπου, αναφέρθηκε στα εξής θέματα:

• **Στα έργα των υπογείων δικτύων στην Παλιά Πόλη,** τα οποία βρίσκονται σε εξέλιξη στις οδούς Σωκράτους, Αγησάνδρου και Πεισιρόδου. Υποσχέθηκε ότι μέχρι το τέλος του μήνα, θα έχουν ολοκληρωθεί οι εργασίες αποκατάστασης. Τα έργα όμως θα συνεχιστούν, στο εσωτερικό της οδού Πλάτωνος και σε άλλα σημεία της Παλιάς Πόλης, τα οποία δεν ανήκουν στην τουριστική ζώνη.

- Ανακοίνωσε επίσης ότι ολοκληρώθηκαν οι μελέτες για τους **κόμβους στο Τσαΐρι στο ΙΚΑ και στη ΔΕΥΑΡ,** στην εθνική οδό Ρόδου-Λίνδου. Τις εργασίες στους δύο πρώτους θα τους χρηματοδοτήσει η νομαρχία και στον τρίτο ο δήμος Ρόδου, εξ ιδίων πόρων, παρότι η αρμοδιότητα δεν ανήκει ούτε στον δήμο ούτε στη νομαρχία, όπως υπενθύμισε ο κ. Γιαννόπουλος.

- **Για τους δρόμους της πόλης** ο κ. δήμαρχος διαβεβαίωσε ότι μόλις οι καιρικές συνθήκες το επιτρέψουν θα γίνουν εκτεταμένες ασφαλτοστρώσεις, αφού ο εργολάβος είναι ήδη έτοιμος. Μάλλον δεν θα προλάβουμε μέχρι τις 25 Μαρτίου, αλλά θα προχωρήσουμε στην συνέχεια, όπως είπε.



- Ο κ. Γιαννόπουλος εξέφρασε την ικανοποίησή του για το γεγονός ότι εντάχθηκε στο ΠΕΠ Νοτίου Αιγαίου, με απόφαση του Περιφερειάρχη, η **κατασκευή υποθαλάσσιου αγωγού** στη νέα μαρίνα της Ρόδου, ανακοινώνοντας ότι σύντομα ο δήμος προχωρά στην δημοπράτηση του έργου.

- **Για τον περιμετρικό δρόμο** (το πρώτο κομμάτι) ανακοίνωσε ότι είχε συνεργασία με τον αντινομάρχη κ. Γ. Χριστοφάκη, που του ζήτησε να χαρακτηριστεί από την αρμόδια επιτροπή κατεδαφιστέο το κτίσμα που υπάρχει και που εμποδίζει την συνέχιση εργασιών. Κατά τ' άλλα είμαστε σε συνέχιση εργασιών και σε συνεχή επαφή με τις υπηρεσίες του ΥΠΕΧΩΔΕ και πιστεύω ότι δεν θα υπάρξουν καθυστερήσεις, είπε ο κ. Γιαννόπουλος.

Για το **υπόλοιπο κομμάτι της περιμετρικής** οδού, μήκους 3,5 χιλιομέτρων και την οδό Ρόδου-Καλλιθέας έως την οδό Γ. Σεφέρη, ο κ. Γιαννόπουλος ανακοίνωσε ότι ολοκληρώνονται οι απαιτούμενες προμελέτες, που έχει χρηματοδοτήσει ο δήμος και ότι προφθαίνουμε για την ένταξη του έργου στο ΠΕΠ.

- Ο κ. Γιαννόπουλος εξέφρασε την ικανοποίησή του για την **προσπάθεια προβολής** που γίνεται στην Γερμανία με το ποταμόπλοιο στον Ρήνο η οποία σχεδιάστηκε από τον ΠΡΟΤΟΥΡ και συμμετέχουν όλοι οι τοπικοί φορείς, και εξέφρασε την αισιοδοξία του για το αποτέλεσμα.

Χαρακτήρισε επίσης ιδιαίτερη σημασία την απόφαση που πήρε το δ.σ. του ΠΡΟΤΟΥΡ για την ίδρυση γραφείου **υποστήριξης συνεδρίων,** διότι όπως επεσήμανε πρέπει να δώσουμε ιδιαίτερο βάρος στον τομέα αυτό όλοι, διότι υπάρχει πλέον "αντίπαλος" προορισμός, που είναι η Αθήνα.

- Ερωτηθείς τι θα γίνει **με τα έργα στην Παλιά Πόλη** και τις προγραμματικές συμβάσεις με το Ταμείο Αρχαιολογικών Πόρων, ανακοίνωσε ότι ο δήμος θα παρουσιάσει το έργο που έγινε όλα αυτά τα χρόνια σε ειδική ημερίδα, και πιστεύει ότι από την παρουσίαση αυτή θα προκύψει η αναγκαιότητα συνέχισης του θεσμού. Ο δήμος πάντως, διευκρίνησε ο κ. Γιαννόπουλος, συνεχίζει τις επεμβάσεις στην Παλιά Πόλη εξ ιδίων πόρων.

- Για τις ζημιές που έχουν γίνει στη νέα μαρίνα, ανακοίνωσε ότι ήδη εγκαταστάθηκε ο εργολάβος, και έχουν γίνει οι πρώτες επεμβάσεις.

- Εκανε επίσης γνωστό ότι φέτος η ΑΔΕΚ **θα λειτουργήσει το Ελλη** και για τον λόγο αυτό προχθές είχε συνεργασία με στελέχη της δημοτικής επιχείρησης.

Γιορτάστε
το τελευταίο Σήμερο
της Αποκριάς
κάνοντας γώνια από το
Λαϊκό και Μαγικό
Μαγαζάκι της Κρεμαστής
Πάμφθηνες στολές
• μάσκες • αξεσουάρ
• έξυπνα τρικ και
αετοί όλων
των σχεδίων
MXP12157



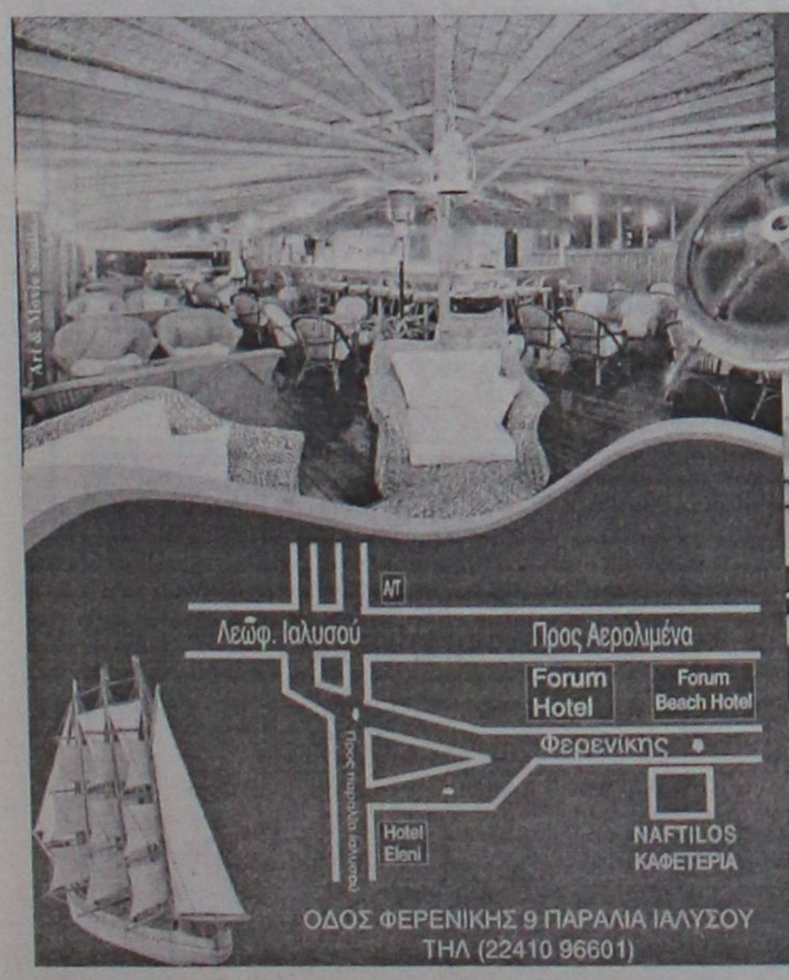

ΟΔΟΣ ΦΕΡΕΝΙΚΗΣ 9 ΠΑΡΑΛΙΑ ΙΑΛΥΣΟΥ
ΤΗΛ (22410 96601)

NAFTILOS
Καφετέρια - Bar

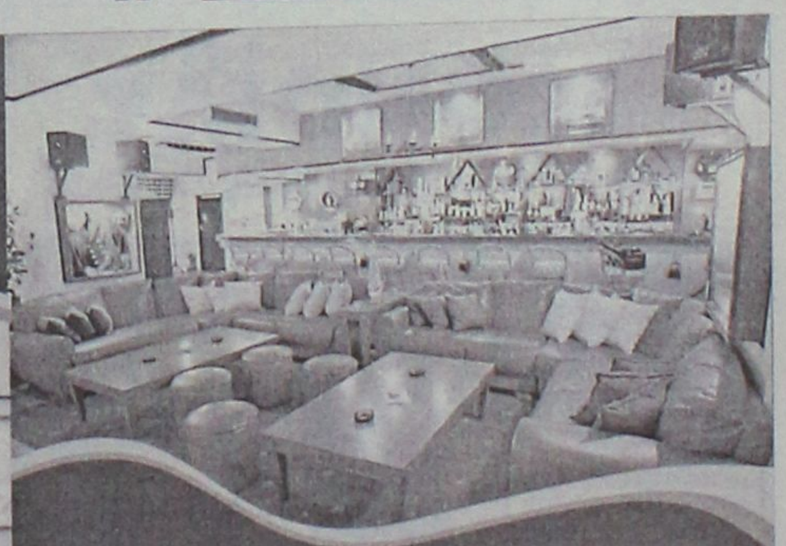

Ένας διαφορετικός κόσμος σε ένα ειδικά διαμορφωμένο περιβάλλον με τζάκι δίπλα στη θάλασσα

Καθημερινά ανοιχτά απο 17:00 - 02:00
Σαββάτο - Κυριακή απο τις 10:00 - 02:00

ΑΕ0057

ΠΡΑΚΤΟΡΕΙΟ ΤΑΞΙΔΙΩΝ
ΣΑΒΒΑΣ ΣΑΗΣ

Με την ευκαιρία της λειτουργίας του **νέου** μας πρακτορείου στην οδό Ταρπον Σπρίνγκς 42 (δίπλα στην Τράπεζα Πίστεως)

ΠΡΟΣΦΕΡΟΥΜΕ

τα φθηνότερα αεροπορικά εισιτήρια για όλο τον κόσμο με όλες τις αεροπορικές πτήσεις

ΠΡΟΣΟΧΗ

ΠΛΗΡΟΦΟΡΙΕΣ ΔΕΝ ΔΙΔΟΝΤΑΙ ΑΠΟ ΤΟ ΤΗΛΕΦΩΝΟ ΜΟΝΟ ΠΡΟΣΩΠΙΚΗ ΠΑΡΟΥΣΙΑ ΣΑΣ

ΑΚΟΜΗ

- ΒΙΖΑ επισκέπτου για ΑΥΣΤΡΑΛΙΑ σε μία μέρα
- Εκδοση διαβατηρίων
- Εκδοση αδειών αυτοκινήτων

ΞΕΝΟΔΟΧΕΙΑ ΣΤΗΝ ΑΘΗΝΑ

PRESIDENT Α' ΚΑΤΗΓΟΡΙΑΣ Λεωφόρος Κηφισίας			
Μονόκλινο	€ 60		έως 31/3
Δίκλινο για μονόκλ.	€ 65		«
Δίκλινο	€ 70		«
Τρίκλινο	€ 90		«
ROYAL OLYMPIC LUX κοντά στο Σύνταγμα			
Μονόκλινο	€ 75		έως 31/3
Δίκλινο	€ 85		«
Τρίκλινο	€ 105		«
OLYMPIC PALAS Α' ΚΑΤΗΓΟΡΙΑ Σύνταγμα			
Μονόκλινο	€ 55		έως 31/3
Δίκλινο	€ 70		«
Τρίκλινο	€ 85		«
BEST WESTERN ILISIA Α' ΚΑΤΗΓΟΡΙΑΣ ILISIA Μιχαλακοπούλου			
Μονόκλινο	€ 68	€ 84	1/1-31/3 έως 31/12/04
Δίκλινο	€ 83	€ 93	«
Τρίκλινο	€ 97	€ 110	«
HELLINIS Β' ΚΑΤΗΓΟΡΙΑ ΟΝΑΣΙΟ Συγγρού			
Μονόκλινο	€ 60	€ 50	έως 31/12
Δίκλινο	€ 70	€ 60	
Τρίκλινο	€ 82	€ 70	έως 31/3
ARETOUSA Β' ΚΑΤΗΓΟΡΙΑΣ Μητροπόλεως - Σύνταγμα			
Μονόκλινο			έως 31/3
Δίκλινο			«
Τρίκλινο			«
ASTOR Σύνταγμα			
Μονόκλινο	€ 56		έως 31/3
Δίκλινο γι α μονόκλινο	€ 63		«
Δίκλινο	€ 68		«
Τρίκλινο	€ 80		«
POLIS GRAND HOTEL Β' ΚΑΤΗΓΟΡΙΑΣ Πατησίων & Βερανζέρου 10			
Μονόκλινο	€ 59		έως 31/3
Δίκλινο	€ 69		«
Τρίκλινο	€ 92		«
ΒΕΡΓΙΝΑ Β' ΚΑΤΗΓΟΡΙΑΣ ΘΕΣ/ΚΗ (κεντρικό)			
Μονόκλινο	€ 55		έως 31/3
Δίκλινο	€ 74		«
Τρίκλινο	€ 89		
ANEMONI KENTRIKO-PEIRAI			
Μονόκλινο	€ 55	έως 31/12	€ 58 έως 10/5
Δίκλινο	€ 66		€ 70
Τρίκλινο	€ 78		€ 84

ΣΑΣ ΣΥΜΦΕΡΕΙ ΠΡΙΝ ΚΛΕΙΣΕΤΕ ΟΠΟΥΔΗΠΟΤΕ ΝΑ ΜΑΣ ΕΠΙΣΚΕΦΘΕΙΤΕ

ΠΡΑΚΤΟΡΕΙΟ ΤΑΞΙΔΙΩΝ
ΣΑΒΒΑΣ ΣΑΗΣ

ΤΑΡΠΟΝ ΣΠΡΙΝΓΚΣ 42 (δίπλα στην Τραπ. Πίστεως) • Τηλ. 39781-3

XΠ127

INOX
ECONOMY

ΗΛΙΑΚΑ · ΘΕΡΜΑΝΣΗ · ΕΓΚΑΤΑΣΤΑΣΕΙΣ-ΣΥΝΤΗΡΗΣΗ



- ΑΝΟΞΕΙΔΩΤΟ ΑΤΣΑΛΙ
- ΑΘΡΑΥΣΤΟ ΤΖΑΜΙ
- ΕΠΙΛΕΚΤΙΚΟΣ ΣΥΛΛΕΚΤΗΣ
- ΣΥΝΔΕΕΤΑΙ ΜΕ ΚΑΛΟΡΙΦΕΡ

Ritter HEIZUNG
ΧΥΤΟΣΙΔΗΡΟΙ ΛΕΒΗΤΕΣ ΠΕΤΡΕΛΑΙΟΥ



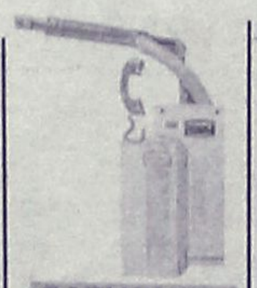

SATURN A.E.
ΑΤΟΜΙΚΗ ΜΟΝΑΔΑ ΠΕΤΡΕΛΑΙΟΥ



De Dietrich
ΛΕΒΗΤΕΣ ΠΕΤΡΕΛΑΙΟΥ ΑΠΟ ΧΥΤΟΣΙΔΗΡΟ

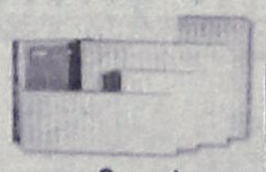

Superia
Panel Βελγίου



TUBOLUX
Design Πετσετοθήκη

AE037

ΡΙΖΟΣ ΜΙΧΑΗΛ
Αγ. Λαύρας 59 • τηλ. 2241023073, 6944351212

Αύξηση 10% στις κρατήσεις τουριστών φέτος

Και οι Βέλγοι προτιμούν Τουρκία

Από 150.000 το 1999, φέτος θα ξεπεράσουν τις 500.000!

Κατά 10% αυξήθηκε το ποσοστό των Βέλγων τουριστών που έκαναν κρατήσεις για να κάνουν διακοπές το καλοκαίρι στην Τουρκία. Σύμφωνα με στοιχεία της Ενωσης Τουριστικών Πρακτόρων του Βελγίου, τα οποία δημοσιεύει η εφημερίδα «Μιλλιέτ», για πρώτη φορά φέτος η Ισπανία έχασε την πρωτιά στις προτιμήσεις των Βέλγων τουριστών και τη θέση της κατέλαβε η Τουρκία. Οι προορισμοί τους οποίους έχουν επιλέξει για φέτος το καλοκαίρι οι Βέλγοι τουρίστες είναι με τη σειρά προτίμησης η Τουρκία, η Ισπανία, το Μαρόκο, η Τυνησία και η Αίγυπτος. Ο αριθμός των Βέλγων τουριστών που επισκέφτηκαν την Ισπανία και την Πορτογαλία το 2004 μειώθηκε κατά 20% σε σχέση με τα προηγούμενα έτη ενώ ο αριθμός εκείνων που επισκέφτηκαν την Ελλάδα μειώθηκε κατά 12%



Κατά το 1999 είχαν επισκεφτεί την Τουρκία 150.000 Βέλγοι τουρίστες, το 2000 ο αριθμός τους αυξήθηκε κατά 72% και έφτασε στις 257.000, το 2001 έφτασε στις 310.000, το 2002 στις 310.000 , το 2003 και το 2004 ξεπέρασε τις 400.000 ενώ φέτος αναμένεται να ξεπεράσει τις 500.000.

Λόγω έργων για το αποχετευτικό

Κλείνει σε άλλο σημείο ο δρόμος προς Ιαλυσό!

Πως ρυθμίζεται η κυκλοφορία οχημάτων

Από τις 16 Μαρτίου, ξεκινά η επόμενη φάση εργασιών για το αποχετευτικό δίκτυο Ιαλυσού, κάτι που σημαίνει ότι, μέρος της λεωφόρου Ηρακλειδών, θα είναι και πάλι κλειστό.

Οι εργασίες θα συνεχιστούν για περίπου ένα μήνα και όπως είναι φυσικό, θα υπάρξουν αλλαγές στην κυκλοφορία των οχημάτων.

Με ανακοίνωσή του, ο δήμος Ιαλυσού, αναφέρει ότι:

«Το έργο συνεχίζεται στην περιοχή της Λεωφ. Ηρακλειδών (επαρχιακή οδός), από την Τετάρτη 16 Μαρτίου 2005 και συγκεκριμένα από την διασταύρωση της οδού Ταξιαρχών με την Λεωφόρο Ηρακλειδών μέχρι την διασταύρωση των οδών Ιερού Λόχου και Λεωφόρου Ηρακλειδών στο ύψος του κόμβου του Αστυνομικού Τμήματος Ιαλυσού όπου και το παραπάνω τμήμα θα μείνει κλειστό εξ' οκοκλήρου.

Η διάρκεια των έργων προβλέπεται να είναι από τις 16 Μαρτίου 2005 ημέρα Τετάρτη έως και 16 Απριλίου του 2005 ημέρα Σάββατο.

Επειδή παράλληλα με τις εργασίες κατασκευής του Κεντρικού Αποχετευτικού Αγωγού θα τοποθετούνται οι αναμονές στυνδέσεων των ξενοδοχείων, καταστημάτων, επιχειρήσεων και οικιών, η επαρχιακή οδός δεν θα είναι προσπελάσιμη από κανένα τροχοφόρο, οι δε πεζοί πρέπει να είναι ιδιαίτερα προσεκτικοί, γιατί και επί των πεζοδρομίων θα εκτελούνται εργασίες.

Για μετακινήσεις από τους Δυτικούς δήμους (Πεταλούδων, Καμείρου, Αταβύρου) ενδείκνυται:

- Η Έξοδος 1, από κόμβο Αεροδρομίου προς Νέα Εθνική οδό - Τσαΐρι - Παλιά Εθνική οδό - Ρόδο.
- Η Έξοδος 2, από πλατεία Κρεμαστής προς ίδια κατεύθυνση με Έξοδο 1 ή μέσω Παστίδας - Τρείς - Άγιοι Απόστολοι - Ρόδος.

Για τους κατοίκους του δήμου Ιαλυσού ενδείκνυται:

- Η Έξοδος 3, από δδό Ιαλυσού (πλατεία Ιαλυσού - Α.Τ. Ιαλυσού) προς Φιλέρημο - Στρατόπεδο 299 - οδός προς παλιό σκουπιδότοπο - Εθνική οδός - Ρόδος ή μέσω Τρείς - Αγίους Αποστόλους - Ρόδο.
- Η Έξοδος 4, τον κόμβο του Αστυνομικού Τμήματος Ιαλυσού μέσω της οδού Ιερού Λόχου - Πρωτογένους (παραλιακή οδός) - Ελευθερίου Βενιζέλου - Λεωφ. Ηρακλειδών (ύψος Aura Beach Hotel) - Ρόδος.

Αντίστοιχα θα γίνεται η πρόσβαση προς το αεροδρόμιο, τους Δυτικούς δήμους του νησιού και τον δήμο Ιαλυσού.

Οι κάτοικοι της περιοχής των έργων να είναι ιδιαίτερα προσεκτικοί και για τις μετακινήσεις τους να επιλέγουν τις κάθετους οδούς της επαρχιακής οδού προς παραλία Ιαλυσού.

Δρομολόγια του Ταχύπλοου Καταμαράν "ΔΩΔΕΚΑΝΗΣΟΣ ΕΞΠΡΕΣ"
Από: 15 Μαρτίου 2005 έως 14 Μαΐου 2005

DODEKANISOS SEA WAYS

Αναχωρίσεις από την Κολώνα (Θαλασσινή πύλη)

ΚΥΡΙΑΚΗ		
ΛΙΜΑΝΙ	ΑΦΙΞΗ	ΑΝΑΧ.
ΡΟΔΟΣ		08.30
ΣΥΜΗ	09.20	09.25
ΚΩΣ	11.00	11.10
ΚΑΛΥΜΝΟΣ	11.50	12.00
ΛΕΡΟΣ	12.50	12.55
ΛΕΙΨΟΙ	13.15	13.20
ΠΑΤΜΟΣ	13.40	13.45
ΛΕΡΟΣ	14.25	14.30
ΚΑΛΥΜΝΟΣ	15.20	15.30
ΚΩΣ	16.10	16.20
ΣΥΜΗ	17.45	17.50
ΡΟΔΟΣ	18.30	

ΔΕΥΤΕΡΑ		
ΛΙΜΑΝΙ	ΑΦΙΞΗ	ΑΝΑΧ.
ΑΝΕΚΤΕΛΕΣΤΟ		

ΤΡΙΤΗ		
ΛΙΜΑΝΙ	ΑΦΙΞΗ	ΑΝΑΧ.
ΡΟΔΟΣ		08.30
ΚΩΣ	10.40	10.50
ΚΑΛΥΜΝΟΣ	11.30	11.40
ΛΕΡΟΣ	12.30	12.35
ΛΕΙΨΟΙ	12.55	13.00
ΠΑΤΜΟΣ	13.20	13.30
ΛΕΡΟΣ	14.20	14.30
ΚΑΛΥΜΝΟΣ	15.20	15.30
ΚΩΣ	16.10	16.20
ΡΟΔΟΣ	18.30	

ΤΕΤΑΡΤΗ		
ΛΙΜΑΝΙ	ΑΦΙΞΗ	ΑΝΑΧ.
ΡΟΔΟΣ		08.30
ΣΥΜΗ	09.20	09.30
ΚΩΣ	11.00	11.10
ΚΑΛΥΜΝΟΣ	11.50	12.00
ΛΕΡΟΣ	12.50	14.30
ΚΑΛΥΜΝΟΣ	15.20	15.30
ΚΩΣ	16.10	16.20
ΣΥΜΗ	17.45	17.50
ΡΟΔΟΣ	18.30	

ΠΕΜΠΤΗ		
ΛΙΜΑΝΙ	ΑΦΙΞΗ	ΑΝΑΧ.
ΡΟΔΟΣ		08.30
ΚΩΣ	10.40	10.50
ΚΑΛΥΜΝΟΣ	11.30	11.40
ΛΕΡΟΣ	12.30	12.35
ΛΕΙΨΟΙ	12.55	13.00
ΠΑΤΜΟΣ	13.20	13.30
ΛΕΡΟΣ	14.20	14.30
ΚΑΛΥΜΝΟΣ	15.20	15.30
ΚΩΣ	16.10	16.20
ΡΟΔΟΣ	18.30	

ΠΑΡΑΣΚΕΥΗ		
ΛΙΜΑΝΙ	ΑΦΙΞΗ	ΑΝΑΧ.
ΡΟΔΟΣ		08.30
ΚΩΣ	10.40	10.50
ΚΑΛΥΜΝΟΣ	11.30	11.40
ΛΕΡΟΣ	12.30	12.35
ΛΕΙΨΟΙ	12.55	13.00
ΠΑΤΜΟΣ	13.20	13.30
ΛΕΡΟΣ	14.20	14.30
ΚΑΛΥΜΝΟΣ	15.20	15.30
ΚΩΣ	16.10	16.20
ΡΟΔΟΣ	18.30	

ΣΑΒΒΑΤΟ		
ΛΙΜΑΝΙ	ΑΦΙΞΗ	ΑΝΑΧ.
ΡΟΔΟΣ		08.30
ΣΥΜΗ	09.20	09.25
ΚΩΣ	11.00	11.10
ΚΑΛΥΜΝΟΣ	11.50	12.00
ΛΕΡΟΣ	12.50	12.55
ΛΕΙΨΟΙ	13.15	13.20
ΠΑΤΜΟΣ	13.40	13.45
ΛΕΡΟΣ	14.25	14.30
ΚΑΛΥΜΝΟΣ	15.20	15.30
ΚΩΣ	16.10	16.20
ΣΥΜΗ	17.45	17.50
ΡΟΔΟΣ	18.30	



• Ταξιδέψτε με 30 μίλια την ώρα
• Fully air-conditioned

Πληροφορίες: Δωδεκάνησος Ναυτιλιακή Ν.Ε.
Αυστραλίας 3. 85100 Ρόδος
Τηλ: 22410 70 590 - Fax: 22410 70 591

website: www.12ne.gr
e-mail: info@12ne.gr

AE177

Διαβεβαιώσεις από τον κ. Παλαιοκρασσά

Το προσωπικό της ΔΕΗ θα ενισχυθεί με το απαραίτητο προσωπικό

Απάντηση σε ερώτηση που κατέθεσε στη Βουλή ο βουλευτής κ. Καΐσερλης

Θα ενισχυθεί με προσωπικό το εργοστάσιο της ΔΕΗ στη Σορωνή, υπόσχεται ο πρόεδρος και διευθύνων σύμβουλος της επιχείρησης κ. Ιωάννης Παλαιοκρασσάς.

Αυτό αναφέρει σε απάντησή του προς τον βουλευτή Δωδεκανήσου κ. Κ. Καΐσερλη, στην οποία συγκεκριμένα τονίζει τα εξής:

«Αναφερόμενοι στην παραπάνω ερώτηση, που κατέθεσε στη Βουλή των Ελλήνων ο βουλευτής κ. Καΐσερλης Κ., σας γνωστοποιούμε τα εξής:

1. Η ΔΕΗ Α.Ε. εξασφαλίζει διαρκώς την ομαλή λειτουργία των Σταθμών παραγωγής της, προβαίνοντας σε όλες τις απαραίτητες γι' αυτό ενέργειες.

Στα πλαίσια αυτά και προκειμένου να καλυφθούν οι δημιουργούμενες σε ανθρώπινο δυναμικό ανάγκες στον ΑΗΣ Ρόδου, η επιχείρηση:

α. Περιέλαβε στην προκήρυξη 4/2002 την πρόσληψη στο σταθμό 35 ατόμων, τακτικού προσωπικού τεχνικών κυρίως ειδικοτήτων, με σύμβαση εργασίας Ιδιωτικού Δικαίου Αορίστου Χρόνου. Από αυτές έχουν ήδη υλοποιηθεί οι 30 και ακολουθεί η πρόσληψη των υπολοίπων.

β. Ενέκρινε, για τις ανάγκες του έτους 2004, 8 νέες προσλήψεις τακτικού προσωπικού μέσω ΑΣΕΠ, οι οποίες περιλαμβάνονται σε σχετική προκήρυξη της ΔΕΗ Α.Ε. που βρίσκεται στα στάδιο της επεξεργασίας.

γ. Προσέλαβε για το 2004 μέσω ΑΣΕΠ 19 άτομα με σύμβαση εργασίας Ιδιωτικού Δικαίου Ορισμένου Χρόνου, διάρκειας έως οκτώ (8) μήνες. Για το έτος 2005 έχουν εγκριθεί 20 αντίστοιχες προσλήψεις.

δ. Προγραμματίζει τις προσλήψεις τακτικού προσωπικού για την κάλυψη των αναγκών του έτους 2006, μεταξύ



των οποίων θα συμπεριλαμβάνονται και αυτές του ΑΗΣ Ρόδου. Ο προγραμματισμός των προσλήψεων προβλέπεται να ολοκληρωθεί μέχρι τον προσεχή Ιούνιο.

2. Στον ΑΗΣ Ρόδου, ίσως και σε πολλές άλλες Μονάδες της Επιχείρησης, έχει συσσωρευθεί ένας σημαντικός αριθμός οφειλόμενων αναπαύσεων λόγω της αδυναμίας χορήγησής τους εξαιτίας κυρίως της καθυστέρησης των προσλήψεων τακτικού προσωπικού μέσω ΑΣΕΠ. Με την υλοποίηση των νέων προσλήψεων ο αριθμός των οφειλόμενων αναπαύσεων θα μειώνεται σταδιακά.

3. Εκτός των προαναφερθέντων, στα αιτήματα των εργαζομένων του ΑΗΣ Ρόδου περιλαμβάνονται η χορήγηση επιδόματος απομόνωσης και η αναπροσαρμογή του επιδόματος παραμεθορίων περιοχών. Τόσο η επέκταση του πρώτου, το οποίο χορηγείται γενικά σε εργαζόμενους Εργοταξίων και Σταθμών παραγωγης πλην νησιών, όσο και η αναπροσαρμογή του δεύτερου είναι γενικότερα ζητήματα που σχετίζονται με την πολιτική αμοιβών της Επιχείρησης και δεν μπορούν να αντιμετωπισθούν μεμονωμένα.

4. Σε ό,τι αφορά το αίτημα για τη δημιουργία ιατρείου έχουν δρομολογηθεί οι ενέργειες για τη διαμόρφωση κατάλληλου χώρου πρώτων Βοηθειών στις εγκαταστάσεις του Σταθμού. Η ύπαρξη ασθενοφόρου οχήματος δεν επιβάλλεται από τη Νομοθεσία και οι ανακύπτουσες ανάγκες μεταφοράς εργαζομένων σε Νοσοκομείο καλύπτονται, με μέριμνα της Υπηρεσίας, χωρίς προβλήματα μέχρι σήμερα.

5. Γενικότερα η αρμόδια ιεραρχία της ΔΕΗ Α.Ε., στα πλαίσια ενός εποικοδομητικού διαλόγου με τους εργαζόμενους και τους εκπροσώπους τους, αντιμετωπίζει τα αιτήματα και τα ζητήματα που τίθενται με προσοχή και υπευθυνότητα, και προβαίνει στις δέουσες ενέργειες στα πλαίσια των υποχρεώσεων και αρμοδιοτήτων της.

Με τιμή,
Ι. Παλαιοκρασσάς
Πρόεδρος και Διευθύνων Σύμβουλος»

Απάντηση του υφυπουργού Τουρισμού

Λόγω μαρίνας δόθηκε παράταση στο καζίνο

Το υπουργείο παρακολουθεί τον χειρισμό των θεμάτων και θα επέμβει αν χρειαστεί

Λόγω... μαρίνας παρατάθηκε η προθεσμία για την υλοποίηση των επενδύσεων των 20 δισεκατομμυρίων δραχμών που υποχρεούται να κάνει το καζίνο Ρόδου. Αυτό τουλάχιστον υποστηρίζει ο υφυπουργός Τουριστικής Ανάπτυξης κ. Αν. Λιάσκος, σε απάντησή του προς τον βουλευτή Δωδεκανήσου κ. Κ. Καΐσερλη, όπου συγκεκριμένα αναφέρει τα εξής:

Όπως επισημαίνουμε και στην προηγούμενη απάντησή μας επί παραπλήσιου ερωτήματος στη Βουλή από τον κ. Καΐσερλη στα πλαίσια των υποχρεώσεων της κατόχου αδείας λειτουργίας του Καζίνο Ρόδου να επενδύσει σε έργα το ποσό των 20 δις δραχμών, υπεβλήθησαν προς εξέταση και αξιοποίηση πολλά αναπτυξιακά προγράμματα, από τα οποία έχει ξεχωρίσει, μεταξύ των άλλων η αξιοποίηση του Τουριστικού Λιμένα Ρόδου.

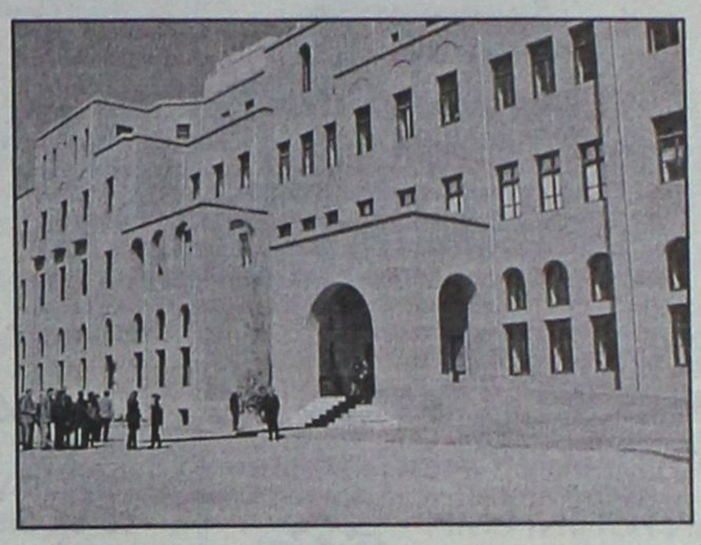

Επειδή όμως η έκταση στην οποία θα ελάμβαναν χώρα τα έργα ανήκε στο Ελληνικό Δημόσιο, άρχισαν να γίνονται ενέργειες, από πλευράς Δήμου Ροδίων, για να αποκτήσει το δικαίωμα χρήσεως του λιμένα.

Πράγματι οι προσπάθειες ευόδωσαν και την 13-6-2003 υπεγράφη, η σύμβαση παραχωρήσεως της χρήσεως του λιμένα από το Ελληνικό Δημόσιο στο Δήμο Ροδίων.

Στη σύμβαση αυτή προβλέπεται, μεταξύ των άλλων, ως χρόνος περατώσεως των έργων (διαμόρφωση-κατασκευή μαρίνας) το 54μηνο. Αυτός ήταν και ο λόγος της παρατάσεως της προθεσμίας προς την υλοποίηση της υποχρεώσεως της υποχρέου εταιρίας προς επένδυση κατά 54μηνη περίπου, ήτοι μέχρι την 13-9-2007, αφού όπως έχει προαναφερθεί το έργο αυτό ήταν πρώτης προτεραιότητας.

Σημειωτέον δε ότι οι τυπικές ελλείψεις της ως άνω συμβάσεως εξέλειπον περί τα τέλη του έτους 2004, δια της νομίμου μεταγραφής της στα βιβλία υποθηκών του Δήμου Ροδίων.

Το Υπουργείο Τουριστικής Ανάπτυξης θα παρακολουθεί με μεγάλη προσοχή τον χειρισμό των θεμάτων τόσο από πλευράς δήμου Ροδίων όσο και από πλευράς της υποχρέου προς επένδυση εταιρίας.

Σε περίπτωση δε που διαπιστωθεί, εξ υπαιτιότητας της υποχρέου εταιρίας, είτε καθυστέρηση περί την έναρξη των δρομολογηθέντων έργων, είτε αδυναμία εκπληρώσεως της υποχρεώσεως προς επένδυση εντός της χορηγηθείσης χρονικής παρατάσεως, τότε το υπουργείο Τουριστικής Ανάπτυξης, θα προβεί σ' όλες τις ενδεδειγμένες και προβλεπόμενες ενέργειες προς προστασία των συμφερόντων του Δημοσίου».

ΜΕΛΙΣΣΟΚΟΜΙΚΗ ΔΩΔΕΚΑΝΗΣΟΥ

ΠΛΟΥΣΙΑ ΕΚΘΕΣΗ
ΜΕΛΙΣΣΟΚΟΜΙΚΟΥ ΕΞΟΠΛΙΣΜΟΥ
ΣΤΙΣ ΧΑΜΗΛΟΤΕΡΕΣ ΤΙΜΕΣ !

- ΧΥΤΕΣ ΚΗΡΗΘΡΕΣ ΑΠΟ ΦΥΣΙΚΟ ΚΕΡΙ ΜΕΛΙΣΣΑΣ ΔΙΚΗΣ ΜΑΣ ΠΑΡΑΓΩΓΗΣ
- ΜΕΛΙΤΟΕΞΑΓΩΓΕΙΣ - ΚΥΨΕΛΕΣ
- ΜΕΛΙΣΣΟΤΡΟΦΕΣ - ΕΡΓΑΛΕΙΑ
- ΣΤΟΛΕΣ - ΕΚΑΤΟΝΤΑΔΕΣ ΑΛΛΑ ΕΙΔΗ ΟΛΑ ΕΤΟΙΜΟΠΑΡΑΔΟΤΑ - ΑΠΟΣΤΟΛΕΣ ΣΕ ΟΛΑ ΤΑ ΝΗΣΙΑ ΜΑΣ
- ΚΛΕΙΣΙΜΟ ΛΟΓΑΡΙΑΣΜΟΥ & ΜΕ ΤΗΝ ΠΑΡΑΔΟΣΗ ΤΟΥ ΜΕΛΙΟΥ ΣΑΣ.

ΜΕΛΙΣΣΟΥΡΓΟΣ ΝΙΚ. & ΣΙΑ Ο.Ε.
5ο χλμ. Τσαΐρι-Αεροδρομίου, Παστίδα, 85101 Ρόδος
Τηλ :22410 48200 FAX : 22410 48205
AT668

Blue Star Ferries

Δρομολόγια

ΑΠΟ ΡΟΔΟ

ΑΝΑΧΩΡΗΣΗ ΑΠΟ						ΑΦΙΞΗ ΠΕΙΡΑΙΑ
ΡΟΔΟ	ΚΩ	ΛΕΡΟ	ΠΑΤΜΟ	ΣΥΡΟ	ΑΜΟΡΓΟΣ(ΚΑΤΑΠΟΛΑ)	
ΤΡΙΤΗ 19:00	ΤΡΙΤΗ 22:00	...		ΤΕΤΑΡΤΗ 02:50	...	ΤΕΤΑΡΤΗ 06:10
ΠΕΜΠΤΗ 19:00	ΠΕΜΠΤΗ 22:00	ΠΕΜΠΤΗ 23:40	ΠΑΡΑΣΚΕΥΗ 00:50	ΠΑΡΑΣΚΕΥΗ 04:25	...	ΠΑΡΑΣΚΕΥΗ 07:45
ΣΑΒΒΑΤΟ 10:00	ΣΑΒΒΑΤΟ 12:45	...	...	...	ΣΑΒΒΑΤΟ 16:20	ΣΑΒΒΑΤΟ 21:30
ΚΥΡΙΑΚΗ 18:00	ΚΥΡΙΑΚΗ 21:00	ΚΥΡΙΑΚΗ 22:40	ΚΥΡΙΑΚΗ 23:50	ΔΕΥΤΕΡΑ 03:25	...	ΔΕΥΤΕΡΑ 06:45

ΠΡΟΣ ΡΟΔΟ

ΑΝΑΧΩΡΗΣΗ ΑΠΟ ΠΕΙΡΑΙΑ	ΑΦΙΞΗ					
	ΣΥΡΟ	ΑΜΟΡΓΟΣ(ΚΑΤΑΠΟΛΑ)	ΠΑΤΜΟ	ΛΕΡΟ	ΚΩ	ΡΟΔΟ
ΔΕΥΤΕΡΑ 19:30	ΔΕΥΤΕΡΑ 22:50	...	...	...	ΤΡΙΤΗ 04:00	ΤΡΙΤΗ 06:45
ΤΕΤΑΡΤΗ 19:30	ΤΕΤΑΡΤΗ 22:50	...	ΠΕΜΠΤΗ 02:25	ΠΕΜΠΤΗ 03:35	ΠΕΜΠΤΗ 05:15	ΠΕΜΠΤΗ 08:05
ΠΑΡΑΣΚΕΥΗ 19:30	ΠΑΡΑΣΚΕΥΗ 22:50	...	...	...	ΣΑΒΒΑΤΟ 04:00	ΣΑΒΒΑΤΟ 06:45
ΣΑΒΒΑΤΟ 23:30	...	ΚΥΡΙΑΚΗ 04:40	ΚΥΡΙΑΚΗ 07:00	ΚΥΡΙΑΚΗ 08:10	ΚΥΡΙΑΚΗ 09:50	ΚΥΡΙΑΚΗ 12:50



SKEVO'S TRAVEL AGENCY

ΚΑΝΤΕ ΚΡΑΤΗΣΗ ΤΩΡΑ!

ΠΛΗΡΟΦΟΡΙΕΣ ΚΑΙ ΚΡΑΤΗΣΕΙΣ ΘΕΣΕΩΝ ΣΤΟΝ ΤΑΞΙΔΙΩΤΙΚΟ ΣΑΣ ΠΡΑΚΤΟΡΑ Ή SKEVO'S TRAVEL AGENCY: ΑΜΕΡΙΚΗΣ 111, ΡΟΔΟΣ, ΤΗΛ. ΚΡΑΤΗΣΕΩΝ ΕΠΙΒΑΤΩΝ ΚΑΙ Ι.Χ.: 22410-22461, 22410-75655, 22410-75310, ΤΗΛ. ΚΡΑΤΗΣΕΩΝ ΦΟΡΤΗΓΩΝ: 22410-76600

XT2156

Zorpidis LANE
ΤΟΥΡΙΣΤΙΚΟΣ ΟΡΓΑΝΙΣΜΟΣ
Εκδρομο... ξεφαντώματα!



ΑΠΟΚΡΙΕΣ και 25η Μαρτίου

ΑΕΡΟΠΟΡΙΚΕΣ
4 Παρίσι 5 ημ.
5 Παρίσι-Disney 5ημ.
6 Πράγα 4 ημ.
7 Βερολίνο 4 ημ.
8 Ρώμη 4 ημ.
9 Λονδίνο 4 ημ.
10 Αμστερνταμ 4 ημ.
11 Κωνσταντινούπολη 4 ημ.
12 Βουδαπέστη 4 ημ.
13 Βιέννη 4 ημ.

ΟΔΙΚΕΣ
14 Ιταλικό Πανόραμα 7 ημ.
15 Ιταλική Σερενάτα 6 ημ.
16 Βόρ. Ιταλία-Κυανή Ακτή 7 ημ.
17 Γύρος Βουλγαρίας 7 ημ.
18 Βιέννη-Βουδαπέστη 8 ημ.
19 Βουδαπέστη 7 ημ.
20 Κωνσταντινούπολη 7 ημ.
21 Οχρίδα 4 ημ.
22 Σόφια-Φιλ/πολη 4 ημ.
23 Σαντάνσκι 4 ημ.

ΙΕΡΑΠΕΤΡΑ-ΚΟΡΝΑΡΟΣ
ΑΝΑΧΩΡΗΣΕΙΣ ΓΙΑ ΚΑΣΤΕΛΛΟΡΙΖΟ ΧΑΛΚΗ-ΚΑΡΠΑΘΟ-ΚΑΣΟ-ΚΡΗΤΗ-ΣΑΝΤΟΡΙΝΗ-ΜΗΛΟ-ΠΕΙΡΑΙΑ



ΑΛΕΞ. ΔΙΑΚΟΥ 38-ΡΟΔΟΣ
Τηλ.: (22410)20625, 30054, 33603, 33607 • fax (22410)26745
E-MAIL: STEFANAKIS@ZORPIDIS.COM
ΧΠ864

Οργανώνει στην Αθήνα η βρετανική πρεσβεία

Ημερίδα για αειφόρο τουρισμό

Θα συμμετάσχει ο υπουργός Αιγαίου Αρ. Παυλίδης

Ημερίδα με θέμα τον αειφόρο τουρισμό διοργανώνει την επόμενη Τετάρτη 16 Μαρτίου, στην Αθήνα, η βρετανική πρεσβεία, παρουσία του υπουργού Αιγαίου, Αριστοτέλη Παυλίδη και του γενικού γραμματέα του ΕΟΤ, Χάρη Κοκκώση. Στην εκδήλωση θα συμμετάσχουν ακόμη πανεπιστημιακοί καθηγητές από τη Βρετανία, φορείς της τουριστικής βιομηχανίας και εκπρόσωποι οικολογικών οργανώσεων.

Σκοπός της ημερίδας, που θα ξεκινήσει στις 9 το πρωί, στην κατοικία του Βρετανού πρέσβη, είναι η ανταλλαγή απόψεων μεταξύ της ελληνικής και της βρετανικής πλευράς, σχετικά με τις ευκαιρίες ανάπτυξης αειφόρου τουρισμού στην Ελλάδα, αλλά και σε άλλες χώρες.



Στη διάρκεια της εκδήλωσης, θα γίνει επισκόπηση της ελληνικής τουριστικής βιομηχανίας και θα ακολουθήσουν παρουσιάσεις πρωτοβουλιών που έχουν αναληφθεί με επιτυχία στον τομέα (πχ, οι πολυσυμμετοχικές συνεταιρικές επιχειρήσεις που δημιουργήθηκαν στη Μεγάλη Βρετανία για την προώθηση του αειφόρου τουρισμού).

Επίσης, θα διερευνηθούν οι ευκαιρίες που προσφέρονται για την προώθηση του αειφόρου τουρισμού στην Ελλάδα, κυρίως σε εξειδικευμένες αγορές, όπως ο οικοτουρισμός, ο αγροτουρισμός και ο εκπαιδευτικός-πολιτιστικός τουρισμός.

Πρώτο θέμα συζήτησης στη γ.σ. εστιατόρων

Στο "στόχαστρο" το 2%

Και θέμα ΑΕΠΙ • Την επιμόρφωση των εργαζομένων στα εστιατόρια ζητά το τοπικό σωματείο

Σοβαρά ζητήματα, που απασχολούν τον κλάδο των εστιατόρων της Ρόδου, πρόκειται να τεθούν για συζήτηση την ερχόμενη Τρίτη, κατά τη διεξαγωγή της γενικής συνέλευσης των μελών του σωματείου.

Για το λόγο αυτό, θεωρείται επιβεβλημένη η παρουσία όλων, ώστε κατά τη συζήτηση, η οποία είναι και η πρώτη του έτους, να ληφούν αποφάσεις κρίσιμες για το μέλλον του κλάδου.

Μιλώντας στη "Ροδιακή" ο πρόεδρος των εστιατόρων Ρόδου, Κ. Σαρρής, έκανε γνωστό ότι, στη γενική συνέλευση στην οποία, κλήθηκαν να παραστούν και οι τοπικές αρχές, θα συζητηθεί και το θέμα του 2% δηλαδή του τέλους παρεπιδημούντων. Μάλιστα, επειδή όπως είπε οι μόνοι που το πληρώνουν είναι οι εστιάτορες και οι ξενοδόχοι, το σωματείο, αναμένει τις εξελίξεις, ώστε να προχωρήσει δικαστικά για την κατάργησή του.

Επίσης, θα συζητηθούν και θέματα που αφορούν την ΑΕΠΙ καθώς οι τιμοκατάλογοι για το 2005 δεν έχουν έρθει ακόμα και οι πληρωμές γίνονται με βάση τις τιμές του 2004.



Θα τεθεί επίσης και το ζήτημα, δημιουργίας Συλλόγου Εργαζομένων στα επισιτιστικά καταστήματα, με τη βοήθεια του ίδιου του σωματείου των εστιατόρων, προκειμένου να καθοριστούν θέματα που αφορούν εξ' ολοκλήρου τους εργαζομένους, όπως για παράδειγμα μισθοί και ωράριο απασχόλησης.

Ενα άλλο ζήτημα, που θα συζητηθεί είναι η κατάθεση προτάσεων στους αρμόδιους τοπικούς φορείς, για την ανάδειξη π.χ. του Δωδ/σιακού Τουρισμού που θα οργανώνεται με κέντρο τη Ρόδο και την Κω και δορυφόρους όλα τα υπόλοιπα νησιά.

Αντικείμενο συζήτησης, θα γίνει και το θέμα της πρακτικής εκπαίδευσης των σπουδαστών των τουριστικών σχολών, στα εστιατόρια και όχι μόνο στα ξενοδοχεία, κάτι που φαίνεται να οδεύει προς υλοποίηση, καθώς έγινε ήδη μια συζήτηση με το δ/ντή κ. Αθαν. Στάμο. Η εκπαίδευση θα αφορά όχι μόνο το σέρβις, αλλά και τις υπηρεσίες στην κουζίνα των εστιατορίων.

Τέλος, αναφορά, θα γίνει στα επιμορφωτικά σεμινάρια (εκπαιδευτικά) καθώς και στα κοστολόγια.

Η γενική συνέλευση, θα πραγματοποιηθεί την Τρίτη στις 10 το πρωί, στο ΑΚΤΑΙΟΝ.



Στο Εμπορειό Νισύρου

Κεραυνός προκάλεσε ζημιές σε εκκλησία

Πρόκειται για τον Ι.Ν. Ταξιάρχη του 18ου αιώνα • Ζημιές και σε εικόνες μεγάλης αξίας

Κεραυνός έπεσε χθες τα ξημερώματα σε εκκλησία της Νισύρου, με αποτέλεσμα να προκαλέσει εκτεταμένες ζημιές!

Το περιστατικό συνέβη στο Εμπορειό Νισύρου, στις 5 το πρωί, και προκάλεσε εύλογη αναστάτωση αφού ζημιές σημειώθηκαν και στα γύρω σπίτια.

Ο κεραυνός έπεσε στην εκκλησία του Ταξιάρχη, η οποία είναι του 18ου αιώνα, και έχει μέσα αρκετές εικόνες αυτής της εποχής, που θα μπορούσαν να χαρακτηριστούν και κειμήλια.

Οπως έγινε γνωστό από τον δήμαρχο Νισύρου κ. Παναγιώτη Κατσιματίδη, από τον κεραυνό προκλήθηκαν ρήγματα στο κτίριο, έσπασαν δύο παράθυρα και πετάχτηκαν στον δρόμο, καταστράφηκε ένα κομμάτι του τέμπλου, ενώ ζημιές υπήρξαν

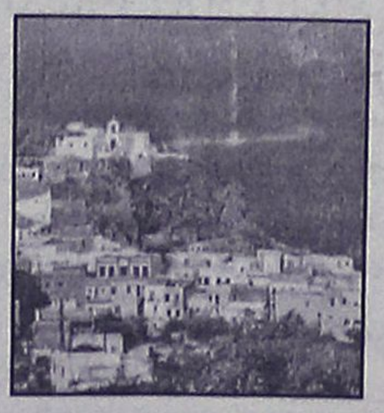

και στις εικόνες, κάποιες εκ των οποίων έσπασαν κιόλας.

Το μέγεθος των ζημιών, πρόκειται να εκτιμηθεί μέσα στις προσεχείς μέρες.

Εξαιτίας του κεραυνού επίσης, σημειώθηκε μερική κατάρρευση της εισόδου του κάστρου του Εμπορειού που γειτονεύει με την εκκλησία. Ζημιές επίσης καταγράφηκαν και σε οικιακές συσκευές (τηλεοράσεις κ.λπ.) διπλανών σπιτιών.

Την ώρα που έπεσε ο κεραυνός, επικρατούσε μεγάλη κακοκαιρία στο νησί και υπήρχε χαλαζόπτωση, ενώ σημειώθηκε και διακοπή ρεύματος στην περιοχή.

Υπάρχει επίσης φόβος να έχει προκληθεί για τον ίδιο λόγο ζημιά και στον σταθμό του ΙΓΜΕ που είναι εγκατεστημένος στην περιοχή, για να παρακολουθεί σε 24ωρη βάση την δραστηριότητα του ηφαιστείου της Νισύρου.

Πραγματοποιήθηκε προχθές το βράδυ

Μεγάλη εξόρμηση της ΕΛΑΣ σε ολόκληρη τη Δωδεκάνησο

Βεβαιώθηκαν και πάλι πολλές παραβάσεις

Μεγάλη εξόρμηση των αστυνομικών σε ολόκληρη την Δωδεκάνησο, πραγματοποιήθηκε προχθές το βράδυ, με εντολή του επικεφαλής της Αστυνομικής Διεύθυνσης Δωδεκανήσου, ταξίαρχου κ. Αριστείδη Καρτάνου, στην οποία πήραν μέρος δεκάδες αστυνομικοί, οι οποίοι διενήργησαν εξονυχιστικούς ελέγχους σε εκατοντάδες οδηγούς, πάσης φύσεως οχημάτων.

Η εξόρμηση, πραγματοποιήθηκε στο πλαίσιο της προσπάθειας που καταβάλλεται το τελευταίο διάστημα για την πρόληψη των τροχαίων ατυχημάτων και της εγκληματικότητας στην περιοχή μας και αποτελεί συνέχεια των προηγούμενων μαζικών ελέγχων που πραγματοποιούνται σε τακτά χρονικά διαστήματα.

Στους ελέγχους αυτούς, πήραν μέρος, περισσότεροι από 60 αστυνομικοί σε ολόκληρη τη Δωδεκάνησο, συγκροτώντας έτσι, 10 μικτά συνεργεία τα οποία... πέρασαν από ψιλό κόσκινο 518 οδηγούς αυτοκινήτων, μοτοποδηλάτων και μοτοσικλετών.

Ειδικότερα, κατά τους ελέγχους αυτούς, βεβαιώθηκαν οι εξής παραβάσεις:

- 59 πλημμελήματα του ΚΟΚ. Συνελήφθησαν σε Ρόδο και Κω, 23 άτομα (11 αλλοδαποί και 12 ημεδαποί) για στέρηση αδείας ικανότητας οδήγησης και ασφαλιστηρίου συμβολαίου.
- 70 πταίσματα του ΚΟΚ.
- Έγινε επίσης μία σύλληψη Αιγυπτίου ο οποίος βρέθηκε να έχει στην κατοχή του 13 γραμμάρια ακατέργαστης κάναβης.
- Συνελήφθη 1 Ρουμάνα, διότι διαπιστώθηκε ότι διέμενε παράνομα στη χώρα μας και σε βάρος της εφαρμόστηκε η διαδικασία της διοικητικής απέλασης.
- Τέλος συνελήφθη στην διάρκεια των ελέγχων αυτών, ένα ακόμα άτομο, καθώς, διαπιστώθηκε ότι σε βάρος του εκκρεμούσε μία καταδικαστική απόφαση.

ΠΕΡΙΟΔΕΙΑ ΤΟΥΡΙΣΤΩΝ ΕΠΙΧΕΙΡΗΜΑΤΙΩΝ

Τα μέλη Συνδέσμου Ραπτών και Επιχειρηματιών Ετοίμων Ενδυμάτων Ιζμίρ θα πραγματοποιήσουν από 15 Μαρτίου 2005 έως 17 Μαρτίου 2005 περιοδεία εργασίας στη Ρόδο. Για τους επιχειρηματίες οι οποίοι επιθυμούν να συνομιλήσουν με τα εν λόγω μέλη θα πραγματοποιηθεί στις 17 Μαρτίου 2005 από 10 έως 12 π.μ. μια συνάντηση εργασίας στα Γραφεία Γενικού Προξενείου Τουρκίας στη Ρόδο, οδός Ηρώων Πολυτεχνείου αριθ. 10-12. Όσοι ενδιαφέρονται να έχουν συνάντηση με τους αναφερόμενους μπορούν να προσέλθουν στον αναφερόμενο χρόνο.

Η βουλευτής της ΝΔ Ελενα Κουντουρά

Μίλησε σαν πρέσβειρα του αγώνα της γυναίκας

Τί υποστήριξε στη χθεσινή συνέντευξή της

Η ζωή της μοιάζει παραμυθένια: Φώτα, λάμψη, ταξίδια, διασημότητα, γκλάμουρ, στη συνέχεια βρέθηκε στο τιμόνι της έκδοσης γυναικείου περιοδικού. Η πολιτική ήταν εκείνη, όμως, που κέρδισε την απόλυτη αφοσίωσή της και μέσω αυτής προσπαθεί, από το δικό της βήμα, να συμβάλλει στην αναβάθμιση του ρόλου της γυναίκας στη σημερινή εποχή αλλά και να βοηθήσει στο να ακουστούν -και γιατί όχι- να επιλυθούν προβλήματα που έχουν κάνει την εμφάνισή τους στη σύγχρονη κοινωνία.



Ολόγος για τη βουλευτή της Νέας Δημοκρατίας και Αναπληρωτή του Τομέα Πολιτισμού του κυβερνώντος κόμματος κα Έλενα Κουντουρά, η οποία βρέθηκε χθες στη Ρόδο προσκεκλημένη της φοιτητικής παράταξης της ΔΑΠ/ΝΔΦΚ να μιλήσει, στα πλαίσια τριήμερου αφιερώματος για τη γυναίκα που διοργάνωσε η φοιτητική παράταξη, για το ρόλο της Γυναίκας στη Σύγχρονη εποχή και στην Πολιτική.

Προσερχόμενη χθες το μεσημέρι στα γραφεία της Περιφέρειας στη Ρόδο όπου και παραχώρησε συνέντευξη Τύπου, η κα Κουντουρά έδειξε μονομιάς ότι έχει παθιαστεί με το νέο της ρόλο αλλά και ότι είναι η πλέον κατάλληλη για να μιλήσει για τη γυναίκα σήμερα, για αυτά που έχει κατακτήσει και για άλλα τόσα για τα οποία συνεχίζει να παλεύει. Μιλούσε σαν πρέσβειρα του αγώνα της γυναίκας να ανταποκριθεί στις απαιτήσεις της σύγχρονης κοινωνίας αλλά και να βγει νικήτρια από τα προβλήματά της τα οποία βέβαια έχουν αλλάξει όνομα και φύση αλλά είναι κι αυτά απόρροια του ρόλου που έχει σήμερα.

Η κα Κουντουρά δεν μιλάει σαν πολιτικός και ούτε κάνει καμία τέτοια προσπάθεια άλλωστε. Καταπιάνεται με θέματα που γνωρίζει και δεν δείχνει κανέναν ενδοιασμό να αναφερθεί με παραδείγματα από τη δική της πορεία, Μόλις προσπεράσει κανείς το εντυπωσιακό της εμφάνισης η οποία δεν έχει καμία διαφορά από τις φωτογραφίες που την είχαν κάνει γνωστή σε όλο τον κόσμο και την παρομοίαζαν με την Ωντρεϊ Χέπμπορν, ανακαλύπτει ότι έχει απέναντί του έναν άνθρωπο φιλικό, ζεστό, ανοιχτό και μένει να παρατηρήσει κανείς την αντίδρασή της στο φωτογραφικό φακό η οποία αναπόφευκτα «προδίδει» το ένδοξο παρελθόν της στο μόντελινγκ.

Μιλώντας για το «άλλο μισό του ουρανού», όπως είπε χαρακτηριστικά, επεσήμανε ότι ο ρόλος της γυναίκας σήμερα είναι συνυφασμένος με την ανάπτυξη και την ευημερία της κοινωνίας και τόνισε ότι «η γυναίκα σήμερα, η οποία πρωταγωνιστεί στη ζωή, πρέπει να σταματήσει να αγωνίζεται για τα αυτονόητα». Σύμφωνα με την ίδια, η Νέα Δημοκρατία έχει ως στόχο τη στήριξη της γυναίκας σε όλους τους τομείς.

Μιλώντας για την εμπειρία της από τα άπειρα ταξίδια στο εξωτερικό, δήλωσε απογοητευμένη από την προβολή της οποίας τύγχανε η χώρα μας και πού ήταν ανύπαρκτη. «Κι εδώ κληρονομήσαμε μια απραξία», είπε χαρακτηριστικά. «Δεν λειτουργούσε τίποτα όσον αφορά στην τουριστική ανάπτυξη. Δεν υπήρχε καμία στρατηγική», συμπλήρωσε.

Έδειξε ενοχλημένη με τα όσα ακούγονται για το κυβερνητικό έργο λόγω της «στείρας αντιπολίτευσης του ΠΑ.ΣΟ.Κ. και μερίδας του Τύπου» και κατέληξε λέγοντας ότι «αυτή η κυβέρνηση έχει πετύχει όχι μόνο να μπουν τα θεμέλια αλλά και να συνεχίζουμε το όραμά μας».

KYDON TOURS

ΕΚΔΡΟΜΕΣ ΚΥΔΩΝ

ΠΟΙΟΤΗΤΑ • ΦΡΟΝΤΙΔΑ • ΕΠΙΤΥΧΙΑ

• ΣΜΥΡΝΗ–ΕΦΕΣΟΣ–ΚΟΥΣΑΝΤΑΣΙ

ΤΕΤΡΑΗΜΕΡΟ 25ης ΜΑΡΤΙΟΥ

Αναχώρηση με ταχύπλοο **24/3/05 15.00** ΡΟΔΟΣ-ΜΑΡΜΑΡΙΣ

Επιστροφή με ταχύπλοο **27/3/05 15.00** ΜΑΡΜΑΡΙΣ-ΡΟΔΟΣ

Περιλαμβάνει:

• Εισιτήρια • Φόρους • Ξενοδοχείο 4 αστέρων στην ΣΜΥΡΝΗ με 3 διανυκτερεύσεις με ημιδιατροφή • Πούλμαν για όλη την διαδρομή • Περιηγήσεις-ξεναγήσεις.

Τιμή κατ΄ άτομο 210€

Συνοδός κ. Ελένη Ψυλλάκη

• RELAX WEEK END στο ΜΑΡΜΑΡΙΣ

με ταχύπλοο **25/3 09.00-27/3 17.00**

Πακέτο ξενοδοχείο 5 αστέρων με ημιδιατροφή • Εισιτήρια• Φόροι

Τιμή κατ΄ άτομο 120€

• ΕΚΔΡΟΜΕΣ για όλο το κόσμο

• ΠΑΚΕΤΑ για ΠΑΡΙΣΙ–DISNEY με τις καλύτερες τιμές

• ΠΑΚΕΤΑ ΝΕΟΝΥΜΦΩΝ για όλο το κόσμο

• ΕΙΣΙΤΗΡΙΑ ΑΕΡΟΠΟΡΙΚΑ ΙΑΤΑ 30 χρόνια

• ΕΙΣΙΤΗΡΙΑ ΑΚΤΟΠΛΟΪΚΑ με όλες τις εταιρίες

• ΞΕΝΟΔΟΧΕΙΑ ΕΛΛΑΔΑ–ΕΞΩΤΕΡΙΚΟ με τις καλύτερες τιμές

• WESTERN UNION– Μεταφορά χρημάτων σε όλο τον κόσμο

Η πείρα μας 30 ετών στην διάθεσή σας, εμείς γνωρίζουμε πού σας ταξιδεύουμε γιατί έχουμε προηγηθεί!!!

ΠΡΑΚΤΟΡΕΙΟ ΚΥΔΩΝ ΙΑΤΑ

Σας ταξιδεύουμε ΠΑΝΤΟΥ

Εθ. Δωδ/σίων 14 • Ακτή Σαχτούρη 8

Τηλ. 22410-23000, 27900, 27722

E-mail: Kydon@otenet.gr

ΧΠ191

ΝΑΥΤΙΚΗ ΕΤΑΙΡΕΙΑ

ΤΗΛΟΣ 21ος ΑΙΩΝΑΣ

ΑΝΑΚΟΙΝΩΣΗ

Το πρόγραμμα του **SEA STAR** από **12/3/2005** μέχρι και **14/3/2005** διαμορφώνεται ως εξής:

ΣΑΒΒΑΤΟ 12/3/2005

	ΑΦΙΞΗ	ΑΝΑΧΩΡΗΣΗ
ΤΗΛΟΣ		10.00
ΚΑΡΔΑΜΑΙΝΑ	11.00	17.00
ΤΗΛΟΣ	18.00	Δ.

ΚΥΡΙΑΚΗ 13/3/2005

	ΑΦΙΞΗ	ΑΝΑΧΩΡΗΣΗ
ΤΗΛΟΣ		17.00
ΡΟΔΟΣ	18.30	Δ.

ΔΕΥΤΕΡΑ 14/3/2005

	ΑΦΙΞΗ	ΑΝΑΧΩΡΗΣΗ
ΡΟΔΟΣ		09.00
ΠΑΝΟΡΜΙΤΗ	09.45	11.00
ΣΥΜΗ	11.20	15.00
ΡΟΔΟΣ	15.50	16.00
ΤΗΛΟΣ	17.20	17.30
ΡΟΔΟΣ	18.50	Δ.

ΠΛΗΡΟΦΟΡΙΕΣ: ΡΟΔΟΣ ΤΑΡΠΟΝ ΣΠΡΙΝΓΚΣ 44

ΤΗΛ. 2241078052 • ΚΙΝΗΤΟ 6938244523

ΤΗΛΟΣ Τηλ.: 2246044000

ΧΠ1691

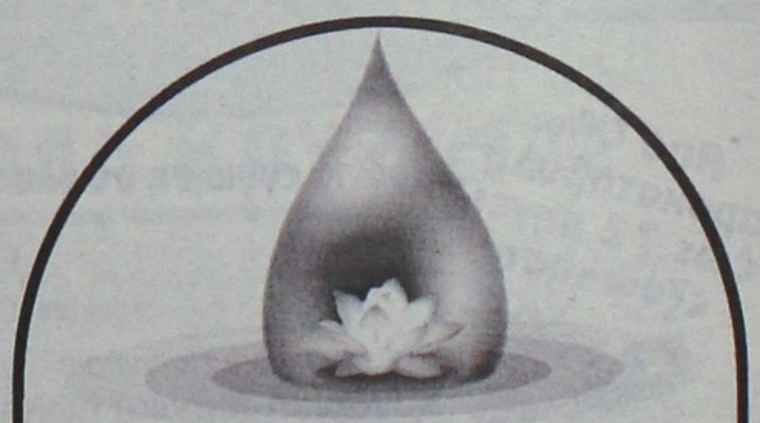

YOGA Center

Με τη Yoga αισθάνεστε ισορροπημένοι και ανανεωμένοι σωματικά και πνευματικά.
Με το συνδυασμό **αναπνοής, σωματικής άσκησης** και **συγκέντρωσης,** βελτιώνεται η άμυνα του οργανισμού μας, ενισχύεται η υγεία μας και αυξάνεται η ευεξία μας.
Καθένας μας μπορεί να ξεκινήσει να κάνει Yoga ανεξάρτητα από ηλικία και φυσική κατάσταση.

ΤΜΗΜΑΤΑ ΕΝΗΛΙΚΩΝ ΚΑΙ ΠΑΙΔΙΩΝ

Υπεύθυνη: Ιφιγένεια Χαλκιά • Ιερού Λόχου 8 Ιαλυσός

Τηλ: 22410 96343 - 6945 374109 ΑΕ 0116



Από την Εταιρεία Προστασίας Ανηλίκων Ρόδου

Μια σημαντική εκδήλωση για τους νέους της Ρόδου

Θέμα: "Οι νέοι μπροστά στις προκλήσεις του σήμερα" • Μετέχουν 33 φορείς και σύλλογοι

Μια εξαιρετικά σημαντική εκδήλωση, για τους νέους του νησιού μας, τα συμπεράσματα της οποίας εκτιμάται ότι θα αποτελέσουν στη συνέχεια «χρήσιμο εργαλείο» στα χέρια των αρμοδίων φορέων της τοπικής μας κοινωνίας, θα πραγματοποιηθεί στις 30 Μαρτίου στη Ρόδο, με πρωτοβουλία της Εταιρίας Προστασίας Ανηλίκων Ρόδου.

Στην εκδήλωση αυτή, σύμφωνα με την πρόσκληση που στάλθηκε χθες από τον πρόεδρο της εταιρίας, Εισαγγελέα Πρωτοδικών Ρόδου κ. Γεώργιο Οικονόμου, επισημαίνεται ότι η ανοιχτή συζήτηση, θα έχει ως θέμα **«τους νέους μπροστά στις προκλήσεις του σήμερα, στην κοινωνία της Ρόδου»** και τονίζεται ότι οι σκέψεις και οι απόψεις των εμπλεκομένων φορέων, θα αποτελέσουν (στο πλαίσιο των διαδικασιών ανάπτυξης και κοινωνικοποίησης των παιδιών) χρήσιμο «εργαλείο» για την υλοποίηση του σημαντικού αυτού σκοπού.

Ενδεικτικό της συζήτησης αυτής, είναι ότι θα γίνει στο αμφιθέατρο του Νοσοκομείου της Ρόδου και ότι αναμένεται να πάρουν μέρος περισσότεροι από 100 εκπρόσωποι, από 33 φορείς, συλλόγους και οργανισμούς ή υπηρεσίες της Δωδεκανήσου, που έχουν άμεση σχέση με τους νέους και την διαπαιδαγώγησή τους.

Ειδικότερα, στην ευρεία αυτή συνάντηση που θα γίνει έχουν κληθεί και αναμένεται να παραστούν εκπρόσωποι από:

- Την υπηρεσία Επιμελητών Ανηλίκων Δικαστηρίου Ρόδου.
- Ιατροπαιδαγωγικό Κέντρο
- Κοινωνική Υπηρεσία του Νοσοκομείου
- Τμήμα Κοινωνικής Πρόνοιας της Νομαρχίας
- Δημοτικό Οργανισμό Πρόνοιας του Δήμου Ροδίων
- Αστυνομική Διεύθυνση Δωδεκανήσου
- Πανεπιστήμιο Αιγαίου
- Επιτροπή Κοινωνικής Αλληλεγγύης Νομαρχιακής Αυτοδιοίκησης
- Κοινοτικό Προσχολικό Κέντρο
- Δημοτικός Οργανισμός Νεολαίας και Άθλησης
- Κέντρο Παιδικής Μέριμνας Θηλέων
- Θεραπευτήριο Χρονίων Παθήσεων «Άγιος Ανδρέας»
- Διευθύνσεις Πρωτοβάθμιας και Δευτεροβάθμιας Εκπαίδευσης
- Διευθυντές, Δημοτικών, Γυμνασίων και Λυκείων
- Ιδιωτικά Σχολεία
- Δικηγορικός Σύλλογος Ρόδου
- Σύλλογοι Γονέων και Κηδεμόνων
- Σύλλογος Καθηγητών
- Σύλλογος Δασκάλων και Νηπιαγωγών
- Πρόεδροι Μαθητικών Κοινοτήτων
- ΔΣ και Διευθυντές Δημοτικών Παιδικών Σταθμών
- Υπεύθυνοι Ιδιωτικών Παιδικών Σταθμών
- Νομαρχιακό Τμήμα Κοινωνικών Λειτουργών
- Ιατρικός Σύλλογος
- ΚΕΚΥΚΑΜΕΑ
- Σύλλογος ΑΜΕΑ
- Σύλλογος Γονέων και Κηδεμόνων ΑΜΕΑ «Ελπίδα»
- Ελληνικός Ερυθρός Σταυρός
- Εταιρία Κοινωνικής Φροντίδας και Ανάπτυξης Δήμου Ροδίων
- Κέντρο Διάγνωσης Αξιολόγησης και Υποστήριξης Παιδιών
- Πρόεδροι Δημοτικών Οργανισμών Κοινωνικής Πρόνοιας Δήμων
- Κέντρο Πρόληψης Εξαρτησιογόνων Ουσιών ΔΙΟΔΟΣ
- Παιδιατρική Κλινική του Νοσοκομείου Ρόδου.

Γιορτάζεται την Τρίτη 15 Μαρτίου

Ημέρα των Καταναλωτών

Εκδηλώσεις από το πρωί στο "Ακταίον"

Στα πλαίσια της Παγκόσμιας Ημέρας Δικαιωμάτων Καταναλωτή το Γραφείο Ενημέρωσης Καταναλωτή, όπως κάθε χρόνο έτσι και εφέτος, έχει προγραμματίσει γιορτή τη Τρίτη 15 Μαρτίου στον πεζόδρομο του Ακταίον από τις 10 π.μ. έως τις 2 μ.μ. με θέμα: «Ο Πολιτισμός μέσα από τα μάτια των λιλιπούτειων Καταναλωτών Νέες Τεχνολογίες – Περιβάλλον & Υγεία»

«Όλοι μας πληρώνουμε ακριβά τα αγαθά του 21ου αιώνα και καλούμαστε χωρίς να το καταλάβουμε να ανταποκριθούμε σε ποικίλους νέους ρόλους και συνθήκες ζωής. Μελετώντας λοιπόν το χθες, σχεδιάζουμε το αύριο και αντιμετωπίζουμε τα προβλήματα που ταλανίζουν την εποχή μας, μια εποχή έντονων αντιθέσεων. Από την μια οι απαιτήσεις και οι ρυθμοί της σύγχρονης, τεχνολογικά προηγμένης ζωής και από την άλλη ο παραδοσιακός, σίγουρος και υγιεινός τρόπος ζωής», επισημαίνει η Υπεύθυνη του Γραφείου Ενημέρωσης Καταναλωτή κα. Λιλή Χριστοφάκη – Τρίπη.

Και συνεχίζοντας σημειώνει: «Θεωρούμε ότι η Ημέρα Καταναλωτή έχει θεσμοθετηθεί στις συνειδήσεις των συμπολιτών μας. Και πραγματικά χαιρόμαστε που βλέπουμε ότι ο στόχος μας κάθε χρόνο όλο και δυναμώνει. Και στόχος μας είναι να συμβάλλουμε στην:

- καθιέρωση της συνεργασίας δημόσιων και ιδιωτικών φορέων
- ευαισθητοποίηση του κοινού
- καθιέρωση στη συνείδηση του πολίτη ότι ο Δήμος διαθέτει ένα σημείο αναφοράς για τα θέματα ενημέρωσής του.

Η φετινή γιορτή θα περιλαμβάνει:

- **Παρουσιάσεις εργασιών μαθητών** από τον Ενιαίο Φορέα Προσχολικών Κέντρων του Δήμου Ροδίων και από την Α' & Β'βάθμια Εκπαίδευση σχετικές με το θέμα της εκδήλωσης. Η οργάνωση της παρουσίασης των εργασιών της Α' & Β'βάθμιας εκπαίδευσης, όπως κάθε χρόνο, έγινε από τα τμήματα της Περιβαλλοντικής Εκπαίδευσης, Αγωγής Υγείας, Αγωγής Καταναλωτή και Πολιτιστικών θεμάτων & Καλλιτεχνικών Αγώνων.
- **Πολιτιστικές εκδηλώσεις** με τη συμμετοχή των:
  - Ενιαίο Φορέα Προσχολικών Κέντρων του Δήμου Ροδίων
  - Γυμνάσιο Έμπωνας
  - Γυμνάσιο Καλυθιών
  - Μουσικό Σχολείο Ρόδου
  - Ροδίων Παιδεία
  - Σύλλογος Γονέων & Κηδεμόνων παιδιών με αναπηρίες «ΕΛΠΙΔΑ»
- **Περίπτερα με την συμμετοχή των**
  - Ενιαίος Φορέας Προσχολικών Κέντρων Δήμου Ροδίων
  - Δήμος Πεταλούδων
  - Δήμος Ιαλυσού
  - Σύλλογος Γυναικών Κοσκινού
  - Σύλλογος Γονέων & Κηδεμόνων παιδιών με αναπηρίες «ΕΛΠΙΔΑ»
  - 4ο Γυμνάσιο Ρόδου
  - κ. Καίκης Αλέκος
  - κ. Μαστρογιαννάκης Στέργος

Πλούσιο φαγοπότι από τον Ενιαίο Φορέα Προσχολικών Κέντρων Δήμου Ροδίων και με χορηγίες των: ΦΟΥΡΝΟΙ ΡΟΔΟΥ, Νέο ΡΟΔΟΓΑΛ, και ΒΑΠ Π. Κουγιός ΑΕΒΕ και ΚΑΙΡ ΡΟΔΟΥ.

ΕΠΙΣΗΜΟΣ ΣΥΝΕΡΓΑΤΗΣ YAMAHA ΜΟΤΟΔΥΝΑΜΙΚΗ ΑΕΕ

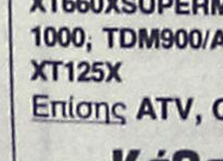

MOTOMIKE
ATV S.QUADS MOTORCYCLES

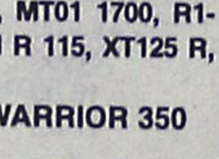

YAMAHA
Touching Your Heart

Από 0% προκαταβολή έως 72 μήνες εξόφληση

2 χρόνια εγγύηση σε όλα τα μοντέλα YAMAHA

Εξουσιοδοτημένο service YAMAHA από το 1995

Πωλήσεις-συνεργείο-γνήσια ανταλλακτικά και αξεσουάρ
Χονδρική-λιανική πώληση

Αντιπροσωπεύουμε ότι καλύτερο στο χώρο των αξεσουάρ για την μοτοσικλέτα και τον αναβάτη

Κράνη: SARCK
Ρούχα: RICHA
Εξατμίσεις: TERMIGNIONI
Αναρτήσεις: OHLINS
Γνήσια αξεσουάρ YAMAHA

Ετοιμοπαράδοτα όλα τα δημοφιλέστερα μοντέλα της YAMAHA του 2005:
XT660XSUPERMOTAD, XT660R, FZ6-Fazer, FZ6-Naked, WR450F, R6-600, MT01 1700, R1-1000, TDM900/ABS, VERSITH 300, TEOS 125, XC125-CYCNOS, CRYPTON R 115, XT125 R, XT125X
Επίσης ATV, QUADS (τετράτροχα), RAPTOR 660, BREZZE 125, WARRIOR 350

Κάθετη μονάδα δικύκλων και τετράτροχων
ATV-QUADS YAMAHA για τα Δωδεκάνησα

ΜΟΤΟΜΙΚΕ
ΧΑΤΖΗΚΩΣΤΑΝΤΑΚΗΣ ΜΙΧΑΛΗΣ
Πατριάρχου Αθηναγόρα 13 Ρόδος • τηλ. - fax 2241026360
e-mail: info@motomike.gr, www.motomike.gr

AE0135

Σε σύσκεψη που πραγματοποιήθηκε

Στο μικροσκόπιο του υπουργείου Αιγαίου όλα τα ελικοδρόμια

Ποιές αποφάσεις πάρθηκαν

Στο μικροσκόπιο του υπουργείου Αιγαίου και της Υπηρεσίας Πολιτικής Αεροπορίας εισέρχονται τα αεροδρόμια και τα ελικοδρόμια του Αιγαίου, στο πλαίσιο των παρεμβάσεων του υπουργού κ. Αρ. Παυλίδη για καλύτερες υπηρεσίες εν όψει της καλοκαιρινής περιόδου. Χθες ο κ. Παυλίδης, ενημερώθηκε από το διοικητή της ΥΠΑ κ. Δ. Σταμάτη και τους υποδιοικητές κ. κ. Ευάγ. Βασιλάκο και Δ. Βασιλείου για την πορεία των έργων, που βρίσκονται σε εξέλιξη, για την επιτάχυνση των παρεμβάσεων εκεί όπου χρειάζονται, αλλά και για την έγκαιρη πρόσληψη κατάλληλου εποχικού προσωπικού στα αεροδρόμια Βορείου και Νοτίου Αιγαίου. Παράλληλα αποφασίστηκε να δοθούν 6 εκατ. ευρώ για προσθήκες στο αεροδρόμιο της Σάμου, 2,5 εκατ. ευρώ για την ολοκλήρωση του σταθμού στο αεροδρόμιο της Αστυπάλαιας, 8 εκατ. ευρώ για το αεροδρόμιο «φάντασμα» της Καλύμνου, 24 εκατ. ευρώ για τις επεκτάσεις που θα αρχίσουν τώρα στο αεροδρόμιο της Καρπάθου, 2,6 εκατ. ευρώ για προσθήκες στο αεροδρόμιο της Κω, 2 εκατ. ευρώ για έργα εξοπλισμού στο αεροδρόμιο της Μυκόνου και 55,5 εκατ. ευρώ για την επέκταση του αεροδρομίου της Ρόδου.

Αλλοιωμένα γιαούρτια γνωστής μεγάλης εταιρείας

Μεγάλη παρτίδα, με γιαούρτια, που είχαν εισαχθεί στο νησί της Ρόδου και πωλούνταν σε ορισμένα από τα σούπερ μάρκετ, διαπιστώθηκε ότι ήταν αλλοιωμένα παρά το γεγονός ότι δεν είχαν λήξει όπως διαπίστωσαν πολλοί συμπολίτες μας, με αποτέλεσμα να αποσυρθούν μέσα σε ελάχιστες ώρες από τα ράφια των καταστημάτων, έπειτα από εντολή και της ίδιας της εταιρίας.

Σύμφωνα με όσα έγιναν γνωστά, πρόκειται για γνωστή εταιρία στον ελληνικό χώρο, η οποία μάλιστα φημίζεται για τους αυστηρούς εργαστηριακούς ελέγχους που πραγματοποιεί στα προϊόντα τους. Καταγγελίες από συμπολίτες μας και μάλιστα έγγραφες για την περίπτωση της συγκεκριμένης παρτίδας, έγιναν μάλιστα και σε αρμόδιες υπηρεσίες, οι οποίες και πραγματοποίησαν ελέγχους για τον εντοπισμό, τη δέσμευση και την καταστροφή των ποσοτήτων αυτών. Τα γιαούρτια είχαν ημερομηνία λήξεως την 14η Μαρτίου και από τις πρώτες εκτιμήσεις των αρμοδίων, προκύπτει ότι το πρόβλημα εστιάζεται σε μούχλα που παρουσίασαν τα συγκεκριμένα γιαούρτια εξαιτίας της ειδικής ζελατίνας που τοποθετήθηκε στο επάνω μέρος ή της ποσότητας μαγιάς που χρησιμοποιήθηκε για την συγκεκριμένη δόση. Σε κάθε περίπτωση πάντως, διευκρινίζεται ότι δεν υπήρξε κίνδυνος για την δημόσια υγεία.

Κατείχε ποσότητα ηρωίνης

Με ποσότητα ηρωίνης 150 γραμμαρίων εντοπίστηκε και συνελήφθη χθες το μεσημέρι, από αστυνομικούς του Τμήματος Δίωξης Ναρκωτικών Ρόδου ένας 45χρονος Ροδίτης, ο οποίος αποφυλακίστηκε μόλις πριν από μερικές μέρες, για άλλη υπόθεση ναρκωτικών για την οποία είχε προφυλακιστεί!

Πρόκειται για άτομο εξαρτημένο από ναρκωτικές ουσίες, χρήστης και ο ίδιος ηρωίνης, ο οποίος, συνελήφθη από τους αστυνομικούς, έπειτα από έφοδο που έγινε στο σπίτι όπου διέμενε (στην περιοχή των Αγίων Αποστόλων) μετά από συντονισμένη προσπάθεια των αστυνομικών του Τμήματος Δίωξης Ναρκωτικών Ρόδου.

Στο εσωτερικό του σπιτιού, οι αστυνομικοί εντόπισαν και κατέσχεσαν μια πλαστική συσκευασία, που περιείχε ποσότητα ηρωίνης βάρους 150 γραμμαρίων. Η ναρκωτική ουσία κατασχέθηκε, σε βάρος του σχηματίστηκε δικογραφία και σήμερα αναμένεται να προσαχθεί ενώπιον του αρμόδιου εισαγγελέα Πρωτοδικών Ρόδου, ο οποίος θα ασκήσει σε βάρος του ποινική δίωξη, παραπέμποντάς τον έτσι στη συνέχεια στην ανακρίτρια Ρόδου για ν' απολογηθεί.

Στο ν/σ για αντικατάσταση του ΔΙΚΑΤΣΑ

Παρέμβαση του Β. Χρύση σε συζήτηση στη Βουλή

Υπεραμύνθηκε τις προσπάθειες του υπουργού Παιδείας

Ο βουλευτής της Νέας Δημοκρατίας κ. Βασίλειος Χρύσης κατά τη συζήτηση του Σχεδίου Νόμου του υπουργείου Εθνικής Παιδείας και Θρησκευμάτων "Οργανισμός Αναγνώρισης Τίτλων Ακαδημαϊκών και Πληροφόρησης" αγόρευσε στη Βουλή κάνοντας ειδικότερη αναφορά στην ίδρυση του νέου Νομικού Προσώπου Δημοσίου Δικαίου με την επωνυμία "Δ.Ο.Α.Τ.Α.Π." που θα αντικαταστήσει το ΔΙΚΑΤΣΑ



Ειδικότερα η αγόρευση του κ. Χρύση στη Βουλή.

«Κύριε Πρόεδρε, η Κυβέρνηση αυτή με χειρουργικές επεμβάσεις προχωρά στην εξυγίανση της χώρας. Το αμαρτωλό ΔΙΚΑΤΣΑ με το υπό ψήφιση νομοσχέδιο τίθεται στο περιθώριο. Και αυτό είναι ένδειξη τόλμης και θάρρους αυτής της Κυβέρνησης για να επιφέρει κάθαρση και διαφάνεια. Η ταχύτητα και η εξυγίανση αναγνώρισης αποτελεί, συνάμα με τις άλλες εγγυήσεις, πρωταρχικό στόχο αυτού του νομοσχεδίου και εξειδικεύεται από συγκεκριμένα άρθρα.

Στο άρθρο 11 γίνεται διάκριση περιπτωσιολογίας όσον αφορά την αναγνώριση των τίτλων σπουδών. Σε περιπτώσεις που πασιφανώς και αυτοδικαίως η αναγνώριση είναι καθαρά τυπική διαδικασία, ο πρόεδρος του διοικητικού συμβουλίου προβαίνει σε αυτή και έτσι αποσυμφορείται η οποιαδήποτε διαδικασία. Απλουστεύεται και συντομεύεται ο χρόνος αναγνώρισης. Η εκτελεστική επιτροπή έχει αρμοδιότητα, σύμφωνα με το άρθρο 11 του νομοσχεδίου, να ασχολείται ειδικά με περιπτώσεις αμφισβήτησης και με την υποβοήθηση ειδικών εισηγητών, ακαδημαϊκών συμβούλων, τους οποίους λαμβάνει υπόψη, αποφασίζει και εισηγείται. Ιδιαίτερη όμως μνεία πρέπει να γίνει στο άρθρο 13, που επιγράφεται με τον τίτλο «Επανεξέταση αιτημάτων αναγνώρισης» και αποτελεί μία πρόσθετη εγγύηση διαφάνειας. Η απόρριψη του αιτήματος για αναγνώριση τίτλου σπουδών του ενδιαφερομένου δεν σταματά στην κρίση οποιουδήποτε οργάνου που προβλέπεται από το παρόν νομοσχέδιο. Ελέγχεται και ενδεχομένως επιδέχεται διόρθωση από την ειδική επιτροπή επανεξέτασης.

"Το σφάλειν ανθρώπινον", αλλά και το δικαίωμα "του αναφέρεσθαι" είναι κατοχυρωμένο κατά το Σύνταγμα. Και η διόρθωση του λάθους είναι υποχρέωση μιας ευνομούμενης πολιτείας.

Ο ενδιαφερόμενος επομένως έχει το δικαίωμα επανεξέτασης του αιτήματός του με την προσκόμιση νέων στοιχείων. Αν ο πρόεδρος ή η εκτελεστική επιτροπή παρά όλα αυτά επιμένουν σε αρνητική στάση, το αίτημα δεν απορρίπτεται. Βασανίζεται, ελέγχεται και εισάγεται στην ειδική επιτροπή επανεξέτασης που συνεδριάζει με ειδική σύνθεση και χωρίς τη συμμετοχή προσώπων που κάθ' οιονδήποτε τρόπο πήραν μέρος σε προηγούμενες συνεδριάσεις άλλων οργάνων. Απλά και σε κάθε περίπτωση απόρριψης των αιτημάτων από τα τμήματα του Διεπιστημονικού Οργανισμού Αναγνώρισης Τίτλων Ακαδημαϊκών και Πληροφόρησης, αρμόδια είναι και η ολομέλεια του Διοικητικού Συμβουλίου του ως άνω Οργανισμού, η οποία λόγω του αυξημένου επιστημονικού της κύρους, της πείρας της και της γνώσης της, αποφαίνεται με υπευθυνότητα επί του υποβληθέντος αιτήματος.

Πιστεύουμε τελικά και γενικά ότι όλη η δομή και η λειτουργία του ΔΟΑΤΑΠ, όπως συντομογραφικά πρέπει να λέγεται, διαπνέεται από τις αρχές της διαφάνειας, της κάθαρσης και υπηρετεί κατά τον καλύτερο δυνατό τρόπο τον επιστήμονα, που με οικογενειακές θυσίες πήρε γνώσεις στο εξωτερικό και επιθυμεί να προσφέρει σήμερα τις υπηρεσίες του και την επιστημονική του γνώση στον τόπο μας, στη χώρα μας.

Αφού λοιπόν το υπό ψήφιση νομοσχέδιο, όπως αναγνωρίζεται και από τη συντριπτική πλειοψηφία της Βουλής, είναι ένα ακόμη θετικό βήμα προς την κάθαρση και τη διαφάνεια, εμείς το υπερψηφίζουμε.

Με πολιτική γενναιότητα συγχαίρουμε την αξιωματική αντιπολίτευση για τη στάση που τήρησε κατά τη συζήτηση αυτού του νομοσχεδίου.

Εμείς συνεχίζουμε και προχωράμε αποφασιστικά σε νέους και καθαρούς δρόμους που χάραξε ο πρωθυπουργός Κώστας Καραμανλής. Καλούμε σε συστράτευση την υγιή ελληνική κοινωνία για να δει επιτέλους αυτός ο τόπος καλύτερες μέρες και να προχωρήσει στο δρόμο της διαφάνειας, της κάθαρσης, της προόδου και της προκοπής».





ΜΙΚΡΕΣ αγγελίες

ΜΕΤΑΦΕΡΘΗΚΑΜΕ!
Θα μας βρίσκετε στα κεντρικά μας γραφεία επί της Μαρ. Μαλλιαράκη 11 (τελευταία πάροδος Καναδά). Τα τηλέφωνα παραμένουν τα ίδια:
(22410) 22210, (22410) 75230

ΕΝΟΙΚΙΑΣΕΙΣ ΑΚΙΝΗΤΩΝ & ΕΠΙΧΕΙΡΗΣΕΩΝ

ΕΝΟΙΚΙΑΖΕΤΑΙ γωνιακό **κατάστημα** 24 τ.μ. στο Φαληράκι - εμπ. κέντρο "Ε" με αποθήκη, πατάρι, ψευδοροφές, air condition και φώτα οροφής, ηλεκτρικά ρολλά κ.λπ. Ετοιμο για άμεση χρήση. Πληρ. τηλ. 6945455511 ώρες 10-2 το πρωί ΜΑΤ7928

ΕΝΟΙΚΙΑΖΕΤΑΙ επιπλωμένη **γκαρσονιέρα** με ηλιακό air condition, ψυγείο, κουζίνα, στην περιοχή Καρακόνερο, Καλλιπάτειρας 10. Πληρ. τηλ. 6947514935 ΜΖΤ110323

ΕΝΟΙΚΙΑΖΕΤΑΙ κατάστημα 32 τ.μ., γωνιακό, με πατάρι στο Εμπορικό κέντρο Α/Β Βασιλόπουλος και με πρόσοψη στη λεωφόρο Ρόδου-Λίνδου. Πληρ. τηλ. 2241068782, 6944576803 ΜΖΤ110318

ΕΝΟΙΚΙΑΖΕΤΑΙ γκαρσονιέρα επιπλωμένη στην περιοχή του Αγίου Νικολάου. Πληρ. τηλ. 2241066473, 6945551804 ΜΧΠ1588

Μετακομίζετε;
...γρήγορα
...εύκολα
...οικονομικά
MET.PO
ΡΟΔΟΣ: τηλ. 2241024388/6948003320
ΑΘΗΝΑ: τηλ. 2103464235/3476818-008
ΕΝΤΟΣ ΝΗΣΟΥ ΚΑΙ ΠΡΟΣ ΟΛΗ ΤΗΝ ΕΛΛΑΔΑ
ΜΑΤ424

TOP PROPERTIES

GEORGE & SAVAS PIPINOS
ΓΕΩΡΓΙΟΣ & ΣΑΒΒΑΣ ΠΙΠΙΝΟΣ
ΣΥΜΒΟΥΛΟΙ ΚΑΙ ΕΚΤΙΜΗΤΕΣ ΑΚΙΝΗΤΩΝ
REAL ESTATE AGENTS • MEMBER OF F.I.A.B.C.I.-NAEA-C.E.I.

Email: gpipinos@otenet.gr URL: www.rhodes-top-properties.com and www.pipinos.gr

Από το 1971



Η **"TOP PROPERTIES"** είναι ατομική επιχείρηση και ανήκει στους Γεώργιο και Σάββα Πιπίνο. Το γραφείο ασχολείται από το 1971 αποκλειστικά και μόνο με επενδύσεις και REAL ESTATE, στο νησί της Ρόδου και στην ευρύτερη περιοχή της Δωδεκανήσου.

ΑΠΕΥΘΥΝΟΜΑΣΤΕ: Στους **σοβαρούς, απαιτητικούς και επιλεκτικούς** επενδυτές-επιχειρηματίες, Ελληνες και ξένους που ενδιαφέρονται να κάνουν μια σοβαρή επένδυση προβολής στο νησί της Ρόδου.

ΠΡΟΣΦΕΡΟΥΜΕ: Α) Υπηρεσίες και πληροφορίες που γίνονται σε προσωπικό επίπεδο με εχεμύθεια, διακριτικότητα και σοβαρότητα.
Β) Μεγάλη γκάμα υψηλής ποιότητας, ακινήτων, όπως:1) Ξενοδοχεία Α' και Β' κατηγορίας των 600-500-350-300 κλινών, 2) Κεντρικά αστικά ακίνητα κατάλληλα για Τράπεζες-καταστήματα-γραφεία, 3) Παραλιακές εκτάσεις, κατάλληλες για τουριστικές επενδύσεις των 150.000-100.000-70.000-50.000-36.000 τ.μ. και 4) Διαμερίσματα και μεζονέτες προβολής, και 5) Αξιόλογες Παραθεριστικές κατοικίες.

ΣΤΟΧΟΣ ΜΑΣ ΕΙΝΑΙ: Να προσφέρουμε στο αγοραστικό μας κοινό υψηλής ποιότητας ακίνητα και ευκαιρίες στο νησί της Ρόδου. Η τριακονταετής και πλέον πείρα μας στον τομέα αυτό αποτελεί εγγύηση.

ΣΥΝΘΗΜΑ ΜΑΣ ΕΙΝΑΙ: Επενδύστε στη ΡΟΔΟ ΤΩΡΑ, σε ακίνητα που ΑΝΤΕΧΟΥΝ ΣΤΟ ΧΡΟΝΟ

Γεώργιος και Σάββας Πιπίνος
ΜΕΣΙΤΕΣ ΑΣΤΙΚΩΝ ΣΥΜΒΑΣΕΩΝ
Γιατί εμείς γνωρίζουμε καλύτερα!

Since 1971

TOP PROPERTIES is a father and son business. The senior, Mr George S. Pipinos, the founder of the office, has carved over the years a reputation for integrity and excellence in the world of Real Estate in the Dodecanese. The junior, Dr. Savas Pipinos, has returned from his studies in the UK to aid in his father's footsteps.
AT TOP PROPERTIES we try hard to attract important and selective investors, high calibre businessmen/women and discerning professional people, both Greek and foreign, who wish to acquire substantial and valuable property on Rhodes.
We offer our expertise and advice privately, discreetly and in strict confidence.
We keep a comprehensive list of real estate of the highest specifications:
a. A' and B' class hotels (600, 500, 350, 300 beds capacity)
b. Centrally situated office buildings and other business premises.
c. Seaside land, ideal for development (hotels, holiday resorts, etc), of 150.000, 100.000, 70.000, 50.000, 36.000 square metres.
d. Villas, luxury apartments, detached, semi-detached and terraced houses.
e. Holiday and Retirement Homes.
Our aim is to give our clients the opportunity to acquire value for money, first class real estate on Rhodes. Our 30 and more years of experience is our warranty.
Our motto is Invest in Rhodes, Invest in property, It stands the test of time.



TOP PROPERTIES
George and Savas Pipinos
Because we know best

KENNENTY 38, ΡΟΔΟΣ, 85 100, ΤΗΛ. (22410) 23895,FAX: (22410) 20883
38 KENNEDY STR., RHODES, 85 100, TEL. (22410) 23895, FAX: (22410) 20883
U.K. Direct line: 08717115396

ΧΠ399

Vitzileos
Μάριος Κ. Βιτζηλαίος
Εθν. Μακαρίου 45,
3ος όροφος
Τηλ: 22410 24900 Φαξ: 22410 25544
Κιν: 6932 704 919 Email : mvre@otenet.gr
www.vitzileos.gr

ΚΑΤΑΣΤΗΜΑΤΑ - ΓΡΑΦΕΙΑ - ΕΠΙΧΕΙΡΗΣΕΙΣ

40 ΤΜ	ΕΠΙΧ/ΣΗ ΧΡΥΣΟΧΟΕΙΟ ΣΤΟ ΜΑΝΔΡΑΚΙ	35.000 €
50 ΤΜ	ΕΠΙΧ/ΣΗ ΚΑΦΕ-ΜΠΑΡ ΣΕ ΛΕΙΤΟΥΡΓΙΑ, Π. ΠΟΛΗ	75.000 €
55 ΤΜ	ΕΠΙΧ/ΣΗ SNACK-BAR ΕΞΟΠΛΙΣΜΕΝΟ ΜΕ ΑΔΕΙΑ ΓΙΑ 30 ΚΑΘΙΣΜΑΤΑ, ΣΤΗΝ ΠΑΛΙΑ ΠΟΛΗ	75.000 €
100 ΤΜ	ΕΠΙΧ/ΣΗ ΣΤΕΓΝΟΚΑΘΑΡΙΣΤΗΡΙΟ ΣΤΑ ΑΦΑΝΤΟΥ ΜΕ ΥΠΟΚ/ΜΑ ΣΤΗ ΡΟΔΟ	120.000 €
120 ΤΜ	ΑΚΙΝΗΤΟ ΜΕ 40 ΤΜ.ΥΠΟΓΕΙΟ, 40 ΤΜ.ΙΣΟΓΕΙΟ, 40 ΤΜ ΟΡΟΦΟΣ ΣΤΟ ΜΑΝΔΡΑΚΙ	300.000 €
120 ΤΜ	& 120 ΤΜ ΟΜΟΡΑ ΕΣΤΙΑΤΟΡΙΑ ΣΤΟ ΦΑΛΗΡΑΚΙ	150.000 €
122 ΤΜ	ΚΑΤΑΣΤΗΜΑ ΜΕ ΠΑΤΑΡΙ ΣΕ ΕΜΠΟΡΙΚΗ ΠΕΡΙΟΧΗ ΣΤΟ ΚΕΝΤΡΟ ΤΗΣ ΠΟΛΗΣ	200.000 €
144 ΤΜ	ΔΙΑΤΗΡΗΤΕΟ ΑΚΙΝΗΤΟ (ισόγειο 72 + όροφος 72 τμ.) ΣΤΗΝ ΨΑΡΟΠΟΥΛΑ	500.000 €
180 ΤΜ	ΑΠΟΘΗΚΗ ΣΤΗΝ ΠΑΝ.ΡΟΔΙΟΥ	82.000 €
200 ΤΜ	ΕΠΙΧ/ΣΗ ΕΣΤΙΑΤΟΡΙΟ, ΣΝΑΚ-ΜΠΑΡ ΣΤΟ ΚΕΝΤΡΟ ΣΕ 880 ΤΜ ΟΙΚΟΠΕΔΟ	150.000 €
240 ΤΜ	ΑΠΟΘΗΚΗ ΣΤΙΣ 7 ΧΟΥΡΜΑΔΙΕΣ	100.000 €
365 ΤΜ	ΕΠΑΓΓΕΛΜΑΤΙΚΟΣ ΧΩΡΟΣ ΜΕ ΠΑΤΑΡΙ, ΠΕΡΙΟΧΗ ΑΣΓΟΥΡΟΥ	400.000 €
	ΞΕΝ/ΧΕΙΟ Β ΚΑΤ. 95 ΔΩΜ. ΣΕ 13 ΣΤΡ. ΣΤΗΝ ΠΑΡΑΛΙΑ ΙΑΛΥΣΟΥ	2.642.000 €
	ΞΕΝ/ΧΕΙΟ Γ ΚΑΤ. 37 ΔΩΜ. 74 ΚΛΙΝΕΣ, ΔΙΣΚΟΘΗΚΗ 250 τμ. & ΜΠΑΡ ΣΤΗΝ ΠΑΡΑΛΙΑ	1.260.000 €
	ΞΕΝ/ΧΕΙΟ 15 ΔΩΜΑΤΙΩΝ ΠΑΝΩ ΣΤΟ ΚΥΜΑ & ΜΟΝΟΚΑΤΟΙΚΙΑ 80 ΤΜ., ΓΕΝΝΑΔΙ	440.000 €
	ΣΥΓΚΡΟΤΗΜΑ 7 ΔΙΑΜΕΡΙΣΜΑΤΩΝ ΜΕ 2 ΜΑΓΑΖΙΑ 250 ΤΜ, ΠΑΡΑΛΙΑ ΙΞΙΑΣ	338.000 €
	ΚΤΙΡΙΑΚΟ ΣΥΓΚΡΟΤΗΜΑ ΣΤΟ ΛΙΜΑΝΙ, ΣΕ 1.808 ΤΜ ΟΙΚΟΠΕΔΟ ΕΠΙ ΤΗΣ ΟΔΟΥ ΑΥΣΤΡΑΛΙΑΣ	1.470.000 €
	ΜΕΖΟΝΕΤΕΣ - ΜΟΝΟΚΑΤΟΙΚΙΕΣ ΟΙΚΟΔΟΜΕΣ	
80 ΤΜ	ΜΟΝΟΚΑΤΟΙΚΙΑ & ΟΙΚΟΠΕΔΟ 4.000 ΤΜ ΠΑΝΩ ΣΤΟ ΚΥΜΑ, ΣΤΟ ΠΛΗΜΜΥΡΙ	200.000 €
80 ΤΜ	ΜΟΝΟΚΑΤΟΙΚΙΑ ΑΝΑΚΑΙΝΙΣΜΕΝΗ, ΜΕ ΑΥΛΗ ΚΟΝΤΑ ΣΤΟ ΠΑΝΕΠΙΣΤΗΜΙΟ	100.000 €
110 ΤΜ	ΗΜΙΤΕΛΗΣ ΠΕΤΡΙΝΗ ΚΑΤΟΙΚΙΑ ΣΤΗΝ ΠΑΛΙΑ ΠΟΛΗ	200.000 €
113 ΤΜ	ΜΟΝΟΚΑΤΟΙΚΙΑ ΔΙΑΜΟΡΦΩΜΕΝΗ ΣΕ 3 ΣΤΟΥΝΤΙΟ & ΚΑΤΑΣΤΗΜΑ ΜΕ ΑΥΛΗ 30 τμ. - Π.ΠΟΛΗ	265.000 €
135 ΤΜ	ΜΟΝΟΚΑΤΟΙΚΙΑ ΑΝΑΚΑΙΝΙΣΜΕΝΗ ΣΤΑ ΚΡΗΤΙΚΑ	215.000 €
140 ΤΜ	ΜΟΝΟΚΑΤΟΙΚΙΑ ΜΕ 70 ΤΜ ΔΥΝΑΤΟΤΗΤΑ ΧΡΗΣΗΣ ΜΑΓΑΖΙΟΥ ΣΤΙΣ ΚΑΛΛΙΘΕΕΣ	80.000 €
170 ΤΜ	ΝΕΟΚΛΑΣΙΚΟ ΔΙΑΤΗΡΗΤΕΟ ΑΡΧΟΝΤΙΚΟ ΣΕ ΟΙΚΟΠΕΔΟ 1.100 ΤΜ, Σ.Δ. 1,4 ΣΤΟ ΚΕΝΤΡΟ	1.500.000 €
180 ΤΜ	ΤΡΙΩΡΟΦΗ ΟΙΚΟΔΟΜΗ ΣΕ ΜΠΕΤΑ, ΣΤΟ ΦΑΛΗΡΑΚΙ	120.000 €
230 ΤΜ	ΒΙΛΑ ΣΤΗ ΛΑΡΔΟ ΣΕ 7700 τμ. ΟΙΚΟΠΕΔΟ ΜΕ 750 ΟΠΩΡΟΦΟΡΑ ΔΕΝΤΡΑ	323.000 €
280 ΤΜ	ΤΡΙΩΡΟΦΗ ΜΕΖΟΝΕΤΑ ΣΕ ΜΠΕΤΑ, ΕΠΙ ΤΗΣ Λ.ΡΟΔΟΥ-ΛΙΝΔΟΥ, ΣΤΑ ΑΦΑΝΤΟΥ	130.000 €
	ΔΙΩΡΟΦΗ ΜΟΝΟΚΑΤΟΙΚΙΑ ΜΕ 4 ΥΠΝΟΔΩΜΑΤΙΑ, 2 ΜΠΑΝΙΑ, ΣΤΑ ΑΦΑΝΤΟΥ	150.000 €
	ΔΙΑΜΕΡΙΣΜΑΤΑ	
50 ΤΜ	ΓΚΑΡΣΟΝΙΕΡΑ ΜΕ ΘΕΑ, ΣΤΟ ΓΕΝΝΑΔΙ	53.000 €
60 ΤΜ	ΜΕ 2 ΥΠΝΟΔΩΜΑΤΙΑ, ΦΑΝΤΑΣΤΙΚΗ ΘΕΑ, ΣΤΟ ΓΕΝΝΑΔΙ	55.000 €
80 ΤΜ	ΝΕΟΚΤΙΣΤΟ ΠΟΛΥΤΕΛΕΣ, ΣΤΗΝ ΙΞΙΑ	120.000 €
93 ΤΜ	LUX ΜΕ ΓΚΑΡΑΖ ΚΑΙ ΑΠΟΘΗΚΗ ΣΤΟΝ ΑΓ.ΔΗΜΗΤΡΙΟ	150.000 €
98 ΤΜ	ΣΤΟΝ 1ο ΟΡΟΦΟ, ΜΕ 3 ΥΠΝΟΔΩΜΑΤΙΑ, 1 ΜΠΑΝΙΟ, ΣΤΗΝ ΚΕΝΝΕΝΤΥ	130.000 €
116 ΤΜ	ΠΑΡΑΔΟΣΙΑΚΟ, ΑΠΕΝΑΝΤΙ ΑΠΟ ΚΑΖΙΝΟ	146.700 €
120 ΤΜ	ΣΤΟΝ 1ο ΟΡΟΦΟ, ΜΕ 3 ΥΠΝΟΔΩΜΑΤΙΑ, 2 ΜΠΑΝΙΑ, ΣΤΗΝ ΚΑΠΟΔΙΣΤΡΙΟΥ	147.000 €
220 ΤΜ	ΙΣΟΓΕΙΟ ΜΕ ΚΗΠΟ ΚΑΙ ΓΚΑΡΑΖ, ΣΤΟ ΡΟΔΙΝΙ	360.000 €
	ΟΙΚΟΠΕΔΑ	
412 ΤΜ	ΣΤΟΝ ΑΓ.ΝΙΚΟΛΑΟ, Σ.Δ.1,20	220.000 €
600 ΤΜ	ΣΤΗ ΣΥΜΗ, ΠΕΡΙΟΧΗ ΛΙΜΑΝΙΟΥ, ΠΑΝΩ ΣΤΟ ΚΥΜΑ	100.000 €
750 ΤΜ	ΣΤΟ ΓΕΝΝΑΔΙ, ΕΝΤΟΣ ΣΧΕΔΙΟΥ	18.000 €
2500 ΤΜ	ΣΤΟ ΓΕΝΝΑΔΙ, ΠΑΝΩ ΣΤΟ ΔΡΟΜΟ ΕΛΑΙΩΝΑΣ-ΦΟΥΡΝΑΚΙ	23.000 €
2600 ΤΜ	ΣΤΗΝ ΚΑΜΕΙΡΟ ΣΚΑΛΑ, ΠΑΝΩ ΣΤΟ ΚΥΜΑ, ΕΝΤΟΣ ΟΙΚΙΣΜΟΥ	85.000 €
3160 ΤΜ	ΣΤΟ ΓΕΝΝΑΔΙ, ΕΝΤΟΣ ΟΙΚΙΣΜΟΥ	100.000 €
3400 ΤΜ	ΣΤΟ ΓΕΝΝΑΔΙ, ΕΝΤΟΣ ΟΙΚΙΣΜΟΥ, ΜΕ ΘΕΑ	88.000 €
4000 ΤΜ	ΕΠΙ ΤΗΣ ΛΕΩΦ.ΡΟΔΟΥ-ΚΑΛΛΙΘΕΑΣ, ΜΕ ΜΟΝΑΔΙΚΗ ΘΕΑ	235.000 €
4075 ΤΜ	ΠΑΡΑΘΑΛΑΣΙΟ, Σ.Δ. 0,2 ΠΑΝΩ ΣΤΟ ΔΡΟΜΟ, ΣΤΗ ΛΕΡΟ	205.000 €
5400 ΤΜ	ΣΤΗΝ ΚΩ, ΣΕ ΕΞΟΧΙΚΗ ΤΟΠΟΘΕΣΙΑ ΠΕΡΙΟΧΗΣ ΨΑΛΙΔΙ	73.000 €
8000 ΤΜ	ΣΤΟ ΦΑΛΗΡΑΚΙ	200.000 €
8500 ΤΜ	& 6500 ΤΜ ΣΤΗΝ ΠΑΡΑΛΙΑ ΑΦΑΝΤΟΥ	Μέτρο/18 €
9000 ΤΜ	ΣΤΑ ΜΑΡΙΤΣΑ, ΕΝΤΟΣ ΖΩΝΗΣ	132.000 €
9760 ΤΜ	ΕΠΙ ΤΗΣ ΛΕΩΦ.ΡΟΔΟΥ-ΛΙΝΔΟΥ	560.000 €
20000 ΤΜ	ΠΑΝΩ ΣΤΟ ΚΥΜΑ, ΚΑΛΑΒΑΡΔΑ	880.00 €
20000 ΤΜ	ΣΤΟ ΠΛΗΜΜΥΡΙ, ΠΑΝΩ ΣΤΟ ΚΥΜΑ	470.000 €
25000 ΤΜ	ΣΤΑ ΚΑΛΑΒΑΡΔΑ	295.000 €
34000 ΤΜ	ΠΑΝΩ ΣΤΟ ΚΥΜΑ ΘΟΛΟΣ	611.000 €
98000 ΤΜ	ΣΤΟ ΤΣΑΙΡΙ, ΛΕΩΦ. ΤΣΑΙΡΙ - ΑΕΡΟΔΡΟΜΙΟ	1.300.000 €
115000ΤΜ	ΣΤΗΝ ΠΥΛΩΝΑ, ΟΙΚΟΠΕΔΙΚΗ ΕΚΤΑΣΗ ΜΕ ΦΑΝΤΑΣΤΙΚΗ ΘΕΑ ΣΤΗ ΘΑΛΑΣΣΑ	680.000 €
	ΕΝΟΙΚΙΑΖΟΝΤΑΙ ΚΑΤΑΣΤΗΜΑΤΑ ΕΠΙΧΕΙΡΗΣΕΙΣ	
34 ΤΜ	ΚΑΤΑΣΤΗΜΑ ΕΠΙ ΤΗΣ ΣΩΚΡΑΤΟΥΣ, ΠΑΛΙΑ ΠΟΛΗ	1.500 €
93 ΤΜ	ΚΑΤΑΣΤΗΜΑ ΣΤΗΝ ΟΔΟ ΚΑΠΟΔΙΣΤΡΙΟΥ	780 €
800 ΤΜ	ΚΑΤΑΣΤΗΜΑ ΣΤΗ ΘΟΛΟ	2.500 €
2000 ΤΜ	ΠΟΛΥΧΩΡΟΣ ΜΕ 350 ΤΜ ΚΤΙΣΜΕΝΟ ΧΩΡΟ ΚΑΦΕΤΕΡΙΑ & ΣΝΑΚ ΜΠΑΡ ΚΑΙ ΜΕ ΤΟΝ ΥΠΟΛΟΙΠΟ ΑΝΟΙΚΤΟ ΧΩΡΟ ΜΕ BEACH VOLLEY ΚΑΙ SOCCER (5x5), ΜΕ ΕΞΟΠΛΙΣΜΟ ΚΑΙ ΜΕΓΑΛΟ ΠΑΡΚΙΝΓΚ	2.500 €
	ΕΝΟΙΚΙΑΖΟΝΤΑΙ ΚΑΤΟΙΚΙΕΣ	
25 ΤΜ	ΓΚΑΡΣΟΝΙΕΡΑ ΣΕ ΡΕΤΙΡΕ, ΣΤΟ ΚΑΡΑΚΟΝΕΡΟ	230 €
60 ΤΜ	ΔΙΑΜΕΡΙΣΜΑ ΕΠΙΠΛΩΜΕΝΟ, ΣΤΑ ΤΡΙΑΝΤΑ	300 €
110 ΤΜ	ΔΙΑΜΕΡΙΣΜΑ ΙΣΟΓΕΙΟ ΝΕΟΚΛΑΣΙΚΟ ΣΤΟ ΚΕΝΤΡΟ ΤΗΣ ΠΟΛΗΣ	550 €
	ΑΚΙΝΗΤΑ ΑΘΗΝΩΝ	
83 ΤΜ	ΔΙΑΜΕΡΙΣΜΑ - ΡΕΤΙΡΕ, ΣΤΟΝ 4ο ΟΡΟΦΟ, ΠΛ. ΚΥΨΕΛΗΣ	123.300 €
86 ΤΜ	ΔΙΑΜΕΡΙΣΜΑ ΣΤΟΝ 4ο ΟΡΟΦΟ, ΣΤΗΝ ΑΓ.ΠΑΡΑΣΚΕΥΗ, ΔΙΠΛΑ ΣΤΟ ΑΜΕΡΙΚΑΝΙΚΟ ΚΟΛΛΕΓΙΟ, ΜΕ 2 ΜΕΓΑΛΑ ΥΠΝΟΔΩΜΑΤΙΑ ΚΑΙ ΘΕΡΜΑΝΣΗ	150.000 €
112 ΤΜ	ΔΙΑΜΕΡΙΣΜΑ, ΑΝΑΚΑΙΝΙΣΜΕΝΟ, ΜΕ ΥΠΕΡΥΨΩΜΕΝΟ ΙΣΟΓΕΙΟ ΚΑΙ ΚΗΠΟ ΣΤΗΝ ΑΝΩ ΓΛΥΦΑΔΑ	170.000 €

ΧΠ076 **Χθές ήταν όνειρο .. Σήμερα πραγματικότητα!**

ΕΝΟΙΚΙΑΣΕΙΣ

συνέχεια από την προηγούμενη

ΕΝΟΙΚΙΑΖΕΤΑΙ τριάρι **διαμέρισμα** 85 τ.μ. δευτέρου ορόφου επί της Εργάνης Αθηνάς (περιοχή Αννης Μαρίας) με άνετο πάρκιν, ηλιόλουστο, διαμπερές, περιφερειακά με βεράντες, συνδεμένο με το αποχετευτικό. Πληρ. τηλ. 6944947579 MZT090312

ΕΝΟΙΚΙΑΖΟΝΤΑΙ καταστήματα σε προνομιακή τουριστική τοποθεσία (6ο χλμ. Λεωφόρου Ρόδου-Καλλιθέας, έναντι ξενοδοχείου "Paradise") άνετοι και διαμορφωμένοι εξωτερικοί χώροι, ιδανικό σημείο για ταβέρνα, καφετέρια / μπαρ, σούπερ μάρκετ, "Rent a Car/bike" αλλά και για οποιαδήποτε άλλη εμπορική χρήση, ενοίκιο προσιτό. Πληρ. τηλ. 6944780053 MZT100315

ΕΝΟΙΚΙΑΖΕΤΑΙ ισόγειος **γκαρσονιέρα** 50 τ.μ. πλήρως επιπλωμένη με αυλή στην Ανάληψη. Πληρ. τηλ. 2241033979, 63751 MZT100333

ΕΝΟΙΚΙΑΖΕΤΑΙ σε μόνιμους ενοικιαστές ημιϋπόγειο ευρύχωρο **δυάρι,** με δύο δωμάτια, μπάνιο, κουζίνα και χωλ στη διασταύρωση Χατζηαγγέλου και Δενδρινού δίπλα από το βιβλιοπωλείο Καραβάκι κοντά στο Τεχνικό Λύκειο και τη λαϊκή του Σαββάτου. Ενοίκιο λογικό. Πληρ. τηλ. 2241063926, 6939329244 MZT100307

ΕΝΟΙΚΙΑΖΕΤΑΙ ισόγειο υπερυψωμένο **διαμέρισμα** με 2 υπνοδωμάτια, μπάνιο, χωλ και ενιαίο χώρο, κουζίνα-σαλόνι επί της Κ. Τσαλδάρη, όχι κοινόχρηστα. Προτιμούνται ζευγάρια. Πληρ. τηλ. 2241035090 MZT110302

ΕΝΟΙΚΙΑΖΕΤΑΙ διαμέρισμα ισόγειο αποτελούμενο από 2 υπνοδωμάτια, με ιταλικές ντουλάπες, κουζίνα, σαλοτραπεζαρία, στην καλύτερη περιοχή της Ιξιάς. Πληρ. τηλ. 2241090393, 94882 MZT100329

ΕΝΟΙΚΙΑΖΕΤΑΙ όροφος 200 τ.μ. στην Κων. Παλαιολόγου περιοχή Αγ. Ιωάννου. Πληρ. τηλ. 2241024864MZT090316

ΕΝΟΙΚΙΑΖΕΤΑΙ διαμπερές **διαμέρισμα** 2ου ορόφου, 130 τ.μ. επί της Αθηνών (Ανάληψη), με κεντρική θέρμανση και πλήρως εντοιχισμένη κουζίνα. Πληρ. τηλ. 2241095381, 6976079984 MZT100321

ΕΝΟΙΚΙΑΖΕΤΑΙ ισόγειο **διαμέρισμα** σε άριστη κατάσταση 2 υπνοδωμάτια, μεγάλο σαλόνι, κουζίνα, μπάνιο, Κολοκοτρώνη 87. Πληρ. τηλ. 6946581010 ΧΧΠ1084

ΕΝΟΙΚΙΑΖΕΤΑΙ διαμέρισμα 115 τ.μ. επί της Ηρώων Πολυτεχνείου 3, γωνιακό 3 υπνοδωμάτια, 2 μπάνια, ατομική θέρμανση, ασανσέρ, 2ος όροφος. Πληρ. τηλ. 2241025151 μετά τις 2 μ.μ. MZT100314

ΕΝΟΙΚΙΑΖΕΤΑΙ δύάρι **διαμέρισμα** επιπλωμένο επί της οδού Ιωαννίνων 2. Πληρ. τηλ. 6948890852 MZT100310

ΕΝΟΙΚΙΑΖΟΝΤΑΙ γκαρσονιέρες με ένα και δύο δωμάτια, μπάνιο και πολυκουζινάκι στην οδό Μιχαήλ Πετρίδη. Πληρ. τηλ. 2241075612, 6932717467 MZT100319

ΕΝΟΙΚΙΑΖΕΤΑΙ
καινούργιο **χρυσοχοείο**
έτοιμο προς λειτουργία με πλήρη εξοπλισμό
εντός ξενοδοχείου Α' κατηγορίας
στην περιοχή Φαληρακίου
Πληρ. τηλ. 2241027104 MZT040316

Hilton
Rhodes Resort
ΕΝΟΙΚΙΑΖΕΤΑΙ
κατάστημα για χρήση κομμωτηρίου εντός ξενοδοχείου
HILTON RHODES RESORT
Πληρ. τηλ. 2241075000, Κα Τσακίρη Τσαμπίκα
MAT000600

ΕΝΟΙΚΙΑΖΕΤΑΙ
επιπλωμένη **γκαρσονιέρα** σε ένα τεράστιο κήπο με πάρκιν στην περιοχή Τρεις (Ιξιά), με κεντρική θέρμανση, τηλέφωνο, ανεμιστήρες οροφής κ.λπ.
Πληρ. τηλ. 2241092714 απόγευμα ή 6945970518
MZT090307

ΕΝΟΙΚΙΑΖΕΤΑΙ ΧΩΡΟΣ
πάνω από την Τράπεζα Πειραιώς (Αννης Μαρίας)
165 τ.μ. κατάλληλος για γραφεία, ινστιτούτο ομορφιάς κ.λπ.
Πληρ. Δ. Σουγκανίδης, τηλ. 6945417747
ΧΠΚΤΗ-001

ΕΝΟΙΚΙΑΖΕΤΑΙ
ΚΑΦΕΤΕΡΙΑ-BAR
πλήρως εξοπλισμένη σε κεντρικό σημείο
στο Φαληράκι ενδείκνυται και για παιδότοπο
Πληρ. τηλ. 2241024880, 6945256111
MZT110301

ΣΑΒΒΑΪΔΗΣ & Συνεργάτες

Μεσίτες & Σύμβουλοι Ακινήτων

ΠΩΛΗΣΕΙΣ

Το γραφείο μας διαθέτει σε αποκλειστικότητα δεκάδες επιλεγμένα ακίνητα

- Διαμέρισμα-Μονοκατοικίες-Μεζονέτες
- Οικόπεδα-Αγροτεμάχια
- Κεντρικά Καταστήματα - Γραφεία - Αυτοτελή Κτίρια
- Ξενοδοχειακές Μονάδες

Η προώθηση και προβολή των ακινήτων σας επιτυγχάνεται με σειρά συστηματικών δράσεων που περιλαμβάνουν

- Συμμετοχή σε εκθέσεις ακινήτων του εξωτερικού
- Διαφήμιση σε εφημερίδες και περιοδικά του κλάδου.
- Υποκαταστήματα σε κεντρικά σημεία της Ρόδου
- Συνεργασία με μεσιτικά γραφεία της Ελλάδας και του εξωτερικού

ΕΚΤΙΜΗΣΕΙΣ

Σε συνεργασία με διεθνή γραφεία συμβούλων ακίνητης περιουσίας και με βάση τα αυστηρά πρότυπα και την μεθολογία του Βρετανικού Ινστιτούτου Ορκωτών Πραγματογνόμων και Εκτιμητών (Royal Institution of Charteted Surveyors) αναλαμβάνουμε εκτιμήσεις ακίνητης περιουσίας.



Προεκτιμήσεις ακινήτων αυθημερόν ΔΩΡΕΑΝ
τηλ 22410-26281 22410-78660 22410-78661

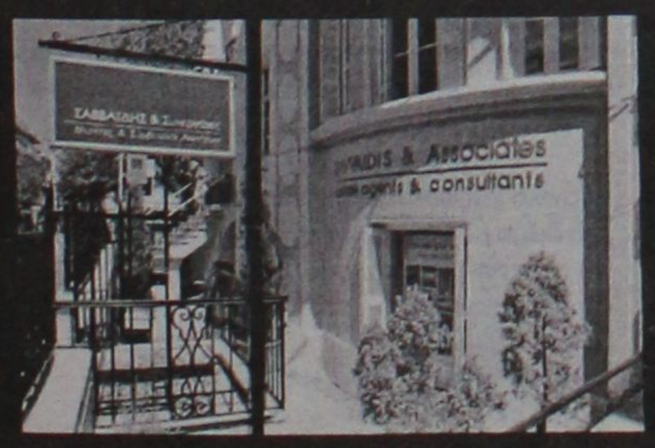



Γρ. Λαμπράκη 14 & Αμερικής, Ρόδος
τηλ: 22410 26281, Φαξ: 22410 34663 e-mail info@savvaidis.gr

ΣΑΒΒΑΪΔΗΣ & Συνεργάτες
Μεσίτες & Σύμβουλοι Ακινήτων

659UX

ΕΝΟΙΚΙΑΣΕΙΣ

συνέχεια από την προηγούμενη

ΕΝΟΙΚΙΑΖΕΤΑΙ κατάστημα με μεγάλη αυλή στο 6ο χιλιόμετρο Λεωφόρος Καλλιθέα δίπλα στο βενζινάδικο JET OIL. Πληρ. τηλ. 6947884123 MZT100318

ΕΝΟΙΚΙΑΖΟΝΤΑΙ λουξ επιπλωμένες **γκαρσονιέρες** με κλιματισμό σε ειδυλλιακή τοποθεσία 400 μ. από την παραλία της Ιαλυσού κοντά στην καφετέρια LANCELOT και επιπλωμένο studio στη Ρόδο κοντά στο S/M "Μαρινόπουλος" περιοχή Ανάληψη. Πληρ. τηλ. 2241090038, 6947942993 MZT100325

ΕΝΟΙΚΙΑΖΕΤΑΙ παραδοσιακή ταβέρνα με μεγάλη αυλή στην κεντρική πλατεία της Κρεμαστής απέναντι από την Εκκλησία (και για οποιαδήποτε επαγγελματική χρήση). Πληρ. τηλ. 2241091682, 6972896759 κ. Δημήτρη MZT100324

ΕΝΟΙΚΙΑΖΕΤΑΙ ισόγειο **διαμέρισμα** 2 υπνοδωματίων, χωλ, σαλόνι, κουζίνα, WC, 62 τ.μ. στη συνοικία της Μητρόπολης οδός Παπανικολή 33, κοντά στα σχολεία (Δημοτικό-Γυμνάσιο-Λύκειο-10 λεπτά από το Πανεπιστήμιο). Προτιμούνται φοιτητές ή στρατιωτικοί. Πληρ. τηλ. 6974297970 απόγ. 2241063652 κ. Δημήτρη MZT090314

ΕΝΟΙΚΙΑΖΟΝΤΑΙ για **ΚΑΤΟΙΚΙΑ** ή **ΕΠΑΓΓΕΛΜΑΤΙΚΗ ΧΡΗΣΗ,** δύο **ΙΣΟΓΕΙΑ διαμερίσματα** 90 τ.μ. το καθένα, αποτελούμενα από σαλόνι, 2 υπνοδωμάτια, κουζίνα, μπάνιο το καθένα, και βρίσκονται: 1) Στην οδό **Βενετοκλέων 67** (πλησίον ΜΕΤΡΟΠΟΛ), και 2) Στην οδό **Παν. Ροδίου και Λεμεσού 2** (πλησίον Βενετόκλειου Γυμνασίου). Πληρ. τηλ. 2241023301 MZT090317

ΕΝΟΙΚΙΑΖΟΝΤΑΙ δωμάτια ευρύχωρα από 150€ με ατομικό θερμοσίφωνα, πλήρως επιπλωμένα σε όροφο κοντά στο στάδιο του Διαγόρα και στην Π. Πόλη. Πληρ. τηλ. 2241095148, 6973375415, 2241091617 MZT090331

ΕΝΟΙΚΙΑΖΕΤΑΙ γκαρσονιέρα πλήρως επιπλωμένη επί της οδού Πειραιώς 60 παράλληλος της Μ. Πετρίδη (7ο Γυμνάσιο). Πληρ. τηλ. 6946314973, 2241026663 κ. Σταύρο MZT090326

ΕΝΟΙΚΙΑΖΕΤΑΙ γκαρσονιέρα 45 τ.μ. στην περιοχή π. αεροδρομίου Μαριτσών. Πληρ. τηλ. 6944634576MZT090322

ΕΝΟΙΚΙΑΖΕΤΑΙ διαμέρισμα 4άρι επιπλωμένο επί της Παρθενόπης 41. Πληρ. τηλ. 2241068161, 6979491867 MZT090321

ΕΝΟΙΚΙΑΖΕΤΑΙ καινούργια, ανεξάρτητη **κατοικία** σε κήπο, ενός υπνοδωματίου, με air condition, ηλιακό θερμοσίφωνο, ιδιωτικό πάρκιν, μεταξύ Ιξιάς και Ιαλυσού. Πληρ. τηλ. 2241091100 MZT090308

ΕΝΟΙΚΙΑΖΕΤΑΙ δίχωρη επιπλωμένη **γκαρσονιέρα** 25 τ.μ. πλήρως εξοπλισμένη με δίπορτο ψυγείο, TV, ηλιακό θερμοσίφωνο, αερόθερμο, σόμπα υγραερίου, χρηματοκιβώτιο, φουρνάκι με τρία μάτια, απορροφητήρα, διπλό κρεβάτι, μονωμένη οροφή, άνετος χώρος παρκαρίσματος, εγκατάσταση για πλυντήριο ρούχων στην Κρεμαστή. Μίσθωμα 175€. Πληρ. τηλ. 2241096742, κιν. 6944819048 MZT080325

ΕΝΟΙΚΙΑΖΟΝΤΑΙ στούντιος καινούργια, επιπλωμένα με πολυκουζινάκι, ψυγείο, ηλιακό θερμοσίφωνα, τηλεόραση. Χαμηλές τιμές. Στην περιοχή Δασκάλων. Πληρ. τηλ. 2241034315, 6932227500 MZT080318

ΕΝΟΙΚΙΑΖΕΤΑΙ διαμέρισμα 3άρι γωνιακό. Επισης **αποθήκη-κατάστημα** γωνιακό επί της Στ. Κωτιάδη 46. Πληρ. τηλ. 6938938174, 22410-47651, 47356 MZT080333

ΕΝΟΙΚΙΑΖΕΤΑΙ μεζονέτα στο Ανω Ροδίνι 140 τ.μ. 3 υπνοδωματίων, κήπο, πάρκιν, θέρμανση-ψύξη και ηλιακό. Πληρ. τηλ. 2244023981MZT090309

ΕΝΟΙΚΙΑΖΕΤΑΙ διαμέρισμα δύο υπνοδωματίων στην οδό Β. Ιωαννίδη 9, στην περιοχή Δασκάλων. Πληρ. τηλ. 22410-77303, 28160 MZT090313

ΕΝΟΙΚΙΑΖΕΤΑΙ κατάστημα 200 τ.μ. επί της οδού Λίνδου 51 (έναντι Ξενάκη). Πληρ. τηλ. 6977279617, 6972213017 MZT090305

ΕΝΟΙΚΙΑΖΟΝΤΑΙ γκαρσονιέρες και **studio** καινούργια πλήρως επιπλωμένα κοντά στο πανεπιστήμιο. Πληρ. τηλ. 2241078965 MZT090310

ΕΝΟΙΚΙΑΖΕΤΑΙ κατάστημα επί της οδού Ερμού Φαληράκι. Πληρ. τηλ. 6947302448 MZT080337

ΕΝΟΙΚΙΑΖΕΤΑΙ μονοκατοικία με αυλή και υπόγειο επί της Μιχ. Πετρίδη. Πληρ. τηλ. 2241066906, 6947364005 MZT080315

ΕΝΟΙΚΙΑΖΕΤΑΙ διαμέρισμα δύο (2) υπνοδωματίων, σαλοτραπεζαρίας κ.λπ. επί της οδού Κέννεντυ 45. Πληρ. κ. Βλαχοπάνος τηλ. 2241032414 MZT080309

ΜΙΣΘΩΣΕΙΣ ΚΑΤΟΙΚΙΩΝ

- **Διαμέρισμα** 85 τ.μ. στην Ανάληψη με (2) δύο υπνοδωμάτια, σαλόνι, κουζίνα, σε άριστη κατάσταση. Μηνιαίο μίσθωμα 400 ευρώ.
- **Διαμέρισμα** 110 τ.μ. με δύο υπνοδωμάτια β' ορόφου, στην Ανάληψη, με καταπληκτική θέα, σαλόνι, κουζίνα. Μηνιαίο μίσθωμα 450 ευρώ.
- **Διαμέρισμα** 85 τ.μ. περιοχή "Μαρινόπουλος" Τσαλδάρη με δύο (2) υπνοδωμάτια, σαλόνι, κουζίνα, με κήπο. Μηνιαίο μίσθωμα 350 ευρώ.
- **Διαμέρισμα** 95 τ.μ. β' ορόφου, στην περιοχή "Μαρινόπουλος" Τσαλδάρη, με δύο υπνοδωμάτια, σαλόνι-κουζίνα, θέρμανση με θερμοπομπούς, πανοραμική θέα. Μηνιαίο μίσθωμα 460 ευρώ.
- **Διαμέρισμα** 85 τ.μ. στην Μητρόπολη α' ορόφου με δύο (2) υπνοδωμάτια, σαλόνι, κουζίνα, 2 μπάνια, θέρμανση με θερμοπομπούς. Μηνιαίο μίσθωμα 420 ευρώ.
- **Διαμέρισμα** 123 τ.μ. β' ορόφου επί της οδού Σοφούλη με (3) τρία υπνοδωμάτια, σαλόνι, πλήρως εξοπλισμένη κουζίνα, άνετες βεράντες, θέρμανση με θερμοσυσσωρευτές, ηλιακό θερμοσίφωνα. Μηνιαίο μίσθωμα 500 ευρώ.
- **Διαμέρισμα** 105 τ.μ. ισόγειο στα Κοσκινού αποτελείται από δύο (2) υπνοδωμάτια, σαλόνι, κουζίνα, χωλ, διαθέτει κεντρική αυτόνομη θέρμανση, τζάκι, αυλή και νυχτερινό ρεύμα και ηλιακό θερμοσίφωνα. Μηνιαίο μίσθωμα 470 ευρώ.
- **Διαμέρισμα** 120 τ.μ. ισόγειο με διαμορφωμένο κήπο, (2) δύο υπνοδωματίων, σαλόνι, κουζίνα, καθιστικό, με κεντρική θέρμανση, ηλιακό θερμοσίφωνα, επί της οδού Θ. Σοφούλη. Μηνιαίο μίσθωμα 500 ευρώ.
- **Διαμέρισμα** 122 τ.μ. α' ορόφου επί της οδού Δενδρινού με 3 υπνοδωμάτια σαλόνι, κουζίνα. Μηνιαίο μίσθωμα 450 ευρώ.
- **Οροφοδιαμέρισμα** 180 τ.μ. επί της οδού Παύλου Μελά, με ανεξάρτητη είσοδο, αποτελείται από (3) τρία υπνοδωμάτια, σαλόνι, κουζίνα, έχει κήπο και μπορεί να χρησιμοποιηθεί ως επαγγελματική στέγη. Μηνιαίο μίσθωμα 580 ευρώ.
- **Οροφοδιαμέρισμα** 140 τ.μ. επί της οδού 9ης Μαΐου στην Ιαλυσό, σε μικρή οικοδομή, αποτελείται από (3) τρία υπνοδωμάτια, σαλόνι, κουζίνα, δύο μπάνια, διαθέτει κεντρική αυτόνομη θέρμανση, ηλιακό θερμοσίφωνα. Μηνιαίο μίσθωμα 500 ευρώ.
- **Μεζονέτα** 220 τ.μ. επί της οδού Καναδά (3) τριών υπνοδωματίων, με μεγάλες βεράντες, ηλιακό θερμοσίφωνα, 3 μπάνια, 2 τζάκια, αποθήκη, θυροτηλεόραση. Μηνιαίο μίσθωμα 750 ευρώ.
- **Μονοκατοικία** 140 τ.μ. στο Τσαΐρι εντός οικοπέδου 4.000 τ.μ. αποτελείται από δύο (2) υπνοδωμάτια, σαλόνι, κουζίνα, μπάνιο, διαθέτει κεντρική θέρμανση, ηλιακό θερμοσίφωνα, αυλή, κήπο, πάρκινγκ. Μηνιαίο μίσθωμα 750 ευρώ
- **Μονοκατοικία** 175 τ.μ. εντός της πόλης αποτελείται από τρία (3) υπνοδωμάτια, γραφείο, σαλόνι, κουζίνα, αποθήκη, διαθέτει θέρμανση με θερμοπομπούς και ηλιακό θερμοσίφωνα. Μηνιαίο μίσθωμα 750 ευρώ.
- **Γκαρσονιέρα** 55 τ.μ. επί της οδού Παπανικολάου, περιοχή Καζίνο, β' ορόφου, με ένα υπνοδωμάτιο, σαλόνι, κουζίνα, μπάνιο. Μηνιαίο μίσθωμα 300 ευρώ.
- **Γκαρσονιέρα** πλήρως επιπλωμένη περιοχή "Μαρινόπουλος" - Τσαλδάρη, με καινούργιο εξοπλισμό. Μηνιαίο μίσθωμα 260 ευρώ.
- **Γκαρσονιέρα** 45 τ.μ. στο κέντρο της Ιαλυσού. Μηνιαίο μίσθωμα 200 ευρώ.
- **Γκαρσονιέρες** 40 τ.μ., πλήρως επιπλωμένες πολυτελούς κατασκευής στο Φαληράκι Μηνιαίο μίσθωμα 240 ευρώ.
- **Γκαρσονιέρες-studios** στη Ιξιά πλήρως επιπλώμενα με μηνιαίο μίσθωμα 300 και 275 ευρώ αντίστοιχα.
- **Studios** πλήρως επιπλωμένο με καινούργιο εξοπλισμό στην Ανάληψη. Μηνιαίο μίσθωμα 300 ευρώ. (Συμπεριλαμβάνονται οι καταναλώσεις σε ΔΕΗ και νερό).
- **Studios** πλήρως επιπλωμένα επί της Ρόδου-Λίνδου. Μηνιαίο μίσθωμα 280 ευρώ.
- **Studios** πλήρως επιπλωμένες στο Φαληράκι. Μηνιαίο μίσθωμα 200 ευρώ.
- **Studios** στα Κοσκινού πλήρως επιπλωμένες με μεγάλη αυλή με γκαζόν με πανοραμική θέα. Μηνιαίο μίσθωμα 200 ευρώ.
- **Studios** πλήρως επιπλωμένα στην παραλία Ιαλυσού, με ιδιόχρηστο πάρκινγκ. Μηνιαίο μίσθωμα 275 ευρώ.

ΕΥΣΤΑΘΙΟΥ - ΕΥΡΩΚΤΗΜΑΤΙΚΗ,
Εθνικής Αντιστάσεως 83
Τηλ. 22410 73819-74917, 6946/103929

XΠ401/2029

ΜΗΝΙΑΙΑ ΕΝΟΙΚΙΑΣΗ ΔΩΜΑΤΙΩΝ ΣΕ ΞΕΝΟΔΟΧΕΙΟ

Το **ξενοδοχείο ΝΟΥΦΑΡΑ** που βρίσκεται στο **κέντρο της πόλεως Ρόδου (10 λεπτά από το Παν/μιο Αιγαίου) επί της Γρ. Λαμπράκη 35,** ενοικιάζει δωμάτια σε φοιτητές και σε οποιονδήποτε άλλο ενδιαφερόμενο:

Το δωμάτιο διαθέτει:
1) Ατομικό μπάνιο
2) Τηλέφωνο
3) Ραδιόφωνο
4) Τηλεόραση
5) Ψυγείο
6) Θέρμανση
7) Ζεστό νερό
8) Κοινόχρηστο χώρο για επιτραπέζια παιχνίδια
9) Εβδομαδιαίως καθαρισμός δωματίου και
10) Διάθεση ιματισμού (σεντόνια, κουβέρτες)

Τιμή δίκλινου δωματίου (1 άτομο) 260 ευρώ ανά μήνα
Τιμή δίκλινου δωματίου (2 άτομα) 330 ευρώ ανά μήνα

Πληρ. τηλ. 2241024545

MAT7914

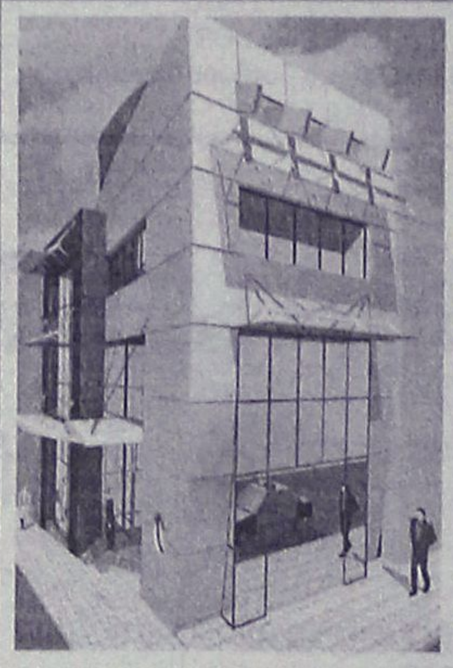

ΕΝΟΙΚΙΑΖΕΤΑΙ

Πολυτελές διώροφο **κατάστημα,** εμβαδού 400 τ.μ., 200 τ.μ. ισόγειο και 200 τ.μ. 1ος όροφος, στο κέντρο της πόλεως Ρόδου. 4.500€/μίσθωμα το μήνα.

Πληρ. Εμμ. Κρανίδης & Συνεργάτες, τηλ. 2241027082-6944347405, 6942010248, Αμερικής 50, 2ος όροφος, Ρόδος

XΠ092

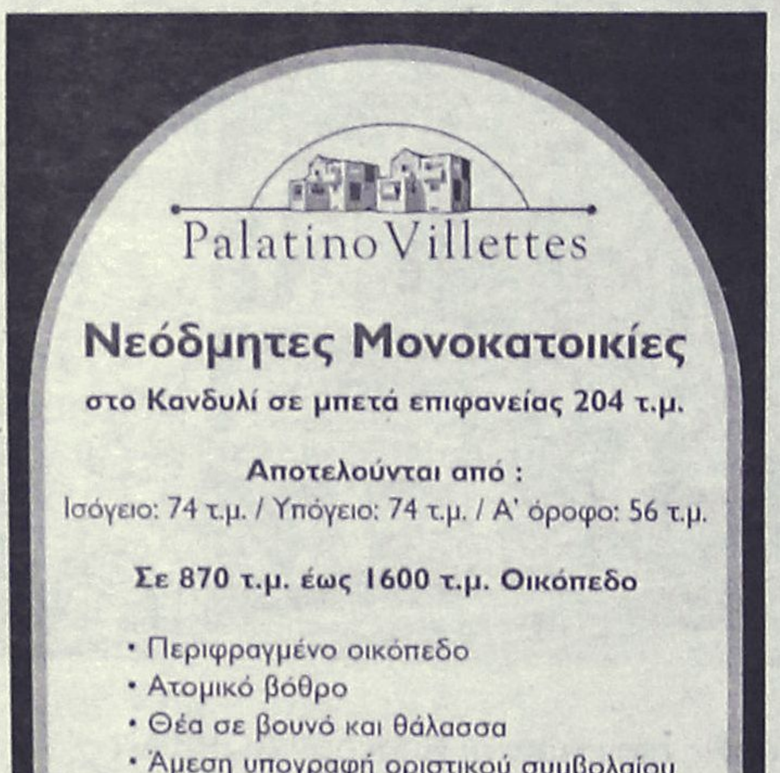

Νεόδμητες Μονοκατοικίες

στο Κανδυλί σε μπετά επιφανείας 204 τ.μ.

Αποτελούνται από :
Ισόγειο: 74 τ.μ. / Υπόγειο: 74 τ.μ. / Α' όροφο: 56 τ.μ.

Σε 870 τ.μ. έως 1600 τ.μ. Οικόπεδο

- Περιφραγμένο οικόπεδο
- Ατομικό βόθρο
- Θέα σε βουνό και θάλασσα
- Άμεση υπογραφή οριστικού συμβολαίου

Από €138.000

Με προεγκεκριμένο στεγαστικό δάνειο

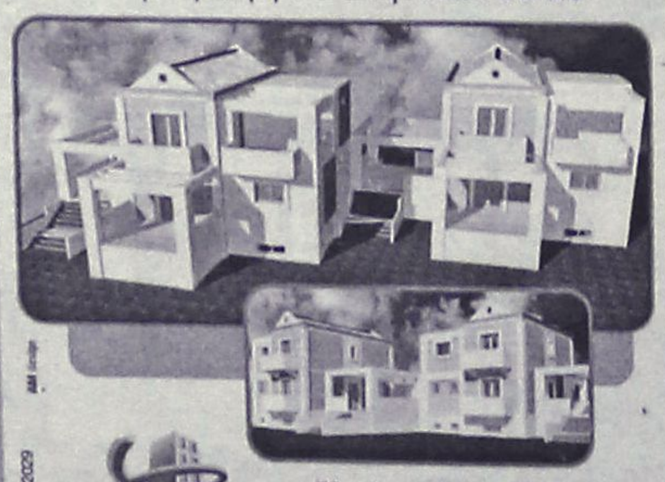

ΑΜ group

XΠ401/2029

ευσταθίου
ΕΥΡΩΚΤΗΜΑΤΙΚΗ
ΚΤΗΜΑΤΟΜΕΣΙΤΙΚΟ ΓΡΑΦΕΙΟ

Εθν. Αντιστάσεως 83
Τηλ. 22410 73819, 74917,
Κιν. 6944 374546, 6945 292030
Fax: 22410 38641
e-mail: info@euroktimatiki.gr

S I D E R • K A T

ΤΕΧΝΙΚΗ ΕΤΑΙΡΙΑ

ΠΩΛΟΥΝΤΑΙ

- Ανεξάρτητες διώροφες μονοκατοικίες εντός οικοπέδου 1.000 τ.μ. με θέα την πόλη της Ρόδου (Εξω από τα Κοσκινού)
- Υπόγεια αποθήκη 200 τ.μ. περιοχή "Ικαρος" (πίσω από την οδό Ατταβύρου)

ΤΖΟΓΙΑΣ ΦΙΛ. & ΤΖΟΓΙΑΣ ΕΥΘ. Ο.Ε.

Τηλ. 22410 30069
Κιν. 6944532903

XΠ400

ΜΗΝΙΑΙΑ ΕΝΟΙΚΙΑΣΗ ΔΩΜΑΤΙΩΝ ΣΕ ΞΕΝΟΔΟΧΕΙΟ

Το ξενοδοχείο **ΕΛΕΝΑ**
που βρίσκεται στο κέντρο της πόλεως Ρόδου,
σε μικρή απόσταση από το λιμάνι και το Πανεπιστήμιο
επί της οδού Γρίβα 78,
ΕΝΟΙΚΙΑΖΕΙ ΔΩΜΑΤΙΑ
ιδανικά για φοιτητές, στρατιωτικούς κ.λπ.
Το δωμάτιο διαθέτει:
α) ατομικό μπάνιο
β) τηλέφωνο
γ) ραδιόφωνο
δ) τηλεόραση
ε) ψυγείο
στ) θέρμανση
ζ) ζεστό νερό
η) εβδομαδιαίος καθαρισμός δωματίου και
θ) διάθεση ιματισμού (σεντόνια, κουβέρτες)

Πληρ. τηλ. 2241024755, 2241093019

MAT237

ΕΝΟΙΚΙΑΣΕΙΣ

συνέχεια από την προηγούμενη

ΕΝΟΙΚΙΑΖΕΤΑΙ επιπλωμένο διαμέρισμα επί της οδού Πετράκη Γιαλλούρη 14, Αγ. Γεωργίου Κάτω. Πληρ. τηλ. 2241021642, 6944456863 MZT080323

ΕΝΟΙΚΙΑΖΕΤΑΙ διαμέρισμα 130 τ.μ. στην περιοχή Φιλέρημος Ιαλυσού, με 3 υπνοδωμάτια, κουζίνα, σαλόνι και καθιστικό, μεγάλο κήπο και ατομική είσοδος και πάρκιν. Πληρ. τηλ. 6947207200 (9.00-13.30, 18.00-21.00) MZT080303

ΕΝΟΙΚΙΑΖΕΤΑΙ διαμέρισμα 120 τ.μ. με 3 υπνοδωμάτια, κουζίνα, σαλόνι, διαμπερές, καινούργιο, στον 3ο όροφο με πυλωτή και πάρκιν, με θέα. Τιμή 600 ευρώ το μήνα. Σοβαρές προτάσεις. Αποστόλου Παύλου 33. Παπαναστασίου Ρούλα, τηλ. 2241068029, 6973744750 MZT080331

ΕΝΟΙΚΙΑΖΟΝΤΑΙ: α) Διαμέρισμα 85 τ.μ. δύο υπνοδωματίων, κουζίνα, σαλόνι, WC, αποθήκη, στον 1ο όροφο πολυκατοικίας (με ασανσέρ) στις Επτά Χουρμαδιές. Τιμή 400€. **β) Γκαρσονιέρα** 32 τ.μ. ενός υπνοδωματίου, κουζίνα, WC στο ισόγειο και με αυλή, πλησίον του εμπορικού κέντρου Φώκιαλη και του Σινέ Μετροπόλ. Πληρ. τηλ. 6945431819 κ. Ειρήνη MZT080307

ΕΝΟΙΚΙΑΖΕΤΑΙ μεγάλο επιπλωμένο **στούντιο** στα Κοσκινού με δική του τουαλέτα, ψυγείο, κουζίνα μέσα σε κήπο με πάρκιν, καιφανταστική θέα. Πληρ. τηλ. 2241060235 MZT080302

ΕΝΟΙΚΙΑΖΟΝΤΑΙ: α) Διαμέρισμα 90 τ.μ. β' ορόφου σε πολύ καλή κατάσταση με σαλόνι, κουζίνα, λουτρό, 2 υπνοδωμάτια και αποθήκη, **β) Διαμέρισμα** καινούργιο 120 τ.μ. στο Καρακόνερο γ' ορόφου με ασανσέρ, **γ) Διαμέρισμα** 45 τ.μ. καινούργιο με πλήρη επίπλωση και εξοπλισμό κοντά στην Ανάληψη. Ευρωπαϊκή Επενδυτική τηλ. 2241039300, 6977582152 κ. Θεόφιλο MZT010316

ΕΝΟΙΚΙΑΖΕΤΑΙ γκαρσονιέρα μόνο για Ελληνες και για μόνιμα, πλήρως επιπλωμένη και εξοπλισμένη σε άριστη κατάσταση για ένα άτομο στο Ροδίνι. Πληρ. τηλ. 2241061840, τηλεφ. μετά τις 4 μ.μ. MZT050305

ΠΩΛΕΙΤΑΙ
από ιδιώτη
διώροφη μεζονέτα στα μπετά
130 τ.μ. στο κέντρο της Ιαλυσού.
Πληρ. τηλ. 6937603917 MZT7903

ΓΙΑΝΝΗΣ ΝΙΚΟΛΙΔΑΚΗΣ
Μηχανολόγος-Μηχανικός
Γαλλίας 12-Ρόδος • τηλ. (22410)22291, 35103

ΠΩΛΟΥΝΤΑΙ

Πολυτελή διαμερίσματα με απεριόριστη θέα, ιδιωτικούς χώρους parking και αποθήκες
Επί της οδού Σελλά και Αισχίνη (περιοχή Δασκάλων)
77 τ.μ., 99 τ.μ., 119 τ.μ.
Επί της οδού Κων. Υδραίου (πλησίον Ρόδου-Λίνδου), 135 τ.μ., 95 τ.μ., 147 τ.μ.

Γραφείο 105 τ.μ. επί της οδού Εθνικής Αντιστάσεως και Τσαλδάρη

ΧΠ2675

ΟΙΚΟΝΟΜΟΛΟΓΟΣ
ΜΕΣΙΤΗΣ ΑΣΤΙΚΩΝ ΣΥΜΒΑΣΕΩΝ
ΕΜΜΑΝΟΥΗΛ ΚΡΑΝΙΔΗΣ

ΕΝΟΙΚΙΑΖΟΝΤΑΙ

1. **ΕΝΟΙΚΙΑΖΕΤΑΙ ή ΠΩΛΕΙΤΑΙ** εστιατόριο στα Κολύμπια πλήρως εξοπλισμένο με καλή πελατεία.
2. Οροφοδιαμέρισμα 130 τ.μ. στο Δήμο Ιαλυσού επιπλωμένο.
3. Στα 100 Μαγαζιά κατάστημα 36 τ.μ. (επισκέψιμος χώρος) και 15 τ.μ. πατάρι για σοβαρούς επιχειρηματίες
4. 1.500 τ.μ. κτίριο στο Φαληράκι με πισίνα, για εστιατόριο, νυχτερινό κέντρο, bar
5. 3άρι διαμέρισμα-α' ορόφου με τα ηλεκτρικά και έπιπλα της κουζίνας, διαθέτει κλιματιστικό, τέντα στην βεράντα και έχει συνδεθεί με το αποχετευτικό της πόλης. Ευρίσκεται σε ήσυχη περιοχή και είναι επί της οδού Ναυπλίου.
6. 4άρι διαμέρισμα μερικώς επιπλωμένο επί της οδού Σκ. Ζερβού, διαθέτει κεντρική θέρμανση.
7. **Ενοικιάζεται** μονοκατοικία 3 υπν. με κήπο στην Παστίδα. Τιμή 800,00€
8. Μονοκατοικία 3 υπν. με κήπο στην Παστίδα. Τιμή 800,00€
9. Ενοικιάζεται κεντρική επιχείρηση - εστιατόριο στα 100 Μαγαζιά.
10. Ενοικιάζεται επιχείρηση - εστιατόριο στο Φαληράκι πάνω στον δρόμο.
11. Ενοικιάζεται κεντρικό εστιατόριο στη Ρόδο
12. Ενοικιάζεται κεντρικό κατάστημα 70 τ.μ. με 40 τ.μ. πατάρι επί της οδού Αλεξάνδρου Διάκου.

Πληρ. Μερκούρης Κρανίδης
27082-6944347405, 6942010248
Αμερικής 50-2ος όροφος, Ρόδος

ΧΠ092

St Constantine Residence
ΣΥΓΚΡΟΤΗΜΑ ΚΑΤΟΙΚΙΩΝ ΑΓΙΟΣ ΚΩΝΣΤΑΝΤΙΝΟΣ

Στην περιοχή Κοσκινού κατασκευάζονται Μονοκατοικίες υψηλών προδιαγραφών με υπέροχη θέα βουνό και θάλασσα.





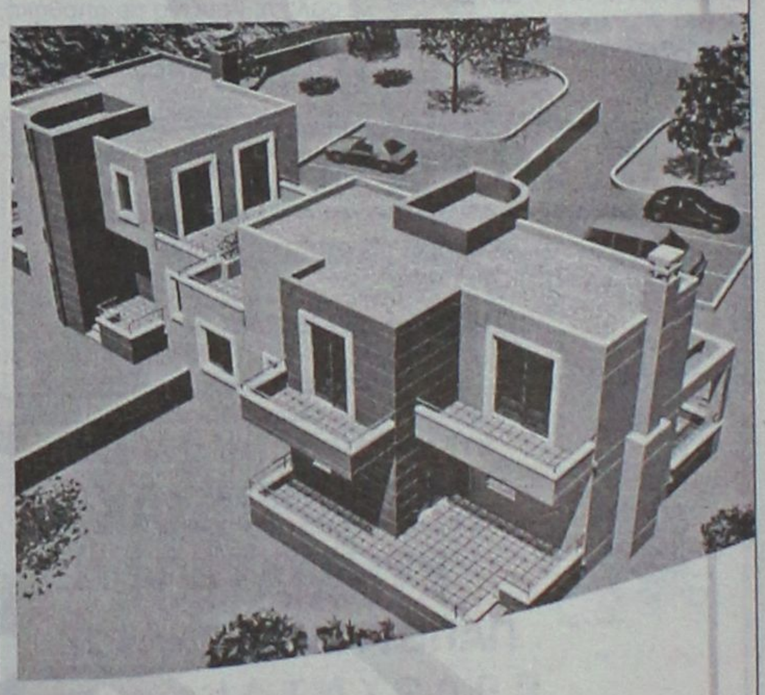

Κάθε κατοικία διαθέτει:
- Αρχιτεκτονικό σχεδιασμό
- Γρανίτες δάπεδα (Mirage)
- Πλήρη θέρμανση
- Τζάκι
- Διαμορφωμένες προσβάσεις με κυβόλιθους και άσφαλτο
- Κουφώματα από P.V.C. (Adler)
- Θωρακισμένη πόρτα
- Μπανιέρα με Υδρομασάζ
- Ιταλική Κουζίνα
- Σε Ευρύχωρο οικόπεδο με διαμορφωμένο τον περιβάλλοντα χώρο

Επιφάνεια
Ισογείου 84 τ.μ. / Α΄ορόφου 74 τ.μ.

Συνολικής επιφανείας 158 τ.μ.

Αρχιτεκτονική Μελέτη - Επίβλεψη:
Χαντζηκωνσταντίνου Παύλος
Χαντζηκωνσταντίνου Μαρία
Αρχιτέκτονες ΕΜΠ

AM design

Σε αποκλειστική διάθεση

ευσταθίου ΕΥΡΩΚΤΗΜΑΤΙΚΗ
ΚΤΗΜΑΤΟΜΕΣΙΤΙΚΟ ΓΡΑΦΕΙΟ

Εθν. Αντιστάσεως 83 • Τηλ.: 22410 73819, 74917 • Κιν.: 6944 374546, 6945 292030 • Fax: 22410 38641 • info@euroktimatiki.gr

ΧΠ401/2029

ΕΝΟΙΚΙΑΣΕΙΣ

συνέχεια από την προηγούμενη

ΕΝΟΙΚΙΑΖΟΝΤΑΙ γκαρσονιέρες 1ον Ανάληψη Καρδίτσας 16, επιπλωμένες για ζευγάρι, καινούργιες δίχωρες. Πληρ. τηλ. 2241064040, 6947768604, 6944788723, **2ον γκαρσονιέρες** επιπλωμένες δίχωρες, κοντά στο πανεπιστήμιο Αιγαίου και ΟΑΕΔ, Σοφούλη 101 Β, τηλ. 2241064040, 6947768604 MZT080316

ΕΝΟΙΚΙΑΖΕΤΑΙ μονοκατοικία με κήπο 3 υπνοδωματίων, σαλόνι, κουζίνα και μπάνιο επί της οδού Κέννεντυ. Πληρ. τηλ. 6979600029 MZT050311(2)

ΕΝΟΙΚΙΑΖΕΤΑΙ στην περιοχή της Ανάληψης **διαμέρισμα** 80 τ.μ. Πληρ. τηλ. 22410-47704, 34872 MZT080306

ΕΝΟΙΚΙΑΖΕΤΑΙ επιπλωμένη **γκαρσονιέρα** στην Κρεμαστή. Πληρ. τηλ. 6973058107 MXP12144.1

ΚΡΕΜΑΣΤΗ ΕΝΟΙΚΙΑΖΟΝΤΑΙ καινούργια δυάρια επιπλωμένα το ένα με εντοιχισμένη κουζίνα και ψυγειοκαταψύκτη κκαι παρκέ, το άλλο με διπλά τζάμια, ρολά έχουν μεγάλα μπαλκόνια με θέα τη θάλασσα, πάρκιν και κήπο. Πληρ. τηλ. 2241094822, 6946671053 MZT050311(1)

ΕΝΟΙΚΙΑΖΕΤΑΙ επιπλωμένη **γκαρσονιέρα** σε ισόγειο, για 1 άτομο κοντά στις 7 Βαγιές. Ενοίκιο 200 ευρώ. Πληρ. τηλ. 6936570851 MXP12146.1

ΕΝΟΙΚΙΑΖΕΤΑΙ ισόγειο διαμερπές κατάστημα, 45 τ.μ. με μεγάλη αυλή, WC και πατάρι, επί της οδού Β. και Ι. Τσαβαρή 4 και Γεωργίου Παπανδρέου 43 (50 μέτρα πριν από το περίπτερο στην Ανάληψη). Πληρ. τηλ. 6944617869 MZT050316

ΕΝΟΙΚΙΑΖΟΝΤΑΙ επιπλωμένες πλήρως εξοπλισμένες **γκαρσονιέρες** στην περιοχή Ροδίνι. Πληρ. τηλ. (22410)66680 και μετά τις 4 μ.μ. 6977275783 MZT050310

ΕΝΟΙΚΙΑΖΕΤΑΙ στα 100 Μαγαζιά **κατάστημα** 36 τ.μ. με υπόγειο 36 τ.μ. και πατάρι 14 τ.μ. άμεσα προς χρήσης. Πληρ. τηλ. 6944347405, 2241027082 κ. Εμμ. Κρανίδης MXΠ092.3

ΘΕΣ/ΝΙΚΗ. ΕΝΟΙΚΙΑΖΕΤΑΙ διαμέρισμα 40 τ.μ. στην Θεσσαλονίκη, περιοχή Αγ. Δημητρίου. Πληρ. τηλ. 6936191662 MZT050309

ΕΝΟΙΚΙΑΖΟΝΤΑΙ δίχωρα επιπλωμένα **διαμερίσματα** με μεγ. βεράντες, air conditioned, με ρουχισμό, καθαρισμό και χρήση πισίνας επί της Λ. Ηρακλειδών (Ιαλυσός). Πληρ. τηλ. 2241092475, 6939393841 MZT050304

ΕΝΟΙΚΙΑΖΕΤΑΙ ανακαινισμένη **μονοκατοικία** 87 τ.μ. με αποκλειστικές αυλές, καινούργια πορτοπαράθυρα από αλουμίνιο και διπλά τζάμια, με δύο (2) υπνοδωμάτια στο ισόγειο και (1) υπνοδωμάτιο στο πατάρι/σοφίτα 12 τ.μ. χωλ, σαλόνι, κουζίνα με αποθήκη, τουαλέτα, στην οδό Κορδιγκτώνος 97 γωνία με την οδό Δημ. Παππά (απέναντι από το Κινέζικο κατ/μα), κατάλληλη για οικία με ενοίκιο 450 ευρώ και για επαγγελματική στέγη με ενοίκιο 500 ευρώ. Πληρ. τηλ. 2241027779 ώρες κατ/τος και 2241032211 και 8-1 και 5-9 MZT040322

ΕΝΟΙΚΙΑΖΕΤΑΙ καινούργιο τριάρι **διαμέρισμα** με 2 μεγάλα υπνοδωμάτια, με ιταλική εντοιχισμένη κουζίνα και ενσωματωμένα ηλεκτρικά BOSCH και με άνετη βεράντα, προτιμούνται ζευγάρια για γάμο. Περιοχή Ανάληψη. Πληρ. τηλ. 2241028646 και στο κιν. 6945003555 MZT040324

ΕΝΟΙΚΙΑΖΕΤΑΙ διαμέρισμα 1ου ορόφου, ηλιακό πολυτελούς κατασκευής, καινούργιο, επιπλωμένο 2 υπνοδωμάτια, μπάνιο, σαλόνι-κουζίνα ενιαία πλήρως εντοιχισμένες ηλεκτρικές συσκευές, μεγάλες βεράντες, ηλιακό θερμοσίφωνο, αυτόνομη θέρμανση και ιδιωτικό πάρκιν. Μηνιαίο μίσθωμα 680 ευρώ. Πληρ. τηλ. 6977011995 MZT040320

ΕΝΟΙΚΙΑΖΕΤΑΙ ισόγειος **γκαρσονιέρα** 52 τ.μ. κατάλληλη και για γραφείο, πλησίον Αννης Μαρίας (Παπαθανάση - Καρανικόλα γωνία). Πληρ. τηλ. 6944361899, 2241025447 MZT040311

ΕΝΟΙΚΙΑΖΕΤΑΙ επιπλωμένο **μονόχωρο studio** α' ορόφου με μπαλκόνι, για 1 ή 2 άτομα. Διαθέτει όλο τον οικιακό εξοπλισμό, TV, ζεστό νερό όλο το 24ωρο και parking. Περιοχή Ιαλυσός κοντά στη θάλασσα. Ενοίκιο 220 ευρώ (μαζί με το νερό και τα κοινόχρηστα). Πληρ. τηλ. 6936570851 MXP12146

ΕΝΟΙΚΙΑΖΕΤΑΙ οικία στα Κοσκινού 100 τ.μ. σε καλή περιοχή. Στη Ρόδο μικρό **διαμερισματάκι** 50 τ.μ. στην οδό Αλ. Παναγούλη 16, 2ος όροφος, κοντά στις 7 Χουρμαδιές. Τηλ. επικοινωνίας μετά τις 14.00 και Σαββατοκύριακο όλη μέρα, 2241062579 MZT040309

ΕΝΟΙΚΙΑΖΕΤΑΙ διαμέρισμα επί της οδού Τηλιακού - Ταχυδρομείο. Πληρ. τηλ. 6946452862 MZT040301

ΕΝΟΙΚΙΑΖΕΤΑΙ κατάστημα 14 τ.μ. επί της οδού Σωκράτους. Πληρ. τηλ. 2241027082, 6944347405 κ. Εμμ. Κρανίδης MXΠ092.6

ΕΝΟΙΚΙΑΖΟΝΤΑΙ δωμάτια επιπλωμένα στην Ιαλυσό, 25 τ.μ. και 30 τ.μ. για ένα και δύο άτομα αντίστοιχα. Σε τιμές 200 ευρώ και 250 ευρώ αντίστοιχα. Πληρωμένα: ΔΕΗ, νερό, κοινόχρηστα. Πληρ. τηλ. 2241090382 απογευματινές ώρες, κιν. 6997170766, 6944944831 MZT040303

ΠΩΛΟΥΝΤΑΙ
πολυτελή **διαμερίσματα**
πλήρως εξοπλισμένα α) 102 τ.μ. 3 υπνοδωματίων, β) 87 τ.μ. 2 υπνοδωματίων, γ) 36 τ.μ.
Ιδιόκτητο πάρκιν στο κέντρο της Ιαλυσού
Πληρ. τηλ. 2241076985, 6932386180
Γεωργίου Νικόλαος
ΜΑΤ0000236

ΠΩΛΗΣΕΙΣ ΑΚΙΝΗΤΩΝ

- **Διαμέρισμα** 50 τ.μ. με ένα υπνοδωμάτιο στην Ανάληψη, διαμπερές, σε οικοδομή 5 ετών, υπερυψωμένο ισόγειο, με ηλεκτρική θέρμανση, σε μικρή οικοδομή και σε ήσυχη περιοχή. Αξίας 84.000 ευρώ.
- **Διαμέρισμα** 105 τ.μ. στην Ιαλυσό με δύο υπνοδωμάτια, α' ορόφου σε μικρή οικοδομή. Αξίας 105.600 ευρώ.
- **Διαμέρισμα** 107 τ.μ. στην Αγ. Αναστασία β' ορόφου με 2 υπνοδωμάτια σε άριστη κατάσταση. Αξίας 102.700 ευρώ.
- **Διαμέρισμα** 96 τ.μ. δύο υπνοδωματίων πλησίον Άννης Μαρίας με εντοιχισμένη κουζίνα άνετη βεράντα, άνετο Parking. Αξίας 161.000 ευρώ.
- **Διαμέρισμα** 114 τ.μ. κοντά στο κέντρο του Ροδινιού. Διαμπερές, 3 υπνοδωμάτια με θέα. Αξίας 184.900 ευρώ.
- **Διαμέρισμα** 78 τ.μ. στην Κέννεντυ με 2 υπνοδωμάτια, ανακαινισμένο με θέρμανση. Αξίας 115.000 ευρώ.
- **Διαμέρισμα** 104 τ.μ. στο Ροδίνι, ισόγειο με 2 υπνοδωμάτια με 100 τ.μ. αποκλειστική χρήση αυλής, με διαμορφωμένο κήπο, αποθήκη, parking, εντοιχισμένη κουζίνα. Αξίας 152.000 ευρώ.
- **Διαμέρισμα** 77 τ.μ. στην Ανάληψη με 2 υπνοδωμάτια, συντηρημένο. Αξίας 97.000 ευρώ.
- **Διαμέρισμα** 83 τ.μ. στο Ροδίνι νεόκτιστο με 2 υπνοδωμάτια, διαμπερές με εντοιχισμένη κουζίνα, άνετες βεράντες, εξωτερικό χωροθετημένο parking. Αξίας 141.000 ευρώ.
- **Διαμέρισμα** 67 τ.μ. στον Αγ. Ιωάννη με 2 υπνοδωμάτια. Αξίας 73.000 ευρώ.
- **Οροφοδιαμέρισμα** 124 τ.μ. στην Ιξιά, με 3 υπνοδωμάτια, σε μικρή οικοδομή. Διαθέτει ενδοδαπέδια συστήματα θέρμανσης και δροσισμού, αέρινη στήλη, με υπέροχη θέα, γρανίτες δάπεδα, εντοιχισμένη κουζίνα με οικοσυσκευές, μεγάλο άνετο μπάνιο. Αξίας 228.000 ευρώ.
- **Οροφοδιαμέρισμα** 100 τ.μ. στην Ιαλυσό σε μπετά σε μικρή οικοδομή, 2 διαμερισμάτων με αποκλειστική χρήση αυλής. Αξίας 100.000 ευρώ.
- **Μεζονέτα** διώροφη 110 τ.μ. σε μπετά στην Ιαλυσό με δυνατότητα σοφίτας, ατομικό βόθρο, περιτοιχισμένο οικόπεδο. Αξίας 96.845 ευρώ.
- **Μονοκατοικία** 270 τ.μ. στην παραλία Ιαλυσού, αποτελείται από 100 τ.μ. υπόγειο, 100 τ.μ. ισόγειο και 70 τ.μ. σοφίτα σε οικόπεδο 400 τ.μ. με εντοιχισμένη κουζίνα, θέρμανση, περιτοιχισμένο οικόπεδο. Αξίας 381.500 ευρώ.
- **Νεόδμητη Μονοκατοικία** στην παραλία Ιαλυσού επιφανείας 180 τ.μ. αποτελείται από 65 τ.μ. ισόγειο, 65 τ.μ. Α' όροφο, και 50 τ.μ. σοφίτα, με αρχιτεκτονικό σχεδιασμό, εντοιχισμένη κουζίνα, θέρμανση. Αξίας 390.000 ευρώ.
- **Μονοκατοικία** 200 τ.μ. στην παραλία Ιαλυσού αποτελείται από 70 τ.μ. ισόγειο, 70 τ.μ. Α' όροφο, και 60 τ.μ. σοφίτα, σε οικόπεδο 370 τ.μ. με πισίνα, διαμορφωμένο κήπο, εντοιχισμένη κουζίνα, θέρμανση, ασανσέρ. Αξίας 370.000 ευρώ.
- **Μονοκατοικία** 180 τ.μ. στην Παστίδα, αρίστης κατασκευής σε 300 τ.μ. οικόπεδο, αποτελείται από 60 τ.μ. ισόγειο, 60 τ.μ. Α' όροφο και 60 τ.μ. σοφίτα, με πετρόχτιστα τοιχία περίφραξης, διαμορφωμένο κήπο, εντοιχισμένη κουζίνα, θέρμανση. Αξίας 235.000 ευρώ.
- **Οικόπεδο** 2000 τ.μ. στην Ιαλυσό, στους πρόποδες Φιλερήμου, με άδεια οικοδομής για μονοκατοικία 200 τ.μ. Αξίας 217.000 ευρώ.

ΕΥΣΤΑΘΙΟΥ - ΕΥΡΩΚΤΗΜΑΤΙΚΗ,
Εθνικής Αντιστάσεως 83
Τηλ. 22410 73819-74917, 6944/374546, 6945/292030
ΧΠ401/2029

ΖΗΤΟΥΝΤΑΙ
οικόπεδα, παλιά σπίτια και **διαμερίσματα**
σ' ολόκληρο το νησί της Ρόδου
Μεσίτες αποκλείονται
Πληρ. τηλ. 6944543785
MZT280236



ΚΤΗΜΑΤΟΜΕΣΙΤΙΚΟ ΓΡΑΦΕΙΟ
ΔΩΔΕΚΑΝΗΣΙΑΚΗ ΚΤΗΜΑΤΙΚΗ
ΠΑΠΟΥΤΣΗΣ ΚΩΝ/ΝΟΣ
ΠΩΛΟΥΝΤΑΙ

1. **Γκαρσονιέρες** 44 τ.μ. ισογείου και 1ου ορόφου στην Ιξιά. Τιμή 71.000€
2. **Γκαρσονιέρα** 47 τ.μ. 1ου ορόφου στο Ροδίνι. Τιμή 70.500€
3. **Διαμερίσματα** 80 τ.μ. ισογείου και 1ου ορόφου στην Ιξιά. Τιμή 129.150€
4. **Διαμερίσματα** 80 τ.μ. ισογείου και 1ου ορόφου στα Κοσκινού. Τιμή 129.150€
5. **Διαμέρισμα** 85 τ.μ. 1ου ορόφου στο Ροδίνι. Τιμή 147.000€
6. **Διαμέρισμα** 87 τ.μ. 2ου ορόφου στη Μητρόπολη. Τιμή 90.000€
7. **Διαμέρισμα** 87 τ.μ. 1ου ορόφου στην Αγ. Αναστασία. Τιμή 105.000€
8. **Διαμέρισμα** 132 τ.μ. 3ου ορόφου (λουξ) στο Ζέφυρος. Τιμή 200.000 €
9. **Μεζονέτα** 100 τ.μ. σε 130 τ.μ. οικόπεδο στ' Αφάντου. Τιμή 119.000€
10. **Μεζονέτα** 120 τ.μ. σε οικόπεδο 1.500 τ.μ. στη Ψίνθο. Τιμή 145.000 €
11. **Μεζονέτα** 135 τ.μ. σε οικόπεδο 250 τ.μ. στην Παστίδα. Τιμή 176.000 €
12. **Μεζονέτα** 142 τ.μ. με αυλή στην Ιαλυσό. Τιμή 190.000 €
13. **Μεζονέτα** 200 τ.μ. σε οικόπεδο 1.300 τ.μ. στα Κοσκινού. Τιμή σε μπετά 132.000 €
14. **Μεζονέτα** 228 τ.μ. σε οικόπεδο 313 τ.μ. στην Ιαλυσό ημιτελής. Τιμή 155.000 €
15. **Μονοκατοικία** διόροφη 110 τ.μ. στην Παλιά Πόλη. Τιμή 103.000 €

ΕΝΟΙΚΙΑΖΟΝΤΑΙ

1. **Διαμέρισμα** 90 τ.μ. 1ου ορόφου στο Μίρα-Μαρε. Μίσθωση: 380 €
2. **STUDIOS πλήρως εξοπλισμένα εντός πόλεως Ρόδου. Μίσθωση: 220-250 €**

ΠΩΛΗΣΕΙΣ ΑΚΙΝΗΤΩΝ – ΟΙΚΟΠΕΔΩΝ– ΜΙΣΘΩΣΕΙΣ ΑΚΙΝΗΤΩΝ
ΩΡΕΣ ΓΡΑΦΕΙΟΥ 09.00-14.00 π.μ. και 17.00-21.00 μ.μ.
ΕΘΝΙΚΗΣ ΑΝΤΙΣΤΑΣΗΣ 45- 1ος ΟΡΟΦΟΣ • ΤΗΛ. - ΦΑΞ
2241025480 κιν. 6977855759 • e-mail: papoutsisk@e-rodos.com
ΧΠ2673

ΣΑΒΒΑΪΔΗΣ & ΣΥΝΕΡΓΑΤΕΣ
Κτηματομεσιτικό Γραφείο
Γρ. Λαμπράκη 14 ΡΟΔΟΣ 85100
Τηλ. 2241026281

ΠΩΛΗΣΕΙΣ ΑΚΙΝΗΤΩΝ

α) **ΔΙΑΜΕΡΙΣΜΑΤΑ** - 1) **ΚΟΣΚΙΝΟΥ** - Εντός οικισμού 1) 60 τ.μ. Ισόγειο - 2) 115 τ.μ. α' ορόφου 3) 55 τ.μ. α' ορόφου 2) **ΡΟΔΟΣ**-1) Ζέφυρος 132 τ.μ. δ' ορόφου 2) Αγ. Νικόλαο Σκεύου Ζερβού 85 τ.μ. α' ορόφου 3) Αη Γιάννη 118 τ.μ. δ' ορόφου 4) Μιχ. Πετρίδη 87 τ.μ. α' ορόφου 5) Αλεξ. Διάκου 150 τ.μ. β' ορόφου 6) Στην Εθνική οδό Ρόδου-Αφάντου ενοικιαζόμενα συγκροτήματα α) 100 τ.μ. β) 132 τ.μ. γ) 132 τ.μ. ιδανικά για εκμετάλλευση.

β) **ΜΟΝΟΚΑΤΟΙΚΙΕΣ - ΙΑΛΥΣΟΣ** 1) "Τρεις" 190 τ.μ. σε μπετά διώροφη με υπόγειο-και σε οικόπεδο 1.200 τ.μ. 2) Εντός οικισμού 135 τ.μ. διώροφη 3) 164 τ.μ. διώροφη, 4) 120 τ.μ. διώροφη, 5) 150 τ.μ. διώροφη, - **ΡΟΔΟΣ** 1) Ροδίνι 190 τ.μ. διώροφη 2) Π. Πόλη - α) 150 τ.μ. διώροφη β) 300 τ.μ. διώροφη- γ) 140 τ.μ. διώροφη δ) 352 τ.μ. διώροφη -ε) 144 τ.μ. διώροφη, - **ΚΙΟΤΑΡΙ** παραλιακή 120 τ.μ διώροφη - **ΓΕΝΝΑΔΙ** παραλιακή 104 τ.μ. διώροφη

γ) **ΟΙΚΟΠΕΔΑ ΕΝΤΟΣ ΟΙΚΙΣΜΟΥ -ΡΟΔΟΣ** 1) περιοχή Καναμάτ συνεταιρικές μερίδες Οικοδομ. Συν/σμών "Ο ΒΑΚΧΟΣ- ΕΝΩΣΗ" 400 τ.μ. με Σ.Δ. 0,6 δόμηση 240 τ.μ. με πανοραμική θέα - 2) Ροδίνι 400 τ.μ. Σ.Δ. 0,4 δόμηση 166 τ.μ. - 3) ΚΟΒΑ με Σ.Δ. 0,8 δόμηση 624 τ.μ. - **ΙΑΛΥΣΟΣ** 535 τ.μ. με Σ.Δ. 0,4 δόμηση 214 τ.μ. - **ΓΕΝΝΑΔΙ** - Εντός οικισμού 400 τ.μ. δόμηση 340 τ.μ. - **ΛΙΝΔΟΣ** 1) 250 τ.μ. δόμηση 250 τ.μ. 2) 320 τ.μ. δόμηση 270 τ.μ.

δ) **ΟΙΚΟΠΕΔΑ ΕΚΤΟΣ ΣΧΕΔΙΟΥ - ΙΑΛΥΣΟΣ** 1) Κανδυλί 4.440 τ.μ. 2) "Τρεις" 4.000 τ.μ. 3) "Άνοιξη" 6957 τ.μ. 4) "Βουνόρα" 4.000 τ.μ. 2) **ΑΣΤΟΥΡΟΥ** 4.000 τ.μ. 3) **ΛΙΝΔΟΣ** - 1) Κάτω Βληχά παραλιακό 8.190 τ.μ. - 2) 12.000 τ.μ. 3) **ΠΕΥΚΟΙ** -Αγ. Θωμάς 6.540 τ.μ. 4) Ψάρτος επί της οδού Λίνδου - Πεύκοι 2.550 τ.μ. 5) Άνω Βληχά 4.000 τ.μ. - **ΓΕΝΝΑΔΙ** 3.112 τ.μ. επί της λεωφ. Ρόδου-Γενναδι - 2) 1.120 τ.μ. επί της παλαιάς οδού παραλιακό.

ε) **ΚΑΤΑΣΤΗΜΑ** στο Φαληράκι - εμπορικό κέντρο 15 τ.μ.

ΕΝΟΙΚΙΑΣΕΙΣ ΑΚΙΝΗΤΩΝ

α) **ΚΑΤΑΣΤΗΜΑΤΑ** - **ΡΟΔΟΣ** 1) Κεντρικά - Στο "Μαντράκι" 30 τ.μ. 2) Σοφ. Βενιζέλου 35 τ.μ. 3) Καρπάθου 40 τ.μ. -4) Γρ. Λαμπράκη 100 τ.μ. 5) Τάρπον Σπρινγκς 90 τ.μ. 6) Αμερικής 21 τ.μ. - και 270 τ.μ. 7) Δ. Θεοδωράκη 160 τ.μ. - **ΛΙΝΔΟΣ** Επιχείρηση Οβελιστηρίου επικερδής 34 τ.μ. - **ΦΑΛΗΡΑΚΙ** 15 τ.μ. εμπορικό κέντρο

β) **ΚΤΙΡΙΑ** - **ΡΟΔΟΣ** - 1) Κεντρικά - Παπανικολάου 375 τ.μ. Ισόγειο α' όροφο γωνιακό και με υπόγειο -2) Αλεξ. Διάκου 205 τ.μ. Ισόγειο α' ορόφου και με υπόγειο -3) 25ης Μαρτίου 354 τ.μ. Ισόγειο α' όροφο 4) 28 Οκτωβρίου 182 τ.μ. Ισόγειο - α' όροφο.

γ) **ΔΙΑΜΕΡΙΣΜΑΤΑ** - **ΡΟΔΟΣ** 1) Π. Πόλη γκαρσονιέρα 30 τ.μ. πλήρως εξοπλισμένη - 2) Ροδίνι γκαρσονιέρα 40 τ.μ. Ισόγεια με ξεχωριστή είσοδο πολυτελούς κατασκευής με αυτόνομη θέρμανση πλήρως εξοπλισμένη - 3) Ροδίνι 137 τ.μ. με πάρκιν αυτόνομη θέρμανση 4) Κέννεντυ Β' ορ. 90 τ.μ. 5) Ηρώων Πολυτεχνείου 120 τ.μ. δ' ορόφου ηλ. θέρμανση, τζάκι, 6) Ορκισμ. Δασκάλων 100 τ.μ. Ισόγειο με πάρκιν και κεντρική θέρμανση.

Πληρ. τηλ. 2241026281 ΧΠ659

ΟΙΚΟΝΟΜΟΛΟΓΟΣ
ΜΕΣΙΤΗΣ ΑΣΤΙΚΩΝ ΣΥΜΒΑΣΕΩΝ
ΕΜΜΑΝΟΥΗΛ ΚΡΑΝΙΔΗΣ

ΠΩΛΟΥΝΤΑΙ

1) 4άρι **διαμέρισμα** 110 τ.μ. λουξ κατασκευής με ωραία κουζίνα, κεντρική θέρμανση, κλειστή θέση στάθμευσης. Τιμή: 62 εκ. ή 182.000 ευρώ
2) 3άρι **διαμέρισμα** 85 τ.μ. κοντά στον Ηλ/κοσμο του Ξενάκη. Τιμή: 132.000 ευρώ ή 45 εκ.
3) 2άρι **διαμέρισμα** στην Ανάληψη 50 τ.μ. - Ισόγειο α' όροφο. Τιμή: 23 εκ. ή 67.500 ευρώ
4) 4άρι **διαμέρισμα** - 3 υπν. (2 WC) καινούργιο στο Ροδίνι, α' όροφος, μόνο 55 εκ. ή 162.000 ευρώ
5) 34 τ.μ. **κατάστημα** στην Ανάληψη - γωνιακό - ελεύθερο μίσθωσης.
6) 80 τ.μ. **κατάστημα** με πατάρι κοντά στην πλατεία Φώκιαλη -
7) **Μεζονέτα** 162 τ.μ. με κήπο στα μπετά ή τελειωμένη κοντά στο Φυτώριο του Δήμου Ιαλυσού.
8) ΛΙΝΔΟΥ - 1400 τ.μ. οικόπεδο έτοιμο διώροφο κτίριο σε 6.000 τ.μ. με πρόσωπο
9) ΠΑΡΑΔΕΙΣΙ - 4.500 τ.μ. αγρός με άδειες δύο οικιών, διαθέτουν φως νερό
10) ΙΑΛΥΣΟΣ - 164 τ.μ. μεζονέτα έτοιμη με ωραίο κήπο 4 υπνοδωματίων και 3 WC με κεντρική θέρμανση
11) ΠΑΡΑΔΕΙΣΙ - οικόπεδο 540 τ.μ. εντός σχεδίου πόλεως

Μεσίτης
Πληρ. Εμμ. Κρανίδης
27082-6944347405, 6942010248
Αμερικής 50-2ος όροφος, Ρόδος
ΧΠ092

ΕΝΟΙΚΙΑΣΕΙΣ

συνέχεια από την προηγούμενη

ΕΝΟΙΚΙΑΖΕΤΑΙ διαμπερές **διαμέρισμα** 2ου ορόφου στην Ανάληψη (απέναντι από το Σχολείο), ανακαινισμένο, 85 τ.μ. (2 κρεβ/ρες-μπάνιο-σαλόνι-κουζίνα, βεράντες). Πληρ. τηλ. 6977317031 (09.00-14.00 και 17.00-20.00) κ. Γιώργος MZT050314

ΕΝΟΙΚΙΑΖΟΝΤΑΙ μονοκατοικία 60 τ.μ. πλήρως εξοπλισμένη στην περιοχή του EDEN ROCK και ένα **γραφείο** επί της Εθνικής Αντιστάσεως (πρώην Αννης Μαρίας) τ.μ. 60. Πληρ. τηλ. 2241085512, μόνο πρωινές ώρες MXP12136

ΕΝΟΙΚΙΑΖΕΤΑΙ στην Παλιά Πόλη **κατάστημα** 14 τ.μ. κοντά στην οδό Απελλού. Πληρ. κ. Εμμ. Κρανίδης & Συνεργάτες, Αμερικής 50 (β' όροφος), τηλ. 2241027082, 6944347405 MXΠ092.5

ΕΝΟΙΚΙΑΖΕΤΑΙ ΕΠΙ ΤΗΣ ΠΑΥΛΟΥ ΜΕΛΑ, ΟΡΟΦΟΔΙΑΜΕΡΙΣΜΑ υπερυψωμένο ισόγειο 180 τ.μ. παντοχόθεν ελεύθερο, με δύο ανεξάρτητες εισόδους επί της οδού. Διαθέτει σαλοτραπεζαρία, 4 υπνοδωμάτια, 2 μπάνια, χωλ, μπαλκόνια και βοηθητικούς χώρους, κεντρική θέρμανση και ηλιακό θερμοσίφωνα. ΠΡΟΣΦΕΡΕΤΑΙ ΚΑΙ ΓΙΑ ΕΠΑΓΓΕΛΜΑΤΙΚΗ ΣΤΕΓΗ (ιατρεία, γραφεία κ.λπ.) ή για κατοικία. Πληρ. κ. Γιώργο, τηλ. 6945991030 MZT030301

ΕΝΟΙΚΙΑΖΕΤΑΙ γκαρσονιέρα δίπλα στο ξενοδοχείο SUN FLOWER στην παραλία Κρεμαστής. Πληρ. τηλ. (22410)92019, 93416 MZT040302

ΕΝΟΙΚΙΑΖΕΤΑΙ στην Π. Πόλη **κατάστημα** 22 τ.μ. επί της οδού Ερμού κοντά στην κεντρική πλατεία. Πληρ. κ. Εμμ. Κρανίδης & Συνεργάτες, Αμερικής 50, τηλ. 2241027082, 6944347405 MXΠ092.4

ΕΝΟΙΚΙΑΖΕΤΑΙ διαμέρισμα με 2 υπνοδωμάτια, σαλόνι, κουζίνα, ισόγειο στην καλύτερη περιοχή της Ιξιάς. Τιμή 380 ευρώ. Πληρ. τηλ. 2241090393, 2241094882 MZT040315

ΕΝΟΙΚΙΑΖΕΤΑΙ διαμέρισμα 74 τ.μ. ισόγειο, στην οδό Νικολάου Μαυρή 1. Πληρ. τηλ. 2241021124 ώρες 10-14, 18-20 MXP12143

ΕΝΟΙΚΙΑΖΕΤΑΙ κατάστημα 65 τ.μ. και πατάρι στην οδό Λεμεσού, πλησίον Αννης Μαρίας. Πληρ. τηλ. 2241024789 MZT040326

ΣΑΣ ΕΝΔΙΑΦΕΡΕΙ!!!
ΠΩΛΕΙΤΑΙ
Ή ΕΝΟΙΚΙΑΖΕΤΑΙ
(ΑΠΟ ΙΔΙΟΚΤΗΤΗ)

Ισόγειος χώρος στεγασμένης επιφανείας 1.350 τ.μ. και 500 τ.μ. αυλή.
Είναι κατάλληλος για όλες τις χρήσεις *(κυρίας χρήσεως και υγειονομικού ενδιαφέροντος)* χωρίς κολώνες και ύψος 7 μέτρα με θέα την θάλασσα.
Πρόσβαση για κάθε τύπου τροχοφόρο και απεριόριστο πάρκιν.
Ευρίσκεται στο Εμπορικό Κέντρο Πανάγου επί της Γ. Σεφέρη 108 πλησίον του νέου νοσοκομείου.

Πληρ. τηλ. 6932612032 ΧΠ499

ΚΤΗΜΑΤΟΜΕΣΙΤΙΚΟ ΓΡΑΦΕΙΟ
ΖΑΦΕΙΡΗΣ Μ. ΚΑΡΑΓΙΑΝΝΗΣ Δ. Ο.Ε.
Πωλήσεις ακινήτων. Τηλ. (2241060380-60381)
17.30-20.30 μ.μ. Δευτέρα-Παρασκευή
Fax: 2241060380 • e-mail: zafkar@hellasnet.gr

• **Κατοικίες**
- Εξοχική κατοικία 50 τ.μ. (υπό ανέγερση) εντός οικοπέδου 440 τ.μ. στην περιοχή Κολυμπίων
- Εξοχική κατοικία 70 τ.μ. (υπό ανέγερση) εντός οικοπέδου 500 τ.μ. στην περιοχή Κολυμπίων
- Μεζονέτα 105 τ.μ. (ημιτελής) εντός οικισμού στον Δήμο Αφάντου

• **Ξενοδοχειακό συγκρότημα**
- Ημιτελής σε μπετά ξενοδοχειακό συγκρότημα Α' κατηγορίας εντός οικοπέδου 22.400 τ.μ.

• **Οικόπεδα**
- Εντός οικισμού στον Δήμο Αφάντου 1250 τ.μ.
- Εντός οικισμού στον Δήμο Αφάντου 2000 τ.μ.
- Στον Δήμο Αφάντου 520 τ.μ. με άδεια οικοδομής 53 τ.μ.
- Στον Δήμο Αφάντου 1000 τ.μ. επί της εθνικής οδού Ρόδου-Λίνδου
- Στον Δήμο Αφάντου 866 τ.μ. επί της εθνικής οδού Ρόδου-Λίνδου
- Εντός οικισμού στην Παστίδα 2000 τ.μ.

• **Αγροτεμάχια**
- Στην περιοχή Κολυμπίων αγροτεμάχια 10.200 τ.μ. (πανοραμική θέα)
- Στην περιοχή Κολυμπίων αγροτεμάχιο 4.969 τ.μ.
- Στην περιοχή Ψίνθου αγροτεμάχιο 22.400 τ.μ.
- Στην περιοχή Ψίνθου αγροτεμάχιο 19.840 τ.μ.
- Στην περιοχή Τραπεζία αγροτεμάχιο 5.800 τ.μ.
- Στον Δήμο Αφάντου αγροτεμάχιο 6.120 τ.μ.
- Στον Δήμο Αφάντου αγροτεμάχιο 11.520 τ.μ.
- Στον Δήμο Αφάντου το 1/2 αγροτεμαχίου 5.080 τ.μ. με ελαιόδεντρα

ΧΠ2499

ΠΩΛΕΙΤΑΙ
επιχείρηση μπουτίκ
επί της λεωφόρου Ιαλυσού στα Φανάρια
δίπλα στην Τράπεζα Δωδ/σου,
με πλήρη εξοπλισμό, σε τιμή ευκαιρίας.

Πληρ. τηλ. 2241075263, 6972502350 ΜΑΤ7900

ΠΩΛΟΥΝΤΑΙ
Διαμερίσματα λουξ κατασκευής των 82 τ.μ. σε νεόκτιστη οικοδομή στ' Αφάντου.
ΖΗΤΟΥΝΤΑΙ
Οικόπεδα για αντιπαροχή ή ανταλλαγή
ΑΝΑΛΑΜΒΑΝΟΥΜΕ
Ιδιωτικά έργα πάσης φύσεως οικοδομικών εργασιών: -μπετά-κτισίματα-σοβάδες-πλακάκια κ.λπ.

ΧΑΤΖΗΜΙΧΑΛΗΣ ΚΩΝΣΤΑΝΤΙΝΟΣ
ΔΟΜΙΚΟΣ ΕΡΓΟΛΑΒΟΣ ΔΗΜΟΣΙΩΝ και ΙΔΙΩΤΙΚΩΝ ΕΡΓΩΝ
ΚΑΤΑΣΚΕΥΕΣ-ΠΩΛΗΣΕΙΣ-ΑΝΤΙΠΑΡΟΧΕΣ
Τηλ. 2241021834, 6937080125, 6974198504
MZT210211

ΕΥΡΩΣΤΕΓΑΣΤΙΚΗ
ΚΤΗΜΑΤΟΜΕΣΙΤΙΚΟ ΓΡΑΦΕΙΟ
ΧΑΤΖΗΜΑΡΚΟΣ Ν. ΓΕΩΡΓΙΟΣ
Θ. ΣΟΦΟΥΛΗ 153 – Τ.Κ. 85100 ΡΟΔΟΣ

ΠΩΛΟΥΝΤΑΙ ΚΑΙΝΟΥΡΓΙΑ ΔΙΑΜΕΡΙΣΜΑΤΑ ΛΟΥΞ ΚΑΤΑΣΚΕΥΗΣ
1. **ΜΙΧ. ΠΕΤΡΙΔΗ :** Προνομιακό διαμέρισμα 75 τ.μ – ισόγειο – με αυλή – 2 υπνοδωμάτια – τιμή: 132.000 EURO.
2. **ΜΙΧ. ΠΕΤΡΙΔΗ :** Διαμερίσματα από 1.760 έως 2.000 EURO\ τ.μ.
3. **ΚΑΡΑΚΟΝΕΡΟ:** Πωλούνται διαμερίσματα – 3 υπνοδωματίων –112 τ.μ, - 115 τ.μ, - 125 τ.μ, - ισόγεια – 1ου και 2ου ορόφου – προς 1.900 EURO\ τ.μ.
4. **ΚΑΝΑΔΑ:** Διαμέρισμα 77 τ.μ - 2 υπνοδωμάτια - 2ου ορόφου – τιμή: 146.880 EURO.
5. **ΚΩΝΣΤΑΝΤΙΝΙΔΗ :** Διαμέρισμα 132 τ.μ – 3ου ορόφου - 3 υπνοδωμάτια - τιμή: 205.000 EURO.
6. **ΚΩΝΣΤΑΝΤΙΝΙΔΗ :** Διαμέρισμα 136 τ.μ – 3ου ορόφου - 3 υπνοδωμάτια - τιμή: 210.000 EURO.
7. **ΚΩΝΣΤΑΝΤΙΝΙΔΗ :** Διαμέρισμα 145 τ.μ – 1ου ορόφου - 3 υπνοδωμάτια - τιμή: 250.000 EURO.
8. **ΔΕΝΔΡΙΝΟΥ :** Διαμερίσματα από 2.000 έως 2.200 EURO\ τ.μ.
9. **ΚΟΡΙΝΘΟΥ :** Διαμέρισμα 67 τ.μ – ισόγειο - 2 υπνοδωμάτια - τιμή: 102.700 EURO.
10. **ΚΟΡΙΝΘΟΥ :** Διαμέρισμα 82 τ.μ – 1ου ορόφου - 2 υπνοδωμάτια - τιμή: 144.000 EURO.
11. **ΚΟΡΙΝΘΟΥ :** Διαμέρισμα 85 τ.μ – 1ου ορόφου - 2 υπνοδωμάτια - τιμή: 149.600 EURO.
12. **ΚΟΡΙΝΘΟΥ :** Διαμέρισμα 87 τ.μ – 1ου ορόφου - 2 υπνοδωμάτια - τιμή: 153.000 EURO.
13. **ΚΟΡΙΝΘΟΥ :** Διαμέρισμα 117 τ.μ – 3ου ορόφου - 3 υπνοδωμάτια - τιμή: 206.000 EURO.
14. **ΚΟΡΙΝΘΟΥ :** Διαμέρισμα 115 τ.μ – 2ου ορόφου - 3 υπνοδωμάτια - τιμή: 202.500 EURO.
15. **ΜΙΡΑ ΜΑΡΕ :** Διαμέρισμα 80 τ.μ – ισόγειο - 2 υπνοδωμάτια - τιμή: 129.000 EURO.
16. **ΜΙΡΑ ΜΑΡΕ :** Διαμέρισμα 100 τ.μ – 1ου ορόφου – και διαμέρισμα 100 τ.μ 2ου ορόφου - 3 υπνοδωματίων - τιμή: 161.000 EURO. Εκαστο.
17. **ΡΟΔΙΝΙ :** Διαμέρισμα 85τ.μ – 2 υπνοδωματίων – τιμή: 162.000 EURO.
18. **ΡΟΔΙΝΙ :** Διαμέρισμα 95τ.μ – 3 υπνοδωματίων – τιμή: 181.000 EURO.
19. **ΡΟΔΟΥ ΛΙΝΔΟΥ :** Διαμερίσματα 80 τ.μ – 2 υπνοδωμάτια - τιμή: 138.500 EURO.
20. **ΠΑΠΑΝΑΣΤΑΣΙΟΥ :** Διαμερίσματα 126 τ.μ – με ιμιυπαίθριους χώρους – 3 υπνοδωμάτια – τιμή : 240.000 EURO.
21. **ΠΑΠΑΝΑΣΤΑΣΙΟΥ :** Διαμερίσματα 142 τ.μ – με ιμιυπαίθριους χώρους – 3 υπνοδωμάτια – τιμή : 270.000 EURO.
22. **ΠΑΠΑΝΑΣΤΑΣΙΟΥ :** Διαμερίσματα 67 τ.μ – ΑΝΕΞΑΡΤΗΤΑ – 2 υπνοδωμάτια – τιμή : 157.000 EURO.
23. **ΚΟΣΚΙΝΟΥ:** Διαμέρισμα 90 τ.μ – 1ου ορόφου - 2 υπνοδωμάτια - τιμή: 145.000 EURO.
24. **ΚΟΣΚΙΝΟΥ:** Διαμερίσματα 80 τ.μ – ισόγεια - 2 υπνοδωματίων- τιμή: 129.000 EURO.
25. **ΑΣΓΟΥΡΟΥ :** Γκαρσονιέρα 40 τ.μ – 2ου ορόφου – τιμή : 58.700 EURO.
26. **ΤΗΛΟΣ:** Πωλείται τελειωμένη οικοδομή – αποτελούμενη - από 2 διαμερίσματα των 60 τ.μ - το καθένα - ένα ισόγειο και ένα 1ου ορόφου – σε κτήμα 4 στρεμμάτων –πλούσιο σε οπωροφόρα δέντρα και γεώτρηση με άφθονο νερό - τιμή : 293.000 EURO.

ΠΩΛΟΥΝΤΑΙ ΜΕΤΑΧΕΙΡΙΣΜΕΝΑ ΔΙΑΜΕΡΙΣΜΑΤΑ
27. **ΖΕΦΥΡΟΣ :** Οικοδομή αποτελούμενη από 2 διαμερίσματα των 108 τ.μ – και 3 υπνοδωμάτια το καθένα – ένα ισόγειο και ένα 1ου ορόφου – καθώς επίσης και μία γκαρσονιέρα των 40 τ.μ – τιμή : 280.000 EURO.
28. **ΤΡΙΑΝΤΑ :** Διαμέρισμα 103 τ.μ – 3 υπνοδωμάτια – 3ου ορόφου – ασανσέρ – τιμή: 100.000 EURO.
29. **ΑΓΙΟΥ ΓΕΩΡΓΙΟΥ :** Διαμέρισμα 80 τ.μ – 2 υπνοδωμάτια – 3ου ορόφου – κεντρική θέρμανση – τιμή: 85.000 EURO.
30. **ΠΑΛΙΑ ΠΟΛΗ (Ρολόι)** : Παραδοσιακό σπίτι 120 τ.μ – διώροφο - τιμή: 123.000 EURO.
31. **ΚΕΝΕΝΤΙ :** Διαμέρισμα 120 τ.μ - ισόγειο – μεγάλη αυλή - 2 υπνοδωμάτια - τιμή: 160.000 EURO.

ΠΩΛΟΥΝΤΑΙ ΜΟΝΟΚΑΤΟΙΚΙΕΣ – ΜΕΖΟΝΕΤΕΣ
32. **ΓΕΝΝΑΔΙ:** Μονοκατοικίες 105 τ.μ – καινούργιες – διώροφες – 3 υπνοδωμάτια – από 190.000 EURO. – 220.000 EURO.
33. **ΤΡΙΑΝΤΑ:** Μεζονέτα 180 τ.μ – καινούργια- διώροφη με σοφίτα – 4 υπνοδωμάτια – τιμή : 293.470 EURO.
34. **ΤΡΙΑΝΤΑ:** Τριώροφες μονοκατοικίες έως και μαρμαροσουβά – α) 3 Χ 65 τ.μ – τιμή : 161.400 EURO, β) 3 Χ 68 τ.μ – τιμή : 176.000 EURO, – γ) 3 Χ 68 τ.μ – τιμή : 190.750 EURO, δ) 3 Χ 70 τ.μ – τιμή : 205.400 EURO.
35. **ΠΑΣΤΙΔΑ: ΕΥΚΑΙΡΙΑ** : Μονοκατοικία 170 τ.μ – διώροφη – καινούργια – 3 υπνοδωμάτια – πανοραμική θέα – πολύ μεγάλες βεράντες – σε 2 στρέμματα οικόπεδο – τιμή : 220.000 EURO.
36. **ΠΑΣΤΙΔΑ:** Μονοκατοικία 135 τ.μ – 3 υπνοδωμάτια – σε μαρμαροσουβά – τιμή : 160.000 EURO.
37. **ΑΣΓΟΥΡΟΥ :** Μονοκατοικία 130 τ.μ – με υπόγειο 130 τ.μ – πολύ μεγάλες βεράντες – σε οικόπεδο 1400 τ.μ.
38. **ΙΞΙΑ :** Μονοκατοικία 160 τ.μ – διώροφη – με σοφίτα – τιμή: 293.500 EURO.
39. **ΜΑΡΙΤΣΑ:** Μονοκατοικία 120 τ.μ - 3 υπνοδωμάτια – με αέρα για κτίσιμο άλλα 120 τ.μ - τιμή : 138.000 EURO.
40. **ΑΣΓΟΥΡΟΥ** : Μονοκατοικία 300 τ.μ – διώροφη – με σοφίτα – 2 ετών – λουξ κατασκευής σε 2 στρέμματα κτήμα – τιμή: 587.000 EURO.

ΠΩΛΟΥΝΤΑΙ ΚΑΤΑΣΤΗΜΑΤΑ
41. **ΔΕΝΔΡΙΝΟΥ:** Πωλούνται καταστήματα των 85 τ.μ, - 60 τ.μ, - 54 τ.μ, - 47 τ.μ ,- 31 τ.μ, - προς 3.650 EURO,το μέτρο – μαζί με το υπόγειο ιδίων περίπου τετραγωνικών για το κάθε κατάστημα.

ΠΩΛΟΥΝΤΑΙ ΚΤΗΜΑΤΑ – ΟΙΚΟΠΕΔΑ
42. **ΚΟΣΚΙΝΟΥ :** Οικόπεδο 3.300 τ.μ - ΕΝΤΟΣ ΣΧΕΔΙΟΥ ΠΟΛΕΩΣ – πανοραμική θέα – τιμή : 600.000 EURO.
43. **ΚΑΛΑΒΑΡΔΑ: ΕΥΚΑΙΡΙΑ** : Παραλιακό Οικόπεδο - 3 στρεμμάτων – με άδεια οικοδομής 91 τ.μ - τιμή : 27.900 EURO.
44. **ΓΕΝΝΑΔΙ:** Πωλείται παραλιακό οικόπεδο 4.300 τ.μ.
45. **ΓΕΝΝΑΔΙ:** Πωλείται οικόπεδο 1.950 τ.μ , - με άδεια οικοδομής 190 τ.μ – για 2 μονοκατοικίες – τιμή: 45.000 EURO.
46. **ΨΙΝΘΟΣ:** Πωλείται έκταση πανοραμική – 18 στρεμμάτων.
47. **ΨΙΝΘΟΣ :** Πωλούνται κτήματα των 18 στρεμμάτων.
48. **ΨΙΝΘΟΣ :** Κοντά στο Χωριό – οικόπεδο 7 στρέμματα – πανοραμική θέα – σε ύψωμα – με δρόμο.
49. **ΤΗΛΟΣ:** Πωλείται οικόπεδο - 4 στρέμματα – με θέα στη θάλασσα και δίπλα στο δρόμο – περιοχή «ΛΙΒΑΔΙΑ» κοντά στο λιμάνι - τιμή : 70.000 EURO.

ΠΩΛΟΥΝΤΑΙ ΠΑΝΣΙΟΝ – ΞΕΝΟΔΟΧΕΙΑ
50. **ΠΑΛΙΑ ΠΟΛΗ** : Πωλείται πανσιόν σε ήρεμη και γραφική περιοχή – αποτελούμενη - από 2 δωμάτια των 50 τ.μ – 3 δωμάτια των 26 τ.μ – 1 δωμάτιο των 40 τ.μ – και αυλή 70 τ.μ – τιμή: 280.000 EURO.
51. **ΚΩΣ:** Ξενοδοχείο - 18 δωματίων των 28 τ.μ – περιοχή «ΛΑΜΠΗ» - κοντά στο λιμάνι και στην παραλία - σε 5 στρέμματα κτήμα – γεώτρηση με άφθονο νερό – τιμή: 500.000 EURO – ΣΥΖΗΤΕΙΤΑΙ ΚΑΙ ΕΝΟΙΚΙΑΣΗ.

ΒΙΟΤΕΧΝΙΚΟΙ ΧΩΡΟΙ – ΑΠΟΘΗΚΕΣ – ΕΠΙΧΕΙΡΗΣΕΙΣ – ΕΝΟΙΚΙΑΣΕΙΣ.
52. **ΑΣΓΟΥΡΟΥ:** Πωλούνται βιοτεχνικοί χώροι – 200 τ.μ – και 400 τ.μ προς 880 EURO το μέτρο.
53. **ΣΤ. ΚΩΤΙΑΔΗ:** Πωλείται ημιυπόγεια αποθήκη 160 τ.μ –πάνω στον κεντρικό δρόμο - τιμή : 55.000 EURO .
54. **ΚΑΡΑΚΟΝΕΡΟ:** Πωλούνται αποθήκες – 110τ.μ – 88.000 EURO, και 120 τ.μ – 102.700 EURO.
55. **Πωλείται επιχείρηση** - ΣΟΥΠΕΡ ΜΑΡΚΕΤ - συνοικιακή – οικογενειακή, με όλον τον εξοπλισμό και το υπάρχον εμπόρευμα – με μέση ημερήσια είσπραξη 1.000 EURO, βάση βιβλίων. Δεκτός κάθε έλεγχος. Τιμή : 150.000 EURO.
56. **ΠΕΡΙΟΧΗ ΑΝΑΛΥΨΗΣ:** Πωλείται επιχείρηση - εστιατόριο – πλήρως εξοπλισμένη – τιμή: 30.000 EURO, και μίσθωμα 550.00 EURO, - νέο 12 ετές συμβόλαιο.
57. **ΠΑΛΙΑ ΠΟΛΗ :** Ενοικιάζονται δωμάτια σε ήσυχη και γραφική περιοχή – ενοίκιο 215 EURO. Πληρωμένο νερό και ρεύμα.
58. **ΠΑΛΙΑ ΠΟΛΗ :** Πωλούνται επιχειρήσεις – μπαρ – πλήρως εξοπλισμένες.
59. **ΠΑΛΙΑ ΠΟΛΗ :** Πωλείται επιχείρηση – εστιατόριο – μπαρ, - 100 τ.μ – πλήρως εξοπλισμένη – με κατοικία 90 τ.μ , 3 υπνοδωματίων σε εμπορικότατη ζώνη, με νέο 12 ετές συμβόλαιο.
60. **ΠΕΥΚΟΙ:** Πωλείται επιχείρηση – φάστ-φούντ,- πλήρως εξοπλισμένη – τιμή : 20.000 EURO, πάνω στον κεντρικό δρόμο Λαθιάρικα Πευκών, αυλή με τραπεζοκαθίσματα 50 τ.μ , και ενοίκιο : 490 EURO.
61. **Ενοικιάζεται** : Διαμέρισμα 135 τ.μ – 1ου ορόφου – στην Ηρακλείου Κρήτης – 3 υπνοδωμάτια – 2 μπάνια –κουζίνα – σαλόνι – καθιστικό – αποθήκη – ανακαινισμένο λουξ – ενοίκιο 550 EURO.

Αναλαμβάνουμε την πώληση ή ενοικίαση της επιχείρησης ή του ακινήτου σας με ένα απλό τηλεφώνημα.
Τηλ. Γραφείου : 22410-29016.
Τηλ. Κινητό διαθέσιμο όλες τις ώρες : 6973331692. ΑΕ0101

ΠΩΛΗΣΕΙΣ ΑΚΙΝΗΤΩΝ

ΔΙΑΜΕΡΙΣΜΑΤΑ
- Ροδίνι 90 τ.μ. λουξ κατασκευής 2ου ορόφου 48.000.000 δρχ.-141.000€
- Ρόδου-Λίνδου 90 τ.μ. λουξ κατασκευής 45.000.000 δρχ.-132.000€
- Αραπάκι 60 τ.μ. 2 ετών λουξ κατασκευής 105.000€
- Ροδίνι 114 τ.μ. λουξ 1,5 ετών 63.000.000 δρχ.-185.000€
- Δασκάλους 86 τ.μ. λουξ κατασκευής 43.000.000 δρχ. -126.200 €
- Ρόδου-Λίνδου 46 τ.μ. λουξ κατασκευής 25.000.000 δρχ.-73.370 €

ΜΕΖΟΝΕΤΕΣ – ΜΟΝΟΚΑΤΟΙΚΙΕΣ
- Κοσκινού 420 τ.μ. σε σοβάδες με 5 στρέμματα οικόπεδο 350.000 €
- Κανδυλί 300 τ.μ διώροφη μεζονέτα με υπόγειο με 1.450 τ.μ. οικόπεδο μέχρι σοβάδες 200.000€
- Κανδυλί 130 τ.μ. διώροφες μεζονέτες με 650 μ. οικόπεδο μέχρι χτισίματα 40.000.000 δρχ. -117.400 €

ΗΜΙΤΕΛΗ ΔΙΑΜΕΡΙΣΜΑΤΑ
- Φαληράκι 175 τ.μ. σε μπετά με 750 μ. οικόπεδο κατάλληλα για στούντιο και καταστήματα 42.000.000 δρχ. - 123.300 €

ΟΙΚΟΠΕΔΑ
- Κιοτάρι 1.120 τ.μ. κοντά στην θάλασσα με άδεια οικοδομής 26.000.000 δρχ. - 76.300 €
- Κατταβιά 1.730 τ.μ. πάνω στον κεντρικό 14.000 €
- Λαχανιά 2.360 τ.μ. πάνω στον κεντρικό 50 μ. από θάλασσα με άδεια οικοδομής για 8 studios 32.000.000 δρχ. - 94.000 €
- Κατταβιά 900 τ.μ. εντός οικισμού 5.000.000δρχ. - 14.673 €
- Γεννάδι 1000 τ.μ. με άδεια οικοδομής 8.500.000 δρχ.-24.944 €

ΚΑΤΑΣΤΗΜΑΤΑ
- Επιχείρηση οβελιστήριο 70 τ.μ. στην Ιαλυσό 25.000 €
- Επιχείρηση εστιατόριο στο κέντρο της πόλης 50.000 €
- Κατάστημα 44 τ.μ. στην Ψαροπούλα 44.000 €
- Κατάστημα 58 τμ. στην Ανάληψη 130.000€
- Επιχείρηση μπαρ 140 τ.μ.+80 τ.μ. αυλή στην Παλιά Πόλη
- Νισχώρι 200 τ.μ. διατηρητέο διώροφο με 250 τ.μ. αυλή με δυνατότητα έξτρα δόμησης 500.000 €

ΚΤΗΜΑΤΑ
- Πλημμύρι 4.500 τ.μ. 50 μέτρα από την θάλασσα 120.000 €
- Γεννάδι 6.500 τ.μ. πάνω στο κύμα 300.000 €
- Γεννάδι 10 στρέμματα πάνω στο κύμα 600.000 €
- Κατταβιά 4.293 τ.μ.σε ύψωμα 800 μ. από κεντρικό 13.000 €
- Κατταβιά 8.200 τ.μ. με θέα 800 τ.μ. από θάλασσα 42.000 €
- Κατταβιά 8.663 τ.μ. προς Πρασονήσι 100 μ. από κεντρικό 51.000 €
- Κατταβιά 8.773 τ.μ. προς Πρασονήσι 200 μ. από κεντρικό 44.000 €
- Λαχανιά 63 στρέμματα σε ύψωμα 102.000.000 δρχ. - 300.000 € δίνεται και για αντιπαροχή.
- Λαχανιά 7.800 τ.μ. σε ύψωμα κοντά στον κεντρικό 31.200.000 δρχ. - 91.570 €
- Καλλιθέα 7.600 τ.μ. κοντά στην θάλασσα 114.000.000 δρχ. - 334.556 €
- Λαχανιά 2.390 τ.μ. 2.500.000 δρχ. - 7.336 €

ΑΠΟΘΗΚΕΣ
- Δασκάλους 70 τ.μ. υπόγεια - 38.150 €
- Δασκάλους 105 τ.μ. υπόγεια 59.000 €

- **ΖΗΤΟΥΝΤΑΙ ΜΕΤΑΧΕΙΡΙΣΜΕΝΑ ΔΙΑΜΕΡΙΣΜΑΤΑ-ΑΜΕΣΗ ΠΩΛΗΣΗ**
- **ΠΩΛΟΥΝΤΑΙ** αποθήκες και βιοτεχνικοί χώροι.
- **ΔΑΝΕΙΑ ΔΕΚΤΑ - ΕΥΚΟΛΙΕΣ ΠΛΗΡΩΜΗΣ**
- **ΑΝΑΛΑΜΒΑΝΟΥΜΕ ΑΝΤΙΠΑΡΟΧΕΣ**

ΣΤΑΜΑΤΗΣ ΜΑΝΩΛΑΚΟΣ
ΩΡΕΣ ΓΡΑΦΕΙΟΥ 8.30-1.00 π.μ. και 5-8 μ.μ.
ΔΗΜ. ΑΝΑΣΤΑΣΙΑΔΗ 45 (ΣΥΝΟΙΚΙΑ ΔΑΣΚΑΛΩΝ) Τηλέφωνα: 2241023815-78275, 6944698056, 6945769958
ΧΠ1588

ΕΝΟΙΚΙΑΣΕΙΣ

συνέχεια από την προηγούμενη

ΕΝΟΙΚΙΑΖΕΤΑΙ επί της Ηρακλείου Κρήτης 7 (7 Βαγιές) ισόγειο **διαμέρισμα** πολυκατοικίας 2 δωμάτια με κουζίνα, μπάνιο, κεντρική θέρμανση. Πληρ. τηλ. 6942468643, 2241020183 ΜΧΡ12139

ΕΝΟΙΚΙΑΖΟΝΤΑΙ στούντιος πολυτελούς κατασκευής στην οδό Παπαναστάση 46, Ρόδος, (παράλληλος Εθνικής Αντίστασης) επιπλωμένα με θέα για ένα άτομο για όλο το χρόνο κατά προτίμηση στρ/κούς. Τιμή 260 ευρώ το μήνα. Στην τιμή συμπεριλαμβάνονται το ρεύμα, το νερό, τα κοινόχρηστα. Πληρ. κο Βασίλη τηλ. (22410)31708, 20617 ΜΖΤ030323

ΕΝΟΙΚΙΑΖΟΝΤΑΙ στην Παστίδα καινούργιο **διαμέρισμα** δυάρι και δίχωρη **γκαρσονιέρα** (πρώτη χρήση) με θέρμανση, κλιματισμό, επιπλωμένα ή μή. Διαθέτουν ντουλάπες και πλήρη κουζίνα. Πληρ. τηλ. 6944760796, 6947930115 ΜΖΤ030319

ΕΝΟΙΚΙΑΖΕΤΑΙ ή ΠΩΛΕΙΤΑΙ διαμέρισμα 3 υπνοδωματίων, με ενιαίο χώρο κουζίνας - σαλοτραπεζαρίας 130 τ.μ., ευάερο, ευήλιο, με ιδιωτικό πάρκιν και κήπο, κοντά στους πρόποδες της Φιλερήμου (Ιαλυσός). Πληρ. τηλ. 6948882071 ώρες 08.00 έως 14.00 και 18.00 έως 22.00 ΜΖΤ040307

ΕΝΟΙΚΙΑΖΕΤΑΙ μονοκατοικία 200 τ.μ. στα Μαριτσά (έναντι Π. αεροδρομίου) αποτελούμενη από 2 κουζίνες επιπλωμένες, 3 υπνοδωμάτια επιπλωμένα, 2 μπάνια, σαλόνι και τζάκι. Πληρ. τηλ. (22410)47670, 48219 ΜΖΤ030310

ΕΝΟΙΚΙΑΖΕΤΑΙ επιπλωμένο **δωμάτιο** με πολυκουζινάκι σε ήσυχη περιοχή στην παραλία Ιξιάς πάνω στο κύμα για όλο τον χρόνο. Πληρ. τηλ. 2241021430, 6947729495 ΜΖΤ030312

ΕΝΟΙΚΙΑΖΕΤΑΙ ημιυπόγειο **διαμέρισμα** επιπλωμένο 60 τ.μ. με αυλή με ένα δωμάτιο, σαλόνι, κουζίνα, ενιαίος χώρος και μπάνιο στην οδό Πτολεμαίων 32. Πληρ. τηλ. 2241020429 ΜΖΤ030324

ΕΝΟΙΚΙΑΖΕΤΑΙ ΜΟΝΟΚΑΤΟΙΚΙΑ 220 Τ.Μ. ΣΕ ΚΗΠΟ 800 Τ.Μ. ΜΕ ΑΝΕΞΑΡΤΗΤΟΥΣ ΒΟΗΘΗΤΙΚΟΥΣ ΧΩΡΟΥΣ, ΘΕΡΜΑΝΣΗ, AIR CONDITION, ΗΛΙΑΚΟ ΘΕΡΜΟΣΙΦΩΝΑ ΚΑΙ ΜΕ ΝΥΧΤΕΡΙΝΟ ΤΙΜΟΛΟΓΙΟ ΕΠΙ ΤΗΣ ΛΕΩΦΟΡΟΥ ΗΡΑΚΛΕΙΔΩΝ (ΙΑΛΥΣΟΥ) 20. ΠΛΗΡ. ΤΗΛ. (22410)35174, 29284 ΜΧΡ12126

ΕΝΟΙΚΙΑΖΕΤΑΙ 2άρι **διαμέρισμα** επιπλωμένο στο Ανω Ροδίνι. Πληρ. Εμμ. Μ. Κρανίδης, Αμερικής 50, Ρόδος, τηλ. 2241027082, 26476, 6944347405 ΜΧΠ092

ΕΝΟΙΚΙΑΖΕΤΑΙ πλήρως επιπλωμένη **γκαρσονιέρα** με ανεξάρτητη αυλή στην περιοχή ανάμεσα στο ΙΚΑ και το JUMBO. Αποτελείται από καθιστικό - κουζίνα, δωμάτιο και WC καινούργιας κατασκευής. Πληρ. τηλ. (22410)37264, 66468, 6932586104 ΜΖΤ030315

ΕΝΟΙΚΙΑΖΕΤΑΙ διαμέρισμα λουξ 100 τ.μ. επί της οδού Φωτ. Φωτάρα αριθμ. 30 με μπαλκόνια από τις τρεις πλευρές με άνετους και λειτουργικούς χώρους. Πληρ. τηλ. 2241026340 ΜΖΤ030305

ΕΝΟΙΚΙΑΖΕΤΑΙ διαμέρισμα στην Ιξιά 86 τ.μ. σε ήσυχη πολυκατοικία δύο υπνοδωμάτια, μεγάλο σαλόνι και 2 μεγάλα μπαλκόνια. Πληρ. τηλ. 2241081154, 6937244798 ΜΖΤ020329

ΕΝΟΙΚΙΑΖΕΤΑΙ ισόγειο **διαμέρισμα** 110 τ.μ. στην περιοχή Ροδινιού. Πληρ. τηλ. 2244051337, 2241069670 ΜΖΤ030322

ΕΝΟΙΚΙΑΖΕΤΑΙ διαμέρισμα δύο υπνοδωματίων, σαλόνι, κουζίνας, δύο μπάνια σε καινούργια πολυκατοικία επί της Καμείρου 43 (Αραπάκι). Πληρ. τηλ. 2241076504, 6944170618 ΜΖΤ010321

ΕΝΟΙΚΙΑΖΕΤΑΙ γωνιακό επιπλωμένο **studio** α' ορόφου στο Ροδίνι με ωραία θέα. Πληρ. τηλ. 6944361899, 2241025447 ΜΖΤ280231

ΕΝΟΙΚΙΑΖΕΤΑΙ επαγγελματικός χώρος 70 τ.μ. κατάλληλος για γραφείο ή ιατρείο επί της οδού Μεγ. Κων/νου και Κων/νου Παλαιολόγου (έναντι παλαιού ΙΚΑ). Πληρ. τηλ. (22410)51888, 52016, 6938060340 ΜΖΤ010326

ΓΚΑΡΣΟΝΙΕΡΕΣ και STUDIOS ΕΝΟΙΚΙΑΖΟΝΤΑΙ 40 τ.μ. και 25 τ.μ. πλήρως επιπλωμένες, ανακαινισμένες 2004, στο Παραδείσι. Πληρ. τηλ. 2241048360, 6972943946 ΜΖΤ010322

ΕΝΟΙΚΙΑΖΟΝΤΑΙ ξενοδοχειακά διαμερίσματα και studios στις "7 Βαγιές" με το μήνα σε συγκρότημα προσφάτως ανακαινισμένο, πλήρως εξοπλισμένο με τηλεόραση, τηλέφωνο, ηλιακό, κλιματισμό, ψύξη, θέρμανση, καθαριότητα 2 φορές την εβδομάδα από την καμαριέρα του ξενοδοχείου με πλήρη ρουχισμό και εξοπλισμό κουζίνας με χρήση της πισίνας, της πέργκολας, και του σαλονιού / bar του ξενοδοχείου κ.λπ. Πληρ. τηλ. 2241036830, 6932934562 ΜΖΤ010220

ΕΝΟΙΚΙΑΖΕΤΑΙ διαμέρισμα 2 υπνοδωματίων, κουζίνα - καθιστικό- μπάνιο με ηλιακό θερμοσίφωνα, νεόκτιστο επί της οδού Βιέννης στο Ροδίνι 400 ευρώ ενοίκιο. Αλλοδαποί αποκλείονται. Πληρ. τηλ. 6946552222, ώρες 9-1 μ.μ. ΜΖΤ010304

ΕΝΟΙΚΙΑΖΕΤΑΙ χώρος 200 τ.μ. για επαγγελματική χρήση (ιατρείο, κομμωτήριο κ.λπ.) στην οδό Ηγουμενίτσας 4 στην Ανάληψη. Πληρ. τηλ. 6973010565 ΜΖΤ230207

ΕΝΟΙΚΙΑΖΟΝΤΑΙ ΔΙΑΜΕΡΙΣΜΑΤΑ Α) ΙΣΟΓΕΙΟΥ, Β) 1ου ΟΡΟΦΟΥ ΜΗ ΕΠΙΠΛΩΜΕΝΑ ΑΠΟ ΙΔΙΟΚΤΗΤΗ ΑΠΟΤΕΛΟΥΜΕΝΑ ΑΠΟ ΔΥΟ (2) ΥΠΝΟΔΩΜΑΤΙΑ, ΚΑΘΙΣΤΙΚΟ, ΜΠΑΝΙΟ, 60 Τ.Μ. ΕΚΑΣΤΟ ΣΕ ΩΡΑΙΑ ΚΑΙ ΗΣΥΧΗ ΤΟΠΟΘΕΣΙΑ ΣΤΗΝ ΠΕΡΙΟΧΗ ΙΞΙΑ ΕΝΑΝΤΙ ΞΕΝΟΔΟΧΕΙΟΥ ΜΙΡΑ ΜΑΡΕ (ΟΔΟΣ ΤΕΛΧΙΝΩΝ 7) ΜΕ ΑΥΛΗ 'Η ΒΕΡΑΝΤΑ, ΚΑΤΑΛΛΗΛΑ ΓΙΑ ΖΕΥΓΑΡΙΑ, ΣΤΡΑΤΙΩΤΙΚΟΥΣ, ΔΗΜΟΣΙΟΥΣ ΥΠΑΛΛΗΛΟΥΣ Κ.ΛΠ. ΤΙΜΗ ΕΝΟΙΚΙΟΥ 280 ΕΥΡΩ. ΠΛΗΡ. ΤΗΛ. 2241020457 ΜΖΤ230205

ΠΡΟΣ ΕΝΟΙΚΙΑΣΗ: 680 τ.μ. περιοχή "Κόβα" έναντι νέου λιμανιού, χώροι κατάλληλοι για αποθήκες - γραφεία - κατ/μα. Πληρ. τηλ. 2241027456, 6947272541 ώρες 09.00-13.00 και 18.00-20.00 ΜΖΤ240229

ΕΝΟΙΚΙΑΖΟΝΤΑΙ: α) **μεζονέτα** β) **γκαρσονιέρα** και **studio** πλήρως εξοπλισμένα στο Ανω Ροδίνι. Πληρ. τηλ. 2241061628, 6944410537 ΜΖΤ240240

ΕΝΟΙΚΙΑΖΕΤΑΙ κατάστημα 60 τ.μ. επί της οδού Ρόδου-Λίνδου 217 πλησίον ΔΕΥΑΡ. Πληρ. τηλ. 2244022543, 6974475730 ΜΖΤ250215

ΕΝΟΙΚΙΑΖΟΝΤΑΙ στα Τριάντα πλησίον Super Market Μαρινόπουλος **διαμερίσματα** δίχωρα με μπαλκόνια, πλήρη επιπλωμένα με air condition και θυρίδα. Τιμή 260 ευρώ. Πληρ. τηλ. 2241022328, 6945569005 ΜΖΤ280211

ΕΝΟΙΚΙΑΖΕΤΑΙ διαμέρισμα ισόγειο 80 τ.μ. αποτελούμενο από δύο υπνοδωμάτια, κουζίνα, σαλόνι, μπάνιο, περιοχή στάδιο, "Μετροπόλ" , κατάλληλο και για επαγγελματική στέγη. Πληρ. τηλ. 2241023301, 6993580638 ώρες 5-8 μ.μ. ΜΖΤ210215

ΕΝΟΙΚΙΑΖΟΝΤΑΙ α) **διαμέρισμα** 95 τ.μ. με δύο υπνοδωμάτια, σε πολυκατοικία στον δεύτερο όροφο επί της οδού Βουλγαροκτόνου 15 γωνία, β) **διαμέρισμα** 105 τ.μ. με τρία υπνοδωμάτια σε πολυκατοικία στον δεύτερο όροφο επί της οδού Βουλγαροκτόνου 15 και Καλαβρύτων γωνία. Πληρ. τηλ. 2241052351 ώρες 9-14 μ. και 17-21 ΜΖΤ230203

Στην οδό Ερνεστ Μπέβιν 15 **ΕΝΟΙΚΙΑΖΟΝΤΑΙ δύο διαμερίσματα**, ένα μικρό, και ένα μεγάλο, ισόγεια και με αυλή. Για πληρ. τηλ. 2241022512 ΜΖΤ2202121

ΕΝΟΙΚΙΑΖΕΤΑΙ νεόδμητο **διαμέρισμα** στον 1ο όροφο με κεντρική θέρμανση και αυτονομία, ηλιακούς θερμοσίφωνες συνδεδεμένο με το αποχετευτικό, χωρίς κοινόχρηστα, με εντοιχισμένη κουζίνα, (3) υπνοδωμάτια, 2 WC, αποθήκη και 1 θέση parking. Μίσθωμα 590,00 ευρώ. Επίσης στο Παραδείσι κοντά στο αεροδρόμιο **διαμέρισμα** επιπλωμένο 50 τ.μ. με ένα υπνοδωμάτιο, σαλόνι, κουζίνα και WC, 1ος όροφος. Πληρ. τηλ. 2241028321, 6974420469 ΜΖΤ210207

RE/MAX
The Real Estate Leaders

ΖΗΤΟΥΝΤΑΙ ΓΙΑ ΑΓΟΡΑ & ΕΝΟΙΚΙΑΣΗ

- Διαμερίσματα
- Μονοκατοικίες
- Παραδοσιακά σπίτια
- Οικόπεδα
- Αγροτεμάχια
- Καταστήματα
- Αποθήκες

Σε όλο το νησί της Ρόδου

Για περισσότερες πληροφορίες:
κα Χριστοδούλου RE/MAX EXPRESS
Τηλ. 22410-43730, 43731, Fax: 2241073200,
Εθν. Μακαρίου 45, 85100 Ρόδος
ΜΑΤ000629(2)

ΠΩΛΕΙΤΑΙ
στο κέντρο της Πόλης Ρόδου
ΑΡΧΟΝΤΙΚΗ ΕΠΑΥΛΗ
επί της οδού Βορείου Ηπείρου, σε 3 επίπεδα, ισόγειο 130 τ.μ., 1ος όροφος 130 τ.μ., 2ος όροφος 100 τ.μ., με κήπο 900 τ.μ., διατηρητέα με Π.Δ. Αξίας 800.000 ευρώ. Δεκτές προτάσεις.
Πληρ. Εμμ. Κρανίδης & Συνεργάτες
Τηλ. 2241027082, 6944347405, 6942010248,
2ος όροφος, *email: info@kranidis.gr*
Αμερικής 50, Ρόδος
ΧΠ092

ΟΙΚΟΔΟΜΗ ΡΟΔΟΥ
ΤΕΧΝΙΚΗ–ΚΑΤΑΣΚΕΥΑΣΤΙΚΗ ΕΤΑΙΡΕΙΑ
ΠΩΛΟΥΝΤΑΙ
1) **Καταστήματα, διαμερίσματα και οροφοδιαμερίσματα** στην οδό Αμστερνταμ, Βερολίνου και Μαδρίτης στο Ροδίνι διαφόρων μεγεθών (σε συγκρότημα 9 πολυκατοικιών)
2) **Μονοκατοικίες** 150 τ.μ. η κάθε μία σε κτήμα 2.000 τ.μ. (υπό κατασκευή)
3) **Μονοκατοικίες** στο Κιοτάρι Ασκληπειού (στο κύμα) 120 τ.μ. σε κτήμα 1.300 τ.μ. εκάστη (υπό κατασκευή)
4) **Διώροφες μονοκατοικίες** των 100 τ.μ. στο Γεννάδι, 200 μέτρα από τη θάλασσα σε κτήμα 1.300 τ.μ. (υπό κατασκευή)

Δεκτά δάνεια και ευκολίες πληρωμής έχουμε τις καλύτερες τιμές της αγοράς.

ΟΙΚΟΔΟΜΗ ΡΟΔΟΥ
Καμύνδου 4- Ρόδος-85100 Τηλ.: 22410/60460- 2 Fax: 22410/60463
ΜΑΝΟΛΗΣ ΣΠΥΡΙΔΗΣ Πολιτικός Μηχανικός Δ.Π.Θ. (Κιν:693 6660460)
ΚΩΣΤΑΣ ΚΩΝΣΤΙΝΤΙΝΙΔΗΣ εργολάβος (ΚΙΝ.: 6978.110.000)
ΕΜΠ00026

ΟΙΚΟΔΟΜΙΚΕΣ ΕΠΙΧΕΙΡΗΣΕΙΣ
ΔΙΑΚΟΓΕΩΡΓΙΟΥ ΚΑΛΛΙΣΤΟΣ
ΕΘΝ. ΑΝΤΙΣΤΑΣΕΩΣ 11-ΤΣΑΛΔΑΡΗ 28
ΠΩΛΗΣΕΙΣ ΔΙΑΜΕΡΙΣΜΑΤΩΝ-ΚΑΤΑΣΤΗΜΑΤΑ-ΑΠΟΘΗΚΕΣ-ΑΝΤΑΛΛΑΓΕΣ ΑΚΙΝΗΤΩΝ-ΑΓΟΡΕΣ ΟΙΚΟΠΕΔΩΝ-ΑΝΑΛΑΜΒΑΝΟΥΜΕ ΑΝΤΙΠΑΡΟΧΕΣ
ΠΩΛΟΥΝΤΑΙ ΔΙΑΜΕΡΙΣΜΑΤΑ λουξ κατασκευής με απεριόριστη θέα. Τα διαμερίσματα διαθέτουν θωρακισμένες πόρτες, εντοιχισμένες κουζίνες-ντουλάπες εντοιχισμένες, νιπτήρα με ντουλάπι, κεντρική θέρμανση αυτόνομη, ανοιγόμενα ανακλεινόμενα κουφώματα με διπλά τζάμια, σίτες ρολά, υδραυλικό ασανσέρ, τριφασικό ρεύμα. Όλοι οι χώροι σπατουλαριστοί, εσωτερικές πόρτες MDF, με σχέδιο.
● **ΔΙΑΜΕΡΙΣΜΑΤΑ ΕΠΙ ΤΗΣ:**
1. **ΠΩΛΟΥΝΤΑΙ διαμερίσματα** επί της οδού Χαραλάμπους στο πάρκο, των 105, 125 τ.μ. διαμερίσματα 3άρια-4άρια
2. **ΟΙΚΟΔΟΜΗ** υπό ανέγερση επί της οδού Κ. Παλαιολόγου και Θεοτοκοπούλου **διαμερίσματα** 2άρια, 3άρια, 4άρια,
3. Επί της οδού Μ. Κων/νου-Κ. Παλαιολόγου **γραφείο ιατρείο** 70 τ.μ.
4. **Αποθήκες** πλησίον Στ. Κωτιάδη 130 τ.μ., Λ. Καλλιθέας (Καρακόνερο) 80-300 τ.μ.
5. Πωλούνται στην παραλία Κιοτάρι **μεζονέτες**. Ημιτελείς και τελειωμένες των 80 τ.μ. και 110 τ.μ. σε 1.000 τ.μ. οικόπεδο πολυτελούς κατασκευής.

ΟΙ ΠΩΛΗΣΕΙΣ ΜΠΟΡΟΥΝ ΝΑ ΓΙΝΟΥΝ ΜΕ ΟΛΑ ΤΑ ΔΑΝΕΙΑ ΤΡΑΠΕΖΩΝ ΚΑΙ ΟΡΓΑΝΙΣΜΩΝ
ΑΝΑΛΑΜΒΑΝΟΥΜΕ ΑΝΤΙΠΑΡΟΧΕΣ ΚΑΙ ΑΓΟΡΕΣ ΟΙΚΟΠΕΔΩΝ
ΔΕΧΟΜΑΣΤΕ ΑΝΤΑΛΛΑΓΕΣ ΑΚΙΝΗΤΩΝ

ΠΛΗΡΟΦΟΡΙΕΣ
ΔΙΑΚΟΓΕΩΡΓΙΟΥ ΚΑΛΛΙΣΤΟΣ
Τηλ. 22410-29318, 78501 • Fax: 22410-34598, 78502
ΜΑΤ000118(7)

ΚΤΗΜΑΤΟΜΕΣΙΤΙΚΟ ΓΡΑΦΕΙΟ
ΝΙΚΟΛΑΟΣ Α. ΑΣΒΕΣΤΗΣ
Αγίου Ιωάννου 46, Ρόδος
Τηλ. 22410 32809, 6947848288, 6946 348131 (κος Αλεξίου Γ.)
ΠΩΛΗΣΕΙΣ ΑΚΙΝΗΤΩΝ
1. **ΑΝΑΛΗΨΗ Διαμερίσματα** 90, 113 και 122 τ.μ. σε κεντρικό σημείο, πολυτελούς κατασκευής με αυτόνομη θέρμανση και απεριόριστη θέα προς 1.850 ευρώ το τ.μ.
2. **ΡΟΔΙΝΙ Διαμέρισμα** 70 τ.μ. σε μικρή οικοδομή πολυτελούς κατασκευής με ιδιόκτητο γκαράζ προς 1900 ευρώ το τ.μ.
3. **ΠΛΗΣΙΟΝ ΜΙΧ. ΠΕΤΡΙΔΗ Διαμερίσματα** 82, 85, 87, 113, 115 και 117 τ.μ. πολυτελούς κατασκευής με αυτόνομη θέρμανση και θέση parking προς 1.750 ευρώ το τ.μ.
4. **ΚΑΡΑΚΟΝΕΡΟ Διαμερίσματα** πολυτελείας (υπό κατασκευή) των 110 τ.μ. με αυτόνομη θέρμανση, θέση parking προς 1.800 ευρώ το τ.μ.
5. **ΜΙΧ. ΠΕΤΡΙΔΗ Διαμερίσματα** 64, 72, 94, 118 και 122 τ.μ. των διαστάσεων πολυτελούς κατασκευής με αυτόνομη θέρμανση και θέσεις parking σε λογικές τιμές
6. **ΠΤΟΛΕΜΑΙΩΝ Οροφοδιαμέρισμα** 115 τ.μ. πολυτελούς κατασκευής 195.000 ευρώ
7. **ΣΤ. ΚΩΤΙΑΔΗ Διαμερίσματα** 57 τ.μ. 100.000 ευρώ
8. **ΟΔΟΣ ΛΙΝΔΟΥ Διαμερίσματα** 45 και 90 τ.μ. πολυτελούς κατασκευής με θέση parking προς 1470 ευρώ το τ.μ.
9. **ΚΑΡΑΚΟΝΕΡΟ Μεζονέτα** (υπό κατασκευή) 190 τ.μ. πολυτελούς κατασκευής και με επιπλέον οικόπεδο 160 τ.μ. 322.000 ευρώ
10. **ΚΑΡΑΚΟΝΕΡΟ Μεζονέτα** (υπό κατασκευή) 190 τ.μ. πολυτελούς κατασκευής και με επιπλέον οικόπεδο 80 τ.μ. 295.000 ευρώ
11. **ΠΑΣΤΙΔΑ Μεζονέτα** (υπό κατασκευή) 140 τ.μ. πολυτελούς κατασκευής, σε οικόπεδο 330 τ.μ. 170.000 ευρώ
12. **ΙΑΛΥΣΟΣ Μεζονέτα** (σε μαρμαροσοβά) 210 τ.μ. 175.000 ευρώ
13. **ΙΑΛΥΣΟΣ Μεζονέτα** (υπό κατασκευή) 150 τ.μ. με πρόσοψη σε κεντρικό δρόμο, πολυτελούς κατασκευής 250.000 ευρώ.
14. **ΙΑΛΥΣΟΣ Μεζονέτα** (ετοιμοπαράδοτη) 180 τ.μ. πολυτελούς κατασκευής 278.796 ευρώ
15. **ΓΕΝΝΑΔΙ Μεζονέτες** (ετοιμοπαράδοτες) 102,36 τ.μ. και 107,23 τ.μ. σε οικόπεδα των 900 τ.μ. 220.000 ευρώ
16. **ΓΕΝΝΑΔΙ Μεζονέτα** (ετοιμοπαράδοτη) 104,34 τ.μ. 190.000 ευρώ
17. **ΙΑΛΥΣΟΣ Μεζονέτες** (σε μαρμαροσοβά) των 225 τ.μ. 205.000 ευρώ, 204 τ.μ. 190.000 ευρώ, 204 τ.μ. 176.000 ευρώ και 185 τ.μ. 161.000 ευρώ

✓ **ΑΝΑΛΑΜΒΑΝΟΥΜΕ:**
- Την αγορά - πώληση κάθε ακινήτου σας
- Την έκδοση του Στεγαστικού σας δανείου με τους καλύτερους όρους της Τραπεζικής αγοράς.

ΧΠ2437

ΑΘΛΗΤΙΚΗ ΡΟΔΙΑΚΗ
ΣΑΒΒΑΤΟ
12 ΜΑΡΤΙΟΥ 2005

ΔΟΚΙΜΑΖΕΤΑΙ ΣΤΑ ΚΟΣΚΙΝΟΥ Ο ΠΡΩΤΟΠΟΡΟΣ ΑΕΡΑ

ΣΕΛ. 22

Ούτε ο δήμαρχος;

• Πιννίκας: "θέλω να κρατήσω κλειστά τα χαρτιά" δήλωσε χθες το μεσημέρι

ΡΟΔΟΣ ΩΡΑ ΜΗΔΕΝ!!!

Ούτε ο δήμαρχος Ροδίων Γιώργος Γιαννόπουλος μπόρεσε χθες να δώσει λύση στο πρόβλημα που "ταλανίζει" την ομάδα της Ρόδου εδώ και αρκετό καιρό. Δυστυχώς για τους "πράσινους" έκλεισε χθες και η αμυδρή χαραμάδα "φωτός" που υπήρχε εξεύρεσης λύσης στον Διοικητικοοικονομικό τομέα.

Είναι δυσφημιστικό γεγονός για την Ρόδο να έχει ποδοσφαιρική Ανώνυμη Εταιρεία σε Εθνική κατηγορία, μ' αυτά τα προβλήματα. Για τη Ρόδο του "τζόγου" της "εξαγωγής συναλλάγματος" και της τουριστικής βιομηχανίας! Είναι αδιανόητο γι' αυτούς που γνωρίζουν ποδόσφαιρο και σύγχρονα οικονομικά μεγέθη να μην υπάρχει ενδιαφέρον γι' αυτή την ΠΑΕ. Υπάρχει μια χρυσή ιστορία αλλά και μία ομάδα ανθρώπων που τώρα, στο επόμενο από τον ερασιτεχνισμό σκαλοπάτι, επιζητούν -απ' ότι φαίνεται- άλλα πράγματα και το συμφέρον κυριαρχεί όλων των παραπάνω. Το στυλό δυσκολεύεται, να κυλήσει στο χαρτί ...όμως ο κόσμος πρέπει να μάθει.

- Δυστυχώς δεν υπάρχει σεβασμός ούτε προς τον **Αντώνη Μανίκα,** ούτε προς τους παίκτες της Ρόδου. Τουλάχιστον αυτοί αφήνουν στην άκρη το δικαίωμα του επαγγελματία και ...περιμένουν, μέχρι να εξαντληθεί και το τελευταίο ίχνος αξιοπρέπειας που διαθέτουν. Γιατί κάτω από τέτοιες συνθήκες δεν μπορεί κανείς από τους άλλους να μιλάει για επαγγελματικό ποδόσφαιρο!!! Η Ρόδος από χθες βρίσκεται στο χείλος του γκρεμού και το μέλλον της είναι αβέβαιο. Κανείς δεν γνώριζε χθες βράδυ αν η ομάδα θα παίξει στις 23 Μαρτίου στην Πάτρα. Το μέλλον σκοτεινό και δυσοίωνο. Τα προβλήματα απροσπέλαστα.

Η ΠΡΟΤΑΣΗ ΠΙΝΝΙΚΑ

Ο **Μιχάλης Πιννίκας** και οι συνεργάτες του επισκέφθηκαν χθες στο γραφείο του στο δημαρχείο τον δήμαρχο Ροδίων Γιώργο Γιαννόπουλο



Στην παρούσα φάση δεν μπορεί να προσφέρει λύση στη Ρόδο ο δήμαρχος Ρόδου

και του κατέθεσαν την πρόταση τους που είχε άμεση σχέση με την οργάνωση, τον προγραμματισμό και την διοίκηση της ΠΑΕ Ρόδος της οποία ο δήμος Ροδίων τυγχάνει μεγαλομέτοχος.

Σύμφωνα με δημοσιογραφικές πληροφορίες ο κ. Γιαννόπουλος "κράτησε" την πρόταση για να τη δει, ωστόσο **διεμήνυσε στον κ. Πιννίκα πως στην παρούσα φάση δεν μπορεί να προσφέρει λύση στο καυτό πρόβλημα** που ταλανίζει τη Ρόδο. Ο δήμαρχος -με λίγα λόγια- δεν βοηθάει τώρα τη Ρόδο.

ΔΗΛΩΣΕΙΣ ΠΙΝΝΙΚΑ

Ο Μιχάλης Πιννίκας κλήθηκε κάποια στιγμή να κάνει δηλώσεις και να αποκαλύψει την πρότασή του. Προτίμησε να κρατήσει τα χαρτιά του κλειστά, δηλώνοντας χαρακτηριστικά: "Ούτε και σήμερα μπορούμε να πούμε κάτι το ουσιαστικό. Ομολογώ πως προσπαθούμε να δώσουμε λύση. Εγιναν πολλές συναντήσεις για το καλό της ομάδας. Υπήρξε μια καθυστέρηση που έχει φτάσει σε οριακό σημείο. Δεν μπορούμε να μιλήσουμε τώρα. Πρέπει νάχουμε σίγουρα και θετικά στοιχεία για να μπορέσουμε να μιλήσουμε. Υπάρχουν κλειστά χαρτιά πάντα στις όποιες διαπραγματεύσεις και θέλω να τα κρατήσω έτσι μέχρι να βρεθεί λύση". Ομολογουμένως η Ρόδος περνάει δύσκολες στιγμές με τους παράγοντές της ν' αναζητούν φως στο τούνελ. Η συνάντηση πάντως της πλευράς **Πιννίκα** με τον δήμαρχο **Γιώργο Γιαννόπουλο** είχε αρνητικό αποτέλεσμα.

Στις 24 Μάρτη η MACCABI

• Έρχεται με σαράντα περίπου μέλη στην αποστολή της και θα επιστρέψει στο Ισραήλ στις 27 του μηνα.

• Την αρνητική απάντηση της Ρόδου για φιλικό πήρε ο Διαγόρας. Και τους "δανεικούς" θα δεί ο Βασίλης Τζαλακώστας..

Εντείνεται η προετοιμασία στο στρατόπεδο του Διαγόρα με αφορμή τον εορτασμό των εκατό χρόνων από την ίδρυση του ιστορικού συλλόγου της πόλης μας. Οι διοικούντες πέραν των εν γένει ετοιμασιών έχουν επικεντρώσει το ενδιαφέρον τους στον ερχομό της MACCABI TLV.FC ομάδας τσάμπιονς λήγκ αυτή την εποχή που ήταν όμως η πρώτη ξένη που ήρθε στη Ρόδο για φιλικό παιχνίδι το 1947.

Σύμφωνα πάντα με τις ίδιες πληροφορίες η Ισραηλινή ποδοσφαιρική ομάδα θα έρθει στη Ρόδο στις 24 Μαρτίου.

Στην αποστολή της θα μετέχουν 31 μέλη από τα οποία τα 21 θα είναι ποδοσφαιριστές. Η αναχώρησή της έχει προσδιορισθεί για την 27η Μαρτίου. Η αποστολή αναμένεται βέβαια ν' αυξηθεί κι άλλο καθώς σ' αυτήν θα συμμετάσχουν σύζυγοι των παικτών και των παραγόντων αλλά και λιγοστοί φίλοι της ομάδας.

ΧΩΡΙΣ ΦΙΛΙΚΟ

Στον αγωνιστικό τομέα τώρα ο Διαγόρας συνεχίζει την προετοιμασία του με αφορμή το γεγονός πως το πρωτάθλημα δεν τελείωσε ακόμη. Ο **Βασίλης Τζαλακώστας** εισηγήθηκε την διεξαγωγή φιλικού παιχνιδιού μέσα στο Σαββατοκύριακο προκειμένου να συνεχίσει να διαμορφώνει άποψη για το έμψυχο υλικό του Διαγόρα κι η πρόταση έγινε στον **Αντώνη Μανίκα** και τη Ρόδο. Ο κώουτς των "πρασίνων" λόγω των γνωστών δυσκολιών απάντησε αρνητικά. Ο **Βασίλης Τζαλακώστας** θα αναχωρήσει για την Αθήνα αύριο το βράδυ για προσωπικούς του λόγους. Οι κυανέρυθροι έκαναν χθες βάρη στο γυμναστήριο του Βοηθητικού κι ακολούθως έπαιξαν μπάσκετ στο κλειστό του Διαγόρα γιατί όλοι οι υπάρχοντες αγωνιστικοί χώροι (ακόμη και το Φυτώριο) έχουν το μαύρο τους το χάλι!!! Από την χθεσινή προπόνηση απουσίασαν οι τραυματίες **Μανώλης Παπαδημήτρης, Σταμάτης Αμπελάς** και **Μιχάλης Μαχλής**.

ΣΤΑ ΥΠ' ΟΨΙΝ ΚΑΙ ΟΙ "ΔΑΝΕΙΚΟΙ"

Ο **Βασίλης Τζαλακώστας** έχει σκοπό να "τσεκάρει" όλο το υπάρχον υλικό στον Διαγόρα. Στο επόμενο φιλικό παιχνίδι πιθανολογείται ότι θα κληθούν να δώσουν τα "διαπιστευτήρια" τους και οι λεγόμενοι "δανεικοί" που παραχωρήθηκαν σε ομάδες του τοπικού με σκοπό να πάρουν παιχνίδια και ν' αποκτήσουν εμπειρίες.

Ανάμεσά τους είναι:

- Ο **Λευτέρης Σκυλάς** του Αστέρα Μασ.
- Ο **Δημήτρης Δημητρόπουλος** και οι νεαροί **Σταυλάς** και **Μανάκης** που παραχωρήθηκαν στον Διαγόρα Βατίου.
- Ο **Πανορμίτης Χ"θεοδωράκης** του Κλεάνθη.
- Ο **Νίκος Ορφανίδης** του Φοίβου.

Οι τελικές αποφάσεις ανήκουν βέβαια στην τεχνική ηγεσία της ομάδας.

Ενα βήμα πριν την έξοδο!

• "Δεν ξέρω αν θα μείνω μέχρι το τέλος με την υπάρχουσα κατάσταση" τόνισε χθες ο κώουτς της Ρόδου στον Top Fm μιλώντας εφ' όλης της ύλης

Είναι απ' τους ανθρώπους που έχουν βάλει τη δική τους σφραγίδα στην φετινή καλή αγωνιστική πορεία της Ρόδου.

Του ανήκει ένα μεγάλο μερίδιο. Ο **Αντώνης Μανίκας** αφήνει τις καλύτερες των εντυπώσεων στο πέρασμά του απ' το νησί μας και μετά τα όσα γίνονται έχει φυσικά κάθε δικαίωμα να εκφέρει άποψη επί παντός επιστητού που τον αφορά.

Ο κώουτς της Ρόδου μίλησε και πάλι χθες για όλα από τον "αέρα" του Top Fm, τονίζοντας χαρακτηριστικά τα εξής:

"Εδώ στη Ρόδο κάποια πράγματα λειτουργούν με άλλους ρυθμούς. Η Ρόδος απ' την πλευρά της είναι καλή ομάδα. Αν αυτή η ομάδα είχε βοηθηθεί ίσως τώρα να μιλούσαμε για άλλα πράγματα. Κάναμε καλή δουλειά μέχρι τώρα.

Μέσα απ' αυτή βγήκαν αρκετά νέα παιδιά κερδίζοντας παράλληλα όλοι μας την εκτίμηση του κόσμου. Δυστυχώς όμως αν δεν αλλάξουν ριζικά κάποια πράγματα, τη μιά γελάμε και την άλλη θα κλαίμε.

Ακούω απ' το καλοκαίρι πολλά λόγια και χωρίς έργα. Μπορούσαμε να σταθούμε καλύτερα στο πρωτάθλημα. Να σταθούμε στα προβλήματα και ν' απαιτήσουμε λύσεις και κατ' επέκταση το Ροδίτικο ποδόσφαιρο να περπατήσει σε άλλες βάσεις.

Τώρα πάμε λίγο μακρυά αλλά πρέπει να βλέπουμε μακρυά".

ΟΙΚΟΝΟΜΙΚΟ ΠΡΟΒΛΗΜΑ

Ο **Αντώνης Μανίκας** πήρε τα πράγματα με τη σειρά: "Υπάρχει οικονομικό πρόβλημα. Και δυστυχώς φαίνονται οι παλιές αμαρτίες. Τα παιδιά είναι πολύ καλά σαν χαρακτήρες και σαν ποδοσφαιριστές και τίμησαν το όνομά τους και την ομάδα. Παίζουν για τους εαυτούς τους αν τόχετε καταλάβει.

Είναι σημαντικό να κερδίζουν την εκτίμηση των αντιπάλων. Εχουν ήδη κερδίσει όλους τους πρωτοπόρους πλην του Θρασύβουλου. Κι αυτό μετράει πολύ στο ποδόσφαιρο. Τα δίνουν όλα σ' ένα αγωνιστικό χώρο που είναι ικανός μόνο για να βοσκήσεις αγελάδες. Κερδίζουν παιχνίδια που έχουν ν' αντιμετωπίσουν ακόμη κι εχθρική διαιτησία. Τα καταφέρνουν δηλαδή πολύ καλά. Τα μπράβο ανήκουν μόνο σ' αυτούς".

ΤΟ ΔΙΟΙΚΗΤΙΚΟ

Στο αυτό συμβαίνει κάτι πολύ περίεργο.

Ο κ. **Παρασκευάς** έβαλε λεφτά. Κι ο κ. **Ντουρουτλής** έβαλε λεφτά. Κι ο κ. **Κάλλιστος** το ίδιο και δεν θέλω ν' αδικήσω κανένα. Βλέπω όμως τώρα που πάμε καλά αγωνιστικά ότι απέχουν και δεν υπάρχει συνεργασία. Προσωπικά πιστεύω ότι η λύση **Πιννίκα** είναι ιδανική.

Σταματώ εδώ γιατί δεν θέλω να ανακατευθώ στα Διοικητικά.

Το πρόβλημα της Ρόδου είναι καθαρά οργανωτικό. Ο κόσμος είναι μακρυά. Τα εκατό εισιτήρια δεν ταιριάζουν σ' αυτό το νησί"

ΦΙΝΑΛΕ ΧΩΡΙΣ ΜΑΝΙΚΑ;

Ο τεχνικός της Ρόδου ερωτηθείς για το αν θα παραμείνει στην ομάδα ήταν σαφής ενώ δεν παρέλειψε να χρονοδιαγράψει και την παραμονή του στην ομάδα: "Είναι πάρα πολύ δύσκολο να παραμείνω στη Ρόδο.

Δεν υπάρχουν τα καλοκαιρινά δεδομένα πια. Εγώ είχα έρθει στο νησί για να πρωταγωνιστήσω. Κάποια στιγμή οι εγγυήσεις εξέλειπαν αλλά η συνέχεια αποτελούσε ηθικό θέμα για μένα.

Έμεινα να βοηθήσω όσο μπορώ τα παιδιά και την ομάδα. Κι αυτό κάνω μέχρι τώρα. Κάτω απ' αυτές τις συνθήκες όμως όχι.

Δεν σας κρύβω πως ακόμα δεν ξέρω αν μείνω μέχρι το τέλος της περιόδου".

ΣΤ' ΑΠΟΔΥΤΗΡΙΑ

Ο **Αντώνης Μανίκας** μίλησε και για το κακό κλίμα στ' αποδυτήρια: "Τα παιδιά είναι επαγγελματίες. Πρέπει ν' αφήσουμε κάποια στιγμή τις εύκολες κουβέντες και να δούμε την πραγματικότητα. Δυστυχώς το κλίμα δεν είναι καλό.

Εμείς μείναμε και προσπαθούμε μόνοι μας".

Δεν βρέθηκε αντίπαλος

• Οι ερυθροκίτρινοι πληρώθηκαν την Πέμπτη και σήμερα θα παίξουν σε οικογενειακό δίτερμα λίγο πριν το διήμερο ρεπό

Ανεβαίνει μέρα με την ημέρα η ψυχολογία των παικτών του Ιάλυσου. Καθημερινά συνειδητοποιούν πως και την δυνατότητα έχουν αλλά και τις ικανότητες να κρατήσουν την ομάδα τους στο περιφερειακό πρωτάθλημα.

Σ' αυτό φυσικά συντείνουν και οι προσπάθειες της Διοίκησης του Ιάλυσου που την Πέμπτη το απόγευμα κατέβαλε στους ερυθροκίτρινους τις οφειλόμενες δόσεις.

Ο **Γιώργος Γκάϊδας** πήγε χθες τους παίκτες του για βάρη και ασκήσεις ενδυνάμωσης στο γυμναστήριο και στη συνέχεια πήγαν άπαντες για προπόνηση και διπλό στο Λύκειο Ιαλυσού.

Από την χθεσινή προπόνηση απουσίασαν:

- Ο τραυματίας **Πολυδεύκης Γεωργαλής**
- Αλλά κι ο **Μηνάς Μαυρής** για προσωπικούς του λόγους.

Ο κώουτς του Ιάλυσου δεν κατέστη δυνατόν να βρει αντίπαλο για δυνατό φιλικό μέσα στο Σαββατοκύριακο. Ετσι οι ερυθροκίτρινοι καιρού επιτρέποντος θα πάρουν μέσος σ' ένα οικογενειακό διπλό στο οποίο θα κληθούν και παίκτες του Ιάλυσου '97.

Στη συνέχεια θα πάρουν ρεπό Κυριακή και Καθαρή Δευτέρα κι αμέσως μετά την Τρίτη θα επανέλθουν στις προπονήσεις για το ματς στο Μοσχάτο.



Οικογενειακό δίτερμα θα κάνουν σήμερα θοι παίκτες του Ιάλυσου (ΒΙΚΤΩΡ ΦΩΤΟ ΜΑΡΚΕΤ-ΙΑΛΥΣΟΣ)

ΤΟΠΙΚΟ ΠΟΔΟΣΦΑΙΡΟ

Θέση για τα μπαράζ...

• Ανόδου διεκδικούν στο σημερινό μεταξύ τους παιχνίδι Αντίμαχος και Τήλος

• Μόνο νίκη θέλουν Ακουσίλαος και Ασπίδα Σ. με τον πρώτο να υποδέχεται το Πυλί και την 2η να δοκιμάζεται στην Πυλώνα

Με δύο εξ αναβολής παιχνίδια του α' ομίλου και τρία ματς της 13ης αγωνιστικής του β' ομίλου θα κυλήσει η σημερινή ημέρα.

Για τον α' όμιλο στην Αντιμάχεια η τοπική ομάδα θα παίξει με την Τήλο για μια θέση στα μπαράζ ανόδου.

Οι γηπεδούχοι με νίκη ουσιαστικά εξασφαλίζουν την 3η θέση και διεκδικούν με αξιώσεις την δεύτερη.

Οσο για τους φιλοξενούμενους εάν θέλουν να διατηρήσουν τις ελπίδες τους για άνοδο, θα πρέπει σήμερα τουλάχιστον να μην ηττηθούν, ειδάλως θα αποχαιρετίσουν κάθε όνειρό τους.

Το άλλο εξ αναβολής ματς του ομίλου, γίνεται στο γήπεδο των Αγίων Αποστόλων, με τον Πήγασο να υποδέχεται τον ουραγό Ξάνθο.

Οι γηπεδούχοι θέλουν οπωσδήποτε τη νίκη προκειμένου να καταλάβουν πλεονέκτημα στους αγώνες μπαράζ για παραμονή, ενώ ο Ξάνθος για να παραμείνει στην κατηγορία μέσω των μπαράζ, θα πρέπει να κερδίσει σήμερα κι ένα ακόμη ματς από τα δύο που έχει να δώσει.

Στον β' όμιλο έχουμε κανονική αγωνιστική (13η) με τη διεξαγωγή των τριών απ' τα 4 παιχνίδια.

Στις Φάνες ο Ακουσίλαος που κυνηγάει την 2η θέση θέλει μόνο νίκη απέναντι στο αδιάφορο Πυλί, ενώ η Ασπίδα Σ. που έχει τον ίδιο στόχο, θα βρεθεί στο γήπεδο Πυλώνας για ν' αντιμετωπίσει την Θύελλα, που παίζει το τελευταίο της χαρτί για παραμονή στην κατηγορία.

Το τρίτο ματς θα γίνει στη Λέρο. Εκεί η ΑΕΛ που κατά πρώτο λόγο προσπαθεί να αποφύγει την τελευταία θέση και κατά δεύτερο να αποκτήσει πλεονέκτημα στα μπαράζ παραμονής, θα υποδεχθεί την Δόξα Ψ., που θέλει να διατηρήσει την πλεονεκτική θέση για τα μπαράζ (παραμονής).

Αναλυτικά το πρόγραμμα:

Α' ΟΜΙΛΟΣ
(εξαναβολής)
ΣΗΜΕΡΑ

• Αγ. Απόστολοι (12.00): **Πήγασος - Ξάνθος**
Διαιτησία: *Μανέγας - Κατσιδώνης Ε. - Λιάπη*
Παρατηρητής: *Μανέγας*
Παρ. διαιτησίας: *Ερωτόκριτος*

• **Αντιμάχεια (14.30):** Αντίμαχος - Τήλος
Διαιτησία: *Αλαχιώτης - Φραγκιαδάκης - Δουδούς*
Παρατηρητής: *Ράπανος*

Β' ΟΜΙΛΟΣ
ΣΗΜΕΡΑ

• Φάνες (12.30): **Ακουσίλαος - Πυλί**
Διαιτησία: *Πηδιάκης - Κουρδουκλάς - Μίχας*
Παρατηρητής: *Νικολάου*
Παρ. διαιτησίας: *Πασπάτης*

• Λέρος (15.30): **ΑΕΛ - Δόξα Ψ.**
Διαιτησία: *Κατέρης - Λουρμπέας - Μιχαλούδης*
Παρατηρητής: *Συριδάκης*
Παρ. διαιτησίας: *Καστής*

• Πυλώνα (15.30): **Θύελλα - Ασπίδα Σ.**
Διαιτησία: *Χάλαντας - Ορφανός - Ασημακόπουλος*
Παρατηρητής: *Μπακίρης*
Παρ. διαιτησίας: *Καψάσκης*

ΑΥΡΙΟ

• Αγ. Απόστολοι (14.30): **Ευαγόρας - Καλυμνιακός**
Διαιτησία: *Σιδηρόπουλος - Κόττορος - Σάββενας*
Παρατηρητής: *Μαυρουδής*
Παρ. διαιτησίας: *Καραμαρίας*

Φιλικό στο Καρακόνερο

Σήμερα στις 4 μ.μ. με αφορμή την διακοπή του πρωταθλήματος της γ' κατηγορίας, στο γήπεδο του Καρακονέρου, Δωριέας και Αναγέννηση Ρ. θα συναντηθούν μεταξύ τους σε φιλικό παιχνίδι προκειμένου να διατηρηθούν σε καλή αγωνιστική κατάσταση.

Επίσης την προσεχή Τρίτη στις 8 μ.μ. στο γήπεδο Κοσκινού θα συναντηθούν οι παιδικές ομάδες του Διγενή με τον Δωριέα σε φιλικό παιχνίδι.

Έμεινε ανεπηρέαστος

Προσπάθεια για να παραμείνει ανεπηρέαστος από την διακοπή του πρωταθλήματος, πραγματοποίησε χθες στο γήπεδο Δαματριάς, ο πρωτοπόρος του β' ομίλου της Γ' κατηγορίας Δαμάγητος.

Σε φιλικό παιχνίδι, που έγινε γι' αυτόν τον σκοπό, κέρδισε την τοπική Δήμητρα με 3-2 ενώ ο προπονητής του **Σταμάτης Κούρος** είχε την ευκαιρία να δοκιμάσει και εναλλακτικές λύσεις.

ΦΑΣΕΙΣ-ΓΚΟΛ

25'. Με πλασέ ο **Κοντομανώλης** άνοιξε το σκορ 0-1.

35'. Οι φιλοξενούμενοι διπλασίασαν τα τέρματά τους με εύστοχο χτύπημα πέναλτι του **Παναγιωτίδη** 0-2.

Ο **Χιώτης** μείωσε στο 48' με διαγώνιο πλασέ, ενώ λίγο αργότερα (59') ο **Καριπίδης** με τον ίδιο τρόπο έφερε το παιχνίδι στα ίσα 2-2.

Την νίκη στον Δαμάγητο έδωσε στο 62' ο **Πασάλης** με ατομική προσπάθεια και εύστοχο πλασέ 2-3.

Οι συνθέσεις:

ΔΗΜΗΤΡΑ: *Τάκκος, Σαράντου, Χιώτης, Πηδιάκης Γ., Πηδιάκης Π., Θάνος, Μανουράς, Καριπίδης, Αντωνάκης, Τασιούλης, Ντούλας*
Επαιξε και ο Πάττας Τ.

ΔΑΜΑΓΗΤΟΣ: *Αυγέρης, Ιακωβίδης, Μπολοβίνος, Κοντομανόλης, Λίντας, Πασσάλης, Μπράτιτσης, Καραγιάννης, Σταυριάς, Παναγιωτίδης* και οι Μπιλιάς, Καρπάθιος, Γρηγοριάδης, Τσαλίκης, Ζαγκανίκας, Καμπούρης, Χατζηνικόλας

TECHNO GROUP

Μελέτη - Συντήρηση

ΠΑΡΑΔΟΣΗ ΣΕ ΠΛΗΡΗ ΛΕΙΤΟΥΡΓΙΑ ΑΠΟ ΠΕΠΕΙΡΑΜΕΝΟ ΣΥΝΕΡΓΕΙΟ

ΘΕΡΜΑΝΣΗ–ΗΛΙΑΚΑ–ΚΛΙΜΑΤΙΣΜΟΣ

ΕΥΚΟΛΙΕΣ ΠΛΗΡΩΜΗΣ



ΔΑΠΕΔΟΘΕΡΜΑΝΣΗ

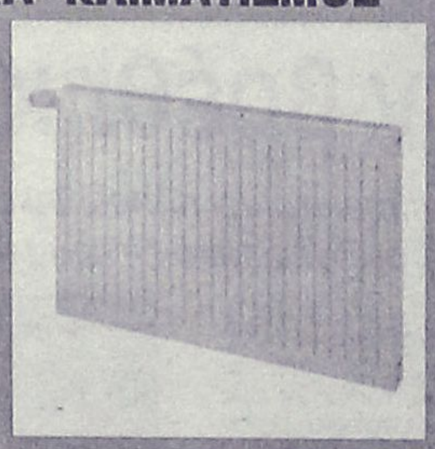





ΠΡΟΪΟΝΤΑ ΓΕΡΜΑΝΙΑΣ-ΙΤΑΛΙΑΣ

Δημ. Αναστασιάδη 8 - Τηλ. & Fax: 22410 32181

ΑΕΒ45

ΕΦΗΒΙΚΟ

Ντέρμπι "αιωνίων"

• Στους Αγίους Αποστόλους θα κοντραρισθούν Διαγόρας και Ρόδος

Με το ντέρμπι των "αιωνίων" αντιπάλων να ξεχωρίζει θα διεξαχθεί η 24η αγωνιστική σήμερα, που περιλαμβάνει τρία παιχνίδια.

Στο γήπεδο των Αγίων Αποστόλων, ο πρωτοπόρος Διαγόρας θα φιλοξενηθεί από την τυπικά γηπεδούχο Ρόδο.

Οι Διαγοριδείς στο ματς του α' γύρου δεν κατάφεραν να κερδίσουν και κάτι τέτοιο θέλουν να επιτύχουν σήμερα για να εξασφαλίσουν ουσιαστικά την πρώτη θέση. Στ' άλλα δύο σημερινά ματς ο Κλεάνθης θα παίξει στο Παραδείσι με το Ασκληπειό, ενώ στη Μαλώνα ο Άγιος Γεώργιος θα παίξει με τον Φοίβο που ελπίζει σε στραβοπάτημα του Διαγόρα.

Το πρόγραμμα της 24ης αγωνιστικής:

• **Αγ. Απόστολοι (10.00):** Ρόδος - Διαγόρας
Διαιτησία: *Μοντιάδης - Παπαγεωργίου - Τάσης*
Γιατρός: *Καλαθενός*

• **Παραδείσι (13.00):** Κλεάνθης - Ασκληπειό
Διαιτησία: *Κουρδουκλάς - Κεφαλάκης - Αντωνίου*
Γιατρός: *Τσέρκης*

• **Μαλώνα (13.00):** Αγ. Γεώργιος - Φοίβος
Διαιτησία: *Γκιούντιτσε - Χωρίτης - Κανέλλος*
Γιατρός: *Παυλίδης*

• **Αναγέννηση Εμπ. - ΑΕΡΑ** (απεβλήθη η Αναγέννηση)

• **Ερμής - ΑΕΡΑ** (αποχώρησε ο Ερμής)

Τρίτη προσπάθεια...

• Σήμερα το εξαναβολής παιχνίδι ανάμεσα στον Ολυμπιακό Καλ. και τη Δόξα Κ. που θα κρίνει την ομάδα που θ' ανέβει στην γ' κατηγορία

• Ποσειδών Καρπ. και Ιάλυσος '97 ανοίγουν την αυλαία της 18ης αγωνιστικής ενώ ο Ταξιάρχης υποδέχεται την Σύμη στο μεταξύ τους εξαναβολής

Φτωχή είναι η αγωνιστική δραστηριότητα αυτήν την εβδομάδα για τη γ' κατηγορία, λόγω της εκδρομής των διαιτητών που είχε ως συνέπεια την αναβολή της 18ης αγωνιστικής.

Ετσι λοιπόν ορίσθηκαν δύο εξαναβολής ματς κι ένα παιχνίδι της 18ης αγωνιστικής του β' ομίλου, μετά από αίτημα του Ιάλυσου '97 να πάει να δώσει σήμερα το παιχνίδι του με τον Ποσειδώνα Καρπάθου. Το παιχνίδι αυτό βαθμολογικά είναι αδιάφορο για τις δύο ομάδες, αφού δεν έχει καμμία από τις δύο ομάδες στόχους.

Οσο για τα δύο εξαναβολής παιχνίδια, το ένα αφορά τον γ' όμιλο, στο οποίο και ίσως να κριθεί ο πρωταθλητής και η ομάδα που θ' ανέβει στην β' κατηγορία.

Θα γίνει στην Κάλυμνο, με τον Ολυμπιακό να υποδέχεται την Δόξα Κ. Το ενδιαφέρον είναι μονόπλευρο, αφού αυτοί που θέλουν τη νίκη είναι οι φιλοξενούμενοι αφού οι γηπεδούχοι εάν προβάλλουν αντίσταση θα είναι μόνο για την τιμή των όπλων.

Με νίκη σήμερα η Δόξα θα καταλάβει την πρώτη θέση, ενώ σε περίπτωση ισοπαλίας θα ισοβαθμήσει με την Αναγέννηση Ασφ. κι αν συμβεί αυτό οι δύο ομάδες θα οδηγηθούν σε μεταξύ τους αγώνα μπαράζ για το ποιά θα τερματίσει πρώτη, αφού στα μεταξύ τους παιχνίδια ισοβαθμούν (δύο ισοπαλίες).

Σε περίπτωση νίκης του Ολυμπιακού, τότε την άνοδο την κερδίζει η Αναγέννηση.

Το άλλο σημερινό εξ αναβολής παιχνίδι αφορά τον α' όμιλο και πρόκειται να διεξαχθεί, εκτός απροόπτου, στο γήπεδο Καλάθου, με τον Ταξιάρχη να υποδέχεται η Σύμη.

Το σημερινό πρόγραμμα:

• **Κάλαθος (11.00):** Ταξιάρχης - Σύμη
Διαιτησία: *Μοσχούς - Παπαγιαννίδης - Γαγάνης*
Παρατηρητής: *Εγγλέζος*

Β' ΟΜΙΛΟΣ (18η αγωνιστική)

• **Κάρπαθος (12.30):** Ποσειδών Κ. - Ιάλυσος 97
Διαιτησία: *Κουρδουκλάς - Βασιλαράκης - Σακελλιάδης*
Παρατηρητής: *Σπανός*

Γ' ΟΜΙΛΟΣ (εξ αναβολής)

• **Κάλυμνος (11.30):** Ολυμπιακός Καλ. - Δόξα Κ.
Διαιτησία: *Τσόμπανος - Πανάτος - Πλάτσης*
Παρατηρητής: *Γιαννικουρής*
Παρ. διαιτησίας: *Φραγκίνης.*

ΤΟΠΙΚΟ ΠΟΔΟΣΦΑΙΡΟ

Δοκιμάζονται οι... μπροστινοί

• Στα Κοσκινού θα φιλοξενηθεί ο ΑΕΡΑ με στόχο να διατηρήσει τη διαφορά από τον Φοίβο, που θα βρεθεί στην Μαλώνα και τον Ηρακλή στη Λίνδο.

• Εντός με Αστέρα Μ. ο Κλεάνθης ενώ ο Ανταγόρας θα κοντραρισθεί στο ξηρό της Κω, τελικά, με τον Διαγόρα Β.

Εφτά αγωνιστικές απομένουν για να ολοκληρωθεί το πρωτάθλημα και ο ΑΕΡΑ έχοντας προβάδισμα 9 βαθμών από τον δεύτερο Φοίβο και 10 από Ηρακλή Μ. και Κλεάνθη, κάνει όνειρα για την νέα χρονιά στην Δ' Εθνική.

Για να διατηρήσει το όνειρο αυτό ζωντανό, θα πρέπει στην χειρότερη περίπτωση να μαζέψει 13 βαθμούς για να στεφθεί και τυπικά πρωταθλητής. Σήμερα θα φιλοξενηθεί στο γήπεδο Κοσκινου από τον Διγενή και θέλει να πάρει τους τρείς πρώτους πόντους από τους 13 που χρειάζεται.

Το έργο του δεν θα είναι και τόσο εύκολο, καθώς έχει αποδείξει πως σε γήπεδα χόρτου δεν τα πηγαίνει και τόσο καλά. Βέβαια σήμερα θα παίξει σε τεχνητό χλοοτάπητα αλλά δεν παύει να μην είναι ξηρό το γήπεδο.

Οι Κοσκινιάτες που σχεδόν έχουν εξασφαλίσει την παραμονή τους, θα προσπαθήσουν να τον... φρενάρουν για να ανέβουν κι άλλο βαθμολογικά.

Εκτός θα αγωνισθεί κι ο δεύτερος της βαθμολογίας, Φοίβος ο οποίος θα βρεθεί στην Μαλώνα κόντρα στον Άγιο Γεώργιο με πρόσφατα τα σημάδια της απογοήτευσης από τον αποκλεισμό του απ' τον τελικό του κυπέλλου.

Οι Κρεμαστενοί εκτός έδρας έχουν την μεγαλύτερη συγκομιδή βαθμών από κάθε άλλη ομάδα και ποντάρουν σ' αυτό το επίτευγμα τους για να φτάσουν στη νίκη.

Ο τρίτος της παρέας, Ηρακλής Μ., θα βρεθεί στη Λίνδο για ν' αντιμετωπίσει τον Κλεόβουλο που "καίγεται" για τη νίκη προκειμένου να παραμείνει στην κατηγορία.

Ωστόσο ο Ηρακλής θέλει τη νίκη για λόγους πρεστίζ και αναμένεται να παίξει στα ίσα. Ο μόνος που θα παίξει σήμερα στην έδρα του από τις ομάδες που βρίσκονται στις 4 πρώτες θέσεις, είναι ο Κλεάνθης που θα φιλοξενήσει τον ουραγό Αστέρα Μ., έχοντας στον πάγκο του τον **Ανδρέα Σταύρου**.

Ο Διαγόρας Β. θα ταξιδέψει στην Κω για ν' αντιμετωπίσει τον δυνατό στην έδρα του Ανταγόρα. Όμως αυτό το παιχνίδι θα γίνει στο ξηρό γήπεδο της Κω, καθώς το γήπεδο του χόρτου θα παραμείνει κλειστό λόγω ακαταλληλότητας του αγωνιστικού χώρου.

Στον Αρχάγγελο ο Άρης που επιστρέφει στην έδρα του μετά από την μία αγωνιστική τιμωρίας της έδρας του, θα υποδεχθεί τον Απόλλωνα Απ., που εξασφάλισε ουσιαστικά την παραμονή του. Ντέρμπι παραμονής γίνεται στην Καταβιά, με την ομώνυμη ομάδα να δίνει παιχνίδι ζωής ή θανάτου, κόντρα στην Ασπίδα Απ.

Οι γηπεδούχοι για να ελπίζουν σε παραμονή θέλουν μόνο νίκη, ενώ οι φιλοξενούμενοι και με την ισοπαλία.

Τέλος στο γήπεδο Καλυθιών ο Απόλλων θα φιλοξενήσει τον Ασκληπιό Κω μ' αυτό το παιχνίδι να ανοίγει στις 12:30 την αυλαία της αγωνιστικής.

Εδώ το βαθμολογικό ενδιαφέρον είναι μονόπλευρο αφού οι Κώοι προσπαθούν να εξασφαλίσουν την παραμονή τους.

Αναλυτικά η 24η αγωνισιτκή:

• **Καλυθιές (12.30):** Απόλλων Κ. - Ασκληπιός

Διαιτησία: *Κόττορος - Ορφανός - Ασημακόπουλος*

Παρατηρητής: *Στελλάς*

Παρ. διαιτησίας: *Χατζημανώλης*

• **Κως (15.30):** Ανταγόρας - Διαγόρας Β.

Διαιτησία: *Αργυρόπουλος - Μαρμαρινός - Μαλακτάρης*

Παρατηρητής: *Κεφαλιανός*

• **Αρχάγγελος (15.30):** Αρης - Απόλλων Απ.

Διαιτησία: *Σιδηρόπουλος - Πηδιάκης - Μανέγας*

Παρατηρητής: *Δημητράς Δ.*

Παρ. διαιτησίας: *Τριανταφύλλου*

• **Παραδείσι (15.30):** Κλεάνθης - Αστέρας Μ.

Διαιτησία: *Παπανικολάου - Κουρδουκλάς - Μοσχούς*

Παρατηρητής: *Κατσουράκης Κ.*

Παρ. διαιτησίας: *Σαββάκης.*

• **Λίνδος (15.30):** Κλεόβουλος - Ηρακλής

Διαιτησία: *Χατζηνικόλας - Κατσιδώνης Π. - Μίχας*

Παρατηρητής: *Ντάκας Ν.*

Παρ. διαιτησίας: *Κάζας*

• **Μαλώνα (15.30):** Αγ. Γεώργιος - Φοίβος

Διαιτησία: *Κετσές - Μιτζιρίκης - Ρουμάνης*

Παρατηρητής: *Ντάκας Σ.*

Παρ. διαιτησίας: *Χρυσανθής*

• **Κοσκινού (15.30):** Διγενής - ΑΕΡΑ

Διαιτησία: *Κατσιδώνης Ε. - Γιαννούλης - Σάββενας*

Παρατηρητής: *Κυπραίος*

Παρ. διαιτησίας: *Καλαθενός*

• **Καταβιά (15.30):** Καταβιά - Ασπίδα Απ.

Διαιτησία: *Τσαγγάρης - Σταυριανός - Ζανεττής*

Παρατηρητής: *Παυλούς*

Παρ. διαιτησίας: *Κων/νου*



Κόντρα στην παράδοση

Να διατηρήσει την διαφορά των 9 βαθμών και να συνεχίσει για έβδομη εβδομάδα το αήττητο σερί του, ο πρωτοπόρος ΑΕΡΑ αγωνίζεται στα Κοσκινού με αντίπαλο τον Διγενή που μετά το άσχημο ξεκίνημά του έχει βρεί τον καλό του εαυτό ξεφεύγοντας οριστικά από την επικίνδυνη ζώνη του υποβιβασμού.

Την ίδια ώρα δύο από τους τρείς ουσιαστικά διώκτες του δοκιμάζονται κι αυτοί μακριά από την έδρα τους.

Ο Φοίβος στην Μαλώνα με τον τοπικό αδιάφορο βαθμολογικά Αγ. Γεώργιο και ο Ηρακλής στην Λίνδο με τον Κλεόβουλο που έχει την άμεση ανάγκη των βαθμών, στην προσπάθεια που κάνει να παραμείνει στην Α' κατηγορία αλλά έχοντας και την σε βάρος του προϊστορία που τον θέλει να μην κερδίζει ποτέ σαν γηπεδούχος την ομάδα των Μαριτσών. Ο τρίτος αυτού του γκρούπ, ο Κλεάνθης, αναμένεται να έχει εύκολο απόγευμα κόντρα στον Αστέρα που η παρουσία του στην διοργάνωση είναι απλά τυπική.

Όμως το μεγαλύτερο ενδιαφέρον παιχνίδι στο πρόγραμμα της 24ης αγωνιστικής γίνεται στην Καταβιά όπου εκεί η αναμέτρηση μεταξύ της τοπικής ομώνυμης ομάδας με την Ασπίδα έχει χαρακτήρα μεγάλου ντέρμπι καθώς η γηπεδούχος με μία αποτυχία της θα γίνει δυσχερής η θέση της στην ζώνη της παραμονής, ενώ η φιλοξενούμενη με την δική της τυχόν επιτυχία θα έχει κάνει ένα σημαντικό βήμα για την σωτηρία της. Μονόπλευρο ενδιαφέρον έχει η συνάντηση Απόλλωνα Καλυθιών - Ασκληπιού, με τους Κώους να έχουν την ανάγκη ενός θετικού αποτελέσματος. Αδιάφορα βαθμολογικά είναι τα ζευγάρια Ανταγόρα - Βατίου και Άρη - Απόλλωνα Απολλώνων στα οποία θα γίνει «ανοικτό»παιχνίδι πράγμα που ίσως μας δώσει θέαμα και γκολ.

Η ΠΡΟΪΣΤΟΡΙΑ

ΑΓ. ΓΕΩΡΓΙΟΣ - ΦΟΙΒΟΣ

Δύο φορές (στις τέσσερις) απέδρασε από την Μαλώνα η ομάδα της Κρεμαστής και η ήττα που γνώρισε ήταν για τα πλαίσια των play-off.

περ. 95-96: 2-3
Παρούσης, Χατζημανώλης - Φ. Μπούρδας 2, Παρδαλός (αυτ.).
περ. 98-99 (:ρ.ο.): 2-1
Κωνστάντουρας 2 (1π.) - Μάνος
περ. 99-00: 0-0
περ. 01-02: 0-1
Τζήμας

ΚΛΕΑΝΘΗΣ - ΑΣΤΕΡΑΣ Μ.

Τρία στα τρία έχει το συγκρότημα του Παραδεισίου όταν υποδέχεται των Μασάρων (με συνολικό σκορ 8-1).

περ. 95-96: 1-0
Λαγκάνης
περ. 97-98: 3-1
Παυλίδης, Χατζηγιώργης, Μ. Σπάρταλης - Μ. Ράδος
περ. 03-04: 4-0
Πάττας, Κουρδουνάκης, Τριανταφύλλου, Χατζηδιάκος

ΑΡΗΣ - ΑΠΟΛΛΩΝΑ

Τέσσερις νίκες (οι δύο με μεγάλα σκορ) έχουν οι Αρχαγγελίτες κόντρα στους Απολλωνιάτες (που έχουν κι αυτοί μόνο μία νίκη πριν 13 χρόνια).

περ. 90-91: 6-2
Μαυριός 2, Φλεβάρης, Παρδαλός, Πατσάης - Ν. Καρασάββας, Πιπέρης
περ. 91-92: 0-1
Ν. Καρασάββας
περ. 92-93: 3-2
Ράδος, Πατσάης, Φαρμακαλής - Τρ. Φλεβάρης, Ι. Φλεβάρης
περ. 94-95: 3-1
περ. 02-03: 2-2
Παπαοικονόμου, Σταυρ. Μαγιόγλου - Σπανός, Ψύλλου
περ. 03-04: 5-1
Αμύγδαλος 3, Δ. Φλεβάρης, Φουτούλης - Π. Γιαννακόπουλος

ΑΝΤΑΓΟΡΑΣ - ΒΑΤΙ

Δύο νίκες η μία στα "χαρτιά" έχει η ομάδα του Βατίου μέσα στο νησί του Ιπποκράτη.

περ. 90-91: 1-2
Σπ. Μαυρολέων - Ζαχαρίας, Αθ. Καμπούρης
περ. 95-96: 2-0
Π. Καϊσερλης, Κατσάνης
περ. 98-99: 0-2 (α.α.)
περ. 01-02: 1-1
Πίττας - Ι.Μ. Καμπούρης
περ. 03-04: 0-0

ΚΛΕΟΒΟΥΛΟΣ - ΗΡΑΚΛΗΣ

Αήττητο μέσα στη Λίνδο είναι το συγκρότημα των Μαριτσών, σε επτά επισκέψεις του μετράει τρείς νίκες και τέσσερις (!) λευκές ισοπαλίες.

περ. 93-94: 0-0
περ. 94-95: 0-0
περ. 96-97: 0-2
Σάρλης, Κουμουράς
περ. 99-00: 0-1
Πλύγκος
περ. 00-01: 0-0
περ. 02-03: 0-2
Κουφομανώλης, Τσαλώλης
περ. 03-04: 0-0

ΔΙΓΕΝΗΣ - ΑΕΡΑ

Σχετικά πλούσια είναι η προϊστορία των μεταξύ τους αγώνων τα τελευταία χρόνια.

Σε οκτώ ματς οι Κοσκινιάτες έχουν κερδίσει στα μισά, ενώ οι Αφαντενοί πήραν το ροζ φύλλο αγώνα δύο φορές και άλλες δύο απέσπασαν το «Χ».

περ. 90-91: 2-0
Κάβουρας, Φαλτσέτας
περ. 91-92: 0-0
περ. 92-93: 2-2
Πανουργιάς, Ψύλλου - Στ. Σπανός 1 (1π.), Παπαμιχαήλ
περ. 95-96: 2-1
Γ. Μοσκιού, Π. Μαθιός - Π. Μαθιός (αυτ.)
περ. 96-97: 0-1
Κ. Καλογήρου
περ. 99-00: 0-1
Ιωαν. Σπανός
περ. 01-02: 4-0
Γ. Καστρουνής 2, Αγγελόπουλος, Ψύλλου
περ. 02-03: 4-1
Εγγλέζος, Γ. Καστρουνής, Σθύνος, Ζερβός - Κ. Καλογήρου

ΔΙΑΙΤΗΤΕΣ

Γ. ΚΟΤΤΟΡΟΣ (Απόλλωνας Κ. - Ασκληπιός)

Φέτος έχει 18 διαιτησίες στην Α', στις μισές από τις οποίες κέρδισαν οι γηπεδούχοι. Καταλόγισε 6 πέναλτι και 11 αποβολές. Σφυρίζει για πρώτη φορά και τις δύο ομάδες.

ΑΡΓΥΡΟΠΟΥΛΟΣ (Ανταγόρας - Βάτι):

Θα είναι μόλις το δεύτερό του παιχνίδι στην κατηγορία. Το πρώτο ήταν το Φοίβος - Ασκληπιός 4-0.

Τ. ΣΙΔΗΡΟΠΟΥΛΟΣ (Άρης - Απόλλωνα):

Έχει 15 συμμετοχές στις οποίες ήρθε επτά φορές ο «άσος», δύο το «Χ» και έξι το διπλό. Συνολικά 5 πέναλτι και 3 κόκκινες κάρτες.

Μεταξύ άλλων έπαιξε τα:
Άρης - Βάτι 2-1
Άρης - Ασκληπιός 4-0
Απόλλωνα - Βάτι 0-3
Άρης - Κλεόβουλος 1-1

Σ. ΠΑΠΑΝΙΚΟΛΑΟΥ (Κλεάνθης - Αστέρας):

Από τους πιό παλιούς εν ενεργεία ρέφερι θα διαιτητεύσει φέτος για τέταρτη φορά. Στα προηγούμενα τρία ματς ισάριθμες φορές κέρδισαν οι γηπεδούχοι (με δύο αποβολές).

Ν. ΧΑΤΖΗΝΙΚΟΛΑΣ (Κλεόβουλος - Ηρακλής):

Άλλος ένας έμπειρος διαιτητής του τοπικού μας που φέτος έχει παίξει 11 ματς (1=5, Χ=3, 2=2), και συνολικά από το τσεπάκι του έβγαλε δέκα κόκκινες κάρτες.

Ήταν παρών στα:
Διγενής - Κλεόβουλος 0-0
Ηρακλής - ΑΕΡΑ 2-1
Ηρακλής - Αστέρας 4-0

Δ. ΚΕΤΣΕΣ (Αγ. Γεώργιος - Φοίβος):

Μ' αυτό τον αγώνα συμπληρώνει μία «16άδα» συμμετοχών στην φετινή διοργάνωση. Έχει καταλογίσει 3 πέναλτι και 4 αποβολές. Έξι φορές κέρδισαν οι γηπεδούχοι και πέντε οι φιλοξενούμενοι.

Έπαιξε τα:
Αγ. Γεώργιος - Κλεάνθης 2-2
Ασκληπιός - Φοίβος 0-1
Αγ. Γεώργιος - Κλεόβουλος 4-0
Απόλλωνα - Αγ. Γεώργιος 2-3

Ε. ΚΑΤΣΙΔΩΝΗΣ (Διγενής - ΑΕΡΑ):

Έχει ακριβώς 22 διαιτησίες φέτος στις οποίες έδειξε την βούλα της εσχάτης των ποινών 8 φορές και την άγουσα για τα αποδυτήρια άλλες 19. Έντεκα φορές κέρδισαν οι γηπεδούχοι, επτά οι φιλοξενούμενοι και τέσσερα ματς έληξαν ισόπαλα. Ήταν παρών και στον αγώνα του α' γύρου.

Μεταξύ άλλων σφύριξε τα:
Ανταγόρας - Διγενής 1-0
ΑΕΡΑ - Διγενής 3-2
ΑΕΡΑ - Κλεάνθης 3-0
ΑΕΡΑ - Ασπίδα 1-0
Διγενής - Άρης 1-3

Β. ΤΣΑΓΓΑΡΗΣ (Καταβιά - Ασπίδα):

Ο δεύτερος ρέφερι του πρωταθλήματος με τις περισσότερες παρουσίες (21) στις οποίες το ροζ φύλλο αγώνα έντεκα φορές πήγε στις γηπεδούχες και πέντε στις φιλοξενούμενες ομάδες, ενώ τις άλλες πέντε δεν αναδείχθηκε νικήτρια. Κατελόγισε 10 πέναλτι και 14 αποβολές. Διαιτήτευσε τις αναμετρήσεις:
Καταβιά - Αστέρας 2-2
Φοίβος - Ασπίδα 1-1
Διγενής - Καταβιά 3-1

ΡΑΣΗΤ ΜΑΡΑΣΛΗΣ

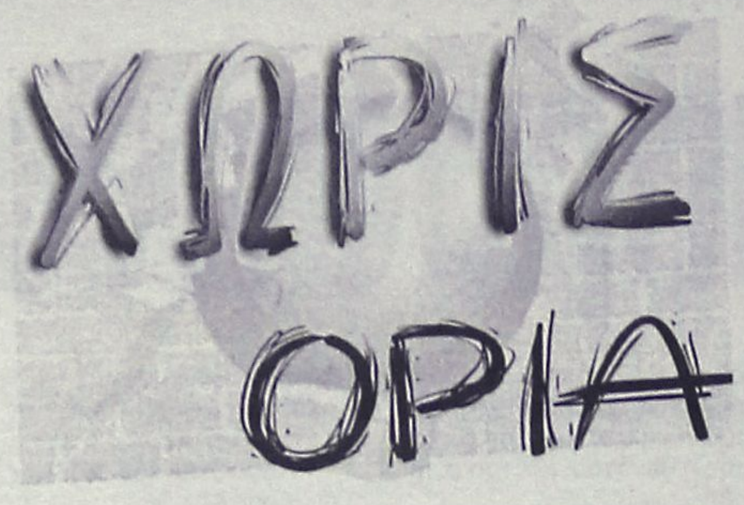

Την εωθόμενη φορά

*Για αρκετή ώρα περιεργαζόταν την χθεσινή "Αθλητική Ροδιακή" ο πρόεδρος της πειθαρχικής επιτροπής της ΕΠΣΔ, **Ιάκωβος Χατζημιχάλης**, λίγο πριν ξεκινήσει η έκτακτη συνεδρίαση για την τύχη του ΑΕΡΑ. Οπως διέρρευσε, ο **Ιάκωβος Χατζημιχάλης** έδειξε ιδιαίτερο ενδιαφέρον για τις φωτογραφίες από το ξενοδοχείο "Oasis" του **Βάγιου Γαμβρούδη**, όπου πραγματοποιήθηκε η πρώτη προεκλογική συγκέντρωση του **Μιχάλη Βεργωτή**. Επειδή φέρεται να γκρίνιαξε που δεν ικανοποιήθηκε η περιέργειά του να δει πρόσωπα, ας κρατήσει την υπόσχεση πως την επόμενη φορά θα το ευχαριστηθεί.*

Πήρε άριστα

Εντυπωσίασε με την απόδοσή του σε μια θέση που δοκίμασε για πρώτη φορά, ο πρόεδρος του Δαμάγντου **Γιώργος Σταυριάς**.

Από ποδοσφαιριστής, πρόεδρος και από πρόεδρος διαιτητής, έστω και για τις ανάγκες ενός φιλικού αγώνα το οποίο και διεύθυνε με πλήρη επιτυχία.

Μπαμπάς ο Γκόνος!

Ο πρώην "άσσος" του Κολοσσού και του Διαγόρα **Κώστας Γκόνος** μπήκε προχθές στο κλαμπ των χαζομπαμπάδων. Η σύζυγός του **Βούλα** έφερε στον κόσμο έναν τρισχαριτωμένο μπόμπιρα, τον **Γκόνο** τζούνιορ ο οποίος όλοι ευελπιστούν να είναι ο διάδοχος στο ροδίτικο μπάσκετ. Οι αθλητές και ο προπονητής του ΓΑΣ Ιάλυσος εύχονται στους νέους γονείς "να τους ζήσει" και να είναι πάντα γερός!



Παραμένει σταθερή

Η Ντόνκα Δρίβα ήταν το πρόσωπο του δεύτερου κυπέλλου Ελλάδος που έγινε στο Άλσος Δαφνίου στο Χαϊδάρι. Σε ένα δύσκολο αγώνα που πραγματοποιήθηκε λόγω καταρρακτώδους βροχής κατάφερε να πετύχει την δεύτερη νίκη της σε ισάριθμους αγώνες. Καλή εμφάνιση πραγματοποίησε και η **Ελένη Τσαβαρή** που κατέλαβε την 5η θέση. Ελπιδοφόρα ήταν και η παρουσία του **Ορέστη Ράπτη** που σε σύνολο 53 αθλητών, κατέλαβε την 13η θέση. Την Κυριακή πραγματοποιήθηκε και ο αγώνας των ανδρών με τον **Κυριάκο Κελεπέρα** να αντιπροσωπεύει τον Π.Ο. Ιάλυσος και να τον ανεβάζει στην 16η θέση σε σύνολο 63 αθλητών.

Βάζει πούλμαν

Στις 2 μ.μ. αναμένεται να αναχωρήσει το πούλμαν της ομάδας του Ηρακλή Μ. από το γήπεδο για την Λίνδο. Θέσεις κενές θα υπάρχουν και για τους φίλους της ομάδας που θα θελήσουν να ακολουθήσουν την αποστολή.

Δικαίωση για Βύζα

Με όλους τους παίκτες τους οποίους απέκτησε κατά τη μεταγραφική περίοδο του Ιανουαρίου θα αγωνίζεται οριστικά από εδώ και στο εξής ο Βύζας Μεγάρων. Κατά τη σημερινή συνεδρίαση της Επιτροπής Επαγγελματικού Αθλητισμού αποφασίστηκε η ανάκληση της απόφασης με την οποία θεωρούνταν άκυρες οι μεταγραφές λόγω μη τακτοποίησης κάποιων γραφειοκρατικών θεμάτων με το Υπουργείο Εμπορίου. Η ΠΑΕ Βύζας, που εκπροσωπήθηκε από το νομικό της σύμβουλο Παναγιώτη Κάση, κατέθεσε όλα τα απαραίτητα δικαιολογητικά που αποδείκνυαν τις ενέργειες της για αύξηση του μετοχικού κεφαλαίου, ώστε να μην υπαχθεί στο άρθρο 48 του νόμου 2190. Μετά την ανακοίνωση της απόφασης, οι άνθρωποι του Βύζαντα έκαναν λόγω για δικαίωση και για μία αναμενόμενη εξέλιξη. Πλέον, ο Στέλιος Βογιατζής μπορεί να υπολογίζει σε όλα τα «όπλα» του εν όψει της κρίσιμης αναμέτρησης με τον Λήλαντα Βασιλικού.

Απομένει το τυπικό

• Το πρωί της Τρίτης θα κατατεθούν στην Αρχαιολογία τα σχέδια της τοποθέτησης των πυλώνων ηλεκτροφωτισμού για το ενωσιακό γήπεδο στο Καρακόνερο. Η μελέτη έφτασε χθες και ανταποκρίνεται στις απαιτήσεις των αρμόδιων φορέων

Στα χέρια των παραγόντων της ΕΠΣΔ βρίσκονται από χθες τα σχέδια του μηχανικού της εταιρίας που θα κατασκευάσει το ενωσιακό γήπεδο στο Καρακόνερο και τα οποία αφορούν τον τρόπο που θα τοποθετηθούν οι πυλώνες ηλεκτροφωτισμού.

Σύμφωνα με την μελέτη, οι πυλώνες θα τοποθετηθούν σε βάθος ενός μέτρου, ενώ η βάση θα είναι πέντε τετραγωνικών μέτρων, οπότε καλύπτονται οι όροι οι οποίοι είχαν τεθεί από την Αρχαιολογική Υπηρεσία, στην οποία θα κατατεθεί η μελέτη το πρωί της ερχόμενης Τρίτης. Έτσι, μέσα στην εβδομάδα οι της ΕΠΣΔ περιμένουν να εκδοθεί και η πολεοδομική άδεια, για να σταλεί στην Αθήνα και να ανοίξει ο δρόμος προκειμένου να ξεκινήσουν οι εργασίες κατασκευής του γηπέδου. Φυσικά, πάντα με την προϋπόθεση πως δεν θα προκύψουν άλλα αναπάντεχα εμπόδια της τελευταίας στιγμής.

Αλκαθοι

●●● Κρίμα, γιατί πολύς κόσμος πίστεψε στα ελάφια. Πίστεψε σε μια νέα ανάσταση του ποδοσφαίρου μας. Ομως τα λάθη που έγιναν τα χρόνια παρουσίας στο επαγγελματικό ποδόσφαιρο οδήγησαν την ομάδα στο απροχώρητο...

●●● *Αυτή τη φορά η κατάσταση είναι η ίδια μ' αυτήν που η Ρόδος υποβιβαζόταν από την Γ' Εθνική πριν κάποια χρόνια. Είχαν μείνει ο προπονητής, οι παίκτες και δύο τρεις άλλοι που εκτός από τις μετακινήσεις δεν μπορούσαν να εξασφαλίσουν τίποτα άλλο.*

●●● Δεν θέλω να πάω ακόμα πιο πίσω, όταν κάποιοι επαγγελματίες παίκτες είχαν γίνει ...σουβλατζήδες για να ζήσουν

●●● *Ούτε τα έξοδα των διαιτητών δεν βγαίνουν. Πού πήγε ο κόσμος που γέμιζε το γήπεδο;*

●●● Επηρεάστηκε από την διοικητική εικόνα; Ομως στα δύσκολα χρειάζεται ο φίλαθλος, όχι μόνο σε επιτυχίες. Εξάλλου με τα δεδομένα που φτιάχτηκε φέτος η ομάδα η πορεία της είναι σαν να πήρε τίτλο. Κι όμως δεν υπάρχει κανένας που να την βγάλει από το αδιέξοδο.

●●● *Ακόμα κι ο Δήμαρχος δεν μπόρεσε όπως έμαθα να κατεβάσει ιδέες. Το ραντεβού κλείστηκε και οι δύο-τρεις εναπομείναντες πήγαν και τον βρήκαν, αλλά ουσιαστικά έφαγαν μισή... πόρτα!*

●●● Τις επόμενες μέρες θα φανεί αν θα υπάρχει λύση. Αν δεν γίνει μέχρι το επόμενο παιχνίδι, καληνύχτα λεωφορείο!

●●● *Πάμε τώρα Κορδιγκτώνος. Δεν έγραψα ποτέ ότι ο νεαρός επιχειρηματίας θα είναι υποψήφιος στις εκλογές.*

●●● Δεν μπορώ λοιπόν να καταλάβω γιατί πανικοβλήθηκαν τόσοι πολλοί; Το καταστατικό ζήτησε ο άνθρωπος και χθες το μελετούσε μαζί με τον δικηγόρο του. Αυτά προς το παρόν..

"Οχι αλκοόλ για τους παίκτες μου"

Την επιθυμία του να μην πίνουν αλκοόλ οι παίκτες του εξέφρασε ο Σαμ Αλαρντάις, ο προπονητής της Μπόλτον. Ο τεχνικός της αγγλικής ομάδας μετά τα γεγονότα που συνέβησαν με τους Γκούτγιονσεν και Πένναντ ζήτησε από την ένωση επαγγελματιών ποδοσφαιριστών της Αγγλίας την άδεια να συμπεριλάβει στον εσωτερικό κανονισμό της ομάδας του την μη κατανάλωση αλκοολούχων ποτών. «Οι παίκτες γνωρίζουν πως η χρήση αλκοόλ επηρεάζει αρνητικά την απόδοσή τους στο γήπεδο, ωστόσο δεν υπάρχει κάποιος νόμος που να τους απαγορεύει να πίνουν» δήλωσε ο προπονητής του Στέλιου Γιαννακόπουλου και πρόσθεσε « αν η ένωση ποδοσφαιριστών επέτρεπε κάτι τέτοιο τα πράγματα θα ήταν καλύτερα για όλους.»

Πυρά Κρόιφ κατά Κολίνα

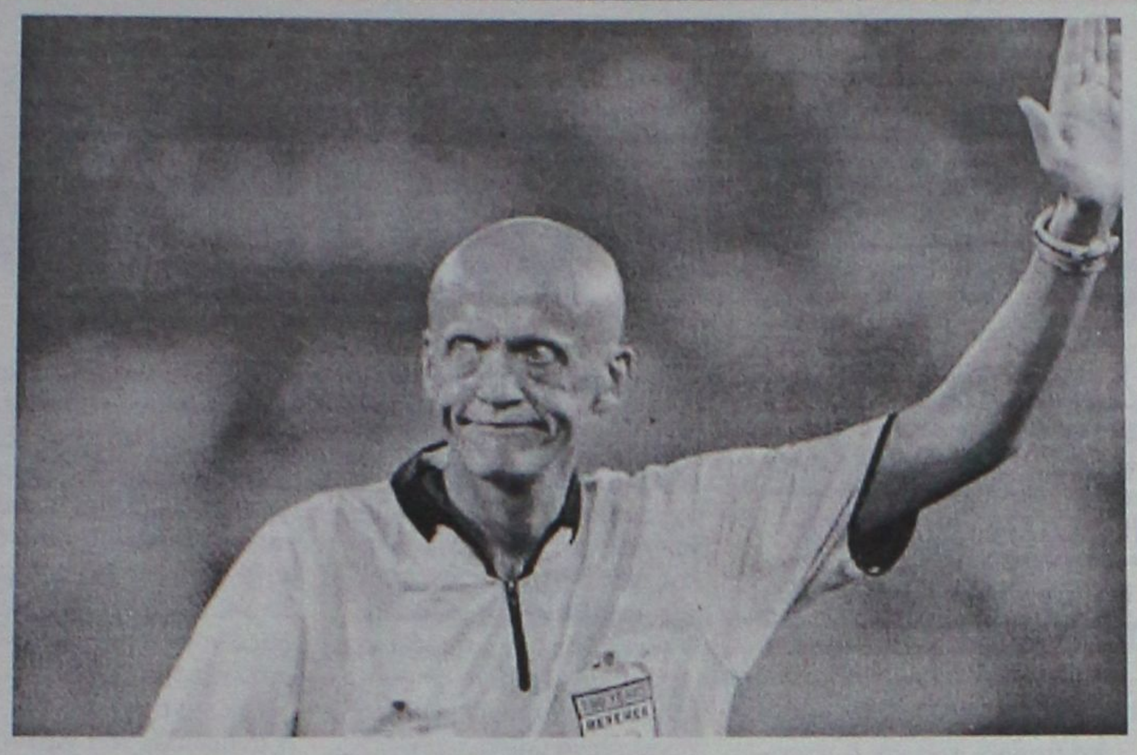

Ο Γιόχαν Κρόιφ ένωσε τη φωνή του με αυτούς που υποστηρίζουν ότι η Μπαρτσελόνα αδικήθηκε το βράδυ της Τρίτης στο "Στάμφορντ Μπριτζ". Ο ζωντανός θρύλος επέκρινε τη στάση του Πιερλουίτζι Κολίνα, θεωρώντας ότι θα έπρεπε να σφυρίξει επιθετικό φάουλ του Καρβάλιο στον Βαλντές πριν ο Τέρι πετύχει το γκολ-πρόκριση της Τσέλσι.

"Αν μπορούσε να αποδοθεί δικαιοσύνη, τότε η Μπαρτσελόνα θα ήταν στην προημιτελική φάση του Τσάμπιονς Λιγκ. Δυστυχώς αποκλείστηκε άδικα, εξαιτίας ενός διαιτητικού λάθους στο τελευταίο γκολ της Τσέλσι. Ηταν καταφανέστατο φάουλ και το γκολ δεν θα έπρεπε να έχει μετρήσει", επισήμανε ο Ολλανδός που υπό τις οδηγίες του η Μπαρτσελόνα κατέκτησε το μοναδικό Κύπελλο Πρωταθλητριών της ιστορίας της το 1992.

Ο Κρόιφ είχε πάντως επικρίσεις και για την ομάδα του. "Η Μπαρτσελόνα δέχτηκε τρία γκολ πολύ εύκολα και πολύ γρήγορα. Οταν παίζεις με επιθετικό πνεύμα, οφείλεις να προσέχεις τα νώτα σου για τις αντεπιθέσεις. Η Μπαρτσελόνα δεν το έκανε και το πλήρωσε".

Παραιτήθηκε ο Φιλιππίδης

Παραιτήθηκε ο Ανέστης Φιλιππίδης. Η παραίτησή του έγινε δεκτή από τον Γιώργο Ορφανό και έτσι αποτελεί παρελθόν από την θέση του προέδρου του ΟΠΑΠ. Ο Φιλιππίδης επισκέφθηκε χθες το γραφείο του υφυπουργού αθλητισμού και του κατέθεσε το ακόλουθο έγγραφο:

«Αξιότιμε κ. Υφυπουργέ,

Στη δεκάμηνη πορεία μου στην προεδρία της ΟΠΑΠ Α.Ε, έθεσα ως σκοπό την απόκτηση κορυφαίας τεχνολογίας και την αυτονόμηση της ΟΠΑΠ Α.Ε και επικεντρώθηκα σε μια επιχειρησιακή διοίκηση με στόχο:

Α. την αύξηση των οικονομικών μεγεθών, που ως αποτέλεσμα είχε την εκτίναξη της τιμής της μετοχής (από 15.70 Ε Μάιος 2004 σε 23,50 Ε Μάρτιος 2005), την αλματώδη βελτίωση των εσόδων (από 2,3 δις Ε το 2003 σε 3,3 δις Ε το 2004), το διπλασιασμό των κερδών, καθώς και τον υπερδιπλασιασμό του μερίσματος των μετοχών (από 0,7 Ε το 2003 σε 1,48 Ε το 2004)

Β. τη χαρτογράφηση και οριοθέτηση των αναγκαίων μέτρων, που διασφάλισαν την ποιότητα των παρεχομένων υπηρεσιών της ΟΠΑΠ Α.Ε, με παράλληλη εφαρμογή μηχανισμών ελέγχου της αποτελεσματικότητάς της και τις δυνατότητές της για άμεση προσαρμογή της στις ανάγκες του Έλληνα πολίτη- παίκτη και

Γ. την ορθολογική διαχείριση των πόρων, την εξάλειψη της σπατάλης και τη βέλτιστη αξιοποίηση -μέσω ανταποδοτικότητας- των κονδυλίων της.

Τα αποτελέσματα της πιο πάνω προσπάθειας είναι καταγεγραμμένα και μετρήσιμα.

Η περαιτέρω βελτίωση των ανωτέρω επιβάλλει την αποκλειστική προσοχή και πλήρη απασχόλησή μου με καθημερινή παρουσία στην ΟΠΑΠ Α.Ε.

Αυτό, όμως, δεν μου το επιτρέπουν οι διοικητικές μου υποχρεώσεις, ως Κοσμήτορα της Σχολής Θετικών Επιστημών του Αριστοτελείου Πανεπιστημίου Θεσσαλονίκης, οι ακαδημαϊκές μου δεσμεύσεις, ως τακτικού καθηγητή του ΑΠΘ, καθώς και η επιβεβλημένη διεθνής παρουσία μου στον επιστημονικό χώρο του γνωστικού αντικειμένου που θεραπεύω.

Ευχαριστώντας για τη μέχρι σήμερα αγαστή μας συνεργασία, παρακαλώ δεχθείτε κ. Υφυπουργέ, την παραίτησή μου από τη θέση του Προέδρου της ΟΠΑΠ Α.Ε.»

Κάπως, έτσι λοιπόν φτάνει στο τέλος του το «σήριαλ» που είχε ξεκινήσει με τις δηλώσεις του Ανέστη Φιλιππίδη για την διαιτησία του αγώνα «Ολυμπιακός-ΠΑΟΚ» και που ο ίδιος μετέπειτα είχε διορθώσει λέγοντας χαρακτηριστικά πως «παρερμηνεύτηκαν τα λεγόμενά του». Ο πρώην πρόεδρος του ΟΠΑΠ, πάντως δεχόταν πιέσεις για παραίτηση πριν από τον αγώνα της Τούμπας και με αυτές τις δηλώσεις θα μπορούσε να πει κανείς πως «έπεσε πρωικά». Μετά την γνωστοποίηση της απόφασης του Φιλιππίδη ο ΟΠΑΠ εξέδωσε ανακοίνωση για το θέμα αυτό προκειμένου να υπερασπιστεί την αξιοπιστία του. Στην ανακοίνωση μεταξύ άλλων αναφέρονται :

«Ουδέποτε περιήλθαν σε γνώση του διοικητικού συμβουλίου, ως οργάνου συλλογικού, είτε και σε γνώση οποιουδήποτε από τα μέλη που το συγκροτούν, ομοίως δε και σε γνώση οποιουδήποτε στελέχους ή οποιασδήποτε υπηρεσίας του, στοιχεία ή έστω πληροφορίες περί ενδεχόμενης προσυνεννόησης που, άμεσα ή έμμεσα, να αφορούν έστω και σε ένα αγώνα εξ εκείνων, οι οποίοι έχουν περιληφθεί κατά καιρούς τόσο στα Δελτία ΠΡΟ-ΠΟ και ΠΡΟΠΟ ΓΚΟΛ, όσο και σε εκείνα του Στοιχήματος".

Το Δ.Σ. της εταιρίας ανακοινώνει, επίσης , με βεβαιότητα πως «τόσο το επενδυτικό κοινό, όσο και οι συμμετέχοντες στους διαγωνισμούς της, περιβάλλουν με την εμπιστοσύνη τους την εταιρία και τις δραστηριότητές της, οι οποίες εξελίσσονται πάντα στα πλαίσια που ο νόμος ορίζει και οι επιχειρησιακές της ανάγκες επιβάλλουν". Στην ίδια ανακοίνωση επισημαίνεται ότι η ΟΠΑΠ αποτελεί μία από τις πλέον κερδοφόρες επιχειρήσεις της χώρας, έχοντας ανακοινώσει για τη χρήση του 2004 κέρδη προ φόρων 736 εκατ. ευρώ (βάσει ελληνικών λογιστικών προτύπων).

ΑΝΕΚΔΟΤΟ

Ο Ιησούς, ο Μωυσής και ένας γεράκος παίζουν γκόλφ. Πιάνει πρώτος ο Μωυσής το club και ρίχνει μία... τσάφ η μπάλα μέσα σε μια λιμνούλα με νερό. Σπεύδει προς τα εκεί, ακουμπάει τη λιμνούλα με το ραβδί του και ...κλααατς ...ανοίγουν τα νερά, περπατά μέσα στην κοίτη, ρίχνει μία με το μπαστούνι του και να, η μπάλα μέσα στην τρύπα.

Σειρά του Ιησού: Ρίχνει μια μακρινή ...θθθzzzzz μπλούμ η μπαλίτσα πάλι μέσα στη λιμνούλα. Πάει ο Ιησούς, περπατά πάνω στα νερά, κάνει ένα νεύμα με το χέρι του, η μπαλίτσα ανεβαίνει στην επιφάνεια, τη χτυπά και μέσα στην τρύπα κι αυτός.

Σειρά του γεράκου τώρα, αλλά με τι καρδιά να παίξει με όλα αυτά που βλέπει!Ρίχνει μία με το μπαστούνι... θzzziiiiinv ...και η μπάλα κλασσικά μέσα στη λιμνούλα. Όπως πέφτει η μπάλα μέσα στο νερό την καταπίνει ένα ψάρι. Εκείνη την ώρα πετάει ένας γλάρος, βουτάει και πιάνει το ψάρι από τη λιμνούλα. Όπως σηκώνεται να φύγει ο γλάρος, πετάγεται ένας κυνηγός από κάτι θάμνους, και με την καραμπίνα του πετυχαίνει το γλάρο. Όπως τον παίρνουν τα σκάγια, ο γλάρος ανοίγει το στόμα του και ελευθερώνει το ψάρι. Το ψάρι πέφτει κάτω και όπως σπαρταράει του φεύγει η μπαλίτσα, χοροπηδά και μπαίνει στην τρύπα!

Γυρίζει τότε ο Ιησούς και λέει στο γεράκο: Ρε πατέρα, είπαμε να παίξουμε γκόλφ, μη το ξεφτιλίσουμε και τελείως!



ΕΤΟΙΜΟΣ ΓΙΑ ΤΣΕΛΣΙ

Άλλο ένα μεγάλο αστέρι του Ευρωπαϊκού ποδοσφαίρου ετοιμάζεται να γίνει μέλος της Τσέλσι. Ο λόγος για τον Χοακίν της Μπέτις που σύμφωνα με ξένες ιστοσελίδες το καλοκαίρι είναι πολύ πιθανό να μετακομίσει στο Λονδίνο. Όπως αποκάλυψε ο πατέρας και εκπρόσωπος του παίκτη, Αουρέλιο Σάντσεζ η ομάδα του Ρόμαν Αμπράμοβιτς προτίθεται να καταθέσει επίσημη πρόταση μεγαλύτερη των 30 εκατομμυρίων ευρώ στην ομάδα της Σεβίλλης.

«Η Τσέλσι θα προσφέρει πάνω από 30 εκατομμύρια ευρώ και ο Μανουέλ Ρουίθ Ντελ Οπερά (πρόεδρος της Μπέτις) αναμένετε να δεχθεί την προσφορά. Το μόνο που μένει είναι να δεχθεί και ο Χοακίν» δήλωσε ο Σάντσεζ.

Ο Χοακίν με την αγωνιστική του αξία έχει προκαλέσει το ενδιαφέρον μεγάλων συλλόγων της Ευρώπης όπως η Μάντσεστερ Γιουνάιτεντ και η Ρεάλ Μαδρίτης αλλά ο 24χρονος δεξιός ακραίος το καλοκαίρι ανανέωσε το συμβόλαιό του και παρέμεινε στην Μπέτις. Μάλιστα είχε θέσει ως βέτο ότι για να ανανεώσει θα έπρεπε να είναι ο πιο ακριβοπληρωμένος της ομάδας και να έχει οικονομικές απολαβές έστω και ένα ευρώ παραπάνω από το άλλο μεγάλο αστέρι της ομάδας, τον Βραζιλιάνο Ντενίλσον. Έτσι η διοίκηση της Μπέτις έκανε στον Χοακίν συμβόλαιο μόλις ένα ευρώ ακριβότερο από τον Ντενίλσον και τελικά αυτός έμεινε στην Μπέτις. Ο Χοακίν είχε δηλώσει πως αν φύγει από την Μπέτις θα ήθελε να πάει στην Ρεάλ ειδικά αν ο «κολλητός» του, ο Ρέγιες που παίζει δανεικός στην Άρσεναλ αλλά ανήκει στην «βασίλισσα» επιστρέψει στην Μαδρίτη. Όπως όλα δείχνουν όμως ο Ισπανός παίκτης θα φύγει από την πατρίδα του για να πάει στην Τσέλσι.



Κανείς δεν συγκινείται για το δράμα της Ρόδου

ΤΟΠΙΚΟ ΠΟΔΟΣΦΑΙΡΟ

Ακουσε και τιμώρησε

• Η Πειθαρχική Επιτροπή της ΕΠΣΔ επέβαλε στον ΑΕΡΑ την ποινή αποκλεισμού της έδρας του για δύο αγωνιστικές, αφού ούτε ο διαιτητής, ούτε ο παρατηρητής διαφοροποιήθηκαν από τα όσα έγραψαν μετά το τέλος του ματς με τον Άρη.

Με δύο αγωνιστικές αποκλεισμού έδρας τιμωρήθηκε ο ΑΕΡΑ για τα όσα έγιναν στο γήπεδο των Αγίων Αποστόλων στο ντέρμπι του πρωταθλήματος της Α' κατηγορίας με τον Άρη. Η απόφαση ελήφθη χθες το απόγευμα κατά την διάρκεια της έκτακτης συνεδρίασης της Πειθαρχικής Επιτροπής της Ενωσης,η οποία εξέτασε την καταγγελία του ΑΕΡΑ σύμφωνα με την οποία δεν μπήκε φίλαθλός του στον αγωνιστικό χώρο, αλλά ποδοσφαιριστής του Άρη, ο οποίος βγήκε αλλαγή και ανέβηκε στην εξέδρα.

Πάντως, τόσο ο διαιτητής **Κόττορος,** όσο και ο παρατηρητής του αγώνα, **Μπακαρής,** δεν παρέκκλιναν στο παραμικρό από αυτά τα οποία έγραψαν στις επίσημες εκθέσεις τους. Σύμφωνα με πληροφορίες, ο **Κόττορος** όχι μόνο αντέκρουσε τους ισχυρισμούς των Αφαντενών, αλλά αποκάλυψε κιόλας πως ο στενός συνεργάτης του **Βαγγέλη Χοσάδα, Γιάννης Μακρής,** προέτρεψε τον φίλαθλο να απομακρυνθεί από τον αγωνιστικό χώρο για να μην τιμωρηθεί η ομάδα με ποινή αποκλεισμού έδρας.

Ο δε παρατηρητής του αγώνα ξεκαθάρισε πως καμία από τις πόρτες του γηπέδου δεν άνοιξαν κατά την διάρκεια του παιχνιδιού αφού τα κλειδιά τα κρατούσε ο ίδιος και ως εκ τούτου ήταν αδύνατον για τον οποιονδήποτε βρισκόταν στον αγωνιστικό χώρο να φύγει και να ανέβει στην εξέδρα.

Αξίζει να σημειωθεί, πως ο άνθρωποι του ΑΕΡΑ παρουσίασαν και βιντεοκασέτα του αγώνα με τον Άρη, ωστόσο δεν ελήφθη καν υπόψη από την Πειθαρχική Επιτροπή-πόσο μάλλον ως αποδεικτικό στοιχείο-με το σκεπτικό πως για να γίνει η λήψη εικόνας θα πρέπει να προηγηθεί η χορήγηση άδειας εκ μέρους της ΕΠΣΔ.

Όσο για το τυπικό σκέλος της υπόθεσης, ο ΑΕΡΑ τιμωρήθηκε βάσει του άρθρου 29 του ΚΑΠ με ποινή αποκλεισμού έδρας μίας αγωνιστικής, ωστόσο λόγω της υποτροπής του υπήρξε διπλασιασμός.

Πικρία... για την απόφαση

• Μακριά από τα "όπλα" θα μείνουν οι ιθύνοντες του ΑΕΡΑ, μετά την απόφαση τιμωρίας της έδρας τους

"Αναπάντητη" θα μείνει όπως αναφέρουν οι ιθύνοντες του ΑΕΡΑ η χθεσινή απόφαση της πειθαρχικής επιτροπής να τιμωρήσει την έδρα τους με δύο αγωνιστικές, αφού δεν υπάρχει διάθεση για εντάσεις.

Η απόφαση πάρθηκε με αφορμή την είσοδο φιλάθλου εντός του αγωνιστικού χώρου στο παιχνίδι του πρωταθλήματος στους Αγίους Αποστόλους κόντρα στον Άρη με βάση τα όσα αναφέρθηκαν από τον διαιτητή **Γιώργο Κόττορο** στο φύλλο αγώνα. Παρά την αποδοχή στο Αφαντενό "στρατόπεδο" είναι διάχυτη η πικρία για την απόφαση, αφού όπως αναφέρει και ο προπονητής της ομάδας **Βαγγέλης Χοσάδας...** "καταθέσαμε στοιχεία (το βίντεο του αγώνα και φωτογραφία) που δείχνουν πως ο φίλαθλος δεν έχει καμία σχέση με το Αφάντου.

Ισχύει όμως τα όσα γράφτηκαν στο φύλλο αγώνα.

Ωστόσο η ποινή τιμωρίας δεν θα μας οδηγήσει σε μονοπάτια που φέρνουν εντάσεις και δεχόμαστε αδιαμαρτύρητα". Συνεχίζοντας ο **Βαγγέλης Χοσάδας** τόνισε: "Επρεπε ένα τουλάχιστον άτομο του Δ.Σ. της ομάδας να πήγαινε στην συνεδρίαση, αλλά αυτό δεν έγινε γιατί δεν μας κάλεσαν, παρά μόνο διαβάσαμε από τις εφημερίδες ότι το μεσημέρι συνεδρίαζε η Πειθαρχική για το θέμα μας".

ΑΓΩΝΙΣΤΙΚΑ

Μπορεί ο ΑΕΡΑ να έχει τον πρώτο λόγο για την κατάκτηση του πρωταθλήματος αλλά μαθηματικά ακόμη τίποτα δεν έχει κριθεί.

Σήμερα πραγματοποιεί μία δύσκολη έξοδο στα Κοσκινού, με αντίπαλο τον μεταμορφωμένο στον δεύτερο γύρο Διγενή.

Οι γηπεδούχοι μαθηματικά ακόμη δεν έχουν εξασφαλίσει την παραμονή, ενώ παράλληλα και όπως ανέφερε ο Υπεύθυνος Τύπου και δημοσίων σχέσεων του Συλλόγου **Τάσος Ψυλλάκης** "Η ιστορία του Διγενή είναι μεγάλη και δεν του επιτρέπει από κάθε αγώνα να μην αναζητά την νίκη".

Από την πλευρά τους τα μόνα προβλήματα που αντιμετωπίζονται είναι αυτά των **Ζαχαρία** και **Διακάκη** που θα δοκιμάσουν την τελευταία στιγμή. Στο "στρατόπεδο" των φιλοξενούμενων τα πράγματα είναι διαφορετικά, αφού στην λίστα των απουσιών μετά τον τιμωρημένο **Σπανό,** προστέθηκε και ο **Καππάκας** που αναχώρησε μαζί με τους συμμαθητές του σχολείου του, για την καθιερωμένη πενταήμερη εκδρομή.

Άλλαξε στόχο

• Την δεύτερη θέση κυνηγάει πλέον ο Διαγόρας Β., που πηγαίνει για το τρίποντο στην Κω

Τον άτυπο τίτλο του δευτεραθλητή, κυνηγάει πλέον ο Διαγόρας Β. μετά την τροπή που έχει πάρει το πρωτάθλημα.

Σύμφωνα με τον προπονητή τους **Γιάννη Καμπούρη,** ο ΑΕΡΑ "είναι ο πρωταθλητής της περιόδου" και ο μόνος στόχος που τους απομένει είναι η κατάκτηση της δεύτερης θέσης.

Σήμερα αγωνίζονται σε μία από τις πιο δύσκολες έδρες του πρωταθλήματος, σε ένα παιχνίδι που θέλει την νίκη κόντρα στον φιναλίστ του κυπέλλου Ανταγόρα, προκειμένου να κάνει ακόμη ένα βήμα για την πραγματοποίηση του νέου του στόχου.

Η αποστολή αναχωρεί σήμερα το πρωί από το λιμάνι της Ρόδου, στην οποία δεν θα βρίσκεται ο **Γιώργος Σάββενας** που αναχώρησε όπως και ο **Παναγιώτης Μπεκιάρης** για την Κόνιτσα προκειμένου να παρακολουθήσει την εκπαίδευση για την Δημοτική Αστυνομία.

G.A. FERRIES

ΠΡΟΓΡΑΜΜΑ ΔΡΟΜΟΛΟΓΙΩΝ

Ε/Γ-Ο/Γ ΡΟΔΑΝΘΗ-Ε/Γ-Ο/Γ ΜΑΡΙΝΑ -
Ε/Γ-Ο/Γ ΑΝΘΗ-ΜΑΡΙΝΑ Ε/Γ ΡΟΜΙΑΝΤΑ

ΡΟΔΟΣ - ΠΕΙΡΑΙΑΣ

ΤΡΙΤΗ 15/02

ΑΝΘΗ-ΜΑΡΙΝΑ 17.00 ΚΩ (20.40)-ΛΕΡΟ (22.50)-ΠΑΤΜΟ (00.10)-ΠΕΙΡΑΙΑ (08.20)

ΤΕΤΑΡΤΗ 16/02

ΡΟΔΑΝΘΗ 16.00 ΚΩ (20.10)-ΚΑΛΥΜΝΟ (21.40)-ΛΕΡΟ (23.00)- ΠΑΤΜΟ (00.30)-ΠΕΙΡΑΙΑ (10.10)

ΠΕΜΠΤΗ 17/02

ΡΟΜΙΑΝΤΑ 04.00 ΣΥΜΗ (05.40)-ΤΗΛΟ (07.50)-ΝΙΣΥΡΟ (09.20)-ΚΩ (11.10)-ΚΑΛΥΜΝΟ (12.40)-ΑΣΤΥΠΑΛΑΙΑ (15.30)-ΚΑΤΑΠΟΛΑ (18.40)-ΑΙΓΙΑΛΗ (19.40)-ΔΟΝΟΥΣΑ (20.50)-ΝΑΞΟ (22.40)-ΠΑΡΟ (00.00)-ΠΕΙΡΑΙΑ (06.00)

ΑΝΘΗ-ΜΑΡΙΝΑ 17.00 ΚΩ (20.40)-ΠΕΙΡΑΙΑ (06.30)

ΠΑΡΑΣΚΕΥΗ 18/02

ΡΟΔΑΝΘΗ 18.00 ΚΩ (22.10)-ΚΑΛΥΜΝΟ (23.40)-ΛΕΡΟ (01.00)- ΠΑΤΜΟ (02.30)-ΠΕΙΡΑΙΑ (11.50)

ΣΑΒΒΑΤΟ 19/02

ΑΝΘΗ-ΜΑΡΙΝΑ 17.00 ΚΩ (20.40)-ΛΕΡΟ (22.50)-ΠΑΤΜΟ (00.10)-ΠΕΙΡΑΙΑ (08.20)

ΚΥΡΙΑΚΗ 20/02

ΜΑΡΙΝΑ 14.00 ΣΥΜΗ (15.40)-ΤΗΛΟ (17.50)-ΝΙΣΥΡΟ (19.20)-ΚΩ (21.10)-ΚΑΛΥΜΝΟ (22.40)-ΑΣΤΥΠΑΛΑΙΑ (01.30)-ΠΕΙΡΑΙΑ (11.20)

ΔΕΥΤΕΡΑ 21/02

ΡΟΔΑΝΘΗ 16.00 ΚΩ (20.10)-ΚΑΛΥΜΝΟ (21.40)-ΛΕΡΟ (23.00)- ΠΑΤΜΟ (00.30)-ΠΕΙΡΑΙΑ (10.10)

ΤΡΙΤΗ 22/02

ΑΝΘΗ-ΜΑΡΙΝΑ 17.00 ΚΩ (20.40)-ΛΕΡΟ (22.50)-ΠΑΤΜΟ (00.10)-ΠΕΙΡΑΙΑ (08.20)

****ΠΡΟΣΦΟΡΑ****

Πακέτα εισιτηρίων άνω των 300,00 ευρώ, μπορείτε να τα εξοφλήσετε σε 4 άτοκες μηνιαίες δόσεις με την πιστωτική σας κάρτα VISA ή MASTER!

* Η εταιρεία μας βρίσκεται στην ευχάριστη θέση να σας ενημερώσει ότι:

1. Θα προσφέρονται ειδικές τιμές σε όλες τις θέσεις για οικογενειακά πακέτα
2. Εισιτήρια μετ' επιστροφής, ειδικές τιμές.
3. Πολλαπλά εισιτήρια minimum 5, 50% έκπτωση.

Πληροφορίες στο κεντρικό πρακτορείο

TSAGARIS TRAVEL

και στον ταξιδιωτικό σας πράκτορα

Τηλ. (22410) 36170-30406, FAX: 22410-28597

ΧΠ589

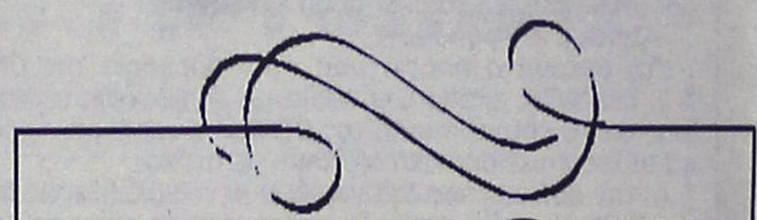

ΤΗΝΟΣ

Προσκύνημα στην Μεγαλόχαρη από 17 –20/3

ΣΥΡΟ – ΤΗΝΟ – ΠΑΡΟ – ΑΝΤΙΠΑΡΟ

Εκδρομές
γύρος Σύρου–Πάρου–Αντίπαρου

Προσφορά μόνο 170 ευρώ

- Εισιτήρια πλοίου
- Ξενοδοχείο
- Εκδρομές - Μεταφορές
- Ασφαλιστική κάλυψη

Πληροφορίες – Πρόγραμμα

ΠΡΑΚΤΟΡΕΙΟ ΤΑΞΙΔΙΩΝ

ΣΑΒΒΑΣ ΣΑΗΣ

Τάρπον Σπρινγκς 42
(δίπλα στην Alpha Bank)
Τηλ. 2241037711, 39781

ΧΠ127

ΣΤΙΒΟΣ

Επιδόσεις με μέλλον

• Πολύ καλή εμφάνιση πραγματοποίησαν τα παιδιά που έλαβαν μέρος στους Πανδωδεκανησιακούς Σχολικούς Αγώνες Στίβου.

Με απόλυτη επιτυχία διεξήχθησαν το απόγευμα της Πέμπτης στο Στάδιο Στίβου της Ρόδου οι Πανδωδεκανησιακοί Αγώνες Στίβου Γυμνασίων - Λυκείων 2005, που διοργανώθηκαν από το Γραφείο Φυσικής Αγωγής. Τα αποτελέσματα έχουν ως εξής:

400m ΕΜΠΟΔΙΑ ΘΗΛ. ΛΥΚΕΙΩΝ

1. Κάτρη Αικατερίνη 1ο Εν. Λύκ. Καλύμν. 1'.09".65
2. Ηλία Ματίνα Λυκ. Λερ. 1'.11".36

400m ΕΜΠΟΔΙΑ ΑΡΡ. ΛΥΚΕΙΩΝ

1. Σεΐτης Μιχαήλ Εσπερινό Ρόδου 56'.99
2. Σκυλάς Νικόλαος 1ο ΤΕΕ Καλύμνου 61'.10
3. Κατσαράς Σωτήρης 2ο ΤΕΕ Ρόδου 71'.68

ΣΦΑΙΡΑ ΑΡΡΕΝΩΝ ΛΥΚΕΙΩΝ

1. Πετράκης Εμμανουήλ 1ο Καλυμν. 15.50m
2. Τσαβαρής Βασίλης Λυκ. Σύμης 11.13m
3. Λελέκης Μιχάλης Μεγίστη 10.80m

ΑΚΟΝΤΙΟ ΓΥΜΝ. ΘΗΛ.

1. Τσαούση Αναστασία 1ο Γυμν. Καλ. 35.00
2. Σταματέλου Μαρία Γυμ. Σορων. 20.80
3. Ζιαμαντίνα Ευγενία Κως 18.35

ΜΗΚΟΣ ΘΗΛΕΩΝ ΓΥΜΝ.

1. Καραβοκυρού Μαριάννα 1ο Καλυμ. 4.42m
2. Καζηλιέρη Άννα Λέρου 3.70m
3. Αθανασάκη Αντωνία Γενναδ. 3.67m

ΑΚΟΝΤΙΟ ΛΥΚ. ΑΡΡΕΝΩΝ

1. Σμαλιός Ιωάννης 2ο Εν. Λυκ. Κω 68.00m
2. Κωβιού Θεοδόσιος Ε. Λ. Γενναδ. 63.25m
3. Τρουύμπας Γεώργιος Ε.Λ. Αρχαγγέλ. 53.30m

ΥΨΟΣ ΓΥΜΝ. ΘΗΛΕΩΝ

1. Ραγούσα Χλόη Κως 1.45m
2. Κουτσιάρα Ξένια Λέρος 1.35m

ΜΗΚΟΣ ΛΥΚ. ΑΡΡΕΝΩΝ

1. Γιουτζεσόι Ομέρ 1ο ΤΕΕ Ρόδου 5.55
2. Παπασπύρου Αντώνιος 1ο Ε.Λ. Καλ. 5.50
3. Μανωλέσκης Αγαπητός ΤΕΕ Συμ. 5.02

ΑΚΟΝΤΙΟ ΓΥΜΝ. ΑΡΡΕΝΩΝ

1. Μουτσάκης Βασιλ. 5ο Γυμν. Ρόδου 49.60
2. Τσαούσης Ευθύμ. 1ο Γυμν. Καλ. 48.31
3. Δράκου Κων/νος Γυμν. Αφάντ. 39.30

ΣΦΑΙΡΑ ΘΗΛ. ΛΥΚΕΙΩΝ

1. Τσουκαλά Άννα 2ο Εν. Λ. Κω 12.32m
2. Ταμπουρά Ειρήνη 1ο ΤΕΕ Καλυμ. 10.52m
3. Ταχλιαμπούρη Ασημίνα Ε.Λ. Λέρου 9.75m

ΑΚΟΝΤΙΟ ΛΥΚ. ΘΗΛ.

1. Τροικίλη Νομική 1ο Εν. Λ. Λέρου 38.20m
2. Ντουνιά Φρειδερίκη 1ο Εν. Λ. Λέρου 32.60m
3. Μουτσάϊ Ελένη 1ο ΤΕΕ Ρόδου 26.80m

ΣΦΑΙΡΑ ΓΥΜΝ. ΘΗΛΕΩΝ

1. Ματθαίου Νομική 1ο Γ. Καλ. 10.34m
2. Μαρκοπούλου Ελευθ. 2ο Γυμν. Ρόδου 9.80m
3. Νεοφύτου Μαρίτσα Λέρος 9.43m

800m ΑΡΕΝΩΝ ΛΥΚΕΙΩΝ

1. Τσιοφύλας Ελευθέριος Λέρου 2.04.80
2. Κυπριώτης Σωτήρης 2ο Ρόδου 2.10.00
3. Τσάτσος Σταύρος ΤΕΕ Κω 2.16.00

ΔΙΣΚΟΣ ΘΗΛΕΩΝ ΛΥΚΕΙΩΝ

1. Πάχου Μαρία Γεννάδι 26.84m
2. Σιφουνιού Δέσποινα 2ο ΤΕΕ Ροδ. 26.48m
3. Σιφουνιού Δέσποινα 1ο ΤΕΕ Ρόδου 24.81m

600m ΓΥΜΝ. ΑΡΡΕΝΩΝ

1. Βάλλας Ιωάννης Εσπ. Καλυμ. 1'.32".77
2. Νικηταράς Παναγ. Γενν. 1'.34".99
3. Γόνατος Θεοδ. Κως 1'.42".68

1.000m ΑΡΕΝΩΝ ΓΥΜΝ.

1. Χαντσαρίδης Θεοδ. 1ο Γυμν. Καλ. 2'.53".50
2. Παπαδόπουλος Νικόλ. Κω 3'.00".36
3. Τζομάνι Γιουλίαν 4ο Γυμν. Ρόδου 3'.08".28

ΜΗΚΟΣ ΘΗΛΕΩΝ ΛΥΚΕΙΩΝ

1. Δρακάκη Αικατερίνη 1ο Λυκ. Καλ. 4.55m

200m ΑΡΡΕΝΩΝ ΛΥΚΕΙΩΝ

1. Καραγιάννης Μάρκος Λ.Τ. Σύμης 24".35
2. Γαλανομάτης Ραφαήλ 1ο Ε.Λ. Καλυμν. 24".38
3. Καζηλιέρης Ανδρέας ΤΕΕ Καλυμν. 24".39

300m ΑΡΡΕΝΩΝ ΓΥΜΝΑΣΙΩΝ

1. Κρεάτσας Κλεάνθης 2ο Καλυμ. 39".80.
2. Καρταπάνης Σταύρος 3ο Γ. Ρόδου 41".80
3. Μαργαρίτης Τριανταφ. Κω 42".77

400m ΘΗΛΕΩΝ ΛΥΚΕΙΩΝ

1. Ζωίδη Σταματία 1ο Ε.Λ. Καλύμνου 58".55
2. Ζαγοριανού Αγγελική 1ο Ε.Λ. Καλύμνου 59".14

800m ΘΗΛΕΩΝ ΛΥΚΕΙΩΝ

1. Μανιά Άννα 1ο Ε.Λ. Καλυμ. 2'.20".2

1.000m ΘΗΛΕΩΝ ΓΥΜΝ.

1. Ντάσκα Άννα Γ. Κρεμαστής 3'.29".97
2. Ψύρη Μαρία Κω 3'.34".69
3. Καρανικόλα Φανή 1ο Καλυμ. 3'.43".32

ΔΙΣΚΟΣ ΘΗΛ. ΓΥΜΝ.

1. Καλτσουνάκη Σταματία 3ο Γ. Ρόδου 26m
2. Λουκά Αικατερίνη 2ο Καλυμ. 25m
3. Σπύρου Μαρία Λέρου 15.9m

600m ΓΥΜΝ. ΘΗΛΕΩΝ

1. Τουμπάζη Μελίνα Κως 1.46.00
2. Ντάσκα Μαρία Κρεμ. 1.52.80
3. Ψυρή Δήμητρα Κω 2.00.00

80m ΕΜΠΟΔΙΩΝ ΓΥΜΝ. ΘΗΛΕΩΝ

1. Πινγή Μαρία Γ. Γενν. 13.01
2. Λεβέντη Ματίνα Κω 14.08
3. Τσαλαπατάνη Ειρήνη 1ο Γ. Καλ. 16.19

200m ΘΗΛΕΩΝ ΛΥΚΕΙΩΝ

1. Κασσίου Διονυσία 1 Ε.Λ. Κώ 26"20

300m ΘΗΛΕΩΝ ΓΥΝΑΣΙΩΝ

1. Σισώη Κων/να 3ο Καλυμ. 45"05
2. Πόγια Ραφαέλλα Κω 47"57
3. Παπασάββα Μαρία Γενναδ. 51"95

400m ΑΡΡΕΝΩΝ ΛΥΚΕΙΩΝ

1. Θεοφιλίδης Γιώργος 1ο Ε.Λ. Καλυμ. 53"15
2. Φαρμακίδης Γεωργ. 1ο Ε.Λ. Ρόδου 53"45
3. Νικολόπουλος Χαραλ. ΤΕΕ Κω 55"87

ΜΗΚΟΣ ΓΥΜΝ. ΑΡΡΕΝΩΝ

1. Τσιτσάρης Παντελής Κω 5.34m
2. Δράκος Γεωργ. Λέρος 5.00m
3 Κάππας Νικόλαος Κω 4.57m

1500m ΘΗΛΕΩΝ ΛΥΚΕΙΩΝ

1. Λοΐζου Φωτεινή 1ο ΤΕΕ Ρόδου 4'.54".20
2. Κεφαλιανού Εμμανου. 1ο ΤΕΕ Καλυμ. 5'.34".90
3. Κακακιού Ευαγγ. Λ.Τ. Σύμης 6'.02".70

2.000m ΘΗΛΕΩΝ ΓΥΜΝΑΣΙΩΝ

1. Παντέλου Αθηνά Γ. Λέρου 8'.23".42
2.Καρανικόλα Αναστ. 1ο Καλυμ. 8'.36".10
3. Κυπριώτη Φιλάρετη Σύμη 8'.48".24

3.000m ΑΡΡΕΝΩΝ ΛΥΚ.

1. Παστρικός Σταύρος 1ο ΤΕΕ Καλ. 9'.21".44
2. Βάλλας Βασίλης 1ο Ε.Λ. Καλυμ. 9'.23".07
3. Μακράκης Χρυσοβαλαν. ΤΕΕ Σύμης 12'.52".00

100m ΕΜΠΟΔΙΑ ΘΗΛΕΩΝ ΛΥΚΕΙΩΝ

1. Χατζηπέτρου Ευαγγελία Λ.Τ. Σύμης 21'.00"

3.000m ΒΑΔΗΝ ΘΗΛ. ΓΥΜΝ.

1. Νταουσάτζη Μουρακέ ΤΑΔ Ρόδου 21'.33"
2. Λύκου Αικατερίνη 23'.17"
3. Τσεβγά Ευγενία 23'.55"

300m ΕΜΠΟΔΙΑ ΓΥΜΝ. ΑΡΡΕΝΩΝ

1. Πικιώνης Πέτρος Κω 44"95
2. Κάτρας Μιχαήλ Κω 46"92
3. Σεΐτης Γρηγόρης ΤΑΔ Ρόδου 48"86

ΥΨΟΣ ΛΥΚΕΙΩΝ ΘΗΛΕΩΝ

1. Χατζηπέτρου Βαρβάρα Λ.Τ. Σύμης 1.20m

ΥΨΟΣ ΓΥΜΝ. ΑΡΡΕΝΩΝ

1. Τσαγγάρης Ελευθ. 1ο Γ. Καλ. 1.65
2. Κεράνης Στέλ. 2ο Γ. Ρόδου 1.65
3. Γερασκλής Ραφ. Κω 1.50

1500m ΑΡΡΕΝΩΝ ΛΥΚΕΙΩΝ

1. Κλειδαράς Βασ. 1ο ΤΕΕ Καλ. 4'.46".10
2. Ηλίας Λεωνίδας Λέρου 5'.12".06
3. Χατζηπέτρος Μιχάλης Σύμη 4'.47".40

3.000m ΘΗΛΕΩΝ ΛΥΚΕΙΩΝ

1. Ζωίδη Μαρία 1ο Καλυμ. 11'.18".00
2. Ρεμπούλη Ουρανία Λέρου 11'.20".00

3.000m ΑΡΡΕΝΩΝ ΓΥΜΝΑΣΙΩΝ

1. Κοκκινίδης Σκεύος 1ο Γυμ. Καλ. 9'.54"
2. Άγγελος Αναστάσιος Σορωνή 12'.35"
3. Μιχαλαριάς Μιχ. Σύμη 12'.52".00

100m ΕΜΠΟΔΙΑ ΓΥΜΝ. ΑΡΡΕΝΩΝ

1. Δοντσώφ Πέτρος ΤΑΔ Ρ. 17.47

110m ΕΜΠΟΔΙΑ ΑΡΡΕΝ. ΛΥΚ.

1. Νίνης Γεώργιος 2ο Ε.Λ. Ρόδου 18"5

ΣΦΑΙΡΑ ΑΡΡΕΝΩΝ ΓΥΜΝΑΣΙΩΝ

1. Τροικίλης Ιωάννης 2ο Καλυμ. 12.39m
2. Κυπριώτης Κυριάκος Σύμη 12.31m
3. Μίλεφ Νικολάς Αντιμάχεια 11.59m

300m ΕΜΠΟΔΙΩΝ ΓΥΜΝ. ΘΗΛΕΩΝ

1. Φερναντοπουλέ Ελεονόρα ΤΑΔ. Ρόδου 51.40
2. Τουμπάζη Ατζελίνα κως 53.80
3. Κωτσόγλου Ευαγγελία Κως 57.40

80m ΓΥΜΝ. ΑΡΡΕΝΩΝ

1. Γιαννακάκης Αντώνης Γ. Αφάντου 9.59
2. Κουκουμτζής Πανορμίτης Κως 9.72
3. Νικολαΐδης Δημήτρης Μάσαρι 9.87

ΤΡΙΠΛΟΥΝ ΓΥΜΝ. ΑΡΡΕΝΩΝ

1. Μαριέττης Κων/νος Γ. Σορωνής 8.40m

100m ΛΥΚΕΙΩΝ ΘΗΛΕΩΝ

1. Κουφού Νομική 1ο Λ.Καλ. 12.57
2. Κοζά Μαρία 2ο ΤΕΕ Ρόδου 12.80
3. Καλσάτου Σεβαστή 1ο Ε.Λ. Κω 13.22

ΔΙΣΚΟΣ ΓΥΜΝΑΣΙΩΝ ΑΡΡΕΝΩΝ

1. Κώστας Φανούριος 1ο Γ. Καλ. 31.40m
2. Κατσιώρας Κων/νος Λέρος 22.40m
3. Καλαμαράς Ιωάννης Γ. Σορωνής 16.05m

150m ΓΥΜΝ. ΘΗΛΕΩΝ

1. Μιλάτου Καλλιόπη 1ο Γυμ. Καλ. 20.23
2. Κυριαζή Αικατερίνη 1ο Γυμ. Ροδ. 21.50
3. Γκανά Μαριάνθη Κως 22.40

80m ΓΥΜΝ. ΘΗΛΕΩΝ

1. Ηλία Άννα Λέρος 10.24
2. Εμμανουηλίδου Αρχ. Γ. Ρόδ. 11.36
3. Κώστογλου Ελένη Κως 11.58

ΣΦΥΡΑ ΘΗΛΕΩΝ ΛΥΚΕΙΩΝ

1. Κανατά Ελένη 2ο ΤΕΕ Ρόδου 24.70

ΤΡΙΠΛΟΥΝ ΑΡΡΕΝ. ΛΥΚΕΙΩΝ

1. Ευθυμίου Ιωάννης Λέρος 12.80m
2. Στεφάνου Σωτήρης ΤΕΕ Σύμης 10.05m

ΤΡΙΠΛΟΥΝ ΛΥΚ. ΘΗΛΕΩΝ

1. Ηλιακώστα Κοντέσσα 2ο ΤΕΕ Ρο. 9.40
2. Πανόγλου Ελευθερία 4ο Ε.Λ. Ροδ. 9.00

ΔΙΣΚΟΣ ΛΥΚΕΙΩΝ ΑΡΡΕΩΝ

1. Ρεπαπής Ιωάννης Λέρος 35.18m
2. Ιτσινές Κων/νος 2ο Ε.Λ. Κω 33.70m
3. Αναπλιώτης Χαραλ. 1ο ΤΕΕ Καλ. 32.96m

150m ΓΥΜΝ. ΑΡΡΕΝΩΝ

1. Πονήρης Εμ. 3ο Γ. Καλ. 18.82
2. Καμπούρης Θεοφ. Κω 19.16
3. Χατζής Βασίλης 4ο Γ. Ρόδου 19.30

100m ΛΥΚΕΙΩΝ ΑΡΕΝΩΝ

1. Παπαδόπουλος Αντ. 3ο Λ. Ρόδ. 11.50
2. Γάτης Μανώλης Λ.Τ. Μεγίστης 11.60
3. Καμαριώτης Βασιλ. Λ. Αντιμαχ. 12.00

ΣΦΥΡΑ ΑΡΡΕΝΩΝ ΛΥΚΕΙΩΝ

1. Κοτσιάς Εννέας 2ο Ε.Λ. Ρόδ. 43.45
2. Σαββάτης Στέργος 1ο Ε.Λ. Ρόδ. 29.75

AUTO ΕΠΙΛΟΓΕΣ

ΕΚΘΕΣΗ ΕΜΠΟΡΙΑΣ ΕΠΙΛΕΓΜΕΝΟΥ ΜΕΤΑΧΕΙΡΙΣΜΕΝΟΥ ΑΥΤΟΚΙΝΗΤΟΥ

ΚΟΥΚΟΥΡΑΣ ΑΛΕΞΑΝΔΡΟΣ

ΛΕΩΦ. ΡΟΔΟΥ-ΛΙΝΔΟΥ 255

ΤΗΛ. 22410/60910,

FAX: 22410/60920

- *Πώληση μεταχειρισμένων αυτοκινήτων ελεγμένα σε 70 σημεία.*
- *Αγορά μεταχειρισμένων αυτοκινήτων.*
- *Ανταλλαγή με οποιοδήποτε μοντέλο της αρεσκείας σας.*
- *Χρηματοδότηση με τα χαμηλότερα επιτόκια της αγοράς.*

ΧΠ1210

ΜΠΑΣΚΕΤ

ΠΡΩΤΑΘΛΗΜΑ ΟΣΕΚΚ

Ντέρμπι κορυφής στο Βενετόκλειο

• Η Δωδεκάνησος υποδέχεται σήμερα στις 20.00' τον αήττητο ΠΑΣΚΑ στο πλαίσιο της 7ης αγωνιστικής της Α1.

Ήρθε η ώρα του δεύτερου μεγάλου ντέρμπι της Α1 εθνικής κατηγορίας του μπάσκετ με καρότσι. Η Δωδεκάνησος σήμερα το βράδυ (20.00') φιλοξενεί στο κλειστό γυμναστήριο του Βενετοκλείου τον αήττητο και ένα από τα φαβορί για τον φετινό ΠΑΣΚΑ στο πλαίσιο της 7ης αγωνιστικής.

Εν όψει του σπουδαίου αυτού αγώνα, η διοίκηση του συλλόγου κάνει έκκληση στον κόσμο να σταθεί στο πλευρό της ομάδας: «Το Σάββατο 12/3/2005 η ομάδα καλαθοσφαίρισης σε καρότσι του σωματείου μας αγωνίζεται απέναντι στη μεγαλύτερη δύναμη του μπάσκετ με καρότσι στην Ελλάδα, τον ΠΑΣΚΑ Ελληνικά Πετρέλαια. Στην προσπάθειά μας για τη δύσκολη νίκη, καλό θα ήταν να έχουμε και ένα θερμό έκτο παίκτη που θα κάνει τη διαφορά. Για το λόγο αυτό παρακαλούμε το φίλαθλο κοινό να έρθει κοντά μας στο κλειστό του Βενετοκλείου για να αγωνιστεί μαζί μας».

Το πρόγραμμα περιλαμβάνει ακόμα ένα ντέρμπι ανάμεσα στους Αργοναύτες Βόλου και τους Αετούς Αθηνών στο Μετς.

Αναλυτικά το σημερινό πρόγραμμα:

Βενετόκλειο (20:00): **Δωδεκάνησος - ΠΑΣΚΑ «Ελλ. Πετρέλαια»**
(Σέρρας Μ.-Κουνελές Η.)

Αμπελοκήπων (16:30): **Μ. Αλέξανδρος - Μαρούσι**
(Δροσόπουλος-Στούμπος)

Μετς (18:30): **Αετοί Αθηνών - Αργοναύτες Βόλου**
(Μπίκας-Γολεγού)

Ρεπό γι' αυτή την αγωνιστική έχει ο Θεσσαλός ενώ ο αγώνας του Κένταυρου με τον Αστέρα Τρικάλων αναβάλλεται λόγω των ευρωπαικών υποχρεώσεων του Κένταυρου.

Η βαθμολογία:

Ομάδες	Αγ.	Ν.	Η.	Πόντοι	Β.
1. Αργοναύτες Βόλου	6	5	1	302-225	11
2. Δωδεκάνησος	6	5	1	304-248	11
3. ΠΑΣΚΑ "Ελλ. Πετρέλαια"	5	5	0	354-172	10
4. Αετοί Αθηνών	5	3	2	274-231	8
5. Κένταυρος	5	3	2	232-235	8
6. Θεσσαλός ΛΑΜΚΟΕ ΑΤΕ	6	2	4	244-261	8
7. Μαρούσι	5	1	4	205-293	6
8. Μ. Αλέξανδρος	5	0	5	180-295	5
9. Γ.Ε. Τρικάλων "Αστέρας"	5	0	5	159-294	5

Ο ζωντανός θρύλος στη Ρόδο

• Οριστική η παρουσία του Νίκου Γκάλη στο νησί των Ιπποτών το τριήμερο 13-15 Μαΐου.

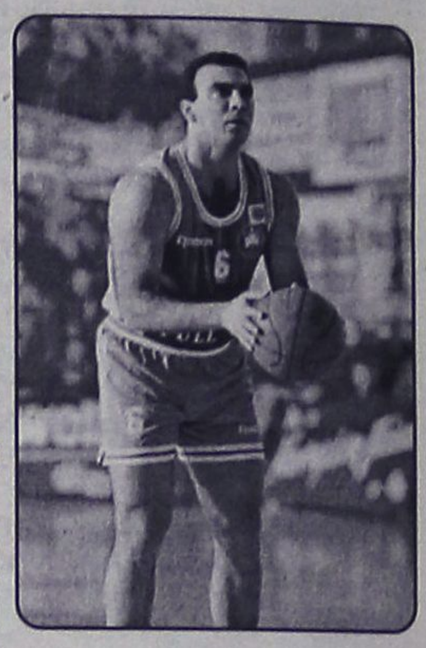

Θετικά απάντησε στην πρόσκληση του Νομαρχιακού Αθλητικού Οργανισμού Δωδεκανήσου να παρευρεθεί στο νησί μας, ο Νίκος Γκάλης προκειμένου να δώσει το παρών σε ένα τριήμερο τουρνουά της κατηγορίας Παίδων που θα διεξαχθεί απο τις 13 έως και τις 15 Μαΐου προς τιμήν του. Ο άνθρωπος που άλλαξε την ιστορία του Ελληνικού μπάσκετ και ουσιαστικά έβαλε το άθλημα αυτό στα σπίτια μας, θα τιμηθεί απο τον Οργανισμό σε ειδική εκδήλωση που θα διοργανωθεί και οι λεπτομέρειες θα καθοριστούν το αμέσως επόμενο διάστημα.

Συνδιοργανωτές του τουρνουά θα είναι ο ΝΑΟΔ και το GALIS Camp εκπρόσωπος του οποίου στο νησί μας είναι ο γυμναστής Βαγγέλης Αθανασιάδης (και παλιός συμπαίκτης του στον μεγάλο Άρη). Η απάντηση του Νίκου Γκάλη προς την πρόεδρο του ΝΑΟΔ Ανδριάνα Μπαφίτη, είναι η ακόλουθη:

«Αξιότιμη κυρία Μπαφίτη,

Αρχικά θα ήθελα να σας ευχαριστήσω για την τιμή που μου κάνετε διοργανώνοντας προς τιμήν μου το τουρνουά «Ν. Γκάλης». Θα ήτανμεγάλη χαρά για εμένα να παραυρεθώ στην εκδήλωση σας, στον τόπο απο τον οποίο κατάγομαι και είναι πάντα στην καρδιά μου. Για αυτό λοιπόν και με την παρότρυνση του συνεργάτη μου κ. Βαγγέλη Αθανασιάδη, δέχομαι την πρόσκληση σας και ανυπομονώ να βρεθώ κοντά σας στις 13-14-15 Μαΐου».

Μάχη για το ροζ φύλλο

8' Κατηγορία Ανδρών

• Δεν έχουν περιθώρια για ήττα σήμερα το απόγευμα Ηρακλής 2000 και Σύμη που διασταυρώνουν τα ξίφη τους στην Καρδάμαινα.

Το ντέρμπι της 9ης αγωνιστικής που δεν είχε οριστεί το περασμένο Σαββατοκύριακο διεξάγεται σήμερα στο γήπεδο της Καρδάμαινας. Εκεί ο Ηρακλής 2000 φιλοξενεί τη Σύμη στο σημαντικότερο ματς της αγωνιστικής που αφορά την κορυφή του βαθμολογικού πίνακα. Αυτή τη στιγμή ισοβαθμούν στην πρώτη θέση Σταυρός Καλυθιών και Ζέφυρος και μόνο με νίκη η ομάδα της Κω θα επανέλθει στο ρετιρέ διατηρώντας και την απόσταση του ενός βαθμού από τους διώκτες της. Σε αντίθετη περίπτωση θα δημιουργηθεί κομφούζιο με τέσσερις ομάδες να έχουν από 14β.

Για τη Σύμη τα πράγματα είναι πολύ συγκεκριμένα. Θέλει μόνο το θετικό αποτέλεσμα σήμερα για να συνεχίζει να ελπίζει αφού σε περίπτωση ήττας αποχαιρετά ουσιαστικά την άνοδο. Για να μπορέσει όμως να ευνοηθεί στην ισοβαθμία πρέπει να καλύψει και το -2 από το παιχνίδι του α' γύρου όπου ο Ηρακλής είχε επικρατήσει με 63-61.

• **Καρδάμαινα (17.30):** Ηρακλής 2000 – Σύμη
Διαιτητές: Ζαμάγιας - Αυγουλάς

Βαθμολογία (σε 9 αγώνες)

1. Σταυρός	6-2	549-404	14
2. Ζέφυρος	6-2	531-434	14
3. Ηρακλής 2000	6-1	467-332	13
4. Σύμη	5-2	361-266	12
5. Κλεόβουλος	2-5	248-341	9
6. Ελπίδα	1-6	315-459	7
7. Ήλιος	0-8	262-485	6

* ο Ήλιος έχει δύο μηδενισμούς ενώ η Ελπίς έναν.
** εκκρεμεί ο αγώνας Ηρακλής 2000 – Σύμη.

ΝΕΑΝΙΔΕΣ

Τυπική διαδικασία

• Αδιάφορο βαθμολογικά είναι το εξ αναβολής παιχνίδι του Ιπποκράτη με τον Διαγόρα.

Σήμερα διεξάγεται ο τελευταίος αγώνας του πρωταθλήματος νεανίδων πριν προχωρήσουν στην διεξαγωγή των διπλών τελικών. Ο Ιπποκράτης υποδέχεται τον Διαγόρα σε ένα αδιάφορο πάντως από πλευράς βαθμολογίας παιχνίδι το οποίο είχε αναβληθεί το περασμένο Σάββατο λόγω κακοκαιρίας. Η ομάδα της Κω έχει ήδη περάσει στην επόμενη φάση όπου θα αντιμετωπίσει τον πρωταθλητή Ιάλυσο.

• **Κλειστό Κω (20.30') Ιπποκράτης – Διαγόρας**
Διαιτητής: Ζαμάγιας

Βαθμολογία (σε 6 αγώνες)

1. Ιάλυσος	6-0	380-165	12
2. Ιπποκράτης	3-2	266-233	8
3. Ιβίσκος	2-4	184-228	7
4. Διαγόρας	0-5	114-318	4

* Διαγόρας και Ιβίσκος έχουν από έναν μηδενισμό.
** εκκρεμεί ο αγώνας Ιπποκράτης – Διαγόρας.

Πάρτυ για τις ακαδημίες

Την ετήσια και καθιερωμένη πλέον εκδήλωσή του για τα τμήματα υποδομής διοργανώνει σήμερα ο Κολοσσός. Κάθε χρόνο την περίοδο της Αποκρειάς ο «θαλασσί» σύλλογος πραγματοποιεί ένα πάρτυ μασκέ για τις ακαδημίες του.

Φέτος θα διεξαχθεί στο ξενοδοχείο «Αθήναιον».

Σήμερα λοιπόν στις 18.30' οι μικροί αθλητές και αθλήτριες του Κολοσσού θα έχουν την ευκαιρία να διασκεδάσουν στην εκδήλωση που τους ετοιμάζει ο σύλλογος ενώ παραδοσιακά θα υπάρχει και λαχειοφόρος αγορά τα έσοδα της οποίας πηγαίνουν αποκλειστικά στις ακαδημίες.

Μία διαφορετική προετοιμασία

• Το βάρος του Κολοσσού μοιραία έχει πέσει στην προετοιμασία για την απολογία ενώπιον του αθλητικού δικαστή την προσεχή Τρίτη.

Υπό άλλες συνθήκες, αυτή η εβδομάδα θα κυλούσε πολύ ήρεμα στο στρατόπεδο του Κολοσσού αφού αυτό το Σάββατο δεν υπάρχει αγωνιστική δραστηριότητα και το πρωτάθλημα ξαναρχίζει στις 19 Μαρτίου όπου οι «θαλασσί» θα υποδεχθούν τον Σπόρτιγκ. Οι μέρες θα κυλούσαν σε πολύ χαλαρούς ρυθμούς ωστόσο τα επεισόδια στο κλειστό της Κανήθου και οι «αλυσιδωτές τους αντιδράσεις» έχουν βάλει τους ανθρώπους της ομάδας σε διαδικασία προετοιμασίας για ...αγώνα εκτός παρκέ.

Την Τρίτη ο αθλητικός δικαστής περιμένει να ακούσει τις απολογίες των παικτών που ενεπλάκησαν στη σύρραξη και αναγράφησαν τα ονόματά τους στο ΦΑ από τους Ξενικάκη και Μητσόπουλο ενώ την Τετάρτη θα εξετάσει την ένσταση του Κολοσσού για παράβαση κανονισμών από τη γραμματεία αλλά και για είσοδο φιλάθλων σε ένα ματς κεκλεισμένων των θυρών.

Για να παρουσιαστούν όμως οι «θαλασσί» στον αθλητικό δικαστή απαιτείται και μία προετοιμασία. Δεν θα εμφανιστούν ξαφνικά μπροστά στον άνθρωπο που θα κρίνει την τύχη της ομάδας στο πρωτάθλημα χωρίς να έχουν «προπονηθεί». Η προετοιμασία άλλωστε για το ντέρμπι με τον Σπόρτιγκ ξεκινάει την Δευτέρα μιας και οι παίκτες θα ξεκουραστούν το σαββατοκύριακο.

Χθες ο Κολοσσός έδωσε νέο φιλικό παιχνίδι με τον Ιβίσκο αυτή τη φορά. Δεν αγωνίστηκε ο Άλμπερτ αφού τον ξεκούρασε ο Φραγκιάς ενώ για λίγο έπαιξε ο Αλέξης Παπαδάτος. Ο προπονητής των «θαλασσί» χρησιμοποίησε περισσότερο τους νεαρούς του παίκτες, κάτι αναμενόμενο αφού θα πάρουν περισσότερο χρόνο συμμετοχής αναγκαστικά στα παιχνίδια πρωταθλήματος.

ΚΟΡΑΣΙΔΕΣ

Στην Κω ο Διαγόρας

• Τον περιμένει ο Ιπποκράτης για το εξ αναβολής της 9ης αγωνιστικής.

Ταξιδεύει σήμερα το πρωί ο Διαγόρας για την Κω όπου το μεσημέρι αντιμετωπίζει τον Ιπποκράτη στο πλαίσιο της 9ης αγωνιστικής. Το παιχνίδι είχε αναβληθεί το προηγούμενο Σάββατο λόγω των δυσμενών καιρικών συνθηκών.

• **Κλειστό Κω (15.00') Ιπποκράτης – Διαγόρας**
Διαιτητής: Ζαμάγιας

Βαθμολογία (σε 9 αγώνες)

1. Ιάλυσος	9-0	584-293	18
2. Ιβίσκος	7-2	510-370	16
3. ΑΕ Δικαίου	5-4	463-321	14
4. Ιπποκράτης	3-5	341-381	11
5. Διαγόρας	2-7	262-382	9
6. Ηρακλής 2000	0-9	143-545	8

* ο Ηρακλής 2000 και ο Διαγόρας έχουν από έναν μηδενισμό.
** εκκρεμεί ο αγώνας Ιπποκράτης - Διαγόρας.

ΕΦΗΒΙΚΟ

Η πρώτη κόντρα

• Στην Κρεμαστή η Ελπίδα Πεταλούδων φιλοξενεί τον Ιπποκράτη.

Η ώρα των διπλών μπαράζ πρόκρισης στο φάιναλ φορ των εφήβων ήρθε. Ελπίδα Πεταλούδων και Ιπποκράτης διεκδικούν το τελευταίο εισιτήριο για την τετράδα της τελικής φάσης όπου ήδη έχουν προκριθεί ο Κολοσσός με τον Ιβίσκο από τον Όμιλο Νότου και η ΑΕ Δικαίου από τον Όμιλο Βορρά.

Η πρώτη κόντρα κληρώθηκε να διεξαχθεί στο κλειστό της Κρεμαστής και έτσι σήμερα το μεσημέρι η Ελπίδα περιμένει τον Ιπποκράτη στην έδρα της. Όλα αυτά εφόσον το επιτρέψουν οι καιρικές συνθήκες καθώς το περασμένο Σαββατοκύριακο στάθηκε αδύνατη η μετακίνηση της ομάδας της Κω στη Ρόδο.

• **Κρεμαστή (12.00') Ελπίς – Ιπποκράτης**
Διαιτητές: Φάκαρος - Στάλας

ΠΑΙΔΙΚΟ

Ολοκληρώνεται η κανονική περίοδος

• Ο τελευταίος αγώνας πριν τα προημιτελικά του πρωταθλήματος διεξάγεται σήμερα με τον Διαγόρα να υποδέχεται τον Ιβίσκο.

Στη διαδικασία των μπαράζ για την πρόκριση στο φάιναλ φορ μπορούν να μπουν πλέον οι ομάδες του παιδικού πρωταθλήματος καθώς σήμερα διεξάγεται ο τελευταίος αγώνας της κανονικής περιόδου.

Ο Διαγόρας υποδέχεται τον Ιβίσκο στο πλαίσιο της 9ης αγωνιστικής του Α' ομίλου Νότου. Βαθμολογικό ενδιαφέρον δεν υπάρχει καθώς ο Διαγόρας έχει εξασφαλίσει την 2η θέση του ομίλου και θα αντιμετωπίσει στα προημιτελικά τον Ηρακλή 2000 ενώ ο Ιβίσκος θα είναι τέταρτος και θα βρεθεί αντιμέτωπος με τον πρωτοπόρο και αήττητο Κολοσσό.

Τα άλλα δύο ζευγάρια των προημιτελικών είναι: Ελπίς – ΑΕ Δικαίου και Ζέφυρος – Ιπποκράτης. Τα μπαράζ περιλαμβάνουν διπλούς αγώνες.

• **Διαγόρα (19.00') Διαγόρας – Ιβίσκος**
Διαιτητές: Βιτζηλαίος – Αρνάς

Βαθμολογία (σε 9 αγώνες)

1. Κολοσσός	9-0	723-332	18
2. Διαγόρας	4-4	450-482	12
3. Ζέφυρος	3-6	471-575	12
4. Ιβίσκος	1-7	343-598	9

* εκκρεμεί ο αγώνας Διαγόρα – Ιβίσκου.

ΕΝΟΙΚΙΑΣΕΙΣ

συνέχεια από την προηγούμενη

ΕΝΟΙΚΙΑΖΟΝΤΑΙ α) γκαρσονιέρες καινούργιες δίχωρες επιπλωμένες στην Ανάληψη, οδός Καρδίτσας-Λαρίσης, τηλ. 2241064040, 6944788723. 6947768604, β) **γκαρσονιέρα** κοντά στο Πανεπιστήμιο και τον ΟΑΕΔ δίχωρη επιπλωμένη, οδός Θεμ. Σοφούλη 101Β. Πληρ. τηλ. 2241064040, 6947768604 MZT230213

ΕΝΟΙΚΙΑΖΟΝΤΑΙ από ιδιοκτήτη: α) **Διαμέρισμα** στην Π. Μελά 45, 119 τ.μ. με καλοριφέρ και μεγάλη αυλή. Κατάλληλο και για ιατρείο, τεχνικό γραφείο κ.λπ., β) **Κατάστημα** με δύο ορόφους στην Γ. Λεόντος 13 (κοντά στο Ξεν. Μανούσος) 51 τ.μ. στο ισόγειο, 53 τ.μ. στο πρώτο όροφο και βεράντα 31 τ.μ. Κατάλληλο και για εστιατόριο, καφετέρια, γραφείο ταξιδίων, κομμωτήριο κ.λπ, γ) **Κατάστημα** στην Ορφανίδου 16 (Bar Street), επιφάνεια 72 τ.μ. με μικρή αυλή και αποθήκη 21 τ.μ. κατάλληλο για μπαρ, fast food, κέντρο διασκεδάσεως, παραδοσιακό καφενείο κ.λπ., Πληρ. τηλ. (22410)35450, 20277, 6976881111. Δεκτοί και μεσίτες MZT140204

ΕΝΟΙΚΙΑΖΕΤΑΙ διαμέρισμα 3άρι με δύο υπνοδωμάτια, καθιστικό, κουζίνα και μπάνιο, στην οδό Πάφου 11, 2ος όροφος. Πληρ. τηλ. 2241029504, 6932941980 MZT210203

ΕΝΟΙΚΙΑΖΕΤΑΙ γκαρσονιέρα με δωμάτιο, κουζίνα και WC, επιπλωμένη, οδός Κορδικτώνος 85 και Αποστόλου Παπαιωάννου. Πληρ. κος Βασίλης τηλ. 6946067088MZT210213

ΕΝΟΙΚΙΑΖΟΝΤΑΙ 4 ΠΟΛΥΤΕΛΗ STUDIOS ΓΙΑ ΕΝΑ Ή ΔΥΟ ΑΤΟΜΑ, ΣΤΗΝ ΠΑΡΑΛΙΑ ΙΑΛΥΣΟΥ, ΠΛΗΡΩΣ ΕΠΙΠΛΩΜΕΝΑ, ΕΥΡΥΧΩΡΑ, ΜΕ ΑΝΕΤΕΣ ΒΕΡΑΝΤΕΣ ΜΕ ΠΟΛΥΚΟΥΖΙΝΑΚΙ, AIR-CONDITION, ΗΛΙΑΚΟ ΘΕΡΜΟΣΙΦΩΝΑ, ΙΔΙΟΧΡΗΣΤΗ ΘΕΣΗ ΣΤΑΘΜΕΥΣΗΣ. ΜΗΝΙΑΙΟ ΜΙΣΘΩΜΑ 275 ΕΥΡΩ. ΠΛΗΡ. ΕΥΣΤΑΘΙΟΥ - ΕΥΡΩΚΤΗΜΑΤΙΚΗ, ΕΘΝΙΚΗΣ ΑΝΤΙΣΤΑΣΕΩΣ 83 (ΠΡΩΗΝ ΑΝΝΗΣ ΜΑΡΙΑΣ). ΤΗΛ. 22410 73819-74917, 6946/103929 ΧΠΕ091

ΕΝΟΙΚΙΑΖΕΤΑΙ κατάστημα 32 τ.μ. γωνιακό με πατάρι και άνετο πάρκιν στο Εμπορικό Κέντρο ΑΒ Βασιλόπουλος και με πρόσοψη στη λεωφόρο Ρόδου-Λίνδου. Πληρ. τηλ. 2241068782, 6944576803 MZT210216

ΕΝΟΙΚΙΑΖΕΤΑΙ γκαρσονιέρα καινούργιας κατασκευής επιπλωμένη σε ωραία περιοχή στο Ροδίνι. Πληρ. τηλ. 2241038411 MZT210217

ΕΝΟΙΚΙΑΖΕΤΑΙ πισίνα μπαρ εστιατόριο στο Φαληράκι. Πληρ. τηλ. 2241069230, 2241069240 MZT170209

ΕΝΟΙΚΙΑΖΕΤΑΙ ισόγειος γωνιακός χώρος 64 τ.μ. κατάλληλος για επαγγελματική χρήση, για γραφείο πάσης φύσεως κ.λπ. Πληρ. τηλ. 2241026657 MZT140208

ΕΝΟΙΚΙΑΖΟΝΤΑΙ: α) **γκαρσονιέρες** και δυάρια επιπλωμένα στο 8ο χιλιόμετρο Ρόδου-Καλλιθέας από 180 ευρώ έως 220 ευρώ, β) ισόγειο 82 τ.μ. **διαμέρισμα** οδό Αισχύνης 330 ευρώ, 3) **διαμέρισμα** 85 τ.μ. Ανάληψη β' ορ. 380 ευρώ, 4) **studio** 22 τ.μ. Ιαλυσό 150 ευρώ, 5) **κατάστημα** 40 τ.μ. προ/ση Αννης Μαρίας, 6) **Μον/κία** (επ/κή στέγη) Λεωφ. Ιαλυσού 220 τ.μ. με οικ/δο 750 τ.μ. 1.200 ευρώ, 7) 138 τ.μ. καιν/ργιο **διαμέρισμα** Καρακόνερο 700 ευρώ. Πληρ. ΑΙΓΑΙΟΚΤΗΜΑΤΙΚΗ τηλ. 2241022943, 2241028838, 6945466773 ΜΧΠ851.1

ΕΝΟΙΚΙΑΖΕΤΑΙ διαμέρισμα-studio ρετιρέ, με θέα, επιπλωμένο με κλιματισμό, ηλιακό θερμοσίφωνα, κεντρικά πλησίον της πλατείας του Αγ. Νικολάου, οδός Νικηταρά 19. Πληρ. τηλ. 6945444222 MZT210212

ΑΠΟΘΗΚΕΣ ΣΤΗΝ ΙΑΛΥΣΟ, ΕΝΟΙΚΙΑΖΟΝΤΑΙ 1) ΑΠΟΘΗΚΕΥΤΙΚΟΙ ΧΩΡΟΙ ΑΠΟ 100 ΕΩΣ 2000 Τ.Μ. ΚΑΙ ΥΨΟΣ 8 Μ. ΑΣΦΑΛΕΙΣ ΜΕ ΜΕΓΑΛΟΥΣ ΧΩΡΟΥΣ ΔΙΑΚΙΝΗΣΗΣ ΦΟΡΤΩΣΗΣ ΚΑΙ ΕΚΦΟΡΤΩΣΗΣ ΠΡΟΪΟΝΤΩΝ, 2) ΥΠΑΙΘΡΙΟΙ ΧΩΡΟΙ ΠΕΡΙΦΡΑΓΜΕΝΟΙ, ΑΣΦΑΛΕΙΣ, ΚΑΤΑΛΛΗΛΟΙ ΓΙΑ ΑΠΟΘΗΚΕΥΣΗ ΠΡΟΪΟΝΤΩΝ ΣΕ ΠΑΛΕΤΕΣ. ΠΛΗΡ. ΤΗΛ. (22410)38400 ΑΠΟ ΔΕΥΤΕΡΑ ΕΩΣ ΠΑΡΑΣΚΕΥΗ 08.00-15.00 κ. ΓΙΩΤΑ ΧΠΕ1912

ΕΝΟΙΚΙΑΖΟΝΤΑΙ ωραιότατα **διαμερίσματα** μονόχωρα και δίχωρα των 35 και 55 τ.μ. πλήρως εξοπλισμένα, με μεγάλες βεράντες, air condition, ζεστό νερό με ηλιακούς και ταχύθερμα, εύκολο πάρκιν και ειδικές τιμές για στρατιωτικούς, εκπαιδευτικούς και δημόσ. υπαλλήλους, στο Παραδείσι της Ρόδου. Πληρ. τηλ. 6932705792, 2241073807 MZT070213

πωλησεις-αγορες ακινητων & επιχειρησεων

ΕΥΚΑΙΡΙΑ. ΠΩΛΕΙΤΑΙ στο **Φαληράκι** bar σε κεντρικό σημείο. Πληρ. τηλ. 6938703749 MZT110305

ΠΩΛΕΙΤΑΙ 3άρι **διαμέρισμα** των 100 τ.μ. α' ορόφου επί της οδού Καναδά. Πληρ. κ. Εμμ. Κρανίδης τηλ. 2241027082, 6944347405 ΜΧΠ092.11

ΠΩΛΕΙΤΑΙ επιχείρηση με παιδικά είδη-μπεμπέ σε πολύ καλή τιμή. Πληρ. τηλ. 2241029316 MZT090333

ΠΩΛΕΙΤΑΙ ΜΟΝΟΚΑΤΟΙΚΙΑ ΗΜΙΤΕΛΗΣ Ή ΤΕΛΕΙΩΜΕΝΗ

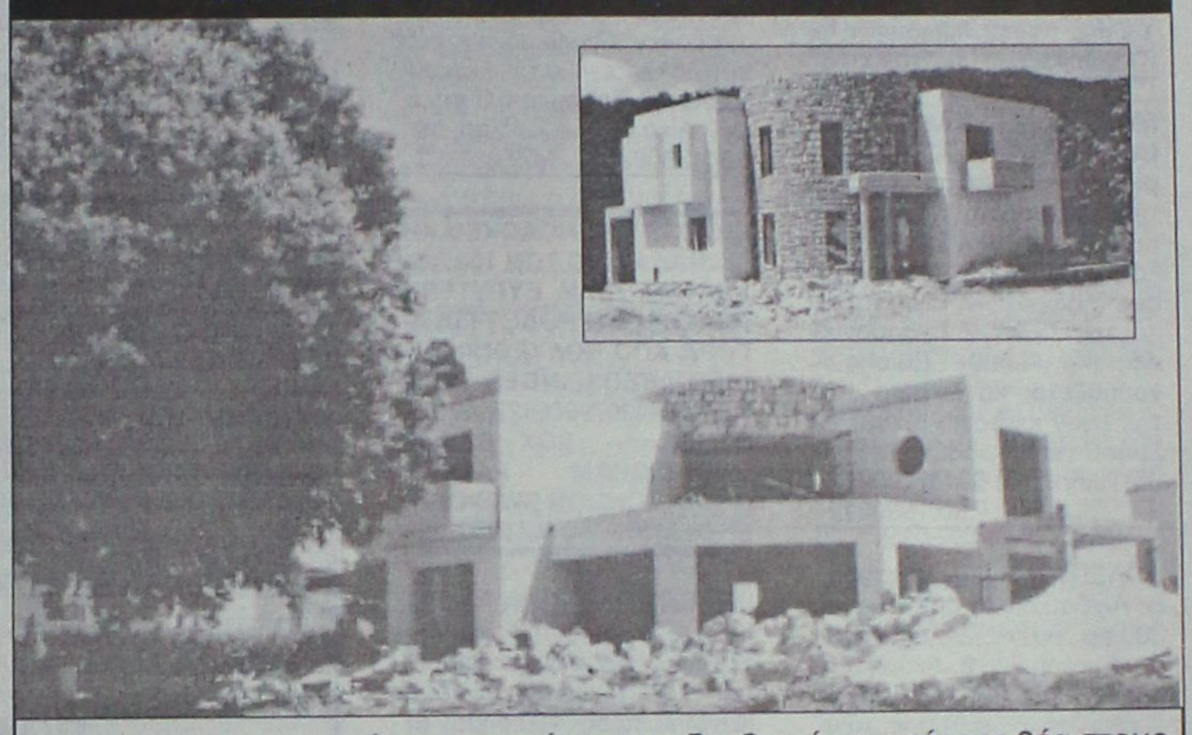

Πωλείται **μονοκατοικία** με υπερσύγχρονο εξοπλισμό και υπέροχη θέα στους πρόποδες Φιλερήμου. **Περιλαμβάνει:** θερμοδυναμικό τζάκι δύο όψεων (σε σαλόνι και καθιστικό) Γαλλίας, υποδομές home cinema, τηλεφωνικό κέντρο και συναγερμό, κεντρικό σύστημα θέρμανσης με λέβητα-ψύξης με chiller. Κατασκευή ειδικού τύπου με θερμομονώσεις, υγρομονώσεις και επενδύσεις φυσικής πέτρας.
Πωλείται **μεζονέτα** τελειωμένη, 135 τ.μ. στους πρόποδες Φιλερήμου. Τιμή 270.000 €

Πληρ. τηλ. 2241091975, 6937168237 MZT110315

ΖΗΤΟΥΝΤΑΙ ΓΙΑ ΑΓΟΡΑ

ΑΚΙΝΗΤΑ, ΟΙΚΟΠΕΔΑ, ΣΠΙΤΙΑ, ΠΑΛΙΑ ΣΠΙΤΙΑ, ΔΙΑΜΕΡΙΣΜΑΤΑ
σ' ολόκληρο το νησί της Ρόδου.
Μεσίτες αποκλείονται.
Πληρ. τηλ. 6944543785 MZT100335

ΠΑΡΑΔΟΣΙΑΚΗ ΤΕΧΝΗ



ΒΟΤΣΑΛΩΤΑ - ΨΗΦΙΔΩΤΑ - ΕΠΙΣΚΕΥΕΣ-ΑΠΟΚΑΤΑΣΤΑΣΕΙΣ ΒΥΖΑΝΤΙΝΩΝ - ΝΕΟΚΛΑΣΙΚΩΝ ΚΤΙΣΜΑΤΩΝ

Σ. ΓΡΑΙΚΟΣ
ΠΑΡΑΔΟΣΙΑΚΟΣ ΤΕΧΝΙΤΗΣ
ΤΗΛ. **6934596090**
05169

Ευρωπαϊκή Επενδυτική

Κτηματομεσιτικό Γραφείο
Θεόφιλος Κλωνάρης
Εθνικής Αντίστασης 48 τηλ.2241039300,κιν.6977582152

Πωλείται επικερδής επιχείρηση εστιατορίου σε τουριστική περιοχή της πόλης πλήρως εξοπλισμένη ,με απεριόριστες δυνατότητες λόγω συνταξιοδότησης

ΔΙΑΜΕΡΙΣΜΑΤΑ:	
Ισόγειο δυάρι διαμέρισμα υπο κατασκευή με αυλή στην Ανάληψη	€ 85000
Διαμέρισμα 90 τ.μ.στην Μητροπολη,με θέρμανση,τζάκι,αυλή,ανακαινισμένο	€ 90000
Διαμερίσματα 3 υπνοδωματίωνυπο κατασκευή σε μικρή οικοδομή,lux κατασκευής	€ 149000
Διαμέρισμα 115 τ.μ. στα Κοσκινού Α ορόφου καινούργιο με 3 υπνοδωμάτια,ευκαιρία	€ 147000
Διαμέρισμα 85 τ.μ.με 2 υπνοδωμάτια,χώρο στάθμευσης και αποθήκη 12τ.μ.	€ 147000
Διαμερίσματα στηνΑνάληψη 105τ.μ.με 3 υπν/τια lux κατασκευής προς	€ 200000
Οροφοδιαμέρισμα 120τ.μ. στην περιοχή Δασκάλωνμε θέα και πάρκιν	€ 220000
Α' όροφος διπλοκατοικίας 103τ.μ. στον Νηρέα κατάλληλο για 2 γκαρσονιέρες	€ 102000
Ρετιρέ διαμέρισμα 120τ.μ. με μεγάλες βεράντες και απεριόριστη θέα υπο κατασκευή	
18 studios ανακαινισμένα, πλήρως επιπλωμένα & εξοπλισμένα πωλούνται και ανα όροφο	
Καινούργιο κατάστημα γωνιακό με 17μ βιτρίνα σε εμπορικό σημείο της πόλης	
ΜΟΝΟΚΑΤΟΙΚΙΕΣ:	
Κατοικία στην Παλιά Πόλη 35τ.μ.+35τ.μ.,με άδεια χρήσεως καταστήματος	€ 60000
Μονοκατοικια 65τ.μ. στον Αρχάγγελο σε μαρμαροσοβά με 1 υπν/τιο	€ 65000
Κοσκινού ανεξάρτητη μονοκατοικία 130 τ.μ σε μπετά με απεριόριστη θέα	€ 100000
Μονοκατοικίες στην Ιξιά, κοντά στην Ρόδο 165 τ.μ. με 4 υπνοδωμάτια	€ 280000
Διατηρητέα μονοκατοικία στην Ρόδο 280τ.μ. με αυλή,πλήρως ανακαινισμένη	€ 265000
Μονοκατοικίες ανεξάρτητες στην Ιαλυσό 200τ.μ. κοντά στην Θάλασσα	€ 360000
ΟΙΚΟΠΕΔΑ:	
Οικόπεδο 1000τ.μ. στο Τσαίρι με βιοτεχνικό χώρο 300τ.μ. σε θεμελίωση	€ 100000
Οικόπεδο 12000τ.μ.στο Τσαίρι(Αγία Βαρβάρα) περιφραγμένο,ρευμα,νερό	€ 176000
Οικόπεδο κοντά στο Νοσοκομείο 4000 τ.μ.,πανοραμικό	€ 190000
Οικόπεδο 3600 τ.μ.στην Λαχανιά άρτιο κ οικοδ/μο με θέα θάλασσα	€ 63000

Αγορές-πωλήσεις-μισθώσεις-εκτιμήσεις-Ακινήτων
Δάνεια Δεκτά
ΧΠ2694

NewAge
Real Estate

Νέα Εποχή στο Χώρο του Ακινήτου

ΜΕΛΕΟΥΝΗ – ΚΕΧΑΓΙΑ ΜΑΙΡΗ

ΠΩΛΟΥΝΤΑΙ

ΔΙΑΜΕΡΙΣΜΑΤΑ
Μεγάλη γκάμα διαμερισμάτων μικρών ή μεγαλύτερων, στην Ρόδο, Ιξιά, Ιαλυσό και Κοσκινού

ΜΕΖΟΝΕΤΕΣ
Τελειωμένες ή σε μπετά στην Ιξιά, Ιαλυσό, Κοσκινού, Κιοτάρι και Γεννάδι

ΜΟΝΟΚΑΤΟΙΚΙΕΣ
Μεγάλες κατοικίες στα Κοσκινού, Ασγούρου, Ιξιά

ΟΙΚΟΠΕΔΑ
Στην Ιξιά, Κανδυλί, Ασγούρου, Κιοτάρι, Γεννάδι

ΕΠΙΧΕΙΡΗΣΕΙΣ
Πωλούνται επικερδείς επιχειρήσεις

✓ **ΖΗΤΟΥΝΤΑΙ ΟΙΚΟΠΕΔΑ ΓΙΑ ΑΝΤΙΠΑΡΟΧΗ**

✓ **ΑΝΑΛΑΜΒΑΝΟΥΜΕ ΤΗΝ ΕΚΔΟΣΗ ΚΑΘΕ ΕΙΔΟΥΣ ΔΑΝΕΙΟΥ ΣΑΣ**

Θεμ. Σοφούλη 8 - 85100 Ρόδος Τηλ. & Fax: 22410 23447
Κιν. 6948 808023 - E-mail: info@newage-realestate.gr
ΧΠ2671

πωλησεις

συνέχεια από την προηγούμενη

ΠΩΛΕΙΤΑΙ διαμέρισμα στην οδό Κένεντυ διαμπερές, ισόγειο, ηλιόλουστο με αυλή για λόγους αναχωρήσεως. Τιμή ευκαιρίας. Πληρ. τηλ. 6944231596 μετά τις 14.00 MZT090301

ΠΩΛΟΥΝΤΑΙ μονοκατοικίες στην Παστίδα 110 τ.μ., 120 τ.μ., 130 τ.μ., 160 τ.μ. εντός σχεδίου. Πληρ. τηλ. 6932584376. **Houses for sale** in Pastida 110 m2, 120m2, 130m2, 160m2. Information tel 6932584376 MZT090318

ΜΟΝΑΔΙΚΗ ΕΥΚΑΙΡΙΑ ΣΤΗΝ ΙΑΛΥΣΟ. ΠΩΛΟΥΝΤΑΙ διαμερίσματα και **γκαρσονιέρες** σε τιμές ευκαιρίας. 1) Διαμέρισμα 2 δωματίων, κουζίνα και λουτρό 55.000€, 2) Διαμέρισμα 3 δωματίων, κουζίνα και λουτρό 75.000€. Γκαρσονιέρες από 30.000€. Επίσης **ενοικιάζεται κατάστημα** 150 τ.μ. στον κεντρικό δρόμο Ιαλυσού για οποιαδήποτε χρήση. Πληρ. τηλ. 6948209098 MZT090319

ΠΩΛΕΙΤΑΙ επιχείρηση επί της Λ. Λίνδου δίπλα από ΔΕΥΑΡ 300 τ.μ. για οποιαδήποτε χρήση. Ενοίκιο 663€. Ακόμη **πωλούνται** ξεχωριστά ή όλα μαζί εξοπλισμός ένδυσης, τα έπιπλα. Πληρ. κ. Παρασκευή τηλ. 6944865315, 6946605614, 2241069363 πρωινές ώρες MZT090325

ΠΩΛΕΙΤΑΙ ισόγειο κατάστημα αποτελούμενο από έναν ενιαίο χώρο επιφάνειας 9 τ.μ. που βρίσκεται επί της οδού Ευριπίδου στην Παλιά Πόλη της Ρόδου. Πληρ.τ ηλ. 6946658576 MZT080317

ΠΩΛΕΙΤΑΙ ΕΠΙΧΕΙΡΗΣΗ εισαγωγών και αντιπροσωπειών με παράλληλο τμήμα σούπερ μάρκετ και οργανωμένο δίκτυο διανομής λόγω συνταξιοδότησης. Δεκτές μόνο σοβαρές προτάσεις. (Το σούπερ μάρκετ μπορεί να πωληθεί και δίχως την επιχείρηση εισαγωγών). Κάθε έλεγχος δεκτός. Πληρ. κ. Δημήτρη τηλ. 22410-66507, 64378, κιν. 6932381925 από 10.00 έως 20.00 MZT080312

ΠΩΛΟΥΝΤΑΙ: α) Επιχείρηση ψητοπωλείου στην Ιαλυσό με πλήρη εξοπλισμό έτοιμη για λειτουργία, **β) Επιχείρηση τουριστικών ειδών** και ειδών λαϊκής τέχνης σε τουριστική περιοχή της πόλης, **γ) Επιχείρηση εστιατορίου** στο Νιοχώρι με πλήρη εξοπλισμό και απεριόριστες δυνατότητες, λόγω συνταξιοδότησης. Ευρωπαϊκή Επενδυτική τηλ. 2241039300, 6977582152 κ. Θεόφιλο MZT010317

ΠΩΛΕΙΤΑΙ ΓΝΩΣΤΗ ΚΑΦΕΤΕΡΙΑ-BAR ΜΕ ΤΟΝ ΕΞΟΠΛΙΣΜΟ ΤΗΣ (15.000 ΕΥΡΩ) ΕΠΙ ΤΗΣ ΟΔΟΥ ΠΑΠΑΛΟΥΚΑ 11Β' ΑΠΕΝΑΝΤΙ ΑΠΟ ΤΟ ΠΑΛΑΙΟ ΝΟΣΟΚΟΜΕΙΟ ΛΟΓΩ ΑΝΑΧΩΡΗΣΗΣ. ΠΛΗΡ. ΤΗΛ. 6932885159 MZT050308

ΠΩΛΕΙΤΑΙ ή ΕΝΟΙΚΙΑΖΕΤΑΙ βιοτεχνία ζυμαρικών. Πληρ. τηλ. 6973058107 MXP12144

ΠΩΛΕΙΤΑΙ από ιδιώτη **διαμέρισμα** 2ου ορόφου 89 τ.μ. συντηρημένο με 2 υπνοδωμάτια, βοηθητικό δωμάτιο 4 τ.μ. εντός του διαμερίσματος, κουζίνας με εντοιχιζόμενα έπιπλα, ευρύχωρο σαλόνι και μεγάλη βεράντα, ηλιακό θερμοσίφωνο, air condition και μετρητή της ΔΕΗ για νυχτερινό ρεύμα στην Αλ. Παπαδιαμάντη, στην Ανάληψη. Τιμή 90.000 ευρώ. Δάνεια δεκτά και με διευκόλυνση έκδοσης δανείου. Πωλείται λόγω αναχώρησης. Πληρ. τηλ. 6939726880 κ. Γιάννης MZT040312

Στον συνεταιρισμό της ΚΑΙΡ (επί της λεωφόρου Καλλιθέας απέναντι στο super market "Μαρινόπουλου") **ΠΩΛΕΙΤΑΙ οικόπεδο** προνομιούχο, πανταχόθεν ελεύθερο, με θέα στη θάλασσα 400 τ.μ. (και συντελεστή δόμησης 0,6 χτίζει συνολικά 360 τ.μ.). Πληρ. τηλ. 6944360926 MZT030303

ΖΗΤΕΙΤΑΙ ΞΕΝΟΔΟΧΕΙΑΚΗ ΜΟΝΑΔΑ ΑΝΩ ΤΩΝ 100 ΔΩΜΑΤΙΩΝ ΣΤΗΝ ΕΥΡΥΤΕΡΗ ΠΕΡΙΟΧΗ ΤΗΣ ΡΟΔΟΥ ΓΙΑ ΑΓΟΡΑ ΑΠΟ ΠΟΛΥΕΘΝΙΚΗ - INFO@BEDSFINDER.COM, ΦΑΞ 00442079006422 - ΔΙΕΥΘΥΝΣΗ : BOX 62, 34 BUCKINGHAM PALACE ROAD, LONDON SWIWORH, ENGLAND MZT030302

ΠΩΛΕΙΤΑΙ από ιδιοκτήτρια α) **μεζονέτα** σε μπετά των 250 τ.μ. τριών ορόφων σε οικόπεδο 1.000 τ.μ. στην περιοχή Κανδυλί προς Φιλέρημο, β) **διαμέρισμα** α' ορόφου 87,5 τ.μ. δύο κρεβατοκάμαρες, σαλόνι μεγάλο και αποθήκη στην περιοχή Αγ. Νικολάου, β) **μονοκατοικία** με ταράτσα για μελλοντικούς ορόφους στα Εργατικά Αγ. Νικολάου, περιλαμβανόμενες και δύο αυλές 100 τ.μ.γ) 7 **στούντιος** κοντά στην Παλιά Πόλη στην τιμή των 150.000 ευρώ. Πληρ. τηλ. 2241095148, 6973375415, 2241091617 MZT030314

ΠΩΛΕΙΤΑΙ κατάστημα 50 τ.μ. επί της οδού Αλεξ. Διάκου, με υπόγειο 50 τ.μ., ύψους 4,50 μ. ελεύθερο μίσθωσης. Πληρ. κ. Εμμ. Κρανίδης & Συνεργάτες, Αμερικής 50 (β' όροφος), τηλ. 2241027082, 6944347405 MXΠ092.2

ΠΩΛΕΙΤΑΙ 3άρι **διαμέρισμα** σε καλή κατάσταση επί της οδού Κόδριγκτων - α' ορόφου, με ωραία θέα. Δεκτά δάνεια. Πληρ. κ. Εμμ. Κρανίδης τηλ. 2241027082, 6944347405 MXΠ092.9

ΠΩΛΕΙΤΑΙ επιχείρηση εστιατόριο καφετέρια 210 τ.μ. πλήρως εξοπλισμένη, έτοιμη για λειτουργία, σε άριστη κατάσταση, λόγω συνταξιοδότησης, σε πολύ χαμηλή τιμή, μεγάλη ευκαιρία, στην Ιξιά - Ιαλυσός. Πληρ. τηλ. 6946915396, 6945883335 MZT030304

ΠΩΛΕΙΤΑΙ οικόπεδο 200 τ.μ. στο Νιοχώρι με συντελεστή δόμησης 1,4. Πληρ. Εμμ. Κρανίδης & Συνεργάτες, Αμερικής 50, τηλ. 2241027082, 6944347405 MXΠ092.8

ΠΩΛΕΙΤΑΙ 4άρι **διαμέρισμα** επί της οδού Θ. Σοφούλη - γ' ορόφου με θέα το κάστρο και την θάλασσα. Πληρ. κ. Εμμ. Κρανίδης τηλ. 2241027082, 6944347405 MXΠ092.010

ΠΩΛΕΙΤΑΙ αρχοντική κατοικία τριών (3) ορόφων, 130 τ.μ. ο όροφος σε οικόπεδο 900 τ.μ. Βρίσκεται επί της οδού Βορ. Ηπείρου το κτίριο έχει χαρακτηρισθεί με Π.Δ. διατηρητέο. Πληρ. κ. Εμμ. Κρανίδης & Συνεργάτες, Αμερικής 50 (β' όροφος), τηλ. 2241027082, 6944347405 MXΠ092.1

ΠΩΛΕΙΤΑΙ το 50% και μισθωτήριο στο όνομα του αγοραστή σε έτοιμη επιχείρηση με εξασφαλισμένη πελατεία (cafe bar) στην Π. Πόλη (πλ. Λουτρών). Πληρ. τηλ. 6944454234 MZT030329

ΠΩΛΕΙΤΑΙ οικόπεδο 500 τ.μ. στην Ιξιά με δόμηση για 200 τ.μ. βρίσκεται κοντά στο Μίρα Μάρε. Πληρ. τηλ. 2241027082, 6944743405 κ. Εμμ. Κρανίδης και Συνεργάτες MXΠ092.7

ΠΩΛΕΙΤΑΙ από ιδιώτη εντός ζώνης **οικόπεδο** δύο στρεμμάτων στους πρόποδες Φιλερήμου της Παστίδας με άδεια οικοδομής 240 τ.μ. για ισόγειο και α' όροφο με φως και νερό. Πληρ. τηλ. 6997188794 MZT080304

ΠΩΛΕΙΤΑΙ διαμέρισμα τριάρι πόλεως Ρόδου, λουξ κατασκευής με θέα την θάλασσα, επιπλωμένο, α' ορόφου, πάρκιν. Τιμή προσιτή. Οχι μεσίτες. Πληρ. τηλ. 2241032093, 2241067682, 2241021436 MZT030321

ΠΩΛΟΥΝΤΑΙ μονοκατοικίες σε μπετά 120 τ.μ. σε οικόπεδα 250 τ.μ. πάνω σε δρόμο πλ. 6 μ. με πανοραμική θέα, εντός ορίων χ. Παστίδας, επιλογή σχεδίου από τον πελάτη! Τιμή 90.000 ευρώ (δεκτά δάνεια). Στην τιμή περιλαμβάνονται: άδεια, μπετά ΙΚΑ, μαντρότοιχοι, βόθρος, οικόπεδο. Τηλ. 22410-68044, 78635 απογευμ. ώρες, 6944817148 και 6946489989.MZT120218

ΠΩΛΕΙΤΑΙ μερίδα στην περιοχή Τσαΐρι-Κοσκινού (Ξυλουργούς) επιφάνειας οικοπέδου 550 τ.μ. οικοδομήσιμο για βιοτεχνική χρήση. Πληρ. τηλ. 22410-65892, 63192, 6977931243 MXP12135

ΠΩΛΟΥΝΤΑΙ: α) στη Λίνδο **οικία** 60 τ.μ., β) στη Λάρδο **διώροφο κτίριο** σε μπετά, γ) Κιοτάρι **μεζονέτα** 120 τ.μ. σε 1500 τ.μ. οικόπεδο, δ) Κιοτάρι **μεζονέτες** 70 τ.μ. σε μπετά. Πληρ. τηλ. RE/MAX EXPRESS τηλ. 2241043730, 43731 MXP12127

ΠΩΛΟΥΝΤΑΙ από ιδιώτη: α) στο Γεννάδι **οικόπεδο** 2 στρέμματα με άδεια οικοδομής 200 μέτρα, β) στα Καλαβάρδα **οικόπεδο** 3 στρέμματα στη θάλασσα με άδεια οικοδομής 91 μέτρα. Πληρ. τηλ. 6973984108, 6977033037 MZT010310

ΠΩΛΟΥΝΤΑΙ: α) **οικόπεδο** στο Γεννάδι 1750 τ.μ. επί της λεωφόρου 500 μ. από το χωριό, με άδεια οικοδομής 200 τ.μ. και β) 1000 τ.μ. **οικόπεδο** με άδεια οικοδομής 150 τ.μ. Πληρ. τηλ. 2241061628, 6944410537 MZT240239

ΖΗΤΕΙΤΑΙ οικόπεδο εντός σχεδίου για αγορά ή αντιπαροχή στις περιοχές Ιαλυσού-Κρεμαστής-Κοσκινού ή εντός σχεδίου στη Ρόδο. Πληρ. Διακογεωργίου Κάλλιστος, τηλ. 22410-29318, 78501 MAT000118(1)

ΠΩΛΕΙΤΑΙ ΣΤΟ ΕΜΠΟΡΙΚΟΤΕΡΟ ΔΡΟΜΟ ΤΩΝ ΠΕΥΚΩΝ επιχείρηση τουριστικών ειδών και λαϊκής τέχνης σε τιμή ευκαιρίας 50 τ.μ. εσωτερικά με πατάρι, και 50 τ.μ. αυλή με πέργκολα. Δίδεται και άδειο. Πληρ. τηλ. 6938389517 MZT210202

ΠΩΛΕΙΤΑΙ σούπερ μάρκετ ή μεμονωμένα είδη, ψυγεία, ράφια κ.ά. Ατταβύρου 70, Ρόδος. Πληρ. τηλ. 2241039382, 6945109628. ΕΥΚΑΙΡΙΑ λόγω συνταξιοδότησηςMXP12128

ΠΩΛΟΥΝΤΑΙ: 1) 140 τ.μ. λουξ διαμέρισμα 5 ετών με θέα, ανσανσέρ, άνετο πάρκιν στην Παρθενόπης 3 υπν/τίων, 2 wc, αποθήκη, 2) 174 τ.μ. 4 υπν/τίων, οροφ/σμα, θέα στο Ζέφυρο, 3) 108 τ.μ. 3 υπν/τία (β' όρ.) με θέα στους Δασκάλους, 4) Διώροφη μον/κία, κοντά στο Ρολόι Π. Πόλη 120 τ.μ. με μικρή αυλή. Πληρ. ΑΙΓΑΙΟΚΤΗΜΑΤΙΚΗ τηλ. 22410 22943-22410 28838-6945466773 MXΠ851

ΠΩΛΕΙΤΑΙ ΑΠΟ ΙΔΙΩΤΗ, **οροφοδιαμέρισμα** νεόδμητο α' ορόφου ανεξάρτητο, πολυτελούς κατασκευής, στην Ιξιά 3 υπνοδωμάτια, μεγάλο σαλόνι με θέα θάλασσα, κουζίνα, λουτρό (υδρομασάζ, αερομασάζ), WC, αποθήκη, σύστημα ενδοδαπέδιας θέρμανσης, κλιματισμός, σύστημα εξαερισμού. Τιμή μετρητοίς: 190.000 ευρώ. Πληρ. τηλ. 6942640503, 6978171109 κ. Νίκος MZT220226

ΠΩΛΕΙΤΑΙ PUB-ΚΑΦΕΤΕΡΙΑ στο τουριστικό κέντρο πλησίον νέου καζίνο. Πλήρως εξοπλισμένη, ανακαινισμένη, η καλύτερη στο είδος της. Συμβόλαιο 12ετές. Πληροφορίες άλλες δεν θα δοθούν τηλεφωνικώς. Πληρ. για συνεννόηση τηλ. 2241078392, 6977339669, 6936607154 μετά τις 12 το μεσημέρι MXP12043

ΚΛΑΔΟΓΕΝΗΣ ΜΙΧΑΗΛ
ΠΟΛΙΤΙΚΟΣ ΜΗΧΑΝΙΚΟΣ Ε.Μ.Π.
ΑΤΤΑΒΥΡΟΥ 20-ΡΟΔΟΣ
ΤΗΛ. 2241022394

ΠΩΛΟΥΝΤΑΙ

1. **Μεζονέτες** με απεριόριστη θέα και θέα στη θάλασσα, στο Καρακόνερο, με 3 υπνοδωμάτια, σαλόνι, κουζίνα, 2 λουτρά, αποθήκης και με υπόγειο χώρο στάθμευσης και λοιπών βοηθητικών χώρων, εμβαδού 125 τ.μ. και εμβαδού υπογείου 65 τ.μ., συνολικής επιφάνειας με το υπόγειο 190 τ.μ.
2. **Διαμερίσματα** πολυτελούς κατασκευής με απεριόριστη θέα και θέα στη θάλασσα, στο Καρακόνερο, με 3 υπνοδωμάτια, λουτρού και αποθήκης εμβαδού 105 τ.μ.

ΑΕ0058

ΜΑΘΙΟΣ Δ. & Μ. Ο.Ε.
D & M HOMES
ΑΓΟΡΕΣ ΟΙΚΟΠΕΔΩΝ - ΠΩΛΗΣΕΙΣ ΚΑΤΟΙΚΙΩΝ
Αναλαμβάνουμε τη διεκπεραίωση του δικού σας ακινήτου
.... Με τους καλύτερους όρους της αγοράς

1) Διώροφες **μονοκατοικίες** λουξ κατασκευής των 120 τ.μ. με 330 τ.μ. οικόπεδο σε ονειρεμένη τοποθεσία, περιοχή Ανοιξη, υπό κατασκευή.
2) **Μεζονέτες** λουξ κατασκευής των 140 τ.μ. σε 330 τ.μ. οικόπεδο με φανταστική θέα, περιοχή Κοκκερου - Κοσκινού, υπό κατασκευή
3) **Διαμερίσματα** των 130 τ.μ. -120 τ.μ.-110 τ.μ. στα Κοσκινού
4) **Οικόπεδο** 4.200 τ.μ. στο Τσαΐρι
5) **Μονοκατοικία** υπερλούξ κατασκευής με 1000 τ.μ. οικόπεδο (μόνο σοβαρές προτάσεις).

Με επιπελείο έμπειρων συνεργατών η εταιρία μας σας παρέχει την καλύτερη δική σας εξυπηρέτηση.
Αναλαμβάνουμε να διεκπεραιώσουμε τη διαχείριση του οικοπέδου σας με στόχο την καλύτερη αποδοσή του.

ΟΙΚΟΠΕΔΑ
ΑΝΤΙΠΑΡΟΧΕΣ
ΜΟΝΟΚΑΤΟΙΚΙΕΣ

ΖΗΤΟΥΝΤΑΙ ΟΙΚΟΠΕΔΑ

Βερολίνου 11 - Ροδίνι • τηλ.. 2241069515, κιν. 6945525475-6944370132

XT2652

ΠΩΛΕΙΤΑΙ
γνωστή **επιχείρηση**
επί της οδού Μιλτιάδου στην Παλιά Πόλη της Ρόδου.
Σοβαρές προτάσεις μόνο.
Πληρ. τηλ. 6946928088 MZT040325

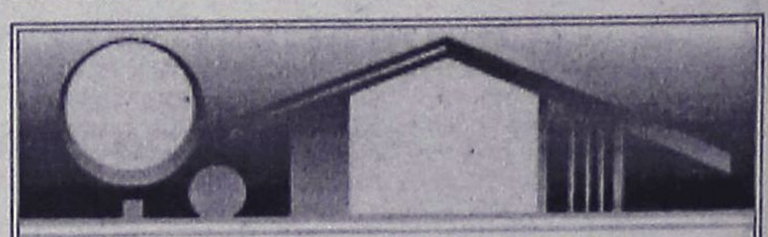

ΚΤΗΜΑΤΟΜΕΣΙΤΙΚΟ ΓΡΑΦΕΙΟ
ΑΙΓΑΙΟΚΤΗΜΑΤΙΚΗ
ΕΠΙΛΕΓΜΕΝΕΣ ΠΡΟΤΑΣΕΙΣ ΑΚΙΝΗΤΩΝ

- 74 τ.μ. Πειραιώς ισ. (2 υπν.) 85.000 ευρώ
- 82 τ.μ. (2 υπν.) β' ορ. Δασκάλους 80.000 ευρώ
- 90 τ.μ. (2 υπν.) Αλ. Διάκου 120.000 ευρώ
- 108 τ.μ. β' ορ. με θέα Δασκάλους 200.000 ευρώ
- 120 τ.μ. μον/κία Π. Πόλη Ρολόι 125.000 ευρώ
- 130 τ.μ. α' ορ. Ανάληψη 155.000 ευρώ.
- 140 τ.μ. (2 υπν.) - θέα - 2 μπάνια - Παρθενόπης 230.000 ευρώ
- 142 τ.μ. μον/κία Νιοχώρι 150.000 ευρώ
- 174 τ.μ. Ζέφυρος ορ/σμα (4 υπν.) 200.000 ευρώ
- 185 τ.μ. (3 υπν.) Μ. Πετρίδη, ρετιρέ 250.000 ευρώ
- Μον/κία 236 τ.μ. Θολό σε 2.174 τ.μ. οικ/δο έξτρα Σ.Δ.764 τ.μ. 264.000 ευρώ
- Οικ/δο 4 στρ. στο Κανδυλί 120.000 ευρώ.
- Κατάστημα 40 τ.μ. με 70 τ.μ. απ/κη πρ/ση Αννης Μαρίας 115.000 ευρώ
- Γραφεία 23 τ.μ., 45 τ.μ., 67 τ.μ. κοντά στην Ακαδημία Χ2.500 το τ.μ.

ΕΚΤΟΣ ΑΥΤΩΝ ΤΩΝ ΑΚΙΝΗΤΩΝ ΔΙΑΘΕΤΟΥΜΕ ΜΕΓΑΛΗ ΠΟΙΚΙΛΙΑ ΣΕ ΔΙΑΜ/ΤΑ, ΜΕΤ/ΝΑ-ΚΑΙΝΟΥΡΓΙΑ ΣΤΙΣ ΚΑΛΥΤΕΡΕΣ ΤΙΜΕΣ ΤΗΣ ΑΓΟΡΑΣ-ΟΙΚ/ΔΑ ΚΑΙ ΕΝΟΙΚΙΑΣΕΙΣ ΑΚΙΝΗΤΩΝ - ΑΝΤΙΠΑΡΟΧΕΣ

ΡΕΝΑ ΒΑΖΟΥΚΟΥ
(ΜΕΣΙΤΗΣ ΑΣΤΙΚΩΝ ΣΥΜΒΑΣΕΩΝ)
ΔΙΕΥΘ. ΓΡΑΦΕΙΟΥ ΔΗΜ. ΘΕΟΔΩΡΑΚΗ 3
9-1 το πρωί καθημερινά και 6.30-9 απ/τα (Δευτ. και Πέμπτης)
Τηλ. (22410) 22943-28838 FAX: 28838, κιν. 6945466773
email.vazoukou@acn.gr XΠ851

ΕΡΓΑΣΤΗΡΙΟ ΕΛΕΥΘΕΡΩΝ ΣΠΟΥΔΩΝ ΗΛΕΚΤΡΟΝΙΚΩΝ ΥΠΟΛΟΓΙΣΤΩΝ
Program
Ecdl Kids & Equal Skills
Για ΠΑΙΔΙΑ και ΕΝΗΛΙΚΕΣ
ΕΠΙΣΗΜΟ ΕΞΕΤΑΣΤΙΚΟ ΚΕΝΤΡΟ ΤΗΣ ECDL HELLAS
ΤΜΗΜΑΤΑ ΓΙΑ:
Παιδιά
Ενήλικες
Αρχάριους
Επαγγελματίες
ΕΓΓΡΑΦΕΣ ΤΩΡΑ
Νεανική Εκπαίδευση
ECDL Diploma
Ανεύρεση Εργασίας
Αναδείξαμε 1ο μαθητή σε Ολυμπιάδα Πληροφορικής
Μανόλης Ι. Σηφάκος
Τηλ.(22410)31761
ΚΟΔΡΙΓΚΤΩΝΟΣ 91 - ΡΟΔΟΣ
ΧΠ941

πωλησεις

συνέχεια από την προηγούμενη

ΠΩΛΟΥΝΤΑΙ ΕΠΑΓΓΕΛΜΑΤΙΚΟΙ ΧΩΡΟΙ στην οδό Βενέζη (δίπλα στο ΡΟΔΙΩΝ ΠΑΙΔΕΙΑ). **α) ΚΑΤΑΣΤΗΜΑΤΑ:** για οποιαδήποτε χρήση επαγγελματική των 62 τ.μ. και 125 τ.μ., **β) ΓΡΑΦΕΙΑ-ΙΑΤΡΕΙΑ** των 62 τ.μ. και 125 τ.μ., **γ) ΑΠΟΘΗΚΕΣ:** των 62 τ.μ. και 125 τ.μ. Δεκτά δάνεια. Πληρ. Διακογεωργίου Κάλλιστος, τηλ. 22410-29318, 78501
ΜΑΤ000118(6)

ΠΩΛΕΙΤΑΙ διαμέρισμα δυάρι στους (Δασκάλους) πολυτελούς κατασκευής με θέρμανση, έτοιμο προς παράδοση και κατοίκηση σε μικρή οικοδομή. Δεκτά δάνεια. Πληρ. Διακογεωργίου Κάλλιστος, τηλ. 22410-29318, 78501
ΜΑΤ000118(5)

ΠΩΛΕΙΤΑΙ ΙΑΤΡΕΙΟ-ΓΡΑΦΕΙΟ. Στο παλαιό ΙΚΑ γωνία Μ. Κων/νου και Παλαιολόγου στον α' όροφο γραφείο ιατρείο 70 τ.μ. έτοιμο προς παράδοση για άμεση λειτουργία σε πολυτελείας οικοδομή. Δάνεια δεκτά. Πληρ. Διακογεωργίου Κάλλιστος, τηλ. 22410-29318, 78501
ΜΑΤ000118(4)

ΠΩΛΟΥΝΤΑΙ ΣΤΗΝ ΚΡΕΜΑΣΤΗ ΔΙΑΜΕΡΙΣΜΑΤΑ-ΜΕΖΟΝΕΤΕΣ. Στον παραλιακό δρόμο Κρεμαστής διαμερίσματα των 60 τ.μ. και μεζονέτες των 120 τ.μ. με αυλή πολυτελούς κατασκευής. Δάνεια δεκτά. Πληρ. Διακογεωργίου Κάλλιστος, τηλ. 22410-29318, 78501 ΜΑΤ000118(2)

ΠΩΛΟΥΝΤΑΙ ΣΤΗΝ ΠΑΡΑΛΙΑ ΚΙΟΤΑΡΙ ΜΕΖΟΝΕΤΕΣ. Ημιτελείς και τελειωμένες των 80 τ.μ. και 110 τ.μ. σε 1.000 τ.μ. οικόπεδο σε κατασκευή πολυτελή. Δεκτά δάνεια. Πληρ. Διακογεωργίου Κάλλιστος, τηλ. 22410-29318, 78501
ΜΑΤ000118(3)

μαθηματα

ΑΓΓΛΙΚΑ - ΙΤΑΛΙΚΑ. Καθηγήτρια με πολυετή πείρα και αξιοσημείωτες επιτυχίες, παραδίδει κατ' οίκον ιδιαίτερα μαθήματα Αγγλικών και Ιταλικών σε μαθητές όλων των επιπέδων. Προετοιμασία για First Certificate, Proficiency of Cambridge, Michigan, Κρατικό Πτυχίο Γλωσσομάθειας κ.λπ. και τα αντίστοιχα στα Ιταλικά. Τιμές προσιτές. Πληρ. τηλ. 6946658576 Ρόδος
ΜΖΤ100313

ΑΓΓΛΙΚΑ- ΙΤΑΛΙΚΑ - ΙΣΠΑΝΙΚΑ. ΚΑΘΗΓΗΤΗΣ, αριστούχος απόφοιτος (MASTER) SCHILLER INTERNATIONAL UNIVERSITY παραδίδει μαθήματα **κατ' οίκον** σε αρχάριους, προχωρημένους, ξενοδοχοϋπάλληλους. Εξασφαλισμένη επιτυχία εξετάσεων FIRST CERTIFICATE, ECCE, CAMBRIDGE και MICHIGAN, PROFICIENCY, TOEIC, TOEFL καθώς και ΚΡΑΤΙΚΟΥ ΠΙΣΤΟΠΟΙΗΤΙΚΟΥ ΓΛΩΣΣΟΜΑΘΕΙΑΣ. Προετοιμασία για INICIAL, INTERMEDIO, SUPERIOR Ισπανικής, CELI 1, 2, 3, 4, 5 Ιταλικής καθώς και εξετάσεις εισαγωγής σε Πανεπιστήμιο εξωτερικού. Τιμές λογικές. Μεταφράσεις δεκτές. Πληρ. τηλ. 2241025133
ΜΖΤ100214

ΠΤΥΧΙΟΥΧΟΣ του Παιδαγωγικού Τμήματος Προσχολικής Αγωγής του Πανεπιστημίου Κρήτης αναλαμβάνει παιδιά Δημοτικού για ιδιαίτερα μαθήματα. Πληρ. τηλ. 6974204676
ΜΧΡ12147

εργασιες

ΖΗΤΟΥΝΤΑΙ από βιομηχανικά πλυντήρια ιματισμού γυναίκες και άντρες για εργασία και οδηγοί με δίπλωμα Γ' κατηγορίας. Πληρ. τηλ. 2241092743
ΜΑΤ7929

ΖΗΤΕΙΤΑΙ από βιοτεχνία άρτου στ' Ασγούρου, 1. **Οδηγός** με δίπλωμα Γ' κατηγορίας, 2. **Αρτοποιός**. Πληρ. τηλ. (22410)64650, 64620, 62503, κιν. 6946682381 ΜΧΡ12152

ΖΗΤΕΙΤΑΙ κοπέλα να εργασθεί ως σερβιτόρα στο cafe bar "Επώνυμο", βραδινή απασχόληση. Πληρ. τηλ. 2241068550, 6974605065
ΜΖΤ100304

ΖΗΤΕΙΤΑΙ επαγγελματίας **κρεπεδόρος** άνδρας ή γυναίκα για να εργασθεί σε κατάστημα της Π. Πόλης. Πληρ. τηλ. 6944277581
ΜΖΤ100308

Από μεζεδοπωλείο εντός πόλεως Ρόδου **ΖΗΤΟΥΝΤΑΙ** α) σερβιτόροι/ρες, β) μαγείρισσα, γ) λατζιέρα, δ) καθαρίστρια. Πληρ. τηλ. 6974571072 ΜΑΤ000654

ΖΗΤΕΙΤΑΙ α) **μάγειρας** με προϋπηρεσία, β) **σερβιτόροι** και βοηθοί. Πληρ. τηλ. 2241090119, 6 μ.μ.-12 π.μ.
ΜΖΤ100322

ΖΗΤΕΙΤΑΙ υπάλληλος πωλητής για να εργαθεί σε RENT A CAR στο Φαληράκι. Απαραίτητη γνώση Αγγλικών-Γερμανικών. Ικανοποιητικός μισθός. Πληρ. τηλ. 6944380680
ΜΖΤ090332

Από μεγάλο εστιατόριο (εντός πόλεως) **ζητούνται σερβιτόροι/ες** και **βοηθοί σερβιτόρων** για 12μηνη απασχόληση. Μισθός ικανοποιητικός, πλήρη ασφάλιση. Πληρ. τηλ. 2241060030 κ. Μαρία 09.00-13.00 και 20.00-24.00
ΜΖΤ090327

ΖΗΤΕΙΤΑΙ κοπέλα έως 28 ετών με γνώσεις αγγλικών και Η/Υ για εργασία στο DVD CLUB MOVIELAND επί της Μ. Πετρίδη. Πληρ. τηλ. 2241060775 ΜΑΤ7917

Από SUPER MARKET Κυπριώτης **ζητείται υπάλληλος** που να γνωρίζει την αγγλική. Πληρ. τηλ. 2241023697
ΜΑΤ7916

ΖΗΤΕΙΤΑΙ πεπειραμένος **μάστορας** για τοποθετήσεις πλακιδίων για να εργασθεί όλη τη σεζόν. Πληρ. τηλ. 2241056593, 6974239089
ΜΖΤ090311

ΖΗΤΕΙΤΑΙ έμπειρος **σερβιτόρος** και **βοηθός σερβιτόρου** από κεντρικό εστιατόριο της Παλιάς Πόλης. Πληρ. κ. Μιχάλη τηλ. 2241078679
ΜΖΤ090303

ΖΗΤΕΙΤΑΙ υπάλληλος γραφείου με γνώσεις Η/Υ και αγγλικών για μόνιμη εργασία. Πληρ. τηλ. 6937025600
ΜΖΤ080338

ΖΗΤΕΙΤΑΙ για συνεργασία μηχανικός αυτοκινήτων για να αναλάβει πλήρως εξοπλισμένο συνεργείο αυτ/των λόγω συντάξεως. Πληρ. τηλ. 6945845576 ώρες 19.00-21.00 ΜΖΤ080340

ΖΗΤΕΙΤΑΙ από εισαγωγική εταιρεία αλκοολούχων ποτών **οδηγός-πωλητής,** με ευχάριστη εμφάνιση και γνώστης της αγοράς της Ρόδου. Πληρ. κ. Δημήτρη στα τηλ. 22410-66507, 64378, κιν. 69325381925 από 10.00-21.00 ΜΖΤ080311

ΖΗΤΕΙΤΑΙ από εστιατόριο-μπαρ (Καστράκι) κοντά στο ξενοδοχείο BLUE BAY τουριστική ζώνη Ιαλυσού: **α) μαγείρισσα** για πρωινή απασχόληση, **β) μάγειρας-μαγείρισσα** για βραδινή απασχόληση. Απαραίτητη η προϋπηρεσία. Πληρ. τηλ. 22410-91220, 74504 ΜΖΤ080308

ΑΒΙΑΣΤΑ ΑΥΞΑΝΕΤΕ ΤΟ ΕΙΣΟΔΗΜΑ ΣΑΣ. Η ΕΤΑΙΡΕΙΑ CASA LA BIANCA ΖΗΤΕΙ ΠΑΝΕΛΛΑΔΙΚΑ ΝΤΗΛΕΡ ΓΙΑ ΤΗΝ ΠΡΟΩΘΗΣΗ ΤΗΣ ΑΝΟΙΞΙΑΤΙΚΗΣ COLLECTION ΤΗΣ. ΔΙΑΘΕΤΟΥΜΕ ΟΛΟΥΣ ΤΟΥΣ ΚΑΤΑΛΟΓΟΥΣ ΤΗΣ ΑΓΟΡΑΣ ΣΕ ΡΟΥΧΑ, ΕΣΩΡΟΥΧΑ, ΜΑΓΙΟ, ACCESORIES, ΔΕΡΜΑΤΙΝΑ, ΛΕΥΚΑ ΕΙΔΗ ΕΙΣΑΓΩΓΗΣ, ΕΙΔΗ ΟΙΚΙΑΚΟΥ ΕΞΟΠΛΙΣΜΟΥ, ΑΛΕΚΙΑΣΤΑ ΤΡΑΠΕΖΟΜΑΝΤΗΛΑ. ΑΜΕΣΗ ΠΑΡΑΔΟΣΗ. ΤΙΜΕΣ ΟΙΚΟΝΟΜΙΚΕΣ. ΑΠΟΣΤΟΛΗ ΚΑΤΑΛΟΓΩΝ ΔΩΡΕΑΝ. BONUS. ΤΗΛ. ΧΩΡΙΣ ΧΡΕΩΣΗ 800/1143500 ΤΗΛ. 2109574700, 210-9574701
ΜΑΤ7898

Από γυροπωλείο στην Παλιά Πόλη **ΖΗΤΟΥΝΤΑΙ άτομα** α) ψήστης με γνώση στο γύρο, β) κοπέλα εμφανίσιμη για σέρβις και γ) άτομα για delivery. Πληρ. τηλ. 6944631454 ΜΖΤ040305

ΖΗΤΟΥΝΤΑΙ σερβιτόρος-σερβιτόρα και **βοηθός σερρβιτόρου** από εστιατόριο a la carte εντός πόλεως Ρόδου. Αν είναι δυνατόν να ομιλούν σκανδιναβικά. Πληρ. κ. Γιάννη κιν. 6974367001 ΜΖΤ080334

ΖΗΤΟΥΝΤΑΙ πωλήτριες να εργασθούν σε καταστήματα ετοίμων ενδυμάτων (μπουτίκ) στην Ιαλυσό-Φαληράκι και Πεύκους. Απαραίτητη η γνώση Αγγλικών ή και κάποιας άλλης ξένης γλώσσας. Πληρ. τηλ. 6942828486 κ. Νίκο
ΜΖΤ080322(27)

Από εργοστάσιο τυποποίησης ζαχαρωδών και μπαχαρικών ΖΗΤΟΥΝΤΑΙ κοπέλες για το τμήμα παραγωγής. Πληρ. τηλ. 2241048550-551 ώρες 12.00-14.00 ΜΖΤ080305

ΖΗΤΕΙΤΑΙ κοπέλα για μπουφέ στην βραδινή βάρδια (απόγευμα) για ελληνικό εστιατόριο στην Π. Πόλη. Προϋπηρεσία απαραίτητη. Πληρ. τηλ. 6942613840 ΜΖΤ030328

ΖΗΤΕΙΤΑΙ οδηγός Έλληνας ηλικίας 25-35 με όρεξη για δουλειά να γνωρίζει περιοχές της Ρόδου για διανομές. Εισαγωγική Εταιρία Ζαχαρωδών Ν. Ιωαννίδης τηλ. 2241022537 άμεση πρόσληψη κιν. 6972307826 ΜΧΡ12142

ΖΗΤΕΙΤΑΙ ΕΜΠΕΙΡΗ ΠΩΛΗΤΡΙΑ από κατάστημα ασημένιων κοσμημάτων στην Π. Πόλη. Ξένες γλώσσες και προϋπηρεσία ΑΠΑΡΑΙΤΗΤΑ. Ωράριο σπαστό. Μισθός και ποσοστά ή μόνο ποσοστά. Πληρ. τηλ. 6977655652, 2241020512 ΜΖΤ010320

Το ψητοπωλείο "ΠΕΡΙΓΥΡΟΣ" **ΖΗΤΕΙ διανομέα** με εμπειρία για πλήρη απασχόληση με ασφάλιση. Δίπλωμα οδήγησης μηχανής απαραίτητο. Πληρ. τηλ. 2241039275
ΜΖΤ030309

Το Κολλέγιο Ρόδου πιστεύει ότι βασικός μοχλός κάθε εξέλιξης είναι ο άνθρωπος και στην περίπτωση του Σχολείου ο Εκπαιδευτικός.

Το Κολλέγιο Ρόδου επιλέγει υπεύθυνα και προσεκτικά τους συνεργάτες του και οργανώνει ένα σύστημα εισαγωγικής και ενδοϋπηρεσιακής επιμόρφωσης.

Το Κολλέγιο Ρόδου επενδύει στους Εκπαιδευτικούς προσφέροντας ιδανικό εργασιακό περιβάλλον και τις καλύτερες αμοιβές στην Ελληνική αγορά.

Το Κολλέγιο Ρόδου καλεί τους

ΒΡΕΦΟΝΗΠΙΟΚΟΜΟΥΣ - ΝΗΠΙΑΓΩΓΟΥΣ - ΔΑΣΚΑΛΟΥΣ - ΚΑΘΗΓΗΤΕΣ

που ενδιαφέρονται να αποτελέσουν μέρος της Εκπαιδευτικής Πολιτικής και Φιλοσοφίας του, να καταθέσουν το Βιογραφικό τους Σημείωμα και να συμπληρώσουν τη σχετική Αίτηση στα γραφεία του, μέχρι και την 8/4/2005.

Επίσης, παρακαλούνται όσοι έχουν ήδη καταθέσει βιογραφικό σημείωμα και αίτηση να επιβεβαιώσουν εκ νέου το ενδιαφέρον τους.

ΚΟΛΛΕΓΙΟ ΡΟΔΟΥ
ΜΕ ΤΗΝ ΤΕΧΝΟΓΝΩΣΙΑ ΤΩΝ ΕΚΠΑΙΔΕΥΤΗΡΙΩΝ ΓΕΙΤΟΝΑ
10ο χλμ Ρόδου - Λίνδου, Ρόδος - Τηλ.: 22410 87747 - E mail : info@rodos-college.gr ΜΧΠ004

ΤΣΟΥΡΟΥΝΑΚΗΣ
Κεφάλαιο
Κτηματομεσιτικό Γραφείο
Γ. ΣΕΦΕΡΗ 12 (παραπλεύρως ΜΗΔΙΑ)
ΤΗΛ/FAX.: (22410) 60060
www.e-kefaleo.com

ΠΩΛΗΣΕΙΣ ΑΚΙΝΗΤΩΝ

ΔΙΑΜΕΡΙΣΜΑΤΑ

- 45 τ.μ,ισόγειο,1 υπν/τιου , καινούριο, Καρακόνερο , 24,5εκ - 71.900 €
- 50 τ.μ,1ου,1 υπν/τιου , καινούριο, Τριάντα, 27εκ - 79.236€
- 57 τ.μ,1ου ,1 υπν/τιου , καινούριο, Ανάληψη, 29εκ - 85.106 €
- 70 τ.μ,1ου,2 υπν/τιων Αγ.Ιωάννη, 27εκ – 79.236 €
- 70 τ.μ,1ου, 2 υπν/τιων , καινούριο, Τριάντα, 37εκ - 108.584 €
- 73 τ.μ,1ου, 2 υπν/τιων , καινούριο, Ιξιά, 33εκ - 96.845 €
- 77τ.μ 2ου, 2 υπν/τιων, καινούριο, πάρκιν, Καναδά ,47 εκ-137.931€
- 80 τ.μ, ισόγειο, 2υπν/τιων, γκαράζ ,καινούριο, Ιξιά 40 εκ-117.388€
- 80 τ.μ, 1ου, 2υπν/τιων, Κένεντυ 41 εκ- 117.388 €
- 85τ.μ,1ου ,2 υπν/τιων, καινούριο,πάρκιν Αραπάκι, 49εκ - 143.800 €
- 85τ.μ,1ου ,2 υπν/τιων, καινούριο, Ροδίνι, 49εκ - 143.800 €
- 86τ.μ, 2ου, 2 υπν/τιων , καινούριο, Καρακόνερο, 46.5εκ - 136.463 €
- 100 τ.μ ,1ου ,3υπν/τιων, γκαράζ, καινούριο, Ιξιά 52 εκ-152.604 €
- 110 τ.μ, 3ου, 3 υπν/τιων , λούξ, Ροδίνι 61εκ -179.000 €
- 116 τ.μ,1ου,3 υπν/τιων , καινούριο,πάρκιν, Αραπάκι 65εκ - 190.755 €
- 120 τ.μ, ρετιρέ, 3 υπν/τιων καινούριο, πάρκιν, Αν.Μαρίας 80 εκ - 234.776 €

ΜΕΖΟΝΕΤΕΣ-ΜΟΝ/ΚΙΕΣ

- 90 τ.μ , μεζονέτα , μπετά, 1.000 τ.μ οικόπεδο, θέα Κοσκινού 40 εκ-117.388 €
- 125 τ.μ ,μεζονέτα , μπετά, 250 τ.μ αυλή Τριάντα 40 εκ-117.388 €
- 170 τ.μ ,μεζονέτα , μπετά , 200 τ.μ αυλή Τριάντα 42 εκ-123.257 €
- 176 τ.μ ,μεζονέτα ,μπετά σε 1.350 τ.μ οικόπεδο Τρείς 40εκ-117.388 €
- 187 τ.μ, μεζονέτα , 3υπν/τιων, σε 2 στρέματα,Τριάντα 121εκ-355.099 €
- 200 τ.μ ,μεζονέτα μ/σοβά , 3 υπν/τιων ,300 τ.μ οικόπεδο Τριάντα 56εκ-164.343 €
- 224 τ.μ ,μεζονέτα , 3 υπν/τιων ,καινούρια 300 τ.μ οικόπεδο Τριάντα 80εκ-234.776 €
- 203 τ.μ ,μεζονέτα , 3υπν/τιων , σε 2 στρέμα-τα,Τριάντα 131εκ-384.446€

ΟΙΚΟΠΕΔΑ

- 1.000τ.μ,με την άδεια, Κοσκινού 24εκ-70.432€

ΕΠΑΓΓΕΛ/ΚΟΙ ΧΩΡΟΙ

- Κατάστημα 180τ.μ ,συν 110τ.μ πατάρι, Καρακόνερο 170 εκ-500.000 €
- Αποθήκη 95τ.μ, σοβά, ράμπα, Καρακόνερο 16 εκ-46.955 €

ΧΠ1629

Από το κατάστημα **ΔΙΑΘΕΣΗ**
ζητείται
ΔΙΑΚΟΣΜΗΤΗΣ/ΔΙΑΚΟΣΜΗΤΡΙΑ
με γνώσεις σχεδίου
στο αντικείμενο επίπλων κουζίνας
για να στελεχώσει το τμήμα πωλήσεων.
Γνώσεις Ιταλικής γλώσσας,
προϋπηρεσία θα ληφθεί υπόψιν.
Πληρ. τηλ. 2241064450 ΜΑΤ7906

Μεγάλη Εκδοτική Επιχείρηση
Με έδρα την Αθήνα
Ζητά
Εμπορικό Υπεύθυνο
για την Δωδεκάνησο με έδρα την Ρόδο

Ο Υποψήφιος/φια θα πρέπει να διαθέτει:
- Ηλικία έως 35 ετών άνδρας ή γυναίκα
- Δυναμική προσωπικότητα με άριστες ικανότητες επικοινωνίας
- Γνώση χειρισμού Η/Υ
- Εμπειρία στο χώρο των πωλήσεων
- Προϋπηρεσία σε ανάλογη δραστηριότητα ή/και στην ευρύτερη περιοχή επιθυμητή
- Γνώση της Αγγλικής γλώσσας
- Αυτοκίνητο

Προσφέρουμε:
- Ικανοποιητικό πακέτο αποδοχών αναλόγως προσόντων
- Συνεχή εκπαίδευση

Αποστείλατε λεπτομερές βιογραφικό στην ηλεκτρονική διεύθυνση: ageliof@her.forthnet.gr
(όλα τα βιογραφικά θα θεωρηθούν εμπιστευτικά)
ΜΟΟ/28

EUROXENIA

Η Εταιρεία
Euroxenia Hotel Management
& Tourism Consulting

ΖΗΤΑ

Προσωπικό Των Παρακάτω Ειδικοτήτων :
Για Το Ξενοδοχείο Της
MYRINA BEACH HOTEL 4* All Incl. Club
Περιοχή Κολυμπίων
Υπάλληλος Υποδοχής
Νυχτερινός Υπάλληλος Υποδοχής
Σερβιτόρος
Barman – Barwoman
Συντηρητής

Για το Ξενοδοχείο Της
SUMMER DREAMS 3* HOTEL
Περιοχή Θεολόγου
Καμαριέρα
Προσωπικό Λάντζας
Βοηθό Μάγειρα

Πληροφορίες, Αιτήσεις και Αποστολή Βιογραφικών καθημερινά (πρωινές ώρες) στα Γραφεία μας στην διεύθυνση
40 Αγ. Αναστασίας, Εμπορικό Κέντρο Φώκιαλη, Ρόδος
Επικοινωνία με τον Κο Παμπάκα
Τηλέφωνο 22410-70641-3, Κινητό 6948889517
Fax 22410-70645 Email. office@euroxenia.com
MAT000663(2)

Η Goldwell Γερμανίας μια από τις δυναμικές εταιρίες στο χώρο των καλλυντικών κομμωτηρίου

ΖΗΤΑ ΑΝΤΙΠΡΟΣΩΠΟ

για το νομό ΔΩΔΕΚΑΝΗΣΟΥ. Προτιμούνται συνεργάτες με εμπειρία στο χώρο του κομμωτηρίου και δικό τους δίκτυο διανομής.

Πληρ. τηλ. 2106561744-5 Κος Χατζηαντωνίου
MAT7919

Από **ΜΑΚΕΔΟΝΙΚΕΣ ΓΡΑΜΜΕΣ Α.Ε.**

ΖΗΤΟΥΝΤΑΙ

υπάλληλοι γραφείου άνδρες-γυναίκες έως 35 ετών και οδηγοί με δίπλωμα Γ' κατηγορίας

Πληρ. τηλ. 2241060345
MAT000626

ΖΗΤΟΥΝΤΑΙ

ΠΩΛΗΤΡΙΕΣ

από εμπορική εταιρεία με καταστήματα εντός πόλεως.
Αποδοχές πολύ καλές.
Προοπτικές εξέλιξης.

Πληρ. τηλ. 2241074443
MZT020302(2)

ΖΗΤΕΙΤΑΙ

ΥΠΑΛΛΗΛΟΣ ΓΡΑΦΕΙΟΥ

χρήστης Η/Υ, ηλικίας από 25-35 ετών.
Απαραίτητη προϋπηρεσία σε εκδόσεις τιμολογίων με Η/Υ
Μόνιμη απασχόληση.

Πληρ. τηλ. (22410)68111-64440
MAT000603

ΥΠΕΥΘΥΝΟΙ ΥΠΟΔΟΧΗΣ

ΖΗΤΟΥΝΤΑΙ

από εταιρεία γνωστής αλυσίδας γυμναστηρίων για την θέση της υποδοχής με προϋπηρεσία.
Και βασική προϋπόθεση την κοινωνικότητα, και την ευχέρεια λόγου. Το άτομο έως 30 ετών που θα επιλέξουμε θα ενταχθεί σε μια εταιρία κορυφαία στο είδος της που έχει ως παράδοση να αναδεικνύει στελέχη από την γραμμή της. Η εταιρία παρέχει σεμινάρια στο άτομο που θα επιλεχθεί και ένα θαυμάσιο χώρο εργασίας.

Πληρ. τηλ. (22410)70510-11
ΧΠ2394

εργασιες

συνέχεια από την προηγούμενη

ΖΗΤΕΙΤΑΙ μάγειρας-μαγείρισσα Ιταλικής Κουζίνας για Ιταλικό εστιατόριο στην Παλιά Πόλη της Ρόδου. Si cerca cuoco-cuoca Italiano per lavorare al ristorante Italiono nella vechia citta di Rodi. β) Επίσης **κυρία για λάντζα-μπουφέ** σε Ιταλικό εστιατόριο στην Παλιά Πόλη της Ρόδου. Πληρ. τηλ. 2241021653, 6973489262 MZT040313

ΖΗΤΕΙΤΑΙ χειριστής τσάπας και φορτωτή. Δίπλωμα Γ' κατηγορίας για μόνιμη εργασία. Πληρ. τηλ. 6973003846 MZT040304

ΖΗΤΕΙΤΑΙ εμφανίσιμη **κοπέλα** για εργασία σε καφετέρια μπαρ περιοχής Δήμου Πεταλούδων, ως μπαργούμαν - σερβιτόρα για βραδινή απασχόληση όλο τον χρόνο. Προσφέρεται ημερομίσθιο ή μισθός - ποσοστά, αναλόγως προσόντων, στέγη. Ωράριο κατόπιν συνεννόησης. Πληρ. τηλ. 6944760796, 6947930115 MZT030318

ΓΙΑ ΤΟΥΣ ΞΕΝΟΔΟΧΟΥΣ. Αναλαμβάνουμε KARAKOKE SHOW. Επαγγελματικά, αγγλικά-εθνικά τραγούδια από όλο τον κόσμο. Τα χειρίζεται άγγλος επαγγελματίας τραγουδιστής. Τραγούδια ποιότητας! Μόνο μια μέρα διαθέσιμη έμεινε! Τιμολόγια - αποδείξεις θεωρημένες! Πληρ. τηλ. 2241041016, 6946663154 MZT020318

ΖΗΤΕΙΤΑΙ από γραφείο Γεν. Τουρισμού **υπάλληλος** με γνώσεις Η/Υ και Αγγλικών. Προϋπηρεσία θα ληφθεί υπόψιν. Επίσης **πωλητές** διαφήμισης. Πληρ. τηλ. 6944636141 MZT030317

ΖΗΤΟΥΝΤΑΙ τεχνίτες γυψοσανιδάδες. Πληρ. τηλ. 6942285690 MXP12132

Μεγάλη Γερμανική Πολυεθνική εταιρία **ΖΗΤΑΕΙ** αυτόνομους συνεργάτες για Ελλάδα και για Αυστραλία, με πολλή υψηλή αμοιβή. Για πληρ. τηλ. 6944368459, από 2-10 μ.μ. MZT250226

ΖΗΤΕΙΤΑΙ από αρτοποιείο **μάστορας** πεπειραμένος και **πωλήτρια.** Πληρ. τηλ. 2241031053 MAT7857

ΖΗΤΟΥΝΤΑΙ έμπειροι **τεχνίτες πλακάδες.** Πληρ. τηλ. 6947432945 MZT030326

Ιβίσκος

Η Εταιρεία Ζητεί
ΟΔΗΓΟΥΣ ΠΩΛΗΤΕΣ

Το προφίλ του ιδανικού υποψήφιου συνδυάζει
✓ Δίπλωμα οδήγησης Γ' κατηγορίας
✓ Ηλικία έως 35 ετών
✓ Απολυτήριο Λυκείου
✓ Δυναμικός με ευχάριστη προσωπικότητα
✓ Άριστη ικανότητα επικοινωνίας, εργατικός και συνεπής.

Προσφέρονται:
✓ Μισθός, μπόνους επί των πωλήσεων και δυνατότητα εξέλιξης.

Αποστολή βιογραφικών: fax: 2241 063471
email: sales@iviskos.gr Τηλ.: 2241 065410
ΧΠ1124

Ανώνυμη Εταιρεία, Αντιπρόσωπος & διανομέας Επώνυμων ποτών στην Δωδεκάνησο, ΕΠΙΘΥΜΕΙ ΝΑ ΠΡΟΣΛΑΒΕΙ για την περιοχή της Δωδεκανήσου

ΠΩΛΗΤΗ

Ανδρα ή Γυναίκα

Με
- Υψηλό επίπεδο πρωτοβουλίας & ανοικτό μυαλό
- Θέληση και πίστη για επίτευξη δύσκολων στόχων
- Σχετική εμπειρία του χώρου ποτών & σουπερμάρκετ
- Ηλικία έως 35 ετών
- Δίπλωμα οδήγησης
- Απολυτήριο, τουλάχιστον Λυκείου

Προσφέρει
- Ανταγωνιστικό μισθό
- Bonus ανάλογο με την επίτευξη των στόχων
- Εταιρικό αυτοκίνητο - κινητό τηλέφωνο
- Συνεργασία σαν μέλος μιας πολύ δυναμικής ομάδας πωλήσεων

Οι ενδιαφερόμενοι παρακαλούνται να αποστείλουν το βιογραφικό τους σημείωμα στην Διεύθυνση
- **Φαξ 2241020528**
- **Email: palladio@otenet.gr**
- **Πληρ. στα τηλ. 2241027369, 2241029841**

MAT7921

Η "ΜΑΡΙΝΟΣ Α.Ε."

από τις μεγαλύτερες εταιρίες Εισαγωγής, Εμπορίας και Διανομής Επώνυμων ποτών και κρασιών στην Δωδεκάνησο

όπως **Ballantines, Kahlua, Malibu, Tia Maria, Sauza Tequila, Κρασιά Χατζημιχάλη, Λαζαρίδη, Σκούρα κ.λπ.**

ΖΗΤΑ

να προσλάβει νέους, **οδηγούς-μεταφορείς,** με ανάλογη προϋπηρεσία για διανομές ποτών και κρασιών στην αγορά της Ρόδου

Αποστολή βιογραφικού με fax 2241076864
τηλ. 2241022509 & 76864 e-mail: info@marinossa.gr
ΧΠ1826

Rodos Gold VOGIATZIS

Rodos Gold

ΖΗΤΟΥΝΤΑΙ

ΠΩΛΗΤΡΙΕΣ

με γνώσεις Γαλλικών ή Ιταλικών ή Ισπανικών για εργασία στην Rodos Gold Vogiatzis. Ικανοποιητικός μισθός συν Bonus απόδοσης.

Πληρ. τηλ. 2241086670-3
ΧΠ139

Η ΤΟΥΟΤΑ
Ξενάκης α.ε.β.ε.

Για την στελέχωση των νέων εγκαταστάσεών της **ζητά** να προσλάβει προσωπικό:

1. Πωλητές
2. Πωλητές ανταλλακτικών
3. Φανοποιούς
4. Βαφείς

Πληρ. τηλ. 2241062211
ΧΠ2366

Ομιλος Ξενοδοχείων
Με Εδρα την Ρόδο

ΖΗΤΑ

RESERVATIONS MANAGER

Ικανοποιητικό Πακέτο Συνεργασίας

Πληρ. και επικοινωνία
τηλ. 6944724771
MAT000663(1)

Από Ξενοδοχειακή Εταιρεία στην Ιαλυσό

ΖΗΤΟΥΝΤΑΙ

Operation Manager με γνώσεις F & B

Διπλωματούχος Υπεύθυνη Θαλασσοθεραπείας (SPA)

Μάγειροι Α' και Β'
Σερβιτόροι και Βοηθοί
Βοηθοί Μπάρμαν
Καμαριέρες
Ηλεκτρολόγος

Πληροφορίες: Γραφείο Προσωπικού, τηλ. 2241094326 καθημερινά από 10.00-14.00
ΧΠ2698

ΞΕΝΟΔΟΧΕΙΑΚΕΣ ΕΠΙΧΕΙΡΗΣΕΙΣ

CACTUS & SIRAVAST HOTELS

Αναζητούμε συνεργάτες με ευχάριστη προσωπικότητα και δυνατότητες επικοινωνίας για τα παρακάτω τμήματα των ξενοδοχείων μας:

Υποδοχή-Εστιατόριο-Snack Bar

Προσφέρουμε θετικό κλίμα και ευχάριστο περιβάλλον εργασίας με ικανοποιητικούς όρους συνεργασίας. Βιογραφικά σημειώματα και αιτήσεις μπορείτε να κατα-θέσετε στα ξενοδοχεία μας στην παρακάτω διεύθυνση:

Κω 14 (έναντι Ενυδρείου)
από ώρα 10.00-13.00
MAT000623

Από εμπορική εταιρεία διανομής τροφίμων

ΖΗΤΟΥΝΤΑΙ

1. **Υπεύθυνος αποθήκης**
2. **Υπάλληλος αποθήκης**

Η προϋπηρεσία θα ληφθεί υπ' όψιν.

Πληρ. τηλ. 2241030451 από 10.00 έως 15.00
MAT000508

εργασιες

συνέχεια από την προηγούμενη

VACANCY - SEASONAK Experienced Chef for busy British Pub, Trianta area - split shifts, good salary, all benefits paid. Fax CV to 2241091109, Email CV to arisports16@hotmail.com or telephone 6946903528 MZT240225

Ηλεκτρονικό εργαστήριο **ΖΗΤΑ νέο.** Απαραίτητη γνώση Η/Υ και Αγγλικής γλώσσας. Ωρες εργασίας 16.00-20.00. Πληρ. τηλ. 2241066253, 6936666605 MZT210208

ΖΗΤΕΙΤΑΙ πεπειραμένη **κομμώτρια.** Πληρ. τηλ. 2241038660 MZT220222(3)

ΓΡΑΦΕΙΟ ΕΡΓΑΣΙΑΣ. ΣΜΥΡΝΗΣ ΚΩΝΣΤΑΝΤΙΝΟΣ και ΤΣΙΩΤΑ ΛΟΥΚΙΑ ΜΕ (ΑΡ. ΑΔΕΙΑΣ 33116). Παρέχει σε όλη την Ελλάδα προσωπικό επιλεγμένο με αυστηρά κριτήρια. Οικιακοί βοηθοί, babysitters, φροντίδα ηλικιωμένων ατόμων, με ειδικές ανάγκες, νοσηλευτές, καθαρίστριες, υπάλληλοι ξενοδοχείων - εστιατορίων κ.λπ. αγροτικοί εργάτες. Παρέχεται 6μηνη εγγύηση αντικατάστασης, χωρίς άλλη οικονομική επιβάρυνση, εξυπηρέτηση και τα Σαββατοκύριακα. Πληρ. τηλ. 2103837005-6, 210-3837586, 210-3837728, fax 210-3881720 MZT240231

ΖΗΤΕΙΤΑΙ κύριος ή κυρία κατά προτίμηση γερμανόφωνος να εργασθεί σε χρυσοχοείο με ποσοστά και σταθερό μισθό - ΙΚΑ. Πληρ. τηλ. 2241064412, 6973249616 κ. Παπαϊωάννου MZT220218

ΑΒΑΔΙΣΤΑ, ΑΒΑΣΑΝΙΣΤΑ επιχείρηση στο σπίτι ή το χώρο σας. Αμεση κάλυψη θέσεων ανεξάρτητης συνεργασίας. Οχι ντίλερ, πλασιέ, πωλητές. Internet επιθυμητό. Ημιαπασχόληση 500-1500 ευρώ πλήρης απασχόληση 1500-6500 ευρώ. Bonus, προμήθειες 5%, πληρωμένες διακοπές. Τμήμα εξυπηρέτησης συνεργατών 2241030078, www.umswork4you.com MAT5525

ΖΗΤΕΙΤΑΙ από το εστιατόριο - μπαρ (Καστράκι) κοντά στο ξενοδοχείο BLUE BAY τουριστική ζώνη Ιαλυσού α) **μπάρμαν**, β) **σερβιτόρος-σερβιτόρα**. Απαραίτητη η προϋπηρεσία, γνώσεις Αγγλικών και βιογραφικό, γ) λαντζιέρα. Ωρες εργασίες βραδυνές. Πληρ. τηλ. 2241091220, 74504 MZT140238

διαφορα

ΠΩΛΕΙΤΑΙ ΣΚΑΦΟΣ ΜΗΧΑΝΟΚΙΝΗΤΟ ΤΥΠΟΥ WINDY 27, ΣΕ ΑΡΙΣΤΗ ΚΑΤΑΣΤΑΣΗ ΜΕ ΠΟΛΛΑ EXTRA. ΠΛΗΡ. ΤΗΛ. 6937307822MZT100320

ΠΩΛΕΙΤΑΙ ο κάτωθι **επαγγελματικός εξοπλισμός:** • 2 τεμ. έπιπλο κάδοι απορριμμάτων ξύλινοι (ξύλο κερασιάς) με γρανίτη 60Χ50Χ90 150€ ο ένας, • μηχανή κοψίματος αλλαντικών 150€, • ταμειακή μηχανή TEC 200€, • έπιπλο έκθεσης ξύλινο (ξύλο κερασιά) με γρανίτη ορθοστάτες ανοξείδωτους και τζάμι με ψωμιέρα εκατέρωθεν μήκους 0,60 μ. 200€, • ερμάριο μήκους 0,60 μ. 80€, • πάγκος κρεπιέρας με περιμετρικό τζάμι, ορθοστάτες ανοξείδωτους, ξύλο κερασιά, γρανίτη, ράφια ανοξείδωτα μήκους 1,00 μ. 300€, • φρυγανιέρα ηλεκτρική με κυλιόμενη πλατφόρμα πλήρως ηλεκτρονική 400€, • φούρνος ιταλικός μάρκας gierre με θέσεις για πέντε λαμαρίνες, στόφα-βάση φούρνου ηλεκτρική με θέσεις για 10 λαμαρίνες, βαγονάκι τροχήλατο με θέσεις για 10 λαμαρίνες και 20 λαμαρίνες μόνο 2.500€, • μηχανές γύρου μάρκας vimitex με εφτά εστίες και τρεις σούβλες καινούργια μόνο 450€, • 200 τεμ. δίσκοι σερβιρίσματος fast food 250€, • έπιπλο γωνία από ξύλο κερασιά εσωτερικά ανοξείδωτο με ράφια, με ερμάριο μήκους 1,00 μ. ανοξείδωτο. Πληρ. τηλ. 6944185027, 2241036126 MZT100330

Από τη RODOS CARS rent a car

ΖΗΤΟΥΝΤΑΙ

1. **Υπάλληλοι γραφείου** για να εργαστούν στην περιοχή Φαληρακίου, Αφάντου και Λίνδου.
   Απαραίτητες προϋποθέσεις η ευρωπαϊκή άδεια οδήγησης και η γνώση της Γερμανικής και Αγγλικής γλώσσας, ενώ θα εκτιμηθεί ιδιαίτερα η προϋπηρεσία και η γνώση της Ιταλικής γλώσσας
2. **Υπάλληλοι για πλύσιμο και μεταφορές οχημάτων** για να εργαστούν στην περιοχή της Λίνδου.
   Απαραίτητη η ευρωπαϊκή άδεια οδήγησης ενώ θα εκτιμηθεί η γνώση της Αγγλικής γλώσσας.

Πληρ. τηλ. 6936757437

MAT000667(2)

ΖΗΤΟΥΝΤΑΙ

ΠΩΛΗΤΡΙΕΣ

για τουριστικό κατάστημα εντός πόλεως Ρόδου
- Ωράριο συνεχές 8ωρο
- Μισθός 900 ευρώ καθαρά

Πληρ. τηλ. (22410)25936, 74443

MZT020302(1)

ΖΗΤΟΥΝΤΑΙ

ΑΤΟΜΑ ΓΙΑ ΜΥΟΧΑΛΑΡΩΤΙΚΟ ΜΑΣΑΖ

Από εταιρία γνωστής αλυσίδας γυμναστηρίων, κάτοχοι πτυχίου βοηθού φυσιοθεραπευτή ή φυσιοθεραπευτή. Τα άτομα που θα επιλέξουμε θα έχουν την ευκαιρία να εργασθούν σε ένα θαυμάσιο χώρο εργασίας με δυνατότητες ανέλιξης.

Πληροφορίες τηλ. 2241070510

ΧΠ2394

υπάλληλοι

κάτοχοι άδειας οδήγησης, να γνωρίζουν αγγλικά και γερμανικά, για να εργασθούν στην περιοχή Νότιας Ρόδου.

Τυχόν προϋπηρεσία θα ληφθεί υπόψιν

Πληρ. κ. Χατζηδιάκο, τηλ. 2241068243

ΧΠ2039

ΖΗΤΟΥΝΤΑΙ

Για τουριστικό κατάστημα στην Παλιά Πόλη
Κοπέλες ως πωλήτριες-υπεύθυνες πωλήσεων

Απαραίτητα προσόντα:
- Γνώση της Αγγλικής καθώς και επιπλέον γλωσσών θα συνεκτιμηθούν.
- Τυχόν προϋπηρεσία θα ληφθεί υπ' όψιν

Για πληροφορίες επικοινωνήστε στο τηλ. 2241038650 από 08.00-16.00 για βιογραφικό σημείωμα στο fax: 2241038785

ΜΧΠ2273

ΓΥΜΝΑΣΤΕΣ ΖΗΤΟΥΝΤΑΙ

Για την επίβλεψη στην αίθουσα οργάνων και aerobic instructors. Κάτοχοι πτυχίου Τ.Ε.Φ.Α.Α. ή ιδιωτικής σχολής.
Ο γυμναστής που θα επιλέξουμε θα ενταχθεί σε μια εταιρία κορυφαία στο είδος της που έχει ως παράδοση να αναδεικνύει στελέχη από την γραμμή της. Η εταιρία παρέχει σεμινάρια στο άτομο που θα επιλεχθεί και ένα θαυμάσιο χώρο εργασίας.

Πληροφορίες τηλ. 2241070510-11

ΧΠ2394

Από μεγάλη ξενοδοχειακή μονάδα

ΖΗΤΕΙΤΑΙ ΛΟΓΙΣΤΗΣ

με προηγούμενη εμπειρία
σε λογιστικό περιβάλλον βιβλίων
Γ' κατηγορίας - 12μηνη απασχόληση.

Πληρ. 2241065865

ΜΧΠ2051

Η ΕΒΓΑ Α.Β.Ε.Ε είναι μια δυναμικά εξελισσόμενη και αμιγώς ελληνική εταιρία με έντονη εξαγωγική δραστηριότητα. Παράγουμε και διαθέτουμε υψηλής ποιότητας καινοτομικά προϊόντα που κυριαρχούν στον χώρο του σερβιριζόμενου παγωτού, των χυμών, των κρουασάν, καθώς και στα προϊόντα κατεψυγμένης ζύμης. Για την επίτευξη των στόχων μας στηριζόμαστε στη δημιουργικότητα, πρωτοβουλία και ικανότητα των ανθρώπων μας, γι' αυτό και φροντίζουμε για τη συνεχή εκπαίδευση και ενημέρωσή τους.

Ζητάμε:
1 ΥΠΕΥΘΥΝΟ/ Η ΥΠΟΚΑΤΑΣΤΗΜΑΤΟΣ
για την κάλυψη θέσης στο υποκατάστημα Ρόδου

Απαραίτητα προσόντα:
- Πτυχίο Σχολής (ΑΕΙ ή ΤΕΙ κατά προτίμηση Οικονομικής Κατεύθυνσης)
- Πολύ Καλή Γνώση Αγγλικής Γλώσσας
- 3 – 5 έτη Προϋπηρεσία σε αντίστοιχη θέση
- Εμπειρία σε Διοίκηση Ανθρώπων

Πληροφορίες: Δ/νση Ανθρώπινου Δυναμικού
Τηλ.: 210-34 87 585
Fax: 210-34 51 919
e-mail: hrd@evga.net

AT625

QUICK CARWASH

ΖΗΤΕΙΤΑΙ ΠΡΟΣΩΠΙΚΟ

Το πρότυπο πλυντήριο αυτοκίνητων **"QUICK CAR WASH"** στην περιοχή Ασγούρου **ζητεί προσωπικό**
για εργασία όλο τον χρόνο, με ασφάλιση ΙΚΑ
για τις παρακάτω θέσεις εργασίας:

- **Υπαλλήλους για τον καθαρισμό αυτοκινήτων** οι οποίοι θα πρέπει να είναι ηλικίας έως 35 χρόνων και έχοντας εκπληρώσει τις στρατιωτικές τους υποχρεώσεις, τυχόν προϋπηρεσία θα ληφθεί υπόψιν.

- **Υπάλληλοι υποδοχής - εξυπηρέτησης πελατών** οι οποίοι θα πρέπει να είναι ηλικίας έως 35 χρόνων, με ευχάριστη προσωπικότητα, καλή γνώση της Αγγλικής γλώσσας, καλό χειρισμό Η/Υ επιπλέον προσόντα θα ληφθούν υπόψην.

Το QUICK CAR WASH εκτός από το ευχάριστο περιβάλλον και τον πρωτοποριακό τρόπο λειτουργίας του προσφέρει μεγάλες ευκαιρίες εξέλιξης.
Για αιτήσεις και πληροφορίες θα μπορείτε να επικοινωνήσετε στα τηλέφωνα μας: **22410-60150-151**

ΧΠ2091

---

tselios bagno

Είδη Υγιεινής, Πλακάκια, Αξεσουάρ, Επιπλα μπάνιου, Κουζίνας

Το κατάστημά μας ζητά:
Σύμβουλο πωλήσεων – εσωτερικής διακόσμησης

Απαραίτητα προσόντα:
- Απόφοιτος/η σχολής διακόσμησης/σχεδιασμού
- Ικανότητα επικοινωνίας με πελάτη
- Γνώση Αγγλικής
- Χρήση υπολογιστή

Πληρ. τηλ. 2241065498

ΧΠ667

ΥΠΕΥΘΥΝΟΙ ΔΗΜΟΣΙΩΝ ΣΧΕΣΕΩΝ ΖΗΤΟΥΝΤΑΙ

Από εταιρία γνωστής αλυσίδας γυμναστηρίων για τη θέση του συμβούλου εγγραφών με πείρα στις πωλήσεις και ανώτατο όριο ηλικίας 30 ετών.
Απαραίτητα προσόντα η ευχέρεια λόγου και η κοινωνικότητα.
Το άτομο που θα επιλέξουμε θα έχει την ευκαιρία να εργαστεί σε ένα θαυμάσιο χώρο εργασίας με δυνατότητες ανέλιξης.
Μισθός ικανοποιητικός+bonus

Πληροφορίες τηλ. 2241070510-11

ΧΠ2394

GRECOTEL RHODOS ROYAL

Rhodos, Greece

Η GRECOTEL η μεγαλύτερη ξενοδοχειακή αλυσίδα στην Ελλάδα ζητά για το ξενοδοχείο της στη Ρόδο «Rhodos Royal»

- ***Υπάλληλο Υποδοχής***
- ***Νυκτερινό Υπάλληλο Υποδοχής***
- ***Βοηθούς Μπάρμαν***
- ***Β' Μάγειρα για Κρύα Κουζίνα***
- ***Γραμματέας***

Βιογραφικά Σημειώματα γίνονται δεκτά στο ξενοδοχείο μας, στην παρακάτω διεύθυνση:

GRECOTEL Rhodos Royal
851 00 Καλλιθέα
ΡΟΔΟΣ
Fax: 22410 85091
e-mail: person_rr@grecotel.gr
Υπ' όψιν κου Μανουσαρίδη

ΧΠ1583

διαφορα

συνέχεια από την προηγούμενη

ΠΩΛΕΙΤΑΙ ακουστική κιθάρα EPIPHONE JUMBO, 12χορδη με σκληρή θέση σε άριστη κατάσταση, για όσους γνωρίζουν ίδια με την GIBSON J-200. Τιμή 600 ευρώ. Πληρ. τηλ. 2241067972, 6945292673 MZT100302

ΕΝΟΙΚΙΑΖΕΤΑΙ μια **θάρδια ταξί** (εναλλασσόμενη) σε αυτοκίνητο Mercedes E220 CDI. Πληρ. τηλ. 6976776282 MXP12151

ΠΩΛΟΥΝΤΑΙ είδη εστιατορίου, ανοξείδωτα, καρέκλες, ψυγεία, τραπέζια κ.λπ. σε καλή κατάσταση. Τιμή ευκαιρίας. Πληρ. τηλ. 22410-51154, 52625 MZT090304

ΠΩΛΟΥΝΤΑΙ: 1) ΑΕΡΟΘΕΡΜΟΣ ΦΟΥΡΝΟΣ ΜΕ ΤΗΝ ΣΤΟΦΑ, 2) ΟΡΘΙΟ ΔΙΠΛΟ ΨΥΓΕΙΟ ΤΥΠΟΥ COCA COLA, 3) ΨΥΓΕΙΟ ΒΙΤΡΙΝΑ ΓΙΑ ΣΑΝΤΟΥΙΤΣ, 4) ΦΟΥΡΝΟΣ ΠΙΤΣΑΣ ΕΠΑΓΓΕΛΜΑΤΙΚΟΣ ΔΙΠΛΟΣ, 5) ΜΗΧΑΝΗ ESPRESSO ΜΟΝΗ ΑΥΤΟΜΑΤΗ ΜΕ ΚΑΦΕΚΟΠΤΙΚΟ, 6) ΑΠΟΧΥΜΩΤΗΣ SANTOS, 7) ΚΡΕΠΙΕΡΑ ΥΓΡΑΕΡΙΟΥ ΔΙΠΛΗ ΜΕ ΠΑΓΚΟ ΑΝΟΞΕΙΔΩΤΟ, 8) ΑΝΟΞΕΙΔΩΤΗ ΝΤΟΥΛΑΠΑ ΣΥΝΤΗΡΗΣΗΣ ΜΟΝΟΠΟΡΤΗ ΜΕ ΕΝΣΩΜΑΤΩΜΕΝΟ ΜΟΤΕΡ, 9) ΘΕΡΜΟΘΑΛΑΜΟ ΤΥΡΟΠΙΤΑΣ, 10) ΤΟΣΤΙΕΡΑ ΔΙΠΛΗ, 11) ΣΙΛΕΞ ΤΟΣΤΙΕΡΑ, 12) ΚΑΡΕΚΛΕΣ, ΤΡΑΠΕΖΙΑ, 13) ΠΑΓΟΜΗΧΑΝΗ 30 ΚG, 14) ΠΟΤΗΡΙΕΡΕΣ ΑΝΟΞΕΙΔΩΤΕΣ, 15) ΚΑΤΑΨΥΚΤΗΣ ΒΑΝΤΑ. ΠΩΛΟΥΝΤΑΙ ΛΟΓΩ ΑΛΛΑΓΗΣ ΧΡΗΣΗΣ ΚΑΤΑΣΤΗΜΑΤΟΣ (ΣΕ ΠΟΛΥ ΚΑΛΗ ΚΑΤΑΣΤΑΣΗ) ΕΝΑ ΧΡΟΝΟ ΛΕΙΤΟΥΡΓΙΑΣ. ΠΑΚΕΤΟ 6000 ΕΥΡΩ. ΜΟΝΟ ΣΟΒΑΡΕΣ ΠΡΟΤΑΣΕΙΣ. ΠΛΗΡ. ΤΗΛ. 6944985905 MZT250213

ΠΩΛΕΙΤΑΙ εξοπλισμός εστιατορίου λόγω ανακαίνισης. Πληρ. τηλ. 6932343112, 6932754080 MAT7896

ΓΙΑ ΚΥΝΗΓΟΥΣ, ΧΑΣΑΠΗΔΕΣ και όχι μόνο. Φέρτε μας οποιοδήποτε δέρμα ζώου να σας το κάνουμε γούνα ή χαλάκι να το έχετε για πάντα. Πληρ. τηλ. 2241031288, 6945265001 MZT090306

ΠΩΛΕΙΤΑΙ βιτρίνα ζαχαροπλαστικής ουδέτερη, κατασκευής "Αντωνόπουλος", 4 μέτρα, σε τιμή ευκαιρίας. Πληρ. τηλ. 2241031053 MXP12111

ΠΩΛΕΙΤΑΙ τρέϊλερ διαστάσεις 1,80Χ1,10 κλειστή με πόρτα - ράμπα. Πληρ. τηλ. 6932846069 MZT030316

ΠΩΛΟΥΝΤΑΙ διάφορα έπιπλα α) κρεβάτι διπλό με τα κομοδίνα του και έπιπλο-καθρέπτη με σκαμπό, β) παιδικό κρεβάτι με extra έπιπλο συρτάρια, γ) σύνθετο με καθρέπτη. Όλα σε άριστη κατάσταση λόγω αναχώρησης. Πληρ. τηλ. 2241064473, 6936319389 MZT210219

ΠΩΛΕΙΤΑΙ διπλός φούρνος πυρότουβλου, ταχυζυμωτήριο δύο ταχυτήτων, 40 κιλών επιτραπέζια σφολιατομηχανή, βιτρίνες - παγκος, ηλεκτρική στόφα (τριών μηνών αχρησιμοποίητα). Τιμή όλα μαζί 4.500 ευρώ ή ξεχωριστά. Πληρ. τηλ. 2241085728, 6945120686 MZT080336



πωλησεις αυτοκινητων & μοτοσικλετων

ΠΩΛΕΙΤΑΙ από γιατρό **Fiat Punto** σε άριστη κατάσταση με 6 ταχύτητες + όπισθεν, ζάντες αλουμινίου, ραδιοκασετόφωνο με τηλεχειριστήριο, μοντέλο τέλος 1997. Δεκτός κάθε έλεγχος, τιμή 3.600 ευρώ. Πληρ. τηλ. 6936701404 MZT110320

ΠΩΛΟΥΝΤΑΙ: α) ένα επαγγελματικό κλουβάκι **SEAT TERRA**, πετρέλαιο, του 1994. Τιμή 1900 ευρώ μετρητά, β) ένα επαγγελματικό **TOYOTA** κλούβα LITEACE, βενζίνη, του 1992. Τιμή μετρητά 1600 ευρώ. Πληρ. τηλ. 2241022820 MZT100305

ΠΩΛΕΙΤΑΙ PEUGEOT 206 1124 cc 4πορτο χρώματος ασημί μοντέλο 1999, ζάντες αλουμινίου σε άριστη κατάσταση. Πληρ. τηλ. 6976004650, 2241031774 MZT100327

ΠΩΛΕΙΤΑΙ HARLEY DAVIDSON Herritage Softail Classic 98 με 20,000 km, σε πολύ καλή κατάσταση και σε τιμή ευκαιρίας. Για σοβαρές προτάσεις. Επίσης **πωλείται SMART PULSE** 12/2002 Full extra (αυτόματο+σειριακό, air condition, cd, player etc.). 10.000€. Πληρ. τηλ. 6998474157 MZT090334

PIZZERIA ΛΕΒΕΝΤΗΣ

ΖΗΤΕΙΤΑΙ ΜΑΓΕΙΡΑΣ

για 12μηνη απασχόληση.

Πληροφορίες - αιτήσεις

εντός του καταστήματος επί της Αννης Μαρίας

ΧΠ1921

ΕΤΑΙΡΕΙΑ ΠΩΛΗΣΗΣ ΠΑΓΩΤΟΥ ΚΑΙ ΣΦΟΛΙΑΤΟΕΙΔΩΝ

ΖΗΤΑ

1) Οδηγό (Γ' κατηγορίας δίπλωμα)
2) Πωλητή απόφοιτο Λυκείου με ανάλογη προϋπηρεσία

Εξαιρούνται αλλοδαποί

Πληρ. τηλ. 22410-69929, 69926

MAT7911

ΖΗΤΟΥΝΤΑΙ

καμαριέρες

για να εργασθούν σε ξενοδοχείο στα Κολύμπια.

Πληρ. τηλ. 22410-56271, 21593

MZT080310

RE/MAX 25/MAX The Real Estate Leaders

ΖΗΤΟΥΝΤΑΙ ΣΥΝΕΡΓΑΤΕΣ

Η **RE/MAX,** η μεγαλύτερη εταιρία κτηματομεσιτικών συναλλαγών στον κόσμο, ξεκίνησε τις δραστηριότητες της στη Ρόδο κάτω από την επωνυμία **RE/MAX EXPRESS.** Στόχος μας η παροχή υψηλού επιπέδου υπηρεσιών στο Ροδιακό κοινό.
Εάν διαθέτετε μια καλή προσωπικότητα, τα πάτε καλά με τους ανθρώπους, είστε ανεξάρτητοι και παρακινημένοι, επιθυμείτε να κάνετε την διαφορά στην ζωή σας και κατέχεται γνώσεις πάνω στον τομέα των κτηματομεσιτικών συναλλαγών ή οποιουδήποτε άλλου τύπου πωλήσεων, τότε καλέστε στο **2241043730** ή **43731** και κάνετε τις γνώσεις σας πράξη.

Για περισσότερες πληροφορίες:
κα Χριστοδούλου RE/MAX EXPRESS
Τηλ. 22410-43730, 43731, Fax: 2241073200,
Εθν. Μακαρίου 45, 85100 Ρόδος

MAT000629(1)

MOTOMIKE

ΜΕΤΑΧΕΙΡΙΣΜΕΝΑ

Από το κατάστημα **YAMAHA MOTOMIKE**
πωλούνται
τα παρακάτω δίκυκλα σε άριστη κατάσταση με την γνωστή εγγύηση που παρέχει στους πελάτες του τα τελευταία δέκα χρόνια.

ΜΟΝΤΕΛΟ	ΜΑΡΚΑ	ΧΜ	ΧΡΩΜΑ	ΤΙΜΗ	ΗΜΕΡ/ΝΙΑ ΑΓΟΡΑΣ
R1-1000	YAMAHA	4800	ΚΟΚΚΙΝΟ	12000	2003
V-MAX 1200	YAMAHA	22.000	ΓΚΡΙ	9.000	2001
VARADERO 1000	HONDA	20000	ΜΠΛΕ	9500	2000
VARADERO 1000	HONDA	5000	ΑΣΗΜΙ	10000	2004
TIGER 900	TRIUMPH	79.882	ΜΑΥΡΟ	5.500	1995
TDM900	YAMAHA	4.000	ΜΠΛΕ	8.000	2004
BMW F 650 GS	BMW	8.175	ΑΣΗΜΙ	6000	2001
KTM 640 LC4	KTM	11.464	ΜΑΥΡ/ΚΙΤΡ.	6000	2001
XT600E SM	YAMAHA	7.000	ΜΑΥΡΟ	4.300	2001
XT600 E	YAMAHA	10.418	ΜΑΥΡΟ	3.550	2001
HORNET 600	HONDA	30.000	ΚΙΤΡΙΝΟ	6000	2001
TT600R	YAMAHA	500	ΜΠΛΕ	5500	2004
STTET 400	HONDA	11.115	ΜΑΥΡΟ	3000	1998
TDR 250	YAMAHA	34.515	ΚΟΚΚΙΝΟ	2.400	1992
TZR 250	YAMAHA	82.166	ΜΠΛΕ	800	1995
KTM 200	KTM	13300	ΠΟΡΤΟΚΑΛΙ	4000	2002
Z 125	YAMAHA	18.000	ΚΟΚΚΙΝΟ	1900	2000
Z 125	YAMAHA	8.000	ΚΟΚΚΙΝΟ	1500	2000
DELIM 125	DELIM	17.980	ΠΡΑΣΙΝΟ	800	2001
FX125	SUZUKI	18000	ΓΚΡΙ	1900	2001
CRYPTON R 105	YAMAHA	24.146	ΜΠΛΕ	800	2001
RT50 ΜΠΟΜΠΟ	YAMAHA	806	ΜΠΛΕ	1800	2000
KAZE R 115	KAWASAKI	67.801	ΓΚΡΙ	950	2002
FB 50	SUZUKI	11.555	ΜΠΛΕ	300	1995
ZIP 50	PIAGIO	12000	ΚΑΦΕ	600	1998

ΓΟΥΡΟΥΝΕΣ» ATV-QUADS

ΜΟΝΤΕΛΟ	ΜΑΡΚΑ	ΧΛΜ	ΤΙΜΗ
ΤΕΤΡΑΤΡΟΧΑ			
RAPTOR 660 Μαύρο-άσπρο	YAMAHA ATV	5350	10500,00
RAPTOR 660 Μαύρο κόκκινο	YAMAHA ATV	6500	11500,00
WARRIOR 350 Κόκκινο	YAMAHA ATV	5600	7500.00
BEAR TRAGER 250 Μπλε	YAMAHA ATV	4400	6000.00
BREEZE 125 Μπλε	YAMAHA ATV	1100	4500,00

Πατριάρχου Αθηναγόρα 13, Ρόδος 85100 • Τηλ. & Fax 2241026360
www.motomike.gr info@motomike.gr

AE0135

TOP CARS

ΠΡΩΤΗ ΣΕ ΕΙΣΑΓΩΓΕΣ ΑΥΤΟΚΙΝΗΤΩΝ ΣΤΑ ΔΩΔΕΚΑΝΗΣΑ

ΕΙΣΑΓΩΓΕΣ ΑΓΟΡΕΣ - ΠΩΛΗΣΕΙΣ - ΑΝΤΑΛΛΑΓΕΣ ΜΕΤΑΧΕΙΡΙΣΜΕΝΩΝ ΑΥΤΟΚΙΝΗΤΩΝ

1. JEEP GRAND CHEROKEE DIESEL μοντ. 2003 3.100 cc, ηλιοροφή, 6 αερόσακοι, ABS, klima, ηλεκ. καθρέπτες, θερμ. καθίσματα, δέρμα, TV, τηλέφωνο, πλήρες ηχοσύστημα **ΕΙΣΑΓΩΓΗΣ**
2. MERCEDES SLK 200 KOMPRESSOR μοντ. 2002 δίχρωμο δέρμα, ABS, 4 αερόσακοι, ηλεκ. καθίσματα, ESP, klima, ζάντες αλουμινίου, ηχοσύστημα **ΕΙΣΑΓΩΓΗΣ**
3. BMW 318 CI μοντ. 2002 δέρμα, ABS ESP, ζάντες αλουμινίου, συναγερμό, ηλεκ. καθρέπτες, 4 αερόσακοι, θερμαν. καθίσματα, ηχοσύστημα **ΕΙΣΑΓΩΓΗΣ**
4. MERCEDES C180 μοντ. 2002 4 αερόσακοι, ABS, ESP, δέρμα, ηχοσύστημα, δέρμα, γυάλινη πανοραμική οροφή **ΕΙΣΑΓΩΓΗΣ**
5. RENAULT LAGUNA 1900 cc DIESEL TURBO, μοντ. 2002, 8 αερόσακοι, ABS, klima, ηχοσύστημα, ζάντες αλουμινίου, ηλεκτ. παράθυρα, μπρος πίσω, ESP **ΕΙΣΑΓΩΓΗΣ**
6. A 156 μοντ. 2004 δέρμα, ABS, klima, ηχοσύστημα, SUN ROUF, SPOR KIT, ζάντες αλουμινίου, σπόιλερ
7. A 156 μοντ. 1999 δέρμα ABS, 4 αερόσακοι, SUN ROUF, ζάντες αλουμινίου, SPOR KIT, ηλεκτ. παράθυρα, ηλεκτ. καθρέπτες
8. FIAT BARCHETTA CABRIO (Συλλεκτικό) μοντ. 1999 δέρμα, ABS, ηλεκτ. καθίσματα, ηλεκτ. καθρέπτες, ηχοσύστημα, μπάρες αλουμινίου, ζάντες αλουμινίου
9. BMW 318 CI μοντ. 2002, ABS, ηλεκτ. παράθυρα, ζάντες αλουμινίου, 6 αερόσακοι, συναγερμό
10. SMART μοντ. 2002 αυτόματο σηριακό, klima, γυάλινη οροφή, 2 αερόσακοι, ζάντες αλουμινίου
11. C200 1800 cc μοντ. 2004 KOMPRESSOR δέρμα, αυτόματο σηριακό, ABS, ESP, ηλεκτ. καθρέπτες, ηλεκ. παράθυρα, ζάντες αλουμινίου, ηχοσύστημα **ΕΙΣΑΓΩΓΗΣ**
12. TOYOTA RAV4 1800 cc μοντ. 2003 ηλεκτ. παράθυρα, ABS, συναγερμό, ηλεκτρομαγνητικές κλειδαριές **ΕΙΣΑΓΩΓΗΣ**
13. MERCEDES C 200 KOMPRESSOR μοντ. 2002 δέρμα, αυτόματο σηριακό ABS, ESP, ηλεκτ. καθρέπτες, ηλεκ. παράθυρα, ζάντες αλουμινίου, ηχοσύστημα **ΕΙΣΑΓΩΓΗΣ**
14. JEEP GRAND CHEROKEE DIESEL TURBO 2700cc μοντ. 2003 δέρμα, 6 αερόσακοι, τηλέφωνο, ABS, klima, ηλεκτ. θερμαινόμενοι καθρέπτες, ηλεκτ. καθίσματα, θερμαινόμενο πλήρες ηχοσύστημα, ηλιοροφή **ΕΙΣΑΓΩΓΗΣ**
15. BMW 320 170 PS 6 κύλινδροι δέρμα, klima, ABS, ESP, ηλεκτ. παράθυρα, τηλέφωνο, ζάντες αλουμινίου, 4 αερόσακοι, ηχοσύστημα **ΕΙΣΑΓΩΓΗΣ**
16. FORD FOCUS μοντ. 2000 1.600 c.c. ηλεκτ. καθίσματα, ABS, klima, ηλεκτρομαγνητικές κλειδαριές, συναγερμό
17. NISSAN PRIMERA 1.600 c.c. klima, δέρμα, ζάντες αλουμινίου, ABS, ηλεκτ. καθρέπτες, ηχοσύστημα
18. CITROEN XSARA μοντ. 2001 full extra
19. DAIHATSU TERIOS JEEP μοντ. 1998 ABS, klima, ηχοσύστημα, ζάντες αλουμινίου
20. SKODA FABIA μοντ. 2001 klima, ηλεκτ. παράθυρα, ABS
21. LANCIA DELTA 1600 cc μοντ. 1998 klima, ABS, δέρμα, ηλεκτ. παράθυρα
22. FIAT SEICENTO μοντ. 2002 2 αυτοκίνητα, klima, ABS, υδραυλικό τιμόνι, 2 αερόσακοι
23. AUDI A3 μοντ. 2001 ηλεκτ. παράθυρα, ABS, ζάντες αλουμινίου
24. SUZUKI WAGONR μοντ. 2002 ABS, klima, υδραυλικό τιμόνι, ηλεκτρ. παράθυρα, 2 αερόσακοι
25. MERCEDES E190 μοντ. 1992 2 αυτοκίνητα, full extra
26. DAEWOO ATOS 1.000 c.c. μοντ. 2000 klima, ηλεκτ. παράθυρα, 2 αερόσακοι
27. SEAT IBIZA μοντ. 2003 full extra
28. SEAT CORDOBA μοντ. 2001 full extra

ΕΠΑΓΓΕΛΜΑΤΙΚΑ

1. FIAT DUCATO μοντ. 2000, DIESEL μακριά καρότσα **ΕΙΣΑΓΩΓΗΣ**
2. FORD TRANSIT μοντ. 2001 **ΕΙΣΑΓΩΓΗΣ**
3. FORD TRANSIT μοντ. 1999 μακριά υπερυψωμένη **ΕΙΣΑΓΩΓΗΣ**
4. FORD COMBO μοντ. 1998 DIESEL **ΕΙΣΑΓΩΓΗΣ**
5. MERCEDES VITO 110 μοντ.. 1999
6. MERCEDES VITO 110 CDI μοντ. 2001
7. MERCEDES VITO 110 ψυγείο **ΕΙΣΑΓΩΓΗΣ**
8. MERCEDES 412 ανατροπή **μοντ. 2001 ΕΙΣΑΓΩΓΗΣ**
9. NISSAN VANETTE DIESEL **μοντ. 1999** κλούβα **ΕΙΣΑΓΩΓΗΣ**
10. MERCEDES 312 μοντ.. 1999 ανατροπή **ΕΙΣΑΓΩΓΗΣ**
11. MITSUBISHI L200 4 πορτο μοντ. 1999 full extra **ΕΙΣΑΓΩΓΗΣ**
12. MITSUBISHI CANTER μοντ. 1996 ανατροπή
13. HYUNDAI ΚΛΟΥΒΑ μοντ. 2001 διπλοκάμπινο **ΕΙΣΑΓΩΓΗΣ**

✓ Ενα χρόνο γραπτή εγγύηση
✓ Από 0-72 δόσεις
✓ Αγοράζουμε το παλιό σας αυτοκίνητο

• 1ο κατάστημα: Λ. Ελευθερίας Κρεμαστή τηλ. (22410)96889, κιν. 6972261775
• 2ο κατάστημα: 2ο χλμ. Λ. Ρόδου-Λίνδου τηλ. (22410)69518 fax 2241069517

ΧΠ2457

auto-moto

συνέχεια από την προηγούμενη

ΠΩΛΕΙΤΑΙ RENAULT TWINGO special edition με υδραυλικό τιμόνι, A/C, ηλεκτρικά παράθυρα, ηλ. καθρέπτες, ηλ. κλειδαριές προς €3.500. Επίσης **RENAULT TWINGO** προς €2.500. Ευκολίες πληρωμής μέσω τραπέζης. Πληρ. τηλ. 6974482065MZT010318

ΠΩΛΟΥΝΤΑΙ α) **LANCIA - DEDRA** 1600 σε άριστη κατάσταση, υδρ. τιμόνι, ηλεκτρ. παράθυρα και κλειδαριές, σπορ ζάντες, δερμάτινο σαλόνι, φουλ σέρβις, ράδιο CD από γιατρό. Τιμή 3.800 ευρώ, β) **FIAT TEMPRA SX** περασμένο ΚΤΕΟ φουλ εξτρά, υδρ. τιμόνι, ηλεκτρομαγνητικές κλειδαριές, ηλεκτρονικό ταμπλώ, σε πολύ καλή κατάσταση, ραδιοκασετόφωνο, φουλ σέρβις. Τιμή 2.800 ευρώ. Πληρ. τηλ. 6972499127 MZT050303

ΠΩΛΕΙΤΑΙ PEUGEOT 206 1.100 cc μοντέλο '99 σε άριστη κατάσταση. Πληρ. τηλ. 6947770386 MOO/31

ΠΩΛΕΙΤΑΙ SUZUKI BANDIT 400 cc μοντέλο '97, κόκκινο, μεταλλικό χρώμα, τετρακύλινδρο, σύστημα μεταβλητής ρύθμισης βαλβίδας. Τιμή 2000 ευρώ. Πληρ. τηλ. 6947838227 MZT030306

ΠΩΛΕΙΤΑΙ αυτοκίνητο μάρκας **SEAT IBIZA** 1600 cc μοντέλο '96 με πολλά εξτρά. Τιμή 4500 ευρώ. Πληρ. τηλ. 6942493399 MZT040321

ΠΩΛΕΙΤΑΙ εξωλέμβια MERCURY OPTI-MAX 150 HP LONG, DIGITAL, μοντέλο 2002 ελάχιστες ώρες, σχεδόν καινουργής 8.800 ευρώ. Πληρ. τηλ. 6946953904 MZT040323

ΠΩΛΕΙΤΑΙ CITROEN /CE/1400 cc full extra έκδοση, καινούργιο με την εγγύηση, αντιπροσωπείας λόγω αγοράς μεγαλύτερου σε τιμή ευκαιρίας. Πληρ. τηλ. 2241030419, 6973881071 MZT040308

ΠΩΛΕΙΤΑΙ ΔΧ φορτηγό μάρκας ΤΟΥΟΤΑ. Πληρ. τηλ. 2241093788, 6945205062 MZT090329

ΠΩΛΕΙΤΑΙ JEEP SAFARI TATA επταθέσιο diesel turbo intercooler με πολλά extra σε άριστη κατάσταση (48.000 km). Πληρ. τηλ. 6946509712 MZT210232

ΠΩΛΕΙΤΑΙ 4X4 DAIHATSU FEROZA 1600 cc Hard Top από ιδιώτη σε υπεράριστη κατάσταση. Τιμή ευκαιρίας. Πληρ. τηλ. 6977274656 κος Γιώργος MZT180203

προσφορές εργασίας

ΚΥΡΙΑ διπλωματούχος μασέρ προσφέρει θεραπευτικό, κλασικό, αθλητικό, αδυνατίσματος, χαλαρωτικό, αισθητικό και καθαρισμό προσώπου (μάσκες, μασάζ). Πληρ. τηλ. 2241035252, 6932024975 MZT110316(17)

ΟΙΚΟΔΟΜΙΚΕΣ ΕΡΓΑΣΙΕΣ. *Κουρουτζάκης Αναστάσιος.* Πέτρες Καρύστου, Πλακάκια, Σκεπές, Πέργκολες, Σοβάδες, Χτισίματα, Ελαιοχρωματισμοί. Πληρ. Βεργίνας 3, Ρόδος, τηλ. 2241078607, κιν. 6947329214 MZT030325

GM AUTO Special

ΕΙΣΑΓΩΓΕΣ - ΕΜΠΟΡΙΑ - ΑΝΤΑΛΛΑΓΕΣ ΑΥΤΟΚΙΝΗΤΩΝ & ΑΞΕΣΟΥΑΡ

ΓΙΩΡΓΟΣ Π. ΜΥΡΙΑΛΛΑΚΗΣ

Λεωφόρος Ηρακλειδών (δίπλα ταβέρνα "Αντώνης") Ιαλυσός

τηλ. 2241096692 κιν. 6945991030, fax 2241096632

email: gm-cars@otenet.gr

ΕΙΣΑΓΩΓΕΣ - ΠΩΛΗΣΕΙΣ - ΑΝΤΑΛΛΑΓΕΣ ΜΕΤΑΧΕΙΡΙΣΜΕΝΩΝ ΑΥΤΟΚΙΝΗΤΩΝ

- **CITROEN AX** 1100cc, άσπρο, δερμάτινα, καινούργια λάστιχα, αμορτισέρ, rd/casset, σε καταπληκτική κατάσταση στην τιμή 2.850 ευρώ
- **CITROEN C3** μοντέλο 2003, 1.400cc, exclusive, μπορντώ χρώμα, μεταλλικό, Rd/cd Pioneer, Full extra, καινούργιο
- **MERCEDES C220 CDI TURBO** (πετρέλαιο) Kompressor μοντέλο 2001-02, μαύρο μεταλλικό, ηλεκτρική ηλιοροφή, klima, τηλέφωνο full super extra... **ΕΙΣΑΓΩΓΗ ΓΕΡΜΑΝΙΑ**
- **MERCEDES CLK 200 Kompressor Coupe,** μαύρο μεταλλικό, μοντέλο 7/2001, full super extra... **ΕΙΣΑΓΩΓΗ ΓΕΡΜΑΝΙΑ**
- **MERCEDES C 200 K Kompressor** μπλε σκούρο, μοντέλο 2000-1, δερμάτινο σαλόνι, ηλεκτρική ηλιοροφή, klima, full super extra... **ΕΙΣΑΓΩΓΗ ΓΕΡΜΑΝΙΑ**
- **BMW 316i Limusene** μαύρο μεταλλικό, 1800 cc, klima, και full extra... **ΕΙΣΑΓΩΓΗ ΓΕΡΜΑΝΙΑ**
- **BMW 318i Cambrio** 1800 cc, πράσινο σκούρο μεταλλικό, ηλεκτρική οροφή αναδιπλούμενη εσωτερικά, ζάντες αλουμινίου, full service BMW ηχοσύστημα SONY με τηλ/σμό 63.000 χλμ. κατάσταση άριστη, μοντέλο 1996. Τιμή 22.800!!
- **HONDA AKORD PLUS** έκδοση sport 6 μηνών 2004, 14.000 χμ. σχεδόν καινούργιο. Αυτόματο συριακό, δερμάτινο σαλόνι, klima, ηλεκτρική οροφή, αισθ. παρκαρίσματος. Ασημί μεταλλικό. Τιμή 27.000 ευρώ.
- **AUDI A4 TURBO** 1800 cc, μοντ. '96, ασημί μεταλλικό. Συναγερμός, ηχοσύστημα, CDR, 81.500 χλμ. klima, και σκάστρα turbo.
- **TOYOTA YARIS** μοντ. 2000 πράσινο μεταλ. AIR/CON τιμή 5.900 ευρώ
- **FIAT CINQUECENTO** μοντ. 98, λευκό με ηλιοροφή, τιμή 2.850 ευρώ.
- **FIAT MAREA** λευκό μοντέλο 98/99 με δερμάτινο σαλόνι, AIR/CON, Rad/caset, ηλεκτρ. παρ. υδραυλ. τιμόνι, κατάσταση άριστη
- **KIA SPORTAGE** cabrio μαύρο μοντ. 2003 full πλαινές μπάρες, sport αναρτήσεις, δερμάτινο σαλόνι, air/con, ABS, υδραυλ. τιμόνι, ζάντες αλουμινίου, rad/case.
- **MERCEDES E190** μοντέλο '93, μαύρο μεταλλικό, ABS, εγκατάσταση τηλεφώνου, Radio/Caset. Ξύλινη επένδυση κονσόλλα. Κατάσταση αρίστη!!! Τιμή 10.500 ευρώ.
- **NISSAN PRIMERA** /2000 μοντ. 1600 cc. Μεταλλικό μπλε, δερμάτινο σαλόνι, AIR/CON, ηχοσύστημα, ξύλινη κονσόλα, ζάντες αλουμινίου, κατάσταση υπεραρίστη. ΕΥΚΑΙΡΙΑ!!
- **BMW 518i** ασημί μεταλλ., δερμάτινο σαλόνι, CD/RD, ζάντες αλουμινίου, λάστιχα καινούργια, ηλεκτρ. καθρέπτες, κλειδαριές, AIR/COND, full service, BMW, βιβλίο. ΤΙΜΗ ΕΚΠΛΗΞΗ, ΕΥΚΑΙΡΙΑ!
- **FIAT PUNTO** μοντ. 2000 1 χέρι, χρυσαφί μεταλλικό, air condition, υδραυλικό ηλεκτρικό τιμόνι, ηλεκ. παράθυρα, RCD, ενισχυτής, ζάντες αλουμινίου, spoiler ABARTH, τιμή 6.500!!

ΕΠΑΓΓΕΛΜΑΤΙΚΑ

- **FIAT DUCATO 10** λευκό μοντέλο '98, 16.500 χλμ. 2 πλαϊνές πόρτες

Ολα ετοιμοπαράδοτα. Σε καταπληκτική κατάσταση

✓ Οι επιλογές των αυτοκινήτων μας εγγυώνται την ποιότητα και την σιγουριά.
✓ Επισκεφθείτε μας πριν αποφασίσετε
✓ Αναλαμβάνουμε την χρηματοδότηση σας με τα χαμηλότερα επιτόκια.
✓ Θα χαρούμε να σας ξεναγήσουμε

Από 0% προκαταβολή έως 72 μην. δόσεις

AT54

Audi

1. **VW GOLF 1400 CC μοντ. 2001, 3ΘΥΡΟ, χρώμα ΜΠΛΕ ΤΖΑΖ** (ABS, υδρ.τιμόνι, 4 αερόσακοι, ηλ. παράθυρα, κεντρικό κλείδωμα, ηλεκ. καθρέπτες, air condition, ηχοσύστημα)
2. **VW GOLF 1400 CC μοντ. 1999, 3ΘΥΡΟ, χρώμα ΚΟΚΚΙΝΟ** (ABS, air condition, υδρ.τιμόνι, 2 αερόσακοι, ηλ. παράθυρα, κεντρικό κλείδωμα, ηλεκ. καθρέπτες, ζάντες αλουμινίου, ηχοσύστημα)
3. **VW GOLF VARIANT -1400 CC μοντ. 1996, 5ΘΥΡΟ, χρώμα ΜΑΥΡΟ** (υδρ. τιμόνι, R/C).
4. **VW POLO 1600 CC μοντ. 1995, 3ΘΥΡΟ, χρώμα ΛΕΥΚΟ** (υδρ.τιμόνι, 2 ηλ. παράθυρα, κεντρικό κλείδωμα, ηχοσύστημα)
5. **VW POLO -1000 CC μοντ. 1998, 3ΘΥΡΟ, χρώμα ΚΥΠΑΡΙΣΣΙ** (υδρ. τιμόνι, ηχοσύστημα)
6. **AUDI A3 - 1600 CC μοντ. 2003, χρώμα ΚΟΚΚΙΝΟ** (ABS, ESP, EDL, BAS, δερμάτινο, υδρ.τιμόνι, 6 αερόσακοι, ηλ. παράθυρα, κεντρικό κλείδωμα, ηλεκ. καθρέπτες, clima διζωνικό, ζάντες αλουμινίου, ηχοσύστημα)
7. **AUDI A3 - 1600 CC μοντ. 1999, χρώμα ΜΠΟΡΝΤΩ** (Αερόσακοι, ηλ. παράθυρα, κεντρικό κλείδωμα, ηλεκ. καθρέπτες, ηχοσύστημα)
8. **AUDI A4 - μοντ. 1997, χρώμα ΜΠΛΕ** (ABS, υδρ. τιμόνι, 4 αερόσακοι, δερμάτινο σαλόνι, ηλ. παράθυρα, κεντρικό κλείδωμα, ηλεκ. καθρέπτες, climatronic, ζάντες αλουμινίου, ηχοσύστημα)
9. **MAZDA 323 - 1600 CC μοντ. 2001, ΧΡΩΜΑ ΑΣΗΜΙ** (ABS, TC, υδρ.τιμόνι, 4 αερόσακοι, 2 ηλ. παράθυρα, κεντρικό κλείδωμα, ηλεκ. καθρέπτες, air condition, ηχοσύστημα, συναγερμός)
10. **RENAULT MEGANE COUPE- 1600 CC μοντ. 2001, χρώμα ΑΣΗΜΙ 3θυρο** (ABS, υδρ. τιμόνι, ηλ. παράθυρα, κεντρικό κλείδωμα, ζάντες αλουμινίου, συναγερμός, ηχοσύστημα)
11. **RENAULT TWINGO 1150 CC μοντ. 1998, χρώμα ΓΚΡΙ, 3θυρο** (ηλ. παράθυρα, ηχοσύστημα)
12. **FIAT SCIECENTO 1100 CC μοντ. 2002 χρωμα ΛΕΥΚΟ, 3θυρο** (air condition, ηχοσύστημα)
13. **FIAT BRAVO 1150 CC μοντ. 1999 χρώμα ΓΑΛΑΖΙΟ** (υδρ. τιμόνι, air condition, 4 αερόσακοι, 2 ηλ. παράθυρα, κεντρικό κλείδωμα, ηχοσύστημα).
14. **TOYOTA YARIS 1000 CC μοντ. 2002, 5ΘΥΡΟ, χρώμα ΜΠΟΡΝΤΩ** (air condition, ηχοσύστημα)
15. **DAEWOO MATIZ - 850 CC μοντ. 2000 5ΘΥΡΟ, χρώμα ΚΕΡΑΜΙΔΙ** (υδρ. τιμόνι, ηλ. παράθυρα, κεντρικό κλείδωμα, A/C, ηχοσύστημα)
16. **HONDA CIVIC 1500 CC μοντ. 1994, χρώμα ΑΣΗΜΙ ΧΛΜ 92.000** (ABS, υδρ. τιμόνι, 4 ηλ. παράθυρα, κεντρικό κλείδωμα, ηχοσύστημα).
17. **FIAT MULTIPLA 1600 CC μοντ. 2002, χρώμα ΑΣΗΜΙ ΧΛΜ 37.000** (υδρ. τιμόνι, air condition, 4 αερόσακοι, 2 ηλ. παράθυρα, κεντρικό κλείδωμα, ηχοσύστημα)
18. **ROVER 214 SI 1400 CC μοντ. 1992, χρώμα ΓΚΡΙ χλμ 160.000** (υδρ. τιμόνι, κεντρικό κλείδωμα, ηχοσύστημα).
19. **ALPHA ROMEO 155 -1600 CC μοντ. 1993, χρώμα ΜΑΥΡΟ** (υδρ. τιμόνι, αερόσακος οδηγού, 2 ηλ. παράθυρα, κεντρικό κλείδωμα, κλιματισμός, ηχοσύστημα)
20. **PEUGEOT 306 XR 1400 CC μοντ. 1993 χρώμα ΑΝΘΡΑΚΙ** (2, ηλ. παράθυρα, κεντρικό κλείδωμα, ηχοσύστημα).
21. **RENAULT CLIO - 1190 CC μοντ. 1995, χρώμα ΜΟΛΥΒΙ, 5θυρο** (κεντρικό κλείδωμα, ηχοσύστημα)
22. **KIA PRIDE 1300 CC μοντ. 1999 χρώμα ΑΣΗΜΙ, 4ΘΥΡΟ** (υδρ. τιμόνι, A/C, 2 ηλ. παράθυρα, ζάντες αλουμινίου, ηχοσύστημα)
23. **SEAT IBIZA 1400 CC μοντ. 1996 χρώμα ΜΠΛΕ 3θυρο** (υδρ. τιμόνι, 2 αερόσακοι, ηλ. παράθυρα, κεντρικό κλείδωμα, air condition, ζάντες αλουμινίου, συναγερμός, ηχοσύστημα)
24. **VW PASSAT - 1600 CC μοντ. 1999, χρώμα ΓΑΛΑΖΙΟ** (ABS, υδρ.τιμόνι, 4 αερόσακοι, ηλ. παράθυρα, κεντρικό κλείδωμα, ηλεκ. καθρέπτες, CLIMATRONIC, ηχοσύστημα)
25. **VW POLO CLASSIC - 1400 CC μοντ. 1998, 3ΘΥΡΟ χρώμα ΠΡΑΣΙΝΟ** (υδρ.τιμόνι, ηλ. παράθυρα, κεντρικό κλείδωμα, ηλεκ., ζάντες αλουμινίου, ηχοσύστημα)
26. **ALPHA ROMEO 33 -1350 CC μοντ. 1993, χρώμα ΚΟΚΚΙΝΟ** (2 ηλ. παράθυρα, κεντρικό κλείδωμα)
27. **OPEL ZAFIRA 1600 CC μοντ. 1999, 7θεσιο, χρώμα ΑΣΗΜΙ** (ABS, υδρ.τιμόνι, 4 αερόσακοι, ηλ. παράθυρα, κεντρικό κλείδωμα, ηλεκ. καθρέπτες, air condition, ηχοσύστημα)
28. **HYUNDAI SONATA GL 1800 CC μοντ. 1991 χρώμα ΓΚΡΙ** (υδρ. τιμόνι, ηλ. παράθυρα, κεντρικό κλείδωμα, ησοχύστημα).
29. **RENAULT MEGANE - 1400 CC μοντ. 1996, χρώμα ΜΟΛΥΒΙ** (υδρ.τιμόνι, ηλ. παράθυρα, κεντρικό κλείδωμα, air condition, ηχοσύστημα)
30. **RENAULT TWINGO 1150 CC μοντ. 1998, χρώμα ΜΠΟΡΝΤΩ, 3θυρο χλμ. 64.000** (υδρ.. τιμόνι, 2 ηλ. παράθυρα, ηχοσύστημα)
31. **TOYOTA AVENSIS - 1600 CC μοντ. 1999, SEDAN, χρώμα ΜΑΥΡΟ** (ABS, υδρ.τιμόνι, 2 αερόσακοι, ηλ. παράθυρα, κεντρικό κλείδωμα, air condition, ηλεκ. καθρέπτες, συναγερμός, ηχοσύστημα)
32. **TOYOTA RAV -2000 CC μοντ. 2001, SEDAN χρώμα ΣΑΜΠΑΝΙΖΕ** (ABS, υδρ. τιμόνι, 2 αερόσακοι, ηλ. παράθυρα, κεντρικό κλείδωμα, air condition, ηλεκ. καθρέπτες, σκαλοπάτια, pull bar, ηχοσύστημα)
33. **TOYOTA COROLLA 1350 CC μοντ. 19994, χρώμα ΠΡΑΣΙΝΟ** (υδρ. τιμόνι, συναγερμός, air condition, ηχοσύστημα)
34. **TOYOTA COROLLA 1350 CC μοντ. 1993, χρώμα ΑΣΗΜΙ** (ηχοσύστημα)
35. **NISSAN PRIMERA 1600 CC μοντ. 1991 χρώμα ΛΕΥΚΟ** (υδρ. τιμόνι, 2 ηλ. παράθυρα, κεντρικό κλείδωμα).
36. **ALPHA ROMEO 164- 2000 CC μοντ. 1991, χρώμα ΜΠΛΕ** (υδρ. τιμόνι, 2 ηλ. παράθυρα, κεντρικό κλείδωμα)
37. **FIAT PUNTO 1250 CC μοντ. 1996 χρώμα ΜΠΟΡΝΤΩ 3θυρο.** (υδρ. τιμόνι, 2 ηλ. παράθυρα, κεντρικό κλείδωμα, ηχοσύστημα).

ΞΕΝΑΚΗΣ ΑΥΤΟΚΙΝΗΤΑ ΑΕΒΕ

Εξουσιοδοτημένος Έμπορος Kosmocar A.E.

Πωλησεις-Service-Ανταλλακτικά

10ο χλμ. Ρόδου-Λίνδου, τηλ. 2241086777, fax 2241086788

1 έτος γραπτή εγγύηση με δυνατότητα επέκτασης έως 3 έτη

0% ΠΡΟΚΑΤΑΒΟΛΗ ΕΩΣ 72 ΔΟΣΕΙΣ

CAR EXPERTS

XΠ1687

AUTO ΕΠΙΛΟΓΕΣ

ΚΟΥΚΟΥΡΑΣ ΑΛΕΞΑΝΔΡΟΣ

ΛΕΩΦ. ΡΟΔΟΥ-ΛΙΝΔΟΥ 255 • ΤΗΛ. (22410)60910

www.autoepiloges.com

ΑΓΟΡΑ-ΠΩΛΗΣΗ-ΑΝΤΑΛΛΑΓΗ ΜΕΤΑΧΕΙΡΙΣΜΕΝΩΝ ΑΥΤΟΚΙΝΗΤΩΝ

1. **BMW 330 Ci cambrio 3000 cc V6 231 HP, μοντ., 2001, μπλε** -4 αερόσακοι, ABS, klima, ηλ. και θερμ. καθίσματα, racing dynamic σπόιλερ, τριάκτινο τιμ. πολ/ών χρήσεων, ηλ. κουκούλα, xenon φώτα, κεντρ. κλειδ., ηλ. παράθ., υδρ. τιμόνι, 19" διαιρ. ζάντες αλουμ., φιμέ τζάμια και ηχοσύστημα
2. **BMW 316CI 1600 cc, μοντ. 2001, μπλε** - 4 αερόσακοι, ABS, ASC, klima, δερμάτινο σαλόνι, κεντρ. κλειδ., ηλ. παράθ., υδρ. τιμόνι, ζάντες αλουμινίου και ηχοσύστημα
3. **MERCEDES E220 COUPE, 150 HP, 2200 cc, μοντ. 1994, λευκό** - αερόσ. οδηγού-συνοδ., ALD, θερμ. καθισμ., ξυλ. επενδ. δερμ. σαλόνι, σπορ ανάρτηση, ζαντ. αλουμ., ηλ. ηλιοροφή, τηλ. αυτ/του, ενισχυτής και ηχοσύστημα
4. **MERCEDES E200 KOMPRESSOR ELEGANCE, 163 HP, 2000 cc, μοντ. 2001, ασημί** - 8 αερόσακοι, ABS, ESP, klima, κεντρ. κλειδ., ηλ. παράθ., υδρ. τιμόνι, ζάντες αλουμινίου, ξύλ. επένδυση και ηχοσύστημα
5. **KIA SPORTAGE 2000 cc, μοντ. 2000, μπλε** - κεντρ. κλειδ., ηλ. παράθ., υδρ. τιμ., air condition, μπάρες, σκαλοπάτια, ενισχυτής και ηχοσύστημα
6. **SUZUKI VITARA 1600 cc, μοντ. 1997, λευκό** - αερ. οδηγ.-συνοδ., ABS, κεντρ. κλειδ., ηλ. παράθ., υδρ. τιμ., μπάρες, σκαλοπάτια, ενισχυτής και ηχοσύστημα
7. **OPEL VECTRA EDITION, 1600 cc, μοντ. 2000, μαύρο** - 4 αερόσακοι, ABS, klima, κεντρ. κλειδ., ηλ. παράθ., υδρ. τιμόνι, ξύλινη επένδ., ζάντ. αλουμ. και ηχοσύστημα
8. **AUDI A4, 1600 cc, μοντ. 2000, μπλε** - 4 αερόσ., ABS klima, κεντρ. κλειδ., ηλ. παράθ., υδρ. τιμόνι, ζάντες αλουμινίου, προβ. ομίχλης και ηχοσύστημα
9. **NISSAN PRIMERA 1600 cc, μοντ. 2000, θαλασσί** - αερόσακοι, κλίμα, ABS, κεντρ. κλειδ., ηλ. παράθ., υδρ. τιμόνι, ηλ. καθρ. και ηχοσύστημα
10. **OPEL VECTRA 1600 cc, μοντ. 2000, μπλε** - 4 αερόσακοι, ABS, air condition, κεντρ. κλειδ., ηλ. παράθ., υδρ. τιμόνι, ξυλ. επενδ., ζάντ. αλουμ. και ηχοσύστημα
11. **TOYOTA CELICA 1800 cc., μοντ. 1996, κόκκινο** - αεροσ. οδηγού-συνοδηγού, κεντρ. κλειδ., ηλ. παράθ., υδρ. τιμόνι, ζάντες αλουμ. και ηχοσύστημα
12. **VW GOLF 1400 cc, μοντ. 11/2001, μαύρο** - 4 αερόσακοι, ABS, air condition, δερμ. σαλ., κεντρ. κλειδ., υδρ. τιμ., ξυλ. επενδ. και ηχοσύστημα
13. **OPEL ASTRA 1400 cc, μοντ. 2003, ασημί** - αεροσ. οδηγού-συνοδηγού, κεντρ. κλειδ. με τηλεχ., υδρ. τιμόνι, ζάντες αλουμινίου και ηχοσύστημα
14. **CITROEN XSARA 1400 cc, μοντ. 1998, ασημί** - αερόσακος οδηγού-συνοδηγού, κεντρ. κλειδ., ηλ. παράθ., υδρ. τιμόνι, air conditon, ζαντ. αλουμ. και ηχοσύστημα
15. **TOYOTA COROLLA 1400 c.c., 16V, 97 HP, μοντ. 2000, μπλε** - αερόσ. οδηγού-συνοδ. κεντρ. κλειδ., ηλ. παράθ., υδρ. τιμόνι, air condition, συναγερμός, ζάντ. αλουμ. και ηχοσύστημα
16. **OPEL ASTRA SPORT 1400 c.c., μοντ. 2000, μπλε** - αερόσ. οδηγού-συνοδ., ABS, air condition, κεντρ. κλειδ., ηλ. παράθ., υδρ. τιμόνι, ζάντ. αλουμ. και ηχοσύστημα
17. **DAEWOO NUBIRA 1600 cc, μοντ. 2000, κεραμιδί** - αεροσ. οδηγού-συνοδηγού, κεντρ. κλειδ., ηλ. παράθ., υδρ. τιμόνι, ζαντ. αλουμ. και ηχοσύστημα
18. **OPEL VECTRA 1600 c.c., μοντ. 1996, χρυσαφί** - αερόσ. οδηγού-συνοδ., ABS, air condition, κεντρ. κλειδ., ηλ. παράθ., υδρ. τιμόνι, ζάντ. αλουμ. και ηχοσύστημα
19. **TOYOTA COROLLA 1400 cc, 16V, 97 HP, μοντ. 2001, κεραμιδί** - αερόσ. οδηγού-συνοδ., κεντρ. κλειδ., ηλ. παράθ., υδρ. τιμόνι, ABS, air condition, συναγερμός, ζαντ. αλουμ. και ηχοσύστημα
20. **FIAT SEICENTO SPORTING 1100 cc, μοντ. 2001, κίτρινο** - κεντρ. κλειδ., ηλ. παράθ., υδρ. τιμόνι, ζαντ. αλουμ., και ηχοσύστημα
21. **SEAT IBIZA 3Dr 1200 cc, μοντ. 2003, κόκκινο** - αερόσακος οδηγού-συνοδηγού, air condition, EPC, σπόιλερ, ζαντ. αλουμ., κεντρ. κλειδ., υδρ. τιμόνι και ηχοσύστημα
22. **DAEWOO LANOS 1300 cc, μοντ. 1998, ασημί** - υδρ. τιμόνι, κεντρ. κλειδ., ηλ. παράθ., air ondition και ηχοσύστημα
23. **OPEL ASTRA 5 Dr 1400 cc, μοντ. 2002, μπλε** - αερόσ. οδηγού-συνοδηγού, air condition, κεντρ. κλειδ., υδρ. τιμόνι και ηχοσύστημα
24. **FORD FIESTA 1.300 c.c., μοντ. 1997, μπορντώ** - υδρ. τιμ. και ηχοσύστημα
25. **SUZUKI SWIFT GTI, 1300 c.c., μοντ. 1996, μπλε** - κεντρ. κλειδ., ηλ. παράθ., υδρ. τιμόνι και ηχοσύστημα
26. **HYUNDAI ACCENT, 1300 cc, μοντ. 1999, πράσινο** - υδρ. τιμόνι, κεντρ. κλειδ., ηλ. παράθ., air condition, ζάντες αλουμινίου, ξυλ. επένδυση και ηχοσύστημα.
27. **CITROEN SAXO 1100 c.c., μοντ. 1997, ασημί** - κεντρ. κλειδ., ηλ. παράθ., υδρ. τιμόνι, ζάντ. αλουμ. και ηχοσύστημα
28. **PEUGEOT 106, 1100 cc, μοντ. 1994, μπλε** - κεντρ. κλειδ., ηλ. παράθ. και ηχοσύστημα
29. **BMW 518I, 1800 cc, μοντ. 1991, λευκό** - κεντρ. κλειδ., ηλ. παράθ., υδρ. τιμόνι, και ηχοσύστημα
30. **OPEL ASTRA 1.400 c.c., μοντ. 2003, ασημί** - αερόσ. οδηγού-συνοδηγού, κεντρ. κλειδ. με τηλεχ., υδρ. τιμόνι και ηχοσύστημα
31. **MERCEDES VITO 108D 2300 cc, μοντ. 1996, λευκό DIESEL** - κεντρ. κλειδ., ηλ. παράθ., υδρ. τιμόνι και ηχοσύστημα.

ΑΠΟ 0% ΠΡΟΚΑΤΑΒΟΛΗ ΕΩΣ 72 ΜΗΝΙΑΙΕΣ ΔΟΣΕΙΣ

ΜΕ ΤΑ ΧΑΜΗΛΟΤΕΡΑ ΕΠΙΤΟΚΙΑ ΤΗΣ ΑΓΟΡΑΣ

XΠ1210

προσφορες

συνέχεια από την προηγούμενη

ΚΥΡΙΑ διπλωματούχος μασέρ κάνει θεραπευτικό, αθλητικό, χαλαρωτικό μασάζ. Πληρ. τηλ. 6948553306MZT240238

Εχετε αμελήσει κάποιες δουλειές γιατί δεν έχετε χρόνο; **ΑΝΑΛΑΜΒΑΝΟΥΜΕ ΝΑ ΕΚΠΛΗΡΩΣΟΥΜΕ ΔΙΚΕΣ ΣΑΣ ΕΞΩΤΕΡΙΚΕΣ ΔΟΥΛΕΙΕΣ.** Σε όσους ο χρόνος είναι πολύ περιορισμένος π.χ. (ψώνια, πληρωμές λογαριασμών ΟΤΕ, ΔΕΗ, ΔΕΥΑΡ, Αγορές, συνοδεία σε ηλικιωμένους ανθρώπους για προσωπικά του ωφέλη, αποστολές, παραλαβές κ.λπ.) Πληρούμε από εμπιστοσύνη, σοβαρότητα και εχεμύθεια. Πληρ. τηλ. 6937543790, 6976263445 MXP12140

ΖΗΤΩ ΕΡΓΑΣΙΑ ως **κατασκευαστής, συντηρητής κήπων**, αυτόματο πότισμα. Ολα ότι αφορά τον κήπο. Πληρ. τηλ. 6945017564, Σούλτσε Στέφανος MZT210201

γνωριμιες

ΤΡΑΒ 21 πολύ όμορφη **ΖΗΤΑ ΓΝΩΡΙΜΙΑ** με κυρίους. Πληρ. τηλ. 6946295696 MZT110321

ΝΕΑΡΗ ΞΕΝΑΓΟΣ με νυχτερινές ανησυχίες, επιθυμεί κουβέντα και συνομιλία, και ότι προκύψει... Πάρε στο 9011314493 MAT000662

ΟΥΡΑΝΙΟ ΤΟΞΟ!!!! Φίλοι-φίλες πολύχρονη εμπειρία εξωτερικού τώρα στην Ελλάδα. Διασυνδέσεις πανελλαδικές. Γνωριμίες υψηλών απαιτήσεων. Σχέσεις - γάμοι! Υποστήριξη συμβούλων σχέσεων - ψυχολόγων. Γρήγορα αποτελέσματα, σοβαρότης, εχεμύθεια. Πληρ. τηλ. 2105239427, 2105239711, 6973468346 MZT090224

ΜΕ ΛΕΝΕ ΝΤΟΝΑ είμαι τραβ και ζητάω γνωριμίες. Πληρ. τηλ. 6939516525 MZT080332

ΤΡΑΒ ζητά γνωριμία με σοβαρά άτομα όνομα ΣΤΕΛΑ. Πληρ. τηλ. 6972102686 MZT080342

Ευχάριστη κυρία ΖΗΤΑ ΓΝΩΡΙΜΙΑ με κύριο στη Ρόδο. Πληρ. τηλ. 6932183151 MZT090323

ΠΛΥΝΤΗΡΙΟ ΧΑΛΙΩΝ
Cleaning Pro



πλένουμε & φυλάμε:
• ΧΑΛΙΑ - ΜΟΚΕΤΕΣ - ΦΛΟΚΑΤΕΣ
• ΠΑΠΛΩΜΑΤΑ - ΚΟΥΒΕΡΤΕΣ

☎ 22410.60585

email: abonis@otenet.gr

ΙΔΙΟΚΤΗΤΕΣ ΕΙΔΙΚΕΣ ΕΓΚΑΤΑΣΤΑΣΕΙΣ:
ΝΙΚΗΦ. ΒΡΕΤΤΑΚΟΥ - ΑΣΓΟΥΡΟΥ
MAT7867

ΕΥΚΑΙΡΙΑ

Ολοκληρωμένος **εξοπλισμός εστιατορίου (μόνο 3 ετών) πωλείται** σε άριστη κατάσταση και **λογική τιμή** συνολικά ή μεμονωμένα. (150 ξύλινα καθίσματα και τραπέζια, ψυγεία- πάγκοι, ψυγείο - ντουλάπα, επαγγελματικοί φούρνοι, παγομηχανή, σχάρα ψησίματος, πλυντήριο πιάτων, πάγκοι εργασίας, φριτέζες, μπεν - μαρί, λάντζες, φούσκα, πιάτα, ποτήρια και μαχαιροπήρουνα, καθώς και 2 καναλάτα air - condition 60 BTU το καθένα, καταψύκτες 1,60.
Πληρ. τηλ. 6936757436 MAT000667(2)

ΠΩΛΕΙΤΑΙ



άλογο ιππασίας, 5 χρόνων, αρσενικός με ύψος 1,45μ.
Πληρ. τηλ. 6944338126 MZT080339

ΤΑ ΜΟΝΑΔΙΚΑ ΥΠΕΡΣΥΓΧΡΟΝΑ
ΤΑΠΗΤΟΚΑ-ΘΑΡΙΣΤΗΡΙΑ
ΚΛΕΟΠΑΤΡΑ
Τέλος στα προβλήματα με το πλύσιμο των χαλιών σας
Η εταιρία μας πρωτοπορεί με το ΝΕΟ υπερσύγχρονο Πλυντήριο Ταπήτων.
Προσφέρουμε άψογο και προσεγμένο πλύσιμο, καθάρισμα, φύλαξη & επιδιορθώσεις σε όλους τους τύπους χαλιών, χειροποίητα χαλιά μηχανής, ανατολίτικα, μοκέτες, καμπέ, μεταξωτά, φλοκάτες, παπλώματα
ΚΑΙ ΤΟ 2005 Η ΦΥΛΑΞΗ ΔΩΡΕΑΝ
- *Επιτόπου καθαρισμούς σαλονιών, μοκετών*
- *Παραλαβή & παράδοση κατ' οίκον σε όλη την Ρόδο*
- *Ενημερωθείτε για την συντήρηση των χαλιών σας*

Τηλ. 2241051996, κιν. 6945793626, Fax: 2241051322
ΚΟΥΦΑΛΑΚΗΣ ΣΤΑΥΡΟΣ
MAT7915

ΚΑΤΑΡΓΕΙΣΤΕ ΤΟΥΣ ΒΟΘΡΟΥΣ
τις μολύνσεις και τα έξοδα μεταφοράς λυμάτων
ΑΝΑΛΑΜΒΑΝΟΥΜΕ την **κατασκευή** του καινούργιου σας αποχετευτικού δικτύου και τη **σύνδεση** με το αποχετευτικό δίκτυο της **(ΔΕΥΑΡ)** καταργώντας και απομονώνοντας όλες τις παλιές εστίες μόλυνσης βόθρους,φρεάτια, σωληνώσεις κ.λπ.
Μην το σκέπτεστε˙ τηλεφωνείστε τώρα για μια επίσκεψη στο πρόβλημά σας χωρίς καμία δέσμευση στο 2241027418
απογευματινές ώρες
Κο Θανάση
MZT100208

ΜΕΤΡΟΠΟΝΤΙΚΑΣ 'ΜΑΡΙΑ'
ΑΠΟΦΡΑΞΕΙΣ



ΕΚΚΕΝΩΣΕΙΣ
ΑΠΟΦΡΑΞΕΙΣ ΑΠΟΧΕΤΕΥΤΙΚΩΝ ΑΓΩΓΩΝ ΜΕ ΥΔΡΟΒΟΛΗ, ΚΟΥΖΙΝΕΣ, ΤΟΥΑΛΕΤΕΣ, ΣΙΦΩΝΙΑ, ΥΔΡΟΡΟΕΣ, ΜΗΝΙΑΙΕΣ ΣΥΝΤΗΡΗΣΕΙΣ ΠΟΛΥΚΑΤΑΣΤΗΜΑΤΑ, ΣΤΡΑΤΟΠΕΔΑ, ΞΕΝΟΔΟΧΕΙΑ, ΝΟΣΟΚΟΜΕΙΑ, ΔΗΜΟΥΣ, ΠΟΛΥΚΑΤΟΙΚΙΕΣ, ΣΠΙΤΙΑ κ.λπ. Αντληση υδάτων από υπόγειους χώρους
Πληρ. τηλ. 2241065120/35555
AE179

ΤΑΠΗΤΟΚΑΘΑΡΙΣΤΗΡΙΑ
ΠΑΝΕΛΛΑΔΙΚΟ ΔΙΚΤΥΟ
***Art Clean* EXPRESS**
Είμαστε λίιιι...γο πιο μπροστά από τους άλλους!
ΠΛΥΣΙΜΟ-ΑΠΟΛΥΜΑΝΣΗ-ΦΥΛΑΞΗ
ΧΑΛΙΩΝ- ΜΟΚΕΤΩΝ - ΣΑΛΟΝΙΩΝ *(και επί τόπου)*
ΠΑΠΛΩΜΑΤΑ - ΚΟΥΒΕΡΤΕΣ - ΦΛΟΚΑΤΕΣ
ΣΤΕΓΝΟ ΓΙΑ ΜΕΤΑΞΩΤΑ ΚΑΙ ΧΕΙΡΟΠΟΙΗΤΑ
ΑΔΙΑΒΡΟΧΟΠΟΙΗΣΕΙΣ & ΕΠΙΔΙΟΡΘΩΣΕΙΣ ΤΑΠΗΤΩΝ
ΠΑΡΑΛΑΒΗ - ΠΑΡΑΔΟΣΗ ΚΑΤ' ΟΙΚΟΝ
ΔΩΡΕΑΝ ΦΥΛΑΞΗ
ΑΛΑΦΑΚΗΣ ΤΑΣΟΣ
ΤΗΛ. ΧΩΡΙΣ ΧΡΕΩΣΗ 80011400400
ΤΗΛ. 2241094815- ΚΙΝ. 6944350247 ΧΠ2286

ΑΠΟΦΡΑΞΕΙΣ "ΚΟΛΟΣΣΟΣ"
ΚΑΘΑΡΙΣΜΟΙ ΠΑΝΤΟΣ ΕΙΔΟΥΣ ΑΓΩΓΩΝ



ΜΗΧΑΝΗΜΑΤΑ ΥΨΗΛΗΣ ΠΙΕΣΗΣ ΜΕ ΥΔΡΟΒΟΛΗ
ΑΝΑΡΡΟΦΗΣΗ-ΕΚΤΟΞΕΥΣΗ
ΚΑΘΑΡΙΣΜΟΙ-ΨΕΚΑΣΜΟΙ ΒΟΘΡΩΝ & ΦΡΕΑΤΙΩΝ
ΠΛΥΣΙΜΟ ΠΑΝΤΟΣ ΕΙΔΟΥΣ ΕΠΙΦΑΝΕΙΑΣ ΜΕ ΥΔΡΟΒΟΛΗ
Κ. ΠΗΔΙΑΚΗΣ
2241091881 -ΚΙΝ. 6977717048
Π. ΚΑΣΕΡΗΣ
2241047915 - ΚΙΝ. 6944325234
ΧΠ2366

ΣΧΟΛΗ ΟΔΗΓΩΝ ΚΟΥΣΗ ΠΑΝΤΕΛΗ
- **ΔΙΠΛΩΜΑΤΑ**
- **ΕΡΑΣΙΤΕΧΝΙΚΑ**
- **ΕΠΑΓΓΕΛΜΑΤΙΚΑ**
- **ΜΟΤΟΣΙΚΛΕΤΑΣ**
- **ΜΑΘΗΜΑΤΑ ΘΕΩΡΗΤΙΚΗΣ ΔΙΔΑΣΚΑΛΙΑΣ**



Οδός Βαλαωρίτου 9 *(έναντι HOTEL SEMIRAMIS ΠΙΣΩ ΑΠΟ ΤΟ ΠΑΛΑΙΟ ΝΟΣΟΚΟΜΕΙΟ)*
e-mail: kousisp@acn.gr

ΕΚΠΑΙΔΕΥΤΙΚΟ ΑΥΤΟΚΙΝΗΤΟ:
TOYOTA YARIS 1300 cc
AIR CONDITIONED
(ΠΡΟΣΟΧΗ): ΜΑΘΗΜΑΤΑ
α. Μοτοσικλέτας μεγάλου κυβισμού από 125 cc έως ανεξαρτήτου
6. Μοτ/τας έως 125 cc
γ. Μοτοποδηλάτου 50 cc
Διαθέτουμε επίσης κι αυτόματες μοτοσικλέτες 125 cc

Πληρ. τηλ. (22410)73820-94777, fax: (22410)29157
ΚΑΙ ΑΝΑ ΠΑΣΑ ΣΤΙΓΜΗ ΣΤΑ ΚΙΝΗΤΑ τηλ.
6944/511313-6944/203343

Παραλαβή των μαθητών μας και από τις οικίες τους

ΠΡΟΣΟΧΗ
Στη σχολή μας παραδίδονται και μαθήματα θεωρητικής διδασκαλίας
MAT7908

ΜΕΤΑΛΛΙΚΕΣ ΚΑΤΑΣΚΕΥΕΣ
αλουμινίου και σιδήρου
καθώς και συντήρηση κουφωμάτων (ρολλών αλουμινίου, γκαραζόπορτες κ.ά.)
6ο χλμ. Ρόδου-Λίνδου
Πληρ. τηλ. 2241064420, κιν. 6978866920
Καραβελατζής Γιωργος
MAT000082

- ΑΝΑΚΑΙΝΙΣΕΙΣ εσωτερικών χώρων
- ΔΙΑΜΟΡΦΩΣΕΙΣ εξωτερικών χώρων
- ΔΙΑΜΑΝΤΟΤΡΥΠΟΤΕΧΝΙΚΕΣ ΕΡΓΑΣΙΕΣ
- ΧΩΜΑΤΟΥΡΓΙΚΕΣ ΕΡΓΑΣΙΕΣ
- ΟΙΚΟΔΟΜΙΚΑ ΥΛΙΚΑ



ΚΡΗΤΙΚΟΣ Γ. ΠΑΝΑΓΙΩΤΗΣ
Σορωνή
τηλ. 2241041952, 6944563867, 697303846
MZT040306

ΑΠΟΦΡΑΚΤΙΚΗ ΡΟΔΟΥ

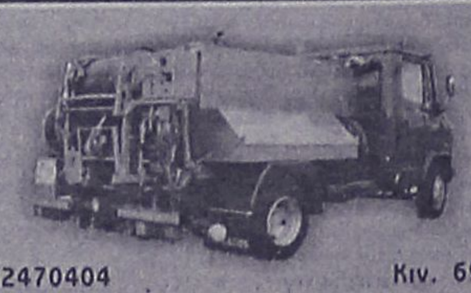

Κιν. 6932470404 Κιν. 6944361464
Κώστας & Λευτέρης
ΑΠΟΦΡΑΞΕΙΣ ΑΠΟΧΕΤΕΥΤΙΚΩΝ ΑΓΩΓΩΝ ΜΕ ΥΔΡΟΒΟΛΗ, ΚΟΥΖΙΝΕΣ, ΤΟΥΑΛΕΤΕΣ, ΣΙΦΩΝΙΑ, ΥΔΡΟΡΟΕΣ, ΑΠΟΛΥΜΑΝΣΕΙΣ, ΜΗΝΙΑΙΕΣ ΣΥΝΤΗΡΗΣΕΙΣ
ΠΟΛΥΚΑΤΑΣΤΗΜΑΤΑ, ΣΤΡΑΤΟΠΕΔΑ, ΞΕΝΟΔΟΧΕΙΑ, ΝΟΣΟΚΟΜΕΙΑ, ΔΗΜΟΥΣ, ΠΟΛΥΚΑΤΟΙΚΙΕΣ, ΣΠΙΤΙΑ, Κ.Ο.Π.
Αντληση υδάτων από υπόγειους χώρους
Αμεση εξυπηρέτηση!!!
Tηλ. 22410 85977, 22410 86634
Κιν. 6944361464, 6932470404 AE151

ΚΥΝΟΤΡΟΦΕΙΟ ΜΙΡΤΣΕΒ
Διαθέσιμα κουτάβια Ροτβάιλερ και γερμανικού ποιμενικού
ΞΕΝΟΔΟΧΕΙΟ
ΣΧΟΛΗ ΕΚΠΑΙΔΕΥΣΗΣ ΣΚΥΛΩΝ
Τις μέρες των διακοπών σας φύλαξη των μικρών σας φίλων
- Βασική υπακοή
- Σωματοφύλακας
- Αρνηση τροφής
- Καθαρόαιμα κουτάβια
- Φύλακας χώρου
- Ζευγαρώματα
- Νοσηλεία
- Κουρέματα, μπάνιο
- Διόρθωση προβληματικής συμπεριφοράς

Υπεύθυνος: ΜΙΡΤΣΕΒ ΝΙΚΟΣ
Ασγούρου Ρόδος 85100 • Τηλ. **6942404250** MAT7910

ΕΛΛΗΝΙΚΗ ΔΗΜΟΚΡΑΤΙΑ
ΔΗΜΟΣ ΡΟΔΟΥ
ΕΠΑΡΧΙΑ ΡΟΔΟΥ
ΝΟΜΟΣ ΔΩΔΕΚΑΝΗΣΟΥ

ΓΝΩΣΤΟΠΟΙΗΣΗ ΓΑΜΟΥ

Γνωστοποιείται, σύμφωνα με το άρθρο 1369 του Αστικού Κώδικα, όπως τροποποιήθηκε με το Ν. 1250/1982, ότι:
Η **Αναστασία Κουρή** του **Εμμανουήλ** και της **Διονυσίας** που γεννήθηκε στη Ρόδο του Νομού Δωδ/σου και κατοικεί στην Ρόδο του Νομού Δωδ/σου επαγγέλματος ιδιωτική υπάλληλος και ο **Πέτρος Τσουρούττης** του **Χάρη** και της **Ζαμπελίας** που γεννήθηκε στην Ρόδο του Νομού Δωδ/σου και κατοικεί στην Ρόδο επαγγέλματος φανοποιός πρόκειται να παντρευθούν στο Δημαρχείο του Δήμου Ρόδου.

Ρόδος, 11/3/2005
Ο Δήμαρχος
κ.α.α.
Νίκος Χαραλάμπης
Αντιδήμαρχος Ροδίων

MZT110313

ΕΛΛΗΝΙΚΗ ΔΗΜΟΚΡΑΤΙΑ
ΝΟΜΟΣ ΔΩΔΕΚΑΝΗΣΟΥ
ΔΗΜΟΣ ΙΑΛΥΣΟΥ
Δ/ΝΣΗ ΤΕΧΝΙΚΩΝ ΥΠΗΡΕΣΙΩΝ
ΡΟΔΟΣ

Ιαλυσός, 11 Μαρτίου 2005
Αριθ. Πρωτ. 1029

ΘΕΜΑ: «Ενημέρωση για εργασίες αποχετευτικού δικτύου Ιαλυσού επί Επαρχιακής οδού»

Σε συνέχεια των ανακοινώσεων για την ενημέρωση των πολιτών για τις αλλαγές στις κυκλοφοριακές ρυθμίσεις, λόγω της κατασκευής του αποχετευτικού δικτύου, ο Δήμος Ιαλυσού ανακοινώνει:
Το έργο συνεχίζεται στην περιοχή της Λεωφ. Ηρακλειδών (επαρχιακή οδός), από την **Τετάρτη 16 Μαρτίου 2005** και συγκεκριμένα από την διασταύρωση της οδού Ταξιαρχών με την λεωφόρο Ηρακλειδών μέχρι την διασταύρωση των οδών Ιερού Λόχου και Λεωφ. Ηρακλειδών στο ύψος του κόμβου του Αστυνομικού Τμήματος Ιαλυσού όπου και το παραπάνω τμήμα θα μείνει κλειστό εξ' ολοκλήρου.
Η διάρκεια των έργων προβλέπεται να είναι από τις **16 Μαρτίου 2005 ημέρα Τετάρτη** έως και **16 Απριλίου του 2005 ημέρα Σάββατο.**
Επειδή παράλληλα με τις εργασίες κατασκευής του Κεντρικού Αποχετευτικού Αγωγού θα τοποθετούνται οι αναμονές συνδέσεων των ξενοδοχείων; καταστημάτων, επιχειρήσεων και οικιών, η επαρχιακή οδός δεν θα είναι προσπελάσιμη από κανένα τροχοφόρο, οι δε πεζοί πρέπει να είναι ιδιαίτερα προσεκτικοί, γιατί και επί των πεζοδρομίων θα εκτελούνται εργασίες.
Για μετακινήσεις από τους **Δυτικούς Δήμους** (Πεταλούδων, Καμείρου, Αταβύρου) ενδείκνυται:
- Η **Εξοδος 1,** από κόμβο Αεροδρομίου προς Νέα Εθνική οδό-Τσαΐρι-Παλιά Εθνική οδό-Ρόδο.
- Η **Εξοδος 2,** από πλατεία Κρεμαστής προς ίδια κατεύθυνση με Εξοδο 1 ή μέσω Παστίδας-Τρεις-Αγιοι Απόστολοι-Ρόδος.

Για τους κατοίκους του **Δήμου Ιαλυσού** ενδείκνυται:
- Η **Εξοδος 3,** από οδό Ιαλυσού (πλατεία Ιαλυσού-Α.Τ. Ιαλυσού) προς Φιλέρημο-Στρατόπεδο 299-οδός προς παλιό σκουπιδότοπο-Εθνική οδός-Ρόδος ή μέσω Τρεις-Αγίους Αποστόλους-Ρόδο.
- Η **Εξοδος 4,** τον κόμβο του Αστυνομικού Τμήματος Ιαλυσού μέσω της οδού Ιερού Λόχου-Πρωτογένους (παραλιακή οδός)-Ελευθερίου Βενιζέλου-Λεωφ. Ηρακλειδών (ύψος AVRA BEACH HOTEL)-Ρόδος.

Αντίστοιχα θα γίνεται η πρόσβαση προς το αεροδρόμιο, τους Δυτικούς Δήμους του νησιού και τον Δήμο Ιαλυσού.
Οι κάτοικοι της περιοχής των έργων να είναι ιδιαίτερα προσεκτικοί και για τις μετακινήσεις τους να επιλέγουν τις καθέτους οδούς της επαρχιακής οδού προς παραλία Ιαλυσού.
Παρακαλούμε για την ασφαλή σας μετακίνηση και για να αποφεύγεται η κυκλοφοριακή συμφόρηση, να επιλέγετε τις εξόδους που είναι πλησιέστεροι στον τόπο διαμονής σας, ώστε η κίνηση προς Ρόδο να γίνεται συμμετρικά και για να μην δημιουργήσουμε μεγάλο πρόβλημα στην πόλη της Ρόδου.
Οι διερχόμενοι να επιδεικνύουν την πρέπουσα προσοχή ώστε να αποφεύγονται ατυχήματα και να υπακούουν στις σηματοδοτήσεις και υποδείξεις της Τροχαίας-Δημοτικής Αστυνομίας Ιαλυσού και προσωπικού ασφαλείας.
Για πιθανόν άλλες αλλαγές στην κυκλοφορία των οχημάτων, θα ανακοινωθεί εγκαίρως από τον Δήμο Ιαλυσού.
Ευχαριστούμε εκ των προτέρων για κατανόησή σας και ευελπιστούμε στην συμπαράστασή σας.

Εναρξη εργασιών Τετάρτη 16 Μαρτίου 2005
Δημοσίευση μέχρι 18 Μαρτίου 2005
Ο δήμαρχος
Στέργος Στάγκας

Νέα υψηλά έτους κατέγραψαν πολλές μετοχές

Σημαντικά κέρδη χθες στο ΧΑΑ

Ανοδος του Γενικού Δείκτη σε ποσοστό 0,92%

Με σημαντικά κέρδη έκλεισαν οι τιμές των μετοχών στην τελευταία συνεδρίαση της εβδομάδος, με την συνδρομή της Εθνικής Τράπεζας και του ΟΠΑΠ. Ο βασικός χρηματιστηριακός δείκτης, σε εβδομαδιαία βάση, κατέγραψε άνοδο, για πέμπτη συνεχή εβδομάδα, κατά 0,75%.

Ο όγκος των συναλλαγών χθες κυμάνθηκε σε χαμηλά επίπεδα, με την πλειονότητα των μετοχών να κινείται σε θετικό έδαφος, ενώ τα μεγαλύτερα κέρδη κατέγραψαν οι κατασκευές και η πληροφορική.

Νέα υψηλά έτους κατέγραψαν οι μετοχές της Εθνικής (29,70 ευρώ) και του ΟΠΑΠ (24,66 ευρώ) καταγράφοντας υψηλά κέρδη 1,99% και 2,32% αντιστοίχως, ενώ νέα υψηλά σημείωσαν και οι μετοχές της Ιντραλότ (26,18ευρώ) και της Motor Oil (11,34 ευρώ), με άνοδο 4,22% και 0,71% αντιστοίχως. Επίσης, από τις μετοχές της υψηλής κεφαλαιοποίησης, με σημαντικά κέδη έκλεισαν οι τίτλοι της ΔΕΗ (+1,65%), της Alpha Bank (+1,54%), της Coca Cola (+1,84%), της Τράπεζας Πειραιώς (+1,04%) και της Cosmote (+1,84%).

Ο Γενικός Δείκτης Τιμών έκλεισε στις 3.128,96 μονάδες έναντι 3.100,32 μονάδων της προηγουμένης μέρας, σημειώνοντας άνοδο 28,64 μονάδων, ή σε ποσοστό 0,92%.

Ο δείκτης FTSE/ASE 20 έκλεισε στις 1.758,40 μονάδες, με άνοδο σε ποσοστό 0,96%, ενώ ο δείκτης FTSE/ASE 40 έκλεισε στις 2.639,00 μονάδες με άνοδο σε ποσοστό 1,08%. Ο δείκτης FTSE/ASE SMALLCAP 80 έκλεισε στις 509,65 μονάδες, με άνοδο σε ποσοστό 0,66%, ενώ ο δείκτης FTSE 140 έκλεισε στις 3.700,86 μονάδες, με άνοδο σε ποσοστό 0,96%.

Από τις 345 μετοχές που διακινήθηκαν στη συνεδρίαση, 167 κινήθηκαν ανοδικά, 98 κινήθηκαν πτωτικά, ενώ η τιμή 80 μετοχών παρέμεινε αμετάβλητη.



Οι επιμέρους δείκτες έκλεισαν ως εξής:

Τραπεζικός:	6.989,11	+1,02%
Τηλεπικοινωνιών:	1.122,52	+0,35%
Ασφαλειών:	569,62	+0,47%
Επενδύσεων:	996,96	+0,47%
Κατασκευαστικών:	614,72	+2,58%
Κλωστοϋφαντουργίας:	156,92	+0,56%
Βιομηχανιών:	1.362,33	+0,51%
Συμμετοχών:	1.652,90	+0,29%
Εκδόσεις- Εκτυπώσεις:	366,95	-0,68%
Βασικών Μετάλλων	:454,39	+0,19%
Μη μεταλλικών Ορυκτών:	1.142,63	-0,22%
Λιανικού Εμπορίου:	1.153,49	+1,02%
Πληροφορικής:	582,06	+3,42%
Ειδών Λύσεων Πληροφορικής:	209,39	+0,09%
Χονδρικό εμπόριο:	529,31	+ 0,12%
Τρόφιμα- ποτά:	440,55	+0,11%
Παράλληλης Αγοράς:	151,43	+ 1,53%
Διυλιστήρια:	1.468,94	-0,24%
Ακίνητης Περιουσίας:	704,57	+2,31%

Τη μεγαλύτερη ποσοστιαία άνοδο σημείωσαν οι μετοχές των εταιρειών: Interfish +18,36%, Βιοτέρ +11,11%, Προοδευτική +8,82%, Ευκλείδης +6,67%, ΑΕΓΕΚ +5,88%, Γενέρ+5,71%, Marfin Financial Group +5,50%, Sex Forma +5,13%, ΑΤΤΙΚΑΤ+4,62% και Lavipharm +4,35%.

Αντιθέτως τις μεγαλύτερες απώλειες σημείωσαν οι μετοχές των εταιρειών: Καραμολέγκος -8,49%, Αθηνά- 5,56%, Fintexport -4,35%, MLS Πληροφορική -3,95%, Ελβέ Ενδυμάτων -3,00%, Αφοί Μεσοχωρίτη -2,86%, Ιμάκο -2,82%, Σφακιανάκης -2,79%, Logismos -2,67% και Veterin -2,56%.

Η αξία των συναλλαγών ανήλθε στα 160,932 εκατ. ευρώ, εκ των οποίων τα 16,60 εκατ. ευρώ αφορούσαν προσυμφωνημένες συναλλαγές. Συγκεκριμένα πραγματοποιήθηκαν δύο πακέτα των 190.000 και 50.000 τεμαχίων της Εθνικής στα 29,70 και 29,66 ευρώ αντίστοιχα και ένα πακέτο 152.000 τεμαχίων της Φουρλής στα 7 ευρώ. Επίσης, ένα πακέτο 200.000 τεμαχίων της Νεοχημικής στα 3,70 ευρώ, ένα πακέτο 45.000 τεμαχίων της Eurobank στα 26,97 ευρώ και ένα πακέτο 150.000 τεμαχίων της Alpha Bank στα 29 ευρώ. Τέλος, πραγματοποιήθηκε ένα πακέτο 90.080 τεμαχίων της ΔΕΗ στα 23,41 ευρώ.

Το μεγαλύτερο όγκο συναλλαγών κατέγραψαν οι μετοχές: ΟΤΕ με 1.163.059 τεμάχια, Ipirotiki με 1.113.352, Altec με 1.001.431 και Εθνική με 996.704 τεμάχια. Την μεγαλύτερη αξία συναλλαγών σημείωσαν οι μετοχές των εταιρειών: Εθνική με 29,523 εκατ. ευρώ, Alpha Bank με 17,313, ΟΠΑΠ με 17,214 και ΟΤΕ με 16,939 εκατ. ευρώ.

Η συνολική κεφαλαιοποίηση της αγοράς διαμορφώθηκε στα 105,9 δισ. ευρώ.

Η τιμή των μετοχών του δείκτη MSCI έκλεισε ως εξής:

Alpha Bank:	28,96
Coca Cola:	19,92
Eurobank:	27,04
Cosmote:	14,16
Βιοχάλκο:	6,88
ΔΕΗ:	23,46
Εθνική:	29,70
ΕΛΠΕ:	8,82
Εμπορική:	23,28
Ελ. Τεχνοδομική:	4,00
ΟΠΑΠ:	24,66
Ιντρακόμ:	4,60
ΚΑΕ:	14,56
ΟΤΕ:	14,56
Τεχνική Ολυμπιακή:	5,06
Πειραιώς:	15,54
Τιτάν:	27,68
Folli-Follie:	22,84
Γερμανός	:24,64
Hyatt:	9,48

Σύλλογος Φίλων Χορού



Πρόσκληση

Απόκριες-γλέντι-χορός-διασκέδαση-κρασί!
Ολα αυτά θα τα βρείτε στο αποκριάτικο πάρτι του **Συλλόγου Φίλων Χορού**
Μασκαρεμένοι ή όχι ελάτε να ξεφαντώσουμε μαζί όπως εμείς ξέρουμε την **Κυριακή 13/3/05**
και **ώρα 9.30 μ.μ.**
στο ξενοδοχείο **GRAND HOTEL**
ΣΝΑΚ-ΣΑΝΓΚΡΙΑ-ΚΡΑΣΙ-ΜΠΥΡΕΣ-ΑΝΑΨΥΚΤΙΚΑ ΣΕ ΑΦΘΟΝΙΑ!!!



Σας περιμένουμε όλους εκεί
Τιμή εισόδου €15,00

Πληροφορίες στο τηλέφωνο 2241032832, 6947519189

MZT100303

ΠΟΛΙΤΙΣΤΙΚΟΣ & ΛΑΟΓΡΑΦΙΚΟΣ ΣΥΛΛΟΓΟΣ ΣΟΡΩΝΗΣ



Πρόσκληση

Ελάτε να γιορτάσουμε μαζί την **Κυριακή της Αποκριάς, 13 Μαρτίου,** στην μεγάλη αποκριάτικη παρέλαση που διοργανώνουμε στην **Σορωνή στις 3.30 μ.μ.** με μουσική, πολύ κέφι και κρασί για όλους.
Σας περιμένουμε

MZT110309



ΑΝΑΚΟΙΝΩΣΗ

ΚΑΘΑΡΑ ΔΕΥΤΕΡΑ 14/3/2005
ΚΑΡΝΑΒΑΛΙ ΑΡΧΙΠΟΛΗΣ,
παρέλαση πεζών και αρμάτων
Υπεύθυνοι οργάνωσης: **Πολιτιστικός Σύλλογος "Αγιος Μηνάς"** σε συνεργασία με τον **Π.Ο.Δ. ΑΦΑΝΤΟΥ**
Ωρα έναρξης: 14.00

ΣΥΓΧΑΡΗΤΗΡΙΟ

Στον αγαπημένο μας ανιψιό **ΚΟΝΤΟ ΠΑΝΑΓΙΩΤΗ-ΠΑΝΟΡΜΙΤΗ**, γιό του Μερκούρη και της Κατερίνας Κοντού, που μετά την απόκτηση της επάρκειας Διδασκαλίας της Αγγλικής και Γαλλικής Γλώσσας απέκτησε επάξια και το Δίπλωμα Γλωσσομάθειας της Γερμανικής Γλώσσας GROSSES SPRACHDIPLOM του Ινστιτούτου ΓΚΑΙΤΕ και του Πανεπιστημίου του Μονάχου, του ευχόμαστε κάθε ευτυχία στη ζωή του και πάντα επαγγελματικές επιτυχίες.

ΑΝΤΩΝΗΣ-ΦΕΓΓΗ
ΚΟΝΤΟΥ

MZT110311

ΣΥΓΧΑΡΗΤΗΡΙΟ

Στον αγαπημένο μας ανιψιό **ΚΟΝΤΟ ΓΙΑΝΝΗ**, γιό του Μερκούρη και της Κατερίνας Κοντού, που μετά την απόκτηση των αδειών διδασκαλίας της Αγγλικής και Γαλλικής Γλώσσας απέκτησε επάξια και το πτυχίο της Γερμανικής Γλώσσας και Φιλολογίας του Καποδιστριακού Πανεπιστημίου της Αθήνας, πολλά συγχαρητήρια και ευχές για κάθε ευτυχία στη ζωή του και επιτυχία στις μεταπτυχιακές του σπουδές στη Γερμανία.

ΑΝΤΩΝΗΣ-ΦΕΓΓΗ
ΚΟΝΤΟΥ

MZT110311

Κάλυμνος 25/2/2005
Α.Π. Τ.Τ. 1140

ΕΛΛΗΝΙΚΗ ΔΗΜΟΚΡΑΤΙΑ
Β' Πε.Σ.Υ.Π. ΝΟΤΙΟΥ ΑΙΓΑΙΟΥ
ΓΕΝΙΚΟ ΝΟΣΟΚΟΜΕΙΟ
ΚΕΝΤΡΟ ΥΓΕΙΑΣ ΚΑΛΥΜΝΟΥ
"ΤΟ ΒΟΥΒΑΛΕΙΟ"

ΠΡΟΚΗΡΥΞΗ ΘΕΣΗΣ ΚΛΑΔΟΥ ΓΙΑΤΡΩΝ Ε.Σ.Υ.

Το Γενικό Νοσοκομείο-Κέντρο Υγείας Καλύμνου "ΤΟ ΒΟΥΒΑΛΕΙΟ".

Εχοντας υπόψη:
1. Τις διατάξεις του Ν. 1397/86
2. Το Π.Δ. 131/87 (ΦΕΚ 73/87 τ. Α').
3. Τις διατάξεις της παρ. 2 του άρθρου 43 του Ν. 1759/88 (ΦΕΚ 50/88 τ.Α'.) όπως συμπληρώθηκε με το άρθρο 39 του Ν. 2072/92 (ΦΕΚ 125/92 τ.Α'.).
4. Τον Ν. 1965/91.
5. Τις διατάξεις του άρθρου 84 του Ν. 2071/92.
6. Τις διατάξεις του Ν. 2519/97.
7. Την αριθμ. ΔΥ 13α/39832/97 (ΦΕΚ 1088/97 τ. Β'.) απόφαση "ιεράρχηση κριτηρίων κρίσης και συγκριτικής αξιολόγησης υποψηφίων για θέσεις του κλάδου γιατρών Ε.Σ.Υ.".
8. Την ΔΥ1γ/41255/92 (ΦΕΚ 97/25-2-93 τ.Β'.) Υπουργική απόφαση, όπως τροποποιήθηκε με την ΔΥ1γ/οικ. 25338/10-5-93 (ΦΕΚ 376/93 τ. Β'.), όπως συμπληρώθηκε με την αριθμ. ΔΥ13 α/29804/15-9-97 ΦΕΚ 859/26-9-97 τ.Β'.).
9. Τις διατάξεις του άρθρου 28 του κεφ. Ε'. του Ν. 2190/94 (ΦΕΚ 28/94 τ.Α'.).
10. Τις διατάξεις της παρ. 1 του άρθρου 5 του Ν. 2194/94.
11. Τον Οργανισμό του Νοσοκομείου μας.
12. Τον. Ν. 2737/99.
13. Τον Ν. 2889/01 (ΦΕΚ 37/2-3-01 τ.Α).
14. Τον Ν. 2955/01.
15. Τον Ν. 2716/99.
16. Τον Ν. 3106/03.
17. Το υπ' αριθ. πρωτ. ΔΠΙΠ/Φ ΕΓΚΡ 8/12157/25-5-2003 έγκριση θέσεων.
18. Τον Ν. 3172/03.
19. Τον Ν. 3204/03 άρθρα 2 και 6 (ΦΕΚ 296/τ.α./23-12-03).
20. Τον Ν. 3209/03.
21. Την υπ' αριθμ. πρωτ. 106/11-1-2005 έγκριση προκήρυξης του Β' Πε.Σ.Υ.Π. Νοτίου Αιγαίου.
22. Την αριθμ. 2/24.1.05 πράξη του Δ.Σ. (ΘΕΜΑ 1ο) του Νοσοκομείου.

ΠΡΟΚΗΡΥΣΣΕΙ

Την πλήρωση της κατωτέρω κενής οργανικής θέσης κλάδου γιατρών Ε.Σ.Υ. επί θητεία, κατά ειδικότητα και βαθμό ως εξής:
ΕΙΔΙΚΟΤΗΤΑ: Αναισθησιολόγος
ΒΑΘΜΙΔΑ: Δ/ντή
ΑΡΙΘΜΟΣ ΘΕΣΕΩΝ: Μία (1) επί θητεία.
Για την παραπάνω θέση γίνονται δεκτοί ως υποψήφιοι όσοι έχουν:
1. Ελληνική Ιθαγένεια, ή ιθαγένεια από Κράτη-Μέλη της ΕΟΚ.
2. Αδεια άσκησης ιατρικού επαγγέλματος.
3. Τίτλο αντίστοιχης με την θέση Ιατρικής Ειδικότητας.
4. Τα όρια ηλικίας θα πρέπει να είναι σύμφωνα με τις διατάξεις της παρ. 2 του άρθρου 26 του Ν. 1397/83. Για τη θέση του Διευθυντή να μην υπερβαίνει το 55ο έτος της ηλικίας.
5. Για τον διορισμό στην παραπάνω θέση δεν απαιτείται προϋπηρεσία στην ειδικότητα (παρ. 2, άρθρο 13 του Ν. 1965/91).
6. Σύμφωνα με το άρθρο 21 παρ. 7 του Ν. 2737/99 (ΦΕΚ 174/Α) υποψηφιότητα για θέση κλάδου γιατρών ΕΣΥ σε Νομαρχιακά Γεν. Νοσοκομεία-Κέντρα Υγείας και Πολυδύναμα Ιατρεία δύναται να υποβάλει και γιατρός που δεν έχει εκπληρώσει την υπηρεσία υπαίθρου που ορίζει το Ν.Δ. 67/68.

ΑΠΑΙΤΟΥΜΕΝΑ ΔΙΚΑΙΟΛΟΓΗΤΙΚΑ

Οι ενδιαφερόμενοι πρέπει να υποβάλλουν εις **τετραπλούν** τα εξής δικαιολογητικά:

1. Αίτηση-Δήλωση σε ειδικό έντυπο, που χορηγεί η υπηρεσία και συμπληρώνει ο υποψήφιος με ακρίβεια για όλα τα ζητούμενα στοιχεία. Αιτήσεις σε άλλο έντυπο δεν γίνονται δεκτές.
2. Αντίγραφο πτυχίου.
3. Αντίγραφο απόφασης χορήγησης τίτλου ειδικότητας.
4. Αντίγραφο απόφασης άδειας άσκησης ιατρικού επαγγέλματος.
5. Βεβαίωση του οικείου Ιατρικού Συλλόγου που να φαίνεται: α) Ο συνολικός χρόνος άσκησης του Ιατρικού επαγγέλματος, β) Η ασκούμενη ειδικότητα και γ) Ο συνολικός χρόνος άσκησής της.
6. Πιστοποιητικό γεννήσεως.
7. Βιογραφικό σημείωμα, στο οποίο να γράφονται περιληπτικά τα ουσιαστικά προσόντα του υποψηφίου και ιδιαίτερα εκείνα που προβλέπονται από τα εδαφ. α έως δ της παρ. 3 του άρθρου 69 του Ν. 2071/92. Δηλαδή:
α) Ιατρική προϋπηρεσία, ποσοτική και ποιοτική, σε Νοσοκομεία, Κέντρα Υγείας, μονάδες πρωτοβάθμιας φροντίδας, ασφαλιστικούς οργανισμούς, ελεύθερο επάγγελμα.
β) Το επιστημονικό έργο και η επιστημονική δραστηριότητα.
γ) Η εκπαιδευτική δραστηριότητα ως εκπαιδευτή ή εκπαιδευομένου.
Εκτός από αυτά ο υποψήφιος μπορεί να συμπληρώσει το βιογραφικό σημείωμα με κάθε στοιχείο που κατά την κρίση του αποτελεί ουσιαστικό κριτήριο για την κρίση και αξιολόγησή του από το Συμβούλιο κρίσης.
8. Για την απόδειξη των ουσιαστικών προσόντων υποβάλλονται επίσημα πιστοποιητικά ή βεβαιώσεις. Πιστοποιητικά ή βεβαιώσεις από ξένη χώρα υποβάλλονται από τον υποψήφιο κυρωμένα από την προξενική αρχή της Ελλάδος και επίσημα μεταφρασμένα.
9. Οι επιστημονικές εργασίες αναφέρονται στο βιογραφικό σημείωμα του υποψηφίου περιληπτικά. Ανάτυπα δημοσιευμένων επιστημονικών εργασιών και επιστημονικά περιοδικά στα οποία έχουν δημοσιευθεί τέτοιες εργασίες υποβάλλονται κατά την κρίση του υποψηφίου. Ο Εισηγητής στο Συμβούλιο κρίσης ή το ίδιο το Συμβούλιο κρίσης μπορεί να ζητήσει από τον κρινόμενο υποψήφιο να προσκομίσει οποιαδήποτε πλήρη Επιστημονική εργασία αναφέρει ο υποψήφιος στο βιογραφικό του σημείωμα. Επιστημονικές εργασίες γραμμένες σε ξένη γλώσσα πρέπει να υποβάλλονται και μεταφρασμένες στην ελληνική γλώσσα.
10. Υπεύθυνη Δήλωση του υποψηφίου για διορισμό γιατρού, στην οποία να αναφέρονται:
α) ότι δεν έχει αρνηθεί διορισμό σε θέση κλάδου γιατρών ΕΣΥ ή σε αντίθετη περίπτωση ότι έχουν συμπληρωθεί δύο (2) χρόνια από την παρέλευση της προθεσμίας ανάληψης υπηρεσίας, β) ότι δεν έχει παραιτηθεί από θέση κλάδου γιατρών ΕΣΥ πριν από την συμπλήρωση ενός (1) χρόνου από το διορισμό του ή σε αντίθετη περίπτωση ότι έχουν συμπληρωθεί δύο (2) χρόνια από την ημερομηνία παραίτησής τους.
11. Μαζί με την Αίτηση-Δήλωση οι ενδιαφερόμενοι θα υποβάλλουν υποχρεωτικά και πίνακα των συνυποβαλλόμενων δικαιολογητικών με αρίθμηση κατά στοιχείο και αντιστοιχία των δικαιολογητικών δεόντως υπογεγραμμένη.

ΠΡΟΘΕΣΜΙΑ

Η Αίτηση-Δήλωση με όλα τα δικαιολογητικά υποβάλλονται σε (4) αντίγραφα μέσα σε προθεσμία είκοσι (20) ημερών από την επομένη της τελευταίας δημοσίευσης της προκήρυξης ήτοι 16/3/05 έως και 4/4/05. Οι Αιτήσεις-δηλώσεις μετά την λήξη της προθεσμίας δεν γίνονται δεκτές.

ΠΟΥ ΥΠΟΒΑΛΛΟΝΤΑΙ ΤΑ ΔΙΚΑΙΟΛΟΓΗΤΙΚΑ

Οι Αιτήσεις-δηλώσεις με τα δικαιολογητικά υποβάλλονται στο Νομαρχιακό Γενικό Νοσοκομείο-Κέντρο Υγείας Καλύμνου "ΤΟ ΒΟΥΒΑΛΕΙΟ" Δ/νση: Ν. Ζερβού 22 Τ.Κ. 852 00 Κάλυμνος Δωδεκάνησα.
Αιτήσεις-δηλώσεις μπορούν να υποβληθούν και Ταχυδρομικά και μαζί με τα δικαιολογητικά αποστέλλονται στο Νοσοκομείο με συστημένο δέμα μέσα στην καθορισμένη προθεσμία. Από το Νοσοκομείο μας οι ενδιαφερόμενοι θα μπορούν να παίρνουν κάθε συμπληρωματική πληροφορία στο Τηλ.: 2243-23025 εσωτ. 329, στις εργάσιμες ημέρες και ώρες.

Ο Διοικητής του Νοσοκομείου
Παπαργυρόπουλος Χρήστος

ΝΑΥΤΙΚΟΣ ΟΜΙΛΟΣ ΡΟΔΟΥ

ΠΡΟΣΚΛΗΣΗ

Για την 1η Τακτική Γενική Συνέλευση του Ναυτικού Ομίλου Ρόδου της 20 Μάρτη 2005

Το Δ.Σ. του Ναυτικού Ομίλου Ρόδου (Ν.Ο.Ρ.) με απόφασή του της 25/2/2005, προσκαλεί όλα τα μέλη του Ν.Ο.Ρ. στην 1η Τακτική Γενική Συνέλευση την **Κυριακή είκοσι (20) Μαρτίου 2005 και ώρα 9 π.μ.** στις εγκαταστάσεις του Ναυτικού Ομίλου με θέματα ημερήσιας διάταξης τα ακόλουθα:

- Εγκριση Διοικητικού και Οικονομικού Απολογισμού του Δ.Σ. του Ν.Ο.Ρ. για το έτος 2004
- Εγκριση προϋπολογισμού για το έτος 2005
- Εγκριση έκθεσης της Εξελεγκτικής Επιτροπής για το χρονικό διάστημα από 3.3.2004 έως 31.12.2004 και απαλλαγή του Δ.Σ. του Ν.Ο.Ρ. από κάθε ευθύνη

Σε περίπτωση μη απαρτίας της πιο πάνω Γ.Σ. συγκαλείται νέα Γ.Σ. στον ίδιο τόπο, την ίδια ημερομηνία, τα ίδια θέματα και ώρα **11 π.μ.**

Για το Διοικητικό Συμβούλιο του Ν.Ο.Ρ.

Ο πρόεδρος — **Ο γενικός γραμματέας**
Βρατσάλης Εμμανουήλ — **Γιαννάς Σταύρος**

MAT000669

ΣΩΜΑΤΕΙΟ ΔΙΠΛΩΜΑΤΟΥΧΩΝ ΞΕΝΑΓΩΝ ΔΩΔΕΚΑΝΗΣΟΥ

ΠΡΟΣΚΛΗΣΗ

Καλούνται τα μέλη του Σωματείου Διπλωματούχων Ξεναγών Δωδεκανήσου στην Ετήσια Γενική Τακτική Συνέλευση που θα πραγματοποιηθεί την **21η Μαρτίου 2005, ημέρα Δευτέρα και ώρα 18.00** στην αίθουσα του ξενοδοχείου **Grand Hotel, ακτή Μιαούλη 1,** με θέματα ημερήσιας διάταξης

1. Διοικητικός απολογισμός 2004
2. Οικονομικός απολογισμός 2004
3. Εκθεση ελεγκτικής επιτροπής
4. Πρόγραμμα δράσης 2005
5. Οικονομικός προϋπολογισμός 2005
6. Ανακοινώσεις-Αλλα θέματα

Παρακαλούνται τα μέλη να τακτοποιηθούν οικονομικά πριν από την Γενική Συνέλευση για να έχουν δικαίωμα λόγου και ψήφου.

Για το Διοικητικό Συμβούλιο

Ο πρόεδρος — **Η γενική γραμματέας**
Κολιάδης Αλέξανδρος — **Μαζαράκου Ευαγγελία**

MZT110304

ΟΙΚΟΔΟΜΙΚΟΣ ΣΥΝΕΤΑΙΡΙΣΜΟΣ ΡΟΔΟΥ "Η ΑΥΤΟΣΤΕΓΑΣΙΣ"

ΠΡΟΣΚΛΗΣΗ ΤΑΚΤΙΚΗΣ ΓΕΝΙΚΗΣ ΣΥΝΕΛΕΥΣΕΙΣ ΤΩΝ ΜΕΛΩΝ

Σύμφωνα με το άρθρο 19 του Καταστατικού μας και με Απόφαση του ΔΙΟΙΚΗΤΙΚΟΥ ΣΥΜΒΟΥΛΙΟΥ, ΚΑΛΟΥΝΤΑΙ τα μέλη του ΟΙΚΟΔΟΜΙΚΟΥ ΣΥΝΕΤΑΙΡΙΣΜΟΥ ΡΟΔΟΥ "Η ΑΥΤΟΣΤΕΓΑΣΙΣ" σε:

ΤΑΚΤΙΚΗ ΓΕΝΙΚΗ ΣΥΝΕΛΕΥΣΗ

Τόπος: Γραφεία Οικοδομικού Συνεταιρισμού, Μεσογείου 11-Ιφιγένειας 14-Ρόδος
Ημερομηνία:
Α) Κυριακή 13 Μαρτίου 2005-Ωρα 10.30 π.μ.
Β) Σε μη απαρτία: την επόμενη
ΚΥΡΙΑΚΗ 20 ΜΑΡΤΙΟΥ 2005-ΩΡΑ 10.30 πμ.

ΘΕΜΑΤΑ ΗΜΕΡΗΣΙΑΣ ΔΙΑΤΑΞΕΩΣ:
1) Εγκρίσεις: 1) Ισολογισμού έτους 2004
2) Απολογισμού έτους 2004
3) Προϋπολογισμού έτους 2005
2) Πραγματοποίηση υπόλοιπων έργων υποδομής
3) Μεταβιβάσεις οικοπέδων μελών σε συμβολαιογράφο
4) Εκλογής:
Α) Νέου διοικητικού συμβουλίου λόγω λήξεως θητείας
Β) Νέου εποπτικού συμβουλίου λόγω λήξεως θητείας
5) Καθυστερήσεις καταβολής εισφορών μελών
6) Διάφορα θέματα

Ο πρόεδρος του Δ.Σ.
ΑΛΕΞ. ΚΑΤΤΑΒΕΝΑΚΗΣ

Η αντιπρόεδρος του Δ.Σ.
ΜΑΡΙΝΑ ΜΠΟΝΗ

Ο γεν. γραμματέας
ΓΕΩΡΓΙΟΣ ΠΑΠΑΠΑΥΛΟΥ

MAT7920

Επιστολή Ρέππα στους βουλευτές του ΠΑΣΟΚ

Δείγμα σεβασμού των θεσμών

θα είναι όλοι παρόντες στην ορκωμοσία Παπούλια

Την αναγκαιότητα παρουσίας όλων ανεξαιρέτως των βουλευτών του ΠΑΣΟΚ στην τελετή ορκωμοσίας του Κάρολου Παπούλια στην Προεδρία της Δημοκρατίας επισημαίνει μέσω επιστολής του προς τους βουλευτές ο γραμματέας της Κοινοβουλευτικής Ομάδας του Κινήματος Δημήτρης Ρέππας.

«Όπως γίνεται εύκολα αντιληπτό, ενδεχόμενη απουσία, ιδιαίτερα στις παρούσες συνθήκες, μπορεί να αποτελέσει αντικείμενο ποικίλων σχολίων και ερμηνειών» σημειώνει χαρακτηριστικά ο κ. Ρέππας.

«Αλλωστε η συμμετοχή σας σε αυτή την πανηγυρική συνεδρίαση αποτελεί δείγμα σεβασμού των θεσμών αλλά και έκφραση τιμής και αγάπης στο πρόσωπο του Κάρολου Παπούλια» καταλήγει. Η ορκωμοσία του Κάρολου Παπούλια στην Προεδρία της Δημοκρατίας πραγματοποιείται σήμερα το πρωί (σχετικά γράφουμε σε άλλες στήλες) οι βουλευτές του Συνασπισμού πρόκειται να αποχωρήσουν σε ένδειξη διαμαρτυρίας για την παρουσία του αρχιεπισκόπου Χριστόδουλου.



Σε κάθειρξη 13 ετών

Καταδικάσθηκε αστυνομικός

Είχε πυροβολήσει και σκότωσε 17χρονο

Ποινή κάθειρξης 13 ετών επέβαλε το Μικτό Ορκωτό Δικαστήριο στον αστυνομικό της Ομάδας «Ζ» Γιώργο Τυλιανάκη, ο οποίος κρίθηκε ένοχος για την κατηγορία της ανθρωποκτονίας από πρόθεση με ενδεχόμενο δόλο σε βάρος του 17χρονου Μαρίνου Χριστόπουλου.

Ο πρώην αστυνομικός, που αποτάχθηκε από το Σώμα μετά τη συγκεκριμένη υπόθεση, είχε πυροβολήσει και τραυματίσει θανάσιμα τον νεαρό αθίγγανο, όταν αρνήθηκε να σταματήσει σε έλεγχο που ζήτησε ο αστυνομικός τον Οκτώβριο του 2001. Το δικαστήριο έδωσε ανασταλτικό χαρακτήρα στην έφεση του αστυνομικού, γεγονός που εξόργισε τους συγγενείς του 22χρονου, οι οποίοι μεταξύ άλλων ανέφεραν ότι ο Τυλιανάκης δεν έχει παραμείνει ούτε μια ημέρα στη φυλακή.



Συνέντευξη Καραμανλή στην ισπανική εφημερίδα ABC

Μίλησε για όλους και για όλα

Τί είπε για τα σκάνδαλα στην Εκκλησία και τη Δικαιοσύνη και για τη στρατηγική του στην οικονομία

«Πετύχαμε μια πολύ σημαντική νίκη κατά της τρομοκρατίας στην Ελλάδα» υπογραμμίζει ο πρωθυπουργός Κώστας Καραμανλής σε συνέντευξή του στην ισπανική εφημερίδα ABC, επ' ευκαιρία της επίσκεψής του στη Μαδρίτη. Αναφέρεται επίσης στην οικονομία, αλλά και τα σκάνδαλα σε Εκκλησία, Δικαιοσύνη.

«Αυτή η επιτυχία έγινε δυνατή χάρις στη συστράτευση όλων των πολιτικών δυνάμεων και την αταλάντευτη πεποίθηση των πολιτών ότι στην φιλελεύθερη κοινωνία μας οι δημοκρατικοί θεσμοί, οι ατομικές ελευθερίες και η ανθρώπινη αξιοπρέπεια δεν είναι δυνατόν να στιγματίζονται από εγκληματικές πράξεις, ιδιαίτερα όταν αυτό συμβαίνει με την επίκληση στο όνομα της πολιτικής και των ιδεών. Τα μέλη της 17Ν δικάστηκαν και καταδικάστηκαν σύμφωνα με το κατηγορητήριο» τονίζει ο πρωθυπουργός, προσθέτοντας:

«Η τρομοκρατία συνιστά ένα γκρίζο πλέγμα που καλύπτει όλα τα επίπεδα της δημοκρατικής μας κοινωνίας και θέτει σε κίνδυνο τις αξίες του πολιτισμού μας».

Ο κ. Καραμανλής επαναλαμβάνει, άλλωστε, ότι η Ελλάδα παραμένει δεσμευμένη στον κοινό αγώνα και ενεργά ενταγμένη στην προσπάθειες του ΝΑΤΟ για τη διασφάλιση της σταθερότητας και της ειρήνης στο διεθνές σύστημα.

Σε ό,τι αφορά τα σκάνδαλα στην Εκκλησία, ο πρωθυπουργός εμφανίζεται να στηρίζει τον αρχιεπίσκοπο Χριστόδουλο, ενώ απαντά και για τα φαινόμενα διαφθοράς στο χώρο της Δικαιοσύνης:

«Το κράτος δικαίου είναι μη διαπραγματεύσιμη αξία. Στο χώρο της Δικαιοσύνης οι αλλαγές είναι ορατές. Με προσωπική μου δήλωση ζήτησα να δρομολογηθούν διαδικασίες αυτοκάθαρσης στην Εκκλησία για την αποκατάσταση του κύρους του θεσμού και της εμπιστοσύνης των πιστών. Η διαδικασία αυτή βρίσκεται σε εξέλιξη και κινείται προς τη σωστή κατεύθυνση» επισημαίνει.



Σε άλλο σημείο της συνέντευξής του, ο πρωθυπουργός περιγράφει τη στρατηγική του στην οικονομία, τονίζοντας ότι βασικός στόχος είναι μια Νέα Οικονομική Πολιτική με ορίζοντα το 2010.

Σημειώνει ότι η ελληνική οικονομία έχει μεγάλες δυνατότητες, αλλά χρειάζεται μια πολιτική σταθερά προσανατολισμένη στην ανάπτυξη, την απασχόληση και την κοινωνική συνοχή.

Όπως υπογραμμίζει, κεντρικοί στόχοι του οικονομικού προγράμματος είναι η βελτίωση της παραγωγικότητας και η ενίσχυση της ανταγωνιστικότητας, η επιδίωξη μιας δυναμικής, ισόρροπης και αυτοτροφοδοτούμενης ανάπτυξης με ρυθμούς πάνω από 5%, η μείωση της ανεργίας κατά 3% έως το τέλος της τετραετίας, η σύγκλιση μισθών και συντάξεων προς τον μέσο όρο της ΕΕ στα επόμενα 8 χρόνια.

«Το έργο μας είναι δύσκολο, κυρίως στα επόμενα δυο χρόνια. Θέλουμε να νοικοκυρέψουμε την Ελλάδα και αισιοδοξούμε ότι θα το καταφέρουμε» λέει.

Τέλος, ο πρωθυπουργός αναφέρεται στα μέτρα για τη βελτίωση του επενδυτικού κλίματος στην Ελλάδα που έχουν ληφθεί από την κυβέρνησή του, τονίζοντας ότι η Ισπανία μάς ενδιαφέρει ιδιαίτερα ως χώρα με τεχνολογίες αιχμής και παράδοση στο εμπόριο.

Για το θέμα της ονομασίας της ΠΓΔΜ

Συνομιλίες Βαληνάκη στον ΟΗΕ

Διπλή ονομασία εξακολουθούν να ζητούν τα Σκόπια

Στην Νέα Υόρκη και την Ουάσινγκτον μεταβαίνει σήμερα ο υφυπουργός Εξωτερικών Γιάννης Βαληνάκης, προκειμένου να συναντηθεί με τον ειδικό απεσταλμένο του ΟΗΕ Μάθιου Νίμιτς, αλλά και με υψηλόβαθμο αξιωματούχο του Συμβουλίου Ασφαλείας, για το θέμα της ονομασίας της ΠΓΔΜ.

Διπλωματικές πηγές αναφέρουν ότι η πλευρά των Σκοπίων εξακολουθεί να ζητεί τη λύση της «διπλής ονομασίας» (δηλαδή μία ονομασία για τις διμερείς σχέσεις της με την Ελλάδα και τη συνταγματική της ονομασία «Δημοκρατία της Μακεδονίας»).

Στήριξη στο αίτημα αυτό φαίνεται να παρέχει στα Σκόπια η Ουάσινγκτον. Επισήμως, ωστόσο, οι ΗΠΑ δηλώνουν ότι υποστηρίζουν τη διαδικασία που βρίσκεται σε εξέλιξη στον ΟΗΕ και την ανάγκη εξεύρεσης μιας αμοιβαία αποδεκτής λύσης με την Ελλάδα.

Η Αθήνα, από την πλευρά της, που απορρίπτει το ενδεχόμενο «διπλής ονομασίας», εμμένει στην ανάγκη εξεύρεσης μιας αμοιβαία αποδεκτής λύσης και έχει υποβάλει το τελευταίο διάστημα ορισμένες συγκεκριμένες προτάσεις, όπως «Νέα Δημοκρατία της Μακεδονίας-Σκόπια».



Την Πέμπτη, ο εκπρόσωπος του υπουργείου Εξωτερικών Γ.Κουμουτσάκος κάλεσε την ΠΓΔΜ «σε μια ουσιαστική συζήτηση στο πλαίσιο των συνομιλιών της Νέας Υόρκης», υπογραμμίζοντας ότι μια κοινά αποδεκτή λύση θα οδηγήσει ταυτόχρονα σε τρία θετικά αποτελέσματα: Στη βελτίωση των διμερών σχέσεων, στην ενίσχυση της περιφερειακής σταθερότητας και στην ομαλή εξέλιξη της πορείας της γειτονικής χώρας στους ευρωατλαντικούς θεσμούς.

Παράλληλα, άλλες πληροφορίες αναφέρουν ότι η ελληνική πλευρά επιθυμεί να κλείσει το θέμα το συντομότερο δυνατόν.

Και αυτό γιατί, σύμφωνα με την Ελευθεροτυπία, πρώτον η Ουάσινγκτον δείχνει ότι δεν επιθυμεί παράταση αυτής της εκκρεμότητας τη στιγμή που ανοίγει το θέμα για το καθεστώς του Κοσόβου και, δεύτερον, γιατί αυξάνονται οι προθέσεις ευρωπαϊκών Κοινοβουλίων να προχωρήσουν σε αποδοχή του ονόματος «Μακεδονία».

ΙΑΤΡΙΚΗ ΑΝΑΚΟΙΝΩΣΗ

Η ιατρός

ΚΑΤΕΡΙΝΑ Δ. ΒΟΛΟΝΑΚΗ-ΚΑΜΠΕΡΗ

ΕΙΔΙΚΗ ΠΑΘΟΛΟΓΟΣ

Δέχεται: Καθημερινά από 09.00 μέχρι 13.00 και 18.00 μέχρι 20.30

Κ. Τσαλδάρη 1 και Εθν. Αντιστάσεως (άνωθεν ΚΩΤΣΟΒΟΛΟΥ)

Τηλ. Ιατρείου: 2241032096, κιν. 6944626090

AT7833

ΑΚΟΥΣΤΙΚΑ ΒΑΡΗΚΟΪΑΣ

ΑΝΑΛΟΓΙΚΑ - ΠΡΟΓΡΑΜΜΑΤΙΖΟΜΕΝΑ - ΨΗΦΙΑΚΑ

Ακούστε τους ήχους της Ζωής

Στο πληρέστερο Κέντρο Ακουστικών Εφαρμογών στα Δωδεκάνησα. Με τις καλύτερες τιμές και τον καλύτερο διακανονισμό.
Εμπιστευθείτε τους πιο έμπειρους στο χώρο, τους οποίους εμπιστεύονται τα μεγαλύτερα εργοστάσια στον κόσμο.

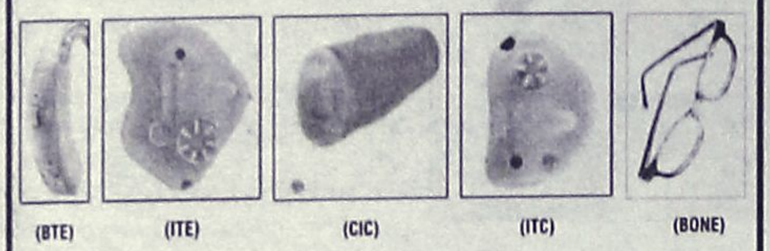

(BTE) (ITE) (CIC) (ITC) (BONE)

BELTONE - STARKEY - HANSATON - UNITRON - SIEMENS
BERNAFON - PHILIPS - COSELGI - REXTON
MICROSON - PURETONE - AUDIFON

ΚΕΝΤΡΟ ΙΑΤΡΙΚΩΝ ΒΟΗΘΗΜΑΤΩΝ

Εθνικής Αντιστάσεως 11 (πρωην Αννης Μαρίας)
Τηλ: 2241020359 Κιν: 6936.70.60.20
Συμβάσεις με όλα τα ταμεία. - Ειδικές τιμές ΟΓΑ

XT2037

ΙΝΕΜΑ

ΙΑΤΡΙΚΟΣ & ΝΟΣΟΚΟΜΕΙΑΚΟΣ ΕΞΟΠΛΙΣΜΟΣ
17 ΧΡΟΝΙΑ ΕΜΠΕΙΡΙΑΣ από το 1988
ΕΙΜΑΣΤΕ ΟΙ ΜΕΓΑΛΥΤΕΡΟΙ ΠΡΟΜΗΘΕΥΤΕΣ ΙΑΤΡΙΚΟΥ – ΟΡΘΟΠΕΔΙΚΟΥ ΚΑΙ ΝΟΣΟΚΟΜΕΙΑΚΟΥ ΥΛΙΚΟΥ ΣΤΗ ΔΩΔΕΚΑΝΗΣΟ
ΕΜΠΙΣΤΕΥΘΕΙΤΕ ΜΑΣ !!!
ΛΕΜΕΣΣΟΥ 2 ΡΟΔΟΣ ΤΗΛ.22410 32238 – FAX.22410 28484



ΑΝΑΠΗΡΙΚΑ ΚΑΡΟΤΣΙΑ–ΒΑΔΙΣΤΙΚΑ -ΟΡΘΟΠΕΔΙΚΑ ΕΙΔΗ–ΜΠΛΟΥΖΕΣ ΙΑΤΡΙΚΕΣ–ΚΑΛΤΣΕΣ ΦΛΕΒΙΤΙΔΑΣ–ΠΕΛΜΑΤΑ–ΟΡΘΟΠΕΔΙΚΑ ΜΑΞΙΛΑΡΙΑ–ΚΡΕΒΑΤΙΑ ΝΟΣΟΚΟΜΕΙΑΚΑ – ΙΑΤΡΙΚΟΣ ΕΞΟΠΛΙΣΜΟΣ ΚΑΙ ΑΝΑΛΩΣΙΜΑ – ΟΡΓΑΝΑ ΧΗΜΕΙΟΥ ΚΑΙ ΚΑΘΕ ΑΛΛΟ ΕΙΔΟΣ ΓΙΑ ΚΑΤ ΟΙΚΟ ΝΟΣΗΛΕΙΑ .

XΠ1720

ΑΓΩΓΗ ΛΟΓΟΥ - ΛΟΓΟΘΕΡΑΠΕΙΑ

στο παιδί και τον έφηβο

Χρύσα Καραπαναγιώτου - Χατζηδάκη
Λογοθεραπεύτρια
Πτυχιούχος Α.Τ.Ε.Ι. Πάτρας

Δέχεται με ραντεβού

Στεφ. Καζούλη 18, 85 100, Ρόδος
Τηλ.: 224 10-25355-Κιν.: 6972 276527
E-mail: karapanagiotou@tee.gr

AE0135

Κέντρο Συμβουλευτικής & Αξιολόγησης Προσωπικότητας Παιδιών & Ενηλίκων

ΠΑΠΑΓΕΩΡΓΙΟΥ ΘΑΝΟΣ
Ψυχολόγος – Ψυχοθεραπευτής
ΠΑΝΕΠΙΣΤΗΜΙΟΥ ΑΘΗΝΩΝ

- **Διερεύνηση Προσωπικότητας (Προφίλ- Δεξιότητες-Αδυναμίες)**
- **Δείκτης Νοημοσύνης Παιδιών και Ενηλίκων**
- **Μαθησιακές Δυσκολίες και Δυσλεξία**
- **Θεραπευτική Αντιμετώπιση Φοβιών-Ειδικών Φοβιών, Κατάθλιψης, Διαταραχής πανικού, Ψυχοσωματικών προβλημάτων, Τραυματικών γεγονότων ζωής (πένθος, χωρισμός, σχολική αποτυχία), Συναισθηματικών διαταραχών, Διαταραχών Διατροφής (βουλιμία-ανορεξία).**
- **Αντιμετώπιση προβλημάτων συμπεριφοράς παιδιών σε σχολείο-σπίτι**
- **Ανάπτυξη Κοινωνικών Δεξιοτήτων**
- **Βελτίωση Σχέσεων-Πρόγραμμα Ελέγχου Συγκρούσεων**
- **Βελτίωση Αυτοεκτίμησης-Αυτοεικόνας**
- **Συμβουλευτική Οικογένιας & Ζεύγους**

XT2040

PROART

Κ. Παλαιολόγου 105 - Ρόδος
Τηλ:22410 78668- Κιν: 6947371250 - Μόνο με Ραντεβού

ΟΡΘΟΠΕΔΙΚΑ - ΙΑΤΡΙΚΑ

ΧΑΡΙΤΟΣ



Ορθοπεδικά είδη & κατασκευές

Εξοπλισμός Ιατρείου & αναλώσιμα



Είδη νοσηλείας κατ' οίκον & μηχανήματα οξυγονοθεραπείας

Ακουστικά Βαρηκοΐας



XT2397

ΕΛΕΥΘ. ΒΕΝΙΖΕΛΟΥ 6 (Δίπλα στη Ροδιακή Έπαυλη) - ΡΟΔΟΣ
Τηλ.: 22410 24112 Fax: 22410 75969 e-mail: orken@rho.forthnet.gr

Πάντα

Τραφείτε σωστά

Τώρα που οι θερμοκρασίες έξω είναι ακόμα χαμηλές και δεν μπορείτε ίσως να απολαύσετε δροσερές σαλάτες και κρύα φρούτα, δώστε την ευκαιρία στον εαυτό σας να τραφεί υγιεινά και θρεπτικά, αλλάζοντας ελαφρά το διαιτολόγιό σας.

Ξεκινήστε με ένα ζεστό πρωινό

Ανακατέψτε δημητριακά και γάλα με χαμηλά λιπαρά σε μπολ και βάλτε τα στον φούρνο μικροκυμάτων για λίγα λεπτά. Θα έχετε αμέσως ένα ζεστό πόριτζ μπροστά σας. Ενα μέτριο μπολ περιέχει 186 θερμίδες και 4,6 γρ. λιπαρά και θα σας χορτάσει για αρκετές ώρες, καθώς είναι γεμάτο με υδατάνθρακες αργής απορρόφησης. Το σαββατοκύριακο μπορείτε να απολαύσετε ένα αυγό ποσέ, 3 λωρίδες ψημένο μπέικον, 1 ντομάτα και 1 φέτα ψωμί τοστ σίκαλης ή πολύσπορο με λίγο άπαχο τυρί.

Μην παραμελείτε τις πρωτεΐνες

Ο οργανισμός για να αντιμετωπίσει το κρύο ζητά υδατάνθρακες, όμως εσείς πρέπει να τους ισορροπήσετε με τις πρωτεΐνες, ώστε να αποφύγετε κρίσεις λαιμαργίας, αλλά και να διατηρήσετε σε φυσιολογικά επίπεδα το ζάκχαρο στο αίμα σας. Διαλέγετε πάντα άπαχο κρέας, κοτόπουλο ή ψάρι ή φάτε 2 αυγά. Αν αποφεύγετε το κρέας, δο-

ΙΑΤΡΙΚΗ ΑΝΑΚΟΙΝΩΣΗ

Ο ΙΑΤΡΟΣ

ΣΤΕΦΑΝΙΔΗΣ ΚΥΡ. ΚΩΝΣΤΑΝΤΙΝΟΣ

ΕΙΔΙΚΟΣ ΡΕΥΜΑΤΟΛΟΓΟΣ

Δέχεται καθημερινά από τις 9-1 το πρωί και 4-7 μ.μ. εκτός Σαββάτου και Κυριακή

ΑΛΕΞΑΝΔΡΟΥ ΔΙΑΚΟΥ 74

Τηλ. 2241077004

MAT000423

ΣΩΜΑΤΙΚΟΙ ΠΟΝΟΙ ;

Υπάρχει Ελπίδα !

Δοκιμάστε BOWTECH

Η τεχνική BOWEN είναι μια ολιστική, ήπια, θεραπευτική μέθοδος με δυναμικά αποτελέσματατα. Λειτουργεί σαν φυσικό αναλγητικό και φέρνει το σώμα σε ισορροπία. Κλείστε σήμερα ραντεβού για μια εξατομικευμένη θεραπεία.



Η τεχνική BOWEN Εφαρμόζεται κατ' αποκλειστικότητα στο κέντρο μας

Τερζόπουλος Τάσος
Φυσικοθεραπευτής
Αναγνωρισμένος Θεραπευτής BOWEN
Παπαλουκά 19 Α
Τηλ : 22410-20982
Κιν : 6932-560083

XΠ1004

με υγείαν...

ακόμα και τις κρύες μέρες

κιμάστε όσπρια ή ξηρούς καρπούς.

«Μεταμορφώστε» τις δροσερές σαλάτες

Τα ελαφρά τηγανισμένα (στιρ-φράι) λαχανικά είναι εξίσου θρεπτικά και υγιεινά, αρκεί να χρησιμοποιείτε ελάχιστα καυτό λάδι για να "φυλακίζετε" τις βιταμίνες που περιέχουν, αλλά και για να μην απορροφούν περιττά λίπη. Δοκιμάστε αυτή την τεχνική σε βαρύ αντικολλητικό ή ανοξείδωτο τηγάνι με τα αγαπημένα σας λαχανικά και συνδυάστε το με λεπτές φέτες από κρέας, κοτόπουλο ή ψάρι. (Μην ξεχνάτε ότι τα στιρ-φράι πρέπει να παραμένουν τραγανά και να μη λιώνουν).

Προσθέστε λίγα μπαχαρικά

Χρησιμοποιήστε στο φαγητό σας λίγο τζίντζερ τριμμένο ή καυτερή πιπερίτσα που θα ζεστάνουν τον οργανισμό σας. Το επιπλέον πλεονέκτημα είναι ότι το τσίλι θα αυξήσει τους ρυθμούς του μεταβολισμού σας μέχρι και 50% τουλάχιστον για 3 ώρες αφότου τα καταναλώσετε. Αυτό, πιο απλά, σημαίνει ότι θα κάψετε περισσότερες θερμίδες μετά από ένα "πικάντικο" γεύμα.

Μην παραλείπετε σούπες και φαγητά κατσαρόλας

Θα σας ζεστάνουν και θα σας χορτάσουν ταυτόχρονα. Χρησιμοποιώντας άπαχους ζωμούς λαχανικών, κρέατος ή κοτόπουλου θα πάρετε τις απαραίτητες βιταμίνες, μεταλλικά στοιχεία και φυτικές ίνες χωρίς να χαλάσετε τη σιλουέτα σας. Αποφύγετε τα πολλά λιπαρά στοιχεία, τις κρέμες γάλακτος, τα κρεατικά με εμφανές λίπος ή τα πουλερικά με την πέτσα.

Δοκιμάστε τις φρέσκιες κομπόστες

Οταν είναι βρασμένες την τελευταία στιγμή και καταναλώνονται αμέσως διατηρούν την περισσότερη από τη βιταμίνη C που περιέχουν, τις φυτικές τους ίνες και τα αντιοξειδωτικά στοιχεία. Βράστε για ελάχιστο χρόνο, χωρίς νερό, με λίγη καστανή ζάχαρη λίγα φρούτα και φάτε τα σαν επιδόρπιο ή σνακ. Είναι απόλυτα υγιεινά, θρεπτικά εύπεπτα και δεν παχαίνουν.

Επιτρέψτε στον εαυτό σας μια παρατυπία

Μια μικρή παρέκκλιση από το καθημερινό σας διαιτολογικό πρόγραμμα θα σας βοηθήσει να "προσπεράσετε" πιο ευχάριστα τις συννεφιασμένες, κρύες ή βροχερές μέρες και νύχτες χωρίς να σας φτάσει στο σημείο να πέσετε από την ταράτσα!

Προσπαθήστε μόνο αυτή η παρατυπία να μην υπερβαίνει τις 500 θερμίδες - ένα μικρό φλιτζάνι ζεστή σοκολάτα ή μία σοκολάτα γάλακτος 20 γρ., ένα μικρό κέικ με μαρμελάδα ή δύο μικρές φέτες με λίγο άπαχο τυρί θα σας τονώσουν, θα εκτονώσουν την επιθυμία σας για μια λιχουδιά και σίγουρα θα σας δώσουν τέτοιο αίσθημα απόλαυσης και ικανοποίησης που δεν θα αισθανθείτε την ανάγκη να πάτε κατευθείαν στις γραμμές του τρένου...!

ΠΑΙΔΙΑΤΡΙΚΗ

Ο φόβος του γιατρού

Οι φοβίες είναι συχνές στα παιδιά. Συχνά εξαφανίζονται καθώς το παιδί ωριμάζει, αλλά μερικές επιμένουν για χρόνια. Οπως αναφέρει η δρ. Τζέιν Κόλινς, διευθύντρια στο Νοσοκομείο Παίδων της Great Ormond Street, στο Λονδίνο, ο φόβος του γιατρού συνήθως σχετίζεται με τις βελόνες (η ανάμνηση του πόνου από τα εμβόλια είναι σε πολλά παιδιά πολύ έντονη και μπορεί να εξελιχθεί σε φοβία), αλλά υπάρχουν και παιδιά που δεν τους αρέσει η εξέταση ή απλώς το γεγονός πως κάποιος το ακινητοποιεί. Αν και το δικό σας παιδί φοβάται τον γιατρό και χρειάζεται να το... σέρνετε για την καθιερωμένη ιατρική επίσκεψη το πρώτο βήμα είναι να μιλήσετε μαζί του, να αποδεχθείτε τον φόβο του και να προσπαθήσετε μαλακά να μάθετε τι είναι αυτό που το φοβίζει, ώστε να το καθησυχάσετε και να του εξηγήσετε πόσο σημαντικό είναι να το εξετάζει ο γιατρός και να του κάνει εμβόλια. Και το δεύτερο, να συνεννοηθείτε με τον παιδίατρο ώστε να πάτε μερικές φορές με το παιδί για επίσκεψη στο ιατρείο του απλώς και μόνο για να εξοικειωθεί το παιδί, την πρώτη φορά απλώς θα καθήσετε στην αίθουσα αναμονής, την δεύτερη θα συζητήσει με τον γιατρό περί ανέμων και υδάτων, την τρίτη θα παίξει με το στηθοσκόπιο κ.ο.κ.

Για γερά οστά

Αν έχετε κόρη προεφηβικής ηλικίας, φροντίστε να καταναλώνει αρκετό ασβέστιο. Μελέτη που διεξήχθη στο Πολιτειακό Πανεπιστήμιο του Οχάιο έδειξε πως οι ηλικίες 8-13 ετών είναι ιδιαίτερα κρίσιμες για την ανάπτυξη των οστών. Σε αυτές τις ηλικίες, ένα κορίτσι πρέπει να καταναλώνει 1.300 mg ασβεστίου την ημέρα (περίπου 4 ποτήρια γάλα), αλλά στη μελέτη πιο γερά οστά είχαν τα κορίτσια που προσλάμβαναν 670 mg επιπλέον.

ΙΑΤΡΙΚΗ ΑΝΑΚΟΙΝΩΣΗ
Ο ιατρός
ΓΕΩΡΓΙΟΣ Κ. ΓΕΩΡΓΑΣ
ΕΝΔΟΚΡΙΝΟΛΟΓΟΣ-ΔΙΑΒΗΤΟΛΟΓΟΣ
Δέχεται με ραντεβού
Δευτέρα έως Παρασκευή 09.00-13.00
και 17.30-20.30 εκτός Τετάρτης απόγευμα
ΙΑΤΡΕΙΟ: Ερυθρού Σταυρού 23 - Ρόδος
Τηλ.: 2241032734, κιν. 6937739008, fax 2241032735
ΜΑΤΣΟ

ΛΟΥΤΣΙΟΥ ΖΑΦΕΙΡΟΥΛΑ
ΨΥΧΟΛΟΓΟΣ - ΠΑΙΔΟΨΥΧΟΛΟΓΟΣ - ΠΑΙΔΑΓΩΓΟΣ
Πτυχιούχος UNIVERSITY OF CENTRAL LANCASHIRE UK, ΠΑΝΕΠΙΣΤΗΜΙΟΥ ΑΙΓΑΙΟΥ
MSc ΠΑΙΔΟΨΥΧΟΛΟΓΙΑΣ UNIVERSITY OF LONDON
Μέλος της Ενωσης Βρετανών Ψυχολόγων (BPS)
Διάγνωση-Αντιμετώπιση:
✓ Ειδικών Μαθησιακών Δυσκολιών (δυσλεξία - δυσγραφία - δυσαριθμησία)
✓ Υπερκινητικότητας - Διάσπασης προσοχής
Αντιμετώπιση προβλημάτων:
✓ Επιθετικότητας - συστολής - άγχους - κατάθλιψης
✓ Σύναψης - διατήρησης φιλικών σχέσεων
✓ Μειωμένης επιθυμίας για σχολείο - Μειωμένης σχολικής επίδοσης
Συμβουλευτική - Αντιμετώπιση Οικογενειακών προβλημάτων:
✓ Σχέσεις γονέων - γονέων παιδιών - αδελφιών
✓ Διαζύγιο - πένθος - προβλήματα υγείας
✓ Εφηβικής ηλικίας
Ψυχολογική Υποστήριξη - Ψυχοθεραπεία Παιδιών / εφήβων / ενηλίκων για:
✓ Ελλειψη αυτοπεποίθησης - αυτοεκτίμησης - αυτοσεβασμού
✓ Αντιμετώπιση άγχους - κατάθλιψης
✓ Χειρισμό συναισθημάτων - έλεγχο θυμού / παρορμήσεων
✓ Ανάπτυξη κινήτρων για προσωπική -επαγγελματική επιτυχία
✓ Σχέσεις εξάρτησης: ζήλια - ενοχές - παθολογική αγάπη - συγκρούσεις - φόβος μοναξιάς
Δέχεται με ραντεβού τηλ. 2241064841, 6945234100,
Κωνσταντινουπόλεως 48, Ρόδος
ΧΠ2624

ΜΑΡΙΑ ΣΑΝΤΟΡΙΝΙΟΥ
ΚΛΙΝΙΚΗ ΨΥΧΟΛΟΓΟΣ-ΨΥΧΟΛΟΓΟΣ ΤΩΝ ΚΟΙΝΩΝΙΚΩΝ ΟΜΑΔΩΝ
Πτυχιούχος Κρατικού Πανεπιστημίου της Ρώμης «La Sapienza».
— Κλινική διάγνωση ψυχοπαθολογίας παιδιού, εφήβου και ενηλίκου.
— Ατομική και οικογενειακή ψυχολογική υποστήριξη και θεραπεία κατάθλιψης, φοβίας, κρίσης πανικού, μετατραυματικού στρες (διαζύγιο, πένθος, χωρισμός, αποτυχία, ασθένεια), βουλιμίας, ανορεξίας, διαταραχών προσωπικότητας, έλλειψη αυτοεκτίμησης, εθισμού, κακοποίησης.
— Ψυχολογική φροντίδα και προετοιμασία ανύπαντρης εγκύου και ζευγαριών, στην απόκτηση πρώτου παιδιού.
Επίσκεψη μόνο με ραντεβού.
Τηλέφωνα: 22410 28851 και 6946252407
Λάρνακας 6 (Εθν. Αντιστάσεως)
ΑΤ7817

ΙΑΤΡΙΚΗ ΑΝΑΚΟΙΝΩΣΗ
Η ιατρός ΜΑΡΙΕΤΤΑ ΧΡΙΣΤΟΦΟΡΑΚΗ - ΑΝΑΣΤΑΣΙΑΔΗ
ΕΝΔΟΚΡΙΝΟΛΟΓΟΣ - ΔΙΑΒΗΤΟΛΟΓΟΣ
ΔΕΧΕΤΑΙ:
Καθημερινά από 9:00 μέχρι 13:00
και 17:30 μέχρι 20:30
* εκτός Τετάρτη & Παρασκευή απόγευμα
ΠΑΥΛΟΥ ΜΕΛΑ 27 & ΝΑΥΑΡΙΝΟΥ - ΡΟΔΟΣ
Τηλ. Ιατρείου: 22410 21578 • κιν: 6945 80 61 71
ΑΤ7803

ΚΕΝΤΡΟ ΥΠΟΣΤΗΡΙΞΗΣ ΨΥΧΟΛΟΓΙΚΩΝ ΠΡΟΒΛΗΜΑΤΩΝ
ΣΙΑΓΚΑ ΚΩΝΣΤΑΝΤΙΝΑ
ΨΥΧΟΛΟΓΟΣ
Απόφοιτος Αριστοτελείου Πανεπιστημίου Θεσσαλονίκης
τηλ. 6945557447
ΚΥΠΡΙΩΤΗ ΑΛΕΞΙΑ
ΨΥΧΟΛΟΓΟΣ
ΨΥΧΟΛΟΓΟΣ ΥΓΕΙΑΣ
Απόφοιτος Πανεπιστημίου Κρήτης, MSC Surrey University of England
τηλ. 6944717520
Δέχονται κατόπιν ραντεβού
Στεφ. Καζούλη 18-1ος όροφος
τηλ. 2241022102
ΧΠ2763

ΧΡΙΣΤΙΝΑ ΣΑΒΒΑΚΗ-ΓΚΡΑΝΖΑΝ
Κλινική Ψυχολόγος
Πτυχιούχος Γαλλίας
Μεταπτυχιακή εκπαίδευση (Dess) στην Κλινική Ψυχολογία Ενηλίκου-Εφήβου & Παιδιού
ψυχολογικό εργαστήρι
Για τον ενήλικο
-Ψυχολογική αξιολόγηση & διάγνωση
-Ψυχολογική υποστήριξη
-Συμβουλευτική ατόμου, ζεύγους, οικογένειας
-Ψυχοδυναμική ψυχοθεραπεία
-Ομάδες αυτογνωσίας μέσα από την τέχνη
Για το παιδί
-Αξιολόγηση νοητικής & συναισθηματικής σφαίρας προσωπικότητας
-Διάγνωση μαθησιακών δυσκολιών & διαταραχών συμπεριφοράς
-Ψυχοθεραπεία μέσω παιχνιδιού & εικαστικών
κωνσταντίνου υδραίου 24
τηλ. 2241077350, κιν. 6937684251
δέχεται με ραντεβού
ΧΠ1511

ΚΕΝΤΡΟ ΕΙΔΙΚΩΝ ΘΕΡΑΠΕΙΩΝ ΤΟΥ ΠΑΙΔΙΟΥ ΔΩΔΕΚΑΝΗΣΟΥ
ΚΩΝ/ΝΟΣ ΜΠΑΔΑΝΗΣ - ΣΟΥΖΗ ΓΕΩΡΓΙΛΟΠΟΥΛΟΥ
ΕΡΓΟΘΕΡΑΠΕΥΤΗΣ ΠΤΥΧΙΟΥΧΟΣ ΜΕΘΟΔΟΥ BOBATH N.D.T
ΜΕΘΟΔΟΣ PORTAGE
ΑΙΣΘΗΤΗΡΙΑΚΗΣ ΟΛΟΚΛΗΡΩΣΗΣ (S.I.)
ΜΕΤΕΚΠΑΙΔΕΥΣΗ ΣΤΙΣ ΝΕΥΡΟΛΟΓΙΚΕΣ ΚΑΙ ΚΙΝΗΤΙΚΕΣ ΔΙΑΤΑΡΑΧΕΣ
ΛΟΓΟΠΑΘΟΛΟΓΟΣ ΜΕΤΑΠΤΥΧΙΑΚΟ ΑΚΟΥΟΛΟΓΙΑΣ
Αποστόλου Παύλου 84, Ρόδος 85100,
τηλ. / fax (22410)60999/60579
ΧΠ1871/1872

Σήμερα στις 11 το πρωί... επέλαση μασκαράδων στην πλατεία Κύπρου

Αποκριάτικη γιορτή!

Επιστρατεύεται και το τρενάκι του Δήμου στις γειτονιές

Αποκριάτικη γιορτή διοργανώνει σήμερα, Σάββατο 12 Μαρτίου, στις 11 το πρωί, στην πλατεία Κύπρου ο Πολιτιστικός Οργανισμός του Δήμου Ροδίων ενώ το ίδιο κάνουν αυτές τις μέρες και άλλοι Δήμοι.

Σ΄ένα γιορτινό κλίμα με τοπικά συγκροτήματα, μικροί και μεγάλοι ντυμένοι μασκαράδες θα έχουν την ευκαιρία να απολαύσουν ένα ευχάριστο αποκριάτικο πρωινό.

Το τρενάκι του Δήμου με την μπάντα του Πολιτιστικού Οργανισμού Δήμου Ροδίων το Σάββατο και την Κυριακή θα γυρίζει τις γειτονιές και θα παίζει τραγούδια της αποκριάς ενισχύοντας την γιορτινή ατμόσφαιρα.



ΣΤΗ ΛΙΝΔΟ

Μετά τη μεγάλη επιτυχία των περυσινών καρναβαλικών εκδηλώσεων, ο Δήμος Λινδίων σε συνεργασία με τους πολιτιστικούς συλλόγους διοργανώνει και φέτος αύριο, Κυριακή 13 Μαρτίου 2005 τις καρναβαλικές εκδηλώσεις με τη συμμετοχή πολλών αρμάτων-πληρωμάτων και πεζοπόρων τμημάτων.

Όλα τα σχήματα θα παρελάσουν πρώτα από τα Δ.Δ. του Δήμου μας και στις 14.30 θα πραγματοποιηθεί η μεγάλη εκδήλωση, με την παρέλαση σε λάτιν και ελληνικούς ρυθμούς και πολύ χορό στην κεντρική πλατεία του Δ.Δ. Λάρδου.

Οι πολιτιστικοί σύλλογοι θα προσφέρουν στους επισκέπτες άφθονο κρασί. Ο Δήμος θα βραβεύσει τις τρεις καλύτερες συμμετοχές.

Το 1ο βραβείο είναι 500 ευρώ, το 2ο 300 ευρώ και το τρίτο 200 ευρώ. Αναλυτικά το πρόγραμμα των καρναβαλικών εκδηλώσεων αύριο, στη Λίνδο έχει ως εξής:

10.30: Δημοτικό Γήπεδο Λάρδου-Συγκέντρωση αρμάτων
11.00: Αναχώρηση αρμάτων για Πυλώνα-Κάλαθο
11.15: Πολιτιστικό Κέντρο Πυλώνας (άρματα Πυλώνας)
11.30: Κάλαθος-Παρέλαση αρμάτων στο κεντρικό δρόμο
12.00: Αναχώρηση αρμάτων για Λίνδο
12.30: Λίνδος-Παρέλαση αρμάτων κεντρική πλατεία Λίνδου
13.15: Αναχώρηση αρμάτων για Πυλώνα
13.30: Πυλώνα-Παρέλαση αρμάτων στον κεντρικό δρόμο
14.00: Αναχώρηση αρμάτων για Λάρδο
14.15: Συγκέντρωση αρμάτων-πληρωμάτων-πεζοπόρων σχ. στο παλιό ξυλουργείο Λάρδου
14.30: Παρέλαση καρνάβαλου στην κεντρική πλατεία Λάρδου
15.00: Εκδηλώσεις-συγκέντρωση στην κεντρική πλατεία των αρμάτων-πληρωμάτων-πεζοπόρων σχημάτων
15.45: Βράβευση
Χορός-Διασκέδαση-Μουσική

Cine Mania

ΕΠΙΜΕΛΕΙΑ: *ΚΥΡΙΑΚΗ ΠΕΤΡΙΔΟΥ*

Νέος Ελληνικός Κινηματογράφος

Με αφορμή την ταινία «Όμηρος» του Κωνσταντίνου Γιάνναρη που προβλήθηκε την προηγούμενη εβδομάδα και στη Ρόδο και την...επιεικώς ατυχή πορεία που είχε στις σκοτεινές αίθουσες όπως φάνηκε από τα εισιτήρια που κόπηκαν σε όλη την Ελλάδα, η ανταπόκριση που έχουν οι ελληνικές ταινίες στο ευρύ κοινό, αποτελεί ίσως για πρώτη φορά αντικείμενο σοβαρού προβληματισμού που προχωράει παραπέρα και εξετάζει όλες τις παραμέτρους που συμβάλλουν σ' αυτό.

Στο χθεσινό της φύλλο, η εφημερίδα «Καθημερινή», δημοσίευσε ένα ιδιαίτερα ενδιαφέρον άρθρο για το τι πρέπει να γίνει ώστε ο νέος ελληνικός κινηματογράφος να κερδίσει το κοινό αυτό που θα του επιτρέπει να έχει, αν μη τι άλλο, μία αξιοπρεπή πορεία στις αίθουσες.

«Ο "Όμηρος" αποτελεί μια πρώτης τάξεως αφορμή για προβληματισμό. Η ταινία ξεκίνησε με τις καλύτερες προοπτικές: Ο σκηνοθέτης, εγγύηση_ το θέμα της, με πολύπλευρο κοινωνικό ενδιαφέρον_ η κριτική επαινετική (στην πλειοψηφία της). Τι συνέβη, λοιπόν, και έκοψε 5.000 εισιτήρια, περίπου, και από τις 13 αίθουσες, στην Αθήνα, συρρικνώνεται σε 3 μέσα σε μια εβδομάδα προβολής; Η «περίπτωση Γιάνναρη» έβαλε σε βαθιά περίσκεψη τον κινηματογραφικό χώρο_ τόσο τους διανομείς όσο και τους σκηνοθέτες. Πολλές οι πιθανές ερμηνείες του φαινομένου, όπως και οι συνέπειές του. Κάποιες ελληνικές ταινίες αναστέλλουν εσπευσμένα την προβολή τους, οι διανομείς αρχίζουν να προβληματίζονται: Αν η πιο άρτια ελληνική παραγωγή του 2005 αντιμετωπίζεται με αυτόν τον τρόπο από το κοινό, τι μπορούν να περιμένουν στο μέλλον; Η διεθνής πρακτική: «no productiowithout distribution, no distributiowithout promotion» είχε εφαρμοστεί με μεγάλη προσοχή στον «Ομηρο». Διέθετε και διανομή (εξαρχής) και δυναμική προώθηση. Πόσο η εταιρεία διανομής θα μπορούσε να στηρίξει (με όποιο κόστος) την ταινία, συντηρώντας τη σε περισσότερες αίθουσες; Οι εταιρείες διανομής μπορούν να ασκήσουν πολιτική ή είναι, αμιγώς, εμπορικές επιχειρήσεις; Ο ρόλος της προβολής και προώθησης βαρύνει αποκλειστικά και μόνο την Hellas Film του Κέντρου Κινηματογράφου; Πώς μετεξελίσσεται το Filmcenter, το οποίο δημιουργήθηκε το 2000 με σκοπό τη στήριξη της ελληνικής ταινίας, που δεν μπόρεσε να εξασφαλίσει διανομή μέσω των γραφείων εκμετάλλευσης;

Η ημερίδα

Ερωτήματα, ανάμεσα σε άλλα, που απασχόλησαν, πρόσφατα, την ημερίδα την οποία διοργάνωσε το Κέντρο Κινηματογράφου με θέμα την «Εμπορική διανομή των Ελληνικών Ταινιών». Από τις πιο τεκμηριωμένες και εμπεριστατωμένες εισηγήσεις της Βούλας Γεωργακάκου, υπεύθυνης της Hellas Film. Δανειζόμαστε ορισμένα στοιχεία: Στην Ελλάδα διανέμονται, κατά μέσον όρο, 250 ταινίες τον χρόνο στις 350 αίθουσες που διαθέτει η χώρα. Από αυτές, οι 150 είναι αμερικανικές, οι 50 ευρωπαϊκές, 5-6 άλλες και 13 ελληνικές. Εξετάζοντας τα στοιχεία των τριών τελευταίων ετών, ως προς την εγχώρια παραγωγή, η εικόνα είναι η εξής:

2002: Παρήχθησαν 19 ταινίες μεγάλου μήκους. Διανεμήθηκαν 14 μέσω γραφείων, 2 από το Filmcenter. Ταινίες εκτός διανομής, 3. Σύνολο εισιτηρίων: 300.000

2003: Παρήχθησαν 22 ταινίες μεγάλου μήκους. Διανεμήθηκαν 13 μέσω γραφείων, 1 από το Filmcenter. Ταινίες εκτός διανομής, 6. Σύνολο εισιτηρίων: 1.800.000 (τα 1.500.000 ανήκουν στην «Πολίτικη κουζίνα»)

2004: Παρήχθησαν 22 ταινίες μεγάλου μήκους. Διανεμήθηκαν 11 μέσω γραφείων, 1 από το Filmcenter. Ταινίες εκτός διανομής, 10. Σύνολο εισιτηρίων: 1.100.000 (προσωπική εκτίμηση). Και εδώ, το 80% αφορά μία μόνο ταινία: τις «Νύφες» των 750.000 εισ. Παρατηρούμε ότι τα δύο τελευταία χρόνια ο αριθμός των ταινιών που μένουν στα κουτιά έχει τριπλασιαστεί.

Κίνητρα

Η... σύγκλιση Ευρώπης - Ελλάδας τελειώνει εδώ. Γιατί οι περισσότερες χώρες της Ευρώπης έχουν θεσπίσει κίνητρα (οικονομική ενίσχυση στη διανομή, κάλυψη μέρους του προϋπολογισμού διανομής με τη μορφή άτοκου μακροπρόθεσμου δανείου στο διανομέα, επιδότηση εισιτηρίου) ώστε οι περισσότερες από τις παραγόμενες ταινίες να επικοινωνήσουν με το κοινό. Στην Ελλάδα ο ρόλος της προστασίας, ενίσχυσης, προβολής, διάδοσης και προώθησης της εγχώριας παραγωγής (εντός και εκτός συνόρων) ανήκει αποκλειστικά στο ΕΚΚ μέσω της Hellas Film. Από την πλευρά του, το Filmcenter έχει περιορίσει το ελληνικό πρόγραμμα σε ποσοστό 20% (για οικονομικούς λόγους).

Οι διανομείς -όσοι τουλάχιστον ενδιαφέρονται για ελληνικές ταινίες- θα επιθυμούσαν κίνητρα τέτοια ώστε να μπορούν να επιμείνουν στον χρόνο προβολής, αντιμετωπίζοντας το οικονομικό κόστος. Ο λόγος ανήκει στην Πολιτεία. Και δη στο αδρανές ΥΠΠΟ. Εκτός αν οι ανακοινώσεις στα μέσα Μαρτίου (όπως έχει υποσχεθεί ο υφυπουργός Πολιτισμού) επιφυλάσσουν και ευχάριστες εκπλήξεις».

ΕΚΘΕΣΗ ΣΤΗ GALLERY KOZAS

Η πρώτη έκθεση της νέας περιόδου της Gallery Kozas είναι αφιερωμένη στο έργο του ολλανδού ζωγράφου και χαράκτη Stanislaus Koene. Τα έργα εκτίθενται για πρώτη φορά στη Ρόδο. Ο Stanislaus Koene γεννήθηκε το 1959 στο Δελφί της Ολλανδίας. Σπούδασε ζωγραφική και χαρακτική στην Σχολή Καλών Τεχνών στην Χάγη και ολοκλήρωσε τις σπουδές του στο Ρότερνταμ. Από το 1989 ζει και εργάζεται στην Αθήνα.

Πραγματοποίησε ατομικές εκθέσεις στην Gallery Ζαχαρίου στην Αθήνα το 1990, 1992 και το 2000. Στο Κέντρο Πολιτισμού Παλατάκι εξέθεσε το 2000 έργα χαρακτικής και στον ίδιο χώρο το 2001 έργα ζωγραφικής. Η τελευταία του έκθεση πραγματοποιήθηκε στο Πολιτιστικό Κέντρο Γ. Ρίτσου το 2002.

Το έντονο ενδιαφέρον του για τη φύση τον ώθησε να ταξιδέψει και να γνωρίσει την ελληνική ύπαιθρο, η οποία αποτέλεσε και την πρωταρχική έμπνευση στην θεματογραφία των ζωγραφικών του έργων. Πιστός στην οπτική πραγματικότητα αποδίδει με μοναδικό τρόπο την αναπαραστατική ζωγραφική. Στα χαρακτικά έργα κυριαρχεί το τοπίο, οι ανθρώπινες μορφές και οι προσωπογραφίες και η βελονογραφία (Punto secco).

Η νέα εικαστική δουλειά του καλλιτέχνη παρουσιάζεται στην Gallery Kozas από τις 17-26 Μαρτίου. Ο καλλιτέχνης θα βρίσκεται στον εκθεσιακό χώρο στις 17 και 18 Μαρτίου.

Ωράριο: Καθημερινά 09.00 –14.00, 17.00-22.00
Κυριακές και αργίες 10.00 – 14.00
Αμμοχώστου 13, τηλ. 2241028725

Το Σάββατο 16 Απριλίου στο Εθνικό Θέατρο Ρόδου

Συναυλία με τον Μανόλη Λιδάκη

Στα μέσα Μαρτίου εδώ και η Έλλη Πασπαλά

Ρεσιτάλ τραγουδιού με το Μανώλη Λιδάκη διοργανώνει το Σάββατο 16 Απριλίου, στο Εθνικό Θέατρο Ρόδου, ο Πολιτιστικός Οργανισμός του Δήμου Ρόδου, σε συνεργασία με το περιοδικό "Δίφωνο".

Ο Μανόλης Λιδάκης αυτή την άνοιξη περιοδεύει με δυο πιάνα (α' πιάνο: Ιρίνα Βαλεντίνοβα, β' πιάνο: Φώτης Μυλωνάς) αλλά και μια μικρή λαϊκή ορχήστρα, που θα αποτελεί τον ήχο του δεύτερου μέρους της μουσικής παράστασής του, στα θέατρα της Ελλάδας.



Η μουσική επιμέλεια είναι του Γιάννη Παπαζαχαριάκη που στο δεύτερο μέρος παίζει κιθάρες και μαντολίνο ενώ μαζί του συμπράττουν ο Φώτης Μυλωνάς παίζοντας πλήκτρα και πνευστά, ο Ντάσο Κούρτι στο ακορντεόν και ο Γιώργος Σπηλιόπους παίζοντας μπουζούκι, τζουρά και μπαγλαμά.

Ο Μανόλης Λιδάκης θα ερμηνεύσει τραγούδια υψηλής συναισθηματικής φόρτισης, από το νεοκυματικό "Μικρό παιδί" του Λίνου Κόκοτου και το "Άνθρωποι μονάχοι" του Γιάννη Σπανού, μέχρι το "Σαν μαγεμένο το μυαλό μου φτερουγίζει" του Μπαγιαντέρα και το "Πάρε τα χνάρια" του Θ. Δερβενιώτη.

Θα ερμηνεύσει συγκλονιστικά τραγούδια του Μάνου Χατζιδάκι και θα κλείνει κάθε φορά τον κύκλο της μουσικής μαγείας χαρίζοντας στους ακροατές δικά του τραγούδια που αυτοί θέλουν να ακούσουν.

(Αξίζει να σημειωθεί ότι προτιμήθηκε το Εθνικό Θέατρο Ρόδου επειδή είναι ένας από τους λίγους χώρους της Ελλάδας που διαθέτει δύο πολύ καλά πιάνα.

Επίσης, ο ΠΟΔΡ, σε συνεργασία με την Αντικαρκινική Εταιρεία, Τμήμα Δωδ/σου, διοργανώνει, στα μέσα Μαρτίου, μία μεγάλη συναυλία με την Έλλη Πασπαλά, παρουσιάζοντας ένα μοναδικό αφιέρωμα στον Μάνο Χατζιδάκι.

Μάγεψε τη Σμύρνη η Ίριδα Μαυράκη

Μαγευτική ήταν η Συναυλία της Ίριδας Μαυράκη που έγινε στην Σμύρνη στις 8 Μαρτίου, Παγκόσμια Ημέρα της Γυναίκας. Η συναυλία έγινε στο **SABANCI KULTUR SARAYI** της Σμύρνης και ξεσήκωσε θύελλα χειροκροτημάτων για την Ίριδα τους μουσικούς από την Ρόδο και την Συμφωνική Ορχήστρα DESO. Σύντομη αλλά θεατρική η παρουσία της ηθοποιού Σουζάνας Καρδούλια και του **Χασάν Καΐλή** οι οποίοι προλόγισαν την εκδήλωση διαβάζοντας και τις ευχαριστίες της Ίριδας στα ελληνικά και Τούρκικα, αλλά και απόσπασμα από τον **ΤΖΙΧΑΝ του Σουλεϊμάν Αλάγιαλη Τσιαλίκ.** Ο διευθυντής της Συμφωνικής Ορχήστρας **IBRAHIM YAZICI** φιλώντας το χέρι της Ίριδας της είπε ότι είναι "μεγάλη τιμή για μένα να βρίσκομαι στην σκηνή δίπλα σου" και την αγκάλιασε μπροστά στο κοινό που χειροκροτούσε αστα-μάτητα την ροδίτισσα ερμηνεύτρια καλώντας την με τον διευθυντή ξανά και ξανά στην σκηνή. Η Ίριδα ξεκίνησε την εμφάνισή της λέγοντας στα τούρκικα " καλησπέρα αδέρφια " προκαλώντας ρίγη ενθουσιασμού και συγκίνησης στο κοινό που δεν σταματούσε να την χειροκροτεί από την πρώτη στιγμή που την συνόδεψε στην σκηνή ο **IBRAHIM YAZICI.** Ξεκίνησε ερμηνεύοντας την "Όμορφη Πόλη " του Μίκη Θεοδωράκη τονίζοντας στον πρόλογό της ότι απόψε θα τραγουδήσουμε για όλες τις όμορφες πόλεις του κόσμου και θα τις περπατήσουμε μαζί, χέρι χέρι... Ήταν η πρώτη φορά στην Σμύρνη που Έλληνες και Τούρκοι καλλιτέχνες βρέθηκαν μαζί πάνω στην σκηνή και ερμήνευσαν μαζί τόσο σημαντικά τραγούδια και η πρώτη φορά που η Συμφωνική Ορχήστρα συνόδευε Ελληνίδα ερμηνεύτρια.

METROPOL
MULTICINEMA ODEON
ΕΒΔΟΜΑΔΙΑΙΟ ΠΡΟΓΡΑΜΜΑ
weekly program
11/03/05 - 17/03/05
www.rodosvitrina.gr/metropol.htm

ΑΓΓΙΖΟΝΤΑΣ ΤΟ ΚΕΝΟ
TOUCHING THE VOID
ΑΙΘΟΥΣΑ 1
ΩΡΕΣ ΕΝΑΡΞΗΣ / SHOW TIMES
18:00, 20:15, 22:30

ΑΣ ΜΙΛΗΣΟΥΜΕ ΓΙΑ ΤΟ ΣΕΞ
KINSEY
ΑΙΘΟΥΣΑ 2
ΑΙΜ ΝΙΣΟΝ ΛΟΡΑ ΛΙΝΝΕΪ
ΩΡΕΣ ΕΝΑΡΞΗΣ / SHOW TIMES
17:30, 19:50, 22:20

ΠΛΑΓΙΩΣ SIDEWAYS
Η νέα κωμωδία του Ελληνικής καταγωγής Αλεξάντερ Πέιν
ΒΡΑΒΕΙΟ ΟΣΚΑΡ ΚΑΛΥΤΕΡΟΥ ΔΙΑΣΚΕΥΑΣΜΕΝΟΥ ΣΕΝΑΡΙΟΥ
ΑΙΘΟΥΣΑ 3
ΩΡΑ ΕΝΑΡΞΗΣ / SHOW TIME
18:10

ΤΟ ΚΡΥΦΤΟ
HIDE AND SEEK
ΡΟΜΠΕΡΤ ΝΤΕΝΙΡΟ ΝΤΑΚΟΤΑ ΦΑΝΙΝΓΚ σε ένα απρόβλεπτο θρίλερ που θα καθηλώσει και τον πιο απαιτητικό θεατή.
ΚΡΥΨΟΥ... ΑΝ ΜΠΟΡΕΙΣ
ΑΙΘΟΥΣΑ 3
ΩΡΕΣ ΕΝΑΡΞΗΣ / SHOW TIMES
20:30, 22:40

ΠΑΡΑΣΚΕΥΗ
ΠΟΙΟΣ ΕΙΝΑΙ ΤΟ ΑΦΕΝΤΙΚΟ
IN GOOD COMPANY
Πρωταγωνιστούν: ΝΤΕΝΙΣ ΚΟΥΕΙΝΤ ΣΚΑΡΛΕΤ ΓΙΟΧΑΝΣΟΝ ΤΟΦΕΡ ΓΚΡΕΙΣ

ΠΡΟΣΕΧΩΣ
Η ΠΤΗΣΗ ΤΟΥ ΦΟΙΝΙΚΑ
Μακριά από τον πολιτισμό... Δέκα επιζήσαντες... Μια ελπίδα σωτηρίας... Μια εκρηκτική περιπέτεια δράσης!!!

ΠΡΟΣΕΧΩΣ
Το φελαντάκι
Η μεγάλη παρέα του εξαφανίστου και διάσημου Γουίνι επιστρέφει

INFORMATION - RESERVATIONS ΠΛΗΡΟΦΟΡΙΕΣ - ΚΡΑΤΗΣΕΙΣ
22410 28400
ΧΠ046

ΠΑΛΛΑΣ 5 CINEMAS CENTER
11/3/2005 - 17/3/2005
www.cinemapallas.gr
Για κρατήσεις
22410 24475/70670
Δημοκρατίας 13, Ρόδος

FINDING NEVERLAND
Ο Johnny Depp στην πολυαναρενόμενη, βραβευμένη με ΟΣΚΑΡ, δραματική ταινία, στη σφαίρα της φαντασίας του J. M. Barrie, συγγραφέα του Πίτερ Παν!!!
Αίθουσα 5
ώρες έναρξης // •18:00 •20:20 •22:35

CONSTANTINE
ΤΟ ΘΡΙΛΕΡ ΠΟΥ ΠΕΡΙΜΕΝΟΥΝ ΟΛΟΙ !!!
Η διάσημη σειρά κόμικς Hellblazer μεταφέρεται στον κινηματογράφο με πρωταγωνιστή τον Κιάνου Ρίβς!!!
Αίθουσα expert Κωσταρίδης 2
ώρες έναρξης // •17:40 •20:10 •22:40

the cooler
Μια σπινταριστή καπανέξυπνη κομεντί με τους Γουίλιαμ Μέισι και Άλεκ Μπόλντουϊν με φόντο το αστραφτερό Λας Βέγκας!!!
Αίθουσα SFERA 1
ώρες έναρξης // •17:50 •20:00 •22:30

Song for a Raggy Boy
Μια εξαίσια κοινωνική δραματική ταινία, βασισμένη στο γνωστό μυθιστόρημα του Patrick Galvin!!!
Αίθουσα MAIK ARTISTIC TEAM 3
•20:10 •22:25

Meet the Fockers
Ρόμπερτ Ντε Νίρο, Μπεν Στίλερ, Ντάστιν Χόφμαν, Μπάρμπαρα Στρέιζαντ
!!! Πεθερός & γαμπρός σε νέες ξεκαρδιστικές αντιπαλότητες!!!
Αίθουσα 4
ώρες έναρξης // •17:45 •20:10 •22:40

Shark Tale
ΥΠΟΨΗΦΙΑ ΓΙΑ ΟΣΚΑΡ ΚΑΛΥΤΕΡΗΣ ΤΑΙΝΙΑΣ ΚΙΝΟΥΜΕΝΩΝ ΣΧΕΔΙΩΝ
Μια απίθανη κωμωδία κινουμένων σχεδίων για όλη την οικογένεια!!!
Αίθουσα MAIK ARTISTIC TEAM 3 ώρες έναρξης // •17:50

ΠΑΡΑΣΚΕΥΗ 18 ΜΑΡΤΙΟΥ
RING 2
Η ΤΑΙΝΙΑ ΤΡΟΜΟΥ ΤΗΣ ΧΡΟΝΙΑΣ
Για τις ψυχές που δε αναπαύτηκαν ποτέ, Η εκδίκηση δεν είναι αρκετή ...αν δεν κλείσει τον κύκλο της.
ΧΠ1587

Άρτος (;) Θέαματα (;)...

... Και τηλεόραση (όπως λέμε τηλοψία...)

ΕΤ1

06.00 **Εκπαιδευτική τηλεόραση**
09.00 **Αρχονταρίκι** (Ε)
10.00 **Μένουμε Ελλάδα**
12.00 **Γαία Ελληνική.** Ντοκιμαντέρ.
12.30 **Με αρετή και τόλμη**
13.00 **Κοινοβούλιο αιχμής**
14.00 **Σε χρόνο Τιβί.** Με τη Μάριον Μιχελιδάκη
16.00 **Final four-top teams cup volley**
20.30 **Χρονικά της Μεσογείου**
23.00 **Ειδήσεις**
23.45 **Ξένη ταινία.** «Γροθιές στην τσέπη» Δραματική 1965 σε σκηνοθεσία Μάρκο Μπελόκιο.

ΝΕΤ

07.00 **Παιδικό πρόγραμμα**
09.00 **Σαββάτο-Κυριακή LIVE**
12.00 **Ειδήσεις**
12.30 **Φυλακές του δάσους**
13.00 **Ζουμ στα πρόσωπα και τα γεγονότα**
14.00 **Σπορ ιστορίες** (Ε) Ο Δημήτρης Χατζηγεωργίου παρουσιάζει μεγάλες μορφές του ελληνικού αθλητισμού που ξεδιπλώνουν τη ζωή τους.
15.00 **Ειδήσεις**
16.00 **Υγεία για όλους.** Εκπομπή για την υγεία με τον Μ. Κεφαλογιάννη
17.00 **Ριμέικ** Παρουσιάζει η Ρένια Θεολογίδου
18.00 **Ειδήσεις**
18.30 **Μέρες αγάπης**
20.00 **Στην εντατική** (Ε)
21.00 **Ειδήσεις**
22.00 **Στην υγειά μας.** Με τον Σπύρο Παπαδόπουλο.
24.00 **Ειδήσεις**
00.30 **Στα άκρα.** Ενημερωτική εκπομπή με τη Βίκυ Φλέσσα
02.00 **Ξένη ταινία.** «Η επιστροφή του στρατιώτη». Δραματική 1982.

ΕΤ3

07.30 **Αρχαία ελληνική τεχνολογία**
08.30 **Φάροι-Ο ήχος της σιωπής**
09.00 **Ελιοτ ο τάρανδος**
09.30 **Η Μάγκι και το άγριο τερατάκι**
10.00 **Μαθηματικά για την τεχνολογία**
10.30 **Από την αρχαιότητα στο Βυζάντιο-Ιστορικές εποχές στη Μακεδονία Β'**
11.00 **Ενεργειακό πεδίο**
11.30 **Desire** (Ε)
12.00 **Υγεία και οικολογία**
13.00 **Ειδήσεις**
13.30 **Εκτός συνόρων**
14.30 **Σινεμάνια** (Ε)
15.00 **E-Life.** Ενημερωτική εκπομπή.
15.30 **Το Αξιον εστί στη Θεσσαλονίκη.** Εκπομπή για το βιβλίο με τον Βασίλη Βασιλικό.
16.30 **Διασπορά.** Ενημερωτική εκπομπή.
18.00 **Ρεμπέτικη ιστορία-Μάρκος Βαμβακάρης**
19.00 **Ειδήσεις**
20.00 **Απευθείας μετάδοση ποδοσφαιρικού αγώνα Β' Εθνικής**
22.00 **Τσίρκο Μασσίμο 2002**
23.00 **Αθλητικό Σαββατόβραδο** (Ε)
24.00 **Ειδήσεις**
00.30 **Τα αποκριάτικα με τη Δόμνα Σαμίου** (Μ)
02.30 **Διασπορά**(Ε)
04.00 **E-Life** (Ε)
04.30 **ξιον Εστί** (Ε)
05.30 **Υγεία και οικολογία** (Ε)
06.30 **Αθλητικό Σαββατόβραδο** (Ε)

FILMNET

05.30 **Ξένη ταινία.** «28 μέρες μετά». Ταινία τρόμου 2002 σε σκηνοθεσία Ντάνι Μπόιλ. Παίζουν: Σίλιαν Μέρφι, Νάομι Χάρις, Μπρένταν Γκλίσον, Κρίστοφερ Ικλστον.
07.30 **E! Entertainment**
08.20 **Ξένη ταινία.** «Σικάγο»
10.15 **Ξένη ταινία.** «Αλεξίσφαιρος καλόγερος». Περιπέτεια επιστημονικής φαντασίας 2003.
12.05 **Ξένη ταινία.** «Υποχρεωτικές διακοπές». Οικογενειακή 2003.
14.05 **Ξένη ταινία.** «Στα πέρατα του κόσμου». Δραματική περιπέτεια 2003 σε σκηνοθεσία Πίτερ Γουίαρ. Παίζουν: Ράσελ Κρόου, Πολ Μπέτανι, Μπίλι Μπόιντ.
16.25 **Προσεχώς στο σινεμά!** Ψυχαγωγική εκπομπή.
17.00 **Ξένη ταινία.** «Οι ώρες».
19.00 **Ξένη σειρά.** «Lost».
20.10 **Ξένη ταινία.** «In America».
22.00 **Ξένη ταινία.** «Ποπ σταρ». Οικογενειακή κωμωδία 2003.
23.40 **Ξένη ταινία.** «Η ζωή του Ντέβιντ Γκέιλ».
01.50 **Ξένη ταινία.** «Farlig potens»
04.10 **Ξένη ταινία.** «Χάντσον Χοκ, το γεράκι»

SUPER SPORTS

14.50 **NBA**
17.00 **Ελληνικό πρωτάθλημα**
19.00 **Μπάσκετ**
21.00 **Ισπανικό πρωτάθλημα**
23.15 **Πορτογαλικό πρωτάθλημα**
01.15 **Ιταλικό πρωτάθλημα**
03.00 **Γαλλικό πρωτάθλημα**
05.00 **Γερμανικό πρωτάθλημα**

MEGA

06.00 **Savannah**
07.00 **Mega Σαββατοκύριακο**
10.00 **Το παιδί μου κι εγώ**
10.15 **Κάπου σε ξέρω** (Ε)
10.45 **Βέρα στο δεξί** (Ε)
13.00 **Mega star**
14.00 **Ειδήσεις**
14.50 **Debate**
15.50 **Traction**
16.30 **Ελληνική σειρά** (Ε)
17.45 **Ματιές στα γεγονότα**
17.50 **Ελληνική ταινία.** «Γάμος αλα ελληνικά». Κωμωδία 1964 σε σκηνοθεσία Βασίλη Γεωργιάδη. Παίζουν: Ξένια Καλογεροπούλου, Γιώργος Κωνσταντίνου, Σμάρω Στεφανίδου, Δέσπω Διαμαντίδου.
20.00 **Κεντρικό δελτίο ειδήσεων**
21.00 **Ζω ένα δράμα**
23.00 **Ετσι ξαφνικά** (Ε)
00.15 **Τελευταία γεγονότα**
00.30 **Ξένη ταινία.** «Μπλε φεγγάρι». Δραματική 1999 σε σκηνοθεσία Ρον Λαγκομαρσίνο.
02.30 **Τηλεμάρκετινγκ**
02.45 **Ξένη ταινία.** «Ονειρο καλοκαιρινής νύχτας». Κωμωδία 1999 σε σκηνοθεσία Μάικλ Χόφμαν.
05.10 **Μόνοι στο σπίτι** (Ε)

ANT1

06.30 **Στούντιο με θέα**
10.30 **Κωνσταντίνου και Ελένης** (Ε)
11.30 **Τα φιλαράκια** (Ε)
12.25 **Super game**
12.30 **Σούπερ Σάββατο.** Αθλητική εκπομπή με τον Ιάκωβο Φιλιππούση και τον Γρηγόρη Παπαβασιλείου.
14.00 **Ειδήσεις**
14.40 **Ελληνική ταινία**
16.40 **Αποκάλυψη ...τώρα!-Best of**
17.30 **Τα νέα του Αντ-1-Ειδήσεις στη νοηματική γλώσσα**
17.40 **Αποκάλυψη ...τώρα!-Best of** (Συν.)
18.10 **Ελληνική ταινία**
20.00 **Τα νέα του ANT-1**
21.00 **Ελληνική ταινία**
23.00 **Fame story**
24.00 **Νυχτερινές ειδήσεις**
00.30 **Ελληνικό πρόγραμμα**
02.30 **Δέκα με τόνο** (Ε)
03.15 **Διάγνωση: Φόνος.** Σειρά μυστηρίου.
05.20 **Φλιντ, ο ταξιδιώτης του χρόνου.** Σειρά κινουμένων σχεδίων.

STAR

06.00 **Κινούμενα σχέδια**
13.00 **Ειδήσεις**
13.30 **Στον έβδομο ουρανό**
14.30 **Τα φιλαράκια.** Κωμική σειρά.
15.30 **Σούπερ - πράκτορας 2.0**
16.30 **Μόρταλ κόμπατ**
17.30 **Ξένη ταινία.** «Καλιντορ, ο μονομάχος». Περιπέτεια φαντασίας 1985 σε σκηνοθεσία Ρίτσαρντ Φλέτσερ.
19.30 **Ειδήσεις**
21.00 **Ξένη ταινία.** «Ο άνθρωπος σκια». Περιπέτεια φαντασίας 1994, σε σκηνοθεσία Ράσελ Μαλκάχι. Παίζουν: Αλεξ Μπάλντουιν, Τζον Λο, Πενέλοπι Αν Μίλερ κ.ά.
23.15 **Ξένη ταινία.** «Κύματα φωτιάς». Περιπέτεια 1991, σε σκηνοθεσία Ρον Χάουαρντ.
02.15 **Ξένη ταινία.** «Μπο Ζεστ». Περιπέτεια εποχής 1966.
03.00 **Αστέρια στο πεντάγραμμο**

ALTER

06.30 **Κινούμενα σχέδια**
10.00 **Παιδική ταινία**
12.00 **Χήρες club** (Ε)
13.00 **Ελιές θρούμπες** (Ε)
14.00 **Top secret weekend**
16.15 **Παρατράγουδα με την Αννίτα Πάνια**
18.45 **Το πρώτο θέμα**
19.00 **Ειδήσεις**
20.00 **Η φωνή του πολίτη**
21.00 **Χήρες club**
22.00 **Ελληνική τηλεταινία σε Α' προβολή** (Ε)
22.45 **Snak** (Ε
23.00 **Οι πύλες του ανεξήγητου**
01.30 **Ξένη ταινία.** «Το ημερολόγιο του έρωτα 2». Αισθησιακή ταινία.

alpha

05.40 **Πρωινό κους κους**
06.30 **Πρωινές σελίδες**
10.00 **Αυτό μας έλειπε**
13.00 **Πέρα από τον ορίζοντα**
14.00 **Ειδήσεις**
14.30 **Παραπληροφόρηση**
15.30 **Ξένη ταινία.** «Μαγικά φίλτρα». Μυστηρίου 1998 σε σκηνοθεσία Γκρίφιν Ντιουν. Παίζουν: Σάντρα Μπούλοκ, Νικόλ Κίντμαν, Στόκαρντ Τσάνινγκ.
17.40 **Ειδήσεις**
17.45 **Ελληνικό ποδόσφαιρο.** Απευθείας μετάδοση ποδοσφαιρικού αγώνα για το πρωτάθλημα της Α' Εθνικής κατηγορίας
20.00 **Ειδήσεις**
21.00 **Εικόνες**
22.00 **Κοίτα τι έκανες.** Ψυχαγωγική εκπομπή με την Σεμίνα Διγενή
01.00 **Ειδήσεις**
01.15 **Το καφενείο των Φιλάθλων.** Σε αυτό το καφενείο συχνάζουν οι φανατικοί της αθλητικής ενημέρωσης.
03.30 **Τηλεαγορές**
03.45 **Ξένη ταινία.** «Μάχη για ζωή». Δράμα 1994 σε σκηνοθεσία Μπέτι Τόμας.

ΚΗΔΕΙΑ



Τον λατρευτό μας σύζυγο, πατέρα, παππού, αδελφό και θείο
ΒΑΣΙΛΕΙΟ ΚΑΤΙΝΑ
ετών 69
θανόντα κηδεύουμε σήμερα Σάββατο 12 Μαρτίου 2005 και ώρα 3 μ.μ. από τον Ιερό Ναό Αγίου Νικολάου Δήμου Παραδεισίου Ρόδου.
Η σύζυγος: Κυριακή.
Τα παιδιά: Στέργος-Κατερίνα, Στάθης-Βούλα.
Τα εγγόνια, τ' αδέλφια, τ' ανίψια και οι λοιποί συγγενείς.
ΧΠ2830

ΜΝΗΜΟΣΥΝΑ

Την 13η μηνός Μαρτίου ημέρα Κυριακή και ώρα 8 π.μ. εις τον Ιερό Ναό Αγίου Δημητρίου παλαιό νεκροταφείο, τελούμε 9ήμερο μνημόσυνο υπέρ αναπαύσεως της ψυχής του λατρευτού μας υιού και αδελφού
ΜΕΡΚΟΥΡΙΟΥ ΧΑΤΖΗΙΩΑΝΝΟΥ
Οι γονείς: Νικήτας-Παναγιούλα
Τ' αδέλφια: Νίκος, Ντίνα
Και οι λοιποί συγγενείς
MZT100317

Την 13η μηνός Μαρτίου ημέρα Κυριακή και ώρα 8.30 π.μ. εις τον Ιερό Ναό Ταξιαρχών Κοιμητηρίου Ρόδου, τελούμε 5ετές μνημόσυνο υπέρ αναπαύσεως της ψυχής του πολυαγαπημένου μας υιού, αδελφού και θείου
ΚΩΝΣΤΑΝΤΙΝΟΥ ΜΑΡΑΓΚΑΚΗ
ετών 33
Η μητέρα: Βασιλεία
Τ' αδέλφια: Μαριέττα-Γιάννης Κούρος
Τ' ανίψια: Χρύσα-Βαγγέλης και οι λοιποί συγγενείς
MZT100332



Την 16η μηνός Μαρτίου ημέρα Τετάρτη και ώρα 8.30 π.μ. εις τον Ιερό Ναό Αγίου Σπυρίδωνος Θεολόγου, τελούμε 40ήμερο μνημόσυνο υπέρ αναπαύσεως της ψυχής του λατρευτού μας συζύγου, πατέρα, παππού, αδελφού και θείου
ΒΑΣΙΛΕΙΟΥ ΑΝΤΩΝΙΟΥ
Η σύζυγος: Αργυρώ
Τα παιδιά: Στέφανος-Σωτηρία, Κυριακή-Σωτήρης
Τα εγγόνια, τ' αδέλφια, τ' ανίψια και οι λοιποί συγγενείς
MZT100337



Την 13η μηνός Μαρτίου ημέρα Κυριακή και ώρα 8 π.μ. εις τον Ιερό Ναό Αγίου Ισιδώρου της ομωνύμου κοινότητος, τελούμε 40ήμερο μνημόσυνο υπέρ αναπαύσεως της ψυχής του λατρευτού μας πατέρα
ΠΑΠΑΓΙΑΝΝΗ ΑΛΑΦΑΚΗ
πρεσβυτέρου
Στην τελετή θα χοροστατήσει ο σεβασμιότατος μητροπολίτης Ρόδου κ.κ. Κύριλλος
Η οικογένειά του
MZT090330



Την 13η μηνός Μαρτίου ημέρα Κυριακή και ώρα 8.30 π.μ. εις τον Ιερό Ναό Ταξιαρχών Νεκροταφείου Ρόδου, τελούμε ετήσιο μνημόσυνο υπέρ αναπαύσεως της ψυχής του λατρευτού μας πατέρα, και παππού
ΓΕΩΡΓΙΟΥ ΓΑΜΠΡΕΛΗ
Τα παιδιά: Μιχάλης-Νικολέτα, Νίκος-Αγγελική Μανωλά, Αντώνης-Μαρία Παλατανιού, Πανορμίτης-Χριστίνα Μεταξωτού, Θεόδωρος-Πορταΐτισσα Κονταράτου
Τα εγγόνια, τα δισέγγονα και οι λοιποί συγγενείς
MZT090315

Την 13η μηνός Μαρτίου ημέρα Κυριακή και ώρα 8.30 π.μ. εις τον Ιερό Ναό Ταξιαρχών Μαριτσών, τελούμε 9ήμερο μνημόσυνο υπέρ αναπαύσεως της ψυχής του λατρευτού μας συζύγου, πατέρα, αδελφού, θείου και φίλου
ΚΥΡΙΑΚΟΥ ΧΑΤΖΗΚΩΝΣΤΑΝΤΗ
Η σύζυγος: Γρηγορία
Η θυγατέρα: Ειρήνη
Τ' αδέλφια: Γεώργιος-Κατερίνα, Νικόλαος, Κώστας-Αναστασία, Στυλιανή-Δημήτρης
Τ' ανίψια και οι λοιποί συγγενείς
MZT100331

Την 13η μηνός Μαρτίου ημέρα Κυριακή και ώρα 8.30 π.μ. εις τον Ιερό Ναό Χαραλάμπου Ελεούσας, τελούμε ετήσιο μνημόσυνο υπέρ αναπαύσεως της ψυχής του λατρευτού μας συζύγου, πατέρα, παππού, αδελφού και θείου
ΑΝΤΩΝΙΟΥ ΓΙΟΡΔΑΜΝΗ
Η σύζυγος: Μαρία
Τα παιδιά: Δέσποινα-Σταύρος, Παναγιώτης-Δέσποινα, Βαρβάρα-Λουκάς
Τα εγγόνια, τ' αδέλφια, τ' ανίψια και οι λοιποί συγγενείς
MZT090328



Την 13η μηνός Μαρτίου ημέρα Κυριακή και ώρα 8.30 π.μ. εις τον Ιερό Ναό Ταξιαρχών Νεκροταφείου Ρόδου, τελούμε 2ετές μνημόσυνο υπέρ αναπαύσεως της ψυχής της λατρευτής μας μητέρας, γιαγιάς και θείας
ΓΕΩΡΓΙΑΣ ΤΖΟΥΒΕΛΕΚΗ
Τα παιδιά: Μαργαρίτα-Δημήτρης, Ευφροσύνη, Μαρία, Γιάννης
Τα εγγόνια, τ' ανίψια και οι λοιποί συγγενείς
MZT100323



Την 13η μηνός Μαρτίου ημέρα Κυριακή και ώρα 8.30 π.μ. εις τον Ιερό Ναό Ταξιαρχών Νεκροταφείου Ρόδου, τελούμε 40ήμερο μνημόσυνο υπέρ αναπαύσεως της ψυχής του λατρευτού μας συζύγου, πατέρα, παππού, αδελφού και θείου
ΝΙΚΟΛΑΟΥ ΠΑΠΑΔΑΚΗ
Η σύζυγος: Άρτεμη
Τα παιδιά: Μαρία-Γιώργος, Ντίνα-Γιώργος, Δημήτρης-Μαρία, Κώστας-Ευγενία
Τα εγγόνια, τ' αδέλφια, τ' ανίψια και οι λοιποί συγγενείς
MZT080301



Την 13η μηνός Μαρτίου ημέρα Κυριακή και ώρα 10 π.μ. εις τον Ιερό Ναό Ταξιαρχών Αρχαγγέλου, τελούμε 6ετές μνημόσυνο υπέρ αναπαύσεως της ψυχής της λατρευτής μας κόρης, αδελφής, εγγονής και ανιψιάς
ΑΝΘΟΥΛΑΣ ΦΡΑΓΚΟΥ
Η μητέρα: Τσαμπίκα
Τ' αδέλφια: Βασίλης-Μαρία
Ο παππούς και γιαγιά
Ο θείος: Αντώνης
Και οι λοιποί συγγενείς

Στο αγαπημένο αγγελούδι Ανθούλα

Εξι χρόνια πέρασαν Ανθούλα μας
που είσαι μακριά μας
και είναι μαύρη η καρδιά
άδεια η αγκαλιά μας

Ανέβηκες στο παράθυρο
αστείο για να κάμεις
μα ήταν φαίνεται γραφτό
να πέσεις να πεθάνεις

Εννέα μέρες πάλευες
ενάντια στο χάρο
και όμως δεν τα κατάφερες
και βρίσκεσαι στον τάφο

Ησουνα άδικος Θεέ
που πήρες την Ανθούλα
ήτανε εφτά χρονών
και μαύρισε η ζωή μας
MZT100326(28)



Την 13η μηνός Μαρτίου ημέρα Κυριακή και ώρα 8.30 π.μ. εις τον Ιερό Ναό Ταξιαρχών, τελούμε 4ετές μνημόσυνο υπέρ αναπαύσεως της ψυχής της λατρευτής μας συζύγου, κόρης, μητέρας, αδελφής και θείας
ΣΟΦΙΑΣ ΚΟΥΤΣΑΪΑ
Ο σύζυγος: Θεοφάνης
Τα παιδιά: Βασίλης, Γιάννης, Ελένη-Γιάννης
Η μητέρα: Κυριακή
Τ' αδέλφια, τ' ανίψια και οι λοιποί συγγενείς
MZT100301



Την 13η μηνός Μαρτίου ημέρα Κυριακή και ώρα 8.30 π.μ. εις τον Ιερό Ναό Αγίου Λουκά Σορωνής, τελούμε ετήσιο μνημόσυνο υπέρ αναπαύσεως της ψυχής της λατρευτής μας συζύγου, κόρης, μητέρας, αδελφής και θείας
ΜΑΡΙΑΣ ΜΠΟΝΙΑΤΗ
Ο σύζυγος: Κων/νος
Τα παιδιά: Ιωάννης-Κατερίνα, Νικόλαος, Μιράντα
Η πεθερά: Ελένη
Οι γονείς: Ιωάννης-Μιράντα Διακολαμπριανού
Τ' αδέλφια, τ' ανίψια και οι λοιποί συγγενείς
MZT080314



Την 13η μηνός Μαρτίου ημέρα Κυριακή και ώρα 8.30 π.μ. εις τον Ιερό Ναό Εισοδίων της Θεοτόκου (Μητρόπολη), τελούμε 6μηνο μνημόσυνο υπέρ αναπαύσεως της ψυχής της λατρευτής μας συζύγου, μητέρας, γιαγιάς και αδελφής
ΣΜΑΡΑΓΔΗΣ ΖΗΣΙΜΟΥ
Ο σύζυγος: Ιωάννης
Τα παιδιά: Νίτσα-Σαράντης, Δημοσθένης
Οι αδελφές: Μαρουλίτσα, Ελένη, Χρυσάνθη
Τα εγγόνια και οι λοιποί συγγενείς
MZT100306



Την 13η μηνός Μαρτίου ημέρα Κυριακή και ώρα 8 π.μ. εις τον Ιερό Ναό Απ. Θωμά στη Μονόλιθο, τελούμε 3μηνο μνημόσυνο υπέρ αναπαύσεως της ψυχής της λατρευτής μας μητέρας, γιαγιάς, αδελφής και θείας
ΜΑΡΙΑΣ ΘΥΡΗ
Τα παιδιά: Αρμονία, Σταματία-Ιωάννης, Εφη-Αντώνης, Μανώλης-Παναγιώτα, Φίλιππος-Εύη, Φωτούλα-Μιχάλης
Τα εγγόνια, οι αδελφές τ' ανίψια και οι λοιποί συγγενείς
MZT100312



Την 13η μηνός Μαρτίου ημέρα Κυριακή και ώρα 9 π.μ. εις τον Ιερό Ναό Αγίου Ιωάννου Δαματριάς, τελούμε 40ήμερο μνημόσυνο υπέρ αναπαύσεως της ψυχής του λατρευτού μας υιού, πατέρα, αδελφού και θείου
ΓΕΩΡΓΙΟΥ ΚΑΛΛΙΣΤΗ
Οι γονείς
Τα παιδιά, τ' αδέλφια, τ' ανίψια και οι λοιποί συγγενείς
MZT100334



Την 13η μηνός Μαρτίου ημέρα Κυριακή και ώρα 8 π.μ. εις τον Ιερό Ναό Ευαγγελισμού Ρόδου, τελούμε 40ήμερο μνημόσυνο υπέρ αναπαύσεως της ψυχής του λατρευτού μας συζύγου, πατέρα, υιού, αδελφού και θείου
ΓΕΩΡΓΙΟΥ ΒΑΣΙΛΑΡΑ
Η σύζυγος: Στέισι
Τα παιδιά: Ευάγγελος, Βασίλειος, Ηλίας
Οι γονείς, τ' αδέλφια, τ' ανίψια και οι λοιποί συγγενείς
ΧΠ2830



Την 13η μηνός Μαρτίου ημέρα Κυριακή και ώρα 8 π.μ. εις τον Ιερό Ναό Ταξιαρχών Νεκροταφείου Ρόδου, τελούμε 40ήμερο μνημόσυνο υπέρ αναπαύσεως της ψυχής της λατρευτής μας μητέρας, γιαγιάς, αδελφής και θείας
ΜΑΡΙΑΣ ΚΑΠΙΤΑΝΟΥ
Τα παιδιά: Μανώλης-Χριστίνα, Αναστάσιος-Αναστασία, Αννα Καλημέρη, Κυριακή-Στέφανος Μηλάτου, Πανορμίτα-Στράτος Ντινόρη, Δέσποινα-Μιχάλης Κυπριάδη, Μιχαήλ-Σταματία, Τσαμπίκος-Τζακλίν.
Τα εγγόνια, τ' αδέλφια, τ' ανίψια και οι λοιποί συγγενείς
MXP12153



Την 13η μηνός Μαρτίου ημέρα Κυριακή και ώρα 8.30 π.μ. εις τον Ιερό Ναό Παναγίας Τσαμπίκας Αρχαγγέλου, τελούμε 3ετές μνημόσυνο υπέρ αναπαύσεως της ψυχής της λατρευτής μας μητέρας
ΑΝΤΩΝΙΑΣ ΓΙΑΣΙΡΑΝΗ
Τα παιδιά
Και οι λοιποί συγγενείς
MZT110314



Την 13η μηνός Μαρτίου ημέρα Κυριακή και ώρα 8.30 π.μ. εις τον Ιερό Ναό Αγίου Γεωργίου Λαέρμων, τελούμε 9μηνο μνημόσυνο υπέρ αναπαύσεως της ψυχής της λατρευτής μας μητέρας και γιαγιάς
ΠΑΡΑΣΚΕΥΗΣ ΠΑΠΑΝΤΩΝΙΟΥ
Τα παιδιά: Βαγγέλης-Μαρία, Σάββας-Παναγιώτα, Βασίλης-Κατερίνα, Σωτηρία-Μιχάλης, Δέσποινα.
Τα εγγόνια, τ' αδέλφια, τ' ανίψια και οι λοιποί συγγενείς
MXP12159



Την 13η μηνός Μαρτίου ημέρα Κυριακή και ώρα 8 π.μ. εις τον Ιερό Ναό Αγίου Ιωάννου Δαματριάς, τελούμε 40ήμερο μνημόσυνο υπέρ αναπαύσεως της ψυχής του λατρευτού μας συζύγου, πατέρα, παππού, αδελφού και θείου
ΠΑΝΑΓΙΩΤΗ ΑΛΕΞΑΝΔΡΟΥ
Η σύζυγος: Ελευθερία
Τα παιδιά: Ιωάννης-Αναστασία, Γιώργος-Κατερίνα, Μιχάλης-Γεωργία
Τα εγγόνια, τ' αδέλφια, τ' ανίψια και οι λοιποί συγγενείς
MZT110306



Την 15η μηνός Μαρτίου ημέρα Τρίτη και ώρα 4 μ.μ. εις τον Ιερό Ναό Ταξιαρχών Ρόδου (επί του μνήματος) τελούμε μνημόσυνο -τρισάγιο υπέρ αναπαύσεως της ψυχής της λατρευτής μας συζύγου, μητέρας και γιαγιάς
ΣΟΦΙΑΣ ΜΟΝΟΓΙΟΥΔΗ
Ο σύζυγος: Κώστας
Τα παιδιά: Βάσω και Δημήτρης Σπανός
Τα εγγόνια και οι λοιποί συγγενείς
MXP12156

ΕΥΧΑΡΙΣΤΗΡΙΟ ΠΕΝΘΟΥΣ

Θεωρούμε υποχρέωσή μας να ευχαριστήσουμε όλους όσους μας συμπαραστάθηκαν στην λύπη μας για τον θάνατο του αγαπημένου μας

ΝΙΚΟΛΑΟΥ ΣΑΡΟΥΚΟΥ

Η οικογένειά του

MXP12158

ΕΥΧΑΡΙΣΤΗΡΙΟ

Ευχαριστούμε θερμά τον αγαπητό μας φίλο και εξαίρετο επιστήμονα ιατρό-καρδιολόγο **Νικόλαο Παπανικολάου,** για την αμέριστη προσφορά και συμπαράστασή του κατά την διάρκεια της ασθένειας του λατρευτού μας εκλιπόντος **ΝΙΚΟΛΑΟΥ ΣΑΡΟΥΚΟΥ.**

Η οικογένειά του

MXP12158

ΕΥΧΑΡΙΣΤΗΡΙΟ

Θα θέλαμε να ευχαριστήσουμε θερμά το ιατρικό, παραϊατρικό και νοσηλευτικό προσωπικό του Περιφερειακού Γενικού Νοσοκομείου Ρόδου, για την συγκινητική προσφορά τους κατά την διάρκεια της νοσηλείας του λατρευτού μας εκλιπόντος

ΝΙΚΟΛΑΟΥ ΣΑΡΟΥΚΟΥ

Είναι δύσκολο για μας να ξεχωρίσουμε κάποιους, αλλά θα θέλαμε να ευχαριστήσουμε ιδιατέρως την Ορθοπαιδική Κλινική, τον διευθυντή της κ. **Νικόλαο Τηλιακό** και όλους τους ορθοπαιδικούς, τους αιματολόγους με επικεφαλής τον κ. **Εμμανουήλ Κουκάκη,** τον πνευμονολόγο κ. **Στέλιο Μανωλίτση,** τον διευθυντή του Τμήματος Υπολογιστικής Τομογραφίας κ. **Γεώργιο Μπαρουξή,** τον διευθυντή της Ουρολογικής κλινικής κ. **Παναγιώτη Καλαφάτη,** τον ειδικευόμενο ιατρό κ. **Μιχάλη Κορνελάκη,** το μικροβιολογικό εργαστήριο και τον διευθυντή του αρχίατρο κ. **Γιάννη Δασκαλάκη.**

Η οικογένεια Σαρούκου

MXP12158

ΚΥΝΗΓΕΤΙΚΟΣ ΣΥΛΛΟΓΟΣ ΡΟΔΟΥ "Η ΡΟΔΙΑ ΕΛΑΦΟΣ"

ΠΡΟΣΚΛΗΣΗ ΤΑΚΤΙΚΗΣ ΓΕΝΙΚΗΣ ΣΥΝΕΛΕΥΣΕΩΣ

Το Διοικητικόν Συμβούλιον του Κυνηγετικού Συλλόγου Ρόδου, **ΚΑΛΕΙ** όλα τα μέλη του Συλλόγου, που είναι ταμειακώς εντάξει και έχουν δικαίωμα να μετέχουν στην ετήσια τακτική Γενική Συνέλευση (άρθρα 6 έως 8 και 26 του καταστατικού), η οποία θα γίνει εις την **ΑΙΘΟΥΣΑ** του **ΡΟΔΙΝΙΟΥ, εις Ρόδον,** την **Κυριακή 10 Απριλίου 2005 και ώρα 09.00 (πρωινή),** προς συζήτηση και λήψη αποφάσεων επί των κάτωθι θεμάτων ημερησίας διατάξεως και **ΑΡΧΑΙΡΕΣΙΕΣ.** Και

Εις περίπτωσιν μη απαρτίας, που είναι και το πιο πιθανότερο, η Γενική Συνέλευσις θα ματαιωθεί και θα **ΕΠΑΝΑΛΗΦΘΕΙ** την επόμενη **Κυριακή 17 Απριλίου 2005,** την ίδια ώρα **(09.00)** στον ίδιο τόπο και χώρο και με τα ίδια θέματα ημερησίας διατάξεως, άνευ νέας προσκλήσεως, και η οποία θα θεωρηθεί εν **ΑΠΑΡΤΙΑ** με όσα θα είναι τα παρόντα μέλη, (άρθρον 7 παρ. 7 του Καταστατικού).

ΤΑ ΘΕΜΑΤΑ ΗΜΕΡΗΣΙΑΣ ΔΙΑΤΑΞΕΩΣ ΕΙΝΑΙ

1. Εκλογή Εφορευτικής Επιτροπής και προέδρου αυτής, δι **ΑΡΧΑΙΡΕΣΙΕΣ** και δια τα κάτωθι λοιπά θέματα.
2. Πεπραγμένα απερχομένου Διοικητικού Συμβουλίου και απαλλαγή αυτού από κάθε ευθύνη.
3. Ανακοίνωσις Εκθέσεως Ελέγχου Ελεγκτικής Επιτροπής, έτους 2004.
4. Ανακοίνωσις Απολογισμού έτους 2004.
5. Ανακοίνωσις Προϋπολογισμού έτους 2005.
6. Εγκρισης Εκτάκτου Εισφοράς δια την κυνηγετική περίοδο 2005-2006 δια φιλοθηραματικούς σκοπούς.
7. Περί ενάρξεως της κυνηγετικής περιόδου και ψήφιση αυτής.
8. **ΑΡΧΑΙΡΕΣΙΕΣ** δι' ανάδειξιν νέου Διοικητικού Συμβουλίου και Ελεγκτικής Επιτροπής, δια την νέαν διετίαν 2005-2007.

ΚΑΛΕΙ, επίσης, όσα από τα ταμειακώς εν τάξει μέλη του Συλλόγου, που πληρούν τις προϋποθέσεις του άρθρου 9 παρ. 2 του κατ/κού και επιθυμούν να λάβουν μέρος ως **ΥΠΟΨΗΦΙΟΙ** δια τα αξιώματα του δ.σ. κ.λπ., όπως υποβάλουν σχετικήν αίτησιν υποψηφιότητος, μαζί με υπεύθυνον δήλωσιν Νόμου 1599/1986, προς το δ.σ. του Συλλόγου, το βραδύτερον 15 ημέρες προ της ημερομηνίας διεξαγωγής των αρχαιρεσιών, δηλαδή μέχρι την 26ην Μαρτίου 2005 (άρθρον 26 του Καταστατικού).

Απολύτως απαραίτητη η προσκόμισις της θεωρημένης άδειας θήρας έτους 2004-2005, κατά την ψηφοφορία.

Από το Διοικητικό Συμβούλιο

Ο πρόεδρος του δ.σ. **Νικόλαος Κανέλης**

Ο γεν. γραμματεύς **Αντώνιος Καταβενάκης**

MAT7923

ΑΝΑΚΟΙΝΩΣΗ

Η **Ενωση "Εμπόρων Φρούτων και Λαχανικών Κεντρικής Λαχαναγοράς Ρόδου"**

ενημερώνει τους πελάτες και τους παραγωγούς της ότι η Κεντρική Λαχαναγορά θα λειτουργήσει την **Κυριακή 13/3/2005** από τις **09.00 π.μ.** αντί της **Καθαρής Δευτέρας**

Ευχαριστούμε

Με εκτίμηση το Διοικητικό Συμβούλιο

MZT100309



ΤΗ ΚΕΡΙΑΚΗ 13 ΤΟΥ ΜΑΡΤΗ ΣΤΙΣ 9 ΤΟ ΒΡΑΔΥ

ΓΙΑ ΚΛΕΙΣΙΜΟ

ΖΟΥΡΟΥΔΗΣ ΣΩΤ. 65664

ΤΣΑΓΓΑΡΗ ΛΙΑ 31183

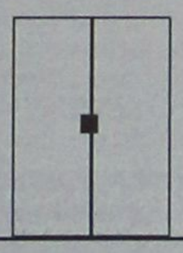

ΧΑΡΙΤΟΥ ΕΙΡΗΝΗ 63683, 64085

MAT000002



ΑΠΟΚΡΙΕΣ στην ΚΡΗΤΗΝΙΑ

Σας προσκαλούμε να 'ρθετε πάλι στο καρναβάλι και θα περάσετε όμορφα γέροι, μικροί, μεγάλοι.

Ελάτε μαζί μας στην Κρητηνία την

Κυριακή 13 Μαρτίου και ώρα 13.00

Σας υποσχόμαστε ένα ξέφρενο αποκριάτικο γλέντι με κρασί, μεζέδες και χορό ως αργά το απόγευμα.



Πολιτιστικός Σύλλογος Κρητηνίας "Η ΚΑΣΤΕΛΛΟΣ"

MZT080341



ΠΡΟΣΟΧΗ!!!

ΑΝΑΚΟΙΝΩΣΗ ΠΡΟΣ:

Αισθητικούς, Ακτινολόγους, Αλουμινάδες, Ανθοπώλες, Αντιπροσώπους, Αρτοποιούς, Αρχαιολόγους, Αρχιτέκτονες, Αστρολόγους, Βιβλιοπώλες, Βιολόγους, Γεωλόγους, Γεωπόνους, Γλύπτες, Γυμναστές, Δακτυλογράφους, Δημάρχους, Δημοσιογράφους, Διαιτολόγους, Διακοσμητές, Διερμηνείς, Δικαστικούς, Εκπαιδευτικούς, Εκτελωνιστές, Εμπόρους, Εργολάβους, Εστιάτορες, Ζαχαροπλάστες, Ζωγράφους, Ηλεκτρολόγους, Ηλεκτρονικούς, Ηχολήπτες, Ιατρούς (γενικά), Ιερωμένους, Ιστιοράφτες, Ιχθυολόγους, Καπνιστές (και μη), Καταδύτες, Κηπουρούς, Κλειδαράδες, Κομμωτές, Κρεοπώλες, Κτηνιάτρους, Λογιστές, Λογοθεραπευτές, Μαρμαράδες, Μελισσουργούς, Μεταφράστες, Μηχανικούς, Μηχανουργούς, Μοντέλα, Ναυαγοσώστες, Νηπιαγωγούς, Νοσοκόμους, Ντετέκτιβ, Ξεναγούς, Ξυλουργούς, Οικοδόμους, Οινολόγους, Οπτικούς, Παιδαγωγούς, Παλαιοπώλες, Παπουτσήδες, Πιτσαδόρους, Πλακατζήδες, Πυροσβέστες, Ράφτες, Ρεφλεξολόγους,
Και για άλλους πολλούς και διάφορους...

ΜΗΠΩΣ ΗΡΘΕ Η ΩΡΑ ΝΑ ΑΛΛΑΞΕΤΕ ΡΟΛΟ ΣΤΗ ΖΩΗ ΣΑΣ;;;

Στο **SHOW CENTER**

το Σάββατο θράδυ στις 12 Μαρτίου,

οι ιστιοπλόοι, του ΑΣΙΑΘ Ρόδου, με τον αποκριάτικο χορό τους, θα σας βοηθήσουν σ' αυτό, όπως κάνουν κάθε χρόνο!!!

ΕΜΠΙΣΤΕΥΘΗΤΕ ΜΑΣ!!!
ΕΧΟΥΜΕ ΠΕΙΡΑ ΕΜΕΙΣ!!!

Αποκριάτικη στολή υποχρεωτική



Τηλ. κρατήσεων: Τσιμέτας Σωτήρης 2241032070, 6947261944

MAT601

Αριθμ. 1140Β'/2005 ΑΠΟΣΠΑΣΜΑ

Δικαστικός επιμελητής: Μιχάλης Στεφάνου Μελλίνης

Επισπεύδουσα: Alpha Bank κατ. 640

Οφειλέτης: Αρετή Θεοδωρίδου συζ. Χρήστου Κρητικού

Υπάλληλος του πλειστηριασμού, η συμβολαιογράφος Ρόδου κ. Μαίρη Παπαδάκη

Τόπος αίθουσα ΔΟΝΑ Δήμου Ιαλυσού

Την οριζόντια ιδιοκτησία-Οικοδομή Ημιτελή με στοιχείο πίνακα Α αποτελούμενη από:

Υπόγειο επιφάνειας 69,30

Ισόγειο και α' όροφο συνολικής επιφάνειας **69,30** τετρ. μέτρα σε κατάσταση μπετόν αρμέ με κτηματολογικά στοιχεία τόμος **2 οικ. Κανδυλί,** Φύλλο **32** Μερίδα **47 Α** και Φάκελος **116**

Εκτιμήθηκε €190.000

Πρώτη προσφορά €95.000.

Επί του ακινήτου υπάρχουν 3 βάρη

Σύνταξα το απόσπασμα αυτό, σήμερα στις 11 Φεβρουαρίου 2005 στο γραφείο μου στην οδό Εθν. Μακαρίου 45, 3ος όροφος.

Ο Δηλοποιών Δικαστικός Επιμελητής Μιχαήλ Στεφάνου Μελλίνης

ΑΝΑΚΟΙΝΩΣΗ



Ο Π.Ο.Δ. Αφάντου ενημερώνει ότι το κυνήγι του χαμένου θησαυρού θα διεξαχθεί



το Σάββατο 12/3/2005 και ώρα 17.00.

Δηλώσεις συμμετοχής στα τηλ. 22410 51316 & 6932 741919.



ΕΛΛΗΝΙΚΗ ΔΗΜΟΚΡΑΤΙΑ
ΠΕΡΙΦΕΡΕΙΑ ΝΟΤΙΟΥ ΑΙΓΑΙΟΥ
ΝΟΜΟΣ ΔΩΔΕΚΑΝΗΣΟΥ
ΜΕΚΤΟ ΔΗΜΟΥ ΚΑΛΛΙΘΕΑΣ

ΠΡΟΣΚΛΗΣΗ

Σας προσκαλούμε στις εκδηλώσεις που διοργανώνουμε για τον εορτασμό της Αποκριάς στο Δ.Δ. Καλυθιών την **Κυριακή 13 Μαρτίου 2005.**

Το πρόγραμμα περιλαμβάνει:

- Το κυνήγι του Χαμένου θησαυρού, ώρα 11.00, υπεύθυνος σύλλογος Φάρος
- Χορευτικό Πρόγραμμα μοντέρνου χορού, ώρα 14.00
- Παρέλαση πεζοπόρων τμημάτων και αρμάτων, ώρα 15.00

Την εκδήλωση θα ανοίξει η Φιλαρμονική του ΜΕΚΤΟ Δήμου Καλλιθέας.

Για το Δ.Σ.
ΜΕΚΤΟ Δήμου Καλλιθέας
Ο πρόεδρος
Αϊβάζης Τσαμπίκος

Ελάτε να ξεφαντώσουμε μαζί στο πιο



Τρελό!!!!!



Τρελό!!!!!

Τρελό!!!!!

Καρναβάλι του νησιού μας στο Δήμο Αφάντου Ρόδου

ΣΑΒΒΑΤΟ 12/3/2005
ΤΟ ΚΥΝΗΓΙ ΤΟΥ ΧΑΜΕΝΟΥ ΘΗΣΑΥΡΟΥ
Ώρα έναρξης: 17.00
ΚΥΡΙΑΚΗ 13/3/2005
ΠΑΡΕΛΑΣΗ ΠΕΖΩΝ ΚΑΙ ΑΡΜΑΤΩΝ
Ώρα έναρξης: 14.00
Η παρουσίαση του Καρναβαλιού θα γίνει από τον ΜΑΡΚΟ ΣΕΦΕΡΛΗ.
ΚΑΘΑΡΑ ΔΕΥΤΕΡΑ 14/3/2005
ΜΟΙΡΑΣΜΑ ΧΑΡΤΑΕΤΩΝ ΣΤΗΝ ΠΑΡΑΛΙΑ ΑΦΑΝΤΟΥ ΚΑΙ ΣΤΗΝ ΠΛΑΤΕΙΑ ΑΡΧΙΠΟΛΗΣ

ΚΑΡΝΑΒΑΛΙ ΑΡΧΙΠΟΛΗΣ, παρέλαση πεζών και αρμάτων.
Υπεύθυνοι οργάνωσης: Πολιτιστικός Σύλλογος "ΑΓΙΟΣ ΜΗΝΑΣ" σε συνεργασία με τον **Π.Ο.Δ. Αφάντου**
Ώρα έναρξης: 14.00



Η παρουσίαση της παρέλασης θα γίνει από τον
ΜΑΡΚΟ ΣΕΦΕΡΛΗ

ΝΤΕΤΕΚΤΙΒΣ
Συνταξιούχος Αστυνομικός Ασφάλειας
ΑΝΑΛΑΜΒΑΝΟΥΜΕ
Υποθέσεις ανηλίκων, οικογενειακές, προσωπικές κ.τλ.
ΔΙΑΘΕΤΟΥΜΕ ΤΑ ΠΛΕΟΝ ΣΥΓΧΡΟΝΑ ΟΠΤΙΚΟΑΚΟΥΣΤΙΚΑ ΣΥΣΤΗΜΑΤΑ
100% ΕΧΕΜΥΘΕΙΑ
ΡΩΜΗΣ 22 - ΡΟΔΙΝΙ
ΚΙΝ.6946997967
MZT091208

ΝΤΕΤΕΚΤΙΒΣ
30 ΧΡΟΝΙΑ ΜΟΝΙΜΑ ΚΑΙ ΣΤΗ ΡΟΔΟ
35354 - 28780
Π.Π. ΓΕΡΜΑΝΟΥ 6 (ΠΛ. ΦΩΚΙΑΛΗ)
- Η ΛΥΣΗ!!! ΣΕ ΚΑΘΕ ΣΑΣ ΠΡΟΒΛΗΜΑ
EXPRESS SECURITY
ΧΠΕΜΠ-16

SHIPPING COMPANY OF SYMI
Α.Ν.Ε.Σ.
ΑΝΩΝΥΜΗ ΝΑΥΤΙΛΙΑΚΗ ΕΤΑΙΡΕΙΑ ΣΥΜΗΣ

ΔΡΟΜΟΛΟΓΙΑ Ε/Γ-Ο/Γ ΣΥΜΗ
ΜΑΡΤΙΟΥ 2005

ΜΗΝΑΣ	ΗΜΕΡΑ	ΩΡΑ	Ε/Γ-Ο/Γ ΣΥΜΗ
3 Μαρτίου	ΠΕΜΠΤΗ	07.30 15.00	ΣΥΜΗ-ΡΟΔΟ ΡΟΔΟ-ΣΥΜΗ
5 Μαρτίου	ΣΑΒΒΑΤΟ	07.30 15.00	ΣΥΜΗ-ΡΟΔΟ ΡΟΔΟ-ΣΥΜΗ
8 Μαρτίου	ΤΡΙΤΗ	07.30 15.00	ΣΥΜΗ-ΡΟΔΟ ΡΟΔΟ-ΣΥΜΗ
10 Μαρτίου	ΠΕΜΠΤΗ	07.30 15.00	ΣΥΜΗ-ΡΟΔΟ ΡΟΔΟ-ΣΥΜΗ
11 Μαρτίου	ΠΑΡΑΣΚΕΥΗ	07.30 16.00	ΣΥΜΗ-ΡΟΔΟ ΡΟΔΟ-ΣΥΜΗ
12 Μαρτίου	ΣΑΒΒΑΤΟ	07.30 15.00	ΣΥΜΗ-ΡΟΔΟ ΡΟΔΟ-ΣΥΜΗ
15 Μαρτίου	ΤΡΙΤΗ	07.30 15.00	ΣΥΜΗ-ΡΟΔΟ ΡΟΔΟ-ΣΥΜΗ
17 Μαρτίου	ΠΕΜΠΤΗ	07.30 15.00	ΣΥΜΗ-ΡΟΔΟ ΡΟΔΟ-ΣΥΜΗ
19 Μαρτίου	ΣΑΒΒΑΤΟ	07.30 15.00	ΣΥΜΗ-ΡΟΔΟ ΡΟΔΟ-ΣΥΜΗ
21 Μαρτίου	ΔΕΥΤΕΡΑ	07.30 15.00	ΣΥΜΗ-ΡΟΔΟ ΡΟΔΟ-ΣΥΜΗ
24 Μαρτίου	ΠΕΜΠΤΗ	07.30 16.00	ΣΥΜΗ-ΡΟΔΟ ΡΟΔΟ-ΣΥΜΗ
26 Μαρτίου	ΣΑΒΒΑΤΟ	07.30 15.00	ΣΥΜΗ-ΡΟΔΟ ΡΟΔΟ-ΣΥΜΗ
28 Μαρτίου	ΔΕΥΤΕΡΑ	07.30 15.00	ΣΥΜΗ-ΡΟΔΟ ΡΟΔΟ-ΣΥΜΗ
31 Μαρτίου	ΠΕΜΠΤΗ	07.30 15.00	ΣΥΜΗ-ΡΟΔΟ ΡΟΔΟ-ΣΥΜΗ

Τα δρομολόγια μπορούν να τροποποιηθούν λόγω εκτάκτων συγκοινωνιακών αναγκών ή καιρικών συνθηκών
Παρακαλούμε πριν ταξιδέψετε επικοινωνήστε με την Εταιρία:
www.anes.gr
Γραφείο ΣΥΜΗΣ Τηλ.: (22460) 71444 - Φαξ: (22460) 71373
Γραφείο ΡΟΔΟΥ Τηλ.: (22410) 37769 - Φαξ: (22410) 34493
ΧΠ2285



Ρόδος: εἰκῇ καὶ ὡς ἔτυχε...

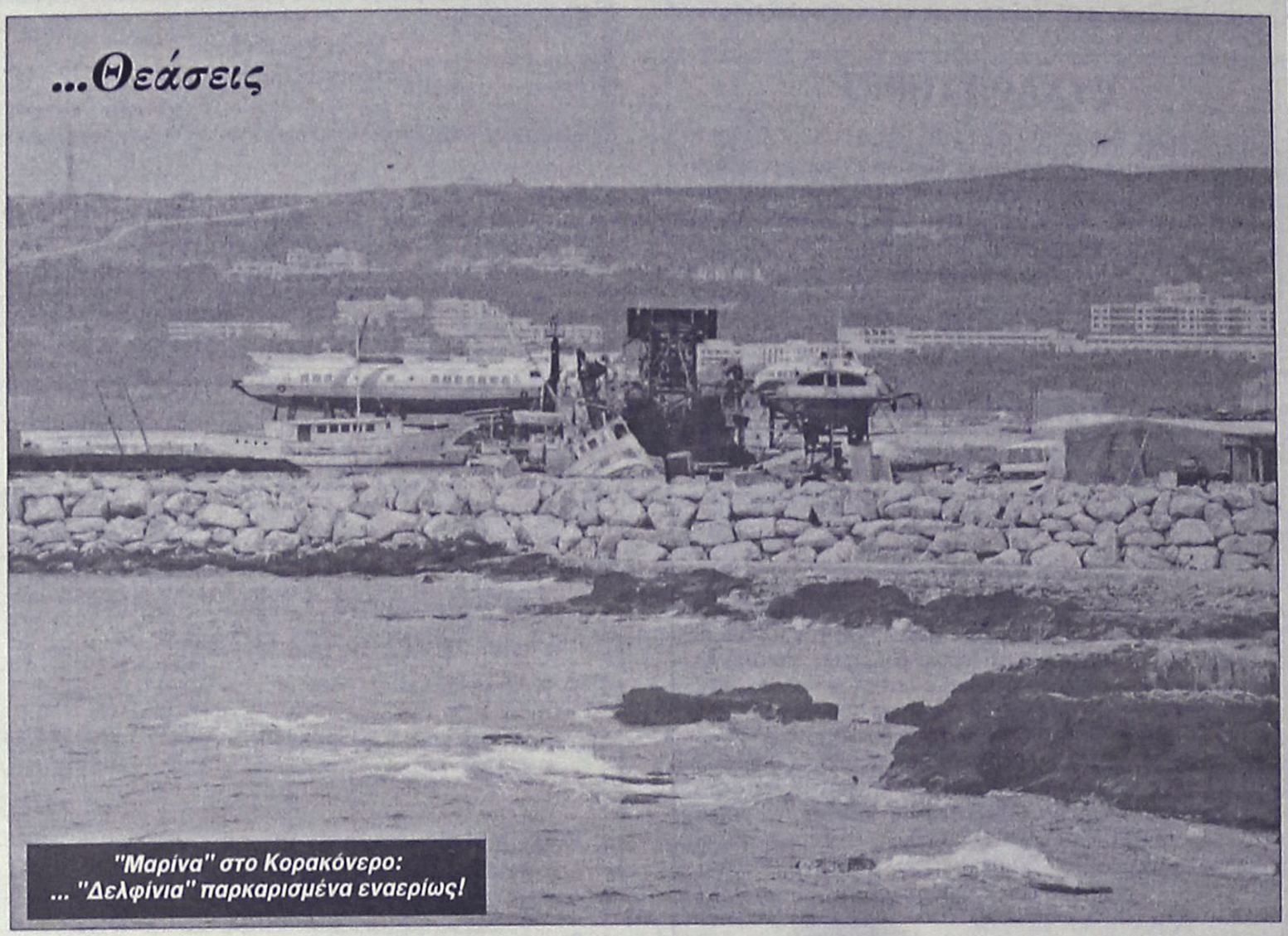

...Θεάσεις

"Μαρίνα" στο Κορακόνερο:
... "Δελφίνια" παρκαρισμένα εναερίως!

... Τελετουργικό και Προεδρική ορκωμοσία

Οπως όλα δείχνουν κυβέρνηση και κόμματα δεν είναι διατεθειμένοι να αλλάξουν το τελετουργικό της ορκωμοσίας του Προέδρου της Δημοκρατίας, που θα γίνει σήμερα.

Ετσι ο αρχιεπίσκοπος Αθηνών θα καταλαμβάνει και πάλι το πρώτο τραπέζι πίστα και θα πρωταγωνιστήσει στην τελετή, χωρίς την βοήθεια των μητροπολιτών Κρήτης και Δωδεκανήσου, που είχαν προτείνει οι βουλευτές του ΠΑΣΟΚ.

Σύμφωνα με επιστολή που είχαν καταθέσει στη Βουλή οι 10 βουλευτές του ΠΑΣΟΚ από την Δωδεκάνησο και την Κρήτη (μεταξύ αυτών και οι Καΐσερλης-Παρασκευάς) ισχυριζόντουσαν ότι καταχρηστικά ο αρχιεπίσκοπος Αθηνών φέρει τον τίτλο *"και πάσης Ελλάδος"* αφού η Δωδεκάνησος υπάγεται στο Οικουμενικό Πατριαρχείο και η Κρήτη είναι αυτοκέφαλη. Συνεπώς ζητούσαν στην ορκωμοσία του Προέδρου να παρίστανται και αντιπροσωπείες δεσποτάδων από Δωδεκάνησα και Κρήτη:

«Κυρία πρόεδρε της Βουλής,

Εντός των προσεχών ημερών ορκίζεται, όπως προβλέπει το πρωτόκολλο και η παράδοση, ενώπιον της Βουλής, ο νέος Πρόεδρος της Ελληνικής Δημοκρατίας.

Κατά τα ειωθότα, τον Πρόεδρο ορκίζει ο Μακαριώτατος Αρχιεπίσκοπος Αθηνών και Πάσης Ελλάδας.

Εκφράζουμε την άποψη και προτείνουμε, η ορκωμοσία να γίνεται ενώπιον του προέδρου της Βουλής. Αυτό αρμόζει περισσότερο με τις διατάξεις του Συντάγματος και το δημοκρατικό πνεύμα.

Εάν όμως αυτό δεν γίνει, για διάφορους λόγους, και επειδή ασφαλώς ο Πρόεδρος της Δημοκρατίας είναι και Πρόεδρος Πάσης Ελλάδος, καθώς επίσης, η Εκκλησία της Κρήτης είναι αυτοκέφαλη, η δε Δωδεκανήσου δεν υπάγεται στην Αρχιεπισκοπή Αθηνών, η οποία κατά πλεονασμό φέρει τον τίτλο «και πάσης Ελλάδος», χωρίς στην ουσία να είναι προτείνουμε μια δεύτερη θέση.

Στην ορκωμοσία, μαζί με τον Μακαριώτατο Αρχιεπίσκοπο Αθηνών να παρίστανται και οι Σεβασμιότατοι Μητροπολίτες Κρήτης και Δωδεκανήσου.

Νομίζουμε ότι αυτό είναι το ορθόν».

... Εξυπακούεται ότι η κυρία πρόεδρος της Βουλής, ούτε καν καταδέχθηκε να απαντήσει στην καινοτόμο αυτή πρόταση!

ΚΥΚΛΟΦΟΡΟΥΝ
Τα βιβλία του καθηγητή
ΜΙΧΑΛΗ ΕΜΜ. ΑΡΦΑΡΑ

«ΙΠΠΟΤΙΚΟΙ ΚΑΙ ΝΕΟΚΛΑΣΙΚΟΙ ΠΥΡΓΟΙ ΙΑΛΥΣΟΥ ΡΟΔΟΥ» (Χρυσοδερματόδετος Άτλας)	60.00 €
"Η ΚΑΤΖΙΑ, ΤΟ ΛΑΪΚΟ ΜΟΝΟΧΩΡΟ ΣΠΙΤΙ ΤΗΣ ΚΑΛΥΜΝΟΥ» (βιβλιοδετ. μεγαλο σχήμα)	35.00 €
«Η ΚΕΝΤΗΤΙΚΗ ΚΑΙ ΥΦΑΝΤΙΚΗ ΤΕΧΝΗ ΤΗΣ ΝΙΣΥΡΟΥ»	20.00 €
«ΑΦΙΕΡΩΜΑ ΣΤΟΝ ΚΑΖΑΝΤΖΑΚΗ»	12.00 €
«ΤΟ ΠΛΑΤΥΜΕΤΩΠΟ ΛΑΪΚΟ ΣΠΙΤΙ ΤΗΣ ΚΩ»	15.00 €
«ΤΟ ΔΙΠΑΤΟ ΛΑΪΚΟ ΝΙΣΥΡΙΚΟ ΣΠΙΤΙ»	15.00 €
«ΑΦΙΕΡΩΜΑ ΣΤΗΝ ΚΡΗΤΗ» (Συλλογική μελέτη περιοδικού "Κάμειρος")	17.00 €
«ΕΚΚΛΗΣΑΚΙΑ ΤΗΣ ΡΟΔΟΥ» (Α' και Β' τόμοι)	24.00 €
«ΚΑΜΕΙΡΟΣ» (1976-1979), βιβλιοδετημένο	20.00€
«ΕΛΛΗΝΙΚΑ ΠΡΟΣΚΥΝΗΤΑΡΙΑ»	18.00 €
«ΝΙΣΥΡΟΣ, Η ΠΟΡΦΥΡΙΣ ΤΩΝ ΑΡΧΑΙΩΝ»	8.80 €
«ΣΥΜΗ, Η ΑΙΓΛΗ ΤΩΝ ΑΡΧΑΙΩΝ»	8.80 €
«ΡΟΔΟΣ» (τουριστικός οδηγός)	8.80 €
«ΓΗ ΤΟΥ ΗΛΙΟΥ» (ταξιδιωτική λογοτεχνία)	8.80 €
«ΡΟΔΙΑΚΑ» (Α'-Β' τόμ.)	15.00€
Επίσης τα αρχιτεκτονικά:	
«ΤΟ ΤΖΑΚΙ» (7η έκδοση)	35.00€
«ΑΡΧΙΤΕΚΤΟΝ. ΣΧΕΔΙΟ & ΔΙΑΚΟΣΜΗΣΗ» (Α'-Β'-Γ' τόμ.), έκαστος	25.00€
«ΤΟ ΓΡΑΜΜΙΚΟ ΣΧΕΔΙΟ» (Α'-Β' τόμ.), έκαστος	25.00€
«ΤΟ ΕΛΕΥΘΕΡΟ ΣΧΕΔΙΟ» (Α'-Β' τόμ.), έκαστος	25.00€

ΒΙΒΛΙΟ: ΕΝΑ ΑΩΡΟ ΕΚΠΟΛΙΤΙΣΜΟΥ
ΠΩΛΗΣΗ ΣΕ ΕΠΙΛΕΓΜΕΝΑ ΒΙΒΛΙΟΠΩΛΕΙΑ
και στο τηλ.: 210-28 18 842
ΑΤ5425

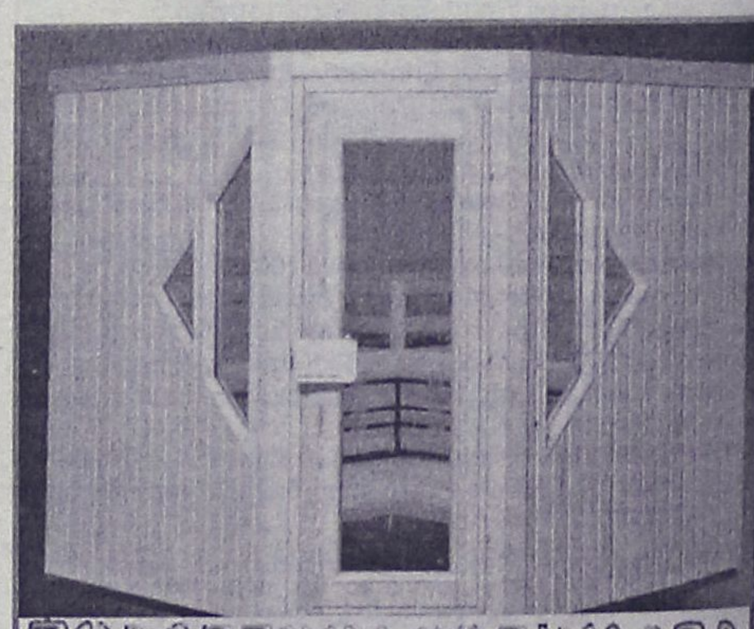
ΞΥΛΟΤΕΧΝΟΥΡΓΗΜΑΤΑ
Η ΣΑΟΥΝΑ δεν είναι πολυτέλεια- είναι υγεία και ομορφιά
Αποκτήστε μια γνήσια φιλανδική σάουνα στις διαστάσεις που επιθυμείτε.
Λύσεις για κάθε ιδιωτικό και επαγγελματικό χώρο.
Τιμές από 2900 ευρώ.
ΕΚΘΕΣΗ ΞΥΛΟΤΕΧΝΟΥΡΓΗΜΑΤΑ
Εμπορικό Κέντρο Φώκιαλη
ΤΗΛ. 2241035091, 2241025135 6944355694
ΧΠ1937

(εκ)πολιτισμικά παίγνια

παρουσίαση: Κωστής Νικολάκης

Αισώπειοι μύθοι

... "ιδού η Ρόδος, ιδού και το πήδημα"

Με τη νέα έκδοση του ***"Μύθων του Αισώπου"***, από τις εκδόσεις *"Ζήτρος"*, το ***"ιδού η Ρόδος, ιδού και το άλμα"*** έχει ανθολογηθεί από την στήλη, αισίως, τουλάχιστον δώδεκα φορές, σε διαφορετικές αποδόσεις - μεταφράσεις.

Μας μένει μόνο μια απορία. Ο μύθος για τον *"καυχησιάρη"* αθλητή και τα σχετικά *"πηδήματά"* του έχει απαθανατίσει την ***Ρόδο***, και μαζί με τον ***Κολοσσό*** είναι ένα από τα λογότυπά τους με διαχρονική αξία σε παγκόσμιο επίπεδο.

... Και μεις, δεν έχουμε "ονοματίσει" ούτε έναν δρόμο ούτε μια πλατεία με το όνομά του!

...

Ας ξαναγυρίσουμε όμως στην συλλογή των μύθων του Αισώπου που μας παρουσιάζει ο εκδοτικός οίκος *"Ζήτρος"*, στο πλαίσιο της σειράς ***"Αρχαίοι Συγγραφείς"***, με επιμέλεια του φιλολόγου ***Θεοδώρου Γ. Μαυροπούλου***, που περιλαμβάνει:

εισαγωγικά στον Αίσωπο, αρχαίο κείμενο, μετάφραση και σχόλια των "μύθων", καθώς και το επίμετρο στο οποίο καταχωρίζονται νεοελληνικές ρήσεις και παραλλαγές των "αισώπειων μύθων".

Σημειώνουμε ότι το βιβλίο είναι εικονογραφημένο με σχέδια της αρχιτέκτονος - μουσειολόγου ***Αναστασίας Π. Βαλαβανίδου.***

Ο κ. Μαυρόπουλος κρατά στην μετάφραση του ***"αύτη γαρ Ρόδος και πήδημα"*** τον τίτλο ***"κομπαστής"*** και παρουσιάζει δύο παραλλαγές του μύθου.



**** "Αισώπειοι Μύθοι": εισαγωγή, μετάφραση, σχόλια: Θεόδωρος Γ. Μαυρόπουλος, εικονογράφηση: Αναστασία Π. Βαλαβανίδου, εκδόσεις "Ζήφος", σελ. 647, Θεσσαλονίκη 2005, τιμή: 24 ευρώ.***

• Κομπαστής

«Ανήρ τις αποδημήσας, είτα δε πάλιν προς την εαυτού γην επανελθών, άλλα τε πολλά εν διαφόροις ηνδραγάθηκέναι χώραις εκόμπαζε, και δη καν τη Ρόδω πεπηδηκέναι πήδημα, οίον ουδείς των επ' αυτού δυνατόν αν είη πηδήσαι. Προς ταύτα δε και μάρτυρας τους εκεί παρόντας έλεγεν έχειν. Των δε παρόντων τις υπολαβών έφη: «Ω ούτος, ει αληθές τούτ' έστιν, ουδέν δει σοι μαρτύρων· ιδού η Ρόδος, ιδού και το πήδημα».

Ο μύθος δηλοί, ότι, εάν μη πρόχειρος ή του πράγματος απόδειξις η, πας λόγος περιττός εστιν».

...

• Κομπαστής

«Κάποιος άντρας που έφυγε στα ξένα κι έπειτα ξαναγύρισε στην πατρίδα του καυχιόταν ότι έχει κάνει και άλλα πολλά ανδραγαθήματα σε διάφορες περιοχές και ότι στη Ρόδο έχει κάνει ένα τέτοιο πήδημα, που κανένας από τους συγχρόνους του δε θα μπορούσε να κάνει. Κι έλεγε ότι γι' αυτά έχει ως μάρτυρες όσους ήταν εκεί. Κάποιος απ' όσους ήταν κοντά του διακόπτοντας του είπε: «Φίλε, αν είναι αλήθεια αυτό, δε σου χρειάζονται μάρτυρες· να η Ρόδος να και το πήδημα».

Η διήγηση δείχνει ότι, αν δεν είναι πρόχειρη η απόδειξη του πράγματος, περιττός είναι κάθε λόγος».

...

• Αλλως. Πένταθλος Κομπαστής

«Ενας αγωνιστής στο πένταθλο, που τον ενοχλούσαν με τα σχόλιά τους οι συμπολίτες του κάθε φορά για δειλία, έφυγε κάποτε στα ξένα, γύρισε έπειτα από αρκετό χρόνο και κομπάζοντας έλεγε ότι και σε άλλες πόλεις έκανε πολλά ανδραγαθήματα και στη Ρόδο έκανε ένα τέτοιο πήδημα, που δεν το έφτασε κανένας από τους Ολυμπιονίκες· είπε ότι ως μάρτυρες γι' αυτό θα παρουσιάσει τους άντρες που ήταν εκεί, αν ίσως κάποτε ξενιτευθούν. Κάποιος απ' όσους ήταν κοντά του σταματώντας τον του είπε: "Φίλε μου, αν αυτό είναι αλήθεια, δε σου χρειάζονται καθόλου μάρτυρες· διότι αυτό το μέρος είναι Ρόδος και πήδημα".

Η διήγηση δείχνει ότι για όσα πράγματα είναι πρόχειρη η δοκιμή με έργα γι' αυτά είναι περιττός κάθε λόγος».

«ΡΟΔΙΑΚΗ» ΑΠΟ ΤΟ 1915

ΦΛΑΣ ΣΤΟ ΠΑΡΕΛΘΟΝ


ΡΟΔΙΑΚΗ
PERIODICO SETTIMANALE

ΕΝ ΡΟΔΩ

ΔΕΥΤΕΡΑ 16 ΜΑΡΤΙΟΥ 1931

ΑΡΙΘΜ. ΦΥΛΛΟΥ 1191

ΟΙ ΔΩΔΕΚΑΝΗΣΙΟΙ ΕΝ Β. ΑΜΕΡΙΚΗ

Δωδεκανησιακαί ειδήσεις από την Β. Αμερικάν

Το εν Κάνοσβουργ Τμήμα του Παρροδιακού Συλλόγου "Απόλλωνος" προέβη κατ' αυτάς εις την εκλογήν του νέου Διοικητικού Συμβουλίου. Μέλη αυτού εξελέγησαν οι κ.κ. Κωνσταντίνος Σκουμιός και Μιχαήλ Χριστοδούλου. Εισπράκτωρ εξελέγη ο κ. Παναγιώτης Καπότου, Ταμίας ο Αθηνόδωρος Παπαδόπουλος, Γραμματεύς, ο κ. Κωνσταντ. Δούλου και Αντιπρόεδρος ο κ. Γεώργιος Τριανταφύλλου. Πρόεδρος του Τμήματος ανεδείχθη ο και πέρυσι τοιούτος, κ. Μιχαήλ Πιχάκης, αόκνως και φιλοτίμως εργασθείς δια την πρόοδον του Τμήματος, κατά το παρελθόν έτος.

•••

Η εν Νέα Υόρκη Ιταλική εφημερίς "Corriere d' America" εδημοσίευσε τελευταίως το εξής τηλεγράφημα του εν Ρώμη ανταποκριτού της, αφορών την οινοπαραγωγήν της Ρόδου.

«Η εν τω Αιγαίω νήσος Ρόδος, επωφελουμένη της ελευθερίας του εμπορίου με την Ιταλίαν, έπεμψεν εις Ιταλικούς λιμένας κατά το 1930 μεγάλας ποσότητας οίνου. Εν όλω κατά το παρελθόν έτος, εστάλησαν εις Ιταλίαν εκ Ρόδου 845.643 χιλιόγραμμα οίνου, ήτις διπλασία της περυσινής ποσότητας. Οι οίνοι ούτοι εκ της Ιταλίας εστάλησαν πάλιν εις το εξωτερικόν με αξιόλογον κέρδος, ως αναφέρει το Πρακτορείον της Ρώμης, το οποίον σημειοί ότι η παραγωγή των Δωδεκανήσων αυξάνει από έτους εις έτος.».

ΠΡΙΝ 50 ΧΡΟΝΙΑ

ΠΡΙΝ 50 ΧΡΟΝΙΑ

ΣΑΒΒΑΤΟ 19 ΦΕΒΡΟΥΑΡΙΟΥ 1955

ΑΡΙΘ. 1147

ΕΝΕΡΓΕΙΑΙ ΤΗΣ Ε.Γ.Σ.Δ. ΠΡΟΣ ΠΑΡΑΧΩΡΗΣΙΝ ΤΗΣ ΡΟΔΙΑ ΕΙΣ ΤΟΥΣ ΕΛΑΙΟΠΑΡΑΓΩΓΟΥΣ ΜΑΣ

Χθες εις τα γραφεία της Ενώσεως Γεωργικών Συνεταιρισμών συνήλθεν εκτάκτως η Διοικητική Επιτροπή η καταρτισθείσα υπό των συμβουλίων της Ενώσεως ίνα ενεργήση δια την αναβολήν της δημοπρασίας εκποιήσεως του εργοστασίου ΡΟΔΙΑ και την παραχώρησιν εις τους ελαιοπαραγωγούς άνευ δημοπρασίας και αντί συμβολικού τιμήματος.

Σχετικώς εστάλη εις τους βουλευτάς Δωδεκανήσου το κάτωθι τηλεγράφημα:

491. Επί διακηρύξει πλειοδοτικής δημοπρασίας εκποιήσεως εργοστασίου "ΡΟΔΙΑ" γεωργικός κόσμος διατελεί εν αναστατώσει παρακαλούμεν διαμαρτυρηθήτε εντονώτατα και ζητήσατε αναβολήν δημοπρασίας υποδεικνύοντες εν καιρώ τροποποίησιν σχετικού νόμου ίνα ο μόνος δικαιούχος γεωργικός κόσμος δυνηθή αποκτήση εργοστάσιον τούτο άνευ δημοπρασίας και με ολιγώτερον τίμημα.

Πρόεδρος Γεωργοενώσεως
ΜΠΑΡΔΟΣ

Εξ άλλου απεστάλη επείγουσα εγκύκλιος προς τους Συνεταιρισμούς ίνα και αυτοί ενεργήσωσι καταλλήλως.

Επίσης η Ενωσις θα ζητήση συμπαράστασιν του Εμπορικού Επιμελητηρίου και του ΕΚΡ.

Προς τον Πρόεδρον της Κυβερνήσεως, υπουργούς Συντονισμού, Οικονομικών, Εμπορίου και Βιομηχανίας απεστάλη τηλεγράφημα υπό το αυτό πνεύμα δια του οποίου ζητείται η αναστολή της δημοπρασίας.

ΠΡΟΣΩΠΑ ΚΑΙ ΠΡΑΓΜΑΤΑ

Από τηλεγράφημα του βουλευτού κ. Κωτιάδη πληροφορούμεθα ότι επί τέλους υπεγράφη από τον υπουργόν Εθνικής Αμύνης Νόμος που ανακαλεί το διάταγμα περί απαγορεύσεως δικαιοπραξιών. Ετσι σε μερικές μέρες τελειώνει ένα ζήτημα που ταλαιπωρεί τους πάντας επί ολόκληρους μήνες, έβλαψε ζωτικά συμφέροντα του τόπου και έφερε οικονομική αναστάτωση. Και διερωτάται κανείς γιατί όλες αυτές οι αμελέτητες ενέργειες την στιγμή που όπως τώρα με την ανάκληση του διατάγματος, φαίνεται, δεν υπήρχε και καμμιά ζωτική ανάγκη επεκτάσεώς του;

•

Αρκετοί καλλιεργηταί πρωΐμων μας ερωτούν γιατί δεν είναι δυνατόν να δημοσιεύονται μετά από κάθε εικοσιτετράωρο τα χιλιοστά βροχοπτώσεως. Φαίνεται ότι αυτό το στοιχείο είναι πολύ χρήσιμο για τον υπολογισμό της ποσότητας ποτίσματος και εν γένει είναι ένα πολύτιμο βοηθητικό στοιχείο για τους αγρότες. Ρωτάμε λοιπόν και εμείς με την σειρά μας αν υπάρχει τέτοια δυνατότης ανακοινώσεως των βροχοπτώσεων από την Γεωργική Υπηρεσία ή και από τον μετεωρολογικό Σταθμό Μαριτσών.

GLASS CLEANING
ASR ISO 9001 / 2000
ΟΛΟΚΛΗΡΩΜΕΝΑ ΣΥΣΤΗΜΑΤΑ ΚΑΘΑΡΙΣΜΟΥ
ΤΑ ΠΑΝΤΑ ΓΙΑ ΤΗΝ ΚΑΘΑΡΙΟΤΗΤΑ
Προϊόντα HACCP Εκπαίδευση
ΑΠΟΡΡΥΠΑΝΤΙΚΑ - ΧΑΡΤΙΚΑ
ΜΗΧΑΝΕΣ ΚΑΘΑΡΙΣΜΟΥ
Κατάστημα Glass Cleaning
Καναβά 21 - Ρόδος
τηλ.: 22410 22.893
Επαγγελματικά προϊόντα ιδανικά και για το σπίτι
Ιδιοκτήτης Καταστήματος: Ζαγκότσης Κωνσταντίνος
GLASS CLEANING ABEE
ΟΛΟΚΛΗΡΩΜΕΝΑ ΣΥΣΤΗΜΑΤΑ ΚΑΘΑΡΙΣΜΟΥ

ΤΖΑΚΙΑ
ΤΖΑΚΙΑ ΤΖΟΤΖΟΛΗΣ ΤΑΣΟΣ
ΤΖΑΚΙΑ
ΜΑΝΤΕΜΕΝΙΑ • ΑΠΛΑ • ΑΕΡΟΘΕΡΜΑ • ΜΕ ΤΖΑΜΙΑ ΚΑΙ ΠΟΡΤΕΣ • ΜΕ ΠΥΡΟΤΟΥΒΛΑ
ΣΟΜΠΕΣ ΜΕ ΞΥΛΑ
ΜΕΓΑΛΗ ΠΟΙΚΙΛΙΑ ΜΟΝΤΕΛΩΝ
ΑΞΕΣΟΥΑΡ ΤΖΑΚΙΩΝ
ΣΚΑΡΕΣ • ΣΙΤΕΣ • ΚΡΕΜΑΝΤΑΛΑΔΕΣ
ΦΟΥΡΝΑΚΙΑ ΚΑΙ ΨΗΣΤΑΡΙΕΣ
ΣΕ ΠΟΛΛΑ ΣΧΕΔΙΑ ΚΑΙ ΜΕΓΕΘΗ
ΚΑΘΑΡΙΣΜΟΙ ΚΑΙ ΣΕΡΒΙΣ ΤΖΑΚΙΩΝ
ΚΟΛΥΜΠΙΑ, ΕΝΑΝΤΙ ΚΑΙ ΠΑΡΑΠΛΕΥΡΩΣ ΙΔΡΥΜΑΤΟΣ
ΚΥΡΙΑΚΕΣ ΑΝΟΙΚΤΑ 11–4
Τηλέφωνο (22410) 56275, κιν. 6942/255848,
τηλ. Fax: 56317, 85103 Κολυμπια, Ρόδος

Αντίλαλοι
πολιτικοί και άλλοι...



Για το... "άλλο μισό του ουρανού", τη γυναίκα, μίλησε χθες η Βουλευτής της Ν.Δ., κ. Έλενα Κουντουρά, η οποία βρέθηκε στη Ρόδο προσκεκλημένη να μιλήσει σε ημερίδα της ΔΑΠ/ΝΔΦΚ.

Μπορεί ο λόγος της να μην είναι αυτό που συνηθίζουμε να λέμε "καθαρά πολιτικός", ωστόσο το θέμα για το οποίο μίλησε το κατέχει καλά!

Αποθεώθηκε στις διεθνείς πασαρέλες όταν ήταν μοντέλο, για μια δεκαετία περίπου πέρασε πίσω από το φακό αναλαμβάνοντας τη Διεύθυνση ενός από τα πιο γνωστά γυναικεία περιοδικά μόδας και στη συνέχεια μπήκε δυναμικά στο χώρο της πολιτικής με την εκλογή της ως βουλευτής στο "σφαγείο" της Β' Αθηνών. Παράλληλα, έχει φτιάξει και μια όμορφη οικογένεια.

Αποτελεί, δηλαδή, την προσωποποίηση της επιτυχημένης αλλά και κοινωνικά ευαισθητοποιημένης γυναίκας σήμερα και αυτό από μόνο του είναι αρκετό.

Κυρ. Π.

ΠΟΤΕ ΕΛΕΓΕ ΤΗΝ ΑΛΗΘΕΙΑ;

Η αλήθεια είναι ότι δεν τον ξέραμε **τον μητροπολίτη Καλύμνου κ. Νεκτάριο,** τώρα όμως ... αρχίζουμε και τον μαθαίνουμε!

Προχθές το μεσημέρι στη συνάντηση που είχε με τον νομάρχη, μεταξύ άλλων, του είπε ότι υπέβαλε παραίτηση στο Πατριαρχείο, η οποία δεν έγινε δεκτή, και ύστερα από αυτό, στην συνέντευξη Τύπου που ακολούθησε, ο νομάρχης **ανέφερε την εξέλιξη αυτή.**

Αιφνιδίως το βράδυ, ο μητροπολίτης Λέρου φαίνεται **ότι το... καλοσκέφτηκε** και έστειλε σε ορισμένα αθηναϊκά μέσα ενημέρωσης διάψευση, με την οποία **έκανε γνωστό** ότι δεν υπέβαλε παραίτηση!

Πότε έλεγε αλήθεια; Το μεσημέρι στη συνάντηση με τον νομάρχη ή το βράδυ με την ανακοίνωσή του;

Λ. Μ.

ΕΠΙΧΕΙΡΗΣΗ ΑΛΚΟΤΕΣΤ

Αποκριά και καθαρή Δευτέρα στο κρατητήριο είναι πολύ πιθανόν να κάνουν, όσοι από τους συμπολίτες μας οδηγούς, **τολμήσουν να πιουν ένα... ποτηράκι παραπάνω.** Με απόφαση των αρμοδίων της αστυνομίας, από σήμερα το βράδυ έως και τα ξημερώματα της Τρίτης, σε Ρόδο και Κω θα εφαρμοστούν **διπλάσιοι έλεγχοι αλκοτέστ,** τόσο τη μέρα όσο και τη νύχτα!

Το ξεφάντωμα, ξεφάντωμα, αλλά σαφώς μεγαλύτερη σημασία και αξία έχει να επιστρέψει κάποιος στο σπίτι του σώος και ασφαλής.

Μιχ. Μ.

ΑΣΤΟΧΗΣΕ Ο ...ΥΨΙΣΤΟΣ;

Και να θέλουμε τώρα να... αγιάσουμε, δεν μπορούμε, μετά την πληροφορία που έφθασε χθες το μεσημέρι στα δημοσιογραφικά γραφεία! Πως δηλαδή να μην σχολιάσουμε το γεγονός ότι, **έπεσε κεραυνός (χθες τα ξημερώματα) σε ιερό ναό της Νισύρου,** από τον οποίο και προκλήθηκαν σοβαρές ζημιές τόσο στην εκκλησία, όσο και στην ευρύτερη περιοχή;

Να υποθέσουμε ότι... **με όλα αυτά τα παπαδο-καμώματα,** ο Ύψιστος δεν άντεξε άλλο και **έριξε φωτιά να τους κάψει;** Κι αν είναι έτσι τα πράγματα μήπως... λέμε μήπως, **λάθεψε ο Πάνσοφος στο... σημάδι, στοχεύοντας λίγο νοτιότερα;**

Μιχ. Μ.

ΜΕ ΕΠΙΤΑΓΗ

Να εισπράξει **ποσό 0,01 ευρώ** (3 δραχμές) κλήθηκε από την Εφορία συμπολίτης μας, και δεν πίστευε στα μάτια του!

Κανονικά πάντως, θα έπρεπε να ζητήσει να του **δώσουν επιταγή** για το ποσό!

Λ. Μ.

ΟΙ ΧΑΡΤΑΕΤΟΙ!

Κάθε χρόνο η ίδια κατάσταση! Κάποιοι πετούν τους **χαρταετούς** τους εκεί που... απαγορεύεται και συγκεκριμένα κοντά **στο αεροδρόμιο** όπου προσγειώνονται και απογειώνονται τα αεροπλάνα. Βέβαια τα πιτσιρίκια, δε φταίνε σε τίποτα, όμως, οι μεγάλοι δηλαδή οι γονείς, που βοηθούν στο πέταγμα δε βλέπουν ότι θέτουν σε κίνδυνο ανθρώπινες ζωές; Παρά τις ανακοινώσεις, κάποιοι ανόητοι συνεχίζουν, τί πρέπει να γίνει επιτέλους;

Β. Μ.

ΔΗΜΟΣ ΡΟΔΙΩΝ
ΓΡΑΦΕΙΟ ΕΝΗΜΕΡΩΣΗΣ ΚΑΤΑΝΑΛΩΤΗ

ΠΡΟΣΚΛΗΣΗ

Στο πλαίσιο της Παγκόσμιας Ημέρας Δικαιωμάτων Καταναλωτή σας προσκαλούμε την **Τρίτη 15 Μαρτίου στο πεζόδρομο του ΑΚΤΑΙΟΝ** από τις **10 π.μ. έως τις 2 μ.μ.** στη γιορτή μας με θέμα:

Ο Πολιτισμός μέσα από τα μάτια των Λιλιπούτειων Καταναλωτών
«Νέες Τεχνολογίες-Περιβάλλον & Υγεία»

Ελάτε να διασκεδάσουμε και να ενημερωθούμε με:

- Έκθεση Εργασιών μαθητών της Α' & Β' βάθμιας Εκπαίδευσης
- Περίπτερα ενημέρωσης (Δημόσιοι & Ιδιωτικοί φορείς, Μη Κυβερνητικές Οργανώσεις)
- Μουσικοχορευτικές Εκδηλώσεις
- Πλούσιος Μπουφές

Ο δήμαρχος Ροδίων Γεώργιος Γιαννόπουλος
Η συνεπίκουρος δημάρχου Λιλή Χριστοφάκη-Τρίπη

Με την ευγενική χορηγία:

Φούρνοι Ρόδου • Νέο Ροδογάλ • ΒΑΠ

ΧΠ035



Ο Α.Γ.Σ. ΠΟΛΥΣΤΡΑΤΟΣ ΛΑΕΡΜΩΝ
προσκαλεί
τους φίλους του στην
ΑΠΟΚΡΙΑΤΙΚΗ ΧΟΡΟΕΣΠΕΡΙΔΑ
που θα γίνει την **ΚΥΡΙΑΚΗ 13/3/05**
στη Λέσχη του στα Λάερμα

Εκ του Δ.Σ.

MZT110322

Φρέσκα κρέατα στα κάρβουνα **όλη μέρα**

ΤΑ ΛΑΔΑΔΙΚΑ της Ρόδου

ΖΩΝΤΑΝΗ ΜΟΥΣΙΚΗ
ΠΑΡΑΣΚΕΥΗ-ΣΑΒΒΑΤΟ-ΚΥΡΙΑΚΗ

Γ. Σεφέρη 78-80 Εμπορ. Κέντρο ΜΗΔΙΑ
Τηλέφωνο κρατήσεων 2241064708

AT654



La Belle
Σπουδές στην ομορφιά

Ταχύρρυθμα τμήματα
ΞΕΚΙΝΗΣΑΜΕ

- Πεντικιούρ- Μανικιούρ-Ονυχοπλαστική
- Επαγγελματικό Μακιγιάζ
- Μασάζ - Spa
- Αποτρίχωση

...και πολλά άλλα

Εθνικής Αντιστάσεως 18 • Τηλ. 22410 - 35668, 37876

AE182

ESPERINOS
old town & maritsa

AT627

CASINO RODOS



AE0078

CASINO RODOS