Η ΡΟΔΙΑΚΗ

ΠΛΗΡΩΜΕΝΟ ΤΕΛΟΣ
Ταχ. Γραφείο Κ ΡΟΔΟΥ
Αριθμ. Αδειας 1 1978

ΕΛΤΑ Hellenic Post

ΠΕΜΠΤΗ
17 ΜΑΡΤΙΟΥ 2005
ΑΡ. ΦΥΛΛΟΥ 17.950
ΤΙΜΗ: ΕΥΡΩ 0,70

ΗΜΕΡΗΣΙΑ ΠΡΩΙΝΗ ΕΦΗΜΕΡΙΔΑ ΤΗΣ ΡΟΔΟΥ

ΡΑΓΓΟΥΤΟ
Wine Music Bar

Η ΜΗΤΕΡΑ ΤΟΥ ΚΑΤΑΓΕΤΑΙ ΑΠΟ ΤΟ ΝΗΣΙ



Ο Καραμανλής έχει ρίζες από τη Σύμη

ΤΟ ΑΠΟΚΑΛΥΨΕ Ο ΙΔΙΟΣ

Η Αλίκη Καραμανλή κατάγεται από τη Σύμη. Το αποκάλυψε ο ίδιος ο πρωθυπουργός ο οποίος με πρώτη ευκαιρία θα επισκεφθεί το νησί. ΣΕΛΙΔΑ 8

Ο Σ. ΚΑΡΑΓΙΑΝΝΗΣ



Πιέζεται για να είναι πάλι υποψήφιος

Νομαρχιακοί σύμβουλοι της παράταξής του τον πιέζουν να ανακοινώσει την υποψηφιότητά του πριν το συνέδριο. Νέες κόντρες με τη ΝΕ της Ν.Δ. ΣΕΛΙΔΑ 4

Απεργίες και στάσεις εργασίας σήμερα από ΓΣΕΕ-ΑΔΕΔΥ

Ταλαιπωρία... εξασφαλισμένη λόγω των κινητοποιήσεων!



• *Απεργιακές κινητοποιήσεις σήμερα στον δημόσιο και τον ιδιωτικό τομέα. Οι εργαζόμενοι ασκούν τα δικαιώματά τους διεκδικώντας κάτι καλύτερο. Οι υπόλοιποι, όπως πάντα, θα ταλαιπωρηθούν.* ΣΕΛΙΔΕΣ 5 και 39

Ευκαιρίες για επενδύσεις με τις χωροθετήσεις τουριστικών περιοχών

ΙΚΑΝΟΠΟΙΗΣΗ τουριστικών φορέων για προωθούμενα σχέδια



Ζητούμενο τώρα η επίσπευση των διαδικασιών ώστε να μην χαθεί άλλος πολύτιμος χρόνος



Την ικανοποίησή τους εκφράζουν με ανακοινώσεις φορείς του τουρισμού για την απόφαση της Κυβέρνησης να προχωρήσει σε χωροταξικό σχεδιασμό νέων τουριστικών περιοχών. ΣΕΛΙΔΑ 6

ΕΙΣΑΓΓΕΛΕΑΣ ΕΦΕΤΩΝ

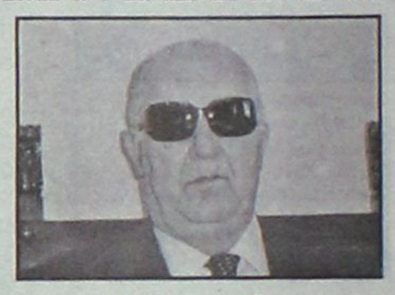

Χρέος όλων η καταγγελία επίορκων

Με παρέμβασή του, ο εισαγγελέας Εφετών Δωδεκανήσου κ. Γ. Λαΐνης καλεί όλους όσους κατέχουν στοιχεία να καταγγείλουν επίορκους. Τί αναφέρει σε άρθρο του. ΣΕΛΙΔΑ 11

ΑΛΛΗΛΟΣΥΓΚΡΟΥΟΜΕΝΕΣ ΟΙ ΠΛΗΡΟΦΟΡΙΕΣ

Συνεχίζεται το θρίλερ με τους δύο Καλύμνιους

ΚΡΑΤΟΥΝΤΑΙ ΑΠΟ ΤΙΣ ΤΟΥΡΚΙΚΕΣ ΑΡΧΕΣ;

Αλληλοσυγκρουόμενες οι πληροφορίες για τους δύο Καλύμνιους ψαράδες οι οποίοι αγνοούνται. Το υπουργείο Εξωτερικών δεν επιβεβαιώνει πληροφορίες οι οποίες αναφέρουν ότι κρατούνται από τις τουρκικές αρχές. Το θρίλερ συνεχίζεται. ΣΕΛΙΔΑ 3



ΖΗΤΗΣΕ ΤΟ ΦΑΚΕΛΟ Ο ΕΙΣΑΓΓΕΛΕΑΣ

Η δικογραφία για τη ΔΑΝΕ "οδεύει" προς Αρειο Πάγο!

ΑΡΣΗ ΑΣΥΛΙΑΣ ΠΑΡΑΣΚΕΥΑ ΣΥΖΗΤΑ Η ΒΟΥΛΗ

Ο Άρειος Πάγος ζήτησε από τον εισαγγελέα Εφετών Δωδεκανήσου το φάκελο της ΔΑΝΕ για ...μελέτη. Με άλλο έγγραφό του προς τη Βουλή ζητά την άρση της ασυλίας του κ. Γ. Παρασκευά για γνωστή υπόθεση για την οποία κατηγορείται. ΣΕΛΙΔΑ 3



ΑΣΚΗΘΗΚΕ ΧΘΕΣ

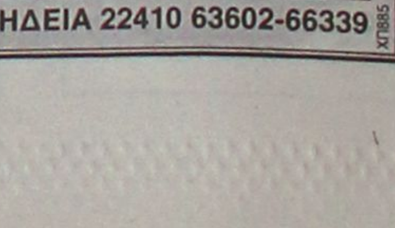

Δίωξη κατά αρχιμανδρίτη για οπλοφορία

Δίωξη για παράνομη οπλοφορία άσκησε ο εισαγγελέας κατά του αρχιμανδρίτη Λ. Μισού. Η έρευνα για άλλες άδειες συνεχίζεται. ΣΕΛΙΔΑ 7

ΑΠΟ ΤΗΝ ΜΕΓΑΛΟΥ ΚΩΝΣΤΑΝΤΙΝΟΥ

Άρχισαν ασφαλτοστρώσεις

• *Αρχισαν ασφαλτοστρώσεις δρόμων. Η αρχή έγινε από την Μεγάλου Κωνσταντίνου.* ΣΕΛΙΔΑ 7

Restaurant Safran
ΣΩΤΗΡΟΣ 47 ΙΕΙΑ, ΤΗΛ. 22410- 91835

* ΣΤΟΡΙΑ - μεταλλικά-ξύλινα-υφασμάτινα
* ΚΟΥΡΤΙΝΟΒΕΡΓΕΣ - INOX (Casa Valentina)
* ROMAN - ο τελειότερος νέος μηχανισμός
* ΚΟΡΝΙΖΕΣ - ΑΦΙΣΕΣ - ΒΙΤΡΩ - ΨΗΦΙΔΩΤΑ
* ΠΡΟΪΟΝΤΑ μη ανταγωνιστικά στην ελληνική αγορά

ΑΤΣΑΣ Α.Σ. εμπ. κεν. ΜΗΔΕΙΑ 22410 63602-66339

ΗΜΕΡΟΛΟΓΙΟ

Πέμπτη 17 Μαρτίου 2005
Αλεξίου οσίου,
του ανθρώπου του Θεού
Ανατολή ηλίου: 06.33'
Δύση ηλίου: 18.34'
Σελήνη πρώτο τετ.

ΦΑΡΜΑΚΕΙΑ

Σήμερα διημερεύει το φαρμακείο της Χατζηνικόλα Ανθ. στην οδό Παπαλουκά 17 και διανυκτερεύει το φαρμακείο του Μιχαλάκη Βασ. στην οδό Αγίας Αναστασίας 81.

ΒΕΝΖΙΝΑΔΙΚΑ

Σήμερα διανυκτερεύουν τα βενζινάδικα: Ακρίτας ΕΠΕ (Γ. Σεφέρη), Τσαγκαράκης Μανόλης (Λ. Καλλιθέας), Τζωρτζής Ιωάννης (Ιαλυσός), Κεφάλας Στέργος (Κρεμαστή), Πάππου Καρολ. (Παραδείσι), Θεουλάκης Ι. (Εμπωνα), Σαλαμαστράκης (Φαληράκι), Καλλιθενός Π. (Αρχάγγελος)

ΛΑΪΚΕΣ ΑΓΟΡΕΣ

Τετάρτη: στο Δημοτικό Νεκροταφείο.
Πέμπτη: στην οδό Βύρωνος
Παρασκευή: στην οδό Πτολεμαίων (Ανάληψη)
Σάββατο: στο Δημοτικό Νεκροταφείο.

ΑΕΡΟΠΟΡΙΚΑ ΔΡΟΜΟΛΟΓΙΑ

ΟΛΥΜΠΙΑΚΗ ΑΕΡΟΠΟΡΙΑ

ΑΠΟ ΡΟΔΟ-ΑΘΗΝΑ
- Καθημερινά 07.10, 13.40
- Πέμπτη 20.10, 22.45
- Καθημερινά πλην Πέμπτης 19.40, 22.25
- Καθημερινά πλην Κυριακής 10.40

ΑΠΟ ΑΘΗΝΑ-ΡΟΔΟ
- Καθημερινά 05.30,12.00
- Πέμπτη 18.30, 21.05
- Καθημερινά πλην Πέμπτης 18.00, 20.45
- Καθημερινά πλην Κυριακής 09.00

ΑΠΟ ΡΟΔΟ-ΘΕΣΣΑΛΟΝΙΚΗ
- Δευτέρα - Τετάρτη 09.45
- Πέμπτη 10.45
- Σάββατο 15.15
- ΔΕΥ-ΤΕΤ-ΠΑΡ-ΚΥΡ 16.10

ΑΠΟ ΡΟΔΟ-ΗΡΑΚΛΕΙΟ
- Δευτέρα - Παρασκευή-Κυριακή 17.45
- Τρίτη - Πέμπτη 18.30
- Τετάρτη - Σάββατο 19.20

ΑΠΟ ΗΡΑΚΛΕΙΟ-ΡΟΔΟ
- Δευτέρα-Παρασκευή-Κυριακή 19.05
- Τρίτη-Πέμπτη 19.50
- Τετάρτη - Σάββατο 20.40

ΑΠΟ ΡΟΔΟ-ΚΑΡΠΑΘΟ
- ΔΕΥ-ΠΕΜ-ΠΑΡ-ΣΑΒ 07.00, 10.40
- Τετάρτη-Κυριακή 10.40, 14.20

ΑΠΟ-ΡΟΔΟ-ΚΑΣΟ
- ΔΕΥ-ΠΕΜ-ΠΑΡ-ΣΑΒ 07.00
- Τετάρτη-Κυριακή 10.40

ΑΠΟ ΡΟΔΟ-ΚΑΣΤΕΛΛΟΡΙΖΟ
- ΔΕΥ-ΤΕΤ-ΠΑΡ-ΣΑΒ-ΚΥΡ 07.10

ΑΠΟ ΡΟΔΟ-ΧΙΟ
- Τρίτη στις 10.40 και Πέμπτη στις 10.45'

ΡΟΔΟΣ-ΜΥΤΙΛΗΝΗ
- Δευτέρα-Τετάρτη στις 09.45, Τρίτη στις 10.40', Πέμπτη στις 10.45' και Σάββατο στις 15.15

ΡΟΔΟΣ- ΣΑΜΟΣ
- Τρίτη στις 10.40', Σάββατο στις 15.15

ΡΟΔΟΣ-ΑΗΜΝΟΣ
- Δευτέρα-Τετάρτη στις 09.45', Τρίτη στις 10.40', Πέμπτη στις 10.45' και Σάββατο στις 15.15'

Plaza Travel
Ιερού Λόχου 7 • τηλ. 2241029003
e-mail: travel@rhodes-plaza.com
ΑΞΙΟΠΙΣΤΟ

AEGEAN AIRLINES

ΑΠΟ ΡΟΔΟ-ΑΘΗΝΑ
Καθημερινές πτήσεις 14.15-16.30-19.50-22.40

ΑΠΟ ΑΘΗΝΑ-ΡΟΔΟ
Καθημερινά πτήση 05.30-08.45-14.50-18.10-21.00

ΑΠΟ ΡΟΔΟ-ΗΡΑΚΛΕΙΟ
Καθημερινά πτήση 763-14.30

ΑΠΟ ΗΡΑΚΛΕΙΟ-ΡΟΔΟ
Καθημερινά πτήση 764-16.05

ΑΠΟ ΡΟΔΟ-ΘΕΣΣΑΛΟΝΙΚΗ
Καθημερινά πτήση 10.20

ΑΠΟ ΘΕΣΣΑΛΟΝΙΚΗ-ΡΟΔΟ
Καθημερινά πτήση 12.20

Χρήσιμα τηλέφωνα κρατήσεων: (22410) 24400.

Επώνυμον το ανώνυμον...

Εντείνονται οι προσπάθειες της διαπλοκής

Η λυσσώδης επίθεση της διαπλοκής στην κυβέρνηση Καραμανλή για το νόμο περί "βασικού μετόχου" αποκαλύπτει σε όλο της το μέγεθος την έκταση της ενόχλησης των παλαιών αφεντικών του τόπου για το πλήγμα που δέχτηκαν. Η αίσθηση πως ο έλεγχος της διακυβέρνησης - και ειδικότερα του κρίσιμου τομέα της οικονομίας δεν είναι πια στα χέρια της - έχει εξαγριώσει τους εκπροσώπους των οργανωμένων συμφερόντων, οι οποίοι έχουν κινήσει γη και ουρανό για να διασύρουν τη νόμιμη κυβέρνηση της χώρας στο εξωτερικό.

Αυτοί που είχαν δημιουργήσει "καρτέλ" και κλειστό κλαμπ για να μοιράζονται τα έργα μεταξύ τους ανακάλυψαν τώρα τον ανταγωνισμό. Εκείνοι που έκαναν τη μοιρασιά στα κλειστά δωμάτια της εξουσίας ανακάλυψαν τη διαφάνεια. Αυτοί που προπαγάνδιζαν ανοικτά υπέρ του καθεστώτος μέσα από τα Μέσα που ήλεγχαν ανακάλυψαν το δικαίωμα της ελεύθερης πληροφόρησης του ελληνικού λαού. Παλαιοί υβριστές της ευρωπαικής ιδέας ομνύουν σήμερα πίστη στους θεσμούς της. Πρόκειται για ανέκδοτο. Για το πολιτικό ανέκδοτο της χρονιάς.

Και το ωραίο είναι πως για να δημιουργήσουν πρόβλημα στον Καραμανλή έχουν εξαγάγει τεχνογνωσία στο εξωτερικό. Κάνουν "λόμπιγκ" σε κέντρα επιρροής εις βάρος της χώρας, χρησιμοποιώντας και τους πολιτικούς υπαλλήλους τους. Αν είναι κάτι μείζον, όμως, εν προκειμένω αυτό είναι η προστασία του δημοσίου συμφέροντος. Είναι η εφαρμογή της νομοθεσίας. Είναι η διασφάλιση του δημοσίου χρήματος και του δικαιώματός μας στην αντικειμενική ενημέρωση. Αυτή τη μάχη δίδει σήμερα στις Βρυξέλλες η κυβέρνηση και ο πρωθυπουργός Κώστας Καραμανλής. Και παρά τις περί του αντιθέτου προβλέψεις της διαπλοκής θα τις κερδίσει.

Οι όποιες αποφάσεις να ληφθούν σύντομα

Το καίριο θέμα των χρήσεων της γης απασχόλησε και πάλι την κυβερνητική επιτροπή, κατά τη προχθεσινή συνεδρίασή της που είχε ως αντικείμενο την τουριστική ανάπτυξη της χώρας. Ο υπουργός ΠΕΧΩΔΕ ανέλαβε να προωθήσει σύντομα στη Βουλή νέες ρυθμίσεις σχετικά με τις χρήσεις γης και τη χωροθέτηση νέων περιοχών για ανάπτυξη. Η νομοθετική ρύθμιση είναι απαραίτητη, ιδίως για ορισμένες περιοχές που δεν περιλαμβάνονται στα σχέδια για τουριστική ανάπτυξη.

Το πρόβλημα είναι πολύ σοβαρότερο από όσο φαντάζεται ο μη ειδήμων. Υπάρχουν περιοχές, στις οποίες έχει μεν εκδηλωθεί εδώ και πολλά χρόνια ενδιαφέρον για πολύ σοβαρές επενδύσεις, αλλά τίποτε δεν μπορεί να προωθηθεί, καθώς η χρήση της γης εκεί παραμένει αδιευκρίνιστη. Κι αυτό καθιστά άκρως επισφαλή οποιαδήποτε επένδυση, αφού ανά πάσα στιγμή μπορεί να κριθεί ως αμφίβολης νομιμότητας.

Αυτό το καθεστώς αβεβαιότητας εμποδίζει την πραγματοποίηση επενδύσεων, όχι μόνο σε περιοχές που παρουσιάζονται αντιδράσεις των τοπικών κοινωνιών, αβάσιμες ή όχι, αλλά και σε περιοχές όπου δεν υφίσταται καμιά αντίδραση τοπικών φορέων και όπου υπάρχει σύμπνοια των πάντων ως προς το ευπρόσδεκτο της επένδυσης.

Χάνεται έτσι η δυνατότητα να ωφεληθεί πολλαπλώς η τοπική οικονομία και να δημιουργηθούν νέες θέσεις εργασίας. Το τραγελαφικό δε είναι ότι ενώ υποτίθεται πως όλα αυτά γίνονται χάριν της προστασίας του περιβάλλοντος, στην πραγματικότητα και το περιβάλλον βλάπτεται σοβαρά. Μέσα σε αυτό το θολό καθεστώς, οι έχοντες τις κατάλληλες «προσβάσεις» όλο και κατορθώνουν να εξασφαλίσουν την ανοχή των αρμοδίων αρχών για να πετύχουν επεκτάσεις των εγκαταστάσεων και των δραστηριοτήτων τους παράτυπα, αδιαφορώντας φυσικά για τις περιβαλλοντικές συνέπειες. Περιττεύει δε να τονιστεί πόσο πρόσφορο κλίμα για την ανάπτυξη φαινομένων διαφθοράς καλλιεργεί αυτή η κατάσταση.

Ολες αυτές οι διαπιστώσεις τελούν εν επιγνώσει της κυβερνήσεως. Περίπου προ μηνός, άλλωστε, το ζήτημα είχε πάλι τεθεί σε κυβερνητική σύσκεψη. Θα περίμενε κανείς η χθεσινή συζήτηση να είχε περισσότερο τον χαρακτήρα υιοθέτησης των πρώτων μέτρων παρά της απλής ανάθεσης στον υπουργό ΠΕΧΩΔΕ του καθήκοντος να επιληφθεί του θέματος. Ο χρόνος δεν πρέπει να κυλά ανεκμετάλλευτος. Απαιτείται σαφής επιτάχυνση της λήψης αποφάσεων. Εν πάση περιπτώσει, αν η λύση του συνολικού προβλήματος των χρήσεων γης είναι δυσχερής και χρονοβόρος, ας δοθεί τουλάχιστον άμεση λύση στις περιοχές όπου έχει ήδη εκδηλωθεί πρόθεση πραγματοποίησης μεγάλων επενδύσεων.



ΔΕΧΟΝΤΑΙ ΤΟ ΚΟΙΝΟ

Ο Νομάρχης Δωδεκανήσου **Γιάννης Μαχαιρίδης** και οι Βοηθοί Νομάρχη **Στάθης Κουσουρνάς** και **Νίκος Ζωίδης** δέχονται το κοινό κάθε Τρίτη και Πέμπτη, από τις 11.00-13.00 το μεσημέρι.

ΤΑΞΙ

ΡΑΔΙΟ ΤΑΞΙ: 2241-0-64712, 2241-0-64790.

ΧΡΗΣΙΜΑ ΤΗΛΕΦΩΝΑ

ΝΟΣΟΚΟΜΕΙΟ:	2241-0-80000
ΑΜΕΣΗ ΔΡΑΣΗ ΠΥΡ/ΚΗΣ:	199
ΛΙΜΕΝΑΡΧΕΙΟ:	2241-0-22220, 2241-0-27695
ΒΛΑΒΕΣ Δ.Ε.Η.:	1050
ΒΛΑΒΕΣ Ο.Τ.Ε.:	121
ΑΜΕΣΗ ΔΡΑΣΗ:	100
ΒΛΑΒΕΣ ΥΔΡΕΥΣΗΣ:	2241-0-68750, 2241-0-68755
ΝΟΜΑΡΧΙΑ:	2241-0-46502
ΠΕΡ/ΚΗ Δ/ΝΣΗ	2241-0-38174
ΔΗΜΟΣ:	2241-0-46200
ΔΗΜ. ΕΠΙΧ. ΚΑΘΑΡ.:	2241-0-77600
ΥΠΗΡ. ΑΠΟΚΟΜΙΔΗΣ:	2241-0-61057
ΤΡΟΧΑΙΑ:	2241-0-44131
ΠΛΗΡΟΦ. Ο.Τ.Ε.:	11888
ΔΕΛΤΙΟ ΚΑΙΡΟΥ:	149
ΛΑΧΕΙΑ:	1444
ΠΡΟΠΟ - ΛΟΤΤΟ:	1444
ΡΟΔΑ:	2241-0-26300
ΚΤΕΛ:	2241-0-27706
Ο.Α.Ε.Δ.:	2241-0-23265
Ι.Κ.Α.:	2241-0-64912
ΤΑΞ.Υ.:	2241-0-68701, 2241-0-68702
ΟΛΥΜΠΙΑΚΗ:	2241-0-24555
ΕΡΓΑΤ. ΚΕΝΤΡΟ:	2241-0-24730
AEGEAN AIRLINES	2241-0-98345

ΚΤΕΟ

- Από την **1η Μαρτίου 2005** έως και τις **29 Απριλίου 2005**, παντός είδους οχήματα με αριθμούς κυκλοφορίας ΡΟΒ 7001 έως και 7500.
- Από την **5η Ιανουαρίου 2005** έως και τις **31 Μαρτίου 2005**, όλα τα οχήματα με μικτό βάρος από 3,5Τ έως και 10Τ με οποιονδήποτε συνδυασμό γραμμάτων (ανεξαρτήτως αριθμού) περιοχής ευθύνης της Νομαρχιακής Αυτοδιοίκησης Δωδεκανήσου (έδρα του οχήματος).
- Από **1η Μαρτίου 2005** έως και τις **29 Απριλίου 2005**, όλα τα οχήματα με αριθμούς κυκλοφορίας άλλων συγκοινωνιακών περιοχών τα οποία: α) Εχουν μεταβιβαστεί στην περιοχή ευθύνης της Νομαρχιακής Αυτοδιοίκησης Δωδεκανήσου (έδρα του οχήματος) μετά την 30-9-2002, β) Δεν έχουν ξαναελεγχθεί σε οποιοδήποτε Κ.Τ.Ε.Ο. και Γ) έχουν συμπληρώσει 4ετία από την ημερομηνία πρώτης κυκλοφορίας τους.

ΤΙΜΕΣ ΣΥΝΑΛΛΑΓΜΑΤΟΣ

ΔΟΛΛΑΡΙΟ Η.Π.Α	1,3396	1,337
ΛΙΡΑ ΑΓΓΛΙΑΣ	0,6969	0,6955
ΚΟΡΩΝΑ ΔΑΝΙΑΣ	7,4548	7,44
ΚΟΡΩΝΑ ΣΟΥΗΔΙΑΣ	9,1049	9,0867
ΓΙΕΝ ΙΑΠΩΝΙΑΣ	139,88	139,6
ΦΡΑΓΚΟ ΕΛΒΕΤΙΑΣ	1,5519	1,5487
ΚΟΡΩΝΑ ΝΟΡΒΗΓΙΑΣ	8,1942	8,1778
ΛΙΡΑ ΚΥΠΡΟΥ	0,58298	0,58182
ΔΟΛΛΑΡΙΟ ΚΑΝΑΔΑ	1,6129	1,6097
ΔΟΛΛΑΡΙΟ ΑΥΣΤΡΑΛΙΑΣ	1,6928	1,6894

Η ΡΟΔΙΑΚΗ

Ημερήσια Εφημερίδα
της Ρόδου
Ετος Ιδρύσεως 1915'
ΙΔΡΥΤΗΣ
ΕΜΜ. ΚΑΛΑΜΠΙΧΗΣ
ΙΔΙΟΚΤΗΣΙΑ – ΕΚΔΟΣΗ
ΥΙΟΙ Σ. ΤΣΟΠΑΝΑΚΗ
Η. ΚΩΤΙΑΔΗΣ Ο.Ε.
ΔΙΕΥΘΥΝΤΗΣ
Αθ. Μαρασιώτης
ΣΥΝΤΑΞΗ
Λουκάς Μαστής
Μιχάλης Μαστής
Κυριακή Πετρίδου
Βαρβάρα Μπογδάνου
ΑΘΛΗΤΙΚΑ
Μανόλης Μπάτης,
Νικήτας Κουσκούσης
Κώστας Παντίδος
Παύλος Ντοκουόπιλ
ΓΡΑΦΕΙΑ ΣΥΝΤΑΞΗΣ
Μάρκου Μαλλιαράκη 11
Τηλ.2241-0- 24610,
Fax (22410) 75641
ΑΘΛΗΤΙΚΟ ΤΜΗΜΑ
Τηλ. 2241-0-75640
ΛΟΓΙΣΤΗΡΙΟ – ΔΙΑΦΗΜΙΣΕΙΣ
Μάρκου Μαλλιαράκη 11
Τηλ. 2241-0-22210
2241-0-75230
Fax (22410) 22471
http://www.rodiaki.gr.
irodiaki@otenet.gr

Ζητήθηκε ο φάκελος από τον εισαγγελέα

Η δικογραφία για τη ΔΑΝΕ "οδεύει" προς Αρειο Πάγο

Την άρση της ασυλίας του Γιάννη Παρασκευά για γνωστή υπόθεση θα συζητήσει η Βουλή

Την δικογραφία και τους χειρισμούς που έγιναν σε υπηρεσιακό και δικαστικό επίπεδο, για την υπόθεση της ΔΑΝΕ που βρίσκεται στα χέρια της δικαιοσύνης, ζήτησε από την Εισαγγελία Εφετών Δωδεκανήσου ο Άρειος Πάγος, μετά από αναφορά καταγγελία, που κοινοποιήθηκε τις προηγούμενες μέρες.

Μέχρι το τέλος της εβδομάδας όλα τα στοιχεία για την υπόθεση αυτή, αναμένεται να διαβιβαστούν από την Εισαγγελία Εφετών, απευθείας στον Εισαγγελέα του Αρείου Πάγου, ο οποίος θα αξιολογήσει στην συνέχεια αν και κατά πόσο, οι χειρισμοί που έγιναν για την υπόθεση, ήταν οι ενδεδειγμένοι.

ΑΡΣΗ ΑΣΥΛΙΑΣ ΒΟΥΛΕΥΤΗ

Αξίζει να σημειωθεί ότι από την Εισαγγελία Εφετών Δωδεκανήσου, στον εισαγγελέα του Αρείου Πάγου, υποβλήθηκε πριν από μερικές εβδομάδες, δικογραφία που αφορά την υπόθεση του πρώην νομάρχη Δωδεκανήσου και νυν **βουλευτή κ. Γιάννη Παρασκευά**, σε βάρος του οποίου έχει ασκηθεί πολιτική δίωξη για την γνωστή υπόθεση με τον Οργανισμό Εκπαίδευσης της Νομαρχιακής Αυτοδιοίκησης. Η υπόθεση, έφθασε στη δικαιοσύνη μετά την



κατάθεση στον αρμόδιο εισαγγελέα, του σχετικού φακέλου από τον Νομάρχη Δωδεκανήσου κ. **Σάββα Καραγιάννη**, στον πρώτο χρόνο της θητείας του. Ο φάκελος, περιείχε στοιχεία για την οικονομική διαχείριση του Οργανισμού στην θητεία του κ. Παρασκευά **και η αρμόδια εισαγγελική αρχή άσκησε δίωξη (για υπεξαίρεση) ποσού της τάξης των 153.000 ευρώ.**

Η υπόθεση αυτή, σημειώνεται ότι έχει προκαλέσει τα προηγούμενα χρόνια, σημείο έντονης αντιπαράθεσης ανάμεσα στον κ. **Σάββα Καραγιάννη** και τον κ. **Γιάννη Παρασκευά.**

Ο εισαγγελέας του Αρείου Πάγου, αξίζει να σημειωθεί ότι διαβίβασε στο δεύτερο δεκαήμερο του Ιανουαρίου την δικογραφία στον **υπουργό Δικαιοσύνης κ. Αναστάσιο Παπαληγούρα** και ο τελευταίος με τη σειρά του, στην πρόεδρο της Βουλής, ζητώντας έτσι να αποφασίσει η ολομέλεια όπως προβλέπεται από την σχετική διαδικασία, αν θα προχωρήσει σε άρση της βουλευτικής ασυλίας του κ. Παρασκευά ή όχι. Η σχετική προθεσμία για να αποφασίσει η Βουλή, υπολογίζεται ότι λήγει στις 10 Απριλίου 2005.

Αλληλοσυγκρουόμενες οι πληροφορίες

Συνεχίζεται το θρίλερ με τους δύο Καλύμνιους

Δεν επιβεβαιώνονται από το ΥΠΕΞ οι πληροφορίες που τους θέλουν κρατούμενους στην Τουρκία

Συνεχίζεται το θρίλερ και η αγωνία, για τους δύο αγνοούμενους από το βράδυ του περασμένου Σαββάτου Καλύμνιους, καθώς, δεν επιβεβαιώνονται επισήμως από το ελληνικό υπουργείο Εξωτερικών οι πληροφορίες, που θέλουν, να βρίσκονται στα χέρια των τουρκικών στρατιωτικών ή λιμενικών αρχών και να εξετάζονται για ενδεχόμενη συμμετοχή τους σε κύκλωμα λαθρομεταναστών.

Η πληροφορία, ότι οι δύο αγνοούμενοι είχαν εντοπιστεί και συλληφθεί από τουρκικές υπηρεσίες και ανακρίνονται, μεταφέρθηκε στους συγγενείς τους, χθες το πρωί, αναπτερώνοντας έτσι τις ελπίδες τους, για τον εντοπισμό τους, αλλά ωστόσο, η τουρκική πλευρά, παρά τις αγωνιώδεις προσπάθειες και του υπουργείου των Εξωτερικών, εμφανίζεται να δηλώνει άγνοια σε σχέση με τις πληροφορίες αυτές.

Σημειώνεται ότι μετά την παρέλευση των 72 ωρών, οι τουρκικές αρχές, σταματούν τις υποτιθέμενες έρευνες στην ευρύτερη θαλάσσια περιοχή της Αλικαρνασσού, ωστόσο όμως συμφωνήθηκε χθες μεταξύ των δύο υπουργείων να συνεχιστεί η επικοινωνία.

Ο Χρήστος Κώστογλου 39 ετών, μαζί με το 40χρονο ναυτικό Καλύμνιο Παναγιώτη Τρικοίλη, είχαν βγει για ψάρεμα με φουσκωτό σκάφος, στη θαλάσσια περιοχή μεταξύ Καλύμνου και Ψερίμου. Στις 8 το βράδυ του Σαββάτου οι δύο αλιείς μέσω του ασύρματου ανέφεραν στα συγγενικά τους πρόσωπα ότι ολοκλήρωσαν το ψάρεμα και επιστρέφουν, όμως έκτοτε χάθηκε το στίγμα τους. Αξίζει να σημειωθεί ότι η τουρκική πλευρά αρχικά ισχυρίστηκε ότι «το σκάφος των δύο αγνοουμένων εντοπίσθηκε εγκαταλελειμμένο στα θαλάσσια χωρικά ύδατα της Τουρκίας και για το λόγο αυτό περισυνελλέγη». Σύμφωνα με τον κ. Βασίλη Κώστογλου, ο τρίτος αδελφός της οικογενείας, Μιχάλης Κώστογλου ήδη βρίσκεται στην Τουρκία και έχει επιδοθεί σε προσπάθεια για την εξεύρεση του αδελφού του. Μάλιστα, όπως ο ίδιος περιέγραψε σχετικός φάκελος έχει συνταχθεί από Τούρκο εισαγγελέα. Στο μεταξύ, σύμφωνα με πληροφορίες που έγιναν γνωστές από την τουρκική πλευρά, στο σκάφος των δύο ανδρών επέβαιναν συνολικά 9 Σομαλοί- πιθανόν λαθρομετανάστες-, οι 8 από τους οποίους φαίνεται ότι βρίσκονται στα χέρια των τουρκικών διωκτικών αρχών. Σύμφωνα με τα πρώτα στοιχεία που έγιναν γνωστά από τις τουρκικές αρχές, οι δύο Καλύμνιοι και ο ένας Σομαλός πήδηξαν στη θάλασσα προκειμένου να αποφύγουν ενδεχόμενη σύλληψη και τα ίχνη τους αγνοούνται από τότε.



INOX
ECONOMY
ΗΛΙΑΚΑ · ΘΕΡΜΑΝΣΗ · ΕΓΚΑΤΑΣΤΑΣΕΙΣ-ΣΥΝΤΗΡΗΣΗ
• ΑΝΟΞΕΙΔΩΤΟ ΑΤΣΑΛΙ
• ΑΘΡΑΥΣΤΟ ΤΖΑΜΙ
• ΕΠΙΛΕΚΤΙΚΟΣ ΣΥΛΛΕΚΤΗΣ
• ΣΥΝΔΕΕΤΑΙ ΜΕ ΚΑΛΟΡΙΦΕΡ
Ritter
ΧΥΤΟΣΙΔΗΡΟΙ ΛΕΒΗΤΕΣ ΠΕΤΡΕΛΑΙΟΥ
SATURN A.E.
ΑΤΟΜΙΚΗ ΜΟΝΑΔΑ ΠΕΤΡΕΛΑΙΟΥ
De Dietrich
ΛΕΒΗΤΕΣ ΠΕΤΡΕΛΑΙΟΥ ΑΠΟ ΧΥΤΟΣΙΔΗΡΟ
Superia
Panel Βελγίου
TUBOLUX
Design Πετσετοθήκη
ΡΙΖΟΣ ΜΙΧΑΗΛ
Αγ. Λαύρας 59 • τηλ. 2241023073, 6944351212

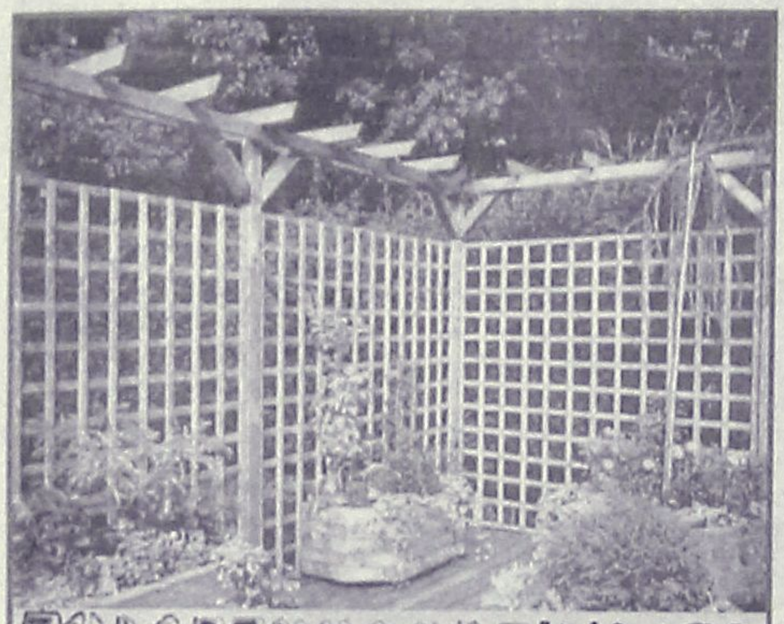

ΞΥΛΟΤΕΧΝΟΥΡΓΗΜΑΤΑ
ΕΜΠΟΤΙΣΜΕΝΗΣ ΞΥΛΕΙΑΣ
ΚΗΠΟΥ - ΒΕΡΑΝΤΑΣ
Προτάσεις & Λύσεις στο χώρο σας
ΕΞΟΦΛΗΣΗ ΕΩΣ ΚΑΙ 36 ΔΟΣΕΙΣ
ΥΠΕΥΘΥΝΟΣ ΚΑΤΑΣΚΕΥΩΝ:
ΣΤΕΦΑΝΗΣ ΑΠΟΣΤΟΛΟΣ· ΤΗΛ. 6946 903331
ΥΠΕΥΘΥΝΟΣ ΠΩΛΗΣΕΩΝ:
ΣΤΕΦΑΝΗΣ ΠΕΤΡΟΣ 6944355694
Δ/ΝΣΗ ΚΑΤΑΣΤΗΜΑΤΟΣ ΕΝΤΟΣ ΕΜΠΟΡ. ΚΕΝΤΡ. ΦΩΚΙΑΛΗ
ΤΗΛ. 2241035091, 2241025135
ΧΠ1937

Ανεβαίνετε συχνά στην Αθήνα;

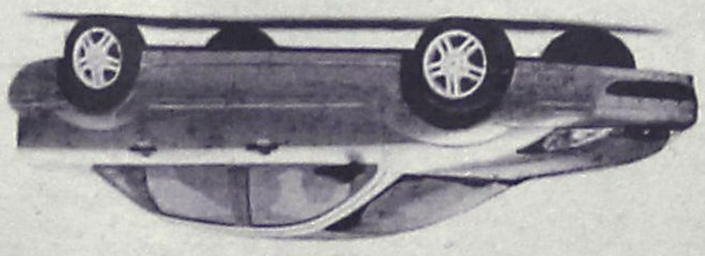

Τότε, γιατί να πληρώνετε περισσότερα από 29€ την ημέρα για ενοικίαση αυτοκινήτου;
Η PAYLESS φέρνει τα πάνω-κάτω στην ενοικίαση αυτοκινήτου: προσφέροντας σε όλους τους Ροδίτες που επισκέπτονται την Αθήνα, τις χαμηλότερες τιμές της αγοράς!
FIAT PANDA NUOVA ΜΕ 29€ • HYUNDAI ACCENT ΜΕ 35€ • CITROEN XSARA ΜΕ 39€
Κάντε σήμερα την κράτηση σας και η PAYLESS θα σας περιμένει στο αεροδρόμιο ΕΛΕΥΘΕΡΙΟΣ ΒΕΝΙΖΕΛΟΣ με το αυτοκίνητο που θα επιλέξετε!
Καλέστε τώρα το τοπικό κέντρο κρατήσεων της PAYLESS στο: 800 11 82311* ή μιλήστε με τον ταξιδιωτικό σας πράκτορα!
PAYLESS CAR RENTAL
*Για κλήσεις από κινητό καλέστε 22410 82313
PAYLESS CAR RENTAL GREECE - Δραγωνέα 5 - Μαρκόπουλο Αττικής - Τηλ: 22990 63211

Από νομαρχιακούς συμβούλους της παράταξής του

Πιέζεται ο κ. Καραγιάννης να είναι ξανά υποψήφιος!

Ο ίδιος παραπέμπει στο συνέδριο όπου θα παρθούν αποφάσεις • Και αντιπαραθέσεις με την Ν.Ε της Ν.Δ.

Να είναι ξανά υποψήφιος νομάρχης, ζήτησαν μετ' επιτάσεως οι νομαρχιακοί σύμβουλοι της παράταξης της «Νομαρχιακής Αναγέννησης» από τον κ. Σάββα Καραγιάνη , στην συνάντηση που πραγματοποιήθηκε προχθές το βράδυ στο ξενοδοχείο «Ρόδος Παρκ».

Παρά τις πιέσεις πάντως που υπήρξαν, και με ιδιαίτερα έντονο τρόπο και με επιχειρηματολογία, ο πρώην νομάρχης, δεν είπε ούτε ναι, ούτε όχι.

Του:
Λουκά Μαστή
loukas@rodiaki.gr

Άφησε τα πάντα ανοικτά, για το συνέδριο της «Νομαρχιακής Αναγέννησης» που ξεκινά αύριο το βράδυ, και στην διάρκεια του οποίου αναμένεται να ξεκαθαρίσουν τα πράγματα.



Την ίδια ώρα, η κινητικότητα και οι διεργασίες συνεχίζονται με την ίδια ένταση στο χώρο της Νέας Δημοκρατίας, φθάνοντας μέχρι και την δημόσια αντιπαράθεση όπως αυτή που συνέβη χθες μεταξύ του προέδρου της ΝΟΔΕ κ. Αντ. Μαρτίνη και του πρώην αντινομάρχη κ. Νίκου Τατάκη.

Στο πλαίσιο μάλιστα των διεργασιών αυτών σήμερα το βράδυ η νομαρχιακή επιτροπή της Νέας Δημοκρατίας έχει καλέσει σε συνάντηση τους συμβούλους της παράταξης του κ. Καραγιάννη (που είναι μέλη της Ν.Δ) για να συζητήσει μαζί τους.

Προχθές το βράδυ, στο ξενοδοχείο «Ρόδος Πάρκ» ο πρώην νομάρχης κ. Καραγιάννης, συναντήθηκε με τους εκλεγμένους νομαρχιακούς συμβούλους της παράταξής του, και συζήτησε μαζί τους όλες τις εξελίξεις.

Συμμετείχαν στην συνάντηση οι κ.κ. Ν. Τατάκης, Ανδρ. Κούκουλας, Μιχ. Μπαριανάκης, Μιχ. Μπαλάνος, Μαν. Τριανταφύλλου, Νικ. Καραμαρίτης, Μαν. Καμπουρόπουλος και Γ. Καραβόλιας (απουσίαζε μόνο ο κ. Θ. Σωτρίλλης που βρίσκεται στο εξωτερικό).

Στην διάρκειά της, πέραν των εκτιμήσεων που έγιναν, και του κλίματος δυσαρέσκειας που εκφράσθηκε για τις πρόσφατες αποφάσεις της ΝΟΔΕ, το βασικό ζήτημα που κυριάρχησε ήταν οι πιέσεις που ασκήθηκαν στον πρώην νομάρχη.

Όλοι σχεδόν οι παριστάμενοι νομαρχιακοί σύμβουλοι, ευθέως ζήτησαν από τον κ. Σάββα Καραγιάννη να ηγηθεί ξανά της παράταξης, επιχειρηματολογώντας για την ανάγκη να υπάρξει συνέχεια στο έργο της τελευταίας τετραετίας 1998-2002 και επισημαίνοντας ότι οι προοπτικές είναι πολύ ισχυρές, αν συνεχίσει ενωμένη η παράταξη.



Οι πιέσεις μάλιστα σύμφωνα με τις ίδιες πληροφορίες «ταρακούνησαν» τον πρώην νομάρχη κ. Καραγιάννη, που αρχικά στην συζήτηση που έγινε διεφάνη ότι ήταν έτοιμος να δηλώσει την αποχώρησή του.

Γεγονός όμως είναι ότι ο κ. Καραγιάννης, ούτε και στην συνάντηση αυτή άνοιξε τα χέρια του, για το τι θα πράξει, με αποτέλεσμα το θέμα να παραμείνει ανοικτό.

Κοινή επίσης εκτίμηση ήταν η άποψη για την αναγκαιότητα διατήρησης της «Νομαρχιακής Αναγέννησης» ως παράταξης, ανεξάρτητα του αν θα είναι υποψήφιος ή όχι ο κ. Σ. Καραγιάννης.

Στο πλαίσιο πάντως των διεργασιών που συνεχίζονται, χθες υπήρξε αντιπαράθεση στα ερτζιανά μεταξύ του προέδρου της ΝΟΔΕ κ. Μαρτίνη και του πρώην αντινομάρχη κ. Τατάκη, και μάλιστα σε ιδιαίτερα οξύ τόνο.

Σε γενικές γραμμές πάντως από πλευράς Ν.Δ, καταβάλλεται προσπάθεια να πέσουν οι τόνοι, αφού στην ουσία δεν τίθεται θέμα αντιπαράθεσης.

Στο πλαίσιο αυτό κινείται η πρωτοβουλία της νομαρχιακής επιτροπής η οποία σήμερα το βράδυ έχει καλέσει σε συνάντηση εργασίας τους νομαρχιακούς συμβούλους της παράταξης του κ. Καραγιάννη, που είναι μέλη της Νέας Δημοκρατίας.

Στην συνάντηση αυτή, αναμένεται να δοθούν εκατέρωθεν εξηγήσεις επί του θέματος που προέκυψε.

Όπως είναι γνωστό το «πρόβλημα» προκλήθηκε όταν η νομαρχιακή επιτροπή της Νέας Δημοκρατίας δημοσιοποίησε απόφασή της το περασμένο Σάββατο, σύμφωνα με την οποία το κόμμα δεν δεσμεύεται από τις αποφάσεις του συνεδρίου της «Νομαρχιακής Αναγέννησης» και ότι θα καθορίσει την στάση του για τις νομαρχιακές εκλογές στην συνέχεια.

Με δεδομένα όλα αυτά, ευνόητο είναι ότι κορυφώνεται το ενδιαφέρον για το συνέδριο της «Νομαρχιακής Αναγέννησης» και για τις αποφάσεις που αυτ'ο θα καταλήξει.

Όπως ανακοινώθηκαν σε ημερίδα που έγινε

Οι θέσεις του κ. Α. Παυλίδη για τον τουρισμό στα νησιά

Ζητούμενο η προστασία του περιβάλλοντος χωρίς ωστόσο να θίγεται η ζωή των κατοίκων

Ο υπουργός Αιγαίου και Νησιωτικής Πολιτικής Αριστοτέλης Παυλίδης κατόπιν προσκλήσεως του Πρέσβεως κ. Simon Gass, έλαβε μέρος σε ημερίδα με θέμα τον Αειφόρο Τουρισμό που οργάνωσε η Βρετανική Πρεσβεία στην Αθήνα.

Ο υπουργός Α. Παυλίδης κατά την εισήγησή του τόνισε: «Η ελληνοβρετανική τουριστική συνεργασία έχει να παρουσιάσει θετικά αποτελέσματα τα οποία κυρίως εκφράζονται με το σημαντικό αριθμό ελλήνων τουριστών που επισκέπτονται την Μ. Βρετανία, ιδίως το Λονδίνο, αλλά και τον ιδιαιτέρως υψηλό αριθμό Βρετανών που, κάθε χρόνο, οργανώνουν τις διακοπές τους στην Ελλάδα και κυρίως στα νησιά του Αιγαίου. Το γεγονός ότι η Ελλάδα έχει καταλάβει την 3η θέση στις επιλογές των Βρετανών τουριστών αποδεικνύει ότι βρίσκεται συνεχώς στους σχεδιασμούς των Άγγλων tour-operators. Βέβαια τα τελευταία χρόνια, σε σύγκριση με το παρελθόν, παρατηρείται κάμψη που βρετανικού τουριστικού ρεύματος προς την Ελλάδα. Παρόλα αυτά πιστεύω ότι η προσπάθεια που γίνεται από την ελληνική κυβέρνηση, ιδιαιτέρως το υπουργείο Τουριστικής Ανάπτυξης αλλά και από το υπουργείο Αιγαίου και Νησιωτικής Πολιτικής για την προβολή, ιδιαιτέρως της νησιωτικής Ελλάδος θα έχει και πάλι θετικά αποτελέσματα στην βρετανική αγορά».

Ο υπουργός αναφέρθηκε στο υπό ψήφιση Ευρωπαικό Σύνταγμα σύμφωνα με το οποίο ο τουρισμός είναι δικαίωμα των πολιτών και παράλληλα ενθαρρύνει τον ανταγωνισμό ως μέσο για την προαγωγή του τουρισμού και επιζητεί τη συνεργασία μεταξύ των κρατών – μελών με ορθές πρακτικές. Σε ό,τι αφορά το μέλλον του ελληνικού τουρισμού στα νησιά του Αιγαίου ο υπουργός Α. Παυλίδης αναφέρθηκε στην ανάγκη προστασίας του περιβάλλοντος χωρίς ωστόσο να θίγεται η ζωή των κατοίκων, στη δημιουργία ποιοτικών καταλυμάτων και στην ανάπτυξη του θαλάσσιου τουρισμού, παραδοσιακού και σύγχρονου. Στην κατεύθυνση αυτή εργάζονται τόσο το υπουργείο Αιγαίου και Νησιωτικής Πολιτικής, όσο και το υπουργείο Τουριστικής Ανάπτυξης.

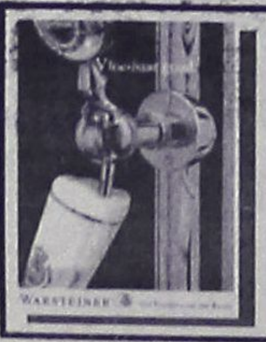
WARSTEINER®
Πρώτη σε γεύση, πρώτη σε ποιότητα, πρώτη σε παρουσίαση
WARSTEINER
Η πρώτη μπύρα της Γερμανίας
ΑΠΟΚΛΕΙΣΤΙΚΟΣ ΑΝΤΙΠΡΟΣΩΠΟΣ ΡΟΔΟΥ: ΠΕΡΙΔΗΣ ΙΩΑΝΝΗΣ
ΠΛΗΡΟΦΟΡΙΕΣ: ΠΑΡΘΕΝΟΠΗΣ 15, ΤΗΛ.: 34262, 27539 ΟΙΚΙΑ: 85436 ΦΑΧ: 34262 ΡΟΔΟΣ
Τώρα και η περίφημη WEISSBIER KÖNIG LUDWING του οίκου WARSTEINER
König Ludwig
WEISSBIER

Πραγματοποιήθηκε χθες το μεσημέρι

Σύσκεψη για τα μέτρα ασφαλείας στο λιμάνι

Επίκειται επίσκεψη πολυμελούς κλιμακίου ελεγκτών από την Ευρωπαϊκή Ενωση

Η εφαρμογή των μέτρων ασφαλείας που επιβάλλει η Συνθήκη Σένγκεν και για το λιμάνι της Ρόδου ήταν το αντικείμενο σύσκεψης που προγραμματίστηκε χθες το μεσημέρι, προκειμένου να συμμετάσχουν οι αρμόδιες αρχές σε τοπικό επίπεδο που εμπλέκονται άμεσα με τη λειτουργία του.

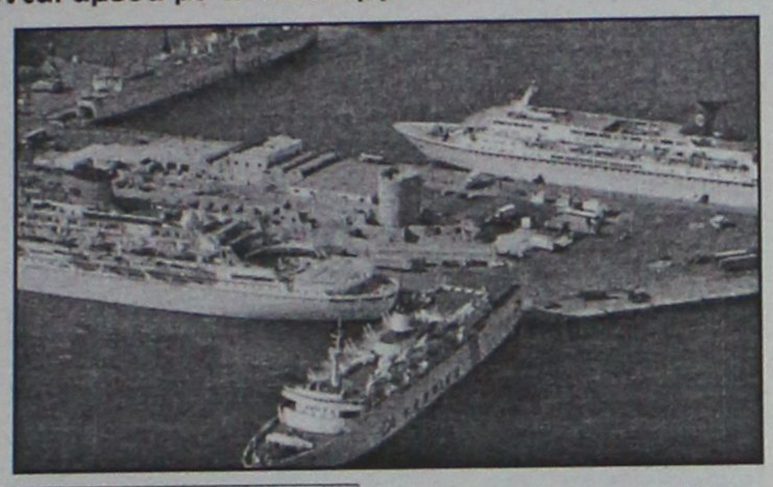

Η συνάντηση προγραμματίστηκε να γίνει στο Λιμενικό Ταμείο, και σ' αυτήν κλήθηκαν να πάρουν μέρος εκπρόσωποι απο λιμενικές στρατιωτικές αστυνομικές και τελωνιακές αρχές καθώς επίσης και υπηρεσιακοί παράγοντες του ταμείου.

Η πραγματοποίησή της κρίθηκε αναγκαία καθώς πίκειται επίσκεψη πολυμελούς κλιμακίου ελεγκτών από την Ευρωπαϊκή Ενωση για να επιθεωρήσει τα μέτρα ασφαλείας στο λιμάνι της Ρόδου.

Πρόκειται για κλιμάκιο 18 ατόμων στο οποίο συμμετέχουν εκπρόσωποι όλων των χωρών-μελών της ΕΕ, με επικεφαλής Βέλγο αξιωματούχο. Το κλιμάκιο διενεργεί σε τακτικά χρονικά διαστήματα ελέγχους, τόσο στο λιμάνι της Ρόδου, όσο και σε άλλα καίρια σημεία εισόδου-εξόδου επιβατών στην Ελλάδα και σε κάθε κράτος που έχει υπογράψει τη Συνθήκη Σένγκεν, για τα μέτρα ασφαλείας.

Η ημερομηνία κατά την οποία θα έρθει το κλιμάκιο στη Ρόδο, είναι η Τρίτη 22 του Μάρτη και μέχρι τότε, πρέπει να ληφθούν όποια άλλα πρόσθετα μέτρα, ώστε το λιμάνι, να χαρακτηριστεί ότι πληροί τις προϋποθέσεις της Συνθήκης Σένγκεν. Τέτοια σημεία όπως λιμάνια και αεροδρόμια, περνούν συνέχεια από "εξετάσεις" των αρμοδίων οργάνων, που πιστοποιούν αν εφαρμόζονται τα μέτρα τα οποία επιβάλλουν οι κανονισμοί.



Κινητοποιήσεις ΓΣΕΕ και ΑΔΕΔΥ

Ταλαιπωρία σήμερα λόγω της γενικής απεργίας!

Ποιοί κλάδοι απεργούν και πότε

Μέρα γενικής κινητοποίησης θα είναι η σημερινή καθώς ΓΣΕΕ και ΑΔΕΔΥ κήρυξαν απεργία διαμαρτυρόμενες για την πολιτική της κυβέρνησης, πάνω σε θέματα εργασιακά και ασφαλιστικά.



Λόγω της κινητοποίησης αναμένεται να σημειωθεί ταλαιπωρία του κοινού, λόγω του μεγάλου εύρους κάθε τομέα που υπάγεται στις παραπάνω ενώσεις, και φυσικά θα σημειωθούν προβλήματα στις συναλλαγές και μετακινήσεις.

Ειδικότερα στη σημερινή κινητοποίηση, παίρνουν μέρος είτε με 24ωρη απεργία, είτε με 4ωρες στάσεις εργασίας, δημόσιες υπηρεσίες, δημόσια σχολεία, τράπεζες, Ολυμπιακές Αερογραμμές, νοσοκομείο, ΔΕΗ, ΟΤΕ, ΕΛΤΑ, δήμοι.

Τα αίτια της κινητοποίησης σύμφωνα με τη ΓΣΕΕ και ΑΔΕΔΥ είναι:

- η ύφεση στην οικονομία
- η αύξηση της ανεργίας και του αριθμού των απολύσεων
- η εγκατάλειψη του ασφαλιστικού
- η ακρίβεια
- η ανασφάλεια των εργαζομένων
- η ανατροπή των εργασιακών σχέσεων
- η κατάργηση της μονιμότητας στο δημόσιο
- οι ιδιωτικοποιήσεις
- η απελευθέρωση του ωραρίου
- η εισοδηματική πολιτική κ.ά.

Οπως ανακοίνωσε ο σύλλογος Νοσοκομειακών Γιατρών Ρόδου, οι γιατροί του νοσοκομείου μας, θα πραγματοποιήσουν σήμερα, τετράωρη στάση εργασίας.

Συγκεκριμένα οι γιατροί, θα πάρουν μέρος σε στάση εργασίας από 12 το μεσημέρι έως τις 4 το απόγευμα, που προκήρυξε η Ομοσπονδία Ενώσεων Νοσοκομειακών Γιατρών Ελλάδας.

Σήμερα το απόγευμα, και συγκεκριμένα στις 6 το Εργατικό Κέντρο Ρόδου, θα πραγματοποιήσει συγκέντρωση για να ακολουθήσει συλλαλητήριο με τη συμμετοχή εργαζομένων κάθε τομέα.

ΟΙ ΑΕΡΟΠΟΡΙΚΕΣ ΠΤΗΣΕΙΣ

Σημαντικές αλλαγές στο πρόγραμμα των πτήσεων τόσο των Ολυμπιακών Αερογραμμών, όσο και της Aegean Airlines, θα επέλθουν αύριο εξαιτίας της απεργίας που έχει κηρύξει η ΓΣΕΕ.

Συγκεκριμένα, σε ό,τι αφορά τις Ολυμπιακές Αερογραμμές, η Ομοσπονδία Σωματείων Πολιτικής Αεροπορίας (ΟΣΠΑ) αποφάσισε να συμμετάσχει στην απεργία που έχει κηρύξει η ΓΣΕΕ. Έτσι αύριο θα πραγματοποιηθεί μόνο μία πτήση ανά προορισμό εσωτερικού και μόνο μία πτήση ανά χώρα εξωτερικού.

Για το λόγο αυτό, το επιβατικό κοινό θα πρέπει να επικοινωνεί με τα γραφεία της εταιρίας, πριν κατέβει στο αεροδρόμιο, προκειμένου να ενημερωθεί αν θα εκτελεστεί η πτήση για την οποία έχει βγάλει εισιτήριο και έτσι να αποφευχθεί τυχόν ταλαιπωρία.

Σε ό,τι αφορά την Aegean Airlines, η εταιρία ανακοίνωσε ότι λόγω της τετράωρης στάσης εργασίας που έχουν εξαγγείλει οι ελεγκτές εναέριας κυκλοφορίας, ματαιώνονται οι πτήσεις 904/905 Αθήνα-Λάρνακα-Αθήνα, 254/255 Αθήνα-Μυτιλήνη-Αθήνα, 374/375 Αθήνα-Μύκονος-Αθήνα, 354/355 Αθήνα-Σαντορίνη-Αθήνα και 414/416 Αθήνα-Ιωάννινα-Αθήνα.

Παράλληλα έχει αλλάξει η ώρα αναχώρησης σε 27 πτήσεις του δικτύου της εταιρίας, ενώ οι υπόλοιπες 73 προγραμματισμένες πτήσεις θα εκτελεστούν κανονικά με μικρές αποκλίσεις όσον αφορά στην ώρα αναχώρησης. Για να εξυπηρετηθεί το επιβατικό κοινό που ταξιδεύει προς/από Λάρνακα, η Aegean δρομολογεί πρόσθετη πτήση για αύριο το βράδυ από την Λάρνακα προς Αθήνα, καθώς και μία έξτρα πτήση που θα εκτελεστεί την Παρασκευή το πρωί από Αθήνα προς Λάρνακα.

ΜΕΛΙΣΣΟΚΟΜΙΚΗ ΔΩΔΕΚΑΝΗΣΟΥ

ΠΛΟΥΣΙΑ ΕΚΘΕΣΗ

ΜΕΛΙΣΣΟΚΟΜΙΚΟΥ ΕΞΟΠΛΙΣΜΟΥ

ΣΤΙΣ ΧΑΜΗΛΟΤΕΡΕΣ ΤΙΜΕΣ !

- ΧΥΤΕΣ ΚΗΡΗΘΡΕΣ ΑΠΟ ΦΥΣΙΚΟ ΚΕΡΙ ΜΕΛΙΣΣΑΣ ΔΙΚΗΣ ΜΑΣ ΠΑΡΑΓΩΓΗΣ
- ΜΕΛΙΤΟΕΞΑΓΩΓΕΙΣ - ΚΥΨΕΛΕΣ
- ΜΕΛΙΣΣΟΤΡΟΦΕΣ - ΕΡΓΑΛΕΙΑ
- ΣΤΟΛΕΣ - ΕΚΑΤΟΝΤΑΔΕΣ ΑΛΛΑ ΕΙΔΗ
- ΟΛΑ ΕΤΟΙΜΟΠΑΡΑΔΟΤΑ - ΑΠΟΣΤΟΛΕΣ ΣΕ ΟΛΑ ΤΑ ΝΗΣΙΑ ΜΑΣ
- ΚΛΕΙΣΙΜΟ ΛΟΓΑΡΙΑΣΜΟΥ & ΜΕ ΤΗΝ ΠΑΡΑΔΟΣΗ ΤΟΥ ΜΕΛΙΟΥ ΣΑΣ.

ΜΕΛΙΣΣΟΥΡΓΟΣ ΝΙΚ. & ΣΙΑ Ο.Ε.
5° χλμ. Τσαΐρι-Αεροδρομίου, Παστίδα, 85101 Ρόδος
Τηλ :22410 48200 FAX : 22410 48205
ΑΤ668

ΚΟΛΛΕΓΙΟ ΡΟΔΟΥ

Πρόσκληση

Το Κολλέγιο Ρόδου

σας προσκαλεί

στην ημερίδα με θέμα:
Τοπικές Κοινωνίες και Πολιτισμός
που θα πραγματοποιηθεί στο ξενοδοχείο Rodos Palace
το Σάββατο 19 Μαρτίου 2005 και ώρα 18:00.

Πρόγραμμα Ημερίδας

Α΄ Μέρος

Γείτονας Ελευθέριος
Σχολείο και Τοπικός Πολιτισμός

Καραμανώλη Ειρήνη
Παράδειγμα Βιωματικής Μάθησης: Αξιοποιώντας τον Τοπικό Πολιτισμό

Κρικώνης Ιωάννης
Ευρωπαϊκή Ένωση των Περιφερειών

Β΄ Μέρος

Γιαννόπουλος Γεώργιος
Τοπική Αυτοδιοίκηση και Πολιτισμός

Τσαλακίδης Κωνσταντίνος
Τοπικές Κοινωνίες και Νέες Τεχνολογίες

Διαμαντής Διαμαντής
ΜΜΕ και Τοπικός Πολιτισμός

ΧΠ004

PELLOS TRAVEL

ΠΟΙΟΤΗΤΑ -ΟΡΓΑΝΩΣΗ-ΕΓΓΥΗΣΗ

ΕΚΔΡΟΜΕΣ ΜΑΡΤΙΟΥ

ΤΕΤΡΑΗΜΕΡΟ 25 ΜΑΡΤΙΟΥ

24/3-27/3 ΜΑΡΜΑΡΙΣ-ΚΟΥΣΑΝΤΑΣΙ-ΕΦΕΣΣΟΣ-ΣΜΥΡΝΗ

ΑΝΑΧ.: 24/3 ΠΕΜΠΤΗ ΣΤΙΣ 14.00 μ.μ. ΕΠΙΣΤΡΟΦΗ 27/3 ΚΥΡΙΑΚΗ ΑΠΟΓΕΥΜΑ
ΞΕΝ.4**** ΚΑΙ 5***** ΑΣΤΕΡΩΝ ΜΕ ΗΜΙΔΙΑΤΡΟΦΗ - ΞΕΝΑΓΗΣΕΙΣ -
ΜΕΤΑΦΟΡΕΣ - ΠΟΥΛΜΑΝ ΠΟΛΥΤΕΛΕΙΑΣ - ΤΑΞΙΔΙΩΤΙΚΗ ΑΣΦΑΛΕΙΑ - Φ.Π.Α.

ΤΙΜΗ ΜΟΝΟ ΜΕ 160 ΕΥΡΩ ΤΟ ΑΤΟΜΟ

ΕΠΙΣΗΣ ΔΙΗΜΕΡΑ ΚΑΙ ΤΡΙΗΜΕΡΑ ΓΙΑ ΜΑΡΜΑΡΙΣ ΑΠΟ 95 ΕΥΡΩ ΤΟ ΑΤΟΜΟ
ΣΕ ΞΕΝΟΔΟΧΕΙΑ 5***** ΑΣΤΕΡΩΝ ΜΕ ΗΜΙΔΙΑΤΡΟΦΗ

ΤΕΤΡΑΗΜΕΡΟ 25 ΜΑΡΤΙΟΥ

ΤΕΤΡΑΗΜΕΡΗ ΕΚΔΡΟΜΗ
24/3-27/3 ΑΝΔΡΟΣ-ΤΗΝΟΣ-ΣΥΡΟΣ

ΠΑΝΑΓΙΑ ΤΗΣ ΤΗΝΟΥ- ΑΓ.ΠΑΝΤΕΛΕΗΜΟΝΑΣ ΑΝΔΡΟΥ- ΑΓ.ΒΑΡΒΑΡΑ ΣΥΡΟΥ

ΤΙΜΗ ΜΟΝΟ ΜΕ 170 ΕΥΡΩ ΤΟ ΑΤΟΜΟ

ΑΝΑΧ.: 24/3 ΣΤΙΣ 19.00 ΤΟ ΒΡΑΔΥ ΗΜΕΡΑ ΠΕΜΠΤΗ
ΕΠΙΣ.: 27/3 ΣΤΙΣ 13.00 μ.μ. ΚΥΡΙΑΚΗ ΜΕ BLUE STAR
ΠΕΡΙΛΑΜΒΑΝΟΝΤΑΙ: ΕΙΣΙΤΗΡΙΑ ΡΟΔΟΣ - ΣΥΡΟΣ - ΑΝΔΡΟΣ - ΤΗΝΟΣ - ΠΕΙΡΑΙΑΣ - ΡΟΔΟΣ ΣΕ Γ' ΘΕΣΗ - ΞΕΝΟΔΟΧΕΙΑ ΜΕ ΠΡΩΙΝΟ - ΕΚΔΡΟΜΕΣ ΣΤΗ ΑΝΔΡΟ (ΓΥΡΟΣ ΑΝΔΡΟΥ-ΣΥΡΟΥ) - ΜΕΤΑΦΟΡΕΣ ΜΕ ΠΟΥΛΜΑΝ - ΤΑΞΙΔΙΩΤΙΚΗ ΑΣΦΑΛΕΙΑ - Φ.Π.Α
ΔΕΝ ΠΕΡΙΛΑΜΒΑΝΟΝΤΑΙ: ΑΡΧΑΙΟΛΟΓΙΚΟΙ ΧΩΡΟΙ-ΔΙΑΣΚΕΔΑΣΗ

ΤΕΤΡΑΗΜΕΡΟ 25 ΜΑΡΤΙΟΥ

22/3-27/3 ΕΞΑΗΜΕΡΗ ΕΚΔΡΟΜΗ
ΣΤΗΝ ΚΩΝΣΤΑΝΤΙΝΟΥΠΟΛΗ-ΠΡΙΓΚΗΠΟΝΗΣΣΑ

ΡΟΔΟΣ-ΜΑΡΜΑΡΙΣ-ΕΦΕΣΣΟΣ-ΣΜΥΡΝΗ-ΠΡΟΥΣΑ-ΚΩΝΣΤΑΝΤΙΝΟΥΠΟΛΗ-ΒΑΝΤΙΡΜΑ-ΣΜΥΡΝΗ-ΑΥΔΙΝΙ-ΜΑΡΜΑΡΙΣ-ΡΟΔΟΣ

ΜΟΝΟ ΜΕ 285 ΕΥΡΩ ΤΟ ΑΤΟΜΟ

Αναχώρηση στις 13:00 το μεσημέρι και επιστροφή Κυριακή απόγευμα
ΠΕΡΙΛΑΜΒΑΝΟΝΤΑΙ: 1 ΔΙΑΝΥΚΤΕΡΕΥΣΗ ΣΤΗ ΣΜΥΡΝΗ, 1 ΜΑΡΜΑΡΙΣ ΚΑΙ 3 ΚΩΝΣΤΑΝΤΙΝΟΥΠΟΛΗ
ΕΙΣΙΤΗΡΙΑ ΡΟΔΟΣ-ΜΑΡΜΑΡΙΣ-ΡΟΔΟΣ, ΦΟΡΟΙ ΤΟΥΡΚΙΑΣ, ΞΕΝΑΓΗΣΕΙΣ, ΜΕΤΑΦΟΡΕΣ ΜΕ ΚΛΙΜΑΤΙΖΟΜΕΝΑ ΠΟΥΛΜΑΝ, ΞΕΝΟΔΟΧΕΙΑ 4****ΚΑΙ 5***** ΑΣΤΕΡΩΝ ΜΕ ΗΜΙΔΙΑΤΡΟΦΗ -ΤΑΞΙΔΙΩΤΙΚΗ ΑΣΦΑΛΕΙΑ-Φ.Π.Α
ΔΕΝ ΠΕΡΙΛΑΜΒΑΝΟΝΤΑΙ: ΑΡΧΑΙΟΛΟΓΙΚΟΙ ΧΩΡΟΙ-ΔΙΑΣΚΕΔΑΣΗ

Η ΠΕΙΡΑ ΜΑΣ ΣΤΗ ΤΟΥΡΚΙΑ (ΛΟΓΩ ΤΩΝ ΠΟΛΛΩΝ ΤΑΞΙΔΙΩΝ ΜΑΣ) ΣΑΣ ΕΓΓΥΑΤΑΙ ΠΟΙΟΤΗΤΑ-ΑΣΦΑΛΕΙΑ -ΕΥΧΑΡΙΣΤΟ ΤΑΞΙΔΙ- ΚΑΙ ΘΑ ΕΧΕΤΕ ΕΠΙΣΗΣ ΜΑΖΙ ΜΑΣ ΣΤΗ ΔΙΑΘΕΣΗ ΣΑΣ ΑΡΚΕΤΟ ΧΡΟΝΟ ΓΙΑ ΤΑ ΨΩΝΙΑ ΣΑΣ.
ΣΥΝΟΔΟΣ ΓΡΑΦΕΙΟΥ: **Α .ΠΑΠΑΣΑΒΒΑΣ**

31/3-5/4 ΕΞΑΗΜΕΡΗ ΕΚΔΡΟΜΗ με BLUE STAR
ΤΗΝΟΣ- ΠΑΡΟΣ-ΣΥΡΟΣ

Αναχ.19.00 - Επιστ. 5/4
Ξενοδοχεία με Β/Β-3 εκδρομές-Συν.Γραφείου.Φ.Π.Α

ΤΕΤΡΑΗΜΕΡΗ ΕΚΔΡΟΜΗ ΑΠΟ ΡΟΔΟ (26/3-29/3)
ΑΓΙΟΣ ΡΑΦΑΗΛ ΜΥΤΙΛΗΝΗΣ-ΑΓΙΑΣΟΣ-ΤΑΞΙΑΡΧΗΣ ΜΑΝΤΑΜΑΔΕΣ

ΣΤΗΝ ΕΚΔΡΟΜΗ ΠΕΡΙΛΑΜΒΑΝΟΝΤΑΙ ΕΙΣΙΤΗΡΙΑ ΡΟΔΟΣ-ΜΥΤΙΛΗΝΗ-ΡΟΔΟΣ ΣΕ ΚΑΜΠΙΝΑ ΤΕΤΡΑΚΛΙΝΗ- ΠΕΡΙΗΓΗΣΕΙΣ-ΕΚΔΡΟΜΕΣ-ΜΕΤΑΦΟΡΕΣ ΜΕ ΠΟΥΛΜΑΝ- Ξ/Δ ΜΕ ΠΡΩΙΝΟ-ΣΥΝΟΔΟΣ ΓΡΑΦΕΙΟΥ-ΤΑΞΙΔΙΩΤΙΚΗ ΑΣΦΑΛΕΙΑ- Φ.Π.Α

ΤΙΜΗ ΜΟΝΟ ΜΕ 150 ΕΥΡΩ

ΕΚΔΡΟΜΕΣ ΑΠΡΙΛΙΟΣ-ΜΑΪΟΣ

ΠΑΣΧΑ ΣΤΗΝ ΙΤΑΛΙΑ
ΡΩΜΗ-ΦΛΩΡΕΝΤΙΑ-ΠΙΖΑ-ΒΕΝΕΤΙΑ

28/4-3/5 ΕΞΑΗΜΕΡΗ ΑΕΡΟΠΟΡΙΚΗ ΑΠΕΥΘΕΙΑΣ ΑΠΟ ΡΟΔΟ

ΞΕΝΟΔΟΧΕΙΑ 4 ΑΣΤΕΡΩΝ ΜΕ ΗΜΙΔΙΑΤΡΟΦΗ-ΞΕΝΑΓΗΣΕΙΣ-ΤΑΞ. ΑΣΦΑΛΕΙΑ-ΕΚΔΡΟΜΕΣ-ΜΕΤΑΦΟΡΕΣ-ΣΥΝΟΔΟΣ ΓΡΑΦΕΙΟΥ-Φ.Π.Α

ΠΑΣΧΑ ΣΤΗΝ ΠΑΤΜΟ 28/4-2/5
ΑΝΑΧΩΡΗΣΗ: Μ.ΠΕΜΠΤΗ, ΕΠΙΣΤΡΟΦΗ:ΤΡΙΤΗ ΜΕΤΑ ΤΟ ΠΑΣΧΑ

ΞΕΝΟΔΟΧΕΙΑ 3 ΑΣΤΕΡΩΝ ΜΕ ΠΡΩΙΝΟ-ΞΕΝΑΓΗΣΕΙΣ-ΕΚΔΡΟΜΕΣ-ΜΕΤΑΦΟΡΕΣ-ΣΥΝΟΔΟΣ ΓΡΑΦΕΙΟΥ-Φ.Π.Α

ΠΑΣΧΑ ΣΤΗΝ ΠΡΑΓΑ-(ΕΞΑΗΜΕΡΗ ΕΚΔΡΟΜΗ) 27/4-2/5

ΞΕΝΟΔΟΧΕΙΑ 4 ΑΣΤΕΡΩΝ ΜΕ ΗΜΙΔΙΑΤΡΟΦΗ-ΞΕΝΑΓΗΣΕΙΣ-ΕΚΔΡΟΜΕΣ-ΜΕΤΑΦΟΡΕΣ-ΣΥΝΟΔΟΣ ΓΡΑΦΕΙΟΥ-Φ.Π.Α

ΠΑΣΧΑ ΣΤΗΝ ΚΥΠΡΟ 28/4-2/5

ΞΕΝΟΔΟΧΕΙΑ 4 ΑΣΤΕΡΩΝ ΜΕ ΗΜΙΔΙΑΤΡΟΦΗ-ΞΕΝΑΓΗΣΕΙΣ-ΕΚΔΡΟΜΕΣ-ΜΕΤΑΦΟΡΕΣ-ΣΥΝΟΔΟΣ ΓΡΑΦΕΙΟΥ-Φ.Π.Α

28/4-3/5 ΠΑΣΧΑ ΣΤΗΝ ΑΙΓΥΠΤΟ (ΕΞΑΗΜΕΡΗ ΑΕΡΟΠΟΡΙΚΗ)
ΚΑΙΡΟ-ΑΛΕΞΑΝΔΡΕΙΑ-ΚΡΟΥΑΖΙΕΡΑ ΝΕΙΛΟΥ

ΞΕΝΟΔΟΧΕΙΑ 4 ΚΑΙ 5 ΑΣΤΕΡΩΝ ΜΕ ΗΜΙΔΙΑΤΡΟΦΗ-ΞΕΝΑΓΗΣΕΙΣ-ΤΑΞ.ΑΣΦΑΛΕΙΑ-ΕΚΔΡΟΜΕΣ-ΜΕΤΑΦΟΡΕΣ-ΣΥΝΟΔΟΣ ΓΡΑΦΕΙΟΥ-Φ.Π.Α

ΠΑΣΧΑ ΣΤΙΣ ΚΥΚΛΑΔΕΣ-ΕΞΑΗΜΕΡΗ ΕΚΔΡΟΜΗ
ΑΜΟΡΓΟΣ-ΠΑΡΟΣ-ΤΗΝΟΣ-ΣΥΡΟΣ

30/4-5/5, ΜΕ BLUE STAR FERRIES, ΣΤΑ ΠΑΝΕΜΟΡΦΑ ΝΗΣΙΑ ΤΩΝ ΚΥΚΛΑΔΩΝ

ΑΝΑΧΩΡΗΣΗ: 30/4 ΣΤΙΣ 10.00 ΗΜΕΡΑ ΣΑΒΒΑΤΟ ΜΕ BLUE STAR ΕΠΙΣΤΡΟΦΗ: 5/4 ΣΤΙΣ 0.7.00 ΤΟ ΠΡΩΙ ΗΜΕΡΑ ΠΕΜΠΤΗ ΜΕ BLUE STAR
ΠΕΡΙΛΑΜΒΑΝΟΝΤΑΙ: ΕΙΣΙΤΗΡΙΑ ΡΟΔΟΣ-ΑΜΟΡΓΟΣ-ΠΑΡΟΣ-ΤΗΝΟΣ-ΣΥΡΟΣ- ΡΟΔΟΣ ΣΕ Γ' ΘΕΣΗ ΞΕΝΟΔΟΧΕΙΑ ΜΕ ΠΡΩΙΝΟ - ΕΚΔΡΟΜΕΣ ΣΤΗ ΑΜΟΡΓΟ-ΠΑΡΟ-ΣΥΡΟ (ΓΥΡΟΣ ΝΗΣΙΟΥ)- ΜΕΤΑΦΟΡΕΣ ΜΕ ΠΟΥΛΜΑΝ -ΤΑΞΙΔΙΩΤΙΚΗ ΑΣΦΑΛΕΙΑ-Φ.Π.Α
ΔΕΝ ΠΕΡΙΛΑΜΒΑΝΟΝΤΑΙ: ΑΡΧΑΙΟΛΟΓΙΚΟΙ ΧΩΡΟΙ-ΔΙΑΣΚΕΔΑΣΗ

28/4-3/5 ΕΞΑΗΜΕΡΗ ΕΚΔΡΟΜΗ
ΠΑΣΧΑ ΣΤΗΝ ΚΩΝΣΤΑΝΤΙΝΟΥΠΟΛΗ-ΠΡΙΓΚΗΠΟΝΗΣΣΑ

ΡΟΔΟΣ-ΜΑΡΜΑΡΙΣ-ΕΦΕΣΣΟΣ-ΣΜΥΡΝΗ-ΠΡΟΥΣΑ-ΚΩΝΣΤΑΝΤΙΝΟΥΠΟΛΗ-ΒΑΝΤΙΡΜΑ-ΣΜΥΡΝΗ-ΑΥΔΙΝΙ-ΜΑΡΜΑΡΙΣ-ΡΟΔΟΣ

ΜΟΝΟ ΜΕ 325 ΕΥΡΩ ΤΟ ΑΤΟΜΟ

ΕΙΣΙΤΗΡΙΑ ΜΕ ΟΑ, AEGEAN ΚΑΙ CHARTER ΓΙΑ ΟΛΟ ΤΟΝ ΚΟΣΜΟ ΑΕΡΟΠΟΡΙΚΑ ΕΙΣΙΤΗΡΙΑ-ΑΚΤΟΠΛΟΪΚΑ.ΕΙΔΙΚΑ ΠΑΚΕΤΑ ΓΙΑ ΜΕΜΟΝΩΜΕΝΟΥΣ, ΣΥΛΛΟΓΟΥΣ, ΝΕΟΝΥΜΦΟΥΣ ΓΙΑ ΕΛΛΑΔΑ, ΚΥΠΡΟ-ΑΦΡΙΚΗ-ΤΥΝΗΣΙΑ-ΑΙΓΥΠΤΟΣ-ΜΑΡΟΚΟ-ΕΥΡΩΠΗ(ΙΤΑΛΙΑ-ΡΩΜΗ-ΒΕΝΕΤΙΑ-ΠΡΑΓΑ-ΠΑΡΙΣΙ-ΛΟΝΔΙΝΟ) ΚΑΙ ΓΙΑ ΟΛΟ ΤΟΝ ΚΟΣΜΟ

ΓΙΑ ΠΕΡΙΣΣΟΤΕΡΕΣ ΠΛΗΡΟΦΟΡΙΕΣ, ΚΡΑΤΗΣΕΙΣ ΚΑΙ ΑΝΑΛΥΤΙΚΑ ΠΡΟΓΡΑΜΜΑΤΑ ΣΤΟ ΠΡΑΚΤΟΡΕΙΟ ΓΕΝΙΚΟΥ ΤΟΥΡΙΣΜΟΥ:

PELLOS TRAVEL-TOUR OPERATOR
ΛΕΩΦΟΡΟΣ ΚΑΛΛΙΘΕΑΣ, ΦΑΛΗΡΑΚΙ, ΡΟΔΟΣ
ΤΗΛ. 2241087615, 2241052276 FAX 2241087616
e-mail pellostravel@hellasnet.gr

ΑΕ0127

Για την προώθηση λύσεων από την Κυβέρνηση

Ικανοποίηση εκφράζουν οι τουριστικοί φορείς!

Παίρνει επιτέλους σάρκα και οστά το τομεακό χωροταξικό σχέδιο για τον τουρισμό

Την επιτάχυνση του κυβερνητικού σχεδιασμού σε ό,τι αφορά τις εγκαταστάσεις ειδικών τουριστικών υποδομών, όπως μαρίνες και γήπεδα γκολφ, όπου «θα πρέπει να υπάρχει άμεση και σαφής σύνδεση με προγράμματα οικιστικής ανάπτυξης», ζητά ο Σύνδεσμος Ελληνικών Τουριστικών Επιχειρήσεων.

Ο ΣΕΤΕ εκφράζει την ικανοποίησή του για την ενασχόληση της Κυβερνητικής Επιτροπής με θέματα τουρισμού, θεωρώντας ότι αποτελεί ένα σημαντικό βήμα για την επιτάχυνση του κυβερνητικού έργου στον κλάδο.

«Έστω και με καθυστέρηση πολλών ετών, το τομεακό χωροταξικό σχέδιο για τον τουρισμό, καθώς και το σχέδιο για τις επιμέρους χρήσεις γης, αναμένεται να συμβάλλουν θετικά στην προσέλκυση και υλοποίηση επενδύσεων, ώστε να εμπλουτιστεί και εκσυγχρονισθεί η τουριστική μας προσφορά» αναφέρει σε ανακοίνωσή του ο Σύνδεσμος, ο οποίος τονίζει ότι είναι απαραίτητη η συνεργασία των υπουργείων Τουριστικής Ανάπτυξης και ΠΕΧΩΔΕ με τον ιδιωτικό τομέα.



Σύμφωνα με τον ΣΕΤΕ, το πρώτο βήμα που έγινε προς την κατεύθυνση αυτή, με την προγραμματιζόμενη ανάληψη από ιδιώτες μελετητές της εκπόνησης μελετών περιβαλλοντικών επιπτώσεων, είναι θετικό, αφού έτσι θα επιταχυνθούν σημαντικά οι διαδικασίες για την υλοποίηση των επενδύσεων.

Αυτό το μέτρο -κατά τον Σύνδεσμο- πρέπει να ακολουθηθεί και σε άλλα θέματα όπως η ρύθμιση πολεοδομικών εκκρεμοτήτων των τουριστικών εγκαταστάσεων, ο καθορισμός γραμμής αιγιαλού και η αξιοποίηση και προστασία των ακτών.

ΟΙ ΜΑΘΗΤΙΚΕΣ ΕΚΔΡΟΜΕΣ

Σύστημα καταγραφής στοιχείων που αφορούν τις πολυήμερες σχολικές εκδρομές δημιούργησε το Ερευνητικό Ακαδημαϊκό Ινστιτούτο Τεχνολογίας Υπολογιστών, το οποίο εδρεύει στην Πάτρα, στο πλαίσιο του ρόλου του ως τεχνικού συμβούλου του υπουργείου Παιδείας.

Το σύστημα αποτελεί βασικό στοιχείο υποστήριξης της πολιτικής του υπουργείου για εντατικοποίηση των ελέγχων και ομαλή, ασφαλή και απρόσκοπτη εξυπηρέτηση μαθητών και καθηγητών.

Τα στοιχεία που παρέχονται από τα Γυμνάσια και τα Λύκεια θα είναι διαθέσιμα στην αρμόδια κεντρική υπηρεσία του υπουργείου, καθώς και στις αρμόδιες διευθύνσεις Δευτεροβάθμιας Εκπαίδευσης, έτσι ώστε κάθε στιγμή να μπορούν να γνωρίζουν έγκαιρα τα των μετακινήσεων των σχολείων σε εθνικούς δρόμους, αλλά και τις εκδρομές που είναι σε εξέλιξη στην περιοχή ευθύνης τους. Δηλαδή θα γνωρίζουν τον προορισμό των εκδρομών, τον αριθμό των μαθητών και των συνοδών καθηγητών, όπως και τα μέσα και τις διαδρομές μετακίνησης.

Η πρόσβαση στο σύστημα καταγραφής των εκδρομών, καθώς και στο σύστημα συγκέντρωσης αποτελεσμάτων γίνεται μέσω του Πανελληνίου Σχολικού Δικτύου και είναι αποτέλεσμα της προσπάθειας του υπουργείου Παιδείας για τη δημιουργία μιας εκτεταμένης δικτυακής υποδομής σε όλη τη χώρα, αξιοποιώντας αντίστοιχες εμπειρίες άλλων χωρών.

Η ΠΙΤΣΑΡΙΑ

GONDOLA

Σας ενημερώνει ότι για το 40ήμερο των νηστειών δημιουργήσαμε για σας τα παρακάτω νηστίσιμα είδη:

ΠΙΤΣΕΣ
- ΛΑΧΑΝΙΚΩΝ *(φρ. ντομάτα-κρεμμύδι-μανιτάρια-πιπεριά-ελιές, αγγινάρα-ρόκκα)*
- ΘΑΛΑΣΣΙΝΩΝ *(φρ. ντομάτα-γαρίδες-μύδια-καβούρι)*
- ΕΛΛΗΝΙΚΗ *(φρ. ντομάτα-φέτα-ελιές-μανιτάρια-πιπεριά)*
- ΚΗΠΟΥΡΟΥ *(σπαράγγια-μπιζέλια-σπανάκι-φρ. ντομάτα)*
- ΕΠΟΧΗΣ *(κολοκυθάκι-μελιτζάνα-παρμεζάνο-ρόκκα)*
- Al Funghi *(φρ. μανιτάρια-φρ. ντομάτα-σκόρδο)*
- ITALIANA *(φρ. μοτσαρέλα-βασιλικό-φρ. ντομάτα-σκόρδο)*
- ΣΥΜΙΑΚΗ *(συμιακό γαριδάκι-σκόρδο-φρ. ντομάτα)*
- ΤΟΥ ΨΑΡΑ *(χταπόδι-σουπιά-καβούρι-φρ. ντομάτα)*

Όλες οι πίτσες παρασκευάζονται και χωρίς τυρί

ΖΥΜΑΡΙΚΑ

(ΠΕΝΝΕΣ-ΣΠΑΓΓΕΤΙ-ΤΑΛΙΑΤΕΛΕΣ-ΒΙΔΑΚΙΑ-ΠΕΤΑΛΟΥΔΕΣ)
- ΣΠΑΓΓΕΤΙ με πρόκολα και φρ. ντομάτα
- ΣΠΑΓΓΕΤΙ με βασιλικό κουκουνάρια και σκόρδο
- ΣΠΑΓΓΕΤΙ με φρ. μανιτάρια-σκόρδο-βασιλικό
- ΣΠΑΓΓΕΤΙ με ποικιλία από οστρακοειδή
- ΣΠΑΓΓΕΤΙ με χταπόδι και σουπιά
- ΠΕΝΝΕΣ με γαρίδες-μύδια-καβούρι-φρ. ντομάτα
- ΠΕΝΝΕΣ με τόνο-αρακά-πιπεριά-φρ. ντομάτα
- ΠΕΝΝΕΣ με λιαστή ντομάτα-φέτα
- ΛΑΖΑΝΙΑ με γέμιση από σπανάκι και μανιτάρια

ΣΑΛΑΤΕΣ
- ΓΑΡΙΔΕΣ-ΛΑΧΑΝΟ-ΜΑΡΟΥΛΙ-ΚΑΡΟΤΟ (ζυμαρικό προτίμησής σας)
- ΦΡ. ΜΟΤΣΑΡΕΛΑ-ΜΑΡΟΥΛΙ-ΝΤΟΜΑΤΑ-ΡΟΚΚΑ-ΚΡΟΥΤΟΝΣ
- ΑΡΑΒΙΚΗ ΠΙΤΑ-ΝΤΟΜΑΤΑ-ΦΡΕΣΚΟ ΣΠΑΝΑΚΙ-ΧΑΛΟΥΜΙ-ΣΑΛΤΣΑ ΜΟΥΣΤΑΡΔΑΣ)
- ΛΙΑΣΤΗ ΝΤΟΜΑΤΑ-ΦΕΤΑ-ΚΡΕΜΜΥΔΙ ΦΡΕΣΚΟ-ΑΓΓΟΥΡΙ-ΞΥΔΙ ΒΑΛΣΑΜΙΚΟ
- ΜΑΡΟΥΛΙ-ΜΟΤΣΑΡΕΛΑ-ΣΑΛΤΣΑ 4 ΤΥΡΙΩΝ-ΤΟΝΟΣΑΛΑΤΑ-ΚΑΒΟΥΡΟΣΑΛΑΤΑ-ΤΑΡΑΜΟΣΑΛΑΤΑ

ΚΑΘΕ ΜΕΡΑ ΚΑΙ ΔΙΑΦΟΡΕΤΙΚΑ ΜΑΓΕΙΡΕΥΤΑ ΦΑΓΗΤΑ ΜΕ ΜΕΓΑΛΗ ΠΟΙΚΙΛΙΑ ΑΠΟ ΝΗΣΤΙΣΙΜΑ ΦΑΓΗΤΑ

ΠΛΗΡΟΦΟΡΙΕΣ ΓΙΑ ΤΟ ΜΕΝΟΥ ΣΤΟ ΚΑΤΑΣΤΗΜΑ ΜΑΣ

ΕΠΙΣΗΣ ΦΙΛΕΤΟ ΨΑΡΙΟΥ ΣΦΥΡΙΔΑ-ΦΑΓΚΡΙ-ΣΥΝΑΓΡΙΔΑ *(με ανάμεικτα λαχανικά ή πατάτες φούρνου ή ρύζι ανάμικτο)*

AT7927

Βενετοκλέων 44 & Δωδ/κής Νεολαίας
• ΤΗΛ. 22410 77775, 29642, 27937

Εχετε κάρτα Club SMART της SHELL;

ΟΧΙ:

Αποκτήστε την από το πρατήριο της SHELL του

ΑΛΕΞ. ΓΚΙΝΑΚΗ

Αυστραλίας 58 και αποκτήστε

ΠΟΛΛΑ - ΠΟΛΛΑ ΔΩΡΑ

ΑΥΤΟΜΑΤΟ ΠΛΥΣΙΜΟ ΑΥΤΟΚΙΝΗΤΟΥ ΜΕ:
- Ειδικό σαμπουάν με αφροποιητή
- Ειδικό γυαλιστικό χρώματος
- Ειδικό κέρωμα χρώματος

ΜΟΝΟ 3€

AT7934

Αυστραλίας 58 • Τηλ. 22410 31018

Ασκήθηκε από τον εισαγγελέα Πρωτοδικών

Ποινική δίωξη στον ιερέα για οπλοφορία

Πρόκειται για τον κ. Λ. Μισό, ο οποίος οπλοφορούσε χωρίς άδεια. Συνεχίζεται η έρευνα για τις χορηγηθείσες άδειες

Ποινική δίωξη άσκησε χθες το πρωί σύμφωνα με πληροφορίες, ο εισαγγελέας Πρωτοδικών Ρόδου κ. Γεώργιος Οικονόμου, σε βάρος του αρχιμανδρίτη κ. Λεωνίδα Μισού, ο οποίος όπως αποδείχθηκε, κατείχε όπλο χωρίς άδεια από τον Οκτώβριο του 2003 έως και τις 20 Φεβρουαρίου 2005 που έσπευσε να το παραδώσει, μετά από τον σάλο που είχε ξεσπάσει σε τοπικό επίπεδο.

Ο αρμόδιος εισαγγελέας, μετά το πέρας της σχετικής έρευνας που είχε διαταχθεί για τον σκοπό αυτό, στις 22 Φεβρουαρίου 2005, άσκησε σε βάρος του αρχιμανδρίτη, **ποινική δίωξη για παράνομη οπλοκατοχή και οπλοφορία κατ' εξακολούθηση και η υπόθεση διαβιβάστηκε εκ νέου στον αστυνομικό διευθυντή Δωδεκανήσου για τη λήψη σχετικής απολογίας.**

Σύμφωνα με πληροφορίες, ο προϊστάμενος της Εισαγγελίας Πρωτοδικών Ρόδου, θα ερευνήσει επίσης σε βάθος και την υπόθεση του μητροπολίτη Λέρου, η άδεια οπλοφορίας του οποίου είχε λήξει το έτος 2000. Στον φάκελο της υπόθεσης θα επισυναφθεί σύμφωνα με τις ίδιες πληροφορίες και η επίμαχη βεβαίωση που εξεδόθη, σύμφωνα με την οποία το όπλο που είχε στην κατοχή του ο μητροπολίτης, απωλέσθη.



Με την ίδια έρευνα, ο αρμόδιος εισαγγελέας αναμένεται να εξετάσει επίσης εκτός των άλλων αν και κατά πόσο έχει συντελεστεί το αδίκημα της παράβασης καθήκοντος από τον τότε αστυνομικό διευθυντή Δωδεκανήσου, σε ό,τι αφορά τις χορηγήσεις αδειών οπλοφορίας σε συγκεκριμένα άτομα. Η προανάκριση και οι έρευνες για το θέμα αυτό, συνεχίζονται πάντως κανονικά.

Για τον μητροπολίτη Λέρου, αξίζει να σημειωθεί ότι η άδεια οπλοφορίας είχε εκδοθεί στο όνομα Εμμανουήλ Χατζημανώλης του Χριστοφόρου, (το κοσμικό του όνομα) στις 28 Ιουλίου 1997 από την Ασφάλεια Αττικής. Ανανεώθηκε μετά τρία χρόνια από Ασφάλεια Αττικής και στις 19 Απριλίου 2001 εμφανίζεται στο Λιμεναρχείο Λέρου και ζητά βεβαίωση ότι έχασε το όπλο του ενώ ταξίδευε από Λέρο για Φαρμακονήσι και τότε του χορηγήθηκε σχετική βεβαίωση.

Για το αρχιμανδρίτη Ρόδου Λεωνίδα Μισό (ενώπιον του Συμβουλίου Πλημμελειοδικών Ρόδου εκκρεμεί και άλλη υπόθεσή του) εκδόθηκε άδεια οπλοφορίας στις 4-10-1997 . Η άδεια, ανανεώθηκε στις 4-10-2003 όμως στις 21-11-2003 χειροτονήθηκε διάκονος. Στις 25-11-2003 έγινε ιερομόναχος αλλά το όπλο το παρέδωσε στις 20 Φεβρουαρίου μετά τον θόρυβο που ξέσπασε.

Αξίζει να σημειωθεί τέλος ότι στο στόχαστρο της Εισαγγελίας Πρωτοδικών Ρόδου, έχουν «κλειδωθεί» όλες οι περιπτώσεις αδειών για οπλοφορία συμπολιτών μας, τις οποίες έχουν χορηγήσει τα τελευταία πέντε χρόνια οι αρμόδιοι –σύμφωνα με το νόμο - αστυνομικοί διευθυντές.

Σύμφωνα με τις ίδιες πληροφορίες, ο αρμόδιος εισαγγελέας, παρήγγειλε να γίνει αναλυτική μελέτη των φακέλων των αδειών κυκλοφορίας που χορηγήθηκαν την τελευταία πενταετία, ζητώντας έτσι και την άμεση συνδρομή αρμοδίων ανώτερων αξιωματικών της ΕΛΑΣ που υπηρετούν στην Αστυνομική Διεύθυνση Δωδεκανήσου.

Ειδικότερα, στο πλαίσιο της προκαταρκτικής, που βρίσκεται υπό την εποπτεία του ίδιου του εισαγγελέα Ρόδου, θα εξεταστεί κάτω από ποιες προϋποθέσεις χορηγήθηκαν και αν χορηγήθηκαν ποτέ, κάτω από ποιες προϋποθέσεις ανακλήθηκαν και αν ανακλήθηκαν ποτέ τα όπλα και οι άδειες αυτές κι αν μετά την ανάκληση παραδόθηκαν τα όπλα στις αστυνομικές αρχές του νησιού μας.

Επίσης στο πλαίσιο της προκαταρκτικής έρευνας, αναμένεται να γίνει και έρευνα για διακρίβωση αδικήματος που αφορά την παράβαση καθήκοντος από αστυνομικούς διευθυντές.

Από την Μεγάλου Κωνσταντίνου

Ξεκίνησαν χθες οι ασφαλτοστρώσεις

Ημέρες εξυπηρέτησης κοινού στη ΔΕΥΑΡ

Ξεκίνησαν χθες τελικά, από νωρίς το πρωί, από τη ΔΕΥΑΡ, οι εργασίες ασφαλτόστρωσης της οδού Μεγάλου Κωνσταντίνου, οι οποίες υπολογίζεται ότι θα διαρκέσουν (καιρού επιτρέποντος) 4 τουλάχιστον μέρες. Στο χρονικό αυτό διάστημα, όπως δήλωσε χθες ο πρόεδρος της ΔΕΥΑΡ και συνεπίκουρος δημάρχου Ροδίων για τεχνικά έργα κ. Κάλλιστος Διακογεωργίου, οι οδηγοί θα πρέπει να είναι ιδιαίτερα προσεκτικοί, υπομονετικοί και να συμμορφώνονται πλήρως με τις κυκλοφοριακές ρυθμίσεις. Ο κ. Διακογεωργίου, με δηλώσεις που έκανε χθες στη «Ροδιακή» επανέλαβε ότι ιδιαίτερη σημασία έχει το γεγονός ότι οι πάντες, (επιτελικά στελέχη, τεχνικοί και εργαζόμενοι), έχουν κατανοήσει ότι θα πρέπει να καταβληθούν σημαντικές προσπάθειες, έτσι ώστε οι τεχνικές παρεμβάσεις που γίνονται σε διάφορους τομείς, **να ολοκληρώνονται άρτια, γρήγορα και κυρίως να δίνουν στον πολίτη την αίσθηση ότι βελτιώνονται οι όποιες δυσκολίες αντιμετωπίζει στην καθημερινότητα.**

Ο δρόμος αυτός, η ασφαλτόστρωση του οποίου ξεκίνησε χθες, παρουσιάζει σημαντικές δυσκολίες, (σαμαράκια, λακκούβες κλπ) κρίθηκε επιβεβλημένο να βελτιωθεί και να ασφαλτοστρωθεί σωστά, δεδομένου ότι αποτελεί κύρια αρτηρία από την οποία διέρχονται σε καθημερινή βάση χιλιάδες οχήματα!

Απαραίτητη προϋπόθεση για να προωθηθούν άμεσα όλες οι σχετικές παρεμβάσεις που έχουν προγραμματιστεί, είναι σε κάθε περίπτωση να υπάρξουν καλές καιρικές συνθήκες που θα επιτρέψουν τις ασφαλτοστρώσεις και την ολοκλήρωση των τεχνικών παρεμβάσεων.

Στο πλαίσιο της καλύτερης εξυπηρέτησης, ο κ. Διακογεωργίου, αποφάσισε να ορίσει ώρες και μέρες εξυπηρέτησης του κοινού. Ειδικότερα, αποφασίστηκε οι μέρες αυτές να είναι η Τετάρτη και η Παρασκευή, από τις 12 το μεσημέρι έως και τις 2.30μμ έπειτα όμως από τηλεφωνική συνεννόηση που θα υπάρχει προηγουμένως. Οι ενδιαφερόμενοι θα μπορούν συγκεκριμένα να επικοινωνούν με το αρμόδιο γραφείο (22410-68750) για να μπορούν έτσι να εξασφαλίζουν άμεση συνάντηση με τον πρόεδρο της ΔΕΥΑΡ, στον οποίο θα μπορούν να εκθέτουν το πρόβλημα που αντιμετωπίζουν.

Το δ.σ. του Δικηγορικού Συλλόγου Ρόδου

Αντιμέτωποι με τα καθημερινά και χρόνια προβλήματα που αντιμετωπίζει ο κλάδος των δικηγόρων της Ρόδου, βρίσκονται από χθες και πάλι οι εκπρόσωποι του νεοεκλεγέντος διοικητικού συμβουλίου του κλάδου, μετά την συγκρότησή τους σε σώμα. Το νέο δ.σ. του Δικηγορικού Συλλόγου της Ρόδου, όπως αυτό συγκροτήθηκε σε σώμα, μετά την χθεσινή του πρώτη συνεδρίαση, έχει ως εξής:

Πρόεδρος: Κωνσταντίνος Σαρρής

Γενική γραμματέας: Αθανασία Πάππου

Ταμίας: Γεώργιος Μαυρομάτης.

Α' αντιπρόεδρος: Βασίλειος Περίδης

Β' αντιπρόεδρος: Ευστράτιος Καρίκης.

Γ' αντιπρόεδρος: Ι. Καρατζαφέρης.

Μέλη: Παναγιώτης Φουτούλης, Αικατερίνη Γιαννιού, Ιωάννης Ζερβός, Καλλιόπη Μουστακάκη – Διακονή και Σπυρίδων Σαλαμαστράκης.

ΕΚΘΕΣΗ ΖΩΓΡΑΦΙΚΗΣ

Kozas II GALLERY



STANISLAUS KOENE

17-26 Μαρτίου

ΩΡΕΣ ΛΕΙΤΟΥΡΓΙΑΣ:
Καθημερινά 9:00-14:00, 17:00-22:00
Κυριακές και αργίες 10:00-14:00

Αμμοχώστου 13, Ρόδος
Τηλ. 22410 28725
www.kozas.gr

ΑΕ183

TOYOTA

Για ένα **σέρβις** του αυτοκινήτου σας πραγματικά της **ποιότητας TOYOTA** με **γνήσια ανταλλακτικά** και **αξεσουάρ**

ελάτε σ' εμάς

ΞΕΝΑΚΗΣ α.ε.β.ε

εξουσιοδοτημένος έμπορος και after sales **TOYOTA** στα Δωδεκάνησα

3ο χλμ. Λεωφ. Ρόδου-Λίνδου

(αμέσως μετά το ΙΚΑ) • **τηλ. 2241062200**

ΑΕ186

ΕΙΣΑΓΩΓΕΣ - ΑΝΤΙΠΡΟΣΩΠΕΙΕΣ

➢ D.V.D
➢ ΒΙΝΤΕΟΚΑΣΕΤΕΣ
➢ ΕΞΥΠΝΑ ΤΡΙΚ
➢ ΠΕΡΙΟΔΙΚΑ
➢ ΕΣΩΡΟΥΧΑ ΠΟΛΥΤΕΛΕΙΑΣ
➢ LATEX

ΠΩΛΗΣΗ ΧΟΝΔΡΙΚΗ

ΜΟΣΧΑΣ 5, ΡΟΔΟΣ • ΚΙΝ . 6945194741

ΑΤ7937

Οι Ελληνες κατέχουν τα πρωτεία στην αγορά ακινήτων στην Τουρκία

Οι Ελληνες κατέχουν τα πρωτεία στην αγορά ακινήτων στην Τουρκία, σε ατομική βάση, αφού σύμφωνα με στοιχεία που δημοσιεύει στο χθεσινό της φύλλο η τουρκική εφημερίδα Radikal, 14.449 Ελληνες προέβησαν σε αγορές ακινήτων στη γείτονα το 2004.

Τα πρωτεία, ωστόσο, στο μέγεθος αγοράς κατέχουν οι πολίτες της Συρίας, αφού μόλις 2.281 άτομα αγόρασαν ακίνητα συνολικού εμβαδού 253.440 στρεμμάτων έναντι 4.165 στρεμμάτων των Ελλήνων.

Συνολικά, σύμφωνα με στοιχεία της Κεντρικής Τράπεζας της Τουρκίας, κατά το έτος 2004, 44.600 άτομα, πολίτες 66 χωρών - μεταξύ των οποίων πολίτες των Η.Π.Α., της Αυστρίας και του Ισραήλ -αγόρασαν ακίνητα στην Τουρκία, συνολικού εμβαδού 280.967 στρεμμάτων, έναντι 1 δισ. 343 εκατ. δολαρίων.

Μετά τους Ελληνες, αυτοί που δείχνουν μεγαλύτερο ενδιαφέρον για την αγορά ακινήτων στην Τουρκία είναι οι Γερμανοί. Συγκεκριμένα, 11.985 Γερμανοί αγόρασαν 6.700 στρέμματα το 2004, έναντι 5.557 Βρετανών, οι οποίοι αγόρασαν ακίνητα συνολικού εμβαδού 2.805 στρεμμάτων.

ΠΡΑΚΤΟΡΕΙΟ ΤΑΞΙΔΙΩΝ

ΣΑΒΒΑΣ ΣΑΗΣ

Με την ευκαιρία της λειτουργίας του **νέου** μας πρακτορείου στην οδό Τάρπον Σπρίνγκς 42 (δίπλα στην Τράπεζα Πίστεως)

ΠΡΟΣΦΕΡΟΥΜΕ

τα φθηνότερα αεροπορικά εισιτήρια για όλο τον κόσμο με όλες τις αεροπορικές πτήσεις

ΠΡΟΣΟΧΗ

ΠΛΗΡΟΦΟΡΙΕΣ ΔΕΝ ΔΙΔΟΝΤΑΙ ΑΠΟ ΤΟ ΤΗΛΕΦΩΝΟ ΜΟΝΟ ΠΡΟΣΩΠΙΚΗ ΠΑΡΟΥΣΙΑ ΣΑΣ

ΑΚΟΜΗ

- ΒΙΖΑ επισκέπτου για ΑΥΣΤΡΑΛΙΑ σε μία μέρα
- Εκδοση διαβατηρίων
- Εκδοση αδειών αυτοκινήτων

ΞΕΝΟΔΟΧΕΙΑ ΣΤΗΝ ΑΘΗΝΑ

PRESIDENT Α' ΚΑΤΗΓΟΡΙΑΣ Λεωφόρος Κηφισίας			
Μονόκλινο	€ 60		έως 31/3
Δίκλινο για μονόκλ.	€ 65		«
Δίκλινο	€ 70		«
Τρίκλινο	€ 90		«
ROYAL OLYMPIC LUX κοντά στο Σύνταγμα			
Μονόκλινο	€ 75		έως 31/3
Δίκλινο	€ 85		«
Τρίκλινο	€ 105		«
OLYMPIC PALAS Α' ΚΑΤΗΓΟΡΙΑ Σύνταγμα			
Μονόκλινο	€ 55		έως 31/3
Δίκλινο	€ 70		«
Τρίκλινο	€ 85		«
BEST WESTERN ILISIA Α' ΚΑΤΗΓΟΡΙΑΣ ILISIA Μιχαλακοπούλου			
Μονόκλινο	€ 68	€ 84	1/1-31/3 έως 31/12/04
Δίκλινο	€ 83	€ 93	«
Τρίκλινο	€ 97	€ 110	«
HELLINIS Β' ΚΑΤΗΓΟΡΙΑ ΟΝΑΣΙΟ Συγγρού			
Μονόκλινο	€ 60	€ 50	έως 31/12
Δίκλινο	€ 70	€ 60	
Τρίκλινο	€ 82	€ 70	έως 31/3
ARETOUSA Β' ΚΑΤΗΓΟΡΙΑΣ Μητροπόλεως - Σύνταγμα			
Μονόκλινο			έως 31/3
Δίκλινο			«
Τρίκλινο			«
ASTOR Σύνταγμα			
Μονόκλινο	€ 56		έως 31/3
Δίκλινο γι α μονόκλινο	€ 63		«
Δίκλινο	€ 68		«
Τρίκλινο	€ 80		«
POLIS GRAND HOTEL Β' ΚΑΤΗΓΟΡΙΑΣ Πατησίων & Βερανζέρου 10			
Μονόκλινο	€ 59		έως 31/3
Δίκλινο	€ 69		«
Τρίκλινο	€ 92		«
ΒΕΡΓΙΝΑ Β' ΚΑΤΗΓΟΡΙΑΣ ΘΕΣ/ΚΗ (κεντρικό)			
Μονόκλινο	€ 55		έως 31/3
Δίκλινο	€ 74		«
Τρίκλινο	€ 89		
ANEMONI KENTRIKO-PEIRAI			
Μονόκλινο	€ 55	έως 31/12	€ 58 έως 10/5
Δίκλινο	€ 66		€ 70
Τρίκλινο	€ 78		€ 84

ΣΑΣ ΣΥΜΦΕΡΕΙ ΠΡΙΝ ΚΛΕΙΣΕΤΕ ΟΠΟΥΔΗΠΟΤΕ ΝΑ ΜΑΣ ΕΠΙΣΚΕΦΘΕΙΤΕ

ΠΡΑΚΤΟΡΕΙΟ ΤΑΞΙΔΙΩΝ

ΣΑΒΒΑΣ ΣΑΗΣ

ΤΑΡΠΟΝ ΣΠΡΙΝΓΚΣ 42 (δίπλα στην Τραπ. Πίστεως) · Τηλ. 39781-3

X01127

Η μητέρα του Αλίκη κατάγεται από το νησί

Ρίζες από τη Σύμη έχει ο Καραμανλής

Το ανακοίνωσε ο ίδιος στον κ. Ζαγορίτη ο οποίος επίσης έλκει την καταγωγή του από το νησί

Ρίζες από την Δωδεκάνησο και συγκεκριμένα από την Σύμη, έχει ο πρωθυπουργός κ. Κώστας Καραμανλής! Σύμφωνα με σχετικό δημοσίευμα, η μητέρα του πρωθυπουργού κ. Αλίκη Καραμανλή, κατάγεται από το νησί, γεγονός που αποκάλυψε ο ίδιος ο πρωθυπουργός στον βουλευτή της Β' Περιφέρειας Αθηνών κ. Ελευθέριο Ζαγορίτη, ο οποίος και αυτός από την πλευρά της μητέρας του, κατάγεται από την Σύμη!

Οι ρίζες από την Δωδεκάνησο που έχει ο κ. Καραμανλής ίσως δίνει και μια εξήγηση στο γεγονός, γιατί στις εκλογές της 7ης Μαρτίου του 2004 ο κ. πρωθυπουργός επέλεξε να είναι υποψήφιος βουλευτής στο νομό Δωδεκανήσου παράλληλα με την υποψηφιότητά του στην Θεσσαλονίκη.

Το γεγονός βέβαια ότι ο πρωθυπουργός της χώρας κατάγεται από τα Δωδεκάνησα, προκαλεί εύλογα αισθήματα υπερηφάνειας, κυρίως στους Συμιακούς. Επί του θέματος της καταγωγής του πρωθυπουργού αποκαλυπτικό είναι το δημοσίευμα στην εφημερίδα "Συμαϊκό Βήμα" στο οποίο αναφέρονται τα εξής:

"Μας το είχε πληροφορήσει η αγαπητή μας Δέσποινα Αρφαρά, σύζυγος του αξέχαστου συμπατριώτη μας ιατρού Φειδία Αρφαρά, και φίλη από παλιά της μητέρας του πρωθυπουργού: έχει ρίζες από τη Σύμη η κ. Αλίκη Αλ. Καραμανλή (οικογένεια Αγγελίδη που αργότερα εγκαταστάθηκε

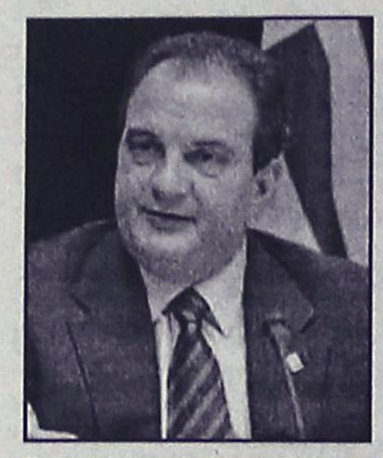



στις Κυκλάδες). Και μας το επιβεβαίωσε πρόσφατα, στη γιορτή του Πανορμίτη, ο αγαπητός μας, επίσης Συμιακός από μητέρα, βουλευτής Αθηνών Λευτέρης Ζαγορίτης. Μας είπε δε χαρακτηριστικά ότι σε κάποια πτήση προς Ρόδο, κι ενώ περνώντας πάνω από την Σύμη, ο κ. Λευτέρης Ζαγορίτης κοιτούσε με συγκίνηση το νησί, ο Κώστας Καραμανλής, τον ρώτησε τί κοιτάζει, και στην απάντηση του φίλου του, τότε πολίτευτή "η μητέρα μου είναι απ' αυτό το νησί" εκείνος ανταπάντησε: "Και της δικής μου μητέρας οι ρίζες είναι από δω!". Προτείναμε στον κ. Ζαγορίτη να ανακοινώσει δημόσια αυτή την πρωθυπουργική, τόσο ενδιαφέρουσα, σχέση με τη Σύμη, κι έχει σκοπό να το πραγματοποιήσει σε πρώτη ευκαιρία (ίσως στην κοπή της πίτας της Ομοσπονδίας, στη "Δωδεκανησιακή Εστία").

Σύμφωνα με τις πληροφορίες που συγκέντρωσε στο μεταξύ ο αντιπρόεδρος του Συλλόγου μας Γιάννης Βογιατζής, η μητέρα του πρωθυπουργού είναι κόρη του Θωμά Γεωργούλη (από τη Μύκονο ή τη Χίο) γιου της Συμιακιάς Αγγελικής Αγγελίδη (που είχε αδελφό τον Μιχαήλ Αγγελίδη, γιατρό, σπουδασμένο στην Padova της Ιταλίας).

Ετσι ίσως εξηγείται και η επιλογή των δύο εκλογικών περιφερειών από τον πρωθυπουργό στις τελευταίες βουλευτικές εκλογές: επέλεξε τη Θεσσαλονίκη ως Μακεδόνας και τα Δωδεκάνησα ως Συμιακός..."

Δρομολόγια του Ταχύπλοου Καταμαράν "ΔΩΔΕΚΑΝΗΣΟΣ ΕΞΠΡΕΣ"

Από: 15 Μαρτίου 2005 έως 14 Μαΐου 2005

DODEKANISOS SEA WAYS

Αναχωρίσεις από την Κολώνα (Θαλασσινή πύλη)

ΚΥΡΙΑΚΗ		
ΛΙΜΑΝΙ	ΑΦΙΞΗ	ΑΝΑΧ.
ΡΟΔΟΣ		08.30
ΣΥΜΗ	09.20	09.25
ΚΩΣ	11.00	11.10
ΚΑΛΥΜΝΟΣ	11.50	12.00
ΛΕΡΟΣ	12.50	12.55
ΛΕΙΨΟΙ	13.15	13.20
ΠΑΤΜΟΣ	13.40	13.45
ΛΕΡΟΣ	14.25	14.30
ΚΑΛΥΜΝΟΣ	15.20	15.30
ΚΩΣ	16.10	16.20
ΣΥΜΗ	17.45	17.50
ΡΟΔΟΣ	18.30	

ΔΕΥΤΕΡΑ		
ΛΙΜΑΝΙ	ΑΦΙΞΗ	ΑΝΑΧ.
ΑΝΕΚΤΕΛΕΣΤΟ		

ΤΡΙΤΗ		
ΛΙΜΑΝΙ	ΑΦΙΞΗ	ΑΝΑΧ.
ΡΟΔΟΣ		08.30
ΚΩΣ	10.40	10.50
ΚΑΛΥΜΝΟΣ	11.30	11.40
ΛΕΡΟΣ	12.30	12.35
ΛΕΙΨΟΙ	12.55	13.00
ΠΑΤΜΟΣ	13.20	13.30
ΛΕΡΟΣ	14.20	14.30
ΚΑΛΥΜΝΟΣ	15.20	15.30
ΚΩΣ	16.10	16.20
ΡΟΔΟΣ	18.30	

ΤΕΤΑΡΤΗ		
ΛΙΜΑΝΙ	ΑΦΙΞΗ	ΑΝΑΧ.
ΡΟΔΟΣ		08.30
ΣΥΜΗ	09.20	09.30
ΚΩΣ	11.00	11.10
ΚΑΛΥΜΝΟΣ	11.50	12.00
ΛΕΡΟΣ	12.50	14.30
ΚΑΛΥΜΝΟΣ	15.20	15.30
ΚΩΣ	16.10	16.20
ΣΥΜΗ	17.45	17.50
ΡΟΔΟΣ	18.30	

ΠΕΜΠΤΗ		
ΛΙΜΑΝΙ	ΑΦΙΞΗ	ΑΝΑΧ.
ΡΟΔΟΣ		08.30
ΚΩΣ	10.40	10.50
ΚΑΛΥΜΝΟΣ	11.30	11.40
ΛΕΡΟΣ	12.30	12.35
ΛΕΙΨΟΙ	12.55	13.00
ΠΑΤΜΟΣ	13.20	13.30
ΛΕΡΟΣ	14.20	14.30
ΚΑΛΥΜΝΟΣ	15.20	15.30
ΚΩΣ	16.10	16.20
ΡΟΔΟΣ	18.30	

ΠΑΡΑΣΚΕΥΗ		
ΛΙΜΑΝΙ	ΑΦΙΞΗ	ΑΝΑΧ.
ΡΟΔΟΣ		08.30
ΚΩΣ	10.40	10.50
ΚΑΛΥΜΝΟΣ	11.30	11.40
ΛΕΡΟΣ	12.30	12.35
ΛΕΙΨΟΙ	12.55	13.00
ΠΑΤΜΟΣ	13.20	13.30
ΛΕΡΟΣ	14.20	14.30
ΚΑΛΥΜΝΟΣ	15.20	15.30
ΚΩΣ	16.10	16.20
ΡΟΔΟΣ	18.30	

ΣΑΒΒΑΤΟ		
ΛΙΜΑΝΙ	ΑΦΙΞΗ	ΑΝΑΧ.
ΡΟΔΟΣ		08.30
ΣΥΜΗ	09.20	09.25
ΚΩΣ	11.00	11.10
ΚΑΛΥΜΝΟΣ	11.50	12.00
ΛΕΡΟΣ	12.50	12.55
ΛΕΙΨΟΙ	13.15	13.20
ΠΑΤΜΟΣ	13.40	13.45
ΛΕΡΟΣ	14.25	14.30
ΚΑΛΥΜΝΟΣ	15.20	15.30
ΚΩΣ	16.10	16.20
ΣΥΜΗ	17.45	17.50
ΡΟΔΟΣ	18.30	



• Ταξιδέψτε με 30 μίλια την ώρα
• Fully air-conditioned

Πληροφορίες: Δωδεκάνησος Ναυτιλιακή Ν.Ε.
Αυστραλίας 3. 85100 Ρόδος
Τηλ: 22410 70 590 - Fax: 22410 70 591

website: www.12ne.gr
e-mail: info@12ne.gr

AE177

Από τον πρόεδρο του Ταμείου

Εγκαινιάζονται σήμερα τα νέα υποκαταστήματα του ΤΑΞΥ στο νησί μας

Αρχή από το κατάστημα Κρεμαστής

Ο πρόεδρος του ΤΑΞΥ κ. Νίκος Τσουράκης, θα βρίσκεται σήμερα στη Ρόδο για να εγκαινιάσει τη λειτουργία των νέων υποκαταστημάτων του Ταμείου.

Σύμφωνα με όσα έγιναν γνωστά, ο κ. Τσουράκης θα μείνει στο νησί μέχρι και αυριο Παρασκευή, προκειμένου αυτές τις δύο μέρες, να εγκαινιάσει τα τρία υποκαταστήματα του ΤΑΞΥ σε Κρεμαστή, Αρχάγγελο και Αφάντου.

Ειδικότερα, ο πρόεδρος θα παρευρεθεί στα εγκαίνια του υποκαταστήματος που θα γίνουν στην Κρεμαστή σήμερα στη 1 το μεσημέρι, ενώ αύριο θα ακολουθήσουν τα εγκαίνια στα Αφάντου στις 5 το απόγευμα και κατόπιν περίπου στις 7 θα εγκαινιαστεί το υποκατάστημα στον Αρχάγγελο.

Σημειώνεται ότι αρχικά τα τρία υποκαταστήματα, θα λειτουργήσουν με προσωπικό που θα αποσπαστεί από το κεντρικό ΤΑΞΥ της Ρόδου. Συγκεκριμένα, θα αποσπαστούν συνολικά τρία άτομα, καθένα από τα οποία θα στελεχώσει αρχικά κάθε υποκατάστημα.

Επιθυμία βέβαια των τοπικών αρχών και του κοινού, είναι να προσληφθούν και νέα άτομα ώστε η εξυπηρέτηση των συναλλασσομένων, να γίνεται χωρίς προβλήματα. Οπως έγινε γνωστό το υποκατάστημα της Κρεμαστής θα στεγαστεί στις εγκαταστάσεις της ΑΔΕΚΑΜ, δίπλα στη ΔΕΥΑΠ, και σε χώρο ο οποίος είχε ήδη διαμορφωθεί κατάλληλα. Πάντως η δημοτική αρχή Πεταλούδων, ζήτησε από τον πρόεδρο του ΤΑΞΥ κ. Τσουράκη, να λειτουργήσει και ιατρείο προκειμένου οι ασφαλισμένοι της περιοχής, να μη χρειάζεται να μεταβαίνουν στην πόλη κάτι που υποσχέθηκε να φροντίσει.

Ελεγχοι της Τροχαίας σε 279 τροχοφόρα

Από... εξονυχιστικό έλεγχο πέρασαν προχθές το βράδυ, 279 οδηγοί αυτοκινήτων, μοτοσικλετών και μοτοποδηλάτων, στο πλαίσιο μεγάλης εξόρμησης που πραγματοποίηση η Αστυνομική Διεύθυνση Δωδεκανήσου, στο πλαίσιο των σχεδίων που αφορούν την πρόληψη και την καταστολή αξιόποινων πράξεων.

Στις αστυνομικές υπηρεσίες, προσήχθησαν συνολικά 16 άτομα για πρόσθετο έλεγχο, ενώ στο νησί της Ρόδου συνελήφθησαν 3 αλλοδαποί, που διαπιστώθηκε ότι διέμεναν παράνομα στη χώρα μας και σε βάρος τους κινήθηκε η προβλεπόμενη από τις διατάξεις του νόμου διαδικασία απέλασης.

Στο πλαίσιο της ίδιας εξόρμησης, βεβαιώθηκαν επίσης 23 πλημμελήματα του Κώδικα Οδικής Κυκλοφορίας και 51 πταίσματα.

Μέχρι πρότινος εθεωρειτο "υγιές" πρακτορείο

Προβληματισμός στην αγορά από τη πτώχευση του Plotin

Προβλήματα αντιμετωπίζουν και άλλα μικρότερα γραφεία

Η κατάρρευση του μακροβιότερου ιδιωτικού ταξιδιωτικού οργανισμού της χώρας-του Plotin Travel (σχετικά είχε γράψει προ ημερών η "Ροδιακή") έσκασε σαν "βόμβα" στο έδαφος του ελληνικού τουρισμού. Κι αυτό διότι την εταιρεία συγκροτούσε μια από τις πιο σοβαρές οικογένειες της τουριστικής οικονομίας-αυτή των αδελφών Αντωνίου-καθώς επίσης και ο δεύτερος σημαντικότερος τουρ οπερέιτορ της Ευρώπης. Γίνεται λόγος για τον γερμανικό οργανισμό Neckerman, που διακινεί εκατομμύρια Ευρωπαίων τουριστών κάθε χρόνο και ο οποίος διατηρούσε πάνω από το 40% των μετοχών της Plotin. Το "πέσιμο" της Plotin οδήγησε-τουλάχιστον με τα ως τώρα δεδομένα-σε ανεξόφλητες οφειλές μόνο προς τους ξενοδόχους της τάξεως των 6 εκατ. ευρώ.

Ποιος όμως είναι ο όμιλος Plotin και ποιά η επιχειρηματική πορεία των αδελφών Αντωνίου; Πατριάρχης του ομίλου είναι ο κ. Δ. Αντωνίου, ο οποίος ύστερα από μακρά πορεία δημιούργησε έναν όμιλο που δραστηριοιποιείται στον τομέα του εισερχόμενου τουρισμού και των ξενοδοχείων εκπροσωπώντας ταυτόχρονα σημαντικές αεροπορικές εταιρείες. Στο πλαίσιο του ομίλου εντασσόταν και το Κτήμα Εύχαρις, όπους μεταξύ άλλων αναπτύσσεται και οινοπαραγωγική δραστηριότητα.

Ο κ. Δημήτρης Αντωνίου, αν και πτυχιούχος της Θεολογικής Σχολής του Πανεπιστημίου Αθηνών, με μετεκπαίδευση στη Φιλοσοφική Σχολή του Πανεπιστημίου του Μονάχου, ασχολήθηκε τελικά με τον κόσμο των επιχειρήσεων. Ωστόσο ανέπτυξε ακαδημαική καριέρα διατελώντας διδάκτωρ της Φιλοσοφικής Σχολής του Πανεπιστημίου Αθηνών. Την επιχειρηματική του πορεία άρχισε στα 31 χρόνια του, το 1963, με την ενασχόληση του με τον τουριστικό τομέα, που είχε αποτέλεσμα τη δημιουργία του ομίλου Plotin. Μεταξύ άλλων ο όμιλος ήλεγχε θυγατρικές εταιρείες σε Κέρκυρα, Κρήτη, Ρόδο, Χαλκιδική, ενώ διέθετε και την Plotin Τουριστικές Υπηρεσίες. Την τρέχουσα λειτουργία του ομίλου ασκούσαν κατά τα τελευταία χρόνια ο αδελφός του κ. Χαράλαμπος και ο γιος του Χρήστος. Τόσο το προφίλ της οικογένειας όσο και η ισχύς του ευρωπαίου συμμετόχου της Plotin δεν προδιέθεταν για την εξέλιξη που θα ακολουθούσε. Ο Neckermann μαζί με την TUI φέρνουν περίπου το 50% των ξένων επισκεπτών της χώρας μας. Ειδικότερα μετά την εξαγορά του Thomas Cook από τον Neckermann ο όμιλος Plotin προσέθεσε στο δυναμικό του και ένα μεγάλο κομμάτι βρετανών τουριστών.

Τώρα ο Neckermann "μοιράζει" τους πελάτες του σε δύο ελληνικές ταξιδιωτικές επιχειρήσεις με τις οποίες είχε συνεργασία: αφενός τη Ζευς Κρήτης του κ. Εμμ. Παπακαλιάτη, αφετέρου τη Ζευς Ρόδου του κ. Π. Χαπίπη. Από την πλευρά της η διοίκηση της Plotin έχει αποφασίσει να ρευστοποιήσει κάποια περιουσιακά στοιχεία, όπως τα λεωφορεία και την ξενοδοχειακή επιχείρηση Roda Beach. Σύμφωνα δε με κάποιες πληροφορίες, ένας από τους πιθανούς αγοραστές της ξενοδοχειακής μονάδας είναι ο επιχειρηματίας κ. Κ. Μήτσης. Ο τελευταίος, διαθέτοντας ήδη 13 ξενοδοχεία, έχει αποφασίσει να προχωρήσει στην ένταξη τεσσάρων νέων μονάδων. Στο πλαίσιο αυτό εξεδήλωσε το ενδιαφέρον του να συμμετάσχει σε διαπραγματεύσεις για την αγορά του Roda Beach. Με έκπληξη όμως είδε να "προστίθενται" τις τελευταίες ημέρες σημαντικά χρέη στο ξενοδοχείο.

Το "κανόνι" αυτό έχει προβληματίσει πολύ τους εκπροσώπους της αγοράς. Κι αυτό διότι, πέραν της Plotin, το ίδιο δραματική εμφανίζεται η κατάσταση για σημαντικό αριθμό μικρότερων τουριστικών γραφείων. Η οικονομική κρίση που μαστίζει αρκετές ευρωπαικές χώρες, η συρρίκνωση της προμήθειας από τα αεροπορικά εισιτήρια και το υψηλό λειτουργικό τους κόστος έχουν καταστήσει δύσκολη την επιβίωση των μικρών κυρίως γραφείων. Ταυτόχρονα ο αθέμιτος ανταγωνισμός δημιουργεί πρόσθετες δυσκολίες. Σύμφωνα μάλιστα με εκτιμήσεις των αρμοδίων φορέων, περισσότερα από 900 τουριστικά-ταξιδιωτικά γραφεία λειτουργούν σε καθεστώς παρανομίας. Ολα αυτά κάνουν τον κλάδο να βιώνει τη μεγαλύτερη κρίση των τελευταίων δεκαετιών. Απόδειξη; Τα οικονομικά αποτελέσματα των 150 μεγαλύτερων ταξιδιωτικών και τουριστικών γραφείων: το 2003 οι ζημιογόνες εταιρείες κάλυπταν το 25% του δείγματος, ενώ το 2004 προβλέπεται να υπερβούν το 30%.

Στον συγκεκριμένο κλάδο πάντως έχει ανοίξει η διαδικασία των συγχωνεύσεων: δύο εκ των σημαντικότερων τουριστικών γραφείων-Aktina και Marine Travel-συγχώνευσαν τα τμήματα πώλησης εισιτηρίων τους, δημιουργώντας νέα εταιρεία. Πρόκειται για μια ενδιαφέρουσα κίνηση αφού οι εν λόγω επιχειρήσεις ελέγχουν περίπου το 18% των πωλήσεων της αγοράς αεροπορικών εισιτηρίων της χώρας.

Πάντως τα μεγάλα προβλήματα ρευστότητας των ταξιδιωτικών οργανισμών της Ευρώπης δεν μετακυλίονται μόνο στα τουριστικά γραφεία αλλά και στις ξενοδοχειακές επιχειρήσεις. Είναι μάλιστα χαρακτηριστική η εκτίμηση εκπροσώπων της αγοράς, σύμφωνα με την οποία οι ξένοι τουριστικοί οργανισμοί οφείλουν περίπου 1,5 δισ. ευρώ σε ελληνικές τουριστικές επιχειρήσεις, από τους τουρίστες που διακίνησαν στην Ελλάδα το 2003. Στο ποσό αυτό συμπεριλαμβάνονται οφειλές και από προηγούμενες τουριστικές περιόδους. Μέρος αυτών των χρημάτων δεν πρόκειται ποτέ να εισπράξουν οι ελληνικές επιχειρήσεις, αφού τρεις τουριστικοί οργανισμοί (από την Τσεχία, την Ιταλία και τη Γερμανία) δήλωσαν απώλεια πληρωμών.

Κέρδισε αυτοκίνητο

Εξαιρετικά... τυχερός αποδείχθηκε ένας 50χρονος συμπολίτης μας, ο οποίος, μετά τα Κούλουμα της Καθαρής Δευτέρας, σκέφτηκε να κάνει την θόλτα του από το Καζίνο της Ρόδου και να δοκιμάσει την τύχη του.

Η... τελευταία, του χαμογέλασε κι έτσι ο ροδίτης συμπολίτης μας κέρδισε ένα FIAT PANDA 1200 DYNAMIC το οποίο όπως δήλωσε περιχαρής θα το δωρίσει στον γιο του. Μέχρι στιγμής ΔΕΚΑ FIAT PANDA 1200 DYNAMIC έχουν βρει ιδιοκτήτη σε ακριβώς ένα μήνα και άλλα δέκα περιμένουν ανυπόμονα αυτόν / αυτήν που θα τα κερδίσει.

Ο Mystery Jackpot συνεχίζει να δωρίζει αυτοκίνητα σε όλες τις μηχανές στο Καζίνο της Ρόδου.



Zorpidis LANE
ΤΟΥΡΙΣΤΙΚΟΣ ΟΡΓΑΝΙΣΜΟΣ
Εκδρομο... ξεφαντώματα!



ΑΠΟΚΡΙΕΣ και 25η Μαρτίου

ΑΕΡΟΠΟΡΙΚΕΣ
4 Παρίσι 5 ημ.
5 Παρίσι-Disney 5ημ.
6 Πράγα 4 ημ.
7 Βερολίνο 4 ημ.
8 Ρώμη 4 ημ.
9 Λονδίνο 4 ημ.
10 Αμστερνταμ 4 ημ.
11 Κωνσταντινούπολη 4 ημ.
12 Βουδαπέστη 4 ημ.
13 Βιέννη 4 ημ.

ΟΔΙΚΕΣ
14 Ιταλικό Πανόραμα 7 ημ.
15 Ιταλική Σερενάτα 6 ημ.
16 Βόρ. Ιταλία-Κυανή Ακτή 7 ημ.
17 Γύρος Βουλγαρίας 7 ημ.
18 Βιέννη-Βουδαπέστη 8 ημ.
19 Βουδαπέστη 7 ημ.
20 Κωνσταντινούπολη 7 ημ.
21 Οχρίδα 4 ημ.
22 Σόφια-Φιλ/πολη 4 ημ.
23 Σαντάνσκι 4 ημ.

ΙΕΡΑΠΕΤΡΑ-ΚΟΡΝΑΡΟΣ
ΑΝΑΧΩΡΗΣΕΙΣ ΓΙΑ ΚΑΣΤΕΛΟΡΙΖΟ ΧΑΛΚΗ-ΚΑΡΠΑΘΟ-ΚΑΣΟ-ΚΡΗΤΗ-ΣΑΝΤΟΡΙΝΗ-ΜΗΛΟ-ΠΕΙΡΑΙΑ



ΑΛΕΞ. ΔΙΑΚΟΥ 38-ΡΟΔΟΣ
Τηλ.: (22410)20625, 30054, 33603, 33607 · fax (22410)26745
E-MAIL: STEFANAKIS@ZORPIDIS.COM
XΠ864

9χρονος κλέφτης δικύκλου

Εντύπωση ακόμη και σε έμπειρους αστυνομικούς της περιοχής μας, έκανε η περίπτωση ενός 9χρονου μόλις αγοριού, τα... έργα και οι ημέρες του οποίου φαίνεται ότι ήταν πολύ μεγαλύτερα από το... μπόι του!

Το ανήλικό αγόρι, που διαμένει στη Ρόδο τα τελευταία χρόνια, ως μέλος οικογένειας αθίγγανων, πιάστηκε επ αυτοφώρω προχθές το βράδυ, στην πόλη της Ρόδου, την ώρα που είχε καταφέρει να θέσει σε κίνηση, με σκοπό να το κλέψει, ένα δίκυκλο μοτοποδήλατο το οποίο όμως ανήκε σε συμπολίτη μας. Ο ιδιοκτήτης του οχήματος, κατάφερε να τρέξει και να ακινητοποιήσει τον 9χρονο, κάλεσε την αστυνομία και λίγη ώρα αργότερα στο κρατητήριο βρίσκονταν το 9χρονο αγόρι μαζί όμως με τους γονείς τους, καθώς ο αρμόδιος εισαγγελέας, ζήτησε και την σύλληψή τους, ασκώντας σε βάρος τους ποινική δίωξη για παραμέληση εποπτείας ανηλίκου.

Το μικρό αγόρι, δεν είναι η πρώτη φορά που απασχολεί τις αρμόδιες αστυνομικές αρχές, καθώς η δράση του όσο απίστευτο κι αν φαίνεται για ένα παιδί μόλις 9 ετών, είναι εξαιρετικά πλούσια, γεγονός που θλίβει αλλά και προβληματίζει τις αρμόδιες αρχές. Με την περίπτωση του παιδιού αναμένεται να ασχοληθούν οι αρμόδιες δικαστικές και κοινωνικές υπηρεσίες ανηλίκων της Ρόδου, ενώ στο εδώλιο του κατηγορούμενου θα καθίσουν οι δύο γονείς μετά από την ποινική δίωξη που ασκήθηκε σε βάρος τους.

Με απόφαση που πήρε ο ΕΟΤ

Και η Ελενα Παπαρίζου στην κινητή έκθεση τουρισμού

Θα τραγουδήσει μπροστά από τα ελληνικά περίπτερα ανάμεσα στα οποία και αυτό της Ρόδου



Την παρουσία της Έλενας Παπαρίζου στη Eurovision προσπαθεί να εκμεταλλευθεί το υπουργείο Τουριστικής Ανάπτυξης, το οποίο στηρίζει την ελληνική συμμετοχή, προκειμένου να προβληθεί στο εξωτερικό η χώρα μας ως τουριστικός προορισμός και σ' αυτό το πλαίσιο εντάσσεται και η παρουσία της τραγουδίστριας που μας εκπροσωπεί στην κινητή έκθεση στους σιδηρόδρομους της Γερμανίας στην οποία συμμετέχουν και τα Δωδεκάνησα!

Συγκεκριμένα, η έκθεση αυτή ξεκίνησε από την 1η Φεβρουαρίου και αναμένεται να ολοκληρωθεί στα τέλη Ιουλίου. Η περιοχή μας συμμετέχει μέσω του Δωδεκανησιακού Οργανισμού Τουρισμού (ΔΟΤ) και του ΠΡΟΤΟΥΡ σε συνεργασία με την εταιρία choose media η οποία και διοργανώνει αυτές τις κινητές εκθέσεις τουρισμού υπό την αιγίδα του υπουργείου ΕΟΤ. Για την προβολή της περιοχής μας υπάρχουν τέσσερα stands ενώ παράλληλα διανέμεται και έντυπο υλικό.

Σημειώνεται ότι, από την υπόλοιπη χώρα, συμμετέχουν περιοχές όπως η Νομαρχία Ρεθύμνου, η Νομαρχία Ηρακλείου, η Νομαρχία Καβάλας, το ΠΕΠ Αττικής, η Περιφέρεια Ιονίων Νήσων κ.ά.

Το κεντρικό stand της Δωδεκανήσου κοσμεί το νέο μας logo που είναι το "12 Islands" ενώ γύρω υπάρχουν περιστρεφόμενες αφίσες των νησιών μας με έμφαση στην προβολή των ιδιαιτεροτήτων κάποιων μικρότερων νησιών και έτσι την προώθηση εναλλακτικών μορφών τουρισμού όπως π.χ. την ορειβασία στην Κάλυμνο, τις ολυμπίτισσες με τις παραδοσιακές στολές στην Κάρπαθο, τον Όρκο του Ιπποκράτη στην Κω ενώ από τη Ρόδο απεικονίζεται το πρασονήσι που παραπέμπει στο windsurfing κ.ά.

Την ερχόμενη εβδομάδα, λοιπόν, η Έλενα Παπαρίζου θα βρίσκεται στη Γερμανία προκειμένου να προωθήσει το τραγούδι μας στη Eurovision και θα τραγουδήσει σε Βερολίνο, Δρέσδη και Μόναχο.

Μια από αυτές τις εμφανίσεις της έχει ήδη προγραμματισθεί να γίνει μπροστά από το χώρο του choose Greece στην έκθεση και θα μεταδοθεί ζωντανά στις 5 το απόγευμα της ερχόμενης Δευτέρας 21 Μαρτίου από τη ΝΕΤ.

Οπότε δεν αποκλείεται να δούμε την Έλενα Παπαρίζου-και όλοι όσοι προφανώς θα πάνε να τη δουν από κοντά-να τραγουδάει μπροστά από κάποιο stand της Δωδεκανήσου, διαφήμιση βεβαίως που δεν θα μπορούσαμε να έχουμε ακόμα κι αν την πληρώναμε!

MEDI- ANATOMIC-HEALTH
ΗΛΕΚΤΡΟΝΙΚΟΣ - ΠΕΛΜΑΤΟΓΡΑΦΟΣ ΚΑΤΩ ΑΚΡΩΝ
ΚΕΝΤΡΟ ΟΡΘΟΠΕΔΙΚΟΥ - ΑΝΑΤΟΜΙΚΟΥ - ΥΠΟΔΗΜΑΤΟΣ
ΕΜΠΟΡΙΑ - ΔΙΑΝΟΜΕΣ ΟΡΘΟΠΕΔΙΚΩΝ ΑΘΛΗΤΙΑΤΡΙΚΩΝ ΠΑΡΑΦΑΡΜΑΚΕΥΤΙΚΩΝ-ΚΑΛΛΥΝΤΙΚΩΝ-ΕΙΔΩΝ
ΒΑΣ. ΗΡΑΚΛΕΙΟΥ 32 - ΡΟΔΟΣ - 85100. ΤΗΛ/FAX 22410 36380. ΑΦΜ. 016348256 ΔΟΥ. ΡΟΔΟΥ
ΠΛΗΡΗΣ ΓΚΑΜΑ - ΟΡΘΟΠΕΔΙΚΩΝ ΕΙΔΩΝ ΙΑΤΡΙΚΟΥ ΚΑΙ ΝΟΣΟΚΟΜΕΙΑΚΟΥ ΕΞΟΠΛΙΣΜΟΥ
ΠΙΣΤΟΠΟΙΗΤΙΚΟ ΔΙΑΣΦΑΛΙΣΗΣ ΠΟΙΟΤΗΤΑΣ - EN-ISO-9001 V-306
ΚΑΙ ΜΕ ΕΠΑΓΓΕΛΜΑΤΙΚΗ ΣΥΝΕΙΔΗΣΗ ΚΑΙ ΑΞΙΟΠΡΕΠΕΙΑ
ΜΕΤΑ ΤΗΝ 25η ΠΕΙΡΑ ΜΟΥ ΣΤΟ ΦΑΡΜΑΚΕΥΤΙΚΟ ΧΩΡΟ.

Reform
ΗΛΕΚΤΡΟΝΙΚΟΣ ΚΑΤΩ ΑΚΡΩΝ ΠΕΛΜΑΤΟΓΡΑΦΟΣ
DRUCKER
ΟΡΘΟΠΕΔΙΚΑ ΚΑΙ ΑΝΑΤΟΜΙΚΑ ΥΠΟΔΗΜΑΤΑ
ΕΙΔΙΚΗΣ ΚΑΤΑΣΚΕΥΗΣ ΜΕ ΑΠΟΣΠΟΜΕΝΟ ΠΑΤΟ
ΑΜΕΣΗ ΑΠΟΚΑΤΑΣΤΑΣΗ ΤΩΝ ΠΡΟΒΛΗΜΑΤΩΝ ΣΑΣ
ΓΙΑ ΠΑΙΔΙΑ ΜΕ ΟΡΘΟΠΕΔΙΚΑ ΠΡΟΒΛΗΜΑΤΑ
ΓΙΑ ΠΑΡΑΜΟΡΦΩΣΕΙΣ ΤΩΝ ΚΑΤΩ ΑΚΡΩΝ
ΓΙΑ ΔΙΑΒΗΤΙΚΟΥΣ ΑΣΘΕΝΕΙΣ
ΕΙΔΙΚΕΣ ΚΑΤΑΣΚΕΥΕΣ ΟΡΘΟΠΕΔΙΚΩΝ ΠΑΠΟΥΤΣΙΩΝ
XΠ2609

TECHNO GROUP
Μελέτη - Συντήρηση
ΠΑΡΑΔΟΣΗ ΣΕ ΠΛΗΡΗ ΛΕΙΤΟΥΡΓΙΑ ΑΠΟ ΠΕΠΕΙΡΑΜΕΝΟ ΣΥΝΕΡΓΕΙΟ
ΘΕΡΜΑΝΣΗ–ΗΛΙΑΚΑ–ΚΛΙΜΑΤΙΣΜΟΣ
ΕΥΚΟΛΙΕΣ ΠΛΗΡΩΜΗΣ

ΔΑΠΕΔΟΘΕΡΜΑΝΣΗ

ΠΡΟΪΟΝΤΑ ΓΕΡΜΑΝΙΑΣ-ΙΤΑΛΙΑΣ
Δημ. Αναστασιάδη 8 - Τηλ. & Fax: 22410 32181
ΑΕΘΑΣ

Παρέμβαση του εισαγγελέα Εφετών Δωδεκανήσου κ. Γιάννη Λαΐνη για τα όσα διαδραματίζονται

Χρέος όλων η καταγγελία των επίορκων!

Εξαίρει τη συμβολή των δημοσιογράφων στην αποκάλυψη των παραδικαστικών και παρεκκλησιαστικών κυκλωμάτων και ζητά τη δημοσιοποίηση των ονομάτων των παρανομούντων

Την συμβολή του δημοσιογραφικού έργου, στην αποκάλυψη των παραδικαστικών και παραεκκλησιαστικών κυκλωμάτων εξάρει με σχετικό τεκμηριωμένο, άρθρο – παρέμβασή του για τα όσα απίστευτα διαδραματίζονται στον χώρο τις τελευταίες εβδομάδες, ο εισαγγελέας Εφετών Δωδεκανήσου κ. Γιάννης Λαΐνης, υποστηρίζοντας παράλληλα ότι είναι χρέος όλων, η καταγγελία με τεκμηριωμένα στοιχεία επίορκων δικαστικών, εισαγγελέων και δικηγόρων!

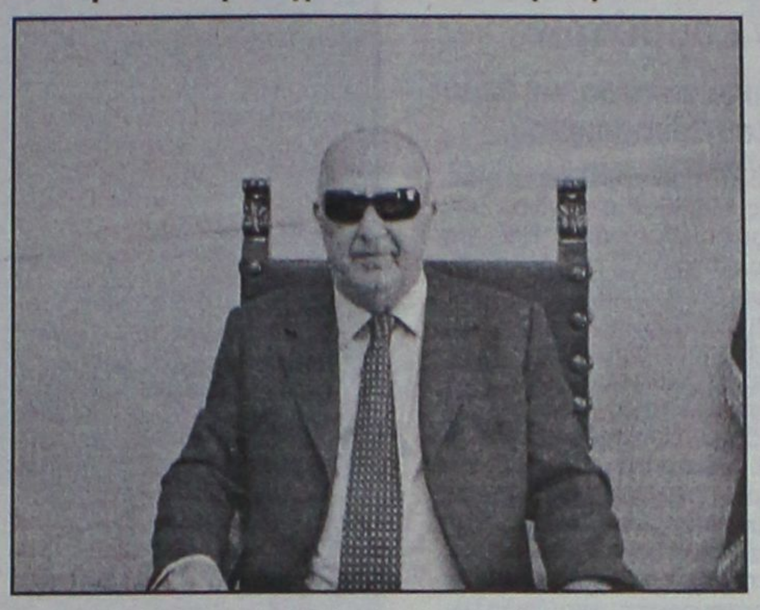

Ο έμπειρος και αδέκαστος εισαγγελικός λειτουργός, υποστηρίζει επίσης ότι και στο παρελθόν έχουν ξεκινήσει προσπάθειες αποβληθέντων από το δικαστικό σώμα, δικαστών και εισαγγελέων τα έργα και οι... ημέρες των οποίων είδαν μάλιστα το φως της δημοσιότητας και επισημαίνει ότι είναι απαραίτητο να δημοσιοποιούνται υποχρεωτικά τα στοιχεία της ταυτότητας των επίορκων αλλά και οι λόγοι για τους οποίους αποπέμπονται ή τιμωρούνται, έτσι ώστε να μην... υπάρχουν σκιές και υπόνοιες για την συντριπτική πλειοψηφία των εκατοντάδων άλλων δικαστικών και εισαγγελικών λειτουργών, οι οποίοι μοχθούν σε καθημερινή βάση να φέρουν σε πέρας το έργο που τους έχει αναθέσει και εμπιστευτεί η ελληνική πολιτεία.

Στο άρθρο παρέμβασή του, ο εισαγγελέας Εφετών Δωδεκανήσου κ. Γιάννης Λαΐνης, επισημαίνει συγκεριμένα:

Η ΕΛΛΗΝΙΚΗ ΔΙΚΑΙΟΣΥΝΗ το 2005 μ. Χ.

«Προ ενός περίπου έτους είδε το φως τη δημοσιότητος σφυγμομέτρηση της κοινής γνώμης σχετικά με την εμπιστοσύνη της σε θεσμοθετημένες λειτουργίες του Κράτους. Η Δικαιοσύνη κατείχε με ποσοστό 68% την δεύτερη θέση, με πρώτες τις ένοπλες δυνάμεις της χώρας μας και αρκετά πίσω την εκτελεστική εξουσία. Από διμήνου περίπου λαίλαψ και καταιγίδα σαρώνει το κύρος της Ελληνικής Δικαιοσύνης εξ αιτίας αποκαλύψεως από τα Μ.Μ.Ε. βδελυρών δωροδοκιών και ανήκουστων συναλλαγών δικαστικών λειτουργών με εμπόρους ναρκωτικών, διεφθαρμένους ρασοφόρους και βαρείς εγκληματίες και συμμετόχους δικηγόρους και επιχειρηματίες και απίστευτων ροζ σκανδάλων. Ήδη δε ασχολείται με το θέμα αυτό και ο ξένος Τύπος.

Οι δημοσιογράφοι επιμένουν ότι από καιρό είχαν καταγγείλει αρμοδίως τα σκάνδαλα αυτά, αλλά δεν έτυχαν της δεούσης ανταποκρίσεως. Το γεγονός τούτο και η κατ΄ αυτών έγερση αγωγών για αποζημίωση λόγω ηθικής βλάβης, με υπέρογκα μάλιστα χρηματικά ποσά, από τα δήθεν θιγόμενα πρόσωπα του από κοινού δρώντος παραδικαστικού-παρεκκλησιαστικού κυκλώματος, τους ανάγκασε να προβούν σε πλέον ενδελεχείς και εμπεριστατωμένες έρευνες, τα θλιβερά αποτελέσματα των οποίων, αφού παρέδωσαν στην ηγεσία του Αρείου Πάγου, απεκάλυψαν και αποκαλύπτουν και στην κοινή γνώμη. Και βεβαίως έπαινος προσήκει στους δημοσιογράφους αυτούς και το έργο τους δεν πρέπει, κατά την γνώμη μου, να φιμωθεί, γιατί ποταμοί αίματος έχουν χυθεί για την ελευθερία του λόγου και του Τύπου, και γιατί χωρίς αυτούς, ίσως πολλά από τα σκάνδαλα να μην είχαν αποκαλυφθεί. Όμως τα αποτελέσματα των ερευνών τους θα πρέπει να ανταποκρίνονται αυστηρώς στην αλήθεια. Έχουν ιερό χρέος και οι δημοσιογράφοι, επειδή η δικαιοσύνη είναι θεσμοθετημένη λειτουργία και αγαθό, που ανήκει σε όλους τους Έλληνες πολίτες, να τονίζουν, όπως προς τιμήν τους έχουν ήδη πράξει μερικοί τούτων, ότι επί του συνόλου των 2.863 δικαστών και εισαγγελέων της τακτικής πολιτικής και ποινικής δικαιοσύνης οι 10, 20, 50 ή 100 το maximum, όπως οι ίδιοι λένε, επίορκοι, αποτελούν την εσχάτη μειοψηφία. Διότι αλλιώς υπάρχει κίνδυνος να περάσει στην κοινή γνώμη η άποψη που διατυπώνουν στις τηλεοπτικές εκπομπές γραφικοί και ανεύθυνοι τύποι ότι το σύνολον ή πάντως η πλειοψηφία των δικαστικών λειτουργών, αλλά και των δικηγόρων, που αποτελούν τον άλλο πόλο της Ελληνικής Δικαιοσύνης, μαστίζεται από την διαφθορά. Ή η άποψη, φευ, τέως υπουργού, ότι ανέκαθεν «όλοι οι δικαστές τα πιάνανε, δεν το ξέρατε;», χωρίς και να εξηγεί ο σύγχρονος αυτός Ροβεσπιέρος, τι έπραξε, αν έτσι είχαν και έχουν τα πράγματα, αυτός και οι κυβερνήσεις του κόμματός του για να εξαλειφθεί αυτό το άγος της Ελληνικής Κοινωνίας.. Ή η άποψη άλλων προσκεκλημένων στους τηλεοπτικούς σταθμούς, αλλά και αγορητών εντός της Βουλής των Ελλήνων, εκφραστών της κοσμοθεωρίας των κομμάτων τους, ότι η βαθιά δήθεν σήψη της Ελληνικής Δικαιοσύνης είναι μία από τις νοσηρές αποφύσεις της φιλοσοφίας των νόμων της αγοράς και ιδού τα αποτελέσματα της αμερικάνικης σχολής του Φουκουγιάμα περί του τέλους της ιστορίας μετά την πτώση του υπαρκτού υλισμού και την επικράτηση αυτών των νόμων.

Το σώμα των Ελλήνων Δικαστών και Εισαγγελέων, όπως κάθε ζωντανός κοινωνικός οργανισμός, έχει και αυτό την παθολογία του, τις αρρώστιες του. Η καθυστέρηση στην επεξεργασία των δικογραφιών, ενίοτε μέχρι του σημείου πολλές υποθέσεις να παραγράφονται στα χέρια εκείνων που τις έχουν χρεωθεί είναι μία νόσος, άλλες είναι η υφέρπουσα σε ελαστικές και φιλοχρήματες συνειδήσεις, που «μεσ΄ την πολλή συνάφεια του κόσμου», που λέει ο Καβάφης, καταλήγει στην δωροδοκία, η ενδημούσα σε ορισμένους, πάντως πολύ λίγους, δικαστικούς λειτουργούς, θρησκοληψία, εξ αιτίας τη οποίας πιστεύουν ότι δεν είναι θεάρεστο έργο η καταδίκη ανθρώπων από ανθρώπους, με αποτέλεσμα να είναι, αν όχι ευτελώς, πάντως υπεράγαν αθωωτικοί στις ποινικές υποθέσεις και πέραν τούτου να καθίστανται αθύρματα διεφθαρμένων και επιτηδείων ρασοφόρων και παρεκκλησιαστικών κύκλων, και η μεροληπτική κρίση ορισμένων εξ αιτίας πολιτικών ιδεών και κομματικών τοποθετήσεων, η οποία μετά την μεταπολίτευση του 1974 θέλω να πιστεύω ότι έχει εκλείψει.

Υποχρέωσή μας είναι να αποκαλύψουμε και επισημάνουμε τα κακώς κείμενα της Δικαιοσύνης, για να είναι και δικαίωμα της συντριπτικής πλειοψηφίας των έντιμων δικαστών και εισαγγελέων της χώρας μας, οι οποίοι μοχθούν, υπό δυσμενείς μάλιστα συνθήκες εργασίας, να ανταποκριθούν στα καθήκοντά τους, που μπήκαν φτωχοί και θα φύγουν φτωχοί από το δικαστικό σώμα, που πίστεψαν και πιστεύουν στην υψηλή τους αποστολή, να προσδοκούν η κοινή γνώμη να τους περιβάλλει με εμπιστοσύνη και αγάπη.

Και ερωτάται, τι πρέπει να γίνει, ώστε αν δεν εξαλειφθεί, να παταχθεί αποφασιστικά η έκνομη και ανήθικη δράση των επίορκων δικαστικών λειτουργών; «Να κλείσουμε τους δικαστές μας σε γυάλινους πύργους και από εκεί να βλέπουν τον κόσμο» παρατηρεί με καυστική ειρωνεία ο μεγάλος Γάλλος συγγραφέας Ονορέ ντε Μπαλζάκ, υπαινισσόμενος προφανώς ότι τούτο είναι αφύσικο και αδύνατο.

Και η δική μας άποψη είναι ότι ο δικαστικός λειτουργός δεν μπορεί να είναι Ροβινσώνας, απόκοσμος και μονόχνοτος, αλλ΄ αντιθέτως μέτοχος του κοινωνικού γίγνεσθαι, έργο του δεν μπορεί να είναι μόνον η επ΄ ακροατηρίου διαδικασία και η επεξεργασία των δικογραφιών του, και οι γνώσεις του επιβάλλεται, ως μέλους μάλιστα ήδη της μεγάλης κοινωνίας της Ευρωπαικής Ένωσης, να εξικνούνται και πέραν των νομικών, ώστε να είναι κάτοχος της κοινωνικής ψυχολογίας, της ψυχολογίας των εγκληματιών και των αιτίων της εγκληματικότητας, της ιστορίας, της λογοτεχνίας, μιας γενικότερης δηλαδή παιδείας και γλωσσομάθειας, ει δυνατόν, ώστε να έχει ευρύτητα και άνεση στο έργο του.

Την Δικαιοσύνη, για να απαλλαγεί από τους «αχρείους», όπως απεκάλεσε τους επίορκους δικαστικούς λειτουργούς ο αποχωρήσας Πρόεδρος της Δημοκρατίας πρέπει να την βοηθήσουν όλοι. Ήδη η εκτελεστική εξουσία με το υπό ψήφιση νομοσχέδιο κινείται προς την σωστή κατεύθυνση. Η πέραν του οκταμήνου αδικαιολόγητη καθυστέρηση στην επεξεργασία των δικογραφιών να συνεπάγεται αφαίρεσή τους από τον λειτουργό, που τις έχει χρεωθεί και πειθαρχικό του έλεγχο.

Πρώτοι και καλύτεροι εμείς να καταγγέλλουμε, χωρίς οίκτο, συνάδελφούς μας, που ξέρουμε ότι είναι επίορκοι. Οι δικηγόροι και οι διάδικοι , οι δημοσιογράφοι και κάθε Έλληνας πολίτης, πρέπει να πράττουν το ίδιο. Και οι πάντες να είναι βέβαιοι και να μη μεμψιμοιρούν και αμφιβάλλουν ότι το Ανώτατο Δικαστήριό μας και τα Πειθαρχικά Συμβούλια θα πράξουν, όπως έπραξαν και στο παρελθόν, στο ακέραιο το καθήκον τους. Προσωπικά στην μέχρι τώρα θητεία μου στην ισταμένη Δικαιοσύνη γνωρίζω τουλάχιστον 10 επίορκους δικαστικούς λειτουργούς που απερρίφθησαν στον Καιάδα λάκκο. Και να μην κομπορρημονούν κάποιοι ότι τάχα τώρα και μόνο τώρα υπό την πίεση των δημοσιογραφικών αποκαλύψεων και της κοινής γνώμης η Ελληνική Δικαιοσύνη θα κάνει την λεγόμενη «αυτοκάθαρση». Υπήρξαν αποβληθέντες από το δικαστικό σώμα δικαστές και εισαγγελείς των οποίων τα στοιχεία και τα έργα και οι ημέρες τους είδαν το φως της δημοσιότητας. Άλλων όμως όχι. Γι΄ αυτό πιστεύουμε ότι η ταυτότης και οι λόγοι για τους οποίους τίθενται εκτός του δικαστικού σώματος οι επίορκοι δικαστές και εισαγγελείς πρέπει να δημοσιοποιούνται υποχρεωτικά. Τούτο πρέπει να ισχύει και για την μικρή, έχω την γνώμη, μειοψηφία των δικηγόρων που τους αφαιρείται η άδεια ασκήσεως του λειτουργήματός των, διότι δεν είναι δυνατόν να στιγματίζεται από αυτούς στα μάτια της κοινής γνώμης άκριτα και άδικα η μαχόμενη και μοχθούσα με εντιμότητα και αξιοπρέπεια συντριπτική πλειοψηφία των δικηγόρων της χώρας μας, που αποτελούν το έτερον ήμισυ της Δικαιοσύνης».

Ιωάννης Λαΐνης
ΕΙΣΑΓΓΕΛΕΑΣ ΕΦΕΤΩΝ ΔΩΔΕΚΑΝΗΣΟΥ

KYDON TOURS

ΕΚΔΡΟΜΕΣ ΚΥΔΩΝ

ΠΟΙΟΤΗΤΑ • ΦΡΟΝΤΙΔΑ • ΕΠΙΤΥΧΙΑ

• ΣΜΥΡΝΗ–ΕΦΕΣΟΣ–ΚΟΥΣΑΝΤΑΣΙ

ΤΕΤΡΑΗΜΕΡΟ 25ης ΜΑΡΤΙΟΥ

Αναχώρηση με ταχύπλοο 24/3/05 15.00 ΡΟΔΟΣ-ΜΑΡΜΑΡΙΣ

Επιστροφή με ταχύπλοο 27/3/05 15.00 ΜΑΡΜΑΡΙΣ-ΡΟΔΟΣ

Περιλαμβάνει:

• Εισιτήρια • Φόρους • Ξενοδοχείο 4 αστέρων στην ΣΜΥΡΝΗ με 3 διανυκτερεύσεις με ημιδιατροφή • Πούλμαν για όλη την διαδρομή • Περιηγήσεις-ξεναγήσεις.

Τιμή κατ΄ άτομο 210€

Συνοδός κ. Ελένη Ψυλλάκη

• RELAX WEEK END στο ΜΑΡΜΑΡΙΣ

με ταχύπλοο 25/3 09.00-27/3 17.00

Πακέτο ξενοδοχείο 5 αστέρων με ημιδιατροφή • Εισιτήρια• Φόροι

Τιμή κατ΄ άτομο 120€

• ΕΚΔΡΟΜΕΣ για όλο το κόσμο

• ΠΑΚΕΤΑ για ΠΑΡΙΣΙ–DISNEY με τις καλύτερες τιμές

• ΠΑΚΕΤΑ ΝΕΟΝΥΜΦΩΝ για όλο το κόσμο

• ΕΙΣΙΤΗΡΙΑ ΑΕΡΟΠΟΡΙΚΑ ΙΑΤΑ 30 χρόνια

• ΕΙΣΙΤΗΡΙΑ ΑΚΤΟΠΛΟΪΚΑ με όλες τις εταιρίες

• ΞΕΝΟΔΟΧΕΙΑ ΕΛΛΑΔΑ–ΕΞΩΤΕΡΙΚΟ με τις καλύτερες τιμές

• WESTERN UNION– Μεταφορά χρημάτων σε όλο τον κόσμο

Η πείρα μας 30 ετών στην διάθεσή σας, εμείς γνωρίζουμε πού σας ταξιδεύουμε γιατί έχουμε προηγηθεί!!!

ΠΡΑΚΤΟΡΕΙΟ ΚΥΔΩΝ ΙΑΤΑ

Σας ταξιδεύουμε ΠΑΝΤΟΥ

Εθ. Δωδ/σίων 14 • Ακτή Σαχτούρη 8

Τηλ. 22410-23000, 27900, 27722

E-mail: Kydon@otenet.gr

ΧΠ191

Η νομαρχιακή επιτροπή του ΣΥΝ

Ζητά εκδήλωση για το Ευρωσύνταγμα

Πρόταση για συμμετοχή όλων των κομμάτων

Να συνδιοργανώσουν εκδήλωση τα κόμματα σε τοπικό επίπεδο, με θέμα το Ευρωσύνταγμα, προτείνει η νομαρχιακή επιτροπή του Συνασπισμού.

Την σχετική πρόταση, ο γραμματέας του Συνασπισμού κ. Δ. Γάκης, την δημοσιοποίησε χθες στον πρόεδρο της ΝΟΔΕ κ. Αντ. Μαρτίνη, στον γραμματέα της ν.ε. του ΠΑΣΟΚ κ. Τιμ. Παρασκευά και στον γραμματέα της ν.ε. του ΚΚΕ κ. Λ. Κωτσαδάμο (σ.σ. το προσεχές Σάββατο πάντως εκδήλωση για το θέμα αυτό οργανώνει το ΚΚΕ στο Ακταίον με ομιλητή τον πρώην ευρωβουλευτή κ. Στρατή Κόρακα).

Ειδικότερα, στο έγγραφο που στάλθηκε αναφέρονται τα εξής:

«Αγαπητοί κύριοι. Όπως γνωρίζετε έχει ήδη ξεκινήσει η προπαρασκευαστική επιτροπή της Βουλής και πολύ σύντομα, με απόφαση της Κυβέρνησης, θα εισαχθεί στην ολομέλεια για συζήτηση και επικύρωση η Ευρωπαϊκή Συνταγματική Συνθήκη γνωστή ως Ευρωσύνταγμα.

Είναι επίσης γνωστές οι διαφορές των κομμάτων μας ως προς την διαδικασία που πρέπει να ακολουθηθεί για την επικύρωση της συνθήκης (από τη Βουλή ή από τον ελληνικό λαό με δημοψήφισμα).

Επειδή όμως πιστεύουμε ότι ο στοιχειώδης σεβασμός στη δημοκρατία, τη στιγμή που κρίνεται ένα τόσο σοβαρό ζήτημα που θα καθορίσει τις εξελίξεις στη χώρα μας και συνολικά στην Ε.Ε. για πολλά χρόνια, επιβάλλει την ευρύτερη δυνατή ενημέρωση των πολιτών.

Προτείνουμε, την συνδιοργάνωση από τις Ν.Ε. των κομμάτων μας μιας ημερίδας – συζήτησης με θέμα: «Ευρωσύνταγμα: Μύθος και Πραγματικότητα» και με ομιλητές έναν εκπρόσωπο από κάθε κόμμα.

Ο χώρος, ο χρόνος και οι λεπτομέρειες της εκδήλωσης, όπως ίσως και το θέμα, εφόσον η πρότασή μας γίνει αποδεκτή, μπορούν να συζητηθούν σε κοινή συνάντησή μας».

Εκδηλώσεις για την επέτειο της Ενσωμάτωσης στην Αθήνα

Το ερχόμενο σαββατοκύριακο 19 και 20 του μήνα, θα πραγματοποιηθούν σε Αθήνα και Πειραιά, οι εορταστικές εκδηλώσεις για την 57η επέτειο από την Ενσωμάτωση της Δωδ/σου.

Οι εκδηλώσεις, διοργανώνονται από την Ομοσπονδία Δωδ/σιακών Σωματείων Αθηνών-Πειραιώς και τελούν υπό την αιγίδα της Νομαρχίας Πειραιά και του υπουργείου Αιγαίου. Το πρόγραμμα εορτασμού έχει ως εξής:

ΠΕΙΡΑΙΑΣ

Σάββατο 19 Μαρτίου 2005

Ώρα 18.00 Στάδιο Ειρήνης & Φιλίας, αίθουσα "Μελίνα Μερκούρη".

• Πολιτιστική εκδήλωση με τη συμμετοχή μουσικών και χορευτικών συγκροτημάτων από τα δωδεκανησιακά παροικιακά σωματεία της Αθήνας και του Πειραιά.

ΑΘΗΝΑ

Κυριακή 20 Μαρτίου 2005

Ώρα 12.30: Μητρόπολη Αθηνών Αρχιερατική Δοξολογία. Το μήνυμα της επετείου θα αποδώσει ο Αναστάσιος Κουτσός, από την Κάρπαθο, φοιτητής Φιλοσοφικής Σχολής Πανεπιστημίου Αθηνών.

Ώρα 13.30: Κατάθεση στεφάνων στο Μνημείο του Αγνωστου Στρατιώτη.

Ώρα 14.00: Δεξίωση υπουργού Αιγαίου και Νησιωτικής Πολιτικής κ. Αριστοτέλη Παυλίδη στο υπουργείο Αιγαίου Φιλελλήνων 9, Σύνταγμα.

LAND CRUISER: Ελάτε για ένα TEST DRIVE



ΞΕΝΑΚΗΣ α.ε.β.ε.
Εξουσιοδοτημένος έμπορος και after sales
TOYOTA στα Δωδεκάνησα
Λεωφόρος Ρόδου - Λίνδου 220
Τηλ: 22410 62211
TOYOTA
AE186

ΕΠΙΣΗΜΟΣ ΣΥΝΕΡΓΑΤΗΣ YAMAHA ΜΟΤΟΔΥΝΑΜΙΚΗ ΑΕΕ



MOTOMIKE
ATV-S-QUADS-MOTORCYCLES



YAMAHA
Touching Your Heart

Από 0% προκαταβολή έως 72 μήνες εξόφληση

2 χρόνια εγγύηση σε όλα τα μοντέλα YAMAHA



Εξουσιοδοτημένο service YAMAHA από το 1995

Πωλήσεις-συνεργείο-γνήσια ανταλλακτικά και αξεσουάρ
Χονδρική-λιανική πώληση

Αντιπροσωπεύουμε ότι καλύτερο στο χώρο των αξεσουάρ για την μοτοσικλέτα και τον αναβάτη

Κράνη: SARCK
Ρούχα: RICHA
Εξατμίσεις: TERMIGNIONI
Αναρτήσεις: OHLINS
Γνήσια αξεσουάρ YAMAHA



Ετοιμοπαράδοτα όλα τα δημοφιλέστερα μοντέλα της YAMAHA του 2005:
XT660XSUPERMOTAD, XT660R, FZ6-Fazer, FZ6-Naked, WR450F, R6-600, MT01 1700, R1-1000, TDM900/ABS, VERSITH 300, TEOS 125, XC125-CYCNOS, CRYPTON R 115, XT125 R, XT125X

Επίσης ATV, QUADS (τετράτροχα), RAPTOR 660, BREZZE 125, WARRIOR 350

Κάθετη μονάδα δικύκλων και τετράτροχων
ATV-QUADS YAMAHA για τα Δωδεκάνησα
ΧΑΤΖΗΚΩΣΤΑΝΤΑΚΗΣ ΜΙΧΑΛΗΣ
Πατριάρχου Αθηναγόρα 13 Ρόδος • τηλ. - fax 2241026360
e-mail: info@motomike.gr, www.motomike.gr
AE0135

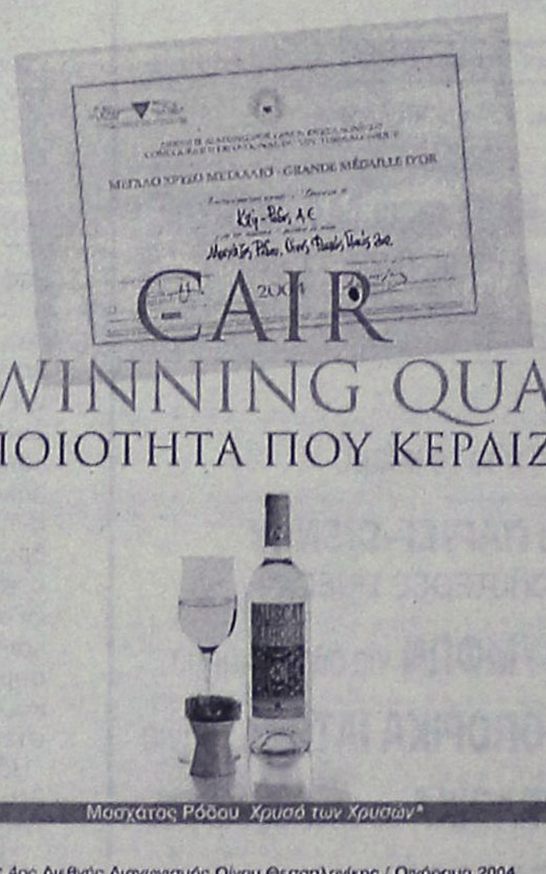

Μοσχάτος Ρόδου Χρυσό των Χρυσών*

* 4ος Διεθνής Διαγωνισμός Οίνου Θεσσαλονίκης / Οινόραμα 2004



Ρουβίνιο Ροζέ Ξηρός Χρυσό Μετάλλιο*
Αρχοντικό Ερυθρός Ξηρός Ασημένιο Μετάλλιο*
Αιγαιοπελαγίτικος Τοπικός Οίνος Ασημένιο Μετάλλιο*
Ρετσίνα Cair Χρυσό Μετάλλιο*

C·A·I·R
RODOS
δημιουργίες ποιότητας

CAIR A.E. Τηλ. 22410 68770-3 Fax: 22410 62575 e-mail: info@cair.gr

Συνέντευξη του Γ. Βαληνάκη στην εφημερίδα «Εθνικός Κήρυκας» της Νέας Υόρκης

Στρέφουμε την προσοχή μας στην εξυπηρέτηση του Ελληνα πολίτη όπου κι' αν βρίσκεται αυτός!

Τί λέει για το Κυπριακό, τα Βαλκάνια, τα Σκόπια και γενικά για την εξωτερική μας πολιτική

Συνέντευξη Τύπου παραχώρησε στην εφημερίδα "Εθνικός Κήρυκας" της Νέας Υόρκης ο υφυπουργός Εξωτερικών Γιάννης Βαληνάκης. Ο κ. Βαληνάκης απαντώντας σε ερωτήσεις του δημοσιογράφου κ. Μαλασπίνα αναφέρθηκε στις κατευθυντήριες γραμμές της εξωτερικής μας πολιτικής τονίζοντας ότι το βάρος δόθηκε στην εξυπηρέτηση του Ελληνα πολίτη όπου και αν βρίσκεται.

Η συνέντευξη του κ. Βαληνάκη έχει ως εξής:

❶ Σχεδόν ένα χρόνο πριν η Νέα Δημοκρατία ανέλαβε την διακυβέρνηση της Ελλάδας. Είστε ικανοποιημένος από την πορεία του κυβερνητικού έργου στην εξωτερική πολιτική;

Η αλήθεια, κύριε Μαλασπίνα, είναι ότι παραλάβαμε μία εξωτερική πολιτική με πολλούς μύθους, αλλά λίγες πραγματικότητες. Η προηγούμενη κυβέρνηση, δεν κατάφερε να επιλύσει κανένα από τα μεγάλα προβλήματα και άφησε όλα τα μεγάλα εθνικά μας θέματα ανοιχτά και ορισμένα μάλιστα σε τροχιά όξυνσης. Να σας υπενθυμίσω, ότι αμέσως μετά τις εκλογές αντιμετωπίσαμε το μείζον ζήτημα του Κυπριακού σε μία κρισιμότατη καμπή και υπό δυσμενείς όρους. Κινηθήκαμε όμως με σχέδιο και υπευθυνότητα, παρέχοντας ουσιαστική στήριξη στην Κυπριακή Δημοκρατία και δείχνοντας σεβασμό στη βούληση του Ελληνοκυπριακού λαού.

Σχετικά με τις ελληνοτουρκικές σχέσεις, αξιοποιήσαμε και αξιοποιούμε μεθοδικά την τεράστια δυναμική που δημιουργεί η ευρωπαϊκή προοπτική στην περιοχή της Νοτιοανατολικής Ευρώπης, και θέτουμε πλέον τους σωστούς όρους, που θα οδηγήσουν στην εξομάλυνση των σχέσεων μας με τους γείτονές μας. Η Τουρκία θα έχει πλέον να διανύσει έναν Μαραθώνειο γεμάτο κανόνες και εμπόδια σε κάθε της βήμα και η Ελλάδα και η Κύπρος είναι πλέον κριτές σε όλη αυτή την πορεία. Αναζητούμε επίσης έναν πιο δυναμικό ρόλο στην ευρύτερη περιοχή των Βαλκανίων για να την μετατρέψουμε από πυριτιδαποθήκη που ήταν στον παρελθόν, σε πραγματικά «ευρωπαϊκή γειτονιά». Όλα αυτά όχι σαν «ταξιδιωτική γυμναστική», αλλά στη βάση σχεδίων και προγράμματος.

Η εξωτερική μας πολιτική δεν στρέφεται εξάλλου μόνο γύρω από τον εαυτό μας. Αυτό θεωρούμε πως θα ήταν μια μυωπική πολιτική. Επιδιώκουμε την εντατικοποίηση των σχέσεων μας με τη Ρωσία και τον Αραβικό κόσμο και έχουμε πλέον φωνή και στο Συμβούλιο Ασφαλείας του ΟΗΕ. Αποδείξαμε ως λαός την ευαισθησία μας και σε θέματα παγκοσμίου ενδιαφέροντος, όπως η τραγωδία της Νοτιοανατολικής Ασίας, όπου και τους Έλληνες πολίτες βοηθήσαμε άμεσα και, ήμασταν από τις πρώτες χώρες που έφθασαν εκεί για παροχή βοήθειας, παίρνοντας τα εύσημα γι' αυτό από την διεθνή κοινότητα.

Πέρα από τα εξωτερικά όμως, επιδιώξαμε να φέρουμε μια ουσιαστική μεταβολή στην εικόνα του ίδιου του Υπουργείου, στρέφοντας την προσοχή μας στην εξυπηρέτηση του Έλληνα πολίτη, όπου κι αν βρίσκεται. Αυτό το μήνυμα εκπέμπουμε και στους Έλληνες της Αμερικής. Η κυβέρνηση μας πρέπει να έχει μεγάλα αυτιά για να αφουγκράζεται συνεχώς τα προβλήματα των Ελλήνων εντός και εκτός Ελλάδας. Ειδικά για τους απόδημους θέλουμε



να είμαστε ενεργά κοντά τους. Αυτά τα στοιχήματα θέλουμε να κερδίσουμε και σε αυτά θα κριθούμε.

❷ Σε αυτή την πολιτική εντάχθηκε φαντάζομαι και η δημιουργία του νέου Ελληνικού Προξενείου στην Τάμπα της Φλόριντα; Να σας περιμένουμε σύντομα εκεί;

Η ζωντάνια του Ελληνισμού στην Τάμπα με εντυπωσίασε από την πρώτη στιγμή της επίσκεψης μου εκεί πριν από μερικούς μήνες. Γι' αυτό η πρόσκληση που έλαβα για να παραστώ στις εορταστικές εκδηλώσεις με χαροποίησε ιδιαίτερα και θα ήταν πραγματικά μεγάλη τιμή να ξαναβρεθώ ανάμεσα στους ομογενείς και συμπατριώτες μου στην Τάμπα. Και θα ήθελα να τους ευχαριστήσω πολύ και μέσω της εφημερίδας σας. Δυστυχώς, το ιδιαίτερα βεβαρημένο πρόγραμμα δεν μου επιτρέπει να παρακολουθήσω την παρέλαση που θα γίνει εκεί για τον εορτασμό της 25ης Μαρτίου. Για μας η δημιουργία του Προξενείου στην Τάμπα αποτελεί μία έμπρακτη απόδειξη του συνεχούς μας ενδιαφέροντος για την καλύτερη εξυπηρέτηση των ομογενών μας. Χαίρομαι που τον Απρίλιο θα γίνουν και επίσημα τα εγκαίνια του. Χαίρομαι που καταφέραμε να ανταποκριθούμε στο δίκαιο αίτημα των πολυάριθμων ομογενών μας εκεί.

❸ Ποια θέματα θα συζητηθούν στην επίσκεψη του Υπουργού Εξωτερικών της Ελλάδας στις ΗΠΑ. Τι να περιμένουμε από αυτή την επίσκεψη;

Είναι γνωστοί οι δεσμοί που μας συνδέουν με τις ΗΠΑ και τα θέματα που παραδοσιακά απασχολούν τις δύο χώρες και είναι άμεσου ελληνικού ενδιαφέροντος, όπως η πορεία του Κυπριακού, οι εξελίξεις στην περιοχή μας και ευρύτερα στα Βαλκάνια (συμπεριλαμβανομένου και του ζητήματος με τα Σκόπια), η πορεία των ελληνοτουρκικών σχέσεων και βέβαια οι διατλαντικές σχέσεις ΗΠΑ-Ευρώπης. Στόχος μας είναι να ενισχύσουμε τη συνεργασία με τις Ηνωμένες Πολιτείες, επιβεβαιώνοντας το πολύ καλό επίπεδο σχέσεων μεταξύ των δύο χωρών.

❹ Αναφερθήκατε στα Βαλκάνια. Το ενδιαφέρον των Ηνωμένων Πολιτειών για την περιοχή της ΝΑ Ευρώπης είναι έντονο. Πιστεύετε ότι μπορεί να υπάρξει στενή συνεργασία με την Ελληνική κυβέρνηση;

Πιστεύω πως η σταθερότητα της ΝΑ Ευρώπης είναι ένας στόχος πάνω στον οποίο μπορεί να υπάρξει στενή και εποικοδομητική συνεργασία με τις ΗΠΑ, που να είναι επωφελής για όλους, και κυρίως για την ίδια την περιοχή. Οι ΗΠΑ αποτελούν βασικό παράγοντα για την σταθερότητα στην περιοχή. Η επίσκεψη του Υπουργού κ. Μολυβιάτη αντιμετωπίζεται ως μια ευκαιρία περαιτέρω διερεύνησης δυνατοτήτων συνεργασίας μεταξύ δύο χωρών για το θέμα αυτό. Για εμάς τα Βαλκάνια πρέπει να παραμείνουν μία περιοχή στρατηγικής συνεργασίας μεταξύ ΕΕ και ΗΠΑ, σε συνεννόηση και με άλλες χώρες, όπως η Ρωσία. Βασική μας θέση είναι πως η ευρωπαϊκή προοπτική των χωρών της ΝΑ Ευρώπης μπορεί να αποτελέσει το αντίδοτο στις δυνάμεις της πολυδιάσπασης και της σύγκρουσης. Η πρόσφατη επίσκεψη του Πρωθυπουργού στο Ζάγκρεμπ, το Βελιγράδι και την Πρίστινα υπογραμμίζει ακριβώς τη βούληση της Ελλάδας να παίξει πρωταγωνιστικό και σταθεροποιητικό ρόλο και να συμβάλει με ιδέες και πράξεις στη μετατροπή της περιοχής σε μία «ευρωπαϊκή γειτονιά». Με αυτόν τον γνώμονα κινούμαστε. Η περιοχή δεν μπορεί να παραμείνει η «μαύρη τρύπα» της Ευρώπης. Αυτό εισηγήθηκε και ο Πρωθυπουργός στη Σύνοδο Κορυφής του ΝΑΤΟ, τον Φεβρουάριο στις Βρυξέλλες.

❺ Τελικά ο δρόμος της Πρώην Γιουγκοσλαβικής Δημοκρατίας της Μακεδονίας προς τους διεθνείς οργανισμούς περνάει από την Ελλάδα; Ποια θα είναι η στάση μας το επόμενο διάστημα στο θέμα της ονομασίας;

Όπως ξέρετε επανενεργοποιήσαμε αμέσως και στηρίζουμε επίμονα και αποφασιστικά την διαδικασία των συνομιλιών στη Νέα Υόρκη με στόχο να υπάρξει μια ουσιαστική και όχι προσχηματική συζήτηση, προκειμένου να εξευρεθεί κοινά αποδεκτή λύση στο θέμα του ονόματος. Μια κοινά αποδεκτή λύση είναι κατά την άποψη της Ελλάδας ο μόνος δρόμος που μπορεί να οδηγήσει ταυτόχρονα σε τρία θετικά αποτελέσματα.

Πρώτον, στην περαιτέρω βελτίωση των διμερών μας σχέσεων με την πρώην Γιουγκοσλαβική Δημοκρατία της Μακεδονίας. Δεύτερον, στην ενίσχυση της περιφερειακής σταθερότητας και συνεργασίας, και τρίτον στην ομαλή εξέλιξη της πορείας της γειτονικής μας χώρας προς τους ευρω-ατλαντικούς θεσμούς. Για να γίνει όμως αυτό θα πρέπει η ΠΓΔΜ να κατανοήσει ότι η Ευρωπαϊκή Ένωση δε μπορεί να αποδεχθεί στους κόλπους της κράτη που δεν λειτουργούν με συναινετική διάθεση. Η πορεία της γειτονικής χώρας προς τους ευρω-ατλαντικούς θεσμούς περνάει από την χωρίς προηγούμενη επίλυση του θέματος του ονόματος. Είναι μια πολιτική πραγματικότητα και όχι μια πολιτική απειλώνη τιμωρίας. Θέλουμε να περάσουμε από το σημερινό τέλμα σε μια σταθερή ευρωπαϊκή πορεία της γείτονος, σε μια άλλη καλύτερη εποχή. Θετική πορεία τόσο για τους δυο λαούς όσο και για την περιοχή. Αλλά αυτά δεν γίνονται όταν τα Σκόπια παραμένουν αμετακίνητα στις θέσεις τους.

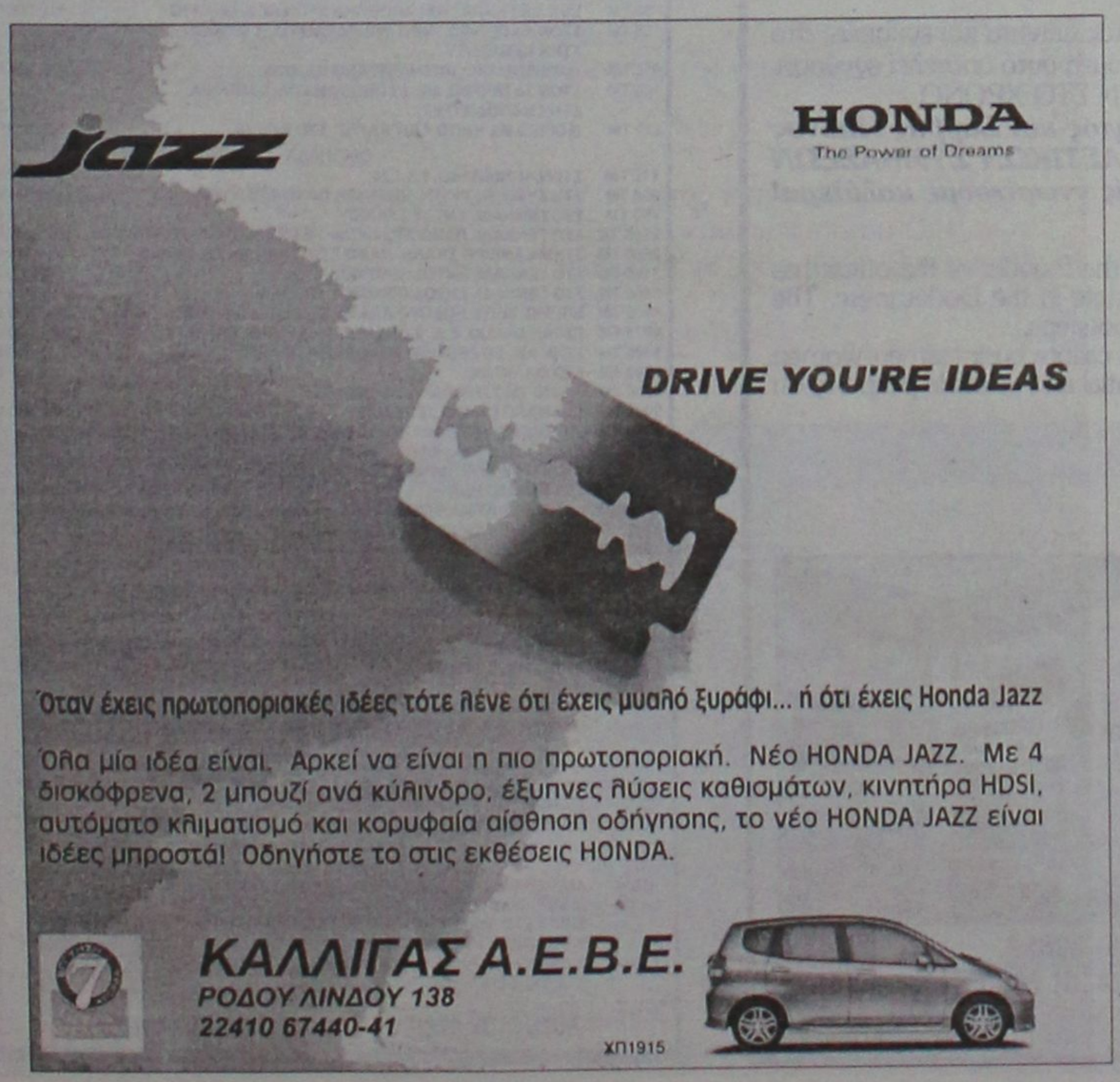



ΜΙΚΡΕΣ αγγελίες

ΜΕΤΑΦΕΡΘΗΚΑΜΕ!
Θα μας βρίσκετε στα κεντρικά μας γραφεία επί της Μαρ. Μαλλιαράκη 11 (τελευταία πάροδος Καναδά). Τα τηλέφωνα παραμένουν τα ίδια:
(22410) 22210, (22410) 75230

ΕΝΟΙΚΙΑΣΕΙΣ ΑΚΙΝΗΤΩΝ & ΕΠΙΧΕΙΡΗΣΕΩΝ

ΕΝΟΙΚΙΑΖΕΤΑΙ ισόγεια **γκαρσονιέρα** κοντά στην Αννης Μαρίας 52 τ.μ., Καρανικόλα και Παπαθανάση γωνία. Πληρ. τηλ. 6944361899, 2241025447
MZT160323

ΕΝΟΙΚΙΑΖΕΤΑΙ μεγάλο επιπλωμένο **στούντιο** στα Κοσκινού με δική του τουαλέτα, ψυγείο, κουζίνα, ηλιακό θερμοσίφωνα, άνετο πάρκιν και φανταστική θέα. Πληρ. τηλ. 2241060235
MZT160329

ΕΝΟΙΚΙΑΖΟΝΤΑΙ α) λουξ **γκαρσονιέρες** επιπλωμένες με ηλιακό, air condition, στην περιοχή Μητροπόλεως, β) τεσσάρι **διαμέρισμα** με δύο τουαλέτες και κήπο, air condition, και γ) μια **γκαρσονιέρα**, στην περιοχή Μητροπόλεως. Πληρ. τηλ. 2241029452, 6977896444
MZT160324

Μετακομίζετε;
γρήγορα
εύκολα
οικονομικά
MET.PO
ΡΟΔΟΣ: τηλ. 2241024388/6948003320
ΑΘΗΝΑ: τηλ. 2103464235/3476818-008
ΕΝΤΟΣ ΝΗΣΟΥ ΚΑΙ ΠΡΟΣ ΟΛΗ ΤΗΝ ΕΛΛΑΔΑ
MAT424

TOP PROPERTIES

GEORGE & SAVAS PIPINOS
ΓΕΩΡΓΙΟΣ & ΣΑΒΒΑΣ ΠΙΠΙΝΟΣ
ΣΥΜΒΟΥΛΟΙ ΚΑΙ ΕΚΤΙΜΗΤΕΣ ΑΚΙΝΗΤΩΝ
REAL ESTATE AGENTS • MEMBER OF F.I.A.B.C.I.-NAEA-C.E.I.

Email: gpipinos@otenet.gr URL: www.rhodes-top-properties.com and www.pipinos.gr

Από το 1971

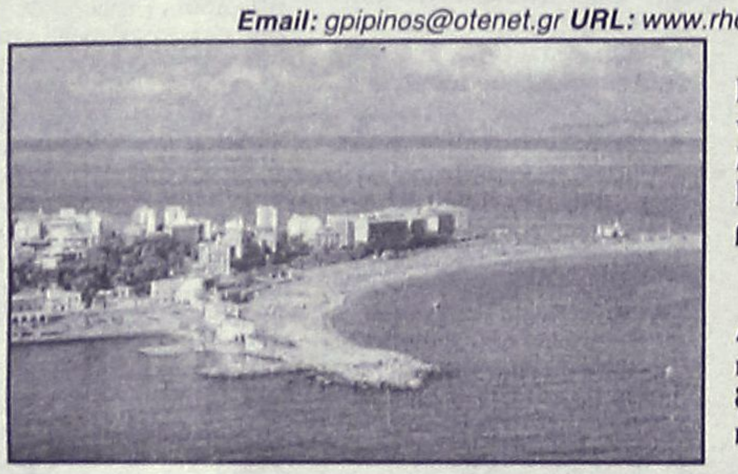

Η **"TOP PROPERTIES"** είναι ατομική επιχείρηση και ανήκει στους Γεώργιο και Σάββα Πιπίνο. Το γραφείο ασχολείται από το 1971 αποκλειστικά και μόνο με επενδύσεις και REAL ESTATE, στο νησί της Ρόδου και στην ευρύτερη περιοχή της Δωδεκανήσου.

ΑΠΕΥΘΥΝΟΜΑΣΤΕ: Στους **σοβαρούς, απαιτητικούς και επιλεκτικούς** επενδυτές-επιχειρηματίες, Ελληνες και ξένους που ενδιαφέρονται να κάνουν μια σοβαρή επένδυση προβολής στο νησί της Ρόδου.

ΠΡΟΣΦΕΡΟΥΜΕ: Α) Υπηρεσίες και πληροφορίες που γίνονται σε προσωπικό επίπεδο με εχεμύθεια, διακριτικότητα και σοβαρότητα.
Β) Μεγάλη γκάμα υψηλής ποιότητας, ακινήτων, όπως:1) Ξενοδοχεία Α' και Β' κατηγορίας των 600-500-350-300 κλινών, 2) Κεντρικά αστικά ακίνητα κατάλληλα για Τράπεζες-καταστήματα-γραφεία, 3) Παραλιακές εκτάσεις, κατάλληλες για τουριστικές επενδύσεις των 150.000-100.000-70.000-50.000-36.000 τ.μ. και 4) Διαμερίσματα και μεζονέτες προβολής, και 5) Αξιόλογες Παραθεριστικές κατοικίες.

ΣΤΟΧΟΣ ΜΑΣ ΕΙΝΑΙ: Να προσφέρουμε στο αγοραστικό μας κοινό υψηλής ποιότητας ακίνητα και ευκαιρίες στο νησί της Ρόδου. Η τριακονταετής και πλέον πείρα μας στον τομέα αυτό αποτελεί εγγύηση.

ΣΥΝΘΗΜΑ ΜΑΣ ΕΙΝΑΙ: Επενδύστε στη ΡΟΔΟ ΤΩΡΑ, σε ακίνητα που ΑΝΤΕΧΟΥΝ ΣΤΟ ΧΡΟΝΟ

Γεώργιος και Σάββας Πιπίνος
ΜΕΣΙΤΕΣ ΑΣΤΙΚΩΝ ΣΥΜΒΑΣΕΩΝ
Γιατί εμείς γνωρίζουμε καλύτερα!

Since 1971

TOP PROPERTIES is a father and son business. The senior, Mr George S. Pipinos, the founder of the office, has carved over the years a reputation for integrity and excellence in the world of Real Estate in the Dodecanese. The junior, Dr. Savas Pipinos, has returned from his studies in the UK to aid in his father´s footsteps.
AT TOP PROPERTIES we try hard to attract important and selective investors, high calibre businessmen/women and discerning professional people, both Greek and foreign, who wish to acquire substantial and valuable property on Rhodes.
We offer our expertise and advice privately, discreetly and in strict confidence.
We keep a comprehensive list of real estate of the highest specifications:
a. A' and B' class hotels (600, 500, 350, 300 beds capacity)
b. Centrally situated office buildings and other business premises.
c. Seaside land, ideal for development (hotels, holiday resorts, etc), of 150.000, 100.000, 70.000, 50.000, 36.000 square metres.
d. Villas, luxury apartments, detached, semi-detached and terraced houses.
e. Holiday and Retirement Homes.
Our aim is to give our clients the opportunity to acquire value for money, first class real estate on Rhodes. Our 30 and more years of experience is our warranty.
Our motto is Invest in Rhodes, Invest in property, It stands the test of time.



TOP PROPERTIES
George and Savas Pipinos
Because we know best

KENNENTY 38, ΡΟΔΟΣ, 85 100, ΤΗΛ. (22410) 23895,FAX: (22410) 20883
38 KENNEDY STR., RHODES, 85 100, TEL. (22410) 23895, FAX: (22410) 20883
U.K. Direct line: 08717115396

XΠ399

Vitzileos
Μάριος Κ. Βιτζηλαίος
Εθν. Μακαρίου 45,
3ος όροφος
Τηλ: 22410 24900 Φαξ: 22410 25544
Κιν: 6932 704 919 Email : mvre@otenet.gr
www.vitzileos.gr
ΚΑΤΑΣΤΗΜΑΤΑ - ΓΡΑΦΕΙΑ - ΕΠΙΧΕΙΡΗΣΕΙΣ

40 ΤΜ	ΕΠΙΧ/ΣΗ ΧΡΥΣΟΧΟΕΙΟ ΣΤΟ ΜΑΝΔΡΑΚΙ	35.000 €
50 ΤΜ	ΕΠΙΧ/ΣΗ ΚΑΦΕ-ΜΠΑΡ ΣΕ ΛΕΙΤΟΥΡΓΙΑ, Π. ΠΟΛΗ	75.000 €
55 ΤΜ	ΕΠΙΧ/ΣΗ SNACK-BAR ΕΞΟΠΛΙΣΜΕΝΟ ΜΕ ΑΔΕΙΑ ΓΙΑ 30 ΚΑΘΙΣΜΑΤΑ, ΣΤΗΝ ΠΑΛΙΑ ΠΟΛΗ	75.000 €
100 ΤΜ	ΕΠΙΧ/ΣΗ ΣΤΕΓΝΟΚΑΘΑΡΙΣΤΗΡΙΟ ΣΤΑ ΑΦΑΝΤΟΥ ΜΕ ΥΠΟΚ/ΜΑ ΣΤΗ ΡΟΔΟ	120.000 €
120 ΤΜ	ΑΚΙΝΗΤΟ ΜΕ 40 ΤΜ.ΥΠΟΓΕΙΟ, 40 ΤΜ.ΙΣΟΓΕΙΟ, 40 ΤΜ ΟΡΟΦΟΣ ΣΤΟ ΜΑΝΔΡΑΚΙ	300.000 €
120 ΤΜ	& 120 ΤΜ ΟΜΟΡΑ ΕΣΤΙΑΤΟΡΙΑ ΣΤΟ ΦΑΛΗΡΑΚΙ	150.000 €
122 ΤΜ	ΚΑΤΑΣΤΗΜΑ ΜΕ ΠΑΤΑΡΙ ΣΕ ΕΜΠΟΡΙΚΗ ΠΕΡΙΟΧΗ ΣΤΟ ΚΕΝΤΡΟ ΤΗΣ ΠΟΛΗΣ	200.000 €
144 ΤΜ	ΔΙΑΤΗΡΗΤΕΟ ΑΚΙΝΗΤΟ (ισόγειο 72 + όροφος 72 τμ.) ΣΤΗΝ ΨΑΡΟΠΟΥΛΑ	500.000 €
180 ΤΜ	ΑΠΟΘΗΚΗ ΣΤΗΝ ΠΑΝ.ΡΟΔΙΟΥ	82.000 €
200 ΤΜ	ΕΠΙΧ/ΣΗ ΕΣΤΙΑΤΟΡΙΟ, ΣΝΑΚ-ΜΠΑΡ ΣΤΟ ΚΕΝΤΡΟ ΣΕ 680 ΤΜ ΟΙΚΟΠΕΔΟ	150.000 €
240 ΤΜ	ΑΠΟΘΗΚΗ ΣΤΙΣ 7 ΧΟΥΡΜΑΔΙΕΣ	100.000 €
365 ΤΜ	ΕΠΑΓΓΕΛΜΑΤΙΚΟΣ ΧΩΡΟΣ ΜΕ ΠΑΤΑΡΙ, ΠΕΡΙΟΧΗ ΑΣΓΟΥΡΟΥ	400.000 €
	ΞΕΝ/ΧΕΙΟ Β ΚΑΤ. 95 ΔΩΜ. ΣΕ 13 ΣΤΡ. ΣΤΗΝ ΠΑΡΑΛΙΑ ΙΑΛΥΣΟΥ	2.642.000 €
	ΞΕΝ/ΧΕΙΟ Γ ΚΑΤ. 37 ΔΩΜ. 74 ΚΛΙΝΕΣ, ΔΙΣΚΟΘΗΚΗ 250 τμ. & ΜΠΑΡ ΣΤΗΝ ΠΑΡΑΛΙΑ	1.260.000 €
	ΞΕΝ/ΧΕΙΟ 15 ΔΩΜΑΤΙΩΝ ΠΑΝΩ ΣΤΟ ΚΥΜΑ & ΜΟΝΟΚΑΤΟΙΚΙΑ 80 ΤΜ., ΓΕΝΝΑΔΙ	440.000 €
	ΣΥΓΚΡΟΤΗΜΑ 7 ΔΙΑΜΕΡΙΣΜΑΤΩΝ ΜΕ 2 ΜΑΓΑΖΙΑ 250 ΤΜ, ΠΑΡΑΛΙΑ ΙΞΙΑΣ	338.000 €
	ΚΤΙΡΙΑΚΟ ΣΥΓΚΡΟΤΗΜΑ ΣΤΟ ΛΙΜΑΝΙ, ΣΕ 1.808 ΤΜ ΟΙΚΟΠΕΔΟ ΕΠΙ ΤΗΣ ΟΔΟΥ ΑΥΣΤΡΑΛΙΑΣ	1.470.000 €
	ΜΕΖΟΝΕΤΕΣ - ΜΟΝΟΚΑΤΟΙΚΙΕΣ ΟΙΚΟΔΟΜΕΣ	
80 ΤΜ	ΜΟΝΟΚΑΤΟΙΚΙΑ & ΟΙΚΟΠΕΔΟ 4.000 ΤΜ ΠΑΝΩ ΣΤΟ ΚΥΜΑ, ΣΤΟ ΠΛΗΜΜΥΡΙ	200.000 €
80 ΤΜ	ΜΟΝΟΚΑΤΟΙΚΙΑ ΑΝΑΚΑΙΝΙΣΜΕΝΗ, ΜΕ ΑΥΛΗ ΚΟΝΤΑ ΣΤΟ ΠΑΝΕΠΙΣΤΗΜΙΟ	100.000 €
110 ΤΜ	ΗΜΙΤΕΛΗΣ ΠΕΤΡΙΝΗ ΚΑΤΟΙΚΙΑ ΣΤΗΝ ΠΑΛΙΑ ΠΟΛΗ	200.000 €
113 ΤΜ	ΜΟΝΟΚΑΤΟΙΚΙΑ ΔΙΑΜΟΡΦΩΜΕΝΗ ΣΕ 3 ΣΤΟΥΝΤΙΟ & ΚΑΤΑΣΤΗΜΑ ΜΕ ΑΥΛΗ 30 τμ. - Π.ΠΟΛΗ	265.000 €
135 ΤΜ	ΜΟΝΟΚΑΤΟΙΚΙΑ ΑΝΑΚΑΙΝΙΣΜΕΝΗ ΣΤΑ ΚΡΗΤΙΚΑ	215.000 €
140 ΤΜ	ΜΟΝΟΚΑΤΟΙΚΙΑ ΜΕ 70 ΤΜ ΔΥΝΑΤΟΤΗΤΑ ΧΡΗΣΗΣ ΜΑΓΑΖΙΟΥ ΣΤΙΣ ΚΑΛΛΙΘΙΕΣ	80.000 €
170 ΤΜ	ΝΕΟΚΛΑΣΙΚΟ ΔΙΑΤΗΡΗΤΕΟ ΑΡΧΟΝΤΙΚΟ ΣΕ ΟΙΚΟΠΕΔΟ 1.100 ΤΜ, Σ.Δ. 1,4 ΣΤΟ ΚΕΝΤΡΟ	1.500.000 €
180 ΤΜ	ΤΡΙΩΡΟΦΗ ΟΙΚΟΔΟΜΗ ΣΕ ΜΠΕΤΑ, ΣΤΟ ΦΑΛΗΡΑΚΙ	120.000 €
230 ΤΜ	ΒΙΛΑ ΣΤΗ ΛΑΡΔΟ ΣΕ 7700 τμ. ΟΙΚΟΠΕΔΟ ΜΕ 750 ΟΠΩΡΟΦΟΡΑ ΔΕΝΤΡΑ	323.000 €
280 ΤΜ	ΤΡΙΩΡΟΦΗ ΜΕΖΟΝΕΤΑ ΣΕ ΜΠΕΤΑ, ΕΠΙ ΤΗΣ Λ.ΡΟΔΟΥ-ΛΙΝΔΟΥ, ΣΤΑ ΑΦΑΝΤΟΥ	130.000 €
	ΔΙΩΡΟΦΗ ΜΟΝΟΚΑΤΟΙΚΙΑ ΜΕ 4 ΥΠΝΟΔΩΜΑΤΙΑ, 2 ΜΠΑΝΙΑ, ΣΤΑ ΑΦΑΝΤΟΥ	150.000 €
	ΔΙΑΜΕΡΙΣΜΑΤΑ	
50 ΤΜ	ΓΚΑΡΣΟΝΙΕΡΑ ΜΕ ΘΕΑ, ΣΤΟ ΓΕΝΝΑΔΙ	53.000 €
60 ΤΜ	ΜΕ 2 ΥΠΝΟΔΩΜΑΤΙΑ, ΦΑΝΤΑΣΤΙΚΗ ΘΕΑ, ΣΤΟ ΓΕΝΝΑΔΙ	55.000 €
80 ΤΜ	ΝΕΟΚΤΙΣΤΟ ΠΟΛΥΤΕΛΕΣ, ΣΤΗΝ ΙΞΙΑ	120.000 €
93 ΤΜ	LUX ΜΕ ΓΚΑΡΑΖ ΚΑΙ ΑΠΟΘΗΚΗ ΣΤΟΝ ΑΓ.ΔΗΜΗΤΡΙΟ	150.000 €
98 ΤΜ	ΣΤΟΝ 1ο ΟΡΟΦΟ, ΜΕ 3 ΥΠΝΟΔΩΜΑΤΙΑ, 1 ΜΠΑΝΙΟ, ΣΤΗΝ ΚΕΝΝΕΝΤΥ	130.000 €
116 ΤΜ	ΠΑΡΑΔΟΣΙΑΚΟ, ΑΠΕΝΑΝΤΙ ΑΠΟ ΚΑΖΙΝΟ	146.700 €
120 ΤΜ	ΣΤΟΝ 1ο ΟΡΟΦΟ, ΜΕ 3 ΥΠΝΟΔΩΜΑΤΙΑ, 2 ΜΠΑΝΙΑ, ΣΤΗΝ ΚΑΠΟΔΙΣΤΡΙΟΥ	147.000 €
220 ΤΜ	ΙΣΟΓΕΙΟ ΜΕ ΚΗΠΟ ΚΑΙ ΓΚΑΡΑΖ, ΣΤΟ ΡΟΔΙΝΙ	360.000 €
	ΟΙΚΟΠΕΔΑ	
412 ΤΜ	ΣΤΟΝ ΑΓ.ΝΙΚΟΛΑΟ, Σ.Δ.1,20	220.000 €
600 ΤΜ	ΣΤΗ ΣΥΜΗ, ΠΕΡΙΟΧΗ ΛΙΜΑΝΙΟΥ, ΠΑΝΩ ΣΤΟ ΚΥΜΑ	100.000 €
750 ΤΜ	ΣΤΟ ΓΕΝΝΑΔΙ, ΕΝΤΟΣ ΣΧΕΔΙΟΥ	18.000 €
2500 ΤΜ	ΣΤΟ ΓΕΝΝΑΔΙ, ΠΑΝΩ ΣΤΟ ΔΡΟΜΟ ΕΛΑΙΩΝΑΣ-ΦΟΥΡΝΑΚΙ	23.000 €
2600 ΤΜ	ΣΤΗΝ ΚΑΜΕΙΡΟ ΣΚΑΛΑ, ΠΑΝΩ ΣΤΟ ΚΥΜΑ, ΕΝΤΟΣ ΟΙΚΙΣΜΟΥ	85.000 €
3160 ΤΜ	ΣΤΟ ΓΕΝΝΑΔΙ, ΕΝΤΟΣ ΟΙΚΙΣΜΟΥ	100.000 €
3400 ΤΜ	ΣΤΟ ΓΕΝΝΑΔΙ, ΕΝΤΟΣ ΟΙΚΙΣΜΟΥ, ΜΕ ΘΕΑ	88.000 €
4000 ΤΜ	ΕΠΙ ΤΗΣ ΛΕΩΦ.ΡΟΔΟΥ-ΚΑΛΛΙΘΕΑΣ, ΜΕ ΜΟΝΑΔΙΚΗ ΘΕΑ	235.000 €
4075 ΤΜ	ΠΑΡΑΘΑΛΑΣΙΟ, Σ.Δ. 0,2 ΠΑΝΩ ΣΤΟ ΔΡΟΜΟ, ΣΤΗ ΛΕΡΟ	205.000 €
5400 ΤΜ	ΣΤΗΝ ΚΩ, ΣΕ ΕΞΟΧΙΚΗ ΤΟΠΟΘΕΣΙΑ ΠΕΡΙΟΧΗΣ ΨΑΛΙΔΙ	73.000 €
6000 ΤΜ	ΣΤΟ ΦΑΛΗΡΑΚΙ	200.000 €
6500 ΤΜ	& 6500 ΤΜ ΣΤΗΝ ΠΑΡΑΛΙΑ ΑΦΑΝΤΟΥ	Μέτρο/18 €
9000 ΤΜ	ΣΤΑ ΜΑΡΙΤΣΑ, ΕΝΤΟΣ ΖΩΝΗΣ	132.000 €
9760 ΤΜ	ΕΠΙ ΤΗΣ ΛΕΩΦ.ΡΟΔΟΥ-ΛΙΝΔΟΥ	560.000 €
20000 ΤΜ	ΠΑΝΩ ΣΤΟ ΚΥΜΑ, ΚΑΛΑΒΑΡΔΑ	880.00 €
20000 ΤΜ	ΣΤΟ ΠΛΗΜΜΥΡΙ, ΠΑΝΩ ΣΤΟ ΚΥΜΑ	470.000 €
25000 ΤΜ	ΣΤΑ ΚΑΛΑΒΑΡΔΑ	295.000 €
34000 ΤΜ	ΠΑΝΩ ΣΤΟ ΚΥΜΑ ΘΟΛΟΣ	611.000 €
98000 ΤΜ	ΣΤΟ ΤΣΑΙΡΙ, ΛΕΩΦ. ΤΣΑΙΡΙ - ΑΕΡΟΔΡΟΜΙΟ	1.300.000 €
115000ΤΜ	ΣΤΗΝ ΠΥΛΩΝΑ, ΟΙΚΟΠΕΔΙΚΗ ΕΚΤΑΣΗ ΜΕ ΦΑΝΤΑΣΤΙΚΗ ΘΕΑ ΣΤΗ ΘΑΛΑΣΣΑ	680.000 €
	ΕΝΟΙΚΙΑΖΟΝΤΑΙ ΚΑΤΑΣΤΗΜΑΤΑ ΕΠΙΧΕΙΡΗΣΕΙΣ	
34 ΤΜ	ΚΑΤΑΣΤΗΜΑ ΕΠΙ ΤΗΣ ΣΩΚΡΑΤΟΥΣ, ΠΑΛΙΑ ΠΟΛΗ	1.500 €
93 ΤΜ	ΚΑΤΑΣΤΗΜΑ ΣΤΗΝ ΟΔΟ ΚΑΠΟΔΙΣΤΡΙΟΥ	780 €
800 ΤΜ	ΚΑΤΑΣΤΗΜΑ ΣΤΗ ΘΟΛΟ	2.500 €
2000 ΤΜ	ΠΟΛΥΧΩΡΟΣ ΜΕ 350 ΤΜ ΚΤΙΣΜΕΝΟ ΧΩΡΟ ΚΑΦΕΤΕΡΙΑ & ΣΝΑΚ ΜΠΑΡ ΚΑΙ ΜΕ ΤΟΝ ΥΠΟΛΟΙΠΟ ΑΝΟΙΚΤΟ ΧΩΡΟ ΜΕ BEACH VOLLEY ΚΑΙ SOCCER (5x5), ΜΕ ΕΞΟΠΛΙΣΜΟ ΚΑΙ ΜΕΓΑΛΟ ΠΑΡΚΙΝΓΚ	2.500 €
	ΕΝΟΙΚΙΑΖΟΝΤΑΙ ΚΑΤΟΙΚΙΕΣ	
25 ΤΜ	ΓΚΑΡΣΟΝΙΕΡΑ ΣΕ ΡΕΤΙΡΕ, ΣΤΟ ΚΑΡΑΚΟΝΕΡΟ	230 €
60 ΤΜ	ΔΙΑΜΕΡΙΣΜΑ ΕΠΙΠΛΩΜΕΝΟ, ΣΤΑ ΤΡΙΑΝΤΑ	300 €
110 ΤΜ	ΔΙΑΜΕΡΙΣΜΑ ΙΣΟΓΕΙΟ ΝΕΟΚΛΑΣΙΚΟ ΣΤΟ ΚΕΝΤΡΟ ΤΗΣ ΠΟΛΗΣ	550 €
	ΑΚΙΝΗΤΑ ΑΘΗΝΩΝ	
83 ΤΜ	ΔΙΑΜΕΡΙΣΜΑ - ΡΕΤΙΡΕ, ΣΤΟΝ 4ο ΟΡΟΦΟ, ΠΛ. ΚΥΨΕΛΗΣ	123.300 €
86 ΤΜ	ΔΙΑΜΕΡΙΣΜΑ ΣΤΟΝ 4ο ΟΡΟΦΟ, ΣΤΗΝ ΑΓ.ΠΑΡΑΣΚΕΥΗ, ΔΙΠΛΑ ΣΤΟ ΑΜΕΡΙΚΑΝΙΚΟ ΚΟΛΛΕΓΙΟ, ΜΕ 2 ΜΕΓΑΛΑ ΥΠΝΟΔΩΜΑΤΙΑ ΚΑΙ ΘΕΡΜΑΝΣΗ	150.000 €
112 ΤΜ	ΔΙΑΜΕΡΙΣΜΑ, ΑΝΑΚΑΙΝΙΣΜΕΝΟ, ΜΕ ΥΠΕΡΥΨΩΜΕΝΟ ΙΣΟΓΕΙΟ ΚΑΙ ΚΗΠΟ ΣΤΗΝ ΑΝΩ ΓΛΥΦΑΔΑ	170.000 €

XΠ1076 **Χθές ήταν όνειρο .. Σήμερα πραγματικότητα!**

ΕΝΟΙΚΙΑΣΕΙΣ

συνέχεια από την προηγούμενη

ΕΝΟΙΚΙΑΖΕΤΑΙ διαμέρισμα στο Ροδίνι 110 τ.μ. με 3 υπνοδωμάτια, πλήρως επιπλωμένο, εντοιχιζόμενη κουζίνα. Ενοίκιο 500 ευρώ. Πληρ. τηλ. (22410)28426, 90633, 6934383672 MZT160328

ΕΝΟΙΚΙΑΖΕΤΑΙ διαμέρισμα 3άρι, 1ου ορόφου, φρεσκοβαμμένο, με βοηθητικό χώρο αποθήκευσης στη βεράντα, μεγάλη κουζίνα, μεγάλο σαλόνι, με ηλιακό θερμοσίφωνα, στην οδό Αθηνάς 34, στην Ανάληψη. Τιμή ενοικίασης 430 ευρώ. Πληρ. τηλ. 2241036105, 6937320989 MZT160317

ΕΝΟΙΚΙΑΖΕΤΑΙ σε ήσυχη ειδυλλιακή περιοχή στην παραλία Ιξιάς πάνω στο κύμα επιπλωμένο **δωμάτιο** με ατομική τουαλέτα και πολυκουζινάκι. Πληρ. τηλ. 2241021430, 6947729495 MZT160330

ΕΝΟΙΚΙΑΖΕΤΑΙ διαμέρισμα δύο δωματίων στην οδό Δρακίδου 26 της Ρόδου (περιοχή Μητρόπολη). Πληρ. τηλ. 2241054003 πρωί και 2241061716 απόγευμα-βράδυ MZT160303

ΕΝΟΙΚΙΑΖΕΤΑΙ μεγάλο γωνιακό επιπλωμένο **studio** α' ορόφου στο Ροδίνι με ωραία θέα. Πληρ. τηλ. 6944361899, 2241025447 MZT160322

ΕΝΟΙΚΙΑΣΕΙΣ ΚΑΤΟΙΚΙΩΝ. Ασγούρου - σε μεζονέτα πολυτελίας - διαμέρισμα δύο δωματίων, με κεντρική θέρμανση και A/C, επιπλωμένο, πανοραμική θέα θάλασσα, ήσυχο δίχως κοινόχρηστα, 450 ευρώ. Πληρ. τηλ. 2241069807, 6972135686 MXP12173

ΕΝΟΙΚΙΑΖΟΝΤΑΙ καινούργια **διαμερίσματα** 90 τ.μ. α' ορόφου με δύο υπνοδωμάτια, οδός Σωτήρος Ιξιά, Ρόδος. Πληρ. τηλ. 6944948054 MZT160301

ΕΝΟΙΚΙΑΖΟΝΤΑΙ επιπλωμένα **δωμάτια** 25 τ.μ. και μικρά διαμερίσματα 40 τ.μ. με τον μήνα, Λεωφ. Ηρακλειδών 25, Ιαλυσός. Πληρ. διαμ. "KASTELLO". Πληρ. τηλ. 6946020735 κο Νικήτα, 6944751939 κο Βασίλη. MZT160304

ENOIKIAZETAI

Στην Παλιά Πόλη κεντρικότατο **κατάστημα** με εξοπλισμούς, πλήρης χρυσοχοείου σε τιμή μεγάλης ευκαιρίας.

Πληρ. τηλ. 6976059628

MZT160332

ENOIKIAZETAI

επιπλωμένη **γκαρσονιέρα** σε ένα τεράστιο κήπο με πάρκιν στην περιοχή Τρεις (Ιξιά), με κεντρική θέρμανση, τηλέφωνο, ανεμιστήρες οροφής κ.λπ.

Πληρ. τηλ. 2241092714 απόγευμα ή 6945970518

MZT090307

ENOIKIAZETAI ΧΩΡΟΣ

πάνω από την Τράπεζα Πειραιώς (Αννης Μαρίας) 165 τ.μ. κατάλληλος για γραφεία, ινστιτούτο ομορφιάς κ.λπ.

Πληρ. Δ. Σουγκανίδης, τηλ. 6945417747

ΧΠΚΤΗ-001

ENOIKIAZETAI

διώροφη **νεοκλασική μονοκατοικία** επί της 28ης Οκτωβρίου 200 τ.μ.+47 τ.μ. υπόγειο+160 τ.μ. αυλή, κατάλληλη για κάθε επαγγελματική στέγη.

Πληρ. τηλ. 6974382419, 6932289120

MZT120308

ENOIKIAZETAI

ΚΑΦΕΤΕΡΙΑ-BAR

πλήρως εξοπλισμένη σε κεντρικό σημείο στο Φαληράκι ενδείκνυται και για παιδότοπο

Πληρ. τηλ. 2241024880, 6945256111

MZT110301

Hilton

Rhodes Resort

ENOIKIAZETAI

κατάστημα για χρήση κομμωτηρίου εντός ξενοδοχείου HILTON RHODES RESORT

Πληρ. τηλ. 2241075000, Κα Τσακίρη Τσαμπίκα

MAT000600

ΣΑΒΒΑΪΔΗΣ & Συνεργάτες

Μεσίτες & Σύμβουλοι Ακινήτων



ΠΩΛΗΣΕΙΣ

Το γραφείο μας διαθέτει σε αποκλειστικότητα δεκάδες επιλεγμένα ακίνητα

- Διαμέρισμα-Μονοκατοικίες-Μεζονέτες
- Οικόπεδα-Αγροτεμάχια
- Κεντρικά Καταστήματα - Γραφεία - Αυτοτελή Κτίρια
- Ξενοδοχειακές Μονάδες

Η προώθηση και προβολή των ακινήτων σας επιτυγχάνεται με σειρά συστηματικών δράσεων που περιλαμβάνουν

- Συμμετοχή σε εκθέσεις ακινήτων του εξωτερικού
- Διαφήμιση σε εφημερίδες και περιοδικά του κλάδου.
- Υποκαταστήματα σε κεντρικά σημεία της Ρόδου
- Συνεργασία με μεσιτικά γραφεία της Ελλάδας και του εξωτερικού

ΕΚΤΙΜΗΣΕΙΣ

Σε συνεργασία με διεθνή γραφεία συμβούλων ακίνητης περιουσίας και με βάση τα αυστηρά πρότυπα και την μεθολογία του Βρετανικού Ινστιτούτου Ορκωτών Πραγματογνόμων και Εκτιμητών (Royal Institution of Charteted Surveyors) αναλαμβάνουμε εκτιμήσεις ακίνητης περιουσίας.

Προεκτιμήσεις ακινήτων αυθημερόν ΔΩΡΕΑΝ
τηλ 22410-26281 22410-78660 22410-78661







Γρ. Λαμπράκη 14 & Αμερικής, Ρόδος

τηλ: 22410 26281, Φαξ: 22410 34663 e-mail info@savvaidis.gr

ΣΑΒΒΑΪΔΗΣ & Συνεργάτες

Μεσίτες & Σύμβουλοι Ακινήτων

ΧΠ659

ΕΝΟΙΚΙΑΣΕΙΣ

συνέχεια από την προηγούμενη

ΕΝΟΙΚΙΑΖΕΤΑΙ διαμέρισμα 78 τ.μ. 2 δωμάτια, σαλονοτραπεζαρία, κουζίνα, WC, μπαλκόνια μπροστά και πίσω στον 2ο όροφο νέας οικοδομής στην Ιαλυσό. Πληρ. τηλ. 2241095104, 6977509729 MZT160307

ΕΝΟΙΚΙΑΖΕΤΑΙ στην Κρεμαστή επιπλωμένο μικρό διαμερισματάκι αποτελούμενο από 1 υπνοδωμάτιο, σαλόνι, κουζίνα. Διάδρομος και μπάνιο. Δεν έχει κοινόχρηστα. Πληρ. τηλ. 2241091435 6945402153 MZT160311

ΕΝΟΙΚΙΑΖΕΤΑΙ διαμέρισμα 3 υπνοδωματίων, σαλόνι και κουζίνα, επιπλωμένο, επί της Ζακύνθου 8 (πάροδος Κων/νου Τσαλδάρη). Πληρ. τηλ. 2241030514 μετά τις 13.00 MXP12169

ΕΝΟΙΚΙΑΖΟΝΤΑΙ ξενοδοχειακά διαμερίσματα και studios στις "7 Βαγιές" με το μήνα σε συγκρότημα προσφάτως ανακαινισμένο, πλήρως εξοπλισμένο με τηλεόραση, τηλέφωνο, ηλιακό, κλιματισμό, ψύξη, θέρμανση, καθαριότητα 2 φορές την εβδομάδα από την καμαριέρα του ξενοδοχείου με πλήρη ρουχισμό και εξοπλισμό κουζίνας με χρήση της πισίνας, της πέργκολας, και του σαλονιού / bar του ξενοδοχείου κ.λπ. Πληρ. τηλ. 2241036830, 6932934562 MZT150312

ΕΝΟΙΚΙΑΖΕΤΑΙ γκαρσονιέρα καινούργια μόνο για έλληνες σε άριστη περιοχή της Ρόδου, με ψυγείο, ηλεκτρική κουζίνα, air condition, θέρμανση, τηλεόραση, διπλό κρεβάτι, καρτοτηλέφωνο, άνετο πάρκιν, μεγάλες ντουλάπες και όλα τα οικιακά σκεύη. Προτιμούνται στρατιωτικοί, αστυνομικοί, εκπαιδευτικοί και γενικά δημόσιοι υπάλληλοι. Πληρ. τηλ. 2241065122, 6946278872 MZT150321

ΕΝΟΙΚΙΑΖΕΤΑΙ δυάρι επιπλωμένο με κεντρική θέρμανση επί της οδού Παύλου Μελά 5. Πληρ. τηλ. 22410-37001, 34323 MZT150327

ΕΝΟΙΚΙΑΖΕΤΑΙ κατάστημα στο κέντρο των Καλυθιών 44 τ.μ. Πληρ. τηλ. 2241028568, 6938230919 MZT150307

ΕΝΟΙΚΙΑΖΕΤΑΙ 4άρι στην Αλεξάνδρου Διάκου στον γ' όροφο με κεντρική θέρμανση, περιμετρικά μπαλκόνια και ασανσέρ. Δίδεται επιπλωμένο ή μη. Πληρ. εκτός 14.00-18.00, 6947262313, 6946101128 MZT110308

ΕΝΟΙΚΙΑΖΕΤΑΙ διαμέρισμα 105 τ.μ. β' ορόφου, με 3 υπνοδωμάτια και λοιπούς χώρους επί της οδού Νοσοκόμων 4 (παράλληλος της Μιχ. Πετρίδη) ενοίκιο 450 ευρώ. Πληρ. τηλ. 2241085231 (ώρες 10.00-16.00) MZT150315

ΕΝΟΙΚΙΑΖΕΤΑΙ διαμέρισμα 3άρι στην οδό Κέννεντυ 53. Πληρ. τηλ. 2241034125, 6936795126 MZT150322

ΕΝΟΙΚΙΑΖΕΤΑΙ διαμέρισμα 2 υπνοδωματίων, σαλοτραπεζαρία κ.λπ. επί της οδού Κέννεντυ 45. Πληρ. τηλ. 6978584668 κ. Βλαχοπάνου MZT150303

ΕΝΟΙΚΙΑΖΕΤΑΙ μικρή μονοκατοικία επί της οδού Γ. Βυζινού (πίσω από τη Γενική Τεχνική στ' Ασγούρου). Πληρ. τηλ. 6946702536, 2241062243 MZT150304

ΜΗΝΙΑΙΑ ΕΝΟΙΚΙΑΣΗ ΔΩΜΑΤΙΩΝ ΣΕ ΞΕΝΟΔΟΧΕΙΟ

Το **ξενοδοχείο ΝΟΥΦΑΡΑ** που βρίσκεται στο **κέντρο της πόλεως Ρόδου (10 λεπτά από το Παν/μιο Αιγαίου) επί της Γρ. Λαμπράκη 35**, ενοικιάζει δωμάτια σε φοιτητές και σε οποιονδήποτε άλλο ενδιαφερόμενο:

Το δωμάτιο διαθέτει:

1) Ατομικό μπάνιο
2) Τηλέφωνο
3) Ραδιόφωνο
4) Τηλεόραση
5) Ψυγείο
6) Θέρμανση
7) Ζεστό νερό
8) Κοινόχρηστο χώρο για επιτραπέζια παιχνίδια
9) Εβδομαδιαίως καθαρισμός δωματίου και
10) Διάθεση ιματισμού (σεντόνια, κουβέρτες)

Τιμή δίκλινου δωματίου (1 άτομο) 260 ευρώ ανά μήνα
Τιμή δίκλινου δωματίου (2 άτομα) 330 ευρώ ανά μήνα

Πληρ. τηλ. 2241024545 MAT7914

ΕΝΟΙΚΙΑΖΟΝΤΑΙ ή ΠΩΛΟΥΝΤΑΙ



Διαμερίσματα 50 m2
(ΚΑΙΝΟΥΡΙΑ)
ΣΤ' ΑΦΑΝΤΟΥ επί της οδού Γρίβα 10 με: 1 υπνοδωμάτιο, 1 σαλόνι-κουζίνα, 1 μπάνιο, 2 βεράντες και υπόγειο πάρκιν. Εξοπλισμένα με Air condition και πλήρως επιπλωμένα, με δυνατότητα ενοποίησης τους ανά όροφο σε 100 m2 .

ΠΛΗΡΟΦΟΡΙΕΣ
Κος Ανθούλας Ελευθέριος
Θεμιστοκλέος Σοφούλη 2 Αφάντου
Τηλ.: 2241052940 Κινητό: 6973356734
MZT160312

ΜΙΣΘΩΣΕΙΣ ΚΑΤΟΙΚΙΩΝ

- **Διαμέρισμα** 85 τ.μ. στην Ανάληψη με (2) δύο υπνοδωμάτια, σαλόνι, κουζίνα, σε άριστη κατάσταση. Μηνιαίο μίσθωμα 400 ευρώ.
- **Διαμέρισμα** 110 τ.μ. με δύο υπνοδωμάτια β' ορόφου, στην Ανάληψη, με καταπληκτική θέα, σαλόνι, κουζίνα. Μηνιαίο μίσθωμα 450 ευρώ.
- **Διαμέρισμα** 75 τ.μ. στην Ιξιά, κοντά στο σούπερ μπάρκετ "CORNER" με (2) δύο υπνοδωμάτια, σαλόνι, κουζίνα. Μηνιαίο μίσθωμα 365 ευρώ.
- **Διαμέρισμα** 85 τ.μ. περιοχή "Μαρινόπουλος" Τσαλδάρη με δύο (2) υπνοδωμάτια, σαλόνι, κουζίνα, με κήπο. Μηνιαίο μίσθωμα 350 ευρώ.
- **Διαμέρισμα** 95 τ.μ. β' ορόφου, στην περιοχή "Μαρινόπουλος" Τσαλδάρη, με δύο υπνοδωμάτια, σαλόνι-κουζίνα, θέρμανση με θερμοπομπούς, πανοραμική θέα. Μηνιαίο μίσθωμα 460 ευρώ.
- **Διαμέρισμα** 85 τ.μ. στην Μητρόπολη α' ορόφου με δύο (2) υπνοδωμάτια, σαλόνι, κουζίνα, 2 μπάνια, θέρμανση με θερμοπομπούς. Μηνιαίο μίσθωμα 420 ευρώ.
- **Διαμέρισμα** 123 τ.μ. β' ορόφου επί της οδού Σοφούλη με (3) τρία υπνοδωμάτια, σαλόνι, πλήρως εξοπλισμένη κουζίνα, άνετες βεράντες, θέρμανση με θερμοσυσσωρευτές, ηλιακό θερμοσίφωνα. Μηνιαίο μίσθωμα 500 ευρώ.
- **Διαμέρισμα** 105 τ.μ. ισόγειο στα Κοσκινού αποτελείται από δύο (2) υπνοδωμάτια, σαλόνι, κουζίνα, χωλ, διαθέτει κεντρική αυτόνομη θέρμανση, τζάκι, αυλή και νυχτερινό ρεύμα και ηλιακό θερμοσίφωνα. Μηνιαίο μίσθωμα 470 ευρώ.
- **Διαμέρισμα** 120 τ.μ. ισόγειο με διαμορφωμένο κήπο, (2) δύο υπνοδωματίων, σαλόνι, κουζίνα, καθιστικό, με κεντρική θέρμανση, ηλιακό θερμοσίφωνα, επί της οδού Θ. Σοφούλη. Μηνιαίο μίσθωμα 500 ευρώ.
- **Διαμέρισμα** 122 τ.μ. α' ορόφου επί της οδού Δενδρινού με 3 υπνοδωμάτια σαλόνι, κουζίνα. Μηνιαίο μίσθωμα 450 ευρώ.
- **Οροφοδιαμέρισμα** 180 τ.μ. επί της οδού Παύλου Μελά, με ανεξάρτητη είσοδο, αποτελείται από (3) τρία υπνοδωμάτια, σαλόνι, κουζίνα, έχει κήπο και μπορεί να χρησιμοποιηθεί ως επαγγελματική στέγη. Μηνιαίο μίσθωμα 580 ευρώ.
- **Οροφοδιαμέρισμα** 140 τ.μ. στην Ιαλυσό, σε μικρή οικοδομή, αποτελείται από (3) τρία υπνοδωμάτια, σαλόνι, κουζίνα, δύο μπάνια, διαθέτει κεντρική αυτόνομη θέρμανση, ηλιακό θερμοσίφωνα. Μηνιαίο μίσθωμα 500 ευρώ.
- **Μεζονέτα** 160 τ.μ. στα Κοσκινού νεόδμητη (3) τριών υπνοδωματίων, πολυτελούς κατασκευής, με κήπο, μεγάλες βεράντες, ηλιακό θερμοσίφωνα, σαλόνι, κουζίνα, δύο μπάνια, αποθήκη. Μηνιαίο μίσθωμα 800 ευρώ.
- **Μεζονέτα** 220 τ.μ. επί της οδού Καναδά (3) τριών υπνοδωματίων, με μεγάλες βεράντες, ηλιακό θερμοσίφωνα, 3 μπάνια, 2 τζάκια, αποθήκη, θυροτηλεόραση. Μηνιαίο μίσθωμα 750 ευρώ.
- **Μονοκατοικία** 140 τ.μ. στο Τσαΐρι εντός οικοπέδου 4.000 τ.μ. αποτελείται από δύο (2) υπνοδωμάτια, σαλόνι, κουζίνα, μπάνιο, διαθέτει κεντρική θέρμανση, ηλιακό θερμοσίφωνα, αυλή, κήπο, πάρκινγκ. Μηνιαίο μίσθωμα 750 ευρώ
- **Μονοκατοικία** 175 τ.μ. εντός της πόλης αποτελείται από τρία (3) υπνοδωμάτια, γραφείο, σαλόνι, κουζίνα, αποθήκη, διαθέτει θέρμανση με θερμοπομπούς και ηλιακό θερμοσίφωνα. Μηνιαίο μίσθωμα 750 ευρώ.
- **Γκαρσονιέρα** 55 τ.μ. επί της οδού Παπανικολάου, περιοχή Καζίνο, β' ορόφου, με ένα υπνοδωμάτιο, σαλόνι, κουζίνα, μπάνιο. Μηνιαίο μίσθωμα 300 ευρώ.
- **Γκαρσονιέρες** 40 τ.μ., πλήρως επιπλωμένες πολυτελούς κατασκευής στο Φαληράκι Μηνιαίο μίσθωμα 240 ευρώ.
- **Γκαρσονιέρες-studios** στη Ιξιά πλήρως επιπλώμενα με μηνιαίο μίσθωμα 300 και 275 ευρώ αντίστοιχα.
- **Studios** πλήρως επιπλωμένο με καινούργιο εξοπλισμό στην Ανάληψη. Μηνιαίο μίσθωμα 300 ευρώ. (Συμπεριλαμβάνονται οι καταναλώσεις σε ΔΕΗ και νερό).
- **Studios** πλήρως επιπλωμένα επί της Ρόδου-Λίνδου. Μηνιαίο μίσθωμα 280 ευρώ.
- **Studios** στα Κοσκινού πλήρως επιπλωμένες με μεγάλη αυλή με γκαζόν με πανοραμική θέα. Μηνιαίο μίσθωμα 200 ευρώ.
- **Studios** πλήρως επιπλωμένα στην παραλία Ιαλυσού, με ιδιόχρηστο πάρκινγκ. Μηνιαίο μίσθωμα 275 ευρώ.

ΕΥΣΤΑΘΙΟΥ - ΕΥΡΩΚΤΗΜΑΤΙΚΗ,
Εθνικής Αντιστάσεως 83
Τηλ. 22410 73819-74917, 6946/103929

XΠ401/2029



ΕΝΟΙΚΙΑΖΕΤΑΙ

Πολυτελές διώροφο **κατάστημα,** εμβαδού 400 τ.μ., 200 τ.μ. ισόγειο και 200 τ.μ. 1ος όροφος, στο κέντρο της πόλεως Ρόδου. 4.500€/μίσθωμα το μήνα.

Πληρ. Εμμ. Κρανίδης & Συνεργάτες, τηλ. 2241027082-6944347405, 6942010248, Αμερικής 50, 2ος όροφος, Ρόδος

XΠ092

SIDER•KAT

ΤΕΧΝΙΚΗ ΕΤΑΙΡΙΑ

ΠΩΛΟΥΝΤΑΙ

- Ανεξάρτητες διώροφες μονοκατοικίες εντός οικοπέδου 1.000 τ.μ. με θέα την πόλη της Ρόδου (Εξω από τα Κοσκινού)
- Υπόγεια αποθήκη 200 τ.μ. περιοχή "Ικαρος" (πίσω από την οδό Ατταβύρου)

ΤΖΟΓΙΑΣ ΦΙΛ. & ΤΖΟΓΙΑΣ ΕΥΘ. Ο.Ε.
Τηλ. 22410 30069
Κιν. 6944532903
XΠ400

ΜΗΝΙΑΙΑ ΕΝΟΙΚΙΑΣΗ ΔΩΜΑΤΙΩΝ ΣΕ ΞΕΝΟΔΟΧΕΙΟ

Το ξενοδοχείο **ΕΛΕΝΑ**
που βρίσκεται στο κέντρο της πόλεως Ρόδου,
σε μικρή απόσταση από το λιμάνι και το Πανεπιστήμιο
επί της οδού Γρίβα 78,
ΕΝΟΙΚΙΑΖΕΙ ΔΩΜΑΤΙΑ
ιδανικά για φοιτητές, στρατιωτικούς κ.λπ.
Το δωμάτιο διαθέτει:
α) ατομικό μπάνιο
β) τηλέφωνο
γ) ραδιόφωνο
δ) τηλεόραση
ε) ψυγείο
στ) θέρμανση
ζ) ζεστό νερό
η) εβδομαδιαίος καθαρισμός δωματίου και
θ) διάθεση ιματισμού (σεντόνια, κουβέρτες)

Πληρ. τηλ. 2241024755, 2241093019

MAT237

PalatinoVillettes

Νεόδμητες Μονοκατοικίες

στο Κανδυλί σε μπετά επιφανείας 204 τ.μ.

Αποτελούνται από :
Ισόγειο: 74 τ.μ. / Υπόγειο: 74 τ.μ. / Α' όροφο: 56 τ.μ.

Σε 870 τ.μ. έως 1600 τ.μ. Οικόπεδο

- Περιφραγμένο οικόπεδο
- Ατομικό βόθρο
- Θέα σε βουνό και θάλασσα
- Άμεση υπογραφή οριστικού συμβολαίου

Από €138.000

Με προεγκεκριμένο στεγαστικό δάνειο



XΠ401/2029

ευσταθίου
ΕΥΡΩΚΤΗΜΑΤΙΚΗ
ΚΤΗΜΑΤΟΜΕΣΙΤΙΚΟ ΓΡΑΦΕΙΟ

Εθν. Αντιστάσεως 83
Τηλ. 22410 73819, 74917,
Κιν. 6944 374546, 6945 292030
Fax: 22410 38641
e-mail: info@euroktimatiki.gr

ενοικιασεις

συνέχεια από την προηγούμενη

ΕΝΟΙΚΙΑΖΕΤΑΙ ή ΠΩΛΕΙΤΑΙ διαμέρισμα 3 υπνοδωματίων, με ενιαίο χώρο κουζίνας - σαλοτραπεζαρίας 130 τ.μ., ευάερο, ευήλιο, με ιδιωτικό πάρκιν και κήπο, κοντά στους πρόποδες της Φιλερήμου (Ιαλυσός). Πληρ. τηλ. 6948882071 ώρες 08.00 έως 14.00 και 18.00 έως 22.00 MZT120302

ΕΝΟΙΚΙΑΖΕΤΑΙ κατάστημα 14 τ.μ. πλησίον της οδού Απελλού και Σωκράτους στην Παλιά Πόλη. Πληρ. Εμμ. Κρανίδης & Συνεργάτες, τηλ. 2241027082, 6944347405, 6942010248, 2ος όροφος, email:info@kranidis.gr, Αμερικής 50, Ρόδος 85100 ΧΠ092.1

ΕΝΟΙΚΙΑΖΕΤΑΙ γωνιακό **κατάστημα** 24 τ.μ. στο Φαληράκι - εμπ. κέντρο "Ε" με αποθήκη, πατάρι, ψευδοροφές, air condition και φώτα οροφής, ηλεκτρικά ρολλά κ.λπ. Ετοιμο για άμεση χρήση. Πληρ. τηλ. 6945455511 ώρες 10-2 το πρωί MAT7928

ΕΝΟΙΚΙΑΖΟΝΤΑΙ ωραιότατα **διαμερίσματα** μονόχωρα και δίχωρα των 35 και 55 τ.μ. πλήρως εξοπλισμένα, με μεγάλες βεράντες, air condition, ζεστό νερό με ηλιακούς και ταχύθερμα, εύκολο πάρκιν και ειδικές τιμές για στρατιωτικούς, εκπαιδευτικούς και δημόσ. υπαλλήλους, στο Παραδείσι της Ρόδου. Πληρ. τηλ. 6932705792, 2241073807 MZT070213

ΕΝΟΙΚΙΑΖΕΤΑΙ διαμέρισμα πλήρως ανακαινισμένο, β' ορόφου 115 τ.μ., δύο υπνοδωμάτια, WC, αποθήκη, χωλ, μεγάλη σαλονοτραπεζαρία, παρκέ πατώματα, εντοιχισμένες ντουλάπες, διπλά τζάμια, νέα έπιπλα κουζίνας και τρία νέα air condition, ηλιόλουστο, ήσυχο με αποχετευτικό, περιοχή Μητρόπολη. Ενοίκιο 500 ευρώ. Πληρ. τηλ. 6945558407 κ. Νίκο MZT120311

ΕΝΟΙΚΙΑΖΕΤΑΙ α) κατάστημα στην Παλιά Πόλη της Ρόδου 73 τ.μ., οδός Ερμού 11, με ευνοϊκούς όρους, **β) ενοικιάζεται ή πωλείται**, λόγω υποχρεώσεων: Κατάστημα στη Ψαροπούλα, οδός Ερυθρού Σταυρού 17, Ρόδος 37 τ.μ. με πατάρι 18 τ.μ. Μίσθωμα 320 ευρώ και τιμή πώλησης 60.000 ευρώ. Πληρ. τηλ. 6944182565 και 2107723026 MZT120301

ΕΝΟΙΚΙΑΖΕΤΑΙ διαμέρισμα 60 τ.μ. 330 ευρώ, περιοχή Δασκάλων-Εργάνης Αθηνάς δίπλα στο BAZAAR. Πληρ. τηλ. 6976314192, 2244043232 MZT120307

ΕΝΟΙΚΙΑΖΕΤΑΙ ισόγειος **γκαρσονιέρα** 50 τ.μ. πλήρως επιπλωμένη με αυλή στην Ανάληψη. Πληρ. τηλ. 2241033979, 63751 MZT100333

ΓΙΑΝΝΗΣ ΝΙΚΟΛΙΔΑΚΗΣ
Μηχανολόγος-Μηχανικός
Γαλλίας 12-Ρόδος • τηλ. (22410)22291, 35103

ΠΩΛΟΥΝΤΑΙ

Πολυτελή διαμερίσματα με απεριόριστη θέα, ιδιωτικούς χώρους parking και αποθήκες
Επί της οδού Σελλά και Αισχίνη (περιοχή Δασκάλων)
77 τ.μ., 99 τ.μ., 119 τ.μ.
Επί της οδού Κων. Υδραίου (πλησίον Ρόδου-Λίνδου), 135 τ.μ., 95 τ.μ., 147 τ.μ.

Γραφείο 105 τ.μ. επί της οδού Εθνικής Αντιστάσεως και Τσαλδάρη

ΧΠ2675

ΟΙΚΟΝΟΜΟΛΟΓΟΣ
ΜΕΣΙΤΗΣ ΑΣΤΙΚΩΝ ΣΥΜΒΑΣΕΩΝ
ΕΜΜΑΝΟΥΗΛ ΚΡΑΝΙΔΗΣ

ΕΝΟΙΚΙΑΖΟΝΤΑΙ

1. **ΕΝΟΙΚΙΑΖΕΤΑΙ ή ΠΩΛΕΙΤΑΙ** εστιατόριο στα Κολύμπια πλήρως εξοπλισμένο με καλή πελατεία.
2. Οροφοδιαμέρισμα 130 τ.μ. στο Δήμο Ιαλυσού επιπλωμένο.
3. Στα 100 Μαγαζιά κατάστημα 36 τ.μ. (επισκέψιμος χώρος) και 15 τ.μ. πατάρι για σοβαρούς επιχειρηματίες
4. 1.500 τ.μ. κτίριο στο Φαληράκι με πισίνα, για εστιατόριο, νυχτερινό κέντρο, bar
5. 3άρι διαμέρισμα-α' ορόφου με τα ηλεκτρικά και έπιπλα της κουζίνας, διαθέτει κλιματιστικό, τέντα στην βεράντα και έχει συνδεθεί με το αποχετευτικό της πόλης . Ευρίσκεται σε ήσυχη περιοχή και είναι επί της οδού Ναυπλίου.
6. 4άρι διαμέρισμα μερικώς επιπλωμένο επί της οδού Σκ. Ζερβού, διαθέτει κεντρική θέρμανση.
7. **Ενοικιάζεται** μονοκατοικία 3 υπν. με κήπο στην Παστίδα. Τιμή 800,00€
8. Μονοκατοικία 3 υπν. με κήπο στην Παστίδα. Τιμή 800,00€
9. Ενοικιάζεται κεντρική επιχείρηση - εστιατόριο στα 100 Μαγαζιά.
10. Ενοικιάζεται επιχείρηση - εστιατόριο στο Φαληράκι πάνω στον δρόμο.
11. Ενοικιάζεται κεντρικό εστιατόριο στη Ρόδο
12. Ενοικιάζεται κεντρικό κατάστημα 70 τ.μ. με 40 τ.μ. πατάρι επί της οδού Αλεξάνδρου Διάκου.

Πληρ. Μερκούρης Κρανίδης
27082-6944347405, 6942010248
Αμερικής 50-2ος όροφος, Ρόδος

ΧΠ092

St Constantine Residence
ΣΥΓΚΡΟΤΗΜΑ ΚΑΤΟΙΚΙΩΝ ΑΓΙΟΣ ΚΩΝΣΤΑΝΤΙΝΟΣ

Στην περιοχή Κοσκινού κατασκευάζονται Μονοκατοικίες υψηλών προδιαγραφών με υπέροχη θέα βουνό και θάλασσα.



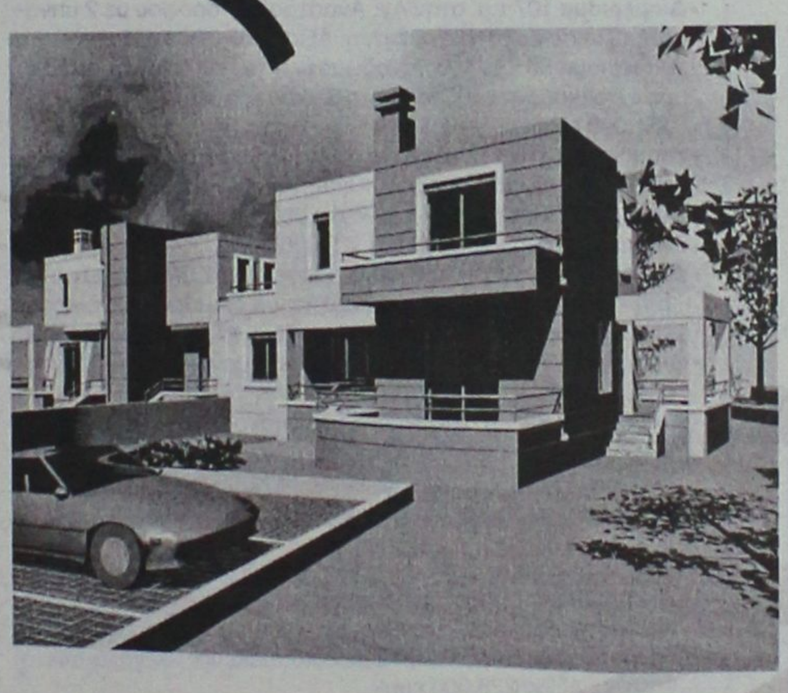

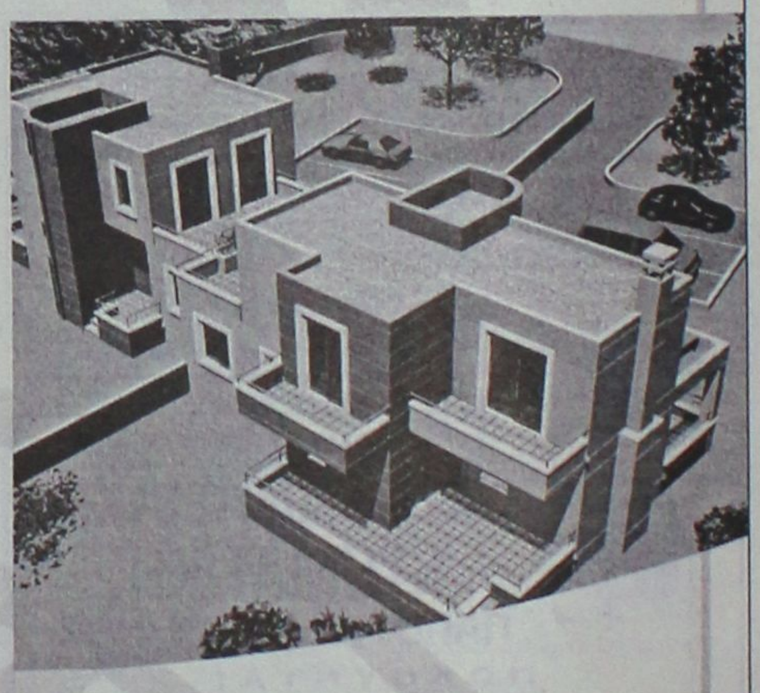

Κάθε κατοικία διαθέτει:
- Αρχιτεκτονικό σχεδιασμό
- Γρανίτες δάπεδα (Mirage)
- Πλήρη θέρμανση
- Τζάκι
- Διαμορφωμένες προσβάσεις με κυβόλιθους και άσφαλτο
- Κουφώματα από P.V.C. (Adler)
- Θωρακισμένη πόρτα
- Μπανιέρα με Υδρομασάζ
- Ιταλική Κουζίνα
- Σε Ευρύχωρο οικόπεδο με διαμορφωμένο τον περιβάλλοντα χώρο

Επιφάνεια
Ισογείου 84 τ.μ. / Α΄ορόφου 74 τ.μ.

Συνολικής επιφανείας 158 τ.μ.

Αρχιτεκτονική Μελέτη - Επίβλεψη:
Χαντζηκωνσταντίνου Παύλος
Χαντζηκωνσταντίνου Μαρία
Αρχιτέκτονες ΕΜΠ

Σε αποκλειστική διάθεση

ευσταθίου ΕΥΡΩΚΤΗΜΑΤΙΚΗ
ΚΤΗΜΑΤΟΜΕΣΙΤΙΚΟ ΓΡΑΦΕΙΟ

Εθν. Αντιστάσεως 83 • Τηλ.: 22410 73819, 74917 • Κιν.: 6944 374546, 6945 292030 • Fax: 22410 38641 • info@euroktimatiki.gr

ΧΠ401/2029

ΕΝΟΙΚΙΑΣΕΙΣ

συνέχεια από την προηγούμενη

ΕΝΟΙΚΙΑΖΕΤΑΙ επιπλωμένη **γκαρσονιέρα** με ηλιακό air condition, ψυγείο, κουζίνα, στην περιοχή Καρακόνερο, Καλλιπάτειρας 10. Πληρ. τηλ. 6947514935 MZT110323

ΕΝΟΙΚΙΑΖΕΤΑΙ σε μόνιμους ενοικιαστές ημιυπόγειο ευρύχωρο **δυάρι,** με δύο δωμάτια, μπάνιο, κουζίνα και χωλ στη διασταύρωση Χατζηαγγέλου και Δενδρινού δίπλα από το βιβλιοπωλείο Καραβάκι κοντά στο Τεχνικό Λύκειο και τη λαϊκή του Σαββάτου. Ενοίκιο λογικό. Πληρ. τηλ. 2241063926, 6939329244 MZT100307

ΕΝΟΙΚΙΑΖΕΤΑΙ γκαρσονιέρα επιπλωμένη στην περιοχή του Αγίου Νικολάου. Πληρ. τηλ. 2241066473, 6945551804 ΜΧΠ1588

ΕΝΟΙΚΙΑΖΕΤΑΙ τριάρι **διαμέρισμα** 85 τ.μ. δευτέρου ορόφου επί της Εργάνης Αθηνάς (περιοχή Αννης Μαρίας) με άνετο πάρκιν, ηλιόλουστο, διαμπερές, περιφερειακά με βεράντες, συνδεμένο με το αποχετευτικό. Πληρ. τηλ. 6944947579 MZT090312

ΕΝΟΙΚΙΑΖΟΝΤΑΙ καταστήματα σε προνομιακή τουριστική τοποθεσία (6ο χλμ. Λεωφόρου Ρόδου-Καλλιθέας, έναντι ξενοδοχείου "Paradise") άνετοι και διαμορφωμένοι εξωτερικοί χώροι, ιδανικό σημείο για ταβέρνα, καφετέρια / μπαρ, σούπερ μάρεκτ, "Rent a Car/bike" αλλά και για οποιαδήποτε άλλη εμπορική χρήση, ενοίκιο προσιτό. Πληρ. τηλ. 6944780053 MZT100315

ΕΝΟΙΚΙΑΖΕΤΑΙ κατάστημα 32 τ.μ., γωνιακό, με πατάρι στο Εμπορικό κέντρο Α/Β Βασιλόπουλος και με πρόσοψη στη λεωφόρο Ρόδου-Λίνδου. Πληρ. τηλ. 2241068782, 6944576803 MZT110318

ΕΝΟΙΚΙΑΖΕΤΑΙ όροφος 200 τ.μ. στην Κων. Παλαιολόγου περιοχή Αγ. Ιωάννου. Πληρ. τηλ. 2241024864 MZT090316

ΕΝΟΙΚΙΑΖΕΤΑΙ ισόγειο υπερυψωμένο **διαμέρισμα** με 2 υπνοδωμάτια, μπάνιο, χωλ και ενιαίο χώρο, κουζίνα-σαλόνι επί της Κ. Τσαλδάρη, όχι κοινόχρηστα. Προτιμούνται ζευγάρια. Πληρ. τηλ. 2241035090 MZT110302

ΕΝΟΙΚΙΑΖΟΝΤΑΙ λουξ επιπλωμένες **γκαρσονιέρες** με κλιματισμό σε ειδυλλιακή τοποθεσία 400 μ. από την παραλία της Ιαλυσού κοντά στην καφετέρια LANCELOT και επιπλωμένο studio στη Ρόδο κοντά στο S/M "Μαρινόπουλος" περιοχή Ανάληψη. Πληρ. τηλ. 2241090038, 6947942993 MZT100325

ΕΝΟΙΚΙΑΖΕΤΑΙ διαμέρισμα ισόγειο αποτελούμενο από 2 υπνοδωμάτια, με ιταλικές ντουλάπες, κουζίνα, σαλοτραπεζαρία, στην καλύτερη περιοχή της Ιξιάς. Πληρ. τηλ. 2241090393, 94882 MZT100329

ΕΝΟΙΚΙΑΖΕΤΑΙ διαμπερές **διαμέρισμα** 2ου ορόφου, 130 τ.μ. επί της Αθηνών (Ανάληψη), με κεντρική θέρμανση και πλήρως εντοιχισμένη κουζίνα. Πληρ. τηλ. 2241095381, 6976079984 MZT100321

ΕΝΟΙΚΙΑΖΕΤΑΙ δυάρι **διαμέρισμα** επιπλωμένο επί της οδού Ιωαννίνων 2. Πληρ. τηλ. 6948890852 MZT100310

ΕΝΟΙΚΙΑΖΟΝΤΑΙ γκαρσονιέρες με ένα και δύο δωμάτια, μπάνιο και πολυκουζινάκι στην οδό Μιχαήλ Πετρίδη. Πληρ. τηλ. 2241075612, 6932717467 MZT100319

ΕΝΟΙΚΙΑΖΕΤΑΙ ισόγειο **διαμέρισμα** σε άριστη κατάσταση 2 υπνοδωμάτια, μεγάλο σαλόνι, κουζίνα, μπάνιο, Κολοκοτρώνη 87. Πληρ. τηλ. 6946581010 ΧΧΠ1084

ΕΝΟΙΚΙΑΖΕΤΑΙ διαμέρισμα 115 τ.μ. επί της Ηρώων Πολυτεχνείου 3, γωνιακό 3 υπνοδωμάτια, 2 μπάνια, ατομική θέρμανση, ασανσέρ, 2ος όροφος. Πληρ. τηλ. 2241025151 μετά τις 2 μ.μ. MZT100314

ΕΝΟΙΚΙΑΖΕΤΑΙ κατάστημα με μεγάλη αυλή στο 6ο χιλιόμετρο Λεωφόρος Καλλιθέα δίπλα στο βενζινάδικο JET OIL. Πληρ. τηλ. 6947884123 MZT100318

ΕΝΟΙΚΙΑΖΕΤΑΙ κατάστημα επί της οδού Ερμού Φαληράκι. Πληρ. τηλ. 6947302448 MZT080337

ΕΝΟΙΚΙΑΖΟΝΤΑΙ δωμάτια ευρύχωρα από 150€ με ατομικό θερμοσίφωνα, πλήρως επιπλωμένα σε όροφο κοντά στο στάδιο του Διαγόρα και στην Π. Πόλη. Πληρ. τηλ. 2241095148, 6973375415, 2241091617 MZT090331

ΕΝΟΙΚΙΑΖΕΤΑΙ ισόγειο **διαμέρισμα** 2 υπνοδωματίων, χωλ, σαλόνι, κουζίνα, WC, 62 τ.μ. στη συνοικία της Μητρόπολης οδός Παπανικολή 33, κοντά στα σχολεία (Δημοτικό-Γυμνάσιο-Λύκειο-10 λεπτά από το Πανεπιστήμιο). Προτιμούνται φοιτητές ή στρατιωτικοί. Πληρ. τηλ. 6974297970 απόγ. 2241063652 κ. Δημήτρη MZT090314

ΕΝΟΙΚΙΑΖΕΤΑΙ παραδοσιακή ταβέρνα με μεγάλη αυλή στην κεντρική πλατεία της Κρεμαστής απέναντι από την Εκκλησία (και για οποιαδήποτε επαγγελματική χρήση). Πληρ. τηλ. 2241091682, 6972896759 κ. Δημήτρη MZT100324

ΕΝΟΙΚΙΑΖΟΝΤΑΙ για **ΚΑΤΟΙΚΙΑ** ή **ΕΠΑΓΓΕΛΜΑΤΙΚΗ ΧΡΗΣΗ,** δύο **ΙΣΟΓΕΙΑ διαμερίσματα** 90 τ.μ. το καθένα, αποτελούμενα από σαλόνι, 2 υπνοδωμάτια, κουζίνα, μπάνιο το καθένα, και βρίσκονται: 1) Στην οδό **Βενετοκλέων 67** (πλησίον ΜΕΤΡΟΠΟΛ), και 2) Στην οδό **Παν. Ροδίου και Λεμεσού 2** (πλησίον Βενετόκλειου Γυμνασίου). Πληρ. τηλ. 2241023301 MZT090317

ΠΩΛΕΙΤΑΙ

επικερδής **επιχείρηση FAST-FOOD καφετέρια πιτσαρία** μοναδικό πανταχόθεν, ελεύθερο με δύο αυλές και 150 καρέκλες. Πλήρως εξοπλισμένο, λειτουργεί χειμώνα-καλοκαίρι, μεγάλες προοπτικές λόγω διαφωνίας συναιτέρων.

Πληρ. τηλ. 6937431274

MZT150311



ΚΤΗΜΑΤΟΜΕΣΙΤΙΚΟ ΓΡΑΦΕΙΟ

ΔΩΔΕΚΑΝΗΣΙΑΚΗ ΚΤΗΜΑΤΙΚΗ

ΠΑΠΟΥΤΣΗΣ ΚΩΝ/ΝΟΣ

ΠΩΛΟΥΝΤΑΙ

1. **Γκαρσονιέρες** 44 τ.μ. ισογείου και 1ου ορόφου στην Ιξιά. Τιμή 71.000€
2. **Γκαρσονιέρα** 47 τ.μ. 1ου ορόφου στο Ροδίνι. Τιμή 70.500€
3. **Διαμερίσματα** 80 τ.μ. ισογείου και 1ου ορόφου στην Ιξιά. Τιμή 129.150€
4. **Διαμερίσματα** 80 τ.μ. ισογείου και 1ου ορόφου στα Κοσκινού. Τιμή 129.150€
5. **Διαμέρισμα** 85 τ.μ. 1ου ορόφου στο Ροδίνι. Τιμή 147.000€
6. **Διαμέρισμα** 87 τ.μ. 2ου ορόφου στη Μητρόπολη. Τιμή 90.000€
7. **Διαμέρισμα** 87 τ.μ. 1ου ορόφου στην Αγ. Αναστασία. Τιμή 105.000€
8. **Διαμέρισμα** 132 τ.μ. 3ου ορόφου (λουξ) στο Ζέφυρος. Τιμή 200.000 €
9. **Μεζονέτα** 100 τ.μ. σε 130 τ.μ. οικόπεδο στ' Αφάντου. Τιμή 119.000€
10. **Μεζονέτα** 120 τ.μ. σε οικόπεδο 1.500 τ.μ. στη Ψίνθο. Τιμή 145.000 €
11. **Μεζονέτα** 135 τ.μ. σε οικόπεδο 250 τ.μ. στην Παστίδα. Τιμή 176.000 €
12. **Μεζονέτα** 142 τ.μ. με αυλή στην Ιαλυσό. Τιμή 190.000 €
13. **Μεζονέτα** 200 τ.μ. σε οικόπεδο 1.300 τ.μ. στα Κοσκινού. Τιμή σε μπετά 132.000 €
14. **Μεζονέτα** 228 τ.μ. σε οικόπεδο 313 τ.μ. στην Ιαλυσό ημιτελής. Τιμή 155.000 €
15. **Μονοκατοικία** διόροφη 110 τ.μ. στην Παλιά Πόλη. Τιμή 103.000 €

ΕΝΟΙΚΙΑΖΟΝΤΑΙ

1. **Διαμέρισμα** 90 τ.μ. 1ου ορόφου στο Μίρα-Μαρε. Μίσθωση: 380 €
2. **STUDIOS πλήρως εξοπλισμένα εντός πόλεως Ρόδου. Μίσθωση: 220-250 €**

ΠΩΛΗΣΕΙΣ ΑΚΙΝΗΤΩΝ – ΟΙΚΟΠΕΔΩΝ– ΜΙΣΘΩΣΕΙΣ ΑΚΙΝΗΤΩΝ

ΩΡΕΣ ΓΡΑΦΕΙΟΥ 09.00-14.00 π.μ. και 17.00-21.00 μ.μ.

ΕΘΝΙΚΗΣ ΑΝΤΙΣΤΑΣΗΣ 45- 1ος ΟΡΟΦΟΣ • ΤΗΛ. - ΦΑΞ 2241025480 κιν. 6977855759 • e-mail: papoutsisk@e-rodos.com

ΧΠ2673

ΠΩΛΗΣΕΙΣ ΑΚΙΝΗΤΩΝ

- **Διαμέρισμα** 50 τ.μ. με ένα υπνοδωμάτιο στην Ανάληψη, διαμπερές, σε οικοδομή 5 ετών, υπερυψωμένο ισόγειο, με ηλεκτρική θέρμανση, σε μικρή οικοδομή και σε ήσυχη περιοχή. Αξίας 84.000 ευρώ.
- **Διαμέρισμα** 105 τ.μ. στην Ιαλυσό με δύο υπνοδωμάτια, α' ορόφου σε μικρή οικοδομή. Αξίας 105.600 ευρώ.
- **Διαμέρισμα** 107 τ.μ. στην Αγ. Αναστασία β' ορόφου με 2 υπνοδωμάτια σε άριστη κατάσταση. Αξίας 102.700 ευρώ.
- **Διαμέρισμα** 96 τ.μ. δύο υπνοδωματίων πλησίον Άννης Μαρίας με εντοιχισμένη κουζίνα άνετη βεράντα, άνετο Parking. Αξίας 161.000 ευρώ.
- **Διαμέρισμα** 114 τ.μ. κοντά στο κέντρο του Ροδινιού. Διαμπερές, 3 υπνοδωμάτια με θέα. Αξίας 184.900 ευρώ.
- **Διαμέρισμα** 78 τ.μ. στην Κέννεντυ με 2 υπνοδωμάτια, ανακαινισμένο με θέρμανση. Αξίας 115.000 ευρώ.
- **Διαμέρισμα** 104 τ.μ. στο Ροδίνι, ισόγειο με 2 υπνοδωμάτια με 100 τ.μ. αποκλειστική χρήση αυλής, με διαμορφωμένο κήπο, αποθήκη, parking, εντοιχισμένη κουζίνα. Αξίας 152.000 ευρώ.
- **Διαμέρισμα** 77 τ.μ. στην Ανάληψη με 2 υπνοδωμάτια, συντηρημένο. Αξίας 97.000 ευρώ.
- **Διαμέρισμα** 83 τ.μ. στο Ροδίνι νεόκτιστο με 2 υπνοδωμάτια, διαμπερές με εντοιχισμένη κουζίνα, άνετες βεράντες, εξωτερικό χωροθετημένο parking. Αξίας 141.000 ευρώ.
- **Διαμέρισμα** 67 τ.μ. στον Αγ. Ιωάννη με 2 υπνοδωμάτια. Αξίας 73.000 ευρώ.
- **Οροφοδιαμέρισμα** 124 τ.μ. στην Ιξιά, με 3 υπνοδωμάτια, σε μικρή οικοδομή. Διαθέτει ενδοδαπέδια συστήματα θέρμανσης και δροσισμού, αέρινη στήλη, με υπέροχη θέα, γρανίτες δάπεδα, εντοιχισμένη κουζίνα με οικοσυσκευές, μεγάλο άνετο μπάνιο. Αξίας 228.000 ευρώ.
- **Οροφοδιαμέρισμα** 100 τ.μ. στην Ιαλυσό σε μπετά σε μικρή οικοδομή, 2 διαμερισμάτων με αποκλειστική χρήση αυλής. Αξίας 100.000 ευρώ.
- **Μεζονέτα** διώροφη 110 τ.μ. σε μπετά στην Ιαλυσό με δυνατότητα σοφίτας, ατομικό βόθρο, περιτοιχισμένο οικόπεδο. Αξίας 96.845 ευρώ.
- **Μονοκατοικία** 270 τ.μ. στην παραλία Ιαλυσού, αποτελείται από 100 τ.μ. υπόγειο, 100 τ.μ. ισόγειο και 70 τ.μ. σοφίτα σε οικόπεδο 400 τ.μ. με εντοιχισμένη κουζίνα, θέρμανση, περιτοιχισμένο οικόπεδο. Αξίας 381.500 ευρώ.
- **Νεόδμητη Μονοκατοικία** στην παραλία Ιαλυσού επιφανείας 180 τ.μ. αποτελείται από 65 τ.μ. ισόγειο, 65 τ.μ. Α' όροφο, και 50 τ.μ. σοφίτα, με αρχιτεκτονικό σχεδιασμό, εντοιχισμένη κουζίνα, θέρμανση. Αξίας 390.000 ευρώ.
- **Μονοκατοικία** 200 τ.μ. στην παραλία Ιαλυσού αποτελείται από 70 τ.μ. ισόγειο, 70 τ.μ. Α' όροφο, και 60 τ.μ. σοφίτα, σε οικόπεδο 370 τ.μ. με πισίνα, διαμορφωμένο κήπο, εντοιχισμένη κουζίνα, θέρμανση, ασανσέρ. Αξίας 370.000 ευρώ.
- **Μονοκατοικία** 180 τ.μ. στην Παστίδα, αρίστης κατασκευής σε 300 τ.μ. οικόπεδο, αποτελείται από 60 τ.μ. ισόγειο, 60 τ.μ. Α' όροφο και 60 τ.μ. σοφίτα, με πετρόχτιστα τοιχία περίφραξης, διαμορφωμένο κήπο, εντοιχισμένη κουζίνα, θέρμανση. Αξίας 235.000 ευρώ.
- **Οικόπεδο** 2000 τ.μ. στην Ιαλυσό, στους πρόποδες Φιλερήμου, με άδεια οικοδομής για μονοκατοικία 200 τ.μ. Αξίας 217.000 ευρώ.

ΕΥΣΤΑΘΙΟΥ - ΕΥΡΩΚΤΗΜΑΤΙΚΗ,
Εθνικής Αντιστάσεως 83
Τηλ. 22410 73819-74917, 6944/374546, 6945/292030

ΧΠ401/2029

ΣΑΒΒΑΪΔΗΣ & ΣΥΝΕΡΓΑΤΕΣ
Κτηματομεσιτικό Γραφείο
Γρ. Λαμπράκη 14 ΡΟΔΟΣ 85100
Τηλ. 2241026281

ΠΩΛΗΣΕΙΣ ΑΚΙΝΗΤΩΝ

α) **ΔΙΑΜΕΡΙΣΜΑΤΑ** -1) **ΚΟΣΚΙΝΟΥ** - Εντός οικισμού 1) 60 τ.μ. Ισόγειο - 2) 115 τ.μ. α' ορόφου 3) 55 τ.μ. α' ορόφου 2) **ΡΟΔΟΣ**-1) Ζέφυρος 132 τ.μ. δ' ορόφου 2) Αγ. Νικόλαο Σκεύου Ζερβού 85 τ.μ. α' ορόφου 3) Αη Γιάννη 118 τ.μ. δ' ορόφου 4) Μιχ. Πετρίδη 87 τ.μ. α' ορόφου 5) Αλεξ. Διάκου 150 τ.μ. Β' ορόφου 6) Στην Εθνική οδό Ρόδου-Αφάντου ενοικιαζόμενα συγκροτήματα α) 100 τ.μ. Β) 132 τ.μ. γ) 132 τ.μ. ιδανικά για εκμετάλλευση.

β) **ΜΟΝΟΚΑΤΟΙΚΙΕΣ - ΙΑΛΥΣΟΣ** 1) "Τρεις" 190 τ.μ. σε μπετά διώροφη με υπόγειο-και σε οικόπεδο 1.200 τ.μ. 2) Εντός οικισμού 135 τ.μ. διώροφη 3) 164 τ.μ. διώροφη, 4) 120 τ.μ. διώροφη, 5) 150 τ.μ. διώροφη, - **ΡΟΔΟΣ** 1) Ροδίνι 190 τ.μ. διώροφη 2) Π. Πόλη - α) 150 τ.μ. διώροφη, β) 300 τ.μ. διώροφη- γ) 140 τ.μ. διώροφη δ) 352 τ.μ. διώροφη -ε) 144 τ.μ. διώροφη, - **ΚΙΟΤΑΡΙ** παραλιακή 120 τ.μ διώροφη - **ΓΕΝΝΑΔΙ** παραλιακή 104 τ.μ. διώροφη

γ) **ΟΙΚΟΠΕΔΑ ΕΝΤΟΣ ΟΙΚΙΣΜΟΥ -ΡΟΔΟΣ** 1) περιοχή Καναμάτ συνεταιρικές μερίδες Οικοδομ. Συν/σμών "Ο ΒΑΚΧΟΣ- ΕΝΩΣΗ" 400 τ.μ. με Σ.Δ. 0,6 δόμηση 240 τ.μ. με πανοραμική θέα - 2) Ροδίνι 400 τ.μ. Σ.Δ. 0,4 δόμηση 166 τ.μ. - 3) ΚΟΒΑ με Σ.Δ. 0,8 δόμηση 624 τ.μ. - **ΙΑΛΥΣΟΣ** 535 τ.μ. με Σ.Δ. 0,4 δόμηση 214 τ.μ. - **ΓΕΝΝΑΔΙ** - Εντός οικισμού 400 τ.μ. δόμηση 340 τ.μ. - **ΛΙΝΔΟΣ** 1) 250 τ.μ. δόμηση 250 τ.μ. 2) 320 τ.μ. δόμηση 270 τ.μ.

δ) **ΟΙΚΟΠΕΔΑ ΕΚΤΟΣ ΣΧΕΔΙΟΥ - ΙΑΛΥΣΟΣ** 1) Κανδυλί 4.440 τ.μ. 2) "Τρεις" 4.000 τ.μ. 3) "Άνοιξη" 6957 τ.μ. 4) "Βουνάρα" 4.000 τ.μ. 2) **ΑΣΓΟΥΡΟΥ** 4.000 τ.μ. 3) **ΛΙΝΔΟΣ** - 1) Κάτω Βληχά παραλιακό 8.190 τ.μ. - 2) 12.000 τ.μ. 3) **ΠΕΥΚΟΙ** -Αγ. Θωμάς 6.540 τ.μ. 4) Ψάρτος επί της οδού Λίνδου - Πεύκοι 2.550 τ.μ. 5) Άνω Βληχά 4.000 τ.μ. - **ΓΕΝΝΑΔΙ** 3.112 τ.μ. επί της λεωφ. Ρόδου-Γενάδι - 2) 1.120 τ.μ. επί της παλαιάς οδού παραλιακό.

ε) **ΚΑΤΑΣΤΗΜΑ** στο Φαληράκι - εμπορικό κέντρο 15 τ.μ.

ΕΝΟΙΚΙΑΣΕΙΣ ΑΚΙΝΗΤΩΝ

α) **ΚΑΤΑΣΤΗΜΑΤΑ - ΡΟΔΟΣ** 1) Κεντρικά - Στο "Μαντράκι" 30 τ.μ. 2) Σοφ. Βενιζέλου 35 τ.μ. 3) Καρπάθου 40 τ.μ. -4) Γρ. Λαμπράκη 100 τ.μ. 5) Τάρπον Σπρινγκς 90 τ.μ. 6) Αμερικής 21 τ.μ. - και 270 τ.μ. 7) Δ. Θεοδωράκη 160 τ.μ. - **ΛΙΝΔΟΣ** Επιχείρηση Οβελιστηρίου επικερδής 34 τ.μ. - **ΦΑΛΗΡΑΚΙ** 15 τ.μ. εμπορικό κέντρο

β) **ΚΤΙΡΙΑ - ΡΟΔΟΣ** - 1) Κεντρικά - Παπανικολάου 375 τ.μ. Ισόγειο α' όροφο γωνιακό και με υπόγειο -2) Αλεξ. Διάκου 205 τ.μ. Ισόγειο α' ορόφου και με υπόγειο -3) 25ης Μαρτίου 354 τ.μ. Ισόγειο α' όροφο 4) 28 Οκτωβρίου 182 τ.μ. Ισόγειο - α' όροφο.

γ) **ΔΙΑΜΕΡΙΣΜΑΤΑ - ΡΟΔΟΣ** 1) Π. Πόλη γκαρσονιέρα 30 τ.μ. πλήρως εξοπλισμένη - 2) Ροδίνι γκαρσονιέρα 40 τ.μ. Ισόγεια με ξεχωριστή είσοδο πολυτελούς κατασκευής με αυτόνομη θέρμανση πλήρως εξοπλισμένη - 3) Ροδίνι 137 τ.μ. με πάρκιν αυτόνομη θέρμανση 4) Κέννεντυ Β' ορ. 90 τ.μ. 5) Ηρώων Πολυτεχνείου 120 τ.μ. δ' ορόφου ηλ. θέρμανση, τζάκι, 6) Οικισμ. Δασκάλων 100 τ.μ. Ισόγειο με πάρκιν και κεντρική θέρμανση.

Πληρ. τηλ. 2241026281

ΧΠ659

ΟΙΚΟΝΟΜΟΛΟΓΟΣ
ΜΕΣΙΤΗΣ ΑΣΤΙΚΩΝ ΣΥΜΒΑΣΕΩΝ

ΕΜΜΑΝΟΥΗΛ ΚΡΑΝΙΔΗΣ

ΠΩΛΟΥΝΤΑΙ

1) **4άρι διαμέρισμα** 110 τ.μ. λουξ κατασκευής με ωραία κουζίνα, κεντρική θέρμανση, κλειστή θέση στάθμευσης. **Τιμή: 62 εκ. ή 182.000 ευρώ**
2) **3άρι διαμέρισμα** 85 τ.μ. κοντά στον Ηλ/κοσμο του Ξενάκη. **Τιμή: 132.000 ευρώ ή 45 εκ.**
3) **2άρι διαμέρισμα** στην Ανάληψη 50 τ.μ. - Ισόγειο α' όροφο. **Τιμή: 23 εκ. ή 67.500 ευρώ**
4) **4άρι διαμέρισμα** - 3 υπν. (2 WC) καινούργιο στο Ροδίνι, α' όροφος, μόνο 55 εκ. ή 162.000 ευρώ
5) 34 τ.μ. **κατάστημα** στην Ανάληψη - γωνιακό - ελεύθερο μίσθωσης.
6) 80 τ.μ. **κατάστημα** με πατάρι κοντά στην πλατεία Φώκιαλη .
7) **Μεζονέτα** 162 τ.μ. με κήπο στα μπετά ή τελειωμένη κοντά στο Φυτώριο του Δήμου Ιαλυσού.
8) ΛΙΝΔΟΥ - 1400 τ.μ. οικόπεδο έτοιμο διώροφο κτίριο σε 6.000 τ.μ. με πρόσωπο
9) ΠΑΡΑΔΕΙΣΙ - 4.500 τ.μ. αγρός με άδειες δύο οικιών, διαθέτουν φως νερό
10) ΙΑΛΥΣΟΣ - 164 τ.μ. μεζονέτα έτοιμη με ωραίο κήπο 4 υπνοδωματίων και 3 WC με κεντρική θέρμανση
11) ΠΑΡΑΔΕΙΣΙ - οικόπεδο 540 τ.μ. εντός σχεδίου πόλεως

Μεσίτης
Πληρ. Εμμ. Κρανίδης
27082-6944347405, 6942010248
Αμερικής 50-2ος όροφος, Ρόδος

ΧΠ092

ΕΝΟΙΚΙΑΣΕΙΣ

συνέχεια από την προηγούμενη

ΕΝΟΙΚΙΑΖΕΤΑΙ καινούργια, ανεξάρτητη **κατοικία** σε κήπο, ενός υπνοδωματίου, με air condition, ηλιακό θερμοσίφωνο, ιδιωτικό πάρκιν, μεταξύ Ιξιάς και Ιαλυσού. Πληρ. τηλ. 2241091100 ΜΖΤ090308

ΕΝΟΙΚΙΑΖΕΤΑΙ δίχωρη επιπλωμένη **γκαρσονιέρα** 25 τ.μ. πλήρως εξοπλισμένη με δίπορτο ψυγείο, TV, ηλιακό θερμοσίφωνο, αερόθερμο, σόμπα υγραερίου, χρηματοκιβώτιο, φουρνάκι με τρία μάτια, απορροφητήρα, διπλό κρεβάτι, μονωμένη οροφή, άνετος χώρος παρκαρίσματος, εγκατάσταση για πλυντήριο ρούχων στην Κρεμαστή. Μίσθωμα 175€. Πληρ. τηλ. 2241096742, κιν. 6944819048 ΜΖΤ080325

ΕΝΟΙΚΙΑΖΕΤΑΙ γκαρσονιέρα 45 τ.μ. στην περιοχή π. αεροδρομίου Μαριτσών. Πληρ. τηλ. 6944634576 ΜΖΤ090322

ΕΝΟΙΚΙΑΖΕΤΑΙ γκαρσονιέρα πλήρως επιπλωμένη επί της οδού Πειραιώς 60 παράλληλος της Μ. Πετρίδη (7ο Γυμνάσιο). Πληρ. τηλ. 6946314973, 2241026663 κ. Σταύρο ΜΖΤ090326

ΕΝΟΙΚΙΑΖΕΤΑΙ διαμέρισμα 4άρι επιπλωμένο επί της Παρθενόπης 41. Πληρ. τηλ. 2241068161, 6979491867 ΜΖΤ090321

ΕΝΟΙΚΙΑΖΟΝΤΑΙ στούντιος καινούργια, επιπλωμένα με πολυκουζινάκι, ψυγείο, ηλιακό θερμοσίφωνα, τηλεόραση. Χαμηλές τιμές. Στην περιοχή Δασκάλων. Πληρ. τηλ. 2241034315, 6932227500 ΜΖΤ080318

ΕΝΟΙΚΙΑΖΕΤΑΙ διαμέρισμα 3άρι γωνιακό. Επισης **αποθήκη-κατάστημα** γωνιακό επί της Στ. Κωτιάδη 46. Πληρ. τηλ. 6938938174, 22410-47651, 47356 ΜΖΤ080333

ΕΝΟΙΚΙΑΖΕΤΑΙ μεζονέτα στο Ανω Ροδίνι 140 τ.μ. 3 υπνοδωματίων, κήπο, πάρκιν, θέρμανση-ψύξη και ηλιακό. Πληρ. τηλ. 2244023981 ΜΖΤ090309

ΕΝΟΙΚΙΑΖΕΤΑΙ διαμέρισμα δύο υπνοδωματίων στην οδό Β. Ιωαννίδη 9, στην περιοχή Δασκάλων. Πληρ. τηλ. 22410-77303, 28160 ΜΖΤ090313

ΕΝΟΙΚΙΑΖΕΤΑΙ διαμέρισμα 120 τ.μ. με 3 υπνοδωμάτια, κουζίνα, σαλόνι, διαμπερές, καινούργιο, στον 3ο όροφο με πυλωτή και πάρκιν, με θέα. Τιμή 600 ευρώ το μήνα. Σοβαρές προτάσεις. Αποστόλου Παύλου 33. Παπαναστασίου Ρούλα, τηλ. 2241068029, 6973744750 ΜΖΤ080331

ΕΝΟΙΚΙΑΖΟΝΤΑΙ: α) Διαμέρισμα 85 τ.μ. δύο υπνοδωματίων, κουζίνα, σαλόνι, WC, αποθήκη, στον 1ο όροφο πολυκατοικίας (με ασανσέρ) στις Επτά Χουρμαδιές. Τιμή 400€. **β) Γκαρσονιέρα** 32 τ.μ. ενός υπνοδωματίου, κουζίνα, WC στο ισόγειο και με αυλή, πλησίον του εμπορικού κέντρου Φώκιαλη και του Σινέ Μετροπόλ. Πληρ. τηλ. 6945431819 κ. Ειρήνη ΜΖΤ080307

ΣΑΣ ΕΝΔΙΑΦΕΡΕΙ!!!
ΠΩΛΕΙΤΑΙ
Ή ΕΝΟΙΚΙΑΖΕΤΑΙ
(ΑΠΟ ΙΔΙΟΚΤΗΤΗ)
Ισόγειος χώρος στεγασμένης επιφανείας 1.350 τ.μ. και 500 τ.μ. αυλή.
Είναι κατάλληλος για όλες τις χρήσεις *(κυρίας χρήσεως και υγειονομικού ενδιαφέροντος)* χωρίς κολώνες και ύψος 7 μέτρα με θέα την θάλασσα.
Πρόσβαση για κάθε τύπου τροχοφόρο και απεριόριστο πάρκιν.
Ευρίσκεται στο Εμπορικό Κέντρο Πανάγου επί της Γ. Σεφέρη 108 πλησίον του νέου νοσοκομείου.
Πληρ. τηλ. 6932612032 ΧΠ499

ΚΤΗΜΑΤΟΜΕΣΙΤΙΚΟ ΓΡΑΦΕΙΟ
ΖΑΦΕΙΡΗΣ Μ. ΚΑΡΑΓΙΑΝΝΗΣ Δ. Ο.Ε.
Πωλήσεις ακινήτων. Τηλ. (2241060380-60381)
17.30-20.30 μ.μ. Δευτέρα-Παρασκευή
Fax: 2241060380 • e-mail: zafkar@hellasnet.gr

• **Κατοικίες**
- Εξοχική κατοικία 50 τ.μ. (υπό ανέγερση) εντός οικοπέδου 440 τ.μ. στην περιοχή Κολυμπίων
- Εξοχική κατοικία 70 τ.μ. (υπό ανέγερση) εντός οικοπέδου 500 τ.μ. στην περιοχή Κολυμπίων
- Μεζονέτα 105 τ.μ. (ημιτελής) εντός οικισμού στον Δήμο Αφάντου

• **Ξενοδοχειακό συγκρότημα**
- Ημιτελής σε μπετά ξενοδοχειακό συγκρότημα Α' κατηγορίας εντός οικοπέδου 22.400 τ.μ.

• **Οικόπεδα**
- Εντός οικισμού στον Δήμο Αφάντου 1250 τ.μ.
- Εντός οικισμού στον Δήμο Αφάντου 2000 τ.μ.
- Στον Δήμο Αφάντου 520 τ.μ. με άδεια οικοδομής 53 τ.μ.
- Στον Δήμο Αφάντου 1000 τ.μ. επί της εθνικής οδού Ρόδου-Λίνδου
- Στον Δήμο Αφάντου 866 τ.μ. επί της εθνικής οδού Ρόδου-Λίνδου
- Εντός οικισμού στην Παστίδα 2000 τ.μ.

• **Αγροτεμάχια**
- Στην περιοχή Κολυμπίων αγροτεμάχια 10.200 τ.μ. (πανοραμική θέα)
- Στην περιοχή Κολυμπίων αγροτεμάχιο 4.969 τ.μ.
- Στην περιοχή Ψίνθου αγροτεμάχιο 22.400 τ.μ.
- Στην περιοχή Ψίνθου αγροτεμάχιο 19.840 τ.μ.
- Στην περιοχή Τραπεζία αγροτεμάχιο 5.800 τ.μ.
- Στον Δήμο Αφάντου αγροτεμάχιο 6.120 τ.μ.
- Στον Δήμο Αφάντου αγροτεμάχιο 11.520 τ.μ.
- Στον Δήμο Αφάντου το 1/2 αγροτεμαχίου 5.080 τ.μ. με ελαιόδεντρα

ΧΠ2499

ΠΩΛΟΥΝΤΑΙ
Διαμερίσματα λουξ κατασκευής των 82 τ.μ. σε νεόκτιστη οικοδομή στ' Αφάντου.
ΖΗΤΟΥΝΤΑΙ
Οικόπεδα για αντιπαροχή ή ανταλλαγή
ΑΝΑΛΑΜΒΑΝΟΥΜΕ
Ιδιωτικά έργα πάσης φύσεως οικοδομικών εργασιών: -μπετά-κτισίματα-σοβάδες-πλακάκια κ.λπ.
ΧΑΤΖΗΜΙΧΑΛΗΣ ΚΩΝΣΤΑΝΤΙΝΟΣ
ΔΟΜΙΚΟΣ ΕΡΓΟΛΑΒΟΣ ΔΗΜΟΣΙΩΝ και ΙΔΙΩΤΙΚΩΝ ΕΡΓΩΝ
ΚΑΤΑΣΚΕΥΕΣ-ΠΩΛΗΣΕΙΣ-ΑΝΤΙΠΑΡΟΧΕΣ
Τηλ. 2241021834, 6937080125, 6974198504
ΜΖΤ210211

ΕΥΡΩΣΤΕΓΑΣΤΙΚΗ
ΚΤΗΜΑΤΟΜΕΣΙΤΙΚΟ ΓΡΑΦΕΙΟ
ΧΑΤΖΗΜΑΡΚΟΣ Ν. ΓΕΩΡΓΙΟΣ
Θ. ΣΟΦΟΥΛΗ 153 – Τ.Κ. 85100 ΡΟΔΟΣ

ΠΩΛΟΥΝΤΑΙ ΚΑΙΝΟΥΡΓΙΑ ΔΙΑΜΕΡΙΣΜΑΤΑ ΛΟΥΞ ΚΑΤΑΣΚΕΥΗΣ
1. **ΜΙΧ. ΠΕΤΡΙΔΗ :** Προνομιακό διαμέρισμα 75 τ.μ – ισόγειο – με αυλή – 2 υπνοδωμάτια – τιμή: 132.000 EURO.
2. **ΜΙΧ. ΠΕΤΡΙΔΗ :** Διαμερίσματα από 1.760 έως 2.000 EURO\ τ.μ.
3. **ΚΑΡΑΚΟΝΕΡΟ:** Πωλούνται διαμερίσματα – 3 υπνοδωματίων –112 τ.μ, - 115 τ.μ, - 125 τ.μ, - ισόγεια – 1ου και 2ου ορόφου – προς 1.900 EURO\ τ.μ.
4. **ΚΑΝΑΔΑ:** Διαμέρισμα 77 τ.μ - 2 υπνοδωμάτια - 2ου ορόφου – τιμή: 146.880 EURO.
5. **ΚΩΝΣΤΑΝΤΙΝΙΔΗ :** Διαμέρισμα 132 τ.μ – 3ου ορόφου - 3 υπνοδωμάτια - τιμή: 205.000 EURO.
6. **ΚΩΝΣΤΑΝΤΙΝΙΔΗ :** Διαμέρισμα 136 τ.μ – 3ου ορόφου - 3 υπνοδωμάτια - τιμή: 210.000 EURO.
7. **ΚΩΝΣΤΑΝΤΙΝΙΔΗ :** Διαμέρισμα 145 τ.μ – 1ου ορόφου - 3 υπνοδωμάτια - τιμή: 250.000 EURO.
8. **ΔΕΝΔΡΙΝΟΥ :** Διαμερίσματα από 2.000 έως 2.200 EURO\ τ.μ.
9. **ΚΟΡΙΝΘΟΥ :** Διαμέρισμα 67 τ.μ – ισόγειο - 2 υπνοδωμάτια - τιμή: 102.700 EURO.
10. **ΚΟΡΙΝΘΟΥ :** Διαμέρισμα 82 τ.μ – 1ου ορόφου - 2 υπνοδωμάτια - τιμή: 144.000 EURO.
11. **ΚΟΡΙΝΘΟΥ :** Διαμέρισμα 85 τ.μ – 1ου ορόφου - 2 υπνοδωμάτια - τιμή: 149.600 EURO.
12. **ΚΟΡΙΝΘΟΥ :** Διαμέρισμα 87 τ.μ – 1ου ορόφου - 2 υπνοδωμάτια - τιμή: 153.000 EURO.
13. **ΚΟΡΙΝΘΟΥ :** Διαμέρισμα 117 τ.μ – 3ου ορόφου - 3 υπνοδωμάτια - τιμή: 206.000 EURO.
14. **ΚΟΡΙΝΘΟΥ :** Διαμέρισμα 115 τ.μ – 2ου ορόφου - 3 υπνοδωμάτια - τιμή: 202.500 EURO.
15. **ΜΙΡΑ ΜΑΡΕ :** Διαμέρισμα 80 τ.μ – ισόγειο - 2 υπνοδωμάτια - τιμή: 129.000 EURO.
16. **ΜΙΡΑ ΜΑΡΕ :** Διαμέρισμα 100 τ.μ – 1ου ορόφου – και διαμέρισμα 100 τ.μ 2ου ορόφου - 3 υπνοδωματίων - τιμή: 161.000 EURO. Εκαστο.
17. **ΡΟΔΙΝΙ :** Διαμέρισμα 85τ.μ – 2 υπνοδωματίων – τιμή: 162.000 EURO.
18. **ΡΟΔΙΝΙ :** Διαμέρισμα 95τ.μ – 3 υπνοδωματίων – τιμή: 181.000 EURO.
19. **ΡΟΔΟΥ ΛΙΝΔΟΥ :** Διαμερίσματα 80 τ.μ – 2 υπνοδωμάτια - τιμή: 138.500 EURO.
20. **ΠΑΠΑΝΑΣΤΑΣΙΟΥ :** Διαμερίσματα 126 τ.μ – με ιμιυπαίθριους χώρους – 3 υπνοδωμάτια – τιμή : 240.000 EURO.
21. **ΠΑΠΑΝΑΣΤΑΣΙΟΥ :** Διαμερίσματα 142 τ.μ – με ιμιυπαίθριους χώρους – 3 υπνοδωμάτια – τιμή : 270.000 EURO.
22. **ΠΑΠΑΝΑΣΤΑΣΙΟΥ :** Διαμερίσματα 67 τ.μ – ΑΝΕΞΑΡΤΗΤΑ – 2 υπνοδωμάτια – τιμή : 157.000 EURO.
23. **ΚΟΣΚΙΝΟΥ:** Διαμέρισμα 90 τ.μ – 1ου ορόφου - 2 υπνοδωμάτια - τιμή: 145.000 EURO.
24. **ΚΟΣΚΙΝΟΥ:** Διαμερίσματα 80 τ.μ – ισόγεια - 2 υπνοδωματίων- τιμή: 129.000 EURO.
25. **ΑΣΓΟΥΡΟΥ :** Γκαρσονιέρα 40 τ.μ – 2ου ορόφου – τιμή : 58.700 EURO.
26. **ΤΗΛΟΣ:** Πωλείται τελειωμένη οικοδομή – αποτελούμενη - από 2 διαμερίσματα των 60 τ.μ - το καθένα - ένα ισόγειο και ένα 1ου ορόφου – σε κτήμα 4 στρεμμάτων –πλούσιο σε οπωροφόρα δέντρα και γεώτρηση με άφθονο νερό - τιμή : 293.000 EURO.

ΠΩΛΟΥΝΤΑΙ ΜΕΤΑΧΕΙΡΙΣΜΕΝΑ ΔΙΑΜΕΡΙΣΜΑΤΑ
27. **ΖΕΦΥΡΟΣ :** Οικοδομή αποτελούμενη από 2 διαμερίσματα των 108 τ.μ – και 3 υπνοδωμάτια το καθένα – ένα ισόγειο και ένα 1ου ορόφου – καθώς επίσης και μία γκαρσονιέρα των 40 τ.μ – τιμή : 280.000 EURO.
28. **ΤΡΙΑΝΤΑ :** Διαμέρισμα 103 τ.μ – 3 υπνοδωμάτια – 3ου ορόφου – ασανσέρ – τιμή: 100.000 EURO.
29. **ΑΓΙΟΥ ΓΕΩΡΓΙΟΥ :** Διαμέρισμα 80 τ.μ – 2 υπνοδωμάτια – 3ου ορόφου – κεντρική θέρμανση – τιμή: 85.000 EURO.
30. **ΠΑΛΙΑ ΠΟΛΗ (Ρολόι)** : Παραδοσιακό σπίτι 120 τ.μ – διώροφο - τιμή: 123.000 EURO.
31. **ΚΕΝΕΝΤΙ :** Διαμέρισμα 120 τ.μ - ισόγειο – μεγάλη αυλή - 2 υπνοδωμάτια - τιμή: 160.000 EURO.

ΠΩΛΟΥΝΤΑΙ ΜΟΝΟΚΑΤΟΙΚΙΕΣ – ΜΕΖΟΝΕΤΕΣ
32. **ΓΕΝΝΑΔΙ:** Μονοκατοικίες 105 τ.μ – καινούργιες – διώροφες – 3 υπνοδωμάτια – από 190.000 EURO, – 220.000 EURO.
33. **ΤΡΙΑΝΤΑ:** Μεζονέτα 180 τ.μ – καινούργια- διώροφη με σοφίτα – 4 υπνοδωμάτια – τιμή : 293.470 EURO.
34. **ΤΡΙΑΝΤΑ:** Τριώροφες μονοκατοικίες έως και μαρμαροσουβά – α) 3 Χ 65 τ.μ – τιμή : 161.400 EURO, β) 3 Χ 68 τ.μ – τιμή : 176.000 EURO, – γ) 3 Χ 68 τ.μ – τιμή : 190.750 EURO, δ) 3 Χ 70 τ.μ – τιμή : 205.400 EURO.
35. **ΠΑΣΤΙΔΑ: ΕΥΚΑΙΡΙΑ** : Μονοκατοικία 170 τ.μ – διώροφη – καινούργια – 3 υπνοδωμάτια – πανοραμική θέα – πολύ μεγάλες βεράντες – σε 2 στρέμματα οικόπεδο – τιμή : 220.000 EURO.
36. **ΠΑΣΤΙΔΑ:** Μονοκατοικία 135 τ.μ – 3 υπνοδωμάτια – σε μαρμαροσουβά – τιμή : 160.000 EURO.
37. **ΑΣΓΟΥΡΟΥ :** Μονοκατοικία 130 τ.μ – με υπόγειο 130 τ.μ – πολύ μεγάλες βεράντες – σε οικόπεδο 1400 τ.μ.
38. **ΙΞΙΑ :** Μονοκατοικία 160 τ.μ – διώροφη – με σοφίτα – τιμή: 293.500 EURO.
39. **ΜΑΡΙΤΣΑ:** Μονοκατοικία 120 τ.μ - 3 υπνοδωμάτια – με αέρα για κτίσιμο άλλα 120 τ.μ - τιμή : 138.000 EURO.
40. **ΑΣΓΟΥΡΟΥ** : Μονοκατοικία 300 τ.μ – διώροφη – με σοφίτα – 2 ετών – λουξ κατασκευής σε 2 στρέμματα κτήμα – τιμή: 587.000 EURO.

ΠΩΛΟΥΝΤΑΙ ΚΑΤΑΣΤΗΜΑΤΑ
41. **ΔΕΝΔΡΙΝΟΥ:** Πωλούνται καταστήματα των 85 τ.μ, - 60 τ.μ, - 54 τ.μ, - 47 τ.μ ,- 31 τ.μ, - προς 3.650 EURO,το μέτρο – μαζί με το υπόγειο ιδίων περίπου τετραγωνικών για το κάθε κατάστημα.

ΠΩΛΟΥΝΤΑΙ ΚΤΗΜΑΤΑ – ΟΙΚΟΠΕΔΑ
42. **ΚΟΣΚΙΝΟΥ :** Οικόπεδο 3.300 τ.μ - ΕΝΤΟΣ ΣΧΕΔΙΟΥ ΠΟΛΕΩΣ – πανοραμική θέα – τιμή : 600.000 EURO.
43. **ΚΑΛΑΒΑΡΔΑ: ΕΥΚΑΙΡΙΑ** : Παραλιακό Οικόπεδο - 3 στρεμμάτων – με άδεια οικοδομής 91 τ.μ - τιμή : 27.900 EURO.
44. **ΓΕΝΝΑΔΙ:** Πωλείται παραλιακό οικόπεδο 4.300 τ.μ.
45. **ΓΕΝΝΑΔΙ:** Πωλείται οικόπεδο 1.950 τ.μ , - με άδεια οικοδομής 190 τ.μ – για 2 μονοκατοικίες – τιμή: 45.000 EURO.
46. **ΨΙΝΘΟΣ:** Πωλείται έκταση πανοραμική – 18 στρεμμάτων.
47. **ΨΙΝΘΟΣ :** Πωλούνται κτήματα των 18 στρεμμάτων.
48. **ΨΙΝΘΟΣ :** Κοντά στο Χωριό – οικόπεδο 7 στρέμματα – πανοραμική θέα – σε ύψωμα – με δρόμο.
49. **ΤΗΛΟΣ:** Πωλείται οικόπεδο - 4 στρέμματα – με θέα στη θάλασσα και δίπλα στο δρόμο – περιοχή «ΛΙΒΑΔΙΑ» κοντά στο λιμάνι - τιμή : 70.000 EURO.

ΠΩΛΟΥΝΤΑΙ ΠΑΝΣΙΟΝ – ΞΕΝΟΔΟΧΕΙΑ
50. **ΠΑΛΙΑ ΠΟΛΗ** : Πωλείται πανσιόν σε ήρεμη και γραφική περιοχή – αποτελούμενη - από 2 δωμάτια των 50 τ.μ – 3 δωμάτια των 26 τ.μ – 1 δωμάτιο των 40 τ.μ – και αυλή 70 τ.μ – τιμή: 280.000 EURO.
51. **ΚΩΣ:** Ξενοδοχείο - 18 δωματίων των 28 τ.μ – περιοχή «ΛΑΜΠΗ» - κοντά στο λιμάνι και στην παραλία - σε 5 στρέμματα κτήμα – γεώτρηση με άφθονο νερό – τιμή: 500.000 EURO – ΣΥΖΗΤΕΙΤΑΙ ΚΑΙ ΕΝΟΙΚΙΑΣΗ.

ΒΙΟΤΕΧΝΙΚΟΙ ΧΩΡΟΙ – ΑΠΟΘΗΚΕΣ – ΕΠΙΧΕΙΡΗΣΕΙΣ – ΕΝΟΙΚΙΑΣΕΙΣ.
52. **ΑΣΓΟΥΡΟΥ:** Πωλούνται βιοτεχνικοί χώροι – 200 τ.μ – και 400 τ.μ προς 880 EURO το μέτρο.
53. **ΣΤ. ΚΩΤΙΑΔΗ:** Πωλείται ημιυπόγεια αποθήκη 160 τ.μ –πάνω στον κεντρικό δρόμο - τιμή : 55.000 EURO .
54. **ΚΑΡΑΚΟΝΕΡΟ:** Πωλούνται αποθήκες – 110τ.μ – 88.000 EURO, και 120 τ.μ – 102.700 EURO.
55. **Πωλείται επιχείρηση** - ΣΟΥΠΕΡ ΜΑΡΚΕΤ - συνοικιακή – οικογενειακή, με όλον τον εξοπλισμό και το υπάρχον εμπόρευμα – με μέση ημερήσια είσπραξη 1.000 EURO, βάση βιβλίων. Δεκτός κάθε έλεγχος. Τιμή : 150.000 EURO.
56. **ΠΕΡΙΟΧΗ ΑΝΑΛΥΨΗΣ:** Πωλείται επιχείρηση - εστιατόριο – πλήρως εξοπλισμένη – τιμή: 30.000 EURO, και μίσθωμα 550.00 EURO, - νέο 12 ετές συμβόλαιο.
57. **ΠΑΛΙΑ ΠΟΛΗ :** Ενοικιάζονται δωμάτια σε ήσυχη και γραφική περιοχή – ενοίκιο 215 EURO. Πληρωμένο νερό και ρεύμα.
58. **ΠΑΛΙΑ ΠΟΛΗ :** Πωλούνται επιχειρήσεις – μπαρ – πλήρως εξοπλισμένες.
59. **ΠΑΛΙΑ ΠΟΛΗ :** Πωλείται επιχείρηση – εστιατόριο – μπαρ, - 100 τ.μ – πλήρως εξοπλισμένη – με κατοικία 90 τ.μ , 3 υπνοδωματίων σε εμπορικότατη ζώνη, με νέο 12 ετές συμβόλαιο.
60. **ΠΕΥΚΟΙ:** Πωλείται επιχείρηση – φάστ-φούντ,- πλήρως εξοπλισμένη – τιμή : 20.000 EURO, πάνω στον κεντρικό δρόμο Λοθιάρικα Πευκών, αυλή με τραπεζοκαθίσματα 50 τ.μ , και ενοίκιο : 490 EURO.
61. **Ενοικιάζεται** : Διαμέρισμα 135 τ.μ – 1ου ορόφου – στην Ηρακλείου Κρήτης – 3 υπνοδωμάτια – 2 μπάνια –κουζίνα – σαλόνι – καθιστικό – αποθήκη – ανακαινισμένο λουξ – ενοίκιο 550 EURO.

Αναλαμβάνουμε την πώληση ή ενοικίαση της επιχείρησης ή του ακινήτου σας με ένα απλό τηλεφώνημα.
Τηλ. Γραφείου : 22410-29016.
Τηλ. Κινητό διαθέσιμο όλες τις ώρες : 6973331692. ΑΕ0101

ΠΩΛΗΣΕΙΣ ΑΚΙΝΗΤΩΝ

○ **ΔΙΑΜΕΡΙΣΜΑΤΑ**
- Ανάληψη 84 τ.μ. μεταχειρισμένο 106.000 €
- Δασκάλους 195 τ.μ. μεταχειρισμένο 220.000 €
- Ροδίνι 90 τ.μ. λουξ κατασκευής 2ου ορόφου 48.000.000 δρχ.-141.000€
- Ρόδου-Λίνδου 90 τ.μ. λουξ κατασκευής 45.000.000 δρχ.-132.000€
- Αραπάκι 60 τ.μ. 2 ετών λουξ κατασκευής 105.000€
- Ροδίνι 114 τ.μ. λουξ 1,5 ετών 63.000.000 δρχ.-185.000€
- Δασκάλους 86 τ.μ. λουξ κατασκευής 43.000.000 δρχ. -126.200 €
- Ρόδου-Λίνδου 46 τ.μ. λουξ κατασκευής 25.000.000 δρχ.-73.370 €

○ **ΜΕΖΟΝΕΤΕΣ – ΜΟΝΟΚΑΤΟΙΚΙΕΣ**
- Κοσκινού 420 τ.μ. σε σοβάδες με 5 στρέμματα οικόπεδο 350.000 €
- Κανδυλί 300 τ.μ διώροφη μεζονέτα με υπόγειο με 1.450 τ.μ. οικόπεδο μέχρι σοβάδες 200.000€
- Κανδυλί 130 τ.μ. διώροφες μεζονέτες με 650 μ. οικόπεδο μέχρι χτισίματα 40.000.000 δρχ. -117.400 €

○ **ΟΙΚΟΠΕΔΑ**
- Κιοτάρι 1.120 τ.μ. κοντά στην θάλασσα με άδεια οικοδομής 26.000.000 δρχ. - 76.300 €
- Κατταβιά 1.730 τ.μ. πάνω στον κεντρικό 14.000 €
- Λαχανιά 2.360 τ.μ. πάνω στον κεντρικό 50 μ. από θάλασσα με άδεια οικοδομής για 8 studios 32.000.000 δρχ. - 94.000 €
- Κατταβιά 900 τ.μ. εντός οικισμού 5.000.000δρχ. - 14.673 €
- Γεννάδι 1000 τ.μ. με άδεια οικοδομής 8.500.000 δρχ.-24.944 €

○ **ΚΑΤΑΣΤΗΜΑΤΑ**
- Επιχείρηση οβελιστήριο 70 τ.μ. στην Ιαλυσό 25.000 €
- Επιχείρηση εστιατόριο στο κέντρο της πόλης 50.000 €
- Κατάστημα 58 τμ. στην Ανάληψη 130.000€
- Επιχείρηση μπαρ 140 τ.μ.+80 τ.μ. αυλή στην Παλιά Πόλη
- Νιοχώρι 200 τ.μ. διατηρητέο διώροφο με 250 τ.μ. αυλή με δυνατότητα έξτρα δόμησης 500.000 €

○ **ΚΤΗΜΑΤΑ**
- Πλημμύρι 4.500 τ.μ. 50 μέτρα από την θάλασσα 120.000 €
- Γεννάδι 6.500 τ.μ. πάνω στο κύμα 300.000 €
- Γεννάδι 10 στρέμματα πάνω στο κύμα 600.000 €
- Κατταβιά 4.293 τ.μ.σε ύψωμα 800 μ. από κεντρικό 13.000 €
- Κατταβιά 8.200 τ.μ. με θέα 800 τ.μ. από θάλασσα 42.000 €
- Κατταβιά 8.663 τ.μ. προς Πρασονήσι 100 μ. από κεντρικό 51.000 €
- Κατταβιά 8.773 τ.μ. προς Πρασονήσι 200 μ. από κεντρικό 44.000 €
- Λαχανιά 63 στρέμματα σε ύψωμα 102.000.000 δρχ. - 300.000 € δίνεται και για αντιπαροχή.
- Λαχανιά 7.800 τ.μ. σε ύψωμα κοντά στον κεντρικό 31.200.000 δρχ. - 91.570 €
- Καλλιθέα 7.600 τ.μ. κοντά στην θάλασσα 114.000.000 δρχ. - 334.556 €
- Λαχανιά 2.390 τ.μ. 2.500.000 δρχ. - 7.336 €

○ **ΑΠΟΘΗΚΕΣ**
- Δασκάλους 70 τ.μ. υπόγεια - 38.150 €
- Δασκάλους 105 τ.μ. υπόγεια 59.000 €

• **ΖΗΤΟΥΝΤΑΙ ΜΕΤΑΧΕΙΡΙΣΜΕΝΑ ΔΙΑΜΕΡΙΣΜΑΤΑ-ΑΜΕΣΗ ΠΩΛΗΣΗ**
• **ΠΩΛΟΥΝΤΑΙ** αποθήκες και βιοτεχνικοί χώροι.
• **ΔΑΝΕΙΑ ΔΕΚΤΑ - ΕΥΚΟΛΙΕΣ ΠΛΗΡΩΜΗΣ**
• **ΑΝΑΛΑΜΒΑΝΟΥΜΕ ΑΝΤΙΠΑΡΟΧΕΣ**

ΣΤΑΜΑΤΗΣ ΜΑΝΩΛΑΚΟΣ
ΩΡΕΣ ΓΡΑΦΕΙΟΥ 8.30-1.00 π.μ. και 5-8 μ.μ.
ΔΗΜ. ΑΝΑΣΤΑΣΙΑΔΗ 45 (ΣΥΝΟΙΚΙΑ ΔΑΣΚΑΛΩΝ) Τηλέφωνα: 2241023815-78275, 6944698056, 6945769958
ΧΠ1588

ΕΝΟΙΚΙΑΣΕΙΣ

συνέχεια από την προηγούμενη

ΕΝΟΙΚΙΑΖΕΤΑΙ κατάστημα 200 τ.μ. επί της οδού Λίνδου 51 (έναντι Ξενάκη). Πληρ. τηλ. 6977279617, 6972213017 MZT090305

ΕΝΟΙΚΙΑΖΟΝΤΑΙ γκαρσονιέρες και **studio** καινούργια πλήρως επιπλωμένα κοντά στο πανεπιστήμιο. Πληρ. τηλ. 2241078965 MZT090310

ΕΝΟΙΚΙΑΖΕΤΑΙ μονοκατοικία με αυλή και υπόγειο επί της Μιχ. Πετρίδη. Πληρ. τηλ. 2241066906, 6947364005 MZT080315

ΕΝΟΙΚΙΑΖΕΤΑΙ διαμέρισμα δύο (2) υπνοδωματίων, σαλοτραπεζαρίας κ.λπ. επί της οδού Κέννεντυ 45. Πληρ. κ. Βλαχοπάνος τηλ. 2241032414 MZT080309

ΕΝΟΙΚΙΑΖΕΤΑΙ επιπλωμένο διαμέρισμα επί της οδού Πετράκη Γιαλλούρη 14, Αγ. Γεωργίου Κάτω. Πληρ. τηλ. 2241021642, 6944456863 MZT080323

ΕΝΟΙΚΙΑΖΕΤΑΙ διαμέρισμα 130 τ.μ. στην περιοχή Φιλέρημος Ιαλυσού, με 3 υπνοδωμάτια, κουζίνα, σαλόνι και καθιστικό, μεγάλο κήπο και ατομική είσοδος και πάρκιν. Πληρ. τηλ. 6947207200 (9.00-13.30, 18.00-21.00) MZT080303

ΕΝΟΙΚΙΑΖΟΝΤΑΙ γκαρσονιέρες 1ον Ανάληψη Καρδίτσας 16, επιπλωμένες για ζευγάρι, καινούργιες δίχωρες. Πληρ. τηλ. 2241064040, 6947768604, 6944788723, **2ον γκαρσονιέρες** επιπλωμένες δίχωρες, κοντά στο πανεπιστήμιο Αιγαίου και ΟΑΕΔ, Σοφούλη 101 Β, τηλ. 2241064040, 6947768604 MZT080316

ΕΝΟΙΚΙΑΖΟΝΤΑΙ: α) Διαμέρισμα 90 τ.μ. β' ορόφου σε πολύ καλή κατάσταση με σαλόνι, κουζίνα, λουτρό, 2 υπνοδωμάτια και αποθήκη, **β) Διαμέρισμα** καινούργιο 120 τ.μ. στο Καρακόνερο γ' ορόφου με ασανσέρ, **γ) Διαμέρισμα** 45 τ.μ. καινούργιο με πλήρη επίπλωση και εξοπλισμό κοντά στην Ανάληψη. Ευρωπαική Επενδυτική τηλ. 2241039300, 6977582152 κ. Θεόφιλο MZT010316

ΕΝΟΙΚΙΑΖΕΤΑΙ μεγάλο επιπλωμένο **στούντιο** στα Κοσκινού με δική του τουαλέτα, ψυγείο, κουζίνα μέσα σε κήπο με πάρκιν, καιφαντα-στική θέα. Πληρ. τηλ. 2241060235 MZT080302

ΕΝΟΙΚΙΑΖΕΤΑΙ γκαρσονιέρα μόνο για Ελληνες και για μόνιμα, πλήρως επιπλωμένη και εξοπλισμένη σε άριστη κατάσταση για ένα άτομο στο Ροδίνι. Πληρ. τηλ. 2241061840, τηλεφ. μετά τις 4 μ.μ. MZT050305

ΕΝΟΙΚΙΑΖΕΤΑΙ επιπλωμένη **γκαρσονιέρα** σε ισόγειο, για 1 άτομο κοντά στις 7 Βαγιές. Ενοίκιο 200 ευρώ. Πληρ. τηλ. 6936570851 MXP12146.1

ΚΡΕΜΑΣΤΗ ΕΝΟΙΚΙΑΖΟΝΤΑΙ καινούργια δυάρια επιπλωμένα το ένα με εντοιχισμένη κουζίνα και ψυγειοκαταψύκτη και παρκέ, το άλλο με διπλά τζάμια, ρολά έχουν μεγάλα μπαλκόνια με θέα τη θάλασσα, πάρκιν και κήπο. Πληρ. τηλ. 2241094822, 6946671053MZT050311(1)

ΕΝΟΙΚΙΑΖΟΝΤΑΙ επιπλωμένες πλήρως εξοπλισμένες **γκαρσονιέρες** στην περιοχή Ροδίνι. Πληρ. τηλ. (22410)66680 και μετά τις 4 μ.μ. 6977275783 MZT050310

ΕΝΟΙΚΙΑΖΕΤΑΙ στην περιοχή της Ανάληψης **διαμέρισμα** 80 τ.μ. Πληρ. τηλ. 22410-47704, 34872 MZT080306

ΕΝΟΙΚΙΑΖΕΤΑΙ ισόγειο διαμερπές κατάστημα, 45 τ.μ. με μεγάλη αυλή, WC και πατάρι, επί της οδού Β. και Ι. Τσαβαρή 4 και Γεωργίου Παπανδρέου 43 (50 μέτρα πριν από το περίπτερο στην Ανάληψη). Πληρ. τηλ. 6944617869 MZT050316

ΕΝΟΙΚΙΑΖΕΤΑΙ επιπλωμένη **γκαρσονιέρα** στην Κρεμαστή. Πληρ. τηλ. 6973058107 MXP12144.1

ΕΝΟΙΚΙΑΖΕΤΑΙ μονοκατοικία με κήπο 3 υπνοδωματίων, σαλόνι, κουζίνα και μπάνιο επί της οδού Κέννεντυ. Πληρ. τηλ. 6979600029 MZT050311(2)

ΘΕΣ/ΝΙΚΗ. ΕΝΟΙΚΙΑΖΕΤΑΙ διαμέρισμα 40 τ.μ. στην Θεσσαλονίκη, περιοχή Αγ. Δημητρίου. Πληρ. τηλ. 6936191662 MZT050309

ΕΝΟΙΚΙΑΖΕΤΑΙ επιπλωμένο **μονόχωρο studio** α' ορόφου με μπαλκόνι, για 1 ή 2 άτομα. Διαθέτει όλο τον οικιακό εξοπλισμό, TV, ζεστό νερό όλο το 24ωρο και parking. Περιοχή Ιαλυσός κοντά στη θάλασσα. Ενοίκιο 220 ευρώ (μαζί με το νερό και τα κοινόχρηστα). Πληρ. τηλ. 6936570851 MXP12146

ΕΝΟΙΚΙΑΖΟΝΤΑΙ δίχωρα επιπλωμένα **διαμερίσματα** με μεγ. βεράντες, air conditioned, με ρουχισμό, καθαρισμό και χρήση πισίνας επί της Λ. Ηρακλειδών (Ιαλυσός). Πληρ. τηλ. 2241092475, 6939393841 MZT050304

ΕΝΟΙΚΙΑΖΕΤΑΙ ισόγειος **γκαρσονιέρα** 52 τ.μ. κατάλληλη και για γραφείο, πλησίον Αννης Μαρίας (Παπαθανάση - Καρανικόλα γωνία). Πληρ. τηλ. 6944361899, 2241025447 MZT040311

ΕΝΟΙΚΙΑΖΕΤΑΙ διαμπερές **διαμέρισμα** 2ου ορόφου στην Ανάληψη (απέναντι από το Σχολείο), ανακαινισμένο, 85 τ.μ. (2 κρεβ/ρες-μπάνιο-σαλόνι-κουζίνα, βεράντες). Πληρ. τηλ. 6977317031 (09.00-14.00 και 17.00-20.00) κ. Γιώργος MZT050314

ΕΝΟΙΚΙΑΖΟΝΤΑΙ από ιδιοκτήτη: α) **Διαμέρισμα** στην Π. Μελά 45, 119 τ.μ. με καλοριφέρ και μεγάλη αυλή. Κατάλληλο και για ιατρείο, τεχνικό γραφείο κ.λπ., β) **Κατάστημα** με δύο ορόφους στην Γ. Λέοντος 13 (κοντά στο Ξεν. Μανούσος) 51 τ.μ. στο ισόγειο, 53 τ.μ. στο πρώτο όροφο και βεράντα 31 τ.μ. Κατάλληλο και για εστιατόριο, καφετέρια, γραφείο ταξιδίων, κομμωτήριο κ.λπ, γ) **Κατάστημα** στην Ορφανίδου 16 (Bar Street), επιφάνεια 72 τ.μ. με μικρή αυλή και αποθήκη 21 τ.μ. κατάλληλο για μπαρ, fast food, κέντρο διασκεδάσεως, παραδοσιακό καφενείο κ.λπ., Πληρ. τηλ. (22410)35450, 20277, 6976881111. Δεκτοί και μεσίτες MZT140204

ΓΚΑΡΣΟΝΙΕΡΕΣ και STUDIOS ΕΝΟΙΚΙΑΖΟΝΤΑΙ 40 τ.μ. και 25 τ.μ. πλήρως επιπλωμένες, ανακαινισμένες 2004, στο Παραδείσι. Πληρ. τηλ. 2241048360, 6972943946 MZT010322

ΕΝΟΙΚΙΑΖΕΤΑΙ μονοκατοικία 200 τ.μ. στα Μαριτσά (έναντι Π. αεροδρομίου) αποτελούμενη από 2 κουζίνες επιπλωμένες, 3 υπνοδωμάτια επιπλωμένα, 2 μπάνια, σαλόνι και τζάκι. Πληρ. τηλ. (22410)47670, 48219 MZT030310

ΕΝΟΙΚΙΑΖΕΤΑΙ διαμέρισμα στην Ιξιά 86 τ.μ. σε ήσυχη πολυκατοικία δύο υπνοδωμάτια, μεγάλο σαλόνι και 2 μεγάλα μπαλκόνια. Πληρ. τηλ. 2241081154, 6937244798 MZT020329



ΠΩΛΕΙΤΑΙ

στο κέντρο της πόλης Ρόδου

ΑΡΧΟΝΤΙΚΗ ΕΠΑΥΛΗ

επί της οδού Βορείου Ηπείρου, σε 3 επίπεδα, ισόγειο 130 τ.μ., 1ος όροφος 130 τ.μ., 2ος όροφος 100 τ.μ., με κήπο 900 τ.μ., διατηρητέα με Π.Δ. Αξίας 800.000 ευρώ. Δεκτές προτάσεις.

Πληρ. Εμμ. Κρανίδης & Συνεργάτες
Τηλ. 2241027082, 6944347405, 6942010248,
2ος όροφος, email: info@kranidis.gr
Αμερικής 50, Ρόδος

XΠ092

RE/MAX The Real Estate Leaders

ΖΗΤΟΥΝΤΑΙ
ΓΙΑ ΑΓΟΡΑ & ΕΝΟΙΚΙΑΣΗ

- Διαμερίσματα
- Μονοκατοικίες
- Παραδοσιακά σπίτια
- Οικόπεδα
- Αγροτεμάχια
- Καταστήματα
- Αποθήκες

Σε όλο το νησί της Ρόδου

Για περισσότερες πληροφορίες:
κα Χριστοδούλου RE/MAX EXPRESS
Τηλ. 22410-43730, 43731, Fax: 2241073200,
Εθν. Μακαρίου 45, 85100 Ρόδος

MAT000629(2)

ΟΙΚΟΔΟΜΗ ΡΟΔΟΥ

ΤΕΧΝΙΚΗ–ΚΑΤΑΣΚΕΥΑΣΤΙΚΗ ΕΤΑΙΡΕΙΑ
ΠΩΛΟΥΝΤΑΙ

1) **Καταστήματα, διαμερίσματα και οροφοδιαμερίσματα** στην οδό Αμστερνταμ, Βερολίνου και Μαδρίτης στο Ροδίνι διαφόρων μεγεθών (σε συγκρότημα 9 πολυκατοικιών)
2) **Μονοκατοικίες** 150 τ.μ. η κάθε μία σε κτήμα 2.000 τ.μ. (υπό κατασκευή)
3) **Μονοκατοικίες** στο Κιοτάρι Ασκληπειού (στο κύμα) 120 τ.μ. σε κτήμα 1.300 τ.μ. εκάστη (υπό κατασκευή)
4) **Διώροφες μονοκατοικίες** των 100 τ.μ. στο Γεννάδι, 200 μέτρα από τη θάλασσα σε κτήμα 1.300 τ.μ. (υπό κατασκευή)

Δεκτά δάνεια και ευκολίες πληρωμής έχουμε τις καλύτερες τιμές της αγοράς.

ΟΙΚΟΔΟΜΗ ΡΟΔΟΥ

Καμύνδου 4- Ρόδος-85100 Τηλ.: 22410/60460- 2 Fax: 22410/60463

ΜΑΝΟΛΗΣ ΣΠΥΡΙΔΗΣ
Πολιτικός Μηχανικός Δ.Π.Θ.
(Κιν:693 6660460)

ΚΩΣΤΑΣ ΚΩΝΣΤΙΝΤΙΝΙΔΗΣ
εργολάβος
(ΚΙΝ.: 6978.110.000)

ΕΜΠ00026

ΟΙΚΟΔΟΜΙΚΕΣ ΕΠΙΧΕΙΡΗΣΕΙΣ
ΔΙΑΚΟΓΕΩΡΓΙΟΥ ΚΑΛΛΙΣΤΟΣ
ΕΘΝ. ΑΝΤΙΣΤΑΣΕΩΣ 11-ΤΣΑΛΔΑΡΗ 28

ΠΩΛΗΣΕΙΣ ΔΙΑΜΕΡΙΣΜΑΤΩΝ-ΚΑΤΑΣΤΗΜΑΤΑ-ΑΠΟΘΗΚΕΣ-ΑΝΤΑΛΛΑΓΕΣ ΑΚΙΝΗΤΩΝ-ΑΓΟΡΕΣ ΟΙΚΟΠΕΔΩΝ-ΑΝΑΛΑΜΒΑΝΟΥΜΕ ΑΝΤΙΠΑΡΟΧΕΣ

ΠΩΛΟΥΝΤΑΙ ΔΙΑΜΕΡΙΣΜΑΤΑ λουξ κατασκευής με απεριόριστη θέα. Τα διαμερίσματα διαθέτουν θωρακισμένες πόρτες, εντοιχισμένες κουζίνες-ντουλάπες εντοιχισμένες, νιπτήρα με ντουλάπι, κεντρική θέρμανση αυτόνομη, ανοιγόμενα ανακλεινόμενα κουφώματα με διπλά τζάμια, σίτες ρολά, υδραυλικό ασανσέρ, τριφασικό ρεύμα. Ολοι οι χώροι σπατουλαριστοί, εσωτερικές πόρτες MDF, με σχέδιο.

● ΔΙΑΜΕΡΙΣΜΑΤΑ ΕΠΙ ΤΗΣ:
1. ΠΩΛΟΥΝΤΑΙ διαμερίσματα επί της οδού Χαραλάμπους στο πάρκο, των 105, 125 τ.μ. διαμερίσματα 3άρια-4άρια
2. ΟΙΚΟΔΟΜΗ υπό ανέγερση επί της οδού Κ. Παλαιολόγου και Θεοτοκοπούλου διαμερίσματα 2άρια, 3άρια, 4άρια,
3. Επί της οδού Μ. Κων/νου-Κ. Παλαιολόγου γραφείο ιατρείο 70 τ.μ.
4. Αποθήκες πλησίον Στ. Κωτιάδη 130 τ.μ., Λ. Καλλιθέας (Καρακόνερο) 80-300 τ.μ.
5. Πωλούνται στην παραλία Κιοτάρι μεζονέτες. Ημιτελείς και τελειωμένες των 80 τ.μ. και 110 τ.μ. σε 1.000 τ.μ. οικόπεδο πολυτελούς κατασκευής.

ΟΙ ΠΩΛΗΣΕΙΣ ΜΠΟΡΟΥΝ ΝΑ ΓΙΝΟΥΝ ΜΕ ΟΛΑ ΤΑ ΔΑΝΕΙΑ ΤΡΑΠΕΖΩΝ ΚΑΙ ΟΡΓΑΝΙΣΜΩΝ
ΑΝΑΛΑΜΒΑΝΟΥΜΕ ΑΝΤΙΠΑΡΟΧΕΣ ΚΑΙ ΑΓΟΡΕΣ ΟΙΚΟΠΕΔΩΝ
ΔΕΧΟΜΑΣΤΕ ΑΝΤΑΛΛΑΓΕΣ ΑΚΙΝΗΤΩΝ

ΠΛΗΡΟΦΟΡΙΕΣ
ΔΙΑΚΟΓΕΩΡΓΙΟΥ ΚΑΛΛΙΣΤΟΣ
Τηλ. 22410-29318, 78501 • Fax: 22410-34598, 78502

MAT000118(7)

ΚΤΗΜΑΤΟΜΕΣΙΤΙΚΟ ΓΡΑΦΕΙΟ
ΝΙΚΟΛΑΟΣ Α. ΑΣΒΕΣΤΗΣ
Αγίου Ιωάννου 46, Ρόδος
Τηλ. 22410 32809, 6947848288, 6946 348131 (κος Αλεξίου Γ.)

ΠΩΛΗΣΕΙΣ ΑΚΙΝΗΤΩΝ

1. **ΑΝΑΛΗΨΗ** Διαμερίσματα 90, 113 και 122 τ.μ. σε κεντρικό σημείο, πολυτελούς κατασκευής με αυτόνομη θέρμανση και απεριόριστη θέα προς 1.850 ευρώ το τ.μ.
2. **ΡΟΔΙΝΙ** Διαμέρισμα 70 τ.μ. σε μικρή οικοδομή πολυτελούς κατασκευής με ιδιόκτητο γκαράζ προς 1900 ευρώ το τ.μ.
3. **ΠΛΗΣΙΟΝ ΜΙΧ. ΠΕΤΡΙΔΗ** Διαμερίσματα 82, 85, 87, 113, 115 και 117 τ.μ. πολυτελούς κατασκευής με αυτόνομη θέρμανση και θέση parking προς 1.750 ευρώ το τ.μ.
4. **ΚΑΡΑΚΟΝΕΡΟ** Διαμερίσματα πολυτελείας (υπό κατασκευή) των 110 τ.μ. με αυτόνομη θέρμανση, θέση parking προς 1.800 ευρώ το τ.μ.
5. **ΜΙΧ. ΠΕΤΡΙΔΗ** Διαμερίσματα 64, 72, 94, 118 και 122 τ.μ. των διαστάσεων πολυτελούς κατασκευής με αυτόνομη θέρμανση και θέσεις parking σε λογικές τιμές
6. **ΠΤΟΛΕΜΑΙΩΝ** Οροφοδιαμέρισμα 115 τ.μ. πολυτελούς κατασκευής 195.000 ευρώ
7. **ΣΤ. ΚΩΤΙΑΔΗ** Διαμερίσματα 57 τ.μ. 100.000 ευρώ
8. **ΟΔΟΣ ΛΙΝΔΟΥ** Διαμερίσματα 45 και 90 τ.μ. πολυτελούς κατασκευής με θέση parking προς 1470 ευρώ το τ.μ.
9. **ΚΑΡΑΚΟΝΕΡΟ** Μεζονέτα (υπό κατασκευή) 190 τ.μ. πολυτελούς κατασκευής και με επιπλέον οικόπεδο 160 τ.μ. 322.000 ευρώ
10. **ΚΑΡΑΚΟΝΕΡΟ** Μεζονέτα (υπό κατασκευή) 190 τ.μ. πολυτελούς κατασκευής και με επιπλέον οικόπεδο 80 τ.μ. 295.000 ευρώ
11. **ΠΑΣΤΙΔΑ** Μεζονέτα (υπό κατασκευή) 140 τ.μ. πολυτελούς κατασκευής, σε οικόπεδο 330 τ.μ. 170.000 ευρώ
12. **ΙΑΛΥΣΟΣ** Μεζονέτα (σε μαρμαροσοβά) 210 τ.μ. 175.000 ευρώ
13. **ΙΑΛΥΣΟΣ** Μεζονέτα (υπό κατασκευή) 150 τ.μ. με πρόσοψη σε κεντρικό δρόμο, πολυτελούς κατασκευής 250.000 ευρώ.
14. **ΙΑΛΥΣΟΣ** Μεζονέτα (ετοιμοπαράδοτη) 180 τ.μ. πολυτελούς κατασκευής 278.796 ευρώ
15. **ΓΕΝΝΑΔΙ** Μεζονέτες (ετοιμοπαράδοτες) 102,36 τ.μ. και 107,23 τ.μ. σε οικόπεδα των 900 τ.μ. 220.000 ευρώ
16. **ΓΕΝΝΑΔΙ** Μεζονέτα (ετοιμοπαράδοτη) 104,34 τ.μ. 190.000 ευρώ
17. **ΙΑΛΥΣΟΣ** Μεζονέτες (σε μαρμαροσοβά) των 225 τ.μ. 205.000 ευρώ, 204 τ.μ. 190.000 ευρώ, 204 τ.μ. 176.000 ευρώ και 185 τ.μ. 161.000 ευρώ

✓ ΑΝΑΛΑΜΒΑΝΟΥΜΕ:
- Την αγορά - πώληση κάθε ακινήτου σας
- Την έκδοση του Στεγαστικού σας δανείου με τους καλύτερους όρους της Τραπεζικής αγοράς.

ΧΠ2437

ΑΘΛΗΤΙΚΗ ΡΟΔΙΑΚΗ
ΠΕΜΠΤΗ 17 ΜΑΡΤΙΟΥ 2005

ΕΝΑ ΜΗΝΑ ΣΤΟΝ ΚΑΤΤΑΒΕΝΟ ΓΙΑ ΤΟΝ ΑΓΩΝΑ ΦΟΙΒΟΣ-ΚΑΤΤΑΒΙΑ
ΣΕΛ. 22

Απολογείται η Ρόδος

• Κίνδυνος για βαρύ χρηματικό πρόστιμο εξαιτίας των αναγραφόμενων στο φύλλο του αγώνα με το Χαϊδάρι
• Νέα σύσκεψη των παραγόντων χθες το βράδυ

Απολογείται σήμερα ενώπιον του πρωτοβάθμιου Δικαιοδοτικού Οργάνου της ΕΠΑΕ η ομάδα της Ρόδου για τα όσα αναφέρει ο Πειραιώτης διαιτητής κ. Πότογλου στο φύλλο αγώνα με το Χαϊδάρι της περασμένης Πέμπτης.

Ο εν λόγω διαιτητής, που όπως όλοι θυμούνται έκανε αρκετά λάθη στο εν λόγω παιχνίδι με αποκορύφωμα τον καταλογισμό του πέναλτι εις βάρος της Ρόδου που απέκρουσε εκπληκτικά ο **Θεοφάνους,** ανέφερε στο φύλλο αγώνος

- Την έντονη διαμαρτυρία και την αποβολή του **Γιώργου Παρασκευά,** που κλήθηκε κι εκείνος σε απολογία.

- Τη ρίψη ενός μπουκαλιού από τη μεριά της σκεπαστής και

- Τη ρίψη ενός ακόμη κι ενός αναπτήρα από την πλευρά της ΚΑΚΙΑΣ ΣΚΑΛΑΣ.

Στο φύλλο αγώνος αναφέρει ακόμα και το άκουσμα υβριστικών συνθημάτων από την πλευρά της εξέδρας εις βάρος της διαιτησίας.

Επειδή έχει ξανασυμβεί κάτι τέτοιο στο φετινό πρωτάθλημα, η Ρόδος είναι υπότροπη αλλά δεν πρέπει να της επιβληθεί τίποτα περισσότερο, από ένα βαρύ χρηματικό πρόστιμο. Η Ρόδος, αλλά κι ο **Γιώργος Παρασκευάς** είναι πολύ πιθανόν ν' απολογηθούν εγγράφως.



Συνεχίζει τις θεραπείες ο Ρεΐσης Μαΐλης (ΒΙΚΤΩΡ-ΦΩΤΟ ΜΑΡΚΕΤ-ΙΑΛΥΣΟΣ)

ΚΑΙ ΑΛΛΗ ΣΥΓΚΕΝΤΡΩΣΗ

Στο μεταξύ οι επαφές συνεχίζονται για την ανάδειξη της επιτροπής πρωτοβουλίας που θα βγάλει απ' το αδιέξοδο τη Ρόδο. Χθες βράδυ επρόκειτο και πάλι ο **Κάλλιστος Διακογεωργίου** να συγκαλέσει σύσκεψη με την παρουσία των κ.κ. **Ψέλλα, Πιννίκα, Μαρίνου** και **Τανίδη.** Σ' αυτήν αναμενόταν να πάρουν μέρος και τα υπόλοιπα μέλη του δ.σ. της ΠΑΕ θέλοντας να ξεκαθαρίσουν τη θέση τους. Τα αποτελέσματα της χθεσινής σύσκεψης θα γίνουν γνωστά σήμερα αφού η συζήτηση κρατούσε μέχρι αργά.

ΧΩΡΙΣ ΤΟΝ ΜΑΪΛΗ

Οι "πράσινοι" γυμνάσθηκαν χθες στο Δημ. Στάδιο. Απών από τη χθεσινή προπόνηση ήταν ο **Ρεΐσης Μαΐλης** που κληρονόμησε στο ματς με το Χαϊδάρι μια θλάση στον δικέφαλο. Ο μεσοαμυντικός, ακολουθεί θεραπευτική αγωγή και "τρέχει να προλάβει" το ματς της 23ης Μαρτίου με την Θύελλα στην Πάτρα. Οι υπόλοιποι ποδοσφαιριστές προπονήθηκαν χθες κανονικά.

Ό,τι πάρει ... καλό θα είναι!

• Για βαθμό ή βαθμούς ο Ιάλυσος στο Μοσχάτο χωρίς τους Κακλαμάνο-Καλημέρη. Στη διάθεση του Γιώργου Γκάιδα οι Σταυρίδης – Πολιάς

Μεγάλη έμφαση στο παιχνίδι της Κυριακής δίνει ο Ιάλυσος, που αντιμετωπίζει στο Μοσχάτο την ομώνυμη τοπική ομάδα. Στόχος των ανθρώπων του Ιάλυσου είναι η ομάδα τους να πάρει εκεί ο,τι δήποτε θετικό. Την νίκη ή την ισοπαλία. Οι ερυθροκίτρινοι χρειάζονται κι άλλους βαθμούς για να φθάσουν στην παραμονή στην κατηγορία αλλά το γεγονός αυτό δεν πρέπει να τους γεμίζει άγχος καθώς στους τελευταίους αγώνες έχουν δείξει πως τα καταφέρνουν κάτω από οποιεσδήποτε δυσκολίες. Το ίδιο θα προσπαθήσουν να κάνουν και στο Μοσχάτο.

Ο **Γιώργος Γκάιδας** δεν θα έχει σ' αυτό το δύσκολο παιχνίδι στην διάθεσή του

- Τον **Λάκη Κακλαμάνο** αλλά και

- Τον **Λάζαρο Καλημέρη** που έχει επτά κίτρινες κάρτες.

Αντίθετα με τους πιο πάνω στην διάθεσή του ο τεχνικός του Ιάλυσου θα έχει



Ο Λάζαρος Καλημέρης με επτά κίτρινες κάρτες δεν παίζει στο Μοσχάτο (ΒΙΚΤΩΡ-ΦΩΤΟ ΜΑΡΚΕΤ - ΙΑΛΥΣΟΣ)

- Τον **Σάββα Σταυρίδη** που εξέτισε την ποινή του αλλά

- Και τον **Μιχάλη Πολιά** που αποθεραπεύθηκε από τον τραυματισμό του.

Ο **Γιώργος Γκάιδας** προπόνησε τους παίκτες του χθες πάνω σε θέματα τακτικής με απόντες

- Τον **Παναγιώτη Μαθιό** που συνέχισε τη θεραπεία χθες αλλά

- Και τον **Πολυδεύκη Γεωργαλή** που προσβλήθηκε από γαστρεντερίτιδα.

Και οι δύο πάντως πιστεύεται πως θα είναι στη διάθεση του τεχνικού του Ιάλυσου την προσεχή Κυριακή.

Θα ξεφτιλισθούμε!

• Είναι αδιανόητο να φιλοξενηθεί αγώνας εορταστικού χαρακτήρα με τη συμμετοχή ομάδας Τσαμπιονς Ληγκ στο «χωράφι» του Δημ. Σταδίου
• Σήμερα στις 14.30 η παρουσίαση του προγράμματος των εκδηλώσεων

Σήμερα στις 14.30 στη Λέσχη του συλλόγου η διοίκηση του Διαγόρα παρουσιάζει ολόκληρο το πρόγραμμα των εορταστικών εκδηλώσεων για τα εκατό χρόνια ζωής του γηραιού. Όλα καλά κι ωραία. Ομάδα Τσάμπιονς Ληγκ θα τιμήσει με την παρουσία της αυτόν τον εορτασμό και με την διεξαγωγή ενός φιλικού παιχνιδιού στο δημοτικό στάδιο της πόλης μας.

Όλα καλά μέχρις εδώ αλλά, έχουν δει οι ιθύνοντες της επιτροπής διοίκησης τον αγωνιστικό χώρο του δημοτικού σταδίου; πιστεύουν πως σ' ενα τέτοιο χώρο μπορεί να φιλοξενηθεί ένα τέτοιο παιχνίδι;

Το δημοτικό στάδιο χρήζει απαραίτητης «παρέμβασης». Χρειάζονται μεταφυτεύσεις τώρα που ο καιρός είναι καλός αλλά και απαραίτητες εργασίες για την καλυτέρευση του αγωνιστικού χώρου.

Διαφορετικά...

ΘΑ ΞΕΦΤΙΛΙΣΘΟΥΜΕ!!!

Από την πλευρά του ο Διαγόρας σε συνεργασία με τη Ρόδο θα φροντίσουν τουλάχιστον τις προπονήσεις τους να τις κάνουν σε άλλους χώρους. Αυτά όλα όμως για να γίνουν χρειάζεται άμεση παρέμβαση και προγραμματισμός από τους ιθύνοντες της επιτροπής διοίκησης. Εκείνοι είναι που θα δώσουν τις απαραίτητες εντολές για να ξεκινήσουν οι αναγκαίες εργασίες στο δημοτικό στάδιο και να φιλοξενηθεί εκεί ένα παιχνίδι εορταστικού χαρακτήρα.

Στα θέματα αγωνιστικού χαρακτήρα τώρα ο **Βασίλης Τζαλακώστας** γύμνασε και χθες τους παίκτες του ενόψει Θήβας. Απόντες για μια ακόμη φορά ήταν οι **Μανώλης Παπαδημήτρης, Σταμάτης Αμπελάς,** ενώ ο **Μιχάλης Μαχλής** τρέχει μόνος του.



Αυτή η εικόνα είναι πολύ καιρό πριν. Τώρα ιδιαίτερα στον χώρο του κέντρου είναι τελείως διαφορετική (ΒΙΚΤΩΡ-ΦΩΤΟ ΜΑΡΚΕΤ - ΙΑΛΥΣΟΣ)

ΑΘΩΩΘΗΚΕ Ο ΓΚΟΓΚΙΔΗΣ ΣΕΛ. 28

ΤΟΠΙΚΟ ΠΟΔΟΣΦΑΙΡΟ

Μέσα στο πέλαγος

• Υποχρεωμένος να δεχτεί την καθυστέρηση που παρατηρείται στην άφιξη της προκήρυξης, είναι ο Ενωσιακός προπονητής των Προπαίδων Αντώνης Οικονόμου

Εγκλωβισμένοι στα γρανάζια της ΕΠΟ δείχνουν να βρίσκονται οι ενώσεις και οι προπονητές των τμημάτων υποδομής, μετά την απρόοπτη καθυστέρηση που έχει παρατηρηθεί στην αποστολή της προκήρυξης του πρωταθλήματος των Προπαίδων.

Μέχρι και προχθές δεν είχε φτάσει στα χέρια του αρμόδιου μέλους της ΕΠΣΔ, πρόεδρο της τεχνικής Επιτροπής **Γιάννη Κάτρη** η προκήρυξη, που σύμφωνα με τις πρώτες πληροφορίες ανέφεραν πως αναμενόταν τέλη Φεβρουαρίου.

Κανείς δεν είναι σε θέση να δώσει μία επίσημη απάντηση για το πως θα πρέπει να γίνει ο σχεδιασμός της ομάδας των προπαίδων που γίνεται και ο λόγος στον Ενωσιακό **Αντώνη Οικονόμου.**

Αναπάντητα μένουν μέχρι τώρα ερωτήματα των ηλικιών που θα μπορούν να χρησιμοποιηθούν, τον τρόπο διεξαγωγής, αν και οι μέχρι τώρα πληροφορίες κάνουν λόγο για πρωτάθλημα και όχι σε μορφή τουρνουά, που αρχικά είχε υποθεί, ο αριθμός των μελών που θα πρέπει να πλαισιώνουν την αποστολή αλλά και άλλα πολλά ερωτήματα που γεννιούνται και μόνο η προκήρυξη του πρωταθλήματος μπορεί να δώσει επίσημη και σωστή απάντηση.

Λογικό είναι οι υπεύθυνοι προπονητές των ομάδων, να βρίσκονται στα μέσα του πελάγους, και να είναι υποχρεωμένοι να επιλέγουν ποδοσφαιριστές από όλα τα πιθανά φάσματα των ηλικιών και όχι επιλεκτικών.

Ο Ενωσιακός των Προπαίδων **Αντώνης Οικονόμου** δεν μπορεί να ξεφύγει από αυτή την κατηγορία και είναι υποχρεωμένος να δουλεύει με περισσότερους από τον επιτρεπτό αριθμό ποδοσφαιριστών, για να μην δημιουργηθεί από αδυναμία τρίτων, πρόβλημα στην ομάδα του.

Χθες πραγματοποίησε στο γήπεδο Κοσκινού την τρίτη προπόνηση προεπιλογής, έβγαλε τα συμπεράσματά του, αλλά δεν είναι ακόμη ανακοινώσιμα. Οι λόγοι έχουν προαναφερθεί.

Η επόμενη προπόνηση έχει προγραμματιστεί για την Δευτέρα, αλλά παρ' ότι υπάρχει σχεδόν ξεκάθαρη εικόνα για το ποιούς ποδοσφαιριστές θα πρέπει να καλέσει, παραμένει αδιευκρίνιστος ακόμη ο αριθμός, ενόψει προκήρυξης.

Πιθανόν είναι να κληθούν πάλι εικοσιέξι ποδοσφαιριστές ωσότου ξεκαθαρίσει οριστικά η κατάσταση.

Βαδίζει στα τυφλά

• Χωρίς καμιά επίσημη ενημέρωση παρά μόνο με πληροφορίες, γίνεται ο σχεδιασμός της ομάδας που θα αντιπροσωπεύσει τον Νομό μας στο "REGIONS CUP"

Με πληροφορίες και χωρίς καμία επίσημη απάντηση προσπαθεί να κάνει προγραμματισμό ο ενωσιακός προπονητής **Σάββας Ορφανίδης.**

Μέχρι και χθες δεν είχε καμία επίσημη πληροφόρηση για την ομάδα των "Regions" που έχει αναλάβει τόσο για την έναρξη του πρωταθλήματος, όσο και για τους αντιπάλους και τα θέματα που αφορούν την διεξαγωγή του θεσμού.



Ο Σάββας Ορφανίδης δουλεύει στα... τυφλά

Ωστόσο η κατάσταση αυτή δεν εμποδίζει τον αρμόδιο τεχνικό **Σάββα Ορφανίδη** να κατασταλάξει στις είκοσι περίπου επιλογές που λογικά θα έχει στην διάθεσή του.

Το σίγουρο είναι πως θα στηριχθεί σε ερασιτέχνες ποδοσφαιριστές, δηλαδή και σε αυτούς που αγωνίζονται στο περιφερειακό πρωτάθλημα, αφού αποκλείονται αυτοί που είχαν υπογράψει μέσα στην περίοδο. Το μεγάλο πρόβλημα όμως εντοπίζεται στην εποχή της διεξαγωγής του. Και αυτό γιατί με βάση τις πληροφορίες αναμένεται για τις αρχές του Μαΐου, περίοδο που στο νησί μας θα έχει "ανοίξει" η τουριστική περίοδος, που ως επί το πλείστον αποτελεί την υπ' αριθμό ένα ασχολία των περισσοτέρων.

Περίοδος αυστηρότερης αντιμετώπισης

• Με ένα μήνα αποκλεισμού τιμωρήθηκε από την ΤΕΔ ο επόπτης του αγώνα Φοίβος-Κατταβιά, Στέλιος Κατταβενός. Ο μήνας θα είναι από εδώ και στο εξής η ελάχιστη ποινή.

Η μπόρα που έχει ξεσπάσει στις σχέσεις της ΕΠΣΔ με τον ΣΔΠΔ πέρασε, ωστόσο άφησε πίσω του αρκετή.... υγρασία η οποία θα συνεχίσει να επηρεάζει όλους τους διαιτητές.

Σύμφωνα με πληροφορίες ο πρώτος βοηθός του ματς πρωταθλήματος της Κρεμαστής ανάμεσα στον Φοίβο και στην Κατταβιά, **Στέλιος Κατταβενός,** τιμωρήθηκε χθες από την Τοπική Επιτροπή Διαιτησίας με ένα μήνα αποκλεισμού από κάθε αγωνιστική δραστηριότητα, δηλαδή με την ελάχιστη ποινή με την οποία θα τιμωρούνται από εδώ και στο εξής όλοι οι διαιτητές που θα υποπίπτουν σε σοβαρά λάθη.

Είναι φανερό πως η ΤΕΔ εγκαινιάζει μία νέα πολιτική, στο πλαίσιο της οποίας τα λουριά σφίγγουν και οι τιμωρίες γίνονται πολύ αυστηρότερες.

"Από εδώ και πέρα ο μήνας θα είναι το λιγότερο" ήταν το σχόλιο κορυφαίου παράγοντα του Συνδέσμου Διαιτητών, που θέλησε να δείξει τα νέα δεδομένα που ισχύουν πλέον στον πειθαρχικό τομέα ενόψει μάλιστα της τελικής ευθείας στην οποία μπαίνουν τα

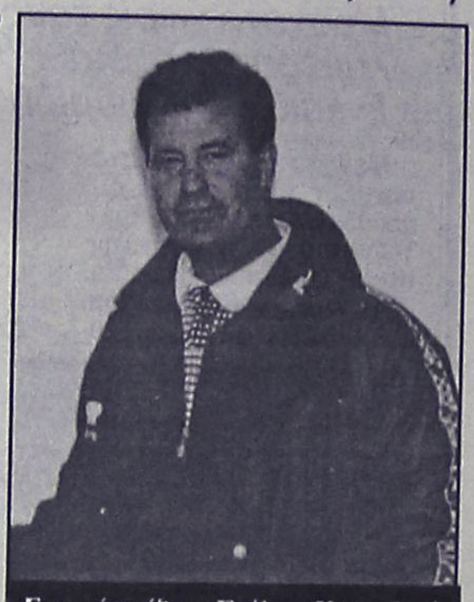

Ενα μήνα έξω ο Στέλιος Κατταβενός

Σε αναμμένα κάρβουνα

• Επιστολή διαμαρτυρίας κατά παντός υπευθύνου εξέδωσε η επιτροπή αγώνα του Κλεάνθη, που δηλώνει έτοιμη να πάρει την κατάσταση στα χέρια της για να λυθεί το γηπεδικό

Ετοιμη να πάρει την κατάσταση στα χέρια της δηλώνει η επιτροπή αγώνα της κατασκευής του γηπέδου στο Παραδείσι, αφού οι μέχρι τώρα υποσχέσεις που πήραν από τους υπεύθυνους και επίσημα ημερολογιακά τελείωσαν.

Πριν όμως το κάνουν εξηγεί με επιστολή της τους λόγους που την ανάγκασαν να πάρει αυτή την απόφαση, η οποία σχετίζεται με την αγάπη προς το χωριό και την ομάδα τους, κάτι που δεν παρουσιάζουν οι υπεύθυνοι.

Αυτούσια η επιστολή έχει ως εξής:

«Η υπομονή έχει τα όριά της και η υπομονή των φιλάθλων του Α.Σ. Κλεάνθη έχει εξαντληθεί.

Η τελευταία προθεσμία που δόθηκε από τους υπευθύνους, για την έναρξη εργασιών στο γήπεδο Παραδεισίου, ήταν 15 Μαρτίου 2005.

Από την στιγμή όμως, που η κοροιδία όλων των υπευθύνων συνεχίζεται, υποχρεωνόμαστε να πάρουμε την τύχη του Συλλόγου στα χέρια μας, με ενέργειες που δεν έχει δει η Ρόδος. Την δύναμη και το πάθος όλων μας την έχετε δει με την ταχύτητα και το αποτέλεσμα κατά την οποία κατασκευάστηκε ο αγωνιστικός χώρος στον οποίο προπονούνται και αγωνίζονται οι ομάδες μας τώρα. (Εναρξη εργασιών τέλος καλοκαιριού με αποπεράτωση πριν την έναρξη του τοπικού πρωταθλήματος).

Οι εργασίες στο κανονικό γήπεδο υπενθυμίζουμε ξεκίνησαν στις 8-9-2003.

Δεν επιτρέπεται τέτοια συμπεριφορά και αντιμετώπιση σε έναν από τους παλαιότερους και ιστορικότερους Συλλόγους του νησιού μας. Σε ομάδα που πρωταγωνιστεί στο τοπικό, έχει φτάσει στο τελικό Κυπέλλου και η οποία έχει στόχους για την νέα αγωνιστική περίοδο.

Η Επιτροπή Αγώνα κάθεται σε αναμμένα κάρβουνα και περιμένει τις εξελίξεις της εβδομάδας».

Ακολουθούν οι υπογραφές των μελών της **(Μιχάλης Πισσαδάκη, Νίκου Κωστάκη** και **Μιχάλη Τερλίζου).**

Νωρίτερα η σέντρα

• Την ίδια ώρα (2 μ.μ.) θα ξεκινήσουν όλα τα ματς της τελευταίας αγωνιστικής του β' ομίλου της Β' κατηγορίας, ενώ απορρίφθηκε το αίτημα του Ευαγόρα που ζήτησε να παίξει με την ΑΕΛ στις 11.30 το πρωί

Στις 2 το απόγευμα του Σαββάτου θα ξεκινήσουν όλα τα παιχνίδια του β' ομίλου του πρωταθλήματος της Β' κατηγορίας, που εντάσσονται στο πλαίσιο της τελευταίας αγωνιστικής και παρουσιάζουν έντονο βαθμολογικό ενδιαφέρον. Η παραπάνω απόφαση λήφθηκε χθες από την Εκτελεστική Γραμματεία της ΕΠΣΔ, η οποία απέρριψε το αίτημα του Ευαγόρα, που ζήτησε να παίξει στην Λέρο κόντρα στην ΑΕΛ στις 11.30.

Η άρνηση της Ενωσης εκφράστηκε μετά την επικοινωνία της με τους παράγοντες του σωματείου της Λέρου, που χρειάζεται πάση θυσία τους βαθμούς της νίκης στο πλαίσιο της μάχης με την Δόξα Ψίνθου για την κατάληξη της πλειονεκτικής θέσης ενόψει των μπαράζ παραμονής.

Παρά ταύτα, οι του Ευαγόρα θα επικοινωνήσουν σήμερα με τους Λεριούς και αν καταλήξουν σε συμφωνία, που θα μεταφραστεί σε κοινό έγγραφο αίτημα, το ματς του Σαββάτου θα οριστεί κανονικά για τις 11.30 το πρωί.

Τέλος, είναι απαραίτητο να σημειωθεί πως σε ό,τι αφορά τα ματς της τελευταίας αγωνιστικής του Α' ομίλου, η Εκτελεστική Γραμματεία όρισε τα ματς με γνώμονα την συγκοινωνιακή εξυπηρέτηση των σωματείων, με το σκεπτικό πως δεν υπάρχουν λόγοι έντονου βαθμολογικού ενδιαφέροντος.

ΤΟΠΙΚΟ ΠΟΔΟΣΦΑΙΡΟ

Κυριακή στην Κω

• Ο Αρης θα ταξιδέψει αυθημερόν με το καταμαράν "Δωδεκάνησος Εξπρές" για να παίξει στη 1 μ.μ. με τον Ασκληπιό Κω

Την Κυριακή ζήτησε η ομάδα του Αρη Αρχαγγέλου, να ορισθεί το παιχνίδι της με τον Ασκληπιό Κω προκειμένου να ταξιδέψει αυθημερόν στην Κω.

Ενα αίτημα που έγινε δεκτό, με την ΕΠΣΔ να το ορίζει στη 1 μ.μ.

Ο Αρης θα φύγει το πρωί της Κυριακής με το καταμαράν, "Δωδεκάνησος Εξπρές", θα δώσει το παιχνίδι για το πρόγραμμα της 25ης αγωνιστικής και το απόγευμα της ίδιας ημέρας θα επιστρέψει στη Ρόδο.

Στο μεταξύ η ομάδα του **Στέργου Παρδαλού** την προηγούμενη Τρίτη ξεκίνησε την προετοιμασία της για το Κυριακάτικο παιχνίδι με προπόνηση στο γήπεδο Αρχαγγέλου, ενώ συνεχίστηκε χθες με νέα προπόνηση και αύριο θα πραγματοποιηθεί η τελευταία, επίσης στον ίδιο χώρο.

Στις προπονήσεις δεν λαμβάνει μέρος ο νεαρός **Δήμος Φλεβάρης** που ταλαιπωρείται από τραύμα στην γάμπα (τράβηγμα) και ο **Δήμος Π"οικονόμου** που ταλαιπωρείται από χρόνιο πρόβλημα στο γόνατο, ενώ ειδικό πρόγραμμα ακολουθεί ο **Παντίδος** που έχει θλάση στον δικέφαλο.

Στο παιχνίδι με τον Ασκληπιό απών λόγω καρτών θα είναι οι **Μπιγκό, Τραχανάς** οι οποίοι έχουν να εκτοίσουν ακόμη μία αγωνιστική μετά την αποβολή τους στο ματς με τον ΑΕΡΑ.

Το ευχάριστο για τον προπονητή του Αρη είναι ότι επιστρέφει από τιμωρία ο **Μιχάλης Κωστάκης** και τον έχει στη διάθεση του.

Οσον αφορά τον στόχο στο ματς με τον Ασκληπιό, η νίκη είναι ο μοναδικός καθώς οι Αρχαγγελίτες μετά την απομάκρυνσή τους από την κορυφή θα επιδιώξουν τουλάχιστον να τερματίσουν στη δεύτερη θέση.



Ο Μιχάλης Κωστάκης (μαρκάρει τον Κούρο στο παιχνίδι με τον Ηρακλή Μ.) επιστρέφει την Κυριακή μετά από τιμωρία (ΒΙΚΤΩΡ-ΦΩΤΟ ΜΑΡΚΕΤ)

Με την πινελιά του Παπαδημήτρη

• Η ΕΠΣΔ κατέληξε στο πρόγραμμα του μεγάλου τελικού του κυπέλλου, με τον πρόεδρο του Ηρακλή να κανονίζει χορευτικά και άλλες εκδηλώσεις

Το πρόγραμμα των εκδηλώσεων που θα πλαισιώσουν την διεξαγωγή του μεγάλου τελικού του Κυπέλλου Δωδεκανήσου ανάμεσα στον Κλεάνθη και τον Ανταγόρα καταρτίστηκε κατά την διάρκεια της χθεσινής συνεδρίασης της Εκτελεστικής Γραμματείας της ΕΠΣΔ, στην οποία έδωσαν το παρόν οι εκπρόσωποι του Κλεάνθη αλλά και του οικοδεσπότη Ηρακλή Μαριτσών.

Η αυλαία της διοργανώσης θα ανοίξει στις 5 το απόγευμα της 24ης Μαρτίου στο γήπεδο των Μαριτσών, με την διεξαγωγή του τελικού του παιδικού κυπέλλου, στον οποίο θα αναμετρηθούν ο Ευαγόρας με τον Ιάλυσο. Στις 6 θα γινει η απονομή των επάθλων, ενώ από τις 6.15 έως τις 6.45 θα παρουσιαστούν παραδοσιακοί χοροί από το χορευτικό συγκρότημα του Πολιτιστικού Συλλόγου Μαριτσών "Κερωνιάτης".

Η είσοδος των ομάδων έχει προγραμματιστεί για τις 7.20, με την ΕΠΣΔ να κάνει δεκτή την πρόταση του προέδρου του Ηρακλή, **Γιώργου Παπαδημήτρη,** για την συνοδεία των ποδοσφαιριστών των δύο φιναλίστ από τα παιδιά του Δημοτικού Σχολειου των Μαριτσών που θα φορούν τις εμφανίσεις της Μικτής μας ομάδας των Τζούνιορς.

Στο γήπεδο θα δώσει το παρόν και η μπάντα του Δήμου Πεταλούδων ενώ στις 7.30 θα έρθει η ώρα των ομάδων και του ποδοσφαίρου.

Οι διαιτητές θα οριστούν την επόμενη εβδομάδα (θα υπάρξει και αναπληρωματικός διαιτητής), ενώ την παραμονή του τελικού η ΕΠΣΔ θα δεξιωθεί σε κέντρο διασκέδασης των Μαριτσών τους εκπροσώπους των δύο μονομάχων.

Τέλος, αξίζει να σημειωθεί πως η ΕΠΣΔ αποφάσισε χθες να παραιτηθεί του ενός τετάρτου από το 40 τοις εκατό των εισπράξεων που δικαιούται, οπότε ο Κλεάνθης και ο Ανταγόρας θα βάλουν στο ταμείο τους 35 τοις εκατό.

Αμέσως τα μπαράζ

• Με τη λήξη του πρωταθλήματος της β' κατηγορίας θα ξεκινήσουν τα μπαράζ ανόδου και παραμονής

Το προσεχές σαββατοκύριακο διεξάγεται η τελευταία αγωνιστική (14η) της β' κατηγορίας και το μόνο που απομένει να ξεκαθαρίσει είναι οι θέσεις που θα καταλάβουν οι ομάδες για τα μπαράζ της ανόδου και παραμονής.

Στον α' όμιλο την 2η και 3η θέση διεκδικούν, Τήλος, Ορφέας και Αντίμαχος, ενώ στον β' όμιλο, Ασπίδα Σ., Ακουσίλαος και Ευαγόρας. Οσον αφορά τις θέσεις για τα μπαράζ παραμονής, στον α' όμιλο μένει να ξεκαθαρίσει εάν στην 6η θέση θα τερματίσει το Ερμής ή ο Πήγασος για ν' αποκτήσουν το πλεονέκτημα έδρας, ενώ στον β' όμιλο την 6η ή 7η θέση θα διεκδικήσουν ΑΕΛ και Δόξα Ψ. Με απόφαση της ΕΠΣΔ τα μπαράζ τόσο της ανόδου όσο και της παραμονής θα ξεκινήσουν άμεσα με τη λήξη του πρωταθλήματος. Δηλαδή θα ορισθούν το σαββατοκύριακο 26 και 27 Μαρτίου. Οι αγώνες θα είναι μονοί κι αν χρειασθεί θα υπάρξει παράταση ή ακόμη και πέναλτι.

Βρήκε στήριγμα στην Κω

• Ο πρώην πρόεδρος του Ανταγόρα Μιχάλης Περεζούς, θα είναι υποψήφιος για μία θέση στην ΕΠΣΔ στο πλευρό του Κάλλιστου Διακογεωργίου

Την κάθοδό του στις εκλογές της ΕΠΣΔ στο πλευρό του **Κάλλιστου Διακογεωργίου** οριστικοποίησε σύμφωνα με τις τελευταίες πληροφορίες ο **Μιχάλης Περεζούς.**

Το όνομά του είναι γνωστό στον κόσμο του ποδοσφαίρου, καθώς διετέλεσε επί σειρά ετών πρόεδρος του Ανταγόρα.

Τώρα θα αποτελέσει το στήριγμα του **Διακογεωργίου** στην προσπάθειά του να κερδίσει την εμπιστοσύνη των σωματείων της Κω.

Ηπια επιστροφή

• Ομαλά προσγειώθηκε στην καθημερινότητα ο ΣΔΠΔ μετά την εκδρομή του. Οι διαιτησίες του Σαββατοκύριακου ήταν καλές, ενώ στην συγκέντρωση της ερχόμενης Δευτέρας θα διδάξει ψυχολόγος

Απολύτως κανένα πρόβλημα δεν είδαν οι παρατηρητές διαιτησίας στην απόδοση των διαιτητών στους αγώνες του περασμένου σαββατοκύριακου.

Σε όλα τα ματς του πρωταθλήματος της Α' κατηγορίας καθώς και σε όσα παιχνίδια έγιναν για την Β' κατηγορία οι διαιτησίες ήταν καλές, παρά το γεγονός ότι οι ορισμοί έγιναν μετά κόπων και βασάνων λόγω της απουσίας πολλών διαιτητών στην εκδρομή του ΣΔΠΔ. Μάλιστα τα "απόνερά" της φάνηκαν και το βράδυ της Τρίτης, αφού πολλοί διαιτητές δεν έδωσαν το παρόν στην καθιερωμένη συγκέντρωσή τους.

ΣΕΜΙΝΑΡΙΟ ΚΑΙ...ΨΥΧΟΛΟΓΟΣ

Δεν είναι η πρώτη φορά και δεν θα είναι η τελευταία. Η ηγεσία του Συνδέσμου Διαιτητών, θέλοντας να παραμείνει σταθερή στην απόφασή της για την συνεχή επιμόρφωση των διαιτητών, κάλεσε στην συσκέντρωση της ερχόμενης Δευτέρας την ψυχολόγο **Ευαγγελία Κυπριωτάκη**, προκειμένου να διδάξει στο κομμάτι της ψυχολογίας των αθλητών αλλά και να διαφωτίσει τους διαιτητές για τους τρόπους που θα πρέπει να χειρίζονται τις καταστάσεις που αντιμετωπίζουν στα γήπεδα.

Τέλος, στις 26 Μαρτίου διοργανώνεται στην Κω σεμινάριο για τους διαιτητές του Βορείου Συγκροτήματος στο οποίο θα διδάξει και ο πρόεδρος της Ομοσπονδίας Διαιτητών Ποδοσφαίρου Ελλάδος **Νίκος Λαγογιάννης.**

Δεν μπήκε στο πλοίο

• Αναβλήθηκε εκ νέου το παιχνίδι Αστέρας Μ.-Ασκληπιός Κω, καθώς το πλοίο που θα έφερνε τους Κώους στη Ρόδο, πέρασε καθυστερημένα

Νέα αναβολή σημειώθηκε στο παιχνίδι του Αστέρα Μ. με τον Ασκληπιό το οποίο είναι και το μοναδικό που εκκρεμεί. Το πλοίο "Ροδάνθη" που θα έφερνε χθες την ομάδα του Ασκληπιού στο νησί μας, πέρασε καθυστερημένα από το νησί της Κω κι έτσι οι Κώοι δεν έκαναν τον κόπο να έρθουν άδικα. Συγκεκριμένα το πλοίο ήταν προγραμματισμένο να περάσει από το λιμάνι της Κω περίπου στις 7 το πρωί αλλά τελικά έδεσε στις 8.30. Η αναχώρησή του από Κω δόθηκε περίπου στις 9 το πρωί κι έτσι δεν ήταν χρονικά δυνατόν να προλάβουν οι Κώοι να έρθουν στη Ρόδο, να μεταβούν στα Μάσαρι και να προλάβουν την επιστροφή, που ήταν για τις 4 μ.μ.

Επομένως η επιτροπή πρωταθλήματος θα αναγκασθεί να επαναορίσει το συγκεκριμένο παιχνίδι για την επόμενη εβδομάδα, αφού το σαββατοκύριακο υπάρχει κανονική αγωνιστική δράση.

Ξεμπερδεύει η Σύμη

• Θα δώσει συνεχόμενα τα τέσσερα ματς πρωταθλήματος που χρωστάει τις επόμενες Τετάρτες.

Επιτέλους οι ποδοσφαιριστές της Σύμης θα παίξουν μπάλα και το πρωτάθλημα της Γ' κατηγορίας θα ολοκληρωθεί πριν...καλοκαιριάσει.

Η δρομολόγηση του πλοίου "Δωδεκάνησος Εξπρές" καθιστά δυνατή την μετακίνηση των ομάδων προς και από την Σύμη, με την Ενωση να αποφασίζει τον ορισμό των αγώνων της ομώνυμης ομάδας για την κάθε Τετάρτη, αρχής γενομένης από την επόμενη.

Θυμίζουμε πως η Σύμη χρωστάει συνολικά τέσσερα παιχνίδια.

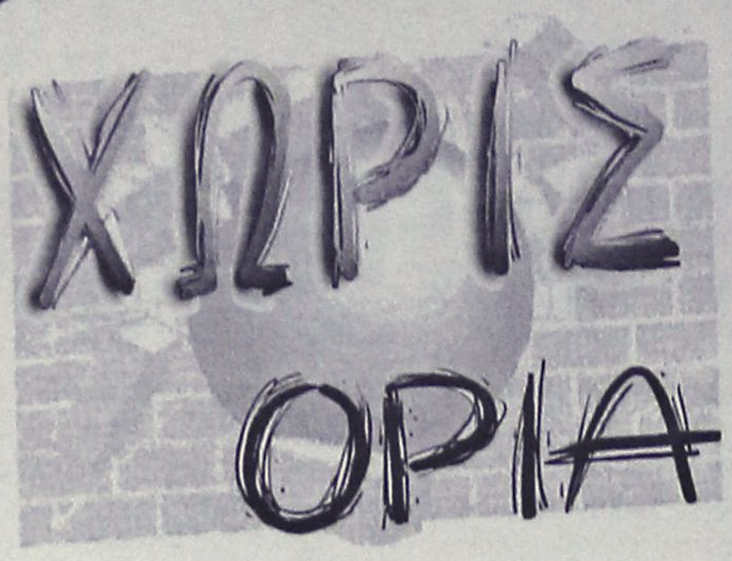

«Πάγωσε» ο Βασιλόψουλος!

Μία μάλλον κωμική στιγμή συνέβη προχθές το πρωί στα γραφεία του αθλητικού δικαστή ο οποίος εκδίκασε την υπόθεση των τιμωριών των παικτών τόσο του Κολοσσού όσο και της Χαλκίδας.

Στον διάδρομο ο Βασιλόπουλος βρέθηκε ολομόναχος όταν εισήλθαν στον χώρο οι Παναγιωτόπουλος και Γκογκίδης. Ο 18χρονος παίκτης της Χαλκίδας «πάγωσε» όταν είδε τους «θαλασσί» να μπαίνουν στην αίθουσα αφού ήταν ...αβοήθητος!

Στα επεισόδια της Κανήθου ο νεαρός αθλητής (ο οποίος είναι και διεθνής συν τοις άλλοις) σύμφωνα με μαρτυρίες κινήθηκε ύπουλα εναντίον των παικτών του Κολοσσού χτυπώντας από πίσω!

Την περασμένη Τρίτη θα πρέπει να μετάνιωσε για την συμπεριφορά του βλέποντας τους δύο αντιπάλους του να στέκονται απέναντί του. Βέβαια δεν σημειώθηκε το παραμικρό όπως ήταν αυτονόητο!

Πάλι Θεοδωρόπουλος;

Φάντης μπαστούνι σε κάθε κρίσιμο παιχνίδι του Κολοσσού ο Θεοδωρόπουλος. Ο διαιτητής της Α1 (!!) θα διευθύνει και το ματς με τον Σπόρτιγκ στο Βενετόκλειο όπου ακόμα πλανάται η σκιά των «γκρίζων λύκων» από την αναμέτρηση με την Ξάνθη στον πρώτο γύρο.

Η αιτιολογία είναι ότι ο εν λόγω ρέφερι είναι αξιολογημένος. Σύμφωνοι. Άλλοι αξιολογημένοι δεν υπάρχουν; Στις 19 πρώτες αγωνιστικές έχουν υπάρξει διαιτητές της Α1 που έχουν σφυρίξει αγώνες του Ηρακλείου, του Ηλυσιακού και της Λάρισας και κανένα μα κανένα ντέρμπι του Κολοσσού! Αντίθετα, ο Θεοδωρόπουλος μοιάζει ...μόνιμος στη Ρόδο.

Αξίζει επίσης να σημειωθεί πως ο Μητσόπουλος (το αξέχαστο δίδυμο με τον Ξενικάκη στη Χαλκίδα) σφυρίζει αυτή την αγωνιστική το παιχνίδι της Λάρισας στην Καισαριανή το οποίο είναι επίσης κεκλεισμένων των θυρών! Ο δε Ξενικάκης θα είναι τρίτος στο κυριακάτικο ντέρμπι του Απόλλωνα Πατρών με τη ΜΕΝΤ για την Α1 εθνική κατηγορία.

Βγήκαν οι τυχεροί

Ανακοινώθηκαν από το δ.σ. του Δαμάγητου οι τυχεροί αριθμοί που κερδίζουν τα τρία δώρα της λαχειαγοράς. Ο 1ος αριθμός που κερδίζει το ποδήλατο μάουντεν μπάικ είναι ο 726, ο 2ος που παίρνει το λευκόχρυσο κόσμημα είναι ο 44, ενώ ο τρίτος που "παίρνει" το DVD είναι ο αριθμός 464.

Δεν ακούει τίποτα

Τον δικό του δρόμο φαίνεται πως ακολουθεί ο διαιτητής **Νίκος Χατζηνικόλας**. Παρά τις αντιδράσεις που έχει προκαλέσει το κόσμημα στο αριστερό του αυτί, δεν λέει να το βγάλει, όταν καλείται να σφυρίζει παιχνίδια των τοπικών μας πρωταθλημάτων.

Αυτό τουλάχιστον έδειξε το Σάββατο στο γήπεδο της Λίνδου.

Ετοιμάζουν κινητοποιήσεις

Τρόπο για να διαμαρτυρηθούν σε περίπτωση που δεν ικανοποιηθεί αίτημά τους για την επανέναρξη των εργασιών μέχρι και τις 24 του μήνα, φαίνεται πως βρήκαν οι φίλαθλοι του Παραδείσιου.

Το βροντερό παρών τους στον τελικό του κυπέλλου θεωρείται δεδομένο, χωρίς όμως να έχει ακόμη διευκρινιστεί ο τρόπος που θα εκδηλώσουν την αντίθεσή τους στους ως τώρα χειρισμούς των υπευθύνων.

Στη «χρυσή φουρνιά» και ο Γεωργαλής!

Αφιέρωμα στη νέα γενιά των Ελλήνων παικτών της Α1 είχε χθες αθηναϊκή εφημερίδα και ανάμεσα στα «φυντάνια» που πρωταγωνιστούν στην κορυφαία κατηγορία ήταν και ο Γιάννης Γεωργαλής! Ο Ροδίτης παίκτης του Απόλλωνα Πατρών συμπεριλήφθηκε στην ελπιδοφόρα φουρνιά του αφιερώματος και σημείο αναφοράς ήταν το τρίποντο buzzer beater στον αγώνα με τον ΠΑΟΚ.

Ξεκινάει στις 26/3

Από τη φημισμένη πίστα της Φόρμουλα 1, του Σίλβερστοουν στην Αγγλία, αρχίζει στις 26 Μαρτίου, ο Ροδίτης πιλότος **Ανδρέας Χαλκιόπουλος** τη μάχη για το φετινό βρετανικό πρωτάθλημα ταχύτητας "Britsport".

Στο ίδιο μέρος, όπου πέρυσι η ελληνική σημαία ανέβηκε για πρώτη φορά και μάλιστα ψηλότερα απ' όλες, η Juno SS Jaguar του ροδίτη οδηγού με τους 400 ίππους θα παλέψει με πιλότους της Formula και Ferrari, Porche και άλλα "θηρία". Πάντως ο **Χαλκιόπουλος** πέρυσι έκανε τους Αγγλους να παραληρούν και φέτος, υπόσχεται "ένα θρίαμβο".

3ο TOP SAFARI

Με επιτυχία έληξε το 3ο Top Safari 2005, το οποίο διοργάνωσε ο ραδιοσταθμός TOP FM, υπό την αιγίδα του δήμου Ροδίων, με την συμμετοχή 100 περίπου αυτοκινήτων.

Η διεύθυνση του σταθμού νιώθει την υποχρέωση να ευχαριστήσει όλους όσους βοήθησαν στην άψογη διεξαγωγή του Safari και είναι οι εξής:

- τον δήμο Ροδίων
- τον δήμο Καμείρου
- το Τμήμα Τροχαίας Ρόδου
- την Δημοτική Αστυνομία
- την Πυροσβεστική Υπηρεσία Ρόδου
- την ΤΕΔΚ
- τους Εθελοντές Σαμαρείτες
- τον Μιχάλη Σαββάκη, ιατρό ορθοπεδικό
- την Μαρία Σταμπόρη, ιατρό παθολόγο
- την εταιρεία αλλαντικών ΥΦΑΝΤΗΣ
- την εταιρεία Κυριακούλης Φίλιππος ΕΠΕ
- Avis
- Auto Moto Rent Faliraki
- Speedway
- Hertz
- τον Φώτη Καρανικόλα, φύλακα των κατασκηνώσεων
- τον Μιχάλη Καστρουνή για την άψογη κάλυψη
- την ορχήστρα του Colorado
- Κλιματιστικά Ρόδου Καρελλάκης Αναστάσιος

Επίσης τους χορηγούς που στήριξαν οικονομικά την εκδήλωση:

- Χάρης Ζερβός ζάντες - ελαστικά
- Moto Mike YAMAHA
- Συνεργείο αυτοκινήτων Sport service
- Mitsubishi Motors Καλλιγάς ΑΕΒΕ
- Colorado entertainment center
- Νίκος, έτοιμο σκυρόδεμα
- Ροδιακή Ασβεστοποιΐα Νικ. Σπ. Δουκέρη & Σία Ο.Ε.
- Addinol Interlube A.E.
- Επιπλα Berloni και Proteas
- ΕΚΟ Ντανοβασίλης - Αυγενικός Ο.Ε.
- Εστιατόρια Λεβέντη
- Οδική Βοήθεια Eurosos Αφοί Σιέχ

Και τέλος τους χορηγούς επικοινωνίας:

- Εφημερίδα ΡΟΔΙΑΚΗ
- Τηλεόραση ΩΜΕΓΑ
- Περιοδικό RODOS MIRROR



Αγκαθι

●●● **Τρελαίνονται όλοι με το παρασκήνιο. Θέμα συζήτησης πλέον τα αβαβά. Πού, πώς, πότε, ποιός, γιατί. Ερωτηματικά και όλα με άποψη.**

●●● *Το περίεργο είναι ότι όλοι γνωρίζουν. Ακόμα και την τιμή. Χίλια ευρώπουλα ο πόντος, δηλαδή τρία τούβλα το τρίποντο. Μόνο γι' αυτό γίνεται το παζάρι.*

●●● **Δηλαδή πέφτει από την... Ακρόπολη και βρίσκει πορτοφόλι, τίγκα στο χρωματιστό χαρτί.**

●●● *Το γεγονός πως γνωρίζουν πολλοί σημαίνει πως αυτός που τα πήρε δεν τα έκρυψε και ούτε θα τα κρύψει αύριο, μεθαύριο. Είναι μάγκας και κάθε χρόνο κάτι του κάθεται. Η ατυχία του φέτος είναι ότι ξέφυγε ο ...πρωτοπόρος!*

●●● **Είναι μάγκας και τον παραδέχομαι. Βρίσκει και τα κάνει. Καλύπτει τη χασούρα του. Μήπως είναι ο μόνος; Οχι βέβαια...**

●●● *Κι' άλλοι ετοιμάζονται να φτιάξουν αβαβά. Εχω ξαναγράψει πολλές φορές. Οσο κανένας δεν δέχεται την αποτυχία και την ανωτερότητα του άλλου, θα καταφεύγει σε παρασκηνιακούς τρόπους για να επιτύχει το στόχο της ομάδας του. Παντού και πάντα τα ίδια. Είναι στο πετσί μας...*

●●● **Να γελάσουμε και λίγο. Πολλοί έψαχναν χθες το ...βουνίσιο, λες και ήθελαν να βρουν τα αγριοκάτσικα που έφυγαν από το κοπάδι. Σιγά, λες και στην πεδιάδα δεν θα γίνει αβαβά. Το βουνό τους πείραξε!**

●●● *Προσπάθεια προσέγγισης του Μπάρι θα κάνει ο Κάλης, γιατί πιστεύει ότι η προσφορά του στον αθλητισμό είναι μεγάλη και γιατί πιστεύει πως δεν πρέπει ο αθλητισμός να χωρίζει, αλλά να ενώνει...*

●●● **Καλά με συγχωρείτε, τι παράξενο είχε η φωτογραφία που έδειχνε δύο προέδρους να κάθονται δίπλα - δίπλα; Μην τρελαθούμε τελείως. Ο Μάνος είναι ευρωπαίος, μήπως δεν το αντιληφθήκατε;**

●●● *Ο νεαρός επιχειρηματίας άρχισε επαφές κι' απ' ό,τι έμαθα, χτύπησε και την πόρτα του Κλεό. Καλημέρα σας...*

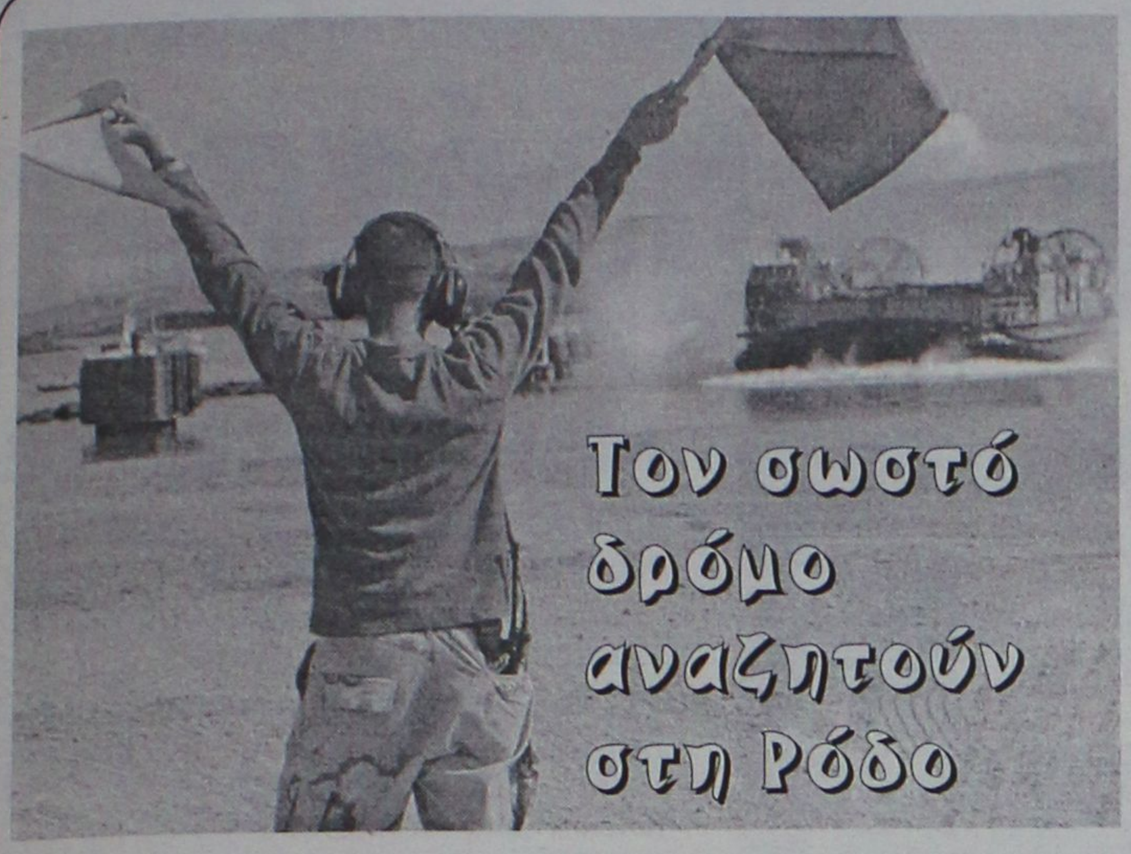

«Σκαρφάλωσε» δεύτερος ο Εθνικός

Σημαντικό βήμα για την κατάκτηση του «εισιτηρίου» που οδηγεί στη Β Εθνική έκανε ο Εθνικός. Η ομάδα του Πειραιά, σε εξ αναβολής αγώνα για την 22η ημέρα του 1ου ομίλου της Γ Εθνικής κατηγορίας, επικράτησε 1-0 στα Μέγαρα του τοπικού Βύζαντα χάρη στο γκολ του Ντόβα στο 48ο λεπτό και «έπιασε» στη δεύτερη θέση το Χαϊδάρι με 45 βαθμούς.

Η Βαθμολογία του 1ου ομίλου της Γ Εθνικής (σε 22 αγώνες)

1. Θρασύβουλος	49
2. Χαϊδάρι	45
3. Εθνικός	45
4. Αχαρναϊκός	43
5. Ρόδος	36
6. Αγιος Δημήτριος	30
7. ΠΑΝΟ Μαλίων	27
8. Αχαϊκή	26
9. Ατσαλένιος	26
10. Λήλας Βασιλικού	26
11. Θύελλα Πατρών	5
12. Πάμισος Μεσσήνης	25
13. Βύζας Μεγάρων	24
14. Ηρόδοτος	20
15. Κερατσίνι	19
16. Μαρκό	18
17. Αθηναΐδα	15

*** Χαϊδάρι, Ρόδος, Αχαϊκή, Θύελλα Πατρών, Κερατσίνι, και Ηρόδοτος*
*** Το Κερατσίνι έχει έναν μπδενισμό και -1 βαθμό.*

Το τηλεοπτικό πρόγραμμα της 23ης αγωνιστικής

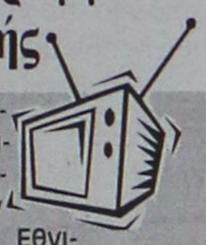

Το απόγευμα του Σαββάτου (19:30) θα διεξαχθεί ο αγώνας Καλλιθέα-Παναθηναϊκός για την 23η αγωνιστική της Α' Εθνικής, ενώ μία μέρα αργότερα ο Ολυμπιακός φιλοξενείται από τον ΟΦΗ στο Ηράκλειο (18:15) και η ΑΕΚ υποδέχεται στο ΟΑΚΑ τον Εργοτέλη (15:30).

Αναλυτικά το πρόγραμμα και οι τηλεοπτικές μεταδόσεις του σαββατοκύριακου:

ΣΑΒΒΑΤΟ 19 ΜΑΡΤΙΟΥ
17:45 SKODA Ξάνθη - Κέρκυρα (ALPHA)
19:30 Καλλιθέα-Παναθηναϊκός (SUPERSPORT)

ΚΥΡΙΑΚΗ 20 ΜΑΡΤΙΟΥ
15:30 Ιωνικός - Αρης
15:30 Ηρακλής - Απόλλων Καλαμαριάς
15:30 ΑΕΚ-Εργοτέλης
17:30 ΠΑΟΚ-Χαλκηδόνα (SUPERSPORT)
18:15 ΟΦΗ-Ολυμπιακός (SUPERSPORT)
20:00 Πανιώνιος-Αιγάλεω (ALPHA)

ΑΝΕΚΔΟΤΟ

Ένας άντρας πλησιάζει τον μοναδικό θαμώνα σε ένα μπαρ και τον ρωτάει αν θα μπορούσε να τον κεράσει ένα ποτό.

-"Μα και βέβαια" έρχεται η απάντηση.

Ο πρώτος άντρας τότε ρωτάει:

-"Από πού είσαι; "

-"Είμαι από την Ιρλανδία", απαντάει ο δεύτερος άντρας.

Τότε ο πρώτος λέει:

-"Μην μου πεις... Κι εγώ από την Ιρλανδία είμαι!!! Ας πιούμε ένα γύρο για την Ιρλανδία".

-"Οπωσδήποτε" απαντάει ο δεύτερος.

Περίεργος ο πρώτος άντρας ξαναρωτά:

-"Και από ποιο μέρος της Ιρλανδίας είσαι;"

-"Από το Δουβλίνο".

-"Μα είναι απίστευτο!!!! Και εγώ από το Δουβλίνο είμαι!!!! Ας πιούμε ένα γύρο για το Δουβλίνο".

-"Φυσικά", είναι και πάλι η απάντηση.

Έκπληκτος ο πρώτος άντρας ρωτάει και πάλι:

-"Σε ποιο σχολείο πήγες;"

-"Στο Saint Mary''s", απαντάει ο δεύτερος. Αποφοίτησα το ''62".

-"Δεν είναι δυνατόν!!!!! Και εγώ ήμουν στο Saint Mary''s και αποφοίτησα το ''62. Ας πιούμε ακόμη ένα γύρο"

Εκείνη την ώρα, μπαίνει στο μαγαζί ένας από τους τακτικούς πελάτες και κάθεται στο μπαρ όπου χαιρετώντας τον μπάρμαν, τον ρωτάει:



-"Πως πάει ρε Τάκη; Κανά νέο;"

-"Μπαα τίποτε το ιδιαίτερο", απαντά ο μπάρμαν. "Απλά οι δίδυμοι πάλι.. Ο Λάκης ήρθε τύφλα στο μεθύσι"

Παραιτήθηκε ο Μπλαχίν

Παρελθόν από την τεχνική ηγεσία της Εθνικής Ουκρανίας αποτελεί και επίσημα ο Όλεγκ Μπλαχίν. Ο γνωστός μας, από την πολυετή του θητεία στους πάγκους ελληνικών

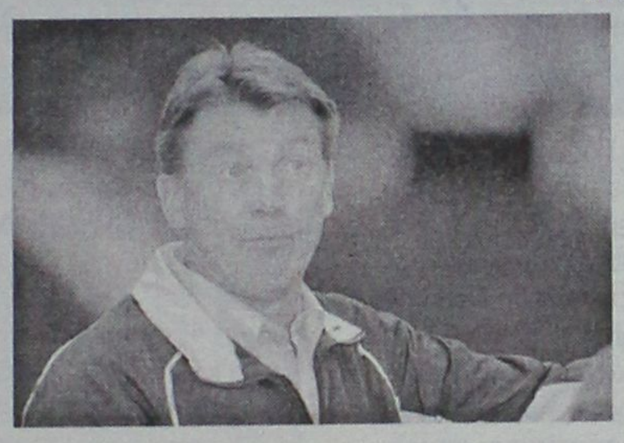

ομάδων, Ουκρανός παραιτήθηκε και πλέον η σκυτάλη περνάει στον βοηθό του Σέμαν Σέλτμαν.

Το σενάριο αυτό ακουγόταν εδώ και πολύ καιρό αφού ο Μπλαχίν είναι παράλληλα και βουλευτής στην πρώην Σοβιετική χώρα. Κάτι τέτοιο απαγορεύεται αφού υπάρχει το λεγόμενο ασυμβίβαστο και έτσι μετά από τις πιέσεις και των πολιτικών του αντιπάλων η παραίτηση ήρθε φυσιολογικά. Η Εθνική Ουκρανίας τα πήγαινε περίφημα στα προκριματικά για το παγκόσμιο του 2006 καθώς ήταν πρώτη στον όμιλο της (σε αυτό τον όμιλο βρίσκεται και η Ελλάδα) και μετά από την απομάκρυνση του Μπλαχίν αυτή η καλή πορεία και η προσπάθεια της για κάτι καλό δείχνουν να «πετιούνται στα σκουπίδια».

Οι δηλώσεις του 52χρονου τεχνικού στο κοινοβούλιο της χώρας του είναι χαρακτηριστικές : «Για πρώτη φορά στην ιστορία της, η Ουκρανία έχει σοβαρές ελπίδες πρόκρισης στα τελικά του MUNDIAL ενάντια στα προγνωστικά. Ελπίζω όλοι να καταλάβουν την απόφασή μου. Εγκαταλείπω την θέση μου με πόνο στην καρδιά. Αν η επαγγελματική μου προσφορά, την οποία παρέχω χωρίς αντάλλαγμα, είναι λιγότερο σημαντική από άλλων βουλευτών που εργάζονται σε πανεπιστήμια ή σε διάφορες επιστήμες τότε ας καθοδηγήσει άλλος την ομάδα μας»

Στην τελική ευθεία η δίκη BALCO

Στην τελική της ευθεία μπήκε η υπόθεση των εργαστηρίων Balco, στα οποία παρασκευάζονταν και χορηγούνταν στους αθλητές απαγορευμένες ουσίες με κύριο υπεύθυνο τον ιδιοκτήτη Βίκτορ Κόντε. Σύμφωνα με νέο δημοσίευμα της εφημερίδας «San Jose Mercury News», η Δικαστής Σούζαν Ίλστον θα οριστικοποιήσει την Τετάρτη (16/3) την ημερομηνία έναρξης της δίκης, που έχει απασχολήσει την παγκόσμια κοινή γνώμη.

Η πιθανότερη ημερομηνία είναι η 6η Σεπτεμβρίου, όπου ο Κόντε με τους άλλους τρεις συνεργάτες του, το στέλεχος της εταιρείας, Τζέιμς Βαλέντε, τον προπονητή του στίβου, Ράμι Κορτσέμνι και τον Γκρεγκ Αντερσον, προσωπικό προπονητή του Μπάρι Μποντς, ο οποίος είναι ένα από τα μεγαλύτερα ονόματα του αμερικανικού μπέιζμπολ, θα περάσουν από ακροαματική διαδικασία.



Η εκδίκαση της υπόθεσης αναμένεται με ιδιαίτερο ενδιαφέρον, καθώς εκκρεμούν υποθέσεις σε βάρος μεγάλων ονομάτων του αθλητισμού, που φέρονται να έχουν σχέσεις με τα εργαστήρια, ένα εκ των οποίων είναι και η Μάριον Τζόουνς, η οποία έχει καταθέσει μήνυση σε βάρος του Κόντε για δυσφήμηση ζητώντας αποζημίωση 25 εκατομμύρια δολάρια.

Θυσία αγάπης

Ως και δυο χρόνια πριν το πρόστερ της Ρεάλ Μαδρίτης χωρίς το όνομα του Ραούλ σε αυτό ισοδυναμούσε στις συνειδήσεις των φιλάθλων της περίπου όπως η τροπαιοθήκη της "βασίλισσας" δίχως ευρωπαϊκές Κούπες να τη στολίζουν.

Κι όμως, αποδεδειγμένα οι καιροί αλλάζουν. Συχνά γίνονται δύσκολοι ακόμη και για... πρίγκιπες. Ο Ραούλ ήταν και παραμένει μια μεγάλη αγάπη για τους Μαδριλένους, η θέα του όμως με άλλη φανέλα δεν φαντάζει πια τόσο απίθανη. Για την ακρίβεια το θέμα τέθηκε από τον ίδιο.



"Δεν θέλω να φύγω, και κανείς δεν πρέπει να το σκεφτεί έτσι, αν όμως έπρεπε να κάνω μια θυσία για την ομάδα, ώστε να προχωρήσει μπροστά, θα την έκανα", δήλωσε στην ισπανική εφημερίδα ABC.

"Δεν θέλω να μπω στον δρόμο της Ρεάλ. Επειτα από έντεκα χρόνια παραμονής μου, αγαπώ αυτόν τον σύλλογο και θέλω το καλύτερο για αυτόν", θα προσθέσει.

ΡΕΠΟΡΤΑΖ

Ολοκληρωμένη πρόταση

• Θα καταθέσουν μέχρι το τέλος της εβδομάδας στην ΕΟΠΕ, η Τοπική Επιτροπή, ο Διαγόρας και ο Κλεάνθης

Μέχρι το τέλος της εβδομάδας θα έχει κατατεθεί στην Ελληνική Ομοσπονδία Πετόσφαιρας η κοινή πρόταση Τοπικής Επιτροπής Διαγόρα και Κλεάνθη για την διοργάνωση στο νησί μας του Περιφερειακού πρωταθλήματος βόλεϊ.

Στην χθεσινή σύσκεψη του Κλειστού πήραν μέρος οι εκπρόσωποι της ΤΕ και του Διαγόρα ενώ ο εκπρόσωπος του Κλεάνθη απουσίασε για επαγγελματικούς λόγους.

Σύμφωνα με το προσχέδιο θα προταθεί η διοργάνωση των αγώνων του περιφερειακού στο Κλειστό της Κρεμαστής με την άμεση συμβολή και του δήμου Πεταλούδων. Τα μέλη της Διοίκησης της Τοπικής Επιτροπής του βόλεϊ αλλά και οι εκπρόσωποι του Διαγόρα συμφώνησαν χθες να πραγματοποιήσουν έρευνα αγοράς για να συγκεκριμενοποιήσουν το κόστος διεξαγωγής των αγώνων. Θα δουν χορηγούς, υποστηρικτές των αγώνων και θα συγκεκριμενοποιήσουν την πρόταση σε μια νέα συνάντηση που θα πραγματοποιηθεί την ερχόμενη Παρασκευή. Θα ενημερωθεί βέβαια και ο Κλεάνθης και θα κατατεθεί η πρόταση ολοκληρωμένη στην ΕΟΠΕ μέχρι το τέλος της εβδομάδας αφού κατατεθούν στο τραπέζι των συζητήσεων όλες οι εκτιμήσεις.

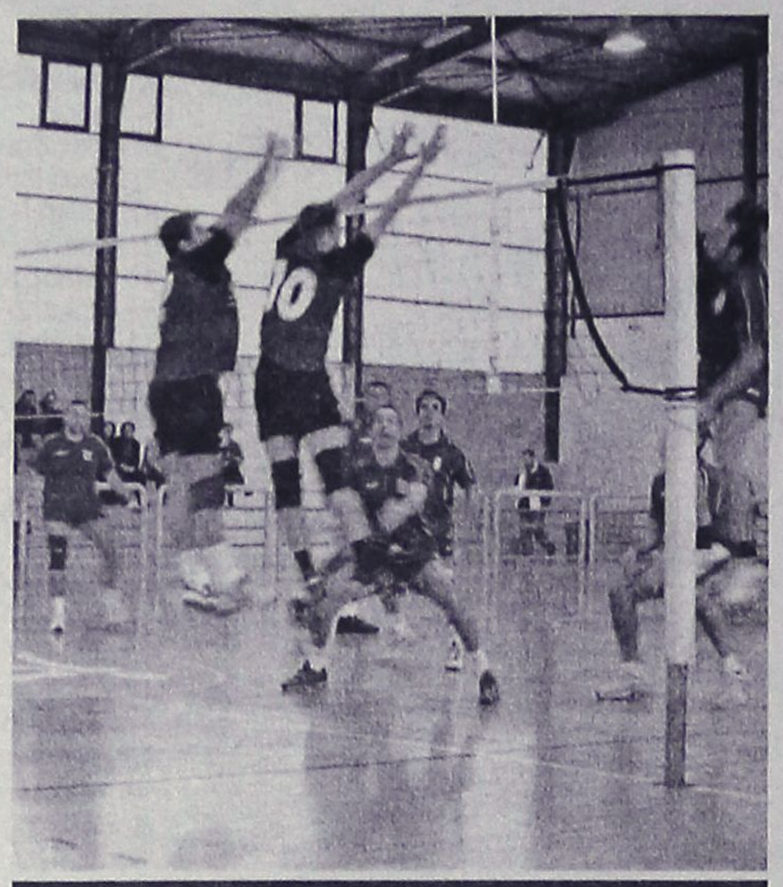

Φάση από τον τελικό των ανδρών μεταξύ Κλεάνθη και Διαγόρα. Λοΐζος και Μπάρδης σε διπλό μπλοκ σε επίθεση του Μιχαλόπουλου

Μετρούν τις ώρες

• Αύριο αναμένεται η ανακοίνωση της απόφασης από την Δικαστική Επιτροπή του ΣΕΓΑΣ για τους Κεντέρη, Θάνου, Τζέκο

Την Παρασκευή 18 Μαρτίου θα γίνει γνωστή -όπως όλα δείχνουν- η απόφαση της Δικαστικής Επιτροπής του ΣΕΓΑΣ για το θέμα των Ελλήνων Ολυμπιονικών Κώστα Κεντέρη, Κατερίνας Θάνου και του προπονητή τους, Χρήστου Τζέκου. Αρχικά η απόφαση επρόκειτο να εκδοθεί από την πενταμελή επιτροπή στα τέλη Φεβρουαρίου αλλά υπήρξε καθυστέρηση περίπου δύο εβδομάδων μετά από νέα στοιχεία τα οποία προσκόμισε για εξέταση ο δικηγόρος του Κεντέρη, Γρηγόρης Ιωαννίδης.

Η Επιτροπή η οποία αποτελείται από τους Κωνσταντίνο Παναγόπουλο (Πρόεδρος), Παναγιώτη Δημάκο (Γραμματέας), Κωνσταντίνο Τζένο (Μέλος), Χαράλαμπο Χρυσανθάκη (Μέλος) και Στυλιανό Περράκη (Μέλος), κατά πάσα πιθανότητα θ' ανακοινώσει την απόφασή της την Παρασκευή το μεσημέρι σε συνέντευξη Τύπου που θα διοργανώσει για το σκοπό αυτό -μάλλον- στα γραφεία της ομοσπονδίας. Πάντως δεν μπορεί να αποκλειστεί και η περίπτωση τελικά να μην δοθεί συνέντευξη Τύπου και η απόφαση απλά να ανακοινωθεί από την Επιτροπή.

Να σημειωθεί ότι η Επιτροπή είναι ανεξάρτητη και ο ΣΕΓΑΣ υποχρεούται να επικυρώσει την όποια απόφαση λάβει, πράγμα που αναμένεται να γίνει λίγες ώρες αργότερα μετά την γνωστοποίησή της, αφού για την Παρασκευή το απόγευμα έχει προγραμματιστεί συνεδρίαση του διοικητικού συμβουλίου.

Η απόφαση στη συνέχεια θα πρέπει να αποσταλεί στην IAAF, η οποία είτε θα την επικυρώσει, είτε θα αποφασίσει να παραπέμψει την υπόθεση στο Διεθνές Διαιτητικό Αθλητικό Δικαστήριο της Λωζάνης Στο ίδιο δικαστήριο δικαίωμα προσφυγής έχουν και οι Κεντέρης, Θάνου, Τζέκος.

ANA FERRIES

ΠΡΟΓΡΑΜΜΑ ΔΡΟΜΟΛΟΓΙΩΝ

Ε/Γ-Ο/Γ ΡΟΔΑΝΘΗ-Ε/Γ-Ο/Γ ΜΑΡΙΝΑ - Ε/Γ-Ο/Γ ΑΝΘΗ-ΜΑΡΙΝΑ Ε/Γ ΡΟΜΙΑΝΤΑ

ΡΟΔΟΣ - ΠΕΙΡΑΙΑΣ

	ΤΡΙΤΗ 15/02	
ΑΝΘΗ-ΜΑΡΙΝΑ	17.00	ΚΩ (20.40)-ΛΕΡΟ (22.50)-ΠΑΤΜΟ (00.10)-ΠΕΙΡΑΙΑ (08.20)
	ΤΕΤΑΡΤΗ 16/02	
ΡΟΔΑΝΘΗ	16.00	ΚΩ (20.10)-ΚΑΛΥΜΝΟ (21.40)-ΛΕΡΟ (23.00)- ΠΑΤΜΟ (00.30)-ΠΕΙΡΑΙΑ (10.10)
	ΠΕΜΠΤΗ 17/02	
ΡΟΜΙΑΝΤΑ	04.00	ΣΥΜΗ (05.40)-ΤΗΛΟ (07.50)-ΝΙΣΥΡΟ (09.20)-ΚΩ (11.10)-ΚΑΛΥΜΝΟ (12.40)-ΑΣΤΥΠΑΛΑΙΑ (15.30)-ΚΑΤΑΠΟΛΑ (18.40)-ΑΙΓΙΑΛΗ (19.40)-ΔΟΝΟΥΣΑ (20.50)-ΝΑΞΟ (22.40)-ΠΑΡΟ (00.00)-ΠΕΙΡΑΙΑ (06.00)
ΑΝΘΗ-ΜΑΡΙΝΑ	17.00	ΚΩ (20.40)-ΠΕΙΡΑΙΑ (06.30)
	ΠΑΡΑΣΚΕΥΗ 18/02	
ΡΟΔΑΝΘΗ	18.00	ΚΩ (22.10)-ΚΑΛΥΜΝΟ (23.40)-ΛΕΡΟ (01.00)- ΠΑΤΜΟ (02.30)-ΠΕΙΡΑΙΑ (11.50)
	ΣΑΒΒΑΤΟ 19/02	
ΑΝΘΗ-ΜΑΡΙΝΑ	17.00	ΚΩ (20.40)-ΛΕΡΟ (22.50)-ΠΑΤΜΟ (00.10)-ΠΕΙΡΑΙΑ (08.20)
	ΚΥΡΙΑΚΗ 20/02	
ΜΑΡΙΝΑ	14.00	ΣΥΜΗ (15.40)-ΤΗΛΟ (17.50)-ΝΙΣΥΡΟ (19.20)-ΚΩ (21.10)-ΚΑΛΥΜΝΟ (22.40)-ΑΣΤΥΠΑΛΑΙΑ (01.30)-ΠΕΙΡΑΙΑ (11.20)
	ΔΕΥΤΕΡΑ 21/02	
ΡΟΔΑΝΘΗ	16.00	ΚΩ (20.10)-ΚΑΛΥΜΝΟ (21.40)-ΛΕΡΟ (23.00)- ΠΑΤΜΟ (00.30)-ΠΕΙΡΑΙΑ (10.10)
	ΤΡΙΤΗ 22/02	
ΑΝΘΗ-ΜΑΡΙΝΑ	17.00	ΚΩ (20.40)-ΛΕΡΟ (22.50)-ΠΑΤΜΟ (00.10)-ΠΕΙΡΑΙΑ (08.20)

****ΠΡΟΣΦΟΡΑ****

Πακέτα εισιτηρίων άνω των 300,00 ευρώ, μπορείτε να τα εξοφλήσετε σε 4 άτοκες μηνιαίες δόσεις με την πιστωτική σας κάρτα VISA ή MASTERI

* Η εταιρεία μας βρίσκεται στην ευχάριστη θέση να σας ενημερώσει ότι:

1. Θα προσφέρονται ειδικές τιμές σε όλες τις θέσεις για οικογενειακά πακέτα
2. Εισιτήρια μετ' επιστροφής, ειδικές τιμές.
3. Πολλαπλά εισιτήρια minimum 5, 50% έκπτωση.

Πληροφορίες στο κεντρικό πρακτορείο

TSAGARIS TRAVEL

και στον ταξιδιωτικό σας πράκτορα

Τηλ. (22410) 36170-30406, FAX: 22410-28597

ΧΠ589

Λειτουργία σχολής προπονητών στην Ρόδο

Η Ε.Π.Ο. αποφάσισε τη λειτουργία Σχολής Προπονητών Ποδοσφαίρου Κατηγορίας UEFA Α΄ στο διάστημα από 8 έως 22 Μαΐου 2005 στην Κρήτη και στο διάστημα από 27 Μαΐου έως 14 Ιουνίου 2005 στην Ρόδο.

Τα απαιτούμενα δικαιολογητικά είναι τα ακόλουθα:

1. Απολυτήριο Λυκείου (αντίγραφο)
2. Ιατρική βεβαίωση περί υγείας και αρτιμέλειας από Δημόσιο Νοσοκομείο ή Κέντρο Υγείας
3. Δίπλωμα προπονητή UEFA Β΄ ή Γ΄ Κατηγορίας (αντίγραφο)
4. Ποινικό Μητρώο Γενικής Χρήσης
5. Πιστοποιητικό Εισαγγελικής Αρχής περί μη δίωξης, ειδικά σε θέματα βίας
6. Προϋπηρεσία προπονητή ποδοσφαίρου για ένα χρόνο σε σωματείο ή ακαδημίες ποδοσφαίρου

• Για περισσότερες πληροφορίες οι ενδιαφερόμενοι μπορούν ν΄ απευθυνθούν στον κ. Κώστα Παπαπαναγιώτου (τηλ. 210-9891841, κιν. 6937-747756)

Επίσης αποφάσισε τη λειτουργία Σχολών Προπονητών Ποδοσφαίρου Γ΄ Κατηγορίας (UEFA Β΄) στο διάστημα από 5 έως 25 Μαΐου 2005 στη Λιβαδειά, από 24 Μαρτίου έως 9 Απριλίου στη Κεφαλλονιά και από 10 έως 24 Απριλίου στη Σπάρτη.

Τα απαιτούμενα δικαιολογητικά είναι τα ακόλουθα:

1. Αίτηση
2. Πιστοποιητικό γέννησης
3. Βεβαίωση Ε.Π.Ο. ή Ε.Π. Σωματείων, ότι υπήρξε ποδοσφαιριστής για πέντε (5) τουλάχιστο χρόνια και σε ποια Σωματεία ή Π.Α.Ε. αγωνίστηκε.
4. Πιστοποιητικό Σπουδών θεωρημένο
5. Αντίγραφο Ποινικού Μητρώου, όχι παλαιότερο των τριών (3) μηνών
6. Πιστοποιητικό Εισαγγελικής Αρχής, ότι δεν είναι φυγόποινος ή φυγόδικος, όχι παλαιότερο των τριών (3) μηνών
7. Πιστοποιητικό Υγειονομικής Επιτροπής της οικείας Νομαρχίας
8. Βεβαίωση Ε.Π.Ο. ή Ε.Π. Σωματείων σε περίπτωση που υπήρξε Διεθνής ή επαγγελματίας ποδοσφαιριστής

• Για περισσότερες πληροφορίες οι ενδιαφερόμενοι μπορούν ν΄ απευθυνθούν στον κ. Κώστα Παπαπαναγιώτου (τηλ. 210-9891841, κιν. 6937-747756)

ΜΠΑΣΚΕΤ

A2 ΕΘΝΙΚΗ

Ευνοούνται οι πρωτοπόροι

• Στις δύσκολες έδρες των Δράμα και Νήαρ Ηστ παίζουν οι Ηλυσιακός και Λάρισα αλλά τα παιχνίδια θα διεξαχθούν κεκλεισμένων των θυρών.

Η αντίστροφη μέτρηση συνεχίζεται και ήδη βρισκόμαστε στα μισά της ...τελικής ευθείας. Το Σάββατο διεξάγεται η 20η αγωνιστική του πρωταθλήματος της Α2 και κάτω από άλλες συνθήκες θα μιλούσαμε για αμφίρροπο απόγευμα με πολλές πιθανότητες για ανακατατάξεις. Όμως πολύ δύσκολα θα αλλάξει η εικόνα της βαθμολογίας αν και το πρόγραμμα όντως περιλαμβάνει μερικά σπουδαία ματς.

Αρχικά, οι δύο πρωτοπόροι Ηλυσιακός και Λάρισα δοκιμάζονται εκτός έδρας αλλά σε γήπεδα τιμωρημένα. ΚΑΟΔ και Νήαρ Ηστ θα αναγκαστούν να υποδεχθούν τους μνηστήρες του τίτλου κεκλεισμένων των θυρών, με τους Δραμινούς να «καίγονται» για βαθμούς και με τους Καισαριανιώτες να προσπαθούν να βρουν λύση στο οικονομικό τους πρόβλημα.

Το Περιστέρι εξέτισε την ποινή του όμως καλείται να φιλοξενήσει στις δυτικές συνοικίες το Ηράκλειο με κόσμο αλλά και με μείον πέντε βασικούς παίκτες! Απλά για την ιστορία αναφέρεται πως οι **Τσαλδάρης** και **Βεσκούκης** παρουσιάστηκαν την περασμένη εβδομάδα στο Ναυτικό!!

Αποδεκατισμένος θα υποδεχθεί στο απόρθητο Βενετόκλειο τον Σπόρτιγκ ο Κολοσσός.

Τα επεισόδια στην Χαλκίδα ακόμα «ταλαιπωρούν» τους Ροδίτες που θα παραταχθούν με τρείς βασικές απώλειες **(Παναγιωτόπουλος, Παππάς, Λιβιεράτος)** αλλά ευελπιστούν να έχουν στο πλευρό τους τον αγαπημένο τους «έκτο παίκτη» στο πολύ δύσκολο παιχνίδι με την ομάδα των Πατησίων. Ο Σπόρτιγκ θα ταξιδέψει στη Ρόδο χωρίς τον **Γκοτζογιάννη** ο οποίος τραυματίστηκε σοβαρά στο γόνατο και θα χειρουργηθεί άμεσα.

Στο γήπεδο που κέρδισε τον Κολοσσό, θέλει τώρα να νικήσει και την Χαλκίδα το Παλαιό Φάληρο και να κάνει σημαντικό βήμα για την παραμονή του στην κατηγορία. Στο κλειστό της Καλλιθέας οι Χαλκιδαίοι (χωρίς τον Μπράουν) θέλουν νίκη για να μην σπαταλήσουν το «δίποντο» με τον Κολοσσό.

Φαβορί για το ροζ φύλλο και οι Ξάνθη, Αιγάλεω που παίζουν εντός έδρας απέναντι σε Δούκα και ΔΑΣΑΛ αντίστοιχα.

Αναλυτικά το πρόγραμμα και οι διαιτητές της 20ης αγωνιστικής:

Σάββατο 19/3

• «Α. Παπανδρέου» (16.45') **Περιστέρι – ΟΦΗ/Ηράκλειο**
Διαιτητές: Αρβανιτίδης – Καρακατσούνης
Κομισάριος: Ασημομύτης

• «Φ. Αμοιρίδης» (17.00') **Ξάνθη – Δούκας**
Διαιτητές: Πολίτης – Τουτουντζόγλου
Κομισάριος: Λαμπρίδης

• «Δ. Κραχτίδης» (17.00') **ΚΑΟ Δράμας – Ηλυσιακός**
Διαιτητές: Παπαδόπουλος Ι. – Σταματόπουλος
Κομισάριος: Μυλόπουλος

• Καισαριανή (17.30') **Νήαρ Ηστ – ΓΣ Λάρισας**
Διαιτητές: Μητσόπουλος – Παπαπέτρου
Κομισάριος: Αλμπάνη

• Βενετόκλειο Ρόδου (17.30') **Κολοσσός – Σπόρτιγκ**
Διαιτητές: Τζάμος – Θεοδωρόπουλος
Κομισάριος: Κουνελλές

• Αιγάλεω (17.30') **Αιγάλεω – ΔΑΣ Άνω Λιοσίων**
Διαιτητές: Αγαδάκος – Ανδρικόπουλος
Κομισάριος: Χασάπης

• Καλλιθέα (17.30') **Παλαιό Φάληρο – ΑΓΕ Χαλκίδας**
Διαιτητές: Γεωργιάδης – Γκούμας
Κομισάριος: Παναγιώτου

ΚΟΡΑΣΙΔΕΣ

Ντέρμπι χωρίς ενδιαφέρον

• Ο Ιβίσκος υποδέχεται τον Ιάλυσο στο πλαίσιο της τελευταίας αγωνιστικής αλλά η δυάδα δεν αλλάζει με το αποτέλεσμα.

Το τελευταίο παιχνίδι της κανονικής περιόδου του πρωταθλήματος διεξάγεται σήμερα το βράδυ στο Βενετόκλειο. Ο δεύτερος Ιβίσκος υποδέχεται τον πρωτοπόρο Ιάλυσο ωστόσο το αποτέλεσμα δεν θα αλλάξει την κατάσταση στις κορυφαίες θέσεις του βαθμολογικού πίνακα.

• **Βενετόκλειο (21.00') Ιβίσκος – Ιάλυσος**
Διαιτητές: Ξανθός - Στάλας

Γ' ΕΘΝΙΚΗ

Πλειοψηφία άσων

• Οι γηπεδούχοι έχουν το θεωρητικό προβάδισμα στην 20ή αγωνιστική.

Ακλόνητα φαβορί για τη νίκη φέρονται οι γηπεδούχες ομάδες αυτή την Κυριακή, τουλάχιστον οι περισσότερες. Το Λαύριο βρίσκεται σε τροχιά ανόδου και υποδέχεται τον καταδικασμένο Κύδωνα ενώ η Προοδευτική που παλεύει για το θαύμα φιλοξενεί τον επίσης ουραγό Κάδμο. Εύκολη λεία για τον Ταύρο αναμένεται να είναι ο Άτταλος.

Ο Ίκαρος Νέας Σμύρνης δοκιμάζεται στο Μετς και ο Πανερυθραϊκός στην Καλλιθέα κόντρα σε Αρδηττό και ΑΕΚΤ αντίστοιχα. Τέλος, ο Ιβίσκος περιμένει στη Ρόδο την Αγία Παρασκευή και ο πρωτοπόρος Ιωνικός εκτίει το ρεπό του.

Αναλυτικά το πρόγραμμα και οι διαιτητές της 20ης αγωνιστικής:

Κυριακή 20/3

• Λαύριο (12.00') **Λαύριο – Κύδωνας Χανίων**
Διαιτητές: Χαρίσης – Νικολόπουλος
Κομισάριος: Μίχας

• Βενετόκλειο Ρόδου (18.00') **Ιβίσκος – Αγία Παρασκευή**
Διαιτητές: Δημόπουλος – Κιούρκας
Κομισάριος: Μαχτής

• Μετς Β' (18.00') **Αρδηττός – Ίκαρος Νέας Σμύρνης**
Διαιτητές: Ελευθεριάδης – Κότσιαλος
Κομισάριος: Καλόπουλος

• Κορυδαλλός (18.00') **Προοδευτική – Κάδμος Θηβών**
Διαιτητές: Κουνελλές – Τσαρούχα
Κομισάριος: Βαρυπάτης

• Καλλιθέα (18.00') **ΑΕΚΤ – Πανερυθραϊκός**
Διαιτητές: Τραγάκης – Αναγνώστου
Κομισάριος: Μακρίδης

• Ταύρος (18.00') **Ταύρος – Άτταλος**
Διαιτητές: Θεοδωρόπουλος – Ζαφειράτος
Κομισάριος: Παπαγιαννόπουλος
Ρεπό: **Ιωνικός Λαμίας**

* Πρώτος διαιτητής στον αγώνα Πήγασος – Αμύντας θα είναι την Κυριακή ο Γιώργος Ξανθός.

ΓΥΝΑΙΚΕΙΟ

Δεν έγινε η έκπληξη

• Σε ένα κακό παιχνίδι, ο Ιβίσκος επιβλήθηκε του Ιάλυσου με 41-32 και θα παίξει οριστικά με τον Ιπποκράτη στους τελικούς.

• Σάββατο στις 20.00' το πρώτο ημίχρονο για την κατάκτηση του τίτλου στην Κω.

Φυσιολογικά εξελίχθηκαν τα πράγματα το βράδυ της Τρίτης στο Βενετόκλειο όπου έπεσε η αυλαία της κανονικής περιόδου του πρωταθλήματος γυναικών.

Ο Ιβίσκος επικράτησε του Ιάλυσου με 41-32, κατέκτησε την πρώτη θέση της βαθμολογίας αφήνοντας τις «ερυθροκίτρινες» στην τρίτη και φυσικά εκτός τελικού. Χρειάζονταν νίκη και διαφορά με +24 αλλά στην επανάληψη έδειξαν κακή εικόνα.

Όχι πως το παιχνίδι ήταν καλό. Κυμάνθηκε κάτω από την μετριότητα και σίγουρα δεν άφησε υποσχέσεις για τη συνέχεια.

Η ομάδα της Ανάληψης τώρα ετοιμάζεται εκ νέου για ταξίδι στην Κω όπου θα αντιμετωπίσει το βράδυ του Σαββάτου τον Ιπποκράτη (20.00'), στον πρώτο τελικό του πρωταθλήματος.

Δεκάλεπτα: 7-10, 20-21(ημιχρ.), 30-26, 41-32

Διαιτητές: Ξανθός – Κουνελλές Ηλ.

Ιβίσκος (Μπίλιας): *Πετράκη 5(1), Μέντου 3, Τζίνη 8, Γλυνάτση 15, Τσικίνη 6, Μιχαήλου 4, Δράκου, Ψύλλου, Τσαβαρή.*

Ιάλυσος (Χατζηκαλημέρης): *Κυπραίου 2, Καρακοβούνη 4, Μανδραγού 5, Μιλένκοβιτς 6, Γαλαχουσίδη 1, Χειμωνέτου 12, Λούλου 2, Νικολίτση, Ορφανού, Διακοκομνηνού, Παπαοικονόμου.*

Τελική Βαθμολογία

1. Ιβίσκος	5-1	300-172	11
2. Ιπποκράτης	4-2	220-188	10
3. Ιάλυσος	3-3	203-203	9
4. Ελπίς	0-6	19-179	1

• η Ελπίδα έχει αποβληθεί από το πρωτάθλημα.

Ο πρώτος τελικός

Σάββατο 19/3

• Κλειστό Κω (20.00') Ιπποκράτης - Ιβίσκος

AUTO ΕΠΙΛΟΓΕΣ
ΚΟΥΚΟΥΡΑΣ ΑΛΕΞΑΝΔΡΟΣ
ΕΚΘΕΣΗ ΕΜΠΟΡΙΑΣ ΕΠΙΛΕΓΜΕΝΟΥ ΜΕΤΑΧΕΙΡΙΣΜΕΝΟΥ ΑΥΤΟΚΙΝΗΤΟΥ
ΛΕΩΦ. ΡΟΔΟΥ-ΛΙΝΔΟΥ 255
ΤΗΛ. 22410/60910,
FAX: 22410/60920

- Πώληση μεταχειρισμένων αυτοκινήτων ελεγμένα σε 70 σημεία.
- Αγορά μεταχειρισμένων αυτοκινήτων.
- Ανταλλαγή με οποιοδήποτε μοντέλο της αρεσκείας σας.
- Χρηματοδότηση με τα χαμηλότερα επιτόκια της αγοράς.

ΧΠ1210

ΜΠΑΣΚΕΤ

Επιτέλους, του χαμογέλασε!

• Απόφαση – βάλσαμο ήταν για τον Κολοσσό αυτή του αθλητικού δικαστή για την τύχη των Παναγιωτόπουλου, Γκογκίδη.

• Αθωώθηκε ο αρχηγός, δύο αγωνιστικές στον 24χρονο φόργουορντ.

Πέρασαν πολλές εβδομάδες στο στρατόπεδο του Κολοσσού για να δουν την τύχη να τους χαμογελάει! Χθες το πρωί τα πρόσωπα των «θαλασσί» έλαμψαν ότι ήρθε η ειδοποίηση από την Αθήνα για τις αποφάσεις του αθλητικού δικαστή ο οποίος εκδίκασε την Τρίτη την υπόθεση των παικτών που ενεπλάκησαν στα επεισόδια της Κανήθου.

Πρώτα απ' όλα, η ομάδα απέφυγε βαριά καμπανιά παικτών και πέραν τούτου ο ένας εκ των δύο θα είναι κανονικά στη διάθεση του **Φραγκιά** για το σαββατιάτικο ντέρμπι με τον Σπόρτιγκ.

Συγκεκριμένα, ο **Χρήστος Γκογκίδης** αθωώθηκε και επιβεβαίωσε την αισιοδοξία των ανθρώπων του Κολοσσού ότι δεν θα επιβαλλόταν στον αρχηγό της ομάδας βαριά τιμωρία. Όχι μόνο δεν τιμωρήθηκε αλλά απαλλάχθηκε, γεγονός που σημαίνει ότι δεν χάνει κανένα παιχνίδι στη συνέχεια. «Χάδι» ήταν η τιμωρία του **Αλέξη Παναγιωτόπουλου.** Ο αθλητικός δικαστής, αφού άκουσε την απολογία του, έκρινε ότι οι δύο αγωνιστικές είναι αρκετές για τον παίκτη του Κολοσσού. Αυτό σημαίνει ότι δεν θα μπορεί να βοηθήσει την ομάδα στους αγώνες με τον Σπόρτιγκ και με το Ηράκλειο στο Λίντο.

Όσον αφορά τη Χαλκίδα, δύο αγωνιστικές «έφαγε» ο **Μπράαν** ενώ αθωώθηκε ο **Βασιλόπουλος.**

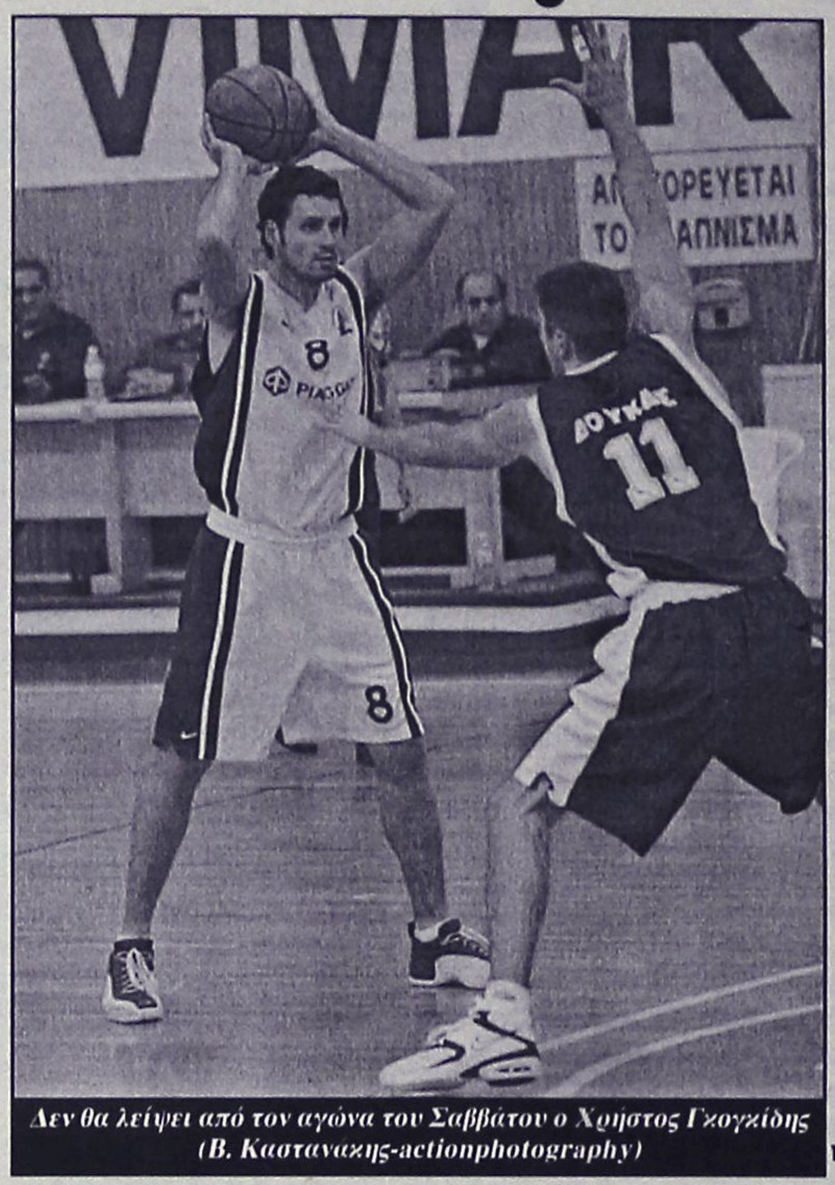

Δεν θα λείψει από τον αγώνα του Σαββάτου ο Χρήστος Γκογκίδης (Β. Καστανάκης-actionphotography)

ΦΑΪΝΑΛ ΦΟΡ ΕΦΗΒΩΝ – ΠΑΜΠΑΙΔΩΝ

Το επίσημο πρόγραμμα

• Η ΤΕ ανακοίνωσε τις ώρες των ημιτελικών και τελικών αγώνων.

Όπως αποφασίστηκε στην συνεδρίαση της Τρίτης, η ΤΕ όρισε για το σαββατοκύριακο το φάιναλ φορ των εφήβων στην Κω αλλά και των παμπαίδων στην τέντα.

Αναλυτικά τα προγράμματα:

ΕΦΗΒΟΙ

Σάββατο 19/3
- Κλειστό Κω (16.00') Ιβίσκος – Ιπποκράτης
- Κλειστό Κω (18.00') ΑΕ Δικαίου – Κολοσσός

Κυριακή 20/3
- Κλειστό Κω (10.00') Μικρός τελικός
- Κλειστό Κω (12.00') Μεγάλος τελικός

ΠΑΜΠΑΙΔΕΣ

Σάββατο 19/3
- Διαγόρα (12.00') Διαγόρας Α' – Διαγόρας Β'
- Διαγόρα (20.00') Κολοσσός Α' – Ήλιος

Κυριακή 20/3
- Διαγόρα (13.00') Μικρός τελικός
- Διαγόρα (14.30') Μεγάλος τελικός

ΠΑΙΔΙΚΟ

Τη Δευτέρα το πρώτο μπαράζ

• Ο Ιβίσκος αντιμετωπίζει την Ελπίδα στο Βενετόκλειο.

Η ώρα των μπαράζ ήρθε για τους παίδες και την Δευτέρα το βράδυ ο Ιβίσκος υποδέχεται στο Βενετόκλειο την Ελπίδα Πεταλούδων που τερμάτισε πρώτη στον Β' όμιλο Νότου.

Δευτέρα 21/3
- **Βενετόκλειο (21.00') Ιβίσκος - Ελπίς**

Β' ΚΑΤΗΓΟΡΙΑ ΑΝΔΡΩΝ

Μάχη τίτλου

• Το ντέρμπι του Ζέφυρου με τον Ηρακλή 2000 στο Βενετόκλειο «κλέβει την παράσταση» στο πρόγραμμα της 10ης αγωνιστικής.

Υπάρχει μία πολύ σοβαρή περίπτωση το προσεχές Σαββατοκύριακο να κριθεί ο τίτλος της Β' ανδρών αφού διεξάγεται το καθοριστικό παιχνίδι του Ζέφυρου με τον Ηρακλή 2000. Ο Σταυρός Καλυθιών εκτίει το ρεπό του ενώ η Σύμη που βγήκε νοκ άουτ από την διεκδίκηση της ανόδου υποδέχεται τον Κλεόβουλο. Το πρόγραμμα συμπληρώνει το ματς Ελπίς – Ήλιος στην Κρεμαστή.

Αναλυτικά το πρόγραμμα της 10ης αγωνιστικής:

Σάββατο 19/3
- Σύμη (12.00') **Σύμη – Κλεόβουλος**

Κυριακή 20/3
- Βενετόκλειο (15.00') **Ζέφυρος – Ηρακλής 2000**
- Κρεμαστή (20.00') **Ελπίς – Ήλιος**

Βαθμολογία (σε 9 αγώνες)

1. Ηρακλής 2000	7-1	551-404	15
2. Σταυρός	6-2	549-404	14
3. Ζέφυρος	6-2	531-434	14
4. Σύμη	5-3	433-350	13
5. Κλεόβουλος	2-5	248-341	9
6. Ελπίδα	1-6	315-459	7
7. Ήλιος	0-8	262-485	6

* ο Ήλιος έχει δύο μηδενισμούς ενώ η Ελπίς έναν.

Και τώρα μόνο Σπόρτιγκ...

• Αφού ξεμπέρδεψε με τις ποινές, ο Κολοσσός συγκεντρώνεται στο κρίσιμο παιχνίδι με τους Πατησιώτες το προσεχές Σάββατο (17.30').

Οι πρώτες μέρες της εβδομάδας μοιραία «αφιερώθηκαν» στην υπόθεση της απολογίας των **Παναγιωτόπουλου – Γκογκίδη** και στις αποφάσεις του αθλητικού δικαστή. Μετά τα χθεσινά ευχάριστα νέα, οι «θαλασσί» έστρεψαν αποκλειστικά την προσοχή τους στο μεθαυριανό ντέρμπι με τον Σπόρτιγκ στο Βενετόκλειο το οποίο θα ξεκινήσει στις 17.30'.

Το παιχνίδι της 20ής αγωνιστικής είναι κρισιμότατο για την ομάδα της Ρόδου αφού ουσιαστικά τίποτα δεν έχει χαθεί ακόμα μετά την ήττα στη Χαλκίδα και την βαθμολογική υποχώρηση στη 2η θέση της Α2.

Τα καθοριστικά ματς είναι αυτά της συνέχειας οπότε εύλογα δεν επιτρέπονται στραβοπατήματα εντός έδρας όποια και αν είναι η κατάσταση με τις απουσίες.

Ο Κολοσσός ετοιμάζεται πυρετωδώς και με τους «μικρούς» να προσπαθούν να δώσουν δικαίωμα στον **Βασίλη Φραγκιά** να τους εμπιστευτεί το Σάββατο.

Στο χθεσινό φιλικό με τον Διαγόρα, οι «θαλασσί» εφάρμοσαν τις σκέψεις που έχει κάνει ο προπονητής τους για το ματς με τον Σπόρτιγκ και φάνηκαν να είναι σε αρκετά καλή κατάσταση.

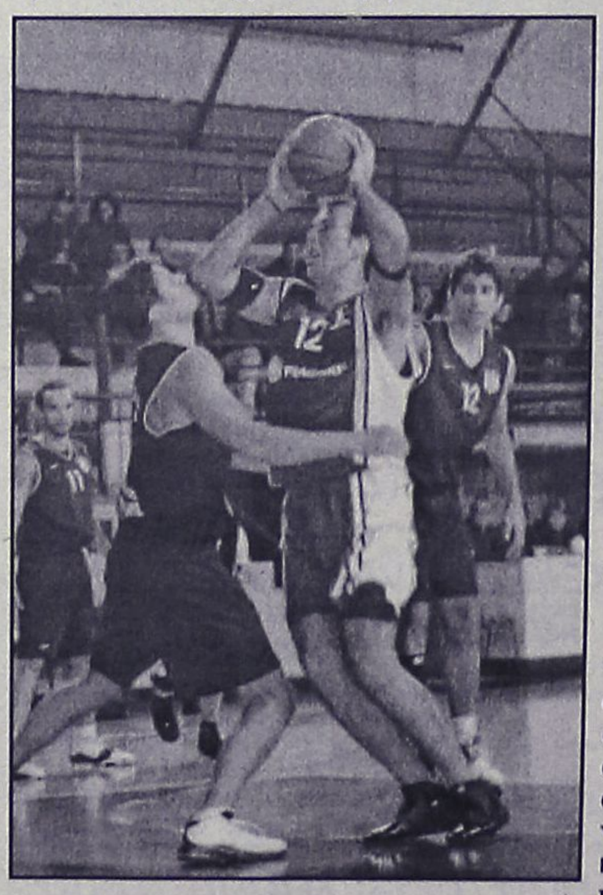

Τα ψυχικά τους αποθέματα και η παρουσία του κόσμου στις εξέδρες θα είναι και αυτή τη φορά τα «κλειδιά» για τη νίκη.

ΠΟΝΑΕΙ Ο ΓΚΟΓΚΙΔΗΣ

Αυτό που χάλασε λίγο το κλίμα χθες ήταν οι ενοχλήσεις του **Χρήστου Γκογκίδη** στον αχίλλειο τένοντα. Το γεγονός ότι μπορεί να παίξει το Σάββατο κόντρα στον Σπόρτιγκ τίθεται εκ νέου σε αμφισβήτηση και σήμερα θα επισκεφθεί τον γιατρό της ομάδας. Ο **Φραγκιάς** δεν θέλει καν να σκεφτεί ότι δεν θα τον έχει στη διάθεσή του ωστόσο η συμμετοχή του θα ξεκαθαρίσει τα επόμενα 24ωρα. Εξάλλου, ένα διάστρεμμα ταλαιπωρεί και τον **Στάθη Περούλη** που επίσης δεν αγωνίστηκε χθες στο φιλικό με τον Διαγόρα.

Ο ΠΑΠΠΑΣ

Η εικόνα του **Χρήστου Παππά** στο γήπεδο να κάνει ασκήσεις με τον φυσιοθεραπευτή του Κολοσσού **Κώστα Χαβιαρά** και μερικά σουτ δημιουργεί κλίμα ευφορίας στην ομάδα αφού η κατάσταση του νεαρού γκαρντ βελτιώνεται μέρα με τη μέρα και η ανοδική του πορεία έχει εκπλήξει ευχάριστα τους πάντες.

Κάνει τεράστια προσπάθεια να επανέλθει πριν ολοκληρωθεί η φετινή σεζόν και ορισμένοι (αν όχι όλοι) πιστεύουν ότι θα τα καταφέρει.

ενοικιασεις

συνέχεια από την προηγούμενη

ΕΝΟΙΚΙΑΖΕΤΑΙ επαγγελματικός χώρος 70 τ.μ. κατάλληλος για γραφείο ή ιατρείο επί της οδού Μεγ. Κων/νου και Κων/νου Παλαιολόγου (έναντι παλαιού ΙΚΑ). Πληρ. τηλ. (22410)51888, 52016, 6938060340 MZT010326

ΕΝΟΙΚΙΑΖΕΤΑΙ διαμέρισμα 74 τ.μ. ισόγειο, στην οδό Νικολάου Μαυρή 1. Πληρ. τηλ. 2241021124 ώρες 10-14, 18-20 MXP12143

ΕΝΟΙΚΙΑΖΕΤΑΙ κατάστημα 65 τ.μ. και πατάρι στην οδό Λεμεσού, πλησίον Αννης Μαρίας. Πληρ. τηλ. 2241024789 MZT040326

ΕΝΟΙΚΙΑΖΕΤΑΙ χώρος 200 τ.μ. για επαγγελματική χρήση (ιατρείο, κομμωτήριο κ.λπ.) στην οδό Ηγουμενίτσας 4 στην Ανάληψη. Πληρ. τηλ. 6973010565 MZT230207

ΕΝΟΙΚΙΑΖΟΝΤΑΙ: α) **μεζονέτα** β) **γκαρσονιέρα** και **studio** πλήρως εξοπλισμένα στο Ανω Ροδίνι. Πληρ. τηλ. 2241061628, 6944410537 MZT240240

ΕΝΟΙΚΙΑΖΟΝΤΑΙ στα Τριάντα πλησίον Super Market Μαρινόπουλος **διαμερίσματα** δίχωρα με μπαλκόνια, πλήρη επιπλωμένα με air condition και θυρίδα. Τιμή 260 ευρώ. Πληρ. τηλ. 2241022328, 6947286406 MZT280211

ΕΝΟΙΚΙΑΖΟΝΤΑΙ 4 ΠΟΛΥΤΕΛΗ STUDIOS ΓΙΑ ΕΝΑ 'Η ΔΥΟ ΑΤΟΜΑ, ΣΤΗΝ ΠΑΡΑΛΙΑ ΙΑΛΥΣΟΥ, ΠΛΗΡΩΣ ΕΠΙΠΛΩΜΕΝΑ, ΕΥΡΥΧΩΡΑ, ΜΕ ΑΝΕΤΕΣ ΒΕΡΑΝΤΕΣ ΜΕ ΠΟΛΥΚΟΥΖΙΝΑΚΙ, AIR-CONDITION, ΗΛΙΑΚΟ ΘΕΡΜΟΣΙΦΩΝΑ, ΙΔΙΟΧΡΗΣΤΗ ΘΕΣΗ ΣΤΑΘΜΕΥΣΗΣ. ΜΗΝΙΑΙΟ ΜΙΣΘΩΜΑ 275 ΕΥΡΩ. ΠΛΗΡ. ΕΥΣΤΑΘΙΟΥ - ΕΥΡΩΚΤΗΜΑΤΙΚΗ, ΕΘΝΙΚΗΣ ΑΝΤΙΣΤΑΣΕΩΣ 83 (ΠΡΩΗΝ ΑΝΝΗΣ ΜΑΡΙΑΣ). ΤΗΛ. 22410 73819-74917, 6946/103929 ΧΠΕ091

ΕΝΟΙΚΙΑΖΟΝΤΑΙ: α) **γκαρσονιέρες** και δυάρια επιπλωμένα στο 8ο χιλιόμετρο Ρόδου-Καλλιθέας από 180 ευρώ έως 220 ευρώ, β) ισόγειο 82 τ.μ. **διαμέρισμα** οδό Αισχύνης 330 ευρώ, 3) **διαμέρισμα** 85 τ.μ. Ανάληψη β' ορ. 380 ευρώ, 4) **studio** 22 τ.μ. Ιαλυσό 150 ευρώ, 5) **κατάστημα** 40 τ.μ. προ/ση Αννης Μαρίας, 6) **Μον/κία** (επ/κή στέγη) Λεωφ. Ιαλυσού 220 τ.μ. με οικ/δο 750 τ.μ. 1.200 ευρώ, 7) 138 τ.μ. καιν/ργιο **διαμέρισμα** Καρακόνερο 700 ευρώ. Πληρ. ΑΙΓΑΙΟΚΤΗΜΑΤΙΚΗ τηλ. 2241022943, 2241028838, 6945466773 ΜΧΠ851.1

ΑΠΟΘΗΚΕΣ ΣΤΗΝ ΙΑΛΥΣΟ, ΕΝΟΙΚΙΑΖΟΝΤΑΙ 1) ΑΠΟΘΗΚΕΥΤΙΚΟΙ ΧΩΡΟΙ ΑΠΟ 100 ΕΩΣ 2000 Τ.Μ. ΚΑΙ ΥΨΟΣ 8 Μ. ΑΣΦΑΛΕΙΣ ΜΕ ΜΕΓΑΛΟΥΣ ΧΩΡΟΥΣ ΔΙΑΚΙΝΗΣΗΣ ΦΟΡΤΩΣΗΣ ΚΑΙ ΕΚΦΟΡΤΩΣΗΣ ΠΡΟΪΟΝΤΩΝ, 2) ΥΠΑΙΘΡΙΟΙ ΧΩΡΟΙ ΠΕΡΙΦΡΑΓΜΕΝΟΙ, ΑΣΦΑΛΕΙΣ, ΚΑΤΑΛΛΗΛΟΙ ΓΙΑ ΑΠΟΘΗΚΕΥΣΗ ΠΡΟΪΟΝΤΩΝ ΣΕ ΠΑΛΕΤΕΣ. ΠΛΗΡ. ΤΗΛ. (22410)38400 ΑΠΟ ΔΕΥΤΕΡΑ ΕΩΣ ΠΑΡΑΣΚΕΥΗ 08.00-15.00 κ. ΓΙΩΤΑ ΧΠΕ1912

ΕΝΟΙΚΙΑΖΕΤΑΙ πισίνα μπαρ εστιατόριο στο Φαληράκι. Πληρ. τηλ. 2241069230, 2241069240 MZT170209

πωλησεις-αγορες ακινητων & επιχειρησεων

ΠΩΛΕΙΤΑΙ διαμέρισμα 195 τ.μ. με 4 υπνοδωμάτια, 3 τουαλέτες, κουζίνα, σαλόνι, αποθήκη, μεγάλες βεράντες με αυτόνομη θέρμανση, με air condition, με ηλιακό, με τζάκι, σε καλή κατάσταση, σε διώροφη οικοδομή σε καλή περιοχή στους Δασκάλους. Τιμή 220.000 ευρώ. Πληρ. Σταμάτης Μανωλάκος τηλ. 2241023815, 2241078275, 6945769958 ΜΧΠ1588.2

Παραδοσιακη Τεχνη



βοτσαλωτα - ψηφιδωτα - επισκευες - αποκαταστασεις βυζαντινων - νεοκλασικων κτισματων

Χ. ΓΡΑΙΚΟΣ
ΠΑΡΑΔΟΣΙΑΚΟΣ ΤΕΧΝΙΤΗΣ
ΤΗΛ. 6934596090
05169

ΠΩΛΕΙΤΑΙ PUB-ΚΑΦΕΤΕΡΙΑ στο τουριστικό κέντρο πλησίον νέου καζίνο. Πλήρως εξοπλισμένη, ανακαινισμένη, η καλύτερη στο είδος της. Συμβόλαιο 12ετές. Πληροφορίες άλλες δεν θα δοθούν τηλεφωνικώς. Πληρ. για συνεννόηση τηλ. 2241078392, 6977339669, 6936607154 μετά τις 12 το μεσημέρι MZT160334

ΠΩΛΕΙΤΑΙ διαμέρισμα 84 τ.μ. με δύο υπνοδωμάτια, κουζίνα, σαλόνι, λουτρό και αποθήκη με εντοιχιζόμενη κουζίνα, ντουλάπα, θωρακισμένη πόρτα, air condition, ηλιακό, 2ου ορόφου σε άριστη κατάσταση στην περιοχή της Ανάληψης. Τιμή 106.000 ευρώ. Πληρ. Σταμάτης Μανωλάκος, τηλ. 2241023815, 2241078275, 6945769958 ΜΧΠ1588.1

ΠΩΛΟΥΝΤΑΙ από ιδιώτη **μεζονέτες** σε μπετά ή τελειωμένες υπό κατασκευή 120 τ.μ. σε οικόπεδο 250 τ.μ. στην Παστίδα. Πληρ. τηλ. 6944636141 MZT160314

ΠΩΛΕΙΤΑΙ μονοκατοικία 85 τ.μ. με κήπο και δικαίωμα ενός ορόφου κοντά στην πλατεία Αγίου Νικολάου. Πληρ. Εμμ. Κρανίδης, τηλ. 22410-27082, 6944347405, 6942010248 Αμερικής 50, 2ος όροφος, Ρόδος ΧΠ092

ΠΩΛΕΙΤΑΙ παλιά οικία στο νησί της Σύμης κάτω από τους κήπους στη Παναγιά Αληθινή, 2 ορόφων σε καλή κατάσταση, με φως, νερό, τηλέφωνο. Πληρ. τηλ. 2107564324, 6973742585. Μόνο σοβαρές προτάσεις MZT150301

ΠΩΛΟΥΝΤΑΙ διαμερίσματα πλησίον Αγ. Νικολάου και ένα χωράφι 4,5 στρέμματα στα Αφάντου. Πληρ. τηλ. 6979295910 MZT150302

ΜΟΝΑΔΙΚΗ ΕΥΚΑΙΡΙΑ ΣΤΗΝ ΙΑΛΥΣΟ. ΠΩΛΟΥΝΤΑΙ διαμερίσματα και **γκαρσονιέρες** σε τιμές ευκαιρίας. 1) Διαμέρισμα 2 δωματίων, κουζίνα και λουτρό 55.000€, 2) Διαμέρισμα 3 δωματίων, κουζίνα και λουτρό 75.000€. Γκαρσονιέρες από 30.000€. Επίσης **ενοικιάζεται κατάστημα** 150 τ.μ. στον κεντρικό δρόμο Ιαλυσού για οποιαδήποτε χρήση. Πληρ. τηλ. 6948209098 MZT090319

ΠΩΛΕΙΤΑΙ μονοκατοικία ανακαινισμένη το 2000, 65 τ.μ. διώροφη (33+33), με δύο WC, μικρή αυλή, αποχετευτικό, 74.000 ευρώ στο Παραδείσι. πληρ. τηλ. 6972943946 MZT150314

ΠΩΛΟΥΝΤΑΙ μονοκατοικίες στην Παστίδα 110 τ.μ., 120 τ.μ., 130 τ.μ., 160 τ.μ. εντός σχεδίου. Πληρ. τηλ. 6932584376. **Houses for sale** in Pastida 110 m2, 120m2, 130m2, 160m2. Information tel 6932584376 MZT090318

ΠΩΛΕΙΤΑΙ διαμέρισμα α' ορόφου σε μικρή πολυκατοικία 90 τ.μ. χωρίς τα μπαλκόνια, λεωφόρος Ιαλυσού Ηρακλειδών 10. Πληρ. τηλ. 2241023057, 6972211227 MZT150308

ΠΩΛΕΙΤΑΙ ΕΠΙΧΕΙΡΗΣΗ στα "100 Μαγαζιά". Πληρ. τηλ. 6947633164 MZT110324

ΕΥΚΑΙΡΙΑ. ΠΩΛΕΙΤΑΙ στο Φαληράκι bar σε κεντρικό σημείο. Πληρ. τηλ. 6938703749 MZT110305

ΠΩΛΕΙΤΑΙ επιχείρηση με παιδικά είδη-μπεμπέ σε πολύ καλή τιμή. Πληρ. τηλ. 2241029316 MZT090333

ΠΩΛΕΙΤΑΙ διαμέρισμα στην οδό Κένεντυ διαμπερές, ισόγειο, ηλιόλουστο με αυλή για λόγους αναχωρήσεως. Τιμή ευκαιρίας. Πληρ. τηλ. 6944231596 μετά τις 14.00 MZT090301

ΠΩΛΕΙΤΑΙ ισόγειο κατάστημα αποτελούμενο από έναν ενιαίο χώρο επιφάνειας 9 τ.μ. που βρίσκεται επί της οδού Ευριπίδου στην Παλιά Πόλη της Ρόδου. Πληρ.τ ηλ. 6946658576 MZT080317

ΠΩΛΕΙΤΑΙ ΕΠΙΧΕΙΡΗΣΗ εισαγωγών και αντιπροσωπειών με παράλληλο τμήμα σούπερ μάρκετ και οργανωμένο δίκτυο διανομής λόγω συνταξιοδότησης. Δεκτές μόνο σοβαρές προτάσεις. (Το σούπερ μάρκετ μπορεί να πωληθεί και δίχως την επιχείρηση εισαγωγών). Κάθε έλεγχος δεκτός. Πληρ. κ. Δημήτρη τηλ. 22410-66507, 64378, κιν. 6932381925 από 10.00 έως 20.00MZT080312

ΠΩΛΕΙΤΑΙ ΓΝΩΣΤΗ ΚΑΦΕΤΕΡΙΑ-BAR ΜΕ ΤΟΝ ΕΞΟΠΛΙΣΜΟ ΤΗΣ (15.000 ΕΥΡΩ) ΕΠΙ ΤΗΣ ΟΔΟΥ ΠΑΠΑΛΟΥΚΑ 11Β' ΑΠΕΝΑΝΤΙ ΑΠΟ ΤΟ ΠΑΛΑΙΟ ΝΟΣΟΚΟΜΕΙΟ ΛΟΓΩ ΑΝΑΧΩΡΗΣΗΣ. ΠΛΗΡ. ΤΗΛ. 6932885159 MZT050308

ΖΗΤΟΥΝΤΑΙ ΓΙΑ ΑΓΟΡΑ
ΑΚΙΝΗΤΑ, ΟΙΚΟΠΕΔΑ, ΣΠΙΤΙΑ, ΠΑΛΙΑ ΣΠΙΤΙΑ, ΔΙΑΜΕΡΙΣΜΑΤΑ
σ' ολόκληρο το νησί της Ρόδου.
Μεσίτες αποκλείονται.
Πληρ. τηλ. 6944543785
MZT100335

Ευρωπαϊκή Επενδυτική
Κτηματομεσιτικό Γραφείο
Θεόφιλος Κλωνάρης
Εθνικής Αντίστασης 48 τηλ.2241039300,κιν.6977582152

Πωλείται επικερδής επιχείρηση εστιατορίου σε τουριστική περιοχή της πόλης πλήρως εξοπλισμένη ,με απεριόριστες δυνατότητες λόγω συνταξιοδότησης

ΔΙΑΜΕΡΙΣΜΑΤΑ:

Ισόγειο δυάρι διαμέρισμα υπο κατασκευή με αυλή στην Ανάληψη	€ 85000
Διαμέρισμα 90 τ.μ.στην Μητροπολη,με θέρμανση,τζάκι,αυλή,ανακαινισμένο	€ 90000
Διαμερίσματα 3 υπνοδωματίωνυπο κατασκευή σε μικρή οικοδομή,lux κατασκευής	€ 149000
Διαμέρισμα 115 τ.μ. στα Κοσκινού Α ορόφου καινούργιο με 3 υπνοδωμάτια,ευκαιρία	€ 147000
Διαμέρισμα 85 τ.μ.με 2 υπνοδωμάτια,χώρο στάθμευσης και αποθήκη 12τ.μ.	€ 147000
Διαμερίσματα στηνΑνάληψη 105τ.μ.με 3 υπν/τια lux κατασκευής προς	€ 200000
Οροφοδιαμέρισμα 120τ.μ. στην περιοχή Δασκάλωνμε θέα και πάρκιν	€ 220000
Α' όροφος διπλοκατοικίας 103τ.μ. στον Νηρέα κατάλληλο για 2 γκαρσονιέρες	€ 102000
Ρετιρέ διαμέρισμα 120τ.μ. με μεγάλες βεράντες και απεριόριστη θέα υπο κατασκευή	
18 studios ανακαινισμένα, πλήρως επιπλωμένα & εξοπλισμένα πωλούνται και ανα όροφο	
Καινούργιο κατάστημα γωνιακό με 17μ βιτρίνα σε εμπορικό σημείο της πόλης	

ΜΟΝΟΚΑΤΟΙΚΙΕΣ:

Κατοικία στην Παλιά Πόλη 35τ.μ.+35τ.μ.,με άδεια χρήσεως καταστήματος	€ 60000
Μονοκατοικια 65τ.μ. στον Αρχάγγελο σε μαρμαροσοβά με 1 υπν/τιο	€ 65000
Κοσκινού ανεξάρτητη μονοκατοικία 130 τ.μ σε μπετά με απεριόριστη θέα	€ 100000
Μονοκατοικίες στην Ιξιά, κοντά στην Ρόδο 165 τ.μ. με 4 υπνοδωμάτια	€ 280000
Διατηρητέα μονοκατοικία στην Ρόδο 280τ.μ. με αυλή,πλήρως ανακαινισμένη	€ 265000
Μονοκατοικίες ανεξάρτητες στην Ιαλυσό 200τ.μ. κοντά στην Θάλασσα	€ 360000

ΟΙΚΟΠΕΔΑ:

Οικόπεδο 1000τ.μ. στο Τσαίρι με βιοτεχνικό χώρο 300τ.μ. σε θεμελίωση	€ 100000
Οικόπεδο 12000τ.μ.στο Τσαιρι(Αγία Βαρβάρα) περιφραγμένο,ρεύμα,νερό	€ 176000
Οικόπεδο κοντά στο Νοσοκομείο 4000 τ.μ.,πανοραμικό	€ 190000
Οικόπεδο 3600 τ.μ.στην Λαχανιά άρτιο κ οικοδ/μο με θέα θάλασσα	€ 63000

Αγορές-πωλήσεις-μισθώσεις-εκτιμήσεις-Ακινήτων
Δάνεια Δεκτά
ΧΠ2694

NewAge
Real Estate
ΜΕΣΙΤΙΚΟ ΓΡΑΦΕΙΟ
Νέα Εποχή στο Χώρο του Ακινήτου

ΜΕΛΕΟΥΝΗ – ΚΕΧΑΓΙΑ ΜΑΙΡΗ

ΠΩΛΟΥΝΤΑΙ

ΔΙΑΜΕΡΙΣΜΑΤΑ

- 70 τ.μ. 2 υπν/τίων στην Πειραιώς. Τιμή 82.000 €
- 80 τ.μ. 2 υπν/τίων στην Εν. Δυνάμεων. Τιμή 110.000 €
- 82 τ.μ. 2 υπν/τίων στην Ανάληψη lux κατασκευής. Τιμή 132.000 €
- 80 τ.μ. 2 υπν/τίων στη Ρόδου Λίνδου lux κατασκευής. Τιμή 132.000 €
- 95 τ.μ. 3 υπν/τίων στην Εν. Δυνάμεων. Τιμή 135.000 €
- 100 τ.μ. 3 υπν/τίων στην Ανάληψη. Τιμή 162.000 €
- 100 τ.μ. 3 υπν/τίων στην Ανάληψη lux κατασκευής. Τιμή 192.000 €
- 120 τ.μ. 3 υπν/τίων στην Θ. Σοφούλη. Τιμή 160.000 €
- 136 τ.μ. 3 υπν/τίων στο Ροδίνι. Τιμή 161.400 €
- 110 τ.μ. 3 υπν/τίων στα Κοσκινού. Τιμή 132.000 €
- 115 τ.μ. 3 υπν/τίων στα Κοσκινού. Τιμή 150.000 €
- 85 τ.μ. 2 υπν/τίων στην Ιαλυσό. Τιμή 105.000 €
- 75 τ.μ. 2 υπν/τίων στ' Αφάντου. Τιμή 110.000 €

ΜΟΝΟΚΑΤΟΙΚΙΕΣ – ΜΕΖΟΝΕΤΕΣ

- 130 τ.μ. 2 ορόφων μπετά σε οικόπεδο 150 τ.μ. στα Κοσκινού. Τιμή 100.000 €
- 140 τ.μ. 2 ορόφων μπετά σε οικόπεδο 1300 τ.μ. στα Κοσκινού. Τιμή 121.000 €
- 210 τ.μ. 3 ορόφων μπετά σε οικόπεδο 1300 τ.μ. στα Κοσκινού. Τιμή 135.000 €
- 180 τ.μ. 3 επιπέδων σε οικόπεδο 1000 τ.μ. στα Κοσκινού. Τιμή 265.000 €
- 135 τ.μ. 2 ορόφων στην Ιαλυσό στους πρόποδες Φιλερήμου σε οικόπεδο 2.000 τ.μ. Τιμή 250.000 €
- 203 τ.μ. 2 ορόφων στήν παρ. Ιαλυσού σε οικόπεδο 300 τ.μ. Τιμή 350.000 €
- 200 τ.μ. 2 ορόφων στην παρ. Ιαλυσού σε οικόπεδο 270 τ.μ. Τιμή 300.000 €
- 120 τ.μ. 2 ορόφων στο Κανδυλί μπετά σε οικόπεδο 110 τ.μ. Τιμή 132.000 €
- 210 τ.μ. 3 ορόφων στην Ιαλυσό. Τιμή 220.000 €
- 185 τ.μ. 2 ορόφων προς παρ. Ιαλυσού. Τιμή 315.000 €
- 130 τ.μ. 2 ορόφων προς παρ. Ιαλυσού. Τιμή 220.000 €
- 140 τ.μ. 2 ορόφων στην Παστίδα σε οικόπεδο 270 τ.μ. Τιμή 165.000€

ΟΙΚΟΠΕΔΑ

- 5.000 τ.μ. επί της Ρόδου-Λίνδου. Τιμή 410.000 €
- 2.400 τ.μ. επί της Ρόδου-Αεροδρομίου με Σ.Δ. 0,4. Τιμή 820.000€
- 4.000 τ.μ. στα Κοσκινού με πανοραμική θέα. Τιμή 260.000 €
- 4.000 τ.μ. στο Κανδυλί. Τιμή 120.000 €
- 4.560 τ.μ. επί της Λεωφ. Τσαίρι. Τιμή 108.000 €
- 5.500 τ.μ. στην παρ. Παραδεισίου μπροστά στο κύμα. Τιμή 100.000 €
- 15.000 τ.μ. στον Θεολόγο με πανοραμική θέα. Τιμή 165.000 €
- 5.250 τ.μ. στον Αρχάγγελο. Τιμή 65.000 €
- 4.800 τ.μ. στα Μάσαρι. Τιμή 60.000 €
- 2.200 τ.μ. στο Γεννάδι με πανοραμική θέα. Τιμή 65.000 €
- 3.000 τ.μ. στο Γεννάδι επί της Λεωφόρου κατάλληλο για οποιαδήποτε χρήση. Τιμή 150.000 €
- 800 τ.μ. στο Κιοτάρι μπροστά στη θάλασσα κατάλληλο για επαγγελματική χρήση. Τιμή 120.000 €
- 450 τ.μ. στη Ρόδου-Καλλιθέας έναντι Μαρινόπουλου οικοδόμηση 360 τ.μ. σε 3 ορόφους. Τιμή 150.000 €

Θεμ. Σοφούλη 8 - 85100 Ρόδος Τηλ. & Fax: 22410 23447
Κιν. 6948 808023 - E-mail: info@newage-realestate.gr
XT2671

πωλησεις

συνέχεια από την προηγούμενη

ΠΩΛΟΥΝΤΑΙ: α) Επιχείρηση ψητοπωλείου στην Ιαλυσό με πλήρη εξοπλισμό έτοιμη για λειτουργία, **β) Επιχείρηση τουριστικών ειδών** και ειδών λαϊκής τέχνης σε τουριστική περιοχή της πόλης, **γ) Επιχείρηση εστιατορίου** στο Νιοχώρι με πλήρη εξοπλισμό και απεριόριστες δυνατότητες, λόγω συνταξιοδότησης. Ευρωπαική Επενδυτική τηλ. 2241039300, 6977582152 κ. Θεόφιλο
MZT010317

ΠΩΛΕΙΤΑΙ ή ΕΝΟΙΚΙΑΖΕΤΑΙ βιοτεχνία ζυμαρικών. Πληρ. τηλ. 6973058107
MXP12144

ΠΩΛΕΙΤΑΙ από ιδιώτη **διαμέρισμα** 2ου ορόφου 89 τ.μ. συντηρημένο με 2 υπνοδωμάτια, βοηθητικό δωμάτιο 4 τ.μ. εντός του διαμερίσματος, κουζίνας με εντοιχιζόμενα έπιπλα, ευρύχωρο σαλόνι και μεγάλη βεράντα, ηλιακό θερμοσίφωνο, air condition και μετρητή της ΔΕΗ για νυχτερινό ρεύμα στην Αλ. Παπαδιαμάντη, στην Ανάληψη. Τιμή 90.000 ευρώ. Δάνεια δεκτά και με διευκόλυνση έκδοσης δανείου. Πωλείται λόγω αναχώρησης. Πληρ. τηλ. 6939726880 κ. Γιάννης
MZT040312

Στον συνεταιρισμό της ΚΑΙΡ (επί της λεωφόρου Καλλιθέας απέναντι στο super market "Μαρινόπουλου") **ΠΩΛΕΙΤΑΙ οικόπεδο** προνομιούχο, πανταχόθεν ελεύθερο, με θέα στη θάλασσα 400 τ.μ. (και συντελεστή δόμησης 0,6 χτίζει συνολικά 360 τ.μ.). Πληρ. τηλ. 6944360926 MZT030303

ΠΩΛΕΙΤΑΙ επιχείρηση επί της Λ. Λίνδου δίπλα από ΔΕΥΑΡ 300 τ.μ. για οποιαδήποτε χρήση. Ενοίκιο 663€. Ακόμη **πωλούνται** ξεχωριστά ή όλα-μαζί εξοπλισμός ένδυσης, τα έπιπλα. Πληρ. κ. Παρασκευή τηλ. 6944865315, 6946605614, 2241069363 πρωινές ώρες
MZT090325

ΠΩΛΟΥΝΤΑΙ μονοκατοικίες σε μπετά 120 τ.μ. σε οικόπεδα 250 τ.μ. πάνω σε δρόμο πλ. 6 μ. με πανοραμική θέα, εντός ορίων χ. Παστίδας, επιλογή σχεδίου από τον πελάτη! Τιμή 90.000 ευρώ (δεκτά δάνεια). Στην τιμή περιλαμβάνονται: άδεια, μπετά ΙΚΑ, μαντρότοιχοι, βόθρος, οικόπεδο. Τηλ. 22410-68044, 78635 απογευμ. ώρες, 6944817148 και 6946489989. MZT120218

ΠΩΛΟΥΝΤΑΙ από ιδιώτη: α) στο Γεννάδι **οικόπεδο** 2 στρέμματα με άδεια οικοδομής 200 μέτρα, β) στα Καλαβάρδα **οικόπεδο** 3 στρέμματα στη θάλασσα με άδεια οικοδομής 91 μέτρα. Πληρ. τηλ. 6973984108, 6977033037 MZT010310

ΖΗΤΕΙΤΑΙ οικόπεδο εντός σχεδίου για αγορά ή αντιπαροχή στις περιοχές Ιαλυσού-Κρεμαστής-Κοσκινού ή εντός σχεδίου στη Ρόδο. Πληρ. Διακογεωργίου Κάλλιστος, τηλ. 22410-29318, 78501 MAT000118(1)

ΠΩΛΕΙΤΑΙ από ιδιώτη εντός ζώνης **οικόπεδο** δύο στρεμμάτων στους πρόποδες Φιλερήμου της Παστίδας με άδεια οικοδομής 240 τ.μ. για ισόγειο και α' όροφο με φως και νερό. Πληρ. τηλ. 6997188794
MZT080304

ΠΩΛΟΥΝΤΑΙ: α) **οικόπεδο** στο Γεννάδι 1750 τ.μ. επί της λεωφόρου 500 μ. από το χωριό, με άδεια οικοδομής 200 τ.μ. και β) 1000 τ.μ. **οικόπεδο** με άδεια οικοδομής 150 τ.μ. Πληρ. τηλ. 2241061628, 6944410537
MZT240239

ΠΩΛΟΥΝΤΑΙ ΕΠΑΓΓΕΛΜΑΤΙΚΟΙ ΧΩΡΟΙ στην οδό Βενέζη (δίπλα στο ΡΟΔΙΩΝ ΠΑΙΔΕΙΑ). **α) ΚΑΤΑΣΤΗΜΑΤΑ:** για οποιαδήποτε χρήση επαγγελματική των 62 τ.μ. και 125 τ.μ., **β) ΓΡΑΦΕΙΑ-ΙΑΤΡΕΙΑ** των 62 τ.μ. και 125 τ.μ., **γ) ΑΠΟΘΗΚΕΣ:** των 62 τ.μ. και 125 τ.μ. Δεκτά δάνεια. Πληρ. Διακογεωργίου Κάλλιστος, τηλ. 22410-29318, 78501
MAT000118(6)

ΠΩΛΕΙΤΑΙ διαμέρισμα δυάρι στους (Δασκάλους) πολυτελούς κατασκευής με θέρμανση, έτοιμο προς παράδοση και κατοίκηση σε μικρή οικοδομή. Δεκτά δάνεια. Πληρ. Διακογεωργίου Κάλλιστος, τηλ. 22410-29318, 78501 MAT000118(5)

ΠΩΛΕΙΤΑΙ ΙΑΤΡΕΙΟ-ΓΡΑΦΕΙΟ. Στο παλαιό ΙΚΑ γωνία Μ. Κων/νου και Παλαιολόγου στον α' όροφο γραφείο ιατρείο 70 τ.μ. έτοιμο προς παράδοση για άμεση λειτουργία σε πολυτελείας οικοδομή. Δάνεια δεκτά. Πληρ. Διακογεωργίου Κάλλιστος, τηλ. 22410-29318, 78501 MAT000118(4)

ΠΩΛΟΥΝΤΑΙ ΣΤΗΝ ΚΡΕΜΑΣΤΗ ΔΙΑΜΕΡΙΣΜΑΤΑ-ΜΕΖΟΝΕΤΕΣ. Στον παραλιακό δρόμο Κρεμαστής διαμερίσματα των 60 τ.μ. και μεζονέτες των 120 τ.μ. με αυλή πολυτελούς κατασκευής. Δάνεια δεκτά. Πληρ. Διακογεωργίου Κάλλιστος, τηλ. 22410-29318, 78501
MAT000118(2)

ΠΩΛΟΥΝΤΑΙ ΣΤΗΝ ΠΑΡΑΛΙΑ ΚΙΟΤΑΡΙ ΜΕΖΟΝΕΤΕΣ. Ημιτελείς και τελειωμένες των 80 τ.μ. και 110 τ.μ. σε 1.000 τ.μ. οικόπεδο σε κατασκευή πολυτελή. Δεκτά δάνεια. Πληρ. Διακογεωργίου Κάλλιστος, τηλ. 22410-29318, 78501
MAT000118(3)

μαθηματα

ΑΓΓΛΙΚΑ - ΙΤΑΛΙΚΑ. Καθηγήτρια με πολυετή πείρα και αξιοσημείωτες επιτυχίες, παραδίδει κατ' οίκον ιδιαίτερα μαθήματα Αγγλικών και Ιταλικών σε μαθητές όλων των επιπέδων. Προετοιμασία για First Certificate, Proficiency of Cambridge, Michigan, Κρατικό Πτυχίο Γλωσσομάθειας κ.λπ. και τα αντίστοιχα στα Ιταλικά. Τιμές προσιτές. Πληρ. τηλ. 6946658576 Ρόδος
MZT100313

ΠΤΥΧΙΟΥΧΟΣ του Παιδαγωγικού Τμήματος Προσχολικής Αγωγής του Πανεπιστημίου Κρήτης αναλαμβάνει παιδιά Δημοτικού για ιδιαίτερα μαθήματα. Πληρ. τηλ. 6974204676 MXP12147

εργασιες

ΕΡΓΑΣΤΗΡΙΟ ΕΛΕΥΘΕΡΩΝ ΣΠΟΥΔΩΝ ΗΛΕΚΤΡΟΝΙΚΩΝ ΥΠΟΛΟΓΙΣΤΩΝ
Program
Ecdl Kids & Equal Skills
Για ΠΑΙΔΙΑ και ΕΝΗΛΙΚΕΣ
ΕΠΙΣΗΜΟ ΕΞΕΤΑΣΤΙΚΟ ΚΕΝΤΡΟ ΤΗΣ ECDL HELLAS
ΤΜΗΜΑΤΑ ΓΙΑ:
Παιδιά
Ενήλικες
Αρχάριους
Επαγγελματίες
ΕΓΓΡΑΦΕΣ ΤΩΡΑ
ECDL Diploma
Νεύδυση Επαιδευση
ΔΙΔΑΣΚΟΝΤΑΙ:
MS-OFFICE - ΠΡΟΓΡΑΜΜΑΤΙΣΜΟΣ
ΑΡΧΙΤΕΚΤΟΝΙΚΗ ΣΧΕΔΙΑΣΗ - ΜΑΚΕΤΑ
ΕΜΠΟΡΙΚΑ - ΛΟΓΙΣΤΙΚΑ ΠΡΟΓΡΑΜΜΑΤΑ
ΔΑΚΤΥΛΟΓΡΑΦΗΣΗ - ΣΧΕΔΙΑΣΜΟΣ ΙΣΤΟΣΕΛΙΔΩΝ
Ανεύρεση Εργασίας
Αναδείξαμε 1ο μαθητή σε ολυμπιάδα Πληροφορικής
Μανώλης Ι. Σοφίκας
Τηλ.(22410)31761
ΚΟΔΡΙΓΚΤΩΝΟΣ 91 - ΡΟΔΟΣ
ΧΠ941

ΖΗΤΕΙΤΑΙ νέος για νυχτερινή εργασία σε πιτσαρία-κρεπερί. Μισθός καλός και ΙΚΑ. Πληρ. τηλ. 6944377089 και το βράδυ μετά τις 12 τηλ. 2241078316 MZT160333

ΖΗΤΕΙΤΑΙ ευπαρουσίαστη κοπέλα που να γνωρίζει αγγλικά για να εργασθεί στο κοκτέιλ μπαρ "Μερσέντες" που βρίσκεται στην παραλία Στεγνά. Πληρ. τηλ. 6939196268 MZT150326

ΖΗΤΟΥΝΤΑΙ σερβιτόροι-ρες και **βοηθοί** από εστιατόριο στην Παλιά Πόλη για εργασία όλο τον χρόνο. Πληρ. τηλ. 2241070522, 12.00-15.00 MAT000676

Γερμανική Χρηματοοικονομική Εταιρεία για την ανάπτυξη του δικτύου της στην Ρόδο **ΖΗΤΑ ΣΥΝΕΡΓΑΤΕΣ** στους τομείς στεγαστικών-επαγγελματικών, καταναλωτικών δανείων και λήζινγκ. Υψηλές αποδοχές, γερμανικό σχέδιο καριέρας. Πληρ. τηλ. 2241033670. Βιογραφικό στο fax 2241033472 MZT160306

ΖΗΤΟΥΝΤΑΙ σερβιτόροι υποδοχής με γνώσεις ξένων γλωσσών για εστιατόριο στην Παλιά Πόλη επίσης νεαρός για μερική απασχόληση. Επίσης **ζητείται β. μάγειρα** για εστιατόριο στην Παλιά Πόλη. Ωράριο 4.30-12.30. Πληρ. τηλ. 2241022621, 6944601152, 6936760072 MZT160302

Από γραφείο Γεν. Τουρισμού **ΖΗΤΕΙΤΑΙ υπάλληλος** με προϋπηρεσία στο TICKETING. Επίσης υπάλληλος με καλές γνώσεις Αγγλικής και Η/Υ. Επιπλέον γνώσεις ξένων γλωσσών θα ληφθούν υπόψιν. Πληρ. τηλ. 6944636141
MZT160315

Τα κομμωτήρια NIKOLAS **ζητούν έμπειρους τεχνίτες** για όλα τα πόστα (κούρεμα, χτένισμα, βαφείο) για στελέχωση του ΝΕΟΥ καταστήματος. Πληρ. τηλ. 6942539651, κ. Μπαριανό
MAT000672

ΚΛΑΔΟΓΕΝΗΣ ΜΙΧΑΗΛ
ΠΟΛΙΤΙΚΟΣ ΜΗΧΑΝΙΚΟΣ Ε.Μ.Π.
ΑΤΤΑΒΥΡΟΥ 20-ΡΟΔΟΣ
ΤΗΛ. 2241022394

ΠΩΛΟΥΝΤΑΙ

1. **Μεζονέτες** με απεριόριστη θέα και θέα στη θάλασσα, στο Καρακόνερο, με 3 υπνοδωμάτια, σαλόνι, κουζίνα, 2 λουτρά, αποθήκης και με υπόγειο χώρο στάθμευσης και λοιπών βοηθητικών χώρων, εμβαδού 125 τ.μ. και εμβαδού υπογείου 65 τ.μ., συνολικής επιφάνειας με το υπόγειο 190 τ.μ.
2. **Διαμερίσματα** πολυτελούς κατασκευής με απεριόριστη θέα και θέα στη θάλασσα, στο Καρακόνερο, με 3 υπνοδωμάτια, λουτρού και αποθήκης εμβαδού 105 τ.μ.

ΑΕ0058

ΜΑΘΙΟΣ Δ. & Μ. Ο.Ε.
D & M HOMES
ΑΓΟΡΕΣ ΟΙΚΟΠΕΔΩΝ - ΠΩΛΗΣΕΙΣ ΚΑΤΟΙΚΙΩΝ
Αναλαμβάνουμε τη διεκπεραίωση του δικού σας ακινήτου
.... Με τους καλύτερους όρους της αγοράς

1) Διώροφες **μονοκατοικίες** λουξ κατασκευής των 120 τ.μ. με 330 τ.μ. οικόπεδο σε ονειρεμένη τοποθεσία, περιοχή Ανοιξη, υπό κατασκευή.
2) **Μεζονέτες** λουξ κατασκευής των 140 τ.μ. σε 330 τ.μ. οικόπεδο με φανταστική θέα, περιοχή Κοκκερου - Κοσκινού, υπό κατασκευή
3) **Διαμερίσματα** των 130 τ.μ. -120 τ.μ.-110 τ.μ. στα Κοσκινού
4) **Οικόπεδο** 4.200 τ.μ. στο Τσαΐρι
5) **Μονοκατοικία** υπερλούξ κατασκευής με 1000 τ.μ. οικόπεδο (μόνο σοβαρές προτάσεις).

Με επιπελείο έμπειρων συνεργατών η εταιρία μας σας παρέχει την καλύτερη δική σας εξυπηρέτηση.
Αναλαμβάνουμε να διεκπεραιώσουμε τη διαχείριση του οικοπέδου σας με στόχο την καλύτερη αποδοσή του.

ΟΙΚΟΠΕΔΑ
ΑΝΤΙΠΑΡΟΧΕΣ
ΜΟΝΟΚΑΤΟΙΚΙΕΣ

ΖΗΤΟΥΝΤΑΙ ΟΙΚΟΠΕΔΑ

Βερολίνου 11 - Ροδίνι • τηλ. 2241069515, κιν. 6945525475-6944370132
ΧΠ2652

ΚΤΗΜΑΤΟΜΕΣΙΤΙΚΟ ΓΡΑΦΕΙΟ
ΑΙΓΑΙΟΚΤΗΜΑΤΙΚΗ
ΕΠΙΛΕΓΜΕΝΕΣ ΠΡΟΤΑΣΕΙΣ ΑΚΙΝΗΤΩΝ

- 74 τ.μ. Πειραιώς ισ. (2 υπν.) 85.000 ευρώ
- 82 τ.μ. (2 υπν.) β' ορ. Δασκάλους 80.000 ευρώ
- 90 τ.μ. (2 υπν.) Αλ. Διάκου 120.000 ευρώ
- 108 τ.μ. β' ορ. με θέα Δασκάλους 200.000 ευρώ
- 120 τ.μ. μον/κία Π. Πόλη Ρολόι 125.000 ευρώ
- 130 τ.μ. α' ορ. Ανάληψη 155.000 ευρώ.
- 140 τ.μ. (2 υπν.) - θέα - 2 μπάνια - Παρθενόπης 230.000 ευρώ
- 142 τ.μ. μον/κία Νιοχώρι 150.000 ευρώ
- 174 τ.μ. Ζέφυρος ορ/σμα (4 υπν.) 200.000 ευρώ
- 185 τ.μ. (3 υπν.) Μ. Πετρίδη, ρετιρέ 250.000 ευρώ
- Μον/κία 236 τ.μ. Θολό σε 2.174 τ.μ. οικ/δο έξτρα Σ.Δ.764 τ.μ. 264.000 ευρώ
- Οικ/δο 4 στρ. στο Κανδυλί 120.000 ευρώ.
- Κατάστημα 40 τ.μ. με 70 τ.μ. απ/κη πρ/ση Αννης Μαρίας 115.000 ευρώ
- Γραφεία 23 τ.μ., 45 τ.μ., 67 τ.μ. κοντά στην Ακαδημία Χ2.500 το τ.μ.

ΕΚΤΟΣ ΑΥΤΩΝ ΤΩΝ ΑΚΙΝΗΤΩΝ ΔΙΑΘΕΤΟΥΜΕ ΜΕΓΑΛΗ ΠΟΙΚΙΛΙΑ ΣΕ ΔΙΑΜ/ΤΑ, ΜΕΤ/ΝΑ-ΚΑΙΝΟΥΡΓΙΑ ΣΤΙΣ ΚΑΛΥΤΕΡΕΣ ΤΙΜΕΣ ΤΗΣ ΑΓΟΡΑΣ-ΟΙΚ/ΔΑ ΚΑΙ ΕΝΟΙΚΙΑΣΕΙΣ ΑΚΙΝΗΤΩΝ - ΑΝΤΙΠΑΡΟΧΕΣ

ΡΕΝΑ ΒΑΖΟΥΚΟΥ
(ΜΕΣΙΤΗΣ ΑΣΤΙΚΩΝ ΣΥΜΒΑΣΕΩΝ)
ΔΙΕΥΘ. ΓΡΑΦΕΙΟΥ ΔΗΜ. ΘΕΟΔΩΡΑΚΗ 3
9-1 το πρωί καθημερινά και 6.30-9 απ/τα (Δευτ. και Πέμπτης)
Τηλ. (22410) 22943-28838 FAX: 28838, κιν. 6945466773
email.vazoukou@acn.gr
ΧΠ851

ΠΩΛΗΣΕΙΣ ΑΚΙΝΗΤΩΝ

ΔΙΑΜΕΡΙΣΜΑΤΑ

1. ΚΟΣΚΙΝΟΥ 110 τ.μ. ισόγειο. Τιμή 132.000 €
2. ΡΟΔΟΣ 100 τ.μ. ισόγειο με αυλή, περιοχή ΙΚΑΡΟΣ. Τιμή 154.000 €
3. ΡΟΔΟΣ 125 τ.μ. ορόφου, περιοχή ΙΚΑΡΟΣ. Τιμή 201.800 €
4. ΡΟΔΟΣ 80 τ.μ. περιοχή ΜΗΔΕΙΑ. Τιμή 152.600 €
5. ΡΟΔΟΣ 81 τμ. περιοχή ΖΕΦΥΡΟΣ, με υπόγειο πάρκιν. Τιμή 143.000 €
6. ΡΟΔΟΣ 132 τ.μ. περιοχή ΖΕΦΥΡΟΣ, με υπόγειο πάρκιν. Τιμή 209.000 €
7. ΡΟΔΟΣ 138 τ.μ. περιοχή ΖΕΦΥΡΟΣ, με υπόγειο πάρκιν. Τιμή 215.000 €
8. ΡΟΔΟΣ 118 τ.μ. περιοχή ΜΗΔΕΙΑ. Τιμή 214.700 €
9. ΡΟΔΟΣ 122 τ.μ. περιοχή ΜΗΔΕΙΑ. Τιμή 221.600 €
10. ΡΟΔΟΣ 75 τ.μ., περιοχή ΜΗΔΕΙΑ, ισόγειο με ανεξάρτητη είσοδο. Τιμή 132.000 €.

ΜΟΝΟΚΑΤΟΙΚΙΕΣ

1. ΚΟΣΚΙΝΟΥ 206 τ.μ., (με θέα), οικόπεδο 2.250 τ.μ. Τιμή 425.000 €
2. ΚΟΣΚΙΝΟΥ 140 τ.μ., οικόπεδο 1.500 τ.μ. Τιμή 295.000€
3. ΚΟΣΚΙΝΟΥ 155 τ.μ., οικόπεδο 230 τ.μ. Τιμή 110.000 € (μπετά)
4. ΠΑΣΤΙΔΑ 130 τ.μ., οικόπεδο 250 τ.μ. Τιμή 165.000 €
5. ΠΑΣΤΙΔΑ 190 τ.μ. οικόπεδο 1350 τ.μ. Τιμή 230.000 €
6. ΠΑΣΤΙΔΑ 140 τ.μ. οικόπεδο 1.350 τ.μ. Τιμή 105.000 € (μπετά)
7. ΙΑΛΥΣΟΣ 120 τ.μ., οικόπεδο 250 τ.μ. Τιμή 250.000 €

ΟΙΚΟΠΕΔΑ

1. ΚΑΝΔΗΛΙ 9.700 τ.μ., δυνατότητα τεμαχισμού. Τιμή 280.000 €
2. ΠΑΣΤΙΔΑ 205 τ.μ., εντός οικισμού (με παλιά μονοκατοικία). Τιμή 45.000 ε€
3. ΡΟΔΟΣ 28.000 τ.μ., Λεωφόρος Καλλιθέας (για επαγγελματική χρήση). Τιμή 3.300.000 €
4. ΡΟΔΟΣ 300 τ.μ. στον οικοδομ. Συν/σμό ΑΠΟΛΛΩΝ (έναντι ΙΚΑ). Τιμή 100.000 €

ΕΠΑΓΓΕΛΜΑΤΙΚΟΙ ΧΩΡΟΙ

1. ΡΟΔΟΣ κατάστημα γωνιακό, 150 τ.μ., πατάρι 55 τ.μ., υπόγειο 190 τ.μ. Τιμή 450.000 €
2. ΑΣΓΟΥΡΟΥ Ισόγειος βιοτεχνικός χώρος 180 τ.μ. Τιμή 110.000 €
3. ΛΕΩΦ. ΡΟΔΟΥ-ΛΙΝΔΟΥ Κατάστημα 160 τ.μ., πατάρι 60 τ.μ., υπόγειο με ράμπα 160 τ.μ. Τιμή 420.000 €
4. ΡΟΔΟΣ. Νιοχώρι συγκρότημα με 16 στούντιος, πλήρως επιπλωμένα. Τιμή 700.000 €.

ΕΝΟΙΚΙΑΣΕΙΣ

1. ΡΟΔΟΣ. Τριάρι στο κέντρο, πλήρως εξοπλισμένο με ηλεκτρικές συσκευές, μίσθωμα 500 €
2. ΡΟΔΟΣ Νιοχώρι στούντιος των 25-50 τ.μ. πλήρως επιπλωμένα, 350-450 € το μήνα.

Πληρ. κο Γιάννη τηλ. 2241037501, 6948868725
MZT160319

εργασιες

συνέχεια από την προηγούμενη

RODOS DOL SECURITY SERVICES Ο.Ε. **ΖΗΤΟΥΝΤΑΙ άτομα** για να εργασθούν ως φύλακες από 22-35 ετών άνδρες ή γυναίκες. Απαραίτητα προσόντα: • Απόφοιτοι Λυκείου • Γνώστες τουλάχιστον μιας ξένης γλώσσας • Απαραίτητη η κατοχή άδειας εργασίας. Πληρ. τηλ. 2241028724, 6938360378. Αποστολή βιογραφικών στο fax 2241028724 MXP12163

Η PIZZA HUT **ζητεί διανομείς** για πρωινή-βραδυνή βάρδια. Πληρ. τηλ. 2241078570 ή πληροφορίες εντός του καταστήματος MAT7932

Από μεζεδοπωλείο εντός πόλεως Ρόδου **ΖΗΤΟΥΝΤΑΙ** α) σερβιτόροι/ρες, β) μαγείρισσα, γ) λατζιέρα, δ) καθαρίστρια. Πληρ. τηλ. 6974571072 MAT000654

ΖΗΤΕΙΤΑΙ α) **μάγειρας** με προϋπηρεσία, β) **σερβιτόροι** και βοηθοί. Πληρ. τηλ. 2241090119, 6 μ.μ.-12 π.μ. MZT100322

ΖΗΤΕΙΤΑΙ κοπέλα για να προσέχει ηλικιωμένη. Πληρ. τηλ. 22410-21325, 35773, 6937080137 MZT150306

ΖΗΤΕΙΤΑΙ υπάλληλος γραφείου με γνώσεις Η/Υ και αγγλικών για μόνιμη εργασία. Πληρ. τηλ. 6937025600 MZT080338

Μεγάλη πολυεθνική εταιρία **ζητά** άμεσα **άτομα** για ανεξάρτητη συνεργασία, παρέχονται πλήρης εκπαίδευση, ελκυστικές αποδοχές 8.000-2.000€ ημιαπασχόληση, 2.500-5.000€ πλήρης απασχόληση. Εργασία από τον χώρος σας. Οχι ντήλερ, πλασιέ. Πληρ. τηλ. 2241096148, email/dmessinis@solsoftnet.com MZT150324

ΖΗΤΕΙΤΑΙ νέος ή νέα να εργασθεί ως πλασιέ σε εταιρεία φω-μπιζού, για όλη την Ελλάδα. Πληρ. τηλ. 6944151108 κ. Γιάννη MZT150313

ΖΗΤΟΥΝΤΑΙ από βιομηχανικά πλυντήρια ιματισμού γυναίκες και άντρες για εργασία και οδηγοί με δίπλωμα Γ' κατηγορίας. Πληρ. τηλ. 2241092743 MAT7929

ΖΗΤΕΙΤΑΙ από βιοτεχνία άρτου στ' Ασγούρου, 1. **Οδηγός** με δίπλωμα Γ' κατηγορίας, 2. **Αρτοποιός**. Πληρ. τηλ. (22410)64650, 64620, 62503, κιν. 6946682381 MXP12152

ΖΗΤΕΙΤΑΙ κοπέλα να εργασθεί ως σερβιτόρα στο cafe bar "Επώνυμο", βραδινή απασχόληση. Πληρ. τηλ. 2241068550, 6974605065 MZT100304

ΖΗΤΕΙΤΑΙ επαγγελματίας **κρεπεδόρος** άνδρας ή γυναίκα για να εργασθεί σε κατάστημα της Π. Πόλης. Πληρ. τηλ. 6944277581 MZT100308

ΖΗΤΕΙΤΑΙ υπάλληλος πωλητής για να εργαθσεί σε RENT A CAR στο Φαληράκι. Απαραίτητη γνώση Αγγλικών-Γερμανικών. Ικανοποιητικός μισθός. Πληρ. τηλ. 6944380680 MZT090332

Από μεγάλο εστιατόριο (εντός πόλεως) **ζητούνται σερβιτόροι/ες** και **βοηθοί σερβιτόρων** για 12μηνη απασχόληση. Μισθός ικανοποιητικός, πλήρη ασφάλιση. Πληρ. τηλ. 2241060030 κ. Μαρία 09.00-13.00 και 20.00-24.00 MZT090327

ΑΒΙΑΣΤΑ ΑΥΞΑΝΕΤΕ ΤΟ ΕΙΣΟΔΗΜΑ ΣΑΣ. Η ΕΤΑΙΡΕΙΑ CASA LA BIANCA ΖΗΤΕΙ ΠΑΝΕΛΛΑΔΙΚΑ ΝΤΗΛΕΡ ΓΙΑ ΤΗΝ ΠΡΟΩΘΗΣΗ ΤΗΣ ΑΝΟΙΞΙΑΤΙΚΗΣ COLLECTION ΤΗΣ. ΔΙΑΘΕΤΟΥΜΕ ΟΛΟΥΣ ΤΟΥΣ ΚΑΤΑΛΟΓΟΥΣ ΤΗΣ ΑΓΟΡΑΣ ΣΕ ΡΟΥΧΑ, ΕΣΩΡΟΥΧΑ, ΜΑΓΙΟ, ACCESORIES, ΔΕΡΜΑΤΙΝΑ, ΛΕΥΚΑ ΕΙΔΗ ΕΙΣΑΓΩΓΗΣ, ΕΙΔΗ ΟΙΚΙΑΚΟΥ ΕΞΟΠΛΙΣΜΟΥ, ΑΛΕΚΙΑΣΤΑ ΤΡΑΠΕΖΟΜΑΝΤΗΛΑ. ΑΜΕΣΗ ΠΑΡΑΔΟΣΗ. ΤΙΜΕΣ ΟΙΚΟΝΟΜΙΚΕΣ. ΑΠΟΣΤΟΛΗ ΚΑΤΑΛΟΓΩΝ ΔΩΡΕΑΝ. BONUS. ΤΗΛ. ΧΩΡΙΣ ΧΡΕΩΣΗ 800/1143500 ΤΗΛ. 2109574700, 210-9574701 MAT7898

ΖΗΤΕΙΤΑΙ κοπέλα έως 28 ετών με γνώσεις αγγλικών και Η/Υ για εργασία στο DVD CLUB MOVIELAND επί της Μ. Πετρίδη. Πληρ. τηλ. 2241060775 MAT7917

ΖΗΤΕΙΤΑΙ πεπειραμένος **μάστορας** για τοποθετήσεις πλακιδίων για να εργασθεί όλη τη σεζόν. Πληρ. τηλ. 2241056593, 6974239089 MZT090311

ΖΗΤΕΙΤΑΙ έμπειρος **σερβιτόρος** και **βοηθός σερβιτόρου** από κεντρικό εστιατόριο της Παλιάς Πόλης. Πληρ. κ. Μιχάλη τηλ. 2241078679 MZT090303

ΖΗΤΕΙΤΑΙ για συνεργασία μηχανικός αυτοκινήτων για να αναλάβει πλήρως εξοπλισμένο συνεργείο αυτ/των λόγω συντάξεως. Πληρ. τηλ. 6945845576 ώρες 19.00-21.00 MZT080340

ΖΗΤΕΙΤΑΙ από εισαγωγική εταιρεία αλκοολούχων ποτών **οδηγός-πωλητής,** με ευχάριστη εμφάνιση και γνώστης της αγοράς της Ρόδου. Πληρ. κ. Δημήτρη στα τηλ. 22410-66507, 64378, κιν. 69325381925 από 10.00-21.00 MZT080311

ΖΗΤΕΙΤΑΙ από εστιατόριο-μπαρ (Καστράκι) κοντά στο ξενοδοχείο BLUE BAY τουριστική ζώνη Ιαλυσού: **α) μαγείρισσα** για πρωινή απασχόληση, **β) μάγειρας-μαγείρισσα** για βραδινή απασχόληση. Απαραίτητη η προϋπηρεσία. Πληρ. τηλ. 22410-91220, 74504 MZT080308

ΖΗΤΟΥΝΤΑΙ σερβιτόρος-σερβιτόρα και **βοηθός σερβιτόρου** από εστιατόριο a la carte εντός πόλεως Ρόδου. Αν είναι δυνατόν να ομιλούν σκανδιναβικά. Πληρ. κ. Γιάννη κιν. 6974367001 MZT080334

ΖΗΤΟΥΝΤΑΙ πωλήτριες να εργασθούν σε καταστήματα ετοίμων ενδυμάτων (μπουτίκ) στην Ιαλυσό-Φαληράκι και Πεύκους. Απαραίτητη η γνώση Αγγλικών ή και κάποιας άλλης ξένης γλώσσας. Πληρ. τηλ. 6942828486 κ. Νίκο MZT080322(27)

ΖΗΤΕΙΤΑΙ οδηγός Ελληνας ηλικίας 25-35 με όρεξη για δουλειά να γνωρίζει περιοχές της Ρόδου για διανομές. Εισαγωγική Εταιρία Ζαχαρωδών Ν. Ιωαννίδης τηλ. 2241022537 άμεση πρόσληψη κιν. 6972307826 MXP12142

Από SUPER MARKET Κυπριώτης **ζητείται υπάλληλος** που να γνωρίζει την αγγλική. Πληρ. τηλ. 2241023697 MAT7916

ΖΗΤΕΙΤΑΙ ΕΜΠΕΙΡΗ ΠΩΛΗΤΡΙΑ από κατάστημα ασημένιων κοσμημάτων στην Π. Πόλη. Ξένες γλώσσες και προϋπηρεσία ΑΠΑΡΑΙΤΗΤΑ. Ωράριο σπαστό. Μισθός και ποσοστά ή μόνο ποσοστά. Πληρ. τηλ. 6977655652, 2241020512 MZT010320

ΓΙΑ ΤΟΥΣ ΞΕΝΟΔΟΧΟΥΣ. Αναλαμβάνουμε KARAKOKE SHOW. Επαγγελματικά, αγγλικά-εθνικά τραγούδια από όλο τον κόσμο. Τα χειρίζεται άγγλος επαγγελματίας τραγουδιστής. Τραγούδια ποιότητας! Μόνο μια μέρα διαθέσιμη έμεινε! Τιμολόγια - αποδείξεις θεωρημένες! Πληρ. τηλ. 2241041016, 6946663154 MZT020318

ΓΡΑΦΕΙΟ ΕΡΓΑΣΙΑΣ. ΣΜΥΡΝΗΣ ΚΩΝΣΤΑΝΤΙΝΟΣ και ΤΣΙΩΤΑ ΛΟΥΚΙΑ ΜΕ (ΑΡ. ΑΔΕΙΑΣ 33116). Παρέχει σε όλη την Ελλάδα προσωπικό επιλεγμένο με αυστηρά κριτήρια. Οικιακοί βοηθοί, baby-sitters, φροντίδα ηλικιωμένων ατόμων, με ειδικές ανάγκες, νοσηλευτές , καθαρίστριες, υπάλληλοι ξενοδοχείων - εστιατορίων κ.λπ. αγροτικοί εργάτες. Παρέχεται 6μηνη εγγύηση αντικατάστασης, χωρίς άλλη οικονομική επιβάρυνση, εξυπηρέτηση και τα Σαββατοκύριακα. Πληρ. τηλ. 2103837005-6, 210-3837586, 210-3837728, fax 210-3881720 MZT240231

ΑΒΑΔΙΣΤΑ, ΑΒΑΣΑΝΙΣΤΑ επιχείρηση στο σπίτι ή το χώρο σας. Αμεση κάλυψη θέσεων ανεξάρτητης συνεργασίας. Οχι ντίλερ, πλασιέ, πωλητές. Internet επιθυμητό. Ημιαπασχόληση 500-1500 ευρώ πλήρης απασχόληση 1500-6500 ευρώ. Bonus, προμήθειες 5%, πληρωμένες διακοπές. Τμήμα εξυπηρέτησης συνεργατών 2241030078, www.umswork4 you.com MAT5525

διαφορα

ΠΩΛΟΥΝΤΑΙ: • Ψυγείο βιτρίνα για σάντουιτς • Κρέπα διπλή • Αποχυμωτής • Μίξερ ζαχαροπλαστικής 20 lt • Τυροπιτιέρα 80cm • Ζαμπονομηχανή • Καρέκλες, τραπέζια αλουμινίου με ξύλο. Ολα σε άριστη κατάσταση αγορά 2004. Πληρ. τηλ. 2241052313, 6948204924 MZT150309

ΖΗΤΟΥΝΤΑΙ

Πωλητής με εμπειρία στο χώρο των τροφίμων.
Ηλικίες από 28-45 ετών.
Απαραίτητη προϋπηρεσία.
Οδηγός για εποχιακή απασχόληση, με δίπλωμα Γ' κατηγορίας.
Ηλικίες από 25-35 ετών
Τηλ. επικοινωνίας Ρόδος 22410-68111, 64440
MAT000673

ΖΗΤΟΥΝΤΑΙ ΚΟΜΠΑΡΣΟΙ

Δια το γύρισμα ταινίας διεθνούς ιστορικού περιεχομένου ζητούνται κομπάρσοι, άντρες, γυναίκες και παιδιά όλων των ηλικιών. Η ταινία θα γυριστεί στην πόλη της Ρόδου και εκτός πόλης της Ρόδου από μέσα Απριλίου έως μέσα Ιουνίου.

Για πληροφορίες παρακαλούμε επικοινωνήστε στους παρακάτω αριθμούς τηλεφώνων:
κ. Γιώργο 6972200549-6948115505
κα Κλοντίανα 6979620946
MZT150320

International Yachting Company
Receptionist/Secretary/Office Assistant

If you are interested in a career opportunity our busy International Yachting Company is looking for individuals interested in learning our exciting industry. Our head office in Rhodes has two key positions available for the right people. Both positions require a mature person who is interested in learning new skills, enjoys working with people, is organized, enjoys a professional business office environment and wants to be part of a team. Both these positions support the office manager and require someone with strong secretarial and communication skills. Accounting experience is a plus but not a requirement.

Experience Requirements:
• Intranet/Internet/Email
• Strong Computer Skills, Word, Excel
• General office equipment experience/knowledge

Other Skills/Attributes Required:
• Excellent English both written and verbal
• Excellent Communication and Organizational Skills
• Must be a team player

Please forward CV in both English and Greek including all related expreience to donna@yachtagency.com. We will be scheduling interviews immediately for qualified candidates.
ΧΠ2241

☑ Το Κολλέγιο Ρόδου πιστεύει ότι βασικός μοχλός κάθε εξέλιξης είναι ο άνθρωπος και στην περίπτωση του Σχολείου ο Εκπαιδευτικός.

☑ Το Κολλέγιο Ρόδου επιλέγει υπεύθυνα και προσεκτικά τους συνεργάτες του και οργανώνει ένα σύστημα εισαγωγικής και ενδοϋπηρεσιακής επιμόρφωσης.

☑ Το Κολλέγιο Ρόδου επενδύει στους Εκπαιδευτικούς προσφέροντας ιδανικό εργασιακό περιβάλλον και τις καλύτερες αμοιβές στην Ελληνική αγορά.

Το Κολλέγιο Ρόδου καλεί τους

ΒΡΕΦΟΝΗΠΙΟΚΟΜΟΥΣ · ΝΗΠΙΑΓΩΓΟΥΣ · ΔΑΣΚΑΛΟΥΣ · ΚΑΘΗΓΗΤΕΣ

που ενδιαφέρονται να αποτελέσουν μέρος της Εκπαιδευτικής Πολιτικής και Φιλοσοφίας του, να καταθέσουν το Βιογραφικό τους Σημείωμα και να συμπληρώσουν τη σχετική Αίτηση στα γραφεία του, μέχρι και την 8/4/2005.

Επίσης, παρακαλούνται όσοι έχουν ήδη καταθέσει βιογραφικό σημείωμα και αίτηση να επιβεβαιώσουν εκ νέου το ενδιαφέρον τους.

ΚΟΛΛΕΓΙΟ ΡΟΔΟΥ
ΜΕ ΤΗΝ ΤΕΧΝΟΓΝΩΣΙΑ ΤΩΝ ΕΚΠΑΙΔΕΥΤΗΡΙΩΝ ΓΕΙΤΟΝΑ
10ο χλμ Ρόδου - Λίνδου, Ρόδος - Τηλ.: 22410 87747 - E mail : info@rodos-college.gr
ΜΧΠ004

ΤΣΟΥΡΟΥΝΑΚΗΣ Κεφάλαιο
Κτηματομεσιτικό Γραφείο
Γ. ΣΕΦΕΡΗ 12 (παραπλεύρως ΜΗΔΙΑ)
ΤΗΛ/FAX.: (22410) 60060
www.e-kefaleo.com

ΠΩΛΗΣΕΙΣ ΑΚΙΝΗΤΩΝ

ΔΙΑΜΕΡΙΣΜΑΤΑ

❑45 τ.μ,ισόγειο,1 υπν/τιου , καινούριο, Καρακόνερο , 24,5εκ - 71.900 €

❑50 τ.μ,1ου,1 υπν/τιου , καινούριο, Τριάντα, 27εκ - 79.236€

❑57 τ.μ,1ου ,1 υπν/τιου , καινούριο, Ανάληψη, 29εκ - 85.106 €

❑70 τ.μ,1ου,2 υπν/τιων Αγ.Ιωάννη, 27εκ – 79.236 €

❑70 τ.μ,1ου, 2 υπν/τιων , καινούριο, Τριάντα, 37εκ - 108.584 €

❑73 τ.μ,1ου, 2 υπν/τιων , καινούριο, Ιξιά, 33εκ - 96.845 €

❑77τ.μ 2ου, 2 υπν/τιων, καινούριο, πάρκιν, Καναδά ,47 εκ-137.931€

❑80 τ.μ, ισόγειο, 2υπν/τιων, γκαράζ ,καινούριο, Ιξιά 40 εκ-117.388€

❑80 τ.μ, 1ου, 2υπν/τιων, Κένεντυ 41 εκ- 117.388 €

❑85τ.μ,1ου ,2 υπν/τιων, καινούριο,πάρκιν Αραπάκι, 49εκ - 143.800 €

❑ 85τ.μ,1ου ,2 υπν/τιων, καινούριο, Ροδίνι, 49εκ - 143.800 €

❑86τ.μ, 2ου, 2 υπν/τιων , καινούριο, Καρακόνερο, 46.5εκ - 136.463 €

❑100 τ.μ ,1ου ,3υπν/τιων, γκαράζ, καινούριο, Ιξιά 52 εκ-152.604 €

❑110 τ.μ, 3ου, 3 υπν/τιων , λούξ, Ροδίνι 61εκ -179.000 €

❑116 τ.μ,1ου,3 υπν/τιων , καινούριο,πάρκιν, Αραπάκι 65εκ - 190.755 €

❑120 τ.μ, ρετιρέ, 3 υπν/τιων καινούριο, πάρκιν, Αν.Μαρίας 80 εκ - 234.776 €

ΜΕΖΟΝΕΤΕΣ-ΜΟΝ/ΚΙΕΣ

❑ 90 τ.μ , μεζονέτα , μπετά, 1.000 τ.μ οικόπεδο, θέα Κοσκινού 40 εκ-117.388 €

❑ 125 τ.μ ,μεζονέτα , μπετά, 250 τ.μ αυλή Τριάντα 40 εκ-117.388 €

❑ 170 τ.μ ,μεζονέτα , μπετά , 200 τ.μ αυλή Τριάντα 42 εκ-123.257 €

❑ 176 τ.μ ,μεζονέτα ,μπετά σε 1.350 τ.μ οικόπεδο Τρεις 40εκ-117.388 €

❑ 187 τ.μ, μεζονέτα , 3υπν/τιων, σε 2 στρέματα,Τριάντα 121εκ-355.099 €

❑ 200 τ.μ ,μεζονέτα μ/σοβά , 3 υπν/τιων ,300 τ.μ οικόπεδο Τριάντα 56εκ-164.343 €

❑ 224 τ.μ ,μεζονέτα , 3 υπν/τιων ,καινούρια 300 τ.μ οικόπεδο Τριάντα 80εκ-234.776 €

❑203 τ.μ ,μεζονέτα , 3υπν/τιων , σε 2 στρέμα-τα,Τριάντα 131εκ-384.446€

ΟΙΚΟΠΕΔΑ

❑1.000τ.μ,με την άδεια, Κοσκινού 24εκ-70.432€

ΕΠΑΓΓΕΛ/ΚΟΙ ΧΩΡΟΙ

❑ Κατάστημα 180τ.μ ,συν 110τ.μ πατάρι, Καρακόνερο 170 εκ-500.000 €

❑ Αποθήκη 95τ.μ, σοβά, ράμπα, Καρακόνερο 16 εκ-46.955 €

ΧΠ1629

διαφορα

συνέχεια από την προηγούμενη

ΧΑΡΙΖΟΝΤΑΙ σκυλάκια 2 μηνών πεκινουά-γκριφόν μόνο σε φιλόζωους. Πληρ. τηλ. 6945958901 MZT150310

ΠΩΛΕΙΤΑΙ τρέιλερ διαστ. 1,80Χ1,10 κλειστό με πόρτα-ράμπα. Πληρ. κ. Νίκο 6932846069 MZT150305

ΠΩΛΕΙΤΑΙ ΣΚΑΦΟΣ ΜΗΧΑΝΟΚΙΝΗΤΟ ΤΥΠΟΥ WINDY 27, ΣΕ ΑΡΙΣΤΗ ΚΑΤΑΣΤΑΣΗ ΜΕ ΠΟΛΛΑ EXTRA. ΠΛΗΡ. ΤΗΛ. 6937307822 MZT100320

ΠΩΛΕΙΤΑΙ εξοπλισμός εστιατορίου λόγω ανακαίνισης. Πληρ. τηλ. 6932343112, 6932754080 MAT7896

ΠΩΛΕΙΤΑΙ ακουστική κιθάρα EPIPHONE JUMBO, 12χορδη με σκληρή θέση σε άριστη κατάσταση, για όσους γνωρίζουν ίδια με την GIBSON J-200. Τιμή 600 ευρώ. Πληρ. τηλ. 2241067972, 6945292673 MZT100302

ΕΝΟΙΚΙΑΖΕΤΑΙ μια **θάρδια ταξί** (εναλλασσόμενη) σε αυτοκίνητο Mercedes E220 CDI. Πληρ. τηλ. 6976776282 MXP12151

EUROXENIA

Η Εταιρεία
Euroxenia Hotel Management
& Tourism Consulting

ΖΗΤΑ

Προσωπικό Των Παρακάτω Ειδικοτήτων :
Για Το Ξενοδοχείο Της
MYRINA BEACH HOTEL 4* All Incl. Club
Περιοχή Κολυμπίων
Υπάλληλος Υποδοχής
Νυχτερινός Υπάλληλος Υποδοχής
Σερβιτόρος
Barman – Barwoman
Συντηρητής

Για το Ξενοδοχείο Της
SUMMER DREAMS 3* HOTEL
Περιοχή Θεολόγου
Καμαριέρα
Προσωπικό Λάντζας
Βοηθό Μάγειρα

Πληροφορίες, Αιτήσεις και Αποστολή Βιογραφικών καθημερινά (πρωινές ώρες) στα Γραφεία μας στην διεύθυνση
40 Αγ. Αναστασίας, Εμπορικό Κέντρο Φώκιαλη, Ρόδος
Επικοινωνία με τον Κο Παμπάκα
Τηλέφωνο 22410-70641-3, Κινητό 6948889517
Fax 22410-70645 Email. office@euroxenia.com
MAT000663(2)

Η Goldwell Γερμανίας μια από τις δυναμικές εταιρίες στο χώρο των καλλυντικών κομμωτηρίου

ΖΗΤΑ ΑΝΤΙΠΡΟΣΩΠΟ

για το νομό ΔΩΔΕΚΑΝΗΣΟΥ. Προτιμούνται συνεργάτες με εμπειρία στο χώρο του κομμωτηρίου και δικό τους δίκτυο διανομής.

Πληρ. τηλ. 2106561744-5 Κος Χατζηαντωνίου
MAT7919

Από **ΜΑΚΕΔΟΝΙΚΕΣ ΓΡΑΜΜΕΣ Α.Ε.**

ΖΗΤΟΥΝΤΑΙ

υπάλληλοι γραφείου άνδρες-γυναίκες έως 35 ετών και οδηγοί με δίπλωμα Γ' κατηγορίας

Πληρ. τηλ. 2241060345
MAT000626

ΖΗΤΟΥΝΤΑΙ

ΠΩΛΗΤΡΙΕΣ

από εμπορική εταιρεία με καταστήματα εντός πόλεως.
Αποδοχές πολύ καλές.
Προοπτικές εξέλιξης.

Πληρ. τηλ. 2241074443
MZT020302(2)

ΥΠΕΥΘΥΝΟΙ ΥΠΟΔΟΧΗΣ

ΖΗΤΟΥΝΤΑΙ

από εταιρεία γνωστής αλυσίδας γυμναστηρίων για την θέση της υποδοχής με προϋπηρεσία.
Και βασική προϋπόθεση την κοινωνικότητα, και την ευχέρεια λόγου. Το άτομο έως 30 ετών που θα επιλέξουμε θα ενταχθεί σε μια εταιρία κορυφαία στο είδος της που έχει ως παράδοση να αναδεικνύει στελέχη από την γραμμή της. Η εταιρία παρέχει σεμινάρια στο άτομο που θα επιλεχθεί και ένα θαυμάσιο χώρο εργασίας.
Πληρ. τηλ. (22410)70510-11
ΧΠ2394

Από **HOLIDAY AUTOS RENT A CAR**

ΖΗΤΟΥΝΤΑΙ

Υπάλληλοι γραφείου για καλοκαιρινή περίοδο
Απαραίτητα άδεια οδήγησης και γνώση αγγλικής γλώσσας, ενώ θα εκτιμηθεί και η γνώση της γερμανικής γλώσσας.
Πληρ. τηλ. 2241081800 καθημερινά από 10.00-15.00
MAT7933(MZT120310)

Ιβίσκος

Η Εταιρεία Ζητεί
ΟΔΗΓΟΥΣ ΠΩΛΗΤΕΣ

Το προφίλ του ιδανικού υποψήφιου συνδυάζει
✓ Δίπλωμα οδήγησης Γ' κατηγορίας
✓ Ηλικία έως 35 ετών
✓ Απολυτήριο Λυκείου
✓ Δυναμικός με ευχάριστη προσωπικότητα
✓ Άριστη ικανότητα επικοινωνίας, εργατικός και συνεπής.
Προσφέρονται:
✓ Μισθός, μπόνους επί των πωλήσεων και δυνατότητα εξέλιξης.

Αποστολή βιογραφικών: fax: 2241 063471
email: sales@iviskos.gr Τηλ.: 2241 065410
ΧΠ1124

Ανώνυμη Εταιρεία, Αντιπρόσωπος & διανομέας Επώνυμων ποτών στην Δωδεκάνησο, ΕΠΙΘΥΜΕΙ ΝΑ ΠΡΟΣΛΑΒΕΙ για την περιοχή της Δωδεκανήσου

ΠΩΛΗΤΗ

Ανδρα ή Γυναίκα

Με
- Υψηλό επίπεδο πρωτοβουλίας & ανοικτό μυαλό
- Θέληση και πίστη για επίτευξη δύσκολων στόχων
- Σχετική εμπειρία του χώρου ποτών & σουπερμάρκετ
- Ηλικία έως 35 ετών
- Δίπλωμα οδήγησης
- Απολυτήριο, τουλάχιστον Λυκείου

Προσφέρει
- Ανταγωνιστικό μισθό
- Bonus ανάλογο με την επίτευξη των στόχων
- Εταιρικό αυτοκίνητο - κινητό τηλέφωνο
- Συνεργασία σαν μέλος μιας πολύ δυναμικής ομάδας πωλήσεων

Οι ενδιαφερόμενοι παρακαλούνται να αποστείλουν το βιογραφικό τους σημείωμα στην Διεύθυνση
- **Φαξ 2241020528**
- **Email: palladio@otenet.gr**
- **Πληρ. στα τηλ. 2241027369, 2241029841**

MAT7921

Η "ΜΑΡΙΝΟΣ Α.Ε."

από τις μεγαλύτερες εταιρίες Εισαγωγής, Εμπορίας και Διανομής Επώνυμων ποτών και κρασιών στην Δωδεκάνησο
όπως **Ballantines, Kahlua, Malibu, Tia Maria, Sauza Tequila, Κρασιά Χατζημιχάλη, Λαζαρίδη, Σκούρα κ.λπ.**

ΖΗΤΑ

να προσλάβει νέους, **οδηγούς-μεταφορείς,** με ανάλογη προϋπηρεσία για διανομές ποτών και κρασιών στην αγορά της Ρόδου

Αποστολή βιογραφικού με fax 2241076864
τηλ. 2241022509 & 76864 e-mail: info@marinossa.gr
ΧΠ1826

Rodos Gold VOGIATZIS

Rodos Gold

ΖΗΤΟΥΝΤΑΙ

ΠΩΛΗΤΡΙΕΣ

με γνώσεις Γαλλικών ή Ιταλικών ή Ισπανικών για εργασία στην Rodos Gold Vogiatzis.
Ικανοποιητικός μισθός συν Bonus απόδοσης.

Πληρ. τηλ. 2241086670-3
ΧΠ139

ΖΗΤΕΙΤΑΙ

σερβιτόρος και σερβιτόρα
με προϋπηρεσία και καλές γνώσεις ξένων γλωσσών για να εργαστεί σε σοβαρό εστιατόριο στο κέντρο της πόλης.
Δυνατότητα και χειμερινής απασχόλησης.
Πληρ. τηλ. 6945890870
MAT000675(2)

Are you looking for a new job challenge in Rhodes- Greece? **SAVVAIDIS & Associates Estate Agents (www.savvaidis.gr),** is looking for 2 full-time staff members in the division of sales

support in South Rhodes, for the season (April- October) and in Rhodes City at the central offices, Lambraki 14 all year round.

We seek native English speakers (age between 25 and 35) with good computer and communication skills, an excellent telephone manner and the ability to work in a team. Driving license is necessary. The package involves a generous salary and alongside training on an ongoing basis.
Please reply, preferably via e-mail, with a CV and a recent picture attached.

xenia@savvaidis.gr or fax it: 0030-2241-034663
or call at 22410-70017
ΧΠ659

Η ΜΑΜΑΛΙΓΚΑΣ ΑΕΒΕ - OPEL

ΖΗΤΕΙ λογίστρια

πτυχιούχο ΑΕΙ/ΤΕΙ
με γνώσεις μηχανογραφικής έκδοσης στοιχείων και τήρησης βιβλίων. Απαραίτητη η προϋπηρεσία.
Θα τηρηθεί απόλυτη εχεμύθεια.
Πληρ. κα. Κατοίκα Χριστίνα τηλ. 2241061005,
ώρες 10 π.μ.-2 μ.μ. (Δευτέρα-Παρασκευή
ΧΠ1276

Η
ΤΟΥΟΤΑ
Ξενάκης α.ε.β.ε.

Για την στελέχωση των νέων εγκαταστάσεών της ζητά
να προσλάβει προσωπικό:
1. **Πωλητές**
2. **Πωλητές ανταλλακτικών**
3. **Φανοποιούς**
4. **Βαφείς**

Πληρ. τηλ. 2241062211
ΧΠ2366

Ομιλος Ξενοδοχείων
Με Εδρα την Ρόδο

ΖΗΤΑ

RESERVATIONS MANAGER
Ικανοποιητικό Πακέτο Συνεργασίας

Πληρ. και επικοινωνία
τηλ. 6944724771
MAT000663(1)

Από Ξενοδοχειακή Εταιρεία στην Ιαλυσό

ΖΗΤΟΥΝΤΑΙ

Operation Manager με γνώσεις F & B

Διπλωματούχος Υπεύθυνη Θαλασσοθεραπείας (SPA)

Μάγειροι Α' και Β'
Σερβιτόροι και Βοηθοί
Βοηθοί Μπάρμαν
Καμαριέρες
Ηλεκτρολόγος

Πληροφορίες: Γραφείο Προσωπικού,
τηλ. 2241094326 καθημερινά από 10.00-14.00
ΧΠ2698

διαφορα

συνέχεια από την προηγούμενη

Από την εταιρεία ενοικιάσεων αυτοκινήτου

BUDGET-DRIVE

ΖΗΤΟΥΝΤΑΙ

Υπάλληλοι για την περιοχή Νότιας Ρόδου κάτοχοι άδειας οδήγησης και να γνωρίζουν **ΑΓΓΛΙΚΑ-ΓΕΡΜΑΝΙΚΑ.**
Τυχόν προϋπηρεσία θα ληφθεί υπ' όψιν

Για πληροφορίες κ. Χατζηδιάκο, τηλ. 2241068243, 2241063160

ΧΠ2039

Από τη RODOS CARS rent a car

ΖΗΤΟΥΝΤΑΙ

1. **Υπάλληλοι γραφείου** για να εργαστούν στην περιοχή Φαληρακίου, Αφάντου και Λίνδου.
Απαραίτητες προϋποθέσεις η ευρωπαϊκή άδεια οδήγησης και η γνώση της Γερμανικής και Αγγλικής γλώσσας, ενώ θα εκτιμηθεί ιδιαίτερα η προϋπηρεσία και η γνώση της Ιταλικής γλώσσας
2. **Υπάλληλοι για πλύσιμο και μεταφορές οχημάτων** για να εργαστούν στην περιοχή της Λίνδου.
Απαραίτητη η ευρωπαϊκή άδεια οδήγησης ενώ θα εκτιμηθεί η γνώση της Αγγλικής γλώσσας.

Πληρ. τηλ. 6936757437

MAT000667(2)

ΑΤΟΜΑ ΓΙΑ ΜΥΟΧΑΛΑΡΩΤΙΚΟ ΜΑΣΑΖ ΖΗΤΟΥΝΤΑΙ

Από εταιρία γνωστής αλυσίδας γυμναστηρίων, κάτοχοι πτυχίου βοηθού φυσιοθεραπευτή ή φυσιοθεραπευτή. Τα άτομα που θα επιλέξουμε θα έχουν την ευκαιρία να εργασθούν σε ένα θαυμάσιο χώρο εργασίας με δυνατότητες ανέλιξης.

Πληροφορίες τηλ. 2241070510

ΧΠ2394

ΓΥΜΝΑΣΤΕΣ ΖΗΤΟΥΝΤΑΙ

Για την επίβλεψη στην αίθουσα οργάνων και aerobic instructors. Κάτοχοι πτυχίου Τ.Ε.Φ.Α.Α. ή ιδιωτικής σχολής.
Ο γυμναστής που θα επιλέξουμε θα ενταχθεί σε μια εταιρία κορυφαία στο είδος της που έχει ως παράδοση να αναδεικνύει στελέχη από την γραμμή της. Η εταιρία παρέχει σεμινάρια στο άτομο που θα επιλεχθεί και ένα θαυμάσιο χώρο εργασίας.

Πληροφορίες τηλ. 2241070510-11

ΧΠ2394

QUICK CARWASH

ΖΗΤΕΙΤΑΙ ΠΡΟΣΩΠΙΚΟ

Το πρότυπο πλυντήριο αυτοκίνητων
"QUICK CAR WASH" στην περιοχή Ασγούρου
ζητεί προσωπικό
για εργασία όλο τον χρόνο, με ασφάλιση ΙΚΑ
για τις παρακάτω θέσεις εργασίας:

- **Υπαλλήλους για τον καθαρισμό αυτοκινήτων** οι οποίοι θα πρέπει να είναι ηλικίας έως 35 χρόνων και έχοντας εκπληρώσει τις στρατιωτικές τους υποχρεώσεις, τυχόν προϋπηρεσία θα ληφθεί υπόψιν.

- **Υπάλληλοι υποδοχής - εξυπηρέτησης πελατών** οι οποίοι θα πρέπει να είναι ηλικίας έως 35 χρόνων, με ευχάριστη προσωπικότητα, καλή γνώση της Αγγλικής γλώσσας, καλό χειρισμό Η/Υ επιπλέον προσόντα θα ληφθούν υπόψην.

Το QUICK CAR WASH εκτός από το ευχάριστο περιβάλλον και τον πρωτοποριακό τρόπο λειτουργίας του προσφέρει μεγάλες ευκαιρίες εξέλιξης.
Για αιτήσεις και πληροφορίες θα μπορείτε να επικοινωνήσετε στα τηλέφωνα μας: **22410-60150-151**

ΧΠ2091

ΓΙΑ ΚΥΝΗΓΟΥΣ, ΧΑΣΑΠΗΔΕΣ και όχι μόνο. Φέρτε μας οποιοδήποτε δέρμα ζώου να σας το κάνουμε γούνα ή χαλάκι να το έχετε για πάντα. Πληρ. τηλ. 2241031288, 6945265001 MZT090306

ΠΩΛΕΙΤΑΙ ο κάτωθι **επαγγελματικός εξοπλισμός:** • 2 τεμ. έπιπλο κάδοι απορριμμάτων ξύλινοι (ξύλο κερασιάς) με γρανίτη 60Χ50Χ90 150€ ο ένας, • μηχανή κοψίματος αλλαντικών 150€, • ταμειακή μηχανή ΤΕC 200€, • έπιπλο έκθεσης ξύλινο (ξύλο κερασιά) με γρανίτη ορθοστάτες ανοξείδωτους και τζάμι με ψωμιέρα εκατέρωθεν μήκους 0,60 μ. 200€, • ερμάριο μήκους 0,60 μ. 80€, • πάγκος κρεπιέρας με περιμετρικό τζάμι, ορθοστάτες ανοξείδωτους, ξύλο κερασιά, γρανίτη, ράφια ανοξείδωτα μήκους 1,00 μ. 300€, • φρυγανιέρα ηλεκτρική με κυλιόμενη πλατφόρμα πλήρως ηλεκτρονική 400€, • φούρνος ιταλικός μάρκας gierre με θέσεις για πέντε λαμαρίνες, στόφα-βάση φούρνου ηλεκτρική με θέσεις για 10 λαμαρίνες, βαγονάκι τροχήλατο με θέσεις για 10 λαμαρίνες και 20 λαμαρίνες μόνο 2.500€, • μηχανές γύρου μάρκας vimitex με εφτά εστίες και τρεις σούβλες καινούργια μόνο 450€, • 200 τεμ. δίσκοι σερβιρίσματος fast food 250€, • έπιπλο γωνία από ξύλο κερασιά εσωτερικά ανοξείδωτο με ράφια, με ερμάριο μήκους 1,00 μ. ανοξείδωτο. Πληρ. τηλ. 6944185027, 2241036126 MZT100330

Bedroom ...and more®

Ζητείται πωλήτρια με εμπειρία στη λιανική
Βιογραφικά στο fax: 22410 25008

ΧΠ2403

ΖΗΤΟΥΝΤΑΙ

ΠΩΛΗΤΡΙΕΣ

για τουριστικό κατάστημα εντός πόλεως Ρόδου
- Ωράριο συνεχές 8ωρο
- Μισθός 900 ευρώ καθαρά

Πληρ. τηλ. (22410)25936, 74443

MZT020302(1)

ΖΗΤΟΥΝΤΑΙ

Από κατάστημα ενδυμάτων στην Παλιά Πόλη
Κοπέλες ως πωλήτριες-υπεύθυνες πωλήσεων
Απαραίτητα προσόντα:
- Γνώση της Αγγλικής καθώς και επιπλέον γλωσσών θα συνεκτιμηθούν.
- Τυχόν προϋπηρεσία θα ληφθεί υπ' όψιν

Για πληροφορίες επικοινωνήστε στο τηλ. 2241038650 από 08.00-16.00 για βιογραφικό σημείωμα στο fax: 2241038785

MXΠ2273

Από μεγάλη ξενοδοχειακή μονάδα

ΖΗΤΕΙΤΑΙ ΛΟΓΙΣΤΗΣ

με προηγούμενη εμπειρία
σε λογιστικό περιβάλλον βιβλίων
Γ' κατηγορίας - 12μηνη απασχόληση.

Πληρ. 2241065865

MXΠ2051

ΥΠΕΥΘΥΝΟΙ ΔΗΜΟΣΙΩΝ ΣΧΕΣΕΩΝ ΖΗΤΟΥΝΤΑΙ

Από εταιρία γνωστής αλυσίδας γυμναστηρίων για τη θέση του συμβούλου εγγραφών με πείρα στις πωλήσεις και ανώτατο όριο ηλικίας 30 ετών.
Απαραίτητα προσόντα η ευχέρεια λόγου και η κοινωνικότητα.
Το άτομο που θα επιλέξουμε θα έχει την ευκαιρία να εργαστεί σε ένα θαυμάσιο χώρο εργασίας με δυνατότητες ανέλιξης.
Μισθός ικανοποιητικός+bonus

Πληροφορίες τηλ. 2241070510-11

ΧΠ2394

ΤΟ ΚΑΤΑΣΤΗΜΑ EXPERT ΚΩΣΤΑΡΙΔΗΣ

ΖΗΤΑ

Υπεύθυνο Αποθήκης

Πληρ. τηλ. 22410-22325, 20874

ΧΠ097

ΖΗΤΕΙΤΑΙ

νεαρός βοηθός μάγειρα
με προϋπηρεσία για να εργαστεί
σε σοβαρό εστιατόριο στο κέντρο της πόλης.
Πληρ. τηλ. 6945890870

MAT000675(1)

ΕΜΠΟΡΙΚΗ ΕΠΙΧΕΙΡΗΣΗ ΞΕΝ/ΧΕΙΑΚΟΥ ΕΞΟΠΛΙΣΜΟΥ Α. ΚΑΡΑΓΕΩΡΓΙΟΥ ΕΠΕ

ΖΗΤΟΥΝΤΑΙ

ΠΩΛΗΤΕΣ-ΠΩΛΗΤΡΙΕΣ
ΥΠΑΛΛΗΛΟΣ ΓΡΑΦΕΙΟΥ

Απαιτούμενα προσόντα Πωλητή
Αδεια οδήγησης
Εκπληρωμένες Στρατιωτικές Υποχρεώσεις (για τους άνδρες)
Ηλικία έως 30 ετών
Ευχέρεια Επικοινωνίας
Θα προτιμηθούν οι έχοντες προηγούμενη εργασιακή εμπειρία στο χώρο των πωλήσεων.
Υπάλληλος Γραφείου
Απόφοιτη λυκείου
Αδεια οδήγησης μηχανάκι ή αυτοκινήτου
Ηλικίας έως 25 ετών
Ευχέρεια επικοινωνίας.
Γνώσεις Υπολογιστή/WINDOWS και MS OFFICE

Πληροφορίες απόγευμα 6-9 μ.μ., τηλ. 22410-70630, 70631

MAT7922

OK SERVICES ΕΠΕ

ΜΙΑ ΑΠΟ ΤΙΣ ΜΕΓΑΛΥΤΕΡΕΣ ΕΤΑΙΡΕΙΕΣ ΤΗΣ ΡΟΔΟΥ ΣΤΟ ΧΩΡΟ ΤΗΣ ΜΠΥΡΑΣ, ΤΟΥ CIDER ΚΑΙ ΤΩΝ ΑΛΚΟΟΛΟΥΧΩΝ ΠΟΤΩΝ

ΖΗΤΕΙ ΝΑ ΠΡΟΣΛΑΒΕΙ MERCHANDISER ΓΙΑ SUPER MARKET ΚΑΙ MINI MARKET

Οι υποψήφιοι πρέπει να διαθέτουν:
- Θέληση και δυνατότητα να εργασθούν με ελεύθερο ωράριο
- Απολυτήριο Λυκείου
- Δίπλωμα οδηγήσεως αυτοκινήτου
- Απολυτήριο στρατού (για τους άνδρες)

ΠΡΟΣΦΕΡΟΥΜΕ

✓ Ανταγωνιστικό μισθό
✓ Εταιρικό αυτοκίνητο και κινητό τηλέφωνο

Παρακαλούμε στείλετε βιογραφικά σημειώματα με fax ή e-mail
OK SERVICES ΕΠΕ
Υπόψιν κ. Βουλγαρίδη
FAX: 2241060495
Email: nikos@okservices.gr

Πληρ. τηλ. 2241066227 κ. Βουλγαρίδη
(08.00-13.00 καθημερινά)

MAT670

GRECOTEL RHODOS ROYAL
Rhodes, Greece

Η GRECOTEL η μεγαλύτερη ξενοδοχειακή αλυσίδα στην Ελλάδα ζητά για το ξενοδοχείο της στη Ρόδο «Rhodos Royal»

• Υπάλληλο Υποδοχής
• Νυκτερινό Υπάλληλο Υποδοχής
• Βοηθούς Μπάρμαν
• Β' Μάγειρα για Κρύα Κουζίνα
• Γραμματέας

Βιογραφικά Σημειώματα γίνονται δεκτά στο ξενοδοχείο μας, στην παρακάτω διεύθυνση:

GRECOTEL Rhodos Royal
851 00 Καλλιθέα
ΡΟΔΟΣ
Fax: 22410 85091
e-mail: person_rr@grecotel.gr
Υπ' όψιν κου Μανουσαρίδη

ΧΠ1583

διαφορα

συνέχεια από την προηγούμενη

ΠΩΛΟΥΝΤΑΙ είδη εστιατορίου, ανοξείδωτα, καρέκλες, ψυγεία, τραπέζια κ.λπ. σε καλή κατάσταση. Τιμή ευκαιρίας. Πληρ. τηλ. 22410-51154, 52625 MZT090304

ΠΩΛΕΙΤΑΙ διπλός φούρνος πυρότουβλου, ταχυζυμωτήριο δύο ταχυτήτων, 40 κιλών επιτραπέζια σφολιατομηχανή, βιτρίνες - παγκος, ηλεκτρική στόφα (τριών μηνών αχρησιμοποίητα). Τιμή όλα μαζί 4.500 ευρώ ή ξεχωριστά. Πληρ. τηλ. 2241085728, 6945120686 MZT080336

πωλησεις αυτοκινητων & μοτοσικλετων

ΠΩΛΕΙΤΑΙ NISSAN MICRA 1000 cc, 12ος '99, ασημί, air condition, κεντρικό κλείδωμα, ηλεκτρικά παράθυρα, σε πολύ καλή κατάσταση, ατρακάριστο. Δεκτός κάθε έλεγχος. Τιμή 4800 ευρώ. Πληρ. τηλ. 6947807043 κος Γιάννης MXP12170

ΠΩΛΕΙΤΑΙ CHRYSLER STRATUS cabrio με ηλεκτρικό άνοιγμα - κλείσιμο οροφής, δερμάτινα καθίσματα, immobilizer, ζάντες αλουμινίου, κλιματισμό, κασετόφωνο, αυτόματο πιλότο, ηλεκτρικό κάθισμα οδηγού, φώτα ομίχλης, μοντέλο '97 σε άριστη μηχανολογική και εξωτερική εμφάνιση. Πληρ. τηλ. 2241060301, ώρες γραφείου 09.00-17.00 MAT7395(2)

ΠΩΛΕΙΤΑΙ φορτηγό **MERCEDES** 814 ψυγείο (συντήρηση - κατάψυξη) με αυτόνομη ψύξη και με ρεύμα, με μπάρες για τσιγκέλια, με πτυσσόμενα ράφια, με ηλεκτρικό κάθισμα, μηχανή EURO 3, μοντέλο '00 σε άριστη μηχανολογική και εξωτερική εμφάνιση. Πληρ. τηλ. 2241060301, ώρες γραφείου 09.00-17.00MAT7935(1)

ΠΩΛΕΙΤΑΙ από γιατρό **Fiat Punto** σε άριστη κατάσταση με 6 ταχύτητες + όπισθεν, ζάντες αλουμινίου, ραδιοκασετόφωνο με τηλεχειριστήριο, μοντέλο τέλος 1997. Δεκτός κάθε έλεγχος, τιμή 3.600 ευρώ. Πληρ. τηλ. 6936701404 MZT110320

ΠΩΛΕΙΤΑΙ αυτοκίνητο **FORD ORION** σε άριστη κατάσταση. Πληρ. τηλ. 6978464458 MZT150317

ΠΩΛΕΙΤΑΙ BMW 3.30 ci Cabrio, μοντ. '01, 50.000km, look racing-Dynamic xenon φώτα, ηλεκτρικά θερμαινόμενα δερμάτινα καθίσματα, ηχοσύστημα, ζάντες 19" διαιρόμενες. Δεκτός κάθε έλεγχος. Ευκολίες πληρωμής. Τιμή 43.000€. Πληρ. τηλ. 6946442774 MZT150325

ΠΩΛΕΙΤΑΙ PEUGEOT 206 1124 cc 4πορτο χρώματος ασημί μοντέλο 1999, ζάντες αλουμινίου σε άριστη κατάσταση. Πληρ. τηλ. 6976004650, 2241031774 MZT100327

ΠΩΛΟΥΝΤΑΙ: α) ένα επαγγελματικό κλουβάκι **SEAT TERRA**, πετρέλαιο, του 1994. Τιμή 1900 ευρώ μετρητά, β) ένα επαγγελματικό **TOYOTA** κλούβα LITEACE, βενζίνη, του 1992. Τιμή μετρητά 1600 ευρώ. Πληρ. τηλ. 2241022820 MZT100305

ΠΩΛΕΙΤΑΙ HARLEY DAVIDSON Herritage Softail Classic 98 με 20,000 km, σε πολύ καλή κατάσταση και σε τιμή ευκαιρίας. Για σοβαρές προτάσεις. Επίσης **πωλείται SMART PULSE** 12/2002 Full extra (αυτόματο+σειριακό, air condition, cd, player etc.). 10.000€. Πληρ. τηλ. 6998474157 MZT090334

PIZZERIA ΛΕΒΕΝΤΗΣ

ΖΗΤΕΙΤΑΙ ΜΑΓΕΙΡΑΣ

για 12μηνη απασχόληση.

Πληροφορίες - αιτήσεις

εντός του καταστήματος επί της Αννης Μαρίας

ΧΠ1921

OK SERVICES ΕΠΕ

ΜΙΑ ΑΠΟ ΤΙΣ ΜΕΓΑΛΥΤΕΡΕΣ ΕΤΑΙΡΕΙΕΣ ΤΗΣ ΡΟΔΟΥ ΣΤΟ ΧΩΡΟ ΤΗΣ ΜΠΥΡΑΣ, ΤΟΥ CIDER ΚΑΙ ΤΩΝ ΑΛΚΟΟΛΟΥΧΩΝ ΠΟΤΩΝ

ΖΗΤΕΙ ΝΑ ΠΡΟΣΛΑΒΕΙ

ΠΩΛΗΤΗ ή ΠΩΛΗΤΡΙΑ

ΓΙΑ SUPER MARKET ΚΑΙ MINI MARKET

Οι υποψήφιοι πρέπει να διαθέτουν:

- Εμπειρία στα ποτά και στη Ροδιακή αγορά
- Θέληση και δυνατότητα να εργασθούν με ελεύθερο ωράριο
- Απολυτήριο Λυκείου
- Δυνατότητα αναπτύξεως πρωτοβουλίας
- Ομαδικό πνεύμα
- Δίπλωμα οδηγήσεως αυτοκινήτου
- Απολυτήριο στρατού (για τους άνδρες)

ΠΡΟΣΦΕΡΟΥΜΕ

✓ Δωδεκάμηνη απασχόληση
✓ Ανταγωνιστικό μισθό
✓ Ποσοστά επί των πωλήσεων
✓ Πλούσιο ενεργό πελατολόγιο
✓ Προϊόντα με μεγάλη ζήτηση
✓ Εταιρικό αυτοκίνητο και κινητό τηλέφωνο

Παρακαλούμε στείλετε βιογραφικά σημειώματα με fax ή e-mail

OK SERVICES ΕΠΕ
Υπόψιν κ. Βουλγαρίδη
FAX: 2241060495
Email: nikos@okservices.gr

Πληρ. τηλ. 2241066227 κ. Βουλγαρίδη
(08.00-13.00 καθημερινά)

MAT070

RE/MAX The Real Estate Leaders

ΖΗΤΟΥΝΤΑΙ ΣΥΝΕΡΓΑΤΕΣ

Η **RE/MAX,** η μεγαλύτερη εταιρία κτηματομεσιτικών συναλλαγών στον κόσμο, ξεκίνησε τις δραστηριότητες της στη Ρόδο κάτω από την επωνυμία **RE/MAX EXPRESS.** Στόχος μας η παροχή υψηλού επιπέδου υπηρεσιών στο Ροδιακό κοινό.
Εάν διαθέτετε μια καλή προσωπικότητα, τα πάτε καλά με τους ανθρώπους, είστε ανεξάρτητοι και παρακινημένοι, επιθυμείτε να κάνετε την διαφορά στην ζωή σας και κατέχεται γνώσεις πάνω στον τομέα των κτηματομεσιτικών συναλλαγών ή οποιουδήποτε άλλου τύπου πωλήσεων, τότε καλέστε στο **2241043730** ή **43731** και κάνετε τις γνώσεις σας πράξη.

Για περισσότερες πληροφορίες:
κα Χριστοδούλου RE/MAX EXPRESS
Τηλ. 22410-43730, 43731, Fax: 2241073200,
Εθν. Μακαρίου 45, 85100 Ρόδος

MAT000629(1)

MOTOMIKE

ΜΕΤΑΧΕΙΡΙΣΜΕΝΑ

Από το κατάστημα **YAMAHA MOTOMIKE**
πωλούνται
τα παρακάτω δίκυκλα σε άριστη κατάσταση με την γνωστή εγγύηση που παρέχει στους πελάτες του τα τελευταία δέκα χρόνια.

ΜΟΝΤΕΛΟ	ΜΑΡΚΑ	ΧΜ	ΧΡΩΜΑ	ΤΙΜΗ	ΗΜΕΡ/ΝΙΑ ΑΓΟΡΑΣ
R1-1000	YAMAHA	4800	ΚΟΚΚΙΝΟ	12000	2003
V-MAX 1200	YAMAHA	22.000	ΓΚΡΙ	9.000	2001
VARADERO 1000	HONDA	20000	ΜΠΛΕ	9500	2000
VARADERO 1000	HONDA	5000	ΑΣΗΜΙ	10000	2004
TIGER 900	TRIUMPH	79.882	ΜΑΥΡΟ	5.500	1995
TDM900	YAMAHA	4.000	ΜΠΛΕ	8.000	2004
BMW F 650 GS	BMW	8.175	ΑΣΗΜΙ	6000	2001
KTM 640 LC4	KTM	11.464	ΜΑΥΡ/ΚΙΤΡ.	6000	2001
XT600E SM	YAMAHA	7.000	ΜΑΥΡΟ	4.300	2001
XT600 E	YAMAHA	10.418	ΜΑΥΡΟ	3.550	2001
HORNET 600	HONDA	30.000	ΚΙΤΡΙΝΟ	6000	2001
TT600R	YAMAHA	500	ΜΠΛΕ	5500	2004
STTET 400	HONDA	11.115	ΜΑΥΡΟ	3000	1998
TDR 250	YAMAHA	34.515	ΚΟΚΚΙΝΟ	2.400	1992
TZR 250	YAMAHA	82.166	ΜΠΛΕ	800	1995
KTM 200	KTM	13300	ΠΟΡΤΟΚΑΛΙ	4000	2002
Z 125	YAMAHA	18.000	ΚΟΚΚΙΝΟ	1900	2000
Z 125	YAMAHA	8.000	ΚΟΚΚΙΝΟ	1500	2000
DELIM 125	DELIM	17.980	ΠΡΑΣΙΝΟ	800	2001
FX125	SUZUKI	18000	ΓΚΡΙ	1900	2001
CRYPTON R 105	YAMAHA	24.146	ΜΠΛΕ	800	2001
RT50 ΜΠΟΜΠΟ	YAMAHA	806	ΜΠΛΕ	1800	2000
KAZE R 115	KAWASAKI	67.801	ΓΚΡΙ	950	2002
FB 50	SUZUKI	11.555	ΜΠΛΕ	300	1995
ZIP 50	PIAGIO	12000	ΚΑΦΕ	600	1998

ΓΟΥΡΟΥΝΕΣ» ATV-QUADS

ΜΟΝΤΕΛΟ	ΜΑΡΚΑ	ΧΛΜ	ΤΙΜΗ
ΤΕΤΡΑΤΡΟΧΑ			
RAPTOR 660 Μαύρο-άσπρο	YAMAHA ATV	5350	10500,00
RAPTOR 660 Μαύρο κόκκινο	YAMAHA ATV	6500	11500,00
WARRIOR 350 Κόκκινο	YAMAHA ATV	5600	7500,00
BEAR TRAGER 250 Μπλε	YAMAHA ATV	4400	6000,00
BREEZE 125 Μπλε	YAMAHA ATV	1100	4500,00

Πατριάρχου Αθηναγόρα 13, Ρόδος 85100 • Τηλ. & Fax 2241026360
www.motomike.gr info@motomike.gr

AE0135

TOP CARS

ΠΡΩΤΗ ΣΕ ΕΙΣΑΓΩΓΕΣ ΑΥΤΟΚΙΝΗΤΩΝ ΣΤΑ ΔΩΔΕΚΑΝΗΣΑ

ΕΙΣΑΓΩΓΕΣ ΑΓΟΡΕΣ - ΠΩΛΗΣΕΙΣ - ΑΝΤΑΛΛΑΓΕΣ ΜΕΤΑΧΕΙΡΙΣΜΕΝΩΝ ΑΥΤΟΚΙΝΗΤΩΝ

1. **JEEP GRAND CHEROKEE DIESEL μοντ. 2003** 3.100 cc, ηλιοροφή, 6 αερόσακοι, ABS, klima, ηλεκ. καθρέπτες, θερμ. καθίσματα, δέρμα, TV, τηλέφωνο, πλήρες ηχοσύστημα **ΕΙΣΑΓΩΓΗΣ**
2. **MERCEDES SLK 200 KOMPRESSOR μοντ. 2002** δίχρωμο δέρμα, ABS, 4 αερόσακοι, ηλεκ. καθίσματα, ESP, klima, ζάντες αλουμινίου, ηχοσύστημα **ΕΙΣΑΓΩΓΗΣ**
3. **BMW 318 CI μοντ. 2002** δέρμα, ABS ESP, ζάντες αλουμινίου, συναγερμό, ηλεκ. καθρέπτες, 4 αερόσακοι, θερμαν. καθίσματα, ηχοσύστημα **ΕΙΣΑΓΩΓΗΣ**
4. **MERCEDES C180 μοντ. 2002** 4 αερόσακοι, ABS, ESP, δέρμα, ηχοσύστημα, δέρμα, γυάλινη πανοραμική οροφή **ΕΙΣΑΓΩΓΗΣ**
5. **RENAULT LAGUNA** 1900 cc DIESEL TURBO, μοντ. 2002, 8 αερόσακοι, ABS, klima, ηχοσύστημα, ζάντες αλουμινίου, ηλεκτ. παράθυρα, μπρος πίσω, ESP **ΕΙΣΑΓΩΓΗΣ**
6. **A 156 μοντ. 2004** δέρμα, ABS, klima, ηχοσύστημα, SUN ROUF, SPOR KIT, ζάντες αλουμινίου, σπόιλερ
7. **A 156 μοντ. 1999** δέρμα ABS, 4 αερόσακοι, SUN ROUF, ζάντες αλουμινίου, SPOR KIT, ηλεκτ. παράθυρα, ηλεκτ. καθρέπτες
8. **FIAT BARCHETTA CABRIO (Συλλεκτικό) μοντ. 1999** δέρμα, ABS, ηλεκτ. καθίσματα, ηλεκτ. καθρέπτες, ηχοσύστημα, μπάρες αλουμινίου, ζάντες αλουμινίου
9. **BMW 318 CI μοντ. 2002,** ABS, ηλεκτ. παράθυρα, ζάντες αλουμινίου, 6 αερόσακοι, συναγερμό
10. **SMART μοντ. 2002** αυτόματο σηριακό, klima, γυάλινη οροφή, 2 αερόσακοι, ζάντες αλουμινίου
11. **C200 1800 cc μοντ. 2004** KOMPRESSOR δέρμα, αυτόματο σηριακό, ABS, ESP, ηλεκτ. καθρέπτες, ηλεκ. παράθυρα, ζάντες αλουμινίου, ηχοσύστημα **ΕΙΣΑΓΩΓΗΣ**
12. **TOYOTA RAV4 1800 cc μοντ. 2003** ηλεκτ. παράθυρα, ABS, συναγερμό, ηλεκτρομαγνητικές κλειδαριές **ΕΙΣΑΓΩΓΗΣ**
13. **MERCEDES C 200 KOMPRESSOR μοντ. 2002** δέρμα, αυτόματο σηριακό ABS, ESP, ηλεκτ. καθρέπτες, ηλεκ. παράθυρα, ζάντες αλουμινίου, ηχοσύστημα **ΕΙΣΑΓΩΓΗΣ**
14. **JEEP GRAND CHEROKEE DIESEL TURBO 2700cc μοντ. 2003** δέρμα, 6 αερόσακοι, τηλέφωνο, ABS, klima, ηλεκτ. θερμαινόμενοι καθρέπτες, ηλεκτ. καθίσματα, θερμαινόμενο πλήρες ηχοσύστημα, ηλιοροφή **ΕΙΣΑΓΩΓΗΣ**
15. **BMW 320 170 PS** 6 κύλινδροι δέρμα, klima, ABS, ESP, ηλεκτ. παράθυρα, τηλέφωνο, ζάντες αλουμινίου, 4 αερόσακοι, ηχοσύστημα **ΕΙΣΑΓΩΓΗΣ**
16. **FORD FOCUS μοντ. 2000 1.600 c.c.** ηλεκτ. καθίσματα, ABS, klima, ηλεκτρομαγνητικές κλειδαριές, συναγερμό
17. **NISSAN PRIMERA 1.600 c.c.** klima, δέρμα, ζάντες αλουμινίου, ABS, ηλεκτ. καθρέπτες, ηχοσύστημα
18. **CITROEN XSARA μοντ. 2001** full extra
19. **DAIHATSU TERIOS JEEP μοντ. 1998** ABS, klima, ηχοσύστημα, ζάντες αλουμινίου
20. **SKODA FABIA μοντ. 2001** klima, ηλεκτ. παράθυρα, ABS
21. **LANCIA DELTA 1600 cc μοντ. 1998** klima, ABS, δέρμα, ηλεκτ. παράθυρα
22. **FIAT SEICENTO μοντ. 2002** 2 αυτοκίνητα, klima, ABS, υδραυλικό τιμόνι, 2 αερόσακοι
23. **AUDI A3 μοντ. 2001** ηλεκτ. παράθυρα, ABS, ζάντες αλουμινίου
24. **SUZUKI WAGONR μοντ. 2002** ABS, klima, υδραυλικό τιμόνι, ηλεκτρ. παράθυρα, 2 αερόσακοι
25. **MERCEDES E190 μοντ. 1992** 2 αυτοκίνητα, full extra
26. **DAEWOO ATOS 1.000 c.c. μοντ. 2000** klima, ηλεκτ. παράθυρα, 2 αερόσακοι
27. **SEAT IBIZA μοντ. 2003** full extra
28. **SEAT CORDOBA μοντ. 2001** full extra

ΕΠΑΓΓΕΛΜΑΤΙΚΑ

1. **FIAT DUCATO** μοντ. 2000, DIESEL μακριά καρότσα **ΕΙΣΑΓΩΓΗΣ**
2. **FORD TRANSIT** μοντ. 2001 **ΕΙΣΑΓΩΓΗΣ**
3. **FORD TRANSIT** μοντ. 1999 μακριά υπερυψωμένη **ΕΙΣΑΓΩΓΗΣ**
4. **FORD COMBO μοντ. 1998** DIESEL **ΕΙΣΑΓΩΓΗΣ**
5. **MERCEDES VITO 110** μοντ.. 1999
6. **MERCEDES VITO 110 CDI μοντ. 2001**
7. **MERCEDES VITO** 110 ψυγείο **ΕΙΣΑΓΩΓΗΣ**
8. **MERCEDES 412** ανατροπή **μοντ. 2001 ΕΙΣΑΓΩΓΗΣ**
9. **NISSAN VANETTE** DIESEL **μοντ. 1999** κλούβα **ΕΙΣΑΓΩΓΗΣ**
10. **MERCEDES 312** μοντ.. 1999 ανατροπή **ΕΙΣΑΓΩΓΗΣ**
11. **MITSUBISHI L200** 4 πορτο μοντ. 1999 full extra **ΕΙΣΑΓΩΓΗΣ**
12. **MITSUBISHI CANTER** μοντ. 1996 ανατροπή
13. **HYUNDAI ΚΛΟΥΒΑ** μοντ. 2001 διπλοκάμπινο **ΕΙΣΑΓΩΓΗΣ**

✓ **Ενα χρόνο γραπτή εγγύηση**
✓ **Από 0-72 δόσεις**
✓ **Αγοράζουμε το παλιό σας αυτοκίνητο**

- **1ο κατάστημα: Λ. Ελευθερίας Κρεμαστή τηλ. (22410)96889, κιν. 6972261775**
- **2ο κατάστημα: 2ο χλμ. Λ. Ρόδου-Λίνδου τηλ. (22410)69518 fax 2241069517**

ΧΠ2457

auto-moto

συνέχεια από την προηγούμενη

ΠΩΛΕΙΑΙ μηχανάκι **VESPA PIAGGIO** 150 cc σε πολύ καλή κατάσταση λόγω αναχώρησης. Τιμή 1700 ευρώ. Πληρ. τηλ. 6938857267 MZT160309

ΠΩΛΕΙΤΑΙ RENAULT TWINGO special edition με υδραυλικό τιμόνι, A/C, ηλεκτρικά παράθυρα, ηλ. καθρέπτες, ηλ. κλειδαριές προς €3.500. Επίσης **RENAULT TWINGO** προς €2.500. Ευκολίες πληρωμής μέσω τραπέζης. Πληρ. τηλ. 6974482065 MZT010318

ΠΩΛΕΙΤΑΙ PEUGEOT 206 1.100 cc μοντέλο '99 σε άριστη κατάσταση. Πληρ. τηλ. 6947770386 MOO/31

ΠΩΛΕΙΤΑΙ εξωλέμβια MERCURY OPTI-MAX 150 HP LONG, DIGITAL, μοντέλο 2002 ελάχιστες ώρες, σχεδόν καινουργής 8.800 ευρώ. Πληρ. τηλ. 6946953904 MZT040323

ΠΩΛΕΙΤΑΙ ΔΧ φορτηγό μάρκας TOYOTA. Πληρ. τηλ. 2241093788, 6945205062 MZT090329

ΠΩΛΟΥΝΤΑΙ α) **LANCIA - DEDRA** 1600 σε άριστη κατάσταση, υδρ. τιμόνι, ηλεκτρ. παράθυρα και κλειδαριές, σπορ ζάντες, δερμάτινο σαλόνι, φουλ σέρβις, ράδιο CD από γιατρό. Τιμή 3.800 ευρώ, β) **FIAT TEMPRA SX** περασμένο ΚΤΕΟ φουλ εξτρά, υδρ. τιμόνι, ηλεκτρομαγνητικές κλειδαριές, ηλεκτρονικό ταμπλώ, σε πολύ καλή κατάσταση, ραδιοκασετόφωνο, φουλ σέρβις. Τιμή 2.800 ευρώ. Πληρ. τηλ. 6972499127 MZT050303

προσφορές εργασίας

ΚΥΡΙΑ διπλωματούχος μασέρ κάνει θεραπευτικό, αθλητικό, χαλαρωτικό μασάζ. Πληρ. τηλ. 6948553306 MZT240238

ΚΥΡΙΑ ΑΝΑΛΑΜΒΑΝΕΙ να προσέχει ηλικιωμένους, παιδιά (9 πρωί - 3 μ.μ.) κάνει φυσιοθεραπεία, γυμναστική και μασάζ για αρρώστους (νέα μέθοδος για θεραπεία, διάφορες αρρώστιες, βρογχίτιδα, κρυολόγημα, χτύπημα δέρματος, διάστρεμμα, γαστρίτιδα, ρευματισμούς και άλλες αρρώστιες). Τηλεφωνείστε, ελάτε και οι αρρώστιες σας φεύγουν στο παρελθόν!!! Πληρ. τηλ. 6946822085 MZT160305

ΚΥΡΙΑ διπλωματούχος μασέρ προσφέρει θεραπευτικό, κλασικό, αθλητικό, αδυνατίσματος, χαλαρωτικό, αισθητικό και καθαρισμό προσώπου (μάσκες, μασάζ). Πληρ. τηλ. 2241035252, 6932024975 MZT110316(17)

ΕΛΑΙΟΧΡΩΜΑΤΙΣΤΗΣ με πολυετή πείρα αναλαμβάνει πάσης φύσεως εργασίες (βαψίματα, μερεμέτια κ.λπ.). Λογικές τιμές-καθαρές δουλειές. Πληρ. τηλ. 6945243884 MZT080311(3)

GM AUTO Special

ΕΙΣΑΓΩΓΕΣ - ΕΜΠΟΡΙΑ - ΑΝΤΑΛΛΑΓΕΣ ΑΥΤΟΚΙΝΗΤΩΝ & ΑΞΕΣΟΥΑΡ

ΓΙΩΡΓΟΣ Π. ΜΥΡΙΑΛΛΑΚΗΣ

Λεωφόρος Ηρακλειδών (δίπλα ταβέρνα "Αντώνης") Ιαλυσός
τηλ. 2241096692 κιν. 6945991030, fax 2241096632
email: gm-cars@otenet.gr

ΕΙΣΑΓΩΓΕΣ - ΠΩΛΗΣΕΙΣ - ΑΝΤΑΛΛΑΓΕΣ ΜΕΤΑΧΕΙΡΙΣΜΕΝΩΝ ΑΥΤΟΚΙΝΗΤΩΝ

- **MERCEDES C220 CDI TURBO** (πετρέλαιο) Kompressor μοντέλο 2001-02, μαύρο μεταλλικό, ηλεκτρική ηλιοροφή, klima, τηλέφωνο full super extra... **ΕΙΣΑΓΩΓΗ ΓΕΡΜΑΝΙΑ**
- **FIAT PANDA** μοντέλο 2005 καινούργιο! Μηδέν χιλιόμετρα!!! 1.250 cc, χρώμα γαλάζιο, υδραυλικοηλεκτρικό τιμόνι, 800 ευρώ ΚΕΡΔΟΣ από την αντιπροσωπεία!
- **MERCEDES CLK 200 Kompressor Coupe,** μαύρο μεταλλικό, μοντέλο 7/2001, full super extra... **ΕΙΣΑΓΩΓΗ ΓΕΡΜΑΝΙΑ**
- **MERCEDES C 200 K Kompressor** μπλε σκούρο, μοντέλο 2000-1, δερμάτινο σαλόνι, ηλεκτρική ηλιοροφή, klima, full super extra... **ΕΙΣΑΓΩΓΗ ΓΕΡΜΑΝΙΑ**
- **BMW 316i LImusene** μαύρο μεταλλικό, 1800 cc, klima, και full extra... **ΕΙΣΑΓΩΓΗ ΓΕΡΜΑΝΙΑ**
- **BMW 318i Cambrio** 1800 cc, πράσινο σκούρο μεταλλικό, ηλεκτρική οροφή ανοιγόμενη εσωτερικά, ζάντες αλουμινίου, full service BMW ηχοσύστημα SONY με τηλ/σμό 63.000 χλμ. κατάσταση άριστη, μοντέλο 1996. Τιμή 22.800!!
- **HONDA AKORD PLUS** έκδοση sport 6 μηνών 2004, 14.000 χμ. σχεδόν καινούργιο. Αυτόματο συριακό, δερμάτινο σαλόνι, klima, ηλεκτρική οροφή, αισθ. παρκαρίσματος. Ασημί μεταλλικό. Τιμή 27.000 ευρώ.
- **AUDI A4 TURBO** 1800 cc, μοντ. '96, ασημί μεταλλικό. Συναγερμός, ηχοσύστημα, CDR, 81.500 χλμ. klima, και σκάστρα turbo.
- **TOYOTA YARIS** μοντ. 2000 πράσινο μεταλ. AIR/CON τιμή 5.900 ευρώ
- **FIAT CINQUECENTO** μοντ. 98, λευκό με ηλιοροφή, τιμή 2.850 ευρώ.
- **FIAT MAREA** λευκό μοντέλο 98/99 με δερμάτινο σαλόνι, AIR/CON, Rad/caset, ηλεκτρ. παρ. υδραυλ. τιμόνι, κατάσταση άριστη
- **KIA SPORTAGE** cabrio μαύρο μοντ. 2003 full πλαινές μπάρες, sport αναρτήσεις, δερμάτινο σαλόνι, air/con, ABS, υδραυλ. τιμόνι, ζάντες αλουμινίου, rad/case.
- **MERCEDES E190** μοντέλο '93, μαύρο μεταλλικό, ABS, εγκατάσταση τηλεφώνου, Radio/Caset. Ξύλινη επένδυση κονσόλλα. Κατάσταση αρίστη!!! Τιμή 10.500 ευρώ.
- **NISSAN PRIMERA** /2000 μοντ. 1600 cc. Μεταλλικό μπλε, δερμάτινο σαλόνι, AIR/CON, ηχοσύστημα, ξύλινη κονσόλα, ζάντες αλουμινίου, κατάσταση υπεραρίστη. ΕΥΚΑΙΡΙΑ!!
- **BMW 518i** ασημί μεταλλ., δερμάτινο σαλόνι, CD/RD, ζάντες αλουμινίου, λάστιχα καινούργια, ηλεκτρ. καθρέπτες, κλειδαριές, AIR/COND, full service, BMW, βιβλία. ΤΙΜΗ ΕΚΠΛΗΞΗ, ΕΥΚΑΙΡΙΑ!
- **FIAT PUNTO** μοντ. 2000 1 χέρι, χρυσαφί μεταλλικό, air condition, υδραυλικό ηλεκτρικό τιμόνι, ηλεκ. παράθυρα, RCD, ενισχυτής, ζάντες αλουμινίου, spoiler ABARTH, τιμή 6.500!!!
- **CITROEN AX** 1100cc, άσπρο, δερμάτινα, καινούργια λάστιχα, αμορτισέρ, rd/casset, σε καταπληκτική κατάσταση στην τιμή 2.850 ευρώ
- **CITROEN C3** μοντέλο 2003, 1.400cc, exclusive, μπορντώ χρώμα, μεταλλικό, Rd/cd Pioneer, Full extra, καινούργιο

ΕΠΑΓΓΕΛΜΑΤΙΚΑ

- **FIAT DUCATO 10** λευκό μοντέλο '98, 16.500 χλμ. 2 πλαϊνές πόρτες

Ολα ετοιμοπαράδοτα. Σε καταπληκτική κατάσταση

✓ Οι επιλογές των αυτοκινήτων μας εγγυώνται την ποιότητα και την σιγουριά.
✓ Επισκεφθείτε μας πριν αποφασίσετε
✓ Αναλαμβάνουμε την χρηματοδότηση σας με τα χαμηλότερα επιτόκια.
✓ Θα χαρούμε να σας ξεναγήσουμε

Από 0% προκαταβολή έως 72 μην. δόσεις

AT54

Audi

1. **VW GOLF 1400 CC μοντ. 2001, 3ΘΥΡΟ, χρώμα ΜΠΛΕ ΤΖΑΖ**
(ABS, υδρ.τιμόνι, 4 αερόσακοι, ηλ. παράθυρα, κεντρικό κλείδωμα, ηλεκ. καθρέπτες, air condition, ηχοσύστημα)
2. **VW GOLF 1400 CC μοντ. 1999, 3ΘΥΡΟ, χρώμα ΚΟΚΚΙΝΟ**
(ABS, air condition, υδρ.τιμόνι, 2 αερόσακοι, ηλ. παράθυρα, κεντρικό κλείδωμα, ηλεκ. καθρέπτες, ζάντες αλουμινίου, ηχοσύστημα)
3. **VW GOLF VARIANT -1400 CC μοντ. 1996, 5ΘΥΡΟ, χρώμα ΜΑΥΡΟ**
(υδρ. τιμόνι, R/C).
4. **VW POLO 1600 CC μοντ. 1995, 3ΘΥΡΟ, χρώμα ΛΕΥΚΟ**
(υδρ.τιμόνι, 2 ηλ. παράθυρα, κεντρικό κλείδωμα, ηχοσύστημα)
5. **VW POLO -1000 CC μοντ. 1998, 3ΘΥΡΟ, χρώμα ΚΥΠΑΡΙΣΣΙ**
(υδρ. τιμόνι, ηχοσύστημα)
6. **AUDI A3 - 1600 CC μοντ. 2003, χρώμα ΚΟΚΚΙΝΟ**
(ABS, ESP, EDL, BAS, δερμάτινο, υδρ.τιμόνι, 6 αερόσακοι, ηλ. παράθυρα, κεντρικό κλείδωμα, ηλεκ. καθρέπτες, clima διζωνικό, ζάντες αλουμινίου, ηχοσύστημα)
7. **AUDI A3 - 1600 CC μοντ. 1999, χρώμα ΜΠΟΡΝΤΩ**
(Αερόσακοι, ηλ. παράθυρα, κεντρικό κλείδωμα, ηλεκ. καθρέπτες, ηχοσύστημα)
8. **AUDI A4 - μοντ. 1997, χρώμα ΜΠΛΕ**
(ABS, υδρ. τιμόνι, 4 αερόσακοι, δερμάτινο σαλόνι, ηλ. παράθυρα, κεντρικό κλείδωμα, ηλεκ. καθρέπτες, climatronic, ζάντες αλουμινίου, ηχοσύστημα)
9. **MAZDA 323 - 1600 CC μοντ. 2001, ΧΡΩΜΑ ΑΣΗΜΙ**
(ABS, TC, υδρ.τιμόνι, 4 αερόσακοι, 2 ηλ. παράθυρα, κεντρικό κλείδωμα, ηλεκ. καθρέπτες, air condition, ηχοσύστημα, συναγερμός)
10. **RENAULT MEGANE COUPE- 1600 CC μοντ. 2001, χρώμα ΑΣΗΜΙ 3θυρο**
(ABS, υδρ. τιμόνι, ηλ. παράθυρα, κεντρικό κλείδωμα, ζάντες αλουμινίου, συναγερμός, ηχοσύστημα)
11. **RENAULT TWINGO 1150 CC μοντ. 1998, χρώμα ΓΚΡΙ, 3θυρο**
(ηλ. παράθυρα, ηχοσύστημα)
12. **FIAT SCIECENTO 1100 CC μοντ. 2002 χρωμα ΛΕΥΚΟ, 3θυρο**
(air condition, ηχοσύστημα)
13. **FIAT BRAVO 1150 CC μοντ. 1999 χρώμα ΓΑΛΑΖΙΟ**
(υδρ. τιμόνι, air condition, 4 αερόσακοι, 2 ηλ. παράθυρα, κεντρικό κλείδωμα, ηχοσύστημα).
14. **TOYOTA YARIS 1000 CC μοντ. 2002, 5ΘΥΡΟ, χρώμα ΜΠΟΡΝΤΩ**
(air condition, ηχοσύστημα)
15. **DAEWOO MATIZ - 850 CC μοντ. 2000 5ΘΥΡΟ, χρώμα ΚΕΡΑΜΙΔΙ**
(υδρ. τιμόνι, ηλ. παράθυρα, κεντρικό κλείδωμα, A/C, ηχοσύστημα)
16. **HONDA CIVIC 1500 CC μοντ. 1994, χρώμα ΑΣΗΜΙ ΧΛΜ 92.000**
(ABS, υδρ. τιμόνι, 4 ηλ. παράθυρα, κεντρικό κλείδωμα, ηχοσύστημα).
17. **FIAT MULTIPLA 1600 CC μοντ. 2002, χρώμα ΑΣΗΜΙ ΧΛΜ 37.000**
(υδρ. τιμόνι, air condition, 4 αερόσακοι, 2 ηλ. παράθυρα, κεντρικό κλείδωμα, ηχοσύστημα)
18. **ROVER 214 SI 1400 CC μοντ. 1992, χρώμα ΓΚΡΙ χλμ 160.000**
(υδρ. τιμόνι, κεντρικό κλείδωμα, ηχοσύστημα).
19. **ALPHA ROMEO 155 -1600 CC μοντ. 1993, χρώμα ΜΑΥΡΟ**
(υδρ. τιμόνι, αερόσακος οδηγού, 2 ηλ. παράθυρα, κεντρικό κλείδωμα, κλιματισμός, ηχοσύστημα)
20. **PEUGEOT 306 XR 1400 CC μοντ. 1993 χρώμα ΑΝΘΡΑΚΙ**
(2, ηλ. παράθυρα, κεντρικό κλείδωμα, ηχοσύστημα).
21. **RENAULT CLIO - 1190 CC μοντ. 1995, χρώμα ΜΟΛΥΒΙ, 5θυρο**
(κεντρικό κλείδωμα, ηχοσύστημα)
22. **KIA PRIDE 1300 CC μοντ. 1999 χρώμα ΑΣΗΜΙ, 4ΘΥΡΟ**
(υδρ. τιμόνι, A/C, 2 ηλ. παράθυρα, ζάντες αλουμινίου, ηχοσύστημα)
23. **SEAT IBIZA 1400 CC μοντ. 1996 χρώμα ΜΠΛΕ 3θυρο**
(υδρ. τιμόνι, 2 αερόσακοι, ηλ. παράθυρα, κεντρικό κλείδωμα, air condition, ζάντες αλουμινίου, συναγερμός, ηχοσύστημα)
24. **VW PASSAT - 1600 CC μοντ. 1999, χρώμα ΓΑΛΑΖΙΟ**
(ABS, υδρ.τιμόνι, 4 αερόσακοι, ηλ. παράθυρα, κεντρικό κλείδωμα, ηλεκ. καθρέπτες, CLIMATRONIC, ηχοσύστημα)
25. **VW POLO CLASSIC - 1400 CC μοντ. 1998, 3ΘΥΡΟ χρώμα ΠΡΑΣΙΝΟ**
(υδρ.τιμόνι, ηλ. παράθυρα, κεντρικό κλείδωμα, ηλεκ., ζάντες αλουμινίου, ηχοσύστημα)
26. **ALPHA ROMEO 33 -1350 CC μοντ. 1993, χρώμα ΚΟΚΚΙΝΟ**
(2 ηλ. παράθυρα, κεντρικό κλείδωμα)
27. **OPEL ZAFIRA 1600 CC μοντ. 1999, 7θεσιο, χρώμα ΑΣΗΜΙ**
(ABS, υδρ.τιμόνι, 4 αερόσακοι, ηλ. παράθυρα, κεντρικό κλείδωμα, ηλεκ. καθρέπτες, air condition, ηχοσύστημα)
28. **HYUNDAI SONATA GL 1800 CC μοντ. 1991 χρώμα ΓΚΡΙ**
(υδρ. τιμόνι, ηλ. παράθυρα, κεντρικό κλείδωμα, ησοχύστημα).
29. **RENAULT MEGANE - 1400 CC μοντ. 1996, χρώμα ΜΟΛΥΒΙ**
(υδρ.τιμόνι, ηλ. παράθυρα, κεντρικό κλείδωμα, air condition, ηχοσύστημα)
30. **RENAULT TWINGO 1150 CC μοντ. 1998, χρώμα ΜΠΟΡΝΤΩ, 3θυρο χλμ. 64.000**
(υδρ.. τιμόνι, 2 ηλ. παράθυρα, ηχοσύστημα)
31. **TOYOTA AVENSIS - 1600 CC μοντ. 1999, SEDAN, χρώμα ΜΑΥΡΟ**
(ABS, υδρ.τιμόνι, 2 αερόσακοι, ηλ. παράθυρα, κεντρικό κλείδωμα, air condition, ηλεκ. καθρέπτες, συναγερμός, ηχοσύστημα)
32. **TOYOTA RAV -2000 CC μοντ. 2001, SEDAN χρώμα ΣΑΜΠΑΝΙΖΕ**
(ABS, υδρ. τιμόνι, 2 αερόσακοι, ηλ. παράθυρα, κεντρικό κλείδωμα, air condition, ηλεκ. καθρέπτες, σκαλοπάτια, pull bar, ηχοσύστημα)
33. **TOYOTA COROLLA 1350 CC μοντ. 19994, χρώμα ΠΡΑΣΙΝΟ**
(υδρ. τιμόνι, συναγερμός, air condition, ηχοσύστημα)
34. **TOYOTA COROLLA 1350 CC μοντ. 1993, χρώμα ΑΣΗΜΙ**
(ηχοσύστημα)
35. **NISSAN PRIMERA 1600 CC μοντ. 1991 χρώμα ΛΕΥΚΟ**
(υδρ. τιμόνι, 2 ηλ. παράθυρα, κεντρικό κλείδωμα)
36. **ALPHA ROMEO 164- 2000 CC μοντ. 1991, χρώμα ΜΠΛΕ**
(υδρ. τιμόνι, 2 ηλ. παράθυρα, κεντρικό κλείδωμα)
37. **FIAT PUNTO 1250 CC μοντ. 1996 χρώμα ΜΠΟΡΝΤΩ 3θυρο.**
(υδρ. τιμόνι, 2 ηλ. παράθυρα, κεντρικό κλείδωμα, ηχοσύστημα).

CAR EXPERTS

ΞΕΝΑΚΗΣ ΑΥΤΟΚΙΝΗΤΑ ΑΕΒΕ
Εξουσιοδοτημένος Έμπορος Kosmocar A.E.
Πωλησεις-Service-Ανταλλακτικά
10ο χλμ. Ρόδου-Λινδου, τηλ. 2241086777, fax 2241086788

1 έτος γραπτή εγγύηση με δυνατότητα επέκτασης έως 3 έτη

0% ΠΡΟΚΑΤΑΒΟΛΗ ΕΩΣ 72 ΔΟΣΕΙΣ

XΠ1687

AUTO ΕΠΙΛΟΓΕΣ

ΚΟΥΚΟΥΡΑΣ ΑΛΕΞΑΝΔΡΟΣ

ΛΕΩΦ. ΡΟΔΟΥ-ΛΙΝΔΟΥ 255 • ΤΗΛ. (22410)60910
www.autoepiloges.com

ΑΓΟΡΑ-ΠΩΛΗΣΗ-ΑΝΤΑΛΛΑΓΗ ΜΕΤΑΧΕΙΡΙΣΜΕΝΩΝ ΑΥΤΟΚΙΝΗΤΩΝ

1. **BMW 330 Ci cambrio 3000 cc V6 231 HP, μοντ., 2001, μπλε**
-4 αερόσακοι, ABS, klima, ηλ. και θερμ. καθίσματα, racing dynamic σπόιλερ, τριάκτινο τιμ. πολ/ών χρήσεων, ηλ. κουκούλα, xenon φώτα, κεντρ. κλειδ., ηλ. παράθ., υδρ. τιμόνι, 19" διαιρ. ζάντες αλουμ., φιμέ τζάμια και ηχοσύστημα
2. **BMW 316Ci 1600 cc, μοντ. 2001, μπλε**
- 4 αερόσακοι, ABS, ASC, klima, δερμάτινο σαλόνι, κεντρ. κλειδ., ηλ. παράθ., υδρ. τιμόνι, ζάντες αλουμινίου και ηχοσύστημα
3. **MERCEDES E220 COUPE, 150 HP, 2200 cc, μοντ. 1994, λευκό**
- αερόσ. οδηγού-συνοδ., ALD, θερμ. καθισμ., ξυλ. επενδ. δερμ. σαλόνι, σπορ ανάρτηση, ζαντ. αλουμ., ηλ. ηλιοροφή, τηλ. αυτ/του, ενισχυτής και ηχοσύστημα
4. **MERCEDES E200 KOMPRESSOR ELEGANCE, 163 HP, 2000 cc, μοντ. 2001, ασημί**
- 8 αερόσακοι, ABS, ESP, klima, κεντρ. κλειδ., ηλ. παράθ., υδρ. τιμόνι, ζάντες αλουμινίου, ξύλ. επένδυση και ηχοσύστημα
5. **KIA SPORTAGE 2000 cc, μοντ. 2000, μπλε**
- κεντρ. κλειδ., ηλ. παράθ., υδρ. τιμ., air condition, μπάρες, σκαλοπάτια, ενισχυτής και ηχοσύστημα
6. **SUZUKI VITARA 1600 cc, μοντ. 1997, λευκό**
- αερ. οδηγ.-συνοδ., ABS, κεντρ. κλειδ., ηλ. παράθ., υδρ. τιμ., μπάρες, σκαλοπάτια, ενισχυτής και ηχοσύστημα
7. **OPEL VECTRA EDITION, 1600 cc, μοντ. 2000, μαύρο**
- 4 αερόσακοι, ABS, klima, κεντρ. κλειδ., ηλ. παράθ., υδρ. τιμόνι, ξύλινη επένδ., ζάντ. αλουμ. και ηχοσύστημα
8. **AUDI A4, 1600 cc, μοντ. 2000, μπλε**
- 4 αερόσ., ABS klima, κεντρ. κλειδ., ηλ. παράθ., υδρ. τιμόνι, ζάντες αλουμινίου, προβ. ομίχλης και ηχοσύστημα
9. **NISSAN PRIMERA 1600 cc, μοντ. 2000, θαλασσί**
- αερόσακοι, κλίμα, ABS, κεντρ. κλειδ., ηλ. παράθ., υδρ. τιμόνι, ηλ. καθρ. και ηχοσύστημα
10. **OPEL VECTRA 1600 cc, μοντ. 2000, μπλε**
- 4 αερόσακοι, ABS, air condition, κεντρ. κλειδ., ηλ. παράθ., υδρ. τιμόνι, ξυλ. επενδ., ζάντ. αλουμ. και ηχοσύστημα
11. **TOYOTA CELICA 1800 cc., μοντ. 1996, κόκκινο**
- αεροσ. οδηγού-συνοδηγού, κεντρ. κλειδ., ηλ. παράθ., υδρ. τιμόνι, ζάντες αλουμ. και ηχοσύστημα
12. **VW GOLF 1400 cc, μοντ. 11/2001, μαύρο**
- 4 αερόσακοι, ABS, air condition, δερμ. σαλ., κεντρ. κλειδ., υδρ. τιμ., ξυλ. επενδ. και ηχοσύστημα
13. **OPEL ASTRA 1400 cc, μοντ. 2003, ασημί**
- αεροσ. οδηγού-συνοδηγού, κεντρ. κλειδ. με τηλεχ., υδρ. τιμόνι, ζάντες αλουμινίου και ηχοσύστημα
14. **CITROEN XSARA 1400 cc, μοντ. 1998, ασημί**
- αερόσακος οδηγού-συνοδηγού, κεντρ. κλειδ., ηλ. παράθ., υδρ. τιμόνι, air conditon, ζαντ. αλουμ. και ηχοσύστημα
15. **TOYOTA COROLLA 1400 c.c., 16V, 97 HP, μοντ. 2000, μπλε**
- αερόσ. οδηγού-συνοδ. κεντρ. κλειδ., ηλ. παράθ., υδρ. τιμόνι, air condition, συναγερμός, ζάντ. αλουμ. και ηχοσύστημα
16. **OPEL ASTRA SPORT 1400 c.c., μοντ. 2000, μπλε**
- αερόσ. οδηγού-συνοδ., ABS, air condition, κεντρ. κλειδ., ηλ. παράθ., υδρ. τιμόνι, ζάντ. αλουμ. και ηχοσύστημα
17. **DAEWOO NUBIRA 1600 cc, μοντ. 2000, κεραμιδί**
- αεροσ. οδηγού-συνοδηγού, κεντρ. κλειδ., ηλ. παράθ., υδρ. τιμόνι, ζαντ. αλουμ. και ηχοσύστημα
18. **OPEL VECTRA 1600 c.c., μοντ. 1996, χρυσαφί**
- αερόσ. οδηγού-συνοδ., ABS, air condition, κεντρ. κλειδ., ηλ. παράθ., υδρ. τιμόνι, ζάντ. αλουμ. και ηχοσύστημα
19. **TOYOTA COROLLA 1400 cc, 16V, 97 HP, μοντ. 2001, κεραμιδί**
- αερόσ. οδηγού-συνοδ., κεντρ. κλειδ., ηλ. παράθ., υδρ. τιμόνι, ABS, air condition, συναγερμός, ζαντ. αλουμ. και ηχοσύστημα
20. **FIAT SEICENTO SPORTING 1100 cc, μοντ. 2001, κίτρινο**
- κεντρ. κλειδ., ηλ. παράθ., υδρ. τιμόνι, ζαντ. αλουμ., και ηχοσύστημα
21. **SEAT IBIZA 3Dr 1200 cc, μοντ. 2003, κόκκινο**
- αερόσακος οδηγού-συνοδηγού, air condition, EPC, σπόιλερ, ζαντ. αλουμ., κεντρ. κλειδ., υδρ. τιμόνι και ηχοσύστημα
22. **DAEWOO LANOS 1300 cc, μοντ. 1998, ασημί**
- υδρ. τιμόνι, κεντρ. κλειδ., ηλ. παράθ., air ondition και ηχοσύστημα
23. **OPEL ASTRA 5 Dr 1400 cc, μοντ. 2002, μπλε**
- αερόσ. οδηγού-συνοδηγού, air condition, κεντρ. κλειδ., υδρ. τιμόνι και ηχοσύστημα
24. **FORD FIESTA 1.300 c.c., μοντ. 1997, μπορντώ**
- υδρ. τιμ. και ηχοσύστημα
25. **SUZUKI SWIFT GTI, 1300 c.c., μοντ. 1996, μπλε**
- κεντρ. κλειδ., ηλ. παράθ., υδρ. τιμόνι και ηχοσύστημα
26. **HYUNDAI ACCENT, 1300 cc, μοντ. 1999, πράσινο**
- υδρ. τιμόνι, κεντρ. κλειδ., ηλ. παράθ., air condition, ζάντες αλουμινίου, ξυλ. επένδυση και ηχοσύστημα.
27. **CITROEN SAXO 1100 c.c., μοντ. 1997, ασημί**
- κεντρ. κλειδ., ηλ. παράθ., υδρ. τιμόνι, ζάντ. αλουμ. και ηχοσύστημα
28. **PEUGEOT 106, 1100 cc, μοντ. 1994, μπλε**
- κεντρ. κλειδ., ηλ. παράθ. και ηχοσύστημα
29. **BMW 518i, 1800 cc, μοντ. 1991, λευκό**
- κεντρ. κλειδ., ηλ. παράθ., υδρ. τιμόνι, και ηχοσύστημα
30. **OPEL ASTRA 1.400 c.c., μοντ. 2003, ασημί**
- αερόσ. οδηγού-συνοδηγού, κεντρ. κλειδ. με τηλεχ., υδρ. τιμόνι και ηχοσύστημα
31. **MERCEDES VITO 108D 2300 cc, μοντ. 1996, λευκό DIESEL**
- κεντρ. κλειδ., ηλ. παράθ., υδρ. τιμόνι και ηχοσύστημα.

ΑΠΟ 0% ΠΡΟΚΑΤΑΒΟΛΗ ΕΩΣ 72 ΜΗΝΙΑΙΕΣ ΔΟΣΕΙΣ

ΜΕ ΤΑ ΧΑΜΗΛΟΤΕΡΑ ΕΠΙΤΟΚΙΑ ΤΗΣ ΑΓΟΡΑΣ

XΠ1210

Ελληνίδα εμφανίσιμη 19 ετών
ζητά γνωριμία
κυρίου και ό,τι προκύψει

Πληρ. τηλ. 6947536016

MZT150316

ΠΛΥΝΤΗΡΙΟ ΧΑΛΙΩΝ
Cleaning Pro



πλένουμε & φυλάμε:
• ΧΑΛΙΑ - ΜΟΚΕΤΕΣ - ΦΛΟΚΑΤΕΣ
• ΠΑΠΛΩΜΑΤΑ - ΚΟΥΒΕΡΤΕΣ

☎ 22410.60585

email: abonis@otenet.gr

ΙΔΙΟΚΤΗΤΕΣ ΕΙΔΙΚΕΣ ΕΓΚΑΤΑΣΤΑΣΕΙΣ:
ΝΙΚΗΦ. ΒΡΕΤΤΑΚΟΥ - ΑΣΓΟΥΡΟΥ

ΕΥΚΑΙΡΙΑ

Ολοκληρωμένος **εξοπλισμός εστιατορίου (μόνο 3 ετών)**
πωλείται
σε άριστη κατάσταση και **λογική τιμή** συνολικά ή μεμονωμένα. (150 ξύλινα καθίσματα και τραπέζια, ψυγεία- πάγκοι, ψυγείο - ντουλάπα, επαγγελματικοί φούρνοι, παγομηχανή, σχάρα ψησίματος, πλυντήριο πιάτων, πάγκοι εργασίας, φριτέζες, μπεν - μαρί, λάντζες, φούσκα, πιάτα, ποτήρια και μαχαιροπήρουνα, καθώς και 2 καναλάτα air - condition 60 BTU το καθένα, καταψύκτες 1,60.

Πληρ. τηλ.. 6936757436

MAT000667(2)

ΠΩΛΕΙΤΑΙ



άλογο ιππασίας, 5 χρόνων,
αρσενικός με ύψος 1,45μ.

Πληρ. τηλ. 6944338126 MZT080339



Διαθέσιμα κουτάβια Ροτβάιλερ και γερμανικό ποιμενικό

ΞΕΝΟΔΟΧΕΙΟ
ΣΧΟΛΗ ΕΚΠΑΙΔΕΥΣΗΣ ΣΚΥΛΩΝ

Τις μέρες των διακοπών σας φύλαξη των μικρών σας φίλων

- Βασική υπακοή
- Σωματοφύλακας
- Αρνηση τροφής
- Καθαρόαιμα κουτάβια
- Φύλακας χώρου
- Ζευγαρώματα
- Νοσηλεία
- Κουρέματα, μπάνιο
- Διόρθωση προβληματικής συμπεριφοράς

Υπεύθυνος: ΜΙΡΤΣΕΒ ΝΙΚΟΣ
Ασγούρου Ρόδος 85100 • Τηλ. **6942404250** MAT7910

γνωριμιες

ΤΡΑΒ ζητά γνωριμία με σοβαρά άτομα. Ονομα ΣΤΕΛΑ. Πληρ. τηλ. 6972102686
MZT160321

Με λένε ΝΤΟΝΑ είμαι **ΤΡΑΒ** και **ζητάω γνωριμίες.** Πληρ. τηλ. 6939516525
MZT160310

ΤΡΑΒ 21 πολύ όμορφη **ΖΗΤΑ ΓΝΩΡΙΜΙΑ** με κυρίους. Πληρ. τηλ. 6946295696
MZT110321

ΝΕΑΡΗ ΞΕΝΑΓΟΣ με νυχτερινές ανησυχίες, επιθυμεί κουβέντα και συνομιλία, και ότι προκύψει... Πάρε στο 9011314493 MAT000662

ΜΕ ΛΕΝΕ ΝΤΟΝΑ είμαι τραβ

ΤΑ ΜΟΝΑΔΙΚΑ ΥΠΕΡΣΥΓΧΡΟΝΑ

ΤΑΠΗΤΟΚΑ-ΘΑΡΙΣΤΗΡΙΑ
ΚΛΕΟΠΑΤΡΑ

Τέλος στα προβλήματα με το πλύσιμο των χαλιών σας

Η εταιρία μας πρωτοπορεί με το ΝΕΟ υπερσύγχρονο Πλυντήριο Ταπήτων.
Προσφέρουμε άψογο και προσεγμένο πλύσιμο, καθάρισμα, φύλαξη & επιδιορθώσεις σε όλους τους τύπους χαλιών, χειροποίητα χαλιά μηχανής, ανατολίτικα, μοκέτες, καμπέ, μεταξωτά, φλοκάτες, παπλώματα

ΚΑΙ ΤΟ 2005 Η ΦΥΛΑΞΗ ΔΩΡΕΑΝ

- *Επιτόπου καθαρισμούς σαλονιών, μοκετών*
- *Παραλαβή & παράδοση κατ' οίκον σε όλη την Ρόδο*
- *Ενημερωθείτε για την συντήρηση των χαλιών σας*

Τηλ. 2241051996,
κιν. 6945793626,
Fax: 2241051322

ΚΟΥΦΑΛΑΚΗΣ ΣΤΑΥΡΟΣ

MAT7915

ΚΑΤΑΡΓΕΙΣΤΕ ΤΟΥΣ ΒΟΘΡΟΥΣ

τις μολύνσεις και τα έξοδα μεταφοράς λυμάτων

ΑΝΑΛΑΜΒΑΝΟΥΜΕ
την **κατασκευή** του καινούργιου σας αποχετευτικού δικτύου και τη **σύνδεση** με το αποχετευτικό δίκτυο της **(ΔΕΥΑΡ)** καταργώντας και απομονώνοντας όλες τις παλιές εστίες μόλυνσης βόθρους,φρεάτια, σωληνώσεις κ.λπ.
Μην το σκέπτεστε˙ τηλεφωνείστε τώρα για μια επίσκεψη στο πρόβλημά σας χωρίς καμία δέσμευση στο 2241027418
απογευματινές ώρες
Κο Θανάση

MZT100208

ΜΕΤΡΟΠΟΝΤΙΚΑΣ
'ΜΑΡΙΑ'
ΑΠΟΦΡΑΞΕΙΣ



ΕΚΚΕΝΩΣΕΙΣ

ΑΠΟΦΡΑΞΕΙΣ ΑΠΟΧΕΤΕΥΤΙΚΩΝ ΑΓΩΓΩΝ ΜΕ ΥΔΡΟΒΟΛΗ, ΚΟΥΖΙΝΕΣ, ΤΟΥΑΛΕΤΕΣ, ΣΙΦΩΝΙΑ, ΥΔΡΟΡΟΕΣ, ΜΗΝΙΑΙΕΣ ΣΥΝΤΗΡΗΣΕΙΣ ΠΟΛΥΚΑΤΑΣΤΗΜΑΤΑ, ΣΤΡΑΤΟΠΕΔΑ, ΞΕΝΟΔΟΧΕΙΑ, ΝΟΣΟΚΟΜΕΙΑ, ΔΗΜΟΥΣ, ΠΟΛΥΚΑΤΟΙΚΙΕΣ, ΣΠΙΤΙΑ κ.λπ.
Αντληση υδάτων από υπόγειους χώρους
Πληρ. τηλ.
2241065120/35555

AE179

ΤΑΠΗΤΟΚΑΘΑΡΙΣΤΗΡΙΑ

ΠΑΝΕΛΛΑΔΙΚΟ ΔΙΚΤΥΟ
Art Clean EXPRESS
Είμαστε λίιιι...γο πιο μπροστά από τους άλλους!

ΠΛΥΣΙΜΟ-ΑΠΟΛΥΜΑΝΣΗ-ΦΥΛΑΞΗ
ΧΑΛΙΩΝ- ΜΟΚΕΤΩΝ - ΣΑΛΟΝΙΩΝ *(και επί τόπου)*
ΠΑΠΛΩΜΑΤΑ - ΚΟΥΒΕΡΤΕΣ - ΦΛΟΚΑΤΕΣ
ΣΤΕΓΝΟ ΓΙΑ ΜΕΤΑΞΩΤΑ ΚΑΙ ΧΕΙΡΟΠΟΙΗΤΑ
ΑΔΙΑΒΡΟΧΟΠΟΙΗΣΕΙΣ & ΕΠΙΔΙΟΡΘΩΣΕΙΣ ΤΑΠΗΤΩΝ
ΠΑΡΑΛΑΒΗ - ΠΑΡΑΔΟΣΗ ΚΑΤ' ΟΙΚΟΝ

ΔΩΡΕΑΝ ΦΥΛΑΞΗ

ΑΛΑΦΑΚΗΣ ΤΑΣΟΣ
ΤΗΛ. ΧΩΡΙΣ ΧΡΕΩΣΗ
80011400400
ΤΗΛ. 2241094815-
ΚΙΝ. 6944350247 ΧΠ2286



ΜΗΧΑΝΗΜΑΤΑ ΥΨΗΛΗΣ ΠΙΕΣΗΣ ΜΕ ΥΔΡΟΒΟΛΗ
ΑΝΑΡΡΟΦΗΣΗ-ΕΚΤΟΞΕΥΣΗ
ΚΑΘΑΡΙΣΜΟΙ-ΨΕΚΑΣΜΟΙ ΒΟΘΡΩΝ & ΦΡΕΑΤΙΩΝ
ΠΛΥΣΙΜΟ ΠΑΝΤΟΣ ΕΙΔΟΥΣ ΕΠΙΦΑΝΕΙΑΣ ΜΕ ΥΔΡΟΒΟΛΗ

Κ. ΠΗΔΙΑΚΗΣ
2241091881 -ΚΙΝ. 6977717048
Π. ΚΑΣΕΡΗΣ
2241047915 - ΚΙΝ. 6944325234
ΧΠ2366

και ζητάω γνωριμίες. Πληρ. τηλ. 6939516525
MZT080332

ΤΡΑΒ ζητά γνωριμία με σοβαρά άτομα όνομα ΣΤΕΛΑ. Πληρ. τηλ. 6972102686
MZT080342

Ευχάριστη κυρία ΖΗΤΑ

ΣΧΟΛΗ ΟΔΗΓΩΝ
ΚΟΥΣΗ ΠΑΝΤΕΛΗ

- **ΔΙΠΛΩΜΑΤΑ**
- **ΕΡΑΣΙΤΕΧΝΙΚΑ**
- **ΕΠΑΓΓΕΛΜΑΤΙΚΑ**
- **ΜΟΤΟΣΙΚΛΕΤΑΣ**
- **ΜΑΘΗΜΑΤΑ ΘΕΩΡΗΤΙΚΗΣ ΔΙΔΑΣΚΑΛΙΑΣ**



Οδός Βαλαωρίτου 9

(έναντι HOTEL SEMIRAMIS ΠΙΣΩ ΑΠΟ ΤΟ ΠΑΛΑΙΟ ΝΟΣΟΚΟΜΕΙΟ)
e-mail: kousisp@acn.gr

ΕΚΠΑΙΔΕΥΤΙΚΟ ΑΥΤΟΚΙΝΗΤΟ:
TOYOTA YARIS 1300 cc
AIR CONDITIONED
(ΠΡΟΣΟΧΗ): ΜΑΘΗΜΑΤΑ
α. Μοτοσικλέτας μεγάλου κυβισμού από 125 cc έως ανεξαρτήτου
β. Μοτ/τας έως 125 cc
γ. Μοτοποδηλάτου 50 cc
Διαθέτουμε επίσης κι αυτόματες μοτοσικλέτες 125 cc

Πληρ. τηλ.
(22410)73820-94777,
fax: (22410)29157
ΚΑΙ ΑΝΑΓΙΑΣΑ ΣΤΙΓΜΗ ΣΤΑ ΚΙΝΗΤΑ τηλ.
6944/511313-6944/203343

Παραλαβή των μαθητών μας και από τις οικίες τους

ΠΡΟΣΟΧΗ
Στη σχολή μας παραδίδονται και μαθήματα θεωρητικής διδασκαλίας

MAT7908

ΓΝΩΡΙΜΙΑ με κύριο στη Ρόδο. Πληρ. τηλ. 6932183151
MZT090323

ΟΥΡΑΝΙΟ ΤΟΞΟ!!!! Φίλοι-φίλες πολύχρονη εμπειρία εξωτερικού τώρα στην Ελλάδα. Διασυνδέσεις πανελλαδικές. Γνωριμίες υψηλών απαιτήσεων. Σχέσεις - γάμοι! Υποστήριξη συμβούλων σχέσεων - ψυχολόγων. Γρήγορα αποτελέσματα, σοβαρότης, εχεμύθεια. Πληρ. τηλ. 2105239427, 2105239711, 6973468346 MZT090224

ΜΕΤΑΛΛΙΚΕΣ ΚΑΤΑΣΚΕΥΕΣ
αλουμινίου
και
σιδήρου
καθώς και
συντήρηση
κουφωμάτων
(ρολλών αλουμινίου, γκαραζόπορτες κ.ά.)
6ο χλμ. Ρόδου-Λίνδου
Πληρ. τηλ. 2241064420,
κιν. 6978866920
Καραβελατζής Γιωργος

MAT000682

- **ΑΝΑΚΑΙΝΙΣΕΙΣ** εσωτερικών χώρων
- **ΔΙΑΜΟΡΦΩΣΕΙΣ** εξωτερικών χώρων
- **ΔΙΑΜΑΝΤΟΤΡΥΠΟΤΕΧΝΙΚΕΣ ΕΡΓΑΣΙΕΣ**
- **ΧΩΜΑΤΟΥΡΓΙΚΕΣ ΕΡΓΑΣΙΕΣ**
- **ΟΙΚΟΔΟΜΙΚΑ ΥΛΙΚΑ**





ΚΡΗΤΙΚΟΣ Γ. ΠΑΝΑΓΙΩΤΗΣ
Σορωνή
τηλ. 2241041952,
6944563867,
697303846

MZT040306

ΑΠΟΦΡΑΞΕΙΣ ΡΟΔΟΥ

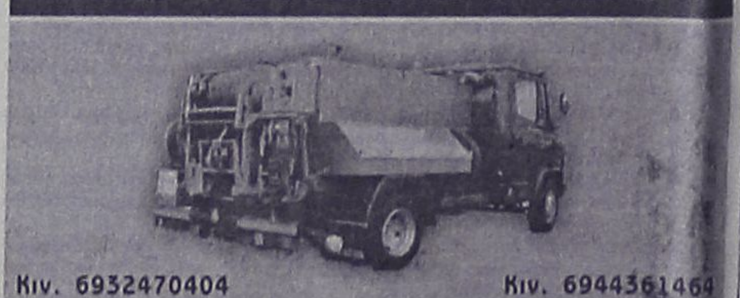

Κιν. 6932470404 Κιν. 6944361464

Κώστας & Λευτέρης

ΑΠΟΦΡΑΞΕΙΣ ΑΠΟΧΕΤΕΥΤΙΚΩΝ ΑΓΩΓΩΝ ΜΕ ΥΔΡΟΒΟΛΗ, ΚΟΥΖΙΝΕΣ, ΤΟΥΑΛΕΤΕΣ, ΣΙΦΩΝΙΑ, ΥΔΡΟΡΟΕΣ, ΑΠΟΛΥΜΑΝΣΕΙΣ, ΜΗΝΙΑΙΕΣ ΣΥΝΤΗΡΗΣΕΙΣ

ΠΟΛΥΚΑΤΑΣΤΗΜΑΤΑ, ΣΤΡΑΤΟΠΕΔΑ, ΞΕΝΟΔΟΧΕΙΑ, ΝΟΣΟΚΟΜΕΙΑ, ΔΗΜΟΥΣ, ΠΟΛΥΚΑΤΟΙΚΙΕΣ, ΣΠΙΤΙΑ, Κ.Ο.Π.
Αντληση υδάτων από υπόγειους χώρους

Άμεση εξυπηρέτηση!!!

Τηλ. 22410 85977, 22410 86634
Κιν. 6944361464, 6932470404 AE151

Για τον Οκτώβριο

Παρατείνεται η ηλεκτρονική υποβολή του εντύπου Ε9

Νέα απόφαση του υπουργείου Οικονομικών

Τον Οκτώβριο μετατίθενται οι καταληκτικές προθεσμίες για την ηλεκτρονική υποβολή του εντύπου Ε9 πού αφορά τα ακίνητα, αντί για τον Ιούνιο, όπως είχε αρχικά ανακοινωθεί, σύμφωνα με απόφαση του υφυπουργού Οικονομικών Αδάμ Βεγκούζα.

Συγκεκριμένα η καταληκτική ημερομηνία για την ηλεκτρονική υποβολή του εντύπου Ε9 για τους φορολογουμένους των οποίων ο ΑΦΜ λήγει σε 1 είναι η 25η Οκτωβρίου, ενώ στις 29 του ίδιου μήνα λήγει η προθεσμία για τους υπόχρεους με ΑΦΜ που λήγει σε 2.

Μέχρι 2 Νοεμβρίου υποχρεούνται να υποβάλουν το έντυπο όσοι έχουν ΑΦΜ που λήγει σε 3, στις 6 Νοεμβρίου εκπνέει η προθεσμία για τους υπόχρεους με ΑΦΜ που λήγει σε 4, στις 10 Νοεμβρίου για το ψηφίο 5, στις 14 Νοεμβρίου για το ψηφίο 6, στις 18 Νοεμβρίου για το 7, στις 22 Νοεμβρίου για το 8, στις 26 Νοεμβρίου για το 9 και στις 30 Νοεμβρίου για τους υπόχρεους, των οποίων ο ΑΦΜ λήγει σε 0.



Από τις 25 Οκτωβρίου ως τις 30 Νοεμβρίου και ανάλογα με το τελευταίο ψηφίο του ΑΦΜ θα γίνει η e-υποβολή του Ε9

Στην περίπτωση που η φορολογική δήλωση υποβάλλεται χειρόγραφα, εκτός από τη συμπλήρωση του κωδικού 617, οι φορολογούμενοι θα πρέπει να συνυποβάλλουν υπεύθυνη δήλωση, με την οποία θα δηλώνουν ότι το έντυπο Ε9 θα υποβληθεί ηλεκτρονικά.

Στην ευρωζώνη τον Φεβρουάριο

Στο 2,1% ο πληθωρισμός

Αυξήσεις τιμών σε προϊόντα

Ανοδο στο 2,1% σημείωσε ο πληθωρισμός στην ευρωζώνη το Φεβρουάριο, από 1,9% τον προηγούμενο μήνα, σύμφωνα με τα αναθεωρημένα στοιχεία που ανακοίνωσε την Τετάρτη η Eurostat.

Η άνοδος του πληθωρισμού οφείλεται κυρίως στις αυξήσεις που σημείωσαν οι τιμές των ποτών και των τσιγάρων.

Στην Ευρώπη των 25 ο πληθωρισμός διαμορφώθηκε στο 2,1%, από 2% τον Ιανουάριο.

Τα χαμηλότερα ποσοστά καταγράφηκαν σε Φινλανδία (0%), Δανία (1%), Σουηδία (1,2%) και Τσεχία, ενώ στον αντίποδα, τα υψηλότερα σε Λετονία (7%), Εσθονία (4,6%), Πολωνία (3,5%) και Ουγγαρία (3,4%).



Οι αυξημένες τιμές των τσιγάρων οδήγησαν υψηλότερα τον πληθωρισμό

Ισχυρές πιέσεις δέχθηκαν χθες οι τιμές των μετοχών

Νέα υποχώρηση για το ΧΑΑ

Σημαντική πτώση του Γενικού Δείκτη σε ποσοστό 1,77%

Ισχυρές πιέσεις δέχθηκαν οι τιμές των μετοχών στη χθεσινή συνεδρίαση του χρηματιστηρίου, με τους ξένους θεσμικούς επενδυτές να προχωρούν σε ρευστοποιήσεις για καταγραφή υπεραξιών στα blue chips, εν μέσω αρνητικού κλίματος στις ευρωπαϊκές αγορές.

Η πτώση των τιμών πραγματοποιήθηκε με χαμηλό όγκο συναλλαγών, ενώ η σχέση χαμένων προς τις χαμένες μετοχές διαμορφώθηκε στο ένα προς τέσσερα. Από τους επιμέρους κλάδους τη σημαντικότερη υποχώρηση παρουσίασαν η πληροφορική, οι τράπεζες, τα βασικά μέταλλα και οι συμμετοχές.

Εντονες ήταν οι ρευστοποιήσεις, κυρίως ξένων θεσμικών επενδυτών, υπήρξαν στον τραπεζικό κλάδο, με την μετοχή της Εθνικής να υποχωρεί κατά 3,31%, της Alpha Bank κατά 2,24%, της Eurobank κατά 2,74% και της Πειραιώς κατά 2,97%. Επίσης με σημαντικές απώλειες 4,44% και 2,47% αντιστοίχως έκλεισαν οι μετοχές της Ιντρακόμ και της ΔΕΗ.

Από τις μετοχές της υψηλής κεφαλαιοποίησης «διεσώθηκε» η μετοχή της Coca Cola 3Ε, κλείνοντας με άνοδο 0,71%, στα 19,98 ευρώ, με την Merrill Lynch να δίνει σήμερα σε έκθεσή της ως «δίκαιη τιμή» για τη μετοχή τα 23 ευρώ.

Ο Γενικός Δείκτης Τιμών έκλεισε στις 3.047,90 μονάδες έναντι 3.102,67 μονάδων της προηγουμένης μέρας, σημειώνοντας πτώση 54,77 μονάδων ή σε ποσοστό 1,77%.

Ο δείκτης FTSE/ASE 20 έκλεισε στις 1.707,97 μονάδες, με πτώση σε ποσοστό 2,03%, ενώ ο δείκτης FTSE/ASE 40 έκλεισε στις 2.559,47 μονάδες με υποχώρηση σε ποσοστό 2,53%. Ο δείκτης FTSE/ASE SMALLCAP 80 έκλεισε στις 501,12 μονάδες, με πτώση σε ποσοστό 1,16%, ενώ ο δείκτης FTSE 140 έκλεισε στις 3.596,42 μονάδες, με απώλειες σε ποσοστό 2,05%.

Οι επιμέρους δείκτες έκλεισαν ως εξής:		
Τραπεζικός:	6.767,72	-2,68%
Τηλεπικοινωνιών:	1.095,34	-1,09%
Ασφαλειών:	572,71	-0,65%
Επενδύσεων:	989,50	-0,22%
Κατασκευαστικών:	600,99	-1,93%
Κλωστοϋφαντουργίας:	154,18	-0,99%
Βιομηχανιών:	1.340,05	-0,77%
Συμμετοχών:	1.601,41	-2,12%
Εκδόσεις- Εκτυπώσεις:	355,10	-1,28%
Βασικών Μετάλλων:	436,68	-2,57%
Μη μεταλλικών Ορυκτών:	1.124,60	-0,51%
Λιανικού Εμπορίου:	1.135,97	-1,47%
Πληροφορικής:	558,35	-3,19%
Ειδών Λύσεων Πληροφορικής:	201,94	-1,55%
Χονδρικό εμπόριο:	517,77	-1,80%
Τρόφιμα- ποτά:	432,86	-1,28%
Παράλληλης Αγοράς:	146,94	-1,80%
Διυλιστήρια:	1.444,37	-1,07%
Ακίνητης Περιουσίας:	705,81	-0,99%

Από τις 348 μετοχές που διακινήθηκαν στη συνεδρίαση, 59 κινήθηκαν ανοδικά, 232 κινήθηκαν πτωτικά, ενώ η τιμή 57 μετοχών παρέμεινε αμετάβλητη.

Τη μεγαλύτερη ποσοστιαία άνοδο σημείωσαν οι μετοχές των εταιρειών: Μαξίμ Περτσινίδης +6,90%, Interfish +6,51%, Φοίνιξ Metrolife +4,19%, Αλουμύλ Μυλωνάς +3,73%, Δάϊος Πλαστικά +3,42%, Δούρος +3,19%, Κωτσόβολος +3,17%, Spider +2,56%, Fashion Box +2,13% και Veterin +1,85%.

Αντιθέτως τις μεγαλύτερες απώλειες σημείωσαν οι μετοχές των εταιρειών: Vivere -9,09%, Δομική Κρήτης -8,93%, Βογιατζόγλου -8,60%, Elbisco -7,74%, Προμότα -7,69%, Sato -7,06%, Fourlis -6,09%, Informatics -5,71%, Euromedica -5,68% και Σιδενόρ -5,66%.

Η αξία των συναλλαγών ανήλθε στα 163,369 εκατ. ευρώ, εκ των οποίων τα 7,55 εκατ. ευρώ αφορούσαν προσυμφωνημένες συναλλαγές. Συγκεκριμένα έγιναν δύο πακέτα των 629.500 τεμαχίων έκαστο της Euromedica στη τιμή των 1,90 ευρώ. Επίσης πραγματοποιήθηκαν δύο πακέτα των 45.000 και 45.190 τεμαχίων της Εθνικής στα 28,80 και 28,60 ευρώ αντίστοιχα, ένα πακέτο 100.000 τεμαχίων των ΕΛΠΕ στα 8,82 ευρώ και ένα πακέτο 30.000 τεμαχίων της Εμπορικής στα 23,30 ευρώ.

Επίσης, έγιναν ένα πακέτο 4.566 τεμαχίων της ΔΕΗ στα 23,20 ευρώ, ένα πακέτο 3.330 τεμαχίων του ΟΠΑΠ στα 24,10 ευρώ, δύο πακέτα των 5.610 και 2.000 τεμαχίων της Intralot στα 25,80 και 25,90 ευρώ αντίστοιχα, ένα πακέτο 5.089 τεμαχίων της Κλωστήρια Ναούσης στα 0,38 ευρώ και ένα πακέτο 24.650 τεμαχίων της Γερμανός στα 24,50 ευρώ.

Το μεγαλύτερο όγκο συναλλαγών κατέγραψαν οι μετοχές: Euromedica με 1.322.280 τεμάχια, Εθνική με 1.149.434, Ipirotiki με 1.133.630 και Lannet με 1.120.070 τεμάχια. Την μεγαλύτερη αξία συναλλαγών σημείωσαν οι μετοχές των εταιρειών: Εθνική με 32,997 εκατ. ευρώ, Alpha Bank με 14,325, ΟΠΑΠ με 13,934 και ΟΤΕ με 11,551 εκατ. ευρώ.

Η συνολική κεφαλαιοποίηση της αγοράς διαμορφώθηκε στα 103,35 δισ. ευρώ.

Απόφαση του Αρείου Πάγου

Παράνομο το penalty...

Αφορούσε την πρόωρη εξόφληση στεγαστικών δανείων

Καταχρηστικοί και παράνομοι κρίθηκαν από τον Αρειο Πάγο οι όροι των στεγαστικών δανείων τραπεζών για την πρόωρη εξόφληση στα δάνεια και το χρόνο υπολογισμού του επιτοκίου. Τη σχετική αγωγή είχε καταθέσει η ΕΚΠΟΙΖΩ.

Συγκεκριμένα με την 430/2005 απόφασή του ο Αρειος Πάγος επιβεβαιώνει ότι είναι καταχρηστικός ο όρος με τον οποίο οι καταναλωτές υποχρεώνονται να καταβάλλουν στις τράπεζες, όταν εξοφλούν πρόωρα στεγαστικό δάνειο, ποσό που συνήθως ανέρχεται σε 2,50% επί του προεξοφλούμενου κεφαλαίου του δανείου.

Ο Αρειος Πάγος επισημαίνει ότι η γνωστή ως ποινή πρόωρης εξόφλησης δεν μπορεί να δικαιολογηθεί στην περίπτωση του κυμαινόμενου επιτοκίου, καθώς η τράπεζα επανατοποθετώντας τα χρήματα επιτυγχάνει την ίδια επιτοκιακή απόδοση και δεν υφίσταται καμία ζημία.



Η ΕΚΠΟΙΖΩ είχε καταθέσει τη σχετική αγωγή στον Αρειο Πάγο

Ούτε μπορεί η τράπεζα να αξιώνει τίμημα για την παροχή της δυνατότητας πρόωρης εξόφλησης γιατί αυτή είναι δικαίωμα του δανειολήπτη, συνεπώς οι τράπεζες οφείλουν να επιστρέψουν τα ποσά αυτά στους δανειολήπτες.

Ο Αρειος Πάγος κρίνει επίσης καταχρηστικό τον όρο σύμφωνα με τον οποίο η τράπεζα υπολογίζει τους τόκους με έτος 360 ημερών αντί 365 ή 366 ημερών, με αποτέλεσμα να επιβαρύνεται πρόσθετα ο δανειολήπτης.

Η απόφαση αφορούσε τη συλλογική αγωγή της ΕΚΠΟΙΖΩ κατά μεγάλης τράπεζας, με την οποία τόσο πρωτόδικα όσο και στο Εφετείο είχαν κριθεί καταχρηστικοί και παράνομοι 15 όροι που χρησιμοποιούν οι τράπεζες στις συμβάσεις στεγαστικών δανείων.

Για να επιστρέψει στο διάλογο

Όροι από τη Βόρεια Κορέα

Ζητά από τον Μπους να ανακαλέσει χαρακτηρισμό

Η Βόρειος Κορέα απέκλεισε κατηγορηματικά την Τετάρτη το ενδεχόμενο επιστροφής της στις εξαμερείς διαπραγματεύσεις επί του πυρηνικού της προγράμματος στην περίπτωση που η κυβέρνηση Μπους δεν ανακαλέσει τον χαρακτηρισμό της Πιονγιάνγκ ως «προπύργιο τυραννίας». Στη σχετική δήλωση προέβη εκπρόσωπος του υπουργείου Εξωτερικών της Βορείου Κορέας, συμπληρώνοντας πως τα πρόσφατα σχόλια της υπουργού Εξωτερικών των ΗΠΑ Κοντολίζα Ράις στο Reuters και την εφημερίδα Washington Times καταδεικνύουν ότι οι ΗΠΑ δεν επιζητούν τις συνομιλίες. Επισημαίνεται ότι η επικεφαλής του Στέιτ Ντιπάρτμεντ πραγματοποιεί περιοδεία στην Ασία (την Τετάρτη βρίσκεται στην Ινδία, εξαίροντας τα βήματα ειρήνευσης με το Πακιστάν) και στο πλαίσιο αυτής πρόκειται να επισκεφθεί την Ιαπωνία, τη Νότιο Κορέα και την Κίνα με το ζήτημα των πυρηνικών της Πιονγιάνγκ να κυριαρχεί στην ατζέντα.

ΕΛΛΗΝΙΚΗ ΔΗΜΟΚΡΑΤΙΑ
ΠΕΡΙΦΕΡΕΙΑ ΝΟΤΙΟΥ ΑΙΓΑΙΟΥ
Ειδική Υπηρεσία Διαχείρισης
Π.Ε.Π. Νοτίου Αιγαίου 2000-2006

ΕΥΡΩΠΑΪΚΗ ΕΝΩΣΗ

ΠΕΡΙΛΗΨΗ

ΠΡΟΣΚΛΗΣΗΣ ΓΙΑ ΥΠΟΒΟΛΗ ΠΡΟΤΑΣΕΩΝ ΣΤΟ Π.Ε.Π. ΝΟΤΙΟΥ ΑΙΓΑΙΟΥ 2000-2006 ΜΕΤΡΟ 1.5 "ΥΓΕΙΑ-ΠΡΟΝΟΙΑ"

Κωδικός Πρόσκλησης: 9/2005

Ο Γενικός Γραμματέας της Περιφέρειας Νοτίου Αιγαίου καλεί όσους εμπίπτουν στις ακόλουθες κατηγορίες τελικών δικαιούχων: Υπουργείο Υγείας & Κοινωνικής Αλληλεγγύης, Περιφέρεια Νοτίου Αιγαίου, Νομαρχιακές Αυτοδιοικήσεις Δωδεκανήσου και Κυκλάδων, Ο.Τ.Α. της Περιφέρειας Νοτίου Αιγαίου, Νοσηλευτικές Μονάδες της Περιφέρειας και Δ.ΕΠ.Α.ΝΟ.Μ. Α.Ε. να υποβάλουν προτάσεις που αφορούν

• Νέες υποδομές και εξοπλισμοί υπηρεσιών υγείας.
• Εργα ενίσχυσης των υποδομών και του εξοπλισμού των υπηρεσιών υγείας.
• Υποδομές στήριξης τρίτης ηλικίας.
• Λοιπές υπηρεσίες πρόνοιας

για ένταξη στο Μέτρο 1.5 "Υγεία-Πρόνοια" του Π.Ε.Π. Νοτίου Αιγαίου 2000-2006.

Οι πράξεις που θα προταθούν για ένταξη θα πρέπει να συμβάλλουν στους στόχους του Μέτρου 1.5 οι οποίοι είναι:

- η αναβάθμιση των παρεχόμενων υπηρεσιών Υγείας-Πρόνοιας για τον μόνιμο πληθυσμό και για τους επισκέπτες της Περιφέρειας.
- η αντιμετώπιση της γεωγραφικής απομόνωσης
- η βελτίωση της ποιότητας ζωής
- η συγκράτηση του πληθυσμού στην Περιφέρεια

Οι πράξεις που θα επιλεγούν προς ένταξη θα χρηματοδοτηθούν κατά 25% από εθνικούς πόρους και κατά 75% από το Ευρωπαϊκό Ταμείο Περιφερειακής Ανάπτυξης (Ε.Τ.Π.Α.).

Ο συνολικός προϋπολογισμός που θα διατεθεί από το Μέτρο 1.5 για την ένταξη των πράξεων ανέρχεται σε 4.000.000 ευρώ εκ των οποίων τα 3.000.000 ευρώ αποτελούν συμμετοχή του Ε.Τ.Π.Α. και το 1.000.000 εθνική συμμετοχή, που αποτελεί και το υπόλοιπο ποσό της δέσμευσης του Μέτρου.

Οι προτάσεις υποβάλλονται (η υποβολή μπορεί να γίνει και ταχυδρομικώς ή μέσω εταιρείας ταχυμεταφορών) στην Ειδική Υπηρεσία Διαχείρισης Π.Ε.Π. Νοτίου Αιγαίου 2000-2006 στη διεύθυνση: Ακτή Παπάγου 46, 841 00, Ερμούπολη, τις ώρες 08.00-16.00 όλες τις εργάσιμες ημέρες.

Η προθεσμία υποβολής των προτάσεων ξεκινά από τη δημοσιοποίηση της παρούσας (15-3-2005) και λήγει στις 15-4-2005. Οι πράξεις που θα προταθούν θα πρέπει να έχουν ολοκληρωθεί ως προς το φυσικό και οικονομικό τους αντικείμενο μέχρι τις 31/12/2008.

Για το πλήρες κείμενο της παρούσας πρόσκλησης, πληροφορίες για το Π.Ε.Π. Νοτίου Αιγαίου 2000-2006 καθώς και άλλες ειδικές πληροφορίες, οι ενδιαφερόμενοι μπορούν να απευθύνονται:

1. Στην Ειδική Υπηρεσία Διαχείρισης Π.Ε.Π. Νοτίου Αιγαίου 2000-2006
- Ακτή Παπάγου 46, 841 00, Ερμούπολη
Τηλ.: 2281079040-fax: 2281085400- Υπεύθυνοι οι κ. Λουκάς Παπαχαραλάμπους και Ειρηναίος Μαρκάκης
- Γραφείο Νομού Δωδεκανήσου, πλατεία Ελευθερίας, 85100, Ρόδος
Τηλ.: 2241043450-fax: 2241030640-Υπεύθυνη η κ. Φωτεινή Παπανικολάου
2. Στην ιστοσελίδα: www.notioaigaio.gr και στην ηλεκτρονική διεύθυνση notioaigaio@mou.gr

Επίσημη πρώτη χθες εν μέσω βίας

Η Εθνοσυνέλευση του Ιράκ

Δεν υπάρχει συμφωνία για σχηματισμό Κυβέρνησης

Σχεδόν δύο χρόνια μετά την έναρξη του πολέμου ανατροπής του καθεστώτος Σαντάμ και ανήμερα της 17ης οδυνηρής επετείου από τη σφαγή της Χαλάμπτζα πραγματοποιήθηκε χθες η ορκωμοσία της νεοεκλεγείσας ιρακινής Εθνοσυνέλευσης. Εθιμοτυπικού χαρακτήρα η τελετή, απούσης συμφωνίας για το σχηματισμό κυβέρνησης.

Ηβία, όμως, έδωσε το «παρών» και το πρωί χθες με επίθεση αυτοκτονίας σε φυλάκιο του ισραηλινού στρατού στη Μπακούμπα, 60 χλμ από το κέντρο της Βαγδάτης. Τρεις Ιρακινοί στρατιώτες σκοτώθηκαν· πέντε στρατιώτες και τρεις πολίτες τραυματίστηκαν. Η έκρηξη σημειώθηκε στη συνοικία Μάφρακ, στο βορειοανατολικό τομέα της πόλης του Βόρειου Ιράκ.

Λίγα λεπτά προ της έναρξης της συνεδρίασης, σημειώθηκαν αλλεπάλληλες εκρήξεις από τη ρίψη βλημάτων όλμου στην ισχυρά φρουρούμενη «Πράσινη Ζώνη», κοντά στο χώριο της συνεδρίας ιρακινού Κοινοβουλίου. Πυκνοί καπνοί υψώθηκαν ξανά στον ουρανό της Βαγδάτης, ξανά ο ήχος σειρήνων... Καμία πληροφορία περί τραυματισμών μέχρι στιγμής.

Ακολούθησε έκρηξη στα γραφεία αγγλόφωνης εβδομαδιαίας εφημερίδας στο κέντρο της ιρακινής πρωτεύουσας. Ασθενοφόραν έσπευσαν στον τόπο της έκρηξης, σε μία περιοχή όπου βρίσκεται το κτίριο του εθνικού θεάτρου και ξενοδοχεία όπου καταλύουν ξένοι επιχειρηματίες. Εκφράζονται φόβοι για θύματα...

Ορκωμοσία με εκκλήσεις ενότητας

Η 16η Μαρτίου επελέγη συμβολικά για την πρώτη συνεδρίαση της μεταβατικής ιρακινής Εθνοσυνέλευσης· στη μνήμη των 5.000 κατοίκων της κουρδικής πόλης Χαλάμπτζα που έχασαν τη ζωή τους σε μία μόλις ημέρα από τη βάρβαρη χημική επίθεση του καθεστώτος Σαντάμ σαν σήμερα το 1988...

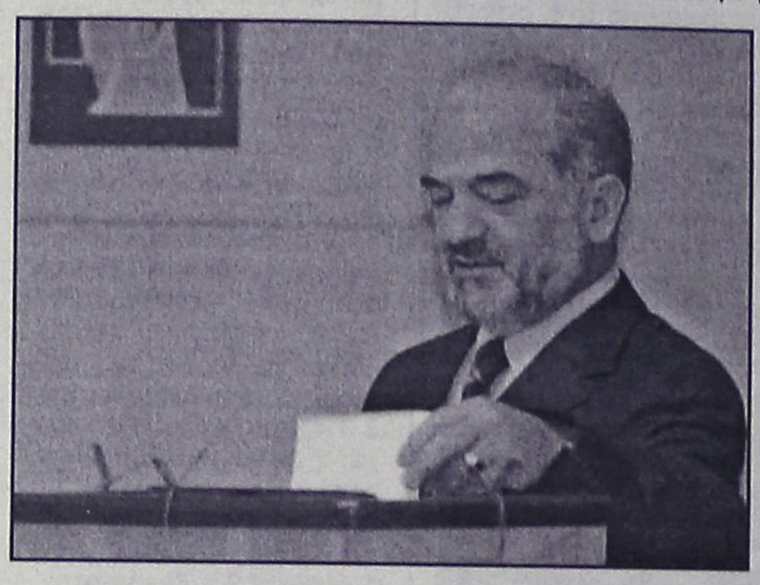

Η τελετή ορκωμοσίας των 275 μελών της Εθνοσυνέλευσης πραγματοποιήθηκε στο Μέγαρο των Συνεδρίων, εντός της «Πράσινης Ζώνης», όπου στεγάζονται οι πρεσβείες των Ηνωμένων Πολιτειών και της Βρετανίας, και όπου βρίσκεται επίσης η έδρα της ιρακινής μεταβατικής κυβέρνησης. «Γιορτάζουμε σήμερα τη συγκρότηση του πρώτου Κοινοβουλίου που εκλέγεται μετά την κατάρρευση του δικτατορικού καθεστώτος» δήλωσε από το βήμα του Κοινοβουλίου ο Φουάντ Μαάσουμ , επικεφαλής του απερχόμενου Εθνικού Συμβουλίου.

«Μία από τις ουσιαστικές αποστολές της συνέλευσής μας είναι η κατάρτιση συντάγματος σε συνεργασία με τους αδελφούς που δεν συμμετείχαν στις εκλογές» είπε αναφερόμενος στην κοινότητα των σουνιτών. «Κάθε συνιστώσα του ιρακινού λαού πρέπει να συμβάλει στην επεξεργασία του κειμένου αυτού, που αποτελεί συμφωνία τιμής και συνύπαρξης και πρέπει να χρησιμεύσει ως βάση για την οικοδόμηση ενός ομοσπονδιακού, δημοκρατικού, πολυμερούς και ενωμένου Ιράκ» υπογράμμισε ο Φουάντ Μασούμ. Από την πλευρά του, ο Ασραφ Κάζι, ειδικός απεσταλμένος του γενικού γραμματέα του ΟΗΕ Κόφι Αναν, διαβεβαίωσε ότι ο διεθνής οργανισμός θα παραμείνει στο πλευρό του ιρακινού λαού στην προσπάθεια για την τοποθέτηση των βάσεων της δημοκρατίας. Ο απερχόμενος πρόεδρος του Ιράκ Γκαζί αλ-Γιαουάρ δήλωσε με τη σειρά του ότι στις εκλογές τις 30ής Ιανουαρίου δεν υπάρχουν νικητές και ηττημένοι. «Θα κερδίσουμε μαζί ή θα χάσουμε μαζί» ανέφερε για να απευθύνει έκκληση για τη συμμετοχή όλων στην πολιτική διαδικασία.

Επίσημη ισραηλινή παράδοση του ελέγχου της πόλης

Η Ιεριχώ στους Παλαιστινίους

Απομακρύνθηκαν τα τσιμεντένια σημάδια από την είσοδο

Ολοκληρώθηκε η διαδικασία μεταβίβασης του ελέγχου της Ιεριχούς στην Παλαιστινιακή Αρχή, μετά από την επίτευξη σχετικής συμφωνίας κατά τη συνάντηση του Ισραηλινού υπουργού Αμυνας Σαούλ Μοφάζ με τον Παλαιστίνιο υπουργό Εσωτερικών Νάσερ Γιουσέφ το βράδυ της Τρίτης.

Η διαδικασία μεταβίβασης του ελέγχου της πόλης της Δυτικής Όχθης άρχισε νωρίς το πρωί χθες με την απομάκρυνση των τσιμεντένιων εμποδίων από τη βασική είσοδο της Ιεριχούς -την οδική αρτηρία που συνδέει την πόλη με την Ιερουσαλήμ. Ακολούθως, Παλαιστίνιοι αξιωματούχοι δήλωσαν ότι παραδόθηκε επισήμως ο έλεγχος της πόλης.

Εν τω μεταξύ, ο Παλαιστίνιος ηγέτης Μαχμούντ Αμπάς είχε ανακοινώσει ότι κατά την παράδοση της πόλης πρόκειται να απελευθερωθεί ο Παλαιστίνιος μαχητής Αχμέντ Σααντάτ, που κρατείται στην Ιεριχώ, κατηγορούμενος για τη δολοφονία του Ισραηλινού υπουργού Τουρισμού Ρεχαβάμ Ζεεβί, το 2001.

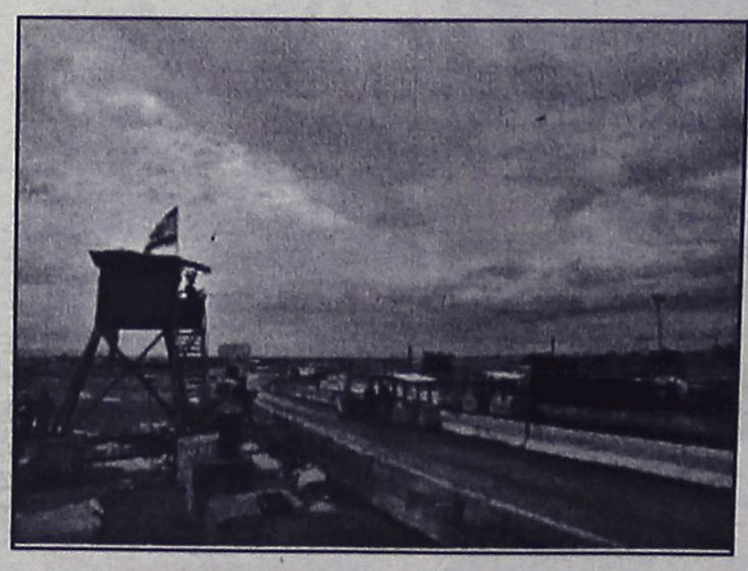

Η απόφαση του Αμπάς, που -όπως ο ίδιος είπε- οφείλεται στην καθυστέρηση που παρατηρήθηκε αναφορικά με την αποχώρηση του ισραηλινού στρατού από τη Δυτική Όχθη, προκάλεσε την έντονη αντίδραση της ισραηλινής κυβέρνησης.

«Θα εξετάσουμε πολύ προσεκτικά εάν υπάρχει τρόπος να συνεχίσουμε τη διαδικασία (αποχώρησης του στρατού από τις πόλεις της Δυτικής Όχθης) καθώς το μήνυμα από την πλευρά του Αμπού Μάζεν [Μαχμούντ Αμπάς] είναι τόσο αρνητικό και τόσο αντίθετο με το νέο πνεύμα που θέλουμε να δούμε» δήλωσε, εμφανώς δυσαρεστημένος, ο Ισραηλινός υπουργός Εξωτερικών Σιλβάν Σαλόμ. Στη Χεβρώνα, τέλος, αργά το βράδυ της Τρίτης ένας Ισραηλινός πολίτης τραυματίσθηκε ελαφρά από πυρά Παλαιστινίου.

Σύμφωνα με τις πρώτες πληροφορίες, το θύμα είναι κάτοικος του οικισμού Κιριάτ Αρμπα και μεταφέρθηκε σε νοσοκομείο της Ιερουσαλήμ.

Επαφές Καραμανλή στις Βρυξέλλες

Συνάντηση με Ερντογάν

Συνομιλίες και με τον Σρέντερ

Δείπνο στις Βρυξέλλες θα έχουν την ερχόμενη Δευτέρα το βράδυ ο πρωθυπουργός Κ.Καραμανλής με τον Τούρκο ομόλογό του Ταγίπ Ερντογάν, στο περιθώριο της συνόδου του Ευρωπαϊκού Λαϊκού Κόμματος.



Στη διάρκεια του δείπνου θα συζητηθούν διμερή θέματα, αλλά και η ευρωπαϊκή πορεία της Αγκυρας. Παρόντες στη συνάντηση θα είναι οι υπουργοί Εξωτερικών των δύο χωρών, Πέτρος Μολυβιάτης και Αμπντουλάχ Γκιουλ.

Νωρίτερα, στο Βερολίνο ο κ. Καραμανλής θα έχει συνάντηση με τον Γερμανό καγκελάριο Γκέρχαρντ Σρέντερ.

Κυβερνητικές πηγές στην Αθήνα ανέφεραν ότι η συνάντηση είχε συμφωνηθεί μεταξύ των κ. Καραμανλή και Ερντογάν στο περιθώριο της Συνόδου του ΝΑΤΟ στις Βρυξέλλες.

Στοιχεία ΑΣΕΠ

Μονιμοποιούνται μόνο λίγοι

Καθυστερούν οι αποφάσεις των υπηρεσιών

Το 40% των συμβασιούχων που υπέβαλαν αίτηση αυτόματης μονιμοποίησης μένουν οριστικά εκτός Δημοσίου, όπως προκύπτει τα πρώτα στοιχεία τα οποία εκδόθηκαν από το ΑΣΕΠ, μετά τις πρώτες κρίσεις για μονιμοποίηση σε 63 φορείς.



Ωστόσο, όπως αναφέρουν δημοσιεύματα, το ποσοστό αυτό αυξάνεται σημαντικά σε φορείς, οι οποίοι διαθέτουν μεγάλο αριθμό συμβασιούχων.

Βάσει των εγκριτικών αποφάσεων του ΑΣΕΠ προκύπτει, για παράδειγμα, πως στη Δημόσια Επιχείρηση Φυσικού Αερίου το υπηρεσιακό συμβούλιο «έκοψε» το 96% των συμβασιούχων, ενώ στο Κέντρο Ερευνών για Θέματα Ισότητας δεν μονιμοποιείται ούτε ένας συμβασιούχος.

Αντίθετα, μονιμοποιείται το 82% των συμβασιούχων στην «προνομιούχο» Κεντρική Υπηρεσία του υπουργείου Οικονομικών.

Οι ρυθμοί πάντως αποστολής των κρίσεων από τα υπηρεσιακά συμβούλια είναι εξαιρετικά αργοί. Μεγάλοι δήμοι και τα περισσότερα υπουργεία δεν έχουν στείλει ακόμη προς το ΑΣΕΠ τις αποφάσεις μονιμοποίησης.

Με θέμα την εισοδηματική πολιτική

Κινητοποιήσεις εργαζομένων

Ποιοί και πώς απεργούν σήμερα

Πανελλαδική κινητοποίηση εμπορουπαλλήλων, τραπεζικών, εργαζόμενων σε ΟΤΕ, ΔΕΗ, ΕΛΤΑ, εκπαιδευτικών και δημοσίων υπαλλήλων σήμερα με φλέγοντα ζητήματα το ασφαλιστικό, την εισοδηματική πολιτική και τις εργασιακές σχέσεις. Στη 1 το μεσημέρι συγκέντρωση στο Πεδίον του Αρεως με τη συμμετοχή των συνταξιούχων. Προβλήματα στις μετακινήσεις.

Η απεργία αναμένεται να προκαλέσει προβλήματα στις μετακινήσεις του επιβατικού κοινού της πρωτεύουσας, στα δρομολόγια των Ολυμπιακών Αερογραμμών, αλλά και στη λειτουργία δημοσίων οργανισμών (ΔΕΗ, ΟΤΕ, ΕΛΤΑ κ.ά.). Προβλήματα και στις συναλλαγές με τις τράπεζες λόγω της απεργίας με επίκεντρο την ακρίβεια, την ανεργία και το εισόδημα.

Με κεντρικό σύνθημα «φθάνει πια» ΓΣΕΕ και ΑΔΕΔΥ οργανώνουν και στάση εργασίας από τις 12:00 έως τις 16:00 το απόγευμα, στην οποία θα λάβουν μέρος και οι εργαζόμενοι στα μέσα μαζικής μεταφοράς στην Αθήνα (Μετρό, λεωφορεία, ηλεκτρικός, τρόλεϊ).



«Σφραγισμένες» την Πέμπη οι πόρτες των τραπεζών λόγω της κινητοποίησης

Το αγωνιστικό τριήμερο των εργατικών συνδικάτων

Σήμερα 17/3 πραγματοποιείται από τη ΓΣΕΕ τετράωρη παναττική στάση εργασίας από τις 12: 00 έως 16:00. Η ΑΔΕΔΥ αποφάσισε την οργάνωση -στο πλαίσιο του συντονισμού με τη ΓΣΕΕ (για το αγωνιστικό τριήμερο)- στις 17 Μαρτίου τετράωρης στάσης εργασίας από τις 12.00 έως τις 16.00 σε όλες τις δημόσιες υπηρεσίες, τα ΝΠΔΔ και τους ΟΤΑ.

Για την ίδια ημέρα έχει αποφασιστεί με συντονισμό της ΓΣΕΕ να γίνει 24ωρη απεργία στις τράπεζες και στις ΔΕΚΟ (ΟΤΕ, ΕΛΤΑ, ΟΣΕ κ.α.) αλλά και στην Ολυμπιακή Αεροπορία απο την ΟΣΠΑ. Στη 1:00 το μεσημέρι την ίδια ημερα (17 Μαρτίου) θα γίνει συγκέντρωση στο Πεδίον του Αρεως (κτίριο ΓΣΕΕ) και πορεία-παναττικό συλλαλητήριο. Στο συλλαλητήριο θα λάβουν μέρος και οι συνταξιούχοι.

Οι εργαζόμενοι στον όμιλο της Ολυμπιακής Αεροπορίας θα λάβουν μέρος με 4ωρη απεργία τελικά (έναντι 24ωρης που είχε προγραμματιστεί), καθώς κρίθηκε παράνομη και καταχρηστική. Ετσι την Πέμπτη θα πραγματοποιηθεί μόνο μία πτήση ανά προορισμό εσωτερικού και μόνο μία πτήση ανά χώρα εξωτερικού.

Σε ό,τι αφορά την Aegean Airlines, η εταιρεία ανακοίνωσε ότι λόγω της τετράωρης στάσης εργασίας που έχουν εξαγγείλει οι ελεγκτές εναέριας κυκλοφορίας, ματαιώνονται οι πτήσεις 904/905 Αθήνα-Λάρνακα-Αθήνα, 254/255 Αθήνα-Μυτιλήνη-Αθήνα, 374/375 Αθήνα-Μύκονος-Αθήνα, 354/355 Αθήνα-Σαντορίνη-Αθήνα και 414/416 Αθήνα-Ιωάννινα-Αθήνα. Παράλληλα, έχει αλλάξει η ώρα αναχώρησης σε 27 πτήσεις του δικτύου της εταιρείας.

Απεργιακές συγκεντρώσεις -συλλαλητήρια θα πραγματοποιήσουν σε όλα τα Εργατικά Κέντρα, στις έδρες των νομών.

Την Παρασκευή θα πραγματοποιηθούν εξορμήσεις-συγκεντρώσεις σε χώρους δουλειάς από κλιμάκια της ΓΣΕΕ και των Εργατικών Κέντρων, ενώ το Σάββατο θα λάβει χώρα αντιπολεμικό συλλαλητήριο στις 12:00 στο Σύνταγμα.

Δόθηκε στην ελληνική κυβέρνηση

Προθεσμία για το "βασικό μέτοχο"

Δεν αλλάζει ο νόμος, λέει ο κυβερνητικός εκπρόσωπος

Προθεσμία μίας εβδομάδας δίνει η Κομισιόν στην ελληνική κυβέρνηση για διαβουλεύσεις σχετικά με το νόμο περί «βασικού μετόχου», μετά την αναβολή της συζήτησης στο Κολέγιο των Επιτρόπων που ήταν προγραμματισμένη για χθες.

Χθες η εκπρόσωπος του προέδρου της Ευρωπαϊκής Επιτροπής Φρανσουάζ Λε Μπάϊγ κατά τη διάρκεια της ενημέρωσης των ανταποκριτών του διεθνούς Τύπου στις Βρυξέλλες, αναφερόμενη στα θέματα που απασχόλησαν την Ολομέλεια της Κομισιόν, δήλωσε ότι δεν συζητήθηκε το θέμα που αφορά στη συμβατότητα του «βασικού μετόχου» με το κοινοτικό δίκαιο.

Όπως ανέφερε η εκπρόσωπος του Ζοζέ Μπαρόζο, η ελληνική πλευρά έχει παράσχει σειρά από πρόσθετα στοιχεία πληροφόρησης τα οποία το Κολέγιο των Επιτρόπων θα πρέπει να εξετάσει. Προς τον σκοπό αυτό, συνέχισε η εκπρόσωπος, η σχετική προς το θέμα συζήτηση αναβλήθηκε για την επόμενη συνεδρίαση της Επιτροπής.

Υπενθυμίζεται η εισήγηση που έχει δεχθεί ο αρμόδιος επίτροπος Τσαρλς Μακ Κρίβι από τις υπηρεσίες του αλλά και τον αρμόδιο γενικό διευθυντή, Α.Σάουμπ, είναι να ενεργοποιήσει την προδικαστική διαδικασία για παραβίαση της κοινοτικής νομοθεσίας. Δηλαδή, η Κομισιόν έχει ήδη αποφανθεί ότι η Ελλάδα παραβαίνει το κοινοτικό δίκαιο και φαίνεται έτοιμη να προχωρήσει στη διαδικασία παραπομπής στο Ευρωπαϊκό Δικαστήριο, με παράλληλη αναστολή πληρωμών στα κοινοτικά κονδύλια.

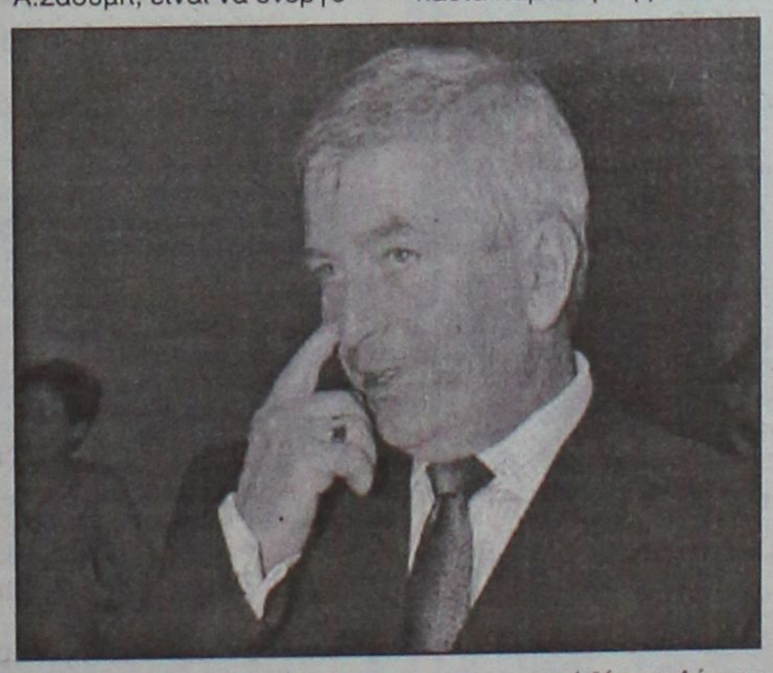

Ο «βασικός μέτοχος» αντίκειται στο κοινοτικό δίκαιο, λέει ο αρμόδιος επίτροπος Τσαρλς Μακ Κρίβι

Ουσιαστικά, χθες ο κ. Μακ Κρίβι θα εισηγείτο την αποστολή προειδοποιητικής επιστολής, αλλά η πολιτική παρέμβαση της κυβέρνησης (αργότερα χθες ο κ. Καραμανλής συναντήθηκε με τον κ. Μπαρόζο) οδήγησε σε αυτή τη μικρή αναβολή. Η Κομισιόν προσανατολίζεται να ζητήσει εξαίρεση των ξένων εταιρειών από την ονομαστικοποίηση των μετοχών έως φυσικού προσώπου, ώστε να μην αποκλείονται οι offshore από τις δημοπρατήσεις δημοσίων έργων.

Ο αναπληρωτής κυβερνητικός εκπρόσωπος Ευάγγελος Αντώναρος δήλωσε ότι η ελληνική κυβέρνηση θα υπερασπιστεί το νόμο για το «βασικό μέτοχο», ενώ ισχυρίστηκε ότι οι ρυθμίσεις είναι σύμφωνες τόσο με το Σύνταγμα όσο και με το κοινοτικό δίκαιο. Στο ερώτημα «αν υπάρχει στην κυβέρνηση σκέψη τροποποίησης του νόμου», απάντησε αρνητικά. «Δεν είπα εγώ τέτοιο πράγμα. Αντιθέτως» σημείωσε.

ΙΑΤΡΙΚΗ ΑΝΑΚΟΙΝΩΣΗ
Η ιατρός
ΚΑΤΕΡΙΝΑ Δ. ΒΟΛΟΝΑΚΗ-ΚΑΜΠΕΡΗ
ΕΙΔΙΚΗ ΠΑΘΟΛΟΓΟΣ
Δέχεται: Καθημερινά από 09.00 μέχρι 13.00 και 18.00 μέχρι 20.30
Κ. Τσαλδάρη 1 και Εθν. Αντιστάσεως (άνωθεν ΚΩΤΣΟΒΟΛΟΥ)
Τηλ. Ιατρείου: 2241032096, κιν. 6944626090
AT7033

ΑΚΟΥΣΤΙΚΑ ΒΑΡΗΚΟΪΑΣ
ΑΝΑΛΟΓΙΚΑ - ΠΡΟΓΡΑΜΜΑΤΙΖΟΜΕΝΑ - ΨΗΦΙΑΚΑ
Ακούστε τους ήχους της Ζωής
Στο πληρέστερο Κέντρο Ακουστικών Εφαρμογών στα Δωδεκάνησα. Με τις καλύτερες τιμές και τον καλύτερο διακανονισμό.
Εμπιστευθείτε τους πιο έμπειρους στο χώρο, τους οποίους εμπιστεύονται τα μεγαλύτερα εργοστάσια στον κόσμο.
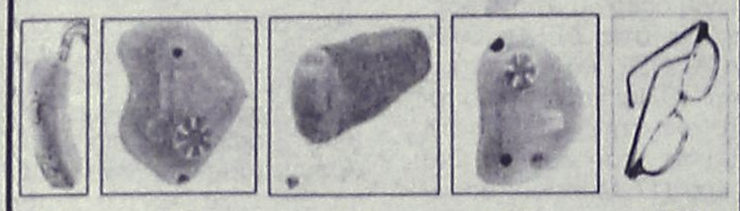
(BTE) (ITE) (CIC) (ITC) (BONE)
BELTONE - STARKEY - HANSATON - UNITRON - SIEMENS
BERNAFON - PHILIPS - COSELGI - REXTON
MICROSON - PURETONE - AUDIFON
ΚΕΝΤΡΟ ΙΑΤΡΙΚΩΝ ΒΟΗΘΗΜΑΤΩΝ
Εθνικής Αντιστάσεως 11 (πρωην Αννης Μαρίας)
Τηλ: 2241020359 Κιν: 6936.70.60.20
Συμβάσεις με όλα τα ταμεία. - Ειδικές τιμές ΟΓΑ
XΠ2067

ΙΝΕΜΑ
ΙΑΤΡΙΚΟΣ & ΝΟΣΟΚΟΜΕΙΑΚΟΣ ΕΞΟΠΛΙΣΜΟΣ
17 ΧΡΟΝΙΑ ΕΜΠΕΙΡΙΑΣ από το 1988
ΕΙΜΑΣΤΕ ΟΙ ΜΕΓΑΛΥΤΕΡΟΙ ΠΡΟΜΗΘΕΥΤΕΣ ΙΑΤΡΙΚΟΥ – ΟΡΘΟΠΕΔΙΚΟΥ ΚΑΙ ΝΟΣΟΚΟΜΕΙΑΚΟΥ ΥΛΙΚΟΥ ΣΤΗ ΔΩΔΕΚΑΝΗΣΟ
ΕΜΠΙΣΤΕΥΘΕΙΤΕ ΜΑΣ !!!
ΛΕΜΕΣΣΟΥ 2 ΡΟΔΟΣ ΤΗΛ.22410 32238 – FAX.22410 28484
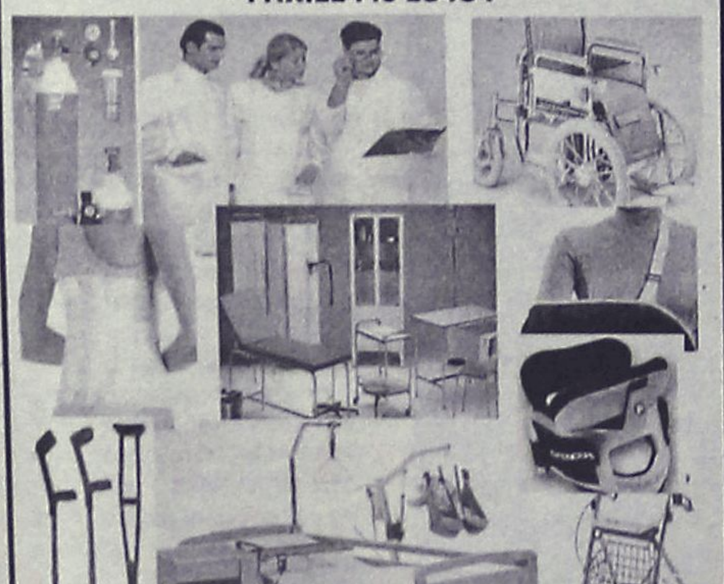
ΑΝΑΠΗΡΙΚΑ ΚΑΡΟΤΣΙΑ-ΒΑΔΙΣΤΙΚΑ -ΟΡΘΟΠΕΔΙΚΑ ΕΙΔΗ-ΜΠΛΟΥΖΕΣ ΙΑΤΡΙΚΕΣ-ΚΑΛΤΣΕΣ ΦΛΕΒΙΤΙΔΑΣ-ΠΕΛΜΑΤΑ-ΟΡΘΟΠΕΔΙΚΑ ΜΑΞΙΛΑΡΙΑ-ΚΡΕΒΑΤΙΑ ΝΟΣΟΚΟΜΕΙΑΚΑ – ΙΑΤΡΙΚΟΣ ΕΞΟΠΛΙΣΜΟΣ ΚΑΙ ΑΝΑΛΩΣΙΜΑ – ΟΡΓΑΝΑ ΧΗΜΕΙΟΥ ΚΑΙ ΚΑΘΕ ΑΛΛΟ ΕΙΔΟΣ ΓΙΑ ΚΑΤ ΟΙΚΟ ΝΟΣΗΛΕΙΑ .
XΠ1720

ΑΓΩΓΗ ΛΟΓΟΥ - ΛΟΓΟΘΕΡΑΠΕΙΑ
στο παιδί και τον έφηβο
Χρύσα Καραπαναγιώτου - Χατζηδάκη
Λογοθεραπεύτρια
Πτυχιούχος Α.Τ.Ε.Ι. Πάτρας
Δέχεται με ραντεβού
Στεφ. Καζούλη 18, 85100, Ρόδος
Τηλ.: 22410-25355-Κιν.: 6972 276527
E-mail: karapanagiotou@tee.gr
AE0135

Κέντρο Συμβουλευτικής & Αξιολόγησης Προσωπικότητας Παιδιών & Ενηλίκων
ΠΑΠΑΓΕΩΡΓΙΟΥ ΘΑΝΟΣ
Ψυχολόγος – Ψυχοθεραπευτής
ΠΑΝΕΠΙΣΤΗΜΙΟΥ ΑΘΗΝΩΝ
- Διερεύνηση Προσωπικότητας (Προφίλ- Δεξιότητες-Αδυναμίες)
- Δείκτης Νοημοσύνης Παιδιών και Ενηλίκων
- Μαθησιακές Δυσκολίες και Δυσλεξία
- Θεραπευτική Αντιμετώπιση Φοβιών-Ειδικών Φοβιών, Κατάθλιψης, Διαταραχής πανικού, Ψυχοσωματικών προβλημάτων, Τραυματικών γεγονότων ζωής (πένθος, χωρισμός, σχολική αποτυχία), Συναισθηματικών διαταραχών, Διαταραχών Διατροφής (βουλιμία-ανορεξία).
- Αντιμετώπιση προβλημάτων συμπεριφοράς παιδιών σε σχολείο-σπίτι
- Ανάπτυξη Κοινωνικών Δεξιοτήτων
- Βελτίωση Σχέσεων-Πρόγραμμα Ελέγχου Συγκρούσεων
- Βελτίωση Αυτοεκτίμησης-Αυτοεικόνας
- Συμβουλευτική Οικογένειας & Ζεύγους
Κ. Παλαιολόγου 105 - Ρόδος
Τηλ:22410 78668- Κιν: 6947371250 - Μόνο με Ραντεβού
XT2040 PROART

ΟΡΘΟΠΕΔΙΚΑ - ΙΑΤΡΙΚΑ
ΧΑΡΙΤΟΣ

Ορθοπεδικά είδη & κατασκευές
Εξοπλισμός Ιατρείου & αναλώσιμα

Είδη νοσηλείας κατ' οίκον & μηχανήματα οξυγονοθεραπείας
Ακουστικά Βαρηκοΐας
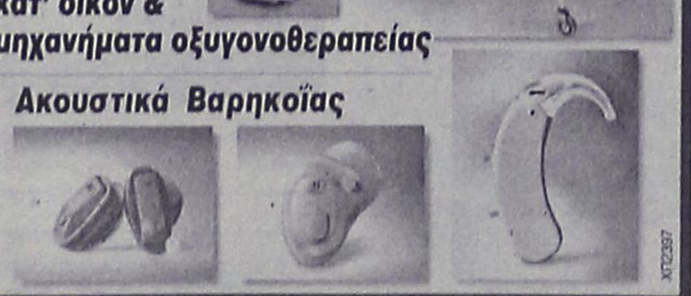
ΕΛΕΥΘ. ΒΕΝΙΖΕΛΟΥ 6 (Δίπλα στη Ροδιακή Έπαυλη) - ΡΟΔΟΣ
Τηλ.: 22410 24112 Fax: 22410 75969 e-mail: orken@rho.forthnet.gr
XT2397

Πάντα

Κοινό κρυολ

Το φτέρνισμα, ο ερεθισμένος λαιμός και η ρινική καταρροή είναι τα πρώτα σημάδια του κοινού κρυολογήματος, της συχνότερης πιθανώς, γνωστής ασθένειας στον κόσμο.
Αν και το κοινό κρυολόγημα είναι συνήθως ήπια νοσος, με συμπτώματα που διαρκούν μία ως δύο εβδομάδες, αποτελεί τη συχνότερη αιτία για την οποία οι ασθενείς επισκέπτονται το γιατρό τους, καθώς και τη συχνότερη αιτία για χαμένες ημέρες των ασθενών είτε από τη δουλειά τους είτε από το σχολείο.

Το κοινό κρυολόγημα είναι μια νόσος που προκαλείται από λοίμωξη οφειλόμενη σε ιό που εγκαθίσταται στη μύτη. Περισσότερα από 200 διαφορετικά είδη ιών είναι γνωστό ότι προκαλούν τα συμπτώματα του κοινού κρυολογήματος. Μερικοί ιοί, όπως οι ρινοϊοί, σπανίως προκαλούν σοβαρή νόσο, ενώ άλλοι, οπως ο ιός της παραϊνφλουέντσας και ο αναπνευστικός συγκυτιακός ιός, είναι ήπιοι στους ενήλικους, ενώ στα παιδιά μπορούν να προκαλέσουν σοβαρές λοιμώξεις του κατώτερου αναπνευστικού.

• Οι ρινοϊοί (από την αρχαία ελληνική λέξη ρις, δηλαδή μύτη) είναι υπεύθυνοι για το 30-35% των

ΙΑΤΡΙΚΗ ΑΝΑΚΟΙΝΩΣΗ
Ο ΙΑΤΡΟΣ
ΣΤΕΦΑΝΙΔΗΣ ΚΥΡ. ΚΩΝΣΤΑΝΤΙΝΟΣ
ΕΙΔΙΚΟΣ ΡΕΥΜΑΤΟΛΟΓΟΣ
Δέχεται καθημερινά από τις 9-1 το πρωί και 4-7 μ.μ. εκτός Σαββάτου και Κυριακή
ΑΛΕΞΑΝΔΡΟΥ ΔΙΑΚΟΥ 74
Τηλ. 2241077004
MAT000423

ΣΩΜΑΤΙΚΟΙ ΠΟΝΟΙ ;
Υπάρχει Ελπίδα !
Δοκιμάστε BOWTECH
Η τεχνική BOWEN είναι μια ολιστική, ήπια, θεραπευτική μέθοδος με δυναμικά αποτελέσματατα. Λειτουργεί σαν φυσικό αναλγητικό και φέρνει το σώμα σε ισορροπία. Κλείστε σήμερα ραντεβού για μια εξατομικευμένη θεραπεία.
Αυχενικό
Προβλήματα Όμων
Οσφυαλγία
Ημικρανίες
Σκολίωση, Κύφωση
Προβλήματα γονάτων
Αρθρίτιδες

Η τεχνική BOWEN Εφαρμόζεται κατ' αποκλειστικότητα στο κέντρο μας
Τερζόπουλος Τάσος
Φυσικοθεραπευτής
Αναγνωρισμένος Θεραπευτής BOWEN
Παπαλουκά 19 Α
Τηλ : 22410-20982
Κιν : 6932-560083
XΠ1004

με υγείαν...

όγημα και επιπλοκές

κρυολογημάτων στους ενήλικους και είναι πιο δραστήριοι νωρίς το φθινόπωρο, την άνοιξη και το καλοκαίρι. Περισσότερα από 110 διαφορετικά είδη ρινοϊών έχουν ταυτοποιηθεί. Οι παράγοντες αυτοί αναπτύσσονται καλύτερα σε θερμοκρασία 33 βαθμών Κελσίου, δηλαδή τη θερμοκρασία του ανθρώπινου ρινικού βλεννογόνου.

• Οι επίσης, προκαλούν κρυολογήματα στους ενήλικους σε μεγάλο ποσοστό, κυρίως το χειμώνα και νωρίς την άνοιξη. Είναι γνωστά 30 διαφορετικά στελέχη, αλλά μόνο τρία ή τέσσερα προσβάλλουν τον άνθρωπο.

Περίπου 10-15% των κρυολογημάτων των ενηλίκων προκαλούνται από ιούς που είναι υπεύθυνοι και για σοβαρότερες καταστάσεις, αδενοϊοί, ιοί κοξάκι, εκοϊοί, ορθομυξοϊοί, παραμυξοϊοί, αναπνευστικός συγκυτιακός ιός και εντεροϊοί.

Ωστόσο, σε ποσοστό 30-50% των κρυολογημάτων των ενηλίκων δεν ταυτοποιείται ο υπεύθυνος ιός, αν και η ιογενής αιτιολογία δεν αμφισβητείται. Οι ίδοι ιοί που προσβάλλουντους ενήλικους προσβάλλουν και τα παιδιά. Ομως, η σημασία και η συμμετοχή του κάθε είδους ιού στην επιδημιολογία σε παιδικό πληθυσμό δεν είναι γνωστή, λόγω της δυσκολίας λεπτομερούς καταγραφής των συμπτωμάτων στα παιδιά.

Τα συμπτώματα

Εμφανίζονται 2 έως 3 ημέρες μετά τη μόλυνση και συνήθως περιλαμβάνουν καταρροή, απόφραξη της μύτης και κατάργηση της ρινικής αναπνοής, οίδημα του βλεννογόνου, φτερνίσματα, ξηρό λαιμό, βήχα και πονοκέφαλο. Ο πυρετός είναι συνήθως χαμηλός, αλλά μπορεί να ανεβεί περισσότερο σε βρέφη και μικρά παιδιά.

Τα συμπτώματα διαρκούν κατά μέσο όρο, μία εβδομάδα. Οι ήπιες μορφές περνούν σε 2 ή 3 ημέρες, ενώ οι πιο βαριές, σε 2 βδομάδες.

Το κρυολόγημα είναι η πιο ήπια νόσος από τη γρίπη. Η γρίπη προκαλεί πυρετό, πόνους στους μυς και τα οστά κι έντονο βήχα. Ομως οι ήπιες περιπτώσεις γρίπης είναι ίδιες με το κρυολόγημα.

Οι ενήλικοι συνήθως αναφέρουν 2-3 προσβολές κάθε χρόνο, ενώ στα παιδιά παρατηρούνται 6-10 νοσήσεις, ανάλογα με την ηλικία και την έκθεση σε λοιμογόνους παράγοντες. Οι μύτες των παιδιών παραμένουν η κύρια πηγή μετάδοσης των ιών που προκαλούν τα κρυολογήματα.

Οι ιοί του κρυολογήματος, μπορούν να πολλαπλασιάζονται μόνον όταν βρίκονται μέσα σε ζώντα κύτταρα. Οταν βρίσκονται πάνω σε επιφάνειες του περιβάλλοντος, δεν μπορούν να πολλαπλασιασθούν, αλλά διατηρούν τη λοιμογόνο τους δύναμη, η οποία εκδηλώνεται μόλις βρεθούν στην κατάλληλη θέση, δηλαδή τη μύτη. Οι ιοί του κρυολογήματος ζουν μόνο μέσα στις μύτες των ανθρώπων και όχι των ζώων, εκτός από τους χιμπαντζήδες και άλλα είδη πιθήκων.

Οι ιοί του κρυολογήματος ζουν μόνο μέσα στις μύτες των ανθρώπων και όχι των ζώων, εκτός από τους χιμπαντζήδες και άλλα είδη πιθήκων

○ Πώς γίνεται η προσβολή από τον ιό του κρυολογήματος;

Ο ιός εναποτίθεται στο πρόσθιο μέρος των ρουθουνιών από μολυσμένα χέρια ή από σταγονίδια που αποβάλλονται με το βήχα ή το φτέρνισμα άλλου μολυσμένου ανθρώπου. Μικρές δόσεις ιού (1-30 σωματίδια) αρκούν για να μολύνουν.

Ο ιός μεταφέρεται στο πίσω μέρος της μύτης και μετά στις περιοχές με αδενικό ιστό, από την ίδια τη μύτη, με τη βοήθεια της βλέννης. Υλικό που βρίσκεται μέσα στη μύτη, μέσω των ρινικών κογχών, μεταφέρεται με τη δράση των κροσσών στο λαιμό σε 10-15 λεπτά. Ο αδενικός ιστός περιέχει κύτταρα με τα οποία οι ιοί συνδέονται.

Ο ιός συνδέεται με ειδικό υποδοχέα (ICAM-1), ο οποίος βρίσκεται στην επιφάνεια των ρινικών κυττάρων.

Ο υποδοχάς εφαρμόζει σε ειδική θέση του σώματος του ιού (docking port). Μεγάλος αριθμός υποδοχέων για τον ιό παρουσιάζεται στην επιφάνεια των κυττάρων στον αδενικό ιστό.

Μετά τη σύνδεση με τον υποδοχέα ο ιός μπαίνει μέσα στο κύτταρο και αρχίζει η μόλυνση. Ο ιός πολλαπλασιάζεται, νέοι ιοί παράγονται και το μολυσμένο κύτταρο πεθαίνει και καταστρέφεται, σπάει. Με την καταστροφή του απελευθερώνονται οι νέοι ιοί, οι οποίοι με τη σειρά τους προσκολλώνται σε άλλα ρινικά κύτταρα και η διαδικασία επαναλαμβάνεται. Ο ιός είναι πολύ μικρότερος από το κύτταρο που καταστρέφει.

Από τη χρονική στιγμή που ο ιός κρυολογήματος μπει μέσα στη μύτη, χρειάζονται 8-12 ώρες για να συμπληρωθεί ο κύκλος αναπαραγωγής του και να απελευθερωθούν νέοι ιοί με τις ρινικές εκκρίσεις. Αυτό το διάστημα λέγεται περίοδος επώασης.

Τα συμπτώματα του κρυολογήματος εμφανίζονται αμέσως μετά την παραγωγή του ιού μέσα στη μύτη (10-12 ώρες). Ο χρόνος από την έναρξη της λοίμωξης μέχρι την κορύφωση των συμπτωμάτων είναι συνήθως 36-72ώρες.

○ Τι προκαλεί τα συμπρώματα του κρυολογήματος;

Οι ιοί του κρυολογήματος μολύνουν μικρό αριθμό ρινικών κυττάρων. Τα συμπρώματα οφείλονται στην απάντηση του οργανισμού στη λοίμωξη. Οταν το ρινικό κύτταρο μολύνεται από τον ιό του κρυολογήματος το σώμα απαντά με κινητοποίηση τμημάτων του ανοσολογικού συστήματος και μερικά νευρικά αντανακλαστικά.

Το ανοσολογικό σύστημα περιλαμβάνει ουσίες που λέγονται φλεγμονώδεις μεσολαβητές.

Οι φλεγμονώδεις μεσολαβητές που εμπλέκονται στο κρυολόγημα είναι η ισταμίνη, οι κινίνες, οι ντερλευκίνες και οι προσταγλανδίνες.

Οι ουσίες αυτές προκαλούν διάταση των αγγείων και διαρροές και υπερέκκριση των βλεννωδών αδένων. Επίσης ενεργοποιούν τα αντανακλαστικά του βήχα και του φτερνίσματος και διεγείρουν τις νευρικές ίνες του πόνου. Αυτά τα γεγονότα οδηγούν στην παραγωγή των συμπτωμάτων.

ΑΥΡΙΟ ΤΟ Β' ΜΕΡΟΣ

ΙΑΤΡΙΚΗ ΑΝΑΚΟΙΝΩΣΗ
Ο ιατρός
ΓΕΩΡΓΙΟΣ Κ. ΓΕΩΡΓΑΣ
ΕΝΔΟΚΡΙΝΟΛΟΓΟΣ-ΔΙΑΒΗΤΟΛΟΓΟΣ
Δέχεται με ραντεβού
Δευτέρα έως Παρασκευή 09.00-13.00
και 17.30-20.30 εκτός Τετάρτης απόγευμα
ΙΑΤΡΕΙΟ: Ερυθρού Σταυρού 23 - Ρόδος
Τηλ.: 2241032734, κιν. 6937739008, fax 2241032735
ΜΑΤΣΟ

ΛΟΥΤΣΙΟΥ ΖΑΦΕΙΡΟΥΛΑ
ΨΥΧΟΛΟΓΟΣ - ΠΑΙΔΟΨΥΧΟΛΟΓΟΣ - ΠΑΙΔΑΓΩΓΟΣ
Πτυχιούχος UNIVERSITY OF CENTRAL LANCASHIRE UK, ΠΑΝΕΠΙΣΤΗΜΙΟΥ ΑΙΓΑΙΟΥ
MSc ΠΑΙΔΟΨΥΧΟΛΟΓΙΑΣ UNIVERSITY OF LONDON
Μέλος της Ενωσης Βρετανών Ψυχολόγων (BPS)
Διάγνωση-Αντιμετώπιση:
✓ Ειδικών Μαθησιακών Δυσκολιών (δυσλεξία - δυσγραφία - δυσαριθμησία)
✓ Υπερκινητικότητας - Διάσπασης προσοχής
Αντιμετώπιση προβλημάτων:
✓ Επιθετικότητας - συστολής - άγχους - κατάθλιψης
✓ Σύναψης - διατήρησης φιλικών σχέσεων
✓ Μειωμένης επιθυμίας για σχολείο - Μειωμένης σχολικής επίδοσης
Συμβουλευτική - Αντιμετώπιση Οικογενειακών προβλημάτων:
✓ Σχέσεις γονέων - γονέων παιδιών - αδελφών
✓ Διαζύγιο - πένθος - προβλήματα υγείας
✓ Εφηβικής ηλικίας
Ψυχολογική Υποστήριξη - Ψυχοθεραπεία Παιδιών / εφήβων / ενηλίκων για:
✓ Έλλειψη αυτοπεποίθησης - αυτοεκτίμησης - αυτοσεβασμού
✓ Αντιμετώπιση άγχους - κατάθλιψης
✓ Χειρισμό συναισθημάτων - έλεγχο θυμού / παρορμήσεων
✓ Ανάπτυξη κινήτρων για προσωπική -επαγγελματική επιτυχία
✓ Σχέσεις εξάρτησης: ζήλια - ενοχές - παθολογική αγάπη - συγκρούσεις - φόβος μοναξιάς
Δέχεται με ραντεβού τηλ. 2241064841, 6945234100,
Κωνσταντινουπόλεως 48, Ρόδος
ΧΠ2624

ΧΡΙΣΤΙΝΑ ΣΑΒΒΑΚΗ-ΓΚΡΑΝΖΑΝ
Κλινική Ψυχολόγος
Πτυχιούχος Γαλλίας
Μεταπτυχιακή εκπαίδευση (Dess) στην Κλινική Ψυχολογία Ενηλίκου-Εφήβου & Παιδιού
ψυχολογικό εργαστήρι
Για τον ενήλικο
-Ψυχολογική αξιολόγηση & διάγνωση
-Ψυχολογική υποστήριξη
-Συμβουλευτική ατόμου, ζεύγους, οικογένειας
-Ψυχοδυναμική ψυχοθεραπεία
-Ομάδες αυτογνωσίας μέσα από την τέχνη
Για το παιδί
-Αξιολόγηση νοητικής & συναισθηματικής σφαίρας προσωπικότητας
-Διάγνωση μαθησιακών δυσκολιών & διαταραχών συμπεριφοράς
-Ψυχοθεραπεία μέσω παιχνιδιού & εικαστικών
κωνσταντίνου υδραίου 24
τηλ. 2241077350, κιν. 6937684251
δέχεται με ραντεβού
ΧΠ1511

ΜΑΡΙΑ ΣΑΝΤΟΡΙΝΙΟΥ
ΚΛΙΝΙΚΗ ΨΥΧΟΛΟΓΟΣ-ΨΥΧΟΛΟΓΟΣ ΤΩΝ ΚΟΙΝΩΝΙΚΩΝ ΟΜΑΔΩΝ
Πτυχιούχος Κρατικού Πανεπιστημίου της Ρώμης «La Sapienza».
— Κλινική διάγνωση ψυχοπαθολογίας παιδιού, εφήβου και ενηλίκου.
— Ατομική και οικογενειακή ψυχολογική υποστήριξη και θεραπεία κατάθλιψης, φοβίας, κρίσης πανικού, μετατραυματικού στρες (διαζύγιο, πένθος, χωρισμός, αποτυχία, ασθένεια), βουλιμίας, ανορεξίας, διαταραχών προσωπικότητας, έλλειψη αυτοεκτίμησης, εθισμού, κακοποίησης.
— Ψυχολογική φροντίδα και προετοιμασία ανύπαντρης εγκύου και ζευγαριών, στην απόκτηση πρώτου παιδιού.
Επίσκεψη μόνο με ραντεβού.
Τηλέφωνα: 22410 28851 και 6946252407
Λάρνακας 6 (Εθν. Αντιστάσεως)
ΑΤ7817

ΚΕΝΤΡΟ ΥΠΟΣΤΗΡΙΞΗΣ ΨΥΧΟΛΟΓΙΚΩΝ ΠΡΟΒΛΗΜΑΤΩΝ
ΣΙΑΓΚΑ ΚΩΝΣΤΑΝΤΙΝΑ
ΨΥΧΟΛΟΓΟΣ
Απόφοιτος Αριστοτελείου Πανεπιστημίου Θεσσαλονίκης
τηλ. 6945557447
ΚΥΠΡΙΩΤΗ ΑΛΕΞΙΑ
ΨΥΧΟΛΟΓΟΣ
ΨΥΧΟΛΟΓΟΣ ΥΓΕΙΑΣ
Απόφοιτος Πανεπιστημίου Κρήτης, MSC Surrey University of England
τηλ. 6944717520
Δέχονται κατόπιν ραντεβού
Στεφ. Καζούλη 18-1ος όροφος
τηλ. 2241022102
ΧΠ2763

ΚΕΝΤΡΟ ΕΙΔΙΚΩΝ ΘΕΡΑΠΕΙΩΝ ΤΟΥ ΠΑΙΔΙΟΥ ΔΩΔΕΚΑΝΗΣΟΥ
ΚΩΝ/ΝΟΣ ΜΠΑΔΑΝΗΣ - ΣΟΥΖΗ ΓΕΩΡΓΙΛΟΠΟΥΛΟΥ
ΕΡΓΟΘΕΡΑΠΕΥΤΗΣ ΠΤΥΧΙΟΥΧΟΣ
ΜΕΘΟΔΟΥ BOBATH N.D.T
ΜΕΘΟΔΟΣ PORTAGE
ΑΙΣΘΗΤΗΡΙΑΚΗΣ ΟΛΟΚΛΗΡΩΣΗΣ (S.I.)
ΜΕΤΕΚΠΑΙΔΕΥΣΗ ΣΤΙΣ ΝΕΥΡΟΛΟΓΙΚΕΣ ΚΑΙ ΚΙΝΗΤΙΚΕΣ ΔΙΑΤΑΡΑΧΕΣ
ΛΟΓΟΠΑΘΟΛΟΓΟΣ ΜΕΤΑΠΤΥΧΙΑΚΟ ΑΚΟΥΟΛΟΓΙΑΣ
Αποστόλου Παύλου 84, Ρόδος 85100,
τηλ. / fax (22410)60999/60579
ΧΠ1871/1872

Ευχαριστίες του Γραφείου Καταναλωτή για την επιτυχία της εκδήλωσης

Πραγματοποιήθηκε με μεγάλη επιτυχία η γιορτή που οργάνωσε το Γραφείο Ενημέρωσης Καταναλωτή στο πλαίσιο της Παγκόσμιας Ημέρας Δικαιωμάτων Καταναλωτή την Τρίτη 15 Μαρτίου με θέμα ο Πολιτισμός μέσα από τα μάτια των λιλιπούτειων Καταναλωτών « Νέες Τεχνολογίες – Περιβάλλον & Υγεία ».

Η συμμετοχή, τόσο του κόσμου όσο και των μαθητών, ήταν αθρόα και όλοι μαζί είχαν την ευκαιρία να ενημερωθούν από τα περίπτερα και ταυτόχρονα να ψυχαγωγηθούν με το πλούσιο πολιτιστικό πρόγραμμα, που κράτησε ως αργά το μεσημέρι.



Η Συνεπίκουρος Δημάρχου και Υπεύθυνη του Γραφείου Ενημέρωσης Καταναλωτή κα Λιλή Χριστοφάκη – Τρίπη εκφράζει τις θερμές της ευχαριστίες για την άψογη συνεργασία των δημόσιων και ιδιωτικών φορέων, μη κυβερνητικών οργανώσεων και σχολείων του νησιού μας, που κάθε χρόνο όλο και αυξάνονται. Ευχαριστεί τους Διευθυντές, δασκάλους και καθηγητές των 21 σχολείων που συμμετείχαν είτε με εργασία είτε με πρόγραμμα είτε ως επισκέπτες και συγκεκριμένα:

- **Ενιαίος φορέας Προσχολικών Κέντρων Δήμου Ροδίων**
- **4ο Γυμνάσιο Ρόδου**
- **Βρεφονηπιακός Σταθμός «Χαρούμενο Πορτοκάλι»**
- **5ο Γυμνάσιο Ρόδου**
- **7ο Δημοτικό σχολείο «Αμαράντειος »**
- **6ο Γυμνάσιο Ρόδου**
- **3θέσιο Πειραματικό Σχολείο Ρόδου**
- **Γυμνάσιο, Έμπωνας**
- **10ο Δημοτικό Σχολείο**
- **Γυμνάσιο Καλυθιών**
- **Μουσικό Σχολείο Ρόδου**
- **3ο Λύκειο Ρόδου**
- **Ροδίων Παιδεία**
- **Λύκειο Κρεμαστής**
- **Κολέγιο Ρόδου «Πυθαγόρας»**
- **1ο ΤΕΕ Ρόδου**
- **Κέντρο Περιβαλλοντικής Εκπαίδευσης Πεταλούδων**
- **1ο ΤΕΕ Παραδεισίου**
- **1ο Γυμνάσιο Ρόδου**
- **2ο ΤΕΕ Ρόδου**
- **3ο Γυμνάσιο Ρόδου**

Επίσης, την κα. Φατσέα Μάντα, τον κ. Ορφανό Στέλιο και την κα. Καλλιγά Παρασκευή από την Δευτεροβάθμια Εκπαίδευση και την κα. Καφρίτσα Δήμητρα, τον κ. Ορφανό Βαλάσιο και την κα. Λόη Ποθητή από την Πρωτοβάθμια Εκπαίδευση.

Για τη συμμετοχή τους στα Περίπτερα Ενημέρωσης τους:

• Στο περίπτερο των Παιχνιδιών και των Γλυκών τον Πολιτιστικό Σύλλογο Γυναικών Ιαλυσού με την πρόεδρό τους την κα. Ελένη Τσίκη, και τον κύριο Καΐκη Αλέκο.

• Στο περίπτερο με τα κεραμικά τον κύριο Μαστρογιαννάκη Στέργο

• Στο περίπτερο της Παραδοσιακής Κουζίνας τον Ενιαίο Φορέα Προσχολικών Κέντρων Δήμου Ροδίων με την Δ/ντρια την κα. Δασκαλοπούλου Ελένη και τον Δήμο Πεταλούδων

• Στο περίπτερο με την Αγιογραφία-Κέντημα –Γλυκά τον Σύλλογο Γυναικών Κοσκινού με την πρόεδρό τους την κα. Σεβαστή Κατταβενάκη.

• Στο περίπτερο «Ο πολιτισμός μέσα από τα μάτια των λιλιπούτειων Καταναλωτών» τους: Σύλλογο Γονέων & Κηδεμόνων παιδιών με αναπηρίες με την πρόεδρό τους κα Καπούλα Σταυρούλα. Το 4ο Γυμνάσιο Ρόδου με τις καθηγήτριες κυρίες Χαλκίτου-Σίρμου Μαρία και Μιτσάκη-Κουσουρνά Παρασκευή.

Διοργανώνουν τα εκπαιδευτήρια ΡΟΔΙΩΝ ΠΑΙΔΕΙΑ

Ημερίδα για γονείς

Θα τεθούν διάφοροι επίκαιροι προβληματισμοί

Ημερίδα με θέμα "Επίκαιρα θέματα Κοινωνικού και Εκπαιδευτικού Προβληματισμού", διοργανώνουν το ερχόμενο Σάββατο 19 Μαρτίου, στις 5.30 το απόγευμα στο συνεδριακό χώρο του ξενοδοχείου Grand Hotel, τα εκπαιδευτήρια ΡΟΔΙΩΝ ΠΑΙΔΕΙΑ.

Η ημερίδα αυτή εντάσσεται στα πλαίσια της προσπάθειας των εκπαιδευτηρίων να προσεγγίζουν ιδιαίτερα κρίσιμα θέματα που αφορούν στη διαπαιδαγώγηση των μαθητών ενώ, κατά τη διάρκειά της, θα μιλήσουν διακεκριμένοι καθηγητές του Πανεπιστημίου της Θεσσαλίας. Με παιδαγωγική ματιά προσεγγίζουν τα εκπαιδευτήρια ΡΟΔΙΩΝ ΠΑΙΔΕΙΑ ιδιαίτερα κρίσιμα θέματα που αφορούν στη διαπαιδαγώγηση των μαθητών σε μια ημερίδα που διοργανώνουν στα πλαίσια του προγράμματος ΓΟΝΕΩΝ ΠΑΙΔΕΙΑ το Σάββατο 19 Μαρτίου 2005 στις 17:30 στο συνεδριακό χώρο του ξενοδοχείου Grand Hotel με τίτλο «Επίκαιρα θέματα κοινωνικού και εκπαιδευτικού προβληματισμού» από διακεκριμένους καθηγητές του Πανεπιστημίου Θεσσαλίας.

Καθώς η σεξουαλικότητα αποτελεί προϋπόθεση για τη συγκρότηση του ατόμου, την ολοκλήρωσή του και τη διασφάλιση της ψυχικής του υγείας, η διαχείρισή της διευκολύνεται από τη διαπαιδαγώγηση κατά την παιδική ακόμα ηλικία. Πότε και πώς πρέπει να γίνεται η σεξουαλική διαπαιδαγώγηση; Τι θέματα πρέπει να περιλαμβάνει; Από ποιον πρέπει να γίνεται; Ποιος είναι ο ρόλος του σχολείου και ποιος ο ρόλος της οικογένειας; Θέματα σεξουαλικής αγωγής και απαντήσεις σε ερωτήματα γονέων πρόκειται να δώσει η Αναπληρώτρια Καθηγήτρια Ψυχολογίας της Υγείας του Πανεπιστημίου Θεσσαλίας κ. Λουμάκου Μαρία.

Προβλήματα συμπεριφοράς ή συναισθηματικές δυσκολίες μαθητών εξαιτίας απώλειας κάποιου μέλους της οικογένειας ή του χωρισμού των γονιών πρόκειται να προσεγγίσει η **Λέκτορας Ειδικής Αγωγής του Πανεπιστημίου Θεσσαλίας κ. Διδασκάλου Ελένη.** Τα συναισθηματικά στάδια και οι αντιδράσεις των παιδιών, οι διαφοροποιήσεις με βάση το φύλο ή την ηλικία πρόκειται να περιγραφούν και να αναλυθούν. Με στόχο πάντα το σχολείο να συμβάλλει θετικά στην εξέλιξη των προβλημάτων αλλά και να συνεργαστεί αρμονικά με τους γονείς, θα περιγραφούν οι πρακτικές που θα μπορούσαν να ακολουθηθούν.

Τη σημαντικότητα της διαπροσωπικής σχέσης παιδιού-γονέα και παιδιού-δασκάλου για την ψυχική του υγεία αλλά και τη στάση του απέναντι στο σχολείο και τη μάθηση καθώς και συγκεκριμένες μεθόδους για τη βελτίωση των σχέσεων αυτών πρόκειται να προσεγγίσει **ο Επίκουρος Καθηγητής Κλινικής Ψυχολογία του Παιδαγωγικού Τμήματος Ειδικής Αγωγής του Πανεπιστημίου Θεσσαλίας κ. Κλεφτάρας Γιώργος.** Άλλωστε οι σχέσεις αυτές μπορούν να ενδυναμωθούν μόνο αν κατανοήσουμε τις δυσκολίες και τις αντιμετωπίσουμε αποτελεσματικά.

Αξίζει να σημειωθεί ότι το Πρόγραμμα ΓΟΝΕΩΝ ΠΑΙΔΕΙΑ των Εκπαιδευτηρίων ΡΟΔΙΩΝ ΠΑΙΔΕΙΑ λειτουργεί με πολύ μεγάλη επιτυχία και προσφέρει σημαντική υποστήριξη σε γονείς και εκπαιδευτικούς του νησιού μας. Συνεργασίες των εκπαιδευτηρίων ΡΟΔΙΩΝ ΠΑΙΔΕΙΑ, όπως η παρούσα με διακεκριμένους καθηγητές από το Πανεπιστήμιο Θεσσαλίας, έχουν γίνει με το Πανεπιστήμιο Αιγαίου, το Πανεπιστήμιο Αθηνών, το Πανεπιστήμιο Θεσσαλονίκης, το Πανεπιστήμιο Θράκης, την Ελληνική Ψυχολογική Εταιρεία, το Κολλέγιο Αθηνών, το Πανεπιστημιακό Γενικό Νοσοκομείο Ηρακλείου Κρήτης, εταιρείες συμβούλων επαγγελματικού προσανατολισμού, εκδοτικούς οίκους ενώ ήδη έχουν δρομολογηθεί αποκλειστικές συνεργασίες με εκπαιδευτικούς οργανισμούς Ελλάδας και εξωτερικού.

Στα πλαίσια της ημερίδας πρόκειται να γίνουν επίσης οι βραβεύσεις των μαθητών μας που διακρίθηκαν σε τοπικά ή πανελλαδικά πρωταθλήματα: στο σκάκι, στην κολύμβηση και σε διαγωνισμό ζωγραφικής.

Βεβαιώσεις συμμετοχής θα δοθούν με το πέρας της ημερίδας.

Θεατρική παράσταση από τον Ολλανδικό Σύλλογο

Με μία θεατρική παράσταση στο Δημοτικό Θέατρο της Ρόδου το ερχόμενο Σάββατο 19 Μαρτίου, στις 7.30 το βράδυ, ολοκληρώνεται το φετινό χειμερινό πρόγραμμα του "Ολλανδικού Συλλόγου Ρόδου".

Την παράσταση θα δώσει η ερασιτεχνική θεατρική ομάδα του "Ολλανδικού Συλλόγου" "De Sudderlappen" και πρόκειται για την "Na Tien Jaar nog Niet Gaar", που ανεβαίνει με την υποστήριξη του Πολιτιστικού Οργανισμού δήμου Ροδίων. Η ομάδα "De Sudderlappen" αποτελείται από οκτώ γυναίκες και τρεις άντρες. Την μουσική επιμέλεια έχει ο συμπολίτης μας Γιάννης Παλιός. Η παράσταση είναι ένας συνδυασμός από σκετς, χορό και τραγούδια. Στο πρόγραμμα των δεκατεσσάρων κομματιών μόνο τρία σκετς και ένα τραγούδι είναι στην ολλανδική γλώσσα.

Οπως τονίζεται από τον σύλλογο, η παράσταση δεν είναι μόνο για τα μέλη του συλλόγου, αλλά και για όλους τους φίλους της Ολλανδίας και την γλώσσα της και για όλους που αγαπάνε το θέατρο και το τραγούδι. Με άλλα λόγια μία ευκαιρία να βγείτε και να απολαύσετε την ολλανδική ατμόσφαιρα. Είναι η δέκατη χρονιά διοργάνωσης του θεσμού από τον Ολλανδικό Σύλλογο. Σημειώνεται, τέλος, ότι μόνο η Ολλανδική Βιβλιοθήκη θα παραμείνει ανοιχτή μέχρι τον Ιούνιο.

Cine Mania

ΕΠΙΜΕΛΕΙΑ: ΚΥΡΙΑΚΗ ΠΕΤΡΙΔΟΥ

Οι ταινίες της Παρασκευής

Ενδιαφέρουσα αναμένεται να είναι η νέα κινηματογραφική εβδομάδα στη Ρόδο αφού πέντε ταινίες κάνουν πρεμιέρα στις σκοτεινές αίθουσες της πόλης, από τις οποίες μία σε α' παγκόσμια και μία σε α' πανελλήνια προβολή!

Συνολικά, την εβδομάδα που αρχίζει από αύριο Παρασκευή 18 Μαρτίου έως και την Πέμπτη 24 του μηνός, στα σινεμά της Ρόδου θα προβάλλονται 10 ταινίες, ενώ προστίθενται μία την ερχόμενη Τετάρτη, σε α' πανελλήνια προβολή, και μία που θα κάνει πρεμιέρα την Πέμπτη 24 του μηνός πριν από την υπόλοιπη Ελλάδα!

Αναλυτικά:

○ Από το "ΠΑΛΛΑΣ 5 Cinemas Center"

Αρκετές ευχάριστες εκπλήξεις μας επιφυλάσσει ο πολυκινηματογράφος για το αμέσως επόμενο χρονικό διάστημα. Καταρχάς, από τις δύο ταινίες που κάνουν πρεμιέρα από τις αίθουσες του την ερχόμενη εβδομάδα, η μία είναι σε α' παγκόσμια προβολή και βεβαίως πολυαναμενόμενη.

• Την ***Πέμπτη 24 Μαρτίου***, και μία ημέρα πριν από την κανονική της ημερομηνία εξόδου στις αίθουσες της χώρας, το «Παλλάς» θα προβάλλει την ταινία ***«Σε Βλέπω» («Saw»)***, η οποία αποτελεί ένα ανατρεπτικό θρίλερ που ήδη συζητείται (σ.σ. η ταινία είναι ακατάλληλη)

• Την ***Παρασκευή 8 Απριλίου***, επίσης ***σε α' παγκόσμια προβολή*** και δύο εβδομάδες πριν βγει στην Αμερική, θα κάνει πρεμιέρα από τον κινηματογράφο η νέα πολυδιαφημισμένη ταινία του ***Σίντνεϊ Πόλακ «Η Μεταφράστρια» («The Interpreter»)***, με τους βραβευμένους με Όσκαρ ***Σον Πεν*** και ***Νικόλ Κίντμαν!***

Οσον αφορά στη νέα κινηματογραφική εβδομάδα οι νέες ταινίες που θα προβληθούν από το «Παλλάς» είναι οι εξής:

-Σήμα Κινδύνου 2 (The Ring 2)

Ταινία τρόμου, σε σκηνοθεσία ***Χιντέο Νακάτα***, σίκουελ του πολύ επιτυχημένου ***«The Ring»*** το οποίο αποτελεί ρημέικ γιαπωνέζικης ταινίας και με πρωταγωνιστές και πάλι τη βραβευμένη με Όσκαρ ***Ναόμι Γουότς*** («21 Γραμμάρια») και τους ***Σίσι Σπέισεκ*** και ***Ντέιβιντ Ντόρφμαν.***

Η υπόθεση: Η Ρέιτσελ Κέλερ και ο γιος της, στην προσπάθειά τους να ξεχάσουν την τρομακτική περιπέτεια που πέρασαν, μετακομίζουν σε μια ορεινή πόλη. Εκεί, η Ρέητσελ θα διαλευκάνει μια υπόθεση δολοφονίας και θα καταλήξει στο συμπέρασμα ότι η κατάρα της Σαμάρα Μόργκαν δεν έχει κλείσει οριστικά τον κύκλο της. Δυστυχώς, όλα τα αποδεικτικά στοιχεία θα στραφούν εναντίον της και θα αναγκαστεί να αποδείξει την αθωότητά της, ενώ παράλληλα αναζητά τη μυστηριώδη κασέτα βίντεο που αφαιρεί τις ζωές όσων τη βλέπουν…

-Delivery

Δραματική ταινία του ***Νίκου Παναγιωτόπουλου*** («Αυτή η Νύχτα Μένει») την οποία χρωστάμε από τον…Οκτώβριο, με πρωταγωνιστές τους ***Μισέλ Φάις, Θάνο Σαμαρά, Αλεξία Καλτσίκη*** κ.α.

Η υπόθεση: Ένας νεαρός διανομέας πίτσας ερχόμενος από το πουθενά, κυκλοφορεί στην Αθήνα του σήμερα μοιράζοντας τις παραγγελίες του. Δεν μαθαίνουμε ποτέ το όνομά του. Μέσα από τις διαδρομές και τις συναντήσεις του, ο ήρωας προσφέρει μια «λοξή» ματιά πάνω στη σύγχρονη Αθήνα των άστεγων, των μεταναστών και γενικά των ανθρώπων που είναι ξεχασμένοι κι από τον ίδιο το Θεό...

-Παράλληλα, από το «Παλλάς», συνεχίζεται η προβολή των ταινιών: ***«Ψάχνοντας τη Χώρα του Ποτέ»*** (για 2η εβδομάδα), ***«Constantine»*** (για 3η εβδομάδα), ***«Πεθερικά της Συμφοράς»*** (για 6η εβδομάδα) και ***«Shark Tale»*** (σ.σ. μόνο στα ελληνικά).

○ Από το "ΜΕΤΡΟΠΟΛ Alpha Odeon"

Πλήρης είναι η…ανανέωση στο πρόγραμμα του πολυσινεμά αφού τη νέα κινηματογραφική εβδομάδα τρεις ταινίες κάνουν πρεμιέρα από τις αίθουσές του, από τις οποίες η μία σε α' πανελλήνια προβολή. Παράλληλα, συνεχίζεται η προβολή δύο ακόμη ταινιών. Συγκεκριμένα:

-Ποιος είναι το Αφεντικό
(In Good Company)

Ρομαντική κωμωδία, σε σκηνοθεσία ***Πολ Γουάιτζ*** («American Pie») και με πρωταγωνιστές τους: ***Ντένις Κουέιντ*** («Μετά την Επόμενη Μέρα»), ***Σκάρλετ Γιόχανσον*** («Χαμένοι στη Μετάφραση»), ***Σέλμα Μπλερ*** κ.α.

Η υπόθεση: Ο Νταν Φόρμαν είναι 51 με μια ζωή καλή ...γενικότερα. Είναι διευθυντής διαφήμισης εδώ και πολλά χρόνια στο εβδομαδιαίο Sports America και μόλις έχει γιορτάσει την πιο επιτυχημένη χρονιά του περιοδικού. Ακόμα και τα αναπάντεχα νέα της εγκυμοσύνης της γυναίκας του αλλά και το ότι σύντομα η μεγαλύτερή του κόρη Άλεξ, θα φοιτά στο Πανεπιστήμιο της Νέας Υόρκης τον κρατάνε ευτυχισμένο. Ο Κάρτερ Ντουριέα είναι 26 και προορίζεται για τη θέση του διευθυντή πώλησης διαφημιστικού χώρου σε ένα από τα περιοδικά-ογκόλιθους που μόλις έχουν περιέλθει στην διοίκηση της Globecom, το Sports America. Όταν λοιπόν ο 26χρονος Κάρτερ γίνει αφεντικό του 51χρονου Νταν και αρχίσει να φλερτάρει με την κόρη του Άλεξ, η ζωή τους γίνεται κομματάκι... πολύπλοκη!

-Το Μυστικό της Vera Drake (Vera Drake)

Δραματική ταινία, σε σκηνοθεσία ***Μάικ Λι*** (Μυστικά και Ψέμματα») και με πρωταγωνιστές τους: ***Ιμέλντα Στάντον*** («Λογική και Ευαισθησία»). ***Πίτερ Γουάιτ, Άλεξ Κέλι, Φίλιπ Ντέιβις*** κ.α.

Tip: Η ταινία ήταν υποψήφια για τρία Βραβεία Όσκαρ: Καλύτερης Σκηνοθεσίας, Καλύτερου Α' Γυναικείου Ρόλου για την Ιμέλντα Στάντον και Καλύτερου Πρωτότυπου Σεναρίου.

Η υπόθεση: Αγγλία, 1950. Η 45χρονη Βέρα Ντρέικ είναι μια αισιόδοξη και καλόκαρδη γυναίκα, που αγαπά τη ζωή. Κι όμως, στον ελεύθερο χρόνο της, κάνει παράνομες εκτρώσεις, χωρίς κανένα ηθικό δίλημμα. Δεν το κάνει για χρήματα, αλλά για να βοηθήσει τις γυναίκες με τον τρόπο που εκείνη θεωρεί σωστό. Όταν μία από τις «ασθενείς» της παρουσιάσει επιπλοκές, η Βέρα θα αποκαλυφθεί και θα κληθεί να δώσει λόγο στη δικαιοσύνη...

-Στράιπς, ο Πρωταθλητής (Racing Stripes)

Από ***την Τετάρτη 23 Μαρτίου, σε α' πανελλήνια προβολή***, θα κάνει πρεμιέρα η ***οικογενειακή αυτή παιδική περιπέτεια*** που συνδυάζει τη ζωντανή δράση με τους ψηφιακούς χαρακτήρες και είναι σε σκηνοθεσία ***Φρέντερικ Ντον Τσάου*** ενώ πρωταγωνιστούν οι: ***Μπρους Γκρίνγουντ, Χάιντεν Πανετιέρ, Μ. Έμετ Γουόλς.***

Η υπόθεση: Εξαιτίας μίας σφοδρής καταιγίδας, ένα περιοδεύον τσίρκο χάνει κατά λάθος ένα πολύτιμο φορτίο: ένα μωρό ζέβρα. Το λεπτοκαμωμένο μικρό πλασματάκι σώζει ο Νόλαν Γουόλς, ένας αγρότης που θα πάρει το ανήμπορο μουλάρι στο κτήμα του για να το κάνει δώρο στην μικρή του κόρη, Τσάνινγκ. Η μικρή ζέβρα, με το όνομα «Στράϊπς» που του έδωσε η Τσάνινγκ, σύντομα θα γίνει μέλος της φάρμας του Γουόλς και θα γνωρίσει τους υπόλοιπους κατοίκους της…

-Παράλληλα, από το «Μετροπόλ», συνεχίζεται η προβολή των ταινιών: ***«Αγγίζοντας το κενό»*** (για 2η εβδομάδα) και ***«Το Κρυφτό»*** (για 4η εβδομάδα).

METROPOL
MULTICINEMA ODEON
ΕΒΔΟΜΑΔΙΑΙΟ ΠΡΟΓΡΑΜΜΑ
weekly program
11/03/05 - 17/03/05
www.rodosvitrina.gr/metropol.htm

ΑΓΓΙΖΟΝΤΑΣ ΤΟ ΚΕΝΟ
TOUCHING THE VOID
ΑΙΘΟΥΣΑ 1
ΩΡΕΣ ΕΝΑΡΞΗΣ / SHOW TIMES
18:00, 20:15, 22:30

ΑΣ ΜΙΛΗΣΟΥΜΕ ΓΙΑ ΤΟ ΣΕΞ
ΑΙΘΟΥΣΑ 2
ΩΡΕΣ ΕΝΑΡΞΗΣ / SHOW TIMES
17:30, 19:50, 22:20

ΠΛΑΓΙΩΣ SIDEWAYS
ΑΙΘΟΥΣΑ 3
ΩΡΑ ΕΝΑΡΞΗΣ / SHOW TIME
18:10

ΤΟ ΚΡΥΦΤΟ
HIDE AND SEEK
ΑΙΘΟΥΣΑ 3
ΩΡΕΣ ΕΝΑΡΞΗΣ / SHOW TIMES
20:30, 22:40

ΠΑΡΑΣΚΕΥΗ
ΠΟΙΟΣ ΕΙΝΑΙ ΤΟ ΑΦΕΝΤΙΚΟ
IN GOOD COMPANY

ΠΡΟΣΕΧΩΣ
Η ΠΤΗΣΗ ΤΟΥ ΦΟΙΝΙΚΑ

ΠΡΟΣΕΧΩΣ
Το φελαντάκι

INFORMATION - RESERVATIONS ΠΛΗΡΟΦΟΡΙΕΣ - ΚΡΑΤΗΣΕΙΣ
22410 28400

ΠΑΛΛΑΣ 5 CINEMAS CENTER
11/3/2005 - 17/3/2005
www.cinemapallas.gr
Για κρατήσεις
22410 24475/70670
Δημοκρατίας 13, Ρόδος

FINDING NEVERLAND
Ο Johnny Depp στην πολυαναμενόμενη, βραβευμένη με ΟΣΚΑΡ, δραματική ταινία, στη σφαίρα της φαντασίας του J. M. Barrie, συγγραφέα του Πίτερ Παν!!!
Αίθουσα 5
ώρες έναρξης // •18:00 •20:20 •22:35

CONSTANTINE
ΤΟ ΘΡΙΛΕΡ ΠΟΥ ΠΕΡΙΜΕΝΟΥΝ ΟΛΟΙ !!!
Η διάσημη σειρά κόμικς Hellblazer μεταφέρεται στον κινηματογράφο με πρωταγωνιστή τον Κιάνου Ρίβς!!!
Αίθουσα expert 2
ώρες έναρξης // •17:40 •20:10 •22:40

the cooler
Μια απίνταριστή καπανέξυπνη κομεντί με τους Γουίλιαμ Μέϊσι και Άλεκ Μπόλντουϊν με φόντο το αστραφτερό Λας Βέγκας!!!
Αίθουσα SFERA 1
ώρες έναρξης // •17:50 •20:00 •22:30

Song for a Raggy Boy
Μια εξαίσια κοινωνική δραματική ταινία, βασισμένη στο γνωστό μυθιστόρημα του Patrick Galvin!!!
Αίθουσα MAIK ARTISTIC TEAM 3
•20:10 •22:25

Meet the Fockers
Ρόμπερτ Ντε Νίρο, Μπεν Στίλερ, Ντάστιν Χόφμαν, Μπάρμπαρα Στρέιζαντ
!!! Πεθερός & γαμπρός σε νέες ξεκαρδιστικές αντιπαλότητες!!!
Αίθουσα BALCO 4
ώρες έναρξης // •17:45 •20:10 •22:40

SharkTale
ΥΠΟΨΗΦΙΑ ΓΙΑ ΟΣΚΑΡ ΚΑΛΥΤΕΡΗΣ ΤΑΙΝΙΑΣ ΚΙΝΟΥΜΕΝΩΝ ΣΧΕΔΙΩΝ
Μια απίθανη κωμωδία κινουμένων σχεδίων για όλη την οικογένεια!!!
Αίθουσα MAIK ARTISTIC TEAM 3 ώρες έναρξης // •17:50

ΠΑΡΑΣΚΕΥΗ 18 ΜΑΡΤΙΟΥ
RING 2
Η ΤΑΙΝΙΑ ΤΡΟΜΟΥ ΤΗΣ ΧΡΟΝΙΑΣ
Για τις ψυχές που δε αναπαύτηκαν ποτέ, Η εκδίκηση δεν είναι αρκετή ...αν δεν κλείσει τον κύκλο της.

Άρτος (;) Θεάματα (;)...

... Και τηλεόραση (όπως λέμε τηλοψία...)

ΕΤ1

07.00 **Ουράνιο τόξο**
07.30 **Τα διδυμάκια.** Παιδική εκπομπή.
08.00 **Φραπαιδιά και μαρμελλάδα.** Παιδική εκπομπή.
10.10 **Βιογραφίες.** «Κλασικό Χόλιγουντ».
11.10 **Ιστορία: αρχαία Ιστορία**
12.00 **Λωξάντρα** (Ε)
13.00 **Η άγρια πανίδα της Βόρειας Αμερικής.** Ντοκιμαντέρ.
14.00 **Μένουμε Ελλάδα.** Καθημερινό ταξιδιωτικό μαγκαζίνο που στόχο έχει να γνωρίσει στους τηλεθεατές τις πανέμορφες γωνιές του τόπου μας και τις τουριστικές δραστηριότητες που μπορούν να αναπτυχθούν σε κάθε προορισμό.
14.55 **Τσικιτίτας**
15.30 **Τάκα τακ**
16.00 **Εχει γούστο**
18.00 **Παγκόσμιο πρωτάθλημα καλλιτεχνικού πατινάζ.** «Τελικός ανδρών»
22.00 **Ιστορία των χρόνων μου.** Ντοκιμαντέρ:
22.50 **Σαν σήμερα**
23.00 **Ειδήσεις**
24.00 **Ξένη ταινία.** «The weather underground»
01.30 **Ξένη ταινία.** «Το μυστήριο της Μάνταλεν Σμιθ».

ΝΕΤ

05.45 **Πρώτη γραμμή.** Ενημερωτική εκπομπή με τον Βασίλη Λυριτζή και τον Δημήτρη Οικονόμου.
10.00 **Ειδήσεις**
10.10 **Καθημερινά.** Ενημερωτική εκπομπή με τον Κωνσταντίνο Ζούλα και τη Σοφία Παναγιωτάκη
12.00 **Ειδήσεις**
13.00 **"P-R".** Καθημερινό μαγκαζίνο με τις Ρίκα Βαγιάνη και Λένα Αρώνη.
15.00 **Ειδήσεις**
16.00 **Ατίθασα νιάτα.** Νεανική σειρά.
17.00 **Ηρθε η ώρα σας.** Παρουσιάζει η Φωτεινή Πιπιλή.
18.00 **Ειδήσεις**
18.50 **Pre game**
19.00 **Καλαμαριά-Αρης.** Ποδοσφαιρικός αγώνας για το κύπελλο Ελλάδας. (Ζ)
21.00 **Ειδήσεις**
22.00 **Euromania news**
22.00 **Τα παιδιά της Νιόβης. - Τηλεταινία** Σειρά εποχής. Παίζουν: Γρηγόρης Βαλτινός, Μαρία Τζομπανάκη, Αντζελα Γκερέκου
24.00 **Ειδήσεις**
00.05 **Τα χρώματα της ίριδας**
01.30 **Αστυνομικές ιστορίες.** Ξένη σειρά.
02.30 **Μάτλοκ** (Ε)

ΕΤ3

07.30 **Μαθηματικά αστέρια**
08.00 **Η Μάγκι και το άγριο τερατάκι**
08.30 **Ζω στην Ευρώπη**
09.00 **Πρωινό πανόραμα**
11.00 **Μάμα μία.** Παρουσιάζουν η Μάρνη Χατζηεμμανουήλ και η Χριστίνα Ταχιάου.
12.30 **Ανακαλύπτοντας την ψυχολογία**
13.00 **Ειδήσεις**
14.30 **Με μια τρίτη ματιά.** Ενημερωτική εκπομπή με τον Κώστα Μπλιάτκα.
16.00 **Ειδήσεις**
16.20 **Εκτη αίσθηση**
16.30 **Z & K**
18.00 **Ο κόσμος των σπορ**
19.00 **Ειδήσεις**
20.00 **Ceo exchange.** Σειρά ντοκιμαντέρ.
21.00 **Σινεμάνια**
22.00 **Αληθινά σενάρια.** Παρουσιάζει ο Νίκος Ασλανίδης.
23.00 **Mixer**
24.00 **Ειδήσεις**
00.30 **Ξένη ταινία.** «Οι άντρες με τα όπλα». Πολιτικό δράμα.
02.30 **Με μια τρίτη ματιά** (Ε)
04.00 **Πρωινό πανόραμα** (Ε)
06.00 **Μάμα μία** (Ε)

FILMNET

05.15 **Ξένη ταινία.** «Σπίτι από άμμο και ομίχλη». Δραματική.
07.30 **Ξένη ταινία.** «Ποπ σταρ». Οικογενειακή κωμωδία.
09.05 **Ξένη ταινία.** «Ληστεία αλά ιταλικά». Αστυνομική περιπέτεια.
11.00 **Ελληνική ταινία.** «Δύσκολοι αποχαιρετισμοί: Ο μπαμπάς μου». Δραματική.
12.55 **Ξένη ταινία.** «Η μανία της φύσης: Χιονοστιβάδα»
14.40 **Ξένη ταινία.** «Η ευχή»
16.10 **Ξένη ταινία.** «Υποχρεωτικές διακοπές»
18.10 **Ξένη ταινία.** «Πολύ σκληρός για να πεθάνει»
20.25 **Mad on Filmnet**
21.00 **Ξένη ταινία.** «Το κουτί». Αστυνομικό δράμα.
23.00 **C.S.I. Miami**
24.00 **Ξένη ταινία.** «Ψυχή και σώμα»
02.10 **Ξένη ταινία.** «Κόκκινη σειρήνα»
04.10 **Ξένη ταινία.** «21 γραμμάρια»

ALTER

06.15 **Alter kids**
09.30 **Ειδήσεις**
10.00 **Καθαρές κουβέντες.** Με τον Γιώργο Βαρεμένο.
12.25 **Τα μυστικά της υγείας.** Με τον Στέφανο Καραγιαννόπουλο.
12.30 **Ειδήσεις**
13.45 **Top secret.** Με τον Στέφανο Χίου και την Ντέσσυ Κουβελογιάννη.
16.15 **Ειδήσεις**
16.20 **Ελληνική ταινία.** «Τζακ, ο καβαλάρης»
18.15 **Top secret τελευταία έκδοση**
18.45 **Το πρώτο θέμα**
19.00 **Ειδήσεις**
20.00 **Η φωνή του πολίτη**
21.00 **Μήτσι-χώστα.** Σατιρική εκπομπή με τον Γιώργο Μητσικώστα.
22.15 **Life style.** Με τη Νίκη Κάρτσωνα και τον Νίκο Παπαδάκη.
23.00 **Ζούγκλα.** Με τον Μάκη Τριανταφυλλόπουλο.
01.30 **Auto Alter**
01.45 **Sex and the city.** Κοινωνική σειρά.
02.15 **Aprhodisia**
02.30 **Ξένη ταινία.**

MEGA

05.45 **Πρωινό MEGA.** Με την Μάρω Λεονάρδου και τον Ιορδάνη Χασαπόπουλο.
08.00 **Κοινωνία ώρα 8.** Με τον Νίκο Κακαουνάκη.
10.00 **Τα μυστικά της Βέφας.** Με τη Βέφα Αλεξιάδου.
11.00 **Ομορφος κόσμος το πρωί.** Με τον Γρηγόρη Αρναούτογλου.
14.00 **Ειδήσεις**
15.00 **Ελληνική σειρά** (Ε)
16.30 **Με θέα στο πέλαγο** (Ε)
17.30 **Ειδήσεις**
17.40 **Απαγορευμένη αγάπη.** Κοινωνική σειρά.
18.20 **Φιλοδοξίες.** Κοινωνική σειρά
19.00 **Βέρα στο δεξί.** Κοινωνική σειρά.
20.00 **Κεντρικό δελτίο ειδήσεων**
21.00 **Η ώρα η καλή.** Κωμική σειρά.
22.00 **Κανείς δε λέει σ' αγαπώ.** Αισθηματική κομεντί.
22.50 **Στο φως του φεγγαριού.** Κοινωνική σειρά.
23.50 **I love TV.** Ψυχαγωγική εκπομπή.
01.15 **Τα τελευταία γεγονότα**
01.30 **Εύρηκα** (Ε)
02.15 **Ξένη ταινία.** «Μόνα Λίζα». Δραματική.
04.30 **Τηλεμάρκετινγκ**
05.00 **Αφρικα** (Ε)

ANT1

05.40 **Καλημέρα με τον Αντ-1.** Ενημερωτική εκπομπή
06.50 **Καλημέρα Ελλάδα** Με τον Γιώργο Παπαδάκη.
10.00 **Πρωινός καφές.** Με την Ελένη Μενεγάκη.
13.00 **Τα νέα του Αντ-1**
14.00 **Αποκάλυψη ...τώρα!** Με την Τατιάνα Στεφανίδου
16.00 **Και οι παντρεμένοι έχουν ψυχή** (Ε) Κωμική σειρά.
16.50 **Super game**
16.55 **Ανάλυσέ το**
17.00 **Εγκλήματα** (Ε) Κωμική σειρά.
18.00 **Ειδήσεις**
18.15 **Super game.**
18.20 **Καλημέρα ζωή.** Καθημερινή κοινωνική σειρά.
19.15 **Η λάμψη.** Καθημερινή κοινωνική σειρά.
20.00 **Τα νέα του ANT1**
21.00 **Ποτέ δεν ξέρεις.** Νεανική αισθηματική-κωμική σειρά.
22.00 **Ευτυχισμένες μέρες.** Ερωτική-δραματική σειρά.
23.00 **Fame story**
24.00 **Νυχτερινές ειδήσεις**
00.30 **Ξένη ταινία.** «American Psycho» Ψυχολογικό θρίλερ.
02.30 **Στα άδυτα της C.I.A.**
03.30 **Διάγνωση: Φόνος.** Σειρά μυστηρίου.

alpha

05.40 **Καινούργια μέρα.** Με τη Ρίτσα Μπιζόγλη.
06.45 **Καλημέρα σας.** Με τον Γιώργο Αυτιά
10.00 **Πρωινό Κους-Κους.** Με τους Κατερίνα Καραβάτου, Δημήτρη Σαράντο και Κλεοπάτρα Πατλάκη.
13.00 **Για ένα φιλί.** Δραματική σειρά.
14.00 **Ειδήσεις**
15.00 **Θα σε δω στο πλοίο** (Ε) Κωμική σειρά.
16.00 **Αυτό που θέλουν οι γυναίκες.** Ψυχαγωγική εκπομπή με τον Ανδρέα Μικρούτσικο.
17.50 **Ειδήσεις**
18.00 **Ελληνική ταινία.** «Δεσποινίς ετών... 39». Κωμωδία.
20.00 **Ειδήσεις**
21.00 **Ολα του γάμου δισ...κολα.** Κωμική σειρά.
22.00 **Ξένη ταινία.** «Μοιραία γυναίκα». Θρίλερ.
24.00 **Αχ! και νά 'ξερες** (Ε) Μαύρη κωμωδία.
01.00 **Ειδήσεις**
01.15 **Ξένη ταινία.** «Ο ένοχος είναι ανάμεσά μας» Αστυνομική περιπέτεια.
03.30 **Τηλεαγορές**
03.45 **Ξένη ταινία.** «Κατεστραμμένα όνειρα»

STAR

06.45 **Κάθε μέρα καλημέρα.** Με τον Τέρενς Κουίκ. Μαζί του η Εμη Λιβανίου.
10.00 **Ολε.** Με τη Ρούλα Κορομηλά. Μαζί της ο Κώστας Φραγκοσλιάς.
13.00 **Ειδήσεις**
14.00 **Super star.** Με τη Χριστίνα Λαμπίρη.
16.20 **Ειδήσεις-Δελτίο ειδήσεων στη νοηματική γλώσσα**
16.30 **Η Μαριάνα της νύχτας.** Αισθηματική σειρά.
17.30 **Χουάνα, η παρθένα.** Αισθηματική σειρά.
18.15 **Ειδήσεις στη νοηματική**
18.30 **Ζίνα** (Ε) Ξένη σειρά.
19.30 **Ειδήσεις**
21.00 **Ξένη ταινία.** «Στα ίχνη του φυγά». Περιπέτεια. Παίζουν: Τόμι Λι Τζόουνς, Γουέσλι Σνάιπς, Ρόμπερτ Ντάουν Τζούνιορ
23.30 **Ξένη ταινία.** «Θανάσιμη εκδίκηση». Θρίλερ.
01.30 **Ειδήσεις**
01.45 **Ξένη ταινία.** «Αμιστανταντ». Δραματική περιπέτεια.
04.00 **Αστέρια στο πεντάγραμμο.**

SUPER SPORTS

17.00 **Ιστιοπλοΐα**
17.30 **Women in sports**
18.00 **V.I.P.** Αθλητική εκπομπή.
19.10 **Μπάσκετ**
21.10 **Champions zone**
21.40 **Μπάσκετ**
24.00 **Οποιος αντέξει**
02.00 **Μπάσκετ**
04.00 **Ελληνικό πρωτάθλημα**
06.00 **Ισπανικό ποδόσφαιρο**

ΚΗΔΕΙΕΣ

Την αγαπημένη μας μητέρα, γιαγιά, προγιαγιά, αδελφή και θεία

ΣΤΕΛΛΑ ΝΙΣΥΡΙΟΥ
ετών 92

θανούσα, κηδεύουμε σήμερα Πέμπτη 17 Μαρτίου 2005 και ώρα 11 π.μ. από τον Ιερό Ναό Αγίων Αναργύρων Ρόδου.
Τα παιδιά: Ιωάννης-Μαρία, Πόπη-Γρηγόρης Καραγιάννη
Τα εγγόνια, τα δισέγγονα, τ' αδέλφια, τ' ανίψια και οι λοιποί συγγενείς.

ΧΠ2830



Τον λατρευτό μας σύζυγο, αδελφό και θείο

ΚΥΡΙΑΚΟ ΣΠΑΡΤΑΛΗ
(ιατρό) ετών 90

θανόντα, κηδεύουμε σήμερα Πέμπτη 17 Μαρτίου 2005 και ώρα 3 μ.μ. από τον Ιερό Ναό Αγίου Νικολάου Παραδεισίου.
Η σύζυγος: Τίλι
Τ' αδέλφια, τ' ανίψια και οι λοιποί συγγενείς.

(Επιθυμία της οικογένειας αντί στεφάνων τα χρήματα να κατατεθούν στον εφημέριο Αγίου Νικολάου πατέρα Μιχαήλ για φιλανθρωπικούς σκοπούς).

ΧΠ2830

ΜΝΗΜΟΣΥΝΑ

Την 18η μηνός Μαρτίου ημέρα Παρασκευή και ώρα 8.30 π.μ. εις τον Ιερό Ναό Αγίου Δημητρίου (παλαιό νεκροταφείο), τελούμε 4ετές και 2ετές μνημόσυνο υπέρ αναπαύσεως της ψυχής των λατρευτών μας γονέων

ΓΕΩΡΓΙΟΥ ΚΑΙ ΕΛΕΝΗΣ ΖΑΝΝΑΚΗ

Τα παιδιά: Δημήτρης-Μαρία.
Τα εγγόνια: Γιώργος-Τάσος
Και οι λοποί συγγενείς.

MXP12162

Την 19η μηνός Μαρτίου ημέρα Σάββατο και ώρα 8 π.μ. εις την Ιερά Μονή Ταξιαρχών Νεοχωρίου τελούμε 40ήμερο μνημόσυνο υπέρ αναπαύσεως της ψυχής του λατρευτού μας συζύγου, πατέρα, παππού, αδελφού και θείου

ΦΙΛΙΠΠΟΥ ΙΩΑΝΝΙΔΗ

Η σύζυγος: Μαριέττα
Τα παιδιά: Καλλία-Στέργος, Μαριάνθη.
Τα εγγόνια, τ' αδέλφια και οι λοιποί συγγενείς.

12166



Την 18η μηνός Μαρτίου ημέρα Παρασκευή και ώρα 8.00 π.μ. εις τον Ιερό Ναό Ταξιαρχών Νεκροταφείου Ρόδου, τελούμε 3μηνο μνημόσυνο υπέρ αναπαύσεως της ψυχής της λατρευτής μας συζύγου, μητέρας, κόρης, γιαγιάς, αδελφής και θείας

ΒΑΛΑΣΙΑΣ ΒΟΝΑΚΗ

Ο σύζυγος: Μανόλης
Τα παιδιά: Γιάννης-Μαρία, Τσαμπίκα.
Τα εγγόνια: Μανόλης, Βαλασία, Μιχάλης.
Η μητέρα, τ' αδέλφια, τ' ανίψια και οι λοιποί συγγενείς.

ΧΠ2830



Την 18η μηνός Μαρτίου ημέρα Παρασκευή και ώρα 8 π.μ. εις τον Ιερό Ναό Ταξιαρχών Νεκροταφείου Ρόδου, τελούμε 9μηνο μνημόσυνο υπέρ αναπαύσεως της ψυχής της λατρευτής μας μητέρας, γιαγιάς, αδελφής και θείας

ΕΙΡΗΝΗΣ ΧΑΡΚΙΑΝΑΚΗ

Τα παιδιά: Μανώλης-Κατερίνα, Στυλιανός-Σμαράγδη, Βαγγέλης-Φανή, Μαρία-Γιώργης, Γεωργία-Νικήτας
Τα εγγόνια, η αδελφή, τ' ανίψια και οι λοιποί συγγενείς.

MZT160316

ΚΑΘΗΜΕΡΙΝΑ ΟΛΑ ΤΑ ΝΕΑ ΤΗΣ ΔΩΔΕΚΑΝΗΣΟΥ ΣΤΟ INTERNET

www.rodiaki.gr

Την 19η μηνός Μαρτίου ημέρα Σάββατο και ώρα 8.30 π.μ. εις τον Ιερό Ναό Ταξιαρχών Νεκροταφείου Ρόδου, τελούμε 40ήμερο μνημόσυνο υπέρ αναπαύσεως της ψυχής του λατρευτού μας πατέρα και παππού

ΝΙΚΟΛΑΟΥ ΜΠΑΚΑΡΗ

Τα παιδιά: Θεοδώσης-Στεργούλα Μπακαρή, Μάνος-Κική Κουντούρη
Τα εγγόνια και οι λοιποί συγγενείς.

MZT160326

Την 19η μηνός Μαρτίου ημέρα Σάββατο και ώρα 8.30 π.μ. εις τον Ιερό Ναό Αγίας Ειρήνης Ορφανοτροφείου Θηλέων, τελούμε 3μηνο μνημόσυνο υπέρ αναπαύσεως της ψυχής του λατρευτού και πολυαγαπημένου μας συζύγου, πατέρα, παππού, αδελφού και θείου

ΝΙΚΟΛΑΟΥ ΦΡΑΓΚΟΥ

Η σύζυγος: Νομική
Τα παιδιά: Αναστάσης, Νίκη
Τ' αδέλφια και τ' ανίψια.

MZT160327



Την 19η μηνός Μαρτίου ημέρα Σάββατο και ώρα 8 π.μ. εις τον Ιερό Ναό Αγίου Λουκά Σορωνής τελούμε 3ετές μνημόσυνο υπέρ αναπαύσεως της ψυχής του λατρευτού μας συζύγου και πατέρα

ΕΜΜΑΝΟΥΗΛ ΑΓΓΕΛΟΥ

Η σύζυγος: Άννα
Η κόρη: Σέρτζια
Οι φίλοι.

MXP12165



Την 19η μηνός Μαρτίου ημέρα Σάββατο και ώρα 8 π.μ. εις τον Ιερό Ναό Αγίας Ειρήνης Ορφανοτροφείου Θηλέων Ρόδου, τελούμε 40ήμερο μνημόσυνο υπέρ αναπαύσεως της ψυχής της λατρευτής μας συζύγου, μητέρας και κόρης

ΑΝΘΟΥΣΑΣ (ΑΝΘΗΣ) ΛΙΣΓΟΥ

Ο σύζυγος: Φίλιππος
Τα παιδιά: Εμμανουήλ-Σάββας, Αρμονία-Μιχαλίτσα
Η μητέρα: Αρμονία
Και οι λοιποί συγγενείς.

MXP12171



Την 19η μηνός Μαρτίου ημέρα Σάββατο και ώρα 8.30 π.μ. εις τον Ιερό Ναό Αγίου Δημητρίου (παλαιό νεκροταφείο), τελούμε 6μηνο μνημόσυνο υπέρ αναπαύσεως της ψυχής της λατρευτής μας μητέρας, γιαγιάς και θείας

ΚΑΛΛΙΟΠΗΣ ΓΕΩΡΓΙΑΔΗ

Ο υιός: Γεώργιος
Τα εγγόνια, τ' ανίψια και οι λοιποί συγγενείς.

MZT150318(19)



Την 19η μηνός Μαρτίου ημέρα Σάββατο και ώρα 8 π.μ. εις τον Ιερό Ναό Αγίων Αναργύρων Ρόδου, τελούμε 2ετές μνημόσυνο υπέρ αναπαύσεως της ψυχής του λατρευτού μας συζύγου, πατέρα, παππού, αδελφού και θείου

ΠΑΝΑΓΙΩΤΗ ΜΙΧ. ΠΑΝΑΓΟΥ

Η σύζυγος: Σταματία
Τα παιδιά: Δέσποινα-Ανδρέας Αντωνόπουλος, Ιωάννης-Ειρήνη Πανάγου, Μιχάλης-Κατερίνα Πανάγου
Τα εγγόνια, τ' αδέλφια, τ' ανίψια και οι λοιποί συγγενείς.

MZT150323



Την 19η μηνός Μαρτίου ημέρα Σάββατο και ώρα 8 π.μ. εις τον Ιερό Ναό Αγίου Λουκά Σορωνής, τελούμε 40ήμερο μνημόσυνο υπέρ αναπαύσεως της ψυχής της πολυαγαπημένης μας συζύγου, μητέρας και γιαγιάς

ΠΑΡΑΣΚΕΥΗΣ ΔΗΜΗΤΡΑ

Ο σύζυγος: Κωνσταντίνος
Τα παιδιά: Μιχάλης-Ρίτα, Μανώλης-Ασημίνα, Κυριάκος-Χριστίνα
Τα εγγόνια: Εύη, Σταύρος, Άννα, Κώστας, Ασημίνα
Τ' αδέλφια και οι λοιποί συγγενείς.

MXP12179

Γιώργο μας έφυγες αφήνοντας πίσω σου ένα κενό που ποτέ δεν πρόκειται να κλείσει.
Ποτέ δεν θα γίνεις μια ανάμνηση γιατί ποτέ δεν θα σταματήσουμε να θρηνούμε για το χαμό σου.
Όλη σου τη ζωή ποτέ σου δεν απογοήτευσες κανέναν, πάντα ήσουν το καμάρι μας, το στήριγμά μας ένας αληθινός άγγελος που ο Θεός τελικά πήρε κοντά του.
Το φωτεινό σου γέλιο, η καλή σου καρδιά, η ζωντάνια σου δεν γίνεται να αντικατασταθούν.
Ησουν μοναδικός και πάντα θα είσαι στο μυαλό, στην καρδιά και στην ψυχή μας.
Μας πνίγει το γιατί και το παράπονο που μας έφυγες αγαπημένε μας.
Ηρθες να μας αποχαιρετήσεις και πνίγαμε τα δάκρυά μας, αλλά εσύ ήξερες, γι' αυτό μας έσφιγγες στην αγκαλιά σου για να μας παρηγορήσεις.
Καλέ μας πατέρα, σύζυγε, γιέ και αδερφέ μας αβάστακτος ο πόνος μας, αδύνατη η παρηγοριά μας.
Γιώργο μας λόγια δεν υπάρχουν, μόνο δάκρυα θα κυλάνε βουβά για σένα που σε χάσαμε νωρίς.

Ευχαριστούμε θερμά όλον τον κόσμο στην Κάρπαθο, Ρόδο, Αθήνα αλλά και στο εξωτερικό για τον τρόπο που ο καθένας ξεχωριστά μας συμπαραστάθηκε στον πρόωρο χαμό του λατρευτού μας συζύγου, πατέρα, υιού, αδελφού και θείου.



ΓΕΩΡΓΙΟΥ ΕΥΑΓΓΕΛΟΥ ΒΑΣΙΛΑΡΑ

Η σύζυγος: Αναστασία
Τα παιδιά: Βαγγέλης, Βασίλης και Ηλίας
Οι γονείς: Ευάγγελος και Μαρία
Τ' αδέλφια: Ηλίας-Σόφη, Κωστής-Σοφία, Ηλίας-Ειρήνη
Τ' ανίψια.

ΧΠ2830



Την 19η μηνός Μαρτίου ημέρα Σάββατο και ώρα 8 π.μ. εις τον Ιερό Ναό Ταξιαρχών Νεκροταφείου Ρόδου, τελούμε ετήσιο μνημόσυνο υπέρ αναπαύσεως της ψυχής της λατρευτής μας συζύγου, κόρης, αδελφής και θείας

ΕΥΔΟΚΙΑΣ ΚΟΥΚΟΥΡΑ

Ο σύζυγος: Εμμανουήλ
Τα παιδιά: Μαργαρίτα, Παναγιώτης
Οι γονείς, τ' αδέλφια, τ' ανίψια και οι λοιποί συγγενείς.

ΧΠ2830

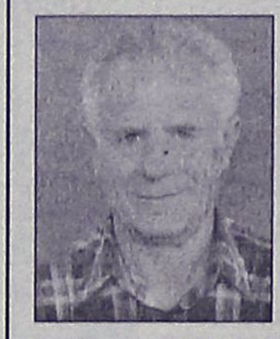

Την 20ή μηνός Μαρτίου ημέρα Κυριακή και ώρα 10 π.μ. εις τον Ιερό Ναό Αγίου Φραγκίσκου, τελούμε 40ήμερο μνημόσυνο υπέρ αναπαύσεως της ψυχής του λατρευτού μας συζύγου, πατέρα και παππού

ΜΙΛΤΙΑΔΗ ΛΟΥΚΙΣΣΑ

Η σύζυγος: Αννα
Τα παιδιά: Ελένη, Δημήτρης, Μάριος
Τα εγγόνια και οι λοιποί συγγενείς.

MXP12180



Την 20ή μηνός Μαρτίου ημέρα Κυριακή και ώρα 8.30 π.μ. εις τον Ιερό Ναό Ταξιαρχών Νεκροταφείου Ρόδου, τελούμε 40ήμερο μνημόσυνο υπέρ αναπαύσεως της ψυχής του λατρευτού μας συζύγου, πατέρα, παππού, αδελφού και θείου

ΕΜΜΑΝΟΥΗΛ ΖΟΓΚΑ

Η σύζυγος: Μαρία
Τα παιδιά: Κυριάκος-Κοκόνα, Σωτήρης, Αναστασία-Γιώργος
Τα εγγόνια, τ' αδέλφια, τ' ανίψια και οι λοιποί συγγενείς.

MXP12181

ΨΗΦΙΣΜΑ

Το Δημοτικό Συμβούλιο του Δήμου Πεταλούδων, παρουσία και του δημάρχου κ. Μιχάλη Κορδίνα, με την είδηση του αδόκητου χαμού του συμπολίτη μας ιατρού και πρώτου Κοινοτάρχη Παραδεισίου μετά την απελευθέρωση της Δωδεκανήσου **Κυριάκου Σπάρταλη** του Αλεξίου, συνεδρίασε εκτάκτως στις 16 Μαρτίου του 2005 ημέρα Τετάρτη και ώρα 14.00 και εξέδωσε το ακόλουθο ψήφισμα:
Α) Να εκφράσει σύσσωμο το Δημοτικό Συμβούλιο τα συλλυπητήριά του στην οικογένεια του εκλιπόντος.
Β) Να γίνει η κηδεία δημοτική δαπάνη.
Γ) Να παραστεί αντιπροσωπεία του Δημοτικού Συμβουλίου στη κηδεία του εκλιπόντος.
Δ) Να εκδοθεί ψήφισμα το οποίο θα δημοσιευτεί και θα κοινοποιηθεί στα μέσα μαζικής Ενημέρωσης.

ΑΠΩΛΕΙΑ

Πριν από μερικές ημέρες, στην ευρύτερη περιοχή του Δ.Δ. Κρεμαστής, χάθηκε **ένα μικρό εικόνισμα του Αγίου Νικολάου.**
Η εικόνα που δεν έχει καμία εμπορική αξία, αποτελεί οικογενειακό κειμήλιο με ανεκτίμητη συναισθηματική αξία.
Αν κάποιος χριστιανός τη βρει, παρακαλείται να επικοινωνήσει με την **κ. Σταματία στο τηλ. 6976407464 και θα αμοιφθεί.**

MZT160308

Σ.ΜΕ.Δ.Ε.Δ.
ΣΥΛΛΟΓΟΣ ΜΕΛΕΤΗΤΩΝ
ΔΗΜΟΣΙΩΝ ΕΡΓΩΝ ΝΟΜΟΥ ΔΩΔΕΚΑΝΗΣΟΥ
Μητροπόλεως 4-Ρόδος
(Κτίριο ΤΕΕ/Τμήμα Δωδεκανήσου)
Τηλ. 22410-66181, FAX 22410-66185

ΠΡΟΣΚΛΗΣΗ
(Ορθή Επανάληψη)

Ο Σύλλογος Μελετητών Δημοσίων Έργων Ν. Δωδεκανήσου καλεί τα μέλη του στην ετήσια τακτική συνέλευση, που θα πραγματοποιηθεί στις 23 Μαρτίου ημέρα Τετάρτη και ώρα 8 μ.μ. στα γραφεία του Τ.Ε.Ε. τμήμα Δωδεκανήσου, Μητροπόλεως 4-Ρόδος.
Με θέματα:
1) Απολογισμός των ενεργειών του Διοικητικού Συμβουλίου.
2) Οικονομικός απολογισμός.
3) Ενημέρωση και συζήτηση για το νέο Νόμο περί ανάθεσης μελετών 3316/2005 (νέες συνθήκες για την άσκηση του επαγγέλματος).
4) Ο προγραμματισμός δράσης για το 2005.

Σε περίπτωση μη απαρτίας η συνέλευση θα πραγματοποιηθεί στις 31 Μαρτίου ημέρα Πέμπτη και ώρα 8 μ.μ. στον ίδιο χώρο.

Με τιμή
Το δ.σ. του Σ.ΜΕ.Δ.Ε.Δ.

MZT160331

ΕΛΛΗΝΙΚΗ ΔΗΜΟΚΡΑΤΙΑ
ΠΕΡΙΦΕΡΕΙΑ ΝΟΤΙΟΥ ΑΙΓΑΙΟΥ
ΝΟΜΟΣ ΔΩΔΕΚΑΝΗΣΟΥ
ΝΟΜΑΡΧΙΑΚΗ ΑΥΤ/ΣΗ ΔΩΔ/ΣΟΥ
ΝΟΜΑΡΧΙΑΚΟ ΣΥΜΒΟΥΛΙΟ

Ρόδος, 10/3/2005
Αριθμ. Πρωτ.: Ν.Σ. 106

ΑΝΑΚΟΙΝΩΣΗ

Με το υπ' αριθμ. πρωτ. 261/1-3-2005 έγγραφο της Περιφέρειας Νοτίου Αιγαίου-Γενική Διεύθυνση Περιφέρειας-Τμήμα ΠΕ.ΧΩ. Δωδ/σου, μας διαβιβάστηκαν για γνωμοδότηση η Μελέτη Περιβαλλοντικών Επιπτώσεων (Μ.Π.Ε.) υφιστάμενης ξενοδοχειακής μονάδας με τον τίτλο "ΤΕΡΙΝΙΚΟΣ", 2 αστέρων ως προς την κατηγοριοποίηση δυναμικότητας 51 κλινών στη θέση "ΙΑΛΥΣΟΣ" Δήμου Ιαλυσού, Νήσου Ρόδου Νομού Δωδεκανήσου, ιδιοκτησίας της "Γ. ΣΠΑΡΤΑΛΗΣ Α.Ε."
Καλούμε κάθε ενδιαφερόμενο να υποβάλλει τις έγγραφες παρατηρήσεις του ως προς το περιεχόμενο της παραπάνω Μελέτης, μέσα σε προθεσμία δεκαπέντε (15) ημερών από την ημερομηνία δημοσίευσης της παρούσας στον ημερήσιο τοπικό Τύπο.
Οι ενστάσεις θα υποβάλλονται:
1. Στη Γραμματεία της Νομαρχιακής Επιτροπής Δημόσιας Διοίκησης-Πολεοδομίας της Ν.Α. Δωδ/σου.
2. Στην ανωτέρω αναφερόμενη Υπηρεσία και θα κοινοποιούνται στο Τοπικό Γραφείο Περιβάλλοντος του Τ.Π. και Π.Ε. της Ν.Α. Δωδ/σου (υπόψη κ. Αρη Σκιαδόπουλου τηλ. 22410-30413), όπου βρίσκεται η ανωτέρω Μελέτη και μπορεί κάθε ενδιαφερόμενος να λάβει γνώση αυτής.

Ο πρόεδρος του Ν.Σ. Δωδ/σου
Φώτης Χατζηδιάκος

ΔΙΕΥΘΥΝΣΗ ΔΑΣΩΝ ΔΩΔΕΚΑΝΗΣΟΥ

ΑΝΑΚΟΙΝΩΣΗ

Γνωστοποιείται κατά το άρθρο 14 του Ν. 998/79, η αποστολή για δημοσίευση στο δήμο Καλλιθέας της αριθμ. 7390/04/16-02-2005 Πράξη χαρακτηρισμού έκτασης που εκδόθηκε από την Δ/νση Δασών Δωδ/σου. Η Κ.Μ. 651 γαιών Κοσκινού χαρακτηρίζεται ως γεωργική έκταση (άρθρ. 3 παρ. 6α του Ν. 998/79 όπως ισχύει σήμερα).

Ο Δ/ντής Δασών Δωδ/νήσου
Φίλιππος Κοντίτσης
Δασολόγος με βαθμό Δ/ντή

MZT160313

ΕΥΧΑΡΙΣΤΗΡΙΟ

Ο πρόεδρος και το δ.σ. του Π.Ο.Δ. Αφάντου εκφράζουν τις ευχαριστίες τους προς όλους όσους συνέβαλαν στην επιτυχή διοργάνωση των φετινών αποκριάτικων εκδηλώσεων.
Σύλλογοι, φορείς, συμμετέχοντες και μη στη μεγάλη παρέλαση αρμάτων και πεζοπόρων τμημάτων τόσο στο Δήμο Αφάντου όσο και στο Δημοτικό διαμέρισμα Αρχίπολης καθώς και το πλήθος κόσμου που επισκέφθηκε την περιοχή του Δήμου μας και παρακολούθησε τις εκδηλώσεις.
Επίσης τις πιο θερμές μας ευχαριστίες προς όλους τους χορηγούς των εκδηλώσεων.

ΕΛΛΗΝΙΚΗ ΔΗΜΟΚΡΑΤΙΑ
ΝΟΜΟΣ ΔΩΔΕΚΑΝΗΣΟΥ
ΔΗΜΟΣ ΙΑΛΥΣΟΥ
Δ/ΝΣΗ ΤΕΧΝΙΚΩΝ ΥΠΗΡΕΣΙΩΝ
ΡΟΔΟΣ

Ιαλυσός, 11 Μαρτίου 2005
Αριθ. Πρωτ. 1029

ΘΕΜΑ: «Ενημέρωση για εργασίες αποχετευτικού δικτύου Ιαλυσού επί Επαρχιακής οδού»

Σε συνέχεια των ανακοινώσεων για την ενημέρωση των πολιτών για τις αλλαγές στις κυκλοφοριακές ρυθμίσεις, λόγω της κατασκευής του αποχετευτικού δικτύου, ο Δήμος Ιαλυσού ανακοινώνει:
Το έργο συνεχίζεται στην περιοχή της Λεωφ. Ηρακλειδών (επαρχιακή οδός), από την **Τετάρτη 16 Μαρτίου 2005** και συγκεκριμένα από την διασταύρωση της οδού Ταξιαρχών με την λεωφόρο Ηρακλειδών μέχρι την διασταύρωση των οδών Ιερού Λόχου και Λεωφ. Ηρακλειδών στο ύψος του κόμβου του Αστυνομικού Τμήματος Ιαλυσού όπου και το παραπάνω τμήμα θα μείνει κλειστό εξ' ολοκλήρου.
Η διάρκεια των έργων προβλέπεται να είναι από τις **16 Μαρτίου 2005 ημέρα Τετάρτη** έως και **16 Απριλίου του 2005 ημέρα Σάββατο.**
Επειδή παράλληλα με τις εργασίες κατασκευής του Κεντρικού Αποχετευτικού Αγωγού θα τοποθετούνται οι αναμονές συνδέσεων των ξενοδοχείων, καταστημάτων, επιχειρήσεων και οικιών, η επαρχιακή οδός δεν θα είναι προσπελάσιμη από κανένα τροχοφόρο, οι δε πεζοί πρέπει να είναι ιδιαίτερα προσεκτικοί, γιατί και επί των πεζοδρομίων θα εκτελούνται εργασίες.
Για μετακινήσεις από τους **Δυτικούς Δήμους** (Πεταλούδων, Καμείρου, Αταβύρου) ενδείκνυται:
• Η **Εξοδος 1,** από κόμβο Αεροδρομίου προς Νέα Εθνική οδό-Τσαΐρι-Παλιά Εθνική οδό-Ρόδο.
• Η **Εξοδος 2,** από πλατεία Κρεμαστής προς ίδια κατεύθυνση με Εξοδο 1 ή μέσω Παστίδας-Τρεις-Αγιοι Απόστολοι-Ρόδος.
Για τους κατοίκους του **Δήμου Ιαλυσού** ενδείκνυται:
• Η **Εξοδος 3,** από οδό Ιαλυσού (πλατεία Ιαλυσού-Α.Τ. Ιαλυσού) προς Φιλέρημο-Στρατόπεδο 299-οδός προς παλιό σκουπιδότοπο-Εθνική οδός-Ρόδος ή μέσω Τρεις-Αγίους Αποστόλους-Ρόδο.
• Η **Εξοδος 4,** τον κόμβο του Αστυνομικού Τμήματος Ιαλυσού μέσω της οδού Ιερού Λόχου-Πρωτογένους (παραλιακή οδός)-Ελευθερίου Βενιζέλου-Λεωφ. Ηρακλειδών (ύψος AVRA BEACH HOTEL)-Ρόδος.
Αντίστοιχα θα γίνεται η πρόσβαση προς το αεροδρόμιο, τους Δυτικούς Δήμους του νησιού και τον Δήμο Ιαλυσού.
Οι κάτοικοι της περιοχής των έργων να είναι ιδιαίτερα προσεκτικοί και για τις μετακινήσεις τους να επιλέγουν τις καθέτους οδούς της επαρχιακής οδού προς παραλία Ιαλυσού.
Παρακαλούμε για την ασφαλή σας μετακίνηση και για να αποφεύγεται η κυκλοφοριακή συμφόρηση, να επιλέγετε τις εξόδους που είναι πλησιέστεροι στον τόπο διαμονής σας, ώστε η κίνηση προς Ρόδο να γίνεται συμμετρικά και για να μην δημιουργήσουμε μεγάλο πρόβλημα στην πόλη της Ρόδου.
Οι διερχόμενοι να επιδεικνύουν την πρέπουσα προσοχή ώστε να αποφεύγονται ατυχήματα και να υπακούουν στις σηματοδοτήσεις και υποδείξεις της Τροχαίας-Δημοτικής Αστυνομίας Ιαλυσού και προσωπικού ασφαλείας.
Για πιθανόν άλλες αλλαγές στην κυκλοφορία των οχημάτων, θα ανακοινωθεί εγκαίρως από τον Δήμο Ιαλυσού.
Ευχαριστούμε εκ των προτέρων για κατανόησή σας και ευελπιστούμε στην συμπαράστασή σας.

Εναρξη εργασιών Τετάρτη 16 Μαρτίου 2005
Δημοσίευση μέχρι 18 Μαρτίου 2005
Ο δήμαρχος
Στέργος Στάγκας

ΣΩΜΑ ΕΛΛΗΝΙΔΩΝ ΟΔΗΓΩΝ

ΠΡΟΣΚΛΗΣΗ

Το Σάββατο 19 Μαρτίου στις 6.30
το απόγευμα, στην Αίθουσα διαλέξεων του ΑΚΤΑΙΟΝ
η διακεκριμένη συγγραφέας Διδάκτωρ καθηγήτρια Πανεπιστημίου Αθηνών κ. **Μερόπη Σπυροπούλου** θα μας αναπτύξει ένα θέμα τόσο επίκαιρο για την εποχή μας
(Συντροφικότητα, μια μαγική λέξη)
Η παρουσία σας θα είναι χαρά και τιμή για μας.
ΕΙΣΟΔΟΣ ΕΛΕΥΘΕΡΗ

Για το Διοικητικό Συμβούλιο
Η πρόεδρος
Λίτσα Αρβανιτίδου

MZT150328

ΔΙΕΥΘΥΝΣΗ ΔΑΣΩΝ ΔΩΔΕΚΑΝΗΣΟΥ

ΑΝΑΚΟΙΝΩΣΗ

Γνωστοποιείται κατά το άρθρο 14 του Ν. 998/79, η αποστολή για ανάρτηση στον Δήμο Πεταλούδων της αριθμ. 704/11-2-2005 Πράξης χαρακτηρισμού έκτασης που εκδόθηκε από τον Δ/ντή Δασών Δωδ/νήσου. Η Κ.Μ. 775 γαιών Μαριτσών της περιφέρειας Δήμου Πεταλούδων χαρακτηρίζεται ως γεωργική έκταση.

Ο Δ/ντής Δασών
Δωδ/νήσου
Κοντίτσης Φίλιππος
Δασολόγος με βαθμό
Δ/ντή

MZT160320

Δράσεις προσφοράς και αλληλεγγύης

ΔΩΡΕΕΣ ΕΙΣ ΜΝΗΜΗ

Το Παράρτημα Ρόδου της Ελληνικής Αντικαρκινικής Εταιρείας ευχαριστεί για τις δωρεές τις οποίες έλαβε προς ενίσχυσή των φιλανθρωπικών του σκοπών εις μνήμη **Γεωργίας Παπακωνσταντίνου** το γένος Καρατζαπούλου.
1) Το προσωπικό της Εταιρείας EMERY ΑΒΕ με δωρεά 300 ευρώ.
2) Την οικογένεια Γεωργίου και Θάναρ Τριανταφύλλου με δωρεά 200 ευρώ.

Εκ του Δ.Σ.

MOO/35

ΕΥΧΑΡΙΣΤΗΡΙΟ

Οι γιατροί Καρδιάς ευχαριστούν θερμότατα τον Φαρμακευτικό Σύλλογο Δωδεκανήσου για τα φάρμακα που τους χορήγησε (535 κυτία αντιυπερτασικών) ως δωρεά για τις φιλανθρωπικές αποστολές τους σε φτωχές χώρες του εξωτερικού.

MOO/36

ΔΩΡΕΕΣ ΕΙΣ ΜΝΗΜΗ

Το Δ. Συμβούλιο Αγ. Ειρήνης "Η Ορφανοτρόφος" ευχαριστεί θερμά τους πιο κάτω κυρίους που πρόσφεραν:
Α) Εις μνήμη **Ελένης Δημήτογλου**
Η οικ. κ. Περικλή Περπιρόγλου 40 ευρώ.
Β) Εις μνήμη **Γεωργίου Μακρή**
Οι Tom και Marie Myers 50 ευρώ.
Γ) Εις μνήμη **Ελένης Κακλιού**
Η οικ. κ. Μιχαήλ Πανηγύρη 25 ευρώ.
Δ) Εις μνήμη **Ανδρέα Κακλιού**
Η οικ. κ. Μιχαήλ Πανηγύρη 25 ευρώ.
Ε) Εις μνήμη **Πελαγίας Κάτρη**
Η οικ. κ. Μιχ. Πανηγύρη 25 ευρώ.
ΣΤ) Εις μνήμη **Χρυσάνθης Μπόνη**
Η οικ. κ. Μιχ. Πανηγύρη 25 ευρώ.

MOO/37

ΔΩΡΕΕΣ ΕΙΣ ΜΝΗΜΗ

Η οικογένεια του ιατρού **Χρήστου Καραγιάννη** κατέθεσε στο Ταμείο της Αδελφότητας Αίματος το ποσό των 50 ευρώ, αντί στεφάνου εις μνήμη του ιατρού Νικολάου Σαρούκου.
Ο θεός ας αναπαύσει την ψυχή του.

Για το Δ.Σ.
Ο πρόεδρος
Μιχάλης Κ. Χαρτοφύλης
Ο Γεν. Γραμματέας
Νίκος Καραγιάννης

MOO/38

Οι δημοσιεύσεις αυτές αποτελούν προσφορά της "Ροδιακής", η οποία θεωρεί ότι τέτοιες δραστηριότητες θα πρέπει να τυγχάνουν της ανάλογης προβολής.

ASIA - AFRICA - EUROPE - L. AMERICA

IMPORTED
Θαύματα του κόσμου

• Δώρα
• Διακοσμητικά
• Ethnic

ΑΠ.ΠΑΥΛΟΥ 68-ΑΝΑΛΗΨΗ

ΑΕ053

ΝΤΕΤΕΚΤΙΒΣ
30 ΧΡΟΝΙΑ ΜΟΝΙΜΑ ΚΑΙ ΣΤΗ ΡΟΔΟ
35354 - 28780
Π.Π. ΓΕΡΜΑΝΟΥ 6 (ΠΛ. ΦΩΚΙΑΛΗ)
Η ΛΥΣΗ!!!
ΣΕ ΚΑΘΕ ΣΑΣ ΠΡΟΒΛΗΜΑ
EXPRESS SECURITY

ΧΠΕΜΠ-16

SHIPPING COMPANY OF SYMI
Α.Ν.Ε.Σ.
ΑΝΩΝΥΜΗ ΝΑΥΤΙΛΙΑΚΗ ΕΤΑΙΡΕΙΑ ΣΥΜΗΣ

ΔΡΟΜΟΛΟΓΙΑ Ε/Γ-Ο/Γ ΣΥΜΗ
ΜΑΡΤΙΟΥ 2005

ΜΗΝΑΣ	ΗΜΕΡΑ	ΩΡΑ	Ε/Γ-Ο/Γ ΣΥΜΗ
3 Μαρτίου	ΠΕΜΠΤΗ	07.30 15.00	ΣΥΜΗ-ΡΟΔΟ ΡΟΔΟ-ΣΥΜΗ
5 Μαρτίου	ΣΑΒΒΑΤΟ	07.30 15.00	ΣΥΜΗ-ΡΟΔΟ ΡΟΔΟ-ΣΥΜΗ
8 Μαρτίου	ΤΡΙΤΗ	07.30 15.00	ΣΥΜΗ-ΡΟΔΟ ΡΟΔΟ-ΣΥΜΗ
10 Μαρτίου	ΠΕΜΠΤΗ	07.30 15.00	ΣΥΜΗ-ΡΟΔΟ ΡΟΔΟ-ΣΥΜΗ
11 Μαρτίου	ΠΑΡΑΣΚΕΥΗ	07.30 16.00	ΣΥΜΗ-ΡΟΔΟ ΡΟΔΟ-ΣΥΜΗ
12 Μαρτίου	ΣΑΒΒΑΤΟ	07.30 15.00	ΣΥΜΗ-ΡΟΔΟ ΡΟΔΟ-ΣΥΜΗ
15 Μαρτίου	ΤΡΙΤΗ	07.30 15.00	ΣΥΜΗ-ΡΟΔΟ ΡΟΔΟ-ΣΥΜΗ
17 Μαρτίου	ΠΕΜΠΤΗ	07.30 15.00	ΣΥΜΗ-ΡΟΔΟ ΡΟΔΟ-ΣΥΜΗ
19 Μαρτίου	ΣΑΒΒΑΤΟ	07.30 15.00	ΣΥΜΗ-ΡΟΔΟ ΡΟΔΟ-ΣΥΜΗ
21 Μαρτίου	ΔΕΥΤΕΡΑ	07.30 15.00	ΣΥΜΗ-ΡΟΔΟ ΡΟΔΟ-ΣΥΜΗ
24 Μαρτίου	ΠΕΜΠΤΗ	07.30 16.00	ΣΥΜΗ-ΡΟΔΟ ΡΟΔΟ-ΣΥΜΗ
26 Μαρτίου	ΣΑΒΒΑΤΟ	07.30 15.00	ΣΥΜΗ-ΡΟΔΟ ΡΟΔΟ-ΣΥΜΗ
28 Μαρτίου	ΔΕΥΤΕΡΑ	07.30 15.00	ΣΥΜΗ-ΡΟΔΟ ΡΟΔΟ-ΣΥΜΗ
31 Μαρτίου	ΠΕΜΠΤΗ	07.30 15.00	ΣΥΜΗ-ΡΟΔΟ ΡΟΔΟ-ΣΥΜΗ

Τα δρομολόγια μπορούν να τροποποιηθούν λόγω εκτάκτων συγκοινωνιακών αναγκών ή καιρικών συνθηκών

Παρακαλούμε πριν ταξιδέψετε επικοινωνήστε με την Εταιρία:

www.anes.gr

Γραφείο ΣΥΜΗΣ Τηλ.: *(22460) 71444 - Φαξ: (22460) 71373*

Γραφείο ΡΟΔΟΥ Τηλ.: *(22410) 37769 - Φαξ: (22410) 34493*

ΧΠ2885



Ρόδος: εἰκῇ καὶ ὡς ἔτυχε...

... Τα ρεζιλίκια στην Ιπποτών



Ετυχε να βρεθούμε το περασμένο Σάββατο στην οδό Ιπποτών και με λύπη μας διαπιστώσαμε ότι παρ' όλες τις διαμαρτυρίες, το "κυκλοφοριακό" χάλι αντί να διορθωθεί χειροτερεύει. Τα αμάξια εξακολουθούν να κάνουν ράλι, με εξοργιστικές ταχύτητες, δεν σέβονται τους πεζούς που θαυμάζουν τον ιστορικό αυτό δρόμο, και παρκάρουν σαν πασάδες στην Ιπποτών και στα 2-3 αδιέξοδα δρομάκια της. Είμαστε περίεργοι μέχρι πότε οι κάθε λογής υπεύθυνοι θα εξακολουθούν να παρακολουθούν με απάθεια τα τεκταινόμενα.

... Τέτοια "μεγαλεία", να μην μπορούν να "κουμαντάρουν" ούτε ένα δρόμο, πρώτη φορά τα βλέπουμε στην πόλης μας!

... Η πρώτη μέρα της Χούντας στην Ρόδο

Με καθυστέρηση 37 ολόκληρων χρόνων από τη συγγραφή του κυκλοφορεί στην Ελλάδα το μυθιστόρημα του **Κωστή Παπακόγκου**, που φέρει τον τίτλο ***"Τα κύματα της Ρόδου"***. Ο συγγραφέας ζει εδώ και τουλάχιστον 40 χρόνια στη Σουηδία και από εκεί στέλνει τις λογοτεχνικές του "ανταποκρίσεις" στα καλέσματα της εποχής.

Τούτο το μυθιστόρημα το έγραψε εν θερμώ, το καλοκαίρι του 1967, λίγους μήνες μετά το χουντικό πραξικόπημα, και εκδόθηκε στη Σουηδία δύο χρόνια αργότερα. Πρόκειται για μια σειρά κωμικοτραγικών επεισοδίων, που ξετυλίγονται την πρώτη μέρα του απριλιανού πραξικοπήματος των συνταγματαρχών.

Και είναι προς τιμήν του συγγραφέα το ότι έπιασε αμέσως στον αέρα το δίλημμα των ημερών εκείνων: παθητική αντίσταση ή βίαιη ανατροπή της χούντας; Οπως όλοι πια γνωρίζουμε οι Ελληνες δεν ξεπέρασαν ποτέ αυτό το *"δίλημμα"*.

**** Κωστής Παπακόγκος: "Τα κύματα της Ρόδου", μυθιστόρημα, εκδόσεις "Παπαζήσης", σελ. 144, Αθήνα 2005, τιμή: 8 ευρώ.***

... Βρόμικη Δευτέρα

Ποιά Καθαρή Δευτέρα...

Για το τι βρομιά είχε συσσωρευθεί στους αρχαιολογικούς χώρους στην ***Ακρόπολη της Ρόδου***, από τους *"εκδρομείς"* της ***Καθαράς Δευτέρας***, μόνον οι αλήστου μνήμες *"λουβιάρηδες"* μπορούσαν να τους συναγωνιστούν επαξίως.

... Αντε και του χρόνου εν Χριστώ αδελφοί, με συμπεριφορά τρωκτικών!

... Εβουττάραν τα βιβλία για την επιμόρφωσή τους

«Η είδηση "θάφτηκε" *αλλά δείχνει ανάγλυφα ότι κάποιες νοοτροπίες και συνήθειες χρόνων δεν αλλάζουν γρήγορα... Στο χώρο του συνεδρίου είχε στηθεί έκθεση βιβλίου, σύμφωνα και με τις επιταγές του προέδρου, ώστε τα μέλη του ΠΑΣΟΚ να αγοράσουν κάποια βιβλία προκειμένου, όπως είπε και ο Γ. Παπανδρέου, να μορφωθούν. Ολα καλά μέχρι εδώ και αρκετοί εκδοτικοί οίκοι είχαν φροντίσει να διοργανώσουν μια αξιοπρεπή έκθεση βιβλίου.*

Και πράγματι τα μέλη του ΠΑΣΟΚ φρόντισαν να προμηθευτούν τα βιβλία με έναν... ανορθόδοξο, είναι αλήθεια, τρόπο. Τα βούτηξαν (!) - για να μη χρησιμοποιήσω τη λέξη τα έκλεψαν...

Το πλιάτσικο *έγινε την πρώτη ημέρα του συνεδρίου. Μόλις τελείωσε η ομιλία του προέδρου και κατά την αποχώρησή τους οι... σύντροφοι του ΠΑΣΟΚ εισέβαλαν στα κλειστά περίπτερα και τα κιόσκια που είχαν στήσει οι εκδοτικοί οίκοι και πήραν όλα τα βιβλία. Δεν άφησαν ούτε ένα αντίτυπο. Τέτοια όρεξη για μάθηση είχαν! Μόνο που δεν τα πλήρωσαν... Στελέχη του ΠΑΣΟΚ μάλιστα φρόντισαν να μην πάρει έκταση το θέμα στον Τύπο.*

Στέλεχος πάντως του κόμματος, *από τη σημερινή ηγετική ομάδα, δεν κρατήθηκε και σχολίασε το γεγονός λέγοντας ότι «με τόσους κλέφτες γύρω τους δεν άντεξαν....»! Λέτε να είναι μόνιμη η μετάλλαξη στο DNA ορισμένων;»*

(Από το "Παρασκευή + 13")

Σημείωση: Για όσους δεν γνωρίζουν τη Ροδίτικη διάλεκτο:

**** βουττέρνω***, ρήμα, μέλλων: *θα βουττάρω*, αόριστος: *εβούτταρα = εφορμώ κατά τινος*· ίδε φράση: *"εβούτταρε πάνω μου σαν το θηρίο", "ο σκύλος θα βουττάρη πάνω σου"*.

Την αυτήν σημασία έχει και η λέξις ***"χυμίζζω"***, ως και το ***"μουντώ"***.

... Τουρκία: Η φθήνεια τρώει τον τουρίστα

Χαρακτηριστικότερη περίπτωση χώρας "ρουκέτας" στο τουριστικό στερέωμα που ξεκίνησε σχεδόν από το μηδέν πριν από λίγα χρόνια και σήμερα εμφανίζεται να απειλεί ακόμη και τα "ιερά τέρατα" του παγκόσμιου τουρισμού είναι η γειτονική μας Τουρκία.

Με περίπου 17 εκατ. ξένους τουρίστες πέρυσι - Γερμανούς κατά βάση αλλά και Ρώσους τους οποίους έχασε στην πλειονότητα η Ελλάδα - η Τουρκία εμφανίζον· ται να απειλεί φέτος ακόμη και την αναμφισβήτητη πρωτιά της Ισπανίας, σε ευρωπαϊκό επίπεδο.

Και πώς να μη συμβαίνει αυτό άλλωστε όταν οι μεγαλύτεροι τουρ οπερέιτορ που διαφεντεύουν τις τύχες του ευρωπαϊκού τουρισμού (TUI, Tomson Thomas Cook κ.ά.), μπορούν και προσφέρουν στους πελάτες τους δωμάτια σε τεράστια ξενοδοχειακά συγκροτήματα των τουρκικών ακτών προς 15-18 ευρώ την ημέρα (φαγητών και ποτών συμπεριλαμβανομένων!), ενώ τα περιθώρια κέρδους για τους διακινητές τουριστών εκτοξεύονται σε εξαιρετικά υψηλά επίπεδα σε σχέση με άλλους *"πατροπαράδοτους"* προορισμούς.

(εκ)πολιτισμικά παίγνια

Μελίνα Φιλήμονος -Τσοποτού

Η Ελληνιστική Οχύρωση της Ρόδου

«Η δε των Ροδίων πόλις κείται μεν επί του εωθινού ακρωτηρίου, λιμέσοι δε και οδοίς και τείχεσι και τη άλλη κατασκευή τοσούτον διαφέρει των άλλων ώστ' ουκ έχομεν ειπείν ετέρα αλλ' ουδέ πάριον, μη τι γε κρείττω ταύτης της πόλεως».

Στράβων

«Ινα γαρ τάλλα αφή τις, το των νεωρίων, το των όπλων, το των μηχανημάτων, ο νυν είπον, αυτό δήπου το των τειχών ουκ έστιν όμοιον, ως εφ' υμών επισκευάζεται»

Δίων ο Χρυσόστομος

...

Στη σειρά *"Δημοσιεύματα του Αρχαιολογικού Δελτίου"* κυκλοφόρησε πρόσφατα η διατριβή της κας ***Μελίνας Φιλήμονος - Τσοποτού***, που αφορά την ***"Ελληνιστική Οχύρωση της Ρόδου"***, μια εργασία που βασίζεται στην έρευνα και την μελέτη όλων των τμημάτων του αρχαίου τείχους της Ρόδου, τα οποία αποκαλύφθηκαν κατά την διάρκεια των σωστικών ανασκαφών της ΚΒ' Εφορείας Προιστορικών και Κλασικών Αρχαιοτήτων.

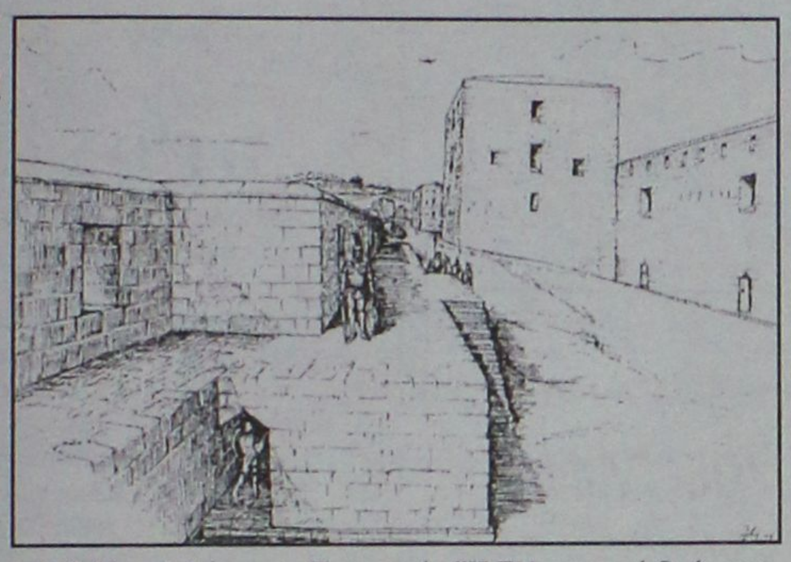

**** Μελίνα Φιλήμονος - Τσοποτού: "Η Ελληνιστική Οχύρωση της Ρόδου", έκδοση: "Δημοσιεύματα του Αρχαιολογικού Δελτίου", σελ. 175+69 πίνακες, Αθήνα 2004, τιμή: 30 ευρώ***

• Οι οχυρώσεις της Ρόδου

*«Η αρχιτεκτονική και η αμυντική σημασία της ροδιακής οχύρωσης κατά την ελληνιστική περίοδο είναι γνωστές από πολλές φιλολογικές πηγές. Το ξεχωριστό όμως ενδιαφέρον που παρουσιάζει από τεχνική άποψη διαφαίνεται από τα κείμενα του **Φίλωνος του Βυζαντίου**, του κατεξοχήν ειδικού στις οχυρώσεις και την πολιορκητική τέχνη συγγραφέα του 3ου αι. π.Χ., ο οποίος επιφυλάσσει στο τείχος της Ρόδου ιδιαίτερη μεταχείριση, αφού είναι το μόνο του οποίου τα μεταπύργια περιγράφει συγκεκριμένα στο 5ο βιβλίο του **"Περί μηχανικής συντάξεως"**.*

Ελάχιστα είναι τα τμήματα του αρχαίου τείχους που είχαν ανασκαφεί από τους ιταλούς αρχαιολόγους, αφενός διότι τα ενδιαφέροντά τους ήταν στραμμένα σε διαφορετικούς τομείς έρευνας, αφετέρου διότι η εδώ παραμονή τους δεν είχε συμπέσει με την περίοδο της μεγάλης ανοικοδόμησης της Ρόδου, η οποία προκάλεσε και την έντονη ανασκαφική δραστηριότητα μέσα στην πόλη.

*Συστηματικά ασχολήθηκε για πρώτη φορά με τη μελέτη της οχύρωσης ο **Ι. Κοντής**, πρώτος Εφορος Αρχαιοτήτων Δωδεκανήσου, μολονότι τα λιγοστά μέχρι το 1960 ανασκαφέντα τμήματα του αρχαίου τείχους δεν βοηθούσαν στην εξαγωγή συμπερασμάτων για την ακριβή πορεία και την αρχιτεκτονική μορφή του. Ηταν όμως αρκετά για να τον οδηγήσουν στο σημαντικό συμπέρασμα ότι το τείχος που αποκάλυπταν οι ανασκαφές δεν ήταν αυτό το οποίο αντιμετώπισε την πολιορκία του Δημητρίου του Πολιορκητή το 305-304 π.Χ.*

Τα μικρά ή μεγαλύτερα τμήματα του τείχους και του προτειχίσματος που αποκαλύφθηκαν στη συνέχεια ήταν τόσο αποσπασματικά, ώστε οποιαδήποτε συστηματική μελέτη της ροδιακής οχύρωσης έμοιαζε καταδικασμένη. Η αφαίρεση των ήδη έτοιμων, ορθογωνισμένων πλίνθων του ροδιακού τείχους και η επαναχρησιμοποίησή τους στη βυζαντινή, αλλά κυρίως στη μεσαιωνική οχύρωση της πόλης, χάρισε στο τελευταίο μνημείο την αίγλη που το περιβάλλει μέχρι σήμερα, αλλά οδήγησε το αρχαίο τείχος, στις περισσότερες τουλάχιστον περιπτώσεις σε ολοκληρωτική καταστροφή.

Ο τονισμός της σημασίας του ροδιακού τείχους σε όλες τις μελέτες για την αρχαία οχυρωματική τέχνη και ο ικανοποιητικός αριθμός των τμημάτων της οχύρωσης που έχουν αποκαλυφθεί κατά τη διάρκεια των τελευταίων τριάντα χρόνων δημιούργησαν την ανάγκη μιας συνολικής διαπραγμάτευσης του θέματος, διερευνητικά στην αρχή, περισσότερο αισιόδοξα στη συνέχεια. Ελπίζουμε ότι οι μελλοντικές ανασκαφικές έρευνες στο χώρο της ροδιακής οχύρωσης θα αποκαταστήσουν την πορεία της στην περίμετρο της αρχαίας πόλης και θα επιβεβαιώσουν τις προτεινόμενες αποκαταστάσεις ή θα ανασκευάσουν ορισμένες, ενδεχομένως, τολμηρές υποθέσεις.

Η ολοκλήρωση των σχεδίων και των τοπογραφικών για ορισμένα, σημαντικά τμήματα της οχύρωσης ήταν η πρώτη φροντίδα. Το σχέδιο του ρυμοτομικού συστήματος της πόλης, το οποίο είναι δημοσιευμένο, δίδεται διαφοροποιημένο μόνον ως προς την οχύρωση. Παράλληλα, δίδονται λεπτομερέστερα σχέδια επιμέρους τομέων αλλά και τμημάτων του τείχους, καθώς και δύο νέα τοπογραφικά σχέδια των περιοχών του δυτικού και του νότιου λιμένα, στα οποία σημειώνονται τα νέα στοιχεία που έχουν σχέση με την οχύρωση και τις λιμενικές εγκαταστάσεις. Αυτά τα τελευταία σχέδια ας θεωρηθούν περισσότερο ως "δοκιμές". Ασφαλώς θα αποτελέσουν χρήσιμο υπόβαθρο για τις αλλαγές που αναπόφευκτα θα φέρουν οι νέες ανασκαφικές έρευνες».

«ΡΟΔΙΑΚΗ» ΑΠΟ ΤΟ 1915

ΦΛΑΣ ΣΤΟ ΠΑΡΕΛΘΟΝ


ΡΟΔΙΑΚΗ

ΕΝ ΡΟΔΩ

ΔΕΥΤΕΡΑ 16 ΜΑΡΤΙΟΥ 1931

ΑΡΙΘΜ. ΦΥΛΛΟΥ 1191

ΛΙΓ' ΑΙΓ' ΟΛΑ

Ο καιρός οπωσδήποτε εβελτιώθη σημαντικώς. Ζέστη ανοιξιάτικη, που επιτρέπει να αφήση κανείς κάποτε και το παλτό με ολίγη συννεφιά κυρίως την ημέραν.

- Την νύκτα ο ουρανός παρουσιάζει την αστροστόλιστη όψη του και οι βάτραχοι άρχισαν το ενοχλητικό τους τραγούδι.

- Και τα δένδρα σαν να ξυπνούν από τη μακρά χειμωνιάτικη νάρκη τους και τα πουμπούκια τους είνε έτοιμα να βλαστήσουν τη πράσινη στολή τους.

- Βρισκόμαστε επί τέλους στην άνοιξη και περιμένουμε τους καλούς ξένους, που θάλθουν κ' εφέτος να παραθερίσουν στο νησί μας.

- Η γρίπη οπωσδήποτε μετρίασε τα κρούσματά της και δεν υπάρχει αμφιβολία πως τώρα με τη καλοκαιρία θα διακόψη ολότελα την ενοχλητική της επίσκεψη.

- Γι' αυτό και τα μέτρα για τα σχολεία ήρθησαν και τα μαθήματα αρχίζουν στις ταχτικές ώρες τους.

- Οι αθλητές μας εις κίνησιν για τη σύσταση αθλητικού σωματείου.

- Εχουν βέβαια δίκηο ύστερα από τόσου καιρού ανάπαυση να καταπιασθούν με τα αθλητικά τους γυμνάσματα.

- Και δεν αμφιβάλλομεν πως και η σεβ. Κυβέρνησις θα ευνοήση την σύσταση του αθλητικού σωματείου, για να ευρίσκουν καιρό οι νέοι να ασχολούνται με ευγενείς ασχολίες, όπως και τα αθλητικά.

- Ημείς τους ευχόμεθα καλήν επιτυχία και προ παντός καλάς επιδόσεις εις όλα τα είδη του αθλητισμού.

Ο Περίεργος

ΠΡΙΝ 50 ΧΡΟΝΙΑ

ΠΡΙΝ 50 ΧΡΟΝΙΑ

ΚΥΡΙΑΚΗ 20 ΦΕΒΡΟΥΑΡΙΟΥ 1955

ΑΡΙΘ. 1148

ΑΠΟΦΑΣΕΙΣ ΤΟΥ Δ.Σ. ΤΟΥ ΟΡΓΑΝΙΣΜΟΥ ΔΙΑ ΚΩ

Κατά την συνεδρίασιν του Δ. Συμβουλίου του Οργανισμού Ακινήτου Περιουσίας εν Δωδεκανήσω του παρελθόντος Σαββάτου 12ης τρέχ. παρέστησαν ο Επαρχος Κω κ. Γ. Μιχαλόπουλος και ο σύμβουλος κ. Ι. Ιωαννίδης οίτινες ενημέρωσαν το Δ.Σ επί της πορείας της εν Κω επιτροπής παραχωρήσεως Λαϊκών κατοικιών Κω.

Μετά συζήτησιν καθωρίσθησαν ως ακολούθως αι κατηγορίαι δικαιούχων εξαγοράς λαϊκών οικιών, άνευ δημοπρασίας του τμήματος καταβλητέου εις δόσεις εντός δεκαετίας με τόκον 3%.

1) Σεισμοπαθείς ένοικοι υπέρ την δετίαν, 2) πρόσφυγες Μικράς Ασίας ένοικοι υπέρ την δετίαν, 3) άποροι ένοικοι υπέρ την δετίαν στερούμενοι ιδιοκτήτου κατοικίας δημόται Δήμου Κω προ του 1940, 4) Σεισμοπαθείς μη ένοικοι ή ένοικοι κάτω της δετίας, στερούμενοι ιδιοκτήτου κατοικίας.

Η απόφασις αύτη του Δ.Σ. του Οργανισμού περί αποκαταστάσεως των σεισμοπαθών προσφύγων και λοιπών αστέγων της πόλεως Κω, ικανοποίησε μεγάλως τον πληθυσμόν της πόλεώς μας, οίτινες βλέπουν πραγματοποιούμενον το όνειρον, πόσων ετών της εξασφαλίσεως στέγης δια τας οικογενείας των.

Η απόφασις αύτη του Οργανισμού όπως δώση τέρμα εις την υπόθεσιν της αποκαταστάσεως των αστέγων είναι αξία προσοχής και δι' αυτό εκφράζουν τας ευχαριστίας των όλοι οι άστεγοι τόσον προς το Δ.Σ. του Οργανισμού όσον και εις τον Γενικόν Διοικητήν κ. Μπουλαλά όστις κατά την τελετήν της εγκαταστάσεως του νέου Δ.Σ. του ΟΔΑΠΔ έσχεν την έμπνευσιν να εισηγηθή την εκποίησιν των λαϊκών κατοικιών Κω.

Εξ εγκύρου πηγής πληροφορούμεθα ότι μέχρι στιγμής υπεβλήθησαν περί τας 800 αιτήσεις εξαγοράς άνευ δημοπρασίας λαϊκής οικίας. Ας σημειωθεί ότι τα σπίτια προς εκποίησιν ανέρχονται συνολικώς εις 550.

ΟΙ ΑΝΑΓΝΩΣΤΑΙ ΤΗΣ Δ. ΒΙΒΛΙΟΘΗΚΗΣ

Μετά τας εξετάσεις του Α' εξαμήνου ηυξήθη και πάλιν ο αριθμός των αναγνωστών εις την Δημοσίαν Βιβλιοθήκην Ρόδου, όστις έφθασε χθες τους 80. Παρελήφθησαν εξ αγοράς τα υπό τον τίτλον ΛΥΣΙΟΥ ΛΟΓΟΙ κατ' εκλογήν τεύχος Α' του Νικ. Δ. Βασιλοπούλου και ΤΡΙΠΤΥΧΟ ΤΗΣ ΖΩΗΣ του Γ. Ζερβού βιβλία.

ΗΛΕΚΤΡΟΓΕΝΝΗΤΡΙΑΙ ΔΙΑ ΤΑΣ ΝΗΣΟΥΣ

Κατόπιν γενομένων ενεργειών υπό του Διευθυντού Δημοσίων Εργων της ΓΔΔ προς το υπουργείον Δημ. Εργων το υπουργείον τούτο έθεσεν εις την διάθεσιν της ΓΔΔ επί τη καταβολή του κεκανονισμένου μισθώματος τας κάτωθι ηλεκτρογεννητρίας προκειμένου να γίνη παροχή ηλεκτρικού ρεύματος εις τενας μικράς νήσους του συμπλέγματος Δωδεκανήσου.

α) Πετρελαιοκίνητος ηλεκτρογεννήτρια 25 κιλοβάτ, β) Βενζινοκίνητος ηλεκτρογεννήτρια ισχύος 15 κιλ., γ) Βενζινοκίνητος ηλεκτρογεννήτρια ισχύος 12 1/2 κιλοβάτ.





πολιτικοί και άλλοι...



Πριν από 30 περίπου μήνες, ο συμπολίτης μας κ. Μιχάλης Παπανασταίου, είχε καταθέσει σε κάθε αρμόδια υπηρεσία, τα έγγραφα που του είχαν ζητηθεί για να μπορέσει να λειτουργήσει περίπτερο στην περιοχή του Παραδεισίου.
Από τότε μέχρι σήμερα, όπως καταγγέλλει ο ίδιος έχει μπλέξει σε έναν τεράστιο γραφειοκρατικό κυκεώνα. Η εκκλησιαστική επιτροπή μάλιστα, είχε... αποφανθεί, ότι το περίπτερο στην είσοδο του συγκεκριμένου κτιρίου προσβάλλει την αισθητική! Κι αναρωτιέται ο ίδιος που προσκόμισε την φωτογραφία που αποτύπωσε πρόσφατα! Το περίπτερο προσβάλλει την αισθητική και όχι ο όγκος του σκουπιδαριού;
Μιχ. Μ.

ΑΝ ΤΟ ΚΑΛΟΣΚΕΦΤΕΙ



Δεν χρειάζεται να είναι κανείς αυτόπτης μάρτυρας για να ισχυριστεί ότι αυτές τις μέρες τρίβει τα χέρια του από την χαρά του, **ο νομάρχης κ. Γιάννης Μαχαιρίδης** και οι συνεργάτες του, διαβάζοντας και ακούγοντας αυτά που συμβαίνουν στον χώρο της τοπικής ΝΔ και της "Νομαρχιακής Αναγέννησης".

Αν... το καλοσκεφτεί όμως, δεν θα πρέπει να είναι ιδιαίτερα ικανοποιημένος. Διότι αν συνεχιστούν οι κόντρες, αυτή την χρονική περίοδο, επόμενο είναι ότι μέχρι τις εκλογές του 2006 **θα έχουν εκτονωθεί οι όποιες αντιθέσεις** με αποτέλεσμα να έχει απέναντί του ένα ισχυρό ψηφοδέλτιο υποστηριζόμενο από την Νέα Δημοκρατία.

Λ.Μ.

ΔΙΧΑΣΜΟΣ ΠΡΟΣΩΠΙΚΟΤΗΤΑΣ



Οι νομαρχιακοί σύμβουλοι της παράταξης της **"Νομαρχιακής Αναγέννησης"** κινδυνεύουν να πάθουν... διχασμό προσωπικότητας! Την μία μέρα τους καλεί σε σύσκεψη ο πρώην νομάρχης κ. Σάββας Καραγιάννης (προχθές) και την άλλη (σήμερα) η νομαρχιακή επιτροπή της Νέας Δημοκρατίας, **για να συζητήσουν το ίδιο θέμα,** τις νομαρχιακές εκλογές.

Στο τέλος θα μπερδευτούν από τις αποφάσεις και δεν θα ξέρουν τί λένε!

Λ.Μ.

ΣΕ ΑΛΛΕΣ ΠΕΡΙΟΧΕΣ

Στο σφυρί πρόκειται να βγουν κάποια δημόσια ακίνητα, σύμφωνα με πληροφορίες αθηναϊκών μέσων ενημέρωσης, αλλά μάλλον... δεν αφορούν την περιοχή μας αυτές οι εκτιμήσεις. Κάποιοι αρμόδιοι του υπουργείου Οικονομικών,όταν διαπίστωσαν ότι για τις εκποιήσεις της ΚΕΔ στα Δωδεκάνησα, βάση νόμου, το 75% των εσόδων πρέπει να δοθούν στην νομαρχία, έδωσαν εντολή να βρεθούν δημόσια ακίνητα σε άλλες περιοχές της χώρας.

Το γιατί... το καταλάβαμε!

Λ.Μ.

ΠΕΡΙ ΔΙΑΓΡΑΦΗΣ



Δεν φοβάμαι αλλά είναι και το τελευταίο πράγμα που μ' ενδιαφέρει δήλωσε χθες ο πρώην αντινομάρχης **κ. Νίκος Τατάκης,** ερωτηθείς για το ενδεχόμενο να διαγραφεί από το κόμμα της Νέας Δημοκρατίας, λόγω των τελευταίων γεγονότων.

Μάλλον.... παραγρίεψαν τα πράγματα στην τοπική Νέα Δημοκρατία.

Λ.Μ.

ΥΠΕΓΡΑΦΗ

*Επιβεβαιώθηκε εκ νέου από τον βουλευτή κ. **Αναστάσιο Καραμάριο** ότι υπεγράφη η απόφαση για την χρηματοδότηση με 30.000.000 ευρώ **του Φράγματος του Γαδουρά.***
Επειδή είχαν κυκλοφορήσει φήμες περί του αντιθέτου ο κ. Καραμάριος, επικοινώνησε προχθές με το υπουργείο Οικονομικών και ξεκαθάρισε ότι το ζήτημα έχει τακτοποιηθεί.
Υπάρχουν, όπως και να το κάνουμε και τα καλά νέα.

Λ.Μ.



La Belle Σπουδές στην ομορφιά

Ταχύρρυθμα τμήματα ΞΕΚΙΝΗΣΑΜΕ

- Πεντικιούρ- Μανικιούρ-Ονυχοπλαστική
- Επαγγελματικό Μακιγιάζ
- Μασάζ - Spa
- Αποτρίχωση

...και πολλά άλλα

Εθνικής Αντιστάσεως 18 • Τηλ. 22410 - 35668, 37876

euromed HERITAGE DELTA iMed Mediterranean Institu

ΠΡΟΣΚΛΗΣΗ

Η Διεύθυνση Ευρωπαϊκής Ένωσης του Υπουργείου Πολιτισμού και το **Αρχαιολογικό Ινστιτούτο Αιγαιακών Σπουδών** σας προσκαλούν να τιμήσετε με την παρουσία σας τις εργασίες της διήμερης Συνάντησης με θέμα: *«Ανάπτυξη της Μεσογειακής Πολιτιστικής Ταυτότητας»*, που θα πραγματοποιηθεί στη Ρόδο, στο Παλάτι του Μεγάλου Μαγίστρου, την **Παρασκευή 18 Μαρτίου 2005** και **ώρα 09:30.**
Η συνάντηση πραγματοποιείται στο πλαίσιο του Ευρωμεσογειακού Προγράμματος
DELTA – ΑΝΑΠΤΥΞΗ ΤΟΠΙΚΩΝ ΠΟΛΙΤΙΣΤΙΚΩΝ ΣΥΣΤΗΜΑΤΩΝ
(Ευρωμεσογειακή Συνεργασία - Euromed Heritage II).

ΠΡΟΓΡΑΜΜΑ ΣΥΝΑΝΤΗΣΗΣ

Παρασκευή, 18 Μαρτίου 2005

09:00 – 09:30	Εγγραφή συμμετεχόντων
09:30 – 10:45	Εναρκτήρια συνεδρία: Χαιρετισμοί – Παρουσίαση θέματος
11:00 – 13:00	Εισαγωγική Συνεδρία: «Ταυτότητα και Πολιτισμός στη Μεσόγειο»
16:00 – 17:30	1η συνεδρία: «Ταυτότητα και Ανάπτυξη Πολιτιστικής Κληρονομιάς»
17:45 – 19:15	2η συνεδρία: «Πολιτιστική Ταυτότητα και Πολιτιστική Παραγωγή, Εικόνα και Επικοινωνία»

Σάββατο, 19 Μαρτίου 2005

09:00 – 10:30	3η συνεδρία: «Πολιτιστική Ταυτότητα και Τοπικό Marketing»
10:45 – 13:00	Στρογγυλή Τράπεζα: «Συνεργασία και Πολιτιστική Δικτύωση»
16:00 – 19:00	Καταληκτήρια συνεδρία: Συμπεράσματα

Είσοδος ελεύθερη

ΣΥΝΕΤΑΙΡΙΣΤΙΚΗ ΤΡΑΠΕΖΑ ΔΩΔΕΚΑΝΗΣΟΥ ΣΥΝ.Π.Ε.

ΠΡΟΚΗΡΥΞΗ ΠΡΟΣΛΗΨΗΣ ΥΠΑΛΛΗΛΟΥ

Η Συνεταιριστική Τράπεζα Δωδεκανήσου ΣΥΝ.Π.Ε. ανακοινώνει ότι προκειμένου να προβεί στην πρόσληψη 1 υπαλλήλου, για το κατάστημά της στην Κάρπαθο, προσκαλεί τους ενδιαφερόμενους που διαθέτουν τα παρακάτω προσόντα να υποβάλουν τις σχετικές αιτήσεις, αφού προμηθευτούν από το Κεντρικό Κατάστημα της Τράπεζας (Εθνικής Αντιστάσεως 51, Ρόδος) ή το Κατάστημα Καρπάθου (Δημοκρατίας και Ακροπόλεως, Πηγάδια Καρπάθου, τηλ. 2245029040) την αναλυτική προκήρυξη του διαγωνισμού.

ΠΡΟΣΟΝΤΑ

Πτυχιούχοι Τ.Ε.Ι. Σχολής Οικονομικής Κατεύθυνσης ή Ι.Ε.Κ. με κατεύθυνση Λογιστικής ή Διοίκησης Επιχειρήσεων ή Τραπεζικών Εργασιών - Ηλικία έως 36 ετών - Μόνιμη κατοικία στην Κάρπαθο - Χρήση Η/Υ - Καλή γνώση μίας ξένης γλώσσας- Επιθυμητή η προϋπηρεσία σε Τράπεζα.
Οι αιτήσεις των υποψηφίων θα υποβάλλονται ή θα αποστέλλονται στο κατάστημα Καρπάθου στα Πηγάδια ή στο Κατάστημα της Συνεταιριστικής Τράπεζας στη Ρόδο (Εθν. Αντιστάσεως 51, 85100 Ρόδος), κατά τις εργάσιμες ημέρες και ώρες. **Προθεσμία υποβολής αιτήσεων μέχρι και Παρασκευή 1 Απριλίου 2005.** Τυχόν αιτήσεις που έχουν υποβληθεί πριν την παρούσα δημοσίευση δεν θα ληφθούν υπόψη.
Για συμπληρωματικές πληροφορίες ή διευκρινήσεις οι ενδιαφερόμενοι μπορούν να απευθύνονται στον κ. Μπονιάτη (22410 80550) ή στον κ. Οικονόμου στην Κάρπαθο (22450 29040). Λεπτομέρειες στο website της Τράπεζας στην διεύθυνση www.bankdodecanese.gr

Ρόδος 15 Μαρτίου 2005
Από το Δ.Σ.

ΧΠ433

ΠΑΣΕΓΕΣ

Η ΕΝΩΣΗ ΑΓΡΟΤΙΚΩΝ ΣΥΝΕΤΑΙΡΙΣΜΩΝ ΔΩΔΕΚΑΝΗΣΟΥ
Ενδιαφέρεται να προσλάβει:

ΓΕΝΙΚΟ ΔΙΕΥΘΥΝΤΗ
(με έδρα τη Ρόδο)

ΑΠΑΡΑΙΤΗΤΑ ΠΡΟΣΟΝΤΑ:
- Πτυχίο Ανώτατης Οικονομικής Σχολής με εξειδίκευση στη Διοίκηση Επιχειρήσεων ή χρηματοοικονομικών (επιθυμητός μεταπτυχιακός τίτλος MBA, MANAGEMENT)
- Προϋπηρεσία δέκα (10) χρόνια, επιθυμητή προϋπηρεσία ως Διευθυντικό Στέλεχος
- Ηλικία έως 45 ετών
- Αριστη γνώση Αγγλικής γλώσσας ή τουλάχιστον μίας ξένης γλώσσας
- Ευχέρεια στη χρήση Η/Υ (απαραίτητη γνώση στα προγράμματα τουλάχιστον Microsoft Office, Lotus)
- Τρεις τουλάχιστον συστατικές επιστολές

ΠΡΟΣΩΠΙΚΑ ΧΑΡΑΚΤΗΡΙΣΤΙΚΑ:
- Ικανότητα να ηγηθεί των Υπηρεσιών της Ενωσης
- Οργανωτικά προσόντα
- Ευχέρεια επικοινωνίας και ικανότητα διαπραγμάτευσης
- Προσανατολισμός στην επίτευξη αποτελεσμάτων και σε χρηματοοικονομική διοίκηση

Η Ε.Α.Σ. ΔΩΔΕΚΑΝΗΣΟΥ ΠΡΟΣΦΕΡΕΙ:
- Αριστο εργασιακό περιβάλλον
- Ανταγωνιστικό πακέτο αποδοχών
- Ενοίκιο κατοικίας

Οι ενδιαφερόμενοι παρακαλούνται να στείλουν αναλυτικό Βιογραφικό Σημείωμα στα Ελληνικά στην ηλεκτρονική διεύθυνση: **pasegsyd@otenet.gr** ή στο **fax: 210-7779313** μέχρι 18/03/2005, Υπόψη κας Αλεξανδροπούλου
(Θα τηρηθεί απόλυτη εχεμύθεια)

ΧΠ273