ΦΑΓΓΟΥΤΟ Wine Music Bar

Η ΡΟΔΙΑΚΗ

ΠΛΗΡΩΜΕΝΟ ΤΕΛΟΣ Ταχ. Γραφείο Κ ΡΟΔΟΥ Αριθμ. Αδείας 1 1979

ΕΛΤΑ

ΚΥΡΙΑΚΗ
27 ΜΑΡΤΙΟΥ 2005
ΑΡ. ΦΥΛΛΟΥ 17.958
ΤΙΜΗ: ΕΥΡΩ 0,70

ΗΜΕΡΗΣΙΑ ΠΡΩΙΝΗ ΕΦΗΜΕΡΙΔΑ ΤΗΣ ΡΟΔΟΥ

ΕΥΟΙΩΝΑ ΣΗΜΑΔΙΑ ΓΙΑ ΤΙΣ ΚΡΟΥΑΖΙΕΡΕΣ



Κατακόρυφη αύξηση στο λιμάνι μας

Αυγουστιάτικη η περασμένη εβδομάδα, πολύ καλή η κίνηση και κατά τη χθεσινή ημέρα, Δυνατός μήνας θα είναι ο Απρίλιος.

ΣΕΛΙΔΑ 10

ΚΑΤ' ΑΡΧΗΝ ΓΙΑ ΚΑΛΥΜΝΟ ΚΑΙ ΠΑΤΜΟ



Αυξάνεται το ενδιαφέρον για υδροπλάνα

Θα βοηθήσουν σημαντικά και την τουριστική κίνηση, αλλά και τους κατοίκους των νησιών, χωρίς αυτό να σημαίνει ότι έτσι θα λυθεί το ακτοπλοϊκό πρόβλημα.

ΣΕΛΙΔΑ 12

Δηλώσεις του υπουργού Απασχόλησης κ. Παναγιωτόπουλου

Οριστική η απόφαση για τη μεταστέγαση του ΙΚΑ

ΕΠΙΚΡΑΤΗΣΕ ΤΕΛΙΚΑ Η ΑΠΟΨΗ ΓΙΑ ΤΟ ΠΑΛΙΟ ΝΟΣΟΚΟΜΕΙΟ



• *Από τους πλέον επιτυχημένους υπουργούς ο κ. Παναγιωτόπουλος έβαλε κι άλλα πράγματα στη θέση τους.*

ΣΕΛ. 4

Εντονοι προβληματισμοί στο διεθνές φόρουμ για τον τουρισμό

ΤΙ ΚΑΝΟΥΜΕ από εδώ και πέρα για το μέλλον της Ρόδου;

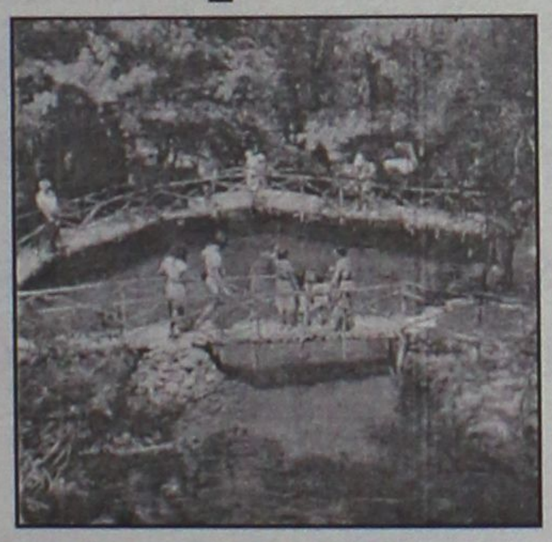

Βρισκόμαστε σε φάση ραγδαίας κάμψης μή αναστρέψιμης

ΠΑΡΕΛΘΟΝ ΤΑ ΠΑΛΙΑ ΜΕΓΑΛΕΙΑ

Απαιτείται επαναπροσδιορισμός της γραμμής πλεύσης του σκάφους του τουρισμού μας, αλλά και άλλων τομέων της τοπικής οικονομίας. Τα μηνύματα για καλή σεζόν είναι πρόσκαιρα, χωρίς στέρεη θεμελίωση. Το μέλλον προμηνύεται ιδιαίτερα δύσκολο και αλίμονο αν συνεχίσουμε να μένουμε στα λόγια.

ΣΕΛ. 3

ΔΙΑΔΗΛΩΣΗ ΣΗΜΕΡΑ ΣΤΑ ΙΕΡΟΣΟΛΥΜΑ

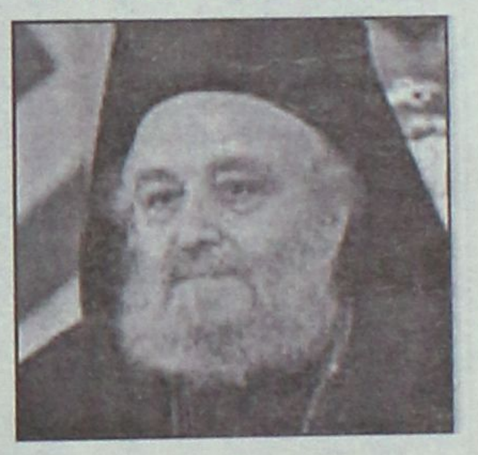

Φουντώνει το πρόβλημα με το Πατριαρχείο

Διαδήλωση σήμερα κατά του κ. Ειρηναίου, Ορατός ο κίνδυνος να χάσουν οι Αγιοι Τόποι την ελληνική τους ψυχή. Συνεχίζει τα παιχνίδια ο διαβόητος Βαβύλης.

ΣΕΛΙΔΑ 11

Από σήμερα η θερινή ώρα

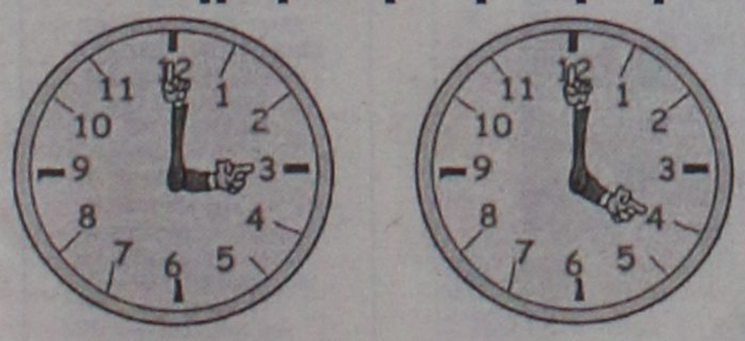

Από σήμερα Κυριακή ισχύει η θερινή ώρα. Κατά τα ισχύοντα σ' όλες τις χώρες της Ευρωπαϊκής Ενωσης από τα ξημερώματα η ώρα "μετακινήθηκε" κατά μία ώρα μπροστά. Υπενθύμιση για όσους το λησμόνησαν.

Restaurant
Safran
ΣΩΤΗΡΟΣ 47 ΙΞΙΑ ΤΗΛ. 22410- 91835

ΤΟΥ ΕΥΑΓΓΕΛΙΣΜΟΥ ΚΑΙ ΤΗΝ 25η ΜΑΡΤΙΟΥ

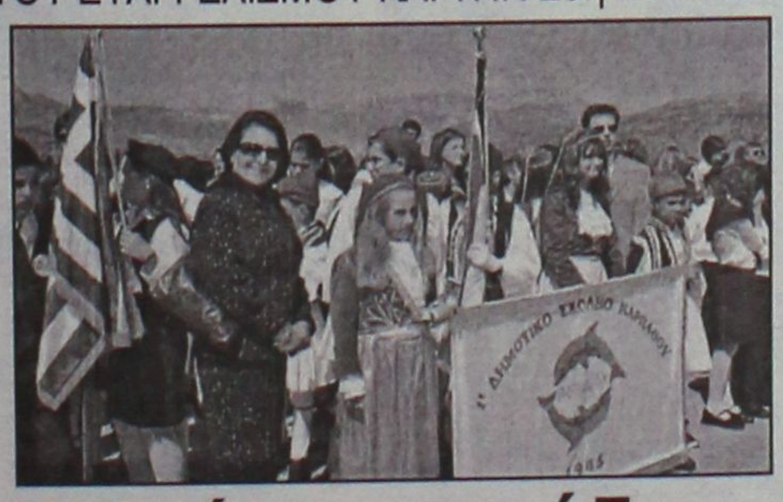

Αλλιώς γιορτάζουν στην Κάρπαθο...

Ηθη και έθιμα αναλοίωτα στο πέρασμα των χρόνων, με μνήμες που μεταφέρονται από γενιά σε γενιά.

ΣΕΛ. 5

ΚΕΡΔΙΣΤΕ
και εσείς
€ 180.699,70
Δόθηκαν συνολικά σε Jackpots
χθές στα SLOT MACHINES
(ΜΗΧΑΝΑΚΙΑ)
ΚΑΙ ΤΩΡΑ "CASH BACK"
€10 από 07:00 έως 19:00
€5 από 19:00 έως 07:00
Από Κυριακή έως και Τεταρτη
CASINO RODOS
Boutique Hotel & Casino
AE0039

ΗΜΕΡΟΛΟΓΙΟ

Κυριακή 27 Μαρτίου 2005
Β' των Νηστειών,
(Γρηγορίου Παλαμά), Ματρώνας
Ανατολή ηλίου: 06.18'
Δύση ηλίου: 18.43'
Σελήνη 18 ημερών

ΦΑΡΜΑΚΕΙΑ

Σήμερα διημερεύει το φαρμακείο του Ποάλα Θεοδώρου στην οδό Ηρώων Πολυτεχνείου 1γ και διανυκτερεύει του Αλαφάκη Γιώργου στην οδό Κων/νου Παλαιολόγου 15.

ΒΕΝΖΙΝΑΔΙΚΑ

Σήμερα διανυκτερεύουν τα βενζινάδικα: Σταυριανάκης Π. (Ψαροπούλα), Τζωριζής Γιώργος (Ροδίνι), Παναγιωτίδης Αδάμ (Κρεμαστά), Καραγιάννης Ευστ. (Σορωνή), Φλοσκάκης Κ. (Εμπωνα), Δράκου Α. (Αφάντου), Οίκουτας Μ. (Αρχάγγελος).

ΛΑΪΚΕΣ ΑΓΟΡΕΣ

Τετάρτη : στο Δημοτικό Νεκροταφείο.
Πέμπτη: στην οδό Βύρωνος
Παρασκευή: στην οδό Πτολεμαίων (Ανάληψη)
Σάββατο: στο Δημοτικό Νεκροταφείο.

ΑΕΡΟΠΟΡΙΚΑ ΔΡΟΜΟΛΟΓΙΑ

ΟΛΥΜΠΙΑΚΗ ΑΕΡΟΠΟΡΙΑ

ΑΠΟ ΡΟΔΟ-ΑΘΗΝΑ
- Καθημερινά 07.10, 13.40
- Πέμπτη 20.10, 22.45
- Καθημερινά πλην Πέμπτης 19.40, 22.25
- Καθημερινά πλην Κυριακής 10.40

ΑΠΟ ΑΘΗΝΑ-ΡΟΔΟ
- Καθημερινά 05.30,12.00
- Πέμπτη 18.30, 21.05
- Καθημερινά πλην Πέμπτης 18.00, 20.45
- Καθημερινά πλην Κυριακής 09.00

ΑΠΟ ΡΟΔΟ-ΘΕΣΣΑΛΟΝΙΚΗ
- Δευτέρα - Τετάρτη 09.45
- Πέμπτη 10.45
- Σάββατο 15.15
- ΔΕΥ-ΤΕΤ-ΠΑΡ-ΚΥΡ 16.10

ΑΠΟ ΡΟΔΟ-ΗΡΑΚΛΕΙΟ
- Δευτέρα - Παρασκευή-Κυριακή 17.45
- Τρίτη - Πέμπτη 18.30
- Τετάρτη - Σάββατο 19.20

ΑΠΟ ΗΡΑΚΛΕΙΟ-ΡΟΔΟ
- Δευτέρα-Παρασκευή-Κυριακή 19.05
- Τρίτη-Πέμπτη 19.50
- Τετάρτη - Σάββατο 20.40

ΑΠΟ ΡΟΔΟ-ΚΑΡΠΑΘΟ
- ΔΕΥ-ΠΕΜ-ΠΑΡ-ΣΑΒ 07.00, 10.40
- Τετάρτη-Κυριακή 10.40, 14.20

ΑΠΟ-ΡΟΔΟ-ΚΑΣΟ
- ΔΕΥ-ΠΕΜ-ΠΑΡ-ΣΑΒ 07.00
- Τετάρτη-Κυριακή 10.40

ΑΠΟ ΡΟΔΟ-ΚΑΣΤΕΛΛΟΡΙΖΟ
- ΔΕΥ-ΤΕΤ-ΠΑΡ-ΣΑΒ-ΚΥΡ 07.10

ΑΠΟ ΡΟΔΟ-ΧΙΟ
- Τρίτη στις 10.40 και Πέμπτη στις 10.45'

ΡΟΔΟΣ-ΜΥΤΙΛΗΝΗ
- Δευτέρα-Τετάρτη στις 09.45, Τρίτη στις 10.40', Πέμπτη στις 10.45' και Σάββατο στις 15.15

ΡΟΔΟΣ- ΣΑΜΟΣ
- Τρίτη στις 10.40', Σάββατο στις 15.15

ΡΟΔΟΣ-ΛΗΜΝΟΣ
- Δευτέρα-Τετάρτη στις 09.45', Τρίτη στις 10.40', Πέμπτη στις 10.45' και Σάββατο στις 15.15'

Plaza Travel
Ιερού Λόχου 7 • τηλ. 2241029003
e-mail: travel@rhodes-plaza.com
AE0097

AEGEAN AIRLINES

ΑΠΟ ΡΟΔΟ-ΑΘΗΝΑ
Καθημερινές πτήσεις 14.15-16.30-19.50-22.40

ΑΠΟ ΑΘΗΝΑ-ΡΟΔΟ
Καθημερινά πτήση 05.30-08.45-14.50-18.10-21.00

ΑΠΟ ΡΟΔΟ-ΗΡΑΚΛΕΙΟ
Καθημερινά πτήση 763-14.30

ΑΠΟ ΗΡΑΚΛΕΙΟ-ΡΟΔΟ
Καθημερινά πτήση 764-16.05

ΑΠΟ ΡΟΔΟ-ΘΕΣΣΑΛΟΝΙΚΗ
Καθημερινά πτήση 10.20

ΑΠΟ ΘΕΣΣΑΛΟΝΙΚΗ-ΡΟΔΟ
Καθημερινά πτήση 12.20

Χρήσιμα τηλέφωνα κρατήσεων: (22410) 24400.

Επώνυμον το ανώνυμον...

Η θεωρία του "μαύρου πρόβατου"...

Ο τ. πρωθυπουργός Κων. Σημίτης, όταν ήταν υπουργός Γεωργίας στην πρώτη κυβέρνηση του ΠΑΣΟΚ, δεν δίσταζε να εμπιστευθεί στους δημοσιογράφους: «Μη μεγαλοποιείτε τις αντιδράσεις της Επιτροπής ή τις διαφωνίες στα Συμβούλια Υπουργών.

Ενα μεγάλο παζάρι είναι η Κοινή Αγορά (έτσι λέγαμε τότε την Ευρωπαϊκή Ενωση των 10), όπου κάθε κράτος δίνει κάτι για να πάρει κάποιο αντάλλαγμα». Και οι παλαιότεροι θυμούνται τους ομηρικούς καυγάδες της κ. Μάργκαρετ Θάτσερ με τον κ. Χέλμουτ Κολ, οι οποίοι ενίοτε θύμιζαν αγγλο-γερμανική σύρραξη αλλά, τελικά, ούτε η Κοινή Αγορά κατέρρευσε ούτε η κ. Θάτσερ θυσίασε τα συμφέροντα της χώρας της και επέτυχε, παρά τη λυσσώδη αντίδραση της Επιτροπής, να της επιστραφούν χρήματα που της είχαν παρακρατηθεί από τα κοινοτικά ταμεία.

Αλλά και προχθές ακόμη ο κ. Γκέρχαρντ Σρέντερ και ο κ. Ζακ Σιράκ, που είχαν χαρακτηρίσει κουρελόχαρτο το Σύμφωνο Σταθερότητος, συγκρούσθηκαν ανοιχτά με την Ευρωπαϊκή Επιτροπή που το είχε αναγορεύσει σε αναλλοίωτο και απαραβίαστο λες και ήταν οι πλάκες του Μωυσέως. Και επέτυχαν οι δύο ηγέτες τη χαλάρωση του Συμφώνου και προπαντός επέβαλαν απόφαση, σύμφωνα με την οποία τις ποινές για τις παραβιάσεις του Συμφώνου από κράτος-μέλος θα τις αποφασίζουν οι πολιτικοί, δηλαδή οι υπουργοί Οικονομίας και Οικονομικών και όχι οι τεχνοκράτες της Επιτροπής.

Σε όλη αυτήν την πολύχρονη διαπάλη στην Ευρώπη, μεταξύ πολιτικών ηγετών και της γραφειοκρατίας των Βρυξελλών, μπορούμε να διαπιστώσουμε δύο πολιτικές σταθερές που ίσχυσαν για όλες τις αναμετρήσεις που έγιναν. Η πρώτη είναι ότι η κυβέρνηση, που έδινε μάχη για τα εθνικά συμφέροντα, είχε πίσω της αρραγές το εσωτερικό μέτωπο, καθώς όλα τα πολιτικά κόμματα ήσαν στο πλευρό της, αφού αυτό που διεκυβεύετο στις Βρυξέλλες δεν ήταν το κύρος της κυβέρνησης, αλλά τα δικαιώματα της χώρας. Και η δεύτερη είναι ότι στην περίπτωση που η κυβέρνηση δεν επετύγχανε να πείσει τους εταίρους της ή την Επιτροπή για το δίκαιο του αιτήματός της ούτε η αντιπολίτευση πανηγύριζε ούτε ο Τύπος της επέχαιρε και σάρκαζε. Μόνο στην Ελλάδα του 2005 ζούμε αυτόν τον τραγέλαφο του γραικυλισμού που στήνει ξέφρενο πανηγύρι σε έναν χορό που τον οδηγεί η διαπλοκή. Είναι οι ίδιοι γραικύλοι που ειρωνεύονταν τον μακαρίτη τον Ανδρέα όταν έδινε μάχη στις Βρυξέλλες για τα μεσογειακά προγράμματα, την οποία και κέρδισε παρά τις συμβουλές τους ότι έτσι θα γίνουμε το μαύρο πρόβατο της Ευρώπης.

Προχθές πάλι στις Βρυξέλλες, ο Σιράκ και ο Σρέντερ ανάγκασαν την Επιτροπή να πάρει πίσω την ντιρεκτίβα Bolkesteigια την απελευθέρωση των υπηρεσιών, όπως ζήτησαν τα συνδικάτα της Γαλλίας και της Γερμανίας. Ποια γαλλική ή γερμανική εφημερίδα λοιδόρησε τους ηγέτες της γιατί συγκρούσθηκαν με τη γραφειοκρατία των Βρυξελλών;

Δεν αρκεί μόνο η διαφήμιση...

Εντυπωσιακό δυναμισμό αποπνέει η φετινή εκστρατεία προβολής του ελληνικού τουρισμού στο εξωτερικό. Με πολλαπλάσια διατιθέμενα κεφάλαια (60 εκατ. ευρώ έναντι μόλις 10 πέρυσι, που ήταν και χρονιά Ολυμπιακών Αγώνων), για πρώτη φορά έπειτα από πολλά χρόνια γίνεται αισθητή η προσπάθεια διαφήμισης της Ελλάδας. Στόχος, η ανάκτηση και η περαιτέρω επέκταση θέσεων σε μια αγορά διαρκώς διευρυνόμενη και άκρως ανταγωνιστική, καθώς νέες χώρες και προορισμοί, με σύγχρονες και ικανοποιητικές υποδομές, αλλά και με συχνά φθηνότερες τιμές, εισέρχονται με απαιτήσεις στη διεκδίκηση της τουριστικής «πίτας».

Αξια επαίνων και απολύτως αναγκαία η διαφημιστική καμπάνια. Από μόνη της όμως δεν αρκεί. Για να αντιστραφεί η επί τετραετία παρατηρούμενη τάση συρρίκνωσης των εσόδων της χώρας μας από τον τουρισμό, απαιτείται πρωτίστως άλλο πράγμα: Να ξαναγίνει ο τουρισμός μας και πάλι ανταγωνιστικός. Γιατί σήμερα, δεν είναι.

Κατά τη διάρκεια παρελθουσών δεκαετιών, το αισθητά χαμηλότερο ελληνικό κόστος ζωής, συνδυαζόμενο με τις απαράμιλλες φυσικές ομορφιές της χώρας μας, έκανε τους τουρίστες να παραβλέπουν το ανέκαθεν μετριότατο ή απαράδεκτα χαμηλό, σε πολλές περιπτώσεις, επίπεδο των παρεχομένων υπηρεσιών. Τώρα, όμως, με την καλπάζουσα ακρίβεια που έχει καταστήσει αρκετά προϊόντα και υπηρεσίες ακριβότερες ακόμη και από τις αντίστοιχες γαλλικές ή γερμανικές, καθώς και με την εισαγωγή του ευρώ, που επιτρέπει την ακριβή σύγκριση τιμών, ο ελληνικός τουρισμός πάσχει δραματικά στον τομέα της ανταγωνιστικότητας. Οι ακριβές υπηρεσίες χαμηλής ποιότητας δεν αποτελούν, φυσικά, συνταγή τουριστικής επιτυχίας.

Ενδογενείς είναι, κατά κύριο λόγο, οι λόγοι υποχώρησης του τουρισμού μας. Εχουν χάσει πλέον κάθε φολκλορική ελκτικότητα τα άθλια και πανάκριβα παραξενοδοχεία ή τα βρώμικα και επίσης πανάκριβα ταβερνεία με το απαράδεκτο φαγητό. Αυτή η αρπακτική νοοτροπία δυσφημεί τη χώρα και αποτρέπει τα «θύματα» και τους γνωστούς τους να επαναλάβουν την περιπέτεια της επίσκεψής τους, διαμορφώνοντας συνολικά αρνητική εικόνα για την Ελλάδα. Αλλά και σε σοβαρότερο επίπεδο, γιατί πρέπει άραγε το «Ελ. Βενιζέλος» να είναι το ακριβότερο αεροδρόμιο της Ευρώπης;

Και πέρα από αυτά, σοβαρά πιστεύουμε ότι σε μια χώρα σαν τη δική μας, με τα αμέτρητα σημεία αρχαιολογικού ενδιαφέροντος, μπορούν όντως να αξιοποιηθούν τουριστικά οι αρχαιολογικοί μας θησαυροί με τα μουσεία να κλείνουν στις τρεις το μεσημέρι;

Αριστη επένδυση η δαπάνη τουριστικής προβολής, λοιπόν, αλλά θα παραμείνει άνευ νοήματος και αποτελέσματος, αν δεν βελτιώ-



ΔΕΧΟΝΤΑΙ ΤΟ ΚΟΙΝΟ

Ο Νομάρχης Δωδεκανήσου Γιάννης Μαχαιρίδης και οι Βοηθοί Νομάρχη Στάθης Κουσουρνάς και Νίκος Ζαΐδης δέχονται το κοινό κάθε Τρίτη και Πέμπτη, από τις 11.00-13.00 το μεσημέρι.

ΤΑΞΙ

ΡΑΔΙΟ ΤΑΞΙ: 2241-0-64712, 2241-0-64790.

ΧΡΗΣΙΜΑ ΤΗΛΕΦΩΝΑ

ΝΟΣΟΚΟΜΕΙΟ:	2241-0-80000
ΑΜΕΣΗ ΔΡΑΣΗ ΠΥΡ/ΚΗΣ:	199
ΛΙΜΕΝΑΡΧΕΙΟ:	2241-0-22220, 2241-0-27695
ΒΛΑΒΕΣ Α.Ε.Η.:	1050
ΒΛΑΒΕΣ Ο.Τ.Ε.:	121
ΑΜΕΣΗ ΔΡΑΣΗ:	100
ΒΛΑΒΕΣ ΥΔΡΕΥΣΗΣ:	2241-0-68750, 2241-0-68755
ΝΟΜΑΡΧΙΑ:	2241-0-46502
ΠΕΡ/ΚΗ Δ/ΝΣΗ	2241-0-38174
ΔΗΜΟΣ:	2241-0-46200
ΔΗΜ. ΕΠΙΧ. ΚΑΘΑΡ.:	2241-0-77600
ΥΠΗΡ. ΑΠΟΚΟΜΙΔΗΣ:	2241-0-61057
ΤΡΟΧΑΙΑ:	2241-0-44131
ΠΛΗΡΟΦ. Ο.Τ.Ε:	11888
ΔΕΛΤΙΟ ΚΑΙΡΟΥ:	149
ΛΑΧΕΙΑ:	1444
ΠΡΟΓΝΟ - ΛΟΤΤΟ:	1444
ΡΟΔΑ:	2241-0-26300
ΚΤΕΛ:	2241-0-27706
Ο.Α.Ε.Δ.:	2241-0-23265
Ι.Κ.Α.:	2241-0-64912
ΤΑΞ.Υ.:	2241-0-68701, 2241-0-68702
ΟΛΥΜΠΙΑΚΗ:	2241-0-24555
ΕΡΓΑΤ. ΚΕΝΤΡΟ:	2241-0-24730
AEGEAN AIRLINES	2241-0-98345

ΚΤΕΟ

- Από **την 1η Μαρτίου 2005** έως **και τις 29 Απριλίου 2005,** παντός είδους οχήματα **με αριθμούς κυκλοφορίας ΡΟΒ 7001 έως και 7500.**
- Από **την 5η Ιανουαρίου 2005** έως **και τις 31 Μαρτίου 2005,** ολα τα οχήματα με μικτό βάρος από 3,5Τ έως και 10Τ με οποιονδήποτε συνδυασμό γραμμάτων (ανεξαρτήτως αριθμού) περιοχής ευθύνης της Νομαρχιακής Αυτοδιοίκησης Δωδεκανήσου (έδρα του οχήματος).
- Από **1η Μαρτίου 2005** έως **και τις 29 Απριλίου 2005,** όλα τα οχήματα με αριθμούς κυκλοφορίας άλλων συγκοινωνιακών περιοχών τα οποία: α) Εχουν μεταβιβαστεί στην περιοχή ευθύνης της Νομαρχιακής Αυτοδιοίκησης Δωδεκανήσου (έδρα του οχήματος) μετά την 30-9-2002, β) Δεν έχουν ξαναλεγχθεί σε οποιοδήποτε Κ.Τ.Ε.Ο. και Γ) έχουν συμπληρώσει 4ετία από την ημερομηνία πρώτης κυκλοφορίας τους.

ΤΙΜΕΣ ΣΥΝΑΛΛΑΓΜΑΤΟΣ

ΔΟΛΛΑΡΙΟ Η.Π.Α	1,3188	1,3162
ΛΙΡΑ ΑΓΓΛΙΑΣ	0,69479	0,69341
ΚΟΡΩΝΑ ΔΑΝΙΑΣ	7,4554	7,4406
ΚΟΡΩΝΑ ΣΟΥΗΔΙΑΣ	9,1483	9,1301
ΓΙΕΝ ΙΑΠΩΝΙΑΣ	138,59	138,31
ΦΡΑΓΚΟ ΕΛΒΕΤΙΑΣ	1,5539	1,5507
ΚΟΡΩΝΑ ΝΟΡΒΗΓΙΑΣ	8,1817	8,1653
ΛΙΡΑ ΚΥΠΡΟΥ	0,58438	0,58322
ΔΟΛΛΑΡΙΟ ΚΑΝΑΔΑ	1,5888	1,5856
ΔΟΛΛΑΡΙΟ ΑΥΣΤΡΑΛΙΑΣ	1,6726	1,6692

Η ΡΟΔΙΑΚΗ

Ημερήσια Εφημερίδα
της Ρόδου
Έτος Ιδρύσεως 1915
ΙΔΡΥΤΗΣ
ΕΜΜ. ΚΑΛΑΜΠΙΧΗΣ
ΙΔΙΟΚΤΗΣΙΑ – ΕΚΔΟΣΗ
ΥΙΟΙ Σ. ΤΣΟΠΑΝΑΚΗ
Η. ΚΩΤΙΑΔΗΣ Ο.Ε.
ΔΙΕΥΘΥΝΤΗΣ
Αθ. Μαρασιώτης
ΣΥΝΤΑΞΗ
Λουκάς Μαστής
Μιχάλης Μαστής
Κυριακή Πετρίδου
Βαρβάρα Μπογδάνου
ΑΘΛΗΤΙΚΑ
Μανόλης Μπάτης,
Νικήτας Κουσκούσης
Κώστας Παντίδος
Παύλος Ντοκουόπιλ
ΓΡΑΦΕΙΑ ΣΥΝΤΑΞΗΣ
Μάρκου Μαλλιαράκη 11
Τηλ.2241-0- 24610,
Fax (22410) 75641
ΑΘΛΗΤΙΚΟ ΤΜΗΜΑ
Τηλ. 2241-0-75640
ΛΟΓΙΣΤΗΡΙΟ – ΔΙΑΦΗΜΙΣΕΙΣ
Μάρκου Μαλλιαράκη 11
Τηλ. 2241-0-22210
2241-0-75230
Fax (22410) 22471
http://www.rodiaki.gr.
irodiaki@otenet.gr

Τον δάκτυλον επί τον τύπον των ήλων θέτουν οι τοπικοί φορείς για το μέλλον της Ρόδου

Βρισκόμαστε σε φάση κάμψης, το ζήτημα είναι τι κάνουμε από δω και πέρα για ανασυγκρότηση

Μακρά ανάλυση στο Φόρουμ για "δημιουργική αναβίωση του θαύματος του Κολοσσού"

Με ιδιαίτερη επιτυχία και με την συμμετοχή τουριστικών παραγόντων της περιοχής μας, αλλά και από τον ευρωπαϊκό χώρο, πραγματοποιήθηκε χθες το 1ο Διεθνές Φόρουμ Τουρισμού Ρόδου, που οργάνωσε το Επιμελητήριο Δωδεκανήσου και η ΔΕΥΑΠ. Το Φόρουμ πραγματοποιήθηκε στο συνεδριακό κέντρο του ξενοδοχείου "Ρόδος Πάλας" και θέμα του ήταν "Τάσεις και Καινοτομία στην Τουριστική Βιομηχανία".

Σκοπός μας είναι να αφουγκραστούμε τις σύγχρονες απόψεις και τις πρωτοποριακές τακτικές παραγόντων του τουρισμού σε διεθνές επίπεδο, επεσήμανε στον χαιρετισμό του ο πρόεδρος του Επιμελητηρίου Δωδεκανήσου κ. Ηλίας Κωτιάδης, τονίζοντας ότι ο στόχος είναι διττός, δηλαδή η ευαισθητοποίηση των επιχειρηματιών του τόπου μας και η ενημέρωση των τοπικών παραγόντων σχετικά με τα τεκταινόμενα σήμερα και τις μελλοντικές τάσεις της αγοράς. Μεταξύ των προτάσεων που τέθηκαν ήταν και η δημιουργική αναβίωση του θαύματος του Κολοσσού, θέμα που μπαίνει μάλλον σε προτεραιότητα από τους τοπικούς παράγοντες.

Την έναρξη του Φόρουμ κήρυξε ο υπουργός Αιγαίου κ. Αριστ. Παυλίδης, ο οποίος μεταξύ άλλων επεσήμανε ότι η κυβέρνηση σε ευρωπαϊκό και διεθνές επίπεδο στηρίζει αυτές τις προσπάθειες, διότι είναι κοινά αποδεκτό πλέον ότι τα πλεονεκτήματα του μεσογειακού τουρισμού δεν είναι πλέον αρκετά.

Είπε μεταξύ άλλων, τα εξής:

«Κατά την σημερινή συνάντηση ο ιδιωτικός τομέας αναμένω να περιγράψει τις τάσεις που παρατηρούνται στην τουριστική αγορά και να προβάλλει καινοτόμες ιδέες οι οποίες θα κάμουν το τουριστικό προϊόν ανετότερα προσεγγίσιμο και ελκυστικότερο.

Αυτές τις καινοτόμες ιδέες μπορεί να στηρίξει η Κυβέρνηση δια των Κοινοτικών Προγραμμάτων που βοηθούν την τουριστική επιχείρηση να αξιοποιήσει τις τεχνολογικές εξελίξεις π.χ. internet, ηλεκτρονική διακυβέρνηση και οι οποίες χρηματοδοτούνται σε σημαντικά ποσοστά όπως επίσης ενισχύουν την δημιουργία τουριστικών πόλων εναλλακτικών μορφών τουρισμού, π.χ. οικοτουρισμός, αγροτουρισμούς, καταδυτικός η αναρριχητικός τουρισμός και κυρίως πολιτιστικός».

Η ΕΠΟΜΕΝΗ ΜΕΡΑ

Στην εισήγησή του, στο Φόρουμ, ο πρόεδρος του Επιμελητηρίου κ. Ηλίας Κωτιάδης, με τίτλο "Η επόμενη μέρα: διαχείριση και επαναπροσδιορισμός του προορισμού", τόνισε μεταξύ άλλων τα εξής:

«Έχοντας ήδη παρακολουθήσει τους ομιλητές των προηγούμενων ενοτήτων για τις διεθνείς τάσεις των αγορών, για τις πρακτικές που ακολουθούν άλλοι προορισμοί, ήλθε η ώρα να κοιτάξουμε την δική μας «αυλή» και με μάτια ανοικτά και σκέψη καθαρή ν' αναλογιστούμε ποιος ακριβώς είναι ο προορισμός μας, πώς εξελικτικά έχει διαμορφωθεί η διεθνής του εικόνα και τελικά να δούμε τι κάνουμε γι αυτό.

Είμαι σίγουρος ότι οι περισσότεροι από εσάς θα θυμούνται την εποχή εκείνη που η Ρόδος αποτελούσε ένα προορισμό «ονειρικό»... Στην εσωτερική αγορά, η Ρόδος ήταν ο πλέον διαδεδομένος προορισμός νεονύμφων για τον μήνα του μέλιτος, ένα μέρος όπου ένα ζευγάρι στη αρχή της ζωής του θα συνέλεγε υπέροχες εικόνες και εμπειρίες προκειμένου να πλαισιώσει τις πιο όμορφες στιγμές του... Για τον λόγο αυτό αποτελούσε και το αγαπημένο σκηνικό του πάλαι ποτέ ελληνικού κινηματογράφου, δημιουργώντας στη συνείδηση του Έλληνα μία Ρόδο υψηλής αισθητικής και απλόχερα δοσμένης φυσικής αλλά και αστικά δομημένης ομορφιάς. Στην εξωτερική αγορά, η Ρόδος αποτελούσε τον πρώτο προορισμό στην Ελλάδα, σε μία εποχή που η ύπαρξη λίγων αλλά καλά οργανωμένων υποδομών αποτελούσε το μοναδικό ίσως ανταγωνιστικό πλεονέκτημα, δεδομένου του πλούτου των φυσικών και πολιτισμικών πόρων...

Αλλά, μιλάμε για μία εποχή που έχει παρέλθει ανεπιστρεπτί. Τότε τουρισμός σήμαινε κάτι τελείως διαφορετικό απ' ότι σημαίνει τώρα. Τότε τα παγκόσμια δεδομένα ήταν άλλα από τα σημερινά όσον αφορά την νοοτροπία τόσο των αγορών όσο και των παραγόντων που διαμορφώνουν το τουριστικό προϊόν. Ποιος είναι σήμερα ο προορισμός που λέγεται Ρόδος; Είναι άραγε μόνο το μέρος που ένας Έλληνας έφηβος έχει στο μυαλό του ως το μέρος που θα μπορέσει να εκτονώσει με τον όποιο τρόπο την περισσή του ενέργεια; Είναι άραγε ο προορισμός των ευρωπαϊκών κατωτάτων κοινωνικά στρωμάτων που αναζητούν άφθονο ήλιο, φθηνό αλκοόλ και ελευθεριότητα συμπεριφορών;

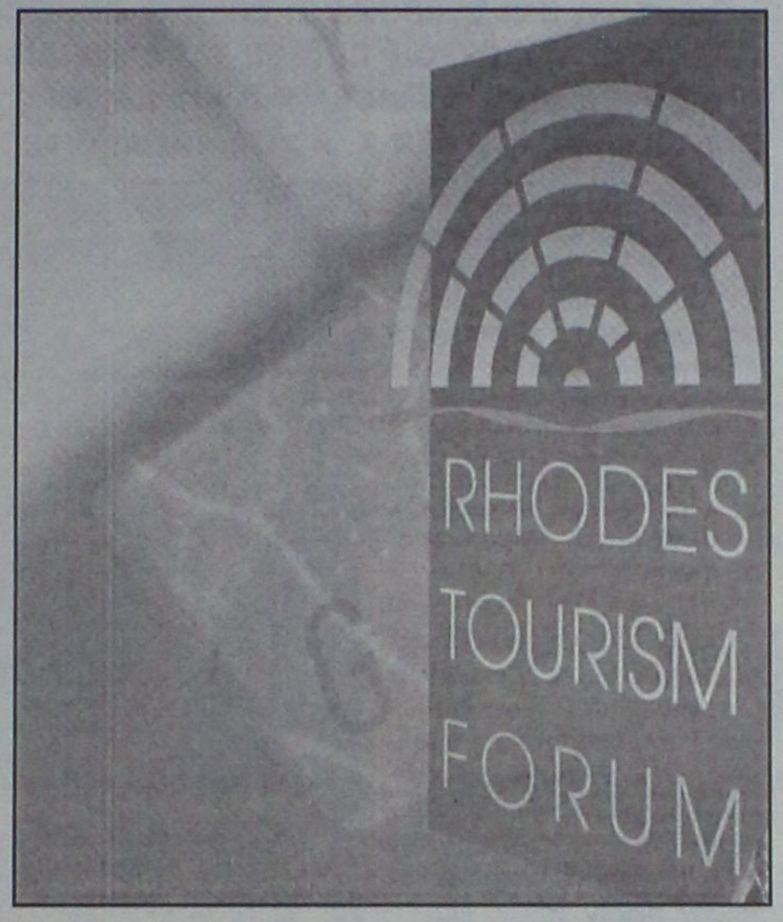

Ποια είναι η εικόνα της Ρόδου στην εσωτερική και εξωτερική αγορά; Που είναι «όνειρο» του νησιού υψηλής αισθητικής ομορφιάς – έχει θαφτεί κάτω από τους τόνους μπετόν των μεγάλων ξενοδοχειακών μονάδων που αναζητούν αποκλειστικά, απελπισμένα και μονοδιάστατα «πληρότητες»;

Είναι πλέον γεγονός ότι ο κύκλος ζωής του προορισμού μας βρίσκεται σε φάση κάμψης του. Το προϊόν μας δεν ανταποκρίνεται πλέον στις απαιτήσεις των ανερχομένων διεθνώς αγορών αλλά και των τάσεων που ομιλητές προηγουμένως μας περιέγραψαν – και οι ανταγωνιστές του έχουν γρηγορότερα αντανακλαστικά, είναι πιο ευέλικτοι, πιο δικτυωμένοι και πιο επιθετικά δυναμικοί και δημιουργικοί, γεγονός που επιταχύνει την πτώση της ζήτησής του. Το είδαμε και σήμερα: άλλοι προορισμοί έχουν αντιληφθεί τις σύγχρονες επιταγές της αγοράς και είναι πλέον ΠΟΛΛΑ βήματα μπροστά από εμάς.

Ποια είναι η δική μας αντίδραση, κυρίες και κύριοι; Και χρησιμοποιώ το πρώτο πληθυντικό πρόσωπο για πολύ συγκεκριμένο σκοπό. Είμαστε όλοι συνυπεύθυνοι για την καθυστέρηση αντίδρασης και για την έλλειψη συμφωνίας στο είδος και τον τρόπο αντίδρασης στην πτώση αυτή. Δεν ΠΡΕΠΕΙ, και ούτε είναι δημιουργικό να αναλωθούμε στις αιτίες: Αδιαφορία; Αδράνεια λόγω κεκτημένης ταχύτητας; Ακαμψία στις διεθνείς εξελίξεις; Έλλειψη τουριστικής συνείδησης; Έλλειψη τεχνοκρατικής προσέγγισης; Δεν έχει σημασία πλέον. Το θέμα είναι ΤΙ ΚΑΝΟΥΜΕ ΑΠΟ ΕΔΩ ΚΑΙ ΣΤΟ ΕΞΗΣ. Διότι η πορεία είναι ΔΕΔΟΜΕΝΗ - εάν δεν ΑΛΛΑΞΟΥΜΕ, εάν δεν τολμήσουμε να βάλουμε ουσιαστικές προτεραιότητες και αν δεν κινηθούμε ΟΛΟΙ με τους ρυθμούς και τον επαγγελματισμό που απαιτεί η παγκόσμια αγορά, ο προορισμός μας θα οδηγηθεί σε έναν αργό αλλά βέβαιο θάνατο.

Πρέπει να συμφωνήσουμε κατ' αρχήν ομόφωνα, όλοι μαζί, στο ποια Ρόδο θέλουμε να έχουμε τουριστικά. Διότι αν δεν αποφασίσουμε τι θέλουμε, δεν θα μπορέσουμε να βρούμε και τον τρόπο να το κατακτήσουμε. Με άλλα λόγια πρέπει να αποκτήσουμε ένα όραμα, μία επιδίωξη για τον τόπο μας που θα μας συγκινεί και θα μας παρακινεί όλους. Διότι ΔΕΝ ΘΕΛΩ ΝΑ ΠΙΣΤΕΥΩ ΟΤΙ ΥΠΑΡΧΕΙ ΕΣΤΩ ΚΑΙ ΕΝΑΣ ΑΠΟ ΕΜΑΣ ΠΟΥ ΒΑΘΙΑ ΜΕΣΑ ΤΟΥ ΔΕΝ ΠΑΡΑΚΙΝΕΙΤΑΙ ΑΠΟ ΤΗΝ ΑΓΑΠΗ ΤΟΥ ΓΙΑ ΤΟΝ ΤΟΠΟ ΤΟΥ. Αλλά πρέπει να το συγκεκριμενοποιήσουμε αυτό το όραμα – να το βάλουμε σε λέξεις, σε τίτλο, σε μετωπίδα. Και κατόπιν έρχεται η δράση – η συλλογική δράση.

Ποιά είναι λοιπόν η επόμενη μέρα για τη Ρόδο – ποια θέλουμε να είναι η επόμενη μέρα;».

ΟΙ ΠΡΟΤΑΣΕΙΣ ΓΙΑ ΤΟΝ ΚΟΛΟΣΣΟ

Στο πλαίσιο των προτάσεων τέθηκε θέμα και **δημιουργικής αναβίωσης του θαύματος του Κολοσσού** και ειδικότερα ο κ. Κωτιάδης είπε:

«Ακούσατε δύο απόψεις από την Επιστημονική Ομάδα Τουρισμού του Επιμελητηρίου Δωδεκανήσου. δύο διαφορετικές στην βάση τους προτάσεις και ιδέες.

Η μεν πρόταση για την δημιουργία ενός Οργανισμού Διαχείρισης Προορισμού αφορά τον στρατηγικό σχεδιασμό που θα μπορούσαμε να ακολουθήσουμε για να μπορέσουμε με συστηματικό τρόπο να διαχειριστούμε αποτελεσματικά τα προβλήματα και τα κρίσιμα ζητήματα που τελικά αφορούν όλους μας και έχουν να κάνουν με τον τόπο μας ως ενιαίο τουριστικό προορισμό. Είναι ένα παράδειγμα που έχει ακολουθηθεί επιτυχώς από άλλους προορισμούς και συστηματοποιεί συμπράξεις μεταξύ όλων των εμπλεκομένων παραγόντων στην διαμόρφωση του τουριστικού προϊόντος. Πρόκειται για κάτι το οποίο θα έπρεπε ήδη να έχουμε δημιουργήσει - ήδη οι προλαλήσαντες ξένοι ομιλητές θεωρούν δεδομένη την ύπαρξή του και μίλησαν για εργαλεία που βελτιώνουν τη λειτουργία του. Η δε διαμόρφωση των θελγήτρων του προορισμού με τρόπο τέτοιο ούτως ώστε αυτά να αποτελέσουν εμπειρίες, καθώς πλέον παγκοσμίως ζούμε στην κοινωνία των «ονείρων», όπου οι άνθρωποι αναζητούν να βιώσουν εμπειρίες και να εμπλουτίσουν την ζωή τους με ιστορίες και περιπέτειες, και η άποψη της δημιουργικής αναβίωσης του θαύματος του Κολοσσού είναι ένα άλλο στοιχείο που θα προσέδιδε δυναμική στον προορισμό μας με τρόπο καινοτόμο και ορματικό κεντρίζοντας την διεθνή κοινή γνώμη και επανατοποθετώντας την Ρόδο στον παγκόσμιο τουριστικό χάρτη.

Δεν πρόκειται για δύο δράσεις που θα αποτελέσουν την πανάκεια για όλα τα προβλήματα του τουρισμού μας. Πιστεύουμε όμως ότι αποτελούν δύο σημαντικά βήματα για να μπορέσουμε να ξεφύγουμε από την συνεχή ενδοσκόπηση δίχως αποτέλεσμα και να ανταποκριθούμε στους ρυθμούς με τους οποίους τρέχουν οι εξελίξεις. Πρέπει, πρώτα και πάνω απ' όλα να λειτουργήσουμε συλλογικά. Δεν είναι καινοτόμος αυτή η ιδέα – είναι ΑΝΑΓΚΗ, επιτακτική και επείγουσα».

Ειδικότερα για τον Κολοσσό, στην εισήγησή του το μέλος της Επιστημονικής Ομάδας Τουρισμού του Επιμελητηρίου κ. **Γιώργος Μπαρμπούτης**, μεταξύ άλλων, επεσήμανε τα εξής:

«Θεωρούμε απόλυτα σημαντικό σαν Επιστημονική Ομάδα Τουρισμού να τοποθετηθούμε για ένα θέμα για το οποίο έχει γίνει πολύς λόγος και επανήλθε πρόσφατα στην επικαιρότητα. Το θέμα που αφορά την αναδημιουργία του αρχαίου θαύματος του Κολοσσού. Η ιδέα δεν ακούγεται εδώ για πρώτη φορά. Είχε απασχολήσει τη Ρόδο από την εποχή της δημαρχίας Μ. Πετρίδη, είχε υιοθετηθεί ομόφωνα από το Δημοτικό Συμβούλιο του Δήμου Ροδίων το 1999 με την προοπτική έργου χιλιετηρίδας, ενώ πρόσφατα ο δήμαρχος Καλλιθέας διαβλέποντας τη δυναμική μιας τέτοιας δράσης για τον προορισμό εκδήλωσε πρόθεση ανακατασκευής του. Εμείς ως επιστημονική ομάδα τουρισμού, ως δεξαμενή σκέψης που μελετά με τεχνοκρατικό και υπεύθυνο τρόπο το μέλλον του προορισμού δεν επιδιώκουμε να εκφράσουμε απλά μια άλλη άποψη

Συνέχεια στη σελ. 12

Ανεβαίνετε συχνά στην Αθήνα;

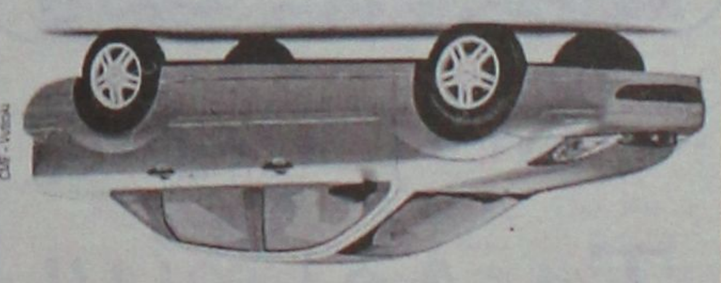

Τότε, γιατί να πληρώνετε περισσότερα από 29€ την ημέρα για ενοικίαση αυτοκινήτου;

Η PAYLESS φέρνει τα πάνω-κάτω στην ενοικίαση αυτοκινήτου, προσφέροντας σε όλους τους Ροδίτες που επισκέπτονται την Αθήνα, τις χαμηλότερες τιμές της αγοράς!

FIAT PANDA NUOVA ΜΕ 29€ • HYUNDAI ACCENT ΜΕ 35€ • CITROEN XSARA ΜΕ 39€

Κάνετε σήμερα την κράτησή σας και η PAYLESS θα σας περιμένει στο αεροδρόμιο ΕΛΕΥΘΕΡΙΟΣ ΒΕΝΙΖΕΛΟΣ με το αυτοκίνητο που θα επιλέξετε!

Καλέστε τώρα το τοπικό κέντρο κρατήσεων της PAYLESS στο: **800 11 82311*** ή μιλήστε με τον ταξιδιωτικό σας πράκτορα!

XT/2367

PAYLESS CAR RENTAL

*Για κλήσεις από κινητό καλέστε 22410 82313

PAYLESS CAR RENTAL GREECE - Δραγωνέα 5 - Μαρκόπουλο Αττικής - Τηλ: 22990 63211

ΓΕΝΙΚΟΙ ΟΡΟΙ ΕΝΟΙΚΙΑΣΗΣ ΑΥΤΟΚΙΝΗΤΩΝ: Η προσφορά ισχύει για κρατήσεις από κατοίκους της Ρόδου που ταξιδεύουν στην Αθήνα μέσω του αεροδρομίου ΕΛΕΥΘΕΡΙΟΣ ΒΕΝΙΖΕΛΟΣ για το χρονικό διάστημα μεταξύ 1/02/2005 έως 31/05/2005. Οι παραπάνω τιμές αφορούν μόνο τα αναφερόμενα αυτοκίνητα, συμπεριλαμβάνουν ελεύθερα χιλιόμετρα και ασφάλεια CDW και ισχύουν με χρήση πιστωτικής κάρτας. Η προσφορά δεν μπορεί να συνδυαστεί με άλλες προσφορές που κατά καιρούς παρέχει η PAYLESS CAR RENTAL GREECE. Ο ενοικιαστής πρέπει να είναι άνω των 23 ετών και να είναι κάτοχος άδειας οδήγησης για τουλάχιστον 1 έτος. Διάφορες χρεώσεις ανάλογα με τον τόπο παράδοσης του αυτοκινήτου μπορεί να ισχύσουν

ΕΙΣΑΓΩΓΕΣ - ΑΝΤΙΠΡΟΣΩΠΕΙΕΣ

ΠΩΛΗΣΗ ΧΟΝΔΡΙΚΗ

➢ D.V.D
➢ ΒΙΝΤΕΟΚΑΣΕΤΕΣ
➢ ΕΞΥΠΝΑ ΤΡΙΚ
➢ ΠΕΡΙΟΔΙΚΑ
➢ ΕΣΩΡΟΥΧΑ ΠΟΛΥΤΕΛΕΙΑΣ
➢ LATEX

ΜΟΣΧΑΣ 5, ΡΟΔΟΣ • ΚΙΝ . 6945194741

AT7937

adventure and nature

ΕΞΟΠΛΙΣΜΟΣ ΟΡΕΙΒΑΣΙΑΣ - ΑΝΑΡΡΙΧΗΣΗΣ - ΚΑΜΠΙΝΓΚ - ΣΠΗΛΑΙΟΛΟΓΙΑΣ ΣΩΜΑΤΩΝ ΑΣΦΑΛΕΙΑΣ

Στο κατάστημά μας θα βρείτε εξειδικευμένες στην κατασκευή ποιοτικών υποδημάτων ετιαρίες για σκληρή και συχνή χρήση όπως:

TREZETA–ASOLO–LAFUMA GRONELL–HI–TECH–LA SPORTIVA

Ιδανικά για φυσιολάτρες, κυνηγούς και όσους εργάζονται στην ύπαιθρο. Ανατομική κατασκευή με επώνυμα υλικά όπως σόλες **VIBRAM,** αδιάβροχες μεμβράνες **GORE-TEX** και άλλα κορυφαία υλικά που παρέχουν αντιμικροβιακή προστασία, άνεση, στεγνά και ξεκούραστα πόδια. Θα βρείτε επίσης μοντέλα των εταιριών **MAGNUM** και **5.11 TACTICAL** ειδικά για χρήση από Σώματα Ασφαλείας.

adventure and nature
Καρπάθου 3Β (Πεζόδρομος) Ρόδος
Τηλ. 2241026888

AT690

ΜΠΟΥΤΙΚ ΥΠΑΠΑΝΤΗ

ΞΕΠΟΥΛΑΜΕ κ' ΧΑΡΙΖΟΥΜΕ

ΑΠΟΦ. ΠΡΩΤΟΔ. ΡΟΔΟΥ
ΑΡ. ΑΔ. 631/2005

ΔΑΜΑΣΚΗΝΟΥ 46-ΡΟΔΟΣ
ΤΗΛ. 2241026054

AT748

ΨΑΡΟΤΑΒΕΡΝΑ

Το Δελφίνι

στην παραλία Φανών

Γνωστοποιούμε στην αξιότιμη πελατεία μας ότι θα είμαστε και πάλι **ανοικτά** *από* **25 Μαρτίου** *από το πρωί ως αργά το βράδυ για όλη τη σαιζόν*

Σερβίρουμε στον κήπο δίπλα στο κύμα

Πληρ. τηλ. 2241041369, fax 2241041675

MZT170302

ΣΤΟ ΠΑΛΙΟ ΝΟΣΟΚΟΜΕΙΟ

Οριστική η απόφαση για τη μεταστέγαση του ΙΚΑ

Κατηγορηματικός ο αρμόδιος υπουργός κ. Παναγιωτόπουλος

Οριστική και τελεσίδικη είναι η απόφαση για την μεταφορά των υπηρεσιών του ΙΚΑ στον χώρο του παλιού νοσοκομείου, σύμφωνα με όσα διαβεβαίωσε χθες ο υπουργός Απασχόλησης και Κοινωνικής Προστασίας κ. Παν. Παναγιωτόπουλος και ο υπουργός Αιγαίου κ. Αριστ. Παυλίδης.

Το συγκεκριμένο θέμα, το οποίο είχε χαρακτηριστεί ως ζήτημα προτεραιότητας από τους τοπικούς παράγοντες, ήταν ένα από τα θέματα που κυριάρχησαν στην ευρεία σύσκεψη που έγινε χθες το πρωί στη νομαρχία Δωδεκανήσου. Στην ίδια συνάντηση, που συμμετείχαν αρκετοί τοπικοί παράγοντες, τέθηκαν μια σειρά από θέματα για τις υπηρεσίες και τους φορείς που εποπτεύει το υπουργείο Απασχόλησης και Κοινωνικής Προστασίας.

Συγκεκριμένα συμμετείχαν πέραν του κ. Παναγιωτόπουλου και του κ. Παυλίδη, οι βουλευτές κ.κ. Αν. Καραμάριος, Β. Χρύσης και Γ. Παρασκευάς, ο νομάρχης κ. Μαχαιρίδης, οι επικεφαλής των κομματικών νομαρχιακών επιτροπών κ.κ. Αντ. Μαρτίνης (ΝΔ), Τιμ. Παρασκευάς (ΠΑΣΟΚ), Λ. Κοτσαδάμ (ΚΚΕ) και Δ. Γάκης (Συνασπισμός), ο πρόεδρος της Ενωσης Ξενοδόχων κ. Β. Μηναΐδης, ο πρόεδρος του Εργατικού Κέντρου κ. Γ. Σαρικάς, ο δήμαρχος Ρόδου κ. Γ. Γιαννόπουλος, ο πρόεδρος του Ιατρικού Συλλόγου Ρόδου κ. Ν. Φρόνας, ο πρόεδρος του ΠεΣΥΠ κ. Μιχ. Νούσιας, νομαρχιακοί σύμβουλοι και υπηρεσιακοί παράγοντες.

Η σύσκεψη αυτή διήρκεσε 4 περίπου ώρες και στην διάρκειά της τέθηκαν αρκετά ζητήματα. Για το θέμα αυτό που συζητήθηκαν και τις αποφάσεις που πάρθηκαν, ενημέρωσε στην συνέχεια τους δημοσιογράφους ο υπουργός Απασχόλησης και Κοινωνικής Προστασίας κ. Π. Παναγιωτόπουλος, ο οποίος τόνισε τα εξής:

• **Για το ΙΚΑ Ρόδου** έκανε σαφές ότι είναι οριστική η απόφαση για τη μεταφορά των υπηρεσιών του στον χώρο του παλιού νοσοκομείου, αφού προηγηθούν όπως διευκρίνησε όλες οι απαραίτητες εργασίες.

Πρόθεσή μας είναι μάλιστα, είπε ο κ. υπουργός, "να προχωρήσει η διαδικασία το ταχύτερο δυνατόν", ενώ θα εξετάσει και το ενδεχόμενο να



μεταφερθούν στον χώρο του παλιού νοσοκομείου και άλλες υπηρεσίες που εποπτεύονται από το υπουργείο του.

Υπήρχαν και άλλες εισηγήσεις για την μεταφορά του ΙΚΑ παραδέχθηκε ο κ. Παναγιωτόπουλος, αλλά ύστερα από διάλογο που έγινε, καταλήξαμε ότι αυτή είναι η καλύτερη λύση.

Αναφερόμενος στο ίδιο θέμα χαρακτήρισε άδικη την κριτική που δέχεται η σημερινή κυβέρνηση για το ότι δεν έχει επιλύσει το συγκεκριμένο ζήτημα, για το οποίο ευθύνονται οι κυβερνήσεις των προηγούμενων ετών. Μην ξεχνάτε, είπε χαρακτηριστικά ο κ. υπουργός, ότι είμαστε μία κυβέρνηση 12 μόλις μηνών.

"Η απόφαση για την μεταφορά του ΙΚΑ είναι οριστική και τελεσίδικη" τόνισε από την πλευρά του ο υπουργός Αιγαίου κ. Αριστ. Παυλίδης, επισημαίνοντας ότι η εξέλιξη αυτή δείχνει την συνέπεια με την οποία λειτουργεί η σημερινή κυβέρνηση.



Ο κ. Παναγιωτόπουλος αναφέρθηκε επίσης στο **παλιό κτίριο του ΙΚΑ** τονίζοντας ότι "δεν πρόκειται να πάει χαμένο" και ότι εξετάζονται διάφορες προτάσεις για την αξιοποίησή του. "Θα δούμε πως θα αξιοποιηθεί και από ποιόν", τόνισε ο κ. υπουργός.

• Εξήγγειλε επίσης ο υπουργός Απασχόλησης και Κοινωνικής Προστασίας ότι σύντομα **θα προσληφθούν γιατροί** στο ΙΚΑ Ρόδου και Καλύμνου, στο πλαίσιο πρόσφατου νόμου που ψηφίστηκε.

• Ανακοίνωσε ακόμα, ότι είναι ειλημμένη απόφαση η ενίσχυση του ρόλου του Σώματος Επιθεωρητών (ΣΕΠ) **και η αναβάθμισή του σε διεύθυνση** στην Δωδεκάνησο, κάτι όμως για το οποίο απαιτείται υπουργική απόφαση προσλήψεων χωρίς την λειτουργία του ΣΕΠ δεν μπορεί να προστατευτούν αποτελεσματικά οι εργαζόμενοι διότι υπάρχει μικρή μερίδα κακών εργοδοτών" τόνισε ο κ. Παναγιωτόπουλος.

• Εκανε επίσης γνωστό ότι ο **Οργανισμός Εργατικής Κατοικίας** θα προχωρήσει σε ανέγερση λαϊκών κατοικιών καλής ποιότητας και υψηλής αισθητικής, στη Ρόδο και στη Κάλυμνο. Στην διάρκεια της σύσκεψης πάντως ο δήμαρχος Ρόδου κ. Γιαννόπουλος, πρότεινε να αξιοποιηθούν για το θέμα αυτό τα ακίνητα ιδιοκτησίας του δημοσίου στην Μεσαιωνική Πόλη.

• **Για τις εκδρομές** που οργανώνει ο Οργανισμός Εργατικής Εστίας, ο κ. Παναγιωτόπουλος έκανε ιδιαίτερη αναφορά επισημαίνοντας μάλιστα ότι γίνεται προσπάθεια έτσι ώστε να συνδυαστούν με την επιμήκυνση της τουριστικής περιόδου.

Επειδή η Εργατική Εστία διακινεί 500.000 ετησίως κοινωνικούς τουρίστες, θα πρέπει να ξεκαθαρίσω, είπε ο κ. υπουργός, ότι ορισμένοι κακοί επιχειρηματίες δεν θα πρέπει να συμπεριφέρονται σ' αυτούς τους εργαζόμενους ως τουρίστες β' ή γ' επιλογής. Είμαστε αποφασισμένοι να το πατάξουμε αυτό, είπε ο κ. υπουργός.

• Ο κ. Παναγιωτόπουλος ανακοίνωσε επίσης ότι γίνεται δεκτό το αίτημα του Εργατικού Κέντρου και θα προωθηθεί **η κατασκευή θρεφονηπιακού σταθμού** στο Ροδίνι, όπου έχει βρεθεί οικόπεδο.

Δεκτό επίσης έγινε το αίτημα του Εργατικού Κέντρου, **για την ανακαίνιση του κτιρίου του,** κάτι που πρόκειται να γίνει σύντομα.

Εξήγγειλε επίσης την ανακαίνιση των κτιριακών εγκαταστάσεων του ΟΑΕΔ, την στελέχωση των υπηρεσιών κ.λπ., όπως επίσης και την αναβάθμιση των παρεχόμενων υπηρεσιών από το ΙΚΑ.

ΒΑΣΙΚΟΣ ΜΕΤΟΧΟΣ

Κληθείς επίσης να σχολιάσει τις εξελίξεις με το νόμο περί βασικού μετόχου, ο κ. υπουργός τόνισε μεταξύ άλλων ότι όλοι πρέπει να ρίξουν τους τόνους και όλα τα κόμματα και οι φορείς και να βελτιώσουν τον νόμο χωρίς να χάσει αυτός την ουσία του, όπως καθορίζεται και από το σχετικό άρθρο του Συντάγματος.





Από τον εορτασμό της 25ης Μαρτίου στη Ρόδο. Αριστερά οι επίσημοι στην εξέδρα και δεξιά από τη Δοξολογία στον Ιερό Ναό του Ευαγγελισμού με τιμώμενο πρόσωπο τον υπουργό Απασχόλησης κ. Πάνο Παναγιωτόπουλο

ΓΙΑΝΝΗΣ ΒΑΛΗΝΑΚΗΣ

Διδαχή για το μέλλον η επέτειος της 25ης Μαρτίου

Ο υφυπουργός Εξωτερικών κ. Γιάννης Βαληνάκης, εκπροσώπησε την κυβέρνηση, στους εορτασμούς για την επέτειο της 25ης Μαρτίου στην Κάλυμνο. Αμέσως μετά το πέρας των εκδηλώσεων ο κ. Βαληνάκης έκανε την ακόλουθη δήλωση:

«Η σημερινή είναι μια διπλή γιορτή για τον Ελληνισμό, για την Ορθοδοξία.

Μια τέτοια μέρα φέρνει χρονικά το μυαλό μας και προς τα πίσω και προς τα μπρος. Μας θυμίζει όλους αυτούς που έδωσαν το αίμα τους για να είμαστε σήμερα εμείς ελεύθεροι. Παράλληλα, είναι αφορμή για να κοιτάξουμε μπροστά. Για να μην ξαναγίνουν αυτά που συνέβησαν στο παρελθόν. Για να ζήσουμε μια ζωή ειρηνική σε συνεργασία με τις γειτονικές χώρες.

Πριν από λίγα χρόνια φθάσαμε στο χείλος του πολέμου με την γειτονική Τουρκία. Τώρα κοιτά με εμπιστοσύνη τον δρόμο μπροστά. Στηρίζουμε την πορεία της Τουρκίας προς την Ευρωπαϊκή Ενωση και πιστεύουμε ότι αυτή, όχι μόνο ανοίγει ένα δρόμο ασφάλειας και συνεργασίας για την περιοχή μας, αλλά και προδιαγράφει ένα αύριο ανάπτυξης και ευημερίας για τους ακρίτες μας στην Κάλυμνο, στη Δωδεκάνησο και το Αιγαίο. Χρόνια πολλά σε όλους».

Ο κ. Βαληνάκης απηύθυνε χθες το βράδυ χαιρετισμό στο 1ο Διεθνές Τουριστικό Φόρουμ που διοργανώνεται από το Επιμελητήριο Δωδεκανήσου και τη Δωδεκανησιακή Εταιρία Ανάπτυξης και Προόδου, με θέμα τις νέες προοπτικές και την ευρωπαϊκή διάσταση της πολιτικής για τον τουρισμό.

Μόνο με τον Δεκαπενταύγουστο μπορεί να συγκριθεί

Αλλιώς γιορτάζεται στην Κάρπαθο ο Ευαγγελισμός και η 25η Μαρτίου

Ολόκληρη ιεροτελεστία η προετομασία για τις εκδηλώσεις







Μόνο με τη γιορτή του Δεκαπενταύγουστου μπορεί να συγκριθεί αυτή της Ευαγγελίστριας στην Κάρπαθο όπου στις 25 Μαρτίου το νησί έβαλε τα γιορτινά του και κατακλύστηκε από πλήθος κόσμου ενώ το γλέντι διήρκεσε μέχρι αργά το βράδυ.

Ισως δεν είναι ευρέως γνωστό ότι η γιορτή του Ευαγγελισμού στο νησί της Καρπάθου είναι πολύ σημαντική και ιδιαίτερα στην πρωτεύουσα του νησιού, τα Πηγάδια είναι η μεγαλύτερη αφού η Ευαγγελίστρια θεωρείται προστάτιδα. Τη περασμένη Παρασκευή, ανήμερα του Ευαγγελισμού, ολόκληρο το νησί είχε βάλει «τα καλά του» για να γιορτάσει, βοηθούντος και του καιρού αφού η ημέρα ήταν καλοκαιρινή.

Της
ΚΥΡΙΑΚΗΣ ΠΕΤΡΙΔΟΥ

Οι προετοιμασίες για τη γιορτή είναι ολόκληρη ιεροτελεστία και διαρκούν σχεδόν μία εβδομάδα! Συγκεκριμένα, έξι μέρες πριν τον εορτασμό, οι γυναίκες στα Πηγάδια ετοιμάζουν τα φαγητά και ιδιαίτερα το περίφημο παστό ψάρι το οποίο προσφέρεται την ημέρα εκείνη στους πιστούς. Μάλιστα, είναι τέτοιος ο τρόπος που φτιάχνεται, ώστε το στέλνουν και σε Καρπάθιους της ομογένειας, σε Αυστραλία και Αμερική!

Κατά τη διάρκεια της εβδομάδας αυτής, οι γυναίκες, εκτός από το φαγητό, ετοιμάζουν και την αίθουσα όπου θα φάνε οι πιστοί, καθαρίζουν, στρώνουν τα τραπέζια και γενικά ό,τι χρειάζεται για να είναι όλα στην εντέλεια την ημέρα εκείνη. Η αίθουσα αυτή αποκαλείται «Μέγαρο» και δεν είναι άλλη από αυτήν της Εκκλησίας στα Πηγάδια. Μία μεγάλη σάλα με τραπέζια όπου η Εκκλησία παραθέτει γεύμα αμέσως μετά τη Θεία Λειτουργία ανήμερα του Ευαγγελισμού. Σημειώνεται ότι, αυτές τις ημέρες, στο νησί βρισκόταν και τηλεοπτικό συνεργείο του mega channel το οποίο και κατέγραψε τις προετοιμασίες.

Νωρίς το πρωί της γιορτής, μία μεγάλη ημέρα ξημερώνει για τα Πηγάδια. Όλοι κατεβαίνουν στο λιμάνι όπου εκεί γίνεται η κατάθεση στεφάνων από τους εκπροσώπους των τοπικών Αρχών, Συλλόγων, Σωματείων κτλ. και ακολουθεί η παρέλαση. Σημειώνεται ότι φέτος την κυβέρνηση εκπροσώπησε ο βουλευτής κ. Τάσος Καραμάριος.

Εκείνο που θα πρέπει να επισημάνουμε είναι, σε αντίθεση με τις μεγάλες πόλεις, όπως και στη Ρόδο, που τα τελευταία χρόνια ο κόσμος φαίνεται να μη δίνει και τόση σημασία στις εθνικές μας γιορτές, στα ακριτικά και τα μικρότερα νησιά του Νομού εξακολουθεί ακόμα να είναι μεγάλη υπόθεση ή τουλάχιστον δίνει την ευκαιρία στον κόσμο να γιορτάσει. Έτσι, το πρωί της περασμένης Παρασκευής τα Πηγάδια κατακλύστηκαν από κόσμο που παρακολουθούσε την παρέλαση ενώ αρκετοί ήταν και οι Καρπάθιοι και όχι μόνο που ήρθαν και από τη Ρόδο. Ιδιαίτερα συγκινητική ήταν η στιγμή που παρέλασαν τα παιδιά από το σχολείο των Σπόων στο οποίο πηγαίνουν πέντε παιδάκια και βέβαια απέσπασε το δυνατότερο χειροκρότημα όπως και το Λύκειο Ελληνίδων Καρπάθου που είναι το παλαιότερο στα Δωδεκάνησα!

Η ατμόσφαιρα, βεβαίως, ήταν γιορτινή και όπου και να πήγαινε κανείς άκουγε χρόνια πολλά. Το γεύμα ήδη είχε ξεκινήσει στο «Μέγαρο» το οποίο γέμισε τρεις φορές. Οι άνθρωποι που αναλαμβάνουν να ετοιμάζουν και να καθαρίζουν την αίθουσα και να σερβίρουν είναι πιστοί που το έχουν τάμα. Στην τελευταία «στρώση» της σάλας, παίρνουν θέση και τα όργανα που κάνουν... προθέρμανση για το γλέντι που θα στηθεί νωρίς το βράδυ και... όσο κρατήσει.

Κατά τη διάρκεια της ημέρας, τα σπίτια που βρίσκονται γύρω από τον Ιερό Ναό του Ευαγγελισμού στα Πηγάδια γιορτάζουν και είναι ανοιχτά για όλο τον κόσμο που επισκέπτεται τους περίοικους για να πει χρόνια πολλά και να κερασθεί.

Τα σχολεία, τέλος, διοργανώνουν τις εκδηλώσεις τους για τη γιορτή του Ευαγγελισμού σε διαφορετικές ημέρες ώστε να δίνουν την ευκαιρία στον κόσμο να τις παρακολουθεί όλες.

Η αλήθεια είναι, τέλος, ότι η αίσθηση της μεγάλης γιορτής είναι εντονότερη εδώ απ' ότι στις μεγάλες πόλεις και αποδεικνύει ότι η ακριτική Ελλάδα ξέρει να αντέχει...

PELLOS TRAVEL
ΠΟΙΟΤΗΤΑ -ΟΡΓΑΝΩΣΗ-ΕΓΓΥΗΣΗ

ΕΚΔΡΟΜΕΣ ΑΠΡΙΛΙΟΥ-ΜΑΪΟΥ

16/4-21/4 ΕΞΑΗΜΕΡΗ ΕΚΔΡΟΜΗ
ΣΤΗΝ ΚΩΝΣΤΑΝΤΙΝΟΥΠΟΛΗ-ΠΡΙΓΚΗΠΟΝΗΣΣΑ
ΡΟΔΟΣ-ΜΑΡΜΑΡΙΣ-ΕΦΕΣΣΟΣ-ΣΜΥΡΝΗ-ΠΡΟΥΣΑ-
ΚΩΝΣΤΑΝΤΙΝΟΥΠΟΛΗ-ΒΑΝΤΙΡΜΑ-ΣΜΥΡΝΗ-ΑΥΔΙΝΙ-ΜΑΡΜΑΡΙΣ-ΡΟΔΟΣ
(ΜΟΝΟ ΜΕ 295 ΕΥΡΩ ΤΟ ΑΤΟΜΟ)
ΠΕΡΙΛΑΜΒΑΝΟΝΤΑΙ: 1 ΔΙΑΝΥΚΤΕΡΕΥΣΗ ΣΤΗ ΣΜΥΡΝΗ, 1 ΜΑΡΜΑΡΙΣ ΚΑΙ 3 ΚΩΝΣΤΑΝΤΙΝΟΥΠΟΛΗ. ΕΙΣΙΤΗΡΙΑ ΡΟΔΟΣ-ΜΑΡΜΑΡΙΣ-ΡΟΔΟΣ, ΦΟΡΟΙ ΤΟΥΡΚΙΑΣ, ΞΕΝΑΓΗΣΕΙΣ, ΜΕΤΑΦΟΡΕΣ ΜΕ ΚΛΙΜΑΤΙΖΟΜΕΝΑ ΠΟΥΛΜΑΝ, ΞΕΝΟΔΟΧΕΙΑ 4**** ΚΑΙ 5*** ΑΣΤΕΡΩΝ ΜΕ ΗΜΙΔΙΑΤΡΟΦΗ -ΤΑΞΙΔΙΩΤΙΚΗ ΑΣΦΑΛΕΙΑ-Φ.Π.Α
ΔΕΝ ΠΕΡΙΛΑΜΒΑΝΟΝΤΑΙ: ΑΡΧΑΙΟΛΟΓΙΚΟΙ ΧΩΡΟΙ-ΔΙΑΣΚΕΔΑΣΗ
Η ΠΕΙΡΑ ΜΑΣ ΣΤΗ ΤΟΥΡΚΙΑ (ΛΟΓΩ ΤΩΝ ΠΟΛΛΩΝ ΤΑΞΙΔΙΩΝ ΜΑΣ) ΣΑΣ ΕΓΓΥΑΤΑΙ ΠΟΙΟΤΗΤΑ-ΑΣΦΑΛΕΙΑ -ΕΥΧΑΡΙΣΤΟ ΤΑΞΙΔΙ- ΚΑΙ ΘΑ ΕΧΕΤΕ ΕΠΙΣΗΣ ΜΑΖΙ ΜΑΣ ΣΤΗ ΔΙΑΘΕΣΗ ΣΑΣ ΑΡΚΕΤΟ ΧΡΟΝΟ ΓΙΑ ΤΑ ΨΩΝΙΑ ΣΑΣ. ΣΥΝΟΔΟΣ ΓΡΑΦΕΙΟΥ.Α .ΠΑΠΑΣΑΒΒΑΣ

16/4-19/4 ΑΜΟΡΓΟΣ-ΤΡΙΗΜΕΡΗ ΕΚΔΡΟΜΗ ΜΕ BLUE STAR
Αναχ.16/4 10.00 ΤΟ ΠΡΩΙ ΣΑΒΒΑΤΟ Επισ. 19/4
ΗΜΕΡΑ ΤΡΙΤΗ ΣΤΙΣ 0.7.00 ΤΟ ΠΡΩΙ Ξενοδοχεια
με Β/Β- εκδρομές-Συν.Γραφείου.Φ.Π.Α
ΤΙΜΗ ΜΟΝΟ ΜΕ 155 ΕΥΡΩ ΤΟ ΑΤΟΜΟ.

ΠΑΣΧΑ ΣΤΗΝ ΧΑΛΚΙΔΙΚΗ - ΚΡΟΥΑΖΙΕΡΑ ΑΓΙΟΝ ΟΡΟΣ
ΑΠΟ 29/4 ΕΩΣ 2/5 ΑΕΡΟΠΟΡΙΚΗ
ΚΑΤΕΥΘΕΙΑΝ ΑΠΟ ΡΟΔΟ-ΘΕΣΣΑΛΟΝΙΚΗ-ΡΟΔΟΣ
ΠΕΡΙΛΑΜΒΑΝΟΝΤΑΙ: ΑΕΡΟΠΟΡΙΚΑ ΕΙΣΙΤΗΡΙΑ ΡΟΔΟΣ-ΘΕΣΣΑΛΟΝΙΚΗ-ΔΙΑΜΟΝΗ ΣΕ ΞΕΝΟΔΟΧΕΙΟ- ΠΡΩΙΝΟ ΚΑΙ ΔΕΙΠΝΟ ΚΑΘΕ ΜΕΡΑ-ΠΑΣΧΑΛΙΑΤΙΚΟ ΡΕΒΕΓΙΟΝ- ΕΚΔΡΟΜΕΣ- ΞΕΝΑΓΗΣΕΙΣ- ΣΥΝΟΔΟΣ ΓΡΑΦΕΙΟΥ- ΚΡΟΥΑΖΙΕΡΑ ΣΤΟ ΑΓΙΟΝ ΟΡΟΣ- ΤΑΞΙΔΙΩΤΙΚΗ ΑΣΦΑΛΕΙΑ
ΔΕΝ ΠΕΡΙΛΑΜΒΑΝΟΝΤΑΙ: ΦΟΡΟΙ ΑΕΡΟΔΡΟΜΙΩΝ- ΕΠΙΠΛΕΟΝ ΓΕΥΜΑΤΑ ΚΑΙ ΦΙΛΟΔΩΡΗΜΑΤΑ- ΚΑΙ ΕΙΣΟΔΟΙ ΣΕ ΜΟΥΣΕΙΑ.

ΠΑΣΧΑ ΣΤΗΝ ΙΤΑΛΙΑ
(ΡΩΜΗ-ΦΛΩΡΕΝΤΙΑ-ΠΙΖΑ-ΒΕΝΕΤΙΑ)
28/4-3/5 ΕΞΑΗΜΕΡΗ ΑΕΡΟΠΟΡΙΚΗ ΑΠΕΥΘΕΙΑΣ ΑΠΟ ΡΟΔΟ
ΞΕΝΟΔΟΧΕΙΑ 4 ΑΣΤΕΡΩΝ ΜΕ ΗΜΙΔΙΑΤΡΟΦΗ-ΞΕΝΑΓΗΣΕΙΣ-ΤΑΞ.ΑΣΦΑΛΕΙΑ-ΕΚΔΡΟΜΕΣ-ΜΕΤΑΦΟΡΕΣ-ΣΥΝΟΔΟΣ ΓΡΑΦΕΙΟΥ-Φ.Π.Α

ΠΑΣΧΑ ΣΤΗΝ ΠΑΤΜΟ-ΛΕΙΨΟΥΣ 28/4-2/5
ΑΝΑΧΩΡΗΣΗ. Μ.ΠΕΜΠΤΗ ΜΕ BLUE STAR ΣΤΙΣ 19.00 μ.μ.
ΕΠΙΣΤΡΟΦΗ ΔΕΥΤΕΡΑ ΤΟΥ ΠΑΣΧΑ ΤΟ ΑΠΟΓΕΥΜΑ
ΞΕΝΟΔΟΧΕΙΑ 3 ΑΣΤΕΡΩΝ ΜΕ ΠΡΩΙΝΟ-ΞΕΝΑΓΗΣΕΙΣ-ΕΚΔΡΟΜΕΣ-ΜΕΤΑΦΟΡΕΣ-ΣΥΝΟΔΟΣ ΓΡΑΦΕΙΟΥ-Φ.Π.Α

27/4-2/5 ΠΑΣΧΑ ΣΤΗΝ ΠΡΑΓΑ-ΒΟΥΔΑΠΕΣΤΗ
(ΕΞΑΗΜΕΡΗ ΕΚΔΡΟΜΗ)
ΞΕΝΟΔΟΧΕΙΑ 4 ΑΣΤΕΡΩΝ ΜΕ ΗΜΙΔΙΑΤΡΟΦΗ-ΞΕΝΑΓΗΣΕΙΣ-ΕΚΔΡΟΜΕΣ-ΜΕΤΑΦΟΡΕΣ-ΣΥΝΟΔΟΣ ΓΡΑΦΕΙΟΥ-Φ.Π.Α

28/4-2/5 ΠΑΣΧΑ ΣΤΗΝ ΚΥΠΡΟ-ΑΕΡΟΠΟΡΙΚΗ ΕΚΔΡΟΜΗ
ΜΕ ΑΠΕΥΘΕΙΑΣ ΠΤΗΣΗ
ΞΕΝΟΔΟΧΕΙΑ 4 ΑΣΤΕΡΩΝ ΜΕ ΗΜΙΔΙΑΤΡΟΦΗ-ΞΕΝΑΓΗΣΕΙΣ-ΕΚΔΡΟΜΕΣ-ΜΕΤΑΦΟΡΕΣ-ΣΥΝΟΔΟΣ ΓΡΑΦΕΙΟΥ-Φ.Π.Α-
ΔΕΝ ΠΕΡΙΛΑΜΒΑΝΕΤΑΙ -ΡΕΒΕΓΙΟΝ ΠΑΣΧΑ-ΕΙΣΟΔΟΙ ΣΕ ΜΟΥΣΕΙΑ

28/4-3/5 ΠΑΣΧΑ ΣΤΗΝ ΑΙΓΥΠΤΟ
(ΕΞΑΗΜΕΡΗ ΑΕΡΟΠΟΡΙΚΗ)
ΚΑΙΡΟ-ΑΛΕΞΑΝΔΡΕΙΑ-ΚΡΟΥΑΖΙΕΡΑ ΝΕΙΛΟΥ
ΞΕΝΟΔΟΧΕΙΑ 4 ΚΑΙ 5 ΑΣΤΕΡΩΝ ΜΕ ΗΜΙΔΙΑΤΡΟΦΗ-ΞΕΝΑΓΗΣΕΙΣ-ΤΑΞ.ΑΣΦΑΛΕΙΑ-ΕΚΔΡΟΜΕΣ-ΜΕΤΑΦΟΡΕΣ-ΣΥΝΟΔΟΣ ΓΡΑΦΕΙΟΥ-Φ.Π.Α

ΠΑΣΧΑ ΣΤΙΣ ΚΥΚΛΑΔΕΣ –ΕΞΑΗΜΕΡΗ ΕΚΔΡΟΜΗ
ΠΑΡΟΣ-ΤΗΝΟΣ-ΣΥΡΟΣ
28/4-3/5 ΜΕ BLUE STAR FERRIES
ΣΤΑ ΠΑΝΕΜΟΡΦΑ ΝΗΣΙΑ ΤΩΝ ΚΥΚΛΑΔΩΝ ΑΝΑΧΩΡΗΣΗ: 28/4 ΣΤΙΣ 10.00 ΗΜΕΡΑ ΠΕΜΠΤΗ ΜΕ BLUE STAR ΕΠΙΣΤΡΟΦΗ 3/5 ΣΤΙΣ 0.9.30 ΤΟ ΠΡΩΙ ΗΜΕΡΑ ΤΡΙΤΗ ΜΕ BLUE STAR ΠΕΡΙΛΑΜΒΑΝΟΝΤΑΙ .ΕΙΣΙΤΗΡΙΑ ΡΟΔΟΣ-ΣΥΡΟΣ-ΠΑΡΟΣ-ΤΗΝΟΣ-ΣΥΡΟΣ- ΡΟΔΟΣ ΣΕ Γ.ΘΕΣΗ ΞΕΝΟΔΟΧΕΙΑ ΜΕ ΠΡΩΙΝΟ - ΕΚΔΡΟΜΕΣ ΣΤΗ -ΠΑΡΟ-ΣΥΡΟ (ΓΥΡΟΣ ΝΗΣΙΟΥ)- ΜΕΤΑΦΟΡΕΣ ΜΕ ΠΟΥΛΜΑΝ -ΤΑΞΙΔΙΩΤΙΚΗ ΑΣΦΑΛΕΙΑ-Φ.Π.Α
ΔΕΝ ΠΕΡΙΛΑΜΒΑΝΟΝΤΑΙ. ΑΡΧΑΙΟΛΟΓΙΚΟΙ ΧΩΡΟΙ-ΔΙΑΣΚΕΔΑΣΗ
ΤΙΜΗ 225 ΕΥΡΩ ΤΟ ΑΤΟΜΟ

28/4-3/5 ΕΞΑΗΜΕΡΗ ΕΚΔΡΟΜΗ
ΠΑΣΧΑ ΣΤΗΝ ΚΩΝΣΤΑΝΤΙΝΟΥΠΟΛΗ-ΠΡΙΓΚΗΠΟΝΗΣΣΑ
ΡΟΔΟΣ-ΜΑΡΜΑΡΙΣ-ΕΦΕΣΣΟΣ-ΣΜΥΡΝΗ-ΠΡΟΥΣΑ-ΚΩΝΣΤΑΝΤΙΝΟΥΠΟΛΗ-ΒΑΝΤΙΡΜΑ-ΣΜΥΡΝΗ-ΑΥΔΙΝΙ-ΜΑΡΜΑΡΙΣ-ΡΟΔΟΣ
ΜΟΝΟ ΜΕ 295 ΕΥΡΩ ΤΟ ΑΤΟΜΟ

ΠΩΛΟΥΝΤΑΙ ΕΙΣΙΤΗΡΙΑ ΑΠΟ ΡΟΔΟ- ΘΕΣΣΑΛΟΝΙΚΗ ΣΤΙΣ 10/4, 29/4 ΚΑΘΩΣ ΚΑΙ ΓΙΑ ΜΕΜΟΝΩΜΕΝΟΥΣ.
ΕΙΣΙΤΗΡΙΑ ΜΕ ΟΑ, AEGEAN ΚΑΙ CHARTER ΓΙΑ ΟΛΟ ΤΟΝ ΚΟΣΜΟ
ΑΕΡΟΠΟΡΙΚΑ ΕΙΣΙΤΗΡΙΑ-ΑΚΤΟΠΛΟΪΚΑ.ΕΙΔΙΚΑ ΠΑΚΕΤΑ ΓΙΑ ΜΕΜΟΝΩΜΕΝΟΥΣ, ΣΥΛΛΟΓΟΥΣ, ΝΕΟΝΥΜΦΟΥΣ ΓΙΑ ΕΛΛΑΔΑ, ΚΥΠΡΟ-ΑΦΡΙΚΗ-ΤΥΝΗΣΙΑ-Α-ΕΥΡΩΠΗ(ΙΤΑΛΙΑ-ΡΩΜΗ-ΒΕΝΕΤΙΑ-ΠΡΑΓΑ-ΠΑΡΙΣΙ-ΛΟΝΔΙΝΟ) ΚΑΙ ΓΙΑ ΟΛΟ ΤΟΝ ΚΟΣΜΟ

ΓΙΑ ΠΕΡΙΣΣΟΤΕΡΕΣ ΠΛΗΡΟΦΟΡΙΕΣ, ΚΡΑΤΗΣΕΙΣ ΚΑΙ ΑΝΑΛΥΤΙΚΑ ΠΡΟΓΡΑΜΜΑΤΑ ΣΤΟ ΠΡΑΚΤΟΡΕΙΟ ΓΕΝΙΚΟΥ ΤΟΥΡΙΣΜΟΥ:
PELLOS TRAVEL-TOUR OPERATOR
ΛΕΩΦΟΡΟΣ ΚΑΛΛΙΘΕΑΣ, ΦΑΛΗΡΑΚΙ, ΡΟΔΟΣ
ΤΗΛ. 2241087615, 2241052276 FAX 2241087616
e-mail pellostravel@hellasnet.gr
ΑΕ0127

Παραπέμφθηκε για να δικασθεί

Στο αυτόφωρο αύριο η γυναίκα-αετονύχης

Είχε καταφέρει να εξαπατήσει πάνω από 15 καταστηματάρχες αποσπώντας τους διάφορα χρηματικά ποσά

Ενώπιον του Αυτόφωρου Τριμελούς Πλημμελειοδικείου της Ρόδου, θα βρεθεί αύριο το μεσημέρι, η 34χρονη γυναίκα από τη Ρόδο, η οποία είχε καταφέρει να εξαπατήσει περισσότερους από 15 καταστηματάρχες, εμπόρους κι επιχειρηματίες της Ρόδου, αποσπώντας τους μικρά και μεγάλα χρηματικά ποσά.

Σε βάρος της ο αρμόδιος εισαγγελέας, άσκησε ποινική δίωξη για απάτη και την παρέπεμψε ενώπιον του αρμόδιου δικαστηρίου στις 28 Μαρτίου, το οποίο και θα εξετάσει την περίπτωσή της. Η 34χρονη, ξενοδοχοϋπάλληλος, που παρουσιάζονταν άλλοτε ως ιδιοκτήτρια ξενοδοχείου, άλλοτε ως αδελφή ξενοδόχου κι άλλοτε ως επιχειρηματίας στον χώρο του τουρισμού καταφέρνοντας να αποσπά μικρά και μεγάλα ποσά, **ισχυρίστηκε ενώπιον των αστυνομικών που την ανέκριναν, ότι είχε μεγάλη ανάγκη από χρήματα και για το λόγο αυτό, επινόησε αυτή την μέθοδο για να μπορέσει να ζήσει!**

Από την έρευνα της αστυνομίας, προέκυψε ότι η 34 χρονη, στα μέσα Ιανουαρίου 2005, επισκέφθηκε 68χρονο καταστηματάρχη της Ρόδου στο κατάστημα επίπλων που διατηρούσε και προσποιούμενη ότι θα αγόραζε έπιπλα συνολικής αξίας 12.000 ευρώ, κατάφερε να κερδίσει την εμπιστοσύνη του και να αποσπάσει το χρηματικό ποσό των 300 ευρώ.



Την ίδια χρονική περίοδο, επισκέφθηκε 50χρονο ημεδαπό στο 3ο χιλιόμετρο της οδού Ρόδου Λίνδου στην έκθεση επίπλων που διατηρεί και αφού προσποιήθηκε ότι θ' αγόραζε, έπιπλα μεγάλης χρηματικής αξίας, του απέσπασε το ποσό των 400 ευρώ.

Στις 10 Ιανουαρίου 2005, επισκέφθηκε 66χρονο επιχειρηματία που διατηρεί έκθεση επαγγελματικού εξοπλισμού στο 6ο χιλιόμετρο της Ρόδου – Λίνδου, και με τον ίδιο τρόπο, απέσπασε άλλα 300 ευρώ.

Στις 19 Ιανουαρίου, επισκέφθηκε στην οικία του έναν εστιάτορα 54 ετών από τ' Αφάντου και προσποιούμενη ότι θα χρησιμοποιούσε το κατάστημά του για γαμήλια δεξίωση, του απέσπασε το ποσό των 400 ευρώ.

Στην 1η Φεβρουαρίου επισκέφθηκε στην οικία του εφημέριο ιερού ναού της πόλεως Ρόδου και αφού προσποιήθηκε ότι ήθελε να κάνει δωρεά στην ενορία, αξίας 25.000 ευρώ, του απέσπασε το ποσό των 650 ευρώ.

Στις αρχές Φεβρουαρίου 2005, επισκέφθηκε 72χρονο ημεδαπό στην μάνδρα οικοδομικών υλικών και αφού προσποιήθηκε ότι θα αγόραζε οικοδομικά υλικά μεγάλης αξίας για να επισκευάσει το ξενοδοχείο που διέθετε, του απέσπασε χρηματικό ποσό της τάξης των 170 ευρώ.

Την ίδια περίοδο επίσης από κατάστημα με είδη ηλιακών θερμοσίφωνων, απέσπασε άλλα 250 ευρώ.

Στις 24 Φεβρουαρίου από 70χρονο καταστηματάρχη με είδη ηλεκτρικών ειδών, άλλα 300 ευρώ.

Στις αρχές Μαρτίου 2005 επισκέφθηκε 58χρονο0 ημεδαπό που διαθέτει κατάστημα εμπορίας στρωμάτων και του απέσπασε το ποσό των 150 ευρώ, με το πρόσχημα και πάλι μεγάλης αγοράς.

Στις 12 Μαρτίου και πάλι επισκέφθηκε και πάλι έναν εφημέριο ιερού ναού, και προσποιούμενη ότι ήταν αποφασισμένη να κάνει δωρεά 20.000 ευρώ, απέσπασε άλλα 350 ευρώ.

Στις 17 Μαρτίου από 50χρονο ιδιοκτήτη καταστήματος με ξενοδοχειακό εξοπλισμό κατάφερε και πάλι να αποσπάσει ποσό της τάξης των 300 ευρώ

Από 55χρονο κρεοπώλη επίσης, μία μέρα αργότερα απέσπασε άλλα 150 ευρώ, με το πρόσχημα αγοράς κρεάτων 2.000 ευρώ τουλάχιστον.

Η έρευνα της αστυνομίας, έδειξε επίσης ότι πριν από δύο περίπου μήνες, επισκέφθηκε άλλον 48χρονο κρεοπώλη, από τον οποίο απέσπασε ποσό 250 ευρώ.

Η δράση της 34χρονης γυναίκας, η οποία πραγματικά αντιμετωπίζει τεράστιο οικονομικό πρόβλημα, τερματίστηκε το βράδυ της περασμένης Τρίτης, όταν ένας από τους καταστηματάρχες που είχε... πέσει θύμα της, την αναγνώρισε και ειδοποίησε τους αστυνομικούς της Υποδιεύθυνσης Ασφαλείας Ρόδου.

Η ΠΙΤΣΑΡΙΑ
GONDOLA
Σας ενημερώνει ότι για το 40ήμερο των νηστειών δημιουργήσαμε για σας τα παρακάτω νηστίσιμα είδη:

ΠΙΤΣΕΣ
- ΛΑΧΑΝΙΚΩΝ (φρ. ντομάτα-κρεμμύδι-μανιτάρια-πιπεριά-ελιές, αγγινάρα-ρόκκα)
- ΘΑΛΑΣΣΙΝΩΝ (φρ. ντομάτα-γαρίδες-μύδια-καβούρι)
- ΕΛΛΗΝΙΚΗ (φρ. ντομάτα-φέτα-ελιές-μανιτάρια-πιπεριά)
- ΚΗΠΟΥΡΟΥ (σπαράγγια-μπιζέλια-σπανάκι-φρ. ντομάτα)
- ΕΠΟΧΗΣ (κολοκυθάκι-μελιτζάνα-παρμεζάνο-ρόκκα)
- Al Funghi (φρ. μανιτάρια-φρ. ντομάτα-σκόρδο)
- ITALIANA (φρ. μοτσαρέλα-βασιλικό-φρ. ντομάτα-σκόρδο)
- ΣΥΜΙΑΚΗ (συμιακό γαριδάκι-σκόρδο-φρ. ντομάτα)
- ΤΟΥ ΨΑΡΑ (χταπόδι-σουπιά-καβούρι-φρ. ντομάτα)

(Όλες οι πίτσες παρασκευάζονται και χωρίς τυρί)

ΖΥΜΑΡΙΚΑ
(ΠΕΝΝΕΣ-ΣΠΑΓΓΕΤΙ-ΤΑΛΙΑΤΕΛΕΣ-ΒΙΔΑΚΙΑ-ΠΕΤΑΛΟΥΔΕΣ)
- ΣΠΑΓΓΕΤΙ με πρόκολα και φρ. ντομάτα
- ΣΠΑΓΓΕΤΙ με βασιλικό κουκουνάρια και σκόρδο
- ΣΠΑΓΓΕΤΙ με φρ. μανιτάρια-σκόρδο-βασιλικό
- ΣΠΑΓΓΕΤΙ με ποικιλία από οστρακοειδή
- ΣΠΑΓΓΕΤΙ με χταπόδι και σουπιά
- ΠΕΝΝΕΣ με γαρίδες-μύδια-καβούρι-φρ. ντομάτα
- ΠΕΝΝΕΣ με τόνο-αρακά-πιπεριά-φρ. ντομάτα
- ΠΕΝΝΕΣ με λιαστή ντομάτα-φέτα
- ΛΑΖΑΝΙΑ με γέμιση από σπανάκι και μανιτάρια

ΣΑΛΑΤΕΣ
- ΓΑΡΙΔΕΣ-ΛΑΧΑΝΟ-ΜΑΡΟΥΛΙ-ΚΑΡΟΤΟ (ζυμαρικό προτίμησής σας)
- ΦΡ. ΜΟΤΣΑΡΕΛΑ-ΜΑΡΟΥΛΙ-ΝΤΟΜΑΤΑ-ΡΟΚΚΑ-ΚΡΟΥΤΟΝΣ
- ΑΡΑΒΙΚΗ ΠΙΤΑ-ΝΤΟΜΑΤΑ-ΦΡΕΣΚΟ ΣΠΑΝΑΚΙ-ΧΑΛΟΥΜΙ-ΣΑΛΤΣΑ ΜΟΥΣΤΑΡΔΑΣ)
- ΛΙΑΣΤΗ ΝΤΟΜΑΤΑ-ΦΕΤΑ-ΚΡΕΜΜΥΔΙ ΦΡΕΣΚΟ-ΑΓΓΟΥΡΙ-ΞΥΔΙ ΒΑΛΣΑΜΙΚΟ
- ΜΑΡΟΥΛΙ-ΜΟΤΣΑΡΕΛΑ-ΣΑΛΤΣΑ 4 ΤΥΡΙΩΝ-ΤΟΝΟΣΑΛΑΤΑ-ΚΑΒΟΥΡΟΣΑΛΑΤΑ-ΤΑΡΑΜΟΣΑΛΑΤΑ

ΚΑΘΕ ΜΕΡΑ ΚΑΙ ΔΙΑΦΟΡΕΤΙΚΑ ΜΑΓΕΙΡΕΥΤΑ ΦΑΓΗΤΑ ΜΕ ΜΕΓΑΛΗ ΠΟΙΚΙΛΙΑ ΑΠΟ ΝΗΣΤΙΣΙΜΑ ΦΑΓΗΤΑ

ΠΛΗΡΟΦΟΡΙΕΣ ΓΙΑ ΤΟ ΜΕΝΟΥ ΣΤΟ ΚΑΤΑΣΤΗΜΑ ΜΑΣ

ΕΠΙΣΗΣ ΦΙΛΕΤΟ ΨΑΡΙΟΥ ΣΦΥΡΙΔΑ-ΦΑΓΚΡΙ-ΣΥΝΑΓΡΙΔΑ (με ανάμεικτα λαχανικά ή πατάτες φούρνου ή ρύζι ανάμικτο)

ΑΤ7927

Βενετοκλέων 44 & Δωδ/κής Νεολαίας
• ΤΗΛ. 22410 77775, 29642, 27937

Εχετε κάρτα Club SMART της SHELL;
ΟΧΙ;
Αποκτήστε την από το πρατήριο της SHELL του
ΑΛΕΞ. ΓΚΙΝΑΚΗ
Αυστραλίας 58 και αποκτήστε
ΠΟΛΛΑ - ΠΟΛΛΑ ΔΩΡΑ
ΑΥΤΟΜΑΤΟ ΠΛΥΣΙΜΟ ΑΥΤΟΚΙΝΗΤΟΥ ΜΕ:
• Ειδικό σαμπουάν με αφροποιητή
• Ειδικό γυαλιστικό χρώματος
• Ειδικό κέρωμα χρώματος
ΜΟΝΟ 3€
ΑΤ7934
Αυστραλίας 58 • Τηλ. 22410 31018

Εχουν προγραμματισθεί για τις 4 Απριλίου

Δύο σοβαρές υποθέσεις στα Μικτά Ορκωτά Δικαστήρια

Η πρώτη αφορά νεαρό Σουηδό που είχε μαχαιρώσει Ελληνα και η άλλη το βασανισμό γυναίκας από το σύντροφό της

Με δύο σοβαρές υποθέσεις που έχουν απασχολήσει έντονα την κοινή γνώμη της Δωδεκανήσου και όχι μόνο, θα ασχοληθούν τα Μικτά Ορκωτά Δικαστήρια την επόμενη Δευτέρα 4 Απριλίου 2005.

Η πρώτη περίπτωση, που θα εξεταστεί από το Πρωτοβάθμιο Μικτό Ορκωτό Δικαστήριο της Κω, αφορά έναν 22χρονο Σουηδό ο οποίος είχε κατηγορηθεί κατά την διάρκεια των διακοπών που έκανε στο νησί της Κω πριν από τρία περίπου χρόνια, ότι είχε επιτεθεί και είχε μαχαιρώσει έναν 23χρονο Έλληνα

Ο νεαρός, όπως και Μέσα Ενημέρωσης της χώρας του, ισχυρίζεται ότι είναι αθώος, ωστόσο όμως τα στοιχεία που συγκεντρώθηκαν σε βάρος του από τις αρμόδιες ελληνικές αρχές, κρίθηκαν ενοχοποιητικά. Μάλιστα, οι σουηδικές αρχές, αλλά και οι συνήγοροι του νεαρού, είχαν ζητήσει την παρέμβαση των ελληνικών αρχών, έτσι ώστε η υπόθεση να φθάσει το ταχύτερο δυνατό στο ακροατήριο.

Με την υπόθεση, είχε ασχοληθεί το σύνολο των Μέσων Ενημέρωσης της Σουηδίας, κάνοντας λόγο για απίστευτες καταστάσεις που διαδραματίστηκαν στην περιοχή της Δωδεκανήσου, σε βάρος του συμπατριώτη τους ο οποίος εξακολουθεί να δηλώνει αθώος.

Από τον Οκτώβριο του 2004, η υπόθεση του νεαρού Σουηδού, Calle Jonsson απασχολεί έντονα τα Μέσα Ενημέρωσης, και μάλιστα με τέτοιο τρόπο **ως να έχουν στο συρτάρι τους αδιάσειστα στοιχεία για την αθωότητά του.**

Ο Calle Jonsson μαθητής τότε του Λυκείου κατά τη διάρκεια ταξιδιού στην Κω πριν από τρία χρόνια, **κατηγορήθηκε για επίθεση με μαχαίρι εναντίον ενός 23χρονου Έλληνα υπηκόου.** Συνελήφθη και κρατήθηκε στις φυλακές του Αυλώνα καθώς τέστ DNA έδειξε ότι αίμα του Jonsson βρέθηκε στην μπλούζα του θύματος.

Στην πρώτη δικάσιμο ο Jonsson ζήτησε και έλαβε παράταση καθώς το διάστημα εκείνο υπηρετούσε την στρατιωτική του θητεία ενώ στην δεύτερη δεν παρουσιάστηκε στο δικαστήριο της Ρόδου δηλώνοντας ότι δεν πρόκειται να μεταβεί στην Ελλάδα κάτω από οποιεσδήποτε συνθήκες.



Τον Ιούνιο του 2004 όταν ζητήθηκε η έκδοσή του εκ μέρους της Ελλάδας, η αστυνομία τον συλλαμβάνει και κρατείται επί 17 ώρες στο κρατητήριο έως ότου σουηδικό δικαστήριο αποφασίσει να τον αφήσει ελεύθερο, καθώς τότε η Ελλάδα δεν είχε υπογράψει τον νόμο για κοινό ένταλμα σύλληψης που αποφασίστηκε από την ΕΕ.

Ο ίδιος ο κατηγορούμενος στον οποίο είχε απαγορευτεί η έξοδός του από την χώρα και του είχε επιβληθεί ο περιοριστικός όρος να παρουσιάζεται δύο φορές την εβδομάδα στην αστυνομία, είχε δηλώσει ότι δεν έχει καμία εμπιστοσύνη στην ελληνική δικαιοσύνη "όπου η αστυνομία είναι αυτή που αποφασίζει".

Η δεύτερη περίπτωση που θα εκδικαστεί από το Μικτό Ορκωτό Εφετείο Δωδεκανήσου, αφορά έναν 36χρονο Ροδίτη, ο οποίος τον Νοέμβριο του 2003, είχε καταδικαστεί πρωτόδικα σε ποινή κάθειρξης (23 ετών και 6 μηνών) για σειρά κακουργηματικών πράξεων, σε βάρος μιας 30χρονης γυναίκας με την οποία διατηρούσε ερωτικές σχέσεις.

Το αρμόδιο πρωτοβάθμιο δικαστήριο, που χρειάστηκε πέντε ολόκληρες μέρες, για να εξετάσει την συγκεκριμένη περίπτωση, είχε επιβάλλει την ποινή αυτή κάθειρξης, σε βάρος του 36χρονου ροδίτη, λαμβάνοντας υπόψη τις κατηγορίες που είχαν σχηματιστεί σε βάρος του, καθώς επίσης και τις μαρτυρικές καταθέσεις της 30χρονης Γεωργίας Τριανταφυλλίδη, (η οποία κατάγεται από τη Βόρειο Ελλάδα, αλλά διέμενε μόνιμα στην Γερμανία με τους γονείς της) που είχε καταγγείλει φρικιαστικούς βασανισμούς σε βάρος της, από τον 36χρονο, που όπως υποστήριξε ήθελε να την... εξαγνίσει! Σύμφωνα με το κατηγορητήριο, είχαν απαγγελθεί σε βάρος του κατηγορίες για:

Βιασμό κατ' εξακολούθηση, αρπαγή, σκοπούμενη και επικίνδυνη σωματική βλάβη και κλοπή.

Η τότε εισαγγελέας του Δικαστηρίου του Μικτού Ορκωτού Δικαστηρίου Κω, κ. Όλγα Σμυρλή, αξίζει να τονιστεί ότι στην αγόρευσή της, είχε προτείνει την ενοχή του Σεβαστάκη αλλά μόνο για το αδίκημα της σκοπούμενης σωματικής βλάβης. Μετά από σύσκεψη όμως πέντε και πλέον ωρών, το αρμόδιο δικαστήριο, αποφάσισε την επιβολή της συγκεκριμένης ποινής σε βάρος του κατηγορουμένου.

Ο Σεβαστάκης, ενώπιον του δικαστηρίου, αξίζει να σημειωθεί ότι, αρνήθηκε όλες τις κατηγορίες που είχαν αποδοθεί σε βάρος του, χαρακτήρισε φαντασιόπληκτη την 30χρονη καταγγέλλουσα με την οποία διατηρούσε σχέση και υπογράμμισε ότι οι κατηγορίες σε βάρος του, ήταν προϊόν δικό της, σε συνεργασία με τον πατέρα της οποίος και έκανε την καταγγελία σε βάρος του, καταθέτοντας σχετική αναφορά στον Εισαγγελέα.

Πτώμα αγνώστου άνδρα βρέθηκε στην Κάλυμνο

Πτώμα αγνώστου άνδρα σε προχωρημένη σήψη, εντοπίστηκε και περισυλλέγη το μεσημέρι της Τετάρτης, από τη θαλάσσια περιοχή δυτικά της νήσου «Πλάτη» (2 ναυτικά μίλια Βορειανατολικά της Καλύμνου) γεγονός που κινητοποίησε άμεσα τις αρμόδιες αρχές. Το πτώμα μεταφέρθηκε στο Γενικό Νοσοκομείο Καλύμνου για νεκροψία-νεκροτομή, ενώ την σχετική προανάκριση ανέλαβε η Λιμενική αρχή της Καλύμνου.

Η πληροφορία αυτή όπως ήταν αναμενόμενο, προκάλεσε την άμεση κινητοποίηση αρχών αλλά και συγγενών των δύο πρόσφατα αγνοουμένων Καλύμνιων. Πάντως από τα μέχρι στιγμής στοιχεία, το πτώμα ανήκει κατά πάσα πιθανότητα σε άγνωστο άνδρα μεγάλης ηλικίας και εντοπίσθηκε σε προχωρημένη σήψη, κάτι που δεν επιβεβαιώνει το ενδεχόμενο να ανήκει σε έναν από τους δύο αγνοούμενους.

Θανατηφόρο τροχαίο

Τραγικό θάνατο βρήκε χθες στην 1.20 τα ξημερώματα στο νησί της Κω, ένας 37χρονος κάτοικος Αντιμάχειας, ο οποίος παρασύρθηκε και τραυματίστηκε θανάσιμα από αυτοκίνητο που οδηγούσε ένας 23χρονος νεαρός.

Σύμφωνα με την αστυνομία, το νέο θανατηφόρο τροχαίο δυστύχημα, σημειώθηκε στο 16ο χιλιόμετρο της Επαρχιακής Οδού Κω – Χωρίων, όταν το επιβατικό ι.χ. αυτοκίνητο, που οδηγούσε ο 23χρονος, παρέσυρε και τραυμάτισε τον 37χρονο ο οποίος κινούνταν πεζός. Έρευνα για τα αίτια του θανατηφόρου τροχαίου, ανέλαβε και διενεργεί το Τμήμα Τροχαίας της Κω.

ΕΚΘΕΣΗ ΖΩΓΡΑΦΙΚΗΣ

Kozas II GALLERY



STANISLAUS KOENE

17-26 Μαρτίου

ΩΡΕΣ ΛΕΙΤΟΥΡΓΙΑΣ:
Καθημερινά 9:00-14:00, 17:00-22:00
Κυριακές και αργίες 10:00-14:00

Αμμοχώστου 13, Ρόδος
Τηλ. 22410 28725
www.kozas.gr

ΑΕ183

GRAMMY
ΠΑΙΔΙΚΑ ΒΑΠΤΙΣΤΙΚΑ
Ανοιξιάτικα - Καλοκαιρινά Πακέτα βάπτισης
Περιλαμβάνουν:
Φόρεμα / κοστούμι, παπούτσια, κάλτσες, μυρόπανο, πετσέτα, εσώρουχα, σετ λαδιού (πετσέτα μικρή, σαπούνι, μπουκαλάκι λαδιού), λαμπάδα, κουτα / βαλίτσα.
ΚΟΥΠΟΝΙ ΔΩΡΟΥ
Με κάθε πακέτο δώρο 40 τεμ. μπομπονιέρες ή ο στολισμός της καλυμβήθρας
1ο Πακέτο Μόνο!!! 320 €
2ο Πακέτο Μόνο!!! 360 €
3ο Πακέτο Μόνο!!! 390 €
Προγραμματίστε ΤΩΡΑ!!! την βάπτιση που πρόκειται να κάνετε στο μέλλον εκμεταλλευόμενοι τα παραπάνω πακέτα.
• Ελάχιστη προκαταβολή από 50 €
• Δυνατότητα αποπληρωμής μέσω πιστωτικής κάρτας σε 6 άτοκες δόσεις.
ΤΗΛ: 22410 28785 • ΚΑΡΠΑΘΟΥ 6
ΑΕ156

LOCOS MEXICAN RESTAURANT & BAR
Κάθε Κυριακή Locos Live Music
ROCK
στις κιθάρες
Angelo & Ανδρέας
"The Aces"
Λ. Ηρακλειδών 76-ΙΞΙΑ-ΡΟΔΟΣ • Τηλ. (22410) 96680
ΑΤ745

INOX
ECONOMY
ΗΛΙΑΚΑ · ΘΕΡΜΑΝΣΗ · ΕΓΚΑΤΑΣΤΑΣΕΙΣ-ΣΥΝΤΗΡΗΣΗ



• ΑΝΟΞΕΙΔΩΤΟ ΑΤΣΑΛΙ
• ΑΘΡΑΥΣΤΟ ΤΖΑΜΙ
• ΕΠΙΛΕΚΤΙΚΟΣ ΣΥΛΛΕΚΤΗΣ
• ΣΥΝΔΕΕΤΑΙ ΜΕ ΚΑΛΟΡΙΦΕΡ

Ritter
ΧΥΤΟΣΙΔΗΡΟΙ ΛΕΒΗΤΕΣ ΠΕΤΡΕΛΑΙΟΥ





SATURN
ΑΤΟΜΙΚΗ ΜΟΝΑΔΑ ΠΕΤΡΕΛΑΙΟΥ

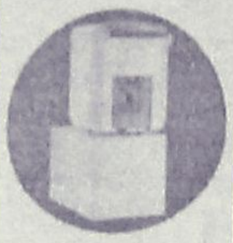

De Dietrich
ΛΕΒΗΤΕΣ ΠΕΤΡΕΛΑΙΟΥ ΑΠΟ ΧΥΤΟΣΙΔΗΡΟ

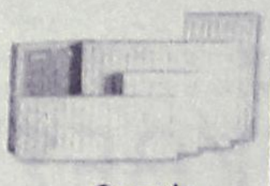

Superia
Panel Βελγίου



TUBOLUX
Design Πετσετοθήκη

ΑΕ037

ΡΙΖΟΣ ΜΙΧΑΗΛ
Αγ. Λαύρας 59 • τηλ. 2241023073, 6944351212

Την προσεχή Τετάρτη στη Βουλή

Συζήτηση για την άρση ασυλίας του Γ. Παρασκευά

Αφορά την υπόθεση του Οργανισμού Εκπαίδευσης της Νομαρχίας για την οποία ασκήθηκε δίωξη

Το πρωί της επόμενης Τετάρτης, θα συζητηθεί τελικά στην Ολομέλεια του Κοινοβουλίου, η άρση της ασυλίας του βουλευτή Δωδεκανήσου του ΠΑΣΟΚ κ. Γιάννη Παρασκευά.

Σύμφωνα με την ειδική ημερήσια διάταξη που υπογράφεται από την πρόεδρο της Βουλής κ. Άννα Ψαρούδα – Μπενάκη, στην πρωινή συνεδρίαση της Βουλής, θα γίνει συζήτηση και λήψη απόφασης, σύμφωνα με τα άρθρα 62 του Συντάγματος και 83 του Κανονισμού της Βουλής, για τις αιτήσεις άρσης της ασυλίας των βουλευτών κ.κ.: Δημοσθένη Τσιαμάκη και Ιωάννη Παρασκευά.

Αξίζει να σημειωθεί ότι από την Εισαγγελία Εφετών Δωδεκανήσου, στον εισαγγελέα του Αρείου Πάγου, υποβλήθηκε πριν από μερικές εβδομάδες, δικογραφία που αφορά την υπόθεση του πρώην Νομάρχη Δωδεκανήσου και νυν **βουλευτή κ. Γιάννη Παρασκευά**, σε βάρος του οποίου έχει ασκηθεί ποινική δίωξη για την γνωστή υπόθεση με τον Οργανισμό Εκπαίδευσης της Νομαρχιακής Αυτοδιοίκησης. Η υπόθεση, έφθασε στη δικαιοσύνη μετά την κατάθεση στον αρμόδιο εισαγγελέα, του σχετικού φακέλου από τον νομάρχη Δωδεκανήσου κ. **Σάββα Καραγιάννη**, στον πρώτο χρόνο της θητείας του. Ο φάκελος, περιείχε στοιχεία για την οικονομική διαχείριση του Οργανισμού στην θητεία του κ. Παρασκευά **και η αρμόδια Εισαγγελική αρχή άσκησε δίωξη (για υπεξαίρεση) ποσού της τάξης των 153.000 ευρώ.**

Η υπόθεση αυτή, σημειώνεται ότι έχει προκαλέσει τα προηγούμενα χρόνια, σημείο έντονης αντιπαράθεσης ανάμεσα τον κ. **Σάββα Καραγιάννη** και τον κ. **Γιάννη Παρασκευά.**

Ο εισαγγελέας του Αρείου Πάγου, αξίζει να σημειωθεί ότι διαβίβασε στο δεύτερο δεκαήμερο του Ιανουαρίου την δικογραφία στον **υπουργό Δικαιοσύνης κ. Αναστάσιο Παπαληγούρα** και το τελευταίος με τη σειρά του, στην πρόεδρο της βουλής, ζητώντας έτσι να αποφασίσει η ολομέλεια όπως προβλέπεται από την σχετική διαδικασία, αν θα προχωρήσει σε άρση της βουλευτικής ασυλίας του κ. Παρασκευά ή όχι. Η σχετική προθεσμία για να αποφασίσει η Βουλή, λήγει στις 10 Απριλίου 2005.

Συλλήψεις από ΕΛΑΣ

Τέσσερα άτομα, συνέλαβαν το τελευταίο διήμερο οι αρμόδιες αστυνομικές αρχές, σε σχετικούς ελέγχους που πραγματοποίησαν σε Ρόδο και Κω. Στη Ρόδο και στον Δήμο Αφάντου ειδικότερα, συνελήφθη ένας 17χρονος που οδηγούσε μοτοποδήλατο χωρίς να έχει δίπλωμα κι ένας 36χρονος καταστηματάρχης που λειτουργούσε ηλεκτρονικούς υπολογιστές χωρίς να έχει άδεια. Σε βάρος τους, κινήθηκε η προβλεπόμενη από τις διατάξεις του νόμου διαδικασία για την παραπομπή τους στην δικαιοσύνη.

Στην πόλη της Ρόδου, αστυνομικοί της Ασφάλειας, συνέλαβαν έναν 25χρονο από το Κασμίρ, τον οποίο εντόπισαν να κατέχει και να διαθέτει προς πώληση 138 κλεψίτυπα CD.

Στο νησί της Κω, συνελήφθη χθες τα ξημερώματα, ένας 53χρονος ημεδαπός, ο οποίος οδηγούσε ιχ αυτοκίνητο αντίθετα σε μονόδρομο.

Αιγύπτιος ενώ προσπαθούσε να διαφύγει

Τραυμάτισε αστυνομικό με την μοτοσικλέτα του

Είχε διαταχθεί να σταματήσει για έλεγχο, ενώ είχε στην κατοχή του ναρκωτικά!

Να αποφύγει την σύλληψή του από αστυνομικούς του Τμήματος Δίωξης Ναρκωτικών Ρόδου επιχείρησε ένας 28χρονος Αιγύπτιος, ο οποίος τραυμάτισε με την μοτοσικλέτα του τα ξημερώματα της Παρασκευής έναν αστυνομικό που τον παρακολουθούσε, αναπτύσσοντας ταχύτητα!

Το αποτέλεσμα ήταν να συλληφθεί λίγα λεπτά αργότερα και σε βάρος του να σχηματιστεί δικογραφία η οποία θα τον φέρει τώρα αντιμέτωπο με βαρύτατες κατηγορίες ενώπιον της δικαιοσύνης Σύμφωνα με όσα έγιναν γνωστά, ο 28χρονος Αιγύπτιος που εργάζεται ως αλιεργάτης στο νησί μας, εντοπίστηκε τα ξημερώματα της Παρασκευής να κινείται ύποπτα με την μοτοσικλέτα του, έχοντας διάφορες συναντήσεις με ύποπτα άτομα. Οι αστυνομικοί, στις 6.30 το πρωί τον εγκλώβισαν με στόχο να τον ελέγξουν. Αυτός, στην προσπάθειά του να διαφύγει, εστράφη εναντίον των αστυνομικών, αναπτύσσοντας ταχύτητα και έπεσε με την μοτοσικλέτα του, σε υπηρεσιακή μοτοσικλέτα στην οποία επέβαινε αστυφύλακας με αποτέλεσμα να τον τραυματίσει ελαφρά και παράλληλα να προκαλέσει υλικές ζημιές. Ταυτόχρονα, σκόρπισε στο έδαφος ποσότητα ακατέργαστης κάνναβης, όπως διαπίστωσαν στην συνέχεια οι αστυνομικοί, καθώς και ένα τσιγαριλίκι.

Σημειώνεται ότι ο ίδιος δράστης, έχει συλληφθεί άλλες δυό φορές το τελευταίο χρονικό διάστημα για κατοχή ακατέργαστης κάνναβης. Σε βάρος του σχηματίστηκε δικογραφία και παραπέμφθηκε στην δικαιοσύνη.

ΠΡΑΚΤΟΡΕΙΟ ΤΑΞΙΔΙΩΝ
ΣΑΒΒΑΣ ΣΑΗΣ

Με την ευκαιρία της λειτουργίας του **νέου** μας πρακτορείου στην οδό Τάρπον Σπρίνγκς 42 (δίπλα στην Τράπεζα Πίστεως)
ΠΡΟΣΦΕΡΟΥΜΕ
τα φθηνότερα αεροπορικά εισιτήρια για όλο τον κόσμο με όλες τις αεροπορικές πτήσεις

ΠΡΟΣΟΧΗ
ΠΛΗΡΟΦΟΡΙΕΣ ΔΕΝ ΔΙΔΟΝΤΑΙ ΑΠΟ ΤΟ ΤΗΛΕΦΩΝΟ
ΜΟΝΟ ΠΡΟΣΩΠΙΚΗ ΠΑΡΟΥΣΙΑ ΣΑΣ

ΑΚΟΜΗ
• BIZA επισκέπτου για ΑΥΣΤΡΑΛΙΑ σε μία μέρα
• Εκδοση διαβατηρίων
• Εκδοση αδειών αυτοκινήτων

ΞΕΝΟΔΟΧΕΙΑ ΣΤΗΝ ΑΘΗΝΑ

PRESIDENT Α' ΚΑΤΗΓΟΡΙΑΣ Λεωφόρος Κηφισίας			
Μονόκλινο	€ 60		έως 31/3
Δίκλινο για μονόκλ.	€ 65		«
Δίκλινο	€ 70		«
Τρίκλινο	€ 90		«
ROYAL OLYMPIC LUX κοντά στο Σύνταγμα			
Μονόκλινο	€ 75		έως 31/3
Δίκλινο	€ 85		«
Τρίκλινο	€ 105		«
OLYMPIC PALAS Α' ΚΑΤΗΓΟΡΙΑ Σύνταγμα			
Μονόκλινο	€ 55		έως 31/3
Δίκλινο	€ 70		«
Τρίκλινο	€ 85		«
BEST WESTERN ILISIA Α' ΚΑΤΗΓΟΡΙΑΣ ILISIA Μιχαλακοπούλου			
Μονόκλινο	€ 68	€ 84	1/1-31/3 έως 31/12/04
Δίκλινο	€ 83	€ 93	«
Τρίκλινο	€ 97	€ 110	«
HELLINIS Β' ΚΑΤΗΓΟΡΙΑ ΟΝΑΣΙΟ Συγγρού			
Μονόκλινο	€ 60	€ 50	έως 31/12
Δίκλινο	€ 70	€ 60	
Τρίκλινο	€ 82	€ 70	έως 31/3
ARETOUSA Β' ΚΑΤΗΓΟΡΙΑΣ Μητροπόλεως - Σύνταγμα			
Μονόκλινο			έως 31/3
Δίκλινο			«
Τρίκλινο			«
ASTOR Σύνταγμα			
Μονόκλινο	€ 56		έως 31/3
Δίκλινο γι α μονόκλινο	€ 63		«
Δίκλινο	€ 68		«
Τρίκλινο	€ 80		«
POLIS GRAND HOTEL Β' ΚΑΤΗΓΟΡΙΑΣ Πατησίων & Βερανζέρου 10			
Μονόκλινο	€ 59		έως 31/3
Δίκλινο	€ 69		«
Τρίκλινο	€ 92		«
ΒΕΡΓΙΝΑ Β' ΚΑΤΗΓΟΡΙΑΣ ΘΕΣ/ΚΗ (κεντρικό)			
Μονόκλινο	€ 55		έως 31/3
Δίκλινο	€ 74		«
Τρίκλινο	€ 89		
ANEMONI KENTRIKO-PEIRAI			
Μονόκλινο	€ 55	έως 31/12	€ 58 έως 10/5
Δίκλινο	€ 66		€ 70
Τρίκλινο	€ 78		€ 84

ΣΑΣ ΣΥΜΦΕΡΕΙ ΠΡΙΝ ΚΛΕΙΣΕΤΕ ΟΠΟΥΔΗΠΟΤΕ ΝΑ ΜΑΣ ΕΠΙΣΚΕΦΘΕΙΤΕ
ΠΡΑΚΤΟΡΕΙΟ ΤΑΞΙΔΙΩΝ
ΣΑΒΒΑΣ ΣΑΗΣ
ΤΑΡΠΟΝ ΣΠΡΙΝΓΚΣ 42 (δίπλα στην Τραπ. Πίστεως) • Τηλ. 39781-3

ΧΠ127

Δρομολόγια του Ταχύπλοου Καταμαράν "ΔΩΔΕΚΑΝΗΣΟΣ ΕΞΠΡΕΣ"
Από: 15 Μαρτίου 2005 έως 14 Μαΐου 2005

DODEKANISOS SEA WAYS

Αναχωρίσεις από την Κολώνα (Θαλασσινή πύλη)

ΚΥΡΙΑΚΗ		
ΛΙΜΑΝΙ	ΑΦΙΞΗ	ΑΝΑΧ.
ΡΟΔΟΣ		08.30
ΣΥΜΗ	09.20	09.25
ΚΩΣ	11.00	11.10
ΚΑΛΥΜΝΟΣ	11.50	12.00
ΛΕΡΟΣ	12.50	12.55
ΛΕΙΨΟΙ	13.15	13.20
ΠΑΤΜΟΣ	13.40	13.45
ΛΕΡΟΣ	14.25	14.30
ΚΑΛΥΜΝΟΣ	15.20	15.30
ΚΩΣ	16.10	16.20
ΣΥΜΗ	17.45	17.50
ΡΟΔΟΣ	18.30	

ΔΕΥΤΕΡΑ		
ΛΙΜΑΝΙ	ΑΦΙΞΗ	ΑΝΑΧ.
ΑΝΕΚΤΕΛΕΣΤΟ		

ΤΡΙΤΗ		
ΛΙΜΑΝΙ	ΑΦΙΞΗ	ΑΝΑΧ.
ΡΟΔΟΣ		08.30
ΚΩΣ	10.40	10.50
ΚΑΛΥΜΝΟΣ	11.30	11.40
ΛΕΡΟΣ	12.30	12.35
ΛΕΙΨΟΙ	12.55	13.00
ΠΑΤΜΟΣ	13.20	13.30
ΛΕΡΟΣ	14.20	14.30
ΚΑΛΥΜΝΟΣ	15.20	15.30
ΚΩΣ	16.10	16.20
ΡΟΔΟΣ	18.30	

ΤΕΤΑΡΤΗ		
ΛΙΜΑΝΙ	ΑΦΙΞΗ	ΑΝΑΧ.
ΡΟΔΟΣ		08.30
ΣΥΜΗ	09.20	09.30
ΚΩΣ	11.00	11.10
ΚΑΛΥΜΝΟΣ	11.50	12.00
ΛΕΡΟΣ	12.50	14.30
ΚΑΛΥΜΝΟΣ	15.20	15.30
ΚΩΣ	16.10	16.20
ΣΥΜΗ	17.45	17.50
ΡΟΔΟΣ	18.30	

ΠΕΜΠΤΗ		
ΛΙΜΑΝΙ	ΑΦΙΞΗ	ΑΝΑΧ.
ΡΟΔΟΣ		08.30
ΚΩΣ	10.40	10.50
ΚΑΛΥΜΝΟΣ	11.30	11.40
ΛΕΡΟΣ	12.30	12.35
ΛΕΙΨΟΙ	12.55	13.00
ΠΑΤΜΟΣ	13.20	13.30
ΛΕΡΟΣ	14.20	14.30
ΚΑΛΥΜΝΟΣ	15.20	15.30
ΚΩΣ	16.10	16.20
ΡΟΔΟΣ	18.30	

ΠΑΡΑΣΚΕΥΗ		
ΛΙΜΑΝΙ	ΑΦΙΞΗ	ΑΝΑΧ.
ΡΟΔΟΣ		08.30
ΚΩΣ	10.40	10.50
ΚΑΛΥΜΝΟΣ	11.30	11.40
ΛΕΡΟΣ	12.30	12.35
ΛΕΙΨΟΙ	12.55	13.00
ΠΑΤΜΟΣ	13.20	13.30
ΛΕΡΟΣ	14.20	14.30
ΚΑΛΥΜΝΟΣ	15.20	15.30
ΚΩΣ	16.10	16.20
ΡΟΔΟΣ	18.30	

ΣΑΒΒΑΤΟ		
ΛΙΜΑΝΙ	ΑΦΙΞΗ	ΑΝΑΧ.
ΡΟΔΟΣ		08.30
ΣΥΜΗ	09.20	09.25
ΚΩΣ	11.00	11.10
ΚΑΛΥΜΝΟΣ	11.50	12.00
ΛΕΡΟΣ	12.50	12.55
ΛΕΙΨΟΙ	13.15	13.20
ΠΑΤΜΟΣ	13.40	13.45
ΛΕΡΟΣ	14.25	14.30
ΚΑΛΥΜΝΟΣ	15.20	15.30
ΚΩΣ	16.10	16.20
ΣΥΜΗ	17.45	17.50
ΡΟΔΟΣ	18.30	

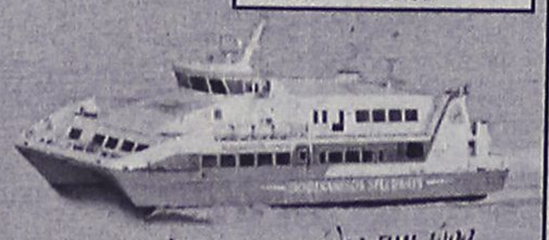

• Ταξιδέψτε με το μάλλι την νύχτα
• Fully air-conditioned

Πληροφορίες: Δωδεκάνησος Ναυτιλιακή Ν.Ε.
Αυστραλίας 3, 85100 Ρόδος
Τηλ: 22410 70 590 - Fax: 22410 70 591

website: www.12ne.gr
e-mail: info@12ne.gr

ΑΕ177

Αίτημα στο Δήμο Ρόδου

Να αυξηθεί η ενίσχυση προς την Φιλοζωική

Δεν καλύπτονται οι ανάγκες

Να αυξηθεί η οικονομική ενίσχυση του δήμου, προς τον Σύλλογο Φιλοζωικής Ρόδου ζητά το διοικητικό συμβούλιο, για να μπορέσει να αντιμετωπίσει τις διαρκώς αυξανόμενες ανάγκες των αδέσποτων ζώων.

Το θέμα θα απασχολήσει το δημοτικό συμβούλιο Ρόδου, στη συνεδρίαση της ερχόμενης Τετάρτης, οπότε θα ληφθεί και σχετική απόφαση.

Στο σχετικό αίτημα του σωματείου, αναφέρονται τα εξής:

«Κύριοι,

βάσει της υπ' αριθμ. 11/1997 απόφασης του δ.σ. ΔΟΠΕ και της δικής σας 512/1997, αναθέσατε την διαχείριση και λειτουργία του Δημοτικού Κυνοκομείου στον ΣΦΕ Ρόδου, σύμφωνα με τη διάταξη του άρθρου 36, του Π.Δ. 410/1995, για τα έτη 1997 ως 31/12/2007, με τις γνωστές υποχρεώσεις αμφοτέρων των μελών (δήμου Ροδίων και ΣΦΕΡ) για την εύρυθμη λειτουργία του καταφυγίου.

Κάνοντας έναν απολογισμό των πεπραγμένων μέχρι σήμερα, από τον σύλλογό μας, έχουμε την πεποίθηση ότι έχουμε ανταποκριθεί πλήρως παρ' όλες τις δυσκολίες που αντιμετωπίζουμε (οικονομικές κ.λπ.) στο έργο και στις υποχρεώσεις μας, με αποτέλεσμα το κυνοκομείο να λειτουργεί στο μέτρο των δυνατοτήτων μας σωστά φέροντας εις πέρας το δύσκολο έργο του.

Σύμφωνα με την παραπάνω απόφαση, μία εκ των υποχρεώσεων του δήμου Ροδίων ήταν η ετήσια αποζημίωση στο ΣΦΕΡ, ποσού 6.000.000 δρχ. σε τρεις (3) δόσεις, τους μήνες 1ο - 4ο - 10ο, για τις λειτουργικές δαπάνες του κυνοκομείου με το δικαίωμα αύξησης μέχρι 5% ετησίως ή μείωσης του ανωτέρω συνολικού ποσού, ανάλογα με τις τρέχουσες ανάγκες και δαπάνες του κυνοκομείου.

Οταν παραλάβαμε το κυνοκομείο υπήρχαν 20 κλουβιά για ζώα, αργότερα προστέθηκαν άλλα 20, σύνολο 40 και μετέπειτα 10, γενικό σύνολο 50 κλουβιά σήμερα.

Ομως, η πραγματικότητα είναι ότι σήμερα στο κυνοκομείο βρίσκουν άσυλο κάθε χρόνο 100-120 ζώα, τα επιπλέον 50 ή 70 ζώα φιλοξενούνται στους βοηθητικούς χώρους που διαθέτει το κυνοκομείο.

Ο αριθμός των αδέσποτων ζώων χρόνο με το χρόνο μεγαλώνει. Τα ζώα που περιθάλπουμε, στειρώνουμε, εμβολιάζουμε και αποπαρασιτώνουμε, μεγαλώνει με αποτέλεσμα οι δαπάνες για τη διατροφή, περίθαλψη και υγειονομική φροντίδα των ζώων να αυξάνει.

Για τους λόγους αυτούς παρακαλούμε για την αύξηση της ετήσιας αποζημιώσεως για την αντιμετώπιση των αναγκών του κυνοκομείου, (η οοπία ποτέ δεν αυξήθηκε κατά 5% ετησίως, σύμφωνα με την 512/1997 απόφαση του δ.σ.).

Επίσης παρακαλούμε η ανωτέρω αποζημίωση να καταβάλλεται σύμφωνα με τα συμφωνηθέντα, χωρίς καθυστερήσεις, γιατί οι ανάγκες και δαπάνες για την περισυλλογή, φύλαξη, περίθαλψη κ.λπ. των αδέσποτων ζώων είναι ανελλαστικές, καθ' ότι αφορούν ζωές που υποφέρουν και χρειάζονται φροντίδα και στοργή.

Ελπίζοντας σε μια συνέχεια της μέχρι σήμερα καλής μας συνεργασίας.

Για τον Σύλλογο Φιλοζωικής Εταιρείας Ρόδου
Η πρόεδρος
Αναστασία Σταματίου».

Από τον έλεγχο της ομάδας των ειδικών

Θετικά συμπεράσματα για το λιμάνι της Ρόδου

• Ικανοποίηση ακόμα και σε ανώτατο επίπεδο
• Πληροί όλους τους όρους της Συνθήκης Σένγκεν

Ακόμα και σε ανώτατο επίπεδο, είναι έκδηλη η ικανοποίηση, για το αποτέλεσμα που είχε ο έλεγχος στο λιμάνι της Ρόδου από το κλιμάκιο των Ευρωπαίων αξιωματούχων.

Ρεπορτάζ της Βαρβάρας Μπογδάνου

Οπως έγραψε η "Ρ" την Πέμπτη, η πολυμελής ομάδα των ειδικών που επί δύο μέρες (22 και 23 Μαρτίου) πέρασε από ψιλό κόσκινο κάθε υπηρεσία που εμπλέκεται με τη λειτουργία του λιμανιού, φαίνεται ότι το **αξιολόγησε θετικά** ως προς την εφαρμογή των όσων προβλέπουν οι δύο συνθήκες Σένγκεν.

Βέβαια κανένας δε γνωρίζει σε τοπικό και εθνικό επίπεδο, την ακριβή "βαθμολογία" τόσο του δικού μας λιμανιού, όσο και των υπολοίπων της χώρας, όμως όσοι πήραν μέρος στις διαδικασίες ήταν πολύ εύκολο να εντοπίσουν ότι όλα πήγαν καλά και ότι υπήρξε μεγάλη ικανοποίηση.

Οι σημειώσεις των αξιολογητών, θα αποτελέσουν τη βάση για τη σύνταξη πορίσματος που θα αφορά κάθε χώρα, και τα συμπεράσματά του θα τεθούν για συζήτηση στα ανώτατα ευρωπαϊκά όργανα.

Το αποτέλεσμα αυτό για το λιμάνι της Ρόδου, δεν ήρθε βέβαια τυχαία, καθώς **εδώ και ένα μήνα που ειδοποιήθηκαν οι υπηρεσίες** σχετικά με τον έλεγχο, έγινε η απαιτούμενη προετοιμασία.

Μάλιστα, κάποιοι θυσίασαν και τη ξεκούραση των αργιών προκειμένου να οργανωθούν καλύτερα σε επίπεδο υπηρεσίας και φρόντισαν να έχουν έτοιμα ακόμα και στοιχεία που δεν τους είχαν ζητηθεί.

Σύμφωνα με τις πληροφορίες, ο μήνας που διανύουμε ήταν αφιερωμένος στην αξιολόγηση των **λιμανιών,** ενώ ο Φεβρουάριος στην αξιολόγηση των **αεροδρομίων.** Τον επόμενο μήνα, οι έλεγχοι θα γίνουν στα **χερσαία σύνορα.** Κάθε εξάμηνο ελέγχεται και ένας αριθμός χωρών, περιλαμβάνοντας και τις τρεις κατηγορίες, ενώ σύμφωνα με όσα έγιναν γνωστά, πολύ σύντομα οι υπηρεσίες του λιμανιού μας, θα ελεγχθούν και για τη λειτουργία των ηλεκτρονικών τους συστημάτων.

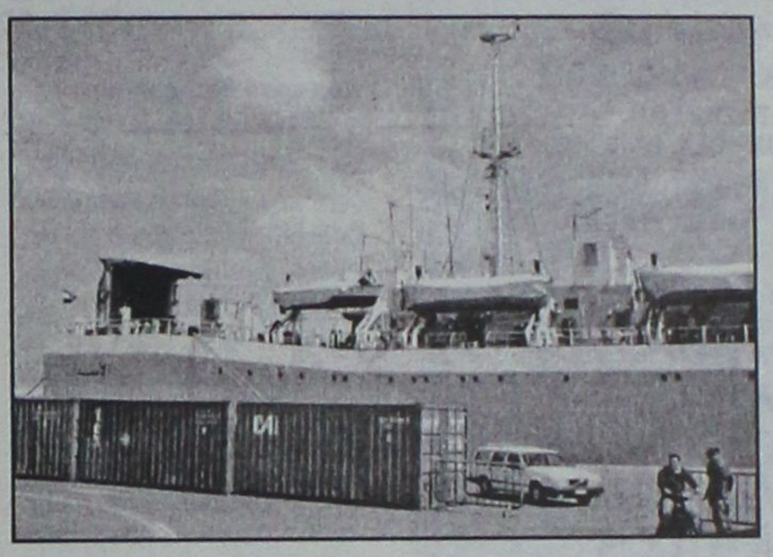

Αξίζει να σημειωθεί ότι, το μεγαλύτερο βάρος έπεσε στο τμήμα ελέγχου διαβατηρίων του λιμανιού, πράγμα απόλυτα φυσικό, λόγω των αυξημένων αρμοδιοτήτων και άρα ευθυνών που έχει για τους επισκέπτες που έρχονται στο νησί με τα πλοία.

Οι Ευρωπαίοι αξιολογητές λόγω ακριβώς της καλής γνώσης του αντικειμένου στο οποίο είναι εξειδικευμένοι, έκαναν έλεγχο δύο φορές μάλιστα. Αξίζει να τονιστεί ότι πήραν μέρος ενεργά στον έλεγχο των επιβατών, παρακολουθώντας από κοντά τη διαδικασία που ακολουθούν οι αστυνομικοί, ενώ σημείωσαν ακόμα και πόσος χρόνος διατίθεται για τον έλεγχο καθενός επιβάτη.

Επίσης πρέπει να τονιστεί, ότι το κλιμάκιο απηύθυνε ακόμα και γενικές ερωτήσεις σε εθνικό επίπεδο για την οργάνωση των υπηρεσιών ενώ ζήτησε να δει τα εγχειρίδια και τα βιβλία με τους νόμους της Ε.Ε., με βάση τα οποία λειτουργούν οι υπηρεσίας μας.

Αξίζει μάλιστα να σημειωθεί ότι σε κάποιες περιπτώσεις, οι μέθοδοι εφαρμογής που επινοήθηκαν από τους δικούς μας ανθρώπους σε τοπικό επίπεδο, αποτέλεσαν σημείο αναφοράς προς επιβράβευση και αποφασίστηκε να προταθούν για εφαρμογή και σε άλλες χώρες.

Μάλιστα κάποιοι αξιωματούχοι, δεν έκρυψαν το ενδιαφέρον τους για συνεργασία, καθώς παραδέχτηκαν την αποτελεσματικότητα των μεθόδων.

Το 18μελές κλιμάκιο, κατέγραψε όλα όσα είδε αυτές τις δύο μέρες και όσο κι αν τίποτα δεν είναι ανακοινώσιμο, εντούτοις το ότι τα πήγαμε σχεδόν τέλεια, φάνηκε καθαρά.

Με βάση τις δυνατότητες της χώρας, και με δεδομένες τις αντικειμενικές δυσκολίες, πρέπει να είμαστε και όλοι ικανοποιημένοι.

Πρόστιμα σε οδηγούς

Τσουχτερά πρόστιμα σε βάρος 49 παραβατών του Κώδικα Οδικής Κυκλοφορίας, βεβαίωσαν κατά τους ελέγχους που πραγματοποίησαν την περασμένη Παρασκευή, οι αρμόδιες αστυνομικές αρχές.

Ειδικότερα, από την Αστυνομική Διεύθυνση Δωδεκανήσου, συγκροτήθηκαν συνεργεία από τις 8 το πρωί έως τις 3 το απόγευμα, με αντικείμενο την διενέργεια τροχονομικών ελέγχων. Διαπιστώθηκαν 179 έλεγχοι κατά τους οποίους βεβαιώθηκαν συνολικά 49 παραβάσεις οι οποίες αφορούσαν:

- 12 παραβάσεις που αντιστοιχούσαν σε φορτηγά αυτοκίνητα (5 για υπέρβαρο και 4 για ΚΤΕΟ, 1 για έλλειψη προστατευτικού καλύμματος και 2 για έλλειψη ταχογράφου) και
- 37 παραβάσεις για πταίσματα του ΚΟΚ.

Διακοπές ρεύματος

Ολιγόλεπτες διακοπές του ρεύματος παρατηρήθηκαν χθες το πρωί, σε πολλές περιοχές της πόλεως Ρόδου, οι οποίες πάντως, δεν είχαν –ευτυχώς- σχέση με την λειτουργία του εργοστασίου της Σορωνής.

Σύμφωνα με όσα έγιναν γνωστά, οι διακοπές του ηλεκτρικού ρεύματος, λίγο πριν από τις 9 χθες το πρωί, οφείλονταν σε διαδικασία αναβάθμισης των συστημάτων στον σταθμό του Ροδινιού. Στην διάρκεια των διαδικασιών αυτών, παρουσιάστηκαν οι διακοπές του ρεύματος (μικρής διάρκειας) σε περιοχές της πόλεως Ρόδου κυρίως, αλλά η αποκατάσταση τους ήταν άμεση από το αρμόδιο τεχνικό προσωπικό.

Καθαρισμός παραλίας

Ο Σύλλογος Φίλων Εθελοντών Τουρισμού "Οι Απολλώνιοι" σε συνεργασία με το Σύλλογο Προστασίας Περιβάλλοντος Ρόδου καλεί τα μέλη των δύο συλλόγων και τους ευαισθητοποιημένους πολίτες του νησιού μας σήμερα Κυριακή 27 Μαρτίου 2005 στις 10 π.μ. στο χώρο του Ενυδρείου να συμμετέχουν στον καθαρισμό της παραλίας Ελλη μέχρι το ξενοδοχείο "Μπελβεντέρε".

Μήνυμα των οργανωτών είναι: Να κάνουμε μια αρχή για τη Ρόδο μας όπως της αξίζει - Αγαπάς τη Ρόδο απόδειξέ το - Μην πετάς σκουπίδια κάτω και διατηρείστε το νησί μας καθαρό".

TECHNO GROUP
Μελέτη - Συντήρηση
ΠΑΡΑΔΟΣΗ ΣΕ ΠΛΗΡΗ ΛΕΙΤΟΥΡΓΙΑ ΑΠΟ ΠΕΠΕΙΡΑΜΕΝΟ ΣΥΝΕΡΓΕΙΟ
ΘΕΡΜΑΝΣΗ–ΗΛΙΑΚΑ–ΚΛΙΜΑΤΙΣΜΟΣ
ΕΥΚΟΛΙΕΣ ΠΛΗΡΩΜΗΣ
ΔΑΠΕΔΟΘΕΡΜΑΝΣΗ
Περιορισμένη τεχνική υποστήριξη για μεταφορά σκάφη και τοποθέτηση
10 ετών ΕΓΓΥΗΣΗ
GLASS
INOX
ΧΑΛΚΙΝΟ
ΑΝΟΞΕΙΔΟΤΗ ΥΠΕΡΟΧΗ A.I.S.I. 316
ΣΥΝΔΕΟΝΤΑΙ ΚΑΙ ΜΕ ΚΑΛΟΡΙΦΕΡ
Απο 25.00€ το μήνα!
ΠΡΟΪΟΝΤΑ ΓΕΡΜΑΝΙΑΣ-ΙΤΑΛΙΑΣ
Δημ. Αναστασιάδη 8 - Τηλ. & Fax: 22410 32181
AE045



ΞΥΛΟΤΕΧΝΟΥΡΓΗΜΑΤΑ

ΕΜΠΟΤΙΣΜΕΝΗΣ ΞΥΛΕΙΑΣ
ΚΗΠΟΥ - ΒΕΡΑΝΤΑΣ
Προτάσεις & Λύσεις στο χώρο σας
ΕΞΟΦΛΗΣΗ ΕΩΣ ΚΑΙ 36 ΔΟΣΕΙΣ
ΥΠΕΥΘΥΝΟΣ ΚΑΤΑΣΚΕΥΩΝ:
ΣΤΕΦΑΝΗΣ ΑΠΟΣΤΟΛΟΣ· ΤΗΛ. 6946 903331
ΥΠΕΥΘΥΝΟΣ ΠΩΛΗΣΕΩΝ:
ΣΤΕΦΑΝΗΣ ΠΕΤΡΟΣ 6944355694
Δ/ΝΣΗ ΚΑΤΑΣΤΗΜΑΤΟΣ ΕΝΤΟΣ ΕΜΠΟΡ. ΚΕΝΤΡ. ΦΩΚΙΑΛΗ
ΤΗΛ. 2241035091, 2241025135
ΧΠ1937

ΜΟΝΑΔΙΚΟ
ΠΑΣΧΑ–ΠΡΩΤΟΜΑΓΙΑ
στη ΧΑΛΚΙΔΙΚΗ
(με κρουαζιέρα στο **Αγ. Ορος**)
από 29/4–2/5
κατ' ευθεία από **Ρόδο-Θεσ/κη**
ΤΙΜΟΚΑΤΑΛΟΓΟΣ

Ξενοδοχείο: PALLADIUM	
Θέση: Κασσάνδρα	**Κατ.:** 4*
Εκδρομή: 269€	**Fly & Drive:** 289€
Ξενοδοχείο: KRYOPIGI BEACH	
Θέση: Κρυοπηγή	**Κατ.:** 4*
Εκδρομή: 289€	**Fly & Drive:** 309€
Ξενοδοχείο: PALLINI BEACH	
Θέση: Κασσάνδρα	**Κατ.:** 4*
Εκδρομή: 329€	**Fly & Drive:** 349€
Ξενοδοχείο: LAGOMANDRA	
Θέση: Σιθωνία	**Κατ.:** 4*
Εκδρομή: 269€	**Fly & Drive:** 289€
Ξενοδοχείο: MELITON P. CARRAS	
Θέση: Σιθωνία	**Κατ.:** 5*
Εκδρομή: 399€	**Fly & Drive:** 419€

Στην τιμή περιλαμβάνονται:
- Αεροπορικά εισιτήρια με την AEGEAN AIRLINES για Θεσσαλονίκη
- Την διαμονή στο ξενοδοχείο της επιλογής σας
- Πρωινό και ένα δείπνο καθημερινά (το Σάββατο αναστάσιμο δείπνο και την Κυριακή γεύμα με συνοδεία ζωντανής ορχήστρας αντί των δείπνων)
- Τις εκδρομές-ξεναγήσεις που περιλαμβάνονται στο πρόγραμμα
- Αρχηγό-συνοδό του γραφείου μας
- Την κρουαζιέρα στο Αγιο Ορος
- Ταξιδιωτική ασφάλιση και ασφάλεια αστικής ευθύνης

Δεν περιλαμβάνονται: Φόροι αεροδρομίων, επιπλέον γεύματα και δείπνα, φιλοδωρήματα και είσοδοι μουσείων.

FRY & DRIVE: Στο πρόγραμμα Fly & Drive περιλαμβάνονται αεροπορικά εισιτήρια-διαμονή στο ξενοδοχείο της επιλογής σας με όλα τα δείπνα και γεύματα και Ι.Χ. αυτοκίνητο που παραλαμβάνεται και παραδίδεται στο αεροδρόμιο Θεσσαλονίκης

ΠΤΗΣΕΙΣ
29/4 ΡΟΔΟ-ΘΕΣ/ΚΗ 10.00-11.10
2/5 ΘΕΣ/ΚΗ-ΡΟΔΟ 23.59-01.10 (ΠΩΛΟΥΝΤΑΙ ΚΑΙ ΕΙΣΙΤΗΡΙΑ ΜΟΝΟ)

ΠΑΣΧΑ στην ΠΑΤΜΟ–ΛΕΙΨΟΥΣ
από 27/4–2/5
ΑΚΟΜΗ
ΠΑΣΧΑ στην **ΒΑΡΚΕΛΩΝΗ** ή **ΜΑΔΡΙΤΗ**
στην **ΠΡΑΓΑ**
στην **ΙΤΑΛΙΑ**
στην **ΒΙΕΝΝΗ-ΒΟΥΔΑΠΕΣΤΗ**
στο **ΠΑΡΙΣΙ**
ΠΑΚΕΤΑ ΓΙΑ ΟΛΟ ΤΟ ΚΟΣΜΟ ΜΕ ΣΥΝΕΧΕΙΣ ΑΝΑΧΩΡΗΣΕΙΣ

Πληροφορίες – Προγράμματα
ΠΡΑΚΤΟΡΕΙΟ ΤΑΞΙΔΙΩΝ
ΣΑΒΒΑΣ ΣΑΗΣ
Τάρπον Σπρινγκς 42 (δίπλα στην Alpha Bank)
Τηλ. 2241037711, 39781–3
ΧΠ127

Μέρα με τη μέρα η εικόνα αλλάζει

Κατακόρυφη αύξηση της κίνησης στο λιμάνι μας

Σ' αυτή συντελεί και η αύξηση κρουαζιεροπλοιων

Κατακόρυφα αυξάνεται όσο περνούν οι μέρες, η κίνηση στο λιμάνι της Ρόδου, σε σημείο μάλιστα η εικόνα να θυμίζει τους μήνες Ιούλιο και Αύγουστο.



Η δη, από την προηγούμενη εβδομάδα, κάποιες μέρες σημείωσαν τεράστια τουριστική κίνηση, καθώς είχαν καταπλεύσει στο λιμάνι τρία κρουαζιερόπλοια.

Τέτοια εικόνα παρουσίασε και η χθεσινή μέρα, καθώς τα κρουαζιερόπλοια **Delphin, Emerald και Costa Victoria** που ήρθαν, έφεραν συνολικά **2.584** άτομα.

Ο επόμενος μήνας, θα παρουσιάσει ακόμα μεγαλύτερη κίνηση, και θα αγγίξει τα περσινά επίπεδα, αν και ο συγκεκριμένος αριθμός των κρουαζιεροπλοίων που θα έρθουν τον Απρίλιο, είναι κατά 3 πλοία μικρότερος απ' αυτόν του περυσινού Απριλίου.

Ειδικότερα, σύμφωνα με το πρόγραμμα που έχουν στα χέρια τους οι αρμόδιες τοπικές αρχές τον επόμενο μήνα θα έρθουν στη Ρόδο **34 κρουαζιερόπλοια έναντι 37 τον ίδιο μήνα πέρυσι και 39 τον Απρίλιο του 2003.**

Από τα στοιχεία, προκύπτει ότι υπάρχουν 12 κενές μέρες στο μήνα, ενώ η μεγαλύτερη κίνηση θα παρατηρηθεί στις 2, 16, 19, 23, 27, 29 και 30 Απριλίου, καθώς θα καταπλεύσουν τρία κρουαζιερόπλοια στο λιμάνι, την κάθε μέρα.

Το πρόγραμμα του επόμενου μήνα έχει ως εξής:

ΣΑΒΒΑΤΟ 2/4
EMERALD, ASTORIA, RSIX

ΤΕΤΑΡΤΗ 6/4
EMERALD, RSIX

ΣΑΒΒΑΤΟ 9/4
EMERALD

ΚΥΡΙΑΚΗ 10/4
COSTA MAGICA

ΤΡΙΤΗ 12/4
DREAM PRINCESS

ΤΕΤΑΡΤΗ 13/4
EMERALD

ΠΕΜΠΤΗ 14/4
CALLISTO

ΠΑΡΑΣΚΕΥΗ 15/4
COSTA VICTORIA

ΣΑΒΒΑΤΟ 16/4
EMERALD, RSIX, SALAMIS, GLORY

ΔΕΥΤΕΡΑ 18/4
PRINCESS DANAE

ΤΡΙΤΗ 19/4
THE IRIS, PRINCESS DANAE

ΤΕΤΑΡΤΗ 20/4
EMERALD, RSIX

ΠΕΜΠΤΗ 21/4
COSTA MAGICA, SUNBIRD

ΠΑΡΑΣΚΕΥΗ 22/4
COSTA VICTORIA, THE IRIS

ΣΑΒΒΑΤΟ 23/4
EMERALD, DREAM PRINCESS, MONA-LISA

Μ. ΤΕΤΑΡΤΗ 27/4
EMERALD, CALLISTO, DREAM PRINCESS

Μ. ΠΑΡΑΣΚΕΥΗ 29/4
COSTA VICTORIA, PALOMA I

Μ. ΣΑΒΒΑΤΟ 30/4
PERLA, RSIX, STAR FLYER

Αύριο στις 7 το απόγευμα

Συνεδριάζει το δημοτικό συμβούλιο Αρχαγγέλου

Ποια θέματα θα συζητηθούν

Αύριο (στις 7 μ.μ.) πρόκειται να συνεδριάσει το δημοτικό συμβούλιο Αρχαγγέλου και τα θέματα που θα το απασχολείσουν, σύμφωνα με την ημερήσια διάταξη είναι τα εξής:

1. Παραλαβή και έγκριση της ειδικής αρχιτεκτονικής μελέτης: «Ανάπλαση κεντρική αρτηρίας από κεραμικά Ντάκα (Βασιλακιού) έως κόμβο Αγ. Αντωνίου».

2. Έγκριση μελέτης, καθορισμός δημοπράτησης αποδοχή και διάθεση πίστωσης για την εκτέλεση του έργου: «Ανάπλαση πεζοδρομίων από Μελαχρινού έως Άγιο Γεράσιμο και από κεραμικά Ντάκα (Βασιλακιού) έως Αγ. Αντώνιο».

3. Τροποποίηση τεχνικού προγράμματος και προϋπολογισμού, έγκριση μελέτης, καθορισμός όρων δημοπράτησης, αποδοχή, διάθεση και ψήφηση πίστωσης για το έργο: «Ανάπλαση μονοπατιών, προς πηγή Πετρώνα».

4. Έγκριση μελέτης, καθορισμός τρόπου εκτέλεσης και απευθείας ανάθεση του έργου: «Κατασκευή οδοστρωσίας των οδών πρόσβασης στη γέφυρα Μάκρωνα και του δρόμου από το παλαιό καφενείο».

5. Έγκριση μελέτης, καθορισμός τρόπου εκτέλεσης και απευθείας ανάθεση του έργου «Ασφαλτόστρωση καταστρώματος γέφυρας Μάκρωνα και πλακών πρόσβασης».

6. Έγκριση μελέτης, καθορισμός τρόπου εκτέλεσης και απευθείας ανάθεση του έργου: «Διαμόρφωση κόμβου στο φρύδι του Πετρώνα».

7. Έγκριση μελέτης, καθορισμός τρόπου εκτέλεσης του έργου «Βελτίωση βατότητας δημοτικής οδοποιίας στην έδρα του δήμου».

8. Α) Έγκριση πρακτικών διεξαγωγής ανοικτού διαγωνισμού για την προμήθεια καυσίμων-ελαιολιπαντικών για την κίνηση μεταφορικών μέσων. (άγονος). Β) Απευθείας ανάθεση για την προμήθεια καυσίμων – ελαιολιπαντικών για την κίνηση μεταφορικών μέσων.

9. Α) Έγκριση πρακτικών διεξαγωγής ανοικτού διαγωνισμού για το έργο: «Ηλεκτροφωτισμός οδού από διασταύρωση ΝΕΟ Ρόδου-Λίνδου έως φρύδι Πετρώνα». Β) Απευθείας ανάθεση για την προμήθεια υλικών του έργου: «Ηλεκτροφωτισμός οδού από διασταύρωση ΝΕΟ Ρόδου-Λίνδου έως φρύδι Πετρώνα».

10. Καταβολή συμμετοχής στη ΔΕΗ για διάφορες ηλεκτροδοτήσεις.

11. Προμήθεια δύο δίκυκλων για τις ανάγκες του δήμου.

12. Αποδοχή πιστώσεων – τροποποίηση προϋπολογισμού – ψήφιση πιστώσεων.

13. Εκλογή υδρονομέων για την αρδευτική περίοδο 2005.

14. Ανάθεση υπόθεσης σε δικηγόρο.

ΝΑΥΤΙΚΗ ΕΤΑΙΡΕΙΑ
ΤΗΛΟΣ 21ος ΑΙΩΝΑΣ
ΑΝΑΚΟΙΝΩΣΗ

ΣΑΒΒΑΤΟ 19/3/2005

	ΑΦΙΞΗ	ΑΝΑΧΩΡΗΣΗ
ΡΟΔΟΣ		09.00
ΤΗΛΟΣ	10.20	10.30
ΚΑΜΕΙΡΟΣ	11.20	16.30
ΤΗΛΟΣ	17.20	

ΔΕΥΤΕΡΑ 21/3/2005

	ΑΦΙΞΗ	ΑΝΑΧΩΡΗΣΗ
ΤΗΛΟΣ		07.00
ΡΟΔΟΣ	08.20	16.00
ΤΗΛΟΣ	17.30	

ΠΕΜΠΤΗ 24/3/2005

	ΑΦΙΞΗ	ΑΝΑΧΩΡΗΣΗ
ΤΗΛΟΣ		09.00
ΡΟΔΟΣ	10.20	

ΠΑΡΑΣΚΕΥΗ 25/3/2005

	ΑΦΙΞΗ	ΑΝΑΧΩΡΗΣΗ
ΡΟΔΟΣ		19.00
ΤΗΛΟΣ	20.30	

ΚΥΡΙΑΚΗ 27/3/2005

	ΑΦΙΞΗ	ΑΝΑΧΩΡΗΣΗ
ΤΗΛΟΣ		8.30
ΡΟΔΟΣ	10.00	

ΠΛΗΡΟΦΟΡΙΕΣ: ΡΟΔΟΣ ΤΑΡΠΟΝ ΣΠΡΙΝΓΚΣ 44
ΤΗΛ. 2241078052 • ΚΙΝΗΤΟ 6938244523
ΤΗΛΟΣ Τηλ.: 2246044000
ΧΠ1691

Συνεχίζονται οι αντιδράσεις εναντίον του Ειρηναίου

Πορεία διαμαρτυρίας σήμερα στην Βηθλεέμ!

Επιστολές αρχιερέων και άλλων κληρικών με τις οποίες ζητείται η παραίτηση του Πατριάρχη

Επεισοδιακή ήταν η Θεία Λειτουργία στα Ιεροσόλυμα για την. εορτή του Ευαγγελισμού της Θεοτόκου και την επέτειο της Εθνικής Παλιγγενεσίας. Αραβες ορθόδοξοι, οι οποίοι είχαν συγκεντρωθεί έξω από το Ναό της Αναστάσεως, αποδοκίμασαν έντονα τον Πατριάρχη Ειρηναίο, ζητώντας του να παραιτηθεί και τον χαρακτήριζαν «προδότη».

Τη στιγμή της άφιξης του Πατριάρχη στο Ναό της Αναστάσεως ξεδιπλώθηκε πανό από μέλη των αραβικών ορθόδοξων κοινοτήτων, τα οποία ζητούσαν όχι μόνο την παραίτηση του κ. Ειρηναίου, αλλά και την απομάκρυνσή του από τους Αγιους Τόπους. Οι ίδιοι ζητούσαν να σταματήσει αμέσως η πώληση γης του Πατριαρχείου σε εταιρείες εβραϊκών συμφερόντων, ενώ υπήρχαν και κάποιοι οι οποίοι ζητούσαν την αραβοποίηση του Πατριαρχείου.

Αρνητικές είναι οι εντυπώσεις και από τη λειτουργία στο Ναό της Αναστάσεως όπου ο Πατριάρχης αποδοκιμάστηκε έντονα από πιστούς, ενώ η είσοδός του και η απομάκρυνσή του από το ναό επετεύχθησαν χάρη της έντονης παρουσίας της αστυνομίας, αλλά και ανδρών των μυστικών υπηρεσιών που είχαν αναλάβει τη



φρούρηση του κ. Ειρηναίου.

Τα συνθήματα τα οποία φώναζαν οι συγκεντρωμένοι, οδήγησαν αρκετούς από τους πιστούς να δυσανασχετήσουν και να εγκαταλείψουν το ναό, ενώ εντός αυτού δεν υπήρχε ουδείς άλλος εκτός των Ελλήνων ορθοδόξων, αφού για την ασφάλεια του Πατριάρχη, η αστυνομία απαγόρευσε την είσοδο σε όλους τους Αραβες.

Σήμερα αναμένονται συγκεντρώσεις διαμαρτυρίας στη Βηθλεέμ με πορεία η οποία θα ξεκινήσει στις 10 το πρωί προς το Ναό της Γέννησης, ενώ άλλες δύο πορείες διοργανώνονται στη Ναζαρέτ και στην Ιεριχώ. Πίσω από τις συγκεντρώσεις διαμαρτυρίας βρίσκονται οι κοινότητες των Αράβων ορθοδόξων, επικεφαλής των οποίων τονίζει ότι για τη βδομάδα η οποία αναμένεται οι συγκεντρώσεις θα ενταθούν στον μέγιστο βαθμό.

Στο Πατριαρχείο, αυτό που αναμένεται είναι η έκδοση δύο επιστολών: Μία από τους αρχιερείς και μία άλλη από τους αρχιμανδρίτες. Σύμφωνα με έγκυρη πηγήμ περίπου 30 αρχιμανδρίτες έχουν υπογράψει μέχρι στιγμής την επιστολή, ενώ περίπου οκτώ είναι οι αρχιερείς οι οποίοι λαμβάνουν θέση και ζητούν και αυτοί με τη σειρά τους την παραίτηση του Πατριάρχη στον οποίο θα καταλογίζουν ευθύνες για την κατάσταση στην οποία έχει περιέλθει το Πατριαρχικό Ίδρυμα.

Την ίδια στιγμή στο ελληνικό υπουργείο Εξωτερικών περιμένουν το πόρισμα της Επιτροπής, η οποία βρίσκεται στα Ιεροσόλυμα και εξετάζει τις αγοραπωλησίες που έγιναν τα τελευταία χρόνια, προκειμένου να προχωρήσει στις επόμενες κινήσεις. Το βέβαιο είναι, ότι η ελληνική πλευρά, σε κοινή γραμμή με την Ιορδανία και τους Παλαιστινίους, αναζητά διάδοχη κατάσταση, με στόχο να μη διαταραχθεί το ισχύον μέχρι σήμερα καθεστώς που διέπει το Πατριαρχείο.

Η εφημερίδα φιλοξενεί επίσης δηλώσεις του Παλαιστίνιου υφυπουργού Εξωτερικών και πρώην πρέσβη της Παλαιστινιακής Αρχής στην Ελλάδα, δρ Αμπντάλα Αμπντάλα, ο οποίος κάνει λόγο για «τιμωρία» εκείνων που προχώρησαν στην πώληση των ακινήτων του Πατριαρχείου.

Ο κ. Αμπντάλα, κάνει λόγο για διαχωρισμό Αραβικής και Ελληνικής Εκκλησίας στους Αγίους Τόπους, αλλά διευκρινίζει ότι η απόφαση της παλαιστινιακής Βουλής, με την οποία ζητά από την παλαιστινιακή ηγεσία να μην αναγνωρίζει στο εξής την εξουσία του Ελληνορθόδοξου Πατριαρχείου Ιεροσολύμων επί της ορθόδοξης αραβικής κοινότητας, «δεν είναι δεσμευτική».

Συνεχίζονται οι έρευνες

Άγνωστες οι προθέσεις του Απόστολου Βαβύλη

Δηλώσεις του εισαγγελέα του Αρείου Πάγου

Συνεχίζονται οι έρευνες για τον εντοπισμό του Απόστολου Βαβύλη, το όνομα το οποίου θα έρθει στο προσκήνιο με τηλεοπτική συνέντευξη. Αγνωστο παραμένει εάν ο καταζητούμενος σκοπεύει να εμφανιστεί ενώπιον των ελληνικών Αρχών και πότε.

«Θα μπορούσε να εμφανιστεί, να αναπτύξει τις υπερασπιστικές του θέσεις και θα τύχει της μεταχείρισης της Ελληνικής Πολιτείας. Του εγγυώμαι μια δίκαιη δίκη», δηλώνει ο εισαγγελέας του Αρείου Πάγου Δημήτρης Λινός σε συνέντευξή του.

Ερωτώμενος ο κ. Λινός εάν ο Βαβύλης θέλησε να στείλει κάποιο μήνυμα μέσω τρίτου προσώπου, ο κ. Λινός απαντά: «Έχω συναντήσει το δικηγόρο του κ. Βλάχο με τον οποίο συζητήσαμε γενικότερα θέματα. Όταν ο εισαγγελέας του Αρείου Πάγου τονίζει πως με το δικηγόρο του Βαβύλη συζήτησαν 'γενικότερα θέματα', ε, αυτά είναι οι άξιου λόγου προσεγγίσεις. Η νομιμότητα δεν είναι αντικείμενο διαπραγμάτευσης. Κι εγώ δεν πρόκειται να παρεκκλίνω από τη νομιμότητα ούτε κατά κεραία».

Σημειώνεται ότι ο εισαγγελέας του Αρείου Πάγου μεταβαίνει τις επόμενες ημέρες στην Αλβανία, προκειμένου να ερευνήσει ενδεχόμενη εμπλοκή του Απόστολου Βαβύλη στο σκάνδαλο των πυραμίδων.



Παράλληλα, ενημέρωση για τις ενέργειες στις οποίες έχει προβεί έως τώρα η ΕΛ.ΑΣ., μέσω της Ιντερπόλ, για τον εντοπισμό και τη σύλληψη του Βαβύλη είχε - σύμφωνα με τον Alpha- ο πρωθυπουργός από τον υπουργό Δημόσιας Τάξης, Γιώργο Βουλγαράκη, στο περιθώριο της συνάντησης στο Μέγαρο Μαξίμου χθες.

Αργότερα, ο κ. Βουλγαράκης απέφυγε να απαντήσει σε ερωτήσεις των δημοσιογράφων σχετικά με non paper των αρχών ασφαλείας, με αφορμή τον εντοπισμό του Βαβύλη από το δημοσιογράφο Μάκη Τριανταφυλλόπουλο.

Blue Star Ferries

Δρομολόγια

ΑΠΟ ΡΟΔΟ

ΑΝΑΧΩΡΗΣΗ ΑΠΟ						ΑΦΙΞΗ ΠΕΙΡΑΙΑ
ΡΟΔΟ	ΚΩ	ΛΕΡΟ	ΠΑΤΜΟ	ΣΥΡΟ	ΑΜΟΡΓΟ(ΚΑΤΑΠΟΛΑ)	
ΤΡΙΤΗ 19:00	ΤΡΙΤΗ 22:00	---	---	ΤΕΤΑΡΤΗ 02:50	---	ΤΕΤΑΡΤΗ 06:10
ΠΕΜΠΤΗ 19:00	ΠΕΜΠΤΗ 22:00	ΠΕΜΠΤΗ 23:40	ΠΑΡΑΣΚΕΥΗ 00:50	ΠΑΡΑΣΚΕΥΗ 04:25	---	ΠΑΡΑΣΚΕΥΗ 07:45
ΣΑΒΒΑΤΟ 10:00	ΣΑΒΒΑΤΟ 12:45	---	---	---	ΣΑΒΒΑΤΟ 16:20	ΣΑΒΒΑΤΟ 21:30
ΚΥΡΙΑΚΗ 18:00	ΚΥΡΙΑΚΗ 21:00	ΚΥΡΙΑΚΗ 22:40	ΚΥΡΙΑΚΗ 23:50	ΔΕΥΤΕΡΑ 03:25	---	ΔΕΥΤΕΡΑ 06:45

ΠΡΟΣ ΡΟΔΟ

ΑΝΑΧΩΡΗΣΗ ΑΠΟ ΠΕΙΡΑΙΑ	ΑΦΙΞΗ					
	ΣΥΡΟ	ΑΜΟΡΓΟ(ΚΑΤΑΠΟΛΑ)	ΠΑΤΜΟ	ΛΕΡΟ	ΚΩ	ΡΟΔΟ
ΔΕΥΤΕΡΑ 19:30	ΔΕΥΤΕΡΑ 22:50	---	---	---	ΤΡΙΤΗ 04:00	ΤΡΙΤΗ 06:45
ΤΕΤΑΡΤΗ 19:30	ΤΕΤΑΡΤΗ 22:50	---	ΠΕΜΠΤΗ 02:25	ΠΕΜΠΤΗ 03:35	ΠΕΜΠΤΗ 05:15	ΠΕΜΠΤΗ 08:05
ΠΑΡΑΣΚΕΥΗ 19:30	ΠΑΡΑΣΚΕΥΗ 22:50	---	---	---	ΣΑΒΒΑΤΟ 04:00	ΣΑΒΒΑΤΟ 06:45
ΣΑΒΒΑΤΟ 23:30	---	ΚΥΡΙΑΚΗ 04:40	ΚΥΡΙΑΚΗ 07:00	ΚΥΡΙΑΚΗ 08:10	ΚΥΡΙΑΚΗ 09:50	ΚΥΡΙΑΚΗ 12:50

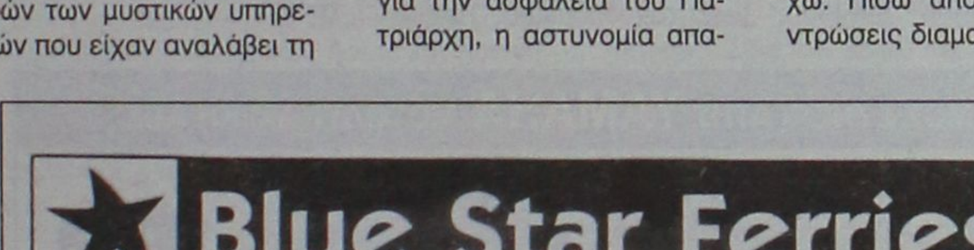

SKEVO'S TRAVEL AGENCY

ΚΑΝΤΕ ΚΡΑΤΗΣΗ ΤΩΡΑ!

ΠΛΗΡΟΦΟΡΙΕΣ ΚΑΙ ΚΡΑΤΗΣΕΙΣ ΘΕΣΕΩΝ ΣΤΟΝ ΤΑΞΙΔΙΩΤΙΚΟ ΣΑΣ ΠΡΑΚΤΟΡΑ Ή SKEVO'S TRAVEL AGENCY: ΑΜΕΡΙΚΗΣ 111, ΡΟΔΟΣ, ΤΗΛ. ΚΡΑΤΗΣΕΩΝ ΕΠΙΒΑΤΩΝ ΚΑΙ Ι.Χ.: 22410-22461, 22410-75655, 22410-75310, ΤΗΛ. ΚΡΑΤΗΣΕΩΝ ΦΟΡΤΗΓΩΝ: 22410-76600

XT2156

ΝΤΕΤΕΚΤΙΒΣ

Συνταξιούχος Αστυνομικός Ασφάλειας

ΑΝΑΛΑΜΒΑΝΟΥΜΕ

Υποθέσεις ανηλίκων, οικογενειακές, προσωπικές κ.τλ.

ΔΙΑΘΕΤΟΥΜΕ ΤΑ ΠΛΕΟΝ ΣΥΓΧΡΟΝΑ ΟΠΤΙΚΟΑΚΟΥΣΤΙΚΑ ΣΥΣΤΗΜΑΤΑ

100% ΕΧΕΜΥΘΕΙΑ

ΡΩΜΗΣ 22 - ΡΟΔΙΝΙ

ΚΙΝ.6946997967

MZT230319

Από τον Ιούνιο στα νησιά του Αιγαίου

Ξεκινούν οι τακτικές πτήσεις υδροπλάνων!

Το εισιτήριο θα είναι φθηνότερο σε σχέση με αυτό των αεροπορικών πτήσεων • Κάλυμνος-Πάτμος στο πρόγραμμα

Τακτικές πτήσεις από... λιμάνι σε λιμάνι πρόκειται να αρχίσουν σε περίπου έναν μήνα τα δύο υδροπλάνα που βρίσκονται ήδη στην Ελλάδα εδώ και σχεδόν έναν χρόνο.

Όλα τα δρομολόγια των υδροπλάνων θα εκτελούνται από και προς προεπιλεγμένα σημεία στα λιμάνια, τα οποία θα είναι προστατευμένα από τον καιρό, ενώ σε κάθε προορισμό θα υπάρχουν και εναλλακτικά υπήνεμα σημεία για προσθαλάσσωση

Σε... πλωτά αεροδρόμια αναμένεται να μετατραπούν αρχικά τα λιμάνια των νησιών του Ιονίου και της Πάτρας, καθώς και η λίμνη των Ιωαννίνων, που θα συνδέονται καθημερινά με την Κέρκυρα με τακτικές πτήσεις των υδροπλάνων της ιδιωτικής ελληνοκαναδικής εταιρείας Pegasus Aviation.

Πρόκειται για την καθιέρωση ενός νέου τρόπου μετακινήσεων, ο οποίος σε άλλες χώρες, όπως ο Καναδάς, εφαρμόζεται εδώ και πολλά χρόνια. Οι επιβάτες των συγκεκριμένων αεροσκαφών θα μεταβαίνουν στο... λιμάνι για να ταξιδέψουν, καθώς τα υδροπλάνα θα εκτελούν πτήσεις από λιμάνι σε λιμάνι.

Το κόστος των μετακινήσεων με τα υδροπλάνα θα είναι φτηνότερο σε σχέση με των άλλων κανονικών αεροπορικών πτήσεων και λίγο ακριβότερο από τα εισιτήρια των πλοίων.

Ήδη τα υδροπλάνα της εταιρείας Pegasus εκτελούν καθημερινά δρομολόγια από την Κέρκυρα προς τους Παξούς, ενώ σύμφωνα με τους υπευθύνους της σε σύντομο χρονικό διάστημα στην περιοχή του Ιονίου θα δημιουργηθούν άλλα τρία καθημερινά δρομολόγια.

Κέρκυρα - Πάτρα. Το πρώτο δρομολόγιο θα συνδέει την Κέρκυρα απευθείας με την Πάτρα, το δεύτερο θα ξεκινά από την Κέρκυρα και μέσω Ιθάκης, Ζακύνθου και Κεφαλονιάς θα καταλήγει επίσης στην Πάτρα, ενώ το τρίτο δρομολόγιο θα συνδέει την Κέρκυρα με τα Ιωάννινα (οι πτήσεις θα εξυπηρετούνται μέσω της λίμνης των Ιωαννίνων). Το υπουργείο Εμπορικής Ναυτιλίας και η Υπηρεσία Πολιτικής Αεροπορίας (ΥΠΑ) έχουν δώσει ήδη τις απαραίτητες εγκρίσεις για την εκτέλεση δρομολογίων προς το λιμάνι της Πάτρας, καθώς και προς τη λίμνη των Ιωαννίνων.

Οι τακτικές πτήσεις των υδροπλάνων προς προορισμούς του Αιγαίου, αναμένεται να αρχίσουν τον ερχόμενο Ιούνιο, συνδέοντας καθημερινά την Αθήνα με την Ίο, την Πάτμο και την Κάλυμνο, καθώς και τα νησιά των Κυκλάδων με τη Σύρο, που είναι η πρωτεύουσα του νομού.

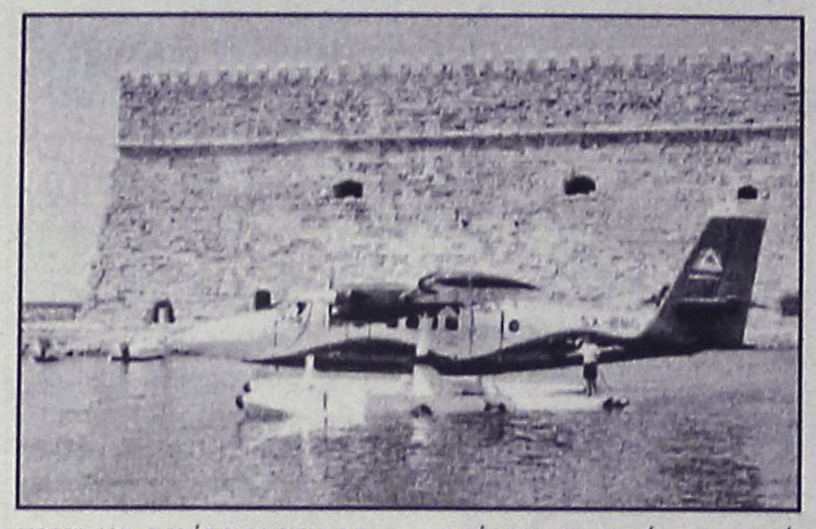

Για τον σκοπό αυτό η εταιρεία σχεδιάζει να φέρει στην Ελλάδα άλλα δύο υδροπλάνα, τα οποία θα εξυπηρετούν τις γραμμές του Αιγαίου. Τα δρομολόγια προς στο Αιγαίο θα μπορούσαν να αρχίσουν νωρίτερα, όμως οι υπεύθυνοι της εταιρείας «σκοντάφτουν» στο νομοσχέδιο για τη μεταολυμπιακή χρήση των Ολυμπιακών Ακινήτων, το οποίο δεν έχει ακόμα κατατεθεί στη Βουλή! Κι αυτό, καθώς η περιοχή του Φλοίσβου που πρόκειται να χρησιμοποιηθεί ως βάση των υδροπλάνων στην Αθήνα, ανήκει στην εταιρεία των Ολυμπιακών Ακινήτων.

ΣΤΗΝ ΑΡΧΗ ΟΙ ΠΙΛΟΤΟΙ ΘΑ ΕΙΝΑΙ ΚΑΝΑΔΟΙ

Χρειάζονται 180 μέτρα για την προσθαλάσσωση

Τα υδροπλάνα που εκτελούν πτήσεις στα νησιά είναι ελικοφόρα 19 θέσεων το καθένα, τα οποία έχουν τη δυνατότητα να πετούν από την ανατολή μέχρι τη δύση του ηλίου (πτήσεις εξ όψεως - VFR) σε ύψος περίπου 3.000 μέτρων και με ανώτατη ταχύτητα τα 225 χιλιόμετρα την ώρα.

Για την αποθαλάσσωση - προσθαλάσσωσή τους δεν απαιτείται παρά μόνο θαλάσσιος διάδρομος μήκους 180 μέτρων, ενώ το κύμα της θάλασσας δεν θα πρέπει να ξεπερνά το ένα μέτρο.

Σύμφωνα με τον κ. Γκόβα, κάθε υδροπλάνο δεν θα ξεπερνά τις πέντε ώρες πτήσης την ημέρα. Όλα τα δρομολόγια θα εκτελούνται από και προς προεπιλεγμένα σημεία στα λιμάνια, τα οποία θα είναι προστατευμένα από τον καιρό, ενώ σε κάθε προορισμό θα υπάρχουν και εναλλακτικά υπήνεμα σημεία για προσθαλάσσωση.

Τον πρώτο καιρό τα υδροπλάνα της Pegasus Aviation θα πετούν Καναδοί χειριστές. Σταδιακά όμως θα αντικατασταθούν από Έλληνες χειριστές, οι οποίοι θα εκπαιδευθούν στη Σχολή Χειριστών Υδροπλάνων που θα δημιουργηθεί στην Ελλάδα.

Αεροδιακομιδή ασθενών. Η εταιρεία, παράλληλα με τις πτήσεις τσάρτερ και τα τακτικά δρομολόγια, σχεδιάζει να επεκταθεί και στις πτήσεις αεροδιακομιδής ασθενών (κυρίως από νησιά που δεν διαθέτουν αεροδρόμια), καθώς και στα δρομολόγια μεταφοράς τροφίμων, ταχυδρομείου, Τύπου και φαρμάκων. Οι αρμόδιοι της εταιρείας Pegasus Aviation εκτιμούν ότι εάν τα αεροσκάφη τους έχουν πληρότητα τουλάχιστον 65%, το όλο εγχείρημα θα αποφέρει κέρδη.

Άλλωστε δεν κρύβουν ότι στόχος τους είναι ένα τμήμα από τις μετακινήσεις των τουριστών εντός του ελλαδικού χώρου και κυρίως προς τα νησιά, οι οποίες ξεπερνούν τα 40 εκατομμύρια σε ετήσια βάση, χωρίς να περιλαμβάνεται σε αυτές η εσωτερική κίνηση κατά τη χειμερινή περίοδο.

ΣΕ 5 ΧΡΟΝΙΑ

Στόχος τα 30 αεροσκάφη

Η εταιρεία που έπειτα από 60 χρόνια αποτολμά να ξαναφέρει τα υδροπλάνα στην Ελλάδα ονομάζεται Pegasus Aviation και ανήκει (κατά 51%) στον καναδικό όμιλο Harbour Air Lines που εδρεύει στο Βανκούβερ και στον Ελληνοκαναδό επιχειρηματία κ. Μιχαήλ Πατέλλη (κατά 49%), ο οποίος έχει αναλάβει και τη διαχείρισή της. Υπενθυμίζεται ότι οι πρώτες πτήσεις με υδροπλάνο στην Ελλάδα άρχισαν το 1925 από την ιταλική εταιρεία Anonima Aerospresso Italiana, η οποία διέθετε δύο υδροπλάνα και εκτελούσε δρομολόγια από τον Φλοίσβο μέχρι την Κωνσταντινούπολη, μεταφέροντας αλληλογραφία και εμπορεύματα. Τα δρομολόγια είχαν διακοπεί το 1940, με την κήρυξη του Β' Παγκοσμίου Πολέμου.

Τα πρώτα δύο σύγχρονα υδροπλάνα της εταιρείας Pegasus Aviation, τύπου DHC-6 Twin Otter, βρίσκονται ήδη στην Ελλάδα, ενώ ως τον Ιούνιο αναμένεται να προστεθούν άλλα δύο.

Σύμφωνα με τον γενικό διευθυντή της Pegasus Aviation κ. Αναστάσιο Γκόβα, στόχος της εταιρείας είναι ο στόλος να φτάσει τα περίπου 30 υδροπλάνα μέσα στα ερχόμενα πέντε χρόνια.

Βρισκόμαστε σε φάση κάμψης, το ζήτημα είναι τι κάνουμε από δω και πέρα για ανασυγκρότηση

Συνέχεια από τη σελ. 3

αλλά προσεγγίζουμε το επιδιωκόμενο εγχείρημα με στόχο να ορίσουμε το απαιτούμενο πλαίσιο και τον ορθό τρόπο με τον οποίο θα επιτευχθεί η μέγιστη δυνατή αξιοποίηση του. Χωρίς να αφαιρεθούν τα στοιχεία του μύθου και της ιστορίας του, χωρίς να υποθηκευτεί κατά κανένα τρόπο το μέλλον του προορισμού αλλά αντίθετα με προοπτική το έργο να εξελίξει και να εμπλουτίσει τον προορισμό, παρέχοντας στους επισκέπτες του μέλλοντος τη δυνατότητα να ζήσουν το μύθο και να αποκομίσουν ανυπέρβλητες εμπειρίες που θα μείνουν ανεξίτηλες.

Η ΘΕΣΗ ΜΑΣ

Τιθέμεθα υπέρ της δημιουργικής αναβίωσης του Θαύματος του Κολοσσού σε ένα σύγχρονο έργο που θα μετουσιώσει, θα μετεξελίξει και θα αξιοποιήσει τα ανεκτίμητα άυλα στοιχεία και τις συμβολικές αξίες του μυθικού μνημείου.

Ας δούμε όμως ποια είναι αυτά τα άυλα στοιχεία και οι συμβολικές αξίες και ποιο πρέπει να είναι το πεδίο συσχετισμού

• Ο Κολοσσός είναι ο αιώνιος μύθος που φέρει η πόλη της Ρόδου. Είναι το έργο - ορόσημο της Ρόδου που επί αιώνες ταυτίζεται με αυτή και συνδέεται άρρηκτα μαζί της σε παγκόσμιο επίπεδο, έχοντας περάσει στη σφαίρα του μύθου, δημιουργώντας εικόνες και εικασίες στη φαντασία των ανθρώπων. Το σύγχρονο έργο οφείλει να είναι και πάλι ορόσημο, για να λειτουργήσει ως κορυφαίο θέλγητρο για τον προορισμό. Να γίνει λόγος επίσκεψης της Ρόδου για ταξιδιώτες από ολόκληρο τον κόσμο που μέσα από αυτό θα βιώσουν την μοναδικότητα του ελληνικού πολιτισμού.

• Το μνημείο έφερε το μέγεθος, την ιδιότητα και τον μύθο του αρχαίου θαύματος. Το σύγχρονο δημιούργημα οφείλει να εκλάβει τη διάσταση σύγχρονου θαύματος. Μόνο κάτω από μια τέτοια οπτική, θα γίνει παγκόσμιο σημείο αναφοράς.

• Ο Κολοσσός κατασκευάστηκε για να αποτίσει φόρο τιμής στον θεό Ήλιο, την ειρήνη και την ελευθερία. Το σύγχρονο θαύμα οφείλει να γίνει παγκόσμιο σύμβολο ειρήνης και φιλίας και συναδέλφωσης των λαών.

Αντιτιθέμεθα όμως στην ιδέα της δημιουργίας ενός αντιγράφου (Replica) του αρχαίου θαύματος. Μία τέτοια προσπάθεια πέρα από άτοπη, καθώς τα ιστορικά στοιχεία που υπάρχουν είναι ελλιπή και ανακριβή, πολύ περισσότερο θα ήταν στείρα και αναχρονιστική διότι θα αφαιρούσε τα στοιχεία του θαύματος, το μυστήριο, την καλλιτεχνική και μυθολογική αξία του ιστορικού μνημείου. Πάνω από όλα όμως θα ακύρωνε την ίδια την έννοια του θαύματος γιατί δεν θα αποτελούσε επίτευγμα για τη σημερινή εποχή.

Ας μην ξεχνάμε ότι τα επτά θαύματα του αρχαίου κόσμου οφείλουν την αίγλη και την ονομασία τους στο γεγονός ότι αποτελούσαν εξαιρετικά επιτεύγματα της ανθρωπότητας για την εποχή τους, δεδομένων των πόρων, της τεχνογνωσίας και των υλικών που ήταν διαθέσιμα τότε. Θα ήταν καταστρεπτικό για το μύθο, για να μην πούμε αυτοχειρικό για τον προορισμό και την ιστορία του να δημιουργηθεί ένα αντίγραφο - αναπαράσταση ενός ανύπαρκτου θαύματος. Κατά συνέπεια, η οποιαδήποτε προσπάθεια αναχρονιστικής απομίμησης πρέπει εκ προοιμίου να αποκλειστεί. Θα ήταν κάτι αντίστοιχο με το να προσπαθήσουμε σήμερα να αντικαταστήσουμε τους ελλιπή στοιχεία του Παρθενώνα. Να αντικαταστήσουμε με σύγχρονα υλικά τα μάρμαρα του τα μάρμαρα που βρίσκονται σήμερα στο Βρετανικό Μουσείο.

ΟΡΑΜΑ

Εν κατακλείδι το όραμα του εγχειρήματος πρέπει να είναι:

«Η δημιουργία ενός θαύματος εκδοχής και οπτικής 21ου αιώνα που θα αντλεί την έμπνευσή του από το αρχαίο μνημείο. Θα πρέπει να είναι ένα εξελικτικό δημιούργημα, που θα προσδώσει υπόσταση στις απαράμιλλες συμβολικές αξίες του Κολοσσού, αποσκοπώντας να καταστεί ένα επίτευγμα της εποχής μας. Θα αποτελεί σύμβολο του Ελληνικού Πολιτισμού και θα εμπλουτισθεί με ένα οικουμενικό ιδεολογικό περιεχόμενο.

Όπως ακριβώς ο Κολοσσός κατασκευάστηκε για να αποτίσει φόρο τιμής στον θεό Ήλιο, την ειρήνη και την ελευθερία, το σύγχρονο θαύμα, ευρισκόμενο στο σταυροδρόμι τριών ηπείρων, φιλοδοξεί να γίνει παγκόσμιο σύμβολο ειρήνης και φιλίας των λαών και μέσω της νοερής εκπομπής φωτός στις ανθρώπινες ιδέες και πράξεις, να αναδείξει την Ρόδο σε πόλη- φάρο, διαχέοντας μηνύματα ελπίδας και αισιοδοξίας στις προσδοκίες των επερχόμενων γενεών».

ΕΠΙΣΗΜΟΣ ΣΥΝΕΡΓΑΤΗΣ YAMAHA ΜΟΤΟΔΥΝΑΜΙΚΗ ΑΕΕ



ΜΟΤΟΜΙΚΕ
ATV S-QUADS-MOTORCYCLES



YAMAHA
Touching Your Heart

Από 0% προκαταβολή έως 72 μήνες εξόφληση

2 χρόνια εγγύηση σε όλα τα μοντέλα YAMAHA



Εξουσιοδοτημένο service YAMAHA από το 1995

Πωλήσεις-συνεργείο-γνήσια ανταλλακτικά και αξεσουάρ

Χονδρική-λιανική πώληση

Αντιπροσωπεύουμε ότι καλύτερο στο χώρο των αξεσουάρ για την μοτοσικλέτα και τον αναβάτη

Κράνη: SARCK
Ρούχα: RICHA
Εξατμίσεις: TERMIGNIONI
Αναρτήσεις: OHLINS
Γνήσια αξεσουάρ YAMAHA



Ετοιμοπαράδοτα όλα τα δημοφιλέστερα μοντέλα της YAMAHA του 2005:
XT660XSUPERMOTAD, XT660R, FZ6-Fazer, FZ6-Naked, WR450F, R6-600, MT01 1700, R1-1000, TDM900/ABS, VERSITH 300, TEOS 125, XC125-CYCNOS, CRYPTON R 115, XT125 R, XT125X

Επίσης ATV, QUADS (τετράτροχα), RAPTOR 660, BREZZE 125, WARRIOR 350

Κάθετη μονάδα δικύκλων και τετράτροχων
ATV-QUADS YAMAHA για τα Δωδεκάνησα
ΧΑΤΖΗΚΩΣΤΑΝΤΑΚΗΣ ΜΙΧΑΛΗΣ
Πατριάρχου Αθηναγόρα 13 Ρόδος • τηλ. - fax 2241026360
e-mail: info@motomike.gr, www.motomike.gr

ΑΕΟ135

Ένας θαυμάσιος καρπός και τα πολύτιμα παράγωγά του

Το ταχίνι, ο χαλβάς και το σησαμέλαιο

Του **ΑΠΟΣΤΟΛΟΥ ΚΩΝΣΤΑΝΤΑΚΗ,** *γεωπόνου*

Αυτή την εποχή στην αρχή της άνοιξης, διανύουμε τη Σαρακοστή. Έκριναν λοιπόν σκόπιμο να γνωρίσουν ο καταναλωτές, αλλά και αυτοί που θα τηρήσουν τη νηστεία, τα διατροφικά και άλλα ευεργετήματα που έχει για τον άνθρωπο το σουσάμι και τα παράγωγά του.

Το σουσάμι, το σήσαμον των αρχαίων Ελλήνων συγγραφέων και το Sesamum των Ρωμαίων, είναι γνωστό και καλλιεργείται εδώ και 3.000 χρόνια π.Χ.

Στις διάφορες χώρες η ονομασία του, ίδια. Γαλλικά σεζάμ, αγγλικά σήζαμ, τουρκικά σουσάμ ή σησάμ, σημιτικά σέσμεμ η σίσμιν κ.ά. Στον ελλαδικό χώρο, στους περίφημους καταλόγους των Μυκηνών, έχει καταχωρηθεί με το όνομα σασάμα /SASAMA/ ή σα /SA/, από το οποίο προέκυψε το όνομα σησάμι.

Είναι βέβαιο ότι το σουσάμι και η χρήση του ήταν γνωστά στους Έλληνες από την πανάρχαια εποχή. Στο ποίημα "Βατραχομυομαχία", που αποδίδεται στον Όμηρο, στο "σησαμότυρον", προφανώς ένα μείγμα τυριού και πολτού σουσαμιού. Ο Ηρόδοτος μας λέγει ότι στις μέρες του /γεννήθηκε το 484 ή 485 π.Χ./ και ένα αιώνα πριν την εποχή του οι Σάμιοι κατά τη γιορτή της Αρτέμιδος πρόσφεραν "τρωκτά/φαγώσιμα σησάμου τε και μέλιτος", δηλαδή τα μέχρι σήμερα κατασκευαζόμενα σ' όλη την Ανατολή και στην Ελλάδα σουσαμάτα ή παστέλια. Είναι επίσης βέβαιο ότι το φυτό σουσάμι εκαλλιεργείτο στην αρχαία Ελλάδα. Ο Αριστοφάνης /452-384 π.Χ./ στα έργα του συχνά αναφέρει την "σησαμήν" που δεν είναι άλλη από το παστέλι. Πολύ αργότερα ο Αθήναιος /170-230 μ.Χ./ στον "Δειπνοσοφιστή" του, κάνει αναφορά στον "σησαμίτην άρτον" και στις "σησαμίδες", που είναι τα παστέλια. Στην ιστορική αυτή αναφορά φαίνεται η ευρύτατη χρήση του σησαμιού και των παραγώγων του από την αρχαιότητα.

Το σουσάμι είναι φυτό δικότυλο της οικογενείας των Πηδαλιιδών με 22 είδη σουσαμιού. Είναι ιθαγενές της τροπικής και νότιας Αφρικής, της Ανατολικής Ασίας και των νησιών του Μαλαϊκού αρχιπελάγους, όπως π.χ. η Ιάβα στην οποία βρέθηκε να αυτοφύεται. Από τα παραπάνω είδη σουσαμιού μόνο το Σήσαμον το ινδικό /Sesamum Indicum L./, ο με το κοινό όνομα σουσάμι γνωστός καρπός, έχει οικονομική σημασία, λόγω της υψηλής, μέχρι 57%, περιεκτικότητας του σε φαγώσιμο ή άλλες χρήσεις λάδι. Καλλιεργείται εκτενέστατα σε όλες σχεδόν τις περιοχές που η καλλιέργειά του είναι δυνατή. Γενικά το σουσάμι καλλιεργείται στις θερμές περιοχές και με σχετικά ξηρό περιβάλλον περιοχές της Αφρικής, στη Μεσογειακή Ευρώπη, Μικρά Ασία, Κίνα, Μαντζουρία, Ιαπωνία, Κεντρική Αμερική, Ινδία, Πακιστάν και αλλού.

Η παραγωγή σπόρων - σουσαμιού σε όλες τις χώρες που καλλιεργείται, είναι κ.μ.ο. 1,5 εκατομμύρια τόννοι, με μέση στρεμματική απόδοση 30 κιλά. Στη χώρα μας η ετήσια παραγωγή ανέρχεται σε 7.000 τόννους με μέση στρεμματικη απόδοση 35 κιλά.

Οι διάφοροι λαοί εξετίμησαν τη μεγάλη αξία του σουσαμιού. Οι Ασσύριοι το χρησιμοποιούσαν σαν νόμισμα αντάξιο του ασημιού στις εμπορικές συναλλαγές τους. Οι Πέρσες το περιελάμβαναν στο διαιτολόγιο τους, αλλά και στα καλλυντικά και γιατροσόφια τους, ενώ οι Κινέζοι το 300 π.Χ. το συνιστούσαν για τον έλεγχο του μεταβολισμού και τη γενική ευεξία του οργανισμού. Ο Ιπποκράτης μιλούσε με έξαρση για την υψηλή διαιτιτική του αξία. Ο Γαληνός το συνιστούσε ως φάρμακο στις θηλάζουσες μητέρες, που παρουσίαζαν διακοπή γάλακτος. Στο πέρασμα του χρόνου ενισχύετσαι η γνώση του ανθρώπου γύρω από την ευεργητική δράση του σουσαμιού και των παραγώγων του, στα οποία θα αναφερθούμε στη συνέχεια.

Αυτούσιος ο καρπός του σουασαμιού χρησιμοποιείται στην παρασκευή παστελιών, στην επίπαση κουλουριών, ψωμιού, σύκων, στην ανάμειξη της ζύμης για παρασκευή κουλουριών και ψωμιού και στην ανάμειξη μαζί με άλλους σπόρους κατά την παρασκευή των κολλύβων.

Ο μικροσκοπικός αυτός σπόρος, έχει μεγάλη διατροφική αξία. Περιέχει:

- Βιταμίνες: Β1, αντινευρική, βοηθεί την κουρασμένη καρδιά, δυναμώνει τα νεύρα και καταπολεμά το άγχος.

Β2, για οφθαλμολογικά προβλήματα, βοηθεί την ανάπτυξη, παρατύνει την μακροζωία.

Β3, βοηθεί στην καλή πέψη, εξυγιαίνει το αίμα, φροντίζει το δέρμα.

Ε, το ελιξίριο της νεότητας, αντιοξειδοτική. Είναι η βιταμίνη της αναπαραγωγής.

- Άλατα: Ασβέστιο, δομικό υλικό των οστών - Σίδηρος, κατά της αναιμίας - Φώσφορος, δομικό υλικό των οστών, λαμβάνει μέρος σε διάφορες σπουδαίες ενώσεις του οργανισμού -Κάλιο, ομαλοποιεί τον καρδιακό ρυθμό -Μαγνήσιο, βοηθεί το νευρικό σύστημα, ανακουφίζει το στομάχι και βοηθεί στη χώνεψη -Ψευδάργυρος, επουλώνει τις πληγές -Σελήνιο, κατά του γήρατος.

Στη λαϊκή παράδοση το σουσάμι συμβολίζει την αφθονία και τη γονιμότητα, γι' αυτό και στον τόπο μας προσφέρεται αναμειγμένο με μέλι στους γάμους. Είναι το γνωστό μας μελεκούνι.

Η μέση σύνθεση του σουσαμιού είναι: Σησαμέλαιο 51%, πρωτεΐνες 25%, υδατάνθρακες 10%, κυτταρίνες 4%, νερό 5%, τέφρα 5%.

Τα 100 γραμμάρια αποδίδουν 663 θερμίδες.

Τελευταία άρχισε στη χώρα μας η βιολογική καλλιέργεια σησαμιού.

ΤΑΧΙΝΙ /από το τουρκικό Ταχίν/

Το ταχίνι που στην ελληνική γλώσσα καλείται σησαμοπολτός, λαμβάνεται από σουσάμι ως εξής: το σουσάμι βρέχεται λίγο με αλμυρό νερό, καβουρντίζεται ελαφρά, αποφλοιώνεται και αλέθεται. Αφού αφαιρεθεί το σησαμέλαιο, αυτό που απομένει είναι το ταχίνι. Η μέχη σύνθεση του ταχινιού είναι: Υγρασία 7-11%, Λιπαρές ουσίες 7-9%, Πρωτεΐνες 36-40%, Υδατάνθρακες 20-23%, Κυτταρίνες 5-7%, Τέφρα 11-13% και μηδέν χοληστερίνη.

1000 γραμμάρια ταχινιού προσφέρουν κατά μέσο όρο 500 θερμίδες. Περιέχει όπως και το σουσάμι βιταμίνες Β1, Β2, Β3 και Ε και είναι πλούσιο σε ασβέστιο, σίδηρο, φώσφορο, κάλιο, μαγνήσιο, ψευδάργυρο και σελήνιο.

Μπορεί να αντικαταστήσει επάξια το ελαιόλαδο, το βούτηρο και το αβγό σε εποχές νηστείας.

Χρησιμοποιείται ευρύτατα στην Αραβική, Ινδική, Κινεζική, αλλά και σε όλες τις Ανατολίτικες και Μεσανατολίτικες κουζίνες. Μεγάλη είναι η συμμετοχή του ταχινιού στην Ελληνική κουζίνα και μετέχει σε διάφορες και ποικίλες συνταγές μαγειρικής. Στη χώρα μας το ταχίνι είναι η βάση για την παρασκευή του χαλβά.

ΧΑΛΒΑΣ /από το αραβικό χαλαβά/

Η ονομασία του προέρχεται από το αραβικό χαλαβά, που θα πεί γλύκισμα. Ο χαλβάς είναι προϊόν ζαχαροπλαστικής από καβουντισμένους λεπτοσπασμένους ή πολτοποιημένους ελαιώδεις σπόρους και σιρόπι ζάχαρης κτυπημένο με αφρώδη ουσία. Για το σκοπό αυτό χρησιμοποιούνται σπόροι αραχίδας /αράπικο φιστίκι/, ηλιάνθου, σόγιας, καρυδιού,και άλλοι ελαιούχοι σπόροι, αλλά ο πλέον διαδεδομένος τρόπος παρασκευής χαλβά, τουλάχιστον στη χώρα μας, είναι με ταχίνι.

Ο χαλβάς περιλαμβάνεται στα ανατολίτικα γλυκίσματα. Προσφέρεται σκέτος ή αναμειγμένος με σοκολάτα, μέλι, διάφορους καβουρντισμένους ξηρούς καρπούς κ.λ.π. Περιέχει 30-35% λιπαρές ουσίες, 30-35% ζάχαρη και 15-20% πρωτεΐνες. Έχει μεγάλη θρεπτικότητα και τα 100 γραμμάρια προσφέρουν στον οργανισμό 550 θερμίδες κ.μ.ο.

Το σουσάμι, το ταχίνι και ο χαλβάς με τις πολύτιμες βιταμίνες και άλλα που περιέχουν βοηθούν σύμφωνα με τις ενδείξεις, στην πρόληψη ασθενειών, όπως η νόσος Αλτζχάϊμερ και Πάρκινσον, ο καταρράκτης και ο διαβήτης, ο μη εξαρτώμενος από την ινσουλίνη. Προστατεύουν από τις καρδιοπάθειες και την αρτηριοσκλήρυνση, ενισχύουν το ανοσοποιητικό σύστημα και έχουν αντικαρκινική και αντιγηραντική δράση. Παίζουν σημαντικό ρόλο στην καλή λειτουργία του συκωτιού, του νευρικού και πεπτικού συστήματιος. Οι γυναίκες χρησιμοποιούν διάφορες μάσκες από ταχίνι, οι οποίες βοηθούν να ενυδατώνεται και να μαλακώνει η επιδερμίδα.

Όταν μετά την άλεση του σουσαμιού πάρουμε το σησαμέλαιο, εκείνο που απομένει, πτωχό σε λάδι και που ονομάζεται κοινώς κούσβος, τρώγεται από τις απορώτερες τάξεις των ανατολικών χωρών ή χρησιμοποιείται για τη διατροφή των ζώων και ιδίως των χοίρων.

ΣΗΣΑΜΕΛΑΙΟ

Είναι φυτικό λάδι με κίτρινο χρώμα και αποτελεί το 51% κατά μέσο όρο του σπόρου του σησαμιού. Εξάγεται από το σουσάμι ύστερα από πίεση, όπως και το ελαιόλαδο. Είναι μόνο σπορέλαιο, που τρώγεται όπως και το ελαιόλαδο χωρίς άλλη επεξαργασία, αν και το ραφινάρισμα βελτιώνει τις οργανοληπτικές του ιδιότητες.

Η παγκόσμια παραγωγή του ανέρχεται κ.μ.ο. σε 470.000 τόννους.

Είναι λάδι εκλεκτής ποιότητας και δεν ταγγίζει. Πλούσιο στο μονοακόρεστο ελαϊκό οξύ /43,2%/, όπως και το ελαιόλαδο /69,5%/, και πλούσιο σε βιταμίνη Ε.

Χρησιμοποιείται στη μαγειρική και ζαχαροπλαστική, σε ανάμειξη με άλλα σπορέλαια και σε μεγάλα ποσά στην αρωματοποιία και στην κατασκευή σαπουνιών τύπου Μασσαλίας. Στις ωμές σαλάτες δίνει εξωτική γεύση ξηρού καρπού. Αντέχει σε υψηλές θερμοκρασίες, γι' αυτό θεωρείται άριστο για τηγάνισμα. Άλλωστε η Απω-ανατολίτικη κουζίνα, που βασίζεται στη δυνατή φωτιά μεγειρέματος με γουόκ, χρησιμοποιεί μόνο σουσαμέλαιο. Δεν απορροφάται από τα τηγανισμένα τρόφιμα, όπως τα άλλα λάδια, κάνει τα τηγανητά τραγανά και τους προσθέτει άρωμα καβουρντισμένου ξηρού καρπού.

Όπως όλες οι λιπαρές ουσίες, τα 100 γραμμάρια αποδίδουν στον οργανισμό του ανθρώπου 900 θερμίδες.

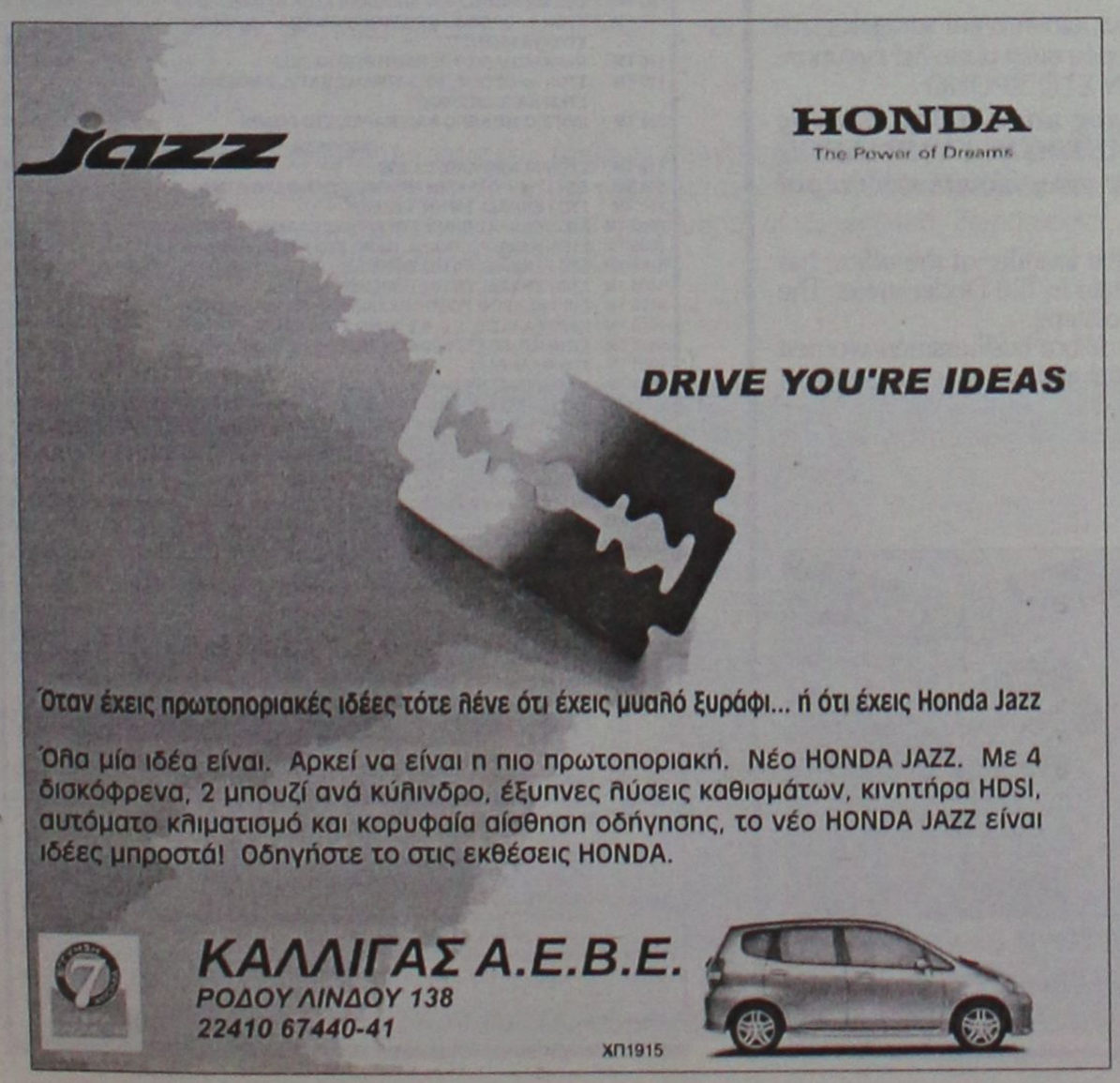



ΜΙΚΡΕΣ αγγελίες



ΜΕΤΑΦΕΡΘΗΚΑΜΕ!
Θα μας βρίσκετε στα κεντρικά μας γραφεία επί της Μαρ. Μαλλιαράκη 11 (τελευταία πάροδος Καναδά). Τα τηλέφωνα παραμένουν τα ίδια:
(22410) 22210, (22410) 75230

ενοικιασεις ακινητων & επιχειρησεων

ΕΝΟΙΚΙΑΖΕΤΑΙ μονοκατοικία επιπλωμένη στα Κοσκινού 45 τ.μ. με αυλή και πάρκιν. Πληρ. τηλ. 2241066728, 6947375181 MZT260304

ΕΝΟΙΚΙΑΖΟΝΤΑΙ α) **μεζονέτα** 71 τ.μ. διώροφη κήπος - πάρκιν, β) **μεζονέτα** 114 τ.μ. διώροφη, 5 δωμ. κήπος - δέντρα μπρος-πίσω πάρκιν. Ιαλυσός, τηλ. 2241091276, 6946748524 μόνο σοβαρές προτάσεις MZT260302

ΕΝΟΙΚΙΑΖΕΤΑΙ επιπλωμένο **διαμέρισμα** μονόχωρο (καινούργιο) στο Ροδίνι με μπάνιο, πολυκουζινάκι και A/C. Πληρ. τηλ. 2241061428 MZT260311

ΕΝΟΙΚΙΑΖΕΤΑΙ γκαρσονιέρα 40 τ.μ. επιπλωμένη στην οδό Αγίας Αναστασίας. Πληρ. τηλ. (22410)32874, 29025 MZT260308

ΕΝΟΙΚΙΑΖΟΝΤΑΙ δύο **διαμερίσματα** τριάρια α) Ιωαννίνων 14, β) Κωτιάδη και Υδραίου γωνία 46 και ένα **κατάστημα** 200 τ.μ. Κωτιάδη και Υδραίου γωνία, κατάλληλο για οποιαδήποτε χρήση. Πληρ. τηλ. 2241047356, 6938938174 MZT260301

Μετακομίζετε;
γρήγορα
εύκολα
οικονομικά
MET.PO
ΡΟΔΟΣ: τηλ. 2241024388/6948003320
ΑΘΗΝΑ: τηλ. 2103464235/3476818-008
ΕΝΤΟΣ ΝΗΣΟΥ ΚΑΙ ΠΡΟΣ ΟΛΗ ΤΗΝ ΕΛΛΑΔΑ
MAT424

Vitzileos
Μάριος Κ. Βιτζηλαίος
Εθν. Μακαρίου 45, 3ος όροφος
Τηλ: 22410 24900 Φαξ: 22410 25544
Κιν: 6932 704 919 Email : mvre@otenet.gr
www.vitzileos.gr
ΚΑΤΑΣΤΗΜΑΤΑ - ΓΡΑΦΕΙΑ - ΕΠΙΧΕΙΡΗΣΕΙΣ

40 ΤΜ	ΕΠΙΧ/ΣΗ ΧΡΥΣΟΧΟΕΙΟ ΣΤΟ ΜΑΝΔΡΑΚΙ	35.000 €
50 ΤΜ	ΕΠΙΧ/ΣΗ ΚΑΦΕ-ΜΠΑΡ ΣΕ ΛΕΙΤΟΥΡΓΙΑ, Π. ΠΟΛΗ	75.000 €
55 ΤΜ	ΕΠΙΧ/ΣΗ SNACK-BAR ΕΞΟΠΛΙΣΜΕΝΟ ΜΕ ΑΔΕΙΑ ΓΙΑ 30 ΚΑΘΙΣΜΑΤΑ, ΣΤΗΝ ΠΑΛΙΑ ΠΟΛΗ	75.000 €
100 ΤΜ	ΕΠΙΧ/ΣΗ ΣΤΕΓΝΟΚΑΘΑΡΙΣΤΗΡΙΟ ΣΤΑ ΑΦΑΝΤΟΥ ΜΕ ΥΠΟΚ/ΜΑ ΣΤΗ ΡΟΔΟ	120.000 €
120 ΤΜ	ΑΚΙΝΗΤΟ ΜΕ 40 ΤΜ.ΥΠΟΓΕΙΟ, 40 ΤΜ.ΙΣΟΓΕΙΟ, 40 ΤΜ ΟΡΟΦΟΣ ΣΤΟ ΜΑΝΔΡΑΚΙ	300.000 €
120 ΤΜ	& 120 ΤΜ ΟΜΟΡΑ ΕΣΤΙΑΤΟΡΙΑ ΣΤΟ ΦΑΛΗΡΑΚΙ	150.000 €
122 ΤΜ	ΚΑΤΑΣΤΗΜΑ ΜΕ ΠΑΤΑΡΙ ΣΕ ΕΜΠΟΡΙΚΗ ΠΕΡΙΟΧΗ ΣΤΟ ΚΕΝΤΡΟ ΤΗΣ ΠΟΛΗΣ	200.000 €
144 ΤΜ	ΔΙΑΤΗΡΗΤΕΟ ΑΚΙΝΗΤΟ (ισόγειο 72 + όροφος 72 τμ.) ΣΤΗΝ ΨΑΡΟΠΟΥΛΑ	500.000 €
180 ΤΜ	ΑΠΟΘΗΚΗ ΣΤΗΝ ΠΑΝ.ΡΟΔΙΟΥ	82.000 €
200 ΤΜ	ΕΠΙΧ/ΣΗ ΕΣΤΙΑΤΟΡΙΟ, ΣΝΑΚ-ΜΠΑΡ ΣΤΟ ΚΕΝΤΡΟ ΣΕ 880 ΤΜ ΟΙΚΟΠΕΔΟ	150.000 €
240 ΤΜ	ΑΠΟΘΗΚΗ ΣΤΙΣ 7 ΧΟΥΡΜΑΔΙΕΣ	100.000 €
365 ΤΜ	ΕΠΑΓΓΕΛΜΑΤΙΚΟΣ ΧΩΡΟΣ ΜΕ ΠΑΤΑΡΙ, ΠΕΡΙΟΧΗ ΑΣΓΟΥΡΟΥ	400.000 €
	ΞΕΝ/ΧΕΙΟ Β ΚΑΤ. 95 ΔΩΜ. ΣΕ 13 ΣΤΡ. ΣΤΗΝ ΠΑΡΑΛΙΑ ΙΑΛΥΣΟΥ	2.642.000 €
	ΞΕΝ/ΧΕΙΟ Γ ΚΑΤ. 37 ΔΩΜ. 74 ΚΛΙΝΕΣ, ΔΙΣΚΟΘΗΚΗ 250 τμ. & ΜΠΑΡ ΣΤΗΝ ΠΑΡΑΛΙΑ	1.260.000 €
	ΞΕΝ/ΧΕΙΟ 15 ΔΩΜΑΤΙΩΝ ΠΑΝΩ ΣΤΟ ΚΥΜΑ & ΜΟΝΟΚΑΤΟΙΚΙΑ 80 ΤΜ., ΓΕΝΝΑΔΙ	440.000 €
	ΣΥΓΚΡΟΤΗΜΑ 7 ΔΙΑΜΕΡΙΣΜΑΤΩΝ ΜΕ 2 ΜΑΓΑΖΙΑ 250 ΤΜ, ΠΑΡΑΛΙΑ ΙΞΙΑΣ	338.000 €
	ΚΤΙΡΙΑΚΟ ΣΥΓΚΡΟΤΗΜΑ ΣΤΟ ΛΙΜΑΝΙ, ΣΕ 1.808 ΤΜ ΟΙΚΟΠΕΔΟ ΕΠΙ ΤΗΣ ΟΔΟΥ ΑΥΣΤΡΑΛΙΑΣ	1.470.000 €
	ΜΕΖΟΝΕΤΕΣ - ΜΟΝΟΚΑΤΟΙΚΙΕΣ ΟΙΚΟΔΟΜΕΣ	
80 ΤΜ	ΜΟΝΟΚΑΤΟΙΚΙΑ & ΟΙΚΟΠΕΔΟ 4.000 ΤΜ ΠΑΝΩ ΣΤΟ ΚΥΜΑ, ΣΤΟ ΠΛΗΜΜΥΡΙ	200.000 €
80 ΤΜ	ΜΟΝΟΚΑΤΟΙΚΙΑ ΑΝΑΚΑΙΝΙΣΜΕΝΗ, ΜΕ ΑΥΛΗ ΚΟΝΤΑ ΣΤΟ ΠΑΝΕΠΙΣΤΗΜΙΟ	100.000 €
110 ΤΜ	ΗΜΙΤΕΛΗΣ ΠΕΤΡΙΝΗ ΚΑΤΟΙΚΙΑ ΣΤΗΝ ΠΑΛΙΑ ΠΟΛΗ	200.000 €
113 ΤΜ	ΜΟΝΟΚΑΤΟΙΚΙΑ ΔΙΑΜΟΡΦΩΜΕΝΗ ΣΕ 3 ΣΤΟΥΝΤΙΟ & ΚΑΤΑΣΤΗΜΑ ΜΕ ΑΥΛΗ 30 τμ. - Π.ΠΟΛΗ	265.000 €
135 ΤΜ	ΜΟΝΟΚΑΤΟΙΚΙΑ ΑΝΑΚΑΙΝΙΣΜΕΝΗ ΣΤΑ ΚΡΗΤΙΚΑ	215.000 €
140 ΤΜ	ΜΟΝΟΚΑΤΟΙΚΙΑ ΜΕ 70 ΤΜ ΔΥΝΑΤΟΤΗΤΑ ΧΡΗΣΗΣ ΜΑΓΑΖΙΟΥ ΣΤΙΣ ΚΑΛΛΙΘΙΕΣ	80.000 €
170 ΤΜ	ΝΕΟΚΛΑΣΙΚΟ ΔΙΑΤΗΡΗΤΕΟ ΑΡΧΟΝΤΙΚΟ ΣΕ ΟΙΚΟΠΕΔΟ 1.100 ΤΜ, Σ.Δ. 1,4 ΣΤΟ ΚΕΝΤΡΟ	1.500.000 €
180 ΤΜ	ΤΡΙΩΡΟΦΗ ΟΙΚΟΔΟΜΗ ΣΕ ΜΠΕΤΑ, ΣΤΟ ΦΑΛΗΡΑΚΙ	120.000 €
230 ΤΜ	ΒΙΛΑ ΣΤΗ ΛΑΡΔΟ ΣΕ 7700 τμ. ΟΙΚΟΠΕΔΟ ΜΕ 750 ΟΠΩΡΟΦΟΡΑ ΔΕΝΤΡΑ	323.000 €
280 ΤΜ	ΤΡΙΩΡΟΦΗ ΜΕΖΟΝΕΤΑ ΣΕ ΜΠΕΤΑ, ΕΠΙ ΤΗΣ Λ.ΡΟΔΟΥ-ΛΙΝΔΟΥ, ΣΤΑ ΑΦΑΝΤΟΥ	130.000 €
	ΔΙΩΡΟΦΗ ΜΟΝΟΚΑΤΟΙΚΙΑ ΜΕ 4 ΥΠΝΟΔΩΜΑΤΙΑ, 2 ΜΠΑΝΙΑ, ΣΤΑ ΑΦΑΝΤΟΥ	150.000 €
	ΔΙΑΜΕΡΙΣΜΑΤΑ	
50 ΤΜ	ΓΚΑΡΣΟΝΙΕΡΑ ΜΕ ΘΕΑ, ΣΤΟ ΓΕΝΝΑΔΙ	53.000 €
60 ΤΜ	ΜΕ 2 ΥΠΝΟΔΩΜΑΤΙΑ, ΦΑΝΤΑΣΤΙΚΗ ΘΕΑ, ΣΤΟ ΓΕΝΝΑΔΙ	55.000 €
80 ΤΜ	ΝΕΟΚΤΙΣΤΟ ΠΟΛΥΤΕΛΕΣ, ΣΤΗΝ ΙΞΙΑ	120.000 €
93 ΤΜ	LUX ΜΕ ΓΚΑΡΑΖ ΚΑΙ ΑΠΟΘΗΚΗ ΣΤΟΝ ΑΓ.ΔΗΜΗΤΡΙΟ	150.000 €
98 ΤΜ	ΣΤΟΝ 1ο ΟΡΟΦΟ, ΜΕ 3 ΥΠΝΟΔΩΜΑΤΙΑ, 1 ΜΠΑΝΙΟ, ΣΤΗΝ ΚΕΝΝΕΝΤΥ	130.000 €
116 ΤΜ	ΠΑΡΑΔΟΣΙΑΚΟ, ΑΠΕΝΑΝΤΙ ΑΠΟ ΚΑΖΙΝΟ	146.700 €
120 ΤΜ	ΣΤΟΝ 1ο ΟΡΟΦΟ, ΜΕ 3 ΥΠΝΟΔΩΜΑΤΙΑ, 2 ΜΠΑΝΙΑ, ΣΤΗΝ ΚΑΠΟΔΙΣΤΡΙΟΥ	147.000 €
220 ΤΜ	ΙΣΟΓΕΙΟ ΜΕ ΚΗΠΟ ΚΑΙ ΓΚΑΡΑΖ, ΣΤΟ ΡΟΔΙΝΙ	360.000 €
	ΟΙΚΟΠΕΔΑ	
412 ΤΜ	ΣΤΟΝ ΑΓ.ΝΙΚΟΛΑΟ, Σ.Δ.1,20	220.000 €
600 ΤΜ	ΣΤΗ ΣΥΜΗ, ΠΕΡΙΟΧΗ ΛΙΜΑΝΙΟΥ, ΠΑΝΩ ΣΤΟ ΚΥΜΑ	100.000 €
750 ΤΜ	ΣΤΟ ΓΕΝΝΑΔΙ, ΕΝΤΟΣ ΣΧΕΔΙΟΥ	18.000 €
2500 ΤΜ	ΣΤΟ ΓΕΝΝΑΔΙ, ΠΑΝΩ ΣΤΟ ΔΡΟΜΟ ΕΛΑΙΩΝΑΣ-ΦΟΥΡΝΑΚΙ	23.000 €
2600 ΤΜ	ΣΤΗΝ ΚΑΜΕΙΡΟ ΣΚΑΛΑ, ΠΑΝΩ ΣΤΟ ΚΥΜΑ, ΕΝΤΟΣ ΟΙΚΙΣΜΟΥ	85.000 €
3160 ΤΜ	ΣΤΟ ΓΕΝΝΑΔΙ, ΕΝΤΟΣ ΟΙΚΙΣΜΟΥ	100.000 €
3400 ΤΜ	ΣΤΟ ΓΕΝΝΑΔΙ, ΕΝΤΟΣ ΟΙΚΙΣΜΟΥ, ΜΕ ΘΕΑ	88.000 €
4000 ΤΜ	ΕΠΙ ΤΗΣ ΛΕΩΦ.ΡΟΔΟΥ-ΚΑΛΛΙΘΕΑΣ, ΜΕ ΜΟΝΑΔΙΚΗ ΘΕΑ	235.000 €
4075 ΤΜ	ΠΑΡΑΘΑΛΑΣΙΟ, Σ.Δ. 0,2 ΠΑΝΩ ΣΤΟ ΔΡΟΜΟ, ΣΤΗ ΛΕΡΟ	205.000 €
5400 ΤΜ	ΣΤΗΝ ΚΩ, ΣΕ ΕΞΟΧΙΚΗ ΤΟΠΟΘΕΣΙΑ ΠΕΡΙΟΧΗΣ ΨΑΛΙΔΙ	73.000 €
8000 ΤΜ	ΣΤΟ ΦΑΛΗΡΑΚΙ	200.000 €
8500 ΤΜ	& 6500 ΤΜ ΣΤΗΝ ΠΑΡΑΛΙΑ ΑΦΑΝΤΟΥ	Μέτρο/18 €
9000 ΤΜ	ΣΤΑ ΜΑΡΙΤΣΑ, ΕΝΤΟΣ ΖΩΝΗΣ	132.000 €
9760 ΤΜ	ΕΠΙ ΤΗΣ ΛΕΩΦ.ΡΟΔΟΥ-ΛΙΝΔΟΥ	560.000 €
20000 ΤΜ	ΠΑΝΩ ΣΤΟ ΚΥΜΑ, ΚΑΛΑΒΑΡΔΑ	880.00 €
20000 ΤΜ	ΣΤΟ ΠΛΗΜΜΥΡΙ, ΠΑΝΩ ΣΤΟ ΚΥΜΑ	470.000 €
25000 ΤΜ	ΣΤΑ ΚΑΛΑΒΑΡΔΑ	295.000 €
34000 ΤΜ	ΠΑΝΩ ΣΤΟ ΚΥΜΑ ΘΟΛΟΣ	611.000 €
98000 ΤΜ	ΣΤΟ ΤΣΑΙΡΙ, ΛΕΩΦ. ΤΣΑΙΡΙ - ΑΕΡΟΔΡΟΜΙΟ	1.300.000 €
115000ΤΜ	ΣΤΗΝ ΠΥΛΩΝΑ, ΟΙΚΟΠΕΔΙΚΗ ΕΚΤΑΣΗ ΜΕ ΦΑΝΤΑΣΤΙΚΗ ΘΕΑ ΣΤΗ ΘΑΛΑΣΣΑ	680.000 €
	ΕΝΟΙΚΙΑΖΟΝΤΑΙ ΚΑΤΑΣΤΗΜΑΤΑ ΕΠΙΧΕΙΡΗΣΕΙΣ	
34 ΤΜ	ΚΑΤΑΣΤΗΜΑ ΕΠΙ ΤΗΣ ΣΩΚΡΑΤΟΥΣ, ΠΑΛΙΑ ΠΟΛΗ	1.500 €
93 ΤΜ	ΚΑΤΑΣΤΗΜΑ ΣΤΗΝ ΟΔΟ ΚΑΠΟΔΙΣΤΡΙΟΥ	780 €
800 ΤΜ	ΚΑΤΑΣΤΗΜΑ ΣΤΗ ΘΟΛΟ	2.500 €
2000 ΤΜ	ΠΟΛΥΧΩΡΟΣ ΜΕ 350 ΤΜ ΚΤΙΣΜΕΝΟ ΧΩΡΟ ΚΑΦΕΤΕΡΙΑ & ΣΝΑΚ ΜΠΑΡ ΚΑΙ ΜΕ ΤΟΝ ΥΠΟΛΟΙΠΟ ΑΝΟΙΚΤΟ ΧΩΡΟ ΜΕ BEACH VOLLEY ΚΑΙ SOCCER (5x5), ΜΕ ΕΞΟΠΛΙΣΜΟ ΚΑΙ ΜΕΓΑΛΟ ΠΑΡΚΙΝΓΚ	2.500 €
	ΕΝΟΙΚΙΑΖΟΝΤΑΙ ΚΑΤΟΙΚΙΕΣ	
25 ΤΜ	ΓΚΑΡΣΟΝΙΕΡΑ ΣΕ ΡΕΤΙΡΕ, ΣΤΟ ΚΑΡΑΚΟΝΕΡΟ	230 €
60 ΤΜ	ΔΙΑΜΕΡΙΣΜΑ ΕΠΙΠΛΩΜΕΝΟ, ΣΤΑ ΤΡΙΑΝΤΑ	300 €
110 ΤΜ	ΔΙΑΜΕΡΙΣΜΑ ΙΣΟΓΕΙΟ ΝΕΟΚΛΑΣΙΚΟ ΣΤΟ ΚΕΝΤΡΟ ΤΗΣ ΠΟΛΗΣ	550 €
	ΑΚΙΝΗΤΑ ΑΘΗΝΩΝ	
83 ΤΜ	ΔΙΑΜΕΡΙΣΜΑ - ΡΕΤΙΡΕ, ΣΤΟΝ 4ο ΟΡΟΦΟ, ΠΛ. ΚΥΨΕΛΗΣ	123.300 €
86 ΤΜ	ΔΙΑΜΕΡΙΣΜΑ ΣΤΟΝ 4ο ΟΡΟΦΟ, ΣΤΗΝ ΑΓ.ΠΑΡΑΣΚΕΥΗ, ΔΙΠΛΑ ΣΤΟ ΑΜΕΡΙΚΑΝΙΚΟ ΚΟΛΛΕΓΙΟ, ΜΕ 2 ΜΕΓΑΛΑ ΥΠΝΟΔΩΜΑΤΙΑ ΚΑΙ ΘΕΡΜΑΝΣΗ	150.000 €
112 ΤΜ	ΔΙΑΜΕΡΙΣΜΑ, ΑΝΑΚΑΙΝΙΣΜΕΝΟ, ΜΕ ΥΠΕΡΥΨΩΜΕΝΟ ΙΣΟΓΕΙΟ ΚΑΙ ΚΗΠΟ ΣΤΗΝ ΑΝΩ ΓΛΥΦΑΔΑ	170.000 €

ΧΠ1076 **Χθές ήταν όνειρο .. Σήμερα πραγματικότητα!**

TOP PROPERTIES

GEORGE & SAVAS PIPINOS
ΓΕΩΡΓΙΟΣ & ΣΑΒΒΑΣ ΠΙΠΙΝΟΣ
ΣΥΜΒΟΥΛΟΙ ΚΑΙ ΕΚΤΙΜΗΤΕΣ ΑΚΙΝΗΤΩΝ
REAL ESTATE AGENTS • MEMBER OF F.I.A.B.C.I.-NAEA-C.E.I.

Email: gpipinos@otenet.gr URL: www.rhodes-top-properties.com and www.pipinos.gr

Από το 1971

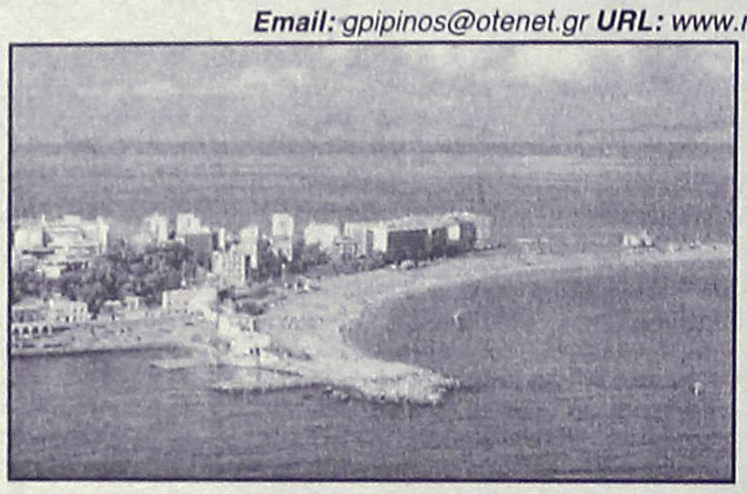

Η **"TOP PROPERTIES"** είναι ατομική επιχείρηση και ανήκει στους Γεώργιο και Σάββα Πιπίνο. Το γραφείο ασχολείται από το 1971 αποκλειστικά και μόνο με επενδύσεις και REAL ESTATE, στο νησί της Ρόδου και στην ευρύτερη περιοχή της Δωδεκανήσου.

ΑΠΕΥΘΥΝΟΜΑΣΤΕ: Στους **σοβαρούς, απαιτητικούς και επιλεκτικούς** επενδυτές-επιχειρηματίες, Έλληνες και ξένους που ενδιαφέρονται να κάνουν μια σοβαρή επένδυση προβολής στο νησί της Ρόδου.

ΠΡΟΣΦΕΡΟΥΜΕ: Α) Υπηρεσίες και πληροφορίες που γίνονται σε προσωπικό επίπεδο με εχεμύθεια, διακριτικότητα και σοβαρότητα.
Β) Μεγάλη γκάμα υψηλής ποιότητας, ακινήτων, όπως:1) Ξενοδοχεία Α' και Β' κατηγορίας των 600-500-350-300 κλινών, 2) Κεντρικά αστικά ακίνητα κατάλληλα για Τράπεζες-καταστήματα-γραφεία, 3) Παραλιακές εκτάσεις, κατάλληλες για τουριστικές επενδύσεις των 150.000-100.000-70.000-50.000-36.000 τ.μ. και 4) Διαμερίσματα και μεζονέτες προβολής, και 5) Αξιόλογες Παραθεριστικές κατοικίες.

ΣΤΟΧΟΣ ΜΑΣ ΕΙΝΑΙ: Να προσφέρουμε στο αγοραστικό μας κοινό υψηλής ποιότητας ακίνητα και ευκαιρίες στο νησί της Ρόδου. Η τριακονταετής και πλέον πείρα μας στον τομέα αυτό αποτελεί εγγύηση.

ΣΥΝΘΗΜΑ ΜΑΣ ΕΙΝΑΙ: Επενδύστε στη ΡΟΔΟ ΤΩΡΑ, σε ακίνητα που ΑΝΤΕΧΟΥΝ ΣΤΟ ΧΡΟΝΟ

Γεώργιος και Σάββας Πιπίνος
ΜΕΣΙΤΕΣ ΑΣΤΙΚΩΝ ΣΥΜΒΑΣΕΩΝ
Γιατί εμείς γνωρίζουμε καλύτερα!

Since 1971

TOP PROPERTIES is a father and son business. The senior, Mr George S. Pipinos, the founder of the office, has carved over the years a reputation for integrity and excellence in the world of Real Estate in the Dodecanese. The junior, Dr. Savas Pipinos, has returned from his studies in the UK to aid in his father´s footsteps.
AT TOP PROPERTIES we try hard to attract important and selective investors, high calibre businessmen/women and discerning professional people, both Greek and foreign, who wish to acquire substantial and valuable property on Rhodes.
We offer our expertise and advice privately, discreetly and in strict confidence.
We keep a comprehensive list of real estate of the highest specifications:
a. A' and B' class hotels (600, 500, 350, 300 beds capacity)
b. Centrally situated office buildings and other business premises.
c. Seaside land, ideal for development (hotels, holiday resorts, etc), of 150.000, 100.000, 70.000, 50.000, 36.000 square metres.
d. Villas, luxury apartments, detached, semi-detached and terraced houses.
e. Holiday and Retirement Homes.
Our aim is to give our clients the opportunity to acquire value for money, first class real estate on Rhodes. Our 30 and more years of experience is our warranty.
Our motto is Invest in Rhodes, Invest in property, It stands the test of time.



TOP PROPERTIES
George and Savas Pipinos
Because we know best

KENNENTY 38, ΡΟΔΟΣ, 85 100, ΤΗΛ. (22410) 23895,FAX: (22410) 20883
38 KENNEDY STR., RHODES, 85 100, TEL. (22410) 23895, FAX: (22410) 20883
U.K. Direct line: 08717115396

ΧΠ399

ΕΝΟΙΚΙΑΣΕΙΣ

συνέχεια από την προηγούμενη

ΕΝΟΙΚΙΑΖΕΤΑΙ διαμέρισμα 4άρι επιπλωμένο ή μη στην οδό Παρθενόπης, περιοχή Αραπάκι. Πληρ. τηλ. 2241068161, 6979491867 MZT260318

ΕΝΟΙΚΙΑΖΕΤΑΙ διαμέρισμα 100 τ.μ. στην οδό Γρηγορίου Ε' 32-στον 2ο όροφο. Το διαμέρισμα διαθέτει σαλόνι-3 υπνοδωμάτια-κουζίνα, WC, αποθήκη με μπαλκόνια γύρω. Το ενοίκιο είναι 425€ με το χαρτόσημο. Πληρ. τηλ. 2241036251 MZT240341

ΕΝΟΙΚΙΑΖΟΝΤΑΙ επιπλωμένα **δωμάτια** 25 τ.μ. και μικρά διαμερίσματα 40 τ.μ. με τον μήνα, Λεωφ. Ηρακλειδών 25, Ιαλυσός. Πληρ. διαμ. "KASTELLO". Πληρ. τηλ. 6946020735 κο Νικήτα, 6944751939 κο Βασίλη. MZT260316

ΕΝΟΙΚΙΑΖΕΤΑΙ διαμέρισμα 62 τ.μ. στην Μεσολογγίου 11 (κοντά στο πανεπιστήμιο Αιγαίου) με γκαράζ, ηλιακό θερμοσίφωνα, εντοιχισμένες ντουλάπες, κουζίνα, ψυγείο και πλυντήριο. Πληρ. τηλ. 2241029208, 31931 MZT240339

ΕΝΟΙΚΙΑΖΕΤΑΙ καινούργιο, νεόκτιστο **κατάστημα** 35 τ.μ. επί της Κων/νου Παλαιολόγου 6 (απέναντι από το Collection ή το παλιό ΙΚΑ). Διαθέτει τουαλέτα, έτοιμη θέση με υπάρχον καλώδιο ρεύματος για φωτιζόμενη πινακίδα, προοπτική για πατάρι, προαύλιο χώρο. Ενοίκιο 400 ευρώ. Πληρ. κ. Ρούσος, τηλ. 6972576361 MZT260307

ΕΝΟΙΚΙΑΖΕΤΑΙ στην οδό Εθνικής Αντιστάσεως (πρώην Αννης Μαρίας) γωνιακό **ισόγειο κατάστημα** 70 τ.μ. με πρασσιά αποκλειστικής χρήσης και με υπόγειο 170 τ.μ., με δική του ράμπα. Πληρ. τηλ. 6932071727, 6977434532 MZT240332

ΕΝΟΙΚΙΑΖΕΤΑΙ γκαρσονιέρα επιπλωμένη επί της οδού Μεσολογγίου 3. Τιμή 110 ευρώ. Πληρ. τηλ. 2241023100, 36203 MZT240335

ΕΝΟΙΚΙΑΖΕΤΑΙ τουριστικό κατάστημα περιοχή Ενυδρείου απέναντι ξενοδοχείου Μεντιτεράνε, οδός Ψερίμου 6. Πληρ. τηλ. 2241024793, 24341 MZT240327

ΕΝΟΙΚΙΑΖΕΤΑΙ ισόγειο διαμέρισμα 4άρι ολοκαίνουργιο με 2 αυλές κατάλληλο και για γάμο στο Ροδίνι. Πληρ. τηλ. 2241038957, 6932682448 MZT240326

ΕΝΟΙΚΙΑΖΕΤΑΙ γραφείο με δύο κύριους χώρους και μπαλκόνι, σε πολύ καλή κατάσταση, στον τρίτο όροφο του μεγάρου Κιοσόγλου, επί της οδού Εθελοντών Δωδεκανησίων, αριθμός 29. Πληρ. τηλ. 6944790272 MZT240316

ΕΝΟΙΚΙΑΖΕΤΑΙ σπίτι στους Πεύκους με μεγάλο κήπο πλήρως επιπλωμένο και εξοπλισμένο. Πληρ. τηλ. 6974015401, 2241061011 MZT240329

ΕΝΟΙΚΙΑΖΕΤΑΙ επιπλωμένη γκαρσονιέρα με κλιματισμό σε όμορφη και ήσυχη περιοχή της Ιαλυσού 300 μ. από την παραλία και κοντά στο σούπερ μάρκετ ΜΑΡΙΝΟΠΟΥΛΟΣ. Επίσης στη Ρόδο **επιπλωμένο studio** στην Ανάληψη. Πληρ. τηλ. 2241090038, 6947942993 MZT240324

ΕΝΟΙΚΙΑΖΕΤΑΙ ανακαινισμένη **μονοκατοικία**, συνολικής επιφάνειας 100 τ.μ. αποτελούμενη από 3 υπνοδωμάτια, σαλόνι, χωλ, διάδρομο, κουζίνα με αποθήκη, τουαλέτα, με αποκλειστικές αυλές, καινούργια πορτοπαράθυρα από αλουμίνιο και διπλά τζάμια, κατάλληλη για κάθε χρήση, στην οδό Κοδριγκτώνος 97 γωνία με την οδό Δ. Παππά (απέναντι από το νέο κινέζικο κατάστημα κι από το κατάστημα ηλεκτρικών ειδών του Μαννάκη). Πληρ. τηλ. 2241027779, 32211 από 9-1.30 και 5-9 MZT240303

ΕΝΟΙΚΙΑΖΕΤΑΙ ΔΙΑΜΕΡΙΣΜΑ ΣΕ ΑΡΙΣΤΗ ΚΑΤΑΣΤΑΣΗ 3 ΔΩΜΑΤΙΩΝ ΜΕ ΣΑΛΟΝΙ, ΚΟΥΖΙΝΑ ΚΑΙ ΒΟΗΘΗΤΙΚΟΥΣ ΧΩΡΟΥΣ, ΠΛΗΡΩΣ ΕΠΙΠΛΩΜΕΝΟ, ΕΠΙ ΤΗΣ ΠΑΠΑΝΙΚΟΛΑΟΥ 31 ΣΤΟ ΚΕΝΤΡΟ ΤΗΣ ΠΟΛΗΣ, ΣΤΟΝ 2Ο ΟΡΟΦΟ. ΠΛΗΡ. ΤΗΛ. 6942400828ΜΧΠ139

Hilton
Rhodes Resort

ΕΝΟΙΚΙΑΖΕΤΑΙ
κατάστημα για χρήση κομμωτηρίου εντός ξενοδοχείου HILTON RHODES RESORT
Πληρ. τηλ. 2241075000, Κα Τσακίρη Τσαμπίκα
MAT000600

ΕΝΟΙΚΙΑΖΕΤΑΙ
Στην Παλιά Πόλη κεντρικότατο **κατάστημα** με εξοπλισμούς, πλήρης χρυσοχοείου σε τιμή μεγάλης ευκαιρίας.
Πληρ. τηλ. 6976059628
MZT160332

ΕΝΟΙΚΙΑΖΕΤΑΙ ΧΩΡΟΣ
πάνω από την Τράπεζα Πειραιώς (Αννης Μαρίας) 165 τ.μ. κατάλληλος για γραφεία, ινστιτούτο ομορφιάς κ.λπ.
Πληρ. Δ. Σουγκανίδης, τηλ. 6945417747
ΧΠΚΤΗ-001

ΕΝΟΙΚΙΑΖΕΤΑΙ
στην οδό Ν. Πλαστήρα 29
(πρώην BENNETON) **κατάστημα** 30 τ.μ.
Πληρ. Δ. Σουγκανίδης
Τηλ. 6945417747
ΧΠΚΤΗ-001

ΕΝΟΙΚΙΑΖΕΤΑΙ
νεόκτιστο **διαμέρισμα** 85 τ.μ.
στην περιοχή Μήδεια με κεντρική θέρμανση, κήπο και θέα στο κόλπο της Ιξιάς.
Πληρ. τηλ. 6945771838
MZT210331

ΣΑΒΒΑΪΔΗΣ & Συνεργάτες

Μεσίτες & Σύμβουλοι Ακινήτων

ΠΩΛΗΣΕΙΣ

Το γραφείο μας διαθέτει σε αποκλειστικότητα δεκάδες επιλεγμένα ακίνητα

- Διαμέρισμα-Μονοκατοικίες-Μεζονέτες
- Οικόπεδα-Αγροτεμάχια
- Κεντρικά Καταστήματα - Γραφεία - Αυτοτελή Κτίρια
- Ξενοδοχειακές Μονάδες

Η προώθηση και προβολή των ακινήτων σας επιτυγχάνεται με σειρά συστηματικών δράσεων που περιλαμβάνουν

- Συμμετοχή σε εκθέσεις ακινήτων του εξωτερικού
- Διαφήμιση σε εφημερίδες και περιοδικά του κλάδου.
- Υποκαταστήματα σε κεντρικά σημεία της Ρόδου
- Συνεργασία με μεσιτικά γραφεία της Ελλάδας και του εξωτερικού

ΕΚΤΙΜΗΣΕΙΣ

Σε συνεργασία με διεθνή γραφεία συμβούλων ακίνητης περιουσίας και με βάση τα αυστηρά πρότυπα και την μεθολογία του Βρετανικού Ινστιτούτου Ορκωτών Πραγματογνόμων και Εκτιμητών (Royal Institution of Charteted Surveyors) αναλαμβάνουμε εκτιμήσεις ακίνητης περιουσίας.



Προεκτιμήσεις ακινήτων αυθημερόν ΔΩΡΕΑΝ
τηλ 22410-26281 22410-78660 22410-78661





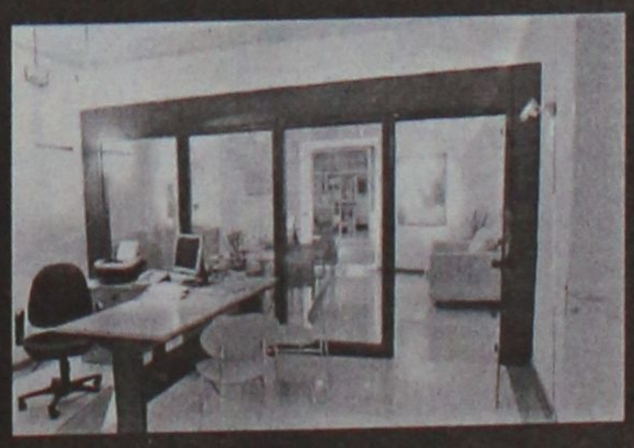

Γρ. Λαμπράκη 14 & Αμερικής, Ρόδος
τηλ: 22410 26281, Φαξ: 22410 34663 e-mail info@savvaidis.gr

ΣΑΒΒΑΪΔΗΣ & Συνεργάτες
Μεσίτες & Σύμβουλοι Ακινήτων

659UX

ΕΝΟΙΚΙΑΣΕΙΣ

συνέχεια από την προηγούμενη

ΕΝΟΙΚΙΑΖΕΤΑΙ στη Λίνδο εντός οικισμού "Πανσιόν" πλήρως εξοπλισμένη η οποία αποτελείται από 5 **studio** 14 κλινών με μηνιαίο μίσθωμα 600€ με δυνατότητα να λειτουργήσει για οποιαδήποτε χρήση (Καφετέρια-Εστιατόριο-Γραφείο κ.λπ.). Πληρ. κ. Ανέστη τηλ. κιν. 6947047651 ΜΧΠ659.1

ΕΝΟΙΚΙΑΖΕΤΑΙ ισόγειο κατάστημα 60 τ.μ. (2 ετών) στην οδό Καμείρου και Κορίνθου γωνία περιοχή Αραπάκι, εξοπλισμένο με έπιπλα γραφείου (γραφεία-βιβλιοθήκες κ.λπ.) ή χωρίς εξοπλισμός για οποιαδήποτε χρήση. Πληρ. τηλ. 2241047452, 6942959789 ΜΖΤ230334

ΕΝΟΙΚΙΑΖΕΤΑΙ διαμέρισμα δύο υπνοδωματίων, σαλονοτραπεζαρία κ.λπ. επί της οδού Κέννεντυ 45. Πληρ. τηλ. 2241032414, 6978584668 κα Βλαχοπάνου ΜΖΤ240319

ΕΝΟΙΚΙΑΖΕΤΑΙ ΚΑΦΕΤΕΡΙΑ-BAR ΣΕ ΚΕΝΤΡΙΚΟ ΣΗΜΕΙΟ ΣΤΟ ΦΑΛΗΡΑΚΙ, ΚΑΤΑΛΛΗΛΗ ΚΑΙ ΓΙΑ ΠΑΙΔΟΤΟΠΟ. ΠΛΗΡ. ΤΗΛ. 2241024880, 6945256111 ΜΖΤ240301

ΕΝΟΙΚΙΑΖΟΝΤΑΙ από ιδιοκτήτη: α) **Διαμέρισμα** στην Π. Μελά 45, 119 τ.μ. με καλοριφέρ και μεγάλη αυλή. Κατάλληλο και για ιατρείο, τεχνικό γραφείο κ.λπ., β) **Κατάστημα** με δύο ορόφους στην Γ. Λέοντος 13 (κοντά στο ξεν. Μανούσος) 51 τ.μ. στο ισόγειο, 53 τ.μ. στο α' όροφο και βεράντα 31 τ.μ. Κατάλληλο και για εστιατόριο, καφετέρια, γραφείο ταξιδίων, κομμωτήριο κ.λπ., γ) **Κατάστημα** στην Ορφανίδου 16 (Bar Street), επιφάνεια 72 τ.μ. με μικρή αυλή και αποθήκη 21 τ.μ. κατάλληλο για μπαρ, fast food, κέντρο διασκεδάσεως, παραδοσιακό καφενείο κ.λπ. Πληρ. τηλ. 2241035450, 20277, 6976881111. Δεκτοί και μεσίτες ΜΖΤ240307

ΕΝΟΙΚΙΑΖΟΝΤΑΙ στην Κρεμαστή **επιπλωμένα studios** και **μικρά διαμερίσματα** σε ήσυχη περιοχή με πολυκουζίνα, WC, μπαλκόνια, ηλιακούς, κήπους με γκαζόν και χώρο για πάρκιν, δίνονται καθαρά. Τιμή studios 150 ευρώ. Τιμή διαμερ. 230 ευρώ. Πληρ. τηλ. 6937606824, 2241096695, 95487 ΜΖΤ240302

ΕΝΟΙΚΙΑΖΕΤΑΙ επιπλωμένο **διαμέρισμα** (δωμάτιο-κουζίνα-μπάνιο) στο Κέντρο της πόλης, πίσω από την Ακαδημία επί της Αμμοχώστου 12. Τιμή ενοικίου 220 ευρώ. Πληρ. τηλ. 2241020860, 2241020192, 6972928019 ΜΖΤ230327

ΕΝΟΙΚΙΑΖΕΤΑΙ διαμέρισμα με 2 υπνοδωμάτια και βοηθητικός χώρος, σαλόνι, κουζίνα, μπάνιο, με αυλή, περιοχή πλατείας Αγ. Νικολάου. Πληρ. τηλ. 2241026978 ώρες 09.00-21.00 ΜΧΡ12207

ΕΝΟΙΚΙΑΖΕΤΑΙ

στην Παλιά Πόλη **κατάστημα**

γωνιακό σε προνομιακό σημείο, ελεύθερο 65 τ.μ. ισόγειο + 20 τ.μ. όροφος για όλες τις χρήσεις εκτός εστιατορίου και μπαρ.

Πληρ. τηλ. 6937431274 ΜΖΤ220314

ΕΝΟΙΚΙΑΖΟΝΤΑΙ ή ΠΩΛΟΥΝΤΑΙ

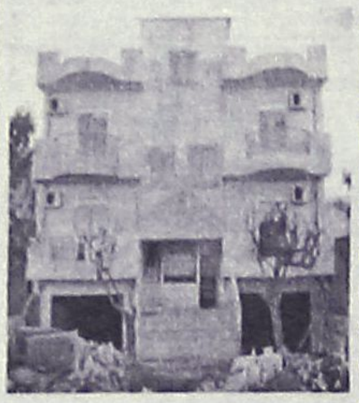

Διαμερίσματα 50 m2
(ΚΑΙΝΟΥΡΙΑ)
ΣΤ' ΑΦΑΝΤΟΥ επί της οδού Γρίβα 10 με: 1 υπνοδωμάτιο, 1 σαλόνι-κουζίνα, 1 μπάνιο, 2 βεράντες και υπόγειο πάρκιν. Εξοπλισμένα με Air condition και πλήρως επιπλωμένα, με δυνατότητα ενοποίησης τους ανά όροφο σε 100 m2 .

ΠΛΗΡΟΦΟΡΙΕΣ
Κος Ανθούλας Ελευθέριος
Θεμιστοκλέος Σοφούλη 2 Αφάντου
Τηλ.: 2241052940 Κινητό: 6973356734
ΜΖΤ160312

PalatinoVillettes

Νεόδμητες Μονοκατοικίες

στο Κανδυλί σε μπετά επιφανείας 204 τ.μ.

Αποτελούνται από :
Ισόγειο: 74 τ.μ. / Υπόγειο: 74 τ.μ. / Α' όροφο: 56 τ.μ.

Σε 870 τ.μ. έως 1600 τ.μ. Οικόπεδο

- Περιφραγμένο οικόπεδο
- Ατομικό βόθρο
- Θέα σε βουνό και θάλασσα
- Άμεση υπογραφή οριστικού συμβολαίου

Από €138.000

Με προεγκεκριμένο στεγαστικό δάνειο

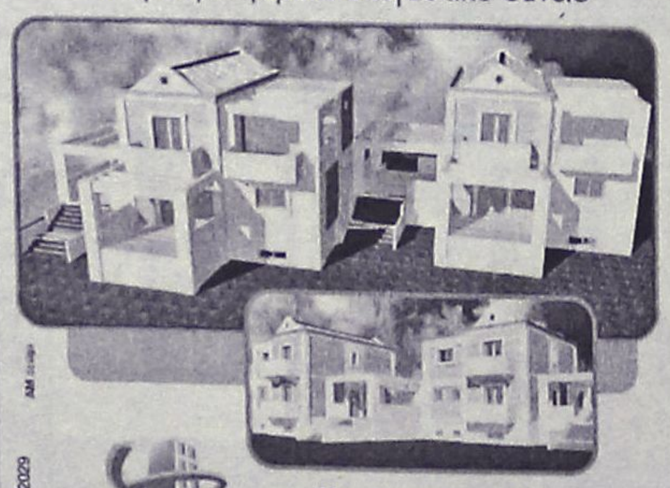

ΧΠ401/2029

ευσταθίου
ΕΥΡΩΚΤΗΜΑΤΙΚΗ
ΚΤΗΜΑΤΟΜΕΣΙΤΙΚΟ ΓΡΑΦΕΙΟ

Εθν. Αντιστάσεως 83
Τηλ. 22410 73819, 74917,
Κιν. 6944 374546, 6945 292030
Fax: 22410 38641
e-mail: info@euroktimatiki.gr

ΜΗΝΙΑΙΑ ΕΝΟΙΚΙΑΣΗ ΔΩΜΑΤΙΩΝ ΣΕ ΞΕΝΟΔΟΧΕΙΟ

Το ξενοδοχείο **ΕΛΕΝΑ**
που βρίσκεται στο κέντρο της πόλεως Ρόδου,
σε μικρή απόσταση από το λιμάνι και το Πανεπιστήμιο
επί της οδού Γρίβα 78,
ΕΝΟΙΚΙΑΖΕΙ ΔΩΜΑΤΙΑ
ιδανικά για φοιτητές, στρατιωτικούς κ.λπ.
Το δωμάτιο διαθέτει:
α) ατομικό μπάνιο
β) τηλέφωνο
γ) ραδιόφωνο
δ) τηλεόραση
ε) ψυγείο
στ) θέρμανση
ζ) ζεστό νερό
η) εβδομαδιαίος καθαρισμός δωματίου και
θ) διάθεση ιματισμού (σεντόνια, κουβέρτες)

Πληρ. τηλ. 2241024755, 2241093019

ΜΖΤ180325

ΜΙΣΘΩΣΕΙΣ ΚΑΤΟΙΚΙΩΝ

- **Διαμέρισμα** 85 τ.μ. στην Ανάληψη με (2) δύο υπνοδωμάτια, σαλόνι, κουζίνα, σε άριστη κατάσταση. Μηνιαίο μίσθωμα 400 ευρώ.
- **Διαμέρισμα** 110 τ.μ. με δύο υπνοδωμάτια β' ορόφου, στην Ανάληψη, με καταπληκτική θέα, σαλόνι, κουζίνα. Μηνιαίο μίσθωμα 450 ευρώ.
- **Διαμέρισμα** 75 τ.μ. στην Ιξιά, κοντά στο σούπερ μπάρκετ "CORNER" με (2) δύο υπνοδωμάτια, σαλόνι, κουζίνα. Μηνιαίο μίσθωμα 365 ευρώ.
- **Διαμέρισμα** 85 τ.μ. περιοχή "Μαρινόπουλος" Τσαλδάρη με δύο (2) υπνοδωμάτια, σαλόνι, κουζίνα, με κήπο. Μηνιαίο μίσθωμα 350 ευρώ.
- **Διαμέρισμα** 95 τ.μ. β' ορόφου, στην περιοχή "Μαρινόπουλος" Τσαλδάρη, με δύο υπνοδωμάτια, σαλόνι-κουζίνα, θέρμανση με θερμοπομπούς, πανοραμική θέα. Μηνιαίο μίσθωμα 460 ευρώ.
- **Διαμέρισμα** 85 τ.μ. στην Μητρόπολη α' ορόφου με δύο (2) υπνοδωμάτια, σαλόνι, κουζίνα, 2 μπάνια, θέρμανση με θερμοπομπούς. Μηνιαίο μίσθωμα 420 ευρώ.
- **Διαμέρισμα** 123 τ.μ. β' ορόφου επί της οδού Σοφούλη με (3) τρία υπνοδωμάτια, σαλόνι, πλήρως εξοπλισμένη κουζίνα, άνετες βεράντες, θέρμανση με θερμοσυσσωρευτές, ηλιακό θερμοσίφωνα. Μηνιαίο μίσθωμα 500 ευρώ.
- **Διαμέρισμα** 122 τ.μ. α' ορόφου επί της οδού Δενδρινού με 3 υπνοδωμάτια σαλόνι, κουζίνα. Μηνιαίο μίσθωμα 450 ευρώ.
- **Οροφοδιαμέρισμα** 115 τ.μ. ισόγειο στα Κοσκινού με υπέροχη θέα, αποτελείται από δύο (2) υπνοδωμάτια, σαλόνι, διαθέτει καινούργιο ηλιακό θερμοσίφωνα, νυχτερινό ρεύμα, αυτόνομη θέρμανση, τζάκι, κουζίνα με τις ηλεκτρικές συσκευές, χωρίς κοινόχρηστα και βόθρο. Μηνιαίο μίσθωμα 470 ευρώ.
- **Οροφοδιαμέρισμα** 180 τ.μ. επί της οδού Παύλου Μελά, με ανεξάρτητη είσοδο, αποτελείται από (3) τρία υπνοδωμάτια, σαλόνι, κουζίνα, έχει κήπο και μπορεί να χρησιμοποιηθεί ως επαγγελματική στέγη. Μηνιαίο μίσθωμα 580 ευρώ.
- **Οροφοδιαμέρισμα** 140 τ.μ. στην Ιαλυσό, σε μικρή οικοδομή, αποτελείται από (3) τρία υπνοδωμάτια, σαλόνι, κουζίνα, δύο μπάνια, διαθέτει κεντρική αυτόνομη θέρμανση, ηλιακό θερμοσίφωνα. Μηνιαίο μίσθωμα 500 ευρώ.
- **Μεζονέτα** 160 τ.μ. στα Κοσκινού νεόδμητη (3) τριών υπνοδωματίων, πολυτελούς κατασκευής, με κήπο, μεγάλες βεράντες, ηλιακό θερμοσίφωνα, σαλόνι, κουζίνα, δύο μπάνια, αποθήκη. Μηνιαίο μίσθωμα 790 ευρώ.
- **Μεζονέτα** 220 τ.μ. επί της οδού Καναδά (3) τριών υπνοδωματίων, με μεγάλες βεράντες, ηλιακό θερμοσίφωνα, 3 μπάνια, 2 τζάκια, αποθήκη, θυροτηλεόραση. Μηνιαίο μίσθωμα 750 ευρώ.
- **Μονοκατοικία** 140 τ.μ. στο Τσαΐρι εντός οικοπέδου 4.000 τ.μ. αποτελείται από δύο (2) υπνοδωμάτια, σαλόνι, κουζίνα, μπάνιο, διαθέτει κεντρική θέρμανση, ηλιακό θερμοσίφωνα, αυλή, κήπο, πάρκινγκ. Μηνιαίο μίσθωμα 750 ευρώ
- **Μονοκατοικία** 175 τ.μ. εντός της πόλης αποτελείται από τρία (3) υπνοδωμάτια, γραφείο, σαλόνι, κουζίνα, αποθήκη, διαθέτει θέρμανση με θερμοπομπούς και ηλιακό θερμοσίφωνα. Μηνιαίο μίσθωμα 750 ευρώ.
- **Γκαρσονιέρα** 55 τ.μ. επί της οδού Παπανικολάου, περιοχή Καζίνο, β' ορόφου, με ένα υπνοδωμάτιο, σαλόνι, κουζίνα, μπάνιο. Μηνιαίο μίσθωμα 300 ευρώ.
- **Γκαρσονιέρες** 40 τ.μ., πλήρως επιπλωμένες πολυτελούς κατασκευής στο Φαληράκι Μηνιαίο μίσθωμα 240 ευρώ.
- **Γκαρσονιέρες-studios** στη Ιξιά πλήρως επιπλώμενα με μηνιαίο μίσθωμα 300 και 275 ευρώ αντίστοιχα.
- **Studios** πλήρως επιπλωμένο με καινούργιο εξοπλισμό στην Ανάληψη. Μηνιαίο μίσθωμα 300 ευρώ. (Συμπεριλαμβάνονται οι καταναλώσεις σε ΔΕΗ και νερό).
- **Studios** πλήρως επιπλωμένα επί της Ρόδου-Λίνδου. Μηνιαίο μίσθωμα 280 ευρώ.
- **Studios** στα Κοσκινού πλήρως επιπλωμένες με μεγάλη αυλή με γκαζόν με πανοραμική θέα. Μηνιαίο μίσθωμα 200 ευρώ.
- **Studios** πλήρως επιπλωμένα στην παραλία Ιαλυσού, με ιδιόχρηστο πάρκινγκ. Μηνιαίο μίσθωμα 275 ευρώ.

ΕΥΣΤΑΘΙΟΥ - ΕΥΡΩΚΤΗΜΑΤΙΚΗ,
Εθνικής Αντιστάσεως 83
Τηλ. 22410 73819-74917, 6946/103929

ΧΠ401/2029

ΕΝΟΙΚΙΑΖΕΤΑΙ

ισόγειος χώρος

1.050 τ.μ. στην λεωφόρο Ρόδου-Λίνδου

Πληρ. τηλ. 6936113132 ΜΧΠ792

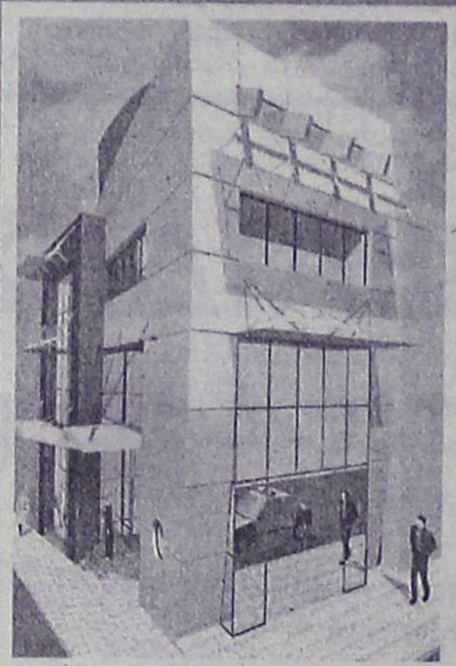

ΕΝΟΙΚΙΑΖΕΤΑΙ

Πολυτελές διώροφο **κατάστημα,** εμβαδού 400 τ.μ., 200 τ.μ. ισόγειο και 200 τ.μ. 1ος όροφος, στο κέντρο της πόλεως Ρόδου. 4.500€/μίσθωμα το μήνα.

Πληρ. Εμμ. Κρανίδης & Συνεργάτες, τηλ. 2241027082-6944347405, 6942010248, Αμερικής 50, 2ος όροφος, Ρόδος

ΧΠ092

SIDER • KAT

ΤΕΧΝΙΚΗ ΕΤΑΙΡΙΑ

ΠΩΛΟΥΝΤΑΙ

- Ανεξάρτητες διώροφες μονοκατοικίες εντός οικοπέδου 1.000 τ.μ. με θέα την πόλη της Ρόδου (Εξω από τα Κοσκινού)
- Υπόγεια αποθήκη 200 τ.μ. περιοχή "Ικαρος" (πίσω από την οδό Ατταβύρου)

ΤΖΟΓΙΑΣ ΦΙΛ. & ΤΖΟΓΙΑΣ ΕΥΘ. Ο.Ε.

Τηλ. 22410 30069
Κιν. 6944532903 ΧΠ400

ΜΗΝΙΑΙΑ ΕΝΟΙΚΙΑΣΗ ΔΩΜΑΤΙΩΝ ΣΕ ΞΕΝΟΔΟΧΕΙΟ

Το **ξενοδοχείο ΝΟΥΦΑΡΑ** που βρίσκεται στο **κέντρο της πόλεως Ρόδου (10 λεπτά από το Παν/μιο Αιγαίου) επί της Γρ. Λαμπράκη 35,** ενοικιάζει δωμάτια σε φοιτητές και σε οποιονδήποτε άλλο ενδιαφερόμενο:

Το δωμάτιο διαθέτει:
1) Ατομικό μπάνιο
2) Τηλέφωνο
3) Ραδιόφωνο
4) Τηλεόραση
5) Ψυγείο
6) Θέρμανση
7) Ζεστό νερό
8) Κοινόχρηστο χώρο για επιτραπέζια παιχνίδια
9) Εβδομαδιαίως καθαρισμός δωματίου και
10) Διάθεση ιματισμού (σεντόνια, κουβέρτες)

Τιμή δίκλινου δωματίου (1 άτομο) 260 ευρώ ανά μήνα
Τιμή δίκλινου δωματίου (2 άτομα) 330 ευρώ ανά μήνα

Πληρ. τηλ. 2241024545 ΜΑΤ7914

ΕΝΟΙΚΙΑΣΕΙΣ

συνέχεια από την προηγούμενη

ΕΝΟΙΚΙΑΖΟΝΤΑΙ ξενοδοχειακά διαμερίσματα και studios στις "7 Βαγιές" με το μήνα σε συγκρότημα προσφάτως ανακαινισμένο, πλήρως εξοπλισμένο με τηλεόραση, τηλέφωνο, ηλιακό, κλιματισμό, ψύξη, θέρμανση, καθαριότητα 2 φορές την εβδομάδα από την καμαριέρα του ξενοδοχείου με πλήρη ρουχισμό και εξοπλισμό κουζίνας με χρήση της πισίνας, της πέργκολας, και του σαλονιού / bar του ξενοδοχείου κ.λπ. Πληρ. τηλ. 2241036830, 6932934562 MZT150312

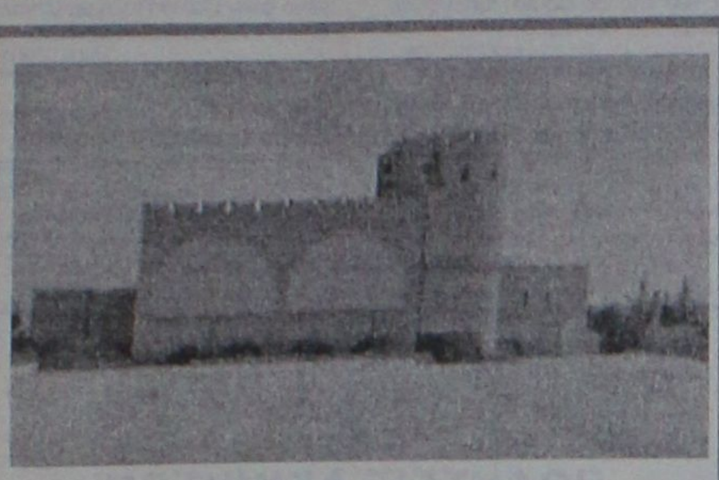

ΕΝΟΙΚΙΑΖΕΤΑΙ

στο **Φαληράκι Κτίριο** το οποίο αποτελείται από:
Α) Υπόγειο, Β) Ισόγειο με πισίνα, Γ) 1ος όροφος και 2.500 τ.μ. χώρο στάθμευσης Ι.Χ. Βρίσκεται πάνω σ' ένα λόφο με ωραία θέα και είναι κατάλληλο για Εστιατόριο, Νυχτερινό Κέντρο-BAR και Δισκοθήκη.

Πληρ. Εμμ. Κρανίδης & Συνεργάτες
Τηλ. 22410 27082- 6944347405, 6942010248, 2ος όροφος,
E-mail: info@kranidis.gr, Αμερικής 50, Ρόδος 85100

ΧΠ092

ΕΝΟΙΚΙΑΖΟΝΤΑΙ

4 **γκαρσονιέρες** των δύο δωματίων
πολυτελούς κατασκευής επιπλωμένες
(ηλιακός, A/C, ηλεκτρικές συσκευές, TV)
Διεύθυνση: **1ο χλμ. Τσαΐρι-αεροδρόμιο**

Πληρ. τηλ. 6936113132 ΜΧΠ792.1

ΓΙΑΝΝΗΣ ΝΙΚΟΛΙΔΑΚΗΣ
Μηχανολόγος-Μηχανικός
Γαλλίας 12-Ρόδος • τηλ. (22410)22291, 35103

ΠΩΛΟΥΝΤΑΙ

Πολυτελή διαμερίσματα με απεριόριστη θέα, ιδιωτικούς χώρους parking και αποθήκες
Επί της οδού Σελλά και Αισχίνη (περιοχή Δασκάλων)
77 τ.μ., 99 τ.μ., 119 τ.μ.
Επί της οδού Κων. Υδραίου (πλησίον Ρόδου-Λίνδου),
135 τ.μ., 95 τ.μ., 147 τ.μ.

Γραφείο 105 τ.μ. επί της οδού Εθνικής Αντιστάσεως και Τσαλδάρη ΧΠ2675

ΟΙΚΟΝΟΜΟΛΟΓΟΣ
ΜΕΣΙΤΗΣ ΑΣΤΙΚΩΝ ΣΥΜΒΑΣΕΩΝ
ΕΜΜΑΝΟΥΗΛ ΚΡΑΝΙΔΗΣ

ΕΝΟΙΚΙΑΖΟΝΤΑΙ

1. **ΕΝΟΙΚΙΑΖΕΤΑΙ ή ΠΩΛΕΙΤΑΙ** εστιατόριο στα Κολύμπια πλήρως εξοπλισμένο με καλή πελατεία.
2. Οροφοδιαμέρισμα 130 τ.μ. στο Δήμο Ιαλυσού επιπλωμένο.
3. Στα 100 Μαγαζιά κατάστημα 36 τ.μ. (επισκέψιμος χώρος) και 15 τ.μ. πατάρι για σοβαρούς επιχειρηματίες
4. 1.500 τ.μ. κτίριο στο Φαληράκι με πισίνα, για εστιατόριο, νυχτερινό κέντρο, bar
5. 3άρι διαμέρισμα-α' ορόφου με τα ηλεκτρικά και έπιπλα της κουζίνας, διαθέτει κλιματιστικό, τέντα στην βεράντα και έχει συνδεθεί με το αποχετευτικό της πόλης . Ευρίσκεται σε ήσυχη περιοχή και είναι επί της οδού Ναυπλίου.
6. 4άρι διαμέρισμα μερικώς επιπλωμένο επί της οδού Σκ. Ζερβού, διαθέτει κεντρική θέρμανση.
7. **Ενοικιάζεται** μονοκατοικία 3 υπν. με κήπο στην Παστίδα. Τιμή 800,00€
8. Μονοκατοικία 3 υπν. με κήπο στην Παστίδα. Τιμή 800,00€
9. Ενοικιάζεται κεντρική επιχείρηση - εστιατόριο στα 100 Μαγαζιά.
10. Ενοικιάζεται επιχείρηση - εστιατόριο στο Φαληράκι πάνω στον δρόμο.
11. Ενοικιάζεται κεντρικό εστιατόριο στη Ρόδο
12. Ενοικιάζεται κεντρικό κατάστημα 70 τ.μ. με 40 τ.μ. πατάρι επί της οδού Αλεξάνδρου Διάκου.

Πληρ. Μερκούρης Κρανίδης
27082-6944347405, 6942010248
Αμερικής 50-2ος όροφος, Ρόδος

ΧΠ092

St Constantine Residence
ΣΥΓΚΡΟΤΗΜΑ ΚΑΤΟΙΚΙΩΝ ΑΓΙΟΣ ΚΩΝΣΤΑΝΤΙΝΟΣ

Στην περιοχή Κοσκινού κατασκευάζονται Μονοκατοικίες υψηλών προδιαγραφών με υπέροχη θέα βουνό και θάλασσα.





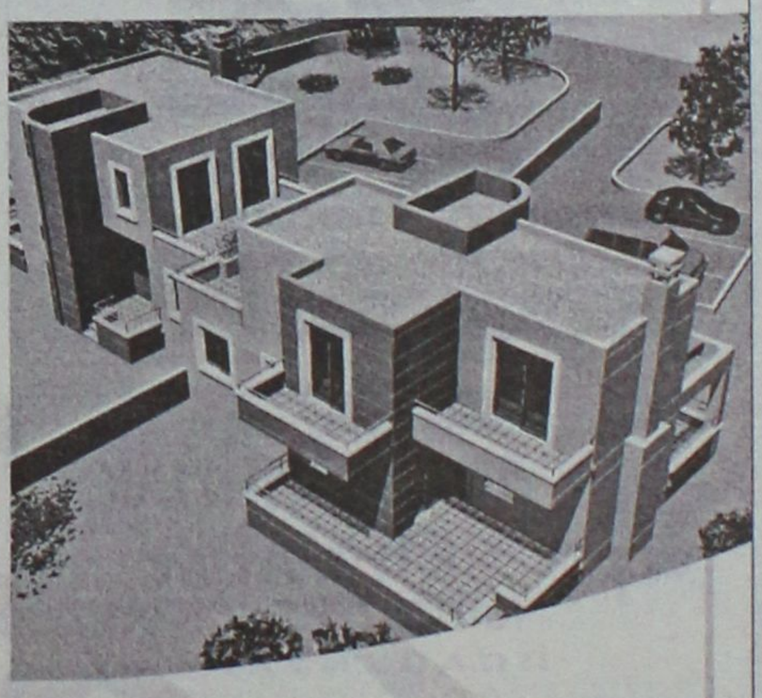

Κάθε κατοικία διαθέτει:
- Αρχιτεκτονικό σχεδιασμό
- Γρανίτες δάπεδα (Mirage)
- Πλήρη θέρμανση
- Τζάκι
- Διαμορφωμένες προσβάσεις με κυβόλιθους και άσφαλτο
- Κουφώματα από P.V.C. (Adler)
- Θωρακισμένη πόρτα
- Μπανιέρα με Υδρομασάζ
- Ιταλική Κουζίνα
- Σε Ευρύχωρο οικόπεδο με διαμορφωμένο τον περιβάλλοντα χώρο

Επιφάνεια
Ισογείου 84 τ.μ. / Α΄ορόφου 74 τ.μ.

Συνολικής επιφανείας 158 τ.μ.

Αρχιτεκτονική Μελέτη - Επίβλεψη:
Χαντζηκωνσταντίνου Παύλος
Χαντζηκωνσταντίνου Μαρία
Αρχιτέκτονες ΕΜΠ

Σε αποκλειστική διάθεση

ευσταθίου ΕΥΡΩΚΤΗΜΑΤΙΚΗ
ΚΤΗΜΑΤΟΜΕΣΙΤΙΚΟ ΓΡΑΦΕΙΟ

Εθν. Αντιστάσεως 83 • Τηλ.: 22410 73819, 74917 • Κιν.: 6944 374546, 6945 292030 • Fax: 22410 38641 • info@euroktimatiki.gr

ΧΠ401/2029

ενοικιασεις

συνέχεια από την προηγούμενη

ΕΝΟΙΚΙΑΖΕΤΑΙ κατάστημα 135 τ.μ., οδός Δημητρίου Αναστασιάδη 43. Επίσης ενοικιάζεται **αποθήκη** 135 τ.μ. στην Δημητρίου Αναστασιάδη 43. Πληρ. τηλ. 2241076831 ΜΖΤ230307)2)

ΕΝΟΙΚΙΑΖΕΤΑΙ 3άρι διαμέρισμα καινούργιας κατασκευής (μικρή πολυκατοικία) μοντέρνο στυλ, με αιρκοντίσιον σ' όλους τους χώρους, οδός Νίκου Καζαντζάκη, παραπλεύρως Μαρινόπουλου. Πληρ. τηλ. 2241036197, 6945246164 ΜΖΤ240308

ΕΝΟΙΚΙΑΖΟΝΤΑΙ λουξ διαμερίσματα, φουλ επιπλωμένα, κλίμα θέρμανση στο κέντρο της Ρόδου. Πληρ. τηλ. 6972704134 ΜΖΤ240313

ΕΝΟΙΚΙΑΖΕΤΑΙ διαμέρισμα α' ορόφου καινούργιο σε πολυκατοικία επί της οδού Αναστασιάδη 1. Πληρ. τηλ. 2241023449 ΜΖΤ220317

ΕΝΟΙΚΙΑΖΕΤΑΙ διαμέρισμα 3άρι, 1ου ορόφου, φρεσκοβαμμένο, με βοηθητικό χώρο αποθήκευσης στη βεράντα, μεγάλη κουζίνα, μεγάλο σαλόνι, με ηλιακό θερμοσίφωνα στην οδό Αθηνών 34, στην Ανάληψη. Τιμή ενοικίασης 430 ευρώ. Πληρ. τηλ. 2241036105, 6937320989 ΜΖΤ240312

ΕΝΟΙΚΙΑΖΟΝΤΑΙ ΔΙΑΜΕΡΙΣΜΑΤΑ ΕΠΙΠΛΩΜΕΝΑ ΠΟΛΥΤΕΛΕΙΑΣ, ΜΕ ΘΕΑ ΤΗ ΘΑΛΑΣΣΑ. ΠΛΗΡ. ΤΗΛ. 2241067203, 6937599248 ΜΖΤ240304

ΣΤΗΝ ΙΑΛΥΣΟ ΕΝΟΙΚΙΑΖΕΤΑΙ ΟΡΟΦΟΔΙΑΜΕΡΙΣΜΑ διαμπερές αποτελούμενο από 2 υπνοδωμάτια, σαλόνι, κουζίνα, μπάνιο, εντοιχισμένη κουζίνα, ηλεκτρικές συσκευές και άνετα μπαλκόνια. Πληρ. τηλ. 2241028458, 6946948756 ΜΖΤ180311

ΕΝΟΙΚΙΑΖΟΝΤΑΙ γκαρσονιέρες επιπλωμένες δίχωρες α) Σοφούλη 101 Β. κοντά στον ΟΑΕΔ και Παναγιάς 16, β) Ενοικιάζονται **γκαρσονιέρες** δίχωρες καινούργιες επιπλωμένες στην Ανάληψη, Καρδίτσας 16. Πληρ. τηλ. 2241064040, 6947768604, 6944788723 ΜΖΤ210323

ΕΝΟΙΚΙΑΖΕΤΑΙ ΙΣΟΓΕΙΟ ΚΑΤΑΣΤΗΜΑ 54 Τ.Μ. ΜΕ ΑΠΟΘΗΚΗ, 17 Τ.Μ. ΣΕ ΠΛΕΟΝΕΚΤΙΚΗ ΘΕΣΗ ΣΤΟ ΜΑΝΔΡΑΚΙ, ΑΒΕΡΩΦ 6, ΕΝΑΝΤΙ ΣΤΑΘΜΟΥ ΛΕΩΦΟΡΕΙΩΝ. ΠΛΗΡ. ΤΗΛ. 2108076864-6946063807 ΜΖΤ220307

ΕΝΟΙΚΙΑΖΕΤΑΙ ΟΡΟΦΟΔΙΑΜΕΡΙΣΜΑ ΣΤΟ ΜΟΝΤΕ ΣΜΙΘ 3 ΔΩΜΑΤΙΩΝ - ΚΟΥΖΙΝΑ ΜΕ ΕΝΤΟΙΧΙΣΜΕΝΕΣ ΗΛΕΚΤΡΙΚΕΣ ΣΥΣΚΕΥΕΣ ΚΑΙ ΑΠΟΘΗΚΗ - ΣΑΛΟΝΙ ΜΕ ΤΖΑΚΙ - ΜΠΑΝΙΟ. ΟΛΟΙ ΟΙ ΧΩΡΟΙ ΕΧΟΥΝ AIR CONDITION, ΜΕΓΑΛΕΣ ΒΕΡΑΝΤΕΣ ΚΑΙ ΚΗΠΟΣ. ΕΝΟΙΚΙΟ 600 ΕΥΡΩ. ΠΛΗΡ. ΤΗΛ. 6944182882 ΜΧΠ720

ΕΝΟΙΚΙΑΖΟΝΤΑΙ στην Κρεμαστή καινούργια **δυάρια** επιπλωμένα με κήπο, μεγάλες βεράντες και ρολά, πάρκιν και θέα στη θάλασσα. Πληρ. τηλ. 2241094822, 6946671053 ΜΖΤ230320

ΕΝΟΙΚΙΑΖΕΤΑΙ στα Κοσκινού **σπίτι** 100 τ.μ. σε ωραία τοποθεσία. Πληρ. τηλ. 6947261355 ΜΖΤ230308

ΕΝΟΙΚΙΑΖΕΤΑΙ διαμέρισμα 90 τ.μ. (2 υπνοδωμάτια, σαλοτραπεζαρία, χωλ, κουζίνα, λουτρό) επί της οδού Π. Μελά 90 - γ' όροφος (θέρμανση, ανελκυστήρας). Μίσθωμα 490 ευρώ. Πληρ. τηλ. 6947518185 ΜΖΤ230301

ΕΝΟΙΚΙΑΖΕΤΑΙ κατάστημα στη Λίνδο στην οδό Στεφ. Παλλά 77, επιφανείας 35 τ.μ. WC, AC και μεγάλη όψη. Πληρ. τηλ. 2241024319, 2241022006 ΜΖΤ220324(25)

ΕΝΟΙΚΙΑΖΕΤΑΙ στούντιο επιπλωμένο στην Παλιά Πόλη με μεγάλη αυλή. Πληρ. τηλ. 6945907002 ΜΧΡ12201

ΕΝΟΙΚΙΑΖΕΤΑΙ διαμέρισμα 3 υπνοδωματίων στο Ροδίνι επί της οδού Ρώμης 3 με 2 μπάνια, θέρμανση και μεγάλα μπαλκόνια. Πληρ. τηλ. 2241091624, 6976408906 ΜΖΤ220328

ΜΑΘΙΟΣ Δ. & Μ. Ο.Ε.



D & M HOMES

ΑΓΟΡΕΣ ΟΙΚΟΠΕΔΩΝ - ΠΩΛΗΣΕΙΣ ΚΑΤΟΙΚΙΩΝ

Αναλαμβάνουμε τη διεκπεραίωση του δικού σας ακινήτου

.... Με τους καλύτερους όρους της αγοράς

1) Διώροφες **μονοκατοικίες** λουξ κατασκευής των 120 τ.μ. με 330 τ.μ. οικόπεδο σε ονειρεμένη τοποθεσία, περιοχή Ανοιξη, υπό κατασκευή.
2) **Μεζονέτες** λουξ κατασκευής των 140 τ.μ. σε 330 τ.μ. οικόπεδο με φανταστική θέα, περιοχή Κοκκερου - Κοσκινού, υπό κατασκευή
3) **Διαμερίσματα** των 130 τ.μ. -120 τ.μ.-110 τ.μ. στα Κοσκινού
4) **Οικόπεδο** 4.200 τ.μ. στο Τσαΐρι
5) **Μονοκατοικία** υπερλούξ κατασκευής με 1000 τ.μ. οικόπεδο (μόνο σοβαρές προτάσεις).

Με επιπελείο έμπειρων συνεργατών η εταιρία μας σας παρέχει την καλύτερη δική σας εξυπηρέτηση.
Αναλαμβάνουμε να διεκπεραιώσουμε τη διαχείριση του οικοπέδου σας με στόχο την καλύτερη αποδοσή του.

ΟΙΚΟΠΕΔΑ
ΑΝΤΙΠΑΡΟΧΕΣ
ΜΟΝΟΚΑΤΟΙΚΙΕΣ

ΖΗΤΟΥΝΤΑΙ ΟΙΚΟΠΕΔΑ

Βερολίνου 11 - Ροδίνι • τηλ.. 2241069515, κιν. 6945525475-6944370132

ΧΠ2652

ΠΩΛΕΙΤΑΙ

α) **διαμέρισμα** ισόγειο καινούργιο 2 υπνοδωματίων στην Μιχ. Πετρίδη 65 τ.μ. 117.000 ευρώ
β) **διαμέρισμα** 85 τ.μ. περιοχή Αραπάκι υπερυψωμένο ισόγειο, καινούργιο, 2 υπνοδωματίων 152.500 ευρώ
β) **διαμέρισμα** καινούργιο ρετιρέ 3ου ορόφου, περιοχής Αραπάκι 85 τ.μ. 2 υπνοδωματίων, 152.500 ευρώ.

Πληρ. τηλ. 6973331692 ΜΖΤ230325

ΠΩΛΗΣΕΙΣ ΑΚΙΝΗΤΩΝ

- **Διαμέρισμα** 50 τ.μ. με ένα υπνοδωμάτιο στην Ανάληψη, διαμπερές, σε οικοδομή 5 ετών, υπερυψωμένο ισόγειο, με ηλεκτρική θέρμανση, σε μικρή οικοδομή και σε ήσυχη περιοχή. Αξίας 84.000 ευρώ.
- **Διαμέρισμα** 105 τ.μ. στην Ιαλυσό με δύο υπνοδωμάτια, α' ορόφου σε μικρή οικοδομή. Αξίας 105.600 ευρώ.
- **Διαμέρισμα** 107 τ.μ. στην Αγ. Αναστασία β' ορόφου με 2 υπνοδωμάτια σε άριστη κατάσταση. Αξίας 102.700 ευρώ.
- **Διαμέρισμα** 96 τ.μ. δύο υπνοδωματίων πλησίον Άννης Μαρίας με εντοιχισμένη κουζίνα άνετη βεράντα, άνετο Parking. Αξίας 161.000 ευρώ.
- **Διαμέρισμα** 114 τ.μ. κοντά στο κέντρο του Ροδινιού. Διαμπερές, 3 υπνοδωμάτια με θέα. Αξίας 184.900 ευρώ.
- **Διαμέρισμα** 78 τ.μ. στην Κέννεντυ με 2 υπνοδωμάτια, ανακαινισμένο με θέρμανση. Αξίας 115.000 ευρώ.
- **Διαμέρισμα** 104 τ.μ. στο Ροδίνι, ισόγειο με 2 υπνοδωμάτια με 100 τ.μ. αποκλειστική χρήση αυλής, με διαμορφωμένο κήπο, αποθήκη, parking, εντοιχισμένη κουζίνα. Αξίας 152.000 ευρώ.
- **Διαμέρισμα** 77 τ.μ. στην Ανάληψη με 2 υπνοδωμάτια, συντηρημένο. Αξίας 97.000 ευρώ.
- **Διαμέρισμα** 83 τ.μ. στο Ροδίνι νεόκτιστο με 2 υπνοδωμάτια, διαμπερές με εντοιχισμένη κουζίνα, άνετες βεράντες, εξωτερικό χωροθετημένο parking. Αξίας 141.000 ευρώ.
- **Διαμέρισμα** 67 τ.μ. στον Αγ. Ιωάννη με 2 υπνοδωμάτια. Αξίας 73.000 ευρώ.
- **Οροφοδιαμέρισμα** 124 τ.μ. στην Ιξιά, με 3 υπνοδωμάτια, σε μικρή οικοδομή. Διαθέτει ενδοδαπέδια συστήματα θέρμανσης και δροσισμού, αέρινη στήλη, με υπέροχη θέα, γρανίτες δάπεδα, εντοιχισμένη κουζίνα με οικοσυσκευές, μεγάλο άνετο μπάνιο. Αξίας 228.000 ευρώ.
- **Οροφοδιαμέρισμα** 100 τ.μ. στην Ιαλυσό σε μπετά σε μικρή οικοδομή, 2 διαμερισμάτων με αποκλειστική χρήση αυλής. Αξίας 100.000 ευρώ.
- **Μεζονέτα** διώροφη 110 τ.μ. σε μπετά στην Ιαλυσό με δυνατότητα σοφίτας, ατομικό βόθρο, περιτοιχισμένο οικόπεδο. Αξίας 96.845 ευρώ.
- **Μονοκατοικία** 270 τ.μ. στην παραλία Ιαλυσού, αποτελείται από 100 τ.μ. υπόγειο, 100 τ.μ. ισόγειο και 70 τ.μ. σοφίτα σε οικόπεδο 400 τ.μ. με εντοιχισμένη κουζίνα, θέρμανση, περιτοιχισμένο οικόπεδο. Αξίας 381.500 ευρώ.
- **Νεόδμητη Μονοκατοικία** στην παραλία Ιαλυσού επιφανείας 180 τ.μ. αποτελείται από 65 τ.μ. ισόγειο, 65 τ.μ. Α' όροφο, και 50 τ.μ. σοφίτα, με αρχιτεκτονικό σχεδιασμό, εντοιχισμένη κουζίνα, θέρμανση. Αξίας 390.000 ευρώ.
- **Μονοκατοικία** 200 τ.μ. στην παραλία Ιαλυσού αποτελείται από 70 τ.μ. ισόγειο, 70 τ.μ. Α' όροφο, και 60 τ.μ. σοφίτα, σε οικόπεδο 370 τ.μ. με πισίνα, διαμορφωμένο κήπο, εντοιχισμένη κουζίνα, θέρμανση, ασανσέρ. Αξίας 370.000 ευρώ.
- **Μονοκατοικία** 180 τ.μ. στην Παστίδα, αρίστης κατασκευής σε 300 τ.μ. οικόπεδο, αποτελείται από 60 τ.μ. ισόγειο, 60 τ.μ. Α' όροφο και 60 τ.μ. σοφίτα, με πετρόχτιστα τοιχία περίφραξης, διαμορφωμένο κήπο, εντοιχισμένη κουζίνα, θέρμανση. Αξίας 235.000 ευρώ.
- **Οικόπεδο** 2000 τ.μ. στην Ιαλυσό, στους πρόποδες Φιλερήμου, με άδεια οικοδομής για μονοκατοικία 200 τ.μ. Αξίας 217.000 ευρώ.

ΕΥΣΤΑΘΙΟΥ - ΕΥΡΩΚΤΗΜΑΤΙΚΗ,
Εθνικής Αντιστάσεως 83
Τηλ. 22410 73819-74917, 6944/374546, 6945/292030

ΧΠ1401/2029

ΣΑΒΒΑΪΔΗΣ & ΣΥΝΕΡΓΑΤΕΣ
Κτηματομεσιτικό Γραφείο
Γρ. Λαμπράκη 14 ΡΟΔΟΣ 85100
Τηλ. 2241026281

ΠΩΛΗΣΕΙΣ ΑΚΙΝΗΤΩΝ

α) **ΔΙΑΜΕΡΙΣΜΑΤΑ** - 1) **ΚΟΣΚΙΝΟΥ** - Εντός οικισμού 1) 60 τ.μ. Ισόγειο - 2) 115 τ.μ. α' ορόφου 3) 55 τ.μ. α' ορόφου 2) **ΡΟΔΟΣ**-1) Ζέφυρος 132 τ.μ. δ' ορόφου 2) Αγ. Νικόλαο Σκεύου Ζερβού 85 τ.μ. α' ορόφου 3) Αη Γιάννη 118 τ.μ. δ' ορόφου 4) Μιχ. Πετρίδη 87 τ.μ. α' ορόφου 5) Αλεξ. Διάκου 150 τ.μ. β' ορόφου 6) Στην Εθνική οδό Ρόδου-Αφάντου ενοικιαζόμενα συγκροτήματα α) 100 τ.μ. β) 132 τ.μ. γ) 132 τ.μ. ιδανικά για εκμετάλλευση.
β) **ΜΟΝΟΚΑΤΟΙΚΙΕΣ - ΙΑΛΥΣΟΣ** 1) "Τρεις" 190 τ.μ. σε μπετά διώροφη με υπόγειο και σε οικόπεδο 1.200 τ.μ. 2) Εντός οικισμού 135 τ.μ. διώροφη 3) 164 τ.μ. διώροφη, 4) 120 τ.μ. διώροφη, 5) 150 τ.μ. διώροφη. - **ΡΟΔΟΣ** 1) Ροδίνι 190 τ.μ. διώροφη 2) Π. Πόλη - α) 150 τ.μ. διώροφη β) 300 τ.μ. διώροφη- γ) 140 τ.μ. διώροφη δ) 352 τ.μ. διώροφη -ε) 144 τ.μ. διώροφη. - **ΚΙΟΤΑΡΙ** παραλιακή 120 τμ διώροφη - **ΓΕΝΝΑΔΙ** παραλιακή 104 τ.μ. διώροφη
γ) **ΟΙΚΟΠΕΔΑ ΕΝΤΟΣ ΟΙΚΙΣΜΟΥ -ΡΟΔΟΣ** 1) περιοχή Καναμάτ συνεταιρικές μερίδες Οικοδομ. Συν/σμών "Ο ΒΑΚΧΟΣ- ΕΝΩΣΗ" 400 τμ με Σ.Δ 0,6 δόμηση 240 τμ. με πανοραμική θέα - 2) Ροδίνι 400 τμ. Σ.Δ 0,4 δόμηση 166 τμ. - 3) ΚΟΒΑ με Σ.Δ 0,8 δόμηση 624 τμ. - **ΙΑΛΥΣΟΣ** 535 τμ. με Σ.Δ 0,4 δόμηση 214 τμ. - **ΓΕΝΝΑΔΙ** - Εντός οικισμού 400 τμ. δόμηση 340 τμ. - **ΛΙΝΔΟΣ** 1) 250 τμ. δόμηση 250 τμ. 2) 320 τμ. δόμηση 270 τμ.
δ) **ΟΙΚΟΠΕΔΑ ΕΚΤΟΣ ΣΧΕΔΙΟΥ - ΙΑΛΥΣΟΣ** 1) Κανδυλί 4.440 τμ. 2) "Τρεις" 4.000 τμ. 3) "Άνοιξη" 6957 τμ. 4) "Βουνάρα" 4.000 τμ. 2) **ΑΣΓΟΥΡΟΥ** 4.000 τμ. 3) **ΛΙΝΔΟΣ** - 1) Κάτω Βληχά παραλιακό 8.190 τμ. - 2) 12.000 τμ. 3) **ΠΕΥΚΟΙ** -Αγ. Θωμάς 6.540 τμ. 4) Ψάρτος επί της οδού Λίνδου - Πεύκοι 2.550 τμ. 5) Άνω Βληχά 4.000 τμ. - **ΓΕΝΝΑΔΙ** 3.112 τμ. επί της λεωφ. Ρόδου-Γενάδι - 2) 1.120 τμ. επί της παλαιάς οδού παραλιακό.
ε) **ΚΑΤΑΣΤΗΜΑ** στο Φαληράκι - εμπορικό κέντρο 15 τμ.

ΕΝΟΙΚΙΑΣΕΙΣ ΑΚΙΝΗΤΩΝ

α) **ΚΑΤΑΣΤΗΜΑΤΑ - ΡΟΔΟΣ** 1) Κεντρικά - Στο "Μαντράκι" 30 τμ. 2) Σοφ. Βενιζέλου 35 τμ. 3) Καρπάθου 40 τμ. -4) Γρ. Λαμπράκη 100 τμ. 5) Τάρπον Σπρινγκς 90 τμ. 6) Αμερικής 21 τμ. - και 270 τμ. 7) Δ. Θεοδωράκη 160 τμ. - **ΛΙΝΔΟΣ** Επιχείρηση Οβελιστηρίου επικερδής 34 τμ. - **ΦΑΛΗΡΑΚΙ** 15 τμ. εμπορικό κέντρο
β) **ΚΤΙΡΙΑ - ΡΟΔΟΣ** - 1)Κεντρικά - Παπανικολάου 375 τμ. Ισόγειο α' όροφο γωνιακό και με υπόγειο -2) Αλεξ. Διάκου 205 τμ. Ισόγειο α' ορόφου και με υπόγειο -3)25ης Μαρτίου 354 τμ. Ισόγειο α' όροφο 4) 28 Οκτωβρίου 182 τμ. Ισόγειο - α' όροφο.
γ) **ΔΙΑΜΕΡΙΣΜΑΤΑ - ΡΟΔΟΣ** 1) Π. Πόλη γκαρσονιέρα 30 τμ. πλήρως εξοπλισμένη - 2) Ροδίνι γκαρσονιέρα 40 τμ. Ισόγεια με ξεχωριστή είσοδο πολυτελούς κατασκευής με αυτόνομη θέρμανση πλήρως εξοπλισμένη - 3) Ροδίνι 137 τμ. με πάρκιν αυτόνομη θέρμανση 4) Κέννεντυ Β' ορ. 90 τμ. 5) Ηρώων Πολυτεχνείου 120 τμ. δ' ορόφου ηλ. θέρμανση, τζάκι, 6) Οικισμ. Δασκάλων 100 τμ. Ισόγειο με πάρκιν και κεντρική θέρμανση.

Πληρ. τηλ. 2241026281 ΧΠ659



ΚΤΗΜΑΤΟΜΕΣΙΤΙΚΟ ΓΡΑΦΕΙΟ

ΔΩΔΕΚΑΝΗΣΙΑΚΗ ΚΤΗΜΑΤΙΚΗ

ΠΑΠΟΥΤΣΗΣ ΚΩΝ/ΝΟΣ

ΠΩΛΟΥΝΤΑΙ

1. **Γκαρσονιέρες** 44 τ.μ. ισογείου και 1ου ορόφου στην Ιξιά. Τιμή 71.000€
2. **Γκαρσονιέρα** 47 τ.μ. 1ου ορόφου στο Ροδίνι. Τιμή 70.500€
3. **Διαμερίσματα** 80 τ.μ. ισογείου και 1ου ορόφου στην Ιξιά. Τιμή 129.150€
4. **Διαμερίσματα** 80 τ.μ. ισογείου και 1ου ορόφου στα Κοσκινού. Τιμή 129.150€
5. **Διαμέρισμα** 85 τ.μ. 1ου ορόφου στο Ροδίνι. Τιμή 147.000€
6. **Διαμέρισμα** 87 τ.μ. 2ου ορόφου στη Μητρόπολη. Τιμή 90.000€
7. **Διαμέρισμα** 87 τ.μ. 1ου ορόφου στην Αγ. Αναστασία. Τιμή 105.000€
8. **Διαμέρισμα** 132 τ.μ. 3ου ορόφου (λουξ) στο Ζέφυρος. Τιμή 200.000 €
9. **Μεζονέτα** 100 τ.μ. σε 130 τ.μ. οικόπεδο στ' Αφάντου. Τιμή 119.000€
10. **Μεζονέτα** 120 τ.μ. σε οικόπεδο 1.500 τ.μ. στη Ψίνθο. Τιμή 145.000 €
11. **Μεζονέτα** 135 τ.μ. σε οικόπεδο 250 τ.μ. στην Παστίδα. Τιμή 176.000 €
12. **Μεζονέτα** 142 τ.μ. με αυλή στην Ιαλυσό. Τιμή 190.000 €
13. **Μεζονέτα** 200 τ.μ. σε οικόπεδο 1.300 τ.μ. στα Κοσκινού. Τιμή σε μπετά 132.000 €
14. **Μεζονέτα** 228 τ.μ. σε οικόπεδο 313 τ.μ. στην Ιαλυσό ημιτελής. Τιμή 155.000 €
15. **Μονοκατοικία** διόροφη 110 τ.μ. στην Παλιά Πόλη. Τιμή 103.000 €

ΕΝΟΙΚΙΑΖΟΝΤΑΙ

1. **Διαμέρισμα** 90 τ.μ. 1ου ορόφου στο Μίρα-Μαρε. Μίσθωση: 380 €
2. **STUDIOS πλήρως εξοπλισμένα εντός πόλεως Ρόδου. Μίσθωση: 220-250 €**

ΠΩΛΗΣΕΙΣ ΑΚΙΝΗΤΩΝ – ΟΙΚΟΠΕΔΩΝ– ΜΙΣΘΩΣΕΙΣ ΑΚΙΝΗΤΩΝ
ΩΡΕΣ ΓΡΑΦΕΙΟΥ 09.00-14.00 π.μ. και 17.00-21.00 μ.μ.
ΕΘΝΙΚΗΣ ΑΝΤΙΣΤΑΣΗΣ 45- 1ος ΟΡΟΦΟΣ • ΤΗΛ. - ΦΑΞ
2241025480 κιν. 6977855759 • e-mail: papoutsisk@e-rodos.com

ΧΠ2673

ΕΜΜΑΝΟΥΗΛ ΚΡΑΝΙΔΗΣ

ΟΙΚΟΝΟΜΟΛΟΓΟΣ
ΜΕΣΙΤΗΣ ΑΣΤΙΚΩΝ ΣΥΜΒΑΣΕΩΝ

ΠΩΛΟΥΝΤΑΙ

1) **4άρι διαμέρισμα** 110 τ.μ. λουξ κατασκευής με ωραία κουζίνα, κεντρική θέρμανση, κλειστή θέση στάθμευσης. Τιμή: 62 εκ. ή 182.000 ευρώ
2) **3άρι διαμέρισμα** 85 τ.μ. κοντά στον Ηλ/κοσμο του Ξενάκη. Τιμή: 132.000 ευρώ ή 45 εκ.
3) **2άρι διαμέρισμα** στην Ανάληψη 50 τ.μ. - Ισόγειο α' όροφο. Τιμή: 23 εκ. ή 67.500 ευρώ
4) **4άρι διαμέρισμα** - 3 υπν. (2 WC) καινούργιο στο Ροδίνι, α' όροφος, μόνο 55 εκ. ή 162.000 ευρώ
5) 34 τ.μ. **κατάστημα** στην Ανάληψη - γωνιακό - ελεύθερο μίσθωσης.
6) 80 τ.μ. **κατάστημα** με πατάρι κοντά στην πλατεία Φώκιαλη
7) **Μεζονέτα** 162 τ.μ. με κήπο στα μπετά ή τελειωμένη κοντά στο Φυτώριο του Δήμου Ιαλυσού.
8) ΛΙΝΔΟΥ - 1400 τ.μ. οικόπεδο έτοιμο διώροφο κτίριο σε 6.000 τ.μ. με πρόσωπο
9) ΠΑΡΑΔΕΙΣΙ - 4.500 τ.μ. αγρός με άδειες δύο οικιών, διαθέτουν φως νερό
10) ΙΑΛΥΣΟΣ - 164 τ.μ. μεζονέτα έτοιμη με ωραίο κήπο 4 υπνοδωματίων και 3 WC με κεντρική θέρμανση
11) ΠΑΡΑΔΕΙΣΙ - οικόπεδο 540 τ.μ. εντός σχεδίου πόλεως

Μεσίτης
Πληρ. Εμμ. Κρανίδης
27082-6944347405, 6942010248
Αμερικής 50-2ος όροφος, Ρόδος

ΧΠ092

ΕΝΟΙΚΙΑΣΕΙΣ

συνέχεια από την προηγούμενη

ΕΝΟΙΚΙΑΖΕΤΑΙ στην οδό Ερνεστ Μπέβιν 15 **διαμέρισμα** στον 1ο όροφο πολυκατοικίας αποτελούμενο από 1 υπνοδωμάτιο, σαλόνι, χωλ, κουζίνα, λουτροκαμπινέ και με τρεις εξώστες. Πληρ. τηλ. 2241022512 MZT220318

ΕΝΟΙΚΙΑΖΕΤΑΙ επί της Παύλου Μελά **οροφοδιαμέρισμα** υπερυψωμένο ισόγειο με 2 ανεξάρτητες εισόδους επί της οδού 3 υπνοδωμάτια, 2 καθιστικά, 2 μπάνια, σαλο τραπεζαρία. Πανταχόθεν ελεύθερο και ανεξάρτητο. Σύνολο 170 τ.μ. Διατίθεται και για επαγγελματική στέγη (ιατρεία, γραφεία, κλπ.) ή οικία. Διαθέτει δικό του ηλιακό θερμοσίφωνα και κεντρική θέρμανση. Πληρ. τηλ. 6945991030 κ. Γιώργο MZT220322



ΕΝΟΙΚΙΑΖΟΝΤΑΙ

Καταστήματα στην Κάλαθο, 300 μέτρα από την θάλασσα με αυλή 1.000 τ.μ.
Α) 80 τ.μ. Χρήση καταστήματος ως εστιατόριο. Ενοίκιο 1.500 €/ μήνα.
Β) 65 τ.μ. Χρήση καταστήματος για Ενοικιαζόμενα Αυτοκίνητα ή Μοτοποδήλατα. Ενοίκιο 900 €/ μήνα.

Πληρ. Εμμ. Κρανίδης & Συνεργάτες
Τηλ. 22410 27082- 6944347405, 6942010248, 2ος όροφος,
E-mail: info@kranidis.gr, Αμερικής 50, Ρόδος 85100

ΧΠ092

ΚΤΗΜΑΤΟΜΕΣΙΤΙΚΟ ΓΡΑΦΕΙΟ
ΖΑΦΕΙΡΗΣ Μ. ΚΑΡΑΓΙΑΝΝΗΣ Δ. Ο.Ε.

Πωλήσεις ακινήτων. Τηλ. (2241060380-60381)
17.30-20.30 μ.μ. Δευτέρα-Παρασκευή
Fax: 2241060380 • e-mail: zafkar@hellasnet.gr

• Κατοικίες
- Εξοχική κατοικία 50 τ.μ. (υπό ανέγερση) εντός οικοπέδου 440 τ.μ. στην περιοχή Κολυμπίων
- Εξοχική κατοικία 70 τ.μ. (υπό ανέγερση) εντός οικοπέδου 500 τ.μ. στην περιοχή Κολυμπίων
- Μεζονέτα 105 τ.μ. (ημιτελής) εντός οικισμού στον Δήμο Αφάντου

• Ξενοδοχειακό συγκρότημα
- Ημιτελής σε μπετά ξενοδοχειακό συγκρότημα Α' κατηγορίας εντός οικοπέδου 22.400 τ.μ.

• Οικόπεδα
- Εντός οικισμού στον Δήμο Αφάντου 1250 τ.μ.
- Εντός οικισμού στον Δήμο Αφάντου 2000 τ.μ.
- Στον Δήμο Αφάντου 520 τ.μ. με άδεια οικοδομής 53 τ.μ.
- Στον Δήμο Αφάντου 1000 τ.μ. επί της εθνικής οδού Ρόδου-Λίνδου
- Στον Δήμο Αφάντου 866 τ.μ. επί της εθνικής οδού Ρόδου-Λίνδου
- Εντός οικισμού στην Παστίδα 2000 τ.μ.

• Αγροτεμάχια
- Στην περιοχή Κολυμπίων αγροτεμάχια 10.200 τ.μ. (πανοραμική θέα)
- Στην περιοχή Κολυμπίων αγροτεμάχιο 4.969 τ.μ.
- Στην περιοχή Ψίνθου αγροτεμάχιο 22.400 τ.μ.
- Στην περιοχή Ψίνθου αγροτεμάχιο 19.840 τ.μ.
- Στην περιοχή Τραπεζία αγροτεμάχιο 5.800 τ.μ.
- Στον Δήμο Αφάντου αγροτεμάχιο 6.120 τ.μ.
- Στον Δήμο Αφάντου αγροτεμάχιο 11.520 τ.μ.
- Στον Δήμο Αφάντου το 1/2 αγροτεμαχίου 5.080 τ.μ. με ελαιόδεντρα

ΧΠ2499

ΣΑΣ ΕΝΔΙΑΦΕΡΕΙ!!!
ΠΩΛΕΙΤΑΙ
Ή ΕΝΟΙΚΙΑΖΕΤΑΙ
(ΑΠΟ ΙΔΙΟΚΤΗΤΗ)

Ισόγειος χώρος στεγασμένης επιφανείας 1.350 τ.μ. και 500 τ.μ. αυλή.
Είναι κατάλληλος για όλες τις χρήσεις *(κυρίας χρήσεως και υγειονομικού ενδιαφέροντος)* χωρίς κολώνες και ύψος 7 μέτρα με θέα την θάλασσα.
Πρόσβαση για κάθε τύπου τροχοφόρο και απεριόριστο πάρκιν.
Ευρίσκεται στο Εμπορικό Κέντρο Πανάγου επί της Γ. Σεφέρη 108 πλησίον του νέου νοσοκομείου.

Πληρ. τηλ. 6932612032 ΧΠ499

ΠΩΛΟΥΝΤΑΙ

πολυτελή **διαμερίσματα**
πλήρως εξοπλισμένα α) 102 τ.μ. 3 υπνοδωματίων, β) 87 τ.μ. 2 υπνοδωματίων, γ) 36 τ.μ.
Ιδιόκτητο πάρκιν στο κέντρο της Ιαλυσού
Πληρ. τηλ. 2241076985, 6932386180
Γεωργίου Νικόλαος ΜΑΤ000691

ΠΩΛΟΥΝΤΑΙ

Διαμερίσματα λουξ κατασκευής των 82 τ.μ. σε νεόκτιστη οικοδομή στ' Αφάντου.

ΖΗΤΟΥΝΤΑΙ

Οικόπεδα για αντιπαροχή ή ανταλλαγή

ΑΝΑΛΑΜΒΑΝΟΥΜΕ

Ιδιωτικά έργα πάσης φύσεως οικοδομικών εργασιών: -μπετά-κτισίματα-σοβάδες-πλακάκια κ.λπ.

ΧΑΤΖΗΜΙΧΑΛΗΣ ΚΩΝΣΤΑΝΤΙΝΟΣ

ΔΟΜΙΚΟΣ ΕΡΓΟΛΑΒΟΣ ΔΗΜΟΣΙΩΝ και ΙΔΙΩΤΙΚΩΝ ΕΡΓΩΝ

ΚΑΤΑΣΚΕΥΕΣ-ΠΩΛΗΣΕΙΣ-ΑΝΤΙΠΑΡΟΧΕΣ
Τηλ. 2241021834, 6937080125, 6974198504

MZT210211

ΕΥΡΩΣΤΕΓΑΣΤΙΚΗ

ΚΤΗΜΑΤΟΜΕΣΙΤΙΚΟ ΓΡΑΦΕΙΟ
ΧΑΤΖΗΜΑΡΚΟΣ Ν. ΓΕΩΡΓΙΟΣ
Θ. ΣΟΦΟΥΛΗ 153 – Τ.Κ. 85100 ΡΟΔΟΣ

ΠΩΛΟΥΝΤΑΙ ΚΑΙΝΟΥΡΓΙΑ ΔΙΑΜΕΡΙΣΜΑΤΑ ΛΟΥΞ ΚΑΤΑΣΚΕΥΗΣ

1. ΜΙΧ. ΠΕΤΡΙΔΗ : Ανεξάρτητο διαμέρισμα 65 τ.μ – ισόγειο – με αυλή – 2 υπνοδωμάτια – τιμή: 114.400 EURO.
2. ΜΙΧ. ΠΕΤΡΙΔΗ : Διαμερίσματα από 1.760 έως 2.000 EURO\ τ.μ.
3. ΚΑΡΑΚΟΝΕΡΟ: Πωλούνται διαμερίσματα – 3 υπνοδωματίων –112 τ.μ, - 115 τ.μ, - 125 τ.μ, - ισόγεια – 1ου και 2ου ορόφου – προς 1.900 EURO\ τ.μ.
4. ΚΑΝΑΔΑ: Διαμέρισμα 77 τ.μ - 2 υπνοδωμάτια - 2ου ορόφου – τιμή: 146.880 EURO.
5. ΖΕΦΥΡΟΣ: Διαμέρισμα 132 τ.μ – 3ου ορόφου - 3 υπνοδωμάτια - τιμή: 205.000 EURO.
6. ΖΕΦΥΡΟΣ: Διαμέρισμα 136 τ.μ – 3ου ορόφου - 3 υπνοδωμάτια - τιμή: 210.000 EURO.
7. ΖΕΦΥΡΟΣ: Διαμέρισμα 145 τ.μ – 1ου ορόφου - 3 υπνοδωμάτια - τιμή: 250.000 EURO.
8. ΔΕΝΔΡΙΝΟΥ : Διαμερίσματα από 2.000 έως 2.200 EURO\ τ.μ.
9. ΑΡΑΠΑΚΙ : Διαμέρισμα 67 τ.μ – ισόγειο - 2 υπνοδωμάτια - τιμή: 102.700 EURO.
10. ΑΡΑΠΑΚΙ : Διαμέρισμα 82 τ.μ – 1ου ορόφου - 2 υπνοδωμάτια - τιμή: 144.000 EURO.
11. ΑΡΑΠΑΚΙ : Διαμέρισμα 85 τ.μ – 1ου ορόφου - 2 υπνοδωμάτια - τιμή: 149.600 EURO.
12. ΑΡΑΠΑΚΙ : Διαμέρισμα 85 τ.μ – 3ου ορόφου (ρετιρέ) - 2 υπνοδωμάτια - τιμή: 149.600 EURO.
13. ΑΡΑΠΑΚΙ : Διαμέρισμα 87 τ.μ – 1ου ορόφου - 2 υπνοδωμάτια - τιμή: 153.000 EURO.
14. ΑΡΑΠΑΚΙ : Διαμέρισμα 117 τ.μ – 3ου ορόφου (ρετιρέ) - 3 υπνοδωμάτια - τιμή: 206.000 EURO.
15. ΑΡΑΠΑΚΙ : Διαμέρισμα 115 τ.μ – 3ου ορόφου (ρετιρέ) - 3 υπνοδωμάτια - τιμή: 202.500 EURO.
16. ΜΙΡΑ ΜΑΡΕ : Διαμέρισμα 40 τ.μ – ισόγειο - τιμή: 73.000 EURO.
17. ΜΙΡΑ ΜΑΡΕ : Διαμέρισμα 100 τ.μ – 1ου ορόφου – και διαμέρισμα 100 τ.μ 2ου ορόφου - 3 υπνοδωματίων - τιμή: 161.000 EURO. Εκαστο.
18. ΡΟΔΙΝΙ : Διαμέρισμα 85τ.μ – 2 υπνοδωματίων – τιμή: 162.000 EURO.
19. ΡΟΔΙΝΙ : Διαμέρισμα 95τ.μ – 3 υπνοδωματίων – τιμή: 181.000 EURO.
20. ΡΟΔΟΥ ΛΙΝΔΟΥ : Διαμερίσματα 80 τ.μ – 2 υπνοδωμάτια - τιμή: 138.500 EURO.
21. ΣΥΝ.ΔΑΣΚΑΛΩΝ: Διαμερίσματα 126 τ.μ – με ημιυπαίθριους χώρους – 3 υπνοδωμάτια – τιμή : 240.000 EURO.
22. ΣΥΝ.ΔΑΣΚΑΛΩΝ : Διαμερίσματα 142 τ.μ – με ημιυπαίθριους χώρους – 3 υπνοδωμάτια – τιμή : 270.000 EURO.
23. ΣΥΝ.ΔΑΣΚΑΛΩΝ: Διαμερίσματα 67 τ.μ – ΑΝΕΞΑΡΤΗΤΑ – 2 υπνοδωμάτια – τιμή : 157.000 EURO,- έκαστο.
24. ΚΟΣΚΙΝΟΥ: Διαμέρισμα 90 τ.μ – 1ου ορόφου - 2 υπνοδωμάτια - τιμή: 145.000 EURO.
25. ΚΟΣΚΙΝΟΥ: Διαμερίσματα 80 τ.μ – ισόγεια - 2 υπνοδωματίων- τιμή: 129.000 EURO.
26. ΑΣΓΟΥΡΟΥ : Γκαρσονιέρα 40 τ.μ – 2ου ορόφου – τιμή : 58.700 EURO.
27. ΠΕΡΙΟΧΗ ΒΟΥΝΑΡΑ (ΤΡΙΑΝΤΑ) : Διαμέρισμα 95τ.μ – με αυλή - 2 υπνοδωμάτια – τιμή: 153.000 EURO.
28. ΤΗΛΟΣ: Πωλείται τελειωμένη οικοδομή – αποτελούμενη - από 2 Διαμερίσματα των 60 τ.μ - το καθένα - ένα ισόγειο και ένα 1ου ορόφου – σε κτήμα 4 στρεμμάτων –πλούσιο σε οπωροφόρα δέντρα και γεώτρηση με άφθονο νερό - τιμή : 293.000 EURO.

ΠΩΛΟΥΝΤΑΙ ΜΕΤΑΧΕΙΡΙΣΜΕΝΑ ΔΙΑΜΕΡΙΣΜΑΤΑ

29. ΑΡΑΠΑΚΙ : Διαμέρισμα 76 τ.μ - ημιυπόγειο– 2 υπνοδωμάτια – σε πολύ καλή κατάσταση - τιμή: 84.000 EURO.
30. ΖΕΦΥΡΟΣ : Οικοδομή αποτελούμενη από 2 διαμερίσματα των 108 τ.μ – και 3 υπνοδωμάτια το καθένα – ένα ισόγειο και ένα 1ου ορόφου – καθώς επίσης και μία γκαρσονιέρα των 40 τ.μ – τιμή :260.000 EURO.
31. ΤΡΙΑΝΤΑ : Διαμέρισμα 103 τ.μ – 3 υπνοδωμάτια – 3ου ορόφου – ασανσέρ – τιμή: 100.000 EURO.
32. ΑΓΙΟΥ ΓΕΩΡΓΙΟΥ : Διαμέρισμα 80 τ.μ – 2 υπνοδωμάτια – 3ου ορόφου – κεντρική θέρμανση – τιμή: 85.000 EURO.
33. ΤΡΙΑΝΤΑ : Διαμέρισμα 90 τ.μ – 1ου ορόφου - 2 υπνοδωμάτια - τιμή: 100.000 EURO – σε πολύ καλή κατάσταση.
34. ΜΑΡΙΤΣΑ : Οικία 65τ.μ – με αυλή - τιμή: 45.000 EURO.

ΠΩΛΟΥΝΤΑΙ ΜΟΝΟΚΑΤΟΙΚΙΕΣ – ΜΕΖΟΝΕΤΕΣ

35. ΓΕΝΝΑΔΙ: Μονοκατοικίες 105 τ.μ – καινούργιες – διώροφες – 3 υπνοδωμάτια – από 190.000 EURO. – 220.000 EURO.
36. ΤΡΙΑΝΤΑ: Μονοκατοικία 180 τ.μ – με τζάκι – σε πολύ καλή και ήσυχη περιοχή - καινούργια- διώροφη με σοφίτα – 4 υπνοδωμάτια – 2 μπάνια και 3 W.C – με κήπο – με ιδιωτικό parking - τιμή : 293.470 EURO.
37. ΤΡΙΑΝΤΑ: Τριώροφες μονοκατοικίες έως και μαρμαροσουβά – α) 3 Χ 65 τ.μ – τιμή : 161.400 EURO, β) 3 Χ 68 τ.μ – τιμή : 176.000 EURO, – γ) 3 Χ 68 τ.μ – τιμή : 190.750 EURO, δ) 3 Χ 70 τ.μ – τιμή : 205.400 EURO.
38. ΕΠΙ ΤΗΣ ΛΕΩΦΟΡΟΥ ΠΑΣΤΙΔΑΣ: Μονοκατοικία 170 τ.μ – διώροφη – καινούργια – 3 υπνοδωμάτια – πανοραμική θέα – πολύ μεγάλες βεράντες – σε 2 στρέμματα οικόπεδο.
39. ΠΑΣΤΙΔΑ: Μονοκατοικία 135 τ.μ – 3 υπνοδωμάτια – σε μαρμαροσουβά – τιμή : 160.000 EURO.
40. ΙΞΙΑ : Μονοκατοικία 160 τ.μ – διώροφη – με σοφίτα – τιμή: 293.500 EURO.
41. ΜΑΡΙΤΣΑ: Μονοκατοικία 120 τ.μ - 3 υπνοδωμάτια – με αέρα για κτίσιμο άλλα 120 τ.μ - τιμή : 138.000 EURO.
42. ΑΝΩ ΡΟΔΙΝΙ : Μεζονέτα 135 τ.μ – 200 τ.μ αυλή – 3 υπνοδωμάτια - τιμή: 220.000 EURO.
43. ΑΝΩ ΡΟΔΙΝΙ : Μεζονέτα 125 τ.μ – 3 υπνοδωμάτια - τιμή: 190.000 EURO.
44. ΤΡΙΑΝΤΑ: Μεζονέτα 135 τ.μ – μεταχειρισμένη σε πολύ καλή κατάσταση – τιμή: 160.000 EURO.

ΠΩΛΟΥΝΤΑΙ ΚΑΤΑΣΤΗΜΑΤΑ

45. ΔΕΝΔΡΙΝΟΥ: Πωλούνται καταστήματα των 85 τ.μ, - 60 τ.μ, - 54 τ.μ, - 47 τ.μ ,- 31 τ.μ, - προς 3.650 EURO,το μέτρο – μαζί με το υπόγειο ιδίων περίπου τετραγωνικών για το κάθε κατάστημα.

ΠΩΛΟΥΝΤΑΙ ΕΞΟΠΛΙΣΜΕΝΕΣ ΕΠΙΧΕΙΡΗΣΕΙΣ

46. Πωλείται: επιτυχημένη γνωστή επιχείρηση – cafe – bar – restaurant – 900 τ.μ (με την αυλή), - πλήρως εξοπλισμένη, μέσα στην πόλη – χωρητικότητας 250 ατόμων καθήμενων – με ενοίκιο 950 EURO, και νέο 12 ετές συμβόλαιο – τιμή: 150.000 EURO.
47. Πωλείται επιχείρηση - ΣΟΥΠΕΡ ΜΑΡΚΕΤ - συνοικιακή – οικογενειακή, με όλον τον εξοπλισμό και το υπάρχον εμπόρευμα – με μέση ημερήσια είσπραξη 1.000 EURO, βάση βιβλίων. Δεκτός κάθε έλεγχος. Τιμή : 150.000 EURO.
48. ΠΑΛΙΑ ΠΟΛΗ : Πωλούνται επιχειρήσεις – μπαρ – πλήρως εξοπλισμένες – σε πολύ εμπορικά πόστα.
49. ΠΑΛΙΑ ΠΟΛΗ : Πωλείται επιχείρηση – εστιατόριο – μπαρ, - 100 τ.μ – πλήρως εξοπλισμένη – με κατοικία 90 τ.μ , 3 υπνοδωματίων σε εμπορικότατη ζώνη, με νέο 12 ετές συμβόλαιο.
50. ΠΑΛΙΑ ΠΟΛΗ : Πωλείται επιχείρηση 15 τ.μ – τιμή : 65.000 EURO, - σε πολύ εμπορικό πόστο – νέο 12ετές συμβόλαιο.
51. ΠΕΥΚΟΙ: Πωλείται επιχείρηση – φαστ-φούντ,- πλήρως εξοπλισμένη – τιμή : 20.000 EURO, πάνω στον κεντρικό δρόμο Λαθιάρικα Πευκών, αυλή με τραπεζοκαθίσματα 50 τ.μ , και ενοίκιο : 490 EURO.

ΠΩΛΟΥΝΤΑΙ ΚΤΗΜΑΤΑ – ΟΙΚΟΠΕΔΑ

52. ΚΟΣΚΙΝΟΥ : Οικόπεδο 3.300 τ.μ - ΕΝΤΟΣ ΣΧΕΔΙΟΥ ΠΟΛΕΩΣ – πανοραμική θέα – τιμή : 600.000 EURO.
53. ΚΟΣΚΙΝΟΥ: Οικόπεδο 3.800 τ.μ – πανοραμική θέα.
54. ΓΕΝΝΑΔΙ: Πωλείται παραλιακό οικόπεδο 4.300 τ.μ.
55. ΓΕΝΝΑΔΙ: Πωλείται οικόπεδο 1.950 τ.μ , - με άδεια οικοδομής 190 τ.μ – για 2 μονοκατοικίες – τιμή: 45.000 EURO.
56. ΨΙΝΘΟΣ : Κτήμα 7 στρέμματα – τιμή: 23.000 EURO.
57. ΨΙΝΘΟΣ : Πολύ κοντά στο Χωριό – οικόπεδο 6.700 τ.μ – πανοραμική θέα – σε ύψωμα – με δρόμο - τιμή: 27.000 EURO.
58. ΑΦΑΝΤΟΥ : Οικόπεδο 4.480 τ.μ – με ρεύμα, δρόμο, και νερό, - μετά την γέφυρα – 200 m, από τη λεωφόρο – τιμή: 57.000 EURO.
59. ΕΠΙ ΤΗΣ ΡΟΔΟΥ - ΛΙΝΔΟΥ: 6.300 τ.μ.
60. ΗΛΙΟΥΠΟΛΗ: Οικόπεδο 38.000 τ.μ.- πωλείται μόνον ολόκληρο ή το μισό.
61. ΠΕΡΙΟΧΗ ΒΟΥΝΑΡΑ (ΤΡΙΑΝΤΑ): Οικόπεδο 1.000 τ.μ.- με άδεια οικοδομής – κτίζει 180 τ.μ , με ημιυπαίθριους χώρους – τιμή: 88.000 EURO.
62. ΛΕΩΦΟΡΟΣ ΚΑΛΛΙΘΕΑΣ: Οικόπεδο 400 τ.μ. – κτίζει 360 τ.μ.
63. ΣΤΟΥΣ ΠΡΟΠΟΔΕΣ ΦΙΛΕΡΗΜΟΥ: 200 μέτρα από την Παστίδα - οικόπεδο 1700 τ.μ. – με άδεια οικοδομής για 240 τ.μ - τιμή : 65.000 EURO.
64. ΠΑΣΤΙΔΑ: Οικόπεδο 4 στρέμματα - τιμή: 105.000 EURO.
65. ΣΤΕΓΝΑ: Παραλιακό οικόπεδο 4.350 τ.μ.
66. ΤΗΛΟΣ: Πωλείται οικόπεδο - 4 στρέμματα – με θέα στη θάλασσα και δίπλα στο δρόμο – περιοχή «ΛΙΒΑΔΙΑ» κοντά στο λιμάνι - τιμή : 70.000 EURO.

ΠΩΛΟΥΝΤΑΙ ΠΑΝΣΙΟΝ – ΞΕΝΟΔΟΧΕΙΑ

67. ΠΑΛΙΑ ΠΟΛΗ : Πωλείται πανσιόν σε ήρεμη και γραφική περιοχή – αποτελούμενη - από 2 δωμάτια των 50 τ.μ – 3 δωμάτια των 26 τ.μ – 1 δωμάτιο των 40 τ.μ – και αυλή 70 τ.μ – τιμή: 280.000 EURO.
68. ΚΩΣ: Ξενοδοχείο - 18 δωματίων των 28 τ.μ – περιοχή «ΛΑΜΠΗ» - κοντά στο λιμάνι και στην παραλία - σε 5 στρέμματα κτήμα – γεώτρηση με άφθονο νερό – τιμή: 500.000 EURO – ΣΥΖΗΤΕΙΤΑΙ ΚΑΙ ΕΝΟΙΚΙΑΣΗ.

ΒΙΟΤΕΧΝΙΚΟΙ ΧΩΡΟΙ – ΑΠΟΘΗΚΕΣ

69. ΡΟΔΟΥ ΛΙΝΔΟΥ: Απέναντι από Μαρινόπουλο, κατάστημα αποπερατωμένο, βιοτεχνικός χώρος 60 τ.μ – τιμή: 65.000 EURO.
70. ΑΣΓΟΥΡΟΥ: Πωλούνται βιοτεχνικοί χώροι – 200 τ.μ – και 400 τ.μ προς 880 EURO το μέτρο.
71. ΣΤ. ΚΩΤΙΑΔΗ: Πωλείται ημιυπόγεια αποθήκη 160 τ.μ –πάνω στον κεντρικό δρόμο - τιμή : 55.000 EURO .
72.ΚΑΡΑΚΟΝΕΡΟ: Πωλούνται αποθήκες – 110τ.μ – 88.000 EURO, και 120 τ.μ – 102.700 EURO.

Αναλαμβάνουμε την πώληση ή ενοικίαση της επιχείρησης ή του ακινήτου σας και την χωρίς χρέωση προβολή του με ένα απλό τηλεφώνημα.
Πληροφορίες στο κινητό, διαθέσιμο όλες τις ώρες : 6973331692.
Τηλ. Γραφείου : 22410-29016. Ώρες γραφείου: 18:00 μ.μ έως 20:30 μ.μ.
Λοιπές ώρες και Σαββάτο, με ραντεβού.

ΑΕ0101

ΠΩΛΗΣΕΙΣ ΑΚΙΝΗΤΩΝ

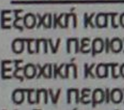

○ ΔΙΑΜΕΡΙΣΜΑΤΑ
- Ανάληψη 78 τ.μ. μεταχειρισμένο 110.000€
- Ανάληψη 84 τ.μ. μεταχειρισμένο 106.000 €
- Δασκάλους 195 τ.μ. μεταχειρισμένο 220.000 €
- Ροδίνι 90 τ.μ. λουξ κατασκευής 2ου ορόφου 48.000.000 δρχ.-141.000€
- Ρόδου-Λίνδου 90 τ.μ. λουξ κατασκευής 45.000.000 δρχ.-132.000€
- Αραπάκι 60 τ.μ. 2 ετών λουξ κατασκευής 105.000€
- Ροδίνι 114 τ.μ. λουξ 1,5 ετών 63.000.000 δρχ.-185.000€
- Δασκάλους 86 τ.μ. λουξ κατασκευής 43.000.000 δρχ. -126.200 €
- Ρόδου-Λίνδου 46 τ.μ. λουξ κατασκευής 25.000.000 δρχ.-73.370 €

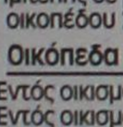

○ ΜΕΖΟΝΕΤΕΣ – ΜΟΝΟΚΑΤΟΙΚΙΕΣ
- Κοσκινού 420 τ.μ. σε σοβάδες με 5 στρέμματα οικόπεδο 350.000 €
- Κανδυλί 300 τ.μ διώροφη μεζονέτα με υπόγειο με 1.450 τ.μ. οικόπεδο μέχρι σοβάδες 200.000€
- Κανδυλί 130 τ.μ. διώροφες μεζονέτες με 650 μ. οικόπεδο μέχρι χτίσιματα 40.000.000 δρχ. -117.400 €

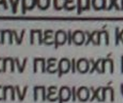

○ ΟΙΚΟΠΕΔΑ
- Κανδυλί 2.885 τ.μ. κοντά στους Καστελλοριζιούς 211.000 €
- Κιοτάρι 1.120 τ.μ. κοντά στην θάλασσα με άδεια οικοδομής 26.000.000 δρχ. - 76.300 €
- Κατταβιά 1.730 τ.μ. πάνω στον κεντρικό 14.000 €
- Λαχανιά 2.360 τ.μ. πάνω στον κεντρικό 50 μ. από θάλασσα με άδεια οικοδομής για 8 studios 32.000.000 δρχ. - 94.000 €
- Κατταβιά 900 τ.μ. εντός οικισμού 5.000.000δρχ. - 14.673 €
- Γεννάδι 1000 τ.μ. με άδεια οικοδομής 8.500.000δρχ.-24.944 €

○ ΚΑΤΑΣΤΗΜΑΤΑ
- Επιχείρηση σβελιστήριο 70 τ.μ. στην Ιαλυσό 20.000 €
- Επιχείρηση εστιατόριο στο κέντρο της πόλης 50.000 €
- Κατάστημα 58 τμ. στην Ανάληψη 130.000€
- Επιχείρηση μπαρ 140 τ.μ.+80 τ.μ. αυλή στην Παλιά Πόλη
- Νισχώρι 200 τ.μ. διατηρητέο διώροφο με 250 τ.μ. αυλή με δυνατότητα έξτρα δόμησης 500.000 €

○ ΚΤΗΜΑΤΑ
- Πλημμύρι 4.500 τ.μ. 50 μέτρα από την θάλασσα 120.000 €
- Κατταβιά 4.293 τ.μ.σε ύψωμα 800 μ. από κεντρικό 13.000 €
- Κατταβιά 8.200 τ.μ. με θέα 800 τ.μ. από θάλασσα 42.000 €
- Κατταβιά 8.663 τ.μ. προς Πρασονήσι 100 μ. από κεντρικό 51.000 €
- Κατταβιά 8.773 τ.μ. προς Πρασονήσι 200 μ. από κεντρικό 44.000 €
- Λαχανιά 63 στρέμματα σε ύψωμα 102.000.000 δρχ. - 300.000 € δίνεται και για αντιπαροχή.
- Λαχανιά 7.800 τ.μ. σε ύψωμα κοντά στον κεντρικό 31.200.000 δρχ. - 91.570 €
- Καλλιθέα 7.600 τ.μ. κοντά στην θάλασσα 114.000.000 δρχ. - 334.556 €
- Λαχανιά 2.390 τ.μ. 2.500.000 δρχ. - 7.336 €

○ ΑΠΟΘΗΚΕΣ
- Δασκάλους 70 τ.μ. υπόγεια - 38.150 €
- Δασκάλους 105 τ.μ. υπόγεια 59.000 €

• ΖΗΤΟΥΝΤΑΙ ΜΕΤΑΧΕΙΡΙΣΜΕΝΑ ΔΙΑΜΕΡΙΣΜΑΤΑ-ΑΜΕΣΗ ΠΩΛΗΣΗ
• ΠΩΛΟΥΝΤΑΙ αποθήκες και βιοτεχνικοί χώροι.
• ΔΑΝΕΙΑ ΔΕΚΤΑ - ΕΥΚΟΛΙΕΣ ΠΛΗΡΩΜΗΣ
• ΑΝΑΛΑΜΒΑΝΟΥΜΕ ΑΝΤΙΠΑΡΟΧΕΣ

ΣΤΑΜΑΤΗΣ ΜΑΝΩΛΑΚΟΣ

ΩΡΕΣ ΓΡΑΦΕΙΟΥ 8.30-1.00 π.μ. και 5-8 μ.μ.
ΔΗΜ. ΑΝΑΣΤΑΣΙΑΔΗ 45 (ΣΥΝΟΙΚΙΑ ΔΑΣΚΑΛΩΝ) Τηλέφωνα: 2241023815-78275, 6944698056, 6945769958

ΧΠ1588

ΚΛΑΔΟΓΕΝΗΣ ΜΙΧΑΗΛ
ΠΟΛΙΤΙΚΟΣ ΜΗΧΑΝΙΚΟΣ Ε.Μ.Π.
ΑΤΤΑΒΥΡΟΥ 20-ΡΟΔΟΣ
ΤΗΛ. 2241022394

ΠΩΛΟΥΝΤΑΙ

1. **Μεζονέτες** με απεριόριστη θέα και θέα στη θάλασσα, στο Καρακόνερο, με 3 υπνοδωμάτια, σαλόνι, κουζίνα, 2 λουτρά, αποθήκης και με υπόγειο χώρο στάθμευσης και λοιπών βοηθητικών χώρων, εμβαδού 125 τ.μ. και εμβαδού υπογείου 65 τ.μ., συνολικής επιφάνειας με το υπόγειο 190 τ.μ.
2. **Διαμερίσματα** πολυτελούς κατασκευής με απεριόριστη θέα και θέα στη θάλασσα, στο Καρακόνερο, με 3 υπνοδωμάτια, λουτρού και αποθήκης εμβαδού 105 τ.μ.

ΑΕ0058

ΠΩΛΗΣΕΙΣ-ΕΝΟΙΚΙΑΣΕΙΣ ΑΚΙΝΗΤΩΝ

• ΠΩΛΗΣΕΙΣ

- **Στα Κοσκινού** διώροφη **μονοκατοικία** 206 τ.μ. με θέα ημιτελής (μαρμαροσουβάδες) ή αποπερατωμένη λουξ και με οικόπεδο 2.250 τ.μ. 285.000 και 425.000 ευρώ αντίστοιχα.
- **Στα Κοσκινού** διώροφη **μονοκατοικία** 140 τ.μ. με θέα λουξ κατασκευής και με οικόπεδο 1.500 τ.μ. 290.000 ευρώ
- **Στο Ροδίνι** διώροφη **μεζονέτα** 130 τ.μ. γωνιακή και με οικόπεδο 300 τ.μ. Τιμάται 220.000 ευρώ
- **Στο Ροδίνι** διώροφη **μεζονέτα** 125 τ.μ. αποπερατωμένη μόνο 192.000 ευρώ
- **Στην Ιξιά** διώροφη **μονοκατοικία** 150 τ.μ. λουξ κατασκευής και με οικόπεδο 300 τ.μ. τιμάται 290.000 ευρώ
- **Στην Ιξιά** (Σωτήρος) διώροφη **μονοκατοικία** 240 τ.μ. μεταχειρισμένη λουξ κατασκευής και με οικόπεδο 500 τ.μ. τιμάται 265.000 ευρώ
- **Στην περιοχή Κανδυλί** τριώροφη **μονοκατοικία** 240 τ.μ. σε μπετόν, με καλή θέα και οικόπεδο 1.000 τ.μ. τιμάται 130.000 ευρώ.
- **Στο Γεννάδι** διώροφη **μεζονέτα** 80 τ.μ. σε μπετόν. Είναι κοντά στη θάλασσα, πάνω στον κεντρικό δρόμο και με οικόπεδο 500 τ.μ. Τιμάται 70.000 ευρώ
- **Στην Ανάληψη ρετιρέ** 136 τ.μ. λουξ κατασκευής και με φανταστική θέα. Τιμάται 280.000 ευρώ
- **Στο Ροδίνι διαμέρισμα** 114 τ.μ. λουξ κατασκευής μεταχειρισμένο (3 ετών). Έχει 3 υπνοδωμάτια, 2 μπάνια, τζάκι, μεγάλες βεράντες και με φανταστική θέα. Τιμάται 185.000 ευρώ
- **Στην Ανάληψη διαμέρισμα** 120 τ.μ. λουξ κατασκευής. Έχει πολύ καλή θέα, κεντρική θέρμανση και ασανσέρ. Τιμάται 250.000 ευρώ
- **Στο Καρακόνερο** ισόγειο **διαμέρισμα** 101 τ.μ. μεταχειρισμένο (15 ετών). Είναι σε μικρή οικοδομή και τιμάται 120.000 ευρώ
- **Στο Καρακόνερο οικοδομή** μόνο με 3 οροφοδιαμερίσματα και με ημιυπόγειο 410 τ.μ.τιμάται 620.000 ευρώ
- **Στην Ανάληψη διαμέρισμα** 100 τ.μ. λουξ με 3 υπνοδωμάτια, θέρμανση και ασανσέρ. Τιμάται 192.000 ευρώ
- **Στο Ροδίνι διαμέρισμα** 86 τ.μ. λουξ αποπερατωμένο. Έχει κεντρική θέρμανση, ασανσέρ, έξτρα αποθήκη 10 τ.μ. και θέση γκαράζ. Τιμάται 147.000 ευρώ
- **Στη Μ. Κωνσταντίνου** (σούπερ μάρκετ "ΣΠΑΝΟΣ") **διαμέρισμα** 75 τ.μ. στον α' όροφο μεταχειρισμένο. Τιμάται 100.000 ευρώ.
- **Στους Δασκάλους διαμέρισμα** 2άρι 57 τ.μ. με θέα. Έχει θέρμανση και ασανσέρ. Τιμάται 100.000 ευρώ.
- **Αποθήκη** 400 τ.μ. στην **περιοχή Ασγούρου** πλήρως αποπερατωμένη, με καλή πρόσβαση. Τιμάται 350.000 ευρώ
- **Οικόπεδο** στο **Ροδίνι** 1.000 τ.μ. τρίφατσο. Είναι εντός σχεδίου με Σ.Δ. 0,4. Τιμάται 352.000 ευρώ.
- **Οικόπεδο** στο **Μόντε Σμιθ** 2.000 τ.μ. με άδεια οικοδομής για 200 τ.μ. Δεκτές μόνο σοβαρές προτάσεις
- **Οικόπεδο** στην **Ιξιά** 1.290 τ.μ. με άδεια οικοδομής για 150 τ.μ. πλέον ημιυπόγειο. Τιμάται 117.500 ευρώ
- **Οικόπεδο** στην **Ιξιά** 2.100 τ.μ. με άδεια οικοδομής για 200 τ.μ. πλέον ημιυπόγειο. Τιμάται 176.500 ευρώ
- **Οικόπεδο** στον οικοδομικό συνεταιρισμό **(ΑΥΤΟΣΤΕΓΑΣΗ)** 345 τ.μ. Είναι άμεσα οικοδομήσιμο και τιμάται 100.000 ευρώ
- **Οικόπεδο** στο **Γεννάδι** 2.300 τ.μ. με άδεια οικοδομής 200 τ.μ. πλέον ημιυπόγειο. Είναι πάνω στον κεντρικό δρόμο και 150 μ. από τη θάλασσα. Τιμάται 95.000 ευρώ
- **Οικόπεδο** στα **Κολύμπια** 4.520 τ.μ. στην τουριστική ζώνη με κάλυψη 10%. Είναι επί ασφάλτου και πολύ κοντά στη θάλασσα. Τιμάται 135.000 ευρώ
- **Κατάστημα** στην **Παλιά Πόλη** (οδός Σωκράτους) 105 τ.μ. παραδίδεται αμέσως. Δεκτές μόνο σοβαρές προτάσεις
- **Κατάστημα** στο **Μανδράκι** σε κεντρικό δρόμο 50 τ.μ. Δεκτές μόνο σοβαρές προτάσεις
- **Επιχείρηση εστιατορίου- μπαρ** στην **Παλιά Πόλη** και σε φανταστική θέση. Είναι κτίριο διώροφο 180 τ.μ. ανακαινισμένο και με όλο τον εξοπλισμό του. Παραδίδεται αμέσως και λειτουργεί άμεσα. Δεκτές σοβαρές προτάσεις.

• ΕΝΟΙΚΙΑΣΕΙΣ

- **Διώροφο κτίριο** σε πολύ καλή θέση. Είναι ανακαινισμένο και διαμορφωμένο σε εστιατόριο και μπαρ. Είναι πλήρως εξοπλισμένο και παραδίδεται αμέσως. Εχει επιφάνεια 180 τ.μ. Δεκτές μόνο σοβαρές προτάσεις.
- **Διαμέρισμα** ισόγειο 100 τ.μ. στην περιοχή Αγίων Αναργύρων. Είναι σε καλή θέση και κατάλληλο για γραφεία ή ιατρείο. Δίδεται μόνο για επαγγελματική χρήση.
- **Κατάστημα** γωνιακό 65 τ.μ. με πατάρι 30 τ.μ. στην περιοχή Αγίων Αναργύρων. Είναι κατάλληλο για διάφορες χρήσεις.
- **Στην Ιαλυσό** και πάνω στον κεντρικό δρόμο **μονοκατοικία** 240 τ.μ. με οικόπεδο 1000 τ.μ. Είναι κατάλληλη για οικία, γραφεία, ή επιχείρηση.

ΚΤΗΜΑΤΟΜΕΣΙΤΙΚΟ ΓΡΑΦΕΙΟ
ΜΑΝΩΛΗ ΧΑΡΚΙΑΝΑΚΗ
Δενδρινού 94 - ΡΟΔΟΣ
Τηλ. 2241039795, κιν. 6946163242
MZT190306

ΕΝΟΙΚΙΑΣΕΙΣ

συνέχεια από την προηγούμενη

ΕΝΟΙΚΙΑΖΕΤΑΙ κατάστημα γωνιακό 24 τ.μ. στο Εμπορικό Κέντρο "Ε" Φαληράκι. Με πλήρη αποθήκη, ηλεκτρικά ρολά, ψευδοροφή με φωτιστικά και air condition. Ετοιμο για άμεση χρήση. Πληρ. τηλ. 6945455511 από 10.00 έως 14.00
ΜΑΤ000738

ΕΝΟΙΚΙΑΖΟΝΤΑΙ: α) **γκαρσονιέρα** με αυλή, air condition και θέρμανση, β) **αποθήκη** 200 τ.μ. έξω από Λάρδο στο κεντρικό δρόμο. Πληρ. τηλ. 6972853795 και 2241063715
ΜΖΤ220304

ΕΝΟΙΚΙΑΖΕΤΑΙ α) διαμέρισμα ισόγειο, μερικώς επιπλωμένο 2 υπνοδωματίων, σαλοτραπεζαρία, κουζίνα κ.λπ. με κήπο - πλησίον σταδίου Διαγόρας, β) Διαμέρισμα ισόγειο υπερυψωμένο 2 υπνοδωματίων, μεγάλη σαλοτραπεζαρία, κουζίνα κ.λπ. αυτόνομη θέρμανση, νυχτερινό ρεύμα, ηλιακό, κεντρική κεραία, πλησίον πανεπιστημίου Αιγαίου, κατάλληλο και για επαγγελματική χρήση, γ) Δωμάτια επιπλωμένα με ψυγείο στο Μαντράκι "ΕΛΛΗ". Πληρ. τηλ. 2241133661, 30427
ΜΖΤ220306

ΕΝΟΙΚΙΑΖΕΤΑΙ δίχωρο **διαμέρισμα** στο κέντρο κοντά στη θάλασσα, επιπλωμένο με δύο μπαλκόνια για όλο το χρόνο. Εχει κομπλέ κρεβατοκάμαρα και πολυκουζίνα. Περιοχή Ψαροπούλα. Πληρ. τηλ. 6972718731
ΜΖΤ220309

ΕΝΟΙΚΙΑΖΕΤΑΙ μεγάλο οροφοδιαμέρισμα στην Κοδριγκτώνος. Εχει 3 μεγάλες κρεβατοκάμαρες, τραπεζαρία, σαλόνι, κουζίνα με αποθήκη, δύο μπάνια, ηλιακό και θέρμανση. Πληρ. τηλ. 6972718730
ΜΖΤ220308

ΑΠΟ ΙΔΙΟΚΤΗΤΗ ΠΩΛΟΥΝΤΑΙ ΣΤΟ ΓΕΝΝΑΔΙ

- **Οικόπεδο** εντός επεκτάσεως οικισμού (Γεννάδι), πανοραμικό σε ύψωμα, 2.000 τ.μ., κάλυψη 60% (1.200 μ.) με δρόμο, κατάλληλο για εξοχικές κατοικίες 200 μ. από το χωριό και 300 μ. από την θάλασσα.
- **Δύο οικόπεδα** τετραγωνισμένα των 4 και 8 στρεμμάτων, με δρόμο 5 μ. και νερό, άρτια και οικοδομήσιμα 1.500 μ. μετά το Γεννάδι, με δρόμο ο οποίος φτάνει μέχρι την θάλασσα (450 μ.).

Πληρ. τηλ. οικίας **2241032589** από 19.00-22.30,
κιν. 6944522149 από 09.00-20.00,
2241037590, 2241028007
ΜΖΤ180315

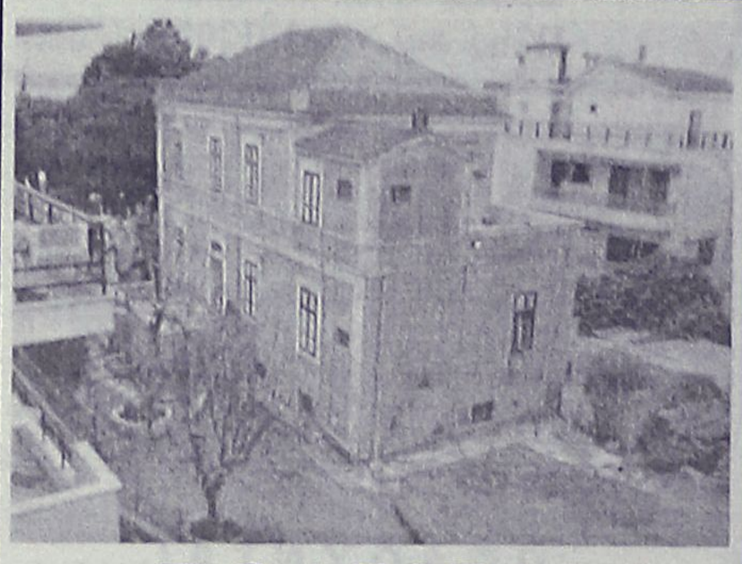

ΠΩΛΕΙΤΑΙ

στο κέντρο της πόλης Ρόδου
ΑΡΧΟΝΤΙΚΗ ΕΠΑΥΛΗ
επί της οδού Βορείου Ηπείρου, σε 3 επίπεδα, ισόγειο 130 τ.μ., 1ος όροφος 130 τ.μ., 2ος όροφος 100 τ.μ., με κήπο 900 τ.μ., διατηρητέα με Π.Δ. Αξίας 800.000 ευρώ. Δεκτές προτάσεις.

Πληρ. Εμμ. Κρανίδης & Συνεργάτες
Τηλ. 2241027082, 6944347405, 6942010248,
2ος όροφος, *email: info@kranidis.gr*
Αμερικής 50, Ρόδος
ΧΠ092

ΟΙΚΟΔΟΜΙΚΕΣ ΕΠΙΧΕΙΡΗΣΕΙΣ
ΔΙΑΚΟΓΕΩΡΓΙΟΥ ΚΑΛΛΙΣΤΟΣ

ΕΘΝ. ΑΝΤΙΣΤΑΣΕΩΣ 11-ΤΣΑΛΔΑΡΗ 28

ΠΩΛΗΣΕΙΣ ΔΙΑΜΕΡΙΣΜΑΤΩΝ-ΚΑΤΑΣΤΗΜΑΤΑ-ΑΠΟΘΗΚΕΣ-ΑΝΤΑΛΛΑΓΕΣ ΑΚΙΝΗΤΩΝ-ΑΓΟΡΕΣ ΟΙΚΟΠΕΔΩΝ-ΑΝΑΛΑΜΒΑΝΟΥΜΕ ΑΝΤΙΠΑΡΟΧΕΣ

ΠΩΛΟΥΝΤΑΙ ΔΙΑΜΕΡΙΣΜΑΤΑ λουξ κατασκευής με απεριόριστη θέα. Τα διαμερίσματα διαθέτουν θωρακισμένες πόρτες, εντοιχισμένες κουζίνες-ντουλάπες εντοιχισμένες, νιπτήρα με ντουλάπι, κεντρική θέρμανση αυτόνομη, ανοιγόμενα ανακλεινόμενα κουφώματα με διπλά τζάμια, σίτες ρολά, υδραυλικό ασανσέρ, τριφασικό ρεύμα. Ολοι οι χώροι σπατουλαριστοί, εσωτερικές πόρτες MDF, με σχέδιο.

● **ΔΙΑΜΕΡΙΣΜΑΤΑ ΕΠΙ ΤΗΣ:**

1. **ΠΩΛΟΥΝΤΑΙ διαμερίσματα** επί της οδού Χαραλάμπους στο πάρκο, των 105, 125 τ.μ. διαμερίσματα 3άρια-4άρια
2. **ΟΙΚΟΔΟΜΗ** υπό ανέγερση επί της οδού Κ. Παλαιολόγου και Θεοτοκοπούλου **διαμερίσματα** 2άρια, 3άρια, 4άρια,
3. Επί της οδού Μ. Κων/νου-Κ. Παλαιολόγου **γραφείο ιατρείο** 70 τ.μ.
4. **Αποθήκες** πλησίον Στ. Κωτιάδη 130 τ.μ., Λ. Καλλιθέας (Καρακόνερο) 80-300 τ.μ.
5. Πωλούνται στην παραλία Κιοτάρι **μεζονέτες**. Ημιτελείς και τελειωμένες των 80 τ.μ. και 110 τ.μ. σε 1.000 τ.μ. οικόπεδο πολυτελούς κατασκευής.

ΟΙ ΠΩΛΗΣΕΙΣ ΜΠΟΡΟΥΝ ΝΑ ΓΙΝΟΥΝ ΜΕ ΟΛΑ ΤΑ ΔΑΝΕΙΑ ΤΡΑΠΕΖΩΝ ΚΑΙ ΟΡΓΑΝΙΣΜΩΝ
ΑΝΑΛΑΜΒΑΝΟΥΜΕ ΑΝΤΙΠΑΡΟΧΕΣ ΚΑΙ ΑΓΟΡΕΣ ΟΙΚΟΠΕΔΩΝ
ΔΕΧΟΜΑΣΤΕ ΑΝΤΑΛΛΑΓΕΣ ΑΚΙΝΗΤΩΝ

ΠΛΗΡΟΦΟΡΙΕΣ
ΔΙΑΚΟΓΕΩΡΓΙΟΥ ΚΑΛΛΙΣΤΟΣ
Τηλ. 22410-29318, 78501 • Fax: 22410-34598, 78502
ΜΑΤ000118(7)

ΖΗΤΟΥΝΤΑΙ

Οικόπεδα, παλιά σπίτια, διαμερίσματα, κατοικίες γενικότερα σε ολόκληρο το νησί της Ρόδου.
Μεσίτες αποκλείονται.

Πληρ. τηλ. 6944543785
ΜΖΤ220320

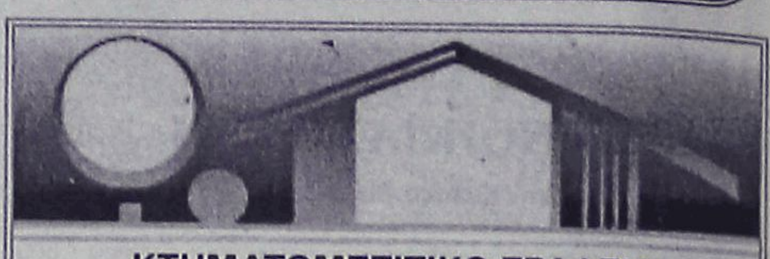

ΚΤΗΜΑΤΟΜΕΣΙΤΙΚΟ ΓΡΑΦΕΙΟ
ΑΙΓΑΙΟΚΤΗΜΑΤΙΚΗ

ΕΠΙΛΕΓΜΕΝΕΣ ΠΡΟΤΑΣΕΙΣ ΑΚΙΝΗΤΩΝ

- 74 τ.μ. Πειραιώς ισ. (2 υπν.) 85.000 ευρώ
- 82 τ.μ. (2 υπν.) β' ορ. Δασκάλους 80.000 ευρώ
- 90 τ.μ. (2 υπν.) Αλ. Διάκου 120.000 ευρώ
- 108 τ.μ. β' ορ. με θέα Δασκάλους 200.000 ευρώ
- 120 τ.μ. μον/κία Π. Πόλη Ρολόι 125.000 ευρώ
- 130 τ.μ. α' ορ. Ανάληψη 155.000 ευρώ.
- 140 τ.μ. (2 υπν.) - θέα - 2 μπάνια - Παρθενόπης 230.000 ευρώ
- 142 τ.μ. μον/κία Νιοχώρι 150.000 ευρώ
- 174 τ.μ. Ζέφυρος ορ/σμα (4 υπν.) 200.000 ευρώ
- 185 τ.μ. (3 υπν.) Μ. Πετρίδη, ρετιρέ 250.000 ευρώ
- Μον/κία 236 τ.μ. Θολό σε 2.174 τ.μ. οικ/δο έξτρα Σ.Δ.764 τ.μ. 264.000 ευρώ
- Οικ/δο 4 στρ. στο Κανδυλί 120.000 ευρώ.
- Κατάστημα 40 τ.μ. με 70 τ.μ. απ/κη πρ/ση Αννης Μαρίας 115.000 ευρώ
- Γραφεία 23 τ.μ., 45 τ.μ., 67 τ.μ. κοντά στην Ακαδημία Χ2.500 το τ.μ.

ΕΚΤΟΣ ΑΥΤΩΝ ΤΩΝ ΑΚΙΝΗΤΩΝ ΔΙΑΘΕΤΟΥΜΕ ΜΕΓΑΛΗ ΠΟΙΚΙΛΙΑ ΣΕ ΔΙΑΜ/ΤΑ, ΜΕΤ/ΝΑ-ΚΑΙΝΟΥΡΓΙΑ ΣΤΙΣ ΚΑΛΥΤΕΡΕΣ ΤΙΜΕΣ ΤΗΣ ΑΓΟΡΑΣ-ΟΙΚ/ΔΑ ΚΑΙ ΕΝΟΙΚΙΑΣΕΙΣ ΑΚΙΝΗΤΩΝ - ΑΝΤΙΠΑΡΟΧΕΣ

ΡΕΝΑ ΒΑΖΟΥΚΟΥ
(ΜΕΣΙΤΗΣ ΑΣΤΙΚΩΝ ΣΥΜΒΑΣΕΩΝ)
ΔΙΕΥΘ. ΓΡΑΦΕΙΟΥ ΔΗΜ. ΘΕΟΔΩΡΑΚΗ 3
9-1 το πρωί καθημερινά και 6.30-9 απ/τα (Δευτ. και Πέμπτης)
Τηλ. (22410) 22943-28838 FAX: 28838, κιν. 6945466773
email.vazoukou@acn.gr
ΧΠ851

ΚΤΗΜΑΤΟΜΕΣΙΤΙΚΟ ΓΡΑΦΕΙΟ
ΝΙΚΟΛΑΟΣ Α. ΑΣΒΕΣΤΗΣ

Αγίου Ιωάννου 46, Ρόδος
Τηλ. 22410 32809, 6947848288, 6946 348131 (κος Αλεξίου Γ.)

ΠΩΛΗΣΕΙΣ ΑΚΙΝΗΤΩΝ

1. **ΑΝΑΛΗΨΗ** **Διαμερίσματα** 90, 113 και 122 τ.μ. σε κεντρικό σημείο, πολυτελούς κατασκευής με αυτόνομη θέρμανση και απεριόριστη θέα προς 1.850 ευρώ το τ.μ.
2. **ΡΟΔΙΝΙ** **Διαμέρισμα** 70 τ.μ. σε μικρή οικοδομή πολυτελούς κατασκευής με ιδιόκτητο γκαράζ προς 1900 ευρώ το τ.μ.
3. **ΠΛΗΣΙΟΝ ΜΙΧ. ΠΕΤΡΙΔΗ** **Διαμερίσματα** 82, 85, 87, 113, 115 και 117 τ.μ. πολυτελούς κατασκευής με αυτόνομη θέρμανση και θέση parking προς 1.750 ευρώ το τ.μ.
4. **ΚΑΡΑΚΟΝΕΡΟ** **Διαμερίσματα** πολυτελείας (υπό κατασκευή) των 110 τ.μ. με αυτόνομη θέρμανση, θέση parking προς 1.800 ευρώ το τ.μ.
5. **ΜΙΧ. ΠΕΤΡΙΔΗ** **Διαμερίσματα** 64, 72, 94, 118 και 122 τ.μ. των διαστάσεων πολυτελούς κατασκευής με αυτόνομη θέρμανση και θέσεις parking σε λογικές τιμές
6. **ΠΤΟΛΕΜΑΙΩΝ** **Οροφοδιαμέρισμα** 115 τ.μ. πολυτελούς κατασκευής 195.000 ευρώ
7. **ΣΤ. ΚΩΤΙΑΔΗ** **Διαμερίσματα** 57 τ.μ. 100.000 ευρώ
8. **ΟΔΟΣ ΛΙΝΔΟΥ** **Διαμερίσματα** 45 και 90 τ.μ. πολυτελούς κατασκευής με θέση parking προς 1470 ευρώ το τ.μ.
9. **ΚΑΡΑΚΟΝΕΡΟ** **Μεζονέτα** (υπό κατασκευή) 190 τ.μ. πολυτελούς κατασκευής και με επιπλέον οικόπεδο 160 τ.μ. 322.000 ευρώ
10. **ΚΑΡΑΚΟΝΕΡΟ** **Μεζονέτα** (υπό κατασκευή) 190 τ.μ. πολυτελούς κατασκευής και με επιπλέον οικόπεδο 80 τ.μ. 295.000 ευρώ
11. **ΠΑΣΤΙΔΑ** **Μεζονέτα** (υπό κατασκευή) 140 τ.μ. πολυτελούς κατασκευής, σε οικόπεδο 330 τ.μ. 170.000 ευρώ
12. **ΙΑΛΥΣΟΣ** **Μεζονέτα** (σε μαρμαροσοβά) 210 τ.μ. 175.000 ευρώ
13. **ΙΑΛΥΣΟΣ** **Μεζονέτα** (υπό κατασκευή) 150 τ.μ. με πρόσοψη σε κεντρικό δρόμο, πολυτελούς κατασκευής 250.000 ευρώ.
14. **ΙΑΛΥΣΟΣ** **Μεζονέτα** (ετοιμοπαράδοτη) 180 τ.μ. πολυτελούς κατασκευής 278.796 ευρώ
15. **ΓΕΝΝΑΔΙ** **Μεζονέτες** (ετοιμοπαράδοτες) 102,36 τ.μ. και 107,23 τ.μ. σε οικόπεδα των 900 τ.μ. 220.000 ευρώ
16. **ΓΕΝΝΑΔΙ** **Μεζονέτα** (ετοιμοπαράδοτη) 104,34 τ.μ. 190.000 ευρώ
17. **ΙΑΛΥΣΟΣ** **Μεζονέτες** (σε μαρμαροσοβά) των 225 τ.μ. 205.000 ευρώ, 204 τ.μ. 190.000 ευρώ, 204 τ.μ. 176.000 ευρώ και 185 τ.μ. 161.000 ευρώ

✓ **ΑΝΑΛΑΜΒΑΝΟΥΜΕ:**
- Την αγορά - πώληση κάθε ακινήτου σας
- Την έκδοση του Στεγαστικού σας δανείου με τους καλύτερους όρους της Τραπεζικής αγοράς.

ΧΠ2437

ΑΘΛΗΤΙΚΗ ΡΟΔΙΑΚΗ
ΚΥΡΙΑΚΗ 27 ΜΑΡΤΙΟΥ 2005

Ο ΑΝΤΑΓΟΡΑΣ ΚΥΠΕΛΛΟΥΧΟΣ ΜΕΤΑ ΑΠΟ 28 ΧΡΟΝΙΑ
ΣΕΛ. 26-27

Επάνοδος στις επιτυχίες

• Αυτός είναι ο στόχος της Ρόδου που σήμερα στις 15.30 υποδέχεται στο δημοτικό στάδιο τον Ηρόδοτο.

Η 25η αγωνιστική φέρνει στη Ρόδο αντιμέτωπη των «πρασίνων» για το πρωτάθλημα της Γ' Εθνικής τον Ηρόδοτο της Κρήτης που καίγεται για βαθμούς.

Σήμερα στις 15.30 η Ρόδος θα προσπαθήσει μετά την ήττα στην Πάτρα να επανέλθει στις νίκες και στις επιτυχίες. Ο **Αντώνης Μανίκας** και οι παίκτες του θα κάνουν και σήμερα το καθήκον τους σε μια προσπάθεια να κρατήσουν ψηλά (το κάνουν άψογα μέχρι τώρα) την αξιοπρέπειά τους και περιμένοντας την «τονωτική ένεση» που θα προέλθει από την λύση στο διοικητικό αδιέξοδο με την ανακήρυξη πλέον της Επιτροπής Πρωτοβουλίας.

Η Ρόδος σήμερα στις 15.30 έχει ανάγκη από την παρουσία του κόσμου στο γήπεδο. Προπονητής και παίκτες δικαιούνται εξάλλου την στήριξη του κόσμου τους. Η εξέδρα πρέπει να είναι σήμερα ο δωδέκατος παίκτη κι όλοι εύχονται τα εισιτήρια σήμερα να μην είναι λιγότερα από τα 88 της περασμένης φοράς.



Μόνο νίκη θέλουν οι παίκτες της Ρόδου στο σημερινό παιχνίδι με τον Ηρόδοτο (ΒΙΚΤΩΡ-ΦΩΤΟ ΜΑΡΚΕΤ - ΙΑΛΥΣΟΣ).

Οι «πράσινοι» έκαναν χθες χαλάρωμα στο δημοτικό στάδιο και σήμερα στις 11 θα συγκεντρωθούν για φαγητό.

Μοναδικός απών από τα πλάνα του **Αντώνη Μανίκα** είναι ο **Γιώργος Αραμπατζής** που θα εκτίσει την δεύτερη αγωνιστική της ποινής του.

Κόντρα στον Ηρόδοτο ο **Αντώνης Μανίκας** θα παρατάξει:

Γκολκήπερ τον **Θεοφάνους.**

Στην άμυνα τους **Πάττα, Μαλλιάκα, Σαλαμαστράκη.**

Στο κέντρο τους **Ναλμπάντη, Ισκά, Στ. Καντιμοίρη, Δανά, Τσουκαλίδη.**

Και στην επίθεση τους **Νταμιάνοβιτς, Γ. Καντιμοίρη.**

Ο **Αντώνης Μανίκας** έχει στην διάθεσή του είκοσι ποδοσφαιριστές από τους οποίους θα αποκλείσει δύο πριν την έναρξη του αγώνα. Στα άλλα παιχνίδια της 25ης αγωνιστικής θα παίξουν:

Εθνικός – Κερατσίνι
Αγ. Δημήτριος – Λήλας
Θρασύβουλος – Βύζας
Αχαϊκή – Θύελλα Π.
Μάλλια – Πάμισος
Ατσαλένιος – Χαϊδάρι
Αχαρναϊκός – Μαρκό
Ρεπό έχει η Αθηναΐδα.

Και εγένετο Γ.Σ. Διαγόρας

• Συγκινησιακά φορτισμένη και ιδιαίτερα λαμπρή η γενική συνέλευση της Αστικής Σχολής παρουσία νομάρχη, δημάρχου και σαράντα μελών του συλλόγου.

Μέσα σε μια συγκινησιακά φορτισμένη ατμόσφαιρα διεξήχθη το βράδυ της 25ης Μαρτίου στην αίθουσα της Κεντρικής Αστικής Σχολής στο χώρο όπου έγινε η ίδρυση του η πανηγυρική γενική συνέλευση του Διαγόρα.

Κεντρικό θέμα της γενικής συνέλευσης ήταν η τροποποίηση άρθρων του καταστατικού. Στην γ.σ. έδωσαν το παρών σαράντα μέλη του Διαγόρα.

Πρόεδρός της εξελέγη δι' ανατάσεως της χειρός ο κ. Γιάννης Τσιγάρος και γραμματέας ο Θεολόγος Τσιγάρος.

Ακολούθησε της εκλογής του προέδρου και του γενικού γραμματέα η ομιλία του προέδρου του Διαγόρα Κώστα Χρυσοχοΐδη ο οποίος ανέφερε χαρακτηριστικά τα εξής:

«Διαγορίτες και Διαγορίτισες καλησπέρα,

Σήμερα για μας είναι μια ξεχωριστή ημέρα χαράς, ημέρα ευδαιμονίας.

Σαν σήμερα πριν ακριβώς 100 χρόνια, 18 Ρόδιοι νέοι πατριώτες υπό τον Δημήτριο Αναστασιάδη, συγκεντρώθηκαν εδώ σ' αυτό το ιστορικό κτήριο της Κεντρικής Αστικής Σχολής και ίδρυσαν το Γ.Σ. Διαγόρα, το Διαγόρα μας.

Εκείνοι, που βρίσκονται πλέον στην αιώνια ζωή, είχαν οραματισθεί ελεύθερη πατρίδα, ήθελαν να αποτινάξουν το ζυγό της σκλαβιάς. Άρμα της επίτευξης ο Διαγόρας μας, υπό το πέπλο του αθλητισμού και της πολιτιστικής δράσης.

Προπηλακισμοί, διώξεις εξορίες, φυλακίσεις, εκτελέσεις υπέστησαν τα μέλη μας και οι διοικήσεις του σωματείου μας.

Σημαντικές στιγμές στη ιστορική διαδρομή του σωματείου μας την προπολεμική περίοδο:

Το 1919 συμμετοχή στην οργάνωση και καθολική σχεδόν συμμετοχή στο συλλαλητήριο, εκείνο το αιματηρό Πάσχα με απαίτηση την απελευθέρωση της Δωδεκανήσου και την έκδοση ψηφίσματος το οποίο επεδόθει στον τότε υπουργό Εξωτερικών Ίωνα Δραγούμη από αντιπροσωπεία στην οποία συμμετείχε Διαγορίτης.

Το 1929 κατά την διεξαγωγή αθλητικών αγώνων μεταξύ ομάδων της πόλης μας ακούστηκαν έντονα αντι-ιταλικά συνθήματα και έγιναν συμπλοκές με όργανα τάξης του φασιστικού καθεστώτος. Πρωταγωνιστές μέλη του σωματείου μας. Επακολούθησαν δίκες, φυλακίσεις και σφράγισμα της Λέσχης μας στους Αγίους Αναργύρους και ο Διαγόρας τυπικά διαλύθηκε.

Η Διαγορική Ιδέα όμως είχε εμποτιστεί για τα καλά στη ψυχή και το πνεύμα των Ροδίων. Ο αγώνας συνεχίστηκε και η απελευθέρωση ήρθε το 1945.

Το 1945 υπογράφεται η επανίδρυση του ιστορικού σωματείου μας και από το 1948 υπό τον κυματισμό της γαλανόλευκης ο Διαγόρας ενδυναμώνει τις δραστηριότητές του στον αθλητικό τομέα.

Το 1954 ο Διαγόρας βραβεύεται από την Ακαδημία Αθηνών για την Εθνική και Πολιτιστική προσφορά του στον τόπο μας.

Το 1968 ενώ υπήρχε μια λαμπρή παρουσία του Σωματείου μας στη Β' Εθνική η Χούντα των συνταγματαρχών κλείνει το Διαγόρα και παραδείδει τον αριθμό μητρώου του σωματείου μας (218) στο κατασκεύασμά της τον Α.Σ. Ρόδος. Για άλλη μια φορά ο φασισμός κυνήγησε το Διαγόρα.



Δήμαρχος και Νομάρχης παρακολούθησαν τις εκδηλώσεις του Διαγόρα για τα 100 χρόνια (ΒΙΚΤΩΡ-ΦΩΤΟ ΜΑΡΚΕΤ - ΙΑΛΥΣΟΣ).

Οι Διαγορίτες όμως αργότερα με τεχνάσματα επαναλειτουργούν το σωματείο δημιουργούν νέα ποδοσφαιρική ομάδα και ξεκινώντας από το τοπικό πρωτάθλημα ανεβαίνουν μια-μια κατηγορίες ώσπου το 1986 είδαμε την ομάδα μας στα σαλόνια της Α' Εθνικής υπό την ηγεσία του Αντωνίου Γεωργιάδη συνεπικουρούμενου από γνωστούς Ροδίτες.

Μετά το 1992 άρχισε η πτώση και ο μαρασμός.

Το 1998 επαναδραστηριοποιείται το ανθρώπινο δυναμικό του σωματείου μας. Πάλι σκαλί-σκαλί από το Β' τοπικό πρωτάθλημα φέτος οργανωνόμαστε για την ίδρυση της ΠΑΕ, αφού θα αγωνιζόμαστε στην Γ' Εθνική.

Αυτό το σε πολλή μεγάλη περίληψη ιστορικό για να θυμόμαστε σε πιο σωματείο είμαστε.

Είναι μεγάλη τιμή να είσαι Διαγορίτης.

Είναι μεγάλη τιμή που μου έγινε να είμαι ο πρόεδρος του ιστορικότερου σωματείου της πατρίδας μας.

Είναι μεγάλη τιμή και πολλές οι ευθύνες.

Είμαστε εδώ για να τιμήσουμε την ιστορία μας. Είμαστε εδώ για να αναπολήσουμε τις ωραίες στιγμές του παρελθόντος. Είμαστε μια οικογένεια που εσείς οι παλιοί πρέπει να διδάξετε σε μας το ήθος και την αξιοπρέπεια, το ευ αγωνίζεσθε. Αλλά όμως οφείλετε να μας διδάξετε και τι πρέπει να αποφύγουμε για να μην ξαναγίνουν τα λάθη του παρελθόντος.

Δική μας ευθύνη δεν είναι μόνο να διαπρέπει το σωματείο μας στο παρών αλλά οι επιτυχίες πρέπει να έχουν διαχρονικότητα και αυτό γίνεται μόνο όταν οι διοικούντες καταλάβουν ότι οι καρέκλες δεν είναι αιώνιες και ότι ανά πάσα στιγμή πρέπει να υπάρχουν διάδοχες καταστάσεις αξιοπρεπείς. Πρέπει να καταλάβουμε ότι όλοι πρέπει να είμαστε στρατιώτες του Διαγόρα ίσοι μεταξύ ίσων και τα αξιώματα είναι μόνο για λειτουργικούς λόγους και όχι για προσωπική προβολή. Αυτά τα πολύ λίγα λόγια για την ιστορία του συλλόγου μας».

ΤΟ ΙΣΤΟΡΙΚΟ

Ο Γιάννης Τσιγάρος αναφέρθηκε στην συνέχεια στο ιστορικό του Διαγόρα και στις συγχώνευση. Θυμίζουμε πως ΑΟΝ και Ολυμπιακός δημιούργησαν τον Παρροδιακό. Στην συνέχεια ήρθε η συγχώνευση Παρροδιακού και Διαγόρα που δημιούργησαν τον ΠΑΟ Διαγόρα.

Η γενική συνέλευση την Παρασκευή αποφάσισε την αντικατάσταση του ΠΑΟ (Παρροδιακός Αθλητικός Όμιλος) με την πρότερά του ορολογία που είναι ο Γ.Σ. (Γυμναστικός Σύλλογος).

ΑΛΛΑΓΕΣ ΣΕ ΔΙΟΙΚΗΣΗ ΚΑΙ ΣΦΡΑΓΙΔΑ

Με απόφαση επίσης της γενικής συνέλευσης το ήδη υπάρχον 15μελές συμβούλιο γίνεται 11μελές ενώ οι αναπληρωματικοί γίνονται από έξι, τέσσερις.

Στη σφραγίδα, αλλάζει μόνο η επωνυμία.

Ο ΠΑΟ Διαγόρας γίνεται Γ.Σ. Διαγόρας.

Στη συνέχεια με πρόταση του Γιάννη Ζερβού αναγνώσθηκαν τα ονόματα των ιδρυτών του συλλόγου αλλά και τα ονόματα των αποβιώσαντων προέδρων

- Γιώργου Τσοπανάκη
- Φωτεινού Φωτάκη και
- Χρήστου Δελαπόρτα.

Οι ιδρυτές του γηραιού όπως αναγιγνώσθηκαν είναι οι εξής:

Δημήτρης Αναστασιάδης
Γιώργος Γεωργιάδης
Σάββας Παπανδρέου
Μιχάλης Θεοχάρης
Σεβαστός Σουρής
Κώστας Χρυσοχοΐδης
Αναστάσιος Παπαϊωάννου
Στέφανος Σελλάς
Δημήτριος Παπήλιας
Μιχάλης Θωμαΐδης
Γιώργος Παπαϊωάννου
Αντώνης Χατζηχαραλάμπους
Γιώργος Σελλάς
Σάββας Ανέζιας
Σταμάτης Ανέζιας
Σταμάτιος Σουρής
Εμμανουήλ Πολεμικός
Δημήτριος Βοσνάκης

ΤΙΜΗΘΗΚΕ Ο ΜΙΧΑΛΗΣ ΜΑΧΛΗΣ

Η έκπληξη της γενικής συνέλευσης ήταν η απονομή τιμητικής πλακέτας στον γραμματέα του συλλόγου Μιχάλη Μάχλη για την επί σειρά ετών προσφορά του στον Διαγόρα και στο ροδίτικο ποδόσφαιρο γενικότερα.

Από την γενική συνέλευση απουσίασε ο Αντώνης Γεωργιάδης που ειδοποίησε πως κάποιο πρόβλημα με την μέση του τον ανάγκασε να μην μπορεί να μετακινηθεί.

Παρούσα και σε αυτήν την συνέλευση ήταν κ.κ. Μπαούση, εγγονή του ιδρυτή Δημήτρη Αναστασιάδη.

Ο ΝΟΜΑΡΧΗΣ

Ο νομάρχης Δωδεκανήσου Γιάννης Μαχαιρίδης μιλώντας στη γενική συνέλευση αφού χαιρέτησε τους παρευρισκόμενους τόνισε πως θα εισηγηθεί στο Νομαρχιακό Συμβούλιο την επανέκδοση του βιβλίου της ιστορίας του Διαγόρα.

Από την δική του πλευρά ο δήμαρχος Ροδίων Γιώργος Γιαννόπουλος τόνισε:

«Με πρόλαβε ο Νομάρχης. Ο δήμος Ροδίων είναι και θα είναι πάντα κοντά στον Διαγόρα».

Η συγκίνηση μεγάλωσε όταν λίγο πριν στην ανάγνωση των ονομάτων των ιδρυτών και των απεβιώσαντων προέδρων, οι συμμετέχοντες στην γ.σ. έψαλαν τον Εθνικό Ύμνο και κράτησαν ενός λεπτού σιγή.

Ούτως εγένετο Γ.Σ. Διαγόρας.

ΡΕΠΟΡΤΑΖ

Νικήτρια η Μακάμπι

• Κέρδισε 3-0 τον Διαγόρα στο εορταστικό φιλικό προσκαλώντας τον στο Ισραήλ για τα δικά της γενέλθια το ερχόμενο καλοκαίρι

Με ιδιαίτερη μεγαλοπρέπεια διεξήχθη την Παρασκευή το απόγευμα στο Δημοτικό Στάδιο της πόλης μας το διεθνές φιλικό ποδοσφαιρικό παιχνιδί ανάμεσα στον Διαγόρα και την Μακάμπι Τελ-Αβίβ. Μπροστά στην γεμάτη σκεπαστή εξέδρα και με την παρουσία αρκετών επωνύμων η Μακάμπι κέρδισε 3-0 τον Διαγόρα εκμεταλλευόμενη την ανωτερότητά της και την εμφανή διαφορά κατηγοριών που υπήρχε στον αγωνιστικό χώρο.

Στα επίσημα του Δημοτικού Σταδίου βρέθηκαν:

- Οι βουλευτές της Ν.Δ., **Τάσος Καραμάριος** και **Βασίλης Χρύσης**.
- Ο τέως υπουργός και νυν δήμαρχος Ολυμπίας **Γιάννης Σκουλαρίκης**.
- Ο νομάρχης Δωδεκανήσου **Γιάννης Μαχαιρίδης**.
- Ο δήμαρχος Ροδίων **Γιώργος Γιαννόπουλος**.
- Ο στρατηγός της 95 ΑΔΤΕ κ. **Γιαγκούλης**.
- Ο αστυνομικός διευθυντής Δωδεκανήσου, **Αριστείδης Καρτάνος** και πολύς επώνυμος και ανώνυμος κόσμος. Ανάμεσά τους πολλοί Διαγορίδεις οι οποίοι απέχουν από την εξέδρα του Δημοτικού Σταδίου εδώ και αρκετό καιρό. Είναι ένα γεγονος αρκετά ενθαρρυντικό που σημαίνει ίσως μεταστροφή του κλίματος στην προσέλευση του κόσμου στο γήπεδο.



Ο νεαρός Καλημέρης προσπαθεί να ανακόψει αντίπαλό του στο προχθεσινό φιλικό.

Η ΣΕΜΝΗ ΤΕΛΕΤΗ

Στην σεμνή τελετή που προηγήθηκε του φιλικου αγώνα την Μακάμπι το διοικητικό της συμβούλιο καλωσόρισε ο ίδιος ο πρόεδρος του Διαγόρα **Κώστας Χρυσοχοΐδης** ευχαριστώνας συγχρόνως και τον κόσμο που πήγε στο γήπεδο να παρακολουθήσει το παιχνίδι.

Σε αντιπαράθεση ο πρόεδρος της Μακάμπι κ. **Έλλι Ντρίκς** παρέδωσε στον προεδρο του Διαγόρα ένα συμβολικό δώρο για την ανάμνηση του γεγονότος και του φιλικού με ένα λάβαρο της ισραηλινής πρωταθλήτριας προσκαλώντας τον Διαγόρα και δημόσια στον εορτασμό των γενεθλίων της Μακάμπι στο Τελ-Αβίβ το επόμενο καλοκαίρι.

ΤΟ ΠΑΙΧΝΙΔΙ

Στον αγώνα οι ομάδες που στην παράταξή τους είχαν μαζί τους παιδιά της Ακαδημίας του Διαγόρα είχαν την ευκαιρία να χρησιμοποιήσουν όλους τους ποδοσφαιριστές τους οποίους οι **Βασίλης Τζαλακώστας** και **Νίρ Κλίνγκερ** είχαν στη διάθεσή τους. Η Μακάμπι ήταν σαφώς ανώτερη στον αγωνιστικό χώρο, έδειξε καλογυμνασμένο σύνολο και σ' ορισμένες στιγμές στοιχεία της δουλειάς που γίνεται στο ισραηλινό ποδόσφαιρο.

Ο Διαγόρας ήταν καλός πριν αρχίσουν οι αλλαγές για τον **Βασίλη Τζαλακώστα** που είδε γι' άλλη μία φορά σε πολύ καλή μέρα τον **Σάββα Παφιάκη**.

ΦΑΣΕΙΣ - ΓΚΟΛ

Στο 5' ο **Εδουάρδο Μαρακές** με ωραία προσπάθεια και σούτ πέτυχε το 0-1.

Στο 12' από το πλάγιο του **Ανδριώτη** η κεφαλιά του **Μπαλογιάννη** έφυγε λίγο άουτ.

Στο 18' ο **Φωτεινής** απέκρουσε εκπληκτικά το σούτ του **Μαρακές**. Ένα λεπτό αργότερα από φάουλ του **Ανδριώτη**, ο **Μπαλογιάννης** έπιασε κεφαλιά αλλά ο **Στράουμπερ** απέκρουσε εκπληκτικά.

Στο 44' το φάουλ του **Μπαλογιάννη** έφυγε άουτ. Ένα λεπτό αργότερα (45') από την σέντρα του **Παφιάκη** η κεφαλιά του **Σπάρταλη** έφυγε κι αυτή άουτ.

Στο 52' η κεφαλια του **Μαμπάμα** αποκρούσθηκε από το δεξί κάθετο δοκάρι του **Μιχαλάκη**.

Στο 67' ο **Μεζίκα** από πάσα του **Μαμπάμα** πέτυχε το 0-2.

Στο 70' ήρθε το 0-3 πάλι απ' τον **Μεσίκα** που έσπασε το τεχνητό οφ-σάιντ μπήκε στην περιοχή και πλάσαρε τον **Κεφάλα**.

Στο 83' από το φάουλ του **Γιόνοβιτς** κεφαλιά του **Σπάρταλη** έφυγε άουτ.

Στο 87' ο **Νίρι** έδιωξε εκπληκτικά σε σέντρα σουτ του **Παφιάκη**.

Ο σκόρερ **Μεσίκα** και οι **Ναγκάρ, Ζιτόνι** ήσαν οι καλύτεροι της Μακάμπι. Από τον Διαγόρα πλην του **Παφιάκη** άρεσαν και οι **Γουλόπουλος, Καλημέρης, Ανδριώτης**.

Τον αγώνα διηύθυναν οι κ.κ. **Ζανεττίδης, Φραγκίνης, Κότταρος** με τέταρτο διαιτητή τον κ. **Τσαγγάρη**.

Οι ΟΜΑΔΕΣ

Διαγόρας: *Φωτεινής (40' Μιχαλάκης, 65' Κεφάλας), Καλημέρης (46' Π. Αθανασίου), Γουλόπουλος (46' Κρομύδας), Ρουτζιέρης (46' Μαχλής), Αλεξανδρής, Βασιλάκης (85' Μπίλης), Ανδριώτης (46' Γιόνοβιτς), Κοσμάς (30' Σπάρταλης), Παφιάκης, Μπαλογιάννης (46' Γαλανός), Αγγελόπουλος (46' Τσιαντούλης).*

Μακάμπι: *Στράουμπερ (46' Νίρ), Ζιτόνι (46' Τζιοβανίνι), Βερεντ, Κάουστοφ, Μαμπάμα, Σίνα, Ναγκάρ, Μπάουνφελντ (58' Ντέγκο), Λέβι, Μαρακές (80' Μπιτόν), Στρόλ (46' Μεσίκα).*

• Το βράδυ ο Διαγόρας δεξιώθηκε την αποστολή της Μακάμπι και τους καλεσμένους του στο ξενοδοχείο "Aura Beach".



Ο Κώστας Χρυσοχοΐδης ευχαριστεί τον πρόεδρο της Μακάμπι Έλλι Ντρίκς.

G.A. FERRIES

ΠΡΟΓΡΑΜΜΑ ΔΡΟΜΟΛΟΓΙΩΝ

Ε/Γ-Ο/Γ ΡΟΔΑΝΘΗ•Ε/Γ-Ο/Γ ΜΑΡΙΝΑ - Ε/Γ-Ο/Γ ΑΝΘΗ-ΜΑΡΙΝΑ Ε/Γ ΡΟΜΙΑΝΤΑ

ΡΟΔΟΣ - ΠΕΙΡΑΙΑΣ

ΠΕΜΠΤΗ 24/03

ΑΝΘΗ-ΜΑΡΙΝΑ 17.00 ΚΩ (20.40)-ΠΕΙΡΑΙΑ (06.30)

ΠΑΡΑΣΚΕΥΗ 25/03

ΡΟΔΑΝΘΗ 18.00 ΚΩ (22.10)-ΚΑΛΥΜΝΟ (23.40)-ΛΕΡΟ (23.00)- ΠΑΤΜΟ (02.30) ΠΕΙΡΑΙΑ (11.50)

ΚΥΡΙΑΚΗ 27/3

ΑΝΘΗ-ΜΑΡΙΝΑ 06.00 ΚΩΣ (09.40)-ΛΕΡΟΣ (11.50)-ΠΑΤΜΟΣ (13.10)-ΜΥΚΟΝΟΣ (17.10)-ΣΥΡΟΣ (18.30)-ΠΕΙΡΑΙΑΣ (22.30)

ΜΑΡΙΝΑ 14.00 ΣΥΜΗ (14.40)-ΤΗΛΟΣ (17.50)-ΝΙΣΥΡΟΣ (19.20)-ΚΩΣ (21.10)-ΚΑΛΥΜΝΟΣ (22.40)-ΑΣΤΥΠΑΛΑΙΑ (01.40)-ΠΕΙΡΑΙΑΣ (11.40)

ΔΕΥΤΕΡΑ 28/03

ΡΟΔΑΝΘΗ 16.00 ΚΩΣ (20.10)-ΚΑΛΥΜΝΟΣ (21.40)-ΛΕΡΟ (22.50)- ΠΑΤΜΟ (00.10)-ΠΕΙΡΑΙΑ (09.50)

ΤΡΙΤΗ 29/03

ΑΝΘΗ-ΜΑΡΙΝΑ 17.00 ΚΩΣ (20.40)-ΛΕΡΟ (22.50)-ΠΑΤΜΟ (00.10)-ΠΕΙΡΑΙΑ (08.20)

ΤΕΤΑΡΤΗ 30/3

ΡΟΔΑΝΘΗ 16.00 ΚΩΣ (20.10)-ΚΑΛΥΜΝΟΣ (21.40)-ΛΕΡΟ (22.50)-ΠΑΤΜΟ (00.10)-ΠΕΙΡΑΙΑΣ (09.50)

ΠΕΜΠΤΗ 31/03

ΡΟΜΙΑΝΤΑ 04.00 ΣΥΜΗ (05.40)-ΤΗΛΟΣ (07.50)-ΝΙΣΥΡΟΣ (09.20)-ΚΩΣ (11.10)-ΚΑΛΥΜΝΟΣ (12.40)-ΑΣΤΥΠΑΛΑΙΑ (15.30)-ΚΑΤΑΠΟΛΑ (18.40)-ΑΙΓΙΑΛΗ (19.40)-ΔΟΝΟΥΣΑ (20.50)-ΝΑΞΟΣ (22.40)-ΠΑΡΟΣ(00.00)-ΠΕΙΡΑΙΑΣ (06.00)

ΑΝΘΗ-ΜΑΡΙΝΑ 17.00 ΚΩΣ (20.40)-ΠΕΙΡΑΙΑ (06.30).

****ΠΡΟΣΦΟΡΑ****

Πακέτα εισιτηρίων άνω των 300,00 ευρώ, μπορείτε να τα εξοφλήσετε σε 4 άτοκες μηνιαίες δόσεις με την πιστωτική σας κάρτα VISA ή MASTER!

Η εταιρία G.A. FERRIES σας ενημερώνει ότι η έκπτωση 50% (πολύτεκνοι-στρατιωτικοί-ανάπηροι κ.τ.λ.) ισχύει για όλες τις θέσεις.

Πληροφορίες στο κεντρικό πρακτορείο

TSAGARIS TRAVEL

και στον ταξιδιωτικό σας πράκτορα

Τηλ. (22410) 35066-36170, FAX: 22410-28597 ΧΠ589

Η μάχη των Λεύκτρων

• Με σκοπό την νίκη και τους τρείς βαθμούς παίζει σήμερα στις 12 το μεσημέρι εναντίον του Επαμεινώνδα ο Διαγόρας.

Παρά το εορταστικό κλίμα των ημερών ο Διαγόρας είχε την ευχέρεια να προετοιμασθεί κατά τον καλύτερο δυνατό τρόπο καθώς σήμερα τον περιμένει ένα ακόμα παιχνίδι για το περιφερειακό πρωτάθλημα. Ο γηραιός της πόλης μας έχει εξασφαλίσει και μαθηματικά τον τίτλο και οι τέσσερις αγωνιστικές που απομένουν αποτελούν ουσιαστικά τυπική διαδικασία. Σήμερα στις 16.00 η 23η αγωνιστική τον θέλει ν' αντιμετωπίζει στα Λεύκτρα τον Επαμεινώνδα. Ο Διαγόρας απελευθερωμένος απ' το άγχος και την πίεση του πρωταθλητισμού είναι αποφασισμένος να παίξει καλό ποδόσφαιρο και να φθάσει στη νίκη και τους τρείς βαθμούς.

Η ομάδα του Επαμεινώνδα καίγεται κι αυτή για βαθμούς καθώς δεν έχει εξασφαλίσει ακόμα την παραμονή και μαθηματικά.

Ο **Βασίλης Τζαλακώστας** ανακοίνωσε χθες το πρωί τους 18 που θ' ακαλουθήσουν την αποστολή στα Λεύκτρα και που είνα οι εξής: *Φωτεινής, Μιχαλάκης, Αγγελόπουλος, Αθανασίου, Ανδριώτης, Βασιλάκης, Γιόνοβιτς, Γουλόπουλος, Καλημέρης, Κοσμάς, Κρομύδας, Μαχλής,Μπαλογιάννης, Παφιάκης, Ρουτζιέρης, Σπάρταλης, Τσιαντούλης, Αλεξανδρής.* Ο αγώνας του Διαγόρα στα Λεύκτρα θ' αρχίσει στις 12 το μεσημέρι.



ΚαλημέρηΣ και Γουλόπουλος θα ξεκινήσουν στο σημερινό παιχνίδι. (ΒΙΚΤΩΡ-ΦΩΤΟ ΜΑΡΚΕΤ-ΙΑΛΥΣΟΣ)

ΟΙ ΑΛΛΟΙ ΣΗΜΕΡΙΝΟΙ ΑΓΩΝΕΣ

Στα άλλα παιχνίδια τα σημερινά θα παίξουν:
Θήβα - Πανναξιακός
Αναγέννηση Σχημ. - Αίας Σαλαμίνας

ΤΟΠΙΚΟ ΠΟΔΟΣΦΑΙΡΟ

Κρίνεται ο πρωταθλητής

• Ο Δαμάγητος στο ντέρμπι κορυφής του α' ομίλου, υποδέχεται τον Εθνικό και με νίκη ουσιαστικά σφραγίζει το πρωτάθλημα

• Με νίκη σήμερα ο Αγιος Ισίδωρος επί του Δωριέα,στέφεται και μαθηματικά πρωταθλητής στον β' όμιλο

Σήμερα ίσως κατά μεγάλο ποσοστό να κριθεί και ο πρωταθλητής, στον α' όμιλο της γ' κατηγορίας, αφού στον β' και στον γ' τα πράγματα ξεκαθάρισαν.

Στο γήπεδο Θεολόγου ο πρωτοπόρος Δαμάγητος θα υποδεχθεί στο ντέρμπι κορυφής τον Εθνικό.

Με νίκη οι γηπεδούχοι ουσιαστικά σφραγίζουν την πρώτη θέση καθώς θα αφήσουν αρκετά πίσω 3 αγωνιστικές πριν το τέλος την ομάδα από την οποία απειλούνται περισσότερο.

Οι Αρχιπολενοί που βρίσκονται 5 βαθμούς πίσω από τους Θολοενούς αλλά έχοντας ένα ματς λιγότερο (με τη Σύμη εντός) θέλουν οπωσδήποτε σήμερα το θετικό αποτέλεσμα για να ελπίζουν βάσιμα για την κατάκτηση της πρώτης θέσης.

Για τον ίδιο όμιλο σήμερα στο Γεννάδι ο ΟΦ Ιστρίου θα φιλοξενήσει τον Ευκλή με τους φιλοξενούμενους να έχουν μαθηματικά ελπίδες για άνοδο μόνο με νίκη. Οσον αφορά τον β' όμιλο, σήμερα υπάρχει πλήρη αγωνιστική. Ο πρωτοπόρος Αγιος Ισίδωρος θα φιλοξενηθεί στο γήπεδο των Αγίων Αποστόλων από τον Δωριέα και με νίκη θα στεφθεί και μαθηματικά πρωταθλητής 3 αγωνιστικές πριν το τέλος. Ο δεύτερος Αστέρας Π. αγωνίζεται κι αυτός εκτός καθώς μεταβαίνει στην Μεσαναγρό για ν' αντιμετωπίσει την ομώνυμη ομάδα.

Ο Ζευς με τη σειρά του θα πάει στην Κρητηνία για να αναμετρηθεί με τον Αλθαιμένη, ενώ το Ασκληπειό θα υποδεχθεί στην έδρα του τον Ποσειδώνα Καρπ.

Τέλος στους Αγίους Αποστόλους ο Ροδιακός θα παίξει με την Ομόνοια ενώ στο γήπεδο του Λυκείου Ιαλυσού ο Ιάλυσος '97 θα αντιμετωπίσει τον Πολύστρατο,

Τα σημερινά παιχνίδια:

Α' ΟΜΙΛΟΣ

• **Θεολόγος (11.30):** Δαμάγητος - Εθνικός
Διαιτησία: *Σιδηρόπουλος - Κατσιδώνης Ε. - Σάββενας*
Παρατηρητής: *Κασέρης*
Παρ. διαιτησίας: *Γενής*
• **Γεννάδι (16.30):** ΟΦ Ιστρίου - Ευκλής
Διαιτησία: *Αντωνάς - Κουρδουκλάς - Σαββιδάκης*
Παρατηρητής: *Κάπρος Στ.*

Β' ΟΜΙΛΟΣ

• **Ασκληπειό (09.00):** Ασκληπειό - Ποσειδών Καρπ.
Διαιτησία: *Στεφανάκης - Κόκκινος - Μοσχής*
Παρατηρητής: *Εγγλέζος*
• **Αγ. Απόστολοι (13.00):** Ροδιακός - Ομόνοια
Διαιτησία: *Πηδιάκης - Ζανεττής - Κατσιδώνης Π.*
Παρατηρητής: *Μαυρουδής Ι.*
• **Κρητηνία (16.30):** Αλθαιμένης - Ζευς
Διαιτησία: *Γουλάρας - Κεφάλας - Κασιώτης*
Παρατηρητής: *Σεβδαλάκης*
• **Λυκ. Ιαλυσού (16.30):** Ιάλυσος '97 - Πολύστρατος
Διαιτησία: *Ασημακόπουλος - Λιάπη - Κεφαλάκης*
Παρατητητής *Κων/νου*
• **Αγ. Απόστολοι (16.30):** Δωριέας - Αγ. Ισίδωρος
Διαιτησία: *Παπαγιαννίδης - Κλιάρη - Γαγάνης*
Παρατηρητής: *Περαντινός*
• **Μεσαναγρός (16.30):** Μεσαναγρός - Αστέρας Π.
Διαιτησία: *Ρουμάνης - Ορφανός - Μανέγας*
Παρατηρητής: *Χουρδάς.*

ΕΦΗΒΙΚΟ ΠΡΩΤΑΘΛΗΜΑ

Ενα μόνο ματς γίνεται σήμερα με το οποίο ολοκληρώνεται η 26η αγωνιστική. Στις 11 το πρωί στο γήπεδο Αφάντου ο ΑΕΡΑ θα φιλοξενήσει την ομάδα του Ηρακλή Μ.

Διαιτητής θα είναι ο **Τάσης,** ενώ επόπτες οι **Κασιώτης, Π"γεωργίου.**

Γιατρός θα είναι ο κ. **Κοιλιάς.**

ΠΑΙΔΙΚΟ ΠΡΩΤΑΘΛΗΜΑ

Μόνο παιχνίδια του α' ομίλου γίνονται απ' αυτό το σαββατοκύριακο, αφού ο β' όμιλος ολοκλήρωσε το πρόγραμμά του.

Για σήμερα έχουμε τρία ματς για το πρόγραμμα της 19ης αγωνιστικής κι είναι τα εξής:

• Αγ. Απόστολοι (13.30) Διαγόρας Β. – Δόξα Ψ.
Διαιτησία: Μοντιάδης, Πετρακίδης, Θεοδωρόπουλος
Γιατρός: Χατζάκης
• Αγ. Απόστολοι (15.00) Δωριέας – Αγ. Ισίδωρος
Διαιτησία: Τσουρούτης, Πετρακίδης, Θεοδωρόπουλος
Γιατρός: Χατζάκης
• Ασκληπειό (17.00) ΠΑΣ Ασκληπειού – ΠΑΟ Διαγόρας
Διαιτησία: Παπαγεωργίου, Τάσης, Χωρίτης
Γιατρός: Ζανετούλης

Αγωνία για τρεις...

• Στη Λίνδο ο Κλεόβουλος υποδέχεται τον Ασκληπιό Κω ενώ στην Κω, ο Ανταγόρας την Ασπίδα Απ.

• Ολοκληρώνεται η 26η αγωνιστική με τον Αρη να φιλοξενεί τον Κλεάνθη

Αρκετή δράση υπάρχει σήμερα όσον αφορά το πρωτάθλημα της α' κατηγορίας. Για πρώτη φορά, Κυριακή ορίσθηκαν τρία παιχνίδια εξαιτίας του τελικού του κυπέλλου που έγινε την Πέμπτη και συμμετείχαν ο Ανταγόρας με τον Κλεάνθη. Ετσι τα παιχνίδια τους προκειμένου να εξαληφθεί το 48ωρο, ορίσθηκαν για σήμερα.

Τα δύο από τα τρία ματς που γίνονται παρουσιάζουν βαθμολογικό ενδιαφέρον.

Το πιο σημαντικό γίνεται στο γήπεδο της Λίνδου όπου Κλεόβουλος και Ασκληπιός παλεύουν για την παραμονή τους στην κατηγορία.

Σε πλεονεκτικότερη θέση βρίσκονται οι γηπεδούχοι, που έχουν ξεφύγει σε σχέση με τις υπόλοιπες ομάδες που παλεύουν για τον ίδιο στόχο, ενώ με νίκη σήμερα εξασφαλίζουν ουσιαστικά μια θέση πάνω από τη ζώνη υποβιβασμού. Αντίθεται οι Κώοι που βρίσκονται ακριβώς στη γραμμή κινδύνου, χρειάζονται το θετικό αποτέλεσμα που θα τους βοηθήσει για τη συνέχεια.

Στο δεύτερο παιχνίδι που θα γίνει στην Κω, το ενδιαφέρον είναι μονόπλευρο.

Ο κυπελλούχος Ανταγόρας θα υποδεχθεί την Ασπίδα Απ. που "μάχεται" για τη σωτηρία της. Οι Κώοι με την ψυχολογία στα ύψη θα θελήσουν να δώσουν προέκταση στην επιτυχία τους και θα επιδιώξουν τη νίκη με όπλο τη δυνατή του έδρα.

Η Ασπίδα γνωρίζοντας, πώς έχει δύσκολο έργο θα προσπαθήσει τουλάχιστον για ν' αποσπάσει το βαθμό της ισοπαλίας.

Στο τρίτο και τελευταίο παιχνίδι που ρίχνει την αυλαία της 26ης αγωνιστικής, ο Αρης θα υποδεχθεί στον Αρχάγγελο τον φιναλίστ του τελικού του κυπέλλου και συνάμα απογοητευμένο Κλεάνθη.

Οι δύο ομάδες ισοβαθμούν στη 2η θέση και θέλουν τη νίκη για να τερματίσουν σ' αυτήν μιας και η πρώτη έχει ήδη κριθεί.

Τα τρία παιχνίδια:

• Ν.Σ. Ανταγόρα (13.00) Ανταγόρας – Ασπίδα Απ.
Διαιτησία: Τσαγγάρης, Βασιλείου, Κατέρης.
Παρατηρητής: Βραχνάς
• Λίνδος (14.30) Κλεόβουλος – Ασκληπιός
Διαιτησία: Ζανεττίδης, Διαμαντέας, Γιαννούλης.
Παρατηρητής: Ντάκας Ν.
Παρ. διαιτησίας: Καλός.
• Αρχάγγελος (16.30) Αρης – Κλεάνθης
Διαιτησία: Φεσσάρας, Παπανικολάου, Μίχας.
Παρατηρητής: Μπεκιάρης
Παρ. Διαιτησίας: Κόντζος.

Ψάχνουν το εισιτήριο

• Σε Σάλακο και Τήλο θα κριθούν οι δύο ακόμη ομάδες που θα ανέβουν α' κατηγορία με την Ασπίδα Σ. ν' αντιμετωπίζει τον Ορφέα, ενώ η Τήλος τον Ευαγόρα

Σήμερα θα κριθεί ποιες θα είναι οι άλλες δύο ομάδες μετά την Αναγέννηση Εμπ. και τον Καλυμνιακό που θα ανέβουν στην α' κατηγορία.

Στα δύο παιχνίδια των μπαράζ που θα γίνουν σε Τήλο και Σάλακο θα αναδειχθούν οι δύο ομάδες που θα κερδίσουν το...εισιτήριο.

Στο παιχνίδι της Τήλου που θα ξεκινήσει και νωρίτερα (2 μ.μ.) η ομώνυμη ομάδα βρίσκεται μπροστά στο μεγαλύτερο της επίτευμα, ν' ανέβει για πρώτη φορά στη μεγάλη τοπική κατηγορία. Αντίπαλος της θα είναι ο Ευαγόρας που προέρχεται από την παραπάνω κατηγορία και θέλει να επιστρέψει σ' αυτήν.

Λόγω έδρας και αγωνιστικού χώρου τον πρώτο λόγο τον έχουν οι γηπεδούχοι, όμως σε ένα παιχνίδι που κι οι δύο ομάδες έχουν ένα και μοναδικό στόχο όλα είναι ανοικτά.

Ο ενθουσιασμός και η δίψα για διάκριση των γηπεδούχων μπορεί να αντισταθμιστεί από την εμπειρία των φιλοξενούμενων.

Τ' άλλο ματς που θα ξεκινήσει στις 4 μ.μ. στο γήπεδο Σαλάκου, η Ασπίδα θα αντιμετωπίσει τον Ορφέα.

Εδώ το παιχνίδι δείχνει πιο αμφίρροπο καθώς βάσει εκτιμήσεων ο Ορφέας αν και διαθέτει περισσότερες έμπειρες μονάδες δεν θα είναι εύκολο να περάσει σήμερα από τη Σάλακο κόντρα σε μία ομάδα που αν και δεν ξεκίνησε με στόχο την άνοδό της προέκυψε στο δρόμο.

Να σημειωθεί πώς τα δύο ματς εάν λήξουν ισόπαλα θα υπάρξει ημίωρη παράταση κι αν χρειασθεί θα πάνε και στα πέναλτι. Οι νικητές, εάν δεν υποβιβασθεί ο Ιάλυσος από την Δ' εθνική, θα ανέβουν αυτόματα στην α' ειδάλως θα χρειασθεί να παίξουν μεταξύ τους για μία θέση στην α' κατηγορία.

Τα δύο σημερινά ματς:

• Τήλος (14.30) Τήλος – Ευαγόρας
Διαιτησία: Κόττορος, Φραγκίνης, Αργυρόπουλος.
Παρατηρητής: Κυπραίος Μ.
Παρ. διαιτησίας: Σαββάκης.
• Σάλακος (16.00) Ασπίδα Σ. – Ορφέας
Διαιτησία: Κατσιδώνης Ε, Σιδηρόπουλος, Κετσές.
Παρατηρητής: Μανέγας.
Παρ. διαιτησίας: Καλαθενός.

Συνέδεσε το όνομά του

• Κατακτητής του πρώτου κυπέλλου Παίδων που διοργάνωσε η ΕΠΣΔ, ο Ευαγόρας, μετά την νίκη του στον τελικό επί του Ιάλυσου

ΜΑΡΙΤΣΑ

Την πρώτη κούπα του παιδικού κυπέλλου πήρε στο σπίτι του ο Ευαγόρας, κερδίζοντας στον τελικό τον Ιάλυσο με σκορ 2-1. Οι Ευαγορίτες συνέδεσαν το όνομά τους με την πρωτοβουλία της ΕΠΣΔ, να διοργανώσει για πρώτη φορά παιδικό κύπελλο.

Η ΕΙΚΟΝΑ

Οι τροπαιούχοι είχαν στο μεγαλύτερο διάστημα της αναμέτρησης την πρωτοβουλία των κινήσεων και κατάφεραν στο 15' με δυνατό σουτ του **Φράγκου** να πάρουν το προβάδισμα στο σκορ 1-0. Οι τυπικά φιλοξενούμενοι απάντησαν με το καλημέρα στην επανάληψη με κοντινό πλασέ του **Μπιλιά** 1-1.

Από εκείνο το διάστημα και μέχρι το τέλος ο Ευαγόρας αύξησε την πίεση του, κατάφερε στο 35' να φτάσει και στην επιτυχία ενός δεύτερου γκολ, μετά από ατομική προσπάθεια και δυνατό σουτ του **Αλιού** ενώ ο ίδιος παίκτης δύο λεπτά πριν ανάγκασε μετά από δυνατό σουτ, τον **Γεροyιάννη** να διώξει δύσκολα σε κόρνερ.

Ωστόσο δεν κατάφερε να τελειώσει το παιχνίδι, αφού έγινε αποδέκτης της αυστηρής κρίσης, του **Σάββενα** που τον απέβαλε μερικά δευτερόλεπτα πριν να σφυρίξει για τελευταία φορά. Μεγάλος άτυχος ο ποδοσφαιριστής του Ιάλυσου **Συράκος** που σε μία διεκδίκηση, έπαθε κάταγμα στο πόδι.

ΔΙΑΙΤΗΣΙΑ

Δεν απέφυγε τα λάθη ο **Σάββενας.** Χωρίς προβλήματα οι βοηθοί **Ρουμάνης, Αντωνάς.**

ΞΕΧΩΡΙΣΑΝ

Από τον Ευαγόρα οι **Αλιού** και ο **Φράγκος,** ενώ από τον Ιάλυσο ο **Μπιλιάς** με τον **Δανελλάκη.**

Οι συνθέσεις

ΕΥΑΓΟΡΑΣ: *Ντάκο, Τσιόνης, Τζέκα, Τσομάνι, Αλιού, Ροδίτης, Τόσκα, Σοφύλλας, Χριστάκης, Φράγκος, Χατζηνικόλας Σ. (26' Χατζηνιόλας Π.)*

ΙΑΛΥΣΟΣ: *Γερογιάννης, Αλεξίου, Βαρότσης, Μπιλιάς, Μαυρογιώργης, Συρράκος (14' Κουφλής), Κυριακούλης (28' Ξένος Α.), Ξένος Τ., Πατινιώτης, Σχίνης, Δανελλάκης*

AUTO ΕΠΙΛΟΓΕΣ

ΚΟΥΚΟΥΡΑΣ ΑΛΕΞΑΝΔΡΟΣ

ΕΚΘΕΣΗ ΕΜΠΟΡΙΑΣ ΕΠΙΛΕΓΜΕΝΟΥ ΜΕΤΑΧΕΙΡΙΣΜΕΝΟΥ ΑΥΤΟΚΙΝΗΤΟΥ

ΛΕΩΦ. ΡΟΔΟΥ-ΛΙΝΔΟΥ 255

ΤΗΛ. 22410/60910,

FAX: 22410/60920

- Πώληση μεταχειρισμένων αυτοκινήτων ελεγμένα σε 70 σημεία.
- Αγορά μεταχειρισμένων αυτοκινήτων.
- Ανταλλαγή με οποιοδήποτε μοντέλο της αρεσκείας σας.
- Χρηματοδότηση με τα χαμηλότερα επιτόκια της αγοράς.

ΧΠ1210

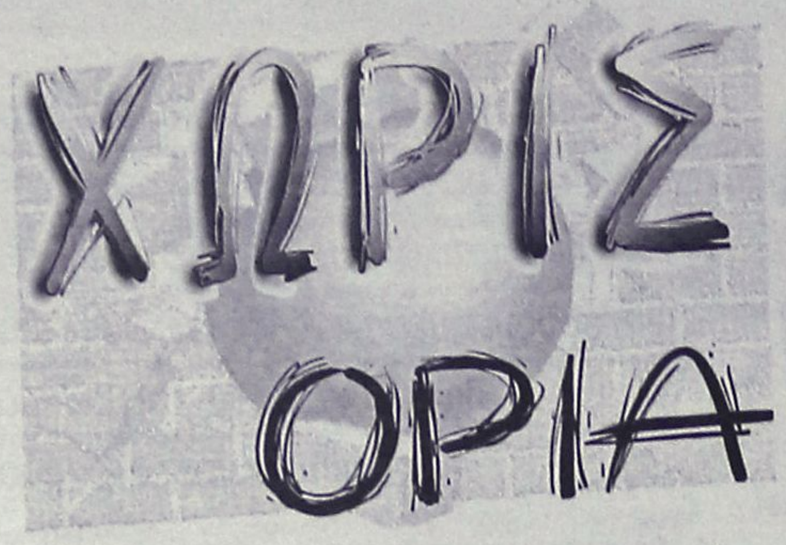

ΠΡΟΣΚΛΗΣΗ ΑΝΟΔΟΥ

• Πούλμαν για τη Σάλακο ναυλώνει σήμερα ο Ορφέας και ελπίζει την συμπαράσταση των φίλων του ενόψει του μπαράζ με την Ασπίδα

Την συμπαράσταση των φίλων του ενόψει του σημερινού μπαράζ ανόδου στην Α' κατηγορία με αντίπαλο την Ασπίδα Σαλάκου ζητάει μέσα από την παρακάτω ανακοίνωσή του ο Ορφέας: "Παρακαλούνται όλοι οι φίλαθλοι του "Ορφέα" όπως ενισχύουν την ομάδα μας, στο κρίσιμο παιχνίδι μπαράζ, για την άνοδο στην Α' κατηγορία με την Ασπίδα Σαλάκου στην Σάλακο, την Κυριακή 27/03/05 και ώρα 16.00. Το πούλμαν θα αναχωρήσει στις 13.30 έξω από τον Κοτσόβολο (δίπλα από το Αραπάκι) Η παρουσία όλων σας είναι απαραίτητη, διότι με την βοήθειά σας η ομάδα μπορεί να κερδίσει τον αγώνα και να ανέβει στην Α' κατηγορία. Εμπρός όλοι μαζί να βροντοφωνάζουμε Ορφέας για την αγαπημένη μας ομάδα και την Κυριακή βράδυ να στήσουμε πανηγύρι στην γειτονιά μας".

ΤΟΥΡΝΟΥΑ ΜΠΙΛΙΑΡΔΟΥ ΣΤΗΝ ΚΩ

Δύο τουρνουά μπιλιάρδου διοργανώνει από την περασμένη Παρασκευή στις εγκαταστάσεις της Ακαδημίας Μπιλιάρδου "PIGAL" ο Κ.Α.Ο. Φιλίνος Κω, στο πλαίσιο της προετοιμασίας των αθλητών ενόψει των πανελλήνιων διοργανώσεων. Δώδεκα αθλητές και ο προπονητής **Γιώργος Ορφανουδάκης** συμμετέχουν στο τουρνουά Γαλλικού Μπιλιάρδου (Τρίσποντο), ενώ οι τριάντα δύο αθλητές που επελέγησαν από τους σαράντα της λίστας των συμμετοχών λαμβάνουν μέρος στο τουρνουά Αμερικάνικου Μπιλιάρδου (9μπαλο Β' κατηγορίας).

Οι πρώτοι οκτώ θα συμμετάσχουν σε τουρνουά για την άνοδό τους στην Α' κατηγορία και την κατάρτηση της αντιπροσωπευτικής ομάδας του ομίλου.

Θωράκιση στην Αθήνα

• Σειρά φιλικών αγώνων θα δώσει στην πρωτεύουσα η γυναικεία ομάδα πόλο του ΝΟΡ για να προετοιμαστεί ενόψει του πρωταθλήματος της Α2 κατηγορίας.

• Σκάφος τύπου Λέιζερ θα παραδόσει ο ΔΟΝΑ στον ΝΟΡ, που έκανε πρόταση για την δημιουργία τμήματος κωπηλασίας στο Αθλητικό Γυμνάσιο Ρόδου

Αναχώρησε και ήδη βρίσκεται στη Αθήνα η Γυναικεία Ομάδα Υδατοσφαίρισης του ΝΟΡ με τον προπονητή τους κ. Μάκη Ρομποτή για την διεξαγώγή σειράς φιλικών αγώνων στα πλαίσια προετοιμασίας ενόψει της έναρξης του Πρωταθλήματος της Α2 κατηγορίας που έχει προγραμματιστεί για τον Απρίλιο.

Είναι η πρώτη φορά που ομάδα του ΝΟΡ, προκειμένου να αποκτήσει εμπειρίες για αγώνες μεγάλων κατηγοριών προγραμμάτισε τους φιλικούς στην Αθήνα και αυτό χάρη στο προσωπικό ενδιαφέρον της προέδρου του Νομαρχιακού Αθλητικού Οργανισμού Δωδεκανήσου (ΝΑΟΔ) κ. Ανδριάνας Μπαφίτη, που ανέλαβε τα έξοδα της αποστολής.

Η Ομάδα Γυναικών Πόλο του ΝΟΡ που αποτελείται από τις: Μιαούλη Σοφία, Τζίνη Μαρία, Κοκκίνη Αικατερίνη, Παπακαλοδούκα Μαρία, Χούλη Αικατερίνη, Κουτσελίνη Δήμητρα, Φωτάρα Ευαγγελία, Βάσση Ευαγγελία, Κεχαγιόγλου Αναστασία, Βεζυρτζόγλου Ιωάννα και Μουστάκα Μαρίνα έχει ήδη τιμηθεί μαζί με τον προπονητή της κ. Ρομποτή, τόσο από το ΝΑΟΔ και το Ραδιοσταθμό Love NRG στις 22.1.2005 και από το ΝΑΟΔ στις 18.2.2005 για την διάκριση της το 2004, με την άνοδό της στην Α2 κατηγορία.

Κατά την παραμονή της στην Αθήνα, το διήμερο 26 και 27 Μαρτίου η ομάδα του ΝΟΡ θα δόσει τέσσερις φιλικούς αγώνες με τις Ομάδες: Ιωνικός Νίκαιας, Ν.Ε. Ναυπλίου, Τρίτωνα Αμαρουσίου, και Αρίωνα Γλυφάδας. Κατά την χειμερινή περίοδο τα κορίτσια του ΝΟΡ προσπαθούσαν να διατηρήσουν την φόρμα τους προπονούμενες στην μικρή πισίνα του Γυμναστηρίου Paradise Gym.



Ο προπονητής κ. Ρομποτής και η γυναικεία ομάδα υδατοσφαίρισης του ΝΟΡ στο Κολυμβητήριο της Πάτρας, με τα μετάλλια τους και το σήμα της νίκης για την άνοδο τους στη Β' Εθνική (Μάϊος 2004)

ΠΡΟΤΑΣΗ ΓΙΑ ΤΗΝ ΠΑΙΔΕΙΑ

Ίδρυση Τμήματος για το άθλημα της Κωπηλασίας στο Αθλητικό Γυμνάσιο Ρόδου πρότεινε ο ΝΟΡ με έγγραφό του προς το Γραφείο Φυσικής Αγωγής Δωδ/σου ζητώντας και την συμπαράσταση του υπουργείου Αιγαίου, του ΝΑΟΔ, του ΔΟΝΑ και της Κωπηλατικής Ομοσπονδίας.

Η διευθύντρια του Γραφείου Φυσικής Αγωγής κ. Γιαλλουράκη με ενδιαφέρον προώθησε την πρόταση του ΝΟΡ προς το υπουργείο Παιδείας.

Ο ΝΟΡ αισιοδοξεί ότι η πρόταση θα γίνει δεκτή, τόσο με την προσφορά των εγκαταστάσεων και των σκαφών του για την διεξαγωγή των μαθημάτων, όσο και με την προγραμματισμένη δημιουργία κωπηλατικού στίβου στο Φράγμα της Απολακκιάς με την καθιέρωση των Αιγιοπελαγίτικων Αγώνων με το ενδιαφέρον του υπουργού Αιγαίου και Νησιωτικής Πολιτικής κ. Αρ. Παυλίδη.

ΠΑΡΑΔΟΣΗ ΣΚΑΦΟΥΣ

Ένα ιστιοπλοϊκό σκάφος τύπου Laiser Radial με πλήρη εξοπλισμό θα παραδόσει την επόμενη εβδομάδα στο ΝΟΡ ο ΔΟΝΑ.

Το σκάφος βρίσκεται ήδη στη Ρόδο και σε μικρή τελετή θα παραδοθεί στο ΝΟΡ από τον πρόεδρο του ΔΟΝΑ κ. Αθανάσιο Μπαράκα, που πρόθυμα απεδέχθει το αίτημα του ΝΟΡ για την προμήθεια τ υ σκάφους, με σκοπό την ετοιμασία των ιστιοπλόων του, για τη συμμετοχή τους στους αγώνες των Island Games 2005.

Στην ανανέωση των σκαφών του ΝΟΡ για την προετοιμασία των ιστιοπλόων και για τους αγώνες των Island Games 2007 που θα γίνουν στη Ρόδο, υποσχέθηκαν να συμβάλλουν ο ΝΑΟΔ και ο ΔΟΝΑ και κατά το 2005.

Αγκαθι

●●● **Σιγά-σιγά ξεκαθαρίζει και η ουρά ανάλογα φυσικά και με τα σημερινά αποτελέσματα.**

●●● *Οι Κατταβενοί μπορεί να αισθάνονται άτυχοι μέχρι τώρα, όμως δύο αγωνιστικές συνεχόμενες είχαν κοκαλάκι της νυχτερίδας. Δύο ισοπαλίες έγιναν νίκες στο τελευταίο λεπτό των καθυστερήσεων. Εκαναν πολύ μεγάλο βήμα παραμονής, κερδίζοντας τους Καλυθενούς που έπαιξαν στα ίσια διαψεύδοντας τις σειρήνες...*

●●● **Οι Μαριτσενοί έφθασαν πολύ κοντά στο διπλό με τους Φαντενούς που τελικά ισοφάρισαν.**

●●● *Και οι Κρεμαστενοί στις καθυστερήσεις λύγισαν τους Βατενούς, διατηρώντας την παράδοση.*

●●● **Ανάσα πήραν και οι Κοσκινιάτες με το τρίποντο. Αν σήμερα τ' αποτελέσματα έρθουν ανάποδα για τους Απολλωνιάτες θ' αρχίσουν να αισθάνονται ρήγη.**

●●● *Καθοριστικά τα σημερινά παιχνίδια. Οι Λινδιακοί με τον Ασκληπιό και οι Απολακκιάτες στην Κω με τον Ανταγόρα...*

●●● **Σαν να σώθηκαν ήταν χθες οι Μασαρενοί. Κέρδισαν τους Μαλωνίτες στο παραδοσιακό ντέρμπι.**

●●● *Το λόμπι είναι στα χάι του. Μπήκε για τα καλά στο ... λόμπι.*

●●● **Στα γενέθλιά μου θα σας καλέσω και θα βάλω πέντε ευρώπουλα εισιτήριο, όχι τα δεκαπέντε που έβαλε το λόμπι! Θα σας έρθει πιο οικονομικά. Καλημέρα σας.**

Ο ΚΟΛΟΣΣΟΣ ΠΕΡΑΣΕ ΑΠΟ ΤΟ ΗΡΑΚΛΕΙΟΣ

Μεγάλη νίκη πέτυχε ο Κολοσσός μέσα στο Ηράκλειο 72-64 κι έκανε το πιο σημαντικό βήμα για άνοδο στην Α1.

Λεπτομέρειες του αγώνα στην "Αθλητική Γνώμη" από την απεσταλμένη μας **Μάγδα Σούγγαρη**.

ΑΠΟΤΕΛΕΣΜΑΤΑ

Α' ΚΑΤΗΓΟΡΙΑ

Φοίβος-Διαγόρας Β.	2-1
Κατταβιά-Απόλλων Κ.	2-1
Αγιος Γεώργιος-Αστέρας Μ.	1-2
ΑΕΡΑ-Ηρακλής Μ.	1-1
Διγενής-Απόλλων Απ.	1-0

Δεν πήγε καλά το σουβλάκι

Η περίοδος της Σαρακοστής, αποτέλεσε εμπόδιο στον προγραμματισμό που έκανε ο πρόεδρος του Ηρακλή Μ., **Γιώργος Παπαδημήτρης**, σε ό,τι είχε να κάνει με τα εδέσματα που προμηθεύτηκε για την βραδιά του τελικού, ενώ σε αναψυκτικά-νερά παρουσιάστηκε έλλειμμα από την μεγάλη ζητήση, το σουβλάκι δεν πούλησε τα αναμενόμενα λόγω όπως ανέφερε ο πρόεδρος του Ηρακλή της περιόδου της νηστείας.



Ο Γιώργος Παπαδημήτρης πήρε τ' αυτόγραφα των παικτών του κυπελλούχου Ανταγόρα. Ξεκίνησε από τον αρχηγό Μανώλη Θαλασσινό (ΒΙΚΤΩΡ ΦΩΤΟ ΜΑΡΚΕΤ ΙΑΛΥΣΟΣ)

ΜΗΔΕΝΙΣΘΗΚΕ Ο ΣΑΡΩΝΙΚΟΣ

Κεραυνός εν αιθρία για τους Αιγινίτες λίγο πριν μπουν στο γήπεδο της Κω για το χθεσινό παιχνίδι. Η πειθαρχική Επιτροπή κατακεραύνωσε τον Σαρωνικό και σκόρπισε χαμόγελα σ' όσους θέλουν να παραμείνουν στην κατηγορία.

Πιο συγκεκριμένα και ιδιαίτερα στον Ιάλυσο: 1. Κατακυρώνει το μη διεξαχθέντα αγώνα Πανναξιακός-Σαρωνικός (ο Σαρωνικός δεν προσήλθε στο γήπεδο) υπερ του σωματείου Πανναξιακός με τέρματα 2-0 και αφαιρεί τρεις (3) βαθμούς από το σωματείο Σαρωνικός. Επίσης αφαιρεί ένα (1) βαθμό από τον βαθμολογικό πίνακα του πρωταθλήματος που θα συμμετάσχει το σωματείο Σαρωνικός την επόμενη αγωνιστική περίοδο.

ΕΠΕΜΕΝΕ Ο ΣΤΑΥΡΟΥ

Εκνευρισμένος από την απόφαση του πρώτου βοηθού του **Νίκου Χατζηνικόλα** στον τελικό του κυπέλλου **Νίκο Φεσσάρα**, να μην υποδείξει σύμφωνα με τον ίδιο, τον ποδοσφαιριστή και μοναδικό σκόρερ **Νίκο Χανδρομπίλα** σε θέση οφ-σάιντ την στιγμή που γινόταν κάτοχος της μπάλας ήταν ο προπονητής του Κλεάνθη **Ανδρέας Σταύρου**.

Φανερά εκνευρισμένος και με έντονο ύφος απευθυνόμενος στον βοηθό τον ρώτησε γιατί δεν σήκωσε το σημαιάκι του να υποδείξει την παράβαση, από την στιγμή που βρίσκονταν τόσο ο ίδιος όσο και ο βοηθός του στην ευθεία που εξελίχθηκε η φάση και είχαν ξεκάθαρη άποψη.

Οσκαρ ατυχίας

Ο μεγάλος άτυχος του τελικού του κυπέλλου Δωδεκανήσου μεταξύ του Ανταγόρα και του Κλεάνθη ήταν ο ποδοσφαιριστής των Παραδεισιωτών Νίκος Κρομμύδας, που ενώ βρίσκονταν στα αρχικά πλάνα του προπονητή του Ανδρέα Σταύρου, τελικά δεν αγωνίστηκε. Η αιτία ήταν το τράβηγμα που υπέστη κατά την διάρκεια της προθέρμανσης, που δεν του επέτρεψε να πάρει μέρος σε ένα παιχνίδι που περίμενε αρκετό καιρό.

Ο ΟΙΚΟΔΕΣΠΟΤΗΣ ΣΥΓΧΑΙΡΕΙ

Η Διοίκηση του Ηρακλή

- *Συγχαίρει την ομάδα του Ανταγόρα Κω για την κατάκτηση του κυπέλλου ερασιτεχνών Δωδ/σου περιόδου 2004/2005 και της εύχεται καλή συνέχεια στη πορεία του θεσμού επί πανελλήνιας βάσης.*
- *Την ομάδα του Κλεάνθη ως φιναλίστ του κυπέλλου και με το κεφάλι ψηλά αυτή είναι η ομορφιά του ποδοσφαίρου.*
- *Επίσης όλους όσους συνέβαλαν στην επιτυχία και στην ομορφιά διεξαγωγής του τελικού ο καθένας από τη δική του σκοπιά ήτοι την ΕΠΣΔ/Δωδ/σου, τον Δήμο Πεταλούδων, τον Δήμο Ιαλυσού, τον Πολιτιστικό Σύλλογο Κερωνιάτη Μαριτσών, το Δημοτικό Σχολείο Μαριτσών, τους υπεύθυνους του γηπέδου Μαριτσών, τους φίλους του ποδοσφαίρου και εν κατακλείδι τα Μ.Μ.Ε. για την προβολή του μεγάλου τελικού και όλης της διοργάνωσης αλλά και την προβολή τόσον του Συλλόγου μας όσο και των Μαριτσών.*

Υπενθυμίζεται στους φίλους του ποδ/ρου ότι σήμερα Κυριακή ώρα 10.30 το πρωί στο γήπεδο Μαριτσών θα προπονηθεί η ομάδα της Μακάμπι Τελ Αβίβ.

Πήραν αρκετά οι "RATS"

Αισθητή ήταν η παρουσία των 100 περίπου οργανωμένων φιλάθλων του Κλεάνθη που βρέθηκαν στο γήπεδο Μαριτσών για να παρακολουθήσουν την μεγάλη αναμέτρηση με τον Ανταγόρα.

Ομοιόμορφα ντυμένοι και καταλαμβάνοντας το ένα τέταρτο της κεντρικής εξέδρας του γηπέδου προσπαθούσαν με συνθήματα και τραγούδια -υπο την συνοδεία τρομπέτας- να εμψυχώσουν τους ποδοσφαιριστές της ομάδας τους, προκειμένου να φτάσουν στον στόχο τους.

Ο Κλεάνθης όμως δεν τα κατάφερε και παρά την ένταση που παρατηρήθηκε στο δεύτερο μέρος της παράτασης, δεν ξέφυγαν από το φίλαθλο πνεύμα του αγώνα.

ΕΤΟΙΜΑΖΕΙ ΦΙΕΣΤΑ

Ο Διαγόρας με την ευκαιρία των γενεθλίων του ετοιμάζει μεγάλη ποδοσφαιρική φιέστα για το καλοκαίρι αξιοποιώντας κατά τον καλύτερο τρόπο τις δημόσιες σχέσεις του. Στη συνάντηση που είχαν στο περιθώριο της δεξίωσης του AVRA BEACH ο πρόεδρος του Διαγόρα **Κώστας Χρυσοχοΐδης** και ο ομόλογός του της Μακάμπι **Ελλι Ντρίκς** συμφώνησαν από κοινού να καταβληθεί κάθε δυνατή προσπάθεια για την διοργάνωση ενός μεγάλου τουρνουά μέσα στο ερχόμενο καλοκαίρι με τη συμμετοχή και του Άγιαξ. Οι πρωταθλητές Ολλανδίας προκύπτουν στο πιθανό τουρνουά επειδή ο πρόεδρός τους είναι Ισραηλινός και διατηρεί άριστες σχέσεις με τον κ. **Ντρίκς** και την Μακάμπι.

Αν τελικά ευοδωθεί αυτή η προσπάθεια τότε θα πρόκειται για μια μεγάλη ποδοσφαιρική φιέστα παγκοσμίου ακτινοβολίας, με το νησί μας ν' αποτελεί πόλο έλξης όλων των φίλων του ποδοσφαίρου. Μακάρι...

Σύγχρονη ΓΝΩΜΗ



Του **ΘΕΟΔΟΣΙΟΥ ΣΤΕΦΑΝΑΚΗ,** *προέδρου Αγίου Γεωργίου Μαλώνας*

Ο ΚΟΙΝΩΝΙΚΟΣ ΡΟΛΟΣ ΤΩΝ ΑΘΛΗΤΙΚΩΝ ΣΩΜΑΤΕΙΩΝ

Αφορμή για το σημερινό θέμα, αποτέλεσε το πλήθος των εκδηλώσεων που διοργάνωσε τις τελευταίες ημέρες το ιστορικό σωματείο του ΔΙΑΓΟΡΑ ΡΟΔΟΥ, καθώς και η εστίασή μου, σε ορισμένα πρακτικά του διοικητικού συμβουλίου του Αγίου Γεωργίου Μαλώνας κατά τα έτη 1955 και 1956.

Αναφέρω απασπασματικά από το βιβλίο Πρακτικών:

α)... "Το Δ.Σ. κατόπιν διαλογικής συζητήσεως αποφασίζει ομομώνως να δώσει μια θεατρική παράστασιν υπό τον τίτλο "Τα Αρραβωνιάσματα" (του Μπόγρη) προς όφελος του Συλλόγου και ψυχαγώγησιν των μελών του και του κοινού της Μαλώνας" (Μαλώνα 30-11-1955).

β) "Λήψις αποφάσεως περί μεταβάσεως εις Ρόδον, ίνα επαναλαμβάνωμεν και εκεί την θεατρική παράστασιν εις την αίθουσα του Δημοτικού Θεάτρου Ρόδου" (25/2/1956).

γ) "Την 23ην Απριλίου το δ.σ. μετά των ποδοσφαιριστών του Αγίου Γεωργίου Μαλώνας να μεταβεί εν σώματι και μετά του λαβάρου εις την εκκλησία, ίνα λάβει μέρος εις την λιτανεία και να καταθέσει στέφανον" (15/4/55).

δ) "Διοργάνωσις θρησκευτικής εκδρομής από Μαλώνα έως Μονή Αγίου Ιωάννου Αρταμίτου δια την 26/9/1955".

Συμπεραίνουμε λοιπόν από όλα τα παραπάνω ότι ο ρόλος κάθε σωματείου δεν ήτανε μόνο η συμμετοχή σε αθλητικά δρώμενα αλλά υπήρχε ενεργή συμμετοχή σε κοινωνικοπολιτιστικά γεγονότα.

Δυστυχώς την σημερινή εποχή, μέσα στην ανεμοζάλη του αθλητισμού της σκοπιμότητας και των συμφερόντων, έχουν χαθεί οι πραγματικές αξίες. Η διαδρομή κάθε συλλόγου πρέπει να έχει ως πρώτο στόχο το κοινωνικό και πολιτιστικό έργο, παράλληλα με το αθλητικό. Δεν πρέπει να γίνεται αυτοσκοπός των σωματείων η διάκριση και η συλλογή κυπέλλων και μεταλλίων.

Κάθε σύλλογος πρέπει να συνδέεται άρρηκτα με την κοινωνία και να δίνει το παρών σε κοινωνικές και πολιτιστικές εκδηλώσεις, για να μπορεί να είναι σύλλογος προσφοράς και να στηρίζεται από τα μέλη και τους φίλους του. Με αυτό τον τρόπο θα αποκτήσει βιωσιμότητα αφού θα τυγχάνει κοινής αποδοχής από την κοινωνία μέσα στην οποία δραστηριοποιείται. Τέτοιες εκδηλώσεις μπορεί να είναι: δεντροφυτεύσεις, θεατρικές παραστάσεις, ημερίδες σε σύγχρονα κονωνικά θέματα όπως τα ναρκωτικά, ο αλκοολισμός κ.ά., συμμετοχή σε παρελάσεις, εκδρομές, φινανθρωπικές εκδηλώσεις κ.τ.λ.

Αξίζουν πολλά συγχρητήρια στο ιστορικό σωματείο του ΔΙΑΓΟΡΑ ΡΟΔΟΥ το οποίο διοργάνωσε, αυτές τις ημέρες μιά σειρά αξιόλογων κοινωνικοπολιτιστικών εκδηλώσεων και τίμησε την ιστορία του.

Τέτοιες προσπάθειες αναβαθμίζουν τον ρόλο των σωματείων και προσδίδουν κύρος στην λειτουργία τους.

Κλείνοντας αναφέρω το ρητό: «τη ζωή τη ζούμε ατενίζοντας προς τα εμπρός, αλλά την κατανοούμε κοιτάζοντας προς τα πίσω...».

ΑΝΕΚΔΟΤΟ

Μπαίνει μια ξανθιά σε ένα μαγαζί που πουλά κουρτίνες.

Ρωτάει τον υπάλληλο:

- Θέλω μια κουρτίνα σε ροζ χρώμα στο μέγεθος της οθόνης του υπολογιστή μου.

Έκπληκτος ο υπάλληλος της λέει:

- Μα κυρία μου, οι υπολογιστές δεν έχουν κουρτίνες...

- Hellooo... έχω windows!!!



ΤΕΛΙΚΟΣ ΚΥΠΕΛΛΟΥ

Του το χρωστούσε ο Θεός

• Με δάκρυα υποδέχθηκε το Κύπελλο ο Αντώνης Θαλασσινός. Τον τελικό του 1977 τον έχασε για να έρθει στον κόσμο ο γιός του Μανώλης και την Πέμπτη ο λογαριασμός έκλεισε

Πνιγμός από συγκίνηση, αναμνήσεις και συγκρίσεις ήταν με το σφύριγμα της λήξης του τελικού Κυπέλλου με τον Κλεάνθη ο προπονητής του Ανταγόρα **Αντώνης Θαλασσινός.** Ο τίτλος που κατέκτησε δεν είναι στα δικά του μάτια ένα από στολίδι της τροπαιοθήκης του συλλόγου.



Το χρωστούσε ο Θεός στον Αντώνη Θαλασσινό
(ΒΙΚΤΩΡ ΦΩΤΟ ΜΑΡΚΕΤ ΙΑΛΥΣΟΣ)

Δεν είναι καν ως προς την σπουδαιότητά του η επιβράβευση της προσπάθειας του. Είναι ένα γραμμάτιο που του το χρωστούσε ο ίδιος ο Θεός και που του το ξεπλήρωσε χθες.

Ενα γραμμάτιο που το υπέγραψε το 1977, όταν ο Ανταγόρας είχε κατακτήσει το τελευταίο του κύπελλο, χωρίς τον **Αντώνη Θαλασσινό** αν και ο τελευταίος ήταν από τους πιο ενεργούς ποδοσφαιριστές του συλλόγου.

Τις μέρες του τελικού, η σύζυγος του **Αντώνη Θαλασσινού** αντιμετώπιζε προβλήματα με τον τοκετό της και ο ίδιος παράτησε το γήπεδο για να βρίσκεται στο πλευρό της.

Εχασε την συμμετοχή στον τελικό, όμως πήρε κάτι ασύγκριτα μεγαλύτερο.

Τον γιο του **Μανώλη.** Κι ακριβώς επειδή ο θεός γνώριζε πώς όφειλε να δώσει πίσω το χρέος του την κατάλληλη στιγμή αποφάσισε να το κάνει φέτος, στην δύση της προπονητικής σταδιοδρομίας του **Αντώνη Θαλασσινού.**

Το κύπελλο που ο ίδιος δεν χάρηκε ποτέ το πήρε εις διπλούν προχθές με τον ίδιο να κάθεται στον πάγκο και τον γιό του **Μανώλη** ποδοσφαιριστή.

Την ιστορία την διηγήθηκε ο ίδιος λίγο μετά την ολοκλήρωση του τελικού, μη μπορώντας να συγκρατήσει τα δάκρυά του. Ο δε γιος του **Μανώλης** έλεγε πώς το Κύπελλο ήταν το ιδανικό φινάλε για τον πατέρα του, καθώς μετά την ολοκλήρωση της φετινής αγωνιστικής περιόδου θα αποσυρθεί.

Το επιβεβαίωσε αρκετή ώρα αργότερα ο ίδιος ο **Αντώνης Θαλασσινός,** τονίζοντας πώς ήρθε το πλήρωμα του χρόνου να αφοσιωθεί στην οικογένειά του.

"Δεν έχω κρεμαστάρια"

• Ο Νίκος Χατζηνικόλας άφησε ανοιχτό το ενδεχόμενο να μην κρεμάσει την σφυρίχτρα του παρά το γεγονός ότι στον τελικό του κυπέλλου του δόθηκε η ευκαιρία για "τιμητική αποστρατεία"



Η... τετράδα του τελικού
Σιδηρόπουλος, Χατζηνικόλας, Φεσσάρας, Κόττορος
(ΒΙΚΤΩΡ ΦΩΤΟ ΜΑΡΚΕΤ ΙΑΛΥΣΟΣ)

Η συμμετοχή ενός διαιτητή σε τελικού Κυπέλλου ισοδυναμεί συνήθως με "τελετή αποστρατείας" όμως ο **Νίκος Χατζηνικόλας,** που σφύριξε το βράδυ της Πέμπτης το ματς του Κλεάνθη με τον Ανταγόρα ούτε που ήθελε να ακούσει για το ενδεχόμενο της απόσυρσης. Εχοντας χιουμοριστική διάθεση, όταν ρωτήθηκε αν σκοπεύει να κρεμάσει την σφυρίχτρα του, απάντησε πώς δεν έχει κρεμαστάρια, οπότε προφανώς είναι αποφασισμένος να συνεχίσει και να σφυρίξει τα επόμενα χρόνια άλλον έναν τελικό μετά τον οποίο θα αποσυρθεί πραγματικά. Ειδικά από την στιγμή που προχθές του έλλειπε το φετίχ του, το σκουλαρίκι που συνηθίζει να φοράει. Οπως αναφέρουν οι πληροφορίες, η παρατήρηση που του έκανε μέσω της ΤΕΔ ο πρόεδρος της ΕΠΣΔ **Κλεόβουλος Χατζηγεωργίου,** να το βγάλει, έπιασε τόπο μία και καλή αφού το σκουλαρίκι το έχασε!

Και ήταν και ακριβό!

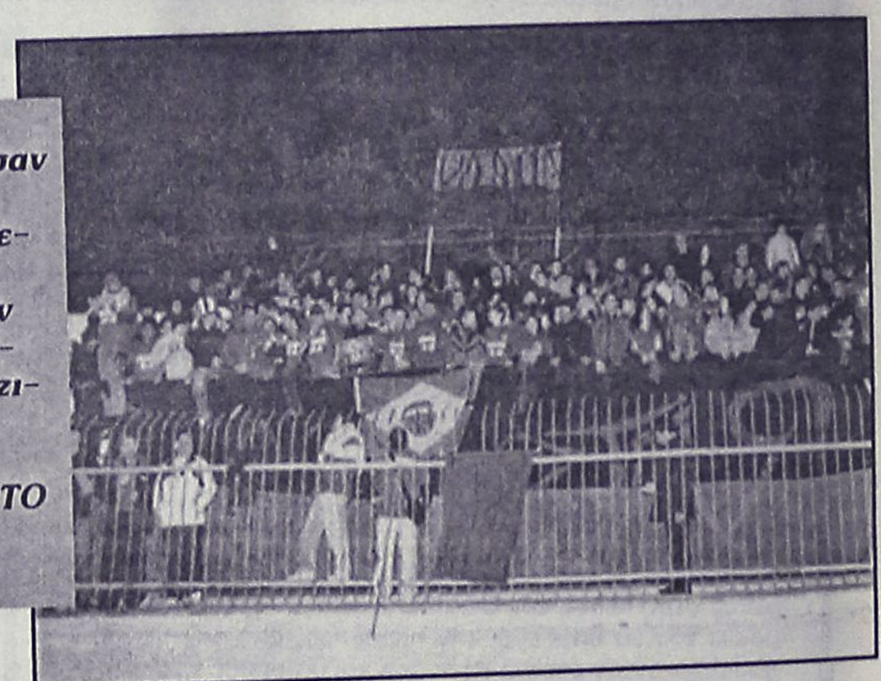

Οι οπαδοί του Κλεάνθη έδωσαν το δικό τους χρώμα στον τελικό που επιστράτευσαν ακόμα και σημαία της Βραζιλίας

(ΒΙΚΤΩΡ ΦΩΤΟ ΜΑΡΚΕΤ ΙΑΛΥΣΟΣ)

Επίδειξη αξιοπρέπειας

• Μπορεί να αμφισβήτησε την εγκυρότητα του γκολ που έκρινε τον τελικό, όμως ο προπονητής του Κλεάνθη Ανδρέας Σταύρου, έδωσε θερμά συγχαρητήρια στον Ανταγόρα για την κατάκτηση του κυπέλλου

Μία ήττα πάντα ενοχλεί. Οταν δε συνοδεύεται από απώλεια ενός τίτλου, πονάει. Κι εδώ ακριβώς βρίσκονται οι στιγμές που αναδεικνύουν το ήθος και την αξιοπρέπεια.

Μέσα από την διαχείρηση της ήττας, ειδικά στα πρώτα λεπτά φαίνεται πόση δόξα παίρνει ο νικητής από την αξία του ηττημένου.

Ο προπονητής του Κλεάνθη **Ανδρέας Σταύρου** δεν έκανε τίποτα άλλο στις δηλώσεις του μετά τον τελικό από το να "ψωλώσει" την κούπα του Ανταγόρα αναδεικνύοντας παράλληλα την ποιότητα της ομάδας του. Χωρίς γκρίνες-αν και αμφισβήτησε την εγκυρότητα του γκολ του Ανταγόρα-έδωσε τα συγχαρητήριά του στον θριαμβευτή:

"Συγχαρητήρια στον Ανταγόρα για την κατάκτηση του Κυπέλλου. Χάσαμε αρκετές ευκαιρίες, ήμασταν καλύτεροι. Ομως στο ποδόσφαιρο δεν κερδίζει πάντα ο καλύτερος. Πιστεύω πώς το γκολ που έκρινε τον τελικό μπήκε από θέση οφσάιντ.

Χρειαζόμαστε δουλειά".



Ο Ανδρέας Σταύρου τα είπε με τους παίκτες του στο τέλος
(ΒΙΚΤΩΡ ΦΩΤΟ ΜΑΡΚΕΤ ΙΑΛΥΣΟΣ)



Ο αρχηγός Σάββας Καραβόλιας παίρνει το κύπελλο του φιναλίστ από τον Σπύρο Τιβριντίδη

(ΒΙΚΤΩΡ ΦΩΤΟ ΜΑΡΚΕΤ ΙΑΛΥΣΟΣ)



Ο Αθανασίου ανακόπτει τον Κυριόπουλο

(ΒΙΚΤΩΡ ΦΩΤΟ ΜΑΡΚΕΤ ΙΑΛΥΣΟΣ)

ΤΕΛΙΚΟΣ ΚΥΠΕΛΛΟΥ

Μετά από 28 χρόνια!

• Ο Ανταγόρας με γκολ του Χονδρομπήλα στο 110' κέρδησε 1-0 τον Κλεάνθη και στέφθηκε κυπελλούχος Δωδεκανήσου 2004-2005

• Με εννέα παίκτες τελείωσε τον τελικό ο κυπελλούχος, με δέκα η ομάδα του Παραδεισίου

Ηταν οπωσδήποτε ένας μεγαλοπρεπής τελικός. Κι ό-ταν μια ομάδα φτάνει στο τέλος της διαδρομής ενός θεσμού "χτυπάει" το τρόπαιο παίζοντας ανάλογα με τις δυνατότητές του αλλά και... την τύχη.

Ο Ανταγόρας την



Ο χρυσός σκόρερ Θεόφιλος Χονδρομπήλας με τον Σεβαστό Μανιά.
(ΒΙΚΤΩΡ-ΦΩΤΟ ΜΑΡΚΕΤ - ΙΑΛΥΣΟΣ).

Πέμπτη το βράδυ στο γήπεδο των Μαριτσών που έζησε πρωτόγνωρες στιγμές επανήλθε στις κατακτήσεις τροπαίων μετά από 28 χρόνια. Κέρδησε 1-0 στην παράταση τον πολύ καλό Κλεάνθη που ήταν άτυχος σε αρκετές περιπτώσεις στο παιχνίδι.

Η ομάδα της Κω παρουσιάσθηκε ιδιαίτερα δυνατή αμυντικά. Στο κέντρο της άμυνας δέσποζαν οι **Θαλασσινός** και **Λαγός** με τον **Μόρφο** να κάνει πολλή δουλειά στο αριστερό άκρο. Στα δεξιά, στον χώρο του κέντρου ο **Κυριακόπουλος** έκανε σε κάθε αντεπίθεση αισθητή την παρουσία του ενώ δεν επιδέχονται αμφισβήτηση ς οι ικανότητες του έμπειρου **Παπαϊγνατίου** όταν η μπάλα έφθανε στον **Κοντό** τότε άρχιζαν τις κινήσεις ο **Χονδρομπήλας** με τον **Αρβανιτογιάννη.**

Ο Ανταγόρας λοιπόν με σφιχτή άμυνα και διαρκές πρέσινγκ προσπάθησε για την καλή αντεπίθεση.

Αυτός ήταν ο τρόπος κι η τακτική που εφάρμοσε ο **Αντώνης Θαλασσινός** και στα 120' που διήρκησε ο φετινός τελικός του κυπέλλου. Ο κωακός σύλλογος ευτύχησε να πετύχει με τον **Χονδρομπήλα** στο 110' το γκολ που του έδωσε την νίκη αλλά και την κατάκτηση του τρόπαιου.

ΑΞΙΟΣ ΑΛΛΑ ΚΑΙ...

ΑΤΥΧΟΣ Ο ΦΙΝΑΛΙΣΤ

Ο Ανδρέας Σταύρου είχε στήσει την ομάδα του όπως έπρεπε για να «χτυπήσει» και να πάρει το παιχνίδι ιδιαίτερα από την κανονική διάρκεια του αγώνα. Δεν ήταν όμως... τυχερός.

Στο ζέσταμα ο **Νίκος Κρομύδας** έπαθε τράβηγμα με αποτέλεσμα να αντικατασταθεί λίγο πριν οι ομάδες βγουν στο γήπεδο για το τελετουργικό του τελικού.

Ο Κλεάνθης φάνηκε απ' την αρχή του αγώνα πως ήταν το φαβορί για την «κούπα».

Τριανταφύλλου , Καραβόλιας και **Μανιάς** «ανησύχησαν» λίγες φορές αλλά είδαν και στο 110' τον **Χονδρομπήλα** να τους κάνει τη ζημιά. **Χατζηθεοδωράκης** και **Φρούμης** έκαναν πολλή δουλειά στην αριστερή πλευρά ενώ ο **Δ. Ζουρούδης** είχε επωμισθεί το βάρος της δεξιάς πλευράς.

Ο Κλεάνθης κυριάρχησε στο χώρο του κέντρου όπου δεσπόζαν οι **Π. Αθανασίου** και **Λαζαρίδης** αλλά ο **Σπάρταλης** δύσκολα εύρισκε διαδρόμους που οδηγούσαν στον **Σπαθάρα.**

Ευκαιρίες έγιναν αλλά και χάθηκαν εκατέρωθεν με την ομάδα του Πραδεισίου να είναι καλύτερη και να κάνει πιο έντονη την παρουσία της. Είχε δοκάρι στο 35' ενώ οι παίκτες του είδαν τον **Σπαθάρα** να πραγματοποιεί την απόκρουση του αγώνα στο 92' και... να κάνει το σταυρό του!!!

Σ' ένα τελικό όμως δεν κερδίζει πάντα ο καλύτερος. Κι όταν στο 83' ο **Παντελής Αθανασίου** αποχώρισε τραυματισμένος, ο **Ανδρέας Σταύρου** προσπάθησε να «φορτώσει» κι άλλο την επίθεσή του ρίχνοντας στον αγώνα τον **Γιώργο Καρίκη**.

Ο Ανταγόρας δέχθηκε μεγαλύτερη πίεση αλλά δεν «λύγησε» . Ο **Αντώνης Θαλασσινός** «έπαιξε το χαρτί» του **Πλατέλα** που στα 26' έπαιξε ήταν πολύ καλός. «Έκλεισε» τον αριστερό διάδρομο και ήταν ιδιαίτερα χρήσιμος όταν αποβλήθηκε ο **Μόρφος.**

ΟΙ ΑΠΟΒΟΛΕΣ

Σ' ένα τέτοιου επιπέδου παιχνίδι οι αποβολές παίζουν πάντα σημαντικό ρόλο. Ο Ανταγόρας πανικοβλήθηκε στα τελευταία λεπτά όταν ενώ είχε μπει μπροστά στο σκορ (110') έχασε με δεύτερη κίτρινη κάρτα στο 112' τον **Μόρφο** και στο 116' τον **Λαγό.** Ο Κλεάνθης που προσπάθησε να φθάσει στην ισοφάριση «απογοητεύθηκε» όταν στο 117' σε καθοριστικά χρονική στιγμή έχασε τον **Καραβόλια.**

Με εννιά λοιπόν στην λήξη ο Ανταγόρας με δέκα ο Κλεάνθης.

Στο 47' από βαθιά μπαλιά του **Καραβόλια** ο **Σπάρταλης** πρόλαβε την έξοδο του **Σπαθάρα** αλλά πλάσαρε άουτ.

Η ΑΠΟΚΡΟΥΣΗ ΤΟΥ ΑΓΩΝΑ στο 91' από τον **Σπαθάρα.**



Ο Μανώλης Θαλασσινός παίρνει το κύπελλο από τα χέρια του προέδρου της ΕΠΣΔ Κλεόβουλου Χατζηγεωργίου (ΒΙΚΤΩΡ-ΦΩΤΟ ΜΑΡΚΕΤ - ΙΑΛΥΣΟΣ).

ΦΑΣΕΙΣ ΚΑΙ ΓΚΟΛ

Στο 18' σε σέντρα του **Ζουρούδη,** ο **Σπαθάρας** έδιωξε δύσκολα προ του **Σπάρταλη.** Κάτοχος της μπάλας έγινε ο **Αραμπατζόγλου** που πλάσαρε για να διώξει ξανά ο γκολκήπερ του Ανταγόρα.

Στο 21' από κόρνερ του Κοντού ο **Παπαϊγνατίου** έπιασε την κεφαλιά για να διώξει στη γραμμή ο **Παπαϊγνατίου.**

Στο 35' με απευθείας χτύπημα φάουλ ο **Π. Αθανασίου** σημάδεψε το οριζόντιο δοκάρι του Σπαθάρα.

Στο 41' η κεφαλιά του Χατζηνικολάου από το φάουλ του **Κοντού** έφυγε λίγο πάνω από το οριζόντιο δοκάρι του **Σαββιδάκη.**

Ο **Ζουρούδης** σέντραρε από τα δεξιά, ο **Καρίκης** έπιασε την κεφαλιά αλλά ο γκολκήπερ του Ανταγόρα έδιωξε εκπληκτικά σε κόρνερ.

Το γκολ που έκρινε τον τελικό σημειώθηκε στο 110'.

Ο **Κοντός** δεξιά κέρδισε την κόντρα απ' τον **Δ. Ζουρούδη** καθαρά. Έβγαλε διαγώνια συρτή σέντρα στην περιοχή. Εκεί παρά την προσπάθεια του **Σαββιδάκη** κατέληξε στα δίχτυα (1-0).

Γκολ για το οποίο διαμαρτύρονται οι του Κλεάνθη πως υπήρξε οφ-σάιντ.

Στο 112' ο κ. **Χατζηνικόλας** αποβάλλει τον **Μόρφο** με δεύτερη κίτρινη κάρτα και κάνει το ίδιο στο 116' με τον **Λαγό** αφήνοντας σε καθοριστικό χρονικό σημείο τον Ανταγόρα με εννέα παίκτες.

Ο Κλεάνθης έμεινε με δέκα στο 117' όταν ο **Καραβόλιας** έβρισε τον πεσμένο στο έδαφος **Παπαϊγνατίου** και αποβλήθηκε.

Το τελευταίο σφύριγμα του κ. **Χατζηνικόλα** βρήκε τους παίκτες του Ανταγόρα να πανηγυρίζουν έξαλλα την κατάκτηση του Κυπέλλου ύστερα από 28 χρόνια.

Σ' ένα τελικό όλοι υπερβάλουν εαυτό.

Στην πρώτη γραμμή περνούν όμως οι **Κυριόπουλος, Θαλασσινός, Παπαϊγνατίου, Σπαθάρας** κι ο νεαρός **Πλατέλας** όσο έπαιξε. Από τον Κλεάνθη κορυφαίος ήταν ο **Π. Αθανασίου.**

Τον ακολούθησαν σε απόδοση οι **Λαζαρίδης, Χατζηθεοδωράκης** και **Φρούμης.**

Οι αποβολές που προκάλεσαν τον εκνευρισμό των τελευταίων λεπτών είναι στο παιχνίδι.

Αν εξαιρέσει κανείς τη φάση του γκολ για την οποία διαμαρτύρονται οι του Κλεάνθη ήταν κατά τα άλλα καλή η διαιτησία του κ. **Χατζηνικόλα** και των βοηθών του **Σιδηρόπουλου** και **Φεσσάρα.**

Οι ομάδες:

Κλεάνθης: Σαββιδάκης, Χατζηθεοδωράκης, Τριανταφύλλου, Καραβόλιας, Μανιάς, Αθανασίου (83' Καρίκης), Φορούμης, Λαζαρίδης, Σπάρταλης, Αραμπατζόγλου, Ζουρούδης (47 Πάττας).

Ανταγόρας: Σπαθάρας, Κυριόπουλος, Μόρφος, Θαλασσινός, Λαγός, Κανελλόπουλος, Χατζηνικολάου, Παπαϊγνατίου, Χονδρομπήλας (112' Χατζηδημήτρης), Κοντός, Αρβανιτογιάννης (94' Πλατέλας).



Οι κυπελούχοι Δωδεκανήσου πανηγυρίζουν την επιτυχία τους (ΒΙΚΤΩΡ-ΦΩΤΟ ΜΑΡΚΕΤ - ΙΑΛΥΣΟΣ).

ΜΠΑΣΚΕΤ

ΜΠΑΡΑΖ Α' ΑΝΔΡΩΝ

Ξεκινούν τα play offs

• Ο Ηρακλής Λάρδου υποδέχεται στις 15.00' τον Ιπποκράτη και ο Ιάλυσος τον Διαγόρα στις 19.00'.

Μετά την ολοκλήρωση των δεκατεσσάρων αγωνιστικών της Α' ανδρών, έμειναν οι τέσσερις πρώτοι να διεκδικούν τώρα την είσοδό τους στους τελικούς του πρωταθλήματος. Διαγόρας, Ιπποκράτης, Ηρακλής Λάρδου και Ιάλυσος (με τη σειρά που τερμάτισαν) έχουν μπει στην ευθεία που οδηγεί στον τίτλο και στα μπαράζ ανόδου της Γ' εθνικής.

Σήμερα θα διασταυρώσουν τα ξίφη τους στο πλαίσιο της ημιτελικής φάσης με τους Ηρακλή και Ιάλυσο να υποδέχονται τους Ιπποκράτη και Διαγόρα αντίστοιχα.

Οι γηπεδούχοι αναμένεται να παραταχθούν χωρίς αγωνιστικά προβλήματα και απουσίες ενώ από τους δύο φιλοξενούμενους η ομάδα της Κω θα παρουσιαστεί με τις περισσότερες ελλείψεις. Αιτία οι σχολικές εκδρομές που αναγκάζουν τους έφηβους παίκτες της να απουσιάζουν. Για τον Διαγόρα οι ελλείψεις είναι γνωστές εδώ και καιρό και θα παίξει με το ρόστερ που εμφανίζεται τις τελευταίες αγωνιστικές.

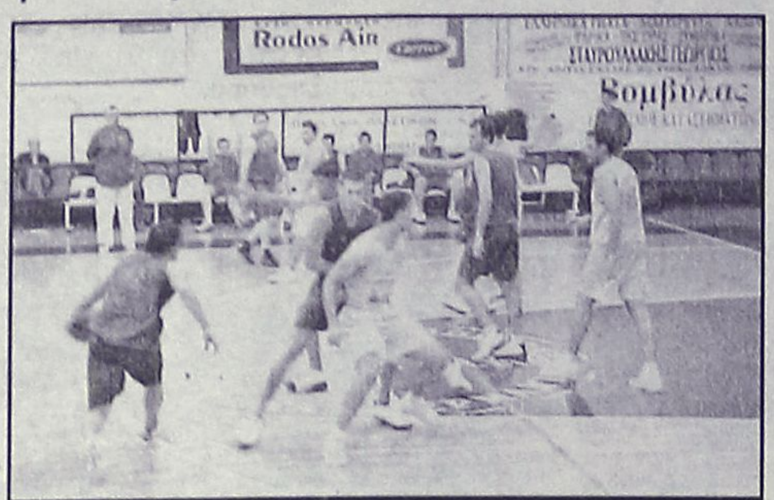

Διαγόρας και Ιάλυσος κοντράρονται σήμερα το απόγευμα για τα ημιτελικά του πρωταθλήματος.

ΟΙ ΑΓΩΝΕΣ ΠΡΩΤΑΘΛΗΜΑΤΟΣ

Νίκες είχαν σημειώσει τόσο ο Ιπποκράτης όσο και ο Διαγόρας μέσα στις έδρες του Ηρακλή Λάρδου και του Ιάλυσου αντίστοιχα.

• ΗΡΑΚΛΗΣ ΛΑΡΔΟΥ – ΙΠΠΟΚΡΑΤΗΣ

Δεκάλεπτα: 13-19, 31-31(ημιχρ.), 46-50, 56-64

Διαιτητές: Κουνελλές Ν. – Αρνάς

Ηρακλής Λάρδου (Μάγος): Καλλιγάς 2, Κουτσούκος 5, Καρανικόλας 2, Τσιγάρος Στ. 7, Καραβοκυρός 2, Στάλας 6, Τρίτος 4, Νικηφορίδης 18(1), Τσιγάρος Μ. 10(1).

Ιπποκράτης (Χλαπάνης): Αμανατίδης 22(2), Σκούφης 2, Τσιλιγκίρης 6(2), Παρβαντώνης 9(1), Γιάννου 4, Σάββας 4, Πλευράκης 17.

• ΙΑΛΥΣΟΣ – ΔΙΑΓΟΡΑΣ

Δεκάλεπτα: 14-16, 28-34(ημιχρ.), 42-41, 49-63

Διαιτητές: Κουνελλές Ν. – Φάκαρος

Ιάλυσος (Χατζηκαλημέρης): Γρηγοράς 4, Στεργάκης 8(2), Πολίτης 4(1), Μοσχής 15(2), Τσέρκης 11(1), Κουλούμπρης 7.

Διαγόρας (Καλαμπόκας): Μαρουλλάκης 2, Τσαλικίδης 7(2), Πολυχρόνης 11(1), Χαλβατζής 21, Σκορδάλης 22(5), Τρίμης, Σπανουδάκης, Κατσαλίγκος.

Το σημερινό πρόγραμμα:

• Διαγόρα (15.00): Ηρακλής Λάρδου-Ιπποκράτης

Διαιτητές: Ξανθός-Κουνελλές Ηλ.

• Ιάλυσος (19.00): Ιάλυσος-Διαγόρας

Διαιτητές: Ξανθός-Κουνελλές Ηλ.

ΜΠΑΡΑΖ ΠΑΙΔΩΝ

Μαγνήτης το Βενετόκλειο

• Ιβίσκος και Ζέφυρος έχουν δύσκολη αποστολή απέναντι σε ΑΕ Δικαίου και Ιπποκράτη αντίστοιχα.

Ηρακλής 2000 και Ελπίδα τα είπαν ήδη με Διαγόρα και Κολοσσό χθες σε Καρδάμαινα και Κρεμαστή αντίστοιχα και σήμερα θα τους μιμηθούν οι υπόλοιπες τέσσερις ομάδες που έχουν προκριθεί από τους τρεις ομίλους στα προημιτελικά. Και τα δύο σημερινά παιχνίδια θα διεξαχθούν στο Βενετόκλειο, την έδρα των Ιβίσκου και Ζέφυρου. Οι ομάδες της Ρόδου έχουν θεωρητικά δύσκολες αποστολές απέναντι στα συγκροτήματα της Κω, ΑΕ Δικαίου και Ιπποκράτη αντίστοιχα. Ιβίσκος και Ζέφυρος είχαν τερματίσει στην 4η και 3η θέση του Α' ομίλου Νότου ενώ ΑΕΔ και Ιπποκράτης είχαν πλασαριστεί στην πρώτη δυάδα του βορείου ομίλου.

Αναλυτικά το σημερινό πρόγραμμα:

• Βενετόκλειο (13.30') Ιβίσκος – ΑΕ Δικαίου

Διαιτητές: Στάλας – Αρνάς

• Βενετόκλειο (15.30') Ζέφυρος – Ιπποκράτης

Διαιτητές: Μυροφόρος - Αρνάς

ΠΡΩΤΑΘΛΗΜΑ ΟΣΕΚΚ

Στην Τούμπα η Δωδεκάνησος

• Αντιμετωπίζει σήμερα το απόγευμα τον Μέγα Αλέξανδρο.

Η πλούσια αγωνιστική δραστηριότητα της Α1 μπάσκετ με καρότσι συνεχίζεται σήμερα με την Δωδεκάνησο να δοκιμάζεται στη Θεσσαλονίκη κόντρα στον ουραγό Μέγα Αλέξανδρο. Αυτό το ματς ανήκει στην 10η αγωνιστική με την οποία ανοίγει η αυλαία του δεύτερου γύρου. Στην πρεμιέρα οι Ροδίτες είχαν επικρατήσει με 56-33.

Αναλυτικά το σημερινό πρόγραμμα:

9η αγωνιστική

Γήπεδο Μετς (12:00): **Αετοί Αθηνών - Γ.Ε. Τρικάλων "Αστέρας"**
(Ντάβαρης - Κορομηλάς)
Αλκαζάρ (14:00): **Θεσσαλός ΛΑΜΚΟ ΑΤΕ - Μαρούσι**
(Τσούντσουρας-Μαρκούσης)

10η αγωνιστική

Αμπελοκήπων (18:00): **Μ. Αλέξανδρος - Δωδεκάνησος**
(Δροσόπουλος - Ασλανίδης).

ΓΥΝΑΙΚΕΙΟ

Ένα βήμα προς τον τίτλο

• Ο νικητής του σημερινού πρώτου τελικού ανάμεσα στον Ιπποκράτη και τον Ιβίσκο θα βρεθεί πιο κοντά στην κατάκτηση του πρωταθλήματος.

Το πρώτο ημίχρονο του ντέρμπι Ιπποκράτης – Ιβίσκος «παίζεται» σήμερα στο κλειστό γυμναστήριο της Κω. Η ΤΕ όρισε τον πρώτο τελικό ανάμεσα στις ομάδες που έκαναν το «ένα – δύο» στην κανονική περίοδο του πρωταθλήματος για σήμερα το μεσημέρι και αναμφίβολα θα τραβήξει πολλά βλέμματα.

Ο πρωταθλητής Ιπποκράτης υπερασπίζεται τον τίτλο του ενώ ο φιλόδοξος Ιβίσκος κυνηγάει από πέρσι το εισιτήριο που οδηγεί στα μπαράζ ανόδου στις εθνικές κατηγορίες τον Απρίλιο.

Σημασία στους διπλούς τελικούς έχει η διαφορά και από τη μία πλευρά οι Κώες θέλουν εκμεταλλευόμενες την έδρα τους να πάρουν το ροζ φύλλο αλλά και ένα προβάδισμα ασφαλείας ενώ από την άλλη οι φιλοξενούμενες θα επιδιώξουν να πάρουν ένα αποτέλεσμα για να γίνει η ρεβάνς πανηγυρική.

• Κλειστό Κω (13.00') Ιπποκράτης – Ιβίσκος

Διαιτητές: Ζαμάγιας - Κουτσώνη

Γ' ΕΘΝΙΚΗ

Ντέρμπι σε Καλλιθέα και Νέα Σμύρνη

• ΑΕΚΤ και Ίκαρος υποδέχονται τους Ταύρο και Προοδευτική αντίστοιχα στο πλαίσιο της 21ης αγωνιστικής

Οι αναμετρήσεις του Ίκαρου Νέας Σμύρνης με την Προοδευτική και της ΑΕΚΤ με τον Ταύρο ξεχωρίζουν στο πρόγραμμα της 21ης αγωνιστικής μιας και οι δύο ομάδες που διατηρούν τις πρώτες προνομιούχες θέσεις του ομίλου, Ιωνικός και Λαύριο έχουν θεωρητικά εύκολες αποστολές.

Οι Λαμιώτες παίζουν εντός έδρας με τον Αρδηττό ενώ το Λαύριο παίζει στο γήπεδο του Άτταλου.

Εύκολη λεία για τον Πανερυθραϊκό αναμένεται να είναι ο καταδικασμένος Κάδμος ενώ ντέρμπι ουραγών διεξάγεται στα Χανιά με τον Κύδωνα να υποδέχεται τον Ιβίσκο.

Αναλυτικά το σημερινό πρόγραμμα και οι διαιτητές της 21ης αγωνιστικής:

• Χανιά (12.00') **Κύδωνας – Ιβίσκος**

Διαιτητές; Σέρρας Παν. – Σέρρας Μ.

Κομισάριος: Γιαννακουδάκης

• 3ο Άνω Λιοσίων (17.00') **Άτταλος – Λαύριο**

Διαιτητές: Ζωγραφάκης – Τεφτίκης

Κομισάριος: Κουλούρης

• Λαμία (18.00') **Ιωνικός – Αρδηττός**

Διαιτητές: Γιορανίδης – Καρκατσέλας

Κομισάριος: Ιωάννου

• Νέα Σμύρνη (18.00') **Ίκαρος – Προοδευτική**

Διαιτητές: Μανδρέκας – Αντωνόπουλος

Κομισάριος: Πολιτόπουλος

• Νέα Ερυθραία (18.00') **Πανερυθραϊκός – Κάδμος Θηβών**

Διαιτητές: Παππάς – Φάκαρος

Κομισάριος: Καλόπουλος

• Καλλιθέα (18.00') **ΑΕΚΤ – Ταύρος**

Διαιτητές: Μπίκας – Ζαγκλής

Κομισάριος: Σιδέρης

Ρεπό: **Αγία Παρασκευή**

ΒΑΘΜΟΛΟΓΙΑ

Ομάδα	Βαθμ	Αγ	Νικ	Ητ	Επιθ	Αμυν	Διαφ
1. Ιωνικός Λαμίας	35	18	17	1	1413	1147	+266
2. Λαύριο	34	19	15	4	1405	1194	+211
3. Ταύρος	32	19	13	6	1345	1302	+43
4. Προοδευτική	31	18	13	5	1462	1361	+101
5. Ίκαρος Νέας Σμύρνης	29	18	11	7	1340	1230	+110
6. Πανερυθραϊκός	29	18	11	7	1336	1265	+71
7. Αγία Παρασκευή	28	19	9	10	1446	1372	+74
8. Άτταλος	27	19	8	11	1491	1503	-12
9. ΑΕΚΤ	27	19	8	11	1303	1359	-56
10. Αρδηττός	27	18	9	9	1275	1237	+38
11. Ιβίσκος	**21**	**18**	**3**	**15**	**1150**	**1471**	**-321**
12. Κάδμος Θηβών	20	18	2	16	1224	1458	-234
13. Κύδωνας Χανίων	20	19	1	18	1193	1484	-291

* Ιβίσκος, Πανερυθραϊκός, Αρδηττός, Προοδευτική, Κάδμος, Ίκαρος και Ιωνικός έχουν εκτίσει το ρεπό τους.

NEA LX
50cc 125cc 150cc
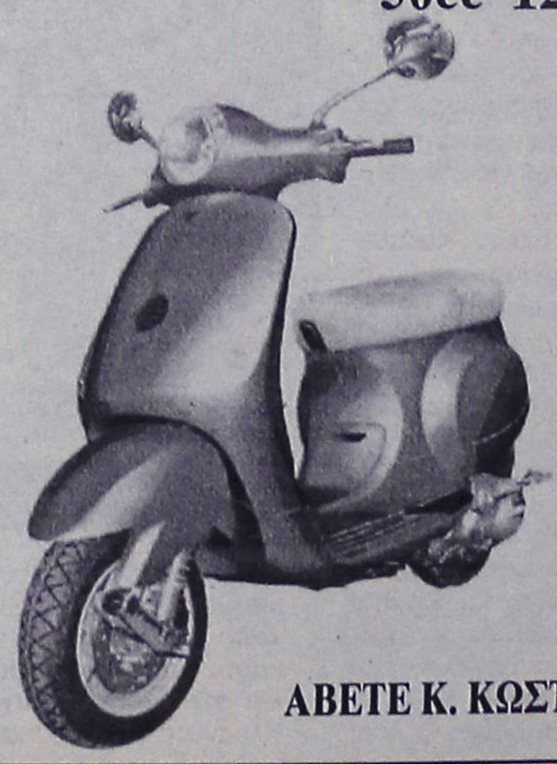
✓ Μεγαλύτερος τροχός
✓ 2 χρόνια εγγύηση
✓ Χωρίς προκαταβολή
✓ 60 δόσεις
ΑΒΕΤΕ Κ. ΚΩΣΤΑΡΙΔΗΣ ΤΗΛ. 2241078577
AE205

ενοικιάσεις

συνέχεια από την προηγούμενη

ΕΝΟΙΚΙΑΖΕΤΑΙ κατάστημα πενήντα (50) τετραγωνικών μέτρων κοντά στα φανάρια της λεωφόρου Καλλιθέας και στην αρχή του δρόμου προς Κοσκινού. Βρίσκεται ακριβώς απέναντι από τα ξενοδοχεία "Kalithea Sun" - "Kalithea Sky" και δίπλα από το kafe - παιδότοπο "Playland". Για περισσότερες πληρ. στα τηλ. 2241032610, 6979462529 MZT210304

ΕΝΟΙΚΙΑΖΕΤΑΙ κατάστημα στην Αλεξάνδρου Διάκου 65 τ.μ. ισόγειο + 90 τ.μ. υπόγειο (2 εισόδους), πλήρως εξοπλισμένο. Πληρ. τηλ. 6998474157 MZT210327

ΕΝΟΙΚΙΑΖΟΝΤΑΙ διαμερίσματα 50 τ.μ. επιπλωμένα εντός Αργώ στην Λεωφ. Ιαλυσού (έναντι Μίρα Μάρε). Πληρ. τηλ. 2241020105, 6977201416 MZT220313

ΕΝΟΙΚΙΑΖΕΤΑΙ διαμέρισμα επιπλωμένο επί της Πετράκη Γιαλλούρη 14, Αγίου Γεωργίου Κάτω. Πληρ. τηλ. 2241021642, 6944456863 MZT210312

ΕΝΟΙΚΙΑΖΕΤΑΙ διαμέρισμα 3άρι α' ορόφου επί της οδού Καναδά 102. Πληρ. τηλ. 2241038705 MZT210305

ΕΝΟΙΚΙΑΖΟΝΤΑΙ στούντιος πολυτελούς κατασκευής στην οδό Παπαναστάση 46 με όλη τους την επίπλωση για όλο τον χρόνο για ένα άτομο. Τιμή 260 ευρώ στην τιμή συμπεριλαμβάνονται ρεύμα, νερό, κοινόχρηστα. Πληρ. κο Βασίλη τηλ. (22410)31708, 20617 MAT000692(1)

ΕΝΟΙΚΙΑΖΕΤΑΙ μονοκατοικία 90 μέτρα με κήπο, γκαράζ κ.λπ. Περιοχή Ασγούρου. Πληρ. τηλ. 2241062212 MZT210303

ΕΝΟΙΚΙΑΖΕΤΑΙ διαμέρισμα α' ορόφου επί της οδού Αννης Μαρίας, σαλόνι, τραπεζαρία, κουζίνα, 2 υπνοδωμάτια, ηλιακό θερμοσίφωνα, θερμοσυσσωρευτές. Πληρ. τηλ. 2241037983, ώρες 09.00-13.30 και 17.00-22.00 MZT210306

ΕΝΟΙΚΙΑΖΕΤΑΙ κατάστημα 62 τ.μ. ισόγειο με WC στην οδό Αυστραλίας 94 (δίπλα στις ΤΑΧΥΜΕΤΑΦΟΡΕΣ ΕΛΤΑ) κατάλληλο για εμπορικό κατ/μα ή ταξιδιωτικό γραφείο. Πληρ. τηλ. 2241022269 MZT210308

ΕΝΟΙΚΙΑΖΕΤΑΙ δυάρι 66 τ.μ. πανέμορφο, άνετο, φωτεινό. Με κεντρική θέρμανση στον ημιόροφο καινούργιας πολυκατοικίας σε ήσυχη περιοχή της Ιαλυσού πίσω από το Δημαρχείο. Αλλοδαποί αποκλείονται. Πληρ. τηλ. 2241093496, 6937072349 κα Κούλα MZT180323

ΕΝΟΙΚΙΑΖΕΤΑΙ γκαρσονιέρα καλού επιπέδου στην περιοχή Ιξιάς. Ιδιόκτητος χώρος, άνετο πάρκινγκ, πολύ ήσυχο μέρος. Πληρ. τηλ. 6973787583, 6972997129, 2241031084 MZT190303

ΕΝΟΙΚΙΑΖΕΤΑΙ αποθήκη 75 τ.μ. στην Ανάληψη πρωί 13.00 έως 16.00 τηλ. 2241034490, από 17.00-21.00 τηλ. (22410)61701, 6945158711 MZT190312

ΕΝΟΙΚΙΑΖΕΤΑΙ διαμέρισμα στα Κοσκινού τριάρι α' ορόφου επιπλωμένο για δημοσίους υπαλλήλους. Πληρ. τηλ. 2241064536 MZT180304

ΕΝΟΙΚΙΑΖΕΤΑΙ διαμέρισμα 2άρι 75 τ.μ. σε πολύ καλή κατάσταση με τα ηλεκτρικά του (ψυγείο, κουζίνα, φούρνος) περιοχή Δασκάλων. Πληρ. τηλ. 2241037971, 6945485445 MZT210309

ΕΝΟΙΚΙΑΖΕΤΑΙ γραφείο 60 περίπου τ.μ. επί της οδού Εθνικής Αντίστασης κατάλληλο για γιατρό, μηχανικό, λογιστή κ.λπ. Πληρ. τηλ. 6945476491 κ. Σάββα MXP12192

ΕΝΟΙΚΙΑΖΕΤΑΙ ευάερο-νεόδμητο με μεγάλες βεράντες στον 1ο όροδο **διαμέρισμα** επί της Ολυμπίας 13, Καρακόνερο, με (3) υπνοδωμάτια, (2) WC - αποθήκη, κεντρική θέρμανση και αυτονομία για (3) διαμερίσματα, ηλιακούς θερμοσίφωνες και σύνδεση με το αποχετευτικό. Τιμή 590 ευρώ, β) Επίσης στο Παραδείσι κοντά στο αεροδρόμιο μικρό **διαμέρισμα** στο 1ο όροφο επιπλωμένο (50 τ.μ.) με (1) υπνοδωμάτιο 180 ευρώ. Πληρ. τηλ. 2241028321, 6974420469 MZT180331

ΕΝΟΙΚΙΑΖΕΤΑΙ διαμέρισμα 120 τ.μ. με 3 υπνοδωμάτια, κουζίνα, σαλόνι, διαμπερές, καινούργιο, στον 3ο όροφο με πυλωτή και πάρκιν, με θέα. Τιμή 600 ευρώ το μήνα. Σοβαρές προτάσεις. Αποστόλου Παύλου 33, Παπαναστασίου Ρούλα τηλ. 2241068029, 6973744750 MZT180301

ΕΝΟΙΚΙΑΖΕΤΑΙ κατάστημα 80 τ.μ. με τριφασικό ρεύμα, τουαλέτα και αυλή επί της Γεωργίου Παπανδρέου 33 στην Ανάληψη. Κατάλληλο για γραφείο, φροντιστήριο, κινητής τηλεφωνίας, Η/Υ κ.λπ. Πληρ. κα Σέβη τηλ. 2241065425 (ώρες καταστημάτων) και 2241021607 (οικίας) MZT190307

ΕΝΟΙΚΙΑΖΕΤΑΙ διαμπερές **διαμέρισμα** β' ορόφου 85 τ.μ. (2 υπνοδωμάτια, σαλοτραπεζαρία, κουζίνα, μπάνιο) μπαλκόνια στην Ανάληψη απέναντι από το σχολείο. Πληρ. τηλ. 6977317031 κ. Γιώργος MZT190304

ΕΝΟΙΚΙΑΖΕΤΑΙ ανακατασκευασμένη **μονοκατοικία** 45 τ.μ. πλήρως επιπλωμένη στην Κρεμαστή, κατά προτίμηση σε στρατιωτικούς, δημοσίους υπαλλήλους. Πληρ. τηλ. 2241061156 μετά τις 14.00 MXP12188

ΕΝΟΙΚΙΑΖΟΝΤΑΙ γραφεία στο εμπορικό κέντρο "Φτερούγα" Γ. Σεφέρη 100. Πληρ. τηλ. 2241067200 MZT180314

ΕΝΟΙΚΙΑΖΕΤΑΙ διαμέρισμα 60 τ.μ. 330 ευρώ, περιοχή Δασκάλων - Εργάνης Αθηνάς δίπλα στο BAZAAR. Πληρ. τηλ. 6976314192, 2244043232 MXP12191

ΕΝΟΙΚΙΑΖΕΤΑΙ επιπλωμένο 3άρι σε καινούργια **πολυκατοικία** επί της Καμείρου 43, Αραπάκι. Πληρ. τηλ. 2241076504, 6947726574, 6944170618 MZT180321

ΕΝΟΙΚΙΑΖΕΤΑΙ lux **γκαρσονιέρα** δίχωρη και ευρύχωρη, παραπλεύρως σε κεντρικό σημείο, Δαμασκηνού 99 (20 μ. από πλ. Αγ. Νικολάου). Πληρ. τηλ. 6944817148, 2241021151 (απογευματινές ώρες) MZT170341

ΕΝΟΙΚΙΑΖΕΤΑΙ δίχωρο **διαμερισματάκι** πολυτελούς κατασκευής εντός πόλεως Ρόδου πλήρως επιπλωμένο και εξοπλισμένο με ηλεκτρικές συσκευές (TV, πλυντ., φούρνο, ψυγείο ολοκαίνουργιο). Πληρ. τηλ. 6973792625 MZT170332

ΕΡΓΑΣΤΗΡΙΟ ΕΛΕΥΘΕΡΩΝ ΣΠΟΥΔΩΝ ΗΛΕΚΤΡΟΝΙΚΩΝ ΥΠΟΛΟΓΙΣΤΩΝ
Program
Ecdl Kids & Equal Skills
Για ΠΑΙΔΙΑ και ΕΝΗΛΙΚΕΣ
ΕΠΙΣΗΜΟ ΕΞΕΤΑΣΤΙΚΟ ΚΕΝΤΡΟ ΤΗΣ ECDL HELLAS
ΤΜΗΜΑΤΑ ΓΙΑ
Παιδιά
Ενήλικες
Αρχάριους
Επαγγελματίες
ΕΓΓΡΑΦΕΣ ΤΩΡΑ
Νοεμβρη Εκπαίδευση
ECDL Diploma
Ανεύρεση Εργασίας
Αναδείξαμε 1ο μαθητή σε ολυμπιάδα Πληροφορικής
Μανόλης Ι. Σοφιλάς
Τηλ.(22410)31761
ΚΟΔΡΙΓΚΤΩΝΟΣ 91 - ΡΟΔΟΣ
ΧΠ941

ΕΝΟΙΚΙΑΖΕΤΑΙ επαγγελματικός χώρος στην περιοχή των Ξυλουργών στο Τσαΐρι, 160 τ.μ. ύψος 5,50 μέτρα, με WC, με τριφασικό ρεύμα, και λοιπούς βοηθητικούς όρους. Πληρ. τηλ. 2241037656, 6974473305 MZT180322

ΕΝΟΙΚΙΑΖΕΤΑΙ ή ΠΩΛΕΙΤΑΙ διαμέρισμα 3 υπνοδωματίων, με ενιαίο χώρο κουζίνας - σαλοτραπεζαρίας 130 τ.μ., ευάερο, ευήλιο, με ιδιωτικό πάρκιν και κήπο, κοντά στους πρόποδες της Φιλερήμου (Ιαλυσός). Πληρ. τηλ. 6948882071 ώρες 08.00 έως 14.00 και 18.00 έως 22.00 MZT120302

ΠΑΡΑΔΟΣΙΑΚΗ ΤΕΧΝΗ



ΒΟΤΣΑΛΩΤΑ - ΨΗΦΙΔΩΤΑ - ΕΠΙΣΚΕΥΕΣ-ΑΠΟΚΑΤΑΣΤΑΣΕΙΣ ΒΥΖΑΝΤΙΝΩΝ - ΝΕΟΚΛΑΣΙΚΩΝ ΚΤΙΣΜΑΤΩΝ
Σ. ΓΡΑΙΚΟΣ
ΠΑΡΑΔΟΣΙΑΚΟΣ ΤΕΧΝΙΤΗΣ
Τηλ. 6934596090
05169

ΕΝΟΙΚΙΑΖΟΝΤΑΙ διαμερίσματα α' ορόφου 2 υπνοδωματίων, σαλοτραπεζαρία, κουζίνα, μπάνιο, β) ισόγειο δύο υπνοδωματίων σαλοτραπεζαρία, μπάνιο, κουζίνα, επί της οδού Μητροπόλεως 83Θ. Πληρ. τηλ. 2241036072 MZT180316

ΕΝΟΙΚΙΑΖΕΤΑΙ διαμέρισμα δύο υπνοδωματίων στην οδό Β. Ιωαννίδη 9, στην περιοχή Δασκάλων. Πληρ. τηλ. 22410-77303, 28160 MZT180320

ΕΝΟΙΚΙΑΖΕΤΑΙ μεζονέτα με τρία υπνοδωμάτια, τρία μπάνια, σαλοτραπεζαρία, κουζίνα, με ηλιακό θερμοσίφωνα, και χώρο στάθμευσης, στην περιοχή Μητροπόλεως σε ήσυχο δρόμο. Πληρ. τηλ. 2241028860 από 12.00-17.00 MXP12186

ΕΝΟΙΚΙΑΖΕΤΑΙ διαμέρισμα 105 τ.μ. στον τρίτο όροφο πολυκατοικίας επί της οδού Βουλγαροκτόνου 15 και Καλαβρύτων γωνία. Πληρ. τηλ. 2241052351 MZT170310

ΕΝΟΙΚΙΑΖΟΝΤΑΙ ωραιότατα **διαμερίσματα** μονόχωρα και δίχωρα των 35 και 55 τ.μ. πλήρως εξοπλισμένα, με μεγάλες βεράντες, air condition, ζεστό νερό με ηλιακούς και ταχύθερμα, εύκολο πάρκιν και ειδικές τιμές για στρατιωτικούς, εκπαιδευτικούς και δημόσ. υπαλλήλους, στο Παραδείσι της Ρόδου. Πληρ. τηλ. 6932705792, 2241073807 MZT070213

ΕΝΟΙΚΙΑΖΕΤΑΙ διαμέρισμα 3 υπνοδωματίων επί της 28ης Οκτωβρίου α' ορόφου ανακαινισμένο. Πληρ. τηλ. 6948811762 MZT170311

ΟΙΚΟΔΟΜΗ ΡΟΔΟΥ
ΤΕΧΝΙΚΗ–ΚΑΤΑΣΚΕΥΑΣΤΙΚΗ ΕΤΑΙΡΕΙΑ
ΠΩΛΟΥΝΤΑΙ
1) **Καταστήματα, διαμερίσματα και οροφοδιαμερίσματα** στην οδό Αμστερνταμ, Βερολίνου και Μαδρίτης στο Ροδίνι διαφόρων μεγεθών (σε συγκρότημα 9 πολυκατοικιών)
2) **Μονοκατοικίες** 150 τ.μ. η κάθε μία σε κτήμα 2.000 τ.μ. (υπό κατασκευή)
3) **Μονοκατοικίες** στο Κιοτάρι Ασκληπειού (στο κύμα) 120 τ.μ. σε κτήμα 1.300 τ.μ. εκάστη (υπό κατασκευή)
4) **Διώροφες μονοκατοικίες** των 100 τ.μ. στο Γεννάδι, 200 μέτρα από τη θάλασσα σε κτήμα 1.300 τ.μ. (υπό κατασκευή)
Δεκτά δάνεια και ευκολίες πληρωμής έχουμε τις καλύτερες τιμές της αγοράς.
ΟΙΚΟΔΟΜΗ ΡΟΔΟΥ
Καμύνδου 4- Ρόδος-85100 Τηλ.: 22410/60460- 2 Fax: 22410/60463
ΜΑΝΟΛΗΣ ΣΠΥΡΙΔΗΣ Πολιτικός Μηχανικός Δ.Π.Θ. (Κιν:693 6660460)
ΚΩΣΤΑΣ ΚΩΝΣΤΙΝΤΙΝΙΔΗΣ εργολάβος (ΚΙΝ.: 6978.110.000)
ΕΜΠ00026

Ευρωπαϊκή Επενδυτική
Κτηματομεσιτικό Γραφείο
Θεόφιλος Κλωνάρης
Εθνικής Αντίστασης 48 τηλ.2241039300,κιν.6977582152

ΔΙΑΜΕΡΙΣΜΑΤΑ:
Ισόγειο δυάρι διαμέρισμα υπο κατασκευή με αυλή στην Ανάληψη € 85000
Διαμέρισμα Β ορόφου 90 τ.μ. στην Μητροπολη, με θέρμανση.Τραπεζικα Δάνεια Δεκτά € 95000
Α' όροφος διπλοκατοικίας 103τ.μ. στον Νηρέα κατάλληλο για 2 γκαρσονιέρες € 102000
Διαμέρισμα 75 τ.μ. 2 υπνοδωματίων υπο κατασκευή με θέρμανση ,Κ.Υδραίου € 137000
Διαμέρισμα 85 τ.μ.με 2 υπνοδωμάτια,χώρο στάθμευσης και αποθήκη ΕΤΟΙΜΟΠΑΡΑΔΟΤΟ € 150000
Οροφοδιαμέρισμα 120τ.μ. στην περιοχή Δασκάλων με θέα και πάρκιν € 220000
Διαμέρισμα πολυτελούς κατασκευης με 3 υπνοδωμάτια κοντά στον Μαρινόπουλο € 253000
Ρετιρέ διαμέρισμα 120τ.μ. με μεγάλες βεράντες και απεριόριστη θέα υπο κατασκευή προνομιούχο
ΜΟΝΟΚΑΤΟΙΚΙΕΣ:
Κατοικία στην Παλιά Πόλη 35τ.μ.+35τ.μ.,με άδεια χρήσεως καταστήματος € 60000
Μονοκατοικία 65τ.μ. στον Αρχάγγελο σε μαρμαροσοβά με 1 υπν/τιο € 65000
Μονοκατοικίες στην Ιξιά, κοντά στην Ρόδο 165 τ.μ. με 4 υπνοδωμάτια € 280000
Μονοκατοικία ανεξάρτητη στην Ιαλυσό 200τ.μ. κοντά στην Θάλασσα πολυτελούς κατασκευής € 380000
Μονοκατοικίες στα Κοσκινού σε ήσυχη περιοχή,υπο κατασκεύη με δυνατότητα επεμβάσεων
Κατοικίες υπο κατασκευή στην Λαχανιά κατάλληλες για εξοχικές κατοικίες σε λογικές τιμές
ΟΙΚΟΠΕΔΑ - ΚΑΤΑΣΤΗΜΑΤΑ:
Οικόπεδο 5300τ.μ.στην Λίνδο(Ψάλτους) με θέα κατάλληλο για κατοικία(ες) € 156000
Οικόπεδο 1000τ.μ. στο Τσαίρι με βιοτεχνικό χώρο 300τ.μ. σε θεμελίωση+300 όροφας € 100000
Οικόπεδο 3600 τ.μ.στην Λαχανιά άρτιο κ οικοδ/μο με θέα θάλασσα € 63000
Οικοπεδο στο Γεννάδι(Άγιο Γεώργιο) 4000τ.μ. 100 μέτρα από τον κεντρικο δρόμο προς € 61000
Καινούργιο κατάστημα γωνιακό με 17μ βιτρίνα σε εμπορικό σημείο της Ανάληψης
Προνομιακό ακίνητο στο Φαληράκι,κοντά στην Θάλασσα και σε ξενοδοχεία σε οικόπεδο 500τ.μ.
Πωλείται επιχείρηση αναψυκτήριου με τον εξοπλισμό,σε λογική τιμή ή ενοικιάζεται το ακίνητο
Εστιατόριο σε πλεονεκτική θέση,με εξασφαλισμένη πελατεία και απεριόριστες δυνατότητες πωλείται λόγω συνταξιοδότησης.Δεκτές ευκολίες πληρωμής
Αγορές-πωλήσεις-μισθώσεις-εκτιμήσεις-Ακινήτων
Λάνεια Λεκτά
ΧΠ2694

NewAge Real Estate
ΜΕΣΙΤΙΚΟ ΓΡΑΦΕΙΟ
Νέα Εποχή στο Χώρο του Ακινήτου
ΜΕΛΕΟΥΝΗ – ΚΕΧΑΓΙΑ ΜΑΙΡΗ
ΠΩΛΟΥΝΤΑΙ

ΔΙΑΜΕΡΙΣΜΑΤΑ
- 70 τ.μ. 2 υπν/τίων στην Πειραιώς. Τιμή 82.000 €
- 80 τ.μ. 2 υπν/τίων στην Εν. Δυνάμεων. Τιμή 110.000 €
- 82 τ.μ. 2 υπν/τίων στην Ανάληψη lux κατασκευής. Τιμή 132.000 €
- 80 τ.μ. 2 υπν/τίων στη Ρόδου Λίνδου lux κατασκευής. Τιμή 132.000 €
- 95 τ.μ. 3 υπν/τίων στην Εν. Δυνάμεων. Τιμή 135.000 €
- 100 τ.μ. 3 υπν/τίων στην Ανάληψη. Τιμή 162.000 €
- 100 τ.μ. 3 υπν/τίων στην Ανάληψη lux κατασκευής. Τιμή 192.000 €
- 120 τ.μ. 3 υπν/τίων στην Θ. Σοφούλη. Τιμή 160.000 €
- 136 τ.μ. 3 υπν/τίων στο Ροδίνι. Τιμή 161.400 €
- 110 τ.μ. 3 υπν/τίων στα Κοσκινού. Τιμή 132.000 €
- 115 τ.μ. 3 υπν/τίων στα Κοσκινού. Τιμή 150.000 €
- 85 τ.μ. 2 υπν/τίων στην Ιαλυσό. Τιμή 105.000 €
- 75 τ.μ. 2 υπν/τίων στ' Αφάντου. Τιμή 110.000 €

ΜΟΝΟΚΑΤΟΙΚΙΕΣ – ΜΕΖΟΝΕΤΕΣ
- 130 τ.μ. 2 ορόφων μπετά σε οικόπεδο 150 τ.μ. στα Κοσκινού. Τιμή 100.000 €
- 140 τ.μ. 2 ορόφων μπετά σε οικόπεδο 1300 τ.μ. στα Κοσκινού. Τιμή 121.000 €
- 210 τ.μ. 3 ορόφων μπετά σε οικόπεδο 1300 τ.μ. στα Κοσκινού. Τιμή 135.000 €
- 180 τ.μ. 3 επιπέδων σε οικόπεδο 1000 τ.μ. στα Κοσκινού. Τιμή 265.000 €
- 135 τ.μ. 2 ορόφων στην Ιαλυσό στους πρόποδες Φιλερήμου σε οικόπεδο 2.000 τ.μ. Τιμή 250.000 €
- 203 τ.μ. 2 ορόφων στην παρ. Ιαλυσού σε οικόπεδο 300 τ.μ. Τιμή 350.000 €
- 200 τ.μ. 2 ορόφων στην παρ. Ιαλυσού σε οικόπεδο 270 τ.μ. Τιμή 300.000 €
- 120 τ.μ. 2 ορόφων στο Κανδυλί μπετά σε οικόπεδο 110 τ.μ. Τιμή 132.000 €
- 210 τ.μ. 3 ορόφων στην Ιαλυσό. Τιμή 220.000 €
- 185 τ.μ. 2 ορόφων προς παρ. Ιαλυσού. Τιμή 315.000 €
- 130 τ.μ. 2 ορόφων προς παρ. Ιαλυσού. Τιμή 220.000 €
- 140 τ.μ. 2 ορόφων στην Παστίδα σε οικόπεδο 270 τ.μ. Τιμή 165.000€

ΟΙΚΟΠΕΔΑ
- 5.000 τ.μ. επί της Ρόδου-Λίνδου. Τιμή 410.000 €
- 2.400 τ.μ. επί της Ρόδου-Αεροδρομίου με Σ.Δ. 0,4. Τιμή 820.000€
- 4.000 τ.μ. στα Κοσκινού με πανοραμική θέα. Τιμή 260.000 €
- 4.000 τ.μ. στο Κανδυλί. Τιμή 120.000 €
- 4.560 τ.μ. επί της Λεωφ. Τσαΐρι. Τιμή 108.000 €
- 5.500 τ.μ. στην παρ. Παραδεισίου μπροστά στο κύμα. Τιμή 100.000 €
- 15.000 τ.μ. στον Θεολόγο με πανοραμική θέα. Τιμή 165.000 €
- 5.250 τ.μ. στον Αρχάγγελο. Τιμή 65.000 €
- 4.800 τ.μ. στα Μάσαρι. Τιμή 60.000 €
- 2.200 τ.μ. στο Γεννάδι με πανοραμική θέα. Τιμή 65.000 €
- 3.000 τ.μ. στο Γεννάδι επί της Λεωφόρου κατάλληλο για οποιαδήποτε χρήση. Τιμή 150.000 €
- 800 τ.μ. στο Κιοτάρι μπροστά στη θάλασσα κατάλληλο για επαγγελματική χρήση. Τιμή 120.000 €
- 450 τ.μ. στη Ρόδου-Καλλιθέας έναντι Μαρινόπουλου οικοδόμηση 360 τ.μ. σε 3 ορόφους. Τιμή 150.000 €

Θεμ. Σοφούλη 8 - 85100 Ρόδος Τηλ. & Fax: 22410 23447
Κιν. 6948 808023 - E-mail: info@newage-realestate.gr
ΧΠ2671

ΕΝΟΙΚΙΑΣΕΙΣ

συνέχεια από την προηγούμενη

ΕΝΟΙΚΙΑΖΕΤΑΙ κατάστημα 60 τ.μ. επί της οδού Ρόδου-Λίνδου 217 πλησίον ΔΕΥΑΡ. Πληρ. τηλ. 2244022543, 6974475730 ΜΖΤ170315

ΕΝΟΙΚΙΑΖΕΤΑΙ ισόγειο υπερυψωμένο **διαμέρισμα** 100 τ.μ. στην οδό Εθνικής Αντιστάσεως 65, κατάλληλο και για επαγγελματική χρήση. Πληρ. τηλ. 2810237537, 6977830383 ΜΖΤ170329

ΕΝΟΙΚΙΑΖΕΤΑΙ μεγάλο γωνιακό επιπλωμένο **studio** α' ορόφου στο Ροδίνι με ωραία θέα. Πληρ. τηλ. 6944361899, 2241025447 ΜΖΤ160322

ΕΝΟΙΚΙΑΖΕΤΑΙ α) κατάστημα στην Παλιά Πόλη της Ρόδου 73 τ.μ., οδός Ερμού 11, με ευνοϊκούς όρους, **β) ενοικιάζεται ή πωλείται,** λόγω υποχρεώσεων: Κατάστημα στη Ψαροπούλα, οδός Ερυθρού Σταυρού 17, Ρόδος 37 τ.μ. με πατάρι 18 τ.μ. Μίσθωμα 320 ευρώ και τιμή πώλησης 60.000 ευρώ. Πληρ. τηλ. 6944182565 και 2107723026 ΜΖΤ120301

ΕΝΟΙΚΙΑΖΕΤΑΙ ισόγειο **διαμέρισμα** σε άριστη κατάσταση 2 υπνοδωμάτια, μεγάλο σαλόνι, κουζίνα, μπάνιο, Κολοκοτρώνη 87. Πληρ. τηλ. 6946581010 ΧΧΠ1084

ΕΝΟΙΚΙΑΖΟΝΤΑΙ 4 ΠΟΛΥΤΕΛΗ STUDIOS ΓΙΑ ΕΝΑ 'Η ΔΥΟ ΑΤΟΜΑ, ΣΤΗΝ ΠΑΡΑΛΙΑ ΙΑΛΥΣΟΥ, ΠΛΗΡΩΣ ΕΠΙΠΛΩΜΕΝΑ, ΕΥΡΥΧΩΡΑ, ΜΕ ΑΝΕΤΕΣ ΒΕΡΑΝΤΕΣ ΜΕ ΠΟΛΥΚΟΥΖΙΝΑΚΙ, AIR-CONDITION, ΗΛΙΑΚΟ ΘΕΡΜΟΣΙΦΩΝΑ, ΙΔΙΟΧΡΗΣΤΗ ΘΕΣΗ ΣΤΑΘΜΕΥΣΗΣ. ΜΗΝΙΑΙΟ ΜΙΣΘΩΜΑ 275 ΕΥΡΩ. ΠΛΗΡ. ΕΥΣΤΑΘΙΟΥ - ΕΥΡΩΚΤΗΜΑΤΙΚΗ, ΕΘΝΙΚΗΣ ΑΝΤΙΣΤΑΣΕΩΣ 83 (ΠΡΩΗΝ ΑΝΝΗΣ ΜΑΡΙΑΣ). ΤΗΛ. 22410 73819-74917, 6946/103929 ΧΠΕ091

ΑΠΟΘΗΚΕΣ ΣΤΗΝ ΙΑΛΥΣΟ, ΕΝΟΙΚΙΑΖΟΝΤΑΙ 1) ΑΠΟΘΗΚΕΥΤΙΚΟΙ ΧΩΡΟΙ ΑΠΟ 100 ΕΩΣ 2000 Τ.Μ. ΚΑΙ ΥΨΟΣ 8 Μ. ΑΣΦΑΛΕΙΣ ΜΕ ΜΕΓΑΛΟΥΣ ΧΩΡΟΥΣ ΔΙΑΚΙΝΗΣΗΣ ΦΟΡΤΩΣΗΣ ΚΑΙ ΕΚΦΟΡΤΩΣΗΣ ΠΡΟΪΟΝΤΩΝ, 2) ΥΠΑΙΘΡΙΟΙ ΧΩΡΟΙ ΠΕΡΙΦΡΑΓΜΕΝΟΙ, ΑΣΦΑΛΕΙΣ, ΚΑΤΑΛΛΗΛΟΙ ΓΙΑ ΑΠΟΘΗΚΕΥΣΗ ΠΡΟΪΟΝΤΩΝ ΣΕ ΠΑΛΕΤΕΣ. ΠΛΗΡ. ΤΗΛ. (22410)38400 ΑΠΟ ΔΕΥΤΕΡΑ ΕΩΣ ΠΑΡΑΣΚΕΥΗ 08.00-15.00 κ. ΓΙΩΤΑ ΧΠΕ1912

ΕΝΟΙΚΙΑΖΕΤΑΙ μονοκατοικία 200 τ.μ. στα Μαριτσά (έναντι Π. αεροδρομίου) αποτελούμενη από 2 κουζίνες επιπλωμένες, 3 υπνοδωμάτια επιπλωμένα, 2 μπάνια, σαλόνι και τζάκι. Πληρ. τηλ. (22410)47670, 48219ΜΖΤ030310

ΕΝΟΙΚΙΑΖΟΝΤΑΙ: α) **μεζονέτα** β) **γκαρσονιέρα** και **studio** πλήρως εξοπλισμένα στο Ανω Ροδίνι. Πληρ. τηλ. 2241061628, 6944410537 ΜΖΤ240240

ΕΝΟΙΚΙΑΖΟΝΤΑΙ στα Τριάντα πλησίον Super Market Μαρινόπουλος **διαμερίσματα** δίχωρα με μπαλκόνια, πλήρη επιπλωμένα με air condition και θυρίδα. Τιμή 260 ευρώ. Πληρ. τηλ. 2241022328, 6947286406 ΜΖΤ280211

ΓΚΑΡΣΟΝΙΕΡΕΣ και STUDIOS ΕΝΟΙΚΙΑΖΟΝΤΑΙ 40 τ.μ. και 25 τ.μ. πλήρως επιπλωμένες, ανακαινισμένες 2004, στο Παραδείσι. Πληρ. τηλ. 2241048360, 6972943946 ΜΖΤ010322

ΕΝΟΙΚΙΑΖΕΤΑΙ διαμέρισμα στην Ιξιά 86 τ.μ. σε ήσυχη πολυκατοικία δύο υπνοδωμάτια, μεγάλο σαλόνι και 2 μεγάλα μπαλκόνια. Πληρ. τηλ. 2241081154, 6937244798 ΜΖΤ020329

ΠΩΛΕΙΤΑΙ ή ΕΝΟΙΚΙΑΖΕΤΑΙ κατάστημα φαστ - φουντ - ψησταριά, με όλο τον εξοπλισμό πλήρη, σε κεντρικό μέρος της πόλης μας. Με στρωμένη δουλειά και μόνιμη πελατεία, λόγω αναχωρήσεως. Δεκτές μόνο σοβαρές προτάσεις. Πληρ. τηλ. 6946406155 ΜΖΤ260314

ΠΩΛΕΙΤΑΙ οικόπεδο στην περιοχή Τσαΐρι, συναιτερισμός ξυλουργών, 1.000 τ.μ. με άδεια οικοδομής. Πληρ. τηλ. 6972324624 κ. Ανδρέα ΜΖΤ240320

ΠΩΛΕΙΤΑΙ διαμέρισμα 78 τ.μ. με δύο υπνοδωμάτια, κουζίνα, καθιστικό, λουτρό, αποθήκη, πατάρι, με air condition, ηλιακό σε πολύ καλή κατάσταση, στην περιοχή της Ανάληψης. Τιμή 110.000€. Πληρ. Σταμάτης Μανωλάκος, τηλ. 2241023815, 78275, 6945769958 ΜΧΠ1588

ΠΩΛΟΥΝΤΑΙ 3 γκαρσονιέρες συνολικής επιφάνειας 105 τ.μ. πλησίον Κένεντυ καινούργιες, μισθωμένες με μηνιαίο εισόδημα 1.000€ το μήνα. Τιμή 230.000 €. Πληρ. τηλ. 2241022943, 6945466773 ΜΖΤ240334

ΠΩΛΕΙΤΑΙ στην περιοχή Αγίου Νικολάου οδό Σκεύου Ζερβού **διαμέρισμα** 85 τ.μ. α' ορόφου νεόκτιστο αρίστης κατασκευής τίμημα 135.000€. Πληρ. κ. Ανέστη τηλ. κιν. 6947047651 ΜΧΠ659

ΠΩΛΕΙΤΑΙ αγρός 2.000 τ.μ. στην Αγία Βαρβάρα (Τσαΐρι) σε ύψωμα με ωραία θέα, κατάλληλος για σπίτι. Πληρ. Εμμ. Κρανίδης και Συνεργάτες τηλ. 2241027082, 6944347405, 6942010248 2ος όροφος E-mail: info@kranidis.gr Αμερικής 50, Ρόδος ΜΧΠ092.4

ΠΩΛΕΙΤΑΙ ισόγειο **γραφείο** 105 τ.μ. με θέση στάθμευσης επί της οδού Αλεξάνδρου Διάκου. Πληρ. Εμμ. Κρανίδης και Συνεργάτες τηλ. 2241027082, 6944347405, 6942010248 2ος όροφος E-mail: info@kranidis.gr Αμερικής 50, Ρόδος ΜΧΠ092.3

ΠΩΛΕΙΤΑΙ λόγω ασθενείας **cafe bar** πολυτελούς κατασκευής, πλήρως εξοπλισμένο, κτίριο ανεξάρτητο, δυώροφο, με μεγάλη αυλή σε τιμή ευκαιρίας και με ευκολίες πληρωμής. Πληρ. τηλ. 6947905660 ΜΖΤ210325

ΠΩΛΕΙΤΑΙ επιχείρηση εισαγωγών και αντιπροσωπειών οινοπνευματωδών ποτών με παράλληλο τμήμα σούπερ μάρκετ και οργανωμένο δίκτυο διανομής λόγω συνταξιοδότησης. Δεκτές μόνο σοβαρές προτάσεις. Και κάθε έλεγχος δεκτός. Το σούπερ μάρκετ μπορεί να πουληθεί και ξεχωριστά. Πληρ. κ. Δημήτρη στο τηλ. 2241066507, 2241064378 από 09.30-13.30 και 17.30-20.00, κιν. 6932381925 ΜΖΤ220303

ΠΩΛΕΙΤΑΙ 3άρι **διαμέρισμα** 110 τ.μ. 1ου ορόφου επί της οδού Λίνδου, **διαμέρισμα** 110 τ.μ. 1ου ορόφου επί της οδού Λίνδου, 15 ετών σε καλή κατάσταση. Πληρ. Εμμ. Κρανίδης και Συνεργάτες τηλ. 2241027082, 6944347405, 6942010248 2ος όροφος E-mail: info@kranidis.gr Αμερικής 50, Ρόδος ΜΧΠ092.2

ΠΩΛΕΙΤΑΙ από ιδιώτη εντός ζώνης **οικόπεδο** δύο στρεμμάτων στους πρόποδες Φιλερήμου της Παστίδας με άδεια οικοδομής 240 τ.μ. για ισόγειο και α' όροφο με φως και νερό. Πληρ. τηλ. 6997188794 ΜΖΤ180306

ΖΗΤΟΥΝΤΑΙ

άμεσα **διανομείς** για μόνιμη πενθήμερη πρωινή απασχόληση σε φαρμακαποθήκη.

Απαιτούμενα προσόντα:
- Ελληνική υπηκοότητα
- Ηλικία 20-28 ετών
- Απολυτήριο στρατού
- Απολυτήριο γυμνασίου ή λυκείου
- Δίπλωμα μοτοποδηλάτου και αυτοκινήτου

Κατάθεση βιογραφικών από Δευτέρα έως Παρασκευή και ώρες 10.00-15.00 στη διεύθυνση: MEDIQUICK A.E., Μάρκου Μαλλιαράκη 22 Ρόδος (πάροδος Καναδά) κ. Κώστα ΜΑΤ000788

Το ξενοδοχείο FILERIMOS VILLAGE

ΖΗΤΕΙ υπάλληλο υποδοχής

με καλή γνώση γερμανικών και αγγλικών
Προηγούμενη εμπειρία επιθυμητή αλλά όχι απαραίτητη.

Πληρ. τηλ. 2241092510, 94062, fax: 2241091575, e-mail: filerim@otenet.gr ΜΖΤ240328

ΖΗΤΕΙΤΑΙ

πωλητής-πωλήτρια

για προώθηση προϊόντων και εμπορευμάτων της εταιρίας **ΦΟΥΡΝΟΙ ΡΟΔΟΥ ΑΕΒΕ.**

Προϋποθέσεις:
1) Γνώση της αγοράς
2) Προϋπηρεσία προαιρετικά
3) Να διαθέτει αυτοκίνητο

Πληροφορίες στο τηλέφωνο 2241082656 εσωτερικό 11 ΧΠ434

πωλησεις-αγορες ακινητων & επιχειρησεων

ΠΩΛΟΥΝΤΑΙ και ΕΝΟΙΚΙΑΖΟΝΤΑΙ στην Ιαλυσό α) **πωλούνται γκαρσονιέρες** από 30.000 ευρώ, β) **διαμέρισμα** 2 δωματίων, κουζίνας 55.000 ευρώ, γ) **ενοικιάζονται γκαρσονιέρες** επιπλωμένες από 150 ευρώ το μήνα, δ) **ενοικιάζεται κατάστημα** 150 τ.μ. στον κεντρικό δρόμο Ιαλυσού δίπλα σε ξενοδοχείο 1000 κλινών για οποιαδήποτε χρήση. Πληρ. τηλ. 6948209098 ΜΖΤ260313

☑ Το Κολλέγιο Ρόδου πιστεύει ότι βασικός μοχλός κάθε εξέλιξης είναι ο άνθρωπος και στην περίπτωση του Σχολείου ο Εκπαιδευτικός.

☑ Το Κολλέγιο Ρόδου επιλέγει υπεύθυνα και προσεκτικά τους συνεργάτες του και οργανώνει ένα σύστημα εισαγωγικής και ενδοϋπηρεσιακής επιμόρφωσης.

☑ Το Κολλέγιο Ρόδου επενδύει στους Εκπαιδευτικούς προσφέροντας ιδανικό εργασιακό περιβάλλον και τις καλύτερες αμοιβές στην Ελληνική αγορά.

Το Κολλέγιο Ρόδου καλεί τους

ΒΡΕΦΟΝΗΠΙΟΚΟΜΟΥΣ - ΝΗΠΙΑΓΩΓΟΥΣ - ΔΑΣΚΑΛΟΥΣ - ΚΑΘΗΓΗΤΕΣ

που ενδιαφέρονται να αποτελέσουν μέρος της Εκπαιδευτικής Πολιτικής και Φιλοσοφίας του, να καταθέσουν το Βιογραφικό τους Σημείωμα και να συμπληρώσουν τη σχετική Αίτηση στα γραφεία του, μέχρι και την 8/4/2005.

Επίσης, παρακαλούνται όσοι έχουν ήδη καταθέσει βιογραφικό σημείωμα και αίτηση να επιβεβαιώσουν εκ νέου το ενδιαφέρον τους.

ΚΟΛΛΕΓΙΟ ΡΟΔΟΥ
ΜΕ ΤΗΝ ΤΕΧΝΟΓΝΩΣΙΑ ΤΩΝ ΕΚΠΑΙΔΕΥΤΗΡΙΩΝ ΓΕΙΤΟΝΑ
10ο χλμ Ρόδου - Λίνδου, Ρόδος - Τηλ.: 22410 87747 - E mail : info@rodos-college.gr ΜΧΠ004

Καριέρα στο real estate

Η ΕΠΙΧΕΙΡΗΣΗ

Η **Savvaidis & Associates**, απο το 1983 προσφέρει υπηρεσίες διαμεσολάβησης ακινήτων στο νησί της Ρόδου. Για το υψηλό επίπεδο υπηρεσιών της η εταιρεία έχει βραβευθεί για δύο συνεχή έτη ως Best Agent for Greece 2003 – 2004 από το έγκυρο περιοδικό International Homes (UK).

ΣΤΕΛΕΧΟΣ ΠΩΛΗΣΕΩΝ (Sales Support Executive)

Ο ΥΠΟΨΗΦΙΟΣ

- Άνδρας / γυναίκα έως 35 ετών, με δυναμική προσωπικότητα.
- Πτυχιούχος ΤΕΙ - ΑΕΙ στη Διοίκηση Επιχειρήσεων
- Άριστος χρήστης εφαρμογών MS OFFICE.
- Εκτενής γνώση του internet.
- Άριστη γνώση της Αγγλικής Γλώσσας σε γραπτό και προφορικό λόγο.
- Κάτοχος αυτοκινήτου.

Η ΘΕΣΗ

- Υποστήριξη πωλήσεων ακινήτων.
- Δημιουργία και υποστήριξη πελατολογίου.
- Στελέχωση υποκαταστημάτων.
- Σύγχρονο και φιλικό εργασιακό περιβάλλον.
- Συνεχές on the job training

Αποστείλατε βιογραφικό σας με φωτογραφία στο **info@savvaidis.gr**

SAVVAIDIS & Associates
Real Estate Agents & Consultants

Γρηγ. Λαμπράκη 14, Ρόδος
Τηλ. 22410-26281
http://www.savvaidis.gr ΧΠ659

ΤΣΟΥΡΟΥΝΑΚΗΣ
Κεφάλαιο
Κτηματομεσιτικό Γραφείο
Γ. ΣΕΦΕΡΗ 12 (παραπλεύρως ΜΗΔΙΑ)
ΤΗΛ/FAX.: (22410) 60060
www.e-kefaleo.com

ΠΩΛΗΣΕΙΣ ΑΚΙΝΗΤΩΝ

ΔΙΑΜΕΡΙΣΜΑΤΑ

❑45 τ.μ,ισόγειο,1 υπν/τιου , καινούριο, Καρακόνερο , 24,5εκ - 71.900 €

❑50 τ.μ,1ου,1 υπν/τιου , καινούριο, Τριάντα, 27εκ - 79.236€

❑57 τ.μ,1ου ,1 υπν/τιου , καινούριο, Ανάληψη, 29εκ - 85.106 €

❑70 τ.μ,1ου,2 υπν/τιων Αγ.Ιωάννη, 27εκ – 79.236 €

❑70 τ.μ,1ου, 2 υπν/τιων , καινούριο, Τριάντα, 37εκ - 108.584 €

❑73 τ.μ,1ου, 2 υπν/τιων , καινούριο, Ιξιά, 33εκ - 96.845 €

❑77τ.μ 2ου, 2 υπν/τιων, καινούριο, πάρκιν, Καναδά ,47 εκ-137.931€

❑80 τ.μ, ισόγειο, 2υπν/τιων, γκαράζ ,καινούριο, Ιξιά 40 εκ-117.388€

❑80 τ.μ, 1ου, 2υπν/τιων, Κένεντυ 41 εκ- 117.388 €

❑85τ.μ,1ου ,2 υπν/τιων, καινούριο,πάρκιν Αραπάκι, 49εκ - 143.800 €

❑ 85τ.μ,1ου ,2 υπν/τιων, καινούριο, Ροδίνι, 49εκ - 143.800 €

❑86τ.μ, 2ου, 2 υπν/τιων , καινούριο, Καρακόνερο, 46.5εκ - 136.463 €

❑100 τ.μ ,1ου ,3υπν/τιων, γκαράζ, καινούριο, Ιξιά 52 εκ-152.604 €

❑110 τ.μ, 3ου, 3 υπν/τιων , λούξ, Ροδίνι 61εκ -179.000 €

❑116 τ.μ,1ου,3 υπν/τιων , καινούριο,πάρκιν, Αραπάκι 65εκ - 190.755 €

❑120 τ.μ, ρετιρέ, 3 υπν/τιων καινούριο, πάρκιν, Αν.Μαρίας 80 εκ - 234.776 €

ΜΕΖΟΝΕΤΕΣ-ΜΟΝ/ΚΙΕΣ

❑ 90 τ.μ , μεζονέτα , μπετά, 1.000 τ.μ οικόπεδο, θέα Κοσκινού 40 εκ-117.388 €

❑ 125 τ.μ ,μεζονέτα , μπετά, 250 τ.μ αυλή Τριάντα 40 εκ-117.388 €

❑ 170 τ.μ ,μεζονέτα , μπετά , 200 τ.μ αυλή Τριάντα 42 εκ-123.257 €

❑ 176 τ.μ ,μεζονέτα ,μπετά σε 1.350 τ.μ οικόπεδο Τρείς 40εκ-117.388 €

❑ 187 τ.μ, μεζονέτα , 3υπν/τιων, σε 2 στρέματα,Τριάντα 121εκ-355.099 €

❑ 200 τ.μ ,μεζονέτα μ/σοβά , 3 υπν/τιων ,300 τ.μ οικόπεδο Τριάντα 56εκ-164.343 €

❑ 224 τ.μ ,μεζονέτα , 3 υπν/τιων ,καινούρια 300 τ.μ οικόπεδο Τριάντα 80εκ-234.776 €

❑203 τ.μ ,μεζονέτα , 3υπν/τιων , σε 2 στρέμα-τα,Τριάντα 131εκ-384.446€

ΟΙΚΟΠΕΔΑ

❑1.000τ.μ,με την άδεια, Κοσκινού 24εκ-70.432€

ΕΠΑΓΓΕΛ/ΚΟΙ ΧΩΡΟΙ

❑ Κατάστημα 180τ.μ ,συν 110τ.μ πατάρι, Καρακόνερο 170 εκ-500.000 €

❑ Αποθήκη 95τ.μ, σοβά, ράμπα, Καρακόνερο 16 εκ-46.955 € ΧΠ1629

πωλήσεις

συνέχεια από την προηγούμενη

ΠΩΛΕΙΤΑΙ οπωρολαχανοπωλείο λόγω φόρτου εργασίας. Δεκτός κάθε έλεγχος. Πληρ. τηλ. 2241023057, 6947772931 MZT210311

ΠΩΛΕΙΤΑΙ διαμέρισμα 63 τ.μ. στην οδό Κένγεντυ διαμπερές, ισόγειο, με δική του αυλή, ηλιόλουστο για λόγους αναχωρήσεως. Τιμή ευκαιρίας. Πληρ. τηλ. 6944231596 MZT220301

ΠΩΛΕΙΤΑΙ από ιδιώτη ισόγειο **διαμέρισμα** 100 τ.μ. εντός οικισμού Παστίδας με κήπο και λοιπούς βοηθητικούς χώρους σε 300 τ.μ. οικόπεδο, πλήρως ανακαινισμένο. Πληρ. τηλ. 2241048013, 6948588451 MZT210302

ΠΩΛΕΙΤΑΙ 2άρι **διαμέρισμα** 60 τ.μ. στην οδό Σωτήρος σε καλή κατάσταση. Πληρ. τηλ. 2241027082, 6944347405, 6942010248 κ. Εμμ. Κρανίδης MXΠ092.1

ΠΩΛΕΙΤΑΙ από ιδιώτη, **οροφοδιαμέρισμα** νεόδμητο α' ορόφου ανεξάρτητο, πολυτελούς κατασκευής στην Ιξιά 3 υπνοδωμάτια, μεγάλο σαλόνι με θέα θάλασσα, κουζίνα, λουτρό (υδρομασάζ, αερομασάζ), WC, αποθήκη, σύστημα ενδοδαπέδιας θέρμανσης, κλιματισμός, σύστημα εξαερισμού. Τιμή μετρητοίς: 190.000 ευρώ. Πληρ. τηλ. 6942640503, 6978171109 κ. Νίκος MZT190301

ΠΩΛΕΙΤΑΙ επιχείρηση με κρύσταλλα - σερβίτσια - μαχαιρ/να-ποτήρια, σε κατάστημα 85 τ.μ. με υπόγειο 180 τ.μ. με σταθερό πελατολόγιο ή ο εξοπλισμός του καταστήματος (ράφια-γόνδολες-κρυσταλλιέρες-γραφείο-κομπιούτερ-φωτιστικά κ.λπ.) σε κεντρικό σημείο της Αννης Μαρίας λόγω φόρτου εργασίας. Πληρ κ. Κώστα τηλ. 6944453824 MAT000684

ΠΩΛΟΥΝΤΑΙ μεζονέτες από τεχνικό γραφείο (αρχιτέκτονας, τοπογράφος, εργολάβος). Οχι μεσίτες. 120 τ.μ. σε οικόπεδο 250 τ.μ. εντός οικισμού Παστίδας με πανοραμική θέα. Περιλαμβάνεται άδεια, μπετά, αυλόγυρος σε μεπτά, διαμόρφωση οικοπέδου, βόθρος και το ΙΚΑ που αναλογεί στα παραπάνω. Σχέδιο μεταβαλλόμενο κατ' απαίτηση του πελάτη. Πληρ. τηλ. 2241078635 και 2241068044 απόγευμα, 6946489989 και 6944817148 πρωί MZT170340

ΠΩΛΕΙΤΑΙ στο εμπορικότερο δρόμο των Πεύκων **επιχείρηση** τουριστικών ειδών και λαικής τέχνης σε τιμή ευκαιρίας. 50 τ.μ. εσωτερικά με πατάρι και 50 τ.μ. αυλή με πέργκολα. Δίδεται και άδειο. Πληρ. τηλ. 6938389517 MZT170308

ΠΩΛΕΙΤΑΙ ακίνητο επί της Λεωφόρου Ρόδου-Λίνδου (2ο χλμ.) με πρόσοψη στο δρόμο, ισόγειο 160 τ.μ. με πατάρι 80 τ.μ. και ημιυπόγειο 160 τ.μ. με ανεξάρτητη είσοδο. Κατάλληλο για εμπορική και βιοτεχνική δραστηριότητα. Πωλείται στο σύνολο ή ανεξάρτητα. Δεκτές και προτάσεις ανταλλαγής ακινήτου. Πληρ. τηλ. κο Δημήτρη 2241066019 από 08.00 έως 16.00 εργάσιμες MAT000688

ΕΥΚΑΙΡΙΑ ΠΩΛΟΥΝΤΑΙ οικόπεδα στην Παστίδα εντός οικισμού 300 τ.μ. με δυνατότητα δόμησης 300 τ.μ. προς 36.000 ευρώ, **οικόπεδο** στην Παστίδα 500 τ.μ. με άδεια οικοδομής 125 τ.μ. 50.000 ευρώ, **οικόπεδο** στην Παστίδα 1.000 τ.μ. με άδεια οικοδομής, ωραία θέα 80.000 ευρώ. Στην Κρεμαστή και επί της οδού Κρεμαστής-Μαριτσών **μεζονέτα** 170 τ.μ. άριστη κατασκευή σε οικόπεδο 1540 τ.μ. τελειωμένη 250.000 ευρώ μόνο. Πληρ. τηλ. 2241047018, 6944182377 MZT180309

ΠΩΛΕΙΤΑΙ συνεταιριστική μερίδα με άδεια οικοδομής 300 τ.μ. στο συνοικισμό επιπλοποιών στο δρόμο Λίνδου-Παστίδας. Πληρ. τηλ. 2241066844, 6947805109 MZT170319

ΠΩΛΕΙΤΑΙ PUB-ΚΑΦΕΤΕΡΙΑ στο τουριστικό κέντρο πλησίον νέου καζίνο. Πλήρως εξοπλισμένη, ανακαινισμένη, η καλύτερη στο είδος της. Συμβόλαιο 12ετές. Πληροφορίες άλλες δεν θα δοθούν τηλεφωνικώς. Πληρ. για συνεννόηση τηλ. 2241078392, 6977339669, 6936607154 μετά τις 12 το μεσημέρι MZT160334

Από την εταιρεία ΔΑΝΕΖΗΣ ΑΕ Τρόφιμα - Κρασιά

ΖΗΤΕΙΤΑΙ ΟΔΗΓΟΣ-ΠΩΛΗΤΗΣ

με ερασιτεχνική άδεια οδήγησης γνώστης της νήσου Ρόδου και της Δωδεκανήσου κατάλληλος για παραγγελίες-διανομές

Πληρ. τηλ. 2241030976, 6944790696 Αναστάσιο Δανέζη

MAT693

TUI Hellas

ΖΗΤΑ

Υπαλλήλους για εργασία στο αεροδρόμιο.
Απαραίτητη προϋπόθεση η γνώση της αγγλικής γλώσσας, καθώς και η κατοχή διπλώματος οδήγησης αυτοκινήτου.
Προηγούμενη εμπειρία θα ληφθεί υπόψη.

Πληροφορίες στο τηλ. 2241089501
Δευτέρα-Παρασκευή από 10.00 έως 15.00 η ώρα
Αυστραλίας 114, Ρόδος

IS LOOKING FOR

Dynamic, highly service minded personnel for
• escorting Slovenian groups
• escorting Dutch/French speaking groups
information: TUI Hellas S.A. Aystralias Str. 114
phone 2241089501, Monday-Friday: 10.00-15.00 hrs

MAT000752

ΖΗΤΟΥΝΤΑΙ

Πωλητής με εμπειρία στο χώρο των τροφίμων.
Ηλικίες από 28-45 ετών.
Απαραίτητη προϋπηρεσία.
Οδηγός για εποχιακή απασχόληση, με δίπλωμα Γ' κατηγορίας.
Ηλικίες από 25-35 ετών

Τηλ. επικοινωνίας Ρόδος 22410-68111, 64440

MAT000673

ΖΗΤΕΙΤΑΙ

ΠΩΛΗΤΗΣ-ΠΩΛΗΤΡΙΑ

με πείρα για μόνιμη εργασία στη boutique **ROUBETI UOMO**
Μισθός πολύ καλός.
Πλ. Κυπρου 6
Πληρ. τηλ. 2241075712

MAT000681

ΖΗΤΟΥΝΤΑΙ

ΠΩΛΗΤΡΙΕΣ

από εμπορική εταιρεία με καταστήματα εντός πόλεως.
Αποδοχές πολύ καλές.
Προοπτικές εξέλιξης.

Πληρ. τηλ. 2241074443

MZT020302(2)

ΥΠΕΥΘΥΝΟΙ ΥΠΟΔΟΧΗΣ

ΖΗΤΟΥΝΤΑΙ

από εταιρεία γνωστής αλυσίδας γυμναστηρίων για την θέση της υποδοχής με προϋπηρεσία.

Και βασική προϋπόθεση την κοινωνικότητα, και την ευχέρεια λόγου. Το άτομο έως 30 ετών που θα επιλέξουμε θα ενταχθεί σε μια εταιρία κορυφαία στο είδος της που έχει ως παράδοση να αναδεικνύει στελέχη από την γραμμή της. Η εταιρία παρέχει σεμινάρια στο άτομο που θα επιλεχθεί και ένα θαυμάσιο χώρο εργασίας.

Πληρ. τηλ. (22410)70510-11

ΧΠ2394

ΖΗΤΕΙΤΑΙ

ΥΠΕΥΘΥΝΗ ΚΑΤΑΣΤΗΜΑΤΟΣ

Ωράριο σπαστό, Αγγλικά και καλή χρήση Υπολογιστή απαραίτητα. Προϋπηρεσία θα ληφθεί υπ΄ όψιν. Ικανοποιητικός μισθός και bonus ανάλογα με προσόντα.

Πληρ. τηλ. 2241039920, ώρες καταστήματος

ΧΠ2241

Receptionist/Secretary
International Yachting Company

Our Rhodes Headquarters office is looking for an individual interested in learning our exciting industry. This position requires a mature individual interested in learning new skills, enjoys working with people, is organized, enjoys a professional business office environment and wants to be part of a team

Experience Requirements:
• Intranet/Internet/Email
• Strong Computer Skills, Word, Excel
• General office equipment experience knowledge

Other Skills/Attributes Required:
• Excellent English both written and verbal
• Excellent Communication and Organizational Skills
• Must be a team player

Please forward CV in both English and Greek including all related experience to donna@yachtagency.com. We will be scheduling interviews immediately for qualified candidates.

XP2241

ΖΗΤΟΥΝΤΑΙ

ΠΩΛΗΤΕΣ-ΠΩΛΗΤΡΙΕΣ

από εμπορικό κατάστημα ενδυμάτων και υποδημάτων με ηλικία από 20 έως 30 ετών
• Αποδοχές καλές
• Προοπτική εξέλιξης
• Προηγούμενη εμπειρία θα ληφθεί υπ' όψιν.

Για πληρ. επικοινωνήστε στο τηλ. 2241064275
από 10.00 έως 14.00

MAT000742

Από την εταιρεία
I.D.E.A. BAGNO A.E.

ΖΗΤΕΙΤΑΙ ΟΔΗΓΟΣ

Απαραίτητα προσόντα:
• Επαγγελματικό δίπλωμα
• Απόφοιτος Λυκείου
• Γνώση Υπολογιστή
• Ηλικία έως 35 ετών
• Γνώστης δρόμων εντός και εκτός πόλεως

Προσφέρονται:
• 12μηνη απασχόληση
• Ικανοποιητικές αποδοχές

Αποστολή βιογραφικού στη διεύθυνση:
5ο χλμ. Λεωφόρου Λίνδου
Πληρ. τηλ. 2241066200, και στο 2241068204

ΧΠ1004

Ιβίσκος

Η Εταιρεία Ζητεί
ΟΔΗΓΟΥΣ ΠΩΛΗΤΕΣ

Το προφίλ του ιδανικού υποψήφιου συνδυάζει
✓ Δίπλωμα οδήγησης Γ' κατηγορίας
✓ Ηλικία έως 35 ετών
✓ Απολυτήριο Λυκείου
✓ Δυναμικός με ευχάριστη προσωπικότητα
✓ Άριστη ικανότητα επικοινωνίας, εργατικός και συνεπής.

Προσφέρονται:
✓ Μισθός, μπόνους επί των πωλήσεων και δυνατότητα εξέλιξης.

Αποστολή βιογραφικών: fax: 2241 063471
email: sales@iviskos.gr Τηλ.: 2241 065410

ΧΠ1124

Nicolas EXPRESSIONS

ΖΗΤΟΥΝ

Για την στελέχωση του **νέου** τους καταστήματος στη Ρόδο:

1. Κουπέρ
2. Βαφείς
3. Χτένισμα
4. Ρεσεψιόν

Πληρ. τηλ. 2241023001

MAT000793

Η ΜΑΜΑΛΙΓΚΑΣ ΑΕΒΕ - OPEL

ΖΗΤΕΙ λογίστρια

πτυχιούχο ΑΕΙ/ΤΕΙ
με γνώσεις μηχανογραφικής έκδοσης στοιχείων και τήρησης βιβλίων. Απαραίτητη η προϋπηρεσία.
Θα τηρηθεί απόλυτη εχεμύθεια.

Πληρ. κα. Κατοίκα Χριστίνα τηλ. 2241061005,
ώρες 10 π.μ.-2 μ.μ. (Δευτέρα-Παρασκευή

ΧΠ1276

Are you looking for a new job challenge in Rhodes- Greece? **SAVVAIDIS & Associates Estate Agents (www.savvaidis.gr),** is looking for 2 full-time staff members in the division of sales

support in South Rhodes, for the season (April- October) and in Rhodes City at the central offices, Lambraki 14 all year round.

We seek native English speakers (age between 25 and 35) with good computer and communication skills, an excellent telephone manner and the ability to work in a team. Driving license is necessary. The package involves a generous salary and alongside training on an ongoing basis.
Please reply, preferably via e-mail, with a CV and a recent picture attached.

xenia@savvaidis.gr or fax it: 0030-2241-034663
or call at 22410-70017

ΧΠ659

Από Ξενοδοχειακή Εταιρεία στην Ιαλυσό

ΖΗΤΟΥΝΤΑΙ

Operation Manager με γνώσεις F & B

Διπλωματούχος Υπεύθυνη Θαλασσοθεραπείας (SPA)

Μάγειροι Α' και Β'
Σερβιτόροι και Βοηθοί
Βοηθοί Μπάρμαν
Καμαριέρες
Ηλεκτρολόγος

Πληροφορίες: Γραφείο Προσωπικού,
τηλ. 2241094326 καθημερινά από 10.00-14.00

ΧΠ2698

πωλησεις

συνέχεια από την προηγούμενη

ΠΩΛΕΙΤΑΙ ΕΠΙΧΕΙΡΗΣΗ στα "100 Μαγαζιά". Πληρ. τηλ. 6947633164 MZT110324

ΠΩΛΟΥΝΤΑΙ ΕΠΑΓΓΕΛΜΑΤΙΚΟΙ ΧΩΡΟΙ στην οδό Βενέζη (δίπλα στο ΡΟΔΙΩΝ ΠΑΙΔΕΙΑ). **α) ΚΑΤΑΣΤΗΜΑΤΑ:** για οποιαδήποτε χρήση επαγγελματική των 62 τ.μ. και 125 τ.μ., **β) ΓΡΑΦΕΙΑ-ΙΑΤΡΕΙΑ** των 62 τ.μ. και 125 τ.μ., **γ) ΑΠΟΘΗΚΕΣ:** των 62 τ.μ. και 125 τ.μ. Δεκτά δάνεια. Πληρ. Διακογεωργίου Κάλλιστος, τηλ. 22410-29318, 78501 ΜΑΤ000118(6)

ΠΩΛΟΥΝΤΑΙ μονοκατοικίες στην Παστίδα 110 τ.μ., 120 τ.μ., 130 τ.μ., 160 τ.μ. εντός σχεδίου. Πληρ. τηλ. 6932584376. **Houses for sale** in Pastida 110 m2, 120m2, 130m2, 160m2. Information tel 6932584376 MZT090318

ΠΩΛΕΙΤΑΙ ΙΑΤΡΕΙΟ-ΓΡΑΦΕΙΟ. Στο παλαιό ΙΚΑ γωνία Μ. Κων/νου και Παλαιολόγου στον α' όροφο γραφείο ιατρείο 70 τ.μ. έτοιμο προς παράδοση για άμεση λειτουργία σε πολυτελείας οικοδομή. Δάνεια δεκτά. Πληρ. Διακογεωργίου Κάλλιστος, τηλ. 22410-29318, 78501 ΜΑΤ000118(4)

ΠΩΛΟΥΝΤΑΙ: α) **οικόπεδο** στο Γεννάδι 1750 τ.μ. επί της λεωφόρου 500 μ. από το χωριό, με άδεια οικοδομής 200 τ.μ. και β) 1000 τ.μ. **οικόπεδο** με άδεια οικοδομής 150 τ.μ. Πληρ. τηλ. 2241061628, 6944410537 MZT240239

ΖΗΤΕΙΤΑΙ οικόπεδο εντός σχεδίου για αγορά ή αντιπαροχή στις περιοχές Ιαλυσού-Κρεμαστής-Κοσκινού ή εντός σχεδίου στη Ρόδο. Πληρ. Διακογεωργίου Κάλλιστος, τηλ. 22410-29318, 78501 ΜΑΤ000118(1)

ΠΩΛΟΥΝΤΑΙ ΣΤΗΝ ΚΡΕΜΑΣΤΗ ΔΙΑΜΕΡΙΣΜΑΤΑ-ΜΕΖΟΝΕΤΕΣ. Στον παραλιακό δρόμο Κρεμαστής διαμερίσματα των 60 τ.μ. και μεζονέτες των 120 τ.μ. με αυλή πολυτελούς κατασκευής. Δάνεια δεκτά. Πληρ. Διακογεωργίου Κάλλιστος, τηλ. 22410-29318, 78501 ΜΑΤ000118(2)

ΠΩΛΕΙΤΑΙ διαμέρισμα δυάρι στους (Δασκάλους) πολυτελούς κατασκευής με θέρμανση, έτοιμο προς παράδοση και κατοίκηση σε μικρή οικοδομή. Δεκτά δάνεια. Πληρ. Διακογεωργίου Κάλλιστος, τηλ. 22410-29318, 78501 ΜΑΤ000118(5)

ΠΩΛΟΥΝΤΑΙ ΣΤΗΝ ΠΑΡΑΛΙΑ ΚΙΟΤΑΡΙ ΜΕΖΟΝΕΤΕΣ. Ημιτελείς και τελειωμένες των 80 τ.μ. και 110 τ.μ. σε 1.000 τ.μ. οικόπεδο σε κατασκευή πολυτελή. Δεκτά δάνεια. Πληρ. Διακογεωργίου Κάλλιστος, τηλ. 22410-29318, 78501 ΜΑΤ000118(3)



μαθηματα

ΓΑΛΛΙΚΑ, ΙΤΑΛΙΚΑ, ΙΣΠΑΝΙΚΑ παραδίδονται μαθήματα για όλα τα επίπεδα από πτυχιούχο καθηγητήτρια Πανεπιστημίου Σορβόννης και Valencia Ισπανίας, με πολυετή πείρα. Προετοιμασία πτυχίων DELF DALF SORBONNE, CELI (Perugia), Instituto Cervantes. Τμήματα ξενοδοχοϋπαλλήλων, ορολογία, εμπορικά, ξεναγών. Πληρ. τηλ. 6978733260 MZT210307

ΚΑΘΗΓΗΤΡΙΑ ΑΓΓΛΙΚΩΝ με 20ετή πείρα με μητρική γλώσσα την αγγλική με αρίστη προφορά, παραδίδει ιδιαίτερα μαθήματα σε μεμονωμένους ή σε μικρά γκρουπ (4 ατόμων) ή σε ενήλικες για να μάθουν την γλώσσα για τη δουλειά τους ή τα παιδιά της πρώτης τάξης του Δημοτικού, σε αρχάριους και προχωρημένους με εξασφαλισμένη επιτυχία εξετάσεων **FIRST CERTIFICATE (LOWER), C.F.C.-ECCE, PROFICIENCY MICHIGAN, ALCE** και το **ΚΡΑΤΙΚΟ ΠΙΣΤΟΠΟΙΗΤΙΚΟ ΓΛΩΣΣΟΜΑΘΕΙΑΣ** και TOEIC αναγνωρισμένο διεθνώς. Οργανωμένη και άρτια διδακτική ύλη - προβολές **VIDEO** και κασέτα, συστηματική ενημέρωση γονέων, υπεύθυνη εργασία και τιμές λογικές. Πληρ. τηλ. 2241075959, 6972912196 MZT180305

ΚΑΘΗΓΗΤΡΙΑ ΑΓΓΛΙΚΩΝ, απόφοιτη Αγγλικής Φιλολογίας, παραδίδει μαθήματα για όλα τα επίπεδα (από Junior έως και Proficiency). Προετοιμασία εξετάσεων Michigan-Cambridge. Πληρ. τηλ. (22410)77216, 24682, 6947262772 MZT220305

ΑΓΓΛΙΚΑ - ΙΤΑΛΙΚΑ. Καθηγήτρια με πολυετή πείρα και αξιοσημείωτες επιτυχίες, παραδίδει κατ' οίκον ιδιαίτερα μαθήματα Αγγλικών και Ιταλικών σε μαθητές όλων των επιπέδων. Προετοιμασία για First Certificate, Proficiency of Cambridge, Michigan, Κρατικό Πτυχίο Γλωσσομάθειας κ.λπ. και τα αντίστοιχα στα Ιταλικά. Τιμές προσιτές. Πληρ. τηλ. 6946658576 Ρόδος MZT100313



εργασιες

Από μεγάλο εστιατόριο (πόλεως) **ΖΗΤΟΥΝΤΑΙ** α) **έμπειροι σερβιτόροι/ες**, β) **έμπειροι 6' μάγειρες**, γ) **λατζιέρες.** 12μηνη απασχόληση. Μισθός ικανοποιητικός και ασφάλεια. Πληρ. τηλ. 2241060030 κ. Μαρία MZT260305

ΖΗΤΕΙΤΑΙ έμπειρος ψήστης για οβελιστήριο. Προϋπηρεσία απαραίτητη. Πληρ. τηλ. 6936161740, MXP12210

Τα μίνι γκολφ στην Ιξιά και στην Λάρδο **ζητούν: 2 κοπέλες** για κάθε γήπεδο, με καλή εμφάνιση και καλές γνώσεις αγγλικών για εργασία γραφείου-ταμείου. Ωρες εργασίας 10 π.μ.-5 μ.μ. και 5 μ.μ.-12 βράδυ. Απαραίτητο βιογραφικό σημείωμα. Τηλ. για ακρόαση 2241039790 (Ιξιά) 2244044322 (Λάρδο) κ. Στέλιο Χαϊδούδη MXP12206

ΟΠΤΙΚΑ ΚΕΝΤΡΑ ΚΑΣΤΕΛΟΡΙΖΟΣ. ΖΗΤΕΙΤΑΙ κύριος ή κυρία από 25 έως 30 ετών για τη θέση πωλητή. Απαραίτητο βιογραφικό και τουλάχιστον μία ξένη γλώσσα. Πληρ. τηλ. 2241024428, 2241078191 MZT260315

ΖΗΤΕΙΤΑΙ ΚΟΠΕΛΑ ΓΙΑ ΝΑ ΕΡΓΑΣΘΕΙ ΣΤΟ ΟΙΝΟΠΟΙΕΙΟ ΤΡΙΑΝΤΑΦΥΛΛΟΥ ΣΤΙΣ ΠΕΤΑΛΟΥΔΕΣ ΩΣ ΠΩΛΗΤΡΙΑ ΠΟΥ ΝΑ ΓΝΩΡΙΖΕΙ ΤΟΥΛΑΧΙΣΤΟΝ ΑΓΓΛΙΚΑ. ΠΛΗΡ. ΤΗΛ. 6972506996 MZT240305

ΖΗΤΟΥΝΤΑΙ ευπαρουσίαστες **σερβιτόρες** με καλή επικοινωνία και γνώση της Αγγλικής γλώσσας. Επίσης **ζητούνται βοηθοί μάγειροι** με κέφι για δουλειά για εστιατόριο bar στο Φαληράκι. Πληρ. τηλ. 6947638985 κ. Χρήστος MZT260303

ΖΗΤΕΙΤΑΙ πωλήτρια για χρυσοχοείο στο κέντρο της πόλης. Ωράριο 14.30-22.30. Μισθός απόλυτα ικανοποιητικός και ποσοστά. Απαραίτητες ξένες γλώσσες. Πληρ. τηλ. 6942400828 MXΠ139.1

EXPERIENCED LADY wanted to cook in a busy kitchen. Specialising in English food. Please call 2241091109, 6946903528 MZT240311

ΖΗΤΕΙΤΑΙ πωλήτρια για τουριστικό κατάστημα στην Π. Πόλη. Ωράριο 9-5 Δευτέρα-Σάββατο να μιλά αγγλικά και λίγα γερμανικά. Προϋπηρεσία επιθυμητή. Πληρ. τηλ. 2241039479 MAT000791

Η PIZZA HUT ΡΟΔΟΥ ζητεί σερβιτόρους-ες και **υπαλλήλους κουζίνας** για πρωινή-βραδυνή απασχόληση. Πληρ. τηλ. 2241078570 MAT751

ΖΗΤΕΙΤΑΙ υπάλληλος για μίνι μάρκετ στην Παλιά Πόλη. Ωράριο απογευματινό-βραδυνό. Εργασία 12μηνη. Πληρ. τηλ. 6945002763 MZT240309

ΖΗΤΕΙΤΑΙ γυναίκα για τη φύλαξη παιδιών (δίδυμα) ενός έτους περίπου. Καθημερινή απασχόληση χειμώνα-καλοκαίρι. Η φύλαξη στο σπίτι μας. Η γυναίκα αυτή θα πρέπει να είναι τίμια, πιστή, υπομονετική, θετική και να έχει εμπειρία στα παιδιά. Μισθός ικανοποιητικός. Πληρ. τηλ. 2241036630, 6948587302 MAT7938

ΖΗΤΕΙΤΑΙ πεπειραμένη **πωλήτρια** από το κατάστημα MISS SIXTY - ENERGY στην Παλιά Πόλη. Πληρ. τηλ. 2241078721, 6942956353 MZT230332

ΖΗΤΕΙΤΑΙ έμπειρο **προσωπικό** για super market συνοικιακό για 4ωρη και 8ωρη απασχόληση. Μόνο γυναίκες. Πληρ. τηλ. 6942212145, 2241063510 MZT230333

ΖΗΤΕΙΤΑΙ σερβιτόρα για γυράδικο στο κέντρο της πόλης. Για μεσημεριανή μερική απασχόληση. Πληρ. τηλ. 2241070520 MZT230324

Το **ΑΝΑΣΣΑ ΚΑΦΕ ζητάει σερβιτόρες** με προϋπηρεσία για πλήρη απασχόληση, ηλικίας 19 έως 28 ετών. Πληρ. τηλ. 2241069919, 6974117751 MZT230323

Από επιχείρηση η οποία στεγάζεται σε ξενοδοχείο στην περιοχή Κολυμπίων **ζητείται κοπέλα μασέρ,** με μεταφορικό μέσο. Θα προτιμηθούν οι γνωρίζουσες αγγλικά ή γερμανικά. Πληρ. τηλ. 6944713298 MZT240323

ΖΗΤΕΙΤΑΙ οδηγός- αποθηκάριος έως 27 ετών για 8ωρο. Μισθός - ασφάλεια χωρίς στρατιωτικές υποχρεώσεις με δίπλωμα αυτοκινήτου. Πληρ. τηλ. 2241031699 ώρες επικοινωνίας 9-13 και 18-20 MZT230304

Από γνωστό μπαρ της πόλης **ζητούνται νέες κοπέλες ελληνίδες** για εργασία στο μπαρ και σερβιτόρες. Πληρ. τηλ. 6974454864, ώρες 2-6 μ.μ. MZT240325

ΑΣΦΑΛΙΣΤΙΚΟ ΓΡΑΦΕΙΟ ΖΗΤΑ Νέα για μια θέση στην γραμματεία. Προϋποθέσεις: Ευχάριστη με ικανότητα στην επικοινωνία, Αριστη γνώση του M/S OFFICE (Excel-Word) • Ανάλογη εμπειρία θα ληφθεί υπ' όψιν. Πληρ. Σοφοκλή Βενιζέλου 1, Ρόδος. Πληρ. τηλ. 2241054193, 2241038338, 6937398915. Απαραίτητο βιογραφικό-φωτογραφία MAT000747

Καθηγήτρια Απόφοιτος Πανεπιστημίου Αθηνών παραδίδει ιδιαίτερα μαθήματα **Μαθηματικών** κατ' οίκον σε μαθητές Γυμνασίου. Εντατική προσπάθεια, συστηματική προετοιμασία για τις σχολικές εξετάσεις. Συχνή ενημέρωση γονέων. Τιμές λογικές.

Για πληροφορίες τηλ. 6974921222

MZT230330

Οι εταιρείες Coffeeworld και Smileandmore

ΖΗΤΟΥΝ

ΟΔΗΓΟ-ΠΩΛΗΤΗ/ΤΡΙΑ

που να μπορεί να διανέμει και προωθήσει τα προϊόντα των (καφέδες, σοκολάτες, αναψυκτικά, νερά, μπύρες).

Οι ενδιαφερόμενοι/ες πρέπει να έχουν εμπειρία σε ανάλογες θέσεις και δίπλωμα αυτοκινήτου.

Για πληροφορίες τηλ. 2241033077

MZT210329

ΓΥΜΝΑΣΤΕΣ ΖΗΤΟΥΝΤΑΙ

Για την επίβλεψη στην αίθουσα οργάνων και aerobic instructors. Κάτοχοι πτυχίου Τ.Ε.Φ.Α.Α. ή ιδιωτικής σχολής.

Ο γυμναστής που θα επιλέξουμε θα ενταχθεί σε μια εταιρία κορυφαία στο είδος της που έχει ως παράδοση να αναδεικνύει στελέχη από την γραμμή της. Η εταιρία παρέχει σεμινάρια στο άτομο που θα επιλεχθεί και ένα θαυμάσιο χώρο εργασίας.

Πληροφορίες τηλ. 2241070510-11

ΧΠ2394

QUICK CARWASH

ΖΗΤΕΙΤΑΙ ΠΡΟΣΩΠΙΚΟ

Το πρότυπο πλυντήριο αυτοκίνητων **"QUICK CAR WASH"** στην περιοχή Ασγούρου **ζητεί προσωπικό** για εργασία όλο τον χρόνο, με ασφάλιση ΙΚΑ για τις παρακάτω θέσεις εργασίας:

- **Υπαλλήλους για τον καθαρισμό αυτοκινήτων** οι οποίοι θα πρέπει να είναι ηλικίας έως 35 χρόνων και έχοντας εκπληρώσει τις στρατιωτικές τους υποχρεώσεις, τυχόν προϋπηρεσία θα ληφθεί υπόψιν.

- **Υπάλληλοι υποδοχής - εξυπηρέτησης πελατών** οι οποίοι θα πρέπει να είναι ηλικίας έως 35 χρόνων, με ευχάριστη προσωπικότητα, καλή γνώση της Αγγλικής γλώσσας, καλό χειρισμό Η/Υ επιπλέον προσόντα θα ληφθούν υπόψην.

Το QUICK CAR WASH εκτός από το ευχάριστο περιβάλλον και τον πρωτοποριακό τρόπο λειτουργίας του προσφέρει μεγάλες ευκαιρίες εξέλιξης.

Για αιτήσεις και πληροφορίες θα μπορείτε να επικοινωνήσετε στα τηλέφωνα μας: **22410-60150-151**

ΧΠ2091

Το εστιατόριο New Yellow Spot

ΖΗΤΕΙ

άτομα των κάτωθι ειδικοτήτων:

α) **Μάγειρες/σες** με γνώση σπιτικών φαγητών

β) **άτομα για διανομή** κατ΄ οίκον για βραδινές ώρες.

Για πληροφορίες τηλ. 2241033077

MZT210328

ΖΗΤΟΥΝΤΑΙ

ΠΩΛΗΤΡΙΕΣ

για τουριστικό κατάστημα εντός πόλεως Ρόδου
- Ωράριο συνεχές 8ωρο
- Μισθός 900 ευρώ καθαρά

Πληρ. τηλ. (22410)25936, 74443

MZT020302(1)

ΖΗΤΟΥΝΤΑΙ

Από κατάστημα ενδυμάτων στην Παλιά Πόλη

Κοπέλες ως πωλήτριες-υπεύθυνες πωλήσεων

Απαραίτητα προσόντα:
- Γνώση της Αγγλικής καθώς και επιπλέον γλωσσών θα συνεκτιμηθούν.
- Τυχόν προϋπηρεσία θα ληφθεί υπ' όψιν

Για πληροφορίες επικοινωνήστε στο τηλ. 2241038650 από 08.00-16.00 για βιογραφικό σημείωμα στο fax: 2241038785

ΜΧΠ2273

Από μεγάλη ξενοδοχειακή μονάδα

ΖΗΤΕΙΤΑΙ ΛΟΓΙΣΤΗΣ

με προηγούμενη εμπειρία σε λογιστικό περιβάλλον βιβλίων Γ' κατηγορίας - 12μηνη απασχόληση.

Πληρ. 2241065865

ΜΧΠ2051

---

www.cretehome.com

PROPERTIES 4 SALE

ΠΩΛΗΣΗ ΑΚΙΝΗΤΩΝ ΣΤΗ ΔΙΕΘΝΗ ΑΓΟΡΑ

ΖΗΤΟΥΝΤΑΙ

ΜΕΣΙΤΕΣ ΚΑΙ ΣΥΝΕΡΓΑΤΕΣ ΣΤΑ ΔΩΔΕΚΑΝΗΣΑ

για συνεργασία στην πώληση ακινήτων διαθέτουμε μεγάλο πελατολόγιο εξωτερικού

Πληρ. τηλ. (28430)23143 (ώρες καταστημάτων)

ΜΑΤ000750

WATER PARK

Faliraki - Rodos HELLAS

Το Υδροπάρκο αναψυχής

«The Waterpark - Faliraki - Rodos"

επιθυμεί να προσλάβει νέα άτομα -κορίτσια και αγόρια- για τη στελέχωση του **τμήματος των ελεγκτών τσουλήθρας-ναυαγοσωστών.**

Μοναδικά απαιτούμενα προσόντα υπευθυνότητα, συνέπεια και όρεξη για καλή συνεργασία.

Απαιτούμενη εκπαίδευση αναφορικά με τους κανόνες λειτουργίας των παιγνιδιών προσφέρεται δωρεάν από το προσωπικό του πάρκου.

Για πληροφορίες και συμπλήρωση αιτήσεων (απαιτείται πρόσφατη φωτογραφία) οι ενδιαφερόμενοι μπορούν να επικοινωνούν καθημερινά από 09.00-15.00 στο **τηλέφωνο : 2241 - 084404.**

Email: info@water-park.gr

ΧΠ321

εργασιες

συνέχεια από την προηγούμενη

ΖΗΤΕΙΤΑΙ κοπέλα για καφενείο-καφετέρια. Ωράριο συνεχές, εντός Ρόδου. Πληρ. τηλ. 2241026504, 6945343616 MZT230306

ΖΗΤΕΙΤΑΙ κοπέλα για να εργαστεί σε τουριστικό κατάστημα στην πόλη της Ρόδου. Πληρ. τηλ. 2241033207, 6945404484 κος Αντώνης MZT230302

ΤΡΟΒΑΔΟΥΡΟΣ Αθηναίος με 20ετή πείρα (κιθάρα - τραγούδι) **ΖΗΤΑ ΝΑ ΕΡΓΑΣΘΕΙ** μόνος του, χωρίς μικροφωνικές, σε ανάλογο χώρο. Πληρ. τηλ. 6979845830 MZT230316

ΖΗΤΕΙΤΑΙ σοβαρή **οικιακή βοηθός** να μένει μέσα στο σπίτι. Μονοκατοικία με 5 άτομα. Ηλικία μέχρι 40 χρόνων. Πληρ. τηλ. 6944684792, 2241067776 MZT230312

ΖΗΤΕΙΤΑΙ οδηγός κάτοχος διπλώματος Γ' κατηγορίας για την κεντρική Λαχαναγορά Ρόδου. Ωρες επικοινωνίας 11 π.μ έως 2 μ.μ. Πληρ. τηλ. 6936726806 MZT230314

ΖΗΤΕΙΤΑΙ μαραγκός και **ηλεκτροσυγκολλητής**. Μισθός αναλόγως προσόντων. Πληρ. τηλ. 2241035437, 6977455566 MAT000746

Από το ξενοδοχείο "Λουτάνης", στα Κολύμπια **ΖΗΤΕΙΤΑΙ προσωπικό** των εξής ειδικοτήτων: α) σερβιτόροι, β) βοηθός μάγειρα, γ) καμαριέρες, δ) λαντζιέρες. Αιτήσεις 10 π.μ.-1 μ.μ. Πληρ. τηλ. 2241056312, 2241056338 MZT210310

ΖΗΤΕΙΤΑΙ πωλήτρια έως 25 ετών από γνωστή μπουτίκ στο κέντρο της Ρόδου να μιλάει τουλάχιστον αγγλικά. Ωράριο καταστημάτων. Πληρ. τηλ. 2241070401-2 MZT220326

ΖΗΤΕΙΤΑΙ οδηγός σχολικού λεωφορείου σε παιδικό σταθμό. Πληρ. τηλ. 2241077276 MAT000687

ΖΗΤΕΙΤΑΙ οδηγός για ΑΕ διανομής τροφίμων στην Ρόδο, ηλικίας έως 35 ετών, κάτοχος Γ' επαγγελματικού διπλώματος οδήγησης, ωράριο 8-4. Πληρ. κο Βασίλη τηλ. (22410)31708, 20617 MAT000692(2)

ΖΗΤΕΙΤΑΙ από αρτοποιείο α) **μάστορας** πεπειραμένος για νυχτερινή εργασία, β) **βοηθός αρτοποιού** για νυχτερινή εργασία. Πληρ. τηλ. 2241031053 MZT220329

ΖΗΤΕΙΤΑΙ νεαρός με γνώσεις ξένων γλωσσών και άδειας οδήγησης αμαξιού για να εργασθεί σε κατάστημα. Πληρ. τηλ. 6977886802, 2241022006 MZT220323

ΖΗΤΕΙΤΑΙ νέα για απογευματινή εργασία σε πιτσαρία - κρεπερί. Ωράριο 3.30-11.30 μ.μ.. Μισθός καλός και ΙΚΑ. Πληρ. τηλ. 6944377089, 6938223610 MZT210314

VACANCY for an experienced Sales Representative, Rhodes Town. Other duties include Airport transfers, client services, guiding. Essential skills: English speaking, numeric skills, strong sales. And good customer service skills. Basic commission basel salary. Apply in writing to: s.longden@libra-holidays.com Or fax 2241094448 MZT210315

ΖΗΤΕΙΤΑΙ γυναίκα **βοηθός μαγείρου** και **λατζιέρα** για εστιατόριο στη Λίνδο. Πληρ. τηλ. 6972284197 και 6948590920 ώρες 10.00-16.00 MZT190309

Εάν είστε εμφανίσιμη και κοινωνικό άτομο ή μιλάτε κάποιες γλώσσες, μπορείτε να **εργαστείτε ως πωλήτρια σε χρυσοχοείο.** Εάν δεν γνωρίζετε την δουλειά, δεν πειράζει, θα σας εκπαιδεύσουμε εμείς. Μισθός και ποσοστά. Πληρ. κος Ζαννής, τηλ. 6946041973, 2241090561 MZT210301

Εταιρεία **ΖΗΤΑ βοηθό μάγειρα, μπουφετζή** και απογευμ. **ταμία** για το εστιατόριο, **αποθηκάριο** καθώς και **πωλήτρια** για το κατάστημα τουριστικών ειδών. Πληρ. κο Βαγγέλη τηλ. 2241022282, 6948587305, 09.00-15.00 και 20.00-22.00 MAT000689

ΖΗΤΕΙΤΑΙ λατζιέρα που να γνωρίζει και μπουφέ. Επίσης έμπειρος **βοηθός σερβιτόρου** για εστιατόριο στην Παλιά Πόλη. Πληρ. τηλ. 2241025293 MZT180329

ΖΗΤΕΙΤΑΙ προσωπικό για κεντρικό καφέ της πόλης. Πληρ. τηλ. 2241029480 MXP12184

ΖΗΤΕΙΤΑΙ από εμπορική επιχείρηση **πωλητής** και **οδηγός**. Πληρ. τηλ. (22410)29480, 69230, 69240 MXP12183

ΖΗΤΟΥΝΤΑΙ νεαρές **κυρίες** που να ξέρουν Γερμανικά (έστω και με μικρή εμπειρία) για να εργαστούν σε καφετέρια στο Φαληράκι. Πληρ. τηλ. 2241087817, 6944566977 MXP12185

ΖΗΤΕΙΤΑΙ σερβιτόρος-α, μπάρμαν, βοηθός σερβιτόρου. Πληρ. τηλ. 6937652062 MZT210332

Απολυμαντική εταιρεία **ΖΗΤΑ ΕΡΓΑΤΗ** με δίπλωμα αυτοκινήτου Β' κατηγορίας. Πληρ. τηλ. (22410)73100, 35092 MZT180303

ΒΟΗΘΟΣ ΜΑΓΕΙΡΑ ΖΗΤΕΙΤΑΙ για εστιατόριο ala cart στην περιοχή Ιαλυσού. **Επίσης πορτιέρης** με ευχάριστη προσωπικότητα και ευχέρεια στην επικοινωνία. Αγγλικά καλά οπωσδήποτε. Πληρ. τηλ. 6973668685, 2241094929 MZT180324

ΖΗΤΟΥΝΤΑΙ εμφανίσιμες **κοπέλες** με εμπειρία στο χώρο του μπαρ-service για εργασία σε καφέ μπαρ στο Δήμο Πεταλουδών. Πληρ. τηλ. 6947930115 MZT180318

ΖΗΤΕΙΤΑΙ από βιοτεχνία άρτου στ' Ασγούρου, 1. **Οδηγός** με δίπλωμα Γ' κατηγορίας, 2. **Αρτοποιός**. Πληρ. τηλ. (22410)64650, 64620, 62503, κιν. 6946682381 MXP12152

ΖΗΤΕΙΤΑΙ ευπαρουσίαστη κοπέλα που να γνωρίζει αγγλικά για να εργασθεί ως σερβιτόρα στο κοκτέιλ μπαρ "Μερσένιες" που βρίσκεται στην παραλία Στεγνά. Πληρ. τηλ. 6939196268 MZT150326

Γερμανική Χρηματοοικονομική Εταιρεία για την ανάπτυξη του δικτύου της στην Ρόδο **ΖΗΤΑ ΣΥΝΕΡΓΑΤΕΣ** στους τομείς στεγαστικών-επαγγελματικών, καταναλωτικών δανείων και λήζινγκ. Υψηλές αποδοχές, γερμανικό σχέδιο καριέρας. Πληρ. τηλ. 2241033670. Βιογραφικό στο fax 2241033472 MZT160306

ΖΗΤΟΥΝΤΑΙ πωλήτριες να εργασθούν σε καταστήματα ετοίμων ενδυμάτων (μπουτίκ) στην Ιαλυσό-Φαληράκι και Πεύκους. Απαραίτητη η γνώση Αγγλικών ή και κάποιας άλλης ξένης γλώσσας. Πληρ. τηλ. 6942828486 κ. Νίκο MZT080322(27)

ΓΙΑ ΤΟΥΣ ΞΕΝΟΔΟΧΟΥΣ. Αναλαμβάνουμε KARAOKE SHOW. Επαγγελματικά, αγγλικά-εθνικά τραγούδια από όλο τον κόσμο. Τα χειρίζεται άγγλος επαγγελματίας τραγουδιστής. Τραγούδια ποιότητας! Μόνο μια μέρα διαθέσιμη έμεινε! Τιμολόγια - αποδείξεις θεωρημένες! Πληρ. τηλ. 2241041016, 6946663154 MZT020318

ΑΒΑΔΙΣΤΑ, ΑΒΑΣΑΝΙΣΤΑ επιχείρηση στο σπίτι ή το χώρο σας. Αμεση κάλυψη θέσεων ανεξάρτητης συνεργασίας. Οχι ντίλερ, πλασιέ, πωλητές. Internet επιθυμητό. Ημιαπασχόληση 500-1500 ευρώ πλήρης απασχόληση 1500-6500 ευρώ. Bonus, προμήθειες 5%, πληρωμένες διακοπές. Τμήμα εξυπηρέτησης συνεργατών 2241030078, www.umswork4 you.comMAT5525

ΖΗΤΟΥΝΤΑΙ από βιομηχανικά πλυντήρια ιματισμού γυναίκες και άντρες για εργασία και οδηγοί με δίπλωμα Γ' κατηγορίας. Πληρ. τηλ. 2241092743 MAT7929

Από την εταιρεία
ΞΕΝΑΚΗΣ - ΗΛΕΚΤΡΟΚΟΣΜΟΣ

ΖΗΤΕΙΤΑΙ

άτομο ηλικίας μέχρι 30 ετών
για το τμήμα παραδόσεων και αποθήκης.
Απαραίτητο δίπλωμα οδήγησης Γ΄ κατηγορίας.
Πληρ. τηλ. 2241026597 κ. Μαριου Μιχάλη

ΧΠ788

Η εταιρεία SIXT- Ενοικιάσεις αυτοκινήτων

ΖΗΤΑ ΥΠΑΛΛΗΛΟΥΣ

για τις ανάγκες των γραφείων μας σε **ΡΟΔΟ** και **ΚΟΛΥΜΠΙΑ,** για πενθήμερη εργασία με σπαστό ωράριο (πρωί-απόγευμα) για παραδόσεις - παραλαβές αυτοκινήτων.

Προϋποθέσεις: Δίπλωμα οδήγησης, απολυτήριο Λυκείου, καλή γνώση μιας ξένης γλώσσας - Γερμανικά ή Αγγλικά ή Γαλλικά.

Πληρ. τηλ. 2241093307 από 09.00-14.00

MAT000744

LINDOS ROYAL VILLAGE

ΤΟ ΞΕΝΟΔΟΧΕΙΟ ΠΟΥ ΒΡΙΣΚΕΤΑΙ ΣΤΑ ΒΛΥΧΑ ΤΗΣ ΛΙΝΔΟΥ **ΖΗΤΑ ΣΥΝΕΡΓΑΤΕΣ**
ΠΟΥ ΘΑ ΔΟΥΛΕΨΟΥΝ ΣΤΙΣ ΠΑΡΑΚΑΤΩ ΘΕΣΕΙΣ:

Α. Αποθηκάριος
Β. Βραδυνός υπάλληλος υποδοχής
Με γνώσεις Η/Υ Γερμανικών και Ιταλικών
Γ. Υπάλληλος Υποδοχής
Με γνώσεις Η/Υ Γερμανικών και Ιταλικών
Δ. Μάγειρας Σνακ

Πληρ. Μαίρη Χατζηλαζάρου τηλ. 2244032004
καθημεριά 10.30-15.30

MAT000737

MOTOMIKE

ΜΕΤΑΧΕΙΡΙΣΜΕΝΑ

Από το κατάστημα **YAMAHA MOTOMIKE**
πωλούνται
τα παρακάτω δίκυκλα σε άριστη κατάσταση με την γνωστή εγγύηση που παρέχει στους πελάτες του τα τελευταία δέκα χρόνια.

ΜΟΝΤΕΛΟ	ΜΑΡΚΑ	ΧΜ	ΧΡΩΜΑ	ΤΙΜΗ	ΗΜΕΡ/ΝΙΑ ΑΓΟΡΑΣ
R1-1000	YAMAHA	4800	ΚΟΚΚΙΝΟ	12000	2003
V-MAX 1200	YAMAHA	22.000	ΓΚΡΙ	9.000	2001
VARADERO 1000	HONDA	20000	ΜΠΛΕ	9500	2000
VARADERO 1000	HONDA	5000	ΑΣΗΜΙ	10000	2004
TIGER 900	TRIUMPH	79.882	ΜΑΥΡΟ	5.500	1995
TDM900	YAMAHA	4.000	ΜΠΛΕ	8.000	2004
BMW F 650 GS	BMW	8.175	ΑΣΗΜΙ	6000	2001
KTM 640 LC4	KTM	11.464	ΜΑΥΡ/ΚΙΤΡ.	6000	2001
XT600E SM	YAMAHA	7.000	ΜΑΥΡΟ	4.300	2001
XT600 E	YAMAHA	10.418	ΜΑΥΡΟ	3.550	2001
HORNET 600	HONDA	30.000	ΚΙΤΡΙΝΟ	6000	2001
TT600R	YAMAHA	500	ΜΠΛΕ	5500	2004
STTET 400	HONDA	11.115	ΜΑΥΡΟ	3000	1998
TDR 250	YAMAHA	34.515	ΚΟΚΚΙΝΟ	2.400	1992
TZR 250	YAMAHA	82.166	ΜΠΛΕ	800	1995
KTM 200	KTM	13300	ΠΟΡΤΟΚΑΛΙ	4000	2002
Z 125	YAMAHA	18.000	ΚΟΚΚΙΝΟ	1900	2000
Z 125	YAMAHA	8.000	ΚΟΚΚΙΝΟ	1500	2000
DELIM 125	DELIM	17.980	ΠΡΑΣΙΝΟ	800	2001
FX125	SUZUKI	18000	ΓΚΡΙ	1900	2001
CRYPTON R 105	YAMAHA	24.146	ΜΠΛΕ	800	2001
RT50 ΜΠΟΜΠΟ	YAMAHA	806	ΜΠΛΕ	1800	2000
KAZE R 115	KAWASAKI	67.801	ΓΚΡΙ	950	2002
FB 50	SUZUKI	11.555	ΜΠΛΕ	300	1995
ZIP 50	PIAGIO	12000	ΚΑΦΕ	600	1998

ΓΟΥΡΟΥΝΕΣ» ATV-QUADS

ΜΟΝΤΕΛΟ	ΜΑΡΚΑ	ΧΛΜ	ΤΙΜΗ
ΤΕΤΡΑΤΡΟΧΑ			
RAPTOR 660 Μαύρο-άσπρο	YAMAHA ATV	5350	10500,00
RAPTOR 660 Μαύρο κόκκινο	YAMAHA ATV	6500	11500,00
WARRIOR 350 Κόκκινο	YAMAHA ATV	5600	7500.00
BEAR TRAGER 250 Μπλε	YAMAHA ATV	4400	6000.00
BREEZE 125 Μπλε	YAMAHA ATV	1100	4500,00

Πατριάρχου Αθηναγόρα 13, Ρόδος 85100 • Τηλ. & Fax 2241026360
www.motomike.gr info@motomike.gr

AE0135

TOP CARS

ΠΡΩΤΗ ΣΕ ΕΙΣΑΓΩΓΕΣ ΑΥΤΟΚΙΝΗΤΩΝ ΣΤΑ ΔΩΔΕΚΑΝΗΣΑ

ΕΙΣΑΓΩΓΕΣ ΑΓΟΡΕΣ - ΠΩΛΗΣΕΙΣ - ΑΝΤΑΛΛΑΓΕΣ ΜΕΤΑΧΕΙΡΙΣΜΕΝΩΝ ΑΥΤΟΚΙΝΗΤΩΝ

1. **JEEP GRAND CHEROKEE DIESEL μοντ. 2003** 3.100 cc, ηλιοροφή, 6 αερόσακοι, ABS, klima, ηλεκ. καθρέπτες, θερμαινόμενο-δερμάτινο σαλόνι με μνήμες, TV, τηλέφωνο, πλήρες ηχοσύστημα **ΕΙΣΑΓΩΓΗΣ**
2. **MERCEDES SLK 200 KOMPRESSOR μοντ. 2002** δίχρωμο δερμάτινο σαλόνι, ABS, 4 αερόσακοι, ηλεκ. καθίσματα, ESP, klima, ζάντες αλουμινίου, ηχοσύστημα **ΕΙΣΑΓΩΓΗΣ**
3. **ALFA ROMEO A 156 μοντ. 2004** Δερμάτινο σαλόνι, ABS, klima, ηχοσύστημα, SUN ROOF, SPOR KIT, ζάντες αλουμινίου, σπόιλερ.
4. **FIAT BARCHETTA CABRIO (Συλλεκτικό) μοντ. 1999** δερμάτινο σαλόνι, ABS, ηλεκτ. καθίσματα, ηλεκτ. καθρέπτες, ηχοσύστημα, μπάρες αλουμινίου, ζάντες αλουμινίου
5. **MERCEDES C200 AVANTGARDE μοντ. 2003** δερμάτινο σαλόνι, ABS, τηλέφωνο, ηλεκτρ. καθίσματα, full extra **ΕΙΣΑΓΩΓΗΣ**
6. **MERCEDES SPORT C200** μοντ. 2003 full extra **ΕΙΣΑΓΩΓΗΣ**
7. **JEEP CHEROKEE LIMITED 2500cc** DIESEL, μοντ. 2004 δερμάτινο-θερμαινόμενο, σαλόνι, sun roof, τηλέφωνο, ABS, ESP, full extra (σχεδόν καινούργιο)
8. **MERCEDES cabrio** μοντ. 2004, δερμάτινο σαλόνι, τηλέφωνο, ABS, θερμαινόμενο σαλόνι, αυτόματο-σειριακό, park - tronik, σχεδόν καινούργιο **ΕΙΣΑΓΩΓΗΣ**
9. **BMW X5 diesel** μοντ. 2003 δερμάτινο σαλόνι, τηλέφωνο, sun roof, 6 αερόσακοι, ηλεκτρ. παράθυρα, full extra **ΕΙΣΑΓΩΓΗΣ**
10. **2 SMART PASSION μοντ. 2002** γυάλινο οροφή, klima, δερμάτινο σαλόνι, αυτόματο-σειριακό, ζάντες αλουμινίου.
11. **TOYOTA RAV4 diesel μοντ. 2003** full extra **ΕΙΣΑΓΩΓΗΣ**
12. **MERCEDES C180 μοντ. 1997** δερμάτινο σαλόνι-θερμαινόμενο, klima ESP, ABS, 4 αερόσακοι, full extra **ΕΙΣΑΓΩΓΗΣ**
13. **MITSUBISHI PAJERO PININ** μοντ. 2003 full extra
14. **PEUGEOT RALLY** μοντ. 2001 16V full extra
15. **TOYOTA CELICA** μοντ. 1993 άριστη κατάστση
16. **ALFA ROMEO GT** 0 χλμ. ευκαιρία full extra 1800 cc
17. **FIAT SPORT COUPE** 220 PS συλλεκτικό full full extra
18. **OPEL ASTRA** 1400 συναγερμός, ABS, ηλεκτρ. παράθυρα, ζάντες αλουμινίου, full extra
19. **MERCEDES SLK 200 KOMPRESSOR** μοντ. 2002 σχεδόν καινούργιο full extra
20. **BMW 318 CI μοντ. 2002,** δερμάτινο σαλόνι, ABS, ESP, ζάντες αλουμινίου, ηχοσύστημα **ΕΙΣΑΓΩΓΗΣ**
21. **BMW 318 ci μοντ. 2003** full extra **ΕΙΣΑΓΩΓΗΣ**
22. **BMW COUPE** μοντ. 2002, άντες αλουμινίου, ηχοσύστημα, ESP, ABS, ηλεκτρ. παράθυρα, full extra
23. **OPEL ZAFIRA** (πολυμορφικό) TURBO 200 PS 10 αερόσακοι, ηχοσύστημα, δερμάτινα καθίσματα, ΡΕΓΚΑΡΟ, ABS, ESP, SUN ROOF, full extra σχεδόν καινούργιο.
24. **MERCEDES E200 ELEGANCE** δερμάτινο σαλόνι, ABS, ESP, ζάντες αλουμινίου, sun roof, άριστη κατάσταση
25. **BMW is 145 PS** μοντ. 1996 αερόσακος, klima, ηχοσύστημα, συναγερμός
26. **TOYOTA COROLLA** μοντ. 1999 1600 cc 16V full extra
27. **BMW 320** 170 PS 6 κύλινδροι, δρμάτινο σαλόνι, klima, ABS, ESP, ηλεκτρ. παράθυρα, τηλέφωνο, ζάντες αλουμινίου, 4 αερόσακοι, ηχοσύστημα **ΕΙΣΑΓΩΓΗΣ**
28. **SKODA FABIA** μοντ. 2001, klima, ηλεκτρ. παράθυρα, ABS
29. **LANCIA DELTA** 1600 cc μοντ. 1998, klima ABS, δερμάτινο σαλόνι, ηλεκτρ. παράθυρα
30. **FIAT SEICENTO** μοντ. 2002, 2 αυτοκίνητα, klima, ABS, υδραυλικό τιμόνι, 2 αερόσακοι
31. **DAEWOO ATOS** 1000 cc μοντ. 2000, klima, ηλεκτρ. παράθυρα, 2 αερόσακοι.

ΕΠΑΓΓΕΛΜΑΤΙΚΑ

1. **FIAT DUCATO** μοντ. 2000, DIESEL**ΕΙΣΑΓΩΓΗΣ**
2. **FORD COMBO** μοντ. 1998 DIESEL **ΕΙΣΑΓΩΓΗΣ**
3. **MERCEDES VITO 110** μοντ.. 1999 **ΕΙΣΑΓΩΓΗΣ**
4. **MERCEDES VITO** 110 ψυγείο **ΕΙΣΑΓΩΓΗΣ**
5. **MERCEDES 412** μοντ. 2001 ανατροπή **ΕΙΣΑΓΩΓΗΣ**
6. **MERCEDES 312** μοντ.. 1999 ανατροπή **ΕΙΣΑΓΩΓΗΣ**
7. **MITSUBISHI L200** 4 πορτο μοντ. 1999 full extra **ΕΙΣΑΓΩΓΗΣ**
8. **MITSUBISHI CANTER** μοντ. 1996 ανατροπή

✓ **Ενα χρόνο γραπτή εγγύηση**
✓ **Από 0-72 δόσεις**
✓ **Αγοράζουμε το παλιό σας αυτοκίνητο**

• **1ο κατάστημα: Λ. Ελευθερίας Κρεμαστή τηλ. (22410)96889, κιν. 6972261775**
• **2ο κατάστημα: 2ο χλμ. Λ. Ρόδου-Λίνδου τηλ. (22410)69518 fax 2241069517**

ΧΠ2457

εργασιες

συνέχεια από την προηγούμενη

Μεγάλη πολυεθνική εταιρία **ζητά** άμεσα **άτομα** για ανεξάρτητη συνεργασία, παρέχονται πλήρης εκπαίδευση, ελκυστικές αποδοχές 8.000-2.000€ ημιαπασχόληση, 2.500-5.000€ πλήρης απασχόληση. Εργασία από τον χώρος σας. Οχι ντήλερ, πλασιέ. Πληρ. τηλ. 2 2 4 1 0 9 3 8 0 4 , email/dmessinis@solsoftnet. com MZT220315

Μεγάλη πολυεθνική εταιρεία **ΖΗΤΑ** άμεσα **άτομα** για ανεξάρτητη συνεργασία, παρέχονται πλήρης εκπαίδευση, ελκυστικές αποδοχές8.000-2.000 ευρώ, ημιαπασχόληση 2.500-5.000 ευρώ πλήρης απασχόληση. Εργασία από τον χώρο σας. Οχι ντήλερ, πλασιέ. Πληρ. τηλ. 2241093804, email:// dmessinis@solsoftnet.com MZT220315

ΑΒΙΑΣΤΑ ΑΥΞΑΝΕΤΕ ΤΟ ΕΙΣΟΔΗΜΑ ΣΑΣ. Η ΕΤΑΙΡΕΙΑ CASA LA BIANCA ΖΗΤΕΙ ΠΑΝΕΛΛΑΔΙΚΑ ΝΤΗΛΕΡ ΓΙΑ ΤΗΝ ΠΡΟΩΘΗΣΗ ΤΗΣ ΑΝΟΙΞΙΑΤΙΚΗΣ COLLECTION ΤΗΣ. ΔΙΑΘΕΤΟΥΜΕ ΟΛΟΥΣ ΤΟΥΣ ΚΑΤΑΛΟΓΟΥΣ ΤΗΣ ΑΓΟΡΑΣ ΣΕ ΡΟΥΧΑ, ΕΣΩΡΟΥΧΑ, ΜΑΓΙΟ, ACCESORIES, ΔΕΡΜΑΤΙΝΑ, ΛΕΥΚΑ ΕΙΔΗ ΕΙΣΑ-

ΓΩΓΗΣ, ΕΙΔΗ ΟΙΚΙΑΚΟΥ ΕΞΟΠΛΙΣΜΟΥ, ΑΛΕΚΙΑΣΤΑ ΤΡΑΠΕΖΟΜΑΝΤΗΛΑ. ΑΜΕΣΗ ΠΑΡΑΔΟΣΗ. ΤΙΜΕΣ ΟΙΚΟΝΟΜΙΚΕΣ. ΑΠΟΣΤΟΛΗ ΚΑΤΑΛΟΓΩΝ ΔΩΡΕΑΝ. BONUS. ΤΗΛ. ΧΩΡΙΣ ΧΡΕΩΣΗ 800/1143500 ΤΗΛ. 2109574700, 210-9574701 ΜΑΤ7898

ΓΡΑΦΕΙΟ ΕΡΓΑΣΙΑΣ. ΣΜΥΡΝΗΣ ΚΩΝΣΤΑΝΤΙΝΟΣ και ΤΣΙΩΤΑ ΛΟΥΚΙΑ ΜΕ (ΑΡ. ΑΔΕΙΑΣ 33116). Παρέχει σε όλη την Ελλάδα προσωπικό επιλεγμένο με αυστηρά κριτήρια. Οικιακοί βοηθοί, baby-sitters, φροντίδα ηλικιωμένων ατόμων, με ειδικές ανάγκες, νοσηλευτές , καθαρίστριες, υπάλληλοι ξενοδοχείων - εστιατορίων κ.λπ. αγροτικοί εργάτες. Παρέχεται 6μηνη εγγύηση αντικατάστασης, χωρίς άλλη οικονομική επιβάρυνση, εξυπηρέτηση και τα Σαββατοκύριακα. Πληρ. τηλ. 2103837005-6, 210-3837586, 210-3837728, fax 210-3881720 MZT240231

διαφορα

SPRINGER SPANIEL. Καθαρόαιμα κουτάβια από γονείς εξωτερικού πωλούνται από κυνηγό για κυνήγι - παρέα. Πληρ. τηλ. 2241034037, 2241029119 MZT210324

ΠΩΛΕΙΤΑΙ λαγόσκυλο θηλυκό, 4 χρονών, πολύ καλό, δεν πάει σε άλλα ζώα εκτός από λαγό, με δοκιμή (λόγω αναχωρήσεως στο εξωτερικό). Πληρ. τηλ. 6942908321 Διαμαντής MZT240314

ΠΩΛΕΙΤΑΙ σετ 5 τύμπανα με 4 πιατίνια με τις βάσεις τους σε τιμή ευκαιρίας. Πληρ. τηλ. 6974323464 MZT210317

ΠΩΛΕΙΤΑΙ φουσκωτό 6,80 VICTOR TEMPEST μηχανή MERCURY 250 EFI, πλήρως εξοπλισμένο, τιμή λογική. Πληρ. τηλ. 6944775787 MZT030303

ΠΩΛΟΥΝΤΑΙ 150 ίσως και παραπάνω αρσενικά **ρίφια** και **τραγιά** μουνουχάρια στην περιοχή Σπόα Καρπάθου. Πληρ. τηλ. 2245071318, 6978415380 κ. Τσαμπουνιέρη Γεώργιο MZT180308

ΕΥΚΑΙΡΙΑ - ΠΩΛΕΙΤΑΙ
HONDA TRANSALP
σε άριστη κατάσταση 4.900 ευρώ.
Πληρ. τηλ. 6973847333
MZT210320

GM AUTO Special
ΕΙΣΑΓΩΓΕΣ - ΕΜΠΟΡΙΑ - ΑΝΤΑΛΛΑΓΕΣ ΑΥΤΟΚΙΝΗΤΩΝ & ΑΞΕΣΟΥΑΡ

ΓΙΩΡΓΟΣ Π. ΜΥΡΙΑΛΛΑΚΗΣ
Λεωφόρος Ηρακλειδών (δίπλα ταβέρνα "Αντώνης") Ιαλυσός
τηλ. 2241096692 κιν. 6945991030, fax 2241096632
email: gm-cars@otenet.gr
ΕΙΣΑΓΩΓΕΣ - ΠΩΛΗΣΕΙΣ - ΑΝΤΑΛΛΑΓΕΣ ΜΕΤΑΧΕΙΡΙΣΜΕΝΩΝ ΑΥΤΟΚΙΝΗΤΩΝ

- **MERCEDES C220 CDI TURBO** (πετρέλαιο) Kompressor μοντέλο 2001-02, μαύρο μεταλλικό, ηλεκτρική ηλιοροφή, klima, τηλέφωνο full super extra... **ΕΙΣΑΓΩΓΗ ΓΕΡΜΑΝΙΑ**
- **MERCEDES C200 Kompressor** μεταλ. χρώμα πράσινο, μοντέλο 2001, δερμάτινο σαλόνι, υδραυλ. οροφή, NABIGATION, οθόνη, full full extra, κατακαινούργιο. **ΕΙΣΑΓΩΓΗ ΓΕΡΜΑΝΙΑ**
- **MAZDA 6** μοντέλο 7/2004, 9.000 km, full extra, ηχοσ/μα BOSE 6 CD, ρυθμιζόμενες αναρτήσεις, αυτόματο πιλότο, ζάντες αλουμινίου, 6 αερόσακους, ABS, EBD, υδρ/κό τιμόνι, φιμέ τζάμια, χειροποίητο, Body Kit, αλοκαίνουργιο!!!
- **MERCEDES C 200 K Kompressor** μπλε σκούρο, μοντέλο 2000-1, δερμάτινο σαλόνι, ηλεκτρική ηλιοροφή, klima, full super extra... **ΕΙΣΑΓΩΓΗ ΓΕΡΜΑΝΙΑ**
- **BMW 316i Limusene** μαύρο μεταλλικό, 1800 cc, klima, και full extra... **ΕΙΣΑΓΩΓΗ ΓΕΡΜΑΝΙΑ**
- **JEEP CHEROKEE** 2.500 cc, turbo diesel, μοντ. 2003 με 6 αερόσακους, ABS, ηλεκτρ. παράθ., καθρέπτες, ηλεκτρ. καθίσματα, RCD κ.λπ. **ΕΙΣΑΓΩΓΗ ΓΕΡΜΑΝΙΑ.**
- **FIAT PANDA** μοντέλο 2005 καινούργιο! Μηδέν χιλιόμετρα!!! 1.250 cc, χρώμα γαλάζιο, υδραυλικοηλεκτρικό τιμόνι, 800 ευρώ ΚΕΡΔΟΣ από την αντιπροσωπεία!
- **BMW 318i Cambrio** 1800 cc, πράσινο σκούρο μεταλλικό, ηλεκτρική οροφή αναδιπλούμενη εσωτερικά, ζάντες αλουμινίου, full service BMW ηχοσύστημα SONY με πλ/σμό 63.000 χλμ. κατάσταση άριστη, μοντέλο 1996. Τιμή 22.800!!
- **HONDA AKORD PLUS** έκδοση sport 6 μηνών 2004, 14.000 χμ. σχεδόν καινούργιο. Αυτόματο συριακό, δερμάτινο σαλόνι, klima, ηλεκτρική οροφή, αισθ. παρκαρίσματος. Ασημί μεταλλικό. Τιμή 27.000 ευρώ.
- **AUDI A4 TURBO** 1800 cc, μοντ. '96, ασημί μεταλλικά. Συναγερμός, ηχοσύστημα, CDR, 81.500 χλμ. klima, και σκάστρα turbo.
- **TOYOTA YARIS** μοντ. 2000 πράσινο μεταλ. AIR/CON τιμή 5.900 ευρώ
- **FIAT CINQUECENTO** μοντ. 98, λευκό με ηλιοροφή, τιμή 2.850 ευρώ.
- **FIAT MAREA** λευκό μοντέλο 98/99 με δερμάτινο σαλόνι, AIR/CON, Rad/caset, ηλεκτρ. παρ. υδραυλ. τιμόνι, κατάσταση άριστη
- **KIA SPORTAGE** cabrio μαύρο μοντ. 2003 full ηλιαινές μπάρες, sport αναρτήσεις, δερμάτινο σαλόνι, air/con, ABS, υδραυλ. τιμόνι, ζάντες αλουμινίου, rad/case.
- **MERCEDES E190** μοντέλο '93, μαύρο μεταλλικό, ABS, εγκατάσταση τηλεφώνου, Radio/Caset. Ξύλινη επένδυση κονσόλλα. Κατάσταση αρίστη!!! Τιμή 10.500 ευρώ.
- **NISSAN PRIMERA** /2000 μοντ. 1600 cc. Μεταλλικό μπλε, δερμάτινο σαλόνι, AIR/CON, ηχοσύστημα, ξύλινη κονσόλα, ζάντες αλουμινίου, κατάσταση υπεραρίστη. ΕΥΚΑΙΡΙΑ!!
- **BMW 518i** ασημί μεταλλ., δερμάτινο σαλόνι, CD/RD, ζάντες αλουμινίου, λάστιχα καινούργια, ηλεκτρ. καθρέπτες, κλειδαριές, AIR/COND, full service, BMW, βιβλίο. ΤΙΜΗ ΕΚΠΛΗΞΗ, ΕΥΚΑΙΡΙΑ!
- **FIAT PUNTO** μοντ. 2000 1 χέρι, χρυσαφί μεταλλικό, air condition, υδραυλικό ηλεκτρικό τιμόνι, ηλεκ. παράθυρα, RCD, ενισχυτής, ζάντες αλουμινίου, spoiler ABARTH, τιμή 6.500!!!
- **CITROEN C3** μοντέλο 2003, 1.400cc, exclusive, μπορντώ χρώμα, μεταλλικό, Rd/cd Pioneer, Full extra, καινούργιο
- **FIAT PANDA 2** αυτοκίνητα μπλε και πράσινο 1.250 cc του 2005 μοντ. καινούργια 0 χιλιόμετρα. Κέρδος από αγορά της αντιπροσωπείας 1.200 ευρώ!!!

ΕΠΑΓΓΕΛΜΑΤΙΚΑ

- **FIAT DUCATO 10** λευκό μοντέλο '98 , 16.500 χλμ. 2 πλαϊνές πόρτες

Ολα ετοιμοπαράδοτα.
Σε καταπληκτική κατάσταση

✓ Οι επιλογές των αυτοκινήτων μας εγγυώνται την ποιότητα και την σιγουριά.
✓ Επισκεφθείτε μας πριν αποφασίσετε
✓ Αναλαμβάνουμε την χρηματοδότηση σας με τα χαμηλότερα επιτόκια.
✓ Θα χαρούμε να σας ξεναγήσουμε

Από 0% προκαταβολή έως 72 μην. δόσεις
AT54

Audi

1. AUDI S3-1800 CC TURBO QUATTRO μοντ. 8ος/2002, χρώμα ΜΑΥΡΟ
(ABS, ESP, EDL, δερμάτινο υδρ. τιμόνι, 4 αερόσακοι, sport bucket καθίσματα, sport ανάρτηση, ηλ. παράθυρα, κεντρικό κλείδωμα, ηλεκ. καθρέπτες, clima δι-ζωνικό, ζάντες αλουμινίου 17', ηχοσύστημα R/CD)
2. VW GOLF 1400 CC μοντ. 2001, 3ΘΥΡΟ, χρώμα ΜΠΛΕ ΤΖΑΖ
(ABS, υδρ.τιμόνι, 4 αερόσακοι, ηλ. παράθυρα, κεντρικό κλείδωμα, ηλεκ. καθρέπτες, air condition, ηχοσύστημα)
3. VW POLO1200 CC μοντ. 2001, 5ΘΥΡΟ, χρώμα ΑΣΗΜΙ
(ABS, υδρ. τιμόνι, sport καθίσματα, 4 αερόσακοι, ηλ. παράθυρα, κεντρικό κλείδωμα, ηλεκ. καθρέπτες, CLIMATIC, φώτα ομίχλης, ηχοσύστημα)
4. SKODA FABIA 1400 cc μοντ. 2001 χρώμα ΘΑΛΑΣΣΙ
(υδρ. τιμόνι, αερόσακκος οδηγού, ηλ. παράθυρα, κεντρικό κλείδωμα, air condition, ηχοσύστημα)
5. VW GOLF VARIANT -1400 CC μοντ. 1996, 5ΘΥΡΟ, χρώμα ΜΑΥΡΟ
(υδρ. τιμόνι, R/C).
6. AUDI A3 - 1600 CC μοντ. 2003, χρώμα ΚΟΚΚΙΝΟ
(ABS, ESP, EDL, BAS, δερμάτινο, υδρ.τιμόνι, 6 αερόσακοι, sport ανάρτηση, ηλ. παράθυρα, κεντρικό κλείδωμα, ηλεκ. καθρέπτες, clima διζωνικό, ζάντες αλουμινίου 17', ηχοσύστημα R/CD)
7. AUDI A3 - 1600 CC μοντ. 1999, χρώμα ΜΠΟΡΝΤΩ
(ABS, υδρ. τιμόνι, αερόσακοι, ηλ. παράθυρα, κεντρικό κλείδωμα, ηλεκ. καθρέπτες, ηχοσύστημα)
8. AUDI A4 - μοντ. 1997, χρώμα ΜΠΛΕ
(ABS, υδρ. τιμόνι, 4 αερόσακοι, δερμάτινο σαλόνι, ηλ. παράθυρα, κεντρικό κλείδωμα, ηλεκ. καθρέπτες, climatronic, ζάντες αλουμινίου, ηχοσύστημα)
9. RENAULT MEGANE COUPE-1600 CC μοντ. 2001, χρώμα ΑΣΗΜΙ 3θυρο
(ABS, υδρ. τιμόνι, ηλ. παράθυρα, κεντρικό κλείδωμα, ζάντες αλουμινίου, συναγερμός, ηχοσύστημα)
10. RENAULT TWINGO 1150 CC μοντ. 1998, χρώμα ΓΚΡΙ, 3θυρο
(ηλ. παράθυρα, ηχοσύστημα)
11. FIAT PUNTO 1250 CC μοντ. 1998, χρώμα ΑΣΗΜΙ, 5θυρο
(υδρ. τιμόνι, 2 ηλ. παράθυρα, κεντρικό κλείδωμα, αεροτομή, ζάντες αλουμινίου, ηχοσύστημα)
12. FIAT PUNTO 1250 CC μοντ. 2001 χρώμα ΑΣΗΜΙ, 5θυρο
(ABS, υδρ. τιμόνι, 2 αερόσακοι, ηλ. παράθυρα, κεντρικό κλείδωμα, ζάντες αλουμινίου, ηχοσύστημα)
13. FIAT MAREA 1250 CC μοντ. 2000, χρώμα ΑΣΗΜΙ
(υδρ. τιμόνι, air condition, 2 αερόσακοι, 2 ηλ. παράθυρα, κεντρικό κλείδωμα, ηχοσύστημα)
14. FIAT BRAVO 1150 CC μοντ. 1999 χρώμα ΓΑΛΑΖΙΟ
(υδρ. τιμόνι, air condition, αερόσακοι οδηγού, 2 ηλ. παράθυρα, κεντρικό κλείδωμα, ηχοσύστημα).
15. MAZDA 323 - 1600 CC μοντ. 1997, χρώμα ΠΡΑΣΙΝΟ
(υδρ.τιμόνι, 2 ηλ. παράθυρα, κεντρικό κλείδωμα, ηλεκ. καθρέπτες, air condition, ηχοσύστημα, συναγερμός)
16. HONDA CIVIC 1500 CC μοντ. 1994, χρώμα ΑΣΗΜΙ
(ABS, υδρ. τιμόνι, 4 ηλ. παράθυρα, κεντρικό κλείδωμα, ηχοσύστημα).
17. ROVER 214 SI 1400 CC μοντ. 1992, χρώμα ΓΚΡΙ
(υδρ. τιμόνι, κεντρικό κλείδωμα, ηχοσύστημα).
18. ALPHA ROMEO 155 -1600 CC μοντ. 1993, χρώμα ΜΑΥΡΟ
(υδρ. τιμόνι, αερόσακος οδηγού, 2 ηλ. παράθυρα, κεντρικό κλείδωμα, κλιματισμός, ηχοσύστημα)
19. PEUGEOT 306 XR 1400 CC μοντ. 1993 χρώμα ΑΝΘΡΑΚΙ
(2, ηλ. παράθυρα, κεντρικό κλείδωμα, ηχοσύστημα).
20. RENAULT CLIO - 1190 CC μοντ. 1995, χρώμα ΜΟΛΥΒΙ, 5θυρο
(R/C)
21. KIA PRIDE 1300 CC μοντ. 1999 χρώμα ΑΣΗΜΙ, 4ΘΥΡΟ
(υδρ. τιμόνι, A/C, 2 ηλ. παράθυρα, ζάντες αλουμινίου, ηχοσύστημα)
22. FORD FUSION 1400 CC μοντ. 2004 χρώμα ΜΠΟΡΝΤΩ
(ABS, A/C, υδρ. τιμόνι, DVD, 2 αερόσακοι, 2 ηλ. παράθυρα, κεντρικό κλείδωμα, ηχοσύστημα)
23. BMW 316 1600 CC μοντ. 1992, χρώμα ΜΠΟΡΝΤΩ
(ABS, υδρ. τιμόνι, ηλ. παράθυρα, κεντρικό κλείδωμα, ηχοσύστημα)
24. VW PASSAT - 1600 CC μοντ. 1999, χρώμα ΓΑΛΑΖΙΟ
(ABS, υδρ.τιμόνι, 4 αερόσακοι, ηλ. παράθυρα, κεντρικό κλείδωμα, ηλεκ. καθρέπτες, CLIMATRONIC, ηχοσύστημα)
25. VW POLO CLASSIC - 1400 CC μοντ. 1998, 3ΘΥΡΟ χρώμα ΠΡΑΣΙΝΟ
(υδρ.τιμόνι, ηλ. παράθυρα, κεντρικό κλείδωμα, ηλεκ., ζάντες αλουμινίου, ηχοσύστημα)
26. ALPHA ROMEO 33 -1350 CC μοντ. 1993, χρώμα ΚΟΚΚΙΝΟ χλμ. 109.000
(2 ηλ. παράθυρα, κεντρικό κλείδωμα)
27. RENAULT MEGANE - 1400 CC μοντ. 1996, χρώμα ΜΟΛΥΒΙ
(υδρ.τιμόνι, ηλ. παράθυρα, κεντρικό κλείδωμα, air condition, ηχοσύστημα)
28. RENAULT TWINGO 1150 CC μοντ. 1998, χρώμα ΜΠΟΡΝΤΩ, 3θυρο
(υδρ.. τιμόνι, 2 ηλ. παράθυρα, ηχοσύστημα)
29. TOYOTA AVENSIS - 1600 CC μοντ. 1999, SEDAN, χρώμα ΜΑΥΡΟ
(ABS, υδρ.τιμόνι, 2 αερόσακοι, ηλ. παράθυρα, κεντρικό κλείδωμα, air condition, ηλεκ. καθρέπτες, συναγερμός, ηχοσύστημα)
30. TOYOTA COROLLA 1350 CC μοντ. 19994, χρώμα ΠΡΑΣΙΝΟ
(υδρ. τιμόνι, ηλ. παράθυρα, συναγερμός, air condition, ηχοσύστημα)
31. NISSAN PRIMERA 1600 CC μοντ. 1991 χρώμα ΛΕΥΚΟ
(υδρ. τιμόνι, ηλ. παράθυρα, κεντρικό κλείδωμα, air condition, ηχοσύστημα)
32. ALPHA ROMEO 164- 2000 CC μοντ. 1991, χρώμα ΜΠΛΕ
(υδρ. τιμόνι, 2 ηλ. παράθυρα, κεντρικό κλείδωμα)
33. FIAT PUNTO 1250 CC μοντ. 1996 χρώμα ΜΠΟΡΝΤΩ 3θυρο.
(υδρ. τιμόνι, 2 ηλ. παράθυρα, κεντρικό κλείδωμα, ηχοσύστημα).
34.ROVER 200 1400 CC χρώμα ΑΣΗΜΙ 5θυρο
(υδρ. τιμόνι, 2 αερόσακοι, ηλ. παράθυρα, κεντρικό κλείδωμα, air condition, ζάντες αλουμινίου, ηχοσύστημα)
35. TOYOTA YARIS 1300 CC μοντ. 2004, 5ΘΥΡΟ, χρώμα ΜΠΛΕ
(ABS, υδρ. τιμόνι, 2 αερόσακοι, ηλ. παράθυρα, κεντρικό κλείδωμα, air condition, ζάντες αλουμινίου, ηχοσύστημα)
36. FORD MONDEO 1600 CC μοντ. 1994, χρώμα ΜΠΟΡΝΤΩ
(ABS, υδρ.τ ιμόνι, 2 ηλ. παράθυρα, κεντρικό κλείδωμα, ηχοσύστημα)
37. HYUNDAI ELANTRA 1600 CC μοντ. 2000, χρώμα ΑΣΗΜΙ
(ABS, υδρ. τιμόνι, 4 αερόσακοι, ηλ. παράθυρα, κεντρικό κλείδωμα, ηλεκ. καθρέπτες, A/C, ηχοσύστημα)
38. NISSAN MICRA 1000 CC μοντ. 1995, χρώμα ΤΙΡΚΟΥΑΖ
39. FORD MONDEO 1600 CC μοντ. 1994, χρώμα ΜΠΟΡΝΤΩ
(ABS, υδρ. τιμόνι, 2 ηλ. παράθυρα, κεντρικό κλείδωμα, ηχοσύστημα)
40. PEUGEOT 306 XR 1400 CC μοντ. 1995, χρώμα ΑΝΘΡΑΚΙ
(2 ηλ. παράθυρα, κεντρικό κλείδωμα, ηχοσύστημα)

CAR EXPERTS
ΞΕΝΑΚΗΣ ΑΥΤΟΚΙΝΗΤΑ ΑΕΒΕ
Εξουσιοδοτημένος Έμπορος Kosmocar A.E.
Πωλήσεις-Service-Ανταλλακτικά
10ο χλμ. Ρόδου-Λίνδου, τηλ. 2241086777, fax 2241086788
1 έτος γραπτή εγγύηση με δυνατότητα επέκτασης έως 3 έτη
0% ΠΡΟΚΑΤΑΒΟΛΗ ΕΩΣ 72 ΔΟΣΕΙΣ
XΠ1687

ΑUTO ΕΠΙΛΟΓΕΣ
ΚΟΥΚΟΥΡΑΣ ΑΛΕΞΑΝΔΡΟΣ
ΛΕΩΦ. ΡΟΔΟΥ-ΛΙΝΔΟΥ 255 • ΤΗΛ. (22410)60910
www.autoepiloges.com
ΑΓΟΡΑ-ΠΩΛΗΣΗ-ΑΝΤΑΛΛΑΓΗ ΜΕΤΑΧΕΙΡΙΣΜΕΝΩΝ ΑΥΤΟΚΙΝΗΤΩΝ

1. BMW 330 Ci cambrio 3000 cc V6 231 HP, μοντ., 2001, μπλε
-4 αερόσακοι, ABS, klima, ηλ. και θερμ. καθίσματα, racing dynamic σπόιλερ, τριάκτινο τιμ. πολ/ών χρήσεων, ηλ. κουκούλα, xenon φώτα, κεντρ. κλειδ., ηλ. παράθ., υδρ. τιμόνι, 19" διαιρ. ζάντες αλουμ., φιμέ τζάμια και ηχοσύστημα
2. BMW 316CI 1600 cc, μοντ. 2001, μπλε
- 4 αερόσακοι, ABS, ASC, klima, δερμάτινο σαλόνι, κεντρ. κλειδ., ηλ. παράθ., υδρ. τιμόνι, ζάντες αλουμινίου και ηχοσύστημα
3. MERCEDES E220 COUPE, 150 HP, 2200 cc, μοντ. 1994, λευκό
- αερόσ. οδηγού-συνοδ., ALD, θερμ. καθισμ., ξυλ. επενδ. δερμ. σαλόνι, σπορ ανάρτηση, ζαντ. αλουμ., ηλ. ηλιοροφή, τηλ. αυτ/του, ενισχυτής και ηχοσύστημα
4. MERCEDES E200 KOMPRESSOR ELEGANCE, 163 HP, 2000 cc, μοντ. 2001, ασημί
- 8 αερόσακοι, ABS, ESP, klima, κεντρ. κλειδ., ηλ. παράθ., υδρ. τιμόνι, ζάντες αλουμινίου, ξύλ. επένδυση και ηχοσύστημα
5. KIA SPORTAGE 2000 cc, μοντ. 2000, μπλε
- κεντρ. κλειδ., ηλ. παράθ., υδρ. τιμ., air condition, μπάρες, σκαλοπάτια, ενισχυτής και ηχοσύστημα
6. SUZUKI VITARA 1600 cc, μοντ. 1997, λευκό
- αερ. οδηγ.-συνοδ., ABS, κεντρ. κλειδ., ηλ. παράθ., υδρ. τιμ., μπάρες, σκαλοπάτια, ενισχυτής και ηχοσύστημα
7. OPEL VECTRA EDITION, 1600 cc, μοντ. 2000, μαύρο
- 4 αερόσακοι, ABS, klima, κεντρ. κλειδ., ηλ. παράθ., υδρ. τιμόνι, ξύλινη επένδ., ζάντ. αλουμ. και ηχοσύστημα
8. AUDI A4, 1600 cc, μοντ. 2000, μπλε
- 4 αερόσ., ABS klima, κεντρ. κλειδ., ηλ. παράθ., υδρ. τιμόνι, ζάντες αλουμινίου, προβ. ομίχλης και ηχοσύστημα
9. NISSAN PRIMERA 1600 cc, μοντ. 2000, θαλασσί
- αερόσακοι, κλίμα, ABS, κεντρ. κλειδ., ηλ. παράθ., υδρ. τιμόνι, ηλ. καθρ. και ηχοσύστημα
10. OPEL VECTRA 1600 cc, μοντ. 2000, μπλε
- 4 αερόσακοι, ABS, air condition, κεντρ. κλειδ., ηλ. παράθ., υδρ. τιμόνι, ξυλ. επενδ., ζάντ. αλουμ. και ηχοσύστημα
11. TOYOTA CELICA 1800 cc., μοντ. 1996, κόκκινο
- αερόσ. οδηγού-συνοδηγού, κεντρ. κλειδ., ηλ. παράθ., υδρ. τιμόνι, ζάντες αλουμ. και ηχοσύστημα
12. VW GOLF 1400 cc, μοντ. 11/2001, μαύρο
- 4 αερόσακοι, ABS, air condition, δερμ. σαλ., κεντρ. κλειδ., υδρ. τιμ., ξυλ. επενδ. και ηχοσύστημα
13. OPEL ASTRA 1400 cc, μοντ. 2003, ασημί
- αεροσ. οδηγού-συνοδηγού, κεντρ. κλειδ. με τηλεχ., υδρ. τιμόνι, ζάντες αλουμινίου και ηχοσύστημα
14. CITROEN XSARA 1400 cc, μοντ. 1998, ασημί
- αερόσακος οδηγού-συνοδηγού, κεντρ. κλειδ., ηλ. παράθ., υδρ. τιμόνι, air conditon, ζαντ. αλουμ. και ηχοσύστημα
15. TOYOTA COROLLA 1400 c.c., 16 V 97HP, μοντ. 2000, μπλε
- αερόσ. οδηγού-συνοδ. κεντρ. κλειδ., ηλ. παράθ., υδρ. τιμόνι, air condition, συναγερμός, ζάντ. αλουμ. και ηχοσύστημα
16. OPEL ASTRA SPORT 1400 c.c., μοντ. 2000, μπλε
- αερόσ. οδηγού-συνοδ., ABS, air condition, κεντρ. κλειδ., ηλ. παράθ., υδρ. τιμόνι, ζάντ. αλουμ. και ηχοσύστημα
17. DAEWOO NUBIRA 1600 cc, μοντ. 2000, κεραμιδί
- αεροσ. οδηγού-συνοδηγού, κεντρ. κλειδ., ηλ. παράθ., υδρ. τιμόνι, ζαντ. αλουμ. και ηχοσύστημα
18. OPEL VECTRA 1600 c.c., μοντ. 1996, χρυσαφί
- αερόσ. οδηγού-συνοδ., ABS, air condition, κεντρ. κλειδ., ηλ. παράθ., υδρ. τιμόνι, ζαντ. αλουμ. και ηχοσύστημα
19. TOYOTA COROLLA 1400 cc, 16V, 97 HP, μοντ. 2001, κεραμιδί
- αερόσ. οδηγού-συνοδ., κεντρ. κλειδ., ηλ. παράθ., υδρ. τιμόνι, ABS, air condition, συναγερμός, ζαντ. αλουμ. και ηχοσύστημα
20. FIAT SEICENTO SPORTING 1100 cc, μοντ. 2001, κίτρινο
- κεντρ. κλειδ., ηλ. παράθ., υδρ. τιμόνι, ζαντ. αλουμ., και ηχοσύστημα
21. SEAT IBIZA 3Dr 1200 cc, μοντ. 2003, κόκκινο
- αερόσακος οδηγού-συνοδηγού, air condition, EPC, σπόιλερ, ζαντ. αλουμ., κεντρ. κλειδ., υδρ. τιμόνι και ηχοσύστημα
22. DAEWOO LANOS 1300 cc, μοντ. 1998, ασημί
- υδρ. τιμόνι, κεντρ. κλειδ., ηλ. παράθ., air ondition και ηχοσύστημα
23. OPEL ASTRA 5 Dr 1400 cc, μοντ. 2002, μπλε
- αερόσ. οδηγού-συνοδηγού, air condition, κεντρ. κλειδ., υδρ. τιμόνι και ηχοσύστημα
24. FORD FIESTA 1.300 c.c., μοντ. 1997, μπορντώ
- υδρ. τιμ. και ηχοσύστημα
25. SUZUKI SWIFT GTI, 1300 c.c., μοντ. 1996, μπλε
- κεντρ. κλειδ., ηλ. παράθ., υδρ. τιμόνι και ηχοσύστημα
26. HYUNDAI ACCENT, 1300 cc, μοντ. 1999, πράσινο
- υδρ. τιμόνι, κεντρ. κλειδ., ηλ. παράθ., air condition, ζάντες αλουμινίου, ξυλ. επένδυση και ηχοσύστημα.
27. CITROEN SAXO 1100 c.c., μοντ. 1997, ασημί
- κεντρ. κλειδ., ηλ. παράθ., υδρ. τιμόνι, ζάντ. αλουμ. και ηχοσύστημα
28. PEUGEOT 106, 1100 cc, μοντ. 1994, μπλε
- κεντρ. κλειδ., ηλ. παράθ. και ηχοσύστημα
29. BMW 518I, 1800 cc, μοντ. 1991, λευκό
- κεντρ. κλειδ., ηλ. παράθ., υδρ. τιμόνι, και ηχοσύστημα
30. OPEL ASTRA 1.400 c.c., μοντ. 2003, ασημί
- αερόσ. οδηγού-συνοδηγού, κεντρ. κλειδ. με τηλεχ., υδρ. τιμόνι και ηχοσύστημα
31. MERCEDES VITO 108D 2300 cc, μοντ. 1996, λευκό DIESEL
- κεντρ. κλειδ., ηλ. παράθ., υδρ. τιμόνι και ηχοσύστημα.

ΑΠΟ 0% ΠΡΟΚΑΤΑΒΟΛΗ ΕΩΣ 72 ΜΗΝΙΑΙΕΣ ΔΟΣΕΙΣ
ΜΕ ΤΑ ΧΑΜΗΛΟΤΕΡΑ ΕΠΙΤΟΚΙΑ ΤΗΣ ΑΓΟΡΑΣ
XΠ1210

διαφορα

συνέχεια από την προηγούμενη

ΠΩΛΕΙΤΑΙ SELF SERVICE ψυγείο 2 ½ μέτρα με μοτέρ λόγω ανακαίνισης. Πληρ. τηλ. 6946908216 MZT180319

ΠΩΛΕΙΤΑΙ πλήρης **σετ ταμπονομηχανής** για τύπωμα διαφημιστικού δώρου. Τιμή 3.500 ευρώ. Πληρ. από 09.00-10.00 τηλ. 2241039618 ΜΧΠ004

ΠΩΛΟΥΝΤΑΙ καινούργια καθίσματα - καναπέδες και τραπεζάκια μπαμπού κομπλέ (μαξιλάρια) και δύο ταμειακές μηχανές καινούργιες. Πληρ.τηλ. 22410-64008, 6937649523ΜΧΡ12221

ΠΩΛΕΙΤΑΙ εξοπλισμός εστιατορίου λόγω ανακαίνισης. Πληρ. τηλ. 6932343112, 6932754080 MAT7896

ΠΩΛΕΙΤΑΙ ο κάτωθι **επαγγελματικός εξοπλισμός:** • μηχανή κοψίματος αλλαντικών 150€, • ταμειακή μηχανή TEC 200€, • έπιπλο έκθεσης ξύλινο (ξύλο κερασιά) με γρανίτη ορθοστάτες ανοξείδωτους και τζάμι με ψωμιέρα εκατέρωθεν μήκους 0,60 μ. 200€, • ερμάριο μήκους 0,60 μ. 80€,• φρυγανιέρα ηλεκτρική με κυλιόμενη πλατφόρμα πλήρως ηλεκτρονική 400€, • φούρνος ιταλικός μάρκας gierre με θέσεις για πέντε λαμαρίνες, στόφα-βάση φούρνου ηλεκτρική με θέσεις για 10 λαμαρίνες, βαγονάκι τροχήλατο με θέσεις για 10 λαμαρίνες και 20 λαμαρίνες μόνο 2.500€, • μηχανές γύρου μάρκας vimitex με εφτά εστίες και τρεις σούβλες καινούργια μόνο 450€, • 200 τεμ. δίσκοι σερβιρίσματος fast food 250€, • έπιπλο γωνία από ξύλο κερασιά εσωτερικά ανοξείδωτο με ράφια, με ερμάριο μήκους 1,00 μ. ανοξείδωτο. Πληρ. τηλ. 2241093926, 6944185027 MZT230311

ΕΝΟΙΚΙΑΖΕΤΑΙ μια **βάρδια ταξί** (εναλλασσόμενη) σε αυτοκίνητο Mercedes E220 CDI. Πληρ. τηλ. 6976776282 ΜΧΡ12151

πωλησεις αυτοκινητων & μοτοσικλετων

ΠΩΛΕΙΤΑΙ ΑΥΤΟΚΙΝΗΤΟ RENAULT 19 CABRIO ΣΕ ΑΡΙΣΤΗ ΚΑΤΑΣΤΑΣΗ. ΤΙΜΗ ΕΥΚΑΙΡΙΑΣ. ΠΛΗΡ. ΤΗΛ. 2241029463, 6942444799 MAT000790

ΠΩΛΕΙΤΑΙ μηχανή HONDA AFRICA Twin 750 cc του '95 σε πολύ καλή κατάσταση. Δερμάτινη σέλα, bagster, βαλίτσες Givi. Τιμή 3.500€. Πληρ. τηλ. 6942061934 ΜΧΡ12204

ΠΩΛΕΙΤΑΙ μηχανή HONDA 400 cc super foud σε καλή κατάσταση. Πληρ. τηλ. 224107683 MZT230307(1)

ΠΩΛΕΙΤΑΙ PORSCHE 944 φουλ εξτρα (TV - συναγερμός - ηχοσύστημα) σε καλή κατάσταση σε τιμή ευκαιρίας. Πληρ. τηλ. 6974274226 MZT220319

ΠΩΛΕΙΤΑΙ PEUGEOT 206 1124 cc 4πορτο, χρώματος ασημί, μοντέλο 1999, κεντρικό κλείδωμα, ηλεκτρικά παράθυρα, ζάντες αλουμινίου, σε άριστη κατάσταση. Πληρ. τηλ. 6976004650, 2241031774 MZT220311

ΠΩΛΕΙΤΑΙ HARLEY DAVIDSON Heritage Softail Classic 98 με 20.000 km σε πολύ καλή κατάσταση και σε τιμή ευκαιρίας. **Επίσης πωλείται SMART PULSE** 12/2002 full extra (αυτόματο+σειριακό, air condition, cd player κ.λπ.) 10.000 ευρώ. Για σοβαρές προτάσεις. Πληρ. τηλ. 6998474157 MZT210326

ΠΩΛΕΙΤΑΙ μηχανή GILERA PIAGGIO 125 cc δίχρονο χρώματος μπλε-μαύρο σε άριστη κατάσταση, μοντέλο 2001. Πληρ. τηλ. 6972306649 MZT180312

ΠΩΛΟΥΝΤΑΙ 2 φορτηγά κλούβες MERCEDES 809-711, σε καλή κατάσταση. Πληρ. τηλ. 2241067200 MZT180313

ΠΩΛΕΙΤΑΙ CHRYSLER STRATUS cabrio με ηλεκτρικό άνοιγμα - κλείσιμο οροφής, δερμάτινα καθίσματα, immobilizer, ζάντες αλουμινίου, κλιματισμό, κασετόφωνο, αυτόματο πιλότο, ηλεκτρικό κάθισμα οδηγού, φώτα ομίχλης, μοντέλο '97 σε άριστη μηχανολογική και εξωτερική εμφάνιση. Πληρ. τηλ. 2241060301, ώρες γραφείου 09.00-17.00 MAT7395(2)

ΠΩΛΕΙΤΑΙ φορτηγό **MERCEDES** 814 ψυγείο (συντήρηση - κατάψυξη) με αυτόνομη ψύξη και με ρεύμα, με μπάρες για τσιγκέλια, με πτυσσόμενα ράφια, με ηλεκτρικό κάθισμα, μηχανή EURO 3, μοντέλο '00 σε άριστη μηχανολογική και εξωτερική εμφάνιση. Πληρ. τηλ. 2241060301, ώρες γραφείου 09.00-17.00 MAT7935(1)

προσφορές εργασίας

ΚΥΡΙΑ διπλωματούχος μασέρ κάνει θεραπευτικό, αθλητικό, χαλαρωτικό μασάζ. Πληρ. τηλ. 6948553306 MZT240238

ΚΥΡΙΑ διπλωματούχος μασέρ προσφέρει θεραπευτικό, κλασικό, αθλητικό, αδυνατίσματος, χαλαρωτικό, αισθητικό και καθαρισμό προσώπου (μάσκες, μασάζ). Πληρ. τηλ. 2241035252, 6932024975 MZT110316(17)

γνωριμιες

ΤΡΑΒ 21 ετών πολύ όμορφη, ζητά γνωριμία με κυρίους. Πληρ. τηλ. 6946295696 MZT240333(1)

Εμφανίσιμη κυρία 36 ετών **ΖΗΤΑΕΙ ΠΑΡΕΑ** με σοβαρό κύριο. Πληρ. τηλ. 6946259963 MZT230310

Ευχάριστη κυρία ΖΗΤΑ ΓΝΩΡΙΜΙΑ με κύριο στη Ρόδο. Πληρ. τηλ. 6932183151 MZT230317

ΤΡΑΒ ΖΗΤΑ ΓΝΩΡΙΜΙΑ με σοβαρά άτομα. Ονομα ΣΤΕΛΛΑ. Πληρ. τηλ. 6972102686 MZT220321

ΝΕΑΡΗ ΞΕΝΑΓΟΣ με νυχτερινές ανησυχίες, επιθυμεί κουβέντα και συνομιλία, και ότι προκύψει... Πάρε στο 9011314493 MAT000662

ΤΑΠΗΤΟΚΑΘΑΡΙΣΤΗΡΙΑ

ΠΑΝΕΛΛΑΔΙΚΟ ΔΙΚΤΥΟ

***Art Clean* EXPRESS**

Είμαστε λίιιι...γο πιο μπροστά από τους άλλους!

ΠΛΥΣΙΜΟ-ΑΠΟΛΥΜΑΝΣΗ-ΦΥΛΑΞΗ

ΧΑΛΙΩΝ- ΜΟΚΕΤΩΝ - ΣΑΛΟΝΙΩΝ *(και επί τόπου)*

ΠΑΠΛΩΜΑΤΑ - ΚΟΥΒΕΡΤΕΣ - ΦΛΟΚΑΤΕΣ

ΣΤΕΓΝΟ ΓΙΑ ΜΕΤΑΞΩΤΑ

ΚΑΙ ΧΕΙΡΟΠΟΙΗΤΑ

ΑΔΙΑΒΡΟΧΟΠΟΙΗΣΕΙΣ & ΕΠΙΔΙΟΡΘΩΣΕΙΣ ΤΑΠΗΤΩΝ

ΠΑΡΑΛΑΒΗ - ΠΑΡΑΔΟΣΗ ΚΑΤ' ΟΙΚΟΝ

ΔΩΡΕΑΝ ΦΥΛΑΞΗ

ΑΛΑΦΑΚΗΣ ΤΑΣΟΣ

ΤΗΛ. ΧΩΡΙΣ ΧΡΕΩΣΗ

80011400400

ΤΗΛ. 2241094815-

ΚΙΝ. 6944350247

ΧΠ2286

ΣΧΟΛΗ ΟΔΗΓΩΝ ΚΟΥΣΗ ΠΑΝΤΕΛΗ

- ΔΙΠΛΩΜΑΤΑ
- ΕΡΑΣΙΤΕΧΝΙΚΑ
- ΕΠΑΓΓΕΛΜΑΤΙΚΑ
- ΜΟΤΟΣΙΚΛΕΤΑΣ
- ΜΑΘΗΜΑΤΑ ΘΕΩΡΗΤΙΚΗΣ ΔΙΔΑΣΚΑΛΙΑΣ



Οδός Βαλαωρίτου 9

(έναντι HOTEL SEMIRAMIS ΠΙΣΩ ΑΠΟ ΤΟ ΠΑΛΑΙΟ ΝΟΣΟΚΟΜΕΙΟ)

e-mail: kousisp@acn.gr

ΕΚΠΑΙΔΕΥΤΙΚΟ ΑΥΤΟΚΙΝΗΤΟ:
TOYOTA YARIS 1300 cc AIR CONDITIONED

(ΠΡΟΣΟΧΗ): ΜΑΘΗΜΑΤΑ

α. Μοτοσικλέτας μεγάλου κυβισμού από 125 cc έως ανεξαρτήτου

β. Μοτ/τας έως 125 cc

γ. Μοτοποδηλάτου 50 cc

Διαθέτουμε επίσης κι αυτόματες μοτοσικλέτες 125 cc

Πληρ. τηλ. (22410)73820-94777, fax: (22410)29157

ΚΑΙ ΑΝΑ ΠΑΣΑ ΣΤΙΓΜΗ ΣΤΑ ΚΙΝΗΤΑ τηλ. 6944/511313-6944/203343

Παραλαβή των μαθητών μας και από τις οικίες τους

ΠΡΟΣΟΧΗ
Στη σχολή μας παραδίδονται και μαθήματα θεωρητικής διδασκαλίας

MAT7908

ΜΕΤΡΟΠΟΝΤΙΚΑΣ "ΜΑΡΙΑ" ΑΠΟΦΡΑΞΕΙΣ



ΕΚΚΕΝΩΣΕΙΣ

ΑΠΟΦΡΑΞΕΙΣ ΑΠΟΧΕΤΕΥΤΙΚΩΝ ΑΓΩΓΩΝ ΜΕ ΥΔΡΟΒΟΛΗ, ΚΟΥΖΙΝΕΣ, ΤΟΥΑΛΕΤΕΣ, ΣΙΦΩΝΙΑ, ΥΔΡΟΡΟΕΣ, ΜΗΝΙΑΙΕΣ ΣΥΝΤΗΡΗΣΕΙΣ ΠΟΛΥΚΑΤΑΣΤΗΜΑΤΑ, ΣΤΡΑΤΟΠΕΔΑ, ΞΕΝΟΔΟΧΕΙΑ, ΝΟΣΟΚΟΜΕΙΑ, ΔΗΜΟΥΣ, ΠΟΛΥΚΑΤΟΙΚΙΕΣ, ΣΠΙΤΙΑ κ.λπ. Αντληση υδάτων από υπόγειους χώρους

Πληρ. τηλ. 2241065120/35555

AE179

- ΑΝΑΚΑΙΝΙΣΕΙΣ εσωτερικών χώρων
- ΔΙΑΜΟΡΦΩΣΕΙΣ εξωτερικών χώρων
- ΔΙΑΜΑΝΤΟΤΡΥΠΟΤΕΧΝΙΚΕΣ ΕΡΓΑΣΙΕΣ
- ΧΩΜΑΤΟΥΡΓΙΚΕΣ ΕΡΓΑΣΙΕΣ
- ΟΙΚΟΔΟΜΙΚΑ ΥΛΙΚΑ





ΚΡΗΤΙΚΟΣ Γ. ΠΑΝΑΓΙΩΤΗΣ

Σορωνή

τηλ. 2241041952, 6944563867, 697303846

MZT040306

Ελληνίδα εμφανίσιμη 19 ετών
ζητά γνωριμία
κυρίου και ό,τι προκύψει
Πληρ. τηλ. 6947536016
MZT150316

ΠΛΥΝΤΗΡΙΟ ΧΑΛΙΩΝ

Cleaning Pro

MAT7867



πλένουμε & φυλάμε:
• ΧΑΛΙΑ - ΜΟΚΕΤΕΣ - ΦΛΟΚΑΤΕΣ
• ΠΑΠΛΩΜΑΤΑ - ΚΟΥΒΕΡΤΕΣ

☎ *22410.60585*

email: abonis@otenet.gr

ΙΔΙΟΚΤΗΤΕΣ ΕΙΔΙΚΕΣ ΕΓΚΑΤΑΣΤΑΣΕΙΣ:
ΝΙΚΗΦ. ΒΡΕΤΤΑΚΟΥ - ΑΣΓΟΥΡΟΥ

ΤΑ ΜΟΝΑΔΙΚΑ ΥΠΕΡΣΥΓΧΡΟΝΑ

ΤΑΠΗΤΟΚΑΘΑΡΙΣΤΗΡΙΑ ΚΛΕΟΠΑΤΡΑ

Τέλος στα προβλήματα με το πλύσιμο των χαλιών σας

Η εταιρία μας πρωτοπορεί με το ΝΕΟ υπερσύγχρονο Πλυντήριο Ταπήτων.

Προσφέρουμε άψογο και προσεγμένο πλύσιμο, καθάρισμα, φύλαξη & επιδιορθώσεις σε όλους τους τύπους χαλιών, χειροποίητα χαλιά μηχανής, ανατολίτικα, μοκέτες, καμπέ, μεταξωτά, φλοκάτες, παπλώματα

ΚΑΙ ΤΟ 2005 Η ΦΥΛΑΞΗ ΔΩΡΕΑΝ

- *Επιτόπου καθαρισμούς σαλονιών, μοκετών*
- *Παραλαβή & παράδοση κατ' οίκον σε όλη την Ρόδο*
- *Ενημερωθείτε για την συντήρηση των χαλιών σας*

Τηλ. 2241051996, κιν. 6945793626, Fax: 2241051322

ΚΟΥΦΑΛΑΚΗΣ ΣΤΑΥΡΟΣ

MAT7915

ΚΑΤΑΡΓΕΙΣΤΕ ΤΟΥΣ ΒΟΘΡΟΥΣ

τις μολύνσεις και τα έξοδα μεταφοράς λυμάτων

ΑΝΑΛΑΜΒΑΝΟΥΜΕ την **κατασκευή** του καινούργιου σας αποχετευτικού δικτύου και τη **σύνδεση** με το αποχετευτικό δίκτυο της **(ΔΕΥΑΡ)** καταργώντας και απομονώνοντας όλες τις παλιές εστίες μόλυνσης βόθρους,φρεάτια, σωληνώσεις κ.λπ.

Μην το σκέπτεστε˙ τηλεφωνείστε τώρα για μια επίσκεψη στο πρόβλημά σας χωρίς καμία δέσμευση στο 2241027418

απογευματινές ώρες

Κο Θανάση

MZT100208

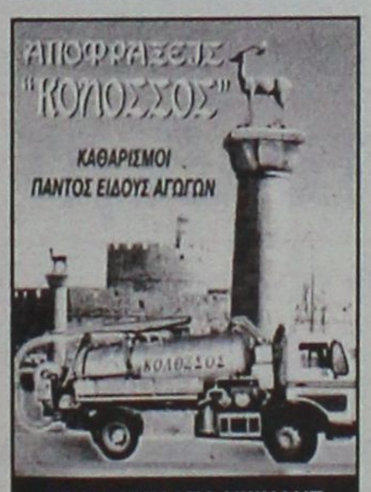

ΜΗΧΑΝΗΜΑΤΑ ΥΨΗΛΗΣ ΠΙΕΣΗΣ ΜΕ ΥΔΡΟΒΟΛΗ

ΑΝΑΡΡΟΦΗΣΗ-ΕΚΤΟΞΕΥΣΗ

ΚΑΘΑΡΙΣΜΟΙ-ΨΕΚΑΣΜΟΙ ΒΟΘΡΩΝ & ΦΡΕΑΤΙΩΝ

ΠΛΥΣΙΜΟ ΠΑΝΤΟΣ ΕΙΔΟΥΣ ΕΠΙΦΑΝΕΙΑΣ ΜΕ ΥΔΡΟΒΟΛΗ

Κ. ΠΗΔΙΑΚΗΣ

2241091881 -ΚΙΝ. 6977717048

Π. ΚΑΣΕΡΗΣ

2241047915 - ΚΙΝ. 6944325234

ΧΠ2366

ΑΠΟΦΡΑΞΕΙΣ ΡΟΔΟΥ



Κιν. 6932470404 Κιν. 6944361464

Κώστας & Λευτέρης

ΑΠΟΦΡΑΞΕΙΣ ΑΠΟΧΕΤΕΥΤΙΚΩΝ ΑΓΩΓΩΝ ΜΕ ΥΔΡΟΒΟΛΗ, ΚΟΥΖΙΝΕΣ, ΤΟΥΑΛΕΤΕΣ, ΣΙΦΩΝΙΑ, ΥΔΡΟΡΟΕΣ, ΑΠΟΝΥΜΑΝΣΕΙΣ, ΜΗΝΙΑΙΕΣ ΣΥΝΤΗΡΗΣΕΙΣ

ΠΟΛΥΚΑΤΑΣΤΗΜΑΤΑ, ΣΤΡΑΤΟΠΕΔΑ, ΞΕΝΟΔΟΧΕΙΑ, ΝΟΣΟΚΟΜΕΙΑ, ΔΗΜΟΥΣ, ΠΟΛΥΚΑΤΟΙΚΙΕΣ, ΣΠΙΤΙΑ, Κ.Λ.Π.

Αντληση υδάτων από υπόγειους χώρους

Αμεση Εξυπηρέτηση!!!

Τηλ. 22410 85977, 22410 86634

Κιν. 6944361464, 6932470404 AE151

Ρινίσματα από την πρόσφατη ιστορία μας

Τα 100χρονα του ιστορικού συλλόγου "Διαγόρας"...

Τα σκληρά εκείνα χρόνια - Η ίδρυση - Η Λαϊκή Επιτροπεία - Η διάλυσή του

ΓΡΑΦΕΙ ο
Κώστας ΤΣΑΛΑΧΟΥΡΗΣ

Γ' ΜΕΡΟΣ (τελευταίο)

Ήταν πλέον αργά. Η Διοίκηση των Νήσων αποφάσισε με την ίδρυση της «FRATRE(1)» (Federazione Rodia delle Associazionni Furistiche Ricreative Sportive de l' Possedimento), να θέσει την ταφόπλακα για τα ελληνικά αθλητικά σωματεία. Το υπ' αριθμ. 48 Διάταγμα «περί των αθλητικών και γυμναστικών σωματείων της Κτήσεως» που δημοσιεύτηκε στις 17 Φεβρουαρίου 1931 στην εφημερίδα «Μεσατζέρο», υποβάλλει υπό αυστηρούς περιορισμούς τη σύσταση και τη λειτουργία των σωματείων Διαγόρα και Δωριέα. Ήδη από διετίας και πλέον τα εν λόγω σωματεία δεν υφίσταντο. Βρίσκονταν υπό το συνεχή έλεγχο της Διοικήσεως.

Στις 9 Σεπτεμβρίου 1931 διευθύνων αναπληρωτής πρόξενος Νικόλαος Καραγιάννης απευθύνεται στην Α' Διεύθυνση Πολιτικών Υποθέσεων του υπουργείου των Εξωτερικών για την κατάσταση που δημιουργήθηκε:

«Είναι γνωστή η συμπεριφορά της Διοικήσεως Ρόδου προς τα δύο άλλοτε ενταύθα ελληνικά Αθλητικά Σωματεία, περί ης ησχολήθη και άλλοτε η προξενική Αρχή και ήτις κατέληξε εις την προ διετίας περίπου κατάργησιν αυτών.

Τα σωματεία Διαγόρας και Δωριεύς έδρασαν λίαν επωφελώς επί σειράν ετών δια την αθλητικήν και πνευματικήν μόρφωσιν των νέων Ροδίων, ιδία το πρώτον από τριακονταετίας περίπου υφιστάμενον, κατώρθωσεν όχι μόνον να δώση σοβαράν ώθησιν εις τον αθλητισμόν ενταύθα, δια του γυμναστηρίου του και των υπ' αυτού κατά καιρούς οργανωθέντων τοπικών και παρροδιακών αγώνων, εις ους και αυτή η Διοίκησις παρέστη δια του Γενικού Διοικητού στρατηγού Βιττόριο Ελία και των ανωτέρων υπαλλήλων, αλλά και πνευματικώς να ωφελήση την ροδιακήν κοινωνίαν δια των υπ' αυτού διενεργηθεισών θεατρικών παραστάσεων και διαλέξεων ως και της εκδόσεως διαφόρων βιβλίων.

Και όμως το σωματείον τούτο υπήρξε κατά τα τελευταία έτη ο στόχος των ενταύθα Διοικητικών και Αστυνομικών Αρχών, αίτινες παρενέβαλαν συνεχώς παν κώλυμα εις το έργον του μέχρις ου επωφεληθείσαι ασήμαντου εντελώς διενέξεως μεταξύ των μελών αυτού και των του ετέρου αθλητικού σωματείου Δωριέως, προέβησαν εις την κατάργησιν αμφοτέρων διώξασαι και δικαστικώς το έτερον τούτων τον Διαγόρα. Και η μεν δίκη κατέληξε κατ' ανάγκην εις αθώωσιν των διωχθέντων μελών του Διοικητικού Συμβουλίου, διότι ουδείς απολύτως υπήρχε λόγος διώξεώς του. Η άδεια, όμως, της λειτουργίας αυτών ουδέποτε πλέον εδόθη παρά την αθώωσιν και τα επανειλημμένα σχετικά διαβήματα των Διοικητικών Συμβουλίων των.

Εν τω μεταξύ η Διοίκησις εξέδωκε το Διάταγμα της 17ης Φεβρουαρίου 1931, δι' ου κανονίζονται τα της ιδρύσεως και λειτουργίας των σωματείων της φυσικής αγωγής. Τα παλαιά μέλη των Ελληνικών Αθλητικών Σωματείων εζήτησαν την ανασύστασίν των αλλά τοις υπεδηλώθη ότι έπρεπε να υποβληθή νέα αίτησις συστάσεως νέου Σωματείου, συμφώνως με τας διατάξεις του Διατάγματος. Υπεβλήθη κατά συνέπειαν η αίτησις αύτη ως και το καταστατικόν του νέου Συλλόγου φέροντος την ονομασίαν Αθλητικός Ροδιακός Σύλλογος η «Ένωσις» προς υποδήλωσιν της ενώσεως των δύο παλαιών σωματείων.

Μετά τινα χρόνον εδόθη η άδεια της ιδρύσεως του νέου συλλόγου, υπό τον όρον να απαλειφθή εκ της ονομασίας αυτού η λέξις «Ένωσις» και δεύτερον να προστεθή εις τας ιδιότητας των εγγραφησομένων «Χριστιανός Ορθόδοξος, κάτοικος Ρόδου», η ιδιώτης «Ιταλός υπήκοος». Δια της προσθήκης ταύτης αποκλείονται εκ του νέου Σωματείου, οι ημέτεροι υπήκοοι, αρκετοί τον αριθμόν, οίτινες βλέποντες ότι ούτω στερούνται αυτοί και τα τέκνα των μέσων της φυσικής αγωγής των προτίθενται να υποβάλωσιν και ούτοι αίτησιν προς ίδρυσιν ελληνικού Αθλητικού Συλλόγου, περιλαμβάνοντος ως μέλη Έλληνας υπηκόους.

Την ενέργειαν ταύτην ευρίσκοντες επαρκώς δικαιολογημένην ενισχύσαμεν και ημείς συστήσαντες μόνον όπως επιδιωχθή η αδελφική συνεργασία των δύο σωματείων και η αποφυγή πάσης μεταξύ αυτών διενέξεων ήτις ασφαλώς θα έφερε την καταστροφήν αμφοτέρων...».

Την περίοδο αυτή, δηλαδή λίγο χρονικό διάστημα πριν τη διάλυση του Διαγόρα, καταρτίστηκε τριμελής αναθεωρητική επιτροπή αποτελούμενη από τους Αθανάσιο Μπίλλη, Γρηγόριο Πετρίδη και Ιωάννη Τσαβαρή, η οποία επεξεργάστηκε νέο καταστατικό του Συλλόγου, το οποίο υπέβαλε προς κύρωση στη Γενική συνέλευση των μελών του Διαγόρα που συνήλθε στις 29 Απριλίου 1928 και το εκύρωσε. Στη συνέχεια υπογράφηκε από όλα τα παρόντα μέλη και κατατέθηκε στο αρχείο του συλλόγου. Ένα αντίγραφο στάλθηκε στη Γενική Διοίκηση και άλλο αναρτήθηκε επί ένα μήνα στη Λέσχη του συλλόγου.

Από το καταστατικό αυτό αντιγράφουμε:

Τμήμα Α' Ίδρυσις, σκοπός, μέλη και πόροι του Σωματείου. Άρθρον 1ον. Ιδρύεται Σωματείον έδραν έχον την Ρόδον και τίτλον Γυμναστικός Σύλλογος ΔΙΑΓΟΡΑΣ, σκοπόν έχον την σωματικήν και πνευματικήν των μελών αυτού ανάπτυξιν, επιτυγχανομένην και επιδιωκωμένην διά της γυμναστικής, προσκοπισμού, εκδρομών, και αθλητισμού καθόλου, παραστάσεων κινηματογραφικών και θεατρικών, ημερίδων μουσικών, καταρτισμού σώματος Φιλαρμονικής, διδασκαλίας εγχόρδων οργάνων και ωδικής, διαλέξεων και εκδόσεως βιβλίων και περιοδικών. Άρθρον 2ον. Μέλη του Σωματείου δύνανται να είναι ορθόδοξοι ομογενείς, συμπληρώσαντες το 18ον έτος της ηλικίας των, άρρενες έχοντες την ελευθέραν διαχείρισιν της περιουσίας των και ασκούντες τα πολιτικά αυτών δικαιώματα. Ταύτα διακρίνονται εις τακτικά ή ενεργά και μη τοιαύτα, αντεπιστέλλοντα και επίτιμα, εξ ων μόνον τα τελευταία είναι απηλλαγμένα καταβολής συνδρομής. Τακτικά ή ενεργά καλούνται τα μετά την καταβολήν τέλους εγγραφής και ετησίας συνδρομής εγγραφόμενα μέλη απολαύοντα πάντων των δικαιωμάτων και υποχρεώσεων ως μελών του Σωματείου εν ω αντεπιστέλλοντα είναι τα εν τη αλλοδαπή διαμένοντα τοιαύτα και με ενεργά τα εν τη έδρα μεν του σωματείου κατοικούντα αλλά μόνον οικονομικώς εισφέροντα προς επίτευξιν του σκοπού. Τα δε αντεπιστέλλοντα και μη ενεργά μέλη υποχρεούνται εις καταβολήν συνδρομής, ήτις ως και η των τακτικών, καθώς και το τέλος εγγραφής απάντων ορίζονται εκάστοτε υπό της Γ. Συνελεύσεως. Άρθρον 3ον. Γίνονται δεκτά μέλη ενεργά, αντεπιστέλλοντα και μη ενεργά μετά αίτησιν έγγραφον του ενδιαφερομένου συνυπογραφομένην υπό τριών μελών ενεργών και μετ' απόφασιν σχετικήν της διοικήσεως του Σωματείου. Επίτιμα μέλη ανακηρύττονται υπό της Γεν. Συνελεύσεως των μελών τα παρασχόντα μεγίστας υπηρεσίας τω Σωματείω. Κατ' εξαίρεσιν επίτιμα και αντεπιστέλλοντα μέλη δύνανται να είναι και αλλοδαποί. Άρθρον 4ον. Παν μέλος δικαιούται να αποχωρήση καταβάλλον την εισφοράν του τρέχοντος έτους. Ο αποχωρών ευθύνεται έναντι του Σωματείου διά τας υπ' αυτού αναληφθείσας υποχρεώσεις, καθ' ον χρόνον ήτο μέλος αυτού, ζητούν δε τυχόν να αναγραφή, υποχρεούται εις καταβολήν των υπ' αυτού οφειλομένων. Αποκλείεται του Σωματείου το καθυστερούν εξ μηνιαίας εισφοράς και μετά έγγραφον ειδοποίησιν της διοικήσεως αρνούμενον να καταβάλη ταύτας μέλος, το τελεσιδίκως καταδικασθέν εις εγκληματικήν ποινήν ή επί τινι πλημμελήματι, επιφέροντι στέρησιν των πολιτικών δικαιωμάτων. Άρθρον 5ον Τα ενεργά μέλη δικαιούνται να εκλέγωσι τα απαρτίζοντα την διοίκησιν πρόσωπα, να φοιτώσιν εν τη Λέσχη, Γυμναστηρίω, Μουσική Σχολή του Σωματείου, καθ' ον τρόπον επιτρέπουσι τούτο οι εσωτερικοί κανονισμοί. Εκλέγονται τα ενεργά μέλη τα συμπληρώσαντα το 21ον έτος και γνωρίζοντα ανάγνωσιν και γραφήν. Τα επίτιμα, αντεπιστέλλοντα και μη ενεργά μέλη στερούνται του δικαιώματος του εκλέγειν και εκλέγεσθαι, με3τέχουσιν όμως, των συζητήσεων άνευ ψήφου. Ο αριθμός των επιτίμων μελών δεν δύναται να υπερβή το 1/25 των ενεργών μελών. Άρθρον 6ον Πόροι του Σωματείου είναι αι εισφοραί των μελών και τα τέλη εγγραφής αυτών ως και αι εισπράξεις εκ παραστάσεων κ.τ.λ. δωρεαί και κληροδοτήματα. Το δεύτερο τμήμα του καταστατικού αποτελείται από 10 άρθρα που αναφέρονται στη Διοίκηση, την εκλογή, τη διάρκεια και της εντολή αυτής, το τρίτο τμήμα αποτελείται από δύο άρθρα ειδικά για την περιουσία του συλλόγου και της πειθαρχική εξουσία, το τέταρτο μέρος (δύο άρθρα) αναφέρεται στη γενική συνέλευση και τις αποφάσεις της και το πέμπτον μέρος (άρθρα 7), αναφέρεται σε γενικές διατάξεις.



Σημειώσεις:

1.Προξ. Ρόδου προς Υπ.Εξ. Φ. Α/22/11, Αριθμ. 268/28.2.1931. Κ. Τσαλαχούρης, «Νέα της Δωδεκανήσου» 15.11.1986. Γιώργος Μ. Σεντάκης «Η ιστορία του Ροδιακού Αθλητισμού». Προξ. Ρόδου προς Υπ. Εξ. Αριθμ 541/Δ/Ι/10.4.1937. Έκθεση του Διοικητή Ντε Βέκκι προς τόν υπουργό των Εξωτερικών Γκαλεάτσο Τσιάνο στις 19 Ιανουαρίου 1937. (Busta n.13 [1937] Pos. Dodecanese 1). «Δωδεκάνησος, η μακρά πορεία προς την Ενσωμάτωση» , έκδοση του Υπ.Εξ. και του Πανεπιστημίου Αθηνών, σελ.243-268.

Για αύξηση του ΦΠΑ στον τουρισμό

Αντιδράσεις φορέων

Ανακοίνωση του ΣΕΤΕ

Καταστροφικές θα είναι επιπτώσεις στη ζήτηση των τουριστικών υπηρεσιών της χώρας μας από τυχόν αύξηση του ΦΠΑ στις τουριστικές υπηρεσίες, δήλωσε ο πρόεδρος του Συνδέσμου Ελληνικών Τουριστικών Επιχειρήσεων (ΣΕΤΕ) Σταύρος Ανδρεάδης.

«Είναι γνωστό το πρόβλημα ανταγωνιστικότητας που αντιμετωπίζει ο ελληνικός τουρισμός τα τελευταία χρόνια και το οποίο παρουσιάζεται φέτος ιδιαίτερα οξυμένο», ανέφερε ο κ.Ανδρεάδης.

Αναφερόμενος σε σενάρια αναπροσαρμογών στην έμμεση φορολογία και συγκεκριμένα σε μετατάξεις τουριστικών προϊόντων και υπηρεσιών από τον χαμηλό συντελεστή ΦΠΑ (8%) στον υψηλό (18%), τόνισε ότι, εάν αυτό συμβεί και στον τουριστικό τομέα, τότε είναι μαθηματικά βέβαιο ότι θα έχει καταστροφικές συνέπειες.

«Η τιμή του ελληνικού τουριστικού προϊόντος έχει δεχθεί ισχυρότατες πιέσεις τα τρία τελευταία χρόνια λόγω της κατά 48% περίπου ανατίμησης του ευρώ έναντι του δολαρίου, αλλά και των ανατιμήσεων των συντελεστών κόστους παραγωγής. Συνεπώς, δεν υπάρχουν περιθώρια για «τεχνητές» ανατιμήσεις», επισημαίνει.

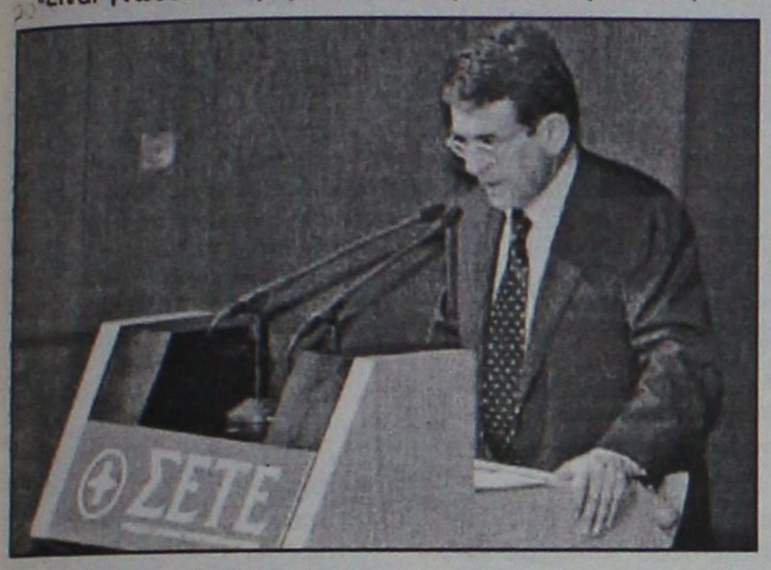

«Η αύξηση του ΦΠΑ στο 18% στις τουριστικές υπηρεσίες θα έχει καταστροφικές συνέπειες» δήλωσε ο κ. Ανδρεάδης

Αναβολή στην επιβολή ΦΠΑ στα ακίνητα

Σε αναβολή του Φόρου Προστιθέμενης Αξίας στα ακίνητα προσανατολίζεται η κυβέρνηση μετά τις εισηγήσεις υπηρεσιακών παραγόντων, οι οποίες εστιάζονται στο μικρό χρονικό διάστημα που απομένει μέχρι το νέο έτος, προκειμένου να προετοιμασθούν οι εφορίες αλλά και οι υπηρεσίες του υπουργείου Οικονομικών. Τα προβλήματα στα οποία δεν έχει δοθεί ακόμη η κατάλληλη λύση αφορούν στην πριμοδότηση της πρώτης κατοικίας αλλά κυρίως στον τρόπο που θα επιβληθεί ο ΦΠΑ στα ακίνητα. Στις ευρωπαϊκές χώρες ο ΦΠΑ επιβάλλεται όπως ορίζεται και στις σχετικές κοινοτικές οδηγίες επί της πραγματικής αγοραίας τιμής, ενώ στην Ελλάδα αναζητείται κάποια ενδιάμεση λύση μεταξύ αντικειμενικής αξίας και πραγματικής τιμής. Η περίπτωση αυτή όμως φαίνεται ότι δεν μπορεί να εφαρμοσθεί, διότι θα αναστατώσει την κτηματαγορά, δεδομένου ότι το σύστημα αυτό δημιουργεί ουσιαστικά τρεις τιμές για κάθε ακίνητο: την αντικειμενική αξία, την ενδιάμεση αντικειμενική αξία και την πραγματική αγοραία αξία του ακινήτου. Αυτό που αναφέρουν στελέχη του υπουργείου, είναι η επιβολή του ΦΠΑ στην τιμή αγοράς, η οποία ωστόσο δεν μπορεί να οριστεί, με αποτέλεσμα το Δημόσιο να χάνει σημαντικά ποσά αφού ουδείς από τους αγοραστές επιθυμεί να αναγραφεί στο συμβόλαιο το συνολικό ποσό που θα αποδώσει με προφανή στόχο τη μείωση της φορολογικής επιβάρυνσης. Βέβαια, η εφαρμογή του ΦΠΑ επί της αγοραίας τιμής αναμένεται να ξεσηκώσει χιλιάδες φορολογούμενους κατασκευαστές και ιδιοκτήτες ακινήτων σε μια κρίσιμη στιγμή για την ελληνική οικονομία, οπότε δεν αποκλείεται να ακολουθηθεί το σκεπτικό των προηγούμενων κυβερνήσεων, που θέλει ο ΦΠΑ στα ακίνητα να παραπέμπεται στις ελληνικές καλένδες.



Αυτή που έκλεισε για το Χρηματιστήριο Αθηνών

Εβδομάδα έντονων διακυμάνσεων

Απώλειες 1,04% του Γενικού Δείκτη σε εβδομαδιαία βάση

Με πτώση 1,04% έκλεισε ο Γενικός Δείκτης Τιμών την εβδομάδα αυτή, ενώ για δεύτερη συνεχόμενη εβδομάδα η ελληνική αγορά παρουσίασε έντονες διακυμάνσεις που συνοδεύτηκαν από αντίστοιχες μεταπτώσεις στην επενδυτική ψυχολογία. Το στοιχείο αυτό φάνηκε από την αλλαγή της πλειοψηφίας της αγοράς και την αύξηση της ρευστότητας στα εγχώρια χαρτοφυλάκια.

Από την άλλη πλευρά οι ξένοι διαχειριστές φάνηκαν περισσότερο συντηρητικοί στις κινήσεις τους, καθώς η Μ. Εβδομάδα του καθολικού Πάσχα λειτούργησε σταθεροποιητικά ως προς τις τάσεις που εκδηλώθηκαν στις ξένες αγορές διατηρώντας την εποχική παράδοση που παρατηρείται κάθε χρόνο. Η αποκλιμάκωση των τιμών του πετρελαίου και η ήπια (και αναμενόμενη) αύξηση των αμερικανικών επιτοκίων αντιστάθμισαν τις μεταξύ τους επιρροές με αποτέλεσμα οι αγορές να ?χωνέψουν? με σχετικά ήπιο τρόπο τις αρνητικές διακυμάνσεις.

Την επόμενη εβδομάδα κλείνει διαχειριστικά το α' τρίμηνο και αναμένεται με ιδιαίτερο ενδιαφέρον η συμπεριφορά των εισηγμένων θυγατρικών εταιριών ενόψει της εφαρμογής των ΔΠΧΠ και της λογιστικής απεικόνισης των συμμετοχών τους.

Σε εβδομαδιαία βάση ο βασικός χρηματιστηριακός δείκτης κατέγραψε πτώση σε ποσοστό 1,04%, κλείνοντας στις 2.948,08 μονάδες, έναντι 2.979,05 μονάδων της περασμένης εβδομάδος, ενώ η μέση αξία συναλλαγών. Από τις αρχές του 2005 ο Γενικός Δείκτης καταγράφει άνοδο σε ποσοστό 5,81%.

Ο δείκτης FTSE/ASE 20 έκλεισε με πτώση σε ποσοστό 1,06%, ενώ ο δείκτης FTSE/ASE 40 έκλεισε με πτώση σε ποσοστό 0,87%. Ο δείκτης FTSE/ASE SMALLCAP 80 έκλεισε με πτώση σε ποσοστό 1,75%.

Οι κλαδικοί δείκτες διαμορφώθηκαν ως εξής: Τραπεζικός: πτώση 1,73%, Τηλεπικοινωνιών: άνοδος 0,12%, Ασφαλειών: πτώση 4,48%, Επενδύσεων: πτώση 4,71%, Κατασκευαστικών: πτώση 1,33%, Κλωστοϋφαντουργίας: πτώση 2,17%, Βιομηχανιών: πτώση 1,55%, Συμμετοχών: άνοδος 0,01%, Εκδόσεις- Εκτυπώσεις: πτώση 1,99%, Βασικών Μετάλλων: πτώση 0,93%, Μη μεταλλικών Ορυκτών: πτώση 2,07%, Λιανικού Εμπορίου: πτώση 3,63%, Πληροφορικής: πτώση 0,73%, Ειδών - Λύσεων Πληροφορικής: πτώση 1,94%, Χονδρικό εμπόριο: πτώση 0,30%, Τρόφιμα - ποτά: άνοδος 0,31%, Παράλληλης Αγοράς: πτώση 0,73% Διυλιστήρια: πτώση 3,91% και Ακίνητης Περιουσίας: πτώση 0,70%.

ΕΒΔΟΜΑΔΙΑΙΑ ΜΕΤΑΒΟΛΗ ΔΕΙΚΤΩΝ-ΚΛΕΙΣΙΜΟ

ΔΕΙΚΤΕΣ	18/3/2005	24/3/2005	ΜΕΤΑΒΟΛΗ
ΓΕΝΙΚΟΣ	2979,05	2.948,08	-1,04%
FTSE 20	1.663,88	1.646,19	-1,06%
FTSE 40	2.487,28	2.465,68	-0,87%
FTSE 80	494,05	485,39	-1,75%
ΤΡΑΠΕΖΙΚΟΣ	6.520,16	6.407,24	-1,73%
ΑΣΦΑΛΕΙΩΝ	552,17	527,42	-4,48%
ΕΠΕΝΔΥΣΕΩΝ	983,91	937,53	-4,71%
ΒΙΟΜΗΧΑΝΙΚΟΣ	1.312,32	1.292,04	-1,55%
ΣΥΜΜΕΤΟΧΩΝ	1.573,08	1.573,30	+0,01%
ΚΑΤΑΣΚΕΥΩΝ	586,67	578,87	-1,33%
ΒΑΣΙΚΩΝ ΜΕΤΑΛΛΩΝ	418,62	683,96	-0,93%
ΛΥΣΕΩΝ ΠΛΗΡΟΦΟΡΙΚΗΣ	198,51	194,65	-1,94%
ΕΚΔΟΣΕΙΣ-ΕΚΤΥΠΩΣΕΙΣ	348,15	341,22	-1,99%
ΚΛΩΣΤΟΥΦΑΝΤΟΥΡΓΙΑΣ	151,37	148,09	-2,17%
ΛΙΑΝΙΚΟΥ ΕΜΠΟΡΙΟΥ	1.106,45	1.066,27	-3,63%
ΜΗ ΜΕΤΑΛΛΙΚΩΝ ΟΡΥΚΤΩΝ	1.079,43	409,94	-2,07%
ΠΛΗΡΟΦΟΡΙΚΗΣ	552,13	548,12	-0,73%
ΤΗΛΕΠΙΚΟΙΝΩΝΙΩΝ	1.082,28	1.083,53	+0,12%
ΤΡΟΦΙΜΩΝ	426,85	428,18	+0,31%
ΧΟΝΔΡΙΚΟΥ ΕΜΠΟΡΙΟΥ	502,57	1.076,24	-0,30%
REAL ESTATE	690,36	499,07	-0,70%
ΔΙΥΛΙΣΤΗΡΙΩΝ	1.430,34	1.374,42	-3,91%
ΠΑΡΑΛΛΗΛΗ	146,17	145,11	-0,73

Ειδική αργία λόγω του Πάσχα των Καθολικών

Κλειστά τη Δευτέρα ΧΑ και ΧΠΑ

Περιορισμένες οι on line διατραπεζικές συναλλαγές

Ειδική αργία θα είναι η Δευτέρα 28η Μαρτίου 2005 για το χρηματοπιστωτικό σύστημα της χώρας μας, ενώ κλειστές θα παραμείνουν η Σοφοκλέους και η Αγορά Παραγώγων καθώς συμπίπτει με την επόμενη ημέρα του Πάσχα των Καθολικών.

Την ημέρα αυτή το ευρωπαϊκό διατραπεζικό συστήματος TARGET (άρα και το σύστημα ΕΡΜΗΣ) θα παραμείνει κλειστό, γεγονός που επηρεάζει την πραγματοποίηση ηλεκτρονικών διατραπεζικών συναλλαγών.

Οπως αναφέρεται σε ανακοίνωση της Ένωσης Ελληνικών Τραπεζών, οι τράπεζες θα παραμείνουν την προσεχή Δευτέρα ανοικτές, αλλά θα παρέχουν περιορισμένη εξυπηρέτηση στο συναλλακτικό κοινό.

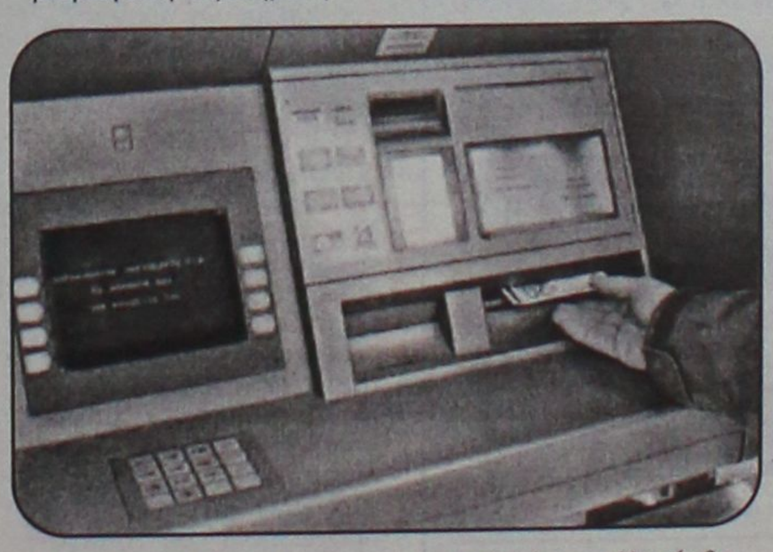

Προβλήματα στις ηλεκτρονικές τραπεζικές συναλλαγές θα αντιμετωπίσουν την Δευτέρα οι συναλλασσόμενοι

Εξάλλου σημειώνεται ότι κατά την ημέρα της ειδικής αργίας όλες οι ληξιπρόθεσμες υποχρεώσεις που απορρέουν από υφιστάμενες συμβάσεις μεταξύ των ανωτέρω αναφερομένων φορέων και της πελατείας τους, καθώς και οι λοιπές εν γένει ληξιπρόθεσμες την ίδια ημέρα υποχρεώσεις της πελατείας αυτών προς οποιονδήποτε τρίτο, εκπληρώνονται την επόμενη εργάσιμη ημέρα, δηλαδή την 29η Μαρτίου, οπότε και αρχίζουν οι συνέπειες της τυχόν μη εκπλήρωσης.

Οι συναλλαγές που θα πραγματοποιηθούν στα πιστωτικά ιδρύματα την ημέρα της ειδικής αργίας θα καταχωρισθούν στα συστήματά τους με ημερομηνία της επόμενης εργάσιμης ημέρας, δηλαδή της 29ης Μαρτίου 2005.

Κατά αντιαποσχιστικού νόμου της Κίνας

Διαδηλώσεις στην Ταϊβάν

Συμμετείχαν εκατοντάδες χιλιάδες πολιτών

Εκατοντάδες χιλιάδες πολίτες διαδήλωσαν το Σάββατο στην Ταϊβάν κατά του αμφιλεγόμενου κινεζικού νόμου περί χρήσης βίας ως ύστατου μέσου αποτροπής ενδεχόμενης ανεξαρτητοποίησης της νήσου. Κριτική στην πολιτική του Πεκίνου έναντι της Ταϊπέι ασκεί ο Χαβιέρ Σολάνα.

Τη μαζική διαδήλωση οργανώνει το Δημοκρατικό Προοδευτικό Κόμμα του προέδρου της Ταϊβάν Τσεν Σουι-Μπιαν. Ανώτατοι πολιτικοί καλούν το λαό της νήσου να δώσει δυναμικό «παρών» στη συγκέντρωση διαμαρτυρίας, υπενθυμίζοντας στη διεθνή κοινότητα πως η Ταϊβάν νοιώθει ότι απειλείται από το κινεζικό κράτος μέσω του επίμαχου νόμου που έχει συγκεντρώσει ήδη διεθνείς επικρίσεις.

Η μαζική διαδήλωση άρχισε χθες το πρωί με θορυβώδη συγκέντρωση οδηγών ταξί στην Ταϊπέι· την ίδια ώρα εκατοντάδες πολίτες προσέρχονταν από δέκα διαφορετικές κατευθύνσεις στο κέντρο της πρωτεύουσας. Όλοι οι διαδηλωτές συναντώνται έξω από το προεδρικό μέγαρο, όπου θα δώσει το παρόν και ο Τσεν Σουι-Μπιαν, δίχως πάντως να προχωρήσει σε διάγγελμα, όπως επισημαίνει το BBC.



Οι πολίτες της Ταϊβάν δίνουν δυναμικό «παρών» στη μαζική διαδήλωση κατά του κινεζικού νόμου

Οι ΗΠΑ πωλούν με την έγκριση του Μπους;

Μαχητικά F-16 στο Πακιστάν

Εντονη απογοήτευση της Ινδίας που φοβάται ανατροπή των ισορροπιών

Την πώληση μαχητικών αεροσκαφών F-16 στο Πακιστάν ενέκρινε η κυβέρνηση Μπους προς «ανταμοιβή» του Περβέζ Μουσαράφ για τη συμμετοχή του στην εκστρατεία κατά της τρομοκρατίας. Μεγάλη ικανοποίηση στο Ισλαμαμπάντ, απογοήτευση και έκδηλη ανησυχία για «το περιβάλλον ασφαλείας» εκφράζει η Ινδία.

Ο Τζορτζ Ο.Μπους επικοινώνησε προσωπικά διά τηλεφώνου με τον Ινδό ομόλογό του Μανμοχάν Σινγκ προκειμένου να του ανακοινώσει την επικείμενη πώληση. Εκπρόσωπος της ινδικής κυβέρνησης επισήμανε στο Reuters ότι ο Μ.Σινγκ εξέφρασε «έντονη απογοήτευση», σημειώνοντας πως η σχετική κίνηση θα ενισχύσει τις ινδικές ανησυχίες ως προς την περιφερειακή ασφάλεια.

Από πλευράς του, ο πρωθυπουργός του Πακιστάν, Σαουκάτ Αζίζ χαρακτήρισε «πολύ σημαντική» την απόφαση των ΗΠΑ. «Το Πακιστάν δεν έχει επιθετικά σχέδια εναντίον καμίας χώρας, αλλά θα συνεχίσουμε να διατηρούμε το ελάχιστο της αποτρεπτικής ισχύος που είναι αναγκαία για να υπερασπισθούμε την πατρίδα μας» υπογράμμισε.

Η επίμαχη απόφαση σηματοδοτεί στροφή της αμερικανικής πολιτικής, δεδομένου ότι η πώληση μαχητικών F-16 είχε μπλοκαριστεί το 1990 εξαιτίας του πυρηνικού προγράμματος του Ισλαμαμπάντ. Σήμερα, Αμερικανός αξιωματούχος υποστηρίζει πως δεν θα υπάρξουν συνέπειες στην περιφερειακή ισορροπία δυνάμεων από την πώληση των μαχητικών.



Οι ΗΠΑ υποστηρίζουν πως δεν θα υπάρξουν συνέπειες στην περιφερειακή ισορροπία δυνάμεων

«Τα F-16 είναι ζωτικής σημασίας για την ασφάλεια, καθώς ο πρόεδρος Μουσαράφ συνεχίζει στον πόλεμο κατά της τρομοκρατίας» αναφέρει υπό καθεστώς ανωνημίας ο ανώτατος αξιωματούχος της κυβέρνησης Μπους, υπενθυμίζοντας ότι την 14η Φεβρουαρίου 2001 το Πακιστανός πρόεδρος «έλαβε μία στρατηγική απόφαση να ταχθεί με τις ΗΠΑ».

Ακολούθως, ήλθαν διευκρινίσεις και από την Αμερικανίδα υπουργό Εξωτερικών Κοντολίζα Ράις, η οποία και υπεραμύνθηκε της πώλησης των μαχητικών στο Ισλαμαμπάντ σε συνέντευξη που παραχώρησε και δημοσιεύεται το Σάββατο στην εφημερίδα The Washington Post.

«Το Πακιστάν διένυσε έναν μακρύ δρόμο, και είναι σε καλύτερη τροχιά σήμερα από ό,τι ήταν εδώ και πολλά, πολλά χρόνια» αναφέρει η Ραις, τονίζοντας ότι εντυπωσιάστηκε από τα συμπεράσματα της Επιτροπής για την 11η Σεπτεμβρίου, η οποία «καλούσε βασικά στο να επενδύσουμε τη σχέση μας με το Πακιστάν, διότι αν δεν το κάνουμε θα δημιουργήσουμε την ίδια κατάσταση όπως τη δεκαετία του 1990».

Κρίση στους κόλπους των Συντηρητικών

Ανέλπιστο "δώρο" στον Μπλερ...

Αφορμή οι δημόσιες δαπάνες

Πρόβλημα ξαφνικά στους κόλπους των Βρετανών Συντηρητικών και ενώ απομένουν λιγότερο από δύο μήνες για τις βουλευτικές εκλογές. Τα σχόλια ανώτατου στελέχους σχετικά με το προεκλογικό πρόγραμμα εκνεύρισαν τον Μάικλ Χάουαρντ, ο οποίος τον απέκλεισε από τις λίστες. Εκείνος όμως εμμένει.

Όπως μετέδωσε το BBC, όλα ξεκίνησαν από τις δηλώσεις του Χάουαρντ Φλάιτ, αναπληρωτή διευθυντή του κόμματος, ότι οι περικοπές σε δημόσιες δαπάνες θα υπερβούν τα 35 δισ. λίρες, εφόσον οι Συντηρητικοί κερδίσουν τις εκλογές.

Σημειώνεται ότι ο συγκεκριμένος πολιτικός είναι «αρχιτέκτονας» του οικονομικού προγράμματος του κόμματος.

Αμεση ήταν η αντίδραση του ηγέτη των Συντηρητικών Μάικλ Χάουαρντ. Ο υποψήφιος πρωθυπουργός αποφάσισε να αποκλείσει τον Φλάιτ από τις εκλογές, οι οποίες πιθανότατα θα γίνουν στις 5 Μαΐου.

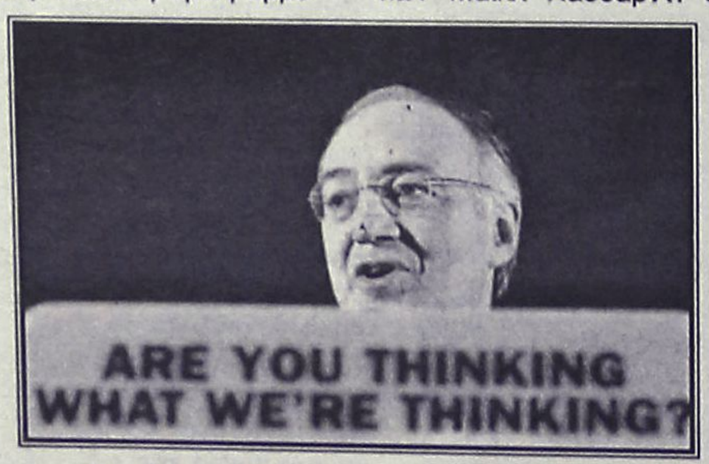

Ο ηγέτης των Συντηρητικών Μάικλ Χάουαρντ

Ο έλεγχος πέρασε στα χέρια της αντιπολίτευσης

Αλλαγή εξουσίας στο Κιργιστάν

Ο προσωρινός πρόεδρος υποσχέθηκε εκλογές

Ο ηγέτης της αντιπολίτευσης, Κουρμάνμπεκ Μπακίεφ, ανέλαβε υπηρεσιακός πρόεδρος και πρωθυπουργός του Κιργιστάν, με εντολή του Κοινοβουλίου της χώρας.

Ο Κ. Μπακίεφ δήλωσε στο Κοινοβούλιο ότι «νέες εκλογές πρέπει να πραγματοποιηθούν στη χώρα εντός τριών μηνών» όπως προβλέπει το Σύνταγμα.

Επίσης, ο προσωρινός πρόεδρος όρισε έναν εκ των δημοφιλέστερων μελών της αντιπολίτευσης, τον Φέλιξ Κούλοφ, υπεύθυνο για την αποκατάσταση της τάξης στη χώρα.

Απομένει να αποφασιστεί από την αντιπολίτευση η σύνθεση της κυβέρνησης. Πάντως, η αντιπολίτευση ζήτησε από τη νέα προσωρινή ηγεσία να προχωρήσει σε απαγόρευση κυκλοφορίας στην πρωτεύουσα, προκειμένου να σταματήσουν οι λεηλασίες και οι καταστροφές.

Ο 55χρονος Μπακίεφ έχει διατελέσει πρωθυπουργός από το Δεκέμβριο του 2000 μέχρι το Μάιο του 2002 και ηγείται του Λαϊκού Κινήματος του Κιργιστάν, μίας συμμαχίας περίπου δέκα κεντροαριστερών κομμάτων.



Οπαδοί της αντιπολίτευσης έξω από το κτίριο του Κοινοβουλίου

Η εντολή του Κοινοβουλίου, να αναθέσει τη διοίκηση της χώρας στον Μπακίεφ, ανατρέπει προηγούμενη απόφαση της αντιπολίτευσης, σύμφωνα με την οποία προσωρινός πρόεδρος αναλάμβανε ένας άλλος αξιωματούχος της αντιπολίτευσης, ο Ισενμπάι Καντιρμπέκοφ.

Μία από τις πρώτες ανακοινώσεις του Μπακίεφ ήταν πως η νέα ηγεσία δεν πρόκειται να αμφισβητήσει την παρουσία των αμερικανικών και ρωσικών στρατιωτικών βάσεων στη χώρα.

Από την πλευρά του, ο Ρώσος πρόεδρος Βλαντιμίρ Πούτιν καταδίκασε «τον παράνομο τρόπο» με τον οποίο έλαβε τέλος η κρίση στο Κιργιστάν, αλλά δήλωσε έτοιμος να συνεργαστεί με την αντιπολίτευση και εξέφρασε την ελπίδα να τεθεί σύντομα υπό έλεγχο την κατάσταση στη χώρα.

Σύμφωνα με πληροφορίες, η πρωτεύουσα του Κιργιστάν, Μπισκέκ, βρίσκεται στο έλεος συμμοριών που λεηλατούν και ληστεύουν σπίτια και καταστήματα. Ωστόσο, ο ανταποκριτής του BBC μετέδωσε ότι η ηρεμία έχει αρχίσει να αποκαθίσταται. Πάντως, τουλάχιστον τρεις άνθρωποι σκοτώθηκαν κατά τη διάρκεια των ολονύκτιων ταραχών.

Επίσης, ο Πούτιν, ο οποίος επισκέπτεται την Αρμενία, πρόσθεσε ότι δεν θα αντιταχθεί στο ενδεχόμενο ο ανατραπείς πρόεδρος του Κιργιστάν Ασκάρ Ακάγιεφ να αναζητήσει καταφύγιο στη Ρωσία. Νωρίτερα, ο Φέλιξ Κούλοφ, ανώτατο στέλεχος της αντιπολίτευσης του Κισργιστάν είχε δηλώσει ότι ο Ακάγεφ ήθελε να μεταβεί στη Ρωσία αλλά η επιθυμία του δεν έγινε δεκτή από το Κρεμλίνο. Όπως μετέδωσε το ρωσικό πρακτορείο ειδήσεων Interfax, ο Ασκάρ Ακάγεφ έχει καταφύγει μαζί με την οικογένειά του στο βόρειο Καζακστάν, σε τουριστικό θέρετρο στην περιοχή Ακμολί.

Για θέματα Δημόσιας Τάξης

Συνάντηση Βουλγαράκη με Καραμανλή χθες

Ενημέρωση εφ' όλης της ύλης

Ευρεία συζήτηση για όλα τα θέματα του υπουργείου Δημοσίας Τάξεως είχε ο Σάββατο ο υπουργός Γιώργος Βουλγαράκης με τον πρωθυπουργό Κώστα Καραμανλή στο Μέγαρο Μαξίμου, που διήρκησε περίπου δύο ώρες.

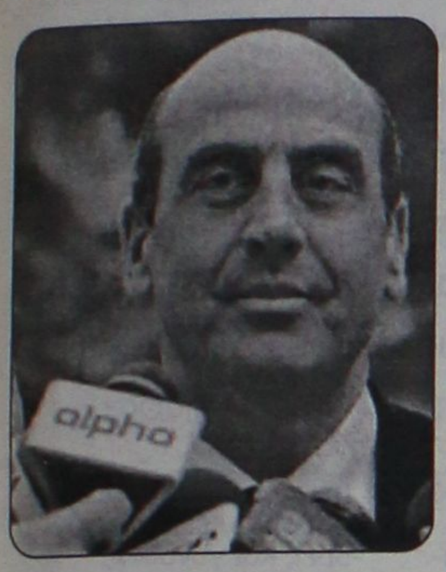

Ο υπουργός Δημοσίας Τάξεως Γιώργος Βουλγαράκης

Βγαίνοντας ο υπουργός δήλωσε ότι παρουσίασε αναλυτικά στον πρωθυπουργό το σχέδιο νόμου για την Αστυνομία Περιβάλλοντος και την Αγροφυλακή.

Πήρε την άδεια, όπως είπε, να παρουσιάσει το νομοσχέδιο στα συναρμόδια υπουργεία προκειμένου να προχωρήσει σταδιακά και να αρχίσει ο κοινωνικός διάλογος που είναι απαραίτητος, ώστε η νέα υπηρεσία να συσταθεί και να λειτουργήσει.

Ο κ. Βουλγαράκης ενημέρωσε τον πρωθυπουργό για την ενεργοποίηση του θαλάμου Ελέγχου Κυκλοφορίας, ο οποίος λειτουργούσε κατά τη διάρκεια των Ολυμπιακών Αγώνων και νωρίτερα στην Γενική Αστυνομική Διεύθυνση Αθηνών.

Στο λιμάνι της Γκάνας

Κάηκε ελληνικό τάνκερ

Τρεις νεκροί και 17 αγνοούμενοι

Πυρκαγιά ξέσπασε στο λιμάνι Τέμα της Γκάνας. Η φωτιά είχε σαν αποτέλεσμα να χάσουν τη ζωή τους τρία μέλη του πληρώματος του τάνκερ «MV Polaris» (ελληνικού νηολογίου), το οποίο βρισκόταν στο λιμάνι. Τουλάχιστον 17 άτομα αγνοούνται.

Σύμφωνα με αυτόπτες μάρτυρες που επικαλείται το Associated Press, από τους 17 αγνοούμενους, οι 15 είναι Αφρικανοί, ένας Ρώσος και ένας Έλληνας. Στο πλοίο γίνονταν εργασίες συντήρησης τους τελευταίους τρεις μήνες.

Σύμφωνα με αξιόπιστες πηγές, η πυρκαγιά προκλήθηκε από διαρροή πετρελαίου από το μοναδικό διυλι-

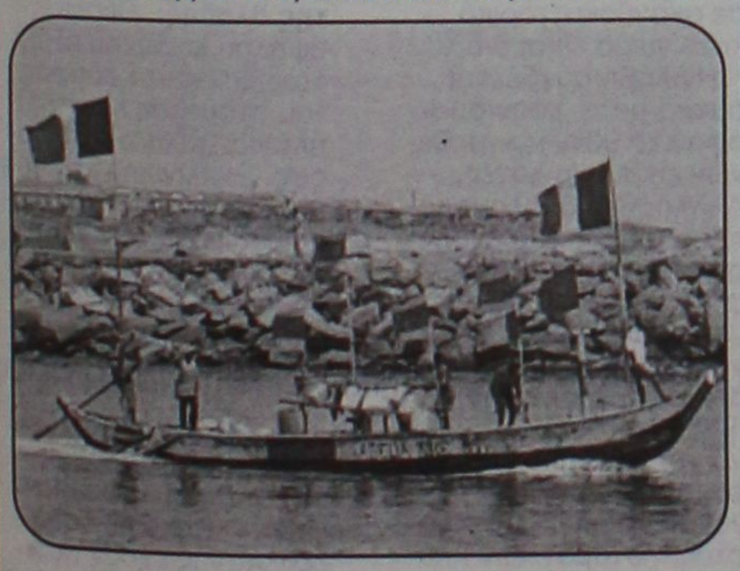

στήριο της Γκάνα TOR στο λιμάνι Τέμα. Ο υπουργός Ενέργειας της χώρας Μίκε Οκουάγιε ζήτησε την άμεση παύση της λειτουργίας του διυλιστηρίου.

Αργότερα, εκπρόσωπος των τοπικών Αρχών επιβεβαίωσε το θάνατο των τριών ναυτικών, χωρίς να γίνει όμως γνωστή η εθνικότητά τους.

Ο ίδιος εξέφρασε φόβους ότι οι 17 που έχουν εγκλωβιστεί στο πλοίο έχουν χάσει τη ζωή τους, λόγω των ιδιαίτερα υψηλών θερμοκρασιών.

Στο λιμάνι παρέμειναν δυνάμεις της πυροσβεστικής και ασθενοφόρα σε περίπτωση που εντοπιστούν τελικά οι αγνοούμενοι.

Επιτάχυνση των διαδικασιών

Συνάντηση Μολυβιάτη - Νίμιτς για το θέμα ονομασίας της ΠΓΔΜ

Ομιλία του Έλληνα ΥΠΕΞ στους ομογενείς των ΗΠΑ

Με τον ειδικό εκπρόσωπο του Γενικού Γραμματέα του ΟΗΕ για την ΠΓΔΜ Μάθιου Νίμιτς συναντήθηκε ο υπουργός Εξωτερικών Πέτρος Μολυβιάτης, ο οποίος επανέλαβε τη σταθερή βούληση της Αθήνας για επιτάχυνση της διαδικασίας ανεύρεσης αμοιβαία αποδεκτής λύσης στο ζήτημα της ονομασίας της ΠΓΔΜ.



Ο Πέτρος Μολυβιάτης κατά τη συνάντησή του με τον Μάθιου Νίμιτς στη Νέα Υόρκη

Ο κ. Μολυβιάτης τόνισε στον συνομιλητή του ότι η Ελλάδα βλέπει μπροστά και ότι μια αμοιβαία αποδεκτή λύση θα βελτιώσει τις διμερείς σχέσεις, θα βελτιώσει και θα ενισχύσει την σταθερότητα της περιοχής και θα διευκολύνει την πορεία των Σκοπίων προς τους ευρωατλαντικούς θεσμούς.

Ο υπουργός Εξωτερικών εξέφρασε την ελπίδα ότι και η άλλη πλευρά θα έχει την ίδια εποικοδομητική, ευρωπαϊκή στάση και δεν θα παραμείνει εγκλωβισμένη σε μια «περιχαρακωμένη αδιαλλαξία».

Νωρίτερα, ο κ. Μολυβιάτης είχε μιλήσει στη δοξολογία που τελέστηκε σε μία από τις ιστορικές εκκλησίες της ομογένειας, τον Ευαγγελισμό της Θεοτόκου, στο Μανχάταν, όπου με αφορμή την επέτειο της Εθνικής Παλιγγενεσίας μίλησε για την ανάγκη ενότητας όλων των δυνάμεων του ελληνισμού.

Τη Δευτέρα, ο υπουργός Εξωτερικών θα συναντηθεί με το Γενικό Γραμματέα των Ηνωμένων Εθνών Κόφι Ανάν.

Για το κείμενο της Τελωνειακής Ενωσης

Συμφωνία Ε.Ε. – Αγκυρας

Δεν είχαμε καμία ενημέρωση, λέει ο ΥΠΕΞ της Κύπρου

Ολοκληρώθηκαν οι διαπραγματεύσεις ΕΕ - Αγκυρας στο κείμενο της Τελωνειακής Ένωσης με τα δέκα νέα μέλη, μεταξύ αυτών και η Κυπριακή Δημοκρατία. «Συμφωνήσαμε και εφόσον το κείμενο έλθει στην Αγκυρα όπως έχει, θα εγκριθεί» δήλωσε Τούρκος αξιωματούχος.

Σύμφωνα με ρεπορτάζ των τουρκικών τηλεοπτικών καναλιών NTV και CNN Turk, η Αγκυρα περιμένει από τις Βρυξέλλες να ξεκινήσει αμέσως η διαδικασία ανταλλαγής επιστολών.

Το CNN Turk μετέδωσε ότι το εν λόγω κείμενο θα γνωστοποιηθεί στις χώρες - μέλη της ΕΕ και μετά από τη σχετική έγκριση, θα υπογραφεί εκ μέρους της Τουρκίας.

Το κανάλι αναφέρει ότι στο κείμενο αυτό δεν θα αναφέρεται ότι η Τουρκία δεν αναγνωρίζει την Κυπριακή Δημοκρατία, πράγμα που θα ανακοινώσει η Τουρκία κατά τη διάρκεια της υπογραφής.

Σύμφωνα με το πρακτορείο ειδήσεων Anadolu, «μετά από παρέμβαση της Αγκυρας αφαιρέθηκαν από το κείμενο του Πρωτοκόλλου τα όσα αναφέρονται γύρω από τη χρησιμοποίηση λιμανιών και αεροδρομίων, καθώς επίσης και την άμεση εφαρμογή του Πρωτοκόλλου».

ΙΑΚΩΒΟΥ: ΚΑΜΙΑ ΕΝΗΜΕΡΩΣΗ

Ο υπουργός Εξωτερικών της Κύπρου Γιώργος Ιακώβου δήλωσε ότι η κυβέρνηση δεν έχει ακόμη οποιαδήποτε επίσημη ενημέρωση από τις Βρυξέλλες σε σχέση με τις πληροφορίες που φέρουν την Ευρωπαϊκή Επιτροπή να έχει συμφωνήσει με την Αγκυρα για την υπογραφή του Πρωτοκόλλου για επέκταση της Τελωνειακής Σύνδεσης της Τουρκίας και στα δέκα νέα μέλη της Ευρωπαϊκής Ένωσης, περιλαμβανομένης της Κύπρου.



Η σημαία της Τουρκίας και της ΕΕ στις Βρυξέλλες

Ο κ. Ιακώβου είπε ότι αυτό που είναι γνωστό, είναι πως η τουρκική κυβέρνηση είχε διαβουλεύσεις για ήσσονος σημασίας θέματα, σε μια προσπάθεια να πείσει την τουρκική κοινή γνώμη ότι έδωσε μάχη και την κέρδισε. Πρόσθεσε δε ότι η υπογραφή του Πρωτοκόλλου δεν συνεπάγεται και σύναψη διπλωματικών σχέσεων, αλλά είναι το πρώτο βήμα, όπως είπε, για εξομάλυνση των σχέσεων της Κυπριακής Δημοκρατίας με την Τουρκία.

Σε παρατήρηση ότι από το κείμενο έχει αφαιρεθεί η αναφορά σε χρήση τουρκικών λιμανιών και αεροδρομίων, ο κ. Ιακώβου είπε ότι ποτέ δεν υπήρχε τέτοια πρόνοια στο κείμενο που συζητούσε η Ευρωπαϊκή Επιτροπή. «Τα θέματα αυτά πηγάζουν από την αρχική συμφωνία της Αγκυρας, στην οποία αναφέρεται ότι η Τουρκία πρέπει να εφαρμόσει το Ευρωπαϊκό κεκτημένο σε θέματα συγκοινωνιών και ανταγωνισμού», είπε ο κ. Ιακώβου. Ως εκ τούτου, πρόσθεσε, δεν είναι δυνατόν να γίνεται αναφορά σε λιμάνια και αεροδρόμια.

Σύμφωνα με το ρεπορτάζ της εφημερίδας Τα Νέα, πάντως, η Τουρκία εμφανίστηκε αδιάλλακτη στις διαβουλεύσεις, ξεκαθαρίζοντας ότι δεν συναινεί στην εφαρμογή της Τελωνειακής Ένωσης πριν από τις 3 Οκτωβρίου, που έχει προγραμματιστεί η έναρξη των διαπραγματεύσεων, με αποτέλεσμα η Κομισιόν να επιλέξει να παραπέμψει στο Συμβούλιο Κορυφής της ΕΕ την απόφαση εάν η απλή υπογραφή της συμφωνίας είναι επαρκής, ή θα πρέπει να υποχρεωθεί η Αγκυρα να εφαρμόσει τη συμφωνία, ανοίγοντας λ.χ. τα λιμάνια της στα κυπριακά πλοία.

Η θέση των Βρυξελλών σε σχέση με τις πληροφορίες για συμφωνία με την Αγκυρα στο θέμα της επέκτασης της Τελωνειακής Σύνδεσης της Τουρκίας και στα δέκα νέα μέλη αναμένεται να ανακοινωθεί μετά την Τρίτη, αφού οι υπηρεσίες της Ευρωπαϊκής Ένωσης είναι κλειστές έως τη Δευτέρα λόγω των εορτών για το Πάσχα των Καθολικών.

ΙΑΤΡΙΚΗ ΑΝΑΚΟΙΝΩΣΗ
Η ιατρός
ΚΑΤΕΡΙΝΑ Δ. ΒΟΛΟΝΑΚΗ-ΚΑΜΠΕΡΗ
ΕΙΔΙΚΗ ΠΑΘΟΛΟΓΟΣ
Δέχεται: Καθημερινά από 09.00 μέχρι 13.00 και 18.00 μέχρι 20.30
Κ. Τσαλδάρη 1 και Εθν. Αντιστάσεως (άνωθεν ΚΩΤΣΟΒΟΛΟΥ)
Τηλ. Ιατρείου: 2241032096, κιν. 6944626090
ΑΓ7833

ΑΚΟΥΣΤΙΚΑ ΒΑΡΗΚΟΪΑΣ
ΑΝΑΛΟΓΙΚΑ - ΠΡΟΓΡΑΜΜΑΤΙΖΟΜΕΝΑ - ΨΗΦΙΑΚΑ
Ακούστε τους ήχους της Ζωής
Στο πληρέστερο Κέντρο Ακουστικών Εφαρμογών στα Δωδεκάνησα. Με τις καλύτερες τιμές και τον καλύτερο διακανονισμό.
Εμπιστευθείτε τους πιο έμπειρους στο χώρο, τους οποίους εμπιστεύονται τα μεγαλύτερα εργοστάσια στον κόσμο.
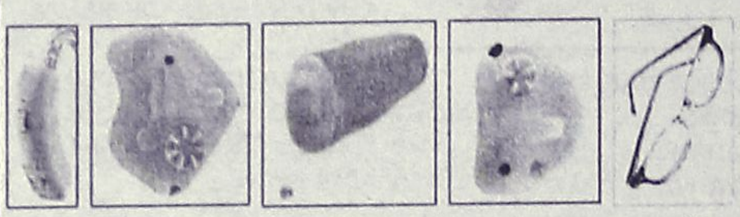
(BTE) (ITE) (CIC) (ITC) (BONE)
BELTONE – STARKEY – HANSATON – UNITRON – SIEMENS
BERNAFON – PHILIPS – COSELGI – REXTON
MICROSON – PURETONE – AUDIFON
ΚΕΝΤΡΟ ΙΑΤΡΙΚΩΝ ΒΟΗΘΗΜΑΤΩΝ
Εθνικής Αντιστάσεως 11 (πρωην Αννης Μαρίας)
Τηλ: 2241020359 Κιν: 6936.70.60.20
Συμβάσεις με όλα τα ταμεία. - Ειδικές τιμές ΟΓΑ
XΠ2397

INEMA
ΙΑΤΡΙΚΟΣ & ΝΟΣΟΚΟΜΕΙΑΚΟΣ ΕΞΟΠΛΙΣΜΟΣ
17 ΧΡΟΝΙΑ ΕΜΠΕΙΡΙΑΣ από το 1988
ΕΙΜΑΣΤΕ ΟΙ ΜΕΓΑΛΥΤΕΡΟΙ ΠΡΟΜΗΘΕΥΤΕΣ ΙΑΤΡΙΚΟΥ – ΟΡΘΟΠΕΔΙΚΟΥ ΚΑΙ ΝΟΣΟΚΟΜΕΙΑΚΟΥ ΥΛΙΚΟΥ ΣΤΗ ΔΩΔΕΚΑΝΗΣΟ
ΕΜΠΙΣΤΕΥΘΕΙΤΕ ΜΑΣ !!!
ΛΕΜΕΣΣΟΥ 2 ΡΟΔΟΣ ΤΗΛ.22410 32238 – FAX.22410 28484
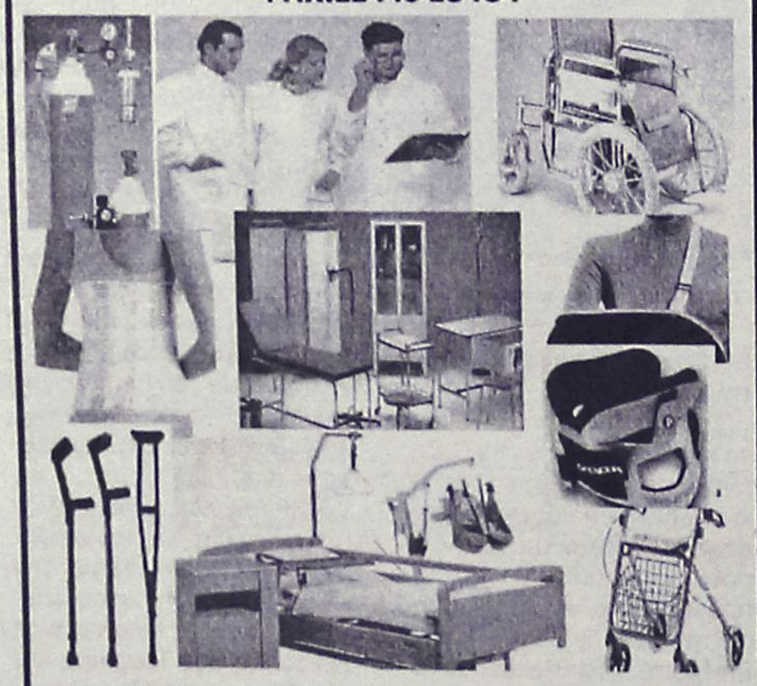
ΑΝΑΠΗΡΙΚΑ ΚΑΡΟΤΣΙΑ–ΒΑΔΙΣΤΙΚΑ -ΟΡΘΟΠΕΔΙΚΑ ΕΙΔΗ–ΜΠΛΟΥΖΕΣ ΙΑΤΡΙΚΕΣ–ΚΑΛΤΣΕΣ ΦΛΕΒΙΤΙΔΑΣ–ΠΕΛΜΑΤΑ–ΟΡΘΟΠΕΔΙΚΑ ΜΑΞΙΛΑΡΙΑ–ΚΡΕΒΑΤΙΑ ΝΟΣΟΚΟΜΕΙΑΚΑ – ΙΑΤΡΙΚΟΣ ΕΞΟΠΛΙΣΜΟΣ ΚΑΙ ΑΝΑΛΩΣΙΜΑ – ΟΡΓΑΝΑ ΧΗΜΕΙΟΥ ΚΑΙ ΚΑΘΕ ΑΛΛΟ ΕΙΔΟΣ ΓΙΑ ΚΑΤ ΟΙΚΟ ΝΟΣΗΛΕΙΑ .
ΧΠ1720

ΑΓΩΓΗ ΛΟΓΟΥ - ΛΟΓΟΘΕΡΑΠΕΙΑ
στο παιδί και τον έφηβο
Χρύσα Καραπαναγιώτου - Χατζηδάκη
Λογοθεραπεύτρια
Πτυχιούχος Α.Τ.Ε.Ι. Πάτρας
Δέχεται με ραντεβού
Στεφ. Καζούλη 18, 85 100, Ρόδος
Τηλ.: 224 10-25355-Κιν.: 6972 276527
E-mail: karapanagiotou@tee.gr
AE0135

ΛΟΥΤΣΙΟΥ ΖΑΦΕΙΡΟΥΛΑ
ΨΥΧΟΛΟΓΟΣ - ΠΑΙΔΟΨΥΧΟΛΟΓΟΣ - ΠΑΙΔΑΓΩΓΟΣ
Πτυχιούχος UNIVERSITY OF CENTRAL LANCASHIRE UK, ΠΑΝΕΠΙΣΤΗΜΙΟΥ ΑΙΓΑΙΟΥ
MSc ΠΑΙΔΟΨΥΧΟΛΟΓΙΑΣ UNIVERSITY OF LONDON
Μέλος της Ενωσης Βρετανών Ψυχολόγων (BPS)
Διάγνωση-Αντιμετώπιση:
✓ Ειδικών Μαθησιακών Δυσκολιών (δυσλεξία - δυσγραφία - δυσαριθμησία)
✓ Υπερκινητικότητας - Διάσπασης προσοχής
Αντιμετώπιση προβλημάτων:
✓ Επιθετικότητας - συστολής - άγχους - κατάθλιψης
✓ Σύναψης - διατήρησης φιλικών σχέσεων
✓ Μειωμένης επιθυμίας για σχολείο - Μειωμένης σχολικής επίδοσης
Συμβουλευτική - Αντιμετώπιση Οικογενειακών προβλημάτων:
✓ Σχέσεις γονέων - γονέων παιδιών - αδελφιών
✓ Διαζύγιο - πένθος - προβλήματα υγείας
✓ Εφηβικής ηλικίας
Ψυχολογική Υποστήριξη - Ψυχοθεραπεία Παιδιών / εφήβων / ενηλίκων για:
✓ Ελλειψη αυτοπεποίθησης - αυτοεκτίμησης - αυτοσεβασμού
✓ Αντιμετώπιση άγχους - κατάθλιψης
✓ Χειρισμό συναισθημάτων - έλεγχο θυμού / παρορμήσεων
✓ Ανάπτυξη κινήτρων για προσωπική -επαγγελματική επιτυχία
✓ Σχέσεις εξάρτησης: ζήλια - ενοχές - παθολογική αγάπη - συγκρούσεις - φόβος μοναξιάς
Δέχεται με ραντεβού τηλ. 2241064841, 6945234100, Κωνσταντινουπόλεως 48, Ρόδος
ΧΠ2624

ΟΡΘΟΠΕΔΙΚΑ - ΙΑΤΡΙΚΑ
ΧΑΡΙΤΟΣ

Ορθοπεδικά είδη & κατασκευές
Εξοπλισμός Ιατρείου & αναλώσιμα
Είδη νοσηλείας κατ' οίκον & μηχανήματα οξυγονοθεραπείας
Ακουστικά Βαρηκοΐας
ΕΛΕΥΘ. ΒΕΝΙΖΕΛΟΥ 6 (Δίπλα στη Ροδιακή Έπαυλη) - ΡΟΔΟΣ
Τηλ.: 22410 24112 Fax: 22410 75969 e-mail: orken@rho.forthnet.gr
XΠ2397

Πάντα

Οι καπνιστές

Συχνή προκαρκινική βλάβη του βλεννογόνου του στόματος είναι η λευκοπλακία και εκδηλώνεται στο 1-2% του πληθυσμού. Η βλάβη συνδέεται με το κάπνισμα, αλλά και με την υπερβολική κατανάλωση αλκοόλ, με τους ιούς θηλωμάτων του ανθρώπου, τα άγκιστρα οδοντοστοιχιών κ.λπ. Η έγκαιρη διάγνωση αλλά και μερικά μέτρα κατά τη θεραπεία εμποδίζουν την επανεμφάνιση της λευκοπλακίας.

Η λευκοπλακία είναι η πιο συχνή προκαρκινική βλάβη του βλεννογόνου του στόματος. Η συχνότητα εκδήλωσης λευκοπλακίας στόματος υπολογίζεται από 1-2% του πληθυσμού, που πρακτικά σημαίνει ότι περίπου 100.000-200.000 Ελληνες στη διάρκεια της ζωής τους θα αναπτύξουν λευκοπλακία. Η πιο συχνή θέση εμφάνισης λευκοπλακίας είναι οι παρειές (κοντά στη γωνία του στόματος), η γλώσσα, τα ούλα και το έδαφος του στόματος. Κλινικά χαρακτηρίζεται ως λευκή πλάκα που δεν αποκολλάται και δεν ταξινομείται με κλινικά και ιστοπαθολογικά κριτήρια σε συγκεκριμένη νοσολογική οντότητα, πρόκειται δηλαδή για μια μη ειδική λευκή πλάκα.

Το ποσοστό εξαλλαγής της λευκοπλακίας σε ακανθοκυτταρικό καρκίνωμα είναι 5-6%.

Η βλάβη συνδέεται άμεσα με το κάπνισμα, αφού το 90% των ασθενών είναι καπνιστές. Αλλλοι περιβαλλοντικοί παράγοντες που έχουν συσχετισθεί με την εμφάνιση λευκοπλακίας είναι η υπερβολική κατανάλωση αλκοόλ, η υπερβολική έκθεση στην ηλιακή ακτινοβολία (μόνο για τη λευκοπλακία του κάτω χείλους), η συνεχής χρήση οδοντόπαστας ή στοματικών πλύσεων με σκευάσματα που περιέχουν τη χημική ουσία σαγκουινάρια, ο μύκητας Candida albicans, οι ιοί των θηλωμάτων του ανθρώπου (HPV), η συνεχής μηχανική τριβή του βλεννογόνου του στόματος από δόντια, άγκιστρα οδοντοστοιχιών, χρόνια δήξη κ.ά. Η λευκοπλακία είναι πιο συχνή σε άτομα άνω των 40 ετών και προσβάλλει εξίσου άνδρες και γυναίκες.

Διάφοροι δείκτες εξαλλαγής της λευκοπλακίας μπορεί να εκτιμηθούν σε μια προσπάθεια έγκαιρης θεραπευτικής αντιμετώπισης. Οι δείκτες αυτοί ταξινομούνται σε 2 μεγάλες κατηγορίες.

Κλινικοί δείκτες

➤ **Ο κλινικός τύπος της λευκοπλακίας:** Διακρίνουμε 3 τύπους λευκοπλακίας με διαφορετικό κίνδυνο εξαλλαγής. Αυτοί είναι:

• Η ομοιογενής λευκοπλακία, με χαμηλό κίνδυνο εξαλλαγής και αυξημένη συχνότητα (90-95%).

• Η κοκκιώδης λευκοπλακία, με υψηλό κίνδυνο εξαλλαγής και χαμηλή συχνότητα (3-5%)

• Η μυρμηκιώδης λευκοπλακία, με υψηλό κίνδυνο εξαλλαγής και πολύ χαμηλή συχνότητα (0,5-1%).

➤ **Η θέση εμφάνισης της βλάβης:** Θέσεις υψηλού κινδύνου εξαλλαγής είναι το έδαφος του στόματος και τα πλάγια χείλη της γλώσσας. Η κλινική εκτίμηση της μορφής της λευκοπλακίας στηρίζεται σε αυστηρά κριτήρια και πρέπει να γίνεται από έμπειρο στοματολόγο.

Εργαστηριακοί δείκτες

➤ **Η ιστοπαθολογική εκτίμηση της βλάθης ύστερα από λήψη βιοψίας:** Υψηλό κίνδυνο εξαλλαγής έχουν περιπτώσεις που ιστολογικά εμφανίζουν επιθηλιακή δυσπλασία (ήπια - μέτρια- βαριά), αλλά και περιπτώσεις χωρίς επιθηλιακή δυσπλασία, με αυξημένους όμως άλλους εργαστηριακούς δείκτες.

➤ **Υπερέκφραση του αντιγόνου p53:** Το αντιγόνο p53 είναι μια φυσιολογική πρωτεΐνη που

με υγείαν...

και πάλι τα... θύματα

βρίσκεται στο επιθήλιο του στόματος και παρέχει προστασία στην εκδήλωση όγκων. Υπερέκφραση (υπερβολική δραστηριότητα) του αντιγόνου p53 στη βασική και υπερκείμενες στιβάδες του επιθηλίου θεωρείται υψηλός δείκτης εξαλλαγής της λευκοπλακίας, ακόμη και σε περιπτώσεις που ιστολογικά δεν καταγράφεται επιθηλιακή δυσπλασία.

➤ Η ανίχνευση ογκογόνων ιών HPV: Η παρουσία ογκογόνων ιών των θηλωμάτων του ανθρώπου (HPV), και ιδιαίτερα εκείνων υψηλού κινδύνου (high risk) 16, 18, 33, 51, στις βλάβες της λευκοπλακίας είναι ένας επιπλέον δείκτης εξαλλαγής.

Ο προσδιορισμός (μέτρηση) του αντιγόνου p53 και των ογκογόνων HPV ιών γίνεται σήμερα με τις σύγχρονες τεχνικές Μοριακής βιολογίας και μπορεί πράγματι να προσφέρει έγκαιρα πληροφορίες για τη δυνατότητα εξαλλαγής της λευκοπλακίας.

Θεραπευτικές παρεμβάσεις

Οι θεραπευτικές παρεμβάσεις από την εκτίμηση των κλινικών και εργαστηριακών δεικτών εξαλλαγής της λευκοπλακίας υλοποιούνται σε κλινικό επίπεδο.

➤ Με γρήγορη χειρουργική εξαίρεση: α) της κοκκιώδους και μυρμηκιώδους λευκοπλακίας, β) της λευκοπλακίας που εντοπίζεται στο έδαφος του στόματος και στα πλάγια της γλώσσας, αδιακρίτως κλινικής μορφής, γ) της λευκοπλακίας που ιστολογικά εμφανίζει επιθηλιακή δυσπλασία, δ) της λευκοπλακίας με υπερέκφραση του αντιγόνου p53 και παρουσία των "υψηλού κινδύνου" ιών HPV.

➤ Με τη διακοπή καπνίσματος και παρακολούθηση της ομοιογενούς λευκοπλακίας χωρίς επιθηλιακή δυσπλασία, χωρίς υπερέκφραση p53 και "υψηλού κινδύνου" PRV, για 2-6 μήνες και μετά συντηρητική χειρουργική εξαίρεση, εάν η βλάβη επιμένει.

Η σωστή εκτίμηση των κλινικών και εργαστηριακών δεικτών εξαλλαγής της λευκοπλακίας είναι πολύ σημαντική για την ανακοπή εξέλιξης της βλάβης σε καρκίνο, εάν μάλιστα ληφθεί υπόψη η αυξημένη εμφάνιση λευκοπλακίας στο γενικό πληθυσμό.

Επιπλέον, η κλινική παρακολούθηση από στοματολόγο, μετά τη θεραπεία και η διακοπή του καπνίσματος είναι απαραίτητες προϋποθέσεις για την πρόληψη επανεμφάνισης της λευκοπλακίας.

Η διακοπή του καπνίσματος και η παρακολούθηση από στοματολόγο μετά τη θεραπεία είναι απαραίτητες προϋποθέσεις για να μην ξαναεμφανιστεί η λευκοπλακία

Η ασπιρίνη για τις γυναίκες

Μειώνει τον κίνδυνο ισχαιμικού επεισοδίου στις γυναίκες η ασπιρίνη, αυξάνοντας όμως παράλληλα τις πιθανότητες σοβαρής στομαχικής ή εντερικής αιμορραγίας, σύμφωνα με μελέτη που παρουσιάστηκε στο ετήσιο συνέδριο της Αμερικανικής Εταιρείας Καρδιολογίας.

Οπως ανέφεραν οι ερευνητές, μια μέτρια δόση ασπιρίνης σε τακτά χρονικά διστήματα μειώνει τον κίνδυνο ισχαιμικού επεισοδίου στις γυναίκες, όχι όμως και τον κίνδυνο καρδιακής προσβολής. Το φάρμακο δρα διαφορετικά στους γυναικείους οργανισμούς σε σύγκριση με τους ανδρικούς, εξήγησε ο καθηγητής Πολ Ρίντκερ του Γυναικολογικού Νοσοκομείου Μπρίγκαμ της Βοστόνης.

Οι γυναίκες που λάμβαναν 100 mg ασπιρίνης κάθε δεύτερη μέρα, κατά τη διάρκεια της έρευνας μεταξύ 40.000 γυναικών, εφάνισαν 24% λιγότερες πιθανότητες να πάθουν ισχαιμικό επεισόδιο. Την ίδια ώρα όμως, οι πιθανότητες για σοβαρή στομαχική ή εντερική αιμορραγία, μέχρι ανάγκης για μετάγγιση αίματος, αυξάνονται με τη λήψη του φαρμάκου.

Αλτσχάιμερ και ένας νέος τύπος διαβήτη

Μια μορφή διαβήτη συνδέεται με τη νόσο Αλτσχάιμερ. Η άγνωστη μορφή διαβήτη, που υποστηρίζει ότι εντόπισε ομάδα ερευνητών του νοσοκομείου Rhode Island στις ΗΠΑ, δημιουργείται από την ικανότητα παραγωγής ινσουλίνης και από τον εγκέφαλο, εκτός από το μέχρι σήμερα γνωστό πάγκρεας. Σε αντίθεση με τον διαβήτη τύπου 1 και 2, η νέα μορφή διαβήτη δεν επιδρά στα επίπεδα σακχάρου στο αίμα, εξηγούν οι επιστήμονες στο δημοσίευμά τους στην επιστημονική επιθεώρηση Journal of the Alzheimer´s disease. "Ο διαβήτης "τύπου 3" σχετίζεται με το επίπεδο ινσουλίνης στον εγκέφαλο και φαίνεται ότι συνδέεται με τη νόσο Αλτσχάιμερ" γράφει η συντονίστρια της μελέτης που έγινε σε πειραματικά μοντέλα, καθηγήτρια Νευροπαθολογίας δρ. Suanne De la Monte. Μέχρι σήμερα ήταν γνωστό ότι οι ασθενείς με διαβήτη έχουν έξι φορές περισσότερες πιθανότητες να αναπτύξουν Αλτσχάιμερ.



ΛΟΓΟΣ • ΟΜΙΛΙΑ • ΦΩΝΗ • ΑΚΟΗ
• ΜΑΘΗΣΙΑΚΕΣ ΔΥΣΚΟΛΙΕΣ
• ΔΥΣΛΕΞΙΑ

ΛΕΟΝΤΙΤΣΗ ΧΑΡΟΥΛΑ
Λογοθεραπεύτρια

ΔΕΧΕΤΑΙ ΜΕ ΡΑΝΤΕΒΟΥ

Πλατ. Βρούχου 1
Τηλ. 2241033537, 6946549289
email: hara-leontitsi@yahoo.gr
AE200

ΜΑΡΙΑ ΣΑΝΤΟΡΙΝΙΟΥ

ΚΛΙΝΙΚΗ ΨΥΧΟΛΟΓΟΣ-ΨΥΧΟΛΟΓΟΣ ΤΩΝ ΚΟΙΝΩΝΙΚΩΝ ΟΜΑΔΩΝ

Πτυχιούχος Κρατικού Πανεπιστημίου της Ρώμης «La Sapienza».

— Κλινική διάγνωση ψυχοπαθολογίας παιδιού, εφήβου και ενηλίκου.
— Ατομική και οικογενειακή ψυχολογική υποστήριξη και θεραπεία κατάθλιψης, φοβίας, κρίσης πανικού, μετατραυματικού στρες (διαζύγιο, πένθος, χωρισμός, αποτυχία, ασθένεια), βουλιμίας, ανορεξίας, διαταραχών προσωπικότητας, έλλειψη αυτοεκτίμησης, εθισμού, κακοποίησης.
— Ψυχολογική φροντίδα και προετοιμασία ανύπαντρης εγκύου και ζευγαριών, στην απόκτηση πρώτου παιδιού.

Επίσκεψη μόνο με ραντεβού.

Τηλέφωνα: 22410 28851 και 6946252407
Λάρνακας 6 (Εθν. Αντιστάσεως)
AT7817

ΧΡΙΣΤΙΝΑ ΣΑΒΒΑΚΗ-ΓΚΡΑΝΖΑΝ
Κλινική Ψυχολόγος
Πτυχιούχος Γαλλίας
Μεταπτυχιακή εκπαίδευση (Dess) στην Κλινική Ψυχολογία Ενηλίκου-Εφήβου & Παιδιού

ψυχολογικό εργαστήρι

Για τον ενήλικα
-Ψυχολογική αξιολόγηση & διάγνωση
-Ψυχολογική υποστήριξη
-Συμβουλευτική ατόμου, ζεύγους, οικογένειας
-Ψυχοδυναμική ψυχοθεραπεία
-Ομάδες αυτογνωσίας μέσα από την τέχνη

Για το παιδί
-Αξιολόγηση νοητικής & συναισθηματικής σφαίρας προσωπικότητας
-Διάγνωση μαθησιακών δυσκολιών & διαταραχών συμπεριφοράς
-Ψυχοθεραπεία μέσω παιχνιδιού & εικαστικών

κωνσταντίνου υδραίου 24
τηλ. 2241077350, κιν. 6937684251
δέχεται με ραντεβού
XΠ1511

ΙΑΤΡΙΚΗ ΑΝΑΚΟΙΝΩΣΗ

Ο ΙΑΤΡΟΣ
ΣΤΕΦΑΝΙΔΗΣ ΚΥΡ. ΚΩΝΣΤΑΝΤΙΝΟΣ
ΕΙΔΙΚΟΣ ΡΕΥΜΑΤΟΛΟΓΟΣ

Δέχεται καθημερινά από τις 9-1 το πρωί και 4-7 μ.μ.
εκτός Σαββάτου και Κυριακή
ΑΛΕΞΑΝΔΡΟΥ ΔΙΑΚΟΥ 74
Τηλ. 2241077004
ΜΑΤ000423

ΚΕΝΤΡΟ ΥΠΟΣΤΗΡΙΞΗΣ ΨΥΧΟΛΟΓΙΚΩΝ ΠΡΟΒΛΗΜΑΤΩΝ

ΣΙΑΓΚΑ ΚΩΝΣΤΑΝΤΙΝΑ
ΨΥΧΟΛΟΓΟΣ
Απόφοιτος Αριστοτελείου Πανεπιστημίου Θεσσαλονίκης
τηλ. 6945557447

ΚΥΠΡΙΩΤΗ ΑΛΕΞΙΑ
ΨΥΧΟΛΟΓΟΣ
ΨΥΧΟΛΟΓΟΣ ΥΓΕΙΑΣ
Απόφοιτος Πανεπιστημίου Κρήτης, MSC Surrey University of England
τηλ. 6944717520

Δέχονται κατόπιν ραντεβού
Στεφ. Καζούλη 18-1ος όροφος
τηλ. 2241022102
XΠ2763

ΚΕΝΤΡΟ ΕΙΔΙΚΩΝ ΘΕΡΑΠΕΙΩΝ ΤΟΥ ΠΑΙΔΙΟΥ ΔΩΔΕΚΑΝΗΣΟΥ

ΚΩΝ/ΝΟΣ ΜΠΑΔΑΝΗΣ - ΣΟΥΖΗ ΓΕΩΡΓΙΛΟΠΟΥΛΟΥ

ΕΡΓΟΘΕΡΑΠΕΥΤΗΣ ΠΤΥΧΙΟΥΧΟΣ ΜΕΘΟΔΟΥ BOBATH N.D.T
ΜΕΘΟΔΟΣ PORTAGE
ΑΙΣΘΗΤΗΡΙΑΚΗΣ ΟΛΟΚΛΗΡΩΣΗΣ (S.I.)
ΜΕΤΕΚΠΑΙΔΕΥΣΗ ΣΤΙΣ ΝΕΥΡΟΛΟΓΙΚΕΣ ΚΑΙ ΚΙΝΗΤΙΚΕΣ ΔΙΑΤΑΡΑΧΕΣ

ΛΟΓΟΠΑΘΟΛΟΓΟΣ
ΜΕΤΑΠΤΥΧΙΑΚΟ ΑΚΟΥΟΛΟΓΙΑΣ

Αποστόλου Παύλου 84, Ρόδος 85100,
τηλ. / fax (22410)60999/60579
XΠ1871/1872

Μια γλυκειά κρητική επιχείρηση στη Ρόδο

«Δεν συνηθίζω να "πολυβολώ" τους συμπατριώτες μου, είτε από τηλεοράσεως, είτε διά του Τύπου παριστάνοντας τον "μαϊντανό". Οι αναγνώστες της "ΡΟΔΙΑΚΗΣ" γνωρίζουν καλά, ότι μιλώ και κυρίως γράφω όταν έχω κάτι να καυτηριάσω, να επισημάνω ή να επαινέσω. Ανήκω επίσης στους ανθρώπους εκείνους, που πιστεύουν ότι κάθε τι πρέπει να γίνεται στην ώρα του, γιατί διαφορετικά μοιάζει με μπαγιάτικο και μουχλιασμένο καρβέλι.

Πριν από λίγες μέρες βρέθηκα στην περιοχή Τσαΐρι της Ρόδου και έχοντας στο αυτοκίνητό μου την υπηρεσιακή μου ταυτότητα μπήκα σ' ένα εργοστάσιο ζαχαροπλαστικής και αρτοσκευασμάτων, που από την πρώτη κιόλας ματιά μου προξένησε ιδιαίτερη εντύπωση.

Δήλωσα την ιδιότητά μου και η διευθύντρια, μια καλοσυνάτη και γνήσια κρητικοπούλα, με καλοδέχτηκε και με ξενάγησε σε όλους τους χώρους της εγκατάστασης.

Γράφει ο
ΓΙΩΡΓΟΣ ΖΩΓΡΑΦΙΔΗΣ

Συνομίλησα με εργαζομένους, παρατήρησα την απόλυτη και σχολαστική τάξη των ειδών και των εργαλείων, την νοικοκυροσύνη, την καθαριότητα του περιβάλλοντος χώρου, του παρασκευαστηρίου, των ψυγείων, των κλιβάνων, των αποδυτηρίων των εργαζομένων και των χώρων υγιεινής και οφείλω να ομολογήσω ότι είναι η πρώτη φορά στη μακρόχρονη υπηρεσιακή μου πορεία, που θαύμασα την ευρυθμία, την τάξη και την καθαριότητα σε τέτοιο υψηλό βαθμο.

Ομολογώ ότι δεν γνωρίζω ούτε τους ιδιοκτήτες, ούτε έχω οποιαδήποτε σχέση με οποιοδήποτε στέλεχος της μονάδας αυτής, ώστε συναισθηματικά να επηρεαστώ για να γράψω αυτά που αυθόρμητα επιτάσσει η ευαισθησία και η συνείδησή μου. Αν τους γνώριζα πάντως, θα τους έσφιγγα ειλικρινά και εγκάρδια το χέρι, δίνοντάς τους τα εύσημα που μπορεί να αποδώσει η υπηρεσιακή μου ασημαντότητα.

Επειδή, όμως, αυτό δεν είναι εφικτό, γράφω και επαινώ συγχρόνως την επιχείρηση αρτοζαχαροπλαστικής του Γιώργου Σαβοϊδάκη και της εύχομαι να συνεχίσει δυναμικά και ανταγωνιστικά την πορεία της, επ' ωφελεία της εγχώριας αγοράς και των εργαζομένων της Ρόδου.

Επειδή επίσης πίσω από κάθε επιτυχημένο άνδρα βρίσκεται πάντα μια δυνατή γυναικεία προσωπικότητα, εκφράζω τον θαυμασμό μου και στην αθόρυβη γυναίκα που εμπνέει και καθοδηγεί την πορεία αυτής της "γλυκειάς" επιχειρηματικότητας.

Για τους αναγνώστες της "ΡΟΔΙΑΚΗΣ" και φυσικά για τον γράφοντα, απομένει κάθε φορά η γλυκειά απόλαυση από τη γεύση των υπέροχων προϊόντων αυτής της αρτοζαχαροπλαστικής δραστηριότητας.

Τοπικές κοινωνίες και Πολιτισμός

Σημαντική η επιτυχία της ημερίδας που οργάνωσε το Κολλέγιο Ρόδου

Με ιδιαίτερη επιτυχία πραγματοποιήθηκε σ' αίθουσα του Rodos Palace η ημερίδα του ΚΟΛΛΕΓΙΟΥ ΡΟΔΟΥ (ΠΥΘΑΓΟΡΑΣ) με θέμα : Τοπικές κοινωνίες και Πολιτισμός.

Κατά την διάρκεια της ημερίδας παρουσιάστηκαν, αναλύθηκαν, συζητήθηκαν και αντιπαρατέθηκαν όλες οι απόψεις για τον σύγχρονο τοπικό πολιτισμό και τον ρόλο που καλείται αυτός να παίξει στην σημερινή εποχή.

Στο πρώτο μέρος της ημερίδας ο κος Ελευθέριος Γείτονας – ιδρυτής των ομώνυμων σχολείων και πρόεδρος της Εκπαιδευτικής Εταιρείας Ρόδου- μίλησε για την ανάγκη ενός ανθρωποκεντρικού σχολείου και μιας βιωματικής εκπαιδευτικής διαδικασίας που θα αναπτύξει κλασσικές και παραδοσιακές αξίες όπως η οικογένεια και η κοινωνική αλληλεγγύη.

Η κα. Ειρήνη Καραμανώλη, φιλόλογος – αρχαιολόγος, υπεύθυνη συντονίστρια βιωματικής μάθησης του ΚΟΛΛΕΓΙΟΥ ΡΟΔΟΥ, αναφέρθηκε σε ένα από τα προγράμματα που εκπόνησε και υλοποίησε το Δημοτικό Σχολείου του ΚΟΛΛΕΓΙΟΥ, στο οποίο οι μαθητές, μέσα από μία επίσκεψη στο Αρχαιολογικό Μουσείο της Ρόδου, είχαν την ευκαιρία όχι μόνο να θαυμάσουν τον κλασσικό ελληνικό πολιτισμό αλλά και να ανακαλύψουν την ιστορική και πολιτισμική συνέχεια του τόπου μας.

Ο Δρ. Ιωάννης Κρικώνης, κοινωνιολόγος-Διευθυντής του Γυμνασίου του ΚΟΛΛΕΓΙΟΥ, αναφέρθηκε στην ανάγκη ο αιγαιακός χώρος να ανακαλύψει και πάλι την πολιτισμική ταυτότητα του πέρα από μικροεγωισμούς και τοπικισμούς γιατί η Ευρώπη αναπτύσσεται μέσα από τις περιφέρειες της και όχι σε διασπασμένα σύνολα.

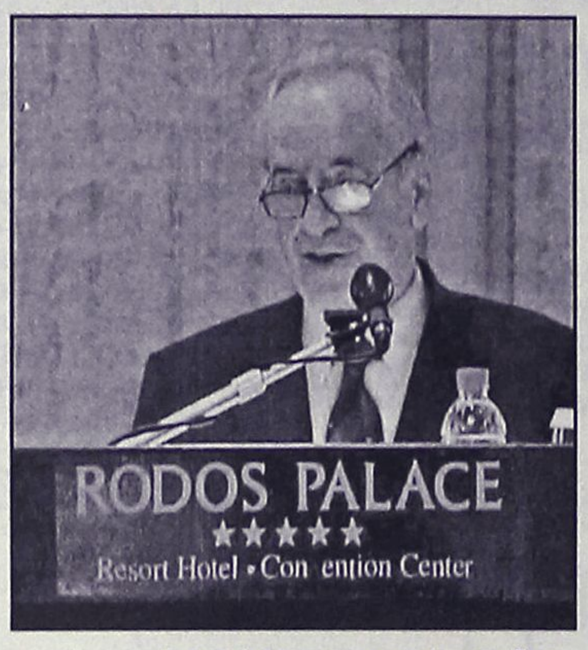



Ακολούθησε διάλειμμα, στην διάρκεια του οποίου κοινό και εισηγητές είχαν την ευκαιρία να έρθουν πιο κοντά και να συζητήσουν εκτενέστερα τις απόψεις που κατατέθηκαν.

Στο δεύτερο μέρος της ημερίδας ο κος Γιώργος Γιαννόπουλος, δήμαρχος Ροδίων, ανέπτυξε την δυνατότητα που έχει η Τοπική Αυτοδιοίκηση να παρεμβαίνει δημιουργώντας βάσεις για την ανάπτυξη σύγχρονου τοπικού πολιτισμού. Ειδικότερα αναφέρθηκε στις παρεμβάσεις στην Μεσαιωνική Πόλη της Ρόδου και στο ειδικό κοινωνικό πρόγραμμα «Βοήθεια στο σπίτι», το οποίο ξεκίνησε ως θεσμός από την Ρόδο αλλά επεκτάθηκε σ' ολόκληρη την χώρα.

Ο καθηγητής του Πανεπιστημίου Αιγαίου κος Κ.Τσολακίδης ανέπτυξε τις δυνατότητες, που προσφέρονται μέσω των νέων τεχνολογιών (internet), για ενοποίηση όλου του νησιωτικού χώρου μέσω της παραγωγής και διάδοσης εκπαιδευτικού έργου από το νησί της Ρόδου. Όπως τόνισε ο κος Τσολακίδης το Αιγαίο έχει την δυνατότητα να ξαναγίνει παραγωγικός χώρος πολιτισμού, ο οποίος μπορεί να επεκταθεί διεθνώς.

• Τέλος ο διευθυντής της Ε.Ρ.Α. κος Διαμαντής Διαμαντής τόνισε την ανάγκη να αποδεσμευτούμε από συγκεκριμένα πρότυπα πολιτισμικής ανάπτυξης μέσω της αυτενέργειας της ίδιας της κοινωνίας. Εντύπωση προκάλεσαν τα στατιστικά στοιχεία, τα οποία παρέθεσε και σύμφωνα με τα οποία, σ' αντίθεση με ότι πιστεύεται, οι Έλληνες καταναλώνουν περισσότερο τα ανώτερα πολιτιστικά αγαθά παρά τα ευτελή εμπορικά.

Η ημερίδα αυτή, η οποία όπως προαναφέρθηκε σημείωσε ιδιαίτερη επιτυχία, είχε ως συντονιστή τον φιλόλογο και συνεργάτη του ΚΟΛΛΕΓΙΟΥ ΡΟΔΟΥ κο. Δ. Τυρίκο, ο οποίος, εκτός από την παρουσίαση των εισηγητών, έκανε με ιδιαίτερο «αποφθεγματικό» τρόπο την σύνδεση των εισηγήσεων.

Στην εκδήλωση χαιρετισμό εκ μέρους της Νομαρχιακής Αυτοδιοίκησης απηύθυνε ο αντινομάρχης κος Στάθης Κουσουρνάς, ενώ εκ μέρους του Δήμου Ροδίων τον λόγο έλαβε η επίκουρος κ Λιλή Τρύπη-Χριστοφάκη.

Χαιρετισμούς στην ημερίδα έστειλαν επίσης ο υπουργός Νησιωτικής Ανάπτυξης κος Α. Παυλίδης και οι βουλευτές κ.κ. Β. Χρύσης και Α. Καραμάριος.

Μήνυμα για τις εργασίες έστειλε επίσης ο Γ.Γ της περιφέρειας Νοτίου Αιγαίου κος Χ. Κόκκινος.

Παρών στην εκδήλωση ήταν και ο Δήμαρχος Νοτίου Ρόδου Κ. Μ. Σαββής.

Στην εκδήλωση παρευρέθηκε πλήθος κόσμου, καθηγητές και δάσκαλοι, φοιτητές του Πανεπιστημίου Αιγαίου, γονείς και μαθητές του Κολλεγίου Ρόδου καθώς και άνθρωποι των γραμμάτων και των τεχνών.

Η ημερίδα αυτή υπήρξε η πρώτη από μια σειρά πολιτιστικών εκδηλώσεων, που έχει οργανώσει το ΚΟΛΛΕΓΙΟ ΡΟΔΟΥ, με σκοπό την ανάδειξη του πολιτισμού της περιοχής μας.

Γεράκι ελεύθερο

Με ένα συμβολικό τρόπο γιόρτασαν οι μαθητές του ΚΟΛΛΕΓΙΟΥ ΡΟΔΟΥ την γιορτή της 25ης Μαρτίου.

Στον χώρο του γηπέδου ποδοσφαίρου απελευθερώθηκε, μετά από περίπου ένα χρόνο παραμονής του στο κέντρο άγριων ζώων και πουλιών στην Αίγινα, ένα πανέμορφο ελληνικό γεράκι της Ρόδου, το οποίο ανήκει στο γένος Buteo-Buteo.



Το γεράκι είχε βρεθεί πέρυσι τραυματισμένο στις φτερούγες του από σφαίρες ασυνείδητου κυνηγού.

Για αρκετούς μήνες παρέμεινε στο κέντρο της Αίγινας μέχρι που οι υπεύθυνοι επιστήμονες αποφάσισαν ότι μπορεί να επιστρέψει στο χώρο που ανήκει , δηλαδή στον ουρανό και στις βουνοκορφές της Ρόδου.

Η μεταφορά του έγινε με το πλοίο της γραμμής ενώ η απελευθέρωση του έγινε γύρω στη μία το μεσημέρι στο γήπεδο ποδοσφαίρου του ΚΟΛΛΕΓΙΟΥ ΡΟΔΟΥ.

Υπεύθυνη για την επιστροφή του ήταν η κα. Τσαμπίκα Κιόττου, δασοπόνος και υπεύθυνη του Γραφείου Θήρας του Δασαρχείου. Η κα. Τ. Κιόττου, μετά από την απελευθέρωση του γερακιού, παρέμεινε στον χώρο δίνοντας απαντήσεις στα άπειρα ερωτήματα των μαθητών γύρω από την ιστορία του γερακιού.

Με αφορμή το γεγονός αυτό οι μαθητές του ΚΟΛΛΕΓΙΟΥ ΡΟΔΟΥ είχαν την ευκαιρία να ενημερωθούν και να ευαισθητοποιηθούν ακόμη περισσότερο στα περιβαντολλογικά ζητήματα. Κατανόησαν την ανάγκη να προστατευτεί η άγρια χλωρίδα και πανίδα του νησιού μας, που αποτελεί επένδυση και εγγύηση για το μέλλον.

Είχαν την ευκαιρία να δουν έστω και για ελάχιστα δευτερόλεπτα ένα πολύ σπάνιο πουλί που κυριαρχεί όμως στους ουρανούς του νησιού μας.

Έτσι κάθε φορά που κοιτώντας τον ουρανό θα βλέπουν ένα τεράστιο γεράκι να σχίζει περήφανα του ελληνικό ουρανό θα θυμούνται αυτή την σκηνή της απελευθέρωσης και θα ανανεώνουν την πίστη τους για ένα καθαρό και ισορροπημένο περιβάλλον.

METROPOL
MULTICINEMA ODEON
ΕΒΔΟΜΑΔΙΑΙΟ ΠΡΟΓΡΑΜΜΑ
weekly program
25/03/05 - 31/03/05
www.rodosvitrina.gr/metropol.htm

Ο ΜΕΤΡ ΤΟΥ ΖΕΥΓΑΡΩΜΑΤΟΣ • HITCH

Ο Μέτρ του ζευγαρώματος
Γουϊλ Σμιθ παραδίδει μαθήματα... επιτυχημένων ραντεβού σε μία απολαυστική κωμωδία.
Τι κάνει αυτό που θέλουν οι γυναίκες για να βγουν ραντεβού με έναν σνόμπ;
Πρωταγωνιστεί: ΓΟΥΙΛ ΣΜΙΘ
ΑΙΘΟΥΣΑ 1
ΩΡΕΣ ΕΝΑΡΞΗΣ / SHOW TIMES 17:30, 20:00, 22:30

Η ΠΤΗΣΗ ΤΟΥ ΦΟΙΝΙΚΑ • FLIGHT OF THE PHOENIX

Μακριά από τον πολιτισμό...
Δέκα επιζώντες...
Μία ελπίδα σωτηρίας...
Μία εφιαλτική περιπέτεια δράσης!
Πρωταγωνιστούν: Ντένις Κουέιντ, Τζιοβάνι Ριμπίζι, Μιράντα Οτο
ΑΙΘΟΥΣΑ 3
ΩΡΕΣ ΕΝΑΡΞΗΣ / SHOW TIMES 19:45, 22:15

ΣΤΡΑΪΤΣ Ο ΠΡΩΤΑΘΛΗΤΗΣ • RACING STRIPES

Από το εργαστήρι των ειδικών εφέ που δημιούργησαν το γουρούνο "Μπέιμπι" και τον "Πίτερ Παν" έρχεται ο Στρέϊτς, ένα ζωηρό ΠΟΝΥΑΡΙ που μεγάλωσε σε μια φάρμα πιστεύοντας ότι είναι άλογο καυτερός. Υπάρχει όμως ένα πρόβλημα: Ο Στρέϊτς είναι ...ζέβρα!
ΑΙΘΟΥΣΑ 3
ΩΡΕΣ ΕΝΑΡΞΗΣ / SHOW TIMES 16:15, 18:00
ΠΡΟΒΑΛΛΕΤΑΙ ΜΟΝΟ ΣΤΑ ΕΛΛΗΝΙΚΑ

ΤΕΣΤΟΣΤΕΡΟΝΗ

Μία ταινία πρώτη λήψη!!!
Η νέα ανατρεπτική κωμωδία του Γιώργου Πανουσόπουλου με τους: Δημήτρη Ανακόπουλο, Δήμητρα Μπιτούκα και Νικολέτα Δραγούμη
ΑΙΘΟΥΣΑ 2
ΩΡΕΣ ΕΝΑΡΞΗΣ / SHOW TIMES 18:40, 20:40, 22:40

ΠΑΡΑΣΚΕΥΗ 01 / 04
ΤΖΟΝ ΤΡΑΒΟΛΤΑ
ΟΥΜΑ ΘΕΡΜΑΝ

Μία από τις πιό ανεπανάληπτες κωμωδίες του φετινού χειμώνα με ένα ξεκαρδιστικό κάστ.
ΟΛΟΙ ΘΕΛΟΥΝ ΝΑ ΠΙΑΣΟΥΝ ΤΗΝ ΚΑΛΗ!!

ΠΡΟΣΕΧΩΣ
ΤΟ ΘΕΛΑΝΤΑΚΙ

Η μεγάλη παρέα του αξιαγάπητου και διάσημου Γουίνι επιστρέφει
Disney

ΣΑΧΑΡΑ • SAHARA

Η περιπέτεια έχει νέο προσανατολισμό!!!
Μία ρωτηρώδης μελωδική επιλογή ελαύνεται τον πλανήτη...
Ένας ηγεδωκτής και μια επιστήμονας θα προσπαθήσουν να μας σώσουν...
Η τύχη της γης κρίνεται!
Με τους: Μάθιου Μακ Κόνογι, Πενελόπη Κρουζ

INFORMATION - RESERVATIONS ΠΛΗΡΟΦΟΡΙΕΣ - ΚΡΑΤΗΣΕΙΣ
22410 28400
ΧΠ046

ΠΑΛΛΑΣ 5 CINEMAS CENTER
25/3/2005 - 31/3/2005
www.cinemapallas.gr
Για κρατήσεις
22410 24475/70670
Δημοκρατίας 13, Ρόδος

ΣΕ 1η ΠΑΝΕΛΛΗΝΙΑ ΠΡΟΒΟΛΗ!
ΕΣΥ ΠΟΣΟ ΑΙΜΑ ΘΑ ΕΧΥΝΕΣ ΓΙΑ ΝΑ ΕΠΙΒΙΩΣΕΙΣ ?
Αίθουσα 5
ώρες έναρξης // •17:50 •20:15 •22:35

THE CHORUS
Η υποψήφια για ΟΣΚΑΡ Ευρωπαϊκή ταινία -φαινόμενο της χρονιάς!!!
Αίθουσα SFERA LIVE 1
ώρες έναρξης // •18:00 •20:10 •22:20

RING 2
ΣΕ 1η ΠΑΓΚΟΣΜΙΑ ΠΡΟΒΟΛΗ!
Ο ΚΥΚΛΟΣ ΤΟΥ ΤΡΟΜΟΥ ΤΩΡΑ ΚΛΕΙΝΕΙ!!!
Αίθουσα expert Κωσταρίδης 2
ώρες έναρξης // •17:50 •20:20 •22:40

FINDING NEVERLAND
Ο Johnny Depp στην πολυαναμενόμενη, βραβευμένη με ΟΣΚΑΡ, δραματική ταινία, στη σφαίρα της φαντασίας του J. M. Barrie, συγγραφέα του Πίτερ Παν!!!
Αίθουσα ΒΑΚΑ 4
ώρες έναρξης // •17:55 •20:15 •22:30

CONSTANTINE
ΤΟ ΘΡΙΛΕΡ ΠΟΥ ΠΕΡΙΜΕΝΟΥΝ ΟΛΟΙ !!!
Η διάσημη σειρά κόμικς Hellblazer μεταφέρεται στον κινηματογράφο με πρωταγωνιστή τον Κιάνου Ρίβς!!!
Αίθουσα MAIK ARTISTIC TEAM 3
•20:00 •22:30

ΥΠΟΨΗΦΙΑ ΓΙΑ ΟΣΚΑΡ ΚΑΛΥΤΕΡΗΣ ΤΑΙΝΙΑΣ ΚΙΝΟΥΜΕΝΩΝ ΣΧΕΔΙΩΝ
Μια απίθανη κωμωδία κινουμένων σχεδίων για όλη την οικογένεια!!!
Αίθουσα ΒΑΚΑ 4
ώρες έναρξης // •17:50

ΠΑΡΑΣΚΕΥΗ 1 ΑΠΡΙΛΙΟΥ
HEAD IN THE CLOUDS
Η βραβευμένη με ΟΣΚΑΡ, Σάρλιζ Θέρον σε μια εξαιρετική δραματική παραγωγή!!!

MERCHANT of VENICE
Η ΤΑΙΝΙΑ ΕΚΠΛΗΞΗ ΠΟΥ ΣΠΑΕΙ ΤΑΜΕΙΑ!!!
Με τους βραβευμένους Αλ Πατσίνο, Τζόσεφ Φάινς, και Τζέρεμι Άιρονς.
ΧΠ1987

Άρτος (;) Θεάματα (;)...

... Και τηλεόραση (όπως λέμε τηλοψία...)

ΕΤ1

08.00 **Θεία Λειτουργία**
10.15 **Αρχονταρίκι**
11.15 **Μουσική παράδοση**
12.00 **Mediterraneo**
12.30 **Στον κόσμο της οικονομίας.** Οικονομική εκπομπή.
13.00 **Βουλή των Ελλήνων.** Αποσπάσματα από το Κοινοβούλιο.
14.00 **Σε χρόνο τιβί.** Η Μάριον Μιχελιδάκη "παντρεύει" το χτες με το σήμερα.
15.50 **Ξένη ταινία.** «Ρωμαίος και Ιουλιέτα»
18.15 **Pre game**
18.30 **Μπάσκετ.** ΜΕΝΤ-Ολυμπιακός. Αγώνας για το πρωτάθλημα της Α1. Απευθείας μετάδοση.
20.30 **Πανόραμα του αιώνα**
21.00 **Ιδέες.** Σειρά εκπομπών λόγου που στόχο έχουν να πληροφορήσουν και να στρέψουν τη σκέψη του θεατή προς την κατεύθυνση ενός γόνιμου προβληματισμού.
23.00 **Ειδήσεις**
24.00 **Μεγάλες παραστάσεις.** Παρουσιάζει ο Αλέξης Κωστάλας
01.30 **Η εποχή των εικόνων.** (Ε) Παρουσιάζει η Κατερίνα Ζαχαροπούλου.

NET

07.30 **Η Μιμή και ο κύριος Μπόμπο**
08.00 **Αργοναύτες**
08.30 **Το καπλάνι της βιτρίνας**
09.00 **Σάββατο - Κυριακή live.** Ενημερωτική εκπομπή με την Πόπη Τσαπανίδου.
12.00 **Ειδήσεις**
13.00 **Το μυστικό της άμμου**
14.00 **Απόπειρα λόγου**
15.00 **Ειδήσεις**
16.00 **Ξένη ταινία.** «Εκπαιδεύοντας τον μπαμπά». Κωμωδία. Παίζουν: Μακόλεϊ Κάλκιν, Τεντ Ντάνσον
18.30 **Μέρες αγάπης.** Ξένη σειρά.
20.00 **Μουσικοί του κόσμου.** Ο Λεωνίδας Αντωνόπουλος ταξιδεύει σε όλο τον κόσμο.
21.00 **Ειδήσεις**
22.00 **Ουδείς αναμάρτητος.** Ενημερωτική εκπομπή με την Αννα Παναγιωταρέα.
23.00 **Αθλητική Κυριακή.** Αθλητική εκπομπή με τον Αντώνη Κατσαρό και την Αννα Καραμανλή.
01.00 **Ειδήσεις**
01.15 **Η δυτική πτέρυγα.** Δραματική σειρά.

ΕΤ3

07.30 **Τίποτα δεν είναι για πέταμα**
08.00 **Καινοτομίες Ι και ΙΙ**
08.30 **Θεία Λειτουργία**
10.30 **Αληθινά σενάρια** (Ε)
11.30 **Ιστορικές εποχές στη Μακεδονία Α'**
12.00 **Θέση εργασίας**
12.30 **Κάθε τόπος και τραγούδι**
13.00 **Ειδήσεις**
13.30 **Περί γης ο λόγος**
14.30 **Ρεπό**
15.45 **Final four 2005**
16.00 **Αγώνας**
18.00 **Ειδήσεις**
18.40 **Final four 2005**
19.00 **Αγώνας**
21.30 **Final four 2005**
23.00 **Ο Μίκης Θεοδωράκης στο Βελιγράδι**
24.00 **Ειδήσεις**
00.30 **Ποιά είναι η εικόνα και ο μύθος του Αλέξανδρου Παπαδιαμάντη.** Ντοκιμαντέρ.
01.30 **Εκεί στη Σαμοθράκη, στο μεγάλο αρχιπέλαγος.** Ντοκιμαντέρ.
02.30 **Αρχείο** (Ε)
03.30 **Ρεπό** (Ε)
05.00 **Πολιτισμός στην 3** (Ε)
06.00 **Σπορ στο 3** (Ε)

FILMNET

06.55 **Ξένη ταινία.** «44 λεπτά: Πιστολίδι στο Βόρειο Χόλιγουντ» Αστυνομικό δράμα.
08.20 **Ξένη ταινία.** «Τενόρος για κλάματα»
09.55 **Ξένη ταινία.** «Τούτσι». Ρομαντική κομεντί.
11.55 **Ξένη ταινία.** «Ποπ σταρ». Οικογενειακή κωμωδία.
13.35 **U.S.: Οι καλύτερες ταινίες της εβδομάδας**
14.10 **Ξένη ταινία.** «Αγριες ψυχές». Δραματική.
16.05 **Ξένη ταινία.** «Ανύπαντρη μητέρα»
17.45 **Style star.** Τηλεοπτικό μαγκαζίνο
18.20 **Ξένη ταινία.** «Ο γκουρού»
20.00 **Ξένη ταινία.** «Αντίο Λένιν!»
22.00 **Ξένη ταινία.** «S.W.A.T.: Επίλεκτη ομάδα κρούσης». Αστυνομική περιπέτεια.
00.05 **Ξένη ταινία.** «Αλεξίσφαιρος καλόγερος»
01.50 **Ξένη ταινία.** «Ραντεβού στο δίκτυο»
03.35 **Ξένη ταινία.** «Γλυκά δεκάξι»

ALTER

06.15 **Alter kids**
13.00 **Χήρες club** (Ε)
14.00 **Top secret weekend.** Με την Ντέσσυ Κουβολογιάννη
16.15 **Παρατράγουδα με την Αννίτα Πάνια.** Ψυχαγωγική εκπομπή.
18.45 **Το πρώτο θέμα.** Ενημερωτική εκπομπή.
19.00 **Ειδήσεις**
20.00 **Η φωνή του πολίτη.** Ενημερωτική εκπομπή.
21.00 **Το πάρτι της ζωής σου.** Ψυχαγωγική εκπομπή που παρουσιάζει ο Ακης Παυλόπουλος.
23.00 **Κίτρινος Τύπος.** Ενημερωτική εκπομπή με τον Μάκη Τριανταφυλλόπουλο.
01.30 **Auto Alter.**
01.45 **Ξένη ταινία.** «Ερωτας στο Internet»

MEGA

06.00 **Savvanah.** Κοινωνική σειρά.
07.00 **Mega Σαββατοκύριακο.** Ενημερωτική εκπομπή με τον Κώστα Αρβανίτη και την Εριφύλη Μαρωνίτη.
10.00 **Το παιδί μου κι εγώ**
10.15 **Κάπου σε ξέρω** (Ε)
10.45 **Ελληνική σειρά** (Ε)
13.20 **Εύρηκα!** Ψυχαγωγική εκπομπή με τον Αντώνη Καφετζόπουλο.
14.00 **Ειδήσεις**
14.50 **Ξένη ταινία.** «Πίθηκος σε τροχιά». Παιδική.
16.50 **Μπουκιά και συχώριο.** Εκπομπή μαγειρικής με τον Ηλία Μαμαλάκη.
17.50 **Backstage.** Νεανικό μαγκαζίνο
19.20 **Η νταντά** (Ε)
20.00 **Ειδήσεις**
21.00 **Ελληνική ταινία.** «Ο φαντασμένος». Παίζουν: Λάμπρος Κωνσταντάρας, Μπέσυ Αρβανίτη, Κώστας Ρηγόπουλος
23.00 **Ξένη ταινία.** «Ο ύποπτος της οδού Αρλινγκτον». Περιπέτεια.
00.15 **Τελευταία γεγονότα**
00.30 **Ξένη ταινία.** (Σ)
01.40 **Ξένη ταινία.** «Παράνομοι εραστές»
03.45 **Τηλεμάρκετινγκ**
04.15 **Αφρικα** (Ε)

ANT1

06.30 **Στούντιο με θέα.** Ενημερωτική εκπομπή.
10.30 **Κωνσταντίνου και Ελένης** (Ε) Κωμική σειρά.
11.30 **Εκείνες κι εγώ** (Ε) Κωμική σειρά.
12.20 **Οι Μεν και οι Δεν** (Ε) Κωμική σειρά.
12.55 **Super game**
13.00 **Τα φιλαράκια** (Ε) Κωμική σειρά
14.00 **Τα νέα του ANT1**
14.40 **Ξένη ταινία.** «Να ζει κανείς ή να μη ζει». Κωμωδία. Παίζουν: Μελ Γκίμπσον, Αν Μπάνκροφτ
16.40 **Fame story - Best of.**
17.30 **Τα νέα του ANT1 σε 5' - Ειδήσεις στη νοηματική γλώσσα**
17.40 **Fame story - Best of** (Σ)
18.10 **Ελληνική ταινία**
20.00 **Τα νέα του ANT1**
21.00 **Fame story in concert.** Talent show με την Τατιάνα Στεφανίδου.
24.00 **Ξένη ταινία.** «Απατεώνες με... ράσα». Κωμωδία.
01.00 **Νυχτερινές ειδήσεις**
01.15 **Ξένη ταινία.** (Σ)
02.15 **Στα άδυτα της CIA**
03.10 **Διάγνωση Φόνος.** Σειρά μυστηρίου
04.05 **Ξένη ταινία.** «Turbo power rangers - Η ταινία»

alpha

06.30 **Πρωινές σελίδες.** (Ε) Ενημερωτική εκπομπή με τον Γιώργο Οικονομέα
10.00 **Αυτό μας έλειπε.** Ψυχαγωγικό μαγκαζίνο με τη Σοφία Αλιμπέρτη.
13.00 **7 ημέρες ALPHA.** Ενημερωτική εκπομπή με τον Μάρκο Δειμέζη.
14.00 **Ειδήσεις**
14.30 **Ξένη ταινία.** «Τινέιτζερ πράκτωρ 007». Παιδική περιπέτεια.
16.45 **Νικίτα.** Περιπετειώδης σειρά. παίζουν: Πέτα Ουίλσον, Ρόι Ντιπούι, Νταν Φράνκς
17.40 **Ειδήσεις**
18.00 **Ξένη ταινία.** «Η χαρτορίχτρα». Κωμωδία. Παίζουν: Σταύρος Παράβας, Σταύρος Ξενίδης, Δέσποινα Στυλιανοπούλου
20.00 **Ελληνικό ποδόσφαιρο**
21.00 **Ελληνική ταινία.** «Ενας τρελός - τρελός αεροπειρατής». Κωμωδία. Παίζουν: Κώστας Βουτσάς, Καίτη Παπανίκα, Γιάννης Βογιατζής
23.15 **Ξένη ταινία.** «Συλλάβετε τον Κάρτερ». Αστυνομική.
01.15 **Ειδήσεις**
01.30 **Το καφενείο των φιλάθλων.** Αθλητική εκπομπή με τον Γιώργο Γεωργίου.
03.45 **Third watch (Ε)**
04.45 **Τηλεαγορές**
05.00 **7 ημέρες Alpha (Ε)**

STAR

06.00 **Φωνάξτε τον γιατρό**
06.30 **Σιν Τσαν**
07.00 **Μάνστερ Ράντσερ**
07.30 **X-Men**
08.00 **Γούντι, ο τρυποκάρυδος**
08.30 **Σπάιντερμαν: Ανθρωπος-αράχνη**
09.00 **Οι μπόμπιρες του 402**
09.30 **Τομ και Τζέρι**
10.00 **Ντακ Ντότζερς**
10.30 **Ντέξτερ**
11.00 **Μπάτμαν και Ρόμπιν**
11.30 **Πόκεμον.**
12.00 **Γιου-Γκι-Ο.**
12.30 **Τα στρουμφάκια.**
13.00 **Ειδήσεις**
13.30 **Στον έβδομο ουρανό.** Οικογενειακή σειρά.
14.30 **Τα φιλαράκια.**
15.30 **Κωδικό όνομα: Νικίτα.**
16.30 **Οι νυχτερίδες.** Νεανική σειρά φαντασίας
17.30 **Ξένη ταινία.** «Η μεγάλη των μπάτσων σχολή Νο 7»
19.30 **Ειδήσεις**
21.00 **Ξένη ταινία.** «Το σπίτι του Φρανκεστάιν» Τρόμου
00.45 **Ξένη ταινία.** «Ερωτας και προδοσία»
02.45 **Ξένη ταινία.** «Σκληρός νόμος».
05.00 **Αστέρια στο πεντάγραμμο**

SPORT 5

15.00 **Euroleague**
17.00 **Μπάσκετ.** Μεταδίδεται σε απευθείας σύνδεση ο αγώνας ΑΕΚ-Απόλλων Πατρών.
19.00 **Μηχανοκίνητα**
20.00 **Μπόουλινγκ**
21.00 **Τουρνουά τένις**
22.00 **Προκριματικά Παγκοσμίου Κυπέλλου**
24.00 **NBA**
02.30 **Προκριματικά Παγκοσμίου Κυπέλλου**
04.15 **Ελληνικό πρωτάθλημα**

ΚΗΔΕΙΕΣ

Τον λατρευτό μας σύζυγο, πατέρα, παππού, υιό, αδελφό και θείο
ΙΩΑΝΝΗ ΑΓΑΠΗΤΟΥ ΓΙΑΚΟΥΜΗ
ετών 68
θανόντα κηδεύουμε σήμερα Κυριακή 27 Μαρτίου 2005 και ώρα 12η μεσημβρινή από τον Ιερό Ναό Αγίου Χριστοφόρου Ασγούρου. Η ταφή θα γίνει στο νεκροταφείο Γενναδίου.
Η σύζυγος: Χρυσάνθη
Τα παιδιά: Παναγιώτης-Μαρία, Βασιλεία-Πέτρος Δηλμπεράκη
Η μητέρα:.Βασιλεία
Τα εγγόνια, τ' ανίψια και οι λοιποί συγγενείς
Αντί στεφάνων τα χρήματα να κατατεθούν στο ίδρυμα παίδων Αγ. Ανδρέας
ΧΠ2830



Τον λατρευτό μας σύζυγο, πατέρα, παππού, υιό, αδελφό και θείο
ΕΥΑΓΓΕΛΟ ΝΟΜΙΚΟ
ετών 58
θανόντα κηδεύουμε σήμερα Κυριακή 27 Μαρτίου 2005 και ώρα 11 π.μ. από τον Ιερό Ναό Αγίου Δημητρίου παλαιό νεκροταφείο Ρόδου
Η σύζυγος: Δέσποινα
Τα παιδιά: Παναγιώτης-Ουρανία, Νεκτάριος-Μαρία, Ολυμπία-Γιάννης Διακογιάννης, Μιχάλης
Η πεθερά Ολυμπία
Τ' αδέλφια: Σοφοκλής-Κούλα, Αντώνης-Αννα, Βασιλεία, Ρένα-Μανόλης
Τα εγγόνια, τ' ανίψια και οι λοιποί συγγενείς
ΧΠ2830

ΜΝΗΜΟΣΥΝΑ

Την 27η μηνός Μαρτίου ημέρα Κυριακή και ώρα 8.30 π.μ. εις τον Ιερό Ναό Εισοδίων Θεοτόκου (Νιοχώρι), τελούμε ετήσιο μνημόσυνο υπέρ αναπαύσεως των ψυχών των λατρευτών μας γονέων
ΓΕΩΡΓΙΟΥ και ΣΤΑΜΑΤΙΑΣ ΔΙΑΚΑΝΤΩΝΗ
Τα παιδιά: Μόσχος-Μαρία Γιαννέλη, Νίκος-Ελισάβετ Διακαντώνη
Τα εγγόνια και οι λοιποί συγγενείς
MZT220310



Την 30ή μηνός Μαρτίου ημέρα Τετάρτη και ώρα 8 π.μ. εις τον Ιερό Ναό Ταξιαρχών Ρόδου, τελούμε 6μηνο μνημόσυνο υπέρ αναπαύσεως της ψυχής της λατρευτής μας θυγατέρας, συζύγου, μητέρας και αδελφής
ΠΑΝΑΓΙΩΤΑΣ ΚΟΥΚΟΥΡΑ
ετών 40
Οι γονείς: Αντώνης-Μαρία, Νικόλαος-Ελένη
Ο σύζυγος: Κων/νος
Τα παιδιά: Αντώνης, Ελένη
Τ' αδέλφια και οι λοιποί συγγενείς
MZT240318

ΨΗΦΙΣΜΑ

Το Διοικητικό Συμβούλιο του **Συλλόγου Επισκευαστών Αυτοκινήτων Ρόδου** με την αναγγελία του θανάτου του μέλους του
ΙΩΑΝΝΗ ΓΙΑΚΟΥΜΗ
συνήλθε έκτακτα σε συνεδρίαση και αποφάσισε τα παρακάτω:
1) Να παραστεί σύσσωμο στην νεκρώσιμη ακολουθία.
2) Να κατατεθεί στεφάνι στη σορό του.
3) Να διατεθεί το ποσόν των 250 ευρώ στο Ιδρυμα Χρονίων Παθήσεων "Αγιος Ανδρέας"

Για το δ.σ.
Ο πρόεδρος
Κακλιός Γιάννης
Ο γ. γραμματέας
Πάγκαλης Γεώργιος
ΑΠΥ5

ΣΥΓΧΑΡΗΤΗΡΙΟ

Στον αγαπημένο μας υιό **Νικόλαο Τζεδάκη**, που αποφοίτησε από την Νομική Σχολή του Αριστοτελείου Πανεπιστημίου Θεσσαλονίκης, ευχόμαστε κάθε επιτυχία και καλή σταδιοδρομία.
Οι γονείς του
Κωνσταντίνος-Ρούλα Τζεδάκη
MZT240317

ΣΥΓΧΑΡΗΤΗΡΙΟ

Στον αγαπημένο μας αδελφό **Νίκο**, που πήρε το πτυχίο της Νομικής Σχολής του Αριστοτελείου Πανεπιστημίου Θεσσαλονίκης, ευχόμαστε καλή σταδιοδρομία.
Τα αδέλφια του
Γιώργος-Μαριέττα Τζεδάκη
MZT240317

ΣΥΓΧΑΡΗΤΗΡΙΟ

Στον πολυαγαπημένο μου εγγονό **Νικόλαο Τζεδάκη**, που πήρε επάξια το πτυχίο του από την Νομική Σχολή του Αριστοτελείου Πανεπιστημίου Θεσσαλονίκης, ευχομαι καλή σταδιοδρομία.
Η γιαγιά του
Αναστασία Φωτάκη
MZT240317

ΣΥΓΧΑΡΗΤΗΡΙΟ

Θα ήθελα να συγχαρώ τους παρακάτω μαθητές μου για την επιτυχία τους στις εξετάσεις και την απόκτηση των πτυχίων τους στα αγγλικά.

Lower MICHIGAN ECCE
- **Βαλασία Στρατή**
- **Καμπουράκη Καθολική**
- **Μαρία Βομβύλα**
- **Κωνσταντάκης Αντώνης**
- **Αντιγόνη Σταματάκη**
- **Θωμάς Κοκκότης**
- **Νάνσυ Καζή**
- **Κώστας Χαλκιάς**

Elementary (PALSO)
- **Ευθυμίου Αλέξανδρος**
- **Μαριάννα Χριστοδούλου**
- **Καμπουράκη Νικολέττα**
- **Γεώργιος Καζής**

Basic (PALSO)
- **Μιχελεράκης Ιωάννης**
- **Σωτηρίου Θεόφιλος**

Michigan Proficiency ECCP
- **Αθηνά Κατσέλα**
- **Χριστίνα Μίγγου**

Proficiency Michigan Preliminary ECCP
- **Λάζαρος Ιωαννίδης**
- **Δημήτρης Τουρτούνης**

Με πολύ αγάπη και εκτίμηση
η καθηγήτριά τους ΛΙΑΝΑ ΓΕΩΡΓΙΑΔΗ
MZT260317

ΕΛΛΗΝΙΚΗ ΔΗΜΟΚΡΑΤΙΑ
ΝΟΜΑΡΧΙΑΚΗ ΑΥΤΟΔΙΟΙΚΗΣΗ ΔΩΔΕΚΑΝΗΣΟΥ
ΔΙΕΥΘΥΝΣΗ ΤΕΧΝΙΚΩΝ ΥΠΗΡΕΣΙΩΝ
ΤΜΗΜΑ ΕΚΠΟΝΗΣΗΣ & ΕΠΙΒΛΕΨΗΣ ΜΕΛΕΤΩΝ

ΠΕΡΙΛΗΨΗ ΔΙΑΚΗΡΥΞΗΣ ΜΕΙΟΔΟΤΙΚΟΥ ΔΙΑΓΩΝΙΣΜΟΥ

Ο Νομάρχης Δωδεκανήσου προκηρύσσει Δημόσιο Ανοικτό μειοδοτικό Διαγωνισμό, με το σύστημα δημοπρασίας **«προσφορά με επιμέρους ποσοστά έκπτωσης και έλεγχο ομαλότητας»**, για την ανάδειξη αναδόχου εκτέλεσης του έργου: **«Αποκατάσταση γέφυρας Γαδουρά»**, προϋπολογιζόμενης συνολικής δαπάνης κατά τη μελέτη: **280.000,00€**, (συμπεριλαμβανομένου του Φ.Π.Α.), σύμφωνα με το άρθρο 7 του Π.Δ. 609/85 περί "Κατασκευής Δημοσίων Εργων", εκτελεστικού του Ν. 1418/84 "Δημόσια Εργα και ρυθμίσεις συναφών θεμάτων", όπως ισχύει μετά την τροποποίησή του και τη συμπλήρωσή του από τους Νόμους 2229/94, 2308/95, 2338/95, 2372/96, 2940/01 ΦΕΚ180Α/6-8-2001), 3021/02 (ΦΕΚ 143Α/19-6-2002), Ν. 3212/03 (ΦΕΚ 308Α/31-12-2003) και το Ν. 3263 (ΦΕΚ179Α/28-09-2004), των εκτελεστικών τους Π.Δ. 609/85 και 472/85 όπως ισχύουν μετά την τροποποίησή τους από τα Π.Δ. 368/94, 285/97, 402/96, 210/97, 218/99 καθώς και τις σχετικές Υπουργικές αποφάσεις και εγκυκλίους που έχουν εκδοθεί σε εφαρμογή τους.

1. Το έργο θα χρηματοδοτηθεί σύμφωνα με την 5η Συνεδρίαση της Επιτροπής Διαχείρισης Πρωτοβουλίας (Ε.Δ.Π.) LEADER +, που ενέκρινε την ένταξη του έργου με ποσό 280.000€.
2. α. Ως ημερομηνία λήξης της προθεσμίας παραλαβής των προσφορών στο διαγωνισμό, ορίζεται την **21/4/2005** ημέρα **Πέμπτη** και ώρα **10η** π.μ. στα γραφεία της Δ.Τ.Υ. στη Ρόδο-Νομαρχιακό Μέγαρο.
   β. Αν για οποιονδήποτε σοβαρό λόγο δεν διεξαχθεί η δημοπρασία την **21-04-2005**, τότε θα διενεργηθεί την **28-04-2005**, ημέρα **Πέμπτη** και ώρα **10 π.μ.** στα γραφεία της Δ.Τ.Υ. στη Ρόδο-Νομαρχιακό Μέγαρο.
3. Στον διαγωνισμό δικαιούνται να συμμετάσχουν:

3.1. Μεμονωμένες εργοληπτικές επιχειρήσεις:

α. Εγγεγραμμένες στο Ελληνικό Μητρώο ΜΕΕΠ του Υ.ΠΕ.ΧΩ.ΔΕ., εφόσον ανήκουν στην **Α2** τάξη και άνω για έργα κατηγορίας **ΟΙΚΟΔΟΜΙΚΑ.**

β. Προερχόμενες από κράτη μέλη της Ευρωπαϊκής Ενωσης ή του Ευρωπαϊκού Οικονομικού Χώρου (Ε.Ο.Χ.) ή της Σ.Δ.Σ. του Π.Ο.Ε., όπου τηρούνται επίσημοι κατάλογοι αναγνωρισμένων εργοληπτών, εφόσον είναι εγγεγραμμένες σε αυτούς και σε τάξη και κατηγορία αντίστοιχη με την **Α2 ΟΙΚΟΔΟΜΙΚΑ** και άνω του Ελληνικού Μητρώου ΜΕΕΠ.

γ. Προερχόμενες από κράτη μέλη της Ευρωπαϊκής Ενωσης ή του Ευρωπαϊκού Οικονομικού Χώρου (Ε.Ο.Χ.) ή της Σ.Δ.Σ. του Π.Ο.Ε., όπου δεν τηρούνται επίσημοι κατάλογοι αναγνωρισμένων εργοληπτών, εφόσον αποδεικνύουν ότι έχουν εκτελέσει παρόμοια ποιοτικά και ποσοτικά έργα με το δημοπρατούμενο.

3.2 Κοινοπραξίες Εργοληπτικών Επιχειρήσεων των παραπάνω περιπτώσεων α, β και γ σε οποιονδήποτε συνδυασμό μεταξύ τους υπό τον όρο ότι κάθε Εργοληπτική Επιχείρηση θα συμμετέχει με ποσοστό συμμετοχής όχι μικρότερο από 25%.

3.3 Κάθε εργοληπτική επιχείρηση θα συμμετέχει μεμονωμένα ή σε ένα μόνο κοινοπρακτικό σχήμα. Κατά τα λοιπά εφαρμόζονται οι ισχύουσες διατάξεις για την συμμετοχή εργοληπτικών επιχειρήσεων σε διαγωνισμούς για την κατασκευή Δημοσίων Εργων.

4. Η εγγύηση συμμετοχής ορίζεται στο 2% (δύο επί τοις εκατό) του ανωτέρω προϋπολογισμού (χωρίς το Φ.Π.Α.), **τεσσάρων χιλιάδων εννιακοσίων πενήντα έξι ευρώ (4.956,00€)** και θα απευθύνεται προς τη "ΝΟΜΑΡΧΙΑΚΗ ΑΥΤΟΔΙΟΙΚΗΣΗ ΔΩΔΕΚΑΝΗΣΟΥ-ΔΙΕΥΘΥΝΣΗ ΤΕΧΝΙΚΩΝ ΥΠΗΡΕΣΙΩΝ".

5. Τα τεύχη μειοδοτικού διαγωνισμού χορηγούνται όλες τις εργάσιμες ημέρες και ώρες στα γραφεία της Δ.Τ.Υ. της Ν.Α. Δωδεκανήσου, μέχρι **14/04/2005,** έξι (6) ημερολογιακές ημέρες πριν από την ημερομηνία διεξαγωγής της Δημοπρασίας, μετά την προσκόμιση τριπλότυπης απόδειξης της Ταμειακής Υπηρεσίας της Ν.Α. Δωδκεανήσου και με την καταβολή των εξόδων παραγωγής των τευχών, που ανέρχονται στο ποσό των **10€**. Πληροφορίες κ. Μιχάλη Περνάρη τηλ. 22410-46580/46581.

Ο αντινομάρχης
Ευστάθιος Κουσουρνάς

ΜΗΝΥΜΑΤΑ ΤΟΥ ΙΗΣΟΥ ΧΡΙΣΤΟΥ ΓΙΑ ΟΛΟ ΤΟΝ ΚΟΣΜΟ

Η ΑΛΗΘΙΝΗ ΕΝ ΘΕΩ ΖΩΗ

Ο 9ος τόμος έχει εκδοθεί και είναι διαθέσιμος στο βιβλιοπωλείο το «ΔΕΝΤΡΟ»



ΤΙΜΗΣΕ ΤΗΝ ΚΑΡΔΙΑ ΤΗΣ ΜΗΤΕΡΑΣ ΣΟΥ ΑΡΝΟΥΜΕΝΗ ΤΟ ΚΑΚΟ-ΟΙ ΔΥΟ ΚΑΡΔΙΕΣ ΜΑΣ... ΘΑ ΘΡΙΑΜΒΕΥΣΟΥΝ
9 Απριλίου 1996

Η Παναγία λέει:
- Βασούλα Μου, άκουσέ Με τώρα προσεκτικά: ο Κύριος, μέσα στο Ελεός Του, σου έδωσε αυτό το Θησαυρό κατευθείαν από την Ιερή Του Καρδιά. Εδειξε έμπρακτα τη δύναμή Του στέλνοντας το χαρμόσυνο τούτο μήνυμα στα πέρατα της γης. Μακάρι να ξέρατε τι σας προσφέρει ο Κύριος στους καιρούς σας! Αλλά το Πνεύμα του Κυρίου έρχεται μόνο στους απλούς και σε όσους έχουν καθαρή καρδιά και τους πλημμυρίζει με τα Δώρα Του. Ως αυτή τη μέρα, η δόξα Του φωτίζει τους ταπεινούς, και θα συνεχίσει να διώχνει τους πλούσιους με χέρια αδειανά...
Με το μήνυμά Του αυτό σας καλεί σε μια ζωή Ειρήνης. Ο Θεός σας καλεί όλους γιατί είναι ο Πατέρας. Σας καλεί να διορθώσετε τον τρόπο της ζωής σας και να ζείτε άγια. Εγώ, η Μητέρα σας, ευλογώ όλους αυτούς που επέστρεψαν στον Θεό και τον δοξάζω για το Ελεός Του που απλώνεται από γενεά σε γενεά. Οσο για κείνους που συνεχίζουν να στηρίζονται πεισματικά στη δική τους ανθρώπινη σοφία, ζώντας μια ανήθικη ζωή, σας ζητώ να προσεύχεστε και να νηστεύετε γι' αυτούς. Η Μητρική Μου Καρδιά ραγίζει από την άρνησή τους και την τύφλωσή τους... Αχ! Τί πόνος, τί αγκάθια στην Καρδιά Μου, παιδί Μου! Κι εσύ, συνέχισε να γίνεις μαρτυρία στο Ονομα του Πατρός και του Υιού Μου και του Αγίου Πνεύματος. Συνέχισε να κάνεις γνωστό το Ονομά Τους και πήγαινε παντού όπου ο Πατέρας, ο Υιός Μου και το Αγιο Πνεύμα σου λένε να πας. Δεν θα σε αφήσουν ποτέ, έχε τους λοιπόν εμπιστοσύνη. Κόρη Μου, είμαι πάντα όπου είναι ο Ιησούς. Είμαστε μαζί σου, γι' αυτό μη φοβάσαι. Στο τέλος θα θριαμβεύσει η Αγάπη.... Μη φοβάσαι τις υπερήφανες καρδιές γιατί αν και υπερηφανεύονται για τη δύναμή τους, δεν έχουν καμιά αξία στα Μάτια του Κυρίου. Δεν άκουσες: «Αυτός ο Δεσπότης του Σύμπαντος δεν θα προτιμήσει τους ισχυρούς ούτε θα επηρεαστεί από τα αξιώματά τους...». «Ο Θεός στους άσημους θα δείξει καλοσύνη και επιείκεια, ενώ οι ισχυροί θα κριθούν και θα δικαστούν με αυστηρότητα» και θα συνεχίσει να διασκορπίζει τους υπερήφανους.
Αυτές τις μέρες, ο Ιησούς σου φανέρωσε την Καρδιά Μου. Μάθε, κόρη Μου, πως έχω χαράξει το όνομά σου στην Καρδιά Μου. Εκανα το ίδιο για όλους αυτούς που αγαπούν τον Υιό Μου και Με αγαπούν. Τίμησέ Με με θυσίες, τίμησε την Καρδιά Μου με παιδική αθωότητα. Τίμησε την Καρδιά της Μητέρας σου αρνούμενη το κακό. Κάνε το καλό και παρακάλεσε τον Ουράνιο Πατέρα σου για τα δώρα του Πνεύματός Του. Προόδευε μέσα στην Αμωμη Καρδιά Μου κι Εγώ θα θεραπεύσω όλα τα τραύματα της ψυχής σου για να γίνει η Χαρά του Ιησού, του Σωτήρα σου και η χαραυγή της σκοτεινής αυτής γενεάς. Προόδευε μέσα στην Καρδιά της Μητέρας σου για να αστράφτει ολόκληρη η ύπαρξή σου σαν πολύτιμα πετράδια στο Φως που Με περιβάλλει και να σε πλησιάσουν πολλά έθνη, γοητευμένα από την ομορφιά σου. Και όταν ρωτήσουν: «Ποιός σε έπλασε να αστράφτεις σαν χιλιάδες πετράδια;» να ομολογήσεις και να πεις: «πλάστηκα μέσα στην Αγνότερη Καρδιά, σχηματίστηκα μέσα στην ίδια Καρδιά που ο Λυτρωτής μας άνθισε και έλαβε σάρκα και αίμα, για να γίνω κι εγώ παιδί της Μητέρας του Θεού και να αξιωθώ έτσι να εκφράσω λογισμούς αντάξιους των δωρεών του Παντοδύναμου».

ΟΡΘΟΔΟΞΟΣ ΣΥΛΛΟΓΟΣ ΕΙΡΗΝΗΣ ΚΑΙ ΑΓΑΠΗΣ
ΑΙΟΛΟΥ 10 Τ.Κ. 17561 Π. ΦΑΛΗΡΟ-ΑΘΗΝΑ τηλ.: 2109939604
ΡΟΔΟΣ τηλ.: 2241064417
www.tlig.org&e-mail:tlighellas@in.gr
MZT260310

ΤΟ ΕΥΑΓΓΕΛΙΟ ΤΗΣ ΚΥΡΙΑΚΗΣ

Αρον τον κρέββατον σου...

Υστερα δε από λίγες μέρες μπήκε ξανά ο Κύριος στην Καπερναούμ και διαδόθηκε ότι είναι σε κάποιο σπίτι. Και αμέσως συγκεντρώθηκαν πολλοί, ώστε να μην τους χωρεί πλέον ούτε ο χώρος προς την πόρτα. Και τους δίδασκε το λόγο του Θεού.



Του ΠΑΪΣΙΟΥ ΑΡΑΒΑΝΤΙΝΟΥ πρωτοσύγκελου της Ι.Μ. Ρόδου

Και έρχονται και τού φέρνουν ένα παραλυτικό, που τον σήκωναν τέσσερα άτομα. Και επειδή αυτοί δεν μπορούσαν να τον πλησιάσουν εξ αιτίας του πλήθους, έβγαλαν τη στέγη, όπου ήταν ο Ιησούς, έκαναν ένα άνοιγμα και κατέβασαν το κρεββάτι, στο οποίο ήταν κατάκοιτος ο παραλυτικός. Και όταν ο Ιησούς είδε την πίστη τους λέγει στον παραλυτικό: «Τέκνο, σού συγχωρούνται οι αμαρτίες». Ηταν δε μερικοί από τους γραμματείς, οι οποίοι κάθονταν εκεί και συλλογίζονταν μέσα τους.

«Γιατί αυτός έτσι εκστομίζει βλασφημίες; Ποιός μπορεί να συγχωρεί αμαρτίες, παρά μόνον ο Θεός;»

Και αμέσως ο Ιησούς κατάλαβε με το πνεύμα του, ότι αυτά σκέπτονται μέσα τους έτσι και τους είπε: «Γιατί κάνετε τις σκέψεις αυτές μέσα σας; Τί είναι ευκολότερο να πω στον παραλυτικό: «Σου συγχωρούνται οι αμαρτίες» ή να πω: «Σήκω και πάρε το κρεβάτι σου και περιπάτει;» Αλλά για να μάθετε λοιπόν ότι ο Υιός του ανθρώπου έχει εξουσία να συγχωρεί τις αμαρτίες πάνω στη γη», λέει στον παραλυτικό: «Σου λέω, σήκω και πάρε το κρεβάτι σου και πήγαινε στο σπίτι σου». Και αμέσως σηκώθηκε πήρε το κρεβάτι του και βγήκε έξω μπροστά σε όλους, ώστε να εκπλαγούν όλοι και να δοξάζουν το Θεό λέγοντας ότι: «Ποτέ δεν είδαμε τέτοια γεγονότα».

Ο παραλυτικός του σημερινού ευαγγελικού αναγνώσματος επί χρόνια πολλά ήταν καθηλωμένος στο κρεβάτι του πόνου και στο στρώμα της δυστυχίας και ανίκανος να μπορέσει να αυτοεξυπηρετηθεί, τα πάντα γι' αυτόν ήταν μαύρα και το σπουδαιότερο ήταν παράλυτος στο σώμα και στη ψυχή.

Και ο Μέγας Ιατρός της ψυχής και του σώματος, ο οποίος δεν θέλει τον θάνατο του αμαρτωλού μέχρις ότου να επιστρέψει και να ζήσει ζωή χαράς και ευλογίας, βλέπει τη πίστη αυτού του πονεμένου ανθρώπου του συγχωρεί τις αμαρτίες, θεραπεύει πρώτα τη ψυχή του και ύστερα τους πόνους του σώματός του, "τέκνον, αφέωνταί σοι αι αμαρτίαι". Στη διπλή αυτή θεία ενέργεια του Μονογενούς Υιού του Θεού, στη ψυχική και σωματική λύτρωση του πονεμένου ανθρώπου, ο ετάζων καρδίας και νεφρούς Κύριος, επαινεί τη πίστη των τεσσάρων τραυματιοφορέων της αγάπης, «ιδών την πίστιν αυτών, λέγει τω παραλυτικώ, τέκνον αφέωνταί σοι αι αμαρτίαι», ενώ συγχρόνως καυτηριάζει την μεμψιμοιρία, την γκρίνια, το φθόνο, τη κακία των του Μωσαικού Νόμου των δασκάλων, των Γραμματέων, λέγοντες, «ότι ούτως λαλεί βλασφημίας, τις δύναται αφιέναι αμαρτίας, ειμή εις ο Θεός;»

● Ω ανόητοι και βραδείς τη καρδία, οι των Νόμου Διδάσκαλοι, ο Ιησούς Χριστός ο Μεσσίας και Λυτρωτής, τον Οποίον οι Προφήτες προανήγγειλαν και ο Μέγας Ησαΐας προεκήρυξε «ότι μεθ' ημών ο Θεός» δεν είναι ο αληθινός Θεός που έγινε άνθρωπος σαρκωθείς στα σπλάχνα της αειπαρθένου Μαρίας και έπαθε επί του Σταυρού για τη σωτηρία του ανθρωπίνου γένους «εις άφεσιν αμαρτιών και ζωήν αιώνιον» ή Εκείνος ο Οποίος θεραπεύει τις αρρώστιες του λαού και με ένα λόγο του αναστένει νεκρούς δεν έχει το δικαίωμα να πει στο Παράλυτο, το τέκνον αφέωνταί σοι αι αμαρτίαι;»

Αυτή τη χάρη αυτή την ευλογία, για πάντα άνθρωπο που ζει και κινείται σ' αυτό το πρόσκαιρο κόσμο και που έχει ανάγκη και επιποθεί να αποκτήσει τη σωτηρία της ταλαιπωρημένης ψυχής του από το βάρος της αμαρτίας, την μετέδωκε ο Πολυεύσπλαχνος Κύριος στους αγίους Αυτού Μαθητές και Αποστόλους και αυτοί με τη σειρά τους στους διαδόχους τους, «ενεφύσησε και λέγει αυτοίς λάβετε πνεύμα άγιον. Αν τινων αφήται τας αμαρτίας, αφίενται αυτοίς, αν τινων κρατήτε και κράτηνται».

Με τα θεόδοτα αυτά λόγια ο Κύριος και Θεός μας συνιστά το Μυστήριο, το Ιερό Μυστήριο της Εξομολογήσεως που οι άνθρωποι παράλυτοι πνευματικά σηκωνόμαστε και θεραπευόμαστε με τη πανσενή δύναμη του Σωτήρος Χριστού και πηγαίνουμε καθαροί, ξεπλημένοι από το βάρος της αμαρτίας, στο σπίτι μας, όπως και ο Παράλυτος της σημερινής ευαγγελικής περικοπής, «σοι λέγω, έγειραι, και άρον τον κράββατόν σου και ύπαγε εις τον οίκον σου».

Η Ιερά εξομολόγησης είναι ένα νέο λουτρό της αναγέννησης της ψυχής μας, είναι η κολυμβήθρα εκείνη του Σιλωάμ με την οποία καθαριζόμαστε και αναγεννιόμαστε πνευματικά και πέρνουμε νέα ζωή, τη κατά Χριστό ζωή.

«Μετάνοια, λέγει ο άγιος Ιωάννης ο Χρυσόστομος, πάσης ψυχικής και σωματικής ασθενείας ιατρείον και σωτηρίας φάρμακον».

Η εξομολόγησης η οποία συνδέεται άρρηκτος με την ειλικρινή μετάνοια, είναι η ανόρθωσης του αμαρτωλού ανθρώπου και η ανακαίνησης της ψυχής του, λοιπόν και εμείς τώρα που είναι καιρός ευπρόσδεκτος, καιρός μετανοίας και εξομολόγησης ας πλησιάσουμε το πνευματικό και με συντριβή και με ταπεινή τη καρδία ας εναποθέσουμε τις αμαρτίες μας για να ακούσουμε και εμείς ως ο Παράλυτος "αφέωνταί σοι αι αμαρτίαι".

Ας μην απελπιζόμαστε αν επράξαμε πολλές αμαρτίες ο Θεός της αγάπης, του ελέους και των οικτιρμών, εν τω αίματι του Ιησού Χριστού, του Παιδός Αυτού, συγχωρεί όλες μα όλες τις αμαρτίες και αρκεί να μετανοήσουμε ειλικρινά και να εξομολογηθούμε.

Συγκλονιστική

Συγκλόνισε με την ερμηνεία της η Άννα Βαγενά στο ρόλο της Αγγέλας Παπάζογλου προχθές το βράδυ στο Εθνικό Θέατρο. Η παράσταση ήταν μια πολύ καλή επιλογή για την επέτειο της 25ης Μαρτίου.

Ο κόσμος που από πολύ νωρίς δημιούργησε ουρές στα ταμεία του θεάτρου, μετά το τέλος της παράστασης χειροκροτούσε κατενθουσιασμένος για αρκετή ώρα.

Καθηλωμένο το κοινό για μιάμιση ώρα άκουγε τις διηγήσεις της Σμυρνιάς τραγουδίστριας για τα πιο σημαντικά χρόνια της νεότερης ελληνικής ιστορίας από την πρόσκαιρη απελευθέρωση της Σμύρνης από τα ελληνικά στρατεύματα, για την καθημερινή ζωή στην κοσμοπολίτισσα πολιτεία με τους χορούς και τα τραγούδια αλλά και για την καταστροφή.

Εντονη μάλιστα ήταν η επιθυμία κάποιων να ξαναδούν την παράσταση ενώ εξετάζεται από το ΔΗ.ΠΕ.ΘΕ. το ενδεχόμενο επανάληψης της παράστασης για όσους δεν κατάφεραν να παρεβρεθούν αλλά και για τους μαθητές της Β/θμιας εκπαίδευσης αφού πραγματικά αξίζει να την παρακολουθήσουν.

Μετά την επιτυχημένη παράσταση με την Άννα Βαγενά, το αφιέρωμα στην επέτειο της 25ης Μαρτίου, συνέχισε χθες Πέμπτη 24 Μαρτίου με την παράσταση **«Χρώματα της Ελλάδας-Ένας εορταστικός κύκλος της άνοιξης»**, με μουσικοχορευτικά στιγμιότυπα από το εορταστικό, εθιμικό κύκλο της άνοιξης. Η καθιερωμένη παράσταση με παραδοσιακούς χορούς και τραγούδια για τον εορτασμό της 25ης Μαρτίου, πραγματοποιήθηκε χθες το βράδυ στο Εθνικό Θέατρο από το **Λύκειο Ελληνίδων «ΕΡΓΑΝΗ ΑΘΗΝΑ»**.

ΕΛΛΗΝΙΚΗ ΔΗΜΟΚΡΑΤΙΑ
ΠΕΡΙΦΕΡΕΙΑ ΝΟΤΙΟΥ ΑΙΓΑΙΟΥ
ΝΟΜΟΣ ΔΩΔΕΚΑΝΗΣΟΥ
ΔΗΜΟΤΙΚΗ ΕΠΙΧΕΙΡΗΣΗ
ΠΟΛΙΤΙΣΜΟΥ ΚΑΙ ΑΝΑΠΤΥΞΗΣ
ΧΑΛΚΗΣ (Δ.Ε.Π.Α.Χ.)

Η Δημοτική Επιχείρηση Πολιτισμού και Ανάπτυξης της Χάλκης επιθυμεί να προσλάβει υπάλληλο για πρόγραμμα που είναι ενταγμένο στην Ευρωπαϊκή Ενωση, με την ειδικότητα **ΝΟΣΗΛΕΥΤΗ/ΤΡΙΑ.**
Παρακαλούνται οι ενδιαφερόμενοι να επικοινωνούν απευθείας με τον υπεύθυνο προσλήψεων για πληροφορίες, κ. **Χρυσοβέργη Τάκη, τηλ. 6948067660.**

Σκέψη της Εβδομάδας

Ω ΦΙΛΟΙ ΜΟΥ!
Σβήστε τη λάμπα της πλάνης και ανάψτε μέσα στις καρδιές σας τον αιώνιο πυρσό της θείας καθοδήγησης, επειδή σύντομα οι κριτές της ανθρωπότητας, στην ιερή παρουσία του Λατρεμένου, δε θα δεχτούν παρά μόνο την αγνότερη αρετή και πράξεις ακηλίδωτης αγιότητας.

(Από τις Γραφές του Μπαχάολλά)
Μπαχάι Κοινότητα Ρόδου
Τ.Θ. 156
85100 Ρόδος
www.gr.bahai.org
MZT260309

ΔΕΥΑΡ
ΔΗΜΟΤΙΚΗ ΕΠΙΧΕΙΡΗΣΗ
ΥΔΡΕΥΣΗΣ ΑΠΟΧΕΤΕΥΣΗΣ
ΡΟΔΟΥ

ΑΝΑΚΟΙΝΩΣΗ

Από την ΔΕΥΑΡ ανακοινώνεται ότι λόγω σοβαρών επεμβάσεων στο δίκτυο (ενεργοποίηση νέας δεξαμενής Αγίων Αποστόλων), **την Δευτέρα 28/3/2005 από τις 21.00 μ.μ. έως 05.30 πρωινής περίπου** θα υπάρξει διακοπή νερού ή μείωση της πίεσης σε ορισμένες περιοχές της πόλης.
Οι περιοχές που θα επηρεαστούν είναι:
1. Εθνικής Αντίστασης
2. Ανω και Κάτω Ηλιούπολη
3. Δασκάλων
4. Μιχαήλ Πετρίδη
5. Μήδεια
6. Αγιοι Απόστολοι
7. και το τμήμα της Εθνικής Οδού από τη διασταύρωση προς Κοσκινού μέχρι την περιοχή Εθνικής Αντιστάσεως.

Επειδή η διακοπή είναι απαραίτητη για την ομαλή υδροδότηση της πόλεως τους θερινούς μήνες, οι ανωτέρω εργασίες επιλέχθηκαν να γίνουν βράδυ για την όσο το δυνατόν λιγότερη ταλαιπωρία των καταναλωτών.
Ζητούμε την κατανόηση των κατοίκων των παραπάνω περιοχών.

Για τη ΔΕΥΑΡ
Ο πρόεδρος
Διακογεωργίου Κάλλιστος

"Χαίρε Νύμφη ανύμφευτε"

Ουρανών Υψηλοτέρα! Στο όνομά Σου γέμισαν προχθές Παρασκευή το βράδυ οι ναοί, και οι καμπάνες διαλάλησαν τη λαχτάρα του ανθρώπου, λες και ήθελαν να την βοηθήσουν ν' ανεβεί στον υπερκόσμιο θρόνο Σου...

Γιατί είσαι πολύ ψηλά, πιο ψηλά κι απ' τους ουρανούς.

Πανάχραντε Δέσποινα και η φωνή μας τσακισμένη κι ανήμπορη πώς να σε φτάσει, πως να σου μιλήσει Εσένα, ω Μητέρα του Θεού; Η αμαρτία έχει λυγίσει τα γόνατά μας. Νεκρό πουλί στα χέρια η

Του π. ΒΑΓΙΑΝΟΥ Μ. ΚΑΚΙΟΥ, εφημέριου Αγίου Νεκταρίου Φαληρικίου

ελπίδα και η αγάπη διωγμένη, φυλακισμένη απ' την καρδιά μας μακρυά...

Την Θεοτόκον και Μητέρα του Φωτός εν ύμνοις τιμώντες μεγαλύνομεν.

Τα χείλη μας έψαλλαν και προχθές το τραγούδι σου, ανύμφευτε Νύμφη και οι χαιρετισμοί σου, έγιναν γέφυρα για ν' ανεβούμε πιο κοντά στο χαμόγελο της ευλογίας Σου. Γιατί, εσύ είσαι «η μετάγουσα τους εκ γης προς ουρανόν».

Θυμίαμα εύοσμον το πονεμένο "χαίρε". Με δάκρυα, σου το έψαλλαν προχθές άνδρες και γυναίκες. Ικεσία λυγμών. Πόσος πόνος ξέσπασε, πόση δυστυχία, πόσες πληγές!.. Κάθε "χαίρε" ακουγόταν: «φτάσε, άκουσε, βοήθα». Δάκρυ απ' τις ρίζες της ψυχής, μέσα στον βάρβαρο αυτόν κόσμο του πολέμου, του μίσους, του μαρτυρίου...

Την "ωραιότητα της Παρθενίας σου" υμνήσαμε προχθές Παρασκευή βράδυ, με ψυχή που έχει αηδιάσει από τη βρομιά και τη συναλλαγή της εποχής μας. Λασπωμένοι και ακάθαρτοι τρέξαμε ν' ακούσουμε τη φωνή της εκκλησίας:

- Ασπιλε, Αμόλυντε, Αχραντε, Αγνή Παρθένε

Σύμβολα και πραγματικότητες, που δεν μπορούμε να τις φτάσουμε! Τις λαχταρούμε, τις ονειρευόμαστε, τις αναζητούμε, αλλά δεν τις βρίσκουμε...

Με περιπάθεια ερωτική πλησιάζουμε στα Αγια των Αγίων και τότε μόνο καταλαβαίνουμε πόσο άσωτοι σταθήκαμε και πόσο άφρονα σπαταλήσαμε τα θεία δώρα...

- Αξιον εστίν ως αληθώς μακαρίζειν σε την Θεοτόκον

Τα μικρά κεράκια μας κράτησαν αναμμένη τη φλόγα τους, όσο κρατούσε ο ύμνος σου μέσα στους ναούς. Υστερα σβήστηκαν κι αυτά. Ελυωσαν στα χέρια του πάθους κι απόμεινε μονάχα ο αντίλαλος του θρήνου.

Φύγαμε και σκορπίσαμε στους μισοσκότεινους δρόμους και οι πιο πολλοί ξαναγυρίσαμε στην πονηρή δουλειά του κόσμου τούτου. Κλείσαμε το παράθυρο της καρδιάς και ξαναδοθήκαμε στου Εωσφόρου την περίπτυξη. Για τους λίγους και για τους εκλεκτούς τι να πούμε; Αυτοί πορεύονται στο μονοπάτι του Θεού και λειτουργούν μέσα τους το μέγα μυστήριο της αγάπης.

Οι άλλοι όμως οι πολλοί, εμείς τα "απολωλότα πρόβατα" μένουμε ορφανοί και άστεγοι μέσα στη νύχτα του κόσμου.

Αχειραγώγητοι και χωρίς ποιμένα, μέσα στις θύελλες και τους κλυδωνισμούς...

Εξω η άνοιξη έχει το πρώτο της βήμα. Ετοιμάζεται, Παρθένα, Πάναγνη για τον μυστικό της γάμο, για την εορτή των εορτών. Νύμφη του Πάσχα στην κορύφωση της Αγάπης. Και παίρνει τους χαιρετισμούς και τους διαλαλεί από δέντρο σε δέντρο, από λουλούδι σε λουλούδι από πέτρα σε πέτρα, σαν να ευαγγελίζεται τη μεγάλη της ώρα.

- Χαίρε δι' ης η χαρά εκλάμψει!

Στροβιλίζεται, χορεύει, πανηγυρίζει σαν κόρη, που της ανήγγειλαν τον ερχομό του Νυμφίου της.

Η φύση αναταράζεται. Συγκινείται-κοντοανασαίνει μέσα στη νοτισμένη εσπέρα κι αχολογά την μυστική μουσική των πρώτων γλυκασμών.

- Χαράς αιτία χαρίτωσον!

Μόνο η ψυχή του ανθρώπου που μένει βορειά κι απαρηγόρητη. Μουδιασμένη από «τας ακοάς των πολέμων».

Περίτρομη από τη μνήμη της φρίκης. Μια μικρή Παναγία κλεισμένη στα σάρκενα στήθη, του κάθε ανθρώπου. Μια Παναγία φυλακισμένη, που δεν την αφήνουν να γεννήσει τον Χριστό της Αγάπης. Μια Παναγία κυνηγημένη, βουβή, ταπεινωμένη...

Και είναι αυτή που σαλεύει μπροστά στον Εσταυρωμένο Ανθρωπο, τον γιο της και δέεται γονατιστή "Στεναγμοίς ολαλήτοις" στην μεγάλη Παναγία, την Μητέρα του Θεού.

● Πάντας προστατεύεις αγαθώς των καταφευγόντων εν πίστει της κραταιά σου χειρί.

Λυπήσου μας κι εμάς... Μη ξεχνάς τους αρρώστους, τους σκλαβωμένους, τους ταπεινωμένους, τους εξουθενωμένους...

● Τάχυνον εις πρεσβείαν και σπεύσονεν ικεσίαν.

● Ω Πανύμνητε Μήτηρ η τεκούσα των Πάντων Αγίων Αγιώτατον Λόγον.

Με υψωμένα τα χέρια Σε παρακαλούμεν Παναγία να μας διαφυλάξεις από κάθε επίγεια συμφορά, να μας λυτρώσεις από τις αμαρτίες μας. Σε παρακαλούμε ω Πάναγνε και Πάλλευκε Παρθένε να μας προστατεύσεις από τις παγίδες του διαβόλου και να μας καταστήσεις ατρώτους από τα βέλη του πονηρού.

Σε ικετεύομεν.

ASIA - AFRICA - EUROPE - L. AMERICA

IMPORTED

Θαύματα του κόσμου

• Δώρα
• Διακοσμητικά
• Ethnic

ΑΠ. ΠΑΥΛΟΥ 68-ΑΝΑΛΗΨΗ

ΑΕ063

ΝΤΕΤΕΚΤΙΒΣ

30 ΧΡΟΝΙΑ ΜΟΝΙΜΑ ΚΑΙ ΣΤΗ ΡΟΔΟ

35354 - 28780

Π.Π. ΓΕΡΜΑΝΟΥ 6 (ΠΛ. ΦΩΚΙΑΛΗ)

- Η ΛΥΣΗ!!!

ΣΕ ΚΑΘΕ ΣΑΣ ΠΡΟΒΛΗΜΑ

EXPRESS SECURITY

ΧΠΕΜΠ-16

SHIPPING COMPANY OF SYMI

Α.Ν.Ε.Σ.

ΑΝΩΝΥΜΗ ΝΑΥΤΙΛΙΑΚΗ ΕΤΑΙΡΕΙΑ ΣΥΜΗΣ

ΔΡΟΜΟΛΟΓΙΑ Ε/Γ-Ο/Γ ΣΥΜΗ

ΜΑΡΤΙΟΥ 2005

ΜΗΝΑΣ	ΗΜΕΡΑ	ΩΡΑ	Ε/Γ-Ο/Γ ΣΥΜΗ
3 Μαρτίου	ΠΕΜΠΤΗ	07.30 15.00	ΣΥΜΗ-ΡΟΔΟ ΡΟΔΟ-ΣΥΜΗ
5 Μαρτίου	ΣΑΒΒΑΤΟ	07.30 15.00	ΣΥΜΗ-ΡΟΔΟ ΡΟΔΟ-ΣΥΜΗ
8 Μαρτίου	ΤΡΙΤΗ	07.30 15.00	ΣΥΜΗ-ΡΟΔΟ ΡΟΔΟ-ΣΥΜΗ
10 Μαρτίου	ΠΕΜΠΤΗ	07.30 15.00	ΣΥΜΗ-ΡΟΔΟ ΡΟΔΟ-ΣΥΜΗ
11 Μαρτίου	ΠΑΡΑΣΚΕΥΗ	07.30 16.00	ΣΥΜΗ-ΡΟΔΟ ΡΟΔΟ-ΣΥΜΗ
12 Μαρτίου	ΣΑΒΒΑΤΟ	07.30 15.00	ΣΥΜΗ-ΡΟΔΟ ΡΟΔΟ-ΣΥΜΗ
15 Μαρτίου	ΤΡΙΤΗ	07.30 15.00	ΣΥΜΗ-ΡΟΔΟ ΡΟΔΟ-ΣΥΜΗ
17 Μαρτίου	ΠΕΜΠΤΗ	07.30 15.00	ΣΥΜΗ-ΡΟΔΟ ΡΟΔΟ-ΣΥΜΗ
19 Μαρτίου	ΣΑΒΒΑΤΟ	07.30 15.00	ΣΥΜΗ-ΡΟΔΟ ΡΟΔΟ-ΣΥΜΗ
21 Μαρτίου	ΔΕΥΤΕΡΑ	07.30 15.00	ΣΥΜΗ-ΡΟΔΟ ΡΟΔΟ-ΣΥΜΗ
24 Μαρτίου	ΠΕΜΠΤΗ	07.30 16.00	ΣΥΜΗ-ΡΟΔΟ ΡΟΔΟ-ΣΥΜΗ
26 Μαρτίου	ΣΑΒΒΑΤΟ	07.30 15.00	ΣΥΜΗ-ΡΟΔΟ ΡΟΔΟ-ΣΥΜΗ
28 Μαρτίου	ΔΕΥΤΕΡΑ	07.30 15.00	ΣΥΜΗ-ΡΟΔΟ ΡΟΔΟ-ΣΥΜΗ
31 Μαρτίου	ΠΕΜΠΤΗ	07.30 15.00	ΣΥΜΗ-ΡΟΔΟ ΡΟΔΟ-ΣΥΜΗ

Τα δρομολόγια μπορούν να τροποποιηθούν λόγω εκτάκτων συγκοινωνιακών αναγκών ή καιρικών συνθηκών

Παρακαλούμε πριν ταξιδέψετε επικοινωνήστε με την Εταιρία:

www.anes.gr

Γραφείο ΣΥΜΗΣ Τηλ.: (22460) 71444 - Φαξ: (22460) 71373

Γραφείο ΡΟΔΟΥ Τηλ.: (22410) 37769 - Φαξ: (22410) 34493

ΧΠ285



Ρόδος: εἰκῇ καὶ ὡς ἔτυχε...



...Σουρεαλιστικά και ανεπίδοτα

Στην κορυφή του λόφου της Ακρόπολης όλα τα φωτιστικά είναι προς την μεριά του ναού, αριστερά όπως ανεβαίνουμε.

Ενα μόνο έχει απομείνει και αυτό κολοβό, προς την μεριά του γκρεμού.

...Δείγμα της σουρεαλιστικής συμπεριφοράς μας σε κάθε επίπεδο!

...Ο Κολοσσός και το "φιλί" του Ροντέν

Είθε να γίνει ***ο Κολοσσός*** στο Φαληράκι...

Μόνο που πρέπει όλο το σκηνικό νά 'ναι καλόγουστο, κάτι σαν την Ντίσνεϊλαντ, ώστε να είναι εύπεπτο και χωρίς πολύ-πολύ *"κουλτούρα"*, που πονοκεφαλιάζει.

...Πάντως αν δούμε την αισθητική του κακέκτυπου ***Φιλιού"*** *του Ροντέν που κοσμεί την κεντρική πλατεία στο Φαληράκι, φοβούμαστε ότι η κρατούσα αισθητική άποψη εκεί στο δήμο Καλλιθέας, μάλλον προς το "καρακίτς" φέρνει!*

...Σκανδαλίδης, πρώτο τραπέζι πίστα

Πρόσκληση στον Κώστα Σκανδαλίδη απηύθυνε η Αντζελα Γκερέκου, στο μαγαζί όπου τραγουδάει ο σύζυγός της, Τόλης Βοσκόπουλος.

Πράγματι, η βουλευτής του ΠΑΣΟΚ είχε κλείσει πρώτο τραπέζι πίστα, γιατί ήταν το τελευταίο βράδυ που ο Τόλης θα τραγουδούσε στο νυχτερινό κέντρο όπου εργάζεται, επειδή το μουσικό σχήμα θα τελείωνε, και έτσι ο Σκανδαλίδης τίμησε δεόντως την πρόσκληση της Αντζελας.

...Ντου γιου σπικ Ινγκλις;

"If you don't", δεν θάχεις καμμιά επιτυχία να καταλάβεις τι παίζει ο ένας από τους πολυσινεμάδες της πόλης μας.

...Οι τίτλοι των ταινιών που δημοσιεύει στις διαφημίσεις του είναι διατυπωμένοι μόνον στην ΑμερικανοΑγγλική γλώσσα και οι "ιθαγενείς" μάταια ψάχνουν να βρουν την αντίστοιχη ερμηνεία στην διάλεκτό τους!

...Η προτομή του Βενιζέλου

Και η Νομαρχία το χαβά της...

Και στο πρόγραμμα των εκδηλώσεων για την 25η Μαρτίου, διαλαλούσαν ότι θα γίνει κατάθεση στην ***προτομή*** του Ελευθερίου Βενιζέλου, στα Πλατανάκια.

Αν την βρήκαν οι μαθητές, παρακαλούμε την Νομαρχία στην επόμενη εθνική γιορτή να καλέσει και την στήλη να καταθέσει.

Πάντως αυτές τις ανακοινώσεις δεν πρέπει να τις παίρνουμε και πολύ στα σοβαρά, γιατί δυο τινά μπορεί να συμβαίνουν:

- Ή ότι οι γραφειοκράτες του κ. Μαχαιρίδη δεν έχουν πάρει χαμπάρι ότι εδώ και 3-4 χρόνια η ***προτομή*** *έχει ...εξαφανισθεί!*

- Ή δεν μπορούν να διακρίνουν την διαφορά μιας ***προτομής*** *από τον υπάρχοντα* ***ανδριάντα*** *του εθνάρχη!*

...Η σεξουαλική επανάσταση των Δεσποτάδων

«Τελικά, ως λαός είμαστε μάλλον συντηρητικοί. *Αντί να χαρούμε με τη σεξουαλική επανάσταση της Εκκλησίας της Ελλάδος, βγήκαμε στις τηλεοράσεις και αρχίσαμε να μιλάμε για ροζ σκάνδαλα.*

Προσωπικά δεν θρήκα σκάνδαλο *στις ερωτικές σχέσεις των ιερωμένων. Αντίθετα, μου θύμισε γαλλικό Μάη και παλιά ένδοξα συνθήματα, όπως «Η σεξουαλικότητά μας είναι δικιά μας» ή «Κάντε έρωτα και όχι πόλεμο». Από μια θεολογική άποψη που θα συμφωνούσε και ο Τολστόι, ο χριστιανισμός δεν είναι τα δυσνόητα μεταφυσικά ιδεολογήματα, αλλά η αγάπη προς τον πλησίον σου που είναι και η αγάπη σου προς τον Θεό.*

Η σεξουαλικότητα του ανθρώπου *είναι η ενσάρκωση της αγάπης. Οταν γίνει εμπόρευμα ή ανταλλάξιμο είδος, τότε έχουμε πορνεία. Θέλω να πιστεύω πως η σεξουαλικότητα των ιεραρχών μας ήταν η έκφραση της αγάπης τους προς τον πλησίον τους.*

Και κατά την ταπεινή μου άποψη, *θα πρέπει οι σχέσεις των ιερωμένων σ' όλες τις βαθμίδες να νομιμοποιούνται και να βγουν από την αναγκαστική παρανομία. Γιατί να μην παντρεύονται δύο παπάδες ή δύο δεσποτάδες αν αυτό είναι η επιθυμία τους και η ελεύθερη βούλησή τους; Και οι παπάδες είναι άνθρωποι και έχουν και αυτοί τα ίδια ανθρώπινα δικαιώματα μ' όλους τους άλλους.*

Η αμαρτία είναι αρχαιοελληνική λέξη *και προέρχεται από το ρήμα αμαρτάνω που σημαίνει αποτυγχάνω, αστοχώ, σφάλλω. Δεν έχει να κάνει τίποτα με το ανθρώπινο κορμί. Και αν αληθεύει πως μας έχει φτιάξει ο Μεγαλοδύναμος κάτι θα ήξερε για να μας δώσει την σεξουαλικότητα».*

Περικλής Καροβέσης, συγγραφέας

...Ευπώλητα

Σε *"μπεστσέλερ"* αναδεικνύετια το *"συμιακό"* μυθιστόρημα της ***Ευγενίας Φακίνου*** που εκδόθηκε πέρυσι.

...Μέσα σε δύο χρόνια, το ***"Ερως, Θέρος, Θάνατος"*** *έχει πουλήσει 86.000 αντίτυπα!*

(εκ)πολιτισμικά παίγνια

επιμέλεια: Κωστής Νικολάκης

Marianne McDonald

Η ελληνική μυθολογία στην κλασική όπερα



Η εξαιρετική και πρωτότυπη μελέτη ***"Η ελληνική μυθολογία στην κλασική όπερα"***, που έγραψε η διεθνούς φήμης καθηγήτρια ***Μάριαν ΜακΝτόναλντ,*** αποκαλύπτει τους πολλούς και ποικίλους τρόπους που η ευρωπαϊκή όπερα έχει διασκευάσει το αρχαίο Ελληνικό και Λατινικό έπος και την τραγωδία.

*«Για το λόγο αυτό η συγγραφέας επέλεξε οχτώ σημαντικές όπερες («Η επιστροφή του Οδυσσέα στην πατρίδα» του **Κλαούντιο Μοντεβέρντι,** «Διδώ και Αινείας» του **Χένρι Πάρσελ,** «Ιδομενεύς, βασιλιάς της Κρήτης» του **Βόλφγκανγκ Αμαντέους Μότσαρτ,** «Οι Τρώες» του **Εκτόρ Μπερλιόζ,** «Ηλέκτρα» του **Ρίχαρντ Στράους,** «Οιδίπους Βασιλιάς» του **Ιγκόρ Στραβίνσκι,** «Το Γκόσπελ στον Κολωνό» των **Λι Μπρόιερ** και **Μπομπ Τέλσον,** και «Μήδεια» του **Μίκη Θεοδωράκη**) που καλύπτουν όλη την ιστορία της όπερας από το 17ο αιώνα ως τις μέρες μας.*

Κάθε κεφάλαιο του βιβλίου αρχίζει με το μυθολογικό και ιστορικό υπόβαθρο, ακολουθεί ανάλυση της σχέσης της όπερας με το πρωτότυπο κλασικό κείμενο και εξετάζεται τι προσθέτει η μουσική. Στο τέλος παρατίθεται ένας κατάλογος, όπου καταγράφονται οι όπερες πάνω στο συγκεκριμένο θέμα.

Το βιβλίο κλείνει με ένα πολυσέλιδο παράρτημα, το οποίο περιλαμβάνει όλες τις όπερες που βασίζονται στα αρχαία κλασικά έργα.

Γράφει για το βιβλίο, ο Τζορτζ Χάξλεϊ:

«Το βιβλίο είναι εξαιρετικό για τη πλατιά, βαθιά και ένθερμη επιστημοσύνη του. Συνδυάζοντας αρμονικά τη θεατρική ενόραση με τη λογοτεχνική ευαισθησία, η συγγραφέας οδηγεί επιδέξια τον αναγνώστη από τον Μοντεβέρντι στον Μπερλιόζ και στη συνέχεια στον Θεοδωράκη.

Η κοινωνική της συνείδηση της επιτρέπει να τοποθετεί τις οπερετικές παραστάσεις στο πολιτικό τους πλαίσιο. Η μουσική γι' αυτήν, όπως και για τον Πλάτωνα, είναι πολιτική και αντιμετωπίζει αμερόληπτα ζητήματα ιμπεριαλισμού, ειδωλολατρίας και φεμινισμού.

Η γνώση της του ελληνικού μύθου και οι-όλο κατανόηση-αντίληψεις της για το χριστιανικό δόγμα αναπτύσσονται με κριτική ικανότητα σε μια βαθιά ερμηνεία της ανθρώπινης χαράς και του πόνου».

* ***Manarianne McDonald: «Η ελληνική μυθολογία στην κλασική όπερα», μετάφραση: Γιώτα Ποταμιάνου, εκδόσεις "Περίπλους", σελ. 390, Αθήνα 2005, τιμή: 29 ευρώ.***

...Ζακυνθινό ταξίδι

Με το μυθιστόρημά του ***"Μετασεισμός και μικροντόνες"***, ο Ζακυνθινός συγγραφέας ***Νίκιας Λούντζης*** επιχειρεί ένα ενδιαφέρον πείραμα. Τι θα έβλεπε, τι θα ένοιωθε κυρίως, αν ένας συμπολίτης του διακτινιζόταν ξαφνικά από το 1953 στο 2003;

Φυσικά το ίδιο ερώτημα τίθεται και για μας τους Ροδίτες, αφού η παραμορφωτική *"ανάπτυξη"* και στα δύο νησιά κινήθηκε πάνω στις ίδιες τροχιές. Ας δούμε, όμως πώς μας το περιγράφει ο συγγραφέας, χρησιμοποιώντας πολλά στοιχεία της λαλιάς του νησιού του, που κάνουν την αφήγηση ακόμη πιο *"ζουμερή"*, διαχρονική, για αναγνώστες με φαντασία και ευαισθησία.

***«Το καλοκαίρι του 1953** ένας τρομακτικός σεισμός ανατινάζει, κυριολεκτικά τη Ζάκυνθο. Ταυτόχρονη πυρκαγιά, ανεξέλεγκτη και παντοδύναμη, εξαφανίζει αριστουργήματα αρχιτεκτονικής, ζωγραφικής, βιβλιοθήκες και αρχεία. Τα επιτεύγματα ενός σημαντικού, όσο και ιδιότυπου νεοελληνικού πολιτισμού στο πλαίσιο του ευρωπαϊκού πνεύματος.*

***Πενήντα χρόνια αργότερα** η ζωή ...συνεχίζεται. Σφύζει μια νέα κοινωνία, γεννημένη από τεχνητή γονιμοποίηση με καισαρική τομή, κυρίως χωρίς ομφάλιο λώρο. Στη θέση του Φοίβου και της Αφροδίτης, ο Κερδώος Ερμής, στη θέση της όπερας και της Ζακυνθινής Σερενάτας, νεοελληνικά μεταμεσονύκτια ακούσματα.*

***Ο Νικολός Κουτούζης,** ζωγράφος, ποιητής βωμολόχος και κομψευόμενος παπάς του ΙΗ' αιώνα, συναντάει έναν 18χρονο νεαρό στη Ζάκυνθο, πριν από το σεισμό του 1953. Ανεβασμένος σε γιαπωνέζικη μοτοσικλέτα, τον ξεναγεί στη Ζάκυνθο του 2003. Στην αποικιοκρατία του Τουρισμού και στην αισθητική των ξενοδοχειακών Μελάθρων, όπου μεταξύ άλλων, οι πριμαντόνες έχουνε γίνει μικροντόνες. Μαζί τους: μια χελώνα και μια όμορφη (αλλά πολύμορφη) γυναίκα.*

***Γύρω τους** πρόσωπα της ιστορίας και του σήμερα, ήθη, πάθη του χθες και σύγχρονες συμπεριφορές. Μια προσπάθεια γνωριμίας με κωμικές ή μελαγχολικές κορυφώσεις που δεν καταλήγει σε κατανόηση, αλλά πισωγυρίζει στο σεισμό».*

* ***Νίκιας Λούντζης: "Μετασεισμός και μικροντόνες" (2003-1953=50 χρόνια), μυθιστόρημα, εκδόσεις "Περίπλους", σελ. 230, Αθήνα 2005, τιμή: 14 ευρώ.***

«ΡΟΔΙΑΚΗ» ΑΠΟ ΤΟ 1915

Φλας στο παρελθον


ΡΟΔΙΑΚΗ
ΠΕΡΙΟΔΙΚΟ ΕΒΔΟΜΑΔΙΑΙΟΝ

ΕΝ ΡΟΔΩ

ΔΕΥΤΕΡΑ 23 ΜΑΡΤΙΟΥ 1931
ΑΡΙΘΜ. ΦΥΛΛΟΥ 1193

ΝΕΚΡΟΛΟΓΙΑ

+ Παπά Εμμανουήλ Ε. Βρόντης

Την 7ην Μαρτίου απεδήμησε προς Κύριον ο υπερογδοντούτης ιερεύς της Κοινότητος Σιάνων Παπα Εμμανουήλ Ε. Βρόντης αφού επί 45 έτη διετέλεσεν εφημέριος του χωρίου του.

Ητο πρότυπον κληρικού και οικογενειάρχου και ένεκα των πολλών αρετών του πγαπάτο και ετιμάτο όχι μόνον από τους χωριανούς του αλλά και από όλους τους κατοίκους των γειτονικών χωρίων, οι οποίοι έσπευσαν να τον συνοδεύσουν στην τελευταίαν κατοικίαν του.

Είχε βαθείαν επίγνωσιν των καθηκόντων που έχει κάθε Ορθόδοξος ιερεύς και ουδέποτε απεμακρύνθη από τα παραγγέλματα της Ορθοδόξου ημών εκκλησίας.

- Και έτερον Λευίτην επένθησε προ ημερών το χωρίον Σιάννα, τον αι. Παπα Αναστάσιον.

Α.Β.

ΠΡΙΝ 50 ΧΡΟΝΙΑ

ΠΡΙΝ 50 ΧΡΟΝΙΑ

ΠΑΡΑΣΚΕΥΗ 25 ΦΕΒΡΟΥΑΡΙΟΥ 1955
ΑΡΙΘΜ. 1152

ΘΑΝΑΤΟΣ ΕΓΚΡΙΤΟΥ ΙΑΤΡΟΥ ΕΙΣ ΚΩ

Κως (του ανταπ.)-Απέθανεν ο χρηστός και ενάρετος συμπολίτης μας ιατρός Χρήστος Χατζηπέτρος εκ καρδιακής προσβολής και εκηδεύθη χθες 20ην τρέχ. Τον νεκρόν εσυνόδευσαν η Α.Π. Μητροπολίτης μετά μεγάλου μέρους του Κλήρου, ο κ. Επαρχος, το Δικαστικόν Σώμα ο Δήμαρχος μετά του Δημοτικού Συμβουλίου, ο Διοικητής, Υποδιοικητής και υπασπιστής της χωροφυλακής, ο Αστυνόμος οι εκπαιδευτικοί, μαθηταί, ο επιστημονικός κόσμος και σύμπασα η Κωακή Κοινωνία παρ' η τόσον ήτο συμπαθής.

Επικηδείους εξεφώνησαν εξάραντες την προσωπικότητα του μεταστάντος η Α.Π. ο Μητροπολίτης, ο ιατρός κ. Δημ. Γρηγοριάδης και ο καθηγητής κ. Νικόλαος Χ"Βασιλείου. Εις την τεθλιμμένην σύζυγον και υιούς του Εμμανουήλ και Πέτρον διαβιβάζομεν τα θερμά μας συλλυπητήρια.

ΕΝΕΡΓΕΙΑΙ ΒΟΥΛΕΥΤΩΝ ΔΙΑ ΤΗΝ Ρ.Ο.Δ.Ι.Α.

Κατόπιν των τηλεγραφημάτων και διαμαρτυριών της Ενώσεως Γεωργικών Συνεταιρισμών προς την Κυβέρνησιν και τους βουλευτάς Δωδεκανήσου, ελήφθη το κάτωθι τηλεγράφημα από τους βουλευτάς Δωδεκανήσου κ.κ. Ζαννή και Κουντούρη.

«Επί υμετέρου 491 19ης τρέχ. υπεβάλαμεν Βουλήν σύστασιν προς υπουργούς Οικονομικών, Γεωργίας όπως διατάξωσι αναβολήν δημοπρασίας εργοστασίου ΡΟΔΙΑ και εκχώρησίν του Γεωργοένωσιν υπό ευνοϊκούς όρους».

ΕΝΕΡΓΕΙΑΙ ΤΗΣ Γ.Δ.Δ. ΔΙΑ ΤΟΝ ΚΙΝΗΜΑΤΟΓΡΑΦΟΝ ΣΥΜΗΣ

Δι' αποφάσεως του κ. Γενικού Διοικητού Δωδεκανήσου συνεκροτήθη συμβούλιον αποτελούμενον εκ του τμηματάρχου της Γεν. Διοικήσεως κ. Ν. Ξανθούλη, ως Προέδρου, του Διοικητού της Υποδιοικήσεως Χωροφυλακής Σύμης και Τελώνου Σύμης ως μελών, το οποίον εντός της προσεχούς εβδομάδος θέλει αποφανθή δια την χορήγησιν αδείας λειτουργίας κινηματογράφου εις την νήσον Σύμην υπό του Συλλόγου Ερασιτεχνών Σύμης "ο Σοφοκλής".

ΤΑ ΑΝΤΙΠΛΗΜΜΥΡΙΚΑ ΠΕΡΙΟΧΗΣ ΜΑΛΩΝΑΣ

Ο κ. Γενικός Διοικητής Δωδεκανήσου συμφώνως προς τα συμφωνηθέντα κατά την εις Αθήνας μετάβασίν του μετά του Υπουργείου Δημοσίων Εργων απέστειλεν εις αυτό σχεδιάγραμμα της περιοχής Γαδουρά, Σκουτελιάρη Μάκκαρι, Πλατονερού, ίνα βάσει τούτου επεκταθή η Τοπογράφησις προς μελέτην οριστικών αντιπλημμυρικών έργων.

ΛΕΙΤΟΥΡΓΕΙ Ο ΦΑΡΟΣ ΤΟΥ ΑΓ. ΝΙΚΟΛΑΟΥ

Ο Φάρος του Αγ. Νικολάου, επισκευασθείς υπό του αφιχθέντος αξιωματικού τεχνίτου των Φάρων, επανήρχισεν από της χθες την λειτουργίαν του.

ΝΕΟΝ ΕΛΑΙΟΤΡΙΒΕΙΟΝ ΕΙΣ ΕΜΠΩΝΑΝ

Χθες και ώραν 7 μμ. συνήλθεν εις Γενικήν Συνέλευσιν ο Γεωργικός Πιστωτικός Συνεταιρισμός Εμπωνας. Εις την συγκέντρωσιν παρέστησαν αντιπρόσωποι της Εκκλησιαστικής Επιτροπής της Κοινότητος ως και ο Πρόεδρος της Κοινότητος, συνεζητήθη δε το θέμα της δημιουργίας προτύπου ελαιοτριβείου δια την εξυπηρέτησιν των κατοίκων.

Η ΣΥΝΕΛΕΥΣΙΣ ΤΗΣ Ε.Τ.Α.Δ.

Την Κυριακήν και ώραν 11 π.μ. θα λάβουν χώραν εις την ροδιακήν Λέσχην αρχαιρεσίαι της ΕΤΑΔ προς ανάδειξιν νέου Διοικητικού Συμβουλίου.

Δικαίωμα του εκλέγειν ή εκλέγεσθαι θα έχωσι μόνον οι εκπληρώσαντες τας ταμειακάς υποχρεώσεις των προς την ΕΤΑΔ.

GLASS CLEANING
ASR ASR
ISO 9001 / 2000
Προϊόντα HACCP Εκπαίδευση
ΟΛΟΚΛΗΡΩΜΕΝΑ ΣΥΣΤΗΜΑΤΑ ΚΑΘΑΡΙΣΜΟΥ
ΤΑ ΠΑΝΤΑ ΓΙΑ ΤΗΝ ΚΑΘΑΡΙΟΤΗΤΑ

ΑΠΟΡΡΥΠΑΝΤΙΚΑ - ΧΑΡΤΙΚΑ
ΜΗΧΑΝΕΣ ΚΑΘΑΡΙΣΜΟΥ
Κατάστημα Glass Cleaning
Καναβά 21 - Ρόδος
τηλ.: 22410 22.893
Επαγγελματικά προϊόντα ιδανικά και για το σπίτι
Ιδιοκτήτης Καταστήματος: Ζαγκάτσης Κωνσταντίνος
GLASS CLEANING ABEE
ΟΛΟΚΛΗΡΩΜΕΝΑ ΣΥΣΤΗΜΑΤΑ ΚΑΘΑΡΙΣΜΟΥ

ΤΖΑΚΙΑ
ΤΖΑΚΙΑ ΤΖΟΤΖΟΛΗΣ ΤΑΣΟΣ
ΤΖΑΚΙΑ
ΜΑΝΤΕΜΕΝΙΑ • ΑΠΛΑ • ΑΕΡΟΘΕΡΜΑ • ΜΕ ΤΖΑΜΙΑ ΚΑΙ ΠΟΡΤΕΣ • ΜΕ ΠΥΡΟΤΟΥΒΛΑ
ΣΟΜΠΕΣ ΜΕ ΞΥΛΑ
ΜΕΓΑΛΗ ΠΟΙΚΙΛΙΑ ΜΟΝΤΕΛΩΝ
ΑΞΕΣΟΥΑΡ ΤΖΑΚΙΩΝ
ΣΚΑΡΕΣ • ΣΙΤΕΣ • ΚΡΕΜΑΝΤΑΛΑΔΕΣ
ΦΟΥΡΝΑΚΙΑ ΚΑΙ ΨΗΣΤΑΡΙΕΣ
ΣΕ ΠΟΛΛΑ ΣΧΕΔΙΑ ΚΑΙ ΜΕΓΕΘΗ
ΚΑΘΑΡΙΣΜΟΙ ΚΑΙ ΣΕΡΒΙΣ ΤΖΑΚΙΩΝ
ΚΟΛΥΜΠΙΑ, ΕΝΑΝΤΙ ΚΑΙ ΠΑΡΑΠΛΕΥΡΩΣ ΙΔΡΥΜΑΤΟΣ
ΚΥΡΙΑΚΕΣ ΑΝΟΙΚΤΑ 11–4
Τηλέφωνο (22410) 56275, κιν. 6942/255848,
τηλ. Fax: 56317, 85103 Κολύμπια, Ρόδος

Αντίλαλοι

πολιτικοί και άλλοι...

"Επαθε" ο κ. Γ. Σπανός

Είχε να λέει χθες ο κ. Γιώργος Σπανός για τον υφυπουργό Εξωτερικών κ. Γιάννη Βαληνάκη. Του έκανε εντύπωση που ο υφυπουργός επιβιβάσθηκε στο πλοίο του "Δωδεκάνησος Εξπρές" από την Κάλυμνο για Ρόδο με τη σύζυγο και την κόρη του, χωρίς τυμπανοκρουσίες και μεγαλοπιάσματα. Εβγαλε εισιτήρια από το πρακτορείο, επιβιβάσθηκε στο πλοίο, πλήρωσε τα αναψυκτικά τους, κάθισε ανάμεσα στους άλλους επιβάτες, χωρίς να δηλώσει ιδιότητα και τίτλους. Εκ των υστέρων το πληροφορήθηκε ο κ. Γ. Σπανός και του φάνηκε παράξενο. Δεν είναι, όμως, παράξενο για όσους γνωρίζουν τον Δωδεκανήσιο υφυπουργό Εξωτερικών. Χθες ο πλοιοκτήτης ήταν ενθουσιασμένος που έχουμε τέτοιους πολιτικούς και ειδικά Δωδ/σιους. Μάλιστα, καμάρωνε γιατί στο καταμαράν ο κ. Βαληνάκης διάβασε τον Δεκάλογο που ο ίδιος συνέταξε και ανήρτησε σε εμφανές σημείο υμνώντας τη Δωδ/σο, μαζί δε και με παραινέσεις για το μέλλον της, και εξέφρασε στον καπετάνιο τα συγχαρητήρια του με την προτροπή ότι "έτσι πρέπει να σκεφτόμαστε όλοι".



W.

Στον πρωθυπουργό

Υπουργό της κυβέρνησης ετοιμάζεται να καταγγείλει, σύμφωνα με πληροφορίες, ο βουλευτής Δωδεκανήσου κ. **Βασίλης Χρύσης.** Και θα τον καταγγείλει, όπως μαθαίνουμε, στον ίδιο τον πρωθυπουργό κ. Καραμανλή, ευελπιστώντας **ότι η καταγγελία του** θα τύχει ανάλογης ανταπόκρισης.

Η αιτία του εξοργισμού του κ. Χρύση είναι έγγραφο που έστειλε στον εν λόγω υπουργό, για συγκεκριμένο έργο του νησιού της Ρόδου. Επί του αιτήματος αυτού ο κ. Χρύσης, σύμφωνα πάντα με πληροφορίες, "εισέπραξε" μια απάντηση **σχεδόν... απαξιωτική!**

Γι' αυτό και ο κ. Χρύσης, κατά το κοινώς λεγόμενο, "τα έχει πάρει στο κρανίο" και σκοπεύει να καταγγείλει τον υπουργό.

Λ. Μ.

Παρολίγον χειραψία

Λίγο έλειψε στη διάρκεια της παρέλασης της 25ης Μαρτίου, στο Μαντράκι, να έχουμε χειραψία μεταξύ των πρώην νομαρχών κ.κ. **Σάββα Καραγιάννη και Γιάννη Παρασκευά!**

Τελικά, όμως, τέτοια χειραψία δεν έγινε, οπότε έχασαν το "χάπενινγκ" και οι δημοσιογράφοι.

Επειδή, όμως, στην πολιτική **ποτέ δεν πρέπει να λες ποτέ,** μπορεί να το δούμε κι αυτό!

Λ. Μ.

Πολλά προβλήματα

Για καμμιά ωρίτσα υπολόγιζε τη σύσκεψη χθες το πρωί στη νομαρχία, ο υπουργός Απασχόλησης και Κοινωνικής Προστασίας **κ. Παν. Παναγιωτόπουλος**, αλλά... κόντεψε να χάσει το αεροπλάνο και να μείνει στη Ρόδο!

Τουλάχιστον από αυτά που άκουσε από τους εκπροσώπους των τοπικών φορέων, κατάλαβε ότι πολλά πράγματα στη Δωδεκάνησο, σε ό,τι αφορά τις υπηρεσίες που εποπτεύει, **δεν πάνε καλά.**

Εμείς τα ξέραμε, βέβαια, τώρα το έμαθε και ο κ. Υπουργός!

Λ. Μ.

Ανοιξε την παρέλαση

Πολύς κόσμος παρακολούθησε προχθές την παρέλαση στο Μανδράκι και σ' αυτό βοήθησαν και οι καιρικές συνθήκες που επικράτησαν. Τις εντυπώσεις πάντως έκλεψε **το σωματείο "Διαγόρας"** που άνοιξε την παρέλαση, και καταχειροκροτήθηκε από τον κόσμο.

Φέτος ως γνωστόν συμπληρώνονται **100 χρόνια** από την ίδρυση του ιστορικού αυτού σωματείου και στο γεγονός αυτό οφείλεται η παρουσία του σωματείου στην παρέλαση.

Λ. Μ.

Το αυτοκίνητο

Τόσα και τόσα χρήματα δαπανά η νομαρχιακή αυτοδιοίκηση κάθε χρόνο, γιατί δεν φροντίζει να αγοράσει κι ένα αυτοκίνητο της προκοπής; Για το αυτοκίνητο του νομάρχη λέμε, το οποίο έχουμε την εντύπωση ότι έχει τα μαύρα του τα χάλια.

Αυτονόητο δεν είναι ότι η νομαρχιακή αυτοδιοίκηση θα πρέπει αν έχει ένα αυτοκίνητο, με τόσους φιλοξενούμενους κάθε χρόνο, που να είναι αντάξιο του θεσμού και της τουριστικής φήμης του νησιού;

Λ.Μ.

Τι μουσική άκουγε;

Ως... γνήσιο αμερικανάκι λειτούργησε ο πιλότος του μικρού αεροσκάφους, το οποίο κατάφερε να αναστατώσει για τα καλά το απόγευμα της περασμένης Τετάρτης, υπηρεσίες και αρχές της χώρας μας: Είχε κλείσει τις συχνότητες επικοινωνίας, είχε φορέσει τα... ακουστικά μουσικής και σε ύψος αρκετών χιλιάδων ποδών πάνω από το Αιγαίο, απολάμβανε για τα καλά το... ταξίδι του για την Πάφο!

Στην πραγματικότητα, τον... προσγείωσαν βεβαίως οι δύο πιλότοι των ελληνικών MIPAZ 2000, που, έφθασαν σε απόσταση αναπνοής από το αεροσκάφος του, για να τον προειδοποιήσουν, έτσι ότι και η ανοησία ακόμα έχει τα όριά της.

Μέσα στην... τρέλα του ήταν πάντως ιδιαίτερα τυχερός ο Αμερικανός κυβερνήτης. Διότι λίγο ακόμη να καθυστερούσε, είναι σίγουρο ότι... θα χόρευε σε... ρυθμούς σκληρού ροκ, διαφορετικούς από αυτούς στους οποίους είχε παραδοθεί...!

Μιχ.Μ.

Είμαστε;

Καλοκαίρι θύμιζε η χθεσινή μέρα στη Ρόδο. Οχι μόνο λόγω καιρού, αλλά και λόγω της τουριστικής κίνησης ιδιαίτερα στο λιμάνι, ενώ και στο αεροδρόμιο οι πτήσεις τσάρτερ που ήρθαν ανέβασαν κατακόρυφα την κίνηση.

Χθες, λοιπόν, το **Costa Victoria** έφερε 1.562 άτομα, το **Emerald** 709 και το **Delphin** 313 άτομα, ενώ όσο περνούν οι μέρες τόσο θα μεγαλώνει η κίνηση.

Οι τουρίστες έρχονται, εμείς είμαστε έτοιμοι;

Β. Μ.

Τον ακούει προσεκτικά

"Κόκκινο Πάνο" αποκαλούν κάποιοι συνδικαλιστές στην Αθήνα τον υπουργό Απασχόλησης και Κοινωνικής Προστασίας **κ. Π. Παναγιωτόπουλο** για τη φιλεργατική πρακτική του στο υπουργείο, αλλά όπως φαίνεται έχει "οπαδούς" και στον χώρο του ΠΑΣΟΚ!

Του το ομολόγησε χθες στη διάρκεια της σύσκεψης ο γραμματέας της νομαρχιακής επιτροπής του ΠΑΣΟΚ **κ. Τιμόθεος Παρασκευάς,** ο οποίος, όπως του είπε, τον ακούει κάθε φορά προσεκτικά στην τηλεόραση, αλλά ...έχει την εντύπωση ότι είναι σε λάθος κόμμα!

Λ. Μ.

Το ίδιο έργο

Τ ο τι «κλάμα» ρίχνουν οι... εφοπλιστάκοι και οι εφοπλιστάδες μας, κάθε φορά που πρόκειται να καθοριστούν οι... τιμές των επιδοτούμενων δρομολογίων, πραγματικά δεν περιγράφεται. **Χρόνια τώρα το ζούμε και το βλέπουμε, να εκτυλίσσεται.** Το ίδιο σενάριο, με τις ίδιες συνθήκες, με τους ίδιους και ίδιους ανθρώπους να κρατούν πρωταγωνιστικό ρόλο. Για τις... αντίστοιχες δε αυξήσεις στους ναύλους των εισιτηρίων, ούτε λόγος να γίνεται! Κι εκεί, το ίδιο σκηνικό, στο ίδιο έργο θεατές όλοι οι υπόλοιποι.

Την ποιότητα των δρομολογίων είναι που δεν θλέπουμε να αλλάζει, καθώς επίσης και τη συχνότητά τους, αλλά αυτό **φαίνεται ότι δεν έχει και ιδιαίτερη σημασία για τους σωτήρες των νησιών μας.**

Μιχ.Μ.

Την επιφοίτηση περιμένουν;

Είναι γνωστή η βραδύτητα με την οποία κινούνται **οι Οικουμενικοί μας Πατέρες**, σε ό,τι αφορά τη λήψη σοβαρών αποφάσεων. Προφανώς, με την καρτερία αυτή, λαμβάνουν υπόψη τους και το ενδεχόμενο **της... επιφοίτησης του Αγίου Πνεύματος...!** Ουδείς θα μπορούσε να διαφωνήσει, με αυτό εξάλλου.

Όμως, επειδή **τα πράγματα και τα θαύματα** με την υπόθεση της Λέρου, Καλύμνου κλπ, έχουμε την εντύπωση ότι κάθε άλλο παρά δυσνόητα είναι πλέον, **καλό θα είναι να επισπευσθούν οι διαδικασίες των όποιων αποφάσεων.** Να σταυροκοπιούνται τουλάχιστον οι πιστοί, προσευχόμενοι στον Κύριον! Κι όχι για αυτά που βλέπουν κι ακούνε καθημερινά..!

Μιχ.Μ.

CASINO RODOS

Τα Mystery JACKPOT Τρελάθηκε!

20 ΑΥΤΟΚΙΝΗΤΑ minimum

3 Τουλάχιστον ΑΥΤΟΚΙΝΗΤΑ την εβδομάδα



Κερδίζουν όλοι
Κερδίζουν κάθε εβδομάδα
Κερδίζουν σε όλες τις μηχανές

Από 15-02-2005

AE0078

CASINO RODOS

ΠΩΛΟΥΝΤΑΙ ΜΟΝΟΚΑΤΟΙΚΙΕΣ

λουξ κατασκευής έναντι Μίρα Μάρε (Ιξιά)
των 140 τ.μ., 160 τ.μ., 180 τ.μ., 200 τ.μ.
και με υπόγειο για γκαράζ.

Πληροφ. Γεώργιο Ιωαννίδη

Τηλ. 22410 23271/22307 Κιν. 6932 296983

AE193