ΦΑΓΓΟΥΤΟ Wine Music Bar

Η ΡΟΔΙΑΚΗ

ΠΛΗΡΩΜΕΝΟ ΤΕΛΟΣ Ταχ. Γραφείο Κ ΡΟΔΟΥ Αριθμ. Αδειας 1 1973

ΕΛΤΑ

ΠΕΜΠΤΗ
7 ΑΠΡΙΛΙΟΥ 2005
ΑΡ. ΦΥΛΛΟΥ 17.967
ΤΙΜΗ: ΕΥΡΩ 0,70

ΗΜΕΡΗΣΙΑ ΠΡΩΙΝΗ ΕΦΗΜΕΡΙΔΑ ΤΗΣ ΡΟΔΟΥ

ΡΟΔΙΑΚΑ

Η "κατάθεση" προτάσεων, μέσω των τοπικών ΜΜΕ , για τις υποψηφιότητες στις προσεχείς νομαρχιακές εκλογές, η "απόρριψη" ή η "υπό όρους" αποδοχή τους και τελικά οι αντιπαραθέσεις στελεχών του ίδιου κόμματος, και αναφερόμαστε στη ΝΔ, πάντα μέσω των ΜΜΕ, αποτελεί μια νέα πολιτική πρακτική με την οποία δεν πρόκειται να συμφωνήσουμε.

Και δεν συμφωνούμε γιατί, πριν και πάνω απ' όλα, η διαδικασία αυτή δείχνει προχειρότητα και ανευθυνότητα ή αν θέλετε πολιτική ανωριμότητα και κατά δεύτερο λόγο, γιατί, η πρακτική αυτή, ενισχύει φήμες ότι πίσω απ' όλα αυτά κρύβονται σκοπιμότητες.

Ο,τι και αν συμβαίνει πάντως, το αποτέλεσμα είναι το ίδιο: Η εικόνα που δημιουργείται με τα όσα συμβαίνουν και τα όσα ακούγονται σε καθημερινή βάση, δεν συνάδει μ' αυτήν της "νέας διακυβέρνησης" που προσπαθεί να καθιερώσει με την εφαρμογή σύγχρονων πολιτικών, ο πρωθυπουργός της χώρας.

Κοντολογίς, όλη αυτή η πολιτικά "ανώμαλη" κατάσταση κάνει ζημιά στη Ν.Δ.

Ήμασταν οι πρώτοι που επικροτήσαμε την έγκαιρη έναρξη των διαδικασιών επιλογής υποψηφίων και την εγκατάλειψη μιας αρρωστημένης τακτικής, που ήθελε τη ΝΔ σε τοπικό επίπεδο να είναι ουραγός, να ακολουθεί δηλαδή τις εξελίξεις, και τελικά, να βρίσκεται προ τετελεσμένων και να εγκρίνει απλά αποφάσεις άλλων που αποφάσιζαν μόνοι τους ή με την παρότρυνση ολίγων φίλων, να πολιτευθούν εν ονόματι της Ν.Δ.

Η συμπόρευση όμως, με την αρχική απόφαση της ΝΕ της ΝΔ δεν σημαίνει και αποδοχή των μετέπειτα ενεργειών της. Οι χιλιάδες οπαδοί της φιλελεύθερης παράταξης πιστεύουν ότι η νίκη στις προσεχείς εκλογές είναι στόχος υλοποιήσιμος. Μοναδική προϋπόθεση η επιλογή ικανών υποψηφίων μέσα από σωστές και αψεγάδιαστες διαδικασίες.

Και προς αυτή την κατεύθυνση πρέπει να κινηθούν επιτέλους οι έχοντες την ευθύνη. Και μάλιστα άμεσα.

Βρέθηκε η "στάση". Θα είναι κρίμα να χαθεί και τώρα το τρένο...

Ενώ οι υπεύθυνοι της ΔΕΗ ποιούν την νήσσαν

Ζημιές από το "μπλακ άουτ"!



• **Σημαντικές ζημιές από την προχθεσινή διακοπή σε συσκευές στη Ρόδο.** ΣΕΛ. 4

Ανοιχτή ρήξη στελεχών της παράταξης Καραγιάννη και Ν.Ε. της Ν.Δ.

ΑΔΙΕΞΟΔΟ

λόγω των χειρισμών που έγιναν για την επιλογή υποψηφίων!

Σκληρή κριτική του κ. Ανδρέα Κούκουλα στον κ. Αντώνη Μαρτίνη!



Σ. ΚΑΡΑΓΙΑΝΝΗΣ: ΔΕΝ ΕΚΛΙΠΑΡΟΥΜΕ

Ανοικτές αντιπαραθέσεις στελεχών της παράταξης "Νομαρχιακή Αναγέννηση" και Ν.Ε. της Ν.Δ. Αιτία οι μέχρι τώρα χειρισμοί στο θέμα επιλογής υποψηφίων, που δεν ήσαν και οι καλύτεροι. ΣΕΛ. 7



Με ανταποκρίσεις από Ρόδο γεμάτες αναλήθειες!

Σουηδικά ΜΜΕ εξέδωσαν απόφαση πριν η δίκη τελειώσει!

Διεκόπη χθες και συνεχίζεται αύριο η δίκη του 22χρονου Σουηδού. Τα Σουηδικά ΜΜΕ, όμως έβγαλαν την απόφασή τους. ΣΕΛ. 3



ΜΙΑ ΔΙΕΘΝΗΣ ΠΑΡΑΓΩΓΗ

Ξεκινά το γύρισμα ταινίας στη Ρόδο

Χθες ήρθε στη Ρόδο ο υφυπουργός Πολιτισμού κ. Χ. Π. Τατούλης, για συνεννοήσεις με τους παραγωγούς. ΣΕΛ. 6

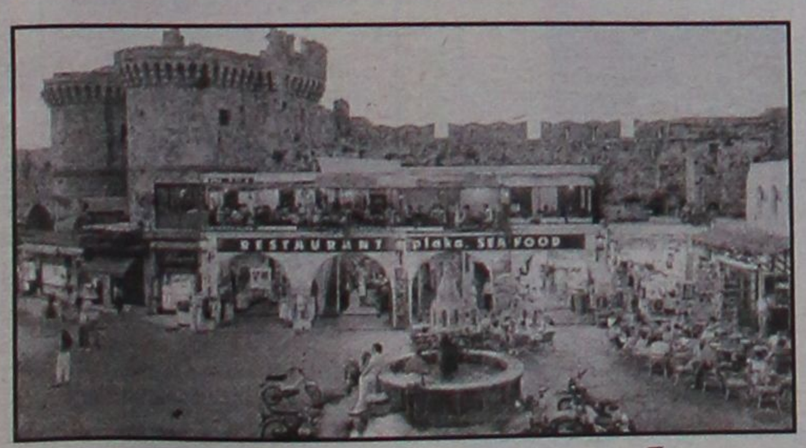

Λένε όχι στο ωράριο

• *Οι πρώτες αντιδράσεις για το ωράριο των μπαρ, που αποφάσισε η ΤΕΔΚΔ σημειώθηκαν χθες.* ΣΕΛ. 8

ΤΗΝ ΚΥΡΙΑΚΗ ΓΙΑ ΑΝΑΔΕΙΞΗ ΝΕΟΥ Δ.Σ.

Εκλογές στον Ιατρικό Σύλλογο της Ρόδου



ΕΝΙΑΙΟ ΤΟ ΨΗΦΟΔΕΛΤΙΟ

Εκλογές για την ανάδειξη νέου Δ.Σ. του Ιατρικού Συλλόγου Ρόδου διεξάγονται την Κυριακή. Ενα το ψηφοδέλτιο με υποψήφιο πρόεδρο τον κ. Χ. Μαντά.

ΣΕΛΙΔΑ 9



Ξεκινούν στο Φράγμα

• *Επιβεβαίωσε ο υφυπουργός Οικονομικών Χρ. Φώλιας τα περί συνέχισης των έργων στο Φράγμα Γαδουρά.* ΣΕΛ. 5

ΗΜΕΡΟΛΟΓΙΟ

Πέμπτη 7 Απριλίου 2005
Γεωργίου επισκ. Μυτιλήνης, Καλλιοπίου μαρτ.

Ανατολή ηλίου: 06.02'
Δύση ηλίου: 18.54'
Σελήνη 29 ημερών

ΦΑΡΜΑΚΕΙΑ

Σήμερα διημερεύει το φαρμακείο του Φουτούλη Νικολάου στην οδό Αθηνών 11 (Ανάληψη) και διανυκτερεύει της Βασιλοπούλου Ευαγ. στην οδό Ιωνος Δραγούμη 5-7.

ΒΕΝΖΙΝΑΔΙΚΑ

Σήμερα διανυκτερεύουν τα βενζινάδικα: Γκινάκης Απόστολος (Αυστραλίας), Σαμουράκης Α. (Λ. Καλλιθέας), Κορωναίος Δημ. (Κρεμαστή), Πισσαδάκη Σεβαστή (Παραδείσι), Νικολίτση Αικ. (Φάνες), Διακοστεργάκης Γ. (Μαντρικό), Σαλαμαστράκης (Φαληράκι), Καλλιθενός Π. (Αρχάγγελος)

ΛΑΪΚΕΣ ΑΓΟΡΕΣ

Τετάρτη: στο Δημοτικό Νεκροταφείο.
Πέμπτη: στην οδό Βύρωνος
Παρασκευή: στην οδό Πταλεμαίων (Ανάληψη)
Σάββατο: στο Δημοτικό Νεκροταφείο.

ΑΕΡΟΠΟΡΙΚΑ ΔΡΟΜΟΛΟΓΙΑ

ΟΛΥΜΠΙΑΚΗ ΑΕΡΟΠΟΡΙΑ

ΑΠΟ ΡΟΔΟ-ΑΘΗΝΑ
- Καθημερινά 07.10, 13.40
- Πέμπτη 20.10, 22.45
- Καθημερινά πλην Πέμπτης 19.40, 22.25
- Καθημερινά πλην Κυριακής 10.40

ΑΠΟ ΑΘΗΝΑ-ΡΟΔΟ
- Καθημερινά 05.30,12.00
- Πέμπτη 18.30, 21.05
- Καθημερινά πλην Πέμπτης 18.00, 20.45
- Καθημερινά πλην Κυριακής 09.00

ΑΠΟ ΡΟΔΟ-ΘΕΣΣΑΛΟΝΙΚΗ
- Δευτέρα - Τετάρτη 09.45
- Πέμπτη 10.45
- Σάββατο 15.15
- ΔΕΥ-ΤΕΤ-ΠΑΡ-ΚΥΡ 16.10

ΑΠΟ ΡΟΔΟ-ΗΡΑΚΛΕΙΟ
- Δευτέρα - Παρασκευή-Κυριακά 17.45
- Τρίτη - Πέμπτη 18.30
- Τετάρτη - Σάββατο 19.20

ΑΠΟ ΗΡΑΚΛΕΙΟ-ΡΟΔΟ
- Δευτέρα-Παρασκευή-Κυριακή 19.05
- Τρίτη-Πέμπτη 19.50
- Τετάρτη - Σάββατο 20.40

ΑΠΟ ΡΟΔΟ-ΚΑΡΠΑΘΟ
- ΔΕΥ-ΠΕΜ-ΠΑΡ-ΣΑΒ 07.00, 10.40
- Τετάρτη-Κυριακή 10.40, 14.20

ΑΠΟ-ΡΟΔΟ-ΚΑΣΟ
- ΔΕΥ-ΠΕΜ-ΠΑΡ-ΣΑΒ 07.00
- Τετάρτη-Κυριακή 10.40

ΑΠΟ ΡΟΔΟ-ΚΑΣΤΕΛΛΟΡΙΖΟ
- ΔΕΥ-ΤΕΤ-ΠΑΡ-ΣΑΒ-ΚΥΡ 07.10

ΑΠΟ ΡΟΔΟ-ΧΙΟ
- Τρίτη στις 10.40 και Πέμπτη στις 10.45'

ΡΟΔΟΣ-ΜΥΤΙΛΗΝΗ
- Δευτέρα-Τετάρτη στις 09.45, Τρίτη στις 10.40', Πέμπτη στις 10.45' και Σάββατο στις 15.15

ΡΟΔΟΣ- ΣΑΜΟΣ
- Τρίτη στις 10.40', Σάββατο στις 15.15

ΡΟΔΟΣ-ΛΗΜΝΟΣ
- Δευτέρα-Τετάρτη στις 09.45', Τρίτη στις 10.40', Πέμπτη στις 10.45' και Σάββατο στις 15.15'

Plaza Travel
Ιερού Λόχου 7 • τηλ. 2241029003
e-mail: travel@rhodes-plaza.com
AE0097

AEGEAN AIRLINES

ΑΠΟ ΡΟΔΟ-ΑΘΗΝΑ
Καθημερινές πτήσεις 14.15-16.30-19.50-22.40

ΑΠΟ ΑΘΗΝΑ-ΡΟΔΟ
Καθημερινά πτήση 05.30-08.45-14.50-18.10-21.00

ΑΠΟ ΡΟΔΟ-ΗΡΑΚΛΕΙΟ
Καθημερινά πτήση 763-14.30

ΑΠΟ ΗΡΑΚΛΕΙΟ-ΡΟΔΟ
Καθημερινά πτήση 764-16.05

ΑΠΟ ΡΟΔΟ-ΘΕΣΣΑΛΟΝΙΚΗ
Καθημερινά πτήση 10.20

ΑΠΟ ΘΕΣΣΑΛΟΝΙΚΗ-ΡΟΔΟ
Καθημερινά πτήση 12.20

Χρήσιμα τηλέφωνα κρατήσεων: (22410) 24400.

Επώνυμον το ανώνυμον...

Απευθύνεται σε σοβαρούς ψηφοφόρους;

Με την του ομιλία στο Εθνικό Συμβούλιο του ΠΑΣΟΚ ο κ. Γιώργος Παπανδρέου υιοθέτησε τη συνταγή οξύτατης, αν μη ακραίας, αντιπολιτεύσεως κατά της σημερινής κυβερνήσεως. Προφανώς απεδέχθη, τελικά, εκείνο για το οποίο τον πίεζαν αμέσως μετά τις εκλογές και κατά τρόπο περίπου εκβιαστικό τα γνωστά εξωκομματικά κέντρα που θίγονται άμεσα από την πολιτική της σημερινής κυβερνήσεως, κυρίως σε ό,τι αφορά την πάταξη της διαφθοράς, τη διαφάνεια και την εξυγίανση της δημόσιας ζωής της χώρας.

Σκόπιμο είναι να λεχθεί ότι μέχρι σήμερα ο πρόεδρος του ΠΑΣΟΚ απέφευγε να υιοθετήσει αυτές τις πιεστικές εισηγήσεις. Και οι λόγοι της αρνήσεώς του ήταν πολλοί. Πρώτον, η οξύτατη και ακραία αντιπολίτευση δεν προσιδιάζει στο ηγετικό του πρόσωπο. Δεύτερον, δεν εναρμονίζεται ούτε με τις ιδεολογικο-πολιτικές θέσεις που διακηρύσσει. Τρίτον, ασφαλώς υποπτευόταν τους λόγους που είχαν οι εισηγούμενοι επίμονα και με ανυπομονησία την «ανατρεπτική» αντιπολίτευση, διστάζοντας να εντα-χθεί σε τέτοιες συμμαχίες, αφού και ο ίδιος είχε διακηρύξει την ανάγκη πατάξεως της διαπλοκής. Τέταρτον, ακόμη και ο νεοεισερχόμενος στην πολιτική γνωρίζει ότι για να αποβεί αποτελεσματική μια οξύτατη και ακραία αντιπολίτευση πρέπει πρωτίστως να είναι βάσιμη και πειστική. Διερωτάται, λοιπόν, κανείς μετά την προχθεσινή επίδειξη εξτρεμισμού στο ύφος και την επιχειρηματολογία του κ. Παπανδρέου εναντίον της... 13μηνης κυβερνήσεως, σε τι κλίμακα αντιπολιτευτικού τόνου και καταλογισμού μπορεί να φθάσει ο πρόεδρος του ΠΑΣΟΚ μετά... 35 μήνες, εν όψει της επόμενης εκλογικής μάχης. Και τούτο όχι με ζητούμενο να καταστεί ο πολιτικός του λόγος σοβαρός και αξιόπιστος, αλλά για να μην εξελιχθεί σε γραφικό και ιλαρό.

Αν ο κ. Παπανδρέου πιστεύει ότι οι επισημάνσεις αυτές είναι υπερβολικές ή κακόπιστες δεν έχει παρά να ξανακοιτάξει τις αντιπολιτευόμενες εφημερίδες. Ολες ανεξαιρέτως απέφυγαν να προβάλουν στους τίτλους και στις πρώτες σελίδες τους τις συνθηματολογικές ακρότητες της ομιλίας του, καίτοι οι ίδιες τον εξωθούσαν επί μήνες να ηγηθεί ενός νέου και αλήστου μνήμης «ανένδοτου αγώνα». Με τη συγκεκριμένη στάση τους οι καλές αυτές εφημερίδες θέλησαν να περιφρουρήσουν την όποια σοβαρότητα και αξιοπιστία διαθέτουν έναντι των αναγνωστών τους. Δεν θα 'πρεπε ο κ. Παπανδρέου να επιδείξει την ίδια «περίσκεψιν και αιδώ» έναντι της κρίσεως του Ελληνα ψηφοφόρου,

Αλλαγή προς τη σωστή κατεύθυνση

Εως και τη δεκαετία του '70, οι εξετάσεις για την είσοδο στην τριτοβάθμια εκπαίδευση ήταν η κορυφαία δοκιμασία για τους τελειόφοιτους μαθητές, από την οποία κατά κανόνα καθοριζόταν και η μετέπειτα επαγγελματική σταδιοδρομία τους. Δεν υπάρχει αμφιβολία ότι ήταν ένα ιδιαιτέρως σκληρό σύστημα επιλογής, που συχνά καταντούσε κι άδικο, λόγω της εφ' άπαξ κρίσης σε κάθε μάθημα.

Σήμερα, έχουμε πάει στην άλλη άκρη. Με την ίδρυση πολλών νέων τμημάτων στα ΑΕΙ και στα ΤΕΙ οι θέσεις για πρωτοετείς στην τριτοβάθμια εκπαίδευση έχουν περίπου εξισωθεί με τον αριθμό αυτών που αποφοιτούν από τα Λύκεια. Αυτό θα ήταν θετικό, εάν η απόκτηση του απολυτηρίου ήταν πράγματι μία πιστοποίηση ενός επιπέδου μόρφωσης, όπως ήταν ο στόχος της μεταρρύθμισης Αρσένη. Με τις αλλεπάλληλες εκπτώσεις των τελευταίων χρόνων, όμως, δεν ισχύει κάτι τέτοιο. Το αποτέλεσμα είναι να εισάγονται μαθητές σε τμήματα χαμηλής ζήτησης με βαθμό πρόσβασης πολύ χαμηλότερο από τη βάση, γεγονός που εν μέρει τουλάχιστον επικαθορίζει και την ίδια την ποιότητα σπουδών.

Το πρόβλημα αυτό επιχειρεί να λύσει η απόφαση του υπουργείου Παιδείας, σύμφωνα με την οποία προϋπόθεση για την είσοδο στην τριτοβάθμια εκπαίδευση είναι ο βαθμός πρόσβασης να υπερβαίνει τη βάση (το 10). Με άλλα λόγια, από την επόμενη χρονιά στα τμήματα χαμηλής ζήτησης θα εισάγονται λιγότεροι φοιτητές συγκριτικά με τις διαθέσιμες θέσεις. Υπενθυμίζουμε ότι σύμφωνα με τα υφιστάμενα στοιχεία, ο ένας στους πέντε περίπου νέους φοιτητές έχει εισαχθεί στην τριτοβάθμια εκπαίδευση με βαθμό πρόσβασης χαμηλότερο της βάσης.

Η επιχειρούμενη αλλαγή είναι αναμφισβήτητα προς τη σωστή κατεύθυνση, αλλά θα είναι αποτελεσματική μόνο εάν αποτελεί τον πρώτο κρίκο μιας αλυσίδας για την ποιοτική αναβάθμιση των πανεπιστημίων και των ΤΕΙ. Απ' αυτήν εδώ τη στήλη έχουμε επανειλημμένως επισημάνει ότι επιβάλλεται το ταχύτερο δυνατόν η πραγματοποίηση τομών. Διαφορετικά, η διολίσθηση προς την ευκολία και κατ' επέκτασιν προς την υποβάθμιση θα συνεχισθεί. Αυτό ισχύει πρωτίστως για τις λεγόμενες «μαζικές» σχολές, που κατά κάποιον τρόπο έχουν μετατραπεί σε εργαστάσια παραγωγής πτυχίων, κατά κανόνα χωρίς αντίκρυσμα.

Ο ευρισκόμενος σε εξέλιξη εθνικός διάλογος για την Παιδεία έχει αρχίζει να διαμορφώνει μία πρώτη αντίληψη για τις επιβαλλόμενες αλλαγές, αλλά ο χρόνος πιέζει. Η κυβέρνηση δεν έχει πολλά περιθώρια. Πρέπει να γίνουν πολύ περισσότερα από την επιβολή αξιολόγησης των εκπαιδευτικών μονάδων κάθε επιπέδου. Δεν υπάρχει η πολυτέλεια πλέον να αντιμετωπίζουμε τα αυτονόητα σαν ζητούμενα.



ΔΕΧΟΝΤΑΙ ΤΟ ΚΟΙΝΟ

Ο Νομάρχης Δωδεκανήσου Γιάννης Μαγκαρίδας και οι Βοηθοί Νομάρχη Στάθης Κουσουρνάς και Νίκος Ζωίδης δέχονται το κοινό κάθε Τρίτη και Πέμπτη, από τις 11.00-13.00 το μεσημέρι.

ΤΑΞΙ

ΡΑΔΙΟ ΤΑΞΙ: 2241-0-64712, 2241-0-64790.

ΧΡΗΣΙΜΑ ΤΗΛΕΦΩΝΑ

ΝΟΣΟΚΟΜΕΙΟ:	2241-0-80000
ΑΜΕΣΗ ΔΡΑΣΗ ΠΥΡ/ΚΗΣ:	199
ΛΙΜΕΝΑΡΧΕΙΟ:	2241-0-22220, 2241-0-27695
ΒΛΑΒΕΣ Δ.Ε.Η.:	1050
ΒΛΑΒΕΣ Ο.Τ.Ε.:	121
ΑΜΕΣΗ ΔΡΑΣΗ:	100
ΒΛΑΒΕΣ ΥΔΡΕΥΣΗΣ:	2241-0-68750, 2241-0-68755
ΝΟΜΑΡΧΙΑ:	2241-0-46502
ΠΕΡ/ΚΗ Δ/ΝΣΗ	2241-0-38174
ΔΗΜΟΣ:	2241-0-46200
ΔΗΜ. ΕΠΙΧ. ΚΑΘΑΡ.:	2241-0-77600
ΥΓΙΗΡ. ΑΠΟΚΟΜΙΔΗΣ:	2241-0-61057
ΤΡΟΧΑΙΑ:	2241-0-44131
ΠΛΗΡΟΦ. Ο.Τ.Ε:	11888
ΔΕΛΤΙΟ ΚΑΙΡΟΥ:	149
ΛΑΧΕΙΑ:	1444
ΠΡΟΠΟ - ΛΟΤΤΟ:	1444
ΡΟΔΑ:	2241-0-26300
ΚΤΕΛ:	2241-0-27706
Ο.Λ.Ε.Δ.:	2241-0-23265
Ι.Κ.Α.:	2241-0-64912
ΤΑΞ.Υ.:	2241-0-68701, 2241-0-68702
ΟΛΥΜΠΙΑΚΗ:	2241-0-24555
ΕΡΓΑΤ. ΚΕΝΤΡΟ:	2241-0-24730
AEGEAN AIRLINES	2241-0-98345

ΚΤΕΟ

- Από την 1η Μαρτίου 2005 έως και τις 29 Απριλίου 2005, παντός είδους οχήματα με αριθμούς κυκλοφορίας ΡΟΒ 7001 έως και 7500.
- Από την 5η Ιανουαρίου 2005 έως και τις 31 Μαρτίου 2005, ολα τα οχήματα με μικτό βάρος από 3,5Τ έως και 10Τ με οποιονδήποτε συνδυασμό γραμμάτων (ανεξαρτήτως αριθμού) περιοχής ευθύνης της Νομαρχιακής Αυτοδιοίκησης Δωδεκανήσου (έδρα του οχήματος).
- Από 1η Μαρτίου 2005 έως και τις 29 Απριλίου 2005, όλα τα οχήματα με αριθμούς κυκλοφορίας συγκοινωνιακών περιοχών τα οποία: α) Εχουν μεταβιβαστεί στην περιοχή ευθύνης της Νομαρχιακής Αυτοδιοίκησης Δωδεκανήσου (έδρα του οχήματος) μετά την 30-9-2002, β) Δεν έχουν ξαναελεγχθεί σε οποιοδήποτε Κ.Τ.Ε.Ο. και Γ) έχουν συμπληρώσει 4ετία από την ημερομηνία πρώτης κυκλοφορίας τους.

ΤΙΜΕΣ ΣΥΝΑΛΛΑΓΜΑΤΟΣ

ΔΟΛΛΑΡΙΟ Η.Π.Α	1,2869	1,2851
ΛΙΡΑ ΑΓΓΛΙΑΣ	0,68553	0,68457
ΚΟΡΩΝΑ ΔΑΝΙΑΣ	7,4552	7,4448
ΚΟΡΩΝΑ ΣΟΥΗΔΙΑΣ	9,1676	9,1548
ΓΙΕΝ ΙΑΠΩΝΙΑΣ	139,85	139,65
ΦΡΑΓΚΟ ΕΛΒΕΤΙΑΣ	1,5519	1,5497
ΚΟΡΩΝΑ ΝΟΡΒΗΓΙΑΣ	8,1727	8,1613
ΛΙΡΑ ΚΥΠΡΟΥ	0,5846	0,5838
ΔΟΛΛΑΡΙΟ ΚΑΝΑΔΑ	1,5719	1,5697
ΔΟΛΛΑΡΙΟ ΑΥΣΤΡΑΛΙΑΣ	1,6816	1,6792

Η ΡΟΔΙΑΚΗ

Ημερήσια Εφημερίδα της Ρόδου
Ετος Ιδρύσεως 1915
ΙΔΡΥΤΗΣ
ΕΜΜ. ΚΑΛΑΜΠΙΧΗΣ
ΙΔΙΟΚΤΗΣΙΑ – ΕΚΔΟΣΗ
ΥΙΟΙ Σ. ΤΣΟΠΑΝΑΚΗ
Η. ΚΩΤΙΑΔΗΣ Ο.Ε.
ΣΥΝΤΑΞΗ
Λουκάς Μαστής
Μιχάλης Μαστής
Κυριακή Πετρίδου
Βαρβάρα Μπογδάνου
ΑΘΛΗΤΙΚΑ
Μανόλης Μπάτης,
Νικήτας Κουσκούρης
Κώστας Παντίδος
Παύλος Ντοκουδπιλ
ΓΡΑΦΕΙΑ ΣΥΝΤΑΞΗΣ
Μάρκου Μαλλιαράκη 11
Τηλ.2241-0- 24610,
Fax (22410) 75641
ΑΘΛΗΤΙΚΟ ΤΜΗΜΑ
Τηλ. 2241-0-75640
ΛΟΓΙΣΤΗΡΙΟ – ΔΙΑΦΗΜΙΣΕΙΣ
Μάρκου Μαλλιαράκη 11
Τηλ. 2241-0-22210
2241-0-75230
Fax (22410) 22471
http://www.rodiaki.gr.
rodiaki@otenet.gr

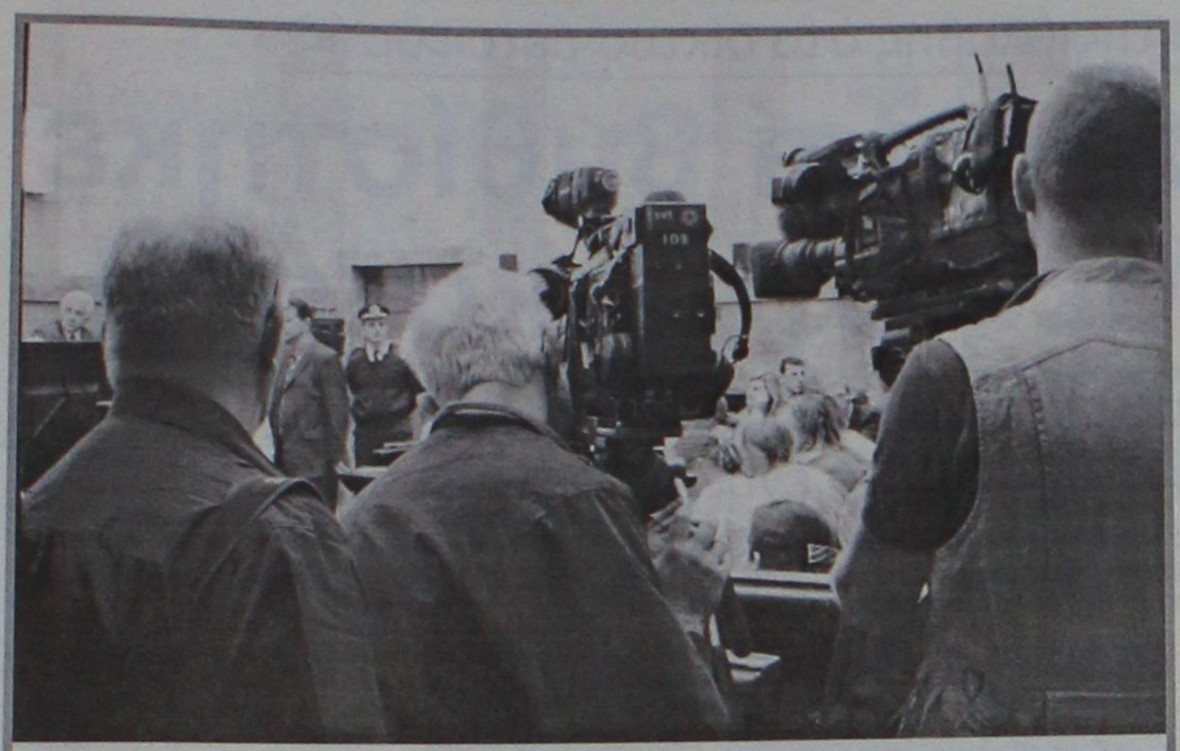

Το σύνολο όλων των μεγάλων τηλεοπτικών καναλιών, βρέθηκε χθες εντός της δικαστικής αίθουσας για να καταγράψει έτσι και να μεταδώσει "ζωντανά" τα όσα ειπώθηκαν στην πολύκροτη αυτή δίκη



Η μητέρα του νεαρού Σουηδού, καταθέτει ενώπιον του Μικτού Ορκωτού Δικαστηρίου. Υποστήριξε ό,τι και ο σύζυγός της νωρίτερα: ότι το παιδί τους είναι αθώο και δεν πήρε μέρος σε όλα αυτά που του καταλόγισαν!

Ενώ η δίκη του νεαρού Σουηδού διεκόπη και συνεχίζεται την Παρασκευή

Τα σουηδικά ΜΜΕ εξέδωσαν απόφαση!

Πρώτο θέμα και χθες στην τηλεόραση της Σουηδίας με ανταποκρίσεις και σχόλια που δεν ανταποκρίνονται στην πραγματικότητα και μας δυσφημούν

Με την παρουσία σουηδικών, τηλεοπτικών μέσων ενημέρωσης εντός της δικαστικής αίθουσας, συνεχίστηκε χθες για τρίτη ημέρα, η εκδίκαση της πολύκροτης υπόθεσης, με κατηγορούμενο τον 22χρονο Σουηδό, ο οποίος δικάζεται από το πρωί της Δευτέρας, από το Μικτό Ορκωτό Δικαστήριο της Ρόδου, για απόπειρα ανθρωποκτονίας από πρόθεση, σε βάρος ενός 23χρονου από την Κω.

Το δικαστήριο, διέκοψε χθες αργά το απόγευμα μετά την απολογία του νεαρού Σουηδού, (ο οποίος επανέλαβε ότι είναι αθώος, ότι δεν ήταν αυτός που μαχαίρωσε τον 23χρονο από την Κω) για να συνεχίσει έτσι την εκδίκαση της υπόθεσης, αύριο Παρασκευή στις 9 το πρωί, με την αγόρευση του εισαγγελέα της έδρας.

Το δικαστήριο, νωρίς το πρωί, με τη σύμφωνη γνώμη της προέδρου κ. Ε. Κρητικού και του εισαγγελέα της έδρας κ. Γ. Οικονόμου, επέτρεψε την πλήρη καταγραφή της ακροαματικής διαδικασίας από τις σουηδικές (και όχι μονο) τηλεοπτικές κάμερες, ενώ προχώρησε παράλληλα και στην ικανοποίηση του αιτήματος, να μεταφερθούν τα πειστήρια που είχαν συγκεντρώσει οι αστυνομικές αρχές, ενώπιον του δικαστηρίου, για να αποκτήσει έτσι το δικαστήριο, συγκεκριμένη άποψη, για το πόσο καλά έκαναν τη δουλειά τους στην προανακριτική διαδικασία οι αρμόδιες αστυνομικές αρχές.

Χθες, κατέθεσαν ο πατέρας και η μητέρα του νεαρού Σουηδού, τους οποίους ο δικηγόρος κ. Κ. Ασλάλης ως πολιτική αγωγή, έθεσε συγκεκριμένα ερωτήματα, τα οποία είχαν σχέση με τον τρόπο που οι ίδιοι εκτίμησαν την σοβαρότητα της υπόθεσης, και τις απόψεις που διατύπωσαν στην συνέχεια (στέλνοντας ακόμα και επιστολές προς το πουργείο Δικαιοσύνης) αναφορικά με την εμπλοκή του παιδιού τους. Όπως ήταν αναμενόμενο οι συνήγοροι υπεράσπισης του Σουηδού, αμφισβήτησαν τα στοιχεία της προανακριτικής διαδικασίας που έφεραν το νεαρό Σουηδό αντιμέτωπο με μια τέτοια κατηγορία και αντίστοιχα ζήτησαν και επίσημα πλέον, να επανεξεταστούν τα στοιχεία που αφορούν την αιμοληψία, τις καταθέσεις και βέβαια τον τρόπο με τον οποίο έγινε η έρευνα για το DNA.

Το αρμόδιο δικαστήριο πάντως, εξετάζει βήμα προς βήμα και με ιδιαίτερη προσοχή και λεπτομέρεια, όλα τα στοιχεία και τις μαρτυρίες, χωρίς να υπολογίζει τον χρόνο που θα απαιτηθεί, έτσι ώστε η απόφαση που θα κληθεί στην συνέχεια να πάρει το Μικτό Ορκωτό Δικαστήριο, να μην τεθεί σε καμία περίπτωση σε οποιοδήποτε πλαίσιο αμφισβήτησης.

Με την υπόθεση, αυτή αξίζει να σημειωθεί ότι ασχολείται το σύνολο των Μέσων Ενημέρωσης της Σουηδίας, κάνοντας λόγο για απίστευτες καταστάσεις που διαδραματίστηκαν στην περιοχή της Δωδεκανήσου, σε βάρος του συμπατριώτη τους.

ΤΟ ΙΣΤΟΡΙΚΟ

Ο Calle Jonsson μαθητής τότε του Λυκείου κατά τη διάρκεια ταξιδιού στην Κω το καλοκαίρι του 2001, **κατηγορήθηκε για επίθεση με μαχαίρι εναντίον ενός 23χρονου Έλληνα υπηκόου.** Σύμφωνα με την ιατροδικαστική έκθεση, ο 23 χρονος είχε δεχθεί συνολικά 8 μαχαιριές, (5 στο μηρό και 3 στον θώρακα) γεγονός που κόντεψε να του στοιχίσει την ίδια του τη ζωή.

Ως δράστης, ο οποίος αξίζει να σημειωθεί ότι είναι εγγονός απόστρατου αξιωματικού της Αστυνομίας στη Βόρειο Σουηδία, συνελήφθη μετά από ένταλμα που είχε **εκδοθεί και το οποίο εκτέλεσε η ΙΝΤΕΡΠΟΛ και κρατήθηκε στις φυλακές του Αυλώνα** ο Σουηδός καθώς τέστ DNA έδειξε ότι αίμα του Jonsson βρέθηκε στην μπλούζα του θύματος.

Ολα τα μεγάλα ΜΜΕ της χώρας έχουν στείλει απεσταλμένους τους στην Ρόδο για να παρακολουθήσουν από κοντά την ακροαματική διαδικασία ενώ ήδη τα φύλλα του σαββατοκύριακου αφιέρωσαν σελίδες επί σελίδων για να εκθέσουν για ακόμη μια αφορά τις λεπτομέρειες της υπόθεσης. Αν και η παράθεση των γεγονότων ήταν αυτή τη φορά περισσότερο προσεκτική ωστόσο δεν διαφεύγει από τον προσεκτικό αναγνώστη ότι η εικόνα που διαδίδεται είναι αυτή του αθώου Calle Jonsson που κατηγορείται αδίκως και ταλαιπωρείται από την ελληνική δικαιοσύνη. Να σημειωθεί ότι ο δράστης Calle Jonsson αναγνωρίστηκε αμέσως από το θύμα όπως και από μάρτυρες και στο ίδιο συμπέρασμα κατέληξε και η άναλυση DNA που ακολούθησε. Τα σουηδικά ΜΜΕ όμως, εδώ και 4 χρόνια, σε συνεχείς αναφορές τους στο θέμα, ομιλούν για "πλεκτάνη" της Ελληνικής Αστυνομίας, ανικανότητα, για λάθη που έγιναν τόσο κατά την συλλογή στοιχείων όσο και κατά την διενέργεια της ανάλυσης του αίματος στην μπλούζα του νεαρού Σουηδού με την μέθοδο του DNA, καταφέρθηκαν πολλάκις ενάντια στην Ελληνική Δικαιοσύνη και την χαρακτήρισαν με τα μελανότερα χρώματα, έκαναν αναφορές ακόμη και σε "χουντικές" καταβολές, κατηγόρησαν την αστυνομία ότι κακοποίησε τον Calle Jonsson κατά την σύλληψή του, μέρα μεσημέρι, σε ξενοδοχείου της Κω (κάτι που κανένας αξιόπιστος μάρτυρας δεν επιβεβαιώνει), και γενικότερα παρουσίαζαν την Ελλάδα ως μία τριτοκοσμική χώρα όπου η Δικαιοσύνη δεν λειτουργεί (φυσικά υπονοώντας "με τα δικά τους πρότυπα και υπέρ του πολίτη της χώρας τους" - ανεξάρτητα από τα αδιάσειστα στοιχεία σε βάρος του)!



Τα πειστήρια ενός παραλίγο εγκλήματος, παρουσιάζονται ενώπιον δικαστών, ενόρκων, κατηγορουμένου και μαρτύρων. Ματωμένα ρούχα και το μαχαίρι που χρησιμοποιήθηκε είδαν με τα μάτια τους χθες οι διάδικοι

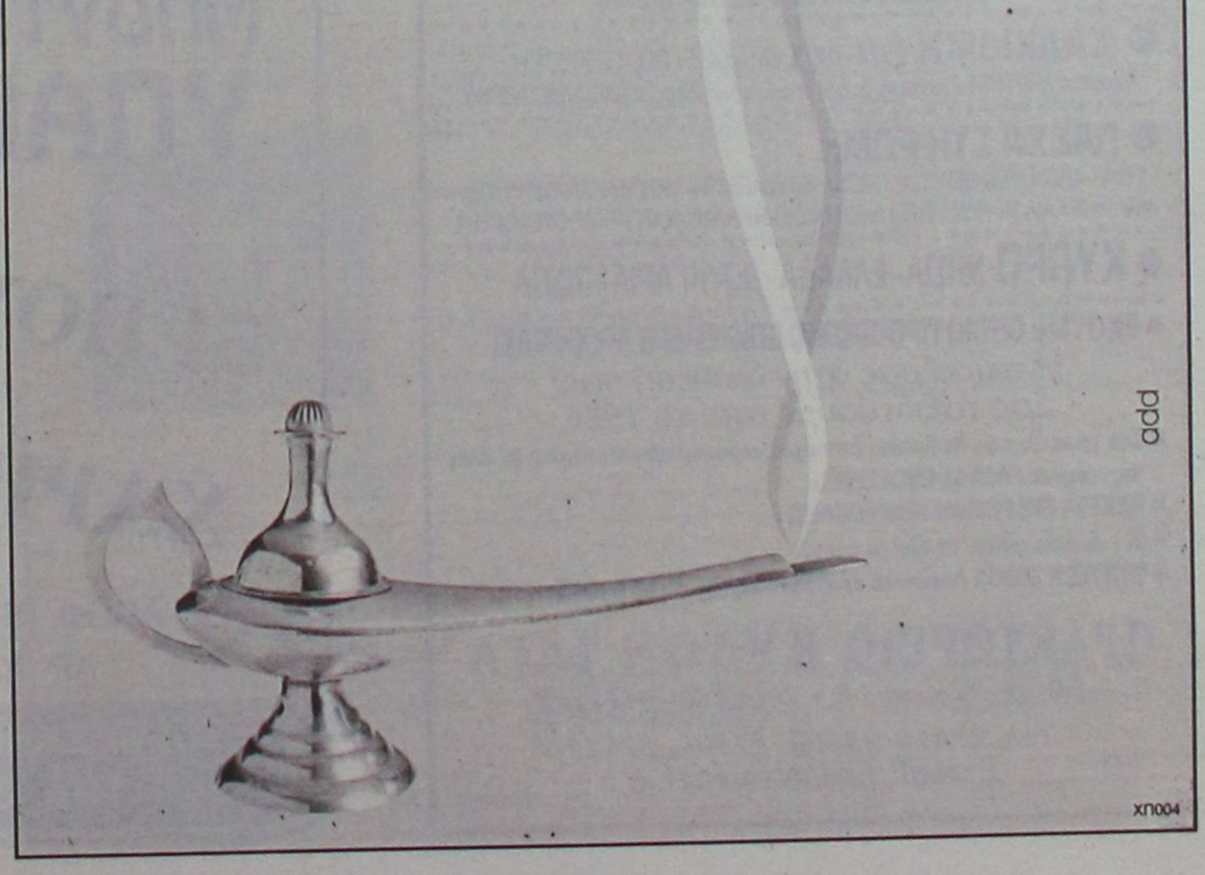

Λόγω της βλάβης στο δίκτυο μεταφοράς

Το μισό νησί βυθίστηκε προχθές στο σκοτάδι!

Κανένας από τους αρμόδιους της ΔΕΗ δεν μπήκε στον κόπο να ενημερώσει το κοινό!

Κανείς από τους αρμόδιους της ΔΕΗ στη Ρόδο, δεν μπήκε χθες στον κόπο να ενημερώσει την κοινή γνώμη και τους χιλιάδες οικιακούς καταναλωτές και επιχειρηματίες, που έμειναν στο σκοτάδι προχθές το βράδυ, σε ποιούς λόγους οφείλονταν η διακοπή του ηλεκτρικού ρεύματος και πόσο σοβαρό ήταν το περιστατικό.

Το μισό τουλάχιστον νησί της Ρόδου βυθίστηκε προχθές, λίγο πριν τις 8 το βράδυ στο σκοτάδι, από βλάβη που σημειώθηκε όχι στο εργοστάσιο της ΔΕΗ αυτή τη φορά αλλά στο δίκτυο μεταφοράς ηλεκτρικού ρεύματος, από το κέντρο Κατανομής.

Σύμφωνα με πληροφορίες, η σοβαρή αυτή βλάβη, που άφησε χωρίς ηλεκτρικό ρεύμα, ολόκληρη σχεδόν την πόλη της Ρόδου, τους δήμους και τα χωριά της ανατολικής πλευράς, έως και το δήμο Νότιας Ρόδου, οφειλόταν σε βλάβη (αγνώστου προελεύσεως) στο δίκτυο μεταφοράς υψηλής τάσεως. Η βλάβη που αξίζει να σημειωθεί **ότι προξένησε και ζημιές σε οικιακές συσκευές και ηλεκτρονικά μηχανήματα εταιριών και καταστημάτων, διήρκεσε συνολικά μισή περίπου ώρα**. Για την πόλη της Ρόδου, έγιναν συνολικά τρεις προσπάθειες για την ομαλή ηλεκτροδότηση και αντίστοιχες ήταν οι διακοπές που ακολούθησαν. Το γεγονός προκάλεσε έντονη ανησυχία δεδομένης της οριακής κατάστασης που έχει διαμορφωθεί στη Ρόδο ανάμεσα στην ζήτηση και στην παραγωγή ηλεκτρικού ρεύματος μετά και τα τελευταία γεγονότα στο εργοστάσιο της ΔΕΗ, στη Σορωνή, όπου οι βλάβες (στις αρχές Μαρτίου) σε τρεις από τις 7 συνολικά μηχανές παραγωγής που διαθέτει το εργοστάσιο, μείωσαν κατά πολύ την ισχύ της παραγωγής ηλεκτρικού ρεύματος.

Οι πρώτες πληροφορίες πάντως, εστιάζουν το πρόβλημα που προκάλεσε τη βλάβη, στο δίκτυο υψηλής τάσεως της ΔΕΗ, το οποίο μάλιστα βρίσκεται τους τελευταίους μήνες υπό ανανέωση και ότι η μεγάλη διακοπή του ηλεκτρικού, που βύθισε στο σκοτάδι ολόκληρη σχεδόν την πόλη της Ρόδου, τους Δήμους Αφάντου, Αρχαγγέλου και Νότιας Ρόδου, δεν είχε σχέση αυτή τη φορά με βλάβη στο εργοστάσιο της ΔΕΗ στη Σορωνή.

Του Μιχάλη Μαστή
mihalis@rodiaki.gr

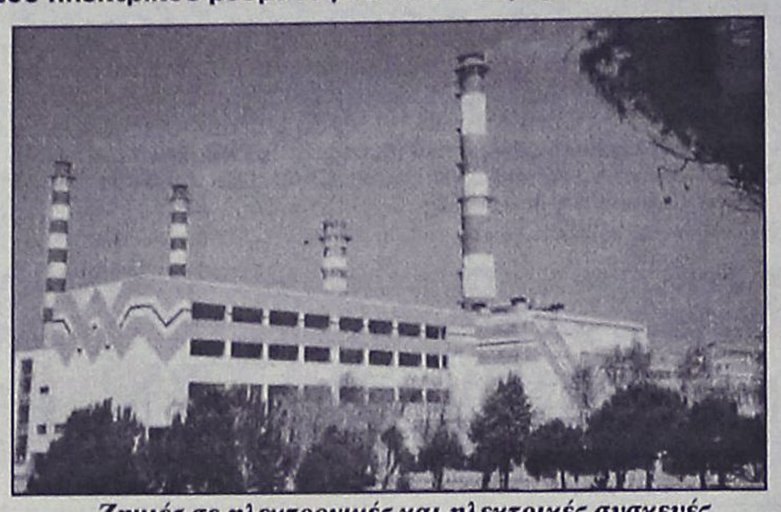

Ζημιές σε ηλεκτρονικές και ηλεκτρικές συσκευές

Λόγω απεργίας δικαστικών υπαλλήλων

Κλειστά τα Δικαστήρια την ερχόμενη Δευτέρα

Κύριο αίτημα η κάλυψη κενών θέσεων

Κλειστά θα παραμείνουν τα Δικαστήρια, οι Εισαγγελίες, τα Έμμισθα Υποθηκοφυλακεία και Κτηματολογικά Γραφεία της χώρας, την ερχόμενη Δευτέρα 11 Απριλίου, λόγω της 24ωρης προειδοποιητικής Πανελλαδικής απεργίας των δικαστικών Υπαλλήλων.

Με ομόφωνη απόφαση του έκτακτου Συνεδρίου της Ομοσπονδίας τους, οι δικαστικοί υπάλληλοι απεργούν, διεκδικώντας:

Α) προσλήψεις για την κάλυψη ικανού αριθμού από τις 2000 κενές σε σύνολο 9000 οργανικών θέσεων (ποσοστό κενών θέσεων δικαστικών υπαλλήλων 22%).

Β) αναβάθμιση των αποδοχών τους, οι οποίες είναι καθηλωμένες από το 1997 και χαμηλότερες από τις αποδοχές όλων των άλλων υπαλλήλων αρμοδιότητας του Υπουργείου Δικαιοσύνης, παρά το γεγονός ότι οι δικαστικοί υπάλληλοι εργάζονται εντατικά λόγω της αύξησης της δικαστηριακής ύλης σε συνδυασμό με τις πολλές κενές οργανικές θέσεις και τις απαράδεκτες συνθήκες εργασίας (έλλειψη κτιριακής υποδομής, ακροατηρίων, μηχανοργάνωσης).

Γ) συνταξιοδότηση από το Ταμείο Νομικών ταυτόχρονα με το Δημόσιο.

Δ) την ικανοποίηση θεσμικών και άλλων αιτημάτων.

Τα ως άνω αιτήματα των κινητοποιήσεών τους είναι ακριβώς ίδια με τα αιτήματα των ομόφωνων και πολυήμερων κινητοποιήσεων του 2003, με την προηγούμενη Κυβέρνηση του ΠΑΣΟΚ.

Οι Δικαστικοί υπάλληλοι καλούν (και) τη σημερινή Κυβέρνηση και ιδιαίτερα το Υπουργείο Οικονομίας και Οικονομικών να αναγνωρίσουν έμπρακτα ότι τα προβλήματα τα Δικαιοσύνης είναι ΚΟΙΝΩΝΙΚΑ ΠΡΟΒΛΗΜΑΤΑ και ως εκ τούτου η αντιμετώπισή τους είναι ΠΡΩΤΗΣ ΠΡΟΤΕΡΑΙΟΤΗΤΑΣ ζήτημα.

ΑΝΟΙΞΤΕ ΤΗΝ ΔΙΚΗ ΣΑΣ ΠΟΡΤΑ ΣΤΟ ΜΕΛΛΟΝ
ΜΕ WARLYN DOORS
ΑΡΙΣΤΗ ΠΟΙΟΤΗΤΑ
ΕΤΟΙΜΟ-ΠΑΡΑΔΟΤΕΣ
ΑΠΟ €150
ΑΠΟΚΛΕΙΣΤΙΚΑ ΣΚΕΔΙΑ
BSI REGISTERED FIRM
MADE IN ENGLAND
Στ. Καζούλη 23 & Πελοποννήσου 2
Τηλ.: 22410 22684 / 22831
Fax: 22410 22684
e-mail: lints5@otenet.gr
AT837

KYDON TOURS
ΕΚΔΡΟΜΕΣ ΚΥΔΩΝ
ΠΟΙΟΤΗΤΑ • ΦΡΟΝΤΙΔΑ • ΕΠΙΤΥΧΙΑ
• ΜΑΡΜΑΡΙΣ RELAX WEEK END
ΝΑΥΛΟΜΕΝΟ ΤΑΧΥΠΛΟΟ 50 λεπτά ΡΟΔΟ-ΜΑΡΜΑΡΙΣ
Κάθε Σάββατο 09.00 επιστροφή ΚΥΡΙΑΚΗ 17.00
Πακέτο ξενοδοχείο LUX με ημιδιατροφή • Εισιτήρια• Φόροι
Τιμή κατ΄ άτομο 110€
• ΜΑΡΜΑΡΙΣ-ΕΦΕΣΟΣ-ΣΜΥΡΝΗ-ΚΟΥΣΑΝΤΑΣΙ
8/4, 08.30 ΡΟΔΟ-ΜΑΡΜΑΡΙΣ-10/4, 18.00 ΜΑΡΜΑΡΙΣ-ΡΟΔΟ
Πακέτο ξενοδοχείο 4 αστέρων ημιδιατροφή • Περιηγήσεις ξεναγήσεις
•Πλούσιο Πρόγραμμα • Διασκέδαση • Ψώνια
• ΚΩΝΣΤΑΝΤΙΝΟΥΠΟΛΗ 14/4-20/4/05
ΣΠΕΣΙΑΛ ΓΚΡΟΥΠ ΦΙΛΙΚΗ ΠΑΡΕΑ ΓΥΝΑΙΚΩΝ
14/4 ΡΟΔΟ-ΜΑΡΜΑΡΙΣ 08.00-20/4 ΜΑΡΜΑΡΙΣ-ΡΟΔΟ 18.00
ΜΑΡΜΑΡΙΣ-ΣΜΥΡΝΗ-ΠΡΟΥΣΑ-ΚΩΝ/ΛΗ-ΠΑΝΤΙΡΜΑ-ΚΟΥΣΑΝΤΑΣΙ-ΕΦΕΣΟΣ-ΜΑΡΜΑΡΙΣ
Περιλαμβάνει: Διανυκτ. 1 ΣΜΥΡΝΗ-4 ΚΩΝ/ΛΗ-1 ΚΟΥΣΑΝΤΑΣΙ-Ξενοδοχεία 4-5 αστέρων ημιδιατροφή. Περιηγήσεις ξεναγήσεις: ΑΓΙΑ ΣΟΦΙΑ-ΠΑΤΡΙΑΡΧΕΙΟ-ΕΚΚΛΗΣΙΕΣ-ΠΑΛΑΤΙΑ-ΒΟΣΠΟΡΟΣ-ΓΕΦΥΡΕΣ-ΠΡΙΓΚΗΠΟΝΗΣΑ-ΨΩΝΙΑ-ΔΙΑΣΚΕΔΑΣΗ • ΕΜΕΙΣ ΠΡΟΣΦΕΡΟΥΜΕ ΠΟΙΟΤΗΤΑ
Συνοδός η κ. Ελένη Ψυλλάκη
• ΕΚΔΡΟΜΕΣ ΠΑΣΧΑ
• ΠΑΡΙΣΙ-EURODISNEY GROUP ΑΠΟ ΡΟΔΟ
Αναχωρήσεις 28/4-3/5 και 3/5-8/5/05
• ΧΑΛΚΙΔΙΚΗ 29/4-02/5 κατευθείαν ΡΟΔΟ-ΘΕΣ/ΚΗ
Κρουαζιέρα ΑΠΟ ΟΡΟΣ-Ξενοδοχεία-ξεναγήσεις-εκδρομές-ημιδιατροφή ΠΑΣΧΑΛΙΝΟ ΔΕΙΠΝΟ
• ΠΑΣΧΑ ΣΤΗ ΡΩΜΗ
ΡΩΜΗ-ΦΛΩΡΕΝΤΙΑ-ΒΕΝΕΤΙΑ-ΕΛΒΕΤΙΑ-ΒΟΥΔΑΠΕΣΤΗ-ΑΜΣΤΕΡΝΤΑΜ-ΑΙΓΥΠΤΟΣ-ΜΑΛΤΑ-ΝΙΚΑΙΑ ΜΟΝΑΚΟ-ΠΡΑΓΑ-ΒΕΡΟΛΙΝΟ-ΜΟΝΑΧΟ-ΜΑΡΟΚΟ-ΑΠΟΥΣ ΤΟΠΟΥΣ
• ΚΥΠΡΟ ΝΗΣΙΑ-ΕΛΛΑΔΑ-ΒΟΥΛΓΑΡΙΑ-ΡΩΣΙΑ
• ΕΧΟΥΜΕ ΟΠΟΙΟ ΠΡΟΟΡΙΣΜΟ ΕΠΙΘΥΜΕΙ Η ΨΥΧΗ ΣΑΣ!
Η πείρα μας στην διάθεσή σας!
Σας ταξιδεύουμε από το 1976
• Στο γραφείο μας θα βρείτε: Εισιτήρια αεροπορικά-ακτοπλοϊκά-με όλες τις εταιρίες ΕΛΛΑΔΑ-ΕΞΩΤΕΡΙΚΟ
• ΠΑΚΕΤΑ ΕΚΔΡΟΜΩΝ-ΝΕΟΝΥΜΦΩΝ
• Ξενοδοχεία φθηνά σε όλο το κόσμο
• WESTERN UNION Αποστολή χρημάτων παντού σε 10 λεπτά!!!
ΠΡΑΚΤΟΡΕΙΟ ΚΥΔΩΝ ΙΑΤΑ
Εθ. Δωδ/σίων 14 • Ακτή Σαχτούρη 8
Τηλ. 22410-23000, 27900, 27722
E-mail: Kydon@otenet.gr
ΧΠ191

ΜΠΟΥΤΙΚ ΥΠΑΠΑΝΤΗ
ΞΕΠΟΥΛΑΜΕ
κ'
ΧΑΡΙΖΟΥΜΕ
ΑΠΟΦ. ΠΡΩΤΟΔ. ΡΟΔΟΥ
ΑΡ. ΑΔ. 631/2005
ΔΑΜΑΣΚΗΝΟΥ 46-ΡΟΔΟΣ
ΤΗΛ. 2241026054
ΑΤ1010

Η THATUS GARDEN CENTER
σας ενημερώνει ότι το μήνα ΑΠΡΙΛΙΟ προσφέρει σε ασυναγώνιστες τιμές τα κάτωθι προϊόντα:
• ΟΜΠΡΕΛΑ 2μ. Αλάνγκ - Αλάνγκ, με ξύλο τικ Ινδονησίας, μόνο 90€
• Σαλόνια BAMBOO από 100 €
• ΚΑΡΕΚΛΕΣ BAMBOO από 20 €
• ΠΥΘΑΡΙΑ από 20 €
• ΚΑΛΑΜΩΤΗ ΚΙΝΑΣ Σχιστό Καλάμι μόνο 1€/τ.μ.
• ΦΡΑΧΤΗΣ Λυγαριάς 1μ. μόνο 5€
• ΚΑΤΑΣΚΕΥΕΣ - ΚΙΟΣΚΙΑ - ΠΕΡΓΚΟΛΕΣ σε τιμές Ε Κ Π Λ Η Ξ Η
Επικοινωνήστε μαζί μας ή ελάτε να μας επισκεφθείτε στην έκθεση 5 στρεμμάτων, λεωφόρου Ρόδου - Καλλιθέας 3ο χλμ., απέναντι από το Ραδιοφωνικό Σταθμό Ρόδου.
Σας περιμένουμε για να λύσουμε όλες τις ανάγκες της επιχείρησής σας (ξενοδοχείο, καφετέρια κ.λπ.) ή του κήπου σας!
ΤΗΛ.: 2241069990, ΚΙΝ.: 6932 722817
AE235

ΣΗΜΕΡΑ ΚΑΙ ΑΥΡΙΟ

Ασφυκτικά φορτωμένα τα δικαστήρια της Ρόδου

Δύο συνεδριάσεις του Τριμελούς

Ασφυκτικά φορτωμένα από υποθέσεις αλλά και κόσμο, θα είναι σήμερα και αύριο τα δικαστήρια της Ρόδου, εξαιτίας των πολλαπλών συνεδριάσεων που έχουν προγραμματιστεί, τόσο από τα πρωτοβάθμια δικαστήρια όσο και από τα Εφετεία της περιοχής μας.

Ενδεικτικό της κατάστασης που θα κυριαρχήσει το επόμενο διήμερο, είναι το γεγονός ότι σήμερα ξεκινά η εκδίκαση των υποθέσεων που έχουν προγραμματιστεί ενώπιον του Τριμελούς Εφετείου Κακουργημάτων Δωδεκανήσου, ενώ αύριο Παρασκευή, έχουν προγραμματιστεί να γίνουν δύο ταυτόχρονες συνεδριάσεις του Τριμελούς Πλημμελειοδικείου της Ρόδου. Η πρώτη, θα είναι συνέχεια της χθεσινής (που διεκόπη στην 14η υπόθεση) και η δεύτερη η εμβόλιμη συνεδρίαση που προγραμματίζει δύο φορές το μήνα η Εισαγγελία Πρωτοδικών Ρόδου, με στόχο την αποφόρτιση του σωρευμένου όγκου των υποθέσεων. Επί πλέον την Παρασκευή, έχει αποφασιστεί και η συνέχιση της συνεδρίασης του Μικτού Ορκωτού Δικαστηρίου της Ρόδου, με την υπόθεση του 22χρονου Σουηδού, που είναι κατηγορούμενος για απόπειρα ανθρωποκτονίας από πρόθεση. Σημειώνεται ότι από την αρχή του μηνός Απριλίου, έως και το τέλος Μαΐου, το σύνολο των συνεδριάσεων των πρωτοβάθμιων δικαστηρίων (Μονομελή και Τριμελή) που έχουν προγραμματιστεί, αναμένεται να ξεπεράσουν τις 40(!) ενώ το σύνολο των υποθέσεων που θα εξεταστεί υπολογίζεται σε μεγαλύτερο από 300 τουλάχιστον.

Επιβεβαίωση για πρόσθετη πίστωση 30.000 ευρώ

Τέλος καλό για το φράγμα

Χ. Φωλιας: Στόχος είναι να ολοκληρωθεί, να λειτουργήσει και να αποδοθεί το έργο στους Ροδίτες

Και εγγράφως διαβεβαιώνει ο υφυπουργός Οικονομίας και Οικονομικών κ. Χρήστος Φώλιας, ότι έχει εγκριθεί πίστωση 30.000.000 ευρώ για να συνεχιστούν οι εργασίες στο Φράγμα του Γαδουρά.

Διαβεβαιώνει επίσης ο κ. υφυπουργός ότι στόχος είναι να ολοκληρωθεί, να λειτουργήσει και να αποδοθεί το έργο στους κατοίκους της Ρόδου.

Αυτά αναφέρει ο κ. Φώλιας, σε απάντησή του προς τον βουλευτή Δωδεκανήσου κ. Κ. Καΐσερλη, στην οποία ειδικότερα τονίζει τα εξής:

"Σε απάντηση της παραπάνω ερώτησης του βουλευτή κ. Κ. Καΐσερλη και σε ό,τι αφορά τις αρμοδιότητες της υπηρεσίας μας, σας πληροφορούμε τα εξής:

Ο εγκεκριμένος από την Ευρωπαϊκή Επιτροπή προϋπολογισμός του έργου "υδρευση ευρύτερης περιοχής Ρόδου από το φράγμα Γαδουρά-στάδιο: κατασκευή" ανέρχεται σε 83.062.775 ευρώ.

Η χρηματοδότηση του έργου από το Πρόγραμμα Δημοσίων Επενδύσεων γίνεται μέσω του ενάριθμου έργου 2000ΣΕ07630000 της ΣΑΕ 076/3 όπου έχει εγγραφεί το σύνολο του εγκεκριμένου από την Ευρωπαϊκή Επιτροπή προϋπολογισμού.

Μέχρι σήμερα έχει συναφθεί μια σύμβαση (7-12-2001) και δύο συμβάσεις συμπληρωματικών εργασιών (22-8-2003 και 20-2-2004) το κόστος των οποίων ανέρχεται σε 43.307.050 ευρώ

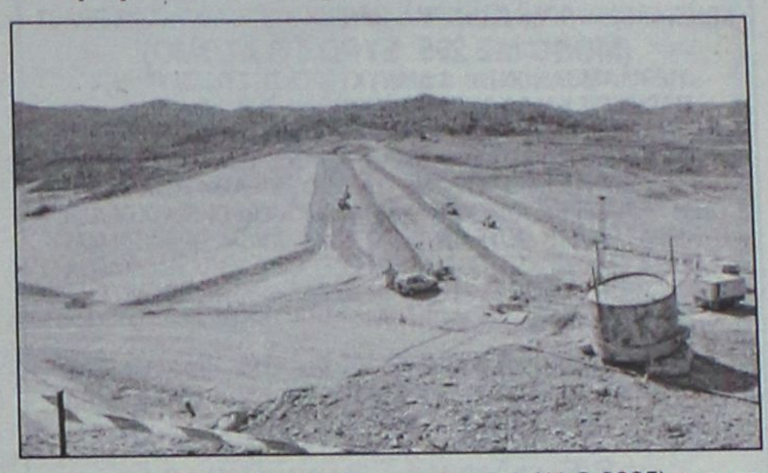

και με την οποία υλοποιούνται το φράγμα, οι οδοί προσπέλασης και οι εσωτερικές στοές.

Για την απρόσκοπτη υλοποίηση του έργου εγκρίθηκε το έτος 2003 η συμπληρωματική χρηματοδότησή του από εθνικούς πόρους με 5.000.000 ευρώ μέσω του ενάριθμου έργου 2003ΣΕ07630007 της ΣΑΕ 076/3 αρμοδιότητας του ΥΠΕΧΩΔΕ και ήδη έχει εγκριθεί (11-3-2005) για το τρέχον έτος πρόσθετη πίστωση 30.000.000 ευρώ.

Στόχος είναι να ολοκληρωθεί, να λειτουργήσει και να αποδοθεί το έργο στους κατοίκους της Ρόδου, στα πλαίσια βεβαίως των οικονομικών δυνατοτήτων της χώρας.

Σε ό,τι αφορά την πορεία υλοποίησης του έργου αρμόδιο είναι το συνερωτώμενο υπουργείο ΠΕΧΩΔΕ.

Πριν επιλέξετε το σχολείο του παιδιού σας ...

✓ **γνωρίστε** τα ολοκληρωμένα προγράμματά μας,

✓ **υπολογίστε**

Φροντιστήρια, Μετακινήσεις, Πληροφορική, Αγγλικά, Γαλλικά, Γερμανικά, Μπαλέτο, Θέατρο, Πιάνο, Κιθάρα, Αρμόνιο, Στίβος, Ποδόσφαιρο, Μπάσκετ, Βόλεϊ, Τένις, Τάε Κβο Ντο, Κολύμβηση

και **δώστε** του την ευκαιρία να πετάξει με σιγουριά στο μέλλον!



ΚΟΛΛΕΓΙΟ ΡΟΔΟΥ

Βρεφονηπιακός Σταθμός
Νηπιαγωγείο - Δημοτικό
Γυμνάσιο - Λύκειο - Ι.Β.

Με την Τεχνογνωσία των Εκπαιδευτηρίων Γείτονα

Επένδυση Ζωής!

10ο χλμ Ρόδου - Λίνδου, Τηλ.: 22410 87747-8-9, Fax: 22410 87430
www.rodos-college.gr , E mail: info@rodos-college.gr

ΧΠ004

C-Class. 1η στην κατηγορία της...



... με εκδόσεις που "εξοπλίζουν."

Στα βραβεία "Best Auto 2005", η C-Class ψηφίστηκε πρώτη στην κατηγορία της, ξεπερνώντας το Audi A4 και τη BMW σειρά 3 αποδεικνύοντας για άλλη μια φορά την υπεροχή της. Εμπιστευθείτε τώρα και εσείς τη μοναδική της ασφάλεια, νιώστε τη δύναμη των 1.800 cc με Kompressor έως 192 hp και ανακαλύψτε την πολυτέλεια που σας εκφράζει σε μία από τις δύο εκδόσεις:

- **Status Edition** με πλούσιο standard εξοπλισμό που περιλαμβάνει μεταξύ άλλων, σαλόνι leather twin, ξύλινη επένδυση, ζάντες αλουμινίου, συναγερμό, ηλεκτρικά αναδιπλούμενους καθρέπτες κ.ά.
  Με €35.400 ή από €449 το μήνα*
- **Sport Edition** με σαλόνι leather twin, σπορ καθίσματα, ζάντες αλουμινίου 17 ιντσών, σπορ ανάρτηση, συναγερμό κ.ά.
  Με €37.600

Mercedes-Benz

mobilo-life FINANCE

Γραμμή εξυπηρέτησης πελατών Mercedes-Benz Ελλάς: τηλ.: 800-11-76000, www.mercedes-benz.gr

Ημέρες test drive 8 και 9 Απριλίου

Ε. ΧΑΤΖΗΜΙΧΑΛΗΣ & ΥΙΟΙ Ο.Ε.
Εξουσιοδοτημένος Διανομέας & Επισκευαστής Mercedes-Benz
Έκθεση: ΡΟΔΟΣ, 9ο χλμ. Ρόδου - Λίνδου, τηλ.: (22410) 62941

AE232

PELLOS TRAVEL
ΠΟΙΟΤΗΤΑ -ΟΡΓΑΝΩΣΗ-ΕΓΓΥΗΣΗ
ΕΚΔΡΟΜΕΣ ΑΠΡΙΛΙΟΥ-ΜΑΪΟΥ

16/4-21/4 ΕΞΑΗΜΕΡΗ ΕΚΔΡΟΜΗ
ΣΤΗΝ ΚΩΝΣΤΑΝΤΙΝΟΥΠΟΛΗ-ΠΡΙΓΚΗΠΟΝΗΣΣΑ
ΡΟΔΟΣ-ΜΑΡΜΑΡΙΣ-ΕΦΕΣΣΟΣ-ΣΜΥΡΝΗ-ΠΡΟΥΣΑ-ΚΩΝΣΤΑΝΤΙΝΟΥΠΟΛΗ-ΒΑΝΤΙΡΜΑ-ΣΜΥΡΝΗ-ΑΥΔΙΝΙ-ΜΑΡΜΑΡΙΣ-ΡΟΔΟΣ
(ΜΟΝΟ ΜΕ 295 ΕΥΡΩ ΤΟ ΑΤΟΜΟ)
ΠΕΡΙΛΑΜΒΑΝΟΝΤΑΙ: 1 ΔΙΑΝΥΚΤΕΡΕΥΣΗ ΣΤΗ ΣΜΥΡΝΗ, 1 ΜΑΡΜΑΡΙΣ ΚΑΙ 3 ΚΩΝΣΤΑΝΤΙΝΟΥΠΟΛΗ. ΕΙΣΙΤΗΡΙΑ ΡΟΔΟΣ-ΜΑΡΜΑΡΙΣ-ΡΟΔΟΣ, ΦΟΡΟΙ ΤΟΥΡΚΙΑΣ, ΞΕΝΑΓΗΣΕΙΣ, ΜΕΤΑΦΟΡΕΣ ΜΕ ΚΛΙΜΑΤΙΖΟΜΕΝΑ ΠΟΥΛΜΑΝ, ΞΕΝΟΔΟΧΕΙΑ 4****ΚΑΙ 5*** ΑΣΤΕΡΩΝ ΜΕ ΗΜΙΔΙΑΤΡΟΦΗ -ΤΑΞΙΔΙΩΤΙΚΗ ΑΣΦΑΛΕΙΑ-Φ.Π.Α
ΔΕΝ ΠΕΡΙΛΑΜΒΑΝΟΝΤΑΙ: ΑΡΧΑΙΟΛΟΓΙΚΟΙ ΧΩΡΟΙ-ΔΙΑΣΚΕΔΑΣΗ
Η ΠΕΙΡΑ ΜΑΣ ΣΤΗ ΤΟΥΡΚΙΑ (ΛΟΓΩ ΤΩΝ ΠΟΛΛΩΝ ΤΑΞΙΔΙΩΝ ΜΑΣ) ΣΑΣ ΕΓΓΥΑΤΑΙ ΠΟΙΟΤΗΤΑ-ΑΣΦΑΛΕΙΑ -ΕΥΧΑΡΙΣΤΟ ΤΑΞΙΔΙ- ΚΑΙ ΘΑ ΕΧΕΤΕ ΕΠΙΣΗΣ ΜΑΖΙ ΜΑΣ ΣΤΗ ΔΙΑΘΕΣΗ ΣΑΣ ΑΡΚΕΤΟ ΧΡΟΝΟ ΓΙΑ ΤΑ ΨΩΝΙΑ ΣΑΣ. ΣΥΝΟΔΟΣ ΓΡΑΦΕΙΟΥ.Α .ΠΑΠΑΣΑΒΒΑΣ

16/4-19/4 ΑΜΟΡΓΟΣ-ΤΡΙΗΜΕΡΗ ΕΚΔΡΟΜΗ ΜΕ BLUE STAR
Αναχ.16/4 10.00 ΤΟ ΠΡΩΙ ΣΑΒΒΑΤΟ Επισ. 19/4
ΗΜΕΡΑ ΤΡΙΤΗ ΣΤΙΣ 0.7.00 ΤΟ ΠΡΩΙ Ξενοδοχεια
με Β/Β- εκδρομές-Συν.Γραφείου.Φ.Π.Α
ΤΙΜΗ ΜΟΝΟ ΜΕ 155 ΕΥΡΩ ΤΟ ΑΤΟΜΟ.

ΠΑΣΧΑ ΣΤΗΝ ΧΑΛΚΙΔΙΚΗ - ΚΡΟΥΑΖΙΕΡΑ ΑΓΙΟΝ ΟΡΟΣ
ΑΠΟ 29/4 ΕΩΣ 2/5 ΑΕΡΟΠΟΡΙΚΗ
ΚΑΤΕΥΘΕΙΑΝ ΑΠΟ ΡΟΔΟ-ΘΕΣΣΑΛΟΝΙΚΗ-ΡΟΔΟΣ
ΠΕΡΙΛΑΜΒΑΝΟΝΤΑΙ: ΑΕΡΟΠΟΡΙΚΑ ΕΙΣΙΤΗΡΙΑ ΡΟΔΟΣ-ΘΕΣΣΑΛΟΝΙΚΗ-ΔΙΑΜΟΝΙ ΣΕ ΞΕΝΟΔΟΧΕΙΟ- ΠΡΩΙΝΟ ΚΑΙ ΔΕΙΠΝΟ ΚΑΘΕ ΜΕΡΑ-ΠΑΣΧΑΛΙΑΤΙΚΟ ΡΕΒΕΓΙΟΝ- ΕΚΔΡΟΜΕΣ- ΞΕΝΑΓΗΣΕΙΣ- ΣΥΝΟΔΟΣ ΓΡΑΦΕΙΟΥ- ΚΡΟΥΑΖΙΕΡΑ ΣΤΟ ΑΓΙΟΝ ΟΡΟΣ- ΤΑΞΙΔΙΩΤΙΚΗ ΑΣΦΑΛΕΙΑ
ΔΕΝ ΠΕΡΙΛΑΜΒΑΝΟΝΤΑΙ: ΦΟΡΟΙ ΑΕΡΟΔΡΟΜΙΩΝ- ΕΠΙΠΛΕΟΝ ΓΕΥΜΑΤΑ ΚΑΙ ΦΙΛΟΔΩΡΗΜΑΤΑ- ΚΑΙ ΕΙΣΟΔΟΙ ΣΕ ΜΟΥΣΕΙΑ.

ΠΑΣΧΑ ΣΤΗΝ ΙΤΑΛΙΑ
(ΡΩΜΗ-ΦΛΩΡΕΝΤΙΑ-ΠΙΖΑ-ΒΕΝΕΤΙΑ)
28/4-3/5 ΕΞΑΗΜΕΡΗ ΑΕΡΟΠΟΡΙΚΗ ΑΠΕΥΘΕΙΑΣ ΑΠΟ ΡΟΔΟ
ΞΕΝΟΔΟΧΕΙΑ 4 ΑΣΤΕΡΩΝ ΜΕ ΗΜΙΔΙΑΤΡΟΦΗ-ΞΕΝΑΓΗΣΕΙΣ-ΤΑΞ.ΑΣΦΑΛΕΙΑ-ΕΚΔΡΟΜΕΣ-ΜΕΤΑΦΟΡΕΣ-ΣΥΝΟΔΟΣ ΓΡΑΦΕΙΟΥ-Φ.Π.Α

ΠΑΣΧΑ ΣΤΗΝ ΠΑΤΜΟ-ΛΕΙΨΟΥΣ 28/4-2/5
ΑΝΑΧΩΡΗΣΗ. Μ.ΠΕΜΠΤΗ ΜΕ BLUE STAR ΣΤΙΣ 19.00 μ.μ.
ΕΠΙΣΤΡΟΦΗ ΔΕΥΤΕΡΑ ΤΟΥ ΠΑΣΧΑ ΤΟ ΑΠΟΓΕΥΜΑ
ΞΕΝΟΔΟΧΕΙΑ 3 ΑΣΤΕΡΩΝ ΜΕ ΠΡΩΙΝΟ-ΞΕΝΑΓΗΣΕΙΣ-ΕΚΔΡΟΜΕΣ-ΜΕΤΑΦΟΡΕΣ-ΣΥΝΟΔΟΣ ΓΡΑΦΕΙΟΥ-Φ.Π.Α

27/4-2/5 ΠΑΣΧΑ ΣΤΗΝ ΠΡΑΓΑ-ΒΟΥΔΑΠΕΣΤΗ
(ΕΞΑΗΜΕΡΗ ΕΚΔΡΟΜΗ)
ΞΕΝΟΔΟΧΕΙΑ 4 ΑΣΤΕΡΩΝ ΜΕ ΗΜΙΔΙΑΤΡΟΦΗ-ΞΕΝΑΓΗΣΕΙΣ-ΕΚΔΡΟΜΕΣ-ΜΕΤΑΦΟΡΕΣ-ΣΥΝΟΔΟΣ ΓΡΑΦΕΙΟΥ-Φ.Π.Α

28/4-2/5 ΠΑΣΧΑ ΣΤΗΝ ΚΥΠΡΟ-ΑΕΡΟΠΟΡΙΚΗ ΕΚΔΡΟΜΗ
ΜΕ ΑΠΕΥΘΕΙΑΣ ΠΤΗΣΗ
ΞΕΝΟΔΟΧΕΙΑ 4 ΑΣΤΕΡΩΝ ΜΕ ΗΜΙΔΙΑΤΡΟΦΗ-ΞΕΝΑΓΗΣΕΙΣ-ΕΚΔΡΟΜΕΣ-ΜΕΤΑΦΟΡΕΣ-ΣΥΝΟΔΟΣ ΓΡΑΦΕΙΟΥ-Φ.Π.Α-
ΔΕΝ ΠΕΡΙΛΑΜΒΑΝΕΤΑΙ -ΡΕΒΕΓΙΟΝ ΠΑΣΧΑ-ΕΙΣΟΔΟΙ ΣΕ ΜΟΥΣΕΙΑ

28/4-3/5 ΠΑΣΧΑ ΣΤΗΝ ΑΙΓΥΠΤΟ
(ΕΞΑΗΜΕΡΗ ΑΕΡΟΠΟΡΙΚΗ)
ΚΑΙΡΟ-ΑΛΕΞΑΝΔΡΕΙΑ-ΚΡΟΥΑΖΙΕΡΑ ΝΕΙΛΟΥ
ΞΕΝΟΔΟΧΕΙΑ 4 ΚΑΙ 5 ΑΣΤΕΡΩΝ ΜΕ ΗΜΙΔΙΑΤΡΟΦΗ-ΞΕΝΑΓΗΣΕΙΣ-ΤΑΞ.ΑΣΦΑΛΕΙΑ-ΕΚΔΡΟΜΕΣ-ΜΕΤΑΦΟΡΕΣ-ΣΥΝΟΔΟΣ ΓΡΑΦΕΙΟΥ-Φ.Π.Α

ΠΑΣΧΑ ΣΤΙΣ ΚΥΚΛΑΔΕΣ –ΕΞΑΗΜΕΡΗ ΕΚΔΡΟΜΗ
ΠΑΡΟΣ-ΤΗΝΟΣ-ΣΥΡΟΣ
28/4-3/5 ΜΕ BLUE STAR FERRIES
ΣΤΑ ΠΑΝΕΜΟΡΦΑ ΝΗΣΙΑ ΤΩΝ ΚΥΚΛΑΔΩΝ ΑΝΑΧΩΡΗΣΗ: 28/4 ΣΤΙΣ 10.00 ΗΜΕΡΑ ΠΕΜΠΤΗ ΜΕ BLUE STAR ΕΠΙΣΤΡΟΦΗ 3/5 ΣΤΙΣ 0.9.30 ΤΟ ΠΡΩΙ ΗΜΕΡΑ ΤΡΙΤΗ ΜΕ BLUE STAR ΠΕΡΙΛΑΜΒΑΝΟΝΤΑΙ .ΕΙΣΙΤΗΡΙΑ ΡΟΔΟΣ-ΣΥΡΟΣ-ΠΑΡΟΣ-ΤΗΝΟΣ-ΣΥΡΟΣ- ΡΟΔΟΣ ΣΕ Γ.ΘΕΣΗ ΞΕΝΟΔΟΧΕΙΑ ΜΕ ΠΡΩΙΝΟ - ΕΚΔΡΟΜΕΣ ΣΤΗ -ΠΑΡΟ-ΣΥΡΟ (ΓΥΡΟΣ ΝΗΣΙΟΥ)- ΜΕΤΑΦΟΡΕΣ ΜΕ ΠΟΥΛΜΑΝ -ΤΑΞΙΔΙΩΤΙΚΗ ΑΣΦΑΛΕΙΑ-Φ.Π.Α
ΔΕΝ ΠΕΡΙΛΑΜΒΑΝΟΝΤΑΙ. ΑΡΧΑΙΟΛΟΓΙΚΟΙ ΧΩΡΟΙ-ΔΙΑΣΚΕΔΑΣΗ
ΤΙΜΗ 225 ΕΥΡΩ ΤΟ ΑΤΟΜΟ

28/4-3/5 ΕΞΑΗΜΕΡΗ ΕΚΔΡΟΜΗ
ΠΑΣΧΑ ΣΤΗΝ ΚΩΝΣΤΑΝΤΙΝΟΥΠΟΛΗ-ΠΡΙΓΚΗΠΟΝΗΣΣΑ
ΡΟΔΟΣ-ΜΑΡΜΑΡΙΣ-ΕΦΕΣΣΟΣ-ΣΜΥΡΝΗ-ΠΡΟΥΣΑ-ΚΩΝΣΤΑΝΤΙΝΟΥΠΟΛΗ-ΒΑΝΤΙΡΜΑ-ΣΜΥΡΝΗ-ΑΥΔΙΝΙ-ΜΑΡΜΑΡΙΣ-ΡΟΔΟΣ
ΜΟΝΟ ΜΕ 295 ΕΥΡΩ ΤΟ ΑΤΟΜΟ

ΠΩΛΟΥΝΤΑΙ ΕΙΣΙΤΗΡΙΑ ΑΠΟ ΡΟΔΟ- ΘΕΣΣΑΛΟΝΙΚΗ ΣΤΙΣ 10/4, 29/4 ΚΑΘΩΣ ΚΑΙ ΓΙΑ ΜΕΜΟΝΩΜΕΝΟΥΣ.
ΕΙΣΙΤΗΡΙΑ ΜΕ ΟΑ, AEGEAN ΚΑΙ CHARTER ΓΙΑ ΟΛΟ ΤΟΝ ΚΟΣΜΟ
ΑΕΡΟΠΟΡΙΚΑ ΕΙΣΙΤΗΡΙΑ-ΑΚΤΟΠΛΟΪΚΑ.ΕΙΔΙΚΑ ΠΑΚΕΤΑ ΓΙΑ ΜΕΜΟΝΩΜΕΝΟΥΣ, ΣΥΛΛΟΓΟΥΣ, ΝΕΟΝΥΜΦΟΥΣ ΓΙΑ ΕΛΛΑΔΑ, ΚΥΠΡΟ-ΑΦΡΙΚΗ-ΤΥΝΗΣΙΑ-Α-ΕΥΡΩΠΗ(ΙΤΑΛΙΑ-ΡΩΜΗ-ΒΕΝΕΤΙΑ-ΠΡΑΓΑ-ΠΑΡΙΣΙ-ΛΟΝΔΙΝΟ) ΚΑΙ ΓΙΑ ΟΛΟ ΤΟΝ ΚΟΣΜΟ

ΓΙΑ ΠΕΡΙΣΣΟΤΕΡΕΣ ΠΛΗΡΟΦΟΡΙΕΣ, ΚΡΑΤΗΣΕΙΣ ΚΑΙ ΑΝΑΛΥΤΙΚΑ ΠΡΟΓΡΑΜΜΑΤΑ ΣΤΟ ΠΡΑΚΤΟΡΕΙΟ ΓΕΝΙΚΟΥ ΤΟΥΡΙΣΜΟΥ:
PELLOS TRAVEL-TOUR OPERATOR
ΛΕΩΦΟΡΟΣ ΚΑΛΛΙΘΕΑΣ, ΦΑΛΗΡΑΚΙ, ΡΟΔΟΣ
ΤΗΛ. 2241087615, 2241052276 FAX 2241087616
e-mail pellostravel@hellasnet.gr
ΑΕ0127

Διεθνής παραγωγή με πλήθος πρωταγωνιστών

Αρχίζει το γύρισμα ταινίας στη πόλη μας

Στη Ρόδο χθες ο υφυπουργός Πολιτισμού κ. Π. Τατούλης για συναντήσεις με τους παραγωγούς

Τα πιο διάσημα δρομάκια της Παλιάς Πόλης αλλά και την κεντρική πλατεία της πόλης της Ρόδου θα δούμε στο "πανί" αφού, η Ρόδος, θα έχει μία μοναδική ευκαιρία για προβολή μετά την επιλογή της από τους συντελεστές διεθνούς παραγωγής να γυριστεί εδώ ταινία, τα γυρίσματα της οποίας ξεκινούν στις 18 Απριλίου.

Πρόκειται για μία γαλλική παραγωγή στην οποία, σύμφωνα με πληροφορίες θα συμμετάσχουν περί τους 2000 κομπάρσους, οπότε αντιλαμβάνεται κανείς το μέγεθός της. Μάλιστα, ήδη, μέσω των συνεργατών τους εδώ, βρίσκονται τον τελευταίο καιρό σε αναζήτηση κομπάρσων από τη Ρόδο.

Ρεπορτάζ της Κυριακής Πετρίδου

Προς το παρόν, τα ονόματα των συντελεστών της ταινίας δεν έχουν ανακοινωθεί ωστόσο, σύμφωνα με πληροφορίες ο τίτλος της θα είναι "Beyond Friendship" (σ.σ. «Πάνω από τη Φιλία»).

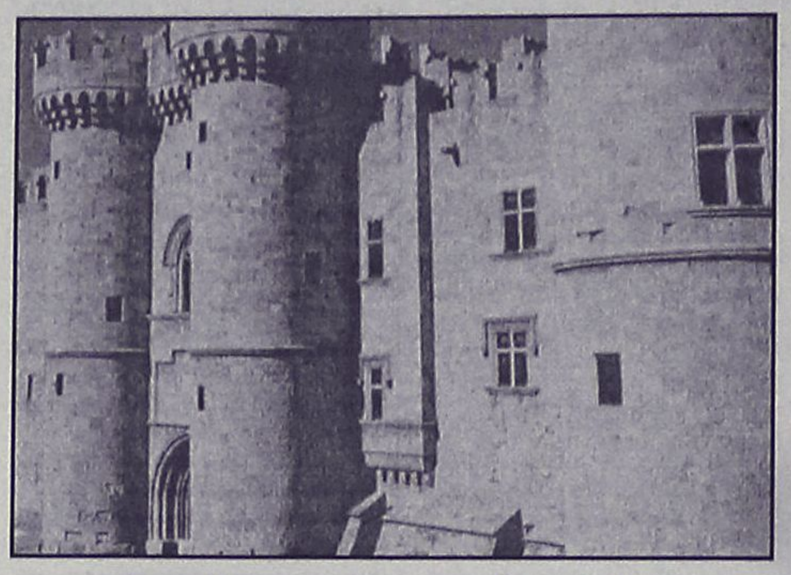

Το σενάριο

Μία "γεύση" από το σενάριο της ταινίας είναι η εξής: Πρωταγωνιστές είναι μία ομάδα νέων από το Ισραήλ, την Αραβία, τη Γερμανία, την Αμερική και την Αγγλία οι οποίοι συναντιούνται στην Αμερική όπου πηγαίνουν για να κάνουν το μεταπτυχιακό τους μετά τις σπουδές τους ο καθένας στην πατρίδα του. Εκεί, αναπτύσσουν ισχυρούς δεσμούς φιλίας αλλά μοιραία κάποτε οι δρόμοι τους χωρίζουν όταν επιστρέφουν στις χώρες τους. Μετά από χρόνια, όλοι τους έχουν καταλάβει υψηλά κυβερνητικά πόστα στην πατρίδα τους. Όταν ξαφνικά ξεσπάει ένας μεγάλος πόλεμος, καλούνται να επιλέξουν ανάμεσα στο καθήκον τους να υπερασπίσουν τα συμφέροντα της χώρας τους και να μείνουν πιστοί στη νεανική φιλία που δεν ξέχασαν...

Τα γυρίσματα

Σύμφωνα με τις πρώτες πληροφορίες, οι παραγωγοί της ταινίας έχουν επιλέξει ως τόπο των γυρισμάτων σχεδόν όλη την Παλιά Πόλη και κεντρικά σημεία της πόλης της Ρόδου και συγκεκριμένα:

Την πλατεία Δημαρχείου, το κτίριο του παλιού νοσοκομείου, τη Λεωφόρο Δημοκρατίας, το λιμάνι, η νέα μαρίνα, ενώ θα χρησιμοποιήσουν και το Εθνικό Θέατρο.

Από τη Μεσαιωνική Πόλη έχουν επιλεγεί: Ο προαύλιος χώρος του Καστέλου, το Παλάτι των Ιπποτών, η Εβραϊκή Συναγωγή, η πλατεία του Μουσείου, η Πύλη της Ακαντιάς και οι οδοί Σωκράτους, Λάχητος, Βυζαντίου, Πυθαγόρα, Δωριέως κ.ά. όπως και η Μεσαιωνική Τάφρος.

Ενδεικτικό της σημασίας που δίνεται είναι ότι χθες βρισκόταν στη Ρόδο ο υφυπουργός Πολιτισμού, κ. Πέτρος Τατούλης, ο οποίος δεν ήρθε σε επαφή, τουλάχιστον επισήμως, με κανέναν εκπρόσωπο τοπικών Αρχών παρά μόνο επισκέφθηκε το Καστέλο και υπηρεσίες της αρχαιολογίας και οι πληροφορίες τον ήθελαν να έχει έρθει για την ταινία. Σημειώνεται, επίσης, ότι οι παραγωγοί της απευθύνθηκαν πρώτα στο υπουργείο Πολιτισμού και πήραν την άδεια.

Ο Δήμος

Τώρα, ο Δήμος της Ρόδου είναι αυτός που θα αναλάβει από τη μια να διευκολύνει τα γυρίσματα (σ.σ. κλείσιμο δρόμων κτλ) και από την άλλη να διασφαλίσει την ομαλή λειτουργία της πόλης. Για τον λόγο αυτό, μάλιστα, χθες επρόκειτο να γίνει σύσκεψη στο Δήμο αλλά τελικά αναβλήθηκε επειδή είχε κάποιο κώλυμα η εταιρεία που τους εκπροσωπεί εδώ. Η σύσκεψη αυτή πρόκειται να γίνει μέσα στις επόμενες ημέρες, πιθανότατα και σήμερα και έχουν κληθεί να συμμετάσχουν: Το Τμήμα Προσόδων, η Δημοτική Αστυνομία, η Αρχαιολογική Υπηρεσία, το Γραφείο Μεσαιωνικής Πόλης, το Γραφείο Ελεγχόμενης Στάθμευσης, το Τμήμα Τροχαίας Ρόδου και εκπρόσωποι της εταιρείας παραγωγής.

Η ΠΙΤΣΑΡΙΑ
GONDOLA
Σας ενημερώνει ότι για το 40ήμερο των νηστειών δημιουργήσαμε για σας τα παρακάτω νηστίσιμα είδη:

ΠΙΤΣΕΣ
• ΛΑΧΑΝΙΚΩΝ (φρ. ντομάτα-κρεμμύδι-μανιτάρια-πιπεριά-ελιές, αγγινάρα-ρόκκα)
• ΘΑΛΑΣΣΙΝΩΝ (φρ. ντομάτα-γαρίδες-μύδια-καβούρι)
• ΕΛΛΗΝΙΚΗ (φρ. ντομάτα-φέτα-ελιές-μανιτάρια-πιπεριά)
• ΚΗΠΟΥΡΟΥ (σπαράγγια-μπιζέλια-σπανάκι-φρ. ντομάτα)
• ΕΠΟΧΗΣ (κολοκυθάκι-μελιτζάνα-παρμεζάνο-ρόκκα)
• Al Funghi (φρ. μανιτάρια-φρ. ντομάτα-σκόρδο)
• ITALIANA (φρ. μοτσαρέλα-βασιλικό-φρ. ντομάτα-σκόρδο)
• ΣΥΜΙΑΚΗ (συμιακό γαριδάκι-σκόρδο-φρ. ντομάτα)
• ΤΟΥ ΨΑΡΑ (χταπόδι-σουπιά-καβούρι-φρ. ντομάτα)
(Όλες οι πίτσες παρασκευάζονται και χωρίς τυρί)

ΖΥΜΑΡΙΚΑ
(ΠΕΝΝΕΣ-ΣΠΑΓΓΕΤΙ-ΤΑΛΙΑΤΕΛΕΣ-ΒΙΔΑΚΙΑ-ΠΕΤΑΛΟΥΔΕΣ)
• ΣΠΑΓΓΕΤΙ με πρόκολα και φρ. ντομάτα
• ΣΠΑΓΓΕΤΙ με βασιλικό κουκουνάρια και σκόρδο
• ΣΠΑΓΓΕΤΙ με φρ. μανιτάρια-σκόρδο-βασιλικό
• ΣΠΑΓΓΕΤΙ με ποικιλία από οστρακοειδή
• ΣΠΑΓΓΕΤΙ με χταπόδι και σουπιά
• ΠΕΝΝΕΣ με γαρίδες-μύδια-καβούρι-φρ. ντομάτα
• ΠΕΝΝΕΣ με τόνο-αρακά-πιπεριά-φρ. ντομάτα
• ΠΕΝΝΕΣ με λιαστή ντομάτα-φέτα
• ΛΑΖΑΝΙΑ με γέμιση από σπανάκι και μανιτάρια

ΣΑΛΑΤΕΣ
• ΓΑΡΙΔΕΣ-ΛΑΧΑΝΟ-ΜΑΡΟΥΛΙ-ΚΑΡΟΤΟ (ζυμαρικό προτίμησής σας)
• ΦΡ. ΜΟΤΣΑΡΕΛΑ-ΜΑΡΟΥΛΙ-ΝΤΟΜΑΤΑ-ΡΟΚΚΑ-ΚΡΟΥΤΟΝΣ
• ΑΡΑΒΙΚΗ ΠΙΤΑ-ΝΤΟΜΑΤΑ-ΦΡΕΣΚΟ ΣΠΑΝΑΚΙ-ΧΑΛΟΥΜΙ-ΣΑΛΤΣΑ ΜΟΥΣΤΑΡΔΑΣ)
• ΛΙΑΣΤΗ ΝΤΟΜΑΤΑ-ΦΕΤΑ-ΚΡΕΜΜΥΔΙ ΦΡΕΣΚΟ-ΑΓΓΟΥΡΙ-ΞΥΔΙ ΒΑΛΣΑΜΙΚΟ
• ΜΑΡΟΥΛΙ-ΜΟΤΣΑΡΕΛΑ-ΣΑΛΤΣΑ 4 ΤΥΡΙΩΝ-ΤΟΝΟΣΑΛΑΤΑ-ΚΑΒΟΥΡΟΣΑΛΑΤΑ-ΤΑΡΑΜΟΣΑΛΑΤΑ

ΚΑΘΕ ΜΕΡΑ ΚΑΙ ΔΙΑΦΟΡΕΤΙΚΑ ΜΑΓΕΙΡΕΥΤΑ ΦΑΓΗΤΑ ΜΕ ΜΕΓΑΛΗ ΠΟΙΚΙΛΙΑ ΑΠΟ ΝΗΣΤΙΣΙΜΑ ΦΑΓΗΤΑ
ΠΛΗΡΟΦΟΡΙΕΣ ΓΙΑ ΤΟ ΜΕΝΟΥ ΣΤΟ ΚΑΤΑΣΤΗΜΑ ΜΑΣ
ΕΠΙΣΗΣ ΦΙΛΕΤΟ ΨΑΡΙΟΥ ΣΦΥΡΙΔΑ-ΦΑΓΚΡΙ-ΣΥΝΑΓΡΙΔΑ (με ανάμεικτα λαχανικά ή πατάτες φούρνου ή ρύζι ανάμικτο)
ΑΤ7927
Βενετοκλέων 44 & Δωδ/κής Νεοχαίας
• ΤΗΛ. 22410 77775, 29642, 27937

Μεζεδοπωλείο
Μασασούρα
Μασασούρα
Ενημερώνουμε
τους φίλους και πελάτες μας
ότι θα παραμείνουμε
ΚΛΕΙΣΤΑ
από 4 έως και 30 Απριλίου 2005.
Σας ευχαριστούμε για την προτίμησή σας και αυτό το χειμώνα που πέρασε
Ραντεβού τον Μάιο
Μαριτσά Ρόδου - Τηλ. 2241048109
ΑΕ230

Από τον κ. Ανδρέα Κούκουλα

Ανοικτή επίθεση κατά του προέδρου της ΝΟΔΕ της Ν.Δ.!

Τον κατηγορεί για υπονόμευση της συνεργασίας της Ν.Δ. με τον κ. Καραγιάννη

Σοβαρές πολιτικές ευθύνες στον πρόεδρο της ΝΟΔΕ κ. Αντ. Μαρτίνη, για την κρίση που έχει προκύψει στις σχέσεις Νέας Δημοκρατίας και "Νομαρχιακής Αναγέννησης" αποδίδει ο νομαρχιακός σύμβουλος κ. Ανδρέας Κούκουλας.

Με επιστολή που έστειλε χθες στον πρόεδρο της ΝΟΔΕ ο κ. Κούκουλας θεωρεί ως πέτρα του σκανδάλου τον κ. Μαρτίνη, τον οποίο ευθέως κατηγορεί για ερασιτεχνικούς χειρισμούς, ενώ αφήνει υπονοούμενα και για προσπάθεια υπονόμευσης της εκ νέου συνεργασίας της Ν.Δ. με τη "Νομαρχιακή Αναγέννηση".

Η επιστολή του κ. Κούκουλα, ο οποίος είναι κορυφαίο στέλεχος της "Νομαρχιακής Αναγέννησης" θεωρείται ενδεικτική του κλίματος που έχει διαμορφωθεί από τις διεργασίες το τελευταίο χρονικό διάστημα. Είναι κοινό μυστικό άλλωστε ότι και άλλα στελέχη της παράταξης του κ. Σάββα Καραγιάννη, θεωρούν οτι ομάδα στελεχών της ΝΟΔΕ και προσωπικά ο κ. Μαρτίνης επιχειρούν με κάθε τρόπο να υπονομεύσουν την συνεργασία με την "Νομαρχιακή Αναγέννηση" και την απαξίωση της παράταξης.

Τα όσα αναφέρει ο κ. Κούκουλας στην επιστολή του, είναι ιδιαίτερα επικριτικά για τον πρόεδρο της ΝΟΔΕ κ. Μαρτίνη, γεγονός που στην ουσία είναι σαν να ρίχνει λάδι στη φωτιά, στις ήδη διαταραγμένες σχέσεις που υπάρχουν.

Οι κατηγορίες που εξακοντίζει εναντίον του κ. Μαρτίνη ο κ. Κούκουλας είναι ιδιαίτερα σοβαρές, αφού εκτός των άλλων τον κατηγορεί ότι ψεύδεται, ότι έχει προσωπικά κίνητρα και σκοπιμότητες και παράλληλα τον καλεί να αναλάβει τις ευθύνες του.

Για όλα αυτά τα θέματα, που εκ των πραγμάτων συνιστούν μείζον πολιτικό ζήτημα σε τοπικό επίπεδο, η "Ροδιακή" απευθύνθηκε στον πρόεδρο της ΝΟΔΕ κ. Αντ. Μαρτίνη και ζήτησε την άποψή του. "Ουδέν σχόλιον", ήταν η απάντηση του κ. Μαρτίνη, αλλά μάλλον θα πρέπει να αναμένονται γενικότερα εξελίξεις.

Οι πληροφορίες αναφέρουν, ότι και στις τάξεις της Νομαρχιακής Επιτροπής της Ν.Δ. υπάρχει ομάδα στελεχών, η οποία είναι εξοργισμένη με τους χειρισμούς που έχει κάνει ο πρόεδρος της ΝΟΔΕ και δεν αποκλείεται να υπάρξουν και από εκεί κλιμακούμενες αντιδράσεις.

Η ΕΠΙΣΤΟΛΗ ΤΟΥ ΑΝΔΡ. ΚΟΥΚΟΥΛΑ

Στην επιστολή που έστειλε χθες ο κ. Κούκουλας στον πρόεδρο της ΝΟΔΕ, αναφέρονται συγκεκριμένα τα εξής:

«Κύριε πρόεδρε,

Προσπάθησα μέχρι τώρα παρά τις επανειλημμένες προκλήσεις σας, να αποφύγω την όποια δημόσια αντιπαράθεση μαζί σας σεβόμενος τον θεσμικό ρόλο τον οποίο έχετε αναλάβει να υπηρετήσετε στο κόμμα της Ν.Δ. Ομως, εσείς με την στάση σας δείχνετε ως



να αγνοείτε ότι από τη θέση του προέδρου της Νομαρχιακής Επιτροπής είστε ταγμένος και εντεταλμένος να προάγετε και να διαφυλάττετε τη συνοχή και την ομοψυχία του κόμματος και των στελεχών του.

Σας δηλώνω για μία ακόμα φορά ότι εδώ στη Δωδεκάνησο είμαστε μια πολύ μικρή κοινωνία, γνωριζόμαστε όλοι μεταξύ μας, αλλά και μας γνωρίζουν όλους πολύ καλά. Η δική μου επαγγελματική, συνδικαλιστική αλλά και μικρή παρουσία στη νομαρχιακή αυτοδιοίκηση είναι γνωστή και αντέχει στην όποια δημόσια κριτική και προσωπική αντιπαράθεση. Δεν γνωρίζω, όμως πόσοι άλλοι θα μπορέσουν να την αντέξουν αν φτάσουμε στο σημείο αυτό. Γι' αυτό, αλλά για τελευταία όμως φορά, δηλώνω ότι θα περιοριστώ μόνο στην πολιτική διάσταση του θέματος.

Συμπεριφέρεστε σαν να μη γνωρίζετε ότι η Νέα Δημοκρατία ανήκει πρωτίστως στους οπαδούς και τα στελέχη της που την υπηρετούν ανιδιοτελώς και όχι σε μια πολύ μικρή παρέα που λειτουργεί σαν να είναι κτήμα της.

Με οργή διαπιστώνω ότι οι πρόσφατες δημόσιες αναφορές σας στο πρόσωπό μου, είτε μέσα από απαξιωτικές - χλευαστικές ραδιοφωνικές σας εκπομπές ή με συκοφαντικούς - υβριστικούς χαρακτηρισμούς περί "συνωμοσιολογιών και συγκοινωνούντων δοχείων που απεργάζονται σενάρια", ακόμα δε και η αμφισβήτηση της πολιτικής μου ταυτότητας δεν είναι τυχαίες, αλλά έχουν σχέση και πάντα σημείο αναφοράς την συμμετοχή μου στη Νομαρχιακή Αναγέννηση, τον ορισμό μου στην πολιτική γραμματεία της και κυρίως την δεδηλωμένη πρόθεσή μου να συνδράμω με κάθε τρόο στο να επιτευχθεί η εκ νέου συνεργασία της με το κόμμα της Νέας Δημοκρατίας και για τις προσεχείς νομαρχιακές εκλογές.

Αυτό, όμως, που με εκπλήσσει είναι ότι ενώ διαπιστώνετε ότι με ψυχραιμία προσπαθώ να σεβαστώ τον θεσμικό σας ρόλο και να αποφύγω την όποια σύγκρουση και δημόσια αντιπαράθεση, που βέβαιο είναι πως περισσότερο από όλους θα βλάψει τη Νέα Δημοκρατία, εσείς συνεχίζετε την αήθη προσπάθειά σας μέσα από το μέσον ενημέρωσης που διαθέτετε, μιλώντας όπως πάντα ως πρόεδρος της ΝΟΔΕ να με υπονομεύσετε στην αποστολή και τον ρόλο που μου έχει ανατεθεί από το συνέδριο της Νομαρχιακής Αναγέννησης, προσπαθώντας να με εξωθήσετε σε αυτή τη δημόσια αντιπαράθεση.

Κατ' αρχήν γιατί αφού η κεντρική διοίκηση της Νέας Δημοκρατίας δεν είχε αποφασίσει να ξεκινήσει προεκλογικές διεργασίες για τις επόμενες νομαρχιακές εκλογές εσείς προσωπικά ανακοινώσατε προ εξαμήνου ότι η τοπική Νέα Δημοκρατία ξεκινά τις διαδικασίες και τον διάλογο και μάλιστα από μηδενική βάση; Αν η απόφαση του κόμματος ήταν αυτό να γίνει τον προσεχή Σεπτέμβριο εσείς κατ' εντολή τίνος το πράξατε;

Με ποιό δικαίωμα εκπροσωπώντας τοπικά την παράταξη που σήμερα κυβερνά, αρνείστε να συναντηθείτε με την πολιτική γραμματεία που το συνέδριο της Νομαρχιακής Αναγέννησης -που εσείς με τις ενέργειές σας προκαλέσατε- με απόλυτα δημοκρατικές διαδικασίες ομόφωνα εξέλεξε και εξουσιοδότησε να κάνει τις όποιες διαβουλεύσεις; Αν εσείς ως πρόεδρος της ΝΟΔΕ επιθυμούσατε μια διαφορετική σύνθεση στην επιτροπή αυτή, γιατί όσο διαρκούσαν οι εργασίες του συνεδρίου της παράταξης, στο οποίο μάλιστα απευθύνατε με επιστολή σας και χαιρετισμό, δεν ζητήσατε από τους νομαρχιακούς συμβούλους που προέρχονται από το χώρο της Νέας Δημοκρατίας να την προτείνουν;

Πώς μπορείτε να προσπαθείτε σε ένα δημοκρατικό πολίτευμα, να ακυρώνετε θεσμικά όργανα και πόσο μέσα στη γραμμή του κόμματος περί ευρύτερων κοινωνικών και πολιτικών συμμαχιών με την τακτική σας αυτή νομίζετε πως είστε;

Εν κατακλείδι πέστε μου σε μια πολυσυλλεκτική αυτοδιοικητική παράταξη όπως είναι η Νομαρχιακή Αναγέννηση, αυτό που θέλετε ως πρόεδρος της ΝΟΔΕ είναι να διαπραγματευτείτε με τα στελέχη της Ν.Δ. τους όρους συνεργασίας ή με τα προερχόμενα από τα άλλα κόμματα στελέχη για να παραμείνει η παράταξη στη μορφή που έχει και να μπορέσει να κερδίσει τις εκλογές;

Με ποιά πολιτική λογική προσπαθείτε με τη συμπεριφορά σας αυτή να απαξιώσετε ανθρώπους με μακροχρόνια και σημαντική κοινωνική συνδικαλιστική και αυτοδιοικητική παρουσία, ασχέτως αν προέρχονται από άλλους πολιτικούς χώρους, όταν τα στελέχη αυτά μέσα από το χώρο της Νομαρχιακής Αναγέννησης το κόμμα της Νέας Δημοκρατίας και μιλώ για το επίσημο κόμμα, τα στήριξε μαζί με εμάς ως υποψήφιους στις προηγούμενες νομαρχιακές εκλογές; Ποιός είναι τελικά ο επιδιωκόμενος στόχος σας; Μήπως αηδιασμένοι από τη συμπεριφορά αυτή να γυρίσουν την πλάτη και να σταματήσουν οποιαδήποτε πλέον προοπτική συνεργασίας με τη Νέα Δημοκρατία;

Αλήθεια, πώς σας πέρασε από το μυαλό ότι εγώ θα μπορούσα να σας συνδράμω σε αυτό; Αυτός είναι ο σύγχρονος πολιτικός λόγος σας;

Τέλος, γιατί επιμένετε να συνεχίζετε να ψεύδεστε; Τελικά τι από όλα που μέχρι τώρα έχετε πει είναι αυτό που ισχύει; Οι απαντητικές επιστολές που έχετε επίσημα ως πρόεδρος της ΝΟΔΕ αποστείλει προς τον κ. Καραγιάννη, ή οι αυτοαναιρούμενες από στιγμή σε στιγμή από το ραδιόφωνο - που σας επαναλαμβάνω και πάλι όταν μιλάτε ομιλείτε πάντα ως ο πρόεδρος της ΝΟΔΕ- απόψεις σας;

Μια συμβουλή έχω μόνο να σας δώσω. Αφήστε κατά μέρος τα όποια προσωπικά έχετε και αναλάβετε την ευθύνη σας. Αυτό επιβάλλει ο θεσμικός ρόλος του προέδρου της ΝΟΔΕ που υπηρετείτε. Γι' αυτό φροντίστε να σβήσετε την φωτιά που ανάψατε πριν είναι για το κόμμα πολύ αργά, και οι εξελίξεις μη αναστρέψιμες.

Ανδρέας Κούκουλας
Νομαρχιακός σύμβουλος.

Υ.Γ.: Λόγω της τακτικής που έχετε ακολουθήσει μέχρι τώρα είμαι υποχρεωμένος να δημοσιοποιήσω την παρούσα επιστολή μου».

Δήλωση του κ. Σ. Καραγιάννη

Δεν εκλιπαρούμε!

Δεσμευτικές οι αποφάσεις της παράταξης



«Ούτε εκλιπαρούμε, ούτε περιμένουμε και δεν κάνουμε συναλλαγές με κανέναν» δήλωσε χθες ο πρώην νομάρχης κ. Σάββας Καραγιάννης, αναφερόμενος στις διεργασίες που γίνονται το τελευταίο χρονικό διάστημα στις σχέσεις Ν.Δ. και "Νομαρχιακής Αναγέννησης".

Με δηλώσεις του στο ραδιοφωνικό σταθμό "Παλμό" ο κ. Καραγιάννης έδωσε το στίγμα της στάσης που θα ακολουθήσει απέναντι στα δεδομένα που διαμορφώνονται. Και επιβεβαίωσε πόσο δύσκολα πλέον θα προχωρήσει η διαδικασία επαναπροσέγγισης Νέας Δημοκρατίας και "Νομαρχιακής Αναγέννησης". Μόνο αν και από τις δύο πλευρές επιδειχθεί ειλικρινής διάθεση συνεργασίας, τότε υπάρχουν περιθώρια να ανατραπεί η πορεία προς την ρήξη που έχει ξεκινήσει, όπως εκτιμούν στελέχη της Ν.Δ.

Στο πλαίσιο των ίδιων δηλώσεων χθες ο κ. Καραγιάννης τόνισε ότι οι αποφάσεις της ολομέλειας της Νομαρχιακής Αναγέννησης είναι δεσμευτικές, θυμίζοντας ότι η ολομέλεια εξέλεξε ομόφωνα 5μελή επιτροπή (από τους κ.κ. Ανδρ. Κούκουλα, Μ. Μπαλάνο, Β. Καραγιάννη, Μπ. Σαρρή και Θ. Σωτρίλλη), η οποία θα είχε τις επαφές με τα πολιτικά κόμματα και τους φορείς, συζητώντας το πλαίσιο συνεργασίας.

«Η Επιτροπή αυτή είναι αρκετά ικανή, αλλά και η πλέον αντικειμενική για να πραγματοποιήσει τις επαφές με τα κόμματα», είπε ο κ. Καραγιάννης, υποστηρίζοντας μάλιστα ότι η δική του συμμετοχή θα μπορούσε ακόμη και να παρεξηγηθεί.

Καταλήγοντας, ο πρώην νομάρχης τόνισε πως "μόνο τα προβλήματα του τόπου είναι αυτά που μπορούν να μας δεσμεύσουν στη σχέση μας με τα κόμματα που θα στηρίξουν αυτή την προσπάθεια».



Άνοιξη!

Άνοιξη ήρθε κι ανοίξαμε κι εμείς...
Σας περιμένουμε από την Πέμπτη 7 Απριλίου ανανεωμένοι κι έτοιμοι για καινούρια θαύματα.

SPRING OPENING HOURS
Open from Tuesday till Saturday at 19.30
Closed on Sunday & Monday

Θαύμα έν καιρῷ

Ελ. Βενιζέλου 16 - 18, Ρόδος • Rest.: 2241039805 - Fax: 2241025569
Ανοικτά 7.30 μ.μ.: Τρίτη-Τετάρτη-Πέμπτη-Παρασκευή-Σάββατο • Κλειστά: Κυριακή, Δευτέρα

AT938



Μετά την απόφαση της ΤΕΔΚΔ για το ωράριο

"Θερμό" το καλοκαίρι για τη νυχτερινή ζωή

Πρώτες αντιδράσεις από ιδιοκτήτες μπαρ, εστιάτορες αλλά και κατοίκους της Μεσαιωνικής Πόλης

"Θερμό" προμηνύεται το καλοκαίρι για τη νυχτερινή ζωή ολόκληρου του Νομού και ειδικότερα για τις τουριστικές περιοχές αφού η Τοπική Ένωση Δήμων και Κοινοτήτων Δωδεκανήσου, με την προχθεσινή της απόφαση για τήρηση ενιαίου ωραρίου, άγγιξε ένα από τα πλέον "ευαίσθητα" θέματα και μαζί τους «Ασκούς του Αιόλου».

Ακαριαίες και έντονες ήταν οι αντιδράσεις αμέσως μόλις έγινε γνωστό ότι η ΤΕΔΚΔ αποφάσισε να ισχύει ενιαίο ωράριο μέχρι τις 12.30 το βράδυ για τα υπαίθρια καταστήματα υγειονομικού ενδιαφέροντος τα οποία παίζουν μουσική, αυτά που στην καθομιλουμένη λέμε "μπαράκια" και τα οποία αποτελούν τον "πυρήνα" της νυχτερινής ζωής σε όλες τις τουριστικές ζώνες του νομού κατά τους καλοκαιρινούς μήνες.

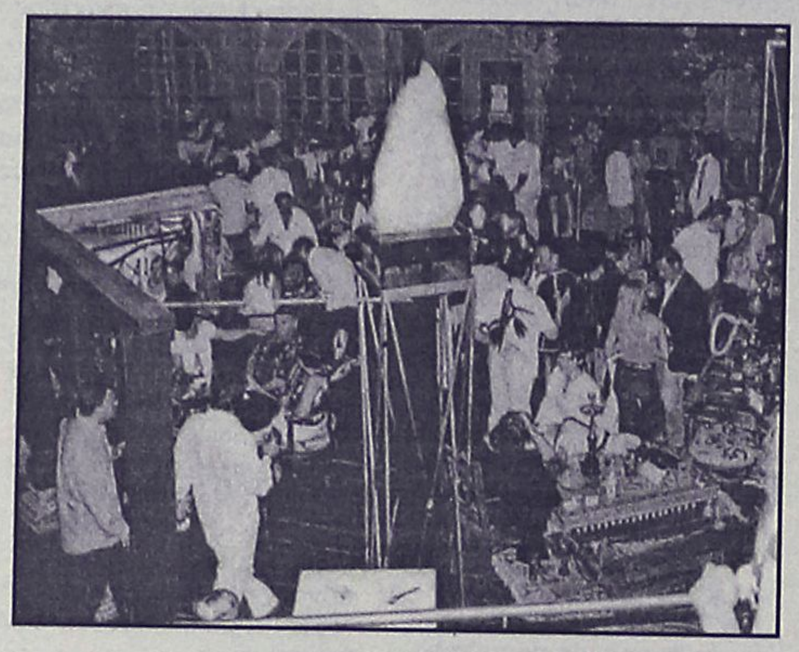

Μάλιστα, σε δηλώσεις του χθες, ο πρόεδρος της ΤΕΔΚΔ, Δήμαρχος Ροδίων, κ. Γιώργος Γιαννόπουλος ήταν κατηγορηματικός λέγοντας ότι όποιος από τους ιδιοκτήτες αυτής της κατηγορίας καταστημάτων θέλει να παρατείνει το ωράριο στο μαγαζί του, θα πρέπει να κάνει μετατροπή της άδειας λειτουργίας του και να το μετατρέψει σε νυχτερινό κέντρο διασκέδασης.

Η απόφαση αυτή έχει διπλό στόχο: Καταρχάς, να μπει ένα τέλος στο "αλλαλούμ" που υπήρχε με το ωράριο το οποίο διέφερε από περιοχή σε περιοχή και που είχε ως αποτέλεσμα μπαράζ καταγγελιών και διαφόρων προβλημάτων κάθε σεζόν, αλλά και να δοθεί ένα τέλος στον «αθέμιτο ανταγωνισμό»-όπως ειπώθηκε χαρακτηριστικά κατά την προχθεσινή συνεδρίαση-που εκδηλώνεται ανάμεσα στους τουριστικούς Δήμους με την παράταση του ωραρίου. Ένα άλλο θέμα είναι το οποίο προφανώς αποτέλεσε γνώμονα για την απόφαση είναι και τα έντονα παράπονα που υπήρχαν κάθε χρόνο από περίοικους τουριστικών περιοχών που φιλοξενούν τα μπαράκια.

Ως γνωστόν, μία από τις περιοχές που κάθε χρόνο αντιμετώπιζε τα μεγαλύτερα προβλήματα είναι αυτή της Μεσαιωνικής μας Πόλης μιας και έντονη ήταν η διαμάχη ανάμεσα στους κατοίκους και τους ιδιοκτήτες των μπαρ για το ζήτημα της μουσικής και της ηχορύπανσης ενώ το θέμα "πονοκεφάλιαζε" και το Δήμο της Ρόδου, αφού από τη μια καλούνταν να προστατέψει την ηρεμία των πολιτών του και από την άλλη έπρεπε να δείχνει ανοχή μιας και η Παλιά Πόλη ειδικά το καλοκαίρι αποτελεί το επίκεντρο της νυχτερινής ζωής και της διασκέδασης για το νησί της Ρόδου.

Χθες το βράδυ, λοιπόν, οι ιδιοκτήτες των μπαρ της Παλιάς Πόλης επρόκειτο να συνεδριάσουν προκειμένου να αποφασίσουν τα επόμενα βήματά τους αφού σε περίπτωση που εφαρμοσθεί η απόφαση αυτή θεωρούν ότι θα υποστούν σημαντικό οικονομικό πλήγμα μιας και το καλοκαίρι η διασκέδαση ξεκινά γύρω στα μεσάνυχτα.

Και παρά το γεγονός ότι, όπως θα συμπέραινε κάποιος, η απόφαση αυτή θα γινόταν αποδεκτή με θετικά σχόλια από τους μόνιμους κατοίκους της Παλιάς Πόλης, κάθε άλλο παρά αυτό. Θεωρούν ότι μισή ώρα μετά τα μεσάνυχτα είναι αργά και μάλιστα ο πρόεδρος του Συλλόγου τους, κ. Κούτρας, δήλωσε στον Ρ/Σ «Παλμό» ότι ο νόμος προβλέπει τη λειτουργία των μπαρ έως τις 11.00 το βράδυ και προανήγγειλε προσφυγή στην Περιφέρεια κατά της απόφασης της ΤΕΔΚΔ!



Πέρα από το θέμα, όμως, αυτό καθεαυτό και τις εξελίξεις που οπωσδήποτε θα υπάρξουν στη συνέχεια, με την απόφασή της αυτή η ΤΕΔΚΔ άνοιξε ένα μεγάλο θέμα το οποίο καλείται να αντιμετωπίσει στη συνέχεια: Τι θέλουμε να είναι οι τουριστικές περιοχές και ειδικά η Μεσαιωνική Πόλη της Ρόδου. **Να είναι "ζωντανές" και κατοικήσιμες ή να υπηρετούν κι αυτές τον τουρισμό και ποιο έρχεται σε προτεραιότητα.**

ΟΙ ΕΣΤΙΑΤΟΡΕΣ

Αντιδράσεις προκάλεσε και στους εστιάτορες της Ρόδου, η προχθεσινή απόφαση της ΤΕΔΚ, γύρω από το ωράριο λειτουργίας των υπαίθριων καταστημάτων υγειονομικού ενδιαφέροντος.

Συγκεκριμένα πολλά μέλη του σωματείου, διαφωνούν με την απόφαση, να λειτουργούν τα καταστήματα αυτά μέχρι τις 12.30 το βράδυ, καθώς όπως επισημαίνουν, τα εστιατόρια δεν ενοχλούν και δεν προκαλούν ηχορύπανση, όπως γίνεται με άλλα καταστήματα π.χ. καφετέριες κ.λπ.

Μιλώντας χθες στη "Ροδιακή", για το θέμα ο πρόεδρος του σωματείου των εστιατόρων Ρόδου κ. Κ. Σαρρής, εξέφρασε τη λύπη του για το γεγονός ότι πάρθηκε μία απόφαση που αφορά και τον κλάδο, χωρίς όμως να κληθεί εκπρόσωπός του να παραστεί, και να καταθέσει την άποψή του.

Οπως τονίζει, κάποια εστιατόρια κλείνουν νωρίς, ενώ κάποια άλλα, αργά σύμφωνα με την κουζίνα που έχουν και σύμφωνα με το μενού που προσφέρουν.

Δεν μπορεί να θίγονται αυτά τα εστιατόρια, και να παίρνονται μέτρα εναντίον τους σε μία προσπάθεια να ελεγχθούν άλλοι επιχειρηματίες που παρανομούν.

Πάντως ο κ. Σαρρής, επεσήμανε ότι θα ζητήσει από την ΤΕΔΚ, την απόφαση σχετικά με το ωράριο, η οποία πάρθηκε προχθές, ώστε να ενημερωθούν τα μέλη του σωματείου.

Κατόπιν το δ.σ., θα κινήσει όλες τις απαραίτητες ενέργειες, προκειμένου να διασφαλίσει τα συμφέροντα των μελών του σωματείου.

ΠΡΑΚΤΟΡΕΙΟ ΤΑΞΙΔΙΩΝ
ΣΑΒΒΑΣ ΣΑΗΣ

Με την ευκαιρία της λειτουργίας του **νέου** μας πρακτορείου στην οδό Τάρπον Σπρίνγκς 42 (δίπλα στην Τράπεζα Πίστεως)

ΠΡΟΣΦΕΡΟΥΜΕ

τα φθηνότερα αεροπορικά εισιτήρια για όλο τον κόσμο με όλες τις αεροπορικές πτήσεις

ΠΡΟΣΟΧΗ

ΠΛΗΡΟΦΟΡΙΕΣ ΔΕΝ ΔΙΔΟΝΤΑΙ ΑΠΟ ΤΟ ΤΗΛΕΦΩΝΟ
ΜΟΝΟ ΠΡΟΣΩΠΙΚΗ ΠΑΡΟΥΣΙΑ ΣΑΣ

ΑΚΟΜΗ

- ΒΙΖΑ επισκέπτου για ΑΥΣΤΡΑΛΙΑ σε μία μέρα
- Εκδοση διαβατηρίων
- Εκδοση αδειών αυτοκινήτων

ΞΕΝΟΔΟΧΕΙΑ ΣΤΗΝ ΑΘΗΝΑ-ΕΛΛΑΔΑ

PRESIDENT Α' ΚΑΤΗΓΟΡΙΑΣ Λεωφόρος Κηφισίας			
Μονόκλινο	€ 73	έως 31/8	
Δίκλινο για μονόκλ.	€ 78	«	
Δίκλινο	€ 83	«	
Τρίκλινο	€ 105	«	
ROYAL OLYMPIC LUX κοντά στο Σύνταγμα			
Μονόκλινο	€ 95	έως 31/10	
Δίκλινο	€ 97	«	
Τρίκλινο	€ 120	«	
OLYMPIC PALACE Α' ΚΑΤΗΓΟΡΙΑ Σύνταγμα			
Μονόκλινο	€ 78	έως 31/10	
Δίκλινο	€ 88	«	
Τρίκλινο	€ 109	«	
ΚΑΝΙΓΚΟΣ 21 Α' ΚΑΤΗΓΟΡΙΑΣ (οδός Κάνιγκος)			
Μονόκλινο	€ 78	από 1/5 έως 31/12/05	
Δίκλινο	€ 88		
BEST WESTERN ILISIA Α' ΚΑΤΗΓΟΡΙΑΣ ILISIA Μιχαλακοπούλου			
Μονόκλινο	€ 84	από 1/5 έως 31/12/05	
Δίκλινο	€ 93	«	
Τρίκλινο	€ 110	«	
HELLINIS Β' ΚΑΤΗΓΟΡΙΑ ΟΝΑΣΙΟ Συγγρού			
Μονόκλινο	€ 48	έως 31/12	
Δίκλινο	€ 58		
Τρίκλινο	€ 70		
ARETOUSA Β' ΚΑΤΗΓΟΡΙΑΣ Μητροπόλεως - Σύνταγμα			
Μονόκλινο	€ 58	έως 31/10	
Δίκλινο	€ 76	«	
Τρίκλινο	€ 100	«	
ASTOR Σύνταγμα			
Μονόκλινο	€ 75	έως 31/10	
Δίκλινο γι α μονόκλινο	€ 85	«	
Δίκλινο	€ 97	«	
Τρίκλινο	€ 115	«	
DORIAN Β' ΚΑΤΗΓΟΡΙΑΣ Ομόνοια			
Μονόκλινο	€ 67		
Δίκλινο	€ 80		
Τρίκλινο	€ 106		
POLIS GRAND HOTEL Β' ΚΑΤΗΓΟΡΙΑΣ Πατησίων & Βερανζέρου 10			
Μονόκλινο	€ 76	έως 31/10	
Δίκλινο	€ 85	«	
Τρίκλινο	€ 115	«	
ΒΕΡΓΙΝΑ Β' ΚΑΤΗΓΟΡΙΑΣ ΘΕΣ/ΚΗ (κεντρικό)			
Μονόκλινο	€ 58	έως 31/10	
Δίκλινο	€ 75	«	
Τρίκλινο	€ 90		
ANEMONI KENTRIKO-PEIRAI			
Μονόκλινο	€ 60 έως 10/05	€ 65 10/5-25/10	
Δίκλινο	€ 70	€ 78	
Τρίκλινο	€ 85	€ 94	

ΣΑΣ ΣΥΜΦΕΡΕΙ ΠΡΙΝ ΚΛΕΙΣΕΤΕ ΟΠΟΥΔΗΠΟΤΕ ΝΑ ΜΑΣ ΕΠΙΣΚΕΦΘΕΙΤΕ
ΠΡΑΚΤΟΡΕΙΟ ΤΑΞΙΔΙΩΝ
ΣΑΒΒΑΣ ΣΑΗΣ
ΤΑΡΠΟΝ ΣΠΡΙΝΓΚΣ 42 (δίπλα στην Τραπ. Πιστεως) · Τηλ. 39781-3


WARSTEINER®
Πρώτη σε γεύση, πρώτη σε ποιότητα, πρώτη σε παρουσίαση
WARSTEINER
Η πρώτη μπύρα της Γερμανίας
ΑΠΟΚΛΕΙΣΤΙΚΟΣ ΑΝΤΙΠΡΟΣΩΠΟΣ ΡΟΔΟΥ: ΠΕΡΙΔΗΣ ΙΩΑΝΝΗΣ Α.Ε.
ΠΛΗΡΟΦΟΡΙΕΣ: ΠΑΡΘΕΝΟΠΗΣ 15, ΤΗΛ.: 34262, 27539 ΟΙΚΙΑ: 85436 FAX: 34262 ΡΟΔΟΣ
Τώρα και η περίφημη WEISSBIER KÖNING LUDWING του οίκου WARSTEINER
König Ludwig
WEISSBIER

Για την ανάδειξη νέας διοίκησης

Εκλογές την Κυριακή στον Ιατρικό σύλλογο

Ένα μόνο ψηφοδέλτιο με υποψήφιο πρόεδρο τον κ. Χρήστο Μαντά

Την ερχόμενη Κυριακή πρόκειται να πραγματοποιηθούν οι εκλογές στον Ιατρικό Σύλλογο Ρόδου, για την ανάδειξη νέου διοικητικού συμβουλίου, πειθαρχικού συμβουλίου, εξελεγκτικής επιτροπής και εκλογή αντιπροσώπων στον Πανελλήνιο Ιατρικό Σύλλογο. Στις εκλογές κατέρχεται ένα μόνο ψηφοδέλτιο, αυτό της «Ιατρικής Ενότητας» επικεφαλής του οποίου είναι ο κ. Χρήστος Μαντάς. Ειδικότερα οι υποψήφιοι για κάθε όργανο είναι οι εξής:



• Για το διοικητικό συμβούλιο,
1. Αννάκης Κάλλιστος
2. Καραλλάς Εμμανουήλ
3. Καραταπάνης Στυλιανός
4. Κορνελάκης Μιχαήλ
5. Μανδρακός Ευάγγελος
6. Μαντάς Χρήστος
7. Μανωλίτσης Στυλιανός
8. Μπακαρής Θεοδόσιος
9. Μπακίρης Παύλος
10. Μυροφόρου Ιωάννης
11. Παπαϊωάννου Γεώργιος
12. Πετρίδης Νικόλαος
13. Πετρονιάτης Γεώργιος
14. Πολεμικού Φωτεινή
15. Σκούλουκας Μιχαήλ-Ιωσήφ
16. Σπάρταλη Χρυσή
17. Τσιράκος Αναστάσιος
18. Χριστοφής Χρήστος

• Για το Πειθαρχικό συμβούλιο
1. Σίνης Ιωάννης (υπ. πρόεδρος)
2. Σαββίγκος Μιχαήλ (υπ. αντιπρόεδρος)
3. Γεωργόπουλος Εμμανουήλ
4. Δασκαλάκης Ιωάννης
5. Δράκου Γεώργιος
6. Ζαρίφης Ιπποκράτης
7. Καραγιάννης Ανδρέας
8. Κομνιανίδης Κωνσταντίνος
9. Παπαβεργής Σταύρος
10. Στουραΐτης Ιωάννης
11. Τσολερίδης Σάββας

• Για την εξελεγκτική επιτροπή
1. Αγγέλου Ευάγγελος
2. Μαγκαφάς Σταμάτιος
3. Σκώνης Μιχαήλ
4. Σταυριανού Ελευθερία
5. Τριανταφύλλου Θεοδόσιος
6. Ψέλλας Χρυσόστομος

• Για τον Πανελλήνιο Ιατρικό Σύλλογο
1. Δημητρακόπουλος Βασίλειος
2. Κουτσόπουλος Κωνσταντίνος
3. Μανδρακός Ευάγγελος
4. Παπαοικονόμου Μιχαήλ
5. Φρόνας Νικόλαος

Διοργανώνει η Περιφέρεια Νοτίου Αιγαίου

Σεμινάριο με θέμα «τρόφιμα και ποτά»

Θα πραγματοποιηθεί το τριήμερο 22-24 Απριλίου

Σεμινάριο διάρκειας 20 ωρών με θέμα «Διεύρυνση της Ευρωπαϊκής Ένωσης: προκλήσεις και ευκαιρίες για τον τομέα των τροφίμων και ποτών» οργανώνει η Περιφέρεια Νοτίου Αιγαίου.

Θα πραγματοποιηθεί στη Ρόδο, στις 22, 23 και 24 Απριλίου και εισηγήτρια θα είναι η κ. Δ. Βασιλειάδου, καθηγήτρια Μικροβιολογίας και Υγιεινής τροφίμων στο Αριστοτέλειο Πανεπιστήμιο Θεσσαλονίκης, πρώην αντιπρόεδρος του ΕΦΕΤ.

Το σεμινάριο οργανώνεται στο πλαίσιο του προγράμματος «SEMES» («South Eastern Mediterranean Employment & Social Events»), που χρηματοδοτείται από την Γενική Διεύθυνση Διεύρυνσης της Ευρωπαϊκής Επιτροπής. Η Περιφέρεια έχει ήδη οργανώσει, στο πλαίσιο του Προγράμματος αυτού, ένα σεμινάριο για τον τουρισμό, τρεις κύκλους εκπαιδευτικών ενοτήτων στη Σύρο και τη Ρόδο, καθώς και σειρά επισκέψεων εργασίας στην Κύπρο.

Το σεμινάριο απευθύνεται σε στελέχη και εργαζόμενους μικρομεσαίων επιχειρήσεων και φορέων που έχουν άμεση σχέση με τον τομέα των τροφίμων και ποτών και έχει σαν στόχο την ενημέρωσή τους για τις ευκαιρίες που θα προκύψουν με αφορμή τη Διεύρυνση, αλλά και τις αυξημένες απαιτήσεις και προκλήσεις που θα κληθούν να αντιμετωπίσουν.

Οι επιπτώσεις που θα έχει η Διεύρυνση της Ε.Ε στον κλάδο του τροφίμων – ποτών θα αναλυθούν με βάση τα ιδιαίτερα χαρακτηριστικά των τοπικών προϊόντων.

Ενόψει της τουριστικής περιόδου

«Νοικοκυρεύεται» το λιμάνι της Ακαντιάς

Απομάκρυνση μπάζων και κοντέινερ από το μόλο. Αποφάσεις του δ.σ. του Λιμενικού Ταμείου

Σε τάξη, θα μπει η περιοχή της Ακαντιάς τόσο στον χώρο των χερσαίων εγκαταστάσεων όσο και των λιμενικών, ενόψει του καλοκαιριού, καθώς, θα γίνουν άμεσα επεμβάσεις για να εξυπηρετηθούν οι ανάγκες της φετινής περιόδου.

Το θέμα συζητήθηκε στην προχθεσινή συνεδρίαση του δ.σ. του Δημοτικού Λιμενικού Ταμείου Νότιας Δωδ/σου, κατά την οποία, αποφασίστηκε να ανελκυστεί και το βυθισμένο πλοίο που βρίσκεται εκεί.

Ειδικότερα, επειδή η ανέλκυση είναι αρκετά δαπανηρή επιχείρηση και εκτιμάται ότι θα κοστίσει 80.000 ευρώ, τα μέλη δεν κατέληξαν σε συγκεκριμένη απόφαση, καθώς εξετάζεται η ιδέα της σταδιακής εξόφλησης του ποσού ή της συνδρομής και άλλων φορέων.



Οριστική απόφαση θα ληφθεί σύντομα, ενώ άμεσα ξεκινούν ενέργειες για να καθοριστούν και τα χώματα που βρίσκονται ακριβώς απέναντι.

Το σημείο εκείνο, παύει να είναι εργοτάξιο καθ' όλη τη διάρκεια του καλοκαιριού, και για το σκοπό αυτό, το Λιμενικό Ταμείο θα στείλει επιστολής στη νομαρχία Δωδ/σου, για να φροντίσει για το θέμα, καθώς είναι υπεύθυνη για το συγκεκριμένο έργο.

Εκτιμάται ότι μέχρι τον Ιούνιο ο χώρος θα είναι ελεύθερος να φιλοξενήσει ένα ακόμα κρουαζιερόπλοιο.

Επίσης, το σημείο του εμπορικού λιμανιού, στο οποίο μέχρι σήμερα βρίσκονται τα κοντέινερς, τα φορτηγά και οι τράκτορες, θα απελευθερωθεί και στο χώρο εκείνο, θα μείνουν μόνο όσα από τα παραπάνω είναι απαραίτητα για μεταφορές.

Το Λιμενικό Ταμείο επίσης, αποφάσισε να εγκρίνει την προσφορά για το έργο αποκατάστασης του κρηπιδώματος στο εμπορικό λιμάνι, το οποίο παρουσιάζει προβλήματα.

Συγκεκριμένα το κρηπίδωμα σε απόσταση 20 μέτρων είναι κούφιο, όμως λόγω του ότι θα απαιτηθεί διάστημα ενός μήνα για την αποκατάστασή του, με αναγκαστική δέσμευση του χώρου, έγινε ήδη μια πρόχειρη αποκατάσταση.

Εάν το πρόβλημα οξυνθεί τότε η σύμβαση ύψους 120.000 ευρώ είναι έτοιμη, και το έργο θα γίνει αμέσως.

Τέλος, κατά τη συνεδρίαση, αποφασίστηκε να ζητηθεί από τη ΔΕΥΑΡ και τον ΟΤΕ η καταβολή ενοικίου, μιας και δραστηριοποιούνται εντός λιμενικής ζώνης, αίτημα το οποίο, θα κατατεθεί εγγράφως.

Επίσης, εντός του μήνα, θα τεθεί σε λειτουργία το σύστημα ελεγχόμενης στάθμευσης στους Μύλους. Θα τοποθετηθεί μπάρα που θα λειτουργεί με φωτοκύταρο, και θα εξυπηρετούνται 106 αυτοκίνητα.

Παραίτηση διευθύνοντα συμβούλου της ΚΕΔ

Ο διευθύνων σύμβουλος της Κτηματικής Εταιρείας Δημοσίου (ΚΕΔ) κ. Θεοδόσης Μπουντουράκης υπέβαλε στον υπουργό Οικονομίας και Οικονομικών Γιώργο Αλογοσκούφη την παραίτηση του από τη θέση του διευθύνοντος συμβούλου και μέλους του δ.σ. της ΚΕΔ.

Ο υπουργός έκανε δεκτή την παραίτησή του κ. Μπουντουράκη και τον ευχαρίστησε θερμά για τις υπηρεσίες που προσέφερε από τη θέση του διευθύνοντος συμβούλου της ΚΕΔ.

Εχετε κάρτα club SMART της SHELL;
ΟΧΙ;
Αποκτήστε την από το πρατήριο της SHELL του
ΑΛΕΞ. ΓΚΙΝΑΚΗ
Αυστραλίας 58 και αποκτήστε
ΠΟΛΛΑ - ΠΟΛΛΑ ΔΩΡΑ
ΑΥΤΟΜΑΤΟ ΠΛΥΣΙΜΟ ΑΥΤΟΚΙΝΗΤΟΥ ΜΕ:
• Ειδικό σαμπουάν με αφροποιητή
• Ειδικό γυαλιστικό χρώματος
• Ειδικό κέρωμα χρώματος
ΜΟΝΟ 3€
Αυστραλίας 58 • Τηλ. 22410 31018
ΑΤ7934

TECHNO GROUP
Μελέτη - Συντήρηση
ΠΑΡΑΔΟΣΗ ΣΕ ΠΛΗΡΗ ΛΕΙΤΟΥΡΓΙΑ ΑΠΟ ΠΕΠΕΙΡΑΜΕΝΟ ΣΥΝΕΡΓΕΙΟ
ΘΕΡΜΑΝΣΗ–ΗΛΙΑΚΑ–ΚΛΙΜΑΤΙΣΜΟΣ
ΕΥΚΟΛΙΕΣ ΠΛΗΡΩΜΗΣ
ΔΑΠΕΔΟΘΕΡΜΑΝΣΗ
Πειραματική τεχνική υποστήριξη για μεταφορά σκόρπα και τοποθέτηση
10 ΕΤΗ ΕΓΓΥΗΣΗ
GLASS
INOX
ΧΑΛΚΙΝΟ
ΑΝΟΞΕΙΔΟΤΗ ΥΠΕΡΟΧΗ A.I.S.I. 316
ΣΥΝΔΕΟΝΤΑΙ ΚΑΙ ΜΕ ΚΑΛΟΡΙΦΕΡ
Απο 25.00€ το μήνα!
ΠΡΟΪΟΝΤΑ ΓΕΡΜΑΝΙΑΣ-ΙΤΑΛΙΑΣ
Δημ. Αναστασιάδη 8 - Τηλ. & Fax: 22410 32181
ΑΕΦΑΣ

Κατατέθηκε το Ν/Σ του Υπουργείου Άμυνας

Νέος θεσμός: Έφεδροι υψηλής ετοιμότητας

Πιλοτική εφαρμογή στο νησί της Καλύμνου

Κατατέθηκε χθες στη Βουλή το νομοσχέδιο του υπουργείου Άμυνας με το οποίο εισάγεται στο στρατό ξηράς, ο θεσμός των Εφέδρων Υψηλής Ετοιμότητας ο οποίος πιλοτικά θα εφαρμοστεί και στο νησί της Καλύμνου.



Όπως αναφέρεται στην αιτιολογική έκθεση, στόχος -μεταξύ άλλων- του νέου θεσμού είναι η στενότερη σύνδεση και η ενεργότερη συμμετοχή μεγάλου αριθμού πολιτών των παραμεθορίων περιοχών με τον αμυντικό μηχανισμό της χώρας.

Στο νομοσχέδιο προβλέπεται μεταξύ άλλων ότι:

-Κατά την πιλοτική εφαρμογή του θεσμού, θα προσληφθούν για το 2005, 1100 ΕΦ.Υ.Ε.Σ. και για το 2006, 2.200 ενώ από το 2007 και μετά ο αριθμός θα είναι ανάλογος με τις ανάγκες του στρατού ξηράς αλλά σε κάθε περίπτωση δεν μπορεί να υπερβεί τις 30.000.

-Οι Έφεδροι Υψηλής Ετοιμότητας Στρατού, εντάσσονται εθελοντικά με τριετή σύμβαση η οποία δύναται να ανανεώνεται μέχρι τη συμπλήρωση του ανώτατου ορίου ηλικίας που καθορίζεται για την πρόσληψή τους.

-Τα κριτήρια και η διαδικασία για την επιλογή των υποψηφίων θα καθορίζονται με υπουργική απόφαση.

Σημειώνεται τέλος ότι ο θεσμός των ΕΦ.Υ.Ε.Σ. θα εφαρμοσθεί καταρχήν πιλοτικά για ένα χρόνο στους νομούς Δωδεκανήσου, Σάμου, Χίου, Λέσβου, Έβρου, Ροδόπης, Ξάνθης και Σερρών και στη συνέχεια θα καθιερωθεί η οριστική του μορφή. Σε περιορισμένη έκταση ο θεσμός μπορεί να εφαρμοσθεί και σε άλλες περιοχές της Μακεδονίας και της Ηπείρου.

Ερώτηση για τις δεξαμενές υγραερίου

Ερώτηση στους υπουργούς ΠΕΧΩΔΕ και Ανάπτυξης, κατέθεσε χθες δια μέσω της Βουλής, η βουλευτής του Συνασπισμού κ. Ασημίνα Ξηροτήρη, κάνοντας λόγο για απειλητική επέκταση των δεξαμενών υγραερίου στο νησί της Ρόδου.

Στην ερώτηση, επισημαίνεται συγκεκριμένα:

«Ανησυχητικές διαστάσεις για τη Ρόδο παίρνει το ενδεχόμενο εγκατάστασης μεγάλου αριθμού πετρελαϊκών δεξαμενών της εταιρίας RODOGAZ στην περιοχή της ΕΡΤ Ρόδου. Ήδη, η Νομαρχία Δωδεκανήσου συνηγορεί και αποφάσισε στη λειτουργία νέων δεξαμενών στην πόλη της Ρόδου, παρακάμπτοντας τόσο το Γενικό Πολεοδομικό Σχέδιο, που προβλέπει απομάκρυνση των πετρελαίων, όσο και τις επί δεκαπέντε χρόνια αρνητικές αποφάσεις του Δημοτικού Συμβουλίου του Δήμου Ροδίων.

Στην περιοχή η RODOGAZ λειτουργεί 2 δεξαμενές 742 κ.μ. Η απόφαση του Δ.Σ. του Δήμου Ροδίων επιτρέπει την επέκταση και εκσυγχρονισμό των δεξαμενών υγραερίου σε 1042 κ.μ.. Όμως, το Νομαρχιακό Συμβούλιο ενέκρινε επέκταση των δεξαμενών σε 20.000 κ.μ.!!! με ταυτόχρονη μεταφορά των δεξαμενών υγρών καυσίμων από άλλη περιοχή (εκτός Ρόδου), σε απόσταση 30 χλμ. Αξίζει να σημειωθεί ότι η εν λόγω περιοχή απέχει μόλις 400μ από την πόλη της Ρόδου είναι σε επαφή με το υπό κατασκευή καρνάγιο και απέχει μόλις 50μ από οικόπεδο που προέκυψε από δωρεά ιδιώτη με σκοπό την ανέγερση σχολικού κτιρίου. Τοπικοί φορείς εκτιμούν ότι η επέκταση των δεξαμενών θα αποβεί ανασταλτικός παράγων στην αναπτυξιακή προοπτική της περιοχής.

Ο Γεν. Γραμματέας της Περιφέρειας μετά και από παρέμβαση φορέων της πόλης δεν ενέκρινε την επέκταση, οπότε η RODOGAZ προσέφυγε στο ΥΠΕΧΩΔΕ όπου το θέμα εκκρεμεί. Είναι ευνόητο ότι η συγκεκριμένη εγκατάσταση θα έχει άμεσες αρνητικές επιπτώσεις στο περιβάλλον, στον τουρισμό και θα αποτελεί μόνιμη απειλή για τους κατοίκους της πόλης της Ρόδου.

Ερωτώνται οι κ.κ. Υπουργοί:

Με ποιες πρωτοβουλίες και άμεσα μέτρα θα προστατεύσουν τους κατοίκους της περιοχής, το περιβάλλον και τον τουρισμό, από μια ανεξέλεγκτα υπερβολικά μεγάλης έκτασης και επικίνδυνη εγκατάσταση επί πλέον δεξαμενών πετρελαίου της RODOGAZ;

Ποιες εναλλακτικές λύσεις προτείνονται όπως η μετεγκατάσταση των δεξαμενών αυτών σε κατάλληλο μέρος στο νησί, με δεδομένη την έλλειψη σχεδιασμού και υποδομών και τις εκκρεμότητες από τη ματαίωση του χωροταξικού σχεδίου της περιοχής;».

ΞΥΛΟΤΕΧΝΟΥΡΓΗΜΑΤΑ
ΕΜΠΟΤΙΣΜΕΝΗΣ ΞΥΛΕΙΑΣ
ΚΗΠΟΥ - ΒΕΡΑΝΤΑΣ
Προτάσεις & Λύσεις στο χώρο σας
ΕΞΟΦΛΗΣΗ ΕΩΣ ΚΑΙ 36 ΔΟΣΕΙΣ
ΥΠΕΥΘΥΝΟΣ ΚΑΤΑΣΚΕΥΩΝ:
ΣΤΕΦΑΝΗΣ ΑΠΟΣΤΟΛΟΣ· ΤΗΛ. 6946 903331
ΥΠΕΥΘΥΝΟΣ ΠΩΛΗΣΕΩΝ:
ΣΤΕΦΑΝΗΣ ΠΕΤΡΟΣ 6944355694
Δ/ΝΣΗ ΚΑΤΑΣΤΗΜΑΤΟΣ ΕΝΤΟΣ ΕΜΠΟΡ. ΚΕΝΤΡ. ΦΩΚΙΑΛΗ
ΤΗΛ. 2241035091, 2241025135 ΧΠ1937

ΜΟΝΑΔΙΚΟ
ΠΑΣΧΑ–ΠΡΩΤΟΜΑΓΙΑ
στη ΧΑΛΚΙΔΙΚΗ
(με κρουαζιέρα στο Αγ. Ορος)
από 29/4–2/5
κατ' ευθείαν από Ρόδο-Θεσ/κη
ΤΙΜΟΚΑΤΑΛΟΓΟΣ

	Κατ.:	4*Εκδρομή	Fly & Drive
Ξενοδοχείο: PALLADIUM			
Θέση: Κασσάνδρα		269€	289€
Ξενοδοχείο: KRYOPIGI BEACH	Κατ.:	4*Εκδρομή	Fly & Drive
Θέση: Κρυοπηγή		289€	309€
Ξενοδοχείο: PALLINI BEACH	Κατ.:	4*Εκδρομή	Fly & Drive
Θέση: Κασσάνδρα		329€	349€
Ξενοδοχείο: LAGOMANDRA	Κατ.:	4*Εκδρομή	Fly & Drive
Θέση: Σιθωνία		269€	289€
Ξενοδοχείο: MELITON P. CARRAS	Κατ.:	5*Εκδρομή	Fly & Drive
Θέση: Σιθωνία		399€	419€

Στην τιμή περιλαμβάνονται:
- Αεροπορικά εισιτήρια με την AEGEAN AIRLINES για Θεσσαλονίκη
- Την διαμονή στο ξενοδοχείο της επιλογής σας
- Πρωινό και ένα δείπνο καθημερινά (το Σάββατο αναστάσιμο δείπνο και την Κυριακή γεύμα με συνοδεία ζωντανής ορχήστρας αντί των δείπνων)
- Τις εκδρομές-ξεναγήσεις που περιλαμβάνονται στο πρόγραμμα
- Αρχηγό-συνοδό του γραφείου μας
- Την κρουαζιέρα στο Αγιο Ορος
- Ταξιδιωτική ασφάλιση και ασφάλεια αστικής ευθύνης

Δεν περιλαμβάνονται: Φόροι αεροδρομίων, επιπλέον γεύματα και δείπνα, φιλοδωρήματα και είσοδοι μουσείων.
FRY & DRIVE: Στο πρόγραμμα Fly & Drive περιλαμβάνονται αεροπορικά εισιτήρια-διαμονή στο ξενοδοχείο της επιλογής σας με όλα τα δείπνα και γεύματα και Ι.Χ. αυτοκίνητο που παραλαμβάνεται και παραδίδεται στο αεροδρόμιο Θεσσαλονίκης

ΠΤΗΣΕΙΣ
29/4 ΡΟΔΟ-ΘΕΣ/ΚΗ 10.00-11.10
2/5 ΘΕΣ/ΚΗ-ΡΟΔΟ 23.59-01.10 (ΠΩΛΟΥΝΤΑΙ ΚΑΙ ΕΙΣΙΤΗΡΙΑ ΜΟΝΟ)

ΠΑΣΧΑ στην ΠΑΤΜΟ–ΛΕΙΨΟΥΣ
από 27/4–2/5
ΑΚΟΜΗ
ΠΑΣΧΑ στην ΒΑΡΚΕΛΩΝΗ ή ΜΑΔΡΙΤΗ
στην ΠΡΑΓΑ
στην ΙΤΑΛΙΑ
στην ΒΙΕΝΝΗ-ΒΟΥΔΑΠΕΣΤΗ
στο ΠΑΡΙΣΙ
ΠΑΚΕΤΑ ΓΙΑ ΟΛΟ ΤΟ ΚΟΣΜΟ ΜΕ ΣΥΝΕΧΕΙΣ ΑΝΑΧΩΡΗΣΕΙΣ
Πληροφορίες – Προγράμματα
ΠΡΑΚΤΟΡΕΙΟ ΤΑΞΙΔΙΩΝ
ΣΑΒΒΑΣ ΣΑΗΣ
Τάρπον Σπρινγκς 42 (δίπλα στην Alpha Bank)
Τηλ. 2241037711, 39781–3
ΧΠ127

MINOAN LINES
Ενημερώνουμε το επιβατικό κοινό ότι στα κάτωθι ΕΚΤΑΚΤΑ δρομολόγια για τον μήνα Απρίλιο θα έχουν την δυνατότητα να ταξιδέψουν επιβάτες, ΙΧ και φορτηγά απ' ευθείας ΡΟΔΟ-ΗΡΑΚΛΕΙΟ και ΗΡΑΚΛΕΙΟ-ΡΟΔΟ σε 5 ώρες και 45 λεπτά με τα πολυτελέστατα ταχύπλοα πλοία "ΚΝΩΣΟΣ ΠΑΛΑΣ", "ΦΑΙΣΤΟΣ ΠΑΛΑΣ", "ΔΑΙΔΑΛΟΣ" των Μινωικών Γραμμών

ΔΡΟΜΟΛΟΓΙΑ	ΑΝΑΧΩΡΗΣΗ	ΑΦΙΞΗ
ΚΥΡΙΑΚΗ 10/4/2005		
ΚΝΩΣΟΣ ή ΦΑΙΣΤΟΣ ΠΑΛΑΣ	Από Ρόδο 16.00	Ηράκλειο 21.45
ΠΕΜΠΤΗ 14/4/2005		
ΚΝΩΣΟΣ ή ΦΑΙΣΤΟΣ ΠΑΛΑΣ	Από Ρόδο 16.00	Ηράκλειο 21.45
ΔΕΥΤΕΡΑ 18/4/2005		
ΚΝΩΣΟΣ ή ΦΑΙΣΤΟΣ ΠΑΛΑΣ	Από Ηράκλειο 07.00	Ρόδο 12.45
ΠΕΜΠΤΗ 21/4/2005		
ΔΑΙΔΑΛΟΣ	Από Ηράκλειο 23.00	Ρόδο 08.00 επόμ.

SKEVOS' TRAVEL AGENCY RODOS FERRIES SERVICES CO.
Πληροφορίες-Κρατήσεις: ΑΜΕΡΙΚΗΣ 111-ΡΟΔΟΣ ΤΗΛ. 22410-75655,
AE228

ΝΑΥΤΙΚΗ ΕΤΑΙΡΕΙΑ
ΤΗΛΟΣ 21ος ΑΙΩΝΑΣ
ΠΡΟΓΡΑΜΜΑ SEA STAR από 3/4-10/4

ΚΥΡΙΑΚΗ 3/4/2005

	ΑΦΙΞΗ	ΑΝΑΧΩΡΗΣΗ
ΤΗΛΟΣ		19.00
ΡΟΔΟΣ	20.20	

ΔΕΥΤΕΡΑ 4/4/2005

	ΑΦΙΞΗ	ΑΝΑΧΩΡΗΣΗ
ΡΟΔΟΣ		17.00
ΤΗΛΟΣ	18.20	

ΤΡΙΤΗ 5/4/2005

	ΑΦΙΞΗ	ΑΝΑΧΩΡΗΣΗ
ΤΗΛΟΣ		8.00
ΡΟΔΟΣ	9.20	

ΤΕΤΑΡΤΗ 6/4/2005

	ΑΦΙΞΗ	ΑΝΑΧΩΡΗΣΗ
ΡΟΔΟΣ		8.30
ΤΗΛΟΣ	9.50	18.00
ΡΟΔΟΣ	19.20	

ΠΑΡΑΣΚΕΥΗ 8/4/2005

	ΑΦΙΞΗ	ΑΝΑΧΩΡΗΣΗ
ΡΟΔΟΣ		19.00
ΤΗΛΟΣ	20.20	

ΚΥΡΙΑΚΗ 10/4/2005

	ΑΦΙΞΗ	ΑΝΑΧΩΡΗΣΗ
ΤΗΛΟΣ		19.00
ΡΟΔΟΣ	20.20	

ΠΛΗΡΟΦΟΡΙΕΣ: ΡΟΔΟΣ ΤΑΡΠΟΝ ΣΠΡΙΝΓΚΣ 44
ΤΗΛ. 2241078052 • ΚΙΝΗΤΟ 6938244523
ΤΗΛΟΣ Τηλ.: 2246044000
ΧΠ1691

Απευθύνεται σε όλες τις πληθυσμιακές ομάδες

Πρόγραμμα κοινωνικού τουρισμού από τον ΕΟΤ

Ξεκινά στις 15 Ιουνίου και περιλαμβάνει τρεις επιλογές

Το νέο πρόγραμμα Κοινωνικού Τουρισμού που απευθύνεται σε όλες τις πληθυσμιακές ομάδες και δίνει ευρύτατη δυνατότητα επιλογής διακοπών εξήγγειλε χθες ο ΕΟΤ.

Το πρόγραμμα αρχίζει στις 15 Ιουνίου και περιλαμβάνει τριών ειδών επιλογές: πρόγραμμα διακοπών οκτώ ημερών, πρόγραμμα για την τρίτη ηλικία και πενθήμερες εκδρομές.

Πρόγραμμα διακοπών οκτώ ημερών: Περιλαμβάνει επτά διανυκτερεύσεις από το δεύτερο δεκαπενθήμερο του Ιουνίου μέχρι τις 31 Δεκεμβρίου 2005. Πρόκειται για το γνωστό μέχρι σήμερα πρόγραμμα, στο οποίο μπορούν όλοι οι πολίτες να λάβουν μέρος, με μικρή συμμετοχή.

Προϋποθέσεις συμμετοχής: Να μην είναι δικαιούχοι των προγραμμάτων της Εργατικής Εστίας. Να μην έχουν κάνει χρήση του προηγούμενου προγράμματος Κ.Τ. ΕΟΤ (από 15-6 έως 31-12-2004).

Το φορολογητέο εισόδημά τους να μην υπερβαίνει τα παρακάτω όρια: Μεμονωμένος δικαιούχος 16.000 ευρώ. Ζευγάρι από το οποίο ο ένας είναι δικαιούχος ή μονογονεακή οικογένεια 19.000 ευρώ. Ζευγάρι δικαιούχων 22.000 ευρώ. Πολύτεκνες οικογένειες 31.000 ευρώ.

Για κάθε παιδί το μέγιστο προβλεπόμενο κατά τα ανωτέρω εισόδημα προσαυξάνεται: Για ένα παιδί 300 ευρώ. Για δύο παιδιά 900 ευρώ (δηλαδή 450 ευρώ για κάθε παιδί). Για τρία παιδιά 1.500 ευρώ (δηλαδή 500 ευρώ για κάθε παιδί). Για λοιπά προστατευόμενα μέλη εκτός τέκνων 1500 ευρώ.

Πρόγραμμα για την τρίτη ηλικία: Αφορά συνταξιούχους όλων των ταμείων, που θα επιλέξουν να κάνουν διακοπές, εντελώς δωρεάν, τους μήνες Οκτώβριο, Νοέμβριο και το πρώτο δεκαήμερο του Δεκεμβρίου του 2005, ανεξαρτήτως εισοδήματός τους.

Οι μοναδικές προϋποθέσεις συμμετοχής τους είναι να μην είναι δικαιούχοι της Εργατικής Εστίας και να μην έχουν κάνει χρήση του προηγούμενου προγράμματος Κ.Τ. του ΕΟΤ (από 15-6 έως 31-12-2004). Τα καταλύματα που θα συμμετάσχουν θα επιδοτηθούν εξ ολοκλήρου από τον ΕΟΤ, με 20 ευρώ το άτομο.

Πρόγραμμα πενθημέρων εκδρομών (τεσσάρων διανυκτερεύσεων): Οι εκδρομές θα πραγματοποιούνται από 15-6 έως και 31-12-2005, με μειωμένη συμμετοχή, μέσω τουριστικών γραφείων με προορισμό όλα τα σημεία της Ελλάδας. Το ποσό της επιδότησης των τουριστικών γραφείων ανέρχεται στα 80 ευρώ/άτομο.

Στις εκδρομές μπορούν να συμμετάσχουν όλα τα άτομα που έχουν τις προϋποθέσεις που απαιτούνται και για το πρόγραμμα των οκταήμερων διακοπών, αρκεί να μην είναι

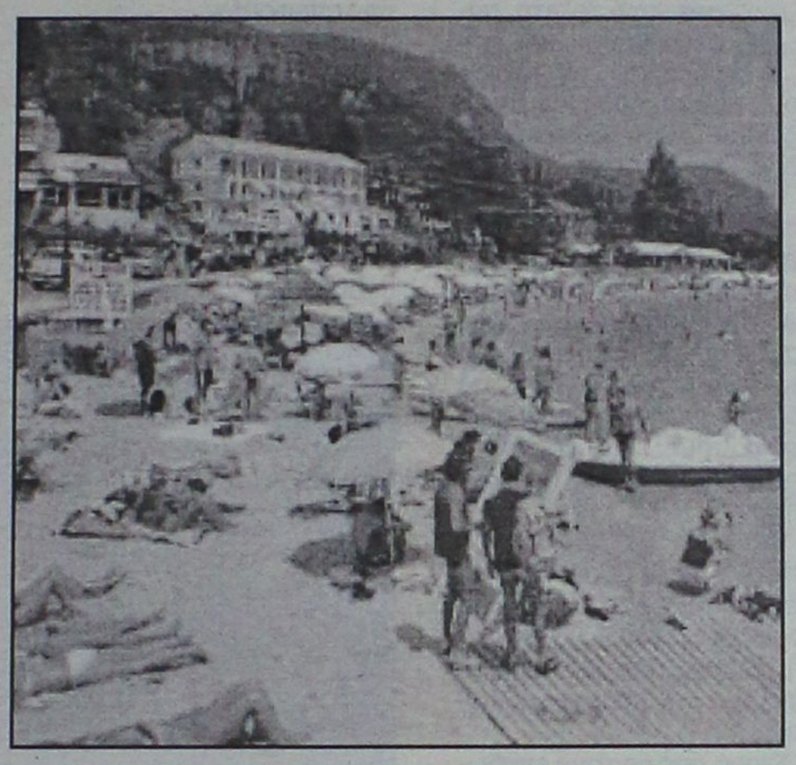

δικαιούχοι της Εργατικής Εστίας και να μην έκαναν χρήση του προγράμματος Κοινωνικού Τουρισμού του ΕΟΤ του 2004.

Για την εξασφάλιση των δελτίων Κοινωνικού Τουρισμού από τους πολίτες που θα πληρούν τις προϋποθέσεις των επί μέρους προγραμμάτων του Κοινωνικού Τουρισμού ΕΟΤ 2005, έχει προβλεφθεί η διανομή των δελτίων από τα Κέντρα Εξυπηρέτησης Πολιτών (Κ.Ε.Π.), σε όλες τις πόλεις και τα χωριά της Ελλάδος. Πρόκειται για μια σημαντική διευκόλυνση, που εφαρμόζεται για πρώτη φορά, στα πλαίσια της προσπάθειας της Κυβέρνησης για βελτίωση των συνθηκών της καθημερινότητας των πολιτών.

Συγκεκριμένα, από τα Κέντρα Εξυπηρέτησης Πολιτών (ΚΕΠ) και όχι από τις Τράπεζες, όπως συνέβαινε μέχρι σήμερα, πράγμα που είχε ως συνέπεια την επιβάρυνση του Ελληνικού Δημοσίου με 10 ευρώ ανά άτομο, αλλά και σε ηλεκτρονική μορφή θα δίδονται και θα κατανέμονται τα δελτία κοινωνικού τουρισμού του Ελληνικού Οργανισμού Τουρισμού σε οικογένειες, νέους και συνταξιούχους από τις ασθενέστερες οικονομικά και κοινωνικά τάξεις. Το ποσό, που θα εξοικονομηθεί θα διατεθεί αποκλειστικά για την ενίσχυση του προγράμματος Κοινωνικού Τουρισμού του ΕΟΤ.

Οι όροι χορήγησης των δελτίων, οι όροι συμμετοχής των επιχειρήσεων στο πρόγραμμα, τα συμμετέχοντα καταλύματα και τουριστικά γραφεία, τα δικαιολογητικά, οι διευθύνσεις των ΚΕΠ και κάθε άλλη λεπτομέρεια, θα συμπεριληφθούν σε πληροφοριακά φυλλάδια που θα εκδοθούν από τον ΕΟΤ. Ο ΕΟΤ καλεί τα τουριστικά καταλύματα και τα τουριστικά γραφεία που επιθυμούν να ενταχθούν στο πρόγραμμα Κοινωνικού Τουρισμού του ΕΟΤ, να υποβάλουν αίτηση συμμετοχής μέχρι 30 Απριλίου 2005. Την έντυπη αίτηση μπορούν να προμηθευτούν οι επιχειρηματίες από τις κατά τόπους ενώσεις τους, τις Διευθύνσεις του Ελληνικού Οργανισμού Τουρισμού στις Περιφέρειες, τις Νομαρχίες και την Κεντρική Υπηρεσία του ΕΟΤ. Τηλέφωνα πληροφοριών: για τους πολίτες: 1164 και για τους επιχειρηματίες 210-8707000.

MEDI-ANATOMIC-HEALTH
ΣΤΑΥΡΑΣ Σ. ΙΩΑΝΝΗΣ
ΕΜΠΟΡΙΑ-ΔΙΑΝΟΜΕΣ ΟΡΘΟΠΕΔΙΚΩΝ ΠΑΡΑΦΑΡΜΑΚΕΥΤΙΚΩΝ ΕΙΔΩΝ
ΒΟΗΘΗΜΑΤΑ ΑΚΟΗΣ-ΟΜΙΛΙΑΣ

Σύγχρονα ακουστικά βαρηκοΐας

Biorehab Hellas
του ΟΙΚΟΥ ΧΡ. ΓΑΛΙΩΤΟΥ



Επισκέψεις κατ' οίκον ΔΩΡΕΑΝ

Βοηθήματα Ακοής-Ομιλίας-Όρασης

Διαθέτουμε μια μεγάλη ποικιλία **συσκευών αποκατάστασης ακοής** από την κλασική μορφή συσκευών που εφαρμόζουν πίσω από το αυτί έως το πλέον μικρό και αφανές ADE που εξαφανίζεται μέσα στον ακουστικό πόρο. Αξιοποιούμε κάθε νέα τεχνολογική εξέλιξη προς όφελος των ασθενών.
Η αντιθορυβική τεχνολογία (PNR) παρέχει μοναδικά πλεονεκτήματα στο χρήστη. Ελαχιστοποιεί τις επιδράσεις των ενοχλητικών ήχων του περιβάλλοντος και δίνει καθαρότητα και ευκρίνεια στις συνομιλίες.

ΒΑΣ. ΗΡΑΚΛΕΙΟΥ 32, ΡΟΔΟΣ 85100 ΤΗΛ-FAX 22410 36380

ΑΕ 208

MEDI-ANATOMIC-HEALTH
ΣΤΑΥΡΑΣ Σ. ΙΩΑΝΝΗΣ
ΕΜΠΟΡΙΑ-ΔΙΑΝΟΜΕΣ ΟΡΘΟΠΕΔΙΚΩΝ ΠΑΡΑΦΑΡΜΑΚΕΥΤΙΚΩΝ ΕΙΔΩΝ
ΒΟΗΘΗΜΑΤΑ ΑΚΟΗΣ-ΟΜΙΛΙΑΣ

Πλήρης γκάμα ορθοπεδικών ειδών ιατρικού και νοσοκομειακού εξοπλισμού
Πιστοποιητικό διασφάλισης ποιότητας EN ISO 9001 V-306





Ηλεκτρονικός Πελματογράφος κάτω άκρων



Ορθοπεδικά και ανατομικά υποδήματα ειδικής κατασκευής με αποσπόμενο πάτο

Άμεση αποκατάσταση των προβλημάτων σας
Για παιδιά με ορθοπεδικά προβλήματα
Για παραμορφώσεις των κάτω άκρων
Για διαβητικούς ασθενείς

DRUCKER CALZADOS

ΕΙΔΙΚΕΣ ΚΑΤΑΣΚΕΥΕΣ ΟΡΘΟΠΕΔΙΚΩΝ ΠΑΠΟΥΤΣΙΩΝ

ΒΑΣ. ΗΡΑΚΛΕΙΟΥ 32, ΡΟΔΟΣ 85100 ΤΗΛ-FAX 22410 36380

ΑΕ 208

Από μικτά συνεργεία της ΕΛΑΣ

Τσουχτερά πρόστιμα σε παραβάτες οδηγούς

Και συλλήψεις για ναρκωτικά

Τσουχτερά πρόστιμα επέβαλαν χθες οι αστυνομικές υπηρεσίες, σε βάρος δεκάδων παραβατών, που εντοπίστηκαν από τα μικτά συνεργεία που συγκροτήθηκαν προχθές, στην περιοχή της Δωδεκανήσου.

Σύμφωνα με την αστυνομία, οι έλεγχοι είχαν σκοπό τον εντοπισμό και τη σύλληψη ύποπτων ατόμων, για χρήση και διακίνηση ναρκωτικών, παράνομης διαμονής στη χώρα μας και αντίστοιχα τροχονομικών ελέγχων.

Έτσι, 23 συνεργεία αστυνομικών έλεγξαν 335 συνολικά άτομα, τα 82 από τα οποία ήταν αλλοδαποί, και προσήχθησαν για έλεγχο 15 συνολικά άτομα. Βεβαιώθηκαν οι εξής παραβάσεις:

– 96 παραβάσεις για πταίσματα του ΚΟΚ από τις οποίες οι 59 αφορούσαν υπερβολική ταχύτητα οχημάτων.
– 10 πλημμελήματα του ΚΟΚ.
– 6 πρόστιμα για υγειονομικό κανονισμό.
– 2 συλλήψεις περί ναρκωτικών

Συνελήφθη επίσης αλλοδαπός σε βάρος του οποίου εκκρεμούσε καταδικαστική απόφαση καθώς επίσης και δύο ακόμα αλλοδαποί που διέμεναν παράνομα στη χώρα μας.

Από το Τριμελές Πλημμελειοδικείο

Καταδίκη για αλλοίωση ενσήμων του ΙΚΑ!

Σε ποινές φυλάκισης 15 μηνών εξαγοράσιμες προς 4,40 ευρώ ημερησίως και με το δικαίωμα έφεσης, καταδικάστηκαν χθες το πρωί από το Τριμελές Πλημμελειοδικείο της Ρόδου μια πρώην υπάλληλος του ΙΚΑ και ένα ανδρόγυνο, που ήταν κατηγορούμενοι για πλαστογραφία, απάτη, ηθική αυτουργία και συναυτουργία, για υπόθεση αλλοίωσης ενσήμων!

Σύμφωνα με το κατηγορητήριο, το ζευγάρι των συμπολιτών μας, στην διάρκεια του πρώτου εξαμήνου του 1998 είχε προσλάβει μια αλλοδαπή υπήκοο, ως οικογενειακή βοηθό στο σπίτι της. Παρά το γεγονός, ότι έπρεπε να ασφαλιστεί η συγκεκριμένη αλλοδαπή, εν τούτοις από τον έλεγχο που ακολούθησε στην συνέχεια, διαπιστώθηκαν παρατυπίες στην πράξη της αγοράς ενσήμων για το πρώτο και τρίτο δίμηνο του 1998. Το γεγονός αυτό, είχε ως αποτέλεσμα να ασκηθούν ποινικές διώξεις σε βάρος τόσο της υπαλλήλου όσο και σε βάρος των δύο Ροδιτών, οι οποίοι δικάστηκαν και καταδικάστηκαν χθες από κοινού στην παραπάνω ποινή.

Παρουσία του υφυπουργού Τουρισμού κ. Αν. Λιάσκου

Λαμπρή η τελετή της απονομής των πτυχίων σε αποφοίτους της ΑΣΤΕΡ

Τα ονόματα των 79 αποφοιτησάντων από την Σχολή

Με ιδιαίτερη λαμπρότητα και παρουσία του υφυπουργού Τουριστικής Ανάπτυξης κ. Αναστ. Λιάσκου, του προέδρου του δ.σ. του ΟΤΕΚ κ. Κ. Κουσκούκη και του γενικού διευθυντή του ΟΤΕΚ, των αρχών της πόλεως και πλήθους κόσμου, πραγματοποιήθηκε στην ΑΣΤΕΡ η καθιερωμένη πλέον τελετή απονομής πτυχίων, των αποφοίτων των εκπαιδευτικών ετών 2001 και 2002.

Κατά την τελετή παρευρέθησαν και παρέλαβαν τα πτυχία τους, αφού προηγουμένως έδωσαν τον καθιερωμένο όρκο 79 απόφοιτοι.

Κατά την έναρξη της τελετής, ο διευθυντής της Σχολής κ. Αθανάσιος Στάμος, ευχαρίστησε τον κ. υπουργό, την ηγεσία της Σχολής και τις αρχές για την παρουσία τους στην εκδήλωση και έδωσε παραινέσεις στους απόφοιτους, σχετικά με το επάγγελμα που θα ακολουθήσουν.

Ιδιαίτερα δε τόνισε την ιστορική πορεία της Σχολής που επί 50 σχεδόν χρόνια τροφοδοτεί την Ξενοδοχειακή Βιομηχανία με άριστα στελέχη ανωτέρου επιπέδου.

Στους απόφοιτους επέδωσε τα πτυχία προσωπικά ο κ. Λιάσκος, αφού προηγουμένως στην ομιλία του τόνισε το ενδιαφέρον της πολιτικής ηγεσίας του υπουργείου για τις Σχολές και τις προσπάθειες που καταβάλλονται για την αναβάθμιση, τον εκσυγχρονισμό και την βελτίωση χώρων και εγκαταστάσεων.

Η όλη λαμπρή εκδήλωση έκλεισε με εντυπωσιακό μπουφέ που είχε ετοιμασθεί προς τιμή των αρχών και των αποφοίτων.

Τις ημέρες πριν την απονομή των πτυχίων, κατά τη διάρκεια συνεδρίου των χωρών του ΟΣΕΠ, υπεύθυνη και σημαντική βοήθεια παρείχαν οι σπουδαστές της ΑΣΤΕΡ, οι οποίοι είχαν αναλάβει την συνοδεία των υπουργών και των μελών



που έλαβαν μέρος στο συνέδριο σε όλες τους τις μετακινήσεις. Σημαντική επίσης βοήθεια παρείχαν στην Γραμματειακή Υποστήριξη του συνεδρίου.

Την Τετάρτη 30.3.2005 στην αίθουσα εκδηλώσεων της σχολής, παρατέθηκε επίσημο γεύμα προς τιμή των ξένων αντιπροσωπειών από τη σχολή, παρουσία του υπουργού Τουριστικής Ανάπτυξης κ. Αβραμόπουλου, του προέδρου του ΕΟΤ κ. Καλογερόπουλου, της ηγεσίας του ΟΤΕΚ κ.λπ.

Ο υπουργός Τουριστικής Ανάπτυξης είχε την ευκαιρία να συνομιλήσει επί μακρόν με τους σπουδαστές και το διευθυντή της σχολής και εξέφρασε την ικανοποίησή του, τόσο για την ευταξία των χώρων, όσο και για το έργο που επιτελείται, καθώς επίσης και για την ουσιαστική συμβολή των σπουδαστών στις εργασίες του συνεδρίου.

Ο υπουργός επίσης δήλωσε την αμέριστη συμπαράστασή του προς τους σπουδαστές και τη σχολή και τους διαβεβαίωσε ότι καταβάλλεται κάθε προσπάθεια για την ικανοποίηση του αιτήματος της αναβάθμισης και τον εκσυγχρονισμό των προγραμμάτων, με το νομοσχέδιο που άμεσα κατατίθεται στη Βουλή.

Την ευαρέσκειά τους για την όλη προσπάθεια εξέφρασαν επίσης ο πρόεδρος του ΕΟΤ κ. Αρ. Καλογερόπουλος και ο πρόεδρος και ο γενικός διευθυντής του ΟΤΕΚ κ.κ. Κουσκούκης και Κραβαρίτης.

Οι απόφοιτοι σπουδαστικού έτους 1998-2001 που πήραν πτυχία είναι οι εξής:
1. Τριανταφυλλίδη Σταματίνα
2. Καλογεράκης Γεώργιος
3. Πεζουβάνη Δέσποινα
4. Χαφουσίδου Κριστίνα
5. Πανταζή Στεφανία
6. Κασανή Παρασκευή
7. Παπουλίδου Θεοδώρα
8. Βολυράκης Μιχαήλ
9. Κρητικού Ειρήνη - Χρυσοβαλάντου
10. Διαμαντή Χριστίνα
11. Τσουβαλά Αδαμαντία
12. Δράκου Δέσποινα
13. Βασιλείου Βάια
14. Στρινοπούλου Ζωή
15. Γιάλλουρος Χρίστος
16. Μουρσελλά Δέσποινα
17. Χιάμπολης Μαρτίν-Εμμανουήλ
18. Γιαννίκογλου Μουζαφέρ
19. Παπαπαντελής Παντελής
20. Γαβριλιάδη Αικατερίνη
21. Αλεξάνδρου Σεβαστή
22. Κυπραίου Βασιλεία
23. Ζεϊμπέκη Ιωάννα
24. Μανινάκη Ειρήνη
25. Θεουλάκη Θεανώ
26. Σεΐτη Σοφία
27. Γιακουμάρου Σμαράγδη
28. Μαγουλιανού Μαρίνα
29. Ταντή Δήμητρα
30. Πουρί Ευαγγελία
31. Φωνιαδάκη Αικατερίνη
32. Καστή Μαριετούλα
33. Σαρικά Βασιλεία
34. Μιχαήλ Ελευθερία
35. Νικηταράς Νικήτας

Οι απόφοιτοι σπουδαστικού έτους 1999-2002 που πήραν πτυχία είναι οι εξής:
1. Φραντζή Καλλιόπη
2. Μαργιολακιώτη Κων/να
3. Κυρίκου Ευδοκία
4. Κασανής Γεώργιος
5. Παπαοικονόμου Κυριακούλα
6. Τριγένη Μαρία
7. Βλάχου Ευαγγελία
8. Πολυχρόνη Μαρία
9. Βαλεούγα Καλλιόπη
10. Καράτζου Χριστίνα
11. Μαυράκη Κυριακή
12. Κυριακουλάκη Δέσποινα
13. Βακιρτζής Απόστολος
14. Μαννάκη Αννα
15. Μπρεζετού Αλεξάνδρα
16. Νταντή Ελένη
17. Τσιάτσιος Κων/νος
18. Γκαλιτσόπουλος Σίμος
19. Γιακουμάρου Μαρία
20. Λάζι Ρίτβαν
21. Καραγιαννίδης Νικόλαος
22. Κωσταρά Μαρία
23. Αϊλαμάκη Μαρία
24. Γαντζίδου Χριστίνα
25. Κωστόπουλος Κων/νος
26. Παγκάλου Αθηνά
27. Καλαμουκανάς Γεώργιος
28. Ζαμάγια Χρύσα
29. Χατζηνικήτα Ουρανία
30. Αντωναρά Αικατερίνη
31. Τηλιακού Παρασκευή
32. Καρίπης Ιωάννης
33. Συγγούνης Αθανάσιος
34. Κεραμιδά Μαρία
35. Δαλαμάγκας Δημήτριος
36. Κυριάκου Ξένια
37. Παλαιού Μαρία
38. Μανουρά Σοφία
39. Κώτη Μαρία
40. Φρόνη Παρασκευή
41. Ζαννετής Σταύρος
42. Μηνάς Παναγιώτης
43. Ζαμάγιας Κων/νος
44. Βούρου Θέμις

Blue Star Ferries

Δρομολόγια

ΑΠΟ ΡΟΔΟ

ΑΝΑΧΩΡΗΣΗ ΑΠΟ						ΑΦΙΞΗ
ΡΟΔΟ	ΚΩ	ΛΕΡΟ	ΠΑΤΜΟ	ΣΥΡΟ	ΑΜΟΡΓΟ/ΚΑΤΑΠΟΛΑ	ΠΕΙΡΑΙΑ
ΤΡΙΤΗ 19:00	ΤΡΙΤΗ 22:00	---	---	ΤΕΤΑΡΤΗ 02:50	---	ΤΕΤΑΡΤΗ 06:10
ΠΕΜΠΤΗ 19:00	ΠΕΜΠΤΗ 22:00	ΠΕΜΠΤΗ 23:40	ΠΑΡΑΣΚΕΥΗ 00:50	ΠΑΡΑΣΚΕΥΗ 04:25	---	ΠΑΡΑΣΚΕΥΗ 07:45
ΣΑΒΒΑΤΟ 10:00	ΣΑΒΒΑΤΟ 12:45	---	---	---	ΣΑΒΒΑΤΟ 16:20	ΣΑΒΒΑΤΟ 21:30
ΚΥΡΙΑΚΗ 18:00	ΚΥΡΙΑΚΗ 21:00	ΚΥΡΙΑΚΗ 22:40	ΚΥΡΙΑΚΗ 23:50	ΔΕΥΤΕΡΑ 03:25	---	ΔΕΥΤΕΡΑ 06:45

ΠΡΟΣ ΡΟΔΟ

ΑΝΑΧΩΡΗΣΗ ΑΠΟ ΠΕΙΡΑΙΑ	ΑΦΙΞΗ					
	ΣΥΡΟ	ΑΜΟΡΓΟ/ΚΑΤΑΠΟΛΑ	ΠΑΤΜΟ	ΛΕΡΟ	ΚΩ	ΡΟΔΟ
ΔΕΥΤΕΡΑ 19:30	ΔΕΥΤΕΡΑ 22:50	---	---	---	ΤΡΙΤΗ 04:00	ΤΡΙΤΗ 06:45
ΤΕΤΑΡΤΗ 19:30	ΤΕΤΑΡΤΗ 22:50	---	ΠΕΜΠΤΗ 02:25	ΠΕΜΠΤΗ 03:35	ΠΕΜΠΤΗ 05:15	ΠΕΜΠΤΗ 08:05
ΠΑΡΑΣΚΕΥΗ 19:30	ΠΑΡΑΣΚΕΥΗ 22:50	---	---	---	ΣΑΒΒΑΤΟ 04:00	ΣΑΒΒΑΤΟ 06:45
ΣΑΒΒΑΤΟ 23:30	---	ΚΥΡΙΑΚΗ 04:40	ΚΥΡΙΑΚΗ 07:00	ΚΥΡΙΑΚΗ 08:10	ΚΥΡΙΑΚΗ 09:50	ΚΥΡΙΑΚΗ 12:50

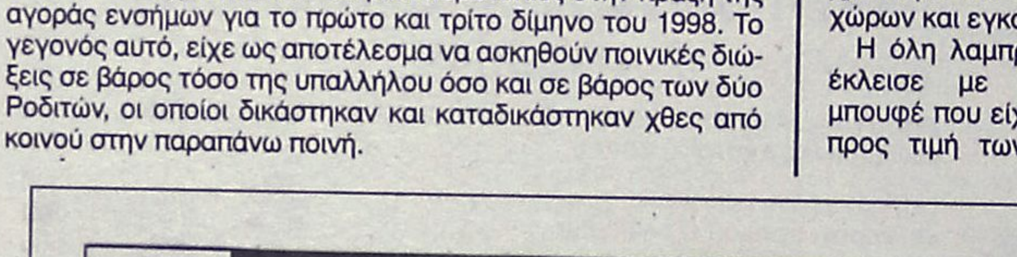

SKEVO'S TRAVEL AGENCY

ΚΑΝΤΕ ΚΡΑΤΗΣΗ ΤΩΡΑ!

ΠΛΗΡΟΦΟΡΙΕΣ ΚΑΙ ΚΡΑΤΗΣΕΙΣ ΘΕΣΕΩΝ ΣΤΟΝ ΤΑΞΙΔΙΩΤΙΚΟ ΣΑΣ ΠΡΑΚΤΟΡΑ Ή SKEVO'S TRAVEL AGENCY: ΑΜΕΡΙΚΗΣ 111, ΡΟΔΟΣ, ΤΗΛ. ΚΡΑΤΗΣΕΩΝ ΕΠΙΒΑΤΩΝ ΚΑΙ Ι.Χ.: 22410-22461, 22410-75655, 22410-75310, ΤΗΛ. ΚΡΑΤΗΣΕΩΝ ΦΟΡΤΗΓΩΝ: 22410-76600

XT2156

Ερώτηση για τον Καλύμνιο ψαρά

Ερώτηση στον υπουργό Εξωτερικών κ. Π. Μολυβιάτη, για τον αγνοούμενο ψαρά από την Κάλυμνο, κατέθεσε χθες ο βουλευτής κ. Κ. Καΐσερλης. Αναφέρεται στον ψαρά Χρήστο Κώστογλου, ενώ ως γνωστόν, έχει βρεθεί το πτώμα του άλλου ψαρά, του Π. Τρικοΐλη. Ειδικότερα στην ερώτησή του ο κ. Καΐσερλης, αναφέρει τα εξής:

"Οπως ήδη γνωρίζετε, αγνοείται από τις 11 Μαρτίου ο ένας εκ των δύο Καλυμνίων που ψάρευαν στην θαλάσσια περιοχή μεταξύ της Καλύμνου και της Τουρκίας.

Ο σαραντάρχονος Χρήστος Κώστογλου μετά το ατύχημα του σκάφους στο οποίο επέβαινε, δεν βρέθηκε παρά τις προσπάθειες των σωστικών συνεργείων και οι φήμες που διαδίδονται στην κοινωνία της Καλύμνου, είναι ότι κρατείται στην Τουρκία για διάφορους λόγους.

- Επειδή είναι εύλογο να υπάρχει μεγάλη αγωνία για την ζωή του Χ. Κώστογλου στην οικογένειά του αλλά και στην κοινωνία της Καλύμνου.

- Επειδή δεν πρέπει να σταματήσουν οι πρωτοβουλίες και οι προσπάθειες της Κυβέρνησης για τον εντοπισμό και την ανεύρεσή του

Ερωτάται ο κ. υπουργός:

1. Σε ποιές ενέργειες έχει προβεί το Υπουργείο για τον εντοπισμό του στην γειτονα Τουρκία.

2. Εάν θα συνεχίσει με αμείωτο ρυθμό τις προσπάθειες για την ανεύρεσή του και ποιές θα είναι αυτές".

ΑΠΟ ΤΟΝ Γ. ΠΑΡΑΣΚΕΥΑ

Καταγγελία στον υπουργό Δικαιοσύνης

Αφορά την δημοσιοποίηση δικαστικών εγγράφων

Επιστολή στον υπουργό Δικαιοσύνης κ. Αν. Παπαληγούρα, με την οποία καταγγέλλει τους δικαστές της Ρόδου, τους οποίους κατηγορεί για δημοσιοποίηση δικαστικών εγγράφων, έστειλε χθες ο βουλευτής Δωδεκανήσου κ. Γιάννης Παρασκευάς.

Παρόμοια επιστολή είχε καταθέσει ο κ. Παρασκευάς και στον εισαγγελέα Εφετών Δωδεκανήσου κ. Ι. Λαΐνη, την περασμένη εβδομάδα.

Στην χθεσινή επιστολή του προς τον υπουργό Δικαιοσύνης ο κ. Παρασκευάς αναφέρει τα εξής:

"Κ. Υπουργέ, δεν θα απευθυνόμουνα σε εσάς εάν υπήρχαν άλλες διαδικασίες επίλυσης του προβλήματος.

Εχει καταστεί εδώ και αρκετά χρόνια μόνιμο φαινόμενο και ταυτόχρονα μόνιμη πληγή η δημοσιοποίηση δικαστικών εγγράφων που αφορούν δικαστικές ενέργειες εν εξελίξει.

Το φαινόμενο παίρνει ανεξέλεγκτες διαστάσεις κάθε φορά που η επιδικαζόμενη υπόθεση κατά τη άποψη "κάποιων" έχει δημοσιογραφικό ενδιαφέρον.

Πιστεύω κ. Υπουργέ ότι η Δικαιοσύνη ως θεσμός οφείλει να προστατεύει την έννομη τάξη, την προσωπικότητα, την τιμή και την υπόληψη των πολιτών. Συνημμένα σας κοινοποιώ την επιστολή που κατέθεσα στον κ. Εισαγγελέα Εφετών Δωδεκανήσου.

Με εκτίμηση
Παρασκευάς Ιωάννης
Βουλευτής
Δωδεκανήσου"

ΚΙΝΗΤΡΑ ΕΠΙΧΕΙΡΗΜΑΤΙΚΟΤΗΤΑΣ

Ξεκίνησε η υποβολή επενδυτικών σχεδίων με το νέο Αναπτυξιακό Νόμο

Ολοκληρώθηκε η έκδοση των κανονιστικών αποφάσεων και άρχισε η εφαρμογή του νόμου

Την έναρξη υποβολής επενδυτικών σχεδίων στο πλαίσιο του νέου Αναπτυξιακού Νόμου, γνωστοποίησε ο υπουργός Ανάπτυξης Δημήτρης Σιούφας, με την ολοκλήρωση της έκδοσης των κανονιστικών αποφάσεων που καθορίζουν τις λεπτομέρειες για την εφαρμογή του νόμου.



Έτσι από τις 6 Απριλίου οι ενδιαφερόμενοι μπορούν να υποβάλλουν τα επενδυτικά τους σχέδια στις αρμόδιες υπηρεσίες:

1. Στη Διεύθυνση Βιομηχανικών Επενδύσεων της Γενικής Γραμματείας Βιομηχανίας του υπουργείου Ανάπτυξης τα ακόλουθα ειδικά επενδυτικά σχέδια:

- επενδυτικά σχέδια εισαγωγής και προσαρμογής περιβαλλοντικά φιλικής τεχνολογίας στην παραγωγική διαδικασία
- επενδυτικά σχέδια παραγωγής καινοτομικών προϊόντων ή υπηρεσιών εισαγωγής καινοτομιών στην παραγωγική διαδικασία και εμπορευματοποίησης πρωτοτύπων προϊόντων και υπηρεσιών
- επενδυτικά σχέδια που στοχεύουν στην αναβάθμιση της ποιότητας των παραγόμενων προϊόντων ή και υπηρεσιών
- επενδυτικά σχέδια για αγορά και εγκατάσταση νέων σύγχρονων συστημάτων αυτοματοποίησης διαδικασιών και μηχανοργάνωσης συμπεριλαμβανομένου και του αναγκαίου λογισμικού για τη δημιουργία επέκταση ή και ανάπτυξη στο χώρο του βιομηχανοστασίου στο πλαίσιο του εκσυγχρονισμού της εφοδιαστικής αλυσίδας.
- επενδυτικά σχέδια ίδρυσης ή επέκτασης βιομηχανικών ή βιοτεχνικών μονάδων για την εναλλακτική διαχείριση συσκευασιών και άλλων προϊόντων που έχουν αναλωθεί στην Ελλάδα για παραγωγή πρώτων υλών και λοιπών υλικών από αυτά
- επενδυτικά σχέδια για τη δημιουργία εργαστηρίων παροχής υπηρεσιών ποιότητας ή και υψηλής τεχνολογίας, πιστοποιήσεων, δοκιμών ελέγχου και διακριβώσεων
- επενδυτικά σχέδια υλοποίησης ολοκληρωμένου πολυετούς (2-5 ετών) επιχειρηματικού σχεδίου φορέων (για τους οποίους έχει παρέλθει πενταετία από τη σύστασή τους) των μεταποιητικών και μεταλλευτικών επιχειρήσεων ελαχίστου συνολικού κόστους 3 εκατ. ευρώ, και επιχειρήσεων ανάπτυξης λογισμικού ελάχιστου συνολικού κόστους 1,5 χιλ. ευρώ που περιλαμβάνουν τον τεχνολογικό, διοικητικό, οργανωτικό και επιχειρησιακό εκσυγχρονισμό και ανάπτυξη, καθώς και τις αναγκαίες ενέργειες κατάρτισης των εργαζομένων



2. Στο Ελληνικό Κέντρο Επενδύσεων Α.Ε. (ΕΛΚΕ) υποβάλλονται οι αιτήσεις υπαγωγής επενδύσεων ύψους άνω των15 εκατ. ευρώ, καθώς και οι επενδύσεις ή επιχειρηματικά σχέδια 3 εκατ. ευρώ και άνω, εφόσον το 50% τουλάχιστον της ίδιας συμμετοχής προέρχεται από κεφάλαια εξωτερικού.

3. Στην Γενική Διεύθυνση Ιδιωτικών Επενδύσεων του υπουργείου Οικονομίας και Οικονομικών υποβάλλονται οι αιτήσεις υπαγωγής επενδύσεων, ύψους άνω των τεσσάρων εκατομμυρίων ευρώ, που πραγματοποιούνται στα όρια της Διοικητικής Περιφέρειας Κεντρικής Μακεδονίας, καθώς και οι επενδύσεις ύψους άνω των 2 εκατ. ευρώ που πραγματοποιούνται στην υπόλοιπη επικράτεια.

4. Στις διευθύνσεις Σχεδιασμού και Ανάπτυξης των Περιφερειών υποβάλλονται αιτήσεις υπαγωγής επενδύσεων ύψους μέχρι 2 εκατ. ευρώ, που πραγματοποιούνται μέσα στα όρια κάθε Διοικητικής Περιφέρειας ή προκειμένου για την Διοικητική Περιφέρεια Κεντρικής Μακεδονίας ύψους μέχρι 4 εκατ. ευρώ. Ειδικά οι αιτήσεις υπαγωγής επενδύσεων ύψους μέχρι 2 εκατ. ευρώ, που πραγματοποιούνται στο Νομό Δωδεκανήσου, υποβάλλονται στο Γραφείο Περιφερειακής Ανάπτυξης Δωδεκανήσου της Διοικητικής Περιφέρειας Νοτίου Αιγαίου.

5. Στην Γενική Διεύθυνση Ιδιωτικών Επενδύσεων του υπουργείου Οικονομίας και Οικονομικών υποβάλλονται επίσης οι επενδύσεις στην αλλοδαπή σύμφωνα με την παράγραφο 4 του άρθρου 3 καθώς και τα επιχειρηματικά σχέδια διάσωσης και αναδιάρθρωσης της παρ. 2 του άρθρου 9 ανεξαρτήτως ύψους.

Αιτήσεις υπαγωγής υποβάλλονται καθ' όλη τη διάρκεια του έτους και συνοδεύονται υποχρεωτικά από το αποδεικτικό καταβολής χρηματικού ποσού (παράβολο), την οικονομοτεχνική μελέτη, καθώς και τα απαραίτητα οικονομοτεχνικά στοιχεία και δικαιολογητικά που ορίζονται στις αντίστοιχες κανονιστικές αποφάσεις.

Οι ενδιαφερόμενοι μπορούν να προμηθεύονται τις αποφάσεις καθώς και τα σχετικά έντυπα υποβολής των αιτήσεων υπαγωγής, από τους δικτυακούς χώρους των υπουργείων www.mnec.gr και www.ypan.gr.

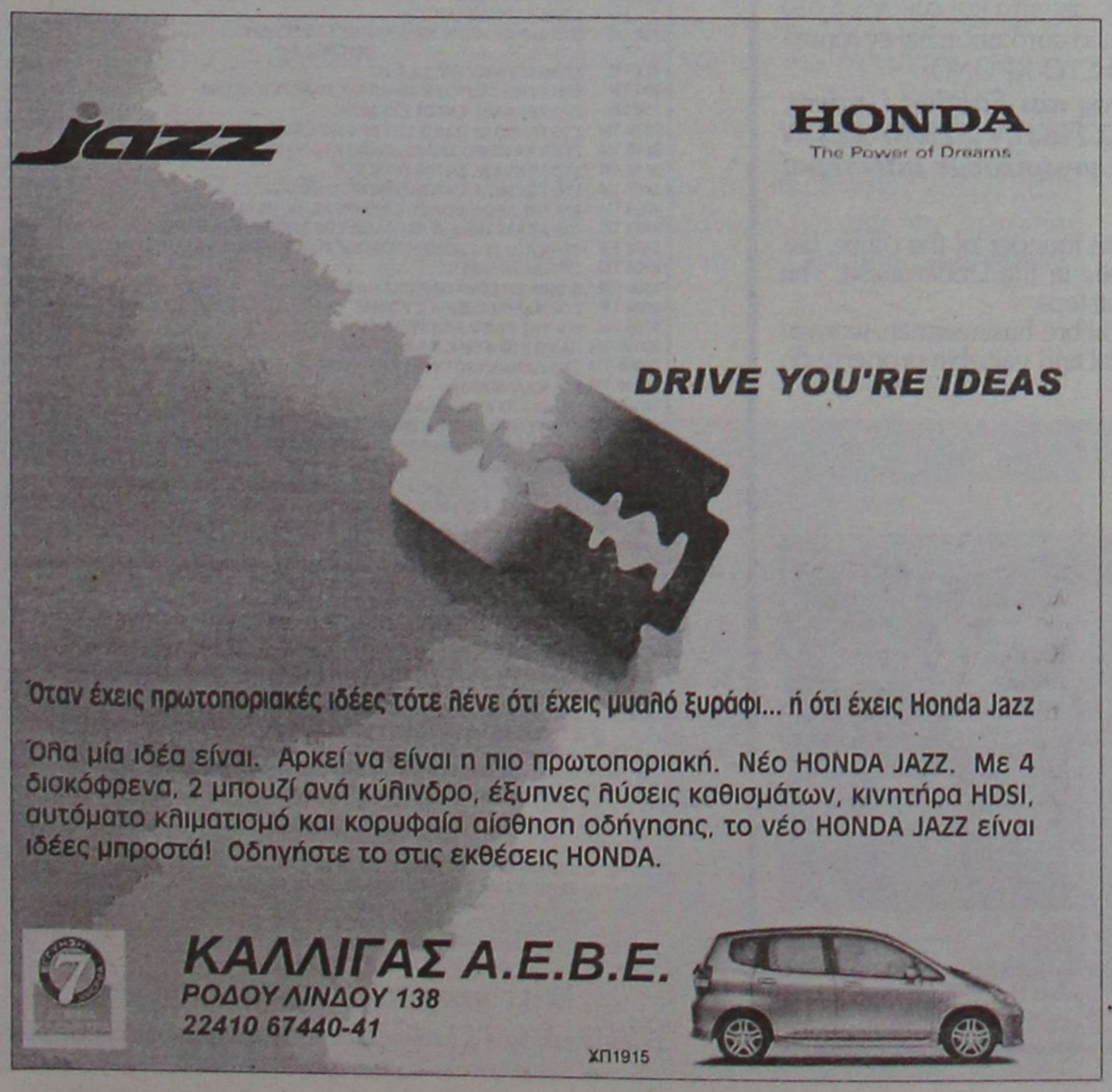



ΜΙΚΡΕΣ αγγελίες

ΜΕΤΑΦΕΡΘΗΚΑΜΕ!
Θα μας βρίσκετε στα κεντρικά μας γραφεία επί της Μαρ. Μαλλιαράκη 11 (τελευταία πάροδος Καναδά). Τα τηλέφωνα παραμένουν τα ίδια: (22410) 22210, (22410) 75230

ενοικιάσεις ακινήτων & επιχειρήσεων

ΕΝΟΙΚΙΑΖΕΤΑΙ ΚΑΦΕΤΕΡΙΑ ΜΠΑΡ ΣΕ ΚΕΝΤΡΙΚΟ ΣΗΜΕΙΟ ΣΤΟ ΦΑΛΗΡΑΚΙ, ΚΑΤΑΛΛΗΛΗ ΚΑΙ ΓΙΑ ΠΑΙΔΟΤΟΠΟ. ΠΛΗΡ. ΤΗΛ. 2241024880, 6945256111
ΜΖΤ060401

ΑΠΟΘΗΚΗ 900 Τ.Μ. ΕΝΟΙΚΙΑΖΕΤΑΙ ΓΙΑ 10 ΧΡΟΝΙΑ ΕΥΡΩ 115.000, 7 ΜΕ ΤΡΑ ΥΨΟΣ, ΙΣΟΓΕΙΟ, ΠΡΟΣΒΑΣΗ ΜΕ ΜΕΓΑΛΑ ΦΟΡΤΗΓΑ. ΠΛΗΡ. ΤΗΛ. 6947221389 ΚΥΡ. ΦΩΤΕΙΝΗ.
ΜΑΤ0001013(1)

ΕΝΟΙΚΙΑΖΕΤΑΙ 1.500 τ.μ. **κτίριο** στο Φαληράκι με πισίνα, για εστιατόριο, νυχτερινό κέντρο, bar. Πληρ. Εμμ. Κρανίδης & Συνεργάτες, τηλ. 2241027082-6944347405, 6942010248 2ος όροφος, email: info@kranidis.gr, www.kranidis.gr, Αμερικής 50, Ρόδος ΜΧΠ092.29

Μετακομίζετε;
γρήγορα
εύκολα
οικονομικά
MET.PO
ΡΟΔΟΣ: τηλ. 2241024388/6948003320
ΑΘΗΝΑ: τηλ. 2103464235/3476818-008
ΜΑΤ424
ΕΝΤΟΣ ΝΗΣΟΥ ΚΑΙ ΠΡΟΣ ΟΛΗ ΤΗΝ ΕΛΛΑΔΑ

Vitzileos
Μάριος Κ. Βιτζηλαίος
Κτηματομεσιτικό Γραφείο
Εθν. Μακαρίου 45,
3ος όροφος
Τηλ: 22410 24900 Φαξ: 22410 25544
Κιν: 6932 704 919 Email : mvre@otenet.gr
www.vitzileos.gr

ΚΑΤΑΣΤΗΜΑΤΑ - ΓΡΑΦΕΙΑ - ΕΠΙΧΕΙΡΗΣΕΙΣ

40 ΤΜ	ΕΠΙΧ/ΣΗ ΧΡΥΣΟΧΟΕΙΟ ΣΤΟ ΜΑΝΔΡΑΚΙ	35.000 €
50 ΤΜ	ΕΠΙΧ/ΣΗ ΚΑΦΕ-ΜΠΑΡ ΣΕ ΛΕΙΤΟΥΡΓΙΑ, Π. ΠΟΛΗ	75.000 €
55 ΤΜ	ΕΠΙΧ/ΣΗ SNACK-BAR ΕΞΟΠΛΙΣΜΕΝΟ ΜΕ ΑΔΕΙΑ ΓΙΑ 30 ΚΑΘΙΣΜΑΤΑ, ΣΤΗΝ ΠΑΛΙΑ ΠΟΛΗ	75.000 €
100 ΤΜ	ΕΠΙΧ/ΣΗ ΣΤΕΓΝΟΚΑΘΑΡΙΣΤΗΡΙΟ ΣΤΑ ΑΦΑΝΤΟΥ ΜΕ ΥΠΟΚ/ΜΑ ΣΤΗ ΡΟΔΟ	120.000 €
120 ΤΜ	ΑΚΙΝΗΤΟ ΜΕ 40 ΤΜ.ΥΠΟΓΕΙΟ, 40 ΤΜ.ΙΣΟΓΕΙΟ, 40 ΤΜ ΟΡΟΦΟΣ ΣΤΟ ΜΑΝΔΡΑΚΙ	300.000 €
120 ΤΜ	& 120 ΤΜ ΟΜΟΡΑ ΕΣΤΙΑΤΟΡΙΑ ΣΤΟ ΦΑΛΗΡΑΚΙ	150.000 €
122 ΤΜ	ΚΑΤΑΣΤΗΜΑ ΜΕ ΠΑΤΑΡΙ ΣΕ ΕΜΠΟΡΙΚΗ ΠΕΡΙΟΧΗ ΣΤΟ ΚΕΝΤΡΟ ΤΗΣ ΠΟΛΗΣ	200.000 €
144 ΤΜ	ΔΙΑΤΗΡΗΤΕΟ ΑΚΙΝΗΤΟ (ισόγειο 72 + όροφος 72 τμ.) ΣΤΗΝ ΨΑΡΟΠΟΥΛΑ	450.000 €
180 ΤΜ	ΑΠΟΘΗΚΗ ΣΤΗΝ ΠΑΝ.ΡΟΔΙΟΥ	82.000 €
200 ΤΜ	ΕΠΙΧ/ΣΗ ΕΣΤΙΑΤΟΡΙΟ, ΣΝΑΚ-ΜΠΑΡ ΣΤΟ ΚΕΝΤΡΟ ΣΕ 880 ΤΜ ΟΙΚΟΠΕΔΟ	150.000 €
240 ΤΜ	ΑΠΟΘΗΚΗ ΣΤΙΣ 7 ΧΟΥΡΜΑΔΙΕΣ	100.000 €
365 ΤΜ	ΕΠΑΓΓΕΛΜΑΤΙΚΟΣ ΧΩΡΟΣ ΜΕ ΠΑΤΑΡΙ, ΠΕΡΙΟΧΗ ΑΣΓΟΥΡΟΥ	400.000 €
	ΞΕΝ/ΧΕΙΟ Β ΚΑΤ. 95 ΔΩΜ. ΣΕ 13 ΣΤΡ. ΣΤΗΝ ΠΑΡΑΛΙΑ ΙΑΛΥΣΟΥ	2.642.000 €
	ΞΕΝ/ΧΕΙΟ 15 ΔΩΜΑΤΙΩΝ ΠΑΝΩ ΣΤΟ ΚΥΜΑ & ΜΟΝΟΚΑΤΟΙΚΙΑ 80 ΤΜ., ΓΕΝΝΑΔΙ	440.000 €
	ΣΥΓΚΡΟΤΗΜΑ 7 ΔΙΑΜΕΡΙΣΜΑΤΩΝ ΜΕ 2 ΜΑΓΑΖΙΑ 250 ΤΜ, ΠΑΡΑΛΙΑ ΙΞΙΑΣ	338.000 €
	ΚΤΙΡΙΑΚΟ ΣΥΓΚΡΟΤΗΜΑ ΣΤΟ ΛΙΜΑΝΙ, ΣΕ 1.808 ΤΜ ΟΙΚΟΠΕΔΟ ΕΠΙ ΤΗΣ ΟΔΟΥ ΑΥΣΤΡΑΛΙΑΣ	1.470.000 €
2300 ΤΜ	ΒΙΟΤΕΧΝΙΚΟΣ ΧΩΡΟΣ ΣΕ 6.000 ΤΜ ΟΙΚΟΠΕΔΟ ΕΠΙ ΤΗΣ ΛΕΩΦ. ΡΟΔΟΥ - ΛΙΝΔΟΥ	2.650.000 €
	ΜΕΖΟΝΕΤΕΣ - ΜΟΝΟΚΑΤΟΙΚΙΕΣ ΟΙΚΟΔΟΜΕΣ	
113 ΤΜ	ΜΟΝΟΚΑΤΟΙΚΙΑ ΔΙΑΜΟΡΦΩΜΕΝΗ ΣΕ 3 ΣΤΟΥΝΤΙΟ & ΚΑΤΑΣΤΗΜΑ ΜΕ ΑΥΛΗ 30 τμ. - Π.ΠΟΛΗ	265.000 €
135 ΤΜ	ΜΟΝΟΚΑΤΟΙΚΙΑ ΑΝΑΚΑΙΝΙΣΜΕΝΗ ΣΤΑ ΚΡΗΤΙΚΑ	215.000 €
140 ΤΜ	ΜΟΝΟΚΑΤΟΙΚΙΑ ΜΕ 70 ΤΜ ΔΥΝΑΤΟΤΗΤΑ ΧΡΗΣΗΣ ΜΑΓΑΖΙΟΥ ΣΤΙΣ ΚΑΛΛΙΘΕΕΣ	70.000 €
170 ΤΜ	ΝΕΟΚΛΑΣΙΚΟ ΔΙΑΤΗΡΗΤΕΟ ΑΡΧΟΝΤΙΚΟ ΣΕ ΟΙΚΟΠΕΔΟ 1.100 ΤΜ, Σ.Δ. 1,4 ΣΤΟ ΚΕΝΤΡΟ	1.500.000 €
180 ΤΜ	ΤΡΙΩΡΟΦΗ ΟΙΚΟΔΟΜΗ ΣΕ ΜΠΕΤΑ, ΣΤΟ ΦΑΛΗΡΑΚΙ	120.000 €
230 ΤΜ	ΒΙΛΑ ΣΤΗ ΛΑΡΔΟ ΣΕ 7700 τμ. ΟΙΚΟΠΕΔΟ ΜΕ 750 ΟΠΩΡΟΦΟΡΑ ΔΕΝΤΡΑ	323.000 €
280 ΤΜ	ΤΡΙΩΡΟΦΗ ΜΕΖΟΝΕΤΑ ΣΕ ΜΠΕΤΑ, ΕΠΙ ΤΗΣ Λ.ΡΟΔΟΥ-ΛΙΝΔΟΥ, ΣΤΑ ΑΦΑΝΤΟΥ	130.000 €
	ΔΙΩΡΟΦΗ ΜΟΝΟΚΑΤΟΙΚΙΑ ΜΕ 4 ΥΠΝΟΔΩΜΑΤΙΑ, 2 ΜΠΑΝΙΑ, ΣΤΑ ΑΦΑΝΤΟΥ	150.000 €
	ΔΙΑΜΕΡΙΣΜΑΤΑ	
50 ΤΜ	ΓΚΑΡΣΟΝΙΕΡΑ ΜΕ ΘΕΑ, ΣΤΟ ΓΕΝΝΑΔΙ	53.000 €
60 ΤΜ	ΜΕ 2 ΥΠΝΟΔΩΜΑΤΙΑ, ΦΑΝΤΑΣΤΙΚΗ ΘΕΑ, ΣΤΟ ΓΕΝΝΑΔΙ	55.000 €
80 ΤΜ	ΝΕΟΚΤΙΣΤΟ ΠΟΛΥΤΕΛΕΣ, ΣΤΗΝ ΙΞΙΑ	120.000 €
93 ΤΜ	LUX ΜΕ ΓΚΑΡΑΖ ΚΑΙ ΑΠΟΘΗΚΗ ΣΤΟΝ ΑΓ.ΔΗΜΗΤΡΙΟ	150.000 €
98 ΤΜ	ΣΤΟΝ 1ο ΟΡΟΦΟ, ΜΕ 3 ΥΠΝΟΔΩΜΑΤΙΑ, 1 ΜΠΑΝΙΟ, ΣΤΗΝ ΚΕΝΝΕΝΤΥ	130.000 €
116 ΤΜ	ΠΑΡΑΔΟΣΙΑΚΟ, ΑΠΕΝΑΝΤΙ ΑΠΟ ΚΑΖΙΝΟ	146.700 €
120 ΤΜ	ΣΤΟΝ 1ο ΟΡΟΦΟ, ΜΕ 3 ΥΠΝΟΔΩΜΑΤΙΑ, 2 ΜΠΑΝΙΑ, ΣΤΗΝ ΚΑΠΟΔΙΣΤΡΙΟΥ	147.000 €
220 ΤΜ	ΙΣΟΓΕΙΟ ΜΕ ΚΗΠΟ ΚΑΙ ΓΚΑΡΑΖ ΣΤΟ ΡΟΔΙΝΙ	360.000 €
	ΟΙΚΟΠΕΔΑ	
412 ΤΜ	ΣΤΟΝ ΑΓ.ΝΙΚΟΛΑΟ, Σ.Δ.1,20	220.000 €
600 ΤΜ	ΣΤΗ ΣΥΜΗ, ΠΕΡΙΟΧΗ ΛΙΜΑΝΙΟΥ, ΠΑΝΩ ΣΤΟ ΚΥΜΑ	100.000 €
750 ΤΜ	ΣΤΟ ΓΕΝΝΑΔΙ, ΕΝΤΟΣ ΣΧΕΔΙΟΥ	18.000 €
2500 ΤΜ	ΣΤΟ ΓΕΝΝΑΔΙ, ΠΑΝΩ ΣΤΟ ΔΡΟΜΟ ΕΛΑΙΩΝΑΣ-ΦΟΥΡΝΑΚΙ	23.000 €
2600 ΤΜ	ΣΤΗΝ ΚΑΜΕΙΡΟ ΣΚΑΛΑ, ΠΑΝΩ ΣΤΟ ΚΥΜΑ, ΕΝΤΟΣ ΟΙΚΙΣΜΟΥ	85.000 €
3160 ΤΜ	ΣΤΟ ΓΕΝΝΑΔΙ, ΕΝΤΟΣ ΟΙΚΙΣΜΟΥ	100.000 €
3400 ΤΜ	ΣΤΟ ΓΕΝΝΑΔΙ, ΕΝΤΟΣ ΟΙΚΙΣΜΟΥ, ΜΕ ΘΕΑ	88.000 €
4000 ΤΜ	ΕΠΙ ΤΗΣ ΛΕΩΦ.ΡΟΔΟΥ-ΚΑΛΛΙΘΕΑΣ, ΜΕ ΜΟΝΑΔΙΚΗ ΘΕΑ	235.000 €
4075 ΤΜ	ΠΑΡΑΘΑΛΑΣΙΟ, Σ.Δ. 0,2 ΠΑΝΩ ΣΤΟ ΔΡΟΜΟ, ΣΤΗ ΛΕΡΟ	205.000 €
5400 ΤΜ	ΣΤΗΝ ΚΩ, ΣΕ ΕΞΟΧΙΚΗ ΤΟΠΟΘΕΣΙΑ ΠΕΡΙΟΧΗΣ ΨΑΛΙΔΙ	73.000 €
8000 ΤΜ	ΣΤΟ ΦΑΛΗΡΑΚΙ	200.000 €
8500 ΤΜ	& 6500 ΤΜ ΣΤΗΝ ΠΑΡΑΛΙΑ ΑΦΑΝΤΟΥ	Μέτρο/18 €
9000 ΤΜ	ΣΤΑ ΜΑΡΙΤΣΑ, ΕΝΤΟΣ ΖΩΝΗΣ	132.000 €
9760 ΤΜ	ΕΠΙ ΤΗΣ ΛΕΩΦ.ΡΟΔΟΥ-ΛΙΝΔΟΥ	560.000 €
20000 ΤΜ	ΠΑΝΩ ΣΤΟ ΚΥΜΑ, ΚΑΛΑΒΑΡΔΑ	880.000 €
20000 ΤΜ	ΣΤΟ ΠΛΗΜΜΥΡΙ, ΠΑΝΩ ΣΤΟ ΚΥΜΑ	470.000 €
25000 ΤΜ	ΣΤΑ ΚΑΛΑΒΑΡΔΑ	295.000 €
34000 ΤΜ	ΠΑΝΩ ΣΤΟ ΚΥΜΑ ΘΟΛΟΣ	611.000 €
98000 ΤΜ	ΣΤΟ ΤΣΑΙΡΙ, ΛΕΩΦ. ΤΣΑΙΡΙ - ΑΕΡΟΔΡΟΜΙΟ	1.300.000 €
115000ΤΜ	ΣΤΗΝ ΠΥΛΩΝΑ, ΟΙΚΟΠΕΔΙΚΗ ΕΚΤΑΣΗ ΜΕ ΦΑΝΤΑΣΤΙΚΗ ΘΕΑ ΣΤΗ ΘΑΛΑΣΣΑ	680.000 €
	ΕΝΟΙΚΙΑΖΟΝΤΑΙ ΚΑΤΑΣΤΗΜΑΤΑ ΕΠΙΧΕΙΡΗΣΕΙΣ	
34 ΤΜ	ΚΑΤΑΣΤΗΜΑ ΕΠΙ ΤΗΣ ΣΩΚΡΑΤΟΥΣ, ΠΑΛΙΑ ΠΟΛΗ	1.500 €
93 ΤΜ	ΚΑΤΑΣΤΗΜΑ ΣΤΗΝ ΟΔΟ ΚΑΠΟΔΙΣΤΡΙΟΥ	780 €
800 ΤΜ	ΚΑΤΑΣΤΗΜΑ ΣΤΗ ΘΟΛΟ	2.500 €
2000 ΤΜ	ΠΟΛΥΧΩΡΟΣ ΜΕ 350 ΤΜ ΚΤΙΣΜΕΝΟ ΧΩΡΟ ΚΑΦΕΤΕΡΙΑ & ΣΝΑΚ ΜΠΑΡ ΚΑΙ ΜΕ ΤΟΝ ΥΠΟΛΟΙΠΟ ΑΝΟΙΚΤΟ ΧΩΡΟ ΜΕ BEACH VOLLEY ΚΑΙ SOCCER (5x5), ΜΕ ΕΞΟΠΛΙΣΜΟ ΚΑΙ ΜΕΓΑΛΟ ΠΑΡΚΙΝΓΚ	2.500 €
	ΕΝΟΙΚΙΑΖΟΝΤΑΙ ΚΑΤΟΙΚΙΕΣ	
25 ΤΜ	ΓΚΑΡΣΟΝΙΕΡΑ ΣΕ ΡΕΤΙΡΕ, ΣΤΟ ΚΑΡΑΚΟΝΕΡΟ	230 €
60 ΤΜ	ΔΙΑΜΕΡΙΣΜΑ ΕΠΙΠΛΩΜΕΝΟ, ΣΤΑ ΤΡΙΑΝΤΑ	300 €
80 ΤΜ	ΔΙΑΜΕΡΙΣΜΑ ΣΤΟΝ 1ο ΟΡΟΦΟ, ΜΕ 2 ΥΠΝΟΔΩΜΑΤΙΑ ΠΛΗΡΩΣ ΕΞΟΠΛΙΣΜΕΝΗ ΚΟΥΖΙΝΑ ΣΤΟ ΜΑΝΔΡΑΚΙ	500 €
110 ΤΜ	ΔΙΑΜΕΡΙΣΜΑ ΙΣΟΓΕΙΟ ΝΕΟΚΛΑΣΙΚΟ ΣΤΟ ΚΕΝΤΡΟ ΤΗΣ ΠΟΛΗΣ	550 €
120 ΤΜ	ΕΠΙΠΛΩΜΕΝΟ ΔΙΑΜΕΡΙΣΜΑ ΣΤΟΝ 1ο ΟΡΟΦΟ ΜΕ 3 ΥΠΝΟΔΩΜΑΤΙΑ ΣΤΟ ΚΕΝΤΡΟ ΤΗΣ ΠΟΛΗΣ	700 €
	ΑΚΙΝΗΤΑ ΑΘΗΝΩΝ	
83 ΤΜ	ΔΙΑΜΕΡΙΣΜΑ 1 ΡΕΤΙΡΕ, ΣΤΟΝ 3ο ΟΡΟΦΟ, ΠΛ. ΚΥΨΕΛΗΣ	123.300 €
86 ΤΜ	ΔΙΑΜΕΡΙΣΜΑ ΣΤΩΝ 4ο ΟΡΟΦΟ, ΣΤΗΝ ΑΓ.ΠΑΡΑΣΚΕΥΗ, ΔΙΠΛΑ ΣΤΟ ΑΜΕΡΙΚΑΝΙΚΟ ΚΟΛΛΕΓΙΟ, ΜΕ 2 ΜΕΓΑΛΑ ΥΠΝΟΔΩΜΑΤΙΑ ΚΑΙ ΘΕΡΜΑΝΣΗ	150.000 €
112 ΤΜ	ΔΙΑΜΕΡΙΣΜΑ, ΑΝΑΚΑΙΝΙΣΜΕΝΟ, ΜΕ ΥΠΕΡΥΨΩΜΕΝΟ ΙΣΟΓΕΙΟ ΚΑΙ ΚΗΠΟ ΣΤΗΝ ΑΝΩ ΓΛΥΦΑΔΑ	170.000 €

ΧΠ076 **Χθές ήταν όνειρο .. Σήμερα πραγματικότητα!**
Design www.targetrodos.gr

TOP PROPERTIES

GEORGE & SAVAS PIPINOS
ΓΕΩΡΓΙΟΣ & ΣΑΒΒΑΣ ΠΙΠΙΝΟΣ
ΣΥΜΒΟΥΛΟΙ ΚΑΙ ΕΚΤΙΜΗΤΕΣ ΑΚΙΝΗΤΩΝ
REAL ESTATE AGENTS • MEMBER OF F.I.A.B.C.I.-NAEA-C.E.I.

Email: gpipinos@otenet.gr ***URL:*** *www.rhodes-top-properties.com* ***and*** *www.pipinos.gr*

Από το 1971

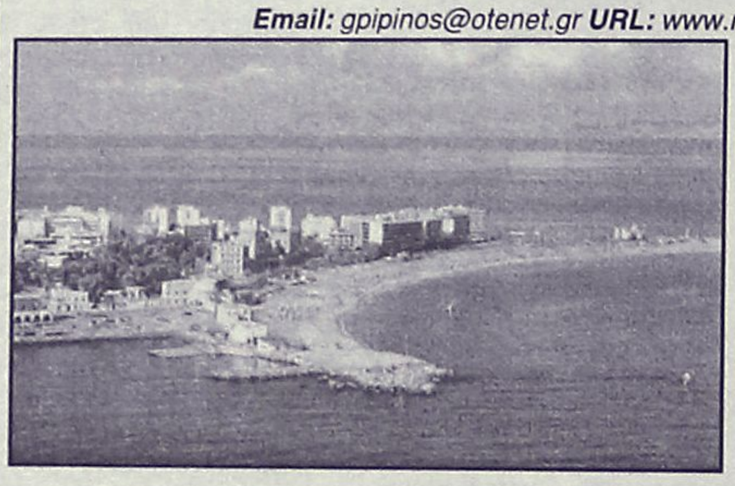

Η **"TOP PROPERTIES"** είναι ατομική επιχείρηση και ανήκει στους Γεώργιο και Σάββα Πιπίνο. Το γραφείο ασχολείται από το 1971 αποκλειστικά και μόνο με επενδύσεις και REAL ESTATE, στο νησί της Ρόδου και στην ευρύτερη περιοχή της Δωδεκανήσου.

ΑΠΕΥΘΥΝΟΜΑΣΤΕ: Στους **σοβαρούς, απαιτητικούς και επιλεκτικούς** επενδυτές-επιχειρηματίες, Ελληνες και ξένους που ενδιαφέρονται να κάνουν μια σοβαρή επένδυση προβολής στο νησί της Ρόδου.

ΠΡΟΣΦΕΡΟΥΜΕ: Α) Υπηρεσίες και πληροφορίες που γίνονται σε προσωπικό επίπεδο με εχεμύθεια, διακριτικότητα και σοβαρότητα.
Β) Μεγάλη γκάμα υψηλής ποιότητας, ακινήτων, όπως:1) Ξενοδοχεία Α' και Β' κατηγορίας των 600-500-350-300 κλινών, 2) Κεντρικά αστικά ακίνητα κατάλληλα για Τράπεζες-καταστήματα-γραφεία, 3) Παραλιακές εκτάσεις, κατάλληλες για τουριστικές επενδύσεις των 150.000-100.000-70.000-50.000-36.000 τ.μ. και 4) Διαμερίσματα και μεζονέτες προβολής, και 5) Αξιόλογες Παραθεριστικές κατοικίες.
ΣΤΟΧΟΣ ΜΑΣ ΕΙΝΑΙ: Να προσφέρουμε στο αγοραστικό μας κοινό υψηλής ποιότητας ακίνητα και ευκαιρίες στο νησί της Ρόδου. Η τριακονταετής και πλέον πείρα μας στον τομέα αυτό αποτελεί εγγύηση.
ΣΥΝΘΗΜΑ ΜΑΣ ΕΙΝΑΙ: Επενδύστε στη ΡΟΔΟ ΤΩΡΑ, σε ακίνητα που ΑΝΤΕΧΟΥΝ ΣΤΟ ΧΡΟΝΟ

Γεώργιος και Σάββας Πιπίνος
ΜΕΣΙΤΕΣ ΑΣΤΙΚΩΝ ΣΥΜΒΑΣΕΩΝ
Γιατί εμείς γνωρίζουμε καλύτερα!

Since 1971

TOP PROPERTIES is a father and son business. The senior, Mr George S. Pipinos, the founder of the office, has carved over the years a reputation for integrity and excellence in the world of Real Estate in the Dodecanese. The junior, Dr. Savas Pipinos, has returned from his studies in the UK to aid in his father´s footsteps.
AT TOP PROPERTIES we try hard to attract important and selective investors, high calibre businessmen/women and discerning professional people, both Greek and foreign, who wish to acquire substantial and valuable property on Rhodes.
We offer our expertise and advice privately, discreetly and in strict confidence.
We keep a comprehensive list of real estate of the highest specifications:
a. A' and B' class hotels (600, 500, 350, 300 beds capacity)
b. Centrally situated office buildings and other business premises.
c. Seaside land, ideal for development (hotels, holiday resorts, etc), of 150.000, 100.000, 70.000, 50.000, 36.000 square metres.
d. Villas, luxury apartments, detached, semi-detached and terraced houses.
e. Holiday and Retirement Homes.
Our aim is to give our clients the opportunity to acquire value for money, first class real estate on Rhodes. Our 30 and more years of experience is our warranty.
Our motto is Invest in Rhodes, Invest in property, It stands the test of time.



TOP PROPERTIES
George and Savas Pipinos
Because we know best

KENNENTY 38, ΡΟΔΟΣ, 85 100, ΤΗΛ. (22410) 23895,FAX: (22410) 20883
38 KENNEDY STR., RHODES, 85 100, TEL. (22410) 23895, FAX: (22410) 20883
U.K. Direct line: 08717115396

ΧΠ399

ΕΝΟΙΚΙΑΣΕΙΣ

συνέχεια από την προηγούμενη

ΕΝΟΙΚΙΑΖΕΤΑΙ κεντρική **επιχείρηση- εστιατόριο** στα 100 μαγαζιά. Πληρ. Εμμ. Κρανίδης & Συνεργάτες, τηλ. 2241027082-6944347405, 6942010248 2ος όροφος, email: info@kranidis.gr, www.kranidis.gr, Αμερικής 50, Ρόδος ΜΧΠ092.030

ΕΝΟΙΚΙΑΖΕΤΑΙ κατάστημα 40 τ.μ. επί της οδού Εθνικής Αντιστάσεως (πρώην Αννης Μαρίας) Πληρ. τηλ. 2241025242 ΜΧΡ12248

ΕΝΟΙΚΙΑΖΕΤΑΙ κεντρικό **εστιατόριο** στη Ρόδο. Πληρ. Εμμ. Κρανίδης & Συνεργάτες, τηλ. 2241027082-6944347405, 6942010248 2ος όροφος, email: info@kranidis.gr, www.kranidis.gr, Αμερικής 50, Ρόδος ΜΧΠ092.31

ΕΝΟΙΚΙΑΖΕΤΑΙ στα 100 Μαγαζιά κεντρικότατο **κατάστημα** 36 τ.μ. (επισκέψιμος χώρος) και 15 τ.μ. πατάρι για σοβαρούς επιχειρηματίες.Πληρ. Εμμ. Κρανίδης & Συνεργάτες, τηλ. 2241027082-6944347405, 6942010248 2ος όροφος, email: info@kranidis.gr, www.kranidis.gr, Αμερικής 50, Ρόδος ΜΧΠ092.28

ΕΝΟΙΚΙΑΖΕΤΑΙ ή ΠΩΛΕΙΤΑΙ εστιατόριο στα Κολύμπια, πλήρως εξοπλισμένο με καλή πελατεία. Πληρ. Εμμ. Κρανίδης & Συνεργάτες, τηλ. 2241027082-6944347405, 6942010248 2ος όροφος, email: info@kranidis.gr, www.kranidis.gr, Αμερικής 50, Ρόδος ΜΧΠ092.27

ΕΝΟΙΚΙΑΖΕΤΑΙ πολυτελές **διαμέρισμα** επιπλωμένο 120 τ.μ. διαμπερές, κοντά στην παραλία Ιαλυσού. Τιμή ενοικίου 500 ευρώ. Πληρ. τηλ. 2241096797, ώρες καταστημάτων ΜΖΤ060418

ΕΝΟΙΚΙΑΖΕΤΑΙ επιπλωμένη παραδοσιακή **οικία** 100 τ.μ. στο χωριό Κοσκινού. Μίσθωμα 450 ευρώ. Πληρ. τηλ. 2241033741, 6948867332 ΜΖΤ060412

ΕΝΟΙΚΙΑΖΕΤΑΙ διαμέρισμα (2 δωμάτια - WC - κουζίνα - σαλόνι) επί της οδού Κολοκοτρώνη 87, 400 ευρώ το μήνα. Πληρ. τηλ. 6944466766 ΜΖΤ060425

ΕΝΟΙΚΙΑΖΕΤΑΙ
ισόγειος χώρος
1.000 τ.μ. στη Λεωφ. Ρόδου-Λίνδου
Πληρ. τηλ. 6936113132
ΜΑ001012(1)

ΕΝΟΙΚΙΑΖΕΤΑΙ ΧΩΡΟΣ
πάνω από την Τράπεζα Πειραιώς
(Αννης Μαρίας)
165 τ.μ. κατάλληλος για γραφεία,
ινστιτούτο ομορφιάς κ.λπ.
Πληρ. Δ. Σουγκανίδης, τηλ. 6945417747
ΧΠΚΤΗ-001

Hilton
Rhodes Resort
ΕΝΟΙΚΙΑΖΕΤΑΙ
κατάστημα για χρήση κομμωτηρίου εντός ξενοδοχείου
HILTON RHODES RESORT
Πληρ. τηλ. 2241075000, Κα Τσακίρη Τσαμπίκα
ΜΑΤ000600

RHODES-GREECE
CAIRO PALACE
ΕΝΟΙΚΙΑΖΕΤΑΙ
ΚΑΤΑΣΤΗΜΑ
30 τ.μ. στον όροφο των καταστημάτων
επί του αίθριου του εμπορικού κέντρου
Πληρ. Κα ΦΡΑΝΣΙΣ ΝΙΟΤΗ
τηλ. 2241027600, κιν. 6944618757, 6973572262
φαξ 2241023462
email: fniotis@otenet.gr
XP2379

ΕΝΟΙΚΙΑΖΕΤΑΙ
στην οδό Ν. Πλαστήρα 29
(πρώην BENNETON) **κατάστημα** 30 τ.μ.
Πληρ. Δ. Σουγκανίδης
Τηλ. 6945417747
ΧΠΚΤΗ-001

ΣΑΒΒΑΪΔΗΣ & Συνεργάτες
Μεσίτες & Σύμβουλοι Ακινήτων



ΠΩΛΗΣΕΙΣ

Το γραφείο μας διαθέτει σε αποκλειστικότητα δεκάδες επιλεγμένα ακίνητα

- Διαμέρισμα-Μονοκατοικίες-Μεζονέτες
- Οικόπεδα-Αγροτεμάχια
- Κεντρικά Καταστήματα - Γραφεία - Αυτοτελή Κτίρια
- Ξενοδοχειακές Μονάδες

Η προώθηση και προβολή των ακινήτων σας επιτυγχάνεται με σειρά συστηματικών δράσεων που περιλαμβάνουν

- Συμμετοχή σε εκθέσεις ακινήτων του εξωτερικού
- Διαφήμιση σε εφημερίδες και περιοδικά του κλάδου.
- Υποκαταστήματα σε κεντρικά σημεία της Ρόδου
- Συνεργασία με μεσιτικά γραφεία της Ελλάδας και του εξωτερικού

ΕΚΤΙΜΗΣΕΙΣ

Σε συνεργασία με διεθνή γραφεία συμβούλων ακίνητης περιουσίας και με βάση τα αυστηρά πρότυπα και την μεθολογία του Βρετανικού Ινστιτούτου Ορκωτών Πραγματογνόμων και Εκτιμητών (Royal Institution of Charteted Surveyors) αναλαμβάνουμε εκτιμήσεις ακίνητης περιουσίας.

Προεκτιμήσεις ακινήτων αυθημερόν ΔΩΡΕΑΝ
τηλ 22410-26281 22410-78660 22410-78661





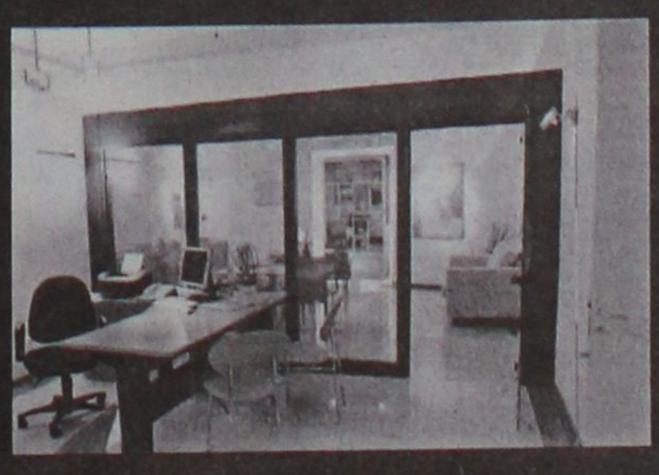

Γρ. Λαμπράκη 14 & Αμερικής, Ρόδος
τηλ: 22410 26281, Φαξ: 22410 34663 e-mail info@savvaidis.gr

ΣΑΒΒΑΪΔΗΣ & Συνεργάτες
Μεσίτες & Σύμβουλοι Ακινήτων

XΠ659

ενοικιάσεις

συνέχεια από την προηγούμενη

ΕΝΟΙΚΙΑΖΕΤΑΙ στο Ροδίνι 4άρι **διαμέρισμα** καινούργιο γ' ορόφου. Πληρ. Εμμ. Κρανίδης & Συνεργάτες, τηλ. 2241027082-6944347405, 6942010248 2ος όροφος, email: info@kranidis.gr, www.kranidis.gr, Αμερικής 50, Ρόδος ΜΧΠ092.26

ΕΝΟΙΚΙΑΖΕΤΑΙ μονοκατοικία συνολικής επιφάνειας 100 τ.μ., ανακαινισμένη, η οποία αποτελείται από 3 υπνοδωμάτια, σαλόνι, χωλ, κουζίνα με αποθήκη, τουαλέτα, με αποκλειστικές αυλές, στην οδό Κορδικτώνος 97 γωνία με την οδό Δημ. Παππά, απέναντι από το διώροφο Κινέζικο κατάστημα, με ενοίκιο 400 ευρώ μηνιαίως. Πληρ. τηλ. (22410)27779, 32211 ΜΖΤ060428

ΕΝΟΙΚΙΑΖΟΝΤΑΙ 4 πολυτελείς **γκαρσονιέρες** 2 δωματίων, ηλιακό θερμοσίφωνα, αιρκοντίσιον, ηλεκτρ. συσκευές, 1ο χλμ. Τσαΐρι-αεροδρομ. τηλ. 6936113132 ΜΑΤ001012(2)

ΕΝΟΙΚΙΑΖΕΤΑΙ στην Ιαλυσό 2άρι **διαμέρισμα** 50 τ.μ. μίσθωμα 280 ευρώ το μήνα. Πληρ. Εμμ. Κρανίδης & Συνεργάτες, τηλ. 2241027082-6944347405, 6942010248 2ος όροφος, email: info@kranidis.gr, www.kranidis.gr, Αμερικής 50, Ρόδος ΜΧΠ092.25

ΕΝΟΙΚΙΑΖΕΤΑΙ στους Δασκάλους 2άρι **διαμέρισμα** 50 τ.μ. μίσθωμα 450 ευρώ το μήνα. Πληρ. Εμμ. Κρανίδης & Συνεργάτες, τηλ. 2241027082-6944347405, 6942010248 2ος όροφος, email: info@kranidis.gr, www.kranidis.gr, Αμερικής 50, Ρόδος ΜΧΠ092.24

ΕΝΟΙΚΙΑΖΕΤΑΙ στο Ροδίνι 2άρι **διαμέρισμα** ισόγειο 50 τ.μ. καινούργιο με θέρμανση. Πληρ. Εμμ. Κρανίδης & Συνεργάτες, τηλ. 2241027082-6944347405, 6942010248 2ος όροφος, email: info@kranidis.gr, www.kranidis.gr, Αμερικής 50, Ρόδος ΜΧΠ092.23

ΕΝΟΙΚΙΑΖΕΤΑΙ επί της οδού Κορδικτώνος 2άρι **διαμέρισμα** 50 τ.μ. μίσθωμα 350 ευρώ το μήνα. Πληρ. Εμμ. Κρανίδης & Συνεργάτες, τηλ. 2241027082-6944347405, 6942010248 2ος όροφος, email: info@kranidis.gr, www.kranidis.gr, Αμερικής 50, Ρόδος ΜΧΠ092.22

ΕΝΟΙΚΙΑΖΕΤΑΙ διαμέρισμα 3 δωματίων ανακαινισμένο 28ης Οκτωβρίου και Λέοντος, κατάλληλο και για επαγγελματική στέγη. Πληρ. στο κατάστημα "Καρπάθιος" τηλ. 6948811762 ΜΖΤ060406

ΚΡΕΜΑΣΤΗ ΕΝΟΙΚΙΑΖΟΝΤΑΙ οροφοδιαμερίσματα δυάρια, επιπλωμένα και μη. Με μεγάλες βεράντες, ψυγ/κτη, κουζίνα εντοιχισμένη, μεγάλες ντουλάπες, φωτιστικά μουράνο, παρκέ, επίσης 1 τριάρι 2 υπνοδωμάτια, μπάνιο, κουζίνα, καθιστικό, μεγάλη βεράντα, είναι όλα σε κήπο, με πάρκιν και θέα στη θάλασσα, κοντά στο νηπιακό σταθμό και τα σχολεία. Πληρ. τηλ. 6946671053, 2241094822 ΜΖΤ050430

ΕΝΟΙΚΙΑΖΕΤΑΙ ακίνητο στην Παλιά Πόλη οδός Εβραίων Μαρτύρων 20 α' όροφος, 100 τ.μ. με δώμα 100 τ.μ. στην εμπορική ζώνη. Πληρ. τηλ. 6977616153 ΜΖΤ010427

ΕΝΟΙΚΙΑΖΕΤΑΙ διαμέρισμα δύο δωματίων με στοιχειώδη επίπλωση, στην οδό Αγίου Ιωάννου 131. Πληρ. τηλ. 2241027145 ΜΖΤ050428

ΕΝΟΙΚΙΑΖΕΤΑΙ
ισόγειος χώρος
1.050 τ.μ. στην λεωφόρο Ρόδου-Λίνδου
Πληρ. τηλ. 6936113132
ΜΧΠ792

ΕΝΟΙΚΙΑΖΕΤΑΙ
βιοτεχνικός χώρος
250 τ.μ. με αυλή 150 κατάλληλος για όλες τις χρήσεις (λειτουργούσε ως συνεργείο αυτοκινήτων), επί της οδού Ρόδου-Λίνδου (3ο χιλιόμετρο), δίπλα στο ΙΚΑ.
Πληρ. τηλ. 2241039852
ΜΧΡ12245



ΕΝΟΙΚΙΑΖΕΤΑΙ
Πολυτελές διώροφο **κατάστημα,** εμβαδού 400 τ.μ., 200 τ.μ. ισόγειο και 200 τ.μ. 1ος όροφος, στο κέντρο της πόλεως Ρόδου. 4.500€/μίσθωμα το μήνα.
Πληρ. Εμμ. Κρανίδης & Συνεργάτες, τηλ. 2241027082-6944347405, 6942010248, Αμερικής 50, 2ος όροφος, Ρόδος
ΧΠ092

ΜΗΝΙΑΙΑ ΕΝΟΙΚΙΑΣΗ ΔΩΜΑΤΙΩΝ ΣΕ ΞΕΝΟΔΟΧΕΙΟ
Το ξενοδοχείο **ΕΛΕΝΑ**
που βρίσκεται στο κέντρο της πόλεως Ρόδου, σε μικρή απόσταση από το λιμάνι και το Πανεπιστήμιο
επί της οδού Γρίβα 78,
ΕΝΟΙΚΙΑΖΕΙ ΔΩΜΑΤΙΑ
ιδανικά για φοιτητές, στρατιωτικούς κ.λπ.
Το δωμάτιο διαθέτει:
α) ατομικό μπάνιο
β) τηλέφωνο
γ) ραδιόφωνο
δ) τηλεόραση
ε) ψυγείο
στ) θέρμανση
ζ) ζεστό νερό
η) εβδομαδιαίος καθαρισμός δωματίου και
θ) διάθεση ιματισμού (σεντόνια, κουβέρτες)
Πληρ. τηλ. 2241024755, 2241093019
ΜΖΤ180325

ΜΙΣΘΩΣΕΙΣ ΚΑΤΟΙΚΙΩΝ
- **Διαμέρισμα** 85 τ.μ. στην Ανάληψη με (2) δύο υπνοδωμάτια, σαλόνι, κουζίνα, σε άριστη κατάσταση. Μηνιαίο μίσθωμα 400 ευρώ.
- **Διαμέρισμα** 110 τ.μ. με δύο μπνοδωμάτια β' ορόφου, στην Ανάληψη, με καταπληκτική θέα, σαλόνι, κουζίνα. Μηνιαίο μίσθωμα 450 ευρώ.
- **Διαμέρισμα** 75 τ.μ. στην Ιξιά, κοντά στο σούπερ μπάρκετ "CORNER" με (2) δύο υπνοδωμάτια, σαλόνι, κουζίνα. Μηνιαίο μίσθωμα 365 ευρώ.
- **Διαμέρισμα** 85 τ.μ. περιοχή "Μαρινόπουλος" Τσαλδάρη με δύο (2) υπνοδωμάτια, σαλόνι, κουζίνα, με κήπο. Μηνιαίο μίσθωμα 350 ευρώ.
- **Διαμέρισμα** 95 τ.μ. β' ορόφου, στην περιοχή "Μαρινόπουλος" Τσαλδάρη, με δύο υπνοδωμάτια, σαλόνι-κουζίνα, θέρμανση με θερμοπομπούς, πανοραμική θέα. Μηνιαίο μίσθωμα 450 ευρώ.
- **Διαμέρισμα** 85 τ.μ. στην Μητρόπολη α' ορόφου με δύο (2) υπνοδωμάτια, σαλόνι, κουζίνα, 2 μπάνια, θέρμανση με θερμοπομπούς. Μηνιαίο μίσθωμα 420 ευρώ.
- **Δαμέρισμα** 120 τ.μ. β' ορόφου στην περιοχή "Μαρινόπουλος" Τσαλδάρη με τρία (3) υπνοδωμάτια, σαλόνι, κουζίνα, δύο μπάνια, τζάκι και θέρμανση με θερμοπομπούς. Μηνιαίο μίσθωμα 500 ευρώ.
- **Διαμέρισμα** 122 τ.μ. α' ορόφου επί της οδού Δενδρινού με 3 υπνοδωμάτια σαλόνι, κουζίνα. Μηνιαίο μίσθωμα 450 ευρώ.
- **Οροφοδιαμέρισμα** 115 τ.μ. ισόγειο στα Κοσκινού με υπέροχη θέα, αποτελείται από δύο (2) υπνοδωμάτια, σαλόνι, διαθέτει καινούργιο ηλιακό θερμοσίφωνα, νυχτερινό ρεύμα, αυτόνομη θέρμανση, τζάκι, κουζίνα με τις ηλεκτρικές συσκευές, χωρίς κοινόχρηστα και βόθρο. Μηνιαίο μίσθωμα 470 ευρώ.
- **Οροφοδιαμέρισμα** 180 τ.μ. επί της οδού Παύλου Μελά, με ανεξάρτητη είσοδο, αποτελείται από (3) τρία υπνοδωμάτια, σαλόνι, κουζίνα, έχει κήπο και μπορεί να χρησιμοποιηθεί ως επαγγελματική στέγη. Μηνιαίο μίσθωμα 580 ευρώ.
- **Οροφοδιαμέρισμα** 140 τ.μ. στην Ιαλυσό, σε μικρή οικοδομή, αποτελείται από (3) τρία υπνοδωμάτια, σαλόνι, κουζίνα, δύο μπάνια, διαθέτει κεντρική αυτόνομη θέρμανση, ηλιακό θερμοσίφωνα. Μηνιαίο μίσθωμα 500 ευρώ.
- **Μεζονέτα** 160 τ.μ. στα Κοσκινού νεόδμητη (3) τριών υπνοδωματίων, πολυτελούς κατασκευής, με κήπο, μεγάλες βεράντες, ηλιακό θερμοσίφωνα, σαλόνι, κουζίνα, δύο μπάνια, αποθήκη. Μηνιαίο μίσθωμα 790 ευρώ.
- **Μεζονέτα** 220 τ.μ. επί της οδού Καναδά (3) τριών υπνοδωματίων, με μεγάλες βεράντες, ηλιακό θερμοσίφωνα, 3 μπάνια, 2 τζάκια, αποθήκη, θυροτηλεόραση. Μηνιαίο μίσθωμα 750 ευρώ.
- **Μονοκατοικία** 140 τ.μ. στο Τσαΐρι εντός οικοπέδου 4.000 τ.μ. αποτελείται από δύο (2) υπνοδωμάτια, σαλόνι, κουζίνα, μπάνιο, διαθέτει κεντρική θέρμανση, ηλιακό θερμοσίφωνα, αυλή, κήπο, πάρκινγκ. Μηνιαίο μίσθωμα 750 ευρώ
- **Μονοκατοικία** 175 τ.μ. εντός της πόλης αποτελείται από τρία (3) υπνοδωμάτια, γραφείο, σαλόνι, κουζίνα, αποθήκη, διαθέτει θέρμανση με θερμοπομπούς και ηλιακό θερμοσίφωνα. Μηνιαίο μίσθωμα 750 ευρώ.
- **Γκαρσονιέρα** 55 τ.μ. επί της οδού Παπανικολάου, περιοχή Καζίνο, β' ορόφου, με ένα υπνοδωμάτιο, σαλόνι, κουζίνα, μπάνιο. Μηνιαίο μίσθωμα 300 ευρώ.
- **Γκαρσονιέρες** 40 τ.μ., πλήρως επιπλωμένες πολυτελούς κατασκευής στο Φαληράκι Μηνιαίο μίσθωμα 240 ευρώ.
- **Γκαρσονιέρες-studios** στη Ιξιά πλήρως επιπλώμενα με μηνιαίο μίσθωμα 300 και 275 ευρώ αντίστοιχα.
- **Studios** πλήρως επιπλωμένο με καινούργιο εξοπλισμό στην Ανάληψη. Μηνιαίο μίσθωμα 300 ευρώ. (Συμπεριλαμβάνονται οι καταναλώσεις σε ΔΕΗ και νερό).
- **Studios** πλήρως επιπλωμένα επί της Ρόδου-Λίνδου. Μηνιαίο μίσθωμα 280 ευρώ.
- **Studios** στα Κοσκινού πλήρως επιπλωμένες με μεγάλη αυλή με γκαζόν με πανοραμική θέα. Μηνιαίο μίσθωμα 200 ευρώ.
- **Studios** πλήρως επιπλωμένα στην παραλία Ιαλυσού, με ιδιόχρηστο πάρκινγκ. Μηνιαίο μίσθωμα 275 ευρώ.

ΕΥΣΤΑΘΙΟΥ - ΕΥΡΩΚΤΗΜΑΤΙΚΗ,
Εθνικής Αντιστάσεως 83
Τηλ. 22410 73819-74917, 6946/103929
ΧΠ401/2029

SIDER•KAT
ΤΕΧΝΙΚΗ ΕΤΑΙΡΙΑ
ΠΩΛΟΥΝΤΑΙ
- Ανεξάρτητες διώροφες μονοκατοικίες εντός οικοπέδου 1.000 τ.μ. με θέα την πόλη της Ρόδου (Εξω από τα Κοσκινού)
- Υπόγεια αποθήκη 200 τ.μ. περιοχή "Ικαρος" (πίσω από την οδό Ατταβύρου)

ΤΖΟΓΙΑΣ ΦΙΛ. & ΤΖΟΓΙΑΣ ΕΥΘ. Ο.Ε.
Τηλ. 22410 30069
Κιν. 6944532903
ΧΠ400

ΜΗΝΙΑΙΑ ΕΝΟΙΚΙΑΣΗ ΔΩΜΑΤΙΩΝ ΣΕ ΞΕΝΟΔΟΧΕΙΟ
Το **ξενοδοχείο ΝΟΥΦΑΡΑ** που βρίσκεται στο **κέντρο της πόλεως Ρόδου (10 λεπτά από το Παν/μιο Αιγαίου) επί της Γρ. Λαμπράκη 35,** ενοικιάζει δωμάτια σε φοιτητές και σε οποιονδήποτε άλλο ενδιαφερόμενο:
Το δωμάτιο διαθέτει:
1) Ατομικό μπάνιο
2) Τηλέφωνο
3) Ραδιόφωνο
4) Τηλεόραση
5) Ψυγείο
6) Θέρμανση
7) Ζεστό νερό
8) Κοινόχρηστο χώρο για επιτραπέζια παιχνίδια
9) Εβδομαδιαίως καθαρισμός δωματίου και
10) Διάθεση ιματισμού (σεντόνια, κουβέρτες)
Τιμή δίκλινου δωματίου (1 άτομο) 260 ευρώ ανά μήνα
Τιμή δίκλινου δωματίου (2 άτομα) 330 ευρώ ανά μήνα
Πληρ. τηλ. 2241024545
ΜΑΤ7914

PalatinoVillettes
Νεόδμητες Μονοκατοικίες
στο Κανδυλί σε μπετά επιφανείας 204 τ.μ.
Αποτελούνται από :
Ισόγειο: 74 τ.μ. / Υπόγειο: 74 τ.μ. / Α' όροφο: 56 τ.μ.
Σε 870 τ.μ. έως 1600 τ.μ. Οικόπεδο
- Περιφραγμένο οικόπεδο
- Ατομικό βόθρο
- Θέα σε βουνό και θάλασσα
- Άμεση υπογραφή οριστικού συμβολαίου

Από €138.000
Με προεγκεκριμένο στεγαστικό δάνειο

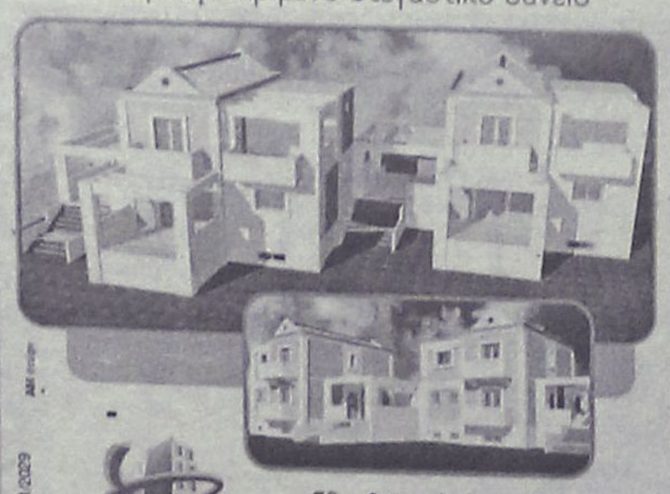

Εθν. Αντιστάσεως 83
Τηλ. 22410 73819, 74917,
Κιν. 6944 374546, 6945 292030
Fax: 22410 38641
e-mail: info@euroktimatiki.gr
ευσταθίου ΕΥΡΩΚΤΗΜΑΤΙΚΗ
ΚΤΗΜΑΤΟΜΕΣΙΤΙΚΟ ΓΡΑΦΕΙΟ
ΧΠ401/2029

ΕΝΟΙΚΙΑΣΕΙΣ

συνέχεια από την προηγούμενη

ΕΝΟΙΚΙΑΖΟΝΤΑΙ γκαρσονιέρες καινούργιες επιπλωμένες στην Ανάληψη Καρδίτσας αρ. 16. Πληρ. τηλ. 2241064040, 6947768604
MZT050433

ΣΤΗΝ ΙΑΛΥΣΟ ΕΝΟΙΚΙΑΖΕΤΑΙ ΟΡΟΦΟΔΙΑΜΕΡΙΣΜΑ διαμπερές αποτελούμενο από 2 υπνοδωμάτια, σαλόνι, κουζίνα, μπάνιο, εντοιχισμένη κουζίνα, ηλεκτρικές συσκευές και άνετα μπαλκόνια. Πληρ. τηλ. 2241028458, 6946948756
MZT050418

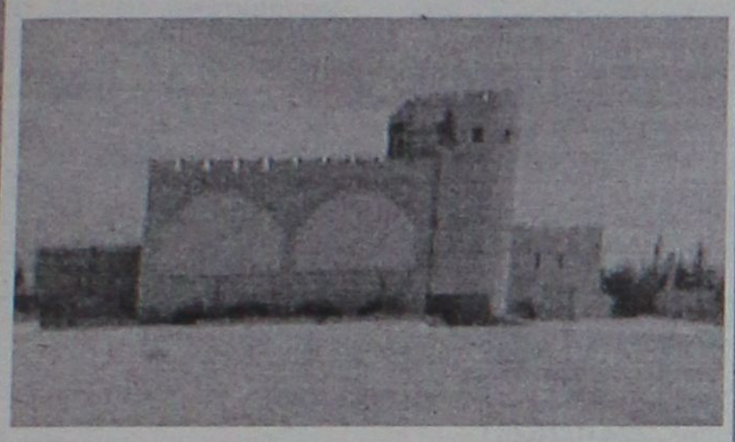

ΕΝΟΙΚΙΑΖΕΤΑΙ

στο **Φαληράκι Κτίριο** το οποίο αποτελείται από:
Α) Υπόγειο, Β) Ισόγειο με πισίνα, Γ) 1ος όροφος και 2.500 τ.μ. χώρο στάθμευσης Ι.Χ. Βρίσκεται πάνω σ' ένα λόφο με ωραία θέα και είναι κατάλληλο για Εστιατόριο, Νυχτερινό Κέντρο-BAR και Δισκοθήκη.

Πληρ. Εμμ. Κρανίδης & Συνεργάτες
Τηλ. 22410 27082- 6944347405, 6942010248, 2ος όροφος,
E-mail: info@kranidis.gr, Αμερικής 50, Ρόδος 85100

ΧΠ1092

ΕΥΚΑΙΡΙΑ - ΕΝΟΙΚΙΑΖΕΤΑΙ

κατάστημα 85 τ.μ. στην Παλιά Πόλη
στην είσοδο της Ακαντιάς, γωνιακό με εξωτερικούς χώρους μεγάλους χωρίς αέρα.
Ενοίκιο 1100 ευρώ.
Πληρ. τηλ. 6937431274 MZT050408

ΓΙΑΝΝΗΣ ΝΙΚΟΛΙΔΑΚΗΣ

Μηχανολόγος-Μηχανικός
Γαλλίας 12-Ρόδος • τηλ. (22410)22291, 35103

ΠΩΛΟΥΝΤΑΙ

Πολυτελή διαμερίσματα με απεριόριστη θέα, ιδιωτικούς χώρους parking και αποθήκες
Επί της οδού Σελλά και Αισχίνη (περιοχή Δασκάλων)
77 τ.μ., 99 τ.μ., 119 τ.μ.
Επί της οδού Κων. Υδραίου (πλησίον Ρόδου-Λίνδου), 135 τ.μ., 95 τ.μ., 147 τ.μ.

Γραφείο 105 τ.μ. επί της οδού Εθνικής Αντιστάσεως και Τσαλδάρη ΧΠ2675

ΟΙΚΟΝΟΜΟΛΟΓΟΣ
ΜΕΣΙΤΗΣ ΑΣΤΙΚΩΝ ΣΥΜΒΑΣΕΩΝ
ΕΜΜΑΝΟΥΗΛ ΚΡΑΝΙΔΗΣ

ΕΝΟΙΚΙΑΖΟΝΤΑΙ

1. **ΕΝΟΙΚΙΑΖΕΤΑΙ** επί της οδού Κορδικτώνος 2άρι διαμέρισμα 50 τ.μ. μίσθωμα 350 ευρώ το μήνα
2. **ΕΝΟΙΚΙΑΖΕΤΑΙ** στο Ροδίνι 2άρι διαμέρισμα ισόγειο 50 τ.μ. καινούργιο με θέρμανση
3. **ΕΝΟΙΚΙΑΖΕΤΑΙ** στους Δασκάλους 2άρι διαμέρισμα 50 τ.μ. μίσθωμα 450 ευρώ το μήνα
4. **ΕΝΟΙΚΙΑΖΕΤΑΙ** στην Ιαλυσό 2άρι διαμέρισμα 50 τ.μ. μίσθωμα 280 ευρώ το μήνα.
5. **ΕΝΟΙΚΙΑΖΕΤΑΙ** στο Ροδίνι 4άρι διαμέρισμα καινούργιο γ' ορόφου
6. **ΕΝΟΙΚΙΑΖΕΤΑΙ ή ΠΩΛΕΙΤΑΙ** εστιατόριο στα Κολύμπια πλήρως εξοπλισμένο με καλή πελατίεα
7. **ΕΝΟΙΚΙΑΖΕΤΑΙ** στα 100 Μαγαζιά κατάστημα 36 τ.μ. (επισκέψιμος χώρος) και 15 τ.μ. πατάρι για σοβαρούς επιχειρηματίες
8. **ΕΝΟΙΚΙΑΖΕΤΑΙ** 1.500 τ.μ. κτίριο στο Φαληράκι με πισίνα, για εστιατόριο, νυχερινό κέντρο, bar.
9. **ΕΝΟΙΚΙΑΖΕΤΑΙ** κεντρική επιχείρηση - εστιατόριο στα 100 μαγαζιά
10. **ΕΝΟΙΚΙΑΖΕΤΑΙ** κεντρικό εστιατόριο στη Ρόδο.

Πληρ. Εμμ. Κρανίδης & Συνεργάτης
τηλ. 2241027082-6944347405, 6942010248
2ος όροφος
email: info@kranidis.gr
www. kranidis.gr
Αμερικής 50, Ρόδος

ΧΠ1092

St Constantine Residence
ΣΥΓΚΡΟΤΗΜΑ ΚΑΤΟΙΚΙΩΝ ΑΓΙΟΣ ΚΩΝΣΤΑΝΤΙΝΟΣ

Στην περιοχή Κοσκινού κατασκευάζονται Μονοκατοικίες υψηλών προδιαγραφών με υπέροχη θέα βουνό και θάλασσα.





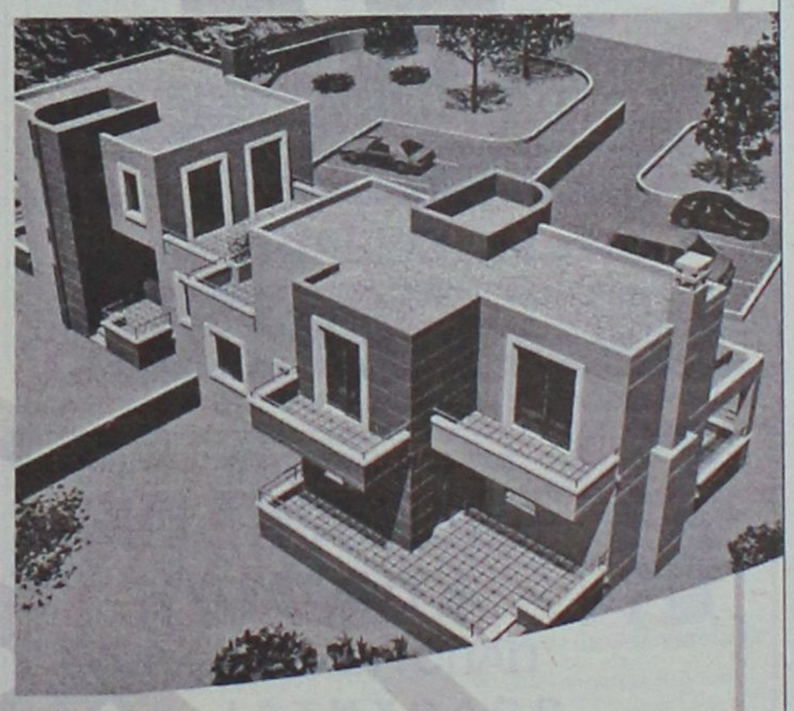

Κάθε κατοικία διαθέτει:
- Αρχιτεκτονικό σχεδιασμό
- Γρανίτες δάπεδα (Mirage)
- Πλήρη θέρμανση
- Τζάκι
- Διαμορφωμένες προσβάσεις με κυβόλιθους και άσφαλτο
- Κουφώματα από P.V.C. (Adler)
- Θωρακισμένη πόρτα
- Μπανιέρα με Υδρομασάζ
- Ιταλική Κουζίνα
- Σε Ευρύχωρο οικόπεδο με διαμορφωμένο τον περιβάλλοντα χώρο

Επιφάνεια
Ισογείου 84 τ.μ. / Α΄ορόφου 74 τ.μ.

Συνολικής επιφανείας 158 τ.μ.

Αρχιτεκτονική Μελέτη - Επίβλεψη:
Χαντζηκωνσταντίνου Παύλος
Χαντζηκωνσταντίνου Μαρία
Αρχιτέκτονες ΕΜΠ

Σε αποκλειστική διάθεση

ευσταθίου ΕΥΡΩΚΤΗΜΑΤΙΚΗ
ΚΤΗΜΑΤΟΜΕΣΙΤΙΚΟ ΓΡΑΦΕΙΟ

Εθν. Αντιστάσεως 83 • Τηλ.: 22410 73819, 74917 • Κιν.: 6944 374546, 6945 292030 • Fax: 22410 38641 • info@euroktimatiki.gr

ΧΠ401/2020

ενοικιασεις

συνέχεια από την προηγούμενη

ΕΝΟΙΚΙΑΖΕΤΑΙ επαγγελματικός χώρος 250 τ.μ. που βρίσκεται στο 2ο χλμ. της Λεωφ. Λίνδου-Ρόδου (πρατήριο ΒΡ). Ο χώρος είναι κατάλληλος: α) για **αποθήκη** εμπορευμάτων (έχει άνετο χώρο φόρτωσης-εκφόρτωσης), ύψος εδάφους - οροφής 6 μ., γ) για βιοτεχνική χρήση και ακόμη, γ) για συνεργείο αυτοκινήτων. Πληρ. τηλ. 2241066532, 62801 (κ. Μ. Τζωρτζή), ώρες από 08.00-20.00 ΜΧΡ12240

ΕΝΟΙΚΙΑΖΕΤΑΙ διαμέρισμα ισόγειο 80 τ.μ. επιπλωμένο ή μη, περιοχή Ροδίνι, Στοκχόλμης 37. Πληρ. τηλ. 2241036653, 6946337244 ΜΖΤ050424

ΕΝΟΙΚΙΑΖΟΝΤΑΙ επί της λεωφόρου Κρεμαστής-Μαριτσών 2 **γκαρσονιέρες** και ένα **διαμέρισμα** 90 τ.μ. καινούργιο. Πληρ. τηλ. 2241068436, 6977838323 ΜΧΡ12242

ΕΝΟΙΚΙΑΖΕΤΑΙ διαμέρισμα 3άρι στην Ιξιά δίπλα στο ξενοδοχείο AVRA BEACH. Διαθέτει αυλή με πέργκολα και ιδιωτικό χώρο για πάρκιν. Τιμή ενοικίου 350 ευρώ. Πληρ. τηλ. 2241023698, 6974390462 ΜΖΤ050432

ΕΝΟΙΚΙΑΖΕΤΑΙ γραφείο στην οδό Εθ. Δωδεκανησίων, κατάλληλο για δικηγόρους, μηχανικούς κ.λπ. Πληρ. Εμμ. Μ. Κρανίδης, Αμερικής 50, τηλ. 2241027082-26476, 6944347405 ΜΧΠ092.13

ΕΝΟΙΚΙΑΖΟΝΤΑΙ γκαρσονιέρες επιπλωμένες στην οδό Μιχαήλ Πετρίδη. Επίσης κατάστημα με μεγάλη αυλή στο 6ο χλμ. Λεωφόρος Καλλιθέας δίπλα στο Jet Oil. Πληρ. τηλ. 2241075612 ΜΖΤ050406

ΕΝΟΙΚΙΑΖΕΤΑΙ διαμέρισμα γωνιακό 3άρι επί της Κωτιάδη και Υδραίου γωνία. Επίσης **κατάστημα** 200 τ.μ. και ένα 2άρι **διαμέρισμα** επί της Ιωαννίνων 16. Πληρ. τηλ. 2241047356, 6938938174 ΜΖΤ050402

ΕΝΟΙΚΙΑΖΕΤΑΙ διαμέρισμα 60 τ.μ. 330 ευρώ, περιοχή Δασκάλων - Εργάνης Αθηνάς δίπλα στο BAZAAR. Πληρ. τηλ. 6976314192, 2244043232 ΜΖΤ050410

ΕΝΟΙΚΙΑΖΕΤΑΙ ΣΤΟ ΝΙΟΧΩΡΙ ΜΑΝΔΗΛΑΡΑ ΑΠΕΝΑΝΤΙ ΑΠΟ ΤΟΝ "ΚΟΥΚΟ" ΚΑΤΑΣΤΗΜΑ ΔΙΩΡΟΦΟ 180 Τ.Μ. ΟΛΟΚΑΙΝΟΥΡΓΙΑΣ ΚΑΤΑΣΚΕΥΗΣ ΚΑΤΑΛΛΗΛΟ ΓΙΑ ΟΠΟΙΑΔΗΠΟΤΕ ΕΠΑΓΓΕΛΜΑΤΙΚΗ ΧΡΗΣΗ. ΔΕΚΤΕΣ ΜΟΝΟ ΣΟΒΑΡΕΣ ΠΡΟΤΑΣΕΙΣ. ΠΛΗΡ. ΤΗΛ. 6944725253 ΜΖΤ040401

ΕΝΟΙΚΙΑΖΕΤΑΙ επιπλωμένη **γκαρσονιέρα** με κεντρική θέρμανση air condition, ηλιακό θερμοσίφωνα επί της Θ. Σοφούλη 86-88. Πληρ. τηλ. 2241030170, 6947122434 ΜΖΤ050411

ΕΝΟΙΚΙΑΖΟΝΤΑΙ: α) **καταστήματα** επί της Λ. Ρόδου-Λίνδου στο 7ο χλμ. δεξιά πλευρά. Εναντι πρώην "Φωνή Αμερικής" 2 καταστήματα των 100 τ.μ. και 50 τ.μ. πατάρι το καθ' ένα και ύψος 5 μέτρα, β) **υπαίθριος χώρος** 1000 τ.μ. επί της Λ. Ρόδου-Λίνδου 7 χλμ. Αποκλείονται τα συνεργεία αυτοκινήτων και κατασκευές αλουμινίου. Ώρες 8 π.μ.-2 μ.μ. και 5 μ.μ. έως 10 μ.μ. Πληρ. τηλ. 2241023716 ΜΖΤ050412

ΕΝΟΙΚΙΑΖΕΤΑΙ γκαρσονιέρα στην Ανάληψη. Τιμή 180.000. Πληρ. Μαίρη Μελεούνη New Age real estate. Πληρ. τηλ. 2241023447, 6948808023 ΧΠΚΤΗ-21

ΕΝΟΙΚΙΑΖΕΤΑΙ γκαρσονιέρα 1 υπνοδωμάτιο, χωλ, κουζίνα, μπάνιο, πλήρως επιπλωμένη και εξοπλισμένη, χωρίς λογαριασμούς ρεύματος και νερού σε ήσυχη γειτονιά, περιοχή Ασγούρου. Ενοίκιο 270 ευρώ. Πληρ. τηλ. 2241062243, 6946702536 ΜΖΤ050420

ΕΝΟΙΚΙΑΖΟΝΤΑΙ στο Παραδείσι - ωραιότατα μικρά **διαμερισματάκια** των 40 τ.μ. πλήρως εξοπλισμένα - επιπλωμένα με μεγάλες βεράντες - διαμπερή - ωραιότατη θέα - ζεστό νερό με ηλιακούς - κιόσκι σε κήπο 4000 τ.μ., πάρκιν. Λεωφ. Δημοκρατίας 136 - Παραδείσι. Πληρ. τηλ. 2241081175 κιν. 6939194232 ΜΖΤ040426

ΜΑΘΙΟΣ Δ. & Μ. Ο.Ε.

D & M HOMES

ΑΓΟΡΕΣ ΟΙΚΟΠΕΔΩΝ - ΠΩΛΗΣΕΙΣ ΚΑΤΟΙΚΙΩΝ

Αναλαμβάνουμε τη διεκπεραίωση του δικού σας ακινήτου

.... Με τους καλύτερους όρους της αγοράς

1) Διώροφες **μονοκατοικίες** λουξ κατασκευής των 120 τ.μ. με 330 τ.μ. οικόπεδο σε ονειρεμένη τοποθεσία, περιοχή Ανοιξη, υπό κατασκευή.
2) **Μεζονέτες** λουξ κατασκευής των 140 τ.μ. σε 330 τ.μ. οικόπεδο με φανταστική θέα, περιοχή Κοκκερου - Κοσκινού, υπό κατασκευή
3) **Διαμερίσματα** των 130 τ.μ. -120 τ.μ.-110 τ.μ. στα Κοσκινού
4) **Οικόπεδο** 4.200 τ.μ. στο Τσαϊρι
5) **Μονοκατοικία** υπερλούξ κατασκευής με 1000 τ.μ. οικόπεδο (μόνο σοβαρές προτάσεις).

Με επτελείο έμπειρων συνεργατών η εταιρία μας σας παρέχει την καλύτερη δική σας εξυπηρέτηση.
Αναλαμβάνουμε να διεκπεραιώσουμε τη διαχείριση του οικοπέδου σας με στόχο την καλύτερη αποδοσή του.

ΟΙΚΟΠΕΔΑ
ΑΝΤΙΠΑΡΟΧΕΣ
ΜΟΝΟΚΑΤΟΙΚΙΕΣ

ΖΗΤΟΥΝΤΑΙ ΟΙΚΟΠΕΔΑ

Βερολίνου 11 - Ροδίνι • τηλ.. 2241069515, κιν. 6945525475-6944370132

ΧΠ2652



ΚΤΗΜΑΤΟΜΕΣΙΤΙΚΟ ΓΡΑΦΕΙΟ

ΔΩΔΕΚΑΝΗΣΙΑΚΗ ΚΤΗΜΑΤΙΚΗ

ΠΑΠΟΥΤΣΗΣ ΚΩΝ/ΝΟΣ

ΠΩΛΟΥΝΤΑΙ

1. **Γκαρσονιέρες** 44 τ.μ. ισογείου και 1ου ορόφου στην Ιξιά. Τιμή 71.000€
2. **Γκαρσονιέρα** 47 τ.μ. 1ου ορόφου στο Ροδίνι. Τιμή 70.500€
3. **Διαμερίσματα** 80 τ.μ. ισογείου και 1ου ορόφου στην Ιξιά. Τιμή 129.150€
4. **Διαμερίσματα** 80 τ.μ. ισογείου και 1ου ορόφου στα Κοσκινού. Τιμή 129.150€
5. **Διαμέρισμα** 85 τ.μ. 1ου ορόφου στο Ροδίνι. Τιμή 147.000€
6. **Διαμέρισμα** 87 τ.μ. 2ου ορόφου στη Μητρόπολη. Τιμή 90.000€
7. **Διαμέρισμα** 87 τ.μ. 1ου ορόφου στην Αγ. Αναστασία. Τιμή 105.000€
8. **Διαμέρισμα** 132 τ.μ. 3ου ορόφου (λουξ) στο Ζέφυρος. Τιμή 200.000 €
9. **Μεζονέτα** 100 τ.μ. σε 130 τ.μ. οικόπεδο στ' Αφάντου. Τιμή 119.000€
10. **Μεζονέτα** 120 τ.μ. σε οικόπεδο 1.500 τ.μ. στη Ψίνθο. Τιμή 145.000 €
11. **Μεζονέτα** 135 τ.μ. σε οικόπεδο 250 τ.μ. στην Παστίδα. Τιμή 176.000 €
12. **Μεζονέτα** 142 τ.μ. με αυλή στην Ιαλυσό. Τιμή 190.000 €
13. **Μεζονέτα** 200 τ.μ. σε οικόπεδο 1.300 τ.μ. στα Κοσκινού. Τιμή σε μπετά 132.000 €
14. **Μεζονέτα** 228 τ.μ. σε οικόπεδο 313 τ.μ. στην Ιαλυσό ημιτελής. Τιμή 155,000 €
15. **Μονοκατοικία** διόροφη 110 τ.μ. στην Παλιά Πόλη. Τιμή 103.000 €

ΕΝΟΙΚΙΑΖΟΝΤΑΙ

1. **Διαμέρισμα** 90 τ.μ. 1ου ορόφου στο Μίρα-Μαρε. Μίσθωση: 380 €
2. **STUDIOS πλήρως εξοπλισμένα εντός πόλεως Ρόδου. Μίσθωση: 220-250 €**

ΠΩΛΗΣΕΙΣ ΑΚΙΝΗΤΩΝ – ΟΙΚΟΠΕΔΩΝ– ΜΙΣΘΩΣΕΙΣ ΑΚΙΝΗΤΩΝ

ΩΡΕΣ ΓΡΑΦΕΙΟΥ 09.00-14.00 π.μ. και 17.00-21.00 μ.μ.

ΕΘΝΙΚΗΣ ΑΝΤΙΣΤΑΣΗΣ 45- 1ος ΟΡΟΦΟΣ • ΤΗΛ. - ΦΑΞ 2241025480 κιν. 6977855759 • e-mail: papoutsisk@e-rodos.com

ΧΠ2673

ΠΩΛΗΣΕΙΣ ΑΚΙΝΗΤΩΝ

- **Διαμέρισμα** 50 τ.μ. με ένα υπνοδωμάτιο στην Ανάληψη, διαμπερές, σε οικοδομή 5 ετών, υπερυψωμένο ισόγειο, με ηλεκτρική θέρμανση, σε μικρή οικοδομή και σε ήσυχη περιοχή. Αξίας 84.000 ευρώ.
- **Διαμέρισμα** 105 τ.μ. στην Ιαλυσό με δύο υπνοδωμάτια, α' ορόφου σε μικρή οικοδομή. Αξίας 105.600 ευρώ.
- **Διαμέρισμα** 107 τ.μ. στην Αγ. Αναστασία β' ορόφου με 2 υπνοδωμάτια σε άριστη κατάσταση. Αξίας 102.700 ευρώ.
- **Διαμέρισμα** 96 τ.μ. δύο υπνοδωματίων πλησίον Άννης Μαρίας με εντοιχισμένη κουζίνα άνετη βεράντα, άνετο Parking. Αξίας 161.000 ευρώ.
- **Διαμέρισμα** 114 τ.μ. κοντά στο κέντρο του Ροδινιού. Διαμπερές, 3 υπνοδωμάτια με θέα. Αξίας 184.900 ευρώ.
- **Διαμέρισμα** 78 τ.μ. στην Κέννεντυ με 2 υπνοδωμάτια, ανακαινισμένο με θέρμανση. Αξίας 115.000 ευρώ.
- **Διαμέρισμα** 104 τ.μ. στο Ροδίνι, ισόγειο με 2 υπνοδωμάτια με 100 τ.μ. αποκλειστική χρήση αυλής, με διαμορφωμένο κήπο, αποθήκη, parking, εντοιχισμένη κουζίνα. Αξίας 152.000 ευρώ.
- **Διαμέρισμα** 77 τ.μ. στην Ανάληψη με 2 υπνοδωμάτια, συντηρημένο. Αξίας 97.000 ευρώ.
- **Διαμέρισμα** 83 τ.μ. στο Ροδίνι νεόκτιστο με 2 υπνοδωμάτια, διαμπερές με εντοιχισμένη κουζίνα, άνετες βεράντες, εξωτερικό χωροθετημένο parking. Αξίας 141.000 ευρώ.
- **Διαμέρισμα** 67 τ.μ. στον Αγ. Ιωάννη με 2 υπνοδωμάτια. Αξίας 73.000 ευρώ.
- **Οροφοδιαμέρισμα** 124 τ.μ. στην Ιξιά, με 3 υπνοδωμάτια, σε μικρή οικοδομή. Διαθέτει ενδοδαπέδια συστήματα θέρμανσης και δροσισμού, αέρινη στήλη, με υπέροχη θέα, γρανίτες δάπεδα, εντοιχισμένη κουζίνα με οικοσυσκευές, μεγάλο άνετο μπάνιο. Αξίας 228.000 ευρώ.
- **Οροφοδιαμέρισμα** 100 τ.μ. στην Ιαλυσό σε μπετά σε μικρή οικοδομή, 2 διαμερισμάτων με αποκλειστική χρήση αυλής. Αξίας 100.000 ευρώ.
- **Μεζονέτα** διώροφη 110 τ.μ. σε μπετά στην Ιαλυσό με δυνατότητα σοφίτας, ατομικό βόθρο, περιτοιχισμένο οικόπεδο. Αξίας 96.845 ευρώ.
- **Μονοκατοικία** 270 τ.μ. στην παραλία Ιαλυσού, αποτελείται από 100 τ.μ. υπόγειο, 100 τ.μ. ισόγειο και 70 τ.μ. σοφίτα σε οικόπεδο 400 τ.μ. με εντοιχισμένη κουζίνα, θέρμανση, περιτοιχισμένο οικόπεδο. Αξίας 381.500 ευρώ.
- **Νεόδμητη Μονοκατοικία** στην παραλία Ιαλυσού επιφανείας 180 τ.μ. αποτελείται από 65 τ.μ. ισόγειο, 65 τ.μ. Α' όροφο, και 50 τ.μ. σοφίτα, με αρχιτεκτονικό σχεδιασμό, εντοιχισμένη κουζίνα, θέρμανση. Αξίας 390.000 ευρώ.
- **Μονοκατοικία** 200 τ.μ. στην παραλία Ιαλυσού αποτελείται από 70 τ.μ. ισόγειο, 70 τ.μ. Α' όροφο, και 60 τ.μ. σοφίτα, σε οικόπεδο 370 τ.μ. με πισίνα, διαμορφωμένο κήπο, εντοιχισμένη κουζίνα, θέρμανση, ασανσέρ. Αξίας 370.000 ευρώ.
- **Μονοκατοικία** 180 τ.μ. στην Παστίδα, αρίστης κατασκευής σε 300 τ.μ. οικόπεδο, αποτελείται από 60 τ.μ. ισόγειο, 60 τ.μ. Α' όροφο και 60 τ.μ. σοφίτα, με πετρόχτιστα τοιχία περίφραξης, διαμορφωμένο κήπο, εντοιχισμένη κουζίνα, θέρμανση. Αξίας 235.000 ευρώ.
- **Οικόπεδο** 2000 τ.μ. στην Ιαλυσό, στους πρόποδες Φιλερήμου, με άδεια οικοδομής για μονοκατοικία 200 τ.μ. Αξίας 217.000 ευρώ.

ΕΥΣΤΑΘΙΟΥ - ΕΥΡΩΚΤΗΜΑΤΙΚΗ,
Εθνικής Αντιστάσεως 83
Τηλ. 22410 73819-74917, 6944/374546, 6945/292030

ΧΠ401/2029

ΣΑΒΒΑΪΔΗΣ & ΣΥΝΕΡΓΑΤΕΣ
Κτηματομεσιτικό Γραφείο
Γρ. Λαμπράκη 14 ΡΟΔΟΣ 85100
Τηλ. 2241026281

ΠΩΛΗΣΕΙΣ ΑΚΙΝΗΤΩΝ

α) **ΔΙΑΜΕΡΙΣΜΑΤΑ** - 1) **ΚΟΣΚΙΝΟΥ** - Εντός οικισμού 1) 60 τ.μ. Ισόγειο - 2) 115 τ.μ. α' ορόφου 3) 55 τ.μ. α' ορόφου 2) **ΡΟΔΟΣ** - 1) Ζέφυρος 132 τ.μ. δ' ορόφου 2) Αγ. Νικόλαο Σκεύου Ζερβού 85 τ.μ. α' ορόφου 3) Αη Γιάννη 118 τ.μ. δ' ορόφου 4) Μιχ. Πετρίδη 87 τ.μ. α' ορόφου 5) Αλεξ. Διάκου 150 τ.μ. Β' ορόφου 6) Στην Εθνική οδό Ρόδου-Αφάντου ενοικιαζόμενα συγκροτήματα α) 100 τ.μ. Β) 132 τ.μ. γ) 132 τ.μ. ιδανικά για εκμετάλλευση.

β) **ΜΟΝΟΚΑΤΟΙΚΙΕΣ - ΙΑΛΥΣΟΣ** 1) "Τρεις" 190 τ.μ. σε μπετά διώροφη με υπόγειο-και σε οικόπεδο 1.200 τ.μ. 2) Εντός οικισμού 135 τ.μ. διώροφη 3) 164 τ.μ. διώροφη, 4) 120 τ.μ. διώροφη, 5) 150 τ.μ. διώροφη, - **ΡΟΔΟΣ** 1) Ροδίνι 190 τ.μ. διώροφη 2) Π. Πόλη - α) 150 τ.μ. διώροφη β) 300 τ.μ. διώροφη- γ) 140 τ.μ. διώροφη δ) 352 τ.μ. διώροφη -ε) 144 τ.μ. διώροφη, - **ΚΙΟΤΑΡΙ** παραλιακή 120 τ.μ διώροφη - **ΓΕΝΝΑΔΙ** παραλιακή 104 τ.μ. διώροφη

γ) **ΟΙΚΟΠΕΔΑ ΕΝΤΟΣ ΟΙΚΙΣΜΟΥ -ΡΟΔΟΣ** 1) περιοχή Καναμάτ συνεταιρικές μερίδες Οικοδομ. Συν/σμών "Ο ΒΑΚΧΟΣ- ΕΝΩΣΗ" 400 τ.μ. με Σ.Δ 0,6 δόμηση 240 τ.μ. με πανοραμική θέα - 2) Ροδίνι 400 τ.μ. Σ.Δ 0,4 δόμηση 166 τ.μ. - 3) ΚΟΒΑ με Σ.Δ 0,8 δόμηση 624 τ.μ. - **ΙΑΛΥΣΟΣ** 535 τ.μ. με Σ.Δ 0,4 δόμηση 214 τ.μ. - **ΓΕΝΝΑΔΙ** - Εντός οικισμού 400 τ.μ. δόμηση 340 τ.μ. - **ΛΙΝΔΟΣ** 1) 250 τ.μ. δόμηση 250 τ.μ. 2) 320 τ.μ. δόμηση 270 τ.μ.

δ) **ΟΙΚΟΠΕΔΑ ΕΚΤΟΣ ΣΧΕΔΙΟΥ - ΙΑΛΥΣΟΣ** 1) Κανδυλί 4.440 τ.μ. 2) "Τρεις" 4.000 τ.μ. 3) "Άνοιξη" 6957 τ.μ. 4) "Βουνάρα" 4.000 τ.μ. 2) **ΑΣΓΟΥΡΟΥ** 4.000 τ.μ. 3) **ΛΙΝΔΟΣ** - 1) Κάτω Βληχά παραλιακό 8.190 τ.μ. - 2) 12.000 τ.μ. 3) **ΠΕΥΚΟΙ** -Αγ. Θωμάς 6.540 τ.μ. 4) Ψάρτος επί της οδού Λίνδου - Πεύκοι 2.550 τ.μ. 5) Ανω Βληχά 4.000 τ.μ. - **ΓΕΝΝΑΔΙ** 3.112 τ.μ. επί της λεωφ. Ρόδου-Γενάδι - 2) 1.120 τ.μ. επί της παλαιάς οδού παραλιακό.

ε) **ΚΑΤΑΣΤΗΜΑ** στο Φαληράκι - εμπορικό κέντρο 15 τ.μ.

ΕΝΟΙΚΙΑΣΕΙΣ ΑΚΙΝΗΤΩΝ

α) **ΚΑΤΑΣΤΗΜΑΤΑ** - **ΡΟΔΟΣ** 1) Κεντρικά - Στο "Μαντράκι" 30 τ.μ. 2) Σοφ. Βενιζέλου 35 τ.μ. 3) Καρπάθου 40 τ.μ. -4) Γρ. Λαμπράκη 100 τ.μ. 5) Τάρπον Σπρινγκς 90 τ.μ. 6) Αμερικής 21 τ.μ. - και 270 τ.μ. 7) Δ. Θεοδωράκη 160 τ.μ. - **ΛΙΝΔΟΣ** Επιχείρηση Οβελιστηρίου επικερδής 34 τ.μ. - **ΦΑΛΗΡΑΚΙ** 15 τ.μ. εμπορικό κέντρο

β) **ΚΤΙΡΙΑ** - **ΡΟΔΟΣ** - 1) Κεντρικά - Παπανικολάου 375 τ.μ. Ισόγειο α' όροφο γωνιακό και με υπόγειο -2) Αλεξ. Διάκου 205 τ.μ. Ισόγειο α' ορόφου και με υπόγειο -3) 25ης Μαρτίου 354 τ.μ. Ισόγειο α' όροφο 4) 28 Οκτωβρίου 182 τ.μ. Ισόγειο - α' όροφο.

γ) **ΔΙΑΜΕΡΙΣΜΑΤΑ** - **ΡΟΔΟΣ** 1) Π. Πόλη γκαρσονιέρα 30 τ.μ. πλήρως εξοπλισμένη - 2) Ροδίνι γκαρσονιέρα 40 τ.μ. Ισόγεια με ξεχωριστή είσοδο πολυτελούς κατασκευής με αυτόνομη θέρμανση πλήρως εξοπλισμένη - 3) Ροδίνι 137 τ.μ. με πάρκιν αυτόνομη θέρμανση 4) Κέννεντυ Β' ορ. 90 τ.μ. 5) Ηρώων Πολυτεχνείου 120 τ.μ. δ' ορόφου ηλ. θέρμανση, τζάκι, 6) Οικισμ. Δασκάλων 100 τ.μ. Ισόγειο με πάρκιν και κεντρική θέρμανση.

Πληρ. τηλ. 2241026281 ΧΠ659

ΟΙΚΟΝΟΜΟΛΟΓΟΣ
ΜΕΣΙΤΗΣ ΑΣΤΙΚΩΝ ΣΥΜΒΑΣΕΩΝ

ΕΜΜΑΝΟΥΗΛ ΚΡΑΝΙΔΗΣ

ΠΩΛΟΥΝΤΑΙ

1) 4άρι **διαμέρισμα** 110 τ.μ. λουξ κατασκευής με ωραία κουζίνα, κεντρική θέρμανση, κλειστή θέση στάθμευσης. Τιμή: 62 εκ. ή 182.000 ευρώ
2) 3άρι **διαμέρισμα** 85 τ.μ. κοντά στον Ηλ/κοσμο του Ξενάκη. Τιμή: 132.000 ευρώ ή 45 εκ.
3) 2άρι **διαμέρισμα** στην Ανάληψη 50 τ.μ. - Ισόγειο α' όροφο. Τιμή: 23 εκ. ή 67.500 ευρώ
4) 4άρι **διαμέρισμα** - 3 υπν. (2 WC) καινούργιο στο Ροδίνι, α' όροφος, μόνο 55 εκ. ή 162.000 ευρώ
5) 34 τ.μ. **κατάστημα** στην Ανάληψη - γωνιακό - ελεύθερο μίσθωσης.
6) 80 τ.μ. **κατάστημα** με πατάρι κοντά στην πλατεία Φώκιαλη .
7) **Μεζονέτα** 162 τ.μ. με κήπο στα μπετά ή τελειωμένη κοντά στο Φυτώριο του Δήμου Ιαλυσού.
8) ΛΙΝΔΟΥ - 1400 τ.μ. οικόπεδο έτοιμο διώροφο κτίριο σε 6.000 τ.μ. με πρόσωπο
9) ΠΑΡΑΔΕΙΣΙ - 4.500 τ.μ. αγρός με άδειες δύο οικιών, διαθέτουν φως νερό
10) ΙΑΛΥΣΟΣ - 164 τ.μ. μεζονέτα έτοιμη με ωραίο κήπο 4 υπνοδωματίων και 3 WC με κεντρική θέρμανση
11) ΠΑΡΑΔΕΙΣΙ - οικόπεδο 540 τ.μ. εντός σχεδίου πόλεως

Μεσίτης
Πληρ. Εμμ. Κρανίδης
27082-6944347405, 6942010248
Αμερικής 50-2ος όροφος, Ρόδος

ΧΠ1092

ενοικιασεις

συνέχεια από την προηγούμενη

ΕΝΟΙΚΙΑΖΕΤΑΙ οροφοδιαμέρισμα στον α' όροφο 100 τ.μ. στην οδό Διαγοριδών 60 (κοντά στο Αρχ. Στάδιο), αποτελούμενο από 2 υπνοδωμάτια, σαλόνι, κουζίνα, μπάνιο, ηλιακό θερμοσίφωνα, θερμοπομπούς και είναι συνδεδεμένο με το κεντρικό δίκτυο αποχέτευσης. Πληρ. τηλ. 2241020483 (9-13) και 2241064988 (21-22) MZT050419



ΕΝΟΙΚΙΑΖΟΝΤΑΙ

Καταστήματα στην Κάλαθο, 300 μέτρα από την θάλασσα με αυλή 1.000 τ.μ.
Α) 80 τ.μ. Χρήση καταστήματος ως εστιατόριο. Ενοίκιο 1.500 €/ μήνα.
Β) 65 τ.μ. Χρήση καταστήματος για Ενοικιαζόμενα Αυτοκίνητα ή Μοτοποδήλατα. Ενοίκιο 900 €/ μήνα.

Πληρ. Εμμ. Κρανίδης & Συνεργάτες
Τηλ. 22410 27082- 6944347405, 6942010248, 2ος όροφος,
E-mail: info@kranidis.gr, Αμερικής 50, Ρόδος 85100

ΧΠ092

ΕΝΟΙΚΙΑΖΕΤΑΙ: α) **γκαρσονιέρα** δίχωρη επιπλωμένη β) **δυάρι** επιπλωμένο στην περιοχή του ΙΚΑ Πληρ. τηλ. (22410)37264, 66468, 6932586102 MZT040412

ΕΝΟΙΚΙΑΖΕΤΑΙ τεσσάρι **διαμέρισμα** στην οδό Αννης Μαρίας. Πληρ. τηλ. 2241027009 MZT040421

ΕΝΟΙΚΙΑΖΕΤΑΙ μικρή **εξοχική βιλίτσα** σε άριστη κατάσταση στην περιφέρεια "Τρεις" και συγκεκριμένα απέναντι από το πρώην εργοτάξιο Α. Αναστασάκη, κατάλληλη δια ένα Δ/ντή ξενοδοχείου της Περιφερείας ή δια ένα αντρόγυνο: Με τζάκι, ψυγείο, τηλ/νο, χωριάτικο σουφά, με όλα τα σκεύη μαγειρικής, πλυντήριο, μέσα σε καταπράσινο δενδροφυτευμένο κτήμα. Πληρ. τηλ. 2241028489, 6936361414 MZT040423

ΕΝΟΙΚΙΑΖΕΤΑΙ ημιϋπόγειο 65 τ.μ. επιπλωμένο ή μη. Ενοίκιο 180 ευρώ. Συμπεριλαμβάνεται το νερό επί της Γ. Σεφέρη 100. Πληρ. τηλ. 2241069557, 6973582646 MZT050414

ΕΝΟΙΚΙΑΖΕΤΑΙ τεσσάρι **διαμέρισμα** 110 τ.μ. 1ος όροφος στην Ιαλυσό αποτελούμενο από δύο υπνοδωμάτια, σαλονοτραπεζαρία, κουζίνα και WC. Πληρ. τηλ. 2241092244, 6936540304 κα Ελένη MZT040422

ΕΝΟΙΚΙΑΖΕΤΑΙ επί της Καναδά **διαμέρισμα** 70 τ.μ. Πληρ. τηλ. 2241034985, 6973388713 MZT040403

ΕΝΟΙΚΙΑΖΕΤΑΙ καντίνα στην παραλία Θεολόγος. Πληρ. τηλ. 2241042362 από 10.00-15.00 και 6938097097 MZT040416

ΠΩΛΟΥΝΤΑΙ

πολυτελή **διαμερίσματα**
πλήρως εξοπλισμένα α) 102 τ.μ. 3 υπνοδωματίων,
β) 87 τ.μ. 2 υπνοδωματίων, γ) 36 τ.μ.
Ιδιόκτητο πάρκιν στο κέντρο της Ιαλυσού

Πληρ. τηλ. 2241076985, 6932386180
Γεωργίου Νικόλαος ΜΑΤ000691

ΣΑΣ ΕΝΔΙΑΦΕΡΕΙ!!!
ΠΩΛΕΙΤΑΙ
Ή ΕΝΟΙΚΙΑΖΕΤΑΙ
(ΑΠΟ ΙΔΙΟΚΤΗΤΗ)

Ισόγειος χώρος στεγασμένης επιφανείας 1.350 τ.μ. και 500 τ.μ. αυλή.
Είναι κατάλληλος για όλες τις χρήσεις *(κυρίας χρήσεως και υγειονομικού ενδιαφέροντος)* χωρίς κολώνες και ύψος 7 μέτρα με θέα την θάλασσα.
Πρόσβαση για κάθε τύπου τροχοφόρο και απεριόριστο πάρκιν.
Ευρίσκεται στο Εμπορικό Κέντρο Πανάγου επί της Γ. Σεφέρη 108 πλησίον του νέου νοσοκομείου.

Πληρ. τηλ. 6932612032 ΧΠ499

ΚΤΗΜΑΤΟΜΕΣΙΤΙΚΟ ΓΡΑΦΕΙΟ
ΖΑΦΕΙΡΗΣ Μ. ΚΑΡΑΓΙΑΝΝΗΣ Δ. Ο.Ε.

Πωλήσεις ακινήτων. Τηλ. (2241060380-60381)
17.30-20.30 μ.μ. Δευτέρα-Παρασκευή
Fax: 2241060380 • e-mail: zafkar@hellasnet.gr

• Κατοικίες
- Εξοχική κατοικία 50 τ.μ. (υπό ανέγερση) εντός οικοπέδου 440 τ.μ. στην περιοχή Κολυμπίων
- Εξοχική κατοικία 70 τ.μ. (υπό ανέγερση) εντός οικοπέδου 500 τ.μ. στην περιοχή Κολυμπίων
- Μεζονέτα 105 τ.μ. (ημιτελής) εντός οικισμού στον Δήμο Αφάντου

• Ξενοδοχειακό συγκρότημα
- Ημιτελής σε μπετά ξενοδοχειακό συγκρότημα Α' κατηγορίας εντός οικοπέδου 22.400 τ.μ.

• Οικόπεδα
- Εντός οικισμού στον Δήμο Αφάντου 1250 τ.μ.
- Εντός οικισμού στον Δήμο Αφάντου 2000 τ.μ.
- Στον Δήμο Αφάντου 520 τ.μ. με άδεια οικοδομής 53 τ.μ.
- Στον Δήμο Αφάντου 1000 τ.μ. επί της εθνικής οδού Ρόδου-Λίνδου
- Στον Δήμο Αφάντου 866 τ.μ. επί της εθνικής οδού Ρόδου-Λίνδου
- Εντός οικισμού στην Παστίδα 2000 τ.μ.

• Αγροτεμάχια
- Στην περιοχή Κολυμπίων αγροτεμάχια 10.200 τ.μ. (πανοραμική θέα)
- Στην περιοχή Κολυμπίων αγροτεμάχιο 4.969 τ.μ.
- Στην περιοχή Ψίνθου αγροτεμάχιο 22.400 τ.μ.
- Στην περιοχή Ψίνθου αγροτεμάχιο 19.840 τ.μ.
- Στην περιοχή Τραπεζία αγροτεμάχιο 5.800 τ.μ.
- Στον Δήμο Αφάντου αγροτεμάχιο 6.120 τ.μ.
- Στον Δήμο Αφάντου αγροτεμάχιο 11.520 τ.μ.
- Στον Δήμο Αφάντου το 1/2 αγροτεμαχίου 5.080 τ.μ. με ελαιόδεντρα

ΧΠ2499

ΕΥΡΩΣΤΕΓΑΣΤΙΚΗ

ΚΤΗΜΑΤΟΜΕΣΙΤΙΚΟ ΓΡΑΦΕΙΟ
ΧΑΤΖΗΜΑΡΚΟΣ Ν. ΓΕΩΡΓΙΟΣ
Θ. ΣΟΦΟΥΛΗ 153 – Τ.Κ. 85100 ΡΟΔΟΣ

ΠΩΛΟΥΝΤΑΙ ΚΑΙΝΟΥΡΓΙΑ ΔΙΑΜΕΡΙΣΜΑΤΑ ΛΟΥΞ ΚΑΤΑΣΚΕΥΗΣ

1. ΜΙΧ. ΠΕΤΡΙΔΗ : Ανεξάρτητο διαμέρισμα 65 τ.μ – ισόγειο – με αυλή – 2 υπνοδωμάτια – τιμή: 114.400 EURO.
2.ΜΙΧ. ΠΕΤΡΙΔΗ : Διαμερίσματα από 1.760 έως 2.000 EURO\ τ.μ.
3. ΚΑΡΑΚΟΝΕΡΟ: Πωλούνται διαμερίσματα – 3 υπνοδωματίων –112 τ.μ, - 115 τ.μ, - 125 τ.μ, - ισόγεια – 1ου και 2ου ορόφου – προς 1.900 EURO\ τ.μ.
4. ΚΑΝΑΔΑ: Διαμέρισμα 77 τ.μ - 2 υπνοδωμάτια - 2ου ορόφου – τιμή: 146.880 EURO.
5. ΖΕΦΥΡΟΣ: Διαμέρισμα 132 τ.μ – 3ου ορόφου - 3 υπνοδωμάτια - τιμή: 205.000 EURO.
6. ΖΕΦΥΡΟΣ: Διαμέρισμα 136 τ.μ – 3ου ορόφου - 3 υπνοδωμάτια - τιμή: 210.000 EURO.
7. ΖΕΦΥΡΟΣ: Διαμέρισμα 145 τ.μ – 1ου ορόφου - 3 υπνοδωμάτια - τιμή: 250.000 EURO.
8. ΔΕΝΔΡΙΝΟΥ : Διαμερίσματα από 2.000 έως 2.200 EURO\ τ.μ.
9. ΑΡΑΠΑΚΙ : Διαμέρισμα 67 τ.μ – ισόγειο - 2 υπνοδωμάτια - τιμή: 102.700 EURO.
10. ΑΡΑΠΑΚΙ : Διαμέρισμα 82 τ.μ – 1ου ορόφου - 2 υπνοδωμάτια - τιμή: 144.000 EURO.
11. ΑΡΑΠΑΚΙ : Διαμέρισμα 85 τ.μ – 1ου ορόφου - 2 υπνοδωμάτια - τιμή: 149.600 EURO.
12. ΑΡΑΠΑΚΙ : Διαμέρισμα 85 τ.μ – 3ου ορόφου (ρετιρέ) - 2 υπνοδωμάτια - τιμή: 149.600 EURO.
13. ΑΡΑΠΑΚΙ : Διαμέρισμα 87 τ.μ – 1ου ορόφου - 2 υπνοδωμάτια - τιμή: 153.000 EURO.
14. ΑΡΑΠΑΚΙ : Διαμέρισμα 117 τ.μ – 3ου ορόφου (ρετιρέ) - 3 υπνοδωμάτια - τιμή: 206.000 EURO.
15. ΑΡΑΠΑΚΙ : Διαμέρισμα 115 τ.μ – 3ου ορόφου (ρετιρέ) - 3 υπνοδωμάτια - τιμή: 202.500 EURO.
16. ΜΙΡΑ ΜΑΡΕ : Διαμέρισμα 40 τ.μ – ισόγειο - τιμή: 73.000 EURO.
17. ΜΙΡΑ ΜΑΡΕ : Διαμέρισμα 100 τ.μ – 1ου ορόφου – και διαμέρισμα 100 τ.μ 2ου ορόφου - 3 υπνοδωματίων - τιμή: 161.000 EURO. Έκαστο.
18. ΡΟΔΙΝΙ : Διαμέρισμα 85τ.μ – 2 υπνοδωματίων – τιμή: 162.000 EURO.
19. ΡΟΔΙΝΙ : Διαμέρισμα 95τ.μ – 3 υπνοδωματίων – τιμή: 181.000 EURO.
20. ΡΟΔΟΥ ΛΙΝΔΟΥ : Διαμερίσματα 80 τ.μ – 2 υπνοδωμάτια - τιμή: 138.500 EURO.
21. ΣΥΝ.ΔΑΣΚΑΛΩΝ: Διαμερίσματα 126 τ.μ – με ιμιυπαίθριους χώρους – 3 υπνοδωμάτια – τιμή : 240.000 EURO.
22. ΣΥΝ.ΔΑΣΚΑΛΩΝ : Διαμερίσματα 142 τ.μ – με ιμιυπαίθριους χώρους – 3 υπνοδωμάτια – τιμή : 270.000 EURO.
23. ΣΥΝ.ΔΑΣΚΑΛΩΝ: Διαμερίσματα 67 τ.μ – ΑΝΕΞΑΡΤΗΤΑ – 2 υπνοδωμάτια – τιμή : 157.000 EURO,- έκαστο.
24. ΚΟΣΚΙΝΟΥ: Διαμέρισμα 90 τ.μ – 1ου ορόφου - 2 υπνοδωμάτια - τιμή: 145.000 EURO.
25. ΚΟΣΚΙΝΟΥ: Διαμερίσματα 80 τ.μ – ισόγεια - 2 υπνοδωματίων- τιμή: 129.000 EURO.
26. ΑΣΓΟΥΡΟΥ : Γκαρσονιέρα 40 τ.μ – 2ου ορόφου – τιμή : 58.700 EURO.
27. ΠΕΡΙΟΧΗ ΒΟΥΝΑΡΑ (ΤΡΙΑΝΤΑ) : Διαμέρισμα 95τ.μ – με αυλή - 2 υπνοδωμάτια – τιμή: 153.000 EURO,
28. ΤΗΛΟΣ: Πωλείται τελειωμένη οικοδομή – αποτελούμενη - από 2 Διαμερίσματα των 60 τ.μ - το καθένα - ένα ισόγειο και ένα 1ου ορόφου – σε κτήμα 4 στρεμμάτων –πλούσιο σε οπωροφόρα δέντρα και γεώτρηση με άφθονο νερό - τιμή : 293.000 EURO.

ΠΩΛΟΥΝΤΑΙ ΜΕΤΑΧΕΙΡΙΣΜΕΝΑ ΔΙΑΜΕΡΙΣΜΑΤΑ

29. ΚΕΝΝΕΝΤΥ: Διαμέρισμα ισόγειο 63 τ.μ. 2 υπνοδωματίων με αυλή. Τιμή 68.000 EURO
30. ΑΡΑΠΑΚΙ : Διαμέρισμα 76 τ.μ - ημιυπόγειο– 2 υπνοδωμάτια – σε πολύ καλή κατάσταση - τιμή: 84.000 EURO.
31. ΖΕΦΥΡΟΣ : Οικοδομή αποτελούμενη από 2 διαμερίσματα των 108 τ.μ – και 3 υπνοδωμάτια το καθένα – ένα ισόγειο και ένα 1ου ορόφου – καθώς επίσης και μία γκαρσονιέρα των 40 τ.μ – τιμή :280.000 EURO.
32. ΤΡΙΑΝΤΑ : Διαμέρισμα 103 τ.μ – 3 υπνοδωμάτια – 3ου ορόφου – ασανσέρ – τιμή: 100.000 EURO.
33. ΜΑΡΙΤΣΑ : Οικία 65τ.μ – με αυλή - τιμή: 45.000 EURO.

ΠΩΛΟΥΝΤΑΙ ΜΟΝΟΚΑΤΟΙΚΙΕΣ – ΜΕΖΟΝΕΤΕΣ

34. ΓΕΝΝΑΔΙ: Μονοκατοικίες 105 τ.μ – καινούργιες – διώροφες – 3 υπνοδωμάτια – από 190.000 EURO. – 220.000 EURO.
35. ΤΡΙΑΝΤΑ: Μονοκατοικία 180 τ.μ – με τζάκι – σε πολύ καλή και ήσυχη περιοχή - καινούργια-διώροφη με σοφίτα – 4 υπνοδωμάτια – 2 μπάνια και 3 W.C – με κήπο – με ιδιωτικό parking - τιμή : 293.470 EURO.
36. ΤΡΙΑΝΤΑ: Τριώροφες μονοκατοικίες έως και μαρμαροσουβά – α) 3 X 65 τ.μ – τιμή : 161.400 EURO, β) 3 X 68 τ.μ – τιμή : 176.000 EURO, – γ) 3 X 68 τ.μ – τιμή : 190.750 EURO, δ) 3 X 70 τ.μ – τιμή : 205.400 EURO.
37. ΕΠΙ ΤΗΣ ΛΕΩΦΟΡΟΥ ΠΑΣΤΙΔΑΣ: Μονοκατοικία 170 τ.μ – διώροφη – καινούργια – 3 υπνοδωμάτια – πανοραμική θέα – πολύ μεγάλες βεράντες – σε 2 στρέμματα οικόπεδο.
38. ΠΑΣΤΙΔΑ: Μονοκατοικία 135 τ.μ – 3 υπνοδωμάτια – σε μαρμαροσουβά – τιμή : 160.000 EURO.
39. ΙΞΙΑ : Μονοκατοικία 160 τ.μ – διώροφη – με σοφίτα – τιμή: 293.500 EURO.
40. ΜΑΡΙΤΣΑ: Μονοκατοικία 120 τ.μ - 3 υπνοδωμάτια – με αέρα για κτίσιμο άλλα 120 τ.μ - τιμή : 138.000 EURO.
41. ΑΝΩ ΡΟΔΙΝΙ : Μεζονέτα 135 τ.μ – 200 τ.μ αυλή – 3 υπνοδωμάτια - τιμή: 220.000 EURO.
42. ΑΝΩ ΡΟΔΙΝΙ : Μεζονέτα 125 τ.μ – 3 υπνοδωμάτια - τιμή: 190.000 EURO.
43. ΤΡΙΑΝΤΑ: Μεζονέτα 135 τ.μ – μεταχειρισμένη σε πολύ καλή κατάσταση – τιμή: 160.000 EURO.

ΠΩΛΟΥΝΤΑΙ ΚΑΤΑΣΤΗΜΑΤΑ

44. ΔΕΝΔΡΙΝΟΥ: Πωλούνται καταστήματα των 85 τ.μ, - 60 τ.μ, - 54 τ.μ, - 47 τ.μ ,- 31 τ.μ, - προς 3.650 EURO,το μέτρο – μαζί με το υπόγειο ιδίων περίπου τετραγωνικών για το κάθε κατάστημα.
45. ΖΕΦΥΡΟΣ: Κατάστημα 68 τ.μ – πάνω στον παραλιακό δρόμο – με αυλή, κατάλληλο για οποιαδήποτε χρήση.

ΠΩΛΟΥΝΤΑΙ ΕΞΟΠΛΙΣΜΕΝΕΣ ΕΠΙΧΕΙΡΗΣΕΙΣ

46. Πωλείται: επιτυχημένη γνωστή επιχείρηση – cafe – bar – restaurant – 900 τ.μ (με την αυλή), - πλήρως εξοπλισμένη, μέσα στην πόλη – χωρητικότητας 250 ατόμων καθήμενων – με ενοίκιο 950 EURO, και νέο 12 ετές συμβόλαιο – τιμή: 150.000 EURO.
47. Πωλείται επιχείρηση - ΣΟΥΠΕΡ ΜΑΡΚΕΤ - συνοικιακή – οικογενειακή, με όλον τον εξοπλισμό και το υπάρχον εμπόρευμα – με μέση ημερήσια είσπραξη 1.000 EURO, βάση βιβλίων. Δεκτός κάθε έλεγχος. Τιμή : 150.000 EURO.
48. ΠΑΛΙΑ ΠΟΛΗ : Πωλείται πλήρως εξοπλισμένη επιχείρηση μπαρ 70 τ.μ – μαζί με τα συστήματα ήχου – χωρητικότητος 50 καθήμενων – μίσθωμα 900 EURO - νέο συμβόλαιο - τιμή : 115.000 EURO.
49. ΠΑΛΙΑ ΠΟΛΗ : Πωλούνται επιχειρήσεις – μπαρ – πλήρως εξοπλισμένες – σε πολύ εμπορικά πόστα.
50. ΠΑΛΙΑ ΠΟΛΗ : Πωλείται επιχείρηση – εστιατόριο – μπαρ, - 100 τ.μ – πλήρως εξοπλισμένη – με κατοικία 90 τ.μ , 3 υπνοδωματίων σε εμπορικότατη ζώνη, με νέο 12 ετές συμβόλαιο.
51. ΠΑΛΙΑ ΠΟΛΗ : Πωλείται επιχείρηση 15 τ.μ – τιμή : 65.000 EURO, - σε πολύ εμπορικό πόστο – νέο 12ετές συμβόλαιο.
52. ΚΙΟΤΑΡΙ: Στο εμπορικό κέντρο, πωλείται φάστ – φούντ – εξοπλισμένη επιχείρηση μαζί με το ακίνητο 25 τ.μ, και αυλή 20τ.μ – τιμή: 100.000 EURO.

ΠΩΛΟΥΝΤΑΙ ΚΤΗΜΑΤΑ – ΟΙΚΟΠΕΔΑ

53. ΑΣΓΟΥΡΟΥ : Οικόπεδο 6.700 τ.μ – προσβάσιμο από δυο δρόμους , κατάλληλο για οποιαδήποτε χρήση – τιμή: 280.000 EURO.
54. ΚΟΣΚΙΝΟΥ : Οικόπεδο 2.950 τ.μ - ΕΝΤΟΣ ΣΧΕΔΙΟΥ ΠΟΛΕΩΣ – πανοραμική θέα – τιμή : 650.000 EURO.
55. ΚΟΣΚΙΝΟΥ: Οικόπεδο 3.800 τ.μ – πανοραμική θέα-τιμή 320.000 EURO.
56. ΓΕΝΝΑΔΙ: Πωλείται παραλιακό οικόπεδο 4.300 τ.μ.
57. ΓΕΝΝΑΔΙ: Πωλείται οικόπεδο 1.950 τ.μ , - με άδεια οικοδομής 190 τ.μ – για 2 μονοκατοικίες – τιμή: 45.000 EURO.
58. ΓΕΝΝΑΔΙ: Παραλιακό οικόπεδο 2.200 τ.μ - με άδεια οικοδομής 200 τ.μ– τιμή: 100.000 EURO.
59. ΨΙΝΘΟΣ : Κτήμα 7 στρέμματα – τιμή: 23.000 EURO.
60. ΨΙΝΘΟΣ : Πολύ κοντά στο Χωριό – οικόπεδο 6.700 τ.μ – πανοραμική θέα – σε ύψωμα – με δρόμο - τιμή: 27.000 EURO.
61. ΑΦΑΝΤΟΥ : Οικόπεδο 4.480 τ.μ – με ρεύμα, δρόμο, και νερό, - μετά την γέφυρα – 200 m, από τη λεωφόρο – τιμή: 57.000 EURO.
62. ΕΠΙ ΤΗΣ ΡΟΔΟΥ - ΛΙΝΔΟΥ: 6.300 τ.μ.
63. ΗΛΙΟΥΠΟΛΗ: Οικόπεδο 38.000 τ.μ.- πωλείται μόνον ολόκληρο ή το μισό.
64. ΣΤΟΥΣ ΠΡΟΠΟΔΕΣ ΦΙΛΕΡΗΜΟΥ: 200 μέτρα από την Παστίδα - οικόπεδο 1700 τ.μ. – με άδεια οικοδομής για 198 τ.μ - τιμή : 65.000 EURO.
65. ΠΑΣΤΙΔΑ: Οικόπεδο 4 στρέμματα - τιμή: 105.000 EURO.
66. ΣΤΕΓΝΑ: Παραλιακό οικόπεδο 4.350 τ.μ.
67. ΤΗΛΟΣ: Πωλείται οικόπεδο - 4 στρέμματα – με θέα στη θάλασσα και δίπλα στο δρόμο – περιοχή «ΛΙΒΑΔΙΑ» κοντά στο λιμάνι - τιμή : 70.000 EURO.

ΠΩΛΟΥΝΤΑΙ ΠΑΝΣΙΟΝ – ΞΕΝΟΔΟΧΕΙΑ

68. ΠΑΛΙΑ ΠΟΛΗ : Πωλείται πανσιόν σε ήρεμη και γραφική περιοχή – αποτελούμενη - από 2 δωμάτια των 50 τ.μ – 3 δωμάτια των 26 τ.μ – 1 δωμάτιο των 40 τ.μ – και αυλή 70 τ.μ – τιμή: 280.000 EURO.
69. ΚΩΣ: Ξενοδοχείο - 18 δωματίων των 28 τ.μ – περιοχή «ΛΑΜΠΗ» - κοντά στο λιμάνι και στην παραλία - σε 5 στρέμματα κτήμα – γεώτρηση με άφθονο νερό – τιμή: 500.000 EURO – ΣΥΖΗΤΕΙΤΑΙ ΚΑΙ ΕΝΟΙΚΙΑΣΗ.

ΒΙΟΤΕΧΝΙΚΟΙ ΧΩΡΟΙ – ΑΠΟΘΗΚΕΣ

70. ΡΟΔΟΥ ΛΙΝΔΟΥ: Απέναντι από Μαρινόπουλο, κατάστημα αποπερατωμένο, βιοτεχνικός χώρος 60 τ.μ – τιμή: 65.000 EURO.
71. ΑΣΓΟΥΡΟΥ: Πωλούνται βιοτεχνικοί χώροι – 200 τ.μ – και 400 τ.μ προς 880 EURO το μέτρο.
72. ΣΤ. ΚΩΤΙΑΔΗ: Πωλείται ημιυπόγεια αποθήκη 160 τ.μ –πάνω στον κεντρικό δρόμο - τιμή : 55.000 EURO .
73. ΚΑΡΑΚΟΝΕΡΟ: Πωλούνται αποθήκες – 110τ.μ – 88.000 EURO, και 120 τ.μ – 102.700 EURO.
74. ΑΝΑΛΗΨΗ: Πάνω στον κεντρικό δρόμο, πωλείται υπόγειο 150 τ.μ, κατάλληλο για κατάστημα ή αποθήκη – τιμή: 100.000 EURO.

Αναλαμβάνουμε την πώληση ή ενοικίαση της επιχείρησης ή του ακινήτου σας και την χωρίς χρέωση προβολή του με ένα απλό τηλεφώνημα.
Πληροφορίες στο κινητό, διαθέσιμο όλες τις ώρες : 6973331692.
Τηλ. Γραφείου : 22410-29016. Ώρες γραφείου: 18:00 μ.μ έως 20:30 μ.μ.
Λοιπές ώρες και Σαββάτο, με ραντεβού.

ΑΕ0101

ΠΩΛΗΣΕΙΣ ΑΚΙΝΗΤΩΝ

○ ΔΙΑΜΕΡΙΣΜΑΤΑ
- Ανάληψη 78 τ.μ. μεταχειρισμένο 110.000€
- Δασκάλους 195 τ.μ. μεταχειρισμένο 220.000 €
- Ροδίνι 90 τ.μ. λουξ κατασκευής 2ου ορόφου 48.000.000 δρχ.-141.000€
- Ρόδου-Λίνδου 90 τ.μ. λουξ κατασκευής 45.000.000 δρχ.-132.000€
- Αραπάκι 60 τ.μ. 2 ετών λουξ κατασκευής 105.000€
- Δασκάλους 86 τ.μ. λουξ κατασκευής 43.000.000 δρχ. -126.200 €
- Ρόδου-Λίνδου 46 τ.μ. λουξ κατασκευής 25.000.000 δρχ.-73.370 €

○ ΜΕΖΟΝΕΤΕΣ – ΜΟΝΟΚΑΤΟΙΚΙΕΣ
- Κοσκινού 420 τ.μ. σε σοβάδες με 5 στρέμματα οικόπεδο 350.000 €
- Κανδυλί 130 τ.μ. διώροφες μεζονέτες με 650 μ. οικόπεδο μέχρι χτισίματα 40.000.000 δρχ. -117.400 €

○ ΟΙΚΟΠΕΔΑ
- Κανδυλί 2.885 τ.μ. κοντά στους Καστελλοριζιούς 211.000 €
- Κιοτάρι 1.120 τ.μ. κοντά στην θάλασσα με άδεια οικοδομής 26.000.000 δρχ. - 76.300 €
- Κατταβιά 1.730 τ.μ. πάνω στον κεντρικό 14.000 €
- Λαχανιά 2.360 τ.μ. πάνω στον κεντρικό 50 μ. από θάλασσα με άδεια οικοδομής για 8 studios 32.000.000 δρχ. - 94.000 €
- Κατταβιά 900 τ.μ. εντός οικισμού 5.000.000δρχ. - 14.673 €
- Γεννάδι 1000 τ.μ. με άδεια οικοδομής 8.500.000 δρχ.- 24.944 €

○ ΚΑΤΑΣΤΗΜΑΤΑ
- Επιχείρηση οβελιστήριο 70 τ.μ. στην Ιαλυσό 20.000 €
- Επιχείρηση εστιατόριο στο κέντρο της πόλης 50.000 €
- Κατάστημα 58 τμ. στην Ανάληψη 130.000€
- Επιχείρηση μπαρ 140 τ.μ.+80 τ.μ. αυλή στην Παλιά Πόλη
- Νιοχώρι 200 τ.μ. διατηρητέο διώροφο με 250 τ.μ. αυλή με δυνατότητα έξτρα δόμησης 500.000 €

○ ΚΤΗΜΑΤΑ
- Αφάντου 7 στρέμματα 150 μ. από θάλασσα 132.000 €
- Αφάντου 5.500 τ.μ. περιοχή Ατσιπά 117.400 €
- Αφάντου προς Ψίνθο 4.400 τ.μ. με απεριόριστη θέα με άδεια οικοδομής 132.000 €
- Αφάντου προς Κολύμπια 8 στρέμματα συντελεστή 1 94.000 €
- Πλημμύρι 4.500 τ.μ. 50 μέτρα από την θάλασσα 120.000 €
- Κατταβιά 4.293 τ.μ.σε ύψωμα 800 μ. από κεντρικό 13.000 €
- Κατταβιά 8.200 τ.μ. με θέα 800 τ.μ. από θάλασσα 42.000 €
- Κατταβιά 8.663 τ.μ. προς Πρασονήσι 100 μ. από κεντρικό 51.000 €
- Κατταβιά 8.773 τ.μ. προς Πρασονήσι 200 μ. από κεντρικό 44.000 €
- Λαχανιά 63 στρέμματα σε ύψωμα 102.000.000 δρχ. - 300.000 € δίνεται και για αντιπαροχή.
- Λαχανιά 7.800 τ.μ. σε ύψωμα κοντά στον κεντρικό 31.200.000 δρχ. - 91.570 €
- Καλλιθέα 7.600 τ.μ. κοντά στην θάλασσα 114.000.000 δρχ. - 334.556 €
- Λαχανιά 2.390 τ.μ. 2.500.000 δρχ. - 7.336 €

○ ΑΠΟΘΗΚΕΣ
- Δασκάλους 70 τ.μ. υπόγεια - 38.150 €
- Δασκάλους 105 τ.μ. υπόγεια 59.000 €

● ΖΗΤΟΥΝΤΑΙ ΜΕΤΑΧΕΙΡΙΣΜΕΝΑ ΔΙΑΜΕΡΙΣΜΑΤΑ-ΑΜΕΣΗ ΠΩΛΗΣΗ
● ΠΩΛΟΥΝΤΑΙ αποθήκες και βιοτεχνικοί χώροι.
● ΔΑΝΕΙΑ ΔΕΚΤΑ - ΕΥΚΟΛΙΕΣ ΠΛΗΡΩΜΗΣ
● ΑΝΑΛΑΜΒΑΝΟΥΜΕ ΑΝΤΙΠΑΡΟΧΕΣ

ΣΤΑΜΑΤΗΣ ΜΑΝΩΛΑΚΟΣ

ΩΡΕΣ ΓΡΑΦΕΙΟΥ 8.30-1.00 π.μ. και 5-8 μ.μ.
ΔΗΜ. ΑΝΑΣΤΑΣΙΑΔΗ 45 (ΣΥΝΟΙΚΙΑ ΔΑΣΚΑΛΩΝ) Τηλέφωνα: 2241023815-78275, 6944698056, 6945769958

ΧΠ1588

ενοικιάσεις

συνέχεια από την προηγούμενη

ΕΝΟΙΚΙΑΖΟΝΤΑΙ δωμάτια επιπλωμένα επί της οδού Αρκαδίου 14 απέναντι από το ξενοδοχείο "Φαίδρα". Πληρ. τηλ. 2241025710
MZT040417

ΕΝΟΙΚΙΑΖΕΤΑΙ στα Τριάντα (λεωφόρος Ηρακλειδών 118, δύο στάσεις πριν τα φανάρια, απέναντι από την οικία του Τούρκου προξένου) ισόγειο **διαμέρισμα**, με μικρό κήπο, τριών υπνοδωματίων, σαλόνι, χωλ, κουζίνα, μπάνιο σε διώροφη τετρακατοικία πλήρως ανακαινισμένο. Πληρ. τηλ. 2241025904 ώρες γραφείου
MZT010409

ΕΝΟΙΚΙΑΖΕΤΑΙ επιπλωμένη **μονοκατοικία** με κήπο στο χωριό Παραδείσι με 2 υπνοδωμάτια, κουζίνα, καθιστικό, WC. Τιμή 300 ευρώ. Πληρ. τηλ. 6997139166
MZT040420

ΕΝΟΙΚΙΑΖΟΝΤΑΙ επιπλωμένα **δωμάτια (γκαρσονιέρες)** σε ήσυχη περιοχή στην Κρεμαστή. Τιμή ενοικίου από 140 ευρώ μηνιαίως, με άνετο πάρκιν. Πληρ. τηλ. 6944100186 MZT020419

ΕΝΟΙΚΙΑΖΕΤΑΙ στην Π. Πόλη παραπλεύρως στο Παλάτι των Ιπποτών **διαμέρισμα** τριών δωματίων, επίσης αποθηκευτικοί χώροι. Πληρ. τηλ. 2241030635 ΜΟΟ44

ΕΝΟΙΚΙΑΖΕΤΑΙ τριάρι **διαμέρισμα** 90 τ.μ. στο Ροδίνι 50 μέτρα από το Δημοτικό σχολείο σε διώροφη οικοδομή χωρίς κοινόχρηστα. Μόνο για Ελληνες. Πληρ. τηλ. 2241068119, 6942659975
MZT040407

ΕΝΟΙΚΙΑΖΕΤΑΙ στα Κοσκινού **σπίτι** 100 τ.μ. ισόγειο με ανέσεις μονοκατοικίας. Πληρ. τηλ. 6947261355
MZT040404

ΕΝΟΙΚΙΑΖΕΤΑΙ καινούργιο **κατάστημα** 50 τ.μ. με αυλή 70 τ.μ. στην Κάλαθο πάνω στον παραλιακό δρόμο, πλησίον του ξενοδοχείου ATRIUM***** δίπλα από το εστιατόριο ΝΙΚΟΛΑΟΣ. Πληρ. κος Τσαμπίκος τηλ. 2241093839, κιν. 6944379645 MZT040405

ΕΝΟΙΚΙΑΖΟΝΤΑΙ γκαρσονιέρες επιπλωμένες επί της Στεφ. Καζούλη 85. Πληρ. τηλ. 2241074813
MZT040406

ΕΝΟΙΚΙΑΖΕΤΑΙ επιπλωμένη **γκαρσονιέρα** με ξεχωριστό υπνοδωμάτιο, κουζίνα, σαλονάκι, στο κέντρο της Ιαλυσού. Πληρ. τηλ. 2241091796, 6942063556
MZT020403

ΕΝΟΙΚΙΑΖΕΤΑΙ δυάρι **διαμέρισμα** ένα μεγάλο υπνοδωμάτιο, μεγάλη κουζίνα και μπάνιο στην Σουλίου 8 - πάροδος Παύλου Μελά. Πληρ. τηλ. 6948002185, 2241096779 MZT020407

ΕΝΟΙΚΙΑΖΕΤΑΙ μονοκατοικία επιπλωμένη 45 τ.μ. στα Κοσκινού με αυλή και πάρκιν. Πληρ. τηλ. 2241066728, 6947375181 MZT020406

ΕΝΟΙΚΙΑΖΕΤΑΙ διαμέρισμα 35 τ.μ. σε πολυτελή πολυκατοικία στην Ανάληψη διαθέτει κουζίνα, μπάνιο, σαλόνι και υπνοδωμάτιο, με αυτόνομη θέρμανση. Τιμή ενοικίου 300 ευρώ. Πληρ. τηλ. 6976483662 MZT010425

ΕΝΟΙΚΙΑΖΟΝΤΑΙ δύο **μεζονέτες** 114 τ.μ. και 71 τ.μ. όμορφες - διώροφες, κήπος, βεράντες, δένδρα, πάρκιν. Πληρ. τηλ. 2241091276, 6946748524 μόνο σοβαροί ενοικιαστές. Ιαλυσός.
MZT010402

ΕΝΟΙΚΙΑΖΕΤΑΙ γκαρσονιέρα στο Κέντρο της πόλης. Πληρ. τηλ. 6945329314, (22410)94377, 96266
MZT020415

ΕΝΟΙΚΙΑΖΕΤΑΙ γκασονιέρα 2 δωματίων νέας κατασκευής επί της Αμφιτρίτης και Εθν. Αντίστασης στο πάρκο του Ορφέα. Πληρ. τηλ. 2241028523, 6972468810
MZT020410

ΕΝΟΙΚΙΑΖΟΝΤΑΙ δύο διαμερίσματα δυάρι και τριάρι στα Κοσκινού. Πληρ. τηλ. 2241062260 MZT010420

ΕΝΟΙΚΙΑΖΕΤΑΙ διαμέρισμα τεσσάρι 3ου ορόφου, στο Ροδίνι, πλήρως επιπλωμένο και με εντοιχισμένη κουζίνα. Πληρ. τηλ. 6934383672 και 2241028426 MXP12235

ΕΝΟΙΚΙΑΖΕΤΑΙ διαμέρισμα 2 υπνοδωματίων, σαλοτραπεζαρία κ.λπ. επί της οδού Κέννεντυ 45. Πληρ. τηλ. 2241032414 κ. Βλαχοπάνου και 6978584668MZT010405

ΖΗΤΕΙΤΑΙ γκαράζ για **ενοικίαση** στην πόλη της Ρόδου ή στους γύρω δήμους. Πληρ. τηλ. 6942683079MXP12229

ΕΝΟΙΚΙΑΖΟΝΤΑΙ καινούργια **διαμερίσματα** δυάρια και τριάρια στις Καλυθιές με air condition, θέρμανση, εντοιχισμένη κουζίνα, λουξ μπάνιο, μεγάλες βεράντες και χώρος για πάρκιν. Πληρ. τηλ. 6932736641 MZT010424

ΕΝΟΙΚΙΑΖΕΤΑΙ για 1 ή 2 χρόνια **διαμέρισμα** 86 τ.μ. στην οδό Θεμ. Σοφούλη σε πρώτο όροφο, διαμπερές, 2 υπνοδωμάτια, σαλόνι, κουζίνα, λουτρό, πλησίον Πανεπιστημίου Αιγαίου. Πληρ. τηλ. 2241073631, 6938151749
MZT010429

ΕΝΟΙΚΙΑΖΟΝΤΑΙ δύο διαμερίσματα α) 2 υπνοδωμάτια, σαλόνι, κουζίνα, μπάνιο, β) 2 υπνοδωμάτια, σαλοτραπεζαρία, κουζίνα, μπάνιο. Δεκτοί στρατιωτικοί και φοιτητές διαμορφωμένα και για συγκατοίκιση επί της οδού Μητροπόλεως 83Θ. Πληρ. τηλ. 2241036072
MZT010422

ΕΝΟΙΚΙΑΖΕΤΑΙ ΓΚΑΡΣΟΝΙΕΡΑ ΠΛΗΡΩΣ ΕΞΟΠΛΙΣΜΕΝΗ (ΔΩΜΑΤΙΟ, ΚΟΥΖΙΝΑ, WC) ΕΠΙ ΤΗΣ ΟΔΟΥ ΡΩΜΗΣ 8 ΣΤΟ ΡΟΔΙΝΙ. ΠΛΗΡ. ΤΗΛ. 22410-64750, 63662, 6944325444
MZT010415

ΕΝΟΙΚΙΑΖΕΤΑΙ διαμέρισμα 3 υπνοδωματίων με μπαλκόνια γύρω γύρω σε μικρή πολυκατοικία 4άρων διαμερισμάτων με ηλιακό και πάρκιν αυτοκινήτου στην Ανάληψη. Τρικάλων 3 δίπλα από το Νόβα. Πληρ. τηλ. 6945934027 MXP12230

ΕΝΟΙΚΙΑΖΕΤΑΙ μικρό διαμέρισμα, κατάλληλο για ένα ή δύο άτομα, ισόγειο, στην οδό Ερνεστ Μπέβιν 13. Πληρ. τηλ. 2241025152
MZT010416

ΕΝΟΙΚΙΑΖΟΝΤΑΙ: α) κατάστημα στην Παλιά Πόλη της Ρόδου 73 τ.μ., οδός Ερμού 11, με ευνοϊκούς όρους, **β) Ενοικιάζεται ή πωλείται,** λόγω υποχρεώσεων: **Κατάστημα** στην Ψαροπούλα, οδός Ερυθρού Σταυρού 17, Ρόδος, 37 τ.μ. με πατάρι 18 τ.μ. Μίσθωμα: 300€ και τιμή πώλησης 50.000€. Πληρ. τηλ. 6944182565, 2107723026
MZT010404

ΕΝΟΙΚΙΑΖΟΝΤΑΙ ΔΙΑΜΕΡΙΣΜΑΤΑ ΕΠΙΠΛΩΜΕΝΑ ΜΕ ΘΕΑ ΤΗΝ ΘΑΛΑΣΣΑ, STUDIOS, ΓΚΑΡΣΟΝΙΕΡΑ, ΔΥΑΡΙ, ΤΡΙΑΡΙ. ΠΛΗΡ. ΤΗΛ. 2241067203, 6937599248 MZT310318

ΠΩΛΟΥΝΤΑΙ
ΑΠΟ ΤΟΝ ΦΩΤΑΚΗ ΜΙΧΑΗΛ ΚΑΤΑΣΚΕΥΑΣΤΗ
ΔΙΑΜΕΡΙΣΜΑΤΑ - ΚΑΤΑΣΤΗΜΑΤΑ - ΑΠΟΘΗΚΕΣ

Στην περιοχή Καρακόνερο Φανερωμένης

α) **ΔΙΑΜΕΡΙΣΜΑΤΑ** των 75-50-35 τ.μ. αρίστης κατασκευής
β) **ΚΑΤΑΣΤΗΜΑΤΑ** των 300-180-120 τ.μ. ύψους 5,5 μέτρων γωνιακά με άνετο πάρκιν
γ) **ΑΠΟΘΗΚΕΣ** των 380-190 τ.μ. ύψους 4,5 μέτρων με άνετη ράμπα κατάλληλη για φορτηγά και νταλίκες.

Αναλαμβάνουμε αντιπαροχές και ανταλλαγές ακινήτων
Πληρ. τηλ. 2241020949, κιν. 6932326055
ΜΑΤ000933

ΚΛΑΔΟΓΕΝΗΣ ΜΙΧΑΗΛ
ΠΟΛΙΤΙΚΟΣ ΜΗΧΑΝΙΚΟΣ Ε.Μ.Π.
ΑΤΤΑΒΥΡΟΥ 20-ΡΟΔΟΣ
ΤΗΛ. 2241022394

ΠΩΛΟΥΝΤΑΙ

1. **Μεζονέτες** με απεριόριστη θέα και θέα στη θάλασσα, στο Καρακόνερο, με 3 υπνοδωμάτια, σαλόνι, κουζίνα, 2 λουτρά, αποθήκης και με υπόγειο χώρο στάθμευσης και λοιπών βοηθητικών χώρων, εμβαδού 125 τ.μ. και εμβαδού υπογείου 65 τ.μ., συνολικής επιφάνειας με το υπόγειο 190 τ.μ.
2. **Διαμερίσματα** πολυτελούς κατασκευής με απεριόριστη θέα και θέα στη θάλασσα, στο Καρακόνερο, με 3 υπνοδωμάτια, λουτρού και αποθήκης εμβαδού 105 τ.μ.

ΑΕ0058

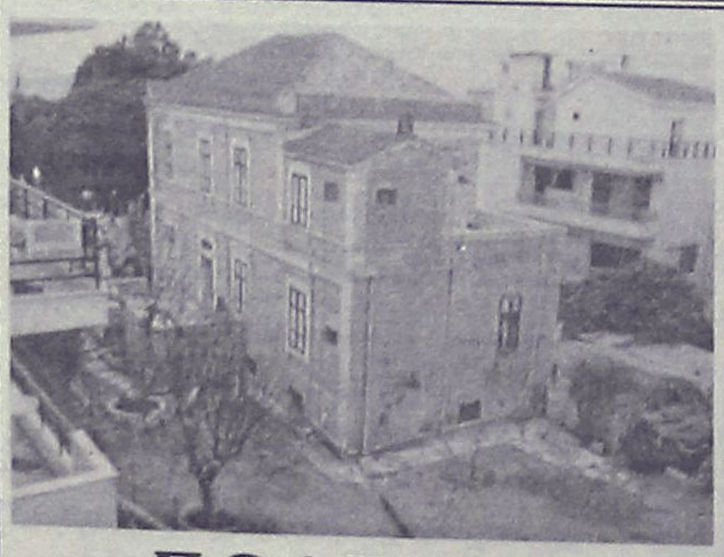

ΠΩΛΕΙΤΑΙ
στο κέντρο της πόλης Ρόδου
ΑΡΧΟΝΤΙΚΗ ΕΠΑΥΛΗ
επί της οδού Βορείου Ηπείρου, σε 3 επίπεδα, ισόγειο 130 τ.μ., 1ος όροφος 130 τ.μ., 2ος όροφος 100 τ.μ., με κήπο 900 τ.μ., διατηρητέα με Π.Δ. Αξίας 800.000 ευρώ. Δεκτές προτάσεις.

Πληρ. Εμμ. Κρανίδης & Συνεργάτες
Τηλ. 2241027082, 6944347405, 6942010248,
2ος όροφος, *email: info@kranidis.gr*
Αμερικής 50, Ρόδος

ΧΠ092

ΧΑΡΗΣ Α.Ε.
ΚΑΤΑΣΚΕΥΕΣ - ΑΓΟΡΕΣ - ΠΩΛΗΣΕΙΣ - ΑΝΤΙΠΑΡΟΧΕΣ

ΠΩΛΟΥΝΤΑΙ προς κατασκευή

1) Κοντά στη Ρόδο σε πευκόφυτη περιοχή σε 1200 τ.μ. οικόπεδο, 70 τ.μ. ισογ. συν 70 τ.μ. ημιϋπόγειο 170.000 ευρώ τελειωμένες
2) Κανδυλί σε 1.000 τ.μ. οικοπεδο 150 τ.μ. συν ημιϋπόγειο 230.000 ευρώ
3) Κανδυλί σε 2.000 τ.μ. οικόπεδο 200 τ.μ. συν ημιϋπόγειο 310.000 ευρώ
4) Κρεμαστή σε 1.000 τ.μ. οικόπεδο 150 τ.μ. συν υπόγειο 220.000 δρχ.

Πληρ. Μακρής-Τσιμπλής Χρ.,
τηλ. 2241032159, 6945420349

ΜΖΤ310320

ΟΙΚΟΔΟΜΙΚΕΣ ΕΠΙΧΕΙΡΗΣΕΙΣ
ΔΙΑΚΟΓΕΩΡΓΙΟΥ ΚΑΛΛΙΣΤΟΣ
ΕΘΝ. ΑΝΤΙΣΤΑΣΕΩΣ 11-ΤΣΑΛΔΑΡΗ 28

ΠΩΛΗΣΕΙΣ ΔΙΑΜΕΡΙΣΜΑΤΩΝ-ΚΑΤΑΣΤΗΜΑΤΑ-ΑΠΟΘΗΚΕΣ-ΑΝΤΑΛΛΑΓΕΣ ΑΚΙΝΗΤΩΝ-ΑΓΟΡΕΣ ΟΙΚΟΠΕΔΩΝ-ΑΝΑΛΑΜΒΑΝΟΥΜΕ ΑΝΤΙΠΑΡΟΧΕΣ

ΠΩΛΟΥΝΤΑΙ ΔΙΑΜΕΡΙΣΜΑΤΑ λουξ κατασκευής με απεριόριστη θέα. Τα διαμερίσματα διαθέτουν θωρακισμένες πόρτες, εντοιχισμένες κουζίνες-ντουλάπες εντοιχισμένες, νιπτήρα με ντουλάπι, κεντρική θέρμανση αυτόνομη, ανοιγόμενα ανακλεινόμενα κουφώματα με διπλά τζάμια, σίτες ρολά, υδραυλικό ασανσέρ, τριφασικό ρεύμα. Ολοι οι χώροι σπατουλαριστοί, εσωτερικές πόρτες MDF, με σχέδιο.

● **ΔΙΑΜΕΡΙΣΜΑΤΑ ΕΠΙ ΤΗΣ:**

1. **ΠΩΛΟΥΝΤΑΙ** διαμερίσματα επί της οδού Χαραλάμπους στο πάρκο, των 105, 125 τ.μ. διαμερίσματα 3άρια-4άρια
2. **ΟΙΚΟΔΟΜΗ** υπό ανέγερση επί της οδού Κ. Παλαιολόγου και Θεοτοκοπούλου διαμερίσματα 2άρια, 3άρια, 4άρια,
3. Επί της οδού Μ. Κων/νου-Κ. Παλαιολόγου **γραφείο ιατρείο** 70 τ.μ.
4. **Αποθήκες** πλησίον Στ. Κωτιάδη 130 τ.μ., Λ. Καλλιθέας (Καρακόνερο) 80-300 τ.μ.
5. Πωλούνται στην παραλία Κιοτάρι **μεζονέτες.** Ημιτελείς και τελειωμένες των 80 τ.μ. και 110 τ.μ. σε 1.000 τ.μ. οικόπεδο πολυτελούς κατασκευής.

ΟΙ ΠΩΛΗΣΕΙΣ ΜΠΟΡΟΥΝ ΝΑ ΓΙΝΟΥΝ ΜΕ ΟΛΑ ΤΑ ΔΑΝΕΙΑ ΤΡΑΠΕΖΩΝ ΚΑΙ ΟΡΓΑΝΙΣΜΩΝ
ΑΝΑΛΑΜΒΑΝΟΥΜΕ ΑΝΤΙΠΑΡΟΧΕΣ ΚΑΙ ΑΓΟΡΕΣ ΟΙΚΟΠΕΔΩΝ
ΔΕΧΟΜΑΣΤΕ ΑΝΤΑΛΛΑΓΕΣ ΑΚΙΝΗΤΩΝ

ΠΛΗΡΟΦΟΡΙΕΣ
ΔΙΑΚΟΓΕΩΡΓΙΟΥ ΚΑΛΛΙΣΤΟΣ
Τηλ. 22410-29318, 78501 • Fax: 22410-34598, 78502

ΜΑΤ000118(7)

ΠΩΛΕΙΤΑΙ
ΕΠΙΧΕΙΡΗΣΗ CAFE BAR
υψηλού ενδιαφέροντος σε νεοκλασικό κτίριο 170 τ.μ. σε κεντρικό σημείο της πόλης.
Πληρ. Μαίρη Μελεούνη
NEW AGE REAL ESTATE
τηλ. 2241023447, 6948808023

ΧΠΚΤΗ021

ΚΤΗΜΑΤΟΜΕΣΙΤΙΚΟ ΓΡΑΦΕΙΟ
ΝΙΚΟΛΑΟΣ Α. ΑΣΒΕΣΤΗΣ
Αγίου Ιωάννου 46, Ρόδος
Τηλ. 22410 32809, 6947848288, 6946 348131 (κος Αλεξίου Γ.)

ΠΩΛΗΣΕΙΣ ΑΚΙΝΗΤΩΝ

1. **ΑΝΑΛΗΨΗ** Διαμερίσματα 90, 113 και 122 τ.μ. σε κεντρικό σημείο, πολυτελούς κατασκευής με αυτόνομη θέρμανση και απεριόριστη θέα προς 1.850 ευρώ το τ.μ.
2. **ΡΟΔΙΝΙ** Διαμέρισμα 70 τ.μ. σε μικρή οικοδομή πολυτελούς κατασκευής με ιδιόκτητο γκαράζ προς 1900 ευρώ το τ.μ.
3. **ΠΛΗΣΙΟΝ ΜΙΧ. ΠΕΤΡΙΔΗ** Διαμερίσματα 82, 85, 87, 113, 115 και 117 τ.μ. πολυτελούς κατασκευής με αυτόνομη θέρμανση και θέση parking προς 1.750 ευρώ το τ.μ.
4. **ΚΑΡΑΚΟΝΕΡΟ** Διαμερίσματα πολυτελείας (υπό κατασκευή) των 110 τ.μ. με αυτόνομη θέρμανση, θέση parking προς 1.800 ευρώ το τ.μ.
5. **ΜΙΧ. ΠΕΤΡΙΔΗ** Διαμερίσματα 64, 72, 94, 118 και 122 τ.μ. των διαστάσεων πολυτελούς κατασκευής με αυτόνομη θέρμανση και θέσεις parking σε λογικές τιμές
6. **ΠΤΟΛΕΜΑΙΩΝ** Οροφοδιαμέρισμα 115 τ.μ. πολυτελούς κατασκευής 195.000 ευρώ
7. **ΣΤ. ΚΩΤΙΑΔΗ** Διαμερίσματα 57 τ.μ. 100.000 ευρώ
8. **ΟΔΟΣ ΛΙΝΔΟΥ** Διαμερίσματα 45 και 90 τ.μ. πολυτελούς κατασκευής με θέση parking προς 1470 ευρώ το τ.μ.
9. **ΚΑΡΑΚΟΝΕΡΟ** Μεζονέτα (υπό κατασκευή) 190 τ.μ. πολυτελούς κατασκευής και με επιπλέον οικόπεδο 160 τ.μ. 322.000 ευρώ
10. **ΚΑΡΑΚΟΝΕΡΟ** Μεζονέτα (υπό κατασκευή) 190 τ.μ. πολυτελούς κατασκευής και με επιπλέον οικόπεδο 80 τ.μ. 295.000 ευρώ
11. **ΠΑΣΤΙΔΑ** Μεζονέτα (υπό κατασκευή) 140 τ.μ. πολυτελούς κατασκευής, σε οικόπεδο 330 τ.μ. 170.000 ευρώ
12. **ΙΑΛΥΣΟΣ** Μεζονέτα (σε μαρμαροσοβά) 210 τ.μ. 175.000 ευρώ
13. **ΙΑΛΥΣΟΣ** Μεζονέτα (υπό κατασκευή) 150 τ.μ. με πρόσοψη σε κεντρικό δρόμο, πολυτελούς κατασκευής 250.000 ευρώ.
14. **ΙΑΛΥΣΟΣ** Μεζονέτα (ετοιμοπαράδοτη) 180 τ.μ. πολυτελούς κατασκευής 278.796 ευρώ
15. **ΓΕΝΝΑΔΙ** Μεζονέτες (ετοιμοπαράδοτες) 102,36 τ.μ. και 107,23 τ.μ. σε οικόπεδα των 900 τ.μ. 220.000 ευρώ
16. **ΓΕΝΝΑΔΙ** Μεζονέτα (ετοιμοπαράδοτη) 104,34 τ.μ. 190.000 ευρώ
17. **ΙΑΛΥΣΟΣ** Μεζανέτες (σε μαρμαροσοβά) των 225 τ.μ. 205.000 ευρώ, 204 τ.μ. 190.000 ευρώ, 204 τ.μ. 176.000 ευρώ και 185 τ.μ. 161.000 ευρώ

✓ **ΑΝΑΛΑΜΒΑΝΟΥΜΕ:**
- Την αγορά - πώληση κάθε ακινήτου σας
- Την έκδοση του Στεγαστικού σας δανείου με τους καλύτερους όρους της Τραπεζικής αγοράς.

ΧΠ2437

ΑΘΛΗΤΙΚΗ ΡΟΔΙΑΚΗ
ΠΕΜΠΤΗ 7 ΑΠΡΙΛΙΟΥ 2005

Ο ΚΛΕΟΒΟΥΛΟΣ ΓΛΙΤΩΣΕ ΤΗ ΓΚΕΛΑ ΣΤΟ ΦΙΝΑΛΕ

ΣΕΛ. 22

Κρίσιμη συνάντηση...

• Προ των ευθυνών τους τίθενται το βράδυ τα μέλη της επιτροπής πρωτοβουλίας σε νέο τετ-α-τετ

• Συνεχίζει στο ειδικό πρόγραμμα ο Σάσα Γκεοργκίεφ

Κρίσιμη θεωρείται η συνεδρίαση των μελών της επιτροπής πρωτοβουλίας της ΠΑΕ Ρόδος. Τα δεκαπέντε άτομα που συμμετέχουν σ' αυτήν θα συσκεφθούν σήμερα το βράδυ, αλλά σύμφωνα με όλα τα δεδομένα θα τεθούν προ των ευθυνών τους.

Ευθύνη που επωμίσθηκαν και που έγκειται κυρίως στην υλοποίηση της υπόσχεσής τους για άμεση συμμετοχή στην ομαλοποίηση της κατάστασης. Τα πάντα θα κριθούν στις πράξεις. Γιατί από υποσχέσεις κοντεύουν να χορτάσουν όλοι. Τεχνική ηγεσία και ποδοσφαιριστές έχουν πολύ ακόμα φιλότιμο αλλά, μέχρι πότε...

Η υπομονή έχει και όρια! Θα πρέπει συνεπώς άπαντες οι εμπλεκόμενοι σ' αυτή την προσπάθεια σήμερα το βράδυ να δώσουν "λύσεις" που μεταφράζονται σε ρευστό!

Κάποιος απ' τα ενεργά μέλη της επιτροπής πρωτοβουλίας τόνιζε μεταξύ άλλων χθες πως "όλα πρέπει να έχουν βρει τον δρόμο τους μέχρι το τέλος του μήνα" και δεν έχει άδικο.

ΠΡΟΠΟΝΗΣΗ ΣΤΟ ΒΟΗΘΗΤΙΚΟ

Στο μεταξύ η Ρόδος συνέχισε χθες την προετοιμασία της για το παιχνίδι με τον Εθνικό της προσεχούς Κυριακής. Η Επιτροπή πρωτοβουλίας θα επιδιώξει να ανταμοίψει τους "πράσινους" οικονομικά σε ότι αφορά τα οφειλόμενα μέχρι αύριο ή το αργότερο μέχρι την Τρίτη.

Ο **Αντώνης Μανίκας** γύμνασε τους ποδοσφαιριστές του χθες το απόγευμα στο βοηθητικό.

Στην προπόνηση πήραν μέρος όλοι οι ποδοσφαιριστές πλην του **Σάσα Γκεοργκίεφ** που έτρεξε μόνος του ακολουθώντας ειδικό πρόγραμμα σε μια προσπάθεια να προλάβει ν' αγωνισθεί στο ματς με τον Εθνικό.

Ηταν φανερό όμως για μια ακόμη φορά πως έχει επέλθει χαλάρωση στις προπονήσεις. Πέραν προπονητή και παικτών δεν παραβρέθηκε κανείς άλλος στ' αποδυτήρια, με αποτέλεσμα, η παρουσία όλων σ' αυτές να είναι καθαρά τυπική αφού δεν υπάρχει κίνητρο. Η συνέχεια θα δείξει πάντως ποιά είναι τα όρια της υπομονής για προπονητή και παίκτες.



Συνεχίζουν στους ρυθμούς τους οι παίκτες της Ρόδου (ΒΙΚΤΩΡ-ΦΩΤΟ ΜΑΡΚΕΤ-ΙΑΛΥΣΟΣ

Ακόμη βάζει γκολ!

• Ο Διαγόρας πέτυχε ευρεία νίκη επί του Ηρακλή στο χθεσινό φιλικό των Μαριτσών (9-0)

Φιλικό παιχνίδι έδωσε χθες στο γήπεδο των Μαριτσών ο Διαγόρας. Ο γηραιός αντιμετώπισε τον Ηρακλή τον οποίο και νίκησε με το ευρύ σκορ 9-0!

Ο τεχνικός των κυανέρυθρων είχε την ευκαιρία γι' άλλη μια φορά να δει και να τεστάρει όλους τους ποδοσφαιριστές του και ιδιαίτερα αυτούς που έχουν μικρό χρόνο συμμετοχής στο πρωτάθλημα και να μείνει ικανοποιημένος από την προσπάθειά τους.

Ο Ηρακλής φάνηκε πως δεν ήταν ο καταλληλότερος αντίπαλος για τον Διαγόρα αυτή την εποχή. Αγωνίσθηκε χωρίς τους **Παπακωνσταντή-Παπανικολάου** αλλά υστέρησαν σημαντικά βασικά του ατού με αποτέλεσμα το σκορ να πάρει τεράστιες διαστάσεις.

Ο χορός των γκολ

- Στο 20' ο **Μπαλογιάννης** πέτυχε το 1-0.

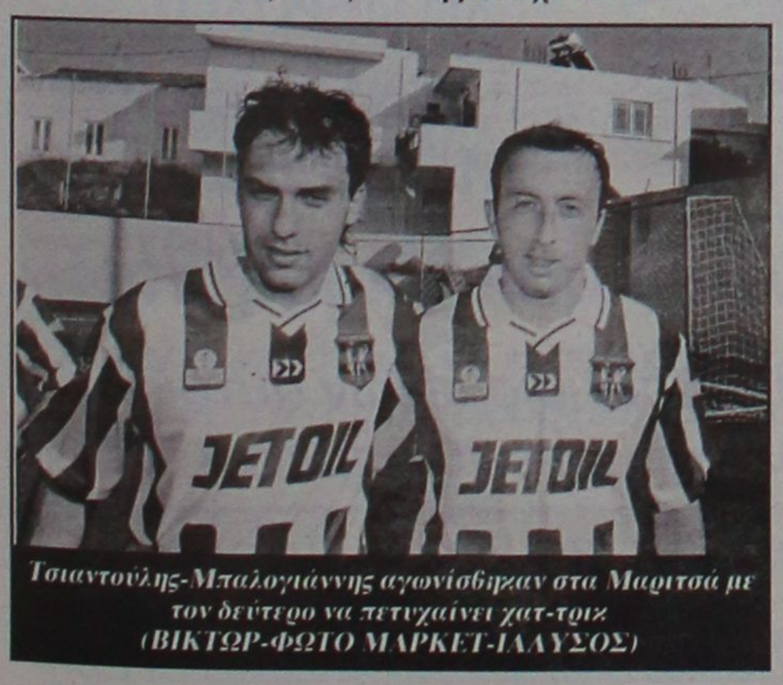

Τσιαντούλης-Μπαλογιάννης αγωνίσθηκαν στα Μαριτσά με τον δεύτερο να πετυχαίνει χατ-τρικ (ΒΙΚΤΩΡ-ΦΩΤΟ ΜΑΡΚΕΤ-ΙΑΛΥΣΟΣ)

- Το 2-0 σημείωσε στο 23' ο ίδιος παίκτης.

- Ο πρώτος σκόρερ ένα λεπτό αργότερα (24') έγραψε το 3-0.

- Το 4-0 σημείωσε στο 25' ο **Σπάρταλης.**

- Ο **Καστρουνής** έγραψε στο 35' το 5-0.

Στο 37' ο **Αλεξανδρής** ανέβασε τον δείκτη του σκορ στο 6-0 κλείνοντας έτσι το α' ημίχρονο.

Στο 47' ο **Γαλανός** ανέβασε το σκορ στο 7-0 ενώ δύο λεπτά αργότερα (49') ο **Ματακάκης** απέκρουσε το πέναλτι του **Αγγελόπουλου.**

Ο ίδιος **(Αγγελόπουλος)** στο 50' έγραψε το 8-0 και το σκορ έκλεισε στο 65' ο **Γαλανός** (9-0).

Οι ομάδες:

ΗΡΑΚΛΗΣ: *Ματακάκης, Καβουσανάκης, Μακρής, Λορέντζος Θ., Τσούφιος, Λαυράκης, Γιακουμάρος, Ζάταρας, Κούρος, Χ"κωνσταντής, Τσαλώλης*

Στο β' ημίχρονο έπαιξαν και οι Κοσμάς, Μπιλιάς, Αναγνώστου, Μανωλάς, Γεωργαρέλης

ΔΙΑΓΟΡΑΣ: *Μιχαλάκης (30' Κεφάλας), Καλημέρης, Κρομύδας, Ρουτζιέρης, Βασιλάκης, Ανδριώτης, Κοσμάς, Σπάρταλης, Μπαλογιάννης, Αλεξανδρής, Καστρουνής*

Στο β' μέρος ο Βασίλης Τζαλακώστας παρέταξε τους Κεφάλα, Μαχλής, Γουλόπουλος, Βασιλάκης, Αθανασίου, Μπίλης, Γαλανός, Παφιάκης, Γιόνοβιτς, Αγγελόπουλος, Τσιαντούλης

Ξεχάστε την Αίγινα!

• Αυτό ζητούν απ' τους παίκτες του Ιάλυσου διοίκηση και προπονητής. Ξεκίνησε να τρέχει χθες ο Σάββας Σταυρίδης.

Αμεση συγκέντρωση στο ματς με τον Αστέρα Σύρου ζήτησαν από την Τρίτη Διοίκηση και προπονητής του Ιάλυσου από τους παίκτες του συλλόγου.

Οντως προσπαθούν άπαντες και με κάθε τρόπο να φθάσουν το ηθικό των παικτών... στο κόκκινο.

Από τους ερυθροκίτρινους ζητείται να ξεχάσουν άμεσα τα συμβάντα του αγώνα της Αίγινας και την εκεί ήττα. Τα παιδιά του Ιάλυσου πρέπει μέχρι το Σάββατο να συνειδητοποιήσουν πως ο αγώνας με τον Αστέρα Σύρου είναι "ματς της χρονιάς".

Θα πρέπει να καταλάβουν πως είναι γνωστές οι δυσκολίες απ' όλους, αλλά εάν καταβάλουν την μέγιστη προσπάθεια που μπορούν τότε όλα θα ξεπερασθούν κι ο Ιάλυσος θα φθάσει στη νίκη -παραμονή εκπληρώνοντας έτσι το φετινό μεγάλο του στόχο.

Βέβαια πρέπει να σημειωθεί πως είναι αναγκαία η μεγάλη παρουσία του κόσμου στο γήπεδο.

Το "Οικονομίδειο" πρέπει να είναι κατάμεστο όντως ώστε να υπάρξει "δωδέκατο μέτρο πίεσης" στον αντίπαλο.

Τα πάντα εξαρτώνται από ενενήντα λεπτά αγώνα. Και σ' αυτόν πρέπει να "παίξουν" όλοι. Σοβαρά, πειθαρχημένα κι από κοινού.

Στον αγωνιστικό τομέα τώρα:

- Ένοιωσε καλύτερα και προπονήθηκε ο **Σάββας Σταυρίδης** κι έτρεξε χθες μόνος του.

Ο ερυθροκίτρινος αμυντικός έκανε θεραπείες και θα φανεί απ' την σημερινή και την αυριανή προπόνηση αν ο **Γιώργος Γκάιδας** μπορεί να τον υπολογίζει για το ματς της Κυριακής.

- Απών θα είναι σίγουρα ο **Μιχάλης Πολιάς** ο οποίος εκτός από τραυματίας είναι και τιμωρημένος.



Ξεκίνησε να τρέχει χθες ο Σάββας Σταυρίδης (ΒΙΚΤΩΡ-ΦΩΤΟ ΜΑΡΚΕΤ-ΙΑΛΥΣΟΣ)

Ο ΣΑΡΩΝΙΚΟΣ ΠΗΡΕ ΤΟΥΣ ΒΑΘΜΟΥΣ

Δικαιώθηκε ο Σαρωνικός στη Δευτεροβάθμια Επιτροπή Εφέσεων, σύμφωνα με δημοσιογραφικές πληροφορίες. Με ψήφους 3-2 ο Σαρωνικός παίρνει πίσω τους τρεις βαθμούς που του αφαιρέθηκαν και θα επανορισθεί ο αγώνας του με τον Πανναξιακό.

ΤΟΠΙΚΟ ΠΟΔΟΣΦΑΙΡΟ

Λυτρωτής ο Σακκάς

• Με δύο γκολ του, στην εκπνοή του παιχνιδιού ο αγχωμένος Κλεόβουλος λύγισε τον Ασκληπιό που έπαιξε με αρκετά νέα πρόσωπα στη σύνθεσή του

ΛΙΝΔΟΣ

Είδε κι έπαθε χθες ο Κλεόβουλος για να κερδίσει στο εξ αναβολής παιχνίδι τον Ασκληπιό Κω.

Παρά το ότι το παιχνίδι παίχθηκε στο μισό γήπεδο και τις πολλές ευκαιρίες που δημιούργησαν οι γηπεδούχοι, το γκολ της λύτρωσης ήρθε στην εκπνοή του παιχνιδιού, χάρη σε μια ωραία προσπάθεια του **Βασίλη Σακκά,** ο οποίος στος 89' απέφυγε ωραία ένα αμυντικό και με ψηλοκρεμαστό πλασέ έκανε το 1-0.

Ο ίδιος παίκτης με νέα προσπάθεια και πλασέ στο 93' έβαλε το "κερασάκι" στην τούρτα γράφοντας το τελικό 2-0.

Μ' αυτή τη νίκη οι Λίνδιοι ξέφυγαν 7 βαθμούς από την επικίνδυνη ζώνη και πλέον χρειάζονται ακόμη μία νίκη για να εξασφαλισθούν και μαθηματικά.

Αντίθετα οι Κώοι έχουν εγκαταλείψει την προσπάθεια αν και χθες αντιστάθηκαν σθεναρά.

Απλά ο προπονητής του Ασκληπιού **Μιχάλης Π"γιαννόπουλος** στα παιχνίδια που απομένουν θα χρησιμοποιήσει παιδιά και από την παιδική ομάδα.

Να σημειωθεί πως χθες ο Κλεόβουλος τελείωσε το παιχνίδι με 10 παίκτες αφού στο 91' ο Οικονομάκης αντικρυσε την 2η κίτρινη κάρτα γιατί κλώτσησε μακριά τη μπάλα μετά από σφύριγμα φάουλ.

Καλύτεροι από τον Κλεόβουλο ήταν οι **Οικονομάκης, Διάκουλας Κ.** και **Σακκάς** ενώ από τον Ασκληπιό οι **Π"γιαννόπουλος Μ., Ζαμάγιας, Κυλιμάτος.**

Καλή η διαιτησία των **Κατσιδώνη Ε., Φεσσάρα, Φουκαρά.**

ΚΛΕΟΒΟΥΛΟΣ: *Διάκουλας Ι., Χουΐρης, Οικονομάκης, Πιτσουρδάκης, Πόλος, Ιωαννίδης (60' Μακρυδημήτρης), Διάκουλας Κ., Κορνάρος, Οίκουτας (48' Σακκάς), Φαρμάκαλης (80' Πιζήμολας Στ. Σπ.), Τσακίρης*

ΑΣΚΛΗΠΙΟΣ: *Χοχλαστός, Π"γιαννόπουλος Μ., Κυλιμάτος, Τρικοίλης (80' Χρυσοχόος), Αγαπητού, Ζαμάγιας, Π"γιαννόπουλος Ν., Ξυπολητάς, Ανδρουλής (55' Γεωργιάδης), Τουλαντάς, Γιαλομανδράκης*

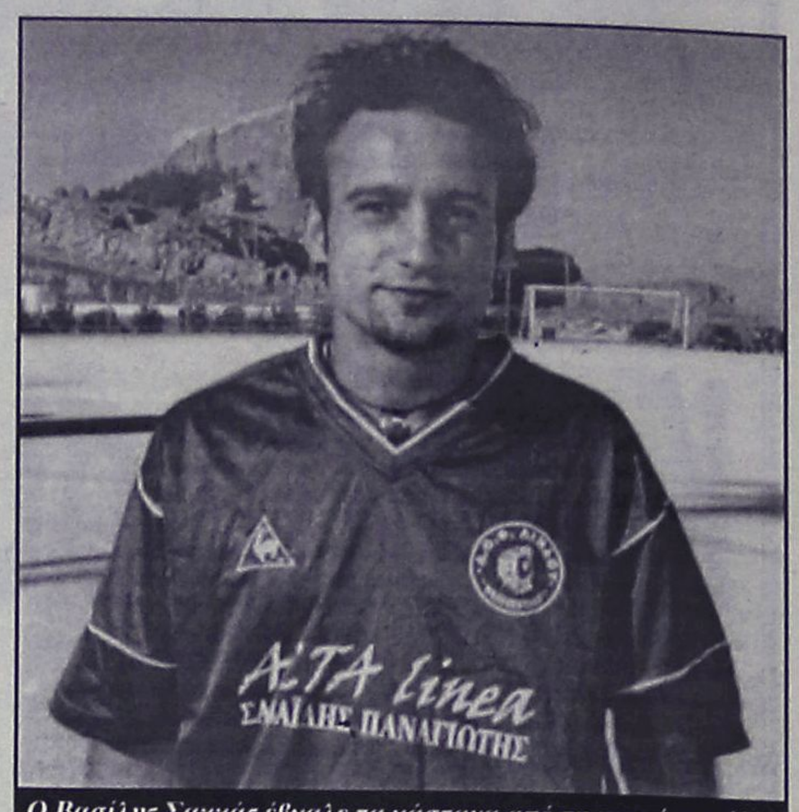

Ο Βασίλης Σακκάς έβγαλε τα κάστανα από τη φωτιά για άλλη μια φορά

Ανοιξε την πόρτα

• Επίσημη επιστολή παραίτησης εξέδωσε ο πρόεδρος του Απόλλωνα Απ. Τζούλης Μαχραμάς

• Στα χνώτα του προέδρου και ο προπονητής Παναγιώτης Μακαρούνας

Χθες έκανε δηλώσεις στην "Α.Ρ." και σήμερα με επιστολή που φέρει την υπογραφή και την σφραγίδα του συλλόγου, το επιβεβαιώνει.

Η παραίτηση του **Τζούλη Μαχραμά** από την προεδρία του Απόλλωνα Απ. αποτελεί γεγονός μετά από ένα χρόνο περίπου παραμονής του. Στην επιστολή παραίτησης που ακολουθεί πραγματοποιεί ένα μίνι απολογισμό της χρονιάς που αυτός είχε αναλάβει τις τύχες του συλλόγου, χωρίς όμως να εξηγεί τους λόγους που το κλίμα στα Απόλλωνα έχει βαρύνει.

Αυτούσια η επιστολή έχει ως εξής:

"Αναλαμβάνοντας την ομάδα του Απόλλωνα στην αρχή της σεζόν ήμασταν το πρώτο φαβορί για υποβιβασμό λόγω της τιμωρίας 7 αγωνιστικών της έδρας μας, όχι μόνο δεν σωθήκαμε εύκολα κάνοντας μια καταπληκτική πορεία στον πρώτο γύρο αλλά στην ενδεκάδα των τελευταίων αγωνιστικών αγωνίζονται 7-8 νεαροί Απολλωνιάτες ποδοσφαιριστές. Πιστεύω ότι το έργο που έπρεπε να κάνω το έκανα με το παραπάνω γι' αυτό αποφάσισα να παραιτηθώ.

Εχουμε τις βάσεις και τους ντόπιους ποδοσφαιριστές και του χρόνου με 2-3 προσθήκες ξένων η ομάδα δεν θα δυσκολευτεί καθόλου να παραμείνει στην κατηγορία".

Ωστόσο οι πληροφορίες αναφέρουν πως την πόρτα της εξόδου που άνοιξε ο **Μαχραμάς** είναι έτοιμος να περάσει και ο προπονητής της ομάδας **Παναγιώτης Μακαρούνας** που και αυτός το τελευταίο διάστημα βρίσκεται στο στόχαστρο της μεγαλύτερης μερίδας των φιλάθλων του Απόλλωνα.

ΠΑΙΔΙΚΟ

Παρέμεινε στην κορυφή

Χωρίς να συναντήσει ιδιαίτερα προβλήματα ο Διαγόρας Β. ξεπέρασε εύκολα το εμπόδιο της Δόξας Ψ. (4-0) και παρέμεινε στην κορυφή του βαθμολογικού πίνακα ισοβαθμώντας με τους Δωριέα και Διαγόρα Ρ.

ΦΑΣΕΙΣ-ΓΚΟΛ

5' Ο **Καραγιάννης Ε.** με σουτ το 1-0.

28'. Ο **Παμπάλης** με τον ίδιο τρόπο διπλασίασε τα τέρματα του Διαγόρα 2-0.

35'. Ο ίδιος παίκτης με διαγώνιο σουτ πέτυχε το 3-0.

48'. Με κοντινό πλασέ ο **Λαρδούτσος** διαμόρφωσε το τελικό 4-0.

ΔΙΑΙΤΗΣΙΑ

Χωρίς πρόβλημα ο **Πλακογιάννης.**

Οι συνθέσεις:

ΔΙΑΓΟΡΑΣ Β.: *Πετρόπουλος, Σαββάκης, Φουντής, Καρπαθάκης, Τσακμακίδης, Καραγιάννης Ε., Χατζησάββας, Οσάφη, Λερογιάννης, Λαρδούτσος, Καραγιάννης Ι.*

Επαιξαν και οι Παμπάλης, Καμπούρης, Κοτίου, Πουλάς, Χρυσοχός, Τσακμακίδης Π.

Δόξα Ψ.: *Αφαντενός, Παπανικολάου, Τσούλος Γ., Κώστας, Πλύγκος Ι., Γιωργούλης, Ευθυμίου, Τσούλος Μ., Μαριάς, Κωστομοίρης, Χάλαντας και ο Πλύγκος Σ.*

ΒΑΘΜΟΛΟΓΙΑ Α' ΟΜΙΛΟΥ

ΟΜΑΔΕΣ	ΒΑΘΜ.	ΑΓ.	ΤΕΡΜ.	Ν	Ι	Η
1. Διαγόρας	44	18	62-5	14	2	2
2. Διαγόρας Β.	44	18	43-8	14	2	2
3. Δωριέας	44	18	45-17	14	2	2
4. Ευαγόρας	42	18	55-5	13	3	2
5. Νίκη Ρ.	29	18	25-25	9	2	7
6. Ρόδος	23	17	32-26	7	2	8
7. Δόξα Ψ.	18	18	23-33	5	3	10
8. ΑΕΡΑ	16	18	25-49	5	1	12
9. Ασκληπειό	14	19	13-45	4	2	13
10. Αγ. Ισίδωρος	13	18	16-53	4	1	13
11. Φοίβος	2	19	10-79	0	2	17

ΒΑΘΜΟΛΟΓΙΑ

Α' ΚΑΤΗΓΟΡΙΑ 2004–2005

Α/Α	ΟΜΑΔΕΣ	ΒΑΘΜ.	ΑΓ.	ΤΕΡΜ.	ΕΝΤΟΣ Ν	Ι	Η	ΕΚΤΟΣ Ν	Ι	Η	ΣΥΝΟΛΟ Ν	Ι	Η
1.	ΑΕΡΑ	60	27	56-30	10	4	0	8	3	3	18	6	3
2.	Φοίβος	51	27	38-28	8	2	3	7	4	3	15	6	6
3.	Αρης	48	27	38-16	10	1	3	4	5	4	14	6	7
4.	Κλεάνθης	48	27	44-25	10	3	1	4	3	6	14	6	7
5.	Διαγόρας Β.	45	27	45-25	8	5	1	4	4	5	12	9	5
6.	Απόλλων Κ.	45	27	43-35	10	3	1	3	3	7	13	6	8
7.	Ηρακλής	44	27	45-30	8	3	2	4	5	5	12	8	7
8.	Ανταγόρας	43	26	37-30	11	1	1	2	3	8	13	4	9
9.	Αγ. Γεώργιος	37	27	42-29	5	4	5	6	0	7	11	4	12
10.	Διγενής	33	27	31-32	5	3	5	5	3	6	10	6	11
11.	Απόλλων Απ.	30	27	27-43	5	2	7	4	1	8	9	3	15
12.	Κλεόβουλος	29	27	25-39	4	4	5	3	4	7	7	8	12
13.	Κατταβιά	27	27	25-35	5	5	4	2	1	10	7	6	14
14.	Ασκληπιός	22	27	28-56	5	2	7	1	2	10	6	4	17
15.	Ασπίδα Απ.	22	27	22-44	5	4	4	0	3	11	5	7	15
16.	Αστέρας Μ.	12	26	27-60	2	1	9	1	2	11	3	3	20

AUTO ΕΠΙΛΟΓΕΣ
ΚΟΥΚΟΥΡΑΣ ΑΛΕΞΑΝΔΡΟΣ
ΕΚΘΕΣΗ ΕΜΠΟΡΙΑΣ ΕΠΙΛΕΓΜΕΝΟΥ ΜΕΤΑΧΕΙΡΙΣΜΕΝΟΥ ΑΥΤΟΚΙΝΗΤΟΥ
ΛΕΩΦ. ΡΟΔΟΥ-ΛΙΝΔΟΥ 255
ΤΗΛ. 22410/60910,
FAX: 22410/60920

- Πώληση μεταχειρισμένων αυτοκινήτων ελεγμένα σε 70 σημεία.
- Αγορά μεταχειρισμένων αυτοκινήτων.
- Ανταλλαγή με οποιοδήποτε μοντέλο της αρεσκείας σας.
- Χρηματοδότηση με τα χαμηλότερα επιτόκια της αγοράς.

ΧΠ1210

ΤΟΠΙΚΟ ΠΟΔΟΣΦΑΙΡΟ

Με αίγλη... τσάμπιονς λιγκ

• Διάλογοι σπάνιας ομορφιάς έσπασαν χθες την ρουτίνα της συνεδρίασης του δ.σ. της ΕΠΣΔ. Η προεκλογική περίοδος ξεκίνησε για τα καλά και η κόντρα του Γιάννη Κάτρη με τον Μιχάλη Βεργωτή μονοπώλησε το ενδιαφέρον. Πρώτα μπουρλοτιέρης και στην συνέχεια πυροσβέστης ο πρόεδρος της Ένωσης, Κλεόβουλος Χατζηγεωργίου. Πάντως, την μεγαλύτερη βόμβα την άφησε για το τέλος, όταν δεν απέκλεισε το ενδεχόμενο να είναι ξανά υποψήφιος!!!

Αλλη μία μεγάλη βραδιά με τη αίγλη του... Τσάμπιονς Λιγκ έζησαν χθες τα γραφεία της ΕΠΣΔ, κάτι που ήταν ούτως ή άλλως αναμενόμενο, αφού ο πυρετός της προεκλογικής περιόδου φαίνεται πως ανεβαίνει ανεξέλεγκτα και υπόσχεται πλούσιες οπτικοακουστικές απολαύσεις. Θέμα συζήτησης; Ποιο άλλο από την σφοδρή δημόσια κόντρα του Α αντιπροέδρου της Ένωσης, Γιάννη Κάτρη, με τον γενικό της γραμματέα, η οποία συνεχίστηκε και χθες ενώπιον των μελών του Δ.Σ. και φυσικά με την παρέμβαση του προέδρου της ΕΠΣΔ, Κλεόβουλου Χατζηγεωργίου, ο οποίος εξερράγη εναντίον του Κάτρη χρησιμοποιώντας ιδιαίτερα σκληρή γλώσσα και κάνοντας λόγο για ντροπή. Πέρα από αυτό, βέβαια, φάνηκε ξεκάθαρα ποιου είδους και ποιας ποιότητας προεκλογική περίοδος περιμένει το δωδεκανησιακό ποδόσφαιρο, αφού ακούστηκαν εκατέρωθεν κατηγορίες για σπάνιας ομορφιάς κινήσεις εναντίον αντιπάλων...

Οι τόνοι άρχισαν να ανεβαίνουν από το ξεκίνημα της συζήτησης του θέματος, το οποίο έφερε ουσιαστικά στο τραπέζι ο Ηλίας Λέργος, τονίζοντας πως δεν είναι δυνατόν να αμαυρώνεται η εικόνα της Ένωσης με τσακωμούς στα ραδιόφωνα και στις εφημερίδες. Ο Κλεόβουλος Χατζηγεωργίου δεν έχασε χρόνο και ανέλαβε να εξηγήσει αμέσως τι συνέβη με το επίμαχο ταξίδι του Μιχάλη Βεργωτή στην Αθήνα, επιμένοντας σε αυτά που έχει ξαναπεί. Δηλαδή πως η παράσταση στην ΕΠΟ δεν είχε καμία επισημότητα, πως δεν έφτασε καμία πρόσκληση από την Ομοσπονδία και ως εκ τούτου δεν υπήρξε καμία παραβίαση του καταστατικού, αφού ο Βεργωτής βρισκόταν ούτως ή άλλως στην πρωτεύουσα για τον αγώνα της Εθνικής μας ομάδας κόντρα στην Αλβανία και τον αντικατέστησε την επόμενη μέρα, αφού ο ίδιος δεν μπορούσε να πάει.

Η πρώτη προεδρική έκρηξη ήρθε την στιγμή που ο Κάτρης φάνηκε να αμφισβητεί την διαβεβαίωση του ίδιου του Χατζηγεωργίου για την ύπαρξη εγγράφου εκ μέρους της ΕΠΟ. «Είναι ντροπή να λέτε πως αποκρύπτονται έγγραφα», άρχισε να φωνάζει προς τον Κάτρη ο Χατζηγεωργίου, χωρίς να τον αφήνει να πάρει ανάσα, προσθέτοντας μέσα στο ξέσπασμά του πως δεν μπορεί να ηρεμήσει γιατί τον πνίγει το δίκιο. Σε όλο αυτό το διάστημα ο Κάτρης επέμενε πως για ένα τόσο σοβαρό θέμα όπως το οικονομικό όφειλαν να έχουν γνώση τα μέλη του Δ.Σ., επαναλαμβάνοντας πως τα εισιτήρια του Βεργωτή τα χρεώθηκε αρχικά η ΕΠΣΔ! Η παρατήρηση αυτή όχι μόνο όξυνε τα πράγματα, αλλά οδήγησε σε απίστευτη μετωπική του Κάτρη με τον Βεργωτή, καθώς ο Χατζηγεωργίου είπε πως αν είναι γαλαντόμος, ο Βεργωτής το απέδειξε το καλοκαίρι στην Πορτογαλία, όταν οι γενικός γραμματέας και ο Α αντιπρόεδρος παρακολουθούσαν από κοντά τους αγώνες του Πανευρωπαϊκού Πρωταθλήματος Ποδοσφαίρου! Ο Κάτρης εξεράγη και επιτέθηκε στον Βεργωτή με την φράση «φτου σου ρε που θα πεις ότι με τάιζες στην Πορτογαλία»! Παρά το γεγονός ότι ο Χατζηγεωργίου διευκρίνισε πως επρόκειτο για το τραπέζι που έκανε ο Βεργωτής με την ευκαιρία των γενεθλίων του και τίποτα περισσότερο, ο Κάτρης βρήκε την αφορμή να κατηγορήσει τον Βεργωτή πως ακριβώς τέτοια πράγματα έλεγε χθες σε παράγοντες των σωματείων και προκάλεσε να γίνουν επί τόπου τηλέφωνα για να επιβεβαιωθεί! Ο Α αντιπρόεδρος δεν σταμάτησε εκεί. Ούτε λίγο, ούτε πολύ κατηγόρησε τον γενικό γραμματέα πως αυτός βρίσκεται πίσω από δημοσίευμα της Δευτεριάτικης εφημερίδας «Δράση», το οποίο στρεφόταν εναντίον του, λέγοντας πως έχει ήδη αναθέσει σε δικηγόρο την εύρεση του ονόματος του συντάκτη και αυτού που, όπως υποστήριξε, βρισκόταν από πίσω, για να προχωρήσει σε μηνύσεις. «Αυτά κάνεις μία ζωή», φώναζε ο Κάτρης προς τον Βεργωτή, με τον τελευταίο να ορκίζεται στα κόκαλα του πατέρα του πως δεν έχει καμία σχέση με το δημοσίευμα. Παράλληλα, συνέχισε να κατηγορεί τον Βεργωτή πως διαδίδει ότι στηρίζει τον Κάλλιστο Διακογεωργίου επειδή του υποσχέθηκε πως θα τακτοποιήσει τον εγγονό του στην ΔΕΥΑΡ!!! Σε εκείνο το σημείο ο Βεργωτής διέψευσε κάνοντας τον σταυρό του, κατηγορώντας τον Κάτρη για προεκλογικά χτυπήματα κάτω από την ζώνη και λέγοντας πως αυτά τα οποία δήλωσε πριν από λίγες μέρες στην «Α.Ρ.» δεν θα τα δήλωνε ούτε ο χειρότερος εχθρός του.

Λίγο νωρίτερα, ο πρόεδρος της ΕΠΣΔ επανέλαβε αυτά που είχε πει και σε ραδιοφωνική του παρέμβαση στον ΤΟΠ FM περί του αδίκου που έχει ο Κάτρης να διαμαρτύρεται για το ταξίδι του Βεργωτή και για τον τρόπο που ελήφθη η απόφαση από τον ίδιο, υπογραμμίζοντας πως έχει μπει με δικές του παρεμβάσεις σε επιτροπές της ΕΠΟ αλλά και πως απολαμβάνει τόσα χρόνια του απόλυτου σεβασμού εκ μέρους των υπόλοιπων μελών του Δ.Σ.!

Σταδιακά, πάντως, και με τις συνεχείς παρεμβάσεις και των υπόλοιπων μελών του Δ.Σ. η ένταση εκτονώθηκε και η συνεδρίαση ολοκληρώθηκε μέσα σε ήρεμο κλίμα. Κοινή απαίτηση αποτέλεσε η αποφυγή των αντιπαραθέσεων στα μέσα μαζικής επικοινωνίας και η τοποθέτηση όλων των θεμάτων και των διαφωνιών πρώτα απ' όλα στο τραπέζι του Δ.Σ. Το εκπληκτικότερο όλων; Ο Κλεόβουλος Χατζηγεωργίου ρώτησε στο τέλος τον Γιάννη Κάτρη αν θα τον στηρίξει στην περίπτωση που κατέβει στις προσεχείς εκλογές!!! «Φυσικά», απάντησε ο Γιάννης Κάτρης!

Μάλιστα, στην πορεία της συζήτησης ειπώθηκε και από τους δύο πως χθες είχαν επαφή και ο Κάτρης πρότεινε στον Χατζηγεωργίου να μην εγκαταλείψει και να κατέβει στις εκλογές, ενώ νωρίτερα έλεγε πως είχε βρει και πρόεδρο στον δικό του άτυπο συνδυασμό!!! «Είπα ότι αν κατέβεις εσύ ο άλλος δεν κατεβαίνει και θα σε στηρίξει», απάντησε ο Κάτρης, δημιουργώντας εύλογα ερωτηματικά και δίνοντας βάση στις υποψίες πως παρά τις συνεχείς διαψεύσεις, ο Κλεόβουλος Χατζηγεωργίου ίσως και να κάνει το «κόλπο γκρόσο» και μπει στην μάχη των εκλογών, ανατρέποντας όλα τα δεδομένα!!!

Παραιτήθηκε ο Πετρώνας

Δεν θα ταξιδέψει στην Σύμη για να αντιμετωπίσει την ομώνυμη ομάδα, θα πληρώσει 150 ευρώ και θα ξεκινήσει το επόμενο πρωτάθλημα με αρνητικό πρόσημο στην βαθμολογία

Μετά από σχετικό έγγραφο του Πετρώνα Αρχ., για παραίτηση από τον αγώνα ΑΟ Σύμης-Πετρώνα η Επιτροπή κατακυρώνει τον αγώνα με σκορ 2-0 υπέρ του ΑΟ Σύμης και αφαιρεί τρεις βαθμούς από την βαθμολογία του Πετρώνα (άρθρο 21 του ΚΑΠ). Σύμφωνα με το άρθρο 17 του ΚΑΠ ο Πετρώνας Αρχ. θα ξεκινήσει το επόμενο πρωτάθλημα με μείον ένα βαθμό, ενώ σύμφωνα με το ίδιο άρθρο σε συνδυασμό με σχετική διάταξη της οικείας προκήρυξης θα καταβάλλει το ποσό των εκατό ευρώ υπέρ της διοργανώτριας και επί πλέον πενήντα ευρώ τα οποία μέσω της ΕΠΣΔ θα αποδοθούν στο σωματείο ΑΟ Σύμης που είχε μετακινηθεί στον Α' γύρο.

Χωρίς βαριές καμπάνες

• Δεν είχε λόγους να εξαντλήσει την αυστηρότητά της η Πειθαρχική Επιτροπή μετά την εξέταση των απολογιών

Μετά τις απολογίες των κληθέντων βάσει των Πειθαρχικών άρθρων 29 και 30 του ΚΑΠ Σωματείων και παραγόντων η Πειθαρχική Επιτροπή της ΕΠΣΔ επέβαλε τις πιο κάτω ποινές:

ΦΑ ΑΕΡΑ-ΗΡΑΚΛΗΣ ΜΑΡ.:

Στο σωματείο Ηρακλής Μαρ. την έγγραφη επίπληξη (άρθρο 30 παρ.4,περ. ΙΙ, εδαφ. α του ΚΑΠ).

Στον προπονητή του **Αγγελόπουλο Σπύρο** την απαγόρευση εισόδου στους αγων/κούς χώρους για τρεις μήνες συνοδευόμενη από χρηματικό πρόστιμο τριάντα ευρώ (άρθρο 30 παρ. 4 περ.ΙΙΙ εδαφ. γ).

Στο σωματείο ΑΕΡΑ την έγγραφη επίπληξη και χρηματικό πρόστιμο εξήντα ευρώ (άρθρο 30, παρ. 4, περ.ΙΙ εδαφ. α.γ. του ΚΑΠ).

Στον παράγοντα του ΑΕΡΑ Μακρή Ι. έγγραφη επίπληξη.

ΦΑ ΑΣΤΕΡΑΣ ΜΑΣ.-ΑΕ ΚΑΤΤΑΒΙΑΣ

Στο σωματείο Αστέρα Μασ. την έγγραφη επίπληξη και χρηματικό πρόστιμο εκατό ευρώ (άρθρο 30, παρ. 4, περ. ΙΙ, εδαφ. α και γ του ΚΑΠ).

—Λύγισε στο τέλος—

• Για 81' άντεξε ο Ανταγόρας στην Αγία Παρασκευή κι αποκλείστηκε από τη συνέχεια του κυπέλλου ερασιτεχνών

ΑΓΙΑ ΠΑΡΑΣΚΕΥΗ

Νωρίς νωρίς αποχαιρέτησε το θεσμό του κυπέλλου ερασιτεχνών ομάδων ο Ανταγόρας, αφού χθες ηττήθηκε στο πρώτο παιχνίδι για την α' φάση.

Ηττήθηκε από την ομάδα της Αγίας Παρασκευής με 1-0 με το γκολ να σημειώνεται στο τελευταίο δεκάλεπτο.

Οι Κώοι κράτησαν για 80' περίπου αλλά λύγισαν στο τέλος κι έτσι αποχαιρέτησαν με το κεφάλι ψηλά το θεσμό.

Οι γηπεδούχοι ήταν ανώτεροι σ' όλη τη διάρκεια του παιχνιδιού και δίκαια έφτασαν στη νίκη.

Πριν το 1-0 είχαν δύο δοκάρια, στο 55' με τον **Κωνσταντάκη,** και στο 70' με τον **Παναγόπουλο.**

Στο 81' ο **Παναγιωτόπουλος** με προβολή σημείωσε το μοναδικό γκολ της αναμέτρησης, ενώ στο 88' οι γηπεδούχοι είχαν και τρίτο δοκάρι με τον **Καραγιαννόπουλο.**

Καλή η διαιτησία του **Καρσιώτη.**

Οι συνθέσεις:

ΑΓΙΑ ΠΑΡΑΣΚΕΥΗ: *Αθανασόπουλος, Τσαγκαρόπουλος (63' Καραγιάννης), Χαραλαμπόπουλος, Καρδούλας, Κανιδιώτης, Παύλοβιτς, Κληνακάκης (46' Καραγιαννόπουλος), Χύτρος, Κουτσουδάκης, Κωνσταντακάκης, Βύζας (65' Παναγόπουλος)*

ΑΝΤΑΓΟΡΑΣ: *Σπαθάρας (83' λ.τ. Σωτήρι), Χ"φούντας, Π"ιγνατίου, Θαλασσινός, Λαγός, Κανελόπουλος, Κυριόπουλος, Χ"νικολάου, Χ"δημήτρης (67' Πλατέλας), Κοντός, Αρβανιτογιάννης (90' Παναγόπουλος)*

Ποινές Ποδοσφαιριστών

4 αγωνιστικές: Χατζηαντωνίου Ε. (Ιάλυσος 97')

1 αγωνιστική: Γκίνος Μ. (Άγιος Γεώργιος), Παπαγεωργίου Γ. (Φοίβος), Καντής Μ. (Εθνικός Α.).

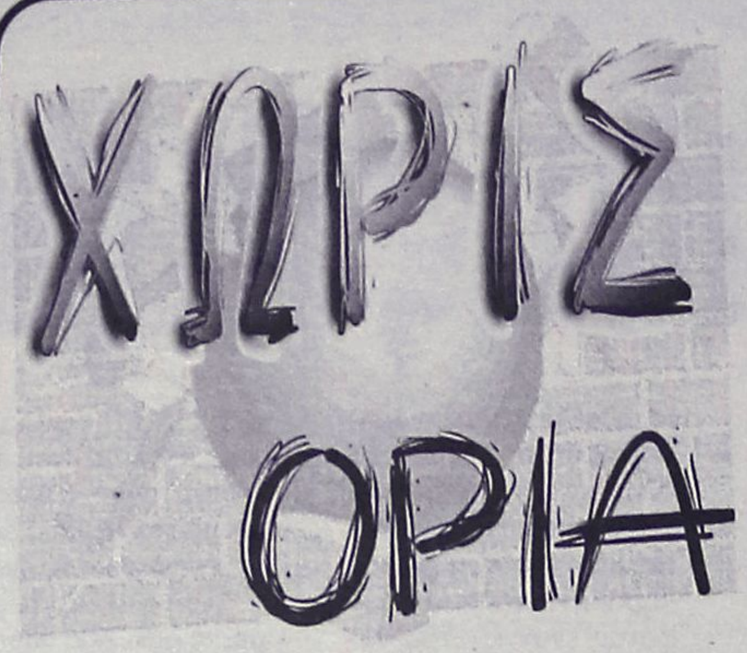

Πολλά τα τιμώμενα πρόσωπα

Πολλά είναι τα τιμώμενα πρόσωπα στις Διαγορίτικες εκδηλώσεις του Μαΐου. Χθες η στήλη δημοσίευσε ολόκληρη την διοίκηση του **Αντώνη Γεωργιάδη** που οδήγησε τον Διαγόρα στην Α' Εθνική.

Σήμερα απ' το αρχείο της "Ρ" επισημαίνεται πως:

- Προπονητής εκείνης της ομάδας ήταν ο **Παύλος Γρηγοριάδης** ενώ

- Απ' το ιστορικό αρχείο της εφημερίδας μας προκύπτει πως οι εικοσιένας (τουλάχιστον) ποδοσφαιριστές που ανέβασαν τον Διαγόρα στην Α' Εθνική είναι:

- Οι γκολκήπερς **Ανδρέας Τσακμακίδης, Ανδρέας Βλασόπουλος** και **Βαγγέλης Θωμαΐδης.**

- Και οι **Γιάννης Ράδος, Χρήστος Ψεύτης, Γιώργος Σιφωνιός, Δημήτρης Αθανασίου, Σταύρος Γκίζας, Σάκης Μπακαρής, Αγγελος Αναστασιάδης, Ηλίας Αλεξιάδης, Βασίλης Αθανασίου, Κώστας Παπαοικονόμου, Λευτέρης Μαυρουδής, Μανώλης Κατταβενός, Χρήστος Καλαϊτζίδης, Παναγιώτης Σωτηρόπουλος, Γιώργος Γεωργαλής, Αργύρης Παπαδιός, Γιάννης Γεωργαράς, Γιώργος Δουρδουνάς.**

Ανθρωποι που τίμησαν τον Διαγόρα αλλά και το Δωδεκανησιακό ποδόσφαιρο.

Τα πήραν όλα

• Με 10 χρυσά σε σύνολο 18 μεταλλίων, επέστρεψαν οι αθλητές του "Φιλερήμου" από το διασυλλογικό πρωτάθλημα που έγινε στην Αθήνα

• Πρώτος ο "Φιλέρημος" στο διασυλλογικό του Ιαλυσού που έγινε 26 και 27 Μαρτίου

Εντυπωσιακή εμφάνιση πραγματοποίησαν οι αθλητές και οι αθλήτριες του Α.Σ. "Φιλέρημος" κατά την διάρκεια των διασυλλογικών αγώνων ζίου ζίτσου που έγιναν στην πρωτεύουσα στις 2 και 3 Απριλίου. Με συμμετοχή 9 αθλητών ο σύλλογος της Ιαλυσού κατάφερε να κατακτήσει 18 μετάλλια εκ των οποίων τα 10 χρυσά.

Αναλυτικά οι θέσεις που κατέλαβαν οι Ρόδιοι αθλητές ανά κατηγορία:

Fighting:
Πρώτη θέση:
Σαρούκος Χρήστος, Πότσου Ευαγγελία
Δεύτερη θέση:
Κυριακάκης Βασίλης
Τρίτη θέση:
Τσακαλιός Κυριάκος, Τσακαλιού Παρασκευή, Χατζηθεοδοσίου Εφραίμ, Πάττας Βαλάντης, Αγλούπας Κωνσταντίνος
DDU SYSTEM ΑΝΤΡΩΝ:
Πρώτη θέση:
Κυριακάκης Βασίλης, Αγλούπας Κωνσταντίνος
Δεύτερη θέση:
Σαρούκος Χρήστος, Τσακαλιός Κυριάκος
DUO SYSTEM ΓΥΝΑΙΚΩΝ:
Πρώτη θέση:
Πότσου Ευαγγελία, Τσακαλιού Παρασκευή
DUO SYSTEM MIX:
Πρώτη θέση:
Σαρούκος Χρήστος, Τσακαλιού Τσαμπίκα, Τσακαλιού Παρασκευή, Χατζηθεοδοσίου Εφραίμ.

ΠΡΩΤΟΣ ΚΑΙ ΣΤΗΝ ΙΑΛΥΣΟ

Με την υπόσχεση του προέδρου της Ε.Φ.Ε.Ο.Ζ-Ζ κ. **Θεοδωρόπουλου** ότι θα προσπαθήσει να φέρει τους παγκόσμιους αγώνες ζίου -ζίτσου τον Νοέμβριο στην Ιαλυσό, κατά την διάρκεια των αγώνων που πραγματοποιήθηκαν στις 26-27 Μαρτίου στο κλειστό γήπεδο της Ιαλυσού οι διασυλλογικοί αγώνες.

Στους αγώνες πήραν μέρος 230 αθλητές και αθλήτριες με την ομάδα του Α.Σ. Φιλερήμου να μονοπωλεί το ενδιαφέρον.

Συγκεκριμένα:
Α.Σ. Φιλέρημος (εκπ. **Τσιριγωτάκης Μίλτος**) 52 μετάλ.
Α.Σ. Αετός Κως (εκπ. **Μακρής Πάτροκλος**) 25 μετάλ.
Α.Σ. Ασκληπειός (εκπ. **Τσαγκάρης Πάχος**) 17 μετάλ.
Α.Σ. Σταυρός (εκπ. **Καμπερίδης Μιχάλης**) 10 μεταλ.
Α.Σ. Λεύκαρος (εκπ. **Ζαντιώτης Γιώργος**) 8 μεταλ.
Α.Σ. Αριχιώνας (εκπ. **Ζαντιώτης Γιώργος**) 6 μεταλ.
Α.Σ. Εκπ. Ζωης (εκπ. **Μπαλλάς Γιάννης**) 5 μετάλ.
Τους αγώνες παρακολούθησε πλήθος κόσμου, που χειροκρότησε τις προσπάθειες των διαγωνιζομένων, ανάμεσά τους ο δήμαρχος της περιοχής **Στέργος Στάγκας** και ο Ενωσάρχης Δωδεκανήσου κ. **Βογιατζής.**

Τρία μετάλλια για την Πάτμο

• Οι αθλητές του συλλόγου Τάε Κβον Ντο του νησιού πραγματοποίησαν θαυμάσια εμφάνιση στο Ενωσιακό Διασυλλογικό Πρωτάθλημα της Μάντρας Αττικής.



Η Ένωση, του Ολυμπιακού αθλήματος ΤΑΕΚΒΟΝΤΟ ΑΤΤΙΚΗΣ διοργάνωσε το 7ο Ενωσιακό διασυλλογικό πρωτάθλημα ΤΑΕΚΒΒΟΝΤΟ (W.T.F.) υπό την αιγίδα της ΕΛ.Ο.Τ. (Ελληνική Ομοσπονδία ΤΑΕΚΒΟΝΤΟ). Οι αγώνες διεξήχθησαν στο 2ο δημοτικό γυμναστήριο Μάντρας Αττικής από 2-3 Απριλίου 2005-04-05. Έλαβαν μέρος πάνω από 300 αθλητές και αθλήτριες όλων των κατηγοριών. Το παρόν και φέτος, με απόλυτη επιτυχία, έδωσε σ' αυτούς τους αγώνες και η αγωνιστική ομάδα ΤΑΕΚΒΟΝΤΟ του Φ.Σ. Πάτμου. Οι αθλητές του Φ.Σ. Πάτμου, Γαλάζιος Απόστολος, Γρυλλάκης Δημήτρης και Κωνσταντάς Μιχάλης συνέχισαν τις καλές τους παρουσίες και κατάφεραν να κατακτήσουν 2 χρυσά μετάλλια και 1 ασημένιο αντίστοιχα.

Συγκεκριμένα ο Απόστολος Γαλάζιος στην κατηγορία των 50-55 κιλά εφήβων, ο Δημήτρης Γρυλλάκης στην κατηγορία των 60-64 κιλά παίδων εγχρώμων ζωνών πέρασαν στον τελικό και κατέκτησαν την πρώτη θέση αντίστοιχα. Ο Κωνσταντάς Μιχάλης στην κατηγορία 40-45 κιλά παίδων εγχρώμων ζωνών πέρασε στον τελικό όπου κατέκτησε τη δεύτερη θέση . Τα παιδιά επέδειξαν αγωνιστικότητα, πείσμα και κατάφεραν μετά από πολλούς προκριματικούς αγώνες να φθάσουν στους τελικούς. Πρέπει να συγχαρούμε τους αθλητές , γιατί έπειτα από καθημερινές εξαντλητικές προπονήσεις κατάφεραν και γύρισαν για δεύτερη χρονιά με μετάλλια και νίκες . Τα παιδιά κάνουν ΤΕΚΒΟΝΤΟ 6 χρόνια. Εδώ και 4 χρόνια έχουν περάσει και προπονούνται και στο αγωνιστικό μέρος. Η προσπάθεια τους ανταμείβεται. Θα πρέπει να αναφέρουμε εδώ και τα υπόλοιπα παιδιά, αγόρια και κορίτσια του Φ.Σ. Πάτμου, που γυμνάζονται με επιτυχία στο τεχνικό μέρος του αθλήματος.

Ιδιαίτερη αναφορά θα πρέπει να κάνουμε και στο δάσκαλο ΤΑΕΚΒΟΝΤΟ κ. Χρήστο Καμίτση ο οποίος με την εμπειρία του ως πανελλήνιονίκης αθλητής και με τις γνώσεις του ως προπονητής καθοδηγεί τους αθλητές εκ του ασφαλούς.

Ο σύλλογος στη δεύτερη συνεχή χρονιά αγώνων, έχει στη συλλογή του 4 χρυσά μετάλλια 1 ασημένιο και 1 χάλκινο

Συντάκτης: Σμαράδα Μουλιάτη
Πηγή: Πατμιακά Χρονικά.

Ακαθ

Κάποτε ένας προπονητής που δούλεψε στο νησί, μ' αυτά που έβλεπε είχε δηλώσει για κάποιους, ότι ήθελε να τους βάλει σε μια βάρκα και να τους στείλει απέναντι! Θα κρατούσε μόνο όσους ήταν ντόμπροι και φιλότιμοι...

Μετά από χρόνια μπορώ να πω ότι έχει απόλυτο δίκιο. Οι περισσότεροι κρύβονται πίσω από το δάχτυλό τους και είμαι σίγουρος ότι τώρα θα έφτιαχνε κιβωτό για να τους διώξει...

Τα παιδιά παίζουν στην Κοδριγκτώνος το δημοφιλές παίγνιο "σου είπα, δεν μου είπες". Ομαδικό πνεύμα επικράτησε χθες. Ο Λάμπρος ο κωλοτούμπας κι' όλοι οι άλλοι φουλ επίθεση. Ακούστηκαν τρομερά πράγματα.

Ακόμα κι' αυτό που είπε ο Κλεό, ότι έβαλε τον Λάμπρο σε επιτροπή της Συγγρού! Σ' αυτό πήγαινε η αχαριστία πριν λίγες μέρες;

Αιφνιδιάστηκε ο Λάμπρος όταν τον ρώτησε ο Κλεό ποιές αποφάσεις εννοούσε ότι πάρθηκαν κάτω από το τραπέζι. Δεν θυμήθηκε να του απαντήσει, έστω για την τελευταία. Οταν είχαν έτοιμη την ικανοποίηση του αιτήματος των Θολοενών και αναγκάστηκε ο Κλεό να πάει στη συνεδρίαση για να προλάβει τη στημένη απόφαση που θα τίναζε το πρωτάθλημα στον αέρα...

Ο Λάμπρος πρόλαβε και τα έχωσε στο γενικό ρολογά, ο οποίος διέψευδε τα πάντα. Εβγαλε βρώμα ότι τον τάιζε στην Πορτογαλία, ότι έγραψε άρθρο εναντίον του σε τοπική εφημερίδα κι' ότι στηρίζει τον Κάλη για να του βάλει τον εγγονό του σε δουλειά!

Ο γενικός ρολογάς θεώρησε και του είπε ότι όλα αυτά που δήλωσε, πως έδειρε τον ψηλό, παίκτη της μικτής, έγραφε εναντίον των μελών της Κοδριγκτώνος, έστειλε επιστολή σαν Παπαδόπουλος, δεν θα το έλεγε ούτε ο χειρότερος εχθρός του.

Ρε φαγούρα ο Νικόλ με τα αμελέτητα. Του τα έδειξε ο γενικός και πάει φιρί - φιρί να δει και τα δικά του.

Λοιπόν, έχουμε και λέμε. 2.000 ευρώπουλα, μείον 1.200, ίσον 800. Ελα σου που δεν τα έχω και πρέπει να τα καλύψω. Πώς όμως; Καλημέρα σας...

Χωρίς απολογίες

Λίγη δουλειά θα έχει στην επόμενη συνεδρίασή της (Τρίτη, 12 Απριλίου στις 9 το βράδυ) η Πειθαρχική Επιτροπή της ΕΠΣΔ, αφού στους αγώνες του προηγούμενου Σαββατοκύριακου επικράτησε απόλυτη πρεμία και ως εκ τούτου δεν χρειάστηκε να προχωρήσει σε κλήσεις για απολογία

Πρωταθλητής το Κολλέγιο

Όταν στην αρχή της χρονιάς ξεκινούσε η συγκρότηση της ομάδας του Γυμνασίου του ΚΟΛΛΕΓΙΟΥ ΡΟΔΟΥ κανείς δεν μπορούσε να φανταστεί ότι σε χρόνο ρεκόρ η ομάδα αυτή θα μπορούσε να γίνει "ομάδα" και να διακριθεί.

Η σκληρή δουλειά όμως των ιδίων των παιδιών σε συνδυασμό με την μεθοδικότητα του προπονητή τους, καθηγητή Φυσικής Αγωγής, Μιχάλη Κουταλιανό κατάφερε το ακατόρθωτο: όχι μόνο να γίνουν ομάδα αλλά και μετά από μια σειρά παιχνιδιών να φτάσουν στην θέση του πρωταθλητή της Ρόδου.

Αφού νίκησαν τα Γυμνάσια Καλυθιών, Αφάντου, Γενναδίου, Κρεμαστής κατέκτησαν τον "τίτλο" νικώντας της αντίστοιχη ομάδα της "Καπνό" (3ο Λύκειο Ρόδου).



Η ομάδα που "έφερε τον τίτλο" αποτελείται από τους: Π. Κωσταρίδη, Δ. Κοκκινάκο, Ι. Λεριά, Ξ. Κατσαρό, Π. Γιαννόπουλο, Α. Χατζημάρκο, Π. Διακογεωργίου, Μ. Διακογεωργίου, Σ. Γλυνό, Σ. Καλαφατά, Α. Σκάρο.

Η υποδοχή των παικτών μετά τον τελευταίο αγώνα και την -κατάκτηση του τίτλου- υπήρξε ενθουσιώδης από όλους τους άλλους συμμαθητές τους. Η τελευταία πράξη είναι ακόμα μπροστά τους αφού το Κολλέγιο Ρόδου πρέπει να παίξει και με την αντίστοιχη της Κω για την οριστική ανάδειξη του έτους 2004-2005. Θα πρέπει να σημειωθεί ότι τόσο οι προπονήσεις όσο και η προετοιμασία της ομάδας του ΚΟΛΛΕΓΙΟΥ ΡΟΔΟΥ έγινε χωρίς να χαθεί ούτε μια διδακτική ώρα.

ΔΙΑΙΤΗΤΕΣ ΜΠΑΣΚΕΤ

Ξανθός στα Λιόσια, Βιτζηλαίος στη Νίκαια

- *Θα διευθύνουν αγώνες για την Α1 γυναικών και Β' εθνική ανδρών αντίστοιχα*
- *Καμπίτσης – Αχαμνός οι διαιτητές στο ΑΕΚΤ – Ιβίσκος (16.00')*

Στο 3ο Άνω Λιοσίων θα βρεθεί την Κυριακή ο Γιώργος Ξανθός για να σφυρίξει την αναμέτρηση του ΔΑΣΑΛ με τον Μέγα Αλέξανδρο για την Α1 γυναικών, μαζί με τον γνωστό σε όλους Μητσόπουλο. Την ίδια μέρα ο Στέλιος Βιτζηλαίος θα βρίσκεται στην Νίκαια για τον αγώνα Ιωνικός – Σιάτιστα στο πλαίσιο της 23ης αγωνιστικής της Β' ανδρών.

Αναλυτικά:

Α1 γυναικών – Κυριακή 10/4

• 3ο Άνω Λιοσίων (12.00') ΔΑΣ Άνω Λιοσίων – Μέγας Αλέξανδρος
Διαιτητές: Μητσόπουλος – Ξανθός

Β' εθνική ανδρών – Κυριακή 10/4

• Νίκαια «Πλάτωνας» (17.00') Ιωνικός – Σιάτιστα
Διαιτητές: Βιτζηλαίος – Επιτροπάκης

Εξάλλου, για την 23η αγωνιστική της Γ' εθνικής οι Καμπίτσης και Αχαμνός θα διευθύνουν το παιχνίδι του Ιβίσκου στην Καλλιθέα με την ΑΕΚΤ.

Αναλυτικά το πρόγραμμα και οι διαιτητές:

Κυριακή 10/4

• Καλλιθέα (16.00') **ΑΕΚΤ – Ιβίσκος**
Διαιτητές: Καμπίτσης – Αχαμνός

• Κοντόπευκο (18.00') **Αγία Παρασκευή – Προοδευτική**
Διαιτητές: Ζωγραφάκης – Ζαγκλής

• Νέα Ερυθραία (18.00') **Πανερυθραϊκός – Ίκαρος Νέας Σμύρνης**
Διαιτητές: Αποστολίδης Μ. – Μπουρνάς

• Χανιά (18.00') **Κύδωνας – Αρδηττός**
Διαιτητές: Παντελίδης – Κρεσταινίτης

• Ταύρος (18.00') **Ταύρος – Λαύριο**
Διαιτητές: Θεωνάς – Μπίκας

• Λαμία (19.00') **Ιωνικός – Κάδμος Θηβών**
Διαιτητές: Παπαθανασίου – Ζαφειράτος
Ρεπό: Άτταλος

Πάει για τελικό ο Κώτης

Νέα επιτυχία για τον ταλαντούχο πυγμάχο του Ροδιακού Ομίλου Πυγμαχίας **Σωτήρη Κώτη**. Κέρδισε στα 64 κιλά τον **Παναγιώτη Κωνσταντινίδη** του Αίολου Θεσσαλονίκης και καπάρωσε την τρίτη θέση.

Σήμερα αγωνίζεται για μια θέση στον τελικό!

Δεν έχει ημερομηνία η Κύπρος!

Ομολογουμένως βρέθηκε σε δύσκολη θέση ο **Αγγελος Αναστασιάδης** πριν από δύο βράδυα όταν απάντησε αρνητικά στον Διαγόρα για το ενδεχόμενο φιλικού μέσα στον Μάϊο. Ο λόγος της αναβολής είναι πως η αποχή των ομάδων απ' τα Κυπριακά πρωταθλήματα το Σαββατοκύριακο και ενδεχομένως και για περισσότερο δεν αφήνει ελεύθερες ημερομηνίες στην ΚΟΠ και στον ίδιο για φιλικό παιχνίδι στη Ρόδο με τον Διαγόρα, στα πλαίσια του εορτασμού των 100 χρόνων και της απονομής τιμών σε Διοίκηση, τεχνική ηγεσία και ποδοσφαιριστές που οδήγησαν τον Διαγόρα στην Α' Εθνική κατηγορία.

Η διοίκηση του Διαγόρα θ' αποτανθεί πλέον στην ΕΠΟ και στον **Γιάννη Οικονομίδη** με σκοπό να έρθει στη Ρόδο ένα απ' τα "μεγάλα εθνικά μας συγκροτήματα" και ενδεχομένως ίσως και οι πρωταθλητές Ελλάδος με σκοπό να γιορτασθεί ένα τέτοιο γεγονός. Κάτι καλό λοιπόν ετοιμάζεται για τον Μάϊο.

Συμφωνία "μαμούθ" FIFA-SONY

Συμβόλαιο συνεργασίας με τη SONY θα υπογράψει η FIFA που θα της αποφέρει κέρδη της τάξεως των 237 εκατομμυρίων ευρώ. Η συμφωνία με τον ιαπωνικό γίγαντα ηλεκτρονικών αφορά τη χρονική περίοδο 2007-2014 και θα υπογραφεί την ερχόμενη Δευτέρα στο Τόκιο από τον πρόεδρο της παγκόσμιας ποδοσφαιρικής ομοσπονδίας, Γιόζεφ Μπλάτερ, και τον πρόεδρο της "SONY", Νομπουγιούκι Ιντέι.

"Πρόκειται για μια από τις μεγαλύτερες συμφωνίες χορηγίας στην ιστορία του παγκόσμιου αθλητισμού", ανέφερε με ανακοίνωση της η FIFA.

Μια μέρα πολύ ήταν

Ήταν λίγο μετά το μεσημέρι της Τρίτης, όταν ο Παναθηναϊκός ανακοίνωσε την κυκλοφορία των εισιτηρίων του ντέρμπι. Είναι λίγο μετά το μεσημέρι της Τετάρτης που τα εισιτήρια εξαντλήθηκαν. Άντεξαν 24 ώρες και πολλές ήταν. Όποιος πρόλαβε να προμηθευτεί "μαγικό χαρτάκι" για το ντέρμπι με τον Ολυμπιακό θα δει το παιχνίδι από τη Λεωφόρο, όποιος δεν πρόλαβε ας μην μπει πλέον στον κόπο να ψάξει. Η ΠΑΕ Παναθηναϊκός ανακοίνωσε λίγο μετά το μεσημέρι πως "ενημερώνει τους φιλάθλους της πως τα εισιτήρια για τον αγώνα με τον Ολυμπιακό (10/04/05) εξαντλήθηκαν", κάτι που φυσικά ήταν αναμενόμενο να συμβεί, αφού σε τέτοια ματς συνηθίζεται να μην πέφτει καρφίτσα.

ΟΙ ΔΙΑΙΤΗΤΕΣ ΤΗΣ Γ' ΕΘΝΙΚΗΣ

Τους αγώνες της 27ης ημέρας για το ποδοσφαιρικό πρωτάθλημα της Γ' Εθνικής κατηγορίας, θα διευθύνουν οι εξής διαιτητές:

1ος ΟΜΙΛΟΣ

ΕΘΝΙΚΟΣ-ΡΟΔΟΣ (ΑΞΙΟΛΟΓΗΜΕΝΟ)

ΔΙΑΙΤΗΤΗΣ	Σταθόπουλος Γ.	ΣΔΠ	Αθηνών
ΒΟΗΘΟΣ	Χατζόπουλος Κ.	ΣΔΠ	Αθηνών
ΒΟΗΘΟΣ	Χριστόπουλος Κ.	ΣΔΠ	Αθηνών
4ος ΔΙΑΙΤΗΤΗΣ	Ιατράκης χ.	ΣΔΠ	Αθηνών
ΠΑΡΑΤΗΡΗΤΗΣ	Ιωαννίδης Γ.	ΣΔΠ	Ηρακλείου
ΑΝΑΠ/ΚΟΣ ΠΑΡ.	Φωτίου Ι.	ΣΔΠ	Εύβοιας

ΘΡΑΣΥΒΟΥΛΟΣ-ΑΓΙΟΣ ΔΗΜΗΤΡΙΟΣ

ΔΙΑΙΤΗΤΗΣ	Μάνταλος Σ.	ΣΔΠ	Αθηνών
ΒΟΗΘΟΣ	Καραχρήστος Σ.	ΣΔΠ	Αθηνών
ΒΟΗΘΟΣ	Κουτσογιάννος Κ.	ΣΔΠ	Αθηνών
4ος ΔΙΑΙΤΗΤΗΣ	Κασκαντήρη Ε.	ΣΔΠ	Αθηνών
ΠΑΡΑΤΗΡΗΤΗΣ	Σββάκης Α.	ΣΔΠ	Δωδ/νήσου
ΑΝΑΠ/ΚΟΣ ΠΑΡ.	Μπούρας Ε.	ΣΔΠ	Πειραιά

ΑΧΑΙΚΗ-ΚΕΡΑΤΣΙΝΙ

ΔΙΑΙΤΗΤΗΣ	Τσεκούρας Π.	ΣΔΠ	Μεσσηνίας
ΒΟΗΘΟΣ	Νικολόπουλος Η.	ΣΔΠ	Μεσσηνίας
ΒΟΗΘΟΣ	Μπλάνας Γ.	ΣΔΠ	Μεσσηνίας
4ος ΔΙΑΙΤΗΤΗΣ	Παπαχρονόπουλος Σ.	ΣΔΠ	Μεσσηνίας
ΠΑΡΑΤΗΡΗΤΗΣ	Χρυσικόπουλος Δ.	ΣΔΠ	Κορίνθου
ΑΝΑΠ/ΚΟΣ ΠΑΡ.	Παπαβασιλείου	ΣΔΠ	Αργολίδας

ΠΑΝΟ ΜΑΛΛΙΩΝ-ΛΗΛΑΣ ΒΑΣΙΛΙΚΟΥ

ΔΙΑΙΤΗΤΗΣ	Αποστολίδης Χ.	ΣΔΠ	Πειραιά
ΒΟΗΘΟΣ	Φαντόπουλος Ν.	ΣΔΠ	Πειραιά
ΒΟΗΘΟΣ	Τσότρας Γ.	ΣΔΠ	Πειραιά
4ος ΔΙΑΙΤΗΤΗΣ	Γιαννουγλίδης Ε.	ΣΔΠ	Λασιθίου
ΠΑΡΑΤΗΡΗΤΗΣ	Αλογδιανάκης Γ.	ΣΔΠ	Χανίων
ΑΝΑΠ/ΚΟΣ ΠΑΡ.	Γρυφάκης Ε.	ΣΔΠ	Χανίων

ΑΤΣΑΛΕΝΙΟΣ-ΗΡΟΔΟΤΟΣ (ΑΞΙΟΛΟΓΗΜΕΝΟ)

ΔΙΑΙΤΗΤΗΣ	Φαλμπούρης Ι.	ΣΔΠ	Αθηνών
ΒΟΗΘΟΣ	Καρατζίκας Α.	ΣΔΠ	Αθηνών
ΒΟΗΘΟΣ	Κώτσης Κ.	ΣΔΠ	Αθηνών
4ος ΔΙΑΙΤΗΤΗΣ	Χριστοδουλάκης Δ.	ΣΔΠ	Ρεθύμνου
ΠΑΡΑΤΗΡΗΤΗΣ	Καλογιαννάκης Ζ.	ΣΔΠ	Ηρακλείου
ΑΝΑΠ/ΚΟΣ ΠΑΡ.	Βασιλείου Δ.	ΣΔΠ	Πειραιά

ΑΧΑΡΝΑΙΚΟΣ-ΒΥΖΑΣ ΜΕΓΑΡΩΝ

ΔΙΑΙΤΗΤΗΣ	Παπαδέλλης Σ.	ΣΔΠ	Λέσβου
ΒΟΗΘΟΣ	Κουλούδης Π.	ΣΔΠ	Λέσβου
ΒΟΗΘΟΣ	Βουράνης Π.	ΣΔΠ	Λέσβου
4ος ΔΙΑΙΤΗΤΗΣ	Γονεής Α.	ΣΔΠ	Αργολίδας
ΠΑΡΑΤΗΡΗΤΗΣ	Λιώρης Α.	ΣΔΠ	Βοιωτίας
ΑΝΑΠ/ΚΟΣ ΠΑΡ.	Τζοβάρας Α.	ΣΔΠ	Φθιώτιδας

ΑΘΗΝΑΙΣ-ΘΥΕΛΛΑ ΠΑΤΡΩΝ

ΔΙΑΙΤΗΤΗΣ	Χρήστου Β.	ΣΔΠ	Βοιωτίας
ΒΟΗΘΟΣ	Ζοάννος Γ.	ΣΔΠ	Πειραιά
ΒΟΗΘΟΣ	Παπανδριόπουλος Α.	ΣΔΠ	Πειραιά
4ος ΔΙΑΙΤΗΤΗΣ	Ιωαννίδης Κ.	ΣΔΠ	Πειραιά
ΠΑΡΑΤΗΡΗΤΗΣ	Παμφίλης Β.	ΣΔΠ	Εύβοιας
ΑΝΑΠ/ΚΟΣ ΠΑΡ.	Καρβούνης Γ.	ΣΔΠ	Εύβοιας

ΧΑΙΔΑΡΙ-ΜΑΡΚΟ

ΔΙΑΙΤΗΤΗΣ	Λουρμπέας Σ.	ΣΔΠ	Πειραιά
ΒΟΗΘΟΣ	Νικολαδός Σ.	ΣΔΠ	Αθηνών
ΒΟΗΘΟΣ	Παπαχαραλάμπους Κ.	ΣΔΠ	Αθηνών
4ος ΔΙΑΙΤΗΤΗΣ	Ποτόγλου Ν.	ΣΔΠ	Πειραιά
ΠΑΡΑΤΗΡΗΤΗΣ	Βελαώρας Γ.	ΣΔΠ	Βοιωτίας
ΑΝΑΠ/ΚΟΣ ΠΑΡ.	Ρούτης Β.	ΣΔΠ	Βοιωτίας

ΑΝΕΚΔΟΤΟ

Μιά μέρα ο Τοτός αγοράζει το καινούργιο του ποδήλατο. Το πέρνει λοιπόν και πάει στον κήπο του να κάνει βόλτα.

Η μητέρα του ήταν στην κουζίνα και έπλενε τα πιάτα καθώς έβλεπε και τον Τοτό να κάνει ποδήλατο.

Ξαφνικά ο Τοτός έχει γκαζώσει και τρέχει γύρω γύρω από το σπίτι.

Έχει πιάσει τρελή ταχύτητα και λέει στην μάνα του.....

- Κοίτα κοίτα μαμά πως πάω με το ποδήλατό μου!!!!!

-Μπράβο Τοτέ.....

Βουυυυμμμμμ , βουυμμμμμμ γκαζώνει και άλο ο Τοτός

- Κοίτα κοίτα μαμά ... χωρίς χέρια!!!!!!!!

-Μπράβο Τοτέ.....

Βουυυυμμμμμ , βουυμμμμμμ γκαζώνει και άλο ο Τοτός

- Κοίτα κοίτα μαμά ... χωρίς πόδια!!!!!!!

-Μπράβο Τοτέ.....

Βουυυυμμμμμ , βουυμμμμμμ γκαζώνει και άλο ο Τοτός

- Κοίτα κοίτα μαμά ... χωρίς ΔΟΝΤΙΑ !!!!!!



ΤΟΠΙΚΟ ΠΟΔΟΣΦΑΙΡΟ

Τους έχρισε

• Τα πρώτα 19 ονόματα που στελεχώνουν την ομάδα των "Regions" ανακοίνωσε ο ενωσιακός Σάββας Ορφανίδης, ενώ τις επόμενες μέρες θα ανακοινώσει τους υπόλοιπους πέντε.

Με συγκρατημένο ενθουσιασμό πραγματοποιήθηκε η πρώτη συνάντηση των "Regions" προχθές το βράδυ στα γραφεία της ΕΠΣΔ. "Οικοδεσπότης" ο υπεύθυνος ενωσιακός **Σάββας Ορφανίδης**, που μοίρασε οδηγίες σχετικά με τον θεσμό της UEFA.

Αφού σε πρώτη φάση έδωσε τα απαραίτητα κίνητρα λέγοντας "πως αποτελεί σημαντικό μέσο για διάκριση η συμμετοχή σε αυτό το πρωτάθλημα", επέστησε την προσοχή για την εικόνα που θα πρέπει να παρουσιάσουν, όποτε καλούνται να αντιπροσωπεύσουν την Δωδεκάνησο.



Στη συνέχεια ενημέρωσε για το πρόγραμμα των προπονήσεων που αρχικά θα γίνονται 2 ανά εβδομάδα, ενώ άφησε ανοιχτό το ενδεχόμενο να γίνεται και τρίτη ανάλογα με την εξέλιξη και τις ανάγκες που θα υπάρχουν.

Από πλευράς προκήρυξης των αγώνων, δεν υπήρχε καμία ενημέρωση, αφού ακόμη δεν έχει πραγματοποιηθεί η συνεδρίαση των μελών της ΕΠΟ, που είναι η καθ' ύλη αρμόδια, ενώ παραμένει άγνωστος ή και άγνωστες αντίπαλες ομάδες που θα βρεθούν στον δρόμο των "Regions".

Τέλος, ανακοίνωσε μετά και την διαβεβαίωση των ποδοσφαιριστών ότι δηλαδή μπορούν να ακολουθούν ευλαβικά τις εκδηλώσεις της ομάδας, αυτούς που την στελεχώνουν και επίσημα. Πρόκειται για τους: **Χατζηκωνσταντή, Κούρο, Μακρή** (Ηρακλή Μ.), **Κοσκινιάτη - Μαριά** (Απόλλωνα Κ.), **Κατσιδώνη, Πλύγκο** (ΑΕΡΑ), **Βεζυρόπουλο, Σπανό** (ΑΕ Καλύμνου), **Μποϊλή Ζ., Γούλα** (ΑΕ Κω), **Παφιάκη, Καστρουνή, Μαχλή, Σπάρταλη** (Διαγόρας), **Μακρή, Ξύπα** (Διαγόρας Β.), **Ορφανίδη, Αμπελά** (Φοίβος), **Σκαλλέρη** (Αντίμαχος).

Σύμφωνα με την ανακοίνωση του **Ορφανίδη** οι ποδοσφαιριστές που έχουν κληθεί θα έχουν και τον πρώτο λόγο για την ομάδα των Island Games.

Τις επόμενες ημέρες αναμένεται να ολοκληρωθεί και ουσιαστικά το ρόστερ των "Regions" με την επιλογή των 5 ποδοσφαιριστών που απομένουν για την συμπλήρωσή του.

Οι μη διεξαχθέντες αγώνες

Ως προς τους μη διεξαχθέντες αγώνες η Πειθαρχική Επιτροπή έλαβε τις παρακάτω αποφάσεις:

ΑΟ ΣΥΜΗΣ – ΤΑΞΙΑΡΧΗΣ

Η επιτροπή έκρινε αδικαιολόγητη την μη μετάβαση του Ταξιάρχη Καλ. στη Σύμη και κατακυρώνει τον αγώνα με σκορ 2-0 υπέρ του ΑΟ Σύμης και αφαιρεί τρεις βαθμούς από την βαθμολογία του Ταξιάρχη Καλ. (άρθρο 21 του ΚΑΠ). Σύμφωνα με το άρθρο 17 του ΚΑΠ ο Ταξιάρχης Καλ. θα ξεκινήσει το επόμενο πρωτάθλημα με μείον δύο (-2) βαθμούς (δεν παρουσιάσθηκε και στον αγώνα κυπέλλου με τον Κλεόβουλο Λίνδου), ενώ σύμφωνα με το ίδιο άρθρο σε συνδυασμό με σχετική διάταξη της οικείας προκήρυξης θα καταβάλλει το ποσόν των εκατό (100) ευρώ υπέρ της διοργανώτριας, και επί πλέον πενήντα (50) ευρώ τα οποία μέσω της ΕΠΣΔ θα αποδοθούν στο σωματείο ΑΟ Σύμης που είχε μετακινηθεί στον Α' γύρο.

ΑΣΤΕΡΑΣ ΜΑΣ.–ΑΝΤΑΓΟΡΑΣ ΚΩ

Η επιτροπή έκρινε δικαιολογημένη την μη μετάβαση του Ανταγόρα Κω στα Μάσαρι για τον προγραμματισμένο αγώνα με τον Αστέρα Μασ., και προτείνει στην αρμόδια επιτροπή πρωταθλήματος τον επαναορισμό του.

G.A. FERRIES

ΠΡΟΓΡΑΜΜΑ ΔΡΟΜΟΛΟΓΙΩΝ

Ε/Γ-Ο/Γ ΡΟΔΑΝΘΗ•Ε/Γ-Ο/Γ ΜΑΡΙΝΑ -
Ε/Γ-Ο/Γ ΑΝΘΗ-ΜΑΡΙΝΑ Ε/Γ ΡΟΜΙΑΝΤΑ

ΡΟΔΟΣ - ΠΕΙΡΑΙΑΣ

ΠΕΜΠΤΗ 07/04

ΡΟΜΙΑΝΤΑ	04.00	ΣΥΜΗ (05.40)-ΤΗΛΟ (07.50)-ΝΙΣΥΡΟ (09.20)-ΚΩ (11.10)-ΚΑΛΥΜΝΟ (12.40)-ΑΣΤΥΠΑΛΑΙΑ (15.30)-ΚΑΤΑΠΟΛΑ (18.40)-ΑΙΓΙΑΛΗ (19.40)-ΔΟΝΟΥΣΑ (20.50)-ΝΑΞΟ (22.40)-ΠΑΡΟ (00.00)-ΠΕΙΡΑΙΑ (06.00)
ΑΝΘΗ-ΜΑΡΙΝΑ	17.00	ΚΩ (20.40)-ΠΕΙΡΑΙΑ (06.30)

ΠΑΡΑΣΚΕΥΗ 08/04

ΡΟΔΑΝΘΗ	20.00	ΚΩ (00.10)-ΚΑΛΥΜΝΟ (01.40)-ΛΕΡΟ (03.00)- ΠΑΤΜΟ (04.30)-ΝΑΞΟ (08.40)-ΠΑΡΟ (10.00)-ΣΥΜΗ (11.40) - ΠΕΙΡΑΙΑ (05.00)

ΣΑΒΒΑΤΟ 09/04

ΑΝΘΗ-ΜΑΡΙΝΑ	17.00	ΚΩ (20.40)-ΛΕΡΟ (22.50)-ΠΑΤΜΟ (00.10)-ΠΕΙΡΑΙΑ (08.20)

ΚΥΡΙΑΚΗ 10/04

ΜΑΡΙΝΑ	14.00	ΣΥΜΗ (15.40)-ΤΗΛΟ (17.50)-ΝΙΣΥΡΟ (19.20)-ΚΩ (21.10)-ΚΑΛΥΜΝΟ (22.40)-ΑΣΤΥΠΑΛΑΙΑ (01.30)-ΠΕΙΡΑΙΑ (11.20)

ΔΕΥΤΕΡΑ 11/04

ΡΟΔΑΝΘΗ	16.00	ΚΩ (20.10)-ΚΑΛΥΜΝΟ (21.40)-ΛΕΡΟ (23.00)- ΠΑΤΜΟ (00.30)-ΠΕΙΡΑΙΑ (10.10)

ΤΡΙΤΗ 12/04

ΑΝΘΗ-ΜΑΡΙΝΑ	17.00	ΚΩ (20.40)-ΛΕΡΟ (22.50)-ΠΑΤΜΟ (00.10)-ΠΕΙΡΑΙΑ (08.20)

ΤΕΤΑΡΤΗ 13/04

ΡΟΔΑΝΘΗ	16.00	ΚΩ (20.10)-ΚΑΛΥΜΝΟ (21.40)-ΛΕΡΟ (23.00)- ΠΑΤΜΟ (00.30) ΠΕΙΡΑΙΑ (10.10)

ΠΕΜΠΤΗ 14/04

ΡΟΜΙΑΝΤΑ	04.00	ΣΥΜΗ (05.40)-ΤΗΛΟ(07.50)-ΝΙΣΥΡΟ (09.20)-ΚΩ (11.10)-ΚΑΛΥΜΝΟ (12.40)-ΑΣΤΥΠΑΛΑΙΑ (15.30)-ΚΑΤΑΠΟΛΑ (18.40)-ΑΙΓΙΑΛΗ (19.40)-ΔΟΝΟΥΣΑ (20.50)-ΝΑΞΟ (22.40)-ΠΑΡΟ (00.00)-ΠΕΙΡΑΙΑ (06.00)
ΑΝΘΗ-ΜΑΡΙΝΑ	17.00	ΚΩ (20.40)-ΠΕΙΡΑΙΑ (06.30)

****ΠΡΟΣΦΟΡΑ****

Πακέτα εισιτηρίων άνω των 300,00 ευρώ, μπορείτε να τα εξοφλήσετε σε 4 άτοκες μηνιαίες δόσεις με την πιστωτική σας κάρτα VISA ή MASTER!
Η εταιρία G.A. FERRIES σας ενημερώνει ότι η έκπτωση 50% (πολύτεκνοι-στρατιωτικοί-ανάπηροι κ.τ.λ.) ισχύει για όλες τις θέσεις.

Πληροφορίες στο κεντρικό πρακτορείο
TSAGARIS TRAVEL
και στον ταξιδιωτικό σας πράκτορα
Τηλ. (22410) 35066-36170, FAX: 22410-28597 ΧΠ589

«Θέλουμε δουλειά»

• Παρά τη νίκη με 3-2 επί του Ευαγόρα, ο προπονητής των Προπαίδων Αντώνης Οικονόμου, δεν έμεινε απόλυτα ικανοποιημένος από την εικόνα της ομάδας

Παρά τη νίκη με 3-2 που πέτυχε χθες στα Κοσκινού, η μικτή ομάδα των Προπαίδων επί του Ευαγόρα και από τον τρόπο που επιτεύχθηκε αυτή, ο προπονητής της ομάδας **Αντώνης Οικονόμου** δεν έμεινε απόλυτα ικανοποιημένος. Και αυτό γιατί εντόπισε ορισμένα κενά, τα οποία θα προσπαθήσει να καλύψει στις επόμενες προπονήσεις της Μικτής, προκειμένου να παρουσιαστεί όσο γίνεται πιο "πλήρης" στα δύο παιχνίδια του πρωταθλήματος.

ΤΟ ΠΑΙΧΝΙΔΙ

Η ομάδα που κατέκτησε το πρώτο παιδικό κύπελλο, που καθιέρωσε από φέτος η ΕΠΣΔ, αποδείχθηκε δύσκολος αντίπαλος για την ομάδα των Προπαίδων, που χρειάζονταν ένα δυνατό τεστ για να τεστάρει ο **Οικονόμου** την δυναμικότητα της ομάδας του.

Τα συμπεράσματα που βγήκαν ήταν χρήσιμα για την συνέχεια, ενώ αναμένεται να επαναληφθεί το φιλικό και την επόμενη Τετάρτη, για να ολοκληρωθεί η εικόνα.

ΤΑ ΓΚΟΛ

Για την μικτή ομάδα που δεν είχε στη διάθεσή της τους **Τσακμακίδη, Λερογιάννη, Χάλαντα, Χατζησάββα,** που αγωνίζονταν με τις ομάδες τους Διαγόρα Β. και Δόξα Ψ. στο εξ αναβολής παιχνίδι του παιδικού σκόραραν οι **Τομάζος** 2 και1 γκολ ο **Διακάκης**, ενώ από τον Ευαγόρα οι **Φράγκος** και ο **Ρούσσος** με πέναλτι.

ΔΗΛΩΣΕΙΣ

Για το παιχνίδι μίλησε στην "Α.Ρ." ο **Αντώνης Οικονόμου**. Συγκεκριμένα:

«Παρά τη νίκη νομίζω πως ακόμη θέλουμε δουλειά, για να φτάσουμε στο σημείο να παρουσιάζουμε και να πραγματοποιούμε αυτά που λέμε στα αποδυτήρια, μέσα στον αγωνιστικό χώρο.

Εχουμε μπροστά μας ένα μήνα προετοιμασίας για να το πετύχουμε αυτό και να παρουσιάσουμε ένα καλό σύνολο, που να μπορεί να ανταποκριθεί στις απαιτήσεις».

ΡΕΠΟΡΤΑΖ

Στιβική Κάλυμνος

• Το νησί των σφουγγαράδων θα φιλοξενήσει το Διασυλλογικό Πρωτάθλημα Στίβου Παίδων-Κορασίδων 2005

Στην Κάλυμνο, θα πραγματοποιηθεί, το προσεχές Σαββατοκύριακο 9 και 10 Απριλίου, το Διασυλλογικό Πρωτάθλημα Στίβου της κατηγορία Παίδων-Κορασίδων του 2005 για τα Δωδ/κά Σωματεία.

Το αγωνιστικό πρόγραμμα θα διεξαχθεί το Σάββατο το απόγευμα και την Κυριακή το πρωί, με τη συμμετοχή αθλητών-τριών από δέκα (10) σωματεία.

Στην κατηγορία Παίδων-Κορασίδων συμμετέχουν και αθλητές-τριες της κατηγορίας Παμπαίδων-Παγκορασίδων Α' με συνέπεια να υπάρχουν αυξημένες συμμετοχές σ' όλα τα αγωνίσματα.

Τα ριπτικά αγωνίσματα θα διεξαχθούν στο Στάδιο στο Βαθύ, αφού στο ανακαινισμένο Στάδιο Καλύμνου δεν προβλέπονται ρίψεις λόγω πλαστικού τάπητα.

Οι αθλητικές αποστολές της Ρόδου θα μετακινηθούν με το Καταμαράν "Δωδ/σος Εξπρές".

Το πρωτάθλημα αυτό διεξάγεται από την ΕΑΣ ΣΕΓΑΣ Δωδ/σου, με την υποστήριξη του Δήμου Καλυμνίων και τον ΝΑΟΔ (Επαρχιακή Αθλητική Επιτροπή Καλύμνου). Ιδιαίτερα ο Δήμος Καλυμνίων, μέσω του ΔΑΟΚ, θα φροντίσει για τον εξοπλισμό των Σταδίων, καθώς και για την υλικοτεχνική υποδομή ώστε η οργάνωση να στεφθεί με επιτυχία.

Παράλληλα θα μεριμνήσει και για τις μεταφορές αθλητών-τριών και Αγωνόδικης Επιτροπής στους χώρους διεξαγωγής των αγώνων.

Τέλος η Επαρχιακή Αθλητική Επιτροπή ανέλαβε την κάλυψη της μετακίνησης και διαμονής της Οργανωτικής και Αγωνόδικης Επιτροπής.

Η ΕΑΣ ΣΕΓΑΣ Δωδ/σου ελπίζει στην παρουσία του φίλαθλου κοινού της Καλύμνου, που θα ενισχύσει με το χειροκρότημά του τις προσπάθειες των αθλητών και αθλητριών μας για μεγάλες επιδόσεις.

Πρωταγωνιστικό ρόλο θα παίξουν τα δύο αθλητικά σωματεία στίβου της Καλύμνου, ΑΣ Καζώνης και ΑΣ Κάλυμνος 2000, που έχουν στις τάξεις τους σπουδαία ταλέντα στις κατηγορίες Παίδων-Κορασίδων **(Ζαγοριανού Αγγελική, Βάλλας Βασίλης, Μανιά Άννα, Κουφού Νομική, Κάτρη Κατερίνα, Θεοφιλίδης Γιώργος, Πετράκης Εμμανουήλ, Σκυλάς Νικόλαος).**

ΩΡΟΛΟΓΙΟ ΠΡΟΓΡΑΜΜΑ

ΣΑΒΒΑΤΟ 9/4/2005-ΑΠΟΓΕΥΜΑ-ΚΑΛΥΜΝΟΣ

Ωρα 17.00: 110 μ. Μ' Εμπόδια Παίδων τελικές σειρές
Ωρα 17.00: Μήκος Κορασίδων τελικός
Ωρα 17.00: Υψος Παίδων τελικός
Ωρα 17.10: 100 μ. Μ' Εμπόδια Κορασίδων τελικές σειρές
Ωρα 17.25: 400 μ. Παίδων τελικές σειρές
Ωρα 17.40: 400 μ. Κορασίδων τελικές σειρές
Ωρα 17.50: 3.000 μ. Παίδων τελικός
Ωρα 18.00: Τριπλούν Παίδων τελικός
Ωρα 18.00: Υψος Κορασίδων τελικός
Ωρα 18.10: 3.000 μ. Κορασίδων τελικός
Ωρα 18.30: 100 μ. Παίδων τελικές σειρές
Ωρα 18.45: 100 μ. Κορασίδων τελικές σειρές
Ωρα 19.00: 800 μ. Παίδων τελικές σειρές
Ωρα 19.10: 800 μ. Κορασίδων τελικές σειρές
Ωρα 19.15: Τριπλούν Κορασίδων τελικός
Ωρα 19.25: Σκυτ. 4Χ100 μ. Παίδων τελικές σειρές
Ωρα 19.40: Σκυτ. 4Χ100 μ. Κορασίδων τελικές σειρές

ΣΑΒΒΑΤΟ 9/4/2005-ΑΠΟΓΕΥΜΑ -ΒΑΘΥ

Ωρα 16.00: Σφαιροβολία Παίδων τελικός
Ωρα 16.00: Δισκοβολία Κορασίδων τελικός
Ωρα 17.10: Σφαιροβολία Κορασίδων τελικός
Ωρα 17.10: Δισκοβολία Παίδων τελικός
Ωρα 18.15: Σφυροβολία Π-Κ τελικός

ΚΥΡΙΑΚΗ 10/4/2005-ΠΡΩΙ -Κάλυμνος

Ωρα 08.30: 10.000/5.000 Βάδην Π-Κ τελικός
Ωρα 09.30: 400 μ. Μ' Εμπ. Παίδων τελικές σειρές
Ωρα 09.30: Μήκος Παίδων τελικός
Ωρα 09.45: 400 μ. Μ' Εμπ. Κορασίδων τελικές σειρές
Ωρα 10.00: 1.500 μ. Παίδων τελικές σειρές
Ωρα 10.15: 1.500 μ. Κορασίδων τελικές σειρές
Ωρα 10.30: 200 μ. Παίδων τελικός
Ωρα 10.40: 200 μ. Κορασίδων τελικός
Ωρα 11.00: Σκυτ. 4Χ400 μ. Παίδων τελικές σειρές
Ωρα 11.15: Σκυτ. 4Χ400 μ. Κορασίδων τελικές σειρές

ΚΥΡΙΑΚΗ 10/4/2005-ΠΡΩΙ-Βαθύ

Ωρα 09.00: Ακοντισμός Παίδων τελικός
Ωρα 10.00: Ακοντισμός Κορασίδων τελικός

Πέντε στο βάθρο

• Καταπληκτική εμφάνιση πραγματοποίησαν οι αθλητές και οι αθλήτριες του «Αττάβυρου» στο 11ο Διεθνές Πρωτάθλημα καράτε του Άργους.

Με γεμάτες αποσκευές επέστρεψε η αποστολή του αθλητικού συλλόγου καράτε «Αττάβυρος» από το Άργος.

Στο 11ο διεθνές πρωτάθλημα που έλαβαν μέρος σχολές από Ελλάδα, Γερμανία, Αγγλία, Ολλανδία και Ισραήλ, οι καρατέκα του Ατταβύρου έκλεψαν τις εντυπώσεις. Στην αποστολή μετείχαν 7 αθλητές από τους οποίους οι 5 ανέβηκαν στο βάθρο των νικητών.

Αναλυτικά:

Χατζηγιαννάκη Μαριάννα (2η).

Τσαγκαράκης Παναγιώτης (3ος).

Χατζηγιαννάκη Γιούλα (3η).

Χατζηγιαννάκη Τσαμπίκα (3η).



«Με πέντε μετάλλια επέστρεψαν από το Άργος οι αθλητές και οι αθλήτριες του Ατταβύρου»

Γιασιράνης Παναγιώτης (3ος).

Κυπριώτη Μαρία (4η).

Τσαγκαράκη Μαρία (5η).

Το βλέμμα στην Ιαλυσό!

• Μετά τα ανυπέρβλητα εμπόδια στο Βενετόκλειο, ο Διαγόρας ερευνά τώρα την περίπτωση του Κλειστού της Ιαλυσού

Όσο κι αν αυτό φαντάζει παράξενο και παράδοξο οι πρωταθλητές Δωδεκανήσου στο βόλεϊ των ανδρών αναζητούν χώρους στο να διοργανώσουν και να φιλοξενήσουν το περιφερειακό πρωτάθλημα που οδηγεί στην Γ' Εθνική κατηγορία του αθλήματος.

Ο Διαγόρας συναντά αντιδράσεις και εμπόδια στο να οργανώσει τους αγώνες ακόμη και στο Βενετόκλειο. Κι αυτό γιατί υπάρχει πρόβλημα με τις ώρες προπονήσεων και αγώνων των ομάδων μπάσκετ και ιδιαίτερα του Κολοσσού του οποίου το έργο αυτό τον καιρό, είναι αυτονόητο πως δεν πρέπει να διαταραχθεί.

Οι άνθρωποι του πρωταθλητή, Δωδεκανήσου επρόκειτο χθες να έρθουν σε επαφή με τον δήμαρχο Ιαλυσού, **Στέργο Στάγκα** για μια πρώτη διερεύνηση περίπτωσης διοργάνωσης των αγώνων στο Κλειστό της Ιαλυσού που προσφέρεται για τέτοιου είδους διοργανώσεις και είναι σε πολύ καλή κατάσταση.

Σύμφωνα πάντως με τις πληροφορίες η ΕΟΠΕ έχει ήδη στα συρτάρια της την πρόταση των πρωταθλητών Κυκλάδων που θέλουν να διοργανώσουν τους αγώνες στην Ερμούπολη.

Βέβαια είναι γνωστά τα φιλο-ροδίτικα αισθήματα που τρέφει ο πρόεδρος της Ομοσπονδίας **Θανάσης Μπελιγράτης** που περιμένει την πρόταση της Ρόδου.

Θα περιμένει όμως μέχρι το Σάββατο 9 Απριλίου, ημέρα της Γενικής Συνέλευσης της Ομοσπονδίας.

Σε Υμηττό-Αίγινα ο "Ιάλυσος"

• Θα πάρει μέρος σε διεθνή αγώνα MTB και στον 17ο γύρο Αίγινας

Σημαντική δραστηριότητα παρατηρείται στον ποδηλατικό Όμιλο Ρόδου "Ο Ιάλυσος". Δραστηριότητα που αφορά τη συμμετοχή του ομίλου σε ποδηλατικούς αγώνες μεγάλης εμβέλειας.

Πιο συγκεκριμένα: Αναχωρεί στις 9 Απριλίου 2005 ο ΠΟΡ "Ο Ιάλυσος" με έξι αθλητές και δύο συνοδούς για να συμμετάσχει το Σαββατοκύριακο σε δύο αγώνες:

- Το Σάββατο στον Διεθνή αγώνα MTB **Κωνσταντίνος Νιάρος** που είναι αγώνας ατομικής χρονομέτρησης στον Υμηττό.

Σ' αυτόν τον αγώνα θα συμμετάσχουν η Ντόνκα Δρίβα και η **Τσαβαρή Ελένη** στις γυναίκες και στους άντρες ο **Αναστασόπουλος Παντελής** και ο **Κυριάκος Κελεπέρας.**

- Την Κυριακή 10/04/02005 θα συμμετέχουν στον 17ο γύρο Αίγινας που διοργανώνει ο ΣΠΑ Ερμής.

Είναι ένας αγώνας δρόμου στις κατηγορίες παίδων και γυναικών, θα πάρουν μέρος οι αθλητές **Ορέστης Ράπτης, Αλέξης Γκάλιος, Ντόνκα Δρίβα** και **Τσαβαρή Ελένη.**

Ενας πολύ δύσκολος αγώνας με πολύ ανηφόρα και πολλές κλειστές στροφές που όμως συγκεντρώνει πάντα πολλούς αθλητές.

Συνοδός θα είναι η κ. **Ρούλα Ράπτη.**

* Αξίζει να σημειωθεί ότι η **Ντόνκα Δρίβα** κατέλαβε την 3η θέση στα 500 μ. ατομικής χρονομέτρησης στο 3ο Κύπελλο πίστας που έγινε το περασμένο σαββατοκύριακο στην Αθήνα.

Ευρωπαϊκή πρόκληση

• Με τα ελληνικά χρώματα θα αγωνιστούν στο πανευρωπαϊκό πρωτάθλημα της Κοπεγχάγης δύο αθλητές και μια αθλήτρια της ομάδας Kyokushinkai Καράτε Ρόδου.

Αναχωρεί αύριο η ομάδα του Kyokushinkai Καράτε Ρόδου η οποία θα λάβει μέρος στο Πανευρωπαϊκό Πρωτάθλημα Kyokushinkai Καράτε Ανδρών-Γυναικών με κανονισμούς πλήρους επαφής (knock down).

Την ροδίτικη ομάδα αποτελούν οι αθλητές: Σείτης Μάνος, Τσιμέτας Μιχάλης και Brix Caroleen. Οι ροδίτες αθλητές θα ενσωματωθούν στην Αθήνα με την υπόλοιπη Ελληνική αποστολή για να εκπροσωπήσουν την χώρα μας στο πρωτάθλημα που θα διεξαχθεί στην Κοπεγχάγη 8 και 9 Απριλίου με την συμμετοχή 280 αθλητών από 29 χώρες. Την αποστολή συνοδεύουν ο εκπρόσωπος του Kyokushinkai Γ. Κοσμίδης και ο εκπαιδευτής Ρόδου Γ. Ευαγγελιδάκης. Ο εκπαιδευτής τους εύχεται καλή επιτυχία στο μεγάλο αυτό βήμα διότι έχουν να αντιμετωπίσουν αθλητές με μεγάλη πείρα.



«Την διάκριση στο πανευρωπαϊκό πρωτάθλημα θα κυνηγήσουν οι ροδίτες αθλητές»

Επίσης ο σύλλογος ευχαριστεί το «Body Gym» για την οικονομική βοήθεια, καθώς το κομμωτήριο «Νίκος» και το «Sky Bar» στην Κρεμαστή.

Βολές κατά ομοσπονδίας

• Σκληρή στάση κράτησε, με δηλώσεις του στον TOP-FM, ο Κώστας Κωσταρίδης για την αδικαιολόγητη καθυστέρηση της ανακοίνωσης της απόφασης για την τύχη της ένστασης.

• Ο πρόεδρος του Κολοσσού δήλωσε αισιόδοξος για το σούπερ ντέρμπι με τον Δούκα, ενώ άφησε αιχμές και για το γηπεδικό θέμα.

Στις συχνότητες του TOP-FM φιλοξενήθηκε χθες το μεσημέρι ο πρόεδρος του Κολοσσού Κώστας Κωσταρίδης και μίλησε για όλα τα θέματα που αφορούν την ομάδα της Ρόδου.

Η αρχή έγινε με το προσεχές σούπερ ντέρμπι των «θαλασσί» στα εκπαιδευτήρια του Δούκα. Ο Κωσταρίδης παραδέχθηκε ότι είναι το καθοριστικότερο παιχνίδι της χρονιάς αλλά δήλωσε αισιόδοξος για το αποτέλεσμα. Επικαλέστηκε απόλυτη ηρεμία στις τάξεις της ομάδας, ενώ για την εκδρομή που οργάνωσε ο σύλλογος, έχει μείνει πολύ ικανοποιημένος από την ανταπόκριση του κόσμου καθώς περισσότερα από 100 άτομα θα βρεθούν στο κλειστό γυμναστήριο των εγκαταστάσεων "Δούκας". Ο πρόεδρος του Κολοσσού ωστόσο δεν παρέλειψε να αναφερθεί και στη διαιτησία λέγοντας πως «το τελευταίο διάστημα εμείς ως μέλη της διοίκησης βλέπουμε ορισμένα περίεργα παιχνίδια εις βάρος της ομάδας μας αλλά τ' αντιμετωπίζουμε».

Φυσικό επακόλουθο ήταν να στραφεί η συζήτηση στο θέμα της ένστασης.

Εκεί ο Κώστας Κωσταρίδης «έβγαλε νύχια»:

«Από αυτά βλέπουμε και ακούμε, έχουμε πιστέψει πλέον ότι η καθυστέρηση αυτή της απόφασης είναι εσκεμμένη. Είναι αδικαιολόγητη από ένα μονομελές όργανο.

Θα γίνω λίγο σκληρός αλλά κάποτε ο Δαμιανίδης είχε πει «όλοι αυτοί οι κωλόγεροι της ΕΟΚ πρέπει να πάνε σπίτι τους». Δεν συμμερίζομαι το ύφος του αλλά είναι γεγονός ότι αυτοί που διοικούν το μπάσκετ στην Ελλάδα είναι κατώτεροι του επιπέδου που εμείς θέλουμε να λειτουργήσουμε».

ΤΟ ΓΗΠΕΔΟ

Ο «ισχυρός άνδρας» του Κολοσσού αναφέρθηκε φυσικά στο «φλέγον» θέμα που απασχολεί εδώ και καιρό τον σύλλογο και δεν είναι άλλο από το γήπεδο. Αν και χρησιμοποίησε ήπιες εκφράσεις, ο Κωσταρίδης άφησε και πάλι αιχμές με αρκετό νόημα: «Τα πράγματα βρίσκονται σε καλό δρόμο. Βασική προτεραιότητα είναι η επέκταση του Βενετοκλείου. Αυτό πρέπει να γίνει οπωσδήποτε.

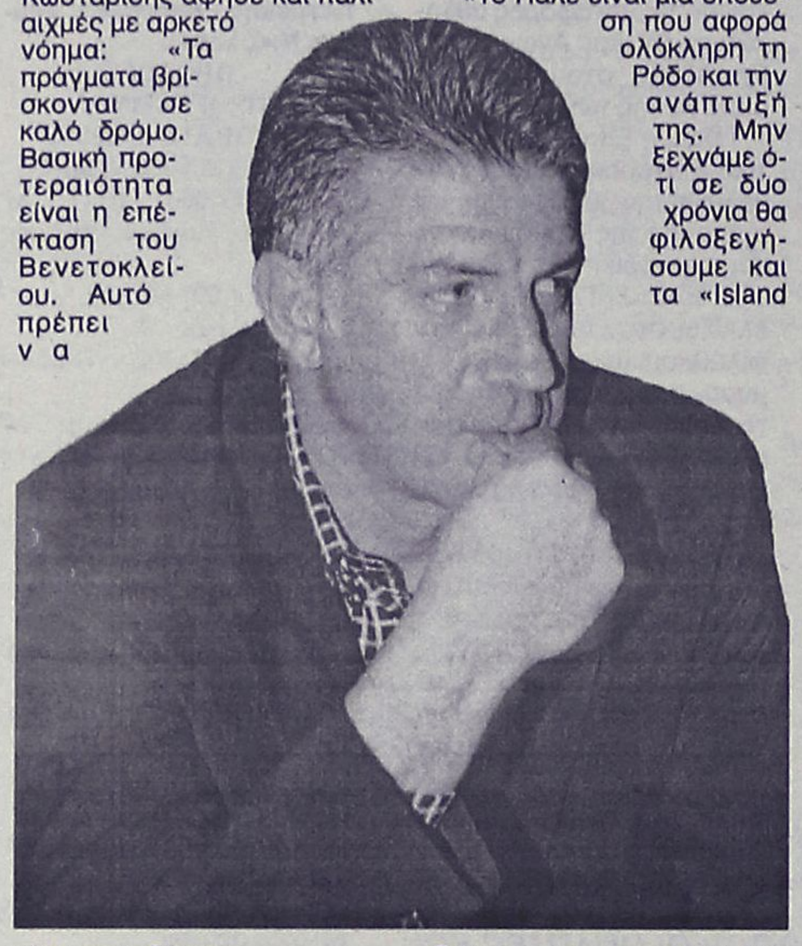

Σε λίγες μέρες η μελέτη θα είναι έτοιμη. Πρέπει όλοι να καταλάβουν ότι δεν θα δεχθούν τον Κολοσσό στην Α1 αν η έδρα του δεν πληροί τις προϋποθέσεις. Το γήπεδό μας, όπως είναι τώρα, αλλά και αυτό της Ιαλυσού είναι ακατάλληλο για αγώνες Α1».

Εκτός από την επέκταση του Βενετοκλείου, ο Κολοσσός «καίγεται» και για την κατασκευή του Παλέ Ντε Σπορ.

«Το Παλέ είναι μια υπόθεση που αφορά ολόκληρη τη Ρόδο και την ανάπτυξή της. Μην ξεχνάμε ότι σε δύο χρόνια θα φιλοξενήσουμε και τα «Island Games» και απαιτείται ένα τέτοιο αθλητικό έργο.

Μέχρι τον Σεπτέμβριο θέλουμε να δούμε τον θεμέλιο λίθο.

Αν υπάρξει κι άλλη καθυστέρηση σε αυτό το θέμα, πολύ φοβάμαι ότι αυτή η διοίκηση (σ.σ. του Κολοσσού) κουραστεί να περιμένει».

Α' ΑΝΔΡΩΝ

Δευτέρα ο πρώτος τελικός

• Διαγόρας και Ηρακλής Λάρδου πήραν 48ωρη παράταση πριν την πρώτη κόντρα για την κούπα

Δευτέρα αντί για Σάββατο θα πραγματοποιηθεί τελικά ο πρώτος τελικός της Α' κατηγορίας ανδρών ανάμεσα στον Διαγόρα και τον Ηρακλή Λάρδου.

Η Τοπική Επιτροπή άλλαξε χθες και πάλι το πρόγραμμά της για να "ελαφρύνει" λίγο τη δραστηριότητα του Σαββάτου. Έτσι αντί για Σάββατο στις 18.00 οι δύο "μονομάχοι" θα κοντραριστούν το βράδυ της Δευτέρας.

Ο πρώτος τελικός:
Δευτέρα 11/4
• **Διαγόρα (20.00):** Διαγόρας-Ηρακλής Λάρδου
Γυμνασίαρχος: Κουνελλές

ΠΑΙΔΕΣ

Μπαράζ και Φάιναλ Φορ

• Συνεχής η αγωνιστική δραστηριότητα από σήμερα μέχρι και την Κυριακή

Ενα τετραήμερο γεμάτο ενδιαφέρον ακολουθεί για τις ομάδες του παιδικού πρωταθλήματος που βρίσκονται προ των πυλών της πρόκρισης.

Κολοσσός και ΑΕ Δικαίου, οι πρωτοπόροι των δύο ομίλων (Α' Νότου και Βορρά) έχουν ήδη "τσεκάρει" το εισιτήριό τους για το φάιναλ φορ και απομένουν άλλα δύο για να ξέρουμε την τετράδα που θα διεκδικήσει τον φετινό τίτλο.

Σήμερα και αύριο θα διεξαχθούν τα μπαράζ πρόκρισης που εκκρεμούν από το σαββατοκύριακο που πέρασε και στις 9-10/4 θα διεξαχθεί το F4 στο Βενετόκλειο.

Αναλυτικά:
Σήμερα
• **Κλειστό Κω (21.45):** Ιπποκράτης-Ζέφυρος (Μπαράζ)
Αύριο
• **Διαγόρα (21.00):** Διαγόρας-Ηρακλής 2000 (Μπαράζ)
Γυμνασίαρχος: **Μαχτής**
ΦΑΙΝΑΛ ΦΟΡ
Σάββατο 9/4
• **Βενετόκλειο (12.00):** ΑΕ Δικαίου-Διαγόρας ή Ηρακλής 2000
Γυμνασίαρχος: **Μαχτής**
• **Βενετόκλειο (14.00):** Κολοσσός-Ιπποκράτης ή Ζέφυρος
Γυμνασίαρχος: **Αλεξίου**
Κυριακή 10/4
• **Βενετόκλειο (11.00):** Μικρός Τελικός
Γυμνασίαρχος: **Κορναρόπουλος**
• **Βενετόκλειο (13.00):** Τελικός
Γυμνασίαρχος: **Αλεξίου**

Β' ΚΑΤΗΓΟΡΙΑ ΑΝΔΡΩΝ

Το ντέρμπι στο Βενετόκλειο

• Εκεί θα υποδεχθεί το μεσημέρι της Κυριακής τον Σταυρό Καλυθιών ο Ζέφυρος

Η σπουδαιότερη συνάντηση της 12ης αγωνιστικής θα διεξαχθεί την Κυριακή το μεσημέρι (15.00) στο κλειστό γυμναστήριο του Βενετοκλείου όπου ο Ζέφυρος θα υποδεχθεί τον Σταυρό Καλυθιών.

Τις δύο ομάδες χωρίζει ένας βαθμός μιας και οι "πράσινοι" δεν έχουν εκτίσει ακόμα το ρεπό τους. Βρίσκονται στη 2η θέση του βαθμολογικού πίνακα ενώ οι Καλυθενοί στην 3η.

Ο πρωτοπόρος Ηρακλής 2000 δοκιμάζεται στην έδρα του ουραγού Ηλιου ενώ η Ελπίς φιλοξενεί στην Κρεμαστή τον Κλεόβουλο.

Αναλυτικά το πρόγραμμα της 12ης αγωνιστικής:
Κυριακή 10/4
• **Κρεμαστή (12.30):** Ελπίς-Κλεόβουλος
• **Ιαλυσός (15.00):** Ηλιος-Ηρακλής 2000
• **Βενετόκλειο (15.00):** Ζέφυρος-Σταυρός
Ρεπό: Σύμη

ΦΑΪΝΑΛ ΦΟΡ ΚΟΡΑΣΙΔΩΝ

Αυλαία την Παρασκευή

• Αύριο το βράδυ θα ξεκινήσει η διοργάνωση στο κλειστό της Ιαλυσού και θα ολοκληρωθεί το μεσημέρι του Σαββάτου

Με μιά εβδομάδα καθυστέρηση, οι τέσσερις ομάδες κορασίδων που προκρίθηκαν στο φάιναλ φορ θα μπουν στη μάχη του τίτλου.

Η αυλαία της διορ'γάνωσης θα ανοίξει αύριο το βράδυ στο κλειστό γυμναστήριο της Ιαλυσού με την αναμέτρηση Ιβίσκος-Ιπποκράτης και θα κλείσει το μεσημέρι του Σαββάτου με τόν μεγάλο τελικό.

Αναλυτικά το πρόγραμμα:
Παρασκευή 8/4
• **Ιαλυσός (20.00):** Ιβίσκος-Ιπποκράτης
Γυμνασίαρχος: **Κορναρόπουλος**
• **Ιαλυσός (21.30):** Ιάλυσος-ΑΕ Δικαίου
Γυμνασίαρχος: **Κατσικανταής**
Σάββατο 9/4
• **Ιαλυσός (11.00):** Μικρός Τελικός
Γυμνασίαρχος: **Κατσικανταής**
• **Ιαλυσός (13.00):** Τελικός
Γυμνασίαρχος: **Κορναρόπουλος**

ΓΥΝΑΙΚΕΣ

Θέλει φιέστα

• Σε γιορτή θέλει να μετατρέψει τη ρεβάνς με τον Ιπποκράτη ο Ιβίσκος το βράδυ του Σαββάτου

Πανηγυρικό κλίμα θα επιδιώξει να δώσει στον επαναληπτικό τελικό ο Ιβίσκος. Το βράδυ του Σαββάτου θα υποδεχθεί τον Ιπποκράτη και με τον αέρα του +18 από το πρώτο παιχνίδι μέσα στην Κω θέλει να μετατρέψει τη ρεβάνς σε φιέστα.

Ο δεύτερος τελικός:
Σάββατο 9/4
• **Βενετόκλειο (20.00):** Ιβίσκος-Ιπποκράτης
Γυμνασίαρχος: **Κορναρόπουλος**

Η ώρα της αλήθειας

• Ο Χρήστος Παππάς έπαιξε στο χθεσινό φιλικό με τον Ιβίσκο δοκιμάζοντας το πόδι του σε συνθήκες αγώνα.

• Σε καλή κατάσταση οι παίκτες του Κολοσσού εν όψει Δούκα.

Η πολύ ευχάριστη έκπληξη του χθεσινού φιλικού που έδωσε ο Κολοσσός με τον Ιβίσκο δεν είχε να κάνει με την εικόνα της ομάδας παραμονές του κρίσιμου αγώνα με τον Δούκα αλλά με τη συμμετοχή του Χρήστου Παππά. Πριν καν συμπληρωθούν τέσσερις μήνες από την πολύωρη επέμβαση στο διαλυμένο γόνατό του, ο νεαρός παίκτης δοκίμασε το πόδι του σε συνθήκες αγώνα προκειμένου να δει επακριβώς σε τι κατάσταση βρίσκεται και κατά πόσο μπορεί τελικά να προλάβει το τρένο του πρωταθλήματος. Με άλλα λόγια, αν θα μπορέσει να επανέλθει σε αγωνιστική δράση πριν τελειώσει η σεζόν.

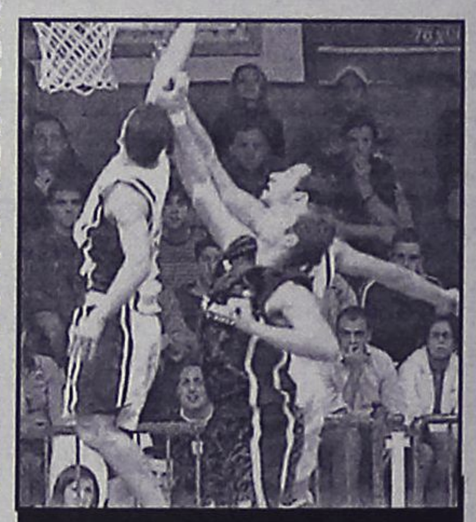

Επιστροφή χθες για τον Χρήστο Παππά στους αγώνες (Β. Καστανάκης-actionphotography)

Στο πρώτο δεκάλεπτο, ο Βασίλης Φραγκιάς χρησιμοποίησε τους Παπαδάτο, Παναγιωταράκο, Παναγιωτόπουλο, Μακρή και Άλμπερτ και στη συνέχεια έριξε στο παρκέ τον άτυχο πλέι μέικερ. Έπαιξε σε όλη τη δεύτερη περίοδο (σκόραρε κιόλας) ενώ επανήλθε στο τέταρτο δεκάλεπτο για να «αποσυρθεί» μαζί με την υπόλοιπη πεντάδα προκειμένου να παίξουν οι νεαροί «θαλασσί». Το πρώτο δείγμα, αν μη τι άλλο, ήταν ενθαρρυντικό. Τώρα απομένει να συνεχίσει τη δουλειά στις προπονήσεις και ο ίδιος θα αποφασίσει πότε (και αν) θα έρθει η στιγμή να βοηθήσει την ομάδα του σε επίσημο ματς. Άλλωστε, ο Βασίλης Φραγκιάς το ξεκαθάρισε: μόνος του ο Παππάς θα πάρει την απόφαση για το αν θα παίξει μέχρι το τέλος της σεζόν. Εξάλλου, ο Κολοσσός φάνηκε να είναι σε αρκετά καλή κατάσταση εν όψει του ντέρμπι στα Εκπαιδευτήρια του Δούκα το προσεχές Σάββατο. Εμφανέστατα πιο σοβαρός σε σχέση με την προηγούμενη εβδομάδα αλλά και πολύ προσγειωμένος γνωρίζοντας τον βαθμό δυσκολίας του αγώνα. Σήμερα θα ολοκληρώσει την προετοιμασία του μιας και αύριο αναχωρεί για την Αθήνα.

Αναλυτικά το πρόγραμμα και οι διαιτητές της 23ης αγωνιστικής:
Σάββατο 9/4
• Ιλίσια (17.30') **Ηλυσιακός – Αιγάλεω**
Διαιτητές: Βαρδάλος – Ανδρικόπουλος
Κομισάριος: Αγγελόπουλος
• 3ο Άνω Λιοσίων (17.30') **ΔΑΣ Άνω Λιοσίων – Σπόρτιγκ**
Διαιτητές: Κυρτάτας – Δεσλής
Κομισάριος: Ασημομύτης
• Κάνηθος (17.30') **ΑΓΕ Χαλκίδας – ΟΦΗ/ Ηράκλειο**
Διαιτητές: Καλδίρης – Ψαριανός
Κομισάριος: Δούκας
• Νεάπολη Λαρ. (17.30') **ΓΣ Λάρισας – Περιστέρι**
Διαιτητές: Παφίλης – Κατραχούρας
Κομισάριος: Τζαφλέρης
• Εκπαιδευτήρια Δούκα (17.30') **Δούκας – Κολοσσός**
Διαιτητές: Πετράκης – Σιορέντας
Κομισάριος: Αλμπάνη
Κυριακή 10/4
• Γλυφάδα (17.30') **Παλαιό Φάληρο – Ξάνθη**
Διαιτητές: Μιχαλόπουλος – Τουτουτζόγλου
Κομισάριος: Μάκρας
• «Δ. Κραχτίδης» (17.30') **ΚΑΟ Δράμας – Νήαρ Ηστ** (ΚΕΚΛ. ΘΥΡΩΝ)
Διαιτητές: Γκούμας – Φούφης
Κομισάριος: Σιμητόπουλος

ΕΠΙΧΟΡΗΓΗΣΕΙΣ

Οι επιχορηγήσεις των Ομοσπονδιών δίδονται σύμφωνα με το χρονοδιάγραμμα που έχει καθοριστεί. Ήδη, ο Υφυπουργός Αθλητισμού Γιώργος Ορφανός υπέγραψε απόφαση, με την οποία δίδεται στις Αθλητικές Ομοσπονδίες η δεύτερη δόση της τακτικής τους επιχορήγησης για το 2005, συνολικού ύψους 10.500.000 ευρώ. Επίσης, με άλλη απόφαση που υπέγραψε ο κ. Ορφανός, από τα προγράμματα δημοσίων επενδύσεων, δίδεται το ποσό των 8.725.656 ευρώ σε, Νομαρχιακές Αυτοδιοικήσεις - Δήμους - Κοινότητες για συνεχιζόμενα έργα, χλοοτάπητες γηπέδων και άλλες μικροκατασκευές.

ΕΝΟΙΚΙΑΣΕΙΣ

συνέχεια από την προηγούμενη

ΕΝΟΙΚΙΑΖΕΤΑΙ διαμέρισμα 2ου ορόφου 85 τ.μ. επί της οδού Καρπάθου για επαγγελματική ή οικιακή χρήση. Πληρ. τηλ. 6932208140 ΜΧΡ12222

ΕΝΟΙΚΙΑΖΕΤΑΙ σε ειδυλλιακή ήσυχη περιοχή πάνω στο κύμα στην παραλία Ιξιάς επιπλωμένο **δωμάτιο** με ατομική τουαλέτα. Ενοίκιο 170 ευρώ το μήνα. Πληρ. τηλ. 2241021430, 6947729495 ΜΖΤ310329

ΕΝΟΙΚΙΑΖΟΝΤΑΙ apartments και studio επιπλωμένα με πολυκουζινάκι επί της οδού Απ. Παπαϊωάννου 18 (περιοχή Αγ. Νικολάου). Πληρ. τηλ. 2241021172 ώρες 12.00-18.00 ΜΖΤ010410

ΕΝΟΙΚΙΑΖΕΤΑΙ διαμπερές διαμέρισμα 2ου ορόφου, 130 τ.μ. επί της Αθηνών (Ανάληψη), με κεντρική θέρμανση και πλήρως εντοιχισμένη κουζίνα. Πληρ. τηλ. 2241095381, 6976079984 ΜΖΤ010414

ΕΝΟΙΚΙΑΖΕΤΑΙ δωμάτιο επιπλωμένο με κουζίνα-μπάνιο-αυλή στο κέντρο της πόλης στην οδό Καρπάθου. Πληρ. κα Φράνσις Νιοτη τηλ. φαξ 2241027600, κιν. 6944618757, 6973572262 ΜΧΠ2379

ΕΝΟΙΚΙΑΖΕΤΑΙ διαμέρισμα β' ορόφου 87 τ.μ. στην οδό Λάρισας 7, Ανάληψη, Ρόδος με κλιματισμό - ηλιακό θερμοσίφωνο και ηλεκτρικές συσκευές (εστίες - φούρνος - ψυγείο πλυντήριο πιάτων και πλυντήριο ρούχων). Πληρ. τηλ. 2241063481, 2241065946 ΜΖΤ300336

ΕΝΟΙΚΙΑΖΟΝΤΑΙ στούντιος, ευρύχωρα πλήρως επιπλωμένα πλησίον πλατείας Αγίου Νικολάου και σταδίου. Ενοίκιο από 190 ευρώ. Πληρ. τηλ. 2241095148, 74405 , 6972178603 ΜΖΤ290341

ΕΝΟΙΚΙΑΖΕΤΑΙ 2άρι **διαμέρισμα** στην Πίνδου 47. Πληρ. τηλ. 2241032852, 95028 ΜΖΤ310307

ΕΝΟΙΚΙΑΖΕΤΑΙ επί της οδού Καναδά ισόγειο **διαμέρισμα** 105 τ.μ. με ανεξάρτητη είσοδο, δύο υπνοδωματίων, σαλοτραπεζαρία, κουζίνα, μπάνιο. Πληρ. τηλ. (22410)23592, 30197 ΜΖΤ310304

ΕΝΟΙΚΙΑΖΟΝΤΑΙ: α) **διαμέρισμα** 100 τ.μ. επί της οδού Δενδρινού 94. β) **γκαρσονιέρα** επί της οδού Αντισμηνάρχου Βολονάκη 6. Πληρ. τηλ. 2241091441 ΜΖΤ310312

ΕΝΟΙΚΙΑΖΟΝΤΑΙ δύο **διαμερίσματα** 80 τ.μ. το ένα επιπλωμένο στα Κοσκινού. Πληρ. τηλ. 2241064536 ΜΖΤ310317

ΕΝΟΙΚΙΑΖΕΤΑΙ διαμέρισμα 100 τ.μ. β' ορόφου με θέα 3 υπνοδωματίων και λοιπών χώρων με εντοιχισμένες ντουλάπες στην οδό Πειραιώς (περιοχή Μιχ. Πετρίδη). Ενοίκιο 450 ευρώ. Πληρ. τηλ. 2241085231 ΜΖΤ300337

ΕΝΟΙΚΙΑΖΟΝΤΑΙ γκαρσονιέρες και **studios** περιοχή Κοσκινού και Φαληράκι. Φώτα και νερό συμπεριλαμβάνονται στο ενοίκιο. Πληρ. τηλ. 2241062979, 6942497376 ΜΖΤ300303

ΕΝΟΙΚΙΑΖΕΤΑΙ μικρή μοντέρνα **μονοκατοικία** με τζάκι τ.μ. 60, πλήρως εξοπλισμένη στην περιοχή EDEN ROCK. Πληρ. τηλ. 2241085512, 87630 μόνον πρωινές ώρες ΜΖΤ300326

ΕΝΟΙΚΙΑΖΕΤΑΙ δυάρι καινούργιο ανεξάρτητο με κήπο, air condition, ηλιακό μεταξύ Ιξιάς και Ιαλυσού. Πληρ. τηλ. 2241091100 ΜΖΤ300321

ΕΝΟΙΚΙΑΖΕΤΑΙ δυάρι επιπλωμένο με κεντρική θέρμανση επί της οδού Π. Μελά 5. Πληρ. τηλ. 2241034323, 2241037001 ΜΖΤ290326

ΕΝΟΙΚΙΑΖΕΤΑΙ διαμέρισμα τριάρι επιπλωμένο, για την τουριστική σεζόν στα Εκατό Μαγαζιά άνωθεν καταστήματος "Σακκή". Πληρ. τηλ. 2241020933 ΜΖΤ300310

ΕΝΟΙΚΙΑΖΕΤΑΙ: α) **διαμέρισμα** 90 τ.μ. β' ορόφου σε άριστη κατάσταση, με σαλόνι, κουζίνα, 2 υπνοδωμάτια και αποθήκη 430 ευρώ, β) καινούργια **γκαρσονιέρα** 45 τ.μ. με πλήρη επίπλωση, ψυγείο, φουρνάκι, κλιματισμό προς 330 ευρώ κοντά στην Κ. Υδραίου. Πληρ. "Ευρωπαϊκή Επενδυτική" τηλ. 2241039300, 6977582152 κο Θεόφιλο ΜΖΤ300317

ΕΝΟΙΚΙΑΖΕΤΑΙ διαμέρισμα επιπλωμένο 57 τ.μ. (ψυγείο, κουζίνα, πλυντήριο, air condition) στα Τριάντα, άνωθεν Εμπορικής Τράπεζας. Τιμή 350 ευρώ. Πληρ. τηλ. 6932888145 ΜΖΤ290324

ΕΝΟΙΚΙΑΖΕΤΑΙ διαμέρισμα 85 τ.μ. πλήρως επιπλωμένο (ηλεκτρικά, αιρκοντίσιον, ηλιακός κ.ά.). Πληρ. τηλ. 6945848432 ΜΖΤ290327

Στην Κρεμαστή **ΕΝΟΙΚΙΑΖΟΝΤΑΙ στούντιος** επιπλωμένα με ατομικό μπάνιο και βεράντα προς 150 ευρώ μηνιαίως. Πληρ. τηλ. 2241061022, 6946265659 ΜΖΤ290334

ΕΡΓΑΣΤΗΡΙΟ ΕΛΕΥΘΕΡΩΝ ΣΠΟΥΔΩΝ ΗΛΕΚΤΡΟΝΙΚΩΝ ΥΠΟΛΟΓΙΣΤΩΝ
Program
Ecdl Kids & Equal Skills
Για ΠΑΙΔΙΑ και ΕΝΗΛΙΚΕΣ
ΕΠΙΣΗΜΟ ΕΞΕΤΑΣΤΙΚΟ ΚΕΝΤΡΟ ΤΗΣ ECDL HELLAS
ΤΜΗΜΑΤΑ ΓΙΑ:
Παιδιά
Ενήλικες
Αρχάριους
Επαγγελματίες
ΕΓΓΡΑΦΕΣ ΤΩΡΑ
Υπεύθυνη Εκπαίδευση
ΔΙΔΑΣΚΟΝΤΑΙ:
MS-OFFICE - ΠΡΟΓΡΑΜΜΑΤΙΣΜΟΣ
ΑΡΧΙΤΕΚΤΟΝΙΚΗ ΣΧΕΔΙΑΣΗ - ΜΑΚΕΤΑ
ΕΜΠΟΡΙΚΑ - ΛΟΓΙΣΤΙΚΑ ΠΡΟΓΡΑΜΜΑΤΑ
ΔΑΚΤΥΛΟΓΡΑΦΗΣΗ - ΣΧΕΔΙΑΣΜΟΣ ΙΣΤΟΣΕΛΙΔΩΝ
ECDL Diploma
Ανεύρεση Εργασίας
Αναδείξαμε 1ο μαθητή σε ολυμπιάδα Πληροφορικής
Μανώλης Ι. Σκαΐκας
Τηλ.(22410)31761
ΚΟΔΡΙΓΚΤΩΝΟΣ 91 - ΡΟΔΟΣ
ΧΠ941

ΕΝΟΙΚΙΑΖΕΤΑΙ επιπλωμένο τριάρι σε καινούργια πολυκατοικία στην οδό Καμείρου 43 περιοχή Αραπάκι. Πληρ. τηλ. 6947726574, 6944170618, 2241076504 ΜΖΤ290338

ΕΝΟΙΚΙΑΖΕΤΑΙ διαμέρισμα α' ορόφου 3άρι επί της Μ. Πετρίδη 84. Πληρ. τηλ. 2241064682 ΜΖΤ300319

ΕΝΟΙΚΙΑΖΟΝΤΑΙ γκαρσονιέρες επιπλωμένες. Πληρ. τηλ. 6946926262 ΜΖΤ290343

ΕΝΟΙΚΙΑΖΕΤΑΙ διαμέρισμα στην Ιαλυσό, 2 δωμάτια, σαλόνι-τραπεζαρία, κουζίνα, WC, μπαλκόνια, μπροστά και πίσω στον 2ο όροφο νέας οικοδομής, χωρίς έπιπλα. Πληρ. τηλ. 2241095104, 6977509729 ΜΖΤ290347

ΕΝΟΙΚΙΑΖΕΤΑΙ κατάστημα 80 τ.μ. με τριφασικό ρεύμα, τουαλέτα και αυλή επί της Γεωργίου Παπανδρέου 38 στην Ανάληψη. Κατάλληλο για γραφείο, φροντιστήριο, κινητής τηλεφωνίας, Η/Υ κ.λπ. Πληρ. κα Σέβη τηλ. 2241065425 (ώρες καταστημάτων) και 2241021607 (οικίας) ΜΖΤ290306

ΕΝΟΙΚΙΑΖΕΤΑΙ διαμέρισμα 2 υπνοδωματίων, κουζίνα, σαλόνι, αποχετευτικό στην Γεωργίου Σεφέρη, 1ος όροφος. Τιμή 300 ευρώ. Πληρ. τηλ. 6944633211, 2241061009 ΜΖΤ290331

ΕΝΟΙΚΙΑΖΕΤΑΙ στην Ιξιά **studio** ανακαινισμένο, επιπλωμένο, ανεξάρτητο, με ηλιακό θερμοσίφωνα σε ήσυχη περιοχή. Πληρ. τηλ. 6973787583, 2241031084 ΜΟΟ41

ΕΝΟΙΚΙΑΖΕΤΑΙ 4άρι **διαμέρισμα** στην περιοχή Φιλέρημος-Ιαλυσού με μεγάλο κήπο και ιδιωτικό πάρκιν. Πληρ. τηλ. 6947207200 κ. Γιώργο ώρες 09.00-13.00 και 18.00-21.00 ΜΖΤ290303

ΕΝΟΙΚΙΑΖΕΤΑΙ διαμέρισμα δύο υπνοδωματίων με κουζίνα και σαλόνι, ενιαίος χώρος με πλήρη και καινούργιο εξοπλισμό (κρεβάτια, ψυγείο, πλυντήριο ρούχων, TV και δορυφορική, microwave) στην Ιαλυσό. Πληρ. τηλ. 2241094968 και 6974570879. **We rent an apartment** with two bedrooms and full equipments and new furnishments (Beds, Refrigerator, Washing Machine, TV, Microwave etc.) in Ialysos. Inf tel. 2241094968 and 6974570879 ΜΖΤ280314

ΕΝΟΙΚΙΑΖΟΝΤΑΙ νεόκτιστα **διαμερίσματα** 45 τ.μ. πλήρως επιπλωμένα και εξοπλισμένα με το μήνα για την σεζόν στην Πυλώνα. Πληρ. κ. Θοδωρα τηλ. 6977412702, 2102016263 ΜΖΤ290314

ΕΝΟΙΚΙΑΖΕΤΑΙ επαγγελματικός χώρος 70 τ.μ., κατάλληλος για ιατρείο ή γραφείο, επί της Κων. Παλαιολόγου και Μ. Κων/νου γωνία, έναντι παλαιού ΙΚΑ. Πληρ. τηλ. 2241051888, 52016, 6938060340 ΜΖΤ280345

ΕΝΟΙΚΙΑΖΕΤΑΙ μεγάλο επιπλωμένο **στούντιο** στα Κοσκινού με δική του τουαλέτα, ψυγείο, κουζίνα, ηλιακό θερμοσίφωνα, άνετο πάρκιν και φανταστική θέα. Πληρ. τηλ. 2241060235 ΜΖΤ280317

ΕΝΟΙΚΙΑΖΟΝΤΑΙ δύο **διαμερίσματα** το πρώτο 50 τ.μ. στην Ιαλυσό (κεντρική πλατεία) και το δεύτερο διαμέρισμα στην Ρόδο πλησίον του κινηματογράφου Μετροπόλ. Πληρ. τηλ. 6932842700 ΜΖΤ280322

ΕΝΟΙΚΙΑΖΕΤΑΙ διαμέρισμα 2ου ορόφου επιπλωμένο επί της οδού Στεφάνου Καζούλη (πλ. Φώκιαλη) με θέρμανση, ηλιακό, πάρκιν. Πληρ. τηλ. 6937213040 ΜΖΤ280315

ΕΝΟΙΚΙΑΖΟΝΤΑΙ από ιδιοκτήτη: α) **Διαμέρισμα** στην Π. Μελά 45, 119 τ.μ. με καλοριφέρ και μεγάλη αυλή. Κατάλληλο και για ιατρείο, τεχνικό γραφείο κ.λπ., β) **Κατάστημα** με δύο ορόφους στην Γ. Λέοντος 13 (κοντά στο ξεν. Μανούσος) 51 τ.μ. στο ισόγειο, 53 τ.μ. στο α' όροφο και βεράντα 31 τ.μ. Κατάλληλο και για εστιατόριο, καφετέρια, γραφείο ταξιδίων, κομμωτήριο κ.λπ., γ) **Κατάστημα** στην Ορφανίδου 16 (Bar Street), επιφάνεια 72 τ.μ. με μικρή αυλή και αποθήκη 21 τ.μ. κατάλληλο για μπαρ, fast food, κέντρο διασκεδάσεως, παραδοσιακό καφενείο κ.λπ. Πληρ. τηλ. 2241035450, 20277, 6976881111. Δεκτοί και μεσίτες ΜΖΤ240307

ΕΝΟΙΚΙΑΖΕΤΑΙ 1ος όροφος 380 τ.μ. επί της Λεωφόρου Ρόδου-Λίνδου 232. Πληρ. τηλ. 2241064458, 2241024514 ΜΑΤ000798

ΕΝΟΙΚΙΑΖΕΤΑΙ καφετέρια στο κέντρο των Κολυμπίων, πλήρως εξοπλισμένη έτοιμη για λειτουργία. Πληρ. τηλ. 6973210837 κο Σταύρο ΜΧΡ12216

Ευρωπαϊκή Επενδυτική
Κτηματομεσιτικό Γραφείο
Θεόφιλος Κλωνάρης
Εθνικής Αντίστασης 48 τηλ.2241039300,κιν.6977582152

ΔΙΑΜΕΡΙΣΜΑΤΑ:

Ισόγειο δυάρι διαμέρισμα υπο κατασκευή με αυλή στην Ανάληψη	€ 85000
Διαμέρισμα Β ορόφου 90 τ.μ. στην Μητροπολη, με θέρμανση.Τραπεζικα Δάνεια Δεκτά	€ 95000
Α' όροφος διπλοκατοικίας 103τ.μ. στον Νηρέα κατάλληλο για 2 γκαρσονιέρες	€ 102000
Διαμέρισμα 75 τ.μ. 2 υπνοδωματίων υπο κατασκευή με θέρμανση ,Κ.Υδραίου	€ 137000
Διαμέρισμα 85 τ.μ.με 2 υπνοδωμάτια,χώρο στάθμευσης και αποθήκη ΕΤΟΙΜΟΠΑΡΑΔΟΤΟ	€ 150000
Οροφοδιαμέρισμα 120τ.μ. στην περιοχή Δασκάλων με θέα και πάρκιν	€ 220000
Διαμέρισμα πολυτελούς κατασκευης με 3 υπνοδωμάτια κοντά στον Μαρινόπουλο	€ 253000
Ρετιρέ διαμέρισμα 120τ.μ. με μεγάλες βεράντες και απεριόριστη θέα υπο κατασκευή	προνομιούχο

ΜΟΝΟΚΑΤΟΙΚΙΕΣ:

Κατοικία στην Παλιά Πόλη 35τ.μ.+35τ.μ.,με άδεια χρήσεως καταστήματος	€ 60000
Μονοκατοικία 65τ.μ. στον Αρχάγγελο σε μαρμαροσοβά με 1 υπν/τιο	€ 65000
Μονοκατοικίες στην Ιξιά, κοντά στην Ρόδο 165 τ.μ. με 4 υπνοδωμάτια	€ 280000
Μονοκατοικία ανεξάρτητη στην Ιαλυσό 200τ.μ. κοντά στην Θάλασσα πολυτελούς κατασκευής	€ 380000
Μονοκατοικίες στα Κοσκινού σε ήσυχη περιοχή,υπο κατασκεύη με δυνατότητα επεμβάσεων	
Κατοικίες υπο κατασκευή στην Λαχανιά κατάλληλες για εξοχικές κατοικίες σε λογικές τιμές	

ΟΙΚΟΠΕΔΑ - ΚΑΤΑΣΤΗΜΑΤΑ:

Οικόπεδο 5300τ.μ.στην Λίνδο(Ψάλτους) με θέα κατάλληλο για κατοικία(ες)	€ 156000
Οικόπεδο 1000τ.μ. στο Τσαίρι με βιοτεχνικό χώρο 300τ.μ. σε θεμελίωση+300 όροφος	€ 100000
Οικόπεδο 3600 τ.μ.στην Λαχανιά άρτιο κ οικοδ/μο με θέα θάλασσα	€ 63000
Οικοπεδο στο Γεννάδι(Άγιο Γεώργιο) 4000τ.μ. 100 μέτρα από τον κεντρικο δρόμο προς	€ 61000
Καινούργιο κατάστημα γωνιακό με 17μ βιτρίνα σε εμπορικό σημείο της Ανάληψης	
Προνομιακό ακίνητο στο Φαληράκι,κοντά στην Θάλασσα και σε ξενοδοχεία σε οικόπεδο 500τ.μ.	
Πωλείται επιχείρηση αναψυκτήριου με τον εξοπλισμό,σε λογική τιμή ή ενοικιάζεται το ακίνητο	
Εστιατόριο σε πλεονεκτική θέση,με εξασφαλισμένη πελατεία και απεριόριστες δυνατότητες πωλείται λόγω συνταξιοδότησης.Δεκτές ευκολίες πληρωμής	

Αγορές-πωλήσεις-μισθώσεις-εκτιμήσεις-Ακινήτων
Λάνεια Λεκτά
ΧΠ2694

NewAge
Real Estate
ΜΕΣΙΤΙΚΟ ΓΡΑΦΕΙΟ
Νέα Εποχή στο Χώρο του Ακινήτου
ΜΕΛΕΟΥΝΗ – ΚΕΧΑΓΙΑ ΜΑΙΡΗ

ΠΩΛΟΥΝΤΑΙ

ΔΙΑΜΕΡΙΣΜΑΤΑ
- 50 τ.μ. στην Ανάληψη. Τιμή 90.000 €
- 70 τ.μ. 2 υπν/τίων στην Πειραιώς. Τιμή 82.000 €
- 80 τ.μ. 2 υπν/τίων στην Εν. Δυνάμεων. Τιμή 110.000 €
- 80 τ.μ. 2 υπν/τίων στη Ρόδου Λίνδου lux κατασκευής. Τιμή 132.000 €
- 82 τ.μ. 2 υπν/τίων στην Ανάληψη lux κατασκευής. Τιμή 132.000 €
- 95 τ.μ. 3 υπν/τίων στην Εν. Δυνάμεων. Τιμή 135.000 €
- 100 τ.μ. 3 υπν/τίων στην Ανάληψη. Τιμή 162.000 €
- 100 τ.μ. 3 υπν/τίων στην Ανάληψη lux κατασκευής. Τιμή 192.000 €
- 105 τ.μ. 3 υπν/τιων στο Καρακόνερο με απεριόριστη θέα. Τιμή 190.000 €
- 120 τ.μ. 3 υπν/τίων στην Θ. Σοφούλη. Τιμή 160.000 €
- 120 τ.μ. 3 υπν/τίων 2 WC στην Ανάληψη. Τιμή 195.000 €
- 136 τ.μ. 3 υπν/τίων στο Ροδίνι. Τιμή 161.400 €
- 75 τ.μ. 2 υπν/τίων στ' Αφάντου. Τιμή 110.000 €

ΜΟΝΟΚΑΤΟΙΚΙΕΣ – ΜΕΖΟΝΕΤΕΣ
- 120 τ.μ. 2 ορόφων στο Κανδυλί μπετά σε οικόπεδο 110 τ.μ. Τιμή 132.000 €
- 130 τ.μ. 2 ορόφων προς παρ. Ιαλυσού. Τιμή 220.000 €
- 135 τ.μ. 2 ορόφων στην Ιαλυσό στους πρόποδες Φιλερήμου σε οικόπεδο 650 τ.μ. Τιμή 250.000 €
- 140 τ.μ. 2 ορόφων στην Παστίδα σε οικόπεδο 270 τ.μ. Τιμή 165.000€
- 140 τ.μ. 2 ορόφων μπετά σε οικόπεδο 1300 τ.μ. στα Κοσκινού. Τιμή 121.000 €
- 150 τ.μ. 3 υπν/τίων 2 WC στο Καρακόνερο με απεριόριστη θέα. Δίδεται η δυνατότητα και για υπόγειο. Τιμή 248.000 €
- 180 τ.μ. 3 επιπέδων σε οικόπεδο 1000 τ.μ. στα Κοσκινού. Τιμή 265.000 €
- 185 τ.μ. 2 ορόφων προς παρ. Ιαλυσού. Τιμή 315.000 €
- 200 τ.μ. 2 ορόφων στην παρ. Ιαλυσού σε οικόπεδο 270 τ.μ. Τιμή 300.000 €
- 203 τ.μ. 2 ορόφων στην παρ. Ιαλυσού σε οικόπεδο 300 τ.μ. Τιμή 350.000 €
- 210 τ.μ. 3 ορόφων μπετά σε οικόπεδο 1300 τ.μ. στα Κοσκινού. Τιμή 138.000 €
- 210 τ.μ. 3 ορόφων στην Ιαλυσό. Τιμή 220.000 €

ΟΙΚΟΠΕΔΑ
- 5.000 τ.μ. επί της Ρόδου-Λίνδου. Τιμή 410.000 €
- 2.400 τ.μ. επί της Ρόδου-Αεροδρομίου με Σ.Δ. 0,4. Τιμή 820.000€
- 1.000 τ.μ. στα Κοσκινού εντός ζώνης. Τιμή 100.000 €
- 2.000 τ.μ. στα Κοσκινού εντός ζώνης. Τιμή 200.000 €
- 4.000 τ.μ. στα Κοσκινού με πανοραμική θέα. Τιμή 260.000 €
- 4.000 τ.μ. στο Κανδυλί. Τιμή 120.000 €
- 5.250 τ.μ. στο Κανδυλί. Τιμή 139.000 €
- 4.560 τ.μ. επί της Λεωφ. Τσαίρι. Τιμή 108.000 €
- 5.500 τ.μ. στην παρ. Παραδεισίου μπροστά στο κύμα. Τιμή 100.000€
- 15.000 τ.μ. στον Θεολόγο με πανοραμική θέα. Τιμή 165.000 €
- 5.250 τ.μ. στον Αρχάγγελο. Τιμή 65.000 €
- 4.800 τ.μ. στα Μάσσαρη. Τιμή 60.000 €
- 2.200 τ.μ. στο Γεννάδι με πανοραμική θέα. Τιμή 65.000 €
- 3.000 τ.μ. στο Γεννάδι επί της Λεωφόρου κατάλληλο για οποιαδήποτε χρήση. Τιμή 150.000 €
- 800 τ.μ. στο Κιοτάρι μπροστά στη θάλασσα κατάλληλο για επαγγελματική χρήση. Τιμή 120.000 €

Θεμ. Σοφούλη 8 - 85100 Ρόδος Τηλ. & Fax: 22410 23447
Κιν. 6948 808023 - E-mail: info@newage-realestate.gr
ΧΠ2671

ΕΝΟΙΚΙΑΣΕΙΣ

συνέχεια από την προηγούμενη

ΣΤΟΥΝΤΙΟΣ καινουργή **ΕΝΟΙΚΙΑΖΟΝΤΑΙ** με πολυκουζινάκι ψυγείο και ηλιακό θερμοσίφωνα. Περιοχή Δασκάλων. Χαμηλές τιμές. Πληρ. τηλ. 2241034315, 6932227500 MZT290305

ΕΝΟΙΚΙΑΖΕΤΑΙ διαμπερές **διαμέρισμα** στον 2ο όροφο, με δύο υπνοδωμάτια, σαλόνι, κουζίνα, μπάνιο με θέρμανση σε ήσυχη περιοχή με θέα στην περιοχή Ροδίνι, Ρώμης 17. Ενοίκιο 400 ευρώ, χωρίς έπιπλα και με έπιπλα 430. Πληρ. τηλ. 6932338313, 2241020478 MZT280313

ΕΝΟΙΚΙΑΖΕΤΑΙ ισόγειο διαμπερές **κατάστημα** 45 τ.μ. με μεγάλη αυλή, WC και πατάρι, επί της οδού Β. και Ι. Τσαβαρή 4 και Γεωργίου Παπανδρέου 43 (50 μέτρα πριν από το περίπτερο στην Ανάληψη). Πληρ. τηλ. 6944617869 MZT290304

ΕΝΟΙΚΙΑΖΕΤΑΙ στο κέντρο Ηρώων Πολυτεχνείου 3, **διαμέρισμα** 2ου ορόφου 115 τ.μ. - 3 υπνοδωμάτια, 2 μπάνια, ατομική θέρμανση, ασανσέρ, γωνιακό. Πληρ. τηλ. 2241025151 μετά τις 2 μ.μ. MZT280340

ΕΝΟΙΚΙΑΖΕΤΑΙ διαμέρισμα 85 τ..μ με δύο υπνοδωμάτια, κουζίνα, σαλόνι, WC, αποθήκη, στον 1ο όροφο πολυκατοικίας στην περιοχή Εφτά Χουρμαδιές (7 Βαγιές) με ενοίκιο 390 ευρώ. Πληρ. τηλ. 6979574075 κ. Γιάννης MZT280319

ΕΝΟΙΚΙΑΖΕΤΑΙ γραφείο με δύο κύριους χώρους και μπαλκόνι, σε πολύ καλή κατάσταση, στον τρίτο όροφο του μεγάρου Κιοσόγλου, επί της οδού Εθελοντών Δωδεκανησίων, αριθμός 29. Πληρ. τηλ. 6944790272· MZT240316

ΕΝΟΙΚΙΑΖΕΤΑΙ ισόγειο διαμέρισμα 4άρι ολοκαίνουργιο με 2 αυλές κατάλληλο και για γάμο στο Ροδίνι. Πληρ. τηλ. 2241038957, 6932682448 MZT240326

ΕΝΟΙΚΙΑΖΕΤΑΙ διαμέρισμα δυάρι, επιπλωμένο επί της οδού Αγίας Σοφίας 31 (πλησίον του Πανεπιστημίου) διαθέτει και κεντρική θέρμανση. Πληρ. τηλ. 2241029615, 6936977541 MZT280350

ΕΝΟΙΚΙΑΖΕΤΑΙ κατάστημα 135 τ.μ., οδός Δημητρίου Αναστασιάδη 43. Επίσης ενοικιάζεται **αποθήκη** 135 τ.μ. στην Δημητρίου Αναστασιάδη 43. Πληρ. τηλ. 2241076831 MZT230307(2)

ΕΝΟΙΚΙΑΖΕΤΑΙ ισόγειο κατάστημα 60 τ.μ. (2 ετών) στην οδό Καμείρου και Κορίνθου γωνία περιοχή Αραπάκι, εξοπλισμένο με έπιπλα γραφείου (γραφεία-βιβλιοθήκες κ.λπ.) ή χωρίς εξοπλισμός για οποιαδήποτε χρήση. Πληρ. τηλ. 2241047452; 6942959789 MZT230334

ΕΝΟΙΚΙΑΖΟΝΤΑΙ λουξ διαμερίσματα, φουλ επιπλωμένα, κλίμα θέρμανση στο κέντρο της Ρόδου. Πληρ. τηλ. 6972704134 MZT240313

ΕΝΟΙΚΙΑΖΕΤΑΙ κατάστημα στη Λίνδο στην οδό Στεφ. Παλλα 77, επιφανείας 35 τ.μ. WC, AC και μεγάλη όψη. Πληρ. τηλ. 2241024319, 2241022006 MZT220324(25)

ΕΝΟΙΚΙΑΖΟΝΤΑΙ διαμερίσματα 50 τ.μ. επιπλωμένα εντός Αργώ στην Λεωφ. Ιαλυσού (έναντι Μίρα Μάρε). Πληρ. τηλ. 2241020105, 6977201416 MZT220313

ΕΝΟΙΚΙΑΖΟΝΤΑΙ γραφεία στο εμπορικό κέντρο "Φτερούγα" Γ. Σεφέρη 100. Πληρ. τηλ. 2241067200 MZT180314

ΕΝΟΙΚΙΑΖΟΝΤΑΙ ωραιότατα **διαμερίσματα** μονόχωρα και δίχωρα των 35 και 55 τ.μ. πλήρως εξοπλισμένα, με μεγάλες βεράντες, air condition, ζεστό νερό με ηλιακούς και ταχύθερμα, εύκολο πάρκιν και ειδικές τιμές για στρατιωτικούς, εκπαιδευτικούς και δημόσ. υπαλλήλους, στο Παραδείσι της Ρόδου. Πληρ. τηλ. 6932705792, 2241073807 MZT070213

ΕΝΟΙΚΙΑΖΟΝΤΑΙ 4 ΠΟΛΥΤΕΛΗ STUDIOS ΓΙΑ ΕΝΑ Ή ΔΥΟ ΑΤΟΜΑ, ΣΤΗΝ ΠΑΡΑΛΙΑ ΙΑΛΥΣΟΥ, ΠΛΗΡΩΣ ΕΠΙΠΛΩΜΕΝΑ, ΕΥΡΥΧΩΡΑ, ΜΕ ΑΝΕΤΕΣ ΒΕΡΑΝΤΕΣ ΜΕ ΠΟΛΥΚΟΥΖΙΝΑΚΙ, AIR-CONDITION, ΗΛΙΑΚΟ ΘΕΡΜΟΣΙΦΩΝΑ, ΙΔΙΟΧΡΗΣΤΗ ΘΕΣΗ ΣΤΑΘΜΕΥΣΗΣ. ΜΗΝΙΑΙΟ ΜΙΣΘΩΜΑ 275 ΕΥΡΩ. ΠΛΗΡ. ΕΥΣΤΑΘΙΟΥ - ΕΥΡΩΚΤΗΜΑΤΙΚΗ, ΕΘΝΙΚΗΣ ΑΝΤΙΣΤΑΣΕΩΣ 83 (ΠΡΩΗΝ ΑΝΝΗΣ ΜΑΡΙΑΣ). ΤΗΛ. 22410 73819-74917, 6946/103929 ΧΠΕ091

ΑΠΟΘΗΚΕΣ ΣΤΗΝ ΙΑΛΥΣΟ, ΕΝΟΙΚΙΑΖΟΝΤΑΙ 1) ΑΠΟΘΗΚΕΥΤΙΚΟΙ ΧΩΡΟΙ ΑΠΟ 100 ΕΩΣ 2000 Τ.Μ. ΚΑΙ ΥΨΟΣ 8 Μ. ΑΣΦΑΛΕΙΣ ΜΕ ΜΕΓΑΛΟΥΣ ΧΩΡΟΥΣ ΔΙΑΚΙΝΗΣΗΣ ΦΟΡΤΩΣΗΣ ΚΑΙ ΕΚΦΟΡΤΩΣΗΣ ΠΡΟΪΟΝΤΩΝ, 2) ΥΠΑΙΘΡΙΟΙ ΧΩΡΟΙ ΠΕΡΙΦΡΑΓΜΕΝΟΙ, ΑΣΦΑΛΕΙΣ, ΚΑΤΑΛΛΗΛΟΙ ΓΙΑ ΑΠΟΘΗΚΕΥΣΗ ΠΡΟΪΟΝΤΩΝ ΣΕ ΠΑΛΕΤΕΣ. ΠΛΗΡ. ΤΗΛ. (22410)38400 ΑΠΟ ΔΕΥΤΕΡΑ ΕΩΣ ΠΑΡΑΣΚΕΥΗ 08.00-15.00 κ. ΓΙΩΤΑ ΧΠΕ1912

ΕΝΟΙΚΙΑΖΟΝΤΑΙ: α) **μεζονέτα** β) **γκαρσονιέρα** και **studio** πλήρως εξοπλισμένα στο Ανω Ροδίνι. Πληρ. τηλ. 2241061628, 6944410537 MZT240240

πωλησεις-ιγορες ικινπτων & επιχειρησεων

ΠΩΛΟΥΝΤΑΙ μονοκατοικίες στην Παστίδα 110 τ.μ., 120 τ.μ., 130 τ.μ., 160 τ.μ. εντός σχεδίου και σε ανεξάρτητα οικόπεδα. Πληρ. τηλ. 6932584374, 2241069984, **Houses for sale** with land in Pastida 110 m2, 120 m2, 130 m2, 160 m2. Information tel. 6932584374, 2241069984 MZT060426

ΠΩΛΕΙΤΑΙ ΚΑΤΑΣΤΗΜΑ ΙΣΟΓΕΙΟ 78 Τ.Μ. ΚΑΙ 60 Τ.Μ. ΠΑΤΑΡΙ 250 ΜΕΤΡΑ ΑΠΟ ΤΗΝ ΜΑΡΙΝΑ. ΠΛΗΡ. ΤΗΛ. 6947221389 ΚΥΡ. ΦΩΤΕΙΝΗ ΜΑΤ001013(2)

ΠΩΛΕΙΤΑΙ ΔΙΑΜΕΡΙΣΜΑ ΔΙΑΜΠΕΡΕΣ 115 Τ.Μ., 3 ΥΠΝΟΔΩΜΑΤΙΑ, 2 ΤΟΥΑΛΕΤΕΣ, ΑΥΤΟΝΟΜΗ ΘΕΡΜΑΝΣΗ, ΟΔΟΣ ΙΦΙΓΕΝΕΙΑΣ (ΠΑΡΟΔΟΣ ΑΝΝΗΣ ΜΑΡΙΑΣ). ΠΛΗΡ. ΤΗΛ. 6947221389 ΚΥΡ. ΦΩΤΕΙΝΗ ΜΑΤ001013(3)

ΠΩΛΟΥΝΤΑΙ οικόπεδα διαφόρων διαστάσεων εντός οικισμού στην Δαματριά. Πληρ. τηλ. 2241078766, 6944604309 MZT060409

ΠΩΛΕΙΤΑΙ μονοκατοικία 85 τ.μ. σε οικόπεδο 800 τ.μ. στον παραλιακό οικισμό Κρητικών. Πληρ. Εμμ. Κρανίδης, τηλ. 2241027082-26476, 6944347405, Αμερικής 50, 2ος όροφος MΧΠ092.19

ΖΗΤΟΥΝΤΑΙ ΟΙΚΟΠΕΔΑ ΓΙΑ ΑΓΟΡΑ μετρητοίς ή για αντιπαροχή στις περιοχές Τσαΐρι-Ασγούρου-Κρεμαστή-Καρακόνερο-Παστίδα-Ιαλυσό-Μαριτσά. Πληρ. τλ. 2241078766, 6944604309 MZT060410

ΠΩΛΕΙΤΑΙ παραλιακή **ξενοδοχειακή μονάδα** 400 κλινών κοντά στα όρια της πόλεως Ρόδου. Πληρ. μόνο σε επώνυμους. Πληρ. Εμμ. Κρανίδης, τηλ. 2241027082-26476, 6944347405, Αμερικής 50, 2ος όροφος MΧΠ092.21

ΠΩΛΕΙΤΑΙ στο Τσαΐρι **αγρός** 2000 τ.μ. με δικαίωμα ανέγερσης 140 τ.μ. ισογείου και 1ου ορόφου. Πληρ. Εμμ. Κρανίδης, τηλ. 2241027082-26476, 6944347405, Αμερικής 50, 2ος όροφος MΧΠ092.020

ΠΩΛΕΙΤΑΙ εστιατόριο σε κεντρικό δρόμο του Φαληρακίου. Πληρ. Εμμ. Μ. Κρανίδης, Αμερικής 50, τηλ. 2241027082-26476, 6944347405 MΧΠ092.14

ΠΩΛΕΙΤΑΙ διαμέρισμα 100 τ.μ. κοντά στην Ακαδημία κατάλληλο για ιατρείο, γραφείο. Πληρ. Εμμ. Μ. Κρανίδης, Αμερικής 50, τηλ. 2241027082-26476, 6944347405 MΧΠ092.16

ΠΩΛΕΙΤΑΙ 2όροφο **βιομηχανικό κτίριο** 1800 τ.μ. σε αγρό 6000 τ.μ. με πρόσωπο στη Λεωφόρο Ρόδου-Λίνδου. Πληρ. Εμμ. Κρανίδης, τηλ. 2241027082-26476, 6944347405, Αμερικής 50, 2ος όροφος MΧΠ092.18

ΠΩΛΕΙΤΑΙ επί της οδού Κωνσταντίνου Τσαλδάρη 2άρι **διαμέρισμα** 55 τ.μ. β' ορόφου, δάνεια δεκτά. Πληρ. Εμμ. Κρανίδης, τηλ. 2241027082-26476, 6944347405, Αμερικής 50, 2ος όροφος MΧΠ092.17

ΠΩΛΕΙΤΑΙ νυχτερινό κέντρο διασκέδασης στο Φαληράκι 600 τ.μ. με άδεια 800 θέσεων και άνετο πάρκιν. Πληρ. Εμμ. Μ. Κρανίδης, Αμερικής 50, τηλ. 2241027082-26476, 6944347405 MΧΠ092.15

ΠΩΛΕΙΤΑΙ αγρός 3.600 τ.μ. πλησίον του Οικισμού Σορωνής και με πρόσωπο στην επαρχιακή οδό. Πληρ. Εμμ. Μ. Κρανίδης, Αμερικής 50, τηλ. 2241027082-26476, 6944347405 MΧΠ092.11

ΠΩΛΕΙΤΑΙ επιχείρηση εστιατόριο - ψητοπωλείο στην Π. Πόλη, έτοιμο προς λειτουργία. Πληρ. τηλ. 6932950890 MZT050422

ΡΟΔΟΣ, ΚΤΗΜΑ 4.150 (πλησίον παραλίας Κιοτάρι) άρτιο, οικοδομήσιμο, αμφιθεατρικό, πρόσοψη εφαπτόμενη δρόμου, εντός ήδη ανεπτυγμένης τουριστικής ζώνης, κατάλληλο για τουριστική επαγγελματική ή ιδιωτική χρήση, πωλείται, ανταλλάσσεται ή δίδεται αντιπαροχή. Ιδιώτης. Πληρ. τηλ. 2102528988 MZT050405

ΠΩΛΕΙΤΑΙ ή ΕΝΟΙΚΙΑΖΕΤΑΙ διαμέρισμα 3 υπνοδωματίων, με ενιαίο χώρο κουζίνας- σαλοτραπεζαρίας 130 τ.μ. ευάερο, ευήλιο, με ιδιωτικό πάρκιν και κήπο, κοντά στους πρόποδες της Φιλερήμου (Ιαλυσός). Πληρ. τηλ. 6944143305 ώρες 08.00 έως 14.00 και 18.00 έως 22.00 MZT020412

ΠΩΛΕΙΤΑΙ οικόπεδο στο Φαληράκι 790 τ.μ. πάνω στην Ε.Ο. Ρόδου-Λίνδου. Πληρ. τηλ. 2241020483 (9-2) και 2241062092 (9-3) MZT050415

ΠΩΛΟΥΝΤΑΙ

α) πωλούνται **πολυτελή διαμερίσματα** έναντι Μίρα - Μάρε λουξ κατασκευής ετοιμοπαράδοτα άμεση κατοίκιση. Τα διαμερίσματα διαθέτουν θωρακισμένη εξώπορτα εντοιχιζόμενη κουζίνα, ατομική θέρμανση παροχές, αιρ κοντίσιον, ηλεκτροστατικά αλουμίνια ανοιγόμενα ανακλεινόμενα με διπλά τζάμια ρολά και σίτες. Παροχές ηλιακού, ατομικό κλειστό γκαράζ σε καταπληκτικές τιμές. Γίνονται ευκολίες πληρωμής δάνεια δεκτά. Τα διαμερίσματα είναι των 100 , 80, 40 τ.μ.

α) Επί της Καμείρου και Μιχαήλ Πετρίδη **πωλούνται διαμερίσματα**, λουξ κατασκευής έτοιμα προς κατοίκιση των 115, 86, 81 και 85 τ.μ. Τα διαμερίσματα διαθέτουν θωρακισμένη εξώπορτα εντοιχιζόμενη κουζίνα, ηλεκτροστατικά αλουμίνια, διπλά τζάμια, ρολά ασφαλείας, ατομική θέρμανση, παροχές ηλιακού και αιρ κοντίσιον, γκαράζ κλειστό σε προσιτές τιμές. Γίνονται ευκολίες πληρωμής και δάνεια δεκτά από όλες τις τράπεζες και δανειστικών οργανισμών. Αμεσα συμβόλαια και διεκπεραίωση.

γ) Τριάντα, πωλούνται δύο **διαμερίσματα** των 100 τ.μ. τεσσάρια ισόγειο και πρώτος όροφος σε διώροφη οικοδομή λουξ κατασκευής, σε προσιτές τιμές. Γίνονται ευκολίες πληρωμής και δάνεια δεκτά.

δ) Κοσκινού, **πωλείται μεζονέτα** 110 τ.μ. ημιτελή ή αποπερατωμένη σε τιμή ευκαιρίας. Γίνονται ευκολίες πληρωμής και δάνεια δεκτά.

Πληρ. κ. Γιάννης Κώτης
τηλ. 2241060507, 6947665081, 6945163721
MZT290342

ΟΙΚΟΔΟΜΗ ΡΟΔΟΥ

ΤΕΧΝΙΚΗ–ΚΑΤΑΣΚΕΥΑΣΤΙΚΗ ΕΤΑΙΡΕΙΑ
ΠΩΛΟΥΝΤΑΙ

1) **Καταστήματα, διαμερίσματα και οροφοδιαμερίσματα** στην οδό Αμστερνταμ, Βερολίνου και Μαδρίτης στο Ροδίνι διαφόρων μεγεθών (σε συγκρότημα 9 πολυκατοικιών)
2) **Μονοκατοικίες** 150 τ.μ. η κάθε μία σε κτήμα 2.000 τ.μ. (υπό κατασκευή)
3) **Μονοκατοικίες** στο Κιοτάρι Ασκληπειού (στο κύμα) 120 τ.μ. σε κτήμα 1.300 τ.μ. εκάστη (υπό κατασκευή)
4) **Διώροφες μονοκατοικίες** των 100 τ.μ. στο Γεννάδι, 200 μέτρα από τη θάλασσα σε κτήμα 1.300 τ.μ. (υπό κατασκευή)

Δεκτά δάνεια και ευκολίες πληρωμής έχουμε τις καλύτερες τιμές της αγοράς.

ΟΙΚΟΔΟΜΗ ΡΟΔΟΥ

Καμύνδου 4- Ρόδος-85100 Τηλ.: 22410/60460- 2 Fax: 22410/60463

ΜΑΝΟΛΗΣ ΣΠΥΡΙΔΗΣ
Πολιτικός Μηχανικός Δ.Π.Θ.
(Κιν:693 6660460)

ΚΩΣΤΑΣ ΚΩΝΣΤΙΝΤΙΝΙΔΗΣ
εργολάβος
(ΚΙΝ.: 6978.110.000)
ΕΜΠ00026

ΠΩΛΟΥΝΤΑΙ

Διαμερίσματα λουξ κατασκευής των 82 τ.μ. σε νεόκτιστη οικοδομή στ' Αφάντου.

ΖΗΤΟΥΝΤΑΙ

Οικόπεδα για αντιπαροχή ή ανταλλαγή

ΑΝΑΛΑΜΒΑΝΟΥΜΕ

Ιδιωτικά έργα πάσης φύσεως οικοδομικών εργασιών: -μπετά-κτισίματα-σοβάδες-πλακάκια κ.λπ.

ΧΑΤΖΗΜΙΧΑΛΗΣ ΚΩΝΣΤΑΝΤΙΝΟΣ

ΔΟΜΙΚΟΣ ΕΡΓΟΛΑΒΟΣ ΔΗΜΟΣΙΩΝ και ΙΔΙΩΤΙΚΩΝ ΕΡΓΩΝ

ΚΑΤΑΣΚΕΥΕΣ-ΠΩΛΗΣΕΙΣ-ΑΝΤΙΠΑΡΟΧΕΣ
Τηλ. 2241021834, 6937080125, 6974198504
MZT010406

ΖΗΤΟΥΝΤΑΙ

ΟΙΚΟΠΕΔΑ, ΠΑΛΙΑ ΣΠΙΤΙΑ, ΔΙΑΜΕΡΙΣΜΑΤΑ, ΚΑΤΟΙΚΙΕΣ

γενικότερα σε ολόκληρο το νησί της Ρόδου.
Μεσίτες αποκλείονται.
Πληρ. τηλ. 6944543785
MZT310319

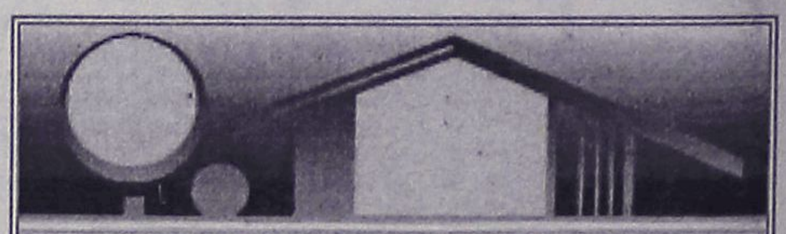

ΚΤΗΜΑΤΟΜΕΣΙΤΙΚΟ ΓΡΑΦΕΙΟ

ΑΙΓΑΙΟΚΤΗΜΑΤΙΚΗ

ΕΠΙΛΕΓΜΕΝΕΣ ΠΡΟΤΑΣΕΙΣ ΑΚΙΝΗΤΩΝ

- 75 τ.μ. Δενδρινού με αυλή (υπ.) 2 υπν.) 62.000 ευρώ (μετρητά)
- 78 τ.μ. Πειραιώς ισ. (2 υπν.) 85.000 ευρώ
- 85 τ.μ. α' ορ. Μιχ. Πετρίδη 95.000 ευρώ
- 90 τ.μ. (2 υπν.) Αλ. Διάκου 120.000 ευρώ (2 διαμ/τα)
- 108 τ.μ. β' ορ. με θέα Δασκάλους 200.000 ευρώ
- 117 τ.μ. καινούργιο ρετιρέ Αραπάκι 190.000 ευρώ
- 120 τ.μ. μον/κία Π. Πόλη Ρολόι 125.000 ευρώ
- 140 τ.μ. (3 υπν.) - θέα - 2 μπάνια - Παρθενώνης 230.000 ευρώ
- 142 τ.μ. μον/κία Νιοχώρι 150.000 ευρώ
- 133 τ.μ. μονοκατοικία Αγ. Αναστασία σε 324 τμ. οικ/δο 130.000 ευρώ
- 236 τ.μ. μονοκατοικία Θολό σε 2.174 τ.μ. οικ/δο με έξτρα Σ.Δ. 764 τ.μ. 264.000 ευρώ
- 3 οικοδομικές μερίδες οικ/κου συν/σμου ΑΥΤΟΣΤΕΓΑΣΗΣ
- Οικ/δο 4 στρ. στο Κανδυλί 120.000 ευρώ.
- Κατάστημα 40 τ.μ. με 70 τ.μ. απ/κη πρ/ση Αννης Μαρίας 115.000 ευρώ
- Γραφεία 23 τ.μ., 45 τ.μ., 67 τ.μ. κοντά στην Ακαδημία Χ2.500 το τ.μ.

ΕΚΤΟΣ ΑΥΤΩΝ ΤΩΝ ΑΚΙΝΗΤΩΝ ΔΙΑΘΕΤΟΥΜΕ ΜΕΓΑΛΗ ΠΟΙΚΙΛΙΑ ΣΕ ΔΙΑΜ/ΤΑ (ΜΕΤ/ΝΑ-ΚΑΙΝΟΥΡΓΙΑ) ΣΤΙΣ ΚΑΛΥΤΕΡΕΣ ΤΙΜΕΣ ΤΗΣ ΑΓΟΡΑΣ-ΟΙΚ/ΔΑ ΚΑΙ ΕΝΟΙΚΙΑΣΕΙΣ ΑΚΙΝΗΤΩΝ - ΑΝΤΙΠΑΡΟΧΕΣ

ΡΕΝΑ ΒΑΖΟΥΚΟΥ
(ΜΕΣΙΤΗΣ ΑΣΤΙΚΩΝ ΣΥΜΒΑΣΕΩΝ)
ΔΙΕΥΘ. ΓΡΑΦΕΙΟΥ ΔΗΜ. ΘΕΟΔΩΡΑΚΗ 3
9-1 το πρωί καθημερινά και 6.30-9 απ/τα (Δευτ. και Πέμπτης)
Τηλ. (22410) 22943-28838 FAX: 28838, κιν. 6945466773
email.vazoukou@acn.gr
ΧΠ851

πωλήσεις

συνέχεια από την προηγούμενη

ΠΩΛΕΙΤΑΙ από ιδιώτη, **οροφοδιαμέρισμα** νεόδμητο α' ορόφου, ανεξάρτητο, πολυτελούς κατασκευής στην Ιξιά 3 υπνοδωμάτια, μεγάλο σαλόνι με θέα θάλασσα, κουζίνα, λουτρό (υδρομασάζ, αερομασάζ), WC, αποθήκη, σύστημα ενδοδαπέδια θέρμανση, κλιματισμός, σύστημα εξαερισμού. Τιμή μετρητοίς 190.000 ευρώ. Πληρ. τηλ. 6942640503, 6978171109 κ. Νίκος MZT040427

ΠΩΛΕΙΤΑΙ επιχείρηση πίτσας σε κεντρική τουριστική οδό, στο Νιοχώρι. Πληρ. Εμμ. Μ. Κρανίδης, Αμερικής 50, τηλ. 2241027082-26476, 6944347405 ΜΧΠ092.12

ΠΩΛΕΙΤΑΙ πρατήριο- παρασκευαστήριο **ζαχαροπλαστείου** σε λειτουργία πλήρως εξοπλισμένο με εξασφαλισμένη πελατεία. Πληρ. τηλ. 6946231928, 6936271745 MZT310316

ΠΩΛΕΙΤΑΙ στην Κοδριγκτώνος 3άρι **διαμέρισμα** 82 τ.μ. μεταχειρισμένο σε καλή κατάσταση. Πληρ. Εμμ. Κρανίδης και Συνεργάτες τηλ. 2241027082, 6944347405, 6942010248, 2ος όροφος email: info@kranidis.gr, Αμερικής 50, Ρόδος 85100 ΜΧΠ092

ΠΩΛΕΙΤΑΙ γκαρσονιέρα 24 τ.μ. επί της οδού Πίνδου αρ. 27 στην πόλη της Ρόδου. Πληρ. τηλ. 2241090367 και 6937016841 κ. Σαββάκη Θανάση MZT010426

ΠΩΛΟΥΝΤΑΙ από ιδιοκτήτη κατασκευαστή **μεζονέτες** στην Ιαλυσό από 125-160 τ.μ. αρίστης κατασκευής. Πληρ. τηλ. 6932350214 MZT010417

ΠΩΛΕΙΤΑΙ διαμέρισμα 78 τ.μ. με δύο υπνοδωμάτια, κουζίνα, καθιστικό, λουτρό, αποθήκη, πατάρι, με air condition, ηλιακό σε πολύ καλή κατάσταση, στην περιοχή της Ανάληψης. Τιμή 110.000€. Πληρ. Σταμάτης Μανωλάκος, τηλ. 2241023815, 78275, 6945769958 ΜΧΠ1588

ΠΩΛΕΙΤΑΙ διαμέρισμα 2ου ορόφου στην Ανάληψη 89 τ.μ. 25ετίας συντηρημένο με 2 υπνοδωμάτια, κουζίνα με εντοιχιζόμενα έπιπλα, μεγάλο σαλόνι και αποθήκη. Εχει ηλιακό θερμοσίφωνα και air condition, είναι ενοικιασμένο προς 300 ευρώ κατάλληλο για εκμετάλλευση. **Τιμή 80.000 ευρώ** από ιδιώτη. Δάνεια δεκτά. Πληρ. τηλ. 6939726880 κ. Γιάννης MZT300307

ΠΩΛΕΙΤΑΙ διαμέρισμα 196 τ.μ. με 4 υπνοδωμάτια, 3 τουαλέτες, μεγάλη κουζίνα και σαλόνι, αποθήκη, μεγάλες βεράντες με αυτόνομη θέρμανση, air condition, ηλιακό σε μικρή οικοδομή σε πολύ καλή κατάσταση σε καλή περιοχή στους Δασκάλους. Τιμή 220.000 ευρώ. Πληρ. Σταμάτης Μανωλάκος τηλ. 2241023815, 2241078275, 6945769958 ΜΧΠ1588(2)

ΠΩΛΕΙΤΑΙ επιχείρηση στο κεντρικό δρόμο Φαληρακίου με άδεια εστιατορίου bar - πιτσαρία με 66 τ.μ. εσωτερικό χώρο και 120 τ.μ. αυλή σε τιμή ευκαιρίας. Πληρ. τηλ. 6942259862 κ. Τσαμπίκο MZT310323

ΠΩΛΕΙΤΑΙ οικόπεδο στην περιοχή Τσαΐρι, συναιτερισμός ξυλουργών, 1.000 τ.μ. με άδεια οικοδομής. Πληρ. τηλ. 6972324624 κ. Ανδρέα MZT240320

ΠΩΛΕΙΤΑΙ διαμέρισμα 2άρι στην περιοχή Αγίου Νικολάου. Επίσης πωλείται χωράφι (ελαιώνας) 4.500 τ.μ. στην περιοχή Αφάντου. Πληρ. τηλ. 6979295910 MZT290322

ΠΩΛΕΙΤΑΙ μεζονέτα σύνολο 265 τ.μ., 100 τ.μ. υπόγειο ανοιχτό, 100 τ.μ. ισόγειο, 65 τ.μ. όροφος, 45 τ.μ. βεράντες, σε 2.000 τ.μ. οικόπεδο, σε συνοικισμό στο Τσαΐρι, όπισθεν "Mercedes". Τιμή 250.000 ευρώ. Πληρ. τηλ. 6945491827, 6945062776 κο Δημήτρη MZT280306

ΠΩΛΟΥΝΤΑΙ μεζονέτες στην Παστίδα, από ιδιώτη, 120 τ.μ. σε 250 τ.μ. οικόπεδο, τελειωμένες ή σε μπετά. Πληρ. τηλ. 6944636141 MZT280324

ΠΩΛΟΥΝΤΑΙ: α) **οικόπεδο** στο Γεννάδι 1750 τ.μ. επί της λεωφόρου 500 μ. από το χωριό, με άδεια οικοδομής 200 τ.μ. και β) 1000 τ.μ. **οικόπεδο** με άδεια οικοδομής 150 τ.μ. Πληρ. τηλ. 2241061628, 6944410537 MZT240239

ΠΩΛΕΙΤΑΙ ισόγειο **κατάστημα** αποτελούμενο από έναν ενιαίο χώρο επιφανείας 9 τ.μ. που βρίσκεται επί της οδού Ευριπίδου στην Παλιά Πόλη της Ρόδου. Πληρ. τηλ. 6946658576 MZT290308

ΠΩΛΟΥΝΤΑΙ 3 γκαρσονιέρες συνολικής επιφάνειας 105 τ.μ. πλησίον Κένεντυ καινούργιες, μισθωμένες με μηνιαίο εισόδημα 1.000€ το μήνα. Τιμή 230.000 €. Πληρ. τηλ. 2241022943, 6945466773 MZT240334

ΠΩΛΟΥΝΤΑΙ μονοκατοικίες στην Παστίδα 110 τ.μ., 120 τ.μ., 130 τ.μ., 160 τ.μ. εντός σχεδίου. Πληρ. τηλ. 6932584376. **Houses for sale** in Pastida 110 m2, 120m2, 130m2, 160m2. Information tel 6932584376 MZT090318

ΠΩΛΕΙΤΑΙ επιχείρηση με κρύσταλλα - σερβίτσια - μαχαιρ/να-ποτήρια, σε κατάστημα 85 τ.μ. με υπόγειο 180 τ.μ. με σταθερό πελατολόγιο ή ο εξοπλισμός του καταστήματος (ράφια-γόνδολες-κρυσταλλιέρες-γραφείο-κομπιούτερ-φωτιστικά κ.λπ.) σε κεντρικό σημείο της Αννης Μαρίας λόγω φόρτου εργασίας. Πληρ κ. Κώστα τηλ. 6944453824 MAT000684

ΑΠΟ ΜΑΚΕΔΟΝΙΚΕΣ ΓΡΑΜΜΕΣ
ΤΣΙΜΕΝΙΔΗΣ Α.Ε.
ΖΗΤΟΥΝΤΑΙ
οδηγοί με δίπλωμα ε' κατηγορίας και γ' κατηγορίας και **εργάτης** για 12μηνη εργασία
Πληρ. τηλ. 2241060345 MAT000854

Το Κολλέγιο Ρόδου πιστεύει ότι βασικός μοχλός κάθε εξέλιξης είναι ο άνθρωπος και στην περίπτωση του Σχολείου ο Εκπαιδευτικός.

Το Κολλέγιο Ρόδου επιλέγει υπεύθυνα και προσεκτικά τους συνεργάτες του και οργανώνει ένα σύστημα εισαγωγικής και ενδοϋπηρεσιακής επιμόρφωσης.

Το Κολλέγιο Ρόδου επενδύει στους Εκπαιδευτικούς προσφέροντας ιδανικό εργασιακό περιβάλλον και τις καλύτερες αμοιβές στην Ελληνική αγορά.

Το Κολλέγιο Ρόδου καλεί τους

ΒΡΕΦΟΝΗΠΙΟΚΟΜΟΥΣ · ΝΗΠΙΑΓΩΓΟΥΣ · ΔΑΣΚΑΛΟΥΣ · ΚΑΘΗΓΗΤΕΣ

που ενδιαφέρονται να αποτελέσουν μέρος της Εκπαιδευτικής Πολιτικής και Φιλοσοφίας του, να καταθέσουν το Βιογραφικό τους Σημείωμα και να συμπληρώσουν τη σχετική Αίτηση στα γραφεία του, μέχρι και την 8/4/2005.

Επίσης, παρακαλούνται όσοι έχουν ήδη καταθέσει βιογραφικό σημείωμα και αίτηση να επιβεβαιώσουν εκ νέου το ενδιαφέρον τους.

ΚΟΛΛΕΓΙΟ ΡΟΔΟΥ
ΜΕ ΤΗΝ ΤΕΧΝΟΓΝΩΣΙΑ ΤΩΝ ΕΚΠΑΙΔΕΥΤΗΡΙΩΝ ΓΕΙΤΟΝΑ
10ο χλμ Ρόδου - Λίνδου, Ρόδος - Τηλ.: 22410 87747 - E mail : info@rodos-college.gr ΜΧΠ004

Καριέρα στο real estate

Η ΕΠΙΧΕΙΡΗΣΗ

Η **Savvaidis & Associates**, απο το 1983 προσφέρει υπηρεσίες διαμεσολάβησης ακινήτων στο νησί της Ρόδου. Για το υψηλό επίπεδο υπηρεσιών της η εταιρεία έχει βραβευθεί για δύο συνεχή έτη ως Best Agent for Greece 2003 – 2004 από το έγκυρο περιοδικό International Homes (UK).

ΣΤΕΛΕΧΟΣ ΠΩΛΗΣΕΩΝ (Sales Support Executive)

Ο ΥΠΟΨΗΦΙΟΣ

-Άνδρας / γυναίκα έως 35 ετών, με δυναμική προσωπικότητα.
-Πτυχιούχος ΤΕΙ - ΑΕΙ στη Διοίκηση Επιχειρήσεων
-Άριστος χρήστης εφαρμογών MS OFFICE.
-Εκτενής γνώση του internet.
-Άριστη γνώση της Αγγλικής Γλώσσας σε γραπτό και προφορικό λόγο.
-Κάτοχος αυτοκινήτου.

Η ΘΕΣΗ

- Υποστήριξη πωλήσεων ακινήτων.
- Δημιουργία και υποστήριξη πελατολογίου.
- Στελέχωση υποκαταστημάτων.
- Σύγχρονο και φιλικό εργασιακό περιβάλλον.
- Συνεχές on the job training

Αποστείλατε βιογραφικό σας με φωτογραφία στο **info@savvaidis.gr**

SAVVAIDIS & Associates
Real Estate Agents & Consultants

Γρηγ. Λαμπράκη 14, Ρόδος
Τηλ. 22410-26281
http://www.savvaidis.gr ΧΠ659

Sea Dreams
choose to cruise!

ΖΗΤΟΥΝΤΑΙ BARISTAS

άνδρες ηλικίας από 25 έως 35 ετών
για τα τουριστικά ημερόπλοια της **SEA DREAMS**
Απαραίτητα προσόντα:
• Άριστη γνώση της Αγγλικής γλώσσας και θα εκτιμηθεί ιδιαίτερα η γνώση δεύτερης γλώσσας.
• Προϋπηρεσία σε BAR ή CAFE
• Γνώσεις χειρισμού Η/Υ
• Ικανότητες επικοινωνίας, εργατικότητα, ευγένεια και προθυμία εξυπηρέτησης του πελάτη
• Δίπλωμα μοτοποδηλάτου ή αυτοκινήτου

Οι ενδιαφερόμενοι παρακαλούνται να υποβάλουν αναλυτικό Βιογραφικό Σημείωμα με πρόσφατη φωτογραφία έως 15 Απριλίου 2005 στην παρακάτω διεύθυνση:
SEA DREAMS, Γρ. Λαμπράκη 46, Τηλ: 22410 74236, Fax: 2241073655
Υπόψη κ. Αλέκο κινητό 6945 378374
e-mail: info@seadreams.gr
MAT000990

ΤΣΟΥΡΟΥΝΑΚΗΣ
Κεφάλαιο
Κτηματομεσιτικό Γραφείο
Γ. ΣΕΦΕΡΗ 12 (παραπλεύρως ΜΗΔΙΑ)
ΤΗΛ/FAX.: (22410) 60060
www.e-kefaleo.com

ΠΩΛΗΣΕΙΣ ΑΚΙΝΗΤΩΝ

ΔΙΑΜΕΡΙΣΜΑΤΑ

❑45 τ.μ,ισόγειο,1 υπν/τιου , καινούριο, Καρακόνερο , 24,5εκ - 71.900 €
❑50 τ.μ,1ου,1 υπν/τιου , καινούριο, Τριάντα, 27εκ - 79.236€
❑57 τ.μ,1ου ,1 υπν/τιου , καινούριο, Ανάληψη, 29εκ - 85.106 €
❑70 τ.μ,1ου,2 υπν/τιων Αγ.Ιωάννη, 27εκ – 79.236 €
❑70 τ.μ,1ου, 2 υπν/τιων , καινούριο, Τριάντα, 37εκ - 108.584 €
❑73 τ.μ,1ου, 2 υπν/τιων , καινούριο, Ιξιά, 33εκ - 96.845 €
❑77τ.μ 2ου, 2 υπν/τιων, καινούριο, πάρκιν, Καναδά ,47 εκ-137.931€
❑80 τ.μ, ισόγειο, 2υπν/τιων, γκαράζ ,καινούριο, Ιξιά 40 εκ-117.388€
❑80 τ.μ, 1ου, 2υπν/τιων, Κένεντυ 41 εκ- 117.388 €
❑85τ.μ,1ου ,2 υπν/τιων, καινούριο,πάρκιν Αραπάκι, 49εκ - 143.800 €
❑ 85τ.μ,1ου ,2 υπν/τιων, καινούριο, Ροδίνι, 49εκ - 143.800 €
❑86τ.μ, 2ου, 2 υπν/τιων , καινούριο, Καρακόνερο, 46.5εκ - 136.463 €
❑100 τ.μ ,1ου ,3υπν/τιων, γκαράζ, καινούριο, Ιξιά 52 εκ-152.604 €
❑110 τ.μ, 3ου, 3 υπν/τιων , λούξ, Ροδίνι 61εκ -179.000 €
❑116 τ.μ,1ου,3 υπν/τιων , καινούριο,πάρκιν, Αραπάκι 65εκ - 190.755 €
❑120 τ.μ, ρετιρέ, 3 υπν/τιων καινούριο, πάρκιν, Αν.Μαρίας 80 εκ - 234.776 €

ΜΕΖΟΝΕΤΕΣ-ΜΟΝ/ΚΙΕΣ

❑ 90 τ.μ , μεζονέτα , μπετά, 1.000 τ.μ οικόπεδο, θέα Κοσκινού 40 εκ-117.388 €
❑ 125 τ.μ ,μεζονέτα , μπετά, 250 τ.μ αυλή Τριάντα 40 εκ-117.388 €
❑ 170 τ.μ ,μεζονέτα , μπετά , 200 τ.μ αυλή Τριάντα 42 εκ-123.257 €
❑ 176 τ.μ ,μεζονέτα ,μπετά σε 1.350 τ.μ οικόπεδο Τρείς 40εκ-117.388 €
❑ 187 τ.μ, μεζονέτα , 3υπν/τιων, σε 2 στρέματα,Τριάντα 121εκ-355.099 €
❑ 200 τ.μ ,μεζονέτα μ/σοβά , 3 υπν/τιων ,300 τ.μ οικόπεδο Τριάντα 56εκ-164.343 €
❑ 224 τ.μ ,μεζονέτα , 3 υπν/τιων ,καινούρια 300 τ.μ οικόπεδο Τριάντα 80εκ-234.776 €
❑203 τ.μ ,μεζονέτα , 3υπν/τιων , σε 2 στρέμα-τα,Τριάντα 131εκ-384.446€

ΟΙΚΟΠΕΔΑ

❑1.000τ.μ,με την άδεια, Κοσκινού 24εκ-70.432€

ΕΠΑΓΓΕΛ/ΚΟΙ ΧΩΡΟΙ

❑ Κατάστημα 180τ.μ ,συν 110τ.μ πατάρι, Καρακόνερο 170 εκ-500.000 €
❑ Αποθήκη 95τ.μ, σοβά, ράμπα, Καρακόνερο 16 εκ-46.955 € ΧΠ1629

πωλησεις

συνέχεια από την προηγούμενη

ΠΩΛΕΙΤΑΙ PUB-ΚΑΦΕΤΕΡΙΑ στο τουριστικό κέντρο πλησίον νέου καζίνο. Πλήρως εξοπλισμένη, ανακαινισμένη, η καλύτερη στο είδος της. Συμβόλαιο 12ετές. Πληροφορίες άλλες δεν θα δοθούν τηλεφωνικώς. Πλήρ. για συνεννόηση τηλ. 2241078392, 6977339669, 6936607154 μετά τις 12 το μεσημέρι
MZT160334

μαθηματα

ΚΑΘΗΓΗΤΡΙΑ ΑΓΓΛΙΚΩΝ με 20ετή πείρα με μητρική γλώσσα την αγγλική με αρίστη προφορά, παραδίδει ιδιαίτερα μαθήματα σε μεμονωμένους ή σε μικρά γκρουπ (4 ατόμων) ή σε ενήλικες για να μάθουν την γλώσσα για τη δουλειά τους ή τα παιδιά της πρώτης τάξης του Δημοτικού, σε αρχάριους και προχωρημένους με εξασφαλισμένη επιτυχία εξετάσεων **FIRST CERTIFICATE (LOWER), C.F.C.-ECCE, PROFICIENCY MICHIGAN, ALCE** και το **ΚΡΑΤΙΚΟ ΠΙΣΤΟΠΟΙΗΤΙΚΟ ΓΛΩΣΣΟΜΑΘΕΙΑΣ** και TOEIC αναγνωρισμένο διεθνώς. Οργανωμένη και άρτια διδακτική ύλη - προβολές **VIDEO** και κασέτα, συστηματική ενημέρωση γονέων, υπεύθυνη εργασία και τιμές λογικές. Πληρ. τηλ. 2241075959, 6972912196 MZT180305

ΑΓΓΛΙΚΑ - ΙΤΑΛΙΚΑ. Καθηγήτρια με πολυετή πείρα και αξιοσημείωτες επιτυχίες, παραδίδει κατ' οίκον ιδιαίτερα μαθήματα Αγγλικών και Ιταλικών σε μαθητές όλων των επιπέδων. Προετοιμασία για First Certificate, Proficiency of Cambridge, Michigan, Κρατικό Πτυχίο Γλωσσομάθειας κ.λπ. και τα αντίστοιχα στα Ιταλικά. Τιμές προσιτές. Πληρ. τηλ. 6946658576 MZT290309

εργασιες

ΖΗΤΟΥΝΤΑΙ από το σουηδικό καφέ KRINGLAN: α) **πωλητές-πωλήτριες** με προϋπηρεσία και να είναι γνώστες της ελληνοαγγλικής γλώσσας, β) **πωλητής ή πωλήτρια** με προϋπηρεσία και γνώση ελληνοαγγλικής γλώσσας με δίπλωμα αυτοκινήτου. Πληρ. τηλ. 6948070851 MAT7744

ΖΗΤΕΙΤΑΙ βοηθός μαγείρου με προϋπηρεσία για εστιατόριο στην Παλιά Πόλη. Πληρ. τηλ. 2241025293
MZT060424

ΖΗΤΕΙΤΑΙ πωλήτρια για ασημάδικο στην Π. Πόλη. Απαραίτητα Αγγλικά. Πληρ. τηλ. 2241024950
MZT060420

ΖΗΤΕΙΤΑΙ κοπέλα να προσέχει παιδί 2 ετών. Ωράριο σπαστό. Εκτός Κυριακής. Αποκλείονται αλλοδαπές. Πληρ. τηλ. 6944182882.
ΜΧΠ720

ΖΗΤΟΥΝΤΑΙ από μεγάλο εστιατόριο εντός πόλεως **συντηρητής-αποθηκάριος.** 12μηνη απασχόληση. Μισθός ικανοποιητικός- ασφάλεια. Πληρ. τηλ. 2241060030
MZT060405(1)

ΖΗΤΕΙΤΑΙ κοπέλα για να εργασθεί σε καφέ μπαρ εντός πόλεως. Πληρ. τηλ. 6947657686 MZT050403

ΖΗΤΟΥΝΤΑΙ εμφανίσιμες **κοπέλες-barwoman** με εμπειρία στο χώρο να εργαστούν σε καινούργιο cafe bar προς την Κάμειρο με μισθό και ποσοστά. Μεταφορά δικιά μας. Ευχάριστο και σοβαρό περιβάλλον. Πληρ. κ. Γιώργο τηλ. 6945253815
MZT060414

ΖΗΤΟΥΝΤΑΙ από μεγάλο εστιατόριο εντός πόλεως έμπειροι **σερβιτόροι/ες.** 12μηνη απασχόληση. Μισθός ικανοποιητικός, ασφάλεια, bonus. Πληρ. τηλ. 2241060030 κ. Μαρία
MZT060405(2)

ΖΗΤΕΙΤΑΙ σερβιτόρος για μερική απασχόληση. Πληρ. τηλ. 2241021023
MZT050429

ΖΗΤΟΥΝΤΑΙ σερβιτόροι και βοηθοί για εργασία όλο το χρόνο σε εστιατόριο στην Π. Πόλη. Πληρ. τηλ. 2241070522 ώρες 12.00-15.00 MAT001009

Γραφείο ενοικιάσεως αυτ/των ΖΗΤΑΕΙ ΥΠΑΛΛΗΛΟ για άμεση πρόσληψη. Απαραίτητα: Γνώσεις Αγγλικών, δίπλωμα αυτοκινήτου. Προαιρετικά: Γνώσεις Η/Υ. Πληρ. τηλ. 2241022137
MZT050431

CASAVIVA KARANIKIS. ΖΗΤΟΥΝΤΑΙ: α) **διακοσμήτρια - σχεδιάστρια** με εμπειρία στα έπιπλα κουζίνας, β) **τεχνίτης - μονταδόρος** επίπλων κουζίνας, γ) **βοηθός λογιστηρίου**, για μόνιμη συνεχή απασχόληση, με γνώσεις του Κεφαλαίου 4 και χρήση Η/Υ. Πληρ. τηλ. 241095076, 2241096645
MOO45

ΖΗΤΕΙΤΑΙ από εστιατόριο - πιτσαρία στην Παλιά Πόλη α) **βοηθός μαγείρου**, β) μπουφετζού, γ) **ταμίας** για βραδινή απασχόληση. Πληρ. κο Βαγγέλη τηλ. 2241022282, 6948587305 από 9.00-15.00 ή 19.00-22.00
MAT7943

ΖΗΤΕΙΤΑΙ πωλήτρια ευπαρουσίαστη από 20 ετών (και άνω) που να γνωρίζει την αγγλική γλώσσα, απόφοιτη Λυκείου για το κατάστημα Κεσίσογλου στην οδό Καναδά 15. Πληρ. τηλ. 2241022875, 2241024238
MAT000940(2)

ΖΗΤΕΙΤΑΙ κοπέλα για πλήρη και μόνιμη απασχόληση σε κατάστημα πλυντηρίων, ωράριο συνεχές, πλήρης ασφάλιση. Πληρ. τηλ. 6945220296 MZT040429

ΖΗΤΕΙΤΑΙ κοπέλα για μίνι μάρκετ σε ξενοδοχείο στο Φαληράκι να μιλά ξένες γλώσσες, ωράριο συνεχές. Πληρ. τηλ. 6945708595, 2241063307 MZT040433

Εμπειρη **ΠΩΛΗΤΡΙΑ** για υπεύθυνη θέση στο κατάστημα γυναικείων ενδυμάτων MORGAN, έως 35 ετών. Πληρ. τηλ. 2241034326
MZT000861

Η 3Τ ΑΕΒΕ

ζητεί

1. **Μηχανικό αυτοκινήτων** με:
   - Δίπλωμα αυτοκινήτου
   - Εκπληρωμένη στρατιωτική θητεία
   - Προϋπηρεσία άνω 5ετίας
2. **Καθαρίστρια**

Για περισσότερες πληρ. τηλ. 2241068000
ΧΠ767

ΖΗΤΟΥΝΤΑΙ

σερβιτόρα και βοηθός (κοπέλα)

για να εργαστούν σε εστιατόριο στο κέντρο της πόλης.

Απαραίτητα τα Αγγλικά και ανάλογη προϋπηρεσία.

WAITRESS REQUIRED

to work in a restaurant in the New Town of Rhodes.

Inf. tel. 6945890870
MZT040411

Sea Dreams
choose to cruise!

Η **Ναυτική Εταιρία Αιγαίου** ενδιαφέρεται για την άμεση πρόσληψη νέου ή νέας για να στελεχώσει την θέση

EXCURSION BOOKINGS .

Απαραίτητα Προσόντα:

- Άριστος χειρισμός Η/Υ σε περιβάλλον Windows (Word, Excel, Access κτλ) άριστη γνώση χρήσης Internet
- Άριστη γνώση της Αγγλικής γλώσσας και αποδεδειγμένη εμπειρία χρήση της. Θα εκτιμηθεί ιδιαίτερα η γνώση δεύτερης γλώσσας.
- Προϋπηρεσία στο τμήμα Υποδοχής ξενοδοχείου ή τουριστικού πρακτορείου
- Δίπλωμα μοτοποδηλάτου ή αυτοκινήτου
- Ικανότητες επικοινωνίας, εργατικότητας και συνεργασίας

Περαιτέρω προοπτικές εξέλιξης για φιλόδοξα και δημιουργικά άτομα

Οι ενδιαφερόμενοι παρακαλούνται να υποβάλουν αναλυτικό Βιογραφικό Σημείωμα επισυναπτόμενη πρόσφατη φωτογραφία έως 8 Απριλίου 2005 στην παρακάτω διεύθυνση:**ΝΑΥΤΙΚΗ ΕΤΑΙΡΙΑ ΑΙΓΑΙΟΥ, SEA DREAMS,** Γρ. Λαμπράκη 46, Τηλ: 22410 74236, Fax: 2241073655
e-mail: info@seadreams.gr
Για περισσότερες πληροφορίες στο **6946 905 306** κα Λία
MAT00941

ΖΗΤΕΙΤΑΙ

ΠΩΛΗΤΡΙΑ

για χρυσοχοείο στο κέντρο της πόλης και για χρυσοχοείο εντός ξενοδοχείου.

Απαραίτητα: Αγγλικά - Γερμανικά. Γνώσεις άλλων ξένων γλωσσών θα θεωρηθούν έξτρα προσόν.
Ικανοποιητικός μισθός - ποσοστά.

Πληρ. τηλ. 6942442844
ΧΠ139

Από την Β. ΚΟΖΑΣ & ΣΙΑ Ο.Ε.

ΖΗΤΟΥΝΤΑΙ

ΟΔΗΓΟΙ

με δίπλωμα Γ' κατηγορίας για διανομή τροφίμων
Πληρ. τηλ. 22410/65655/66675/68643
MAT001014

ΖΗΤΕΙΤΑΙ

δεσποινίδα ή κυρία

άνω των 25 ετών για να εργασθεί μόνιμα στη Reception Εργομετρικού Κέντρου - Γυμναστηρίου, ως υπάλληλος γραφείου, με μερική απασχόληση (ωράριο 19.00-23.00) απαραίτητα πτυχία Αγγλικών και Η/Υ (M.C. Office). Θα προτιμηθούν οι πτυχιούχες σχολής γραμματέων.
Ωράριο επικοινωνίας **08.30-22.00, Δευτέρα-Παρασκευή** στο τηλ/νο **2241073712.**
Παρακαλούμε να σταλεί το πλήρες βιογραφικό σας σημείωμα στο Fax 2241025610
ΧΠΠΑΡ 39

ΖΗΤΕΙΤΑΙ

πωλητής-πωλήτρια

για προώθηση προϊόντων και εμπορευμάτων της εταιρίας **ΦΟΥΡΝΟΙ ΡΟΔΟΥ ΑΕΒΕ.**
Προϋποθέσεις:
1) Γνώση της αγοράς
2) Προϋπηρεσία προαιρετικά
3) Να διαθέτει αυτοκίνητο

Πληροφορίες στο τηλέφωνο 2241082656 εσωτερικό 11
ΧΠ434

Η ΜΑΜΑΛΙΓΚΑΣ ΑΕΒΕ - OPEL

ΖΗΤΕΙ λογίστρια

πτυχιούχο ΑΕΙ/ΤΕΙ
με γνώσεις μηχανογραφικής έκδοσης στοιχείων και τήρησης βιβλίων. Απαραίτητη η προϋπηρεσία.
Θα τηρηθεί απόλυτη εχεμύθεια.

Πληρ. κα. Κατοίκα Χριστίνα τηλ. 2241061005,
ώρες 10 π.μ.-2 μ.μ. (Δευτέρα-Παρασκευή
ΧΠ1276

ΥΠΕΥΘΥΝΟΙ ΔΗΜΟΣΙΩΝ ΣΧΕΣΕΩΝ

ΖΗΤΟΥΝΤΑΙ

Από εταιρία γνωστής αλυσίδας γυμναστηρίων για τη θέση του συμβούλου εγγραφών με πείρα στις πωλήσεις και ανώτατο όριο ηλικίας 30 ετών.

Απαραίτητα προσόντα η ευχέρεια λόγου και η κοινωνικότητα.

Το άτομο που θα επιλέξουμε θα έχει την ευκαιρία να εργαστεί σε ένα θαυμάσιο χώρο εργασίας με δυνατότητες ανέλιξης.

Μισθός ικανοποιητικός - bonus.

Πληρ. τηλ. 2241070510-11
ΧΠ2394

International Yachting Company

POSITION: Receptionist / Assistant

Our head office in Rhodes is looking for a MATURE and ORGANIZED individual to be part of our team. They must enjoy a professional business office environment and they must have a good command of the English language. They would support the office manager and the rest of the team.

QUALIFICATIONS:

1. Strong Secretarial and Communications skills
2. Intranet, Internet and Email
3. Knowledge of Word and Excel
4. Good use of office equipment
5. Knowledge of English and Greek

If you meet all of the above criteria please send your resume or CV to **donna@a 1 yachting.com**
We will be scheduling interviews immediately for qualified candidates
ΧΠ2241

Are you looking for a new job challenge in Rhodes- Greece? **SAVVAIDIS & Associates Estate Agents (www.savvaidis.gr),** is looking for 2 full-time staff members in the division of sales

support in South Rhodes, for the season (April- October) and in Rhodes City at the central offices, Lambraki 14 all year round.

We seek native English speakers (age between 25 and 35) with good computer and communication skills, an excellent telephone manner and the ability to work in a team. Driving license is necessary. The package involves a generous salary and alongside training on an ongoing basis.
Please reply, preferably via e-mail, with a CV and a recent picture attached.

xenia@savvaidis.gr or fax it: 0030-2241-034663
or call at 22410-70017
ΧΠ1659

εργασιες

συνέχεια από την προηγούμενη

ΖΗΤΕΙΤΑΙ σοβαρή **γυναίκα** για να φροντίζει ηλικιωμένο στο Παραδείσι. Διαμονή, φαγητό και μισθός. Πληρ. τηλ. 2241082940 από τις 10.00-13.00 και από 17.00-21.00 MZT040419

ΖΗΤΕΙΤΑΙ Ελληνίδα (κατά προτίμηση απόφοιτη παιδαγωγικής σχολής) να προσέχει τρία παιδιά. Ωράριο εργασίας 17.00 με 21.30. Πληρ. τηλ. 2241074965 MAT000940(1)

ΖΗΤΟΥΝΤΑΙ κυρίες που να γνωρίζουν την Γερμανική γλώσσα για απασχόληση σε καφετέρια πολυτελείας στο Φαληράκι. Η γνώση Αγγλικής και η προϋπηρεσία θα θεωρηθούν ως πρόσθετο αττού. Πληρ. τηλ. 2241087817, 6944566977 MZT040402

ΖΗΤΟΥΝΤΑΙ εμφανίσιμοι **φωτογράφοι** ανεξαρτήτως φύλου, ηλικίας από 22 έως 32 ετών για να εργαστούν εποχικά με αντικείμενο απασχόλησης τα ξενοδοχεία και τα νυχτερινά κέντρα. Πληρ. τηλ. 6945789818 MZT040408

ΖΗΤΟΥΝΤΑΙ κοπέλες εμφανίσιμες για να εργασθούν σε bar στο Φαληράκι. Πληρ. τηλ. 6938870130, 2241086083 μετά τις 22.00 MZT020411

ΖΗΤΕΙΤΑΙ από το εστιατόριο-μπαρ (Καστράκι) κοντά στο ξενοδοχείο BLUE BAY τουριστική ζώνη Ιαλυσού: **α) μάγειρας-μαγείρισσα** για πρωινή απασχόληση, απαραίτητη η προϋπηρεσία. **β) λαντζιέρα** για βραδυνή απασχόληση. Πληρ. τηλ. 2241091220, 2241074504 MZT010403

ΖΗΤΟΥΝΤΑΙ πωλήτριες για τουριστικό κατάστημα εντός πόλεως Ρόδου, για πλήρη ή μερική απασχόληση. Προϋπηρεσία και ξένες γλώσσες θα εκτιμηθούν. Πληρ. τηλ. 2241030869, 2241039384 MZT020401

ΖΗΤΕΙΤΑΙ πωλήτρια έως 35 ετών με γνώσεις αγγλικών και σκανδιναβικών για εργασία σε κεντρικό τουριστικό στην Παλιά Πόλη. Πληρ. τηλ. 22410 36126, 6944185027 MZT010419

Από το εστιατόριο LOOT στην Ψαροπούλα **ΖΗΤΕΙΤΑΙ γυναίκα** για μπουφέ - λάντζα. Πληρ. τηλ. 2241078067 MXP12233

ΠΟΛΥΕΘΝΙΚΗ ΕΤΑΙΡΕΙΑ **Ζητά ξενοδοχο/λους** για συνεργασία μέσα από το χώρο τους. ΠΡΟΣΦΕΡΟΥΜΕ 2000 ευρώ. Μηνιαίο εισόδημα. Ενημερωθείτε πριν ανοίξει η σεζόν. Πληρ. τηλ. 6977946940, 6945915043 MXP12236

ΖΗΤΕΙΤΑΙ σερβιτόρος για βραδινή απασχόληση εκτός Κυριακής. Πληρ. τηλ. 2241031680 MZT310327

ΖΗΤΕΙΤΑΙ μάγειρας για να εργαστεί σε πιτσαρία - εστιατόριο. Πληρ. τηλ. 2241067112, 6942226822 MXP12237

ΖΗΤΕΙΤΑΙ κοπέλα για να εργασθεί σε τουριστικό κατάστημα στην πόλη της Ρόδου απογευματινό ωράριο. Πληρ. τηλ. 2241033207, 6945404484 κ. Αντώνη MZT010421

ΖΗΤΕΙΤΑΙ κοπέλα για απογευματινή εργασία σε πλυντήριο ρούχων να ξέρει καλό σίδερο με γνώσεις Αγγλικών θα προτιμηθεί. Αλλοδαπές αποκλείονται. Πληρ. τηλ. 2241036549 από 10.00-13.00 MZT310314

ΖΗΤΟΥΝΤΑΙ νεαροί για να εργασθούν σε πιτσαρία στο τμήμα delivery. Πληρ. τηλ. 2241073990, 30823, 39069 MAT000852

ΖΗΤΕΙΤΑΙ οδηγός για εμπορική επιχείρηση διανομής τροφίμων και ποτών στη Ρόδο. Ηλικίας έως 35 χρόνων κάτοχος Γ' επαγγελματικού διπλώματος οδήγησης. Πληρ. τηλ. 2241062121, 2241062120 MZT310325

ΖΗΤΕΙΤΑΙ υπάλληλος βιβλιοχαρτοπωλείου. Πληρ. τηλ. 2241070270 MAT000851(1)

ΖΗΤΕΙΤΑΙ κοπέλα για 4ωρη πρωινή εργασία στο κυλικείο του Νοσοκομείου. Πληρ. τηλ. 2241080111 MZT300330

ΖΗΤΕΙΤΑΙ πωλήτρια, νέα εμφανίσιμη να γνωρίζει Αγγλικά για να εργασθεί σε μπουτίκ στην Ιαλυσό. Πληρ. τηλ. 2241090074 MZT300340

Εμπορική επιχείρηση **ΖΗΤΕΙ αποθηκάριο - πωλητή - οδηγό.** Πληρ. τηλ. 2241069230-40 MZT310302

ΖΗΤΕΙΤΑΙ οδηγός με επαγγελματικό δίπλωμα Δ' και Ε' κατηγορίας. Πληρ. τηλ. 6944140059 MXΠ127

ΖΗΤΕΙΤΑΙ κοπέλα ευπαρουσίαστη, με δυναμική προσωπικότητα και επικοινωνιακή ευχέρια για τετράωρη γραμματειακή υποστήριξη σε διαφημιστική εταιρεία που δραστηριοποιείται στο χώρο του Internet με σταθερό μισθό. Επίσης για την προώθηση διαφημιστικών υπηρεσιών της εταιρείας με ποσοστά. Αποστολή βιογραφικών στο fax 2241075190. Υπόψην κ. Ξετρίχη MXΠ004.2

ΖΗΤΕΙΤΑΙ ΑΙΣΘΗΤΙΚΟΣ ΜΕ ΑΔΕΙΑ ΕΞΑΣΚΗΣΕΩΣ ΕΠΑΓΓΕΛΜΑΤΟΣ, ΙΝΣΤΙΤΟΥΤΟΥ ΑΙΣΘΗΤΙΚΗΣ, ΓΙΑ ΣΥΝΕΡΓΑΣΙΑ ΣΕ SPA ΚΟΝΤΑ ΣΤΗ ΛΙΝΔΟ, ΓΙΑ ΤΗ ΦΕΤΙΝΗ ΣΕΖΟΝ. ΠΛΗΡ. ΤΗΛ. 6936665511, κα ΟΥΡΣΟΥΛΑ ΒΑΪΤΚΑΜΠ MZT300306

ΖΗΤΕΙΤΑΙ οδηγός με δίπλωμα Γ' κατηγορίας. Πληρ. στον κο Αγαπητό τηλ. 2241086812-3 MAT7942

ΖΗΤΕΙΤΑΙ εμφανίσιμη κοπέλα Ελληνίδα για internet cafe. Πληρ. τηλ. 6936699602 MZT310321

ΖΗΤΕΙΤΑΙ υπάλληλος για ενοικιαστήριο αυτοκινήτων και μοτοποδηλάτων με απαραίτητη γνώση Αγγλικών και δίπλωμα αυτοκινήτου και μοτοσικλέτας. Πληρ. τηλ. 2241031702, 6945029609, 2241063771 MZT300331

ΖΗΤΕΙΤΑΙ
διαιτολόγος (ΤΕΙ ή ΑΕΙ)
για να εργασθεί σε Εργομετρικό Κέντρο - Γυμναστήριο, με μερική ή πλήρη απασχόληση **(ωράριο 15.00-23.00)** απαραίτητα πτυχία Αγγλικών (επίπεδο Lower) και Η/Υ (M.C. Office).
Ωράριο επικοινωνίας **08.30-22.00, Δευτέρα-Παρασκευή** στο τηλ/νο **2241073712.**

Παρακαλούμε να σταλεί το πλήρες βιογραφικό σας σημείωμα στο Fax 2241025610
ΧΠΠΑΡ 39

ΖΗΤΕΙΤΑΙ
ΣΕΡΒΙΤΟΡΑ και ΚΟΠΕΛΑ ΒΟΗΘΟΣ
για bar με γνώσεις φαγητού.
Πληρ. τηλ. 2241086093 και 6977079447
MZT040410

Μεγάλη Εμπορική και Βιομηχανική εταιρία της Ρόδου, με οργανωμένες δραστηριότητες πωλήσεων και διανομής στην Δωδεκάνησο
ζητά
ΔΙΕΥΘΥΝΤΗ ΠΩΛΗΣΕΩΝ
Ο ιδανικός υποψήφιος πρέπει να διαθέτει:
- Πτυχίο οικονομικής ή άλλης σχολής (ΑΕΙ)
- Να είναι Ελληνας πολίτης
- Εκπληρωμένες τις στρατιωτικές του υποχρεώσεις
- Προυπηρεσία στο χώρο των πωλήσεων επιθυμητή
- Γνώση Η/Υ
- Δυναμική και ευχάριστη προσωπικότητα
- Οργανωτικές και ηγετικές ικανότητες

Προσφέρονται:
- Πολύ καλές αποδοχές βάσει προσόντων
- Αυτοκίνητο, κινητό και laptop της εταιρείας
- 12μηνη απασχόληση.

Η εταιρεία δεσμεύεται για τον διακριτικό και εχέμυθο χειρισμό των βιογραφικών σημειωμάτων των ενδιαφερομένων που θα αποσταλούν προς την Διεύθυνση Προσωπικού Τ.Θ. 441, 85100 Ρόδος.
ΧΠ090

ΓΥΜΝΑΣΤΕΣ ΖΗΤΟΥΝΤΑΙ
Για την επίβλεψη στην αίθουσα οργάνων και aerobic instructors. Κάτοχοι πτυχίου Τ.Ε.Φ.Α.Α. ή ιδιωτικής σχολής.
Ο γυμναστής που θα επιλέξουμε θα ενταχθεί σε μια εταιρία κορυφαία στο είδος της που έχει ως παράδοση να αναδεικνύει στελέχη από την γραμμή της. Η εταιρία παρέχει σεμινάρια στο άτομο που θα επιλεχθεί και ένα θαυμάσιο χώρο εργασίας.

Πληροφορίες τηλ. 2241070510-11
ΧΠ2394

Από ξενοδοχείο στ' Αφάντου
ΖΗΤΟΥΝΤΑΙ
α) **υπάλληλος υποδοχής**
β) **υπάλληλος μίνι μάρκετ**
γ) **σερβιτόρος**
δ) **Β' μαγείρου**
ε) **Β' μπάρμαν**

Πληρ. τηλ. 6938817993 Βιογραφικά φαξ **2241052327**
MZT060429

Καταστήματα ενδυμάτων:
Παλιά Πόλη & Ιαλυσός
ΖΗΤΟΥΝΤΑΙ
ΠΩΛΗΤΡΙΕΣ
- Καλή γνώση Αγγλικής & επιπλέον γλωσσών
- Προϋπηρεσία θα ληφθεί υπ'οψιν
- Μισθός , ΙΚΑ & Bonus
- Συνεχές Ωράριο

MXΠ2273
tel.: 22410 **38650,** fax: **38785,** mob.: **6944146214**

Η εταιρεία SIXT- Ενοικιάσεις αυτοκινήτων
ΖΗΤΑ ΥΠΑΛΛΗΛΟΥΣ
για τις ανάγκες των γραφείων μας σε **ΡΟΔΟ** και **ΚΟΛΥΜΠΙΑ,** για πενθήμερη εργασία με σπαστό ωράριο (πρωί-απόγευμα) για παραδόσεις - παραλαβές αυτοκινήτων.
Προϋποθέσεις: Δίπλωμα οδήγησης, απολυτήριο Λυκείου, καλή γνώση μιας ξένης γλώσσας - Γερμανικά ή Αγγλικά ή Γαλλικά.
Πληρ. τηλ. 2241093307 από 09.00-14.00
MAT000744

ΖΗΤΟΥΝΤΑΙ
ΠΩΛΗΤΡΙΕΣ
για τουριστικό κατάστημα εντός πόλεως Ρόδου
- Ωράριο συνεχές 8ωρο
- Μισθός 900 ευρώ καθαρά

Πληρ. τηλ. (22410)25936, 74443
MZT010401

Από μεγάλη ξενοδοχειακή μονάδα
ΖΗΤΕΙΤΑΙ ΛΟΓΙΣΤΗΣ
με προηγούμενη εμπειρία
σε λογιστικό περιβάλλον βιβλίων
Γ' κατηγορίας - 12μηνη απασχόληση.

Πληρ. 2241065865
MXΠ2051

Από εταιρεία καθαριστικών
ΖΗΤΕΙΤΑΙ
ΠΩΛΗΤΗΣ
Μισθός ικανοποιητικός.
Θα ληφθεί υπ΄ όψιν τυχόν προϋπηρεσία.
Πληρ. τηλ. 2241034322, 6945905950
MZT050404

Από την εταιρεία
ΞΕΝΑΚΗΣ - ΗΛΕΚΤΡΟΚΟΣΜΟΣ
ΖΗΤΕΙΤΑΙ
άτομο ηλικίας μέχρι 30 ετών
για το τμήμα παραδόσεων και αποθήκης.
Απαραίτητο δίπλωμα οδήγησης Γ' κατηγορίας.
Πληρ. τηλ. 2241026597 κ. Μάριου Μιχάλη
ΧΠ788

ΖΗΤΕΙΤΑΙ
νέος με γνώσεις - μηχανικός μοτοποδηλάτων για να εργασθεί σε νέα επιχείρηση μοτοποδηλάτων.
Μισθός και πριμ μόνιμη εργασία.
Πληρ. τηλ. 6937431274 MZT050407

SATO
OFFICE SYSTEMS
ΠΩΛΗΤΗ-ΠΩΛΗΤΡΙΑ
ΓΙΑ ΤΟ ΚΑΤΑΣΤΗΜΑ ΤΗΣ ΡΟΔΟΥ
ΜΠΟΝΗΣ Ε.Π.Ε.

ΖΗΤΑΜΕ
Οι κατάλληλοι υποψήφιοι θα πρέπει να διαθέτουν τα εξής προσόντα:

- Ανω των 25 ετών
- Εμπειρία στις πωλήσεις
- Ανεση και ευχέρεια στην επικοινωνία
- Καλή γνώση της αγγλικής γλώσσας
- Καλή γνώση ηλεκτρονικού υπολογιστή

Η εταιρεία προσφέρει:
- Ικανοποιητικό μισθό και bonus επί των πωλήσεων
- Συνεχή εκπαίδευση στις σύγχρονες μεθόδους πωλήσεων

ΒΙΟΓΡΑΦΙΚΑ ΣΤΟ FAX: 2241070213
e-mail: sato@microwordl.gr
ΠΛΗΡΟΦΟΡΙΕΣ 11.00-13.00, 17.00-19.00
ΣΤΟ ΤΗΛ. 2241075533
ΧΠ1175

εργασιες

συνέχεια από την προηγούμενη

ΖΗΤΕΙΤΑΙ πωλήτρια για τουριστικό κατάστημα στην Π. Πόλη. Πληρ. τηλ. (22410)23335, 63678, 63156 ΜΖΤ310309

ΖΗΤΕΙΤΑΙ υπάλληλος με δίπλωμα οδήγησης αυτοκινήτου και **υπάλληλος γραφείου** με γνώσεις χειρισμού Η/Υ και βασικές γνώσεις λογιστικής. Πληρ. τηλ. 2241068941 κο Γιάννη ΜΑΤ000828

ΑΠΟ ΤΟ SAIL IN CAFE ΖΗΤΟΥΝΤΑΙ ΚΟΠΕΛΕΣ ΓΙΑ ΠΛΗΡΗ Ή ΜΕΡΙΚΗ ΑΠΑΣΧΟΛΗΣΗ. ΗΛΙΚΙΑ ΑΠΟ 20 ΕΩΣ 30 ΕΤΩΝ. ΕΞΑΙΡΟΥΝΤΑΙ ΑΛΛΟΔΑΠΕΣ. ΠΛΗΡ. ΤΗΛ. 6936828995 κ. ΑΝΤΩΝΗ ΜΖΤ290333

ΖΗΤΟΥΝΤΑΙ από εστιατόριο στην Π. Πόλη α) νεαρός/η **σερβιτόρος/α** με γνώση Γερμανικών, β) **βοηθός σερβιτόρου**, γ) **γυναίκα για την κουζίνα** με γνώση της Ελληνικής κουζίνας. Πληρ. τηλ. 2241029968, 6944454989 ΜΖΤ300335

ΖΗΤΕΙΤΑΙ κοπέλα που να μιλάει Γερμανικά και λίγα Αγγλικά για να εργαστεί σε κατάστημα στο Εμπορικό Κέντρο Εψιλον (Φαληράκι). Πληρ. τηλ. 2241023848, 6932373756 ΜΖΤ300320

ΖΗΤΕΙΤΑΙ κοπέλα για απογευματινό ωράριο για το κυλικείο του λιμανιού. Πληρ. τηλ. 2241020812 ΜΖΤ300329

ΖΗΤΕΙΤΑΙ πεπειραμένη **πωλήτρια** για ημιαπασχόληση απογευματινές ώρες. Πληρ. τηλ. 2241052429 ΜΖΤ300322

ΖΗΤΕΙΤΑΙ σερβιτόρος για γυράδικο. Πληρ. τηλ. 6944358183 ΜΧΡ12220

ΖΗΤΟΥΝΤΑΙ από το εστιατόριο ΚΟΚΟΝΑΤ και ξενοδοχείο ΚΑΡΑΒΕΛ στην Ιξιά, περιοχή Μίρα Μάρε, α) **σερβιτόροι** με πείρα στο αλα καρτ, γλωσσομαθείς (Αγγλικά, Σκανδιναβικά, Ολλανδικά κ.λπ.), β) **βοηθοί σερβιτόροι** με προϋπηρεσία πάνω από 3 χρόνια με Αγγλικά, γ) **Λατζιέρα**, δ) **Νυχτερινός Ρεσεψιονίστ**, ε) **Καμαριέρα** με προϋπηρεσία. Εάν έχετε βλέψεις για σταθερή δουλειά με καλές αποδοχές, τηλεφωνείστε στο 2241090880 και 6938234053 για περισσότερες πληροφορίες ΜΖΤ290318

ΖΗΤΕΙΤΑΙ σερβιτόρος-α έμπειρος με προϋπηρεσία για το SOCRATOUS GARDEN Πληρ. εντός ή στο τηλ. 6932855857 κο Μάκη ΜΑΤ000826

ΖΗΤΟΥΝΤΑΙ τεχνίτες για τοποθέτηση ξύλινων κουφωμάτων. Μισθός αρκετά καλός. Πληρ. τηλ. 6932466076, υπ' όψιν κ. Δημήτρη ΜΖΤ290346

ΖΗΤΕΙΤΑΙ κυρία ή κύριος να ομιλεί Γερμανικά για ημιαπασχόληση ή απασχόληση σε κατάστημα δερματίνων ειδών στο Φαληράκι. Πληρ. τηλ. 2241073012, 6945114768 ΜΖΤ300315

ΖΗΤΕΙΤΑΙ μάγειρας και **σερβιτόρος**. Πληρ. τηλ. 2241074296 ώρες 8 π.μ.-3 μ.μ. ΜΖΤ290323

ΖΗΤΟΥΝΤΑΙ ΜΠΟΓΙΑΤΖΗΔΕΣ, ΤΕΧΝΙΤΕΣ ΚΑΙ ΒΟΗΘΟΙ. ΠΛΗΡ. ΤΗΛ. 6944745278 ΜΖΤ290313

ΠΩΛΗΤΡΙΕΣ ΖΗΤΟΥΝΤΑΙ για καταστήματα ρούχων. Πληρ. στο DIESEL Hp. Πολυτεχνείου 28 τηλ. 2241034314 και CASABLANCA Αμερικής 20, τηλ. 2241031670 ΜΖΤ290340

ΖΗΤΕΙΤΑΙ σερβιτόρος σε εστιατόριο Ιαλυσού για part - time. Πληρ. τηλ. 2241098335, 34595, 6945873143 ΜΧΠ2227

ΖΗΤΟΥΝΤΑΙ από γραφείο Γενικού Τουρισμού στο Φαληράκι, **δεσποινίς ή κυρία** για άμεση πρόσληψη ως γραμματέας, με καλές γνώσεις Αγγλικών και Η/Υ. Περισσότερες γλώσσες θα ληφθούν υπ' όψιν. Πληρ. τηλ. 6944636141 ΜΖΤ280323

Από μεταφορική εταιρεία **ΖΗΤΟΥΝΤΑΙ οδηγοί** κάτοχοι διπλώματος Γ' κατηγοράις. Πληρ. τηλ. 2241060345 ΜΖΤ290325

ΖΗΤΟΥΝΤΑΙ μάγειρας/πιτσαδόρος και **βοηθοί μάγειρα/πιτσαδόρου** για να εργασθούν στο κέντρο της πόλης στην πρωινή βάρδια. Πληρ. τηλ. 2241039069, 2241030823 πρωινές ώρες ΜΑΤ000819

ΖΗΤΕΙΤΑΙ υπάλληλος για μίνι μάρκετ στην Παλιά Πόλη. Ωράριο απογευματινό-βραδυνό. Εργασία 12μηνη. Πληρ. τηλ. 6945002763 ΜΖΤ240309

ΖΗΤΕΙΤΑΙ κοπέλα για να εργασθεί σε χρυσοχοείο στην Π. Πόλη και να γνωρίζει Αγγλικά - Γερμανικά. Πληρ. τηλ. 6946680260, 2241027990 ΜΖΤ290332

EXPERIENCED LADY wanted to cook in a busy kitchen. Specialising in English food. Please call 2241091109, 6946903528 ΜΖΤ240311

Από εταιρεία ενοικιάσεως αυτοκινήτων **ΖΗΤΟΥΝΤΑΙ υπάλληλοι** νέοι έως 35 ετών με άδεια οδήγησης και γνώσεις Αγγλικών για τα γραφεία της σε Ρόδο και Λάρδο. Πληρ. τηλ. 2241074374 ΜΑΤ000817

ΖΗΤΕΙΤΑΙ ΚΟΠΕΛΑ ΓΙΑ ΝΑ ΕΡΓΑΣΘΕΙ ΣΤΟ ΟΙΝΟΠΟΙΕΙΟ ΤΡΙΑΝΤΑΦΥΛΛΟΥ ΣΤΙΣ ΠΕΤΑΛΟΥΔΕΣ ΩΣ ΠΩΛΗΤΡΙΑ ΠΟΥ ΝΑ ΓΝΩΡΙΖΕΙ ΤΟΥΛΑΧΙΣΤΟΝ ΑΓΓΛΙΚΑ. ΠΛΗΡ. ΤΗΛ. 6972506996 ΜΖΤ240305

Το **ΑΝΑΣΣΑ ΚΑΦΕ** ζητάει **σερβιτόρες** με προϋπηρεσία για πλήρη απασχόληση, ηλικίας 19 έως 28 ετών. Πληρ. τηλ. 2241069919, 6974117751 ΜΖΤ230323

ΖΗΤΕΙΤΑΙ μαραγκός και **ηλεκτροσυγκολλητής**. Μισθός αναλόγως προσόντων. Πληρ. τηλ. 2241035437, 6977455566 ΜΑΤ000746

ΑΒΑΔΙΣΤΑ, ΑΒΑΣΑΝΙΣΤΑ επιχείρηση στο σπίτι ή το χώρο σας. Αμεση κάλυψη θέσεων ανεξάρτητης συνεργασίας. Οχι ντίλερ, πλασιέ, πωλητές. Internet επιθυμητό. Ημιαπασχόληση 500-1500 ευρώ πλήρης απασχόληση 1500-6500 ευρώ. Bonus, προμήθειες 5%, πληρωμένες διακοπές. Τμήμα εξυπηρέτησης συνεργατών 2241030078, www.umswork4 you.com ΜΑΤ5525

ΖΗΤΕΙΤΑΙ από αρτοποιείο α) **μάστορας** πεπειραμένος για νυχτερινή εργασία, β) **βοηθός αρτοποιού** για νυχτερινή εργασία. Πληρ. τηλ. 2241031053 ΜΖΤ220329

ΖΗΤΕΙΤΑΙ νεαρός με γνώσεις ξένων γλωσσών και άδειας οδήγησης αμαξιού για να εργασθεί σε κατάστημα. Πληρ. τηλ. 6977886802, 2241022006 ΜΖΤ220323

ΖΗΤΟΥΝΤΑΙ από βιομηχανικά πλυντήρια ιματισμού γυναίκες και άντρες για εργασία και οδηγοί με δίπλωμα Γ' κατηγορίας. Πληρ. τηλ. 2241092743 ΜΑΤ7929

ΖΗΤΟΥΝΤΑΙ εμφανίσιμες **κοπέλες** με εμπειρία στο χώρο του μπαρ-service για εργασία σε καφέ μπαρ στο Δήμο Πεταλουδών. Πληρ. τηλ. 6947930115 ΜΖΤ180318

ΖΗΤΟΥΝΤΑΙ πωλήτριες να εργασθούν σε καταστήματα ετοίμων ενδυμάτων (μπουτίκ) στην Ιαλυσό-Φαληράκι και Πεύκους. Απαραίτητη η γνώση Αγγλικών ή και κάποιας άλλης ξένης γλώσσας. Πληρ. τηλ. 6942828486 κ. Νίκο ΜΖΤ080322(27)

διαφορα

ΠΩΛΕΙΤΑΙ ψυγείο πάγκος καφετέριας 3 μέτρα τρίπορτο και **ψύκτης νερού** με τα μοτέρ τους σε άριστη κατάσταση μόνο 500 ευρώ. Πληρ. τηλ. 2241070400, 70013 ΜΑΤ001011

ΠΩΛΕΙΤΑΙ διπλός **φούρνος** πυρότουβλων με ηλεκτρική στόφα, επιτραπέζια σφολιατομηχανή, δύο θερμαινόμενες βιτρίνες, σε άριστη κατάσταση (συνολικά τιμή 3.000 ευρώ). Πωλούνται και με το κομμάτι. Πληρ. τηλ. 6945120686 ΜΧΡ12241

ΧΑΡΙΖΟΝΤΑΙ δύο σκυλάκια θηλυκά ράτσας Πεκινουά - Γκριφόν 2,5 μηνών. Μόνο σε φιλόζωους. Πληρ. τηλ. 6945958901 ΜΧΡ12234

ΠΩΛΕΙΤΑΙ κυνηγόσκυλο ΚΟΥΣΧΑΑΡ καθαρόαιμο, 3½ χρονών περίπου, καλό στην πέρδικα, μπεκάτσα, ορτύκι, πηγαίνει και στον λαγό, υπάκουο, φερμάρει, πορτάρει και με αδυναμία στο πυκνό (500 ευρώ) με δοκιμή. Πληρ. τηλ. (22410)28489, 29334 και 6936361414 ΜΖΤ040424

Από εμπορική εταιρεία

ΠΩΛΟΥΝΤΑΙ

τα παρακάτω φορτηγά αυτοκίνητα κλειστού τύπου σε καλή κατάσταση

1. **MERCEDES** οφελ. φορτίο 2304 kg
2. **MERCEDES** οφελ. φορτίο 2180 kg
3. **KIA MOTORS** οφελ. φορτίο 1420 kg
4. **PIAGGIO PORTER** οφελ. φορτίο 575 kg
5. **PIAGGIO PORTER** οφελ. φορτίο 680 kg

Πληροφορίες στο τηλέφωνο 2241023088

ΜΑΤ000858

ΠΩΛΟΥΝΤΑΙ

1) **YAMAHA VIRAGO** 250 cc, άριστη κατάσταση, 35.000 km, 800€
2) **YAMAHA TDR** 250 cc, άριστο, 40.000 km, 800€
3) **SUZUKI FREEWIND** 650 cc, άριστο από γενικό σέρβις, καινούργια λάστιχα, 35.000 km, 3.500€
4) **SUZUKI GSXF** 400 cc, άριστο, 1.000€
5) **2 PEUGEOT** 50 cc, καινούργια κατάσταση, 700€
6) **PIAGGIO HEXAGON** 125 cc, άριστο, 1.000€

Παρέχεται εγγύηση και ευκολίες πληρωμής

Πληρ. τηλ. 6944174849 Στέλιος, τηλ. 6997212256 Γιώργος

ΜΖΤ010411

HONDA ΜΟΤΟ ΚΑΛΛΙΓΑΣ

ΠΩΛΟΥΝΤΑΙ

ΤΑ ΜΟΝΑΔΙΚΑ ΜΕΤΑΧΕΙΡΙΣΜΕΝΑ ΜΕ ΕΓΓΥΗΣΗ

- AFRICA TWIN 2002 μαύρο 10.000 χλμ.
- AFRICA TWIN 2002 κόκκινο μπλε άσπρο 11.000 χλμ.
- VARADERO 2001 μπλε 23.000 χλμ. με πολλά extra
- VARADERO 2001 χρυσαφί 33.000 χλμ.
- TRANSALP 650 2001 ασημί 7000 χλμ.
- TRANSALP 600 1999 μαύρο 29.000 χλ.μ.

ΕΡΝΕΣΤ ΜΠΕΒΙΝ 43 • ΤΗΛ. (22410)29429, 76033

ΜΑΤ000944

TOP CARS

ΠΡΩΤΗ ΣΕ ΕΙΣΑΓΩΓΕΣ ΑΥΤΟΚΙΝΗΤΩΝ ΣΤΑ ΔΩΔΕΚΑΝΗΣΑ

ΕΙΣΑΓΩΓΕΣ ΑΓΟΡΕΣ - ΠΩΛΗΣΕΙΣ - ΑΝΤΑΛΛΑΓΕΣ ΜΕΤΑΧΕΙΡΙΣΜΕΝΩΝ ΑΥΤΟΚΙΝΗΤΩΝ

1. **JEEP GRAND CHEROKEE DIESEL μοντ. 2003** 3.100 cc, ηλιοροφή, 6 αερόσακοι, ABS, klima, ηλεκ. καθρέπτες, θερμαινόμενο δερμάτινο σαλόνι με μνήμες, TV, τηλέφωνο, πλήρες ηχοσύστημα **ΕΙΣΑΓΩΓΗΣ**
2. **MERCEDES SLK 200 KOMPRESSOR μοντ. 2002** δίχρωμο δερμάτινο σαλόνι, ABS, 4 αερόσακοι, ηλεκ. καθίσματα, ESP, klima, ζάντες αλουμινίου, ηχοσύστημα **ΕΙΣΑΓΩΓΗΣ**
3. **ALFA ROMEO A 156 μοντ. 2004** Δερμάτινο σαλόνι, ABS, klima, ηχοσύστημα, SUN ROOF, SPOR KIT, ζάντες αλουμινίου, σπόϊλερ.
4. **FIAT BARCHETTA CABRIO (Συλλεκτικό) μοντ. 1999** δερμάτινο σαλόνι, ABS, ηλεκτ. καθίσματα, ηλεκτ. καθρέπτες, ηχοσύστημα, μπάρες αλουμινίου, ζάντες αλουμινίου
5. **MERCEDES C200 AVANTGARDE μοντ. 2003** δερμάτινο σαλόνι, ABS, τηλέφωνο, ηλεκτρ. καθίσματα, full extra **ΕΙΣΑΓΩΓΗΣ**
6. **MERCEDES SPORT C200** μοντ. 2003 full extra **ΕΙΣΑΓΩΓΗΣ**
7. **JEEP CHEROKEE LIMITED 2500cc** DIESEL, μοντ. 2004 δερμάτινο-θερμαινόμενο, σαλόνι, sun roof, τηλέφωνο, ABS, ESP, full extra (σχεδόν καινούργιο)
8. **MERCEDES cabrio** μοντ. 2004, δερμάτινο σαλόνι, τηλέφωνο, ABS, θερμαινόμενο σαλόνι, αυτόματο-σειριακό, park - tronik, σχεδόν καινούργιο **ΕΙΣΑΓΩΓΗΣ**
9. **BMW X5 diesel** μοντ. 2003 δερμάτινο σαλόνι, τηλέφωνο, sun roof, 6 αερόσακοι, ηλεκτρ. παράθυρα, full extra **ΕΙΣΑΓΩΓΗΣ**
10. **2 SMART PASSION μοντ. 2002** γυάλινο οροφή, klima, δερμάτινο σαλόνι, αυτόματο-σειριακό, ζάντες αλουμινίου.
11. **TOYOTA RAV4 diesel μοντ. 2003** full extra **ΕΙΣΑΓΩΓΗΣ**
12. **MERCEDES C180 μοντ. 1997** δερμάτινο σαλόνι-θερμαινόμενο, klima ESP, ABS, 4 αερόσακοι, full extra **ΕΙΣΑΓΩΓΗΣ**
13. **MITSUBISHI PAJERO PININ** μοντ. 2003 full extra
14. **PEUGEOT RALLY** μοντ. 2001 16V full extra
15. **TOYOTA CELICA** μοντ. 1993 άριστη κατάστση
16. **ALFA ROMEO GT** 0 χλμ. ευκαιρία full extra 1800 cc
17. **FIAT SPORT COUPE** 220 PS συλλεκτικό full full extra
18. **OPEL ASTRA** 1400 συναγερμός, ABS, ηλεκτρ. παράθυρα, ζάντες αλουμινίου, full extra
19. **MERCEDES SLK 200 KOMPRESSOR** μοντ. 2002 σχεδόν καινούργιο full extra
20. **BMW 318 CI μοντ. 2002,** δερμάτινο σαλόνι, ABS, ESP, ζάντες αλουμινίου, ηχοσύστημα **ΕΙΣΑΓΩΓΗΣ**
21. **BMW 318 ci μοντ. 2003** full extra **ΕΙΣΑΓΩΓΗΣ**
22. **BMW COUPE** μοντ. 2002, άντες αλουμινίου, ηχοσύστημα, ESP, ABS, ηλεκτρ. παράθυρα, full extra
23. **OPEL ZAFIRA** (πολυμορφικό) TURBO 200 PS 10 αερόσακοι, ηχοσύστημα, δερμάτινα καθίσματα, ΡΕΓΚΑΡΟ, ABS, ESP, SUN ROOF, full extra σχεδόν καινούργιο.
24. **MERCEDES E200 ELEGANCE** δερμάτινο σαλόνι, ABS, ESP, ζάντες αλουμινίου, sun roof, άριστη κατάσταση
25. **BMW Is 145 PS** μοντ. 1996 αερόσακος, klima, ηχοσύστημα, συναγερμός
26. **TOYOTA COROLLA** μοντ. 1999 1600 cc 16V full extra
27. **BMW 320** 170 PS 6 κύλινδροι, δρμάτινο σαλόνι, klima, ABS, ESP, ηλεκτρ. παράθυρα, τηλέφωνο, ζάντες αλουμινίου, 4 αερόσακοι, ηχοσύστημα **ΕΙΣΑΓΩΓΗΣ**
28. **SKODA FABIA** μοντ. 2001, klima, ηλεκτρ. παράθυρα, ABS
29. **LANCIA DELTA** 1600 cc μοντ. 1998, klima ABS, δερμάτινο σαλόνι, ηλεκτρ. παράθυρα
30. **FIAT SEICENTO** μοντ. 2002, 2 αυτοκίνητα, klima, ABS, υδραυλικό τιμόνι, 2 αερόσακοι
31. **DAEWOO ATOS** 1000 cc μοντ. 2000, klima, ηλεκτρ. παράθυρα, 2 αερόσακοι.

ΕΠΑΓΓΕΛΜΑΤΙΚΑ

1. **FIAT DUCATO** μοντ. 2000, DIESEL **ΕΙΣΑΓΩΓΗΣ**
2. **FORD COMBO** μοντ. 1998 DIESEL **ΕΙΣΑΓΩΓΗΣ**
3. **MERCEDES VITO 110** μοντ.. 1999 **ΕΙΣΑΓΩΓΗΣ**
4. **MERCEDES VITO** 110 ψυγείο **ΕΙΣΑΓΩΓΗΣ**
5. **MERCEDES 412** μοντ. 2001 ανατροπή **ΕΙΣΑΓΩΓΗΣ**
6. **MERCEDES 312** μοντ.. 1999 ανατροπή **ΕΙΣΑΓΩΓΗΣ**
7. **MITSUBISHI L200** 4 πορτο μοντ. 1999 full extra **ΕΙΣΑΓΩΓΗΣ**
8. **MITSUBISHI CANTER** μοντ. 1996 ανατροπή

✓ **Ενα χρόνο γραπτή εγγύηση**
✓ **Από 0-72 δόσεις**
✓ **Αγοράζουμε το παλιό σας αυτοκίνητο**

- **1ο κατάστημα: Λ. Ελευθερίας Κρεμαστή τηλ. (22410)96889, κιν. 6972261775**
- **2ο κατάστημα: 2ο χλμ. Λ. Ρόδου-Λίνδου τηλ. (22410)69518 fax 2241069517**

ΧΠ2457

διαφορα

συνέχεια από την προηγούμενη

ΕΞΟΠΛΙΣΜΟΣ ΕΣΤΙΑΤΟΡΙΟΥ. 2 μόστρες ανοξείδωτες με ενσωματωμένα μοτέρ. Η μια έχει και συντήρηση με 2 συρτάρια. Καρέκλες μπαμπού, ξύλινες και πλαστικές. Τραπέζια πάγκους ανοξείδωτους με συρτάρια και συρόμενες πόρτες. Φούσκα. Γριλιέρα. Διπλή και μονή φριτέζα. Φούρνος με 4 μάτια, όλα γκαζιού. Σχεδόν καινούργια. Πληρ. τηλ. 6932155284, 2241082029 MZT300325

ΠΩΛΟΥΝΤΑΙ είδη εξοπλισμού super market τεσσάρων μηνών. Πληρ. τηλ. 6976725875, 22441051562 MZT040413

ΠΩΛΕΙΤΑΙ εξοπλισμός για fast food μηχανήματα, ψυγεία, ερμάριο, φριτέζες, λάντζες στο Φαληράκι. Πληρ. τηλ. 6946213254 MZT020404

ΕΥΚΑΙΡΙΑ. ΠΩΛΕΙΤΑΙ εξοπλισμός παραδοσιακού καφενείου: ψυγείο με την μπάρα, 26 καρέκλες, 11 τραπέζια, ταμειακή μηχανή, και πολλά άλλα. Σε πολύ καλή κατάσταση λόγω διάλυσης. Πληρ. τηλ. 2241030430 MZT300312

ΠΩΛΕΙΤΑΙ παιχνιδομηχανή XBOX και DVD με δυνατότητα σύνδεσης στο Ιντερνετ σε άριστη κατάσταση. Τιμή συζητήσιμη. Πληρ. τηλ. 6947233414 MZT290317

ΠΩΛΕΙΤΑΙ SELF SERVICE ψυγείο 2½ μέτρα με μοτέρ λόγω ανακαίνισης. Πληρ. τηλ. 6946908216 MZT310322

ΠΩΛΕΙΤΑΙ βιτρίνα γλυκών (καινούργια) 1,90 μήκος 1,07 πλάτος τζάμι πομπέ βιτρίνα (καινούργια) για ξηρούς καρπούς 24 θέσεων, ύψος 1,75 επί ένα πλάτος. Σε καλή ευκαιρίας. Πληρ. τηλ. 2241056030, 6946808574 MZT280321(2)

ΠΩΛΟΥΝΤΑΙ σύνθετο, τραπεζαρία, τριθέσιος-διθέσιος καναπές και κονσόλα εισόδου λόγω μετακόμισης. Πληρ. τηλ. 2241068345 MZT300328

ΠΩΛΕΙΤΑΙ τρέιλερ διαστάσεις 1,80Χ1,10 με πόρτα - ράμπα, κλειστό κ. Νίκος. Πληρ. τηλ. 6932846069 MZT290329

ΠΩΛΕΙΤΑΙ άλογο ιππασίας 8 χρόνων, αρσενικό με ύψος 1,62 μ. Πληρ. τηλ. 6978307620 MZT290316

ΠΩΛΟΥΝΤΑΙ 150 ίσως και παραπάνω αρσενικά **ρίφια** και **τραγιά** μουνουχάρια στην περιοχή Σπόα Καρπάθου. Πληρ. τηλ. 2245071318, 6978415380 κ. Τσαμπουνιέρη Γεώργιο MZT180308

ΠΩΛΟΥΝΤΑΙ μελίσσια διώροφο καινούργιες βασίλισσες ασμηνούργητα, υγιέστατα. Ελεγχος δεκτός. Πληρ. τηλ. 2241042422, 6945650079 MZT290307

GM AUTO Special

ΕΙΣΑΓΩΓΕΣ - ΕΜΠΟΡΙΑ - ΑΝΤΑΛΛΑΓΕΣ ΑΥΤΟΚΙΝΗΤΩΝ & ΑΞΕΣΟΥΑΡ

ΓΙΩΡΓΟΣ Π. ΜΥΡΙΑΛΛΑΚΗΣ

Λεωφόρος Ηρακλειδών (δίπλα ταβέρνα "Αντώνης") Ιαλυσός

τηλ. 2241096692 κιν. 6945991030, fax 2241096632

email: gm-cars@otenet.gr

ΕΙΣΑΓΩΓΕΣ - ΠΩΛΗΣΕΙΣ - ΑΝΤΑΛΛΑΓΕΣ ΜΕΤΑΧΕΙΡΙΣΜΕΝΩΝ ΑΥΤΟΚΙΝΗΤΩΝ

- **MERCEDES C220 CDI TURBO** (πετρέλαιο) Kompressor μοντέλο 2001-02, μαύρο μεταλλικά, ηλεκτρική ηλιοροφή, klima, τηλέφωνο full super extra... **ΕΙΣΑΓΩΓΗ ΓΕΡΜΑΝΙΑ**
- **MERCEDES C200 Kompressor** μεταλ. χρώμα πράσινο, μοντέλο 2001, δερμάτινο σαλόνι, υδραυλ. οροφή, NABIGATION, οθόνη, full full extra, κατακαινούργιο. **ΕΙΣΑΓΩΓΗ ΓΕΡΜΑΝΙΑ**
- **MAZDA 6** μοντέλο 7/2004, 9.000 km, full extra, ηχοσ/μα BOSE 6 CD, ρυθμιζόμενες αναρτήσεις, αυτόματο πιλότο, ζάντες αλουμινίου, 6 αερόσακους, ABS, EBD, υδρ/κό τιμόνι, φιμέ τζάμια, χειροποίητο, Body Kit, αλοκαίνουργιο!!!
- **BMW 316i Limusene** μαύρο μεταλλικά, 1800 cc, klima, και full extra... **ΕΙΣΑΓΩΓΗ ΓΕΡΜΑΝΙΑ**
- **JEEP CHEROKEE** 2.500 cc, turbo diesel, μοντ. 2003 με 6 αερόσακους, ABS, ηλεκτρ. παράθ., καθρέπτες, ηλεκτρ. καθίσματα, RCD κ.λπ. **ΕΙΣΑΓΩΓΗ ΓΕΡΜΑΝΙΑ.**
- **AUDI TT CABRIO** μοντ. 2001, 180 PS, χρώμα γκρι μεταλλ., δερμάτινα χειροποίητα καθ/τα BASEBALL, Rd/casset, CD 10άρα (ΗΛΕΚΤΡΙΚΗ ΑΥΤΟΜΑΤΗ ΟΡΟΦΗ), ηλεκτρ. ανεμοθραύστη, ΚΑΤΑΣΤΑΣΗ ΑΡΙΣΤΗ
- **MERCEDES C 200 Compressor AVANGARNTE**, 192 PS, μοντέλο 2003, μαύρο μεταλ. ζάντες AMIZE, λάστιχα 245, υδραυλ. οροφή, ηλεκτρ. θερμαινομ. καθρέπτες, ηλεκτρ. καθρέπτες, KLIMA, RCD, πολλαπλό τιμόνι, αυτόματο πιλότο, immobilizer κ.λπ.
- **BMW 318i Cambrio** 1800 cc, πράσινο σκούρο μεταλλικά, ηλεκτρική οροφή αναδιπλούμενη εσωτερικά, ζάντες αλουμινίου, full service BMW ηχοσύστημα SONY με τηλ/σμό 63.000 χλμ. κατάσταση άριστη, μοντέλο 1996. Τιμή 22.800!!
- **HONDA AKORD PLUS** έμδοση sport 6 μηνών 2004, 14.000 χμ. σχεδόν καινούργια. Αυτόματο ουρακό, δερμάτινο σαλόνι, klima, ηλεκτρική οροφή, αισθ. παρκαρίσματος. Ασημί μεταλλικά.
- **AUDI A4 TURBO** 1800 cc, μοντ. '96, ασημί μεταλλικά. Συνεργερμός, ηχοσύστημα CDR 81.500 χλμ. klima, και σκάστρα turbo.
- **FIAT MAREA** λευκό μοντέλο 98/99 με AIR/CON, Rad/caset, ηλεκτρ. παρ. υδραυλ. τιμόνι, κατάσταση άριστη
- **KIA SPORTAGE** cabrio μαύρο μοντ. 2003 full πλαινές μπάρες, sport αναρτήσεις, δερμάτινο σαλόνι, air/con, ABS, υδραυλ. τιμόνι, ζάντες αλουμινίου, rad/case.
- **MERCEDES E190** μοντέλο '93, μαύρο μεταλλικά, ABS, εγκατάσταση τηλεφώνου, Radio/Caset. Ξύλινη επένδυση κονσόλλα. Κατάσταση οριστη!!! Τιμή 10.500 ευρώ.
- **NISSAN PRIMERA** /2000 μοντ. 1600 cc. Μεταλλικό μπλε, δερμάτινο σαλόνι, AIR/CON, ηχοσύστημα, ξύλινη κονσόλα, ζάντες αλουμινίου, κατάσταση υπεροχίστη. ΕΥΚΑΙΡΙΑ!!
- **BMW 518i** ασημί μεταλλ., δερμάτινο σαλόνι, CD/RD, ζάντες αλουμινίου, λάστιχα καινούργια, ηλεκτρ. καθρέπτες, κλειδαριές, AIR/COND, full service, BMW, βιβλίο. ΤΙΜΗ ΕΚΠΛΗΞΗ, ΕΥΚΑΙΡΙΑ!
- **FIAT PUNTO** μοντ. 2000 1 χέρι, χρυσαφί μεταλλικό, air condition, υδραυλικό ηλεκτρικό τιμόνι, ηλεκ. παράθυρα, RCD, ενισχυτής, ζάντες αλουμινίου, spoiler ABARTH, τιμή 6.500!!!
- **CITROEN C3** μοντέλο 2003, 1.400cc, exclusive, μπορντώ χρώμα, μεταλλικά, Rd/cd Pioneer, Full extra, καινούργιο
- **FIAT PANDA** χρώματος μπλε 1.250 cc μοντ. 2005 ΚΑΙΝΟΥΡΓΙΟ με 0 ΧΙΛΙΟΜΕΤΡΑ. Κέρδος από τιμή αντιπροσωπείας 1.200 ευρώ! (φθηνότερο)!

ΕΠΑΓΓΕΛΜΑΤΙΚΑ

- **FIAT DUCATO 10** λευκό μοντέλο '98, 16.500 χλμ. 2 πλαϊνές πόρτες

Ολα ετοιμοπαράδοτα. Σε καταπληκτική κατάσταση

✓ Οι επιλογές των αυτοκινήτων μας εγγυώνται την ποιότητα και την σιγουριά.
✓ Επισκεφθείτε μας πριν αποφασίσετε
✓ Αναλαμβάνουμε την χρηματοδότηση σας με τα χαμηλότερα επιτόκια.
✓ Θα χαρούμε να σας ξεναγήσουμε

Από 0% προκαταβολή έως 72 μην. δόσεις

AT54

Audi

1. AUDI S3-1800 CC TURBO QUATTRO μοντ. 8ος/2002, χρώμα ΜΑΥΡΟ
(ABS, ESP, EDL, δερμάτινο υδρ. τιμόνι, 4 αερόσακοι, sport bucket καθίσματα, sport ανάρτηση, ηλ. παράθυρα, κεντρικό κλείδωμα, ηλεκ. καθρέπτες, air condition, ηχοσύστημα)
2. VW GOLF 1400 CC μοντ. 2001, 3ΘΥΡΟ, χρώμα ΜΠΛΕ ΤΖΑΖ
(ABS, υδρ.τιμόνι, 4 αερόσακοι, ηλ. παράθυρα, κεντρικό κλείδωμα, ηλεκ. καθρέπτες, air condition, ηχοσύστημα)
3. VW POLO1200 CC μοντ. 2001, 5ΘΥΡΟ, χρώμα ΑΣΗΜΙ
(ABS, υδρ. τιμόνι, sport καθίσματα, 4 αερόσακοι, ηλ. παράθυρα, κεντρικό κλείδωμα, ηλεκ. καθρέπτες, CLIMATIC, φώτα ομίχλης, ηχοσύστημα)
4. SKODA FABIA 1400 cc μοντ. 2001 χρώμα ΘΑΛΑΣΣΙ
(υδρ. τιμόνι, αερόσακκος οδηγού, ηλ. παράθυρα, κεντρικό κλείδωμα, air condition, ηχοσύστημα)
5. VW GOLF VARIANT -1400 CC μοντ. 1996, 5ΘΥΡΟ, χρώμα ΜΑΥΡΟ
(υδρ. τιμόνι, R/C).
6. AUDI A3 - 1600 CC μοντ. 2003, χρώμα ΚΟΚΚΙΝΟ
(ABS, ESP, EDL, BAS, δερμάτινο, υδρ.τιμόνι, 6 αερόσακοι, sport ανάρτηση, ηλ. παράθυρα, κεντρικό κλείδωμα, ηλεκ. καθρέπτες, clima διζωνικό, ζάντες αλουμινίου 17', ηχοσύστημα R/CD)
7. AUDI A3 - 1600 CC μοντ. 1999, χρώμα ΜΠΟΡΝΤΩ
(ABS, υδρ. τιμόνι, αερόσακοι, ηλ. παράθυρα, κεντρικό κλείδωμα, ηλεκ. καθρέπτες, ηχοσύστημα)
8. AUDI A4 - μοντ. 1997, χρώμα ΜΠΛΕ
(ABS, υδρ. τιμόνι, 4 αερόσακοι, δερμάτινο σαλόνι, ηλ. παράθυρα, κεντρικό κλείδωμα, ηλεκ. καθρέπτες, climatronic, ζάντες αλουμινίου, ηχοσύστημα)
9. RENAULT MEGANE COUPE-1600 CC μοντ. 2001, χρώμα ΑΣΗΜΙ 3θυρο
(ABS, υδρ. τιμόνι, ηλ. παράθυρα, κεντρικό κλείδωμα, ζάντες αλουμινίου, συναγερμός, ηχοσύστημα)
10. RENAULT TWINGO 1150 CC μοντ. 1998, χρώμα ΓΚΡΙ, 3θυρο
(ηλ. παράθυρα, ηχοσύστημα)
11. FIAT PUNTO 1250 CC μοντ. 1998, χρώμα ΑΣΗΜΙ, 5θυρο
(υδρ. τιμόνι, 2 ηλ. παράθυρα, κεντρικό κλείδωμα, αεροτομή, ζάντες αλουμινίου, ηχοσύστημα)
12. FIAT PUNTO 1250 CC μοντ. 2001 χρώμα ΑΣΗΜΙ, 5θυρο
(ABS, υδρ. τιμόνι, 2 αερόσακοι, ηλ. παράθυρα, κεντρικό κλείδωμα, ζάντες αλουμινίου, ηχοσύστημα)
13. FIAT MAREA 1250 CC μοντ. 2000, χρώμα ΑΣΗΜΙ
(υδρ. τιμόνι, air condition, 2 αερόσακοι, 2 ηλ. παράθυρα, κεντρικό κλείδωμα, ηχοσύστημα)
14. FIAT BRAVO 1150 CC μοντ. 1999 χρώμα ΓΑΛΑΖΙΟ
(υδρ. τιμόνι, air condition, αερόσακοι οδηγού, 2 ηλ. παράθυρα, κεντρικό κλείδωμα, ηχοσύστημα).
15. MAZDA 323 - 1600 CC μοντ. 1997, χρώμα ΠΡΑΣΙΝΟ
(υδρ.τιμόνι, 2 ηλ. παράθυρα, κεντρικό κλείδωμα, ηλεκ. καθρέπτες, air condition, ηχοσύστημα, συναγερμός)
16. HONDA CIVIC 1500 CC μοντ. 1994, χρώμα ΑΣΗΜΙ
(ABS, υδρ. τιμόνι, 4 ηλ. παράθυρα, κεντρικό κλείδωμα, ηχοσύστημα).
17. ROVER 214 SI 1400 CC μοντ. 1992, χρώμα ΓΚΡΙ
(υδρ. τιμόνι, κεντρικό κλείδωμα, ηχοσύστημα).
18. ALPHA ROMEO 155 -1600 CC μοντ. 1993, χρώμα ΜΑΥΡΟ
(υδρ. τιμόνι, αερόσακος οδηγού, 2 ηλ. παράθυρα, κεντρικό κλείδωμα, κλιματισμός ηχοσύστημα)
19. PEUGEOT 306 XR 1400 CC μοντ. 1993 χρώμα ΑΝΘΡΑΚΙ
(2, ηλ. παράθυρα, κεντρικό κλείδωμα, ηχοσύστημα).
20. RENAULT CLIO - 1190 CC μοντ. 1995, χρώμα ΜΟΛΥΒΙ, 5θυρο
(R/C)
21. KIA PRIDE 1300 CC μοντ. 1999 χρώμα ΑΣΗΜΙ, 4ΘΥΡΟ
(υδρ. τιμόνι, A/C, 2 ηλ. παράθυρα, ζάντες αλουμινίου, ηχοσύστημα)
22. FORD FUSION 1400 CC μοντ. 2004 χρώμα ΜΠΟΡΝΤΩ
(ABS, A/C, υδρ. τιμόνι, DVD, 2 αερόσακοι, 2 ηλ. παράθυρα, κεντρικό κλείδωμα, ηχοσύστημα)
23. BMW 316 1600 CC μοντ. 1992, χρώμα ΜΠΟΡΝΤΩ
(ABS, υδρ. τιμόνι, ηλ. παράθυρα, κεντρικό κλείδωμα, ηχοσύστημα)
24. VW PASSAT - 1600 CC μοντ. 1999, χρώμα ΓΑΛΑΖΙΟ
(ABS, υδρ.τιμόνι, 4 αερόσακοι, ηλ. παράθυρα, κεντρικό κλείδωμα, ηλεκ. καθρέπτες, CLIMATRONIC, ηχοσύστημα)
25. VW POLO CLASSIC - 1400 CC μοντ. 1998, 3ΘΥΡΟ χρώμα ΠΡΑΣΙΝΟ
(υδρ.τιμόνι, ηλ. παράθυρα, κεντρικό κλείδωμα, ηλεκ., ζάντες αλουμινίου, ηχοσύστημα)
26. ALPHA ROMEO 33 -1350 CC μοντ. 1993, χρώμα ΚΟΚΚΙΝΟ χλμ. 109.000
(2 ηλ. παράθυρα, κεντρικό κλείδωμα)
27. RENAULT MEGANE - 1400 CC μοντ. 1996, χρώμα ΜΟΛΥΒΙ
(υδρ.τιμόνι, ηλ. παράθυρα, κεντρικό κλείδωμα, air condition, ηχοσύστημα)
28. RENAULT TWINGO 1150 CC μοντ. 1998, χρώμα ΜΠΟΡΝΤΩ, 3θυρο
(υδρ.. τιμόνι, 2 ηλ. παράθυρα, ηχοσύστημα)
29. TOYOTA AVENSIS - 1600 CC μοντ. 1999, SEDAN, χρώμα ΜΑΥΡΟ
(ABS, υδρ.τιμόνι, 2 αερόσακοι, ηλ. παράθυρα, κεντρικό κλείδωμα, air condition, ηλεκ. καθρέπτες, συναγερμός, ηχοσύστημα)
30. TOYOTA COROLLA 1350 CC μοντ. 19994, χρώμα ΠΡΑΣΙΝΟ
(υδρ. τιμόνι, ηλ. παράθυρα, συναγερμός, air condition, ηχοσύστημα)
31. NISSAN PRIMERA 1600 CC μοντ. 1991 χρώμα ΛΕΥΚΟ
(υδρ. τιμόνι, ηλ. παράθυρα, κεντρικό κλείδωμα, air condition, ηχοσύστημα)
32. ALPHA ROMEO 164- 2000 CC μοντ. 1991, χρώμα ΜΠΛΕ
(υδρ. τιμόνι, 2 ηλ. παράθυρα, κεντρικό κλείδωμα)
33. FIAT PUNTO 1250 CC μοντ. 1996 χρώμα ΜΠΟΡΝΤΩ 3θυρο.
(υδρ. τιμόνι, 2 ηλ. παράθυρα, κεντρικό κλείδωμα, ηχοσύστημα).
34.ROVER 200 1400 CC χρώμα ΑΣΗΜΙ 5θυρο
(υδρ. τιμόνι, 2 αερόσακοι, ηλ. παράθυρα, κεντρικό κλείδωμα, air condition, ζάντες αλουμινίου, ηχοσύστημα)
35. TOYOTA YARIS 1300 CC μοντ. 2004, 5ΘΥΡΟ, χρώμα ΜΠΛΕ
(ABS, υδρ. τιμόνι, 2 αερόσακοι, ηλ. παράθυρα, κεντρικό κλείδωμα, air condition, ζάντες αλουμινίου, ηχοσύστημα)
36. FORD MONDEO 1600 CC μοντ. 1994, χρώμα ΜΠΟΡΝΤΩ
(ABS, υδρ.τ μόνι, 2 ηλ. παράθυρα, κεντρικό κλείδωμα, ηχοσύστημα)
37. HYUNDAI ELANTRA 1600 CC μοντ. 2000, χρώμα ΑΣΗΜΙ
(ABS, υδρ. τιμόνι, 4 αερόσακοι, ηλ. παράθυρα, κεντρικό κλείδωμα, ηλεκ. καθρέπτες, A/C, ηχοσύστημα)
38. NISSAN MICRA 1000 CC μοντ. 1995, χρώμα ΤΙΡΚΟΥΑΖ
39. FORD MONDEO 1600 CC μοντ. 1994, χρώμα ΜΠΟΡΝΤΩ
(ABS, υδρ. τιμόνι, 2 ηλ. παράθυρα, κεντρικό κλείδωμα, ηχοσύστημα) .
40. PEUGEOT 306 XR 1400 CC μοντ. 1995, χρώμα ΑΝΘΡΑΚΙ
(2 ηλ. παράθυρα, κεντρικό κλείδωμα, ηχοσύστημα)

CAR EXPERTS

ΞΕΝΑΚΗΣ ΑΥΤΟΚΙΝΗΤΑ ΑΕΒΕ
Εξουσιοδοτημένος Έμπορος Kosmocar A.E.
Πωλησεις-Service-Ανταλλακτικά
10ο χλμ. Ρόδου-Λινδου, τηλ. 2241086777, fax 2241086788

1 έτος γραπτή εγγύηση με δυνατότητα επέκτασης έως 3 έτη

0% ΠΡΟΚΑΤΑΒΟΛΗ ΕΩΣ 72 ΔΟΣΕΙΣ

XT11687

AUTO ΕΠΙΛΟΓΕΣ

ΕΚΘΕΣΗ ΜΕΤΑΧΕΙΡΙΣΜΕΝΩΝ ΑΥΤΟΚΙΝΗΤΩΝ
ΚΟΥΚΟΥΡΑΣ ΑΛΕΞΑΝΔΡΟΣ
ΛΕΩΦ. ΡΟΔΟΥ-ΛΙΝΔΟΥ 255 • ΤΗΛ. (22410)60910
www.autoepiloges.com

ΑΓΟΡΑ-ΠΩΛΗΣΗ-ΑΝΤΑΛΛΑΓΗ ΜΕΤΑΧΕΙΡΙΣΜΕΝΩΝ ΑΥΤΟΚΙΝΗΤΩΝ

1. MERCEDES CLK 200 ELEGANCE, 2000cc, μοντ. 2001, ασημί. ΑΥΤΟΜΑΤΟ
- 4 αερόσακοι, ABS,klima ,parktronic,αισθ. βροχής, τιμ. πολ/ών χρήσεων, ηλ. ηλιορ.,δερμ. σαλόνι, κεντρ. κλειδ., ηλ. παράθ, ζάντες αλουμ. και ηχοσύστημα

2. BMW 316 CI 1600cc, μοντ. 2001, μπλέ.
- 4 αερόσακοι, ABS, ASC, klima, δερμάτινο σαλόνι, κεντρ. κλειδ., ηλ. παράθ., υδρ. τιμόνι, ζάντες αλουμινίου και ηχοσύστημα

3. CHRYSLER STRATUS CABRIO LX 2D 2000cc, μοντ. 1997, κυπαρισσί.
- αερόσ. οδηγού – συνοδ , ABS, air condition,δερμάτινο σαλόνι, υδρ. τιμόνι, κεντρ. κλειδ., ηλ. παράθ., ζάντες αλουμινίου,αυτ. πιλότο,ηλ. κουκούλα, προβ. ομίχλης και ηχοσύστημα

4. MERCEDES E220 COUPE, 150HP , 2200cc, μοντ. 1994, λευκό.
- αερόσ. οδηγού – συνοδ., ALD, θερμ.καθισμ, ξυλ. επένδ, δερμ. σαλόνι,σπορ ανάρηση, ζάντ. αλουμ.,ηλ. ηλιοροφή, τηλ. αυτ/του, ενισχυτής και ηχοσύστημα

5. MERCEDES E200 KOMPRESSOR ELEGANCE, 163HP , 2000cc, μοντ. 2002, ασημί.
- 8 αερόσακοι, ABS, ESP, klima, κεντρ. κλειδ., ηλ. παράθ., υδρ. τιμόνι, ζάντες αλουμινίου, ξύλ. επένδ. και ηχοσύστημα

6. TOYOTA RAV4, 2000cc,μοντ. 2001, σαμπανιζέ.
- αερόσ. οδηγού – συνοδ., ABS, air condition, κεντρ. κλειδ., ηλ. παράθ., υδρ. τιμόνι, ηλ. καθρέπτες,σκαλοπάτια, , κοτσαδόρος , pull-bar, κοτσαδόρος και ηχοσύστημα

7 JEEP CHEROKEE 4000cc, μοντ.1997, μπλέ. ΑΥΤΟΜΑΤΟ
- ABS, air condition , κεντρ. κλειδ., ηλ. παράθ.,υδρ. τιμ.,δερμ. σαλόνι και ηχοσύστημα

8. AUDI A4 , 1600cc,μοντ. 2000, μπλέ.
- 4 αερόσακοι , ABS, klima, κεντρ. κλειδ., ηλ. παράθ., υδρ. τιμόνι, ζάντες αλουμινίου , προβ. ομίχλης και ηχοσύστημα

9. NISSAN PRIMERA 1600cc, μοντ. 2000, θαλασσί.
- αερόσακοι , κλίμα, ABS, κεντρ. κλειδ., ηλ. παράθ., υδρ. τιμόνι, ηλ. καθρ, και ηχοσύστημα.

10. OPEL VECTRA 1600cc, μοντ. 2000, μπλέ .
- 4 αερόσακοι , ABS, air condition, κεντρ. κλειδ., ηλ. παράθ., υδρ. τιμόνι.,ξυλ. επενδ., ζάντ. αλουμ. και ηχοσύστημα.

11. TOYOTA CELICA 1800cc, μοντ. 1996, κόκκινο .
- αερόσ. οδηγού – συνοδ., κεντρ. κλειδ., ηλ. παράθ., υδρ. τιμόνι., ζάντ. αλουμ. και ηχοσύστημα.

12. RENAULT MEGANE 1400 cc, μοντ. 2003, μαύρο.
4 αερόσακοι, ABS, air condition, κεντρ. κλειδ., υδρ. τιμ.,ηλ. παραθ. και ηχοσύστημα

13. OPEL ASTRA 1400 cc, μοντ. 2003, ασημί.
- αεροσ. οδηγού - συνοδηγού, κεντρ. κλειδ. με τηλεχ., υδρ. τιμόνι, ζάντες αλουμινίου και ηχοσύστημα

14. TOYOTA COROLLA 1400cc, 16V 97HP, μοντ. 2000, μπλέ .
- αερόσ. οδηγού – συνοδ., κεντρ. κλειδ., ηλ. παράθ., υδρ. τιμόνι., air condition, συναγρμός, ζάντ. αλουμ. και ηχοσύστημα.

15. HYUNDAI COUPE 2000cc, 136HP μοντ. 1999, μπλέ -πέρλα.
- ABS,δερμάτινο σαλόνι, υδρ. τιμόνι, κεντρ. κλειδ., ηλ. παράθ., ζάντες αλουμ.,σπόιλερ, συναγερμός, λευκά όργανα και ηχοσύστημα με 2ενισχυτές.

16. OPEL ASTRA SPORT 1400cc, μοντ. 2000, μπλέ .
- αερόσ. οδηγού – συνοδ.,ABS, air condition, κεντρ. κλειδ., ηλ. παράθ., υδρ. τιμόνι., ζάντ. αλουμ. και ηχοσύστημα.

17. PEUGEOT RALLYE 1600cc, μοντ. 1997, λευκό .
- ηλ. παράθ., υδρ. τιμόνι., ζάντ. αλουμ. και ηχοσύστημα.

18. OPEL VECTRA 1600cc, μοντ. 1996, χρυσαφί .
- αερόσ. οδηγού – συνοδ., ABS, air condition, κεντρ. κλειδ., ηλ. παράθ., υδρ. τιμόνι και ηχοσύστημα.

19. TOYOTA COROLLA 1400cc, 16V 97HP, μοντ. 2001, κεραμιδί.
- αερόσ. οδηγού – συνοδ., κεντρ. κλειδ., ηλ. παράθ., υδρ. τιμόνι., ABS, air condition, συναγρμός, ζάντ. αλουμ. και ηχοσύστημα.

20. FIAT SEICENTO 1100cc , μοντ. 2001, μπλέ .
- κεντρ. κλειδ., ηλ. παράθ., και ηχοσύστημα.

21. OPEL ASTRA 5 Dr 1400cc , μοντ. 2002, μπλέ.
- αερόσακος οδηγού- συνοδηγού, air condition κεντρ. κλειδ, υδρ. τιμόνι και ηχοσύστημα.

22. FORD FIESTA 1300cc, μοντ. 1997, μπορντώ.
- Υδρ. τιμ. και ηχοσύστημα.

23. RENAULT TWINGO 1200cc, μοντ. 1994, μαύρο.
- ηχοσύστημα

24. PEUGEOT 106, 1100cc, μοντ. 1994, μολυβί.
- κεντρ. κλειδ., ηλ. παράθ.και ηχοσύστημα

25. BMW 518 1800cc, μοντ. 1991, λευκό .
- κεντρ. κλειδ., ηλ. παράθ., υδρ. τιμόνι και ηχοσύστημα.

26. DAEWOO LANOS 4dr 1300cc, μοντ. 1998, μπορντώ.
- υδρ. τιμόνι, κεντρ. κλειδ., ηλ. παράθ.,air condition, ζάντες αλουμ., και ηχοσύστημα

27. OPEL ASTRA 1400 cc, μοντ. 2003, ασημί.
- αεροσ. οδηγού - συνοδηγού, κεντρ. κλειδ. με τηλεχ., υδρ. τιμόνι και ηχοσύστημα

ΑΠΟ 0% ΠΡΟΚΑΤΑΒΟΛΗ ΕΩΣ 72 ΜΗΝΙΑΙΕΣ ΔΟΣΕΙΣ
ΜΕ ΤΑ ΧΑΜΗΛΟΤΕΡΑ ΕΠΙΤΟΚΙΑ ΤΗΣ ΑΓΟΡΑΣ

XT11210

διαφορα

συνέχεια από την προηγούμενη

ΠΩΛΕΙΤΑΙ φουσκωτό 6,80 VICTOR TEMPEST μηχανή MERCURY 250 EFI, πλήρως εξοπλισμένο, τιμή λογική. Πληρ. τηλ. 6944775787 MZT030303

ΠΩΛΟΥΝΤΑΙ καινούργια καθίσματα - καναπέδες και τραπεζάκια μπαμπού κομπλέ (μαξιλάρια) και δύο ταμειακές μηχανές καινούργιες. Πληρ.τηλ. 22410-64008, 6937649523 MXP12221

πωλησεις αυτοκινητων & μοτοσικλετων

ΠΩΛΕΙΤΑΙ APRILIA TUONO RSV 1000 cc μαύρο 7 μηνών με 6.000 χλμ.. Τιμή 8.900 ευρώ. Δεκτός διακανονισμός. Αριστη κατάσταση. Πληρ. τηλ. 6932908910, 2241025718 MZT050425

ΠΩΛΕΙΤΑΙ αυτοκίνητο μάρκας **LANCIA Y**, μοντέλο 1998, χρώματος ασημί, σε άριστη κατάσταση. Τιμή πολύ προσιτή. Πληρ. τηλ. 6948065894 MZT050413

ΦΟΥΣΚΩΤΟ σκάφος WATERCRAFT μήκος 6.10 μ. σε άριστη κατάσταση, πολλά εξτρά, 72 ώρες λειτουργίας EVINRUDE 150, τρέιλερ με φρένα, 23.000 ευρώ. Πληρ. τηλ. 6944636473 MXP12239

ΠΩΛΟΥΝΤΑΙ α) **VW CANDY** 1900 cc diesel μοντέλο 98, υδρ. τιμόνι, κλειστό, β) **OPEL ASTRA** μοντέλο 93 κατ. 1200 cc, γ) πωλείται **κουκούλα καρότσας** για TOYOTA HILUX 4X2. Τιμή 300 ευρώ. Πληρ. τηλ. 6944811401 MZT280310

ΠΩΛΕΙΤΑΙ αυτοκίνητο **ROVER 216 GTI** 2θυρο coupe μοντ. 1991 συνεχής φύλαξη σαν καινούργιο. Πληρ. κ. Στέλιο ώρες καταστημάτων, τηλ. 2241062775 MZT010428

ΠΩΛΕΙΤΑΙ αυτοκίνητο μάρκας **SEAT 40 PS** μοντέλο 1995 με 70.000 χλμ. καινούργια λάστιχα, σε καλή κατάσταση. Πληρ. τηλ. 2241039627 MZT010423

ΠΩΛΕΙΤΑΙ - ΕΥΚΑΙΡΙΑ!!! Audi A4 Turbo 1800 cc, 96 mod, 150 HP, ABS, ηχοσύστημα με 8 cd, air bags (2), κλιματισμός, αεριζόμενα δισκόφρενα, συναγερμός, ηλ. κλειδαριές, ηλ. παράθυρα, ηλ. καθρέπτες, ηλ. οθόνη βλαβών, Lexus φανάρια, σύστημα ECONOMY, υποδοχή SCART, σκάστρα Turbo, ζάντες ελαφριού κρατ. 85.500 χλμ. σε άριστη κατάσταση. Τιμή μόνο 13.300 ευρώ. Πληρ. τηλ. 6944100186 MZT020418

ΠΩΛΕΙΤΑΙ επαγγελματικό κλουβάκι **SEAT TERRA**, πετρέλαιο του 1994, με καινούργια μηχανή 2900 ευρώ. Πληρ. τηλ. 2241022820 MZT280311

ΠΩΛΕΙΤΑΙ μηχανή HONDA 400 cc super foud σε καλή κατάσταση. Πληρ. τηλ. 2241076831MZT230307(1)

ΠΩΛΕΙΤΑΙ καινούργιο **BMW 316i** (κερδισμένο από το καζίνο). Πληρ. τηλ. 6945888124 ώρες 9 π.μ. έως 6 μ.μ. MXP12217

ΠΩΛΟΥΝΤΑΙ 2 φορτηγά κλούβες MERCEDES 809-711, σε καλή κατάσταση. Πληρ. τηλ. 2241067200 MZT180313

προσφορες εργασιας

ΜΑΣΤΟΡΑΣ ΑΝΑΛΑΜΒΑΝΕΙ μονώσεις, μπογιατίσματα. Καλές τιμές. Πληρ. τηλ. 6945120850 MZT060403

ΝΟΣΟΚΟΜΑ ΕΛΛΗΝΙΔΑ παρέχει φροντίδα και νοσηλεία. Πληρ. τηλ. 6946264313 MZT050434

ΚΥΡΙΑ 50 ετών **ζητά εργασία** να προσέχει ηλικιωμένους. Πληρ. τηλ. κ. Νίκο 6972752741 MZT010408

ΖΗΤΩ ΕΡΓΑΣΙΑ ως σερβιτόρος-μπάρμαν σε ξενοδοχείο. Προϋπηρεσία πολλών ετών. Γνωρίζω Γερμανικά-Ιταλικά-Αγγλικά-Ρωσικά και όλες τις Σλαβικές γλώσσες. Πληρ. τηλ. 6946718529 μετά τις 20.00 MXP12226

ΚΥΡΙΑ διπλωματούχος μασέρ προσφέρει θεραπευτικό, κλασικό, αθλητικό, αδυνατίσματος, χαλαρωτικό, αισθητικό και καθαρισμό προσώπου (μάσκες, μασάζ). Πληρ. τηλ. 2241035252, 6932024975 MZT110316(17)

ΚΥΡΙΑ Ταϊλανδέζα μασέρ, με πτυχία πανεπιστημίου κάνει α) ταϊλανδέζικο μασάζ, β) χαλαρωτικό με ειδικά λάδια, γ) foot μασάζ. Πληρ. τηλ. 6947053127, ώρες 12.30-20.00 MZT010412

ΚΥΡΙΑ διπλωματούχος μασέρ κάνει θεραπευτικό, αθλητικό, χαλαρωτικό μασάζ. Πληρ. τηλ. 6948553306 MZT240238

γνωριμιες

ΤΡΑΒ ΖΗΤΑ ΓΝΩΡΙΜΙΑ με σοβαρά άτομα. Ονομα ΣΤΕΛΛΑ. Πληρ. τηλ. 6972102686 MZT060427

ΟΥΡΑΝΙΟ ΤΟΞΟ!!! Φίλοι - φίλες, πολύχρονη εμπειρία εξωτερικού τώρα στην Ελλάδα. Διασυνδέσεις πανελλαδικώς. Γνωριμίες υψηλών απαιτήσεων, σχέσεις, γάμοι. Υποστήριξη συμβούλων σχέσεων - ψυχολόγων. Γρήγορα αποτελέσματα, σοβαρότης, εχεμύθεια. Πληρ. τηλ. 2105239427, 2105239711, 6973468346 MZT280328

ΜΠΙΡΙΜΠΑ. Οσοι είστε φίλοι της ΜΠΙΡΙΜΠΑΣ άνδρες και γυναίκες και επιθυμείτε να παίξετε ελάτε σ' ένα ζεστό και ευχάριστο περιβάλλον στην οδό Ερνεστ Μπέβιν 14-CAFE ΑΙΓΟΚΕΡΩΣ. Πληρ. τηλ. 6944871094 κ. Λεωνίδα MZT010413

Με λένε ΝΤΟΝΑ είμαι **ΤΡΑΒ** και **ΖΗΤΑΩ ΓΝΩΡΙΜΙΕΣ.** Πληρ. τηλ. 6939516525 MZT290330

ΝΕΑΡΗ ΞΕΝΑΓΟΣ με νυχτερινές ανησυχίες, επιθυμεί κουβέντα και συνομιλία, και ότι προκύψει... Πάρε στο 9011314493 MAT000818

ΤΡΑΒ 21 ετών πολύ όμορφη, ζητά γνωριμία με κυρίους. Πληρ. τηλ. 6946295696 MZT240333(1)

Ευχάριστη κυρία ΖΗΤΑ ΓΝΩΡΙΜΙΑ με κύριο στη Ρόδο. Πληρ. τηλ. 6932183151 MZT230317

ΤΑΠΗΤΟΚΑΘΑΡΙΣΤΗΡΙΑ
COLOSSOS
Clean Carpet
Το καθημερινό καθήκον μας είναι να διασφαλίσουμε το συμφέρον σας οικονομικά και ποιοτικά
ΑΝΑΛΑΜΒΑΝΟΥΜΕ ΚΑΘΑΡΙΣΜΟΥΣ ΧΑΛΙΩΝ, ΜΟΚΕΤΩΝ ΣΑΛΟΝΙΩΝ & ΣΑΛΟΝΙΩΝ ΑΥΤΟΚΙΝΗΤΩΝ
Παραλαβή & Παράδοση Κατ' οίκαν
ΔΩΡΕΑΝ ΦΥΛΑΞΗ
ΜΑΤΣΗΣ Ν. ΔΗΜΗΤΡΗΣ
Τηλ. 22410-91143
κιν. 6936671996
ΙΑΛΥΣΟΣ
ΜΑΤ000855

ΤΑΠΗΤΟΚΑΘΑΡΙΣΤΗΡΙΑ
ΠΑΝΕΛΛΑΔΙΚΟ ΔΙΚΤΥΟ
Art Clean EXPRESS
Είμαστε λίιιι...γο πιο μπροστά από τους άλλους!
ΠΛΥΣΙΜΟ-ΑΠΟΛΥΜΑΝΣΗ-ΦΥΛΑΞΗ
ΧΑΛΙΩΝ- ΜΟΚΕΤΩΝ - ΣΑΛΟΝΙΩΝ
(και επί τόπου)
ΠΑΠΛΩΜΑΤΑ - ΚΟΥΒΕΡΤΕΣ - ΦΛΟΚΑΤΕΣ
ΣΤΕΓΝΟ ΓΙΑ ΜΕΤΑΞΩΤΑ ΚΑΙ ΧΕΙΡΟΠΟΙΗΤΑ
ΑΔΙΑΒΡΟΧΟΠΟΙΗΣΕΙΣ & ΕΠΙΔΙΟΡΘΩΣΕΙΣ ΤΑΠΗΤΩΝ
ΠΑΡΑΛΑΒΗ - ΠΑΡΑΔΟΣΗ ΚΑΤ' ΟΙΚΟΝ
ΔΩΡΕΑΝ ΦΥΛΑΞΗ
ΑΛΑΦΑΚΗΣ ΤΑΣΟΣ
ΤΗΛ. ΧΩΡΙΣ ΧΡΕΩΣΗ 80011400400
ΤΗΛ. 2241094815-
ΚΙΝ. 6944350247
ΧΠ2286

ΣΧΟΛΗ ΟΔΗΓΩΝ ΚΟΥΣΗ ΠΑΝΤΕΛΗ
● ΔΙΠΛΩΜΑΤΑ
● ΕΡΑΣΙΤΕΧΝΙΚΑ
● ΕΠΑΓΓΕΛΜΑΤΙΚΑ
● ΜΟΤΟΣΙΚΛΕΤΑΣ
● ΜΑΘΗΜΑΤΑ ΘΕΩΡΗΤΙΚΗΣ ΔΙΔΑΣΚΑΛΙΑΣ
Οδός Βαλαωρίτου 9
(έναντι HOTEL SEMIRAMIS ΠΙΣΩ ΑΠΟ ΤΟ ΠΑΛΑΙΟ ΝΟΣΟΚΟΜΕΙΟ)
e-mail: kousisp@acn.gr
ΕΚΠΑΙΔΕΥΤΙΚΟ ΑΥΤΟΚΙΝΗΤΟ:
TOYOTA YARIS 1300 cc AIR CONDITIONED
(ΠΡΟΣΟΧΗ): ΜΑΘΗΜΑΤΑ
α. Μοτοσικλέτας μεγάλου κυβισμού από 125 cc έως ανεξαρτήτου
β. Μοτ/τας έως 125 cc
γ. Μοτοποδηλάτου 50 cc
Διαθέτουμε επίσης κι αυτόματες μοτοσικλέτες 125 cc
Πληρ. τηλ.
(22410)73820-94777,
fax: (22410)29157
ΚΑΙ ΑΝΑ ΠΑΣΑ ΣΤΙΓΜΗ ΣΤΑ ΚΙΝΗΤΑ τηλ.
6944/511313-6944/203343
Παραλαβή των μαθητών μας και από τις οικίες τους
ΠΡΟΣΟΧΗ
Στη σχολή μας παραδίδονται και μαθήματα θεωρητικής διδασκαλίας
ΜΑΤ7908

ΜΕΤΡΟΠΟΝΤΙΚΑΣ "ΜΑΡΙΑ"
ΑΠΟΦΡΑΞΕΙΣ
ΕΚΚΕΝΩΣΕΙΣ
ΑΠΟΦΡΑΞΕΙΣ ΑΠΟΧΕΤΕΥΤΙΚΩΝ ΑΓΩΓΩΝ ΜΕ ΥΔΡΟΒΟΛΗ, ΚΟΥΖΙΝΕΣ, ΤΟΥΑΛΕΤΕΣ, ΣΙΦΩΝΙΑ, ΥΔΡΟΡΟΕΣ, ΜΗΝΙΑΙΕΣ ΣΥΝΤΗΡΗΣΕΙΣ ΠΟΛΥΚΑΤΑΣΤΗΜΑΤΑ, ΣΤΡΑΤΟΠΕΔΑ, ΞΕΝΟΔΟΧΕΙΑ, ΝΟΣΟΚΟΜΕΙΑ, ΔΗΜΟΥΣ, ΠΟΛΥΚΑΤΟΙΚΙΕΣ, ΣΠΙΤΙΑ κ.λπ. Αντληση υδάτων από υπόγειους χώρους
Πληρ. τηλ.
2241065120/35555

18-192
ζήτα μου ό,τι θες
ΑΛΟΥΜΙΝΟΚΑΤΑΣΚΕΥΕΣ
ΑΝΑΚΑΙΝΙΣΕΙΣ ΣΠΙΤΙΩΝ – ΓΡΑΦΕΙΩΝ
ΑΝΤΛΙΕΣ ΝΕΡΟΥ
ΑΠΟΛΥΜΑΝΣΕΙΣ ΑΠΕΝΤΟΜΩΣΕΙΣ
ΑΥΤΟΝΟΜΕΣ ΘΕΡΜΑΝΣΕΙΣ
ΑΠΟΦΡΑΞΕΙΣ
ΒΑΨΙΜΑΤΑ
ΓΚΑΡΑΖΟΠΟΡΤΕΣ
ΓΥΨΙΝΕΣ ΔΙΑΚΟΣΜΗΣΕΙΣ
ΓΚΡΕΜΙΣΜΑΤΑ – ΧΤΙΣΙΜΑΤΑ
ΔΟΡΥΦΟΡΙΚΕΣ ΚΕΡΑΙΕΣ
ΕΠΑΓΓΕΛΜΑΤΙΚΑ ΨΥΓΕΙΑ
ΕΠΙΤΟΠΟΥ ΚΑΘΑΡΙΣΜΟΙ ΣΠΙΤΙΩΝ
ΗΛΕΚΤΡΙΚΑ ΕΓΚΑΤΑΣΤΑΣΕΙΣ
ΗΛΙΑΚΟΙ ΘΕΡΜΟΣΙΦΩΝΕΣ
ΗΧΟΜΟΝΩΣΕΙΣ
ΘΥΡΟΤΗΛΕΦΩΝΑ
ΘΥΡΟΤΗΛΕΟΡΑΣΕΙΣ
ΚΑΘΑΡΙΣΜΟΙ ΠΟΛΥΚΑΤΟΙΚΙΩΝ
ΚΑΘΑΡΙΣΜΟΙ ΧΩΡΩΝ
ΚΑΥΣΤΗΡΕΣ
ΚΕΝΤΡΙΚΕΣ ΚΕΡΑΙΕΣ
ΚΕΝΤΡΙΚΕΣ ΘΕΡΜΑΝΣΕΙΣ
ΚΕΝΤΡΙΚΕΣ ΜΟΝΑΔΕΣ ΚΛΙΜΑΤΙΣΜΟΥ
ΚΛΕΙΔΙΑ – ΚΛΕΙΔΑΡΙΕΣ
ΚΑΓΓΕΛΑ
ΛΕΒΗΤΕΣ
ΜΟΝΩΣΕΙΣ
ΜΕΡΕΜΕΤΙΑ
ΜΑΡΜΑΡΑ
ΜΠΕΤΟΝ
ΝΤΟΥΛΑΠΙΑ
ΞΥΛΟΥΡΓΙΚΑ
ΟΙΚΟΔΟΜΙΚΕΣ ΕΡΓΑΣΙΕΣ
ΠΛΑΚΑΚΙΑ
ΠΟΡΤΕΣ ΑΥΤΟΜΑΤΕΣ
ΠΟΡΤΕΣ ΘΩΡΑΚΙΣΜΕΝΕΣ
ΠΟΡΤΕΣ ΠΥΡΑΣΦΑΛΕΙΑΣ
ΠΟΡΤΕΣ SECURITY
ΠΛΥΝΤΗΡΙΑ
ΠΛΑΣΤΙΚΑ ΠΑΤΩΜΑΤΑ
ΠΙΣΙΝΕΣ
ΡΑΜΠΟΤΕ
ΡΟΛΑ ΣΠΙΤΙΩΝ – ΚΑΤΑΣΤΗΜΑΤΩΝ
ΣΤΕΓΑΝΟΠΟΙΗΣΕΙΣ
ΣΥΝΑΓΕΡΜΟΙ
ΣΟΒΑΤΙΣΜΑΤΑ
ΤΑΠΕΤΣΑΡΙΕΣ ΕΠΙΠΛΩΝ
ΤΕΝΤΕΣ
ΤΖΑΜΙΑ
ΤΗΛΕΟΡΑΣΕΙΣ
ΥΔΡΑΥΛΙΚΑ
ΕΓΚΑΤΑΣΤΑΣΕΙΣ - ΕΠΙΣΚΕΥΕΣ
18-192 ζήτα μου ό,τι θες
✔ ΑΝΑΚΑΙΝΙΣΕΙΣ ΣΠΙΤΙΩΝ – ΚΑΤΑΣΤΗΜΑΤΩΝ
ΗΛΙΑΚΟΠΟΥΛΟΣ Κ.-ΜΠΡΟΚΟΣ Δ. ΟΕ
ΤΗΛ. 2241070866
Α.Τ.824

ΤΑ ΜΟΝΑΔΙΚΑ ΥΠΕΡΣΥΓΧΡΟΝΑ
ΤΑΠΗΤΟΚΑ-ΘΑΡΙΣΤΗΡΙΑ
ΚΛΕΟΠΑΤΡΑ
Τέλος στα προβλήματα με το πλύσιμο των χαλιών σας
Η εταιρία μας πρωτοπορεί με το ΝΕΟ υπερσύγχρονο Πλυντήριο Ταπήτων. Προσφέρουμε άψογο και προσεγμένο πλύσιμο, καθάρισμα, φύλαξη & επιδιορθώσεις σε όλους τους τύπους χαλιών, χειροποίητα χαλιά μηχανής, ανατολίτικα, μοκέτες, καμπέ, μεταξωτά, φλοκάτες, παπλώματα
ΚΑΙ ΤΟ 2005 Η ΦΥΛΑΞΗ ΔΩΡΕΑΝ
• Επιτόπου καθαρισμούς σαλονιών, μοκετών
• Παραλαβή & παράδοση κατ' οίκον σε όλη την Ρόδο
• Ενημερωθείτε για την συντήρηση των χαλιών σας
Τηλ. 2241051996,
κιν. 6945793626,
Fax: 2241051322
ΚΟΥΦΑΛΑΚΗΣ ΣΤΑΥΡΟΣ
ΜΑΤ7915

ΑΠΟΦΡΑΞΕΙΣ "ΚΟΛΟΣΣΟΣ"
ΚΑΘΑΡΙΣΜΟΙ ΠΑΝΤΟΣ ΕΙΔΟΥΣ ΑΓΩΓΩΝ
ΜΗΧΑΝΗΜΑΤΑ ΥΨΗΛΗΣ ΠΙΕΣΗΣ ΜΕ ΥΔΡΟΒΟΛΗ
ΑΝΑΡΡΟΦΗΣΗ-ΕΚΤΟΞΕΥΣΗ
ΚΑΘΑΡΙΣΜΟΙ-ΨΕΚΑΣΜΟΙ ΒΟΘΡΩΝ & ΦΡΕΑΤΙΩΝ
ΠΛΥΣΙΜΟ ΠΑΝΤΟΣ ΕΙΔΟΥΣ ΕΠΙΦΑΝΕΙΑΣ ΜΕ ΥΔΡΟΒΟΛΗ
Κ. ΠΗΔΙΑΚΗΣ
2241091881 -ΚΙΝ. 6977717048
Π. ΚΑΣΕΡΗΣ
2241047915 - ΚΙΝ. 6944325234
ΧΠ2366

ΑΠΟΦΡΑΞΕΙΣ ΡΟΔΟΥ
Κιν. 6932470404 Κιν. 6944361464
Κώστας & Λευτέρης
ΑΠΟΦΡΑΞΕΙΣ ΑΠΟΧΕΤΕΥΤΙΚΩΝ ΑΓΩΓΩΝ ΜΕ ΥΔΡΟΒΟΛΗ, ΚΟΥΖΙΝΕΣ, ΤΟΥΑΛΕΤΕΣ, ΣΙΦΩΝΙΑ, ΥΔΡΟΡΟΕΣ, ΑΠΟΛΥΜΑΝΣΕΙΣ, ΜΗΝΙΑΙΕΣ ΣΥΝΤΗΡΗΣΕΙΣ
ΠΟΛΥΚΑΤΑΣΤΗΜΑΤΑ, ΣΤΡΑΤΟΠΕΔΑ, ΞΕΝΟΔΟΧΕΙΑ, ΝΟΣΟΚΟΜΕΙΑ, ΔΗΜΟΥΣ, ΠΟΛΥΚΑΤΟΙΚΙΕΣ, ΣΠΙΤΙΑ, Κ.Λ.Π.
Αντληση υδάτων από υπόγειους χώρους
Αμεση εξυπηρέτηση!!!
Τηλ. 22410 85977, 22410 86634
Κιν. 6944361464, 6932470404
ΑΕ161

ΠΛΥΝΤΗΡΙΟ ΧΑΛΙΩΝ
Cleaning Pro
ΜΑΤ7867
πλένουμε & φυλάμε:
• ΧΑΛΙΑ - ΜΟΚΕΤΕΣ - ΦΛΟΚΑΤΕΣ
• ΠΑΠΛΩΜΑΤΑ - ΚΟΥΒΕΡΤΕΣ
☎ 22410.60585
email: abonis@otenet.gr
ΙΔΙΟΚΤΗΤΕΣ ΕΙΔΙΚΕΣ ΕΓΚΑΤΑΣΤΑΣΕΙΣ:
ΝΙΚΗΦ. ΒΡΕΤΤΑΚΟΥ - ΑΣΓΟΥΡΟΥ

ΣΤΟΧΟΣ ΤΟΥ ΥΕΝ

Η ύψωση ελληνικής σημαίας στα κρουαζιερόπλοια

Τη Διαρκή Επιτροπή Παραγωγής και Εμπορίου της Βουλής ενημέρωσε ο υπουργός Εμπορικής Ναυτιλίας Μ. Κεφαλογιάννης, για την εξέλιξη των συζητήσεων που διεξάγονται με-

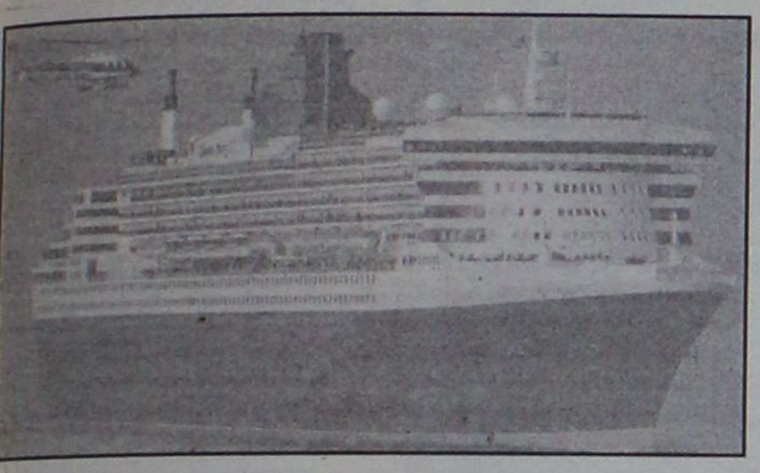

ταξύ των εμπλεκόμενων μερών, με στόχο την ύψωση ελληνικής σημαίας σε κρουαζιερόπλοια. Πρόσφατα ο κ. Κεφαλογιάννης είχε σημειώσει το θετικό της έκβασης του διαλόγου με την ΠΝΟ, που διεξάγεται στο πλαίσιο των εργασιών του συμβουλίου της εθνικής ναυτιλιακής πολιτικής.

Αξίζει να σημειωθεί ότι από την έκβαση του διαλόγου θα εξαρτηθεί αν εταιρία κυπριακών συμφερόντων θα υψώσει την ελληνική σημαία σε πλοία της, ανοίγοντας έτσι θέσεις εργασίας για περισσότερους από 700 Ελληνες ναυτεργάτες.

Τέλος, σήμερα το μεσημέρι, ο υπουργός Ναυτιλίας θα συναντηθεί με τον υπουργό Οικονομίας και Οικονομικών, προκειμένου να συζητήσει θέματα που αφορούν τα λιμάνια αλλά και ρυθμίσεις που σχεδιάζει η κυβέρνηση για τους ναυτικούς.

Συζητήθηκε χθες στο Μαξίμου

Το ασφαλιστικό των τραπεζών

Αποστάσεις κρατά η κυβέρνηση

Το ασφαλιστικό των τραπεζών, αλλά και γενικότερα η πορεία της οικονομίας και της αγοράς βρέθηκαν στην ατζέντα της συνάντησης του πρωθυπουργού με τον υπουργό Οικονομίας Γ. Αλογοσκούφη και το διοικητή της Εθνικής Τ. Αράπογλου,



για ημέρα μετά το «ναυάγιο» των συνομιλιών μεταξύ των τραπεζών και της ΟΤΟΕ.

Μετά τη συνάντηση ο πουργός Οικονομίας ράτησε αποστάσεις από ο θέμα των διαπραγματεύσεων για το Ταμείο ων τραπεζοϋπαλλήλων, ποστηρίζοντας ότι υπάρχει σε εξέλιξη διάλογος ανάμεσα στην Ένωση των τραπεζών και της ΟΤΟΕ, προκειμένου να βρεθεί συνολική λύση.

«Η κυβέρνηση διακριτικά και από απόσταση παρακολουθεί τη συζήτηση που γίνεται και αν υπάρξει κατ' αρχήν συμφωνία, θα τοποθετηθεί», τόνισε ο κ. Αλογοσκούφης.

Ο κ. Αράπογλου ενημέρωσε τον πρωθυπουργό για τα συμπεράσματα της συνάντησης της Τρίτης με την ΟΤΟΕ, όπου δεν σημειώθηκε ουσιαστική πρόοδος στις διαπραγματεύσεις, ενώ οι δύο πλευρές δεν όρισαν καν νέα ημερομηνία συνάντησης.

Υπενθυμίζεται πως η ΟΤΟΕ συνεδριάζει την Παρασκευή για να αξιολογήσει συνολικά την πορεία των διαπραγματεύσεων και να πάρει τις σχετικές αποφάσεις.

Με αισθητή την παρουσία ξένων επενδυτών

Νευρικότητα χθες στο ΧΑΑ

Οριακή πτώση του Γενικού Δείκτη σε ποσοστό 0,05%

Η νευρικότητα χαρακτήρισε την εικόνα της χρηματιστηριακής αγοράς, με τους ξένους θεσμικούς επενδυτές να κάνουν αισθητή την παρουσία τους με αγορές σε Εθνική και Alpha Bank, οι οποίες πραγματοποίησαν περίπου το 30% του συνολικού τζίρου. Ο όγκος των συναλλαγών κυμάνθηκε σε υψηλά επίπεδα, ενώ η αναλογία των κερδισμένων προς τις χαμένες μετοχές διαμορφώθηκε στο ένα προς δύο.

Υψηλό ήταν το επενδυτικό ενδιαφέρον για τις μετοχές της Alpha Bank και της Εθνικής, καταγράφοντας άνοδο 2,42% και 1,30% αντιστοίχως, η Πειραιώς ενισχύθηκε κατά 0,27%, ενώ αμετάβλητη έκλεισε η μετοχή της Eurobank, καλύπτοντας την αποκοπή του μερίσματος.

Από τις υπόλοιπες μετοχές της υψηλής κεφαλαιοποίησης, με σημαντικά κέρδη 1,88%, σε νέα υψηλά έτους, έκλεισε η Motor Oil, η Ιντρακόμ ενισχύθηκε κατά 1,56%, η Cosmote ενισχύθηκε κατά 1,01%, η ΕΛΤΕΧ κατά 1,65% και η μετοχή των ΚΑΕ έκλεισε με κέρδη 0,78%. Αντιθέτως με σημαντικές απώλειες 2,11% και 1,55% αντιστοίχως έκλεισαν οι μετοχές της Τιτάν και της Coca Cola, η ΔΕΗ κατέγραψε απώλειες 1,57% και τα ΕΛΠΕ πτώση 1,68%.

Ο Γενικός Δείκτης Τιμών κυμάνθηκε σε εύρος διακύμανσης 34,62 μονάδων, καταγράφοντας ανώτερη τιμή στις 2,977,39 μονάδες (+0,53%) και κατώτερη τιμή στις 2.942,72 μονάδες (-0,64%). Τελικά έκλεισε στις 2.960,28 μονάδες έναντι 2.961,66 μονάδων της προηγουμένης μέρας, σημειώνοντας οριακή πτώση 1,38 μονάδων ή σε ποσοστό 0,05%.

Ο δείκτης FTSE/ASE 20 έκλεισε στις 1.662,71 μονάδες, με άνοδο σε ποσοστό 0,24%, ενώ ο δείκτης FTSE/ASE 40 έκλεισε στις 2.443,36 μονάδες με πτώση σε ποσοστό 0,20%. Ο δείκτης FTSE/ASE SMALLCAP 80 έκλεισε στις 473,46 μονάδες, με πτώση σε ποσοστό 0,55%, ενώ ο δείκτης FTSE 140 έκλεισε στις 3.487,47 μονάδες, με άνοδο σε ποσοστό 0,15%.

Από τις 337 μετοχές που διακινήθηκαν στη συνεδρίαση, 99 κινήθηκαν ανοδικά, 178 κινήθηκαν πτωτικά, ενώ η τιμή 60 μετοχών παρέμεινε αμετάβλητη.

Τη μεγαλύτερη ποσοστιαία άνοδο σημείωσαν οι μετοχές των εταιρειών: Compucon +13,89%, Sex Form +12,90%, ΕΤΜΑ(κο) +11,76%, Πουλιάδης +10,00%, Κεραμεία Αλλατίνη +9,37%, Δέλτα Συμμετοχών(πα) +7,58%, A.S. Company +7,58%, Μαξίμ Περτσινίδης +7,41%, Fanco+7,14% και Plias +7,14%.

Αντιθέτως τις μεγαλύτερες απώλειες σημείωσαν οι μετοχές των εταιρειών: Μπαλλής Χημικά -19,58%, Ατέρμων -16,44%, Θεμελιοδομή -10,26%, Ελβιεμέκ -9,58%, Alsinco -9,49%, Olympic Catering -9,46%, Βιοσώλ(πο) -9,09%, Ράδιο Κορασίδης -8,97%, Γενέρ -8,82% και Τασόγλου -8,33%.

Οι επιμέρους δείκτες έκλεισαν ως εξής:		
Τραπεζικός:	6.507,76	+0,96%
Τηλεπικοινωνιών:	1.107,74	+0,06%
Ασφαλειών:	535,50	+2,68%
Επενδύσεων:	926,06	-0,24%
Κατασκευαστικών:	572,19	-0,08%
Κλωστοϋφαντουργίας:	136,57	-1,33%
Βιομηχανιών:	1.300,05	-0,99%
Συμμετοχών:	1.542,22	-0,42%
Εκδόσεις- Εκτυπώσεις:	333,38	-1,17%
Βασικών Μετάλλων:	397,70	-0,91%
Μη μεταλλικών Ορυκτών:	1.055,34	-1,83%
Λιανικού Εμπορίου:	1.048,22	-0,26%
Πληροφορικής:	551,40	+1,29%
Ειδών Λύσεων Πληροφορικής:	180,96	-0,09%
Χονδρικό εμπόριο:	497,51	-0,74%
Τρόφιμα- ποτά:	424,91	+0,58%
Παράλληλης Αγοράς:	144,57	-0,41%
Διυλιστήρια:	1.421,58	-0,48%
Ακίνητης Περιουσίας:	673,12	-0,38%

Η αξία των συναλλαγών ανήλθε στα 205,794 εκατ. ευρώ, εκ των οποίων τα 34,69 εκατ. ευρώ αφορούσαν προσυμφωνημένες συναλλαγές. Εγιναν πέντε πακέτα συνολικά 600.000 τεμαχίων της Cosmote στα 14 ευρώ, που αντιπροσωπεύουν το 0,4% του μετοχικού της κεφαλαίου. Επίσης, πραγματοποιήθηκαν δύο πακέτα των 75.000 και 101.260 τεμαχίων του ΟΠΑΠ στα 22,68 ευρώ και δύο πακέτα των 90.000 και 184.661 τεμαχίων της Alpha Bank στα 27,79 και 27,80 ευρώ αντίστοιχα.

Ακόμα, έγιναν δύο πακέτα των 150.000 τεμαχίων έκαστο του ΟΤΕ στα 14,35 και 14,46 ευρώ αντίστοιχα και ένα πακέτο 25.745 τεμαχίων της Eurobank στα 24,26 ευρώ και τέσσερα πακέτα των 45.200, 23.800, 50.000 και 32.377 τεμαχίων της Εθνικής στα 28,10 ευρώ, 28,12 ευρώ, 28,08 και 28,02 ευρώ αντίστοιχα. Επίσης πραγματοποιήθηκαν δύο πακέτα των 50.000 και 42.500 τεμαχίων της Εθνικής στα 28,08 και 28,02 ευρώ αντίστοιχα, ένα πακέτο 108.820 τεμαχίων του ΟΤΕ στα 14,36 ευρώ, ένα πακέτο 150.000 τεμαχίων της ΕΧΑΕ στά 8,80 ευρώ, ένα πακέτο 90.000 τεμαχίων της Intralot στα 24,80 ευρώ και ένα πακέτο 158.000 τεμαχίων των ΕΛΠΕ στα 8,20 ευρώ. Τέλος, πραγματοποιήθηκαν δύο πακέτα των 120.000 και 60.100 τεμαχίων του ΟΠΑΠ στα 22,74 και 22,70 ευρώ αντίστοιχα και ένα πακέτο 50.000 τεμαχίων της Εθνικής στα 28,14 ευρώ.

Το μεγαλύτερο όγκο συναλλαγών παρουσίασαν οι μετοχές των εταιρειών: Εθνική με 1.628.891, Ατέρμων μς 1.496.669, ΟΤΕ με 1.323.205 και Lannet με .229.280 τεμάχια. Την μεγαλύτερη αξία συναλλαγών σημείωσαν οι μετοχές των εταιρειών: Εθνική με 45,738 εκατ. ευρώ, Alpha Bank με 27,94 εκατ., ΟΠΑΠ με 22,76 εκατ. και ΟΤΕ με 19,033 εκατ. ευρώ.

Η συνολική κεφαλαιοποίηση της αγοράς διαμορφώθηκε στα 100,249 δισ. ευρώ.

Εγκρίθηκε χθες από την Ευρωπαϊκή Επιτροπή

Ναι στο πρόγραμμα σταθερότητας

Εκφραση ικανοποίησης για τα μέτρα που πήρε η Αθήνα

Την ικανοποίησή της για τα μέτρα που έχει λάβει η Αθήνα εξέφρασε η Ευρωπαϊκή Επιτροπή αξιολογώντας το πρόγραμμα οικονομικής σταθερότητας της Ελλάδας καθώς και τη συμμόρφωση της χώρας προς τις κοινοτικές συστάσεις που αφορούν στο δημοσιονομικό έλλειμμα.

Συγκεκριμένα, σε σημερινή ανακοίνωσή της η Επιτροπή αναφέρει πως διαπίστωσε σήμερα ότι η Ελλάδα ανέλαβε όλες τις αναγκαίες πρωτοβουλίες, σύμφωνες με τις αποφάσεις που έλαβε το Συμβούλιο των Υπουργών τον περασμένο Φεβρουάριο, προκειμένου να οδηγήσει το δημοσιονομικό έλλειμμα της χώρας κάτω από το 3% του ΑΕΠ της το 2006.

Στην ανακοίνωσή της η Επιτροπή επισημαίνει ότι σύμφωνα με το πρόγραμμα σταθερότητας το ελληνικό δημοσιονομικό έλλειμμα αναμένεται να πέσει το 2005 στο 3,7% και το 2006 στο 2,9% έναντι του 6,1% που ήταν το έλλειμμα το 2004.

Υπογραμμίζεται επίσης ότι η δημοσιονομική στρατηγική της Ελλάδας περιλαμβάνει ένα μίγμα μέτρων που αφενός μεν αποσκοπούν στην αύξηση των κρατικών εσόδων, αφετέρου δε στη μείωση των κρατικών δαπανών.



Το μίγμα αυτό θα επιτρέψει στην Ελλάδα να παρουσιάσει το 2005 πρωτογενές πλεόνασμα ίσο προς το 0,7% του ΑΕΠ της, υπογραμμίζει η Επιτροπή.

Στην ανακοίνωση της Επιτροπής αναφέρεται επίσης ότι εξακολουθούν να υπάρχουν ορισμένες αβεβαιότητες στις δημοσιονομικές προοπτικές τόσο το 2005 όσο και τα επόμενα χρόνια.

Οι αβεβαιότητες αυτές θα πρέπει να οδηγήσουν την Ελλάδα, αναφέρει η Επιτροπή, στην υιοθέτηση μέτρων μονίμου χαρακτήρα, ούτως ώστε να επιτευχθεί η μείωση του ελλείμματος κάτω από το 3% το 2006.

Με αφορμή τη σημερινή απόφαση της Επιτροπής ο αρμόδιος για τις οικονομικές και νομισματικές υποθέσεις Επίτροπος Χοακίμ Αλμούνια, εξέφρασε την απόλυτη ικανοποίησή του για την οικονομική πολιτική της Ελλάδας, λέγοντας χαρακτηριστικά ότι «οι ελληνικές αρχές είναι άξιες συγχαρητηρίων όχι μόνο για την απαρέγκλιτη εφαρμογή του προϋπολογισμού του 2005, αλλά και για την ανακοίνωση των πρόσθετων μέτρων που υιοθέτησαν για το τρέχον έτος».

Στη δήλωσή του ο Ισπανός επίτροπος αναφέρει επίσης ότι «λαμβανομένων υπόψη των υφισταμένων αβεβαιοτήτων είμαι ικανοποιημένος και από τη δέσμευση της Ελλάδας ότι ο προϋπολογισμός που θα παρουσιάσει το 2006 θα περιέχει όλα τα αναγκαία μέτρα που θα οδηγήσουν το έλλειμμα κάτω από το 3% του ΑΕΠ».

ΔΙΕΥΘΥΝΣΗ ΔΑΣΩΝ ΔΩΔΕΚΑΝΗΣΟΥ

ΑΝΑΚΟΙΝΩΣΗ

Γνωστοποιείται κατά το άρθρο 14 του Ν. 998/79, η αποστολή για δημοσίευση στον Δήμο Αταβύρου της αριθμ. 1314/04.04.2005 Πράξης Χαρακτηρισμού έκτασης που εκδόθηκε από την Δ/νση Δασών Δωδ/σου. Η Κ.Μ. 1075 γαιών Εμπωνα χαρακτηρίζεται ως γεωργική έκταση (άρθ. 3 παρ. 6α του Ν. 998/79 όπως ισχύει σήμερα).

Ο δ/ντής Δασών Δωδ/σου
Φίλιππος Κοντίτσης
Δασολόγος με βαθμό Δ/ντή

MXP12250

ΔΙΕΥΘΥΝΣΗ ΔΑΣΩΝ ΔΩΔΕΚΑΝΗΣΟΥ

ΑΝΑΚΟΙΝΩΣΗ

Γνωστοποιείται κατά το άρθρο 14 του Ν. 998/79, η αποστολή για δημοσίευση στον Δήμο Αφάντου της αριθμ. 1442/04.04.2005 Πράξης Χαρακτηρισμού έκτασης που εκδόθηκε από την Δ/νση Δασών Δωδ/σου. Η Κ.Μ. 1262^{A} γαιών Αφάντου χαρακτηρίζεται ως γεωργική έκταση και βρίσκεται εντός καταφυγίου άγριας ζωής (άρθ. 3 παρ. 6α του Ν. 998/79 όπως ισχύει σήμερα).

Ο δ/ντής Δασών Δωδ/σου
Φίλιππος Κοντίτσης
Δασολόγος με βαθμό Δ/ντή

MZT060420

Ανακοίνωση
Announcement

Παρασκευή/Friday 8 Απριλίου 2005

ΕΠΙΜΝΗΜΟΣΥΝΗ ΛΕΙΤΟΥΡΓΙΑ
Solemn Requiem

Θα τελεσθεί υπέρ αναπαύσεως της ψυχής του Ιερού Πατέρα Ιωάννη Παύλου ΙΙ στον Ιερό Καθολικό Ναό
Αγ. Φραγκίσκου
Ωρα: 19.00

A Solemn Requiem
for the repose of the soul of the
Holy Father, Pope John Paul II
will be held in the Catholic Church of St. Francis
at 7.00 p.m.

MZT040425

ΕΛΛΗΝΙΚΗ ΔΗΜΟΚΡΑΤΙΑ Ρόδος, 6/4/2005
ΠΕΡΙΦΕΡΕΙΑ ΝΟΤΙΟΥ ΑΙΓΑΙΟΥ Αρ. Πρωτ.: 56
ΝΟΜΟΣ ΔΩΔΕΚΑΝΗΣΟΥ
ΝΟΜΑΡΧΙΑΚΗ ΑΥΤ/ΣΗ ΔΩΔΕΚΑΝΗΣΟΥ
ΝΟΜΑΡΧΙΑΚΗ ΕΠΙΤΡΟΠΗ ΛΑΪΚΗΣ ΕΠΙΜΟΡΦΩΣΗΣ

ΠΡΟΣΚΛΗΣΗ ΕΝΔΙΑΦΕΡΟΝΤΟΣ

Το Κέντρο Συνοδευτικών Υποστηρικτικών Υπηρεσιών ΝΕΛΕ Δωδεκανήσου, προκειμένου να προσλάβει προσωπικό με σύμβαση μίσθωσης έργου, για την υλοποίηση συμβουλευτικής της Τ.Π.Α. ολοκληρωμένη παρέμβαση προώθησης της απασχόλησης Δήμου Καλυμνίων, δέχεται αιτήσεις μέχρι 13-4-2005 στο Γραφείο του Κ.Ε.Σ.Υ.Υ.-Ν.Ε.Λ.Ε., ήτοι:

ΕΠΑΡΧΙΑ ΚΑΛΥΜΝΟΥ
Ειδικότητα: Κοινωνικού Λειτουργού (Κοινωνικής Εργασίας)
Αριθμός: 1
Ειδικά Τυπικά Προσόντα:
1. Αδεια άσκησης επαγγέλματος
2. Πτυχίο ή Δίπλωμα Τμήματος Κοινωνικού Λειτουργού-Κοινωνικής Εργασίας (Σ.Ε.Υ.Π.) ή άλλος ισότιμος τίτλος αντίστοιχης ειδικότητας σχολών της ημεδαπής βάσει του οποίου χορηγήθηκε η ανωτέρω άσκηση επαγγέλματος.
3. Σε περίπτωση που δεν καθίσταται δυνατή η πλήρωση της θέσης από υποψηφίους με τα προσόντα της προηγούμενης παραγράφου (2) η θέση θα καλυφθεί από υποψηφίους ΑΕΙ του Τμήματος Κοινωνιολογίας της ημεδαπής.
4. Εμπειρία σε θέματα παροχής συνοδευτικών υποστηρικτικών υπηρεσιών (πρόγραμμα καταπολέμησης αποκλεισμού από αγορά εργασίας) θα ληφθεί υπόψη.
5. Βιογραφικό σημείωμα
Χρονική Διάρκεια: 3 έτη
Ειδικότητα: Κοινωνιολόγων
Αριθμός: 1
Ειδικά Τυπικά Προσόντα:
1. Πτυχίο ή Δίπλωμα του τμήματος Κοινωνιολογίας ή Ψυχολογίας της ημεδαπής ή άλλος ισότιμος τίτλος αντίστοιχης ειδικότητας.
2. Εμπειρία σε προγράμματα καταπολέμησης αποκλεισμού από αγορά εργασίας θα ληφθεί υπόψη.
3. Βιογραφικό σημείωμα
Χρονική Διάρκεια: 6 μήνες

Η πρόεδρος
Διακοσταυριανού Σώζου Δέσποινα

Απεβίωσε στις 7.30 το πρωί χθες

"Εφυγε" και ο πρίγκιπας Ρενιέ

Βαρύ το πένθος στο πριγκιπάτο του Μονακό

Σε ηλικία 81 ετών άφησε την τελευταία του πνοή ο πρίγκιπας του Μονακό έπειτα από πολυήμερη νοσηλεία υπό μηχανική υποστήριξη με σοβαρά προβλήματα στους πνεύμονες, την καρδιά και τα νεφρά. Την ηγεσία του πριγκιπάτου είχε αναλάβει επισήμως προ ημερών ο πρίγκιπας Αλβέρτος, καθώς είχαν εκμηδενιστεί οι ελπίδες για ανάρρωση του Ρενιέ.

Ο πρίγκιπας Ρενιέ γεννήθηκε στις 31 Μαΐου του 1923 στο Μονακό. Ήταν χήρος με τρία παιδιά. Ο μακροβιότερος μονάρχης στην Ευρώπη, τύλιξε στη «λάμψη» το πριγκιπάτο του Μονακό με το γάμο του με την Αμερικανίδα σταρ του Χόλιγουντ Γκρέις Κέλι.

Το τελευταίο διάστημα αντιμετώπιζε σοβαρά προβλήματα υγείας. Στις αρχές του 2004 εισήχθη στο νοσοκομείο με προβλήματα καρδιάς. Τον Οκτώβριο του 2004 εισήχθη εκ νέου, λόγω πνευμονικής λοίμωξης. Και στις 22 Μαρτίου μεταφέρθηκε ξανά σε μονάδα εντατικής θεραπείας με πνευμονική λοίμωξη.

Ο θάνατος του Ρενιέ επήλθε στις 7:35 (ώρα Ελλάδος) χθες ο πρωί. Στο πλευρό του βρισκόταν ο γιος του Αλβέρτος, μεταδίδει το Reuters. Οι θεράποντες ιατροί είχαν τηλεφωνήσει στον διάδοχο του θρόνου λίγο πριν από τις 06:00 το πρωί, για να τον ενημερώσουν ότι το τέλος του πατέρα του βρισκόταν κοντά...

Ο Ρενιέ σπούδασε Πολιτικές Επιστήμες στα Πανεπιστήμια του Μονπελιέ και του Παρισιού. Την περίοδο 1944-45 υπηρέτησε στο Γαλλικό Στρατό ως υπολοχαγός και συνταγματάρχης. Το 1948 ίδρυσε τον Ερυθρό Σταυρό του Μονακό. Το 1949 διαδέχθηκε στο θρόνο τον παππού του, πρίγκιπα Λουί ΙΙ.



Πρίγκιπας Ρενιέ και Γκρέις Κέλι στο παλάτι του Μονακό τον Απρίλιο του 1956

Το 1952 ο πρίγκιπας Ρενιέ ίδρυσε τον σύλλογο Αμερικανών Φίλων του Μονακό και τρία χρόνια αργότερα θέσπισε το βραβείο Ρενιέ.

Οι διακρίσεις με τις οποίες τιμήθηκε ο πρίγκιπας Ρενιέ είναι: Μεγάλος Ηγεμών, Τάγμα Αγίου Καρόλου του Μονακό, Μεγαλόσταυρος, Λεγεώνα της Τιμής, Τάγματα Βελγίου, Σουηδίας, Ολλανδίας, Ελλάδας, Αγίου Μαρίνου, Ιταλίας και Λιβάνου.

Βαθιά λύπη για το θάνατο του πρίγκιπα Ρενιέ του Μονακό εξέφρασε το Συμβούλιο της Ευρώπης σε ανακοίνωσή του. Φόρο τιμής στον πρίγκιπα Ρενιέ απέτισε και ο πρόεδρος της Γερμανίας Χορστ Κέλερ σε τηλεγράφημα που απέστειλε στον πρίγκιπα Αλβέρτο. Επίσης, τα συλλυπητήρια της εξέφρασε και η βασίλισσα Ελισάβετ της Βρετανίας.

Παράλληλα, η Διεθνής Ολυμπιακή Επιτροπή εξέφρασε σε ανακοίνωσή της βαθιά θλίψη για το θάνατο του Ρενιέ, ο οποίος ήταν μέλος της από το 1949 έως το 1950.

Η εντολή στον Κούρδο ηγέτη Τζαλάλ Ταλαμπανί

Απέκτησε Πρόεδρο το Ιράκ

Καλεί σε διάλογο όλους τους αντιστασιακούς

Προ των πυλών ο σχηματισμός της νέας κυβέρνησης του Ιράκ κατόπιν της άρσης του πολιτικού αδιεξόδου με την εκλογή του Κούρδου ηγέτη Τζαλάλ Ταλαμπανί στην προεδρία της χώρας. Θέσεις αντιπροέδρου στον σιίτη πολιτικό Αμπέλ Αμπντούλ Μαχντί και τον σουνίτη απερχόμενο πρόεδρο Γκαζί αλ-Γιαουάρ.

Η εκλογή προέδρου και αντιπροέδρων ανοίγει πλέον το δρόμο για την πρώτη δημοκρατικά εκλεγμένη κυβέρνηση του Ιράκ σε διάστημα 50ετίας. Το προεδρικό συμβούλιο καλείται να ορίσει τον πρωθυπουργό -κατά πληροφορίες θα είναι ο σιίτης πολιτικός Ιμπραήμ αλ Τζαφάρι- ο οποίος και θα έχει την ευθύνη του σχηματισμού της κυβέρνησης.

Σε μία συμβολικά μυστική ψηφοφορία οι βουλευτές της ιρακινής Εθνοσυνέλευσης εξέλεξαν τους Τζαλάλ Ταλαμπανί, Αμπέλ Αμπντούλ Μαχντί και Γκαζί αλ-Γιαουάρ με 227 ψήφους υπέρ -31 ψηφοδέλτια παράμειναν κενά σε ένδειξη διαμαρτυρίας προς τα πρόσωπα που αναλαμβάνουν την προεδρία.

Η εκλογή τους -δίχως να προταθούν άλλοι υποψηφίοι κατά τη συνεδρίαση της Τρίτης- ήταν αποτέλεσμα μακρόχρονων εντατικών διαβουλεύσεων μεταξύ σιιτών και Κούρδων.

Η ανακοίνωση του αποτελέσματος οδήγησε σε χειροκροτήματα και πολλοί βουλευτές συγκεντρώθηκαν γύρω από τον Τζαλάλ Ταλαμπανί για να τον συγχαρούν.



Ενδιαφέρουσα είναι και η πληροφορία ότι ο ανατραπείς πρόεδρος Σαντάμ Χουσεΐν και 11 πρώην ηγετικά στελέχη του καθεστώτος του είχα άδεια να παρακολουθήσουν απευθείας από τη φυλακή την πανηγυρική συνεδρίαση, αν και σύμφωνα με το Associated Press δεν είναι σαφές εάν τελικώς αυτό συνέβη.

Σε διάλογο με τους αντιστασιακούς καλεί ο πρόεδρος

Κατόπιν της εκλογής του στην προεδρία ο Τζαλάλ Ταλαμπανί ζήτησε την Τετάρτη «να υπάρξει διάλογος με τους Ιρακινούς που φέρουν όπλα εναντίον των ξένων δυνάμεων», χαρακτηρίζοντας ταυτόχρονα εγκληματίες όσους συμμαχούν με οργανώσεις της Αλ Κάιντα.

«Οι Ιρακινοί που φέρουν όπλα για να πολεμήσουν εναντίον των ξένων δυνάμεων είναι αδελφοί μας και μπορούμε να μιλήσουμε μαζί τους» επισήμανε.

«Υπάρχουν συμμορίες που ανήκουν στην Αλ Κάιντα και στον Αλ-Ζαρκάουι [...] αυτές δεν είναι η αντίσταση» δήλωσε ακόμη ο Ταλαμπανί, σύμφωνα με τον οποίο «υπάρχει μια διαχωριστική γραμμή ανάμεσα στους τρομοκράτες που συνδέονται με τρομοκράτες του εξωτερικού και στους Ιρακινούς που πιστεύουν πως οι ένοπλες επιχειρήσεις τους είναι προς το συμφέρον του Ιράκ».

Για θέματα εξωτερικής πολιτικής

Ενημέρωση Παπούλια από τον κ. Μολυβιάτη

Συζητήθηκαν όλες οι εξελίξεις

Για τις τελευταίες εξελίξεις στα «σημαντικά θέματα της εξωτερικής πολιτικής της χώρας», όπως δήλωσε, ενημέρωσε την Τετάρτη ο υπουργός Εξωτερικών Πέτρος Μολυβιάτης τον Πρόεδρο της Δημοκρατίας Κάρολο Παπούλια.

Σύμφωνα με πληροφορίες, στο επίκεντρο της συνά-



ντησης βρέθηκαν το Κυπριακό, οι εξελίξεις στο θέμα της ονομασίας των Σκοπίων, αλλά και η κατάσταση στα Βαλκάνια και τη Μεσόγειο.

Στο μεταξύ, το υπουργείο Εξωτερικών ανακοίνωσε ότι ο κ. Μολυβιάτης θα πραγματοποιήσει επίσκεψη εργασίας στην Τουρκία το διάστημα 12-13 Απριλίου, κατόπιν πρόσκλησης του ομολόγου του Αμπντουλάχ Γκιουλ.

Στη βόρεια Χαλκιδική

Σεισμική μικροδιέγερση

Καταγράφηκαν τρείς δονήσεις

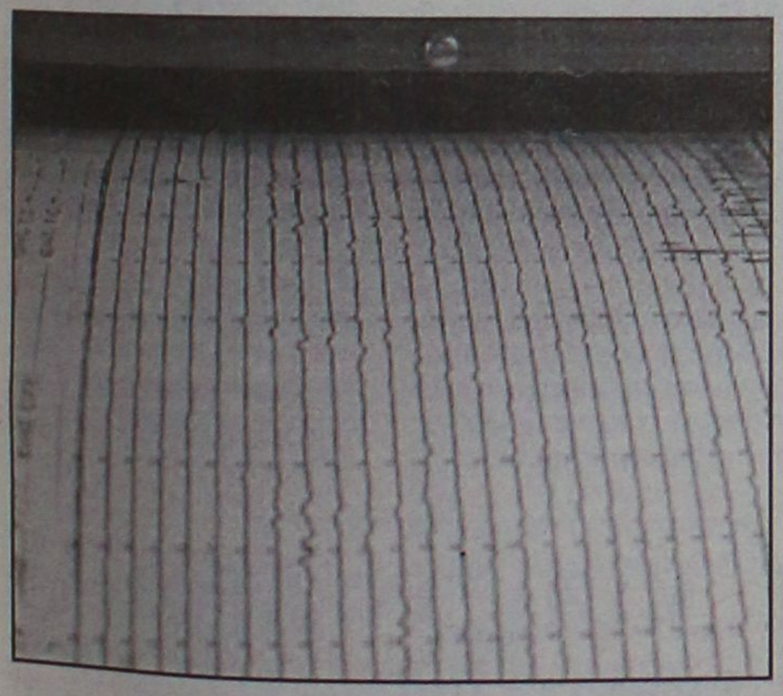

Τρεις ασθενείς σεισμικές δονήσεις, με επίκεντρο την περιοχή μεταξύ Σταγείρων και Αρναίας, 66 χιλιόμετρα ανατολικά της Θεσσαλονίκης, καταγράφτηκαν από το βράδυ της Τρίτης μέχρι χθες τα ξημερώματα.

Σύμφωνα με το Εργαστήριο Γεωφυσικής του ΑΠΘ, οι δύο πρώτοι σεισμοί, με μεγέθη 3,6 και 3,9 Ρίχτερ, καταγράφηκαν στις 21.39 και στις 23.49 το βράδυ, ενώ στις 4.26 τα ξημερώματα σημειώθηκε και μια τρίτη δόνηση μεγέθους 3,8 Ρίχτερ.

Το επίκεντρο εντοπίζεται στο λεγόμενο σεισμικό «ρήγμα Βαρβάρας», στην ίδια περιοχή που είχε σημειωθεί στις 4 Μαΐου του 1995 ισχυρή σεισμική δόνηση 5,8 Ρίχτερ, που έγινε αισθητή και στη Θεσσαλονίκη.

Σύμφωνα με τον σεισμολόγο Κώστα Παπαζάχο πρόκειται για ένα γνωστό ρήγμα που δίνει ασθενείς σεισμικές δονήσεις.

«Η περιοχή παρουσιάζει σεισμική μικροδιέγερση. Στη Βόρεια ορεινή Χαλκιδική έχουμε αναπτύξει πυκνό δίκτυο σεισμογράφων και παρακολουθούμε την εξέλιξη», δήλωσε ο σεισμολόγος Μανώλης Σκορδίλης.

Οι ιεράρχες του Πατριαρχείου Ιεροσολύμων

Ζητούν τη σύγκληση της μείζονος συνόδου Ορθοδόξων Εκκλησιών

Δεν υπάρχει άλλος τρόπος για έξοδο από την κρίση

Τη σύγκληση μείζονος συνόδου των Ορθοδόξων Εκκλησιών, για να εξέλθει το Πατριαρχείο Ιεροσολύμων από την κρίση στην οποία έχει περιέλθει, ζητούν με επιστολή τους προς τον Οικουμενικό Πατριάρχη Βαρθολομαίο δεκάδες ιεράρχες από το Πατριαρχείο Ιεροσολύμων.

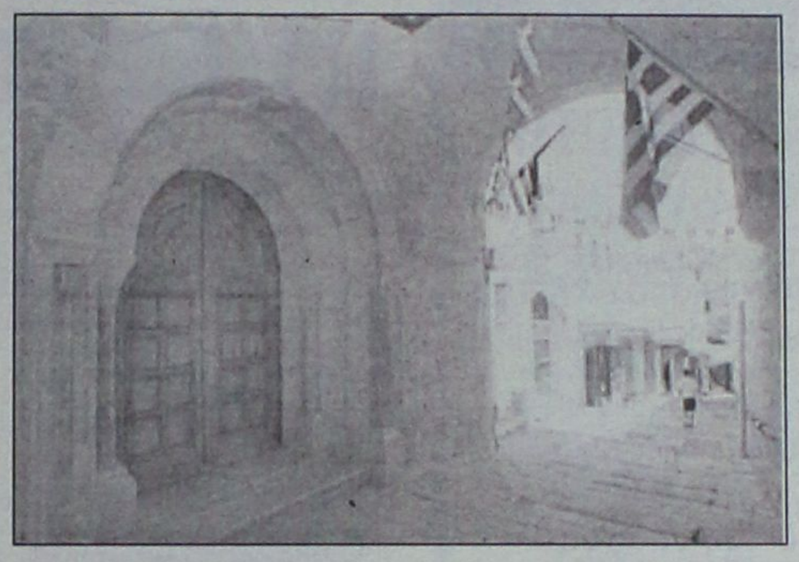

Μεταξύ αλλών την επιστολή υπογράφουν οι μητροπολίτες Πέτρας Κορνήλιος, Βόστρων Τιμόθεος, Ελευθερουπόλεως Χριστόδουλος, Πτολεμαΐδος Παλλάδιος, Νεαπόλεως Αμβρόσιος, καθώς και οι αρχιεπίσκοποι Τιβεριάδος Αλέξιος, Κυριακουπόλεως Σύλβεστρος, Γεράσσων Θεοφάνης, Ιόπης Δαμασκηνός, Αβύλων Δωρόθεος, Θαβορίου Θεόφιλος, Κωνσταντίνης Αρίσταρχος.

Την επιστολή υπογράφουν επίσης αρχιμανδρίτες, ιερείς και μοναχοί μέλη της Αγιοταφιτικής Κοινότητας του Πατριαρχείου των Ιεροσολύμων.

Οι ιεράρχες περιγράφουν με μελανά χρώματα την κατάσταση που επικρατεί στο Πατριαρχείο Ιεροσολύμων, ιδιαίτερα κατά τους τελευταίους μήνες, όταν αποκαλύφθηκαν τα σκάνδαλα κακής οικονομικής διαχείρισης. Μάλιστα, τονίζουν ότι διακυβεύονται τα δικαιώματα του Πατριαρχείου.

Εκφράζουν τη λύπη τους για την κατάσταση και επισημαίνουν πως εξαιτίας των σκανδάλων το Πατριαρχείο έχει εκτεθεί σε τέτοιο βαθμό, «ώστε να προπηλακιζόμεθα και να υβριζόμεθα αισχρώς υπό του εκκλησιάσματος ημών κατά τα επισήμους ημών εξόδους εκ του ναού της Αναστάσεως και να απειλείται η ζωή ημών».

Είναι φανερό, συνεχίζουν, ότι υπό τέτοιες συνθήκες «δεν δυνάμεθα να εξασκήσωμεν κανονικώς τα εκκλησιαστικά και αγιοταφιτικά ημών καθήκοντα».

Τέλος, παρακαλούν τον Οικουμενικό Πατριάρχη Βαρθολομαίο να παρέμβη συγκαλώντας τη μείζονα σύνοδο «προς θεραπείαν της εκρρύθμου καταστάσεως πριν θρηνήσωμεν ερείπια της Ορθοδοξίας και του Έθνους ημών επί των Αγίων Τόπων».

Ο πρωθυπουργός για το θάνατο του Πάπα

Υπέγραψε στο βιβλίο συλλυπητηρίων

Μετέβη χθες το πρωί στην Πρεσβεία του Βατικανού

Στην πρεσβεία του Βατικανού μετέβη το πρωί της Τετάρτης ο πρωθυπουργός Κώστας Καραμανλής προκειμένου να υπογράψει στο βιβλίο συλλυπητηρίων για το θάνατο του Πάπα Παύλου Ιωάννη του Β'.

«Εκφράζω τα θερμά συλλυπητήρια εκ μέρους του ελληνικού λαού για την εκδημία του Πάπα, ο οποίος με θάρρος και αποφασιστικότητα υπερασπίστηκε την ειρήνη, τα ανθρώπινα δικαιώματα και τις πανανθρώπινες αξίες» έγραψε ο πρωθυπουργός στο βιβλίο των συλλυπητηρίων.



Όπως δήλωσε χθες ο κυβερνητικός εκπρόσωπος

Τον Ιούνιο ο νόμος για ΛΑΦΚΑ

Πληροφορίες για απόφαση του Ελεγκτικού Συμβουλίου

Τον Ιούνιο θα κατατεθεί στην Βουλή ο νόμος για την καταβολή των αναδρομικών του ΛΑΦΚΑ στους δικαιούχους, ανέφερε ο αναπληρωτής κυβερνητικός εκπρόσωπος Ευάγγελος Αντώναρος.

Κληθείς να σχολιάσει τις πληροφορίες δημοσιευμάτων πως το Ελεγκτικό Συνέδριο θεωρεί ότι η κυβέρνηση πρέπει να καταβάλει άμεσα και εφάπαξ τα αναδρομικά του ΛΑΦΚΑ, ο κ. Αντώναρος επανέλαβε πως «η κυβέρνηση τοποθετήθηκε, πολιτικά και οριστικά, δια στόματος πρωθυπουργού στις 4 Μαρτίου και η απόφαση αυτή ισχύει στο ακέραιο».

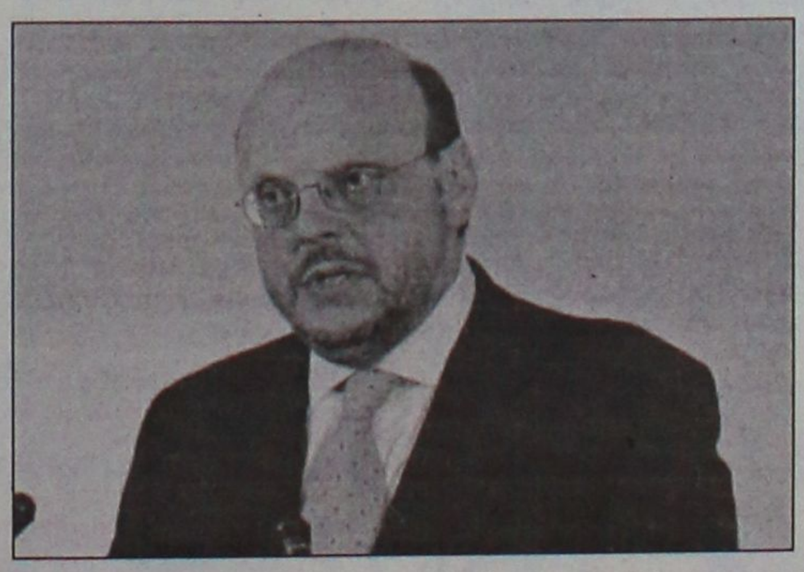

Η καταβολή των χρημάτων θα γίνει, σύμφωνα με τον κ. Αντώναρο σε πέντε εξαμηνιαίες δόσεις, η πρώτη εκ των οποίων θα δοθεί στο τέλος του πρώτου εξαμήνου του 2006.

«Για την κυβέρνηση μετρά η σαφής και αδιαμφισβήτητη πολιτική απόφαση που έλαβε και η οποία προκατέλαβε οποιαδήποτε δικαστική απόφαση με οποιοδήποτε περιεχόμενο», τόνισε ο κυβερνητικός εκπρόσωπος.

Εισήγηση του Ι Τμήματος του Ελεγκτικού Συνεδρίου ορίζει την εφάπαξ και εντόκως καταβολή των αναδρομικών του ΛΑΦΚΑ, ανατρέποντας την πολιτική καταβολής των αναδρομικών σε πέντε εξαμηνιαίες δόσεις, αρχής γενομένης από το 2006.

Η απόφαση θα εκδοθεί εντός δεκαημέρου και αναμένεται να είναι -κατά τη συνήθη δικαστική πρακτική- ταυτόσημη με την εισήγηση. Έτσι, ορίζεται για τη συγκεκριμένη περίπτωση δικαιούχου η εφάπαξ, έντοκη και με αναδρομική ισχύ από 1.1.2002 καταβολή των αναδρομικών.

ΙΑΤΡΙΚΗ ΑΝΑΚΟΙΝΩΣΗ
Ο ΙΑΤΡΟΣ
ΣΤΕΦΑΝΙΔΗΣ ΚΥΡ. ΚΩΝΣΤΑΝΤΙΝΟΣ
ΕΙΔΙΚΟΣ ΡΕΥΜΑΤΟΛΟΓΟΣ
Δέχεται καθημερινά από τις 9-1 το πρωί και 4-7 μ.μ.
εκτός Σαββάτου και Κυριακή
ΑΛΕΞΑΝΔΡΟΥ ΔΙΑΚΟΥ 74
Τηλ. 2241077004
Α.Τ.849

ΑΓΩΓΗ ΛΟΓΟΥ-ΛΟΓΟΘΕΡΑΠΕΙΑ
στο παιδί και τον έφηβο
.....Χρύσα Καραπαναγιώτου-Χατζηδάκη.....
.....Λογοθεραπεύτρια.....
.....Πτυχιούχος Α.Τ.Ε.Ι. Πάτρας.....
δέχεται με ραντεβού
Στεφ. Καζούλη 18 & Βενετοκλέων, Ρόδος 85100
τηλ.: 22410 25355 - κιν.: 6972276527
e-mail: karapanagiotou@tee.gr AE0135

ΚΕΝΤΡΟ ΥΠΟΣΤΗΡΙΞΗΣ ΨΥΧΟΛΟΓΙΚΩΝ ΠΡΟΒΛΗΜΑΤΩΝ

ΣΙΑΓΚΑ ΚΩΝΣΤΑΝΤΙΝΑ
ΨΥΧΟΛΟΓΟΣ
Απόφοιτος Αριστοτελείου Πανεπιστημίου Θεσσαλονίκης
τηλ. 6945557447

ΚΥΠΡΙΩΤΗ ΑΛΕΞΙΑ
ΨΥΧΟΛΟΓΟΣ
ΨΥΧΟΛΟΓΟΣ ΥΓΕΙΑΣ
Απόφοιτος Πανεπιστημίου Κρήτης, MSC Surrey University of England
τηλ. 6944717520

Δέχονται κατόπιν ραντεβού
Στεφ. Καζούλη 18-1ος όροφος
τηλ. 2241022102
ΧΠ2763

ΛΟΥΤΣΙΟΥ ΖΑΦΕΙΡΟΥΛΑ
ΨΥΧΟΛΟΓΟΣ - ΠΑΙΔΟΨΥΧΟΛΟΓΟΣ - ΠΑΙΔΑΓΩΓΟΣ
Πτυχιούχος UNIVERSITY OF CENTRAL LANCASHIRE UK,
ΠΑΝΕΠΙΣΤΗΜΙΟΥ ΑΙΓΑΙΟΥ
MSc ΠΑΙΔΟΨΥΧΟΛΟΓΙΑΣ UNIVERSITY OF LONDON
Μέλος της Ενωσης Βρετανών Ψυχολόγων (BPS)

Διάγνωση-Αντιμετώπιση:
✓ Ειδικών Μαθησιακών Δυσκολιών (δυσλεξία - δυσγραφία - δυσαριθμησία)
✓ Υπερκινητικότητας - Διάσπασης προσοχής

Αντιμετώπιση προβλημάτων:
✓ Επιθετικότητας - συστολής - άγχους - κατάθλιψης
✓ Σύναψης - διατήρησης φιλικών σχέσεων
✓ Μειωμένης επιθυμίας για σχολείο - Μειωμένης σχολικής επίδοσης

Συμβουλευτική - Αντιμετώπιση Οικογενειακών προβλημάτων:
✓ Σχέσεις γονέων - γονέων παιδιών - αδελφιών
✓ Διαζύγιο - πένθος - προβλήματα υγείας
✓ Εφηβικής ηλικίας

Ψυχολογική Υποστήριξη - Ψυχοθεραπεία Παιδιών / εφήβων / ενηλίκων για:
✓ Ελλειψη αυτοπεποίθησης - αυτοεκτίμησης - αυτοσεβασμού
✓ Αντιμετώπιση άγχους - κατάθλιψης
✓ Χειρισμό συναισθημάτων - έλεγχο θυμού / παρορμήσεων
✓ Ανάπτυξη κινήτρων για προσωπική -επαγγελματική επιτυχία
✓ Σχέσεις εξάρτησης: ζήλια - ενοχές - παθολογική αγάπη - συγκρούσεις - φόβος μοναξιάς

Δέχεται με ραντεβού τηλ. 2241064841, 6945234100,
Κωνσταντινουπόλεως 48, Ρόδος
ΧΠ2624

ΛΟΓΟΣ • ΟΜΙΛΙΑ • ΦΩΝΗ • ΑΚΟΗ
• ΜΑΘΗΣΙΑΚΕΣ ΔΥΣΚΟΛΙΕΣ
• ΔΥΣΛΕΞΙΑ
ΛΕΟΝΤΙΤΣΗ ΧΑΡΟΥΛΑ
Λογοθεραπεύτρια
ΔΕΧΕΤΑΙ ΜΕ ΡΑΝΤΕΒΟΥ
Πλατ. Βρούχου 1
Τηλ. 2241033537, 6946549289
email: hara-leontitsi@yahoo.gr
AE200

ΟΡΘΟΠΕΔΙΚΑ - ΙΑΤΡΙΚΑ
ΧΑΡΙΤΟΣ
Ορθοπεδικά είδη & κατασκευές
Εξοπλισμός Ιατρείου & αναλώσιμα
Είδη νοσηλείας κατ' οίκον & μηχανήματα οξυγονοθεραπείας
Ακουστικά Βαρηκοΐας
ΕΛΕΥΘ. ΒΕΝΙΖΕΛΟΥ 6 (Δίπλα στη Ροδιακή Επαυλη) - ΡΟΔΟΣ
Τηλ.: 22410 24112 Fax: 22410 75969 e-mail: orken@rho.forthnet.gr
ΧΠ2397

INEMA
ΙΑΤΡΙΚΟΣ & ΝΟΣΟΚΟΜΕΙΑΚΟΣ ΕΞΟΠΛΙΣΜΟΣ
17 ΧΡΟΝΙΑ ΕΜΠΕΙΡΙΑΣ από το 1988
ΕΙΜΑΣΤΕ ΟΙ ΜΕΓΑΛΥΤΕΡΟΙ ΠΡΟΜΗΘΕΥΤΕΣ ΙΑΤΡΙΚΟΥ – ΟΡΘΟΠΕΔΙΚΟΥ ΚΑΙ ΝΟΣΟΚΟΜΕΙΑΚΟΥ ΥΛΙΚΟΥ ΣΤΗ ΔΩΔΕΚΑΝΗΣΟ
ΕΜΠΙΣΤΕΥΘΕΙΤΕ ΜΑΣ !!!
ΛΕΜΕΣΣΟΥ 2 ΡΟΔΟΣ ΤΗΛ.22410 32238 – FAX.22410 28484
ΑΝΑΠΗΡΙΚΑ ΚΑΡΟΤΣΙΑ-ΒΑΔΙΣΤΙΚΑ -ΟΡΘΟΠΕΔΙΚΑ ΕΙΔΗ-ΜΠΛΟΥΖΕΣ ΙΑΤΡΙΚΕΣ-ΚΑΛΤΣΕΣ ΦΛΕΒΙΤΙΔΑΣ-ΠΕΛΜΑΤΑ-ΟΡΘΟΠΕΔΙΚΑ ΜΑΞΙΛΑΡΙΑ-ΚΡΕΒΑΤΙΑ ΝΟΣΟΚΟΜΕΙΑΚΑ – ΙΑΤΡΙΚΟΣ ΕΞΟΠΛΙΣΜΟΣ ΚΑΙ ΑΝΑΛΩΣΙΜΑ – ΟΡΓΑΝΑ ΧΗΜΕΙΟΥ ΚΑΙ ΚΑΘΕ ΑΛΛΟ ΕΙΔΟΣ ΓΙΑ ΚΑΤ ΟΙΚΟ ΝΟΣΗΛΕΙΑ .
ΧΠ720

Πάντα

Εμφραγμα: Και

Πολλές φορές οι ιατροί γίνονται φορτικοί όταν επαναλαμβάνουμε τις συνήθεις οδηγίες: διακοπή του καπνίσματος, περιορισμός κόκκινου κρέατος, αύξηση φρούτων και λαχανικών κλπ. Επιπλέον, πολλοί απορούν γιατί να "επιβαρύνουν" την υγεία τους με χάπια κατά της χοληστερόλης ή της υπέρτασης όταν δεν αισθάνονται καμιά ενόχληση. Κι όμως, η ανακάλυψη των παραγόντων κινδύνου ανάπτυξης στεφανιαίας νόσου αποτελεί μια κατάκτηση της προληπτικής ιατρικής που μπορεί να επιμηκύνει την ζωή όλων μας.

Οταν λέμε καρδιαγγειακούς παράγοντες κινδύνου εννοούμε τις καταστάσεις που σχετίζονται με αυξημένες πιθανότητες ανάπτυξης στεφανιαίας νόσου και τελικά εμφράγματος του μυοκαρδίου. Ο προσδιορισμός τους επιτεύχθηκε μόλις τα τελευταία 50 χρόνια.

Πρέπει να τονιστεί ότι η έννοια των καρδιαγγειακών παραγόντων κινδύνου είναι στατιστική, δηλαδή η ύπαρξή τους σχετίζεται με αυξημένες πιθανότητες ανάπτυξης στεφανιαίας νόσου. Σε καμιά περίπτωση δεν σημαίνει ότι η παρουσία τους καθιστά βεβαία την ανάπτυξη νόσου. Αντίστοιχα, ούτε η απουσία τους αποκλείει την εκδήλωση εμφράγματος.

Οι καρδιαγγειακοί παράγοντες κινδύνου χωρίζονται σε δύο μεγάλες κατηγορίες: σε αυτούς που μπορούμε να ελέγξουμε και σε αυτούς που δεν μπορούμε να επηρεάσουμε.

Παράγοντες που δεν μπορούμε να αλλάξουμε

Ηλικία - Ο κίνδυνος εμφάνισης καρδιαγγειακών νοσημάτων αυξάνεται με την πάροδο της ηλικίας. Το 50% των εμφραγμάτων και το 80% των θανάτων από αυτά συμβαίνουν σε άτομα άνω των 65 ετών.

Προφανώς δεν μπορούμε να μεταβάλλουμε την ηλικία μας αλλά η υγιεινή διατροφή και η σωματική άσκηση μπορούν να καθυστερήσουν την έλευση των εκφυλιστικών καταστάσεων που σχετίζονται με τη διαδικασία της γήρανσης.

Φύλο - Οι άνδρες διατρέ-

ΜΑΡΙΑ ΣΑΝΤΟΡΙΝΙΟΥ
ΚΛΙΝΙΚΗ ΨΥΧΟΛΟΓΟΣ-ΨΥΧΟΛΟΓΟΣ ΤΩΝ ΚΟΙΝΩΝΙΚΩΝ ΟΜΑΔΩΝ
Πτυχιούχος Κρατικού Πανεπιστημίου της Ρώμης «La Sapienza».
— Κλινική διάγνωση ψυχοπαθολογίας παιδιού, εφήβου και ενηλίκου.
— Ατομική και οικογενειακή ψυχολογική υποστήριξη και θεραπεία κατάθλιψης, φοβίας, κρίσης πανικού, μετατραυματικού στρες (διαζύγιο, πένθος, χωρισμός, αποτυχία, ασθένεια), βουλιμίας, ανορεξίας, διαταραχών προσωπικότητας, έλλειψη αυτοεκτίμησης, εθισμού, κακοποίησης.
— Ψυχολογική φροντίδα και προετοιμασία ανύπαντρης εγκύου και ζευγαριών, στην απόκτηση πρώτου παιδιού.
Επίσκεψη μόνο με ραντεβού.
Τηλέφωνα: 22410 28851 και 6946252407
Λάρνακας 6 (Εθν. Αντιστάσεως)
ΑΤ7817

με υγείαν...

όμως, μπορεί να προληφθεί

χουν σαφώς αυξημένο κίνδυνο σε σχέση με τις γυναίκες. Πιστεύεται ότι υπεύθυνη για αυτή τη διαφοροποίηση είναι η προστατευτική δράση των οιστρογόνων. Για το λόγο αυτό η επίπτωση της στεφανιαίας νόσου αυξάνεται ταχέως μετά την εμμηνόπαυση και εντός μιας δεκαετίας εξισώνεται με αυτή των ανδρών. Η μέση ηλικία εμφάνισης εμφράγματος είναι τα 65,8 έτη για τους άνδρες και τα 70,4 για τις γυναίκες.

Κληρονομικότητα - Είναι βέβαιο ότι η κληρονομικότητα επηρεάζει τον κίνδυνο ανάπτυξης αθηρωματικής νόσου ποικιλοτρόπως. Καταρχήν, πολλοί παράγοντες κινδύνου όπως η υπέρταση, η υπερχοληστερολαιμία, ο σακχαρώδης διαβήτης κ.ά. επηρεάζονται από την κληρονομικότητα. Πέραν όμως αυτών, είναι βέβαιο ότι υπάρχουν και άλλα χαρακτηριστικά τα οποία κληρονομούνται αλλά δεν έχουμε καταφέρει ακόμα να εντοπίσουμε. Πρακτικά ανησυχούμε για την ύπαρξη κληρονομικής προδιάθεσης αν έχει σημειωθεί θάνατος πριν τα 55 χρόνια. Σε αυτή την περίπτωση προφανώς δεν μπορούμε να αλλάξουμε τα γονίδια μας, μπορούμε όμως να είμαστε σε εγρήγορση, να ελεγχόμαστε τακτικότερα και να προσπαθήσουμε να τροποποιήσουμε τους υπόλοιπους παράγοντες κινδύνου επιθετικότερα.

Παράγοντες που μπορούμε να αλλάξουμε

Αρτηριακή υπέρταση - Η υπέρταση, δηλαδή αρτηριακή πίεση υψηλότερη από 140/90 mmHg, αποτελεί το συχνότερο παράγοντα κινδύνου και μάλλον ο καλύτερα μελετημένος. Υπολογίζεται ότι στις Η.Π.Α. 25% του πληθυσμού πάσχει από υπέρταση.

Στη χώρα μας δεν υπάρχουν ιδιαίτερα αξιόπιστα στοιχεία, ωστόσο μια μελέτη που υποστηρίζεται από την Ελληνική Καρδιολογική Εταιρεία υποστηρίζει ότι στο λεκανοπέδιο της Αττικής το 35% των ανδρών και το 25% των γυναικών πάσχουν από υπέρταση. Με βάση τα στοιχεία αυτά πρέπει να υπάρχουν 2,8 εκατομμύρια υπερτασικοί στην Ελλάδα.

Δυστυχώς λιγότερο από το 20% εξ αυτών ρυθμίζονται. Αυτό έχει ως αποτέλεσμα να διατρέχουν υπερδιπλάσιο κίνδυνο να εμφανίσουν καρδιαγγειακή νόσο. Δεν είναι τυχαίο ότι το 43% ή και περισσότερο των εμφραγματιών έπασχε από υπέρταση, όπως έδειξαν άλλες ελληνικές μελέτες. Η υπέρταση σχετίζεται με στεφανιαία νόσο, καρδιακή ανεπάρκεια, νεφρικές βλάβες και κυρίως εγκεφαλικά επεισόδια. Οι βλάβες ουσιαστικά δεν προκαλούνται από μία απότομη άνοδο της πίεσης αλλά οφείλονται σε χρόνιες αλλοιώσεις των αγγείων που προξενούνται από μακροχρόνια αρρύθμιστη υπέρταση.

Για το λόγο αυτό αφενός πρέπει να παρακολουθούμε τακτικά την αρτηριακή μας πίεση και εφόσον διαπιστωθεί υπέρταση να είμαστε συνεπείς στην αγωγή μας. Ευτυχώς στις μέρες μας υπάρχουν πολλά αποτελεσματικά και καλά ανεκτά φάρμακα που αποδεδειγμένα μειώνουν την συχνότητα επιπλοκών και παρατείνουν το προσδόκιμο επιβίωσης. Αλλα συμπληρωματικά μέτρα που δρουν ευεργετικά κατά της υπέρτασης είναι η απώλεια βάρους, ο περιορισμός της κατανάλωσης αλατιού και η σωματική άσκηση.

Δυσλιπιδαιμία - Φυσιολογικά θεωρούνται τα επίπεδα ολικής χοληστερόλης μέχρι 200 mg/dl. Στα 240 mg/dl ο κίνδυνος εκδήλωσης εμφράγματος διπλασιάζεται ενώ μεγαλύτερες τιμές συνεπάγονται και μεγαλύτερο κίνδυνο.

Επίπεδα "καλής" χοληστερόλης HDL άνω των 40 mg/dl για τους άνδρες και άνω των 35 mg/dl για τις γυναίκες είναι φυσιολογικά ενώ άνω των 60 mg/dl προστατεύουν την καρδιά. Αύξηση της HDL επιτυγχάνεται με άσκηση και διακοπή καπνίσματος.

Αντίστοιχα, επίπεδα "κακής" χοληστερόλης LDL πάνω από 160 mg/dl σχετίζονται με αυξημένο κίνδυνο ενώ άτομα με εγκατεστημένη νόσο ή ιδιαίτερα αυξημένο κίνδυνο νόσου οφείλουν να έχουν LDL μικρότερη από 100 mg/dl.

Δεν έχει αποσαφηνιστεί ο ρόλος των τριγλυκεριδίων στη στεφανιαία νόσο αλλά επίπεδα μικρότερα του 150 mg/dl θεωρούνται φυσιολογικά. Μείωση των τριγλυκεριδίων μπορεί να επιτευχθεί με περιορισμό του αλκοόλ και απώλεια βάρους.

Στην Ελλάδα υπολογίζεται ότι το 30-35% του πληθυσμού έχει υπερχοληστερολαιμία. Δυστυχώς το 50-60% δεν λαμβάνει καμία αγωγή, παρότι ελληνική μελέτη έδειξε ότι η μείωση της χοληστερόλης με στατίνες και μεσογειακή δίαιτα ελάττωσε τον κίνδυνο εμφράγματος ή ασταθούς στηθάγχης κατά 43%.

Γενικά, θεωρείται ότι ο κίνδυνος στεφανιαίας νόσου μειώνεται κατά 2% για κάθε πτώση της ολικής χοληστερόλης του αίματος κατά 1%. Με δίαιτα μόνο η ολική χοληστερόλη μειώνεται κατά 5-10%.

Οι στατίνες έχουν πολύ εντυπωσιακά αποτελέσματα στην αντιμετώπιση της δυσλιπιδαιμίας αλλά δεν χορηγούνται επαρκώς ή συχνά διακόπτονται αυθαίρετα από τους ίδιους τους ασθενείς λόγω αδιαφορίας ή αβάσιμων φόβων.

Κάπνισμα - Το κάπνισμα προκαλεί το 30-40% των θανάτων από στεφανιαία νόσο, μειώνει τις πιθανότητες επιβίωσης μετά από έμφραγμα και δεκαπλασιάζει (άνδρες) ή πενταπλασιάζει (γυναίκες) τον κίνδυνο αιφνίδιου θανάτου.

Δεν παρατηρείται διαφοροποίηση στα τσιγάρα με χαμηλότερη περιεκτικότητα σε πίσσα και νικοτίνη. Μικρότερη επίδραση έχουν τα πούρα αλλά εξαρτάται κατά πόσον ο καπνός εισπνέεται.

Μετά τη διακοπή του καπνίσματος ο κίνδυνος μειώνεται σχεδόν στα επίπεδα του μη καπνιστή μετά πέντε χρόνια έως δέκα χρόνια.

Παχυσαρκία - Η παρουσία παχυσαρκίας αυξάνει κατακόρυφα τις πιθανότητες ανάπτυξης πολλών παραγόντων κινδύνου αλλά είναι παράλληλα και ανεξάρτητος παράγοντας. Η παρουσία παχυσαρκίας τριπλασίασε τον κίνδυνο εμφάνισης στεφανιαίας νόσου σε μια μελέτη 100.000 γυναικών 30 έως 55 ετών. Πέρα από τα ίδια τα περιττά κιλά, σημασία έχει και η κατανομή τους, με την ανδρογεννετική κατανομή (στην περιοχή της κοιλιάς), να αυξάνει περισσότερο τον καρδιαγγειακό κίνδυνο. Γενικά, η περιφέρεια της μέσης δεν πρέπει να υπερβαίνει το 90% της περιφέρειας των γοφών στους άνδρες και το 80% στις γυναίκες.

Σακχαρώδης Διαβήτης - Όσοι πάσχουν από σακχαρώδη διαβήτη, είτε τύπου Ι που απαιτεί ινσουλίνη είτε τύπου ΙΙ που ρυθμίζεται με χάπια, διατρέχουν σαφώς αυξημένο κίνδυνο εκδήλωσης στεφανιαίας νόσου και εγκεφαλικού.

Στατιστικές μελέτες έχουν δείξει ότι τα δύο τρίτα των διαβητικών άνω των 35 αντιμετωπίζει κάποιο καρδιαγγειακό νόσημα.

Θεωρείται απαραίτητη η πολύ καλή ρύθμιση των επιπέδων του σακχάρου, η τακτική παρακολούθηση και η επιθετική αντιμετώπιση συνυπαρχόντων παραγόντων κινδύνου. Σημαντική βοήθεια προσφέρει παράλληλα η απώλεια βάρους και η σωματική άσκηση.

Προσωπικότητα - Άτομα με την περίφημη προσωπικότητα "τύπου Α" που χαρακτηρίζεται από επιθετικότητα, ανυπομονησία και άγχος θεωρείται από πολλούς ότι διατρέχουν αυξημένο κίνδυνο, αν και αυτό δεν έχει αποδειχθεί πλήρως.

Προστατευτικοί Παράγοντες

Αλκοόλ - Ένα ή δύο ποτηράκια κρασί, ένα (μικρό) μπουκάλι μπύρα ή ένα σφηνάκι την ημέρα θεωρείται ότι έχει προστατευτική δράση. Αυτό βεβαίως δεν σημαίνει ότι κάποιος που δεν καταναλώνει αλκοόλ πρέπει ξαφνικά να αρχίσει να πίνει.

Αφενός γιατί η προστατευτική επίδραση δεν είναι ιδιαίτερα μεγάλη και αφετέρου γιατί οι ισορροπίες είναι λεπτές. Η υπέρβαση των ορίων έχει ακριβώς τα αντίθετα αποτελέσματα: αύξηση της αρτηριακής πίεσης, ηπατικές και νευρικές βλάβες κ.ά.

Άσκηση - Η συστηματική άσκηση έχει αναμφίβολα πολλά οφέλη, όπως άλλωστε αναφέρθηκε συχνά προηγουμένως. Ακόμα και 20-30 λεπτά τρεις φορές την εβδομάδα επαρκούν. Βεβαίως, τα οφέλη αυξάνονται με πιο συστηματική αεροβική άσκηση.

Αξιολόγηση

Ο καθένας μπορεί να μειώσει τον κίνδυνο να νοσήσει υιοθετώντας ένα πιο υγιεινό διαιτολόγιο, ασκούμενος τακτικά και διακόπτοντας το κάπνισμα. Μην ξεχνάτε ότι η διαδικασία της αρτηριοσκλήρυνσης αρχίζει από πολύ νωρίς.

Από εκεί και πέρα, ο ιατρός θα συνεκτιμήσει όλους τους παράγοντες μαζί ώστε να προσδιοριστεί ο συνολικός κίνδυνος που διατρέχει ο ασθενής και να αποφασιστεί η εξατομικευμένη θεραπευτική στρατηγική.

ΣΗΜΑΣΙΑ ΤΟΥ ΠΡΩΙΝΟΥ

Ένα καλό πρωινό θα πρέπει να περιλαμβάνει πολλούς υδατάνθρακες (ψωμί ή φρυγανιές, κατά προτίμηση ολικής άλεσης είναι πιο πλούσια σε βιταμίνες του συμπλέγματος Β και φυτικές ίνες), γαλακτοκομικά (ένα ποτήρι γάλα, ένα μικρό γιαούρτι, ένα κομμάτι κίτρινο τυρί) και δημητριακά πρωινού (κατά προτίμηση χωρίς προσθήκη ζάχαρης και κακάο). Τα λιπαρά (φυτική μαργαρίνη) είναι απαραίτητα στα παιδιά, όχι μόνο για την ενέργεια που προσφέρουν αλλά και για την αφομοίωση των λιποδιαλυτών βιταμινών. Εξίσου πολύτιμα είναι τα φρούτα εποχής, ολόκληρα ή χυμός. Με ένα πλήρες πρωινό τα παιδιά θα έχουν αρκετή ενέργεια για το ξεκίνημα της ημέρας, δεν θα πεινάσουν μέχρι την ώρα του μεσημεριανού γεύματος και θα αποφύγουν το τσιμπολόγημα διαφόρων ανθυγιεινών σνακ. Ιδανικά, το πρωινό πρέπει να είναι το 30% του συνόλου της ημερήσιας πρόσληψης τροφής. Το υπόλοιπο 70% μοιράζεται σε 40% για το μεσημεριανό φαγητό, 20% για το βραδινό και 10% στα σνακ.

ΙΑΤΡΙΚΗ ΑΝΑΚΟΙΝΩΣΗ
ΜΑΝΩΛΗΣ ΓΛΥΝΟΣ
ΟΔΟΝΤΙΑΤΡΟΣ
Το οδοντιατρείο του Μανώλη Γλυνού μεταφέρθηκε στην Ακτή Μιαούλη 8 στην Ψαροπούλα
Τηλ.: 2241037600
ΑΤ853

ΑΚΟΥΣΤΙΚΑ ΒΑΡΗΚΟΪΑΣ
Από 380 €


Μοναδική Ευκαιρία:
ΑΠΟΣΥΡΕΤΕ ΤΟ ΠΑΛΙΟ ΣΑΣ ΑΚΟΥΣΤΙΚΟ ΚΑΙ ΑΠΟΚΤΗΣΤΕ ΕΝΑ ΣΥΓΧΡΟΝΟ ΜΕ ΚΕΡΔΟΣ ΜΕΧΡΙ 400 €
ΚΕΝΤΡΟ ΙΑΤΡΙΚΩΝ ΒΟΗΘΗΜΑΤΩΝ
Εθνικής Αντιστάσεως 11 (πρώην Αννης Μαρίας)
Τηλ: 2241020359 Κιν: 6936.70.60.21
Συμβάσεις με όλα τα ταμεία. - Ειδικές Τιμές για Ο.Γ.Α
Σε 6 άτοκες δόσεις χωρίς Πιστωτική Κάρτα
ΧΠ2367

ΧΡΙΣΤΙΝΑ ΣΑΒΒΑΚΗ-ΓΚΡΑΝΖΑΝ
Κλινική Ψυχολόγος
Πτυχιούχος Γαλλίας
Μεταπτυχιακή εκπαίδευση (Dess) στην Κλινική Ψυχολογία Ενηλίκου-Εφήβου & Παιδιού
ψυχολογικό εργαστήρι
Για τον ενήλικο
-Ψυχολογική αξιολόγηση & διάγνωση
-Ψυχολογική υποστήριξη
-Συμβουλευτική ατόμου, ζεύγους, οικογένειας
-Ψυχοδυναμική ψυχοθεραπεία
-Ομάδες αυτογνωσίας μέσα από την τέχνη
Για το παιδί
-Αξιολόγηση νοητικής & συναισθηματικής σφαίρας προσωπικότητας
-Διάγνωση μαθησιακών δυσκολιών & διαταραχών συμπεριφοράς
-Ψυχοθεραπεία μέσω παιχνιδιού & εικαστικών
κωνσταντίνου υδραίου 24
τηλ. 2241077350, κιν. 6937684251
δέχεται με ραντεβού
ΧΠ1511

ΚΕΝΤΡΟ ΕΙΔΙΚΩΝ ΘΕΡΑΠΕΙΩΝ ΤΟΥ ΠΑΙΔΙΟΥ ΔΩΔΕΚΑΝΗΣΟΥ
ΚΩΝ/ΝΟΣ ΜΠΑΔΑΝΗΣ - ΣΟΥΖΗ ΓΕΩΡΓΙΛΟΠΟΥΛΟΥ
ΕΡΓΟΘΕΡΑΠΕΥΤΗΣ ΠΤΥΧΙΟΥΧΟΣ ΜΕΘΟΔΟΥ BOBATH N.D.T
ΜΕΘΟΔΟΣ PORTAGE
ΑΙΣΘΗΤΗΡΙΑΚΗΣ ΟΛΟΚΛΗΡΩΣΗΣ (S.I.)
ΜΕΤΕΚΠΑΙΔΕΥΣΗ ΣΤΙΣ ΝΕΥΡΟΛΟΓΙΚΕΣ ΚΑΙ ΚΙΝΗΤΙΚΕΣ ΔΙΑΤΑΡΑΧΕΣ
ΛΟΓΟΠΑΘΟΛΟΓΟΣ ΜΕΤΑΠΤΥΧΙΑΚΟ ΑΚΟΥΟΛΟΓΙΑΣ
Αποστόλου Παύλου 84, Ρόδος 85100,
τηλ. / fax (22410)60999/60579
ΧΠ1871/1872

Μάθημα προσφοράς από το ΤΕΕ του ΟΑΕΔ

Μεγάλη ήταν η ανταπόκριση της οποίας έτυχε το κάλεσμα ανθρωπιάς και ευαισθησίας του ΤΕΕ Ρόδου του ΟΑΕΔ το οποίο, μετά από πρωτοβουλία της Διεύθυνσής του, διοργάνωσε χθες εθελοντική αιμοδοσία, στους χώρους του, σε συνεργασία με τον Σύλλογο Αιμοδοτών Ρόδου.

Πρόκειται για πρώτη φορά που σχολείο διοργανώνει εθελοντική αιμοδοσία και η πρωτοβουλία αυτή εντάσσεται στα πλαίσια των δραστηριοτήτων κοινωνικής προσφοράς του σχολείου. Στην αιμοδοσία, η οποία έλαβε χώρα στο κτίριο της πρώην μαθητικής εστίας του ΟΑΕΔ όπου στήθηκε και ο εξοπλισμός από το Τμήμα Αιμοδοσίας του Νοσοκομείου της Ρόδου και τον Σύλλογο Αιμοδοτών, συμμετείχαν το Διοικητικό και το Εκπαιδευτικό προσωπικό του σχολείου ενώ μεγάλη ήταν η συμμετοχή και των ίδιων των μαθητών. Υπολογίζεται ότι συνολικά χθες, από τις 12.00 το μεσημέρι έως και τις 5.00 το απόγευμα, έδωσαν αίμα περί τα 40 άτομα ενώ η...ουρά συνεχιζόταν μέχρι αργά.

Τέτοιου είδους πρωτοβουλίες είναι πάντα καλοδεχούμενες και αξίζει να επαναλαμβάνονται για να δίνουν το παράδειγμα και σε άλλους.

"Μήτηρ Θεού" στον Ευαγγελισμό

Μία ιδιαίτερη εκδήλωση για τις ημέρες που έρχονται, διοργανώνουν τη Δευτέρα 18 Απριλίου στην Εκκλησία του Ευαγγελισμού της Ρόδου, ο Πολιτιστικός Οργανισμός του Δήμου Ροδίων και το Δημοτικό Περιφερειακό Θέατρο Ρόδου.



Πρόκειται για το έργο "Μήτηρ Θεού" το οποίο βασίζεται στον Ακάθιστο Ύμνο και το οποίο θα παρουσιαστεί μέσα στην Εκκλησία του Ευαγγελισμού, στις 18 του μηνός στις 8 το βράδυ.

Η μουσική είναι του Χρήστου Λεοντή με τη μικτή χορωδία του Δήμου Ροδίων υπό τη διεύθυνση του Μιχαήλ Καλαεντζή, με μουσικά βυζαντινά όργανα και τη συμμετοχή εκλεκτών ηθοποιών.

Σημειώνεται ότι, η εκδήλωση, γίνεται με την ευλογία του σεβασμιότατου μητροπολίτη Ρόδου κ. Κύριλλου.

Επίσης, το κοινό της Ρόδου, θα έχει την ευκαιρία να παρακολουθήσει καθημερινά, από τις 9 έως τις 19 Απριλίου, στο φουαγιέ του Εθνικού Θεάτρου, στις 9 το βράδυ, την παράσταση "ω! Γλυκιά μου πατρίδα" (les Emigres) S. Mrozek.

Παίζουν οι: Ιω. Καλογήρου, Παν. Τσακίρης και εμφανίζεται ως guest star ο Στ. Κουβαρδάς. Η παράσταση ανεβαίνει υπό την αιγίδα του ΔΗ.ΠΕ.ΘΕ. Ρόδου.

Διοργανώνεται το Σάββατο 10 Απριλίου από την "Δίοδο"

Ενδιαφέρουσα ημερίδα για τα ναρκωτικά

Θα μιλήσουν ειδικοί, ανάμεσά τους και ο πρόεδρος του ΟΚΑΝΑ

Μία πολύ ενδιαφέρουσα ημερίδα με θέμα: "Αρχές αντιμετώπισης του φαινομένου των ναρκωτικών σήμερα", διοργανώνει το Σάββατο 16 Απριλίου, στις 9.30 το πρωί, στην αίθουσα εκδηλώσεων του "Ακταίον", το Κέντρο Πρόληψης κατά των Εξαρτήσεων και Προαγωγής της Υγείας "Δίοδος", του Δήμου Ροδίων σε συνεργασία με τον Οργανισμό κατά των Ναρκωτικών (ΟΚΑΝΑ).

Κατά την ημερίδα αυτή θα μιλήσουν εκπρόσωποι των τοπικών Αρχών αλλά κυρίως ειδικοί και ανάμεσά τους **ο πρόεδρος του ΟΚΑΝΑ, ψυχίατρος κ. Χρήστος Γιαννάκης.**

Αναλυτικά οι ομιλητές στην εκδήλωση θα είναι οι παρακάτω:

• **Γιάννης Μαχαιρίδης,** Νομάρχης Δωδεκανήσου

• **Δήμητρα Καφρίτσα,** Εκπαιδευτικός, Υπεύθυνη Αγωγής Υγείας Α/βάθμιας Εκπαίδευσης, Ν. Δωδεκανήσου

• **Αδαμαντία Φατσέα,** Εκπαιδευτικός, Υπεύθυνη Αγωγής Υγείας Β/βάθμιας Εκπαίδευσης Ν. Δωδεκανήσου

• **Γιώργος Ψελλάκης,** Ειδικός Παθολόγος, Υπεύθυνος Προγραμμάτων Μονάδας Υποκατάστατων Οργανισμού κατά των ναρκωτικών (ΟΚΑΝΑ) Ρόδου

• **Αρετή Χαλκιαδάκη,** Ψυχολόγος, Συνεργάτης Μονάδας Υποκατάστατων Οργανισμού κατά των ναρκωτικών (ΟΚΑΝΑ) Ρόδου

• **Γιώργος Τριανταφύλλης,** Μέλος της ομάδας Αυτοβοήθειας "Μόνο για Σήμερα" και Ανώνυμων Οικογενειών.

• **Βιργινία Φισούν,** Κλινική Ψυχολόγος, Προϊσταμένη Τμήματος Εφαρμογών Πρόληψης, Οργανισμού κατά των ναρκωτικών (ΟΚΑΝΑ)

• **Δόμνα Τσακλακίδου,** Ψυχίατρος, Υπεύθυν η Α' Μονάδας Βραχείας Διάρκειας, Οργανισμού κατά των ναρκωτικών (ΟΚΑΝΑ)

• **Κυρατσώ Σκορδογιάννη,** Κοινωνική Λειτουργός, Υπεύθυνη Προγραμμάτων Δικτύου Υπηρεσιών "Στροφή", Κέντρο θεραπείας Εξαρτημένωων Ατόμων (ΚΕ.Θ.Ε.Α.).

• **Διονύσης Σακκάς,** Ψυχίατρος; Συνεργάτης του Αθηναϊκού Κέντρου Μελέτης του Ανθρώπου (ΑΚΜΑ).

ΒΙΒΛΙΟ ΤΟΥ ΤΕΕ

Βιβλίο με τίτλο "Ρόδος" η πόλη έξω από τα τείχη, από το 1522 έως την Ενσωμάτωση", αποφάσισε να εκδώσει το ΤΕΕ Δωδεκανήσου, με απόφαση που πήρε προχθές το βράδυ η Διοικούσα Επιτροπή του Τμήματος.

Το βιβλίο συνέγραψε ομάδα εργασίας του ΤΕΕ Δωδεκανήσου, και η έκδοσή του εντάσσεται στην γενικότερη προσπάθεια ανάδειξης της πολιτιστικής κληρονομιάς του τόπου μας και του ιστορικού-πολιτιστικού προφίλ της πόλης της Ρόδου.

Το βιβλίο θα περιλαμβάνει πλούσιο φωτογραφικό υλικό, ιστορική ανάλυση και τεκμηρίωση των πολεοδομικών δεδομένων, κτιριολογική και μορφολογική ανάλυση των χαρακτηριστικών περιόδων μετά την Ιπποτοκρατία, πρωτότυπες αποτυπώσεις κ.λπ. (με ιδιαίτερη αναφορά στα Μαράσια, στα νεοκλασικά κτίρια, στα δημόσια κτίρια κ.ά.).

Γίνεται για φιλανθρωπικούς σκοπούς

Επίδειξη μόδας της "Ηλιούσας"

Συμμετέχουν γνωστά μοντέλα

Επίδειξη Μόδας για την άνοιξη και το καλοκαίρι του 2005, για φιλανθρωπικό σκοπό, διοργανώνει το Σάββατο 16 Απριλίου, στο ξενοδοχείο Rodos Palace, η Λέσχη Lions Ηλιούσα Ρόδου.

Στην επίδειξη, παρουσιάστρια θα είναι η κ. Εύη Αδάμ, γνωστή από το μόντελινγκ και την τηλεόραση και ανάμεσα στα 6 μοντέλα που θα συμμετάσχουν είναι:

Κα Εβελίνα Παπαντωνίου, Κα Ελένη Καίσαρη (Miss Τουρισμός 2005), Κα Ελενα Ασλάνη, και Κος Κώστας Φραγκολιάς, Κος Μάνος Μόσχος, Κος Γιώργος Λιβιεράτος κ.α. Τα καταστήματα που θα συμμετάσχουν είναι:

TOP SHOP, CIAO, SIMONE, ATHINA GOLD, NAPOLITANA, ΟΠΤΙΚΑ ΚΑΣΤΕΛΛΟΡΙΖΟΣ, ΝΥΦΙΚΗ ΓΩΝΙΑ, ΠΑΙΔΙΚΑ ΖΟΟ Το μακιγιάζ είναι προσφορά του καταστήματος καλλυντικών ΜΕΡΚΟΥΡΗ. Οπως αναφέρεται στη σχετική ανακοίνωση: "Η παρουσία όλων θεωρείται απαραίτητη γιατί έτσι θα βοηθήσετε τα μέλη της Λέσχης να επιτύχουν τους στόχους τους, οι οποίοι είναι κοινωνικοί και θα προσφέρουν ανακούφιση και χαρά σε άτομα της πόλης μας που δεν στάθηκαν τόσο τυχερά στη ζωή τους. Πρώτος στόχος της Λέσχης είναι να αγοράσει ένα ηλεκτροκίνητο αναπηρικό καροτσάκι για έναν συμπολίτη μας που δεν έχει την τύχη να κινείται αφ' εαυτού.

Δεύτερος στόχος είναι η ανακαίνιση του χώρου απασχόλησης και ψυχαγωγίας των παιδιών με ειδικές ικανότητες του Ιδρύματος "Αγιος Ανδρέας".

ΕΓΚΑΙΝΙΑ ΕΚΘΕΣΗΣ

Εκθεση ζωγραφικής με τίτλο "Κοπιάστε!", πραγματοποιείται από σήμερα έως και τις 23 Απριλίου στο Artelier Klaus Widler (σ.σ. Δωδεκανησιακής Νεολαίας 20 και Βενετοκλέων, γωνία).

Τα εγκαίνια της έκθεσης θα γίνουν σήμερα στις 8 το βράδυ στον ίδιο χώρο και θα είναι επισκέψιμη κατά το παραπάνω χρονικό διάστημα από τις 11 το πρωί έως τις 2 το μεσημέρι και από τις 6 το απόγευμα έως τις 9 το βράδυ.

Cine Mania

ΕΠΙΜΕΛΕΙΑ: *ΚΥΡΙΑΚΗ ΠΕΤΡΙΔΟΥ*

Οι ταινίες της Παρασκευής

Από τις πιο ενδιαφέρουσες είναι η νέα κινηματογραφική εβδομάδα που ξεκινάει αύριο για τη Ρόδο μιας και στις σκοτεινές αίθουσες της πόλης, κάνουν πρεμιέρα συνολικά πέντε ταινίες από τις οποίες η μία σε α' παγκόσμια προβολή και ακόμα τρεις σε α' πανελλήνια προβολή!

Συνολικά, κατά τη νέα κινηματογραφική εβδομάδα που ξεκινάει από αύριο Παρασκευή 8 του μηνός έως και την Πέμπτη 14 του μηνός, στα σινεμά της Ρόδου θα προβάλλονται 13 ταινίες.

Αναλυτικά:

• Από το «ΠΑΛΛΑΣ 5 cinemas center»

«Δυνατό» είναι το πρόγραμμα του πολυκινηματογράφου για την ερχόμενη εβδομάδα αφού, από τις αίθουσές του, κάνουν πρεμιέρα τρεις ταινίες από τις οποίες η μία, από τις πλέον πολυαναμενόμενες, σε α' παγκόσμια προβολή και ακόμα μία σε α' πανελλήνια προβολή. Παράλληλα, συνεχίζεται η προβολή, τεσσάρων ακόμη ταινιών. Συγκεκριμένα:

-Η Διερμηνέας (The Interpreter)

Παράλληλα με τον υπόλοιπο κόσμο θα δούμε αυτό το ***πολιτικό θρίλερ*** του ***Σίντνεϊ Πόλακ*** («Οι Τρεις Μέρες του Κόνδωρα») το οποίο αποτελεί την ***πρώτη ταινία που γυρίστηκε μέσα στο κτίριο του ΟΗΕ.***

Πρωταγωνιστούν: Οι βραβευμένοι με Όσκαρ Α' ανδρικού και Α' γυναικείου ρόλου, ***Σον Πεν*** («Σκοτεινό Ποτάμι») και ***Νικόλ Κίντμαν*** («Οι Ώρες»), αντίστοιχα.

-Διπλή Ομηρία («Hostage»)

Περιπέτεια δράσης, σε σκηνοθεσία ***Φλορέντ Εμίλιο Σίρι*** με τους ***Μπρους Γουίλις*** και ***Κέβιν Πόλακ,*** την οποία θα δούμε ***σε α' πανελλήνια προβολή.***

-Το Όνειρο του Σκύλου

Ελληνική δραματική ταινία σε σκηνοθεσία ***Άγγελου Φραντζή*** («Polaroid») και με πρωταγωνιστές τους: ***Κωνσταντίνο Μαρκουλάκη, Πέγκυ Τρικαλιώτη, Λίνα Σακκά*** κ.α.

-Παράλληλα, από το «Παλλάς», συνεχίζεται η προβολή των ταινιών: ***«Σήμα Κινδύνου 2», «Saw», «Finding Neverland»*** και ***«Ο Καρχαριομάχος».***

• Από το «ΜΕΤΡΟΠΟΛ Odeon»

Ενδιαφέρον και το πρόγραμμα του πολυσινεμά για τη νέα κινηματογραφική εβδομάδα, μιας και από τις αίθουσές του κάνουν πρεμιέρα δύο ταινίες από τις οποίες η μία σε α' πανελλήνια προβολή. Συγκεκριμένα:

-Λευκός Θάνατος (White Noise)

Μεταφυσικό θρίλερ που βασίζεται στο ***Φαινόμενο E.V.P.*** (Electronic Voice Phenomenon), δηλαδή την επικοινωνία των ζωντανών με τους νεκρούς μέσω ραδιοφωνικών και τηλεοπτικών συχνοτήτων! Η σκηνοθεσία είναι του ***Τζέφρι Σαξ*** και πρωταγωνιστούν: ***Μάικλ Κίτον, Ντέμπορα Άνγκερ, Ίαν ΜακΝις, Σάντρα Γουέστ.***

-Robots

Σε ***α' πανελλήνια προβολή*** θα δούμε τη νέα ταινία ***ψηφιακών κινουμένων σχεδίων*** από τους δημιουργούς της επιτυχίας ***«Η Εποχή των Παγετώνων».*** Η ταινία προβάλλεται μόνο στα ελληνικά. Μια διαχρονική, κωμική ιστορία που εξελίσσει ένα βήμα παραπέρα το ***animation*** ενώ μας γνωρίζει και καινούριους χαρακτήρες γεμάτους χιούμορ και ψυχή σε μια συγκινητική ιστορία...

-Παράλληλα, από το «Μετροπόλ», συνεχίζεται η προβολή των ταινιών: ***«Be Cool», «Χιτς, ο Μετρ του Ζευγαρώματος», «Το Φελαντάκι και η Μεγάλη Παρέα του Γουίνι»*** και ***«Στράιπς, ο Πρωταθλητής».***

Ίδιο το εισιτήριο στον κινηματογράφο

Δεν θα αυξηθούν οι τιμές των εισιτηρίων στους κινηματογράφους, παρά την αύξηση του ΦΠΑ, όπως επισημαίνει σε ανακοίνωσή της η Πανελλήνια Ομοσπονδία Αιθουσαρχών - Κινηματογραφιστών.

Στην ανακοίνωση επισημαίνεται ότι οι επιχειρηματίες του κλάδου αντιλαμβανόμενοι το δύσκολο πλαίσιο στο οποίο κινείται η οικονομία της χώρας σήμερα, αποφάσισαν να μην προχωρήσουν σε οποιαδήποτε αύξηση της τιμής των εισιτηρίων στους κινηματογράφους.

Τη διαφορά που προκύπτει από την αύξηση του ΦΠΑ θα την επιβαρυνθούν οι επιχειρήσεις.

ΠΑΛΛΑΣ 5 CINEMAS CENTER
1/4/2005 - 7/4/2005
www.cinemapallas.gr
Για κρατήσεις
22410 24475/70670
Δημοκρατίας 13, Ρόδος

HEAD IN THE CLOUDS
ΣΑΝ ΠΡΟΣΩΠΙΚΟ ΣΤΑ ΣΥΝΝΕΦΑ
ΣΑΡΛΙΖ ΘΕΡΟΝ, ΠΕΝΕΛΟΠΕ ΚΡΟΥΖ, ΣΤΟΥΑΡΤ ΤΑΟΥΝΣΕΝΤ. Ενα τολμηρό ερωτικό τρίγωνο στη δίνη του Β Παγκοσμίου Πολέμου.
Αίθουσα 5 ώρες έναρξης // •17:40 •20:10 •22:40

HOTEL RWANDA
ΜΙΑ ΠΡΑΓΜΑΤΙΚΗ ΙΣΤΟΡΙΑ
ΥΠΟΨΗΦΙΑ ΓΙΑ 3 ΟΣΚΑΡ
Αίθουσα SFERA 1 ώρες έναρξης // •17:40 •20:00 •22:30

SAW II
ΣΕ 1η ΠΑΝΕΛΛΗΝΙΑ ΠΡΟΒΟΛΗ!
ΕΣΥ ΠΟΣΟ ΑΙΜΑ ΘΑ ΕΧΥΝΕΣ ΓΙΑ ΝΑ ΕΠΙΒΙΩΣΕΙΣ ?
Αίθουσα MAIK ARTISTIC TEAM 3 εναρξη // •20:15 •22:35

FINDING NEVERLAND
Ο ΑΝΘΡΩΠΟΣ ΠΟΥ ΕΜΠΝΕΥΣΕ ΤΟΝ ΠΙΤΕΡ ΠΑΝ
Ο Johnny Depp στην πολυαναμενόμενη, βραβευμένη με ΟΣΚΑΡ, δραματική ταινία, στη σφαίρα της φαντασίας του J. M. Barrie, συγγραφέα του Πίτερ Παν!!!
Αίθουσα ΣΑΚΑΡ 4 ώρες έναρξης // •17:50 •20:10

THE CHORUS
ΤΑ ΠΑΙΔΙΑ ΤΗΣ ΧΟΡΩΔΙΑΣ
Η υποψήφια για ΟΣΚΑΡ Ευρωπαϊκή ταινία -φαινόμενο της χρονιάς!!!
Αίθουσα ΣΑΚΑΡ 4 ώρες έναρξης // •22:25

RING 2
ΣΗΜΑ ΚΙΝΔΥΝΟΥ 2
ΣΕ 1η ΠΑΓΚΟΣΜΙΑ ΠΡΟΒΟΛΗ!
Ο ΚΥΚΛΟΣ ΤΟΥ ΤΡΟΜΟΥ ΤΩΡΑ ΚΛΕΙΝΕΙ!!!
Αίθουσα expert Κωσταρίδης 2 ώρες έναρξης // •17:50 •20:20 •22:35

Ο ΚΑΡΧΑΡΙΟΜΑΧΟΣ
ΥΠΟΨΗΦΙΑ ΓΙΑ ΟΣΚΑΡ ΚΑΛΥΤΕΡΗΣ ΤΑΙΝΙΑΣ ΚΙΝΟΥΜΕΝΩΝ ΣΧΕΔΙΩΝ
Μια απίθανη κωμωδία κινουμένων σχεδίων για όλη την οικογένεια!!!
Αίθουσα MAIK ARTISTIC TEAM 3 ώρες έναρξης // •17:40

ΠΑΡΑΣΚΕΥΗ 1 ΑΠΡΙΛΙΟΥ
THE INTERPRETER
Η ΔΙΕΡΜΗΝΕΑΣ
Οι βραβευμένοι Νικόλ Κίντμαν και Σον Πέν!!!
ΣΕ ΠΡΩΤΗ ΠΑΓΚΟΣΜΙΑ ΠΡΕΜΙΕΡΑ

HOSTAGE
ΔΙΠΛΗ ΟΜΗΡΙΑ
Ο Μπρους Γουίλις επιστρέφει, σε μία περιπέτεια με καταιγιστική δράση και σασπένς
ΧΠ1987

METROPOL MULTICINEMA ODEON
22410 28400
INFORMATION - RESERVATIONS
ΠΛΗΡΟΦΟΡΙΕΣ - ΚΡΑΤΗΣΕΙΣ
ΕΒΔΟΜΑΔΙΑΙΟ ΠΡΟΓΡΑΜΜΑ weekly program
01/04/05 - 07/04/05
www.rodosvitrina.gr/metropol.htm

BE COOL
ΤΖΟΝ ΤΡΑΒΟΛΤΑ, ΟΥΜΑ ΘΕΡΜΑΝ
Μία από τις πιό ανεπανάληπτες κωμωδίες του φετινού χειμώνα με ένα ξεκαρδιστικό κάστ.
ΟΛΟΙ ΘΕΛΟΥΝ ΝΑ ΠΙΑΣΟΥΝ ΤΗΝ ΚΑΛΗ!!
ΑΙΘΟΥΣΑ 1
ΩΡΕΣ ΕΝΑΡΞΗΣ / SHOW TIMES 17:40, 20:10, 22:40

ΣΤΡΑΪΠΣ Ο ΠΡΩΤΑΘΛΗΤΗΣ • RACING STRIPES
Από το εργαστήρι των ειδικών εφέ που δημιούργησαν το γουρουνάκι "Μπέιμπ" και τον "Πίτερ Πάν" έρχεται ο Στράϊπς.
ΑΙΘΟΥΣΑ 2
ΩΡΕΣ ΕΝΑΡΞΗΣ / SHOW TIMES 17:30
ΠΡΟΒΑΛΛΕΤΑΙ ΜΟΝΟ ΣΤΑ ΕΛΛΗΝΙΚΑ

Η ΠΤΗΣΗ ΤΟΥ ΦΟΙΝΙΚΑ • FLIGHT OF THE PHOENIX
Μακριά από τον πολιτισμό...Δέκα επιζήσαντες...
Μία ελπίδα σωτηρίας...
Μία εκρηκτική περιπέτεια δράσης!!!
Πρωταγωνιστούν : Ντένις Κουέϊντ, Τζιοβάνι Ριμπιζι, Μιράντα Όττο
ΑΙΘΟΥΣΑ 2
ΩΡΕΣ ΕΝΑΡΞΗΣ / SHOW TIMES 19:45, 22:15

ΤΟ ΦΕΛΑΝΤΑΚΙ
Η μεγάλη παρέα του αξιαγάπητου και διάσημου Γουίνι επιστρέφει και γίνεται ακόμη μεγαλύτερη με το χαριτωμένο και... παρεξηγημένο φελαντάκι.
ΑΙΘΟΥΣΑ 3
ΩΡΕΣ ΕΝΑΡΞΗΣ / SHOW TIMES *16:30, 18:15
*Η προβολή των 16:30 είναι μόνο για Παρασκευή, Σάββατο, Κυριακή.
ΠΡΟΒΑΛΛΕΤΑΙ ΜΟΝΟ ΣΤΑ ΕΛΛΗΝΙΚΑ

Ο ΜΕΤΡ ΤΟΥ ΖΕΥΓΑΡΩΜΑΤΟΣ • HITCH
Ο Μέτρ του ζευγαρώματος Γουίλ Σμίθ παραδίδει μαθήματα... επιτυχημένων ραντεβού σε μία απολαυστική κωμωδία.
Τι είναι αυτό που θέλουν οι γυναίκες για να βγούν ραντεβού με έναν άνδρα?
ΑΙΘΟΥΣΑ 3
Πρωταγωνιστεί: ΓΟΥΙΛ ΣΜΙΘ
ΩΡΕΣ ΕΝΑΡΞΗΣ / SHOW TIMES 20:00, 22:30

ΠΡΟΣΕΧΩΣ
MELINDA and MELINDA
Η νέα κωμωδία του Γούντι Άλεν
Υπάρχουν δύο πλευρές σε κάθε ιστορία...
θα δείτε και τις δύο!!!
ΧΠ1046

Άρτος (;) Θεάματα (;)...

... Και τηλεόραση (όπως λέμε τηλοψία...)

ΕΤ1

07.00 **Ουράνιο τόξο**
07.30 **Τα διδυμάκια**
08.00 **Φραπαιδιά και μαρμελλάδα.** Παιδική εκπομπή.
10.10 **Βιογραφίες: Σύγχρονο Χόλιγουντ** (Ε)
11.10 **Ιστορία: Αρχαία μυστήρια** (Ε)
12.00 **Λωξάντρα** (Ε) Ελληνική σειρά.
13.00 **Οι πεταλούδες και η μυστική ζωή τους.** Ντοκιμαντέρ.
14.00 **Μένουμε Ελλάδα.** Καθημερινό ταξιδιωτικό μαγκαζίνο.
14.55 **Τσικιτίτας**
15.30 **Τάκα τακ**
16.00 **Εχει γούστο**
18.00 **Πρωτάθλημα Α1 Εθνικής Βόλεϊ "Play off"**
20.00 **Το τρίγωνο των Βερμούδων**
20.50 **Σαν σήμερα**
21.00 **Η εποχή των εικόνων.** Παρουσιάζει η Κατερίνα Ζαχαροπούλου.
22.00 **Ιστορία των χρόνων μου.** Ντοκιμαντέρ.
22.55 **Εικόνες του 21ου αιώνα**
23.00 **Ειδήσεις**
24.00 **Ακήρυχτος πόλεμος.** Ντοκιμαντέρ.
02.00 **Ξένη ταινία.** «Το άλλοθι του σατανά» Περιπέτεια.

ΝΕΤ

05.45 **Πρώτη γραμμή.** Ενημερωτική εκπομπή με τον Βασίλη Λυριτζή και τον Δημήτρη Οικονόμου.
10.00 **Ειδήσεις**
10.10 **Καθημερινά.** Με τον Κωνσταντίνο Ζούλα και την Πηνελόπη Κατσάτου.
12.00 **Ειδήσεις**
13.00 **"P-R".** Καθημερινό μαγκαζίνο με τις Ρίκα Βαγιάνη και Λένα Αρώνη.
15.00 **Ειδήσεις**
16.00 **Ατίθασα νιάτα.** Νεανική σειρά.
17.00 **Ηρθε η ώρα σας.** Παρουσιάζει η Φωτεινή Πιπιλή.
18.00 **Ειδήσεις**
19.00 **Ελληνική ταινία.** «Δύσκολοι δρόμοι». Κοινωνικό δράμα.
20.45 **Euromania news**
21.00 **Ειδήσεις**
22.00 **Ο τελευταίος άρχοντας των Βαλκανίων.** Ιστορική-δραματική σειρά.
23.00 **Ξένη σειρά**
24.00 **Ειδήσεις**
00.15 **Τα χρώματα της ίριδας**
02.15 **Μάτλοκ** (Ε)

ΕΤ3

07.30 **Μαθηματικά αστέρια**
08.00 **Μια φορά κι έναν καιρό ...οι εφευρέτες**
08.30 **Ζω στην Ευρώπη**
09.00 **Πρωινό πανόραμα**
11.00 **Μάμα μία.** Παρουσιάζουν η Μάρνη Χατζηεμμανουήλ και η Χριστίνα Ταχιάου.
12.30 **Ανακαλύπτοντας την ψυχολογία**
13.00 **Ειδήσεις**
14.30 **Με μια τρίτη ματιά.** Ενημερωτική εκπομπή με τον Κώστα Μπλιάτκα.
16.00 **Ειδήσεις**
16.20 **Εκτη αίσθηση**
16.30 **Νηστικό αρκούδι**
16.40 **Z & K**
18.00 **Ο κόσμος των σπορ**
19.00 **Ειδήσεις**
20.00 **Ceo exchange.** Σειρά ντοκιμαντέρ.
21.00 **Σινεμάνια**
22.00 **Αληθινά σενάρια.** Παρουσιάζει ο Νίκος Ασλανίδης.
23.00 **Αρχείο**
24.00 **Ειδήσεις**
00.30 **Ξένη ταινία.** «Η γη τρέμει». Δράμα.
02.30 **Με μια τρίτη ματιά** (Ε)
04.00 **Πρωινό πανόραμα** (Ε)
06.00 **Μάμα μία** (Ε)

FILMNET

05.35 **Ξένη ταινία.** «Οι άντρες με τις σκούπες». Κωμωδία.
07.20 **E! Entertainment**
07.20 **Ξένη ταινία.** «Εισαγόμενο μανούλι». Κωμωδία.
09.25 **Ξένη ταινία.** «Τέσσερις γάμοι και μία κηδεία». Ρομαντική κομεντί.
11.25 **Ξένη ταινία.** «Μια θάλασσα μακριά». Δραματική.
13.00 **Ξένη ταινία.** «Υποψήφιοι ληστές». Αστυνομική κωμωδία.
14.40 **Ξένη ταινία.** «Το αίνιγμα του Ναπολέοντα»
16.50 **Ξένη ταινία.** «S.W.A.T.: Επίλεκτη ομάδα κρούσης»
18.50 **Ξένη ταινία.** «Με πλαστή ταυτότητα»
20.25 **Mad on Filmnet**
21.00 **Ξένη ταινία.** «Συνέταροι στη δράση»
22.40 **Ξένη ταινία.** «Αντίο Λένιν!»
00.40 **Ξένη ταινία.** «Sex connection»
02.50 **Ξένη ταινία.** «Αποστολή θανάτου»

ALTER

06.15 **Alter kids**
09.30 **Ειδήσεις**
10.00 **Καθαρές κουβέντες**
12.25 **Τα μυστικά της υγείας**
12.30 **Ειδήσεις**
13.45 **Top secret.** Με τον Στέφανο Χίου και την Ντέσσυ Κουβελογιάννη.
16.15 **Ειδήσεις**
16.20 **Ελληνική ταινία.** «Ο εραστής της γυναίκας μου». Κωμωδία.
18.15 **Top secret τελευταία έκδοση**
18.45 **Το πρώτο θέμα**
19.00 **Ειδήσεις**
20.00 **Η φωνή του πολίτη**
21.00 **Μήτσι-χώστα**
22.15 **Life style**
23.00 **Ζούγκλα.** Με τον Μάκη Τριανταφυλλόπουλο.
01.30 **Auto Alter**
01.45 **Sex and the city**
02.15 **Aprhodisia**
02.30 **Ξένη ταινία.** «Εμμανουέλα, δασκάλα του έρωτα».

MEGA

05.45 **Πρωινό MEGA.** Με την Μάρω Λεονάρδου και τον Ιορδάνη Χασαπόπουλο.
08.00 **Κοινωνία ώρα 8.** Με τον Νίκο Κακαουνάκη.
10.00 **Τα μυστικά της Βέφας.** Με τη Βέφα Αλεξιάδου.
11.00 **Ομορφος κόσμος το πρωί.** Με τον Γρηγόρη Αρναούτογλου.
14.00 **Ειδήσεις**
15.00 **Ντόλτσε Βίτα** (Ε)
16.30 **Η ζωή μας μια βόλτα** (Ε)
17.30 **Ειδήσεις**
17.40 **Απαγορευμένη αγάπη.** Κοινωνική σειρά.
18.20 **Φιλοδοξίες.** Κοινωνική σειρά
19.00 **Βέρα στο δεξί.** Κοινωνική σειρά.
20.00 **Κεντρικό δελτίο ειδήσεων**
21.00 **Η ώρα η καλή.** Κωμική σειρά.
22.00 **Κανείς δε λέει σ' αγαπώ.** Αισθηματική κομεντί.
22.50 **Στο φως του φεγγαριού.** Κοινωνική σειρά.
23.50 **I love TV.** Ψυχαγωγική εκπομπή.
01.15 **Τα τελευταία γεγονότα**
01.30 **Ξένη ταινία.** «Ανάμεσα στα πόδια». Θρίλερ.
04.00 **Τηλεμάρκετινγκ**
04.30 **Χάρολντ, ο μικρός ζωγράφος** (Ε)
05.00 **Αφρικα** (Ε)

ANT1

05.40 **Καλημέρα με τον Αντ-1.** Ενημερωτική εκπομπή
06.50 **Καλημέρα Ελλάδα** Με τον Γιώργο Παπαδάκη.
10.00 **Πρωινός καφές.** Με την Ελένη Μενεγάκη.
13.00 **Τα νέα του Αντ-1**
14.00 **Αποκάλυψη ...τώρα!** Με την Τατιάνα Στεφανίδου
16.00 **Και οι παντρεμένοι έχουν ψυχή** (Ε) Κωμική σειρά.
16.50 **Super game**
16.55 **Ανάλυσέ το**
17.00 **Κωνσταντίνου και Ελένης** (Ε)
18.00 **Ειδήσεις**
18.15 **Super game.**
18.20 **Καλημέρα ζωή.** Καθημερινή κοινωνική σειρά.
19.15 **Η λάμψη.** Καθημερινή κοινωνική σειρά.
20.00 **Τα νέα του ANT1**
21.00 **Ποτέ δεν ξέρεις.** Νεανική αισθηματική-κωμική σειρά.
22.00 **Ευτυχισμένες μέρες.** Ερωτική-δραματική σειρά.
23.00 **Η αγάπη ήρθε από μακριά** (Ε) Κοινωνική - ερωτική σειρά.
24.00 **Νυχτερινές ειδήσεις**
00.30 **Ξένη ταινία.** «Οικογενειακοί δεσμοί». Κοινωνική κομεντί.
02.40 **Διάγνωση: Φόνος.** Σειρά μυστηρίου.

alpha

05.40 **Καινούργια μέρα.** Με τη Ρίτσα Μπιζόγλη.
06.45 **Καλημέρα σας.** Με τον Γιώργο Αυτιά
10.00 **Πρωινό Κους-Κους.** Με τους Κατερίνα Καραβάτου, Δημήτρη Σαράντο και Κλεοπάτρα Πατλάκη.
13.00 **Για ένα φιλί.** Δραματική σειρά.
14.00 **Ειδήσεις**
15.00 **Θα σε δω στο πλοίο** (Ε) Κωμική σειρά.
16.00 **Αυτό που θέλουν οι γυναίκες.** Ψυχαγωγική εκπομπή με τον Ανδρέα Μικρούτσικο.
17.50 **Ειδήσεις**
18.00 **Ελληνική ταινία.** «Οι εννιακόσιοι της Μαρίνας». Κωμωδία. Παίζουν: Γκέλυ Μαυροπούλου, Αρης Μαλλιαγρός
20.00 **Ειδήσεις**
21.00 **Μη μασάς το παραμύθι.** Οικογενειακή κομεντί.
22.00 **Ξένη ταινία.** «Ο μύθος του ακέφαλου καβαλάρη». Θρίλερ φαντασίας.
00.15 **Αχ! Και να 'ξέρες** (Ε)
01.15 **Ειδήσεις**
01.30 **Ξένη ταινία.** «Μακρινή συγγένεια»
03.30 **Τηλεαγορές**

STAR

06.45 **Κάθε μέρα καλημέρα.** Με τον Τέρενς Κουίκ. Μαζί του η Εμη Λιβανίου.
10.00 **Ολε.** Με τη Ρούλα Κορομηλά. Μαζί της ο Κώστας Φραγκοσλιάς.
13.00 **Ειδήσεις**
14.00 **Super star.** Με τη Χριστίνα Λαμπίρη.
16.20 **Ειδήσεις-Δελτίο ειδήσεων στη νοηματική γλώσσα**
16.30 **Μαριάνα της νύχτας.** Αισθηματική σειρά.
17.30 **Χουάνα, η παρθένα.** Αισθηματική σειρά.
18.30 **Ζίνα** (Ε) Ξένη σειρά.
19.30 **Ειδήσεις**
21.00 **Ξένη ταινία.** «Συνάντησε τον Τζο Μπλακ». Φαντασίας. Παίζουν: Αντονι Χόπκινς, Μπρνατ Πιτ, Μάρσια Γκέι Χάρντεν
00.45 **Ξένη ταινία.** «Ο δολοφόνος των Αλπεων». Περιπέτεια.
03.30 **Ειδήσεις**
03.45 **Ξένη ταινία.** «Δολοφονική εκδίκηση». Θρίλερ.
04.15 **Αστέρια στο πεντάγραμμο**

SPORT 5

17.00 **Women in sports**
17.30 **V.I.P.** Αθλητική εκπομπή.
18.30 **Champions zone.** Αθλητική εκπομπή.
19.40 **Euroleague**
21.40 **Τένις**
24.00 **Οποιος αντέξει**
02.00 **Παγκύπριο πρωτάθλημα**
04.00 **Ελληνικό πρωτάθλημα**
06.00 **Ισπανικό ποδόσφαιρο**

ΚΗΔΕΙΕΣ



Την λατρευτή μας σύζυγο, μητέρα, κόρη, αδελφή και θεία
ΑΝΝΑ ΜΑΓΙΑ
ΕΣΠΟ ΧΑΤΖΗΑΛΕΞΙΟΥ
ετών 38
θανούσα κηδεύουμε το Σάββατο 9/4/2004 και ώρα 3.30 μ.μ. από τον Ιερό Ναό Αγ. Νικολάου Παραδεισίου.
Ο σύζυγος: Αντώνιος
Ο υιός: Μανώλης
Ο πατέρας: Σέπο
Τ' αδέλφια, τ' ανίψια και οι λοιποί συγγενείς

MZT040432



Τον λατρευτό μας σύζυγο, πατέρα, παππού, αδελφό και θείο
ΠΑΝΑΓΙΩΤΗ ΦΙΛΙΠΠΟΥ
ετών 74
θανόντα κηδεύουμε σήμερα Πέμπτη 7 Απριλίου και ώρα 2 μ.μ. από τον Ιερό Ναό Ταξιαρχών Νεκροταφείου Ρόδου.
Η σύζυγος: Ελισάβετ
Τα παιδιά: Μιχάλης-Σταματία, Ανδριάνα-Νίκος Παπαθωμά, Φίλιππος-Σέβα
Τα εγγόνια, τ' αδέλφια, τ' ανίψια και οι λοιποί συγγενείς

MXP12251

ΜΝΗΜΟΣΥΝΑ



Την 8η μηνός Απριλίου ημέρα Παρασκευή και ώρα 8 π.μ. εις τον Ιερό Ναό Ταξιαρχών νεκροταφείου Ρόδου, τελούμε 9μηνο μνημόσυνο υπέρ αναπαύσεως της ψυχής της λατρευτής μας συζύγου, μητέρας, γιαγιάς και αδελφής
ΑΝΝΑΣ ΜΟΥΖΟΥΡΑΚΗ
Ο σύζυγος: Μανώλης
Τα παιδιά: Γιώργος-Χριστίνα, Βασίλης-Χρυσάνθη
Τα εγγόνια, τ' αδέλφια και οι λοιποί συγγενείς

MZT050401



Την 8η μηνός Απριλίου ημέρα Παρασκευή και ώρα 8 π.μ. εις τον Ιερό Ναό Ταξιαρχών νεκροταφείου Ρόδου, τελούμε 9ήμερο μνημόσυνο υπέρ αναπαύσεως της ψυχής του λατρευτού μας συζύγου, πατέρα, υιού και αδελφού
ΚΩΣΤΑ ΑΝΤΩΝΙΟΥ
Η σύζυγος: Στέλλα
Τα παιδιά: Φίλιππας, Γιάννης, Ευθυμία, Φωτεινή, Στέφανος
Τ' αδέλφια και οι λοιποί συγγενείς

MZT050421



Την 8η μηνός Απριλίου ημέρα Παρασκευή και ώρα 8 π.μ. εις τον Ιερό Ναό Ταξιαρχών νεκροταφείου Ρόδου, τελούμε 3μηνο μνημόσυνο υπέρ αναπαύσεως της ψυχής του λατρευτού μας συζύγου, πατέρα, παππού, αδελφού και θείου
ΙΩΑΝΝΟΥ ΡΟΔΙΤΗ
Η σύζυγος: Ολγα
Τα παιδιά: Βασίλης-Χριστίνα, Φαίδρα-Στέργος, Σέβη-Ιωάννης, Μιχάλης-Σαμέλα
Τα εγγόνια, τ' αδέλφια, τ' ανίψια και οι λοιποί συγγενείς

MZT050416



Την 8η μηνός Απριλίου ημέρα Παρασκευή και ώρα 8 π.μ. εις τον Ιερό Ναό Ταξιαρχών νεκροταφείου Ρόδου, τελούμε 9ήμερο μνημόσυνο υπέρ αναπαύσεως της ψυχής του λατρευτού μας πατέρα, παππού, αδελφού και θείου
ΣΑΒΒΑ ΔΙΑΚΟΝΑΣΤΑΣΗ
Τα παιδιά: Γρηγόρης-Σούλα, Γιάννης-Ξένη, Μάνος-Σταματία, Γιώργος-Μαίρη, Νίκος
Τα εγγόνια, τ' αδέλφια, τ' ανίψια και οι λοιποί συγγενείς

MZT050435



Την 8η μηνός Απριλίου ημέρα Παρασκευή και ώρα 8 π.μ. εις τον Ιερό Ναό Αγίου Γεωργίου Ανω, τελούμε 3μηνο μνημόσυνο υπέρ αναπαύσεως της ψυχής του λατρευτού μας συζύγου, πατέρα και αδελφού
ΚΩΣΤΑ ΚΩΝΣΤΑΝΤΙΝΟΥ
Η σύζυγος: Μαρία
Τα παιδιά: Μιχάλης-Σοφία
Τα εγγόνια: Μαρία-Γιάννης
Η αδελφή: Ευρυδίκη
Και οι λοιποί συγγενείς

MZT060413

Την 9η μηνός Απριλίου ημέρα Σάββατο και ώρα 8 π.μ. εις τον Ιερό Ναό Αγίας Ειρήνης ορφανοτροφείου Θηλέων, τελούμε 40ήμερο μνημόσυνο υπέρ αναπαύσεως της ψυχής του λατρευτού μας υιού, αδελφού, ανιψιού
ΘΕΟΔΩΡΟΥ ΚΑΜΠΑΝΗ
Η μητέρα: Αννα Θεοδωρίδου
Τ' αδέλφια: Νικήτας, Μαρία, Σοφία
Οι θείοι, θείες και λοιποί συγγενείς

Την ίδια μέρα και ώρα τελούμε ετήσιο μνημόσυνο υπέρ αναπαύσεως της ψυχής του λατρευτού μας πατέρα
ΔΗΜΗΤΡΙΟΥ ΚΑΜΠΑΝΗ
Τα παιδιά του: Νικήτας, Μαρία, Σοφία και οι λοιποί συγγενείς

MZT060407



Την 9η μηνός Απριλίου ημέρα Σάββατο και ώρα 8 π.μ. εις τον Ιερό Ναό Ταξιαρχών νεκροταφείου Ρόδου, τελούμε 3ετές μνημόσυνο υπέρ αναπαύσεως της ψυχής του λατρευτού μας υιού, αδελφού, εγγονού και ανιψιού
ΕΜΜΑΝΟΥΗΛ ΦΕΣΑΚΗ
ετών 18
Οι γονείς: Αριστείδης-Μαρία
Οι αδελφές: Γεωργία-Εμμανουέλα
Η γιαγιά: Γεωργία
Οι θείοι, θείες και οι λοιποί συγγενείς

MZT050436



Την 9η μηνός Απριλίου ημέρα Σάββατο και ώρα 8.30 π.μ. εις τον Ιερό Μητροπολιτικό Ναό Εισοδίων της Θεοτόκου (Αντιβασιλέως Δαμασκηνού), τελούμε ετήσιο μνημόσυνο υπέρ αναπαύσεως της ψυχής της πολυαγαπημένης μας μητέρας, γιαγιάς, αδελφής και θείας
ΒΑΣΙΛΙΚΗΣ Φ. ΤΡΙΑΝΤΑΦΥΛΛΟΥ
Η οικογένειά της

MXP12244



Την 9η μηνός Απριλίου ημέρα Σάββατο και ώρα 8 π.μ. εις τον Ιερό Ναό Αγίου Νικολάου Παστίδας, τελούμε ετήσιο μνημόσυνο υπέρ αναπαύσεως της ψυχής του λατρευτού μας υιού, συζύγου, πατέρα, αδελφού και θείου
ΝΙΚΟΛΑΟΥ ΚΛΩΝΑΡΗ
Ο πατέρας: Αντώνης
Η σύζυγος: Βασιλεία
Τα παιδιά: Αντώνης-Βασιλική και Γιώργος
Τ' αδέλφια, τ' ανίψια και οι λοιποί συγγενείς

MZT040418



Την 9η μηνός Απριλίου ημέρα Σάββατο και ώρα 4 το απόγευμα στο Νεκροταφείο Καλυθιών, τελούμε 6μηνο μνημόσυνο υπέρ αναπαύσεως της ψυχής του λατρευτού μας συζύγου, πατέρα, αδελφού και θείου
ΧΡΗΣΤΟΥ ΣΚΑΡΤΑΔΟΥ
ετών 55
Η σύζυγος: Ξανθίππη
Τα παιδιά: Τάσος-Ειρήνη, Θεόδωρος-Ειρήνη
Τ αδέλφια, τ' ανίψια και οι λοιποί συγγενείς

MZT060404

ΚΑΘΗΜΕΡΙΝΑ ΟΛΑ ΤΑ ΝΕΑ ΤΗΣ ΔΩΔΕΚΑΝΗΣΟΥ ΣΤΟ INTERNET
www.rodiaki.gr



Την 9η μηνός Απριλίου ημέρα Σάββατο και ώρα 8 π.μ. εις τον Ιερό Ναό Ταξιαρχών Νεκροταφείου Ρόδου, τελούμε ετήσιο μνημόσυνο υπέρ αναπαύσεως της ψυχής της λατρευτής μας μητέρας, γιαγιάς και προγιαγιάς
ΚΟΜΗΣΣΑΣ ΜΑΝΙΑ
Τα παιδιά: Αναστασία-Στέφανος, Μιχάλης-Αννα
Τα εγγόνια, τα δισέγγονα και οι λοιποί συγγενείς

MXP12254

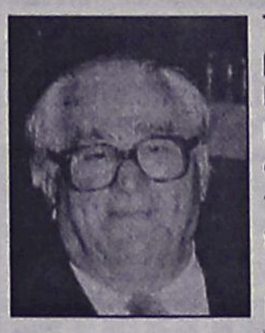

Την 9η μηνός Απριλίου ημέρα Σάββατο και ώρα 8 π.μ. εις τον Ιερό Ναό Μεταμορφώσεως Σωτήρος Καλυθιών, τελούμε 9μηνο μνημόσυνο υπέρ αναπαύσεως της ψυχής του λατρευτού μας συζύγου, πατέρα, αδελφού και παππού
ΣΤΕΦΑΝΟΥ ΚΥΡΙΑΖΗ
Η σύζυγος: Ζωγραφιά
Τα παιδιά: Νίκος-Τσαμπίκα, Μάρκος-Βαρβάρα
Τα αδέλφια, τα εγγόνια και οι λοιποί συγγενείς

MXP12253



Την 10η μηνός Απριλίου ημέρα Κυριακή και ώρα 8 π.μ. εις τον Ιερό Ναό Ταξιαρχών Νεκροταφείου Ρόδου, τελούμε 6μηνο μνημόσυνο υπέρ αναπαύσεως της ψυχής του λατρευτού μας συζύγου, πατέρα, παππού, αδελφού και θείου
ΙΩΑΝΝΟΥ ΜΑΥΡΟΜΑΤΗ
Η σύζυγος: Νίνα
Τα παιδιά: Μαρία-Μιχαήλ, Κώστας-Σύνθια, Θέμιδα, Αναστάσιος
Τα εγγόνια, τα δισέγγονα, τ' αδέλφια, τ' ανίψια και οι λοιποί συγγενείς

MZT060408

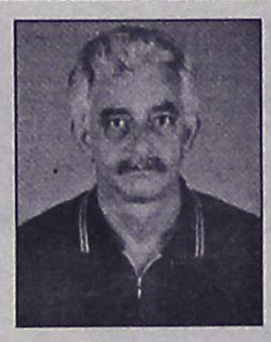

Την 10η μηνός Απριλίου ημέρα Κυριακή και ώρα 9 π.μ. εις τον Ιερό Ναό Αγίου Νεκταρίου Φαληρακίου, τελούμε 3μηνο μνημόσυνο υπέρ αναπαύσεως της ψυχής του λατρευτού μας υιού, αδελφού και θείου
ΦΩΤΗ ΓΚΑΒΟΓΙΑΝΝΗ
Ο πατέρας: Νικήτας
Τα αδέλφια: Βαγγέλης-Σταυρούλα, Τάκης-Τέτα
Τα ανίψια και οι λοιποί συγγενείς

MZT060421

Επί συμπληρώσεως πενταετίας, τελούμε στις 10 Απριλίου 2005, ημέρα Κυριακή, μετά την Θεία Λειτουργία, εις μνήμη του ιδρυτού του Ιδρύματός μας "Ιδρυμα Υποτροφιών Ρόδου Εμμανουήλ Χριστ. Σταματίου & Μαίρης Χριστ. Σταματίου-Παπαδάκη", τρισάγιο υπέρ αναπαύσεως του αειμνήστου Εμμανουήλ Σταματίου, στον Ιερό Ναό Ταξιαρχών Νεκροταφείου Ρόδου.

Η πρόεδρος
Τα μέλη του Δ.Σ.

ΧΠΣΥΛ06

Την 10η του μηνός Απριλίου 2005, ημέρα Κυριακή, εις τον Ιερό Ναό Ταξιαρχών Νεκροταφείου Ρόδου, θα τελεσθεί μετά την Θεία Λειτουργία, τρισάγιο υπέρ αναπαύσεως της ψυχής του λατρευτού μας αδελφού
ΕΜΜΑΝΟΥΗΛ ΣΤΑΜΑΤΙΟΥ

Η αδελφή του
και οι λοιποί συγγενείς

ΧΠΣΥΛ06

ΕΥΧΑΡΙΣΤΗΡΙΟ

Ευχαριστούμε θερμά τον ιατρό κ. **Καρυδάκη** για την φροντίδα και το ενδιαφέρον που επέδειξε κατά την διάρκεια της νοσηλείας της προσφιλούς μας **Αναστασίας Χ"νικόλα** καθώς επίσης και τον ιατρό κ. **Ψέλλα** και το νοσηλευτικό προσωπικό της Α' Παθολογικής Κλινικής Γεν. Νοσοκομείου Ρόδου.

Οικογένεια
Χατζηνικόλα

MZT060416

ΕΛΛΗΝΙΚΗ ΔΗΜΟΚΡΑΤΙΑ
ΝΟΜΟΣ ΔΩΔΕΚΑΝΗΣΟΥ
ΔΗΜΟΣ ΡΟΔΙΩΝ
Δ/ΝΣΗ ΟΙΚΟΝΟΜΙΚΩΝ
ΓΡΑΦΕΙΟ ΠΡΟΜΗΘΕΙΩΝ

Ρόδος, 4/4/2005
Αρ. Πρωτ.: 4387

ΠΡΟΣΚΛΗΣΗ ΕΚΔΗΛΩΣΗΣ ΕΝΔΙΑΦΕΡΟΝΤΟΣ

Ο Δήμος Ροδίων, προκειμένου να προβεί στην προμήθεια φωτοτυπικού χαρτιού Α4 και Α3 μάρκας INACOPIA, ενδεικτικού προϋπολογισμού οκτώ χιλιάδων διακοσίων ευρώ (8.200€), καλείς τους ενδιαφερόμενους να προσκομίσουν κλειστή προσφορά στο Τμήμα Προμηθειών του Δήμου Ροδίων, οδός Καποδιστρίου 4-6, μέχρι τις 13/4/2005 και ώρα 10 π.μ.
Στην προσφορά θα αναγράφεται η αξία ανά είδος. Το Φ.Π.Α. βαρύνει τον Δήμο Ροδίων και οι κρατήσεις βαρύνουν τον προμηθευτή.
Οι ποσότητες ανά είδος θα εξαρτηθούν από τις ανάγκες της υπηρεσίας, ενώ η παραλαβή των ειδών θα γίνεται σταδιακά μέχρι τη συμπλήρωση του ύψους του ποσού που προϋπολογίστηκε.

Η διευθύντρια Οικονομικών
Ελένη Κυπριώτη-Τσουμπλέκα

ΕΛΛΗΝΙΚΗ ΔΗΜΟΚΡΑΤΙΑ
ΝΟΜΟΣ ΔΩΔΕΚΑΝΗΣΟΥ
ΔΗΜΟΣ ΡΟΔΙΩΝ
Δ/ΝΣΗ ΟΙΚΟΝΟΜΙΚΩΝ
ΓΡΑΦΕΙΟ ΠΡΟΜΗΘΕΙΩΝ

Ρόδος, 4/4/2005
Αρ. Πρωτ.: 4387

ΠΡΟΣΚΛΗΣΗ ΕΚΔΗΛΩΣΗΣ ΕΝΔΙΑΦΕΡΟΝΤΟΣ

Ο Δήμος Ροδίων, προκειμένου να προβεί στην προμήθεια μελανιών για εκτυπωτές ηλεκτρονικών υπολογιστών, ενδεικτικού προϋπολογισμού επτά χιλιάδων διακοσίων ευρώ (7.200 ευρώ), καλεί τους ενδιαφερόμενους να προσκομίσουν κλειστή προσφορά στο Τμήμα Προμηθειών του Δήμου Ροδίων, οδός Καποδιστρίου 4-6, μέχρι τις 13/4/2005 και ώρα 10 π.μ.
Στην προσφορά θα αναγράφεται η αξία ανά είδος. Το Φ.Π.Α. βαρύνει τον Δήμο Ροδίων και οι κρατήσεις βαρύνουν τον προμηθευτή.
Οι ποσότητες ανά είδος θα εξαρτηθούν από τις ανάγκες της υπηρεσίας, ενώ η παραλαβή των ειδών θα γίνεται σταδιακά μέχρι τη συμπλήρωση του ύψους του ποσού που προϋπολογίστηκε.

Η διευθύντρια Οικονομικών
Ελένη Κυπριώτη-Τσουμπλέκα

ΕΛΛΗΝΙΚΗ ΔΗΜΟΚΡΑΤΙΑ
Β' Πε.Σ.Υ.Π. ΝΟΤΙΟΥ ΑΙΓΑΙΟΥ
ΓΕΝΙΚΟ ΝΟΣΟΚΟΜΕΙΟ ΡΟΔΟΥ "ΑΝΔΡΕΑΣ ΠΑΠΑΝΔΡΕΟΥ"

ΠΡΟΚΗΡΥΞΗ

Το Γενικό Νοσοκομείο Ρόδου προκηρύσσει δημόσιο ανοικτό διαγωνισμό με σύντμηση προθεσμιών με θέμα: **«Ανάδειξη χορηγητών τροφίμων για ένα (1) έτος»** και με κριτήριο κατακύρωσης το ποσοστό έκπτωσης, προϋπολογισμού 420.000,00 €.
Ο διαγωνισμός θα γίνει στις 21-04-2005 ημέρα Πέμπτη και ώρα 12.00 ενώπιον αρμοδίας επιτροπής, ενώ οι προσφορές θα κατατίθενται στη Γραμματεία του Νοσοκομείου μέχρι την παραπάνω ημέρα και ώρα.
Πληροφορίες για όσους ενδιαφέρονται θα δίδονται από το Λογιστήριο του Νοσοκομείου (υπεύθυνος κ. Χριστοδούλου τηλ. (22410)80162 και FAX (22410) 80026 κατά τις εργάσιμες ημέρες και ώρες.
Η διακήρυξη θα διατίθεται από το Λογιστήριο έναντι απόδειξης ή αντικαταβολής (και όσες διακηρύξεις θα στέλνονται ταχυδρομικά), με την καταβολή του ποσού των 15,00 €

Ρόδος, 6-4-2005
Ο διοικητής του Γενικού Νοσοκομείου Ρόδου
ΚΕΦΑΛΑΣ ΙΩΑΝΝΗΣ

ΕΛΛΗΝΙΚΗ ΔΗΜΟΚΡΑΤΙΑ
ΥΠΟΥΡΓΕΙΟ ΥΓΕΙΑΣ ΚΑΙ ΠΡΟΝΟΙΑΣ
ΤΑΜΕΙΟ ΣΥΝΤΑΞΕΩΝ ΜΗΧΑΝΙΚΩΝ & ΕΡΓΟΛΗΠΤΩΝ ΔΗΜΟΣΙΩΝ ΕΡΓΩΝ
ΓΡΑΦΕΙΟ Τ.Σ.Μ.Ε.Δ.Ε. ΡΟΔΟΥ

ΠΡΟΚΗΡΥΞΗ

Το Τ.Σ.Μ.Ε.Δ.Ε. / Γρ. Ρόδου προκηρύσσει την κάλυψη τριών θέσεων ελεγκτών ιατρών:
α) ΕΛΕΓΚΤΗ ΙΑΤΡΟΥ για την περιοχή Ρόδου
β) ΕΛΕΓΚΤΗ ΟΔΟΝΤΙΑΤΡΟΥ για την περιοχή Ρόδου
γ) ΕΛΕΓΚΤΗ ΟΔΟΝΤΙΑΤΡΟΥ για την περιοχή Κω.
Η πρόσληψη θα γίνει με ανάθεση σύμβασης μίσθωσης έργου ελεγκτή ιατρού και οδοντίατρου για 1 (ένα) έτος
Απαραίτητα δικαιολογητικά που πρέπει να κατατεθούν στο ΤΣΜΕΔΕ /Γρ. Ρόδου, Μητροπόλεως 4 - 85100 είναι τα παρακάτω:
1) Αίτηση
2) Βιογραφικό σημείωμα
3) Βεβαίωση ιατρικού και οδοντιατρικού συλλόγου, αντίστοιχα για ΥΠΕΡΠΕΝΤΑΕΤΗ άσκηση του επαγγέλματος
4) Υπ. Δήλωση ότι δεν κατέχουν άλλη έμμισθη θέση στο Δημόσιο Τομέα, σε ποιό σύλλογο είναι εγγεγραμμένοι και τι ειδικότητα ασκούν.
Η κατάθεση των δικαιολογητικών πρέπει να γίνει έως 15/4/2005 (Πληρ. τηλ. 2241033960)

Από το Γραφείο ΤΣΜΕΔΕ Ρόδου

ΟΔΟΝΤΙΑΤΡΙΚΟΣ ΣΥΛΛΟΓΟΣ ΔΩΔΕΚΑΝΗΣΟΥ (Ο.Σ.Δ.)

ΨΗΦΙΣΜΑ

Το δ.σ. του Ο.Σ.Δ. συνελθών εκτάκτως στις 4-4-05, μετά την πληροφορία του θλιβερού γεγονότος του πρόωρου θανάτου του αγαπητού συναδέλφου οδοντιάτρου
ΣΤΕΦΑΝΟΥ Δ. ΖΑΝΕΤΤΟΥΛΗ
αποφάσισε παμψηφεί τα εξής:
1. Να εκφράσει τα βαθύτατα συλλυπητήρια στην οικογένειά του.
2. Να παραστεί στη νεκρώσιμη ακολουθία, ως εκπρόσωπος του ΟΣΔ ο συνάδελφος-εκπρόσωπος της Ελληνικής Οδοντιατρικής Ομοσπονδίας, κ. **Μάκης Σπανακαράς** και
3. Να καταθέσει αντί στεφάνου, το ποσό των 150.00 ευρώ στο Πρεβεντόριο "Αγίος Ανδρέας"

Για το δ.σ. του ΟΣΔ

Ο πρόεδρος **Ο γ. γραμματέας**
Φ. Λεβέντης **Δ. Παρίσης**

MXP12247

ΣΥΓΧΑΡΗΤΗΡΙΟ

Θερμά συγχαρητήρια στην οικονομολόγο **Κυριακή Παρασκευοπούλου,** για την ολοκλήρωση των άριστων σπουδών της, ευχόμαστε επίσης το ίδιο άριστη σταδιοδρομία.

Οικογένεια
Φαμηλιά Εμμανουήλ-Κυριακού
και οικογ. Φαμηλιά Ιωάννη
γαστρεντερολόγου

MZT060423

Ανακοίνωση

Ο **Πολιτιστικός Σύλλογος Γυναικών Ρόδου** καλεί τα μέλη και τις φίλες του συλλόγου την
Παρασκευή 8 Απριλίου
για εκκλησιασμό (Χαιρετισμοί) στο **χωριό Βάτι**
Ώρα αναχώρησης
από πλατεία Ακαδημίας 4μ.μ. και
από πλατεία Αγ. Φραγκίσκου 4.15 μ.μ.

MZT050423

Ωρες Θείας Λειτουργίας-Mass Times

Καλοκαίρι 2005-Summer 2005

Από 1η Απριλίου 2005
From 1st April 2005

Ιερά Μονή Παναγίας της Νίκης (Santa Maria Church)
Δευτέρα-Παρασκευή Monday-Friday 6.00 μ.μ./p.m.
Σάββατο Saturday 6.00 μ.μ./p.m.
Κυριακή Sunday 11.00 π.μ./a.m. & 6.00 μ.μ./p.m.

Ιερός Καθολικός Ναός Αγ. Φραγκίσκου (St Francis Church)
Δευτέρα-Παρασκευή Monday-Friday 7.00 μ.μ./p.m.
Σάββατο Saturday 10.00 π.μ./a.m.
Κυριακή Sunday 10.00 π.μ./a.m.

Ιερός Καθολικός Ναός Αγ. Άννας, Ιξιά (St. Anne's Church, Ixia)
Σάββατο Saturday 7.00 μ.μ./p.m.

Επιθυμούμε να ενημερώσουμε τους Καθολικούς Πιστούς της Ρόδου ότι τη δεύτερη Παρασκευή κάθε μήνα, και ώρα 11.00 π.μ., τελούμε λειτουργία υπέρ αναπαύσεως των ψυχών των νεκρών στο παρεκκλήσι του Ιερού Σταυρού στο νεκροταφείο.
Η επόμενη λειτουργία θα τελεστεί 8 Απριλίου 2005, και ώρα 11.00 π.μ.

We wish to advise all Roman Catholics on Rhodes that a Mass fot the repose of the souls of the dead is celebrated at 11.00 a.m. on the second Friday of each month in the chapel of the Holy Cross at the cemetery.
The next mass will be on 8th April 2005 at 11.00 a.m.

MZT300338

Δράσεις προσφοράς και αλληλεγγύης

ΔΩΡΕΕΣ ΕΙΣ ΜΝΗΜΗ

Το **Παράρτημα Ρόδου της Ελληνικής Αντικαρκινικής Εταιρείας,** ευχαριστεί θερμά την οικ. **Βασιλείου Φρατζή** για την δωρεά αντί στεφάνου ποσού 30 € εις μνήμη **Μαρίας Κουτρούλη**
Εκ του Δ.Σ.

MOO/40

Κατέθεσαν εις το Φιλόπτωχον Ταμείο του Ιερού Μητροπολιτικού Ναού Ρόδου Εισόδια της Θεοτόκου
1) Η κ. **Γεωργία Σάββενα** 20 € εις μνήμην **Ιωάννου Γιακουμή** και 20 € εις μνήμην **Θοδωρή Καμπανή**
2) Ο κ. **Αναστάσιος Στέργου** είκοσι ευρώ (20€) εις μνήμη **Ιωάννου Γιακουμή**.
- Η Επιτροπή ευχαριστεί θερμά

MOO/47

Το Γενικόν Φιλόπτωχον Ταμείον της Ιεράς Μητροπόλεως Ρόδου, εκφράζει τας θερμάς ευχαριστίας του και την ευγνωμοσύνην του διά την υπέρ των φιλανθρωπικών σκοπών αυτού δωρεάν των κάτωθι:
Εις μνήμην ιερέως Ιωάννου Αλαφάκη
- Οικογ. **Αναστασίου Αλαφάκη** (300 ευρώ).
Εις μνήμην ιατρού Νικολάου Σαρούκου:
- Οικογ. **Περικλέους Ζερβάνου** (100 ευρώ)
- Οικογ. **Ιωάννου Βολονάκη** (100 ευρώ)
Εκ του Γενικού Φιλοπτώχου Ταμείου

MOO/43

ΨΗΦΙΣΜΑ

Το δ.σ. της Ενωσης Ιδιοκτητών Ημερησίων Επαρχιακών Εφημερίδων συνήλθε έκτακτα μετά το εξαιρετικά θλιβερό άγγελμα του αιφνίδιου θανάτου του πολύ αγαπημένου μας συναδέλφου **Μανώλη Σπανουδάκη** συνεκδότη της εφημερίδας **"ΧΑΝΙΩΤΙΚΗ ΕΛΕΥΘΕΡΟΤΥΠΙΑ"** και ομόφωνα αποφάσισε:
1. Να καταθέσει στέφανο στη σορό του.
2. Να εκπροσωπηθεί από τον συνάδελφο Απόστολο Μαλαμαδάκη και να αποστείλει στους οικείους του τα πιο θερμά και ειλικρινή συλλυπητήρια όχι μόνο των μελών του δ.σ. αλλά και ολόκληρης της Ενώσεως.
3. Να δημοσιευθεί το παρόν στις εφημερίδες-μέλη μας.

Το δ.σ. της Ε.Ι.Η.Ε.Ε
Κων/νος Ασλάνογλου
Κων/νος Γραμματικάκης
Γιώργος Τζιαφάς
Γιώργος Σπαθαράκης
Βασίλης Μπενέκος

ΕΥΧΑΡΙΣΤΗΡΙΟ

Το δ.σ., το προσωπικό και τα παιδιά του Κέντρου **"ΕΛΠΙΔΑ"** ευχαριστούν θερμά τον Διεθνή Σύλλογο Ρόδου για την δωρεά του Ηλεκτρονικού Υπολογιστή (main unit) και για τα υλικά, τα οποία είναι απαραίτητα για τις χειροτεχνίες που δημιουργούν τα παιδιά τού **"ΕΛΠΙΔΑ"**.
Δεν είναι άλλωστε η πρώτη φορά που οι κυρίες του Συλλόγου αυτού δείχνουν έμπρακτα την αγάπη τους προς τα παιδιά μας με ειδικές ανάγκες.
Τους ευχόμαστε να είναι πάντα καλά, πάντα άξιες και καλή δύναμη στο έργο τους.

Για το δ.σ
Η πρόεδρος
Καπούλα Σταυρούλα
Η γεν. γραμματέας
Παπακωνσταντίνου Καλλιόπη

MOO/46

Οι δημοσιεύσεις αυτές αποτελούν προσφορά της "Ροδιακής", η οποία θεωρεί ότι τέτοιες δραστηριότητες θα πρέπει να τυγχάνουν της ανάλογης προβολής.

ΝΤΕΤΕΚΤΙΒΣ
Συνταξιούχος Αστυνομικός Ασφάλειας
ΑΝΑΛΑΜΒΑΝΟΥΜΕ
Υποθέσεις ανηλίκων, οικογενειακές, προσωπικές κ.τλ.
ΔΙΑΘΕΤΟΥΜΕ ΤΑ ΠΛΕΟΝ ΣΥΓΧΡΟΝΑ ΟΠΤΙΚΟΑΚΟΥΣΤΙΚΑ ΣΥΣΤΗΜΑΤΑ
100% ΕΧΕΜΥΘΕΙΑ
ΡΩΜΗΣ 22 - ΡΟΔΙΝΙ
ΚΙΝ.6946997967
MZT060416

ΝΤΕΤΕΚΤΙΒΣ
30 ΧΡΟΝΙΑ ΜΟΝΙΜΑ ΚΑΙ ΣΤΗ ΡΟΔΟ
35354 - 28780
Π.Π. ΓΕΡΜΑΝΟΥ 6 (ΠΛ. ΦΩΚΙΑΛΗ)
Η ΛΥΣΗ!!! ΣΕ ΚΑΘΕ ΣΑΣ ΠΡΟΒΛΗΜΑ
EXPRESS SECURITY
ΧΠΕΜΠ-16

SHIPPING COMPANY OF SYMI
Α.Ν.Ε.Σ.
ΑΝΩΝΥΜΗ ΝΑΥΤΙΛΙΑΚΗ ΕΤΑΙΡΕΙΑ ΣΥΜΗΣ

ΔΡΟΜΟΛΟΓΙΑ Ε/Γ-Ο/Γ ΣΥΜΗ
ΑΠΡΙΛΙΟΥ

	Ε/Γ-Ο/Γ ΣΥΜΗ	Υ/Γ ΑΙΓΛΗ
ΗΜΕΡ/ΝΙΑ	ΩΡΑ/ΔΙΑΔΡΟΜΗ	ΩΡΑ/ΔΙΑΔΡΟΜΗ
06/04 Τετ.	06.30 ΣΥΜΗ-ΡΟΔΟ 18.30 ΡΟΔΟ-ΣΥΜΗ	09.00 ΡΟΔΟ-ΣΥΜΗ 16.00 ΣΥΜΗ ΡΟΔΟ
07/04 Πεμπ.	06.30 ΣΥΜΗ-ΡΟΔΟ 09.00 ΡΟΔΟ-ΠΑΝΟΡΜ.-ΣΥΜΗ 15.45 ΣΥΜΗ-ΡΟΔΟ	09.00 ΡΟΔΟ-ΜΑΡΜΑΡΙΣ 16.00 ΜΑΡΜΑΡΙΣ-ΡΟΔΟΣ 18.30 ΡΟΔΟ-ΣΥΜΗ
08/04 Παρ.	09.00 ΡΟΔΟ-ΠΑΝΟΡΜ.-ΣΥΜΗ 15.45 ΣΥΜΗ-ΡΟΔΟ	07.30 ΣΥΜΗ-ΡΟΔΟ 09.00 ΡΟΔΟ-ΜΑΡΜΑΡΙΣ 16.00 ΜΑΡΜΑΡΙΣ-ΡΟΔΟΣ 18.30 ΡΟΔΟ-ΣΥΜΗ
09/04 Σαβ.	09.00 ΡΟΔΟ-ΠΑΝΟΡΜ.-ΣΥΜΗ 15.45 ΣΥΜΗ-ΡΟΔΟ	07.30 ΣΥΜΗ-ΡΟΔΟ 09.00 ΡΟΔΟ-ΣΥΜΗ 10.15 ΣΥΜΗ-ΝΤΑΤΣΑ 15.30 ΝΤΑΤΣΑ-ΣΥΜΗ 17.00 ΣΥΜΗ-ΡΟΔΟ 18.30 ΡΟΔΟ-ΣΥΜΗ
10/04 Κυρ.	09.00 ΡΟΔΟ-ΠΑΝΟΡΜ.-ΣΥΜΗ 15.45 ΣΥΜΗ-ΡΟΔΟ 18.30 ΡΟΔΟ-ΣΥΜΗ	07.30 ΣΥΜΗ-ΡΟΔΟ 09.00 ΡΟΔΟ-ΣΥΜΗ 17.00 ΣΥΜΗ-ΡΟΔΟ
11/04 Δευτ.	06.30 ΣΥΜΗ-ΡΟΔΟ 18.30 ΡΟΔΟ-ΣΥΜΗ	09.00 ΡΟΔΟ-ΣΥΜΗ 16.00 ΣΥΜΗ-ΡΟΔΟ
12/04 Τριτ.	06.30 ΣΥΜΗ-ΡΟΔΟ 09.00 ΡΟΔΟ-ΠΑΝΟΡΜ.-ΣΥΜΗ 15.45 ΣΥΜΗ-ΡΟΔΟ 18.30 ΡΟΔΟ-ΣΥΜΗ	09.00 ΡΟΔΟ-ΜΑΡΜΑΡΙΣ 16.00 ΜΑΡΜΑΡΙΣ-ΡΟΔΟΣ
13/04 Τετ.	06.30 ΣΥΜΗ-ΡΟΔΟ 18.30 ΡΟΔΟ-ΣΥΜΗ	09.00 ΡΟΔΟ-ΣΥΜΗ 16.00 ΣΥΜΗ-ΡΟΔΟ
14/04 Πεμπ.	06.30 ΣΥΜΗ-ΡΟΔΟ 09.00 ΡΟΔΟ-ΠΑΝΟΡΜ.-ΣΥΜΗ 15.45 ΣΥΜΗ-ΡΟΔΟ	ΝΑΥΛΩΜΕΝΟ ΑΠΟ ΙΩΝΙΔΕΙΟ ΣΧΟΛΗ ΓΙΑ ΣΥΜΗ-ΠΑΝΟΡΜ. 18.30 ΡΟΔΟ-ΣΥΜΗ
15/04 Παρ.	09.00 ΡΟΔΟ-ΠΑΝΟΡΜ.-ΣΥΜΗ 15.45 ΣΥΜΗ-ΡΟΔΟ	07.30 ΣΥΜΗ-ΡΟΔΟ 09.00 ΡΟΔΟ-ΜΑΡΜΑΡΙΣ 16.00 ΜΑΡΜΑΡΙΣ-ΡΟΔΟ 18.30 ΡΟΔΟ-ΣΥΜΗ

Τα δρομολόγια μπορούν να τροποποιηθούν λόγω εκτάκτων συγκοινωνιακών αναγκών ή καιρικών συνθηκών
Παρακαλούμε πριν ταξιδέψετε επικοινωνήστε με την Εταιρία:
www.anes.gr
Γραφείο ΣΥΜΗΣ Τηλ.: (22460) 71444 - Φαξ: (22460) 71373
Γραφείο ΡΟΔΟΥ Τηλ.: (22410) 37769 - Φαξ: (22410) 34493
ΧΠ285

Σχολική αποτυχία: Μύθοι και πραγματικότητα

Παρατηρείται ότι ένα μεγάλο μέρος του μαθητικού πληθυσμού δεν μπορεί να ανταποκριθεί επαρκώς στις απαιτήσεις του σημερινού σχολείου. Η ευθύνη αβίαστα αποδίδεται από τη μια στους μαθητές (είναι τεμπέληδες, δεν έχουν τις απαραίτητες έμφυτες ικανότητες) κάτι που προβάλλεται ως φυσιολογικό και από την άλλη στους δασκάλους που χρεώνονται τη σχολική αποτυχία σαν να ήταν η επίδοση των παιδιών προσωπική υπόθεση και στοίχημα με τον εαυτό τους. Είναι όμως αυτή η πραγματικότητα ή εθελοτυφλούμε; Η σχολική αποτυχία είναι μια εξ ολοκλήρου ενδοσχολική υπόθεση ή έχει βαθύτερα αίτια;

Για να απαντήσουμε σε όλους αυτούς τους προβληματισμούς θα πρέπει να αναζητήσουμε τα αίτια της αδυναμίας εκπλήρωσης των διδακτικών και μαθησιακών στόχων σε δύο διαστάσεις:

1 Η γεωγραφική διάσταση που οδηγεί στην άνιση κατανομή των εκπαιδευτικών ευκαιριών καθώς τα αστικά κέντρα έχουν περισσότερες ευκαιρίες από την περιφέρεια ενώ οι μαθησιακές ευκαιρίες είναι λιγότερες στις αγροτικές περιοχές σε αντίθεση με τις αστικές και οικονομικά αναπτυγμένες περιοχές. Δεν θα πρέπει να λησμονήσουμε επιπλέον τις τοπικές ιδιομορφίες (π.χ. οι μειονότητες που εγκαταλείπουν το σχολείο) ενώ όσον αφορά την περιοχή μας, τη Ρόδο, θα πρέπει να υπογραμμίσουμε ότι ο τουρισμός λειτούργησε ανασταλτικά στη μόρφωση των νέων καθώς τα παιδιά που προέρχονται κυρίως από φτωχές οικογένειες προτιμούν το γρήγορο κέρδος που εξασφαλίζει ο τουρισμός παρά το «αβέβαιο μέλλον» της εκπαίδευσης. Με βάση την έρευνα του ΟΕΕΚ και του Παιδαγωγικού Ινστιτούτου (Αθήνα 1997) ο νομός Δωδεκανήσου κατέχει τη 12η θέση ανάμεσα στους νομούς με τα μεγαλύτερα ποσοστά των μαθητών που δεν ολοκλήρωσαν την υποχρεωτική εκπαίδευση (14,89%), ποσοστό αρκετά υψηλό και όχι άσχετο με την τοπική κοινωνιοοικονομική κατάσταση (προσανατολισμός στα τουριστικά επαγγέλματα) που περιγράψαμε παραπάνω, καθώς ανάλογα στοιχεία εμφανίστηκαν και σε άλλες τουριστικές περιοχές (Ρέθυμνο)





2 Η διάσταση της οικογένειας. Η σχέση της σχολικής επίδοσης και του κοινωνικού, οικονομικού και μορφωτικού επιπέδου της οικογένειας είναι άμεση καθώς οι μαθητές των οικογενειών με υψηλό εισόδημα εφοδιάζονται με μια γενική προδιάθεση για μάθηση, έχουν βοήθεια στο διάβασμα (ενδιαφέρον γονιών), πρόσβαση σε εξωσχολικές πηγές γνώσης, διασυνδέσεις, πληροφόρηση με αποτέλεσμα αυτού του είδους η καλλιέργεια να συνδέεται στο σχολείο με τη «φυσική» υπεροχή, όπως άλλωστε έχουν δείξει οι μελέτες της κοινωνιολογίας της εκπαίδευσης (Bernstein, Bourdieau). Εν αντιθέσει τα παιδιά των οικογενειών με χαμηλό εισόδημα δεν ανταποκρίνονται στις σχολικές απαιτήσεις εξαιτίας της έλλειψης του κατάλληλου χώρου, του κατάλληλου εξοπλισμού μιας κατοικίας, των καταναλωτικών αγαθών, των υπηρεσιών υγείας και του περιορισμένου γλωσσικού κώδικα. Επιπρόσθετα οι γονείς τους χρησιμοποιούν αυστηρές μεθόδους πειθαρχίας ή αδιαφορούν καθώς δεν πιστεύουν στην εκπαίδευση ως αξία.

Επομένως η σχολική επίδοση δεν είναι ανεξάρτητη από τις επιδιώξεις των γονιών για το μέλλον του παιδιού τους και από τις εκπαιδευτικές στρατηγικές που εφαρμόζουν.

Το ερώτημα που προκύπτει στο σημείο αυτό είναι: ποιο το μέγεθος της σχολικής αποτυχίας στη χώρα μας και ποιες οι δυνατότητές του σχολείου για την αντιμετώπιση της σε ένα κοινωνικοοικονομικό σύστημα ήδη παγιωμένο;

Σύμφωνα με τα στοιχεία της ΕΣΥΕ και του ΥΠΕΠΘ για το σχολικό έτος 1996-97 (ενδεικτικά) το 8% των μαθητών του Γυμνασίου απορρίφθηκε, το 20% αυτών που προβιβάστηκαν έχει πολύ χαμηλή βαθμολογία και μόλις 10% πήραν άριστα. Αξίζει ακόμα να ειπωθεί ότι 120.000 έφηβοι (15-19 ετών) και 150.000 νέοι (20-24 ετών) εγκατέλειψαν την υποχρεωτική εκπαίδευση από το 1980 ως το 1990 (ΕΣΥΕ, απογραφή του πληθυσμού το 1991, Αθήνα 1995) ενώ σήμερα 10.000-15.000 παιδιά εγκαταλείπουν την υποχρεωτική εκπαίδευση πριν την ολοκληρώσουν (ΕΣΥΕ).

Η εύκολη λύση για την αντιμετώπιση της σχολικής αποτυχίας που προωθεί το υπουργείο είναι η καθιέρωση εξαμηνιαίων εξετάσεων στις δύο τελευταίες τάξεις του δημοτικού σχολείου, με τις οποίες θα θριαμβεύσει ο ανταγωνισμός και η αποστήθιση σε βάρος της δημιουργικότητας και της κριτικής σκέψης. Το πρόβλημα δεν θα αντιμετωπιστεί με τέτοιου είδους προτάσεις που το μόνο που θα επιτύχουν είναι την αύξηση του ποσοστού της σχολικής διαρροής καθώς θα πάρει δραματικές διαστάσεις η ήδη παγιωμένη πρακτική της κατηγοριοποίησης των μαθητών σε "καλούς", "μέτριους" και "κακούς" ενώ παράλληλα θα οδηγήσει στην κατηγοριοποίηση των σχολικών μονάδων, οι οποίες θα χρηματοδοτούνται πλέον από τοπικούς (και όχι μόνο) φορείς και χορηγούς ανάλογα με το πόσο αποτελεσματικές είναι.

Ακόμα μια φορά το μέλλον της εκπαίδευσης σχεδιάζεται σε γραφεία "ειδημόνων" που μακράν απέχουν της σχολικής πραγματικότητας και τα ποσοστά της σχολικής αποτυχίας δεν είναι τίποτα άλλο γι' αυτούς παρά μόνο στατιστικά νούμερα.

Σ' αυτό το πλαίσιο των νέων συστημάτων ελέγχου και μέτρησης της απόδοσης τόσο των μαθητών όσο και των εκπαιδευτικών, σ' αυτό το πλαίσιο όπου οι κοινωνικοί παράγοντες διαμόρφωσης της κατάστασης δεν λαμβάνονται υπόψη, τα ποσοστά της σχολικής αποτυχίας όχι μόνο δε θα μειωθούν αλλά το φαινόμενο θα ενταθεί.

Το σχολείο δε μπορεί να λύσει από μόνο του κοινωνικά προβλήματα που το υπερβαίνουν. Μπορεί όμως να συμβάλει στην αντιμετώπισή τους κοιτώντας το πρόβλημα κατάματα και όχι θεωρώντας ότι όλα τα παιδιά ξεκινούν από την ίδια αφετηρία, μια και κάτι τέτοιο δεν ισχύει. Μεταξύ των άλλων συνοπτικά απαιτείται αναδιοργάνωση του περιεχομένου των μαθημάτων-μείωση ύλης, εστίαση σε λειτουργικότερες γνώσεις».

ΟΜΙΛΟΣ ΕΚΠΑΙΔΕΥΤΙΚΩΝ,
omilos2005@yahoo.gr, & 6975717632

Βιβλιοθήκη στην Αστυπάλαια

Θα δημιουργήσει η Λέσχη LIONS Ρόδου σε συνεργασία με τον Δήμο

Η Λέσχη LIONS Ρόδου που αισίως κλείνει 40 χρόνια ζωής στο νησί, με έργα εντυπωσιακά, ουσιώδη και χρήσιμα, αποφάσισε για τη φετινή χρονιά να δημιουργήσει μια σύγχρονη βιβλιοθήκη στην Αστυπάλαια. Σε συνεργασία και με το δήμαρχο Αστυπάλαιας κ. Κονταράτο ετοιμάζεται εντυπωσιακό πρόγραμμα κατά την επίσκεψη – εκδρομή που θα πραγματοποιηθεί στο νησί το μήνα Μάιο.

Η Λέσχη LIONS Ρόδου που πρωτοστατεί σ' αυτή την προσπάθεια, έδωσε το σύνθημα :

"ΒΑΖΟΥΜΕ ΤΗΝ ΠΡΟΣΠΑΘΕΙΑ, ΒΑΖΕΤΕ ΤΑ ΒΙΒΛΙΑ;"

Ήδη συγκεντρώθηκε σεβαστός αριθμός βιβλίων και η προσπάθεια συνεχίζεται με εντατικότητα και πολύ μεράκι.

Βιβλία κατέθεσαν :

- Οι μαθητές του 4ου Γυμνασίου Ρόδου
- Βιβλιοπωλείο "ΤΟ ΔΕΝΤΡΟ"
- Νικος Φρόνας-ιατρός
- Γεώργιος Παρασκευάς-συνταξιούχος
- Λιάνα Βέλλιου-συνταξιούχος
- Διονυσία Βεργωτή (εις μνήμη του συζύγου της Γεωργίου Βεργωτή-καθηγητού)
- Βιβλιοπωλείο Κωνσταντίνου Χατζηιωάννου
- Άρης Σκιαδόπουλος
- Λουκάς Λουκαΐδης-ιατρός
- Απόστολος Κωνσταντάκης
- Κωνσταντίνος Καντάς εκπαιδευτικός-Λογοτέχνης (από Αθήνα)

Υπενθυμίζεται ότι στη χοροσπερίδα της 26ης Φεβρουαρίου 2005 **εμφανίστηκαν σε Video Wall με πρωτοβουλία του ηθοποιού Χριστόφορου Παπακαλιάτη (παρουσιαστής της βραδιάς) οι: Νόνικα Γαληνέα, Πέμυ Ζούνη, Άλκηστις Πρωτοψάλτη, Δήμητρα Γαλάνη, Γρηγόρης Αρναούτογλου, Αντώνης Ρέμος** προσφέροντάς διάφορα είδη για τον εξοπλισμό της βιβλιοθήκης (ηλεκτρονικό υπολογιστή, βιβλία, γραφείο, έπιπλο συνεδρίασης κλπ). Επίσης οι εκδοτικοί οίκοι Λιβάνης και Καστανιώτης προσέφεραν μεγάλες ποσότητες βιβλίων.

Πολλοί είναι οι συμπολίτες μας που εξέφρασαν την επιθυμία να προσφέρουν, όπως είναι ο εκλεκτός συμπατριώτης μας Γιώργος Κρεμλής από την υψίστη θέση που κατέχει στην Ευρωπαϊκή Ένωση. Μεταξύ αυτών η 95

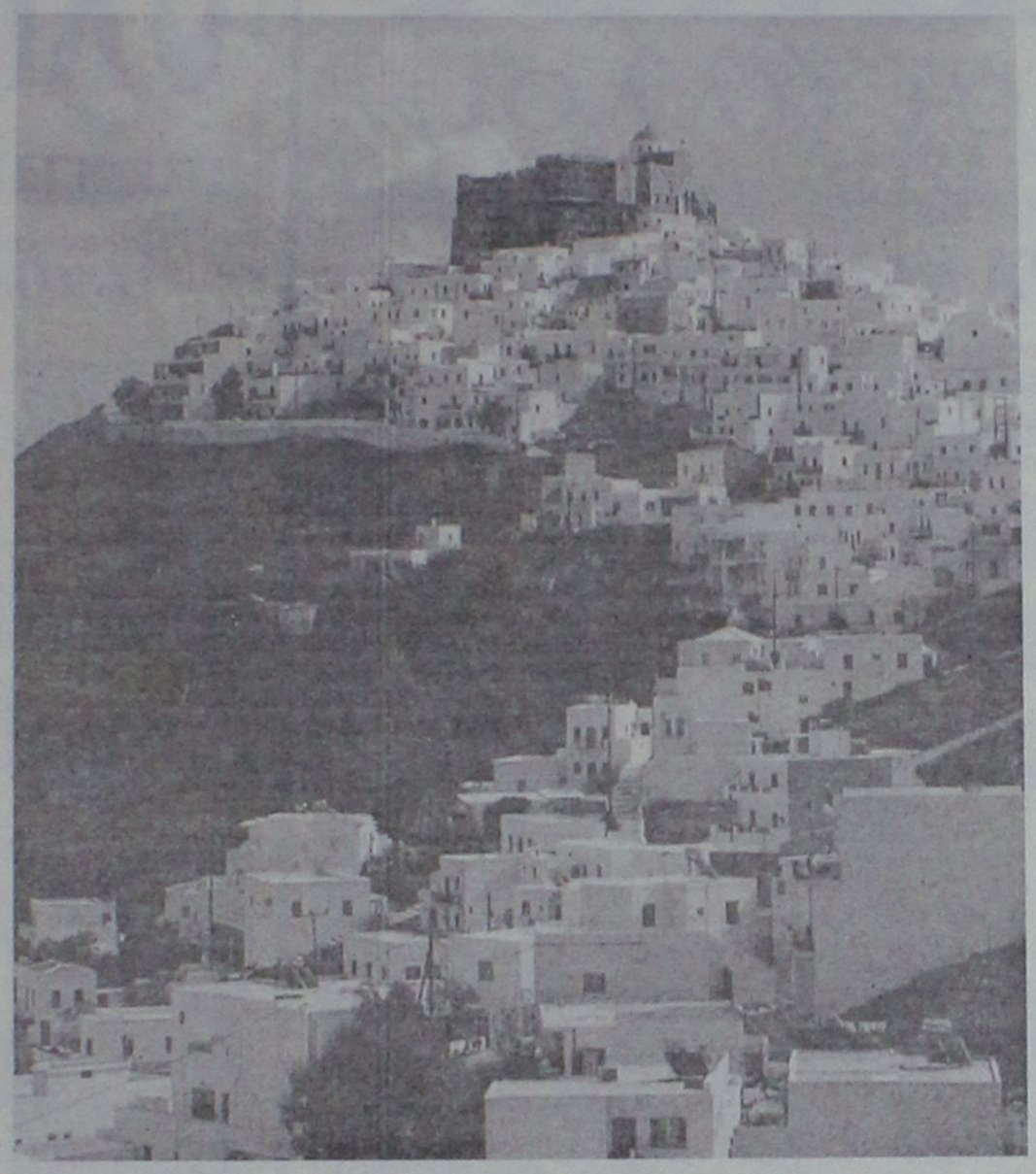

ΑΔΤΕ, που δείχνει για άλλη μια φορά το σημαντικότατο κοινωνικό έργο που επιτελεί και μάλιστα αθόρυβα.

Καθοριστική η συμβολή του Προϊσταμένου Β'θμιας Εκπαίδευσης Δωδεκανήσου κ. Μηνά Νικολάου που δεσμεύτηκε να αποσπάσει εκπαιδευτικούς για την απρόσκοπτη λειτουργία της βιβλιοθήκης.

Τις επόμενες μέρες η προσπάθεια θα κορυφωθεί.

Η Λέσχη απευθύνει έκκληση στήριξης της συμβολικής αυτής προσπάθειας. Ας σταθούμε κοντά στους συμπατριώτες μας Αστυπαλίτες και ας τους δείξουμε ότι δεν είναι ξεχασμένοι. Ας ξαναδώσουμε ζωή σε βιβλία διαβασμένα, και ερμητικά κλεισμένα. Ας προσφέρουμε και κάτι για τον απαραίτητο εξοπλισμό. Ας στηρίξουμε τους νέους μας δείχνοντάς τους πως ο δρόμος προς την πρόοδο περνά από τη μόρφωση και το βιβλίο.

Ας ακολουθήσουμε την προσπάθεια αντίστασης που οι LIONS προτείνουν, κόντρα στην απάθεια, το μηδενισμό και την ισοπέδωση.

Και ας δείξουμε πως ΟΛΟΙ ΜΑΖΙ ΜΠΟΡΟΥΜΕ να οδηγήσουμε τον κόσμο μας, σε τόπους όπου ανατέλει η ελπίδα και η αισιοδοξία.

ΑΠΟΣΤΟΛΗ ΒΙΒΛΙΩΝ:

- **4ο ΓΥΜΝΑΣΙΟ ΡΟΔΟΥ** - ΒΕΝΕΤΟΚΛΕΩΝ 35 ΡΟΔΟΣ (22410-25380, 6945/790100)
- **ΠΑΝΑΓΙΩΤΗΣ ΚΩΝΣΤΑΝΤΑΚΗΣ** - ΑΚΡΑΜΥΤΟΥ 16 ΡΟΔΟΣ (22410-36130, 6977/472091)
- **ΔΗΜΗΤΡΗΣ ΔΗΜΗΤΡΙΑΔΗΣ**- Π.ΜΕΛΑ 3 ΡΟΔΟΣ (22410-27306, 6944/884428).

«ΡΟΔΙΑΚΗ» ΑΠΟ ΤΟ 1915

Φλας στο παρελθόν


ΡΟΔΙΑΚΗ

PERIODICO SETTIMANALE

ΕΝ ΡΟΔΩ

ΔΕΥΤΕΡΑ 6 ΑΠΡΙΛΙΟΥ 1931

ΑΡΙΘΜ. ΦΥΛΛΟΥ 1196

ΓΡΑΜΜΑΤΑ ΑΠΟ ΤΗΝ Β. ΑΜΕΡΙΚΗΝ

Εργα και όχι επιδείξεις

Νέα Υόρκη, Μάρτιος 1931

Κατά τον προσεχή Ιούλιον θα γίνη εν τινι πόλει Συνέδριον των Αντιπροσώπων των διαφόρων Τμημάτων του Παρροδιακού Συλλόγου "Απόλλωνος". Το εν τη πόλει ταύτη νέον Διοικητικόν Συμβούλιον διετυμπάνισεν ήδη δια των εδώ εφημερίδων ότι θα καταβάλη υπεranθρώπους θυσίας ίνα το Συνέδριον καταστή όσον το δυνατόν επιβλητικώτερον.

Με άλλας λέξεις δηλαδή οι κ.κ. Αντιπρόσωποι θα καταλύσουν εις τα αριστοκρατικώτερα ξενοδοχεία, θα γευματίσουν εις τα πολυτελέστερα ξενοδοχεία, λόγοι πάντοτε "κατάλληλοι" θα εκφωνηθώσι και αι απαραίτητοι δοξολογίαι δεν θα λείψουν. Και όπως όλα αυτά θα πληρωθούν εις δολλάρια, είνε κατά τους ελαχίστους υπολογισμούς, εν ποσόν δύο χιλιάδων δολλαρίων το οποίον θα εξοδευθή δια το Περιβόητον τούτο Συνέδριον.

Επερίμενα να ιδώ εις την "Ροδιακήν" καμμίαν ανοικτήν επιστολήν του συμπολίτου κ. Thom Harris. Δυστυχώς δεν έγραψε μέχρι σήμερον τίποτε επιφυλασσόμενος ίσως να εκσπάση κατά την τελευταίαν στιγμήν ως Ολύμπιος κεραυνός.

Οταν κανείς διαβάζη τοιαύτας "ανακοινώσεις" εις τας εφημερίδας διερωτάται αν πράγματι δεν πάσχομεν από μεγαλομανίαν. Οι κύριοι αυτοί νομίζουν φαίνεται ότι η Κοινωνία κρίνει Σωματεία, πρόσωπα και πράγματα από την εξωτερικήν εμφάνισιν και την φαύλον επίδειξιν! Απατώνται οικτρώς! η κοινωνία κρίνει τον κάθε ένα από τα έργα του και μόνον από αυτά.

Nick Steve

ΠΡΙΝ 50 ΧΡΟΝΙΑ

ΠΑΡΑΣΚΕΥΗ 4 ΜΑΡΤΙΟΥ 1955

ΑΡΙΘΜ. 1157

Η ΤΟΥΡΙΣΤΙΚΗ ΚΙΝΗΣΙΣ ΚΑΤΑ ΤΗΝ ΠΑΡΕΛΘΟΥΣΑΝ ΠΕΡΙΟΔΟΝ

Υπό της Προϊσταμένης του γραφείου Τουρισμού Ρόδου ανακοινώθη ότι κατά την παρελθούσαν τουριστικήν περίοδον επισκέφθησαν εν συνόλω την Ρόδον 35.971 τουρίστες, εκ των οποίων 16.349 Ελληνες και 19.422 αλλοδαποί. Εξ αυτών 4.442 αφίχθησαν αεροπορικώς, 17.379 ακτοπλοϊκώς και 14.150 σε κρουαζιέρες.

Εκ των αριθμών αυτών δεν συμπεριλαμβάνονται και 5.600 πληρώματα αμερικανικών πολεμικών σκαφών.

Ο ΓΕΝΙΚΟΣ ΓΡΑΜΑΤΕΥΣ ΕΙΣ ΚΑΣΤΕΛΛΟΡΙΖΟΝ

Χθες και περί ώραν 6ην πρωινήν αναχώρησε δια Καστελλόριζον ο Γεν. Γραμματεύς της ΓΔΔ κ. Γ. Ρεμπάκος προκειμένου να εξετάση διάφορα ζητήματα της νήσου.

Τον κ. Ρεμπάκον συνοδεύουν ο διευθυντής του Κρατικού Νοσοκομείου Ρόδου μετά δύο νοσοκόμων, ο Προϊστάμενος της Εποπτείας Εμπορίου κ. Τζωρτζάκης, ο Τμηματάρχης Τελωνειακού Τμήματος κ. Ψαρομπάς και ο ρόεδρος Καστελλοριζίων κ. Ατζέμης.

ΑΙ ΧΘΕΣΙΝΑΙ ΜΗΝΥΣΕΙΣ

Από το Αστυνομικό Δελτίο της χθες πληροφορήμεθα ότι υποβλήθησαν μηνύσεις α) κατά οδηγού μοτοσακό διότι το οδήγει εις απηγορευμένην ώραν διαταράσσων ούτω την κοινήν ησυχίαν και β) κατά δύο οδηγών ποδηλάτων

Δρομολόγια του Ταχύπλοου Καταμαράν "ΔΩΔΕΚΑΝΗΣΟΣ ΕΞΠΡΕΣ"

Από: 15 Μαρτίου 2005 έως 14 Μαΐου 2005

DODEKANISOS SEA WAYS

Αναχωρίσεις από την Κολώνα (Θαλασσινή πύλη)

ΚΥΡΙΑΚΗ		
ΛΙΜΑΝΙ	ΑΦΙΞΗ	ΑΝΑΧ.
ΡΟΔΟΣ		08.30
ΣΥΜΗ	09.20	09.25
ΚΩΣ	11.00	11.10
ΚΑΛΥΜΝΟΣ	11.50	12.00
ΛΕΡΟΣ	12.50	12.55
ΛΕΙΨΟΙ	13.15	13.20
ΠΑΤΜΟΣ	13.40	13.45
ΛΕΡΟΣ	14.25	14.30
ΚΑΛΥΜΝΟΣ	15.20	15.30
ΚΩΣ	16.10	16.20
ΣΥΜΗ	17.45	17.50
ΡΟΔΟΣ	18.30	

ΔΕΥΤΕΡΑ		
ΛΙΜΑΝΙ	ΑΦΙΞΗ	ΑΝΑΧ.
ΑΝΕΚΤΕΛΕΣΤΟ		

ΤΡΙΤΗ		
ΛΙΜΑΝΙ	ΑΦΙΞΗ	ΑΝΑΧ.
ΡΟΔΟΣ		08.30
ΚΩΣ	10.40	10.50
ΚΑΛΥΜΝΟΣ	11.30	11.40
ΛΕΡΟΣ	12.30	12.35
ΛΕΙΨΟΙ	12.55	13.00
ΠΑΤΜΟΣ	13.20	13.30
ΛΕΡΟΣ	14.20	14.30
ΚΑΛΥΜΝΟΣ	15.20	15.30
ΚΩΣ	16.10	16.20
ΡΟΔΟΣ	18.30	

ΤΕΤΑΡΤΗ		
ΛΙΜΑΝΙ	ΑΦΙΞΗ	ΑΝΑΧ.
ΡΟΔΟΣ		08.30
ΣΥΜΗ	09.20	09.30
ΚΩΣ	11.00	11.10
ΚΑΛΥΜΝΟΣ	11.50	12.00
ΛΕΡΟΣ	12.50	14.30
ΚΑΛΥΜΝΟΣ	15.20	15.30
ΚΩΣ	16.10	16.20
ΣΥΜΗ	17.45	17.50
ΡΟΔΟΣ	18.30	

ΠΕΜΠΤΗ		
ΛΙΜΑΝΙ	ΑΦΙΞΗ	ΑΝΑΧ.
ΡΟΔΟΣ		08.30
ΚΩΣ	10.40	10.50
ΚΑΛΥΜΝΟΣ	11.30	11.40
ΛΕΡΟΣ	12.30	12.35
ΛΕΙΨΟΙ	12.55	13.00
ΠΑΤΜΟΣ	13.20	13.30
ΛΕΡΟΣ	14.20	14.30
ΚΑΛΥΜΝΟΣ	15.20	15.30
ΚΩΣ	16.10	16.20
ΡΟΔΟΣ	18.30	

ΠΑΡΑΣΚΕΥΗ		
ΛΙΜΑΝΙ	ΑΦΙΞΗ	ΑΝΑΧ.
ΡΟΔΟΣ		08.30
ΚΩΣ	10.40	10.50
ΚΑΛΥΜΝΟΣ	11.30	11.40
ΛΕΡΟΣ	12.30	12.35
ΛΕΙΨΟΙ	12.55	13.00
ΠΑΤΜΟΣ	13.20	13.30
ΛΕΡΟΣ	14.20	14.30
ΚΑΛΥΜΝΟΣ	15.20	15.30
ΚΩΣ	16.10	16.20
ΡΟΔΟΣ	18.30	

ΣΑΒΒΑΤΟ		
ΛΙΜΑΝΙ	ΑΦΙΞΗ	ΑΝΑΧ.
ΡΟΔΟΣ		08.30
ΣΥΜΗ	09.20	09.25
ΚΩΣ	11.00	11.10
ΚΑΛΥΜΝΟΣ	11.50	12.00
ΛΕΡΟΣ	12.50	12.55
ΛΕΙΨΟΙ	13.15	13.20
ΠΑΤΜΟΣ	13.40	13.45
ΛΕΡΟΣ	14.25	14.30
ΚΑΛΥΜΝΟΣ	15.20	15.30
ΚΩΣ	16.10	16.20
ΣΥΜΗ	17.45	17.50
ΡΟΔΟΣ	18.30	



• Ταξιδέψτε με το μάτι στην ώρα
• Fully air-conditioned

Πληροφορίες: Δωδεκάνησος Ναυτιλιακή Ν.Ε.
Αυστραλίας 3, 85100 Ρόδος
Τηλ: 22410 70 590 - Fax: 22410 70 591

website: www.12ne.gr
e-mail: info@12ne.gr

AE177

Αντίλαλοι

πολιτικοί και άλλοι...

Η ΑΠΑΝΤΗΣΗ

"Ούτε εκλιπαρούμε, ούτε περιμένουμε και δεν κάνουμε συναλλαγές με κανέναν" δήλωσε χθες ο πρώην νο-



μάρχης κ. **Σάββας Καραγιάννης,** σχολιάζοντας τα τελεσίγραφα και τις προϋποθέσεις διαλόγου, που θέτουν τα κομματικά στελέχη **της Νέας Δημοκρατίας.**

Και βέβαια μόνο ...όσοι δεν ήξεραν τον κ. Σ. Καραγιάννη θα μπορούσαν να φανταστούν, ότι θα έδινε διαφορετική απάντηση ή ότι θα αντιδρούσε διαφορετικά.

Λ.Μ.

ΑΦΟΥ ΤΑ ΚΑΤΑΦΕΡΑΝ...

*Αφού οι παράγοντες της νομαρχιακής επιτροπής **της Νέας Δημοκρατίας** κατάφεραν να εξοργίσουν και να βάλουν απέναντί τους, ένα στέλεχος κοινωνικά καταξιωμένο όπως ο νομαρχιακός σύμβουλος **κ. Ανδρέας Κούκουλας,** τί να πούμε;*

Διότι με τέτοια νοοτροπία, προβλέπονται και άλλες "γκέλες" στην συνέχεια!

Λ.Μ.

*Για να μην υπάρχει ούτε ίχνος αμφισβήτησης **της ακροαματικής διαδικασίας, το Μικτό Ορκωτό Δικαστήριο της Ρόδου** η πρόεδρος κ. Ε. Κρητικού και ο εισαγγελέας της έδρας κ. Γ. Οικονόμου, έδωσαν χθες το... πράσινο φως στα Σουηδικά Τηλεοπτικά Συνεργεία,να καταγράψουν λεπτό προς λεπτό τις διαδικασίες της πολύκροτης δίκης, τις μαρτυρίες, τις καταθέσεις και εν γένει **την όλη εξέλιξη.***

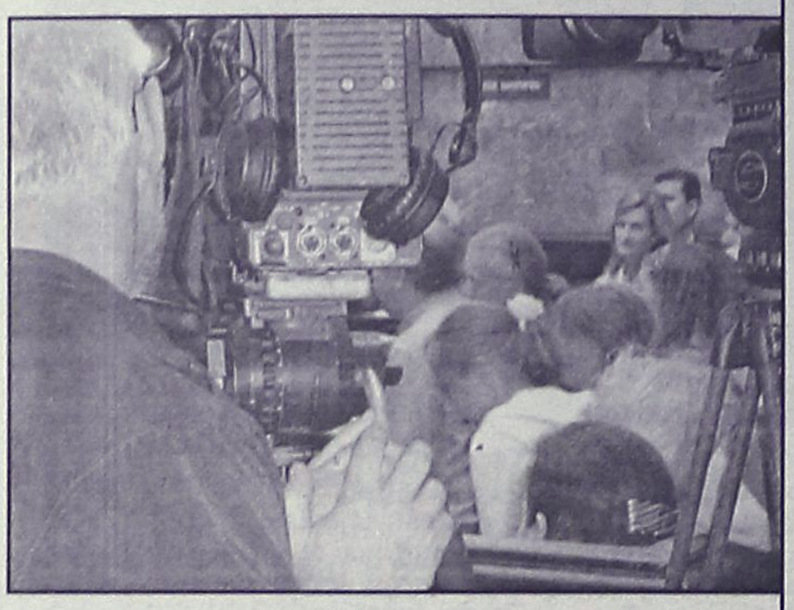

*Βήμα-βήμα και με απίστευτους εξονυχιστικούς, ρυθμούς εξελίσσεται η εκδίκαση της συγκεκριμένης υπόθεσης η οποία **δεν αποκλείεται να καταδείξει και εκπλήξεις,** ακόμα. Άραγε, αν ένα οποιοδήποτε ευρωπαϊκό δικαστήριο, εξέταζε μια οποιαδήποτε ποινική αντίστοιχα, υπόθεση με κατηγορούμενο έναν Ελληνα, **θα είχε αυτού του είδους την ελευθερία κινήσεων και τις διευκολύνσεις;***

Μιχ. Μ.

ΚΑΤΙ ΘΑ ΞΕΡΟΥΝ

Πόρισμα-καταπέλτη εναντίον του μητροπολίτη Καλύμνου, Λέρου και Αστυπάλαιας κ. Νεκτάριο, πρόκειται να συντάξει η Εξαρχία του Οικουμενικού Πατριαρχείου, σύμφωνα με πληροφορίες που μεταδίδει από χθες η ΝΕΤ 105,8, η οποία επίσης κάνει λόγο για αποπομπή. Προφανώς κάτι θα ξέρουν οι συνάδελφοι για να μεταδώσουν την είδηση αυτή.

Λ.Μ.

Είδες η... ΔΕΗ;

Προσβλητική, απαξιωτική και απαράδεκτη σε κάθε περίπτωση, αλλά και πρωτοφανής για τα τοπικά δεδομένα, είναι η τακτική που τήρησαν (ειδικά για την συγκεκριμένη περίπτωση της **προχθεσινής διακοπής του ρεύματος)** οι αρμόδιοι του Τεχνικού Τομέα της ΔΕΗ στην πόλη της Ρόδου. Η μισή Ρόδος βυθίστηκε στο σκοτάδι, το βράδυ της Τρίτης. Ξενοδοχεία, καταστήματα και σπίτια, άναψαν... κεριά για να δουν το φως τους! Ζημιές υπέστησαν και ηλεκτρικές συσκευές, εταιριών και ιδιωτών.

Το ...αυτί ορισμένων όμως, ούτε... ακούει ούτε ιδρώνει. Χάθηκε ο κόσμος δηλαδή, (μια και κόπτονται ορισμένοι για την λειτουργία της επιχείρησης με ιδιωτικοοικονομικά κριτήρια τώρα) **να εκδώσουν μια ανακοίνωση την επομένη και να ενημερώσουν τον κόσμο για το τί πραγματικά έφταιξε** και το πόσο σοβαρή ή συνηθισμένη ήταν η βλάβη αυτή; Οι λογαριασμοί και οι εισπράξεις τους να ..είναι καλά. Σ' αυτό, ούτε λάθη κάνουν, ούτε καθυστερούν, ούτε και ...αφήνουν κανένα κενό στους... καταναλωτές! **Να τους χαιρόμαστε..!**

Μιχ. Μ.

ΠΡΩΤΗΣ ΤΑΞΕΩΣ ΕΥΚΑΙΡΙΑ

Είναι, πράγματι, μιας πρώτης τάξεως ευκαιρία για προβολή το ότι θα γυριστεί στη Ρόδο ταινία διεθνούς παραγωγής, για να θυμηθούμε και τις παλιές... ένδοξες μέρες. Και καλά θα κάνουμε να τους παρέχουμε ό,τι διευκόλυνση χρειαστούν δίχως, βέβαια, να λειτουργήσει αυτό εις βάρος της ομαλής λειτουργίας της πόλης. Αλλά, ακόμα, και αν δυσκολευτούμε κάποια στιγμή, αξίζει τον κόπο. Κι όσο για τους χώρους των γυρισμάτων, ελπίζουμε να μην "σκοντάψουν" πουθενά. Εδώ, ολόκληρος ΟΗΕ έδωσε άδεια να γίνουν γυρίσματα στο κτίριό του, να μην μας πιάσει... υπερευαισθησία!..

Κυρ. Π.

Πολιτικός λόγος!

Αίσθηση προκάλεσε η ομιλία του **Γιάννη Μαχαιρίδη** στο Μαρμαρίς. Στο πλαίσιο του προγράμματος **Intereg III,** ο νομάρχης Δωδ/σου κατά τη διμερή συνάντηση, είπε μεταξύ άλλων ότι ανάμεσα στις δύο πλευρές, υπάρχουν προβλήματα κυρίως πολιτικά που δεν εξυπηρετούν τα συμφέροντα των δύο λαών. "Καλό είναι να μπούμε σε στάδιο ειλικρινούς φιλίας και συνεργασίας. Η καχυποψία και τα σύννεφα πρέπει να διαλυθούν. Κάθε φορά που σηκώνονται τα αεροπλάνα οι λαοί στερούνται νοσοκομείων, σχολείων κ.α." είπε χαρακτηριστικά. Η ομιλία του κ. Μαχαιρίδη, ήταν σαφής, ένας μεστός πολιτικός λόγος, με ξεκάθαρα πολιτικά μηνύματα!

Β.Μ.



ΟΧΙ Στην ΑΞΙΟΛΟΓΗΣΗ
Στην ΠΑΙΔΕΙΑ ΕΜΠΟΡΕΥΜΑ
Στην ΥΠΟΒΑΘΜΙΣΗ της ΕΚΠΑΙΔΕΥΣΗΣ

ΠΟΛΙΤΙΚΗ ΕΚΔΗΛΩΣΗ

Παρασκευή 8 Απρίλη, ώρα 6.30 μ.μ.
Στο ΠΑΝΕΠΙΣΤΗΜΙΟ ΑΙΓΑΙΟΥ

Ομιλητής: **ΝΙΚΟΣ ΚΑΛΟΥΤΣΗΣ**

ΚΚΕ ΝΟΜ. ΕΠΙΤΡΟΠΗ ΝΟΤΙΑΣ ΔΩΔ/ΣΟΥ

Από το Τμήμα Παιδείας της Κ.Ε. του ΚΚΕ

ΚΝΕ ΝΟΜ. ΣΥΜΒΟΥΛΙΟ ΝΟΤ. ΔΩΔ/ΣΟΥ

ΜΟ12249

CASINO RODOS



CASINO RODOS

AE0078

ΠΩΛΟΥΝΤΑΙ
ΜΟΝΟΚΑΤΟΙΚΙΕΣ
λουξ κατασκευής έναντι Μίρα Μάρε (Ιξιά)
των 140 τ.μ., 160 τ.μ., 180 τ.μ., 200 τ.μ.
και με υπόγειο για γκαράζ.
Πληροφ. Γεώργιο Ιωαννίδη
Τηλ. 22410 23271/22307 Κιν. 6932 296983

AE193

Ανακοίνωση για το μέλι

Η ΜΕΛΙΣΣΟΚΟΜΙΚΗ ΔΩΔΕΚΑΝΗΣΟΥ

με αφορμή το θόρυβο που έχει προκύψει σχετικά με την ύπαρξη καταλοίπων παραδιχλωροβενζολίου σε κάποια μέλια,
πληροφορεί και βεβαιώνει καταγορηματικά τους πελάτες-καταναλωτές και τα καταστήματα πωλήσεων,
ότι ουδεμία ανησυχία πρέπει να υπάρχει για τα προϊόντα της,
αφού τόσο από τους ελέγχους που η ίδια πραγματοποιεί, όσο και από αυτούς που πραγματοποιούν οι Κρατικές Αρχές, κανένα απολύτως δείγμα δεν έχει βρεθεί θετικό
στην συγκεκριμένη ουσία.

Με εκτίμηση
Ν. Μελισσουργός

ΑΤ1015