Η ΡΟΔΙΑΚΗ

ΠΛΗΡΩΜΕΝΟ ΤΕΛΟΣ
Ταχ. Γραφείο Κ ΡΟΔΟΥ
Αριθμ. Άδειας 1 1878

ΕΛΤΑ

ΣΑΒΒΑΤΟ
9 ΑΠΡΙΛΙΟΥ 2005
ΑΡ. ΦΥΛΛΟΥ 17.969
ΤΙΜΗ: ΕΥΡΩ 0,70

ΗΜΕΡΗΣΙΑ ΠΡΩΙΝΗ ΕΦΗΜΕΡΙΔΑ ΤΗΣ ΡΟΔΟΥ

ΠΑΡΟΥΣΙΑ 200 ΗΓΕΤΩΝ ΑΠΟ ΟΛΟ ΤΟΝ ΚΟΣΜΟ



Τελευταίο "αντίο" στον Πάπα!

Στην τελευταία του κατοικία αναπαύεται από χθες ο Πάπας. Τον αποχαιρέτισαν εκατομμύρια πιστοί.

ΣΕΛΙΔΑ 13

ΟΠΩΣ ΠΡΟΚΥΠΤΕΙ ΑΠΟ ΣΧΕΤΙΚΗ ΕΡΕΥΝΑ



Λιγότεροι Ελληνες τουρίστες

Οικονομικοί λόγοι, αλλά και η στροφή προς το εξωτερικό περιορίζουν τον αριθμό των Ελλήνων τουριστών σε ελληνικούς προορισμούς.

ΣΕΛΙΔΑ 6

Να έρθουν στη Ρόδο

Θέλουν αλλά δεν μπορούν

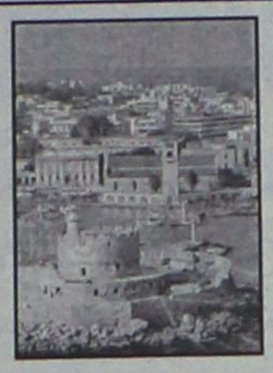

- *Δεν υπάρχουν πλοία να φέρουν τουρίστες, που επιθυμούν διακαώς να έρθουν στη Ρόδο.* ΣΕΛΙΔΑ 3

Ο εισαγγελέας για το Σουηδό

Ζήτησε την ενοχή του!



- *Την Τρίτη θα εκδοθεί τελικά η απόφαση για τον 22χρονο Σουηδό.* ΣΕΛΙΔΑ 5

Ο υποδιοικητής του ΙΚΑ μετά τα όσα είδε:

ΧΕΙΡΟΤΕΡΑ απ' ό,τι γνωρίζαμε!



Αθλια χαρακτήρισε την κατάσταση των ιατρείων του ΙΚΑ ο υποδιοικητής του κ. Αμπατζόγλου, που βρίσκεται στη Ρόδο. Σήμερα μετά από σύσκεψη θα ανακοινωθούν οι τελικές αποφάσεις για τη μεταστέγαση. ΣΕΛ. 4

ΣΗΜΕΡΑ ΤΕΛΙΚΕΣ ΑΠΟΦΑΣΕΙΣ ΓΙΑ ΜΕΤΑΦΟΡΑ ΣΤΟ ΠΑΛΙΟ ΝΟΣΟΚΟΜΕΙΟ

ΣΧΕΔΙΟ ΣΕ ΕΦΑΡΜΟΓΗ

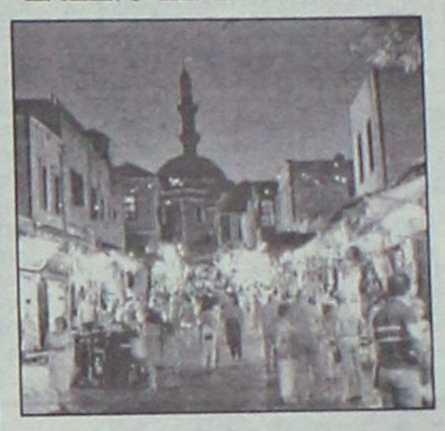

Μέτρα για προστασία τουριστών

Σε επαφές φορείς και πρακτορεία, ώστε να μειωθούν στο ελάχιστο τα παράπονα που ακούγονται.

ΣΕΛ. 7

ΚΑΤΑΛΟΓΟΣ 180 ΟΝΟΜΑΤΩΝ

Ορίστηκαν οι ένορκοι

Επικυρώθηκε από το Συμβούλιο Εφετών ο κατάλογος των 180 ενόρκων.

ΣΕΛ. 12

Παρουσιάσθηκαν στοιχεία έρευνας του ΕΒΕΔ

Γυναικεία επιχειρηματικότητα



Ενδιαφέροντα τα στοιχεία της έρευνας του Επιμελητηρίου για τη γυναικεία επιχειρηματικότητα στο νομό Δωδεκανήσου. Στοιχεία που θα αποτελέσουν τον μπούσουλα για τις παραπέρα ενέργειες. ΣΕΛΙΔΑ 11





Πρόσκληση

Έχουμε τη χαρά να σας προσκαλέσουμε στα εγκαίνια του νέου μας πολυκαταστήματος

BENETTON MEGASTORE

... All in one

στην οδό Γαλλίας 2,
το Σάββατο 9 Απριλίου 2005
στις 19.00μ.μ

SISLEY

ΡΙΑΛΙΤΕ

XΠ004

ΑΣ ΜΗΝ ΑΝΗΣΥΧΟΥΝ ΟΙ ΚΑΤΑΝΑΛΩΤΕΣ



Σε πολύ καλή κατάσταση τα τρόφιμα της Ρόδου

Ενθαρρυντικά τα στοιχεία από ελέγχους που έγιναν σε τρόφιμα στο νομό Δωδεκανήσου. Χαρακτηρίζονται ως άριστης ποιότητας σε μια εποχή μάλιστα που τόσα πολλά ακούγονται.

ΣΕΛΙΔΑ 8

ΗΜΕΡΟΛΟΓΙΟ

Σάββατο 9 Απριλίου 2005
Ευφυχίου μάρτυρος

Ανατολή ηλίου: 05.59'
Δύση ηλίου: 18.55'
Σελήνη 1 ημέρας

ΦΑΡΜΑΚΕΙΑ

Σήμερα διημερεύει το φαρμακείο του Παπαλαζάρου Κυρ. στην οδό Καναδά 80 και διανυκτερεύει του Ιωαννίδη Γεωργ. στην οδό Αμερικάς 11.

ΒΕΝΖΙΝΑΔΙΚΑ

Σήμερα διανυκτερεύουν τα βενζινάδικα: Μιχαήλου Παν. (Χρ. Τσιγάντε), Νιανοβασίλης-Αυγενικός (Γ. Σεφέρη), Πίπος Σταμάτης (Ιξιά), Παπαστέργου Ανδρέας (Κρεμαστή), Πιτροπάκη Μ. (Καλαβάρδα), Νικολουδάκη Τρ. (Κρητηνία), Κωνσταντινίδης (Αφάντου), Νέγος Μ. (Μάσαρι).

ΛΑΪΚΕΣ ΑΓΟΡΕΣ

Τετάρτη: στο Δημοτικό Νεκροταφείο.
Πέμπτη: στην οδό Βύρωνος
Παρασκευή: στην οδό Πτολεμαίων (Ανάληψη)
Σάββατο: στο Δημοτικό Νεκροταφείο.

ΑΕΡΟΠΟΡΙΚΑ ΔΡΟΜΟΛΟΓΙΑ

ΟΛΥΜΠΙΑΚΗ ΑΕΡΟΠΟΡΙΑ

ΑΠΟ ΡΟΔΟ-ΑΘΗΝΑ
- Καθημερινά 07.10, 13.40
- Πέμπτη 20.10, 22.45
- Καθημερινά πλην Πέμπτης 19.40, 22.25
- Καθημερινά πλην Κυριακής 10.40

ΑΠΟ ΑΘΗΝΑ-ΡΟΔΟ
- Καθημερινά 05.30,12.00
- Πέμπτη 18.30, 21.05
- Καθημερινά πλην Πέμπτης 18.00, 20.45
- Καθημερινά πλην Κυριακής 09.00

ΑΠΟ ΡΟΔΟ-ΘΕΣΣΑΛΟΝΙΚΗ
- Δευτέρα - Τετάρτη 09.45
- Πέμπτη 10.45
- Σάββατο 15.15
- ΔΕΥ-ΤΕΤ-ΠΑΡ-ΚΥΡ 16.10

ΑΠΟ ΡΟΔΟ-ΗΡΑΚΛΕΙΟ
- Δευτέρα - Παρασκευή-Κυριακή 17.45
- Τρίτη - Πέμπτη 18.30
- Τετάρτη - Σάββατο 19.20

ΑΠΟ ΗΡΑΚΛΕΙΟ-ΡΟΔΟ
- Δευτέρα-Παρασκευή-Κυριακή 19.05
- Τρίτη-Πέμπτη 19.50
- Τετάρτη - Σάββατο 20.40

ΑΠΟ ΡΟΔΟ-ΚΑΡΠΑΘΟ
- ΔΕΥ-ΠΕΜ-ΠΑΡ-ΣΑΒ 07.00, 10.40
- Τετάρτη-Κυριακή 10.40, 14.20

ΑΠΟ-ΡΟΔΟ-ΚΑΣΟ
- ΔΕΥ-ΠΕΜ-ΠΑΡ-ΣΑΒ 07.00
- Τετάρτη-Κυριακή 10.40

ΑΠΟ ΡΟΔΟ-ΚΑΣΤΕΛΛΟΡΙΖΟ
- ΔΕΥ-ΤΕΤ-ΠΑΡ-ΣΑΒ-ΚΥΡ 07.10

ΑΠΟ ΡΟΔΟ-ΧΙΟ
- Τρίτη στις 10.40 και Πέμπτη στις 10.45'

ΡΟΔΟΣ-ΜΥΤΙΛΗΝΗ
- Δευτέρα-Τετάρτη στις 09.45, Τρίτη στις 10.40', Πέμπτη στις 10.45' και Σάββατο στις 15.15

ΡΟΔΟΣ- ΣΑΜΟΣ
- Τρίτη στις 10.40', Σάββατο στις 15.15

ΡΟΔΟΣ-ΛΗΜΝΟΣ
- Δευτέρα-Τετάρτη στις 09.45', Τρίτη στις 10.40', Πέμπτη στις 10.45' και Σάββατο στις 15.15'

Plaza Travel
Ιερού Λόχου 7 • τηλ. 2241029003
e-mail: travel@rhodes-plaza.com
AE0097

AEGEAN AIRLINES

ΑΠΟ ΡΟΔΟ-ΑΘΗΝΑ
Καθημερινές πτήσεις 14.15-16.30-19.50-22.40

ΑΠΟ ΑΘΗΝΑ-ΡΟΔΟ
Καθημερινά πτήση 05.30-08.45-14.50-18.10-21.00

ΑΠΟ ΡΟΔΟ-ΗΡΑΚΛΕΙΟ
Καθημερινά πτήση 763-14.30

ΑΠΟ ΗΡΑΚΛΕΙΟ-ΡΟΔΟ
Καθημερινά πτήση 764-16.05

ΑΠΟ ΡΟΔΟ-ΘΕΣΣΑΛΟΝΙΚΗ
Καθημερινά πτήση 10.20

ΑΠΟ ΘΕΣΣΑΛΟΝΙΚΗ-ΡΟΔΟ
Καθημερινά πτήση 12.20

Χρήσιμα τηλέφωνα κρατήσεων: (22410) 24400.

Επώνυμον το ανώνυμον...

Τερατόμορφη διαστροφή...

Θα ήταν παράδοξο, σε μια κοινωνία που δεν έχει χάσει την αίσθηση του μέτρου, να υπάρχουν διαφωνίες για ένα θέμα τόσο απλό όσο αυτό της απαιτούμενης «βάσης» για όσους νέους διαγωνίζονται προκειμένου να καταλάβουν μια θέση στην ανώτατη εκπαίδευση. Ορισμένοι (που θεωρούν, μάλιστα, την άποψή τους «αριστερή», όπως ο Αλέκος Αλαβάνος και η Μαρία Δαμανάκη) προσθέτουν ότι η απόρριψη, χωρίς άλλη κουβέντα, όσων δεν πιάνουν 10 βαθμούς στους 20, αποτελεί διακριτική μεταχείριση εις βάρος των οικονομικώς αδυνάτων και των παιδιών της επαρχίας. Αποψη προσβλητική για τα παιδιά των πολύ σκληρά εργαζομένων οικογενειών, στην πόλη και στην επαρχία. Αλλά και για τον κοινωνικό χαρακτήρα των αριστερών απόψεων, που γνωρίζουν καλά πως η Αριστερά ζητάει δημόσια εκπαίδευση και ενεργό υποστήριξη για ίσες δυνατότητες στη μόρφωση και την εργασία και όχι διακρίσεις από το «φιλόπτωχο ταμείο των πλουσίων».

Είναι κι αυτό ένα δείγμα της τερατόμορφης διαστροφής που έχει υποστεί στη χώρα μας η κλίμακα ιδεών, αξιών και στόχων. Μέρος –μεγάλο και καθοριστικό– πρέπει να αναζητηθεί στο φαινόμενο που έχει ριζώσει στην καθημερινότητά μας. Η διαφθορά συνειδήσεων και χαρακτήρων στην οποία κατόρθωσε να βουτήξει το καθεστώς της διαπλοκής, έτσι όπως εμπεδώθηκε στα πολιτικά και δημόσια πράγματα κατά τη διάρκεια των τελευταίων είκοσι ετών. Τα συμφέροντα της διαπλοκής υπηρετούνται καλύτερα και αποτελεσματικότερα όταν οι ανίκανοι έχουν αρκετή οικονομική και πολιτική δύναμη ώστε να επικρατούν συστηματικά επί των ικανών. Και για να συμβεί αυτό, πρέπει να αφοπλιστούν τα συστήματα επιλογής, να ακυρωθεί ο ανοικτός και διάφανος ανταγωνισμός, να φοβούνται όσοι θέλουν να διαπρέψουν χωρίς εξαρτήσεις.

Το αποτέλεσμα; Η Ελλάδα έχει κατακυριευθεί από μια Συμμαχία των Ανικάνων. Τι τους ενώνει; Εχθρότητα προς τον ανταγωνισμό, την ανοικτή διαπραγμάτευση, την ελεύθερη επιλογή, την καταπίεση του κράτους για όσους διαπρέπουν κ.λπ. Το αποτέλεσμα καταγράφεται σε όλους τους δείκτες οι οποίοι, με διαφορετικούς τρόπους, μετρούν το περιεχόμενο της ευμάρειας, που, κατά τα άλλα, έχει κατακτήσει ο πληθυσμός αυτού του πολύπαθου τόπου. Τα πενιχρά αποτελέσματα της χώρας στο κύριο πεδίο ανταγωνισμού –που είναι η ευρύτατη παιδεία, η συστηματική έρευνα, η αποτελεσματική χρήση της τεχνολογίας και η δημιουργία καινοτομικών προϊόντων, γνώσεων και υπηρεσιών– αποδεικνύουν την καθυστέρηση στην οποία μας κρατάει η Συμμαχία. Το 82% του πληθυσμού στην ηλικία των 20–24 ετών έχει ολοκληρώσει τη δευτεροβάθμια εκπαίδευση, ενώ στην Ε.Ε. των «15» το ποσοστό βρίσκεται στο 73,5%. Οταν όμως μετρούμε εκείνους που συμμετέχουν στη διά βίου εκπαίδευση, βρίσκουμε μόνον το 3,7% του πληθυσμού 25–64 ετών, έναντι 10,1% για τους «δεκαπέντε». Είναι, άραγε, τυχαίο ότι, ενώ μετρούμε πολλούς ικανούς Ελληνες σε ολόκληρο τον κόσμο, αν κάποιος κάνει το λάθος να υπηρετήσει τη χώρα, θα βρει μπροστά του τη Συμμαχία των Ανικάνων που σπεύδει είτε να τους «εξανδραποδίσει» είτε να τους εξοντώσει.

Φυλακές ή διαφθορεία;

Μόνο σωφρονιστικά ιδρύματα, χώροι νομιμότητας και ασφάλειας δεν είναι οι ελληνικές φυλακές• από τη βρώμα τους υποφέρουν όλοι οι εμπλεκόμενοι –συμπεριλαμβανομένων των ιθυνόντων τους– κι ας μην πιάνουν τη μύτη τους. Ενα κομμάτι από την πραγματικότητα των φυλακών αποκαλύπτεται κάθε φορά που ανακοινώνεται (όταν ανακοινώνεται, διότι καμιά φορά αποκρύπτεται) ένας ή περισσότεροι θάνατοι από ναρκωτικά στα κελιά. Τότε όλοι αναγκάζονται να παραδεχτούν ότι, ναι, στις φυλακές μπαίνουν ναρκωτικά στο επισκεπτήριο, ότι ανθούν τα κυκλώματα που τα διακινούν, ότι υπάρχει ευθύνη και συνενοχή των σωφρονιστικών υπαλλήλων... Μολονότι είναι γνωστοί οι τρόποι εισόδου των ουσιών (έχουν καταγραφεί πάνω από 30) και έχουν εγκατασταθεί ανιχνευτικά μηχανήματα, τα ναρκωτικά κυκλοφορούν στις φυλακές σε μεγάλες ποσότητες, όπως διαπιστώθηκε προ διετίας σε αιφνιδιαστική έφοδο της Δίωξης Ναρκωτικών στον Κορυδαλλό, όπου μέσα σε δύο χρόνια πέθαναν από υπερβολική δόση τέσσερις γυναίκες και τις τελευταίες ημέρες δύο κρατούμενοι.

Είναι γεγονός πως παρ' όλες τις προσπάθειες αποσυμφόρησης των φυλακών, οι συνθήκες κράτησης συνεχίζουν να είναι πολύ κακές (σε φυλακές για 5.000 φυλακισμένους κρατούνται 8.000, ενώ μόνο δύο έως τρεις υπάλληλοι αντιστοιχούν σε 300 έως 400 φυλακισμένους), αλλά το ερώτημα που γεννάται είναι γιατί μπαίνουν τόσο πολλοί άνθρωποι στις φυλακές εξαιτίας των ναρκωτικών. Το 50% των κρατουμένων στις ελληνικές φυλακές (από 22% έως 86%, ανάλογα με το κατάστημα) είναι για υποθέσεις ναρκωτικών· μικροβαποράκια και χρήστες, στη συντριπτική πλειοψηφία τους, που συνεχίζουν να κάνουν χρήση ουσιών –ακόμη και με ένεση– μέσα στη φυλακή.

Γιατί δεν υπάρχει συστηματική φροντίδα των τοξικομανών κρατουμένων και προγράμματα απεξάρτησής τους; Η εισαγωγή στη φυλακή είναι μια ευκαιρία για να αντιμετωπιστεί το πρόβλημα ενός ατόμου με τα ναρκωτικά. Και όμως, σύμφωνα με ευρωπαϊκές εκθέσεις, στις ελληνικές φυλακές δεν υπάρχει καμιά συστηματική βοήθεια των τοξικομανών κρατουμένων.

Ιχνος μέριμνας για πρόληψη και θεραπεία. Καμία σχετική εκπαίδευση των σωφρονιστικών υπαλλήλων. Κανένα συστηματικό πρόγραμμα στήριξης των χρηστών κρατουμένων. Κανένα πρόγραμμα αποτοξίνωσης. Ως πότε οι κρατούμενοι για ναρκωτικά θα έχουν ένα προεικασμένο και φριχτό τέλος; Ως πότε οι χρήστες ναρκωτικών θα κλείνονται στις φυλακές αντί να εκτελούν εναλλακτικές ποινές, όπως κοινωνική εργασία; Ως πότε οι φυλακές θα είναι διαφθορεία και κολαστήρια;



ΔΕΧΟΝΤΑΙ ΤΟ ΚΟΙΝΟ

Ο Νομάρχης Δωδεκανήσου Γιάννης Μαχαιρίδης και οι Βοηθοί Νομάρχη Σάββας Κουσουρνάς και Νίκος Ζαμάνης δέχονται το κοινό κάθε Τρίτη και Πέμπτη, από τις 11.00-13.00 το μεσημέρι.

ΤΑΞΙ

ΡΑΔΙΟ ΤΑΞΙ: 2241-0-64712, 2241-0-64790.

ΧΡΗΣΙΜΑ ΤΗΛΕΦΩΝΑ

ΝΟΣΟΚΟΜΕΙΟ:	2241-0-80000
ΑΜΕΣΗ ΔΡΑΣΗ ΠΥΡ/ΚΗΣ:	199
ΛΙΜΕΝΑΡΧΕΙΟ:	2241-0-22220, 2241-0-27695
ΒΛΑΒΕΣ Λ.Ε.Η.:	1050
ΒΛΑΒΕΣ Ο.Τ.Ε.:	121
ΑΜΕΣΗ ΔΡΑΣΗ:	100
ΒΛΑΒΕΣ ΥΔΡΕΥΣΗΣ:	2241-0-68750, 2241-0-68755
ΝΟΜΑΡΧΙΑ:	2241-0-46502
ΠΕΡ/ΚΗ Δ/ΝΣΗ	2241-0-38174
ΔΗΜΟΣ:	2241-0-46200
ΔΗΜ. ΕΠΙΧ. ΚΑΘΑΡ.:	2241-0-77600
ΥΠΗΡ. ΑΠΟΚΟΜΙΔΗΣ:	2241-0-61057
ΤΡΟΧΑΙΑ:	2241-0-44131
ΠΛΗΡΟΦ. Ο.Τ.Ε:	11888
ΔΕΛΤΙΟ ΚΑΙΡΟΥ:	149
ΛΑΧΕΙΑ:	1444
ΠΡΟΠΟ - ΛΟΤΤΟ:	1444
ΡΟΔΑ:	2241-0-26300
ΚΤΕΛ:	2241-0-27706
Ο.Α.Ε.Δ.:	2241-0-23265
Ι.Κ.Α.:	2241-0-64912
ΤΑΞ.Υ.:	2241-0-68701, 2241-0-68702
ΟΛΥΜΠΙΑΚΗ:	2241-0-24555
ΕΡΓΑΤ. ΚΕΝΤΡΟ:	2241-0-24730
AEGEAN AIRLINES	2241-0-98345

ΚΤΕΟ

- Από την **1η Μαρτίου 2005** έως και τις **29 Απριλίου 2005**, παντός είδους οχήματα με αριθμούς κυκλοφορίας **ΡΟΒ 7001** έως και **7500**.
- Από την **5η Ιανουαρίου 2005** έως και τις **31 Μαρτίου 2005**, ολα τα οχήματα με μικτό βάρος από 3,5Τ έως και 10Τ με οποιονδήποτε συνδυασμό γραμμάτων (ανεξαρτήτως αριθμού) περιοχής ευθύνης της Νομαρχιακής Αυτοδιοίκησης Δωδεκανήσου (έδρα του οχήματος).
- Από **1η Μαρτίου 2005** έως και τις **29 Απριλίου 2005**, όλα τα οχήματα με αριθμούς κυκλοφορίας άλλων συγκοινωνιακών περιοχών τα οποία: α) Εχουν μεταβιβαστεί στην περιοχή ευθύνης της Νομαρχιακής Αυτοδιοίκησης Δωδεκανήσου (έδρα του οχήματος) μετά την 30-9-2002, β) Δεν έχουν ξαναελεγχθεί σε οποιοδήποτε Κ.Τ.Ε.Ο. και Γ) έχουν συμπληρώσει 4ετία από την ημερομηνία πρώτης κυκλοφορίας τους.

ΤΙΜΕΣ ΣΥΝΑΛΛΑΓΜΑΤΟΣ

ΔΟΛΛΑΡΙΟ Η.Π.Α	1,2828	1,281
ΛΙΡΑ ΑΓΓΛΙΑΣ	0,68638	0,68542
ΚΟΡΩΝΑ ΔΑΝΙΑΣ	7,4541	7,4437
ΚΟΡΩΝΑ ΣΟΥΗΔΙΑΣ	9,1661	9,1533
ΓΙΕΝ ΙΑΠΩΝΙΑΣ	139,56	139,36
ΦΡΑΓΚΟ ΕΛΒΕΤΙΑΣ	1,5516	1,5494
ΚΟΡΩΝΑ ΝΟΡΒΗΓΙΑΣ	8,1692	8,1578
ΛΙΡΑ ΚΥΠΡΟΥ	0,5834	0,5826
ΔΟΛΛΑΡΙΟ ΚΑΝΑΔΑ	1,576	1,5738
ΔΟΛΛΑΡΙΟ ΑΥΣΤΡΑΛΙΑΣ	1,6729	1,6705

Η ΡΟΔΙΑΚΗ

Ημερήσια Εφημερίδα
της Ρόδου
Ετος Ιδρύσεως 1915
ΙΔΡΥΤΗΣ
ΕΜΜ. ΚΑΛΑΜΠΙΧΗΣ
ΙΔΙΟΚΤΗΣΙΑ – ΕΚΔΟΣΗ
ΥΙΟΙ Σ. ΤΣΟΠΑΝΑΚΗ
Η. ΚΩΤΙΑΔΗΣ Ο.Ε.
ΣΥΝΤΑΞΗ
Λουκάς Μαστής
Μιχάλης Μαστής
Κυριακή Πετρίδου
Βαρβάρα Μπογδάνου
ΑΘΛΗΤΙΚΑ
Μανόλης Μπάτης,
Νικήτας Κουσκούσης
Κώστας Παντίδος
Παύλος Ντοκουόπιλ
ΓΡΑΦΕΙΑ ΣΥΝΤΑΞΗΣ
Μάρκου Μαλλιαράκη 11
Τηλ.2241-0- 24610,
Fax (22410) 75641
ΑΘΛΗΤΙΚΟ ΤΜΗΜΑ
Τηλ. 2241-0-75640
ΛΟΓΙΣΤΗΡΙΟ – ΔΙΑΦΗΜΙΣΕΙΣ
Μάρκου Μαλλιαράκη 11
Τηλ. 2241-0-22210
2241-0-75230
Fax (22410) 22471
http://www.rodiaki.gr.
rodiaki@otenet.gr

Δεν θα πρέπει να αρκεσθούμε στις διαβεβαιώσεις για βελτιώσεις τους στο μέλλον

Οι κακές ακτοπλοϊκές συγκοινωνίες επηρεάζουν αρνητικά την κίνηση!

Παρέμβαση Μηναΐδη κατά τη διάρκεια της Εκθεσης "Τουριστικό Πανόραμα" Επιστολή της Ενωσης Ξενοδόχων στον κ. Κεφαλογιάννη

Οι κακές ακτοπλοϊκές συγκοινωνίες για τα Δωδεκάνησα, λειτουργούν αποτρεπτικά για να έρθουν στα νησιά μας για διακοπές οι έλληνες τουρίστες.

Αυτή είναι η εκτίμηση των τουριστικών πρακτόρων όλης της χώρας, αρκετοί εκ των οποίων την διατυπώνουν προς τους τοπικούς παράγοντες, στο περιθώριο της έκθεσης "Τουριστικό Πανόραμα 2005" που εγκαινιάστηκε προχθές στον Πειραιά.

Αρκετοί πράγματι τουριστικοί πράκτορες αλλά και απλοί επισκέπτες, διατύπωναν την άποψη ότι αρκετός κόσμος θέλει να επισκεφτεί τα Δωδεκάνησα, αλλά ... υπάρχει πρόβλημα με τα πλοία, τόσο για την πυκνότητα των δρομολογίων, όσο και για την ποιότητά τους, τον χρόνο ταξιδιού κ.λπ.

Λόγω μάλιστα του κλίματος αυτού, προκάλεσε ευνόητους προβληματισμούς στους τοπικούς παράγοντες, στην διάρκεια της τελετής των εγκαινίων, όπου παρέστη ο υφυπουργός Τουρισμού κ. Αναστ. Λιάσκος, υπήρξε παρέμβαση του προέδρου της Ενωσης Ξενοδόχων Ρόδου κ. Βασίλη Μηναΐδη.

Υστερούν οι θαλάσσιες συγκοινωνίες της Δωδεκανήσου, τόνισε στην παρέμβασή του ο κ. Μηναΐδης και η υστέρηση αυτή επηρεάζει την τουριστική κίνηση προς τα νησιά. Ολοι έχουν αναγνωρίσει το πρόβλημα, αλλά η λύση δεν είναι εύκολη, τόνισε επίσης ο κ. Μηναΐδης.

Οπως επίσης είπε, η Ενωση Ξενοδόχων θα στείλει επιστολή στον υπουργό Εμπορικής Ναυτιλίας κ. Μ. Κεφαλογιάννη που θα του ζητά να κάνει ό,τι μπορεί για να ανατραπεί αυτή η κατάσταση.

Αν είχαμε ακόμα ένα "Μπλου Σταρ" στις γραμμές της Δωδεκανήσου, πολλά προβλήματα θα είχαν λυθεί, τόνισε στο πλαίσιο της ίδιας παρέμβασης ο κ. Μηναΐδης. Εκανε επίσης ειδική αναφορά στα δρομολόγια Εξπρές προς τα νησιά Ρόδο και Κω, επισημαίνοντας την αναγκαιότητά τους, κάτι άλλωστε που έχουν επισημαίνει

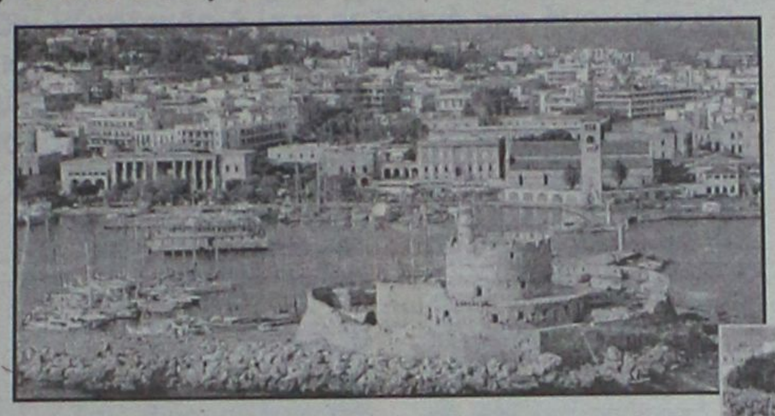

όλοι οι εκπρόσωποι των παραγωγικών τάξεων του νομού.

ΣΤΟ ΣΦΥΡΙ ΤΑ ΠΛΟΙΑ ΤΗΣ ΔΑΝΕ

Εισέρχεται στην τελική ευθεία για την εκκαθάριση της ΔΑΝΕ, δεδομένου ότι για τις 4 Μαΐου προγραμματίστηκε ο πλειστηριασμός

Στο σφυρί και τα τρία πλοία της ΔΑΝΕ

των δύο πλοίων της ΔΑΝΕ «Πάτμος» και «Ρόδος», ενώ μετά από λίγες ημέρες θα ακολουθήσει ο πλειστηριασμός και του «Διαγόρας», που οι προηγούμενοι τρεις είχαν καταστεί άγονοι.

Ο υπουργός Εμπορικής Ναυτιλίας, Μανώλης Κεφαλογιάννης, δήλωσε χθες ότι οι συνολικές οφειλές της ΔΑΝΕ προς το ΝΑΤ που αφορούν τα πλοία «Διαγόρας», «Πάτμος» και «Ρόδος» από ναυτολόγια και το Κεφάλαιο Ασφάλισης Επιβατών και Οχημάτων ανέρχονται στο ποσό των 9.685.196 ευρώ και έχουν καταστεί ληξιπρόθεσμες και απαιτητές από τον Ιούλιο του 2004, οπότε και βεβαιώθηκαν στο Δημόσιο Ταμείο. Ηδη έχουν επιδοθεί στη ΔΑΝΕ επτά τριπλότυπα βεβαίωσης.

Ο υπουργός τόνισε ότι σύμφωνα με την κείμενη νομοθεσία, οι απαιτήσεις του ΝΑΤ έναντι των οφειλετών πλοιοκτητών κατατάσσονται και ικανοποιούνται προνομιακώς στην περίπτωση πλειστηριασμού περιουσίας του οφειλέτη πλοιοκτήτη,



μόνο όταν το εκπλειστηριαζόμενο περιουσιακό στοιχείο είναι πλοίο. Σε διαφορετική περίπτωση οι απαιτήσεις του ΝΑΤ κατατάσσονται με τη χρονολογική σειρά της σχετικής εγγραφής στο υποθηκοφυλακείο.

ΑΛΛΑΓΕΣ ΔΡΟΜΟΛΟΓΙΩΝ

Με απόφαση του υπουργού Αιγαίου και Νησιωτικής Πολιτικής κ. Αριστοτέλη Α. Παυλίδη εγκρίθηκε όπως το Ε/Γ - Ο/Γ Blue Star "Naxos" ή "Paros", την Μεγάλη Παρασκευή 29/4 και την επομένη Παρασκευή 6/5/05 κατά την εκτέλεση του επιδοτούμενου δρομολογίου από Πειραιά προς Πάρο - Νάξο - Κάλυμνο να προσεγγίσει στην Αστυπάλαια προκειμένου να καλυφθούν οι αυξημένες, λόγω του Πάσχα, συγκοινωνιακές ανάγκες.

Επίσης, για τον ίδιο λόγο και κατόπιν συνεννοήσεως με την πλοιοκτήτρια εταιρία του Ε/Γ-Ο/Γ "Blue Star II", το πλοίο κατά την εκτέλεση του δρομολογίου της Μεγάλης Παρασκευής 29/4/05 από Πειραιά προς Σύρο - Κατάπολα - Κω - Ρόδο θα προσεγγίσει και σε Πάτμο - Λέρο.

Οι ανωτέρω παρεμβάσεις εντάσσονται στο πλαίσιο της συμπληρώσεως των δρομολογίων της ακτοπλοΐας αφενός λόγω εορτών Πάσχα αφετέρου λόγω ενάρξεως της τουριστικής περιόδου για την οποία αντιμετωπίζεται και η σύνδεση της Β. Ελλάδος / Θεσσαλονίκη με Σάμο και Δωδεκάνησα.

Zita ό,τι θες!

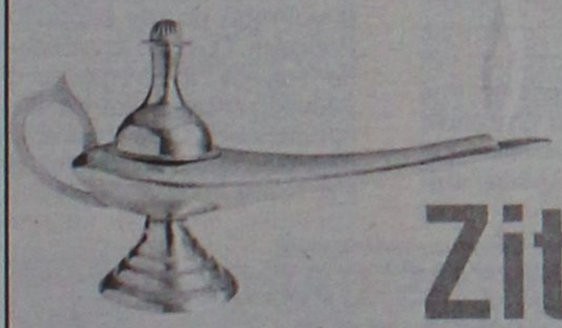

Zita Επιλογές...



Οικιακός Εξοπλισμός
Εθνικ Μπιμπελό



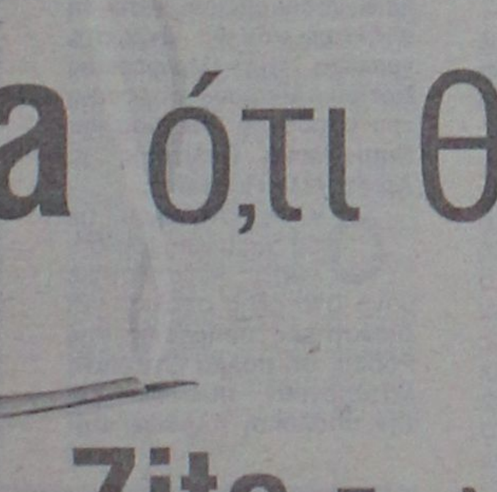

Κορνίζες
Κεράκια

Μικροέπιπλα
Είδη Δώρων





Αξεσουάρ Κουζίνας
& Μπάνιου

Zita Επιλογές
Αυστραλίας 114 Ρόδος • Τηλ.: 22410 70036
Ώρες Λειτουργίας: 9.00-21.00

add

XΠ004

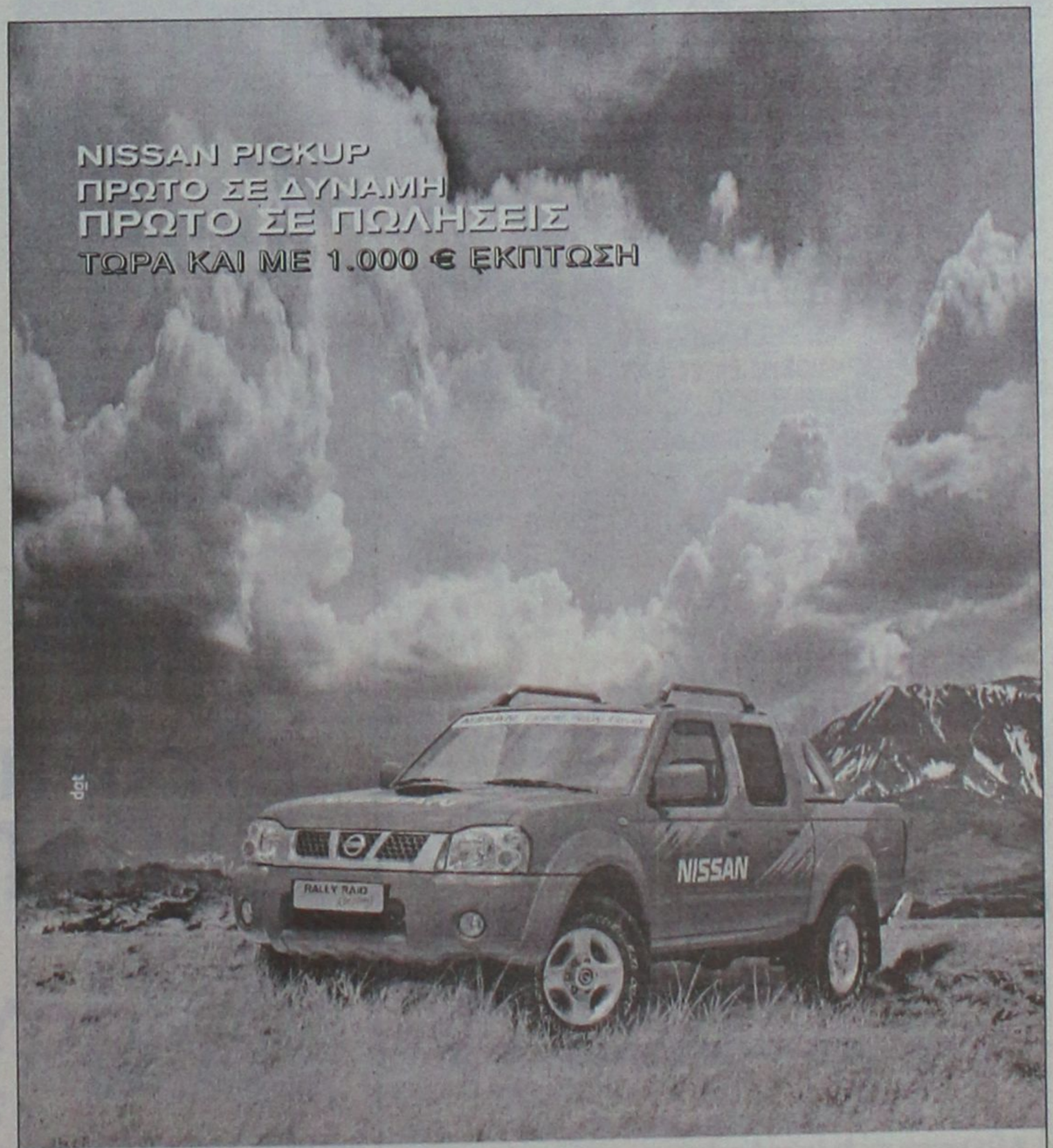

Nissan Pickup. Κορυφαίο σε πωλήσεις και το 2004, σύμφωνα με τα στοιχεία του Συνδέσμου Αντιπροσώπων Αυτοκινήτων, κατακτά δικαιωματικά την πρώτη θέση στην εκτίμηση του Έλληνα οδηγού. Ακαταμάχητες επιδόσεις εντός κι εκτός δρόμου με 133 και 150 ίππους, διαυθετα με βενζινοκινητήρα 2,4lt ή diesel 2,5lt.
Nissan Pickup, το αυτοκίνητο που μεταφέρει κάθε απαιτούμενο, όσο δύσκολη κι αν είναι, σε απλό περίπατο.

NISSAN
SHIFT power

www.nissan.gr

ΣΙΜΟΣ ΠΑΡΑΣΚΕΥΑΣ & ΥΙΟΣ ΕΠΕ
Αυστραλίας 70, Ρόδος • τηλ. 2241035200
ΜΕΛΟΣ ΤΟΥ ΕΞΟΥΣΙΟΔΟΤΗΜΕΝΟΥ ΔΙΚΤΥΟΥ ΤΗΣ NISSAN

AE242



KYDON TOURS

ΕΚΔΡΟΜΕΣ ΚΥΔΩΝ

ΠΟΙΟΤΗΤΑ • ΦΡΟΝΤΙΔΑ • ΕΠΙΤΥΧΙΑ

• **ΜΑΡΜΑΡΙΣ RELAX WEEK END**
ΝΑΥΛΟΜΕΝΟ ΤΑΧΥΠΛΟΟ 50 λεπτά ΡΟΔΟ-ΜΑΡΜΑΡΙΣ
Κάθε Σάββατο 09.00 επιστροφή ΚΥΡΙΑΚΗ 17.00
Πακέτο ξενοδοχείο LUX με ημιδιατροφή • Εισιτήρια• Φόροι
Τιμή κατ΄ άτομο 110€

• **ΜΑΡΜΑΡΙΣ-ΕΦΕΣΟΣ-ΣΜΥΡΝΗ-ΚΟΥΣΑΝΤΑΣΙ**
8/4, 08.30 ΡΟΔΟ-ΜΑΡΜΑΡΙΣ-**10/4, 18.00** ΜΑΡΜΑΡΙΣ-ΡΟΔΟ
Πακέτο ξενοδοχείο 4 αστέρων ημιδιατροφή • Περιηγήσεις ξεναγήσεις
•Πλούσιο Πρόγραμμα • Διασκέδαση • Ψώνια

• **ΚΩΝΣΤΑΝΤΙΝΟΥΠΟΛΗ 14/4-20/4/05**
ΣΠΕΣΙΑΛ ΓΚΡΟΥΠ ΦΙΛΙΚΗ ΠΑΡΕΑ ΓΥΝΑΙΚΩΝ
14/4 ΡΟΔΟ-ΜΑΡΜΑΡΙΣ 08.00-20/4 ΜΑΡΜΑΡΙΣ-ΡΟΔΟ 18.00
ΜΑΡΜΑΡΙΣ-ΣΜΥΡΝΗ-ΠΡΟΥΣΑ-ΚΩΝ/ΛΗ-ΠΑΝΤΙΡΜΑ-ΚΟΥΣΑΝΤΑΣΙ-ΕΦΕΣΟΣ-ΜΑΡΜΑΡΙΣ
Περιλαμβάνει: Διανυκτ. 1 ΣΜΥΡΝΗ-4 ΚΩΝ/ΛΗ-1 ΚΟΥΣΑΝΤΑΣΙ-Ξενοδοχεία 4-5 αστέρων ημιδιατροφή. Περιηγήσεις ξεναγήσεις: ΑΓΙΑ ΣΟΦΙΑ-ΠΑΤΡΙΑΡΧΕΙΟ-ΕΚΚΛΗΣΙΕΣ-ΠΑΛΑΤΙΑ-ΒΟΣΠΟΡΟΣ-ΓΕΦΥΡΕΣ-ΠΡΙΓΚΗΠΟΝΗΣΑ-ΨΩΝΙΑ-ΔΙΑΣΚΕΔΑΣΗ • ΕΜΕΙΣ ΠΡΟΣΦΕΡΟΥΜΕ ΠΟΙΟΤΗΤΑ
Συνοδός η κ. **Ελένη Ψυλλάκη**

• **ΕΚΔΡΟΜΕΣ ΠΑΣΧΑ**

• **ΠΑΡΙΣΙ-EURODISNEY GROUP** ΑΠΟ ΡΟΔΟ
Αναχωρήσεις **28/4-3/5** και **3/5-8/5/05**

• **ΧΑΛΚΙΔΙΚΗ 29/4-02/5** κατευθείαν ΡΟΔΟ-ΘΕΣ/ΚΗ
Κρουαζιέρα ΑΓΙΟ ΟΡΟΣ-Ξενοδοχεία-ξεναγήσεις-εκδρομές-ημιδιατροφή ΠΑΣΧΑΛΙΝΟ ΔΕΙΠΝΟ

• **ΠΑΣΧΑ ΣΤΗ ΡΩΜΗ**
ΡΩΜΗ-ΦΛΩΡΕΝΤΙΑ-ΒΕΝΕΤΙΑ-ΕΛΒΕΤΙΑ-ΒΟΥΔΑΠΕΣΤΗ-ΑΜΣΤΕΡΝΤΑΜ-ΑΙΓΥΠΤΟΣ-ΜΑΛΤΑ-ΝΙΚΑΙΑ ΜΟΝΑΚΟ-ΠΡΑΓΑ-ΒΕΡΟΛΙΝΟ-ΜΟΝΑΧΟ-ΜΑΡΟΚΟ-ΑΠΟΥΣ ΤΟΠΟΥΣ

• **ΚΥΠΡΟ** ΝΗΣΙΑ-ΕΛΛΑΔΑ-ΒΟΥΛΓΑΡΙΑ-ΡΩΣΙΑ

• **ΕΧΟΥΜΕ ΟΠΟΙΟ ΠΡΟΟΡΙΣΜΟ ΕΠΙΘΥΜΕΙ Η ΨΥΧΗ ΣΑΣ!**
Η πείρα μας στην διάθεσή σας!
Σας ταξιδεύουμε από το 1976
• Στο γραφείο μας θα βρείτε: Εισιτήρια αεροπορικά-ακτοπλοϊκά-με όλες τις εταιρίες ΕΛΛΑΔΑ-ΕΞΩΤΕΡΙΚΟ
• ΠΑΚΕΤΑ ΕΚΔΡΟΜΩΝ-ΝΕΟΝΥΜΦΩΝ
• Ξενοδοχεία φθηνά σε όλο το κόσμο
• WESTERN UNION Αποστολή χρημάτων παντού σε 10 λεπτά!!!

ΠΡΑΚΤΟΡΕΙΟ ΚΥΔΩΝ ΙΑΤΑ
Εθ. Δωδ/σίων 14 • Ακτή Σαχτούρη 8
Τηλ. 22410-23000, 27900, 27722
E-mail: Kydon@otenet.gr
ΧΠ191

Ξεκάθαρη δήλωση του υποδιοικητή του Ιδρύματος

Απαράδεκτη η κατάσταση στο υποκατάστημα του ΙΚΑ

Ηρθε χθες στη Ρόδο και σήμερα θα ανακοινώσει τελικές αποφάσεις για τη μεταστέγασή του

Εν αναμονή της έναρξης των διαδικασιών για τη μετεγκατάσταση των υπηρεσιών του υποκαταστήματος του ΙΚΑ στη Ρόδο, βρίσκεται η περιοχή μας μετά και τη χθεσινή επίσκεψη του υποδιοικητή του Ασφαλιστικού Φορέα, κ. Θεόδωρου Αμπατζόγλου, ο οποίος χαρακτήρισε την κατάσταση που επικρατεί στις υγειονομικές υπηρεσίες «απαράδεκτη».

Παρόλο που κατά τη χθεσινή ημέρα ο κ. Αμπατζόγλου, απέφυγε να κάνει την οποιαδήποτε δήλωση όσο αφορά στη μετεγκατάσταση των υπηρεσιών του, ωστόσο η εδώ παρουσία εκπροσώπου της διοίκησης του ΙΚΑ σαφώς και καταδεικνύει καταρχάς το ενδιαφέρον που υπάρχει από το κέντρο στο πάγιο αίτημα της περιοχής για να ξεκινήσουν επιτέλους οι διαδικασίες μεταφοράς του λόγω ακαταλληλότητας του κτιρίου, μη επάρκειας των χώρων, επικινδυνότητάς του στην ε.ο. Ρόδου-Λίνδου κτλ. και κατά δεύτερον ότι προφανώς έχουμε μπει στην τελική ευθεία για να δοθεί το πράσινο φως.

Ο υποδιοικητής του ΙΚΑ έφθασε εδώ γύρω στις 11 χθες το πρωί, συνοδευόμενος από τον διευθυντή της Τεχνικής Υπηρεσίας του ΙΚΑ κ. Γιάννη Ανδρουλάκη καθώς και τον Τεχνικό Σύμβουλο κ. Σγώτζο. Το κλιμάκιο υποδέχθηκε ο διευθυντής του υποκαταστήματος της Ρόδου κ. Παπαντωνίου.

Αμέσως μετέβησαν στο κτίριο του ΙΚΑ όπου είχαν συνάντηση λίγης ώρας κατά την οποία ο κ. Αμπατζόγλου ενημερώθηκε για την επικρατούσα κατάσταση. Στη συνέχεια, χαιρέτησε όλο το προσωπικό αλλά είχε και συνάντηση με εκπροσώπους των γιατρών ενώ είχε την ευκαιρία να διαπιστώσει ιδίοις όμασι την κατάσταση που επικρατεί τόσο όσον αφορά στο διοικητικό προσωπικό όσο και στις υγειονομικές υπηρεσίες. Επίσης, μίλησε με τους εργαζόμενους, συζήτησαν για το πώς προχωρούν οι διαδικασίες του ΙΚΑ (π.χ. πορεία εσόδων, εισπράξεων κτλ).

Ο κ. Αμπατζόγλου παρέμεινε στο ΙΚΑ Ρόδου γύρω στη μιάμιση ώρα και κατά τη 1 το μεσημέρι έφθασε μαζί με τον κ. Παπαντωνίου στο κτίριο του παλιού νοσοκομείου στο οποίο και υπάρχει η σκέψη να μεταφερθούν οι υπηρεσίες του ΙΚΑ Ρόδου. Ο υποδιοικητής επισκέφθηκε τα γραφεία του Β' Πε.Σ.Υ.Π. Νοτίου Αιγαίου όπου και τον υποδέχθηκε ο πρόεδρος του κ. Μιχάλης Νούσιας και το προσωπικό. Εντύπωση προκάλεσε, πάντως, ότι μέχρι και λίγη ώρα πριν, στο Πε.Σ.Υ.Π. δεν γνώριζαν για την επίσκεψη.





Κατά τη συνάντησή του με τον κ. Νούσια, επρόκειτο να συζητήσουν για το επίμαχο θέμα του κτιρίου του παλιού νοσοκομείου και στη συνέχεια, σε συνεργασία με την πολιτική ηγεσία των συναρμόδιων Υπουργείων, δηλαδή αυτό της Απασχόλησης, το υπουργείο Υγείας που είναι υπεύθυνο για τους χώρους των νοσοκομείων αλλά και το υπουργείο Αιγαίου θα αποφασισθεί ποιο θα είναι το επόμενο βήμα. Σημειώνεται ότι ο κ. υποδιοικητής βρέθηκε εδώ με εντολή του υπουργού Απασχόλησης κ. Πάνο Παναγιωτόπουλο.

Σκοπός της επίσκεψής του και των συναντήσεων που είχε κατά την εδώ παραμονή του, ήταν να μελετήσουν εις βάθος το θέμα και από πλευράς λειτουργικότητας αλλά και διαδικασιών και σήμερα θα είναι έτοιμοι να συζητήσουν το θέμα του παλιού νοσοκομείου κατά τη σύσκεψη που θα γίνει στα γραφεία της Περιφέρειας Νοτίου Αιγαίου, παρουσία του υπουργού Αιγαίου και Νησιωτικής Πολιτικής κ. Αριστοτέλη Παυλίδη.

Ο κ. Αμπατζόγλου, με τις χθεσινές του δηλώσεις, περιορίστηκε μόνο στο εξής σχόλιο: **«Οι Διοικητικές υπηρεσίες της Ρόδου, σε πολλά ζητήματα λειτουργούν πιλοτικά για την υπόλοιπη Ελλάδα. Δηλαδή λειτουργούν πάρα πολύ καλά (σ.σ μάλιστα, συνεχάρη τόσο τον διευθυντή όσο και το προσωπικό). Στις υγειονομικές υπηρεσίες η κατάσταση είναι απαράδεκτη, από πλευράς χώρων και συνθηκών μέσα στις οποίες οι γιατροί και το νοσηλευτικό προσωπικό προσπαθούν να παρέχουν υπηρεσίες υγείας».**

Παράλληλα, το υποκατάστημα του ΙΚΑ της Ρόδου, προετοιμάζεται για τη νέα εποχή λειτουργίας του με την εισαγωγή του ολοκληρωμένου πληροφοριακού συστήματος από τις 17 Μαΐου.

Το πρόγραμμα επίσκεψης του κ. Αμπατζόγλου στη Ρόδο, περιλαμβάνει, τέλος, μία επίσκεψη στη Νομαρχία, μία συνάντηση με τον δήμαρχο Ροδίων κ. Γιώργο Γιαννόπουλο και, αν το επιτρέψει ο χρόνος, επαφές και με εκπροσώπους άλλων φορέων όπως το Εργατικό Κέντρο κ.ά.

ΜΠΟΥΤΙΚ
ΥΠΑΠΑΝΤΗ
ΞΕΠΟΥΛΑΜΕ
κ'
ΧΑΡΙΖΟΥΜΕ
ΑΠΟΦ. ΠΡΩΤΟΔ. ΡΟΔΟΥ
ΑΡ. ΑΔ. 631/2005
ΔΑΜΑΣΚΗΝΟΥ 46-ΡΟΔΟΣ
ΤΗΛ. 2241026054
ΑΓ1010

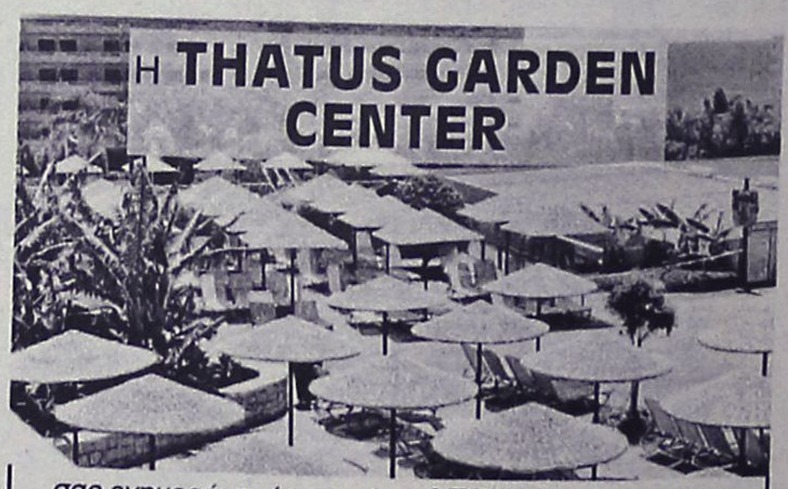

σας ενημερώνει ότι το μήνα ***ΑΠΡΙΛΙΟ*** *προσφέρει σε ασυναγώνιστες τιμές τα κάτωθι προϊόντα:*
- **ΟΜΠΡΕΛΑ 2μ. Αλάνγκ - Αλάνγκ,** με ξύλο τικ Ινδονησίας, **μόνο 90€**
- **Σαλόνια BAMBOO** από **100 €**
- **ΚΑΡΕΚΛΕΣ BAMBOO** από **20 €**
- **ΠΥΘΑΡΙΑ** από **20 €**
- **ΚΑΛΑΜΩΤΗ ΚΙΝΑΣ Σχιστό Καλάμι μόνο 1€/τ.μ.**
- **ΦΡΑΧΤΗΣ Λυγαριάς 1μ. μόνο 5€**
- **ΚΑΤΑΣΚΕΥΕΣ - ΚΙΟΣΚΙΑ - ΠΕΡΓΚΟΛΕΣ σε τιμές Ε Κ Π Λ Η Ξ Η**

Επικοινωνήστε μαζί μας ή ελάτε να μας επισκεφθείτε στην έκθεση 5 στρεμμάτων, λεωφόρου Ρόδου - Καλλιθέας 3ο χλμ., απέναντι από το Ραδιοφωνικό Σταθμό Ρόδου.

Σας περιμένουμε για να λύσουμε όλες τις ανάγκες της επιχείρησής σας (ξενοδοχείο, καφετέρια κ.λπ.) ή του κήπου σας!

ΤΗΛ.: 2241069990, ΚΙΝ.: 6932 722817

ΑΞΖ35

Με το ελαφρυντικό του νεαρού της ηλικίας

Την ενοχή του 22χρονου πρότεινε ο Εισαγγελέας

Καταρρίφθηκαν οι ισχυρισμοί των Σουηδών και αποδοκιμάστηκε το ανθελληνικό παραλήρημά τους

Την ενοχή του 22χρονου Σουηδού, με ελαφρυντικό το νεαρό της ηλικίας του, πρότεινε χθες το πρωί στην αγόρευσή του ενώπιον του Μικτού Ορκωτού Δικαστηρίου της Ρόδου, ο Εισαγγελέας της έδρας κ. Γεώργιος Οικονόμου.

Η πολύκροτη υπόθεση, που ξεκίνησε στη Ρόδο την προηγούμενη Δευτέρα, και διεκόπη χθες το απόγευμα **(για να συνεχιστεί έτσι και πάλι την ερχόμενη Τρίτη 12 Απριλίου, όπου το δικαστήριο τακτικών και ενόρκων θα εκδώσει την απόφασή του)** αποτελεί εδώ και μία εβδομάδα το κυρίαρχο ζήτημα στα μέσα ενημέρωσης της Σουηδίας, τα οποία μάλιστα έχουν αποστείλει στη Ρόδο ανταποκριτές και τηλεοπτικά συνεργεία για να καλύψουν την υπόθεση του συμπατριώτη τους, ο οποίος κάθεται στο εδώλιο του κατηγορουμένου για απόπειρα ανθρωποκτονίας από πρόθεση.

Ο 22χρονος σουηδός, εγγονός αξιωματικού της Σουηδικής αστυνομίας, είχε κατηγορηθεί για απόπειρα ανθρωποκτονίας σε βάρος ενός 23χρονου έλληνα από την Κω, το καλοκαίρι του 2001, όταν βρέθηκε μαζί με παρέα φίλων του στο νησί της Κω για διακοπές.

Από τότε μέχρι σήμερα, τα σουηδικά μέσα ενημέρωσης, έχουν επιδοθεί σε έναν πραγματικά περίεργο και πρωτοφανή τρόπο σπίλωσης της χώρας μας αλλά και των θεσμών της δικαιοσύνης, κάνοντας ούτε λίγο ούτε πολύ λόγο για τριτοκοσμικές καταστάσεις σε βάρος του συμπατριώτη τους. **Η ανθελληνική προπαγάνδα σε βάρος της χώρας μας, έχει προκαλέσει την οργή των ελλήνων της Σουηδίας**, πολλοί από τους οποίους μάλιστα, φθάνουν στο σημείο να ζητούν ακόμα και την παρέμβαση των ελληνικών αρχών, έτσι ώστε να σταματήσουν τα ασύστολα ψεύδη και η προπαγάνδα παράκρουσης που έχει ξεκινήσει εδώ και πολλούς μήνες.

Ενώπιον της ακροαματικής διαδικασίας επί τετραήμερο πάντως, που εξελίχθηκε στο Μικτό Ορκωτό

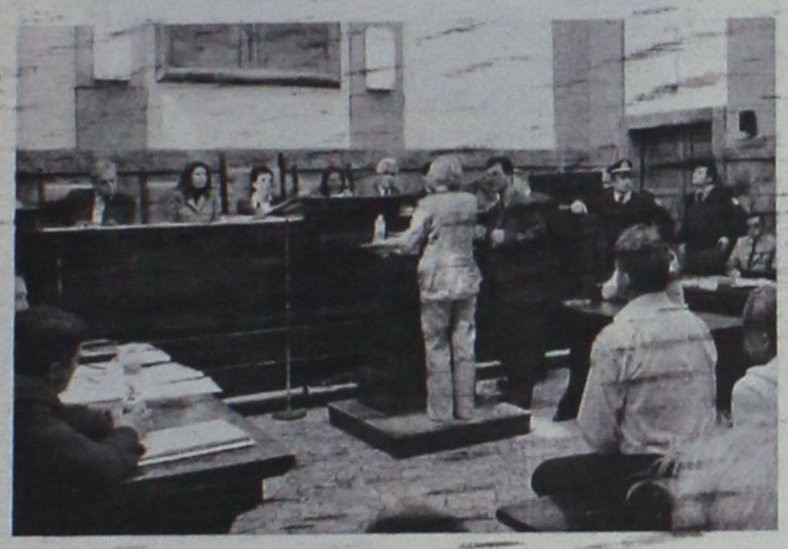

Δικαστήριο της Ρόδου, κανένας από τους ισχυρισμούς **(τους ατράνταχτους και τους ακλόνητους όπως είχαν διατυμπανίσει οι Σουηδοί, στο ανθελληνικό παραλήρημα τους) δεν τεκμηριώθηκε.**

Ο **δικηγόρος κ. Κώστας Ασλάνης, που παρίσταται στη δίκη ως Πολιτική Αγωγή, με μια εντυπωσιακή αγόρευσή του**, χθες το πρωί, κατέρριψε έναν προς έναν τους ισχυρισμούς που ακούστηκαν ενώπιον της δικαστικής αίθουσας κι έκανε λόγο για υποτίμηση της νοημοσύνης αλλά και προσβολή ενός καταξιωμένου διοικητικού συστήματος της χώρας μας, από την πλευρά των Σουηδών.

ΚΑΤΑΠΕΛΤΗΣ Ο ΕΙΣΑΓΓΕΛΕΑΣ

Νωρίτερα, ο Εισαγγελέας Πρωτοδικών Ρόδου κ. Γεώργιος Οικονόμου, **με μια αγόρευση – καταπέλτη, σε βάρος των όσων ακραίων και αβάσιμων επιχειρημάτων είχαν ακουστεί εντός (ενδεχομένως και εκτός) της δικαστικής αιθούσης, είχε προτείνει την ενοχή του κατηγορουμένου για:**

Απόπειρα ανθρωποκτονίας από πρόθεση, με ενδεχόμενο δόλο, **σε βρασμό ψυχικής ορμής, με το ελαφρυντικό όμως του νεαρού της ηλικίας** που ήταν ο Σουηδός (17 περίπου ετών) όταν συντελέστηκε η πράξη για την οποία **κάθισε στο εδώλιο του κατηγορουμένου**.

Η προβλεπόμενη ποινή, για την παραπάνω ποινή σύμφωνα με τις διατάξεις προβλέπεται από 2 έως και 12 χρόνια!

Στην εντυπωσιακή αλλά και νομικά τεκμηριωμένη όπως χαρακτηρίστηκε αγόρευσή του, ο Εισαγγελέας της έδρας επισήμανε ότι **«Οι έννοιες της δημοκρατίας, της Ελευθερίας και της Δικαιοσύνης, εμπεριέχονται στο Ελληνικό Σύνταγμα και εφαρμόζονται απαρέγκλιτα από την ελληνική δικαιοσύνη.** Το γεγονός αυτό **εγγυάται δίκαιη δίκη για οποιονδήποτε πολίτη, οιασδήποτε εθνικότητας**, η περίπτωση του οποίου εξετάζεται από οποιοδήποτε δικαστήριο, καθώς επίσης και τις κατοχυρωμένες ελευθερίες και τα ανθρώπινα δικαιώματα σε συνάρτηση με την συνθήκη της Ρώμης. Ο αρμόδιος Εισαγγελέας επίσης, ενισχύοντας το κατηγορητήριο, χαρακτήρισε τις αιτιάσεις, και τους ισχυρισμούς που αναπτύχθηκαν στην διάρκεια της ακροαματικής διαδικασίας, ως αβάσιμους, καθώς όπως υπογράμμισε, δεν τεκμηριώνουν με αποδεικτικά στοιχεία τα όσα ισχυρίστηκε ο κατηγορούμενος.

Την Τρίτη 12 Απριλίου

Εκδήλωση της παράταξης ΔΑΠ-ΝΔΦΚ Ρόδου

Ομιλητές οι βουλευτές Π. Μαντούβαλος και Σίμος Κεδίκογλου



Εκδήλωση με θέμα "νέοι πολιτικοί και νέες ιδέες" διοργανώνει την προσεχή Τρίτη 12 Απριλίου, η φοιτητική παράταξη ΔΑΠ-ΝΔΦΚ Ρόδου.

Η εκδήλωση θα γίνει στο Πανεπιστήμιο Αιγαίου και ομιλητές θα είναι οι βουλευτές της Νέας Δημοκρατίας κ.κ. Πέτρος Μαντούβαλος (Πειραιά) και Σίμος Κεδίκογλου (Εύβοιας) καθώς και ο γενικός γραμματέας της Περιφέρειας κ. Χαρ. Κόκκινος.

Το ίδιο βράδυ, στο νυχτερινό κέντρο "PAFFOUTO" στην παλιά πόλη Ρόδου, στις 21.30 μ.μ., θα πραγματοποιηθεί σμίλια του κ. Μαντούβαλου που διοργανώνεται από την ΟΝΝΕΔ και την ΤΕ Ν.Δ. Ρόδου.

Το μεσημέρι της 12ης Απριλίου και ώρα 12.30 θα δοθεί συνέντευξη Τύπου στα γραφεία της Τοπικής Επιτροπής Ρόδου, στην οδό Δημοκρατίας 9, του βουλευτή Α' Πειραιώς κ. Πέτρου Μαντούβαλου.

Θα ακολουθήσει συνεδρίαση της Διευρυμένης Τοπικής Επιτροπής στην οποία ο βουλευτής θα αναφερθεί στην τρέχουσα πολιτική επικαιρότητα.

Καταδίκη για μαστροπεία

Καταδικάστηκαν χθες από το Τριμελές Εφετείο Κακουργημάτων Δωδεκανήσου, ένας 45χρονος αλλοδαπός και μια 30χρονη που διέμενε στη Ρόδο, για υπόθεση σεξουαλικής εκμετάλλευσης που είχε αποκαλύψει η ασφάλεια Ρόδου στις 22 Οκτωβρίου 2004.

Ειδικότερα, ο αλλοδαπός κρίθηκε ένοχος από το αρμόδιο δικαστήριο και καταδικάστηκε σε ποινή φυλάκισης 4 ετών και 4 μηνών, ενώ σε ποινή φυλάκισης 3 ετών και 4 μηνών αντίστοιχα, καταδικάστηκε η 30χρονη που διέμενε στη Ρόδο και η οποία κάθισε από κοινού στο εδώλιο του κατηγορουμένου. Την παραπομπή τους στο Εφετείο κακουργημάτων , ως εμπλεκόμενους σε υπόθεση κυκλώματος διακίνησης και σεξουαλικής εκμετάλλευσης γυναικών, είχε εισηγηθεί στα μέσα Μαρτίου, στο Συμβούλιο Εφετών Δωδεκανήσου ο Εισαγγελέας κ. Ιωάννης Λαΐνης. Σε βάρος των δύο ατόμων που είχαν συλληφθεί από την Ασφάλεια Ρόδου στις 22 Οκτωβρίου 2004, καθώς επίσης κι ενός ακόμη ατόμου που είναι φυγόδικος, ο εισαγγελέας πρότεινε στο Συμβούλιο να απαγγελθούν κατηγορίες για σωματεμπορία κατ' εξακολούθηση καθώς επίσης και για συγκρότηση ομάδας με σκοπό την εκμετάλλευση γυναικών.

Η σοβαρή αυτή υπόθεση, κυκλώματος σεξουαλικής εκμετάλλευσης, που διακινούσε και στη Ρόδο γυναίκες έναντι αμοιβής 120 ευρώ, αποκαλύφθηκε το τρίτο δεκαήμερο του περασμένου Οκτωβρίου, από την υποδιεύθυνση Ασφάλειας Ρόδου, σε συνεργασία με την Δίωξη Οργανωμένου Εγκλήματος της Ασφάλειας Αττικής.

Οι αστυνομικοί της Ασφάλειας Ρόδου, κατάφεραν μετά από πληροφορίες που είχαν από συναδέλφους τους από την Αθήνα, να συλλάβουν τους δύο Ροδίτες που εμπλέκονται στο κύκλωμα, καθώς επίσης και την ίδια την γυναίκα που χρησιμοποιούνταν έναντι χρηματικής αμοιβής για να παρέχει... υπηρεσίες στους πελάτες. Ο 45χρονος, παρέδιδε σε πελάτες της Ρόδου, αλλοδαπή γυναίκα γιά σεξουαλική εκμετάλλευση, έναντι αμοιβής 120 ευρώ. Ο ίδιος, συνεργάζονταν με κύκλωμα που λειτουργεί στην Αθήνα, το οποίο έστελνε στη Ρόδο τις αλλοδαπές από το περασμένο καλοκαίρι, για σεξουαλική εκμετάλλευση, χορηγώντας τους μάλιστα το ποσό των 3.000 ευρώ.





Ο δήμος Λινδίων στο Τουριστικό Πανόραμα

Ο Δήμος Λινδίων πρωτοπορώντας και πρωτοστατώντας συμμετέχει με δικό του περίπτερο στην μεγάλη έκθεση εσωτερικού τουρισμού «ΤΟΥΡΙΣΤΙΚΟ ΠΑΝΟΡΑΜΑ» που πραγματοποιείται στον ΟΛΠ ΠΕΙΡΑΙΑ 7-10 Απριλίου 2005.

Η κοινή προσπάθεια του Δήμου Λινδίων με τους τοπικούς πράκτορες αποβλέπει στην προσέλκυση Ελλήνων τουριστών. Στο περίπτερο προβάλλονται σε μεγάλη οθόνη και σε αφίσες οι ομορφιές και τα αξιοθέατα από όλα τα Δ.Δ. της περιοχής. Μοιράζονται διαφημιστικά φυλλάδια, έντυπο υλικό με τα ξενοδοχεία και τα ενοικιαζόμενα διαμερίσματα της περιοχής καθώς και παραδοσιακά μελεκούνια και πιάτα της Λίνδου.

Οι τοπικοί τουριστικοί πράκτορες προσφέρουν ελκυστικά πακέτα διακοπών για το Πάσχα και την καλοκαιρινή σεζόν. Ήδη από την πρώτη ημέρα λειτουργίας της έκθεσης η προσέλευση του κόσμου ήταν αθρόα με ιδιαίτερο ενδιαφέρον για την περιοχή. Κατά τη διάρκεια του τριημέρου της έκθεσης θα επισκεφθούν το περίπτερο περισσότεροι από 60.000 άτομα.

VIRTUAL PC LAB

Η επιχείρησή μας, αποτελεί μια εξειδικευμένη πρόταση στο χώρο της **πληροφορικής, στην οργάνωση γραφείων και επιχειρήσεων.**

ΠΡΟΣΦΟΡΑ ΜΗΧΑΝΗΜΑΤΑ

ΥΠΟΛΟΓΙΣΤΗΣ → ΑΠΟ **299€**
ΟΘΟΝΗ 17" LCD **HP** → ΑΠΟ **249€**
ΟΘΟΝΗ 19" LCD **IBM** → ΑΠΟ **299€**
ΕΚΤΥΠΩΤΗΣ **HP** → ΑΠΟ **69€**
ΠΟΛΥΜΗΧΑΝΗΜΑ **HP** → ΑΠΟ **99€**
ΤΑΜΕΙΑΚΕΣ ΜΗΧΑΝΕΣ → ΑΠΟ **358€**



ΠΡΟΣΦΟΡΑ ΠΡΟΓΡΑΜΜΑΤΑ

ΕΜΠΟΡΙΚΗ ΔΙΑΧΕΙΡΙΣΗ → **489€**
ΕΣΟΔΑ ΕΞΟΔΑ → **125 €**
ΓΕΝΙΚΗ ΛΟΓΙΣΤΙΚΗ → **275 €**
ΙΑΤΡΙΚΑ → **490 €**
RENT-A-CAR → **440€**
ΜΕΣΙΤΙΚΑ → **300 €**
ΤΑΜΕΙΟ → **150 €**
ΦΡΟΝΤΙΣΤΗΡΙΑ → **250 €**

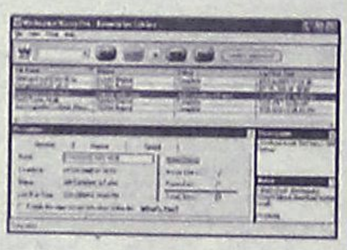

ΚΑΙ ΑΛΛΕΣ ΚΑΤΗΓΟΡΙΕΣ ΕΠΑΓΓΕΛΜΑΤΩΝ ΣΤΙΣ ΚΑΛΥΤΕΡΕΣ ΤΙΜΕΣ !!!

Υπεύθυνος: Κωνστάκης Νικόλαος
Τηλέφωνο: 22410-68966
Κινητό: 6944 585960
Διεύθυνση : Γ. Παπανδρέου 25, Ανάληψη, Ρόδος
AT863

Το Μπομπονιέρα Μπαλόνια



σας παρουσιάζει

To Shop - in - shop:
"Bonbonella Stores"

Exclusive
Μπομπονιέρες
&
Προσκλητήρια
Βάπτισης - Γάμου

Αγίας Αναστασίας 9, Τηλ. 22410 70054 Κιν. 6932843678
AT7945

Σύμφωνα με έρευνα της ΚΑΠΑ Research

Μικρότερης διάρκειας οι διακοπές των Ελλήνων!

Η διάθεσή τους για τουρισμό παραμένει αμείωτη αλλά αντιμετωπίζουν οικονομικά προβλήματα

Φθηνότερες και ολιγοήμερες διακοπές προγραμματίζει ένας στους τρεις Έλληνες, καθώς -σύμφωνα με έρευνα της ΚΑΠΑ Research- η ακρίβεια και η οικονομική ανασφάλεια οδηγούν σε αναγκαστική μείωση των δαπανών για αναψυχή.

Σύμφωνα με την έρευνα -που παρουσιάστηκε στη διάρκεια των εγκαινίων του «Τουριστικού Πανοράματος 2005» στον ΟΛΠ- και τα συγκριτικά στοιχεία των τριών προηγούμενων ερευνών (2002-2004), οι Έλληνες εμφανίζονται να προτιμούν τα ταξίδια στο εξωτερικό, όμως μόνο ένας στους τέσσερις κατάφερε να βγει εκτός συνόρων τους τελευταίους 12 μήνες, εξαιτίας της ακρίβειας.

Την ίδια ώρα, καταγράφεται τάση μείωσης των ταξιδιών αναψυχής στην Ελλάδα. Το σχετικό ποσοστό φθάνει το 57% έναντι 70% που ήταν στην έρευνα του 2002.



Ο Αύγουστος εξακολουθεί να είναι ο κατ' εξοχήν μήνας διακοπών

Από την έρευνα προκύπτει, επίσης, ότι ο μέσος όρος διάρκειας καλοκαιρινών διακοπών των Ελλήνων είναι οι δύο εβδομάδες, με ποσοστό όμως που υποχωρεί τα τελευταία χρόνια.

Τάση μείωσης εμφανίζει γενικώς ο αριθμός των ημερών για διακοπές, ενώ ο μέσος όρος εξόδων στις διακοπές ανέρχεται σε 1.300 ευρώ (περίπου 105 ευρώ ημερησίως).

Η έρευνα επιβεβαιώνει, ακόμη, την τάσης διαμονής των Ελλήνων κυρίως σε ιδιόκτητες εξοχικές κατοικίες, αλλά και το ότι ο Αύγουστος είναι ο κατεξοχήν μήνας διακοπών.

Προκύπτει, επίσης, πως η καθαριότητα, η τοποθεσία και η τιμή αποτελούν τα βασικότερα κριτήρια επιλογής καταλύματος, ενώ ραγδαία ανερχόμενη πηγή ενημέρωσης αναδεικνύεται το Ίντερνετ, που αποτελεί πλέον τη δεύτερη πηγή ενημέρωσης για την επιλογή καταλύματος, μετά τις συστάσεις συγγενών και φίλων.

Σχετικά καλό κρίνεται το επίπεδο τουριστικών υποδομών στην Ελλάδα, αν και υπολείπεται των λοιπών ευρωπαϊκών χωρών. Σύμφωνα με τους ερωτηθέντες, τα ενοικιαζόμενα δωμάτια χρήζουν της μεγαλύτερης βελτίωσης στη χώρα μας και ακολουθούν ξενοδοχεία και οργανωμένα κάμπινγκ.

Σημαντικό είναι το ποσοστό (44%) όσων θεωρούν πως στη χώρα μας αντιμετωπίζονται με καλύτερο τρόπο οι ξένοι τουρίστες, από τους Έλληνες. Τέλος, εκφράζεται συγκρατημένη αισιοδοξία για τη φετινή τουριστική περίοδο, καθώς ένας στους τρεις Έλληνες αναμένουν μεγαλύτερη προσέλευση τουριστών.

Αύξηση των ταξιδίων στο εξωτερικό Ποιά τα κριτήρια επιλογής τους

Η ΠΙΤΣΑΡΙΑ
GONDOLA

Σας ενημερώνει ότι για το 40ήμερο των νηστειών δημιουργήσαμε για σας τα παρακάτω νηστίσιμα είδη:

ΠΙΤΣΕΣ
- ΛΑΧΑΝΙΚΩΝ *(φρ. ντομάτα-κρεμμύδι-μανιτάρια-πιπεριά-ελιές, αγγινάρα-ρόκκα)*
- ΘΑΛΑΣΣΙΝΩΝ *(φρ. ντομάτα-γαρίδες-μύδια-καβούρι)*
- ΕΛΛΗΝΙΚΗ *(φρ. ντομάτα-φέτα-ελιές-μανιτάρια-πιπεριά)*
- ΚΗΠΟΥΡΟΥ *(σπαράγγια-μπιζέλια-σπανάκι-φρ. ντομάτα)*
- ΕΠΟΧΗΣ *(κολοκυθάκι-μελιτζάνα-παρμεζάνο-ρόκκα)*
- Al Funghi *(φρ. μανιτάρια-φρ. ντομάτα-σκόρδο)*
- ITALIANA *(φρ. μοτσαρέλα-βασιλικό-φρ. ντομάτα-σκόρδο)*
- ΣΥΜΙΑΚΗ *(συμιακό γαριδάκι-σκόρδο-φρ. ντομάτα)*
- ΤΟΥ ΨΑΡΑ *(χταπόδι-σουπιά-καβούρι-φρ. ντομάτα)*

(Όλες οι πίτσες παρασκευάζονται και χωρίς τυρί)

ΖΥΜΑΡΙΚΑ

(ΠΕΝΝΕΣ-ΣΠΑΓΓΕΤΙ-ΤΑΛΙΑΤΕΛΕΣ-ΒΙΔΑΚΙΑ-ΠΕΤΑΛΟΥΔΕΣ)
- ΣΠΑΓΓΕΤΙ με πρόκολα και φρ. ντομάτα
- ΣΠΑΓΓΕΤΙ με βασιλικό κουκουνάρια και σκόρδο
- ΣΠΑΓΓΕΤΙ με φρ. μανιτάρια-σκόρδο-βασιλικό
- ΣΠΑΓΓΕΤΙ με ποικιλία από οστρακοειδή
- ΣΠΑΓΓΕΤΙ με χταπόδι και σουπιά
- ΠΕΝΝΕΣ με γαρίδες-μύδια-καβούρι-φρ. ντομάτα
- ΠΕΝΝΕΣ με τόνο-αρακά-πιπεριά-φρ. ντομάτα
- ΠΕΝΝΕΣ με λιαστή ντομάτα-φέτα
- ΛΑΖΑΝΙΑ με γέμιση από σπανάκι και μανιτάρια

ΣΑΛΑΤΕΣ
- ΓΑΡΙΔΕΣ-ΛΑΧΑΝΟ-ΜΑΡΟΥΛΙ-ΚΑΡΟΤΟ (ζυμαρικό προτίμησής σας)
- ΦΡ. ΜΟΤΣΑΡΕΛΑ-ΜΑΡΟΥΛΙ-ΝΤΟΜΑΤΑ-ΡΟΚΚΑ-ΚΡΟΥΤΟΝΣ
- ΑΡΑΒΙΚΗ ΠΙΤΑ-ΝΤΟΜΑΤΑ-ΦΡΕΣΚΟ ΣΠΑΝΑΚΙ-ΧΑΛΟΥΜΙ-ΣΑΛΤΣΑ ΜΟΥΣΤΑΡΔΑΣ)
- ΛΙΑΣΤΗ ΝΤΟΜΑΤΑ-ΦΕΤΑ-ΚΡΕΜΜΥΔΙ ΦΡΕΣΚΟ-ΑΓΓΟΥΡΙ-ΞΥΔΙ ΒΑΛΣΑΜΙΚΟ
- ΜΑΡΟΥΛΙ-ΜΟΤΣΑΡΕΛΑ-ΣΑΛΤΣΑ 4 ΤΥΡΙΩΝ-ΤΟΝΟΣΑΛΑΤΑ-ΚΑΒΟΥΡΟΣΑΛΑΤΑ-ΤΑΡΑΜΟΣΑΛΑΤΑ

ΚΑΘΕ ΜΕΡΑ ΚΑΙ ΔΙΑΦΟΡΕΤΙΚΑ ΜΑΓΕΙΡΕΥΤΑ ΦΑΓΗΤΑ ΜΕ ΜΕΓΑΛΗ ΠΟΙΚΙΛΙΑ ΑΠΟ ΝΗΣΤΙΣΙΜΑ ΦΑΓΗΤΑ

ΠΛΗΡΟΦΟΡΙΕΣ ΓΙΑ ΤΟ ΜΕΝΟΥ ΣΤΟ ΚΑΤΑΣΤΗΜΑ ΜΑΣ

ΕΠΙΣΗΣ ΦΙΛΕΤΟ ΨΑΡΙΟΥ ΣΦΥΡΙΔΑ-ΦΑΓΚΡΙ-ΣΥΝΑΓΡΙΔΑ *(με ανάμεικτα λαχανικά ή πατάτες φούρνου ή ρύζι ανάμικτο)*
AT7927

Βενετοκλέων 44 & Δωδ/κής Νεολαίας
• ΤΗΛ. 22410 77775, 29642, 27937

Μεζεδοπωλείο

Μασασούρα
Μασασούρα

Ενημερώνουμε
τους φίλους και πελάτες μας
ότι θα παραμείνουμε
ΚΛΕΙΣΤΑ
από 4 έως και 30 Απριλίου 2005.

Σας ευχαριστούμε για την προτίμησή σας και αυτό το χειμώνα που πέρασε

Ραντεβού τον Μάιο

Μαριτσά Ρόδου - Τηλ. 2241048109
AE230

ΤΑΞΙΔΙΑ ΑΒΡΑΜΟΠΟΥΛΟΥ

Ανοιγμα και προς τις νέες αναδυόμενες τουριστικές αγορές

Μετέχει στο Παγκόσμιο Συμβούλιο για τον Τουρισμό στο Νέο Δελχί

Διήμερη επίσημη επίσκεψη στο Αζερμπαϊτζάν πραγματοποίησε ο υπουργός Τουριστικής Ανάπτυξης κ. Δημήτρης Αβραμόπουλος.

Κατά την διάρκεια της παραμονής του είχε συνάντηση με τον πρόεδρο της χώρας κ. Αλίεφ, ο οποίος από τον καιρό που είχε πραγματοποιήσει επίσκεψη στην Αθήνα, με την ευκαιρία των Ολυμπιακών Αγώνων, είχε ήδη συναποφασίσει με τον πρωθυπουργό της Ελλάδος τον κ. Καραμανλή το άνοιγμα ενός ευρύτερου φάσματος σχέσεων ανάμεσα στις δύο χώρες.



Ο κ. Αβραμόπουλος επίσης είχε συνομιλίες με τον ομόλογο του υπουργό κ.Γκαράγιεφ και με κορυφαίους κυβερνητικούς αξιωματικούς της χώρας. Επίσης υπέγραψε Συμφωνία Συνεργασίας μεταξύ των Κυβερνήσεων της Ελλάδος και του Αζερμπαϊτζάν στον τομέα του τουρισμού.

Μετά την ολοκλήρωση των επαφών του στο Μπακού, ο κ. Αβραμόπουλος δήλωσε ότι "ανοίξαμε τις πόρτες για ευρύτερη και βαθύτερη συνεργασία στον τομέα του τουρισμού και όχι μόνον. Πιστεύουμε ότι το άνοιγμα που πραγματοποιείται τον τελευταίο καιρό προς τις νέες αναδυόμενες αγορές της ευρύτερης περιοχής μας, θα έχει ουσιαστικά ευεργετικά αποτελέσματα για τον ελληνικό τουρισμό. Θα μας δώσει όμως και την ευκαιρία να ενισχύσουμε ακόμη περισσότερο τις σχέσεις μας, προωθώντας προγράμματα συνεργασίας και προσφέροντας την τεχνογνωσία, την εμπειρία και τη γνώση που αποκτήσαμε όλα αυτά τα χρόνια στον τουρισμό. Παράλληλα, συνοδεύουμε όλες αυτές τις πρωτοβουλίες με μια σειρά από προτάσεις, που θέλουν την Ελλάδα να αναδεικνύεται και να επιβάλλεται ως ένας σταθεροποιητικός παράγοντας για ολόκληρη την περιοχή".

Ο υπουργός υπογράμμισε ότι "θα ήταν προς όφελος όλων των λαών να ξεπεραστούν όλα εκείνα τα προβλήματα που προκαλούν αντιπαλότητες μεταξύ των χωρών της περιοχής. Η συνεννόηση και ο διάλογος είναι ο καλύτερος και ο πιο δοκιμασμένος τρόπος προς τη κατεύθυνση αυτή και ο τουρισμός συμβάλλει για τη δημιουργία ενός τέτοιου πλαισίου".

Συντομα, όπως είπε ο κ. Αβραμόπουλος, αναμένεται η πρώτη έμπρακτη εφαρμογή των όσων αποφασίσθηκαν, με τη διοργάνωση ενός Φόρουμ, όπου θα προσκληθούν να συμμετάσχουν, όχι μονάχα παράγοντες του τουρισμού από τον δημόσιο και τον ιδιωτικό τομέα αλλά και επιχειρηματίες, που καλύπτουν άλλους τομείς της οικονομίας.

Ακολούθως ο κ. Αβραμόπουλος μετέβη στο νέο Δελχί, όπου θα λάβει μέρος στις εργασίες του Παγκοσμίου Συμβουλίου για τον Τουρισμό, που πραγματοποιούνται στην Ινδία.

Εκστρατεία ενημέρωσης των επαγγελματιών

Προστασία τουριστών

Συνεργασία φορέων και τουριστικών γραφείων ώστε να εκλείψουν τα παράπονα που καταγράφονται

Η προστασία του τουρίστα καταναλωτή, των δικαιωμάτων και υποχρεώσεών του, καθώς και των σχετικών εξελίξεων σε ελληνικό και ευρωπαϊκό επίπεδο, ήταν το αντικείμενο εκδήλωσης που πραγματοποιήθηκε στο πλαίσιο της έκθεσης «Τουριστικό Πανόραμα 2005», με πρωτοβουλία του Συνδέσμου των εν Ελλάδι Τουριστικών και Ταξιδιωτικών Γραφείων (ΗΑΤΤΑ) και του Κέντρου Ελέγχου Ειδικών Λοιμώξεων (ΚΕΕΛ). Κατά τη διάρκεια της εκδήλωσης παρουσιάστηκε και ο συνοπτικός Οδηγός Υγείας για ταξιδιώτες στο εξωτερικό, που συντάχθηκε από το ΚΕΕΛ και εκδόθηκε με τη συνεργασία του ΗΑΤΤΑ, του ΚΕΕΛ και του περιοδικού «The Tourism Report».

Ο Γενικός Γραμματέας του ΗΑΤΤΑ, Νίκος Παπαλέξης, ανακοίνωσε την υλοποίησης εκστρατείας ευαισθητοποίησης των τουριστικών επαγγελματιών στο θέμα της προστασίας των καταναλωτών και των υποχρεώσεων τους. Για τον λόγο αυτό, όπως είπε, ο Σύνδεσμος, το επόμενο διάστημα, έχει αναλάβει να πραγματοποιήσει σειρά συναντήσεων σε όλες τις περιφέρειες της χώρας, προκειμένου να ενημερωθούν οι επαγγελματίες για τις υποχρεώσεις που έχουν και γενικότερα να ευαισθητοποιηθούν όλοι οι συντελεστές του τουριστικού γίγνεσθαι.

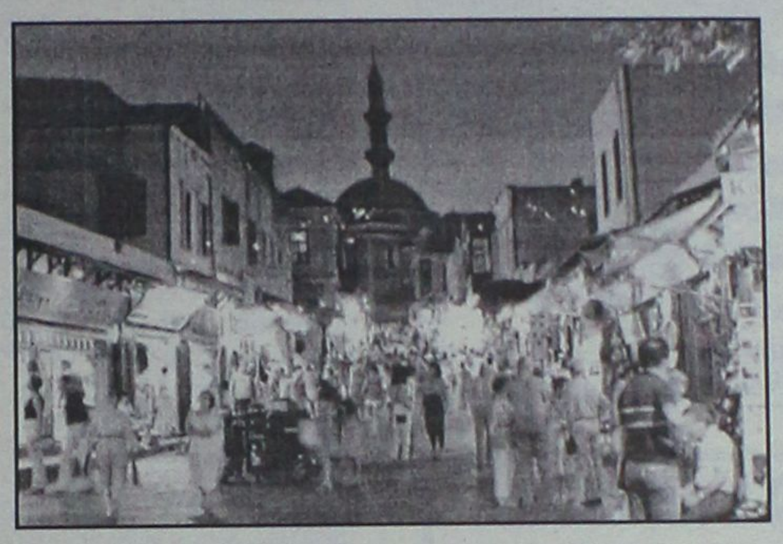

Ο ΗΑΤΤΑ έχει ακόμη, αναλάβει μέσω της κοινοτικής πρωτοβουλίας Equal, σε συνεργασία με 15 φορείς του δημοσίου και του ιδιωτικού τομέα, πανεπιστημιακά και ερευνητικά ιδρύματα, έργο με τίτλο "Always Tourism", μέσω του οποίου θα επιδιωχθεί, μεταξύ άλλων, η δημιουργία μοντέλων ορθών πρακτικών και η επιμόρφωση του κλάδου μας τόσο των εργοδοτών όσο και των εργαζόμενων στα τουριστικά γραφεία.

Η κα Μυρτώ Αστρίτη, του ΚΕΕΛ, σημείωσε ότι λειτουργεί ειδικό τμήμα ταξιδιωτικής ιατρικής, με στόχο μεταξύ άλλων την πρόληψη, λοιμωδών και μη νοσημάτων. Επισήμανε ότι η ανάγκη ενημέρωσης και πρόληψης είναι μεγάλη, αναφέροντας ως χαρακτηριστικό παράδειγμα το γεγονός ότι περίπου οι μισοί από τους ταξιδιώτες που επισκέπτονται τροπικές χώρες, παθαίνουν γαστρεντερικές διαταραχές.

Ο κ. Χαράλαμπος Φωκάς από την ΕΚΠΟΙΖΩ, δήλωσε ότι η Ένωση σε συνεργασία με τον ΕΟΤ, ερευνά το θέμα της ενημέρωσης των καταναλωτών σχετικά με τη συγκεκριμενοποίηση των προδιαγραφών και υπηρεσιών που οφείλουν να παρέχουν τα ξενοδοχεία, ανάλογα με την κατηγορία τους. Σημείωσε επίσης ότι αντίστοιχη ανάγκη ενημέρωσης υπάρχει και για τους Έλληνες για τα ταξίδια εντός Ελλάδας, σε θέματα υγιεινής και ασφάλειας.

Ο κ. Γιάννης Ανουσάκης, από το ΙΝΚΑ, επισήμανε ότι είναι απαραίτητη η σύνεργασία των επαγγελματικών φορέων και των φορέων που εκπροσωπούν τους καταναλωτές στον τομέα των ταξιδιών, ώστε να αναπτυχθεί μεγαλύτερη εμπιστοσύνη μεταξύ των τουριστικών γραφείων και των πελατών και να εκλείψουν και τα παράπονα που καταγράφονται σήμερα.

Πολιτική εκδήλωση του ΣΥΝ

Τις τρέχουσες πολιτικές εξελίξεις στα εσωτερικά και εξωτερικά θέματα θα συζητήσει με τους πολίτες της Ρόδου η Ν.Ε. της νότιας Δωδ/σου του Συνασπισμού σε ανοιχτή πολιτική εκδήλωση που οργανώνει την Δευτέρα 11 Απριλίου, ώρα 20.00 στην αίθουσα του "Ακταίον".

Κεντρικός εισηγητής στην εκδήλωση θα είναι ο Σωτήρης Σιώκος μέλος της ΚΠΕ αλλά και γνωστό συνδικαλιστικό στέλεχος στο χώρο των Τραπεζών.

Εχετε κάρτα club SMART της SHELL;
ΟΧΙ;
Αποκτήστε την από το πρατήριο της SHELL του
ΑΛΕΞ. ΓΚΙΝΑΚΗ
Αυστραλίας 58 και αποκτήστε
ΠΟΛΛΑ - ΠΟΛΛΑ ΔΩΡΑ
ΑΥΤΟΜΑΤΟ ΠΛΥΣΙΜΟ ΑΥΤΟΚΙΝΗΤΟΥ ΜΕ:
• Ειδικό σαμπουάν με αφροποιητή
• Ειδικό γυαλιστικό χρώματος
• Ειδικό κέρωμα χρώματος
ΜΟΝΟ 3€
Αυστραλίας 58 • Τηλ. 22410 31018
AT7834


Άνοιξη!
Άνοιξη ήρθε κι ανοίξαμε κι εμείς...
Σας περιμένουμε από την Πέμπτη 7 Απριλίου ανανεωμένοι κι έτοιμοι για καινούρια θαύματα.
SPRING OPENING HOURS
Open from Tuesday till Saturday at 19.30
Closed on Sunday & Monday
Θαῦμα ἐν καιρῷ
Ελ. Βενιζέλου 16 - 18, Ρόδος • Rest.: 2241039805 - Fax: 2241025569
Ανοικτά 7.30 μ.μ.: Τρίτη-Τετάρτη-Πέμπτη-Παρασκευή-Σάββατο • Κλειστά: Κυριακή, Δευτέρα
AT938

GLASS CLEANING
ASR ASR
ΟΛΟΚΛΗΡΩΜΕΝΑ ΣΥΣΤΗΜΑΤΑ ΚΑΘΑΡΙΣΜΟΥ
ISO 9001 / 2000
ΤΑ ΠΑΝΤΑ ΓΙΑ ΤΗΝ ΚΑΘΑΡΙΟΤΗΤΑ
Προϊόντα HACCP Εκπαίδευση

ΑΠΟΡΡΥΠΑΝΤΙΚΑ - ΧΑΡΤΙΚΑ
ΜΗΧΑΝΕΣ ΚΑΘΑΡΙΣΜΟΥ
Κατάστημα Glass Cleaning
Καναβά 21 - Ρόδος
τηλ.: 22410 22.893
Επαγγελματικά προϊόντα ιδανικά και για το σπίτι
Ιδιοκτήτης Καταστήματος: Ζαγκότσης Κωνσταντίνος
GLASS CLEANING ABEE
ΟΛΟΚΛΗΡΩΜΕΝΑ ΣΥΣΤΗΜΑΤΑ ΚΑΘΑΡΙΣΜΟΥ

ΠΡΑΚΤΟΡΕΙΟ ΤΑΞΙΔΙΩΝ
ΣΑΒΒΑΣ ΣΑΗΣ
Με την ευκαιρία της λειτουργίας του **νέου** μας πρακτορείου στην οδό Τάρπον Σπρίνγκς 42 (δίπλα στην Τράπεζα Πίστεως)
ΠΡΟΣΦΕΡΟΥΜΕ
τα φθηνότερα αεροπορικά εισιτήρια για όλο τον κόσμο με όλες τις αεροπορικές πτήσεις
ΠΡΟΣΟΧΗ
ΠΛΗΡΟΦΟΡΙΕΣ ΔΕΝ ΔΙΔΟΝΤΑΙ ΑΠΟ ΤΟ ΤΗΛΕΦΩΝΟ
ΜΟΝΟ ΠΡΟΣΩΠΙΚΗ ΠΑΡΟΥΣΙΑ ΣΑΣ
ΑΚΟΜΗ
• BIZA επισκέπτου για ΑΥΣΤΡΑΛΙΑ σε μία μέρα
• Εκδοση διαβατηρίων
• Εκδοση αδειών αυτοκινήτων

ΞΕΝΟΔΟΧΕΙΑ ΣΤΗΝ ΑΘΗΝΑ-ΕΛΛΑΔΑ

PRESIDENT Α' ΚΑΤΗΓΟΡΙΑΣ Λεωφόρος Κηφισίας				
Μονόκλινο	€	73		έως 31/8
Δίκλινο για μονόκλ.	€	78		«
Δίκλινο	€	83		«
Τρίκλινο	€	105		«
ROYAL OLYMPIC LUX κοντά στο Σύνταγμα				
Μονόκλινο	€	95		έως 31/10
Δίκλινο	€	97		«
Τρίκλινο	€	120		«
OLYMPIC PALACE Α' ΚΑΤΗΓΟΡΙΑ Σύνταγμα				
Μονόκλινο	€	78		έως 31/10
Δίκλινο	€	88		«
Τρίκλινο	€	109		«
ΚΑΝΙΓΚΟΣ 21 Α' ΚΑΤΗΓΟΡΙΑΣ (οδός Κάνιγκος)				
Μονόκλινο	€	78	από 1/5	έως 31/12/05
Δίκλινο	€	88		
BEST WESTERN ILISIA Α' ΚΑΤΗΓΟΡΙΑΣ ILISIA Μιχαλακοπούλου				
Μονόκλινο	€	84	από 1/5	έως 31/12/05
Δίκλινο	€	93		«
Τρίκλινο	€	110		«
HELLINIS Β' ΚΑΤΗΓΟΡΙΑ ΟΝΑΣΙΟ Συγγρού				
Μονόκλινο	€	48		έως 31/12
Δίκλινο	€	58		
Τρίκλινο	€	70		
ARETOUSA Β' ΚΑΤΗΓΟΡΙΑΣ Μητροπόλεως - Σύνταγμα				
Μονόκλινο	€	58		έως 31/10
Δίκλινο	€	76		«
Τρίκλινο	€	100		«
ASTOR Σύνταγμα				
Μονόκλινο	€	75		έως 31/10
Δίκλινο γι α μονόκλινο	€	85		«
Δίκλινο	€	97		«
Τρίκλινο	€	115		«
DORIAN Β' ΚΑΤΗΓΟΡΙΑΣ Ομόνοια				
Μονόκλινο	€	67		
Δίκλινο	€	80		
Τρίκλινο	€	106		
POLIS GRAND HOTEL Β' ΚΑΤΗΓΟΡΙΑΣ Πατησίων & Βερανζέρου 10				
Μονόκλινο	€	76		έως 31/10
Δίκλινο	€	85		«
Τρίκλινο	€	115		«
ΒΕΡΓΙΝΑ Β' ΚΑΤΗΓΟΡΙΑΣ ΘΕΣ/ΚΗ (κεντρικό)				
Μονόκλινο	€	58		έως 31/10
Δίκλινο	€	75		«
Τρίκλινο	€	90		
ANEMONI KENTRIKO-PEIRAI				
Μονόκλινο	€	60	έως 10/05	€ 65 10/5-25/10
Δίκλινο	€	70		€ 78
Τρίκλινο	€	85		€ 94

ΣΑΣ ΣΥΜΦΕΡΕΙ ΠΡΙΝ ΚΛΕΙΣΕΤΕ ΟΠΟΥΔΗΠΟΤΕ ΝΑ ΜΑΣ ΕΠΙΣΚΕΦΘΕΙΤΕ
ΠΡΑΚΤΟΡΕΙΟ ΤΑΞΙΔΙΩΝ
ΣΑΒΒΑΣ ΣΑΗΣ
ΤΑΡΠΟΝ ΣΠΡΙΝΓΚΣ 42 (δίπλα στην Τραπ. Πίστεως) · Τηλ. 39781-3

ΑΣ ΜΗΝ ΑΝΗΣΥΧΟΥΝ ΟΙ ΚΑΤΑΝΑΛΩΤΕΣ

Σε πολύ καλή κατάσταση βρίσκονται τα τρόφιμα

Αυτό προκύπτει επίσημα και τεκμηριωμένα από την σχετική διαδικασία των αυτοελέγχων

Σε άριστη κατάσταση, βρίσκονται τα διακινούμενα και προσφερόμενα Τρόφιμα στην περιοχή της Δωδεκανήσου, όπως προκύπτει επίσημα και τεκμηριωμένα από την σχετική διαδικασία των αυτοελέγχων που έγινε στο νησί της Ρόδου, στην διάρκεια των περασμένων μηνών.

Με αφορμή τα όσα διατυπώθηκαν περί αξιοπιστίας των ελέγχων αυτών, το τελευταίο χρονικό διάστημα, με επιστολή που έδωσε στη δημοσιότητα χθες ο πρόεδρος του Περιφερειακού Τμήματος Χημικών Νοτίου Αιγαίου, κ. Δημήτρης Οικονομίδης, εξηγεί την διαδικασία αλλά και τα αποτελέσματα των ελέγχων που έγιναν στη Ρόδο, από την οποία προκύπτει ότι με τις εργαστηριακές δοκιμές αυτοελέγχου που πραγματοποιούμε, η κατάσταση της ποιότητας των παρεχομένων τροφίμων στην τουριστική περιοχή-μας ευρίσκεται σε πολύ καλή κατάσταση.

Στην επιστολή του κ. Δημήτρη Οικονομίδη, επισημαίνεται συγκεκριμένα:

«Αγαπητοί Κύριοι,

Τις τελευταίες μέρες διατυπώθηκαν διάφορες απόψεις και ερωτήματα κυρίως όσον αφορά την ποιότητα των τροφίμων και τους ελέγχους που πραγματοποιούνται σε αυτά.



Οι έλεγχοι διακρίνονται σε «επίσημους ελέγχους» και πραγματοποιούνται από κρατικούς φορείς, ενώ οι παρέχοντες, επεξεργαζόμενοι και διακινούντες τρόφιμα υποχρεούνται να εφαρμόζουν συστήματα ποιότητας (πχ σύστημα haccp) και να πραγματοποιούν ανεξάρτητους αυτοελέγχους. Η διαδικασία των αυτοελέγχων είναι υποχρεωτική, ενώ η μη εφαρμογή τους αποτελεί παράβαση της ισχύουσας νομοθεσίας (Κανονισμός Ευρωπαϊκής Ένωσης). (Οι τουριστικοί παράγοντες γνωρίζουν ότι την εφαρμογή της Νομοθεσίας αυτής απαιτούν με ιδιαίτερη έμφαση οι ξένοι μας όταν υπογράφουν τα συμβόλαια συνεργασίας τους!)

Για λόγους διαφάνειας, και με αφορμή το θόρυβο που προηγήθηκε, ενημερώνουμε κάθε τυχόν ενδιαφερόμενο ότι:

Κατά το 2004, πραγματοποιήσαμε στο εργαστήριό μας, και για τη διαδικασία των αυτοελέγχων των επιχειρήσεων τροφίμων, εργαστηριακές δοκιμές διακοσίων τριών (203) δειγμάτων κυρίως έτοιμων προς κατανάλωση τροφίμων, (αλλά και ωμών – νωπών) από χώρους μαζικής εστίασης (πχ ξενοδοχεία) ή καταστήματα πωλήσεως έτοιμων τροφίμων (σούπερ μάρκετ). **Στις περιπτώσεις εύρεσης δειγμάτων που δεν πληρούσαν τις προδιαγραφές, έγιναν οι αναγκαίες διορθωτικές ενέργειες.**

Γνωρίζουμε επίσης ότι όλο και περισσότερες επιχειρήσεις παραγωγής, διακίνησης και προσφοράς τροφίμων στην περιοχή μας εφαρμόζουν συστήματα ποιότητας. Μπορούμε συνεπώς να τεκμηριώσουμε με τις εργαστηριακές δοκιμές αυτοελέγχου που πραγματοποιούμε, πως η κατάσταση της ποιότητας των παρεχομένων τροφίμων στην τουριστική περιοχή μας ευρίσκεται σε πολύ καλή κατάσταση. Η Δωδεκάνησος βρίσκεται στην πρωτοπορία των διαδικασιών αυτών ήδη από πολλά χρόνια τώρα!

Πιστεύουμε ότι, η αλυσίδα των συστημάτων ποιότητας «παραγωγός – αυτοέλεγχος – επίσημος έλεγχος – καταναλωτικό κίνημα» πρέπει να αφεθούν και να υποβοηθηθούν στην εκπλήρωση των δραστηριοτήτων τους χωρίς επικαλύψεις, αλλά με πλήρη διαφάνεια!

Μόνο έτσι θα βελτιωθεί ακόμη περισσότερο η ποιότητα και η ασφάλεια των προσφερομένων τροφίμων (και άλλων προϊόντων) σε καθεστώς ελεύθερης οικονομίας και μιας ανοικτής κοινωνίας ευαισθητοποιημένων πολιτών.

Σημείωση: Αντίστοιχα προγράμματα πραγματοποιούνται στους τομείς των νερών (ποσίμων, κολύμβησης, χρήσης – προστασία από λεγεονέλλα) με εξίσου ικανοποιητικά αποτελέσματα».

Δημήτρης Ιω. Οικονομίδης,
Πρόεδρος Περιφ. Τμήματος Νοτίου Αιγαίου της Ε.Ε. Χημικών
Μέλος της Συνέλευσης των Αντιπροσώπων της Ε.Ε. Χημικών
Πρόεδρος Πανελληνίου Συνδέσμου Ιδιωτικών Ανεξάρτητων Εργαστηρίων Ποιοτικού Ελέγχου (ΠΑ.Σ.Ε.Π.Ε.).

ΤΗΝ ΕΡΧΟΜΕΝΗ ΤΕΤΑΡΤΗ

Συνεδριάζει η Επιτροπή Διοίκησης- Πολεοδομίας

Την ερχόμενη Τετάρτη 13 Απριλίου, πρόκειται να συνεδριάσει η Επιτροπή Δημόσιας Διοίκησης και Πολεοδομίας της Νομαρχιακής Αυτοδιοίκησης Δωδεκανήσου.

Τα θέματα που θα συζητηθούν, σύμφωνα με την ημερήσια διάταξη είναι τα εξής:

"1. Έγκριση μελέτης περιβαλλοντικών επιπτώσεων του έργου «Υφιστάμενη ξενοδοχειακή μονάδα Α΄τάξης δυναμικότητας 418 κλινών στην περιοχή Φαληράκι Δήμου Καλλιθέας νήσου Ρόδου ιδιοκτησίας ΤΟΥΡΙΣΤΙΚΕΣ ΕΠΙΧΕΙΡΗΣΕΙΣ ΕΣΠΕΡΙΑ Α.Ε.»

2. Έγκριση μελέτης περιβαλλοντικών επιπτώσεων του έργου «Υφιστάμενη ξενοδοχειακή μονάδα 4 αστέρων Α΄τάξης δυναμικότητας 432 κλινών στην περιοχή Νιοχώρι του Δήμου Ροδίων νήσου Ρόδου ιδιοκτησίας ΕΞΕΤΕΡ Α.Ε. με τίτλο "BLUE SKY"»

3. Έγκριση μελέτης περιβαλλοντικών επιπτώσεων του έργου «Υφιστάμενη ξενοδοχειακή μονάδα ΑΑ΄τάξης δυναμικότητας 350 κλινών στην περιοχή ΙΞΙΑ Δήμου Ιαλυσού Ν. Ρόδου ιδιοκτησίας ΕΛΤΟΥΡΕ Α.Ε. με τίτλο MIRA MARE WONDERLAND»

4. Έγκριση μελέτης περιβαλλοντικών επιπτώσεων του έργου «Υφιστάμενη ξενοδοχειακή μονάδα Α΄κατηγορίας δυναμικότητας 450 κλινών και πραγματικής δυναμικότητας 464 κλινών, στο Δήμο Ρόδου, ιδιοκτησίας Β.Α. ΚΑΜΠΟΥΡΑΚΗΣ ΞΕΝΟΔΟΧΕΙΑΚΕΣ ΚΑΙ ΤΟΥΡΙΣΤΙΚΕΣ ΕΠΙΧΕΙΡΗΣΕΙΣ Α.Ε. με τίτλο MEDITERRANEAN»

5. Έγκριση μελέτης περιβαλλοντικών επιπτώσεων του έργου «Υφιστάμενη ξενοδοχειακή μονάδα Β΄τάξης δυναμικότητας 122 κλινών εντός του οικισμού ΠΑΝΟΡΜΟΥ Δήμου Καλυμνίων ιδιοκτησίας ΑΞΤΕ ΚΑΛΥΜΝΟΣ Α.Ε. με τον διακριτικό τίτλο «ΕΛΙΕΣ»".


WARSTEINER®
Πρώτη σε γεύση, πρώτη σε ποιότητα, πρώτη σε παρουσίαση
WARSTEINER
Η πρώτη μπύρα της Γερμανίας
ΑΠΟΚΛΕΙΣΤΙΚΟΣ ΑΝΤΙΠΡΟΣΩΠΟΣ ΡΟΔΟΥ: ΠΕΡΙΔΗΣ ΙΩΑΝΝΗΣ Α.Ε.
ΠΛΗΡΟΦΟΡΙΕΣ: ΠΑΡΘΕΝΟΠΗΣ 15, ΤΗΛ.: 34262, 27539 ΟΙΚΙΑ: 85436 FAX: 34262 ΡΟΔΟΣ
Τώρα και η περίφημη WEISSBIER KÖNING LUDWING του οίκου WARSTEINER
König Ludwig
WEISSBIER

Μετά από γνωμοδότηση του νομικού συμβούλου

Ικανοποιήθηκαν αιτήματα ξενοδόχων για παραλίες!

Αφορούσαν τον χώρο ενοικίασης και τον υπολογισμό του μισθώματος στους δήμους

Ικανοποιήθηκαν από την κυβέρνηση αιτήματα των ξενοδόχων που αφορούν τον τρόπο ενοικίασης των παραλιών.

Τα αιτήματα αφορούσαν τον χώρο ενοικίασης, και τον υπολογισμό του μισθώματος. Για την εξέλιξη αυτή ουσιαστική ήταν η παρέμβαση της Ενωσης Ξενοδόχων Κω, που τεκμηρίωσε νομικά τα αιτήματα αυτά.

Για το λόγο αυτό, σε ανακοίνωση που εκδόθηκε η Ενωση Ξενοδόχων Κω εκφράζει την ικανοποίησή της, αναφέροντας συγκεκριμένα τα εξής:

«Με γνωμοδότηση του Νομικού Συμβουλίου του κράτους, η οποία κυρώθηκε από τον αρμόδιο υπουργό, διευκρινίσθηκε ο τρόπος υπολογισμού του ανταλλάγματος που καταβάλλουν οι ξενοδοχειακές επιχειρήσεις για την χρήση του αιγιαλού και της παραλίας.

Το θέμα που είχε ταλαιπωρήσει τους ξενοδόχους επί δεκαετίες και είχε γίνει αντικείμενο σφοδρής αντιπαράθεσης ανάμεσα σε δήμους, στην Κτηματική Εταιρεία του Δημοσίου και τις Ενώσεις Ξενοδόχων, λύθηκε υπέρ των ξενοδόχων, αφού έγιναν δεκτές οι προτάσεις της Ενωσης Ξενοδόχων Κω, η οποία μετά από επίπονη προσπάθεια του νομικού της συμβούλου κ. Αλκιβιάδη Π. Χατζαντώνη, επέτυχε να αναγνωριστούν οι θέσεις της, ως προς την ερμηνεία των κειμενων διατάξεων από το Νομικό Συμβούλιο του Κράτους.



Ειδικότερα και με βάση τις απόψεις που είχε εκφράσει ο νομικός της σύμβουλος κ. Αλκιβιάδης Π. Χατζαντώνης, το Νομικό Συμβούλιο του Κράτους απεφάνθη ότι: α) δεν ισχύει ο περιορισμός των 500 μέτρων που προβλέπει η παρ. 3 του άρθρου 13 του Ν. 2741/2001 στις παραχωρήσεις της απλής χρήσης αιγιαλού και παραλίας στις όμορες ξενοδοχειακές επιχειρήσεις κατά την παράγραφο 4 του ιδίου άρθρου, β) ότι το αντάλλαγμα για την χρήση του αιγιαλού και της παραλίας καθορίζεται με βάση την κατώτερη τιμή του δίκλινου δωματίου, όπως αυτή καθορίζεται από τον ΕΟΤ (ήδη υπουργό Τουριστικής Ανάπτυξης), για την αντίστοιχη κατηγορία του ξενοδοχείου και όχι από την ανώτερη τιμή που δηλώνεται από τον ξενοδοχειακό επιχειρηματία προς έγκριση για το συγκεκριμένο ξενοδοχείο του.

Η απόφαση αυτή, ανατρέπει πλήρως το υφιστάμενο καθεστώς των χρεώσεων σε βάρος των ξενοδόχων και είναι αποτέλεσμα της συντονισμένης και επιστημονικά τεκμηριωμένης προσπάθειας της Ενωσης Ξενοδόχων Κω και του Ξενοδοχειακού Επιμελητηρίου Ελλάδος. Ιδιαίτερη μνεία πρέπει να γίνει στις προσπάθειες της διευθύντριας του Ξενοδοχειακού Επιμελητηρίου κ. Αγνής Χρηστίδου και του δικηγόρου κ. Αλκιβιάδη Χατζαντώνη.

Ηδη η Ενωση Ξενοδόχων Κω, δρομολογεί τον επαναπροσδιορισμό των χρεώσεων που έχουν γίνει από τους δήμους με βάση την ερμηνεία του Νομικού Συμβουλίου του Κράτους».

Βρίσκεται σε πλήρη εξέλιξη

Ερευνα για καταγγελίες σε βάρος ιατρού του ΙΚΑ

Κατηγορείται για επιλεκτική συνταγογράφηση των φαρμάκων

Έρευνα σε εξέλιξη, για να διαπιστωθεί εάν αληθεύουν οι καταγγελίες που έχουν υποβληθεί εναντίον γιατρών του ΙΚΑ της περιοχής μας, για επιλεκτική συνταγογράφηση φαρμάκων συγκεριμένης εταιρείας, βρίσκεται σε εξέλιξη από την διοίκηση του ιδρύματος.

Ήδη για την υπόθεση αυτή βρέθηκαν στην Ρόδο την περασμένη εβδομάδα κλιμάκιο επιθεωρητών του ΙΚΑ, που διερευνά την υπόθεση, με σκοπό να υποβάλλει πόρισμα το συντομότερο δυνατόν.



Οι καταγγελίες, έγιναν προσωπικά στον διοικητή του Ιδρύματος κ. Νεκτάριο, πιθανόν από ανταγωνιστικές εταιρείες.

Σύμφωνα με όσα έγιναν γνωστά, στο στόχαστρο των καταγγελιών βρίσκεται γιατρός του ΙΚΑ, συγγενικό πρόσωπο του οποίου έχει σχέση με φαρμακευτική εταιρεία. Λόγω της θέσης του οι καταγγέλλοντες ισχυρίζονται ότι ο συγκεκριμένος γιατρός προωθούσε για συνταγογράφηση φάρμακα της συγκεκριμένης εταιρείας.

Για τον λόγο αυτό ο διοικητής του ΙΚΑ διέταξε την διενέργεια έρευνας, για να διαπιστωθεί κατά πόσο είναι βάσιμες ή όχι οι συγκεκριμένες καταγγελίες.

Σύμφωνα με τις ίδιες πληροφορίες οι επιθεωρητές του ΙΚΑ, πέραν των στοιχείων που συγκέντρωσαν για τις συνταγογραφήσεις, πήραν καταθέσεις και από 5 άλλους γιατρούς του ΙΚΑ της Ρόδου.

Ανάλογα με το πόρισμα που θα υποβληθεί θα παρθούν οι περαιτέρω αποφάσεις από την διοίκηση του Ιδρύματος. Ευνόητο είναι βέβαια ότι η υπόθεση παρακαλουθείται με έντονο ενδιαφέρον για ευνόητους λόγους.

ΟΡΟΣΗΜΟ ΘΕΜΕΛΙΟ ΣΥΓΧΡΟΝΑ ΦΡΟΝΤΙΣΤΗΡΙΑ
INTERACTIVE LEARNING ΚΕΝΤΡΑ ΠΛΗΡΟΦΟΡΙΚΗΣ & ΤΕΧΝΟΛΟΓΙΑΣ

2005: ΠΑΓΚΟΣΜΙΟ ΕΤΟΣ ΦΥΣΙΚΗΣ

ΤΑΞΙΔΙ ΟΡΟΣΗΜΟ ΣΤΑΘΜΟΣ 2ος:

"ΑΣΤΡΟΦΥΣΙΚΗ - ΑΣΤΡΟΝΟΜΙΑ"

ΣΑΒΒΑΤΟ 9 ΑΠΡΙΛΙΟΥ 2005 ΩΡΑ 18:00

ΞΕΝΟΔΟΧΕΙΟ GRAND HOTEL

ΠΡΟΓΡΑΜΜΑ

Α' ΜΕΡΟΣ

ΠΕΤΟΥΣΗΣ ΒΛΑΣΗΣ
Φυσικός με μεταπτυχιακό στα Ηλεκτρονικά.
υποψήφιος διδάκτωρ Πανεπιστημίου Αθηνών
ΘΕΜΑ: "ALBERT EINSTEIN:
Ο άνθρωπος που ξανάχτισε το σύμπαν"

ΜΟΥΣΑΣ ΞΕΝΟΦΩΝ
Διευθυντής του Τομέα Αστροφυσικής-Αστρονομίας
και Μηχανικής του Πανεπιστημίου Αθηνών
ΘΕΜΑ: "Ο ήλιος και εμείς"

ΕΠΙΔΕΙΞΗ ΡΟΜΠΟΤΙΚΗΣ
ΑΠΟ ΤΟ ΠΑΙΔΙΚΟ ΤΜΗΜΑ ΤΟΥ
INTERACTIVE LEARNING
ΘΕΜΑ: "Προσεδάφιση και έρευνα στον Αρη"
ΣΥΝΤΟΝΙΣΤΗΣ: ΜΟΥΖΟΥΡΑΚΗΣ ΗΛΙΑΣ

Β' ΜΕΡΟΣ

ΚΟΥΝΤΟΥΡΗΣ ΑΝΑΣΤΑΣΙΟΣ
Φιλόλογος υποψήφιος διδάκτωρ Πανεπιστημίου Αιγαίου.
ΔΙΑΚΟΥΜΗ ΚΑΣΣΙΑΝΗ (Φυσικός)
ΘΕΜΑ: "Ανθρωπο-μετρώντας το σύμπαν"
Μια περιήγηση σε βασικές θεωρήσεις
για τη σύσταση του κόσμου και το ηλιακό σύστημα

ΠΕΤΟΥΣΗΣ ΒΛΑΣΗΣ
Φυσικός με μεταπτυχιακό στα Ηλεκτρονικά,
υποψήφιος διδάκτωρ Πανεπιστημίου Αθηνών
ΘΕΜΑ: "Πλανήτες του Ηλιακού μας Συστήματος"

ΚΟΥΦΟΣ ΣΤΡΑΤΟΣ
Ερασιτέχνης Αστρονόμος
ΘΕΜΑ: "Ιππαρχος, ο Ρόδιος,
ο πατέρας της αστρονομίας"
Ελεύθερη παρατήρηση με τηλεσκόπιο

ΠΑΡΑΛΛΗΛΗ ΔΡΑΣΤΗΡΙΟΤΗΤΑ
ΕΚΘΕΣΗ ΕΡΓΩΝ ΤΕΧΝΗΣ-ΑΣΤΡΟΦΩΤΟΓΡΑΦΙΑΣ
ΘΕΜΑ: "ΠΑΡΑΛΛΗΛΑ ΣΥΜΠΑΝΤΑ Η ΠΑΡΑΛΛΗΛΑ ΕΓΩ"
Με έργα των:
ΦΕΪΖΙΔΗ ΚΩΝ/ΝΟΥ (ΦΥΣΙΚΟΥ)
ΔΙΑΚΟΥΜΗ ΚΑΣΣΙΑΝΗΣ (ΦΥΣΙΚΟΥ)
ΚΟΥΦΟΥ ΣΤΡΑΤΟΥ (ΕΡΑΣΙΤΕΧΝΗ ΑΣΤΡΟΝΟΜΟΥ)

ΧΟΡΗΓΟΙ:
Silk oil · ProSystems FiloXenia · MITSIS GRAND HOTEL · XEROX · BAZAAR · "Το Δέντρο"
AT857

NOISIS Internet Services
www.noisis.gr
Εκατομμύρια Χρήστες ψάχνουν τη δική σας Επιχείρηση?
δημιουργήστε το δικό σας web site σήμερα.
Address http://www.....
130 Διαδικτυακές Παρουσιάσεις (Web Sites)
http://clients.noisis.gr
Αθλητικά Σωματεία ¦ Δημόσιες Υπηρεσίες ¦ Εμπορικές Εταιρείες ¦ Ξενοδοχεία ¦ Οργανισμοί - Συλλόγοι
ΠΑΡΕΧΟΥΜΕ
Σχεδιασμό Ιστοσελίδων με χρήση τεχνολογιών: Flash, HTML, DHTML, ASP, XML
Φιλοξενία, Υποστήριξη & Προώθηση Ιστοσελίδων
Παραγωγή Multimedia Εφαρμογών, CD-ROM
Εφαρμογές Διαδικτύου: Ηλεκτρονικό Εμπόριο, e-forum, Βάσεις Δεδομένων
AE239
Εθν.Αντιστάσεως 61, 85100 Ρόδος, Τηλ.: 22410 22628 / 22236
e-mail: info@noisis.gr, website: www.noisis.gr

MINOAN LINES

Ενημερώνουμε το επιβατικό κοινό ότι στα κάτωθι **ΕΚΤΑΚΤΑ** δρομολόγια για τον μήνα **Απρίλιο** θα έχουν την δυνατότητα να ταξιδέψουν επιβάτες, ΙΧ και φορτηγά απ' ευθείας **ΡΟΔΟ-ΗΡΑΚΛΕΙΟ** και **ΗΡΑΚΛΕΙΟ-ΡΟΔΟ** σε 5 ώρες και 45 λεπτά με τα πολυτελέστατα ταχύπλοα πλοία **"ΚΝΩΣΟΣ ΠΑΛΑΣ", "ΦΑΙΣΤΟΣ ΠΑΛΑΣ", "ΔΑΙΔΑΛΟΣ"** των Μινωικών Γραμμών

ΔΡΟΜΟΛΟΓΙΑ	ΑΝΑΧΩΡΗΣΗ	ΑΦΙΞΗ
ΚΥΡΙΑΚΗ 10/4/2005		
ΚΝΩΣΟΣ ή ΦΑΙΣΤΟΣ ΠΑΛΑΣ	Από **Ρόδο** 16.00	**Ηράκλειο** 21.45
ΠΕΜΠΤΗ 14/4/2005		
ΚΝΩΣΟΣ ή ΦΑΙΣΤΟΣ ΠΑΛΑΣ	Από **Ρόδο** 16.00	**Ηράκλειο** 21.45
ΔΕΥΤΕΡΑ 18/4/2005		
ΚΝΩΣΟΣ ή ΦΑΙΣΤΟΣ ΠΑΛΑΣ	Από **Ηράκλειο** 07.00	**Ρόδο** 12.45
ΠΕΜΠΤΗ 21/4/2005		
ΔΑΙΔΑΛΟΣ	Από **Ηράκλειο** 23.00	**Ρόδο** 08.00 επόμ.

SKEVOS' TRAVEL AGENCY RODOS FERRIES SERVICES CO. **Πληροφορίες-Κρατήσεις: ΑΜΕΡΙΚΗΣ 111-ΡΟΔΟΣ ΤΗΛ. 22410-75655, 75310• ΦΑΞ: 2241022354**

ΑΕ228

ΜΟΝΑΔΙΚΟ ΠΑΣΧΑ–ΠΡΩΤΟΜΑΓΙΑ στη ΧΑΛΚΙΔΙΚΗ

(με κρουαζιέρα στο **Αγ. Ορος**)

από 29/4–2/5

κατ' ευθεία από **Ρόδο-Θεσ/κη**

ΤΙΜΟΚΑΤΑΛΟΓΟΣ

Ξενοδοχείο: PALLADIUM	**Κατ.: 4***	**Εκδρομή**	**Fly & Drive**
Θέση: Κασσάνδρα		269€	289€
Ξενοδοχείο: KRYOPIGI BEACH	**Κατ.: 4***	**Εκδρομή**	**Fly & Drive**
Θέση: Κρυοπηγή		289€	309€
Ξενοδοχείο: PALLINI BEACH	**Κατ.: 4***	**Εκδρομή**	**Fly & Drive**
Θέση: Κασσάνδρα		329€	349€
Ξενοδοχείο: LAGOMANDRA	**Κατ.: 4***	**Εκδρομή**	**Fly & Drive**
Θέση: Σιθωνία		269€	289€
Ξενοδοχείο: MELITON P. CARRAS	**Κατ.: 5***	**Εκδρομή**	**Fly & Drive**
Θέση: Σιθωνία		399€	419€

Στην τιμή περιλαμβάνονται:
- Αεροπορικά εισιτήρια με την AEGEAN AIRLINES για Θεσσαλονίκη
- Την διαμονή στο ξενοδοχείο της επιλογής σας
- Πρωινό και ένα δείπνο καθημερινά (το Σάββατο αναστάσιμο δείπνο και την Κυριακή γεύμα με συνοδεία ζωντανής ορχήστρας αντί των δείπνων)
- Τις εκδρομές-ξεναγήσεις που περιλαμβάνονται στο πρόγραμμα
- Αρχηγό-συνοδό του γραφείου μας
- Την κρουαζιέρα στο Αγιο Ορος
- Ταξιδιωτική ασφάλιση και ασφάλεια αστικής ευθύνης

Δεν περιλαμβάνονται: Φόροι αεροδρομίων, επιπλέον γεύματα και δείπνα, φιλοδωρήματα και είσοδοι μουσείων.

FRY & DRIVE: Στο πρόγραμμα Fly & Drive περιλαμβάνονται αεροπορικά εισιτήρια-διαμονή στο ξενοδοχείο της επιλογής σας με όλα τα δείπνα και γεύματα και Ι.Χ. αυτοκίνητο που παραλαμβάνεται και παραδίδεται στο αεροδρόμιο Θεσσαλονίκης

ΠΤΗΣΕΙΣ

29/4 ΡΟΔΟ-ΘΕΣ/ΚΗ 10.00-11.10

2/5 ΘΕΣ/ΚΗ-ΡΟΔΟ 23.59-01.10 (ΠΩΛΟΥΝΤΑΙ ΚΑΙ ΕΙΣΙΤΗΡΙΑ ΜΟΝΟ)

ΠΑΣΧΑ στην ΠΑΤΜΟ–ΛΕΙΨΟΥΣ

από 27/4–2/5

ΤΙΜΗ **199**

ΑΚΟΜΗ

ΠΑΣΧΑ στην **ΒΑΡΚΕΛΩΝΗ** ή **ΜΑΔΡΙΤΗ**
στην **ΠΡΑΓΑ**
στην **ΙΤΑΛΙΑ**
στην **ΒΙΕΝΝΗ-ΒΟΥΔΑΠΕΣΤΗ**
στο **ΠΑΡΙΣΙ**

ΠΑΚΕΤΑ ΓΙΑ ΟΛΟ ΤΟ ΚΟΣΜΟ ΜΕ ΣΥΝΕΧΕΙΣ ΑΝΑΧΩΡΗ–

Πληροφορίες – Προγράμματα

ΠΡΑΚΤΟΡΕΙΟ ΤΑΞΙΔΙΩΝ

ΣΑΒΒΑΣ ΣΑΗΣ

Τάρπον Σπρινγκς 42 (δίπλα στην Alpha Bank)

Τηλ. 2241037711, 39781–3

ΧΠ127

Κυκλώματα καταπατητών

Απογίλωσαν την πευκόφυτη περιοχή στην Αγία Βαρβάρα

Καταγγελίες του Συλλόγου Περιβάλλοντος Ρόδου

Τη δράση κυκλώματος καταπατητών που το τελευταίο διάστημα αποψίλωσε πευκόφυτη περιοχή στην Αγιά Βαρβάρα κοντά στο Τσαΐρι, καταγγέλλει και δημόσια, ο Σύλλογος Προστασίας Περιβάλλοντος Ρόδου.

Σε ανακοίνωσή του, τονίζει ότι ολόκληρος λόφος με πεύκα έχει ισοπεδωθεί και εκφράζει φόβους ότι θα οικοδομηθεί, γεγονός για το οποίο ενημέρωσε ήδη τους αρμόδιους, χωρίς κανένα αποτέλεσμα.

Αναλυτικά ο σύλλογος, αναφέρει τα εξής:

«Από πληροφορίες που είχε ο Σύλλογος Προστασίας Περιβάλλοντος εντόπισε δασική περιοχή στην οποία δρουν ανενόχλητοι καταπατητές οι οποίοι δεν διστάζουν να αποψιλώνουν τα πεύκα της περιοχής, να εκχερσώνουν λοφίσκους, ώστε να δημιουργήσουν εκτάσεις τις οποίες θα μπορούν να εξαγοράσουν σύμφωνα με τις ρυθμίσεις του προσφάτως ψηφισθέντος Νόμου 3208 / Δεκ. 2003, του λεγομένου και «δασοκτόνου». Η μέθοδος της εξαγοράς είναι γνωστή σε πολλούς καταπατητές αλλά και στους υπεύθυνους των υπηρεσιών της Δ/νσης Γεωργίας και του Δασαρχείου. Αποψιλώνουν μια έκταση, την οργώνουν και φυτεύουν κάποια δενδρύλλια για μικρό χρονικό διάστημα. Έπειτα αιτούνται την κατοχή και την εξαγορά της έκτασης από την Δ/νση Γεωργίας. Τέτοιες εκτάσεις βάσει νόμου δίδονται σε αποκατάσταση μόνο ακτημόνων γεωργών ή κτηνοτρόφων με κύριο επάγγελμα αυτό του γεωργού ή του κτηνοτρόφου και μετά από κατοχή τουλάχιστον 10 ετών.

Πρόκειται για πευκόφυτη έκταση στο αγρόκτημα της Αγίας Βαρβάρας στο Τσαΐρι πάνω σε καταπράσινο λόφο λίγα μέτρα δεξιά από τον κόμβο με τα φανάρια της λεωφόρου Τσαΐρι – αεροδρόμιο. Την περιοχή αυτή διαχειρίζεται η Δ/νση Αγροτικής Ανάπτυξης (Γεωργίας).

Ο Σύλλογος Προστασίας Περιβάλλοντος έχει σοβαρές αμφιβολίες για τις νόμιμες διαδικασίες της παραχώρησης αλλά αυτό που μας ενδιαφέρει πρώτιστα είναι η καταστροφή της δασικής έκτασης όπως φαίνεται από στοιχεία που κατέχουμε.

Ολόκληρος ο λόφος πριν μερικά χρόνια εκαλύπτετο από πυκνά πεύκα περιμετρικά και μέχρι κάτω την χαράδρα, ενώ τώρα τελευταία με τις αποψιλώσεις ο μεν λόφος έχει σχεδόν ισοπεδωθεί το δε δασικό τμήμα έχει δραστικά μειωθεί.

Η συγκεκριμένη περιοχή άρχισε ήδη να οικοδομείται και έτσι από δημόσια γεωργική γη αλλάζει αυθαίρετα χρήση και χαρακτήρα, κάνοντας ορισμένες δήθεν έξυπνους, πλούσιους κτηματίες. Διότι πράγματι πρόκειται για εκτάσεις «φιλέτα» λίγα μόλις χιλιόμετρα έξω από την πόλη της Ρόδου και σε μια προνομιούχα πανοραμική θέση. Ο σύλλογος πληροφορήθηκε ότι σε εκείνη την περιοχή το στρέμμα στοιχίζει γύρω στα 30.000 ευρώ (10 εκ. δραχμές).

Είναι άγνωστο βέβαια πόσο εξαγοράζεται το στρέμμα από το δημόσιο.

Το γεγονός αυτό καταγγείλαμε τόσο στη Δ/νση Δασών για το δασικό τεμάχιο της περιοχής, όσο και στην Δ/νση Αγροτικής Ανάπτυξης (Γεωργίας) υπεύθυνη για την διαχείριση χωρίς μέχρι τώρα οι αρμόδιες υπηρεσίες να μπορέσουν να σταματήσουν τους καταπατητές από τις παράνομες πράξεις τους.

Η μεν Δ/νση Δασών έχει αποχαρακτηρίσει την δασική έκταση σε χορτολιβαδική και δεν επεμβαίνει, αν και έχει ενημερωθεί από τον σύλλογο ότι κόβονται δένδρα, η δε Δ/νση Αγροτικής Ανάπτυξης δεν έχει ακόμη προχωρήσει στα ενδεικνυόμενα μέτρα περί παρανόμων καταπατητών. Για το θέμα ο σύλλογός μας ενημέρωσε τον κ. Νομάρχη και τον κ. Περιφερειάρχη από τους οποίους ζήτησε να εξετάσουν το θέμα στα πλαίσια των αρμοδιοτήτων τους.

Ο Σύλλογος Προστασίας Περιβάλλοντος της Ρόδου ζητάει και δημόσια, για άλλη μια φορά, από τις αρμόδιες Δ/νσεις Δασών και Αγροτικής Ανάπτυξης:

1. Να διενεργήσουν αυτοψία στην περιοχή.
2. Η Δ/νση Δασών να εμποδίσει την κοπή των πεύκων και να προφυλάξει τον δασικό χαρακτήρα της περιοχής, κηρύσσοντάς την αναδασωτέα.
3. Να εφαρμοσθούν οι Νόμοι και να επιβληθούν αυστηρά πρόστιμα.
4. Ο Σύλλογος και τα μέλη του είναι πρόθυμα να συνεργαστούν με το Δασαρχείο για να αποκαταστήσουν το δάσος με φυτεύσεις δασικών δενδρυλλίων.

Εντείνονται τα μέτρα Σένγκεν

Εντείνονται τα μέτρα για την εφαρμογή της Συνθήκης Σένγκεν στο εμπορικό λιμάνι της Ρόδου, μετά από σύσκεψη που πραγματοποιήθηκε προχθές, υπό την προεδρία του αρμόδιου αντιδημάρχου κ. Νίκου Χαραλάμπη.

Στη σύσκεψη αυτή, μετείχαν ο αστυνομικός διευθυντής Δωδεκανήσου κ. Αριστείδης Καρτάνος, υπαστυνόμοι από το Τμήμα Ασφαλείας υπεύθυνοι για τον έλεγχο των διαβατηρίων, αξιωματικοί του Λιμενικού και ο τελώνης.

Η σύσκεψη αυτή είχε σκοπό απλά την καλύτερη οργάνωση των διαδικασιών που απαιτούνται για τον έλεγχο των σκαφών και των κρουαζεριοπλοίων που καταπλέουν στο λιμάνι της Ρόδου και οι επιβαίνοντες των οποίων προέρχονται από κράτη που υπάγονται στη Συνθήκη Σένγκεν την οποία έχει υπογράψει και η Ελλάδα.

Σημειώνεται ότι το λιμάνι της Ρόδου είναι από εκείνα σε ολόκληρη τη χώρα που έχει τα μικρότερα κρούσματα που έχουν να κάνουν με τον έλεγχο που γίνεται στο πλαίσιο αυτό και η προχθεσινή σύσκεψη είχε ως αντικείμενο το να ενταθούν τα μέτρα ώστε αν εφαρμόζονται με τον καλύτερο δυνατό τρόπο.

ΝΑΥΤΙΚΗ ΕΤΑΙΡΕΙΑ "ΝΙΤΑLΚΟ" ΑΝΑΚΟΙΝΩΣΗ

Ενημερώνουμε τους αξιότιμους κ.κ. εμπόρους, εισαγωγείς, μεταφορείς και αντιπρόσωπους της Ρόδου, Κω και Δωδεκανήσου, την έναρξη της νέας εβδομαδιαίας τακτικής γραμμής μεταφοράς φορτίων από λιμάνια Τουρκίας (ΜΑΡΜΑΡΙΣ) προς Ρόδο με το Φορτηγό πλοίο:

Φ/Γ NITALKO

Μεταφέρουμε φορτία σε παλέτες, κιβώτια, αδρανή υλικά, τρόφιμα, οικοσυσκευές, ογκώδη αντικείμενα, βαρέα φορτία κ.λπ.
Αναλαμβάνουμε εσωτερική μεταφορά του φορτίου από τα εργοστάσια στο λιμάνι φόρτωσης καθώς και όλη την σχετική διαδικασία εισαγωγής, τελωνειακές διατυπώσεις και εκτελωνισμούς.

Πληροφορίες στα τηλέφωνα 6946908315-2241046372-2241026188

ΚΕΝΤΡΙΚΟ ΠΡΑΚΤΟΡΕΙΟ ΡΟΔΟΥ
Μιχάλης Ροδίτης
Τηλ. 2241037101, Fax: 2241037401, κιν. 6974447720

ΑΕ236

ΝΑΥΤΙΚΗ ΕΤΑΙΡΕΙΑ ΤΗΛΟΣ 21ος ΑΙΩΝΑΣ

ΠΡΟΓΡΑΜΜΑ SEA STAR από 10/4-17/4

ΚΥΡΙΑΚΗ 10/4/2005

	ΑΦΙΞΗ	ΑΝΑΧΩΡΗΣΗ
ΤΗΛΟΣ		19.00
ΡΟΔΟΣ	20.20	

ΤΡΙΤΗ 12/4/2005

	ΑΦΙΞΗ	ΑΝΑΧΩΡΗΣΗ
ΤΗΛΟΣ		08.00
ΡΟΔΟΣ	09.20	17.00
ΤΗΛΟΣ	18.30	

ΠΑΡΑΣΚΕΥΗ 15/4/2005

	ΑΦΙΞΗ	ΑΝΑΧΩΡΗΣΗ
ΡΟΔΟΣ		08.00
ΤΗΛΟΣ	09.20	17.30
ΡΟΔΟΣ	18.50	

ΔΕΥΤΕΡΑ 11/4/2005

	ΑΦΙΞΗ	ΑΝΑΧΩΡΗΣΗ
ΡΟΔΟΣ		17.00
ΤΗΛΟΣ	18.20	

ΠΕΜΠΤΗ 14/4/2005

	ΑΦΙΞΗ	ΑΝΑΧΩΡΗΣΗ
ΤΗΛΟΣ		17.00
ΡΟΔΟΣ	18.30	

ΚΥΡΙΑΚΗ 17/4/2005

	ΑΦΙΞΗ	ΑΝΑΧΩΡΗΣΗ
ΡΟΔΟΣ		17.00
ΤΗΛΟΣ	18.30	

ΠΛΗΡΟΦΟΡΙΕΣ: ΡΟΔΟΣ, ΤΑΡΠΟΝ ΣΠΡΙΝΓΚΣ 44
ΤΗΛ. 2241078052 • ΚΙΝΗΤΟ 6938244523
ΤΗΛΟΣ Τηλ.: 2246044000

ΧΠ1691

Σημαντικά στοιχεία από έρευνα του ΕΒΕΔ

Το προφίλ της γυναίκας επιχειρηματία στο Νομό

Το 72% των γυναικών στη Δωδεκάνησο σε παραγωγική ηλικία είναι ανενεργές • Στοιχεία από τα νησιά

Τα αποτελέσματα της έρευνας, για την καταγραφή νέων επαγγελματικών ευκαιριών και νέων επαγγελμάτων με έμφαση στη νεανική επιχειρηματικότητα στον τομέα του πολιτισμού και του περιβάλλοντος στα Δωδ/σα, παρουσιάστηκαν χθες στο Επιμελητήριο Δωδ/σου.

Η εκδήλωση, διοργανώθηκε στο πλαίσιο του σχεδίου δράσης του Ευρωπαϊκού Κέντρου Πληροφοριών ενώ η έρευνα, υλοποιήθηκε στο πλαίσιο του έργου "Νησιωτική Συμπολιτεία-Ισότιμη Πρόσβαση" της κοινοτικής πρωτοβουλίας Equal.

Επίσης, κατά τη διάρκεια της εκδήλωσης παρουσιάστηκε "η έρευνα για την καταγραφή του προφίλ της γυναίκας επιχειρηματία στη Δωδ/σο" και ανακοινώθηκαν τα προγράμματα χρηματοδότησης, εθνικά και ευρωπαϊκά για τους τομείς του πολιτισμού και του περιβάλλοντος.

Την έρευνα και μελέτη, ανέλαβε η **Market Plan,** στελέχη της οποίας έκαναν και την παρουσίαση.

Κατά τη διάρκεια της εκδήλωσης απηύθυνε χαιρετισμό ο πρόεδρος του Επιμελητηρίου Δωδ/σου **κ. Ηλίας Κωτιάδης,** τονίζοντας μεταξύ άλλων ότι, οι υπηρεσίες του Επιμελητηρίου, είναι πάντα κοντά στον επιχειρηματικό κόσμο, και ότι καταβάλλεται κάθε προσπάθεια για την ανάπτυξη της επιχειρηματικότητας, σε μία ιδιαίτερα δύσκολη εποχή.

Από την πλευρά του, ο υπεύθυνος του Ευρωπαϊκού Κέντρου Πληροφοριών της Περιφέρειας Νοτίου Αιγαίου **κ. Ηλίας Ουζουνίδης** μίλησε για τις τεράστιες δυνατότητες χρηματοδότησης που υπάρχουν, αρκεί να γνωρίσουμε τη μεθοδολογία.



Ειδικότερα χθες, ο σύμβουλος Marketing της Market Plan **κ. Γιάννης Φώτης,** αναφέρθηκε στα αποτελέσματα της έρευνας για την καταγραφή του προφίλ της γυναίκας επιχειρηματία, και η οικονομολόγος **Σμαράγδα Μαυροπούλου** παρουσίασε τη μελέτη για τη νεανική επιχειρηματικότητα και τις νέες επαγγελματικές ευκαιρίες στους τομείς του πολιτισμού και του περιβάλλοντος.

ΤΑ ΑΠΟΤΕΛΕΣΜΑΤΑ

Τα αποτελέσματα των ερευνών, έχουν ως εξής:

Το 72% των Δωδεκανήσιων γυναικών σε παραγωγική ηλικία είναι είτε ανενεργές, δηλαδή δεν αναζητούν εργασία, είτε άνεργες, δηλαδή αναζητούν εργασία χωρίς επιτυχία. Θα πρέπει ωστόσο να σημειωθεί ότι η απογραφή του 2001, με βάση την οποία προκύπτουν και τα όποια ποσοστά ανεργίας, πραγματοποιήθηκε τον μήνα Μάρτιο δηλαδή εκτός της τουριστικής περιόδου (αναλυτικά το θέμα καλύπτει η παρατήρηση στο τέλος της παραγράφου 1.2.4.1 της μελέτης).

Όσον αφορά ωστόσο στην απασχόληση στους θεμελιώδεις για την τοπική οικονομία κλάδους του εμπορίου και της ξενοδοχίας, τα δύο φύλα εκπροσωπούνται σχεδόν ισόποσα.

Οι γυναίκες στη Δωδεκάνησο πλήττονται από υψηλότερα ποσοστά ανεργίας σε σχέση με τους άνδρες σε όλα τα ηλικιακά στάδια (νέες, μεσήλικες, ώριμες). Υψηλά είναι σε σχέση με την υπόλοιπη χώρα τα ποσοστά μακροχρόνιας και εποχιακής ανεργίας και για τα δύο φύλα.

Οι γυναίκες εκπροσωπούν το 22% του συνόλου των Δωδεκανήσιων επιχειρηματιών. Ενδιαφέρον είναι το γεγονός ότι οι εργοδότριες (επιχειρηματίες που απασχολούν προσωπικό) είναι περισσότερες από τις αυτοαπασχολούμενες χωρίς υπαλλήλους. Υψηλά ποσοστά γυναικείας αυτοαπασχόλησης παρατηρήθηκαν μόνο στους κλάδους της γεωργίας, του εμπορίου και της παροχής υπηρεσιών, ενώ η ανδρική επιχειρηματικότητα είναι σαφώς πιο διαφοροποιημένη από τη γυναικεία.

Ως προς τη νεανική επιχειρηματικότητα, και σε σχέση με τα άτομα μεγαλύτερης ηλικίας (άνω των 40 ετών), η καλύτερη ποιότητα και ευρύτερη εκπαίδευση και κατάρτιση, η μεγαλύτερη ευελιξία στην καθημερινή λειτουργία της επιχείρησης, η ευκολότερη χρήση νέων τεχνολογιών και οι αναβαθμισμένες δεξιότητες των νέων αποτελούν τους κυριότερους παράγοντες ανάπτυξης της νεανικής επιχειρηματικότητας στο Νομό Δωδεκανήσου. Τα κίνητρα που ωθούν τους νέους 21-40 ετών προς την αυτοαπασχόληση είναι κατά βάση οικονομικά και δευτερευόντως κοινωνικά-ψυχολογικά (επιθυμία ανεξαρτησίας στο περιβάλλον εργασίας). Αξίζει να σημειωθεί σε αυτό το σημείο, ότι υπάρχουν ενδείξεις ότι άτομα που πιέζονται προς την επιλογή της αυτοαπασχόλησης ενδεχομένως από μία άλλη δυσμενέστερη κατάσταση απασχόλησης (άνεργοι, χαμηλόμισθοι υπάλληλοι, οικονομικά ανενεργοί) έχουν περισσότερες πιθανότητες να αποτύχουν στην επιχειρηματική τους προσπάθεια σε σχέση με όσους έλκονται από την επιθυμία τους να εκμεταλλευτούν επιχειρηματικές ευκαιρίες.

Η υπόθεση αυτή πιθανόν να εξηγεί εν μέρει η μικρή διάρκεια ζωής των ελληνικών και κυρίως των τοπικών επιχειρήσεων και η έντονη κινητικότητά τους (ενάρξεις και παύσεις).

Αντίθετα, οι παράγοντες που αποθαρρύνουν ή δυσχεραίνουν την ανάληψη επιχειρηματικής δραστηριότητας είναι η γραφειοκρατία που διέπει κυρίως της διαδικασίες ίδρυσης και λειτουργίας, η απουσία προσωπικών κεφαλαίων, ο γενικότερος κορεσμός της τοπικής αγοράς, η απουσία καινοτόμων ιδεών και η έλλειψη εμπειρίας, η πολύ μικρή πελατειακή βάση και απουσία δικτύωσης αλλά και ερεισμάτων στις αγορές ενδιαφέροντος.

Παρατηρήθηκε επίσης έλλειψη επιχειρηματικής κουλτούρας. Για παράδειγμα, σύγχρονα επιχειρηματικά εργαλεία, όπως το business plan και η μελέτη βιωσιμότητας δεν είναι διαδεδομένες έννοιες ανάμεσα στους νέους, ενώ πολλοί από τους εν δυνάμει επιχειρηματίες δεν έχουν αξιολογήσει ορθολογικά την επιχειρηματική τους ιδέα και τις ατομικές τους γνώσεις και δεξιότητες.

Ως προς τη γυναικεία επιχειρηματικότητα, οι ιδιαίτερες δεξιότητες που αποδίδονται στις γυναίκες (σε σχέση με τους άντρες), για παράδειγμα οργανωτικές και επικοινωνιακές, μεταφράζονται στην καθημερινή επιχειρηματική πρακτική στα λεγόμενα soft skills, που συνδέονται με την επιχειρηματική επιτυχία όπως η διαχείριση ανθρωπίνων πόρων, η συνεργατική στάση, η ικανότητα δικτύωσης και δημοσίων σχέσεων.

Αντίθετα, οι γυναίκες υστερούν σε ευελιξία και προσαρμοστικότητα στις αλλαγές των αγορών, που μάλλον συνδέεται με τους περιορισμένους πόρους που διαθέτουν (σε όρους χρόνου, προσωπικής εργασίας και οικονομικούς όρους), αλλά και με τις καθημερινές πιέσεις της ανάγκης συνδυασμού οικογενειακής και επαγγελματικής ζωής που έχουν σαν αποτέλεσμα την έλλειψη ολοκληρωμένης πληροφόρησης για τις αγορές.

Κεφαλαιώδη προβλήματα για τη συμμετοχή των γυναικών στο επιχειρείν είναι η δυσκολία συνδυασμού οικογενειακής και επαγγελματικής ζωής και η πρόσβαση σε χρηματοδότηση.

Καθώς οι περισσότερες γυναίκες έχουν αναλάβει- εντός της οικογένειας- την κύρια ευθύνη όχι μόνο των ανήλικων παιδιών, αλλά και του νοικοκυριού, ο χρόνος τους περιορίζεται σε σημαντικό βαθμό. Οι κρατικές και δημοτικές υποδομές φροντίδας και φύλαξης παιδιών καθώς και οι θεσμοί στήριξης της γυναίκας και της γυναίκας επιχειρηματία γενικά κρίθηκαν ανεπαρκείς, παρά την αναμφισβήτητη βελτίωση σε σχέση με το παρελθόν.

Η γυναίκα, όπως και ο νέος δυνητικός επιχειρηματίας, δυσκολεύεται να δραστηριοποιηθεί επιχειρηματικά χωρίς την υποστήριξη της οικογένειας. Η δυσκολία εξεύρεσης κεφαλαίων θεωρείται ανασταλτικός παράγοντας ανάπτυξης της επιχειρηματικότητας στο Νομό γενικά, λόγω και της επιβράδυνσης της ανάπτυξης στη θεμελιώδη, για την τοπική οικονομία, τουριστική βιομηχανία.

Σε μεγαλύτερες ηλικιακές ομάδες (άνω των 40 ετών) είναι επίσης εμφανής η έλλειψη κατάρτισης και εξειδίκευσης (τεχνογνωσίας), όπως και γνώσης των αγορών και ορισμένες φορές στοιχειωδών τεχνικών και οικονομικών γνώσεων.

Επιπλέον, και ειδικότερα στα μικρότερα νησιά της Δωδεκανήσου και τις αγροτικές περιοχές της Ρόδου και Κω, οι γυναίκες (υφιστάμενες και δυνητικές επιχειρηματίες), βρίσκονται αντιμέτωπες με κοινωνικά πρότυπα για το ρόλο της γυναίκας που δεν ευνοούν την ανάληψη επιχειρηματικών πρωτοβουλιών καθώς και με την έλλειψη αποδοχής από την οικογένεια και τον κοινωνικό περίγυρο.

Οι γυναίκες επιχειρηματίες φαίνεται να αντιμετωπίζουν γενικά μεγαλύτερα και διαφορετικής φύσης προβλήματα σε σχέση με τους άνδρες.

Συνέχεια στη σελ. 43

TECHNO GROUP

Μελέτη - Συντήρηση

ΠΑΡΑΔΟΣΗ ΣΕ ΠΛΗΡΗ ΛΕΙΤΟΥΡΓΙΑ ΑΠΟ ΠΕΠΕΙΡΑΜΕΝΟ ΣΥΝΕΡΓΕΙΟ

ΘΕΡΜΑΝΣΗ–ΗΛΙΑΚΑ–ΚΛΙΜΑΤΙΣΜΟΣ

ΕΥΚΟΛΙΕΣ ΠΛΗΡΩΜΕΣ



ΔΑΠΕΔΟΘΕΡΜΑΝΣΗ

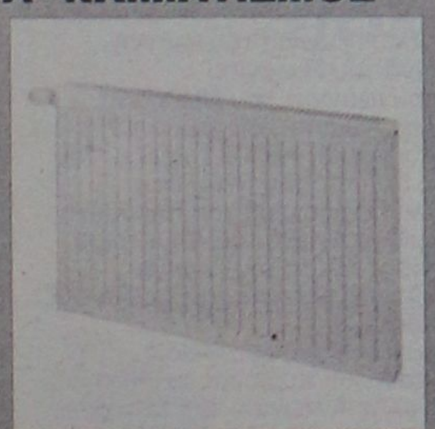





ΠΡΟΪΟΝΤΑ ΓΕΡΜΑΝΙΑΣ-ΙΤΑΛΙΑΣ

Δημ. Αναστασιάδη 8 - Τηλ. & Fax: 22410 32181

ΑΕ045

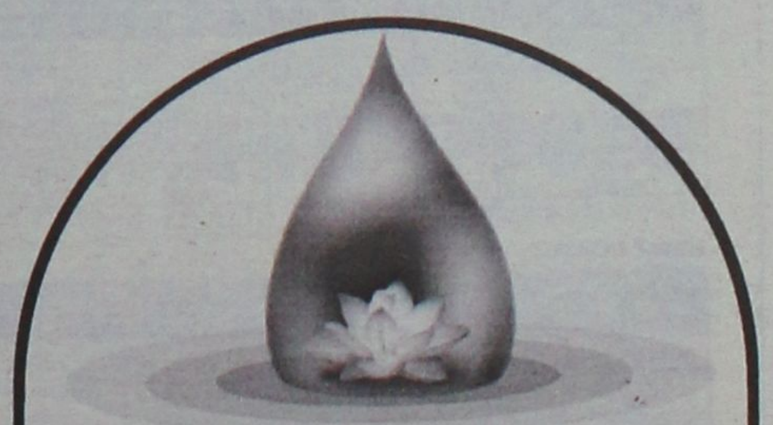

YOGA Center

Με τη Yoga αισθάνεστε ισορροπημένοι και ανανεωμένοι σωματικά και πνευματικά.
Με το συνδυασμό **αναπνοής, σωματικής άσκησης** και **συγκέντρωσης,** βελτιώνεται η άμυνα του οργανισμού μας, ενισχύεται η.υγεία μας και αυξάνεται η ευεξία μας.
Καθένας μας μπορεί να ξεκινήσει να κάνει Yoga ανεξάρτητα από ηλικία και φυσική κατάσταση.

ΤΜΗΜΑΤΑ ΕΝΗΛΙΚΩΝ ΚΑΙ ΠΑΙΔΙΩΝ

Υπεύθυνη: Ιφιγένεια Χαλκιά • Ιερού Λόχου 8 Ιαλυσός
Τηλ: 22410 96343 - 6945 374109

ΑΕ 0776

Κατά την χθεσινή συνεδρίαση του Συμβουλίου Εφετών

Επικυρώθηκε ο κατάλογος των 180 ενόρκων της Ρόδου

Επιλέγησαν με κλήρωση και θα μετέχουν (με εξαίρεση) στις συνεδριάσεις του Μικτού Ορκωτού

Τα ονόματα των... «Λαϊκών Δικαστών» τα οποία θα απαρτίσουν (έπειτα από κλήρωση) τις συνεδριάσεις του Μικτού Ορκωτού Εφετείου Δωδεκανήσου, επικύρωσε κατά την χθεσινή του συνεδρίαση το Συμβούλιο Εφετών.

Πρόκειται για 180 συμπολίτες μας, οι οποίοι είναι δικηγόροι, συμβολαιογράφοι, υπάλληλοι σε δημόσιες υπηρεσίες, υπηρεσίες της Νομαρχίας, Δήμους, ΔΕΗ, ΟΤΕ κλπ και οι οποίοι απαρτίζουν τον κατάλογο με τους ενόρκους, οι οποίοι θα κληρώνονται πριν από την έναρξη των συνεδριάσεων του Μικτού Ορκωτού Εφετείου Δωδεκανήσου για να συμμετάσχουν έτσι και να αποφασίζουν αντίστοιχα ως ένορκοι στις συνεδριάσεις του δικαστηρίου.

Το Συμβούλιο Εφετών, που συνεδρίασε, αποτελούνταν από τους δικαστές κ.κ. Κωνσταντίνο Αποστολόπουλο, πρόεδρο Εφετών, Νικόλαο Καραδημητρίου και Καλλιόπη Πυροβολάκη, Εφέτες.

Συνήλθε στο γραφείο του προέδρου, με την παρουσία και του αντεισαγγελέα Εφετών Δωδεκανήσου, Χρήστου Κουμπή και με γραμματέα την Τσαμπίκα Γιαννιού, δικαστική υπάλληλο, για να καταρτίσει τον Γενικό Κατάλογο Ενόρκων του Μικτού Ορκωτού Εφετείου Δωδεκανήσου, για τις Συνόδους αυτού από της 1ης Οκτωβρίου 2005 μέχρι και της 30ής Σεπτεμβρίου 2006, σύμφωνα με τα σχετικά άρθρα του Κώδικα Ποινικής Δικονομίας, όπως αντικαταστάθηκε με το άρθρο πρώτο του Ν. 969/1979.

Ο εισαγγελέας Εφετών Δωδεκανήσου, Ιωάννης Λαΐνης διαβίβασε στο Συμβούλιο τούτο, σύμφωνα με τα παραπάνω άρθρα 19 ονομαστικές καταστάσεις ανδρών και γυναικών για την κατάρτιση του παραπάνω Γενικού Καταλόγου Ενόρκων, ανάπτυξε τις απόψεις του, πρότεινε ενόρκους και έπειτα αποχώρησε.

Έτσι, τα ονόματα που απαρτίζουν τον Γενικό Κατάλογο Ενόρκων του Μικτού Ορκωτού Εφετείου Δωδεκανήσου, για τις Συνόδους αυτού από της 1ης Οκτωβρίου 2005 μέχρι και της 30ής Σεπτεμβρίου 2006, είναι τα εξής:

1. Ακριτίδου Μαρία του Αχιλλέα
2. Αλαβάνος Στέργος του Θωμά
3. Αλεξανδρή Ελένη του Θεοφίλου
4. Αλυφαντής Γεώργιος του Θεμιστοκλή
5. Αναστασιάδη Δωροθέα του Φωτίου συζ. Ανδρέα Μηλιούλη
6. Αντωνιάδης Μιχαήλ του Σωτηρίου
7. Αντωνόπουλος Γεώργιος του Κων/νου
8. Αποστολάκη Διαμάντω του Νικολάου
9. Αρβανίτη Παναγούλα του Ηλία
10. Αρβανίτη Φωτεινή του Ζώη
11. Αργυρίου Δημήτριος του Χρήστου
12. Αργυρίου Μαγδαληνή συζ. Χαραλάμπους
13. Αργυρός Κων/νος του Αριστείδη
14. Αρνά Τσαμπίκα του Αθηνόδωρου
15. Αυγενικός Σπύρος του Γρηγορίου
16. Αυγερινός Ελευθέριος του Γεωργίου
17. Αυγουστής Μιχαήλ του Κυριάκου
18. Βαρέλη Ευαγγελία του Ιωάννη
19. Βασάλου Δήμητρα του Αριστείδη
20. Βλαστού Μαρία του Εμμανουήλ συζ. Φιλ. Παπαδημητρίου
21. Βολιτάκης Γεώργιος του Εμμανουήλ
22. Γανωτάκης Ευάγγελος του Αλεξάνδρου
23. Γεωργιάδη Ειρήνη του Ιωάννη
24. Γιάκλου Αντωνία συζ. Εμμανουήλ
25. Γιακουμάκης Κων/νος του Αναστασίου
26. Γιαννοπούλου Μαίρη συζ. Εμμ. Παπαδάκη
27. Γιώρτσος Δημήτριος του Χρήστου
28. Γκορίτσας Νικόλαος τουΛουκά
29. Γουλάς Αθανάσιος του Ιωάννη
30. Γραμματικού Μαρία του Κυριάκου
31. Δημητρά Αικατερίνη του Εμμανουήλ
32. Δημητράς Δημήτριος του Σταματίου
33. Δήμου-Παρασκευά Βασιλική του Κων/νου
34. Διακογεωργίου Παντελής του Ευσταθίου
35. Διακομανώλη Αναστασία του Μαλανδρή
36. Διακομανώλης Σταμάτιος του Αντωνίου
37. Διακονής Βασίλειος του Κωστή
38. Διακονικολάου Γεώργιος του Ζαχαρία
39. Δράκος Νικόλαος του Αλεξάνδρου
40. Ευαγγελινίδης Ευστάθιος του Κλεάρχου
41. Ζέρβα Ζωή συζ. Ιωάννη Μηνατσή
42. Ζωγράφου Κωνσταντίνα του Κων/νου
43. Ηρακλείδου Αριστέα συζ. Αντωνίου Περίδη
44. Θεροδόσης- Νάκκας Ηλίας του Διονυσίου
45. Καΐκης Νικόλαος του Μιχαήλ
46. Κάκου- Φουρτούνη Καλλιόπη του Σάββα
47. Καλαμένιου Παναγιώτα του Μιχαήλ



48. Καλογεράκη Μαρία του Στυλινού
49. Καλογεράκης Παναγιώτης του Αθανασίου
50. Καμπούρης Θεόφιλος του Εμμανουήλ
51. Καμπούρης Ιωάννης του Μιχαήλ
52. Κανατάς Αθανάσιος του Αδάμ
53. Καπνουλά Χριστίνα του Ιωάννη
54. Καραγιάννη Αικατερίνη του Συμεών
55. Καραγιάννης Βασίλειος του Γεωργίου
56. Καραγιάννης Κοσμάς του Δαμιανού
57. Καρακιαούρη Ανθούλα του Γεωργίου
58. Καραμαρίας Στυλιανός του Ευαγγέλου
59. Κατταβενού Ελένη συζ. Στυλιανού
60. Καφρίτσα Δήμητρα του Παναγιώτη
61. Κεσίδης Γεώργιος του Κων/νου
62. Κεφαλάκη Φλώρα συζ. Δημητρίου Παπά
63. Κολόμβος Σπυρίδων του Παναγιώτη
64. Κοτανίδου Ευρυκόμη του Σωκράτους
65. Κουλογιάννη Μαρία του Πέτρου
66. Κούρτη Βασιλεία του Εμμανούήλ
67. Κρικοπούλου Μαρία του Μαυρουδή
68. Κυπραίος Γεώργιος του Μερκούρη
69. Κυπραίος Κωνσταντίνος του Γεωργίου
70. Λαζαράκη Άννα του Νικολάου
71. Λαζαρίδης Περικλής του Χρήστουθ
72. Λέργος Εμμανουήλ του Δημητρίου
73. Λουκά Καθολική του Γεωργίου
74. Λουκάς Εμμανουήλ του Ιωάννη
75. Λουμάνης Βασίλειος του Ιωάννη
76. Μαλτέζου Κυριακή του Μιχαήλ
77. Μαλωνάς Δημήτριος του Γεωργίου
78. Μανουράς Κων/νος του Μανούσου
79. Μανουσάκης Ευστάθιος του Αχιλλέα
80. Μανωλαράς Κων/νος του Δημητρίου
81. Μαρμαροκόπος Μιχαήλ του Ιωάννη
82. Μαστρομιχάλη Βασιλείου του Δαμιναού
83. Μαυρομμάτη Ελισάβετ του Νικολάου συζ. Στεφάνου Στάτη
84. Μαυρομμάτης Γεώργιος του Γρηγορίου
85. Μεγαλούδη Φωτεινή του Γαβριήλ
86. Μελίδου Αιμιλία του Χαριλάου
87. Μερκούρης Μάρκος του Γεωργίου
88. Μικκιού Στυλιανή συζ. Γεωργίου
89. Μιχαηλίδης Μιχαήλ του Γεωργίου
90. Μιχαλιντου Κλεάνθη του Αντωνίου
91. Μίχος Γεώργιος του Δημητρίου
92. Μοναξιού Ιωάννα του Μιχαήλ
93. Μουρέ Ασπασία του Λογοθέτη
94. Μπαλασκάς Μηνάς του Κομνηνού
95. Μπαλασκάς Σαράντης του Σπύρου
96. Μπονιάτης Γεώργιος του Αντωνίου
97. Μωραΐτης Παναγιώτης του Κωνσταντίνου
98. Νεοχωρίδου Γεωργία του Ιωάννη
99. Νίκα Άννα του Γεωργίου
100. Νικολάου Ιωάννης του Νικολάου
101. Νταβέλης Αφεντούλης του Δημητρίου
102. Ντρούκα Μαρία- Αθηνά του Κων/νου
103. Ξανθός Παύλος του Νικολάου
104. Ξανθούλη Παρασκευή του Κλεομένη
105. Οικονομίδου Αγαθή του Δημητρίου
106. Ουζουνίδης Ηλίας του Ιωάννη
107. Παναγιώτου Καλλιόπη του Φειδία συζ. Ιωάννη Μπαϊράμη
108. Παναγιώτου Ντίνα του Φειδία
109. Παπαβασιλείου Κυριάκος του Ιωάννη
110. Παπαγγελής Αντώνιος του Σταύρου
111. Παπαδάκη Κωνσταντίνα του Νικολάου
112. Παπαδημητρίου Χρήστος του Εμμανουήλ
113. Παπαδόπουλος Ελευθέριος του Δημόκριτου
114. Παπαδοπούλου Καλλιόπη του Σταμάτη
115. Παπακωνστίνου Ιωάννης του Κων/νου
116. Παπαοικονόμου Σμαράγδη συζ. Εμμανουήλ Στάγκα
117. Παρασκευοπούλου Άννα του Δημητρίου
118. Πατατούκος Σωτήριος του Κοκκιμίδη
119. Πατέλλης Δημοσθένης του Γρηγορίου
120. Πατενιώτη Βασιλεία του Νικολάου
121. Παυλίδου Γεωργία του Γεωργίου
122. Παχούντη Άννα του Ηλία
123. Περίδης Βασίλειος του Προμηθέα
124. Περσιάνης Ηλίας του Κυριάκου
125. Πέτα Μαρία του Αντωνίου
126. Πετεΐνη Παναγιώτα του Γεωργίου
127. Πετρά- Ποντίκα Ελένη του Ιωάννη
128. Πιλάτης Βασίλειος του Γεωργίου
129. Πιπίνος Γεώργιος του Δημητρίου
130. Πιπίνου Τιμοθέα του Δημητρίου
131. Πλαστρούγγης Ιωάννης του Αλεξίου
132. Πολίτης Νικόλαος του Σεβαστιανού
133. Πολυχρονάς Κωνσταντίνος του Πολυχρόνη
134. Πρωτόπαπας Γεώργιος του Εμμανουήλ
135. Ρεουλάς Εμμανουήλ του Αναστασίου
136. Ροδίτης Γεώργιος του Παναγιώτου
137. Σαββαΐδης Παναγιώτης του Αναστασίου
138. Σακελλαρίδης Θεοχάρης του Νικολάου
139. Σαρικάκη Αναστασία του Ιωάννη
140. Σαρίκας Γεώργιος του Κυριάκου
141. Σαρίκος Ιωάννης του Θεοδώρου
142. Σάσσου Μαρία του Εμμανουήλ
143. Σιάτρα Αρετή του Γεωργίου
144. Σισαλούης Εμμανουήλ του Νικολάου
145. Σιώκου Ελισάβετ του Αλκιβιάδη
146. Σούλης Ανδρέας του Κων/νου
147. Σπανού- Σαββίου Θεοδοσία του Ευαγγέλου
148. Σταμάτης Παναγιώτης του Νικολάου
149. Στατιού Γεώργιος του Αναστασίου
150. Στουππή Τσαμπίκα του Παναγιώτη
151. Στούππου Ανθή του Εμμανουήλ
152. Στύλιος Δημήτριος του Ελευθερίου
153. Συνεσίου Αντώνιος του Βασιλείου
154. Τερλόγκου Φαίδρα του Μιλτιάδη
155. Τεχνίτης Μιχαήλ του Εμμανουήλ
156. Τζαγκαράκη Σουλτάνα του Νικήτα
157. Τζεδάκης Κωνσταντίνος του Γεωργίου
158. Τζιαλαμάγκα Αγλαΐα του Ευαγγέλου
159. Τρικοίλης Ιωάννης του Νικολάου
160. Τσακμακίδης Ανδρέας του Παναγιώτη
161. Τσαμαλής Δημήτριος του Χρήστου
162. Τσαμπής Νικόλαος του Ιωάννη
163. Τσίγκρας Φώτιος του Νικολάου
164. Τσολάκη Σουζάνα του Αθανασίου
165. Τσούκου Γεωργία του Ιωάννη
166. Φαλτσέτας Αντώνιος του Χρήστου
167. Φατσέα Αδαμαντία του Νικολάου
168. Φουντή Ειρήνη του Γεωργίου
169. Χαλκιά Χριστίνα του Αλεξάνδρου
170. Χατζημανώλης Ιωάννης του Αναστασίου
171. Χατζηπαπάς Ιωάννης του Γεωργίου
172. Χατζηχριστοδούλου Βασίλειος του Γεωργίου
173. Χατζηχριστοδούλου Μαρία του Χρήστου
174. Χελιώτη Φρατζέσκα του Ελευθερίου συζ, Πέτρου Σοφού
175. Χιωτάκη-Καρρά Βενετία του Γεωργίου
176. Χουρδάκης Γεώργιος του Κωνσταντίνου
177. Χριστουλάκης Δημήτριος του Γεωργίου
178. Ψέλλα Τσαμπίκα του Στυλιανού
179. Ψύχας Ιωάννης του Παναγιώτη
180. Ψωμάς Γαβριήλ του Αριστείδη

Blue Star Ferries

Δρομολόγια

ΑΠΟ ΡΟΔΟ

ΑΝΑΧΩΡΗΣΗ ΑΠΟ						ΑΦΙΞΗ ΠΕΙΡΑΙΑ
ΡΟΔΟ	ΚΩ	ΛΕΡΟ	ΠΑΤΜΟ	ΣΥΡΟ	ΑΜΟΡΓΟ/ΚΑΤΑΠΟΛΑ	
ΤΡΙΤΗ 19:00	ΤΡΙΤΗ 22:00	—	—	ΤΕΤΑΡΤΗ 02:50	—	ΤΕΤΑΡΤΗ 06:10
ΠΕΜΠΤΗ 19:00	ΠΕΜΠΤΗ 22:00	ΠΕΜΠΤΗ 23:40	ΠΑΡΑΣΚΕΥΗ 00:50	ΠΑΡΑΣΚΕΥΗ 04:25	—	ΠΑΡΑΣΚΕΥΗ 07:45
ΣΑΒΒΑΤΟ 10:00	ΣΑΒΒΑΤΟ 12:45	—	—	—	ΣΑΒΒΑΤΟ 16:20	ΣΑΒΒΑΤΟ 21:30
ΚΥΡΙΑΚΗ 18:00	ΚΥΡΙΑΚΗ 21:00	ΚΥΡΙΑΚΗ 22:40	ΚΥΡΙΑΚΗ 23:50	ΔΕΥΤΕΡΑ 03:25	—	ΔΕΥΤΕΡΑ 06:45

ΠΡΟΣ ΡΟΔΟ

ΑΝΑΧΩΡΗΣΗ ΑΠΟ ΠΕΙΡΑΙΑ	ΑΦΙΞΗ					
	ΣΥΡΟ	ΑΜΟΡΓΟ/ΚΑΤΑΠΟΛΑ	ΠΑΤΜΟ	ΛΕΡΟ	ΚΩ	ΡΟΔΟ
ΔΕΥΤΕΡΑ 19:30	ΔΕΥΤΕΡΑ 22:50	—	—	—	ΤΡΙΤΗ 04:00	ΤΡΙΤΗ 06:45
ΤΕΤΑΡΤΗ 19:30	ΤΕΤΑΡΤΗ 22:50	—	ΠΕΜΠΤΗ 02:25	ΠΕΜΠΤΗ 03:35	ΠΕΜΠΤΗ 05:15	ΠΕΜΠΤΗ 08:05
ΠΑΡΑΣΚΕΥΗ 19:30	ΠΑΡΑΣΚΕΥΗ 22:50	—	—	—	ΣΑΒΒΑΤΟ 04:00	ΣΑΒΒΑΤΟ 06:45
ΣΑΒΒΑΤΟ 23:30	—	ΚΥΡΙΑΚΗ 04:40	ΚΥΡΙΑΚΗ 07:00	ΚΥΡΙΑΚΗ 08:10	ΚΥΡΙΑΚΗ 09:50	ΚΥΡΙΑΚΗ 12:50

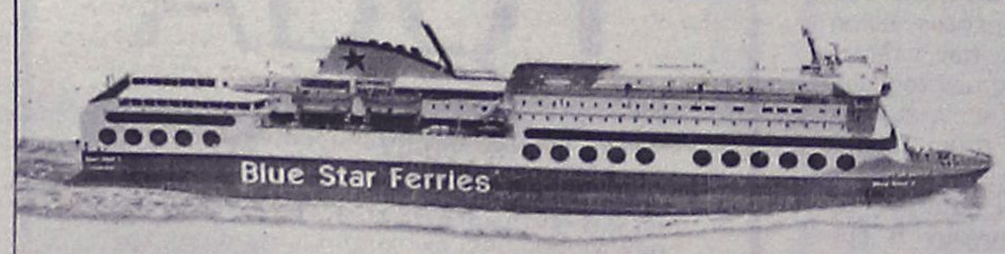

SKEVO'S TRAVEL AGENCY

ΚΑΝΤΕ ΚΡΑΤΗΣΗ ΤΩΡΑ!

ΠΛΗΡΟΦΟΡΙΕΣ ΚΑΙ ΚΡΑΤΗΣΕΙΣ ΘΕΣΕΩΝ ΣΤΟΝ ΤΑΞΙΔΙΩΤΙΚΟ ΣΑΣ ΠΡΑΚΤΟΡΑ Ή SKEVO'S TRAVEL AGENCY: ΑΜΕΡΙΚΗΣ 111, ΡΟΔΟΣ, ΤΗΛ. ΚΡΑΤΗΣΕΩΝ ΕΠΙΒΑΤΩΝ ΚΑΙ Ι.Χ.: 22410-22461, 22410-75655, 22410-75310, ΤΗΛ. ΚΡΑΤΗΣΕΩΝ ΦΟΡΤΗΓΩΝ: 22410-76600

XT2156

Έλεγχοι από μικτά συνεργεία

Από τις... συμπληγάδες των μικτών συνεργείων της Αστυνομίας, πέρασαν το τελευταίο 24ωρο περισσότεροι από 520 κάτοικοι της περιοχής μας, στο πλαίσιο των εξορμήσεων που πραγματοποιήθηκαν με εντολή του αστυνομικού διευθυντή.

Στην μεγάλη αυτή επιχείρηση πήραν μέρος 78 αστυνομικοί, οι οποίοι βεβαίωσαν παραβάσεις του ΚΟΚ και όχι μόνο σε βάρος δεκάδων ατόμων που εντοπίστηκαν να παραβαίνουν τις διατάξεις του νόμου.

Σύμφωνα με όσα ανακοινώθηκαν, από τα 527 άτομα που ελέγχθηκαν οι 153 ήταν αλλοδαποί. Βεβαιώθηκαν αντίστοιχα 120 παραβάσεις για πταίσματα του ΚΟΚ, 25 για πλημμελήματα του ΚΟΚ, 7 για υγειονομικές και 12 περί αλλοδαπών. Συνελήφθησαν επίσης στην Ιαλυσό, ένας 45χρονος διότι ως ιδιοκτήτης καταστήματος (καφετέριας) απασχολούσε ως σερβιτόρες, μια 30χρονη βουλγάρα, μια 19χρονη επίσης από τη Βουλγαρία και μία 23χρονη από τη Γιουγκοσλαβία. Παράλληλα, συνελήφθησαν 12 αλλοδαποί διότι διέμεναν παράνομα στη χώρα και σε βάρος τους εφαρμόστηκε η διαδικασία της διοικητικής απέλασης.

ΠΑΓΚΟΣΜΙΑ ΣΥΓΚΙΝΗΣΗ

Το τελευταίο «αντίο» στον Πάπα Ιωάννη Παύλο τον Β'

Στην κηδεία έδωσαν το παρόν 200 αρχηγοί κρατών και μέλη βασιλικών οικογενειών

Παγκόσμια συγκίνηση πηγάζει από τη Ρώμη κατά την εξόδιο ακολουθία για τον προκαθήμενο της Ρωμαιοκαθολικής Εκκλησίας. Εκατομμύρια πιστοί και περισσότεροι από 200 αρχηγοί κρατών και κυβερνήσεων απέτισαν ύστατο φόρο τιμής στον Πάπα Ιωάννη Παύλο Β'.

Η επίσημη τελετή μεταδόθηκε απευθείας από όλα τα διεθνή δίκτυα· δύο δισεκατομμύρια άνθρωποι παρακολούθησαν την κηδεία, το ένα τρίτο της υφηλίου... Σε κομβικά σημεία της Ρώμης είχαν τοποθετηθεί γιγάντιες οθόνες για τα εκατομμύρια πιστών, ενώ τα μέτρα ασφαλείας στην πλατεία του Αγίου Πέτρου ήταν δρακόντεια.

Νωρίς χθες το πρωί οι Αρχές της Ρώμης επέτρεψαν την πρόσβαση των πιστών στην πλατεία του Αγίου Πέτρου. Σχηματίστηκαν δύο τεράστιες ουρές από πολίτες που διανυκτέρευσαν στο δρόμο για να παραστούν στο τελευταίο αντίο προς τον προκαθήμενο της Ρωμαιοκαθολικής Εκκλησίας.

Η νεκρώσιμη τελετή άρχισε στις 11:00 (ώρα Ελλάδος) με τη μεταφορά του φέρετρου από ξύλο κυπαρισσιού στο προαύλιο της Βασιλικής του Αγίου Πέτρου. Της τελετής χοροστάτησε ο Γερμανός καρδινάλιος Γιόζεφ Ράτσινγκερ, επικεφαλής μίας εκ των πανίσχυρων επιτροπών του Βατικανού -υπεύθυνος Δόγματος.

Υπό τους ήχους ενός γρηγοριανού ύμνου το φέρετρο τοποθετήθηκε πάνω σε ένα χαλί μπροστά στο βωμό, ενώ οι εκατοντάδες χιλιάδες πιστοί χειροκροτούσαν και προσεύχονταν. Μία πομπή καρδιναλίων που φορούσαν πορφυρά άμφια και, λευκές μίτρες εξήλθε της Βασιλικής ακολουθώντας το φέρετρο, πάνω στο οποίο τοποθετήθηκε ένα ανοικτό Ευαγγέλιο.

Οι πρελάτοι γονάτισαν γύρω από το φέρετρο πριν καθίσουν στις θέσεις τους. Αμέσως μετά ο Γερμανός καρδινάλιος Γιόζεφ Ράτσινγκερ, που προΐστατο της ακολουθίας ευλόγησε τον νεκρό. Πάνω στο φέρετρο υπήρχε χαραγμένος ένας Σταυρός και ένα «Μ» (για την Παρθένο Μαρία). Ήταν το προσωπικό σύμβολο που είχε επιλέξει ο ίδιος ο ποντίφικας -σύμφωνα με την παράδοση- όταν ανέλαβε τα ηνία της Ρωμαιοκαθολικής Εκκλησίας.

Στην κηδεία έδωσαν το «παρών» 200 αρχηγοί κρατών και κυβερνήσεων και μέλη βασιλικών οικογενειών σε μία άνευ προηγουμένου συγκέντρωση προσωπικοτήτων. Παρόντες, ο Ιταλός πρωθυπουργός Σ. Μπερλουσκόνι, ο ΓΓ του ΟΗΕ Κόφι Ανάν, αμερικανική αντιπροσωπεία υπό τον Τζορτζ Ο. Μπους, ο Βρετανός πρωθυπουργός Τόνι Μπλερ, οι πρόεδροι Γαλλίας, Ισραήλ και Ιράν Ζακ Σιράκ, Μοσέ Κατσάβ και Μοχαμάντ Χαταμί.

Εκ μέρους της Ελλάδας, στην ιταλική πρωτεύουσα βρέθηκε ο Πρόεδρος της Ελληνικής Δημοκρατίας Κάρολος Παπούλιας και η υπουργός Παιδείας Μ.Γιαννάκου. Για πρώτη φορά, δε, μετά το Σχίσμα των Εκκλησιών (1054) παρίστανται σε εξόδιο ακολουθία Πάπα ορθόδοξοι προκαθήμενοι, ο Οικουμενικός Πατριάρχης Βαρθολομαίος και ο Αρχιεπίσκοπος Αθηνών Χριστόδουλος.

Στην Αιώνια Πόλη βρέθηκαν μεταξύ άλλων, οι πρόεδροι της Συρίας και της Πολωνίας Μπασάρ Αλ Ασαντ και Αλεξάντερ Κβασνιέφσκι, ο Βέλγος πρωθυπουργός Γκι Φερχόφστατ, ο πρόεδρος του Αφγανιστάν Χαμίντ Καρζάι. «Παρών» και ο διάδοχος του βρετανικού θρόνου πρίγκιπας Κάρολος, ο Ισπανός βασιλιάς Χουάν Κάρλος και η βασίλισσα Σοφία, ο βασιλιάς της Σουηδίας Κάρολος Γουστάβος και η βασίλισσα Σίλβια και αμέτρητες ακόμη προσωπικότητες.

Η είσοδος στην πλατεία έγινε με αργούς ρυθμούς λόγω των αυστηρών ελέγχων της ιταλικής αστυνομίας, στους οποίους υποβλήθηκαν όλοι ανεξαιρέτως, ακόμα και οι επίσκοποι και οι διεθνείς προσωπικότητες.

Αντίθετα, το κέντρο της Ρώμης παρουσίασε εικόνα ερήμωσης, αφού η κυκλοφορία των αυτοκινήτων έχει απαγορευθεί.

Χθες το πρωί η σορός του Πάπα Ιωάννη Παύλου του Β' τοποθετήθηκε σε φέρετρο κυπαρισσιού και σφραγίστηκε παρουσία του καμεράριου, του καρδινάλιου πρώην υπουργού Εξωτερικών του Βατικανού, του καρδινάλιου βικάριου της Ρώμης, καθώς και του προσωπικού γραμματέα του Πάπα. Το πρόσωπο του ποντίφικα είναι καλυμμένο με λευκό πέπλο.

Το τελευταίο «αντίο»

Μετά το πέρας της νεκρώσιμης ακολουθίας, η σορός του ποντίφικα στράφηκε για τελευταία φορά στην πλατεία του Αγίου Πέτρου, όπου χιλιάδες πιστοί ξέσπασαν σε χειροκροτήματα. Πολλοί μάλιστα φώναζαν ρυθμικά το όνομα του Πάπα καθώς και το σύνθημα «Santo Subito» (Γρήγορα Άγιος). Στη συνέχεια η σορός μεταφέρθηκε εντός της Βασιλικής του Αγίου Πέτρου, όπου βάσει του Πρωτοκόλλου, έγινε η διαδοχική τοποθέτηση της σορού σε δύο ακόμη φέρετρα. Από εκεί μεταφέρθηκε στην κρύπτη της Βασιλικής, όπου αναπαύονται όλοι οι προκαθήμενοι της καθολικής εκκλησίας.

Πανοραμική εικόνα από την πλατεία του Αγίου Πέτρου στο Βατικανό

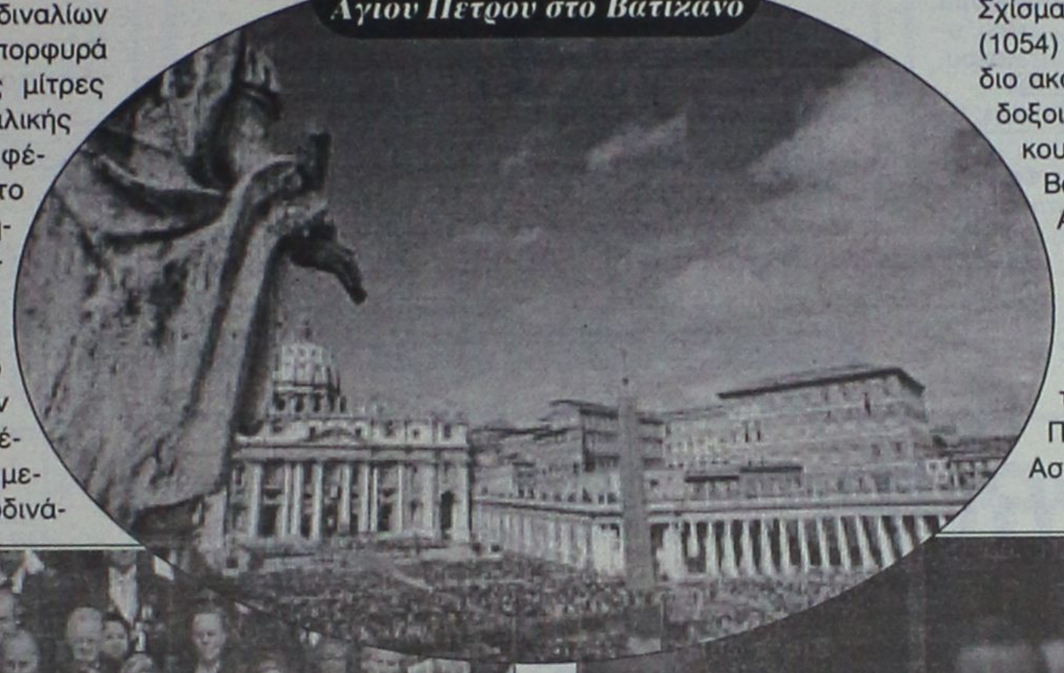





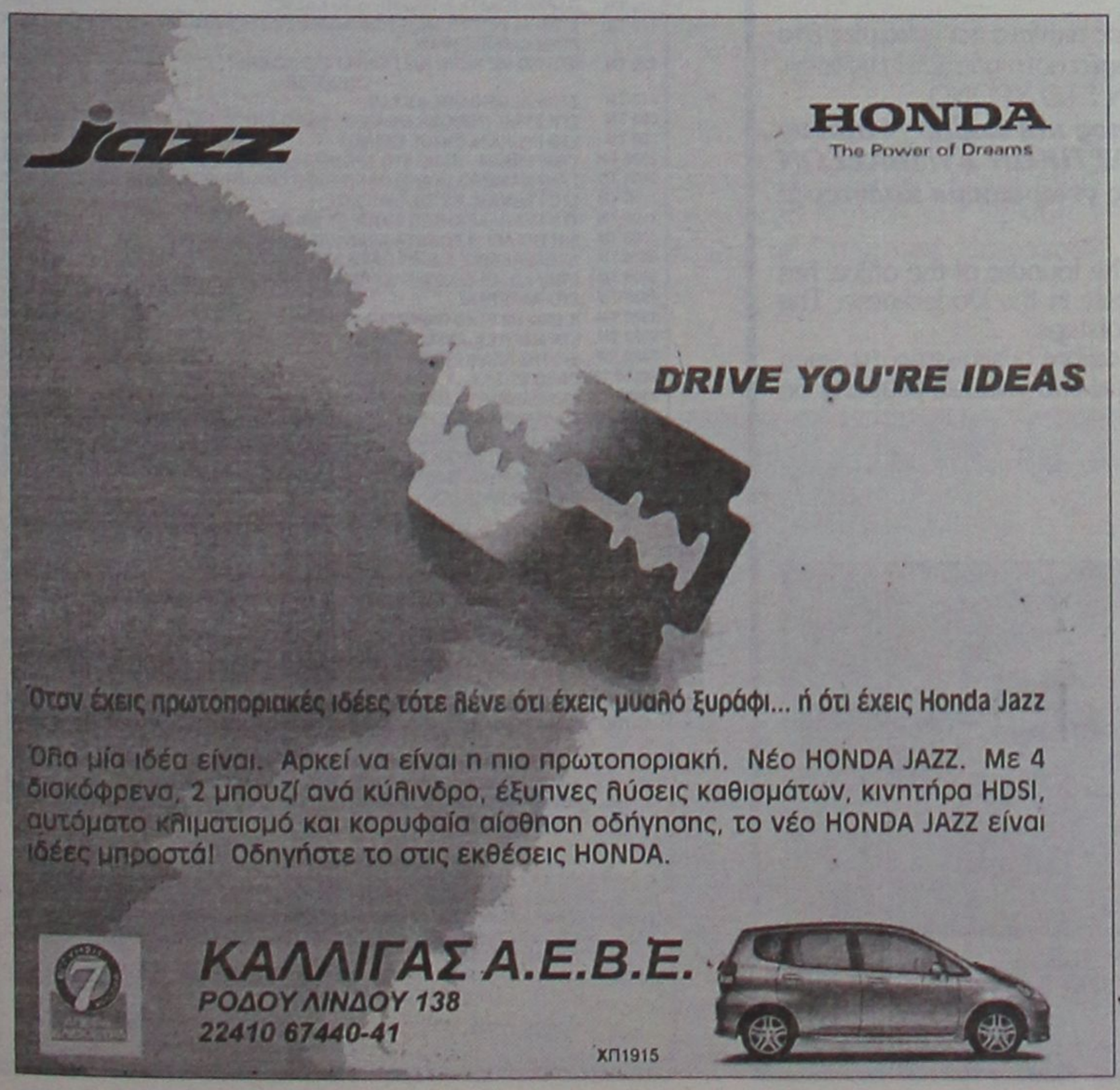



ΜΙΚΡΕΣ αγγελίες

ΜΕΤΑΦΕΡΘΗΚΑΜΕ!
Θα μας βρίσκετε στα κεντρικά μας γραφεία επί της Μαρ. Μαλλιαράκη 11 (τελευταία πάροδος Καναδά). Τα τηλέφωνα παραμένουν τα ίδια: (22410) 22210, (22410) 75230

ΕΝΟΙΚΙΑΣΕΙΣ ΑΚΙΝΗΤΩΝ & ΕΠΙΧΕΙΡΗΣΕΩΝ

Στην Κρεμαστή **ΕΝΟΙΚΙΑΖΟΝΤΑΙ studios** επιπλωμένα με ατομικό μπάνιο και βεράντα προς 150 ευρώ το μήνα. Πληρ. τηλ. 2241061022, 6946265659 ΜΖΤ080404

ΣΤΗΝ ΙΑΛΥΣΟ ΕΝΟΙΚΙΑΖΕΤΑΙ ΟΡΟΦΟΔΙΑΜΕΡΙΣΜΑ διαμπερές αποτελούμενο από 2 υπνοδωμάτια, σαλόνι, κουζίνα, μπάνιο, εντοιχισμένη κουζίνα, ηλεκτρικές συσκευές και άνετα μπαλκόνια. Πληρ. τηλ. 2241028458, 6946948756 ΜΖΤ050418

ΕΝΟΙΚΙΑΖΕΤΑΙ διαμέρισμα τριάρι περιοχή Ασγούρου, οδός Αγγελου Σικελιανού. Πληρ. τηλ. 2241068291 ΜΖΤ080425

ΕΝΟΙΚΙΑΖΕΤΑΙ 3άρι **διαμέρισμα** σε καλή κατάσταση, Μητροπόλεως 1 Δρακίδου 1 (οδός Μητροπόλεως) σε καλή κατάσταση 1ος όροφος. Πληρ. τηλ. 2241052755 (16.00-20.00) ΜΖΤ080420

Μετακομίζετε;
γρήγορα
εύκολα
οικονομικά
MET.PO
ΡΟΔΟΣ: τηλ. 2241024388/6948003320
ΑΘΗΝΑ: τηλ. 2103464235/3476818-008
ΕΝΤΟΣ ΝΗΣΟΥ ΚΑΙ ΠΡΟΣ ΟΛΗ ΤΗΝ ΕΛΛΑΔΑ
MAT424

Vitzileos
Μάριος Κ. Βιτζηλαίος
Κτηματομεσιτικό Γραφείο
Εθν. Μακαρίου 45,
3ος όροφος
Τηλ: 22410 24900 Φαξ: 22410 25544
Κιν: 6932 704 919 Email : mvre@otenet.gr
www.vitzileos.gr
ΚΑΤΑΣΤΗΜΑΤΑ - ΓΡΑΦΕΙΑ - ΕΠΙΧΕΙΡΗΣΕΙΣ

40 ΤΜ	ΕΠΙΧ/ΣΗ ΧΡΥΣΟΧΟΕΙΟ ΣΤΟ ΜΑΝΔΡΑΚΙ	35.000 €
50 ΤΜ	ΕΠΙΧ/ΣΗ ΚΑΦΕ-ΜΠΑΡ ΣΕ ΛΕΙΤΟΥΡΓΙΑ, Π. ΠΟΛΗ	75.000 €
55 ΤΜ	ΕΠΙΧ/ΣΗ SNACK-BAR ΕΞΟΠΛΙΣΜΕΝΟ ΜΕ ΑΔΕΙΑ ΓΙΑ 30 ΚΑΘΙΣΜΑΤΑ, ΣΤΗΝ ΠΑΛΙΑ ΠΟΛΗ	75.000 €
100 ΤΜ	ΕΠΙΧ/ΣΗ ΣΤΕΓΝΟΚΑΘΑΡΙΣΤΗΡΙΟ ΣΤΑ ΑΦΑΝΤΟΥ ΜΕ ΥΠΟΚ/ΜΑ ΣΤΗ ΡΟΔΟ	120.000 €
120 ΤΜ	ΑΚΙΝΗΤΟ ΜΕ 40 ΤΜ.ΥΠΟΓΕΙΟ, 40 ΤΜ.ΙΣΟΓΕΙΟ, 40 ΤΜ ΟΡΟΦΟΣ ΣΤΟ ΜΑΝΔΡΑΚΙ	300.000 €
120 ΤΜ	& 120 ΤΜ ΟΜΟΡΑ ΕΣΤΙΑΤΟΡΙΑ ΣΤΟ ΦΑΛΗΡΑΚΙ	150.000 €
122 ΤΜ	ΚΑΤΑΣΤΗΜΑ ΜΕ ΠΑΤΑΡΙ ΣΕ ΕΜΠΟΡΙΚΗ ΠΕΡΙΟΧΗ ΣΤΟ ΚΕΝΤΡΟ ΤΗΣ ΠΟΛΗΣ	200.000 €
144 ΤΜ	ΔΙΑΤΗΡΗΤΕΟ ΑΚΙΝΗΤΟ (ισόγειο 72 + όροφος 72 τμ.) ΣΤΗΝ ΨΑΡΟΠΟΥΛΑ	450.000 €
180 ΤΜ	ΑΠΟΘΗΚΗ ΣΤΗΝ ΠΑΝ.ΡΟΔΙΟΥ	82.000 €
200 ΤΜ	ΕΠΙΧ/ΣΗ ΕΣΤΙΑΤΟΡΙΟ, ΣΝΑΚ-ΜΠΑΡ ΣΤΟ ΚΕΝΤΡΟ ΣΕ 880 ΤΜ ΟΙΚΟΠΕΔΟ	150.000 €
240 ΤΜ	ΑΠΟΘΗΚΗ ΣΤΙΣ 7 ΧΟΥΡΜΑΔΙΕΣ	100.000 €
365 ΤΜ	ΕΠΑΓΓΕΛΜΑΤΙΚΟΣ ΧΩΡΟΣ ΜΕ ΠΑΤΑΡΙ, ΠΕΡΙΟΧΗ ΑΣΓΟΥΡΟΥ	400.000 €
	ΞΕΝ/ΧΕΙΟ Β ΚΑΤ. 95 ΔΩΜ. ΣΕ 13 ΣΤΡ. ΣΤΗΝ ΠΑΡΑΛΙΑ ΙΑΛΥΣΟΥ	2.642.000 €
	ΞΕΝ/ΧΕΙΟ 15 ΔΩΜΑΤΙΩΝ ΠΑΝΩ ΣΤΟ ΚΥΜΑ & ΜΟΝΟΚΑΤΟΙΚΙΑ 80 ΤΜ., ΓΕΝΝΑΔΙ	440.000 €
	ΣΥΓΚΡΟΤΗΜΑ 7 ΔΙΑΜΕΡΙΣΜΑΤΩΝ ΜΕ 2 ΜΑΓΑΖΙΑ 250 ΤΜ, ΠΑΡΑΛΙΑ ΙΞΙΑΣ	338.000 €
	ΚΤΙΡΙΑΚΟ ΣΥΓΚΡΟΤΗΜΑ ΣΤΟ ΛΙΜΑΝΙ, ΣΕ 1.808 ΤΜ ΟΙΚΟΠΕΔΟ ΕΠΙ ΤΗΣ ΟΔΟΥ ΑΥΣΤΡΑΛΙΑΣ	1.470.000 €
2300 ΤΜ	ΒΙΟΤΕΧΝΙΚΟΣ ΧΩΡΟΣ ΣΕ 6.000 ΤΜ ΟΙΚΟΠΕΔΟ ΕΠΙ ΤΗΣ ΛΕΩΦ. ΡΟΔΟΥ - ΛΙΝΔΟΥ	2.650.000 €

ΜΕΖΟΝΕΤΕΣ - ΜΟΝΟΚΑΤΟΙΚΙΕΣ ΟΙΚΟΔΟΜΕΣ

113 ΤΜ	ΜΟΝΟΚΑΤΟΙΚΙΑ ΔΙΑΜΟΡΦΩΜΕΝΗ ΣΕ 3 ΣΤΟΥΝΤΙΟ & ΚΑΤΑΣΤΗΜΑ ΜΕ ΑΥΛΗ 30 τμ. - Π.ΠΟΛΗ	265.000 €
135 ΤΜ	ΜΟΝΟΚΑΤΟΙΚΙΑ ΑΝΑΚΑΙΝΙΣΜΕΝΗ ΣΤΑ ΚΡΗΤΙΚΑ	215.000 €
140 ΤΜ	ΜΟΝΟΚΑΤΟΙΚΙΑ ΜΕ 70 ΤΜ ΔΥΝΑΤΟΤΗΤΑ ΧΡΗΣΗΣ ΜΑΓΑΖΙΟΥ ΣΤΙΣ ΚΑΛΛΙΘΕΕΣ	70.000 €
170 ΤΜ	ΝΕΟΚΛΑΣΙΚΟ ΔΙΑΤΗΡΗΤΕΟ ΑΡΧΟΝΤΙΚΟ ΣΕ ΟΙΚΟΠΕΔΟ 1.100 ΤΜ, Σ.Δ. 1,4 ΣΤΟ ΚΕΝΤΡΟ	1.500.000 €
180 ΤΜ	ΤΡΙΩΡΟΦΗ ΟΙΚΟΔΟΜΗ ΣΕ ΜΠΕΤΑ, ΣΤΟ ΦΑΛΗΡΑΚΙ	120.000 €
230 ΤΜ	ΒΙΛΑ ΣΤΗ ΛΑΡΔΟ ΣΕ 7700 τμ. ΟΙΚΟΠΕΔΟ ΜΕ 750 ΟΠΩΡΟΦΟΡΑ ΔΕΝΤΡΑ	323.000 €
280 ΤΜ	ΤΡΙΩΡΟΦΗ ΜΕΖΟΝΕΤΑ ΣΕ ΜΠΕΤΑ, ΕΠΙ ΤΗΣ Λ.ΡΟΔΟΥ-ΛΙΝΔΟΥ, ΣΤΑ ΑΦΑΝΤΟΥ	130.000 €
	ΔΙΩΡΟΦΗ ΜΟΝΟΚΑΤΟΙΚΙΑ ΜΕ 4 ΥΠΝΟΔΩΜΑΤΙΑ, 2 ΜΠΑΝΙΑ, ΣΤΑ ΑΦΑΝΤΟΥ	150.000 €

ΔΙΑΜΕΡΙΣΜΑΤΑ

50 ΤΜ	ΓΚΑΡΣΟΝΙΕΡΑ ΜΕ ΘΕΑ, ΣΤΟ ΓΕΝΝΑΔΙ	53.000 €
60 ΤΜ	ΜΕ 2 ΥΠΝΟΔΩΜΑΤΙΑ, ΦΑΝΤΑΣΤΙΚΗ ΘΕΑ, ΣΤΟ ΓΕΝΝΑΔΙ	55.000 €
80 ΤΜ	ΝΕΟΚΤΙΣΤΟ ΠΟΛΥΤΕΛΕΣ, ΣΤΗΝ ΙΞΙΑ	120.000 €
93 ΤΜ	LUX ΜΕ ΓΚΑΡΑΖ ΚΑΙ ΑΠΟΘΗΚΗ ΣΤΟΝ ΑΓ.ΔΗΜΗΤΡΙΟ	150.000 €
98 ΤΜ	ΣΤΟΝ 1ο ΟΡΟΦΟ, ΜΕ 3 ΥΠΝΟΔΩΜΑΤΙΑ, 1 ΜΠΑΝΙΟ, ΣΤΗΝ ΚΕΝΝΕΝΤΥ	130.000 €
116 ΤΜ	ΠΑΡΑΔΟΣΙΑΚΟ, ΑΠΕΝΑΝΤΙ ΑΠΟ ΚΑΖΙΝΟ	146.700 €
120 ΤΜ	ΣΤΟΝ 1ο ΟΡΟΦΟ, ΜΕ 3 ΥΠΝΟΔΩΜΑΤΙΑ, 2 ΜΠΑΝΙΑ, ΣΤΗΝ ΚΑΠΟΔΙΣΤΡΙΟΥ	147.000 €
220 ΤΜ	ΙΣΟΓΕΙΟ ΜΕ ΚΗΠΟ ΚΑΙ ΓΚΑΡΑΖ ΣΤΟ ΡΟΔΙΝΙ	360.000 €

ΟΙΚΟΠΕΔΑ

412 ΤΜ	ΣΤΟΝ ΑΓ.ΝΙΚΟΛΑΟ, Σ.Δ.1,20	220.000 €
600 ΤΜ	ΣΤΗ ΣΥΜΗ, ΠΕΡΙΟΧΗ ΛΙΜΑΝΙΟΥ, ΠΑΝΩ ΣΤΟ ΚΥΜΑ	100.000 €
750 ΤΜ	ΣΤΟ ΓΕΝΝΑΔΙ, ΕΝΤΟΣ ΣΧΕΔΙΟΥ	18.000 €
2500 ΤΜ	ΣΤΟ ΓΕΝΝΑΔΙ, ΠΑΝΩ ΣΤΟ ΔΡΟΜΟ ΕΛΑΙΩΝΑΣ-ΦΟΥΡΝΑΚΙ	23.000 €
2600 ΤΜ	ΣΤΗΝ ΚΑΜΕΙΡΟ ΣΚΑΛΑ, ΠΑΝΩ ΣΤΟ ΚΥΜΑ, ΕΝΤΟΣ ΟΙΚΙΣΜΟΥ	85.000 €
3160 ΤΜ	ΣΤΟ ΓΕΝΝΑΔΙ, ΕΝΤΟΣ ΟΙΚΙΣΜΟΥ	100.000 €
3400 ΤΜ	ΣΤΟ ΓΕΝΝΑΔΙ, ΕΝΤΟΣ ΟΙΚΙΣΜΟΥ, ΜΕ ΘΕΑ	88.000 €
4000 ΤΜ	ΕΠΙ ΤΗΣ ΛΕΩΦ.ΡΟΔΟΥ-ΚΑΛΛΙΘΕΑΣ, ΜΕ ΜΟΝΑΔΙΚΗ ΘΕΑ	235.000 €
4075 ΤΜ	ΠΑΡΑΘΑΛΑΣΙΟ, Σ.Δ. 0,2 ΠΑΝΩ ΣΤΟ ΔΡΟΜΟ, ΣΤΗ ΛΕΡΟ	205.000 €
5400 ΤΜ	ΣΤΗΝ ΚΩ, ΣΕ ΕΞΟΧΙΚΗ ΤΟΠΟΘΕΣΙΑ ΠΕΡΙΟΧΗΣ ΨΑΛΙΔΙ	73.000 €
8000 ΤΜ	ΣΤΟ ΦΑΛΗΡΑΚΙ	200.000 €
8500 ΤΜ	& 6500 ΤΜ ΣΤΗΝ ΠΑΡΑΛΙΑ ΑΦΑΝΤΟΥ	Μέτρο/18 €
9000 ΤΜ	ΣΤΑ ΜΑΡΙΤΣΑ, ΕΝΤΟΣ ΖΩΝΗΣ	132.000 €
9760 ΤΜ	ΕΠΙ ΤΗΣ ΛΕΩΦ.ΡΟΔΟΥ-ΛΙΝΔΟΥ	560.000 €
20000 ΤΜ	ΠΑΝΩ ΣΤΟ ΚΥΜΑ, ΚΑΛΑΒΑΡΔΑ	880.000 €
20000 ΤΜ	ΣΤΟ ΠΛΗΜΜΥΡΙ, ΠΑΝΩ ΣΤΟ ΚΥΜΑ	470.000 €
25000 ΤΜ	ΣΤΑ ΚΑΛΑΒΑΡΔΑ	295.000 €
34000 ΤΜ	ΠΑΝΩ ΣΤΟ ΚΥΜΑ ΘΟΛΟΣ	611.000 €
98000 ΤΜ	ΣΤΟ ΤΣΑΙΡΙ, ΛΕΩΦ. ΤΣΑΙΡΙ - ΑΕΡΟΔΡΟΜΙΟ	1.300.000 €
115000ΤΜ	ΣΤΗΝ ΠΥΛΩΝΑ, ΟΙΚΟΠΕΔΙΚΗ ΕΚΤΑΣΗ ΜΕ ΦΑΝΤΑΣΤΙΚΗ ΘΕΑ ΣΤΗ ΘΑΛΑΣΣΑ	680.000 €

ΕΝΟΙΚΙΑΖΟΝΤΑΙ ΚΑΤΑΣΤΗΜΑΤΑ ΕΠΙΧΕΙΡΗΣΕΙΣ

34 ΤΜ	ΚΑΤΑΣΤΗΜΑ ΕΠΙ ΤΗΣ ΣΩΚΡΑΤΟΥΣ, ΠΑΛΙΑ ΠΟΛΗ	1.500 €
93 ΤΜ	ΚΑΤΑΣΤΗΜΑ ΣΤΗΝ ΟΔΟ ΚΑΠΟΔΙΣΤΡΙΟΥ	780 €
800 ΤΜ	ΚΑΤΑΣΤΗΜΑ ΣΤΗ ΘΟΛΟ	2.500 €
2000 ΤΜ	ΠΟΛΥΧΩΡΟΣ ΜΕ 350 ΤΜ ΚΤΙΣΜΕΝΟ ΧΩΡΟ ΚΑΦΕΤΕΡΙΑ & ΣΝΑΚ ΜΠΑΡ ΚΑΙ ΜΕ ΤΟΝ ΥΠΟΛΟΙΠΟ ΑΝΟΙΚΤΟ ΧΩΡΟ ΜΕ BEACH VOLLEY ΚΑΙ SOCCER (5x5), ΜΕ ΕΞΟΠΛΙΣΜΟ ΚΑΙ ΜΕΓΑΛΟ ΠΑΡΚΙΝΓΚ	2.500 €

ΕΝΟΙΚΙΑΖΟΝΤΑΙ ΚΑΤΟΙΚΙΕΣ

25 ΤΜ	ΓΚΑΡΣΟΝΙΕΡΑ ΣΕ ΡΕΤΙΡΕ, ΣΤΟ ΚΑΡΑΚΟΝΕΡΟ	230 €
60 ΤΜ	ΔΙΑΜΕΡΙΣΜΑ ΕΠΙΠΛΩΜΕΝΟ, ΣΤΑ ΤΡΙΑΝΤΑ	300 €
80 ΤΜ	ΔΙΑΜΕΡΙΣΜΑ ΣΤΟΝ 1ο ΟΡΟΦΟ, ΜΕ 2 ΥΠΝΟΔΩΜΑΤΙΑ ΠΛΗΡΩΣ ΕΞΟΠΛΙΣΜΕΝΗ ΚΟΥΖΙΝΑ ΣΤΟ ΜΑΝΔΡΑΚΙ	500 €
110 ΤΜ	ΔΙΑΜΕΡΙΣΜΑ ΙΣΟΓΕΙΟ ΝΕΟΚΛΑΣΙΚΟ ΣΤΟ ΚΕΝΤΡΟ ΤΗΣ ΠΟΛΗΣ	550 €
120 ΤΜ	ΕΠΙΠΛΩΜΕΝΟ ΔΙΑΜΕΡΙΣΜΑ ΣΤΟΝ 1ο ΟΡΟΦΟ ΜΕ 3 ΥΠΝΟΔΩΜΑΤΙΑ ΣΤΟ ΚΕΝΤΡΟ ΤΗΣ ΠΟΛΗΣ	700 €

ΑΚΙΝΗΤΑ ΑΘΗΝΩΝ

83 ΤΜ	ΔΙΑΜΕΡΙΣΜΑ -ΡΕΤΙΡΕ, ΣΤΟΝ 9ο ΟΡΟΦΟ, ΠΛ. ΚΥΨΕΛΗΣ	123.300 €
86 ΤΜ	ΔΙΑΜΕΡΙΣΜΑ ΣΤΟΝ 4ο ΟΡΟΦΟ, ΣΤΗΝ ΑΓ.ΠΑΡΑΣΚΕΥΗ, ΔΙΠΛΑ ΣΤΟ ΑΜΕΡΙΚΑΝΙΚΟ ΚΟΛΛΕΓΙΟ, ΜΕ 2 ΜΕΓΑΛΑ ΥΠΝΟΔΩΜΑΤΙΑ ΚΑΙ ΘΕΡΜΑΝΣΗ	150.000 €
112 ΤΜ	ΔΙΑΜΕΡΙΣΜΑ, ΑΝΑΚΑΙΝΙΣΜΕΝΟ, ΜΕ ΥΠΕΡΥΨΩΜΕΝΟ ΙΣΟΓΕΙΟ ΚΑΙ ΚΗΠΟ ΣΤΗΝ ΑΝΩ ΓΛΥΦΑΔΑ	170.000 €

ΧΠ076 **Χθές ήταν όνειρο .. Σήμερα πραγματικότητα!**
Design www.targetrades.gr

TOP PROPERTIES

GEORGE & SAVAS PIPINOS
ΓΕΩΡΓΙΟΣ & ΣΑΒΒΑΣ ΠΙΠΙΝΟΣ
ΣΥΜΒΟΥΛΟΙ ΚΑΙ ΕΚΤΙΜΗΤΕΣ ΑΚΙΝΗΤΩΝ
REAL ESTATE AGENTS • MEMBER OF F.I.A.B.C.I.-NAEA-C.E.I.

Email: gpipinos@otenet.gr URL: www.rhodes-top-properties.com and www.pipinos.gr

Από το 1971



Η "**TOP PROPERTIES**" είναι ατομική επιχείρηση και ανήκει στους Γεώργιο και Σάββα Πιπίνο. Το γραφείο ασχολείται από το 1971 αποκλειστικά και μόνο με επενδύσεις και REAL ESTATE, στο νησί της Ρόδου και στην ευρύτερη περιοχή της Δωδεκανήσου.

ΑΠΕΥΘΥΝΟΜΑΣΤΕ: Στους **σοβαρούς, απαιτητικούς και επιλεκτικούς** επενδυτές-επιχειρηματίες, Ελληνες και ξένους που ενδιαφέρονται να κάνουν μια σοβαρή επένδυση προβολής στο νησί της Ρόδου.

ΠΡΟΣΦΕΡΟΥΜΕ: Α) Υπηρεσίες και πληροφορίες που γίνονται σε προσωπικό επίπεδο με εχεμύθεια, διακριτικότητα και σοβαρότητα.
Β) Μεγάλη γκάμα υψηλής ποιότητας, ακινήτων, όπως:1) Ξενοδοχεία Α' και Β' κατηγορίας των 600-500-350-300 κλινών, 2) Κεντρικά αστικά ακίνητα κατάλληλα για Τράπεζες-καταστήματα-γραφεία, 3) Παραλιακές εκτάσεις, κατάλληλες για τουριστικές επενδύσεις των 150.000-100.000-70.000-50.000-36.000 τ.μ. και 4) Διαμερίσματα και μεζονέτες προβολής, και 5) Αξιόλογες Παραθεριστικές κατοικίες.
ΣΤΟΧΟΣ ΜΑΣ ΕΙΝΑΙ: Να προσφέρουμε στο αγοραστικό μας κοινό υψηλής ποιότητας ακίνητα και ευκαιρίες στο νησί της Ρόδου. Η τριακονταετής και πλέον πείρα μας στον τομέα αυτό αποτελεί εγγύηση.
ΣΥΝΘΗΜΑ ΜΑΣ ΕΙΝΑΙ: Επενδύστε στη ΡΟΔΟ ΤΩΡΑ, σε ακίνητα που ΑΝΤΕΧΟΥΝ ΣΤΟ ΧΡΟΝΟ

Γεώργιος και Σάββας Πιπίνος
ΜΕΣΙΤΕΣ ΑΣΤΙΚΩΝ ΣΥΜΒΑΣΕΩΝ
Γιατί εμείς γνωρίζουμε καλύτερα!

Since 1971

TOP PROPERTIES is a father and son business. The senior, Mr George S. Pipinos, the founder of the office, has carved over the years a reputation for integrity and excellence in the world of Real Estate in the Dodecanese. The junior, Dr. Savas Pipinos, has returned from his studies in the UK to aid in his father's footsteps.
AT TOP PROPERTIES we try hard to attract important and selective investors, high calibre businessmen/women and discerning professional people, both Greek and foreign, who wish to acquire substantial and valuable property on Rhodes.
We offer our expertise and advice privately, discreetly and in strict confidence.
We keep a comprehensive list of real estate of the highest specifications:
a. A' and B' class hotels (600, 500, 350, 300 beds capacity)
b. Centrally situated office buildings and other business premises.
c. Seaside land, ideal for development (hotels, holiday resorts, etc), of 150.000, 100.000, 70.000, 50.000, 36.000 square metres.
d. Villas, luxury apartments, detached, semi-detached and terraced houses.
e. Holiday and Retirement Homes.
Our aim is to give our clients the opportunity to acquire value for money, first class real estate on Rhodes. Our 30 and more years of experience is our warranty.
Our motto is Invest in Rhodes, Invest in property, It stands the test of time.



TOP PROPERTIES
George and Savas Pipinos
Because we know best

KENNENTY 38, ΡΟΔΟΣ, 85 100, ΤΗΛ. (22410) 23895,FAX: (22410) 20883
38 KENNEDY STR., RHODES, 85 100, TEL. (22410) 23895, FAX: (22410) 20883
U.K. Direct line: 08717115396

ΧΠ399

ΕΝΟΙΚΙΑΣΕΙΣ

συνέχεια από την προηγούμενη

ΕΝΟΙΚΙΑΖΕΤΑΙ καινούργιο ρετιρέ λουξ διαμέρισμα δύο υπνοδωματίων, σαλόνι, κουζίνα, πλήρως επιπλωμένα (δερμάτινο σαλόνι, εντοιχισμένη κουζίνα, κρεβατοκάμαρα, air condition, ηλιακό). Πληρ. τηλ. 6936131015, 6936131019, 2241066475 MZT080419

ΕΝΟΙΚΙΑΖΕΤΑΙ διαμέρισμα 3άρι επί της Μ. Πετρίδη, α' όροφος. Πληρ. τηλ. 2241064682 MZT080421

ΕΝΟΙΚΙΑΖΕΤΑΙ στην Ιαλυσό ισόγειο **διαμερισματάκι** ενός υπνοδωματίου, μπάνιο και κουζίνα, πλήρες επιπλωμένο με ηλιακό θερμοσίφωνα. Πληρ. τηλ. 2241093016, 6932908643 MXP12258

ΕΝΟΙΚΙΑΖΟΝΤΑΙ διαμερίσματα επιπλωμένα με θέα τη θάλασσα, studios, γκαρσονιέρα, δυάρι, τριάρι. Πληρ. τηλ. 2241067203, 6937599248 MZT070408

ΕΝΟΙΚΙΑΖΕΤΑΙ κύριος **χώρος** 200 τ.μ. με ιδιόκτητο αύλειο χώρο 1000 τ.μ. στο Καντυλί Ιαλυσού, κατάλληλο για οποιαδήποτε επαγγελματική χρήση. Πληρ. τηλ. 6937147049 MZT080418

ΕΝΟΙΚΙΑΖΕΤΑΙ διαμέρισμα 105 τ.μ. σε πολυκατοικία στην οδό Β. Βουλγαροκτόνου 15 & Καλαβρύτων γωνία. Πληρ. τηλ. 2241052351 MZT080423

ΕΝΟΙΚΙΑΖΕΤΑΙ επιπλωμένο **studio** 41 τ.μ. στον β' όροφο στο Ροδίνι. Πληρ. τηλ. 6944361899, 2241025447 MZT080414

ΕΝΟΙΚΙΑΖΕΤΑΙ λουξ **διαμέρισμα** δύο υπνοδωματίων σε διπλοκατοικία με κήπο. Σε όμορφη και ήσυχη περιοχή της Ιξιάς. Πληρ. τηλ. 2241090393, 2241094882 MZT080413

ΕΝΟΙΚΙΑΖΕΤΑΙ στην οδό Εθνικής Αντιστάσεως (πρώην Αννης Μαρίας) γωνιακό ισόγειο κατάστημα 70 τ.μ. με πρασσιά αποκλειστικής χρήσης και με υπόγειο 170 τ.μ. με δική του ράμπα. Πληρ. τηλ. 6932071727, 6977434532 MZT080406

ΕΝΟΙΚΙΑΖΕΤΑΙ διαμέρισμα 115 τ.μ. επί της Γ. Παπανδρέου 34, Ανάληψη, αποτελούμενο από 3 υπνοδωμάτια, σαλόνι, χωλ, κουζίνα, μπάνιο. Πληρ. τηλ. 2241063755, 6944660342 MZT080409

α) **ΕΝΟΙΚΙΑΖΕΤΑΙ κατάστημα** στην Αλεξάνδρου Διάκου 65 τ.μ. ισόγειο και 90 τ.μ. υπόγειο (2 εισόδους), πλήρως εξοπλισμένο, β) **ΠΩΛΕΙΤΑΙ μονοκατοικία** στην Ιξιά στο Κανδυλί, 220 τ.μ. (+ 80 τ.μ. έξτρα) σε ημιτελή κατάστση (σοβατισμένη χοντρό - ψιλό μέσα έξω) με 1500 τ.μ. οικόπεδο. Πληρ. τηλ. 6998474157 MZT070424

ΕΝΟΙΚΙΑΖΕΤΑΙ ΟΡΟΦΟΔΙΑΣΜΕΡΙΣΜΑ ΣΤΟ ΜΟΝΤΕ ΣΜΙΘ 3 ΔΩΜΑΤΙΩΝ - ΚΟΥΖΙΝΑ ΜΕ ΕΝΤΟΙΧΙΣΜΕΝΕΣ ΗΛΕΚΤΡΙΚΕΣ ΣΥΣΚΕΥΕΣ ΚΑΙ ΑΠΟΘΗΚΗ - ΣΑΛΟΝΙ ΜΕ ΤΖΑΚΙ - ΜΠΑΝΙΟ. ΟΛΟΙ ΟΙ ΧΩΡΟΙ ΕΧΟΥΝ AIR CONDITION ΜΕΓΑΛΕΣ ΒΕΡΑΝΤΕΣ ΚΑΙ ΚΗΠΟΣ. ΠΛΗΡ. ΤΗΛ. 6944182882
ΜΧΠ720.1

ΕΝΟΙΚΙΑΖΕΤΑΙ
ισόγειος χώρος
1.000 τ.μ. στη Λεωφ. Ρόδου-Λίνδου
Πληρ. τηλ. 6936113132
ΜΑ001012(1)

ΕΝΟΙΚΙΑΖΟΝΤΑΙ
α) γκαρσονιέρα λουξ επιπλωμένη με air condition, πλυντήριο, και όλα τα οικιακά σκεύη έως τον Ιούλιο στην περιοχή Μητροπόλεως.
β) διαμέρισμα τεσσάρι με κήπο, με air condition, και όλα τ α οικιακά σκεύη, ηλιακό και τηλέφωνο,
γ) γκαρσονιέρα - ρετιρέ επιπλωμένη στην περιοχή Σγουρού με βεράντες, κήπο, air condition.
Πληρ. τηλ. 2241029452, 6977896444
MZT080405

RHODES-GREECE
CAIRO PALACE
ΕΝΟΙΚΙΑΖΕΤΑΙ
ΚΑΤΑΣΤΗΜΑ
30 τ.μ. στον όροφο των καταστημάτων
επί του αίθριου του εμπορικού κέντρου
Πληρ. Κα ΦΡΑΝΣΙΣ ΝΙΟΤΗ
τηλ. 2241027600, κιν. 6944618757, 6973572262
φαξ 2241023462
email: fniotis@otenet.gr
XP2379

ΕΝΟΙΚΙΑΖΕΤΑΙ ΧΩΡΟΣ
πάνω από την Τράπεζα Πειραιώς
(Αννης Μαρίας)
165 τ.μ. κατάλληλος για γραφεία,
ινστιτούτο ομορφιάς κ.λπ.
Πληρ. Δ. Σουγκανίδης, τηλ. 6945417747
ΧΠΚΤΗ-001

ΣΑΒΒΑΪΔΗΣ & Συνεργάτες

Μεσίτες & Σύμβουλοι Ακινήτων

ΠΩΛΗΣΕΙΣ

Το γραφείο μας διαθέτει σε αποκλειστικότητα δεκάδες επιλεγμένα ακίνητα

- Διαμέρισμα-Μονοκατοικίες-Μεζονέτες
- Οικόπεδα-Αγροτεμάχια
- Κεντρικά Καταστήματα - Γραφεία - Αυτοτελή Κτίρια
- Ξενοδοχειακές Μονάδες

Η προώθηση και προβολή των ακινήτων σας επιτυγχάνεται με σειρά συστηματικών δράσεων που περιλαμβάνουν

- Συμμετοχή σε εκθέσεις ακινήτων του εξωτερικού
- Διαφήμιση σε εφημερίδες και περιοδικά του κλάδου.
- Υποκαταστήματα σε κεντρικά σημεία της Ρόδου
- Συνεργασία με μεσιτικά γραφεία της Ελλάδας και του εξωτερικού

ΕΚΤΙΜΗΣΕΙΣ

Σε συνεργασία με διεθνή γραφεία συμβούλων ακίνητης περιουσίας και με βάση τα αυστηρά πρότυπα και την μεθολογία του Βρετανικού Ινστιτούτου Ορκωτών Πραγματογνόμων και Εκτιμητών (Royal Institution of Charteted Surveyors) αναλαμβάνουμε εκτιμήσεις ακίνητης περιουσίας.

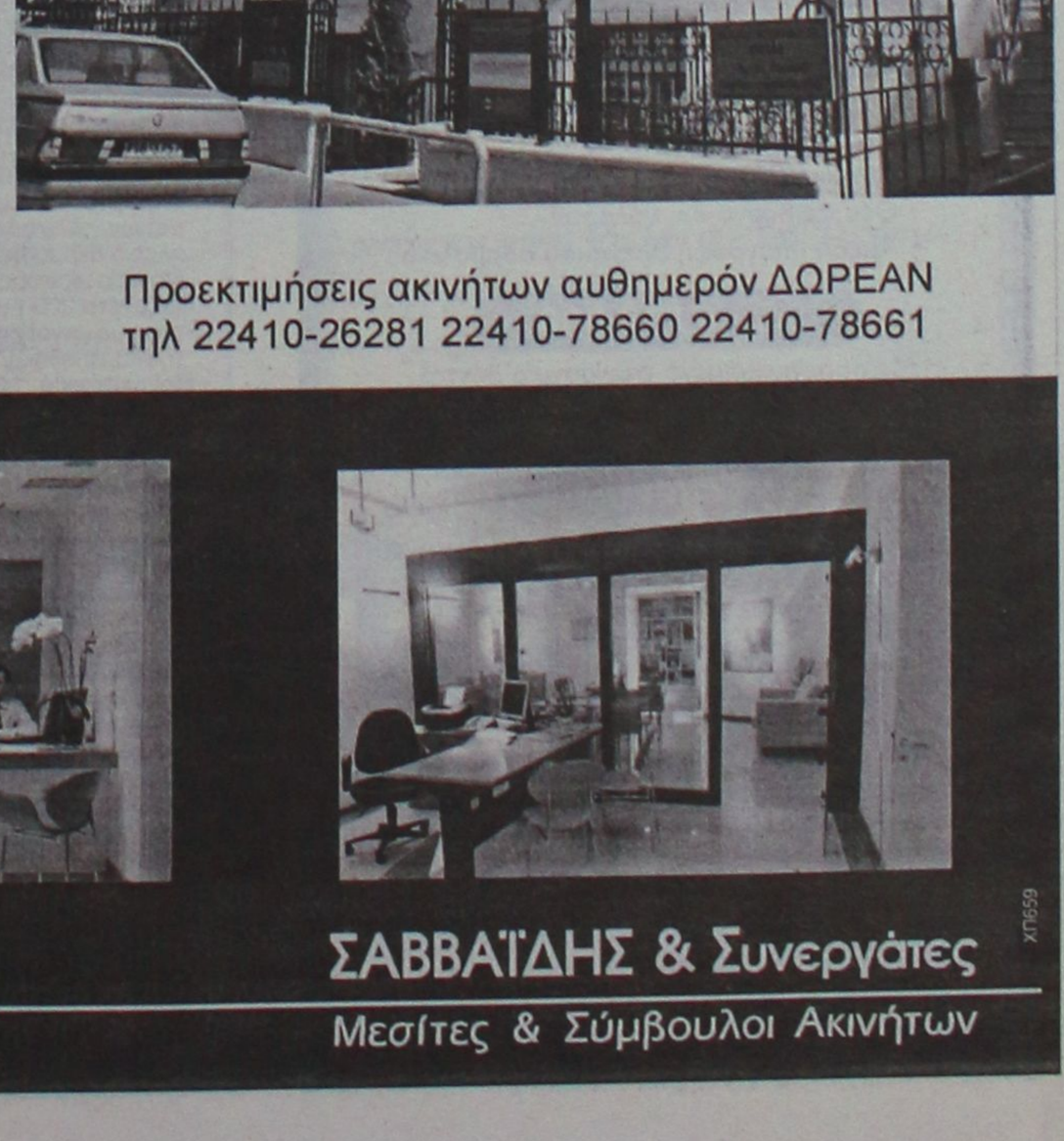

Προεκτιμήσεις ακινήτων αυθημερόν ΔΩΡΕΑΝ
τηλ 22410-26281 22410-78660 22410-78661





Γρ. Λαμπράκη 14 & Αμερικής, Ρόδος
τηλ: 22410 26281, Φαξ: 22410 34663 e-mail info@savvaidis.gr

ΣΑΒΒΑΪΔΗΣ & Συνεργάτες
Μεσίτες & Σύμβουλοι Ακινήτων

XP6559

ενοικιασεις

συνέχεια από την προηγούμενη

ΕΝΟΙΚΙΑΖΕΤΑΙ γκαρσονιέρα επιπλωμένη καινούργια με θέα στην περιοχή των Δασκάλων. Προτιμούνται εκπαιδευτικοί - στρατιωτικοί-φοιτητές. Τιμή 320 ευρώ. Πληρ. τηλ. 2241023815, 6945769958 ΜΧΠ1588

ΕΝΟΙΚΙΑΖΟΝΤΑΙ στα Τριάντα πλησίον super market "Μαρινόπουλος" δίχωρα, πλήρως επιπλωμένα **διαμερίσματα** με δύο μπαλκόνια, κλιματισμό, ηλιακό θερμοσίφωνα, ευρύχωρο πάρκιν. Τιμή 260 ευρώ. Πληρ. τηλ. 2241022328, 6947286406 MZT070422

ΕΝΟΙΚΙΑΖΟΝΤΑΙ δύο **διαμερίσματα** διαμπερές ένα με δύο υπνοδωμάτια και ένα με τρία υπνοδωμάτια, ηλιακό θερμοσίφωνα και καλοριφέρ. Πληρ. τηλ. (22410)93783, 98242, 6945211713 MZT070414

ΕΝΟΙΚΙΑΖΟΝΤΑΙ καινούργια **γραφεία-ιατρεία** των 55, 45, 30 τ.μ. επί της Κων. Παλαιολόγου κάτω από το Βενετόκλειο Λύκειο. Επίσης **ενοικιάζονται** στην ίδια οικοδομή 2 καινούργια **καταστήματα** των 35 και 61 τ.μ. με δυνατότητα για πατάρι. Πληρ. τηλ. 2241077944, 6945256593 MZT070410

ΕΝΟΙΚΙΑΖΟΝΤΑΙ δωμάτια με το μήνα α) με πολυκουζινάκι, air condition, τηλεόραση και με μεγάλο μπαλκόνι και ατομικό λουτρό επί της οδού Αγ. Νικολάου 72. Τιμή 300 ευρώ (φώτα - νερά συμπεριλαμβάνονται). Πληρ. τηλ. (22410)23129, 37129 MZT070419

ΕΝΟΙΚΙΑΖΕΤΑΙ στο Ροδίνι **studio** lux 46 τ.μ. ισόγειο με ανεξάρτητη είσοδο καινούργιας κατασκευής. Πληρ. τηλ. κιν. 6936656956 ΜΧΠ659

ΙΑΛΥΣΟΣ, studios πλήρως επιπλωμένα και εξοπλισμένα κοντά στη θάλασσα, ζεστό νερό, τηλεόραση, parking, 250,00 ευρώ το μήνα για ένα χρόνο (μαζί με νερό και κοινόχρηστα). Δυνατότητα ενοικίασης για λίγους μήνες. Πληρ. τηλ. 6936570851 MZT070407

ΕΝΟΙΚΙΑΖΕΤΑΙ 1.500 τ.μ. **κτίριο** στο Φαληράκι με πισίνα, για εστιατόριο, νυχτερινό κέντρο, bar. Πληρ. Εμμ. Κρανίδης & Συνεργάτες, τηλ. 2241027082-6944347405, 6942010248 2ος όροφος, email: info@kranidis.gr, www.kranidis.gr, Αμερικής 50, Ρόδος ΜΧΠ092.29

ΕΝΟΙΚΙΑΖΕΤΑΙ επιπλωμένο **διαμερισματάκι** (υπνοδωμάτιο, κουζίνα, μπάνιο, μπαλκόνι) στο β' όροφο με ανεξάρτητη είσοδο, για 1 άτομο. Περιοχή 7 Βαγιές. Πληρ. τηλ. 6936570851 MZT070406

ΕΝΟΙΚΙΑΖΕΤΑΙ επιπλωμένη **γκαρσονιέρα** στην κεντρική πλατεία Ιαλυσού. Πληρ. τηλ. 2241091840 MZT070401

ΕΝΟΙΚΙΑΖΕΤΑΙ διαμέρισμα 117 τ.μ. 4άρι επί της οδού Αγ. Αναστασίας 19-21, 1ος όροφος, για κατοικία ή για επαγγελματική στέγη. Πληρ. τηλ. 2241028559, 6944671566, 2241021318, 6972440161 MZT070402

ΕΝΟΙΚΙΑΖΕΤΑΙ κεντρική **επιχείρηση- εστιατόριο** στα 100 μαγαζιά. Πληρ. Εμμ. Κρανίδης & Συνεργάτες, τηλ. 2241027082-6944347405, 6942010248 2ος όροφος, email: info@kranidis.gr, www.kranidis.gr, Αμερικής 50, Ρόδος ΜΧΠ092.030

ΕΝΟΙΚΙΑΖΕΤΑΙ ημιυπόγεια **γκαρσονιέρα** Ατταβύρου 16. Πληρ. τηλ. 6937031514 ώρες 09.00-13.00 και 19.00-22.00 MZT070404

ΕΝΟΙΚΙΑΖΟΝΤΑΙ

στην Ιξιά στο Εμπορικό Κέντρο RHODESLAND
(ανάμεσα στο Mira - Mare και Avra Beach),
2 χώροι ισόγειοι.
Περίπου 37 τ.μ. ο ένας και 40 τ.μ. ο άλλος,
κατάλληλοι για γραφεία ή καταστήματα.
Πληρ. Δημ. Σουγκανίδης τηλ. 6945417747
ΧΠΚΤΗ-001

ΕΝΟΙΚΙΑΖΕΤΑΙ

βιοτεχνικός χώρος
250 τ.μ. με αυλή 150 κατάλληλος για όλες τις χρήσεις
(λειτουργούσε ως συνεργείο αυτοκινήτων),
επί της οδού Ρόδου-Λίνδου (3ο χιλιόμετρο), δίπλα στο ΙΚΑ.
Πληρ. τηλ. 2241039852
MXP12245

ΜΗΝΙΑΙΑ ΕΝΟΙΚΙΑΣΗ ΔΩΜΑΤΙΩΝ ΣΕ ΞΕΝΟΔΟΧΕΙΟ

Το ξενοδοχείο **ΕΛΕΝΑ**
που βρίσκεται στο κέντρο της πόλεως Ρόδου,
σε μικρή απόσταση από το λιμάνι και το Πανεπιστήμιο
επί της οδού Γρίβα 78,
ΕΝΟΙΚΙΑΖΕΙ ΔΩΜΑΤΙΑ
ιδανικά για φοιτητές, στρατιωτικούς κ.λπ.
Το δωμάτιο διαθέτει:
α) ατομικό μπάνιο
β) τηλέφωνο
γ) ραδιόφωνο
δ) τηλεόραση
ε) ψυγείο
στ) θέρμανση
ζ) ζεστό νερό
η) εβδομαδιαίος καθαρισμός δωματίου και
θ) διάθεση ιματισμού (σεντόνια, κουβέρτες)

Πληρ. τηλ. 2241024755, 2241093019

MZT180325

ΜΙΣΘΩΣΕΙΣ ΚΑΤΟΙΚΙΩΝ

- **Διαμέρισμα** 85 τ.μ. στην Ανάληψη με (2) δύο υπνοδωμάτια, σαλόνι, κουζίνα, σε άριστη κατάσταση. Μηνιαίο μίσθωμα 400 ευρώ.
- **Διαμέρισμα** 110 τ.μ. με δύο υπνοδωμάτια β' ορόφου, στην Ανάληψη, με καταπληκτική θέα, σαλόνι, κουζίνα. Μηνιαίο μίσθωμα 450 ευρώ.
- **Διαμέρισμα** 75 τ.μ. στην Ιξιά, κοντά στο σούπερ μπάρκετ "CORNER" με (2) δύο υπνοδωμάτια, σαλόνι, κουζίνα. Μηνιαίο μίσθωμα 365 ευρώ.
- **Διαμέρισμα** 90 τ.μ. στο Καρακόνερο σε νεόδμητη οικοδομή αποτελείται από σαλόνι, κουζίνα, δύο (2) υπνοδωμάτια, μπάνιο, διαθέτει και κεντρική θέρμανση και ηλιακό θερμοσίφωνα. Μηνιαίο μίσθωμα 540 ευρώ.
- **Διαμέρισμα** επί της οδού Λίνδου 60 τ.μ. πλήρως επιπλωμένο με ένα (1) υπνοδωμάτιο σε άριστη κατάσταση. Μηνιαίο μίσθωμα 450 ευρώ.
- **Διαμέρισμα** 85 τ.μ. περιοχή "Μαρινόπουλος" Τσαλδάρη με δύο (2) υπνοδωμάτια, σαλόνι, κουζίνα, με κήπο. Μηνιαίο μίσθωμα 350 ευρώ,
- **Διαμέρισμα** 95 τ.μ. β' ορόφου, στην περιοχή "Μαρινόπουλος" Τσαλδάρη, με δύο υπνοδωμάτια, σαλόνι-κουζίνα, θέρμανση με θερμοπομπούς, πανοραμική θέα. Μηνιαίο μίσθωμα 450 ευρώ.
- **Διαμέρισμα** 85 τ.μ. στην Μητρόπολη α' ορόφου με δύο (2) υπνοδωμάτια, σαλόνι, κουζίνα, 2 μπάνια, θέρμανση με θερμοπομπούς. Μηνιαίο μίσθωμα 420 ευρώ.
- **Δαμέρισμα** 120 τ.μ. β' ορόφου στην περιοχή "Μαρινόπουλος" Τσαλδάρη με τρία (3) υπνοδωμάτια, σαλόνι, κουζίνα, δύο μπάνια, τζάκι και θέρμανση με θερμοπομπούς. Μηνιαίο μίσθωμα 500 ευρώ.
- **Διαμέρισμα** 122 τ.μ. α' ορόφου επί της οδού Δενδρινού με 3 υπνοδωμάτια σαλόνι, κουζίνα. Μηνιαίο μίσθωμα 450 ευρώ.
- **Οροφοδιαμέρισμα** 115 τ.μ. ισόγειο στα Κοσκινού με υπέροχη θέα, αποτελείται από δύο (2) υπνοδωμάτια, σαλόνι, διαθέτει καινούργιο ηλιακό θερμοσίφωνα, νυχτερινό ρεύμα, αυτόνομη θέρμανση, τζάκι, κουζίνα με τις ηλεκτρικές συσκευές, χωρίς κοινόχρηστα και βόθρο. Μηνιαίο μίσθωμα 450 ευρώ.
- **Οροφοδιαμέρισμα** 180 τ.μ. επί της οδού Παύλου Μελά, με ανεξάρτητη είσοδο, αποτελείται από (3) τρία υπνοδωμάτια, σαλόνι, κουζίνα, έχει κήπο και μπορεί να χρησιμοποιηθεί ως επαγγελματική στέγη. Μηνιαίο μίσθωμα 580 ευρώ.
- **Οροφοδιαμέρισμα** 140 τ.μ. στην Ιαλυσό, σε μικρή οικοδομή, αποτελείται από (3) τρία υπνοδωμάτια, σαλόνι, κουζίνα, δύο μπάνια, διαθέτει κεντρική αυτόνομη θέρμανση, ηλιακό θερμοσίφωνα. Μηνιαίο μίσθωμα 500 ευρώ.
- **Μεζονέτα** 160 τ.μ. στα Κοσκινού νεόδμητη (3) τριών υπνοδωματίων, πολυτελούς κατασκευής, με κήπο, μεγάλες βεράντες, ηλιακό θερμοσίφωνα, σαλόνι, κουζίνα, δύο μπάνια, αποθήκη. Μηνιαίο μίσθωμα 790 ευρώ.
- **Μεζονέτα** 220 τ.μ. επί της οδού Καναδά (3) τριών υπνοδωματίων, με μεγάλες βεράντες, ηλιακό θερμοσίφωνα, 3 μπάνια, 2 τζάκια, αποθήκη, θυροτηλεόραση. Μηνιαίο μίσθωμα 750 ευρώ.
- **Μονοκατοικία** 140 τ.μ. στο Τσαΐρι εντός οικοπέδου 4.000 τ.μ. αποτελείται από δύο (2) υπνοδωμάτια, σαλόνι, κουζίνα, μπάνιο, διαθέτει κεντρική θέρμανση, ηλιακό θερμοσίφωνα, αυλή, κήπο, πάρκινγκ. Μηνιαίο μίσθωμα 750 ευρώ
- **Μονοκατοικία** 175 τ.μ. εντός της πόλης αποτελείται από τρία (3) υπνοδωμάτια, γραφείο, σαλόνι, κουζίνα, αποθήκη, διαθέτει θέρμανση με θερμοπομπούς και ηλιακό θερμοσίφωνα. Μηνιαίο μίσθωμα 750 ευρώ.
- **Γκαρσονιέρα** 55 τ.μ. επί της οδού Παπανικολάου, περιοχή Καζίνο, β' ορόφου, με ένα υπνοδωμάτιο, σαλόνι, κουζίνα, μπάνιο. Μηνιαίο μίσθωμα 300 ευρώ.
- **Γκαρσονιέρες** 40 τ.μ., πλήρως επιπλωμένες πολυτελούς κατασκευής στο Φαληράκι Μηνιαίο μίσθωμα 240 ευρώ.
- **Γκαρσονιέρες-studios** στη Ιξιά πλήρως επιπλώμενα με μηνιαίο μίσθωμα 300 και 275 ευρώ αντίστοιχα.
- **Studios** πλήρως επιπλωμένο με καινούργιο εξοπλισμό στην Ανάληψη. Μηνιαίο μίσθωμα 250 ευρώ.
- **Studios** πλήρως επιπλωμένα επί της Ρόδου-Λίνδου. Μηνιαίο μίσθωμα 280 ευρώ.
- **Studios** στα Κοσκινού πλήρως επιπλωμένες με μεγάλη αυλή με γκαζόν με πανοραμική θέα. Μηνιαίο μίσθωμα 200 ευρώ.
- **Studios** πλήρως επιπλωμένα στην παραλία Ιαλυσού, με ιδιόχρηστο πάρκινγκ. Μηνιαίο μίσθωμα 275 ευρώ.

ΕΥΣΤΑΘΙΟΥ - ΕΥΡΩΚΤΗΜΑΤΙΚΗ,
Εθνικής Αντιστάσεως 83
Τηλ. 22410 73819-74917, 6946/103929

ΧΠ401/2029

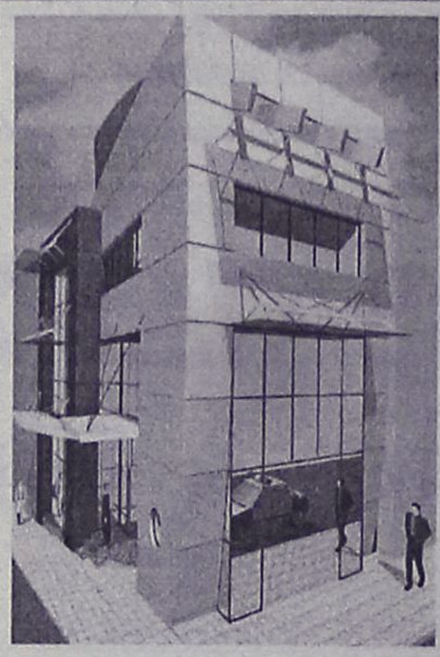

ΕΝΟΙΚΙΑΖΕΤΑΙ

Πολυτελές διώροφο **κατάστημα,** εμβαδού 400 τ.μ., 200 τ.μ. ισόγειο και 200 τ.μ. 1ος όροφος, στο κέντρο της πόλεως Ρόδου. 4.500€/μίσθωμα το μήνα.

Πληρ. Εμμ. Κρανίδης & Συνεργάτες, τηλ. 2241027082-6944347405, 6942010248, Αμερικής 50, 2ος όροφος, Ρόδος

ΧΠ092

SIDER•KAT

ΤΕΧΝΙΚΗ ΕΤΑΙΡΙΑ

ΠΩΛΟΥΝΤΑΙ

- Ανεξάρτητες διώροφες μονοκατοικίες εντός οικοπέδου 1.000 τ.μ. με θέα την πόλη της Ρόδου (Εξω από τα Κοσκινού)
- Υπόγεια αποθήκη 200 τ.μ. περιοχή "Ικαρος" (πίσω από την οδό Ατταβύρου)

ΤΖΟΓΙΑΣ ΦΙΛ. & ΤΖΟΓΙΑΣ ΕΥΘ. Ο.Ε.
Τηλ. 22410 30069
Κιν. 6944532903
ΧΠ400

ΜΗΝΙΑΙΑ ΕΝΟΙΚΙΑΣΗ ΔΩΜΑΤΙΩΝ ΣΕ ΞΕΝΟΔΟΧΕΙΟ

Το **ξενοδοχείο ΝΟΥΦΑΡΑ** που βρίσκεται στο **κέντρο της πόλεως Ρόδου (10 λεπτά από το Παν/μιο Αιγαίου) επί της Γρ. Λαμπράκη 35,** ενοικιάζει δωμάτια σε φοιτητές και σε οποιονδήποτε άλλο ενδιαφερόμενο:

Το δωμάτιο διαθέτει:
1) Ατομικό μπάνιο
2) Τηλέφωνο
3) Ραδιόφωνο
4) Τηλεόραση
5) Ψυγείο
6) Θέρμανση
7) Ζεστό νερό
8) Κοινόχρηστο χώρο για επιτραπέζια παιχνίδια
9) Εβδομαδιαίως καθαρισμός δωματίου και
10) Διάθεση ιματισμού (σεντόνια, κουβέρτες)

Τιμή δίκλινου δωματίου (1 άτομο) 260 ευρώ ανά μήνα
Τιμή δίκλινου δωματίου (2 άτομα) 330 ευρώ ανά μήνα

Πληρ. τηλ. 2241024545

ΜΑΤ7914

PalatinoVillettes

Νεόδμητες Μονοκατοικίες

στο Κανδυλί σε μπετά επιφανείας 204 τ.μ.

Αποτελούνται από :
Ισόγειο: 74 τ.μ. / Υπόγειο: 74 τ.μ. / Α' όροφο: 56 τ.μ.

Σε 870 τ.μ. έως 1600 τ.μ. Οικόπεδο

- Περιφραγμένο οικόπεδο
- Ατομικό βόθρο
- Θέα σε βουνό και θάλασσα
- Άμεση υπογραφή οριστικού συμβολαίου

Από €138.000

Με προεγκεκριμένο στεγαστικό δάνειο

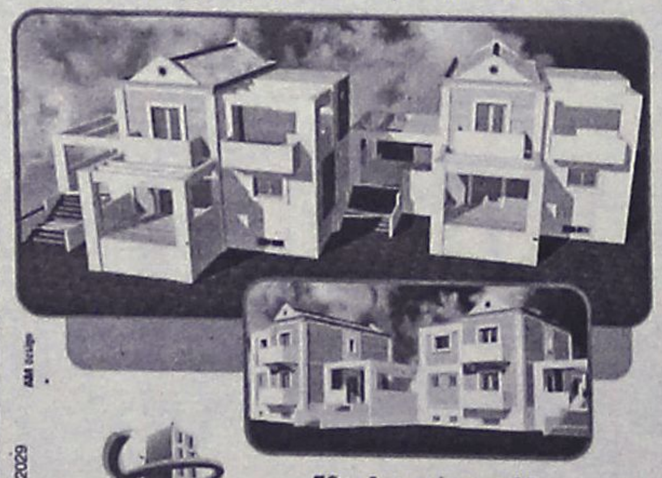

ΧΠ401/2029

ευσταθίου
ΕΥΡΩΚΤΗΜΑΤΙΚΗ
ΚΤΗΜΑΤΟΜΕΣΙΤΙΚΟ ΓΡΑΦΕΙΟ

Εθν. Αντιστάσεως 83
Τηλ. 22410 73819, 74917,
Κιν. 6944 374546, 6945 292030
Fax: 22410 38641
e-mail: info@euroktimatiki.gr

ΕΝΟΙΚΙΑΣΕΙΣ

συνέχεια από την προηγούμενη

ΕΝΟΙΚΙΑΖΕΤΑΙ στα 100 Μαγαζιά κεντρικότατο **κατάστημα** 36 τ.μ. (επισκέψιμος χώρος) και 15 τ.μ. πατάρι για σοβαρούς επιχειρηματίες.Πληρ. Εμμ. Κρανίδης & Συνεργάτες, τηλ. 2241027082-6944347405, 6942010248 2ος όροφος, email: info@kranidis.gr, www.kranidis.gr, Αμερικής 50, Ρόδος ΜΧΠ092.28

ΕΝΟΙΚΙΑΖΕΤΑΙ γκαρσονιέρα επιπλωμένη για ένα άτομο στο ισόγειο με ανεξάρτητη είσοδο. Περιοχή 7 Βαγιές. Ενοίκιο 190 ευρώ. Πληρ. τηλ. 6936570851 ΜΖΤ070405

ΕΝΟΙΚΙΑΖΕΤΑΙ ΚΑΦΕΤΕΡΙΑ ΜΠΑΡ ΣΕ ΚΕΝΤΡΙΚΟ ΣΗΜΕΙΟ ΣΤΟ ΦΑΛΗΡΑΚΙ, ΚΑΤΑΛΛΗΛΗ ΚΑΙ ΓΙΑ ΠΑΙΔΟΤΟΠΟ. ΠΛΗΡ. ΤΗΛ. 2241024880, 6945256111 ΜΖΤ060401

ΑΠΟΘΗΚΗ 900 Τ.Μ. ΕΝΟΙΚΙΑΖΕΤΑΙ ΓΙΑ 10 ΧΡΟΝΙΑ ΕΥΡΩ 115.000, 7 ΜΕΤΡΑ ΥΨΟΣ, ΙΣΟΓΕΙΟ, ΠΡΟΣΒΑΣΗ ΜΕ ΜΕΓΑΛΑ ΦΟΡΤΗΓΑ. ΠΛΗΡ. ΤΗΛ. 6947221389 ΚΥΡ. ΦΩΤΕΙΝΗ. ΜΑΤ0001013(1)

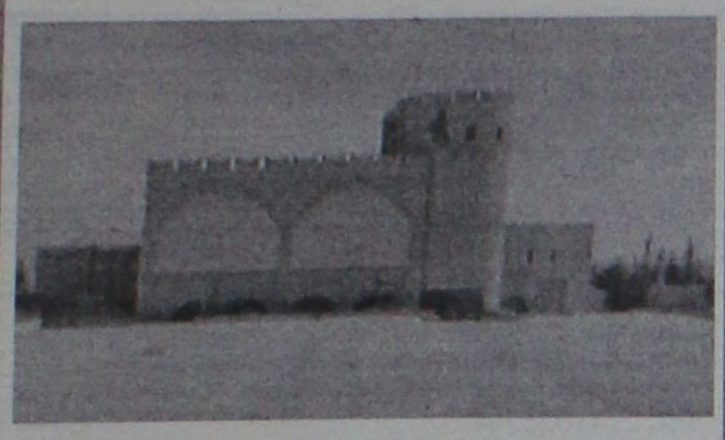

ΕΝΟΙΚΙΑΖΕΤΑΙ

στο **Φαληράκι Κτίριο** το οποίο αποτελείται από:
Α) Υπόγειο, Β) Ισόγειο με πισίνα, Γ) 1ος όροφος και 2.500 τ.μ. χώρο στάθμευσης Ι.Χ. Βρίσκεται πάνω σ' ένα λόφο με ωραία θέα και είναι κατάλληλο για Εστιατόριο, Νυχτερινό Κέντρο-BAR και Δισκοθήκη.

Πληρ. Εμμ. Κρανίδης & Συνεργάτες
Τηλ. 22410 27082- 6944347405, 6942010248, 2ος όροφος,
E-mail: info@kranidis.gr, Αμερικής 50, Ρόδος 85100

ΧΠ092

ΓΙΑΝΝΗΣ ΝΙΚΟΛΙΔΑΚΗΣ

Μηχανολόγος-Μηχανικός
Γαλλίας 12-Ρόδος • τηλ. (22410)22291, 35103

ΠΩΛΟΥΝΤΑΙ

Πολυτελή διαμερίσματα με απεριόριστη θέα, ιδιωτικούς χώρους parking και αποθήκες
Επί της οδού Σελλά και Αισχίνη (περιοχή Δασκάλων) 77 τ.μ., 99 τ.μ., 119 τ.μ.
Επί της οδού Κων. Υδραίου (πλησίον Ρόδου-Λίνδου), 135 τ.μ., 95 τ.μ., 147 τ.μ.

Γραφείο 105 τ.μ. επί της οδού Εθνικής Αντιστάσεως και Τσαλδάρη ΧΠ2675

ΟΙΚΟΝΟΜΟΛΟΓΟΣ
ΜΕΣΙΤΗΣ ΑΣΤΙΚΩΝ ΣΥΜΒΑΣΕΩΝ
ΕΜΜΑΝΟΥΗΛ ΚΡΑΝΙΔΗΣ

ΕΝΟΙΚΙΑΖΟΝΤΑΙ

1. **ΕΝΟΙΚΙΑΖΕΤΑΙ** επί της οδού Κορδικτώνος 2άρι διαμέρισμα 50 τ.μ. μίσθωμα 350 ευρώ το μήνα
2. **ΕΝΟΙΚΙΑΖΕΤΑΙ** στο Ροδίνι 2άρι διαμέρισμα ισόγειο 50 τ.μ. καινούργιο με θέρμανση
3. **ΕΝΟΙΚΙΑΖΕΤΑΙ** στους Δασκάλους 2άρι διαμέρισμα 50 τ.μ. μίσθωμα 450 ευρώ το μήνα
4. **ΕΝΟΙΚΙΑΖΕΤΑΙ** στην Ιαλυσό 2άρι διαμέρισμα 50 τ.μ. μίσθωμα 280 ευρώ το μήνα.
5. **ΕΝΟΙΚΙΑΖΕΤΑΙ** στο Ροδίνι 4άρι διαμέρισμα καινούργιο γ' ορόφου
6. **ΕΝΟΙΚΙΑΖΕΤΑΙ ή ΠΩΛΕΙΤΑΙ** εστιατόριο στα Κολύμπια πλήρως εξοπλισμένο με καλή πελατεία
7. **ΕΝΟΙΚΙΑΖΕΤΑΙ** στα 100 Μαγαζιά κατάστημα 36 τ.μ. (επισκέψιμος χώρος) και 15 τ.μ. πατάρι για σοβαρούς επιχειρηματίες
8. **ΕΝΟΙΚΙΑΖΕΤΑΙ** 1.500 τ.μ. κτίριο στο Φαληράκι με πισίνα, για εστιατόριο, νυχερινό κέντρο, bar.
9. **ΕΝΟΙΚΙΑΖΕΤΑΙ** κεντρική επιχείρηση - εστιατόριο στα 100 μαγαζιά
10. **ΕΝΟΙΚΙΑΖΕΤΑΙ** κεντρικό εστιατόριο στη Ρόδο.

Πληρ. Εμμ. Κρανίδης & Συνεργάτης
τηλ. 2241027082-6944347405, 6942010248
2ος όροφος
email: info@kranidis.gr
www. kranidis.gr
Αμερικής 50, Ρόδος

ΧΠ092

St Constantine Residence
ΣΥΓΚΡΟΤΗΜΑ ΚΑΤΟΙΚΙΩΝ ΑΓΙΟΣ ΚΩΝΣΤΑΝΤΙΝΟΣ

Στην περιοχή Κοσκινού κατασκευάζονται Μονοκατοικίες υψηλών προδιαγραφών με υπέροχη θέα βουνό και θάλασσα.



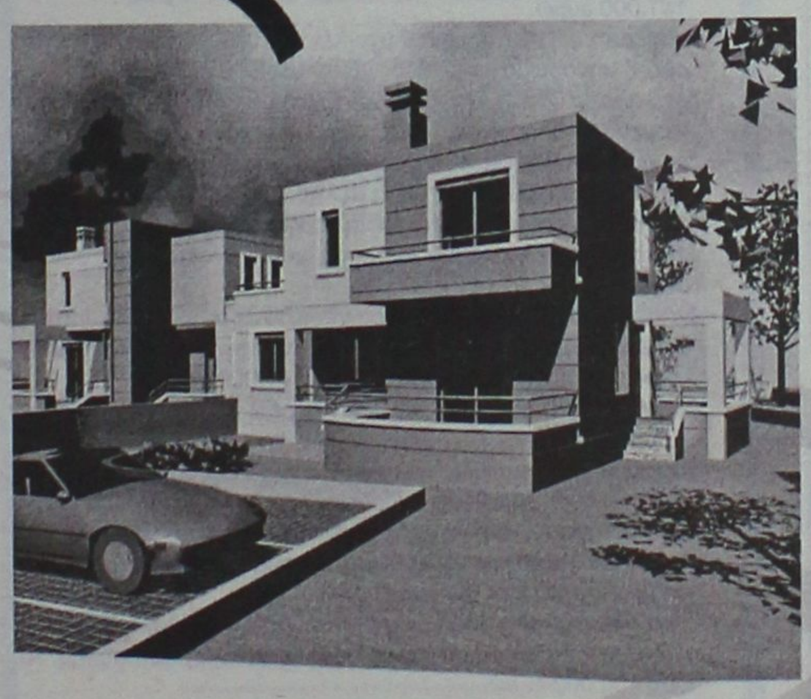

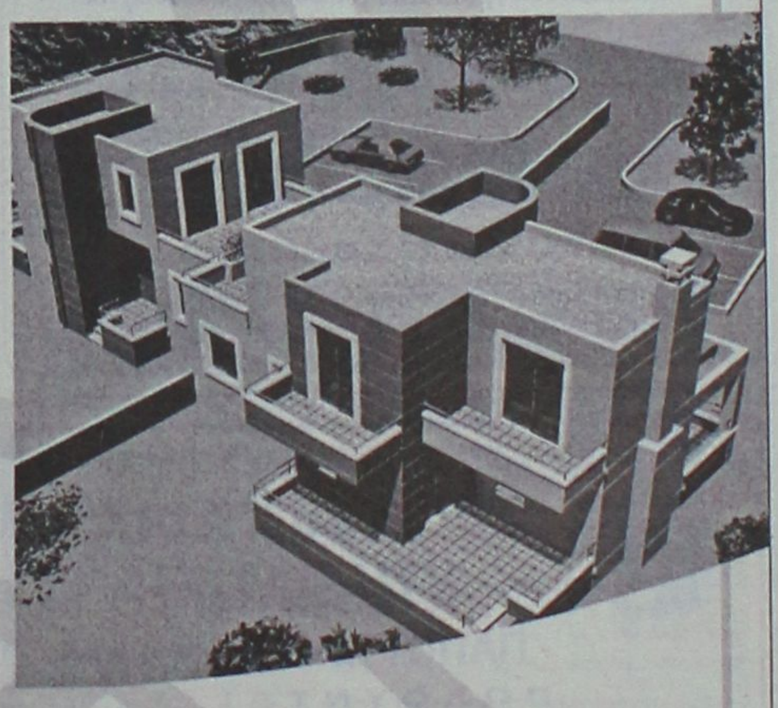

Κάθε κατοικία διαθέτει:
- Αρχιτεκτονικό σχεδιασμό
- Γρανίτες δάπεδα (Mirage)
- Πλήρη θέρμανση
- Τζάκι
- Διαμορφωμένες προσβάσεις με κυβόλιθους και άσφαλτο
- Κουφώματα από P.V.C. (Adler)
- Θωρακισμένη πόρτα
- Μπανιέρα με Υδρομασάζ
- Ιταλική Κουζίνα
- Σε Ευρύχωρο οικόπεδο με διαμορφωμένο τον περιβάλλοντα χώρο

Επιφάνεια
Ισογείου 84 τ.μ. / Α΄ορόφου 74 τ.μ.

Συνολικής επιφανείας 158 τ.μ.

Αρχιτεκτονική Μελέτη - Επίβλεψη:
Χαντζηκωνσταντίνου Παύλος
Χαντζηκωνσταντίνου Μαρία
Αρχιτέκτονες ΕΜΠ

Σε αποκλειστική διάθεση

ευσταθίου ΕΥΡΩΚΤΗΜΑΤΙΚΗ
ΚΤΗΜΑΤΟΜΕΣΙΤΙΚΟ ΓΡΑΦΕΙΟ

Εθν. Αντιστάσεως 83 • Τηλ.: 22410 73819, 74917 • Κιν.: 6944 374546, 6945 292030 • Fax: 22410 38641 • info@euroktimatiki.gr

ΧΠ401/2029

ΕΝΟΙΚΙΑΣΕΙΣ

συνέχεια από την προηγούμενη

ΕΝΟΙΚΙΑΖΕΤΑΙ κατάστημα 40 τ.μ. επί της οδού Εθνικής Αντιστάσεως (πρώην Αννης Μαρίας) Πληρ. τηλ. 2241025242 ΜΧΡ12248

ΕΥΚΑΙΡΙΑ - ΕΝΟΙΚΙΑΖΕΤΑΙ

κατάστημα 85 τ.μ. στην Παλιά Πόλη στην είσοδο της Ακαντιάς, γωνιακό με εξωτερικούς χώρους μεγάλους χωρίς αέρα. Ενοίκιο 1100 ευρώ.

Πληρ. τηλ. 6937431274 ΜΖΤ050408

ΜΑΘΙΟΣ Δ. & Μ. Ο.Ε.

D & M HOMES

ΑΓΟΡΕΣ ΟΙΚΟΠΕΔΩΝ - ΠΩΛΗΣΕΙΣ ΚΑΤΟΙΚΙΩΝ

Αναλαμβάνουμε τη διεκπεραίωση του δικού σας ακινήτου

.... Με τους καλύτερους όρους της αγοράς

1) Διώροφες **μονοκατοικίες** λουξ κατασκευής των 120 τ.μ. με 330 τ.μ. οικόπεδο σε ονειρεμένη τοποθεσία, περιοχή Ανοιξη, υπό κατασκευή.
2) **Μεζονέτες** λουξ κατασκευής των 140 τ.μ. σε 330 τ.μ. οικόπεδο με φανταστική θέα, περιοχή Κοκκερου - Κοσκινού, υπό κατασκευή
3) **Διαμερίσματα** των 130 τ.μ. -120 τ.μ.-110 τ.μ. στα Κοσκινού
4) **Οικόπεδο** 4.200 τ.μ. στο Τσαΐρι
5) **Μονοκατοικία** υπερλούξ κατασκευής με 1000 τ.μ. οικόπεδο (μόνο σοβαρές προτάσεις).

Με επιπελείο έμπειρων συνεργατών η εταιρία μας σας παρέχει την καλύτερη δική σας εξυπηρέτηση.
Αναλαμβάνουμε να διεκπεραιώσουμε τη διαχείριση του οικοπέδου σας με στόχο την καλύτερη αποδοσή του.

ΟΙΚΟΠΕΔΑ
ΑΝΤΙΠΑΡΟΧΕΣ
ΜΟΝΟΚΑΤΟΙΚΙΕΣ

ΖΗΤΟΥΝΤΑΙ ΟΙΚΟΠΕΔΑ

Βερολίνου 11 - Ροδίνι • τηλ.. 2241069515, κιν. 6945525475-6944370132

ΧΠ2652



ΚΤΗΜΑΤΟΜΕΣΙΤΙΚΟ ΓΡΑΦΕΙΟ

ΔΩΔΕΚΑΝΗΣΙΑΚΗ ΚΤΗΜΑΤΙΚΗ

ΠΑΠΟΥΤΣΗΣ ΚΩΝ/ΝΟΣ

ΠΩΛΟΥΝΤΑΙ

1. **Γκαρσονιέρες** 44 τ.μ. ισογείου και 1ου ορόφου στην Ιξιά. Τιμή 71.000€
2. **Γκαρσονιέρα** 47 τ.μ. 1ου ορόφου στο Ροδίνι. Τιμή 70.500€
3. **Διαμερίσματα** 80 τ.μ. ισογείου και 1ου ορόφου στην Ιξιά. Τιμή 129.150€
4. **Διαμερίσματα** 80 τ.μ. ισογείου και 1ου ορόφου στα Κοσκινού. Τιμή 129.150€
5. **Διαμερίσμα** 85 τ.μ. 1ου ορόφου στο Ροδίνι. Τιμή 147.000€
6. **Διαμέρισμα** 87 τ.μ. 2ου ορόφου στη Μητρόπολη. Τιμή 90.000€
7. **Διαμέρισμα** 87 τ.μ. 1ου ορόφου στην Αγ. Αναστασία. Τιμή 105.000€
8. **Διαμέρισμα** 132 τ.μ. 3ου ορόφου (λούξ) στο Ζέφυρος. Τιμή 200.000 €
9. **Μεζονέτα** 100 τ.μ. σε 130 τ.μ. οικόπεδο στ' Αφάντου. Τιμή 119.000€
10. **Μεζονέτα** 120 τ.μ. σε οικόπεδο 1.500 τ.μ. στη Ψίνθο. Τιμή 145.000 €
11. **Μεζονέτα** 135 τ.μ. σε οικόπεδο 250 τ.μ. στην Παστίδα. Τιμή 176.000 €
12. **Μεζονέτα** 142 τ.μ. με αυλή στην Ιαλυσό. Τιμή 190.000 €
13. **Μεζονέτα** 200 τ.μ. σε οικόπεδο 1.300 τ.μ. στα Κοσκινού. Τιμή σε μπετά 132.000 €
14. **Μεζονέτα** 228 τ.μ. σε οικόπεδο 313 τ.μ. στην Ιαλυσό ημιτελής. Τιμή 155,000 €
15. **Μονοκατοικία** διόροφη 110 τ.μ. στην Παλιά Πόλη. Τιμή 103.000 €

ΕΝΟΙΚΙΑΖΟΝΤΑΙ

1. **Διαμέρισμα** 90 τ.μ. 1ου ορόφου στο Μίρα-Μαρε. Μίσθωση: 380 €
2. **STUDIOS πλήρως εξοπλισμένα εντός πόλεως Ρόδου. Μίσθωση: 220-250 €**

ΠΩΛΗΣΕΙΣ ΑΚΙΝΗΤΩΝ – ΟΙΚΟΠΕΔΩΝ– ΜΙΣΘΩΣΕΙΣ ΑΚΙΝΗΤΩΝ

ΩΡΕΣ ΓΡΑΦΕΙΟΥ 09.00-14.00 π.μ. και 17.00-21.00 μ.μ.

ΕΘΝΙΚΗΣ ΑΝΤΙΣΤΑΣΗΣ 45- 1ος ΟΡΟΦΟΣ • ΤΗΛ. - ΦΑΞ

2241025480 κιν. 6977855759 • e-mail: papoutsisk@e-rodos.com

ΧΠ2673

ΕΝΟΙΚΙΑΖΕΤΑΙ γκαρσονιέρα ενός δωματίου με όλα τα απαραίτητα στην περιοχή πλατείας Αγ. Νικολάου, οδός Νικηταρά 4. Πληρ. τηλ. 2241076636 κιν. 6977360107 ΜΧΡ12252

ΕΝΟΙΚΙΑΖΕΤΑΙ κεντρικό **εστιατόριο** στη Ρόδο. Πληρ. Εμμ. Κρανίδης & Συνεργάτες, τηλ. 2241027082-6944347405, 6942010248 2ος όροφος, email: info@kranidis.gr, www.kranidis.gr, Αμερικής 50, Ρόδος ΜΧΠ092.31

ΕΝΟΙΚΙΑΖΕΤΑΙ ή ΠΩΛΕΙΤΑΙ εστιατόριο στα Κολύμπια, πλήρως εξοπλισμένο με καλή πελατεία. Πληρ. Εμμ. Κρανίδης & Συνεργάτες, τηλ. 2241027082-6944347405, 6942010248 2ος όροφος, email: info@kranidis.gr, www.kranidis.gr, Αμερικής 50, Ρόδος ΜΧΠ092.27

ΕΝΟΙΚΙΑΖΕΤΑΙ πολυτελές **διαμέρισμα** επιπλωμένο 120 τ.μ. διαμπερές, κοντά στην παραλία Ιαλυσού. Τιμή ενοικίου 500 ευρώ. Πληρ. τηλ. 2241096797, ώρες καταστημάτων ΜΖΤ060418

ΕΝΟΙΚΙΑΖΕΤΑΙ μονοκατοικία συνολικής επιφάνειας 100 τ.μ., ανακαινισμένη, η οποία αποτελείται από 3 υπνοδωμάτια, σαλόνι, χωλ, κουζίνα με αποθήκη, τουαλέτα, με αποκλειστικές αυλές, στην οδό Κορδικτώνος 97 γωνία με την οδό Δημ. Παππά, απέναντι από το διώροφο Κινέζικο κατάστημα, με ενοίκιο 400 ευρώ μηνιαίως. Πληρ. τηλ. (22410)27779, 32211 ΜΖΤ060428

ΕΝΟΙΚΙΑΖΕΤΑΙ επιπλωμένη παραδοσιακή **οικία** 100 τ.μ. στο χωριό Κοσκινού. Μίσθωμα 450 ευρώ. Πληρ. τηλ. 2241033741, 6948867332 ΜΖΤ060412

ΕΝΟΙΚΙΑΖΕΤΑΙ στο Ροδίνι 4άρι **διαμέρισμα** καινούργιο γ' ορόφου. Πληρ. Εμμ. Κρανίδης & Συνεργάτες, τηλ. 2241027082-6944347405, 6942010248 2ος όροφος, email: info@kranidis.gr, www.kranidis.gr, Αμερικής 50, Ρόδος ΜΧΠ092.26

ΕΝΟΙΚΙΑΖΕΤΑΙ διαμέρισμα (2 δωμάτια - WC - κουζίνα - σαλόνι) επί της οδού Κολοκοτρώνη 87, 400 ευρώ το μήνα. Πληρ. τηλ. 6944466766 ΜΖΤ060425

ΕΝΟΙΚΙΑΖΕΤΑΙ στην Ιαλυσό 2άρι **διαμέρισμα** 50 τ.μ. μίσθωμα 280 ευρώ το μήνα. Πληρ. Εμμ. Κρανίδης & Συνεργάτες, τηλ. 2241027082-6944347405, 6942010248 2ος όροφος, email: info@kranidis.gr, www.kranidis.gr, Αμερικής 50, Ρόδος ΜΧΠ092.25

ΕΝΟΙΚΙΑΖΕΤΑΙ στους Δασκάλους 2άρι **διαμέρισμα** 50 τ.μ. μίσθωμα 450 ευρώ το μήνα. Πληρ. Εμμ. Κρανίδης & Συνεργάτες, τηλ. 2241027082-6944347405, 6942010248 2ος όροφος, email: info@kranidis.gr, www.kranidis.gr, Αμερικής 50, Ρόδος ΜΧΠ092.24

ΕΝΟΙΚΙΑΖΕΤΑΙ διαμέρισμα δύο δωματίων με στοιχειώδη επίπλωση, στην οδό Αγίου Ιωάννου 131. Πληρ. τηλ. 2241027145 ΜΖΤ050428

ΕΝΟΙΚΙΑΖΕΤΑΙ στο Ροδίνι 2άρι **διαμέρισμα** ισόγειο 50 τ.μ. καινούργιο με θέρμανση. Πληρ. Εμμ. Κρανίδης & Συνεργάτες, τηλ. 2241027082-6944347405, 6942010248 2ος όροφος, email: info@kranidis.gr, www.kranidis.gr, Αμερικής 50, Ρόδος ΜΧΠ092.23

ΠΩΛΗΣΕΙΣ ΑΚΙΝΗΤΩΝ

- **Διαμέρισμα** 105 τ.μ. στην Ιαλυσό με δύο υπνοδωμάτια, α' ορόφου σε μικρή οικοδομή. Αξίας 105.600 ευρώ.
- **Διαμέρισμα** 107 τ.μ. στην Αγ. Αναστασία β' ορόφου με 2 υπνοδωμάτια σε άριστη κατάσταση. Αξίας 102.700 ευρώ.
- **Διαμέρισμα** 96 τ.μ. δύο υπνοδωματίων πλησίον Άννης Μαρίας με εντοιχισμένη κουζίνα άνετη βεράντα, άνετο Parking. Αξίας 161.000 ευρώ.
- **Διαμέρισμα** 114 τ.μ. κοντά στο κέντρο του Ροδινιού. Διαμπερές, 3 υπνοδωμάτια με θέα. Αξίας 184.900 ευρώ.
- **Διαμέρισμα** 78 τ.μ. στην Κέννεντυ με 2 υπνοδωμάτια, ανακαινισμένο με θέρμανση. Αξίας 115.000 ευρώ.
- **Διαμέρισμα** 104 τ.μ. στο Ροδίνι, ισόγειο με 2 υπνοδωμάτια με 100 τ.μ. αποκλειστική χρήση αυλής, με διαμορφωμένο κήπο, αποθήκη, parking, εντοιχισμένη κουζίνα. Αξίας 152.000 ευρώ.
- **Διαμέρισμα** 77 τ.μ. στην Ανάληψη με 2 υπνοδωμάτια, συντηρημένο. Αξίας 97.000 ευρώ.
- **Διαμέρισμα** 83 τ.μ. στο Ροδίνι νεόκτιστο με 2 υπνοδωμάτια, διαμπερές με εντοιχισμένη κουζίνα, άνετες βεράντες, εξωτερικό χωροθετημένο parking. Αξίας 141.000 ευρώ.
- **Διαμέρισμα** 67 τ.μ. στον Αγ. Ιωάννη με 2 υπνοδωμάτια. Αξίας 73.000 ευρώ.
- **Οροφοδιαμέρισμα** 124 τ.μ. στην Ιξιά, με 3 υπνοδωμάτια, σε μικρή οικοδομή. Διαθέτει ενδοδαπέδια συστήματα θέρμανσης και δροσισμού, αέρινη στήλη, με υπέροχη θέα, γρανίτες δάπεδα, εντοιχισμένη κουζίνα με οικοσυσκευές, μεγάλο άνετο μπάνιο. Αξίας 228.000 ευρώ.
- **Οροφοδιαμέρισμα** 100 τ.μ. στην Ιαλυσό σε μπετά σε μικρή οικοδομή, 2 διαμερισμάτων με αποκλειστική χρήση αυλής. Αξίας 100.000 ευρώ.
- **Μεζονέτα** διώροφη 110 τ.μ. σε μπετά στην Ιαλυσό με δυνατότητα σοφίτας, ατομικό βόθρο, περιτοιχισμένο οικόπεδο. Αξίας 96.845 ευρώ.
- **Μονοκατοικία** στην Παστίδα 142 τ.μ. σε μπετά, με περιτοιχισμένο οικόπεδο, ατομικό βόθρο, υπέροχη θέα. Αξίας 124.000 ευρώ
- **Μονοκατοικία** 270 τ.μ. στην παραλία Ιαλυσού, αποτελείται από 100 τ.μ. υπόγειο, 100 τ.μ. ισόγειο και 70 τ.μ. σοφίτα σε οικόπεδο 400 τ.μ. με εντοιχισμένη κουζίνα, θέρμανση, περιτοιχισμένο οικόπεδο. Αξίας 381.500 ευρώ.
- **Νεόδμητη Μονοκατοικία** στην παραλία Ιαλυσού επιφανείας 180 τ.μ. αποτελείται από 65 τ.μ. ισόγειο, 65 τ.μ. Α' όροφο, και 50 τ.μ. σοφίτα, με αρχιτεκτονικό σχεδιασμό, εντοιχισμένη κουζίνα, θέρμανση. Αξίας 390.000 ευρώ.
- **Μονοκατοικία** 200 τ.μ. στην παραλία Ιαλυσού αποτελείται από 70 τ.μ. ισόγειο, 70 τ.μ. Α' όροφο, και 60 τ.μ. σοφίτα, σε οικόπεδο 370 τ.μ. με πισίνα, διαμορφωμένο κήπο, εντοιχισμένη κουζίνα, θέρμανση, ασανσέρ. Αξίας 370.000 ευρώ.
- **Μονοκατοικία** 180 τ.μ. στην Παστίδα, αρίστης κατασκευής σε 300 τ.μ. οικόπεδο, αποτελείται από 60 τ.μ. ισόγειο, 60 τ.μ. Α' όροφο και 60 τ.μ. σοφίτα, με πετρόχτιστα τοιχία περίφραξης, διαμορφωμένο κήπο, εντοιχισμένη κουζίνα, θέρμανση. Αξίας 235.000 ευρώ.
- **Οικόπεδο** 2000 τ.μ. στην Ιαλυσό, στους πρόποδες Φιλερήμου, με άδεια οικοδομής για μονοκατοικία 200 τ.μ. Αξίας 217.000 ευρώ.

ΕΥΣΤΑΘΙΟΥ - ΕΥΡΩΚΤΗΜΑΤΙΚΗ,
Εθνικής Αντιστάσεως 83
Τηλ. 22410 73819-74917, 6944/374546, 6945/292030

ΧΠ401/2029

ΣΑΒΒΑΪΔΗΣ & ΣΥΝΕΡΓΑΤΕΣ
Κτηματομεσιτικό Γραφείο
Γρ. Λαμπράκη 14 ΡΟΔΟΣ 85100
Τηλ. 2241026281

ΠΩΛΗΣΕΙΣ ΑΚΙΝΗΤΩΝ

α) **ΔΙΑΜΕΡΙΣΜΑΤΑ** -1) **ΚΟΣΚΙΝΟΥ** - Εντός οικισμού 1) 60 τ.μ. Ισόγειο - 2) 115 τ.μ. α' ορόφου 3) 55 τ.μ. α' ορόφου 2) **ΡΟΔΟΣ**-1) Ζέφυρος 132 τ.μ. δ' ορόφου 2) Αγ. Νικόλαο Σκεύου Ζερβού 85 τ.μ. α' ορόφου 3) Αη Γιάννη 118 τ.μ. δ' ορόφου 4) Μιχ. Πετρίδη 87 τ.μ. α' ορόφου 5) Αλεξ. Διάκου 150 τ.μ. Β' ορόφου 6) Στην Εθνική οδό Ρόδου-Αφάντου ενοικιαζόμενα συγκροτήματα α) 100 τ.μ. β) 132 τ.μ. γ) 132 τ.μ. ιδανικά για εκμετάλλευση.

β) **ΜΟΝΟΚΑΤΟΙΚΙΕΣ - ΙΑΛΥΣΟΣ** 1) "Τρεις" 190 τ.μ. σε μπετά διώροφη με υπόγειο-και σε οικόπεδο 1.200 τ.μ. 2) Εντός οικισμού 135 τ.μ. διώροφη 3) 164 τ.μ. διώροφη, 4) 120 τ.μ. διώροφη, 5) 150 τ.μ. διώροφη, - **ΡΟΔΟΣ** 1) Ροδίνι 190 τ.μ. διώροφη 2) Π. Πόλη - α) 150 τ.μ. διώροφη β) 300 τ.μ. διώροφη- γ) 140 τ.μ. διώροφη δ) 352 τ.μ. διώροφη -ε) 144 τ.μ. διώροφη, - **ΚΙΟΤΑΡΙ** παραλιακή 120 τ.μ διώροφη - **ΓΕΝΝΑΔΙ** παραλιακή 104 τ.μ. διώροφη

γ) **ΟΙΚΟΠΕΔΑ ΕΝΤΟΣ ΟΙΚΙΣΜΟΥ -ΡΟΔΟΣ** 1) περιοχή Καναμάτ συνεταιρικές μερίδες Οικοδομ. Συν/σμών "Ο ΒΑΚΧΟΣ- ΕΝΩΣΗ" 400 τ.μ. με Σ.Δ. 0,6 δόμηση 240 τ.μ. με πανοραμική θέα - 2) Ροδίνι 400 τ.μ. Σ.Δ. 0,4 δόμηση 166 τ.μ. - 3) ΚΟΒΑ με Σ.Δ. 0,8 δόμηση 624 τ.μ. - **ΙΑΛΥΣΟΣ** 535 τ.μ. με Σ.Δ. 0,4 δόμηση 214 τ.μ. - **ΓΕΝΝΑΔΙ** - Εντός οικισμού 400 τ.μ. δόμηση 340 τ.μ. - **ΛΙΝΔΟΣ** 1) 250 τ.μ. δόμηση 250 τ.μ. 2) 320 τ.μ. δόμηση 270 τ.μ.

δ) **ΟΙΚΟΠΕΔΑ ΕΚΤΟΣ ΣΧΕΔΙΟΥ - ΙΑΛΥΣΟΣ** 1) Κανδυλί 4.440 τ.μ. 2) "Τρεις" 4.000 τ.μ. 3) "Άνοιξη" 6957 τ.μ. 4) "Βουνάρα" 4.000 τ.μ. 2) **ΑΣΤΟΥΡΟΥ** 4.000 τ.μ. 3) **ΛΙΝΔΟΣ** - 1) Κάτω Βληχά παραλιακό 8.190 τ.μ. - 2) 12.000 τ.μ. 3) **ΠΕΥΚΟΙ** -Αγ. Θωμάς 6.540 τ.μ. 4) Ψάρτος επί της οδού Λίνδου - Πεύκοι 2.550 τ.μ. 5) Ανω Βληχά 4.000 τ.μ. - **ΓΕΝΝΑΔΙ** 3.112 τ.μ. επί της λεωφ. Ρόδου-Γενάδι - 2) 1.120 τ.μ. επί της παλαιάς οδού παραλιακό.

ε) **ΚΑΤΑΣΤΗΜΑ** στο Φαληράκι - εμπορικό κέντρο 15 τ.μ.

ΕΝΟΙΚΙΑΣΕΙΣ ΑΚΙΝΗΤΩΝ

α) **ΚΑΤΑΣΤΗΜΑΤΑ - ΡΟΔΟΣ** 1) Κεντρικά - Στο "Μαντράκι" 30 τ.μ. 2) Σοφ. Βενιζέλου 35 τ.μ. 3) Καρπάθου 40 τ.μ. -4) Γρ. Λαμπράκη 100 τ.μ. 5) Τάρπον Σπρινγκς 90 τ.μ. 6) Αμερικής 21 τ.μ. - και 270 τ.μ. 7) Δ. Θεοδωράκη 160 τ.μ. - **ΛΙΝΔΟΣ** Επιχείρηση Οβελιστηρίου επικερδής 34 τ.μ. - **ΦΑΛΗΡΑΚΙ** 15 τ.μ. εμπορικό κέντρο

β) **ΚΤΙΡΙΑ - ΡΟΔΟΣ** - 1) Κεντρικά - Παπανικολάου 375 τ.μ. Ισόγειο α' όροφο γωνιακό και με υπόγειο -2) Αλεξ. Διάκου 205 τ.μ. Ισόγειο α' ορόφου και με υπόγειο -3) 25ης Μαρτίου 354 τ.μ. Ισόγειο α' όροφο 4) 28 Οκτωβρίου 182 τ.μ. Ισόγειο - α' όροφο.

γ) **ΔΙΑΜΕΡΙΣΜΑΤΑ - ΡΟΔΟΣ** 1) Π. Πόλη γκαρσονιέρα 30 τ.μ. πλήρως εξοπλισμένη - 2) Ροδίνι γκαρσονιέρα 40 τ.μ. Ισόγεια με ξεχωριστή είσοδο πολυτελούς κατασκευής με αυτόνομη θέρμανση πλήρως εξοπλισμένη - 3) Ροδίνι 137 τ.μ. με πάρκιν αυτόνομη θέρμανση 4) Κέννεντυ Β' ορ. 90 τ.μ. 5) Ηρώων Πολυτεχνείου 120 τ.μ. δ' ορόφου ηλ. θέρμανση, τζάκι, 6) Οικισμ. Δασκάλων 100 τ.μ. Ισόγειο με πάρκιν και κεντρική θέρμανση.

Πληρ. τηλ. 2241026281 ΧΠ659

ΕΜΜΑΝΟΥΗΛ ΚΡΑΝΙΔΗΣ
ΟΙΚΟΝΟΜΟΛΟΓΟΣ
ΜΕΣΙΤΗΣ ΑΣΤΙΚΩΝ ΣΥΜΒΑΣΕΩΝ

ΠΩΛΟΥΝΤΑΙ

1) 4άρι **διαμέρισμα** 110 τ.μ. λουξ κατασκευής με ωραία κουζίνα, κεντρική θέρμανση, κλειστή θέση στάθμευσης. Τιμή: 62 εκ. ή 182.000 ευρώ
2) 3άρι **διαμέρισμα** 85 τ.μ. κοντά στον Ηλ/κοσμο του Ξενάκη. Τιμή: 132.000 ευρώ ή 45 εκ.
3) 2άρι **διαμέρισμα** στην Ανάληψη 50 τ.μ. - Ισόγειο α' όροφο. Τιμή: 23 εκ. ή 67.500 ευρώ
4) 4άρι **διαμέρισμα** - 3 υπν. (2 WC) καινούργιο στο Ροδίνι, α' όροφος, μόνο 55 εκ. ή 162.000 ευρώ
5) 34 τ.μ. **κατάστημα** στην Ανάληψη - γωνιακό - ελεύθερο μίσθωσης.
6) 80 τ.μ. **κατάστημα** με πατάρι κοντά στην πλατεία Φώκιαλη
7) **Μεζονέτα** 162 τ.μ. με κήπο στα μπετά ή τελειωμένη κοντά στο Φυτώριο του Δήμου Ιαλυσού.
8) ΛΙΝΔΟΥ - 1400 τ.μ. οικόπεδο έτοιμο διώροφο κτίριο σε 6.000 τ.μ. με πρόσωπο
9) ΠΑΡΑΔΕΙΣΙ - 4.500 τ.μ. αγρός με άδειες δύο οικιών, διαθέτουν φως νερό
10) ΙΑΛΥΣΟΣ - 164 τ.μ. μεζονέτα έτοιμη με ωραίο κήπο 4 υπνοδωματίων και 3 WC με κεντρική θέρμανση
11) ΠΑΡΑΔΕΙΣΙ - οικόπεδο 540 τ.μ. εντός σχεδίου πόλεως

Μεσίτης
Πληρ. Εμμ. Κρανίδης
27082-6944347405, 6942010248
Αμερικής 50-2ος όροφος, Ρόδος

ΧΠ092

ΕΝΟΙΚΙΑΣΕΙΣ

συνέχεια από την προηγούμενη

ΕΝΟΙΚΙΑΖΕΤΑΙ διαμέρισμα 3 δωματίων ανακαινισμένο 28ης Οκτωβρίου και Λέοντος, κατάλληλο και για επαγγελματική στέγη. Πληρ. στο κατάστημα "Καρπάθιος" τηλ. 6948811762 MZT060406

ΕΝΟΙΚΙΑΖΕΤΑΙ επί της οδού Κορδικτώνος 2άρι **διαμέρισμα** 50 τ.μ. μίσθωμα 350 ευρώ το μήνα. Πληρ. Εμμ. Κρανίδης & Συνεργάτες, τηλ. 2241027082-6944347405, 6942010248 2ος όροφος, email: info@kranidis.gr, www.kranidis.gr, Αμερικής 50, Ρόδος ΜΧΠ092.22

ΕΝΟΙΚΙΑΖΟΝΤΑΙ 4 πολυτελείς **γκαρσονιέρες** 2 δωματίων, ηλιακό θερμοσίφωνα, αιρκοντίσιον, ηλεκτρ. συσκευές, 1ο χλμ. Τσαΐρι-αεροδρομ. τηλ. 6936113132 ΜΑΤ001012(2)

ΕΝΟΙΚΙΑΖΕΤΑΙ ακίνητο στην Παλιά Πόλη οδός Εβραίων Μαρτύρων 20 α' όροφος, 100 τ.μ. με δώμα 100 τ.μ. στην εμπορική ζώνη. Πληρ. τηλ. 6977616153 MZT010427

ΚΡΕΜΑΣΤΗ ΕΝΟΙΚΙΑΖΟΝΤΑΙ οροφοδιαμερίσματα δυάρια, επιπλωμένα και μη. Με μεγάλες βεράντες, ψυγ/κτη, κουζίνα εντοιχισμένη, μεγάλες ντουλάπες, φωτιστικά μουράνο, παρκέ, επίσης 1 τριάρι 2 υπνοδωμάτια, μπάνιο, κουζίνα, καθιστικό, μεγάλη βεράντα, είναι όλα σε κήπο, με πάρκιν και θέα στη θάλασσα, κοντά στο νηπιακό σταθμό και τα σχολεία. Πληρ. τηλ. 6946671053, 2241094822 MZT050430

ΕΝΟΙΚΙΑΖΕΤΑΙ επαγγελματικός χώρος 250 τ.μ. που βρίσκεται στο 2ο χλμ. της Λεωφ. Λίνδου-Ρόδου (πρατήριο ΒΡ). Ο χώρος είναι κατάλληλος: α) για **αποθήκη** εμπορευμάτων (έχει άνετο χώρο φόρτωσης-εκφόρτωσης), ύψος εδάφους - οροφής 6 μ., γ) για βιοτεχνική χρήση και ακόμη, γ) για συνεργείο αυτοκινήτων. Πληρ. τηλ. 2241066532, 62801 (κ. Μ. Τζωρτζή), ώρες από 08.00-20.00 MXP12240

ΕΝΟΙΚΙΑΖΟΝΤΑΙ γκαρσονιέρες καινούργιες επιπλωμένες στην Ανάληψη Καρδίτσας αρ. 16. Πληρ. τηλ. 2241064040, 6947768604 MZT050433

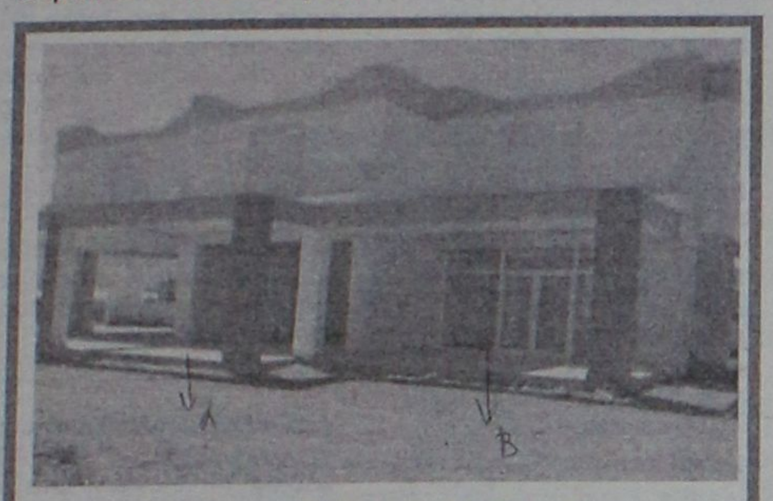

ΕΝΟΙΚΙΑΖΟΝΤΑΙ

Καταστήματα στην Κάλαθο, 300 μέτρα από την θάλασσα με αυλή 1.000 τ.μ.
Α) 80 τ.μ. Χρήση καταστήματος ως εστιατόριο. Ενοίκιο 1.500 €/ μήνα.
Β) 65 τ.μ. Χρήση καταστήματος για Ενοικιαζόμενα Αυτοκίνητα ή Μοτοποδήλατα. Ενοίκιο 900 €/ μήνα.

Πληρ. Εμμ. Κρανίδης & Συνεργάτες
Τηλ. 22410 27082- 6944347405, 6942010248, 2ος όροφος,
E-mail: info@kranidis.gr, Αμερικής 50, Ρόδος 85100

ΧΠ092

ΠΩΛΟΥΝΤΑΙ

πολυτελή **διαμερίσματα**
πλήρως εξοπλισμένα α) 102 τ.μ. 3 υπνοδωματίων, β) 87 τ.μ. 2 υπνοδωματίων, γ) 36 τ.μ.
Ιδιόκτητο πάρκιν στο κέντρο της Ιαλυσού

Πληρ. τηλ. 2241076985, 6932386180
Γεωργίου Νικόλαος ΜΑΤ000691

ΣΑΣ ΕΝΔΙΑΦΕΡΕΙ!!!
ΠΩΛΕΙΤΑΙ
Ή ΕΝΟΙΚΙΑΖΕΤΑΙ
(ΑΠΟ ΙΔΙΟΚΤΗΤΗ)

Ισόγειος χώρος στεγασμένης επιφανείας 1.350 τ.μ. και 500 τ.μ. αυλή.
Είναι κατάλληλος για όλες τις χρήσεις *(κυρίας χρήσεως και υγειονομικού ενδιαφέροντος)* χωρίς κολώνες και ύψος 7 μέτρα με θέα την θάλασσα.
Πρόσβαση για κάθε τύπου τροχοφόρο και απεριόριστο πάρκιν.
Ευρίσκεται στο Εμπορικό Κέντρο Πανάγου επί της Γ. Σεφέρη 108 πλησίον του νέου νοσοκομείου.

Πληρ. τηλ. 6932612032 ΧΠ499

ΚΤΗΜΑΤΟΜΕΣΙΤΙΚΟ ΓΡΑΦΕΙΟ
ΖΑΦΕΙΡΗΣ Μ. ΚΑΡΑΓΙΑΝΝΗΣ Δ. Ο.Ε.

Πωλήσεις ακινήτων. Τηλ. (2241060380-60381)
17.30-20.30 μ.μ. Δευτέρα-Παρασκευή
Fax: 2241060380 • e-mail: zafkar@hellasnet.gr

• Κατοικίες
- Εξοχική κατοικία 50 τ.μ. (υπό ανέγερση) εντός οικοπέδου 440 τ.μ. στην περιοχή Κολυμπίων
- Εξοχική κατοικία 70 τ.μ. (υπό ανέγερση) εντός οικοπέδου 500 τ.μ. στην περιοχή Κολυμπίων
- Μεζονέτα 105 τ.μ. (ημιτελής) εντός οικισμού στον Δήμο Αφάντου

• Ξενοδοχειακό συγκρότημα
- Ημιτελής σε μπετά ξενοδοχειακό συγκρότημα Α' κατηγορίας εντός οικοπέδου 22.400 τ.μ.

• Οικόπεδα
- Εντός οικισμού στον Δήμο Αφάντου 1250 τ.μ.
- Εντός οικισμού στον Δήμο Αφάντου 2000 τ.μ.
- Στον Δήμο Αφάντου 520 τ.μ. με άδεια οικοδομής 53 τ.μ.
- Στον Δήμο Αφάντου 1000 τ.μ. επί της εθνικής οδού Ρόδου-Λίνδου
- Στον Δήμο Αφάντου 866 τ.μ. επί της εθνικής οδού Ρόδου-Λίνδου
- Εντός οικισμού στην Παστίδα 2000 τ.μ.

• Αγροτεμάχια
- Στην περιοχή Κολυμπίων αγροτεμάχια 10.200 τ.μ. (πανοραμική θέα)
- Στην περιοχή Κολυμπίων αγροτεμάχιο 4.969 τ.μ.
- Στην περιοχή Ψίνθου αγροτεμάχιο 22.400 τ.μ.
- Στην περιοχή Ψίνθου αγροτεμάχιο 19.840 τ.μ.
- Στην περιοχή Τραπεζία αγροτεμάχιο 5.800 τ.μ.
- Στον Δήμο Αφάντου αγροτεμάχιο 6.120 τ.μ.
- Στον Δήμο Αφάντου αγροτεμάχιο 11.520 τ.μ.
- Στον Δήμο Αφάντου το 1/2 αγροτεμαχίου 5.080 τ.μ. με ελαιόδεντρα

ΧΠ2499

ΕΥΡΩΣΤΕΓΑΣΤΙΚΗ

ΚΤΗΜΑΤΟΜΕΣΙΤΙΚΟ ΓΡΑΦΕΙΟ
ΧΑΤΖΗΜΑΡΚΟΣ Ν. ΓΕΩΡΓΙΟΣ
Θ. ΣΟΦΟΥΛΗ 153 – Τ.Κ. 85100 ΡΟΔΟΣ

ΠΩΛΟΥΝΤΑΙ ΚΑΙΝΟΥΡΓΙΑ ΔΙΑΜΕΡΙΣΜΑΤΑ ΛΟΥΞ ΚΑΤΑΣΚΕΥΗΣ

1. ΜΙΧ. ΠΕΤΡΙΔΗ : Ανεξάρτητο διαμέρισμα 65 τ.μ – ισόγειο – με αυλή – 2 υπνοδωμάτια – τιμή: 114.400 EURO.
2.ΜΙΧ. ΠΕΤΡΙΔΗ : Διαμερίσματα από 1.760 έως 2.000 EURO\ τ.μ.
3. ΚΑΡΑΚΟΝΕΡΟ: Πωλούνται διαμερίσματα – 3 υπνοδωματίων –112 τ.μ, - 115 τ.μ, - 125 τ.μ, - ισόγεια – 1ου και 2ου ορόφου – προς 1.900 EURO\ τ.μ.
4. ΚΑΝΑΔΑ: Διαμέρισμα 77 τ.μ - 2 υπνοδωμάτια - 2ου ορόφου – τιμή: 146.880 EURO.
5. ΖΕΦΥΡΟΣ: Διαμέρισμα 132 τ.μ – 3ου ορόφου - 3 υπνοδωμάτια - τιμή: 205.000 EURO.
6. ΖΕΦΥΡΟΣ: Διαμέρισμα 136 τ.μ – 3ου ορόφου - 3 υπνοδωμάτια - τιμή: 210.000 EURO.
7. ΖΕΦΥΡΟΣ: Διαμέρισμα 145 τ.μ – 1ου ορόφου - 3 υπνοδωμάτια - τιμή: 250.000 EURO.
8. ΔΕΝΔΡΙΝΟΥ : Διαμερίσματα από 2.000 έως 2.200 EURO\ τ.μ.
9. ΑΡΑΠΑΚΙ : Διαμέρισμα 67 τ.μ – ισόγειο - 2 υπνοδωμάτια - τιμή: 102.700 EURO.
10. ΑΡΑΠΑΚΙ : Διαμέρισμα 82 τ.μ – 1ου ορόφου - 2 υπνοδωμάτια - τιμή: 144.000 EURO.
11. ΑΡΑΠΑΚΙ : Διαμέρισμα 85 τ.μ – 1ου ορόφου - 2 υπνοδωμάτια - τιμή: 149.600 EURO.
12. ΑΡΑΠΑΚΙ : Διαμέρισμα 85 τ.μ – 3ου ορόφου (ρετιρέ) - 2 υπνοδωμάτια - τιμή: 149.600 EURO.
13. ΑΡΑΠΑΚΙ : Διαμέρισμα 87 τ.μ – 1ου ορόφου - 2 υπνοδωμάτια - τιμή: 153.000 EURO.
14. ΑΡΑΠΑΚΙ : Διαμέρισμα 117 τ.μ – 3ου ορόφου (ρετιρέ) - 3 υπνοδωμάτια - τιμή: 206.000 EURO.
15. ΑΡΑΠΑΚΙ : Διαμέρισμα 115 τ.μ – 3ου ορόφου (ρετιρέ) - 3 υπνοδωμάτια - τιμή: 202.500 EURO.
16. ΜΙΡΑ ΜΑΡΕ : Διαμέρισμα 40 τ.μ – ισόγειο - τιμή: 73.000 EURO.
17. ΜΙΡΑ ΜΑΡΕ : Διαμέρισμα 100 τ.μ – 1ου ορόφου – και διαμέρισμα 100 τ.μ 2ου ορόφου - 3 υπνοδωματίων - τιμή: 161.000 EURO. Έκαστο.
18. ΡΟΔΙΝΙ : Διαμέρισμα 85τ.μ – 2 υπνοδωματίων – τιμή: 162.000 EURO.
19. ΡΟΔΙΝΙ : Διαμέρισμα 95τ.μ – 3 υπνοδωματίων – τιμή: 181.000 EURO.
20. ΡΟΔΟΥ ΛΙΝΔΟΥ : Διαμερίσματα 80 τ.μ – 2 υπνοδωμάτια - τιμή: 138.500 EURO.
21. ΣΥΝ.ΔΑΣΚΑΛΩΝ: Διαμερίσματα 126 τ.μ – με ημιυπαίθριους χώρους – 3 υπνοδωμάτια – τιμή : 240.000 EURO.
22. ΣΥΝ.ΔΑΣΚΑΛΩΝ : Διαμερίσματα 142 τ.μ – με ημιυπαίθριους χώρους – 3 υπνοδωμάτια – τιμή : 270.000 EURO.
23. ΣΥΝ.ΔΑΣΚΑΛΩΝ: Διαμερίσματα 67 τ.μ – ΑΝΕΞΑΡΤΗΤΑ – 2 υπνοδωμάτια – τιμή : 157.000 EURO,- έκαστο.
24. ΚΟΣΚΙΝΟΥ: Διαμέρισμα 90 τ.μ – 1ου ορόφου - 2 υπνοδωμάτια - τιμή: 145.000 EURO.
25. ΚΟΣΚΙΝΟΥ: Διαμερίσματα 80 τ.μ – ισόγεια - 2 υπνοδωματίων- τιμή: 129.000 EURO.
26. ΑΣΓΟΥΡΟΥ : Γκαρσονιέρα 40 τ.μ – 2ου ορόφου – τιμή : 58.700 EURO.
27. ΠΕΡΙΟΧΗ ΒΟΥΝΑΡΑ (ΤΡΙΑΝΤΑ) : Διαμέρισμα 95τ.μ – με αυλή - 2 υπνοδωμάτια – τιμή: 153.000 EURO,
28. ΤΗΛΟΣ: Πωλείται τελειωμένη οικοδομή – αποτελούμενη - από 2 Διαμερίσματα των 60 τ.μ - το καθένα - ένα ισόγειο και ένα 1ου ορόφου – σε κτήμα 4 στρεμμάτων –πλούσιο σε οπωροφόρα δέντρα και γεώτρηση με άφθονο νερό - τιμή : 293.000 EURO.

ΠΩΛΟΥΝΤΑΙ ΜΕΤΑΧΕΙΡΙΣΜΕΝΑ ΔΙΑΜΕΡΙΣΜΑΤΑ

29. ΚΕΝΝΕΝΤΥ: Διαμέρισμα ισόγειο 63 τ.μ. 2 υπνοδωματίων με αυλή. Τιμή 68.000 EURO
30. ΑΡΑΠΑΚΙ : Διαμέρισμα 76 τ.μ - ημιυπόγειο– 2 υπνοδωμάτια – σε πολύ καλή κατάσταση - τιμή: 84.000 EURO.
31. ΖΕΦΥΡΟΣ : Οικοδομή αποτελούμενη από 2 διαμερίσματα των 108 τ.μ – και 3 υπνοδωμάτια το καθένα – ένα ισόγειο και ένα 1ου ορόφου – καθώς επίσης και μία γκαρσονιέρα των 40 τ.μ – τιμή :280.000 EURO.
32. ΤΡΙΑΝΤΑ : Διαμέρισμα 103 τ.μ – 3 υπνοδωμάτια – 3ου ορόφου – ασανσέρ – τιμή: 100.000 EURO.
33. ΜΑΡΙΤΣΑ : Οικία 65τ.μ – με αυλή - τιμή: 45.000 EURO.

ΠΩΛΟΥΝΤΑΙ ΜΟΝΟΚΑΤΟΙΚΙΕΣ – ΜΕΖΟΝΕΤΕΣ

34. ΓΕΝΝΑΔΙ: Μονοκατοικίες 105 τ.μ – καινούργιες – διώροφες – 3 ύπνοδωμάτια – από 190.000 EURO. – 220.000 EURO.
35. ΤΡΙΑΝΤΑ: Μονοκατοικία 180 τ.μ – με τζάκι – σε πολύ καλή και ήσυχη περιοχή - καινούργια-διώροφη με σοφίτα – 4 υπνοδωμάτια – 2 μπάνια και 3 W.C – με κήπο – με ιδιωτικό parking - τιμή : 293.470 EURO.
36. ΤΡΙΑΝΤΑ: Τριώροφες μονοκατοικίες έως και μαρμαροσουβά – α) 3 Χ 65 τ.μ – τιμή : 161.400 EURO, β) 3 Χ 68 τ.μ – τιμή : 176.000 EURO, – γ) 3 Χ 68 τ.μ – τιμή : 190.750 EURO, δ) 3 Χ 70 τ.μ – τιμή : 205.400 EURO.
37. ΕΠΙ ΤΗΣ ΛΕΩΦΟΡΟΥ ΠΑΣΤΙΔΑΣ: Μονοκατοικία 170 τ.μ – διώροφη – καινούργια – 3 υπνοδωμάτια – πανοραμική θέα – πολύ μεγάλες βεράντες – σε 2 στρέμματα οικόπεδο.
38. ΠΑΣΤΙΔΑ: Μονοκατοικία 135 τ.μ – 3 υπνοδωμάτια – σε μαρμαροσουβά – τιμή : 160.000 EURO.
39. ΙΞΙΑ : Μονοκατοικία 160 τ.μ – διώροφη – με σοφίτα – τιμή: 293.500 EURO.
40. ΜΑΡΙΤΣΑ: Μονοκατοικία 120 τ.μ - 3 υπνοδωμάτια – με αέρα για κτίσιμο άλλα 120 τ.μ - τιμή : 138.000 EURO.
41. ΑΝΩ ΡΟΔΙΝΙ : Μεζονέτα 135 τ.μ – 200 τ.μ αυλή – 3 υπνοδωμάτια - τιμή: 220.000 EURO.
42. ΑΝΩ ΡΟΔΙΝΙ : Μεζονέτα 125 τ.μ – 3 υπνοδωμάτια - τιμή: 190.000 EURO.
43. ΤΡΙΑΝΤΑ: Μεζονέτα 135 τ.μ – μεταχειρισμένη σε πολύ καλή κατάσταση – τιμή: 160.000 EURO.

ΠΩΛΟΥΝΤΑΙ ΚΑΤΑΣΤΗΜΑΤΑ

44. ΔΕΝΔΡΙΝΟΥ: Πωλούνται καταστήματα των 85 τ.μ, - 60 τ.μ, - 54 τ.μ, - 47 τ.μ ,- 31 τ.μ, - προς 3.650 EURO,το μέτρο – μαζί με το υπόγειο ιδίων περίπου τετραγωνικών για το κάθε κατάστημα.
45. ΖΕΦΥΡΟΣ: Κατάστημα 68 τ.μ – πάνω στον παραλιακό δρόμο – με αυλή, κατάλληλο για οποιαδήποτε χρήση.

ΠΩΛΟΥΝΤΑΙ ΕΞΟΠΛΙΣΜΕΝΕΣ ΕΠΙΧΕΙΡΗΣΕΙΣ

46. Πωλείται: επιτυχημένη γνωστή επιχείρηση – cafe – bar – restaurant – 900 τ.μ (με την αυλή), - πλήρως εξοπλισμένη, μέσα στην πόλη – χωρητικότητας 250 ατόμων καθημένων – με ενοίκιο 950 EURO, και νέο 12 ετές συμβόλαιο – τιμή: 150.000 EURO.
47. Πωλείται επιχείρηση - ΣΟΥΠΕΡ ΜΑΡΚΕΤ - συνοικιακή – οικογενειακή, με όλον τον εξοπλισμό και το υπάρχον εμπόρευμα – με μέση ημερήσια είσπραξη 1.000 EURO, βάση βιβλίων. Δεκτός κάθε έλεγχος. Τιμή : 150.000 EURO.
48. ΠΑΛΙΑ ΠΟΛΗ : Πωλείται πλήρως εξοπλισμένη επιχείρηση μπαρ 70 τ.μ – μαζί με τα συστήματα ήχου – χωρητικότητος 50 καθήμενων – μίσθωμα 900 EURO - νέο συμβόλαιο - τιμή : 115.000 EURO.
49. ΠΑΛΙΑ ΠΟΛΗ : Πωλούνται επιχειρήσεις – μπαρ – πλήρως εξοπλισμένες – σε πολύ εμπορικά πόστα.
50. ΠΑΛΙΑ ΠΟΛΗ : Πωλείται επιχείρηση – εστιατόριο – μπαρ, - 100 τ.μ – πλήρως εξοπλισμένη – με κατοικία 90 τ.μ , 3 υπνοδωματίων σε εμπορικότατη ζώνη, με νέο 12 ετές συμβόλαιο.
51. ΠΑΛΙΑ ΠΟΛΗ : Πωλείται επιχείρηση 15 τ.μ – τιμή : 65.000 EURO, - σε πολύ εμπορικό πόστο – νέο 12ετές συμβόλαιο.
52. ΚΙΟΤΑΡΙ: Στο εμπορικό κέντρο, πωλείται φάστ – φούντ – εξοπλισμένη επιχείρηση μαζί με το ακίνητο 25 τ.μ, και αυλή 20τ.μ – τιμή: 100.000 EURO.

ΠΩΛΟΥΝΤΑΙ ΚΤΗΜΑΤΑ – ΟΙΚΟΠΕΔΑ

53. ΑΣΓΟΥΡΟΥ : Οικόπεδο 6.700 τ.μ – προσβάσιμο από δυο δρόμους , κατάλληλο για οποιαδήποτε χρήση – τιμή: 280.000 EURO.
54. ΚΟΣΚΙΝΟΥ : Οικόπεδο 2.950 τ.μ - ΕΝΤΟΣ ΣΧΕΔΙΟΥ ΠΟΛΕΩΣ – πανοραμική θέα – τιμή : 650.000 EURO.
55. ΚΟΣΚΙΝΟΥ: Οικόπεδο 3.800 τ.μ – πανοραμική θέα-τιμή 320.000 EURO.
56. ΓΕΝΝΑΔΙ: Πωλείται παραλιακό οικόπεδο 4.300 τ.μ.
57. ΓΕΝΝΑΔΙ: Πωλείται οικόπεδο 1.950 τ.μ , - με άδεια οικοδομής 190 τ.μ – για 2 μονοκατοικίες – τιμή: 45.000 EURO.
58. ΓΕΝΝΑΔΙ: Παραλιακό οικόπεδο 2.200 τ.μ - με άδεια οικοδομής 200 τ.μ– τιμή: 100.000 EURO.
59. ΨΙΝΘΟΣ : Κτήμα 7 στρέμματα – τιμή: 23.000 EURO.
60. ΨΙΝΘΟΣ : Πολύ κοντά στο Χωριό – οικόπεδο 6.700 τ.μ – πανοραμική θέα – σε ύψωμα – με δρόμο - τιμή: 27.000 EURO.
61. ΑΦΑΝΤΟΥ : Οικόπεδο 4.480 τ.μ – με ρεύμα, δρόμο, και νερό, - μετά την γέφυρα – 200 m, από τη λεωφόρο – τιμή: 57.000 EURO.
62. ΕΠΙ ΤΗΣ ΡΟΔΟΥ - ΛΙΝΔΟΥ: 6.300 τ.μ.
63. ΗΛΙΟΥΠΟΛΗ: Οικόπεδο 38.000 τ.μ.- πωλείται μόνον ολόκληρο ή το μισό.
64. ΣΤΟΥΣ ΠΡΟΠΟΔΕΣ ΦΙΛΕΡΗΜΟΥ: 200 μέτρα από την Παστίδα - οικόπεδο 1700 τ.μ. – με άδεια οικοδομής για 198 τ.μ - τιμή : 65.000 EURO.
65. ΠΑΣΤΙΔΑ: Οικόπεδο 4 στρέμματα - τιμή: 105.000 EURO.
66. ΣΤΕΓΝΑ: Παραλιακό οικόπεδο 4.350 τ.μ.
67. ΤΗΛΟΣ: Πωλείται οικόπεδο - 4 στρέμματα – με θέα στη θάλασσα και δίπλα στο δρόμο – περιοχή «ΛΙΒΑΔΙΑ» κοντά στο λιμάνι - τιμή : 70.000 EURO.

ΠΩΛΟΥΝΤΑΙ ΠΑΝΣΙΟΝ – ΞΕΝΟΔΟΧΕΙΑ

68. ΠΑΛΙΑ ΠΟΛΗ : Πωλείται πανσιόν σε ήρεμη και γραφική περιοχή – αποτελούμενη - από 2 δωμάτια των 50 τ.μ – 3 δωμάτια των 26 τ.μ – 1 δωμάτιο των 40 τ.μ – και αυλή 70 τ.μ – τιμή: 280.000 EURO.
69. ΚΩΣ: Ξενοδοχείο - 18 δωματίων των 28 τ.μ – περιοχή «ΛΑΜΠΗ» - κοντά στο λιμάνι και στην παραλία - σε 5 στρέμματα κτήμα – γεώτρηση με άφθονο νερό – τιμή: 500.000 EURO – ΣΥΖΗΤΕΙΤΑΙ ΚΑΙ ΕΝΟΙΚΙΑΣΗ.

ΒΙΟΤΕΧΝΙΚΟΙ ΧΩΡΟΙ – ΑΠΟΘΗΚΕΣ

70. ΡΟΔΟΥ ΛΙΝΔΟΥ: Απέναντι από Μαρινόπουλο, κατάστημα αποπερατωμένο, βιοτεχνικός χώρος 60 τ.μ – τιμή: 65.000 EURO.
71. ΑΣΓΟΥΡΟΥ: Πωλούνται βιοτεχνικοί χώροι – 200 τ.μ – και 400 τ.μ προς 880 EURO το μέτρο.
72. ΣΤ. ΚΩΤΙΑΔΗ: Πωλείται ημιυπόγεια αποθήκη 160 τ.μ –πάνω στον κεντρικό δρόμο - τιμή : 55.000 EURO .
73. ΚΑΡΑΚΟΝΕΡΟ: Πωλούνται αποθήκες – 110τ.μ – 88.000 EURO, και 120 τ.μ – 102.700 EURO.
74. ΑΝΑΛΗΨΗ: Πάνω στον κεντρικό δρόμο, πωλείται υπόγειο 150 τ.μ, κατάλληλο για κατάστημα ή αποθήκη – τιμή: 100.000 EURO.

Αναλαμβάνουμε την πώληση ή ενοικίαση της επιχείρησης ή του ακινήτου σας και την χωρίς χρέωση προβολή του με ένα απλό τηλεφώνημα.
Πληροφορίες στο κινητό, διαθέσιμο όλες τις ώρες : 6973331692.
Τηλ. Γραφείου : 22410-29016. Ώρες γραφείου: 18:00 μ.μ έως 20:30 μ.μ.
Λοιπές ώρες και Σαββάτο, με ραντεβού.

AE0101

ΠΩΛΗΣΕΙΣ ΑΚΙΝΗΤΩΝ

○ ΔΙΑΜΕΡΙΣΜΑΤΑ
- Ανάληψη 78 τ.μ. μεταχειρισμένο 110.000€
- Δασκάλους 195 τ.μ. μεταχειρισμένο 220.000 €
- Ροδίνι 90 τ.μ. λουξ κατασκευής 2ου ορόφου 48.000.000 δρχ.-141.000€
- Ρόδου-Λίνδου 90 τ.μ. λουξ κατασκευής 45.000.000 δρχ.-132.000€
- Αραπάκι 60 τ.μ. 2 ετών λουξ κατασκευής 105.000€
- Δασκάλους 86 τ.μ. λουξ κατασκευής 43.000.000 δρχ. -126.200 €
- Ρόδου-Λίνδου 46 τ.μ. λουξ κατασκευής 25.000.000 δρχ.-73.370 €

○ ΜΕΖΟΝΕΤΕΣ – ΜΟΝΟΚΑΤΟΙΚΙΕΣ
- Κοσκινού 420 τ.μ. σε σοβάδες με 5 στρέμματα οικόπεδο 350.000 €
- Κανδυλί 130 τ.μ. διώροφες μεζονέτες με 650 μ. οικόπεδο μέχρι χτισίματα 40.000.000 δρχ. -117.400 €

○ ΟΙΚΟΠΕΔΑ
- Κανδυλί 2.885 τ.μ. κοντά στους Καστελλοριζιούς 211.000 €
- Κιοτάρι 1.120 τ.μ. κοντά στην θάλασσα με άδεια οικοδομής 26.000.000 δρχ. - 76.300 €
- Κατταβιά 1.730 τ.μ. πάνω στον κεντρικό 14.000 €
- Λαχανιά 2.360 τ.μ. πάνω στον κεντρικό 50 μ. από θάλασσα με άδεια οικοδομής για 8 studios 32.000.000 δρχ. - 94.000 €
- Κατταβιά 900 τ.μ. εντός οικισμού 5.000.000δρχ. - 14.673 €
- Γεννάδι 1000 τ.μ. με άδεια οικοδομής 8.500.000 δρχ.- 24.944 €

○ ΚΑΤΑΣΤΗΜΑΤΑ
- Επιχείρηση οβελιστήριο 70 τ.μ. στην Ιαλυσό 20.000 €
- Επιχείρηση εστιατόριο στο κέντρο της πόλης 50.000 €
- Κατάστημα 58 τμ. στην Ανάληψη 130.000€
- Επιχείρηση μπαρ 140 τ.μ.+80 τ.μ. αυλή στην Παλιά Πόλη
- Νιοχώρι 200 τ.μ. διατηρητέο διώροφο με 250 τ.μ. αυλή με δυνατότητα έξτρα δόμησης 500.000 €

○ ΚΤΗΜΑΤΑ
- Αφάντου 7 στρέμματα 150 μ. από θάλασσα 132.000 €
- Αφάντου 5.500 τ.μ. περιοχή Ατσιπά 117.400 €
- Αφάντου προς Ψίνθο 4.400 τ.μ. με απεριόριστη θέα με άδεια οικοδομής 132.000 €
- Αφάντου προς Κολύμπια 8 στρέμματα συντελεστή 1 94.000 €
- Πλημμύρι 4.500 τ.μ. 50 μέτρα από την θάλασσα 120.000 €
- Κατταβιά 4.293 τ.μ.σε ύψωμα 800 μ. από κεντρικό 13.000 €
- Κατταβιά 8.200 τ.μ. με θέα 800 τ.μ. από θάλασσα 42.000 €
- Κατταβιά 8.663 τ.μ. προς Πρασονήσι 100 μ. από κεντρικό 51.000 €
- Κατταβιά 8.773 τ.μ. προς Πρασονήσι 200 μ. από κεντρικό 44.000 €
- Λαχανιά 63 στρέμματα σε ύψωμα 102.000.000 δρχ. - 300.000 € δίνεται και για αντιπαροχή.
- Λαχανιά 7.800 τ.μ. σε ύψωμα κοντά στον κεντρικό 31.200.000 δρχ. - 91.570 €
- Καλλιθέα 7.600 τ.μ. κοντά στην θάλασσα 114.000.000 δρχ. - 334.556 €
- Λαχανιά 2.390 τ.μ. 2.500.000 δρχ. - 7.336 €

○ ΑΠΟΘΗΚΕΣ
- Δασκάλους 70 τ.μ. υπόγεια - 38.150 €
- Δασκάλους 105 τ.μ. υπόγεια 59.000 €

- **ΖΗΤΟΥΝΤΑΙ ΜΕΤΑΧΕΙΡΙΣΜΕΝΑ ΔΙΑΜΕΡΙΣΜΑΤΑ-ΑΜΕΣΗ ΠΩΛΗΣΗ**
- **ΠΩΛΟΥΝΤΑΙ** αποθήκες και βιοτεχνικοί χώροι.
- **ΔΑΝΕΙΑ ΔΕΚΤΑ - ΕΥΚΟΛΙΕΣ ΠΛΗΡΩΜΗΣ**
- **ΑΝΑΛΑΜΒΑΝΟΥΜΕ ΑΝΤΙΠΑΡΟΧΕΣ**

ΣΤΑΜΑΤΗΣ ΜΑΝΩΛΑΚΟΣ

ΩΡΕΣ ΓΡΑΦΕΙΟΥ 8.30-1.00 π.μ. και 5-8 μ.μ.
ΔΗΜ. ΑΝΑΣΤΑΣΙΑΔΗ 45 (ΣΥΝΟΙΚΙΑ ΔΑΣΚΑΛΩΝ) Τηλέφωνα: 2241023815-78275, 6944698056, 6945769958

ΧΠ1588

ενοικιασεις

συνέχεια από την προηγούμενη

ΕΝΟΙΚΙΑΖΕΤΑΙ διαμέρισμα ισόγειο 80 τ.μ. επιπλωμένο ή μη, περιοχή Ροδίνι, Στοκχόλμης 37. Πληρ. τηλ. 2241036653, 6946337244 MZT050424

ΕΝΟΙΚΙΑΖΟΝΤΑΙ επί της λεωφόρου Κρεμαστής-Μαριτσών 2 **γκαρσονιέρες** και ένα **διαμέρισμα** 90 τ.μ. καινούργιο. Πληρ. τηλ. 2241068436, 6977838323 MXP12242

ΕΝΟΙΚΙΑΖΕΤΑΙ διαμέρισμα 3άρι στην Ιξιά δίπλα στο ξενοδοχείο AVRA BEACH. Διαθέτει αυλή με πέργκολα και ιδιωτικό χώρο για πάρκιν. Τιμή ενοικίου 350 ευρώ. Πληρ. τηλ. 2241023698, 6974390462 MZT050432

ΕΝΟΙΚΙΑΖΕΤΑΙ διαμέρισμα 60 τ.μ. 330 ευρώ, περιοχή Δασκάλων - Εργάνης Αθηνάς δίπλα στο BAZAAR. Πληρ. τηλ. 6976314192, 2244043232 MZT050410

ΕΝΟΙΚΙΑΖΕΤΑΙ διαμέρισμα γωνιακό 3άρι επί της Κωτιάδη και Υδραίου γωνία. Επίσης **κατάστημα** 200 τ.μ. και ένα 2άρι **διαμέρισμα** επί της Ιωαννίνων 16. Πληρ. τηλ. 2241047356, 6938938174 MZT050402

ΕΝΟΙΚΙΑΖΕΤΑΙ γραφείο στην οδό Εθ. Δωδεκανησίων, κατάλληλο για δικηγόρους, μηχανικούς κ.λπ. Πληρ. Εμμ. Μ. Κρανίδης, Αμερικής 50, τηλ. 2241027082-26476, 6944347405 MXΠ092.13

ΕΝΟΙΚΙΑΖΕΤΑΙ ΣΤΟ ΝΙΟΧΩΡΙ ΜΑΝΔΗΛΑΡΑ ΑΠΕΝΑΝΤΙ ΑΠΟ ΤΟΝ "ΚΟΥΚΟ" ΚΑΤΑΣΤΗΜΑ ΔΙΩΡΟΦΟ 180 Τ.Μ. ΟΛΟΚΑΙΝΟΥΡΓΙΑΣ ΚΑΤΑΣΚΕΥΗΣ ΚΑΤΑΛΛΗΛΟ ΓΙΑ ΟΠΟΙΑΔΗΠΟΤΕ ΕΠΑΓΓΕΛΜΑΤΙΚΗ ΧΡΗΣΗ. ΔΕΚΤΕΣ ΜΟΝΟ ΣΟΒΑΡΕΣ ΠΡΟΤΑΣΕΙΣ. ΠΛΗΡ. ΤΗΛ. 6944725253 MZT040401

ΕΝΟΙΚΙΑΖΟΝΤΑΙ γκαρσονιέρες επιπλωμένες στην οδό Μιχαήλ Πετρίδη. Επίσης κατάστημα με μεγάλη αυλή στο 6ο χλμ. Λεωφόρος Καλλιθέας δίπλα στο Jet Oil. Πληρ. τηλ. 2241075612 MZT050406

ΕΝΟΙΚΙΑΖΕΤΑΙ επιπλωμένη **γκαρσονιέρα** με κεντρική θέρμανση air condition, ηλιακό θερμοσίφωνα επί της Θ. Σοφούλη 86-88. Πληρ. τηλ. 2241030170, 6947122434 MZT050411

ΕΝΟΙΚΙΑΖΕΤΑΙ γκαρσονιέρα στην Ανάληψη. Τιμή 180.000. Πληρ. Μαίρη Μελεούνη New Age real estate. Πληρ. τηλ. 2241023447, 6948808023 ΧΠΚΤΗ-21

ΕΝΟΙΚΙΑΖΟΝΤΑΙ: α) **καταστήματα** επί της Λ. Ρόδου-Λίνδου στο 7ο χλμ. δεξιά πλευρά. Εναντι πρώην "Φωνή Αμερικής" 2 καταστήματα των 100 τ.μ. και 50 τ.μ. πατάρι το καθ' ένα και ύψος 5 μέτρα, β) **υπαίθριος χώρος** 1000 τ.μ. επί της Λ. Ρόδου-Λίνδου 7 χλμ. Αποκλείονται τα συνεργεία αυτοκινήτων και κατασκευές αλουμινιου. Ωρες 8 π.μ.-2 μ.μ. και 5 μ.μ. έως 10 μ.μ. Πληρ. τηλ. 2241023716 MZT050412

ΕΝΟΙΚΙΑΖΕΤΑΙ γκαρσονιέρα 1 υπνοδωμάτιο, χωλ, κουζίνα, μπάνιο, πλήρως επιπλωμένη και εξοπλισμένη, χωρίς λογαριασμούς ρεύματος και νερού σε ήσυχη γειτονιά, περιοχή Ασγούρου. Ενοίκιο 270 ευρώ. Πληρ. τηλ. 2241062243, 6946702536 MZT050420

ΕΝΟΙΚΙΑΖΕΤΑΙ οροφοδιαμέρισμα στον α' όροφο 100 τ.μ. στην οδό Διαγοριδών 60 (κοντά στο Αρχ. Στάδιο), αποτελούμενο από 2 υπνοδωμάτια, σαλόνι, κουζίνα, μπάνιο, ηλιακό θερμοσίφωνα, θερμοπομπούς και είναι συνδεδεμένο με το κεντρικό δίκτυο αποχέτευσης. Πληρ. τηλ. 2241020483 (9-13) και 2241064988 (21-22) MZT050419

ΕΝΟΙΚΙΑΖΟΝΤΑΙ στο Παραδείσι - ωραιότατα μικρά **διαμερισματάκια** των 40 τ.μ. πλήρως εξοπλισμένα - επιπλωμένα με μεγάλες βεράντες - διαμπερή - ωραιότατη θέα - ζεστό νερό με ηλιακούς - κιόσκι σε κήπο 4000 τ.μ., πάρκιν. Λεωφ. Δημοκρατίας 136 - Παραδείσι. Πληρ. τηλ. 2241081175 κιν. 6939194232 MZT040426

ΕΝΟΙΚΙΑΖΕΤΑΙ ημιϋπόγειο 65 τ.μ. επιπλωμένο ή μη. Ενοίκιο 180 ευρώ. Συμπεριλαμβάνεται το νερό επί της Γ. Σεφέρη 100. Πληρ. τηλ. 2241069557, 6973582646 MZT050414

ΕΝΟΙΚΙΑΖΕΤΑΙ: α) **γκαρσονιέρα** δίχωρη επιπλωμένη β) **δυάρι** επιπλωμένο στην περιοχή του ΙΚΑ Πληρ. τηλ. (22410)37264, 66468, 6932586102 MZT040412

ΕΝΟΙΚΙΑΖΕΤΑΙ τεσσάρι **διαμέρισμα** στην οδό Αννης Μαρίας. Πληρ. τηλ. 2241027009 MZT040421

ΕΝΟΙΚΙΑΖΕΤΑΙ μικρή **εξοχική βιλίτσα** σε άριστη κατάσταση στην περιφέρεια "Τρεις" και συγκεκριμένα απέναντι από το πρώην εργοτάξιο Α. Αναστασάκη, κατάλληλη δια ένα Δ/ντή ξενοδοχείου της Περιφερείας ή δια ένα αντρόγυνο: Με τζάκι, ψυγείο, τηλ/νο, χωριάτικο σουφά, με όλα τα σκεύη μαγειρικής, πλυντήριο, μέσα σε καταπράσινο δενδροφυτευμένο κτήμα. Πληρ. τηλ. 2241028489, 6936361414 MZT040423

ΕΝΟΙΚΙΑΖΟΝΤΑΙ επιπλωμένα **δωμάτια (γκαρσονιέρες)** σε ήσυχη περιοχή στην Κρεμαστή. Τιμή ενοικίου από 140 ευρώ μηνιαίως, με άνετο πάρκιν. Πληρ. τηλ. 6944100186 MZT020419

ΕΝΟΙΚΙΑΖΟΝΤΑΙ studio καινούργια, πλήρως επιπλωμένα. Πληρ. τηλ. 2241078965 MZT040428

ΕΝΟΙΚΙΑΖΕΤΑΙ διαμέρισμα 110 τ.μ. 1ος όροφος στην Ιαλυσό αποτελούμενο από δύο υπνοδωμάτια, σαλονοτραπεζαρία, κουζίνα και WC. Πληρ. τηλ. 2241092244, 6936540304 κα Ελένη MZT040422

ΕΝΟΙΚΙΑΖΕΤΑΙ επί της Καναδά **διαμέρισμα** 70 τ.μ. Πληρ. τηλ. 2241034985, 6973388713 MZT040403

ΕΝΟΙΚΙΑΖΕΤΑΙ καντίνα στην παραλία Θεολόγος. Πληρ. τηλ. 2241042362 από 10.00-15.00 και 6938097097 MZT040416

ΕΝΟΙΚΙΑΖΕΤΑΙ στα Τριάντα (λεωφόρος Ηρακλειδών 118, δύο στάσεις πριν τα φανάρια, απέναντι από την οικία του Τούρκου προξένου) ισόγειο **διαμέρισμα**, με μικρό κήπο, τριών υπνοδωματίων, σαλόνι, χωλ, κουζίνα, μπάνιο σε διώροφη τετρακατοικία πλήρως ανακαινισμένο. Πληρ. τηλ. 2241025904 ώρες γραφείου MZT010409

ΕΝΟΙΚΙΑΖΕΤΑΙ επιπλωμένη **μονοκατοικία** με κήπο στο χωριό Παραδείσι με 2 υπνοδωμάτια, κουζίνα, καθιστικό, WC. Τιμή 300 ευρώ. Πληρ. τηλ. 6997139166 MZT040420

ΕΝΟΙΚΙΑΖΕΤΑΙ στην Π. Πόλη παραπλεύρως στο Παλάτι των Ιπποτών **διαμέρισμα** τριών δωματίων, επίσης αποθηκευτικοί χώροι. Πληρ. τηλ. 2241030635 MOO44

ΕΝΟΙΚΙΑΖΕΤΑΙ τριάρι **διαμέρισμα** 90 τ.μ. στο Ροδίνι 50 μέτρα από το Δημοτικό σχολείο σε διώροφη οικοδομή χωρίς κοινόχρηστα. Μόνο για Ελληνες. Πληρ. τηλ. 2241068119, 6942659975 MZT040407

ΕΝΟΙΚΙΑΖΕΤΑΙ στα Κοσκινού **σπίτι** 100 τ.μ. ισόγειο με ανέσεις μονοκατοικίας. Πληρ. τηλ. 6947261355 MZT040404

ΕΝΟΙΚΙΑΖΟΝΤΑΙ δωμάτια επιπλωμένα επί της οδού Αρκαδίου 14 απέναντι από το ξενοδοχείο "Φαίδρα". Πληρ. τηλ. 2241025710 MZT040417

ΕΝΟΙΚΙΑΖΕΤΑΙ καινούργιο **κατάστημα** 50 τ.μ. με αυλή 70 τ.μ. στην Κάλαθο πάνω στον παραλιακό δρόμο, πλησίον του ξενοδοχείου ATRIUM***** δίπλα από το εστιατόριο ΝΙΚΟΛΑΟΣ. Πληρ. κος Τσαμπίκος τηλ. 2241093839, κιν. 6944379645 MZT040405

ΕΝΟΙΚΙΑΖΟΝΤΑΙ γκαρσονιέρες επιπλωμένες επί της Στεφ. Καζούλη 85. Πληρ. τηλ. 2241074813 MZT040406

ΠΩΛΟΥΝΤΑΙ
ΑΠΟ ΤΟΝ ΦΩΤΑΚΗ ΜΙΧΑΗΛ ΚΑΤΑΣΚΕΥΑΣΤΗ
ΔΙΑΜΕΡΙΣΜΑΤΑ - ΚΑΤΑΣΤΗΜΑΤΑ - ΑΠΟΘΗΚΕΣ

Στην περιοχή Καρακόνερο Φανερωμένης

α) **ΔΙΑΜΕΡΙΣΜΑΤΑ** των 75-50-35 τ.μ. αρίστης κατασκευής
β) **ΚΑΤΑΣΤΗΜΑΤΑ** των 300-180-120 τ.μ. ύψους 5,5 μέτρων γωνιακά με άνετο πάρκιν
γ) **ΑΠΟΘΗΚΕΣ** των 380-190 τ.μ. ύψους 4,5 μέτρων με άνετη ράμπα κατάλληλη για φορτηγά και νταλίκες.

Αναλαμβάνουμε αντιπαροχές και ανταλλαγές ακινήτων

Πληρ. τηλ. 2241020949, κιν. 6932326055

MAT000933

ΚΛΑΔΟΓΕΝΗΣ ΜΙΧΑΗΛ
ΠΟΛΙΤΙΚΟΣ ΜΗΧΑΝΙΚΟΣ Ε.Μ.Π.
ΑΤΤΑΒΥΡΟΥ 20-ΡΟΔΟΣ
ΤΗΛ. 2241022394

ΠΩΛΟΥΝΤΑΙ

1. **Μεζονέτες** με απεριόριστη θέα και θέα στη θάλασσα, στο Καρακόνερο, με 3 υπνοδωμάτια, σαλόνι, κουζίνα, 2 λουτρά, αποθήκης και με υπόγειο χώρο στάθμευσης και λοιπών βοηθητικών χώρων, εμβαδού 125 τ.μ. και εμβαδού υπογείου 65 τ.μ., συνολικής επιφάνειας με το υπόγειο 190 τ.μ.
2. **Διαμερίσματα** πολυτελούς κατασκευής με απεριόριστη θέα και θέα στη θάλασσα, στο Καρακόνερο, με 3 υπνοδωμάτια, λουτρού και αποθήκης εμβαδού 105 τ.μ.

ΑΕ0058

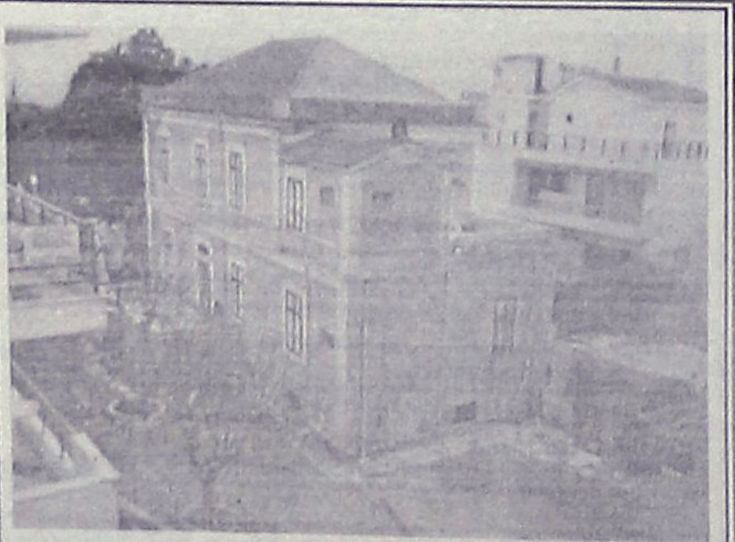

ΠΩΛΕΙΤΑΙ
στο κέντρο της πόλης Ρόδου
ΑΡΧΟΝΤΙΚΗ ΕΠΑΥΛΗ
επί της οδού Βορείου Ηπείρου, σε 3 επίπεδα, ισόγειο 130 τ.μ., 1ος όροφος 130 τ.μ., 2ος όροφος 100 τ.μ., με κήπο 900 τ.μ., διατηρητέα με Π.Δ. Αξίας 800.000 ευρώ. Δεκτές προτάσεις.

Πληρ. Εμμ. Κρανίδης & Συνεργάτες
Τηλ. 2241027082, 6944347405, 6942010248,
2ος όροφος, email: info@kranidis.gr
Αμερικής 50, Ρόδος

ΧΠ092

ΠΩΛΕΙΤΑΙ
ΕΠΙΧΕΙΡΗΣΗ CAFE BAR
υψηλού ενδιαφέροντος σε νεοκλασικό κτίριο 170 τ.μ. σε κεντρικό σημείο της πόλης.
Πληρ. Μαίρη Μελεούνη
NEW AGE REAL ESTATE
τηλ. 2241023447, 6948808023

ΧΠΚΤΗ021

ΟΙΚΟΔΟΜΙΚΕΣ ΕΠΙΧΕΙΡΗΣΕΙΣ
ΔΙΑΚΟΓΕΩΡΓΙΟΥ ΚΑΛΛΙΣΤΟΣ
ΕΘΝ. ΑΝΤΙΣΤΑΣΕΩΣ 11-ΤΣΑΛΔΑΡΗ 28

ΠΩΛΗΣΕΙΣ ΔΙΑΜΕΡΙΣΜΑΤΩΝ-ΚΑΤΑΣΤΗΜΑΤΑ-ΑΠΟΘΗΚΕΣ-ΑΝΤΑΛΛΑΓΕΣ ΑΚΙΝΗΤΩΝ-ΑΓΟΡΕΣ ΟΙΚΟΠΕΔΩΝ-ΑΝΑΛΑΜΒΑΝΟΥΜΕ ΑΝΤΙΠΑΡΟΧΕΣ

ΠΩΛΟΥΝΤΑΙ ΔΙΑΜΕΡΙΣΜΑΤΑ ήουξ κατασκευής με απεριόριστη θέα. Τα διαμερίσματα διαθέτουν θωρακισμένες πόρτες, εντοιχισμένες κουζίνες-ντουλάπες εντοιχισμένες, νιπτήρα με ντουλάπι, κεντρική θέρμανση αυτόνομη, ανοιγόμενα ανακλεινόμενα κουφώματα με διπλά τζάμια, σίτες ρολά, υδραυλικό ασανσέρ, τριφασικό ρεύμα. Ολοι οι χώροι σπατουλαριστοί, εσωτερικές πόρτες MDF, με σχέδιο.

● **ΔΙΑΜΕΡΙΣΜΑΤΑ ΕΠΙ ΤΗΣ:**

1. **ΠΩΛΟΥΝΤΑΙ** διαμερίσματα επί της οδού Χαραλάμπους στο πάρκο, των 105, 125 τ.μ. διαμερίσματα 3άρια-4άρια
2. **ΟΙΚΟΔΟΜΗ** υπό ανέγερση επί της οδού Κ. Παλαιολόγου και Θεοτοκοπούλου διαμερίσματα 2άρια, 3άρια, 4άρια,
3. Επί της οδού Μ. Κων/νου-Κ. Παλαιολόγου **γραφείο ιατρείο** 70 τ.μ.
4. **Αποθήκες** πλησίον Στ. Κωτιάδη 130 τ.μ., Λ. Καλλιθέας (Καρακόνερο) 80-300 τ.μ.
5. **Πωλούνται** στην παραλία Κιοτάρι **μεζονέτες.** Ημιτελείς και τελειωμένες των 80 τ.μ. και 110 τ.μ. σε 1.000 τ.μ. οικόπεδο πολυτελούς κατασκευής.

ΟΙ ΠΩΛΗΣΕΙΣ ΜΠΟΡΟΥΝ ΝΑ ΓΙΝΟΥΝ ΜΕ ΟΛΑ ΤΑ ΔΑΝΕΙΑ ΤΡΑΠΕΖΩΝ ΚΑΙ ΟΡΓΑΝΙΣΜΩΝ
ΑΝΑΛΑΜΒΑΝΟΥΜΕ ΑΝΤΙΠΑΡΟΧΕΣ ΚΑΙ ΑΓΟΡΕΣ ΟΙΚΟΠΕΔΩΝ
ΔΕΧΟΜΑΣΤΕ ΑΝΤΑΛΛΑΓΕΣ ΑΚΙΝΗΤΩΝ

ΠΛΗΡΟΦΟΡΙΕΣ
ΔΙΑΚΟΓΕΩΡΓΙΟΥ ΚΑΛΛΙΣΤΟΣ
Τηλ. 22410-29318, 78501 • Fax: 22410-34598, 78502

ΜΑΤ000118(7)

ΚΤΗΜΑΤΟΜΕΣΙΤΙΚΟ ΓΡΑΦΕΙΟ
ΝΙΚΟΛΑΟΣ Α. ΑΣΒΕΣΤΗΣ
Αγίου Ιωάννου 46, Ρόδος
Τηλ. 22410 32809, 6947848288, 6946 348131 (κος Αλεξίου Γ.)

ΠΩΛΗΣΕΙΣ ΑΚΙΝΗΤΩΝ

1. **ΑΝΑΛΗΨΗ** Διαμερίσματα 90, 113 και 122 τ.μ. σε κεντρικό σημείο, πολυτελούς κατασκευής με αυτόνομη θέρμανση και απεριόριστη θέα προς 1.850 ευρώ το τ.μ.
2. **ΡΟΔΙΝΙ** Διαμέρισμα 70 τ.μ. σε μικρή οικοδομή πολυτελούς κατασκευής με ιδιόκτητο γκαράζ προς 1900 ευρώ το τ.μ.
3. **ΠΛΗΣΙΟΝ ΜΙΧ. ΠΕΤΡΙΔΗ** Διαμερίσματα 82, 85, 87, 113, 115 και 117 τ.μ. πολυτελούς κατασκευής με αυτόνομη θέρμανση και θέση parking προς 1.750 ευρώ το τ.μ.
4. **ΚΑΡΑΚΟΝΕΡΟ** Διαμερίσματα πολυτελείας (υπό κατασκευή) των 110 τ.μ. με αυτόνομη θέρμανση, θέση parking προς 1.800 ευρώ το τ.μ.
5. **ΜΙΧ. ΠΕΤΡΙΔΗ** Διαμερίσματα 64, 72, 94, 118 και 122 τ.μ. των διαστάσεων πολυτελούς κατασκευής με αυτόνομη θέρμανση και θέσεις parking σε λογικές τιμές
6. **ΠΤΟΛΕΜΑΙΩΝ** Οροφοδιαμέρισμα 115 τ.μ. πολυτελούς κατασκευής 195.000 ευρώ
7. **ΣΤ. ΚΩΤΙΑΔΗ** Διαμερίσματα 57 τ.μ. 100.000 ευρώ
8. **ΟΔΟΣ ΛΙΝΔΟΥ** Διαμερίσματα 45 και 90 τ.μ. πολυτελούς κατασκευής με θέση parking προς 1470 ευρώ το τ.μ.
9. **ΚΑΡΑΚΟΝΕΡΟ** Μεζονέτα (υπό κατασκευή) 190 τ.μ. πολυτελούς κατασκευής και με επιπλέον οικόπεδο 160 τ.μ. 322.000 ευρώ
10. **ΚΑΡΑΚΟΝΕΡΟ** Μεζονέτα (υπό κατασκευή) 190 τ.μ. πολυτελούς κατασκευής και με επιπλέον οικόπεδο 80 τ.μ. 295.000 ευρώ
11. **ΠΑΣΤΙΔΑ** Μεζονέτα (υπό κατασκευή) 140 τ.μ. πολυτελούς κατασκευής, σε οικόπεδο 330 τ.μ. 170.000 ευρώ
12. **ΙΑΛΥΣΟΣ** Μεζονέτα (σε μαρμαροσοβά) 210 τ.μ. 175.000 ευρώ
13. **ΙΑΛΥΣΟΣ** Μεζονέτα (υπό κατασκευή) 150 τ.μ. με πρόσοψη σε κεντρικό δρόμο, πολυτελούς κατασκευής 250.000 ευρώ.
14. **ΙΑΛΥΣΟΣ** Μεζονέτα (ετοιμοπαράδοτη) 180 τ.μ. πολυτελούς κατασκευής 278.796 ευρώ
15. **ΓΕΝΝΑΔΙ** Μεζονέτες (ετοιμοπαράδοτες) 102,36 τ.μ. και 107,23 τ.μ. σε οικόπεδα των 900 τ.μ. 220.000 ευρώ
16. **ΓΕΝΝΑΔΙ** Μεζονέτα (ετοιμοπαράδοτη) 104,34 τ.μ. 190.000 ευρώ
17. **ΙΑΛΥΣΟΣ** Μεζονέτες (σε μαρμαροσοβά) των 225 τ.μ. 205.000 ευρώ, 204 τ.μ. 190.000 ευρώ, 204 τ.μ. 176.000 ευρώ και 185 τ.μ. 161.000 ευρώ

✓ **ΑΝΑΛΑΜΒΑΝΟΥΜΕ:**
- Την αγορά - πώληση κάθε ακινήτου σας
- Την έκδοση του Στεγαστικού σας δανείου με τους καλύτερους όρους της Τραπεζικής αγοράς.

ΧΠ097

ΑΘΛΗΤΙΚΗ ΡΟΔΙΑΚΗ
ΣΑΒΒΑΤΟ 9 ΑΠΡΙΛΙΟΥ 2005

ΑΓΩΝΙΑ ΣΕ ΛΙΝΔΟ ΚΑΙ ΑΠΟΛΑΚΚΙΑ ΟΠΟΥ ΠΑΙΖΟΝΤΑΙ ΔΥΟ ΘΕΣΕΙΣ ΓΙΑ ΥΠΟΒΙΒΑΣΜΟ
ΣΕΛ. 23

Υπόκλιση Δούκα

• Ο Κολοσσός θέλει σήμερα στις 17.00' το ροζ φύλλο στα εκπαιδευτήρια του Αμαρουσίου για να μεθύσει με το άρωμα της Α1.

• Ατμόσφαιρα Βενετοκλείου θα δημιουργήσουν οι 100 και πλέον οπαδοί των «θαλασσί».

Απέναντι στον Δούκα του **Σάββα Νικητάκη,** του **Βασίλη Σίμτσακ,** του **Παναγιώτη Μπαρλά,** του **Θοδωρή Σιούτη** και των υπόλοιπων παικτών του **Μάγειρα,** ο Κολοσσός θέλει να σταθεί σαν... βασιλιάς και να πάρει το θριαμβευτικό ροζ φύλλο που θα του ανοίξει διάπλατα τις πύλες εισόδου στην Α1 εθνική κατηγορία!

Δεν υπάρχει παράγοντας, οπαδός ή απλός φίλαθλος που να μην έχει χαρακτηρίσει το σημερινό παιχνίδι ως το «ματς της χρονιάς». Αν το ντέρμπι στο Ηράκλειο ήταν μία φορά καθοριστικό για την πορεία του Κολοσσού προς τα σαλόνια του ελληνικού μπάσκετ, η αναμέτρηση με τον Δούκα είναι εκατό.

Το παραδέχθηκε άλλωστε και ο **Βασίλης Φραγκιάς** στην συνέντευξη Τύπου της Πέμπτης: «οι δύο αγωνιστικές με Δούκα και Λάρισα θα κρίνουν το κατά πόσο θα είμαστε του χρόνου στην Α1».

Μερικές εβδομάδες νωρίτερα είχε εκμυστηρευτεί στο φιλικό του περιβάλλον ότι αν η ομάδα περάσει από Ηράκλειο και Δούκα, τότε μέσα στα Ιλίσια την προτελευταία αγωνιστική θα παίξει απλά ...για τον τίτλο!

Με άλλα λόγια, η άνοδος θα επιτευχθεί σήμερα και στο εντός έδρας ντέρμπι με τον Γυμναστικό σε μία εβδομάδα. Το αν θα συνδυάσει την άνοδο με τον τίτλο του πρωταθλητή, αυτό θα το μάθουμε στο παιχνίδι με τον Ηλυσιακό στις 23 Απριλίου.



"Κατάληψη" στο Κλειστό του Δούκα θα κάνουν σήμερα οι οπαδοί του Κολοσσού (Β. Καστανάκης-actionphotography)

Ένα πολύ αισιόδοξο σενάριο, γεμάτο όνειρα και πίστη. Και αρκετά προσιτό αν οι Ροδίτες καταφέρουν σήμερα να περάσουν αλώβητοι από την έδρα του Δούκα!

Ο Κολοσσός ταξίδεψε χθες το βράδυ στην Αθήνα με δέκα παίκτες στην αποστολή.

Ο **Βασίλης Φραγκιάς** συμπεριέλαβε τους: **Αλέξη Παναγιωτόπουλο, Στάθη Περούλη, Χρήστο Παππά, Αλέξη Παπαδάτο, Χρήστο Γκογκίδη, Πάνο Παναγιωταράκο, Αλφόνσο Άλμπερτ, Θοδωρή Γεωργίτση, Δημήτρη Μακρή** και **Κώστα Μπέλλο.**

Από τους δέκα «θαλασσί», δεν υπολογίζει τις υπηρεσίες του **Παππά** ο οποίος ναι μεν ταξίδεψε αλλά δεν είναι σε θέση να βοηθήσει ενεργά την ομάδα του.

Η προετοιμασία κύλησε πολύ ομαλά, χωρίς προβλήματα και η ομάδα έδειξε καθ' όλη τη διάρκεια της εβδομάδας πειθαρχία, συγκέντρωση και σοβαρότητα. Στοιχεία δηλαδή που θα «επιστρατεύσουν» και μέσα στο παιχνίδι.

Συν τοις άλλοις, η νίκη θα είναι και θέμα θέλησης. «Αυτός που θα τη θέλει πιο πολύ, θα την πάρει» λέγανε στο στρατόπεδο του Κολοσσού παραμονές του αγώνα.

Και πραγματικά αυτός που το θέλει περισσότερο το παιχνίδι είναι ο Κολοσσός αφού στην ουσία παίζει μια κατηγορία σήμερα στον Δούκα. Αυτό που απεύχονται άπαντες είναι να μην λειτουργήσει αρνητικά το άγχος. Να μην νιώσουν οι «θαλασσί» ότι παίζουν με την πλάτη στον τοίχο και ότι αν χάσουν, χάνονται.



"Κάρφωμα" ανόδου θα κάνει ο Κολοσσός με νίκη μέσα στον Δούκα (Β. Καστανάκης-actionphotography)

Στο μυαλό όλων βέβαια «γυρίζει» και το ενδεχόμενο του...κυνηγιού. Έχοντας ως δεδομένο ότι στα επόμενα παιχνίδια με Λάρισα και Ηλυσιακό όλα τα βλέμματα θα είναι στραμμένα εκεί, η τελευταία ευκαιρία για να «κυνηγήσει» κανείς τον Κολοσσό είναι στο σημερινό παιχνίδι με τον Δούκα. Απόδειξη (πρώτη) ότι δεν θεωρήθηκε τόσο σημαντικό ματς ούτως ώστε να ορίσουν αξιολογημένο δίδυμο διαιτητών από την Α1.

«ΘΑΛΑΣΣΙ» ΕΞΕΔΡΑ

Φοιτητές στην Αθήνα, σύσσωμο το Δ.Σ. του Κολοσσού με τις οικογένειές τους, η ποδοσφαιρική ομάδα της Ρόδου, φίλαθλοι που θα βρίσκονται για διάφορους λόγους στην πρωτεύουσα αλλά και περίπου εκατό άτομα από το «σμαραγδένιο» νησί που έκλεισαν εισιτήριο στην εκδρομή που οργάνωσε ο σύλλογος αναμένεται να δημιουργήσουν κάτι παραπάνω από θερμή ατμόσφαιρα στο γήπεδο.

Οι εικόνες που βλέπει κανείς στο Βενετόκλειο θα «ζωντανέψουν» και στην έδρα του Δούκα όπου σχεδόν 150 άτομα στο σύνολό τους θα στηρίξουν με τα χειροκροτήματα και τις φωνές τους την ομάδα του Κολοσσού.

Γ' ΕΘΝΙΚΗ-ΠΕΡΙΦΕΡΕΙΑΚΟ

Στην ευθεία η ομάδα...

• Οι Λάζαρος Γρύλλης και Μανώλης Κώττης στη θέση των παραιτηθέντων Μάκη Ντουρουτλή και Γιάννη Μαρίνου

• Συμπαρίσταται το απόγευμα στον Κολοσσό όλη η αποστολή της Ρόδου



"Να μην ανησυχούν οι παίκτες της Ρόδου" τόνισε χθες ο Κάλλιστος Διακογεωργίου με δηλώσεις του στην Α.Ρ.

Η αντικατάσταση των παραιτηθέντων μελών του Διοικητικού Συμβουλίου της ΠΑΕ ήταν η σοβαρότερη εξέλιξη που προέκυψε από την συνάντηση των μελών της επιτροπής πρωτοβουλίας την Πέμπτη το βράδυ.

Οπως σχετικά έγινε γνωστό την θέση των **Μάκη Ντουρουτλή** και **Γιάννη Μαρίνου** που αποχώρησαν για τους γνωστούς λόγους παίρνουν οι **Μανώλης Κώττης** και ο **Λάζαρος Γρύλης.** Ο δεύτερος είναι ουσιαστικά το νέο πρόσωπο στο Δ.Σ. Κατά το παρελθόν έχει στηρίξει νομικά υποθέσεις της Ρόδου, του Διαγόρα και άλλων Ροδίτικων σωματείων, στα ανώτατα δικαιοδοτικά όργανα της ΕΠΟ, αναμίχθηκε στα διοικητικά της Ομοσπονδίας, ενώ είναι και νομαρχιακός σύμβουλος. Είναι γνώστης της ποδοσφαιρικής εξέλιξης κι αναμένεται να βοηθήσει πολύ τη Ρόδο σε οποιονδήποτε τομέα του ζητηθεί.

ΣΕ ΜΙΑ ΕΥΘΕΙΑ

Ο "μπροστάρης" της νέας προσπάθειας **Κάλλιστος Διακογεωργίου** δεν θέλησε ν' αποκαλύψει πολλές λεπτομέρειες για την συνάντηση των μελών. Αρκέσθηκε μόνο να δηλώσει στην "Α.Ρ." τα εξής:

"Είπαμε απ' την αρχή μέσα απ' τις συζητήσεις να προσπαθήσουμε να φέρουμε την ομάδα σε μια ευθεία σε ότι αφορά τα λογιστικά, τα οικονομικά και τις υποχρεώσεις της. Δυστυχώς όμως - άγνωστο γιατί αλλά θα το εξακριβώσουμε κι αυτό- άλλα προγραμματίζουμε κι άλλα εμφανίζονται στην πορεία με αποτέλεσμα είτε να βγαίνεις απ' τον δρόμο σου είτε να χρειάζεσαι καινούργιο προγραμματισμό. Η επιτροπή πρωτοβουλίας λοιπόν έχει κάποιο σχέδιο λειτουργίας. Αυτό που πρέπει να διαβεβαιώσω εγώ είναι πως ότι έχουμε πει για τους ποδοσφαιριστές ισχύει. Μέχρι το τέλος της άλλης εβδομάδας θα πάρουν χρήματα και να μην ανησυχούν".

ΠΡΟΠΟΝΗΣΗ ΣΤΟ ΣΤΑΔΙΟ

Η Ρόδος γυμνάσθηκε χθες με τις οδηγίες του **Αντώνη Μανίκα** υπό τα βλέμματα των **Γιώργου Ταν**ίδη και **Μανώλη Κώττη** για λογαριασμό της επιτροπής πρωτοβουλίας.

Ο κώουτς της Ρόδου έχει μαζί του στην αποστολή κόντρα στον φιλόδοξο Εθνικό την καλύτερη δυνατή δεκαοκτάδα. Αναμένεται να παρατάξει:

- Γκολκήπερ τον **Θεοφάνους**
- Στην άμυνα τους **Μαλλιάκα, Πάττα, Σαλαμαστράκη**
- Στο κέντρο τους **Ναλμπάντη, Μαΐλη, Στ. Καντιμοίρη, Αραμπατζή, Τσουκαλίδη** και
- Στην επίθεση τους **Ντα**μιάνοβιτς, **Γ. Καντιμοίρη.**

Τους δεκαοκτώ συμπληρώνουν στην αποστολή οι **Ροδανάκης, Τζήκας, Δανάς, Στόϊος, Ισκάς, Γκεοργκίεφ** κι ο **Μοσχής.**

ΣΗΜΕΡΑ ΣΤΟΝ ΚΟΛΟΣΣΟ

Η αποστολή της Ρόδου θ' αναχωρήσει σήμερα στις 11 παρά 20' για την Αθήνα και το απόγευμα όλη η αποστολή θα παρακολουθήσει και θα ενισχύσει τον Κολοσσό στην προσπάθειά του να κερδίσει τον **Δούκα.**

Η ισχύς εν τη ενώσει

• Αντιπροσωπεία του Δ.Σ. του Διαγόρα θα δώσει το παρόν σήμερα στο ματς του Κολοσσού.

• Σήμερα ανακοινώνει τους δεκαοκτώ του Μοσχάτου ο Βασίλης Τζαλακώστας

Κι ο Διαγόρας θα είναι παρόν στην μάχη που θα δώσει σήμερα ο Κολοσσός για ν' ανέβει στην Α1 του μπάσκετ. Οι κυανέρυθροι παίζουν αύριο στην Αθήνα με το Μοσχάτο αλλά η πτήση τους δεν τους επιτρέπει να είναι στο γήπεδο. Ο γηραιός όμως θα εκπροσωπηθεί από τον πρόεδρο **Κώστα Χρυσοχοΐδη,** τον αντιπρόεδρο **Γιάννη Καμπούρη,** τον γενικό αρχηγό **Νίκο Νίκανδρο** και τον κ. **Πανταζή Κολάη,** που θα πάνε στο ματς του Κολοσσού για να ενισχύσουν με τον τρόπο τους την προσπάθεια των "θαλασσί"

"Η ισχύς εν τη ενώσει" τόνισε χθες απ' την Αθήνα όπου βρίσκεται με τα υπόλοιπα μέλη του Δ.Σ. ο πρόεδρος του Διαγόρα **Κώστας Χρυσοχοΐδης.**

ΑΥΡΙΟ ΣΤΟ ΜΟΣΧΑΤΟ

Παιχνίδι ρουτίνας αλλά και συμπερασμάτων μπορεί να χαρακτηρισθεί αυτό που δίνει αύριο στις 15.30 στο Μοσχάτο ο Διαγόρας κόντρα στην ομώνυμη τοπική ομάδα. Οι κυανέρυθροι με εξασφαλισμένο και μαθηματικά τον τίτλο παίζουν το τελευταίο τους ματς εκτός έδρας για την φετεινή περίοδο και ολοκληρώνουν την φετεινή ποδοσφαιρική χρονιά με τον εντός έδρας αγώνα με τη Μύκονο.

Ο **Βασίλης Τζαλακώστας** ως γνωστόν χρησιμοποιεί αυτούς τους αγώνες για να

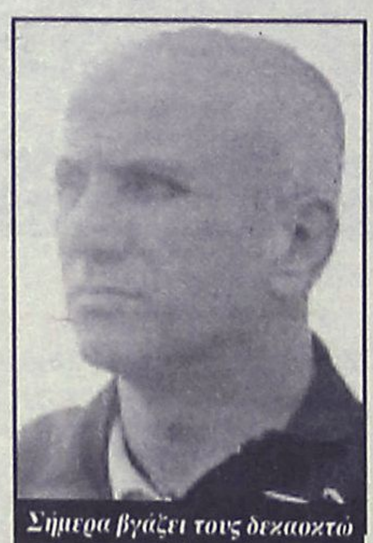

Σήμερα βγάζει τους δεκαοκτώ της αποστολής ο κώουτς του Διαγόρα

"τσεκάρει" όσες περισσότερες φορές γίνεται το έμψυχο υλικό της ομάδας. Ετσι και σ' αυτό το ματς θα προσπαθήσει να χρησιμοποιήσει ποδοσφαιριστές που δεν έχουν πάρει μεγάλο χρόνο συμμετοχής μέχρι τώρα για να δει τις δυνατότητές τους και πώς μπορούν να αξιοποιηθούν τη νέα ποδοσφαιρική περίοδο.

Χθες οι κυανέρυθροι γυμνάσθηκαν νωρίς στο μισό του Δημοτικού Σταδίου με τον τεχνικό του γηραιού να μην ανακοινώνει τους δεκαοκτώ καθώς έχει και σήμερα το πρωί προπόνηση. Χθες απουσίασαν για τους γνωστούς λόγους οι **Γιάννης Ελληνας, Μανώλης Παπαδημήτρης** και **Σταμάτης Αμπελάς.**

Γυαλίζει το μάτι τους!!!

• Ολόκληρη η Ιαλυσός ζει και αναπνέει για το αυριανό παιχνίδι στο "Οικονομίδειο" με τον Αστέρα Σύρου

Μια πολιτεία ολόκληρη ζει τις τελευταίες μέρες για τον αυριανό αγώνα. Ο Ιάλυσος παίζει μια κατηγορία. Υποδέχεται στις 14.30 της Κυριακής στο "Οικονομίδειο" τον Αστέρα Σύρου. Αν πάρει τη νίκη και τους τρεις βαθμούς πετυχαίνει τον στόχο κι αρχίζει αμέσως προγραμματισμό για τη νέα περίοδο. Η σημασία του αγώνα συνεπώς είναι μεγάλη. Την έχουν νοιώσει και την έχουν ενστερνισθεί ήδη ο προπονητής **Γιώργος Γκάϊδας** οι παίκτες του αλλά και η διοίκηση του συλλόγου, που σε ότι την αφορά έχει κάνει μεγάλα βήματα γι' αυτό το ματς.

- Ανοιξε τις πύλες του "Οικονομίδειου" για όλο τον κόσμο, σε μια προσπάθεια να παρουσιασθεί δυνατός ο "δωδέκατος παίκτης".

- Ηρθαν κοντά στον Ιάλυσο οι παλαίμαχοι της ομάδας και

- Υπάρχει επίσημη στήριξη από την Ενωση Ποδοσφαιρικών Σωματείων Δωδεκανήσου.

Πρέπει να είναι "σ' άλλους χώρους" αυτός που δεν θα καταλάβει πως στον Ιάλυσο κάτι συμβαίνει αυτή την εβδομάδα.

Οι παίκτες με σκυμένο κεφάλι δουλεύουν ακατάπαυστα με τον προπονητή τους. Οταν ανοίγει κανείς συζήτηση γι' αυτό το παιχνίδι... γυαλίζει το μάτι τους! Διακρίνει κανείς στο βλέμμα τους αποφασιστικότητα και πάθος για τη νίκη.

Ο **Γιώργος Γκάϊδας** απ' την πλευρά του θέλει να κρατήσει τους τόνους στα μέτρα τα δικά του τα αγωνιστικά:

"Χρειαζόμαστε ηρεμία στο παιχνίδι μας, αλλά και σοβαρότητα. Είναι ένας αγώνας που δεν απαιτούνται εντάσεις, αλλά περισσότερο αυτοσυγκέντρωση και καθαρό μυαλό. Το θέλουμε το ματς και τα παιδιά το έχουν καταλάβει. Τίποτα δεν γυρίζει πίσω. Ζούμε το παρόν. Κι αυτό προβλέπει αγώνα ενενήντα λεπτών εναντίον του Αστέρα Σύρου. Πρέπει να κερδίσουμε για να χαμογελάμε ένα καλοκαίρι ολόκληρο μετά το τελευταίο σφύριγμα του διαιτητή".

ΟΛΟΙ ΣΤΟ ΦΑΓΗΤΟ

Ο τεχνικός του Ιάλυσου ολοκλήρωσε χθες την προετοιμασία της ομάδας του και κάλεσε όλους τους παίτκες του στο αυριανό φαγητό. Στ' αποδυτήρια θα επιλέξει τους δεκαοκτώ της ομάδας.

* Το Διοικητικό Συμβούλιο, η τεχνική ηγεσία και οι ποδοσφαιριστές του Ιάλυσου συλλυπούνται τον αντιπρόεδρο της ομάδας **Μιχάλη Ατσικνούδα** για τον απροσδόκητο χαμό του πεθερού του **Παναγιώτη Κουλού-**

Ο Καλαϊτζίδης στο "Οικονομίδειο"

• Διευθύνει το μεγάλο παιχνίδι του Ιαλύσου με τον Αστέρα Σύρου

• Ο Αργυρόπουλος σφυρίζει στο Ρουφ

Ο Αθηναίος **Χ. Καλαϊτζίδης** με βοηθούς τους κ. **Ασπραδάκη** και **Απτόσογλου** θα διευθύνει το αυριανό ντέρμπι του Ιάλυσου με τον Αστέρα Σύρου.

Παρατηρητής τους θα είναι ο **Μιχάλης Ερωτόκριτος.**

Παράλληλα ο **Γιάννης Αργυρόπουλος** με βοηθούς τους κ.κ. **Μουστάκα** και **Πλακογιάννη** θα διευθύνουν τον αγώνα του Ρουφ με το Λεωνίδιο για τον 9ο όμιλο.

Πιο αναλυτικά τα τρία έχουν ως εξής:

ΠΕΡΙΦΕΡΕΙΑΚΟ ΠΡΩΤΑΘΛΗΜΑ
ΑΓΩΝΙΣΤΙΚΗ 25η
7ος ΟΜΙΛΟΣ

ΟΜΑΔΕΣ	**ΘΗΒΑ-ΕΡΜΗΣ ΚΟΡΥΔΑΛΛΟΥ**	
ΔΙΑΙΤΗΤΗΣ	Κυρίου Ε.	Αρκαδίας
ΒΟΗΘΟΣ	Μακρής Α.	Αρκαδίας
ΒΟΗΘΟΣ	Κότσιρος Θ.	Αρκαδίας
ΠΑΡΑΤΗΡΗΤΗΣ	Δημόπουλος Χ.	Αθηνών
ΟΜΑΔΕΣ	**ΑΝΑΓ/ΣΗ ΣΧΗΜΑΤΑΡΙΟΥ-ΕΠΑΜΕΙΝΩΝΔΑΣ ΛΕΥΚΤΡΩΝ**	
ΔΙΑΙΤΗΤΗΣ	Λαμπαδαρίου Ε.	Πειραιά
ΒΟΗΘΟΣ	Βλαντής Ι.	Πειραιά
ΒΟΗΘΟΣ	Γατής Μ.	Πειραιά
ΠΑΡΑΤΗΡΗΤΗΣ	Σπαθάρης Ι.	Αθηνών
ΟΜΑΔΕΣ	**ΚΩΣ -ΠΑΝΑΞΙΑΚΟΣ (9.4.05)**	
ΔΙΑΙΤΗΤΗΣ	Παπαδόπουλος Ι.	Αθηνών
ΒΟΗΘΟΣ	Καλαιτζόγλου Κ.	Αθηνών
ΒΟΗΘΟΣ	Γεωργόπουλος Ν.	Αθηνών
ΠΑΡΑΤΗΡΗΤΗΣ	Ιορδανίδης Ι.	Πειραιά

ΟΜΑΔΕΣ	**ΜΟΣΧΑΤΟ-ΔΙΑΓΟΡΑΣ**	
ΔΙΑΙΤΗΤΗΣ	Σέγγος Γ.	Εύβοιας
ΒΟΗΘΟΣ	Μπουρίκας Ι.	Εύβοιας
ΒΟΗΘΟΣ	Ντουμάνης Κ.	Εύβοιας
ΠΑΡΑΤΗΡΗΤΗΣ	Σπυράκης Ν.	Λακωνίας
ΟΜΑΔΕΣ	**ΙΑΛΥΣΟΣ-ΑΣΤΕΡΑΣ ΣΥΡΟΥ**	
ΔΙΑΙΤΗΤΗΣ	Καλαιτζίδης Χ.	Αθηνών
ΒΟΗΘΟΣ	Ασπραδάκης Ε.	Αθηνών
ΒΟΗΘΟΣ	Απτόσογλου Ι.	Αθηνών
ΠΑΡΑΤΗΡΗΤΗΣ	Ερωτόκριτος Μ.	Δωδ/νήσου
ΟΜΑΔΕΣ	**ΜΥΚΟΝΟΣ-ΑΙΑΣ ΣΑΛΑΜΙΝΑΣ**	
ΔΙΑΙΤΗΤΗΣ	Κάμπαξης Ι.	Εύβοιας
ΒΟΗΘΟΣ	Βελέντζας Γ.	Εύβοιας
ΒΟΗΘΟΣ	Φεργάδη Χ.	Εύβοιας
ΠΑΡΑΤΗΡΗΤΗΣ	Μαρίνης Κ.	Αθηνών
ΟΜΑΔΕΣ	**ΚΙΘΑΙΡΩΝ-ΣΑΡΩΝΙΚΟΣ ΑΙΓΙΝΑΣ**	
ΔΙΑΙΤΗΤΗΣ	Καρσιώτης Μ.	Κορίνθου
ΒΟΗΘΟΣ	Αστερής Β.	Κορίνθου
ΒΟΗΘΟΣ	Τσούγκος Χ.	Κορίνθου
ΠΑΡΑΤΗΡΗΤΗΣ	Κολλιάκος Σ.	Αθηνών

ΑΓΩΝΙΣΤΙΚΗ 27η
9ος ΟΜΙΛΟΣ

ΟΜΑΔΕΣ	ΡΟΥΦ-ΛΕΩΝΙΔΙΟ	
ΔΙΑΙΤΗΤΗΣ	Αργυρόπουλος Ι.	Δωδ/νήσου
ΒΟΗΘΟΣ	Μουστάκας Γ.	Δωδ/νήσου
ΒΟΗΘΟΣ	Πλακογιάννης Δ.	Δωδ/νήσου
ΠΑΡΑΤΗΡΗΤΗΣ	Τσαρούχας Ι.	Ανατ. Αττικής

ΤΟΠΙΚΟ ΠΟΔΟΣΦΑΙΡΟ

"Φωτιά" σε Λίνδο, Απολλακκιά

• Μια κατηγορία παίζουν σήμερα Κλεόβουλος - Κατταβιά και η Ασπίδα Απ. που υποδέχεται τον αδιάφορο Διαγόρα Β.



Σε δύο γήπεδα θα είναι στραμμένα όλα τα βλέμματα των φιλάθλων, όπου αγωνίζονται 3 ομάδες από τις οποίες "μάχονται" για την παραμονή τους στην κατηγορία. Το ενδιαφέρον πλέον έχει στραφεί στην ουρά, αφού ο ΑΕΡΑ την προηγούμενη αγωνιστική στέφθηκε και μαθηματικά πρωταθλητής μετά τη νίκη του στ' Απόλλωνα.

Αυτό που απομένει είναι το ποιές θα είναι οι άλλες δύο ομάδες που θα ακολουθήσουν τον Αστέρα Μ. στην β' κατηγορία.

Στο γήπεδο της Λίνδου θα συγκρουσθούν δύο ομάδες που βρίσκονται πάνω από την επικίνδυνη ζώνη, αλλά δεν έχουν εξασφαλίσει την παραμονή τους.

Ο λόγος για τον Κλεόβουλο και την Κατταβιά. Οι γηπεδούχοι μετά την νίκη τους την προηγούμενη Τετάρτη επί του Ασκληπιού στο εξ αναβολής μεταξύ τους παιχνίδι, χρειάζονται μία νίκη ακόμη για να ανανεώσουν την παραμονή τους στην κατηγορία. Βρίσκονται 7 βαθμούς πάνω από την επικίνδυνη γραμμή και με 2 βαθμούς ακόμη τελειώνει γι' αυτούς η αγωνία.

Οσο για τους Κατταβενούς μετά την μεγάλη τους νίκη την προηγούμενη αγωνιστική μέσα στον Αρχάγγελο επί του Αρη πήραν διαφορά 5 βαθμούς από την επικίνδυνη ζώνη και χρειάζονται ακόμη 5 βαθμούς για να εξασφαλισθούν. Η ανάγκη της νίκης γι' αυτούς σήμερα είναι πιο μεγάλη από ό,τι των Λινδίων, καθώς σε περίπτωση ήττας ή ισοπαλίας, θα πρέπει να κερδίσουν τα δύο υπολειπόμενα παιχνίδια με Διγενή (εντός) και ΑΕΡΑ (εκτός).

Στο ματς του πρώτου γύρου ο Κλεόβουλος είχε επικρατήσει μέσα στην Κατταβιά με 1-0.

Σπουδαίο παιχνίδι πρόκειται να γίνει και στο γήπεδο της Απολακκιάς, όπου η Ασπίδα υποδέχεται τον αδιάφορο Διαγόρα Β. Οι γηπεδούχοι μόνο με νίκη θα μπορούν να ελπίζουν σε παραμονή, αφού η διαφορά των 5 βαθμών από τη γραμμή σωτηρίας δεν τους επιτρέπει άλλα πλέον στραβοπατήματα. Σε περίπτωση που δεν κερδίσουν ούτε σήμερα, τότε θα πρέπει να ετοιμάσουν τις "αποσκευές" τους για την χαμηλότερη κατηγορία.

Στο άλλο ματς που περιλαμβάνει ομάδα που έχει ελπίδες για να σωθεί, όμως, έχει εγκαταλείψει την προσπάθεια είναι στο ΑΕΡΑ - Ασκληπιός. Αυτό το παιχνίδι θα γίνει στο ουδέτερο γήπεδο των Αγίων Αποστόλων λόγω τιμωρίας της έδρας των Αφαντενών και θα ξεκινήσει νωρίτερα, στις 2 μ.μ. για συγκοινωνιακούς λόγους.

Οι φιλοξενούμενοι μπορεί να έχουν μαθηματικά ελπίδες, αλλά για να καταφέρουν να πετύχουν το θαύμα θα πρέπει να κερδίσουν και τα τρία παιχνίδια που υπολείπονται ενώ ταυτόχρονα θα πρέπει να στραβοπατήσουν οι ομάδες που προπορεύονται.

Στα υπόλοιπα παιχνίδια της 28ης αγωνιστικής που γίνονται όλα σήμερα έχουμε τον δεύτερο της βαθμολογίας, Φοίβο, να υποδέχεται τον ουραγό, αλλά ανεβασμένο τελευταία, Αστέρα Μ., ενώ στη Μαλώνα ο Αγιος Γεώργιος θα υποδεχθεί στο τοπικό ντέρμπι τον Αρη.

Στα Κοσκινού ο Διγενής θα τεθεί αντιμέτωπος με τον Κλεάνθη, ενώ στα Μαριτσά ο Ηρακλής θα αντιμετωπίσει τον Απόλλωνα Απ. με τους φιλοξενούμενους να ψάχνουν για ακόμη ένα βαθμό ώστε να εξασφαλίσουν την παραμονή του. Η ημέρα θα κλείσει με το ματς Ανταγόρας - Απόλλων Κ. που θα γίνει στις 19.30 υπό το φως των προβολέων του Σταδίου της Κω "Ανταγόρας". Αναλυτικά η 28η αγωνιστική:

• **Άγιοι Απόστολοι (14.00):** ΑΕΡΑ-Ασκληπιός
Διαιτησία: *Χατζηνικόλας, Ρουμάνης, Ασημακόπουλος*
Παρατηρητής: *Μπακαρής*
Παρ. διαιτησίας: *Χατζημανώλης*

• **Λίνδος(16.30):** Κλεόβουλος-Κατταβιά
Διαιτησία: *Σιδηρόπουλος, Φραγκίνης, Διαμαντέας*
Παρατηρητής: *Μανέγας*
Παρ. διαιτησίας: *Κόντζος*

• **Μαλώνα (16.30):** Άγιος Γεώργιος-Άρης
Διαιτησία: *Θεσσάρας, Πηδιάκης, Στεφανάκης*
Παρατηρητής: *Μπακίρης Στ.*
Παρ. διαιτησίας: *Σακελλαρίδης*

• **Κρεμαστή 16.30):** Φοίβος-Αστέρας Μ.
Διαιτησία: *Τσαγγάρης, Λάμπρου, Φουκαράς*
Παρατηρητής: *Βεργίδης*
Παρ. διαιτησίας: *Καψάσκης*

• **Μαριτσά (16.30):** Ηρακλής Μ.-Απόλλων Απ.
Διαιτησία: *Κόττορος, Μίχας, Σάββενας*
Παρατηρητής: *Κωνσταντίνου*
Παρ. διαιτησίας: *Στέργου*

• **Απολακκιά (16.30):** Ασπίδα Απ.-Διαγόρας Β.
Διαιτησία: *Κατσιδώνης Ε., Γιαννούλης, Μανέγας*
Παρατηρητής: *Σαββίδης*
Παρ. διαιτησίας: *Κάζας*

• **Κοσκινού (16.30):** Διγενής-Κλεάνθης
Διαιτησία: *Ζαννετίδης, Κατσιδώνης Π., Ορφανός*
Παρατηρητής: *Κυπραίος Θ.*
Παρ. διαιτησίας: *Χρυσανθής*

• **Ν.Σ. Ανταγόρα (19.30):** Ανταγόρας-Απόλλων Κ.
Διαιτησία: *Βασιλείου, Αργυρίου, Μαρμαρινός*
Παρατηρητής: *Κεφαλιανός*

Παρατείνεται η αγωνία

Το ενδιαφέρον του φιλάθλου κόσμου στρέφεται στην ουρά της Α' Δωδεκανήσου. Και ενώ απομένουν μόλις τρεις αγωνιστικές πριν την ολοκλήρωσή της γίνεται μεγάλη μάχη για την σωτηρία και η αγωνία παρατείνεται ακόμα περισσότερο. Με εξαίρεση τον Αστέρα που η παρουσία του στο πρωτάθλημα είναι τυπική, σε μειονεκτική θέση βρίσκονται ο Ασκληπιός και η Ασπίδα, ενώ Κατταβιά, Κλεόβουλος και Απόλλων Απ. έχουν το πλεονέκτημα.

Μάλιστα στο πρόγραμμα της 28ης αγωνιστικής υπάρχει η συνάντηση των δύο πρώτων στο γήπεδο της Λίνδου, ενώ ο τρίτος θα δοκιμαστεί στα Μαριτσά με τον Ηρακλή.

Η Ασπίδα μέσα στην Απολακκιά κόντρα στο Βάτι θέλει μόνο νίκη για να διατηρήσει ζωντανές τις ελπίδες της, ενώ ο Ασκληπιός δύσκολα θα αποσπάσει εκτός κάποιο θετικό αποτέλεσμα από τον ουσιαστικά φετινό πρωταθλητή ΑΕΡΑ.

Ωραίο ματς αναμένεται αυτό μεταξύ Ανταγόρα - Απόλλωνα Καλυθιών, όπως και αυτό ανάμεσα στον Διγενή και τον Κλεάνθη.

Ενδιαφέρον παρουσιάζει και το γειτονικό ντέρμπι Αγ. Γεωργίου - Αρη με τον **Αργύρη Σκυλλαράκη** των γηπεδούχων να κυνηγάει την πρώτη θέση στον πίνακα των σκόρερ.

Τέλος στην Κρεμαστή θα γίνει η όγδοη συνάντηση του προγράμματος με τον Φοίβο να υποδέχεται τον ουραγό αλλά ανεβασμένο αγωνιστικά Αστέρα.

Η ΠΡΟΪΣΤΟΡΙΑ

ΑΣΠΙΔΑ - ΒΑΤΙ

Πέρυσι οι Απολακκιάτες είχαν πάρει τη νίκη με τελικό σκορ 2-1. Τα γκολ οι **Φράγκος, Μάκρας - Ι. Καμπούρης.**

ΑΝΤΑΓΟΡΑΣ - ΑΠΟΛΛΩΝΑΣ Κ.

Τρεις νίκες οι Κώοι και μία οι Καλυθενοί έχουν στις τέσσερις τελευταίες συναντήσεις τους.

Περ. 91-92: 2-1: **Κατσάνης, Κανέλλας - Σαββούλης.**
Περ. 92-93: 5-2: **Πιζάνιας 2, Α. Καΐσερλης, Στάκος, Βαλαώρας - Παπαδιός 2 (1π.).**
Περ. 95-96: 0-2: **Γ. Καντιμοίρης 2**
Περ. 97-98: 2-0: **Δ. Κεφαλιανός, Π. Κανελλόπουλος.**

ΑΓ. ΓΕΩΡΓΙΟΣ - ΑΡΗΣ

Την μοναδική φορά που συναντήθηκαν στην Α' ήταν τη σεζόν 98-99 όταν και οι γηπεδούχοι είχαν πάρει το ροζ φύλλο αγώνα με σκορ 2-1. Τα γκολ οι **Μαυρομούστακος, Παπαγρηγορίου - Παπαοικονόμου.**

ΦΟΙΒΟΣ - ΑΣΤΕΡΑΣ

Τρία στα τρία έχουν οι Κρεμαστενοί όταν υποδέχονται τους Μασαρενούς και μάλιστα χωρίς να δεχθούν γκολ.

Περ. 95-96: 2-0: **Τρούλης (π.), Μ. Πελεκάνος.**
Περ. 97-98: 3-0: **Τσιμέττας, Πότσος, Κουρδουνάκης.**
Περ. 03-04: 4-0: **Καλημέρης 2 (1), Μήτρου, Μάνος**

ΗΡΑΚΛΗΣ - ΑΠΟΛΛΩΝΑ

Μία μόλις ήττα σε επτά παιχνίδια (και μάλιστα με 5 νίκες) έχει το συγκρότημα των Μαριτσών όταν υποδέχεται αυτό των Απολλώνων.

Περ. 90-91: 1-0: **Πιστόλας**
περ. 91-92: 4-1: **Πιστόλας 2, Μπακαρής, Κούρος - Σεΐτης (π.)**
Περ. 92-93: 1-0: **Σεΐτης**
Περ. 93-94: 3-0: **Δελαπόρτας, Χ. Πασσάλης, Σεΐτης.**
Περ. 94-95: 3-2: **Μ. Βασιλώττος, Μπακαλούμας, Λάμπρου - Ν. Καραμανώλης, Γιακουμάρος (αυτ.)**
Περ. 02-03: 3-3: **Τσαλώλης 2, Σαλπιγκτίδης - Κοσμάς 2, Μαννάκης.**
Περ. 03-04: 2-3: **Τσαλώλης, Παπανικολάου - Ν. Καραμανώλης, Σεντονάς, Μ. Θεοδοσίου.**

ΔΙΓΕΝΗΣ - ΚΛΕΑΝΘΗΣ

Πέντε στα πέντε έχουν οι Κοσκινιάτες όταν φιλοξενούν τους Παραδεισιώτες. (με συνολικό σκορ 10-1).

Περ. 95-96: 3-0: **Ψύλλου, Δημητρούλης, Καστρουνής.**
Περ. 96-97: 2-1: **Χατζηδημήτρης, Κουλούρας - Χίου (π.)**
Περ. 98-99: 1-0: **Σαββίδης.**
Περ. 01-02: 2-0: **Αγγελόπουλος, Γ. Καστρουνής.**
Περ. 02-03: 2-0: **Σβύνος (π.), Εγγλέζος.**

ΟΙ ΔΙΑΙΤΗΤΕΣ

• **Νικ. Χατζηνικόλας** (ΑΕΡΑ - Ασκληπιός):Φέτος έχει 14 παρουσίες στην Α' στις οποίες έξι φορές κέρδισαν οι γηπεδούχες, τέσσερις οι φιλοξενούμενες και άλλα τέσσερα παιχνίδια έληξαν στο "Χ".

Συνολικά κατελόγισε 4 πέναλτι και 12 αποβολές. Ηταν παρών στα ματς:

Ασπίδα - **ΑΕΡΑ**: 2-4
Ασκληπιός - Απόλλωνας Κ.: 3-3
Ηρακλής - **ΑΕΡΑ:** 2-1
Ασκληπιός - Ασπίδα: 1-0
Βάτι - **ΑΕΡΑ:** 3-3

• **Αναστ. Σιδηρόπουλος** (Κλεόβουλος - Κατταβιά): Μ' αυτό το παιχνίδι φέτος συμπληρώνει 20 διαιτησίες στην μεγάλη κατηγορία του τοπικού μας. Εδειξε την βούλα της εσχάτης των ποινών 6 φορές και το δρόμο για τα αποδυτήρια άλλες 3.

Το σημείο του "άσου" σημειώθηκε δέκα φορές, του "Χ" δύο και του "διπλού" επτά.

Μεταξύ άλλων σφύριξε τα:
Κλεόβουλος - Βάτι: 0-1
Κατταβιά - Φοίβος: 2-1
Απόλλωνας Κ. - **Κατταβιά:** 2-0
Κατταβιά - Κλεάνθης: 0-1
Αρης - **Κλεόβουλος**: 1-1
ΑΕΡΑ - **Κλεόβουλος:** 3-0
Κλεάνθης - **Κλεόβουλος:** 4-0

• **Νικ. Φεσσάρας** (Αγ. Γεώργιος - Αρης): Διεύθυνε μέχρι τώρα 14 αγώνες, στους οποίους έξι φορές κέρδισαν οι γηπεδούχοι, τρεις οι φιλοξενούμενοι και πέντε έληξαν ισόπαλοι.

Κατελόγισε 7 πέναλτι και 9 αποβολές. Επαιξε τα παιχνίδια:

Αρης - Διγενής: 2-0
Αγ. Γεώργιος - Απόλλωνας Κ.: 3-2
Ασπίδα - **Αρης:** 1-3
Βάτι - **Αρης:** 0-0

• **Βασ. Τσαγγάρης** (Φοίβος - Αστέρας): Εχει συμπληρώσει δύο "ντουζίνες" από διαιτησίες στην Α' στις οποίες έδειξε την βούλα από τα έντεκα βήματα 10 φορές και έβγαλε από το τσεπάκι του την κόκκινη άλλες 14. Ο "άσος" ήρθε 11 φορές, το "Χ" 6 και το "διπλό" 7. Μεταξύ άλλων ήταν παρών στα εξής παιχνίδια:

Φοίβος - Διγενής: 1-0
Κατταβιά - **Αστέρας:** 2-2
Φοίβος - Ασπίδα: 1-1
Διγενής - **Φοίβος:** 1-2
Φοίβος - Ηρακλής: 2-1
Κλεάνθης - **Φοίβος:** 1-1
Αγ. Γεώργιος - **Αστέρας:** 1-2
Απόλλωνα - **Αστέρας:** 3-2

• **Γεώργ. Κόττορος** (Ηρακλής - Απόλλωνα): Αλλος ένας ρέφερι που έχει ξεπεράσει φέτος τις 20 διαιτησίες. Συνολικά κατελόγισε 6 πέναλτι και 13 αποβολές. Εντεκα φορές κέρδισαν οι γηπεδούχοι, πέντε οι φιλοξενούμενοι και άλλες πέντε δεν αναδείχθηκε νικήτρια. Επαιξε τα:

Ανταγόρας - **Ηρακλής:** 2-0
Φοίβος - **Απόλλωνα:** 0-1
Απόλλωνα - Αρης: 0-3
Διγενής - **Ηρακλής:** 1-1
Ηρακλής - Κατταβιά: 1-0
Ηρακλής - Ασπίδα: 4-0

• **Ευαγ. Κατσιδώνης** (Ασπίδα - Βάτι): Ο διαιτητής με τις περισσότερες φέτος παρουσίες στην Α' 26, στις μισές από τις οποίες το ροζ φύλλο αγώνα πήγε στους γηπεδούχους, εννέα στους φιλοξενούμενους και τέσσερα ματς έληξαν ισόπαλα. Εδειξε τη βούλα της εσχάτης των ποινών 9 φορές και το δρόμο για τ' αποδυτήρια σε 22 άτακτους παίκτες. Ηταν παρών στα:

Βάτι - Κλεάνθης: 0-1
Αγ. Γεώργιος - **Ασπίδα:** 4-1
Βάτι - Φοίβος: 2-0
ΑΕΡΑ - **Ασπίδα:** 1-0
Κατταβιά - **Βάτι:** 2-2

• **Κωνστ. Ζαννετίδης** (Διγενής - Κλεάνθης): Εχει 17 διαιτησίες με τρεις μόλις υποδείξεις πέναλτι και δεκατρείς αποβολές. Ο "άσος" ήρθε οκτώ φορές, το "Χ" τέσσερις και το "διπλό" πέντε. Διηύθυνε τα:

Ασκληπιός - **Κλεάνθης:** 3-2
Φοίβος - **Κλεάνθης:** 2-1
Διγενής - Βάτι: 1-3
Διγενής - Ανταγόρας: 2-1
Κλεάνθης - Αγ. Γεώργιος 2-1

• **Παν. Βασιλείου** (Ανταγόρας - Απόλλωνα Κ.): Εχει τρεις διαιτησίες όλες με τον Ανταγόρα στις οποίες η ομάδα της Κω πήρε την νίκη **Ανταγόρας** - Ασκληπιός: 1-0 **Ανταγόρας** - Αγ. Γεώργιος: 2-0, **Ανταγόρας** - Ασπίδα: 4-1.

ΡΑΣΗΤ ΜΑΡΑΣΛΗ

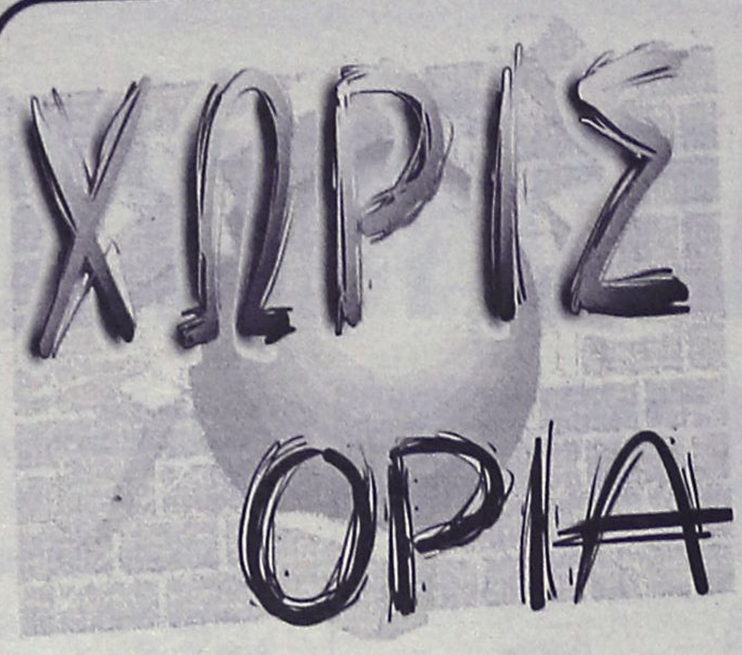

Εγιναν όλοι... Φώσκολοι!

Σ' αυτές τις τελευταίες αγωνιστικές του περιφερειακού πρωταθλήματος όλοι κάνουν τους ιθύνοντες! Ολοι ξέρουν τα πάντα. Ολοι βρήκαν στο πι και φι τις ομάδες που θα σωθούν. Νησάφι ρε!!!

Το πήρατε είδηση;

Αν ο Ιάλυσος νικήσει αύριο τον Αστέρα στο "Οικονομίδειο" τότε μένει αυτός κι ο Σαρωνικός και πέφτουν όλοι οι υπόλοιποι!!!

Γι' αυτό οι ερυθροκίτρινοι ζουν και αναπνέουν γι' αυτό το ματς... Ολος ο κόσμος πρέπει να πάει στο γήπεδο για να ενισχύσει τον Ιάλυσο αύριο χωρίς ακρότητες αλλά... με πίεση!!! Κι ας σταματήσουν τα σενάρια... Ο Ιάλυσος αύριο κερδίζει και ...μπαμ και κάτω! Κι ας έχουν σπάσει τα τηλέφωνα!

Σήμερα η Γ.Σ. της ΕΟΠΕ

Σήμερα το απόγευμα διεξάγεται στην Αθήνα η καθιερωμένη Γενική Συνέλευση της Ελληνικής Ομοσπονδίας του βόλεϊ η οποία περιλαμβάνει ως επί το πλείστον εκθέσεις πεπραγμένων και τροποποιήσεις καταστατικού.

Την Τοπική Επιτροπή θα εκπροσωπήσει ο πρόεδρός της **Δημήτρης Τσοπανάκης.** Στο περιθώριο της συνέλευσης θάχει μάλιστα την ευκαιρία να πραγματοποιήσει επαφές με τις οποίες θα θελήσει να "κλειδώσει" την ανάληψη των αγώνων του περιφερειακού από τον Κλεάνθη για τις γυναίκες και του Διαγόρα για τους άνδρες.

Δυσαρέσκεια στη Μύκονο

Στη Μύκονο δυσαρεστήθηκαν με την επιστροφή των βαθμών στον Σαρωνικό. Εφτιαξαν λοιπόν μια επιστολή, με στόχο να την στείλουν στην ΕΠΟ και ζήτησαν την σύμπραξη και του Ιάλυσου. Σύμφωνα με τις πληροφορίες ο πρόεδρος ***Τσαμπίκος Δανελάκης*** *ζήτησε να διαβάσει την επιστολή, πριν την υπογράψει. Πράγματι οι Μυκονιάτες την έστειλαν στον πρόεδρο που μόλις την διάβασε... απάντησε αμέσως:*

- "Παιδιά συγνώμη αλλά δεν θα πάρω" τους είπε. "Ενεργείστε μόνοι σας. Διαβάστε την ξανά όμως πριν κάνετε οτιδήποτε γιατί...".

Σύμφωνα με τις υπάρχουσες πληροφορίες στην ανάγνωση της επιστολής, επεμβαίνει άνετα εισαγγελέας και παίρνει κεφάλια. Οπότε η επιστολή ...αρχειοθετήθηκε άμεσα!!! (Στον κάλαθο των αχρήστων). Εξάλλου ο πρόεδρος το είπε:

- Ας κερδίσω εγώ και κάντε ότι νομίζετε...

Περιμένει τα επίσημα...

Δώδεκα ποδοσφαιριστές για τις πέντε κενές θέσεις που υπάρχουν στους "Resions" εξετάζει τις τελευταίες ημέρες ο Ενωσιακός προπονητής κ. **Σάββας Ορφανίδης.**

Ωστόσο μέχρι και χθες τίποτα δεν ήταν ανακοινώσιμο, αφού ακόμη δεν υπάρχει επίσημη ενημέρωση για το ποιοί μπορούν να ακολουθήσουν την ομάδα.

Ενίσημα στους τιτλούχους της Κω

Ο Κωακός Αθλητικός Όμιλος "Φιλίνος" βρίσκεται πάντα κοντά στους συλλόγους του νησιού του Ιπποκράτη. Ιδιαίτερα σ' αυτούς που φέρνουν επιτυχίες από κάθε κατεύθυνση.

Πιό συγκεκριμένα:

Ο Κωακός Αθλητικός Όμιλος «Φιλίνος» συγχαίρει τους αθλητές, προπονητές και τους υπευθύνους του τμήματος Μπάσκετ του Αθλητικού Συλλόγου Ιπποκράτη Κω για την επιτυχία της Εφηβικής Ομάδας να κατακτήσουν το Πρωτάθλημα Δωδεκανήσου 2004-2005. Σας ευχόμαστε να συνεχίσετε στην Αθήνα.

- Ο Κωακός Αθλητικός Όμιλος «Φιλίνος» συγχαίρει επίσης τους αθλητές, προπονητές και τους υπευθύνους του τμήματος Ποδοσφαίρου του Π.Α.Σ. Ανταγόρας για την επιτυχία της Ομάδας να κατακτήσουν το Κύπελλο Δωδεκανήσου 2005.

Σας ευχόμαστε να συνεχίσετε με τον ίδιο ζήλο".

Επιχείρηση ...εθελοντισμός!

• Η Ο.Ε του 2007 και ο ΡΟΑΝ δρομολογούν από τώρα εξελίξεις στον τομέα αυτό

Είναι ίσως το πιο σημαντικό κομμάτι μιας διοργάνωσης. Οταν έχει εύρος και ύψιστη σημασία χρειάζονται πάντα οι εθελοντές και όσο περισσότεροι είναι τόσο καλύτερα για τους διοργανωτές αλλά και τον τόπο. Πιο συγκεκριμένα:

Η Οργανωτική Επιτροπή «Ρόδος 2007» (Ο.Ε. 2007) και ο Ροδιακός Οργανισμός Αγώνων Νήσων στα πλαίσια της προετοιμασίας και συγκρότησης των διάφορων τομέων για τους αγώνες του 2007 και σε συνεργασία με τον ΔΟΝΑ Ροδίων, ξεκινά τις ενέργειες για το στήσιμο του τόσο σημαντικού τομέα, αυτόν του Εθελοντισμού.

Σαν πρώτο βήμα καλεί όσους ενδιαφέρονται να συμμετέχουν στον παραπάνω τομέα να επικοινωνήσουν με την οργανωτική επιτροπή.

Καλούνται εξάλλου όλοι όσοι συμμετείχαν στην Ολυμπιάδα και Παραολυμπιάδα ως εθελοντές αλλά και αυτοί που αιτήθηκαν αλλά δεν επελέγησαν να επικοινωνήσουν και αυτοί με την Ο.Ε. προκειμένου να πραγματοποιηθεί σύσκεψη για την ανταλλαγή απόψεων και για την στήριξη του τομέα του Εθελοντισμού.

Οσοι επιθυμούν να συμμετάσχουν ας έχουν υπ' όψιν τους.

Αγκαθι

●●● Καθοριστική αγωνιστική για τις ομάδες που καίγονται από τις φωτιές της κόλασης. Τρεις ουσιαστικά έχουν μείνει, αφού θεωρητικά δε μπορούμε να εξαιρέσουμε τον Ασκληπιό, αν και ο ίδιος το πήρε απόφαση.

●●● Το ματς όλα τα λεφτά είναι στη Λίνδο. Οι Λινδιακοί υποδέχονται τους Κατταβενούς στο πιο καθοριστικό αγώνα. Και οι δύο είναι με τη θηλειά στο λαιμό. Μόνο με νίκη οι Λινδιακοί είναι κερδισμένοι και οι Κατταβενοί αν δεν χάσουν...

●●● Το μπλα-μπλα όλης της εβδομάδας είναι το φόντο του παιχνιδιού της Απολακκιάς. Οι Απολακκιάτες όπως κυκλοφορεί θα φθάσουν τους 31 πόντους. Οι άλλοι λένε, όχι εγώ. Κι αυτό γιατί στο ποδόσφαιρο αλλάζουν πολλά σε δευτερόλεπτα..

●●● Λοιπόν, υποδέχονται τους Βατενούς κι όλος ο κόσμος το θέλει αβαβά. Αν δε δω πιστεύω τίποτα.

●●● Και πείτε μου εσείς πόσες ομάδες που δεν έχουν κανένα βαθμολογικό ενδιαφέρον σκοτώνονται με ομάδες που καίνονται για βαθμούς. Πάντα έτσι γίνεται, είναι πιο χαλαρές, πως θα το κάνουμε....

●●● Η ουσία είναι ότι η μάχη θα γίνει ανάμεσα σε δύο νότιες ομάδες. Μια από τις δύο κατά τα φαινόμενα θα πέσει στη λάβα. Εκτός κι αν οι Κατταβενοί ανατρέψουν σήμερα τα προγωνστικά και κάνουν το μπαμ. Υπομονή λίγες ώρες και θα ξέρουμε. Καλημέρα σας

Ταχεία ανάρρωση

Το Αθλητικό τμήμα της "Α.Ρ." εύχεται ταχεία ανάρρωση στον γενικό αρχηγό του Αστέρα Π. **Μιχάλη Κοσμά**, μετά την τελευταία περιπέτεια της υγείας του

Οι γεννημένοι για τα ντέρμπι

Μερικοί παίκτες είναι γεννημένοι για τα δύσκολα. Περιμένουν μια ολόκληρη χρονιά για να μπουν σε ντέρμπι και να δείξουν τι «κουβαλάνε». Στις «αιώνιες» αναμετρήσεις έχουν υπάρξει παίκτες που ζούσαν μόνο για αυτές και σκόραραν κατά συρροή. Ποιο το χρώμα τελικά ερεθίζει περισσότερο, το κόκκινο ή το πράσινο. Εξαρτάται από ποια πλευρά το βλέπει κανείς...

Δημήτρης Σαραβάκος (7 γκολ)

Από τον Πανιώνιο στον Παναθηναϊκό το 1984 και από μεταγραφή «ελπίδας» και επένδυσης σε «σημαία» του πράσινου καταρτιού. Τα επτά γκολ που έχει πετύχει στα ντέρμπι με τον Ολυμπιακό αποτελούν μόνο μια ιδέα της προσφοράς του «μικρού» στους οπαδούς του Παναθηναϊκού. Ίσως το μοναδικό «7» που ταίριαξε τόσο πολύ με το πράσινο χρώμα και παρά το πέρασμα από την ΑΕΚ, οι δεσμοί αίματος με το «τριφύλλι» δεν ξέφτισαν ποτέ. Όσο για τα τεχνάσματα να κερδίσει κανένα παραπάνω φάουλ, ακόμα και αυτά είχαν μια ξεχωριστή χάρη και... φινέτσα.

Κριστόφ Βαζέχα (7 γκολ)

Προσαρμόσαμε το όνομα του (προφέρεται Βαρζίχα) στα ελληνικά μας γούστα και μέτρα. Ίσως για να τον κάνουμε ακόμα περισσότερο δικό μας. Στην ουσία όμως ποτέ δεν ήταν «όλων», αλλά ανήκε και εξακολουθεί να ανήκει στους φιλάθλους του Παναθηναϊκού. Ο κορυφαίος σε απόδοση ξένος επιθετικός που πέρασε ποτέ από τα μέρη, ακόμα και στα δεύτερα –άντα, κατάφερνε και έκλεβε την παράσταση, δείχνοντας ότι καλός παίκτης γίνεσαι, αλλά μεγάλος γεννιέσαι. Το τελευταίο του γκολ σε νίκη επί του Ολυμπιακού, ήταν το 2000 υπό τις οδηγίες του αείμνηστου Γιάννη Κυράστα, ενώ κανείς δεν έχει ξεχάσει το βολέ στο 3-0 του 1992.

Μίμης Δομάζος (6 γκολ)

Στρατηγέ μου, στρατηγέ μου. Μίμης Δομάζος. Οι παλιοί ακόμη τον θυμούνται και νοσταλγούν, λέγοντας ότι άλλος δεν θα βγει. Οι νέοι ακούνε τους παλιούς και κρατάνε «σημειώσεις», γιατί κάτι παραπάνω θα ξέρουν. Όταν ο Δομάζος δεν «χάριζε» στον Αντωνιάδη πάσες για γκολ, σκόραρε εκείνος και τα έξι γκολ σε ντέρμπι μας δείχνουν του λόγου το αληθές. Όταν μάλιστα ακούγεται το όνομα «Δομάζος» οι τυχεροί μάρτυρες, θυμούνται το ψαλίδι του δεκαριού του Παναθηναϊκού, το 1973. Απλά μαγικό, απλά ποδοσφαιρικό...

Γιώργος Σιδέρης (7 γκολ)

Ό,τι και να ειπωθεί και να γραφτεί για το χάρισμα του Σιδέρη είναι λίγο. Γκολ με το «τσουβάλι» και επίθεση φωτιά για τον Ολυμπιακό. Από το 1959 μέχρι το 1971 «πυροβόλησε» 225 φορές στο ελληνικό με την ερυθρόλευκη φανέλα και η πρώτη θέση στον πίνακα των «κόκκινων» σκόρερ, δεν έχει χώρο για κανέναν άλλο. Μέλος της θρυλικής αρμάδας του Μπούκοβι, αποτελεί ένα από τα μεγαλύτερα κεφάλαια στην ιστορία του Ολυμπιακού και μέχρι και σήμερα, το όνομά του προκαλεί δέος.

Πρέντραγκ Τζόρτζεβιτς (6 γκολ)

Οι οπαδοί του Ολυμπιακού τον λατρεύουν στην κυριολεξία και τα τελευταία χρόνια σκέφτονται μόνο πώς και πού θα βρει η ομάδα τον αντικαταστάτη του, καθώς φτάνει η ώρα του αποχωρισμού από τον κορυφαίο ξένο της ερυθρόλευκης ιστορίας. Δε γεννήθηκε Ολυμπιακός, ούτε καν κοντά στον Πειραιά. Η γιαγιά του δεν είναι από την... Κοκκινιά και μικρός δε φορούσε τη φανέλα με τον έφηβο. Περίεργο... και θα ορκιζόμασταν ότι αυτή ήταν η ζωή του. Πάντως κυκλοφορεί με χαρτί γιατρού, το οποίο αναφέρει: «Μην του δείχνετε πράσινο».

Νίκος Αναστόπουλος (5 γκολ)

«Δεν μπορώ να πω ότι όταν χάνει ο Παναθηναϊκός δεν νιώθω μια κάποια χαρά» και «Το ήξερα ότι ο Παναθηναϊκός είναι μεγάλο σωματείο. Το ήξερα ότι θα παίξει για την ιστορία του. Πάντα τον σεβόμουν... Και τον φλόμωνα και στα γκολ». Τα παραπάνω λόγια ανήκουν στο Νίκο Αναστόπουλο και το συμπέρασμα είναι εύλογο: Αναστόπουλος και Παναθηναϊκός είναι δύο εντελώς συνώνυμες έννοιες. Στα χρόνια του στον Ολυμπιακό, «φτιαχνόταν» να παίζει με τον «αιώνιο» και να «φτιάχνει» τους ερυθρόλευκους φιλάθλους.

Στην Αίγινα τα πεντάλ

• Η ποδηλατική ομάδα του Διαγόρα παίρνει μέρος στον 17ο γύρο του νησιού



Στην Αίγινα πάει σήμερα η ποδηλατική ομάδα του Διαγόρα για μια ακόμα αγωνιστική πρόσκληση, αποδεχόμενη σχετική πρόσκληση. Πιο συγκεκριμένα:

Η ποδηλατική ομάδα του Διαγόρα αναχωρεί σήμερα για την Αίγινα όπου θα συμμετάσχει στον 17ο γύρο Αίγινας που διοργανώνει ο ΣΠΑ Ερμής.

Είναι ένας αγώνας δρόμου υψηλών απαιτήσεων λόγω της δυσκολίας του και μαζεύει μεγάλη συμμετοχή αθλητών.

Οι αθλητές που θα συμμετάσχουν είναι:

Στην κατηγορία γυναικών η **Χαντζή Ελισάβετ.**

Στην κατηγορία παίδων οι **Τρικοίλης Νίκος, Παρασκευάς Μανόλης** και **Νικολέττος Αντώνιος.**

Την αποστολή θα συνοδέψει ο προπονητής τους **Καλαθενός Παναγιώτης** και ο έφορος ποδηλασίας **Τρικοίλης Μανόλης**

Η επιστροφή ενός θρύλου



Ο Ντομινίκ Γουίλκινς είναι και πάλι στην Ελλάδα. Ο επίσημος προσκεκλημένος του ΕΣΑΚΕ για την ημερίδα με θέμα "το σύγχρονο μοντέλο οργάνωσης του επαγγελματικού μπάσκετ αφίχθη στη χώρα μας, όπου θα παρακολουθήσει και θα κάνει το τζάμπολ του φετινού, "αναγεννημένου" All Star Game. Μόλις πάτησε το πόδι του στο αεροδρόμιο θυμήθηκε τη "μυθική" υποδοχή των 5.000 φιλάθλων του Παναθηναϊκού το 1995.

Οι πρώτες αναμνήσεις που του ήρθαν στο μυαλό και τις οποίες εξέφρασε στη συνέντευξη Τύπου που παρέθεσε η διοργανώτρια αρχή του πρωταθλήματος και του All Star Game και οι οποίες βρίσκονται στην επίσημη ιστοσελίδα της, είχαν "πράσινο" χρώμα. "Θυμάμαι ακόμα την υποδοχή του κόσμου του Παναθηναϊκού. Ηταν κάτι που δεν περίμενα να συμβεί και έμεινα έκπληκτος όταν είδα 5.000 κόσμο να με περιμένει. Ηταν μια στιγμή μοναδική που δεν ξέχασα ποτέ και ήταν η πρώτη εικόνα που ήρθε στο μυαλό μου, μόλις έφτασα το πρωί εδώ".

Η Πάτρα βέβαια του θυμίζει και τον πρώτο τίτλο που κατέκτησε με το "τριφύλλι". Το Κύπελλο Ελλάδας. "Σ' αυτή την πόλη κέρδισα τον πρώτο μου τίτλο με τον Παναθηναϊκό. Μην μου πείτε, για να δω αν θυμάμαι καλά. Ηταν το κύπελλο Ελλάδος, συμμετείχαν τέσσερις ομάδες και στον τελικό είχαμε νικήσει την ομάδα που έπαιζε ο Μπακ Τζόνσον".

Ακολουθεί αυτούσια η συνέντευξη, όπως δημοσιεύτηκε στην επίσημη ιστοσελίδα του ΕΣΑΚΕ, www.esake.gr.

- Από το ελληνικό μπάσκετ τι έχεις κρατήσει πιο έντονα στο μυαλό;

«Την αγάπη του κόσμου, τον τρόπο με τον οποίο ήταν πάντα κοντά στην ομάδα του και το υψηλό επίπεδό του αφού ήταν εξαιρετικά ανταγωνιστικό και δυνατό».

- Η πιο μεγάλη στιγμή σου ποια ήταν;

- «Η απάντηση είναι εύκολη, αν και ομολογώ ότι υπήρξαν πολλές έντονες στιγμές στην διάρκεια της παραμονής μου στην Ελλάδα. Η κατάκτηση, πάντως, του ευρωπαϊκού τίτλου αποτελεί την κορύφωση της παρουσίας μου στον Παναθηναϊκό».

- Από την Ελλάδα τι κράτησες μέσα σου;

- «Τους ανθρώπους γιατί οι Ελληνες έχουν πολύ ανεπτυγμένη την αίσθηση της φιλοξενίας και της φιλίας. Γνώρισα σπουδαίους ανθρώπους και έκανα αληθινούς φίλους. Είμαι ενθουσιασμένος που θα ξαναδώ τον Γιαννάκη, τον Αλβέρτη, τον Οικονόμου και τους προέδρους, τον κ. Παύλο και τον κ. Θανάση Γιαννακόπουλο».

- Τι σημαίνει για σένα η παρουσία σου σε ένα ALL STAR GAME- «Θυμάμαι το ALL STAR GAME στο οποίο είχα συμμετάσχει κι εγώ, στο ΟΑΚΑ (σ.σ. Το 1996) που είχε 20.000 θεατές. Ηταν συγκλονιστικός ο τρόπος με τον οποίο ο κόσμος διασκέδαζε και φώναζε για να εκδηλώσει τον ενθουσιασμό του. Ελπίζω το ίδιο να συμβεί και εδώ στην Πάτρα. Το ALL STAR GAME είναι η ευκαιρία για να δει όλος ο κόσμος πόσο όμορφο είναι το μπάσκετ και να συνειδητοποιήσει ότι το ίδιο το άθλημα είναι μια αληθινή γιορτή».

- Που διαθέτεις τώρα τον χρόνο σου;

- «Είμαι αντιπρόεδρος των Χοκς και έχω ένα ποσοστό στην ιδιοκτησία τους. Η ζωή μου είναι το μπάσκετ και δεν θα μπορούσα να μείνω μακριά από αυτό».

- Υπάρχει κάτι που θα ήθελες να πεις στους Ελληνες φιλάθλους;

- «Τους ευχαριστώ γιατί με αγάπησαν και κυρίως γιατί μου συμπαραστάθηκαν σε μια δύσκολη περίοδο της ζωής μου, όταν έχασα τον πατέρα μου. Θέλω να ξέρουν ότι δεν τους ξέχασα ποτέ και ούτε θα τους ξεχάσω γιατί θεωρώ ότι η Ελλάδα είναι ένα πολύ σημαντικό κομμάτι της ζωής μου. Και για τον λόγο αυτό αισθάνθηκα ιδιαίτερη τιμή και χαρά όταν ο ΕΣΑΚΕ με κάλεσε να έρθω για να μιλήσω για το μπάσκετ».

Συμφιλίωση για τον πάπα

Το ρολόι σημάδευε το 38ο λεπτό. Φίλαθλοι και των δύο ομάδων, της Λεχ Πόζναν και της MKS Πογκόν εισβάλλουν στο αγωνιστικό χώρο και αρχίζουν...να κλαίνε. Οι παίκτες μαζεύονται στο κέντρο του γηπέδου και προσεύχονται. Πάνω από 15.000 άνθρωποι τραγουδούν τον Εθνικό ύμνο.

Ένα τηλεοπτικό κανάλι μόλις είχε μεταδώσει εσφαλμένα το θάνατο του Πάπα Ιωάννη Παύλου Β'. Ήταν Παρασκευή 1 Απριλίου.

Την επόμενη μέρα μόλις δύο παιχνίδια της πρώτης κατηγορίας έγιναν. Η MKS Κρακοβίας, η αγαπημένη ομάδα του Πάπα ακύρωσε τον αγώνα της. Ο Ποντίφικας πάντα συνήθιζε να ρωτάει "Πως τα πηγαίνει η Κρακοβία";

Οι αθλητικές εφημερίδες στην είδηση του θανάτου του αφιέρωσαν σελίδες ολόκληρες για τον κολυμβητή, ορειβάτη, αλλά περισσότερο για τον ποδοσφαιριστή, Κάρολ Βοϊτίλα. Ένας φίλος του από το σχολείο θυμήθηκε: "Ξεκίνησε ως επιθετικός, αλλά στη συνέχεια έγινε ένας πολύ καλός τερματοφύλακας".

Στην γενετειρά του την Κρακοβία οι φίλαθλοι όλων των ομάδων "έθαψαν τα τσεκούρια" και μαζεύτηκαν όλοι μαζί συμφιλιωμένοι για να προσευχηθούν στην εκκλησία της Αγ. Άννας. Χαρακτηριστικό είναι ότι τα τελευταία 99 χρόνια υπάρχει τόσο μίσος ανάμεσα στους οπαδούς της Κρακοβίας και της Βίσλα που δεν ήταν ασφαλές να περπατάει κάποιος με τη φανέλα των εν λόγω ομάδων.

Ο θάνατος όμως του Πάπα έφερε τη συμφιλίωση και την ενότητα ενώ την περασμένη εβδομάδα όλα τα κτίρια με συνθήματα καθαρίστηκαν, προκειμένου να είναι όλα στην εντέλεια πριν από την κηδεία.

*Η ποδοσφαιρική Ομοσπονδία της Πολωνίας αποφάσισε σήμερα και αύριο όλοι οι αγώνες να έχουν θέμα "Συμφιλίωση για τον Πάπα". Οι παίκτες θα αγωνιστούν, φορώντας μαύρα περιβαχιόνια, ενώ οι φίλαθλοι θα καθίσουν όλοι μαζί, χωρίς διαχωριστικά.

ΤΟΠΙΚΟ ΠΟΔΟΣΦΑΙΡΟ

Πρόγευμα με δύο συναντήσεις

• Δύο μόνο παιχνίδια του β' ομίλου περιλαμβάνει το σημερινό πρόγραμμα της γ' κατηγορίας.

Με δύο ματς συνεχίζεται σήμερα το πρόγραμμα της 21ης και προτελευταίας αγωνιστικής της γ' κατηγορίας για τους δύο ομίλους της Ρόδου.

Και τα δύο παιχνίδια αφορούν τον β' όμιλο που άνοιξε χθες την "αυλαία" του με το ματς, Αλθαιμένης - Ομόνοια Γ.

Σήμερα λοιπόν στο γήπεδο του Λυκείου Ιαλυσού ο Ιάλυσος '97 θα υποδεχθεί την Μεσαναγρό, ενώ στο Ασκληπειό η ομώνυμη ομάδα θα υποδεχθεί τον Αστέρα Π.

Αύριο θα διεξαχθεί το κυρίως "πιάτο" της αγωνιστικής με δύο παιχνίδια του α' ομίλου να κλέβουν το ενδιαφέρον.

Το Δαμάγητος - Σύμη και το Εθνικός - Δήμητρα με τους δύο γηπεδούχους να διεκδικούν την πρώτη θέση και την άνοδο ταυτόχρονα.

Αναλυτικά το πρόγραμμα της 21ης αγωνιστικής:

Α' ΟΜΙΛΟΣ

Αύριο

• **Αρχίπολη (11.30):** Εθνικός-Δήμητρα
Διαιτησία: *Ρουμάνης-Μανέγας-Γαγάνης*
Παρατηρητής: *Μαυρουδής*

• **Διμυλιά (11.30):** Ατρόμητος-Ταξιάρχης
Διαιτησία: *Φουκαράς-Γουλάρας- Κεφαλάκης*
Παρατηρητής: *Παυλούς Σ.*

• **Θεολόγος (11.30):** Δαμάγητος-Σύμη
Διαιτησία: *Ασημακόπουλος-Ζανεττής-Ορφανός*
Παρατηρητής: *Κατσουράκης Κ.*

• **Καλαβάρδα (11.30):** Ευκλής-Ηλιος
Διαιτησία: *Παπαγιαννίδης-Κατσιδώνης Ε.-Αντωνάς*
Παρατηρητής: *Σταματίου*

• **Αρχάγγελος (16.30):** Πετρώνας-Αναγέννηση Ρ.
Διαιτησία: *Κατσιδώνης Π.-Λάμπρου-Στεφανάκης*
Παρατηρητής: *Στελλάς Π.*

• **Γεννάδι (16.30):** ΟΦ Ιστρίου-Ηρακλής Λ.
Διαιτησία: *Σάββενας-Μίχας-Σαββιδάκης*
Παρατηρητής: *Σταυριανός Ν.*

Β' ΟΜΙΛΟΣ

Σήμερα

• **Λύκειο Ιαλυσού (16.30):** Ιάλυσος '97-Μεσαναγρός
Διαιτησία: *Αντωνάς-Ζανεττής-Λιάπη*
Παρατηρητής: *Αδαμάκης*

• **Ασκληπειό (16.30):** Ασκληπειό-Αστέρας Π.
Διαιτησία: *Χάλαντας-Σαββιδάκης-Γαγάνης*
Παρατηρητής: *Εγγλέζος Ε.*

Αύριο

• **Κάρπαθος (12.00):** Ποσειδών Κ.-Αγ. Ισίδωρος
Διαιτησία: *Βασιλαράκης-Φραγκίνης-Σακελλιάδης*
Παρατηρητής: *Σπανός*

• **Αγ. Απόστολοι (13.30):** Ζευς-Πολύστρατος
Διαιτησία: *Παπανικολάου-Σταυριανός-Κλιάρη*
Παρατηρητής: *Περαντινός*

• **Αγ. Απόστολοι (16.30):** Ροδιακός-Δωριέας
Διαιτησία: *Χατζηνικόλας-Γιαννούλης-Λιάπη*
Παρατηρητής: *Βάγγαλης*

ΠΑΙΔΙΚΟ

Ντέρμπι κορυφής

Με ένα σημαντικό παιχνίδι ανοίγει το σημερινό πρόγραμμα της 21ης αγωνιστικής που ίσως κρίνει και την 1η θέση στον όμιλο.

Στις 11:30 στο γήπεδο των Αγίων Αποστόλων στο ντέρμπι κορυφής, ο Δωριέας θα "συγκρουσθεί" με τον Διαγόρα.

Στα άλλα παιχνίδια της ημέρας ο Άγιος Ισίδωρος θα παίξει με τον ΑΕΡΑ.

Αναλυτικά η 21η αγωνιστική:

• Αγ. Απόστολοι (11.30): Δωριέας-ΠΑΟ Διαγόρας
Διαιτησία: *Ρουμάνης-Τάσης-Επαμεινώνδας*
Γιατρός: *Χατζάκης*

• Αγ. Απόστολοι (16.30): Αγ. Ισίδωρος-ΑΕΡΑ
Διαιτησία: *Κασιώτης-Τσουρούτης-Πετρακίδης*
Γιατρός: *Χατζάκης*

ΚΥΡΙΑΚΗ

• Ασκληπειό (11.30): Ασκληπειό-Ευαγόρας
Διαιτησία: *Σαββιδάκης*
Γιατρός: *Ζανετούλης*

• Αγ. Απόστολοι (11.30): Διαγόρας Β.-Νίκη Ρ.
Διαιτησία: *Γκιούντιτσε-Τσουρούτης-Πετρακίδης*
Γιατρός: *Γκινή*

• Ψίνθος (11.30): Δόξα Ψ.-Ρόδος
Διαιτησία: *Κασιώτης-Θεοδωρόπουλος-Χωρίτης*
Γιατρός: *Χατζάκης*

Μέχρι τέλους

• Ανοικτό το ενδεχόμενο να βρίσκεται και την νέα περίοδο στον πάγκο των Απολλώνων, άφησε ο Παναγιώτης Μακαρούνας, που παραμένει μέχρι το τέλος.



Δεν υπάρχει θέμα παραίτησης για τον προπονητή του Απόλλωνα Απ., **Παναγιώτη Μακαρούνα**.

Τα επικριτικά σχόλια που κυκλοφορούν το τελευταίο διάστημα στο χωριό των Απολλώνων με αφορμή την συμμετοχή των παιδιών του στην βασική εντεκάδα, δεν τον αγχίζουν, αφού ο κύριος υπεύθυνος και αρμόδιος των επιλογών για την ομάδα είναι ο ίδιος.

Έχοντας ως κύριο επιχείρημα την παραμονή στην κατηγορία και την εκπληκτική πορεία που διέγραψε στο πρώτο μισό της περιόδου, παρατείνει από μόνος του την παραμονή του μέχρι το τέλος της περιόδου.

Από εκεί και πέρα αφήνει ανοικτό το ενδεχόμενο για να είναι και την νέα περίοδο στον πάγκο του συλλόγου, εφόσον βέβαια του το προτείνει το δ.σ. που θα αναλάβει.

Η μερίδα των φιλάθλων που ζητά την παραίτηση του **Μακαρούνα**, (θεωρώντας δεδομένο τον **Μαχραμά**) δεν έχει να κάνει τόσο με την πορεία της ομάδας, όσο με το όνομά της που δέχθηκε πλήγμα σε προηγούμενο αγώνα, για το πρωτάθλημα.

Ολοκληρώνει το ρόστερ

• Την πρώτη εικόνα για τους ποδοσφαιριστές από τα νησιά, περιμένει να πάρει ο Αντώνης Οικονόμου.

Με δύο εκδηλώσεις θα συνεχιστεί το πρόγραμμα της προετοιμασίας της μικτής ομάδας των Προπαίδων για την εβδομάδα που έρχεται.

Η καθιερωμένη πρώτη προπόνηση αναμένεται να ξεκινήσει την Δευτέρα στις 3 μ.μ. στο γήπεδο Κοσκινού, ενώ την ίδια ώρα την Τετάρτη η μικτή ομάδα θα δώσει ακόμη ένα ανεπίσημο τεστ (τέταρτο στην σειρά) με την παιδική ομάδα του Διαγόρα Ρ. Υπάρχει όμως ένα ενδιαφέρον που μπορεί να αλλάξει το πρόγραμμα. Και αυτό γιατί εξετάζεται η περίπτωση να έρθουν στην Ρόδο τα παιδιά που ξεχώρισε ο βοηθός των ενωσιακών στο βόρειο συγκρότημα **Γιάννης Μανούσογλου**.

Πρόκειται για τέσσερις ποδοσφαιριστές που άφησαν καλές εντυπώσεις και μπορούν, εφόσον τα "τσεκάρει" και ο **Οικονόμου** να διεκδικήσουν θέση στην ομάδα.

Το θέμα αυτό αναμένεται να εξετάσει στο διήμερο η Τεχνική Επιτροπή, η οποία είναι η καθ' ύλη αρμόδια, για να ανάψει το «πράσινο φως», ώστε να έρθουν στην Ρόδο οι ποδοσφαιριστές.

Αν τελικά η επιτροπή τα καταφέρει, τότε το παιχνίδι θα γίνει την επόμενη ημέρα Πέμπτη στο ίδο γήπεδο την ίδια ώρα.

Για την προπόνηση της Δευτέρας καλούνται οι εξής:

Κυρίτσης (Αστέρας Π.), Κουτσονικόλας (Ηλιος), Γερογιάννης, Πατηνιώτης, Αλβανος (Ιάλυσος), Τσιόνης (Ευαγόρας), Λαουδίκος, Κοτσίλιος, Νικολής (Α.Ε.Ρ.Α.), Πεταυράκης, Σαρρής, Χάντλ (Διαγόρας Ρ.), Τσακμακίδης ,Χατζησάββας, Λερογιάννης (Διαγόρας Β.), Χάλαντας, (Δόξα Ψ.), Κωστομοίρης, Διακάκης (Διγενής), Τομάζος (Ευκλής), Καραγιάννης (Δωριέας).

Διπλό της Ομόνοιας Γ.

• Κέρδισε χθες στην Κρητηνία τον Αλθαιμένη 2-1 στο άνοιγμα της αυλαίας της 21ης αγωνιστικής.

Με νίκη των φιλοξενούμενων άνοιξε η αυλαία της προτελευταίας αγωνιστικής για τον β' όμιλο.

Η Ομόνοια πήρε τους τρείς βαθμούς της νίκης χάρη στα δύο γκολ που πέτυχε, το πρώτο με το «καλημέρα» και ψήλωσε περισσότερο στον βαθμολογικό πίνακα, από τον Αλθαιμένη που πάλεψε στα ίσα το παιχνίδι.

ΦΑΣΕΙΣ - ΓΚΟΛ

3' Με δυνατό σουτ ο **Αντωναράς** «άνοιξε» το σκορ 0-1.

27' Απευθείας εκτέλεση φάουλ του **Καρπαθάκη Γ.**, τράνταξε το οριζόντιο του **Λαμπριανού**.

65' Απευθείας εκτέλεση φάουλ του **Πεζουβάνη Π.**, 1-1.

75' Ατομική ενέργεια και πλασέ του **Αντωναρά**, 1-2.

ΔΙΑΙΤΗΣΙΑ

Χωρίς προβλήματα το τρίο των **Γουλάρα, Ορφανού** και **Κεφαλάκη**.

ΞΕΧΩΡΙΣΑΝ

Από τους γηπεδούχους οι **Γιαννακάς, Καρπαθάκης Γ.** και ο **Πεζουβάνης Π.** όσο αγωνίστηκε, ενώ από τους φιλοξενούμενους οι **Κουνουπιώτης, Αντωναράς** και ο **Κρητικός**.

ΟΙ ΣΥΝΘΕΣΕΙΣ

Αλθαιμένης: *Καραγιάννης, Καρπαθάκης Ν. (57' Πεζουβάνης Π.), Γιαννακάς, Πεζουβάνης Α., Καρναβάς, Μιχαλαριάς, Κόκκινος, Αντζουλάτος, Καρπαθάκης Γ., Αρβανίτης, Μακριάς.*

Ομόνοια Γεν.: *Λαμπριανός, Καρασάββας, Μπαϊράμης, Αντωναράς, Κουνουπιώτης, Μανολάς, Χατζηκωστής, Ανανιάδης (56' Ακούρης), Σιεχού, Σαββάκης (50' λ.τ. Βαλίδης), Κρητικός, (67' Πιζήμολας).*

ΒΑΘΜΟΛΟΓΙΑ Β' ΟΜΙΛΟΥ

Α/Α	ΟΜΑΔΕΣ	ΒΑΘ.	ΑΓ.	ΤΕΡΜ.
1.	Αγ. Ισίδωρος	57	20	63-2
2.	Αστέρας Π.	48	20	50-15
3.	Ζευς	39	20	45-26
4.	Ασκληπειό	38	20	29-20
5.	Ομόνοια	31	21	30-22
6.	Πολύστρατος	29	20	43-33
7.	Μεσαναγρός	29	20	37-26
8.	Ποσειδών Καρπ.	24	20	29-22
9.	Ροδιακός	17	20	16-35
10.	Ιάλυσος '97	13	20	24-57
11.	Αλθαιμένης	9	21	12-66
12.	Δωριέας	9	20	25-56

G.A. FERRIES

ΠΡΟΓΡΑΜΜΑ ΔΡΟΜΟΛΟΓΙΩΝ

Ε/Γ-Ο/Γ ΡΟΔΑΝΘΗ•Ε/Γ-Ο/Γ ΜΑΡΙΝΑ -
Ε/Γ-Ο/Γ ΑΝΘΗ-ΜΑΡΙΝΑ Ε/Γ ΡΟΜΙΑΝΤΑ
ΡΟΔΟΣ - ΠΕΙΡΑΙΑΣ

	ΠΑΡΑΣΚΕΥΗ 08/04	
ΡΟΔΑΝΘΗ	20.00	ΚΩ (00.10)-ΚΑΛΥΜΝΟ (01.40)-ΛΕΡΟ (03.00)- ΠΑΤΜΟ (04.30)-ΝΑΞΟ (08.40)-ΠΑΡΟ (10.00)-ΣΥΜΗ (11.40) - ΠΕΙΡΑΙΑ (05.00)
	ΣΑΒΒΑΤΟ 09/04	
ΑΝΘΗ-ΜΑΡΙΝΑ	17.00	ΚΩ (20.40)-ΛΕΡΟ (22.50)-ΠΑΤΜΟ (00.10)-ΠΕΙΡΑΙΑ (08.20)
	ΚΥΡΙΑΚΗ 10/04	
ΜΑΡΙΝΑ	14.00	ΣΥΜΗ (15.40)-ΤΗΛΟ (17.50)-ΝΙΣΥΡΟ (19.20)-ΚΩ (21.10)-ΚΑΛΥΜΝΟ (22.40)-ΑΣΤΥΠΑΛΑΙΑ (01.30)-ΠΕΙΡΑΙΑ (11.20)
	ΔΕΥΤΕΡΑ 11/04	
ΡΟΔΑΝΘΗ	16.00	ΚΩ (20.10)-ΚΑΛΥΜΝΟ (21.40)-ΛΕΡΟ (23.00)- ΠΑΤΜΟ (00.30)-ΠΕΙΡΑΙΑ (10.10)
	ΤΡΙΤΗ 12/04	
ΑΝΘΗ-ΜΑΡΙΝΑ	17.00	ΚΩ (20.40)-ΛΕΡΟ (22.50)-ΠΑΤΜΟ (00.10)-ΠΕΙΡΑΙΑ (08.20)
	ΤΕΤΑΡΤΗ 13/04	
ΡΟΔΑΝΘΗ	16.00	ΚΩ (20.10)-ΚΑΛΥΜΝΟ (21.40)-ΛΕΡΟ (23.00)- ΠΑΤΜΟ (00.30) ΠΕΙΡΑΙΑ (10.10)
	ΠΕΜΠΤΗ 14/04	
ΡΟΜΙΑΝΤΑ	04.00	ΣΥΜΗ (05.40)-ΤΗΛΟ(07.50)-ΝΙΣΥΡΟ (09.20)-ΚΩ (11.10)-ΚΑΛΥΜΝΟ (12.40)-ΑΣΤΥΠΑΛΑΙΑ (15.30)-ΚΑΤΑΠΟΛΑ (18.40)-ΑΙΓΙΑΛΗ (19.40)-ΔΟΝΟΥΣΑ (20.50)-ΝΑΞΟ (22.40)-ΠΑΡΟ (00.00)-ΠΕΙΡΑΙΑ (06.00)
ΑΝΘΗ-ΜΑΡΙΝΑ	17.00	ΚΩ (20.40)-ΠΕΙΡΑΙΑ (06.30)
	ΠΑΡΑΣΚΕΥΗ 15/04	
ΡΟΔΑΝΘΗ	18.00	ΚΩ (22.10)-ΚΑΛΥΜΝΟ (23.40)-ΛΕΡΟ (01.00)- ΠΑΤΜΟ (02.30)-ΠΕΙΡΑΙΑ (11.50)
	ΣΑΒΒΑΤΟ 16/04	
ΑΝΘΗ-ΜΑΡΙΝΑ	17.00	ΚΩ (20.40)-ΛΕΡΟ (22.50)-ΠΑΤΜΟ (00.10)-ΠΕΙΡΑΙΑ (08.20)

****ΠΡΟΣΦΟΡΑ****

Πακέτα εισιτηρίων άνω των 300,00 ευρώ, μπορείτε να τα εξοφλήσετε σε 4 άτοκες μηνιαίες δόσεις με την πιστωτική σας κάρτα VISA ή MASTER! Η εταιρία G.A. FERRIES σας ενημερώνει ότι η έκπτωση 50% (πολύτεκνοι-στρατιωτικοί-ανάπηροι κ.τ.λ.) ισχύει για όλες τις θέσεις.

Πληροφορίες στο κεντρικό πρακτορείο

TSAGARIS TRAVEL

και στον ταξιδιωτικό σας πράκτορα

Τηλ. (22410) 35066-36170, FAX: 22410-28597

ΧΠ589

ΤΟΠΙΚΟ ΠΟΔΟΣΦΑΙΡΟ

Στα πρόθυρα του λουκέτου!

• Η ΕΠΟ δεν σκοπεύει να περιμένει άλλο τον υφυπουργό Αθλητισμού, Γιώργο Ορφανό, και μέσα στην επόμενη εβδομάδα είναι πολύ πιθανό να κατεβάσει τα ρολά για το οικονομικό. Ο κίνδυνος να μην τελειώσουν στην ώρα τους τα τοπικά πρωταθλήματα είναι πλέον ορατός.

Καθοριστική θα είναι η επόμενη εβδομάδα για την εξέλιξη της προσπάθειας της ΕΠΟ να δώσει λύση στο τεράστιο οικονομικό πρόβλημα που την ταλανίζει.

Όπως αναφέρουν οι πληροφορίες, η περίοδος αναμονής των κινήσεων του γενικού γραμματέα Αθλητισμού, **Γιώργου Ορφανού,** στο πλαίσιο της συμφωνίας για την εξάντληση του διαλόγου μεταξύ των δύο πλευρών, λήγει χωρίς κανένα ουσιαστικό αποτέλεσμα, με τους ανθρώπους της Ομοσπονδίας να λένε στις μεταξύ τους συζητήσεις πως παρά τις επανειλημμένες ενοχλήσεις και παρά το γεγονός ότι έχουν στα χέρια τους και τις φωνές απόγνωσης των περισσότερων Ενώσεων της χώρας δεν έχει υπάρξει η παραμικρή θετική εξέλιξη, ή έστω ένα μήνυμα που θα μπορούσε να τους δώσει αισιοδοξία για την επίλυση του θεμελιώδους προβλήματος. Έτσι, όλα δείχνουν πως μέσα στην επόμενη εβδομάδα θα ληφθεί η απόφαση για τον τρόπο αντίδρασης προς την Πολιτεία, με το κλείσιμο της ΕΠΟ και κατ' επέκταση

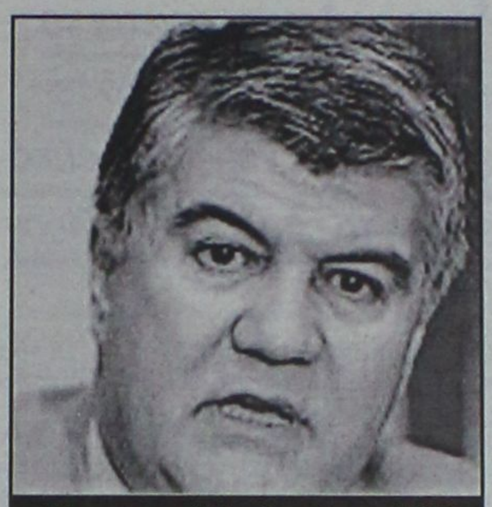

"Έτοιμος να βάλει λουκέτο σε ΕΠΟ και Ενώσεις φέρεται να είναι ο πρόεδρος της Ομοσπονδίας Βασίλης Γκαγκάτσης"

και των Ενώσεών της να είναι η πιθανότερη εξέλιξη!

Ούτως ή άλλως, το κατέβασμα των ρολών είχε συζητηθεί ως σενάριο αντίδρασης και στο διάστημα που μεσολάβησε από την τελευταία συνάντηση της διοίκησης της Ομοσπονδίας με τις Ενώσεις κέρδισε έδαφος, δεδομένου ότι τα προβλήματα όχι μόνο δεν έχουν αμβλυνθεί, αλλά αντίθετα γιγαντώθηκαν.

Είναι χαρακτηριστικό, πως ακόμα και η πανίσχυρη ΕΠΣ Μακεδονίας χρωστάει στο υπαλληλικό της προσωπικό τους μισθούς των τελευταίων τεσσάρων μηνών!

Αν οι εκτιμήσεις για τις εξελίξεις της επόμενης εβδομάδας επιβεβαιωθούν, είναι δεδομένο πως θα ακολουθήσουν και οι Ενώσεις, μεταξύ τους και η δική μας, οπότε υπάρχει η σοβαρή πιθανότητα τα τοπικά μας πρωταθλήματα να μην ολοκληρωθούν στην ώρα τους!

Διερευνά πρόταση συνεργασίας

• Το ενδιαφέρον μεγάλης ασφαλιστικής εταιρίας για συνεργασία μετέφερε στο Δ.Σ. της Ένωσης ο Μιχάλης Σαββάκης. Πολύ σύντομα αναμένονται οι λεπτομέρειες.

Την πιθανότητα να συνάψει συνεργασία με μεγάλη ασφαλιστική εταιρία θα εξετάσει προσεχώς η ΕΠΣΔ.

Όπως είπε κατά την διάρκεια της συνεδρίασης του διοικητικού συμβουλίου της Ένωσης την περασμένη Τετάρτη το μέλος του **Μιχάλης Σαββάκης,** δέχθηκε κρούση για να δοθούν περισσότερες λεπτομέρειες σχετικά με το πλαίσιο της συνεργασίας για το οποίο είχε κάνει λόγο και μάλιστα από πέρσι η Ένωση.

Από τον **Σαββάκη** ζητήθηκε να μάθει περισσότερα, αφού το Δ.Σ. θέλει να διευκρινιστεί αν έχει να κάνει με χορηγία ασφαλιστικού περιεχομένου ή με την κατάθεση ρευστού.

Δώρο στους φιναλίστ

• Η ΕΠΣΔ αποφάσισε να διαθέσει το δικό της ποσοστό από τις εισπράξεις του τελικού του Κυπέλλου Δωδεκανήσου στον Ανταγόρα και στον Κλεάνθη.

Μεγαλύτερο θα είναι το οικονομικό όφελος για τις ομάδες που συμμετείχαν στον πρόσφατο τελικό του Κυπέλλου Δωδεκανήσου στο γήπεδο των Μαριτσών.

Το Δ.Σ. της ΕΠΣΔ αποφάσισε να παραιτηθεί του ποσοστού που δικαιούται βάσει της οικονομικής εγκυκλίου από το καθαρό κέρδος των εισπράξεων του αγώνα και να το μοιράσει στον Ανταγόρα και τον Κλεάνθη.

Μάλιστα, η Ένωση αποφάσισε να δώσει στον Ανταγόρα το συνολικό ποσό των 1000 ευρώ έναντι των 722 ευρώ που θα βάλει στο ταμείο του ο Κλεάνθης, με το σκεπτικό πως θα πρέπει να καλυφθεί ένα κομμάτι από τα έξοδα της μετακίνησης των Κυπελλούχων από την Κω στην Ρόδο.

Θυμίζουμε, πως στον τελικό κόπηκαν συνολικά 663 εισιτήρια και οι εισπράξεις ανήλθαν στα 3310 ευρώ, με τα 1588 ευρώ να αποτελούν τα έξοδα διεξαγωγής της συνάντησης.

Όποτε το ζητήσει η ΕΠΣΔ

• Σύμφωνα με πληροφορίες, ο αντινομάρχης Νίκος Ζωίδης φέρεται αποφασισμένος να τακτοποιήσει το θέμα με τους Αθίγγανους στο Τσαΐρι μόλις ενημερωθεί επίσημα από την ΕΠΣΔ πως είναι έτοιμη να ολοκληρώσει το προπονητήριό της. Πάντως, η Νομαρχία δεν σκοπεύει να εμπλακεί.

Την ΕΠΣΔ περιμένει η Νομαρχία για να ρυθμίσει το θέμα με την παρουσία των Αθίγγανων στο ενωσιακό προπονητήριο στο Τσαΐρι. Όπως αναφέρουν οι πληροφορίες, ο αρμόδιος αντινομάρχης, **Νίκος Ζωίδης,** επανέλαβε χθες όταν του τέθηκε το θέμα πως το μόνο που χρειάζεται για να ξεκινήσει η διαδικασία απομάκρυνσης των Αθίγγανων και η μετεγκατάστασή τους σε άλλο χώρο είναι η αποστολή εκ μέρους της ΕΠΣΔ επίσημου έγγραφου αιτήματος, μόλις ανάψει η ΕΠΟ το πράσινο φως και ανακοινώσει την έναρξη των δικών της εργασιών για την ολοκλήρωση του προπονητηρίου. Η αναφορά στην Ομοσπονδία κάθε άλλο παρά τυχαία ήταν.

Χθεσινές πληροφορίες διέψευδαν τα όσα ειπώθηκαν το απόγευμα της Τετάρτης στην συνεδρίαση του διοικητικού συμβουλίου της ΕΠΣΔ σχετικά με τις σκέψεις της Νομαρχίας για την εκ μέρους της ανάληψη τόσο της χρηματοδότησης, όσο και της εκτέλεσης του έργου στο Τσαΐρι.

Το θέμα είχε τεθεί μετά από συζήτηση που είχε κάνει μέλος του Δ.Σ. της Ένωσης με τον πρόεδρο του Νομαρχιακού Συμβουλίου, **Φώτη Χατζηδιάκο.** Στον τελευταίο είχαν αποδοθεί τα λεγόμενα περί εμπλοκής της Νομαρχίας, ωστόσο όπως υποστήριζε χθες η πρόεδρος του ΝΑΟΔ, **Ανδριάνα Μπαφίτη,** μεταφέροντας παράλληλα και την θέση του ιδίου του νομάρχη, **Γιάννη Μαχαιρίδη,** όχι μόνο δεν υπήρχε η γνώση μίας τέτοιας πρωτοβουλίας, αλλά ούτε καν υπάρχει τουλάχιστον στην παρούσα φάση στις προθέσεις της η ενασχόλησή της με το θέμα του προπονητηρίου στο Τσαΐρι.

Άρα, τα πάντα βρίσκονται στα χέρια της ΕΠΟ και στο κατά πόσο θα κάνει πράξη την δέσμευσή της να αποπερατώσει μαζί με το νέο ενωσιακό γήπεδο στο Καρακόνερο και το προπονητήριο, το οποίο θυμίζουμε πως προοριζόταν αρχικά για έδρα των Μικτών μας ομάδων.

AUTO ΕΠΙΛΟΓΕΣ
ΚΟΥΚΟΥΡΑΣ ΑΛΕΞΑΝΔΡΟΣ
ΕΚΘΕΣΗ ΕΜΠΟΡΙΑΣ ΕΠΙΛΕΓΜΕΝΟΥ ΜΕΤΑΧΕΙΡΙΣΜΕΝΟΥ ΑΥΤΟΚΙΝΗΤΟΥ
ΛΕΩΦ. ΡΟΔΟΥ-ΛΙΝΔΟΥ 255
ΤΗΛ. 22410/60910,
FAX: 22410/60920

- Πώληση μεταχειρισμένων αυτοκινήτων ελεγμένα σε 70 σημεία.
- Αγορά μεταχειρισμένων αυτοκινήτων.
- Ανταλλαγή με οποιοδήποτε μοντέλο της αρεσκείας σας.
- Χρηματοδότηση με τα χαμηλότερα επιτόκια της αγοράς.

ΧΠ1210

ΜΠΑΣΚΕΤ

Α2 ΕΘΝΙΚΗ

Ό,τι γίνει, τώρα...

• Αν ο Κολοσσός περάσει από την έδρα του Δούκα, γίνεται το πρώτο φαβορί για την άνοδο τέσσερις αγωνιστικές πριν το τέλος αφού οι Γυμναστικός, Ηλυσιακός, Χαλκίδα αναμένεται εύκολα ή δύσκολα να ξεπεράσουν εντός έδρας το εμπόδιο των Περιστερίου, Αιγάλεω και Ηρακλείου αντίστοιχα.

Όπως αναμενόταν, το ενδιαφέρον για την άνοδο αλλά και τον υποβιβασμό θα έμενε αμείωτο μέχρι και τις τελευταίες αγωνιστικές. Η 23η αγωνιστική όμως μπορεί να διαμορφώσει μία κατάσταση που ή θα απλοποιήσει ή θα μπερδέψει ακόμα περισσότερο τα πράγματα στην βαθμολογία.

Η πρωτοπόρος Λάρισα, με πλήθος κόσμου στο πλευρό της, θα υποδεχθεί σήμερα το Περιστέρι. Στις ιδιαιτερότητες της αναμέτρησης προστίθεται η παρουσία του Νίκου Καραγιάννη στον πάγκο των φιλοξενουμένων μετά το «διαζύγιό» του με τους Θεσσαλούς. Οι «πράσινοι» βρίσκονται σε τροχιά ανόδου αφού τέσσερις αγωνιστικές πριν το τέλος είναι πρώτοι και με διαφορά ενός βαθμού από τους Κολοσσό και Χαλκίδα και φουλάρουν τις μηχανές τους για την δέκατη (!!) συνεχόμενη νίκη τους στο β' γύρο.

Το ματς – κλειδί της 23ης μέρας του πρωταθλήματος είναι το Δούκας – Κολοσσός στο κλειστό των εκπαιδευτηρίων στα βόρεια προάστια της Αθήνας. Οι γηπεδούχοι ναι μεν είναι αδιάφοροι βαθμολογικά αλλά έχουν δείξει ένα πολύ καλό αγωνιστικό πρόσωπο και ειδικά εντός έδρας ενώ οι Ροδίτες «καίγονται» για τους δύο βαθμούς προκειμένου να βρεθούν πιο κοντά από ποτέ στην Α1. Οι «θαλασσί» είναι οι μόνοι από τους διεκδικητές που αγωνίζονται εκτός έδρας σήμερα.

Υπό άλλες συνθήκες, το παιχνίδι της Χαλκίδας με το Ηράκλειο θα ήταν το ντέρμπι της αγωνιστικής. Οι Κρητικοί όμως μετά από πέντε διαδοχικές ήττες και χωρίς τον Σοφογιάννη έως το τέλος της περιόδου βρίσκονται πλέον εκτός ανόδου και με βάση την εικόνα που έχουν δείξει τελευταία πολύ δύσκολα θα μπορέσουν να αλώσουν το κλειστό της Κανήθου. Η ΑΓΕΧ από το απόλυτο άουτ σάιντερ στο ξεκίνημα της χρονιάς έχει αναδειχθεί σε φαβορί πρώτου μεγέθους για άνοδο στην Α1 και δεν σκέφτεται απώλεια ροζ φύλλου μέσα στο απόρθητο γήπεδό της.

Τέλος, ο Ηλυσιακός υποδέχεται το πάντα επικίνδυνο Αιγάλεω. Την ομάδα που πρώτη πέρασε νικηφόρα από το Λίντο, που ανάγκασε την Λάρισα να ...ιδρώσει λίγο παραπάνω το περασμένο Σάββατο. Βέβαια αν οι «κιτρινόμαυροι» θέλουν να συνεχίσουν την προσπάθειά τους για άνοδο, δεν χωράνε στραβοπατήματα και ειδικά μέσα στα Ιλίσια.

Υγιεινό περίπατο αναμένεται να κάνει ο Σπόρτιγκ στα Λιόσια απέναντι στον ουραγό ΔΑΣΑΛ. Αναλυτικά το σημερινό πρόγραμμα και οι διαιτητές της 23ης αγωνιστικής:

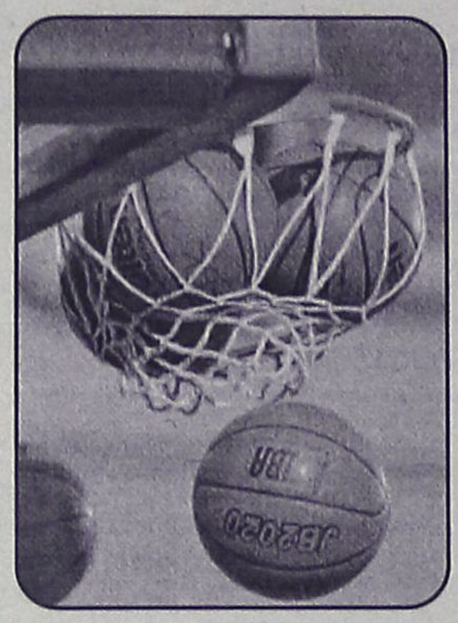

Εκπαιδευτήρια Δούκα (17.00') **Δούκας – Κολοσσός**
Διαιτητές: Πετράκης – Σιορέντας
Κομισάριος: Αλμπάνη
• Ιλίσια (17.30') **Ηλυσιακός – Αιγάλεω**
Διαιτητές: Βαρδάλος – Ανδρικόπουλος
Κομισάριος: Αγγελόπουλος
• 3ο Άνω Λιοσίων (17.30') **ΔΑΣ Άνω Λιοσίων – Σπόρτιγκ**
Διαιτητές: Κυρτάτας – Δεσλής
Κομισάριος: Ασημομύτης
• Κάνηθος (17.30') **ΑΓΕ Χαλκίδας – ΟΦΗ/ Ηράκλειο**
Διαιτητές: Καλδίρης – Ψαριανός
Κομισάριος: Δούκας
• Νεάπολη Λαρ. (17.30') **ΓΣ Λάρισας – Περιστέρι**
Διαιτητές: Παφίλης – Κατραχούρας
Κομισάριος: Τζαφλέρης
Αύριο
• Γλυφάδα (17.30') **Παλαιό Φάληρο – Ξάνθη**
Διαιτητές: Μιχαλόπουλος – Τουτουτζόγλου
Κομισάριος: Μάκρας
• «Δ. Κραχτίδης» (17.30') **ΚΑΟ Δράμας – Νήαρ Ηστ** (ΚΕΚΛ. ΘΥΡΩΝ)
Διαιτητές: Γκούμας – Φούφης
Κομισάριος: Σιμητόπουλος

ΒΑΘΜΟΛΟΓΙΑ

Ομάδα	Βαθμ	Αγ	Νικ	Ητ	Επιθ	Αμυν	Διαφ
1. ΓΣ Λάρισας	39	22	17	5	1693	1522	+171
2. Κολοσσός	38	22	16	6	1786	1588	+198
3. ΑΓΕ Χαλκίδας	38	22	16	6	1825	1773	+52
4. Ηλυσιακός	37	22	15	7	1696	1640	+56
5. Σπόρτιγκ	35	22	13	9	1630	1579	+51
6. ΟΦΗ/ Ηράκλειο	35	22	13	9	1621	1535	+86
7. Νήαρ Ηστ	33	22	11	11	1704	1693	+11
8. Περιστέρι	33	22	11	11	1626	1602	+24
9. Δούκας	33	22	11	11	1552	1576	-24
10. Αιγάλεω	32	22	10	12	1653	1662	-9
11. Ξάνθη	32	22	10	12	1683	1658	+25
12. Παλαιό Φάληρο	27	22	5	17	1683	1870	-187
13. ΚΑΟΔ	27	22	5	17	1531	1715	-184
14. ΔΑΣΑΛ	23	22	1	21	1466	1821	-355

Τα αποτελέσματα του α' γύρου:

Κολοσσός – Δούκας	84-71
Σπόρτιγκ – ΔΑΣ Άνω Λιοσίων	92-71
ΟΦΗ/ Ηράκλειο – ΑΓΕ Χαλκίδας	76-60
Περιστέρι – ΓΣ Λάρισας	66-67
Αιγάλεω – Ηλυσιακός	64-78
Ξάνθη – Παλαιό Φάληρο	86-55

ΦΑΙΝΑΛ ΦΟΡ ΠΑΙΔΩΝ

Γιορτή στο Βενετόκλειο

• Σήμερα το μεσημέρι διεξάγονται οι ημιτελικοί της διοργάνωσης.

Μετά το χθεσινοβραδινό παιχνίδι μπαράζ ανάμεσα στον Διαγόρα και τον Ηρακλή 2000, ανοίγει σήμερα το μεσημέρι η αυλαία του φάιναλ φορ παίδων. Το ένα ζευγάρι ήταν ήδη γνωστό μετά την παραίτηση του Ζέφυρου από τον επαναληπτικό αγώνα με τον Ιπποκράτη στην Κω και έτσι σήμερα στις 14.00' ο Κολοσσός θα αντιμετωπίσει την ομάδα του Δημήτρη Δρόσου. Νωρίτερα, η ΑΕ Δικαίου αντιμετωπίζει τον Διαγόρα ή τον Ηρακλή 2000, ανάλογα με το χθεσινοβραδινό αποτέλεσμα στην τέντα.

Αναλυτικά το πρόγραμμα:

-Σήμερα -

• Βενετόκλειο (12.00') ΑΕ Δικαίου – Διαγόρας ή Ηρακλής 2000
Διαιτητές: Ξανθός – Στάλας
Σημειωτής: Μπανάκου
Χρονομ.: Μυροφόρος
Χρον. 24": Ευσταθίου
Γυμνασίαρχος: Μαχτής
• Βενετόκλειο (14.00') Κολοσσός – Ιπποκράτης
Διαιτητές: Φάκαρος – Ζαμάγιας
Σημειωτής: Μπανάκου
Χρονομ.: Μυροφόρος
Χρον. 24": Ευσταθίου
Γυμνασίαρχος: Αλεξίου

- Αύριο -

• Βενετόκλειο (11.00') Μικρός Τελικός
Διαιτητές: Ζαμάγιας – Στάλας
Σημειωτής: Μπανάκου
Χρονομ.: Κάππας
Χρον. 24": Καραχανής
Γυμνασίαρχος: Κορναρόπουλος
• Βενετόκλειο (13.00') ΤΕΛΙΚΟΣ
Διαιτητές: Κουνελλές Ηλ. – Κουνελλές Ν.
Σημειωτής: Μπανάκου
Χρονομ.: Κάππας
Χρον. 24": Καραχανής
Γυμνασίαρχος: Αλεξίου

Προχωρά σε έφεση

• Στην δευτεροβάθμια επιτροπή θα προσπαθήσει να δικαιωθεί ο Κολοσσός.

Μάλλον αναμενόμενη ήταν η απόφαση της διοίκησης του Κολοσσού να μην αφήσει έτσι την απόρριψη της ένστασης για παράβαση κανονισμών στο ματς με την Χαλκίδα.

Όπως έγινε γνωστό χθες, ύστερα από την συνάντηση που είχαν στην Αθήνα ο πρόεδρος του Κολοσσού Κώστας Κωσταρίδης με την δικηγόρο του συλλόγου Λία Διαμαντοπούλου θα ασκηθεί έφεση και η ομάδα θα περιμένει να δικαιωθεί στην δευτεροβάθμια επιτροπή (τριμελής) της ΚΕΔ.

Προς το παρόν, δεν ανακοινώθηκε ημερομηνία κατάθεσης της έφεσης από τον Κολοσσό.

ΦΑΙΝΑΛ ΦΟΡ ΚΟΡΑΣΙΔΩΝ

Ανάδειξη πρωταθλητή

• Στις 13.00' θα διεξαχθεί ο μεγάλος τελικός της διοργάνωσης στο κλειστό γυμναστήριο της Ιαλυσού.

Πρωινό ξύπνημα περιμένει τους φίλους του τοπικού μπάσκετ σήμερα καθώς στο κλειστό γυμναστήριο της Ιαλυσού πέφτει η αυλαία του φάιναλ φορ κορασίδων με την διεξαγωγή του μικρού και μεγάλου τελικού.

Το πρόγραμμα:

• Ιαλυσός (11.00') Μικρός Τελικός
Διαιτητές: Φάκαρος – Ζαμάγιας
Σημειωτής: Λάμπρου
Χρονομ.: Κάππας
Χρον. 24": Γαλανός
Γυμνασίαρχος: Κατσικανταής
• Ιαλυσός (13.00') ΤΕΛΙΚΟΣ
Διαιτητές: Ξανθός – Στάλας
Σημειωτής: Λάμπρου
Χρονομ.: Κάππας
Χρον. 24": Γαλανός
Γυμνασίαρχος: Κορναρόπουλος

ΓΥΝΑΙΚΕΣ

Στο τέλος οι σαμπάνιες

• Ο Ιβίσκος βρίσκεται μια ανάσα από την κατάκτηση του τίτλου αλλά πρέπει να προσέξει τον επαναληπτικό με τον Ιπποκράτη και να μην «χύσει την καρδάρα με το γάλα».



Πάρα πολύ κοντά στον στόχο που από πέρσι είχε θέσει, βρίσκεται η γυναικεία ομάδα του Ιβίσκου. Το φλερτ με τον τίτλο του πρωταθλητή φαίνεται να οδηγείται σε ...γάμο αλλά τα κορίτσια του Χρήστου Μπίλια πρέπει να φανούν προσεκτικά στον αποψινό δεύτερο τελικό για να σηκώσουν την κούπα.

Το +18 από το πρώτο ματς στην Κω του εξασφαλίζει σε μεγάλο ποσοστό τον τίτλο αλλά οι σαμπάνιες πρέπει να ανοίξουν στο τέλος. Ο πρωταθλητής 2004 Ιπποκράτης δεν προτίθεται να δείξει ανάλογη εικόνα με εκείνη του πρώτου τελικού και έχει αποδείξει ότι είναι σκληροτράχηλος αντίπαλος.

ΤΟ ΠΡΩΤΟ ΠΑΙΧΝΙΔΙ

Εντυπωσιακή νίκη πέτυχε ο Ιβίσκος μέσα στην Κω. Το 69-51 του δίνει το δικαίωμα να πανηγυρίζει έστω και πρόωρα την κατάκτηση του τίτλου.

Δεκάλεπτα: 11-15, 24-33(ημιχρ.), 34-49, 51-69
Διαιτητές: Ζαμάγιας – Κουτσώνη
Ιπποκράτης (Καπερώνης): Πλατέλλα 7, Αυγουλή 2, Πατμίου 8(2), Δανελλάκη 5, Σβύνου 17(1), Στάκου 2, Κούσιαντα 10, Μαρκόγλου.
Ιβίσκος (Μπίλιας): Πετράκη 21(2), Μέντου, Ζερβού, Ψύλλου, Τζίνη 16, Γλυνάτση 19, Δράκου 7, Παπαστεργή, Τσαβαρή, Μιχαήλου 6, Δέτση.

Ο δεύτερος τελικός:
• Βενετόκλειο (20.00') Ιβίσκος – Ιπποκράτης
Διαιτητές: Ξανθός – Κουνελλές Ηλ.
Σημειωτής: Μπανάκου
Χρονομ.: Ευσταθίου
Χρον. 24": Πετρίδης
Γυμνασίαρχος: Κορναρόπουλος.

ΕΝΟΙΚΙΑΣΕΙΣ

συνέχεια από την προηγούμενη

ΕΝΟΙΚΙΑΖΕΤΑΙ γκαρσονιέρα στο Κέντρο της πόλης. Πληρ. τηλ. 6945329314, (22410)94377, 96266 MZT020415

ΕΝΟΙΚΙΑΖΕΤΑΙ επιπλωμένη **γκαρσονιέρα** με ξεχωριστό υπνοδωμάτιο, κουζίνα, σαλονάκι, στο κέντρο της Ιαλυσού. Πληρ. τηλ. 2241091796, 6942063556 MZT020403

ΕΝΟΙΚΙΑΖΕΤΑΙ δυάρι **διαμέρισμα** ένα μεγάλο υπνοδωμάτιο, μεγάλη κουζίνα και μπάνιο στην Σουλίου 8 - πάροδος Παύλου Μελά. Πληρ. τηλ. 6948002185, 2241096779 MZT020407

ΕΝΟΙΚΙΑΖΕΤΑΙ μονοκατοικία επιπλωμένη 45 τ.μ. στα Κοσκινού με αυλή και πάρκιν. Πληρ. τηλ. 2241066728, 6947375181 MZT020406

ΕΝΟΙΚΙΑΖΕΤΑΙ διαμέρισμα 35 τ.μ. σε πολυτελή πολυκατοικία στην Ανάληψη διαθέτει κουζίνα, μπάνιο, σαλόνι και υπνοδωμάτιο, με αυτόνομη θέρμανση. Τιμή ενοικίου 300 ευρώ. Πληρ. τηλ. 6976483662 MZT010425

ΕΝΟΙΚΙΑΖΟΝΤΑΙ δύο **μεζονέτες** 114 τ.μ. και 71 τ.μ. όμορφες - διώροφες, κήπος, βεράντες, δένδρα, πάρκιν. Πληρ. τηλ. 2241091276, 6946748524 μόνο σοβαροί ενοικιαστές. Ιαλυσός. MZT010402

ΕΝΟΙΚΙΑΖΕΤΑΙ γκασονιέρα 2 δωματίων νέας κατασκευής επί της Αμφιτρίτης και Εθν. Αντίστασης στο πάρκο του Ορφέα. Πληρ. τηλ. 2241028523, 6972468810 MZT020410

ΕΝΟΙΚΙΑΖΟΝΤΑΙ δύο διαμερίσματα δυάρι και τριάρι στα Κοσκινού. Πληρ. τηλ. 2241062260 MZT010420

ΕΝΟΙΚΙΑΖΟΝΤΑΙ καινούργια **διαμερίσματα** δυάρια και τριάρια στις Καλυθιές με air condition, θέρμανση, εντοιχισμένη κουζίνα, λουξ μπάνιο, μεγάλες βεράντες και χώρος για πάρκιν. Πληρ. τηλ. 6932736641 MZT010424

ΕΝΟΙΚΙΑΖΕΤΑΙ διαμέρισμα τεσσάρι 3ου ορόφου, στο Ροδίνι, πλήρως επιπλωμένο και με εντοιχισμένη κουζίνα. Πληρ. τηλ. 6934383672 και 2241028426 MXP12235

ΕΝΟΙΚΙΑΖΕΤΑΙ διαμέρισμα 2 υπνοδωματίων, σαλοτραπεζαρία κ.λπ. επί της οδού Κένεντυ 45. Πληρ. τηλ. 2241032414 κ. Βλαχοπάνου και 6978584668MZT010405

ΖΗΤΕΙΤΑΙ γκαράζ για **ενοικίαση** στην πόλη της Ρόδου ή στους γύρω δήμους. Πληρ. τηλ. 6942683079 MXP12229

ΕΝΟΙΚΙΑΖΕΤΑΙ για 1 ή 2 χρόνια **διαμέρισμα** 86 τ.μ. στην οδό Θεμ. Σοφούλη, σε πρώτο όροφο, διαμπερές, 2 υπνοδωμάτια, σαλόνι, κουζίνα, λουτρό, πλησίον Πανεπιστημίου Αιγαίου. Πληρ. τηλ. 2241073631, 6938151749 MZT010429

ΕΝΟΙΚΙΑΖΟΝΤΑΙ δύο διαμερίσματα α) 2 υπνοδωμάτια, σαλόνι, κουζίνα, μπάνιο, β) 2 υπνοδωμάτια, σαλοτραπεζαρία, κουζίνα, μπάνιο. Δεκτοί στρατιωτικοί και φοιτητές διαμορφωμένα και για συγκατοίκιση επί της οδού Μητροπόλεως 83Θ. Πληρ. τηλ. 2241036072 MZT010422

ΕΝΟΙΚΙΑΖΕΤΑΙ ΓΚΑΡΣΟΝΙΕΡΑ ΠΛΗΡΩΣ ΕΞΟΠΛΙΣΜΕΝΗ (ΔΩΜΑΤΙΟ, ΚΟΥΖΙΝΑ, WC) ΕΠΙ ΤΗΣ ΟΔΟΥ ΡΩΜΗΣ 8 ΣΤΟ ΡΟΔΙΝΙ. ΠΛΗΡ. ΤΗΛ. 22410-64750, 63662, 6944325444 MZT010415

ΕΝΟΙΚΙΑΖΟΝΤΑΙ: α) κατάστημα στην Παλιά Πόλη της Ρόδου 73 τ.μ., οδός Ερμού 11, με ευνοϊκούς όρους, **β) Ενοικιάζεται ή πωλείται,** λόγω υποχρεώσεων: **Κατάστημα** στην Ψαροπούλα, οδός Ερυθρού Σταυρού 17, Ρόδος, 37 τ.μ. με πατάρι 18 τ.μ. Μίσθωμα: 300€ και τιμή πώλησης 50.000€. Πληρ. τηλ. 6944182565, 2107723026 MZT010404

ΕΝΟΙΚΙΑΖΕΤΑΙ διαμέρισμα 3 υπνοδωματίων με μπαλκόνια γύρω γύρω σε μικρή πολυκατοικία 4άρων διαμερισμάτων με ηλιακό και πάρκιν αυτοκινήτου στην Ανάληψη. Τρικάλων 3 δίπλα από το Νόβα. Πληρ. τηλ. 6945934027 MXP12230

ΕΝΟΙΚΙΑΖΕΤΑΙ μικρό διαμέρισμα, κατάλληλο για ένα ή δύο άτομα, ισόγειο, στην οδό Ερνεστ Μπέβιν 13. Πληρ. τηλ. 2241025152 MZT010416

ΕΝΟΙΚΙΑΖΟΝΤΑΙ ΔΙΑΜΕΡΙΣΜΑΤΑ ΕΠΙΠΛΩΜΕΝΑ ΜΕ ΘΕΑ ΤΗΝ ΘΑΛΑΣΣΑ, STUDIOS, ΓΚΑΡΣΟΝΙΕΡΑ, ΔΥΑΡΙ, ΤΡΙΑΡΙ. ΠΛΗΡ. ΤΗΛ. 2241067203, 6937599248 MZT310318

ΕΝΟΙΚΙΑΖΟΝΤΑΙ apartments και studio επιπλωμένα με πολυκουζινάκι επί της οδού Απ. Παπαϊωάννου 18 (περιοχή Αγ. Νικολάου). Πληρ. τηλ. 2241021172 ώρες 12.00-18.00 MZT010410

ΕΝΟΙΚΙΑΖΕΤΑΙ διαμπερές διαμέρισμα 2ου ορόφου, 130 τ.μ. επί της Αθηνών (Ανάληψη), με κεντρική θέρμανση και πλήρως εντοιχισμένη κουζίνα. Πληρ. τηλ. 2241095381, 6976079984 MZT010414

ΕΝΟΙΚΙΑΖΕΤΑΙ διαμέρισμα 2ου ορόφου 85 τ.μ. επί της οδού Καρπάθου για επαγγελματική ή οικιακή χρήση. Πληρ. τηλ. 6932208140 MXP12222

ΕΝΟΙΚΙΑΖΕΤΑΙ δωμάτιο επιπλωμένο με κουζίνα-μπάνιο-αυλή στο κέντρο της πόλης στην οδό Καρπάθου. Πληρ. κα Φράνσις Νιοτη τηλ. φαξ 2241027600, κιν. 6944618757, 6973572262 MXΠ2379

ΕΝΟΙΚΙΑΖΕΤΑΙ 2άρι **διαμέρισμα** στην Πίνδου 47. Πληρ. τηλ. 2241032852, 95028 MZT310307

ΕΝΟΙΚΙΑΖΕΤΑΙ επί της οδού Καναδά ισόγειο **διαμέρισμα** 105 τ.μ. με ανεξάρτητη είσοδο, δύο υπνοδωματίων, σαλοτραπεζαρία, κουζίνα, μπάνιο. Πληρ. τηλ. (22410)23592, 30197 MZT310304

ΕΝΟΙΚΙΑΖΟΝΤΑΙ στούντιος, ευρύχωρα πλήρως επιπλωμένα πλησίον πλατείας Αγίου Νικολάου και σταδίου. Ενοίκιο από 190 ευρώ. Πληρ. τηλ. 2241095148, 74405 , 6972178603 MZT290341

ΕΝΟΙΚΙΑΖΟΝΤΑΙ δύο **διαμερίσματα** 80 τ.μ. το ένα επιπλωμένο στα Κοσκινού. Πληρ. τηλ. 2241064536 MZT310317

ΕΝΟΙΚΙΑΖΕΤΑΙ διαμέρισμα 100 τ.μ. β' ορόφου με θέα 3 υπνοδωματίων και λοιπών χώρων με εντοιχισμένες ντουλάπες στην οδό Πειραιώς (περιοχή Μιχ. Πετρίδη). Ενοίκιο 450 ευρώ. Πληρ. τηλ. 2241085231 MZT300337

ΕΝΟΙΚΙΑΖΟΝΤΑΙ: α) **διαμέρισμα** 100 τ.μ. επί της οδού Δενδρινού 94. β) **γκαρσονιέρα** επί της οδού Αντισμηνάρχου Βολονάκη 6. Πληρ. τηλ. 2241091441 MZT310312

ΕΝΟΙΚΙΑΖΕΤΑΙ δυάρι επιπλωμένο με κεντρική θέρμανση επί της οδού Π. Μελά 5. Πληρ. τηλ. 2241034323, 2241037001 MZT290326

ΕΝΟΙΚΙΑΖΕΤΑΙ διαμέρισμα 85 τ.μ. πλήρως επιπλωμένο (ηλεκτρικά, αιρκοντίσιον, ηλιακός κ.ά.). Πληρ. τηλ. 6945848432 MZT290327

ΕΝΟΙΚΙΑΖΕΤΑΙ 4άρι **διαμέρισμα** στην περιοχή Φιλέρημος-Ιαλυσού με μεγάλο κήπο και ιδιωτικό πάρκιν. Πληρ. τηλ. 6947207200 κ. Γιώργο ώρες 09.00-13.00 και 18.00-21.00 MZT290303

ΕΝΟΙΚΙΑΖΕΤΑΙ επαγγελματικός χώρος 70 τ.μ., κατάλληλος για ιατρείο ή γραφείο, επί της Κων. Παλαιολόγου και Μ. Κων/νου γωνία, έναντι παλαιού ΙΚΑ. Πληρ. τηλ. 2241051888, 52016, 6938060340 MZT280345

ΕΝΟΙΚΙΑΖΟΝΤΑΙ από ιδιοκτήτη: α) **Διαμέρισμα** στην Π. Μελά 45, 119 τ.μ. με καλοριφέρ και μεγάλη αυλή. Κατάλληλο και για ιατρείο, τεχνικό γραφείο κ.λπ., β) **Κατάστημα** με δύο ορόφους στην Γ. Λέοντος 13 (κοντά στο ξεν. Μανούσος) 51 τ.μ. στο ισόγειο, 53 τ.μ. στο α' όροφο και βεράντα 31 τ.μ. Κατάλληλο και για εστιατόριο, καφετέρια, γραφείο ταξιδίων, κομμωτήριο κ.λπ., γ) **Κατάστημα** στην Ορφανίδου 16 (Bar Street), επιφάνεια 72 τ.μ. με μικρή αυλή και αποθήκη 21 τ.μ. κατάλληλο για μπαρ, fast food, κέντρο διασκεδάσεως, παραδοσιακό καφενείο κ.λπ. Πληρ. τηλ. 2241035450, 20277, 6976881111. Δεκτοί και μεσίτες MZT240307

ΕΝΟΙΚΙΑΖΟΝΤΑΙ ωραιότατα **διαμερίσματα** μονόχωρα και δίχωρα των 35 και 55 τ.μ. πλήρως εξοπλισμένα, με μεγάλες βεράντες, air condition, ζεστό νερό με ηλιακούς και ταχύθερμα, εύκολο πάρκιν και ειδικές τιμές για στρατιωτικούς, εκπαιδευτικούς και δημόσ. υπαλλήλους, στο Παραδείσι της Ρόδου. Πληρ. τηλ. 6932705792, 2241073807 MZT070213

ΕΝΟΙΚΙΑΖΟΝΤΑΙ δύο **διαμερίσματα** το πρώτο 50 τ.μ. στην Ιαλυσό (κεντρική πλατεία) και το δεύτερο διαμέρισμα στην Ρόδο πλησίον του κινηματογράφου Μετροπόλ. Πληρ. τηλ. 6932842700 MZT280322

ΕΝΟΙΚΙΑΖΕΤΑΙ διαμέρισμα 2ου ορόφου επιπλωμένο επί της οδού Στεφάνου Καζούλη (πλ. Φώκιαλη) με θέρμανση, ηλιακό, πάρκιν. Πληρ. τηλ. 6937213040 MZT280315

ΣΤΟΥΝΤΙΟΣ καινουργή **ΕΝΟΙΚΙΑΖΟΝΤΑΙ** με πολυκουζινάκι ψυγείο και ηλιακό θερμοσίφωνα. Περιοχή Δασκάλων. Χαμηλές τιμές. Πληρ. τηλ. 2241034315, 6932227500 MZT290305

ΕΝΟΙΚΙΑΖΕΤΑΙ διαμπερές **διαμέρισμα** στον 2ο όροφο, με δύο υπνοδωμάτια, σαλόνι, κουζίνα, μπάνιο με θέρμανση σε ήσυχη περιοχή με θέα στην περιοχή Ροδίνι, Ρώμης 17. Ενοίκιο 400 ευρώ, χωρίς έπιπλα και με έπιπλα 430. Πληρ. τηλ. 6932338313, 2241020478 MZT280313

ΕΝΟΙΚΙΑΖΕΤΑΙ ισόγειο διαμπερές **κατάστημα** 45 τ.μ. με μεγάλη αυλή, WC και πατάρι, επί της οδού Β. και Ι. Τσαβαρή 4 και Γεωργίου Παπανδρέου 43 (50 μέτρα πριν από το περίπτερο στην Ανάληψη). Πληρ. τηλ. 6944617869 MZT290304

ΕΝΟΙΚΙΑΖΕΤΑΙ στο κέντρο Ηρώων Πολυτεχνείου 3, **διαμέρισμα** 2ου ορόφου 115 τ.μ. - 3 υπνοδωμάτια, 2 μπάνια, ατομική θέρμανση, ασανσέρ, γωνιακό. Πληρ. τηλ. 2241025151 μετά τις 2 μ.μ. MZT280340

ΕΝΟΙΚΙΑΖΕΤΑΙ διαμέρισμα 85 τ..μ με δύο υπνοδωμάτια, κουζίνα, σαλόνι, WC, αποθήκη, στον 1ο όροφο πολυκατοικίας στην περιοχή Εφτά Χουρμαδιές (7 Βαγιές) με ενοίκιο 390 ευρώ. Πληρ. τηλ. 6979574075 κ. Γιάννης MZT280319

Ευρωπαϊκή Επενδυτική

Κτηματομεσιτικό Γραφείο

Θεόφιλος Κλωνάρης

Εθνικής Αντίστασης 48 τηλ.2241039300,κιν.6977582152

ΔΙΑΜΕΡΙΣΜΑΤΑ:

Ισόγειο δυάρι διαμέρισμα υπο κατασκευή με αυλή στην Ανάληψη	€ 85000
Διαμέρισμα Β ορόφου 90 τ.μ. στην Μητροπολη, με θέρμανση.Τραπεζικα Δάνεια Δεκτά	€ 95000
Α' όροφος διπλοκατοικίας 103τ.μ. στον Νηρέα κατάλληλο για 2 γκαρσονιέρες	€ 102000
Διαμέρισμα 75 τ.μ. 2 υπνοδωματίων υπο κατασκευή με θέρμανση ,Κ.Υδραίου	€ 137000
Διαμέρισμα 85 τ.μ.με 2 υπνοδωμάτια,χώρο στάθμευσης και αποθήκη ΕΤΟΙΜΟΠΑΡΑΔΟΤΟ	€ 150000
Οροφοδιαμέρισμα 120τ.μ. στην περιοχή Δασκάλων με θέα και πάρκιν	€ 220000
Διαμέρισμα πολυτελούς κατασκευης με 3 υπνοδωμάτια κοντά στον Μαρινόπουλο	€ 253000
Ρετιρέ διαμέρισμα 120τ.μ. με μεγάλες βεράντες και απεριόριστη θέα υπο κατασκευή	προνομιούχο

ΜΟΝΟΚΑΤΟΙΚΙΕΣ:

Κατοικία στην Παλιά Πόλη 35τ.μ.+35τ.μ.,με άδεια χρήσεως καταστήματος	€ 60000
Μονοκατοικία 65τ.μ. στον Αρχάγγελο σε μαρμαροσοβά με 1 υπν/τιο	€ 65000
Μονοκατοικίες στην Ιξιά, κοντά στην Ρόδο 165 τ.μ. με 4 υπνοδωμάτια	€ 280000
Μονοκατοικία ανεξάρτητη στην Ιαλυσό 200τ.μ. κοντά στην Θάλασσα πολυτελούς κατασκευής	€ 380000
Μονοκατοικίες στα Κοσκινού σε ήσυχη περιοχή,υπο κατασκεύη με δυνατότητα επεμβάσεων	
Κατοικίες υπο κατασκευή στην Λαχανιά κατάλληλες για εξοχικές κατοικίες σε λογικές τιμές	

ΟΙΚΟΠΕΔΑ - ΚΑΤΑΣΤΗΜΑΤΑ:

Οικόπεδο 5300τ.μ.στην Λίνδο(Ψάλτους) με θέα κατάλληλο για κατοικία(ες)	€ 156000
Οικόπεδο 1000τ.μ. στο Τσαίρι με βιοτεχνικό χώρο 300τ.μ. σε θεμελίωση+300 όροφος	€ 100000
Οικόπεδο 3600 τ.μ.στην Λαχανιά άρτιο κ οικοδ/μο με θέα θάλασσα	€ 63000
Οικοπεδο στο Γεννάδι(Άγιο Γεώργιο) 4000τ.μ. 100 μέτρα από τον κεντρικο δρόμο προς	€ 61000
Καινούργιο κατάστημα γωνιακό με 17μ βιτρίνα σε εμπορικό σημείο της Ανάληψης	
Προνομιακό ακίνητο στο Φαληράκι,κοντά στην Θάλασσα και σε ξενοδοχεία σε οικόπεδο 500τ.μ.	
Πωλείται επιχείρηση αναψυκτήριου με τον εξοπλισμό,σε λογική τιμή ή ενοικιάζεται το ακίνητο	
Εστιατόριο σε πλεονεκτική θέση,με εξασφαλισμένη πελατεία και απεριόριστες δυνατότητες πωλείται λόγω συνταξιοδότησης.Δεκτές ευκολίες πληρωμής	

Αγορές-πωλήσεις-μισθώσεις-εκτιμήσεις-Ακινήτων

Λάνεια Δεκτά

ΧΠ2894

NewAge

Real Estate

ΜΕΣΙΤΙΚΟ ΓΡΑΦΕΙΟ

Νέα Εποχή στο Χώρο του Ακινήτου

ΜΕΛΕΟΥΝΗ – ΚΕΧΑΓΙΑ ΜΑΙΡΗ

ΠΩΛΟΥΝΤΑΙ

ΔΙΑΜΕΡΙΣΜΑΤΑ

- 50 τ.μ. στην Ανάληψη. Τιμή 90.000 €
- 70 τ.μ. 2 υπν/τίων στην Πειραιώς. Τιμή 82.000 €
- 80 τ.μ. 2 υπν/τίων στην Εν. Δυνάμεων. Τιμή 110.000 €
- 80 τ.μ. 2 υπν/τίων στη Ρόδου Λίνδου lux κατασκευής. Τιμή 132.000 €
- 82 τ.μ. 2 υπν/τίων στην Ανάληψη lux κατασκευής. Τιμή 132.000 €
- 95 τ.μ. 3 υπν/τίων στην Εν. Δυνάμεων. Τιμή 135.000 €
- 100 τ.μ. 3 υπν/τίων στην Ανάληψη. Τιμή 162.000 €
- 100 τ.μ. 3 υπν/τίων στην Ανάληψη lux κατασκευής. Τιμή 192.000 €
- 105 τ.μ. 3 υπν/τιων στο Καρακόνερο με απεριόριστη θέα. Τιμή 190.000 €
- 120 τ.μ. 3 υπν/τίων στην Θ. Σοφούλη. Τιμή 160.000 €
- 120 τ.μ. 3 υπν/τίων 2 WC στην Ανάληψη. Τιμή 195.000 €
- 136 τ.μ. 3 υπν/τίων στο Ροδίνι. Τιμή 161.400 €
- 75 τ.μ. 2 υπν/τίων στ' Αφάντου. Τιμή 110.000 €

ΜΟΝΟΚΑΤΟΙΚΙΕΣ – ΜΕΖΟΝΕΤΕΣ

- 120 τ.μ. 2 ορόφων στο Κανδυλί μπετά σε οικόπεδο 110 τ.μ. Τιμή 132.000 €
- 130 τ.μ. 2 ορόφων προς παρ. Ιαλυσού. Τιμή 220.000 €
- 135 τ.μ. 2 ορόφων στην Ιαλυσό στους πρόποδες Φιλερήμου σε οικόπεδο 650 τ.μ. Τιμή 250.000 €
- 140 τ.μ. 2 ορόφων στην Παστίδα σε οικόπεδο 270 τ.μ. Τιμή 165.000€
- 140 τ.μ. 2 ορόφων μπετά σε οικόπεδο 1300 τ.μ. στα Κοσκινού. Τιμή 121.000 €
- 150 τ.μ. 3 υπν/τίων 2 WC στο Καρακόνερο με απεριόριστη θέα. Δίδεται η δυνατότητα και για υπόγειο. Τιμή 248.000 €
- 180 τ.μ. 3 επιπέδων σε οικόπεδο 1000 τ.μ. στα Κοσκινού. Τιμή 265.000 €
- 185 τ.μ. 2 ορόφων προς παρ. Ιαλυσού. Τιμή 315.000 €
- 200 τ.μ. 2 ορόφων στην παρ. Ιαλυσού σε οικόπεδο 270 τ.μ. Τιμή 300.000 €
- 203 τ.μ. 2 ορόφων στην παρ. Ιαλυσού σε οικόπεδο 300 τ.μ. Τιμή 350.000 €
- 210 τ.μ. 3 ορόφων μπετά σε οικόπεδο 1300 τ.μ. στα Κοσκινού. Τιμή 138.000 €
- 210 τ.μ. 3 ορόφων στην Ιαλυσό. Τιμή 220.000 €

ΟΙΚΟΠΕΔΑ

- 5.000 τ.μ. επί της Ρόδου-Λίνδου. Τιμή 410.000 €
- 2.400 τ.μ. επί της Ρόδου-Αεροδρομίου με Σ.Δ. 0,4. Τιμή 820.000€
- 1.000 τ.μ. στα Κοσκινού εντός ζώνης. Τιμή 100.000 €
- 2.000 τ.μ. στα Κοσκινού εντός ζώνης. Τιμή 200.000 €
- 4.000 τ.μ. στα Κοσκινού με πανοραμική θέα. Τιμή 260.000 €
- 4.000 τ.μ. στο Κανδυλί. Τιμή 120.000 €
- 5.250 τ.μ. στο Κανδυλί. Τιμή 139.000 €
- 4.560 τ.μ. επί της Λεωφ. Τσαίρι. Τιμή 108.000 €
- 5.500 τ.μ. στην παρ. Παραδεισίου μπροστά στο κύμα. Τιμή 100.000€
- 15.000 τ.μ. στον Θεολόγο με πανοραμική θέα. Τιμή 165.000 €
- 5.250 τ.μ. στον Αρχάγγελο. Τιμή 65.000 €
- 4.800 τ.μ. στα Μάσαρη. Τιμή 60.000 €
- 2.200 τ.μ. στο Γεννάδι με πανοραμική θέα. Τιμή 65.000 €
- 3.000 τ.μ. στο Γεννάδι επί της Λεωφόρου κατάλληλο για οποιαδήποτε χρήση. Τιμή 150.000 €
- 800 τ.μ. στο Κιοτάρι μπροστά στη θάλασσα κατάλληλο για επαγγελματική χρήση. Τιμή 120.000 €

Θεμ. Σοφούλη 8 - 85100 Ρόδος Τηλ. & Fax: 22410 23447

Κιν. 6948 808023 - E-mail: info@newage-realestate.gr

ΕΝΟΙΚΙΑΣΕΙΣ

συνέχεια από την προηγούμενη

ΕΝΟΙΚΙΑΖΕΤΑΙ γραφείο με δύο κύριους χώρους και μπαλκόνι, σε πολύ καλή κατάσταση, στον τρίτο όροφο του μεγάρου Κιοσόγλου, επί της οδού Εθελοντών Δωδεκανησίων, αριθμός 29. Πληρ. τηλ. 6944790272·
MZT240316

ΕΝΟΙΚΙΑΖΕΤΑΙ ισόγειο διαμέρισμα 4άρι ολοκαίνουργιο με 2 αυλές κατάλληλο και για γάμο στο Ροδίνι. Πληρ. τηλ. 2241038957, 6932682448
MZT240326

ΕΝΟΙΚΙΑΖΕΤΑΙ κατάστημα 135 τ.μ., οδός Δημητρίου Αναστασιάδη 43. Επίσης ενοικιάζεται **αποθήκη** 135 τ.μ. στην Δημητρίου Αναστασιάδη 43. Πληρ. τηλ. 2241076831 MZT230307(2)

ΕΝΟΙΚΙΑΖΕΤΑΙ κατάστημα στη Λίνδο στην οδό Στεφ. Παλλα 77, επιφανείας 35 τ.μ. WC, AC και μεγάλη όψη. Πληρ. τηλ. 2241024319, 2241022006 MZT220324(25)

ΕΝΟΙΚΙΑΖΟΝΤΑΙ διαμερίσματα 50 τ.μ. επιπλωμένα εντός Αργώ στην Λεωφ. Ιαλυσού (έναντι Μίρα Μάρε). Πληρ. τηλ. 2241020105, 6977201416 MZT220313

ΕΝΟΙΚΙΑΖΟΝΤΑΙ λουξ διαμερίσματα, φουλ επιπλωμένα, κλίμα θέρμανση στο κέντρο της Ρόδου. Πληρ. τηλ. 6972704134 MZT240313

ΕΝΟΙΚΙΑΖΟΝΤΑΙ 4 ΠΟΛΥΤΕΛΗ STUDIOS ΓΙΑ ΕΝΑ 'Η ΔΥΟ ΑΤΟΜΑ, ΣΤΗΝ ΠΑΡΑΛΙΑ ΙΑΛΥΣΟΥ, ΠΛΗΡΩΣ ΕΠΙΠΛΩΜΕΝΑ, ΕΥΡΥΧΩΡΑ, ΜΕ ΑΝΕΤΕΣ ΒΕΡΑΝΤΕΣ ΜΕ ΠΟΛΥΚΟΥΖΙΝΑΚΙ, AIR-CONDITION, ΗΛΙΑΚΟ ΘΕΡΜΟΣΙΦΩΝΑ, ΙΔΙΟΧΡΗΣΤΗ ΘΕΣΗ ΣΤΑΘΜΕΥΣΗΣ. ΜΗΝΙΑΙΟ ΜΙΣΘΩΜΑ 275 ΕΥΡΩ. ΠΛΗΡ. ΕΥΣΤΑΘΙΟΥ - ΕΥΡΩΚΤΗΜΑΤΙΚΗ, ΕΘΝΙΚΗΣ ΑΝΤΙΣΤΑΣΕΩΣ 83 (ΠΡΩΗΝ ΑΝΝΗΣ ΜΑΡΙΑΣ). ΤΗΛ. 22410 73819-74917, 6946/103929 ΧΠΕ091

ΑΠΟΘΗΚΕΣ ΣΤΗΝ ΙΑΛΥΣΟ, ΕΝΟΙΚΙΑΖΟΝΤΑΙ 1) ΑΠΟΘΗΚΕΥΤΙΚΟΙ ΧΩΡΟΙ ΑΠΟ 100 ΕΩΣ 2000 Τ.Μ. ΚΑΙ ΥΨΟΣ 8 Μ. ΑΣΦΑΛΕΙΣ ΜΕ ΜΕΓΑΛΟΥΣ ΧΩΡΟΥΣ ΔΙΑΚΙΝΗΣΗΣ ΦΟΡΤΩΣΗΣ ΚΑΙ ΕΚΦΟΡΤΩΣΗΣ ΠΡΟΪΟΝΤΩΝ, 2) ΥΠΑΙΘΡΙΟΙ ΧΩΡΟΙ ΠΕΡΙΦΡΑΓΜΕΝΟΙ, ΑΣΦΑΛΕΙΣ, ΚΑΤΑΛΛΗΛΟΙ ΓΙΑ ΑΠΟΘΗΚΕΥΣΗ ΠΡΟΪΟΝΤΩΝ ΣΕ ΠΑΛΕΤΕΣ. ΠΛΗΡ. ΤΗΛ. (22410)38400 ΑΠΟ ΔΕΥΤΕΡΑ ΕΩΣ ΠΑΡΑΣΚΕΥΗ 08.00-15.00 κ. ΓΙΩΤΑ ΧΠΕ1912

ΕΝΟΙΚΙΑΖΟΝΤΑΙ: α) μεζονέτα β) γκαρσονιέρα και **studio** πλήρως εξοπλισμένα στο Ανω Ροδίνι. Πληρ. τηλ. 2241061628, 6944410537
MZT240240

πωλησεις–αγορες ακινητων & επιχειρησεων

ΠΩΛΕΙΤΑΙ ΣΤΟ ΚΕΝΤΡΟ ΤΗΣ ΡΟΔΟΥ ΑΠΕΝΑΝΤΙ ΑΠΟ ΤΟ ΔΙΚΑΣΤΗΡΙΟ ΙΣΟΓΕΙΟΣ ΧΩΡΟΣ 280 Τ.Μ. (ΙΣΟΓΕΙΟ-ΗΜΙΥΠΟΓΕΙΟ). ΠΛΗΡ. ΤΗΛ. (22410)39739, 31121, 76251
ΜΑΤ001018

ΠΩΛΟΥΝΤΑΙ ΠΟΛΥΤΕΛΕΙΣ ΠΑΡΑΘΑΛΑΣΣΙΕΣ ΜΟΝΟΚΑΤΟΙΚΙΕΣ (ΣΤΟ ΚΥΜΑ) ΣΤΗΝ ΠΕΡΙΟΧΗ ΓΕΝΝΑΔΙ 135 Τ.Μ. ΜΕ 1.200 Τ.Μ. ΟΙΚΟΠΕΔΟ. ΠΛΗΡ κο ΑΝΤΩΝΟΓΛΟΥ ΤΣΑΜΠΙΚΟ ΤΗΛ. 6947705717
MZT080407

ΠΩΛΕΙΤΑΙ στον εμπορικότερο δρόμο των Πεύκων **επιχείρηση τουριστικών ειδών και λαϊκής τέχνης** σε τιμή ευκαιρίας 50 τ.μ. εσωτερικά με πατάρι και 50 τ.μ. αυλή με πέργκολα. Δίδεται και άδειο. Πληρ. τηλ. 6938389517
MZT080424

ΠΩΛΕΙΤΑΙ επιχείρηση στο Μαντράκι επί της οδού Εθελοντών Δωδεκανησίων. Πληρ. τηλ. 6945798060
MXP12255

ΠΩΛΕΙΤΑΙ ή ΕΝΟΙΚΙΑΖΕΤΑΙ κατάστημα φαστ-φουντ, ψησταριά, με όλο τον εξοπλισμό πλήρη, σε κεντρικό μέρος της πόλης μας. Με στρωμένη δουλειά και μόνιμη πελατεία, λόγω αναχωρήσεως. Δεκτές μόνο σοβαρές προτάσεις. Πληρ. τηλ. 6946406155 MZT080412

ΠΩΛΕΙΤΑΙ από ιδιώτη **ρετιρέ διαμέρισμα** 50,5 τ.μ. δυάρι σε άριστη κατάσταση στην περιοχή της Ιαλυσού. Πληρ. τηλ. 2241098218 ώρες 10.00-15.00 και 18.00-21.00 6946472919 MZT070411

ΠΩΛΟΥΝΤΑΙ μονοκατοικίες στην Παστίδα 110 τ.μ., 120 τ.μ., 130 τ.μ., 160 τ.μ. εντός σχεδίου και σε ανεξάρτητα οικόπεδα. Πληρ. τηλ. 6932584374, 2241069984,

Houses for sale with land in Pastida 110 m2, 120 m2, 130 m2, 160 m2. Information tel. 6932584374, 2241069984
MZT060426

ΠΩΛΕΙΤΑΙ μονοκατοικία 85 τ.μ. σε οικόπεδο 800 τ.μ. στον παραλιακό οικισμό Κρητικών. Πληρ. Εμμ. Κρανίδης, τηλ. 2241027082-26476, 6944347405, Αμερικής 50, 2ος όροφος ΜΧΠ092.19

Χ.Α.Ρ.Η.Σ. ΑΕ

ΚΑΤΑΣΚΕΥΕΣ - ΑΓΟΡΕΣ - ΠΩΛΗΣΕΙΣ - ΑΝΤΙΠΑΡΟΧΕΣ

ΠΩΛΟΥΝΤΑΙ προς κατασκευή

1) Κοντά στη Ρόδο σε πευκόφυτη περιοχή σε 1200 τ.μ. οικόπεδο, 70 τ.μ. ισογ. συν 70 τ.μ. ημιϋπόγειο 170.000 ευρώ τελειωμένες
2) Κανδυλί σε 1.000 τ.μ. οικόπεδο 150 τ.μ. συν ημιϋπόγειο 230.000 ευρώ
3) Κανδυλί σε 2.000 τ.μ. οικόπεδο 200 τ.μ. συν ημιϋπόγειο 310.000 ευρώ
4) Κρεμαστή σε 1.000 τ.μ. οικόπεδο 150 τ.μ. συν υπόγειο 220.000 ευρώ.

Πληρ. Μακρής-Τσιμπλής Χρ., τηλ. 2241032159, 6945420349
MZT080403

ΠΩΛΟΥΝΤΑΙ

α) πωλούνται **πολυτελή διαμερίσματα** έναντι Μίρα - Μάρε λουξ κατασκευής ετοιμοπαράδοτα άμεση κατοίκιση. Τα διαμερίσματα διαθέτουν θωρακισμένη εξώπορτα εντοιχιζόμενη κουζίνα, ατομική θέρμανση παροχές, αιρ κοντίσιον, ηλεκτροστατικά αλουμίνια ανοιγόμενα ανακλεινόμενα με διπλά τζάμια ρολά και σίτες. Παροχές ηλιακού, ατομικό κλειστό γκαράζ σε καταπληκτικές τιμές. Γίνονται ευκολίες πληρωμής δάνεια δεκτά. Τα διαμερίσματα είναι των 100 , 80, 40 τ.μ.

α) Επί της Καμείρου και Μιχαήλ Πετρίδη **πωλούνται διαμερίσματα**, λουξ κατασκευής έτοιμα προς κατοίκιση των 115, 86, 81 και 85 τ.μ. Τα διαμερίσματα διαθέτουν θωρακισμένη εξώπορτα εντοιχιζόμενη κουζίνα, ηλεκτροστατικά αλουμίνια, διπλά τζάμια, ρολά ασφαλείας, ατομική θέρμανση, παροχές ηλιακού και αιρ κοντίσιον, γκαράζ κλειστό σε προσιτές τιμές. Γίνονται ευκολίες πληρωμής και δάνεια δεκτά από όλες τις τράπεζες και δανειστικών οργανισμών. Αμεσα συμβόλαια και διεκπεραίωση.

γ) Τριάντα, πωλούνται δύο **διαμερίσματα** των 100 τ.μ. τεσσάρια ισόγειο και πρώτος όροφος σε διώροφη οικοδομή λουξ κατασκευής, σε προσιτές τιμές. Γίνονται ευκολίες πληρωμής και δάνεια δεκτά.

δ) Κοσκινού, **πωλείται μεζονέτα** 110 τ.μ. ημιτελή ή αποπερατωμένη σε τιμή ευκαιρίας. Γίνονται ευκολίες πληρωμής και δάνεια δεκτά.

Πληρ. κ. Γιάννης Κώτης
τηλ. 2241060507, 6947665081, 6945163721
MZT290342

ΖΗΤΕΙΤΑΙ ΓΙΑ ΑΓΟΡΑ ΑΓΡΟΤΕΜΑΧΙΟ

Στις περιοχές
Ασγούρου-Κοσκινού-Τσαΐρι-Φαληράκι-Καλυθιές-Τραγανού-Αφάντου έως και Κολύμπια
(επιθυμητή η ύπαρξη παλαιάς αγροικίας εντός του αγροτεμαχίου)
Τηλ. επικοινωνίας 6942291575
Μεσίτες αποκλείονται
MZT070429

ΠΩΛΟΥΝΤΑΙ

Διαμερίσματα λουξ κατασκευής των 82 τ.μ. σε νεόκτιστη οικοδομή στ' Αφάντου.

ΖΗΤΟΥΝΤΑΙ
Οικόπεδα για αντιπαροχή ή ανταλλαγή.

ΑΝΑΛΑΜΒΑΝΟΥΜΕ
Ιδιωτικά έργα πάσης φύσεως οικοδομικών εργασιών: -μπετά-κτισίματα-σοβάδες-πλακάκια κ.λπ.

ΧΑΤΖΗΜΙΧΑΛΗΣ ΚΩΝΣΤΑΝΤΙΝΟΣ
ΔΟΜΙΚΟΣ ΕΡΓΟΛΑΒΟΣ ΔΗΜΟΣΙΩΝ και ΙΔΙΩΤΙΚΩΝ ΕΡΓΩΝ

ΚΑΤΑΣΚΕΥΕΣ-ΠΩΛΗΣΕΙΣ-ΑΝΤΙΠΑΡΟΧΕΣ
Τηλ. 2241021834, 6937080125, 6974198504
MZT010406

ΟΙΚΟΔΟΜΗ ΡΟΔΟΥ

ΤΕΧΝΙΚΗ–ΚΑΤΑΣΚΕΥΑΣΤΙΚΗ ΕΤΑΙΡΕΙΑ

ΠΩΛΟΥΝΤΑΙ

1) **Καταστήματα, διαμερίσματα και οροφοδιαμερίσματα** στην οδό Αμστερνταμ, Βερολίνου και Μαδρίτης στο Ροδίνι διαφόρων μεγεθών (σε συγκρότημα 9 πολυκατοικιών)
2) **Μονοκατοικίες** 150 τ.μ. η κάθε μία σε κτήμα 2.000 τ.μ. (υπό κατασκευή)
3) **Μονοκατοικίες** στο Κιοτάρι Ασκληπειού (στο κύμα) 120 τ.μ. σε κτήμα 1.300 τ.μ. εκάστη (υπό κατασκευή)
4) **Διώροφες μονοκατοικίες** των 100 τ.μ. στο Γεννάδι, 200 μέτρα από τη θάλασσα σε κτήμα 1.300 τ.μ. (υπό κατασκευή)

Δεκτά δάνεια και ευκολίες πληρωμής έχουμε τις καλύτερες τιμές της αγοράς.

ΟΙΚΟΔΟΜΗ ΡΟΔΟΥ

Καμύνδου 4- Ρόδος-85100 Τηλ.: 22410/60460- 2 Fax: 22410/60463

ΜΑΝΟΛΗΣ ΣΠΥΡΙΔΗΣ
Πολιτικός Μηχανικός Δ.Π.Θ.
(Κιν:693 6660460)

ΚΩΣΤΑΣ ΚΩΝΣΤΙΝΤΙΝΙΔΗΣ
εργολάβος
(ΚΙΝ.: 6978.110.000) ΕΜΠ00026



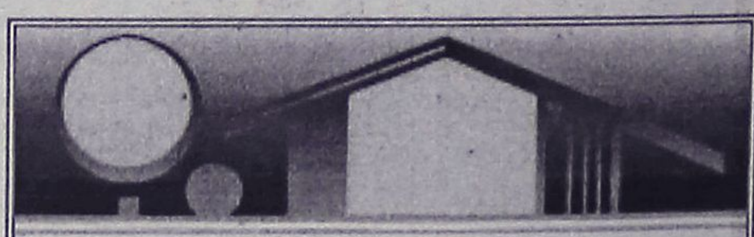

ΚΤΗΜΑΤΟΜΕΣΙΤΙΚΟ ΓΡΑΦΕΙΟ

ΑΙΓΑΙΟΚΤΗΜΑΤΙΚΗ

ΕΠΙΛΕΓΜΕΝΕΣ ΠΡΟΤΑΣΕΙΣ ΑΚΙΝΗΤΩΝ

- 75 τ.μ. Δενδρινού με αυλή (υπ.) 2 υπν.) 62.000 ευρώ (μετρητά)
- 78 τ.μ. Πειραιώς ισ. (2 υπν.) 85.000 ευρώ
- 85 τ.μ. α' ορ. Μιχ. Πετρίδη 95.000 ευρώ
- 90 τ.μ. (2 υπν.) Αλ. Διάκου 120.000 ευρώ (2 διαμ/τα)
- 108 τ.μ. β' ορ. με θέα Δασκάλους 200.000 ευρώ
- 117 τ.μ. καινούργιο ρετιρέ Αραπάκη 190.000 ευρώ
- 120 τ.μ. μον/κία Π. Πόλη Ρολόι 125.000 ευρώ
- 140 τ.μ. (3 υπν.) - θέα - 2 μπάνια - Παρθενώνης 230.000 ευρώ
- 142 τ.μ. μον/κία Νιοχώρι 150.000 ευρώ
- 133 τ.μ. μονοκατοικία Αγ. Αναστασία σε 324 τμ. οικ/δο 130.000 ευρώ
- 236 τ.μ. μονοκατοικία Θολό σε 2.174 τ.μ. οικ/δο με έξτρα Σ.Δ. 764 τ.μ. 264.000 ευρώ
- 3 οικοδομικές μερίδες οικ/κου συν/σμου ΑΥΤΟΣΤΕΓΑΣΗΣ
- Οικ/δο 4 στρ. στο Κανδυλί 120.000 ευρώ.
- Κατάστημα 40 τ.μ. με 70 τ.μ. απ/κη πρ/ση Αννης Μαρίας 115.000 ευρώ
- Γραφεία 23 τ.μ., 45 τ.μ., 67 τ.μ. κοντά στην Ακαδημία Χ2.500 το τ.μ.

ΕΚΤΟΣ ΑΥΤΩΝ ΤΩΝ ΑΚΙΝΗΤΩΝ ΔΙΑΘΕΤΟΥΜΕ ΜΕΓΑΛΗ ΠΟΙΚΙΛΙΑ ΣΕ ΔΙΑΜ/ΤΑ (ΜΕΤ/ΝΑ-ΚΑΙΝΟΥΡΓΙΑ) ΣΤΙΣ ΚΑΛΥΤΕΡΕΣ ΤΙΜΕΣ ΤΗΣ ΑΓΟΡΑΣ-ΟΙΚ/ΔΑ ΚΑΙ ΕΝΟΙΚΙΑΣΕΙΣ ΑΚΙΝΗΤΩΝ - ΑΝΤΙΠΑΡΟΧΕΣ

ΡΕΝΑ ΒΑΖΟΥΚΟΥ
(ΜΕΣΙΤΗΣ ΑΣΤΙΚΩΝ ΣΥΜΒΑΣΕΩΝ)
ΔΙΕΥΘ. ΓΡΑΦΕΙΟΥ ΔΗΜ. ΘΕΟΔΩΡΑΚΗ 3
9-1 το πρωί καθημερινά και 6.30-9 απ/τα (Δευτ. και Πέμπτης)
Τηλ. (22410) 22943-28838 FAX: 28838, κιν. 6945466773
email.vazoukou@acn.gr ΧΠ851

πωλησεις

συνέχεια από την προηγούμενη

ΠΩΛΕΙΤΑΙ ΚΑΤΑΣΤΗΜΑ ΙΣΟΓΕΙΟ 78 Τ.Μ. ΚΑΙ 60 Τ.Μ. ΠΑΤΑΡΙ 250 ΜΕΤΡΑ ΑΠΟ ΤΗΝ ΜΑΡΙΝΑ. ΠΛΗΡ. ΤΗΛ. 6947221389 ΚΥΡ. ΦΩΤΕΙΝΗ
ΜΑΤ001013(2)

ΠΩΛΕΙΤΑΙ ΔΙΑΜΕΡΙΣΜΑ ΔΙΑΜΠΕΡΕΣ 115 Τ.Μ., 3 ΥΠΝΟΔΩΜΑΤΙΑ, 2 ΤΟΥΑΛΕΤΕΣ, ΑΥΤΟΝΟΜΗ ΘΕΡΜΑΝΣΗ, ΟΔΟΣ ΙΦΙΓΕΝΕΙΑΣ (ΠΑΡΟΔΟΣ ΑΝΝΗΣ ΜΑΡΙΑΣ). ΠΛΗΡ. ΤΗΛ. 6947221389 ΚΥΡ. ΦΩΤΕΙΝΗ
ΜΑΤ001013(3)

ΠΩΛΟΥΝΤΑΙ οικόπεδα διαφόρων διαστάσεων εντός οικισμού στην Δαματριά. Πληρ. τηλ. 2241078766, 6944604309 ΜΖΤ060409

ΠΩΛΕΙΤΑΙ παραλιακή **ξενοδοχειακή μονάδα** 400 κλινών κοντά στα όρια της πόλεως Ρόδου. Πληρ. μόνο σε επώνυμους. Πληρ. Εμμ. Κρανίδης, τηλ. 2241027082-26476, 6944347405, Αμερικής 50, 2ος όροφος ΜΧΠ092.21

ΠΩΛΕΙΤΑΙ στο Τσαΐρι **αγρός** 2000 τ.μ. με δικαίωμα ανέγερσης 140 τ.μ. ισογείου και 1ου ορόφου. Πληρ. Εμμ. Κρανίδης, τηλ. 2241027082-26476, 6944347405, Αμερικής 50, 2ος όροφος ΜΧΠ092.020

ΖΗΤΟΥΝΤΑΙ ΟΙΚΟΠΕΔΑ ΓΙΑ ΑΓΟΡΑ μετρητοίς ή για αντιπαροχή στις περιοχές Τσαΐρι-Ασγούρου-Κρεμαστή-Καρακόνερο-Παστίδα-Ιαλυσό-Μαριτσά. Πληρ. τλ. 2241078766, 6944604309 ΜΖΤ060410

ΠΩΛΕΙΤΑΙ διαμέρισμα 100 τ.μ. κοντά στην Ακαδημία κατάλληλο για ιατρείο, γραφείο. Πληρ. Εμμ. Μ. Κρανίδης, Αμερικής 50, τηλ. 2241027082-26476, 6944347405 ΜΧΠ092.16

ΠΩΛΕΙΤΑΙ 2όροφο **βιομηχανικό κτίριο** 1800 τ.μ. σε αγρό 6000 τ.μ. με πρόσωπο στη Λεωφόρο Ρόδου-Λίνδου. Πληρ. Εμμ. Κρανίδης, τηλ. 2241027082-26476, 6944347405, Αμερικής 50, 2ος όροφος ΜΧΠ092.18

ΠΩΛΕΙΤΑΙ εστιατόριο σε κεντρικό δρόμο του Φαληρακίου. Πληρ. Εμμ. Μ. Κρανίδης, Αμερικής 50, τηλ. 2241027082-26476, 6944347405 ΜΧΠ092.14

ΠΩΛΕΙΤΑΙ επί της οδού Κωνσταντίνου Τσαλδάρη 2άρι **διαμέρισμα** 55 τ.μ. β' ορόφου, δάνεια δεκτά. Πληρ. Εμμ. Κρανίδης, τηλ. 2241027082-26476, 6944347405, Αμερικής 50, 2ος όροφος ΜΧΠ092.17

ΠΩΛΕΙΤΑΙ νυχτερινό κέντρο διασκέδασης στο Φαληράκι 600 τ.μ. με άδεια 800 θέσεων και άνετο πάρκιν. Πληρ. Εμμ. Μ. Κρανίδης, Αμερικής 50, τηλ. 2241027082-26476, 6944347405 ΜΧΠ092.15

ΠΩΛΕΙΤΑΙ αγρός 3.600 τ.μ. πλησίον του Οικισμού Σορωνής και με πρόσωπο στην επαρχιακή οδό. Πληρ. Εμμ. Μ. Κρανίδης, Αμερικής 50, τηλ. 2241027082-26476, 6944347405 ΜΧΠ092.11

ΡΟΔΟΣ, ΚΤΗΜΑ 4.150 (πλησίον παραλίας Κιοτάρι) άρτιο, οικοδομήσιμο, αμφιθεατρικό, πρόσοψη εφαπτόμενη δρόμου, εντός ήδη ανεπτυγμένης τουριστικής ζώνης, κατάλληλο για τουριστική επαγγελματική ή ιδιωτική χρήση, πωλείται, ανταλλάσσεται ή δίδεται αντιπαροχή. Ιδιώτης. Πληρ. τηλ. 2102528988 ΜΖΤ050405

ΠΩΛΕΙΤΑΙ ή ΕΝΟΙΚΙΑΖΕΤΑΙ διαμέρισμα 3 υπνοδωματίων, με ενιαίο χώρο κουζίνας- σαλοτραπεζαρίας 130 τ.μ. ευάερο, ευήλιο, με ιδιωτικό πάρκιν και κήπο, κοντά στους πρόποδες της Φιλερήμου (Ιαλυσός). Πληρ. τηλ. 6944143305 ώρες 08.00 έως 14.00 και 18.00 έως 22.00 ΜΖΤ020412

ΠΩΛΕΙΤΑΙ επιχείρηση εστιατόριο - ψητοπωλείο στην Π. Πόλη, έτοιμο προς λειτουργία. Πληρ. τηλ. 6932950890 ΜΖΤ050422

ΠΩΛΕΙΤΑΙ οικόπεδο στο Φαληράκι 790 τ.μ. πάνω στην Ε.Ο. Ρόδου-Λίνδου. Πληρ. τηλ. 2241020483 (9-2) και 2241062092 (9-3) ΜΖΤ050415

ΠΩΛΕΙΤΑΙ από ιδιώτη, **οροφοδιαμέρισμα** νεόδμητο α' ορόφου, ανεξάρτητο, πολυτελούς κατασκευής στην Ιξιά 3 υπνοδωμάτια, μεγάλο σαλόνι με θέα θάλασσα, κουζίνα, λουτρό (υδρομασάζ, αερομασάζ), WC, αποθήκη, σύστημα ενδοδαπέδια θέρμανση, κλιματισμός, σύστημα εξαερισμού. Τιμή μετρητοίς 190.000 ευρώ. Πληρ. τηλ. 6942640503, 6978171109 κ. Νίκος ΜΖΤ040427

ΠΩΛΕΙΤΑΙ επιχείρηση πίτσας σε κεντρική τουριστική οδό, στο Νιοχώρι. Πληρ. Εμμ. Μ. Κρανίδης, Αμερικής 50, τηλ. 2241027082-26476, 6944347405 ΜΧΠ092.12

ΠΩΛΕΙΤΑΙ πρατήριο- παρασκευαστήριο **ζαχαροπλαστείου** σε λειτουργία πλήρως εξοπλισμένο με εξασφαλισμένη πελατεία. Πληρ. τηλ. 6946231928, 6936271745 ΜΖΤ310316

ΠΩΛΕΙΤΑΙ γκαρσονιέρα 24 τ.μ. επί της οδού Πίνδου αρ. 27 στην πόλη της Ρόδου. Πληρ. τηλ. 2241090367 και 6937016841 κ. Σαββάκη Θανάση ΜΖΤ010426

ΠΩΛΕΙΤΑΙ μεζονέτα σύνολο 265 τ.μ., 100 τ.μ. υπόγειο ανοιχτό, 100 τ.μ. ισόγειο, 65 τ.μ. όροφος, 45 τ.μ. βεράντες, σε 2.000 τ.μ. οικόπεδο, σε συνοικισμό στο Τσαΐρι, όπισθεν "Mercedes". Τιμή 250.000 ευρώ. Πληρ. τηλ. 6945491827, 6945062776 κο Δημήτρη ΜΖΤ280306

ΠΩΛΕΙΤΑΙ στην Κοδριγκτώνος 3άρι **διαμέρισμα** 82 τ.μ. μεταχειρισμένο σε καλή κατάσταση. Πληρ. Εμμ. Κρανίδης και Συνεργάτες τηλ. 2241027082, 6944347405, 6942010248, 2ος όροφος email: info@kranidis.gr, Αμερικής 50, Ρόδος 85100 ΜΧΠ092

ΠΩΛΟΥΝΤΑΙ από ιδιοκτήτη κατασκευαστή **μεζονέτες** στην Ιαλυσό από 125-160 τ.μ. αρίστης κατασκευής. Πληρ. τηλ. 6932350214 ΜΖΤ010417

ΠΩΛΕΙΤΑΙ διαμέρισμα 78 τ.μ. με δύο υπνοδωμάτια, κουζίνα, καθιστικό, λουτρό, αποθήκη, πατάρι, με air condition, ηλιακό σε πολύ καλή κατάσταση, στην περιοχή της Ανάληψης. Τιμή 110.000€. Πληρ. Σταμάτης Μανωλάκος, τηλ. 2241023815, 78275, 6945769958 ΜΧΠ1588

ΠΩΛΕΙΤΑΙ διαμέρισμα 196 τ.μ. με 4 υπνοδωμάτια, 3 τουαλέτες, μεγάλη κουζίνα και σαλόνι, αποθήκη, μεγάλες βεράντες με αυτόνομη θέρμανση, air condition, ηλιακό σε μικρή οικοδομή σε πολύ καλή κατάσταση σε καλή περιοχή στους Δασκάλους. Τιμή 220.000 ευρώ. Πληρ. Σταμάτης Μανωλάκος τηλ. 2241023815, 2241078275, 6945769958 ΜΧΠ1588(2)

ΠΩΛΕΙΤΑΙ επιχείρηση στο κεντρικό δρόμο Φαληρακίου με άδεια εστιατορίου bar - πιτσαρία με 66 τ.μ. εσωτερικό χώρο και 120 τ.μ. αυλή σε τιμή ευκαιρίας. Πληρ. τηλ. 6942259862 κ. Τσαμπίκο ΜΖΤ310323

ΠΩΛΟΥΝΤΑΙ μεζονέτες στην Παστίδα, από ιδιώτη, 120 τ.μ. σε 250 τ.μ. οικόπεδο, τελειωμένες ή σε μπετά. Πληρ. τηλ. 6944636141 ΜΖΤ280324

ΠΩΛΟΥΝΤΑΙ: α) **οικόπεδο** στο Γεννάδι 1750 τ.μ. επί της λεωφόρου 500 μ. από το χωριό, με άδεια οικοδομής 200 τ.μ. και β) 1000 τ.μ. **οικόπεδο** με άδεια οικοδομής 150 τ.μ. Πληρ. τηλ. 2241061628, 6944410537 ΜΖΤ240239

ΕΡΓΑΣΤΗΡΙΟ ΕΛΕΥΘΕΡΩΝ ΣΠΟΥΔΩΝ ΗΛΕΚΤΡΟΝΙΚΩΝ ΥΠΟΛΟΓΙΣΤΩΝ
Program PM
Ecdl Kids & Equal Skills
"Για ΠΑΙΔΙΑ και ΕΝΗΛΙΚΕΣ"
ΕΠΙΣΗΜΟ ΕΞΕΤΑΣΤΙΚΟ ΚΕΝΤΡΟ ΤΗΣ ECDL HELLAS
ΤΜΗΜΑΤΑ ΓΙΑ: Παιδιά, Ενήλικες, Αρχάριους, Επαγγελματίες
ECDL Diploma
Υπεύθυνη Εκπαίδευση
ΔΙΔΑΣΚΟΝΤΑΙ: MS-OFFICE - ΠΡΟΓΡΑΜΜΑΤΙΣΜΟΣ, ΑΡΧΙΤΕΚΤΟΝΙΚΗ ΣΧΕΔΙΑΣΗ - MAKETA, ΕΜΠΟΡΙΚΑ - ΛΟΓΙΣΤΙΚΑ ΠΡΟΓΡΑΜΜΑΤΑ, ΔΑΚΤΥΛΟΓΡΑΦΗΣΗ - ΣΧΕΔΙΑΣΜΟΣ ΙΣΤΟΤΟΠΩΝ
Ανεύρεση Εργασίας
Αναδείξαμε 1ο μαθητή σε ολυμπιάδα πληροφορικής
Μανώλης Ι. Σοφίλας
Τηλ.(22410)31761
ΚΟΔΡΙΓΚΤΩΝΟΣ 91 - ΡΟΔΟΣ
ΧΠ941

Το Κολλέγιο Ρόδου πιστεύει ότι βασικός μοχλός κάθε εξέλιξης είναι ο άνθρωπος και στην περίπτωση του Σχολείου ο Εκπαιδευτικός.

Το Κολλέγιο Ρόδου επιλέγει υπεύθυνα και προσεκτικά τους συνεργάτες του και οργανώνει ένα σύστημα εισαγωγικής και ενδοϋπηρεσιακής επιμόρφωσης.

Το Κολλέγιο Ρόδου επενδύει στους Εκπαιδευτικούς προσφέροντας ιδανικό εργασιακό περιβάλλον και τις καλύτερες αμοιβές στην Ελληνική αγορά.

Το Κολλέγιο Ρόδου καλεί τους

ΒΡΕΦΟΝΗΠΙΟΚΟΜΟΥΣ - ΝΗΠΙΑΓΩΓΟΥΣ - ΔΑΣΚΑΛΟΥΣ - ΚΑΘΗΓΗΤΕΣ

που ενδιαφέρονται να αποτελέσουν μέρος της Εκπαιδευτικής Πολιτικής και Φιλοσοφίας του, να καταθέσουν το Βιογραφικό τους Σημείωμα και να συμπληρώσουν τη σχετική Αίτηση στα γραφεία του, μέχρι και την 8/4/2005.

Επίσης, παρακαλούνται όσοι έχουν ήδη καταθέσει βιογραφικά σημείωμα και αίτηση να επιβεβαιώσουν εκ νέου το ενδιαφέρον τους.

ΚΟΛΛΕΓΙΟ ΡΟΔΟΥ
ΜΕ ΤΗΝ ΤΕΧΝΟΓΝΩΣΙΑ ΤΩΝ ΕΚΠΑΙΔΕΥΤΗΡΙΩΝ ΓΕΙΤΟΝΑ
10ο χλμ Ρόδου - Λίνδου, Ρόδος - Τηλ.: 22410 87747 - E mail : info@rodos-college.gr ΜΧΠ004

ΤΣΟΥΡΟΥΝΑΚΗΣ
Κεφάλαιο
Κτηματομεσιτικό Γραφείο
Γ. ΣΕΦΕΡΗ 12 (παραπλεύρως ΜΗΔΙΑ)
ΤΗΛ/FAX.: (22410) 60060
www.e-kefaleo.com

ΠΩΛΗΣΕΙΣ ΑΚΙΝΗΤΩΝ

ΔΙΑΜΕΡΙΣΜΑΤΑ

- 45 τ.μ,ισόγειο,1 υπν/τιου , καινούριο, Καρακόνερο , 24,5εκ - 71.900 €
- 50 τ.μ,1ου,1 υπν/τιου , καινούριο, Τριάντα, 27εκ - 79.236€
- 57 τ.μ,1ου ,1 υπν/τιου , καινούριο, Ανάληψη, 29εκ - 85.106 €
- 70 τ.μ,1ου,2 υπν/τιων Αγ.Ιωάννη, 27εκ – 79.236 €
- 70 τ.μ,1ου, 2 υπν/τιων , καινούριο, Τριάντα, 37εκ - 108.584 €
- 73 τ.μ,1ου, 2 υπν/τιων , καινούριο, Ιξιά, 33εκ - 96.845 €
- 77τ.μ 2ου, 2 υπν/τιων, καινούριο, πάρκιν, Καναδά ,47 εκ-137.931€
- 80 τ.μ, ισόγειο, 2υπν/τιων, γκαράζ ,καινούριο, Ιξιά 40 εκ-117.388€
- 80 τ.μ, 1ου, 2υπν/τιων, Κένεντυ 41 εκ- 117.388 €
- 85τ.μ,1ου ,2 υπν/τιων, καινούριο,πάρκιν Αραπάκι, 49εκ - 143.800 €
- 85τ.μ,1ου,2 υπν/τιων, καινούριο, Ροδίνι, 49εκ - 143.800 €
- 86τ.μ, 2ου, 2 υπν/τιων , καινούριο, Καρακόνερο, 46.5εκ - 136.463 €
- 100 τ.μ ,1ου ,3υπν/τιων, γκαράζ, καινούριο, Ιξιά 52 εκ-152.604 €
- 110 τ.μ, 3ου, 3 υπν/τιων , λούξ, Ροδίνι 61εκ -179.000 €
- 116 τ.μ,1ου,3 υπν/τιων , καινούριο,πάρκιν, Αραπάκι 65εκ - 190.755 €
- 120 τ.μ, ρετιρέ, 3 υπν/τιων καινούριο, πάρκιν, Αν.Μαρίας 80 εκ - 234.776 €

ΜΕΖΟΝΕΤΕΣ-ΜΟΝ/ΚΙΕΣ

- 90 τ.μ , μεζονέτα , μπετά, 1.000 τ.μ οικόπεδο, θέα Κοσκινού 40 εκ-117.388 €
- 125 τ.μ ,μεζονέτα , μπετά, 250 τ.μ αυλή Τριάντα 40 εκ-117.388 €
- 170 τ.μ ,μεζονέτα , μπετά , 200 τ.μ αυλή Τριάντα 42 εκ-123.257 €
- 176 τ.μ ,μεζονέτα ,μπετά σε 1.350 τ.μ οικόπεδο Τρεις 40εκ-117.388 €
- 187 τ.μ, μεζονέτα , 3υπν/τιων, σε 2 στρέματα,Τριάντα 121εκ-355.099 €
- 200 τ.μ ,μεζονέτα μ/σοβά , 3 υπν/τιων ,300 τ.μ οικόπεδο Τριάντα 56εκ-164.343 €
- 224 τ.μ ,μεζονέτα , 3 υπν/τιων ,καινούρια 300 τ.μ οικόπεδο Τριάντα 80εκ-234.776 €
- 203 τ.μ ,μεζονέτα , 3υπν/τιων , σε 2 στρέμα-τα,Τριάντα 131εκ-384.446€

ΟΙΚΟΠΕΔΑ

- 1.000τ.μ,με την άδεια, Κοσκινού 24εκ-70.432€

ΕΠΑΓΓΕΛ/ΚΟΙ ΧΩΡΟΙ

- Κατάστημα 180τ.μ ,συν 110τ.μ πατάρι, Καρακόνερο 170 εκ-500.000 €
- Αποθήκη 95τ.μ, σοβά, ράμπα, Καρακόνερο 16 εκ-46.955 €

ΧΠ1629

Καριέρα στο real estate

Η ΕΠΙΧΕΙΡΗΣΗ

Η **Savvaidis & Associates**, απο το 1983 προσφέρει υπηρεσίες διαμεσολάβησης ακινήτων στο νησί της Ρόδου. Για το υψηλό επίπεδο υπηρεσιών της η εταιρεία έχει βραβευθεί για δύο συνεχή έτη ως Best Agent for Greece 2003 – 2004 από το έγκυρο περιοδικό International Homes (UK).

ΣΤΕΛΕΧΟΣ ΠΩΛΗΣΕΩΝ (Sales Support Executive)

Ο ΥΠΟΨΗΦΙΟΣ

- Άνδρας / γυναίκα έως 35 ετών, με δυναμική προσωπικότητα.
- Πτυχιούχος ΤΕΙ - ΑΕΙ στη Διοίκηση Επιχειρήσεων
- Άριστος χρήστης εφαρμογών MS OFFICE.
- Εκτενής γνώση του internet.
- Άριστη γνώση της Αγγλικής Γλώσσας σε γραπτό και προφορικό λόγο.
- Κάτοχος αυτοκινήτου.

Η ΘΕΣΗ

- Υποστήριξη πωλήσεων ακινήτων.
- Δημιουργία και υποστήριξη πελατολογίου.
- Στελέχωση υποκαταστημάτων.
- Σύγχρονο και φιλικό εργασιακό περιβάλλον.
- Συνεχές on the job training

Αποστείλατε βιογραφικό σας με φωτογραφία στο **info@savvaidis.gr**

SAVVAIDIS & Associates
Real Estate Agents & Consultants

Γρηγ. Λαμπράκη 14, Ρόδος
Τηλ. 22410-26281
http://www.savvaidis.gr ΧΠ659

πωλησεις

συνέχεια από την προηγούμενη

ΠΩΛΟΥΝΤΑΙ 3 γκαρσονιέρες συνολικής επιφάνειας 105 τ.μ. πλησίον Κένεντυ καινούργιες, μισθωμένες με μηνιαίο εισόδημα 1.000€ το μήνα. Τιμή 230.000 €. Πληρ. τηλ. 2241022943, 6945466773 MZT240334

ΠΩΛΕΙΤΑΙ οικόπεδο στην περιοχή Τσαΐρι, συναιτερισμός ξυλουργών, 1.000 τ.μ. με άδεια οικοδομής. Πληρ. τηλ. 6972324624 κ. Ανδρέα MZT240320

ΠΩΛΟΥΝΤΑΙ μονοκατοικίες στην Παστίδα 110 τ.μ., 120 τ.μ., 130 τ.μ., 160 τ.μ. εντός σχεδίου. Πληρ. τηλ. 6932584376. **Houses for sale** in Pastida 110 m2, 120m2, 130m2, 160m2. Information tel 6932584376 MZT090318

ΠΩΛΕΙΤΑΙ επιχείρηση με κρύσταλλα - σερβίτσια - μαχαιρ/να-ποτήρια, σε κατάστημα 85 τ.μ. με υπόγειο 180 τ.μ. με σταθερό πελατολόγιο ή ο εξοπλισμός του καταστήματος (ράφια-γόνδολες-κρυσταλλιέρες-γραφείο-κομπιούτερ-φωτιστικά κ.λπ.) σε κεντρικό σημείο της Αννης Μαρίας λόγω φόρτου εργασίας. Πληρ κ. Κώστα τηλ. 6944453824 MAT000684

ΠΩΛΕΙΤΑΙ PUB-ΚΑΦΕΤΕΡΙΑ στο τουριστικό κέντρο πλησίον νέου καζίνο. Πλήρως εξοπλισμένη, ανακαινισμένη, η καλύτερη στο είδος της. Συμβόλαιο 12ετές. Πληροφορίες άλλες δεν θα δοθούν τηλεφωνικώς. Πληρ. για συνεννόηση τηλ. 2241078392, 6977339669, 6936607154 μετά τις 12 το μεσημέρι MZT160334



μαθηματα

ΚΑΘΗΓΗΤΡΙΑ ΑΓΓΛΙΚΩΝ με 20ετή πείρα με μητρική γλώσσα την αγγλική με αρίστη προφορά, παραδίδει ιδιαίτερα μαθήματα σε μεμονωμένους ή σε μικρά γκρουπ (4 ατόμων) ή σε ενήλικες για να μάθουν την γλώσσα για τη δουλειά τους ή τα παιδιά της πρώτης τάξης του Δημοτικού, σε αρχάριους και προχωρημένους με εξασφαλισμένη επιτυχία εξετάσεων **FIRST CERTIFICATE (LOWER), C.F.C.-ECCE, PROFICIENCY MICHIGAN, ALCE** και το **ΚΡΑΤΙΚΟ ΠΙΣΤΟΠΟΙΗΤΙΚΟ ΓΛΩΣΣΟΜΑΘΕΙΑΣ** και TOEIC αναγνωρισμένο διεθνώς. Οργανωμένη και άρτια διδακτική ύλη - προβολές **VIDEO** και κασέτα, συστηματική ενημέρωση γονέων, υπεύθυνη εργασία και τιμές λογικές. Πληρ. τηλ. 2241075959, 6972912196 MZT180305



εργασιες

ΚΕΡΔΙΣΤΕ ΕΞΤΡΑ ΕΙΣΟΔΗΜΑ το μήνα παράλληλα με αυτό που κάνετε από 8 έως 75 ευρώ την ώρα. Δυνατότητα εργασίας από το σπίτι ή όπου θέλετε (όχι τηλεμάρκετινγκ). Καλέστε 2242051164, 6944608784 MZT080429

ΖΗΤΟΥΝΤΑΙ εμφανίσιμες **κοπέλες** με εμπειρία στο χώρο του μπαρ-service για εργασία σε καφέ μπαρ. Πληρ. τηλ. 6947930115, 2241047228 MZT080427

ΖΗΤΕΙΤΑΙ πωλήτρια για κοσμηματοπωλείο στην Ιαλυσό. Να γνωρίζει μια ξένη γλώσσα. Πληρ. τηλ. 2241095704, 6944583427 MZT080426

ΖΗΤΕΙΤΑΙ μάγειρας ή μαγείρισσα ή βοηθός μάγειρα για ελληνικό εστιατόριο στο κέντρο της πόλης. Πληρ. τηλ. 2241077043, 6944449179 MZT080402

ΖΗΤΟΥΝΤΑΙ κοπέλες να εργαστούν σε καφετέρια - bar εντός πόλεως. Μισθός ικανοποιητικός. Για περισσότερες πληρ. τηλ. 2241076651 κ. Βασίλη-Μανώλη MZT080422

ΖΗΤΟΥΝΤΑΙ από μεγάλο εστιατόριο εντός πόλεως **συντηρητής-αποθηκάριος**. 12μηνη απασχόληση. Μισθός ικανοποιητικός- ασφάλεια. Πληρ. τηλ. 2241060030 MZT060405(1)

ΖΗΤΕΙΤΑΙ γυναίκα για κουζίνα σε εστιατόριο στην πόλη της Ρόδου. Πληρ. τηλ. 2241025885 ώρες 9.00-15.00 MZT070417

COLLECTION. ΖΗΤΕΙΤΑΙ πωλήτρια με εμπειρία στο νεανικό ρούχο. Πληρ. τηλ. 2241029611 MAT001020

ΖΗΤΟΥΝΤΑΙ άμεσα **διανομείς** για μόνιμη πενθήμερη πρωινή απασχόληση σε φαρμακαποθήκη. Απαιτούμενα προσόντα: Ελληνική υπηκοότητα, ηλικία 20-28 ετών, Απολυτήριο στρατού, Απολυτήριο Γυμνασίου ή Λυκείου, Δίπλωμα μοτοποδηλάτου και αυτοκινήτου. Κατάθεση βιογραφικών από Δευτέρα έως Παρασκευή και ώρες 10.00-15.00 στη διεύθυνση MEDIQUICK A.E., Μάρκου Μαλλιαράκη 22, Ρόδος (πάροδος Καναδά), Κο Κώστα MAT001021

ΖΗΤΕΙΤΑΙ οδηγός με Ε' κατηγορίας δίπλωμα για μόνιμη απασχόληση. Πληρ. τηλ. 6937080141 MZT070409

ΖΗΤΟΥΝΤΑΙ από το σουηδικό καφέ KRINGLAN: α) **πωλητές-πωλήτριες** με προϋπηρεσία και να είναι γνώστες της ελληνοαγγλικής γλώσσας, β) **πωλητής ή πωλήτρια** με προϋπηρεσία και γνώση ελληνοαγγλικής γλώσσας με δίπλωμα αυτοκινήτου. Πληρ. τηλ. 6948070851 MAT7744

ΖΗΤΟΥΝΤΑΙ εμφανίσιμες **κοπέλες-barwoman** με εμπειρία στο χώρο να εργαστούν σε καινούργιο cafe bar προς την Κάμειρο με μισθό και ποσοστά. Μεταφορά δικιά μας. Ευχάριστο και σοβαρό περιβάλλον. Πληρ. κ. Γιώργο τηλ. 6945253815, 6932155284 MZT060414

ΖΗΤΕΙΤΑΙ πωλήτρια για ασημάδικο στην Π. Πόλη. Απαραίτητα Αγγλικά. Πληρ. τηλ. 2241024950 MZT060420

ΖΗΤΟΥΝΤΑΙ από μεγάλο εστιατόριο εντός πόλεως έμπειροι **σερβιτόροι/ες**. 12μηνη απασχόληση. Μισθός ικανοποιητικός, ασφάλεια, bonus. Πληρ. τηλ. 2241060030 κ. Μαρία MZT060405(2)

ΖΗΤΕΙΤΑΙ

ΠΩΛΗΤΡΙΑ

για χρυσοχοείο στο κέντρο της πόλης
και για χρυσοχοείο εντός ξενοδοχείου.

Απαραίτητα: Αγγλικά - Γερμανικά. Γνώσεις άλλων ξένων γλωσσών θα θεωρηθούν έξτρα προσόν.
Ικανοποιητικός μισθός - ποσοστά.

Πληρ. τηλ. 6942442844 ΧΠ139

Η 3Τ ΑΕΒΕ
ζητει

1. **Μηχανικό αυτοκινήτων** με:
   - Δίπλωμα αυτοκινήτου
   - Εκπληρωμένη στρατιωτική θητεία
   - Προϋπηρεσία άνω 5ετίας
2. **Καθαρίστρια**

Για περισσότερες πληρ. τηλ. 2241068000 ΧΠ767

ΖΗΤΟΥΝΤΑΙ

σερβιτόρα και βοηθός (κοπέλα)

για να εργαστούν σε εστιατόριο στο κέντρο της πόλης.

Απαραίτητα τα Αγγλικά και ανάλογη προϋπηρεσία.

WAITRESS REQUIRED

to work in a restaurant in the New Town of Rhodes.

Inf. tel. 6945890870 MZT040411

Sea Dreams
choose to cruise!

ΖΗΤΟΥΝΤΑΙ BARISTAS

άνδρες ηλικίας από 25 έως 35 ετών
για τα τουριστικά ημερόπλοια της **SEA DREAMS**

Απαραίτητα προσόντα:
- Άριστη γνώση της Αγγλικής γλώσσας και θα εκτιμηθεί ιδιαίτερα η γνώση δεύτερης γλώσσας.
- Προϋπηρεσία σε BAR ή CAFE
- Γνώσεις χειρισμού Η/Υ
- Ικανότητες επικοινωνίας, εργατικότητα, ευγένεια και προθυμία εξυπηρέτησης του πελάτη
- Δίπλωμα μοτοποδηλάτου ή αυτοκινήτου

Οι ενδιαφερόμενοι παρακαλούνται να υποβάλουν αναλυτικό Βιογραφικό Σημείωμα με πρόσφατη φωτογραφία έως 15 Απριλίου 2005 στην παρακάτω διεύθυνση:
SEA DREAMS, Γρ. Λαμπράκη 46, Τηλ: 22410 74236, Fax: 2241073655
Υπόψη κ. Αλέκο κινητό 6945 378374
e-mail: info@seadreams.gr

MAT000990

Από την Β. ΚΟΖΑΣ & ΣΙΑ Ο.Ε.

ΖΗΤΟΥΝΤΑΙ

ΟΔΗΓΟΙ

με δίπλωμα Γ' κατηγορίας
για διανομή τροφίμων
Πληρ. τηλ. 22410/65655/66675/68643

MAT001014

ΖΗΤΕΙΤΑΙ

δεσποινίδα ή κυρία

άνω των 25 ετών για να εργασθεί μόνιμα στη Reception Εργομετρικού Κέντρου - Γυμναστηρίου, ως υπάλληλος γραφείου, με μερική απασχόληση (ωράριο 19.00-23.00) απαραίτητα πτυχία Αγγλικών και Η/Υ (M.C. Office). Θα προτιμηθούν οι πτυχιούχες σχολής γραμματέων.

Ωράριο επικοινωνίας **08.30-22.00, Δευτέρα-Παρασκευή** στο τηλ/νο **2241073712.**

Παρακαλούμε να σταλεί το πλήρες βιογραφικό σας σημείωμα στο Fax 2241025610

ΧΠΠΑΡ 39

ΖΗΤΕΙΤΑΙ

πωλητής-πωλήτρια

για προώθηση προϊόντων και εμπορευμάτων της εταιρίας **ΦΟΥΡΝΟΙ ΡΟΔΟΥ ΑΕΒΕ.**

Προϋποθέσεις:
1) Γνώση της αγοράς
2) Προϋπηρεσία προαιρετικά
3) Να διαθέτει αυτοκίνητο

Πληροφορίες στο τηλέφωνο 2241082656 εσωτερικό 11

ΧΠ434

Η ΜΑΜΑΛΙΓΚΑΣ ΑΕΒΕ - OPEL

ΖΗΤΕΙ λογίστρια

πτυχιούχο ΑΕΙ/ΤΕΙ
με γνώσεις μηχανογραφικής έκδοσης στοιχείων και τήρησης βιβλίων. Απαραίτητη η προϋπηρεσία.
Θα τηρηθεί απόλυτη εχεμύθεια.

Πληρ. κα. Κατοίκα Χριστίνα τηλ. 2241061005,
ώρες 10 π.μ.-2 μ.μ. (Δευτέρα-Παρασκευή

ΧΠ1276

ΖΗΤΕΙΤΑΙ

ΠΩΛΗΤΡΙΑ

για το κατάστημα ειδών δώρου στο κέντρο της πόλης.

Απαραίτητα προσόντα: Αγγλικά - Γερμανικά. Γνώσεις άλλων ξένων γλωσσών θα θεωρηθούν έξτρα προσόν.
Ικανοποιητικός μισθός - ποσοστά.

Πληρ. τηλ. 6942442844 ΧΠ139

Ζ Η Τ Ε Ι Τ Α Ι

από Τεχνική Εταιρεία

1) **Χειριστής χωματουργικών μηχανημάτων** και
2) **Οδηγός φορτηγού** με δίπλωμα Γ' κατηγορίας, για να εργαστούν σε νησί εκτός Ρόδου για την εκτέλεση δημόσιου έργου.

Πληρ. τηλ. 6942293397 και 6944513288

MAT001024

ΥΠΕΥΘΥΝΟΙ ΔΗΜΟΣΙΩΝ ΣΧΕΣΕΩΝ
ΖΗΤΟΥΝΤΑΙ

Από εταιρία γνωστής αλυσίδας γυμναστηρίων για τη θέση του συμβούλου εγγραφών με πείρα στις πωλήσεις και ανώτατο όριο ηλικίας 30 ετών.

Απαραίτητα προσόντα η ευχέρεια λόγου και η κοινωνικότητα.

Το άτομο που θα επιλέξουμε θα έχει την ευκαιρία να εργαστεί σε ένα θαυμάσιο χώρο εργασίας με δυνατότητες ανέλιξης.

Μισθός ικανοποιητικός - bonus.

Πληρ. τηλ. 2241070510-11 ΧΠ2394

International Yachting Company
POSITION: Receptionist / Assistant

Our head office in Rhodes is looking for a MATURE and ORGANIZED individual to be part of our team. They must enjoy a professional business office environment and they must have a good command of the English language. They would support the office manager and the rest of the team.

QUALIFICATIONS:

1. Strong Secretarial and Communications skills
2. Intranet, Internet and Email
3. Knowledge of Word and Excel
4. Good use of office equipment
5. Knowledge of English and Greek

If you meet all of the above criteria please send your resume or CV to **donna@a 1 yachting.com**

We will be scheduling interviews immediately for qualified candidates ΧΠ2241

Are you looking for a new job challenge in Rhodes- Greece? **SAVVAIDIS & Associates Estate Agents (www.savvaidis.gr),** is looking for 2 full-time staff members in the division of sales

support in South Rhodes, for the season (April- October) and in Rhodes City at the central offices, Lambraki 14 all year round.

We seek native English speakers (age between 25 and 35) with good computer and communication skills, an excellent telephone manner and the ability to work in a team. Driving license is necessary. The package involves a generous salary and alongside training on an ongoing basis.

Please reply, preferably via e-mail, with a CV and a recent picture attached.

xenia@savvaidis.gr or fax it: 0030-2241-034663
or call at 22410-70017 ΧΠ659

εργασιες

συνέχεια από την προηγούμενη

ΖΗΤΕΙΤΑΙ βοηθός μαγείρου με προϋπηρεσία για εστιατόριο στην Παλιά Πόλη. Πληρ. τηλ. 2241025293 MZT060424

ΖΗΤΕΙΤΑΙ κοπέλα να προσέχει παιδί 2 ετών. Ωράριο σπαστό. Εκτός Κυριακής. Αποκλείονται αλλοδαπές. Πληρ. τηλ. 6944182882. ΜΧΠ720

ΖΗΤΕΙΤΑΙ κοπέλα για να εργασθεί σε καφέ μπαρ εντός πόλεως. Πληρ. τηλ. 6947657686 MZT050403

ΖΗΤΕΙΤΑΙ σερβιτόρος για μερική απασχόληση. Πληρ. τηλ. 2241021023 MZT050429

ΖΗΤΟΥΝΤΑΙ σερβιτόροι και βοηθοί για εργασία όλο το χρόνο σε εστιατόριο στην Π. Πόλη. Πληρ. τηλ. 2241070522 ώρες 12.00-15.00 MAT001009

ΖΗΤΕΙΤΑΙ από εστιατόριο - πιτσαρία στην Παλιά Πόλη α) **βοηθός μαγείρου**, β) μπουφετζού, γ) **ταμίας** για βραδινή απασχόληση. Πληρ. κο Βαγγέλη τηλ. 2241022282, 6948587305 από 9.00-15.00 ή 19.00-22.00 MAT7943

Γραφείο ενοικιάσεως αυτ/των ΖΗΤΑΕΙ ΥΠΑΛΛΗΛΟ για άμεση πρόσληψη. Απαραίτητα: Γνώσεις Αγγλικών, δίπλωμα αυτοκινήτου. Προαιρετικά: Γνώσεις Η/Υ. Πληρ. τηλ. 2241022137 MZT050431

CASAVIVA KARANIKIS. ΖΗΤΟΥΝΤΑΙ: α) **διακοσμήτρια - σχεδιάστρια** με εμπειρία στα έπιπλα κουζίνας, β) **τεχνίτης - μονταδόρος** επίπλων κουζίνας, γ) **βοηθός λογιστηρίου**, για μόνιμη συνεχή απασχόληση, με γνώσεις του Κεφαλαίου 4 και χρήση Η/Υ. Πληρ. τηλ. 241095076, 2241096645 MOO45

ΖΗΤΕΙΤΑΙ πωλήτρια ευπαρουσίαστη από 20 ετών (και άνω) που να γνωρίζει την αγγλική γλώσσα, απόφοιτη Λυκείου για το κατάστημα Κεσίσογλου στην οδό Καναδά 15. Πληρ. τηλ. 2241022875, 2241024238 MAT000940(2)

ΖΗΤΕΙΤΑΙ κοπέλα για πλήρη και μόνιμη απασχόληση σε κατάστημα πλυντηρίων, ωράριο συνεχές, πλήρης ασφάλιση. Πληρ. τηλ. 6945220296 MZT040429

ΖΗΤΟΥΝΤΑΙ κοπέλες εμφανίσιμες για να εργασθούν σε bar στο Φαληράκι. Πληρ. τηλ. 6938870130, 2241086083 μετά τις 22.00 MZT020411

ΖΗΤΕΙΤΑΙ κοπέλα για μίνι μάρκετ σε ξενοδοχείο στο Φαληράκι να μιλά ξένες γλώσσες, ωράριο συνεχές. Πληρ. τηλ. 6945708595, 2241063307 MZT040433

Εμπειρη **ΠΩΛΗΤΡΙΑ** για υπεύθυνη θέση στο κατάστημα γυναικείων ενδυμάτων MORGAN, έως 35 ετών. Πληρ. τηλ. 2241034326 MZT000861

ΖΗΤΕΙΤΑΙ μάγειρας για να εργαστεί σε πιτσαρία - εστιατόριο. Πληρ. τηλ. 2241067112, 6942226822 MXP12237

ΖΗΤΕΙΤΑΙ σοβαρή **γυναίκα** για να φροντίζει ηλικιωμένο στο Παραδείσι. Διαμονή, φαγητό και μισθός. Πληρ. τηλ. 2241082940 από τις 10.00-13.00 και από 17.00-21.00 MZT040419

ΖΗΤΟΥΝΤΑΙ
ΠΩΛΗΤΡΙΕΣ

από εμπορική εταιρεία με καταστήματα εντός πόλεως
- Αποδοχές πολύ καλές
- Προοπτικές εξέλιξης

Πληρ. τηλ. (22410)74443 MZT070428

ΖΗΤΕΙΤΑΙ
διαιτολόγος (ΤΕΙ ή ΑΕΙ)

για να εργασθεί σε Εργομετρικό Κέντρο - Γυμναστήριο, με μερική ή πλήρη απασχόληση **(ωράριο 15.00-23.00)** απαραίτητα πτυχία Αγγλικών (επίπεδο Lower) και Η/Υ (M.C. Office).
Ωράριο επικοινωνίας **08.30-22.00, Δευτέρα-Παρασκευή** στο τηλ/νο **2241073712.**

Παρακαλούμε να σταλεί το πλήρες βιογραφικό σας σημείωμα στο Fax 2241025610 ΧΠΠΑΡ 39

ΖΗΤΕΙΤΑΙ
ΣΕΡΒΙΤΟΡΑ και ΚΟΠΕΛΑ ΒΟΗΘΟΣ

για bar με γνώσεις φαγητού.

Πληρ. τηλ. 2241086093 και 6977079447 MZT040410

Μεγάλη Εμπορική και Βιομηχανική εταιρία της Ρόδου, με οργανωμένες δραστηριότητες πωλήσεων και διανομής στην Δωδεκάνησο

ζητά
ΔΙΕΥΘΥΝΤΗ ΠΩΛΗΣΕΩΝ

Ο ιδανικός υποψήφιος πρέπει να διαθέτει:
- Πτυχίο οικονομικής ή άλλης σχολής (ΑΕΙ)
- Να είναι Ελληνας πολίτης
- Εκπληρωμένες τις στρατιωτικές του υποχρεώσεις
- Προϋπηρεσία στο χώρο των πωλήσεων επιθυμητή
- Γνώση Η/Υ
- Δυναμική και ευχάριστη προσωπικότητα
- Οργανωτικές και ηγετικές ικανότητες

Προσφέρονται:
- Πολύ καλές αποδοχές βάσει προσόντων
- Αυτοκίνητο, κινητό και laptop της εταιρείας
- 12μηνη απασχόληση.

Η εταιρεία δεσμεύεται για τον διακριτικό και εχέμυθο χειρισμό των βιογραφικών σημειωμάτων των ενδιαφερομένων που θα αποσταλούν προς την Διεύθυνση Προσωπικού Τ.Θ. 441, 85100 Ρόδος. ΧΠ090

ΓΥΜΝΑΣΤΕΣ ΖΗΤΟΥΝΤΑΙ

Για την επίβλεψη στην αίθουσα οργάνων και aerobic instructors. Κάτοχοι πτυχίου Τ.Ε.Φ.Α.Α. ή ιδιωτικής σχολής.
Ο γυμναστής που θα επιλέξουμε θα ενταχθεί σε μια εταιρία κορυφαία στο είδος της που έχει ως παράδοση να αναδεικνύει στελέχη από την γραμμή της. Η εταιρία παρέχει σεμινάρια στο άτομο που θα επιλεχθεί και ένα θαυμάσιο χώρο εργασίας.

Πληροφορίες τηλ. 2241070510-11 ΧΠ2394

AVIS RENT A CAR

Η εταιρεία ενοικιάσεως αυτοκινήτων AVIS πρόκειται να προβεί σε προσλήψεις εποχικών υπαλλήλων για τα γραφεία της στην Ιξιά, στο αεροδρόμιο και στο ξενοδοχείο SUNWING.
Απαραίτητα προσόντα: Κατοχή ερασιτεχνικής άδειας οδήγησης και καλή γνώση της Αγγλικής γλώσσας, Γνώση Γερμανικής γλώσσας θα ληφθεί ως επιπλέον προσόν.
Ειδικά για το ξενοδοχείο SUNWING η γνώση της Σουηδικής γλώσσας θα αποτελέσει επιπλέον προσόν.
Οι ενδιαφερόμενοι μπορούν να υποβάλλουν βιογραφικά σημειώματα στο κεντρικό γραφείο της εταιρείας στην Ιξιά (δίπλα στο πρατήριο βενζίνης BP).

Πληρ. τηλ. 2241091700 MAT001025

Από ξενοδοχείο στ' Αφάντου
ΖΗΤΟΥΝΤΑΙ
α) **υπάλληλος υποδοχής**
β) **υπάλληλος μίνι μάρκετ**
γ) **σερβιτόρος**
δ) **Β' μαγείρου**
ε) **Β' μπάρμαν**

Πληρ. τηλ. 6938817993 Βιογραφικά φαξ **2241052327** MZT060429

Καταστήματα ενδυμάτων:
Παλιά Πόλη & Ιαλυσός

ΖΗΤΟΥΝΤΑΙ
ΠΩΛΗΤΡΙΕΣ

- Καλή γνώση Αγγλικής & επιπλέον γλωσσών
- Προϋπηρεσία θα ληφθεί υπ'οψιν
- Μισθός , ΙΚΑ & Bonus
- Συνεχές Ωράριο

ΜΧΠ2273

tel.: 22410 **38650,** fax: **38785,** mob.: **6944146214**

Η εταιρεία SIXT- Ενοικιάσεις αυτοκινήτων
ΖΗΤΑ ΥΠΑΛΛΗΛΟΥΣ

για τις ανάγκες των γραφείων μας σε **ΡΟΔΟ** και **ΚΟΛΥΜΠΙΑ,** για πενθήμερη εργασία με σπαστό ωράριο (πρωί-απόγευμα) για παραδόσεις - παραλαβές αυτοκινήτων.

Προϋποθέσεις: Δίπλωμα οδήγησης, απολυτήριο Λυκείου, καλή γνώση μιας ξένης γλώσσας - Γερμανικά ή Αγγλικά ή Γαλλικά.

Πληρ. τηλ. 2241093307 από 09.00-14.00 MAT000744

ΖΗΤΟΥΝΤΑΙ
ΠΩΛΗΤΡΙΕΣ

για τουριστικό κατάστημα εντός πόλεως Ρόδου
- Ωράριο συνεχές 8ωρο
- Μισθός 900 ευρώ καθαρά

Πληρ. τηλ. (22410)25936 MZT010401

Από μεγάλη ξενοδοχειακή μονάδα
ΖΗΤΕΙΤΑΙ ΛΟΓΙΣΤΗΣ

με προηγούμενη εμπειρία
σε λογιστικό περιβάλλον βιβλίων
Γ' κατηγορίας - 12μηνη απασχόληση.

Πληρ. 2241065865 ΜΧΠ2051

ImageProduction
advertising
ΕΚΔΟΣΕΙΣ-ΔΙΑΦΗΜΙΣΕΙΣ

Ζητάμε για την δημιουργική μας ομάδα:
1. **Γραφίστα** με προϋπηρεσία
2. **Νέα** εμφανίσιμη απόφοιτη δευτεροβάθμιας ή τριτοβάθμιας εκπ/σης δραστήρια με άνεση στην επικοινωνία για την εξυπηρέτηση των πελατών. Ικανή στην επίτευξη στόχων. Εξωτερική θέση. Προοπτικές εξέλιξης.

Παρέχεται υψηλό πακέτο αποδοχών αναλόγως προσόντων.

Αυστραλίας 60, 85100 Ρόδος τηλ. 2241032822 ΧΠΔΕΤ007

Από εταιρεία καθαριστικών
ΖΗΤΕΙΤΑΙ
ΠΩΛΗΤΗΣ

Μισθός ικανοποιητικός.
Θα ληφθεί υπ΄ όψιν τυχόν προϋπηρεσία.
Πληρ. τηλ. 2241034322, 6945905950 MZT050404

Από την εταιρεία
ΞΕΝΑΚΗΣ - ΗΛΕΚΤΡΟΚΟΣΜΟΣ
ΖΗΤΕΙΤΑΙ

άτομο ηλικίας μέχρι 30 ετών
για το τμήμα παραδόσεων και αποθήκης.
Απαραίτητο δίπλωμα οδήγησης Γ' κατηγορίας.

Πληρ. τηλ. 2241026597 κ. Μάριου Μιχάλη ΧΠ788

ΖΗΤΕΙΤΑΙ
νέος με γνώσεις - μηχανικός μοτοποδηλάτων για να εργασθεί σε νέα επιχείρηση μοτοποδηλάτων.
Μισθός και πριμ μόνιμη εργασία.

Πληρ. τηλ. 6937431274 MZT050407

SATO
OFFICE SYSTEMS

ΠΩΛΗΤΗ-ΠΩΛΗΤΡΙΑ

ΓΙΑ ΤΟ ΚΑΤΑΣΤΗΜΑ ΤΗΣ ΡΟΔΟΥ
ΜΠΟΝΗΣ Ε.Π.Ε.

ΖΗΤΑΜΕ

Οι κατάλληλοι υποψήφιοι θα πρέπει να διαθέτουν τα εξής προσόντα:

- Ανω των 25 ετών
- Εμπειρία στις πωλήσεις
- Ανεση και ευχέρεια στην επικοινωνία
- Καλή γνώση της αγγλικής γλώσσας
- Καλή γνώση ηλεκτρονικού υπολογιστή

Η εταιρεία προσφέρει:
- Ικανοποιητικό μισθό και bonus επί των πωλήσεων
- Συνεχή εκπαίδευση στις σύγχρονες μεθόδους πωλήσεων

ΒΙΟΓΡΑΦΙΚΑ ΣΤΟ FAX: 2241070213
e-mail: sato@microwordl.gr
ΠΛΗΡΟΦΟΡΙΕΣ 11.00-13.00, 17.00-19.00
ΣΤΟ ΤΗΛ. 2241075533 ΧΠ1175

εργασιες

συνέχεια από την προηγούμενη

ΖΗΤΕΙΤΑΙ Ελληνίδα (κατά προτίμηση απόφοιτη παιδαγωγικής σχολής) να προσέχει τρία παιδιά. Ωράριο εργασίας 17.00 με 21.30. Πληρ. τηλ. 2241074965
ΜΑΤ000940(1)

ΖΗΤΟΥΝΤΑΙ κυρίες που να γνωρίζουν την Γερμανική γλώσσα για απασχόληση σε καφετέρια πολυτελείας στο Φαληράκι. Η γνώση Αγγλικής και η προϋπηρεσία θα θεωρηθούν ως πρόσθετο ατού. Πληρ. τηλ. 2241087817, 6944566977 ΜΖΤ040402

ΖΗΤΟΥΝΤΑΙ νεαροί για να εργασθούν σε πιτσαρία στο τμήμα delivery. Πληρ. τηλ. 2241073990, 30823, 39069
ΜΑΤ000852

ΖΗΤΟΥΝΤΑΙ εμφανίσιμοι **φωτογράφοι** ανεξαρτήτως φύλου, ηλικίας από 22 έως 32 ετών για να εργαστούν εποχικά με αντικείμενο απασχόλησης τα ξενοδοχεία και τα νυχτερινά κέντρα. Πληρ. τηλ. 6945789818 ΜΖΤ040408

ΖΗΤΕΙΤΑΙ από το εστιατόριο-μπαρ (Καστράκι) κοντά στο ξενοδοχείο BLUE BAY τουριστική ζώνη Ιαλυσού: **α) μάγειρας-μαγείρισσα** για πρωινή απασχόληση, απαραίτητη η προϋπηρεσία. **β) λαντζιέρα** για βραδυνή απασχόληση. Πληρ. τηλ. 2241091220, 2241074504 ΜΖΤ010403

ΖΗΤΟΥΝΤΑΙ πωλήτριες για τουριστικό κατάστημα εντός πόλεως Ρόδου, για πλήρη ή μερική απασχόληση. Προϋπηρεσία και ξένες γλώσσες θα εκτιμηθούν. Πληρ. τηλ. 2241030869, 2241039384
ΜΖΤ020401

ΖΗΤΕΙΤΑΙ πωλήτρια έως 35 ετών με γνώσεις αγγλικών και σκανδιναβικών για εργασία σε κεντρικό τουριστικό στην Παλιά Πόλη. Πληρ. τηλ. 22410 36126, 6944185027
ΜΖΤ010419

Από το εστιατόριο LOOT στην Ψαροπούλα **ΖΗΤΕΙΤΑΙ γυναίκα** για μπουφέ - λάντζα. Πληρ. τηλ. 2241078067
ΜΧΡ12233

ΠΟΛΥΕΘΝΙΚΗ ΕΤΑΙΡΕΙΑ **Ζητά ξενοδοχο/λους** για συνεργασία μέσα από το χώρο τους. ΠΡΟΣΦΕΡΟΥΜΕ 2000 ευρώ. Μηνιαίο εισόδημα. Ενημερωθείτε πριν ανοίξει η σεζόν. Πληρ. τηλ. 6977946940, 6945915043
ΜΧΡ12236

ΖΗΤΕΙΤΑΙ σερβιτόρος για βραδινή απασχόληση εκτός Κυριακής. Πληρ. τηλ. 2241031680 ΜΖΤ310327

ΖΗΤΕΙΤΑΙ κοπέλα για να εργασθεί σε τουριστικό κατάστημα στην πόλη της Ρόδου απογευματινό ωράριο. Πληρ. τηλ. 2241033207, 6945404484 κ. Αντώνη
ΜΖΤ010421

ΖΗΤΕΙΤΑΙ κοπέλα για απογευματινή εργασία σε πλυντήριο ρούχων να ξέρει καλό σίδερο με γνώσεις Αγγλικών θα προτιμηθεί. Αλλοδαπές αποκλείονται. Πληρ. τηλ. 2241036549 από 10.00-13.00
ΜΖΤ310314

ΖΗΤΕΙΤΑΙ οδηγός για εμπορική επιχείρηση διανομής τροφίμων και ποτών στη Ρόδο. Ηλικίας έως 35 χρόνων κάτοχος Γ' επαγγελματικού διπλώματος οδήγησης. Πληρ. τηλ. 2241062121, 2241062120 ΜΖΤ310325

ΖΗΤΕΙΤΑΙ υπάλληλος βιβλιοχαρτοπωλείου. Πληρ. τηλ. 2241070270 ΜΑΤ000851(1)

ΖΗΤΕΙΤΑΙ κοπέλα για 4ωρη πρωινή εργασία στο κυλικείο του Νοσοκομείου. Πληρ. τηλ. 2241080111 ΜΖΤ300330

Εμπορική επιχείρηση **ΖΗΤΕΙ αποθηκάριο - πωλητή - οδηγό.** Πληρ. τηλ. 2241069230-40 ΜΖΤ310302

ΖΗΤΕΙΤΑΙ οδηγός με επαγγελματικό δίπλωμα Δ' και Ε' κατηγορίας. Πληρ. τηλ. 6944140059 ΜΧΠ127

ΖΗΤΕΙΤΑΙ οδηγός με δίπλωμα Γ' κατηγορίας. Πληρ. στον κο Αγαπητό τηλ. 2241086812-3 ΜΑΤ7942

ΖΗΤΕΙΤΑΙ υπάλληλος για μίνι μάρκετ στην Παλιά Πόλη. Ωράριο απογευματινό-βραδυνό. Εργασία 12μηνη. Πληρ. τηλ. 6945002763
ΜΖΤ240309

ΖΗΤΕΙΤΑΙ εμφανίσιμη κοπέλα Ελληνίδα για internet cafe. Πληρ. τηλ. 6936699602
ΜΖΤ310321

ΖΗΤΕΙΤΑΙ πωλήτρια για τουριστικό κατάστημα στην Π. Πόλη. Πληρ. τηλ. (22410)23335, 63678, 63156
ΜΖΤ310309

ΖΗΤΕΙΤΑΙ υπάλληλος με δίπλωμα οδήγησης αυτοκινήτου και **υπάλληλος γραφείου** με γνώσεις χειρισμού Η/Υ και βασικές γνώσεις λογιστικής. Πληρ. τηλ. 2241068941 κο Γιάννη ΜΑΤ000828

ΑΠΟ ΤΟ SAIL IN CAFE ΖΗΤΟΥΝΤΑΙ ΚΟΠΕΛΕΣ ΓΙΑ ΠΛΗΡΗ Ή ΜΕΡΙΚΗ ΑΠΑΣΧΟΛΗΣΗ. ΗΛΙΚΙΑ ΑΠΟ 20 ΕΩΣ 30 ΕΤΩΝ. ΕΞΑΙΡΟΥΝΤΑΙ ΑΛΛΟΔΑΠΕΣ. ΠΛΗΡ. ΤΗΛ. 6936828995 κ. ΑΝΤΩΝΗ
ΜΖΤ290333

ΖΗΤΕΙΤΑΙ κοπέλα για απογευματινό ωράριο για το κυλικείο του λιμανιού. Πληρ. τηλ. 2241020812
ΜΖΤ300329

ΖΗΤΕΙΤΑΙ σερβιτόρος-α έμπειρος με προϋπηρεσία για το SOCRATOUS GARDEN Πληρ. εντός ή στο τηλ. 6932855857 κο Μάκη
ΜΑΤ000826

ΖΗΤΕΙΤΑΙ κυρία ή κύριος να ομιλεί Γερμανικά για ημιαπασχόληση ή απασχόληση σε κατάστημα δερματίνων ειδών στο Φαληράκι. Πληρ. τηλ. 2241073012, 6945114768 ΜΖΤ300315

ΖΗΤΕΙΤΑΙ κοπέλα για να εργασθεί σε χρυσοχοείο στην Π. Πόλη και να γνωρίζει Αγγλικά - Γερμανικά. Πληρ. τηλ. 6946680260, 2241027990
ΜΖΤ290332

EXPERIENCED LADY wanted to cook in a busy kitchen. Specialising in English food. Please call 2241091109, 6946903528 ΜΖΤ240311

ΖΗΤΕΙΤΑΙ ΚΟΠΕΛΑ ΓΙΑ ΝΑ ΕΡΓΑΣΘΕΙ ΣΤΟ ΟΙΝΟΠΟΙΕΙΟ ΤΡΙΑΝΤΑΦΥΛΛΟΥ ΣΤΙΣ ΠΕΤΑΛΟΥΔΕΣ ΩΣ ΠΩΛΗΤΡΙΑ ΠΟΥ ΝΑ ΓΝΩΡΙΖΕΙ ΤΟΥΛΑΧΙΣΤΟΝ ΑΓΓΛΙΚΑ. ΠΛΗΡ. ΤΗΛ. 6972506996
ΜΖΤ240305

ΖΗΤΕΙΤΑΙ μαραγκός και **ηλεκτροσυγκολλητής**. Μισθός αναλόγως προσόντων. Πληρ. τηλ. 2241035437, 6977455566 ΜΑΤ000746

Το **ΑΝΑΣΣΑ ΚΑΦΕ ζητάει σερβιτόρες** με προϋπηρεσία για πλήρη απασχόληση, ηλικίας 19 έως 28 ετών. Πληρ. τηλ. 2241069919, 6974117751 ΜΖΤ230323

ΑΒΑΔΙΣΤΑ, ΑΒΑΣΑΝΙΣΤΑ επιχείρηση στο σπίτι ή το χώρο σας. Αμεση κάλυψη θέσεων ανεξάρτητης συνεργασίας. Οχι ντίλερ, πλασιέ, πωλητές. Internet επιθυμητό. Ημιαπασχόληση 500-1500 ευρώ πλήρης απασχόληση 1500-6500 ευρώ. Bonus, προμήθειες 5%, πληρωμένες διακοπές. Τμήμα εξυπηρέτησης συνεργατών 2241030078, www.umswork4 you.com
ΜΑΤ5525

ΖΗΤΕΙΤΑΙ από αρτοποιείο α) **μάστορας** πεπειραμένος για νυχτερινή εργασία, β) **βοηθός αρτοποιού** για νυχτερινή εργασία. Πληρ. τηλ. 2241031053 ΜΖΤ220329

ΖΗΤΕΙΤΑΙ νεαρός με γνώσεις ξένων γλωσσών και άδειας οδήγησης αμαξιού για να εργασθεί σε κατάστημα. Πληρ. τηλ. 6977886802, 2241022006 ΜΖΤ220323

ΖΗΤΟΥΝΤΑΙ από βιομηχανικά πλυντήρια ιματισμού γυναίκες και άντρες για εργασία και οδηγοί με δίπλωμα Γ' κατηγορίας. Πληρ. τηλ. 2241092743 ΜΑΤ7929

ΖΗΤΟΥΝΤΑΙ πωλήτριες να εργασθούν σε καταστήματα ετοίμων ενδυμάτων (μπουτίκ) στην Ιαλυσό-Φαληράκι και Πεύκους. Απαραίτητη η γνώση Αγγλικών ή και κάποιας άλλης ξένης γλώσσας. Πληρ. τηλ. 6942828486 κ. Νίκο
ΜΖΤ080322(27)

διαφορα

ΠΩΛΟΥΝΤΑΙ 100 **αίγες** παραγωγής στην Κάρπαθο. Πληρ. τηλ. 2245031770
ΜΧΡ12260

ΧΑΡΙΖΟΝΤΑΙ δύο σκυλάκια θηλυκά ράτσας Πεκινουά - Γκριφόν 2,5 μηνών. Μόνο σε Φιλόζωους. Πληρ. τηλ. 6945958901 ΜΧΡ12234

ΠΩΛΕΙΤΑΙ ψυγείο πάγκος καφετέριας 3 μέτρα τρίπορτο και **ψύκτης νερού** με τα μοτέρ τους σε άριστη κατάσταση μόνο 500 ευρώ. Πληρ. τηλ. 2241070400, 70013
ΜΑΤ001011

ΕΥΚΑΙΡΙΑ
MERCEDES 110 VITO TURBO
κόκκινη με κεντρικό κλείδωμα, ηλεκτρικά παράθυρα, ηχοσύστημα SONY με πινακίδες 89.000 χλμ. μοντέλο '98, μόνο 12.000 ευρώ.
Πληρ. τηλ. 2241037737, κιν. 6979115835
ΜΑΤ001019(1)

HONDA ΜΟΤΟ ΚΑΛΛΙΓΑΣ
ΠΩΛΟΥΝΤΑΙ
ΤΑ ΜΟΝΑΔΙΚΑ ΜΕΤΑΧΕΙΡΙΣΜΕΝΑ ΜΕ ΕΓΓΥΗΣΗ
- AFRICA TWIN 2002 μαύρο 10.000 χλμ.
- AFRICA TWIN 2002 κόκκινο μπλε άσπρο 11.000 χλμ.
- VARADERO 2001 μπλε 23.000 χλμ. με πολλά extra
- VARADERO 2001 χρυσαφί 33.000 χλμ.
- TRANSALP 650 2001 ασημί 7000 χλμ.
- TRANSALP 600 1999 μαύρο 29.000 χλ.μ.

ΕΡΝΕΣΤ ΜΠΕΒΙΝ 43 • ΤΗΛ. (22410)29429, 76033
ΜΑΤ000944

ΕΥΚΑΙΡΙΑ
HARLEY DAVIDSON 1200 cc
μαύρη σε υπεράριστη κατάσταση full extra. Φυλάσσεται σε γκαράζ μόνο 8.500 ευρώ.
Πληρ. τηλ. 2241037737, κιν. 6979115835
ΜΑΤ001019(2)

Από εμπορική εταιρεία
ΠΩΛΟΥΝΤΑΙ
τα παρακάτω φορτηγά αυτοκίνητα κλειστού τύπου σε καλή κατάσταση
1. **MERCEDES** οφελ. φορτίο 2304 kg
2. **MERCEDES** οφελ. φορτίο 2180 kg
3. **KIA MOTORS** οφελ. φορτίο 1420 kg
4. **PIAGGIO PORTER** οφελ. φορτίο 575 kg
5. **PIAGGIO PORTER** οφελ. φορτίο 680 kg

Πληροφορίες στο τηλέφωνο 2241023088
ΜΑΤ000858

TOP CARS
ΠΡΩΤΗ ΣΕ ΕΙΣΑΓΩΓΕΣ ΑΥΤΟΚΙΝΗΤΩΝ ΣΤΑ ΔΩΔΕΚΑΝΗΣΑ
ΕΙΣΑΓΩΓΕΣ ΑΓΟΡΕΣ - ΠΩΛΗΣΕΙΣ - ΑΝΤΑΛΛΑΓΕΣ ΜΕΤΑΧΕΙΡΙΣΜΕΝΩΝ ΑΥΤΟΚΙΝΗΤΩΝ

1. **JEEP GRAND CHEROKEE DIESEL μοντ. 2003** 3.100 cc, ηλιοροφή, 6 αερόσακοι, ABS, klima, ηλεκ. καθρέπτες, θερμαινόμενο-δερμάτινο σαλόνι με μνήμες, TV, τηλέφωνο, πλήρες ηχοσύστημα **ΕΙΣΑΓΩΓΗΣ**
2. **MERCEDES SLK 200 KOMPRESSOR μοντ. 2002** δίχρωμο δερμάτινο σαλόνι, ABS, 4 αερόσακοι, ηλεκ. καθίσματα, ESP, klima, ζάντες αλουμινίου, ηχοσύστημα **ΕΙΣΑΓΩΓΗΣ**
3. **ALFA ROMEO A 156 μοντ. 2004** Δερμάτινο σαλόνι, ABS, klima, ηχοσύστημα, SUN ROOF, SPOR KIT, ζάντες αλουμινίου, σπόϊλερ.
4. **FIAT BARCHETTA CABRIO (Συλλεκτικό) μοντ. 1999** δερμάτινο σαλόνι, ABS, ηλεκτ. καθίσματα, ηλεκτ. καθρέπτες, ηχοσύστημα, μπάρες αλουμινίου, ζάντες αλουμινίου
5. **MERCEDES C200 AVANTGARDE μοντ. 2003** δερμάτινο σαλόνι, ABS, τηλέφωνο, ηλεκτρ. καθίσματα, full extra **ΕΙΣΑΓΩΓΗΣ**
6. **MERCEDES SPORT C200** μοντ. 2003 full extra **ΕΙΣΑΓΩΓΗΣ**
7. **JEEP CHEROKEE LIMITED 2500cc** DIESEL, μοντ. 2004 δερμάτινο-θερμαινόμενο, σαλόνι, sun roof, τηλέφωνο, ABS, ESP, full extra (σχεδόν καινούργιο)
8. **MERCEDES cabrio** μοντ. 2004, δερμάτινο σαλόνι, τηλέφωνο, ABS, θερμαινόμενο σαλόνι, αυτόματο-σειριακό, park - tronik, σχεδόν καινούργιο **ΕΙΣΑΓΩΓΗΣ**
9. **BMW X5 diesel** μοντ. 2003 δερμάτινο σαλόνι, τηλέφωνο, sun roof, 6 αερόσακοι, ηλεκτρ. παράθυρα, full extra **ΕΙΣΑΓΩΓΗΣ**
10. **2 SMART PASSION μοντ. 2002** γυάλινο οροφή, klima, δερμάτινο σαλόνι, αυτόματο-σειριακό, ζάντες αλουμινίου.
11. **TOYOTA RAV4 diesel μοντ. 2003** full extra **ΕΙΣΑΓΩΓΗΣ**
12. **MERCEDES C180 μοντ. 1997** δερμάτινο σαλόνι-θερμαινόμενο, klima ESP, ABS, 4 αερόσακοι, full extra **ΕΙΣΑΓΩΓΗΣ**
13. **MITSUBISHI PAJERO PININ** μοντ. 2003 full extra
14. **PEUGEOT RALLY** μοντ. 2001 16V full extra
15. **TOYOTA CELICA** μοντ. 1993 άριστη κατάσταση
16. **ALFA ROMEO GT** 0 χλμ. ευκαιρία full extra 1800 cc
17. **FIAT SPORT COUPE** 220 PS συλλεκτικό full full
18. **OPEL ASTRA** 1400 συναγερμός, ABS, ηλεκτρ. παράθυρα, ζάντες αλουμινίου, full extra
19. **MERCEDES SLK 200 KOMPRESSOR** μοντ. 2002 σχεδόν καινούργιο full extra
20. **BMW 318 CI μοντ. 2002,** δερμάτινο σαλόνι, ABS, ESP, ζάντες αλουμινίου, ηχοσύστημα **ΕΙΣΑΓΩΓΗΣ**
21. **BMW 318 ci μοντ. 2003** full extra **ΕΙΣΑΓΩΓΗΣ**
22. **BMW COUPE** μοντ. 2002, άντες αλουμινίου, ηχοσύστημα, ESP, ABS, ηλεκτρ. παράθυρα, full extra
23. **OPEL ZAFIRA** (πολυμορφικό) TURBO 200 PS 10 αερόσακοι, ηχοσύστημα, δερμάτινα καθίσματα, ΡΕΓΚΑΡΟ, ABS, ESP, SUN ROOF, full extra σχεδόν καινούργιο.
24. **MERCEDES E200 ELEGANCE** δερμάτινο σαλόνι, ABS, ESP, ζάντες αλουμινίου, sun roof, άριστη κατάσταση
25. **BMW is 145 PS** μοντ. 1996 αερόσακος, klima, ηχοσύστημα, συναγερμός
26. **TOYOTA COROLLA** μοντ. 1999 1600 cc 16V full extra
27. **BMW 320** 170 PS 6 κύλινδροι, δρμάτινο σαλόνι, klima, ABS, ESP, ηλεκτρ. παράθυρα, τηλέφωνο, ζάντες αλουμινίου, 4 αερόσακοι, ηχοσύστημα **ΕΙΣΑΓΩΓΗΣ**
28. **SKODA FABIA** μοντ. 2001, klima, ηλεκτρ. παράθυρα, ABS
29. **LANCIA DELTA** 1600 cc μοντ. 1998, klima ABS, δερμάτινο σαλόνι, ηλεκτρ. παράθυρα
30. **FIAT SEICENTO** μοντ. 2002, 2 αυτοκίνητα, klima, ABS, υδραυλικό τιμόνι, 2 αερόσακοι
31. **DAEWOO ATOS** 1000 cc μοντ. 2000, klima, ηλεκτρ. παράθυρα, 2 αερόσακοι.

ΕΠΑΓΓΕΛΜΑΤΙΚΑ
1. **FIAT DUCATO** μοντ. 2000, DIESEL**ΕΙΣΑΓΩΓΗΣ**
2. **FORD COMBO** μοντ. 1998 DIESEL **ΕΙΣΑΓΩΓΗΣ**
3. **MERCEDES VITO 110** μοντ.. 1999 **ΕΙΣΑΓΩΓΗΣ**
4. **MERCEDES VITO** 110 ψυγείο **ΕΙΣΑΓΩΓΗΣ**
5. **MERCEDES 412** μοντ. 2001 ανατροπή **ΕΙΣΑΓΩΓΗΣ**
6. **MERCEDES 312** μοντ.. 1999 ανατροπή **ΕΙΣΑΓΩΓΗΣ**
7. **MITSUBISHI L200** 4 πορτο μοντ. 1999 full extra **ΕΙΣΑΓΩΓΗΣ**
8. **MITSUBISHI CANTER** μοντ. 1996 ανατροπή

✓ Ενα χρόνο γραπτή εγγύηση
✓ Από 0-72 δόσεις
✓ Αγοράζουμε το παλιό σας αυτοκίνητο

• 1ο κατάστημα: Λ. Ελευθερίας Κρεμαστή τηλ. (22410)96889, κιν. 6972261775
• 2ο κατάστημα: 2ο χλμ. Λ. Ρόδου-Λίνδου τηλ. (22410)69518 fax 2241069517
ΧΠ2457

διαφορα

συνέχεια από την προηγούμενη

ΠΩΛΕΙΤΑΙ διπλός **φούρνος** πυρότουβλων με ηλεκτρική στόφα, επιτραπέζια σφολιατομηχανή, δύο θερμαινόμενες βιτρίνες, σε άριστη κατάσταση (συνολικά τιμή 3.000 ευρώ). Πωλούνται και με το κομμάτι. Πληρ. τηλ. 6945120686 MXP12241

ΠΩΛΕΙΤΑΙ κυνηγόσκυλο ΚΟΥΣΧΑΑΡ καθαρόαιμο, 3½ χρονών περίπου, καλό στην πέρδικα, μπεκάτσα, ορτύκι, πηγαίνει και στον λαγό, υπάκουο, φερμάρει, πορτάρει και με αδυναμία στο πυκνό (500 ευρώ) με δοκιμή. Πληρ. τηλ. (22410)28489, 29334 και 6936361414 MZT040424

ΕΞΟΠΛΙΣΜΟΣ ΕΣΤΙΑΤΟΡΙΟΥ. 2 μόστρες ανοξείδωτες με ενσωματωμένα μοτέρ. Η μια έχει και συντήρηση με 2 συρτάρια. Καρέκλες μπαμπού, ξύλινες και πλαστικές. Τραπέζια πάγκους ανοξείδωτους με συρτάρια και συρόμενες πόρτες. Φούσκα. Γριλιέρα. Διπλή και μονή φριτέζα. Φούρνος με 4 μάτια, όλα γκαζιού. Σχεδόν καινούργια. Πληρ. τηλ. 6932155284, 2241082029 MZT300325

ΠΩΛΕΙΤΑΙ βιτρίνα γλυκών (καινούργια) 1,90 μήκος 1,07 πλάτος τζάμι πομπέ βιτρίνα (καινούργια) για ξηρούς καρπούς 24 θέσεων, ύψος 1,75 επί ένα πλάτος. Σε καλή ευκαιρίας. Πληρ. τηλ. 2241056030, 6946808574 MZT280321(2)

ΠΩΛΟΥΝΤΑΙ είδη εξοπλισμού super market τεσσάρων μηνών. Πληρ. τηλ. 6976725875, 22441051562 MZT040413

ΠΩΛΕΙΤΑΙ εξοπλισμός για fast food μηχανήματα, ψυγεία, ερμάριο, φριτέζες, λάντζες στο Φαληράκι. Πληρ. τηλ. 6946213254 MZT020404

ΠΩΛΕΙΤΑΙ SELF SERVICE ψυγείο 2½ μέτρα με μοτέρ λόγω ανακαίνισης. Πληρ. τηλ. 6946908216 MZT310322

ΠΩΛΟΥΝΤΑΙ καινούργια καθίσματα - καναπέδες και τραπεζάκια μπαμπού κομπλέ (μαξιλάρια) και δύο ταμειακές μηχανές καινούργιες. Πληρ.τηλ. 22410-64008, 6937649523 MXP12221



πωλησεις αυτοκινητων & μοτοσικλετων

ΠΩΛΕΙΤΑΙ α) **επικαθήμενο** μάρκας SKANIA 142 σε άριστη κατάσταση με τριαξονική πλατφόρμα, β) **αυτοκίνητο** μάρκας MERCEDES 190 αυτόματο σε άριστη κατάσταση. Πληρ. τηλ. 6937147049 MZT080917

ΠΩΛΟΥΝΤΑΙ α) **VW CANDY** 1900 cc diesel μοντέλο 98, υδρ. τιμόνι, κλειστό, β) **OPEL ASTRA** μοντέλο 93 κατ. 1200 cc, γ) πωλείται **κουκούλα καρότσας** για TOYOTA HILUX 4X2. Τιμή 300 ευρώ. Πληρ. τηλ. 6944811401 MZT280310

GM AUTO Special

ΕΙΣΑΓΩΓΕΣ - ΕΜΠΟΡΙΑ - ΑΝΤΑΛΛΑΓΕΣ ΑΥΤΟΚΙΝΗΤΩΝ & ΑΞΕΣΟΥΑΡ

ΓΙΩΡΓΟΣ Π. ΜΥΡΙΑΛΛΑΚΗΣ

Λεωφόρος Ηρακλειδών (δίπλα ταβέρνα "Αντώνης") Ιαλυσός

τηλ. 2241096692 κιν. 6945991030, fax 2241096632

email: gm-cars@otenet.gr

ΕΙΣΑΓΩΓΕΣ - ΠΩΛΗΣΕΙΣ - ΑΝΤΑΛΛΑΓΕΣ ΜΕΤΑΧΕΙΡΙΣΜΕΝΩΝ ΑΥΤΟΚΙΝΗΤΩΝ

- **MERCEDES C220 CDI TURBO** (πετρέλαιο) Kompressor μοντέλο 2001-02, μαύρο μεταλλικό, ηλεκτρική ηλιοροφή, klima, τηλέφωνο full super extra... **ΕΙΣΑΓΩΓΗ ΓΕΡΜΑΝΙΑ**
- **MERCEDES C200 Kompressor** μεταλ. χρώμα πράσινο, μοντέλο 2001, δερμάτινο σαλόνι, υδραυλ. οροφή, NABIGATION, οθόνη, full full extra, κατακαινούργιο. **ΕΙΣΑΓΩΓΗ ΓΕΡΜΑΝΙΑ**
- **MAZDA 6** μοντέλο 7/2004, 9.000 km, full extra, ηχοσ/μα BOSE 6 CD, ρυθμιζόμενες αναρτήσεις, αυτόματο πιλότο, ζάντες αλουμινίου, 6 αερόσακους, ABS, EBD, υδρ/κό τιμόνι, φιμέ τζάμια, χειροποίητο, Body Kit, αλλοκαίνουργιο!!!
- **BMW 316i Limusene** μαύρο μεταλλικό, 1800 cc, klima, και full extra... **ΕΙΣΑΓΩΓΗ ΓΕΡΜΑΝΙΑ**
- **JEEP CHEROKEE** 2.500 cc, turbo diesel, μοντ. 2003 με 6 αερόσακους, ABS, ηλεκτρ. παράθ., καθρέπτες, ηλεκτρ. καθίσματα, RCD κ.λπ. **ΕΙΣΑΓΩΓΗ ΓΕΡΜΑΝΙΑ.**
- **AUDI TT CABRIO** μοντ. 2001, 180 PS, χρώμα γκρι μεταλλ., δερμάτινα χειροποίητα καθ/τα BASEBALL, Rd/caset, CD 10άρα (ΗΛΕΚΤΡΙΚΗ ΑΥΤΟΜΑΤΗ ΟΡΟΦΗ), ηλεκτρ. ανεμοθραύστη, ΚΑΤΑΣΤΑΣΗ ΑΡΙΣΤΗ
- **MERCEDES C 200 Compressor AVANGARNTE**, 192 PS, μοντέλο 2003, μαύρο μεταλ. ζάντες AMIZE, λάστιχα 245, υδραυλ. οροφή, ηλεκτρ. θερμαινομ. καθρέπτες, ηλεκτρ. καθρέπτες, KLIMA, RCD, πολλαπλό τιμόνι, αυτόματο πιλότο, immobilizer κ.λπ.
- **BMW 318i Cambrio** 1800 cc, πράσινο σκούρο μεταλλικό, ηλεκτρική οροφή αναδιπλούμενη εσωτερικά, ζάντες αλουμινίου, full service BMW ηχοσύστημα SONY με τηλ/σμό 63.000 χλμ. κατάσταση άριστη, μοντέλο 1996. Τιμή 22.800!
- **HONDA AKORD PLUS** έκδοση sport 6 μηνών 2004, 14.000 χμ. σχεδόν καινούργιο. Αυτόματο συριακό, δερμάτινο σαλόνι, klima, ηλεκτρική οροφή, ασθ. παρκαρίσματος. Ασημί μεταλλικό.
- **AUDI A4 TURBO** 1800 cc, μοντ. '96, ασημί μεταλλικό. Συναγερμός, ηχοσύστημα, CDR, 81.500 χλμ. klima, και σκάστρα turbo.
- **FIAT MAREA** λευκό μοντέλο 98/99 με AIR/CON, Rad/caset, ηλεκτρ. παρ. υδραυλ. τιμόνι, κατάσταση άριστη
- **KIA SPORTAGE** cabrio μαύρο μοντ. 2003 full πλαινές μπάρες, sport αναρτήσεις, δερμάτινο σαλόνι, air/con, ABS, υδραυλ. τιμόνι, ζάντες αλουμινίου, rad/case.
- **MERCEDES E190** μοντέλο '93, μαύρο μεταλλικό, ABS, εγκατάσταση τηλεφώνου, Radio/Caset. Ξύλινη επένδυση κονσόλλα. Κατάσταση αρίστη!!! Τιμή 10.500 ευρώ.
- **NISSAN PRIMERA** /2000 μοντ. 1600 cc. Μεταλλικό μπλε, δερμάτινο σαλόνι, AIR/CON, ηχοσύστημα, ξύλινη κονσόλα, ζάντες αλουμινίου, κατάσταση υπεραρίστη. ΕΥΚΑΙΡΙΑ!!
- **BMW 518i** ασημί μεταλλ., δερμάτινο σαλόνι, CD/RD, ζάντες αλουμινίου, λάστιχα καινούργια, ηλεκτρ. καθρέπτες, κλειδαριές, AIR/COND, full service, BMW, βιβλία. ΤΙΜΗ ΕΚΠΛΗΞΗ, ΕΥΚΑΙΡΙΑ!
- **FIAT PUNTO** μοντ. 2000 1 χέρι, χρυσαφί μεταλλικό, air condition, υδραυλικό ηλεκτρικό τιμόνι, ηλεκ. παράθυρα, RCD, ενισχυτής, ζάντες αλουμινίου, spoiler ABARTH, τιμή 6.500!!
- **CITROEN C3** μοντέλο 2003, 1.400cc, exclusive, μπορντώ χρώμα, μεταλλικό, Rd/cd Pioneer, Full extra, καινούργιο
- **FIAT PANDA** χρώματος μπλε 1.250 cc μοντ. 2005 ΚΑΙΝΟΥΡΓΙΟ με 0 ΧΙΛΙΟΜΕΤΡΑ. Κέρδος από τιμή αντιπροσωπείας 1.200 ευρά! (φθηνότερο)!

ΕΠΑΓΓΕΛΜΑΤΙΚΑ

- **FIAT DUCATO 10** λευκό μοντέλο '98, 16.500 χλμ. 2 πλαϊνές πόρτες

Ολα ετοιμοπαράδοτα. Σε καταπληκτική κατάσταση

✓ Οι επιλογές των αυτοκινήτων μας εγγυώνται την ποιότητα και την σιγουριά.
✓ Επισκεφθείτε μας πριν αποφασίσετε
✓ Αναλαμβάνουμε την χρηματοδότηση σας με τα χαμηλότερα επιτόκια.
✓ Θα χαρούμε να σας ξεναγήσουμε

Από 0% προκαταβολή έως 72 μην. δόσεις

AT54

Audi

1. **AUDI S3-1800 CC TURBO QUATTRO μοντ. 8ος/2002, χρώμα ΜΑΥΡΟ** (ABS, ESP, EDL, δερμάτινο υδρ. τιμόνι, 4 αερόσακοι, sport bucket καθίσματα, sport ανάρτηση, ηλ. παράθυρα, κεντρικό κλείδωμα, ηλεκ. καθρέπτες, clima διζωνικό, ζάντες αλουμινίου 17', ηχοσύστημα R/CD)
2. **VW GOLF 1400 CC μοντ. 2001, 3ΘΥΡΟ, χρώμα ΜΠΛΕ ΤΖΑΖ** (ABS, υδρ.τιμόνι, 4 αερόσακοι, ηλ. παράθυρα, κεντρικό κλείδωμα, ηλεκ. καθρέπτες, air condition, ηχοσύστημα)
3. **VW POLO1200 CC μοντ. 2001, 5ΘΥΡΟ, χρώμα ΑΣΗΜΙ** (ABS, υδρ. τιμόνι, sport καθίσματα, 4 αερόσακοι, ηλ. παράθυρα, κεντρικό κλείδωμα, ηλεκ. καθρέπτες, CLIMATIC, φώτα ομίχλης, ηχοσύστημα)
4. **SKODA FABIA 1400 cc μοντ. 2001 χρώμα ΘΑΛΑΣΣΙ** (υδρ. τιμόνι, αερόσακκος οδηγού, ηλ. παράθυρα, κεντρικό κλείδωμα, air condition, ηχοσύστημα)
5. **VW GOLF VARIANT -1400 CC μοντ. 1996, 5ΘΥΡΟ, χρώμα ΜΑΥΡΟ** (υδρ. τιμόνι, R/C).
6. **AUDI A3 - 1600 CC μοντ. 2003, χρώμα ΚΟΚΚΙΝΟ** (ABS, ESP, EDL, BAS, δερμάτινο, υδρ.τιμόνι, 6 αερόσακοι, sport ανάρτηση, ηλ. παράθυρα, κεντρικό κλείδωμα, ηλεκ. καθρέπτες, clima διζωνικό, ζάντες αλουμινίου 17', ηχοσύστημα R/CD)
7. **AUDI A3 - 1600 CC μοντ. 1999, χρώμα ΜΠΟΡΝΤΩ** (ABS, υδρ. τιμόνι, αερόσακοι, ηλ. παράθυρα, κεντρικό κλείδωμα, ηλεκ. καθρέπτες, ηχοσύστημα)
8. **AUDI A4 - μοντ. 1997, χρώμα ΜΠΛΕ** (ABS, υδρ. τιμόνι, 4 αερόσακοι, δερμάτινο σαλόνι, ηλ. παράθυρα, κεντρικό κλείδωμα, ηλεκ. καθρέπτες, climatronic, ζάντες αλουμινίου, ηχοσύστημα)
9. **RENAULT MEGANE COUPE-1600 CC μοντ. 2001, χρώμα ΑΣΗΜΙ 3θυρο** (ABS, υδρ. τιμόνι, ηλ. παράθυρα, κεντρικό κλείδωμα, ζάντες αλουμινίου, συναγερμός, ηχοσύστημα)
10. **RENAULT TWINGO 1150 CC μοντ. 1998, χρώμα ΓΚΡΙ, 3θυρο** (ηλ. παράθυρα, ηχοσύστημα)
11. **FIAT PUNTO 1250 CC μοντ. 1998, χρώμα ΑΣΗΜΙ, 5θυρο** (υδρ. τιμόνι, 2 ηλ. παράθυρα, κεντρικό κλείδωμα, αεροτομή, ζάντες αλουμινίου, ηχοσύστημα)
12. **FIAT PUNTO 1250 CC μοντ. 2001 χρώμα ΑΣΗΜΙ, 5θυρο** (ABS, υδρ. τιμόνι, 2 αερόσακοι, ηλ. παράθυρα, κεντρικό κλείδωμα, ζάντες αλουμινίου, ηχοσύστημα)
13. **FIAT MAREA 1250 CC μοντ. 2000, χρώμα ΑΣΗΜΙ** (υδρ. τιμόνι, air condition, 2 αερόσακοι, 2 ηλ. παράθυρα, κεντρικό κλείδωμα, ηχοσύστημα)
14. **FIAT BRAVO 1150 CC μοντ. 1999 χρώμα ΓΑΛΑΖΙΟ** (υδρ. τιμόνι, air condition, αερόσακοι οδηγού, 2 ηλ. παράθυρα, κεντρικό κλείδωμα, ηχοσύστημα).
15. **MAZDA 323 - 1600 CC μοντ. 1997, χρώμα ΠΡΑΣΙΝΟ** (υδρ.τιμόνι, 2 ηλ. παράθυρα, κεντρικό κλείδωμα, ηλεκ. καθρέπτες, air condition, ηχοσύστημα, συναγερμός)
16. **HONDA CIVIC 1500 CC μοντ. 1994, χρώμα ΑΣΗΜΙ** (ABS, υδρ. τιμόνι, 4 ηλ. παράθυρα, κεντρικό κλείδωμα, ηχοσύστημα).
17. **ROVER 214 Si 1400 CC μοντ. 1992, χρώμα ΓΚΡΙ** (υδρ. τιμόνι, κεντρικό κλείδωμα, ηχοσύστημα).
18. **ALPHA ROMEO 155 -1600 CC μοντ. 1993, χρώμα ΜΑΥΡΟ** (υδρ. τιμόνι, αερόσακος οδηγού, 2 ηλ. παράθυρα, κεντρικό κλείδωμα, κλιματισμός, ηχοσύστημα)
19. **PEUGEOT 306 XR 1400 CC μοντ. 1993 χρώμα ΑΝΘΡΑΚΙ** (2, ηλ. παράθυρα, κεντρικό κλείδωμα, ηχοσύστημα).
20. **RENAULT CLIO - 1190 CC μοντ. 1995, χρώμα ΜΟΛΥΒΙ, 5θυρο** (R/C)
21. **KIA PRIDE 1300 CC μοντ. 1999 χρώμα ΑΣΗΜΙ, 4ΘΥΡΟ** (υδρ. τιμόνι, A/C, 2 ηλ. παράθυρα, ζάντες αλουμινίου, ηχοσύστημα)
22. **FORD FUSION 1400 CC μοντ. 2004 χρώμα ΜΠΟΡΝΤΩ** (ABS, A/C, υδρ. τιμόνι, DVD, 2 αερόσακοι, 2 ηλ. παράθυρα, κεντρικό κλείδωμα, ηχοσύστημα)
23. **BMW 316 1600 CC μοντ. 1992, χρώμα ΜΠΟΡΝΤΩ** (ABS, υδρ. τιμόνι, ηλ. παράθυρα, κεντρικό κλείδωμα, ηχοσύστημα)
24. **VW PASSAT - 1600 CC μοντ. 1999, χρώμα ΓΑΛΑΖΙΟ** (ABS, υδρ.τιμόνι, 4 αερόσακοι, ηλ. παράθυρα, κεντρικό κλείδωμα, ηλεκ. καθρέπτες, CLIMATRONIC, ηχοσύστημα)
25. **VW POLO CLASSIC - 1400 CC μοντ. 1998, 3ΘΥΡΟ χρώμα ΠΡΑΣΙΝΟ** (υδρ.τιμόνι, ηλ. παράθυρα, κεντρικό κλείδωμα, ηλεκ., ζάντες αλουμινίου, ηχοσύστημα)
26. **ALPHA ROMEO 33 -1350 CC μοντ. 1993, χρώμα ΚΟΚΚΙΝΟ χλμ. 109.000** (2 ηλ. παράθυρα, κεντρικό κλείδωμα)
27. **RENAULT MEGANE - 1400 CC μοντ. 1996, χρώμα ΜΟΛΥΒΙ** (υδρ.τιμόνι, ηλ. παράθυρα, κεντρικό κλείδωμα, air condition, ηχοσύστημα)
28. **RENAULT TWINGO 1150 CC μοντ. 1998, χρώμα ΜΠΟΡΝΤΩ, 3θυρο** (υδρ.. τιμόνι, 2 ηλ. παράθυρα, ηχοσύστημα)
29. **TOYOTA AVENSIS - 1600 CC μοντ. 1999, SEDAN, χρώμα ΜΑΥΡΟ** (ABS, υδρ.τιμόνι, 2 αερόσακοι, ηλ. παράθυρα, κεντρικό κλείδωμα, air condition, ηλεκ. καθρέπτες, συναγερμός, ηχοσύστημα)
30. **TOYOTA COROLLA 1350 CC μοντ. 19994, χρώμα ΠΡΑΣΙΝΟ** (υδρ. τιμόνι, ηλ. παράθυρα, συναγερμός, air condition, ηχοσύστημα)
31. **NISSAN PRIMERA 1600 CC μοντ. 1991 χρώμα ΛΕΥΚΟ** (υδρ. τιμόνι, ηλ. παράθυρα, κεντρικό κλείδωμα, air condition, ηχοσύστημα)
32. **ALPHA ROMEO 164- 2000 CC μοντ. 1991, χρώμα ΜΠΛΕ** (υδρ. τιμόνι, 2 ηλ. παράθυρα, κεντρικό κλείδωμα)
33. **FIAT PUNTO 1250 CC μοντ. 1996 χρώμα ΜΠΟΡΝΤΩ 3θυρο.** (υδρ. τιμόνι, 2 ηλ. παράθυρα, κεντρικό κλείδωμα, ηχοσύστημα).
34. **ROVER 200 1400 CC χρώμα ΑΣΗΜΙ 5θυρο** (υδρ. τιμόνι, 2 αερόσακοι, ηλ. παράθυρα, κεντρικό κλείδωμα, air condition, ζάντες αλουμινίου, ηχοσύστημα)
35. **TOYOTA YARIS 1300 CC μοντ. 2004, 5ΘΥΡΟ, χρώμα ΜΠΛΕ** (ABS, υδρ. τιμόνι, 2 αερόσακοι, ηλ. παράθυρα, κεντρικό κλείδωμα, air condition, ζάντες αλουμινίου, ηχοσύστημα)
36. **FORD MONDEO 1600 CC μοντ. 1994, χρώμα ΜΠΟΡΝΤΩ** (ABS, υδρ.τ ιμόνι, 2 ηλ. παράθυρα, κεντρικό κλείδωμα, ηχοσύστημα)
37. **HYUNDAI ELANTRA 1600 CC μοντ. 2000, χρώμα ΑΣΗΜΙ** (ABS, υδρ. τιμόνι, 4 αερόσακοι, ηλ. παράθυρα, κεντρικό κλείδωμα, ηλεκ. καθρέπτες, A/C, ηχοσύστημα)
38. **NISSAN MICRA 1000 CC μοντ. 1995, χρώμα ΤΙΡΚΟΥΑΖ**
39. **FORD MONDEO 1600 CC μοντ. 1994, χρώμα ΜΠΟΡΝΤΩ** (ABS, υδρ. τιμόνι, 2 ηλ. παράθυρα, κεντρικό κλείδωμα, ηχοσύστημα) .
40. **PEUGEOT 306 XR 1400 CC μοντ. 1995, χρώμα ΑΝΘΡΑΚΙ** (2 ηλ. παράθυρα, κεντρικό κλείδωμα, ηχοσύστημα)

CAR EXPERTS

ΞΕΝΑΚΗΣ ΑΥΤΟΚΙΝΗΤΑ ΑΕΒΕ

Εξουσιοδοτημένος Έμπορος Kosmocar A.E.

Πωλήσεις-Service-Ανταλλακτικά

10ο χλμ. Ροδου-Λίνδου, τηλ. 2241086777, fax 2241086788

1 έτος γραπτή εγγύηση με δυνατότητα επέκτασης έως 3 έτη

0% ΠΡΟΚΑΤΑΒΟΛΗ ΕΩΣ 72 ΔΟΣΕΙΣ

XΠ1587

AUTO ΕΠΙΛΟΓΕΣ

ΕΚΘΕΣΗ ΜΕΤΑΧΕΙΡΙΣΜΕΝΩΝ ΑΥΤΟΚΙΝΗΤΩΝ

ΚΟΥΚΟΥΡΑΣ ΑΛΕΞΑΝΔΡΟΣ

ΛΕΩΦ. ΡΟΔΟΥ-ΛΙΝΔΟΥ 255 • ΤΗΛ. (22410)60910

www.autoepiloges.com

ΑΓΟΡΑ-ΠΩΛΗΣΗ-ΑΝΤΑΛΛΑΓΗ ΜΕΤΑΧΕΙΡΙΣΜΕΝΩΝ ΑΥΤΟΚΙΝΗΤΩΝ

1. **MERCEDES CLK 200 ELEGANCE, 2000cc, μοντ. 2001, ασημί. ΑΥΤΟΜΑΤΟ**
- 4 αερόσακοι, ABS,klima ,parktronic,αισθ. βροχής, τιμ. πολ/ών χρήσεων, ηλ. ηλιορ.,δερμ. σαλόνι, κεντρ. κλειδ., ηλ. παράθ, ζάντες αλουμ. και ηχοσύστημα
2. **BMW 316 CI 1600cc, μοντ. 2001, μπλέ.**
- 4 αερόσακοι, ABS, ASC, klima, δερμάτινο σαλόνι, κεντρ. κλειδ., ηλ. παράθ., υδρ. τιμόνι, ζάντες αλουμινίου και ηχοσύστημα
3. **CHRYSLER STRATUS CABRIO LX 2D 2000cc, μοντ. 1997, κυπαρισσί.**
- αερόσ. οδηγού – συνοδ , ABS, air condition,δερμάτινο σαλόνι, υδρ. τιμόνι, κεντρ. κλειδ., ηλ. παράθ., ζάντες αλουμινίου,αυτ. πιλότο,ηλ. κουκούλα, προβ. ομίχλης και ηχοσύστημα
4. **MERCEDES E220 COUPE, 150HP , 2200cc, μοντ. 1994, λευκό.**
- αερόσ. οδηγού – συνοδ., ALD, θερμ.καθισμ, ξυλ. επένδ, δερμ. σαλόνι,σπορ ανάρηση, ζάντ. αλουμ.,ηλ. ηλιοροφή, τηλ. αυτ/του, ενισχυτής και ηχοσύστημα
5. **MERCEDES E200 KOMPRESSOR ELEGANCE, 163HP , 2000cc, μοντ. 2002, ασημί.**
- 8 αερόσακοι, ABS, ESP, klima, κεντρ. κλειδ., ηλ. παράθ., υδρ. τιμόνι, ζάντες αλουμινίου, ξύλ. επένδ. και ηχοσύστημα
6. **TOYOTA RAV4, 2000cc,μοντ. 2001, σαμπανιζέ.**
- αερόσ. οδηγού – συνοδ., ABS, air condition, κεντρ. κλειδ., ηλ. παράθ., υδρ. τιμόνι, ηλ. καθρέπτες,σκαλοπάτια, , κοτσαδόρος , pull-bar, κοτσαδόρος και ηχοσύστημα
7. **JEEP CHEROKEE 4000cc, μοντ.1997, μπλέ. ΑΥΤΟΜΑΤΟ**
- ABS, air condition , κεντρ. κλειδ., ηλ. παράθ.,υδρ. τιμ.,δερμ. σαλόνι και ηχοσύστημα
8. **AUDI A4 , 1600cc,μοντ. 2000, μπλέ.**
- 4 αερόσακοι , ABS, klima, κεντρ. κλειδ., ηλ. παράθ., υδρ. τιμόνι, ζάντες αλουμινίου , προβ. ομίχλης και ηχοσύστημα
9. **NISSAN PRIMERA 1600cc, μοντ. 2000, θαλασσί.**
- αερόσακοι , κλίμα, ABS, κεντρ. κλειδ., ηλ. παράθ., υδρ. τιμόνι, ηλ. καθρ, και ηχοσύστημα.
10. **OPEL VECTRA 1600cc, μοντ. 2000, μπλέ .**
- 4 αερόσακοι , ABS, air condition, κεντρ. κλειδ., ηλ. παράθ., υδρ. τιμόνι.,ξυλ. επενδ., ζάντ. αλουμ. και ηχοσύστημα.
11. **TOYOTA CELICA 1800cc, μοντ. 1996, κόκκινο .**
- αερόσ. οδηγού – συνοδ., κεντρ. κλειδ., ηλ. παράθ., υδρ. τιμόνι., ζάντ. αλουμ. και ηχοσύστημα.
12. **RENAULT MEGANE 1400 cc, μοντ. 2003, μαύρο.**
4 αερόσακοι, ABS, air condition, κεντρ. κλειδ., υδρ. τιμ.,ηλ. παραθ. και ηχοσύστημα
13. **OPEL ASTRA 1400 cc, μοντ. 2003, ασημί.**
- αεροσ. οδηγού - συνοδηγού, κεντρ. κλειδ. με τηλεχ., υδρ. τιμόνι, ζάντες αλουμινίου και ηχοσύστημα
14. **TOYOTA COROLLA 1400cc, 16V 97HP, μοντ. 2000, μπλέ .**
- αερόσ. οδηγού – συνοδ., κεντρ. κλειδ., ηλ. παράθ., υδρ. τιμόνι., air condition, συναγρμός, ζάντ. αλουμ. και ηχοσύστημα.
15. **HYUNDAI COUPE 2000cc, 136HP μοντ. 1999, μπλέ -πέρλα.**
- ABS,δερμάτινο σαλόνι, υδρ. τιμόνι, κεντρ. κλειδ., ηλ. παράθ., ζάντες αλουμ.,σπόιλερ, συναγερμός, λευκά όργανα και ηχοσύστημα με 2ενισχυτές.
16. **OPEL ASTRA SPORT 1400cc, μοντ. 2000, μπλέ .**
- αερόσ. οδηγού – συνοδ.,ABS, air condition, κεντρ. κλειδ., ηλ. παράθ., υδρ. τιμόνι., ζάντ. αλουμ. και ηχοσύστημα.
17. **PEUGEOT RALLYE 1600cc, μοντ. 1997, λευκό .**
- ηλ. παράθ., υδρ. τιμόνι., ζάντ. αλουμ. και ηχοσύστημα.
18. **OPEL VECTRA 1600cc, μοντ. 1996, χρυσαφί .**
- αερόσ. οδηγού – συνοδ., ABS, air condition, κεντρ. κλειδ., ηλ. παράθ., υδρ. τιμόνι και ηχοσύστημα.
19. **TOYOTA COROLLA 1400cc, 16V 97HP, μοντ. 2001, κεραμιδί.**
- αερόσ. οδηγού – συνοδ., κεντρ. κλειδ., ηλ. παράθ., υδρ. τιμόνι., ABS, air condition, συναγρμός, ζάντ. αλουμ. και ηχοσύστημα.
20. **FIAT SEICENTO 1100cc , μοντ. 2001, μπλέ .**
- κεντρ. κλειδ., ηλ. παράθ., και ηχοσύστημα.
21. **OPEL ASTRA 5 Dr 1400cc , μοντ. 2002, μπλέ.**
- αερόσακος οδηγού- συνοδηγού, air condition κεντρ. κλειδ, υδρ. τιμόνι και ηχοσύστημα.
22. **FORD FIESTA 1300cc, μοντ. 1997, μπορντώ.**
- Υδρ. τιμ. και ηχοσύστημα.
23. **RENAULT TWINGO 1200cc, μοντ. 1994, μαύρο.**
- ηχοσύστημα
24. **PEUGEOT 106, 1100cc, μοντ. 1994, μολυβί.**
- κεντρ. κλειδ., ηλ. παράθ.και ηχοσύστημα
25. **BMW 518 1800cc, μοντ. 1991, λευκό .**
- κεντρ. κλειδ., ηλ. παράθ., υδρ. τιμόνι και ηχοσύστημα.
26. **DAEWOO LANOS 4dr 1300cc, μοντ. 1998, μπορντώ.**
- υδρ. τιμόνι, κεντρ. κλειδ., ηλ. παράθ.,air condition, ζάντες αλουμ., και ηχοσύστημα
27. **OPEL ASTRA 1400 cc, μοντ. 2003, ασημί.**
- αεροσ. οδηγού - συνοδηγού, κεντρ. κλειδ. με τηλεχ., υδρ. τιμόνι και ηχοσύστημα

ΑΠΟ 0% ΠΡΟΚΑΤΑΒΟΛΗ ΕΩΣ 72 ΜΗΝΙΑΙΕΣ ΔΟΣΕΙΣ

ΜΕ ΤΑ ΧΑΜΗΛΟΤΕΡΑ ΕΠΙΤΟΚΙΑ ΤΗΣ ΑΓΟΡΑΣ

ΧΠ1210

auto-moto

συνέχεια από την προηγούμενη

ΠΩΛΕΙΤΑΙ HARLEY DAVIDSON Herritage Softail Classic 98' με 20.000 km σε πολύ καλή κατάσταση και σε τιμή ευκαιρίας. Επίσης **ΠΩΛΕΙΤΑΙ SMART PULSE** 12/2002 full extra (αυτόματο και σειριακό, air condition, cd player etc.) 10.000 ευρώ. Για σοβαρές προτάσεις. Πληρ. τηλ. 6998474157 MZT070425

ΠΩΛΕΙΤΑΙ αυτοκίνητο **ROVER 216 GTI** 2θυρο coupe μοντ. 1991 συνεχής φύλαξη σαν καινούργιο, 50.000 πραγματικά χλμ. 5.700 ευρώ. Πληρ. κ. Στέλιο ώρες καταστημάτων, τηλ. 2241062775 MZT070423

ΠΩΛΕΙΤΑΙ APRILIA TUONO RSV 1000 cc μαύρο 7 μηνών με 6.000 χλμ.. Τιμή 8.900 ευρώ. Δεκτός διακανονισμός. Αριστη κατάσταση. Πληρ. τηλ. 6932908910, 2241025718 MZT050425

ΠΩΛΕΙΤΑΙ αυτοκίνητο μάρκας **LANCIA Y**, μοντέλο 1998, χρώματος ασημί, σε άριστη κατάσταση. Τιμή πολύ προσιτή. Πληρ. τηλ. 6948065894 MZT050413

ΠΩΛΕΙΤΑΙ - ΕΥΚΑΙΡΙΑ!!! Audi A4 Turbo 1800 cc, 96 mod, 150 HP, ABS, ηχοσύστημα με 8 cd, air bags (2), κλιματισμός, αεριζόμενα δισκόφρενα, συναγερμός, ηλ. κλειδαριές, ηλ. παράθυρα, ηλ. καθρέπτες, ηλ. οθόνη βλαβών, Lexus φανάρια, σύστημα ECONOMY, υποδοχή SCART, σκάστρα Turbo, ζάντες ελαφριού κρατ. 85.500 χλμ. σε άριστη κατάσταση. Τιμή μόνο 13.300 ευρώ. Πληρ. τηλ. 6944100186 MZT020418

ΦΟΥΣΚΩΤΟ σκάφος WATERCRAFT μήκος 6.10 μ. σε άριστη κατάσταση, πολλά εξτρά, 72 ώρες λειτουργίας EVINRUDE 150, τρέϊλερ με φρένα, 23.000 ευρώ. Πληρ. τηλ. 6944636473MXP12239

ΠΩΛΕΙΤΑΙ αυτοκίνητο μάρκας **SEAT 40 PS** μοντέλο 1995 με 70.000 χλμ. καινούργια λάστιχα, σε καλή κατάσταση. Πληρ. τηλ. 2241039627 MZT010423

ΤΑΠΗΤΟΚΑ-ΘΑΡΙΣΤΗΡΙΟ
WASH AND CARE
ΚΑΘΑΡΙΣΜΟΣ ΚΑΙ ΦΡΟΝΤΙΔΑ
Καθαρισμός - Χαλιών - Μοκετών
ΦΑΡΜΑΚΙΔΗΣ ΕΥΣΤΑΘΙΟΣ
5ο χλμ. Ρόδου-Λίνδου 237
Τηλ. 2241068189, 6948512246
MAT001016

18-192
ζήτα μου ό,τι θες
ΑΛΟΥΜΙΝΟΚΑΤΑΣΚΕΥΕΣ
ΑΝΑΚΑΙΝΙΣΕΙΣ ΣΠΙΤΙΩΝ – ΓΡΑΦΕΙΩΝ
ΑΝΤΛΙΕΣ ΝΕΡΟΥ
ΑΠΟΛΥΜΑΝΣΕΙΣ ΑΠΕΝΤΟΜΩΣΕΙΣ
ΑΥΤΟΝΟΜΕΣ ΘΕΡΜΑΝΣΕΙΣ
ΑΠΟΦΡΑΞΕΙΣ
ΒΑΨΙΜΑΤΑ
ΓΚΑΡΑΖΟΠΟΡΤΕΣ
ΓΥΨΙΝΕΣ ΔΙΑΚΟΣΜΗΣΕΙΣ
ΓΚΡΕΜΙΣΜΑΤΑ – ΧΤΙΣΙΜΑΤΑ
ΔΟΡΥΦΟΡΙΚΕΣ ΚΕΡΑΙΕΣ
ΕΠΑΓΓΕΛΜΑΤΙΚΑ ΨΥΓΕΙΑ
ΕΠΙΤΟΠΟΥ ΚΑΘΑΡΙΣΜΟΙ ΣΠΙΤΙΩΝ
ΗΛΕΚΤΡΙΚΑ ΕΓΚΑΤΑΣΤΑΣΕΙΣ
ΗΛΙΑΚΟΙ ΘΕΡΜΟΣΙΦΩΝΕΣ
ΗΧΟΜΟΝΩΣΕΙΣ
ΘΥΡΟΤΗΛΕΦΩΝΑ
ΘΥΡΟΤΗΛΕΟΡΑΣΕΙΣ
ΚΑΘΑΡΙΣΜΟΙ ΠΟΛΥΚΑΤΟΙΚΙΩΝ
ΚΑΘΑΡΙΣΜΟΙ ΧΩΡΩΝ
ΚΑΥΣΤΗΡΕΣ
ΚΕΝΤΡΙΚΕΣ ΚΕΡΑΙΕΣ
ΚΕΝΤΡΙΚΕΣ ΘΕΡΜΑΝΣΕΙΣ
ΚΕΝΤΡΙΚΕΣ ΜΟΝΑΔΕΣ ΚΛΙΜΑΤΙΣΜΟΥ
ΚΛΕΙΔΙΑ – ΚΛΕΙΔΑΡΙΕΣ
ΚΑΓΓΕΛΑ
ΛΕΒΗΤΕΣ
ΜΟΝΩΣΕΙΣ
ΜΕΡΕΜΕΤΙΑ
ΜΑΡΜΑΡΑ
ΜΠΕΤΟΝ
ΝΤΟΥΛΑΠΙΑ
ΞΥΛΟΥΡΓΙΚΑ
ΟΙΚΟΔΟΜΙΚΕΣ ΕΡΓΑΣΙΕΣ
ΠΛΑΚΑΚΙΑ
ΠΟΡΤΕΣ ΑΥΤΟΜΑΤΕΣ
ΠΟΡΤΕΣ ΘΩΡΑΚΙΣΜΕΝΕΣ
ΠΟΡΤΕΣ ΠΥΡΑΣΦΑΛΕΙΑΣ
ΠΟΡΤΕΣ SECURITY
ΠΛΥΝΤΗΡΙΑ
ΠΛΑΣΤΙΚΑ ΠΑΤΩΜΑΤΑ
ΠΙΣΙΝΕΣ
ΡΑΜΠΟΤΕ
ΡΟΛΑ ΣΠΙΤΙΩΝ – ΚΑΤΑΣΤΗΜΑΤΩΝ
ΣΤΕΓΑΝΟΠΟΙΗΣΕΙΣ
ΣΥΝΑΓΕΡΜΟΙ
ΣΟΒΑΤΙΣΜΑΤΑ
ΤΑΠΕΤΣΑΡΙΕΣ ΕΠΙΠΛΩΝ
ΤΕΝΤΕΣ
ΤΖΑΜΙΑ
ΤΗΛΕΟΡΑΣΕΙΣ
ΥΔΡΑΥΛΙΚΑ
ΕΓΚΑΤΑΣΤΑΣΕΙΣ - ΕΠΙΣΚΕΥΕΣ
18-192 ζήτα μου ό,τι θες
✔ ΑΝΑΚΑΙΝΙΣΕΙΣ ΣΠΙΤΙΩΝ – ΚΑΤΑΣΤΗΜΑΤΩΝ
ΗΛΙΑΚΟΠΟΥΛΟΣ Κ.-ΜΠΡΟΚΟΣ Δ. ΟΕ
ΤΗΛ. 2241070866
A.T.824

ΠΛΥΝΤΗΡΙΟ ΧΑΛΙΩΝ
Cleaning Pro
MAT7867
πλένουμε & φυλάμε:
• ΧΑΛΙΑ - ΜΟΚΕΤΕΣ - ΦΛΟΚΑΤΕΣ
• ΠΑΠΛΩΜΑΤΑ - ΚΟΥΒΕΡΤΕΣ
☎ 22410.60585
email: abonis@otenet.gr
ΙΔΙΟΚΤΗΤΕΣ ΕΙΔΙΚΕΣ ΕΓΚΑΤΑΣΤΑΣΕΙΣ:
ΝΙΚΗΦ. ΒΡΕΤΤΑΚΟΥ - ΑΣΓΟΥΡΟΥ

ΠΩΛΕΙΤΑΙ επαγγελματικό κλουβάκι **SEAT TERRA**, πετρέλαιο του 1994, με καινούργια μηχανή 2900 ευρώ. Πληρ. τηλ. 2241022820 MZT280311

ΠΩΛΕΙΤΑΙ μηχανή HONDA 400 cc super foud σε καλή κατάσταση. Πληρ. τηλ. 2241076831 MZT230307(1)

προσφορές εργασίας

Επαγγελματίας **ΝΑΥΑΓΟΣΩΣΤΗΣ** με προϋπηρεσία **ΖΗΤΑΕΙ ΕΡΓΑΣΙΑ.** Πληρ. τηλ. 6997232079, 6945866721 MZT080408

ΚΥΡΙΑ Ταϊλανδέζα **μασέρ,** με πτυχία πανεπιστημίου κάνει α) ταϊλανδέζικο μασάζ, β) χαλαρωτικό με αιθέρια έλαια, γ) foot μασάζ. Πληρ. τηλ. 6947053127, ώρες 12.30-20.00 MZT080415

ΤΑΠΗΤΟΚΑΘΑΡΙΣΤΗΡΙΑ
COLOSSOS
Clean Carpert
Το καθημερινό καθήκον μας είναι να διασφαλίσουμε το συμφέρον σας οικονομικά και ποιοτικά
ΑΝΑΛΑΜΒΑΝΟΥΜΕ ΚΑΘΑΡΙΣΜΟΥΣ ΧΑΛΙΩΝ, ΜΟΚΕΤΩΝ ΣΑΛΟΝΙΩΝ & ΣΑΛΟΝΙΩΝ ΑΥΤΟΚΙΝΗΤΩΝ
Παραλαβή & Παράδοση Κατ' οίκον
ΔΩΡΕΑΝ ΦΥΛΑΞΗ
ΜΑΤΣΗΣ Ν. ΔΗΜΗΤΡΗΣ
Τηλ. 22410-91143
κιν. 6936671996
ΙΑΛΥΣΟΣ
MAT000855

ΤΑ ΜΟΝΑΔΙΚΑ ΥΠΕΡΣΥΓΧΡΟΝΑ
ΤΑΠΗΤΟΚΑ-ΘΑΡΙΣΤΗΡΙΑ
ΚΛΕΟΠΑΤΡΑ
Τέλος στα προβλήματα με το πλύσιμο των χαλιών σας
Η εταιρία μας πρωτοπορεί με το ΝΕΟ υπερσύγχρονο Πλυντήριο Ταπήτων. Προσφέρουμε άψογο και προσεγμένο πλύσιμο, καθάρισμα, φύλαξη & επιδιορθώσεις σε όλους τους τύπους χαλιών, χειροποίητα χαλιά μηχανής, ανατολίτικα, μοκέτες, καμπέ, μεταξωτά, φλοκάτες, παπλώματα
ΚΑΙ ΤΟ 2005 Η ΦΥΛΑΞΗ ΔΩΡΕΑΝ
• Επιτόπου καθαρισμούς σαλονιών, μοκετών
• Παραλαβή & παράδοση κατ' οίκον σε όλη την Ρόδο
• Ενημερωθείτε για την συντήρηση των χαλιών σας
Τηλ. 2241051996, κιν. 6945793626, Fax: 2241051322
ΚΟΥΦΑΛΑΚΗΣ ΣΤΑΥΡΟΣ
MAT7915

ΜΑΣΤΟΡΑΣ ΑΝΑΛΑΜΒΑΝΕΙ μονώσεις, μπογιατίσματα. Καλές τιμές. Πληρ. τηλ. 6945120850 MZT060403

ΝΟΣΟΚΟΜΑ ΕΛΛΗΝΙΔΑ παρέχει φροντίδα και νοσηλεία. Αποκλειστικά σε αρρώστους. Πληρ. τηλ. 6946264313 MZT050434

ΚΥΡΙΑ 50 ετών **ζητά εργασία** να προσέχει ηλικιωμένους. Πληρ. τηλ. κ. Νίκο 6972752741 MZT010408

ΖΗΤΩ ΕΡΓΑΣΙΑ ως σερβιτόρος-μπάρμαν σε ξενοδοχείο. Προϋπηρεσία πολλών ετών. Γνωρίζω Γερμανικά-Ιταλικά-Αγγλικά-Ρωσικά και όλες τις Σλαβικές γλώσσες. Πληρ. τηλ. 6946718529 μετά τις 20.00 MXP12226

ΚΥΡΙΑ διπλωματούχος μασέρ προσφέρει θεραπευτικό, κλασικό, αθλητικό, αδυνατίσματος, χαλαρωτικό, αισθητικό και καθαρισμό προσώπου (μάσκες, μασάζ). Πληρ. τηλ. 2241035252, 6932024975 MZT110316(17)

ΤΑΠΗΤΟΚΑΘΑΡΙΣΤΗΡΙΑ
ΠΑΝΕΛΛΑΔΙΚΟ ΔΙΚΤΥΟ
Art Clean EXPRESS
Είμαστε λίιιι...γο πιο μπροστά από τους άλλους!
ΠΛΥΣΙΜΟ-ΑΠΟΛΥΜΑΝΣΗ-ΦΥΛΑΞΗ
ΧΑΛΙΩΝ- ΜΟΚΕΤΩΝ - ΣΑΛΟΝΙΩΝ (και επί τόπου)
ΠΑΠΛΩΜΑΤΑ - ΚΟΥΒΕΡΤΕΣ - ΦΛΟΚΑΤΕΣ
ΣΤΕΓΝΟ ΓΙΑ ΜΕΤΑΞΩΤΑ ΚΑΙ ΧΕΙΡΟΠΟΙΗΤΑ
ΑΔΙΑΒΡΟΧΟΠΟΙΗΣΕΙΣ & ΕΠΙΔΙΟΡΘΩΣΕΙΣ ΤΑΠΗΤΩΝ
ΠΑΡΑΛΑΒΗ - ΠΑΡΑΔΟΣΗ ΚΑΤ' ΟΙΚΟΝ
ΔΩΡΕΑΝ ΦΥΛΑΞΗ
ΑΛΑΦΑΚΗΣ ΤΑΣΟΣ
ΤΗΛ. ΧΩΡΙΣ ΧΡΕΩΣΗ
80011400400
ΤΗΛ. 2241094815-
ΚΙΝ. 6944350247 ΧΠ2286

ΑΠΟΦΡΑΞΕΙΣ "ΚΟΛΟΣΣΟΣ"
ΚΑΘΑΡΙΣΜΟΙ ΠΑΝΤΟΣ ΕΙΔΟΥΣ ΑΓΩΓΩΝ
ΜΗΧΑΝΗΜΑΤΑ ΥΨΗΛΗΣ ΠΙΕΣΗΣ ΜΕ ΥΔΡΟΒΟΛΗ
ΑΝΑΡΡΟΦΗΣΗ-ΕΚΤΟΞΕΥΣΗ
ΚΑΘΑΡΙΣΜΟΙ-ΨΕΚΑΣΜΟΙ ΒΟΘΡΩΝ & ΦΡΕΑΤΙΩΝ
ΠΛΥΣΙΜΟ ΠΑΝΤΟΣ ΕΙΔΟΥΣ ΕΠΙΦΑΝΕΙΑΣ ΜΕ ΥΔΡΟΒΟΛΗ
Κ. ΠΗΔΙΑΚΗΣ
2241091881 -ΚΙΝ. 6977717048
Π. ΚΑΣΕΡΗΣ
2241047915 - ΚΙΝ. 6944325234
ΧΠ2366

γνωριμίες

ΤΡΑΒ 23 ετών πολύ όμορφη **ΖΗΤΑ ΓΝΩΡΙΜΙΑ** με κυρίους. Πληρ. τηλ. 6946295696 MZT070427

ΤΡΑΒ ΖΗΤΑ ΓΝΩΡΙΜΙΑ με σοβαρά άτομα. Ονομα ΣΤΕΛΛΑ. Πληρ. τηλ. 6972102686 MZT060427

ΣΧΟΛΗ ΟΔΗΓΩΝ
ΚΟΥΣΗ ΠΑΝΤΕΛΗ
• ΔΙΠΛΩΜΑΤΑ
• ΕΡΑΣΙΤΕΧΝΙΚΑ
• ΕΠΑΓΓΕΛΜΑΤΙΚΑ
• ΜΟΤΟΣΙΚΛΕΤΑΣ
• ΜΑΘΗΜΑΤΑ ΘΕΩ–ΡΗΤΙΚΗΣ ΔΙΔΑΣΚΑΛΙΑΣ
Οδός Βαλαωρίτου 9
(έναντι HOTEL SEMIRAMIS ΠΙΣΩ ΑΠΟ ΤΟ ΠΑΛΑΙΟ ΝΟΣΟΚΟΜΕΙΟ)
e-mail: kousisp@acn.gr
ΕΚΠΑΙΔΕΥΤΙΚΟ ΑΥΤΟΚΙΝΗΤΟ:
TOYOTA YARIS 1300 cc
AIR CONDITIONED
(ΠΡΟΣΟΧΗ): ΜΑΘΗΜΑΤΑ
α. Μοτοσικλέτας μεγάλου κυβισμού από 125 cc έως ανεξαρτήτου
6. Μοτ/τας έως 125 cc
γ. Μοτοποδηλάτου 50 cc
Διαθέτουμε επίσης κι αυτόματες μοτοσικλέτες 125 cc
Πληρ. τηλ.
(22410)73820-94777,
fax: (22410)29157
ΚΑΙ ΑΝΑ ΠΑΣΑ ΣΤΙΓΜΗ ΣΤΑ ΚΙΝΗΤΑ τηλ. 6944/511313-6944/203343
Παραλαβή των μαθητών μας και από τις οικίες τους
ΠΡΟΣΟΧΗ
Στη σχολή μας παραδίδονται και μαθήματα θεωρητικής διδασκαλίας
MAT7908

ΟΥΡΑΝΙΟ ΤΟΞΟ!!! Φίλοι - φίλες, πολύχρονη εμπειρία εξωτερικού τώρα στην Ελλάδα. Διασυνδέσεις πανελλαδικώς. Γνωριμίες υψηλών απαιτήσεων, σχέσεις, γάμοι. Υποστήριξη συμβούλων σχέσεων - ψυχολόγων. Γρήγορα αποτελέσματα, σοβαρότης, εχεμύθεια. Πληρ. τηλ. 2105239427, 2105239711, 6973468346 MZT280328

ΜΠΙΡΙΜΠΑ. Οσοι είστε φίλοι της ΜΠΙΡΙΜΠΑΣ άνδρες και γυναίκες και επιθυμείτε να παίξετε ελάτε σ' ένα ζεστό και ευχάριστο περιβάλλον στην οδό Ερνεστ Μπέβιν 14-CAFE ΑΙΓΟΚΕΡΩΣ. Πληρ. τηλ. 6944871094 κ. Λεωνίδα MZT010413

ΝΕΑΡΗ ΞΕΝΑΓΟΣ με νυχτερινές ανησυχίες, επιθυμεί κουβέντα και συνομιλία, και ότι προκύψει... Πάρε στο 9011314493 MAT000818

ΤΡΑΒ 21 ετών πολύ όμορφη, ζητά γνωριμία με κυρίους. Πληρ. τηλ. 6946295696 MZT240333(1)

Ευχάριστη κυρία ΖΗΤΑ ΓΝΩΡΙΜΙΑ με κύριο στη Ρόδο. Πληρ. τηλ. 6932183151 MZT230317

ΜΕΤΡΟΠΟΝΤΙΚΑΣ "ΜΑΡΙΑ"
ΑΠΟΦΡΑΞΕΙΣ

ΕΚΚΕΝΩΣΕΙΣ
ΑΠΟΦΡΑΞΕΙΣ ΑΠΟΧΕΤΕΥΤΙΚΩΝ ΑΓΩΓΩΝ ΜΕ ΥΔΡΟΒΟΛΗ, ΚΟΥΖΙΝΕΣ, ΤΟΥΑΛΕΤΕΣ, ΣΙΦΩΝΙΑ, ΥΔΡΟΡΟΕΣ, ΜΗΝΙΑΙΕΣ ΣΥΝΤΗΡΗΣΕΙΣ ΠΟΛΥΚΑΤΑΣΤΗΜΑΤΑ, ΣΤΡΑΤΟΠΕΔΑ, ΞΕΝΟΔΟΧΕΙΑ, ΝΟΣΟΚΟΜΕΙΑ, ΔΗΜΟΥΣ, ΠΟΛΥΚΑΤΟΙΚΙΕΣ, ΣΠΙΤΙΑ κ.λπ. Αντληση υδάτων από υπόγειους χώρους
Πληρ. τηλ. 2241065120/35555

ΑΠΟΦΡΑΞΕΙΣ ΡΟΔΟΥ
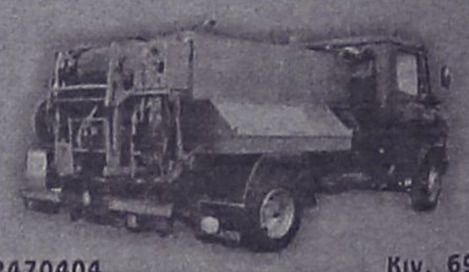
Κιν. 6932470404 Κιν. 6944361464
Κώστας & Λευτέρης
ΑΠΟΦΡΑΞΕΙΣ ΑΠΟΧΕΤΕΥΤΙΚΩΝ ΑΓΩΓΩΝ ΜΕ ΥΔΡΟΒΟΛΗ, ΚΟΥΖΙΝΕΣ, ΤΟΥΑΛΕΤΕΣ, ΣΙΦΩΝΙΑ, ΥΔΡΟΡΟΕΣ, ΑΠΟΛΥΜΑΝΣΕΙΣ, ΜΗΝΙΑΙΕΣ ΣΥΝΤΗΡΗΣΕΙΣ
ΠΟΛΥΚΑΤΑΣΤΗΜΑΤΑ, ΣΤΡΑΤΟΠΕΔΑ, ΞΕΝΟΔΟΧΕΙΑ, ΝΟΣΟΚΟΜΕΙΑ, ΔΗΜΟΥΣ, ΠΟΛΥΚΑΤΟΙΚΙΕΣ, ΣΠΙΤΙΑ, Κ.Λ.Π.
Αντληση υδάτων από υπόγειους χώρους
Αμεση εξυπηρέτηση!!!
Τηλ. 22410 85977, 22410 86634
Κιν. 6944361464, 6932470404
AE151

Από τις 16 Απριλίου κατά 1%

Αύξηση τιμής φαρμάκων

Φτηνότερα κατά 2,75% στο Νομό μας

Κατά 1% (λόγω της αύξησης του ΦΠΑ) ακριβαίνουν από τις 16 Απριλίου οι λιανικές τιμές 8.500 μορφών φαρμάκων, ενώ φθηνότερα κατά 2,75% θα πωλούνται στις περιοχές που ισχύουν μειωμένοι συντελεστές ΦΠΑ.

Η αρμόδια Διεύθυνση Τιμών Βιομηχανικών Προϊόντων και Φαρμάκων του υπουργείου Ανάπτυξης καθόρισε τις ανώτατες τιμές πώλησης 8.500 φαρμάκων μετά την αλλαγή των συντελεστών του ΦΠΑ και εξέδωσε την Παρασκευή το νέο δελτίο τιμών το οποίο θα ισχύσει από 16 Απριλίου και αφορά σε όλη τη χώρα.

Στις χονδρικές και νοσοκομειακές τιμές δεν περιλαμβάνεται ΦΠΑ, ενώ στις λιανικές τιμές έχει συμπεριληφθεί ΦΠΑ 9%.

Στις περιοχές που ισχύουν μειωμένοι συντελεστές ΦΠΑ (νησιά), τα φάρμακα θα πωλούνται σε λιανικές τιμές φθηνότερα κατά 2,75%.



Στις λιανικές τιμές των φαρμάκων έχει συμπεριληφθεί ΦΠΑ 9%

Κατά 19,4% το Φεβρουάριο

Αυξημένες οι εξαγωγές

Οριακή μείωση των εισαγωγών

Άλμα της τάξης του 19,4% σημείωσε η συνολική αξία των ελληνικών εξαγωγών τον περασμένο Φεβρουάριο, ενώ αντίθετα η αξία των εισαγωγών παρουσίασε οριακή μείωση, σε ποσοστό 0,9% σε σύγκριση με διαμορφώθηκε στο ποσό των 3,161 δισ. ευρώ (έναντι 3,190 δισ. ευρώ κατά τον ίδιο Βήνα του έτους 2004).

Οπως διευκρινίζεται στην ανακοίνωση της Στατιστικής Υπηρεσίας, τα στοιχεία αφορούν Βόνο τις



πέρυσι.

Συγκεκριμένα, σύμφωνα με τα στοιχεία της ΕΣΥΕ, η συνολική αξία των ελληνικών εξαγωγών τον περασμένο Φεβρουάριο ανήλθε σε 1,031 δισ. ευρώ, έναντι 864,1 εκατ. ευρώ κατά το αντίστοιχο μήνα του 2004.

Τον ίδιο μήνα, η συνολική αξία των εισαγωγών ξένων προϊόντων στην Ελλάδα σημείωσε οριακή μείωση, σε ποσοστό 0,9% και εΒπορευβατικές συναλλαγές και μέρος αυτών προέρχεται από εκτιβήσεις.

Συνεπώς, δεν συβπεριλαββάνονται σε αυτά οι συναλλαγές υπηρεσιών και οι βη καταχωρηβένες συναλλαγές, οι οποίες, όβως, βαζί βε τις εΒπορευβατικές συναλλαγές, λαββάνονται υπόψη για την κατάρτιση των πινάκων Εθνικών Λογαριασβών.

Με τη μετοχή του ΟΤΕ να καταγράφει κέρδη 2,22%

Νευρικότητα χθες στο ΧΑΑ

Οριακή άνοδος του Γενικού Δείκτη σε ποσοστό 0,07%

Με σημαντικά συνολικά κέρδη έκλεισε η εβδομάδα για τη Σοφοκλέους, αν και η τελευταία συνεδρίαση χαρακτηρίσθηκε από νευρικότητα, με τον Γενικό Δείκτη Τιμών να μην κατορθώνει να διατηρηθεί πάνω από τα επίπεδα των 3.000 μονάδων, τα οποία είχε διασπάσει ενδοσυνεδριακά.

Η μετοχή του ΟΤΕ βρέθηκε στο επίκεντρο του αγοραστικού ενδιαφέροντος καταγράφοντας κέρδη 2,22%, ενώ από τις μετοχές της υψηλής κεφαλαιοποίησης με σημαντική άνοδο 1,52% έκλεισε η Εμπορική, η Αγροτική ενισχύθηκε σε ποσοστό 3,10%, η Μυτηλιναίος ενισχύθηκε κατά 2,49%, η Γερμανός ενισχύθηκε κατά 1,91%, η Βιοχάλκο ενισχύθηκε κατά 1,30% και η Τιτάν σε ποσοστό 0,78%.

Αντιθέτως με απώλειες 2,54% έκλεισε η Τράπεζα Πειραιώς(λόγω της αποκοπής μερίσματος 0,40 ευρώ), η Coca Cola υποχώρησε σε ποσοστό 1,91%, η ΔΕΗ κατέγραψε απώλειες 1,70% και η Εθνική έκλεισε με πτώση 1,14%. Από τους επιμέρους δείκτες, τη μεγαλύτερη άνοδο σημείωσαν οι δείκτες των επενδύσεων, των ειδών - λύσεων πληροφορικής και της βιομηχανίας.

Ο βασικός χρηματιστηριακός δείκτης κυμάνθηκε σε εύρος διακύμανσης 31,24 μονάδων, καταγράφοντας ανώτερη τιμή στις 3.015,91 μονάδες (+0,80%) και κατώτερη τιμή στις 2.984,62 μονάδες (-0,25%). Τελικά, ο Γενικός Δείκτης Τιμών έκλεισε στις 2.993,98 μονάδες έναντι 2.992,00 μονάδων της προηγουμένης μέρας, σημειώνοντας άνοδο 1,98 μονάδων ή σε ποσοστό 0,07%. Σε εβδομαδιαία βάση ο βασικός χρηματιστηριακός δείκτης κατέγραψε κέρδη 3,47%, ενώ από τις αρχές του έτους σημειώνει κέρδη 7,46%.

Ο δείκτης FTSE/ASE 20 έκλεισε στις 1.680,13 μονάδες, με πτώση σε ποσοστό 0,10%, ενώ ο δείκτης FTSE/ASE 40 έκλεισε στις 2.483,02 μονάδες με άνοδο σε ποσοστό 0,39%. Ο δείκτης FTSE/ASE SMALLCAP 80 έκλεισε στις 478,57 μονάδες, με κέρδη σε ποσοστό 0,64%, ενώ ο δείκτης FTSE 140 έκλεισε στις 3.526,42 μονάδες, παραμένοντας αμετάβλητος.

Οι επιμέρους δείκτες έκλεισαν ως εξής:

Τραπεζικός:	6.604,84	-0,32%
Τηλεπικοινωνιών:	1.124,00	+1,45%
Ασφαλειών:	556,12	+0,94%
Επενδύσεων:	988,71	+5,81%
Κατασκευαστικών:	579,44	+0,94%
Κλωστοϋφαντουργίας:	137,72	+1,74%
Βιομηχανιών:	1.325,01	-0,13%
Συμμετοχών:	1.558,78	+0,33%
Εκδόσεις- Εκτυπώσεις:	335,99	-0,22%
Βασικών Μετάλλων:	404,04	+0,81%
Μη μεταλλικών Ορυκτών:	1.080,30	+0,52%
Λιανικού Εμπορίου:	1.046,51	-0,11%
Πληροφορικής:	555,55	-0,90%
Ειδών Λύσεων Πληροφορικής	187,30	+3,71%:
Χονδρικό εμπόριο:	506,63	+0,99%
Τρόφιμα- ποτά:	429,84	+0,55%
Παράλληλης Αγοράς:	144,04	-0,28%
Διυλιστήρια:	1.463,07	+0,71%
Ακίνητης Περιουσίας:	676,59	+0,34%

Από τις 342 μετοχές που διακινήθηκαν στη συνεδρίαση, 156 κινήθηκαν ανοδικά, 112 κινήθηκαν πτωτικά, ενώ η τιμή 74 μετοχών παρέμεινε αμετάβλητη.

Τη μεγαλύτερη ποσοστιαία άνοδο σημείωσαν οι μετοχές των εταιρειών: Infoquest +16,41%, ΑΤΤΙΚΑΤ +13,04%, Επενδύσεις Χαρτοφυλακίου +12,69%, Ράδιο Κορασίδης +12,28%, Βαρβαρέσος +8,70%, Γαλαξίδι +8,51%, Eurobrokers +7,80%, Θεμελιοδομή +7,69%, ΑΕΓΕΚ(πο) +7,69% και Κούμπας +7,69%.

Αντιθέτως τις μεγαλύτερες απώλειες σημείωσαν οι μετοχές των εταιρειών: Ατέρμων -18,37%, Κεραμεία Αλλατίνη -11,01%, Εμπορικός Δεσμός(κο) -8,00%, Sex Form -7,69%, Δομική Κρήτης -7,55%, Εικόνα - Ηχος -7,14%, Κωτσόβολος -7,09%, Fanco -6,45%, Plias-6,25% και Vivere -6,25%. Η αξία των συναλλαγών ανήλθε στα 207,557 εκατ. ευρώ, εκ των οποίων τα 61 εκατ. ευρώ αφορούσαν προσυμφωνημένες συναλλαγές. Συγκεκριμένα, συνεχίσθηκαν οι αγορές μετοχών της Cosmote από τον ΟΤΕ, καθώς πραγματοποιήθηκαν 14 πακέτα, που συνολικά ανέρχονται σε 3.048.145 τεμάχια, τα οποία αντιστοιχούν στο 0,9% του μετοχικού κεφαλαίου της θυγατρικής, έναντι 14 ευρώ ανά μετοχή. Επίσης, πραγματοποιήθηκαν δύο πακέτα των 90.670 και 50.000 τεμαχίων του ΟΠΑΠ στα 22,51 και 22,24 ευρώ αντίστοιχα, ένα πακέτο 100.000 τεμαχίων της Δέλτα Συμμετοχών στα 6,06 ευρώ και δύο πακέτα των 700 και 2.500 τεμαχίων της Alpha Bank στα 28,50 και 28,80 ευρώ αντίστοιχα. Ακόμα, έγιναν δύο πακέτα των 30.000 και 50.000 τεμαχίων της Coca Cola στα 21,58 και 21,02 ευρώ αντίστοιχα, δύο πακέτα των 194.000 και 144.550 τεμαχίων του ΟΤΕ στα 14,66 και 14,72 ευρώ αντίστοιχα, ένα πακέτο 189.000 τεμαχίων της Newsphone στα 3,20 ευρώ και ένα πακέτο 47.000 τεμαχίων της ΔΕΗ στα 22,28 ευρώ.

Ακόμη, έγιναν τέσσερα πακέτα των 1.000, 1.041, 100.000 και 50 τεμαχίων της Εθνικής στα 28,64 ευρώ, 28,40 ευρώ, 28,31 και 28,46 ευρώ αντίστοιχα, ένα πακέτο 560 τεμαχίων της Intralot στα 25,46 ευρώ και ένα πακέτο 75.000 τεμαχίων των ΕΛΠΕ στα 8,54 ευρώ. Τέλος, πραγματοποιήθηκε ένα πακέτο 117.721 της Coca Cola στα 20,83 ευρώ. Το μεγαλύτερο όγκο συναλλαγών παρουσίασαν οι μετοχές των εταιρειών: Cosmote με 3.845.232 τεμάχια, Vivere με 2.877.885, ΟΤΕ με 1.712.987 και Ράδιο Κορασίδης με 687.201τεμάχια. Την μεγαλύτερη αξία συναλλαγών σημείωσαν οι μετοχές των εταιρειών: Cosmote με 53,878 εκατ. ευρώ, ΟΤΕ με 25,061, Εθνική με 16,068 και ΟΠΑΠ με 15,339 εκατ. ευρώ. Η συνολική κεφαλαιοποίηση της αγοράς διαμορφώθηκε στα 100,996 δισ. ευρώ.

ΜΕΤΑΞΥ ΕΛΛΑΔΑΣ ΚΑΙ ΚΥΠΡΟΥ

Διεύρυνση οικονομικής συνεργασίας

Επίσημη επίσκεψη του κ. Αλογοσκούφη στη Λευκωσία

Θέματα που σχετίζονται με τη διεύρυνση της οικονομικής συνεργασίας Ελλάδας - Κύπρου και σε άλλους τομείς εκτός του τουρισμού, συζήτησε χθες ο υπουργός Οικονομίας Γ.Αλογοσκούφης ο οποίος πραγματοποιεί επίσημη επίσκεψη στην Κύπρο.



Στη συνάντηση του κ. Αλογοσκούφη με τον Κύπριο ομόλογό του Μάκη Κεραυνό, συζητήθηκαν η συνεργασία των χρηματιστηρίων των δύο χωρών και οι κοινές επενδύσεις στους τομείς κυρίως του τουρισμού και των υπηρεσιών.

Παράλληλα, αποφασίστηκε ο εκσυγχρονισμός της συμφωνίας αποφυγής διπλής φορολογίας, αλλά και η δημιουργία μιας ειδικής ομάδας, η οποία θα ενισχύσει την κυπριακή πλευρά να ενταχθεί στο Μηχανισμό Συναλλαγματικών Ισοτιμιών (ΜΣΙ ΙΙ), που αποτελεί τον προθάλαμο υιοθέτησης του ευρώ.

Από την πλευρά του ο κ. Αλογοσκούφη απηύθυνε πρόσκληση στους Κύπριους επιχειρηματίες να επενδύσουν στην Ελλάδα, δεδομένου, όπως είπε, μετά τους Ολυμπιακούς Αγώνες, την εφαρμογή του αναπτυξιακού νόμου και τις νέες φορολογικές ρυθμίσεις, υπάρχουν πολλά θετικά στοιχεία για όσους θέλουν να επενδύσουν στην Ελλάδα.

Ο υπουργός Οικονομίας αναφέρθηκε επίσης στη σημαντική για την Ελλάδα κυπριακή αγορά, η οποία απορροφά το 4,5% των ελληνικών εξαγωγών και έδωσε έμφαση στο γεγονός ότι η Ελλάδα κατέχει την πρώτη θέση απο πλευράς αμέσων ξένων επενδύσεων στο νησί.

ΕΛΛΗΝΙΚΗ ΔΗΜΟΚΡΑΤΙΑ
ΠΕΡΙΦΕΡΕΙΑ ΝΟΤΙΟΥ ΑΙΓΑΙΟΥ
ΝΟΜΟΣ ΔΩΔΕΚΑΝΗΣΟΥ
ΝΟΜΑΡΧΙΑΚΗ ΑΥΤ/ΣΗ ΔΩΔ/ΣΟΥ
ΝΟΜΑΡΧΙΑΚΟ ΣΥΜΒΟΥΛΙΟ

Ρόδος, 8/4/2005
Αριθμ. Πρωτ.: Ν.Σ. 168

ΑΝΑΚΟΙΝΩΣΗ

Με το υπ' αριθμ. πρωτ. 122815/1227/15-3-2005 έγγραφο της Περιφέρειας Νοτίου Αιγαίου-Γενική Διεύθυνση Περιφέρειας-Τμήμα ΠΕ.ΧΩ Δωδ/σου, μας διαβιβάστηκε για γνωμοδότηση η Μελέτη Περιβαλλοντικών Επιπτώσεων (Μ.Π.Ε.) η οποία αναφέρεται στην λειτουργία ξενοδοχειακής μονάδας τύπου επιπλωμένων διαμερισμάτων, συνολικής δυναμικότητας 162 κλινών, εντός γηπέδου εμβαδού 12.420 τ.μ. στην εκτός σχεδίου περιοχή "Τιγκάκι" με Κ.Μ. 617 Α Γαιών Ασφενδιού, του Δήμου Δικαίου του Ν. Δωδεκανήσου, της Νήσου Κω, ιδιοκτησίας της εταιρίας "Ξενοδ. & Τουρ. Επιχ/σεις Κων/νου Ηλιου Α.Ε.".
Καλούμε κάθε ενδιαφερόμενο να υποβάλλει τις έγγραφες παρατηρήσεις του ως προς το περιεχόμενο της παραπάνω Μελέτης, μέσε σε προθεσία (15) ημερών από την ημερομηνία δημοσίευσης της παρούσας στον ημερήσιο τοπικό Τύπο.
Οι ενστάσεις θα υποβάλλονται:
1. Στη Γραμματεία της Νομαρχιακής Επιτροπής Δημόσιας Διοίκησης-Πολεοδομίας της Ν.Α. Δωδ/σου.
2. Στην ανωτέρω αναφερομένη Υπηρεσία και θα κοινοποιούνται στο Τοπικό Γραφείο Περιβάλλοντος του Τ.Π. και Π.Ε. της Ν.Α. Δωδ/σου (υπόψη κ. Αρη Σκιαδόπουλο, τηλ. 22410-30413), όπου βρίσκεται η ανωτέρω Μελέτη και μπορεί κάθε ενδιαφερόμενος να λάβει γνώση αυτής.

Ο πρόεδρος του Ν.Σ. Δωδ/σου
Φώτης Χατζηδιάκος

ΕΛΛΗΝΙΚΗ ΔΗΜΟΚΡΑΤΙΑ
ΝΟΜΟΣ ΔΩΔΕΚΑΝΗΣΟΥ
ΔΗΜΟΣ ΡΟΔΙΩΝ

Ρόδος,4 Απριλίου 2005

ΠΡΟΣΚΛΗΣΗ ΕΝΔΙΑΦΕΡΟΝΤΟΣ

"ΤΟΠΙΚΕΣ ΠΡΩΤΟΒΟΥΛΙΕΣ ΑΠΑΣΧΟΛΗΣΗΣ"

Στο πλαίσιο των Τοπικών Πρωτοβουλιών Απασχόλησης του ΠΕΠ Νοτίου Αιγαίου, υλοποιείται το σχέδιο Δράσης με τίτλο: "Ρόδος-Απασχόληση-Πολιτισμός-Ολοκληρωμένη παρέμβαση προώθησης της απασχόλησης στην Ανάπτυξη του πολιτιστικού τουρισμού", το οποίο απευθύνεται σε άνεργους, μακροχρόνια άνεργους, γυναίκες, νέους, υποαπασχολούμενους και λοιπά άτομα ευπαθών κοινωνικά ομάδων. "Οι άνεργοι που επιθυμούν να υποβάλλουν αίτηση συμμετοχής, θα πρέπει να εφοδιαστούν από το ΚΠΑ/ΤΥ του ΟΑΕΔ όπου είναι εγγεγραμμένοι, το ειδικό παραπεμπτικό το οποίο θα καταθέσουν στον Φορέα Συμβουλευτικής. Οι άνεργοι που θα υποβάλλουν τελικά αίτηση, θα πρέπει να συνεχίσουν κανονικά τη διαδικασία ανανέωσης της κάρτας ανεργίας τους".
Το Σχέδιο χρηματοδοτείται κατά 75% από το Ευρωπαϊκό Κοινωνικό Ταμείο και κατά 25% από το Ελληνικό Δημόσιο-ΠΕΠ Νοτίου Αιγαίου και αφορά δέσμη ενεργειών και υπηρεσιών με στόχο την ενίσχυση των ανέργων και υποαπασχολούμενων της περιοχής μας, ώστε να επιτευχθεί αύξηση της απασχόλησης. Εχει σαν στόχο να ενισχύσει τις δυνατότητες απασχόλησης, να βλετιώσει την πρόσβαση και τη συμμετοχή των ωφελουμένων στην αγορά εργασίας, να δημιουργήσει νέες μορφές απασχόλησης στον Τομέα του Τουρισμού και να επιτύχει την εργασιακή και κοινωνική ενσωμάτωση των ωφελουμένων στην αγορά εργασίας.
Το Σχέδιο Δράσης θα διαρκέσει έως τον Δεκέμβριο του 2006 και θα ωφεληθούν συνολικά 98 δημότες της πόλης της Ρόδου. Οσοι ενδιαφέρονται να ενταχθούν στο πρόγραμμα μπορούν να υποβάλλουν αίτηση στο Κέντρο Στήριξης και Προώθησης στην Απασχόληση και Ανάπτυξης της Επιχειρηματικότητας Ν. Δωδεκανήσου του δήμου Ροδίων - Καλλιπάτειρα- το οποίο στεγάζεται στο πάρκο Ροδίνι, στη Ρόδο.

Απαραίτητα δικαιολογητικά τα οποία πρέπει να συνοδεύουν την αίτηση:
1. Φωτοτυπία Δελτίου Αστυνομικής Ταυτότητας ή Φωτοτυπία Διαβατηρίου.
2. Εγγραφο πιστοποίησης τόπου διαμονής ή υπεύθυνη δήλωση
3. Πιστοποιητικό οικογενειακής κατάστασης ή υπεύθυνη δήλωση
4. Φωτοτυπία πτυχίων σπουδών/ξένων γλωσσών
5. Βεβαιώσεις παρακολούθησης προγραμμάτων κατάρτισης.

Για τους ανέργους, επιπλέον:
6. Παραπεμπτικό από το ΚΠΑ ή την Τοπική Υπηρεσία όπου είναι γραμμένος.

Αιτήσεις θα γίνονται δεκτές από 04/04/05 ως και 30/06/05
Πληροφορίες: κ. Ελένη Κανδυλάκη, τηλ. 2241070357, 2241070617
Αρμόδιο πρόσωπο: Ελευθερία Φτακλάκη

ΕΛΛΑΔΑ 2003

ΠΕΠ ΝΟΤΙΟΥ ΑΙΓΑΙΟΥ 2000-2006

Το Σχέδιο Δράσης συγχρηματοδοτείται κατά το 75% από το Ευρωπαϊκό Κοινωνικό Ταμείο και κατά το 25% από Εθνικούς Πόρους

Το προτείνει ο πρόεδρος της τουρκικής Εθνοσυνέλευσης

Αρση του casus belli!

Καμία αλλαγή στην πολιτική μας, δηλώνει ο Γκιούλ

Ο πρόεδρος της τουρκικής Εθνοσυνέλευσης Μπουλέντ Αρίντς τάχθηκε υπέρ της άρσης του casus belli εκ μέρους της Τουρκίας έναντι της Ελλάδας σε περίπτωση που η Αθήνα θα προχωρούσε στην επέκταση των χωρικών υδάτων της στο Αιγαίο. Δεν υπάρχει αλλαγή της τουρκικής πολιτικής όσον αφορά το Αιγαίο, λέει από την πλευρά του ο Τούρκος υπουργός Εξωτερικών Αμπντουλάχ Γκιουλ.

Οι δηλώσεις του Μπουλέντ Αρίντς αποκτούν ιδαίτερη σημασία, με δεδομένη την επίσκεψη του υπουργού Εξωτερικών Πέτρου Μολυβιάτη στην Τουρκία την επόμενη εβδομάδα, στις 12 και 13 Απριλίου.

«Απ' ό,τι καταλαβαίνω, το casus belli φαίνεται ότι έχει προκαλέσει ενόχληση στη Βουλή των Ελλήνων» δήλωσε ο Μπουλέντ Αρίντς και προσέθεσε ότι «συνεχίζονται προς τη θετική κατεύθυνση οι διερευνητικές επαφές μεταξύ Τουρκίας και Ελλάδας για τα προβλήματα στο Αιγαίο».

«Ηλθε πλέον η ώρα για την άρση της απόφαση αυτής» συμπλήρωσε.

Ο Μπουλέντ Αρίντς έκανε τις δηλώσεις αυτές το μεσημέρι της Πέμπτης, κατά το γεύμα που παρέθεσε προς τους ανταποκριτές των τουρκικών εφημερίδων στην Αγκυρα.

Ο ίδιος υπενθύμισε ακόμη ότι η απόφαση για το casus belli ελήφθη το 1995 τονίζοντας ότι η πράξη αυτή δεν συνιστά κάν απόφαση της τουρκικής Εθνοσυνέλευσης, καθώς ο τότε πρόεδρος του σώματος απέρριψε την πρόταση για ψηφοφορία και η απόφαση ελήφθη χωρίς να ψηφίσουν οι βουλευτές. «Στην ουσία δεν πρόκειται ούτε για απόφαση. Κάποιος είπε να θέσουμε το θέμα αυτό σε ψηφοφορία, αλλά ο αντιπρόεδρος της Εθνοσυνέλευσης Καμέρ Γκεντς δεν το έθεσε σε ψηφοφορία. Αυτό θα πρέπει να εξετασθεί» είπε.

Όταν οι παριστάμενοι δημοσιογράφοι του υπενθύμισαν ότι το casus belli είναι πολιτική της Τουρκίας που διαμορφώθηκε από τη δεκαετία του '70, προκειμένου να αποτρέψει την Ελλάδα από το να προχωρήσει στην επέκταση των χωρικών υδάτων της στο Αιγαίο, ο Μπ. Αρίντς



Ο πρόεδρος της τουρκικής Εθνοσυνέλευσης Μπουλέντ Αρίντς

απάντησε ότι «δεν οδηγούμαστε πουθενά εάν ανασκαλεύουμε την Ιστορία.

Στην εποχή μας πρέπει πλέον να άρουμε την απόφαση αυτή».

Ερωτηθείς εάν η ανακοίνωση του προέδρου της Τουρκικής Εθνοσυνέλευσης συνιστά «αλλαγή της τουρκικής πολιτικής των τελευταίων 30 χρόνων» όπως σχολιάζουν οι τουρκικές εφημερίδες, ο Τούρκος υπουργός Εξωτερικών Αμπντουλάχ Γκιουλ απάντησε ότι «η πολιτική της Τουρκίας στα θέματα του Αιγαίου είναι γνωστή και δεν υπάρχει αλλαγή σε αυτή».

Μολυβιάτης: Σημαντικό βήμα οι δηλώσεις

«Η δήλωση του Προέδρου της Τουρκικής Εθνοσυνέλευσης, όπως αυτή μεταδόθηκε από τα ΜΜΕ, αποτελεί σημαντικό βήμα προς αυτήν την κατεύθυνση» δήλωσε από την πλευρά του ο υπουργός των Εξωτερικών, Πέτρος Μολυβιάτης, σχολιάζοντας τις δηλώσεις του προέδρου της Τουρκικής Εθνοσυνέλευσης.

«Σταθερή επιδίωξη της Ελλάδας είναι η συνεχής βελτίωση των ελληνοτουρκικών σχέσεων και πιστεύω ότι και η τουρκική κυβέρνηση συμμερίζεται αυτή τη θέση και επιθυμεί και εκείνη νέα περίοδο στις ελληνοτουρκικές σχέσεις» τόνισε και προσέθεσε ότι «άλλωστε σκοπός της επικείμενης επισκέψεώς μου στην Άγκυρα καθώς και της εκεί συναντήσεώς μου με τον αξιότιμο Υπουργό των Εξωτερικών κ. Γκιούλ, είναι να επιβεβαιώσουμε τη βούλησή μας αυτή για περαιτέρω βελτίωση των σχέσεών μας».

Γ.Παπανδρέου: Μακάρι...

Απαντώντας σε σχετική ερώτηση ο πρόεδρος του ΠΑΣΟΚ, Γιώργος Παπανδρέου, δήλωσε ότι είχαμε θέσει το ζήτημα πολλές φορές, οι απαντήσεις που παίρναμε από διάφορους ιθύνοντες της Τουρκίας είναι ότι αυτό είναι θέμα της Τουρκικής Εθνοσυνέλευσης γιατί αυτή είχε πάρει την απόφαση, εμείς είχαμε περάσει και μέσω του Κοινοβουλίου το μήνυμα για άρση του casus belli ως βήμα καλής θέλησης και καλής γειτονίας και κατέληξε λέγοντας «μακάρι να υπάρξει αυτή η απόφαση από την Τουρκική Εθνοσυνέλευση».

Προτείνεται το όνομα "Makedonia-Skopje"

Εξελίξεις στο Σκοπιανό

Βάση για διαπραγμάτευση, τόνισε ο κ. Μολυβιάτης

Το όνομα Republika Makedonija-Skopje είναι η πρόταση του ειδικού απεσταλμένου του ΟΗΕ Μάθιου Νίμιτς, σύμφωνα με όσα ανακοίνωσε χθες ο υπουργός Εξωτερικών Πέτρος Μολυβιάτης. Η Αθήνα δηλώνει μερικώς ικανοποιημένη, αλλά προσθέτει ότι η πρόταση αυτή αποτελεί βάση για διαπραγμάτευση.

Ο κ. Μολυβιάτης προσέθεσε ότι η πρόταση αυτή προωθείται για διεθνή χρήση και ότι ο ΟΗΕ θα συστήσει σε όλους τους διεθνείς οργανισμούς και τα κράτη να χρησιμοποιούν την ονομασία ως έχει, αμετάφραστη.

«Θέση μας είναι ότι η πρόταση αυτή δεν ικανοποιεί πλήρως τις επιθυμίες και τις επιδιώξεις μας. Πιστεύουμε, όμως, ότι αποτελεί βάση για διαπραγμάτευση» δήλωσε ο υπουργός Εξωτερικών.



Διευκρίνισε ότι «στην πρόταση του κ. Νίμιτς, υπάρχουν και άλλα σημεία που θα χρειαστεί να διευκρινισθούν ή/και να τροποποιηθούν», ενώ εξέφρασε την ελπίδα να προσέλθει στις διαπραγματεύσεων επί της πρότασης αυτής και η άλλη πλευρά.

Αριθμ. 738/2005

ΑΠΟΣΠΑΣΜΑ

Δικαστικός Επιμελητής: Γεώργιος Σταμ. Καλογήρου.

Επισπεύδουσα: "Τουρ/κές Ξεν/κές Εμπ/κές Επιχ/σεις Φιλίππου Α.Ε.".

Οφειλέτης: Θεόδωρος Σταυλάς.

Πλειστηριασμός 20.4.2005.

Υπάλληλος κ. Θ. Χαζίρη

Τόπος Δήμος Καλλιθέας, πρώην κοινοτικό κατάστημα Καλυθιών, αίθουσα Μ.Ε.Κ.Τ.Ο.

Περιγραφή: 1. Ενα ψυγείο συντήρησης 4 πορτών, 220€, **2.** Μία φρυτέζα διπλή, 100€ και όλα τα υπόλοιπα (54) κινητά πράγματα της επιχείρησης-Εστιατόριο Ευκάλυπτος-όπως αυτά με λεπτομέρεια αναγράφονται στην με τον ίδιο αριθμό περίληψή μου.

Ολα ιδιοκτησίας του καθ' ού είναι μεταχειρισμένα, εκτός του σετ πορσελάνης και ευρίσκονται εντός των κτισμάτων και της καντίνας.

Μεσεγγυούχος δε σε αυτά ορίστηκε ο Γεώργιος Φιλίππου, μέτοχος της επισπεύδουσας, κατ' εντολή της, προς τον οποίο υπενθύμισα τις συνέπειες του Νόμου περί κλοπής κατασχημένων, κατ' άρθρο 956 Κ.Πολ.Δ.

Πρώτη προσφορά το μισό της εκτίμησης για το καθένα από αυτά. Καλούνται δε οι πλειοδότες όπως λάβουν γνώση όλων των κινητών είτε από εμένα τον ίδιο στο επί της οδού Εθ. Μακαρίου 45 γραφείο μου είτε από την συμβ/φο υπάλληλο του πλειστηριασμού. Σύνταξα την παρούσα σήμερα στις 21.3.2005.

Ο Δηλοποιών
Δικαστικός Επιμελητής
Γεώργιος Στ. Καλογήρου

ΔΙΕΥΘΥΝΣΗ ΔΑΣΩΝ ΔΩΔΕΚΑΝΗΣΟΥ

ΑΝΑΚΟΙΝΩΣΗ

Γνωστοποιείται κατά το άρθρο 14 του Ν. 998/79, η αποστολή για ανάρτηση στόν Δήμο Πεταλούδων της Α.Π. 1311/06-04-2005 πράξης χαρακτηρισμού έκτασης που εκδόθηκε από τον Δ/ντή Δασών Δωδ/σου. Η ΚΜ 469 Α γαιών Παστίδας εμβαδού 4.100 τ.μ. χαρακτηρίζεται ως γεωργική έκταση.

Ο Δ/ντής Δασών Δωδ/σου
Κοντίτσης Φίλιππος
Δασολόγος με βαθμό Δ/ντή

MZT080416

Αριθμός 1014/05
ΑΠΟΣΠΑΣΜΑ ΠΕΡΙΛΗΨΗΣ ΚΑΤΑΣΧΕΤΗΡΙΑΣ ΕΚΘΕΣΗΣ

Δικαστικός Επιμελητής: Νικόλαος Σ. Χρυσανθής

Στις 20-04-05 ημέρα Τετάρτη και ώρα 12 έως τις 2 μ.μ. και ενώπιον της Συμβολαιογράφου Ρόδου Καλλιόπης Ροδίτου-Μαύρου, στον Δήμο Ρόδου στην αίθουσα του ΔΟΝΑ, Διαγοριδών αρ. 1, θα βγούν σε πλειστηριασμό τα εξής κινητά ιδιοκτησίας της Εταιρίας Περιορισμένης Ευθύνης "ΚΑΡΑΜΕΛΑ ΕΠΕ" με έδρα την Ρόδο.

Σύμφωνα με την υπ' αρ. 124/04 Απόφαση του Ειρηνοδικείου Ρόδου που ορίζει την αξία των κινητών ως εξής: 1) ένα ψυγείο πάγκος 2μ. αξίας 800€, 2) ένα ψυγείο πάγκος 3,5 μ. αξίας 700€, 3) ένα πλυντήριο ποτηριών-πιάτων αξίας 600€, 4) μία παγομηχανή αξίας 700€, 5) δύο ξύλινες κάβες κρασιών αξίας 2Χ80=160€, 6) 45 σκαμπό αξίας 45Χ15=675€, 7) 33 ξύλινες καρέκλες αξίας 33Χ20=660€, 8) πέντε ξύλινα τραπέζια αξίας 5Χ100=500€, 9) 120 φιάλες κρασιά διάφορα αξίας 120Χ5=600€, 10) 5 φιάλες ουίσκυ Κεντάκυ αξίας 5Χ10=50€, 11) ένα μικρό φουρνάκι ηλεκτρικό με μάτια αξίας 100€, 12) ένα μηχάνημα κοπής αλλαντικών αξίας 300€, 13) τέσσερα ηχεία επαγγελματικά Βεξο αξίας 4Χ550=2.200€, 14) δύο CD PLAYER αξίας 2Χ300=600€, 15) ένα μίξερ FS 400 αξίας 800€, 16) είκοσι προβολείς μικροί τοίχου αξίας 20Χ30=600€, 17) δέκα φωτιστικά τοίχου αξίας 10Χ15=150€, 18) ένα σύστημα εκουαλάιζερ αξίας 700€, 19) ένα επαγγελματικό ενισχυτή αξίας 1200€, και 20) δύο επαγγελματικοί ενισχυτές αξίας 2Χ1000=2000€ και τιμή πρώτης προσφοράς το ήμισυ της ανωτέρω αναγραφόμενης αξίας αυτών. Τούτα αφήκα στην θέση που τα βρήκα στην προσωρινή φύλαξη και μεσεγγύηση του νομίμου εκπροσώπου της εταιρείας.

Περισσότερες πληροφορίες από εμένα ή την συμβολαιογράφο.

Ρόδος, 8/4/05
Ο Δικαστικός Επιμελητής
Νικόλαος Σ. Χρυσανθής

ΕΚΟ

ΠΕΡΙΛΗΨΗ ΑΝΑΚΟΙΝΩΣΗΣ 01/2005

Ημερομηνία: 21 Μαρτίου 2005
Αριθμ. Πρωτ.: 2199/21.3.2005

Για την πρόσληψη προσωπικού με σύμβαση εργασίας ιδιωτικού δικαίου ορισμένου χρόνου του άρθρου 21 του Ν. 2190/1994, όπως ισχύει μετά τη τροποποίηση και συμπλήρωση του με το άρθρο 9 του Ν. 3051/2002.

ΗΕΚΟ - ΕΛΔΑ ΑΒΕΕ
που εδρεύει στο Δήμο Αθηναίων - Μεσογείων 2 – Πύργος Αθηνών Τ.Κ. 11527

Εχοντας υπόψη:

1. Τις διατάξεις του άρθρου 21 του Ν.2190/1994, όπως ισχύει μετά τις τροποποιήσεις και συμπληρώσεις των Ν. 2225/1994, 2247/1994, 2266/1994, 2349/1995, 2527/1997, 2738/1999, 3051/2002, 3146/2003, 3174/2003, 3200/2003, 3260/2004 και 3320/2005.
2. Την παρ.ις του άρθρου 3 της υπ' αριθμ. 55/1.11.98 Πράξης του Υπουργικού Συμβουλίου.
3. Την υπ' αριθμ. Δ13/Β/Φ9.6.40/3474/18.03.2005 Απόφαση του Υπουργού Ανάπτυξης για την κατανομή του προσωπικού κατά κατηγορία ή ειδικότητα.
4. Τον Εσωτερικό Κανονισμό Εργασίας της Εκτιρίας ΕΚΟ – ΕΛΔΑ ΑΒΕΕ.
5. Την απόφαση του Διοικητικού Συμβουλίου στην υπ' αριθμ.: 162/8.2.2005 συνεδρίαση του με την οποία αποφασίστηκε, η πρόσληψη προσωπικού, οι ειδικότητες και τα προσόντα πρόσληψης των υποψηφίων.

ΑΝΑΚΟΙΝΩΝΕΙ

Την πρόσληψη προσωπικού με σύμβαση εργασίας ιδιωτικού δικαίου ορισμένου χρόνου, συνολικού αριθμού σαράντα πέντε (45) ατόμων για την κάλυψη πρόσκαιρων και εποχιακών αναγκών έτους 2005 των Αεροδρομίων των Νομών Εβρου, Δωδεκανήσου, Ζακύνθου, Ηρακλείου, Θεσσαλονίκης, Κέρκυρας, Κυκλάδων, Λέσβου, Μαγνησίας και Χανίων καθώς και των Γραφείων και Εγκαταστάσεων των Νομών Αττικής και Δωδεκανήσου για τις εξής κατά αριθμό ατόμων, ειδικότητες, με τα αντίστοιχα ειδικά τυπικά προσόντα, τόπο απασχόλησης και την αντίστοιχη χρονική περίοδο, που αναγράφεται παρακάτω της κάθε ειδικότητας:

Ειδικότητα	Αριθμός	Ειδικά τυπικά προσόντα	Τόπος Απασχόλησης	Χρονική διάρκεια
Υ.Ε. ΟΔΗΓΟΣ ΑΝΕΦΟΔΙΑΣΤΗΣ ΑΕΡΟΣΚΑΦΩΝ	4	α) Απολυτήριο τίτλο υποχρεωτικής εκπαίδευσης (δηλοδή απολυτήριο τριτάξιου γυμνασίου ή για υποψήφιους που έχουν αποφοιτήσει μέχρι και το 1980 απολυτήριο δημοτικού σχολείου). β) Επαγγελματική άδεια οδήγησης αυτοκινήτου (Ε' Κατηγορίας) γ) Προϋπηρεσία σε θέση οδηγού ανεφοδιασμού καυσίμων αεροσκαφών, κατ' ελάχιστον έξι (6) μήνες	ΑΕΡΟΔΡΟΜΙΟ ΡΟΔΟΥ (ΔΙΑΓΟΡΑΣ)	7 μήνες
»	2	»	»	6 μήνες
»	1	»	ΑΕΡΟΔΡΟΜΙΟ ΧΑΝΙΩΝ ΚΡΗΤΗΣ	7 μήνες
»	3	»	»	6 μήνες
»	1	»	»	5 μήνες
»	1	»	»	4 μήνες
»	3	»	ΑΕΡΟΔΡΟΜΙΟ ΗΡΑΚΛΕΙΟΥ ΚΡΗΤΗΣ	7 μήνες
»	3	»	»	6 μήνες
»	1	»	ΑΕΡΟΔΡΟΜΙΟ ΚΑΡΠΑΘΟΥ	6 μήνες
»	1	»	ΑΕΡΟΔΡΟΜΙΟ ΚΩ	7 μήνες
»	4	»	»	6 μήνες
»	2	»	ΑΕΡΟΔΡΟΜΙΟ ΜΥΚΟΝΟΥ	6 μήνες
»	1	»	ΑΕΡΟΔΡΟΜΙΟ ΑΓΧΙΑΛΟΥ	6 μήνες
»	1	»	ΑΕΡΟΔΡΟΜΙΟ ΣΚΙΑΘΟΥ	6 μήνες
»	2	»	ΑΕΡΟΔΡΟΜΙΟ ΘΕΣΣΑΛΟΝΙΚΗΣ (ΜΑΚΕΔΟΝΙΑ)	7 μήνες
»	1	»	»	6 μήνες
»	1	»	ΑΕΡΟΔΡΟΜΙΟ ΚΕΡΚΥΡΑΣ	7 μήνες
»	3	»	»	6 μήνες
»	1	»	ΑΕΡΟΔΡΟΜΙΟ ΑΛΕΞΑΝΔΡΟΥΠΟΛΗΣ	6 μήνες
»	3	»	ΑΕΡΟΔΡΟΜΙΟ ΖΑΚΥΝΘΟΥ	6 μήνες
»	1	»	ΑΕΡΟΔΡΟΜΙΟ ΜΥΤΙΛΗΝΗΣ	6 μήνες
Τ.Ε. ΔΙΟΙΚΗΤΙΚΟΣ - ΛΟΓΙΣΤΙΚΟΣ	1	1) Οποιοδήποτε πτυχίο ή δίπλωμα τμήματος της σχολής Διοίκησης και Οικονομίας ΤΕΙ ή το ομώνυμο ή αντίστοιχης ειδικότητας πτυχίο ή δίπλωμα Προγραμμάτων Σπουδών Επιλογής (ΠΣΕ) ΤΕΙ της ημεδαπής ή ισότιμος τίτλος σχολών της ημεδαπής ή αλλοδαπής αντίστοιχης ειδικότητας. 2) Καλή γνώση της Αγγλικής Γλώσσας	ΕΓΚΑΤΑΣΤΑΣΗ ΚΩ	7 μήνες
Τ.Ε. ΜΗΧΑΝΙΚΟΣ ΑΥΤΟΜΑΤΙΣΜΟΥ	1	1) Πτυχίο ή Δίπλωμα Τμήματος Αυτοματισμού ΤΕΙ ή το ομώνυμο ή αντίστοιχης ειδικότητας πτυχίο ή δίπλωμα Προγραμμάτων Σπουδών Επιλογής (ΠΣΕ) ΤΕΙ της ημεδαπής ή ισότιμος τίτλος σχολών της ημεδαπής ή αλλοδαπής αντίστοιχης ειδικότητας 2) Καλή γνώση της Αγγλικής Γλώσσας.	ΕΓΚΑΤΑΣΤΑΣΗ ΣΚΑΡΑΜΑΓΚΑ	7 μήνες
Τ.Ε. ΒΙΒΛΙΟΘΗΚΟΝΟΜΟΣ	1	Πτυχίο ή Δίπλωμα Τμήματος Βιβλιοθηκονομίας ή Βιβλιοθηκονομίας και Συστημάτων Πληροφόρησης ΤΕΙ ή το ομώνυμο πτυχίο ή δίπλωμα Προγραμμάτων Σπουδών Επιλογής (ΠΣΕ) ΤΕΙ ή αντίστοιχα κατά περιεχόμενο ειδικότητας πτυχίο ή δίπλωμα ΤΕΙ ή Προγραμμάτων Σπουδών Επιλογής (ΠΣΕ) ΤΕΙ της ημεδαπής ή ισότιμος τίτλος σχολών της ημεδαπής ή αλλοδαπής, αντίστοιχης ειδικότητας	ΑΘΗΝΑ (ΚΕΝΤΡΙΚΑ ΓΡΑΦΕΙΑ)	5 μήνες
Τ.Ε. ΤΕΧΝΟΛΟΓΟΣ ΠΕΤΡΕΛΑΙΟΥ	2	1) Πτυχίο ή Δίπλωμα Τμήματος Τεχνολογίας Πετρελαίου ή Τεχνολογίας Πετρελαίου και Φυσικού Αερίου ΤΕΙ ή το ομώνυμο ή αντίστοιχης ειδικότητας πτυχίο ή δίπλωμα Προγραμμάτων Σπουδών Επιλογής (ΠΣΕ) ΤΕΙ της ημεδαπής ή ισότιμος τίτλος σχολών της ημεδαπής ή αλλοδαπής, αντίστοιχης ειδικότητας. 2) Καλή γνώση της Αγγλικής Γλώσσας	ΕΓΚΑΤΑΣΤΑΣΗ ΣΚΑΡΑΜΑΓΚΑ	7 μήνες

Α. ΓΕΝΙΚΑ ΠΡΟΣΟΝΤΑ ΠΡΟΣΛΗΨΗΣ

1. Οι υποψήφιοι πρέπει να έχουν ηλικία από 18 έως 65 ετών.
2. Να έχουν την υγεία και τη φυσική καταλληλότητα που τους επιτρέπει την εκτέλεση των καθηκόντων της θέσεως που επιλέγουν.
3. Να μην έχουν κώλυμα κατά το άρθρο 8 του Υπαλληλικού Κώδικα (καταδίκη, υποδικία, δικαστική συμπαράσταση), με την επιφύλαξη της επόμενης εξαίρεσης.

Εξαίρεση: **Οι υποψήφιοι για θέσεις βοηθητικού ή ανειδίκευτου προσωπικού υπό την προϋπόθεση ότι έχουν εκτίσει την ποινή ή τα μέτρα ασφαλείας που τους έχουν επιβληθεί ή έχουν απολυθεί υπό όρο (Ν.2207/1994 άρθρο 4 § 6).**

Β. ΚΡΙΤΗΡΙΑ ΠΡΟΣΛΗΨΗΣ

ΚΡΙΤΗΡΙΟ ΕΝΤΟΠΙΟΤΗΤΑΣ

- Οι υποψήφιοι κατατάσσονται σε πίνακα κατά κλάδο ή ειδικότητα με τη σειρά του βαθμού εντοπιότητας (α', β', γ' κ.κ.λ.). Ανάμεσα σ' αυτούς που έχουν την ίδια εντοπιότητα, προηγούνται οι έχοντες τα κύρια προσόντα και ακολουθούν οι έχοντες τα επικουρικά. Αν δεν καλυφθεί ο αριθμός των προσλαμβανομένων από τους έχοντες τα κύρια ή επικουρικά προσόντα της πρώτης εντοπιότητας προσλαμβάνονται υποψήφιοι που έχουν τα αντίστοιχα προσόντα της δεύτερης κ.ο.κ.. Η σειρά κατάταξης μεταξύ αυτών που έχουν τα ίδια προσόντα, κύρια ή επικουρικά, γίνεται με βάση τη βαθμολογία που συγκεντρώνουν στα βαθμολογούμενα κριτήρια (ανεργία, αριθμός τέκνων πολύτεκνης οικογένειας κ.λ.π).

1. ΓΙΑ ΤΟΥΣ ΤΟΠΟΥΣ ΑΠΑΣΧΟΛΗΣΗΣ / ΕΙΔΙΚΟΤΗΤΑ:

ΕΙΔΙΚΟΤΗΤΑ	ΑΡΙΘΜΟΣ ΘΕΣΕΩΝ	ΤΟΠΟΣ ΑΠΑΣΧΟΛΗΣΗΣ	ΔΗΜΟΣ (Η ΚΟΙΝΟΤΗΤΑ)	ΝΟΜΟΣ	ΝΗΣΙ
ΟΔΗΓΟΣ ΑΝΕΦΟΔΙΑΣΤΗΣ ΑΕΡΟΣΚΑΦΩΝ (ΥΕ)	6	ΑΕΡΟΔΡΟΜΙΟ ΧΑΝΙΩΝ	ΑΚΡΩΤΗΡΙΟΥ	ΧΑΝΙΩΝ	ΚΡΗΤΗ
»	6	ΑΕΡΟΔΡΟΜΙΟ ΗΡΑΚΛΕΙΟΥ (Ν.ΚΑΖΑΝΤΖΑΚΗΣ)	Ν. ΑΛΙΚΑΡΝΑΣΣΟΥ	ΗΡΑΚΛΕΙΟΥ	ΚΡΗΤΗ
»	1	ΑΕΡΟΔΡΟΜΙΟ ΑΓΧΙΑΛΟΥ	ΑΛΜΥΡΟΥ	ΜΑΓΝΗΣΙΑΣ	.
»	3	ΑΕΡΜΙΟ ΘΕΣΣΑΛΟΝΙΚΗΣ (ΜΑΚΕΔΟΝΙΑ)	ΘΕΡΜΗΣ	ΘΕΣ/ΝΙΚΗΣ	.
»	1	ΑΕΡΟΔΡΟΜΙΟ ΑΛΕΞΑΝΔΡΟΥΠΟΛΗΣ	ΑΛΕΞ/ΠΟΛΗΣ	ΕΒΡΟΥ	.
ΒΙΒΛΙΟΘΗΚΟΝΟΜΟΣ (ΤΕ)	1	ΑΘΗΝΑ (ΚΕΝΤΡΙΚΑ ΓΡΑΦΕΙΑ)	ΑΘΗΝΑΙΩΝ	ΑΤΤΙΚΗΣ	.
ΤΕΧΝΟΛΟΓΟΣ ΠΕΤΡΕΛΑΙΟΥ (ΤΕ)	2	ΕΓΚΑΤΑΣΤΑΣΗ ΣΚΑΡΑΜΑΓΚΑ	ΧΑΪΔΑΡΙΟΥ	ΑΤΤΙΚΗΣ	.
ΜΗΧΑΝΙΚΟΣ ΑΥΤΟΜΑΤΙΣΜΟΥ (ΤΕ)	1	»	ΧΑΪΔΑΡΙΟΥ	ΑΤΤΙΚΗΣ	.

Προτάσσονται κατά σειρά:
α) ΟΙ ΔΗΜΟΤΕΣ:
Των Δήμων ή Κοινοτήτων των αντίστοιχων Νομών όπου εδρεύουν οι υπηρεσίες, που προσλαμβάνουν. (α' βαθμός εντοπιότητας)
β) ΟΙ ΜΟΝΙΜΟΙ ΚΑΤΟΙΚΟΙ όλων των Νομών της Χώρας. (χωρίς εντοπιότητα)

2. ΓΙΑ ΤΟΥΣ ΤΟΠΟΥΣ ΑΠΑΣΧΟΛΗΣΗΣ (ΝΗΣΙ, ΠΛΗΝ ΚΡΗΤΗΣ) / ΕΙΔΙΚΟΤΗΤΑ:

ΕΙΔΙΚΟΤΗΤΑ	ΑΡΙΘΜΟΣ ΘΕΣΕΩΝ	ΤΟΠΟΣ ΑΠΑΣΧΟΛΗΣΗΣ	ΔΗΜΟΣ (Η ΚΟΙΝΟΤΗΤΑ)	ΝΟΜΟΣ	ΝΗΣΙ
ΟΔΗΓΟΣ ΑΝΕΦΟΔΙΑΣΤΗΣ ΑΕΡΟΣΚΑΦΩΝ (ΥΕ)	6	ΑΕΡΟΔΡΟΜΙΟ ΡΟΔΟΥ (ΔΙΑΓΟΡΑΣ)	ΠΕΤΑΛΟΥΔΩΝ	ΔΩΔΕΚΑΝΗΣΟΥ	ΡΟΔΟΣ

ΕΙΔΙΚΟΤΗΤΑ	ΑΡΙΘΜΟΣ ΘΕΣΕΩΝ	ΤΟΠΟΣ ΑΠΑΣΧΟΛΗΣΗΣ	ΔΗΜΟΣ (Η ΚΟΙΝΟΤΗΤΑ)	ΝΟΜΟΣ	ΝΗΣΙ
ΟΔΗΓΟΣ ΑΝΕΦΟΔΙΑΣΤΗΣ ΑΕΡΟΣΚΑΦΩΝ (ΥΕ)	1	ΑΕΡΟΔΡΟΜΙΟ ΚΑΡΠΑΘΟΥ	ΚΑΡΠΑΘΟΥ	ΔΩΔΕΚΑΝΗΣΟΥ	ΚΑΡΠΑΘΟΣ
»	5	ΑΕΡΟΔΡΟΜΙΟ ΚΩ	ΗΡΑΚΛΕΙΔΩΝ	»	ΚΩΣ
»	2	ΑΕΡΟΔΡΟΜΙΟ ΜΥΚΟΝΟΥ	ΜΥΚΟΝΟΥ	ΚΥΚΛΑΔΩΝ	ΜΥΚΟΝΟΣ
»	4	ΑΕΡΟΔΡΟΜΙΟ ΚΕΡΚΥΡΑΣ (Ι.ΚΑΠΟΔΙΣΤΡΙΑΣ)	ΚΕΡΚΥΡΑΙΩΝ	ΚΕΡΚΥΡΑΣ	ΚΕΡΚΥΡΑ
»	3	ΑΕΡΟΔΡΟΜΙΟ ΖΑΚΥΝΘΟΥ	ΖΑΚΥΝΘΟΥ	ΖΑΚΥΝΘΟΥ	ΖΑΚΥΝΘΟΣ
»	1	ΑΕΡΟΔΡΟΜΙΟ ΣΚΙΑΘΟΥ	ΣΚΙΑΘΟΥ	ΜΑΓΝΗΣΙΑΣ	ΣΚΙΑΘΟΣ
»	1	ΑΕΡΟΔΡΟΜΙΟ ΜΥΤΙΛΗΝΗΣ	ΜΥΤΙΛΗΝΗΣ	ΛΕΣΒΟΥ	ΛΕΣΒΟΣ
ΔΙΟΙΚΗΤΙΚΟΣ-ΛΟΓΙΣΤΙΚΟΣ (ΤΕ)	1	ΕΓΚΑΤΑΣΤΑΣΗ ΚΩ	ΗΡΑΚΛΕΙΔΩΝ	ΔΩΔΕΚΑΝΗΣΟΥ	ΚΩΣ

Προτάσσονται κατά σειρά:
α) ΟΙ ΔΗΜΟΤΕΣ:
(1) των Δήμων ή Κοινοτήτων των αντίστοιχων Νησιών. (α' βαθμός εντοπιότητας)
(2) των άλλων Δήμων και Κοινοτήτων των Νομών που ανήκουν το Νησί. (β' βαθμός εντοπιότητας)
β) ΟΙ ΜΟΝΙΜΟΙ ΚΑΤΟΙΚΟΙ όλων των Νομών της Χώρας. (χωρίς εντοπιότητα)

ΛΟΙΠΑ ΚΡΙΤΗΡΙΑ

- **Η σειρά κατάταξης των υποψηφίων κάθε ομάδας εντοπιότητας καθορίζεται με τη ΒΑΘΜΟΛΟΓΗΣΗ ΤΩΝ ΠΑΡΑΚΑΤΩ ΚΡΙΤΗΡΙΩΝ ως ακολούθως:**

ΚΡΙΤΗΡΙΑ	ΜΟΝΑΔΕΣ
1. Χρόνος Ανεργίας	
α. Τεσσάρων (4) μηνών ανεργίας	1000
β. Άνω των τεσσάρων (4) μηνών με ανώτατο όριο τους δώδεκα (12) μήνες, προσθέτονται ανά μήνα ανεργίας	50

Σημείωση: Άνεργος είναι ο υποψήφιος που έχει τέσσερις (4) τουλάχιστον συνεχείς μήνες ανεργίας, υπολογιζόμενους από την τελευταία ημέρα προθεσμίας υποβολής των αιτήσεων και προς τα πίσω. Επίσης, χρόνος ανεργίας θεωρείται και ο χρόνος παρακολούθησης προγραμμάτων επαγγελματικής κατάρτισης του ΟΑΕΔ, καθώς και εκείνων του Υπουργείου ή άλλων Υπουργείων που εκτελούνται σε συνεργασία με το Υπουργείο Απασχόλησης και Κοινωνικής Προστασίας ή τον ΟΑΕΔ εφόσον ο υποψήφιος ήταν άνεργος τουλάχιστον επί τετράμηνο κατά τον χρόνο έναρξής του στο πρόγραμμα. (§ 1 άρθρο 9 Ν.3051/2002). Η συμμετοχή στα προγράμματα απόκτησης εργασιακής εμπειρίας (STAGE) του ΟΑΕΔ θεωρείται ως χρόνος ανεργίας.

2. Αριθμός τέκνων πολύτεκνης οικογένειας.	
α. Για υποψήφιο που είναι πολύτεκνος, για κάθε τέκνο	50
β. Για υποψήφιο που είναι τέκνο πολύτεκνης οικογένειας, για κάθε τέκνο	50

Σημείωση: Τις ανωτέρω μονάδες μπορεί να λάβει μόνο ένα μέλος της ίδιας οικογένειας κατά το ίδιο ημερολογιακό έτος στον ίδιο φορέα (§ 1 άρθρο 9 Ν.3051/2002).

3. Αριθμός ανηλίκων τέκνων.	
α. Για καθένα από τα δύο (2) πρώτα ανήλικα τέκνα	30
β. Για το τρίτο ανήλικο τέκνο	50
4. Βαθμός βασικού τίτλου σπουδών, που απαιτείται από την ανακοίνωση, μόνο για τις κατηγορίες ΠΕ, ΤΕ και ΔΕ.	
α. Για τους υποψηφίους των κατηγοριών ΠΕ και ΤΕ οι μονάδες του βαθμού του τίτλου σπουδών με δύο δεκαδικά ψηφία πολλαπλασιάζονται με τον αριθμό 20.	
β. Για τους υποψηφίους της κατηγορίας ΔΕ οι μονάδες του βαθμού του τίτλου σπουδών με δύο δεκαδικά ψηφία πολλαπλασιάζονται με τον αριθμό 10.	
5. Ηλικία.	
α. Για τους υποψηφίους ηλικίας έως Τριάντα (30) ετών με αφετηρία υπολογισμού το απαιτούμενο από την ανακοίνωση κατώτερο όριο ηλικίας και με βάση το έτος γέννησης, ανά έτος.	3
β. Για τους υποψηφίους ηλικίας άνω των τριάντα (30) ετών με αφετηρία υπολογισμού το απαιτούμενο από την ανακοίνωση κατώτερο όριο ηλικίας και με βάση το έτος γέννησης, ανά έτος.	2
6. Εμπειρία (ΜΟΝΟ στην περίπτωση που απαιτείται ως προσόν από την ανακοίνωση).	
α. Για έξι (6) μήνες εμπειρίας	30
β. Άνω των έξι (6) μηνών εμπειρίας, και μέχρι πέντε (5) έτη ανά μήνα εμπειρίας	5

Επί ισοβαθμίας υποψηφίων στη συνολική βαθμολογία προηγείται αυτός που έχει τις περισσότερες μονάδες στο πρώτο κριτήριο (χρόνος ανεργίας) και αν, αυτές συμπίπτουν, αυτός που έχει τις περισσότερες μονάδες στο δεύτερο κριτήριο (αριθμός τέκνων πολύτεκνης οικογένειας) και ούτω καθεξής.

ΕΠΙΣΗΜΑΝΣΕΙΣ

- Υποψήφιος που είναι ταυτόχρονα πολύτεκνος και τέκνο πολύτεκνης οικογένειας δικαιούται να κάνει χρήση της προσφερόμενης βαθμολογικά σε των δύο ιδιοτήτων, αποκλειόμενης της αθροιστικής βαθμολόγησης.
- Ο πολύτεκνος βαθμολογείται με 50 μονάδες για κάθε τέκνο του και το τέκνο πολύτεκνης οικογένειας βαθμολογείται με 50 μονάδες για κάθε μέλος της οικογενείας του (δηλαδή για κάθε αδελφό του, συμπεριλαμβανομένου και του εαυτού του).
- Τόσο ο πολύτεκνος όσο και το τέκνο πολύτεκνου δικαιούται περαιτέρω και τις μονάδες από το κριτήριο των ανηλίκων τέκνων, ήτοι 30 μονάδες για καθένα από τα δύο πρώτα ανήλικα τέκνα και 50 μονάδες για το τρίτο ανήλικο τέκνο. Η βαθμολογία υπολογίζεται μόνο στα ζώντα μέλη της οικογένειας.
- Ως εμπειρία νοείται η απασχόληση με σχέση εργασίας ή σύμβαση έργου στο δημόσιο ή τον ιδιωτικό τομέα ή άσκηση επαγγέλματος σε καθήκοντα ή έργα συναφή με το γνωστικό αντικείμενο του τίτλου σπουδών ή με το αντικείμενο της προς πλήρωση θέσης, μετά την απόκτηση του βασικού τίτλου σπουδών με τον οποίο ο υποψήφιος μετέχει στη διαγωνιστική διαδικασία και κατά τις περιπτώσεις με τις οποίες απαιτείται άδεια άσκησης επαγγέλματος, μετά τη λήψη της άδειας.
- Όταν από την ανακοίνωση ορίζεται για συγκεκριμένους κλάδους ή ειδικότητες **ως προσόν η εμπειρία αντί του τίτλου σπουδών**, για τη σειρά κατάταξης μεταξύ των εχόντων εμπειρία εφαρμόζονται τα προαναφερόμενα κριτήρια, **εκτός από το κριτήριο του τίτλου σπουδών** (§12 άρθρο 21 Ν.2190/1994, όπως ισχύει).
- **Ο υπολογισμός του διαστήματος, μέσα στο οποίο η απασχόληση του υποψηφίου δεν πρέπει να υπερβαίνει τους οκτώ (8) μήνες, για να μην έχει κώλυμα πρόσληψης, γίνεται με αφετηρία το τέλος της απασχόλησης και προς τα πίσω.** Οι πίνακες αναρτώνται το πολύ εντός δεκαπέντε (20) ημερών από την τελευταία ημέρα της προθεσμίας υποβολής των αιτήσεων. Από την επομένη της ανάρτησης των πινάκων, ο φορέας μπορεί να προβεί στην πρόσληψη, οπότε ταυτίζεται ότι αρχίζει ο χρόνος απασχόλησης. Σε κάθε περίπτωση ο υπολογισμός του διαστήματος, μέσα στο οποίο ο υποψήφιος δεν μπορεί να έχει απασχόληση μεγαλύτερη των οκτώ (8) μηνών, παραμένει σταθερός ακόμη και αν η πρόσληψη του προσωπικού γίνει μετά παρέλευση κανονικού χρόνου από της αναρτήσεως των πινάκων, ή οι τελευταίοι αναρτηθούν μετά την παρέλευση των 20 ημερών, χωρίς βέβαια στις περιπτώσεις αυτές να επηρεάζεται η διάρκεια της πραγματικής απασχόλησης του προσληφθέντος.

Δυνατότητα άρσης του κωλύματος πρόσληψης, λόγω υπέρβασης της όρισης απασχόλησης υφίσταται μόνο στην περίπτωση που ο αριθμός των υποψηφίων που προσέρχονται για κάλυψη των προκηρυσσομένων θέσεων και διαθέτουν τα απαιτούμενα προσόντα είναι μικρότερος του αριθμού των θέσεων αυτών ή δεν προσέρχονται καθόλου υποψήφιοι μη έχοντες κώλυμα πρόσληψης.

Γ. ΠΡΟΘΕΣΜΙΑ ΥΠΟΒΟΛΗΣ ΑΙΤΗΣΕΩΝ

Οι ενδιαφερόμενοι μπορούν να υποβάλουν αίτηση στα γραφεία της Εταιρίας μας, στη διεύθυνση:

ΕΚΟ - ΕΛΔΑ ΑΒΕΕ, Διεύθυνση Προσωπικού, Πύργος Αθηνών, Κτίριο Α' - 13ος όροφος, Μεσογείων 2, 115 27, Αθήνα (για την Ανακοίνωση 01/2005).

εντός προθεσμίας δέκα (10) ημερών, που αρχίζει από την επομένη ημέρα της τελευταίας δημοσίευσης της παρούσας σε τοπικές εφημερίδες της ανάρτησης της στο κατάστημα της υπηρεσίας και στο χώρο ανακοινώσεων των αντίστοιχων δημοτικών ή κοινοτικών καταστημάτων, εφόσον η ανάρτησή της είναι χρονικά μεταγενέστερη της δημοσίευσης στις εφημερίδες (§ 10 άρθρο 21 Ν.2190/1994).

Δ. ΥΠΟΒΟΛΗ ΕΝΣΤΑΣΕΩΝ

Οι πίνακες κατάταξης των υποψηφίων αναρτώνται στο αντίστοιχο κατάστημα της οικείας υπηρεσίας, συνταχθησομένου πρακτικού ανάρτησης, υπογραφόμενου από δύο (2) υπαλλήλους της υπηρεσίας.

Κατά των ανωτέρω πινάκων οι ενδιαφερόμενοι μπορούν να υποβάλλουν ενστάσεις, στο ΑΣΕΠ, **μέσα σε αποκλειστική προθεσμία, η οποία λήγει μετά την πάροδο δέκα (10) ημερών από την ανάρτησή τους.**

Για την υποβολή της ένστασης απαιτείται η καταβολή **παραβόλου στο δημόσιο ταμείο σαράντα ευρώ (40) €.**

Ε. ΠΛΗΡΟΦΟΡΙΕΣ

ΕΝΤΥΠΑ ΑΙΤΗΣΕΩΝ και ΑΝΑΚΟΙΝΩΣΗ, καθώς και τυχόν περισσότερες πληροφορίες θα παρέχονται:

- **Στην Αθήνα**, Διεύθυνση Προσωπικού, ΕΚΟ - ΕΛΔΑ ΑΒΕΕ, Πύργος Αθηνών, Κτίριο Α' - 13ος όροφος, Μεσογείων 2, Τ.Κ. 115 27 τηλ. (210) 7705401-5 κα Γ. Μπάρλα

Επίσης ΕΝΤΥΠΑ ΑΙΤΗΣΕΩΝ και ΑΝΑΚΟΙΝΩΣΗ θα διατίθενται από:

- **Αγχίαλος**: Αεροδρόμιο Αγχιάλου – Εγκατάσταση ΕΚΟ – ΕΛΔΑ ΑΒΕΕ.
- **Αλεξανδρούπολη**:
  - Εγκατάσταση ΕΚΟ - ΕΛΔΑ ΑΒΕΕ, ΒΙ.ΠΑ Αλεξ/πολης περιοχή Μαΐστρου,
  - Αεροδρόμιο Αλεξανδρούπολης - Εγκατάσταση ΕΚΟ – ΕΛΔΑ ΑΒΕΕ
- **Ζάκυνθος**: Αεροδρόμιο Ζακύνθου -

ΙΑΤΡΙΚΗ ΑΝΑΚΟΙΝΩΣΗ
Ο ΙΑΤΡΟΣ
ΣΤΕΦΑΝΙΔΗΣ ΚΥΡ. ΚΩΝΣΤΑΝΤΙΝΟΣ
ΕΙΔΙΚΟΣ ΡΕΥΜΑΤΟΛΟΓΟΣ
Δέχεται καθημερινά από τις 9-1 το πρωί και 4-7 μ.μ.
εκτός Σαββάτου και Κυριακή
ΑΛΕΞΑΝΔΡΟΥ ΔΙΑΚΟΥ 74
Τηλ. 2241077004
Α.Τ.849

ΑΓΩΓΗ ΛΟΓΟΥ-ΛΟΓΟΘΕΡΑΠΕΙΑ
στο παιδί και τον έφηβο
.....Χρύσα Καραπαναγιώτου-Χατζηδάκη.....
.....Λογοθεραπεύτρια.....
.....Πτυχιούχος Α.Τ.Ε.Ι. Πάτρας.....
δέχεται με ραντεβού
Στεφ. Καζούλη 18 & Βενετοκλέων, Ρόδος 85100
τηλ.: 22410 25355 - κιν.: 6972276527
e-mail: karapanagiotou@tee.gr
ΑΕ0135

ΚΕΝΤΡΟ ΥΠΟΣΤΗΡΙΞΗΣ ΨΥΧΟΛΟΓΙΚΩΝ ΠΡΟΒΛΗΜΑΤΩΝ

ΣΙΑΓΚΑ ΚΩΝΣΤΑΝΤΙΝΑ
ΨΥΧΟΛΟΓΟΣ
Απόφοιτος Αριστοτελείου Πανεπιστημίου Θεσσαλονίκης
τηλ. 6945557447

ΚΥΠΡΙΩΤΗ ΑΛΕΞΙΑ
ΨΥΧΟΛΟΓΟΣ
ΨΥΧΟΛΟΓΟΣ ΥΓΕΙΑΣ
Απόφοιτος Πανεπιστημίου Κρήτης, MSC Surrey University of England
τηλ. 6944717520

Δέχονται κατόπιν ραντεβού
Στεφ. Καζούλη 18-1ος όροφος
τηλ. 2241022102
ΧΠ2763

ΛΟΥΤΣΙΟΥ ΖΑΦΕΙΡΟΥΛΑ
ΨΥΧΟΛΟΓΟΣ - ΠΑΙΔΟΨΥΧΟΛΟΓΟΣ - ΠΑΙΔΑΓΩΓΟΣ
Πτυχιούχος UNIVERSITY OF CENTRAL LANCASHIRE UK, ΠΑΝΕΠΙΣΤΗΜΙΟΥ ΑΙΓΑΙΟΥ
MSc ΠΑΙΔΟΨΥΧΟΛΟΓΙΑΣ UNIVERSITY OF LONDON
Μέλος της Ενωσης Βρετανών Ψυχολόγων (BPS)

Διάγνωση-Αντιμετώπιση:
✓ Ειδικών Μαθησιακών Δυσκολιών (δυσλεξία - δυσγραφία - δυσαριθμησία)
✓ Υπερκινητικότητας - Διάσπασης προσοχής

Αντιμετώπιση προβλημάτων:
✓ Επιθετικότητας - συστολής - άγχους - κατάθλιψης
✓ Σύναψης - διατήρησης φιλικών σχέσεων
✓ Μειωμένης επιθυμίας για σχολείο - Μειωμένης σχολικής επίδοσης

Συμβουλευτική - Αντιμετώπιση Οικογενειακών προβλημάτων:
✓ Σχέσεις γονέων - γονέων παιδιών - αδελφιών
✓ Διαζύγιο - πένθος - προβλήματα υγείας
✓ Εφηβικής ηλικίας

Ψυχολογική Υποστήριξη - Ψυχοθεραπεία Παιδιών / εφήβων / ενηλίκων για:
✓ Ελλειψη αυτοπεποίθησης - αυτοεκτίμησης - αυτοσεβασμού
✓ Αντιμετώπιση άγχους - κατάθλιψης
✓ Χειρισμό συναισθημάτων - έλεγχο θυμού / παρορμήσεων
✓ Ανάπτυξη κινήτρων για προσωπική -επαγγελματική επιτυχία
✓ Σχέσεις εξάρτησης: ζήλια - ενοχές - παθολογική αγάπη - συγκρούσεις - φόβος μοναξιάς

Δέχεται με ραντεβού τηλ. 2241064841, 6945234100,
Κωνσταντινουπόλεως 48, Ρόδος
ΧΠ2624

ΛΟΓΟΣ • ΟΜΙΛΙΑ • ΦΩΝΗ • ΑΚΟΗ
• ΜΑΘΗΣΙΑΚΕΣ ΔΥΣΚΟΛΙΕΣ
• ΔΥΣΛΕΞΙΑ
ΛΕΟΝΤΙΤΣΗ ΧΑΡΟΥΛΑ
Λογοθεραπεύτρια
ΔΈΧΕΤΑΙ ΜΕ ΡΑΝΤΕΒΟΎ
Πλατ. Βρούχου 1
Τηλ. 2241033537, 6946549289
email: hara-leontitsi@yahoo.gr
ΑΕ200

ΟΡΘΟΠΕΔΙΚΑ - ΙΑΤΡΙΚΑ
ΧΑΡΙΤΟΣ

Ορθοπεδικά είδη & κατασκευές
Εξοπλισμός Ιατρείου & αναλώσιμα
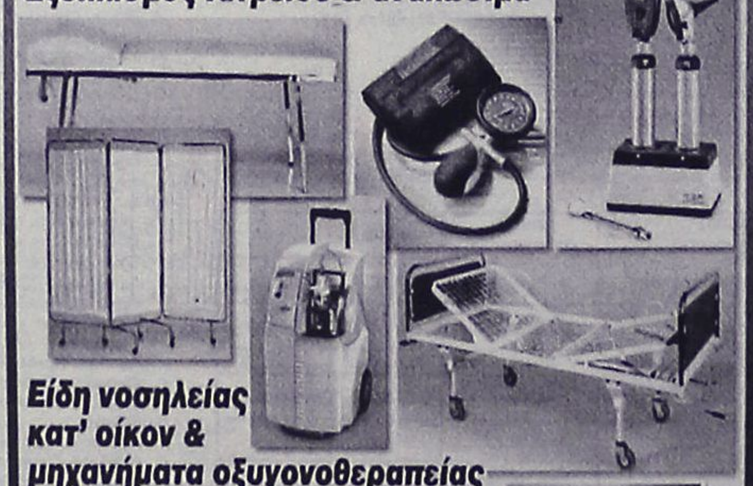
Είδη νοσηλείας κατ' οίκον & μηχανήματα οξυγονοθεραπείας
Ακουστικά Βαρηκοΐας

ΕΛΕΥΘ. ΒΕΝΙΖΕΛΟΥ 6 (Δίπλα στη Ροδιακή Έπαυλη) - ΡΟΔΟΣ
Τηλ.: 22410 24112 Fax: 22410 75969 e-mail: orken@rho.forthnet.gr
ΧΠ2397

INEMA
ΙΑΤΡΙΚΟΣ & ΝΟΣΟΚΟΜΕΙΑΚΟΣ ΕΞΟΠΛΙΣΜΟΣ
17 ΧΡΟΝΙΑ ΕΜΠΕΙΡΙΑΣ από το 1988
ΕΙΜΑΣΤΕ ΟΙ ΜΕΓΑΛΥΤΕΡΟΙ ΠΡΟΜΗΘΕΥΤΕΣ ΙΑΤΡΙΚΟΥ – ΟΡΘΟΠΕΔΙΚΟΥ ΚΑΙ ΝΟΣΟΚΟΜΕΙΑΚΟΥ ΥΛΙΚΟΥ ΣΤΗ ΔΩΔΕΚΑΝΗΣΟ
ΕΜΠΙΣΤΕΥΘΕΙΤΕ ΜΑΣ !!!
ΛΕΜΕΣΣΟΥ 2 ΡΟΔΟΣ ΤΗΛ.22410 32238 – FAX.22410 28484
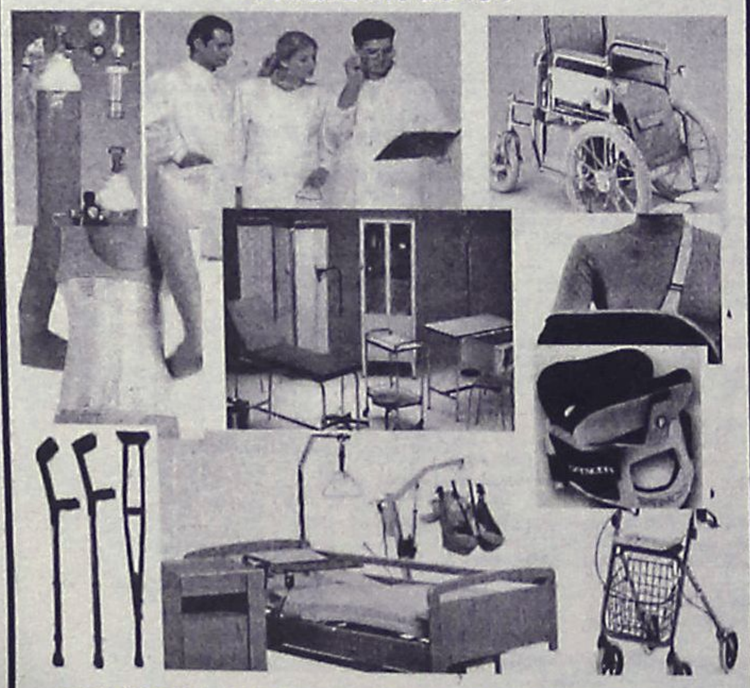
ΑΝΑΠΗΡΙΚΑ ΚΑΡΟΤΣΙΑ–ΒΑΔΙΣΤΙΚΑ -ΟΡΘΟΠΕΔΙΚΑ ΕΙΔΗ–ΜΠΛΟΥΖΕΣ ΙΑΤΡΙΚΕΣ–ΚΑΛΤΣΕΣ ΦΛΕΒΙΤΙΔΑΣ–ΠΕΛΜΑΤΑ–ΟΡΘΟΠΕΔΙΚΑ ΜΑΞΙΛΑΡΙΑ–ΚΡΕΒΑΤΙΑ ΝΟΣΟΚΟΜΕΙΑΚΑ – ΙΑΤΡΙΚΟΣ ΕΞΟΠΛΙΣΜΟΣ ΚΑΙ ΑΝΑΛΩΣΙΜΑ – ΟΡΓΑΝΑ ΧΗΜΕΙΟΥ ΚΑΙ ΚΑΘΕ ΑΛΛΟ ΕΙΔΟΣ ΓΙΑ ΚΑΤ ΟΙΚΟ ΝΟΣΗΛΕΙΑ .
ΧΠ720

Πάντα

Δείξτε στα παι

Πρότυπο για τα παιδιά οι

Η σωστή, υγιεινή διατροφή είναι απαραίτητη για την ομαλή ανάπτυξη των παιδιών. Οι ειδικοί τη θεωρούν θεμέλιο για την υγεία και γι' αυτό ενθαρρύνουν τους γονείς να διδάσκουν νωρίς νωρίς τους βασικούς κανόνες της στα παιδιά· πώς μπορεί, όμως, να γίνει αυτό στην πράξη;

Το ερώτημα βασανίζει τους περισσότερους γονείς, αναφέρει η εφημερίδα "The Times" του Λονδίνου. Και προσθέτει πως ένα από τα σημαντικότερα βήματα είναι να δίνουν οι ίδιοι οι γονείς το καλό παράδειγμα στα παιδιά τους.

Δυστυχώς, αυτό δεν συμβαίνει πάντοτε. Σύμφωνα με πρόφσατη βρετανική μελέτη, ο ένας στους δύο γονείς πιστεύει πως τα παιδιά του δεν τρέφονται υγιεινά-και παραδέχεται πως ούτε ο ίδιος ακολουθεί τις επιταγές της υγιεινής διατροφής. Ακόμα, όμως και όταν οι γονείς τρέφονται υγιεινά, κάνουν βασικά λάθη στην προσπάθειά τους να πείσουν τα παιδιά να κάνουν το ίδιο. Εχει διαπιστωθεί λ.χ. ότι οι μητέρες που καταβάλλουν σκληρή προσπάθεια για να περιορίσουν τα σνακ που τρώνε τα παιδιά τους, τελικά αποκτούν παιδιά που τσιμπολογούν ακόμα και όταν δεν πεινάνε, καθώς και ότι οι περισσότερες μητέρες με πρόβλημα βάρους περιορίζουν τις ποσότητες του φαγητού που δίνουν στις κόρες τους, σε μια προσπάθεια να τις εμποδίσουν να ακολουθήσουν τα χνάρια τους, αλλά με τη συμπεριφορά τους αυτή τα παιδιά καταλήγουν να τρώνε περισσότερο ακόμα και όταν δεν πεινάνε. Αντίθετα από τα επιθυμητά αποτελέσματα έχει και η τάση των γονιών που έχουν αδύνατα παιδιά να τα πιέζουν να αδειάζουν το πιάτο τους: τα κάνουν να τρώνε ακόμα λιγότερο.

Οπως, εξάλλου, ανακάλυψαν ερευνητές από το Πανεπιστήμιο της Πενσιλβάνια, όταν οι γονείς μιλάνε διαρκώς για δίαιτα, δημιουργούν τελικά εμμονή με τη δίαιτα ακόμα και σε πεντάχρονα κοριτσάκια. Η "Βρετανική Επιθεώρηση Ψυχιατρικής" δημοσίευσε προσφάτως μελέτη που επιβεβαίωσε ότι όταν όλη η οικογένεια τρώει μαζί, τα παιδιά τείνουν να καταναλώνουν πιο θρεπτικά τρόφιμα, καθώς και ότι όταν δεν υπάρχουν συγκεκριμένες ώρες φαγητού και η μητέρα είναι αυταρχική αυξάνονται οι πιθανότητες να εκδηλώσει το παιδί ιδιοτροπίες στο φαγητό ή ακόμα και να αρνείται

ΜΑΡΙΑ ΣΑΝΤΟΡΙΝΙΟΥ
ΚΛΙΝΙΚΗ ΨΥΧΟΛΟΓΟΣ-ΨΥΧΟΛΟΓΟΣ ΤΩΝ ΚΟΙΝΩΝΙΚΩΝ ΟΜΑΔΩΝ
Πτυχιούχος Κρατικού Πανεπιστημίου της Ρώμης «La Sapienzà».
— Κλινική διάγνωση ψυχοπαθολογίας παιδιού, εφήβου και ενηλίκου.
— Ατομική και οικογενειακή ψυχολογική υποστήριξη και θεραπεία κατάθλιψης, φοβίας, κρίσης πανικού, μετατραυματικού στρες (διαζύγιο, πένθος, χωρισμός, αποτυχία, ασθένεια), βουλιμίας, ανορεξίας, διαταραχών προσωπικότητας, έλλειψη αυτοεκτίμησης, εθισμού, κακοποίησης.
— Ψυχολογική φροντίδα και προετοιμασία ανύπαντρης εγκύου και ζευγαριών, στην απόκτηση πρώτου παιδιού.
Επίσκεψη μόνο με ραντεβού.
Τηλέφωνα: 22410 28851 και 6946252407
Λάρνακας 6 (Εθν. Αντιστάσεως)
ΑΤ7817

με υγείαν...

διά την υγιεινή διατροφή

υγιεινές διατροφικές συνήθειες των γονέων

Τί πρέπει να κάνουν οι γονείς

Πώς μπορείτε συνεπώς να αποτελέσετε πρότυπο για το παιδί σας και να το βοηθήσετε να αγαπήσει την υγιεινή διατροφή; Η Αμερικανίδα παιδίατρος δρ Μαίρη Γκάβιν, από το Νοσοκομείο Παίδων "Alfred I. duPont", παρέχει τις εξής συμβουλές:

- Να τρώτε άφθονα φρούτα και λαχανικά και να αποφεύγετε την υπερκατανάλωση των λιγότερο υγιεινών τροφίμων (λ.χ. αναψυκτικά, γλυκά, πολλά λίπη, βαριά φαγητά, σάλτσες, κρέμες).
- **Προσέξτε τις μερίδες σας. Μην ξεχειλίζετε το πιάτο σας με φαγητό. Και μόλις αισθανθείτε πως χορτάσατε, πείτε το, ειδικά αν το παιδί είναι μικρό. Μπορείτε να πείτε "πολύ νόστιμο φαγητό, αλλά τώρα χόρτασα και έτσι θα σταματήσω να τρώω".**
- Μη λέτε στο παιδί ότι κάνετε δίαιτα και μην παραπονιέστε μπροστά του για το σώμα σας, διότι θα του δημιουργήσετε αρνητικά συναισθήματα για το δικό του βάρος και την εικόνα του.
- **Να δείχνετε πως απολαμβάνετε το φαγητό σας. Ακόμα κι αν είναι κάτι το οποίο δεν σας αρέσει ιδιαίτερα (λ.χ. λαχανικά όπως οι μπάμιες ή οι αγκινάρες) μην το δείξετε στο παιδί. Μπορεί εκείνου να του αρέσει και με τη συμπεριφορά σας να το επηρεάσετε αρνητικά.**
- Μην ανάγετε το φαγητό σε σημαντικό ζήτημα για την οικογενειακή γαλήνη. Εάν το παιδί δεν θέλει να φάει άλλο, μην το πιέσετε να το αδιάσει το πιάτο του. Αν το παιδί είναι άτακτο ή πολύ υπάκουο, μη χρησιμοποιήσετε το φαγητό για να το τιμωρήσετε ή να το επιβραβεύσετε. Μη χρησιμοποιείτε το φαγητό ως μέσο για να δείχνετε αγάπη ή από τύψεις επειδή λ.χ. λείπετε πολλές ώρες από το σπίτι. Αν το παιδί αρνηθεί να δοκιμάσει μία νέα γεύση, δεχθείτε το ήρεμα και μην το μαλώσετε-ξαναδοκιμάστε σε λίγες ημέρες. Μη χρησιμοποιείτε την ώρα που τρώτε όλοι μαζί για να το μαλώσετε ή να του κάνετε κήρυγμα για ένα λάθος που έκανε.
- Μη στέκεστε πάνω από το κεφάλι του παιδιού όση ώρα τρώει. Είναι πολύ εκνευριστικό να έχει τον "μπαμπούλα" πάνω από το κεφάλι του. Και μην του λέτε συνέχεια "τρώγε".
- **Να εισάγετε μία μόνο νέα γεύση κάθε φορά, μαζί με ένα φαγητό που ήδη ξέρει το παιδί.**
- Φροντίστε να υπάρχουν σε αφθονία στο σπίτι σας υγιεινά τρόφιμα, αλλά μην απαγορεύσετε τα λιγότερο υγιεινά. Να έχετε πάντα σε σημείο όπου έχει πρόσβαση το παιδί φρούτα και λαχανικά, γιαούρτια, τυρί και δημητριακά ολικής αλέσεως (λ.χ. μαύρο ή πολύσπορο ψωμί, ψωμί σικάλεως, κράκερ ολικής αλέσεως), αλλά από καιρού εις καιρόν να του δίνετε και κάτι λιγότερο υγιεινό (ακόμα και φαγητά των φαστ φουντ, πατατάκια και γλυκά) ώστε να μη νιώθει στέρηση.
- **Μη μάθετε στο παιδί σας να πίνει αναψυκτικά. Γάλα και νερό αποτελούν πολύ καλύτερες επιλογές.**
- Φροντίστε να τρώει το παιδί συγκεκριμένες ώρες κάθε μέρα, καθώς και να τρώτε όλοι μαζί μία ή καλύτερα δύο φορές την ημέρα (λ.χ. πρωί και μεσημέρι ή βράδυ).
- **Αν το παιδί σας είναι αρκετά μεγάλο ώστε να καταλαβαίνει, αφήστε το να συμμετάσχει στη διαδικασία αγοράς, ετοιμασίας αλλά και επιλογής (ρωτήστε το λ.χ. τι να μαγειρέψετε σήμερα) του φαγητού, εξηγώντας του ταυτοχρόνως τί κάνετε και γιατί (λ.χ. ότι αγοράζετε γάλα επειδή με το γάλα ψηλώνει και αποκτά γερά οστά, ότι με τα φρούτα και τα λαχανικά θα γίνει γερό και δυνατό κ.ά.). Αν το παιδί είναι στην εφηβεία, μπορείτε να του πείτε και λεπτομέρειες για τα θρεπτικά συστατικά (λ.χ. για τις φυτικές ίνες στο σπανάκι ή τον σίδηρο στις φακές). Και στο τέλος του μαγειρέματος, μην παραλείψετε να το επαινέσετε για την προσπάθειά του.**

ΝΑΙ ΣΤΑ ΤΗΓΑΝΗΤΑ, ΑΛΛΑ ΜΕ ΜΕΤΡΟ

1. Στο τηγάνισμα χρησιμοποιούμε άφθονο ελαιόλαδο, ώστε να καλύπτονται καλά όλα τα τρόφιμα.
2. Όταν το ελαιόλαδο έχει κάψει πολύ καλά, οι τροφές που θα τηγανίσουμε απορροφούν λιγότερο λίπος, άρα γίνονται πιο ελαφριές.
3. Για να μη μειώνεται η θερμοκρασία του ελαιολάδου και διακόπτεται το τηγάνισμα, αποφεύγουμε να ρίχνουμε σε κάθε «τηγανιά» μεγάλη ποσότητα τροφίμων.
4. Τα ψάρια, τα λαχανικά ή οι πατάτες που θα τηγανίσουμε πρέπει να είναι πολύ καλά στραγγισμένα, γιατί το νερό θα μειώσει τη θερμοκρασία του λαδιού. Επιπλέον, αν τα τρόφιμα περιέχουν έστω και λίγο νερό, το λάδι θα μας πιτσιλίσει την ώρα που θα τα ρίξουμε στο τηγάνι.

ΣΤΙΣ ΘΕΡΜΙΔΕΣ

Το σοτάρισμα με το λάδι όχι μόνο κάνει πιο «βαρύ» το φαγητό, αλλά μας φορτώνει και με επιπλέον θερμίδες. Σοτάρουμε, λοιπόν, ελαφρά τις τροφές που το χρειάζονται σε χαμηλή φωτιά με ελάχιστο νερό.

Το κρέας ή το κοτόπουλο που μαγειρεύουμε θα απορροφήσει λιγότερο λάδι (ή λίπος) αν το κόψουμε σε μεγάλα κομμάτια. Αν θέλουμε να το σερβίρουμε σε μικρότερες μερίδες, μπορούμε να το κόψουμε λίγο πριν ολοκληρωθεί το μαγείρεμα.

"Συνταγή επιτυχίας" για αδυνάτισμα

Η ψυχολογική προετοιμασία του ατόμου θεωρείται σήμερα απαραίτητη για την επιτυχημένη προσπάθεια απώλειας βάρους. Αυτή η προετοιμασία περιλαμβάνει δύο στάδια. Αρχικά, στόχος είναι η ανίχνευση των αιτίων που έχουν οδηγήσει στην αύξηση βάρους και στη συνέχεια ακολουθεί μια διαδικασία ώστε να θέσουμε ξεκάθαρα τους λόγους για τους οποίους επιθυμούμε να αδυνατίσουμε.

Τα αίτια αύξησης βάρους μπορούν να είναι ποικίλα. Θα αναφέρουμε ενδεικτικά την επεισοδιακή υπερφαγία, κάτι το οποίο όλοι μας έχουμε ακούσει ή βιώσει κατά καιρούς. Είναι η κατάσταση κατά την οποία, υπό την επήρεια κάποιου γεγονότος, καταφεύγουμε σε ανεξέλεγκτη κατανάλωση μεγάλων ποσοτήτων φαγητού που είναι υψηλό σε λιπαρά. Σε αυτές τις περιπτώσεις ο ψυχολόγος των DNA εξακριβώνει εάν το φαγητό χρησιμοποιείται ως υποκατάστατο και "αποσυνδέει" το συναίσθημα από την κατανάλωση φαγητού.

Ο λόγος για τον οποίο επιθυμούμε την απώλεια βάρους θα πρέπει να είμαστε σίγουροι πως αφορά προσωπικά το άτομο που θέλει να αδυνατίσει και όχι για να ικανοποιηθούν τα γούστα και τα πρότυπα των οικείων. Σε αντίθετη περίπτωση η προσπάθεια για απώλεια βάρους πολύ εύκολα θα αποτύχει.

Τα DNA City Beauty Farm προσφέρουν ψυχολογική υποστήριξη καθ' όλη τη διάρκεια του προγράμματός σας, στοχεύοντας πάντα στη δημιουργία άνετης σχέσης με το φαγητό. Ο ψυχολόγος μέσα από ατομικές συναντήσεις με τα μέλη επιτυγχάνει να ισχυροποιήσει και να προβάλει τους υγιείς λόγους απώλειας βάρους. Με αυτόν τον τρόπο το άτομο είναι σε θέση να επιτύχει τον στόχο του με τη μεγαλύτερη δυνατή ευκολία και σε σύντομο χρονικό διάστημα σύμφωνα πάντα με τους κανόνες της διαιτολογίας.

ΙΑΤΡΙΚΗ ΑΝΑΚΟΙΝΩΣΗ

ΜΑΝΩΛΗΣ ΓΛΥΝΟΣ
ΟΔΟΝΤΙΑΤΡΟΣ

Το οδοντιατρείο του Μανώλη Γλυνού μεταφέρθηκε στην Ακτή Μιαούλη 8 στην Ψαροπούλα

Τηλ.: 2241037600

ΑΚΟΥΣΤΙΚΑ ΒΑΡΗΚΟΪΑΣ
Από 380 €



Μοναδική Ευκαιρία:
ΑΠΟΣΥΡΕΤΕ
ΤΟ ΠΑΛΙΟ ΣΑΣ ΑΚΟΥΣΤΙΚΟ
ΚΑΙ ΑΠΟΚΤΗΣΤΕ
ΕΝΑ ΣΥΓΧΡΟΝΟ ΜΕ ΚΕΡΔΟΣ
ΜΕΧΡΙ 400 €

ΚΕΝΤΡΟ ΙΑΤΡΙΚΩΝ ΒΟΗΘΗΜΑΤΩΝ
Εθνικής Αντιστάσεως 11 (πρώην Αννης Μαρίας)
Τηλ: 2241020359 Κιν: 6936.70.60.21
Συμβάσεις με όλα τα ταμεία. - Ειδικές Τιμές για Ο.Γ.Α
Σε 6 άτοκες δόσεις χωρίς Πιστωτική Κάρτα

ΧΡΙΣΤΙΝΑ ΣΑΒΒΑΚΗ-ΓΚΡΑΝΖΑΝ
Κλινική Ψυχολόγος
Πτυχιούχος Γαλλίας
Μεταπτυχιακή εκπαίδευση (Dess) στην Κλινική Ψυχολογία Ενηλίκου-Εφήβου & Παιδιού

Ψυχολογικό εργαστήρι

Για τον ενήλικο
-Ψυχολογική αξιολόγηση & διάγνωση
-Ψυχολογική υποστήριξη
-Συμβουλευτική ατόμου, ζεύγους, οικογένειας
-Ψυχοδυναμική ψυχοθεραπεία
-Ομάδες αυτογνωσίας μέσα από την τέχνη

Για το παιδί
-Αξιολόγηση νοητικής & συναισθηματικής σφαίρας προσωπικότητας
-Διάγνωση μαθησιακών δυσκολιών & διαταραχών συμπεριφοράς
-Ψυχοθεραπεία μέσω παιχνιδιού & εικαστικών

κωνσταντίνου υδραίου 24
τηλ. 2241077350, κιν. 6937684251
δέχεται με ραντεβού

ΚΕΝΤΡΟ ΕΙΔΙΚΩΝ ΘΕΡΑΠΕΙΩΝ ΤΟΥ ΠΑΙΔΙΟΥ ΔΩΔΕΚΑΝΗΣΟΥ

ΚΩΝ/ΝΟΣ ΜΠΑΔΑΝΗΣ - ΣΟΥΖΗ ΓΕΩΡΓΙΛΟΠΟΥΛΟΥ

ΕΡΓΟΘΕΡΑΠΕΥΤΗΣ ΠΤΥΧΙΟΥΧΟΣ
ΛΟΓΟΠΑΘΟΛΟΓΟΣ ΜΕΤΑΠΤΥΧΙΑΚΟ ΑΚΟΥΟΛΟΓΙΑΣ
ΜΕΘΟΔΟΥ BOBATH N.D.T
ΜΕΘΟΔΟΣ PORTAGE
ΑΙΣΘΗΤΗΡΙΑΚΗΣ ΟΛΟΚΛΗΡΩΣΗΣ (S.I.)
ΜΕΤΕΚΠΑΙΔΕΥΣΗ ΣΤΙΣ ΝΕΥΡΟΛΟΓΙΚΕΣ ΚΑΙ ΚΙΝΗΤΙΚΕΣ ΔΙΑΤΑΡΑΧΕΣ

Αποστόλου Παύλου 84, Ρόδος 85100,
τηλ. / fax (22410)60999/60579

ΕΓΚΑΙΝΙΑ ΕΚΘΕΣΗΣ

Σήμερα στις 7.00 το απόγευμα στο χώρο του Μουσείου Μέλισσας της Μελισσοκομικής Δωδεκανήσου (σ.σ. 5ο χλμ. Μέου δρόμου Τσαϊρι-αεροδρόμιο, Παστίδα) πραγματοποιούνται τα εγκαίνια της έκθεσης που διοργανώνει ο Σύλλογος Εικαστικών Δωδεκανήσου με θέμα "Οι Μέλισσες και τα προϊόντα τους".

Η έκθεση αυτή στην οποία τα έργα είναι των μελών του Συλλόγου, θα διαρκέσει μέχρι τις 16 Απριλίου. Στη σημερινή εκδήλωση, ομιλητής θα είναι η Πρόεδρος του Συλλόγου Εικαστικών κα Τζένη Δανιηλίδου ενώ, κατά τη διάρκειά της, θα γίνει και προβολή slides με θέμα τη μέλισσα και τη φύση από τον Γραμματέα του Συλλόγου Μελισσοκόμων κ. Νιωτάκη. Οι ώρες κατά τις οποίες η έκθεση θα είναι επισκέψιμη είναι από τις 9.00 το πρωί έως τις 2.30 το μεσημέρι καθημερινά, εκτός Κυριακής.

ΤΗΝ ΤΕΤΑΡΤΗ 13 ΑΠΡΙΛΙΟΥ

ΣΕΜΙΝΑΡΙΟ ΓΙΑ ΤΗ ΔΙΑΤΡΟΦΗ ΚΑΙ ΤΟ ΚΑΠΝΙΣΜΑ

ΣΤΟ ΝΟΣΟΚΟΜΕΙΟ

Σεμινάριο με θέμα «Διατροφή-Κάπνισμα» διοργανώνουν την ερχόμενη Τετάρτη 13 Απριλίου στις 5.00 το απόγευμα στο αμφιθέατρο του Γενικού Νοσοκομείου της Ρόδου, τα Τμήματα Αγωγής Υγείας της Β' βάθμιας και της Α' βάθμιας Εκπαίδευσης Δωδεκανήσου, σε συνεργασία με την Ελληνική Αντικαρκινική Εταιρεία.

Στο σεμινάριο, εισηγητές θα είναι η Βιολόγος (BSc)-Διατροφολόγος (MSc) Κλινικός Διαιτολόγος (SRD) κα Χρύσα Καραγιάννη και ο Αναπληρωτής Καθηγητής της Ιατρικής Σχολής του Πανεπιστημίου Αθηνών και Πρόεδρος της Ελληνικής Πνευμονολογικής Εταιρείας, κ. Παναγιώτης Μπεχράκης.

Σημειώνεται ότι, το σεμινάριο, μπορούν να το παρακολουθήσουν οι εκπαιδευτικοί της Α' βάθμιας και Β' βάθμιας Εκπαίδευσης καθώς επίσης και όποιος ενδιαφέρεται για τα θέματα που θα αναπτυχθούν σ' αυτό.

Το πρόγραμμα του Σεμιναρίου έχει ως εξής:

-17:00 Προσέλευση-εγγραφή

-17:15 Χαιρετισμός από την πρόεδρο του περιφερειακού τμήματος Ρόδου της Ελληνικής Αντικαρκινικής Εταιρείας κα Τριανταφύλλου Βάννα.

-17:30 Εισήγηση από την κα Καραγιάννη-Ρούσσου Χρύσα, «Η Μεσογειακή Διατροφή σήμερα».

-19:00 Εισήγηση από τον κ. Μπεχράκη Παναναγιώτη, «Κάπνισμα και Υγεία».

-Ερωτήσεις-συζήτηση

ΔΙΑΚΟΠΕΣ ΟΤΕ ΣΤΗΝ ΠΑΛΙΑ ΠΟΛΗ

Λόγω καλωδιακής βλάβης που παρουσιάστηκε σε υπαίθριο κατανεμητή του ΟΤΕ, είναι απαραίτητο να διακοπεί, σήμερα Σάββατο 9 Απριλίου και από τις 8.00 το πρωί έως τις 3 το απόγευμα η τηλεφωνική επικοινωνία σε 138 τηλεφωνικές συνδέσεις που βρίσκονται σε ένα τμήμα της οδού Σωκράτους (σ.σ. ανεβαίνοντας αριστερά) καθώς και στους παρακείμενους σε αυτήν δρόμους, μέχρι το ύψος της Εκκλησίας, στην Παλιά Πόλη Ρόδου.

Σύμφωνα με τη σχετική ανακοίνωση του ΟΤΕ Ρόδου, η διακοπή αυτή θεωρήθηκε απαραίτητη προκειμένου να γίνει άρση της βλάβης και ο ΟΤΕ Ρόδου ζητά την κατανόηση και του κοινού και των συνδρομητών του.

Σήμερα στις 7.00 το βράδυ και τα δύο

Εγκαίνια νέων καταστημάτων

Πιο "πλούσια" η αγορά της Ρόδου

Πιο πλούσια γίνεται η εμπορική αγορά της Ρόδου από σήμερα καθώς γίνονται τα εγκαίνια υποκαταστήματος γνωστής φίρμας ρούχων που ήδη υπάρχει σε άλλες πόλεις αλλά και ενός νέου καταστήματος στό οποίο συγχωνεύονται κάποιες από τις δημοφιλείς φίρμες που ήδη υπάρχουν στη Ρόδο.

Συγκεκριμένα, σήμερα στις 7.00 το απόγευμα γίνονται τα εγκαίνια του υποκαταστήματος "Sprinter" το οποίο έρχεται στη Ρόδο και στεγάζεται σε επιβλητικό κτίριο, στο 1ο χλμ της οδού Ρόδου-Λίνδου. Η μάρκα αυτή είναι γνωστή για το casual στυλ της, την καλή ποιότητα και τις προσιτές τιμές.

Επίσης σήμερα, την ίδια ώρα, κάποιες...σταθερές αξίες στην αγορά της Ρόδου, συγχωνεύονται για πρώτη φορά σε ένα κατάστημα. Πρόκειται για το Benetton και το Sisley αλλά και τη φίρμα Playlife τα οποία από εδώ και στο εξής οι καταναλωτές θα μπορούν να βρίσκουν σε ένα κατάστημα στην οδό Γαλλίας αρ. 2

Σύμφωνα με πληροφορίες, τέλος, σε σύντομο χρονικό διάστημα θα κάνουν την εμφάνισή τους εδώ και τα γνωστά καταστήματα ρούχων "Zara" τα οποία θα στεγαστούν σε μεγάλο κατάστημα στην Πλατεία Κύπρου.

Ημερίδα για την Αστροφυσική

Σήμερα στις 6 το απόγευμα, στο ξενοδοχείο "Grand Hotel", πραγματοποιείται η ημερίδα που διοργανώνει ο εκπαιδευτικός οργανισμό Ορόσημο-Θεμέλιο", στα πλαίσια της ανακήρυξης του έτους 2005 ως "Παγκόσμιο Ετος Φυσικής".

Πέρυσι ο Οργανισμός διοργάνωσε ημερίδα με θέμα την υγεία και απέδειξε ότι το "ταξίδι" αυτό βρήκε πολλούς πρόθυμους συνταξιδιώτες και αποτέλεσε ισχυρό ερέθισμα για τη συνέχιση της φετινής πορείας προς το δεύτερο σταθμό, την Αστροφυσική και την Αστρονομία.

Έτσι, φέτος, λόγω του εορτασμού του "Παγκόσμιου Έτους Φυσικής" από τη Διεθνή Κοινότητα των Φυσικών, για να τιμηθεί η συμπλήρωση 100 χρόνων από την έκδοση των πρωτοποριακών εργασιών του Άλμπερτ Άινστάιν, επιχειρούν, με τη σειρά τους, να εξερευνήσουν «το μαγικό κόσμο των πλανητών και να μυηθούν σε κάποια από τα μυστικά και τα μυστήρια που επιμελώς κρύβουν».

Αυτή τη χρονιά, λοιπόν, ο εκπαιδευτικός οργανισμός, στρέφοντας τα βλέμματα στο σύμπαν, στον πολύπλοκο μηχανισμό του και τη θαυμαστή εσωτερική του αλληλουχία, διοργανώνει την ημερίδα του ερχόμενου Σαββάτου, σε συνεργασία με τα κέντρα εκμάθησης ηλεκτρονικών υπολογιστών Interactive Learning και με τη συμμετοχή καταρτισμένων στο αντικείμενο προσωπικοτήτων.

Ο κ. Μουσάς Ξενοφών (διευθυντής του Τομέα Αστροφυσικής - Αστρονομίας και Μηχανικής του Πανεπιστημίου Αθηνών) με την ομιλία του **«Ο ήλιος κι εμείς», ο κ. Πετούσης Βλάσης** (Φυσικός με μεταπτυχιακό στα Ηλεκτρονικά και υποψήφιος Διδάκτωρ πανεπιστημίου Αθηνών) με τις ομιλίες του **«Οι πλανήτες του ηλιακού μας συστήματος» και «Αλβέρτος Αϊνστάιν: ο άνθρωπος που ξαναέκτισε το σύμπαν, ο κ. Κουντούρης Αναστάσιος** (Φιλόλογος, υποψήφιος Διδάκτωρ του Πανεπιστημίου Αιγαίου) και η κ. **Διακουμή Κασσιανή** (Φυσικός) με την ομιλία τους **«Ανθρωπο-μετρώντας το σύμπαν»** και ο κ. **Κουφός Στράτος** (ερασιτέχνης Αστρονόμος) με την ομιλία του **«Ίππαρχος ο Ρόδιος: ο πατέρας της Αστρονομίας»** θα είναι οι οδηγοί στο δεύτερο, "διαπλανητικό" αυτή τη φορά ταξίδι μας.

Η εκδήλωση θα πλαισιωθεί από επίδειξη ρομποτικής του παιδικού τμήματος της σχολής Η/Υ Interactive Learning με θέμα: «Προσεδάφιση και έρευνα στον Άρη» με την καθοδήγηση του κ. Μπουζουράκη Ηλία. Ταυτόχρονα με την ημερίδα θα πραγματοποιηθεί έκθεση έργων τέχνης του κ. Φειζίδη Κων/νου και της κ. Διακουμή Κασσιανής (Φυσικών του Ορόσημο) και αστροφωτογραφίας του κ. Κουφού Στράτου με γενικό τίτλο «Παράλληλα σύμπαντα ή παράλληλα εγώ;» Τέλος θα ακολουθήσει νυχτερινή παρατήρηση ουράνιων σωμάτων από τηλεσκόπιο.

Ορίστηκε το Φεβρουάριο

Αρχαιρεσίες Δ.Σ. του Μουσείου

Εκδηλώσεις το καλοκαίρι

Συγκροτήθηκε προχθές σε Σώμα το νέο Διοικητικό Συμβούλιο του Μουσείου Νεοελληνικής Τέχνης του Δήμου Ροδίων το οποίο είχε διορισθεί, μετά από σχετική απόφαση του δημοτικού συμβουλίου, στις 26 Φεβρουαρίου.

Σημειώνεται ότι το Μουσείο είναι νομικό πρόσωπο Δημοσίου Δικαίου, μη κερδοσκοπικού χαρακτήρα, στο οποίο υπάγονται το "Νεστορίδειο Μέλαθρο", η Δημοτική Πινακοθήκη Ρόδου καθώς και το παλιό Συσσίτιο στη Μεσαιωνική Πόλη.

Καταρχάς, στο Δ.Σ., Πρόεδρος ορίστηκε η κα Μαρίνα Μπόνη ενώ, από τις αρχαιρεσίες που έγιναν χθες, καταρτίστηκε σε Σώμα ως εξής:

Αντιπρόεδρος: Δημήτριος Σαλαμαστράκης

Μέλος: Τσαμπίκος Τριμμάτης (δημοτικός σύμβουλος) και

Λαϊκά Μέλη: Αργύρης Άθως, Χρήστος Χατζηχριστοδούλου, Ευαγγελία Γιαννοπούλου και Γιώργος Βούης.

Όσο για τα αμέσως επόμενα σχέδια του Μουσείου, καταρχάς μετά τις γιορτές του Πάσχα, κατεβαίνει η έκθεση του κ. Παναγιώτη Γκράβαλου και ξεκινάει μία σειρά εκθέσεων οι οποίες θα φιλοξενηθούν το καλοκαίρι αλλά δεν έχουν καθοριστεί ακόμη ημερομηνίες. Θα παρουσιαστούν, όμως, έργα των παρακάτω:

Του κ. Κωνσταντίνου Ξενάκη (σ.σ. στην πλατεία Σύμης), του Συλλόγου Εικαστικών, της ζωγράφου Κεφάλα (σ,σ, στο Συσσίτιο), της Μιλάκη και του Φαίδωνα Αναστασιάδη.

Στα τέλη Μαΐου, προγραμματίζεται, επίσης, σε συνεργασία με την πρόξενο της Δανίας, κα Λίτσα Παθανάση, σειρά εκδηλώσεων για την επέτειο των 200 χρόνων από τον θάνατο του μεγάλου Δανού παραμυθά Χανς Κρίστιαν Άντερσεν.

Cine Mania

ΕΠΙΜΕΛΕΙΑ: ΚΥΡΙΑΚΗ ΠΕΤΡΙΔΟΥ

Κέρδη από τη διαφήμιση στον κινηματογράφο

Περισσότερα από ένα δισεκατομμύριο ευρώ συγκέντρωσε η κινηματογραφική διαφημιστική βιομηχανία σε παγκόσμιο επίπεδο το 2003, σύμφωνα με στοιχεία του Screen Digest, που ανέλυσε το Ινστιτούτο Οπτικοακουστικών Μέσων (IOM).

Όπως αναφέρεται σε σχετική ανακοίνωση του IOM, η άνοδος της κινηματογραφικής διαφήμισης άρχισε παγκόσμια ήδη από το 2001, με αύξηση 8% περίπου, ενώ το ίδιο διάστημα άλλοι τύποι διαφήμισης σημείωναν κάμψη. Η Δυτική Ευρώπη συγκεντρώνει τη μερίδα του λέοντος από τα διαφημιστικά έσοδα στον κινηματογράφο και ακολουθεί η Βόρεια Αμερική.



Για τη διαπίστωση της «ωριμότητας» του συγκεκριμένου διαφημιστικού τομέα, το ποσοστό των εσόδων από την κινηματογραφική διαφήμιση σε αναλογία με το σύνολο των εσόδων από εισιτήρια (box office) αποτελεί έναν αξιόπιστο δείκτη. Το υψηλότερο ποσοστό εμφανίζει η Βρετανία (24,3%) και ακολουθούν το Βέλγιο (20,4%) και η Σουηδία (20,1%), ενώ η Ελλάδα έχει ποσοστό 16%, η Ισπανία 7,4% και η Γαλλία 6,6%. Ο μέσος όρος στις χώρες που καλύπτει η έρευνα είναι 12,9%.

Οι προοπτικές της διαφήμισης στις κινηματογραφικές αίθουσες -σήμερα αποτελεί μόλις το 0,9% του συνόλου της διαφημιστικής αγοράς διεθνώς- είναι σημαντικές λόγω της μετάβασης στον ψηφιακό κινηματογράφο.

Στην Ευρωπαϊκή Ένωση σημαντικά βήματα προς την κατεύθυνση του ψηφιακού κινηματογράφου γίνονται με την υποστήριξη του κοινοτικού προγράμματος MEDIA. Στην Ελλάδα τη διαχειριστική επιτροπή MEDIA εκπροσωπεί το IOM.

(Πηγή:www.in.gr)

Θα ...ζούμε τις ταινίες!

Οι λάτρεις του κινηματογράφου θα μπορούν στο μέλλον να απολαμβάνουν τις αγαπημένες τους ταινίες κυριολεκτικά με όλες τους τις αισθήσεις! Η εταιρεία Sony έχει κατοχυρώσει την ευρεσιτεχνία μιας συσκευής σχεδιασμένης να ερεθίζει την όσφρηση, τη γεύση και την αφή μας ανάλογα με τα τεκταινόμενα στην οθόνη.

Για την ακρίβεια, η Sony έχει εξασφαλίσει μια σειρά από πατέντες που περιγράφουν πώς ακριβώς θα λειτουργεί αυτή η εφεύρεση, η οποία, όπως όλα δείχνουν, δεν υπάρχει ακόμη. Σύμφωνα λοιπόν με την περιγραφή, το μηχάνημα θα στέλνει "βολές" υπερήχων στα κεφάλια των θεατών, οι οποίες θα αλλάζουν την κανονική νευρική δραστηριότητα σε βασικά σημεία του εγκεφάλου. Οι αλλαγές αυτές θα προκαλούν διάφορες αισθητικές εμπειρίες ανάλογα με το σημείο στο οποίο θα στοχεύουν.

Έτσι ο θεατής, θα μπορεί, για παράδειγμα, να βλέπει τον πρωταγωνιστή της ταινίας να απολαμβάνει ένα γεύμα και συγχρόνως να νιώθει τη μυρωδιά και τη γεύση του φαγητού. Ή να βλέπει μια έκρηξη, να νιώθει τη θερμότητα και να μυρίζει την κάπνα. Εκπρόσωποι της εταιρείας διευκρινίζουν ότι όλα αυτά είναι προς το παρόν ένα σχέδιο παρά ένα υπαρκτό προϊόν και η έννοια της πατέντας έχει στην περίπτωση αυτή ένα μάλλον "προφητικό" χαρακτήρα. Κατά τον καθηγητή Πάτρικ Πέρσελ, ειδικό τεχνολογίας επικοινωνιών στο Ιμπίριαλ Κόλετζ του Λονδίνου, οι ιδέες της Sony ενδέχεται να προσκρούσουν σε δυσκολίες: "Το πρόβλημα είναι ότι σε έναν κινηματογράφο η αγαπημένη αίσθηση ενός μπορεί να είναι απολύτως απεχθής σε κάποιον άλλο". Εμείς έχουμε ένα άλλο ερώτημα: Στα "Σαγόνια του καρχαρία" τίνος τις αισθητικές εμπειρίες θα βιώνει ο θεατής;

METROPOL MULTI CINEMA ODEON
22410 28400
INFORMATION - RESERVATIONS
ΠΛΗΡΟΦΟΡΙΕΣ - ΚΡΑΤΗΣΕΙΣ
ΕΒΔΟΜΑΔΙΑΙΟ ΠΡΟΓΡΑΜΜΑ weekly program
08/04/05 - 14/04/05
www.rodosvitrina.gr/metropol.htm

WHITE NOISE
ΛΕΥΚΟΣ ΘΟΡΥΒΟΣ
Ένα δυνατό θρίλερ με τον Μάϊκλ Κίτον
ΑΙΘΟΥΣΑ 1 ΩΡΕΣ ΕΝΑΡΞΗΣ / SHOW TIMES 18:20, 20:30, 22:40

Ο ΜΕΤΡ ΤΟΥ ΖΕΥΓΑΡΩΜΑΤΟΣ • HITCH
(Κωμωδία)
Ο Γουίλ Σμίθ παραδίδει μαθήματα ...επιτυχημένων ραντεβού.
ΑΙΘΟΥΣΑ 1 ΩΡΕΣ ΕΝΑΡΞΗΣ / SHOW TIMES 20:00, 22:30

BE COOL
(Κωμωδία)
ΤΖΟΝ ΤΡΑΒΟΛΤΑ, ΟΥΜΑ ΘΕΡΜΑΝ
ΟΛΟΙ ΘΕΛΟΥΝ ΝΑ ΠΙΑΣΟΥΝ ΤΗΝ ΚΑΛΗ!!
ΑΙΘΟΥΣΑ 2 ΩΡΕΣ ΕΝΑΡΞΗΣ / SHOW TIMES 19:45, 22:15

ΣΤΡΑΪΠΣ, Ο ΠΡΩΤΑΘΛΗΤΗΣ
RACING STRIPES
Παιδική υπερπαραγωγή στα ελληνικά.
ΑΙΘΟΥΣΑ 2 ΩΡΑ ΕΝΑΡΞΗΣ / SHOW TIME 17:30

ΤΟ ΦΕΛΑΝΤΑΚΙ
ΚΑΙ Η ΜΕΓΑΛΗ ΠΑΡΕΑ ΤΟΥ ΓΟΥΙΝΙ
Κινούμενα σχέδια της Disney στα ελληνικά.
ΑΙΘΟΥΣΑ 1 ΩΡΕΣ ΕΝΑΡΞΗΣ / SHOW TIMES *16:30, 18:15
*Η τροβολή των 16:30 είναι μόνο για Παρασκευή, Σάββατο, Κυριακή.

ΣΑΒΒΑΤΟ 09/04 & ΚΥΡΙΑΚΗ 10/04
ROBOTS
Περιπέτεια κινούμενων σχεδίων στα ελληνικά.
Από τους δημιουργούς της " Εποχής των Παγετώνων "
ΩΡΑ ΕΝΑΡΞΗΣ / SHOW TIME 18:00 ΧΠ046

ΠΑΛΛΑΣ 5 CINEMAS CENTER
8/4/2005 - 14/4/2005
www.cinemapallas .gr
Για κρατήσεις
22410 24475/70670
Δημοκρατίας 13, Ρόδος

the interpreter η διερμηνέας
ΣΕ 1η ΠΑΝΕΛΛΗΝΙΑ ΠΡΟΒΟΛΗ!
Το πολυαναμενόμενο αστυνομικό, πολιτικό θρίλερ με την Νικόλ Κίντμαν και Σον Πεν!!!
Αίθουσα 5 ώρες έναρξης // • 17:40 • 20:10 • 22:40

HOSTAGE ΔΙΠΛΗ ΟΜΗΡΙΑ
ΣΕ 1η ΠΑΝΕΛΛΗΝΙΑ ΠΡΟΒΟΛΗ!
Ο Μπρους Γουίλις επιστρέφει, σε μία περιπέτεια με καταιγιστική δράση και σασπένς
Αίθουσα SFERA 1 ώρες έναρξης // • 17:45 • 20:05 • 22:35

ΤΟ ΟΝΕΙΡΟ ΤΟΥ ΣΚΥΛΟΥ
Η τελευταία Ελληνική παραγωγή με τους Κωνσταντίνο Μαρκουλάκη, Πέγκυ Τρικαλιώτη και Λίνα Σακκά!!!
Αίθουσα expert 2 Εναρξη // • 17:50 • 20:00 • 22:20

RING 2
ΣΗΜΑ ΚΙΝΔΥΝΟΥ 2
Ο ΚΥΚΛΟΣ ΤΟΥ ΤΡΟΜΟΥ ΤΩΡΑ ΚΛΕΙΝΕΙ!!!
Αίθουσα MAIK ARTISTIC TEAM 3 • 20:20 • 22:35

SAW 2
ΕΣΥ ΠΟΣΟ ΑΙΜΑ ΘΑ ΕΧΥΝΕΣ ΓΙΑ ΝΑ ΕΠΙΒΙΩΣΕΙΣ ?
Αίθουσα ΣΑΚΑΡ 4 ώρες έναρξης // • 22:40

FINDING NEVERLAND
ΨΑΧΝΟΝΤΑΣ ΤΗΝ ΧΩΡΑ ΤΟΥ ΠΟΤΕ
Ο Johnny Depp στην πολυαναμενόμενη, βραβευμένη με ΟΣΚΑΡ, δραματική ταινία, στη σφαίρα της φαντασίας του J. M. Barrie, συγγραφέα του Πίτερ Παν!!!
Αίθουσα MAIK ARTISTIC TEAM 3 ώρες έναρξης // • 17:50
Αίθουσα ΣΑΚΑΡ 4 ώρες έναρξης // • 20:10

Ο ΚΑΡΧΑΡΙΟΜΑΧΟΣ Shark Tale
Αίθουσα ΣΑΚΑΡ 4 ώρες έναρξης // • 17:40

ΠΑΡΑΣΚΕΥΗ 15 ΑΠΡΙΛΙΟΥ
SON of MASK – ΜΑΣΚΑ JUNIOR
ΕΡΧΕΤΑΙ ! ΠΑΡΑΣΚΕΥΗ 15 ΑΠΡΙΛΙΟΥ !!! Η ΜΑΣΚΑ ΕΠΕΣΤΡΕΨΕ !!!
Περισσότερες σκανταλιές... περισσότερο χάος... περισσότερη μαγεία...

THE MACHINIST–ΑΓΡΥΠΝΟΣ
Το πολυβραβευμένο εφιαλτικό θρίλερ του Μπράντ Άντερσον με τον Κρίστιαν Μπέιλ (BATMAN BEGINS, AMERICAN PSYCHO)

Εκδιδόταν σερβιτόρα

Μια 20χρονη, που ζει τα τελευταία χρόνια στη Ρόδο, θα παραπεμφθεί στην δικαιοσύνη, μαζί και ένας 50χρονος ιδιοκτήτης ξενοδοχείου, καθώς χθες οι αστυνομικοί της Ασφάλειας Ρόδου, σχημάτισαν δικογραφία σε βάρος τους, σύμφωνα με την οποία εκδίδονταν περιστασιακά από το καλοκαίρι του 2004 έως και την αρχή της τρέχουσας εβδομάδας, με την βοήθεια και του ξενοδόχου.

Η 20 χρονη, σύμφωνα με τα στοιχεία της αστυνομίας, εκδίδονταν περιστασιακά επ' αμοιβή, χωρίς να κατέχει πιστοποιητικό άσκησης του... αρχαιότερου επαγγέλματος. Η ίδια, έκλεινε ραντεβού με πελάτες στο ξενοδοχείο όπου εκμεταλλεύονταν ο 50χρονος, εισπράττοντας το χρηματικό ποσό των 70 ευρώ από κάθε πελάτη. Τα 30 ευρώ, τα εισέπραττε η ίδια και το υπόλοιπο ποσό ο 50χρονος.

Επανατοποθέτηση του αγάλματος Αγ. Νικολάου στη πόλη Μύρα της Λυκίας

Την επανατοποθέτηση του αγάλματος του Αγίου Νικολάου στην πόλη Ντέμρε της Αττάλειας (Μύρα της Λυκίας) πρότεινε το τουρκικό υπουργείο Εξωτερικών . Το μπρούτζινο άγαλμα του Αγίου Νικολάου φιλοτεχνήθηκε από τον Ρώσο γλύπτη Γκρέγκορι Ποτοτόσκι και δωρίστηκε στην πόλη Ντέμρε (γενέτειρα του Αγίου) σε πλατεία της οποίας τοποθετήθηκε στις 6 Δεκεμβρίου 2000 παρουσία επισκεπτών από 55 χώρες του κόσμου. Το άγαλμα, όπως ανέφερε ο πρόεδρος του Ιδρύματος Αγίου Νικολάου Μουαμμέρ Καράμπουλούτ, είναι ένα έργο τέχνης και τοποθετήθηκε στην πλατεία της Ντέμρε με άδεια του υπουργείου Πολιτισμού.

Το άγαλμα είχε απομακρυνθεί τον περασμένο Φεβρουάριο με εντολή του δημάρχου της Ντέμρε και στη θέση του τοποθετήθηκε ένα κακόγουστο πλαστικό ομοίωμα του Αγίου. Το γεγονός αυτό προκάλεσε την έντονη αντίδραση Ρώσων διανοουμένων οι οποίοι απέστειλαν επιστολή διαμαρτυρίας στον Πρόεδρο της Τουρκικής Δημοκρατίας Αχμέτ Νετζντέτ Σεζέρ. Ο κ. Σεζέρ ενημέρωσε το υπουργείο Εξωτερικών το οποίο επισημαίνοντας ότι το άγαλμα αυτό έχει σημασία για τη συνέχιση των καλών ρωσοτουρκικών σχέσεων πρότεινε να επανατοποθετηθεί στην πλατεία Αγίου Νικολάου της Ντέμρε.

Ο αντιδήμαρχος της Ντέμρε Οσμάν Ογούζ δήλωσε στο πρακτορείο ειδήσεων «Ανατολού» ότι το εν λόγω άγαλμα τοποθετήθηκε στην πλατεία χωρίς άδεια, ότι δημιουργούσε συνειρμούς και για αυτό απομακρύνθηκε και αντικαταστάθηκε με άγαλμα του Αγίου Νικολάου που τον απεικονίζει με τη κλασική μορφή που είναι γνωστός σε όλο τον κόσμο. Ο κ. Ογούζ ανέφερε ακόμη ότι το μπρούτζινο άγαλμα του Αγίου θα τοποθετηθεί σε μουσείο και ότι γι αυτό το λόγο ο δήμος έχει αποταθεί στο αρμόδιο Συμβούλιο Προστασίας από το οποίο αναμένεται απάντηση.

Το προφίλ της γυναίκας επιχειρηματία στο Νομό

Συνέχεια από τη σελ. 11

Σχεδόν οι μισές γυναίκες επιχειρηματίες (53%) ανήκουν στην ηλικιακή ομάδα 25-44 ετών, οι περισσότερες από τις μισές (64%) είναι έγγαμες με παιδιά, ενώ σχεδόν μία στις τέσσερις (24%) διαθέτει πτυχίο τριτοβάθμιας εκπαίδευσης.

Η μεγαλύτερη πλειοψηφία των ερωτηθέντων (81%) δήλωσαν ότι οι ίδιες έχουν την κύρια ευθύνη του νοικοκυριού, των παιδιών και της οικογένειας. Παράλληλα ένα μεγάλο ποσοστό (62%) ανεξαρτήτως οικογενειακής κατάστασης, δηλώνει ότι απασχολείται περισσότερες από 60 ώρες εβδομαδιαίως στην επιχείρησή του.

Ενα σχετικά μεγάλο ποσοστό των ερωτηθέντων (44%) δήλωσε ότι δεν διέθετε προσόντα σχετικά με την επαγγελματική της δραστηριότητα προτού ξεκινήσει την επιχείρησή της, ενώ παράλληλα ένα μεγαλύτερο ποσοστό (63%) των ερωτηθέντων δεν διέθετε εμπειρία σε διοικητικές θέσεις ή θέσεις ευθύνης προτού ξεκινήσει την επιχείρησή της.

Η μεγάλη πλειοψηφία των ερωτηθέντων (81%) ξεκίνησε την επιχειρηματική τους δραστηριότητα κάνοντας έναρξη μιας νέας επιχείρησης, και όχι με διαδοχή της οικογενειακής επιχείρησης ή με εξαγορά.

Οι βασικότεροι παράγοντες που παρακίνησαν την ανάληψη επιχειρηματικής δραστηριότητας ήταν οικονομικοί (βελτίωση οικογενειακού και προσωπικού εισοδήματος) και ψυχολογικοί (επιθυμία για ανεξαρτησία και πραγματοποίηση ιδεών).

Οι περισσότερες δεν αντιμετώπισαν ιδιαίτερες δυσκολίες κατά τη διαδικασία ίδρυσης της επιχείρησής τους. Οσες είχαν δυσκολίες ανέφεραν τη χρηματοδότηση και την καθημερινή εργασία στην εταιρεία.

Περίπου 8 στις 10 γυναίκες (78%) χρηματοδότησαν την επιχείρησή τους με ίδιους πόρους. Σχεδόν μία στις πέντε (18%) χρησιμοποίησε τραπεζικό δανεισμό, ενώ ποσοστό 12% δανεισμό από συγγενείς.

Ποσοστό μόλις, 4,4% πήραν κάποιας μορφής κρατική επιχορήγηση ενώ ένα επιπλέον 3,5% πήρε κάποια επιδότηση από τον ΟΑΕΔ.

Ιδιαίτερα μεγάλο είναι το ποσοστό ίδιας συμμετοχής στο αρχικό κεφάλαιο (87% του συνολικού ποσού κατά μέσο όρο), ενώ χαμηλό είναι το ποσοστό των δανείων και των επιχορηγήσεων και αντίστοιχα χαμηλός ο αριθμός των γυναικών που δανειοδοτήθηκαν ή επιδοτήθηκαν. Ως προς το ύψος του αρχικού προσωπικού κεφαλαίου, το 75% του δείγματος κατέβαλε λιγότερο από 25.000 ευρώ στο αρχικό κεφάλαιο της επιχείρησής του.

Οι περισσότερες γυναίκες ξεκίνησαν τη δραστηριότητά τους χωρίς συνέταιρο, χωρίς υπαλλήλους πλήρους και μερικής απασχόλησης, αλλά με άμισθα μέλη της οικογένειας και με ελεύθερους συνεργάτες.

Ενδιαφέρον παρουσιάζει το γεγονός ότι ο μέσος αριθμός υπαλλήλων πλήρους απασχόλησης που απασχολούν οι δωδεκανήσιες επιχειρήσεις (οι οποίες διαθέτουν προσωπικό) έχει μειωθεί αισθητά από 3,7 στο ξεκίνημα της επιχείρησης σε 2,9 τη χρονική στιγμή της έρευνας. Ο μέσος αριθμός των συνεταίρων (όσων διαθέτουν) αυτή τη στιγμή είναι 1,5 και συνήθως αναφέρεται ο σύζυγος/σύντροφος και σπανιότερα ο συνεταιρισμός μεταξύ γυναικών.

Ιδιαίτερα χαμηλές θα μπορούσαν να χαρακτηρισθούν οι πωλήσεις κατά τον πρώτο χρόνο λειτουργίας για την πλειοψηφία (72%) των ερωτηθέντων, αφού ανήλθαν σε ποσό έως 20,000 ευρώ. Εξίσου χαμηλές θα μπορούσαν να χαρακτηρισθούν οι πωλήσεις κατά την περσινή χρονιά (2003) για σχεδόν τις μισές επιχειρήσεις (52%), αφού ανήλθαν σε ποσό έως 20.000 ευρώ, ενώ ποσοστό 20% ανέφεραν ότι πραγματοποίησαν πωλήσεις από 20,001 ευρώ-50.000 ευρώ.

Ενα σημαντικό ποσοστό 17% των γυναικών εκτιμά ότι η επιχειρήσή τους βρίσκεται στο στάδιο της φάσης παρακμής.

Ομως, η πλειοψηφία του δείγματος θεωρεί την επιχείρησή του "επιτυχημένη" ως προς την αύξηση των πωλήσεων (52% του δείγματος), της προσωπικής του ικανοποίησης (51%) και τις μελλοντικές προοπτικές (51%). Σημαντικά λιγότερες γυναίκες θεωρούν την επιχείρησή τους "επιτυχημένη" σε σχέση με την αύξηση των κερδών (35% του δείγματος) και την αύξηση του προσωπικού (14%).

Τα δυνατά σημεία της επιχείρησης για τις περισσότερες αποτελούν το παρεχόμενο προϊόν ή η υπηρεσία, οι διοικητικές ικανότητές τους και η ατμόσφαιρα εργασίας, ενώ τα βασικότερα αδύνατα σημεία είναι η χρηματοδότηση και το marketing.

Σχεδόν 8 στις 10 επιχειρήσεις (78%) ανάφεραν ότι δεν χρησιμοποίησαν καμία συμβουλευτική υπηρεσία ή καμία καθοδήγηση στην επιχείρηση, ενώ απ' όσες έκαναν χρήση συμβουλευτικών υπηρεσιών αυτή έγινε κυρίως από φίλους & συγγενείς (44%), δικηγόρους (27%) και φοροτεχνικούς (18%) και όχι από φορείς.

Στην ερώτηση "Είστε ικανοποιημένες από την υποστήριξη εθνικών, τοπικών και περιφερειακών φορέων", η συντριπτική πλειοψηφία του δείγματος (92%) απάντησε "Οχι".

Οι κυριότεροι παράγοντες που θα διευκόλυναν την έναρξη της δραστηριότητάς τους ήταν η καλύτερη πρόσβαση στη χρηματοδότηση (52%) και το υψηλό επίπεδο παρεχόμενων συμβουλευτικών υπηρεσιών (38%).

Σε σχέση με τις αρχικές ιδέες-προσδοκίες που υλοποιήθηκαν, οι κυριότερες που αναφέρθηκαν ήταν: Οι προσδοκίες τους σχετικά με τις γενικές ετοιμασίες για την έναρξη της επιχείρησης (37%), οι σχετικές με τη στρατηγική ανάπτυξη της επιχείρησης (36%) και τέλος η αύξηση των πωλήσεων (35%).

Αντίθετα, δεν πραγματοποιήθηκαν οι προσδοκίες του σχετικά με την προσφορά κρατικών επιδοτήσεων (32% του δείγματος), σχετικά με την αύξηση των πωλήσεων (21%), σχετικά με την αύξηση του προσωπικού (21%) και τέλος σχετικά με τις επαφές τους με την δημόσια διοίκηση (17%).

Το 83% του δείγματος θεωρεί ότι πέτυχε σε κάποιο βαθμό τους επιχειρηματικούς του στόχους.

Ως "Πολύ Σημαντικούς" επιχειρηματικούς σκοπούς το δείγμα θεωρεί την αύξηση των κερδών (63%), την επιβίωση στην αγορά (56%), την ανάπτυξη της εταιρείας του (43%) και την αύξηση του πελατολογίου (41%).

Η υποστήριξη από την οικογένεια, και οι ανταγωνιστές-ανταγωνισμός θεωρούνται οι δύο κυριότεροι παράγοντες που επέδρασαν σημαντικά στην επιτυχία της επιχείρησης. Αντίθετα, οι δύο κυριότεροι παράγοντες που συνέβαλλαν ελάχιστα στην επιτυχία της επιχείρησης θεωρούνται τα κρατικά μέτρα/υποστήριξη και η νομοθεσία. Οι τρεις σημαντικότεροι προσωπικοί παράγοντες που συνέβαλαν στην επιτυχία της επιχείρησης είναι η επαγγελματική εμπειρία των ερωτώμενων, το οικογενειακό υπόβαθρο και σε μικρότερο βαθμό αναφέρθηκαν οι σπουδές.

Στην ερώτηση αν συμμετείχαν μέχρι σήμερα σε κάποιο πρόγραμμα εκπαίδευσης ή καθοδήγησης για τη δημιουργία μιας νέας επιχείρησης, η μεγάλη πλειοψηφία του δείγματος (89%) απάντησε αρνητικά.

Ως προς το είδος της εκπαίδευσης που θα χρειάζονταν στην αρχική φάση έναρξης της επιχείρησης αναφέρθηκαν οι εμπορικές γνώσεις, το marketing και τα νομικά και φορολογικά θέματα.

Σχεδόν οι μισές ερωτώμενες (47%) απάντησαν ότι σκοπεύουν στο μέλλον να αφιερώσουν χρόνο και χρήμα σε ένα ικανοποιητικού επιπέδου πρόγραμμα εκπαίδευσης για τη δημιουργία μιας νέας επιχείρησης. Από αυτές, 70% θα αφιέρωναν, σε βάση πλήρους απασχόλησης, έως και 1 μήνα σε ένα τέτοιο πρόγραμμα, ενώ το 82% ανέφερε ότι θα επένδυε έως και 600 ευρώ για τη συμμετοχή τους.

ΚΗΔΕΙΑ



Την λατρευτή μας σύζυγο, μητέρα, κόρη, αδελφή και θεία
ΑΝΝΑ ΜΑΓΙΑ
ΕΣΠΟ ΧΑΤΖΗΑΛΕΞΙΟΥ
ετών 38
θανούσα κηδεύουμε σήμερα Σάββατο 9/4/2004 και ώρα 3.30 μ.μ. από τον Ιερό Ναό Αγ. Νικολάου Παραδεισίου.
Ο σύζυγος: Αντώνιος
Ο υιός: Μανώλης
Ο πατέρας: Σέπο
Τ' αδέλφια, τ' ανίψια και οι λοιποί συγγενείς
MZT040432

ΜΝΗΜΟΣΥΝΑ

Επί συμπληρώσεως πενταετίας, τελούμε στις 10 Απριλίου 2005, ημέρα Κυριακή, μετά την Θεία Λειτουργία, εις μνήμη του ιδρυτού του Ιδρύματός μας "Ίδρυμα Υποτροφιών Ρόδου Εμμανουήλ Χριστ. Σταματίου & Μαίρης Χριστ. Σταματίου-Παπαδάκη", τρισάγιο υπέρ αναπαύσεως του αειμνήστου Εμμανουήλ Σταματίου, στον Ιερό Ναό Ταξιαρχών Νεκροταφείου Ρόδου.
Η πρόεδρος
Τα μέλη του Δ.Σ.
ΧΠΣΥΛ06

Την 10η του μηνός Απριλίου 2005, ημέρα Κυριακή, εις τον Ιερό Ναό Ταξιαρχών Νεκροταφείου Ρόδου, θα τελεσθεί μετά την Θεία Λειτουργία, τρισάγιο υπέρ αναπαύσεως της ψυχής του λατρευτού μας αδελφού
ΕΜΜΑΝΟΥΗΛ ΣΤΑΜΑΤΙΟΥ
Η αδελφή του
και οι λοιποί συγγενείς
ΧΠΣΥΛ06

Την 10η μηνός Απριλίου ημέρα Κυριακή και ώρα 9 π.μ. εις τον Ιερό Ναό Αγ. Χριστοφόρου Ασχούρου, τελούμε 3μηνο μνημόσυνο υπέρ αναπαύσεως της ψυχής της λατρευτής μας συζύγου, μητέρας, αδελφής και θείας
ΚΑΘΟΛΙΚΗΣ ΚΑΠΠΑ
Ο σύζυγος: Κώστας
Τα παιδιά: Μιχάλης, Σταυρούλα, Μαρία
Τ' αδέλφια, τ' ανίψια και οι λοιποί συγγενείς
MZT050409

Την 10η μηνάς Απριλίου ημέρα Κυριακή και ώρα 8 π.μ. εις τον Ιερό Ναό Κοιμήσεως Θεοτόκου Αφάντου, τελούμε ετήσιο μνημόσυνο υπέρ αναπαύσεως της ψυχής του λατρευτού μας πατέρα, παππού, αδελφού και θείου
ΙΩΑΝΝΟΥ ΠΑΠΑΚΥΡΙΑΚΟΥ
Τα παιδιά: Αικατερίνη-Δημήτρης, Μαρία-Πέτρος
Τα εγγόνια, τ' αδέλφια, τ' ανίψια και οι λοιποί συγγενείς
MZT080428

Την 13η μηνός Απριλίου ημέρα Τετάρτη και ώρα 8 π.μ. εις τον Ιερό Ναό Αγίου Δημητρίου (παλαιό νεκροταφείο) τελούμε 40ήμερο μνημόσυνο υπέρ αναπαύσεως της ψυχής του λατρευτού μας υιού, εγγονού και αδελφού
ΜΕΡΚΟΥΡΙΟΥ ΧΑΤΖΗΙΩΑΝΝΟΥ
ετών 24
Οι γονείς: Νικήτας-Παναγιούλα
Τ' αδέλφια: Νίκος, Κωνσταντίνα
Οι γιαγιάδες: Κωνσταντίνα, Μαγδαληνή
Και οι λοιποί συγγενείς
MZT070421



Την 9η μηνός Απριλίου ημέρα Σάββατο και ώρα 4 το απόγευμα στο Νεκροταφείο Καλυθιών, τελούμε 6μηνο μνημόσυνο υπέρ αναπαύσεως της ψυχής του λατρευτού μας συζύγου, πατέρα, αδελφού και θείου
ΧΡΗΣΤΟΥ ΣΚΑΡΤΑΔΟΥ
ετών 55
Η σύζυγος: Ξανθίππη
Τα παιδιά: Τάσος-Ειρήνη, Θεόδωρος-Ειρήνη
Τ αδέλφια, τ' ανίψια και οι λοιποί συγγενείς
MZT060404



Την 9η μηνός Απριλίου ημέρα Σάββατο και ώρα 8 π.μ. εις τον Ιερό Ναό Μεταμορφώσεως Σωτήρος Καλυθιών, τελούμε 9μηνο μνημόσυνο υπέρ αναπαύσεως της ψυχής του λατρευτού μας συζύγου, πατέρα, αδελφού και παππού
ΣΤΕΦΑΝΟΥ ΚΥΡΙΑΖΗ
Η σύζυγος: Ζωγραφιά
Τα παιδιά: Νίκος-Τσαμπίκα, Μάρκος-Βαρβάρα
Τα αδέλφια, τα εγγόνια και οι λοιποί συγγενείς
MXP12258



Την 10η μηνός Απριλίου ημέρα Κυριακή και ώρα 8.30 π.μ. εις τον Ιερό Ναό Ταξιαρχών Νεκροταφείου Ρόδου, τελούμε 3μηνο μνημόσυνο υπέρ αναπαύσεως της ψυχής του λατρευτού μας συζύγου, πατέρα, αδελφού και θείου
ΑΝΤΩΝΙΟΥ ΜΑΥΡΙΚΟΥ
Η σύζυγος: Τριανταφυλλιά
Τα παιδιά: Ιωάννα, Φλώρα-Νίκος
Τ' αδέλφια, τ' ανίψια και οι λοιποί συγγενείς
MZT080401



Την 10η μηνός Απριλίου ημέρα Κυριακή και ώρα 8 π.μ. εις τον Ιερό Ναό Ταξιαρχών Νεκροταφείου Ρόδου, τελούμε 6μηνο μνημόσυνο υπέρ αναπαύσεως της ψυχής του λατρευτού μας συζύγου, πατέρα, παππού, αδελφού και θείου
ΙΩΑΝΝΟΥ ΜΑΥΡΟΜΑΤΗ
Η σύζυγος: Νίνα
Τα παιδιά: Μαρία-Μιχαήλ, Κώστας-Σύνθια, Θέμιδα, Αναστάσιος
Τα εγγόνια, τα δισέγγονα, τ' αδέλφια, τ' ανίψια και οι λοιποί συγγενείς
MZT060408

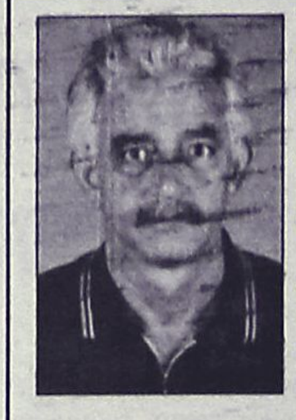

Την 10η μηνός Απριλίου ημέρα Κυριακή και ώρα 9 π.μ. εις τον Ιερό Ναό Αγίου Νεκταρίου Φαληρακίου, τελούμε 3μηνο μνημόσυνο υπέρ αναπαύσεως της ψυχής του λατρευτού μας υιού, αδελφού και θείου
ΦΩΤΗ ΓΚΑΒΟΓΙΑΝΝΗ
Ο πατέρας: Νικήτας
Τα αδέλφια: Βαγγέλης-Σταυρούλα, Τάκης-Τέτα
Τα ανίψια και οι λοιποί συγγενείς
MZT060421

Την 10η μηνός Απριλίου ημέρα Κυριακή και ώρα 8.30 π.μ. εις τον Ιερό Ναό Αποστόλου Θωμά Μονολίθου τελούμε 40ήμερο μνημόσυνο υπέρ αναπαύσεως της ψυχής των λατρευτών μας



ΘΥΡΊΗς ΙΟΥΛΙΑΝΊΗς
πρεσβυτέρας



ΚΑΣΟΥ ΕΥΔΟΚΙΑς
Τα παιδιά, τα εγγόνια, τ' ανίψια και οι λοιποί συγγενείς.
MXP12259

Την 10η μηνός Απριλίου ημέρα Κυριακή και ώρα 8.30 π.μ. εις τον Ιερό Ναό Αγίου Γεωργίου Ανω, τελούμε 9μηνο μνημόσυνο υπέρ αναπαύσεως της ψυχής των λατρευτών μας γονέων



ΜΑΡΙΑΣ ΚΟΥΜΠΑΝΙΟΥ



ΙΩΑΝΝΗ ΚΟΥΜΠΑΝΙΟΥ
Τα παιδιά: Δέσποινα-Αθανάσιος, Σοφία, Αικατερίνη, Αναστάσιος
Τα εγγόνια, τ' αδέλφια, τ' ανίψια και οι λοιποί συγγενείς
MXP12256



Την 10η μηνός Απριλίου ημέρα Κυριακή και ώρα 8.30 π.μ. εις τον Ιερό Ναό Αγίου Δημητρίου (παλαιό νεκροταφείο Ρόδου), τελούμε 9μηνο μνημόσυνο υπέρ αναπαύσεως της ψυχής της λατρευτής μας συζύγου, μητέρας, γιαγιάς, αδελφής και θείας
ΣΤΑΜΑΤΙΑΣ ΠΑΠΑΪΩΑΝΝΟΥ
Ο σύζυγος: Ιωάννης
Τα παιδιά: Θεόδωρος-Αθανασία, Φλούριος-Σταματία
Τα εγγόνια: Γιάννης-Κατερίνα
Τ' αδέλφια, τ' ανίψια και οι λοιποί συγγενείς
MZT060402



Την 10η μηνός Απριλίου ημέρα Κυριακή και ώρα 8.30 π.μ. εις τον Ιερό Ναό Αγίου Φανουρίου Παλιάς Πόλης, τελούμε 3μηνο μνημόσυνο υπέρ αναπαύσεως της ψυχής της λατρευτής μας μητέρας, γιαγιάς, προγιαγιάς και θείας
ΜΑΓΚΑΦΟΥΛΑΣ ΠΑΛΑΙΟΥ
Τα παιδιά, τα εγγόνια, τα δισέγγονα, τ' ανίψια και οι λοιποί συγγενείς
MXP 12262



Την 10η μηνός Απριλίου ημέρα Κυριακή και ώρα 8.30 π.μ. εις τον Ιερό Ναό Ταξιαρχών νεκροταφείου Ρόδου, τελούμε 9ήμερο μνημόσυνο υπέρ αναπαύσεως της ψυχής της λατρευτής μας συζύγου, μητέρας, αδελφής και θείας
ΕΙΡΗΝΗΣ ΓΙΑΝΝΕΛΗ
Ο σύζυγος: Στέργος
Τα παιδιά: Γιώργος και Σοφία
Τ' αδέλφια: Εμμανουήλ Ρουσάκης, Μαρία Οθείτη, Βαγγέλης Ρουσάκης
Τ' ανίψια και οι λοιποί συγγενείς
MZT060417

ΣΩΜΑ ΕΛΛΗΝΙΔΩΝ ΟΔΗΓΩΝ

Πασχαλινό Bazaar

Χειροποίητες Λαμπάδες,
Χειροτεχνίες και Μαρμελάδες
από τα παιδιά των ομάδων μας!

Το Σάββατο 9 Απριλίου
ώρα 11 π.μ.-1 μ.μ.
Στον πεζόδρομο
Ν. Πλαστήρα (Ακταίον)



Σας περιμένουμε!!!
MZT070426

ΕΛΛΗΝΙΚΗ ΔΗΜΟΚΡΑΤΙΑ
ΙΔΡΥΜΑ ΚΟΙΝΩΝΙΚΩΝ ΑΣΦΑΛΙΣΕΩΝ
ΤΟΠΙΚΟ ΥΠΟΚ/ΜΑ ΙΚΑ-ΕΤΑΜ ΛΕΡΟΥ
Γραφείο Διευθύντριας
Λακκί-Λέρος 85400

ΑΝΑΚΟΙΝΩΣΗ

Ανακοινώνουμε ότι το ΤΟΠΙΚΟ ΥΠΟΚ/ΜΑ ΙΚΑ-ΕΤΑΜ ΛΕΡΟΥ, διενεργεί ΠΡΟΧΕΙΡΟ ΔΙΑΓΩΝΙΣΜΟ στις **19/4/2005** ημέρα **Τρίτη** και ώρα **11 π.μ.**, με κριτήριο αξιολόγησης τη χαμηλότερη τιμή για την προμήθεια/ανάδειξη Συνεργείου Καθαριότητας του κτιρίου που στεγάζονται οι Δ/κές και Υγειον/κές υπηρεσίες.
Προϋπολογισμός: 7.840,80 ευρώ συμπεριλαμβανομένου του Φ.Π.Α.
Ημερομηνία λήξης κατάθεσης των προσφορών στις **19/4/2005** ημέρα **Τρίτη** και ώρα **11 π.μ.**
Ο παραπάνω διαγωνισμός θα γίνει στα γραφεία του υποκ/τος ΙΚΑ-ΕΤΑΜ ΛΕΡΟΥ, γραφ. Δ/ντριας, τηλέφωνο: 2247023110 όπου δίνονται και περισσότερες πληροφορίες.
Για το ΙΚΑ-ΕΤΑΜ
Η διευθύντρια
ΕΥΑΓ. ΠΩΥΛΙΟΥ

ΑΔΕΛΦΟΤΗΤΑ ΗΠΕΙΡΩΤΩΝ ΡΟΔΟΥ "ΤΟ ΣΟΥΔΙ"
Καζαντζάκη 29-Ρόδος
Τηλ. 2241028914
Κινητό 6945970181

Πρόσκληση σε Επαναληπτική Γενική Συνέλευση

Επειδή κατά τη συνέλευση, την **Κυριακή 3 Απριλίου 2005,** δεν επετεύχθη απαρτία, συγκαλούμε Επαναληπτική Γενική Συνέλευση των μελών του συλλόγου μας, **στις 10 Απριλίου 2005, ημέρα Κυριακή και ώρα 5.30 το απόγευμα στην αίθουσά μας, στην οδό Καζαντζάκη 29-Ρόδος.**
Η ημερήσια διάταξη περιλαμβάνει:
1. Εκλογή Εφορευτικής Επιτροπής
2. Απολογισμός Απερχομένου Δ.Σ.
3. Εκλογή νέου Δ.Σ. και νέας Εξελεγκτικής Επιτρσπής
4. Εγγραφή νέων μελών
5. Ανάγνωστη έκθεσης Εξελεγκτικής Επιτροπής και απαλλαγή του Δ.Σ. από κάθε ευθύνη.

Κατάθεση υποψηφιοτήτων μπορεί να γίνει και κατά την έναρξη των διαδικασιών της Γενικής Συνέλευσης.
Θεωρούμε αναγκαία την παρουσία όλων των Ηπειρωτών της Ρόδου.
Για το Δ.Σ.
Ο πρόεδρος **Η γ. γραμματέας**
Γιάννης Φούκας **Δήμητρα Λάμπρου**
MZT060402

ΑΠΟΣΠΑΣΜΑ
Β' ΕΠΑΝΑΛΗΠΤΙΚΗΣ ΠΕΡΙΛΗΨΗΣ ΚΑΤΑΣΧΕΤΗΡΙΑΣ ΕΚΘΕΣΗΣ ΚΙΝΗΤΩΝ

Δικαστική Επιμελήτρια: Αλεξάνδρα Κοκκίνου-Τσουκαλά, οδός Πολυγύρου 4, τηλ. 2241068591.
Επισπεύδουσα: Εταιρεία με την επωνυμία "ΤΕΧΝΟΜΑΤ ΗΛΕΚΤΡΟΒΙΟΜΗΧΑΝΙΚΟΣ ΕΞΟΠΛΙΣΜΟΣ Α.Ε.", που εδρεύει στη Θεσσαλονίκη.
Οφειλέτιδα: Εταιρεία με την επωνυμία "Ν.Π. ΜΑΝΝΑΚΗΣ Α.Ε.", που εδρεύει στη Ρόδο.
Εκτελεστός τίτλος: Η υπ' αριθ. 113/2004 διαταγή πληρωμής του Ειρηνοδικείου Ρόδου.
Ποσόν οφειλής: 2.872,70 € εντόκως.
Μεσεγγυούχος: Ο Νικόλαος Μαννάκης.
Υπάλληλος του πλειστηριασμού: Μαίρη Παπαδάκη-Γιαννοπούλου, οδός Εθελοντών Δωδεκανησίων 29.
Ημερομηνία και τόπος πλειστηριασμού: 20 Απριλίου 2005, ημέρα Τετάρτη και από ώρα 12 το μεσημέρι μέχρι τις 2 το απόγευμα της ίδιας ημέρας, στο δημοτικό κατάστημα του Δήμου Ρόδου, αίθουσα Δ.Ο.Ν.Α., οδός Διαγοριδών αριθ. 1.
Εχουν κατασχεθεί με την υπ' αριθ. 742/2004 έκθεσή μου αναγκαστικής κατάσχεσης και είναι:
1) Το 50% του με αριθμό κυκλοφορίας ΚΧΒ 4396 Ι.Χ. επιβατικό αυτοκίνητο, εργοστασίου κατασκευής FIAT AUTO SPA, τύπου PUNTO, κυλινδρισμού 1242 cc, φορ. ισχύος 9HP, 5 θέσεων, χρώματος χρυσαφί, καύσιμο βενζίνη αμόλυβδη. Ημερομηνία 1ης άδειας 12-07-2001. Εκτιμήθηκε δε το 50% 3.000€.
2) Σαράντα δύο (42) καρέκλες-σκαμπό, από μέταλλο μαύρο και κάθισμα δερματίνη μπεζ. Εκτιμήθηκε η κάθε μία 50€ και συνολικά 2.100€.
3) Τέσσερα (4) τραπέζια από βάση μεταλλική μαύρη και επιφάνεια πλαστικό μπεζ. Εκτιμήθηκε το καθένα 50€ και συνολικά 200€.
Τιμή πρώτης προσφοράς το μισό της εκτίμησης για το κάθε είδος χωριστά.
Προσκαλούνται όσοι θέλουν να λάβουν μέρος στον πλειστηριασμό να προσέλθουν και να προσφέρουν τιμή.

Η Δικαστική Επιμελήτρια
Αλεξάνδρα
Κοκκίνου-Τσουκαλά

ΕΛΛΗΝΙΚΗ ΔΗΜΟΚΡΑΤΙΑ
ΥΠΟΥΡΓΕΙΟ ΜΕΤΑΦΟΡΩΝ & ΕΠΙΚΟΙΝΩΝΙΩΝ
ΥΠΗΡΕΣΙΑ ΠΟΛΙΤΙΚΗΣ ΑΕΡΟΠΟΡΙΑΣ
ΚΡΑΤΙΚΟΣ ΑΕΡ/ΝΑΣ ΡΟΔΟΥ "ΔΙΑΓΟΡΑΣ"

ΠΕΡΙΛΗΨΗ ΔΙΑΚΗΡΥΞΗΣ

Ο Κρατικός Αερολιμένας Ρόδου "Διαγόρας" ανακοινώνει ότι στις 19 Απριλίου 2005, ημέρα Τρίτη και ώρα 11.30 έως 12.00 π.μ. θα διενεργηθεί στα γραφεία του Δημόσιος Πλειοδοτικός Διαγωνισμός με σφραγισμένες προσφορές, για την εκμίσθωση χώρου προς άσκηση και εκμετάλλευση του δικαιώματος λειτουργίας καταστήματος πώλησης ετοίμων ενδυμάτων, στον Κρατικό Αερολιμένα Ρόδου "Διαγόρας" για τρία (3) χρόνια.
Πληροφ.: Νικηφ. Στρατήγης.
Τηλέφωνο: 2241088711

Ο Αερολιμενάρχης
Λαζ. Στρίκης

ΑΠΟΣΠΑΣΜΑ
Β' ΕΠΑΝΑΛΗΠΤΙΚΗΣ ΠΕΡΙΛΗΨΗΣ ΚΑΤΑΣΧΕΤΗΡΙΑΣ ΕΚΘΕΣΗΣ ΚΙΝΗΤΩΝ

Δικαστική Επιμελήτρια: Αλεξάνδρα Κοκκίνου-Τσουκαλά, οδός Πολυγύρου 4, τηλ. 2241068591.
Επισπεύδων: Γεώργιος Βασιλειάδης, κάτοικος Ρόδου.
Οφειλέτιδα: Νομική Λάμπρου, κάτοικος Ρόδου.
Εκτελεστός τίτλος: Η υπ' αριθ. 757/2004 διαταγή πληρωμής του Ειρηνοδικείου Ρόδου.
Ποσόν οφειλής: 4.256,46 € εντόκως.
Μεσεγγυούχος: Η ίδια η οφειλέτιδα.
Υπάλληλος του πλειστηριασμού: Μαίρη Παπαδάκη-Γιαννοπούλου, οδός Εθελοντών Δωδεκανησίων 29.
Ημερομηνία και τόπος πλειστηριασμού: 02 Μαρτίου 2005, ημέρα Τετάρτη και από ώρα 12 το μεσημέρι μέχρι τις 2 το απόγευμα της ίδιας ημέρας, στο δημοτικό κατάστημα του Δήμου Ρόδου, αίθουσα Δ.Ο.Ν.Α., οδός Διαγοριδών αριθ. 1.
Εχουν κατασχεθεί με την υπ' αριθ. 1.
Εχουν κατασχεθεί με την υπ' αριθ. 705/2004 έκθεσή μου αναγκαστικής κατάσχεσης και είναι:
1) Σαράντα πέντε (45) φωτιστικά, διαφόρων υλικών κατασκευής, σχεδίων, χρωμάτων, μεγεθών. Εκτιμήθηκε το καθένα 40€ και συνολικά 1.800€.
2) Πενήντα (50) πορτατίφ, διαφόρων υλικών κατασκευής, σχεδίων, χρωμάτων, μεγεθών. Εκτιμήθηκε το καθένα 35€ και συνολικά 1.750€.
3) Τριάντα πέντε (35) προβολείς εσωτερικού χώρου, διαφόρων υλικών κατασκευής, σχεδίων, χρωμάτων, μεγεθών. Εκτιμήθηκε ο καθένας 150€ και συνολικά 5.250€.
Τιμή πρώτης προσφοράς το μισό της εκτίμησης για το κάθε είδος χωριστά.
Προσκαλούνται όσοι θέλουν να λάβουν μέρος στον πλειστηριασμό να προσέλθουν και να προσφέρουν τιμή.

Η Δικαστική Επιμελήτρια
Αλεξάνδρα
Κοκκίνου-Τσουκαλά

ΕΛΛΗΝΙΚΗ ΔΗΜΟΚΡΑΤΙΑ
ΠΕΡΙΦΕΡΕΙΑ ΝΟΤΙΟΥ ΑΙΓΑΙΟΥ
ΝΟΜΟΣ ΔΩΔΕΚΑΝΗΣΟΥ
ΝΟΜΑΡΧΙΑΚΗ ΑΥΤ/ΣΗ ΔΩΔ/ΣΟΥ
ΝΟΜΑΡΧΙΑΚΟ ΣΥΜΒΟΥΛΙΟ

Ρόδος, 8/4/2005
Αριθμ. Πρωτ.: Ν.Σ. 165

ΑΝΑΚΟΙΝΩΣΗ

Με το υπ' αριθμ. πρωτ. 122625/1107/8-3-2005 έγγραφο της Περιφέρειας Νοτίου Αιγαίου-Γενική Διεύθυνση Περιφέρειας-Τμήμα ΠΕ.ΧΩ Δωδ/σου, μας διαβιβάστηκε για γνωμοδότηση η Μελέτη Περιβαλλοντικών Επιπτώσεων (Μ.Π.Ε.) η οποία αναφέρεται στην λειτουργία ξενοδοχειακής μονάδας τύπου επιπλωμένων διαμερισμάτων, συνολικής δυναμικότητας 143 κλινών, εντός γηπέδου εμβαδού 10.765 τ.μ. στην εκτός σχεδίου περιοχή "Τιγκάκι" με Κ.Μ. 669 Α Γαιών Ασφενδιού, του Δήμου Δικαίου του Ν. Δωδεκανήσου, της Νήσου Κω, ιδιοκτησίας της εταιρίας "ΑΞΤΕ. Πασανικολάκης Γ.Γ.Ε Α.Ε.".
Καλούμε κάθε ενδιαφερόμενο να υποβάλλει τις έγγραφες παρατηρήσεις του ως προς το περιεχόμενο της παραπάνω Μελέτης, μέσα σε προθεσία (15) ημερών από την ημερομηνία δημοσίευσης της παρούσας στον ημερήσιο τοπικό Τύπο.
Οι ενστάσεις θα υποβάλλονται:
1. Στη Γραμματεία της Νομαρχιακής Επιτροπής Δημόσιας Διοίκησης-Πολεοδομίας της Ν.Α. Δωδ/σου.
2. Στην ανωτέρω αναφερομένη Υπηρεσία και θα κοινοποιούνται στο Τοπικό Γραφείο Περιβάλλοντος του Τ.Π. και Π.Ε. της Ν.Α. Δωδ/σου (υπόψη κ. Αρη Σκιαδόπουλο, τηλ. 22410-30413), όπου βρίσκεται η ανωτέρω Μελέτη και μπορεί κάθε ενδιαφερόμενος να λάβει γνώση αυτής.

Ο πρόεδρος του Ν.Σ. Δωδ/σου
Φώτης Χατζηδιάκος

ΑΝΑΚΟΙΝΩΣΗ
Η ΔΗΜΟΤΙΚΗ ΕΠΙΧΕΙΡΗΣΗ ΑΝΑΠΤΥΞΗΣ ΔΗΜΟΥ ΚΑΡΠΑΘΟΥ ΚΑΙ Ο ΔΗΜΟΣ ΚΑΡΠΑΘΟΥ

Ενημερώνουν τους δημότες ότι εντός ενός μηνός, πρόκειται να ξεκινήσει και στο Δήμο μας, η λειτουργία προγράμματος "Βοήθεια στο Σπίτι".
Το πρόγραμμα αυτό εφαρμόζεται με επιτυχία σε όλη την Ελλάδα και αφορά στην κατ' οίκον φροντίδα ηλικιωμένων ατόμων, που δεν μπορούν να αυτοεξυπηρετηθούν.
Στο πρόγραμμα θα εργάζονται:
Ενας Κοινωνικός Επιστήμονας, που θα υποστηρίζει ψυχολογικά τα άτομα αυτά,
Δύο Νοσηλευτές, που θα παρέχουν νοσηλευτικές υπηρεσίες,
Και δύο Οικογενειακοί Βοηθοί, που θα παρέχουν πρακτική βοήθεια-εξυπηρέτηση.
Το πρόγραμμα επιτρέπει στους ηλικιωμένους να επιλέγουν τον τρόπο ζωής τους, να διαβιούν σε αξιοπρεπείς συνθήκες στο οικείο φυσικό και κοινωνικό τους περιβάλλον, να διατηρούν την αυτονομία τους, να απολαμβάνουν υπηρεσιών και παροχών που να τους εξασφαλίζουν υγεία και ποιότητα ζωής.
Παρακαλούμε λοιπόν τους ηλικιωμένους, ή τους συγγενείς τους, που είναι ανήμποροι και χρήζουν φροντίδας, να απευθύνοντια στο Δήμο Καρπάθου, **στο τηλέφωνο 2245022688, κυρία Αγγέλου ή κυρία Γεραπετρίτη,** για να εγγραφούν στο πρόγραμμα και να ωφεληθούν από τις υπηρεσίες του.

Από το Δ.Σ. της Δ.Ε.Α.Δ.Κ.

ΔΙΕΥΘΥΝΣΗ ΔΑΣΩΝ ΔΩΔΕΚΑΝΗΣΟΥ

ΑΝΑΚΟΙΝΩΣΗ

Γνωστοποιείται κατά το άρθρο 14 του Ν. 998/79, η αποστολή για ανάρτηση στον Δήμο Αρχαγγέλου της αριθ. 1414/1-04-2005 πράξης χαρακτηρισμού έκτασης που εκδόθηκε από τον Δ/ντή Δασών Δωδ/σου. Η ΚΜ 4732Γ γαιών Αρχαγγέλου εμβαδού 4.485 τ.μ. χαρακτηρίζεται ως γεωργική έκταση.

Ο Δ/ντής Δασών Δωδ/σου
Κοντίτσης Φίλιππος
Δασολόγος με βαθμό Δ/ντή

MXP12261

ΔΗΜΟΤΙΚΗ ΕΠΙΧΕΙΡΗΣΗ ΥΔΡΕΥΣΗΣ ΑΠΟΧΕΤΕΥΣΗΣ ΠΕΤΑΛΟΥΔΩΝ Δ.Ε.Υ.Α.Π

Κρεμαστή, 08/04/2005
Αρ. πρωτ.: 491

ΠΕΡΙΛΗΨΗ ΔΙΑΚΗΡΥΞΗΣ

Η Δημοτική Επιχείρηση Υδρευσης Αποχέτευσης Πεταλούδων, προκηρύσσει μυστικό διαγωνισμό με συμπλήρωση τιμολογίου και αξιολόγηση προσφορών ενδεικτικού προϋπολογισμού 20.000 ευρώ χωρίς τον Φ.Π.Α., για την προμήθεια ενός μεταχειρισμένου φορτηγού αυτοκινήτου ωφέλιμου φορτίου 2,00tn.
Ο διαγωνισμός θα γίνει στις 22/4/2005, ημέρα Παρασκευή και ώρα 11.00 έως 11.30 το μεσημέρι στα γραφεία της ΔΕΥΑΠ (Οδός Σταδίου 7, Κρεμαστή-Ρόδου).
Στο διαγωνισμό γίνονται δεκτοί κατασκευαστές ημεδαπής ή αλλοδαπής, ή προμηθευτές της ημεδαπής.
Η εγγύηση συμμετοχής στο διαγωνισμό ορίζεται σε ποσοστό 2% επί του προϋπολογισμού της προμήθειας.
Περισσότερες πληροφορίες και τεύχη διαγωνισμού θα δίνονται τις εργάσιμες ημέρες και ώρες στα γραφεία της ΔΕΥΑΠ και στο τηλέφωνο 2241096778 (κ. Γιώργο Κοσμά).

Ο πρόεδρος της ΔΕΥΑΠ
ΜΙΧΑΛΗΣ ΚΟΡΔΙΝΑΣ

ΕΛΛΗΝΙΚΗ ΔΗΜΟΚΡΑΤΙΑ
ΝΟΜΟΣ ΔΩΔΕΚΑΝΗΣΟΥ
ΔΗΜΟΣ ΚΑΛΥΜΝΙΩΝ

Κάλυμνος, 08/04/2005
Αρ. πρωτ.: 2427

ΑΝΑΚΟΙΝΩΣΗ

Πλήρωσης μίας (1) θέσης με Σύμβαση Εργασίας Ιδιωτικού Δικαίου Ορισμένου Χρόνου του Δήμου Καλυμνίων.
Εχοντας υπ' όψη:
1. Τις διατάξεις του άρθρου 21 του Ν. 2190/94, όπως ισχύει μετά τις τροποποιήσεις και συμπληρώσεις των Ν. 2225/94, 2247/94, 2266/94, 2349/95, 2527/97, 2738/99, 3051/02, 3146/03, 3174/03, 3200/03 και 3260/04.
2. Την 2943/15-03-05 Απόφαση της Περιφέρειας Νοτίου Αιγαίου, σύμφωνα με τους Ν. 3146/04 & 3274/04, όπου παρακάμπτονται η Εγκριτική της Πρόσληψης Πράξη της Τριμελούς εξ Υπουργών Επιτροπής § 1 του άρθρου 2 της υπ' Αριθμ. 55/98 Π.Υ.Σ. «Αναστολή διορισμών και προσλήψεων στο Δημόσιο Τομέα» ΦΕΚ 252Α/12-11-98/τ.Α'), όπως ισχύει.
3. Την § 6 της υπ' Αριθμ. 55/98 Π.Υ.Σ., όπως ισχύει (προκειμένου για Επιχειρήσεις των ΟΤΑ, της § 3 του άρθρου 1 του Ν. 2527/97).
4. Την § 2 του άρθρου 57 του Ν. 2218/94, καθώς και την § 3 της υπ' Αριθμ. 55/98 Π.Υ.Σ., όπως συμπληρώθηκε με την § 6 του Ν. 3146/03 (προκειμένου για κάλυψη αναγκών ανταποδοτικού χαρακτήρα Υπηρεσιών των Ο.Τ.Α.).
5. Την υπ' Αριθμ. 33/05 Απόφαση του Δημοτικού Συμβουλίου.
6. Τον Οργανισμό 214/12-03-99 του Δήμου Καλυμνίων.

Ανακοινώνει

Την Πρόσληψη Προσωπικού με Σύμβαση Εργασίας Ιδιωτικού Δικαίου Ορισμένου Χρόνου, συνολικού Αριθμού ενός (1) ατόμου, για την κάλυψη παροδικών αναγκών της Υπηρεσίας Δημοτικής Συγκοινωνίας, για τις εξής, κατά αριθμό ατόμων, ειδικότητες, με τα αντίστοιχα τυπικά προσόντα και την αντίστοιχη περίοδο.
Ειδικότητα: Οδηγός λεωφορείου
Αριθμός: 1
Ειδικά Τυπικά Προσόντα: Επαγγελματική Αδεια Οδήγησης-Δίπλωμα Δ'
Χρονική διάρκεια: 8 μήνες
Για περισσότερες πληροφορίες της Προκήρυξης αυτής, οι ενδιαφερόμενοι θα μπορούν να ενημερώνονται από τα ΚΕΠ.

Ο δήμαρχος
Ρούσσος Γεώργιος

Πρόσκληση

ΜΕΛΩΝ ΤΟΥ ΔΩΔΕΚΑΝΗΣΙΑΚΟΥ ΣΥΛΛΟΓΟΥ ΕΛΛΗΝΩΝ ΤΟΥ ΚΟΝΓΚΟ

Simba

Προσκαλούμε όλα τα μέλη του Δωδεκανησιακού Συλλόγου Ελλήνων του Κονγκό Simba

στην Τακτική Γενική Συνέλευση που θα γίνει την **ΚΥΡΙΑΚΗ 10 ΑΠΡΙΛΙΟΥ 2005** και ώρα **17.00** στην αίθουσα του ξενοδοχείου **Grand Hotel,** στην πόλη της Ρόδου.
ΘΕΜΑΤΑ ΗΜΕΡΗΣΙΑΣ ΔΙΑΤΑΞΗΣ ΤΗΣ ΤΑΚΤΙΚΗΣ ΓΕΝΙΚΗΣ ΣΥΝΕΛΕΥΣΗΣ ΕΙΝΑΙ ΤΑ ΑΚΟΛΟΥΘΑ:
1. Απολογισμός έργου του Δ.Σ.
2. Ισολογισμός του έτους 2004 και προϋπολογισμός του έτους 2005.
3. Ανάγνωση έκθεσης ελέγχου ελεγκτικής επιτροπής.
4. Εγκριση απολογισμού έτους 2004 και απαλλαγή του Δ.Σ. από κάθε ευθύνη.

Σημείωση:
Εάν δεν υπάρξει απαρτία, η Τακτική Γενική Συνέλευση θα επαναληφθεί την **ΚΥΡΙΑΚΗ 17 ΑΠΡΙΛΙΟΥ 2005** στον **ίδιο χώρο** και την **ίδια ώρα,** με τα ίδια θέματα ημερήσιας διάταξης, χωρίς νεώτερη πρόσκληση.

Ο πρόεδρος **Η γενική γραμματέας**
ΖΩΑΝΝΟΥ ΜΕΝΤΟΣ **ΚΑΘΟΠΟΥΛΗ ΑΙΚΑΤΕΡΙΝΗ**

MZT070403

ΝΤΕΤΕΚΤΙΒΣ
Συνταξιούχος Αστυνομικός Ασφάλειας
ΑΝΑΛΑΜΒΑΝΟΥΜΕ
Υποθέσεις ανηλίκων,
οικογενειακές, προσωπικές κ.τλ.
ΔΙΑΘΕΤΟΥΜΕ ΤΑ ΠΛΕΟΝ
ΣΥΓΧΡΟΝΑ ΟΠΤΙΚΟΑΚΟΥΣΤΙΚΑ
ΣΥΣΤΗΜΑΤΑ
100% ΕΧΕΜΥΘΕΙΑ
ΡΩΜΗΣ 22 - ΡΟΔΙΝΙ
ΚΙΝ.6946997967
MZT060416

ΝΤΕΤΕΚΤΙΒΣ
30 ΧΡΟΝΙΑ ΜΟΝΙΜΑ
ΚΑΙ ΣΤΗ ΡΟΔΟ
35354 - 28780
Π.Π. ΓΕΡΜΑΝΟΥ 6 (ΠΛ. ΦΩΚΙΑΛΗ)
Η ΛΥΣΗ!!!
ΣΕ ΚΑΘΕ ΣΑΣ ΠΡΟΒΛΗΜΑ
EXPRESS SECURITY
ΧΠΕΜΠ-16

SHIPPING COMPANY OF SYMI
Α.Ν.Ε.Σ.
ΑΝΩΝΥΜΗ ΝΑΥΤΙΛΙΑΚΗ ΕΤΑΙΡΕΙΑ ΣΥΜΗΣ

ΔΡΟΜΟΛΟΓΙΑ Ε/Γ-Ο/Γ ΣΥΜΗ
ΑΠΡΙΛΙΟΥ

	Ε/Γ-Ο/Γ ΣΥΜΗ	Υ/Γ ΑΙΓΛΗ
ΗΜΕΡ/ΝΙΑ	ΩΡΑ/ΔΙΑΔΡΟΜΗ	ΩΡΑ/ΔΙΑΔΡΟΜΗ
08/04 Παρ.	09.00 ΡΟΔΟ-ΠΑΝΟΡΜ.-ΣΥΜΗ 15.45 ΣΥΜΗ-ΡΟΔΟ	07.30 ΣΥΜΗ-ΡΟΔΟ 09.00 ΡΟΔΟ-ΜΑΡΜΑΡΙΣ 16.00 ΜΑΡΜΑΡΙΣ-ΡΟΔΟΣ 18.30 ΡΟΔΟ-ΣΥΜΗ
09/04 Σαβ.	09.00 ΡΟΔΟ-ΠΑΝΟΡΜ.-ΣΥΜΗ 15.45 ΣΥΜΗ-ΡΟΔΟ	07.30 ΣΥΜΗ-ΡΟΔΟ 09.00 ΡΟΔΟ-ΣΥΜΗ 10.15 ΣΥΜΗ-ΝΤΑΤΣΑ 15.30 ΝΤΑΤΣΑ-ΣΥΜΗ 17.00 ΣΥΜΗ-ΡΟΔΟ 18.30 ΡΟΔΟ-ΣΥΜΗ
10/04 Κυρ.	09.00 ΡΟΔΟ-ΠΑΝΟΡΜ.-ΣΥΜΗ 15.45 ΣΥΜΗ-ΡΟΔΟ 18.30 ΡΟΔΟ-ΣΥΜΗ	07.30 ΣΥΜΗ-ΡΟΔΟ 09.00 ΡΟΔΟ-ΣΥΜΗ 17.00 ΣΥΜΗ-ΡΟΔΟ
11/04 Δευτ.	06.30 ΣΥΜΗ-ΡΟΔΟ 18.30 ΡΟΔΟ-ΣΥΜΗ	09.00 ΡΟΔΟ-ΣΥΜΗ 16.00 ΣΥΜΗ-ΡΟΔΟ
12/04 Τριτ.	06.30 ΣΥΜΗ-ΡΟΔΟ 09.00 ΡΟΔΟ-ΠΑΝΟΡΜ.-ΣΥΜΗ 15.45 ΣΥΜΗ-ΡΟΔΟ 18.30 ΡΟΔΟ-ΣΥΜΗ	09.00 ΡΟΔΟ-ΜΑΡΜΑΡΙΣ 16.00 ΜΑΡΜΑΡΙΣ-ΡΟΔΟΣ
13/04 Τετ.	06.30 ΣΥΜΗ-ΡΟΔΟ 18.30 ΡΟΔΟ-ΣΥΜΗ	09.00 ΡΟΔΟ-ΣΥΜΗ 16.00 ΣΥΜΗ-ΡΟΔΟ
14/04 Πεμτ.	06.30 ΣΥΜΗ-ΡΟΔΟ 09.00 ΡΟΔΟ-ΠΑΝΟΡΜ.-ΣΥΜΗ 15.45 ΣΥΜΗ-ΡΟΔΟ	ΝΑΥΛΩΜΕΝΟ ΑΠΟ ΙΩΝΙΔΕΙΟ ΣΧΟΛΗ ΓΙΑ ΣΥΜΗ-ΠΑΝΟΡΜ. 18.30 ΡΟΔΟ-ΣΥΜΗ
15/04 Παρ.	09.00 ΡΟΔΟ-ΠΑΝΟΡΜ.-ΣΥΜΗ 15.45 ΣΥΜΗ-ΡΟΔΟ	07.30 ΣΥΜΗ-ΡΟΔΟ 09.00 ΡΟΔΟ-ΜΑΡΜΑΡΙΣ 16.00 ΜΑΡΜΑΡΙΣ-ΡΟΔΟ 18.30 ΡΟΔΟ-ΣΥΜΗ
16/04 Σαβ.	09.00 ΡΟΔΟ-ΠΑΝΟΡΜ.-ΣΥΜΗ 15.45 ΣΥΜΗ-ΡΟΔΟ	07.30 ΣΥΜΗ-ΡΟΔΟ 09.00 ΡΟΔΟ-ΣΥΜΗ 10.15 ΣΥΜΗ-ΝΤΑΤΣΑ 15.30 ΝΤΑΤΣΑ-ΣΥΜΗ 17.00 ΣΥΜΗ-ΡΟΔΟ 18.30 ΡΟΔΟ-ΣΥΜΗ

Τα δρομολόγια μπορούν να τροποποιηθούν λόγω εκτάκτων συγκοινωνιακών αναγκών ή καιρικών συνθηκών
Παρακαλούμε πριν ταξιδέψετε επικοινωνήστε με την Εταιρία:
www.anes.gr
Γραφείο ΣΥΜΗΣ Τηλ.: (22460) 71444 - Φαξ: (22460) 71373
Γραφείο ΡΟΔΟΥ Τηλ.: (22410) 37769 - Φαξ: (22410) 34493
ΧΤ285



Ρόδος: εἰκῇ καὶ ὡς ἔτυχε...

... Μικρά πουλιά, τα τραγούδια μας

Ηταν μια όμορφη ανοιξιάτικη, μουσική βραδιά στο κατάμεστο "Εθνικό" με την ***Ιριδα Μαυράκη*** και την ***Συμφωνική Ορχήστρα του Πανεπιστημίου "Docuz Eylul" της Σμύρνης.***

Η ***Ιριδα*** κέρδισε για άλλη μια φορά τους ακροατές και όλοι μας θαυμάσαμε την δεξιότητα των Τούρκων μουσικών και του μαέστρου ***Ibrahim Yazici*** που τους καθοδηγούσε με *"χορευτική" δεινότητα.*

Η συναυλία ***"Ελληνες-Τούρκοι συνθέτες, ποιητές"***, δικαίωσε τις επιλογές της ***Ιριδας*** και μας φανέρωσαν την αλήθεια των λόγων του ***Γιάννη Ρίτσου:***

«Το τραγούδι ήταν για τον Χικμέτ, και στη μουσική του ακόμα έννοια, η καταφυγή του, η παρηγοριά του, τα όπλα του, ο έρωτάς του, ο τρόπος της ελευθερίας του και η μεγαλύτερη, όπως δηλώνει ευτυχία του:

«Πιότερο απ' τους ανθρώπους, τα τραγούγια τους αγάπησα. Χωρίς τους ανθρώπους μπόρεσα να ζήσω.

Ομως ποτέ χωρίς τραγούδια.

Σ' αυτόν τον κόσμο τίποτα απ' όσα μπόρεσα να πιω και να γευτώ, απ' όσες χώρες γνώρισα, απ' όσα μπόρεσα ν' αγγίξω και να νιώσω τίποτα, τίποτα δε μ' έκανε έτσι ευτυχισμένον όσο τα τραγούδια».



Και όπως "εξομολογείται" η Ιριδα:

«Ο λόγος που επέλεξα αυτά τα τραγούδια είναι γιατί μας ενώνουν οι όχθες που βρέχονται από τα ίδια κύματα, μας ενώνουν ο Ερωτας για την ζωή και το Αρχιπέλαγος, η Αγάπη για τον Ανθρωπο και την Ελευθερία και η νοσταλγία των ξενιτεμένων μας και ο αποχωρισμός, τα μακρινά ταξίδια και τα καράβια μας... Οι όμορφες πόλεις και τα διάφανα μάτια που λάμπουν παντού, τα παιδιά που τραγουδούν και παίζουν στις γειτονιές, στους κάμπους, οι γυναίκες που προσμένουν τον αγαπημένο τους, η μάνα τον γιό της, οι άνδρες που προσμένουν την αγαπημένη τους με την καθημερινή φορεσιά.

Τα μικρά πουλιά που φτερουγίζουν στον Ηλιο, τ' Αστέρια και το Φεγγάρι...

Οι Ποιητές και οι Συνθέτες που ζωγράφισαν την Ζωή με τα δικά τους χρώματα.

Μα πάνω απ' όλα μας ενώνει η Μουσική».

... Ζωγραφιές με μουσικά χρώματα

"Κένταγε" στην κυριολεξία ο μαέστρος ***Ibrahim Yazici*** που διεύθυνε την Συμφωνική Ορχήστρα ***"Deso"*** του Πανεπιστημίου Σμύρνης ***"Docuz Eylul"***, στη συναυλία που



Ο μαέστρος Ibrahim Yazici σε μια ανάπαυλα, πίσω από την σκηνή του "Εθνικού"

δόθηκε στο Εθνικό Θέατρο με σολίστ την ***Ιριδα Μαυράκη.***

«Ο μαέστρος Ibrahim Yazici γεννήθηκε στην Αγκυρα το 1970.

Σπούδασε πιάνο, σύνθεση και διεύθυνση ορχήστρας στο Κρατικό Ωδείο της Αγκυρας. Συνέχισε τις σπουδές του στο "Εθνικό Ωδείο του Περπινιάν" όπου κατέκτησε τρία πρώτα βραβεία. Επίσης μελέτησε διεύθυνση με τον Gilbert Varga και συμμετείχε σε σεμινάρια σε πολλές Ευρωπαϊκές χώρες.

Το 1995 άρχισε να διευθύνει στην Κρατική Οπερα της Αγκυρας σαν βοηθός μαέστρου στις παραγωγές "Αΐντα" και "Οθέλλος" του Βέρντι, "Μποέμ" και "Τουραντό" του Πουτσίνι, "Κάρμεν" του Μπιζέ και "Κάρμινα Μπουράνα" του Ορφ.

Επίσης διηύθυνε τα έργα "Μαγικός Αυλός" του Μότσαρτ, "Χάνσελ και Γκρέτελ" του Χούμπεργκ και "Istanbulename" και "Afife" του Ερντενέρ. Εχει επίσης διευθύνει την ορχήστρα Camerata de France, την Προεδρική Συμφωνική Ορχήστρα και όλες τις σπουδαίες συμφωνικές ορχήστρες της Τουρκίας.

Το 2000 διηύθυνε τα έργα "Σουάρ Αντζέλικα" και "Τζιάνι Σκίκι" στο Φεστιβάλ Πουτσίνι της Βαλένθια. Επίσης συμμετείχε στα Διεθνή Φεστιβάλ Europainscher Musik Sommer (Βερολίνο), CBS (Κορέα), Bella Pais, Mersin and Istanbul.

Από το 1998 είναι ο μόνιμος μαέστρος της Κρατικής Πολυφωνικής Χορωδίας της Τουρκίας, με την οποία έχει δώσει πολλές συναυλίες a cappella και με συνοδεία ορχήστρας. Εχει κάνει πρώτες παγκόσμιες εκτελέσεις πολλών έργων νέων συνθετών. Ηταν μόνιμος οργανίστας στον Ιερό Ναό "Vatican H.C. Embassy Church" στην Αγκυρα επί δέκα χρόνια, και έπαιζε τσέμπαλο σε πολλές ορχήστρες δωματίου. Η ενασχόλησή του με πολλά διαφορετικά μουσικά είδη, του έδωσε τη δυνατότητα να έχει ένα ευρύτατο ρεπερτόριο από όλες τις περιόδους της μουσικής.

Πολύ συχνά εμφανίζεται με το διάσημο Τούρκο πιανίστα και συνθέτη Fazil Say, του οποίου έχει ηχογραφήσει τα δύο ορατόρια. Εχει πραγματοποιήσει ηχογραφήσεις για τα ραδιόφωνο, και έχει κάνει ζωντανές συναυλίες στον Τουρκικό ραδιοτηλεοπτικό σταθμό "TRT", καθώς και στο σταθμό "Deutsch Welle".

Την περίοδο 2004-2005 πρόκειται να διευθύνει τις ορχήστρες den Hang Rezidentie Orchester και Junge Deutsche Phliarmonic.

(εκ)πολιτισμικά παίγνια

Αίλιου Αριστείδη

Εις το Αιγαίον Πέλαγος

Ο ιστορικός ***Αίλιος Αριστείδης*** έζησε τον 2ο αιώνα και το κείμενό του εις το ***"Αιγαίον Πέλαγος"*** μετάφρασε ο ***Φάνης Κακριδής*** (πρωτοδημοσιεύθηκε στο "Βήμα").

...

*«**Το πέλαγος κανείς ακόμα δεν το τραγούδησε ως το τέλος**, ούτε ποιητής ούτε πεζογράφος. Λέει ο Ομηρος «θάλασσα μενεξελιά" και "θάλασσα κρασάτη" και "πορφυρό νερό", και όποιος άλλος κάτι ανάλογο· όμως πιο που την κακολογούν την άγια θάλασσα, όταν την ονομάζουν "αλμυρή" και "βροντόλαλη" κι άλλα παρόμοια.*

Τούτη την ώρα εμείς δε θα μιλήσουμε για ολόκληρη τη θάλασσα, πόσο και σε τι συντρέχει τους ανθρώπους, τι το μεγάλο είχε στο νου του όταν την έπλασε ο θεός· όμως θ' αποδώσουμε στο Αιγαίο τη χάρη που του χρωστούμε, και θα το υμνήσουμε, λέγοντας πρώτα ότι και θέση του έλαχε η καλύτερη - όπως και για μια πόλη, το πρώτο που θα παινούσε κανείς είναι η θέση της.

***Στέκει λίγο πολύ στη μέση ολόκληρης της οικουμένης** και της θάλασσας, αφήνοντας στα βορινά του τον Ελλήσποντο, την Προποντίδα και τον Πόντο, στα νότια την υπόλοιπη θάλασσα· και ξεχωρίζει την Ασία απ' την Ευρώπη, εκεί που πρώτα διχαλώνουν, μετά τον Ελλήσποντο.*

Κι έχει στη μια του και στην άλλη ακτή ανθρώπινα γένη τα πιο ένδοξα και πολιτισμένα απ' εδώ την Ιωνία και την αιολική γη, από την άλλη την Ελλάδα· ώστε μόνο για τούτο το πέλαγος ταιριάζει να πει κανείς πως είναι το κέντρο ολόκληρου του Ελληνισμού.

***Ακόμα, το πιο εύκρατο μέρος του αέρα**, αυτό που σ' όλες τις εποχές είναι το ίδιο ευχάριστα ανεκτό, βρίσκεται πάνω απ' το Αιγαίο, και πιάνει και τις γύρω χώρες. Το φανερώνουν όσα λέγονται κι από τις δυο μεριές· και όσοι υποστηρίζουν ότι η Αττική έχει τον ωραιότερο ουρανό, και όσοι το ίδιο λένε για την Ιωνία, σίγουρα ο ένας με τον άλλο συμφωνούν πως το ωραιότερο μέρος βρίσκεται γενικά πάνω απ' το Αιγαίο. Έτσι που είναι ξαπλωμένο και στις δύο ακτές, όποια και να κρίνει κανείς επικρατέστερη, δική του είναι.*

Η έκταση του είναι μεγάλη και ξαπλώνει σ' όλες τις κατευθύνσεις. Πλήθος μέρες ανείπωτο θα ξοδιάσει όποιος το ταξιδέψει με το καράβι του ένα γύρο.

***Γυμνό δεν είναι.** Δεν σε κάνει να νιώσεις άκεφος κι ανήσυχος απέναντι στην απεραντοσύνη· μόνο βρίσκονται λογής λογής του Αιγαίου πελάγη, κόλποι πολλοί, κι αλλάζει όψη η θάλασσα από το ένα στ' άλλο μέρος.*

Δεν είναι ανάγκη εδώ, όπως στο πέλαγος του Ομήρου, να περάσεις την έρημη τη θάλασσα, για να φτάσεις σε κατοικημένο τόπο - έτσι που μες στην ερημιά κανείς θεός να μη χαρεί το δρόμο σου. Εδώ "των Νηρηίδων οι χοροί σέρνουν πανώριο χνάρι", γιατί τούτο είναι το μέρος της θάλασσας που κατοικείται και προκόβει περισσότερο· και μπορεί κανείς ν' αρμενίσει σε όσα μέρη θέλει, κι άλλα τόσα να τα περπατήσει, αποφεύγοντας να τα φέρει βόλτα. Μπορείς ν' αράξεις, να φτάσεις πεζολάτης σ' άλλη ακτή, κι από κει πάλι να σαλπάρεις.

***Τόσο μεγάλο αυτό το πέλαγος και τόσο άγριο**, που είναι φοβερό να το ταξιδέψεις· κι από την άλλη είναι ήρεμο πολύ με τις ανάπαυλες που προσφέρει. Γρήγορα φουρτουνιάζει μα και το περισσότερο σε περισώζει, διατηρώντας ακέρια τη θεοτική του φύση - φρικιαστική σε δύναμη, σωτήρια στην πραότητά της...».*

... Ροδίτικος "Οδυσσεβάχ"

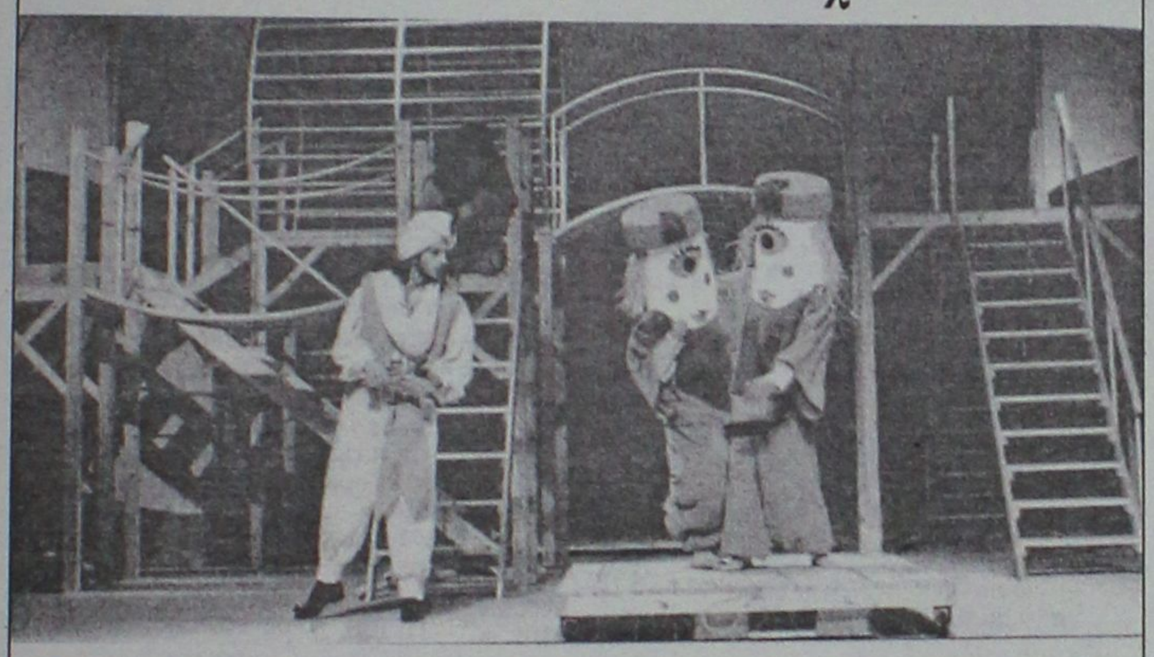

Ο "Οδυσσεβάχ" της Ξένιας Καλογεροπούλου, ένα έργο που περιλαμβάνεται συχνά στο ρεπερτόριο ελληνικών και ξένων θιάσων. Η εικόνα από την παράσταση του ΔΗΠΕΘΕ Ρόδου, το 1991, σε σκηνοθεσία Πέπης Οικονομοπούλου (φωτ.: από το βιβλίο «20 Χρόνια Δημοτικό Περιφερειακό Θέατρο», εκδ. υπουργείο Πολιτισμού).

Δρομολόγια του Ταχύπλοου Καταμαράν "ΔΩΔΕΚΑΝΗΣΟΣ ΕΞΠΡΕΣ"

Από: 15 Μαρτίου 2005 έως 14 Μαΐου 2005

DODEKANISOS SEA WAYS

Αναχωρίσεις από την Κολώνα (Θαλασσινή πύλη)

ΚΥΡΙΑΚΗ		
ΛΙΜΑΝΙ	ΑΦΙΞΗ	ΑΝΑΧ.
ΡΟΔΟΣ		08.30
ΣΥΜΗ	09.20	09.25
ΚΩΣ	11.00	11.10
ΚΑΛΥΜΝΟΣ	11.50	12.00
ΛΕΡΟΣ	12.50	12.55
ΛΕΙΨΟΙ	13.15	13.20
ΠΑΤΜΟΣ	13.40	13.45
ΛΕΡΟΣ	14.25	14.30
ΚΑΛΥΜΝΟΣ	15.20	15.30
ΚΩΣ	16.10	16.20
ΣΥΜΗ	17.45	17.50
ΡΟΔΟΣ	18.30	

ΔΕΥΤΕΡΑ		
ΛΙΜΑΝΙ	ΑΦΙΞΗ	ΑΝΑΧ.
ΑΝΕΚΤΕΛΕΣΤΟ		

ΤΡΙΤΗ		
ΛΙΜΑΝΙ	ΑΦΙΞΗ	ΑΝΑΧ.
ΡΟΔΟΣ		08.30
ΚΩΣ	10.40	10.50
ΚΑΛΥΜΝΟΣ	11.30	11.40
ΛΕΡΟΣ	12.30	12.35
ΛΕΙΨΟΙ	12.55	13.00
ΠΑΤΜΟΣ	13.20	13.30
ΛΕΡΟΣ	14.20	14.30
ΚΑΛΥΜΝΟΣ	15.20	15.30
ΚΩΣ	16.10	16.20
ΡΟΔΟΣ	18.30	

ΤΕΤΑΡΤΗ		
ΛΙΜΑΝΙ	ΑΦΙΞΗ	ΑΝΑΧ.
ΡΟΔΟΣ		08.30
ΣΥΜΗ	09.20	09.30
ΚΩΣ	11.00	11.10
ΚΑΛΥΜΝΟΣ	11.50	12.00
ΛΕΡΟΣ	12.50	14.30
ΚΑΛΥΜΝΟΣ	15.20	15.30
ΚΩΣ	16.10	16.20
ΣΥΜΗ	17.45	17.50
ΡΟΔΟΣ	18.30	

ΠΕΜΠΤΗ		
ΛΙΜΑΝΙ	ΑΦΙΞΗ	ΑΝΑΧ.
ΡΟΔΟΣ		08.30
ΚΩΣ	10.40	10.50
ΚΑΛΥΜΝΟΣ	11.30	11.40
ΛΕΡΟΣ	12.30	12.35
ΛΕΙΨΟΙ	12.55	13.00
ΠΑΤΜΟΣ	13.20	13.30
ΛΕΡΟΣ	14.20	14.30
ΚΑΛΥΜΝΟΣ	15.20	15.30
ΚΩΣ	16.10	16.20
ΡΟΔΟΣ	18.30	

ΠΑΡΑΣΚΕΥΗ		
ΛΙΜΑΝΙ	ΑΦΙΞΗ	ΑΝΑΧ.
ΡΟΔΟΣ		08.30
ΚΩΣ	10.40	10.50
ΚΑΛΥΜΝΟΣ	11.30	11.40
ΛΕΡΟΣ	12.30	12.35
ΛΕΙΨΟΙ	12.55	13.00
ΠΑΤΜΟΣ	13.20	13.30
ΛΕΡΟΣ	14.20	14.30
ΚΑΛΥΜΝΟΣ	15.20	15.30
ΚΩΣ	16.10	16.20
ΡΟΔΟΣ	18.30	

ΣΑΒΒΑΤΟ		
ΛΙΜΑΝΙ	ΑΦΙΞΗ	ΑΝΑΧ.
ΡΟΔΟΣ		08.30
ΣΥΜΗ	09.20	09.25
ΚΩΣ	11.00	11.10
ΚΑΛΥΜΝΟΣ	11.50	12.00
ΛΕΡΟΣ	12.50	12.55
ΛΕΙΨΟΙ	13.15	13.20
ΠΑΤΜΟΣ	13.40	13.45
ΛΕΡΟΣ	14.25	14.30
ΚΑΛΥΜΝΟΣ	15.20	15.30
ΚΩΣ	16.10	16.20
ΣΥΜΗ	17.45	17.50
ΡΟΔΟΣ	18.30	



• Ταξιδέψτε με 30 μίλια την ώρα
• Fully air-conditioned

Πληροφορίες: Δωδεκάνησος Ναυτιλιακή Ν.Ε.
Αυστραλίας 3. 85100 Ρόδος
Τηλ: 22410 70 590 - Fax: 22410 70 591

website: www.12ne.gr
e-mail: info@12ne.gr

AE177

«ΡΟΔΙΑΚΗ» ΑΠΟ ΤΟ 1915

ΦΛΑΣ ΣΤΟ ΠΑΡΕΛΘΟΝ



ΕΝ ΡΟΔΩ

ΔΕΥΤΕΡΑ 6 ΑΠΡΙΛΙΟΥ 1931

ΑΡΙΘΜ. ΦΥΛΛΟΥ 1196

ΡΟΔΙΑΚΑ ΧΡΟΝΙΚΑ

Το ωρολόγιον των Ι. ακολουθιών της Μ. Εβδομάδος

Η Ι. Μητρόπολις εδημοσίευσε το ωρολόγιον των ιερών ακολουθιών της Μ. Εβδομάδος έχον ως εξής:

Απριλίου 6. Μ. ΔΕΥΤΕΡΑ πρωί. Η Προηγιασμένη. Σημαίνει εις τας 6 η Α.Σ. κατέρχεται εις τας 7. Απόλυσις 8. Το εσπέρας. Η Ακολουθία του Νυμφίου. Σημαίνει εις τας 7, η Α.Σ. κατέρχεται 7.15'. Απόλυσις 8.30'.

Απριλίου 7. Μ. ΤΡΙΤΗ πρωί. Η Προηγιασμένη. Σημαίνει εις τας 6, η Α.Σ. κατέρχεται εις τας 7. Απόλυσις 8. Το εσπέρας. Η Ακολουθία του Νυμφίου. Σημαίνει εις τας 7, η Α.Σ. κατέρχεται 7.15. Απόλυσις 9.

Απριλίου 8 Μ. ΤΕΤΑΡΤΗ πρωί. Η τελευταία Προηγιασμένη. Σημαίνει εις τας 6, η Α.Σ. κατέρχεται εις τας 7. Απόλυσις 8.30'. Το εσπέρας. Το Αγιον Ευχέλαιον. Σημαίνει εις τας 4.50 η Α.Σ. κατέρχεται εις τας 5.

Απριλίου 9. Μ. ΠΕΜΠΤΗ πρωί. Η Ακολουθία του Μυστικού Δείπνου μετά της Λειτουργίας του Μ. Βασιλείου. Σημαίνει εις τας 6 η Α.Σ. κατέχεται εις τας 7.30'.

Απριλίου 9. Το εσπέρας. Η Ακολουθία των Παθών. Σημαίνει 7, η Α.Σ. κατέρχεται εις τας 7.15'. Απόλυσις περί την 11ην.

Απριλίου 10. Μ. ΠΑΡΑΣΚΕΥΗ Πρωί. Η Ακολουθία των Μ. Ωρών μετά του Εσπερινού. Σημαίνει 7, η Α.Σ. κατέρχεται εις τας 8. Απόλυσις 11. Το εσπέρας. Ο Επιτάφιος Θρήνος. Σημαίνει εις τας 7, η Α.Σ. κατέρχεται 7.15', έξοδος του Επιταφίου 9.15'. Απόλυσις 11.

Απριλίου 11. Μ. ΣΑΒΒΑΤΟΝ πρωί. Ο Εσπερινός της Αναστάσεως μετά της λειτουργίας του Μ. Βασιλείου. Σημαίνει 7.30', η Α.Σ. κατέρχεται 8. Απόλυσις 9.30.

Απριλίου 12. Μ. ΚΥΡΙΑΚΗ ΤΟΥ ΠΑΣΧΑ πρωί. Σημαίνει εις τας 2, η Α.Σ. κατέρχεται 3. Η Ανάστασις εις τας 4. Απόλυσις 6.30 Αυθημερόν. Η Β. Ανάστασις. Σημαίνει εις τας 9. Η Α.Σ. εις τας 9.30' κατέρχεται εις την αίθουσα της Πρωτοσυγκελλίας όπου ενδύεται παρρησία άπασαν την Αρχιερατικήν Αυτής στολήν και ευθύς εν λιτανεία μετά παντός του Κλήρου και του Λαού, μεταβαίνει εις τον Μητροπολιτικόν Ναόν όπου ψάλλεται ο Μ. Εσπερινός και αναγιγνώσκεται το Ι. Ευαγγέλιον εις διαφόρους γλώσσας. Μετά το τέλος της Ι. Ακολουθίας, η Α. Σ. μετά της αυτής παρατάξεως επανέρχεται εις Ι. Μητ/λιν όπου γίνεται η Απόλυσις Αποδυομένη δε τα Αρχιερατικά άμφια διανέμει εις τον Λαόν τα ειθισμένα πασχάλια ωά.

ΠΡΙΝ 50 ΧΡΟΝΙΑ

ΠΡΙΝ 50 ΧΡΟΝΙΑ

ΠΑΡΑΣΚΕΥΗ 4 ΜΑΡΤΙΟΥ 1955

ΑΡΙΘΜ. 1157

ΠΡΟΣΩΠΑ και ΠΡΑΓΜΑΤΑ

Περίεργη μας φαίνεται αυτή η σιωπή του Ραδιοφωνικού Σταθμού Αθηνών γύρω από το ζήτημα της αποχής των εκπαιδευτικών. Αν ακούει κανείς μόνο την Αθήνα θα νόμιζε ότι τα σχολεία έκλεισαν σε καμμιά μακρυνή χώρα της Ασίας, που η απόστασή της από δω κάνει τέτοια γεγονότα τελείως ασήμαντα. Και όμως τα σχολεία έκλεισαν εδώ, και ασφαλώς δεν θα ανοίξουν απλώς γιατί αγνοεί το πράγμα το ραδιόφωνο των Αθηνών. Λένε ότι η στρουθοκάμηλος όπου φοβάται βάζει το κεφάλι της μέσα στην άμμο για να μη βλέπει τον κίνδυνο. Αλλά είναι χειρότερα να μαθαίνουμε τα νέα από την Ελληνική εκπομπή του Λονδίνου, του Καΐρου ή της Κύπρου.

Αντίλαλοι
πολιτικοί και άλλοι...

Η ευημερία των αριθμών

Η ευημερία των αριθμών συνεχίζεται σε ό,τι αφορά την περιοχή μας...

Σύμφωνα με στοιχεία που ανακοίνωσε η **Γιούροστατ**, το υψηλότερο κατά κεφαλήν Ακαθάριστο Εθνικό Προϊόν καταγράφηκε στην Στερεά Ελλάδα (με 108,9% του μέσου όρου της Ευρωπαϊκής Ενωσης των 25), στο Νότιο Αιγαίο (91%), στην Αττική (82,3%), στην Δυτική Μακεδονία (80,6%), στο Βόρειο Αιγαίο (79,3%) και στην Κεντρική Μακεδονία (78,9%).

Θύμα της "ευημερίας" αυτής είμαστε, αφού ήδη σαν περιφέρεια **χάνουμε κονδύλια** από τα ευρωπαϊκά ταμεία.

Λ.Μ.

Οι ασπροκέφαλοι!

Για... επαρχία της Μπανανίας φαίνεται ότι πέρασαν οι Ευρωπαίοι -κατά τα άλλα- Σουηδοί τη χώρα μας και την περιοχή μας, καταγράφοντας έτσι ακραίες συμπεριφορές πριν αλλά και στη διάρκεια της ...πολύκροτης -όπως οι ίδιοι την έχουν αναδείξει πια- εκδίκαση της υπόθεσης με το νεαρό Σουηδό που βρέθηκε στο εδώλιο του κατηγορουμένου.

Οι περίφημοι ισχυρισμοί τους που **θα... κατέρριπταν μία προς μία τις κατηγορίες που υποτίθεται ότι "κατασκευάστηκαν" ακόμα... αναμένονται.** Κατά τα άλλα, οργιάζουν στην παραπληροφόρηση και τις ανοησίες τα περισσότερα από τα ΜΜΕ τους, θυμίζοντας έτσι... λειτουργία ολοκληρωτικών καθεστώτων.

Εξοργισμένοι είναι οι Ελληνες της Σουηδίας, με όλα αυτά που ακούνε να τους αραδιάζουν καθημερινά **οι "αξιόπιστες" τηλεοράσεις τους** και δεν έχουν και άδικο: Εάν η υπόθεση αυτή διαδραματίζονταν στη Σουηδία με κατηγορούμενο έναν δικό μας, τότε... με συνοπτικές διαδικασίες θα τον καταδίκαζαν σε ισόβια δεσμά.

Μιχ. Μ.

Οι μαγκιές

Φαίνεται πάντως ότι στο υπουργείο Εμπορικής Ναυτιλίας δεν δίνουν και ιδιαίτερη σημασία στις **...μαγκιές του κ. Αγούδημου**, που απειλεί να αποσύρει τα πλοία του από τη γραμμή!



Αυτό τουλάχιστον καταλαβαίνουμε από την απάντηση που έδωσε, όταν ερωτήθηκε **επί του θέματος** ο υπουργός Εμπορικής Ναυτιλίας!

Λ.Μ.

Κάτι... "κινείται"

Μετά τη χθεσινή επίσκεψη του Υποδιοικητή του ΙΚΑ στο υποκατάστημα της Ρόδου, έχουμε την αίσθηση ότι κάτι αρχίζει να "κινείται" με το χώρο όπου στεγάζονται σήμερα οι υπηρεσίες του ασφαλιστικού φορέα. Γενικά, η αυτοψία που έκανε ο κ. Θεόδωρος Αμπατζόγλου, οι συνομιλίες που είχε αλλά και η πρώτη εικόνα που μας μετέφερε, ότι δηλαδή η κατάσταση με τις υγειονομικές υπηρεσίες του ΙΚΑ Ρόδου είναι απαράδεκτη, όλα συνηγορούν στο ότι επιτέλους ήρθε η ώρα να δούμε κάτι και στην πράξη.

Απλά, κρατάμε μία επιφύλαξη ακριβώς και επειδή στο παρελθόν έχουμε ακούσει πολλά και το μόνο που είδαμε να γίνεται είναι... συσκέψεις επί συσκέψεων...

Κυρ. Π.

Τους "εκτέλεσε"

*Ενας νέος δικηγόρος από την Κω, ήταν αυτός που... κατάφερε να κλέψει τις εντυπώσεις από την ακροαματική διαδικασία που εξελίχθηκε στο Μικτό Ορκωτό Δικαστήριο της Ρόδου, για την γνωστή δίκη του Σουηδού: **Πρόκειται για τον Κώστα Ασλάνη, δημοτικό σύμβουλο της Κω μάλιστα,** ο οποίος ήταν πολιτική αγωγή στη δίκη αυτή και κατάφερε σχεδόν από μόνος του, με μια τεκμηριωμένη αγόρευση, να "εκτελέσει" έναν προς έναν όλους τους ισχυρισμούς, που υποτίθεται παρουσιάστηκαν ως... συγκλονιστικά και ανατρεπτικά στοιχεία.*

Μιχ. Μ.

Επειδή εδώ και πέντε χρόνια έχουμε ακούσει δεκάδες υποσχέσεις και χρονοδιαγράμματα για την **μεταφορά του ΙΚΑ** στο χώρο του παλιού νοσοκομείου, στο τέλος θα γίνει η μεταφορά... και δεν θα το πιστεύουμε!

Λ. Μ.

Ευκαιρία

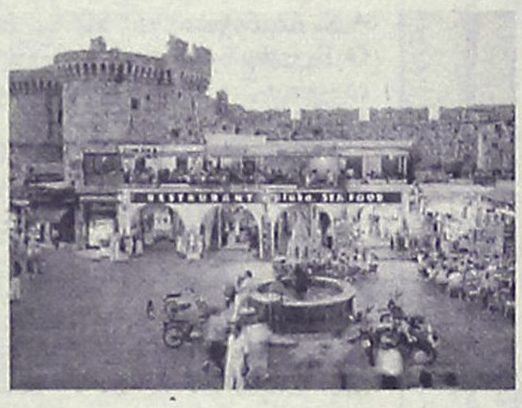

Ευκαιρία και μεγάλη μάλιστα, για την προβολή της Ρόδου, αποτελεί το γύρισμα της ταινίας στην Παλιά Πόλη, και δεν πρέπει να την αφήσουμε να πάει χαμένη.

Αν αληθεύουν οι σχετικές πληροφορίες, η ταινία θα είναι υπερπαραγωγή και ευνόητα είναι τα οφέλη που θα προκύψουν.

Γι' αυτόν μάλλον θα πρέπει να βάλουν **νερό στο κρασί τους** αυτοί που αντιδρούν, διότι η προβολή του νησιού και της Παλιάς Πόλης θα είναι τεράστια, έστω κι αν υπάρξει ταλαιπωρία. Ασε που τα γυρίσματα της ταινίας μπορεί να λειτουργήσουν και ως ατραξιόν για τους επισκέπτες του νησιού.

Λ. Μ.

4 μήνες!

Τέσσερις μήνες πρέπει να περιμένει συμπολίτης μας ασφαλισμένος στο **ΙΚΑ**, για να **μετρηθούν** (για δεύτερη φορά) τα ένσημά του, ώστε να δει αν μπορεί να συνταξιοδοτηθεί. Αυτή την απάντηση του έδωσαν οι υπηρεσίες του υποκαταστήματος της Ρόδου και αναρωτιέται αν πράγματι χρειάζεται τόσο πολύ διάστημα. Αν πρέπει να περιμένει τόσο για το... **μέτρημα**, πόσο θα κρατήσει η διαδικασία για να πάρει σύνταξη;

Β.Μ.

Απαγορευτικό σήμα

Σκηνές απείρου κάλλους αναμένεται να διαδραματιστούν φέτος στο χώρο **του Αρχαίου Σταδίου.** Μέχρι πέρυσι επιτρεπόταν η είσοδος των τουριστικών λεωφορείων μέσα στο χώρο του σταδίου, φέτος όμως **μπήκε απαγορευτικό σήμα** και έτσι τα λεωφορεία αναγκάζονται να σταθμεύουν απέναντι, σε ιδιωτικό χώρο, όπου όμως ...δεν χωράνε πάνω από 5-6 λεωφορεία.

Φανταστείτε, λοιπόν, τι θα γίνει το καλοκαίρι, με το κυκλοφοριακό κομφούζιο από τη μια και **τους εκατοντάδες τουρίστες** από την άλλη να διασχίζουν το δρόμο, με ευνόητους κινδύνους ατυχημάτων, την ταλαιπωρία κ.λπ.

Είναι δυνατόν να παίρνονται χωρίς δεύτερη σκέψη **τέτοιες αποφάσεις**, έστω κι αν πρόκειται για την προστασία του αρχαιολογικού χώρου;

Λ. Μ.

Ο ταχυδρόμος πέρασε



• **Προς διαμαρτυρόμενο φίλο:** Τα παραλένε; Είναι υπερβολικοί στην κριτική τους; Λογικό είναι φίλε μου. Το ξεβόλεμα δημιουργεί πάντα παρενέργειες.

• **Δίλημμα:** "Βασικός μέτοχος" ή "βασικά αμέτοχος". Φυσικά το δεύτερο. Καθαρά πράματα.

• **κ. Γ. Αγούδημο:** Αποσύρεις τα καράβια σου Γεράσιμε; Μπα. Εχουν και άλλοι ανάγκη τις μαουνοποντοπαγίδες σου;

• **κ. τακτ. αναγνώστη:** Μην είσαι βιαστικός. Τώρα πιάσαμε δουλειά. Γεμάτος ο σάκος από γράμματα και ραβασάκια. Και θα μοιρασθούν όλα.

Προς διαμαρτυρόμενο αναγνώστη: Απειλώ; Οχι βέβαια. Ταχυδρόμος είμαι, γράμματα μοιράζω. Ας φροντίσουν να αποφύγουν την "αλληλογραφία".

CASINO RODOS



CASINO RODOS

ΠΩΛΟΥΝΤΑΙ
ΜΟΝΟΚΑΤΟΙΚΙΕΣ
λουξ κατασκευής έναντι Μίρα Μάρε (Ιξιά)
των 140 τ.μ., 160 τ.μ., 180 τ.μ., 200 τ.μ.
και με υπόγειο για γκαράζ.
Πληροφ. Γεώργιο Ιωαννίδη
Τηλ. 22410 23271/22307 Κιν. 6932 296983
AE193

ΤΑ ΛΑΔΑΔΙΚΑ
Της Ρόδου
Φαγητό - ποτό - μουσική
ΑΝΟΙΚΤΑ ΚΑΘΗΜΕΡΙΝΑ
ΣΑΒΒΑΤΟ 9 ΑΠΡΙΛΙΟΥ
ΚΡΗΤΙΚΗ ΒΡΑΔΙΑ με το συγκρότημα του Μ. ΓΚΑΛΟΝΑΚΗ
με παραδοσιακά νησιώτικα και κρητικά ακούσματα
Γ. Σεφέρη 78-80 Εμπορ. Κέντρο ΜΗΔΙΑ
Τηλέφωνο κρατήσεων 2241064708
AT1017