Η ΡΟΔΙΑΚΗ

ΗΜΕΡΗΣΙΑ ΠΡΩΙΝΗ ΕΦΗΜΕΡΙΔΑ ΤΗΣ ΡΟΔΟΥ

ΠΛΗΡΩΜΕΝΟ ΤΕΛΟΣ Ταχ. Γραφείο Κ ΡΟΔΟΥ Αριθμ. Αδειας 1 1978

ΕΛΤΑ

ΤΕΤΑΡΤΗ
13 ΑΠΡΙΛΙΟΥ 2005
ΑΡ. ΦΥΛΛΟΥ 17.972
ΤΙΜΗ: ΕΥΡΩ 0,70

Από το Μικτό Ορκωτό Δικαστήριο

Ομόφωνα αθώος κρίθηκε ο 22χρονος Σουηδός!



• *Το Μικτό Ορκωτό Δικαστήριο κήρυξε χθες αθώο τον 22χρονο Σουηδό που κατηγορείτο για απόπειρα ανθρωποκτονίας κατά 23χρονου Κώτη.* ΣΕΛΙΔΑ 7

Χθες από τον κ. Χ. Χατζηευθυμίου

"Γενική" επίθεση κατά του δημάρχου



• *Με επίκεντρο τα οικτρά -όπως υποστήριξε- οικονομικά του δήμου ο κ. Χατζηευθυμίου εξαπέλυσε νέα επίθεση κατά του δημάρχου.* ΣΕΛΙΔΑ 5

ΡΟΔΙΑΚΑ

Τα μηνύματα που έρχονται για τον ελληνικό τουρισμό είναι ενθαρρυντικά. Και οι όποιες αμφισβητήσεις είτε στηρίζονται σε μια κακώς εννοούμενη αντιπολιτευτική διάθεση, είτε στην ιδιοσυγκρασία ορισμένων που επιμένουν να τα βλέπουν όλα μαύρα, αρνούμενοι να δεχθούν ότι, οι εξελίξεις στον οποιονδήποτε τομέα δεν ταυτίζονται υποχρεωτικά με τις δικές τους επιχειρηματικές προσδοκίες. Το ζητούμενο όμως στη συγκεκριμένη περίπτωση δεν είναι η για τον οποιονδήποτε λόγο αμφισβήτηση της επίσημης τουριστικής πολιτικής και η κριτική των όποιων ατελειών αυτή τυχόν παρουσιάζει. Ζητούμενο είναι η εφαρμογή της πολιτικής που ξεκίνησε, με τις όποιες παρατηρήσεις και καλοπροαίρετες κριτικές μπορεί ο καθένας να έχει, ούτως ώστε να υπάρξει ένα θετικό αποτέλεσμα για τη χώρα.

Εφαρμόζοντας όμως μία εθνική πολιτική για τον τουρισμό, θα πρέπει να αναλάβουμε και τις ευθύνες μας σε τοπικό επίπεδο και να εξαλείψουμε τα κακώς κείμενα με διορθωτικές κινήσεις σε όλους τους τομείς. Γιατί η επιτυχία της τουριστικής πολιτικής δεν εξαντλείται μόνο στην προσπάθεια προσέλκυσης επισκεπτών, αλλά εξαρτάται και από πολλές άλλες παραμέτρους, μία από τις σπουδαιότερες των οποίων είναι η βελτίωση των υποδομών και των προσφερομένων υπηρεσιών σε τοπικό επίπεδο. Και σ' αυτόν τον τομέα η Ρόδος, κατά κοινή ομολογία, υστερεί σημαντικά, είτε με ευθύνη της κεντρικής εξουσίας ή τοπικών αρχών και παραγόντων είτε με ευθύνη ιδιωτών επιχειρηματιών, μεγάλος αριθμός των οποίων θυσιάζει τη γενικότερη προσπάθεια για τουριστική ανάπτυξη στο βωμό του πρόσκαιρου ατομικού συμφέροντος.

Ας αφήσουμε λοιπόν τις μεμψιμοιρίες, τις γκρίνιες, και την αλληλομετάθεση ευθυνών, ας σηκώσουμε τα μανίκια κι ας δουλέψουμε συλλογικά για την ανάπτυξη του τουρισμού. Αλλωστε αυτό ζήτησε και η σημερινή κυβέρνηση, η οποία - όσο κι αν προσπαθούν κάποιοι να μειώσουν την προσφορά της - σε ελάχιστο χρονικό διάστημα με ενέργειές της διόρθωσε πολλά από τα στραβά και ανάποδα που βασάνιζαν την τουριστική μας βιομηχανία.

Δυσκολίες στην περαιτέρω ανάπτυξη του τουρισμού μας

ΚΑΡΚΙΝΩΜΑ οι κακές υποδομές!

Προσπάθειες της κυβέρνησης να διορθώσει αυτά που 20 χρόνια δεν έκαναν οι προηγούμενοι

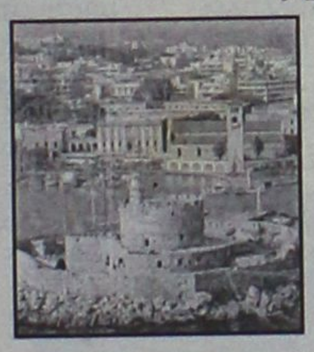

ΠΡΟΣΘΕΤΟ ΕΜΠΟΔΙΟ ΤΟ ΑΚΤΟΠΛΟΪΚΟ

Η παντελής έλλειψη υποδομών αποτελεί τροχοπέδη για την περαιτέρω ανάπτυξη του τουρισμού μας. Η αναμενόμενη αύξηση των αφίξεων δεν επαρκεί για να ξεπερασθούν τα όποια προβλήματα που βρίσκουμε συνεχώς μπροστά μας. Η κυβέρνηση προσπαθεί. Ομως, χρειάζεται και συνεχής εγρήγορση. ΣΕΛΙΔΕΣ 3, 8 ΚΑΙ 11

ΣΥΝΕΝΤΕΥΞΗ ΤΟΥ ΠΕΤΡΟΥ ΜΑΝΤΟΥΒΑΛΟΥ

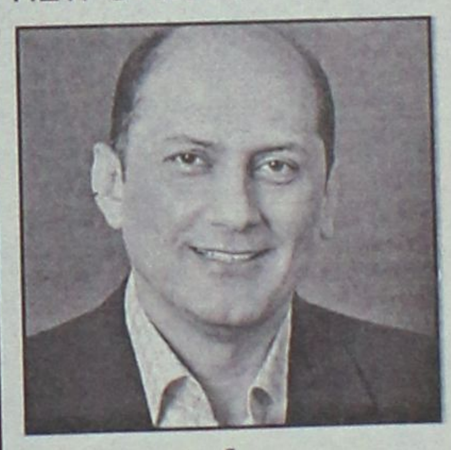

Η κυβέρνηση θα κριθεί στο τέλος

• *Τα οικονομικά μέτρα που ελήφθησαν δεν ικανοποίησαν κανένα, αλλά ήταν απαραίτητα, τόνισε χθες ο βουλευτής της Ν.Δ. κ. Πέτρος Μαντούβαλος στα τοπικά ΜΜΕ.* ΣΕΛ. 6

Τουρκική ακταιωρός έκανε... τσάρκες

Νέα πρόκληση χθες στα Ίμια

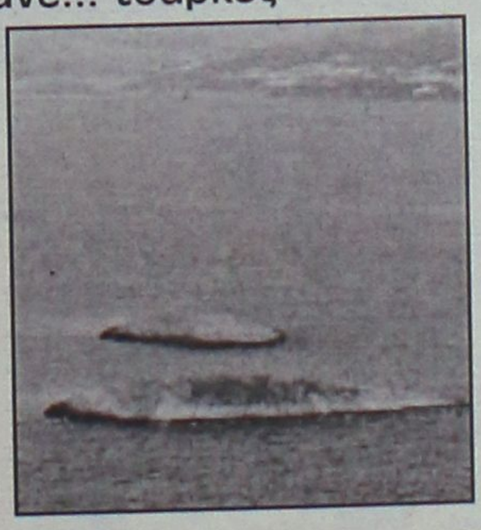

ΠΑΡΕΜΕΙΝΕ ΕΚΕΙ 4 ΩΡΕΣ!

Τουρκική ακταιωρός πλησίασε χθες τη βραχονησίδα Ίμια και παρέμεινε εκεί 4 ολόκληρες ώρες. Τις κινήσεις παρακολουθούσε πλωτό του Λιμεναρχείου. Οι προκλήσεις δυστυχώς συνεχίζονται... ΣΕΛΙΔΑ 4

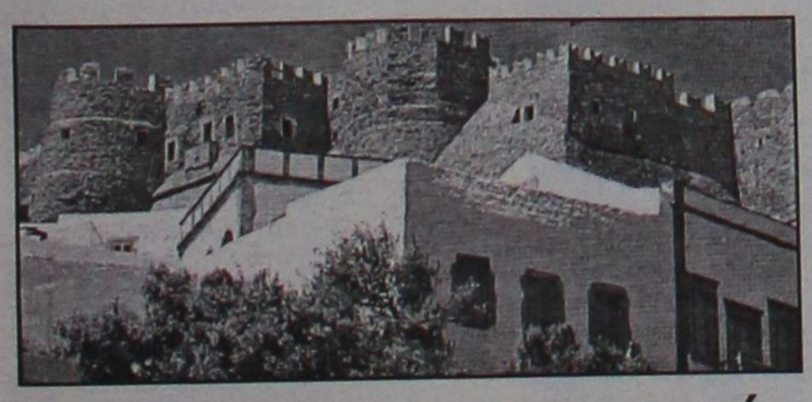

Κίνδυνος παραγραφής

• *Τα "σκάνδαλα" στην Ιερά Μονή Πάτμου μπορεί και να μείνουν ατιμώρητα. Ο κίνδυνος παραγραφής παραμονεύει.* ΣΕΛΙΔΑ 9

Η πρώην νομάρχης Δωδεκανήσου

Πέθανε η Τ. Καραβέλη

Τραγικό θάνατο βρήκε προχθές η πρώην νομάρχης Δωδεκανήσου Τζένη Καραβέλη. "Πνίγηκε" την ώρα που έτρωγε, χωρίς κανείς να μπορέσει να την βοηθήσει. ΣΕΛΙΔΑ 5

* ΣΤΟΡΙΑ - μεταλλικά-ξύλινα-υφασμάτινα
* ΚΟΥΡΤΙΝΟΒΕΡΓΕΣ - INOX (Casa Valentina)
* ROMAN - ο τελειότερος νέος μηχανισμός
* ΚΟΡΝΙΖΕΣ - ΑΦΙΣΕΣ - ΒΙΤΡΩ - ΨΗΦΙΔΩΤΑ
* ΠΡΟΪΟΝΤΑ μη ανταγωνιστικά στην ελληνική αγορά

ΑΤΣΑΣ Α.Σ. εμπ. κεν. ΜΗΔΕΙΑ 22410 63602-66339

ΧΠ885



Η εκπαίδευση στη Ρόδο

• *Αλλάζει ο εκπαιδευτικός χάρτης με την ιδιωτική εκπαίδευση να παίρνει τα πνία και σε τοπικό επίπεδο.* ΣΕΛΙΔΑ 13

ΗΜΕΡΟΛΟΓΙΟ

Τετάρτη 13 Απριλίου 2005
Μαρτίνου πάπα Ρώμης,
του ομολογητού

Ανατολή ηλίου: 05.53'
Δύση ηλίου: 18.59'
Σελήνη 5 ημερών

ΦΑΡΜΑΚΕΙΑ

Σήμερα διημερεύει το φαρμακείο του Αλαφάκη Γιώργου στην οδό Κων/νου Παλαιολόγου 15 και διανυκτερεύει του Ποάλα Θεοδώρου στην οδό Ηρώων Πολυτεχνείου 1γ.

ΒΕΝΖΙΝΑΔΙΚΑ

Σήμερα διανυκτερεύουν τα βενζινάδικα: ΤΖωρτζής Δημήτρης (Αγ. Φραγκίσκος), Καύσιμα Ρόδου ΕΠΕ (Λ. Καλλιθέας), Κορωναίος Δημ. (Κρεμαστή), Πισσαδάκη Σεβαστή (Παραδείσι), Καραγιάννης Κ. (Σορωνή), Νικολουδάκη Τρ. (Κρητηνία), Μάστορης Α. (Τσαΐρι), Καλλιθενός Π. (Αρχάγγελος).

ΛΑΪΚΕΣ ΑΓΟΡΕΣ

Τετάρτη : στο Δημοτικό Νεκροταφείο.
Πέμπτη: στην οδό Βόρρωνος
Παρασκευή: στην οδό Πτολεμαίων (Ανάληψη)
Σάββατο: στο Δημοτικό Νεκροταφείο.

ΑΕΡΟΠΟΡΙΚΑ ΔΡΟΜΟΛΟΓΙΑ

ΟΛΥΜΠΙΑΚΗ ΑΕΡΟΠΟΡΙΑ

ΑΠΟ ΡΟΔΟ-ΑΘΗΝΑ
- Καθημερινά 07.10, 13.40
- Πέμπτη 20.10, 22.45
- Καθημερινά πλην Πέμπτης 19.40, 22.25
- Καθημερινά πλην Κυριακής 10.40

ΑΠΟ ΑΘΗΝΑ-ΡΟΔΟ
- Καθημερινά 05.30,12.00
- Πέμπτη 18.30, 21.05
- Καθημερινά πλην Πέμπτης 18.00, 20.45
- Καθημερινά πλην Κυριακής 09.00

ΑΠΟ ΡΟΔΟ-ΘΕΣΣΑΛΟΝΙΚΗ
- Δευτέρα - Τετάρτη 09.45
- Πέμπτη 10.45
- Σάββατο 15.15
- ΔΕΥ-ΤΕΤ-ΠΑΡ-ΚΥΡ 16.10

ΑΠΟ ΡΟΔΟ-ΗΡΑΚΛΕΙΟ
- Δευτέρα - Παρασκευή-Κυριακή 17.45
- Τρίτη - Πέμπτη 18.30
- Τετάρτη - Σάββατο 19.20

ΑΠΟ ΗΡΑΚΛΕΙΟ-ΡΟΔΟ
- Δευτέρα-Παρασκευή-Κυριακή 19.05
- Τρίτη-Πέμπτη 19.50
- Τετάρτη - Σάββατο 20.40

ΑΠΟ ΡΟΔΟ-ΚΑΡΠΑΘΟ
- ΔΕΥ-ΠΕΜ-ΠΑΡ-ΣΑΒ 07.00, 10.40
- Τετάρτη-Κυριακή 10.40, 14.20

ΑΠΟ-ΡΟΔΟ-ΚΑΣΟ
- ΔΕΥ-ΠΕΜ-ΠΑΡ-ΣΑΒ 07.00
- Τετάρτη-Κυριακή 10.40

ΑΠΟ ΡΟΔΟ-ΚΑΣΤΕΛΛΟΡΙΖΟ
- ΔΕΥ-ΤΕΤ-ΠΑΡ-ΣΑΒ-ΚΥΡ 07.10

ΑΠΟ ΡΟΔΟ-ΧΙΟ
- Τρίτη στις 10.40 και Πέμπτη στις 10.45'

ΡΟΔΟΣ-ΜΥΤΙΛΗΝΗ
- Δευτέρα-Τετάρτη στις 09.45, Τρίτη στις 10.40', Πέμπτη στις 10.45' και Σάββατο στις 15.15

ΡΟΔΟΣ- ΣΑΜΟΣ
- Τρίτη στις 10.40', Σάββατο στις 15.15

ΡΟΔΟΣ-ΛΗΜΝΟΣ
- Δευτέρα-Τετάρτη στις 09.45', Τρίτη στις 10.40', Πέμπτη στις 10.45' και Σάββατο στις 15.15'

Plaza Travel
Ιερού Λόχου 7 • τηλ. 2241029003
e-mail: travel@rhodes-plaza.com
ΑΕ/2021

AEGEAN AIRLINES

ΑΠΟ ΡΟΔΟ-ΑΘΗΝΑ
Καθημερινές πτήσεις 14.15-16.30-19.50-22.40

ΑΠΟ ΑΘΗΝΑ-ΡΟΔΟ
Καθημερινά πτήση 05.30-08.45-14.50-18.10-21.00

ΑΠΟ ΡΟΔΟ-ΗΡΑΚΛΕΙΟ
Καθημερινά πτήση 763-14.30

ΑΠΟ ΗΡΑΚΛΕΙΟ-ΡΟΔΟ
Καθημερινά πτήση 764-16.05

ΑΠΟ ΡΟΔΟ-ΘΕΣΣΑΛΟΝΙΚΗ
Καθημερινά πτήση 10.20

ΑΠΟ ΘΕΣΣΑΛΟΝΙΚΗ-ΡΟΔΟ
Καθημερινά πτήση 12.20

Χρήσιμα τηλέφωνα κρατήσεων: (22410) 24400.

Επώνυμον το ανώνυμον...

Πώς τα βλέπει ένας δίκαιος κριτής

Βρισκόμαστε μόλις 13 μήνες από την ημέρα που τις ευθύνες της χώρας μας ανέλαβε η νέα κυβέρνηση Καραμανλή. Ολοι συνομολογούν, ότι η ανάληψη αυτή έγινε κάτω από ιδιαίτερα δύσκολα δεδομένα. Επίσης, όλοι αποδέχονται ότι η απελθούσα κυβέρνηση του ΠΑΣΟΚ κληροδότησε μία τραγική κατάσταση σε όλους τους τομείς και ιδίως μία δεινοπαθούσα οικονομία και έναν κρατικό μηχανισμό που ήταν περίπου συνώνυμος με τη διαφθορά, και είχε συμβιβασθεί με το ραγιαδισμό και την αναδουλειά και βεβαίως έντονα κομματικοποιημένο.

Ενας δίκαιος κριτής της κυβέρνησης δεν μπορεί παρά να την πιστώσει θετικά για πολλά ζητήματα, τα οποία ήταν στο περιθώριο και άλυτα για πολλά χρόνια, και όμως στον ελάχιστο αυτό χρόνο των 13 μηνών βρήκαν τη λύση τους ή οδεύουν προς αυτή.

Αναφέρουμε ενδεικτικά τη ρύθμιση των πανωτοκίων, την ψήφιση και εφαρμογή του ειδικού αναπτυξιακού νόμου, ιδίως για την ελληνική περιφέρεια, την αντιμετώπιση του θέματος των συμβασιούχων, τη νομική θωράκιση της χώρας κατά της διαφθοράς, της αδιαφάνειας και της διαπλοκής, την κατάργηση του ΛΑΦΚΑ, την αποτελεσματική αντιμετώπιση, στο θέμα της υγείας, των ράντζων, τον προσεκτικό και υπεύθυνο χειρισμό των σοβαρών θεμάτων της εξωτερικής πολιτικής της χώρας μας, που ήδη άρχισε να αποδίδει θετικούς καρπούς και βεβαίως, πάνω απ' όλα θα πρέπει ν' αναφερθεί ο προσεκτικός, υπεύθυνος και συναινετικός τρόπος εκλογής του νέου Προέδρου της Ελληνικής Δημοκρατίας.

Ενώ αυτή είναι η πραγματικότητα και τη γνωρίζουν οι πάντες και ιδίως γνωρίζουν τη μεγάλη προσπάθεια του Καραμανλή και της κυβέρνησής του να μπει τάξη σ' αυτόν τον τόπο και να καταπολεμηθεί η βρομερή και καταστροφική διαφθορά, τον τελευταίο καιρό η αξιωματική αντιπολίτευση, συνεπικουρούμενη και από πολλούς διαπλεκομένους, συμπεριλαμβανομένων και ορισμένων ΜΜΕ, έχει επιδοθεί σε μία πρωτοφανώς επικίνδυνη καταστροφολογία, η οποία ασφαλώς δημιουργεί μεγάλα ερωτηματικά και πολλές ανησυχίες στον ελληνικό λαό.

Το χειρότερο, δε, είναι ότι παραποιεί και διαστρεβλώνει όλα τα γεγονότα και επιχειρεί να δώσει περίπου την εντύπωση ότι η "χώρα δεν έχει κυβέρνηση" ή το χειρότερο ότι "αυτοί είναι οι μόνοι κατάλληλοι και ικανοί να κυβερνήσουν τον τόπο".

Αναφέρουμε ενδεικτικά το θέμα του ΛΑΦΚΑ, που οι κυβερνήσεις του ΠΑΣΟΚ ήταν για πολλά χρόνια υπόλογες έναντι των εργαζομένων και των συνταξιούχων και η κυβέρνηση της Ν.Δ. το επέλυσε αμέσως και όμως επιχειρείται να εμφανισθεί αυτή, τελείως αδίκως, ως κατηγορουμένη. Το ίδιο συμβαίνει και με τους συμβασιούχους, με τον αγώνα κατά της διαφθοράς και του "βασικού μετόχου", το μέγα ζήτημα των πανωτοκίων και για πολλά άλλα πολύ σοβαρά θέματα.

Ασφαλώς η αξιωματική αντιπολίτευση έχει θεσμικό χρέος και ρόλο να ελέγχει την κυβέρνηση και πολύ περισσότερο να εκφέρει κριτικό και αντιπολιτευτικό λόγο, αλλά δεν έχει κανένα δικαίωμα να μηδενίζει τα πάντα, και να καταστροφολογεί συνεχώς και με πρωτοφανείς υπερβολές και πολύ περισσότερο να συνεχίζει να έχει σχέσεις και να συνεπικουρείται από τη διαπλοκή, κάτι που βλέπουμε καθημερινά από τις τηλεοράσεις.

Μπορεί, επιφανειακά, να φαίνεται ότι κερδίζει κάποιους ψηφοθηρικούς πόντους ή το χειρότερο να δίδεται η εντύπωση ότι "πλήττει καίρια την κυβέρνηση", αλλά τα πράγματα δεν είναι καθόλου έτσι, και δεν πρέπει να υποτιμάται η νοημοσύνη και πολύ περισσότερο η μνήμη των Ελλήνων πολιτών και της ελληνικής κοινωνίας.

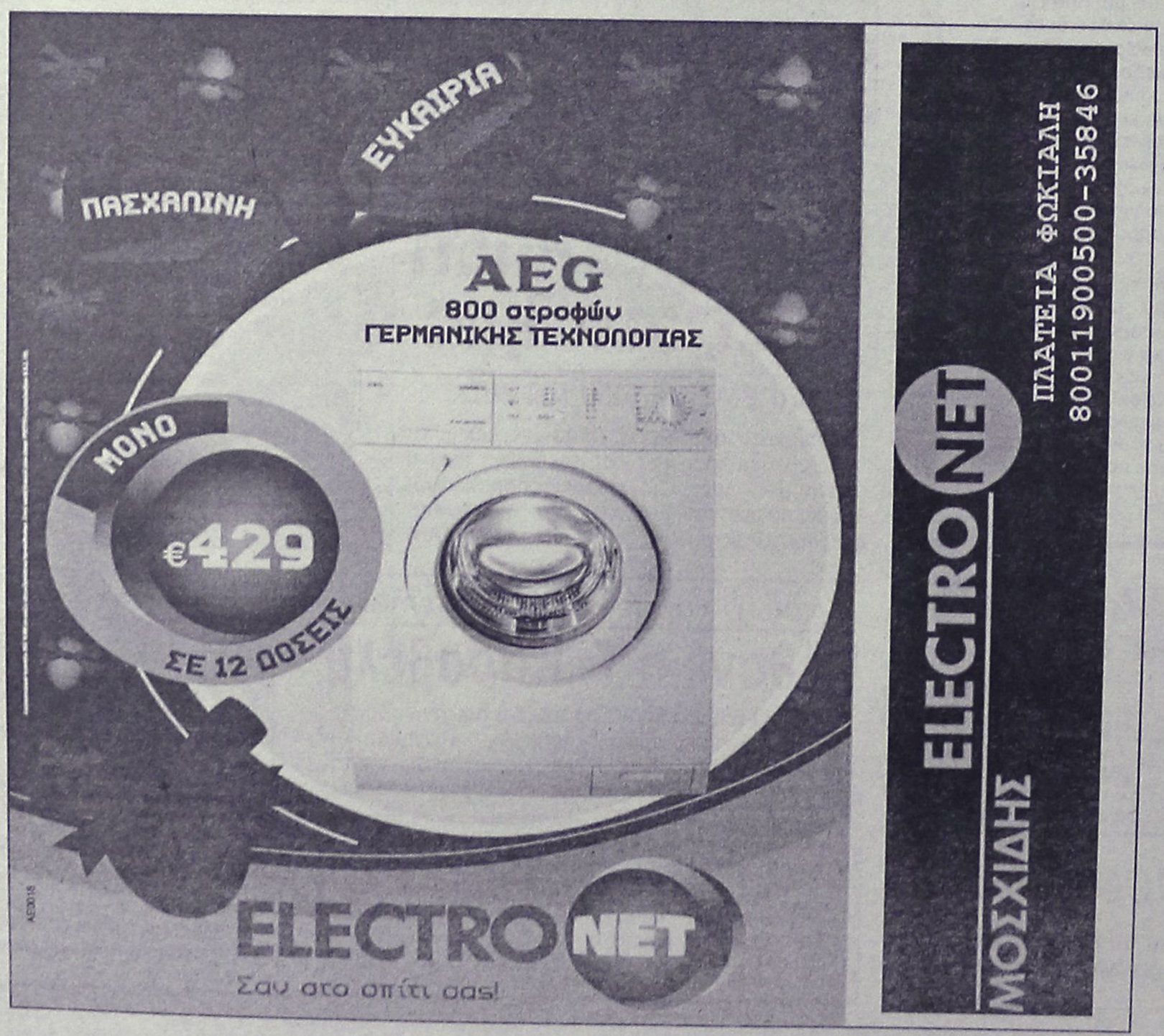

ΔΕΧΟΝΤΑΙ ΤΟ ΚΟΙΝΟ

Ο Νομάρχης Δωδεκανήσου Γιάννης Μαχαιρίδης και οι Βοηθοί Νομάρχη Στάθης Κουσουρνάς και Νίκος Ζαΐδης δέχονται το κοινό κάθε Τρίτη και Πέμπτη, από τις 11.00-13.00 το μεσημέρι.

ΤΑΞΙ

ΡΑΔΙΟ ΤΑΞΙ: 2241-0-64712, 2241-0-64790.

ΧΡΗΣΙΜΑ ΤΗΛΕΦΩΝΑ

ΝΟΣΟΚΟΜΕΙΟ:	2241-0-80000
ΑΜΕΣΗ ΔΡΑΣΗ ΠΥΡ/ΚΗΣ:	199
ΛΙΜΕΝΑΡΧΕΙΟ:	2241-0-22220, 2241-0-27695
ΒΛΑΒΕΣ Δ.Ε.Η.:	1050
ΒΛΑΒΕΣ Ο.Τ.Ε.:	121
ΑΜΕΣΗ ΔΡΑΣΗ:	100
ΒΛΑΒΕΣ ΥΔΡΕΥΣΗΣ:	2241-0- 68750, 2241-0-68755
ΝΟΜΑΡΧΙΑ:	2241-0-46502
ΠΕΡ/ΚΗ Δ/ΝΣΗ	2241-0-38174
ΔΗΜΟΣ:	2241-0-46200
ΔΗΜ. ΕΠΙΧ. ΚΑΘΑΡ.:	2241-0- 77600
ΥΠΗΡ. ΑΠΟΚΟΜΙΔΗΣ:	2241-0-61057
ΤΡΟΧΑΙΑ:	2241-0-44131
ΠΛΗΡΟΦ. Ο.Τ.Ε:	11888
ΔΕΛΤΙΟ ΚΑΙΡΟΥ:	149
ΛΑΧΕΙΑ:	1444
ΠΡΟΠΟ - ΛΟΤΤΟ:	1444
ΡΟΔΑ:	2241-0-26300
ΚΤΕΛ:	2241-0-27706
Ο.Α.Ε.Δ.:	2241-0-23265
Ι.Κ.Α.:	2241-0-64912
ΤΑΞ.Υ.:	2241-0-68701, 2241-0-68702
ΟΛΥΜΠΙΑΚΗ:	2241-0-24555
ΕΡΓΑΤ. ΚΕΝΤΡΟ:	2241-0-24730
AEGEAN AIRLINES	2241-0-98345

ΚΤΕΟ

- Από **την 1η Μαρτίου 2005** έως και **τις 29 Απριλίου 2005,** παντός είδους οχήματα με αριθμούς κυκλοφορίας ΡΟΒ 7001 έως και 7500.
- Από **την 5η Ιανουαρίου 2005** έως **και τις 31 Μαρτίου 2005,** ολα τα οχήματα με μικτό βάρος από 3,5Τ έως και 10Τ με οποιονδήποτε συνδυασμό γραμμάτων (ανεξαρτήτως αριθμού) περιοχής ευθύνης της Νομαρχιακής Αυτοδιοίκησης Δωδεκανήσου (έδρα του σχήματος).
- Από **1η Μαρτίου 2005** έως **και τις 29 Απριλίου 2005,** όλα τα οχήματα με αριθμούς κυκλοφορίας άλλων συγκοινωνιακών περιοχών τα οποία: α) Εχουν μεταβιβαστεί στην περιοχή ευθύνης της Νομαρχιακής Αυτοδιοίκησης Δωδεκανήσου (έδρα του σχήματος) μετά την 30-9-2002, β) Δεν έχουν ξαναελεγχθεί σε οποιοδήποτε Κ.Τ.Ε.Ο. και Γ) έχουν συμπληρώσει 4ετία από την ημερομηνία πρώτης κυκλοφορίας τους.

ΤΙΜΕΣ ΣΥΝΑΛΛΑΓΜΑΤΟΣ

ΔΟΛΛΑΡΙΟ Η.Π.Α	1,2994	1,2976
ΛΙΡΑ ΑΓΓΛΙΑΣ	0,68588	0,68492
ΚΟΡΩΝΑ ΔΑΝΙΑΣ	7,4554	7,445
ΚΟΡΩΝΑ ΣΟΥΗΔΙΑΣ	9,1642	9,1514
ΓΙΕΝ ΙΑΠΩΝΙΑΣ	140,07	139,87
ΦΡΑΓΚΟ ΕΛΒΕΤΙΑΣ	1,5505	1,5483
ΚΟΡΩΝΑ ΝΟΡΒΗΓΙΑΣ	8,1817	8,1703
ΛΙΡΑ ΚΥΠΡΟΥ	0,5833	0,5825
ΔΟΛΛΑΡΙΟ ΚΑΝΑΔΑ	1,6033	1,6011
ΔΟΛΛΑΡΙΟ ΑΥΣΤΡΑΛΙΑΣ	1,675	1,6726

Η ΡΟΔΙΑΚΗ

Ημερήσια Εφημερίδα
της Ρόδου
Ετος Ιδρύσεως 1915
ΙΔΡΥΤΗΣ
ΕΜΜ. ΚΑΛΑΜΠΙΧΗΣ
ΙΔΙΟΚΤΗΣΙΑ – ΕΚΔΟΣΗ
ΥΙΟΙ Σ. ΤΣΟΠΑΝΑΚΗ
Η. ΚΩΤΙΑΔΗΣ Ο.Ε.
ΣΥΝΤΑΞΗ
Λουκάς Μαστής
Μιχάλης Μαστής
Κυριακή Πετρίδου
Βαρβάρα Μπογδάνου
ΑΘΛΗΤΙΚΑ
Μανόλης Μπάτης,
Νικήτας Κουσκούσης
Κώστας Παντίδος
Παύλος Ντοκουόπιλ
ΓΡΑΦΕΙΑ ΣΥΝΤΑΞΗΣ
Μάρκου Μαλλιαράκη 11
Τηλ.2241-0- 24610,
Fax (22410) 75641
ΑΘΛΗΤΙΚΟ ΤΜΗΜΑ
Τηλ. 2241-0-75640
ΛΟΓΙΣΤΗΡΙΟ – ΔΙΑΦΗΜΙΣΕΙΣ
Μάρκου Μαλλιαράκη 11
Τηλ. 2241-0-22210
2241-0-75230
Fax (22410) 22471
http://www.rodiaki.gr.
rodiaki@otenet.gr

Από πρωτοπόροι γίναμε ουραγοί λόγω της ανύπαρκτης τουριστικής πολιτικής

Καρκίνωμα για τη Ρόδο ακτοπλοϊκό και η μεγάλη υστέρηση σε υποδομές!

- Επισημάνσεις Αβραμόπουλου, Μηναΐδη και Γ. Ιατρίδη σε χθεσινή τηλεοπτική εκπομπή.
- Προσπάθειες της κυβέρνησης για να διορθώσει σύντομα όλα τα κακώς κείμενα

Τα καλύτερα ξενοδοχεία της Ευρώπης τα έχει η Ρόδος, αλλά δυστυχώς υστερεί στις υποδομές, δήλωσε χθες ο υπουργός Τουριστικής Ανάπτυξης κ. Δημήτρης Αβραμόπουλος, σε συνέντευξή του στην πρωινή εκπομπή της ΝΕΤ.



Στην εκπομπή αυτή έγινε συζήτηση για θέματα που αφορούν τον τουρισμό του νησιού μας και συμμετείχαν εκτός του κ. Αβραμόπουλου, ο πρόεδρος της Ενωσης Ξενοδόχων Ρόδου κ. Βασ. Μηναΐδης, ο δήμαρχος Καλλιθέας κ. Γ. Ιατρίδης και ο πρόεδρος των ιδιοκτητών Ενοικιαζομένων Δωματίων Φαληρακίου κ. Π. Τοκούζης.

Ο υπουργός Τουρισμού πράγματι στο πλαίσιο της συζήτησης που έγινε, έπλεξε το εγκώμιο των ξενοδοχειακών υποδομών της Ρόδου, επεσήμανε όμως και το πρόβλημα που υπάρχει με την υστέρηση των υποδομών, πράγμα που έθεσαν άλλωστε και οι κ.κ. Μηναΐδης, Ιατρίδης και Τοκούζης.

Αναφερόμενος μάλιστα ο κ. Αβραμόπουλος στα έργα υποδομής είπε ότι για το Γκολφ Αφάντου πρόκειται να έρθει σύντομα στη Ρόδο ο διευθύνων σύμβουλος της Εταιρείας Τουριστικών Ακινήτων (ΕΤΑ) για να προωθήσει το θέμα της αξιοποίησής του. Για τη μαρίνα Ρόδου είπε επίσης ότι βρίσκεται σε συνεργασία με τον δήμαρχο Ρόδου κ. Γιαννόπουλο και ότι έχουν παρθεί αποφάσεις για την ολοκλήρωση του έργου.

*Άλλα ρεπορτάζ στις σελίδες **8** και **11***

Είπε επίσης ο υπουργός Τουριστικής Ανάπτυξης, ότι για την εξυπηρέτηση των πτήσεων τσάρτερ, θα χρησιμοποιηθούν φέτος και τα στρατιωτικά αεροδρόμια που υπάρχουν στα νησιά, χωρίς όμως να δώσει περαιτέρω διευκρινίσεις.



Από την πλευρά του, στο πλαίσιο της ίδιας εκπομπής ο πρόεδρος της Ενωσης Ξενοδόχων κ. Βασίλης Μηναΐδης, αναφέρθηκε στο σοβαρό πρόβλημα που υπάρχει με τις ακτοπλοϊκές συγκοινωνίες της Δωδεκανήσου, εξαιτίας των οποίων όπως είπε δεν θα έρθουν φέτος στα νησιά μας αρκετοί Ελληνες τουρίστες.

Μας είχαν δοθεί υποσχέσεις ότι την άνοιξη θα βελτιωνόταν η κατάσταση, δυστυχώς όμως δεν έγινε τίποτα, τόνισε μεταξύ άλλων ο κ. Μηναΐδης, εκφράζοντας την δυσαρέσκειά του, για την κατάσταση αυτή.

Ανάλογη παρέμβαση, ο πρόεδρος της Ενωσης Ξενοδόχων είχε κάνει την περασμένη Παρασκευή στα εγκαίνια της τουριστικής έκθεσης "Πανόραμα" ενώπιον του υφυπουργού Τουριστικής Ανάπτυξης κ. Αναστάσιου Λιάσκου.

Στη χθεσινή εκπομπή ο δήμαρχος Καλλιθέας κ. Γιάννης Ιατρίδης αναφέρθηκε μεταξύ άλλων στην έλλειψη έργων υποδομής που αντιμετωπίζει το νησί της Ρόδου. Επεσήμανε συγκεκριμένα το πρόβλημα με το λιμάνι της Ακαντιάς, το θέμα της μαρίνας, την περίπτωση του Γκολφ Αφάντου, τα έργα στην Καλλιθέα κ.λπ.

Επίσης ο πρόεδρος των Ιδιοκτητών Ενοικιαζομένων Δωματίων κ. Τοκούζης αναφέρθηκε στα προβλήματα πληρότητας που αντιμετωπίζει η περιοχή στο Φαληράκι, και άλλα ζητήματα που απασχολούν τον κλάδο.

Zita ότι θες!



Zita Επιλογές...



Οικιακός Εξοπλισμός
Εθνικ Μπιμπελό





Κορνίζες
Κεράκια

Μικροέπιπλα
Είδη Δώρων





Αξεσουάρ Κουζίνας
& Μπάνιου

Zita Επιλογές
Αυστραλίας 114 Ρόδος • Τηλ.: 22410 70036
Ώρες Λειτουργίας: 9.00-21.00

add

ΧΠ004

Στις **επιχειρήσεις** η **ποιότητα** νερού μπορεί να γίνει πηγή **κέρδους**

LAVA

Σε όλο τον κόσμο, εδώ και 70 χρόνια, το όνομα Culligan αποτελεί σημείο αναφοράς στα συστήματα επεξεργασίας νερού. Δεν είναι τυχαίο! Η τεχνολογία Culligan είναι συνώνυμη με μια μόνο ποιοτητα νερού: την κορυφαία! Το μυστικό βρίσκεται στην αξιοποίηση μίας μοναδικής εξειδικευμένης τεχνογνωσίας και στη συνεχή ανάπτυξη συστημάτων πρωτοποριακής τεχνολογίας.
Το αποτέλεσμα για την επιχείρησή σας: Βελτιωμένα ποιοτικά χαρακτηριστικά στο τελικό προϊόν, σημαντική εξοικονόμηση πόρων στη λειτουργία και συντήρηση των εγκαταστάσεων, μεγάλη μείωση στο κόστος του νερού που καταναλώνεται.

Είτε χρησιμοποιείτε το νερό απ' ευθείας στην παραγωγική διαδικασία, είτε για συμπληρωματικές χρήσεις, γνωρίστε τα κορυφαία συστήματα επεξεργασίας νερού και αφαλάτωσης Culligan και ανακαλύψτε μια νέα, καθαρή πηγή κέρδους για την επιχείρησή σας!

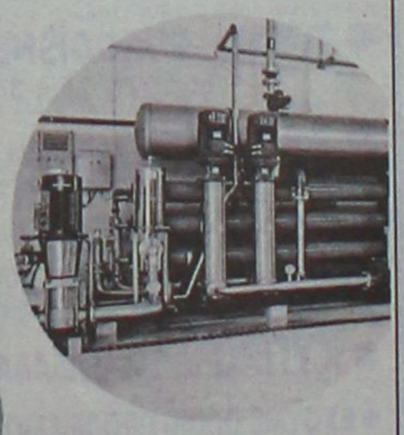

Τώρα οι επενδύσεις σε συστήματα αφαλάτωσης θαλασσινού ή υφάλμυρου νερού επιχορηγούνται σύμφωνα με τον αναπτυξιακό νόμο. **Επωφεληθείτε!**
Επικοινωνήστε με την Culligan στο 210 34 13444

Σε διαμπερείς ή πομπαδικές μονάδες, τα συστήματα αφαλάτωσης Culligan μπορούν να παρέχουν νερό με κόστος από € 0,15 / κ.μ.

Culligan
Σιγουριά στην ποιότητα νερού

40 χρόνια στην Ελλάδα

ISO 9001:2000

ΟΜΙΛΟΣ CULLIGAN ΕΛΛΑΣ
ΑΘΗΝΑ: Ιερά οδός 79, Τηλ: 210 34 13 444, Fax: 210 34 13 050
ΘΕΣΣΑΛΟΝΙΚΗ: Στρ. Χρυσοχόου 16, Τηλ: 2310 86 55 28
e-mail: culligan@culligan.gr www.culligan.gr

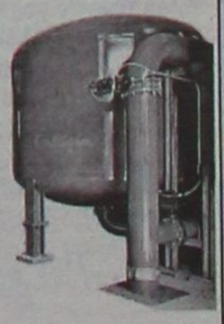

ΑΕ 184

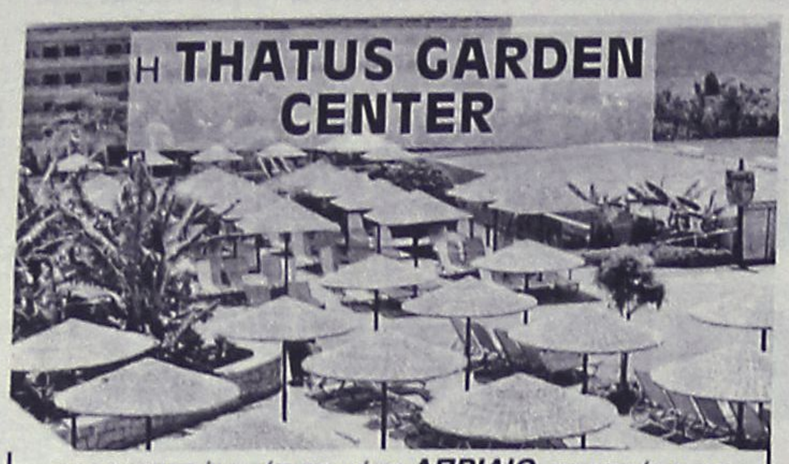

σας ενημερώνει ότι το μήνα ***ΑΠΡΙΛΙΟ*** *προσφέρει σε ασυναγώνιστες τιμές τα κάτωθι προϊόντα:*

- **ΟΜΠΡΕΛΑ 2μ. Αλάνγκ - Αλάνγκ,** με ξύλο τικ Ινδονησίας, **μόνο 90**~
- **Σαλόνια BAMBOO** από **100**~
- **ΚΑΡΕΚΛΕΣ BAMBOO** από **20**~
- **ΠΥΘΑΡΙΑ** από **20**~
- **ΚΑΛΑΜΩΤΗ ΚΙΝΑΣ Σχιστό Καλάμι μόνο 1**~/τ.μ.
- **ΦΡΑΧΤΗΣ Λυγαριάς 1μ. μόνο 5**~
- **ΚΑΤΑΣΚΕΥΕΣ - ΚΙΟΣΚΙΑ - ΠΕΡΓΚΟΛΕΣ σε τιμές Ε Κ Π Λ Η Ξ Η**

Επικοινωνήστε μαζί μας ή ελάτε να μας επισκεφθείτε στην έκθεση 5 στρεμμάτων, λεωφόρου Ρόδου - Καλλιθέας 3ο χλμ., απέναντι από το Ραδιοφωνικό Σταθμό Ρόδου.

Σας περιμένουμε για να λύσουμε όλες τις ανάγκες της επιχείρησής σας (ξενοδοχείο, καφετέρια κ.λπ.) ή του κήπου σας!

ΤΗΛ.: 2241069990, ΚΙΝ.: 6932 722817

ΑΕ235

KYDON TOURS

ΕΚΔΡΟΜΕΣ ΚΥΔΩΝ

ΠΟΙΟΤΗΤΑ • ΦΡΟΝΤΙΔΑ • ΕΠΙΤΥΧΙΑ

• ΚΩΝΣΤΑΝΤΙΝΟΥΠΟΛΗ 3/5–9/5/05

ΜΑΡΜΑΡΙΣ-ΣΜΥΡΝΗ-ΠΑΝΤΙΡΜΑ-ΚΩΝΣΤΑΝΤΙΝΟΥΠΟΛΗ-ΠΑΝΤΙΡΜΑ-ΚΟΥΣΑΝΤΑΣΙ-ΕΦΕΣΟΣ-ΜΑΡΜΑΡΙΣ

- Η πιο κατάλληλη εποχή να επισκεφθούμε την **Κωνσταντινούπολη, το Πατριαρχείο και την ΑΓΙΑ ΣΟΦΙΑ**
- **Εορτή της ΖΩΟΔΟΧΟΥ ΠΗΓΗΣ στην Παναγία του Μπαλουκλί στις 6/5 ημέρα Παρασκευή**
- Περιλαμβάνει: Εισιτήρια, ξενοδοχεία 4 αστέρων, 2 διαν. ΣΜΥΡΝΗ, 4 διαν. ΚΩΝ/ΛΗ με ημιδιατροφή στη ΣΜΥΡΝΗ, Πούλμαν πολυτελείας-Περιηγήσεις-Ξεναγήσεις σε όλη την ΚΩΝ/ΛΗ, Εκκλησίες, Παλάτια, ΚΑΠΑΛΙΤΣΑΡΣΙ-ΒΟΣΠΟΡΟΣ-ΠΡΙΣΚΗΠΟΝΗΣΑ, Διασκέδαση με φανταστικό πλούσιο πρόγραμμα, ORIENTAL-Χορευτικό

Συνοδός η κ. **Ελένη Ψυλλάκη**

• DUBAI 18/5–23/5/05

Ελάτε μαζί μας στην πιο IN εκδρομή!!!

Περιλαμβάνει: Αεροπορικά εισιτήρια, ξενοδοχείο 4 αστέρων και 5 με πρωινό, περιήγηση ξενάγη DUBAI, μεταφορές AIRPORT - HOTEL - AIRPORT. Επίσκεψη στο περίφημο ξενοδοχείο BURZ AL ARAB που κτίστηκε μέσα στην θάλασσα, SAFARI στην ΕΡΗΜΟ, διασκέδαση και φανταστικά πάμφθηνα ψώνια!!!

Συνοδός η κ. **Ελένη Ψυλλάκη**

• ΣΜΥΡΝΗ και ΜΑΡΜΑΡΙΣ

ΠΑΚΕΤΑ κάθε εβδομάδα

• ΕΚΔΡΟΜΕΣ ΠΑΣΧΑ

• ΠΑΡΙΣΙ–EURODISNEY GROUP ΑΠΟ ΡΟΔΟ

Αναχωρήσεις **28/4-3/5** και **3/5-8/5/05**

• ΧΑΛΚΙΔΙΚΗ 29/4-02/5 κατευθείαν ΡΟΔΟ-ΘΕΣ/ΚΗ

Κρουαζιέρα ΑΠΟ ΟΡΟΣ-Ξενοδοχεία-ξεναγήσεις-εκδρομές-ημιδιατροφή ΠΑΣΧΑΛΙΝΟ ΔΕΙΠΝΟ

• ΠΑΣΧΑ ΣΤΗ ΡΩΜΗ

ΡΩΜΗ-ΦΛΩΡΕΝΤΙΑ-ΒΕΝΕΤΙΑ-ΕΛΒΕΤΙΑ-ΒΟΥΔΑΠΕΣΤΗ-ΑΜΣΤΕΡΝΤΑΜ-ΑΙΓΥΠΤΟΣ-ΜΑΛΤΑ-ΝΙΚΑΙΑ ΜΟΝΑΚΟ-ΠΡΑΓΑ-ΒΕΡΟΛΙΝΟ-ΜΟΝΑΧΟ-ΜΑΡΟΚΟ-ΑΠΟΥΣ ΤΟΠΟΥΣ

• ΚΥΠΡΟ ΝΗΣΙΑ–ΕΛΛΑΔΑ–ΒΟΥΛΓΑΡΙΑ–ΡΩΣΙΑ

• ΕΧΟΥΜΕ ΟΠΟΙΟ ΠΡΟΟΡΙΣΜΟ ΕΠΙΘΥΜΕΙ Η ΨΥΧΗ ΣΑΣ!

Η πείρα μας στην διάθεσή σας!
Σας ταξιδεύουμε από το 1976

- **Στο γραφείο μας θα βρείτε: Εισιτήρια αεροπορικά-ακτοπλοϊκά-με όλες τις εταιρίες ΕΛΛΑΔΑ-ΕΞΩΤΕΡΙΚΟ**
- **ΠΑΚΕΤΑ ΕΚΔΡΟΜΩΝ-ΝΕΟΝΥΜΦΩΝ**
- **Ξενοδοχεία φθηνά σε όλο το κόσμο**
- **WESTERN UNION Αποστολή χρημάτων παντού σε 10 λεπτά!!!**

ΠΡΑΚΤΟΡΕΙΟ ΚΥΔΩΝ ΙΑΤΑ

Εθ. Δωδ/σίων 14 • Ακτή Σαχτούρη 8
Τηλ. 22410-23000, 27900, 27722
E-mail: Kydon@otenet.gr

ΧΠ191

Εστω και αν δεν συγκεντρώσουν πάνω από 50%

Από την πρώτη Κυριακή η εκλογή των δημάρχων

Ειδική Επιτροπή μελετά το θέμα. Απέκλεισε η κυβέρνηση την απλή αναλογική που πρότεινε ο ΣΥΝ



Την αντίθεση της κυβέρνησης στην καθιέρωση της απλής αναλογικής στις νομαρχιακές και δημοτικές εκλογές εξέφρασε ο υπουργός Εσωτερικών Προκόπης Παυλόπουλος, απαντώντας σε σχετική επίκαιρη ερώτηση του βουλευτή του ΣΥΝ Φώτη Κουβέλη.

Ο κ. Παυλόπουλος δήλωσε ωστόσο ότι έχει συστήσει ειδική επιτροπή, που μελετά την πρόταση για εκλογή των νομαρχών και των δημάρχων από την πρώτη Κυριακή, σε περίπτωση που δεν συγκεντρώνουν ποσοστό πάνω από 50%.

«Η κυβέρνηση δεν θέλει να πιέσει προς αυτή την κατεύθυνση» είπε ο υπουργός Εσωτερικών, δηλώνοντας ταυτόχρονα ανοιχτός στο διάλογο με τις τοπικές κοινωνίες και με την προϋπόθεση ότι θα υπάρξει ευρύτερη συναίνεση.

Ο κ. Παυλόπουλος εμφανίστηκε επίσης αρνητικός στην πρόταση του κ. Κουβέλη για χορήγηση εκλογικών δικαιωμάτων στους οικονομικούς μετανάστες, σημειώνοντας ότι προέχει η ομαλή ένταξη τους στην ελληνική κοινωνία. «Αυτό» είπε, «θα προωθηθεί με νομοσχέδιο που θα ψηφιστεί σύντομα από τη Βουλή».

Τέλος, ο υπουργός επισήμανε ότι είναι στις προθέσεις της κυβέρνησης να εξετάσει τις δυνατότητες για θεσμοθέτηση της μητροπολιτικής αυτοδιοίκησης, αναφέροντας ότι το όλο ζήτημα μελετάται από επιτροπή, η οποία θα ασχοληθεί σε πρώτη φάση με τις Περιφέρειες της Αθήνας και της Θεσσαλονίκης.

ΑΠΟ ΤΟΥΡΚΙΚΗ ΑΚΤΑΙΩΡΟ

Νέα πρόκληση στα Ιμια

Παρέμεινε κοντά στη βραχονησίδα 4 ώρες

Τα ελληνικά χωρικά ύδατα παραβίασε χθες τουρκική ακταιωρός προσεγγίζοντας από τις 9 το πρωί τη βραχονησίδα Ίμια. Το τουρκικό πλοίο έπλεε αρχικά σε απόσταση αρκετών εκατοντάδων μέτρων, όμως στη συνέχεια πλησίασε τα Ίμια στα 500 μέτρα.

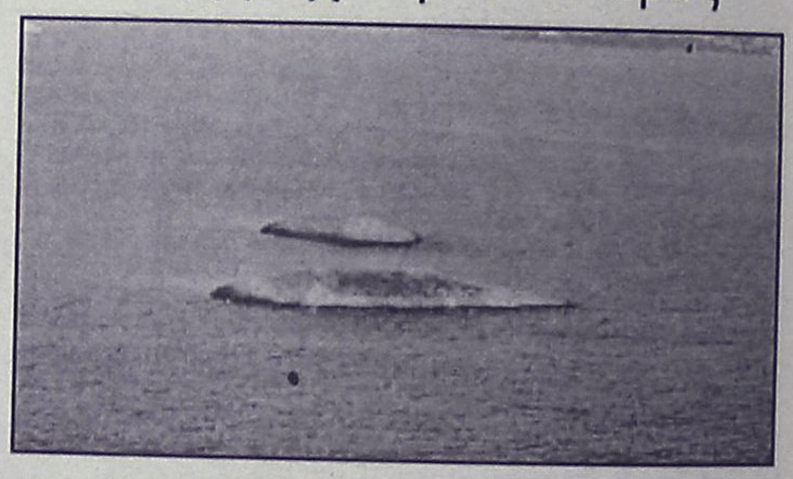

Η τουρκική ακταιωρός παρέμεινε ακινητοποιημένη έως τη 1 το μεσημέρι σε μικρή απόσταση από τη βραχονησίδα, υπό την παρακολούθηση ενός σκάφους του Λιμενικού Σώματος και ενός πλοίου του Πολεμικού Ναυτικού.

Πασχαλινή Απόδραση στη Νότια Ρόδο!

Γιορτάστε την **Ανάσταση** & το **Πάσχα** στο **Ξενοδοχείο "SUNRISE"**

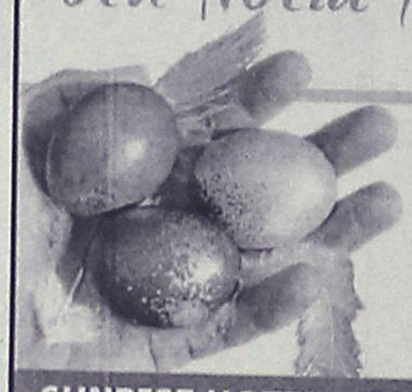

ROOMS • STUDIOS • APARTMENTS
HOTEL SUNRISE

SUNRISE HOTEL - ΠΑΣΧΑ 2005	ΤΙΜΗ ανά άτομο
4 Διανυκτερεύσεις με ημιδιατροφή (πρωινό-βραδινό) & Πασχαλινό γεύμα	€ 110,00
3 Διανυκτερεύσεις με ημιδιατροφή (πρωινό-βραδινό) & Πασχαλινό γεύμα	€ 90,00
Πασχαλινό Γεύμα με κρασί (χωρίς παραμονή)	€ 15,00
Εβδομαδιαία παραμονή	€ 200,00

* Παιδιά έως 12 ετών έκπτωση 50%



Για Πληροφορίες / Κρατήσεις (Τάσος Χατζηλιαμής)
Πρακτορείο Rodos Tours - Αμμοχώστου 29, Ρόδος
Τηλ. 22410 21010 - Fax: 22410 74025 - Κιν. 6977 989 189

AE245

cakewalk

DESIGNER KIDS WEAR

Adorable Funky Stylish

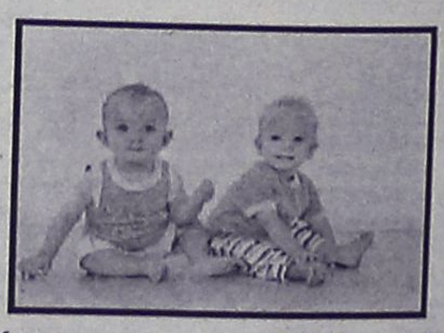

Unique Hip Cute

Τώρα και στη Ρόδο !!!!!

Ρούχα για νεογέννητα εώς 4 χρονών.

Στο δεύτερο όροφο του καταστήματος:

9months

Αλ. Διάκου 50 , Ρόδος.Τηλ: 2241074430

AT7947

Η πρώην νομάρχης Δωδεκανήσου

Τραγικό θάνατο βρήκε προχθές η Τζένη Καραβέλη

"Πνίγηκε" την ώρα που έτρωγε. Συγκίνηση στη Ρόδο από το συμβάν

Τραγικό θάνατο βρήκε προχθές στην Αθήνα όπου διέμενε η πρώην νομάρχης Δωδεκανήσου Τζένη Καραβέλη, η οποία πνίγηκε από ένα κομμάτι κρέας.

Σύμφωνα με όσα έγιναν γνωστά η Τζένη Καραβέλη βρισκόταν στο σπίτι της αδελφής της στην Γλυφάδα, και την ώρα του δείπνου, "στάθηκε" στον λαιμό της ένα κομμάτι κρέας.

Πριν προλάβουν να τις προσφέρουν κάποια βοήθεια οι συγγενείς της, η Τζένη Καραβέλη εξέπνευσε.

Η κηδεία της έγινε χθες το απόγευμα στην Αθήνα, παρουσία συγγενών και φίλων.

Η άτυχη Καραβέλη ήταν 60 χρόνων, και πριν από μερικά χρόνια είχε πεθάνει ο σύζυγός της.

Στην Δωδεκάνησο ήταν νομάρχης την διετία 1983-1985 έχοντας αντικαταστήσει την κ. Αγγελική Συνοδινού.

Αποχωρώντας από την Δωδεκάνησο είχε αντικατασταθεί από τον κ. Γιάννη Μαχαιρίδη, στα τέλη του 1985 συγκεκριμένα.

Στην συνέχεια μάλιστα στα τέλη της δεκαετίας του 1990 η Τζένη Καραβέλη είχε προωθεί στα ανώτατα κομματικά κλιμάκια του ΠΑΣΟΚ φθάνοντας μέχρι και το Εκτελεστικό Γραφείο.

Μέχρι και πριν 2-3 χρόνια είχε ενεργή παρουσία στα κομματικά δρώμενα του ΠΑΣΟΚ, και διατηρούσε επαφές με παράγοντες της Δωδεκανήσου.

Ο τραγικός θάνατος της έγινε ευρέως γνωστό στη Ρόδο και προκάλεσε τα ανάλογα αισθήματα συμπόνιας.

Με επίσημη ανακοίνωσή της

Η Ν.Ε. της ΝΔ στηρίζει τον Χρήστο Μαντά...

Απάντηση σε δημοσιεύματα

Την στήριξή της στον κ. Χρήστο Μαντά για την εκλογή του στην προεδρία του Ιατρικού Συλλόγου Ρόδου, ανακοίνωσε χθες επισήμως η νομαρχιακή επιτροπή της Νέας Δημοκρατίας.

Η επίσημη ανακοίνωση της ΝΟΔΕ, κρίθηκε μάλλον αναγκαία από το γεγονός ότι υπήρξαν δημοσιεύματα, σύμφωνα με τα οποία παράγοντες της ΝΔ "υπονομεύουν" την εκλογή του κ. Μαντά στην θέση του προέδρου.

Ειδικότερα στην ανακοίνωση που εκδόθηκε αναφέρονται τα εξής:

"Η Νομαρχιακή Διοικούσα Επιτροπή της Νέας Δημοκρατίας στηρίζει τις επιλογές του κ. Χρήστου Μαντά και τον ίδιο για τη θέση του προέδρου του δ.σ. του Ιατρικού Συλλόγου Ρόδου".

Οι εκλογές για την ανάδειξη δ.σ. στον Ιατρικό Σύλλογο Ρόδου, πραγματοποιήθηκαν την περασμένη Κυριακή και συμμετείχε σ' αυτές μόνο το



ψηφοδέλτιο της "Ιατρικής Ενότητας" με επικεφαλής τον κ. Χρήστο Μαντά.

Στο 11μελές δ.σ. εξελέγησαν κατά σειρά οι εξής:

Χρ. Σπάρταλης, Χρ. Μαντάς, Ι. Μυροφόρου, Στ. Καραταπάνης, Ευαγγ. Μανδρακός, Π. Μπακίρης, Χρ. Χριστοφής, Θ. Μπακαρής, Στ. Μανωλίτσης, Εμμ. Καράλλας και Μιχ. Κορνελάκης.

Καταθέτει ο πατέρας

Σήμερα αναμένεται να καταθέσει γραπτή καταγγελία στον πρόεδρο του Διοικητικού Συμβουλίου του Περιφερειακού Νοσοκομείου της Ρόδου κ. Γιάννη Κεφαλά, ο πατέρας της ανήλικης μαθήτριας, ο οποίος ήρθε στα χέρια πριν από μερικές μέρες με γιατρό του νοσοκομείου της Ρόδου.

Για την υπόθεση, σημειώνεται ότι έχει διατάξει Ένορκη Διοικητική Εξέταση και ο πρόεδρος του ΠεΣΥΠ Δωδεκανήσου κ. Μιχάλης Νούσιας.

Σε επικοινωνία που είχε χθες με τη «Ροδιακή» ο πατέρας της ανήλικης, ανέφερε ότι η αφορμή για το περιστατικό δεν ήταν καθόλου απλή και ασήμαντη και τόνισε ότι ο γιατρός προκάλεσε ακόμη και ιατρική βλάβη στο παιδί του!

Από τον κ. Χατζή Χατζηευθυμίου

"Γενική" επίθεση κατά της Δημοτικής Αρχής!

Σημείο αναφοράς η οικτρή -όπως ανέφερε- οικονομική κατάσταση του δήμου Ροδίων

Έναν καταχρεωμένο δήμο της Ρόδου, ο οποιος, μέρα με την μέρα, "βουλιάζει" στα δάνεια, τους τόκους και τα πρόστιμα, περιέγραψε χθες το μεσημέρι, σε συνέντευξη Τύπου που παρεχώρησε, ο επικεφαλής της μειοψηφίας του δημοτικού συμβουλίου Ρόδου, κ. Χατζής Χατζηευθυμίου και παράλληλα υπογράμμισε ότι ο δήμαρχος, κ. Γιώργος Γιαννόπουλος δείχνει «ιδιαίτερα μεγάλη αδιαφορία» για την πόλη.

Σύμφωνα με τα όσα κατήγγελιλε χθες ο κ. Χατζηευθυμίου δήλωσε, μάλιστα, ότι προκαλεί να δηλώσουν αν τα στοιχεία που έδωσε στη δημοσιότητα είναι αληθή ή ψευδή **-οι συνολικές οφειλές του δήμου Ροδίων και των επιχειρήσεων του ανέρχονται σε 71.244, 228,7 ευρώ, στα οποία δεν συμπεριλαμβάνονται οι παρατηρήσεις των ορκωτών ελεγκτών- λογιστών στο παράρτημα του ισολογισμού του 2003 (14.787,858 ευρώ), οι τόκοι των δανείων οι οποίοι, «λόγω της αδιαφορίας καταβολής τους», συνεχώς αυξάνονται και δεν μπορούν να υπολογισθούν, οι οφειλές των επιχειρήσεων προς τη ΔΟΥ (π.χ. Ρόδων Α.Ε. πλέον των 2 εκατ. ευρώ) και τα πρόστιμα που εκκρεμούν (π.χ. ΔΕΣ ΡΟΔΑ περί τα 2.000.000 ευρώ).**

Μάλιστα, με έναν πρόχειρο υπολογισμό, σύμφωνα πάντα με τον κ. Χατζηευθυμίου, οι οφειλές του δήμου Ροδίων συνολικά, πρέπει να "αγγίζουν" τα 90 εκατομμύρια ευρώ!

Στον αντίποδα, τα πραγματικά έσοδα του δήμου -αν αναφερθούν τα 12 εκατομμύρια ευρώ που εισπράττει για λογαριασμό άλλων δήμων, ανέρχονται περίπου στα 30 εκατ. ευρώ. **Έτσι, όπως προκύπτει από τα στοιχεία του επικεφαλής της μειοψηφίας, το λιγότερο που χρωστάει ο δήμος της Ρόδου είναι το 210%των εσόδων του!**

«Ποιός, λοιπόν, παραπληροφορεί τους κατοίκους της πόλης; Η παράταξή μας ή ο κ. Δήμαρχος;», αναρωτήθηκε ο κ. Χατζηευθυμίου απαντώντας σε πρόσφατη ανακοίνωση του δημάρχου και συνέχισε λέγοντας: **«Πώς ένας από τους πλουσιότερους δήμους της χώρας περιήλθε σ' αυτήν την πολύ κακή οικονομική κατάσταση;».**

Όπως είπε, μία πολύ πειστική απάντηση θα ήταν η εκτέλεση μεγάλων έργων ανάπτυξης από ίδιους πόρους αλλά συνέχισε:

«Δυστυχώς όμως κανείς δεν μπορεί να ισχυρισθεί κάτι τέτοιο. Η αλήθεια είναι ότι οι πόροι αυτού του δήμου κατασπαταλούνται στο μοναδικό δόγμα που έχει η παρούσα Δημοτική Αρχή που δεν είναι άλλο από την εξάρτηση ανθρώπων χρησιμοποιώντας ως μέσον τους πόρους του δήμου.

Απόδειξη αυτού και οι οφειλές του δήμου στους Ασφαλιστικούς Οργανισμού οι οποίες εκτινάσσονται σε προεκλογικές περιόδους.

Στην εξυπηρέτηση του μοναδικού δόγματος της Δημοτικής Αρχής για εξάρτηση ανθρώπων, ο κ. Δήμαρχος δεν δίστασε να αποφασίσει να θυσιάσει και την ΔΕΣ ΡΟΔΑ ώστε να δημιουργήσει εξαρτήσεις και σε χώρους πέραν των διοικητικών ορίων του δήμου.

Για την εξυπηρέτηση του στόχου αυτού υποχρέωσε την ΡΟΔΑ να εκτελεί παθητικά δρομολόγια σε χωριά της Ρόδου. Σκεφτείτε ότι τον προηγούμενο χρόνο η εταιρεία αυτή πραγματοποίησε 1.000 δρομολόγια στα χωριά αυτά μεταφέροντας μόλις 147 επιβάτες».

Ανάμεσα στις καταγγελλίες που έκανε χθες επικεφαλής της παράταξης



"Πρώτα η Ρόδος", σοβαρή είναι **η κατάθεση ενός επίσημου εγγράφου από το Ταμείο Παρακαταθηκών και Δανείων, από το οποίο φαίνεται ότι το τελευταίο αποφάσισε να μην χορηγήσει το δάνειο που του ζήτησε ο δήμος, ύψους 5.168.244,10 ευρώ (δάνειο 2005) στο δήμο Ροδίων λόγω:**

• Της ύπαρξης ληξιπρόθεσμου χρέους του δήμου προς αυτό ποσού 2.698.468,94 ευρώ από τη μη κανονική εξυπηρέτηση των ήδη χορηγηθέντων δανείων (μήπως ήταν η πρώτη φορά; ή μήπως θα είναι η τελευταία;) και

• Της ύπαρξης ληξιπρόθεσμου χρέους της ΔΕΥΑΡ ποσού 851.325,29 ευρώ. Όμως η τρίτη παράγραφος αυτού του εγγράφου είναι εκείνη που παρουσιάζει ιδιαίτερο ενδιαφέρον και είναι άκρως ανησυχητική για την κατάσταση των Οικονομικών του δήμου Ροδίων του πάλαι ποτέ πανίσχυρου οικονομικά δήμου, η οποία αναφέρει:

• Οι ετήσιες τοκοχρεολυτικές δόσεις των ήδη χορηγηθέντων. δανείων καλύπτουν υψηλό ποσοστό 67,29 των διερχομένων εσόδων ΚΑΠ (Κεντρικοί Αυτοτελείς Πόροι) του δήμου (!!!).

Σύμφωνα με το παραπάνω έγγραφο, το οποίο κατέθεσε ο κ. Χατζηευθυμίου, ο δήμος Ροδίων θα πρέπει να πληρώνει για δόση στο Τ.Π. και Δανείων περισσότερα από τα 2/3 των εσόδων του δήμου από τους Κ.Α.Π.

Σημειώνεται ότι, ο κ. Χατζηευθυμίου, κατά τη συνέντευξή του αναφέρθηκε αναλυτικά στις οφειλές του δήμου, δηλαδή προς το ΙΚΑ, προς άλλους Ασφαλισιστικούς Οργανισμούς (σ.σ. το ΤΑΔΚΥ, το ΤΥΔΚΥ, προς το Ταμείο Παρακαταθηκών και Δανείων αλλά και της ΔΕΥΑΡ προς το τελευταίο και την Εθνική Τράπεζα, τις ζημιές του δήμου όπως και τις υποχρεώσεις του προς ιδιώτες προμηθευτές του αλλά και εργολήπτες δημοτικών έργων).

ΓΙΑ ΤΟΥΣ ΔΗΜΟΤΙΚΟΥΣ ΑΣΤΥΝΟΜΟΥΣ

Σύμφωνα με τα όσα κατήγγειλε ο κ. Χατζηευθυμίου, οι Δημοτικοί Αστυνόμοι οι οποίοι προσελήφθησαν από το δήμο, είναι οι μοναδικοί από τους 350 σ' ολόκληρη τη χώρα που δεν έχουν πληρωθεί στις 16/3. Συγκεκριμένα, αναφέρει:

• Δεν θα δώσουμε ιδιαίτερη σημασία στο ότι ο κ. Δήμαρχος δήλωσε, ότι η ορκωμοσία τους έγινε στις 9/3/2005 αντί του σωστού που είναι η 8/3/2005, απλά θα αναφέρουμε ότι η εκπαίδευση όλων είχε ξεκινήσει στις 7/3, δηλαδή μία ημέρα πριν την ορκωμοσία των δικών μας.

• Ανέφερε όμως ο κ. Δήμαρχος, κάνοντάς μας μάθημα, ότι σύμφωνα με τα ισχύοντα ο πρώτος μισθός από την ημέρα ορκωμοσίας μέχρι και το τέλος του μηνός 31/3, καταβάλλεται μαζί με το πρώτο δεκαπενθήμερο του επόμενου μήνα την 1η/4.

Όμως ο Υπαλληλικός Κώδικας αναφέρει: «Αφετηρία του υπολογισμού της υπηρεσίας των υπαλλήλων αποτελεί η χρονολογία δημοσίευσης στο φύλλο της Εφημερίδας της Κυβενρήσεως της πράξης διορισμού, με την προϋπόθεση ότι η ανάληψη υπηρεσίας γίνεται εντός μηνός από την κοινοποίηση της πράξης διορισμού, αλλιώς η ανάληψη υπηρεσίας».

Είναι γεγονός και δεν αμφισβητείται από κανέναν ότι η δημοσίευση στο σχετικό ΦΕΚ έγινε στις 9/3/2005 και η ανάληψη υπηρεσίας από αυτούς εντός 5 ημερών.

Ο ίδιος Νόμος στο άρθρο 42 και στην παράγραφο 3 αναφέρει: «Η αξίωση του υπαλλήλου για το μισθό αρχίζει από την ανάληψη της υπηρεσίας».

Οι νέοι Δημοτικοί Αστυνόμοι της πόλης μας παρουσιάσθηκαν και ανέλαβαν υπηρεσία από την 9η/3/05 έως και την 11η/3/05 οπότε και παρουσιάσθηκε και ο 41ος άρα από την ημερομηνία της παρουσιάσεως του καθ' ενός θα έπρεπε να αρχίσει η μισθοδοσία του.

Τέλος στο άρθρο 42 ο ίδιος πάντα Νόμος αναφέρει: «Ο μισθός προκαταβάλλεται στην αρχή κάθε δεκαπενθημέρου....».

Εφ' όσον λοιπόν ανέλαβαν υπηρεσία από 9 έως 11/3, άρα το επόμενο δεκαπενθήμερο είναι η 16/3/2005 οπότε θα έπρεπε να καταβληθεί μισθός για όσες ημέρες εργάσθηκαν κατά το πρώτο δεκαπενθήμερο μαζί με την προκαταβολή του δευτέρου δεκαπενθημέρου.

Κάτι το οποίο αρνήθηκε να κάνει η Δημοτική Αρχή ενώ προσπάθησε να παραπληροφορήσει όλους ο κ. Δήμαρχος δηλώνοντας ότι ο δήμος είναι υποχρεωμένος να καταβάλλει τα οφειλόμενα την 1η Απριλίου μαζί με το 1ο δεκαπενθήμερο του επομένου μηνός.

ΓΙΑ ΤΟΝ ΔΗΜΑΡΧΟ

Αναφερόμενος προσωπικά στον δήμαρχο Ροδίων, ο κ. Χατζηευθυμίου, μεταξύ άλλων, είπε:

«Στην ανακοίνωσή του προ ημερών ο κ. Δήμαρχος δήλωσε ότι είμαι επικίνδυνος να υπηρετήσω τα κοινά διότι παραπληροφορώ τους δημότες και δεν είμαι επαρκώς ενημερωμένος.

Από όσα παραπάνω ανέφερα και τα επίσημα έγγραφα τα οποία κατέθεσα γίνεται αντιληπτό από τον κάθε καλόπιστο δημότη και κάτοικο αυτής της πόλης ποιός είναι εκείνος ο οποίος επαγγελματικά παραπληροφορεί τους κατοίκους της και ποιός είναι επικίνδυνος να διαχειρίζεται τις τύχες της.

Τέλος ο κ. Δήμαρχος δεν παρέλειψε να αναφερθεί και στους τίτλους που απέκτησε λόγω της θέσης του.

Είναι αλήθεια ότι ο κ. Δήμαρχος τιμήθηκε με την κατάληψη της θέσης του αντιπροέδρου του συμβουλίου Δήμων και Περιφερειών της Ευρώπης αλλά και με την κατάληψη της θέσης του προέδρου του Οργανισμού των πόλεων Παγκόσμιας Κληρονομιάς. Ξεχνά όμως ο κ. Δήμαρχος να αναφέρει ότι η τιμή αυτή έγινε στο πρόσωπό του για έναν και μόνο λόγο και αυτός έχει σχέση με το ότι είναι δήμαρχος της Ρόδου. Άρα ο ίδιος ωφελείται από την Ρόδο και όχι η Ρόδος απ' αυτόν...

...Δεν παρέλειψε να ανφερθεί και στην πολιτική ηγεσία του τόπου που συνεργάζεται μαζί του. Δεν αντιλαμβάνεται ο κ. Δήμαρχις ότι μία σοβαρή και υπεύθυνη Κυβέρνηση δεν μπορεί παρά να συνεργάζεται με τους εκπροσώπους των τοπικών κοινωνιών. Ατυχής λοιπόν και αυτός ο ισχυρισμός του διότι, η πολιτική ηγεσία ασχολείται μαζί του διότι τυγχάνει να είναι δήμαρχος της Ρόδου και όχι για κανέναν άλλο λόγο».

Εχετε κάρτα club SMART της SHELL;
ΟΧΙ;
Αποκτήστε την από το πρατήριο της SHELL του
ΑΛΕΞ. ΓΚΙΝΑΚΗ
Αυστραλίας 58 και αποκτήστε
ΠΟΛΛΑ - ΠΟΛΛΑ ΔΩΡΑ
ΑΥΤΟΜΑΤΟ ΠΛΥΣΙΜΟ ΑΥΤΟΚΙΝΗΤΟΥ ΜΕ:
• Ειδικό σαμπουάν με αφροποιητή
• Ειδικό γυαλιστικό χρώματος
• Ειδικό κέρωμα χρώματος
ΜΟΝΟ 3€
Αυστραλίας 58 • Τηλ. 22410 31018
AT7924

HOTEL Rodos Maris
MITSIS HOTELS
ULTRA ALL-INCLUSIVE HOTEL
ΕΟΡΤΑΣΜΟΣ
ΠΑΣΧΑ ΚΑΙ ΠΡΩΤΟΜΑΓΙΑΣ
Οπως κάθε χρόνο έτσι και φέτος πιστοί στα έθιμα και τις παραδόσεις το ξενοδοχείο μας Rodos Maris στο μαγευτικό Κιοτάρι, διοργανώνει ένα πλούσιο εορταστικό προγραμμα τις ημέρες του Πάσχα.
Ελάτε κοντά μας σε ένα ιδιαίτερα ευχάριστο, οικογενειακό και γιορτινό περιβάλλον και αφήστε τα υπόλοιπα σε εμάς.
ΤΙΜΕΣ
Για **4 διανυκτερεύσεις 50**€ ανά άτομο/νύχτα
Για παραμονή **μικρότερη των 4 ημερών 65**€ ανά άτομο/νύχτα
ΠΡΟΣΦΟΡΑ
*1ο παιδί έως 12 ετών **ΔΩΡΕΑΝ***
*2ο παιδί έως 12 ετών **50% έκπτωση***
*Το τρίτο άτομο στο δωμάτιο **30% έκπτωση***
Στην τιμή περιλαμβάνονται
* Ολα τα γεύματα και ποτά (πρωί, μεσημέρι, βράδυ)
* Το Αναστάσιμο Δείπνο
* Το πασχαλινό γεύμα σε πλούσιο μπουφέ με ντόπια αρνιά στη σούβλα και ζωντανή μουσική
* Ολες οι υπηρεσίες του ξενοδοχείου μας που περιλαμβάνονται στο ultra all-inclusive πρόγραμμα του ξενοδοχείου μας.
Πληροφορίες / Κρατήσεις
Τηλ. 22440-47000 & 22440-47261
Fax:222440-47051
e-mail: info@mitsis-rodosmaris.com
AE246

Το Μπομπονιέρικο Μπαλόνια
σας παρουσιάζει
Το Shop - in - shop:
"Bonbonella Stores"
Exclusive
Μπομπονιέρες
&
Προσκλητήρια
Βάπτισης - Γάμου
Αγίας Αναστασίας 9, Τηλ. 22410 70054 Κιν. 6932843678
AT7945

Συνέντευξη του βουλευτή Πέτρου Μαντούβαλου

Η Κυβέρνησή μας θα κριθεί στο τέλος της τετραετίας

Μίλησε χθες μαζί με τον βουλευτή της Ν.Δ. κ. Σ. Κεδίκογλου και τον περιφερειάρχη σε εκδήλωση της ΔΑΠ

«Καμία κυβέρνηση δεν αισθάνεται ικανοποιημένη όταν αναγκάζεται να επιβάλλει πρόσθετα φορολογικά μέτρα όπως αυτά που επιβλήθηκαν πρόσφατα»δήλωσε χθες στη Ρόδο, ο βουλευτής της Α' Περιφέρειας Πειραιά της Νέας Δημοκρατίας κ. Πέτρος Μαντούβαλος.

Έτσι και η κυβέρνηση της Νέας Δημοκρατίας όχι μόνο δεν νιώθει καλά αλλά λυπάται, ήταν όμως κάτι που αναγκαστικά έπρεπε να γίνει, τόνισε ο κ. Μαντούβαλος που επέρριψε την ευθύνη στις κυβερνήσεις του ΠΑΣΟΚ για την κατάσταση στην οποία έχει περιέλθει η οικονομία και η οποία αποδείχθηκε από την απογραφή που έκανε η κυβέρνηση.

«Τα κρυφά χρέη οι απλήρωτοι λογαριασμοί και η δημοσιονομική αταξία είναι κατόρθωμα των κυβερνήσεων του ΠΑΣΟΚ» τόνισε επίσης ο κ. Μαντούβαλος, επισημαίνοντας ότι η κυβέρνηση αναγκάστηκε να προχωρήσει στην ήπια φορολόγηση με την αύξηση των συντελεστών του ΦΠΑ κατά μία μονάδα.

Στο τέλος της τετραετίας πάντως ο Ελληνικός λαός θα μας κρίνει για το πόσο θα είμαστε συνεπείς στο πρόγραμμα και στις εξαγγελίες μας κατέληξε ο κ. Μαντούβαλος.

Αναφερόμενος στην γενικότερη προσπάθεια της κυβέρνησης ο κ. Μαντούβαλος τόνισε πως η κυβέρνηση του κ. Καραμανλή πολιτεύεται αγκαλιάζοντας όλους τους Έλληνες, διότι όπως είπε τα προβλήματα δεν έχουν χρώμα. Αυτή θα είναι και η πορεία μας μέχρι το τέλος της τετραετίας όποτε και θα κριθούμε από τον Ελληνικό λαό επανέλαβε ο κ. Μαντούβαλος εκφράζοντας την πεποίθηση ότι η κυβέρνηση της Νέας Δημοκρατίας θα αξιολογηθεί θετικά από τον ελληνικό λαό.

Επεσήμανε επίσης ότι ο βηματισμός της κυβέρνησης και ο ρυθμός της είναι καλός και δεν υπάρχουν προβλήματα αρρυθμίας.

Ερωτηθείς ακόμα για το θέμα της ονομασίας των Σκοπίων ο κ. Μαντούβαλος τόνισε πως δυστυχώς είμαστε στην διαδρομή προς το τέλος με όχι ιδιαίτερα ευχάριστα αποτελέσματα για τα οποία όμως δεν ευθύνεται η σημερινή κυβέρνηση που κάνει σοβαρούς και υπεύθυνους χειρισμούς αλλά οι κυβερνήσεις του ΠΑΣΟΚ που αντιμετώπισαν επιπόλαια το συγκεκριμένο θέμα τα προηγούμενα χρόνια.

Έχω εμπιστοσύνη στους υπεύθυνους χειρισμούς της κυβέρνησης και του υπουργείου Εξωτερικών κατέληξε ο κ. Μαντούβαλος.

Το βράδυ ο κ. Μαντούβαλος μαζί με το βουλευτή κ. Σίμο Κεδίκογλου και τον γενικό γραμματέα της Περιφέρειας Νοτίου Αιγαίου κ. Χαράλαμπο Κόκκινο ήταν ομιλητές σε εκδήλωση που οργάνωσε η φοιτητική παράταξη ΔΑΠ-ΝΔΦΚ στο Πανεπιστήμιο Αιγαίου στη Ρόδο, με θέμα «νέοι πολιτικοί και νέες ιδέες» ενώ νωρίτερα είχε συνάντηση με τα στελέχη της Τοπικής Επιτροπής Ρόδου της Νέας Δημοκρατίας.

Η διαδικασία για τα «τσιρότα»

Ξεχωριστή θα είναι σύμφωνα με πληροφορίες, η διαδικασία που θα ακολουθηθεί από την Εισαγγελία Εφετών Δωδεκανήσου, για γιατρούς και φαρμακοποιούς του νησιού μας, που εμπλέκονται στην υπόθεση της χορήγησης τσιρότων «Ντουροτζέσικ», καθώς από τα στοιχεία που έχουν συγκεντρώσει ήδη οι αρμόδιες δικαστικές και εισαγγελικές αρχές, δεν προκύπτουν ίδιες ευθύνες για όλους.

Σύμφωνα με τις ίδιες πληροφορίες, πρόκειται για **12 φαρμακοποιούς της πόλεως Ρόδου και 5 γιατρούς**, οι οποίοι κλήθηκαν ήδη και κατέθεσαν στις αρμόδιες ανακριτικές αρχές.

Για ορισμένους από αυτούς, ο αρμόδιος αντεισαγγελέας Εφετών Δωδεκανήσου κ. Χ. Κουμπής αναμένεται να απαγγείλει απευθείας κατηγορίες παραπέμποντάς τους έτσι στο ακροατήριο, ενώ για τους υπόλοιπους, αναμένεται να σχηματιστεί πρόταση που θα κατατεθεί στο Συμβούλιο Εφετών Δωδεκανήσου το οποίο θα λάβει και την σχετική απόφαση.

Η ΠΙΤΣΑΡΙΑ
GONDOLA
Σας ενημερώνει ότι για το 40ήμερο των νηστειών δημιουργήσαμε για σας τα παρακάτω νηστίσιμα είδη:
ΠΙΤΣΕΣ
• ΛΑΧΑΝΙΚΩΝ *(φρ. ντομάτα-κρεμμύδι-μανιτάρια-πιπεριά-ελιές, αγγινάρα-ρόκκα)*
• ΘΑΛΑΣΣΙΝΩΝ *(φρ. ντομάτα-γαρίδες-μύδια-καβούρι)*
• ΕΛΛΗΝΙΚΗ *(φρ. ντομάτα-φέτα-ελιές-μανιτάρια-πιπεριά)*
• ΚΗΠΟΥΡΟΥ *(σπαράγγια-μπιζέλια-σπανάκι-φρ. ντομάτα)*
• ΕΠΟΧΗΣ *(κολοκυθάκι-μελιτζάνα-παρμεζάνο-ρόκκα)*
• Al Funghi *(φρ. μανιτάρια-φρ. ντομάτα-σκόρδο)*
• ITALIANA *(φρ. μοτσαρέλα-βασιλικό-φρ. ντομάτα-σκόρδο)*
• ΣΥΜΙΑΚΗ *(συμιακό γαριδάκι-σκόρδο-φρ. ντομάτα)*
• ΤΟΥ ΨΑΡΑ *(χταπόδι-σουπιά-καβούρι-φρ. ντομάτα)*
(Όλες οι πίτσες παρασκευάζονται και χωρίς τυρί)
ΖΥΜΑΡΙΚΑ
(ΠΕΝΝΕΣ-ΣΠΑΓΓΕΤΙ-ΤΑΛΙΑΤΕΛΕΣ-ΒΙΔΑΚΙΑ-ΠΕΤΑΛΟΥΔΕΣ)
• ΣΠΑΓΓΕΤΙ με πρόκολα και φρ. ντομάτα
• ΣΠΑΓΓΕΤΙ με βασιλικό κουκουνάρια και σκόρδο
• ΣΠΑΓΓΕΤΙ με φρ. μανιτάρια-σκόρδο-βασιλικό
• ΣΠΑΓΓΕΤΙ με ποικιλία από οστρακοειδή
• ΣΠΑΓΓΕΤΙ με χταπόδι και σουπιά
• ΠΕΝΝΕΣ με γαρίδες-μύδια-καβούρι-φρ. ντομάτα
• ΠΕΝΝΕΣ με τόνο-αρακά-πιπεριά-φρ. ντομάτα
• ΠΕΝΝΕΣ με λιαστή ντομάτα-φέτα
• ΛΑΖΑΝΙΑ με γέμιση από σπανάκι και μανιτάρια
ΣΑΛΑΤΕΣ
• ΓΑΡΙΔΕΣ-ΛΑΧΑΝΟ-ΜΑΡΟΥΛΙ-ΚΑΡΟΤΟ (ζυμαρικό προτίμησής σας)
• ΦΡ. ΜΟΤΣΑΡΕΛΑ-ΜΑΡΟΥΛΙ-ΝΤΟΜΑΤΑ-ΡΟΚΚΑ-ΚΡΟΥΤΟΝΣ
• ΑΡΑΒΙΚΗ ΠΙΤΑ-ΝΤΟΜΑΤΑ-ΦΡΕΣΚΟ ΣΠΑΝΑΚΙ-ΧΑΛΟΥΜΙ-ΣΑΛΤΣΑ ΜΟΥΣΤΑΡΔΑΣ)
• ΛΙΑΣΤΗ ΝΤΟΜΑΤΑ-ΦΕΤΑ-ΚΡΕΜΜΥΔΙ ΦΡΕΣΚΟ-ΑΓΓΟΥΡΙ-ΞΥΔΙ ΒΑΛΣΑΜΙΚΟ
• ΜΑΡΟΥΛΙ-ΜΟΤΣΑΡΕΛΑ-ΣΑΛΤΣΑ 4 ΤΥΡΙΩΝ-ΤΟΝΟΣΑΛΑΤΑ-ΚΑΒΟΥΡΟΣΑΛΑΤΑ-ΤΑΡΑΜΟΣΑΛΑΤΑ
ΚΑΘΕ ΜΕΡΑ ΚΑΙ ΔΙΑΦΟΡΕΤΙΚΑ ΜΑΓΕΙΡΕΥΤΑ ΦΑΓΗΤΑ ΜΕ ΜΕΓΑΛΗ ΠΟΙΚΙΛΙΑ ΑΠΟ ΝΗΣΤΙΣΙΜΑ ΦΑΓΗΤΑ
ΠΛΗΡΟΦΟΡΙΕΣ ΓΙΑ ΤΟ ΜΕΝΟΥ ΣΤΟ ΚΑΤΑΣΤΗΜΑ ΜΑΣ
ΕΠΙΣΗΣ ΦΙΛΕΤΟ ΨΑΡΙΟΥ ΣΦΥΡΙΔΑ-ΦΑΓΚΡΙ-ΣΥΝΑΓΡΙΔΑ *(με ανάμεικτα λαχανικά ή πατάτες φούρνου ή ρύζι ανάμικτο)*
Βενετοκλέων 44 & Δωδ/κής Νεολαίας
• ΤΗΛ. 22410 77775, 29642, 27937
AT7927

ΜΕΓΑΛΟ ΠΑΖΑΡΙ
ΓΚΕΛΙΑΣ
ΔΙΑΣΤΑΥΡΩΣΗ ΚΟΣΚΙΝΟΥ
ΞΕΠΟΥΛΗΜΑ
όσοι προλάβετε για λίγες ημέρες
ΦΟΡΜΕΣ ΠΑΙΔ. ΦΟΥΤΕΡ €5
ΠΙΤΖΑΜΕΣ ΠΑΙΔΙΚΕΣ €5
ΠΑΝΤΕΛΟΝΙΑ ΤΖΙΝ ΟΛΑ ΤΑ Νο €10
ΣΑΛΒΑΡΙΑ ΑΠΟ €8
ΣΠΟΡΤΕΞ ΠΑΙΔΙΚΑ ΑΠΟ €5
ΣΠΟΡΤΕΞ ΑΝΔΡΙΚΑ ΚΑΙ ΓΥΝΑΙΚΕΙΑ ΑΠΟ €10
ΑΝΔΡΙΚΑ ΥΠΟΔ. ΔΕΡΜΑΤΙΝΑ ΑΠΟ €7
ΠΑΝΤΟΦΛΕΣ ΠΑΙΔ. ΑΠΟ €2
ΠΑΝΤΟΦΛΕΣ ΓΙΑ ΜΕΓΑΛΟΥΣ ΑΠΟ €3
ΥΠΟΔ. ΕΛΑΦΡΑ ΓΙΑ ΕΡΓΑΖΟΜΕΝΕΣ €3
ΠΟΔΗΛΑΤΑ ΠΑΙΔΙΚΑ ΑΠΟ €19
ΒΑΛΙΤΣΕΣ ΤΑΞΙΔΙΟΥ ΑΠΟ €10
ΑΝΔΡΙΚΑ ΚΟΣΤΟΥΜΙΑ ΑΠΟ €80
ΦΟΡΕΜΑΤΑ ΓΥΝΑΙΚΕΙΑ ΒΙΣΚΟΖ €8
ΠΟΥΚΑΜΙΣΕΣ ΒΙΣΚΟΖ €5
ΠΑΝΤΕΛΟΝΙΑ ΓΥΝΑΙΚΕΙΑ ΥΦΑΣΜΑΤΙΝΑ €8
ΣΤΡΩΜΑΤΑ ΘΑΛΑΣΣΗΣ ΑΠΟ €2
και χιλιάδες άλλα είδη σε τιμές όσα δίνει ο πελάτης
ΜΕΓΑΛΟ ΠΑΖΑΡΙ
ΓΚΕΛΙΑΣ
ΔΙΑΣΤΑΥΡΩΣΗ ΚΟΣΚΙΝΟΥ
AT1051

Το Πρωτοβάθμιο Μικτό Ορκωτό Δικαστήριο εξέδωσε χθες την απόφασή του

Ομόφωνα αθώος ο 22χρονος Σουηδός

Με την υπόθεση είχαν ασχοληθεί όλα τα σουηδικά ΜΜΕ, τα οποία έστειλαν δημοσιογράφους στη Ρόδο

Αθώος ομόφωνα κρίθηκε χθες αργά το απόγευμα, από το Πρωτοβάθμιο Μικτό Ορκωτό δικαστήριο της Ρόδου, ο 22χρονος Σουηδός Calle Jonsson, ο οποίος ήταν κατηγορούμενος για απόπειρα ανθρωποκτονίας από πρόθεση σε βάρος ενός 23χρονου από την Κω.

Παρά το γεγονός ότι ο εισαγγελέας της έδρας είχε προτείνει την καταδίκη του νεαρού το δικαστήριο (που αποτελείτο από 4 ενόρκους και 3 τακτικούς δικαστές) απάλλαξε από την κατηγορία τον Σουηδό, κρίνοντάς τον αθώο, λόγω αμφιβολιών.

Η εκδίκαση της πολύκροτης αυτής υπόθεσης, ξεκίνησε από το πρωί της Δευτέρας 4 Απριλίου, και διήρκεσε μια ολόκληρη εβδομάδα, χρονικό διάστημα στο οποίο το αρμόδιο δικαστήριο (Μικτό Ορκωτό Ρόδου) εξέτασε με ιδιαίτερη προσοχή όλες τις μαρτυρίες και τα στοιχεία πριν να καταλήξει στην έκδοση της απόφασής του.

Στόχος του δικαστηρίου, ενδεχομένως και μετά τις διαστάσεις που πήρε στο εξωτερικό η συγκεκριμένη αυτή υπόθεση, ήταν να μην υπάρξει ούτε η παραμικρή «σκιά» ή αμφισβήτηση, για την ακροαματική διαδικασία, που θα ακολουθείται.

Ενώπιον του δικαστηρίου, σημειώνεται ότι κατέθεσαν αρχικά ο 23χρονος από την Κω, που δέχθηκε τις παραλίγο μοιραίες μαχαιριές στο περιστατικό που διαδραματίστηκε τα ξημερώματα της 26ης Ιουλίου 2001, ένας φίλος του που ήταν μαζί στην παρέα, ο πατέρας και η μητέρα του νεαρού Σουηδού που ήταν κατηγορούμενος, καθώς επίσης και αρμόδιοι αστυνομικοί που χειρίστηκαν την υπόθεση αυτή στο νησί της Κω.

Ο νεαρός Σουηδός, με μια δήλωση που είχε κάνει από την περασμένη Δευτέρα, είχε υποστηρίξει ότι **δεν είχε καμία απολύτως ανάμειξη με την συγκεκριμένη πράξη και ότι αν όλη η διαδικασία γίνονταν με τον σωστό τρόπο, τώρα ο ίδιος δεν θα βρίσκονταν στο εδώλιο του κατηγορουμένου. Θα ήμουν ελεύθερος- είχε τονίσει χαρακτηριστικά.»**



Η υπόθεση, είχε προκαλέσει την έντονη αγανάκτηση και οργή των ελλήνων που κατοικούν στη Σουηδία, αφού ορισμένα από τα Μέσα Ενημέρωσης της χώρας του, ισχυρίστηκαν (εκδίδοντας πρόωρα τις αποφάσεις) ότι ο συμπατριώτης τους είναι απόλυτα αθώος, παρά το γεγονός ότι τα στοιχεία που συγκέντρωσαν οι αρμόδιες αρχές, είχαν κριθεί ενοχοποιητικά.

Μάλιστα, οι σουηδικές αρχές, αλλά και οι συνήγοροι του νεαρού, είχαν ζητήσει την παρέμβαση των ελληνικών αρχών, έτσι ώστε η υπόθεση να φθάσει το ταχύτερο δυνατό στο ακροατήριο.

Με την υπόθεση, είχε ασχοληθεί το σύνολο των Μέσων Ενημέρωσης της Σουηδίας, κάνοντας λόγο για απίστευτες καταστάσεις που διαδραματίστηκαν στην περιοχή της Δωδεκανήσου, σε βάρος του συμπατριώτη τους ο οποίος εξακολουθεί να δηλώνει αθώος. Ωστόσο, τα... περίφημα λανθασμένα ενοχοποιητικά στοιχεία που υποτίθεται θα αποκαλύπτονταν στο δικαστήριο, δεν παρουσιάστηκαν ποτέ, με τεκμηριωμένη νομική μορφή τουλάχιστον.

ΤΟ ΙΣΤΟΡΙΚΟ

Από τον Οκτώβριο του 2004, η υπόθεση του νεαρού Σουηδού, Calle Jonsson απασχολεί έντονα τα Μέσα Ενημέρωσης, και μάλιστα με τέτοιο τρόπο **ως να έχουν στο συρτάρι τους αδιάσειστα στοιχεία για την αθωότητά του.**

Ο Calle Jonsson μαθητής τότε του Λυκείου κατά τη διάρκεια ταξιδιού στην Κω το καλοκαίρι του 2001, **κατηγορήθηκε για επίθεση με μαχαίρι εναντίον ενός 23χρονου Έλληνα υπηκόου.** Σύμφωνα με το κατηγορητήριο, ο 23 χρονος είχε δεχθεί συνολικά 8 μαχαιριές, (5 στο μηρό και 3 στον θώρακα) γεγονός που κόντεψε να του στοιχίσει την ίδια του τη ζωή.

Ως δράστης, συνελήφθη μετά από ένταλμα που είχε **εκδοθεί και το οποίο εκτέλεσε η ΙΝΤΕΡΠΟΛ και κρατήθηκε στις φυλακές του Αυλώνα** ο Σουηδός καθώς τέστ DNA έδειξε ότι αίμα του Jonsson βρέθηκε στην μπλούζα του θύματος.

Την ενοχή του 22χρονου Σουηδού, με ελαφρυντικό το νεαρό της ηλικίας του, είχε προτείνει την περασμένη Παρασκευή, ενώπιον του Μικτού Ορκωτού Δικαστηρίου της Ρόδου, ο εισαγγελέας της έδρας κ. Γεώργιος Οικονόμου. Στην εντυπωσιακή αλλά και νομικά τεκμηριωμένη όπως χαρακτηρίστηκε αγόρευσή του, ο εισαγγελέας της έδρας επισήμανε ότι **«Οι έννοιες της δημοκρατίας, της Ελευθερίας και της Δικαιοσύνης, εμπεριέχονται στο Ελληνικό Σύνταγμα και εφαρμόζονται απαρέγκλιτα από την ελληνική δικαιοσύνη.** Το γεγονός αυτό **εγγυάται δίκαιη δίκη για οποιονδήποτε πολίτη, οιασδήποτε εθνικότητας,** η περίπτωση του οποίου εξετάζεται από οποιοδήποτε δικαστήριο, καθώς επίσης και τις κατοχυρωμένες ελευθερίες και τα ανθρώπινα δικαιώματα σε συνάρτηση με την συνθήκη της Ρώμης.

Ο αρμόδιος εισαγγελέας επίσης, ενισχύοντας το κατηγορητήριο, χαρακτήρισε τις αιτιάσεις, και τους ισχυρισμούς που αναπτύχθηκαν στην διάρκεια της ακροαματικής διαδικασίας, ως αβάσιμους, καθώς όπως υπογράμμισε, δεν τεκμηριώνουν με αποδεικτικά στοιχεία τα όσα ισχυρίστηκε ο κατηγορούμενος.

Αντίστοιχα, ο **δικηγόρος κ. Κώστας Ασλάνης,** που παρίστατο στη δίκη ως Πολιτική Αγωγή, με μια εντυπωσιακή αγόρευσή του, κατέρριψε έναν προς έναν τους ισχυρισμούς που ακούστηκαν ενώπιον της δικαστικής αίθουσας κι έκανε λόγο για υποτίμηση της νομοσύνης αλλά και προσβολή ενός καταξιωμένου διοικητικού συστήματος της χώρας μας, από την πλευρά των Σουηδών.

Με την σειρά του ο συνήγορος υπεράσπισης του νεαρού Σουηδού, γνωστός δικηγόρος κ. Δρόσος Αβρίθης, στην αγόρευσή του, χθες το πρωί ενώπιον του δικαστηρίου, έκανε λόγο για διάτρητα έως ανύπαρκτα στοιχεία που παρουσιάστηκαν σε βάρος του νεαρού Σουηδού, για έλλειψη έκθεσης αναγνώρισης και για μια δικογραφία που, όπως τόνισε, ενδεχομένως να προσβάλλει και τον νομικό μας πολιτισμό!

Ο συνήγορος υπεράσπισης, επικαλέστηκε επίσης απόφαση του Τριμελούς Εφετείου Κακουργημάτων Αθηνών (2003) σύμφωνα με την οποία, για τον καταλογισμό πράξης αναγνώρισης απαιτείται απόλυτη βεβαιότητα από τους μάρτυρες και όχι αυτού του είδους οι καταθέσεις που είχαν ληφθεί αρχικά από τους μάρτυρες, καθιστώντας έτσι την εμπλοκή του νεαρού Σουηδού ως προϊόν περίεργο τουλάχιστον.

Μετά από τη σύσκεψη που πραγματοποιήθηκε χθες

"Ξεμπλόκαρε" το ζήτημα της εναπόθεσης μπάζων

Θα συσταθεί φορέας για τη διαχείριση του χώρου που έχει επιλεγεί με την ευθύνη της ΤΕΔΚ

"Ξεμπλόκαρε" το ζήτημα της χωροθέτησης χώρου για την εναπόθεση των αδρανών υλικών (μπάζα) στο νησί της Ρόδου αφού, όπως αποφασίστηκε σε χθεσινή σύσκεψη στην Περιφέρεια, θα δοθούν οι πόροι για τη διαμόρφωση του χώρου της περιοχής "Δουκέρι" στα διοικητικά όρια του δήμου Καλλιθέας, θα ασφαλτοστρωθεί ο δρόμος που οδηγεί εκεί και θα συσταθεί φορέας διαχείρισης.

Συγκεκριμένα, από τη σύσκεψη, η οποία έγινε υπό την προεδρία του γενικού γραμματέα της Περιφέρειας Νοτίου Αιγαίου κ. Χαράλαμπου Κόκκινου και με τη συμμετοχή του νομάρχη Δωδεκανήσου κ. Γιάννη Μαχαιρίδη, του προέδρου της Τοπικής Ενωσης Δήμων και Κοινοτήτων Δωδεκανήσου (ΤΕΔΚΔ), δημάρχου Ροδίων κ. Γιώργου Γιαννόπουλου, του δημάρχου Καλλιθέας κ. Γιάννη Ιατρίδη και υπηρεσιακών παραγόντων, προέκυψαν τα εξής:

- Κατ' αρχάς, προχωρούν στη σύναψη προγραμματικής σύμβασης μεταξύ της Περιφέρειας και της ΤΕΔΚΔ και η τελευταία αναλαμβάνει να συνεργαστεί με τους δήμους Ρόδου και Καλλιθέας, προκειμένου να συσταθεί και ο φορέας διαχείρισης του χώρου.

Σε πρώτη φάση, θα δοθεί ποσό για τη χωροθέτηση της περιοχής, την κάλυψη των περιβαλλοντικών όρων, καθώς και τις απαραίτητες ενέργειες που πρέπει να γίνουν για τη διαμόρφωση του χώρου.



- Παράλληλα ο Περιφερειάρχης με έγγραφό του προς το υπουργείο Εσωτερικών, ζητά να εκχωρηθούν οι πόροι για τη διαμόρφωση του δρόμου.

Σημειώνεται ότι για τη χωροθέτηση και τη διαμόρφωση του χώρου ένα πρώτο ποσό που απαιτείται είναι 50 με 60 χιλιάδες ευρώ, ενώ η πρώτη εκτίμηση για τη διαμόρφωση του δρόμου είναι ότι απαιτούνται περί τα 500 χιλιάδες ευρώ.

- Οι ιδιοκτήτες φορτηγών μπορούν από σήμερα, κανονικά, να ρίχνουν τα μπάζα που μεταφέρουν στην περιοχή, καταβάλλοντας ένα ποσό της τάξεως των 2 με 3 ευρώ αφού η λειτουργία του χώρου θα έχει ανταποδοτικά τέλη.

Σημειώνεται επίσης ότι ο χώρος θα λειτουργεί με ωράριο το οποίο θα είναι από τις 8 το πρωί έως τις 4 το απόγευμα, κάτι στο οποίο συμφώνησαν και οι εκπρόσωποι του Σωματείου Ιδιοκτητών Φορτηγών Δημοσίας Χρήσεως.

Σύμφωνα με τον Περιφερειάρχη, τέλος, λύνεται μία υπόθεση που εκκρεμούσε εδώ και καιρό. Επίσης, σύντομα θα ξαναγίνει σύσκεψη, προκειμένου να προχωρήσουν σε έναν περιφερειακό σχεδιασμό για το θέμα αυτό.

NOISIS Internet Services
www.noisis.gr
Εκατομμύρια Χρήστες ψάχνουν τη δική σας Επιχείρηση ?
δημιουργήστε το δικό σας web site σήμερα
Address http://WWW.....
130 Διαδικτυακές Παρουσιάσεις (Web Sites)
http://clients.noisis.gr
Αθλητικά Σωματεία ¦ Δημόσιες Υπηρεσίες ¦ Εμπορικές Εταιρείες ¦ Ξενοδοχεία ¦ Οργανισμοί - Συλλόγοι
ΠΑΡΕΧΟΥΜΕ
Σχεδιασμό Ιστοσελίδων με χρήση τεχνολογιών: Flash, HTML, DHTML, ASP, XML
Φιλοξενία, Υποστήριξη & Προώθηση Ιστοσελίδων
Παραγωγή Multimedia Εφαρμογών, CD-ROM
Εφαρμογές Διαδικτύου: Ηλεκτρονικό Εμπόριο, e-forum, Βάσεις Δεδομένων
Εθν.Αντιστάσεως 61, 85100 Ρόδος, Τηλ.: 22410 22628 / 22236
e-mail: info@noisis.gr, website: www.noisis.gr
AE239

GLASS CLEANING
ASR ASR
ΟΛΟΚΛΗΡΩΜΕΝΑ ΣΥΣΤΗΜΑΤΑ ΚΑΘΑΡΙΣΜΟΥ
ISO 9001 / 2000
ΤΑ ΠΑΝΤΑ ΓΙΑ ΤΗΝ ΚΑΘΑΡΙΟΤΗΤΑ
Προϊόντα HACCP Εκπαίδευση

ΑΠΟΡΡΥΠΑΝΤΙΚΑ - ΧΑΡΤΙΚΑ
ΜΗΧΑΝΕΣ ΚΑΘΑΡΙΣΜΟΥ
Κατάστημα Glass Cleaning
Καναδά 21 - Ρόδος
τηλ.: 22410 22.893
Επαγγελματικά προϊόντα ιδανικά και για το σπίτι
Ιδιοκτήτης Καταστήματος: Ζαγκότσης Κωνσταντίνος
GLASS CLEANING ABEE
ΟΛΟΚΛΗΡΩΜΕΝΑ ΣΥΣΤΗΜΑΤΑ ΚΑΘΑΡΙΣΜΟΥ
X12542

ΠΡΑΚΤΟΡΕΙΟ ΤΑΞΙΔΙΩΝ
ΣΑΒΒΑΣ ΣΑΗΣ
Με την ευκαιρία της λειτουργίας του **νέου** μας πρακτορείου στην οδό Τάρπον Σπρίνγκς 42 (δίπλα στην Τράπεζα Πίστεως)
ΠΡΟΣΦΕΡΟΥΜΕ
τα φθηνότερα αεροπορικά εισιτήρια για όλο τον κόσμο με όλες τις αεροπορικές πτήσεις
ΠΡΟΣΟΧΗ
ΠΛΗΡΟΦΟΡΙΕΣ ΔΕΝ ΔΙΔΟΝΤΑΙ ΑΠΟ ΤΟ ΤΗΛΕΦΩΝΟ
ΜΟΝΟ ΠΡΟΣΩΠΙΚΗ ΠΑΡΟΥΣΙΑ ΣΑΣ
ΑΚΟΜΗ
• BIZA επισκέπτου για ΑΥΣΤΡΑΛΙΑ σε μία μέρα
• Εκδοση διαβατηρίων
• Εκδοση αδειών αυτοκινήτων

ΞΕΝΟΔΟΧΕΙΑ ΣΤΗΝ ΑΘΗΝΑ-ΕΛΛΑΔΑ

PRESIDENT Α' ΚΑΤΗΓΟΡΙΑΣ Λεωφόρος Κηφισίας			
Μονόκλινο	€ 73		έως 31/8
Δίκλινο για μονόκλ.	€ 78		«
Δίκλινο	€ 83		«
Τρίκλινο	€ 105		«
ROYAL OLYMPIC LUX κοντά στο Σύνταγμα			
Μονόκλινο	€ 95		έως 31/10
Δίκλινο	€ 97		«
Τρίκλινο	€ 120		«
OLYMPIC PALACE Α' ΚΑΤΗΓΟΡΙΑ Σύνταγμα			
Μονόκλινο	€ 78		έως 31/10
Δίκλινο	€ 88		«
Τρίκλινο	€ 109		«
ΚΑΝΙΓΚΟΣ 21 Α' ΚΑΤΗΓΟΡΙΑΣ (οδός Κάνιγκος)			
Μονόκλινο	€ 78		από 1/5 έως 31/12/05
Δίκλινο	€ 88		
BEST WESTERN ILISIA Α' ΚΑΤΗΓΟΡΙΑΣ ILISIA Μιχαλακοπούλου			
Μονόκλινο	€ 84		από 1/5 έως 31/12/05
Δίκλινο	€ 93		«
Τρίκλινο	€ 110		«
HELLINIS Β' ΚΑΤΗΓΟΡΙΑ ΟΝΑΣΙΟ Συγγρού			
Μονόκλινο	€ 48		έως 31/12
Δίκλινο	€ 58		
Τρίκλινο	€ 70		
ARETOUSA Β' ΚΑΤΗΓΟΡΙΑΣ Μητροπόλεως - Σύνταγμα			
Μονόκλινο	€ 58		έως 31/10
Δίκλινο	€ 76		«
Τρίκλινο	€ 100		«
ASTOR Σύνταγμα			
Μονόκλινο	€ 75		έως 31/10
Δίκλινο γι α μονόκλινο	€ 85		«
Δίκλινο	€ 97		«
Τρίκλινο	€ 115		«
DORIAN Β' ΚΑΤΗΓΟΡΙΑΣ Ομόνοια			
Μονόκλινο	€ 67		
Δίκλινο	€ 80		
Τρίκλινο	€ 106		
POLIS GRAND HOTEL Β' ΚΑΤΗΓΟΡΙΑΣ Πατησίων & Βερανζέρου 10			
Μονόκλινο	€ 76		έως 31/10
Δίκλινο	€ 85		«
Τρίκλινο	€ 115		«
ΒΕΡΓΙΝΑ Β' ΚΑΤΗΓΟΡΙΑΣ ΘΕΣ/ΚΗ (κεντρικό)			
Μονόκλινο	€ 58		έως 31/10
Δίκλινο	€ 75		«
Τρίκλινο	€ 90		
ANEMONI KENTRIKO-PEIRAI			
Μονόκλινο	€ 60	έως 10/05	€ 65 10/5-25/10
Δίκλινο	€ 70		€ 78
Τρίκλινο	€ 85		€ 94

ΣΑΣ ΣΥΜΦΕΡΕΙ ΠΡΙΝ ΚΛΕΙΣΕΤΕ ΟΠΟΥΔΗΠΟΤΕ ΝΑ ΜΑΣ ΕΠΙΣΚΕΦΘΕΙΤΕ
ΠΡΑΚΤΟΡΕΙΟ ΤΑΞΙΔΙΩΝ
ΣΑΒΒΑΣ ΣΑΗΣ
ΤΑΡΠΟΝ ΣΠΡΙΝΓΚΣ 42 (δίπλα στην Τραπ. Πίστεως) • Τηλ. 39781-3
X11127

Η κυβέρνηση της Ν.Δ. άνοιξε καινούργια σελίδα

Νέο όραμα για τον τουρισμό

Ο πρωθυπουργός έβαλε προχθές την προσωπική του σφραγίδα στην τουριστική πολιτική. Οι απόγεις του ΣΕΤΕ

Ανοίξαμε μια καινούργια σελίδα στην τουριστική οικονομία της χώρας μας και ζητούμε τη σύμπραξη όλων για τη διαμόρφωση του περιεχομένου της. Με αυτή τη φράση ο πρωθυπουργός Κων. Καραμανλής, κατά τη διάρκεια της συνεδρίασης του Συνδέσμου Ελληνικών Τουριστικών Επιχειρήσεων, έβαλε την προσωπική του σφραγίδα στη νέα τουριστική πολιτική που θα φέρει ξανά τον ελληνικό τουρισμό στην κορυφή της παγκόσμιας τουριστικής αγοράς. Οπως ανέφερε ο πρωθυπουργός, ο τουρισμός ήταν και είναι μία από τις πιο σημαντικές οικονομικές δραστηριότητες στη χώρα μας. Ο κ. Καραμανλής τόνισε χαρακτηριστικά: «Εργαζόμαστε για να βάλουμε τέλος στη στασιμότητα της προηγούμενης τετραετίας, να ανακτήσουμε το χαμένο έδαφος, να δώσουμε έμφαση σε νέους προσανατολισμούς, να κερδίσουμε το μέλλον. Στον δρόμο αυτό, έχουμε μόνο μία επιλογή: να βγούμε δυναμικά μπροστά. Με νέο όραμα, για την τουριστική ανάπτυξη. Με άμεσους, μεσοπρόθεσμους και μακροπρόθεσμους στόχους. Με σιγουριά, αυτοπεποίθηση και αισιοδοξία».

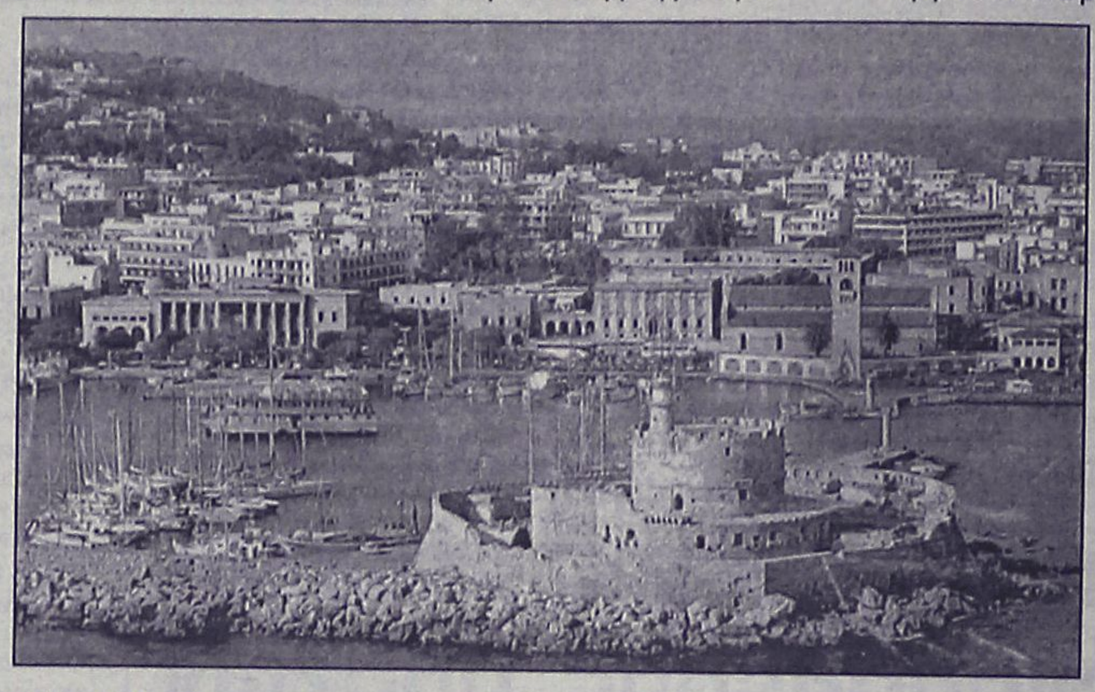

Σε άλλο σημείο της ομιλίας του ο πρωθυπουργός τόνισε ότι, παρά τα τεράστια προβλήματα του παρελθόντος, διαμορφώνουμε ένα νέο επενδυτικό περιβάλλον, ένα διαφανές και λειτουργικό πλαίσιο επενδυτικής δραστηριότητας, με στόχο μια άνοιξη επιχειρηματικότητας στη σύγχρονη Ελλάδα. Στο πλαίσιο αυτό, μεταξύ άλλων, τόνισε ότι «προχωρούμε στη διαμόρφωση ενός ενιαίου πλαισίου για συμπράξεις του δημόσιου με τον ιδιωτικό τομέα. Ιδίως, μάλιστα, για να αξιοποιηθούν στο μέγιστο βαθμό τα ολυμπιακά ακίνητα, τα τουριστικά ακίνητα, αλλά και τα ακίνητα των λιμανιών της χώρας».

Οι στόχοι μας όπως ανέφερε ο πρωθυπουργός είναι ξεκάθαροι:

- Τουρισμός, υψηλής ποιότητας.
- Τουρισμός, σε ολόκληρη τη χώρα.
- Τουρισμός, δώδεκα μήνες τον χρόνο.

Εξάλλου, υπογράμμισε ότι το έντονο ενδιαφέρον για τουριστικές κατοικίες ανοίγει νέες προοπτικές σημαντικών επενδυτικών πρωτοβουλιών, με πολλαπλά οφέλη για την οικονομία και την κοινωνία. Είναι, άλλωστε, προφανές πως οι πρωτοβουλίες αυτές απευθύνονται σε υψηλού επιπέδου επισκέπτες, που έρχονται και ξανάρχονται και «δένονται» με τον τόπο μας.

Ο ΣΕΤΕ

Εως το 2010 ο ελληνικός τουρισμός υπό προϋποθέσεις θα πρέπει να στοχεύσει κατ' ελάχιστον στα 16,3 εκατ. αφίξεις και 13,6 δισ. ευρώ έσοδα. Αυτό σημαίνει δημιουργία περίπου 65.000 νέων θέσεων εργασίας που αντιστοιχεί στο 13% του αριθμού των σημερινών ανέργων.

Την εκτίμηση αυτή έκανε ο πρόεδρος του Συνδέσμου Ελληνικών Τουριστικών Επιχειρήσεων κ. Σταύρος Ανδρεάδης, κατά τη διάρκεια της Ανοικτής Συνεδρίασης της 13ης Τακτικής Γενικής Συνέλευσης του Συνδέσμου, παρουσία του πρωθυπουργού κ. Κων. Καραμανλή. Ξεκινώντας την ομιλία του ο κ. Ανδρεάδης αναφέρθηκε στην παρουσία του πρωθυπουργού για τρίτη συνεχή χρονιά στη Γενική Συνέλευση του ΣΕΤΕ, γεγονός που επιβεβαιώνει με τον τρόπο αυτό το ενδιαφέρον της κυβέρνησης για έναν τομέα που αναγνωρίζεται πλέον απ' όλους σαν δύναμη ανάπτυξης.

ο ελληνικός τουρισμός βρίσκεται τα τελευταία χρόνια σε μια μετέωρη κατάσταση μεταξύ στασιμότητας και ύφεσης. Το γεγονός αυτό επιβεβαιώνεται, αν θελήσουμε να δούμε την Ελλάδα και τους ανταγωνιστές της στο διάστημα 2000 - 2004: η ανάπτυξη της τουριστικής οικονομίας στη χώρα μας ήταν σχεδόν μηδενική (0,22% μέση ετήσια αύξηση των αφίξεων), σε αντίθεση με την Ισπανία που παρότι ώριμος και αυτή προορισμός, εμφάνισε μέση αύξηση 2,7% και την Τουρκία, που βρίσκεται σε συνεχή φάση ανόδου, με μέση αύξηση 14%».

Ο κ. Ανδρεάδης υπογράμμισε ότι σήμερα αναμφισβήτητα υπάρχει κινητικότητα και σημαντικό ενδιαφέρον από κυβερνητικής πλευράς. Εχουν ξεκινήσει αρκετές προσπάθειες προς τη θετική κατεύθυνση, άσχετα εάν δεν απέφεραν ακόμη το βέλτιστο αποτέλεσμα, γνωρίζουμε όμως όλοι ότι μένουν ακόμα πολλά να γίνουν. Η κυβέρνηση, σημείωσε ο κ. Ανδρέαδης, οφείλει να προσεγγίσει τον τουρισμό όχι με αποσπασματικές παρεμβάσεις αλλά στο σύνολό του, σαν μέσο γενικότερης οικονομικής και κοινωνικής πολιτικής. Ο τουρισμός είναι ένα εργαλείο που μπορεί να συμβάλει στη δημιουργία θετικού κλίματος για την επίτευξη των στόχων της Λισσαβώνας. Ο τουρισμός είναι ο κρίσιμος μοχλός για την περιφερειακή ανάπτυξη της χώρας και την απασχόληση. Οι εθνικές απογραφές του 1991 και 2001 κατέδειξαν ότι οι μόνες περιοχές μας, εκτός Αθηνών και Θεσσαλονίκης, που παρουσίασαν αύξηση πληθυσμού ήταν οι τουριστικές περιοχές και η εξήγηση είναι βέβαια απλή: ο τουρισμός φέρνει εισόδημα και δημιουργεί νέες θέσεις εργασίας. Σύμφωνα με τον κ. Ανδρεάδη ο ελληνικός τουρισμός δεν θα έχει μέλλον αν εξακολουθήσει να προσπαθεί να πουλήσει το ίδιο απλοϊκό προϊόν με αυτό που πωλούν πολύ φθηνότερα οι εκτός Ευρωζώνης ανταγωνιστές μας, που είναι πολλοί και είναι βέβαιο ότι θα πληθύνουν ακόμη περισσότερο στο άμεσο μέλλον. Ας ξεχάσουμε λοιπόν τον ανταγωνισμό σε επίπεδο τιμών φθηνού προϊόντος. Τι μας μένει λοιπόν; Μας μένει η αλλαγή προσανατολισμού.

Και συνέχισε, «γνωρίζουμε και αποδεχόμαστε όλοι, ότι για τη διαφοροποίηση του ελληνικού τουρισμού είναι αναγκαίες, μεταξύ άλλων, ειδικές τουριστικές επενδύσεις, όπως γήπεδα γκολφ και μαρίνες. Ο Αναπτυξιακός Νόμος προβλέπει σε γενικές γραμμές ικανοποιητικές ενισχύσεις για τέτοιου είδους επενδύσεις. Ομως, το εξαιρετικά σύνθετο και σε πολλά σημεία ασαφές θεσμικό πλαίσιο εξακολουθεί και σήμερα να λειτουργεί σαν ένα βαρύ και σιωπηρό αντικίνητρο. Οι αρμοδιότητες που διαμορφώνουν το πλαίσιο αυτό ξεφεύγουν από τα όρια ευθύνης του υπουργείου Τουριστικής Ανάπτυξης, το οποίο βέβαια δεν απαλλάσσεται από την υποχρέωση σχεδιασμού και πίεσης για τη βελτίωσή του. Εκτός βασικής αρμοδιότητας του υπουργείου Τουριστικής Ανάπτυξης είναι τα θέματα των πολεοδομικών εκκρεμοτήτων, του αιγιαλού, της απόσυρσης παλαιών μονάδων και ο χωροταξικός σχεδιασμός με τον καθορισμό χρήσεων γης. Αν θέλουμε να δούμε αποτελέσματα σε χρονικό διάστημα που δεν θα επιδεινώσει την ανταγωνιστικότητα του ελληνικού τουρισμού, τότε θα πρέπει να επιταχύνουμε τον ρυθμό παραγωγής του κυβερνητικού έργου. Ολα τα εμπλεκόμενα υπουργεία πρέπει να συμβάλουν συνειδητά στην προσπάθεια αυτή για την τουριστική ανάπτυξη της χώρας».

Αναφερόμενος στην επικοινωνιακή πολιτική που ακολουθείται από το υπουργείο Τουριστικής Ανάπτυξης, τόνισε ότι το πρώτο θετικό βήμα έγινε με τη διάθεση σημαντικού ποσού για την προβολή της χώρας μας στο εξωτερικό, ενώ επανέλαβε την πρόταση του ΣΕΤΕ για συνεργασία δημόσιου και ιδιωτικού τομέα για το μάρκετινγκ του ελληνικού τουρισμού. Επίσης, καυτηρίασε την περίοδο των τελευταίων 10 ετών με τη νόθευση των στατιστικών με αφίξεις Αλβανών που παραποιούσε την εικόνα του ελληνικού τουρισμού και τόνισε ότι είναι ανάγκη να υπάρξει στατιστική παρακολούθηση και ενημέρωση για τον τουρισμό. Καταλήγοντας ο κ. Ανδρεάδης τόνισε ότι προσυπογράφει πρόσφατη δήλωση του υπουργού Τουριστικής Ανάπτυξης Δημήτρη Αβραμόπουλου στην οποία ανέφερε ότι: «Η Ελλάδα πρέπει να δεχθεί τους επισκέπτες της νοικοκυρεμένη, αποπνέοντας ευγένεια και καθαριότητα. Ας πιάσουμε όλοι σκούπα, φαράσι και μπογιά. Με άλλα λόγια, ας φέρουμε τον πολιτισμό στην καθημερινότητά μας».


WARSTEINER®
Πρώτη σε γεύση, πρώτη σε ποιότητα, πρώτη σε παρουσίαση
WARSTEINER®
Η πρώτη μπύρα της Γερμανίας
ΑΠΟΚΛΕΙΣΤΙΚΟΣ ΑΝΤΙΠΡΟΣΩΠΟΣ ΡΟΔΟΥ: ΠΕΡΙΔΗΣ ΙΩΑΝΝΗΣ Α.Ε.
ΠΛΗΡΟΦΟΡΙΕΣ: ΠΑΡΘΕΝΟΠΗΣ 15, ΤΗΛ.: 34262, 27539 ΟΙΚΙΑ: 85436 FAX: 34262 ΡΟΔΟΣ
Τώρα και η περίφημη WEISSBIER KÖNING LUDWING του οίκου WARSTEINER
König Ludwig WEISSBIER
AE192

Μετά την έκδοση του βουλεύματος από το Συμβούλιο Εφετών

Κίνδυνος παραγραφής για το σκάνδαλο της Πάτμου!

Η υπόθεση θα παραπεμφθεί εκ νέου σε τακτική ανάκριση

Νέα δικονομική εμπλοκή η οποία θα δημιουργήσει σοβαρότερους κινδύνους πρόσθετης παραγραφής των κακουργημάτων για την πολύκροτη υπόθεση του «σκανδάλου της Πάτμου» σημειώθηκε σύμφωνα με πληροφορίες το τελευταίο διήμερο, ελάχιστες μόλις ημέρες, μετά την έκδοση του σχετικού Βουλεύματος του Συμβουλίου Εφετών Δωδεκανήσου, σύμφωνα με το οποίο, είχε αποφασιστεί να ανατεθεί νέα πραγματογνωμοσύνη για την ακίνητη περιουσία της Ιεράς Μονής.

Σύμφωνα με πληροφορίες, η υπόθεση αναμένεται να καθυστερήσει εκ νέου να φθάσει στο ακροατήριο και να εκδικαστεί, δεδομένου ότι το βούλευμα του Συμβουλίου Εφετών, που εκδόθηκε μόλις την περασμένη Παρασκευή, προσδιόριζε ότι, απαιτείται η διενέργεια νέας πραγματογνωμοσύνης. Μάλιστα, το συμβούλιο ανέθεσε με το ίδιο βούλευμά του την διενέργεια αυτής της σημαντικής σύνταξης της έρευνας, **στους τρεις πραγματογνώμονες** που είχαν αναλάβει και την πρώτη.

Όμως, σύμφωνα με πληροφορίες, η μία από τους πραγματογνώμονες απεβίωσε, ενώ ο δεύτερος συ-

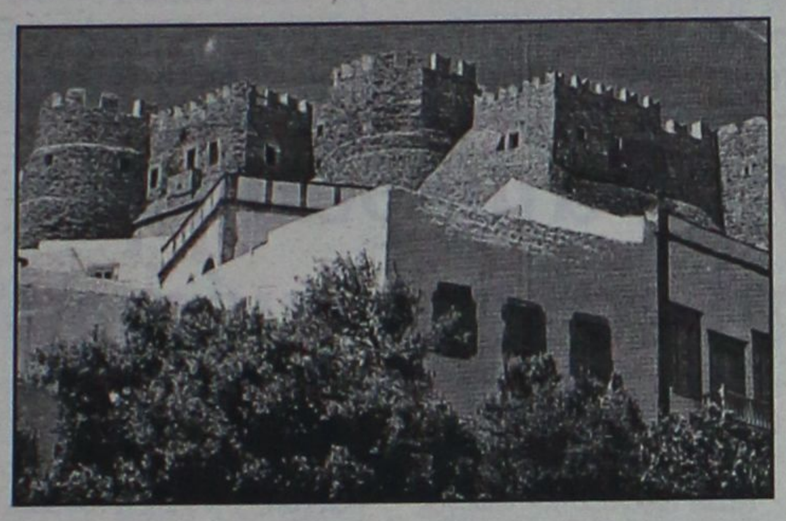

νταξιοδοτήθηκε πριν από μερικούς μήνες, με αποτέλεσμα τώρα, να υπάρχει ο κίνδυνος νέας καθυστέρησης μέχρι να οριστούν νέοι εμπειρογνώμονες για την συγκεκριμένη αυτή υπόθεση!

Ο χρόνος που θα μεσολαβήσει στο χρονικό αυτό διάστημα, κρίνεται ως εξαιρετικά κρίσιμος (αν το Συμβούλιο Εφετών δεν επιταχύνει την σχετική διαδικασία) με αποτέλεσμα να κινούνται πλέον στα όρια της παραγραφής ακόμα και κακουργηματικές πράξεις που φέρεται να τελέστηκαν από τους εμπλεκόμενους στο χρονικό **διάστημα 1990 έως 1993 δεδομένου ότι ο νόμος προβλέπει παραγραφή για τα αδικήματα αυτά μετά την παρέλευση του χρονικού ορίου της δεκαπενταετίας.**

Σημειώνεται ότι η πολύκροτη υπόθεση της Πάτμου, ήταν μία από τις υποθέσεις εκείνες, που ο εισαγγελέας του Αρείου Πάγου πριν από μερικές εβδομάδες, είχε δώσει σαφείς εντολές στους αρμόδιους εισαγγελικούς και δικαστικούς λειτουργούς ανά την Δωδεκάνησο, να διερευνήσουν άμεσα την υπόθεση επιταχύνοντας έτσι την σχετική διαδικασία.

Έρευνα γύρω από τους χειρισμούς, που έγιναν για την πολύκροτη αυτή υπόθεση, πραγματοποίησε πρόσφατα και ο επιθεωρητής του Αρείου Πάγου που ήρθε στη Ρόδο, πριν από δύο εβδομάδες **κ. Χρήστος Μαυρογένης,** δίνοντας έτσι σαφείς εντολές για το πώς θα προχωρήσει με πιο γρήγορους ρυθμούς η υπόθεση για την Πάτμο.

Σε ό,τι αφορά την ανάθεση νέας πραγματογνωμοσύνης, η απόφαση ελήφθη στο Βούλευμα του Συμβουλίου Εφετών Δωδεκανήσου, το οποίο εξέτασε την περίπτωση, μετά την αντίστοιχη εισήγηση – πρόταση που ο αντεισαγγελέας Εφετών Δωδεκανήσου κ. **Χρήστος Κουμπής**.

Ουσιαστικά, με το βούλευμα αυτό, σε ό,τι αφορά την υπόθεση της Πάτμου τα πάντα ξεκινούν πλέον από μηδενική βάση, καθώς η υπόθεση θα παραπεμφθεί εκ νέου στην τακτική ανάκριση, για να τεκμηριωθούν στην συνέχεια οι κατηγορίες σε βάρος συγκεκριμένων ατόμων.

Για την "σαρδελοποίηση" των μαθητών

Να τηρηθούν οι αποφάσεις

Ζήτησε ο νομάρχης Δωδεκανήσου

Τηλεφωνική επικοινωνία με τον αρμόδιο εισαγγελέα Πρωτοδικών Ρόδου και τον αστυνομικό διευθυντή, είχε χθες το πρωί ο νομάρχης Δωδεκανήσου κ. Γιάννης Μαχαιρίδης, στο πλαίσιο της εφαρμογής των όσων είχαν αποφασιστεί από κοινού τις προηγούμενες μέρες, αναφορικά με τις μαθητικές εκδρομές.

Ο κ. Μαχαιρίδης, αναφέρθηκε στην επικοινωνία που είχε, στις αποφάσεις που είχαν ληφθεί από κοινού από τις τοπικές αρχές και φορείς για την προστασία των νεαρών μαθητών – εκδρομέων στο νησί της Ρόδου.

Σημειώνεται ότι στο πλαίσιο των ελέγχων αυτών, ένα ακόμα κατάστημα – κέντρο διασκέδασης στην περιοχή της Ιαλυσού διαπιστώθηκε ότι είχε επιτρέψει την είσοδο σε 300 μαθητές, αντί των 170 που προέβλεπε η άδεια λειτουργίας, με αποτέλεσμα οι αστυνομικοί να προχωρήσουν στη σύλληψη του υπευθύνου για τη λειτουργία του καταστήματος.

Ελέγχους επίσης, για την κατάσταση στην οποία βρίσκονται τα τουριστικά λεωφορεία που διακινούν μαθητές αυτές τις μέρες στο νησί της Ρόδου, πραγματοποιούν σε καθημερινή βάση μικτά συνεργεία αστυνομικών σε ολόκληρο το νησί.

Οπως ζήτησαν οι μικρομέτοχοι

ΔΕΝ θα διοριστεί νέο δ.σ. στη ΔΑΝΕ

Το δικαστήριο απέρριψε το αίτημα

Απερρίφθησαν χθες από το αρμόδιο Τμήμα του Πρωτοδικείου της Ρόδου, οι αιτήσεις των μικρομετόχων της ΔΑΝΕ, με τις οποίες ζητούνταν να οριστεί προσωρινή διοίκηση στην εταιρία, εξαιτίας των οικονομικών και διοικητικών προβλημάτων που αντιμετωπίζει.

Σύμφωνα με όσα έγιναν γνωστά, οι μικρομέτοχοι, υπογράμμιζαν στις αιτήσεις που είχαν καταθέσει στο αρμόδιο Τμήμα του Δικαστηρίου, να αποφασιστεί ο προσωρινός διορισμός νέας διοίκησης, επειδή:

1) δεν υπήρχε ενεργό διοικητικό συμβούλιο και

2) Επειδή σε κάθε περίπτωση υπήρχε εμφανής σύγκρουση με τους μετόχους.

Τις αιτιάσεις, απέρριψε το αρμόδιο δικαστήριο, το οποίο εξέτασε χθες την περίπτωση.

Σε δηλώσεις που έκανε χθες για το θέμα αυτό, ο νομικός σύμβουλος της ΔΑΝΕ και γνωστός δικηγόρος της πόλης μας **κ. Νίκος Σαμαράς**, υπογράμμισε ότι η αίτηση ήταν έτσι κι αλλιώς καταδικασμένη, για νομικούς και ουσιαστικούς λόγους.

ΥΠΕΡ ΠΡΟΣΦΟΡΑ

Η MAISON AGORA

μετά από μια επιτυχημένη συνεργασία

με **4 επώνυμους**

ιταλικούς οίκους επίπλων κουζίνας

και επιθυμώντας όλοι να γνωρίσουν την ποιότητα και τις τιμές της, προσφέρει:

Ιταλικά έπιπλα κουζίνας μασίφ, δρυς ή καρυδιά

10m με απορροφητήρα .....2.200€

6m με απορροφητήρα .....1.900€

Πληροφορίες

κ. ΤΣΑΡΟΥΧΑ ΓΕΩΡΓΙΟ

Τηλ. 2244044656, 6977681144, 6944658888,

fax: 2244031863

AT7948

Blue Star Ferries

Δρομολόγια

ΑΠΟ ΡΟΔΟ

ΑΝΑΧΩΡΗΣΗ ΑΠΟ						ΑΦΙΞΗ ΠΕΙΡΑΙΑ
ΡΟΔΟ	ΚΩ	ΛΕΡΟ	ΠΑΤΜΟ	ΣΥΡΟ	ΑΜΟΡΓΟ(ΚΑΤΑΠΟΛΑ)	
ΤΡΙΤΗ 19:00	ΤΡΙΤΗ 22:00	---	---	ΤΕΤΑΡΤΗ 02:50	---	ΤΕΤΑΡΤΗ 06:10
ΠΕΜΠΤΗ 19:00	ΠΕΜΠΤΗ 22:00	ΠΕΜΠΤΗ 23:40	ΠΑΡΑΣΚΕΥΗ 00:50	ΠΑΡΑΣΚΕΥΗ 04:25	---	ΠΑΡΑΣΚΕΥΗ 07:45
ΣΑΒΒΑΤΟ 10:00	ΣΑΒΒΑΤΟ 12:45	---	---	---	ΣΑΒΒΑΤΟ 16:20	ΣΑΒΒΑΤΟ 21:30
ΚΥΡΙΑΚΗ 18:00	ΚΥΡΙΑΚΗ 21:00	ΚΥΡΙΑΚΗ 22:40	ΚΥΡΙΑΚΗ 23:50	ΔΕΥΤΕΡΑ 03:25	---	ΔΕΥΤΕΡΑ 06:45

ΠΡΟΣ ΡΟΔΟ

ΑΝΑΧΩΡΗΣΗ ΑΠΟ ΠΕΙΡΑΙΑ	ΑΦΙΞΗ					
	ΣΥΡΟ	ΑΜΟΡΓΟ/ΚΑΤΑΠΟΛΑ	ΠΑΤΜΟ	ΛΕΡΟ	ΚΩ	ΡΟΔΟ
ΔΕΥΤΕΡΑ 19:30	ΔΕΥΤΕΡΑ 22:50	---	---	---	ΤΡΙΤΗ 04:00	ΤΡΙΤΗ 06:45
ΤΕΤΑΡΤΗ 19:30	ΤΕΤΑΡΤΗ 22:50	---	ΠΕΜΠΤΗ 02:25	ΠΕΜΠΤΗ 03:35	ΠΕΜΠΤΗ 05:15	ΠΕΜΠΤΗ 08:05
ΠΑΡΑΣΚΕΥΗ 19:30	ΠΑΡΑΣΚΕΥΗ 22:50	---	---	---	ΣΑΒΒΑΤΟ 04:00	ΣΑΒΒΑΤΟ 06:45
ΣΑΒΒΑΤΟ 23:30	---	ΚΥΡΙΑΚΗ 04:40	ΚΥΡΙΑΚΗ 07:00	ΚΥΡΙΑΚΗ 08:10	ΚΥΡΙΑΚΗ 09:50	ΚΥΡΙΑΚΗ 12:50

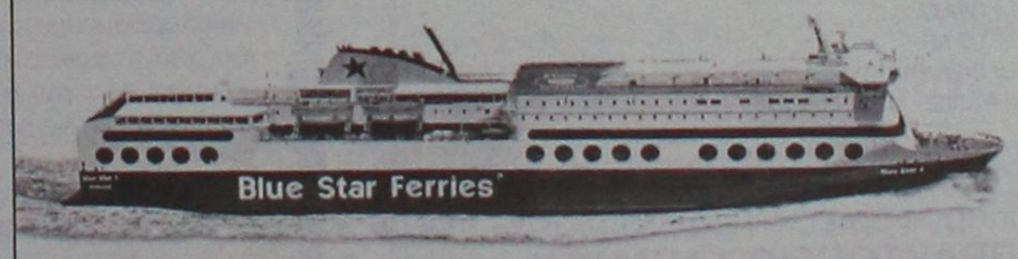

SKEVO'S TRAVEL AGENCY

ΚΑΝΤΕ ΚΡΑΤΗΣΗ ΤΩΡΑ!

ΠΛΗΡΟΦΟΡΙΕΣ ΚΑΙ ΚΡΑΤΗΣΕΙΣ ΘΕΣΕΩΝ ΣΤΟΝ ΤΑΞΙΔΙΩΤΙΚΟ ΣΑΣ ΠΡΑΚΤΟΡΑ Ή SKEVO'S TRAVEL AGENCY: ΑΜΕΡΙΚΗΣ 111, ΡΟΔΟΣ, ΤΗΛ. ΚΡΑΤΗΣΕΩΝ ΕΠΙΒΑΤΩΝ ΚΑΙ Ι.Χ.: 22410-22461, 22410-75655, 22410-75310, ΤΗΛ. ΚΡΑΤΗΣΕΩΝ ΦΟΡΤΗΓΩΝ: 22410-76600

XT2156

Ξενοδοχεία , Ενοικιαστές, Διαφημιστές
Μια Καινούργια πρόταση σας περιμένει.

4 τροχοί, 4 θέσεις, ατελείωτη διασκέδαση

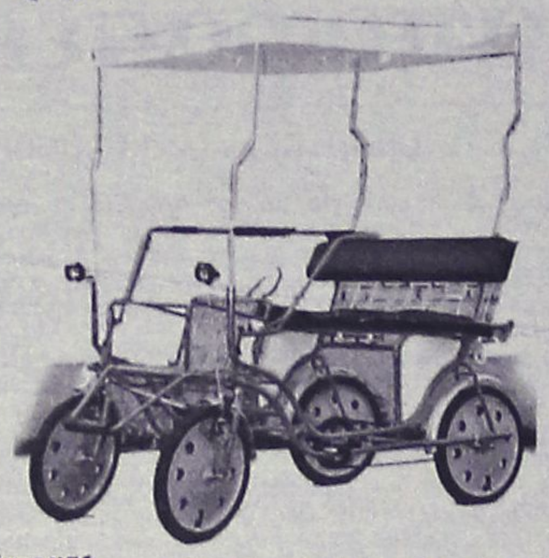

Καλέστε μας στο τηλέφωνο για μία επίδειξη
AT1057

Παπανικολάου Τραϊανός
Καρδάμαινα Κως
Τηλ/Φαξ 22420-92508 693-7327323

Δήλωσε χθες ο περιφερειάρχης Νοτίου Αιγαίου Χαρ. Κόκκινος

Στόχος τα 500 έργα φέτος

Στις 25 Μαΐου θα πραγματοποιηθεί το αναπτυξιακό συνέδριο

Στόχος μας είναι ο αριθμός των ενταγμένων έργων στο Περιφερειακό Επιχειρησιακό Πρόγραμμα (ΠΕΠ) Νοτίου Αιγαίου να φθάσει φέτος τα 500 έργα, τόνισε χθες ο γενικός γραμματέας της Περιφέρειας κ. Χαρ. Κόκκινος, αναφερόμενος στην προσπάθεια που καταβάλλεται για την ανάπτυξη και την πρόοδο των νησιών μας.

"Εχουμε βάλει ψηλά τον πήχη για φέτος" τόνισε ο κ. Κόκκινος, επισημαίνοντας ότι όταν ανέλαβε περιφερειάρχης πριν από ένα χρόνο ο αριθμός των ενταγμένων έργων ήταν 250 ενώ σήμερα έχουν φθάσει τα 400.

Κάνουμε μια προσπάθεια για να αυξηθεί η απορροφητικότητα των κονδυλίων και πιστεύω ότι θα έχουμε αποτέλεσμα, δήλωσε ο κ. Περιφερειάρχης.

Ανακοίνωσε επίσης ότι σχετικές οδηγίες για την ανάπτυξη της ελληνικής περιφέρειας και την αντιμετώπιση των αναγκών της, δόθηκαν από τον πρωθυπουργό κ. Κ. Καραμανλή στους περιφερειάρχες όλης της χώρας, σε συνάντηση που έγινε πρόσφατα, παρουσία και του υπουργού Εσωτερικών κ. Παυλόπουλου.

Πρόκειται μάλιστα ο κ. Καραμανλής να έχει σύντομα συναντήσεις ξεχωριστές με κάθε περιφερειάρχη.

Στο πλαίσιο της γενικότερης δραστηριότητας της Περιφέρειας Νοτίου Αιγαίου ο κ. Κόκκινος ανακοίνωσε ότι το αναπτυξιακό συνέδριο της Περιφέρειας θα πραγματοποιηθεί στις 25 Μαΐου στην Ερμούπολη της Σύρου, αφού προηγηθούν προσυσκέψεις στην Πάρο και στη Ρόδο.

Εκανε επίσης γνωστό, ότι τον Ιούνιο θα πραγματοποιηθεί η συνεδρίαση του Περιφερειακού Συμβουλίου.

Ερωτηθείς για τον νέο αναπτυξιακό νόμο ο κ. Κόκκινος δήλωσε ότι αναμένονται εντολές για να ξεκινήσει η κατάθεση αιτήσεων από τους υποψήφιους επενδυτές.

Από την πλευρά μας, είπε ο κ. Περιφερειάρχης, θα κάνουμε ό,τι μπορούμε για να ενημερώσουμε τον κόσμο αναφορικά με τον νέο αναπτυξιακό νόμο για να στηρίξουμε την ανάπτυξη της επιχειρηματικότητας και της απασχόλησης στα νησιά μας.

Το μεσημέρι ο κ. Κόκκινος είχε συνάντηση με υπηρεσιακούς παράγοντες και εν συνεχεία με το προεδρείο του Β' Πε.ΣΥΠ Νοτίου Αιγαίου για τρέχοντα ζητήματα και τα έργα Υγείας που θα γίνουν στα Δωδεκάνησα.

Προτείνεται προς τους ΟΤΑ η παράταση ως τις 12.30 ώρα

Ομόφωνη η απόφαση για το ωράριο καταστημάτων

Δόθηκε χθες στην δημοσιότητα από την ΤΕΔΚ

Ομόφωνη είναι η απόφαση του διοικητικού συμβουλίου της Τοπικής Ένωσης Δήμων και Κοινοτήτων, για το ωράριο λειτουργίας των καταστημάτων υγειονομικού ενδιαφέροντος κατά την τουριστική περίοδο.

Με την απόφαση αυτή, το δ.σ. της ΤΕΔΚ προτείνει σε όλους τους δήμους της Δωδεκανήσου να παρατείνουν το ωράριο λειτουργίας έως τις 12:30 το βράδυ.

Για την απόφαση αυτή εξέφρασε την αντίρρησή του και χθες ο κ. Χατζηευθυμίου, που τόνισε ότι θα φέρει το θέμα προς συζήτηση στη επίσημη συνεδρίαση του δημοτικού συμβουλίου Ρόδου, διότι όπως είπε η ΤΕΔΚ δεν έχει το δικαίωμα απόφασης, αλλά προτροπής προς τους δήμους.

Ειδικότερα πάντως στην απόφαση του δ.σ. της ΤΕΔΚ, που πάρθηκε στις 5 Απριλίου (από την συνεδρίαση απουσίαζε πάντως ο κ. Χατζηευθυμίου) αναφέρονται τα εξής:

"Ο πρόεδρος του δ.σ. της ΤΕΔΚ Δωδ/σου κ. Γιώργος Γιαννόπουλος εισηγούμενος το 2ο θέμα της ημερήσιας διάταξης με τίτλο: "Λειτουργία καταστημάτων υγειονομικού ενδιαφέρντος έδωσε τον λόγο στο μέλος του δ.σ. κ. Γιάννη Ιατρίδη, ο οποίος είπε ότι υπάρχει πρόβλημα με το ωράριο λειτουργίας των υπαίθριων καταστημάτων υγειονομικού ενδιαφέροντος κατά την τουριστική περίοδο, από την χρήση μουσικής τις νυχτερινές ώρες.

Πιό συγκεκριμένα είπε ότι τα καταστήματα αυτά έχουν δικαίωμα εκ του νόμου για χρήση μουσικής μέχρι τις 11 η ώρα το βράδυ και η πρακτική που ακολουθείται είναι η σιωπηρή παράταση μέχρι τις 12. Υπάρχει όμως πίεση από τους επιχειρηματίες προς τους ΟΤΑ των τουριστικών περιοχών για παράταση του ωραρίου πέρα των 12. Από την άλλη πλευρά οι κάτοικοι των τουριστικών περιοχών ζητούν την αυστηρή τήρηση του νόμου καθότι ενοχλούνται από την χρήση της μουσικής.

Πρότεινε όπως υπάρξει μία συμβιβαστική απόφαση - πρόταση προς τους ΟΤΑ όπως παρατείνουν την χρηση μουσικής στα καταστήματα αυτά μέχρι τις 12:30. Τέλος ο πρόεδρος του δ.σ. της ΤΕΔΚ εκάλεσε τα μέλη του όπως αποφασίσουν σχετικά.

Τα μέλη του δ.σ. της ΤΕΔΚΔ μετά από μακρά και διαλογική συζήτηση ομόφωνα αποφασίζουν:

- Προτείνουν προς τους ΟΤΑ την παράταση του ωραρίου των καταστημάτων υγειονομικού ενδιαφέροντος στις τουριστικές περιοχές για χρήση μουσικής μέχρι τις 12:30 το βράδυ.

.... αφού εξαντλήθηκαν τα θέματα της ημερήσιας διάταξης και υπογράφηκε το πρακτικό, λύθηκε η συνεδρίαση".

ΝΑΥΤΙΚΗ ΕΤΑΙΡΕΙΑ
"NITALKO"
ΑΝΑΚΟΙΝΩΣΗ

Ενημερώνουμε τους αξιότιμους κ.κ. εμπόρους, εισαγωγείς, μεταφορείς και αντιπρόσωπους της Ρόδου, Κω και Δωδεκανήσου, για την έναρξη της νέας εβδομαδιαίας τακτικής γραμμής μεταφοράς φορτίων από λιμάνια Τουρκίας (ΜΑΡΜΑΡΙΣ) προς Ρόδο με το Φορτηγό πλοίο:

Φ/Γ NITALKO

Μεταφέρουμε φορτία σε παλέτες, κιβώτια, αδρανή υλικά, τρόφιμα, οικοσυσκευές, ογκώδη αντικείμενα, βαρέα φορτία κ.λπ.
Αναλαμβάνουμε εσωτερική μεταφορά του φορτίου από τα εργοστάσια στο λιμάνι φόρτωσης καθώς και όλη την σχετική διαδικασία εισαγωγής, τελωνειακές διατυπώσεις και εκτελωνισμούς.

Πληροφορίες στα τηλέφωνα 6946908315-2241046372-2241026188

ΚΕΝΤΡΙΚΟ ΠΡΑΚΤΟΡΕΙΟ ΡΟΔΟΥ
Μιχάλης Ροδίτης
Τηλ. 2241037101, Fax: 2241037401, κιν. 6974447720

AE236

ΝΑΥΤΙΚΗ ΕΤΑΙΡΕΙΑ
ΤΗΛΟΣ 21ος ΑΙΩΝΑΣ

ΠΡΟΓΡΑΜΜΑ SEA STAR από 10/4-17/4

ΚΥΡΙΑΚΗ 10/4/2005

	ΑΦΙΞΗ	ΑΝΑΧΩΡΗΣΗ
ΤΗΛΟΣ		19.00
ΡΟΔΟΣ	20.20	

ΤΡΙΤΗ 12/4/2005

	ΑΦΙΞΗ	ΑΝΑΧΩΡΗΣΗ
ΤΗΛΟΣ		08.00
ΡΟΔΟΣ	09.20	17.00
ΤΗΛΟΣ	18.30	

ΠΑΡΑΣΚΕΥΗ 15/4/2005

	ΑΦΙΞΗ	ΑΝΑΧΩΡΗΣΗ
ΡΟΔΟΣ		08.00
ΤΗΛΟΣ	09.20	17.30
ΡΟΔΟΣ	18.50	

ΔΕΥΤΕΡΑ 11/4/2005

	ΑΦΙΞΗ	ΑΝΑΧΩΡΗΣΗ
ΡΟΔΟΣ		17.00
ΤΗΛΟΣ	18.20	

ΠΕΜΠΤΗ 14/4/2005

	ΑΦΙΞΗ	ΑΝΑΧΩΡΗΣΗ
ΤΗΛΟΣ		17.00
ΡΟΔΟΣ	18.30	

ΚΥΡΙΑΚΗ 17/4/2005

	ΑΦΙΞΗ	ΑΝΑΧΩΡΗΣΗ
ΡΟΔΟΣ		17.00
ΤΗΛΟΣ	18.30	

ΠΛΗΡΟΦΟΡΙΕΣ: ΡΟΔΟΣ, ΤΑΡΠΟΝ ΣΠΡΙΝΓΚΣ 44
ΤΗΛ. 2241078052 • ΚΙΝΗΤΟ 6938244523
ΤΗΛΟΣ Τηλ.: 2246044000

XΠ1691



ΜΟΝΑΔΙΚΟ ΠΑΣΧΑ ΠΡΩΤΟΜΑΓΙΑ στη ΧΑΛΚΙΔΙΚΗ

(με κρουαζιέρα στο **Αγ. Ορος**)
από 29/4–2/5
κατ' ευθεία από **Ρόδο-Θεσ/κη**

ΤΙΜΟΚΑΤΑΛΟΓΟΣ

	Κατ.:	4*Εκδρομή	Fly & Drive
Ξενοδοχείο: PALLADIUM			
Θέση: Κασσάνδρα		269€	289€
Ξενοδοχείο: KRYOPIGI BEACH	**Κατ.:**	**4*Εκδρομή**	**Fly & Drive**
Θέση: Κρυοπηγή		289€	309€
Ξενοδοχείο: PALLINI BEACH	**Κατ.:**	**4*Εκδρομή**	**Fly & Drive**
Θέση: Κασσάνδρα		329€	349€
Ξενοδοχείο: LAGOMANDRA	**Κατ.:**	**4*Εκδρομή**	**Fly & Drive**
Θέση: Σιθωνία		269€	289€
Ξενοδοχείο: MELITON P. CARRAS	**Κατ.:**	**5*Εκδρομή**	**Fly & Drive**
Θέση: Σιθωνία		399€	419€

Στην τιμή περιλαμβάνονται:
- Αεροπορικά εισιτήρια με την AEGEAN AIRLINES για Θεσσαλονίκη
- Την διαμονή στο ξενοδοχείο της επιλογής σας
- Πρωινό και ένα δείπνο καθημερινά (το Σάββατο αναστάσιμο δείπνο και την Κυριακή γεύμα με συνοδεία ζωντανής ορχήστρας αντί των δείπνων)
- Τις εκδρομές-ξεναγήσεις που περιλαμβάνονται στο πρόγραμμα
- Αρχηγό-συνοδό του γραφείου μας
- Την κρουαζιέρα στο Αγιο Ορος
- Ταξιδιωτική ασφάλιση και ασφάλεια αστικής ευθύνης

Δεν περιλαμβάνονται: Φόροι αεροδρομίων, επιπλέον γεύματα και δείπνα, φιλοδωρήματα και είσοδοι μουσείων.

FRY & DRIVE: Στο πρόγραμμα Fly & Drive περιλαμβάνονται αεροπορικά εισιτήρια-διαμονή στο ξενοδοχείο της επιλογής σας με όλα τα δείπνα και γεύματα και Ι.Χ. αυτοκίνητο που παραλαμβάνεται και παραδίδεται στο αεροδρόμιο Θεσσαλονίκης

ΠΤΗΣΕΙΣ
29/4 ΡΟΔΟ-ΘΕΣ/ΚΗ 10.00-11.10
2/5 ΘΕΣ/ΚΗ-ΡΟΔΟ 23.59-01.10 (ΠΩΛΟΥΝΤΑΙ ΚΑΙ ΕΙΣΙΤΗΡΙΑ ΜΟΝΟ)

ΠΑΣΧΑ στην ΠΑΤΜΟ–ΛΕΙΨΟΥΣ
από 27/4–2/5
ΤΙΜΗ **199€**

ΑΚΟΜΗ
ΠΑΣΧΑ στην **ΒΑΡΚΕΛΩΝΗ** ή **ΜΑΔΡΙΤΗ**
στην **ΠΡΑΓΑ**
στην **ΙΤΑΛΙΑ**
στην **ΒΙΕΝΝΗ-ΒΟΥΔΑΠΕΣΤΗ**
στο **ΠΑΡΙΣΙ**



ΠΑΚΕΤΑ ΓΙΑ ΟΛΟ ΤΟ ΚΟΣΜΟ ΜΕ ΣΥΝΕΧΕΙΣ ΑΝΑΧΩΡΗΣΕΙΣ

Πληροφορίες – Προγράμματα
ΠΡΑΚΤΟΡΕΙΟ ΤΑΞΙΔΙΩΝ
ΣΑΒΒΑΣ ΣΑΗΣ
Τάρπον Σπρινγκς 42 (δίπλα στην Alpha Bank)
Τηλ. 2241037711, 39781–3

XΠ127



ΕΚΘΕΣΗ ΤΟΥΡΙΣΤΙΚΟ ΠΑΝΟΡΑΜΑ

Καλή δουλειά από τον φορέα τουρισμού Κω και Νισύρου

Δόθηκε έμφαση στις παρουσίες

Την Κυριακή 10 Απριλίου ολοκληρώθηκε το "Τουριστικό Πανόραμα 2005", μια διεθνής έκθεση με δυναμική παρουσία 10 ετών στην ελληνική αγορά, όπου οι φετινές συμμετοχές έφθασαν τα 400 περίπτερα και 600 περίπου εκθέτες.

Η Κως και η Νίσυρος συμμετείχαν για άλλη μια φορά ως εκθέτες στο περίπτερο της Νομαρχίας Δωδεκανήσου, στα πλαίσια της πολύ καλής συνεργασίας που έχει αναπτυχθεί, από τη σύσταση του Ενιαίου Φορέα Τουρισμού, με τον Δωδεκανησιακό Οργανισμό Τουρισμού.

Εμφαση δόθηκε φέτος στην προβολή της ιδιαίτερης παράδοσης των νησιών μας τόσο μέσα από τους αιγαιοπελαγίτικους ήχους και χορούς της Ομοσπονδίας Δωδεκανησιακών Σωματείων, όσο και μέσα από τις γνήσιες γεύσεις που πλημμύρισαν τα περίπτερα των νησιών μας.

Αφθονη σουμάδα και παραδοσιακά προϊόντα των νησιών μας, είχαν την ευκαιρία να απολαύσουν οι επισκέπτες, φτιαγμένα με μεράκι από τους Νισύριους και το Λύκειο Ελληνίδων Καρδάμαινας, που έδωσαν γεύση και χρώμα με τη συμμετοχή τους και το πλούσιο μουσικοχορευτικό πρόγραμμα που παρουσίασαν.

Η προβολή της Κω δεν περιορίστηκε στο εκθεσιακό κέντρο του Ο.Λ.Π., αλλά ταξίδεψε σε ολόκληρη την Ελλάδα, μέσω του τηλεοπτικού σταθμού ALPHA και της εκπομπής "Αυτό μας έλειπε", την Κυριακή το πρωί.

Τα μέλη της αποστολής της Κω φιλοξενήθηκαν στη δημοφιλή εκπομπή της Σοφίας Αλιμπέρτη, όπου παρουσίασαν ζωντανά παραδοσιακούς χορούς από το νησί μας, καθώς και τοπικά Πασχαλινά έθιμα και παραδοσιακά, προϊόντα της Κω.

Ο Ενιαίος Φορέας Τουρισμού Κω-Νισύρου ευχαριστεί τα ζαχαροπλαστεία Deni's και την βιοτεχνία γάλακτος Γιάννου για την προσφορά των παραδοσιακών προϊόντων, καθώς και το Δήμο Ηρακλειδών που κάλυψε το κόστος αποστολής του Λυκείου Ελληνίδων της Καρδάμαινας.

Θέλουν αλλά δεν μπορούν να έρθουν στη Ρόδο

Προβληματισμός για την «αδυναμία» των Ελλήνων!

Οι εντυπώσεις των εκπροσώπων της Νομαρχίας από την έκθεση «Τουριστικό Πανόραμα»

Προβληματισμένοι επέστρεψαν από την έκθεση «Τουριστικό Πανόραμα» που διεξήχθη προ ημερών στην Αθήνα, οι εκπρόσωποι του νομού μας, οι οποίοι εισέπραξαν την αβεβαιότητα και την οικονομική δυσπραγία του κοινού που την επισκέφθηκε.

Το διάστημα από τις 8 έως 10 του μήνα, κατά το οποίο πραγματοποιήθηκε η έκθεση, εκτιμάται ότι πέρασε μεγαλύτερος αριθμός επισκεπτών απ' ό,τι πέρυσι, όμως η δυσμενής οικονομική κατάσταση και το προβληματικό καθεστώς στη συγκοινωνιακή κάλυψη του νομού μας, σκίασαν τα αποτελέσματα της παρουσίας μας.

Το γεγονός επιβεβαίωσε και η πρόεδρος του Δωδεκανησιακού Οργανισμού Τουρισμού – αντινομάρχης Δέσποινα Διακοσταυριανού – Σώζου η οποία με δηλώσεις της χθες στη «Ροδιακή», τόνισε ότι η αντιπροσωπεία της Ν.Α. Δωδεκανήσου, και όλοι οι εκπρόσωποι δήμων και νησιών, εξέφρασαν την ικανοποίησή τους, για την κίνηση που σημειώθηκε.

Το ότι, ο συνολικός αριθμός των επισκεπτών, ήταν μεγαλύτερος φέτος οδήγησε στο να μοιραστεί και μεγαλύτερος αριθμός διαφημιστικών εντύπων και υλικού, ενώ όπως τόνισε η κ. Σώζου, ο ενιαίος τουριστικός οδηγός που προγραμματίστηκε να διανεμηθεί σε 1.500 αντίτυπα, είχε εξαντληθεί ήδη από το μεσημέρι της 1ης ημέρας της έκθεσης.

Στο χώρο του περιπτέρου, έκτασης περίπου 1200 τμ. που ενοικίασε η Νομαρχιακή Αυτοδιοίκηση Δωδεκανήσου, και ο οποίος βρισκόταν σε καλύτερη θέση από πέρυσι, πραγματοποιήθηκαν μουσικοχορευτικές εκδηλώσεις, ενώ διανεμήθηκαν και παραδοσιακά προϊόντα ή δώρα που πήρε μαζί του στην Αθήνα, κάθε νησί της Δωδεκανήσου.

Παρά την ικανοποίηση όμως, για την συνολική παρουσία του νομού, στη 10η διοργάνωση «Τουριστικό Πανόραμα» η διαπίστωση ότι, ο μέσος Έλληνας πλήττεται από οικονομικά προβλήματα πιο έντονα αυτό το διάστημα, είναι το κύριο συμπέρασμα, γεγονός που έχει άμεση επίπτωση και στις διακοπές του.

Ενδεικτικό της δύσκολης οικονομικής κατάστασης στην οποία βρίσκονται οι Έλληνες, ήταν ότι, παρά τις πολύ καλές προσφορές σε ταξιδιωτικά πακέτα που έγιναν από Δωδεκανήσιους (χαμηλές τιμές) οι επισκέπτες της έκθεσης τις θεώρησαν ακριβές και ζήτησαν ακόμα μεγαλύτερη έκπτωση.



ΣΥΓΚΟΙΝΩΝΙΕΣ

Οι κάτοικοι της Αθήνας, έδειξαν όμως να γνωρίζουν και μάλιστα πολύ καλά το προβληματικό καθεστώς, με τις συγκοινωνίες στα Δωδεκάνησα, καθώς ναι μεν αποδείχτηκε ότι ο νομός μας είναι δημοφιλής και κερδίζει τις εντυπώσεις, όμως οι μελλοντικοί επισκέπτες μας, θέλουν να ξέρουν πώς θα εξυπηρετηθούν στις μετακινήσεις τους.

Οι 8 στους 10 δήλωσαν ότι θα επιθυμούσαν να επισκεφτούν τα νησιά, τους προβληματίζει όμως το γεγονός ότι η ακτοπλοϊκή συγκοινωνία έχει ελλείψεις.

Πάντως ο υπουργός Αιγαίου Αρ. Παυλίδης που επισκέφθηκε το περίπτερο της Δωδεκανήσου, δήλωσε στα ΜΜΕ ότι θα ληφθεί μέριμνα για την εξασφάλιση όσο γίνεται περισσότερων πλοίων και δεσμεύθηκε ότι οι επιδοτήσεις δρομολογίων θα συνεχιστούν.

ΣΤΟ ΜΟΝΑΧΟ

Επίσης όπως έγιναν γνωστό στο Μόναχο Γερμανίας στις 2 και 3 Απριλίου πραγματοποιήθηκαν οι αντίστοιχες εκδηλώσεις του Δωδεκανησιακού Οργανισμού Τουρισμού (ΔΟΤ) και της Νομαρχιακής Αυτοδιοίκησης Καβάλας, μέσα από τις Κινητές Εκθέσεις Τουρισμού και υπό την αιγίδα του υπουργείου Τουριστικής Ανάπτυξης – ΕΟΤ.

Στις 2 Απριλίου η εκδήλωση του Δωδεκανησιακού Οργανισμού Τουρισμού (ΔΟΤ) περιελάμβανε εκτός από τα πλούσια χορευτικά συγκροτήματα και παραδοσιακά εδέσματα, μία ακόμη ευχάριστη έκπληξη για τους Γερμανούς επισκέπτες.

Με πρωτοβουλία του ΔΟΤ διοργανώθηκε ένας εξαιρετικός διαγωνισμός με μπαλόνια και πλούσια δώρα κρυμμένα σε τυχερούς λαχνούς.

Τα τουριστικά δώρα του διαγωνισμού αφορούσαν μεταξύ άλλων και εβδομαδιαία διαμονή σε ξενοδοχεία της Καρπάθου, Κω, Λέρου, Σύμης και Χάλκης σε μία προσπάθεια γνωριμίας του γερμανικού κοινού με τις ομορφιές και την φιλοξενία των Δωδεκανήσων.

Στα δώρα του διαγωνισμού συμπεριλαμβάνονταν και πολυτελείς εκδόσεις με συνταγές από τα Δωδεκάνησα, με τίτλο «Γεύσεις Δωδεκανήσων», μία ειδική έκδοση της Νομαρχιακής Αυτοδιοίκησης Δωδεκανήσου σε συνεργασία με τις Εκδόσεις ΤΟΠΙΟ.

Στην εκδήλωση διανεμήθηκε ενημερωτικό υλικό και ακολούθησε ενημέρωση για τις τοπικές παραδόσεις, τα έθιμα και τις ομορφιές των τόπων αυτών από το προσωπικό των Κινητών Εκθέσεων Τουρισμού.

Οι Κινητές Εκθέσεις Τουρισμού στους Γερμανικούς Σιδηρόδρομους αποτελούν ιδιωτική πρωτοβουλία της διοργανώτριας εταιρίας CHOOSE MEDIA SA (www.choosemedia.gr) και τελούν υπό την αιγίδα του υπουργείου Τουριστικής Ανάπτυξης - ΕΟΤ.



THALASSA FORUM SPA

ΚΕΝΤΡΟ ΘΑΛΑΣΣΟΘΕΡΑΠΕΙΑΣ - ΑΝΑΖΩΟΓΟΝΗΣΗΣ

Οταν η πολυτέλεια συναντάει την αισθητική κάνει θαύματα...

Ανακαλύψετε τον πιο ελκυστικό εαυτό σας χαλαρά και ξεκούραστα

Σας περιμένουμε στον ανακαινισμένο χώρο μας από 18/4/05

Spa, θαλασσοθεραπείες, λασποθεραπείες, υδρομασάζ, Jacuzzi, Χαμάμ, Σάουνα, Γυμναστήριο, Θερμαινόμενη πισίνα.

ΟΔΟΣ ΦΕΡΕΝΙΚΗΣ - ΠΑΡΑΛΙΑ ΙΑΛΥΣΣΟΥ Τηλ.: 22410 96610

ΑΕΖ48

Με την εφαρμογή του νέου κανονισμού

Ξεκίνησε η επιχείρηση "προστασία της Π. Πόλης"

Πρώτο σχέδιο η απομάκρυνση κακόγουστων φωτεινών πινακίδων και η βελτίωση του φωτισμού

Οπως είναι γνωστό φέτος θα υπάρξουν αλλαγές σε ό,τι αφορά την όψη των καταστημάτων και των κοινοχρήστων χώρων στη Μεσαιωνική πόλη, καθώς θα ισχύσει πλέον νέος κανονισμός.

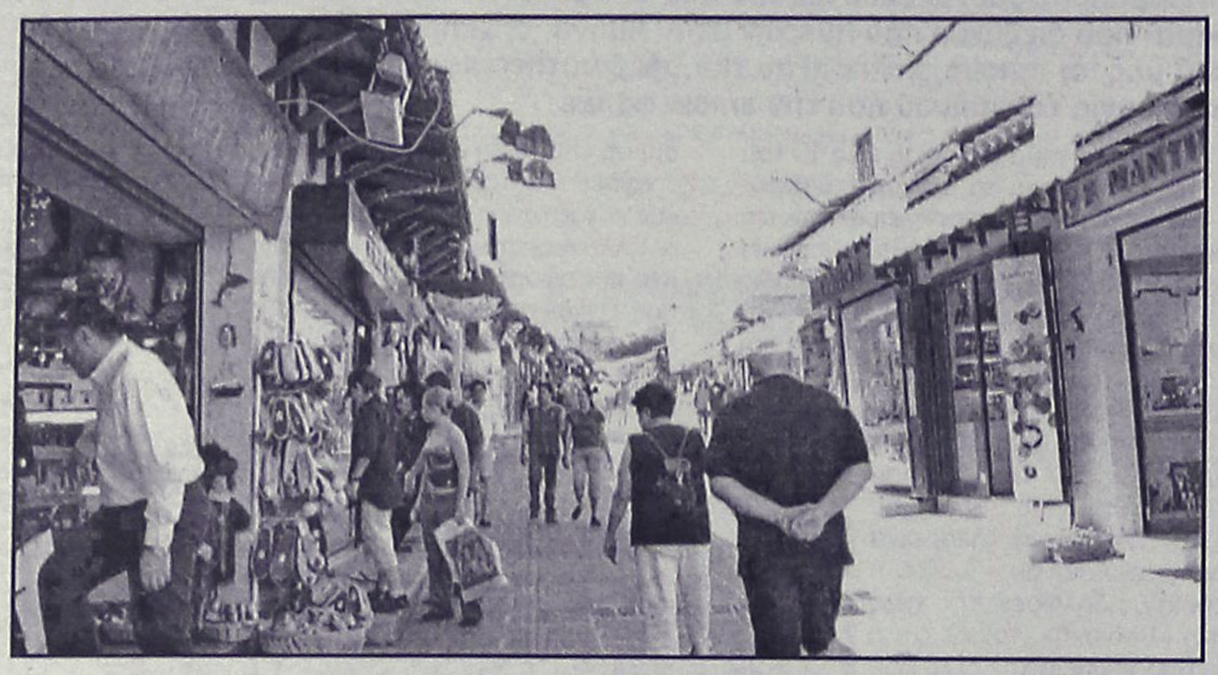

Ηδη, με το θέμα ασχολήθηκε η Δ/νση Μεσαιωνικής Πόλης και προχώρησε στη σύνταξή του, ενώ εγκρίθηκε από τη Δημαρχιακή Επιτροπή και σύντομα τίθεται σε εφαρμογή.

Μεταξύ των όσων προβλέπει, βρίσκεται και το θέμα του φωτισμού των πινακίδων των διαφόρων καταστημάτων, καθώς το θέαμα που παρουσιάζεται είναι απαράδεκτο. Συγκεκριμένα, εκτός από τον αυστηρό κανονισμό, στο είδος των πινακίδων που θα αναρτηθούν πλέον σε όλα τα καταστήματα λαμβάνεται μέριμνα και για το φωτισμό τους. Ειδικότερα, οι επιγραφές θα μπορούν να φωτίζονται με κοινές λάμπες πυράκτωσης ή οικονομίας κιτρινόχρωμου φωτός με μικρούς προβολείς κιτρινόχρωμου φωτός. Μάλιστα, αποκλείεται τελείως ο φωτισμός με νέον, φθόριο, χρωματιστά λαμπάκια, λάμπες που αναβοσβήνουν κ.λπ.

Χάρη στα μέτρα αυτά θα εκλείψουν από τη Μεσαιωνική Πόλη φαινόμενα όπως αυτά των φωτογραφιών, με προβολείς - τέρατα, να εξέχουν προκλητικά και ακαλαίσθητα, κυρίως στο πιο κεντρικό σημείο της, την οδό Σωκράτους.

Η εικόνα που αντικρίζει ο επισκέπτης μας περνώντας από το δρόμο αυτό, δεν είναι κολακευτική για τον τόπο και κυρίως για ένα μνημείο Παγκόσμιας πολιτικής κληρονομιάς, που πρέπει να διατηρεί τον παραδοσιακό του χαρακτήρα στο πέρασμα των χρόνων.

Δυστυχώς, εκατοντάδες τουρίστες που διέρχονται από εκεί και φωτογραφίζουν το χώρο ή φωτογραφίζονται με φόντο την οδό Σωκράτους, διαπιστώνουν ότι μέσα στη φωτογραφία τους, ξεπροβάλλουν και οι προβολείς - τέρατα που καταστρέφουν το τοπίο. Μέριμνα, όμως, πρέπει να υπάρξει και για τα καλώδια που υπάρχουν πάνω από τα καταστήματα, και που προσβάλλουν κι αυτά την αισθητική του μνημείου.

Στην Περιφέρεια Ν. Αιγαίου

Πρόσληψη 30 ατόμων μερικής απασχόλησης

Ποιές θέσεις έχουν προκηρυχθεί

Στην πρόσληψη 30 ατόμων μερικής απασχόλησης για παροχή υπηρεσιών κοινωνικού χαρακτήρα πρόκειται να προχωρήσει η Περιφέρεια Νοτίου Αιγαίου.

Οι προσλήψεις θα γίνουν σύμφωνα με τις διατάξεις του νόμου 3250/2004 και οι προσληφθέντες θα απασχοληθούν για διάστημα 18 μηνών με χρόνο εβδομαδιαίας απασχόλησης 20 ωρών.

Ειδικότερα, σύμφωνα με την προκήρυξη της Περιφέρειας Νοτίου Αιγαίου, οι θέσεις που προκηρύχθηκαν είναι οι εξής:

- Στην Διεύθυνση Αστικής Κατάστασης Αλλοδαπών και Μετανάστευσης στην Ερμούπολη θα προσληφθούν 1 ΠΕ Διοικητικού, 1 ΤΕ Διοικητικού-Λογιστικού και 1 ΔΕ Διοικητικών-Γραμματέων.

-Στο τμήμα Αστικής Κατάστασης-Αλλοδαπών και Μετανάστευσης (Ρόδος) θα προσληφθεί 1 ΔΕ Διοικητικών-Γραμματέων.

- Στην διεύθυνση Δασών Περιφέρειας (Ερμούπολη), θα προσληφθούν 2 ΠΕ Γεωτεχνικών, 2 ΤΕ Δασοπονίας, 2 ΔΕ Διοικητικών-γραμματέων και 1 ΥΕ Επιμελητών.

- Στην Διεύθυνση Πολιτικής Προστασίας (Ερμούπολη) θα προσληφθούν 2 ΠΕ Μηχανικών, 1 ΤΕ Μηχανικών, 2 ΔΕ Διοικητικών-γραμματέων και 1 ΥΕ Επιμελητών

- Στην Διεύθυνση Δημόσιας Υγείας και Πρόνοιας (Ερμούπολη) θα προσληφθούν 2 ΠΕ Διοικητικού-Οικονομικού, 1 ΤΕ Κοινωνικών Λειτουργών, 1 ΔΕ Διοικητικών-γραμματέων

- Στην Διεύθυνση Τοπικής Αυτοδιοίκησης και Διοίκησης Δωδεκανήσου (στη Ρόδο) για την εξυπηρέτηση και ενημέρωση του κοινού θα προσληφθεί 1 ΔΕ Διοικητικών-Γραμματέων

- Στο Γραφείο Τοπικής Αυτοδιοίκησης και Διοίκησης Κω για εξυπηρέτηση και ενημέρωση του κοινού θα προσληφθεί μια ΤΕ με ειδίκευση στην Κοινωνική Εργασία.

- Στο ΚΕΠ Ερμούπολης θα προσληφθούν 3 ΠΕ Διοικητικού-Οικονομικού, 1 ΔΕ Διοικητικών-Γραμματέων και 2 ΔΕ Προσωπικού Η/Υ

- Στο γραφείο Τοπικής Αυτοδιοίκησης Καλύμνου για την εξυπηρέτηση και ενημέρωση του κοινού θα προσληφθεί ένας ΔΕ Προσωπικού Η/Υ.

Οι ενδιαφερόμενοι θα πρέπει να υποβάλλουν σχετική αίτηση στην Περιφέρεια μέχρι τις 25 Απριλίου.

MEDI-ANATOMIC-HEALTH
ΣΤΑΥΡΑΣ Σ. ΙΩΑΝΝΗΣ
ΕΜΠΟΡΙΑ-ΔΙΑΝΟΜΕΣ ΟΡΘΟΠΕΔΙΚΩΝ ΠΑΡΑΦΑΡΜΑΚΕΥΤΙΚΩΝ ΕΙΔΩΝ
ΒΟΗΘΗΜΑΤΑ ΑΚΟΗΣ-ΟΜΙΛΙΑΣ
Πλήρης γκάμα ορθοπεδικών ειδών ιατρικού και νοσοκομειακού εξοπλισμού
Πιστοποιητικό διασφάλισης ποιότητας EN ISO 9001 V-306
Κορδόν Σορτς Ζώνη Αδυνατίσματος
ANATOMIC help
Ανυψωτικό τουαλέτας
Αμαξίδιο ειδικού τύπου
Ανατομικό μαξιλάρι ύπνου
Κρεβάτι Νοσοκομείου
Ηλεκτρονικός Πελματογράφος κάτω άκρων
Ορθοπεδικά και ανατομικά υποδήματα ειδικής κατασκευής με αποσπόμενο πάτο
Άμεση αποκατάσταση των προβλημάτων σας
Για παιδιά με ορθοπεδικά προβλήματα
Για παραμορφώσεις των κάτω άκρων
Για διαβητικούς ασθενείς
DRUCKER CALZAPEDIC
ΕΙΔΙΚΕΣ ΚΑΤΑΣΚΕΥΕΣ ΟΡΘΟΠΕΔΙΚΩΝ ΠΑΠΟΥΤΣΙΩΝ
ΒΑΣ. ΗΡΑΚΛΕΙΟΥ 32, ΡΟΔΟΣ 85100 ΤΗΛ-FAX 22410 36380
ΑΕ 209

MEDI-ANATOMIC-HEALTH
ΣΤΑΥΡΑΣ Σ. ΙΩΑΝΝΗΣ
ΕΜΠΟΡΙΑ-ΔΙΑΝΟΜΕΣ ΟΡΘΟΠΕΔΙΚΩΝ ΠΑΡΑΦΑΡΜΑΚΕΥΤΙΚΩΝ ΕΙΔΩΝ
ΒΟΗΘΗΜΑΤΑ ΑΚΟΗΣ-ΟΜΙΛΙΑΣ
Σύγχρονα ακουστικά βαρηκοΐας
Biorehab Hellas
του ΟΙΚΟΥ ΧΡ. ΓΑΛΙΩΤΟΥ
Επισκέψεις κατ' οίκον ΔΩΡΕΑΝ
Βοηθήματα Ακοής-Ομιλίας-Όρασης
Διαθέτουμε μια μεγάλη ποικιλία **συσκευών αποκατάστασης ακοής** από την κλασική μορφή συσκευών που εφαρμόζουν πίσω από το αυτί έως το πλέον μικρό και αφανές ADE που εξαφανίζεται μέσα στον ακουστικό πόρο. Αξιοποιούμε κάθε νέα τεχνολογική εξέλιξη προς όφελος των ασθενών.
Η αντιθορυβική τεχνολογία (PNR) παρέχει μοναδικά πλεονεκτήματα στο χρήστη. Ελαχιστοποιεί τις επιδράσεις των ενοχλητικών ήχων του περιβάλλοντος και δίνει καθαρότητα και ευκρίνεια στις συνομιλίες.
ΒΑΣ. ΗΡΑΚΛΕΙΟΥ 32, ΡΟΔΟΣ 85100 ΤΗΛ-FAX 22410 36380
ΑΕ 209



Η φρεγάτα Kauffman (FFG 59)

Πολεμικό των ΗΠΑ στο λιμάνι

Αναμένονται και άλλα πλοία

Προχθες το μεσημέρι, κατέπλευσε στο λιμάνι της Ρόδου, η φρεγάτα Kauffman (FFG 59) των Ηνωμένων Πολιτειών Αμερικής, στο πλαίσιο ολιγοήμερης παραμονής για ξεκουράση του πληρώματός της. Σύμφωνα με το πρόγραμμα, το πολεμικό πλοίο των ΗΠΑ, θα παραμείνει στη Ρόδο, μέχρι το Σάββατο 16 του μήνα, και για το σκοπό αυτό, πραγματοποιήθηκαν οι συνήθεις υπηρεσιακές συνεννοήσεις το πρωί, ώστε να παρθούν όλα τα απαραίτητα μέτρα ασφαλείας.

Η φρεγάτα, κατασκευής του 1987, με 225 μέλη πληρώματος, έδεσε στο Φανάρι Ακαντιάς και μέχρι τον απόπλου της, θα τηρούνται αυστηρά μέτρα.

Σύμφωνα με πληροφορίες, αναμένονται κι άλλα πολεμικά πλοία των ΗΠΑ, για ξεκούραση των πληρωμάτων τους, ενώ το τελευταίο διάστημα έχουν έρθει στη Ρόδο, όχι μόνο αμερικάνικα αλλά και αγγλικά πολεμικά πλοία.

Συνεδριάζει το δ.σ. Καλλιθέας

Σήμερα (Τετάρτη) στις 7 μ.μ. πρόκειται να συνεδριάσει το δημοτικό συμβούλιο Καλλιθέας. Τα θέματα που θα απασχολήσουν την συνεδρίαση, σύμφωνα με την ημερήσια διάταξη είναι τα εξής:

- Παρουσίαση 1ης Φάσης Γενικού Πολεοδομικού Σχεδίου Δήμου.
- Ζητήματα πράξης εφαρμογής οικισμού Καλυθιών ν. Ρόδου.
- Αποδοχή δωρεάς ακινήτου, οικ. Αχιολά, που βρίσκεται στο δ.δ. Κοσκινού.
- Τροποποίηση προϋπόλογισμού οικ. έτους 2005.
- Εγγραφο ΕΡΤ σχετικά με την μεταφορά αναμεταδοτών κεραιοσυστημάτων.
- Αιτήματα.

Η Ρόδος ακολουθεί το παράδειγμα άλλων πόλεων

Ο "εκπαιδευτικός χάρτης"

Κύριο χαρακτηριστικό η "άνθιση" του κλάδου της ιδιωτικής εκπαίδευσης και των Σχολών Μαθητείας

Είναι κοινή διαπίστωση ότι η δημόσια εκπαίδευση στη χώρα μας, ειδικά στην επαρχία όχι μόνο δεν έχει κατορθώσει να πλησιάσει το επίπεδο των υπολοίπων χωρών της Ευρωπαϊκής Ένωσης αλλά συνεχώς όλο και διευρύνεται το χάσμα.

Μόνο τυχαία λοιπόν δεν μπορεί να θεωρηθεί η πολύ μεγάλη άνθιση που παρουσιάζει τα τελευταία χρόνια στη Ρόδο ο κλάδος της ιδιωτικής εκπαίδευσης Στο νησί λειτουργούν σήμερα περισσότερες από διακόσιες ιδιωτικές σχολές εκπαίδευσης οι οποίες προσφέρουν γνώσεις μίας μεγάλης γκάμας θεμάτων. Οι περισσότερες βέβαια απευθύνονται στη νεολαία του νησιού.

Αυτό που έχει επιφέρει την μεγαλύτερη αλλαγή στον «εκπαιδευτικό χάρτη» της Ρόδου σε σχέση με το παρελθόν είναι ότι οι μαθητές της Ρόδου μπορούν αντί να φοιτήσουν στα δημόσια σχολεία να επιλέξουν, πληρώνοντας φυσικά δίδακτρα, να σπουδάσουν σε ιδιωτικό σχολείο

Όπως είναι γνωστό τα δύο τελευταία χρόνια λειτουργούν στο νησί δύο ιδιωτικά εκπαιδευτήρια στα οποία φοιτά αρκετά μεγάλος αριθμός μαθητών.

Μάλιστα τα εκπαιδευτήρια αυτά εκτός των μαθημάτων που διδάσκουν στους μαθητές τους οργανώνουν συχνά διάφορες εκδηλώσεις σε γενικότερα θέματα εκπαίδευσης που απευθύνονται στο ευρύτερο κοινό

Ένας άλλος τομέας που αναπτύχθηκε πάρα πολύ είναι τα κέντρα ξένων γλωσσών. Στο νησί της Ρόδου αυτή τη στιγμή λειτουργούν νόμιμα περισσότερα των ογδόντα φροντιστηρίων και οικοδιδασκαλίων ξένων γλωσσών η πλειοψηφία των οποίων είναι μέλη του συλλόγου PALSO αλλά και υποκαταστήματα μεγάλων αλυσίδων κεντρων ξένων γλωσσών. Η γκάμα των γλωσσών που διδάσκεται είναι πολύ μεγάλη. Η νεολαία της Ρόδου σήμερα αλλά και όποιος άλλος επιθυμεί, καθώς λειτουργούν και τμήματα ενηλίκων μπορεί να διδαχθεί από Αγγλικά και Γερμανικά μέχρι Ρώσικα και Τούρκικα.



Εκτός όμως από τα νομίμως λειτουργούντα, σύμφωνα και με όσα δήλωσε στην εφημερίδα μας η κ. Αλακιώτου Μαριτάνα, πρώην πρόεδρος του συλλόγου ιδιοκτητών κέντρων ξένων γλωσσών Δωδεκανήσου, στη πόλη της Ρόδου και κυρίως στην επαρχία εξακολουθούν να λειτουργούν πολλά παράνομα διδασκαλία ξένων γλωσσών. Αυτό οφείλεται κυρίως στο ότι οι έλεγχοι των αρμοδίων υπηρεσιών της πολιτείας είναι ελλειπέστατοι.

Άνθιση παρουσιάζεται και στον χώρο των φροντιστηρίων δευτεροβάθμιας και πρωτοβάθμιας εκπαίδευσης. Το σύνολο σχεδόν των μαθητών του γυμνασίου και του λυκείου της πόλης της Ρόδου αλλά και πολλοί μαθητές του δημοτικού φοιτούν στα συγκεκριμένα φροντιστήρια, ο αριθμός των οποίων υπερβαίνει τα πενήντα. Το ότι αυξήθηκε ο αριθμός των νομίμων φροντιστηρίων δεν σημαίνει ανγακαστικά ότι μειώθηκε ο αριθμός των «ιδιαιτέρων μαθημάτων» από μη δικαιούχους.

Αντίθετα, σύμφωνα με τις συνεχείς καταγγελίες που κάνουν προς τις αρχές οι εκπρόσωποι των νομίμων φροντιστηρίων πολλοί είναι αυτοί που παραδίδουν παρανόμως ιδιαίτερα μαθήματα κα μάλιστα με πολύ ακριβές τιμές.

Πολύ καλή κίνηση παρουσιάζουν τα ιδιωτικά νηπιαγωγεία και οι προσχολικοί σταθμοί η πλειοψηφία των οποίων εδρεύει στη πόλη της Ρόδου και στην Ιαλυσό.

Η αύξηση που παρουσιάζεται στα νηπιαγωγεία και τα προσχολικά κέντρα οφείλεται και στο ότι τα υπάρχοντα δημοτικά νηπιαγωγεία δεν επαρκούν για να καλύψουν τις ανάγκες.

Αξίζει επίσης να σημειωθεί ότι τελευταία έχουν ανοίξει και πολλά κέντρα εκμάθησης υπολογιστών, δείγμα της αναγκαιότητας που υπάρχει σήμερα για την όσον το δυνατόν πληρέστερη γνώση της επιστήμης της πληροφορικής.

Στον συγκεκριμένο τομέα όμως παρουσιάστηκε πρόβλημα όσο αφορά την αναγνώριση των πτυχίων

Η ελληνική πολιτεία, εναρμονιζόμενη με το τι ισχύει στις υπόλοιπες χώρες της Ευρωπαϊκής Ένωσης δεν αναγνωρίζει πλέον όλα τα πτυχία αλλά μόνο ένα συγκεκριμένο. Θα πρέπει λοιπόν ο οποισδήποτε επιθυμεί να φοιτήσει στα συγκεκριμένα κέντρα να ρωτά εκ των προτέρων αν το πτυχίο που θα πάρει με το πέρας της εκπαίδευσης αναγνωρίζεται από τη πολιτεία.

Αν στα παραπάνω προστεθούν και οι ιδιωτικές σχολές που διαδάσκουν μουσική, χορό, κλπ αλλά και όσες παρέχουν γνώσεις επί συγκεκριμένων επαγγελμάτων (πχ αισθητικών, γραμματέων κλπ) τότε εύκολα συμπεραίνει ότι αν και στην χώρα μας ισχύει εδω και πολλά χρόνια η δημόσια εκπαίδευση, στη Ρόδο η ιδιωτική όχι μόνο ζει αλλά και βασιλεύει. Ανεξάρτητα από την όποια οικονομική κρίση διέρχεται η τοπική κοινωνία οι πολίτες της Ρόδου δείχνουν διαθέσιμοι να βάλουν βαθιά «το χέρι στη τσέπη» για να αποκτήσουν τα παιδιά τους και πολλές φορές και οι ίδιοι όσο το δυνατόν περισσότερη και πιο πολύπλευρη μόρφωση προκειμένου να ανταποκριθούν στις απαιτήσεις της σημερινής κοινωνίας.

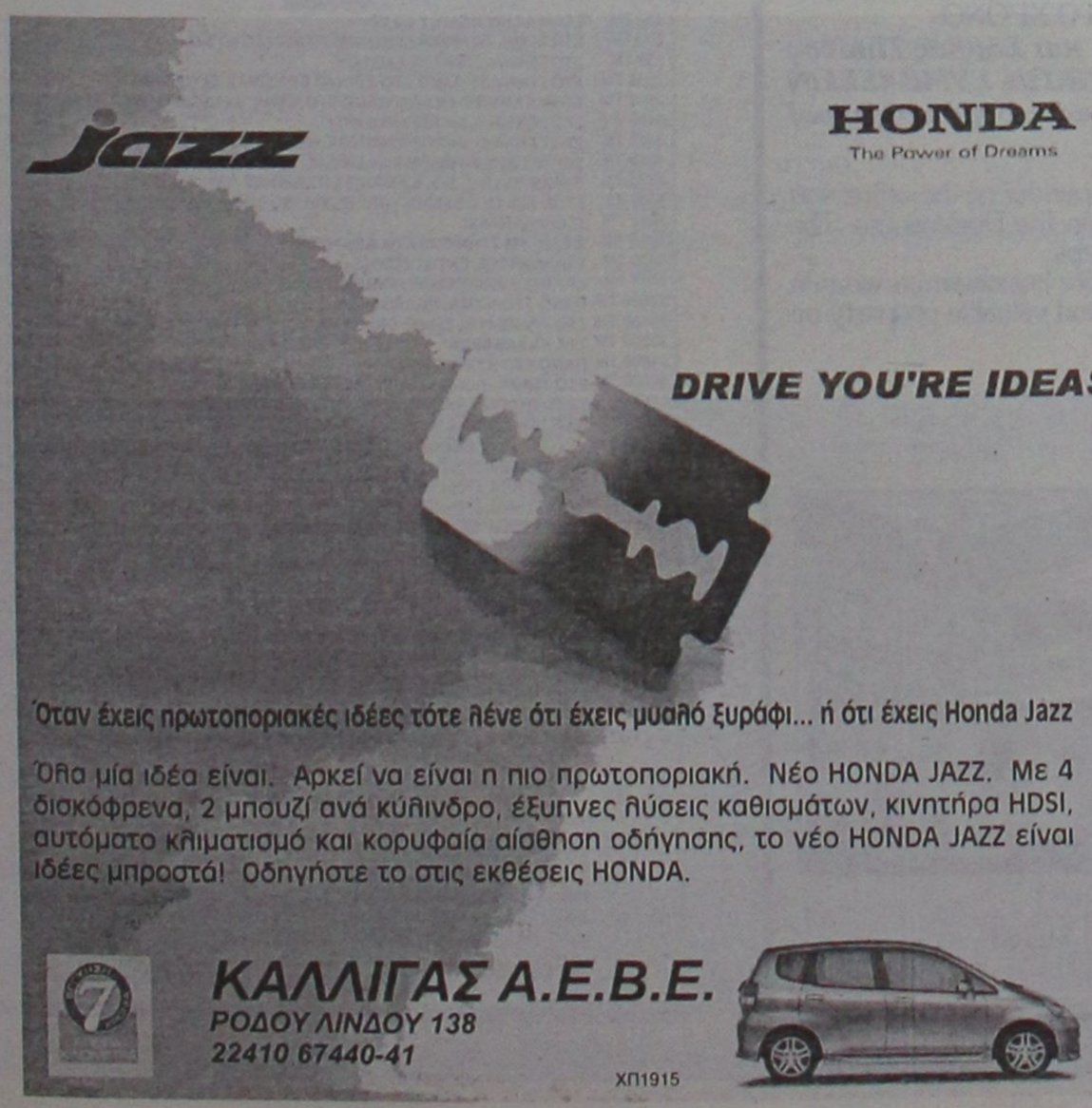



ΜΙΚΡΕΣ αγγελίες

ΜΕΤΑΦΕΡΘΗΚΑΜΕ!
Θα μας βρίσκετε στα κεντρικά μας γραφεία επί της Μαρ. Μαλλιαράκη 11 (τελευταία πάροδος Καναδά). Τα τηλέφωνα παραμένουν τα ίδια: (22410) 22210, (22410) 75230

ενοικιασεις ακινητων & επιχειρησεων

ΕΝΟΙΚΙΑΖΕΤΑΙ διαμέρισμα 130 τ.μ. με 3 υπνοδωμάτια, κουζίνα, καθιστικό, λουτρό και αποθήκη με θέρμανση και τζάκι με ιδιωτικό πάρκιν σε μικρή οικοδομή σε καλή περιοχή, πλησίον οδός Σωτήρος στην Ιξιά. Τιμή 500 ευρώ. Πληρ. τηλ. 2241091826 (μετά τις 5 το απόγευμα)
ΜΧΠ1588.1

ΕΝΟΙΚΙΑΖΕΤΑΙ γκαρσονιέρα μιας κρεβατοκάμαρας και σαλοκουζίνας φουλ επιπλωμένη με θέα στην Ανάληψη. Πληρ. τηλ. 2241066277, 6945296263
ΜΖΤ120426

ΕΝΟΙΚΙΑΖΕΤΑΙ διαμέρισμα 3 υπνοδωματίων, στην Καλαμάτας 16 δευτέρου ορόφου με θέα, παρκέ δωμάτια και τζάκι στο σαλόνι. Τιμή 460 ευρώ. Πληρ. τηλ. 6947327299 ΜΖΤ120423

Ζευγάρι Αγγλων **ΖΗΤΑΕΙ ΣΠΙΤΙ ΠΡΟΣ ΕΝΟΙΚΙΑΣΗ** στην περιοχή της Σορωνής-Κρεμαστής-Θεολόγου με 2 ή 3 υπνοδωμάτια ισόγειο ή α' όροφο. Πληρ. τηλ. 2241041016, 6946663154
ΜΖΤ120416

Μετακομίζετε;
χρήγορα
εύκολα
οικονομικά
MET.PO
ΡΟΔΟΣ: τηλ. 2241024388/6948003320
ΑΘΗΝΑ: τηλ. 2103464235/3476818-008
ΜΑΤ424
ΕΝΤΟΣ ΝΗΣΟΥ ΚΑΙ ΠΡΟΣ ΟΛΗ ΤΗΝ ΕΛΛΑΔΑ

Vitzileos
Μάριος Κ. Βιτζηλαίος
Κτηματομεσιτικό Γραφείο
Εθν. Μακαρίου 45, 3ος όροφος
Τηλ: 22410 24900 Φαξ: 22410 25544
Κιν: 6932 704 919 Email : mvre@otenet.gr
www.vitzileos.gr
ΚΑΤΑΣΤΗΜΑΤΑ - ΓΡΑΦΕΙΑ - ΕΠΙΧΕΙΡΗΣΕΙΣ

40 ΤΜ	ΕΠΙΧ/ΣΗ ΧΡΥΣΟΧΟΕΙΟ ΣΤΟ ΜΑΝΔΡΑΚΙ	35.000 €
50 ΤΜ	ΕΠΙΧ/ΣΗ ΚΑΦΕ-ΜΠΑΡ ΣΕ ΛΕΙΤΟΥΡΓΙΑ, Π. ΠΟΛΗ	75.000 €
55 ΤΜ	ΕΠΙΧ/ΣΗ SNACK-BAR ΕΞΟΠΛΙΣΜΕΝΟ ΜΕ ΑΔΕΙΑ ΓΙΑ 30 ΚΑΘΙΣΜΑΤΑ, ΣΤΗΝ ΠΑΛΙΑ ΠΟΛΗ	75.000 €
100 ΤΜ	ΕΠΙΧ/ΣΗ ΣΤΕΓΝΟΚΑΘΑΡΙΣΤΗΡΙΟ ΣΤΑ ΑΦΑΝΤΟΥ ΜΕ ΥΠΟΚ/ΜΑ ΣΤΗ ΡΟΔΟ	120.000 €
120 ΤΜ	ΑΚΙΝΗΤΟ ΜΕ 40 ΤΜ.ΥΠΟΓΕΙΟ, 40 ΤΜ.ΙΣΟΓΕΙΟ, 40 ΤΜ ΟΡΟΦΟΣ ΣΤΟ ΜΑΝΔΡΑΚΙ	300.000 €
120 ΤΜ	& 120 ΤΜ ΟΜΟΡΑ ΕΣΤΙΑΤΟΡΙΑ ΣΤΟ ΦΑΛΗΡΑΚΙ	150.000 €
122 ΤΜ	ΚΑΤΑΣΤΗΜΑ ΜΕ ΠΑΤΑΡΙ ΣΕ ΕΜΠΟΡΙΚΗ ΠΕΡΙΟΧΗ ΣΤΟ ΚΕΝΤΡΟ ΤΗΣ ΠΟΛΗΣ	200.000 €
144 ΤΜ	ΔΙΑΤΗΡΗΤΕΟ ΑΚΙΝΗΤΟ (ισόγειο 72 + όροφος 72 τμ.) ΣΤΗΝ ΨΑΡΟΠΟΥΛΑ	450.000 €
180 ΤΜ	ΑΠΟΘΗΚΗ ΣΤΗΝ ΠΑΝ.ΡΟΔΙΟΥ	82.000 €
200 ΤΜ	ΕΠΙΧ/ΣΗ ΕΣΤΙΑΤΟΡΙΟ, ΣΝΑΚ-ΜΠΑΡ ΣΤΟ ΚΕΝΤΡΟ ΣΕ 880 ΤΜ ΟΙΚΟΠΕΔΟ	150.000 €
240 ΤΜ	ΑΠΟΘΗΚΗ ΣΤΙΣ 7 ΧΟΥΡΜΑΔΙΕΣ	100.000 €
365 ΤΜ	ΕΠΑΓΓΕΛΜΑΤΙΚΟΣ ΧΩΡΟΣ ΜΕ ΠΑΤΑΡΙ, ΠΕΡΙΟΧΗ ΑΣΓΟΥΡΟΥ	400.000 €
	ΞΕΝ/ΧΕΙΟ Β ΚΑΤ. 95 ΔΩΜ. ΣΕ 13 ΣΤΡ. ΣΤΗΝ ΠΑΡΑΛΙΑ ΙΑΛΥΣΟΥ	2.642.000 €
	ΞΕΝ/ΧΕΙΟ 15 ΔΩΜΑΤΙΩΝ ΠΑΝΩ ΣΤΟ ΚΥΜΑ & ΜΟΝΟΚΑΤΟΙΚΙΑ 80 ΤΜ., ΓΕΝΝΑΔΙ	440.000 €
	ΣΥΓΚΡΟΤΗΜΑ 7 ΔΙΑΜΕΡΙΣΜΑΤΩΝ ΜΕ 2 ΜΑΓΑΖΙΑ 250 ΤΜ, ΠΑΡΑΛΙΑ ΙΞΙΑΣ	338.000 €
	ΚΤΙΡΙΑΚΟ ΣΥΓΚΡΟΤΗΜΑ ΣΤΟ ΛΙΜΑΝΙ, ΣΕ 1.808 ΤΜ ΟΙΚΟΠΕΔΟ ΕΠΙ ΤΗΣ ΟΔΟΥ ΑΥΣΤΡΑΛΙΑΣ	1.470.000 €
2300 ΤΜ	ΒΙΟΤΕΧΝΙΚΟΣ ΧΩΡΟΣ ΣΕ 6.000 ΤΜ ΟΙΚΟΠΕΔΟ ΕΠΙ ΤΗΣ ΛΕΩΦ. ΡΟΔΟΥ - ΛΙΝΔΟΥ	2.650.000 €
	ΜΕΖΟΝΕΤΕΣ - ΜΟΝΟΚΑΤΟΙΚΙΕΣ ΟΙΚΟΔΟΜΕΣ	
113 ΤΜ	ΜΟΝΟΚΑΤΟΙΚΙΑ ΔΙΑΜΟΡΦΩΜΕΝΗ ΣΕ 3 ΣΤΟΥΝΤΙΟ & ΚΑΤΑΣΤΗΜΑ ΜΕ ΑΥΛΗ 30 τμ. - Π.ΠΟΛΗ	265.000 €
135 ΤΜ	ΜΟΝΟΚΑΤΟΙΚΙΑ ΑΝΑΚΑΙΝΙΣΜΕΝΗ ΣΤΑ ΚΡΗΤΙΚΑ	215.000 €
140 ΤΜ	ΜΟΝΟΚΑΤΟΙΚΙΑ ΜΕ 70 ΤΜ ΔΥΝΑΤΟΤΗΤΑ ΧΡΗΣΗΣ ΜΑΓΑΖΙΟΥ ΣΤΙΣ ΚΑΛΛΙΘΙΕΣ	70.000 €
170 ΤΜ	ΝΕΟΚΛΑΣΙΚΟ ΔΙΑΤΗΡΗΤΕΟ ΑΡΧΟΝΤΙΚΟ ΣΕ ΟΙΚΟΠΕΔΟ 1.100 ΤΜ, Σ.Δ. 1,4 ΣΤΟ ΚΕΝΤΡΟ	1.500.000 €
180 ΤΜ	ΤΡΙΩΡΟΦΗ ΟΙΚΟΔΟΜΗ ΣΕ ΜΠΕΤΑ, ΣΤΟ ΦΑΛΗΡΑΚΙ	120.000 €
230 ΤΜ	ΒΙΛΑ ΣΤΗ ΛΑΡΔΟ ΣΕ 7700 τμ. ΟΙΚΟΠΕΔΟ ΜΕ 750 ΟΠΩΡΟΦΟΡΑ ΔΕΝΤΡΑ	323.000 €
280 ΤΜ	ΤΡΙΩΡΟΦΗ ΜΕΖΟΝΕΤΑ ΣΕ ΜΠΕΤΑ, ΕΠΙ ΤΗΣ Λ.ΡΟΔΟΥ-ΛΙΝΔΟΥ, ΣΤΑ ΑΦΑΝΤΟΥ	130.000 €
	ΔΙΩΡΟΦΗ ΜΟΝΟΚΑΤΟΙΚΙΑ ΜΕ 4 ΥΠΝΟΔΩΜΑΤΙΑ, 2 ΜΠΑΝΙΑ, ΣΤΑ ΑΦΑΝΤΟΥ	150.000 €
	ΔΙΑΜΕΡΙΣΜΑΤΑ	
50 ΤΜ	ΓΚΑΡΣΟΝΙΕΡΑ ΜΕ ΘΕΑ, ΣΤΟ ΓΕΝΝΑΔΙ	53.000 €
60 ΤΜ	ΜΕ 2 ΥΠΝΟΔΩΜΑΤΙΑ, ΦΑΝΤΑΣΤΙΚΗ ΘΕΑ, ΣΤΟ ΓΕΝΝΑΔΙ	55.000 €
80 ΤΜ	ΝΕΟΚΤΙΣΤΟ ΠΟΛΥΤΕΛΕΣ, ΣΤΗΝ ΙΞΙΑ	120.000 €
93 ΤΜ	LUX ΜΕ ΓΚΑΡΑΖ ΚΑΙ ΑΠΟΘΗΚΗ ΣΤΟΝ ΑΓ.ΔΗΜΗΤΡΙΟ	150.000 €
98 ΤΜ	ΣΤΟΝ 1ο ΟΡΟΦΟ, ΜΕ 3 ΥΠΝΟΔΩΜΑΤΙΑ, 1 ΜΠΑΝΙΟ, ΣΤΗΝ ΚΕΝΝΕΝΤΥ	130.000 €
116 ΤΜ	ΠΑΡΑΔΟΣΙΑΚΟ, ΑΠΕΝΑΝΤΙ ΑΠΟ ΚΑΖΙΝΟ	146.700 €
120 ΤΜ	ΣΤΟΝ 1ο ΟΡΟΦΟ, ΜΕ 3 ΥΠΝΟΔΩΜΑΤΙΑ, 2 ΜΠΑΝΙΑ, ΣΤΗΝ ΚΑΠΟΔΙΣΤΡΙΟΥ	147.000 €
220 ΤΜ	ΙΣΟΓΕΙΟ ΜΕ ΚΗΠΟ ΚΑΙ ΓΚΑΡΑΖ ΣΤΟ ΡΟΔΙΝΙ	360.000 €
	ΟΙΚΟΠΕΔΑ	
412 ΤΜ	ΣΤΟΝ ΑΓ.ΝΙΚΟΛΑΟ, Σ.Δ.1,20	220.000 €
600 ΤΜ	ΣΤΗ ΣΥΜΗ, ΠΕΡΙΟΧΗ ΛΙΜΑΝΙΟΥ, ΠΑΝΩ ΣΤΟ ΚΥΜΑ	100.000 €
750 ΤΜ	ΣΤΟ ΓΕΝΝΑΔΙ, ΕΝΤΟΣ ΣΧΕΔΙΟΥ	18.000 €
2500 ΤΜ	ΣΤΟ ΓΕΝΝΑΔΙ, ΠΑΝΩ ΣΤΟ ΔΡΟΜΟ ΕΛΑΙΩΝΑΣ-ΦΟΥΡΝΑΚΙ	23.000 €
2600 ΤΜ	ΣΤΗΝ ΚΑΜΕΙΡΟ ΣΚΑΛΑ, ΠΑΝΩ ΣΤΟ ΚΥΜΑ, ΕΝΤΟΣ ΟΙΚΙΣΜΟΥ	85.000 €
3160 ΤΜ	ΣΤΟ ΓΕΝΝΑΔΙ, ΕΝΤΟΣ ΟΙΚΙΣΜΟΥ	100.000 €
3400 ΤΜ	ΣΤΟ ΓΕΝΝΑΔΙ, ΕΝΤΟΣ ΟΙΚΙΣΜΟΥ, ΜΕ ΘΕΑ	88.000 €
4000 ΤΜ	ΕΠΙ ΤΗΣ ΛΕΩΦ.ΡΟΔΟΥ-ΚΑΛΛΙΘΕΑΣ, ΜΕ ΜΟΝΑΔΙΚΗ ΘΕΑ	235.000 €
4075 ΤΜ	ΠΑΡΑΘΑΛΑΣΙΟ, Σ.Δ. 0,2 ΠΑΝΩ ΣΤΟ ΔΡΟΜΟ, ΣΤΗ ΛΕΡΟ	205.000 €
5400 ΤΜ	ΣΤΗΝ ΚΩ, ΣΕ ΕΞΟΧΙΚΗ ΤΟΠΟΘΕΣΙΑ ΠΕΡΙΟΧΗΣ ΨΑΛΙΔΙ	73.000 €
8000 ΤΜ	ΣΤΟ ΦΑΛΗΡΑΚΙ	200.000 €
8500 ΤΜ	& 6500 ΤΜ ΣΤΗΝ ΠΑΡΑΛΙΑ ΑΦΑΝΤΟΥ	Μέτρο/18 €
9000 ΤΜ	ΣΤΑ ΜΑΡΙΤΣΑ, ΕΝΤΟΣ ΖΩΝΗΣ	132.000 €
9760 ΤΜ	ΕΠΙ ΤΗΣ ΛΕΩΦ.ΡΟΔΟΥ-ΛΙΝΔΟΥ	560.000 €
20000 ΤΜ	ΠΑΝΩ ΣΤΟ ΚΥΜΑ, ΚΑΛΑΒΑΡΔΑ	880.000 €
20000 ΤΜ	ΣΤΟ ΠΛΗΜΜΥΡΙ, ΠΑΝΩ ΣΤΟ ΚΥΜΑ	470.000 €
25000 ΤΜ	ΣΤΑ ΚΑΛΑΒΑΡΔΑ	295.000 €
34000 ΤΜ	ΠΑΝΩ ΣΤΟ ΚΥΜΑ ΘΟΛΟΣ	611.000 €
98000 ΤΜ	ΣΤΟ ΤΣΑΙΡΙ, ΛΕΩΦ. ΤΣΑΙΡΙ - ΑΕΡΟΔΡΟΜΙΟ	1.300.000 €
115000ΤΜ	ΣΤΗΝ ΠΥΛΩΝΑ, ΟΙΚΟΠΕΔΙΚΗ ΕΚΤΑΣΗ ΜΕ ΦΑΝΤΑΣΤΙΚΗ ΘΕΑ ΣΤΗ ΘΑΛΑΣΣΑ	680.000 €
	ΕΝΟΙΚΙΑΖΟΝΤΑΙ ΚΑΤΑΣΤΗΜΑΤΑ ΕΠΙΧΕΙΡΗΣΕΙΣ	
34 ΤΜ	ΚΑΤΑΣΤΗΜΑ ΕΠΙ ΤΗΣ ΣΩΚΡΑΤΟΥΣ, ΠΑΛΙΑ ΠΟΛΗ	1.500 €
93 ΤΜ	ΚΑΤΑΣΤΗΜΑ ΣΤΗΝ ΟΔΟ ΚΑΠΟΔΙΣΤΡΙΟΥ	780 €
800 ΤΜ	ΚΑΤΑΣΤΗΜΑ ΣΤΗ ΘΟΛΟ	2.500 €
2000 ΤΜ	ΠΟΛΥΧΩΡΟΣ ΜΕ 350 ΤΜ ΚΤΙΣΜΕΝΟ ΧΩΡΟ ΚΑΦΕΤΕΡΙΑ & ΣΝΑΚ ΜΠΑΡ ΚΑΙ ΜΕ ΤΟΝ ΥΠΟΛΟΙΠΟ ΑΝΟΙΚΤΟ ΧΩΡΟ ΜΕ BEACH VOLLEY ΚΑΙ SOCCER (5x5), ΜΕ ΕΞΟΠΛΙΣΜΟ ΚΑΙ ΜΕΓΑΛΟ ΠΑΡΚΙΝΓΚ	2.500 €
	ΕΝΟΙΚΙΑΖΟΝΤΑΙ ΚΑΤΟΙΚΙΕΣ	
25 ΤΜ	ΓΚΑΡΣΟΝΙΕΡΑ ΣΕ ΡΕΤΙΡΕ, ΣΤΟ ΚΑΡΑΚΟΝΕΡΟ	230 €
60 ΤΜ	ΔΙΑΜΕΡΙΣΜΑ ΕΠΙΠΛΩΜΕΝΟ, ΣΤΑ ΤΡΙΑΝΤΑ	300 €
80 ΤΜ	ΔΙΑΜΕΡΙΣΜΑ ΣΤΟΝ 1ο ΟΡΟΦΟ, ΜΕ 2 ΥΠΝΟΔΩΜΑΤΙΑ ΠΛΗΡΩΣ ΕΞΟΠΛΙΣΜΕΝΗ ΚΟΥΖΙΝΑ ΣΤΟ ΜΑΝΔΡΑΚΙ	500 €
110 ΤΜ	ΔΙΑΜΕΡΙΣΜΑ ΙΣΟΓΕΙΟ ΝΕΟΚΛΑΣΙΚΟ ΣΤΟ ΚΕΝΤΡΟ ΤΗΣ ΠΟΛΗΣ	550 €
120 ΤΜ	ΕΠΙΠΛΩΜΕΝΟ ΔΙΑΜΕΡΙΣΜΑ ΣΤΟΝ 1ο ΟΡΟΦΟ ΜΕ 3 ΥΠΝΟΔΩΜΑΤΙΑ ΣΤΟ ΚΕΝΤΡΟ ΤΗΣ ΠΟΛΗΣ	700 €
	ΑΚΙΝΗΤΑ ΑΘΗΝΩΝ	
83 ΤΜ	ΔΙΑΜΕΡΙΣΜΑ - ΡΕΤΙΡΕ, ΣΤΟΝ 4ο ΟΡΟΦΟ, ΠΛ. ΚΥΨΕΛΗΣ	123.300 €
86 ΤΜ	ΔΙΑΜΕΡΙΣΜΑ ΣΤΟΝ 4ο ΟΡΟΦΟ, ΣΤΗΝ ΑΓ.ΠΑΡΑΣΚΕΥΗ, ΔΙΠΛΑ ΣΤΟ ΑΜΕΡΙΚΑΝΙΚΟ ΚΟΛΛΕΓΙΟ, ΜΕ 2 ΜΕΓΑΛΑ ΥΠΝΟΔΩΜΑΤΙΑ ΚΑΙ ΘΕΡΜΑΝΣΗ	150.000 €
112 ΤΜ	ΔΙΑΜΕΡΙΣΜΑ, ΑΝΑΚΑΙΝΙΣΜΕΝΟ, ΜΕ ΥΠΕΡΥΨΩΜΕΝΟ ΙΣΟΓΕΙΟ ΚΑΙ ΚΗΠΟ ΣΤΗΝ ΑΝΩ ΓΛΥΦΑΔΑ	170.000 €

ΧΠ1076 Χθές ήταν όνειρο .. Σήμερα πραγματικότητα!
Design www.targetrodos.gr

TOP PROPERTIES

GEORGE & SAVAS PIPINOS
ΓΕΩΡΓΙΟΣ & ΣΑΒΒΑΣ ΠΙΠΙΝΟΣ
ΣΥΜΒΟΥΛΟΙ ΚΑΙ ΕΚΤΙΜΗΤΕΣ ΑΚΙΝΗΤΩΝ
REAL ESTATE AGENTS • MEMBER OF F.I.A.B.C.I.-NAEA-C.E.I.

Email: gpipinos@otenet.gr URL: www.rhodes-top-properties.com and www.pipinos.gr

Από το 1971



Η "**TOP PROPERTIES**" είναι ατομική επιχείρηση και ανήκει στους Γεώργιο και Σάββα Πιπίνο. Το γραφείο ασχολείται από το 1971 αποκλειστικά και μόνο με επενδύσεις και REAL ESTATE, στο νησί της Ρόδου και στην ευρύτερη περιοχή της Δωδεκανήσου.

ΑΠΕΥΘΥΝΟΜΑΣΤΕ: Στους **σοβαρούς, απαιτητικούς και επιλεκτικούς** επενδυτές-επιχειρηματίες, Ελληνες και ξένους που ενδιαφέρονται να κάνουν μια σοβαρή επένδυση προβολής στο νησί της Ρόδου.

ΠΡΟΣΦΕΡΟΥΜΕ: Α) Υπηρεσίες και πληροφορίες που γίνονται σε προσωπικό επίπεδο με εχεμύθεια, διακριτικότητα και σοβαρότητα.
Β) Μεγάλη γκάμα υψηλής ποιότητας, ακινήτων, όπως:1) Ξενοδοχεία Α' και Β' κατηγορίας των 600-500-350-300 κλινών, 2) Κεντρικά αστικά ακίνητα κατάλληλα για Τράπεζες-καταστήματα-γραφεία, 3) Παραλιακές εκτάσεις, κατάλληλες για τουριστικές επενδύσεις των 150.000-100.000-70.000-50.000-36.000 τ.μ. και 4) Διαμερίσματα και μεζονέτες προβολής, και 5) Αξιόλογες Παραθεριστικές κατοικίες.

ΣΤΟΧΟΣ ΜΑΣ ΕΙΝΑΙ: Να προσφέρουμε στο αγοραστικό μας κοινό υψηλής ποιότητας ακίνητα και ευκαιρίες στο νησί της Ρόδου. Η τριακονταετής και πλέον πείρα μας στον τομέα αυτό αποτελεί εγγύηση.

ΣΥΝΘΗΜΑ ΜΑΣ ΕΙΝΑΙ: Επενδύστε στη ΡΟΔΟ ΤΩΡΑ, σε ακίνητα που ΑΝΤΕΧΟΥΝ ΣΤΟ ΧΡΟΝΟ

Γεώργιος και Σάββας Πιπίνος
ΜΕΣΙΤΕΣ ΑΣΤΙΚΩΝ ΣΥΜΒΑΣΕΩΝ
Γιατί εμείς γνωρίζουμε καλύτερα!

Since 1971

TOP PROPERTIES is a father and son business. The senior, Mr George S. Pipinos, the founder of the office, has carved over the years a reputation for integrity and excellence in the world of Real Estate in the Dodecanese. The junior, Dr. Savas Pipinos, has returned from his studies in the UK to aid in his father´s footsteps.
AT TOP PROPERTIES we try hard to attract important and selective investors, high calibre businessmen/women and discerning professional people, both Greek and foreign, who wish to acquire substantial and valuable property on Rhodes.
We offer our expertise and advice privately, discreetly and in strict confidence.
We keep a comprehensive list of real estate of the highest specifications:
a. A' and B' class hotels (600, 500, 350, 300 beds capacity)
b. Centrally situated office buildings and other business premises.
c. Seaside land, ideal for development (hotels, holiday resorts, etc), of 150.000, 100.000, 70.000, 50.000, 36.000 square metres.
d. Villas, luxury apartments, detached, semi-detached and terraced houses.
e. Holiday and Retirement Homes.
Our aim is to give our clients the opportunity to acquire value for money, first class real estate on Rhodes. Our 30 and more years of experience is our warranty.
Our motto is Invest in Rhodes, Invest in property, It stands the test of time.



TOP PROPERTIES
George and Savas Pipinos
Because we know best

KENNENTY 38, ΡΟΔΟΣ, 85 100, ΤΗΛ. (22410) 23895,FAX: (22410) 20883
38 KENNEDY STR., RHODES, 85 100, TEL. (22410) 23895, FAX: (22410) 20883
U.K. Direct line: 08717115396

ΧΠ1399

ΕΝΟΙΚΙΑΣΕΙΣ

συνέχεια από την προηγούμενη

ΕΝΟΙΚΙΑΖΕΤΑΙ διαμέρισμα στην οδό Ερνεστ Μπέβιν 15 στον 1ο όροφο πολυκατοικίας, αποτελούμενο από 1 υπνοδωμάτιο, σαλόνι, κουζίνα, λουτροκαμπινέ. Πληρ. τηλ. 2241022512 MZT120420

ΕΝΟΙΚΙΑΖΕΤΑΙ επιπλωμένη **γκαρσονιέρα** στο Καρακόνερο. Πληρ. τηλ. 2241039146 και κιν. 6946484441 MZT120424

ΕΝΟΙΚΙΑΖΕΤΑΙ διαμέρισμα 86 τ.μ. στην οδό Θ. Σοφούλη, σε πρώτο όροφο, διαμπερές, 2 υπνοδωμάτια, σαλόνι, κουζίνα, λουτρό, πλησίον Πανεπιστημίου Αιγαίου. Πληρ. τηλ. 2241073631, 6938151749 MXP12267

ΕΝΟΙΚΙΑΖΕΤΑΙ διαμέρισμα δύο υπνοδωματίων, σαλόνι, κουζίνα, WC στην οδό Ρώμης 3 (Ροδίνι). Πληρ. τηλ. 2241064483, 2241054003, 2241061716 MZT110432

ΕΝΟΙΚΙΑΖΟΝΤΑΙ ξενοδοχειακά διαμερίσματα και studios στις "7 Βαγιές" με το μήνα σε συγκρότημα προσφάτως ανακαινισμένο, πλήρως εξοπλισμένο με τηλεόραση, τηλέφωνο, ηλιακό, κλιματισμό, ψύξη, θέρμανση, καθαριότητα 2 φορές την εβδομάδα από την καμαριέρα του ξενοδοχείου με πλήρη ρουχισμό και εξοπλισμό κουζίνας με χρήση της πισίνας, της πέργκολας, και του σαλονιού / bar του ξενοδοχείου κ.λπ. Πληρ. τηλ. 2241036830, 6932934562 MZT150312

ΚΡΕΜΑΣΤΗ, ΕΝΟΙΚΙΑΖΕΤΑΙ νέα πλήρως εξοπλισμένη **studio - γκαρσονιέρα** (ενιαίος χώρος) διαμπερής, ηλιακός, βεράντες, άνετο πάρκιν, 500 μ. από την παραλία. Πληρ. κ. Μάνος τηλ. 2241081478, 88818, 6938626179 MZT120422

α) **ΕΝΟΙΚΙΑΖΕΤΑΙ δυάρι** κοντά στο ΙΚΑ με μεγάλη αυλή, ιδανική για κατοικίδια ζώα, β) ευρύχωρη **γκαρσονιέρα** με μεγάλη αυλή, ιδανική για κατοικίδια ζώα. Πληρ. τηλ. (22410)37264, 66468, 6932586102 MZT120410

ΕΝΟΙΚΙΑΖΕΤΑΙ ανακαινισμένο **διαμέρισμα** στην οδό Κέννεντυ 53 α' όροφος. Πληρ. τηλ. 2241034125, 6936795126 MXP12268

ΕΝΟΙΚΙΑΖΕΤΑΙ δίχωρο **διαμέρισμα** ισόγειο με κήπο ανεξάρτητο στο κέντρο της πόλης κοντά στη θάλασσα επιπλωμένο! Με πολυκουζίνα, σαλόνι, κρεβατοκάμαρα. Τιμή 280 ευρώ. Πληρ. τηλ. 6972718731 MZT120414

ΕΝΟΙΚΙΑΖΕΤΑΙ γκαρσονιέρα επί της οδού Β. Ηρακλείου 36 πλησίον Πανεπιστημίου Αιγαίου. Πληρ. τηλ. 2241024859 MZT120406

ΕΝΟΙΚΙΑΖΕΤΑΙ
ισόγειος χώρος
1.000 τ.μ. στη Λεωφ. Ρόδου-Λίνδου
Πληρ. τηλ. 6936113132
MA001012(1)

ΕΝΟΙΚΙΑΖΟΝΤΑΙ
α) γκαρσονιέρα λουξ επιπλωμένη με air condition, πλυντήριο, και όλα τα οικιακά σκεύη έως τον Ιούλιο στην περιοχή Μητροπόλεως.
β) διαμέρισμα τεσσάρι με κήπο, με air condition, και όλα τα οικιακά σκεύη, ηλιακό και τηλέφωνο,
γ) γκαρσονιέρα - ρετιρέ επιπλωμένη στην περιοχή Σγουρού με βεράντες, κήπο, air condition.
Πληρ. τηλ. 2241029452, 6977896444
MZT080405

RHODES-GREECE
CAIRO PALACE
ΕΝΟΙΚΙΑΖΕΤΑΙ
ΚΑΤΑΣΤΗΜΑ
30 τ.μ. στον όροφο των καταστημάτων επί του αίθριου του εμπορικού κέντρου
Πληρ. Κα ΦΡΑΝΣΙΣ ΝΙΟΤΗ
τηλ. 2241027600, κιν. 6944618757, 6973572262
φαξ 2241023462
email: fniotis@otenet.gr
XP2379

ΕΝΟΙΚΙΑΖΕΤΑΙ
διαμέρισμα 110 τ.μ.
στην οδό Καναδά πλήρως επιπλωμένο
και με ηλεκτρικές συσκευές. Μηνιαίο μίσθωμα 600 ευρώ.
Πληρ. τηλ. 6945771838
MZT120430

ΕΝΟΙΚΙΑΖΕΤΑΙ ΧΩΡΟΣ
πάνω από την Τράπεζα Πειραιώς
(Αννης Μαρίας)
165 τ.μ. κατάλληλος για γραφεία,
ινστιτούτο ομορφιάς κ.λπ.
Πληρ. Δ. Σουγκανίδης, τηλ. 6945417747
ΧΠΚΤΗ-001

ΣΑΒΒΑΪΔΗΣ & Συνεργάτες

Μεσίτες & Σύμβουλοι Ακινήτων

ΠΩΛΗΣΕΙΣ

Το γραφείο μας διαθέτει σε αποκλειστικότητα δεκάδες επιλεγμένα ακίνητα

- Διαμέρισμα-Μονοκατοικίες-Μεζονέτες
- Οικόπεδα-Αγροτεμάχια
- Κεντρικά Καταστήματα - Γραφεία - Αυτοτελή Κτίρια
- Ξενοδοχειακές Μονάδες

Η προώθηση και προβολή των ακινήτων σας επιτυγχάνεται με σειρά συστηματικών δράσεων που περιλαμβάνουν

- Συμμετοχή σε εκθέσεις ακινήτων του εξωτερικού
- Διαφήμιση σε εφημερίδες και περιοδικά του κλάδου.
- Υποκαταστήματα σε κεντρικά σημεία της Ρόδου
- Συνεργασία με μεσιτικά γραφεία της Ελλάδας και του εξωτερικού

ΕΚΤΙΜΗΣΕΙΣ

Σε συνεργασία με διεθνή γραφεία συμβούλων ακίνητης περιουσίας και με βάση τα αυστηρά πρότυπα και την μεθολογία του Βρετανικού Ινστιτούτου Ορκωτών Πραγματογνόμων και Εκτιμητών (Royal Institution of Charteted Surveyors) αναλαμβάνουμε εκτιμήσεις ακίνητης περιουσίας.



Προεκτιμήσεις ακινήτων αυθημερόν ΔΩΡΕΑΝ
τηλ 22410-26281 22410-78660 22410-78661





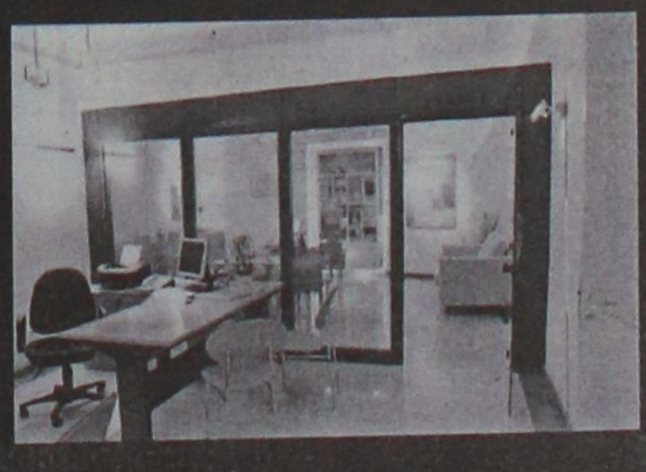

Γρ. Λαμπράκη 14 & Αμερικής, Ρόδος
τηλ: 22410 26281, Φαξ: 22410 34663 e-mail info@savvaidis.gr

ΣΑΒΒΑΪΔΗΣ & Συνεργάτες
Μεσίτες & Σύμβουλοι Ακινήτων

xn659

ενοικιασεις

συνέχεια από την προηγούμενη

ΕΝΟΙΚΙΑΖΕΤΑΙ μικρό **διαμέρισμα** σαλόνι, κουζίνα, κρεβατοκάμαρα, μπάνιο, επί της οδού Θεσσαλονίκης 18 Ανάληψη. Τιμή 280 ευρώ. Πληρ. τηλ. 2241061181, 6972894974
MZT110425

ΕΝΟΙΚΙΑΖΕΤΑΙ γκαρσονιέρα επιπλωμένη ή μη ενός δωματίου και σαλοκουζίνας νέας κατασκευής επί της Εθν. Αντιστάσεως και Αμφιτρίτης 109. Πληρ. τηλ. 2241027771, 6972468810
MZ110433

ΕΝΟΙΚΙΑΖΕΤΑΙ διαμέρισμα διαμπέρες 50 τ.μ. επιπλωμένο ή μη στην Ιαλυσό, Ιερού Λόχου 8, απέναντι από το αστυνομικό τμήμα αποτελούμενο από μια κρεβατοκάμαρα και ενιαίους χώρους σαλόνι-κουζίνα και WC. Πληρ. τηλ. 6932842700
MZT110428

ΕΝΟΙΚΙΑΖΕΤΑΙ διαμέρισμα 57 τ.μ. άνωθεν Τράπεζας Εμπορικής Ιαλυσού, επιπλωμένο. Τιμή 350 ευρώ. Πληρ. τηλ. 6932888145 MZT290324

ΕΝΟΙΚΙΑΖΕΤΑΙ ο 3ος όροφος όπου υπάρχει μονόχωρο **γραφείο** άνω των 160 τ.μ. με δύο τουαλέτες (πρώην Ευρωπαϊκή Πίστη) δυνάμενο να χωριστεί και στη μέση, στο κτίριο που στεγάζεται η Εμπορική τράπεζα στη νέα μαρίνα κοντά στη ΔΟΥ Ρόδου. Πληρ. τηλ. 2241023420, 6932934562
MZT110427

ΕΝΟΙΚΙΑΖΕΤΑΙ μονοκατοικία διώροφη 75 τ.μ. στον κεντρικό δρόμο Πυλώνας - Λάρδου σε οικόπεδο οκτώ στρεμμάτων έναντι 450 ευρώ μηνιαίως ή πωλείται 200.000 ευρώ. Πληρ. τηλ. 2241064498, 6938794754
MZT110416

ΕΝΟΙΚΙΑΖΟΝΤΑΙ επιπλωμένες **γκαρσονιέρες** επί της Στεφ. Καζούλη 85. Πληρ. τηλ. 2241074813 MZT110431

ΕΝΟΙΚΙΑΖΕΤΑΙ νεόδμητο **διαμέρισμα** με μεγάλες βεράντες, ηλιακούς θερμοσίφωνες, κεντρική θέρμανση και αυτονομία, με (3) διαμερίσματα στον 1ο όροφο συνδεδεμένο με το αποχετευτικό, (3) υπνοδωμάτια, (2) WC, εντοιχισμένη κουζίνα, επί της Ολυμπίας 13 Καρακόνερο. Μισθίο 585,00 ευρώ. Επίσης στο Παραδείσι κοντά στο αεροδρόμιο μικρό **διαμέρισμα** επιπλωμένο 50 τ.μ. (1) υπνοδωμάτιο, WC, κουζίνα, σαλόνι, βεράντα, 170,00 ευρώ. Πληρ. τηλ. 2241028321, 6974420469
MZT110411

ΕΝΟΙΚΙΑΖΕΤΑΙ διαμέρισμα 70 τ.μ. επί της Καναδά. Πληρ. τηλ. 2241034985, 6973388713, 6977333913 MZT110403

ΕΝΟΙΚΙΑΖΕΤΑΙ ισόγειο **διαμέρισμα** τεσσάρι καινούργιο με δύο αυλές εντοιχιζόμενη ντουλάπα σε κάθε δωμάτιο, εντοιχιζόμενη κουζίνα και ηλιακό θερμοσίφωνα. Ενοίκιο 550 ευρώ στην περιοχή Ροδίνι. Πληρ. τηλ. 2241038957, 6932682448
MZT110407

ΕΝΟΙΚΙΑΖΕΤΑΙ διαμέρισμα 100 τ.μ. στο Μόντε Σμιθ, Ενόπλων Δυνάμεων 7 (πλησίον Κέννεντυ). Πληρ. τηλ. 2241081762
MZT110414

ΕΝΟΙΚΙΑΖΕΤΑΙ διαμέρισμα με δύο υπνοδωμάτια, σαλόνι, κουζίνα και μπάνιο (3ος όροφος) επί της οδού Μεσογείου 11. Πληρ. τηλ. 2241036718 μετά τις 2 MZT110405

ΕΝΟΙΚΙΑΖΕΤΑΙ μεζονέτα 71 τ.μ. όμορφη πράσινη, ήσυχη διώροφος ευκαιρία και πωλείται **μεζονέτα** 110 τ.μ. 2όροφος, κήπος, δένδρα, πάρκιν. Πληρ. τηλ. 2241091276, 6946748524
MZT110413

ΕΝΟΙΚΙΑΖΕΤΑΙ διαμέρισμα 105 τ.μ. 2ου ορόφου επί της Ηρακλείου Κρήτης, 450,00 ευρώ. Πληρ. τηλ. 2241028276, 6932299111 MZT110420

ΕΝΟΙΚΙΑΖΕΤΑΙ διαμέρισμα στα Κοσκινού 2 υπνοδωματίων, σαλόνι, κουζίνα με αποθήκη. Πληρ. τηλ. 2241064512
MZT110417

ΕΝΟΙΚΙΑΖΕΤΑΙ γκαρσονιέρα πλήρως επιπλωμένη στην Ανάληψη με αυλή. Πληρ. τηλ. 22410-33979, 63751
MZT090407

ΕΝΟΙΚΙΑΖΕΤΑΙ διαμέρισμα στο Νιοχώρι 2 δωματίων ισόγειο, οδός Αμαράντου 43. Πληρ. τηλ. 2241023496, 2241025300
MZT110422

ΕΝΟΙΚΙΑΖΕΤΑΙ μεγάλο επιπλωμένο **στούντιο** στα Κοσκινού με δική του τουαλέτα, ηλιακό και ηλεκτρικό θερμοσίφωνα, πολυκουζινάκι, άνετο πάρκιν μέσα σε κήπο και φανταστική θέα. Πληρ. τηλ. 2241060235
MZT090410

Στην Κρεμαστή **ΕΝΟΙΚΙΑΖΟΝΤΑΙ studios** επιπλωμένα με ατομικό μπάνιο και βεράντα προς 150 ευρώ το μήνα. Πληρ. τηλ. 2241061022, 6946265659
MZT080404

ΕΝΟΙΚΙΑΖΕΤΑΙ χώρος 200 τ.μ. με δυνατότητα διαμορφώσεως επί της Λ. Ιαλυσού. Τιμή 1.200 ευρώ. Πληρ. τηλ. 6973533299
MZT090417

ΕΝΟΙΚΙΑΖΕΤΑΙ διαμέρισμα τριάρι περιοχή Ασγούρου, οδός Αγγέλου Σικελιανού. Πληρ. τηλ. 2241068291 MZT080425

ΕΝΟΙΚΙΑΖΟΝΤΑΙ διαμερίσματα επιπλωμένα με θέα τη θάλασσα, studios, γκαρσονιέρα, δυάρι, τριάρι. Πληρ. τηλ. 2241067203, 6937599248
MZT070408

ΕΝΟΙΚΙΑΖΕΤΑΙ 3άρι **διαμέρισμα** σε καλή κατάσταση, Μητροπόλεως 1 Δρακίδου 1 (οδός Μητροπόλεως) σε καλή κατάσταση 1ος όροφος. Πληρ. τηλ. 2241052755 (16.00-20.00)
MZT080420

ΜΗΝΙΑΙΑ ΕΝΟΙΚΙΑΣΗ ΔΩΜΑΤΙΩΝ ΣΕ ΞΕΝΟΔΟΧΕΙΟ

Το ξενοδοχείο **ΕΛΕΝΑ**
που βρίσκεται στο κέντρο της πόλεως Ρόδου,
σε μικρή απόσταση από το λιμάνι και το Πανεπιστήμιο
επί της οδού Γρίβα 78,
ΕΝΟΙΚΙΑΖΕΙ ΔΩΜΑΤΙΑ
ιδανικά για φοιτητές, στρατιωτικούς κ.λπ.
Το δωμάτιο διαθέτει:
α) ατομικό μπάνιο
β) τηλέφωνο
γ) ραδιόφωνο
δ) τηλεόραση
ε) ψυγείο
στ) θέρμανση
ζ) ζεστό νερό
η) εβδομαδιαίος καθαρισμός δωματίου και
θ) διάθεση ιματισμού (σεντόνια, κουβέρτες)

Πληρ. τηλ. 2241024755, 2241093019

MZT180325

ΜΙΣΘΩΣΕΙΣ ΚΑΤΟΙΚΙΩΝ

- **Διαμέρισμα** 85 τ.μ. στην Ανάληψη με (2) δύο υπνοδωμάτια, σαλόνι, κουζίνα, σε άριστη κατάσταση. Μηνιαίο μίσθωμα 400 ευρώ.
- **Διαμέρισμα** 110 τ.μ. με δύο υπνοδωμάτια β' ορόφου, στην Ανάληψη, με καταπληκτική θέα, σαλόνι, κουζίνα. Μηνιαίο μίσθωμα 450 ευρώ.
- **Διαμέρισμα** 75 τ.μ. στην Ιξιά, κοντά στο σούπερ μπάρκετ "CORNER" με (2) δύο υπνοδωμάτια, σαλόνι, κουζίνα. Μηνιαίο μίσθωμα 365 ευρώ.
- **Διαμέρισμα** 90 τ.μ. στο Καρακόνερο σε νεόδμητη οικοδομή αποτελείται από σαλόνι, κουζίνα, δύο (2) υπνοδωμάτια, μπάνιο, διαθέτει και κεντρική θέρμανση και ηλιακό θερμοσίφωνα. Μηνιαίο μίσθωμα 540 ευρώ.
- **Διαμέρισμα** επί της οδού Λίνδου 60 τ.μ. πλήρως επιπλωμένο με ένα (1) υπνοδωμάτιο σε άριστη κατάσταση. Μηνιαίο μίσθωμα 450 ευρώ.
- **Διαμέρισμα** 85 τ.μ. περιοχή "Μαρινόπουλος" Τσαλδάρη με δύο (2) υπνοδωμάτια, σαλόνι, κουζίνα, με κήπο. Μηνιαίο μίσθωμα 350 ευρώ.
- **Διαμέρισμα** 95 τ.μ. β' ορόφου, στην περιοχή "Μαρινόπουλος" Τσαλδάρη, με δύο υπνοδωμάτια, σαλόνι-κουζίνα, θέρμανση με θερμοπομπούς, πανοραμική θέα. Μηνιαίο μίσθωμα 450 ευρώ.
- **Διαμέρισμα** 85 τ.μ. στην Μητρόπολη α' ορόφου με δύο (2) υπνοδωμάτια, σαλόνι, κουζίνα, 2 μπάνια, θέρμανση με θερμοπομπούς. Μηνιαίο μίσθωμα 420 ευρώ.
- **Δαμέρισμα** 120 τ.μ. β' ορόφου στην περιοχή "Μαρινόπουλος" Τσαλδάρη με τρία (3) υπνοδωμάτια, σαλόνι, κουζίνα, δύο μπάνια, τζάκι και θέρμανση με θερμοπομπούς. Μηνιαίο μίσθωμα 500 ευρώ.
- **Διαμέρισμα** 122 τ.μ. α' ορόφου επί της οδού Δενδρινού με 3 υπνοδωμάτια σαλόνι, κουζίνα. Μηνιαίο μίσθωμα 450 ευρώ.
- **Οροφοδιαμέρισμα** 115 τ.μ. ισόγειο στα Κοσκινού με υπέροχη θέα, αποτελείται από δύο (2) υπνοδωμάτια, σαλόνι, διαθέτει καινούργιο ηλιακό θερμοσίφωνα, νυχτερινό ρεύμα, αυτόνομη θέρμανση, τζάκι, κουζίνα με τις ηλεκτρικές συσκευές, χωρίς κοινόχρηστα και βόθρο. Μηνιαίο μίσθωμα 450 ευρώ.
- **Οροφοδιαμέρισμα** 180 τ.μ. επί της οδού Παύλου Μελά, με ανεξάρτητη είσοδο, αποτελείται από (3) τρία υπνοδωμάτια, σαλόνι, κουζίνα, έχει κήπο και μπορεί να χρησιμοποιηθεί ως επαγγελματική στέγη. Μηνιαίο μίσθωμα 580 ευρώ.
- **Οροφοδιαμέρισμα** 140 τ.μ. στην Ιαλυσό, σε μικρή οικοδομή, αποτελείται από (3) τρία υπνοδωμάτια, σαλόνι, κουζίνα, δύο μπάνια, διαθέτει κεντρική αυτόνομη θέρμανση, ηλιακό θερμοσίφωνα. Μηνιαίο μίσθωμα 500 ευρώ.
- **Μεζονέτα** 160 τ.μ. στα Κοσκινού νεόδμητη (3) τριών υπνοδωματίων, πολυτελούς κατασκευής, με κήπο, μεγάλες βεράντες, ηλιακό θερμοσίφωνα, σαλόνι, κουζίνα, δύο μπάνια, αποθήκη. Μηνιαίο μίσθωμα 790 ευρώ.
- **Μεζονέτα** 220 τ.μ. επί της οδού Καναδά (3) τριών υπνοδωματίων, με μεγάλες βεράντες, ηλιακό θερμοσίφωνα, 3 μπάνια, 2 τζάκια, αποθήκη, θυροτηλεόραση. Μηνιαίο μίσθωμα 750 ευρώ.
- **Μονοκατοικία** 140 τ.μ. στο Τσαΐρι εντός οικοπέδου 4.000 τ.μ. αποτελείται από δύο (2) υπνοδωμάτια, σαλόνι, κουζίνα, μπάνιο, διαθέτει κεντρική θέρμανση, ηλιακό θερμοσίφωνα, αυλή, κήπο, πάρκινγκ. Μηνιαίο μίσθωμα 750 ευρώ
- **Μονοκατοικία** 175 τ.μ. εντός της πόλης αποτελείται από τρία (3) υπνοδωμάτια, γραφείο, σαλόνι, κουζίνα, αποθήκη, διαθέτει θέρμανση με θερμοπομπούς και ηλιακό θερμοσίφωνα. Μηνιαίο μίσθωμα 750 ευρώ.
- **Γκαρσονιέρα** 55 τ.μ. επί της οδού Παπανικολάου, περιοχή Καζίνο, β' ορόφου, με ένα υπνοδωμάτιο, σαλόνι, κουζίνα, μπάνιο. Μηνιαίο μίσθωμα 300 ευρώ.
- **Γκαρσονιέρες** 40 τ.μ., πλήρως επιπλωμένες πολυτελούς κατασκευής στο Φαληράκι Μηνιαίο μίσθωμα 240 ευρώ.
- **Γκαρσονιέρες-studios** στη Ιξιά πλήρως επιπλώμενα με μηνιαίο μίσθωμα 300 και 275 ευρώ αντίστοιχα.
- **Studios** πλήρως επιπλωμένο με καινούργιο εξοπλισμό στην Ανάληψη. Μηνιαίο μίσθωμα 250 ευρώ.
- **Studios** πλήρως επιπλωμένα επί της Ρόδου-Λίνδου. Μηνιαίο μίσθωμα 280 ευρώ.
- **Studios** στα Κοσκινού πλήρως επιπλωμένες με μεγάλη αυλή με γκαζόν με πανοραμική θέα. Μηνιαίο μίσθωμα 200 ευρώ.
- **Studios** πλήρως επιπλωμένα στην παραλία Ιαλυσού, με ιδιόχρηστο πάρκινγκ. Μηνιαίο μίσθωμα 275 ευρώ.

ΕΥΣΤΑΘΙΟΥ - ΕΥΡΩΚΤΗΜΑΤΙΚΗ,
Εθνικής Αντιστάσεως 83
Τηλ. 22410 73819-74917, 6946/103929

ΧΠ401/2029

ΕΝΟΙΚΙΑΖΟΝΤΑΙ

στην Ιξιά στο Εμπορικό Κέντρο RHODESLAND
(ανάμεσα στο Mira - Mare και Avra Beach),
2 χώροι ισόγειοι.
Περίπου 37 τ.μ. ο ένας και 40 τ.μ. ο άλλος,
κατάλληλοι για γραφεία ή καταστήματα.
Πληρ. Δημ. Σουγκανίδης τηλ. 6945417747

ΧΠΚΤΗ-001

ΕΝΟΙΚΙΑΖΕΤΑΙ

βιοτεχνικός χώρος
250 τ.μ. με αυλή 150 κατάλληλος για όλες τις χρήσεις
(λειτουργούσε ως συνεργείο αυτοκινήτων),
επί της οδού Ρόδου-Λίνδου (3ο χιλιόμετρο), δίπλα στο ΙΚΑ.
Πληρ. τηλ. 2241039852

MXP12245

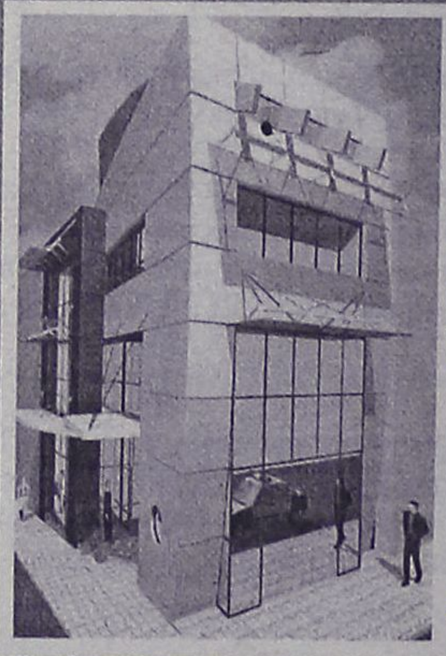

ΕΝΟΙΚΙΑΖΕΤΑΙ

Πολυτελές διώροφο **κατάστημα,** εμβαδού 400 τ.μ., 200 τ.μ. ισόγειο και 200 τ.μ. 1ος όροφος, στο κέντρο της πόλεως Ρόδου. 4.500€/μίσθωμα το μήνα.

Πληρ. Εμμ. Κρανίδης & Συνεργάτες, τηλ. 2241027082-6944347405, 6942010248, Αμερικής 50, 2ος όροφος, Ρόδος

ΧΠ092



Νεόδμητες Μονοκατοικίες

στο Κανδυλί σε μπετά επιφανείας 204 τ.μ.

Αποτελούνται από :
Ισόγειο: 74 τ.μ. / Υπόγειο: 74 τ.μ. / Α' όροφο: 56 τ.μ.

Σε 870 τ.μ. έως 1600 τ.μ. Οικόπεδο

- Περιφραγμένο οικόπεδο
- Ατομικό βόθρο
- Θέα σε βουνό και θάλασσα
- Άμεση υπογραφή οριστικού συμβολαίου

Από €138.000

Με προεγκεκριμένο στεγαστικό δάνειο

ΧΠ401/2029

ευσταθίου
ΕΥΡΩΚΤΗΜΑΤΙΚΗ
ΚΤΗΜΑΤΟΜΕΣΙΤΙΚΟ ΓΡΑΦΕΙΟ

Εθν. Αντιστάσεως 83
Τηλ. 22410 73819, 74917,
Κιν. 6944 374546, 6945 292030
Fax: 22410 38641
e-mail: info@euroktimatiki.gr

S I D E R • K A T

ΤΕΧΝΙΚΗ ΕΤΑΙΡΙΑ

ΠΩΛΟΥΝΤΑΙ

- Ανεξάρτητες διώροφες μονοκατοικίες εντός οικοπέδου 1.000 τ.μ. με θέα την πόλη της Ρόδου (Εξω από τα Κοσκινού)
- Υπόγεια αποθήκη 200 τ.μ. περιοχή "Ικαρος" (πίσω από την οδό Ατταβύρου)

ΤΖΟΓΙΑΣ ΦΙΛ. & ΤΖΟΓΙΑΣ ΕΥΘ. Ο.Ε.
Τηλ. 22410 30069
Κιν. 6944532903

ΧΠ400

ΕΝΟΙΚΙΑΣΕΙΣ

συνέχεια από την προηγούμενη

ΕΝΟΙΚΙΑΖΕΤΑΙ καινούργιο ρετιρέ λουξ διαμέρισμα δύο υπνοδωματίων, σαλόνι, κουζίνα, πλήρως επιπλωμένα (δερμάτινο σαλόνι, εντοιχισμένη κουζίνα, κρεβατοκάμαρα, air condition, ηλιακό). Πληρ. τηλ. 6936131015, 6936131019, 2241066475 MZT080419

ΣΤΗΝ ΙΑΛΥΣΟ ΕΝΟΙΚΙΑΖΕΤΑΙ ΟΡΟΦΟΔΙΑΜΕΡΙΣΜΑ διαμπερές αποτελούμενο από 2 υπνοδωμάτια, σαλόνι, κουζίνα, μπάνιο, εντοιχισμένη κουζίνα, ηλεκτρικές συσκευές και άνετα μπαλκόνια. Πληρ. τηλ. 2241028458, 6946948756 MZT050418

ΕΝΟΙΚΙΑΖΕΤΑΙ διαμέρισμα 126 τ.μ. κοντά στο στάδιο ευήλιο και διαμπερές. Πληρ. τηλ 2241062305 ΜΟΟ/49

ΕΝΟΙΚΙΑΖΕΤΑΙ διαμέρισμα 3άρι επί της Μ. Πετρίδη, α' όροφος. Πληρ. τηλ. 2241064682 MZT080421

ΕΝΟΙΚΙΑΖΕΤΑΙ διαμέρισμα 105 τ.μ. σε πολυκατοικία στην οδό Β. Βουλγαροκτόνου 15 & Καλαβρύτων γωνία. Πληρ. τηλ. 2241052351 MZT080423

ΕΝΟΙΚΙΑΖΕΤΑΙ λουξ **διαμέρισμα** δύο υπνοδωματίων σε διπλοκατοικία με κήπο. Σε όμορφη και ήσυχη περιοχή της Ιξιάς. Πληρ. τηλ. 2241090393, 2241094882 MZT080413

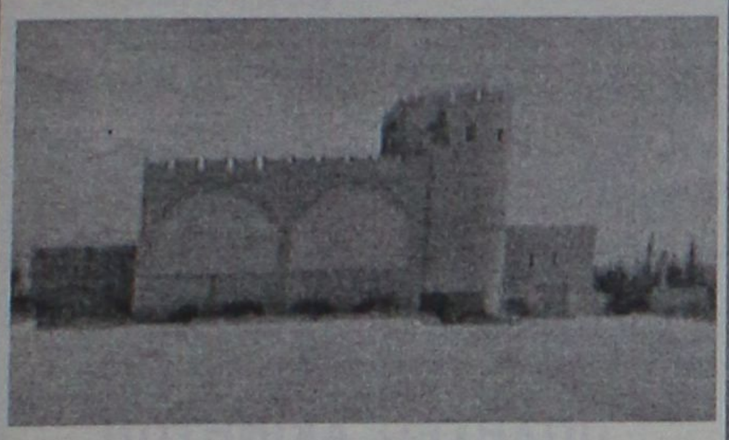

ΕΝΟΙΚΙΑΖΕΤΑΙ

στο **Φαληράκι Κτίριο** το οποίο αποτελείται από:
Α) Υπόγειο, Β) Ισόγειο με πισίνα, Γ) 1ος όροφος και 2.500 τ.μ. χώρο στάθμευσης Ι.Χ. Βρίσκεται πάνω σ' ένα λόφο με ωραία θέα και είναι κατάλληλο για Εστιατόριο, Νυχτερινό Κέντρο-BAR και Δισκοθήκη.

Πληρ. Εμμ. Κρανίδης & Συνεργάτες
Τηλ. 22410 27082- 6944347405, 6942010248, 2ος όροφος,
E-mail: info@kranidis.gr, Αμερικής 50, Ρόδος 85100

ΧΠ092

ΓΙΑΝΝΗΣ ΝΙΚΟΛΙΔΑΚΗΣ
Μηχανολόγος-Μηχανικός
Γαλλίας 12-Ρόδος • τηλ. (22410)22291, 35103

ΠΩΛΟΥΝΤΑΙ

Πολυτελή διαμερίσματα με απεριόριστη θέα, ιδιωτικούς χώρους parking και αποθήκες
Επί της οδού Σελλά και Αισχίνη (περιοχή Δασκάλων)
77 τ.μ., 99 τ.μ., 119 τ.μ.
Επί της οδού Κων. Υδραίου (πλησίον Ρόδου-Λίνδου), 135 τ.μ., 95 τ.μ., 147 τ.μ.

Γραφείο 105 τ.μ. επί της οδού Εθνικής Αντιστάσεως και Τσαλδάρη ΧΠ2675

ΟΙΚΟΝΟΜΟΛΟΓΟΣ
ΜΕΣΙΤΗΣ ΑΣΤΙΚΩΝ ΣΥΜΒΑΣΕΩΝ
ΕΜΜΑΝΟΥΗΛ ΚΡΑΝΙΔΗΣ

ΕΝΟΙΚΙΑΖΟΝΤΑΙ

1. **ΕΝΟΙΚΙΑΖΕΤΑΙ** επί της οδού Κορδικτώνος 2άρι διαμέρισμα 50 τ.μ. μίσθωμα 350 ευρώ το μήνα
2. **ΕΝΟΙΚΙΑΖΕΤΑΙ** στο Ροδίνι 2άρι διαμέρισμα ισόγειο 50 τ.μ. καινούργιο με θέρμανση
3. **ΕΝΟΙΚΙΑΖΕΤΑΙ** στους Δασκάλους 2άρι διαμέρισμα 50 τ.μ. μίσθωμα 450 ευρώ το μήνα
4. **ΕΝΟΙΚΙΑΖΕΤΑΙ** στην Ιαλυσό 2άρι διαμέρισμα 50 τ.μ. μίσθωμα 280 ευρώ το μήνα.
5. **ΕΝΟΙΚΙΑΖΕΤΑΙ** στο Ροδίνι 4άρι διαμέρισμα καινούργιο γ' ορόφου
6. **ΕΝΟΙΚΙΑΖΕΤΑΙ ή ΠΩΛΕΙΤΑΙ** εστιατόριο στα Κολύμπια πλήρως εξοπλισμένο με καλή πελατίεα
7. **ΕΝΟΙΚΙΑΖΕΤΑΙ** στα 100 Μαγαζιά κατάστημα 36 τ.μ. (επισκέψιμος χώρος) και 15 τ.μ. πατάρι για σοβαρούς επιχειρηματίες
8. **ΕΝΟΙΚΙΑΖΕΤΑΙ** 1.500 τ.μ. κτίριο στο Φαληράκι με πισίνα, για εστιατόριο, νυχερινό κέντρο, bar.
9. **ΕΝΟΙΚΙΑΖΕΤΑΙ** κεντρική επιχείρηση - εστιατόριο στα 100 μαγαζιά
10. **ΕΝΟΙΚΙΑΖΕΤΑΙ** κεντρικό εστιατόριο στη Ρόδο.

Πληρ. Εμμ. Κρανίδης & Συνεργάτης
τηλ. 2241027082-6944347405, 6942010248
2ος όροφος
email: info@kranidis.gr
www. kranidis.gr
Αμερικής 50, Ρόδος

ΧΠ092

St Constantine Residence

ΣΥΓΚΡΟΤΗΜΑ ΚΑΤΟΙΚΙΩΝ ΑΓΙΟΣ ΚΩΝΣΤΑΝΤΙΝΟΣ

Στην περιοχή Κοσκινού κατασκευάζονται Μονοκατοικίες υψηλών προδιαγραφών με υπέροχη θέα βουνό και θάλασσα.



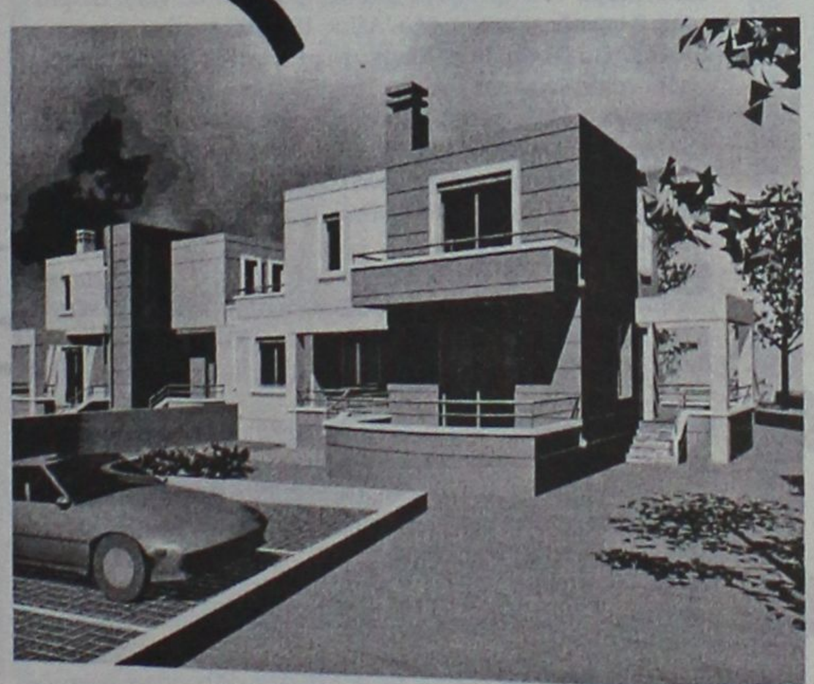

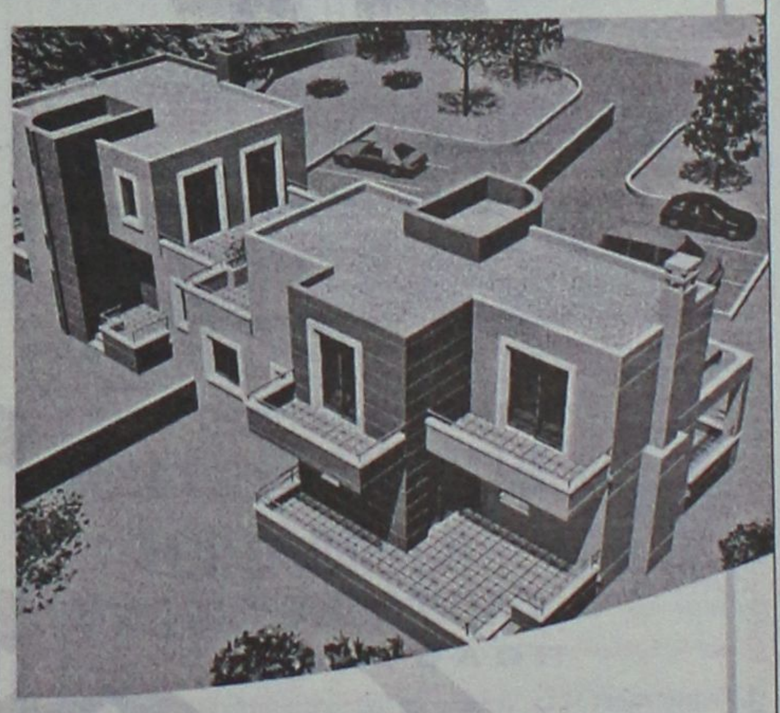

Κάθε κατοικία διαθέτει:
- Αρχιτεκτονικό σχεδιασμό
- Γρανίτες δάπεδα (Mirage)
- Πλήρη θέρμανση
- Τζάκι
- Διαμορφωμένες προσβάσεις με κυβόλιθους και άσφαλτο
- Κουφώματα από P.V.C. (Adler)
- Θωρακισμένη πόρτα
- Μπανιέρα με Υδρομασάζ
- Ιταλική Κουζίνα
- Σε Ευρύχωρο οικόπεδο με διαμορφωμένο τον περιβάλλοντα χώρο

Επιφάνεια
Ισογείου 84 τ.μ. / Α΄ορόφου 74 τ.μ.

Συνολικής επιφανείας 158 τ.μ.

Αρχιτεκτονική Μελέτη - Επίβλεψη:
Χαντζηκωνσταντίνου Παύλος
Χαντζηκωνσταντίνου Μαρία
Αρχιτέκτονες ΕΜΠ

Σε αποκλειστική διάθεση

ευσταθίου ΕΥΡΩΚΤΗΜΑΤΙΚΗ
ΚΤΗΜΑΤΟΜΕΣΙΤΙΚΟ ΓΡΑΦΕΙΟ

Εθν. Αντιστάσεως 83 • Τηλ.: 22410 73819, 74917 • Κιν.: 6944 374546, 6945 292030 • Fax: 22410 38641 • info@euroktimatiki.gr

ΧΠ401/2029

ενοικιασεις

συνέχεια από την προηγούμενη

ΕΝΟΙΚΙΑΖΕΤΑΙ στην Ιαλυσό ισόγειο **διαμερισματάκι** ενός υπνοδωματίου, μπάνιο και κουζίνα, πλήρες επιπλωμένο με ηλιακό θερμοσίφωνα. Πληρ. τηλ. 2241093016, 6932908643 ΜΧΡ12258

ΕΝΟΙΚΙΑΖΕΤΑΙ κύριος **χώρος** 200 τ.μ. με ιδιόκτητο αύλειο χώρο 1000 τ.μ. στο Κανδυλί Ιαλυσού, κατάλληλο για οποιαδήποτε επαγγελματική χρήση. Πληρ. τηλ. 6937147049 ΜΖΤ080418

ΕΝΟΙΚΙΑΖΕΤΑΙ διαμέρισμα 115 τ.μ. επί της Γ. Παπανδρέου 34, Ανάληψη, αποτελούμενο από 3 υπνοδωμάτια, σαλόνι, χωλ, κουζίνα, μπάνιο. Πληρ. τηλ. 2241063755, 6944660342 ΜΖΤ080409

ΕΝΟΙΚΙΑΖΕΤΑΙ στην οδό Εθνικής Αντιστάσεως (πρώην Αννης Μαρίας) γωνιακό ισόγειο κατάστημα 70 τ.μ. με πρασσιά αποκλειστικής χρήσης και με υπόγειο 170 τ.μ. με δική του ράμπα. Πληρ. τηλ. 6932071727, 6977434532 ΜΖΤ080406

α) **ΕΝΟΙΚΙΑΖΕΤΑΙ κατάστημα** στην Αλεξάνδρου Διάκου 65 τ.μ. ισόγειο και 90 τ.μ. υπόγειο (2 εισόδους), πλήρως εξοπλισμένο, β) **ΠΩΛΕΙΤΑΙ μονοκατοικία** στην Ιξιά στο Κανδυλί, 220 τ.μ. (+ 80 τ.μ. έξτρα) σε ημιτελή κατάστση (σοβατισμένη χοντρό - ψιλό μέσα έξω) με 1500 τ.μ. οικόπεδο. Πληρ. τηλ. 6998474157 ΜΖΤ070424

ΕΝΟΙΚΙΑΖΕΤΑΙ ΟΡΟΦΟΔΙΑΣΜΕΡΙΣΜΑ ΣΤΟ ΜΟΝΤΕ ΣΜΙΘ 3 ΔΩΜΑΤΙΩΝ - ΚΟΥΖΙΝΑ ΜΕ ΕΝΤΟΙΧΙΣΜΕΝΕΣ ΗΛΕΚΤΡΙΚΕΣ ΣΥΣΚΕΥΕΣ ΚΑΙ ΑΠΟΘΗΚΗ - ΣΑΛΟΝΙ ΜΕ ΤΖΑΚΙ - ΜΠΑΝΙΟ. ΟΛΟΙ ΟΙ ΧΩΡΟΙ ΕΧΟΥΝ AIR CONDITION ΜΕΓΑΛΕΣ ΒΕΡΑΝΤΕΣ ΚΑΙ ΚΗΠΟΣ. ΠΛΗΡ. ΤΗΛ. 6944182882 ΜΧΠ720.1

ΕΝΟΙΚΙΑΖΟΝΤΑΙ καινούργια **γραφεία-ιατρεία** των 55, 45, 30 τ.μ. επί της Κων. Παλαιολόγου κάτω από το Βενετόκλειο Λύκειο. Επίσης **ενοικιάζονται** στην ίδια οικοδομή 2 καινούργια **καταστήματα** των 35 και 61 τ.μ. με δυνατότητα για πατάρι. Πληρ. τηλ. 2241077944, 6945256593 ΜΖΤ070410

ΕΝΟΙΚΙΑΖΟΝΤΑΙ στα Τριάντα πλησίον super market "Μαρινόπουλος" δίχωρα, πλήρως επιπλωμένα **διαμερίσματα** με δύο μπαλκόνια, κλιματισμό, ηλιακό θερμοσίφωνα, ευρύχωρο πάρκιν. Τιμή 260 ευρώ. Πληρ. τηλ. 2241022328, 6947286406 ΜΖΤ070422

ΕΝΟΙΚΙΑΖΟΝΤΑΙ δύο **διαμερίσματα** διαμπερές ένα με δύο υπνοδωμάτια και ένα με τρία υπνοδωμάτια, ηλιακό θερμοσίφωνα και καλοριφέρ. Πληρ. τηλ. (22410)93783, 98242, 6945211713 ΜΖΤ070414

ΕΝΟΙΚΙΑΖΕΤΑΙ επιπλωμένη **γκαρσονιέρα** στην κεντρική πλατεία Ιαλυσού. Πληρ. τηλ. 2241091840 ΜΖΤ070401

ΙΑΛΥΣΟΣ, studios πλήρως επιπλωμένα και εξοπλισμένα κοντά στη θάλασσα, ζεστό νερό, τηλεόραση, parking, 250,00 ευρώ το μήνα για ένα χρόνο (μαζί με νερό και κοινόχρηστα). Δυνατότητα ενοικίασης για λίγους μήνες. Πληρ. τηλ. 6936570851 ΜΖΤ070407

ΕΝΟΙΚΙΑΖΕΤΑΙ 1.500 τ.μ. **κτίριο** στο Φαληράκι με πισίνα, για εστιατόριο, νυχτερινό κέντρο, bar. Πληρ. Εμμ. Κρανίδης & Συνεργάτες, τηλ. 2241027082-6944347405, 6942010248 2ος όροφος, email: info@kranidis.gr, www. kranidis.gr, Αμερικής 50, Ρόδος ΜΧΠ092.29

ΕΝΟΙΚΙΑΖΟΝΤΑΙ δωμάτια με το μήνα α) με πολυκουζινάκι, air condition, τηλεόραση και με μεγάλο μπαλκόνι και ατομικό λουτρό επί της οδού Αγ. Νικολάου 72. Τιμή 300 ευρώ (φώτα - νερά συμπεριλαμβάνονται). Πληρ. τηλ. (22410)23129, 37129 ΜΖΤ070419

ΕΝΟΙΚΙΑΖΕΤΑΙ διαμέρισμα 117 τ.μ. 4άρι επί της οδού Αγ. Αναστασίας 19-21, 1ος όροφος, για κατοικία ή για επαγγελματική στέγη. Πληρ. τηλ. 2241028559, 6944671566, 2241021318, 6972440161 ΜΖΤ070402

ΕΝΟΙΚΙΑΖΕΤΑΙ επιπλωμένο **διαμερισματάκι** (υπνοδωμάτιο, κουζίνα, μπάνιο, μπαλκόνι) στο β' όροφο με ανεξάρτητη είσοδο, για 1 άτομο. Περιοχή 7 Βαγιές. Πληρ. τηλ. 6936570851 ΜΖΤ070406

ΕΝΟΙΚΙΑΖΕΤΑΙ κεντρική **επιχείρηση- εστιατόριο** στα 100 μαγαζιά. Πληρ. Εμμ. Κρανίδης & Συνεργάτες, τηλ. 2241027082-6944347405, 6942010248 2ος όροφος, email: info@kranidis.gr, www. kranidis.gr, Αμερικής 50, Ρόδος ΜΧΠ092.030

ΜΑΘΙΟΣ Δ. & Μ. Ο.Ε.



D & M HOMES

ΑΓΟΡΕΣ ΟΙΚΟΠΕΔΩΝ - ΠΩΛΗΣΕΙΣ ΚΑΤΟΙΚΙΩΝ

Αναλαμβάνουμε τη διεκπεραίωση του δικού σας ακινήτου

.... Με τους καλύτερους όρους της αγοράς

1) Διώροφες **μονοκατοικίες** λουξ κατασκευής των 120 τ.μ. με 330 τ.μ. οικόπεδο σε ονειρεμένη τοποθεσία, περιοχή Ανοιξη, υπό κατασκευή.
2) **Μεζονέτες** λουξ κατασκευής των 140 τ.μ. σε 330 τ.μ. οικόπεδο με φανταστική θέα, περιοχή Κοκκερου - Κοσκινού, υπό κατασκευή
3) **Διαμερίσματα** των 130 τ.μ. -120 τ.μ.-110 τ.μ. στα Κοσκινού
4) **Οικόπεδο** 4.200 τ.μ. στο Τσαΐρι
5) **Μονοκατοικία** υπερλούξ κατασκευής με 1000 τ.μ. οικόπεδο (μόνο σοβαρές προτάσεις).

Με επιπλείο έμπειρων συνεργατών η εταιρία μας σας παρέχει την καλύτερη δική σας εξυπηρέτηση.
Αναλαμβάνουμε να διεκπεραιώσουμε τη διαχείριση του οικοπέδου σας με στόχο την καλύτερη αποδοσή του.

ΟΙΚΟΠΕΔΑ
ΑΝΤΙΠΑΡΟΧΕΣ
ΜΟΝΟΚΑΤΟΙΚΙΕΣ

ΖΗΤΟΥΝΤΑΙ ΟΙΚΟΠΕΔΑ

Βερολίνου 11 - Ροδίνι • τηλ. 2241069515, κιν. 6945525475-6944370132

ΧΠ2652



ΚΤΗΜΑΤΟΜΕΣΙΤΙΚΟ ΓΡΑΦΕΙΟ

ΔΩΔΕΚΑΝΗΣΙΑΚΗ ΚΤΗΜΑΤΙΚΗ

ΠΑΠΟΥΤΣΗΣ ΚΩΝ/ΝΟΣ

ΠΩΛΟΥΝΤΑΙ

1. **Γκαρσονιέρες** 44 τ.μ. ισογείου και 1ου ορόφου στην Ιξιά. Τιμή 71.000€
2. **Γκαρσονιέρα** 47 τ.μ. 1ου ορόφου στο Ροδίνι. Τιμή 70.500€
3. **Διαμερίσματα** 80 τ.μ. ισογείου και 1ου ορόφου στην Ιξιά. Τιμή 129.150€
4. **Διαμερίσματα** 80 τ.μ. ισογείου και 1ου ορόφου στα Κοσκινού. Τιμή 129.150€
5. **Διαμέρισμα** 85 τ.μ. 1ου ορόφου στο Ροδίνι. Τιμή 147.000€
6. **Διαμέρισμα** 87 τ.μ. 2ου ορόφου στη Μητρόπολη. Τιμή 90.000€
7. **Διαμέρισμα** 87 τ.μ. 1ου ορόφου στην Αγ. Αναστασία. Τιμή 105.000€
8. **Διαμέρισμα** 132 τ.μ. 3ου ορόφου (λουξ) στο Ζέφυρος. Τιμή 200.000 €
9. **Μεζονέτα** 100 τ.μ. σε 130 τ.μ. οικόπεδο στ' Αφάντου. Τιμή 119.000€
10. **Μεζονέτα** 120 τ.μ. σε οικόπεδο 1.500 τ.μ. στη Ψίνθο. Τιμή 145.000 €
11. **Μεζονέτα** 135 τ.μ. σε οικόπεδο 250 τ.μ. στην Παστίδα. Τιμή 176.000 €
12. **Μεζονέτα** 142 τ.μ. με αυλή στην Ιαλυσό. Τιμή 190.000 €
13. **Μεζονέτα** 200 τ.μ. σε οικόπεδο 1.300 τ.μ. στα Κοσκινού. Τιμή σε μπετά 132.000 €
14. **Μεζονέτα** 228 τ.μ. σε οικόπεδο 313 τ.μ. στην Ιαλυσό ημιτελής. Τιμή 155.000 €
15. **Μονοκατοικία** διόροφη 110 τ.μ. στην Παλιά Πόλη. Τιμή 103.000 €

ΕΝΟΙΚΙΑΖΟΝΤΑΙ

1. **Διαμέρισμα** 90 τ.μ. 1ου ορόφου στο Μίρα-Μαρε. Μίσθωση: 380 €
2. **STUDIOS** πλήρως εξοπλισμένα εντός πόλεως Ρόδου. Μίσθωση: 220-250 €

ΠΩΛΗΣΕΙΣ ΑΚΙΝΗΤΩΝ – ΟΙΚΟΠΕΔΩΝ– ΜΙΣΘΩΣΕΙΣ ΑΚΙΝΗΤΩΝ
ΩΡΕΣ ΓΡΑΦΕΙΟΥ 09.00-14.00 π.μ. και 17.00-21.00 μ.μ.
ΕΘΝΙΚΗΣ ΑΝΤΙΣΤΑΣΗΣ 45- 1ος ΟΡΟΦΟΣ • ΤΗΛ. - ΦΑΞ
2241025480 κιν. 6977855759 • e-mail: papoutsisk@e-rodos.com
ΧΠ2673

ΠΩΛΗΣΕΙΣ ΑΚΙΝΗΤΩΝ

- **Διαμέρισμα** 105 τ.μ. στην Ιαλυσό με δύο υπνοδωμάτια, α' ορόφου σε μικρή οικοδομή. Αξίας 105.600 ευρώ.
- **Διαμέρισμα** 107 τ.μ. στην Αγ. Αναστασία β' ορόφου με 2 υπνοδωμάτια σε άριστη κατάσταση. Αξίας 102.700 ευρώ.
- **Διαμέρισμα** 96 τ.μ. δύο υπνοδωματίων πλησίον Άννης Μαρίας με εντοιχισμένη κουζίνα άνετη βεράντα, άνετο Parking. Αξίας 161.000 ευρώ.
- **Διαμέρισμα** 114 τ.μ. κοντά στο κέντρο του Ροδινιού. Διαμπερές, 3 υπνοδωμάτια με θέα. Αξίας 184.900 ευρώ.
- **Διαμέρισμα** 78 τ.μ. στην Κέννεντυ με 2 υπνοδωμάτια, ανακαινισμένο με θέρμανση. Αξίας 115.000 ευρώ.
- **Διαμέρισμα** 104 τ.μ. στο Ροδίνι, ισόγειο με 2 υπνοδωμάτια με 100 τ.μ. αποκλειστική χρήση αυλής, με διαμορφωμένο κήπο, αποθήκη, parking, εντοιχισμένη κουζίνα. Αξίας 152.000 ευρώ.
- **Διαμέρισμα** 77 τ.μ. στην Ανάληψη με 2 υπνοδωμάτια, συντηρημένο. Αξίας 97.000 ευρώ.
- **Διαμέρισμα** 83 τ.μ. στο Ροδίνι νεόκτιστο με 2 υπνοδωμάτια, διαμπερές με εντοιχισμένη κουζίνα, άνετες βεράντες, εξωτερικό χωροθετημένο parking. Αξίας 141.000 ευρώ.
- **Διαμέρισμα** 67 τ.μ. στον Αγ. Ιωάννη με 2 υπνοδωμάτια. Αξίας 73.000 ευρώ.
- **Οροφοδιαμέρισμα** 124 τ.μ. στην Ιξιά, με 3 υπνοδωμάτια, σε μικρή οικοδομή. Διαθέτει ενδοδαπέδια συστήματα θέρμανσης και δροσισμού, αέρινη στήλη, με υπέροχη θέα, γρανίτες δάπεδα, εντοιχισμένη κουζίνα με οικοσυσκευές, μεγάλο άνετο μπάνιο. Αξίας 228.000 ευρώ.
- **Οροφοδιαμέρισμα** 100 τ.μ. στην Ιαλυσό σε μπετά σε μικρή οικοδομή, 2 διαμερισμάτων με αποκλειστική χρήση αυλής. Αξίας 100.000 ευρώ.
- **Μεζονέτα** διώροφη 110 τ.μ. σε μπετά στην Ιαλυσό με δυνατότητα σοφίτας, ατομικό βόθρο, περιτοιχισμένο οικόπεδο. Αξίας 96.845 ευρώ.
- **Μονοκατοικία** στην Παστίδα 142 τ.μ. σε μπετά, με περιτοιχισμένο οικόπεδο, ατομικό βόθρο, υπέροχη θέα. Αξίας 124.000 ευρώ
- **Μονοκατοικία** 270 τ.μ. στην παραλία Ιαλυσού, αποτελείται από 100 τ.μ. υπόγειο, 100 τ.μ. ισόγειο και 70 τ.μ. σοφίτα σε οικόπεδο 400 τ.μ. με εντοιχισμένη κουζίνα, θέρμανση, περιτοιχισμένο οικόπεδο. Αξίας 381.500 ευρώ.
- **Νεόδμητη Μονοκατοικία** στην παραλία Ιαλυσού επιφανείας 180 τ.μ. αποτελείται από 65 τ.μ. ισόγειο, 65 τ.μ. Α' όροφο, και 50 τ.μ. σοφίτα, με αρχιτεκτονικό σχεδιασμό, εντοιχισμένη κουζίνα, θέρμανση. Αξίας 390.000 ευρώ.
- **Μονοκατοικία** 200 τ.μ. στην παραλία Ιαλυσού αποτελείται από 70 τ.μ. ισόγειο, 70 τ.μ. Α' όροφο, και 60 τ.μ. σοφίτα, σε οικόπεδο 370 τ.μ. με πισίνα, διαμορφωμένο κήπο, εντοιχισμένη κουζίνα, θέρμανση, ασανσέρ. Αξίας 370.000 ευρώ.
- **Μονοκατοικία** 180 τ.μ. στην Παστίδα, αρίστης κατασκευής σε 300 τ.μ. οικόπεδο, αποτελείται από 60 τ.μ. ισόγειο, 60 τ.μ. Α' όροφο και 60 τ.μ. σοφίτα, με πετρόχτιστα τοιχία περίφραξης, διαμορφωμένο κήπο, εντοιχισμένη κουζίνα, θέρμανση. Αξίας 235.000 ευρώ.
- **Οικόπεδο** 2000 τ.μ. στην Ιαλυσό, στους πρόποδες Φιλερήμου, με άδεια οικοδομής για μονοκατοικία 200 τ.μ. Αξίας 217.000 ευρώ.

ΕΥΣΤΑΘΙΟΥ - ΕΥΡΩΚΤΗΜΑΤΙΚΗ,
Εθνικής Αντιστάσεως 83
Τηλ. 22410 73819-74917, 6944/374546, 6945/292030
ΧΠ401/2029

ΣΑΒΒΑΪΔΗΣ & ΣΥΝΕΡΓΑΤΕΣ
Κτηματομεσιτικό Γραφείο
Γρ. Λαμπράκη 14 ΡΟΔΟΣ 85100
Τηλ. 2241026281

ΠΩΛΗΣΕΙΣ ΑΚΙΝΗΤΩΝ

α) **ΔΙΑΜΕΡΙΣΜΑΤΑ** -1) **ΚΟΣΚΙΝΟΥ** - Εντός οικισμού 1) 60 τ.μ. Ισόγειο - 2) 115 τ.μ. α' ορόφου 3) 55 τ.μ. α' ορόφου 2) **ΡΟΔΟΣ**-1) Ζέφυρος 132 τ.μ. δ' ορόφου 2) Αγ. Νικόλαο Σκεύου Ζερβού 85 τ.μ. α' ορόφου 3) Αη Γιάννη 118 τ.μ. δ' ορόφου 4) Μιχ. Πετρίδη 87 τ.μ. α' ορόφου 5) Αλεξ. Διάκου 150 τ.μ. Β' ορόφου 6) Στην Εθνική οδό Ρόδου-Αφάντου ενοικιαζόμενα συγκροτήματα α) 100 τ.μ. Β) 132 τ.μ. γ) 132 τ.μ. ιδανικά για εκμετάλλευση.

β) **ΜΟΝΟΚΑΤΟΙΚΙΕΣ - ΙΑΛΥΣΟΣ** 1) "Τρεις" 190 τ.μ. σε μπετά διώροφη με υπόγειο-και σε οικόπεδο 1.200 τ.μ. 2) Εντός οικισμού 135 τ.μ. διώροφη 3) 164 τ.μ. διώροφη, 4) 120 τ.μ. διώροφη, 5) 150 τ.μ. διώροφη, - **ΡΟΔΟΣ** 1) Ροδίνι 190 τ.μ. διώροφη 2) Π. Πόλη - α) 150 τ.μ. διώροφη Β) 300 τ.μ. διώροφη- γ) 140 τ.μ. διώροφη δ) 352 τ.μ. διώροφη -ε) 144 τ.μ. διώροφη, - **ΚΙΟΤΑΡΙ** παραλιακή 120 τ.μ διώροφη - **ΓΕΝΝΑΔΙ** παραλιακή 104 τ.μ. διώροφη

γ) **ΟΙΚΟΠΕΔΑ ΕΝΤΟΣ ΟΙΚΙΣΜΟΥ -ΡΟΔΟΣ** 1) περιοχή Καναμάτ συνεταιρικές μερίδες Οικοδομ. Συν/σμών "Ο ΒΑΚΧΟΣ- ΕΝΩΣΗ" 400 τμ. με Σ.Δ 0,6 δόμηση 240 τ.μ. με πανοραμική θέα - 2) Ροδίνι 400 τ.μ. Σ.Δ 0,4 δόμηση 166 τ.μ. - 3) ΚΟΒΑ με Σ.Δ 0,8 δόμηση 624 τ.μ. - **ΙΑΛΥΣΟΣ** 535 τ.μ. με Σ.Δ 0,4 δόμηση 214 τ.μ. - **ΓΕΝΝΑΔΙ** - Εντός οικισμού 400 τ.μ. δόμηση 340 τ.μ. - **ΛΙΝΔΟΣ** 1) 250 τ.μ. δόμηση 250 τ.μ. 2) 320 τ.μ. δόμηση 270 τ.μ.

δ) **ΟΙΚΟΠΕΔΑ ΕΚΤΟΣ ΣΧΕΔΙΟΥ - ΙΑΛΥΣΟΣ** 1) Κανδυλί 4.440 τ.μ. 2) "Τρεις" 4.000 τ.μ. 3) "Άνοιξη" 6957 τ.μ. 4) "Βουνάρα" 4.000 τ.μ. 2) **ΑΣΓΟΥΡΟΥ** 4.000 τ.μ. 3) **ΛΙΝΔΟΣ** - 1) Κάτω Βληχά παραλιακό 8.190 τ.μ. - 2) 12.000 τ.μ. 3) **ΠΕΥΚΟΙ** -Αγ. Θωμάς 6.540 τ.μ. 4) Ψάρτος επί της οδού Λίνδου - Πεύκοι 2.550 τ.μ. 5) Ανω Βληχά 4.000 τ.μ. - **ΓΕΝΝΑΔΙ** 3.112 τ.μ. επί της λεωφ. Ρόδου-Γενάδι - 2) 1.120 τ.μ. επί της παλαιάς οδού παραλιακό.

ε) **ΚΑΤΑΣΤΗΜΑ** στο Φαληράκι - εμπορικό κέντρο 15 τ.μ.

ΕΝΟΙΚΙΑΣΕΙΣ ΑΚΙΝΗΤΩΝ

α) **ΚΑΤΑΣΤΗΜΑΤΑ** - **ΡΟΔΟΣ** 1) Κεντρικά - Στο "Μαντράκι" 30 τ.μ. 2) Σοφ. Βενιζέλου 35 τ.μ. 3) Καρπάθου 40 τ.μ. -4) Γρ. Λαμπράκη 100 τ.μ. 5) Τάρπον Σπρινγκς 90 τ.μ. 6) Αμερικής 21 τ.μ. - και 270 τ.μ. 7) Δ. Θεοδωράκη 160 τ.μ. - **ΛΙΝΔΟΣ** Επιχείρηση Οβελιστηρίου επικερδής 34 τ.μ. - **ΦΑΛΗΡΑΚΙ** 15 τ.μ. εμπορικό κέντρο

β) **ΚΤΙΡΙΑ - ΡΟΔΟΣ** - 1)Κεντρικά - Παπανικολάου 375 τ.μ. Ισόγειο α' όροφο γωνιακό και με υπόγειο -2) Αλεξ. Διάκου 205 τ.μ. Ισόγειο α' ορόφου και με υπόγειο -3)25ης Μαρτίου 354 τ.μ. Ισόγειο α' όροφο 4) 28 Οκτωβρίου 182 τ.μ. Ισόγειο - α' όροφο.

γ) **ΔΙΑΜΕΡΙΣΜΑΤΑ - ΡΟΔΟΣ** 1) Π. Πόλη γκαρσονιέρα 30 τ.μ. πλήρως εξοπλισμένη - 2) Ροδίνι γκαρσονιέρα 40 τ.μ. Ισόγεια με ξεχωριστή είσοδο πολυτελούς κατασκευής με αυτόνομη θέρμανση πλήρως εξοπλισμένη - 3) Ροδίνι 137 τ.μ. με πάρκιν αυτόνομη θέρμανση 4) Κέννεντυ Β' ορ. 90 τ.μ. 5) Ηρώων Πολυτεχνείου 120 τ.μ. δ' ορόφου ηλ. θέρμανση, τζάκι, 6) Οικισμ. Δασκάλων 100 τ.μ. Ισόγειο με πάρκιν και κεντρική θέρμανση.

Πληρ. τηλ. 2241026281 ΧΠ659

ΕΜΜΑΝΟΥΗΛ ΚΡΑΝΙΔΗΣ
ΟΙΚΟΝΟΜΟΛΟΓΟΣ
ΜΕΣΙΤΗΣ ΑΣΤΙΚΩΝ ΣΥΜΒΑΣΕΩΝ

ΠΩΛΟΥΝΤΑΙ

1) 4άρι **διαμέρισμα** 110 τ.μ. λουξ κατασκευής με ωραία κουζίνα, κεντρική θέρμανση, κλειστή θέση στάθμευσης. Τιμή: 62 εκ. ή 182.000 ευρώ
2) 3άρι **διαμέρισμα** 85 τ.μ. κοντά στον Ηλ/κοσμο του Ξενάκη. Τιμή: 132.000 ευρώ ή 45 εκ.
3) 2άρι **διαμέρισμα** στην Ανάληψη 50 τ.μ. - Ισόγειο α' όροφο. Τιμή: 23 εκ. ή 67.500 ευρώ
4) 4άρι **διαμέρισμα** - 3 υπν. (2 WC) καινούργιο στο Ροδίνι, α' όροφος, μόνο 55 εκ. ή 162.000 ευρώ
5) 34 τ.μ. **κατάστημα** στην Ανάληψη - γωνιακό - ελεύθερο μίσθωσης.
6) 80 τ.μ. **κατάστημα** με πατάρι κοντά στην πλατεία Φώκιαλη
7) **Μεζονέτα** 162 τ.μ. με κήπο στα μπετά ή τελειωμένη κοντά στο Φυτώριο του Δήμου Ιαλυσού.
8) ΛΙΝΔΟΥ - 1400 τ.μ. οικόπεδο έτοιμο διώροφο κτίριο σε 6.000 τ.μ. με πρόσωπο
9) ΠΑΡΑΔΕΙΣΙ - 4.500 τ.μ. αγρός με άδειες δύο οικιών, διαθέτουν φως νερό
10) ΙΑΛΥΣΟΣ - 164 τ.μ. μεζονέτα έτοιμη με ωραίο κήπο 4 υπνοδωματίων και 3 WC με κεντρική θέρμανση
11) ΠΑΡΑΔΕΙΣΙ - οικόπεδο 540 τ.μ. εντός σχεδίου πόλεως

Μεσίτης
Πληρ. Εμμ. Κρανίδης
27082-6944347405, 6942010248
Αμερικής 50-2ος όροφος, Ρόδος

ΧΠ092

ΕΝΟΙΚΙΑΣΕΙΣ

συνέχεια από την προηγούμενη

ΕΝΟΙΚΙΑΖΕΤΑΙ στα 100 Μαγαζιά κεντρικότατο **κατάστημα** 36 τ.μ. (επισκέψιμος χώρος) και 15 τ.μ. πατάρι για σοβαρούς επιχειρηματίες.Πληρ. Εμμ. Κρανίδης & Συνεργάτες, τηλ. 2241027082-6944347405, 6942010248 2ος όροφος, email: info@kranidis.gr, www.kranidis.gr, Αμερικής 50, Ρόδος ΜΧΠ092.28

ΕΝΟΙΚΙΑΖΕΤΑΙ ΚΑΦΕΤΕΡΙΑ ΜΠΑΡ ΣΕ ΚΕΝΤΡΙΚΟ ΣΗΜΕΙΟ ΣΤΟ ΦΑΛΗΡΑΚΙ, ΚΑΤΑΛΛΗΛΗ ΚΑΙ ΓΙΑ ΠΑΙΔΟΤΟΠΟ. ΠΛΗΡ. ΤΗΛ. 2241024880, 6945256111 ΜΖΤ060401

ΕΝΟΙΚΙΑΖΕΤΑΙ ημιϋπόγεια **γκαρσονιέρα** Ατταβύρου 16. Πληρ. τηλ. 6937031514 ώρες 09.00-13.00 και 19.00-22.00 ΜΖΤ070404

ΕΝΟΙΚΙΑΖΕΤΑΙ κατάστημα 40 τ.μ. επί της οδού Εθνικής Αντιστάσεως (πρώην Αννης Μαρίας) Πληρ. τηλ. 2241025242 ΜΧΡ12248

ΕΝΟΙΚΙΑΖΕΤΑΙ γκαρσονιέρα επιπλωμένη για ένα άτομο στο ισόγειο με ανεξάρτητη είσοδο. Περιοχή 7 Βαγιές. Ενοίκιο 190 ευρώ. Πληρ. τηλ. 6936570851 ΜΖΤ070405

ΑΠΟΘΗΚΗ 900 Τ.Μ. ΕΝΟΙΚΙΑΖΕΤΑΙ ΓΙΑ 10 ΧΡΟΝΙΑ ΕΥΡΩ 115.000, 7 ΜΕΤΡΑ ΥΨΟΣ, ΙΣΟΓΕΙΟ, ΠΡΟΣΒΑΣΗ ΜΕ ΜΕΓΑΛΑ ΦΟΡΤΗΓΑ. ΠΛΗΡ. ΤΗΛ. 6947221389 ΚΥΡ. ΦΩΤΕΙΝΗ. ΜΑΤ0001013(1)

ΕΝΟΙΚΙΑΖΕΤΑΙ γκαρσονιέρα ενός δωματίου με όλα τα απαραίτητα στην περιοχή πλατείας Αγ. Νικολάου, οδός Νικηταρά 4. Πληρ. τηλ. 2241076636 κιν. 6977360107 ΜΧΡ12252

ΕΝΟΙΚΙΑΖΕΤΑΙ κεντρικό **εστιατόριο** στη Ρόδο. Πληρ. Εμμ. Κρανίδης & Συνεργάτες, τηλ. 2241027082-6944347405, 6942010248 2ος όροφος, email: info@kranidis.gr, www. kranidis.gr, Αμερικής 50, Ρόδος ΜΧΠ092.31

ΕΝΟΙΚΙΑΖΕΤΑΙ διαμέρισμα (2 δωμάτια - WC - κουζίνα - σαλόνι) επί της οδού Κολοκοτρώνη 87, 400 ευρώ το μήνα. Πληρ. τηλ. 6944466766 ΜΖΤ060425

ΕΝΟΙΚΙΑΖΕΤΑΙ διαμέρισμα 3 δωματίων ανακαινισμένο 28ης Οκτωβρίου και Λέοντος, κατάλληλο και για επαγγελματική στέγη. Πληρ. στο κατάστημα "Καρπάθιος" τηλ. 6948811762 ΜΖΤ060406



ΕΝΟΙΚΙΑΖΟΝΤΑΙ

Καταστήματα στην Κάλαθο, 300 μέτρα από την θάλασσα με αυλή 1.000 τ.μ.
Α) 80 τ.μ. Χρήση καταστήματος ως εστιατόριο. Ενοίκιο 1.500 €/ μήνα.
Β) 65 τ.μ. Χρήση καταστήματος για Ενοικιαζόμενα Αυτοκίνητα ή Μοτοποδήλατα. Ενοίκιο 900 €/ μήνα.

Πληρ. Εμμ. Κρανίδης & Συνεργάτες
Τηλ. 22410 27082- 6944347405, 6942010248, 2ος όροφος,
E-mail: info@kranidis.gr, Αμερικής 50, Ρόδος 85100

ΧΠ092

ΠΩΛΟΥΝΤΑΙ

πολυτελή **διαμερίσματα**
πλήρως εξοπλισμένα α) 102 τ.μ. 3 υπνοδωματίων, β) 87 τ.μ. 2 υπνοδωματίων, γ) 36 τ.μ.
Ιδιόκτητο πάρκιν στο κέντρο της Ιαλυσού

Πληρ. τηλ. 2241076985, 6932386180
Γεωργίου Νικόλαος ΜΑΤ000691

ΚΤΗΜΑΤΟΜΕΣΙΤΙΚΟ ΓΡΑΦΕΙΟ
ΖΑΦΕΙΡΗΣ Μ. ΚΑΡΑΓΙΑΝΝΗΣ Δ. Ο.Ε.

Πωλήσεις ακινήτων. Τηλ. (2241060380-60381)
17.30-20.30 μ.μ. Δευτέρα-Παρασκευή
Fax: 2241060380 • e-mail: zafkar@hellasnet.gr

• Κατοικίες
- Εξοχική κατοικία 50 τ.μ. (υπό ανέγερση) εντός οικοπέδου 440 τ.μ. στην περιοχή Κολυμπίων
- Εξοχική κατοικία 70 τ.μ. (υπό ανέγερση) εντός οικοπέδου 500 τ.μ. στην περιοχή Κολυμπίων
- Μεζονέτα 105 τ.μ. (ημιτελής) εντός οικισμού στον Δήμο Αφάντου

• Ξενοδοχειακό συγκρότημα
- Ημιτελής σε μπετά ξενοδοχειακό συγκρότημα Α' κατηγορίας εντός οικοπέδου 22.400 τ.μ.

• Οικόπεδα
- Εντός οικισμού στον Δήμο Αφάντου 1250 τ.μ.
- Εντός οικισμού στον Δήμο Αφάντου 2000 τ.μ.
- Στον Δήμο Αφάντου 520 τ.μ. με άδεια οικοδομής 53 τ.μ.
- Στον Δήμο Αφάντου 1000 τ.μ. επί της εθνικής οδού Ρόδου-Λίνδου
- Στον Δήμο Αφάντου 866 τ.μ. επί της εθνικής οδού Ρόδου-Λίνδου
- Εντός οικισμού στην Παστίδα 2000 τ.μ.

• Αγροτεμάχια
- Στην περιοχή Κολυμπίων αγροτεμάχια 10.200 τ.μ. (πανοραμική θέα)
- Στην περιοχή Κολυμπίων αγροτεμάχιο 4.969 τ.μ.
- Στην περιοχή Ψίνθου αγροτεμάχιο 22.400 τ.μ.
- Στην περιοχή Ψίνθου αγροτεμάχιο 19.840 τ.μ.
- Στην περιοχή Τραπεζία αγροτεμάχιο 5.800 τ.μ.
- Στον Δήμο Αφάντου αγροτεμάχιο 6.120 τ.μ.
- Στον Δήμο Αφάντου αγροτεμάχιο 11.520 τ.μ.
- Στον Δήμο Αφάντου το 1/2 αγροτεμαχίου 5.080 τ.μ. με ελαιόδεντρα

ΧΠ2499

ΣΑΣ ΕΝΔΙΑΦΕΡΕΙ!!!
ΠΩΛΕΙΤΑΙ
Ή ΕΝΟΙΚΙΑΖΕΤΑΙ
(ΑΠΟ ΙΔΙΟΚΤΗΤΗ)

Ισόγειος χώρος στεγασμένης επιφανείας 1.350 τ.μ. και 500 τ.μ. αυλή.
Είναι κατάλληλος για όλες τις χρήσεις *(κυρίας χρήσεως και υγειονομικού ενδιαφέροντος)* χωρίς κολώνες και ύψος 7 μέτρα με θέα την θάλασσα.
Πρόσβαση για κάθε τύπου τροχοφόρο και απεριόριστο πάρκιν.
Ευρίσκεται στο Εμπορικό Κέντρο Πανάγου επί της Γ. Σεφέρη 108 πλησίον του νέου νοσοκομείου.

Πληρ. τηλ. 6932612032 ΧΠ499

ΕΥΡΩΣΤΕΓΑΣΤΙΚΗ

ΚΤΗΜΑΤΟΜΕΣΙΤΙΚΟ ΓΡΑΦΕΙΟ
ΧΑΤΖΗΜΑΡΚΟΣ Ν. ΓΕΩΡΓΙΟΣ
Θ. ΣΟΦΟΥΛΗ 153 – Τ.Κ. 85100 ΡΟΔΟΣ

ΠΩΛΟΥΝΤΑΙ ΚΑΙΝΟΥΡΓΙΑ ΔΙΑΜΕΡΙΣΜΑΤΑ ΛΟΥΞ ΚΑΤΑΣΚΕΥΗΣ

1. ΜΙΧ. ΠΕΤΡΙΔΗ : Ανεξάρτητο διαμέρισμα 65 τ.μ – ισόγειο – με αυλή – 2 υπνοδωμάτια – τιμή: 114.400 EURO.
2.ΜΙΧ. ΠΕΤΡΙΔΗ : Διαμερίσματα από 1.760 έως 2.000 EURO\ τ.μ.
3. ΚΑΡΑΚΟΝΕΡΟ: Πωλούνται διαμερίσματα – 3 υπνοδωματίων –112 τ.μ, - 115 τ.μ, - 125 τ.μ, - ισόγεια – 1ου και 2ου ορόφου – προς 1.900 EURO\ τ.μ.
4. ΚΑΝΑΔΑ: Διαμέρισμα 77 τ.μ - 2 υπνοδωμάτια - 2ου ορόφου – τιμή: 146.880 EURO.
5. ΖΕΦΥΡΟΣ: Διαμέρισμα 132 τ.μ – 3ου ορόφου - 3 υπνοδωμάτια - τιμή: 205.000 EURO.
6. ΖΕΦΥΡΟΣ: Διαμέρισμα 136 τ.μ – 3ου ορόφου - 3 υπνοδωμάτια - τιμή: 210.000 EURO.
7. ΖΕΦΥΡΟΣ: Διαμέρισμα 145 τ.μ – 1ου ορόφου - 3 υπνοδωμάτια - τιμή: 250.000 EURO.
8. ΔΕΝΔΡΙΝΟΥ : Διαμερίσματα από 2.000 έως 2.200 EURO\ τ.μ.
9. ΑΡΑΠΑΚΙ : Διαμέρισμα 67 τ.μ – ισόγειο - 2 υπνοδωμάτια - τιμή: 102.700 EURO.
10. ΑΡΑΠΑΚΙ : Διαμέρισμα 82 τ.μ – 1ου ορόφου - 2 υπνοδωμάτια - τιμή: 144.000 EURO.
11. ΑΡΑΠΑΚΙ : Διαμέρισμα 85 τ.μ – 1ου ορόφου - 2 υπνοδωμάτια - τιμή: 149.600 EURO.
12. ΑΡΑΠΑΚΙ : Διαμέρισμα 85 τ.μ – 3ου ορόφου (ρετιρέ) - 2 υπνοδωμάτια - τιμή: 149.600 EURO.
13. ΑΡΑΠΑΚΙ : Διαμέρισμα 87 τ.μ – 1ου ορόφου - 2 υπνοδωμάτια - τιμή: 153.000 EURO.
14. ΑΡΑΠΑΚΙ : Διαμέρισμα 117 τ.μ – 3ου ορόφου (ρετιρέ) - 3 υπνοδωμάτια - τιμή: 206.000 EURO.
15. ΑΡΑΠΑΚΙ : Διαμέρισμα 115 τ.μ – 3ου ορόφου (ρετιρέ) - 3 υπνοδωμάτια - τιμή: 202.500 EURO.
16. ΜΙΡΑ ΜΑΡΕ : Διαμέρισμα 40 τ.μ – ισόγειο - τιμή: 73.000 EURO.
17. ΜΙΡΑ ΜΑΡΕ : Διαμέρισμα 100 τ.μ – 1ου ορόφου – και διαμέρισμα 100 τ.μ 2ου ορόφου - 3 υπνοδωματίων - τιμή: 161.000 EURO. Έκαστο.
18. ΡΟΔΙΝΙ : Διαμέρισμα 85τ.μ – 2 υπνοδωματίων – τιμή: 162.000 EURO.
19. ΡΟΔΙΝΙ : Διαμέρισμα 95τ.μ – 3 υπνοδωματίων – τιμή: 181.000 EURO.
20. ΡΟΔΟΥ ΛΙΝΔΟΥ : Διαμερίσματα 80 τ.μ – 2 υπνοδωμάτια - τιμή: 138.500 EURO.
21. ΣΥΝ.ΔΑΣΚΑΛΩΝ: Διαμερίσματα 126 τ.μ – με ψιλοπαίθριους χώρους – 3 υπνοδωμάτια – τιμή : 240.000 EURO.
22. ΣΥΝ.ΔΑΣΚΑΛΩΝ : Διαμερίσματα 142 τ.μ – με ψιλοπαίθριους χώρους – 3 υπνοδωμάτια – τιμή : 270.000 EURO.
23. ΣΥΝ.ΔΑΣΚΑΛΩΝ: Διαμερίσματα 67 τ.μ – ΑΝΕΞΑΡΤΗΤΑ – 2 υπνοδωμάτια – τιμή : 157.000 EURO,- έκαστο.
24. ΚΟΣΚΙΝΟΥ: Διαμέρισμα 90 τ.μ – 1ου ορόφου - 2 υπνοδωμάτια - τιμή: 145.000 EURO.
25. ΚΟΣΚΙΝΟΥ: Διαμερίσματα 80 τ.μ – ισόγεια - 2 υπνοδωματίων- τιμή: 129.000 EURO.
26. ΑΣΓΟΥΡΟΥ : Γκαρσονιέρα 40 τ.μ – 2ου ορόφου – τιμή : 58.700 EURO.
27. ΠΕΡΙΟΧΗ ΒΟΥΝΑΡΑ (ΤΡΙΑΝΤΑ) : Διαμέρισμα 95τ.μ – με αυλή - 2 υπνοδωμάτια – τιμή: 153.000 EURO,
28. ΤΗΛΟΣ: Πωλείται τελειωμένη οικοδομή – αποτελούμενη - από 2 Διαμερίσματα των 60 τ.μ - το καθένα - ένα ισόγειο και ένα 1ου ορόφου – σε κτήμα 4 στρεμμάτων –πλούσιο σε οπωροφόρα δέντρα και γεώτρηση με άφθονο νερό - τιμή : 293.000 EURO.

ΠΩΛΟΥΝΤΑΙ ΜΕΤΑΧΕΙΡΙΣΜΕΝΑ ΔΙΑΜΕΡΙΣΜΑΤΑ

29. ΚΕΝΝΕΝΤΥ: Διαμέρισμα ισόγειο 63 τ.μ. 2 υπνοδωματίων με αυλή. Τιμή 68.000 EURO
30. ΑΡΑΠΑΚΙ : Διαμέρισμα 76 τ.μ - ημιυπόγειο– 2 υπνοδωμάτια – σε πολύ καλή κατάσταση - τιμή: 84.000 EURO.
31. ΖΕΦΥΡΟΣ : Οικοδομή αποτελούμενη από 2 διαμερίσματα των 108 τ.μ – και 3 υπνοδωμάτια το καθένα – ένα ισόγειο και ένα 1ου ορόφου – καθώς επίσης και μία γκαρσονιέρα των 40 τ.μ – τιμή :280.000 EURO.
32. ΤΡΙΑΝΤΑ : Διαμέρισμα 103 τ.μ – 3 υπνοδωμάτια – 3ου ορόφου – ασανσέρ – τιμή: 100.000 EURO.
33. ΜΑΡΙΤΣΑ : Οικία 65τ.μ – με αυλή - τιμή: 45.000 EURO.

ΠΩΛΟΥΝΤΑΙ ΜΟΝΟΚΑΤΟΙΚΙΕΣ – ΜΕΖΟΝΕΤΕΣ

34. ΓΕΝΝΑΔΙ: Μονοκατοικίες 105 τ.μ – καινούργιες – διώροφες – 3 υπνοδωμάτια – από 190.000 EURO. – 220.000 EURO.
35. ΤΡΙΑΝΤΑ: Μονοκατοικία 180 τ.μ – με τζάκι – σε πολύ καλή και ήσυχη περιοχή - καινούργια-διώροφη με σοφίτα – 4 υπνοδωμάτια – 2 μπάνια και 3 W.C – με κήπο – με ιδιωτικό parking - τιμή : 293.470 EURO.
36. ΤΡΙΑΝΤΑ: Τριώροφες μονοκατοικίες έως και μαρμαροσουβά – α) 3 X 65 τ.μ – τιμή : 161.400 EURO, β) 3 X 68 τ.μ – τιμή : 176.000 EURO, – γ) 3 X 68 τ.μ – τιμή : 190.750 EURO, δ) 3 X 70 τ.μ – τιμή : 205.400 EURO.
37. ΕΠΙ ΤΗΣ ΛΕΩΦΟΡΟΥ ΠΑΣΤΙΔΑΣ: Μονοκατοικία 170 τ.μ – διώροφη – καινούργια – 3 υπνοδωμάτια – πανοραμική θέα – πολύ μεγάλες βεράντες – σε 2 στρέμματα οικόπεδο.
38. ΠΑΣΤΙΔΑ: Μονοκατοικία 135 τ.μ – 3 υπνοδωμάτια – σε μαρμαροσουβά – τιμή : 160.000 EURO.
39. ΙΞΙΑ : Μονοκατοικία 160 τ.μ – διώροφη – με σοφίτα – τιμή: 293.500 EURO.
40. ΜΑΡΙΤΣΑ: Μονοκατοικία 120 τ.μ - 3 υπνοδωμάτια – με αέρα για κτίσιμο άλλα 120 τ.μ - τιμή : 138.000 EURO.
41. ΑΝΩ ΡΟΔΙΝΙ : Μεζονέτα 135 τ.μ – 200 τ.μ αυλή – 3 υπνοδωμάτια - τιμή: 220.000 EURO.
42. ΑΝΩ ΡΟΔΙΝΙ : Μεζονέτα 125 τ.μ – 3 υπνοδωμάτια - τιμή: 190.000 EURO.
43. ΤΡΙΑΝΤΑ: Μεζονέτα 135 τ.μ – μεταχειρισμένη σε πολύ καλή κατάσταση – τιμή: 160.000 EURO.

ΠΩΛΟΥΝΤΑΙ ΚΑΤΑΣΤΗΜΑΤΑ

44. ΔΕΝΔΡΙΝΟΥ: Πωλούνται καταστήματα των 85 τ.μ, - 60 τ.μ, - 54 τ.μ, - 47 τ.μ ,- 31 τ.μ, - προς 3.650 EURO,το μέτρο – μαζί με το υπόγειο ιδίων περίπου τετραγωνικών για το κάθε κατάστημα.
45. ΖΕΦΥΡΟΣ: Κατάστημα 68 τ.μ – πάνω στον παραλιακό δρόμο – με αυλή, κατάλληλο για οποιαδήποτε χρήση.

ΠΩΛΟΥΝΤΑΙ ΕΞΟΠΛΙΣΜΕΝΕΣ ΕΠΙΧΕΙΡΗΣΕΙΣ

46. Πωλείται: επιτυχημένη γνωστή επιχείρηση – cafe – bar – restaurant – 900 τ.μ (με την αυλή), - πλήρως εξοπλισμένη, μέσα στην πόλη – χωρητικότητας 250 ατόμων καθήμενων – με ενοίκιο 950 EURO, και νέο 12 ετές συμβόλαιο – τιμή: 150.000 EURO.
47. Πωλείται επιχείρηση - ΣΟΥΠΕΡ ΜΑΡΚΕΤ - συνοικιακή – οικογενειακή, με όλον τον εξοπλισμό και το υπάρχον εμπόρευμα – με μέση ημερήσια είσπραξη 1.000 EURO, βάση βιβλίων. Δεκτός κάθε έλεγχος. Τιμή : 150.000 EURO.
48. ΠΑΛΙΑ ΠΟΛΗ : Πωλείται πλήρως εξοπλισμένη επιχείρηση μπαρ 70 τ.μ – μαζί με τα συστήματα ήχου – χωρητικότητος 50 καθήμενων – μίσθωμα 900 EURO - νέο συμβόλαιο - τιμή : 115.000 EURO.
49. ΠΑΛΙΑ ΠΟΛΗ : Πωλούνται επιχειρήσεις – μπαρ – πλήρως εξοπλισμένες – σε πολύ εμπορικά πόστα.
50. ΠΑΛΙΑ ΠΟΛΗ : Πωλείται επιχείρηση – εστιατόριο – μπαρ, - 100 τ.μ – πλήρως εξοπλισμένη – με κατοικία 90 τ.μ , 3 υπνοδωματίων σε εμπορικότατη ζώνη, με νέο 12 ετές συμβόλαιο.
51. ΠΑΛΙΑ ΠΟΛΗ : Πωλείται επιχείρηση 15 τ.μ – τιμή : 65.000 EURO, - σε πολύ εμπορικό πόστο – νέο 12ετές συμβόλαιο.
52. ΚΙΟΤΑΡΙ; Στο εμπορικό κέντρο, πωλείται φάστ – φούντ – εξοπλισμένη επιχείρηση μαζί με το ακίνητο 25 τ.μ, και αυλή 20τ.μ – τιμή: 100.000 EURO.

ΠΩΛΟΥΝΤΑΙ ΚΤΗΜΑΤΑ – ΟΙΚΟΠΕΔΑ

53. ΑΣΓΟΥΡΟΥ : Οικόπεδο 6.700 τ.μ – προσβάσιμο από δυο δρόμους , κατάλληλο για οποιαδήποτε χρήση – τιμή: 280.000 EURO.
54. ΚΟΣΚΙΝΟΥ : Οικόπεδο 2.950 τ.μ - ΕΝΤΟΣ ΣΧΕΔΙΟΥ ΠΟΛΕΩΣ – πανοραμική θέα – τιμή : 650.000 EURO.
55. ΚΟΣΚΙΝΟΥ: Οικόπεδο 3.800 τ.μ – πανοραμική θέα-τιμή 320.000 EURO.
56. ΓΕΝΝΑΔΙ: Πωλείται παραλιακό οικόπεδο 4.300 τ.μ.
57. ΓΕΝΝΑΔΙ: Πωλείται οικόπεδο 1.950 τ.μ , - με άδεια οικοδομής 190 τ.μ – για 2 μονοκατοικίες – τιμή: 45.000 EURO.
58. ΓΕΝΝΑΔΙ: Παραλιακό οικόπεδο 2.200 τ.μ - με άδεια οικοδομής 200 τ.μ– τιμή: 100.000 EURO.
59. ΨΙΝΘΟΣ : Κτήμα 7 στρέμματα – τιμή: 23.000 EURO.
60. ΨΙΝΘΟΣ : Πολύ κοντά στο Χωριό – οικόπεδο 6.700 τ.μ – πανοραμική θέα – σε ύψωμα – με δρόμο - τιμή: 27.000 EURO.
61. ΑΦΑΝΤΟΥ : Οικόπεδο 4.480 τ.μ – με ρεύμα, δρόμο, και νερό, - μετά την γέφυρα – 200 m, από τη λεωφόρο – τιμή: 57.000 EURO.
62. ΕΠΙ ΤΗΣ ΡΟΔΟΥ - ΛΙΝΔΟΥ: 6.300 τ.μ.
63. ΗΛΙΟΥΠΟΛΗ: Οικόπεδο 38.000 τ.μ.- πωλείται μόνον ολόκληρο ή το μισό.
64. ΣΤΟΥΣ ΠΡΟΠΟΔΕΣ ΦΙΛΕΡΗΜΟΥ: 200 μέτρα από την Παστίδα - οικόπεδο 1700 τ.μ. – με άδεια οικοδομής για 198 τ.μ - τιμή : 65.000 EURO.
65. ΠΑΣΤΙΔΑ: Οικόπεδο 4 στρέμματα - τιμή: 105.000 EURO.
66. ΣΤΕΓΝΑ: Παραλιακό οικόπεδο 4.350 τ.μ.
67. ΤΗΛΟΣ: Πωλείται οικόπεδο - 4 στρέμματα – με θέα στη θάλασσα και δίπλα στο δρόμο – περιοχή «ΛΙΒΑΔΙΑ» κοντά στο λιμάνι - τιμή : 70.000 EURO.

ΠΩΛΟΥΝΤΑΙ ΠΑΝΣΙΟΝ – ΞΕΝΟΔΟΧΕΙΑ

68. ΠΑΛΙΑ ΠΟΛΗ : Πωλείται πανσιόν σε ήρεμη και γραφική περιοχή – αποτελούμενη - από 2 δωμάτια των 50 τ.μ – 3 δωμάτια των 26 τ.μ – 1 δωμάτιο των 40 τ.μ – και αυλή 70 τ.μ – τιμή: 280.000 EURO.
69. ΚΩΣ: Ξενοδοχείο - 18 δωματίων των 28 τ.μ – περιοχή «ΛΑΜΠΗ» - κοντά στο λιμάνι και στην παραλία - σε 5 στρέμματα κτήμα – γεώτρηση με άφθονο νερό – τιμή: 500.000 EURO – ΣΥΖΗΤΕΙΤΑΙ ΚΑΙ ΕΝΟΙΚΙΑΣΗ.

ΒΙΟΤΕΧΝΙΚΟΙ ΧΩΡΟΙ – ΑΠΟΘΗΚΕΣ

70. ΡΟΔΟΥ ΛΙΝΔΟΥ: Απέναντι από Μαρινόπουλο, κατάστημα αποπερατωμένο, βιοτεχνικός χώρος 60 τ.μ – τιμή: 65.000 EURO.
71. ΑΣΓΟΥΡΟΥ: Πωλούνται βιοτεχνικοί χώροι – 200 τ.μ – και 400 τ.μ προς 880 EURO το μέτρο.
72. ΣΤ. ΚΩΤΙΑΔΗ: Πωλείται ημιυπόγεια αποθήκη 160 τ.μ –πάνω στον κεντρικό δρόμο - τιμή : 55.000 EURO .
73. ΚΑΡΑΚΟΝΕΡΟ: Πωλούνται αποθήκες – 110τ.μ – 88.000 EURO, και 120 τ.μ – 102.700 EURO.
74. ΑΝΑΛΗΨΗ: Πάνω στον κεντρικό δρόμο, πωλείται υπόγειο 150 τ.μ, κατάλληλο για κατάστημα ή αποθήκη – τιμή: 100.000 EURO.

Αναλαμβάνουμε την πώληση ή ενοικίαση της επιχείρησης ή του ακινήτου σας και την χωρίς χρέωση προβολή του με ένα απλό τηλεφώνημα.
Πληροφορίες στο κινητό, διαθέσιμο όλες τις ώρες : 6973331692.
Τηλ. Γραφείου : 22410-29016. Ώρες γραφείου: 18:00 μ.μ έως 20:30 μ.μ.
Λοιπές ώρες και Σαββάτο, με ραντεβού.

ΑΕ0101

ΠΩΛΗΣΕΙΣ ΑΚΙΝΗΤΩΝ



○ ΔΙΑΜΕΡΙΣΜΑΤΑ
- Ρόδου - Λίνδου 90 τ.μ. λουξ κατασκευής 2ου ορόφου 147.000 €
- Ρόδου-Λίνδου 90 τ.μ. λουξ κατασκευής 145.000 €
- Ροδίνι 48 τ.μ. λουξ κατασκευής 2 ετών 88.000 €
- Παλιά Πόλη 126 τ.μ. διώροφη μονοκατοικία 108.584 €
- Ανάληψη 80 τ.μ. μεταχειρισμένα 106.000 €
- Ανάληψη 78 τ.μ. μεταχειρισμένο 110.000€
- Δασκάλους 195 τ.μ. μεταχειρισμένο 220.000 €
- Αραπάκι 60 τ.μ. 2 ετών λουξ κατασκευής 105.000€
- Δασκάλους 86 τ.μ. λουξ κατασκευής 43.000.000 δρχ. -126.200 €
- Ρόδου-Λίνδου 46 τ.μ. λουξ κατασκευής 25.000.000 δρχ.-73.370 €



○ ΜΕΖΟΝΕΤΕΣ – ΜΟΝΟΚΑΤΟΙΚΙΕΣ
- Κοσκινού 420 τ.μ. σε σοβάδες με 5 στρέμματα οικόπεδο 350.000 €
- Κανδυλί 130 τ.μ. διώροφες μεζονέτες με 650 μ. οικόπεδο μέχρι χτισίματα 40.000.000 δρχ. -117.400 €



○ ΟΙΚΟΠΕΔΑ
- Κανδυλί 2.885 τ.μ. κοντά στους Καστελλοριζιούς 211.000 €
- Κατταβιά 1.730 τ.μ. πάνω στον κεντρικό 14.000 €
- Λαχανιά 2.360 τ.μ. πάνω στον κεντρικό 50 μ. από θάλασσα με άδεια οικοδομής για 8 studios 32.000.000 δρχ. - 94.000 €
- Κατταβιά 900 τ.μ. εντός οικισμού 5.000.000δρχ. - 14.673 €
- Γεννάδι 1000 τ.μ. με άδεια οικοδομής 8.500.000 δρχ.- 24.944 €

○ ΚΑΤΑΣΤΗΜΑΤΑ
- Επιχείρηση οβελιστήριο 70 τ.μ. στην Ιαλυσό 20.000 €
- Επιχείρηση μπαρ 140 τ.μ.+80 τ.μ. αυλή στην Παλιά Πόλη
- Νισχώρι 200 τ.μ. διατηρητέο διώροφο με 250 τ.μ. αυλή με δυνατότητα έξτρα δόμησης 500.000 €

○ ΚΤΗΜΑΤΑ
- Ρόδου-Αεροδρομίου 20 στρέμματα 1.000.000 €
- Ηλιούπολη 9.600 τ.μ. 700.000 ευρώ
- Αφάντου 7 στρέμματα 150 μ. από θάλασσα 132.000 €
- Αφάντου 5.500 τ.μ. περιοχή Ατσιπά 117.400 €
- Αφάντου προς Ψίνθο 4.400 τ.μ. με απεριόριστη θέα με άδεια οικοδομής 132.000 €
- Αφάντου προς Κολύμπια 8 στρέμματα συντελεστή 1 94.000 €
- Πλημμύρι 4.500 τ.μ. 50 μέτρα από την θάλασσα 120.000 €
- Κατταβιά 4.293 τ.μ.σε ύψωμα 800 μ. από κεντρικό 13.000 €
- Κατταβιά 8.200 τ.μ. με θέα 800 τ.μ. από θάλασσα 42.000 €
- Κατταβιά 8.663 τ.μ. προς Πρασονήσι 100 μ. από κεντρικό 51.000 €
- Κατταβιά 8.773 τ.μ. προς Πρασονήσι 200 μ. από κεντρικό 44.000 €
- Λαχανιά 63 στρέμματα σε ύψωμα 102.000.000 δρχ. - 300.000 € δίνεται και για αντιπαροχή.
- Λαχανιά 7.800 τ.μ. σε ύψωμα κοντά στον κεντρικό 31.200.000 δρχ. - 91.570 €
- Καλλιθέα 7.600 τ.μ. κοντά στην θάλασσα 114.000.000 δρχ. - 334.556 €
- Λαχανιά 2.390 τ.μ. 2.500.000 δρχ. - 7.336 €

○ ΑΠΟΘΗΚΕΣ
- Δασκάλους 70 τ.μ. υπόγεια - 38.150 €
- Δασκάλους 105 τ.μ. υπόγεια 59.000 €

● ΖΗΤΟΥΝΤΑΙ ΜΕΤΑΧΕΙΡΙΣΜΕΝΑ ΔΙΑΜΕΡΙΣΜΑΤΑ-ΑΜΕΣΗ ΠΩΛΗΣΗ
● ΠΩΛΟΥΝΤΑΙ αποθήκες και βιοτεχνικοί χώροι.
● ΔΑΝΕΙΑ ΔΕΚΤΑ - ΕΥΚΟΛΙΕΣ ΠΛΗΡΩΜΗΣ
● ΑΝΑΛΑΜΒΑΝΟΥΜΕ ΑΝΤΙΠΑΡΟΧΕΣ

ΣΤΑΜΑΤΗΣ ΜΑΝΩΛΑΚΟΣ

ΩΡΕΣ ΓΡΑΦΕΙΟΥ 8.30-1.00 π.μ. και 5-8 μ.μ.
ΔΗΜ. ΑΝΑΣΤΑΣΙΑΔΗ 45 (ΣΥΝΟΙΚΙΑ ΔΑΣΚΑΛΩΝ) Τηλέφωνα: 2241023815-78275, 6944698056, 6945769958

ΧΠ1588

ενοικιασεις

συνέχεια από την προηγούμενη

ΕΝΟΙΚΙΑΖΕΤΑΙ ή ΠΩΛΕΙΤΑΙ εστιατόριο στα Κολύμπια, πλήρως εξοπλισμένο με καλή πελατεία. Πληρ. Εμμ. Κρανίδης & Συνεργάτες, τηλ. 2241027082-6944347405, 6942010248 2ος όροφος, email: info@kranidis.gr, www. kranidis.gr, Αμερικής 50, Ρόδος ΜΧΠ092.27

ΕΝΟΙΚΙΑΖΕΤΑΙ επιπλωμένη παραδοσιακή **οικία** 100 τ.μ. στο χωριό Κοσκινού. Μίσθωμα 450 ευρώ. Πληρ. τηλ. 2241033741, 6948867332 ΜΖΤ060412

ΕΝΟΙΚΙΑΖΕΤΑΙ στο Ροδίνι 4άρι **διαμέρισμα** καινούργιο γ' ορόφου. Πληρ. Εμμ. Κρανίδης & Συνεργάτες, τηλ. 2241027082-6944347405, 6942010248 2ος όροφος, email: info@kranidis.gr, www. kranidis.gr, Αμερικής 50, Ρόδος ΜΧΠ092.26

ΕΝΟΙΚΙΑΖΕΤΑΙ πολυτελές **διαμέρισμα** επιπλωμένο 120 τ.μ. διαμπερές, κοντά στην παραλία Ιαλυσού. Τιμή ενοικίου 500 ευρώ. Πληρ. τηλ. 2241096797, ώρες καταστημάτωνΜΖΤ060418

ΕΝΟΙΚΙΑΖΕΤΑΙ στους Δασκάλους 2άρι **διαμέρισμα** 50 τ.μ. μίσθωμα 450 ευρώ το μήνα. Πληρ. Εμμ. Κρανίδης & Συνεργάτες, τηλ. 2241027082-6944347405, 6942010248 2ος όροφος, email: info@kranidis.gr, www. kranidis.gr, Αμερικής 50, Ρόδος ΜΧΠ092.24

ΕΝΟΙΚΙΑΖΕΤΑΙ στο Ροδίνι 2άρι **διαμέρισμα** ισόγειο 50 τ.μ. καινούργιο με θέρμανση. Πληρ. Εμμ. Κρανίδης & Συνεργάτες, τηλ. 2241027082-6944347405, 6942010248 2ος όροφος, email: info@kranidis.gr, www. kranidis.gr, Αμερικής 50, Ρόδος ΜΧΠ092.23

ΕΝΟΙΚΙΑΖΕΤΑΙ μονοκατοικία συνολικής επιφάνειας 100 τ.μ., ανακαινισμένη, η οποία αποτελείται από 3 υπνοδωμάτια, σαλόνι, χωλ, κουζίνα με αποθήκη, τουαλέτα, με αποκλειστικές αυλές, στην οδό Κορδικτώνος 97 γωνία με την οδό Δημ. Παππά, απέναντι από το διώροφο Κινέζικο κατάστημα, με ενοίκιο 400 ευρώ μηνιαίως. Πληρ. τηλ. (22410)27779, 32211 ΜΖΤ060428

ΕΝΟΙΚΙΑΖΕΤΑΙ στην Ιαλυσό 2άρι **διαμέρισμα** 50 τ.μ. μίσθωμα 280 ευρώ το μήνα. Πληρ. Εμμ. Κρανίδης & Συνεργάτες, τηλ. 2241027082-6944347405, 6942010248 2ος όροφος, email: info@kranidis.gr, www. kranidis.gr, Αμερικής 50, Ρόδος ΜΧΠ092.25

ΕΝΟΙΚΙΑΖΟΝΤΑΙ 4 πολυτελείς **γκαρσονιέρες** 2 δωματίων, ηλιακό θερμοσίφωνα, αιρκοντίσιον, ηλεκτρ. συσκευές, 1ο χλμ. Τσαίρι-αεροδρομ. τηλ. 6936113132 ΜΑΤ001012(2)

ΚΡΕΜΑΣΤΗ ΕΝΟΙΚΙΑΖΟΝΤΑΙ οροφοδιαμερίσματα δυάρια, επιπλωμένα και μη. Με μεγάλες βεράντες, ψυγ/κτη, κουζίνα εντοιχισμένη, μεγάλες ντουλάπες, φωτιστικά μουράνο, παρκέ, επίσης 1 τριάρι 2 υπνοδωμάτια, μπάνιο, κουζίνα, καθιστικό, μεγάλη βεράντα, είναι όλα σε κήπο, με πάρκιν και θέα στη θάλασσα, κοντά στο νηπιακό σταθμό και τα σχολεία. Πληρ. τηλ. 6946671053, 2241094822 ΜΖΤ050430

ΕΝΟΙΚΙΑΖΕΤΑΙ επί της οδού Κορδικτώνος 2άρι **διαμέρισμα** 50 τ.μ. μίσθωμα 350 ευρώ το μήνα. Πληρ. Εμμ. Κρανίδης & Συνεργάτες, τηλ. 2241027082-6944347405, 6942010248 2ος όροφος, email: info@kranidis.gr, www. kranidis.gr, Αμερικής 50, Ρόδος ΜΧΠ092.22

ΕΝΟΙΚΙΑΖΟΝΤΑΙ γκαρσονιέρες καινούργιες επιπλωμένες στην Ανάληψη Καρδίτσας αρ. 16. Πληρ. τηλ. 2241064040, 6947768604 ΜΖΤ050433

ΕΝΟΙΚΙΑΖΕΤΑΙ διαμέρισμα δύο δωματίων με στοιχειώδη επίπλωση, στην οδό Αγίου Ιωάννου 131. Πληρ. τηλ. 2241027145 ΜΖΤ050428

ΕΝΟΙΚΙΑΖΕΤΑΙ επαγγελματικός χώρος 250 τ.μ. που βρίσκεται στο 2ο χλμ. της Λεωφ. Λίνδου-Ρόδου (πρατήριο BP). Ο χώρος είναι κατάλληλος: α) για **αποθήκη** εμπορευμάτων (έχει άνετο χώρο φόρτωσης-εκφόρτωσης), ύψος εδάφους - οροφής 6 μ., γ) για βιοτεχνική χρήση και ακόμη, γ) για συνεργείο αυτοκινήτων. Πληρ. τηλ. 2241066532, 62801 (κ. Μ. Τζωρτζή), ώρες από 08.00-20.00 ΜΧΡ12240

ΕΝΟΙΚΙΑΖΕΤΑΙ διαμέρισμα ισόγειο 80 τ.μ. επιπλωμένο ή μη, περιοχή Ροδίνι, Στοκχόλμης 37. Πληρ. τηλ. 2241036653, 6946337244 ΜΖΤ050424

ΕΝΟΙΚΙΑΖΟΝΤΑΙ επί της λεωφόρου Κρεμαστής-Μαριτσών 2 **γκαρσονιέρες** και ένα **διαμέρισμα** 90 τ.μ. καινούργιο. Πληρ. τηλ. 2241068436, 6977838323 ΜΧΡ12242

ΕΝΟΙΚΙΑΖΕΤΑΙ διαμέρισμα 3άρι στην Ιξιά δίπλα στο ξενοδοχείο AVRA BEACH. Διαθέτει αυλή με πέργκολα και ιδιωτικό χώρο για πάρκιν. Τιμή ενοικίου 350 ευρώ. Πληρ. τηλ. 2241023698, 6974390462 ΜΖΤ050432

ΕΝΟΙΚΙΑΖΕΤΑΙ διαμέρισμα 60 τ.μ. 330 ευρώ, περιοχή Δασκάλων - Εργάνης Αθηνάς δίπλα στο BAZAAR. Πληρ. τηλ. 6976314192, 2244043232 ΜΖΤ050410

ΕΝΟΙΚΙΑΖΕΤΑΙ διαμέρισμα γωνιακό 3άρι επί της Κωτιάδη και Υδραίου γωνία. Επίσης **κατάστημα** 200 τ.μ. και ένα 2άρι **διαμέρισμα** επί της Ιωαννίνων 16. Πληρ. τηλ. 2241047356, 6938938174 ΜΖΤ050402

ΕΝΟΙΚΙΑΖΕΤΑΙ γραφείο στην οδό Εθ. Δωδεκανησίων, κατάλληλο για δικηγόρους, μηχανικούς κ.λπ. Πληρ. Εμμ. Μ. Κρανίδης, Αμερικής 50, τηλ. 2241027082-26476, 6944347405 ΜΧΠ092.13

ΕΝΟΙΚΙΑΖΕΤΑΙ ΣΤΟ ΝΙΟΧΩΡΙ ΜΑΝΔΗΛΑΡΑ ΑΠΕΝΑΝΤΙ ΑΠΟ ΤΟΝ "ΚΟΥΚΟ" ΚΑΤΑΣΤΗΜΑ ΔΙΩΡΟΦΟ 180 Τ.Μ. ΟΛΟΚΑΙΝΟΥΡΓΙΑΣ ΚΑΤΑΣΚΕΥΗΣ ΚΑΤΑΛΛΗΛΟ ΓΙΑ ΟΠΟΙΑΔΗΠΟΤΕ ΕΠΑΓΓΕΛΜΑΤΙΚΗ ΧΡΗΣΗ. ΔΕΚΤΕΣ ΜΟΝΟ ΣΟΒΑΡΕΣ ΠΡΟΤΑΣΕΙΣ. ΠΛΗΡ. ΤΗΛ. 6944725253 ΜΖΤ040401

ΕΝΟΙΚΙΑΖΟΝΤΑΙ γκαρσονιέρες επιπλωμένες στην οδό Μιχαήλ Πετρίδη. Επίσης κατάστημα με μεγάλη αυλή στο 6ο χλμ. Λεωφόρος Καλλιθέας δίπλα στο Jet Oil. Πληρ. τηλ. 2241075612 ΜΖΤ050406

ΕΝΟΙΚΙΑΖΟΝΤΑΙ studio καινούργια, πλήρως επιπλωμένα. Πληρ. τηλ. 2241078965 ΜΖΤ040428

ΕΝΟΙΚΙΑΖΕΤΑΙ επιπλωμένη **γκαρσονιέρα** με κεντρική θέρμανση air condition, ηλιακό θερμοσίφωνα επί της Θ. Σοφούλη 86-88. Πληρ. τηλ. 2241030170, 6947122434 ΜΖΤ050411

ΕΝΟΙΚΙΑΖΕΤΑΙ γκαρσονιέρα στην Ανάληψη. Τιμή 180.000. Πληρ. Μαίρη Μελεούνη New Age real estate. Πληρ. τηλ. 2241023447, 6948808023 ΧΠΚΤΗ-21

ΠΩΛΟΥΝΤΑΙ
ΑΠΟ ΤΟΝ ΦΩΤΑΚΗ ΜΙΧΑΗΛ ΚΑΤΑΣΚΕΥΑΣΤΗ
ΔΙΑΜΕΡΙΣΜΑΤΑ - ΚΑΤΑΣΤΗΜΑΤΑ - ΑΠΟΘΗΚΕΣ

Στην περιοχή Καρακόνερο Φανερωμένης

α) **ΔΙΑΜΕΡΙΣΜΑΤΑ** των 75-50-35 τ.μ. αρίστης κατασκευής
β) **ΚΑΤΑΣΤΗΜΑΤΑ** των 300-180-120 τ.μ. ύψους 5,5 μέτρων γωνιακά με άνετο πάρκιν
γ) **ΑΠΟΘΗΚΕΣ** των 380-190 τ.μ. ύψους 4,5 μέτρων με άνετη ράμπα κατάλληλη για φορτηγά και νταλίκες.

Αναλαμβάνουμε αντιπαροχές και ανταλλαγές ακινήτων

Πληρ. τηλ. 2241020949, κιν. 6932326055

ΜΑΤ000933

ΚΛΑΔΟΓΕΝΗΣ ΜΙΧΑΗΛ
ΠΟΛΙΤΙΚΟΣ ΜΗΧΑΝΙΚΟΣ Ε.Μ.Π.
ΑΤΤΑΒΥΡΟΥ 20-ΡΟΔΟΣ
ΤΗΛ. 2241022394

ΠΩΛΟΥΝΤΑΙ

1. **Μεζονέτες** με απεριόριστη θέα και θέα στη θάλασσα, στο Καρακόνερο, με 3 υπνοδωμάτια, σαλόνι, κουζίνα, 2 λουτρά, αποθήκης και με υπόγειο χώρο στάθμευσης και λοιπών βοηθητικών χώρων, εμβαδού 125 τ.μ. και εμβαδού υπογείου 65 τ.μ., συνολικής επιφάνειας με το υπόγειο 190 τ.μ.
2. **Διαμερίσματα** πολυτελούς κατασκευής με απεριόριστη θέα και θέα στη θάλασσα, στο Καρακόνερο, με 3 υπνοδωμάτια, λουτρού και αποθήκης εμβαδού 105 τ.μ.

ΑΕ0058

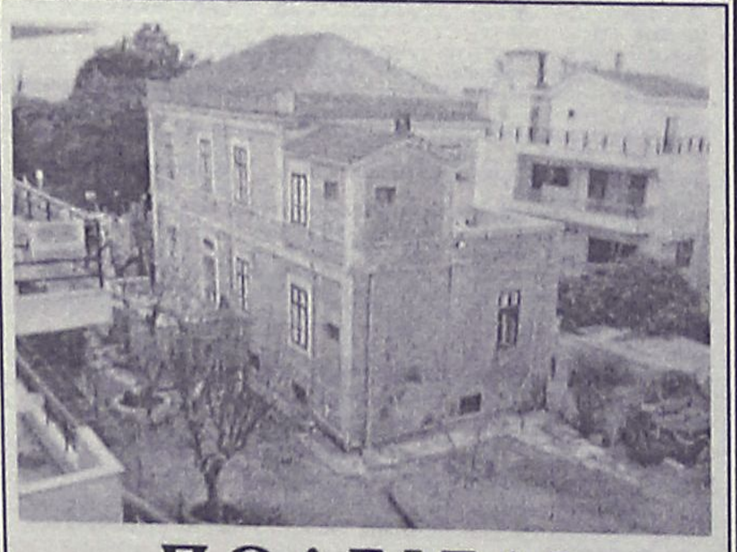

ΠΩΛΕΙΤΑΙ

στο κέντρο της πόλης Ρόδου
ΑΡΧΟΝΤΙΚΗ ΕΠΑΥΛΗ
επί της οδού Βορείου Ηπείρου, σε 3 επίπεδα, ισόγειο 130 τ.μ., 1ος όροφος 130 τ.μ., 2ος όροφος 100 τ.μ., με κήπο 900 τ.μ., διατηρητέα με Π.Δ. Αξίας 800.000 ευρώ. Δεκτές προτάσεις.

Πληρ. Εμμ. Κρανίδης & Συνεργάτες
Τηλ. 2241027082, 6944347405, 6942010248,
2ος όροφος, *email: info@kranidis.gr*
Αμερικής 50, Ρόδος

ΧΠ092

ΠΩΛΗΣΕΙΣ ΑΚΙΝΗΤΩΝ

1) **ΠΩΛΟΥΝΤΑΙ** στην περιοχή Αγίου Νικολάου οδό Σκεύου Ζερβού: α) 85 τ.μ. α' ορόφου νεόκτιστο αρίστης κατασκευής τίμημα 135.000 ευρώ, β) - 44 τ.μ. α' ορόφου νεόκτιστο αρίστης κατασκευής 70.000 ευρώ
2) **ΠΩΛΕΙΤΑΙ** στην περιοχή Καναμάτ Ρόδου 400 τ.μ. με Σ.Δ. 0,6 κάλυψη 45% οικοδομικότητα 250 τ.μ. και με πανοραμική θέα
3) **ΠΩΛΕΙΤΑΙ** οικόπεδο στο Γεννάδι εντός σχεδίου 400 τ.μ. με οικοδομικότητα 330 τ.μ. σε αξιόλογη και αναβαθμισμένη περιοχή τίμημα 50.000 ευρώ
4) **ΠΩΛΕΙΤΑΙ** στη Λίνδο οικόπεδο εντός σχεδίου α) 250 τ.μ. με Σ.Δ. 1 οικοδομικότητα 250 τ.μ. σε πανοραμική θέα τίμημα 110.000 ευρώ β) 328 τ.μ. με Σ.Δ. 0,8 οικοδομικότητα 250 τ.μ. με πανοραμική θέα τίμημα 150.000 ευρώ, γ) οικόπεδο επί της επαρχιακής οδού Λίνδου-Πεύκοι 2.500 τ.μ. με άδεια οικοδομής οικοδομικότητα 240 τ.μ. σε αξιόλογη και αναβαθμισμένη περιοχή τίμημα 150.000 ευρώ, δ) οικόπεδο επί της επαρχιακής οδού Πεύκοι-Λάρδου κοντά στην παραλία τίμημα 280.000 ευρώ,
5) **ΟΙΚΟΠΕΔΟ** στα Κοσκινού 4.002 τ.μ. με πανοραμική θέα τίμημα 308.000 ευρώ
6) **ΟΙΚΟΠΕΔΟ** επί της επαρχιακής οδού Κρεμαστής-Μαριτσά 9.500 ευρώ εντός ζώνης 500 μέτρα από τον οικισμό Κρεμαστής τίμημα 250.000 ευρώ.

ΕΝΟΙΚΙΑΣΕΙΣ ΑΚΙΝΗΤΩΝ

α) **ΕΝΟΙΚΙΑΖΕΤΑΙ** στην Λίνδο studio τρίκλινο αρίστης κατασκευής πλήρως εξοπλισμένο με μηνιαίο μίσθωμα 350 ευρώ,
2) **ΕΝΟΙΚΙΑΖΕΤΑΙ** στη Ρόδο οδό Εθνικής Αντιστάσεως διαμέρισμα ισόγειο υπερυψωμένο 120 τ.μ. τριάρι 2 υπνοδωματίων για χρήση κατοικίας ή για επαγγελματική στέγη μηνιαίο μίσθωμα 500 ευρώ.

Πληρ. κ. Ανέστη τηλ. κιν. 6947047651 ΧΠ659

ΟΙΚΟΔΟΜΙΚΕΣ ΕΠΙΧΕΙΡΗΣΕΙΣ
ΔΙΑΚΟΓΕΩΡΓΙΟΥ ΚΑΛΛΙΣΤΟΣ
ΕΘΝ. ΑΝΤΙΣΤΑΣΕΩΣ 11-ΤΣΑΛΔΑΡΗ 28

ΠΩΛΗΣΕΙΣ ΔΙΑΜΕΡΙΣΜΑΤΩΝ-ΚΑΤΑΣΤΗΜΑΤΑ-ΑΠΟΘΗΚΕΣ-ΑΝΤΑΛΛΑΓΕΣ ΑΚΙΝΗΤΩΝ-ΑΓΟΡΕΣ ΟΙΚΟΠΕΔΩΝ-ΑΝΑΛΑΜΒΑΝΟΥΜΕ ΑΝΤΙΠΑΡΟΧΕΣ

ΠΩΛΟΥΝΤΑΙ ΔΙΑΜΕΡΙΣΜΑΤΑ λουξ κατασκευής με απεριόριστη θέα. Τα διαμερίσματα διαθέτουν θωρακισμένες πόρτες, εντοιχισμένες κουζίνες-ντουλάπες εντοιχισμένες, νιπτήρα με ντουλάπι, κεντρική θέρμανση αυτόνομη, ανοιγόμενα ανακλεινόμενα κουφώματα με διπλά τζάμια, σίτες ρολά, υδραυλικό ασανσέρ, τριφασικό ρεύμα. Όλοι οι χώροι σπατουλαριστοί, εσωτερικές πόρτες MDF, με σχέδιο.

● **ΔΙΑΜΕΡΙΣΜΑΤΑ ΕΠΙ ΤΗΣ:**

1. **ΠΩΛΟΥΝΤΑΙ διαμερίσματα** επί της οδού Χαραλάμπους στο πάρκο, των 105, 125 τ.μ. διαμερίσματα 3άρια-4άρια
2. **ΟΙΚΟΔΟΜΗ** υπό ανέγερση επί της οδού Κ. Παλαιολόγου και Θεοτοκοπούλου **διαμερίσματα** 2άρια, 3άρια, 4άρια,
3. Επί της οδού Μ. Κων/νου-Κ. Παλαιολόγου **γραφείο ιατρείο** 70 τ.μ.
4. **Αποθήκες** πλησίον Στ. Κωτιάδη 130 τ.μ., Λ. Καλλιθέας (Καρακόνερο) 80-300 τ.μ.
5. Πωλούνται στην παραλία Κιοτάρι **μεζονέτες**. Ημιτελείς και τελειωμένες των 80 τ.μ. και 110 τ.μ. σε 1.000 τ.μ. οικόπεδο πολυτελούς κατασκευής.

ΟΙ ΠΩΛΗΣΕΙΣ ΜΠΟΡΟΥΝ ΝΑ ΓΙΝΟΥΝ ΜΕ ΟΛΑ ΤΑ ΔΑΝΕΙΑ ΤΡΑΠΕΖΩΝ ΚΑΙ ΟΡΓΑΝΙΣΜΩΝ
ΑΝΑΛΑΜΒΑΝΟΥΜΕ ΑΝΤΙΠΑΡΟΧΕΣ ΚΑΙ ΑΓΟΡΕΣ ΟΙΚΟΠΕΔΩΝ
ΔΕΧΟΜΑΣΤΕ ΑΝΤΑΛΛΑΓΕΣ ΑΚΙΝΗΤΩΝ

ΠΛΗΡΟΦΟΡΙΕΣ
ΔΙΑΚΟΓΕΩΡΓΙΟΥ ΚΑΛΛΙΣΤΟΣ
Τηλ. 22410-29318, 78501 • Fax: 22410-34598, 78502

ΜΑΤ000118(7)

ΠΩΛΕΙΤΑΙ
ΕΠΙΧΕΙΡΗΣΗ CAFE BAR

υψηλού ενδιαφέροντος σε νεοκλασικό κτίριο 170 τ.μ. σε κεντρικό σημείο της πόλης.

Πληρ. Μαίρη Μελεούνη
NEW AGE REAL ESTATE
τηλ. 2241023447, 6948808023

ΧΠΚΤΗ021

ΚΤΗΜΑΤΟΜΕΣΙΤΙΚΟ ΓΡΑΦΕΙΟ
ΝΙΚΟΛΑΟΣ Α. ΑΣΒΕΣΤΗΣ
Αγίου Ιωάννου 46, Ρόδος
Τηλ. 22410 32809, 6947848288, 6946 348131 (κος Αλεξίου Γ.)

ΠΩΛΗΣΕΙΣ ΑΚΙΝΗΤΩΝ

1. **ΑΝΑΛΗΨΗ** **Διαμερίσματα** 90, 113 και 122 τ.μ. σε κεντρικό σημείο, πολυτελούς κατασκευής με αυτόνομη θέρμανση και απεριόριστη θέα προς 1.850 ευρώ το τ.μ.
2. **ΡΟΔΙΝΙ** **Διαμέρισμα** 70 τ.μ. σε μικρή οικοδομή πολυτελούς κατασκευής με ιδιόκτητο γκαράζ προς 1900 ευρώ το τ.μ.
3. **ΠΛΗΣΙΟΝ ΜΙΧ. ΠΕΤΡΙΔΗ** **Διαμερίσματα** 82, 85, 87, 113, 115 και 117 τ.μ. πολυτελούς κατασκευής με αυτόνομη θέρμανση και θέση parking προς 1.750 ευρώ το τ.μ.
4. **ΚΑΡΑΚΟΝΕΡΟ** **Διαμερίσματα** πολυτελείας (υπό κατασκευή) των 110 τ.μ. με αυτόνομη θέρμανση, θέση parking προς 1.800 ευρώ το τ.μ.
5. **ΜΙΧ. ΠΕΤΡΙΔΗ** **Διαμερίσματα** 64, 72, 94, 118 και 122 τ.μ. των διαστάσεων πολυτελούς κατασκευής με αυτόνομη θέρμανση και θέσεις parking σε λογικές τιμές
6. **ΠΤΟΛΕΜΑΙΩΝ** **Οροφοδιαμέρισμα** 115 τ.μ. πολυτελούς κατασκευής 195.000 ευρώ
7. **ΣΤ. ΚΩΤΙΑΔΗ** **Διαμερίσματα** 57 τ.μ. 100.000 ευρώ
8. **ΟΔΟΣ ΛΙΝΔΟΥ** **Διαμερίσματα** 45 και 90 τ.μ. πολυτελούς κατασκευής με θέση parking προς 1470 ευρώ το τ.μ.
9. **ΚΑΡΑΚΟΝΕΡΟ** **Μεζονέτα** (υπό κατασκευή) 190 τ.μ. πολυτελούς κατασκευής και με επιπλέον οικόπεδο 160 τ.μ. 322.000 ευρώ
10. **ΚΑΡΑΚΟΝΕΡΟ** **Μεζονέτα** (υπό κατασκευή) 190 τ.μ. πολυτελούς κατασκευής και με επιπλέον οικόπεδο 80 τ.μ. 295.000 ευρώ
11. **ΠΑΣΤΙΔΑ** **Μεζονέτα** (υπό κατασκευή) 140 τ.μ. πολυτελούς κατασκευής, σε οικόπεδο 330 τ.μ. 170.000 ευρώ
12. **ΙΑΛΥΣΟΣ** **Μεζονέτα** (σε μαρμαροσοβά) 210 τ.μ. 175.000 ευρώ
13. **ΙΑΛΥΣΟΣ** **Μεζονέτα** (υπό κατασκευή) 150 τ.μ. με πρόσοψη σε κεντρικό δρόμο, πολυτελούς κατασκευής 250.000 ευρώ.
14. **ΙΑΛΥΣΟΣ** **Μεζονέτα** (ετοιμοπαράδοτη) 180 τ.μ. πολυτελούς κατασκευής 278.796 ευρώ
15. **ΓΕΝΝΑΔΙ** **Μεζονέτες** (ετοιμοπαράδοτες) 102,36 τ.μ. και 107,23 τ.μ. σε οικόπεδα των 900 τ.μ. 220.000 ευρώ
16. **ΓΕΝΝΑΔΙ** **Μεζονέτα** (ετοιμοπαράδοτη) 104,34 τ.μ. 190.000 ευρώ
17. **ΙΑΛΥΣΟΣ** **Μεζονέτες** (σε μαρμαροσοβά) των 225 τ.μ. 205.000 ευρώ, 204 τ.μ. 190.000 ευρώ, 204 τ.μ. 176.000 ευρώ και 185 τ.μ. 161.000 ευρώ

✓ **ΑΝΑΛΑΜΒΑΝΟΥΜΕ:**
- Την αγορά - πώληση κάθε ακινήτου σας
- Την έκδοση του Στεγαστικού σας δανείου με τους καλύτερους όρους της Τραπεζικής αγοράς.

ΧΠ2437

ΑΘΛΗΤΙΚΗ ΡΟΔΙΑΚΗ
ΤΕΤΑΡΤΗ 13 ΑΠΡΙΛΙΟΥ 2005

ΔΙΑΚΟΓΕΩΡΓΙΟΥ: ΑΦΗΣΕ ΤΗΝ ΕΠΣΔ ΣΕ ΔΕΥΤΕΡΟ ΡΟΛΟ

ΣΕΛ. 23

Λεφτά ως την Παρασκευή!

• Η Ρόδος κέρδισε στο φιλικό χθες τον Απόλλωνα με 2-1 με σκόρερς τους Μακρυδημήτρη, Γκινή

Μέχρι την ερχόμενη Παρασκευή οι ποδοσφαιριστές της Ρόδου έχουν λαμβάνειν τα οφειλόμενα σε ότι αφορά μισθούς αλλά και δόσεις συμβολαίων. Αυτό προκύπτει απ' τις συνεχείς επαφές των μελών της Επιτροπής Πρωτοβουλίας και την ενημέρωση του Κάλλιστου Διακογεωργίου προς το ποδοσφαιρικό τμήμα.

Το ίδιο διεμήνυσε κι ο **Μιχάλης Πιννίκας** στην τεχνική ηγεσία και τους ποδοσφαιριστές χθες. Αυτό σημαίνει πως η κατάσταση ομαλοποιείται και πως η Ρόδος σοβαρά και σιωπηρά ξαναβρίσκει τον δρόμο της.

ΦΙΛΙΚΟ...2-1

Η Ρόδος στα πλαίσια της προετοιμασίας της για τον αγώνα της Κυριακής με την Αχαϊκή έδωσε χθες φιλικό παιχνίδι στις Καλυθιές.

Αντιμετώπισε τον Απόλλωνα τον οποίο και νίκησε με 2-1.

Ο **Αντώνης Μανίκας** είχε την ευκαιρία να χρησιμοποιήσει όσους απ' τους παίκτες δεν έχουν μεγάλο χρόνο συμμετοχής στο πρωτάθλημα αλλά και νεαρούς ποδοσφαιριστές από ομάδες του τοπικού μας ποδοσφαίρου, που του προτείνονται κατά καιρούς.

Στο φιλικό αγωνίσθηκαν οι **Ντα Σίλβα, Τσελεπίδης** (Αρης Αρχ.), **Χαριτάκης** (Αστέρας Π.), **Πέρρος** (Αστέρας Μασ.), **Κιλασίν** (Ηλιου), που προσπάθησαν να δείξουν κάποια θετικά στοιχεία, που δεν προσφέρονται όμως με μια φορά για συμπεράσματα.

Ο κώουτς της Ρόδου θα έχει την ευκαιρία να τους "τσεκάρει" κι άλλες φορές στο μέλλον.

Στο 12' ο Ισκάς σημάδεψε το γκολπόστ του **Κώστα.**

Το 1-0 σημείωσε στο 22' ο **Μακρυδημήτρης** για να ισοφαρίσει σε 1-1 στο 61' ο **Κοσκινιάτης** με κοντινό πλασέ.

Το τελικό 2-1 διαμόρφωσε στο 90' με ωραία προσπάθεια ο **Γκινής.**

Τον αγώνα διαιτήτευσε ο **Στέργος Λαμπριανός.**

Οι ομάδες:

ΑΠΟΛΛΩΝ ΚΑΛ.: *Κώστας, Αγγελόπουλος, Δημητριάδης, Πάλλας, Κοσκινιάτης, Μέλιος, Σταυρής, Μαχαιρίδης, Καταξενός, Κουφαλάκης, Ορφανός*

Στο β' ημίχρονο έπαιξαν και οι Γρηγοράς, Καρτάλης, Κακοσέος, Ταντίκης

ΡΟΔΟΣ: *Ροδανάκης, Πάττας, Μακρυδημήτρης, Στόϊος, Ισκάς, Μοσχής, Δανάς, Μπιγκό, Τζήκας, Γκινής, Ντά Σίλβα*

Αγωνίσθηκαν στο β' ημίχρονο Καραγιάννης, Τσελεπίδης, Χαριτάκης, Πέρρος, Κιλασίν



Ο Διονύσης Μακρυδημήτρης πέτυχε το πρώτο γκολ χθες στο φιλικό των Καλυθιών
(ΒΙΚΤΩΡ-ΦΩΤΟ ΜΑΡΚΕΤ-ΙΑΛΥΣΟΣ)

Η πρώτη απονομή!

• Η ΕΠΣΔ διά του προέδρου της Κλεόβουλου Χατζηγεωργίου θα δώσει το κύπελλο του πρωταθλητή στους Κυανέρυθρους το ερχόμενο Σάββατο

Το Σάββατο νωρίς το μεσημέρι θα γίνει η πρώτη απονομή για την κατάκτηση του φετινού τίτλου στον Διαγόρα.

Η ΕΠΣΔ θέλοντας να τιμήσει όλους τους ανθρώπους -Διοικούντες, τεχνική ηγεσία και ποδοσφαιριστές-θ' απονείμει διά του προέδρου της **Κλεόβουλου Χατζηγεωργίου** το κύπελλο του πρωταθλητή, δίνοντας παράλληλα το έναυσμα για πανηγύρια αλλά και άμεσο προγραμματισμό ενόψει της εισόδου του Διαγόρα στις επαγγελματικές κατηγορίες.

Υπενθυμίζεται πως ο αγώνας γίνεται Σάββατο λόγω του παιχνιδιού της Ρόδου με την Αχαϊκή την επομένη στο Δημοτικό Στάδιό.

Σύμφωνα με τις τελευταίες πληροφορίες η ΕΠΟ έχει βρει εισιτήρια επιστροφής για την ομάδα της Μυκόνου με την πτήση των 16.30. Απ' ότι μπορεί να καταλάβει κανείς το ματς του Διαγόρα με την ήδη υποβιβασθείσα ομάδα της Μυκόνου θ' αρχίσει νωρίς το μεσημέρι σε ώρα που θα κοινοποιήσει ίσως και σήμερα στις δύο ομάδες η Ομοσπονδία.



Τραυματίας γύρισε απ' το Μοσχάτο ο Παντελής Αθανασίου
(ΒΙΚΤΩΡ-ΦΩΤΟ-ΜΑΡΚΕΤ-ΙΑΛΥΣΟΣ)

Στον αγωνιστικό τομέα τώρα οι κυανέρυθροι γυμνάσθηκαν χθες κανονικά στο βοηθητικό του Δημοτικού Σταδίου με τις οδηγίες του **Βασίλη Τζαλακώστα.**

Απόντες ήσαν οι **Μανώλης Παπαδημήτρης** αλλά κι ο **Παντελής Αθανασίου** που επέστρεψε τραυματίας από τον αγώνα με το Μοσχάτο.

Σχεδιασμός μετά το Πάσχα!

• Σε Ροδίτες ποδοσφαιριστές θα στηριχθεί και τη νέα περίοδο ο Ιάλυσος
• Σοβαρότητα και στη Νάξο ζητάει ο τεχνικός της ομάδας Γιώργος Γκάιδας
• Φιλικό σήμερα στις 16.30 με αντίπαλο τον Φοίβο στο "Οικονομίδειο"

Η παραμονή στην κατηγορία εξασφαλίσθηκε για τον Ιάλυσο, ένα παιχνίδι πριν το τέλος κι οι άνθρωποί του έχουν σκοπό να μην ξανανέβουν αυτόν τον Γολγοθά.

Σύμφωνα με τα λεγόμενα του προέδρου του Ιάλυσου **Τσαμπίκου Δανελάκη,** "θα ξεκινήσει από τώρα ο προγραμματισμός και η οργάνωση για τη νέα περίοδο".

Το δ.σ. της ομάδας σύμφωνα με τα όσα έγιναν γνωστά θα συνεδριάσει αμέσως μετά το Πάσχα για να καθορίσει τις επόμενες κινήσεις. Διοικούντες, τεχνική ηγεσία, ποδοσφαιριστές αλλά και φίλαθλος κόσμος δεν μπορούν να κρύψουν τα ευχάριστα συναισθήματα που προέρχονται από την παραμονή του Ιάλυσου στο Περιφερειακό.

Σημαντικό ρόλο στα πιο πάνω θα παίξει σίγουρα ο σχεδιασμός του ρόστερ για τη νέα περίοδο. Το πιο σίγουρο είναι ο Ιάλυσος να μην αλλάξει στόχους και να κινηθεί στο ίδιο φετινό μοτίβο με στόχο την παραμονή στην κατηγορία και την δημιουργία μιας ομάδας με δικά του παιδιά ικανής να πρωταγωνιστήσει στην κατηγορία μελλοντικά.

Είναι ένα γεγονός που χρειάζεται χρόνο και υπομονή για να πραγματοποιηθεί. Χαρακτηριστικό της φετινής πορείας του Ιάλυσου είναι πως ο Ιάλυσος βασίσθηκε φέτος στα δικά του παιδιά. Σε παίκτες προερχόμενους από τη Ρόδο και δεν είχε κανένα "ξένο" ποδοσφαιριστή. Παιδιά που τα περισσότερα δεν είχαν την εμπειρία της κατηγορίας. Ακόμα δηλαδή ένας λόγος παραπάνω για τον οποίο η παραμονή της ομάδας στην κατηγορία αποκτά μεγαλύτερη αξία.



Καλημέρης, Γκορτζίλας, Κακλαμάνος πρόσφεραν πολλά στη φετινή πορεία του Ιάλυσου
(ΒΙΚΤΩΡ-ΦΩΤΟ-ΜΑΡΚΕΤ-ΙΑΛΥΣΟΣ)

Ολα λοιπόν θα μπουν σε τάξη και σειρά μετά τις εορτές του Πάσχα οπότε και θα καθίσουν να συζητήσουν η Διοίκηση **Δανελάκη,** ο **Γιώργος Γκάιδας** αλλά και ο Δήμαρχο **Στέργος Στάγκας** που και φέτος είχε τον πρώτο λόγο.

ΣΟΒΑΡΟΣ ΚΑΙ ΣΤΗ ΝΑΞΟ

Η γραμμή-τουλάχιστον για μια εβδομάδα ακόμη - που έχει περάσει ο **Γιώργος Γκάιδας** στους παίκτες του δεν αλλάζει.

Ο τεχνικός του Ιάλυσου ζήτησε απ' τους ποδοσφαιριστές του να είναι σοβαροί και στη Νάξο όπου αγωνίζονται την Κυριακή στην τελευταία αγωνιστική του πρωταθλήματος.

Σ' αυτό το ματς επανέρχεται ο **Μιχάλης Πολιάς** ο οποίος στον αγώνα με τον Αστέρα Σύρου εξέτισε την ποινή της μιας αγωνιστικής κι έχει δικαίωμα συμμετοχής στο τελευταίο ματς του πρωταθλήματος.

Σήμερα στις 16.30 στο "Οικονομίδειο" ο Ιάλυσος θα δώσει φιλικό παιχνίδι προετοιμασίας με τον Φοίβο.

ΤΟΠΙΚΟ ΠΟΔΟΣΦΑΙΡΟ

Κορυφώνεται η αγωνία

• Η Ασπίδα Απ. νίκησε και παραμένουν στην "πρίζα" Απόλλων Απ., Κλεόβουλος και Κατταβιά

• Καθοριστικό το εκτός έδρας ματς της Ασπίδας το Σάββατο με τον Αστέρα Μ.

Στην κορύφωσή της έχει φτάσει η αγωνία όσον αφορά την κατάσταση στην ουρά της βαθμολογίας της α' κατηγορίας.

Οι δύο θέσεις που οδηγούν στην β' κατηγορία είναι "κλεισμένες" μετά και τον υποβιβασμό του Ασκληπιού Κω και μαθηματικά.

Απομένει να συμπληρωθεί η τρίτη θέση με 4 ομάδες να την... διεκδικούν. Τις περισσότερες πιθανότητες τις έχει η Ασπίδα Απ. που είναι τρεις βαθμούς κάτω από τη γραμμή υποβιβασμού και εξαρτάται καθαρά από τα αποτελέσματα που θα φέρουν οι υπόλοιπες τρεις ομάδες, αφού δεν της αρκεί να κερδίσει μόνο τα δικά της παιχνίδια, αλλά εξαρτάται και από το τί θα κάνουν και οι άλλοι.

Η γραμμή σωτηρίας αυτή τη στιγμή βρίσκεται στους 32 βαθμούς μετά τη νίκη της Ασπίδα Απ. επί του Διαγόρα Β.

Κάτω απ' αυτήν, πλην της Ασπίδας, βρίσκονται Απόλλων Απ., Κλεόβουλος και Κατταβιά.

Απόλλων Απ. και Κλεόβουλος χρειάζονται 2 βαθμούς στα υπολοιπόμενα δύο παιχνίδια τους για να ανανεώσουν την παραμονή τους στην κατηγορία, ενώ η Κατταβιά 4 βαθμούς κι αυτό εφ' όσον η Ασπίδα Απ. κερδίσει και τα δύο παιχνίδια που έχει να δώσει με Αστέρα Μ. εκτός και Απόλλωνα Κ. εντός.

Το θετικό για την Ασπίδα είναι πως με όποια ομάδα ισοβαθμίσει, σε δύο περιπτώσεις σώνεται και σε μία οδηγείται σε μπαράζ παραμονής.

Συγκεκριμένα υπερτερεί σε περίπτωση ισοβαθμίας με Απόλλων Απ. και Κατταβιά ενώ με τον Κλεόβουλο έχουν από μία νίκη στα μεταξύ τους παιχνίδια με το ίδιο σκορ.

Τα παιχνίδια της Ασπίδας:

Ασπίδα Απ.-Απόλλων Απ.	2-0
Απόλλων Απ.-Ασπίδα Απ.	1-0
Ασπίδα Απ.-Κατταβιά	1-0
Κατταβιά-Ασπίδα Απ.	1-1
Ασπίδα Απ.-Κλεόβουλος	1-0
Κλεόβουλος-Ασπίδα Απ.	1-0

Αρα λοιπόν η Ασπίδα θα πρέπει να κερδίσει και τα δύο παιχνίδια που έχει να δώσει και θα πρέπει κάποια από τις τρείς άλλες ομάδες να μην ξεπεράσει τους 31 βαθμούς για να ελπίζει σε παραμονή.

Η Κατταβιά σε ισοβαθμίες μεταξύ των ομάδων που κινδυνεύουν είναι στην πιο μειωνεκτική θέση, αφού με Κλεόβουλο και Ασπίδα υστερεί, καθώς μετράει και με τις δύο ομάδες από μια ήττα και μία ισοπαλία, ενώ με τον Απόλλωνα Απ. ισοβαθμεί, αφού στα μεταξύ τους παιχνίδια κέρδισαν από ένα με το ίδιο σκορ (2-1).

Σε περίπτωση ισοβαθμίας Κλεόβουλος και Απόλλωνα Απ., υπερτερεί ο Απόλλων καθώς στην έδρα του κέρδισε 2-0, ενώ εκτός ηττήθηκε με 1-0.

Ωστόσο το Σάββατο ίσως κριθούν τα πάντα εάν η Ασπίδα δεν καταφέρει να περάσει από τα Μάσαρι τη στιγμή που η Κατταβιά θα υποδέχεται τον Διγενή και ο Κλεόβουλος τον Αγιο Γεώργιο.

Στον πίνακα που ακολουθεί τα παιχνίδια που έχουν να δώσουν οι "μνηστήρες" με την τρίτη θέση που οδηγεί στον υποβιβασμό:

Ο ΔΡΟΜΟΣ ΓΙΑ ΤΗΝ ΠΑΡΑΜΟΝΗ

ΑΑ/ ΟΜΑΔΕΣ	ΒΑΘΜ.	29η	30η
11. Απόλλων Απ.	30	Διαγόρας Β.*	Ασκληπιός
12. Κλεόβουλος	30	Αγ. Γεώργιος	Ανταγόρας*
13. Κατταβιά	28	Διγενής	ΑΕΡΑ*
14. Ασπίδα Απ.	25	Αστέρας Μ.*	Απόλλων Κ.

(Με αστερίσκο τα εκτός έδρας ματς)

Στον Αρχάγγελο τα... φώτα

• Ο τοπικός ΔΟΝΑ σε συνεργασία με τον Δήμο αποφάσισαν να διοργανώσουν στην παραλία της Τσαμπίκας, το φετινό πανελλήνιο τουρνουά Beach Soccer.

Μετά τον δήμο Λινδίων και τον δήμο Ρόδου, είναι η σειρά του δήμου Αρχαγγέλου να κλέψει τα φώτα... της δημοσιότητας μετά το Πανελλήνιο Τουρνουά "Golden Event's beach Soccer".

Το σπορ που έχει κερδίσει όλους τους φιλάθλους τις καλοκαιρινές ημέρες, θα φιλοξενηθεί και φέτος στο νησί μας, μετά την πρωτοβουλία που ανέλαβε ο ΔΟΝΑ Αρχαγγέλου σε συνεργασία με τον δήμο, σε πρόταση που του είχε γίνει.

Μία από τις φάσεις του πανελλήνιου τουρνουά λοιπόν θα γίνει εδώ στη Ρόδο και πιό συγκεκριμένα στην παραλία της Παναγιάς Τσαμπίκας από 21 ως 24 Ιουλίου.

Ήδη ο ΔΟΝΑ Αρχαγγέλου ξεκίνησε προετοιμασία ενώ θα προγραμματίσει και διάφορα Happenings για την καλύτερη φιλοξενία των ομάδων.



Το γκολ κατηγορία ήταν το πρώτο του

Το χρυσό γκολ του **Βαγγέλη Ράιου** την περασμένη Κυριακή ήταν μια ολόκληρη κατηγορία για τον Ιάλυσο!

Με το 1-0 σε βάρος του Αστέρα Σύρου ανανεώνει την βίζα παραμονής του στο περιφερειακό.

Ο έμπειρος παίκτης των ερυθροκίτρινων είχε να δει δίχτυα σχεδόν ενάμιση γύρο πρωταθλήματος.

Η τελευταία φορά που είχε στείλει την μπάλα στα αντίπαλα δίχτυα ήταν την περυσινή σεζόν (στην Α' τοπική) στο ουδέτερο της Παστίδας με τον τυπικά γηπεδούχο Ηρακλή Μαριτσών (2-2).

Για τον Ράιο αυτή ήταν η 315η συμμετοχή του με τα χρώματα του Ιάλυσου και το 61ο του γκολ.

✔ Το σκορ **1-0** φαίνεται να είναι το αγαπημένο σκορ της Ρόδου είτε όταν κερδίζει, είτε όταν χάνει.

Με τον Εθνικό ήταν το ένατο φετινό, το 7ο στο β' γύρο και το τρίτο σερί..!

Μ' αυτό το σκορ κέρδισε έξι φορές και έχασε τρεις.

"Ρ"-Εθνικός	1-0
"Ρ"-Μαρκό	1-0
"Ρ"-Αγ. Δημήτριος	1-0
Μάλλια- "Ρ"	1-0
"Ρ"-Αχαρναϊκή	1-0
"Ρ"-Ηρόδοτος	1-0
Κερατσίνι- "Ρ"	1-0
Εθνικός- "Ρ"	1-0

✔ Ο **Παναγιώτης Σπάρταλης** είναι ο πρώτος σκόρερ του Διαγόρα στο β' γύρο. Με τα δύο γκολ που σημείωσε μέσα στο Μοσχάτο έφθασε τα εννέα και συνολικά τα δεκατέσσερα.

✔ Τα Μάσαρι στην τέταρτη επίσκεψή τους στην Κρεμαστή όχι μόνο σημείωσε την πρώτη του εκτός έδρας νίκη επί του Φοίβου αλλά και τα πρώτα τους γκολ.

Στα τρία προηγούμενα παιχνίδια του ο Αστέρας είχε δεχθεί συνολικά εννέα χωρίς να σημειώσει ούτε ένα γκολ.

✔ Συνέχισε η παράδοση να θέλει τον Διγενή να κερδίζει τον Κλεάνθη μέσα στα Κοσκινού.

Το περασμένο Σάββατο η ομάδα του **Κώστα Λεπτοκαρίδη** έκανε τα έξι στα έξι κόντρα στους Παραδεισιώτες με συνολικό σκορ 12-1.

✔ Ο **Νίκος Τσαλώλης** συμπλήρωσε 41 σερί συμμετοχές με την φανέλα του Ηρακλή.

Στο διάστημα αυτό σημείωσε 28 γκολ και έγινε ο πιο ευστοχότερος παίκτης των Μαριτσενών για την τελευταία χρονιά!

✔ Τέσσερα ματς διεύθυνε φέτος ο **Παναγιώτης Βασιλείου** και όλα στα παιχνίδια του Ανταγόρα.

Απολογισμός; Τέσσερα τρίποντα των Κώων.

Αναλυτικά είχαμε:

Ανταγόρας-Ασκληπειός	1-0
Ανταγόρας-Αγ. Γεώργιος	2-0
Ανταγόρας-Ασπίδα	4-1
Ανταγόρας-Απόλλων Κ.	2-1

ΡΑΣΗΤ ΜΑΡΑΣΛΗΣ

Ο ΣΥΛΛΟΓΟΣ 4x4 ΡΟΔΟΥ
διοργανώνει
1ο ΑΓΩΝΑ TRIAL 4x4
Κυριακή, 17 Απριλίου 2005
Ωρα 10.00
Περιοχή Αφάντου (Τραγανού)
TOP FM 102,4-102.7 ΣΠΟΡ FM Δωδεκανήσου
ΧΟΡΗΓΟΣ ΕΠΙΚΟΙΝΩΝΙΑΣ
MXP12266
KIA MOTORS
ΑΦΟΙ ΧΑΤΖΗΜΙΧΑΛΗ
ΠΑΚ

ΤΟΠΙΚΟ ΠΟΔΟΣΦΑΙΡΟ

Αφησε την ΕΠΣΔ σε δεύτερο ρόλο!

• Ο Κάλλιστος Διακογεωργίου αποκάλυψε χθες μιλώντας στον ΤΟΠ FM πως στο ραντεβού του με τον υφυπουργό Αθλητισμού θα ζητήσει και τα χρήματα των ποδοσφαιρικών σωματείων, υπογραμμίζοντας παράλληλα πως ο βουλευτής Τάσος Καραμάριος παλεύει για το οικονομικό πολύ πριν του απευθύνει ανοιχτή επιστολή ο Κλεόβουλος Χατζηγεωργίου. Στην ατζέντα βρίσκεται και το θέμα του νέου γηπέδου ενόψει του Euro 2012.

Την επόμενη Τετάρτη είναι το πιθανότερο να πραγματοποιηθεί η συνάντηση του συνεπίκουρου του δημάρχου Ροδίων, Κάλλιστου Διακογεωργίου, με τον υφυπουργό Αθλητισμού, Γιώργο Ορφανό, και όπως αποκάλυψε ο πρώτος κατά την διάρκεια χθεσινών του δηλώσεων στον ραδιοφωνικό σταθμό ΤΟΠ FM, ένα από τα θέματα τα οποία θα συζητηθούν είναι το οικονομικό πρόβλημα των σωματείων της Δωδεκανήσου, με τον Διακογεωργίου να είναι αποφασισμένος να απαιτήσει την άμεση επίλυση του προβλήματος και την απελευθέρωση των επιχορηγήσεων τουλάχιστον του 2003! Μάλιστα, ούτε λίγο, ούτε πολύ, ο συνεπίκουρος άφησε να εννοηθεί πως η ανοιχτή επιστολή του προέδρου της ΕΠΣΔ, Κλεόβουλου Χατζηγεωργίου, προς τον βουλευτή Δωδεκανήσου, Τάσο Καραμάριο, ήταν μάλλον αχρείαστη, μέσα από την αναφορά του στην διαρκή προσπάθεια του βουλευτή να βγάλει τα χρήματα για τα σωματεία πολύ πριν την πρωτοβουλία του Χατζηγεωργίου!

«Δεν θα ήθελα να εισέλθω στο θέμα των σωματείων, καθώς είναι θέμα της ΕΠΣΔ. Είναι γνωστό ότι εδώ και χρόνια που έχω σχέση με τον αθλητισμό μέσω του Δήμου και όχι μόνο μέσω αυτού, πως προσπαθώ να δω πως μπορούν να στηριχθούν τα σωματεία. Αυτή η προσπάθεια γίνεται πάντα.



Ο υποψήφιος πρόεδρος της ΕΠΣΔ Κάλλιστος Διακογεωργίου

Ο Τάσος Καραμάριος ενδιαφέρθηκε για το οικονομικό των σωματείων πολύ πριν από την επιστολή του προέδρου της ΕΠΣΔ, που είδε το φως της δημοσιότητας. Εδώ και πολύ καιρό βρίσκεται σε συζητήσεις με τον υφυπουργό Αθλητισμού, Γιώργο Ορφανό, για το ζήτημα που απασχολεί τα σωματεία». Ο Κάλλιστος Διακογεωργίου ρωτήθηκε αν έχει έρθει σε συνεννόηση με την ΕΠΣΔ για τις κινήσεις που κάνει στην κατεύθυνση την προσπάθειας αναζήτησης λύσεων για το οικονομικό πρόβλημα των σωματείων, ή αν έστω είχε κάποια ενόχληση από πλευράς Ένωσης για συνεργασία που θα φέρει μία πιο συντονισμένη προσπάθεια.

Ο συνεπίκουρος του δημάρχου διερωτήθηκε αντί απάντησης γιατί να μην αναλάβει να βοηθήσει, τονίζοντας πως μέχρι στιγμής δεν έχει καμία ενόχληση από την ΕΠΣΔ. Μάλιστα, προσπάθησε να διαχωρίσει το ραντεβού του με τον Γιώργο Ορφανό από τον προεκλογικό του αγώνα για την προεδρία της Ένωσης, υπογραμμίζοντας πως είναι απόλυτα θεμιτό να προσπαθήσει να βοηθήσει τα σωματεία και προσθέτοντας πως απλά η ιδιότητά του ως υποψήφιου στις προσεχείς εκλογές της ΕΠΣΔ του δίνει ένα δικαίωμα παραπάνω για να εμπλακεί.

Ο Κάλλιστος Διακογεωργίου διευκρίνισε πως η κουβέντα που θα κάνει με τον υφυπουργό για το οικονομικό θα είναι μόνο ένα μέρος της ατζέντας, αφού υπάρχουν κι άλλα σοβαρά ζητήματα τα οποία θα τεθούν επί τάπητος. Πρόκειται για την κατασκευή του νέου παλέ ντε σπορ στην Ρόδο, της επέκτασης του Βενετοκλείου, της συνολικής βελτίωσης των αθλητικών εγκαταστάσεων στην πόλη της Ρόδου και κυρίως η απόσπαση της δέσμευσης πως στο πλαίσιο της διεκδίκησης του Πανευρωπαϊκού Πρωταθλήματος Ποδοσφαίρου του 2012 το νησί μας θα αποκτήσει το νέο υπερσύγχρονο πανδωδεκανησιακό γήπεδο.

Συνεχίζεται το μαγείρεμα

• Οριστικά εκτός ο Σπάρταλης. Πράσινο φως για Παφιάκη, Αμπελά και Κρομμύδα από Διαγόρα

• Ο Κώστας Παπακωνσταντής είναι το νέο πρόσωπο που κλήθηκε για τις αντιπροσωπευτικές ομάδες της Δωδεκανήσου

Σε γρίφο εξελίσσεται η στελέχωση των αντιπροσωπευτικών μας ομάδων στις δύο διεθνείς εκδηλώσεις που αναμένονται στις αρχές του καλοκαιριού.

Ο ενωσιακός προπονητής **Σάββας Ορφανίδης** ξεκίνησε το κάλεσμα ποδοσφαιριστών, για τα "REGIONS" και "ISLAND GAMES" ωστόσο τα προβλήματα που αντιμετωπίζονται από τις ομάδες που ανήκουν και από την περίοδο διεξαγωγής, τον έχουν φέρει σε δύσκολη θέση.

Στο ανεπίσημο μέρος αρκετοί ήταν αυτοί που δέχθηκαν κρούση από τον **Ορφανίδη,** αλλά απέρριψαν την πρόταση γιατί αντιμετωπίζουν πρόβλημα με τις δουλειές τους, ενώ δύο είναι οι αρνητικές απαντήσεις και οι δύο από ποδοσφαιριστές του Διαγόρα.



Παπακωνσταντής: Κρούση από τον Ενωσιακό προπονητή Σάββα Ορφανίδη, δέχθηκε ο αμυντικός μέσος του Ηρακλή

Ο πρώτος είναι ο **Καστρουνής** που δεν μπορεί λόγω δουλειάς και ο δεύτερος ο **Σπάρταλης.**

Για τον δεύτερο η διοίκηση των "κυανέρυθρων" ανέφερε χαρακτηριστικά πώς λόγω του βεβαρημένου προγράμματος του ποδοσφαιριστή θεωρείται αναγκαία η ξεκούρασή του. Αντίθετα παραχωρεί στον **Σάββα Ορφανίδη** τους **Παφιάκη, Αμπελά** και αν θέλει και τον **Κρομμύδα.**

Η χθεσινή ημέρα δεν μπορούσε να ξεφύγει από την φιλοσοφία των τελευταίων ημερών και ακόμη ένα νέο πρόσωπο ανακοινώθηκε από τον **Ορφανίδη,** ενώ τις επόμενες θα ανακοινωθούν και οι υπόλοιποι. Το νέο μέλος είναι ο **Κώστας Παπακωνσταντής** του Ηρακλή Μ.

"Δεν πείθει ο Διγενής"

• Αιχμές για το θέμα που προέκυψε με την ενέργεια του Ζαχαρία αφήνει ο πρόεδρος του Κλεάνθη Σταμάτης Μαχλής

Ο τρόπος που κινήθηκαν οι παράγοντες του Διγενή, στο θέμα **Ζαχαρία** φαίνεται πώς δεν έπεισε την ομάδα του Κλεάνθη και ιδιαίτερα τον πρόεδρό του **Σταμάτη Μαχλή** που τοποθετήθηκε με δηλώσεις του επί του θέματος.

Ως γνωστό ο **Ζαχαρίας** μετά την επιτυχία του πρώτου τέρματος στο Σαββατιάτικο παιχνίδι πρωταθλήματος κινήθηκε προς τον πάγκο του Κλεάνθη και σήκωσε την φανέλα της ομάδας, φανερώνοντας τα όσα ήθελε να πεί στον **Ανδρέα Σταύρου** γραμμένα σε φανελάκι που φορούσε από μέσα.

Οπως ανέφερε ο **Σταμάτης Μαχλής** "η δικαιολογία που βγαίνει μέσα από το στρατόπεδο του Διγενή δεν μπορεί να πείσει κανένα υγιή φίλαθλο, αφού θεωρείται αδιανόητο το ενδεχόμενο, του να μην γνώριζε κανείς την ύπαρξη αυτής της φανέλας.

Δεν έγινε καμία ενέργεια αποτροπής του γεγονότος, γιατί αν ήθελαν θα το είχαν κάνει και ακόμη και τώρα δεν έχουν αντιδράσει με την επιβολή προστίμου ή άλλου είδους τιμωρίας του ποδοσφαιριστή.

Αυτό σημαίνει πώς η ενέργεια, τους εκφράζει και την αποδέχονται. Εμείς ως Κλεάνθης ποτέ δεν έχουμε επικροτήσει με την στάση μας ενέργειες που δυσφημούν το άθλημα και αν μή τι άλλο ποτέ ως διοίκηση δεν θα βάλουμε "ένα γινάτι" παραπάνω από την ιστορία και το όνομά του συλλόγου που υπηρετούμε".



Ο πρόεδρος του Κλεάνθη Σταμάτης Μαχλής

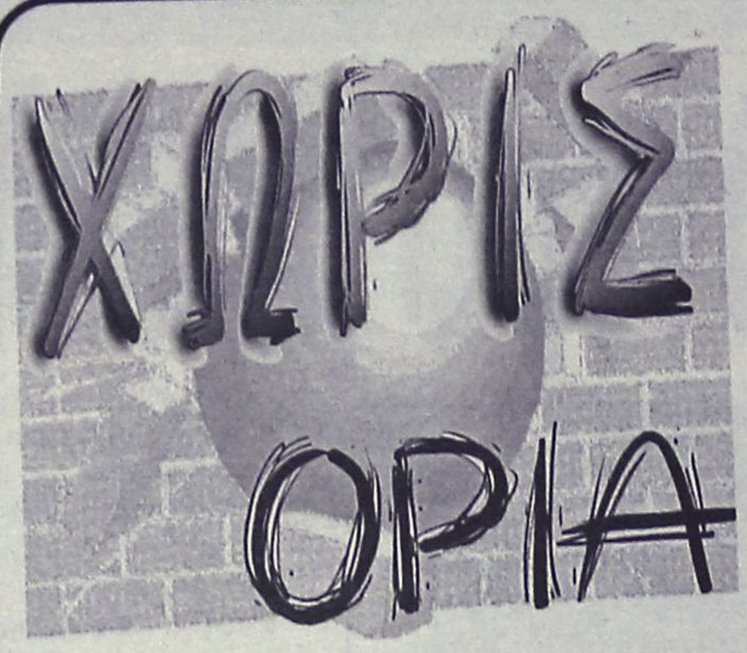





Την αποθέωση γνώρισε ο Σάκης Καλαμπόκας από τους νεαρούς φιλάθλους του Διαγόρα λίγο πριν τη λήξη του πρώτου τελικού με τον Ηρακλή Λάρδου. Οι μικρής ηλικίας οπαδοί του «γηραιού» φώναζαν ρυθμικά το όνομα του έμπειρου κόουτς και εκείνος τους ανταπέδωσε με υπόκλιση

Νικητές οι Κελεπέρας-Κλούβας

- *Κατέκτησαν το Rhodos Cup, που διοργάνωσε ο Ομιλος Αγωνιστικού Μπριτζ Ρόδου. Εξέπληξε ευχάριστα ο αριθμός των συμμετοχών*

Με εντυπωσιακά μεγάλη συμμετοχή (25 ζευγάρια), που εκ των πραγμάτων δημιούργησε οργανωτικές δυσκολίες, έγιναν οι όπεν αγώνες ζευγών με χάντικαπ (Rhodos Cup) στις 7, 10 και 11 Απριλίου, στις εγκαταστάσεις του Ομίλου Αγωνιστικού Μπριτζ Ρόδου.

Λόγω του αριθμού συμμετοχών, οι αγώνες πραγματοποιήθηκαν με συνδυασμό κινήσεων Michel και Howell, ούτως ώστε να παίξουν όσο γίνεται περισσότεροι με περισσότερους, σε τρεις ημερίδες των 24 διανομών ανά ημερίδα.

Την πρώτη ημέρα τα αποτελέσματα έφεραν στις πρώτες πέντε θέσεις τα ζεύγη Δανελλάκη – Ράμου (ποσοστό 69,04%), Βρούχου Ν. – Γιαννιού Μ. (ποσοστό 64,93%), Καρακατσάνη Β. – Καρακατσάνη Η. (ποσοστό 57,95%), Αδαμάκη – Πόπορου (57,79%) και Αγαπητού Σ. – Κουτσάκη (ποσοστό 57,19%).

Την δεύτερη ημέρα στις έξι πρώτες θέσεις βρέθηκαν τα ζεύγη Διακοσταματίου Ν. – Σβίγγου (64,99%), Κοφινάκου Π. – Μπόνη Α. (61,96%), Βρούχου Ν. – Γιαννιού Μ. (60,89%), Λεριά – Τυραδέλλη Α. (59,65%), Δανελλάκη – Ράμου (58,62%) και Κελεπέρα Κ. – Κλούβα (58,38%). Τέλος την τρίτη και τελευταία ημέρα οι έξι πρώτες θέσεις κατελήφθησαν από τα ζεύγη Πεζανάκη – Τσιριμώκου (61,23%), Κελεπέρα – Κλούβα (59,05%), Κοφινάκου Π. – Μπόνη (56,71%), Καρακατσάνη Β. – Καρακατσάνη Η. (56,62%), Γιαλλούση – Ζερβού (56,41%) και Δανελλάκη – Ράμου (55,02%).

Έτσι, στη γενική κατάταξη του τριημέρου (χωρίς τον υπολογισμό του χάντικαπ), στις τρεις πρώτες θέσεις βρέθηκαν τα ζεύγη Δανελλάκη – Ράμου (με μέσο όρο 60,54%), Βρούχου Ν. – Γιαννιού Μ. (59,71%) και Κελεπέρα – Κλούβα (57,81%).

Ωστόσο, λόγω του υψηλού δείκτη δυναμικότητας των δύο πρώτων ζευγών, που οδήγησε σε αφαίρεση πόντων, τελικός νικητής του Rhodos Cup αναδείχθηκε το ζεύγος Κώστα Κελεπέρα – Γιάννη Κλούβα (με δείκτες δυναμικότητας 9 και 3 αντίστοιχα).



Γεμάτη ήταν η τέντα το βράδυ της Δευτέρας. Ο φίλαθλος κόσμος γέμισε την κοινή έδρα του Διαγόρα και του Ηρακλή Λάρδου για να παρακολουθήσει τον πρώτο τελικό της Α' κατηγορίας ανδρών ενώ αξίζει να σημειωθεί πως μεγάλος αριθμός αφορούσε τον γυναικείο πληθυσμό!
Ο τελικός ξεκινούσε στις 20.00' και η προπόνηση του Κολοσσού τελείωσε στις 19.30'. Και όμως...
Πολλοί από τους παίκτες των «θαλασσί» καθώς και ο Βασίλης Φραγκιάς με τον Μιχάλη Κουταλιανό βρέθηκαν στην τέντα για να παρακολουθήσουν το ματς του Διαγόρα με τον Ηρακλή Λάρδου. Αλέξης Παπαδάτος, Σπύρος Λιβιεράτος, Δημήτρης Μακρής, Γιώργος Χαραλαμπόπουλος, Κώστας Μπέλλος κ.λ.π. έδωσαν το παρόν σε αγώνα τοπικού πρωταθλήματος. Εκεί ήταν επίσης οι προπονητές των τμημάτων υποδομής του Κολοσσού Νίκος Φραγκεσκάκης και Κώστας Δόσπρας.

Πανελλήνιος και συναρπαστικός

- *Για πρώτη φορά στο νησί μας ο Ροδιακός Όμιλος Φουσκωτών σκαφών διοργανώνει την Κυριακή 24 Απριλίου Πανελλήνιο αγώνα ταχύπλοων.*

Ο Ροδιακός Όμιλος Φουσκωτών Σκαφών (Ρ.Ο.ΤΑ.) διοργανώνει για πρώτη φορά στο νησί μας, Πανελλήνιο αγώνα ταχύπλοων σκαφών την Κυριακή 24 Απριλίου με ώρα έναρξης 10 το πρωί.

Η εκδήλωση θα πραγματοποιηθεί στην παραλία Έλλη, στον χώρο του Casino, όπου θα λειτουργήσει μίνι έκθεση όλο το Σαββατοκύριακο.

Το Σάββατο 23/4 θα γίνουν και χρονομετρημένα δοκιμαστικά.

Την Κυριακή στις 10:00 θα δοθεί η εκκίνηση του αγώνα ανοικτής θαλάσσης και στις 12:00 θα αρχίσουν οι εκκινήσεις του αγώνα τριγώνου, στην κεντρική παραλία Έλλη.

Μέσα στην αυλή του Casino θα υπάρχει πλούσιος μπουφές, προσφορά για τους θεατές.

Η εισοδος είναι ελεύθερη.

Χορηγοί της μεγάλης αυτής διοργάνωσης:

Έπιπλα Πρωτέας και Berloni

Ηχοδιάσταση Ζορμπάς

Κέντρο Πλεύσης Καΐλης

192 τεχνική κάλυψη Ελλάδος

Ocaen Hunter Φουσκωτά

Casino

Honda Marine Καλλιγάς

Ξενοδοχειακές επιχειρήσεις Χατζηλαζάρου

ΒΑΠ Κουγιός Α.Ε.Β.Ε.

Nikolis Marine Service

Ζαχαροπλαστεία Στάνη

Το σουβλάκι του Κώστα

Quick Car Wash & Silk Oil

Γραφικές τέχνες Παπαστεργίου

Χαλικιάς Βιοτεχνία ενδυμάτων

Wackenhut Security

Prestige music cafe

Pizzaria Gondola

Χορηγοί επικοινωνίας: TV4 - Radio1 - Love N.R.G. - IF magazine - Περιοδικό Thalassa - Rodos Mirror. Την εκδήλωση στηρίζουν ο Ν.Α.Ο.Δ. και ο Δ.Ο.Ν.Α.

Αγκαθι

●●● Πανικός στους υποψηφίους με αυτά που έγραψα χθες για το Κλεό. Ηταν μια λογική εξήγηση που μπορούσα να δώσω με την επιστολή που έστειλε. Υπάρχει κι άλλη εξήγηση πιο ρηχή!

●●● *Ο Κλεό θέλει να ικανοποιηθούν τα σωματεία. Οπως είναι γνωστό η...κάνουλα του Ορφάν προς τον συμπατριώτη του είναι κλειστή.*

●●● Εχει δώσει επιχορηγήσεις σε άλλες ομοσπονδίες, εκτός από του ποδοσφαίρου.

●●● *Βλέπει λοιπόν ο Κλεό ότι ο Κάλης κινείται για να έχει έτοιμες επιχορηγήσεις των σωματείων και δεν του αρέσει γιατί η δική του διοίκηση δεν έχει πάρει τα οφειλόμενα.*

●●● Αν είχε πάρει τα οφειλόμενα τί τον ένοιαζε αν έπαιρναν και από τον Κάλη;

●●● *Ελα σου όμως που η Κοδριγκτώνος είναι rend line για τον Ορφάν. Είναι μέσα στις φιλογκαγκάτσικες ενώσεις. Γιατί κάποιες άλλες όλο και κάτι έχουν τσιμπήσει.*

●●● Είναι ξεκάθαρο ότι ο Ορφάν θέλει να γκρεμίσει την τωρινή Συγγρού γι' αυτό και της προκαλεί ασφυξία.

●●● *Οι ενώσεις ήδη άρχισαν τις μουρμούρες και η επόμενη κίνησή τους αν συνεχιστεί η οικονομική ασφυξία είναι να ψηφίσουν αυτόν που θέλει η κυβέρνηση κι όχι το κόμμα όπως έγινε τελευταία που πήγε να γκρεμίσει τον Γκαγκάτση. Καλημέρα σας.*

Στην Κω οι ποδηλάτες

• *«Ιάλυσος» και Διαγόρας θα πάρουν μέρος στο διασυλλογικό πρωτάθλημα δρόμου.*

Οι ομάδες του γυμναστικού συλλόγου «Διαγόρας» και του ΠΟΡ «Ιάλυσος» θα συμμετάσχουν στους διασυλλογικούς ποδηλατικούς αγώνες δρόμου, που θα γίνουν την Κυριακή στη Κω από το τοπικό ποδηλατικό όμιλο και υπό την αιγίδα της ΤΕ ΕΟΠ Δωδεκανήσου.

Στους αγώνες, όπου θα πάρουν μέρος και αθλητές από την Αθήνα, θα γίνουν οι κατηγορίες παίδων, παμπαίδων και μίνι μεγάλα.

Η αφετηρία και ο τερματισμός όλων των αγώνων θα πραγματοποιηθούν από και στην πλατεία Νημφαίας (Σημαίες).

ΑΓΚΑΛΙΑΖΕΙ ΚΙ' ΑΛΛΑ ΑΘΛΗΜΑΤΑ

Επαφές με τον διευθυντή της Ομοσπονδίας Γκολφ, κ. **Αντώνη Σαραντόπουλο**, έχει ο πρόεδρος του ΔΩΡΙΕΑ, **Τάσος Βογατζόγλου**, ώστε να μάθει τις προϋποθέσεις που είναι απαραίτητες για τυχόν δημιουργία και του τμήματος Γκολφ από τον ιστορικό σύλλογο, που αναζητά την ανάπτυξη νέων αθλημάτων.

Ηδη έχει αποφασίσει την δημιουργία ομάδας beach soccer, όταν ξεκίνησε την δραστηριότητά της, η νεοσύστατη ομοσπονδία beach-soccer της οποίας είναι ιδρυτικό μέλος.

8,5 ΣΤΟΝ ΜΠΡΙΑΚΟ ΑΠΟ ΤΟΝ ΤΡΙΑΝΤΑΦΥΛΛΟΥ

Ο Θανάσης Μπριάκος πέρασε απαρατήρητος στο ντέρμπι Παναθηναϊκού-Ολυμπιακού αριστεύοντας κιόλας, αφού ο "δικός μας" Γιάννης Τριανταφύλλου του βαθμολόγησε με μέσο όρο 8,5.

Ο Ηπειρώτης διαιτητής έκανε μιά ομολογουμένως εξαιρετική διαιτησία σ' ένα ματς χωρίς πολλές "δύσκολες" φάσεις και ένταση και γι' αυτό πήρε μεγάλο βαθμό από τον **Γιάννη Τριανταφύλλου**.



Αστυνομικός σε ρόλο επόπτη! Προσπαθώντας να έχει καλύτερη άποψη για το γεγονός το οποίος έχει εστιάσει την προσοχή του, ο συμπαθέστατος αστυνομικός βάζει το ένα πόδι μέσα απ' τη γραμμή του άουτ κεντρίζοντας την προσοχή του Βίκτωρα.
(ΒΙΚΤΩΡ ΦΩΤΟ ΜΑΡΚΕΤ ΙΑΛΥΣΟΣ)

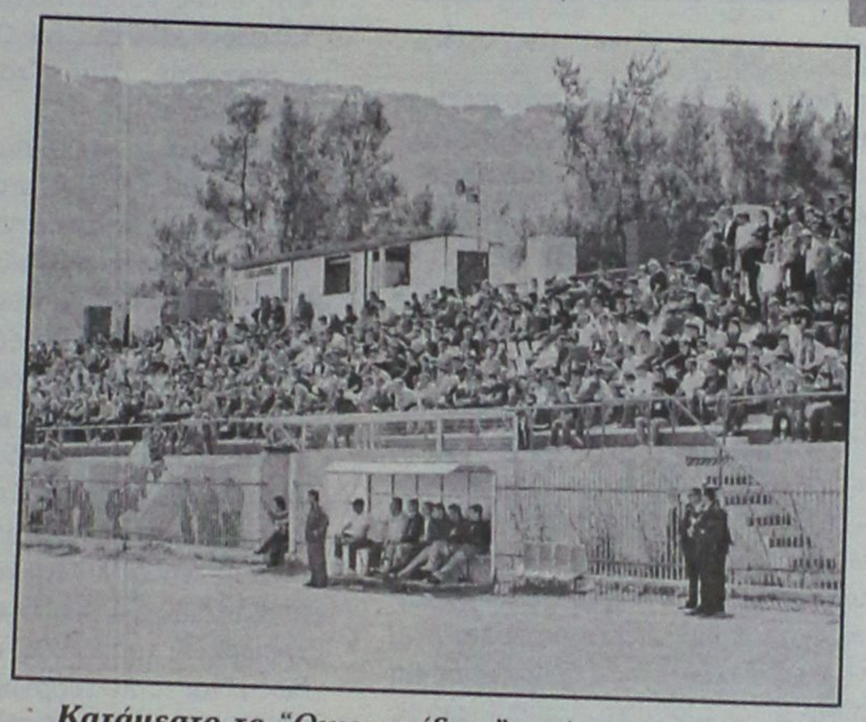

Κατάμεστο το "Οικονομίδειο" από τους φίλους του Ιάλυσου. Ακολουθώντας τις εκκλήσεις της Διοίκησης αλλά και των παλαιμάχων της ομάδας κατέκλυσαν την κύρια εξέδρα του γηπέδου κι ενίσχυσαν σ' όλες τις πτυχές του αγώνα την ομάδα
(ΒΙΚΤΩΡ ΦΩΤΟ ΜΑΡΚΕΤ ΙΑΛΥΣΟΣ)



Και η Μάγδα Γκινή στο κλίμα του αγώνα. Φόρμα στα χρώματα του Ιάλυσου αποδείχθηκε καλά προπονημένη στος δυσκολίες του παιχνιδιού.
(ΒΙΚΤΩΡ ΦΩΤΟ ΜΑΡΚΕΤ ΙΑΛΥΣΟΣ)



Η "χρυσή ελπίδα" του αγώνα. Ο νεαρός Γιώργος Δελαπόρτας που εδώ αποφεύγει με τακουνάκι δύο αντιπάλους ήταν απ' αυτούς καλύτερους του αγώνα.
(ΒΙΚΤΩΡ ΦΩΤΟ ΜΑΡΚΕΤ ΙΑΛΥΣΟΣ)

Σε δραστηριότητα οι ρακέτες

• *Διοργανώνονται αγώνες πινγκ – πονγκ για όλες τις κατηγορίες.*

Σε συνέχεια των προφορικών συνεννοήσεων, σχετικά με την διαδικασία ανάπτυξης του αθλήματος της Επιτραπέζιας Αντισφαίρισης, που είναι Ολυμπιακό και των Διεθνών Αγώνων Νήσων(Island Games), ανακοινώνεται η προκήρυξη των αγώνων. Διοργανωτές: Ροδιακός Όμιλος Αντισφαίρισης, Ροδιακός Οργανισμός Αγώνων Νήσων, με την συνεργασία των Δήμων του Νησιού.

1. Ημερομηνίες: 17, 24 Απριλίου,8 και 14 Μαΐου 2005.
2. Τόπος : Κλειστό Γυμναστήριο Εκπαιδευτηρίων Πυθαγόρας 17/04, Γυμνάσιο Γενναδίου 24/04, Δημοτικά γυμναστήρια των δήμων Πεταλούδων 08/05 και Ροδίων Βενετόκλειο14/05.
3. Κατηγορίες : Ομάδες μικτές Παίδων, Εφήβων και Κορασίδων , Νεανίδων.
4. Συμμετοχές: Κάθε Δήμος έχει τη δυνατότητα συμμετοχής με 2 ομάδες, 3 αθλητές έως 17 ετών, μικτές με 1 αναπληρωματικό.
5. Βαθμολογία: Για το νικητή 2 βαθμούς και για τον χαμένο 1 βαθμό.
6. Δηλώσεις : Μέχρι τις 15 Απριλίου 2005 θα πρέπει να κατατεθούν οι αριθμητικές και ονομαστικές δηλώσεις.
7. Εμφάνιση: Μπλουζάκι όμοιου χρωματισμού για κάθε ομάδα, παντελονάκι, αθλητικά παπούτσια. Προτείνετε κάθε ομάδα να φέρει το όνομα κάποιου τοπωνυμίου της περιοχής τους.
8. Μετακινήσεις: Οι μετακινήσεις των ομάδων θα γίνονται με προγραμματισμό και ευθύνη του Δήμου τους.
9. Εξοπλισμός: Τα τραπέζια των αιθουσών, ανεξαρτήτου τύπου, θα είναι χρώματος γαλάζιου και τα μπαλάκια τύπου STIGA 3 *.
10. Έπαθλα: Κύπελλα και διπλώματα θα δοθούν στις 3 νικήτριες ομάδες, ενώ αναμνηστικά διπλώματα θα δοθούν σε όλους τους συμμετέχοντες. Τα έπαθλα αθλοθετούνται από την εταιρία αθλητικών ειδών EUROATHLETICS.
11. Οργάνωση: Θα συγκροτηθεί Οργανωτικής Επιτροπή, από εκπροσώπους των Δήμων που θα δηλώσουν συμμετοχή. Την ευθύνη συντονισμού της διοργάνωσης έχει ο Ροδιακός Οργανισμός Αγώνων Νήσων με υπεύθυνο τον κ. Φιλίππου Μανόλη.
12. Τηλέφωνα επικοινωνίας: 2241039707. φαξ 2241033812, e-mail rodiga@otenet.gr ,κ. Τάκη Μιχαηλίδη, Τσάκαλο Γιώργο: 00306932259994.

Όλα 100!!!

Μία είναι η τιμή για όποιον επιλέξει να αγοράσει οτιδήποτε από το κυλικείο του **Τρύφωνα** στο γήπεδο των Αγ. Αποστόλων.

Το φιξ της τιμής είναι εμπνευσμένο από το αναμνηστικό δώρο του ντέρμπι των αιωνίων αντιπάλων που δέχθηκε από τον πρόεδρο του ΖΕΥΣ, **Παναγιώτη Πατλάκα**, ο οποίος βρέθηκε στο γήπεδο της Λεωφόρου. Είναι ένα τεράστιο χαρτονόμισμα (διαστάσεων Α4) των 100 ευρώ, που στην μέση απεικονιζει τον πρώην τερματοφύλακα του Παναθηναϊκού και νυν του Ολυμπιακού **Αντώνη Νικοπολίδη**.

Αγωνία προέδρου

Τον τελικό παρακολούθησε και ο πρόεδρος του Διαγόρα Κώστας Χρυσοχοΐδης. Η εξέλιξη του αγώνα στο α' ημίχρονο (όσο είδε δηλαδή) τον άγχωσε αφού στην ανάπαυλα «συνελήφθη» στον περιβάλλοντα χώρο του γηπέδου να ξεφυσάει από την αγωνία.

ΑΝΕΚΔΟΤΟ

Ένας πόντιος αποφασίζει να ανοίξει ένα αναψυκτήριο στη μέση της ερήμου. Σε λίγο υποδέχεται τον πρώτο άραβα πελάτη.

Τι θα πάρετε φίλτατε βεδουίνε, ρωτάει ευγενικά τον διψασμένο μουσουλμάνο. Αμχα αμπεχου α coca cola. Και ξαναρωτάει ο πόντιος, είπατε μια παγωμένη τι?



ΤΟΠΙΚΟ ΠΟΔΟΣΦΑΙΡΟ

Προς λουκέτο ολοταχώς

• Στις 18 Απριλίου θα συνεδριάσει το Δ.Σ. της ΕΠΟ και όλα δείχνουν πως θα αποφασίσει να κατεβάσει ρολά, συμπαρασύροντας και τις Ενώσεις. Λεφτά ίσα-ίσα για να καλύψει τα βασικά λειτουργικά της έξοδα θα λάβει εντός των ημερών η ΕΠΣΔ.

«Μαύρα και άραχνα» συνεχίζουν να βλέπουν τα πράγματα στο οικονομικό οι παράγοντες της ΕΠΟ, καθώς ο υφυπουργός Αθλητισμού, Γιώργος Ορφανός, δεν τους έχει αφήσει την παραμικρή χαραμάδα αισιοδοξίας πως θα ρίξει νερό στο κρασί τους και θα απελευθερώσει τις επιχορηγήσεις της Πολιτείας προς την Ομοσπονδία, όπως είχε ζητηθεί και από την πλειοψηφία των Ενώσεων στην πρόσφατη παράσταση που έκαναν για το οικονομικό στο Δ.Σ. της ΕΠΟ. Όπως αναφέρουν οι πληροφορίες, ο πρόεδρος της Ομοσπονδίας, Βασίλης Γκαγκάτσης, έλεγε χθες σε στενούς του συνεργάτες πως η έναρξη κινητοποιήσεων είναι πλέον μονόδρομος, αφού ούτε ο ίδιος κατάφερε να εντοπίσει στις επαφές του κάποιο στοιχείο που να οδηγούσε στο συμπέρασμα πως η στάση του υφυπουργού απέναντι στην ΕΠΟ υπάρχει περίπτωση να αλλάξει. Μάλιστα, όπως πρόσθετε ο Γκαγκάτσης, η προοπτική να κατεβάσει ρολά η Ομοσπονδία είναι πλέον πιο κοντινή από ποτέ άλλοτε, εκτός κι αν υπάρξει κάποια ξαφνική εξέλιξη που θα αλλάξει ριζικά τα δεδομένα και θα ανατρέψει την υπάρχουσα κατάσταση.

Το Δ.Σ. της ΕΠΟ θα λάβει τις αποφάσεις του στην συνεδρίαση που θα πραγματοποιηθεί εκτός απροόπτου στις 18 Απριλίου (άλλες πληροφορίες κάνουν λόγο για τις 22 του μήνα) και ήδη προετοιμάζει τις Ενώσεις για την επιλογή της απεργίας ως πρώτου τρόπου αντίδρασης για την αδιάλλακτη, όπως χαρακτηρίζεται στους κόλπους της Ομοσπονδίας, στάση του υφυπουργού.

Όσο για την ΕΠΣ Δωδεκανήσου, έλαβε την υπόσχεση του Γκαγκάτση πως εντός των ημερών θα λάβει ένα χρηματικό ποσό, όπως θα λάβουν όλες οι λεγόμενες προβληματικές Ενώσεις, ωστόσο το ύψος του δεδομένα δεν θα είναι αρκετό για περισσότερα πράγματα από την απλή τακτοποίηση των άμεσων υποχρεώσεων της ΕΠΣΔ, όπως είναι τα λειτουργικά της έξοδα και η μισθοδοσία του προσωπικού.

Αλλάζουν έδρα

Στα Μαριτσά και όχι στην Κάλαθο, θα γίνει το τελευταίο παιχνίδι του πρωταθλήματος για τα πλαίσια του Α' ομίλου της Γ' τοπικής κατηγορίας μεταξύ του Ταξιάρχη με τον Δαμάγητο. Το παιχνίδι αρχικά και βάση του προγράμματος ήταν να γίνει στο γήπεδο του Ταξιάρχη αλλά μετά το αίτημα των πρωταθλητών προς την αντίπαλη ομάδα του δήμου Παταλούδων, που έγιναν αποδεκτά το παιχνίδι θα γίνει την Κυριακή στις 5 μ.μ. όπως αναφέρει ο προπονητής του Δαμάγητου Σταμάτης Κούρος στα Μαριτσά.

Από πλευράς ΕΠΣΔ δεν παρατηρήθηκε καμία, αρνητική στάση, αφού μέλος της θα βρεθεί στο γήπεδο, προκειμένου να κάνει την απονομή στον πρωταθλητή.

Το μέλλον θέλει βιασύνη

• Για τις 31 Μαΐου όρισε η ΚΕΔ/ΕΠΟ τα τεστ αξιολόγησης για τους διαιτητές που θα διεκδικήσουν την είσοδό τους στον πίνακα της Δ' Εθνικής. Σειρά τοπικών τεστ φυσικής κατάστασης ξεκινάει ο ΣΔΠΔ, για να βοηθήσει τους υποψήφιους.

Όποιος από τους διαιτητές του ΣΔΠΔ θέλει να δει το όνομά του στον πίνακα της Δ' Εθνικής, οφείλει να γνωρίζει πως τα χρονικά περιθώρια για να προετοιμαστεί σε βαθμό που να περάσει με επιτυχία την σχετική δοκιμασία είναι πλέον εξαιρετικά μικρά. Όπως αποφάσισε η ΚΕΔ/ΕΠΟ, τα τεστ αξιολόγησης για τους διαιτητές που επιθυμούν να προχωρήσουν θα διεξαχθούν στις 31 Μαΐου και όχι τον Αύγουστο, όπως περίμεναν στον Σύνδεσμο της Δωδεκανήσου. Η διοίκηση του τελευταίου έχει ήδη ενεργοποιηθεί και αποφάσισε να προχωρήσει σε σειρά τοπικών τεστ φυσικής κατάστασης, προκειμένου να δώσει την ευκαιρία στους ενδιαφερόμενους να προετοιμαστούν και να μπουν στο πνεύμα. Το πρώτο τεστ θα διεξαχθεί στο στάδιο στίβου της Ρόδου στις 20 Απριλίου.

Δευτέρα με σεμινάριο

Το μέλος του Δ.Σ. της ΟΔΠΕ, Γιώργος Φασόλης, βρέθηκε την Δευτέρα στα γραφεία του ΣΔΠΔ και δίδαξε κανονισμούς στο πλαίσιο του σεμιναρίου που διεξήχθη με την ευκαιρία της καθιερωμένης συγκέντρωσης των δωδεκανήσιων διαιτητών.

Μάλιστα, ο Φασόλης τιμήθηκε με αναμνηστική πλακέτα από την πρόεδρο του ΝΑΟΔ, Ανδριάνα Μπαφίτη, καθώς ο Οργανισμός ήταν ο χορηγός της σειράς των σεμιναρίων που διοργάνωσε ο Σύνδεσμος σε Ρόδο και Κω.

Μετά το σεμινάριο πραγματοποιήθηκε και η κριτική των διαιτητών για την παρουσία τους στους αγώνες του περασμένου Σαββατοκύριακου και στην λίγη ώρα που μίλησαν οι παρατηρητές διαιτησίας δεν μεταφέρθηκε το παραμικρό ψεγάδι για τις τελευταίες διαιτησίες.

Στην Καρδίτσα ο Κάπρος

Στην γιορτή που διοργάνωσε ο ΣΔΠ Καρδίτσας με την ευκαιρία της τριακοστής επετείου από την ημερομηνία της ίδρυσής του έδωσε το παρόν το περασμένο Σαββατοκύριακο ο πρόεδρος του Συνδέσμου της Δωδεκανήσου, Δημήτρης Κάπρος, που συνδύασε την παραπάνω ιδιότητα με αυτήν του μέλους της ΟΔΠΕ. Στην θεσσαλική πόλη βρέθηκε σύσσωμη η ΚΕΔ/ΕΠΟ καθώς και ο γενικός γραμματέας της ΕΠΟ, Γιάννης Οικονομίδης.

Αδειάζει η λίστα

• Οι τελευταίες ελπιδοφόρες εμφανίσεις των ποδοσφαιριστών του Αστέρα Μ., οδήγησαν στην αναθεώρηση της αρχικής άποψης του προπονητή τους, Μιχάλη Κυπριώτη.

Γρήγορα αναθεώρησε τα όσα είχε δηλώσει παλαιότερα στην «Α.Ρ» ο προπονητής του Αστέρα Μ., Μιχάλης Κυπριώτης.

Η «μαύρη λίστα» που είχε δημιουργηθεί και ανακοίνωσε την ύπαρξή της στα πρώτα του βήματα στην ομάδα των Μασάρων, με αφορμή την τότε αδιάφορη στάση που είχαν ορισμένοι από τους ποδοσφαιριστές του, ολοένα και «αδειάζει».

Η αφορμή δίνεται από τις τελευταίες ελπιδοφόρες εμφανίσεις της ομάδας του, αλλά και από την αλλαγή στάσης που παρατηρείται από τους περισσότερους, που τον αναγκάζουν να αναθεωρήσει.

Βέβαια στην λίστα υπάρχουν ποδοσφαιριστές που δεν ταιριάζουν με τα «χνώτα» του Κυπριώτη, τους οποίους και θα ανακοινώσει στο τέλος της περιόδου.

Αυτό όμως που έχει μεγαλύτερη σημασία και είναι και ποιό επίκαιρο, είναι το παιχνίδι κόντρα σε Ανταγόρα και Ασπίδα Απ., που «καίγεται» για τους τρεις βαθμούς.



Ο Μιχάλης Κυπριώτης είναι ευχαριστημένος από τους παίκτες του

G.A. FERRIES

ΠΡΟΓΡΑΜΜΑ ΔΡΟΜΟΛΟΓΙΩΝ

Ε/Γ-Ο/Γ ΡΟΔΑΝΘΗ-Ε/Γ-Ο/Γ ΜΑΡΙΝΑ - Ε/Γ-Ο/Γ ΑΝΘΗ-ΜΑΡΙΝΑ Ε/Γ ΡΟΜΙΑΝΤΑ

ΡΟΔΟΣ - ΠΕΙΡΑΙΑΣ

	ΚΥΡΙΑΚΗ 10/04	
ΜΑΡΙΝΑ	14.00	ΣΥΜΗ (15.40)-ΤΗΛΟ (17.50)-ΝΙΣΥΡΟ (19.20)-ΚΩ (21.10)-ΚΑΛΥΜΝΟ (22.40)-ΑΣΤΥΠΑΛΑΙΑ (01.30)-ΠΕΙΡΑΙΑ (11.20)
	ΔΕΥΤΕΡΑ 11/04	
ΡΟΔΑΝΘΗ	16.00	ΚΩ (20.10)-ΚΑΛΥΜΝΟ (21.40)-ΛΕΡΟ (23.00)- ΠΑΤΜΟ (00.30)-ΠΕΙΡΑΙΑ (10.10)
	ΤΡΙΤΗ 12/04	
ΑΝΘΗ-ΜΑΡΙΝΑ	17.00	ΚΩ (20.40)-ΛΕΡΟ (22.50)-ΠΑΤΜΟ (00.10)-ΠΕΙΡΑΙΑ (08.20)
	ΤΕΤΑΡΤΗ 13/04	
ΡΟΔΑΝΘΗ	16.00	ΚΩ (20.10)-ΚΑΛΥΜΝΟ (21.40)-ΛΕΡΟ (23.00)- ΠΑΤΜΟ (00.30) ΠΕΙΡΑΙΑ (10.10)
	ΠΕΜΠΤΗ 14/04	
ΡΟΜΙΑΝΤΑ	04.00	ΣΥΜΗ (05.40)-ΤΗΛΟ(07.50)-ΝΙΣΥΡΟ (09.20)-ΚΩ (11.10)-ΚΑΛΥΜΝΟ (12.40)-ΑΣΤΥΠΑΛΑΙΑ (15.30)-ΚΑΤΑΠΟΛΑ (18.40)-ΑΙΓΙΑΛΗ (19.40)-ΔΟΝΟΥΣΑ (20.50)-ΝΑΞΟ (22.40)-ΠΑΡΟ (00.00)-ΠΕΙΡΑΙΑ (06.00)
ΑΝΘΗ-ΜΑΡΙΝΑ	17.00	ΚΩ (20.40)-ΠΕΙΡΑΙΑ (06.30)
	ΠΑΡΑΣΚΕΥΗ 15/04	
ΡΟΔΑΝΘΗ	18.00	ΚΩ (22.10)-ΚΑΛΥΜΝΟ (23.40)-ΛΕΡΟ (01.00)- ΠΑΤΜΟ (02.30)-ΠΕΙΡΑΙΑ (11.50)
	ΣΑΒΒΑΤΟ 16/04	
ΑΝΘΗ-ΜΑΡΙΝΑ	17.00	ΚΩ (20.40)-ΛΕΡΟ (22.50)-ΠΑΤΜΟ (00.10)-ΠΕΙΡΑΙΑ (08.20)
	ΚΥΡΙΑΚΗ 17/04	
ΜΑΡΙΝΑ	14.00	ΣΥΜΗ (15.40)-ΤΗΛΟ (17.50)-ΝΙΣΥΡΟ (19.20)-ΚΩ (21.10)-ΚΑΛΥΜΝΟ (22.40)-ΑΣΤΥΠΑΛΑΙΑ (01.30)-ΠΕΙΡΑΙΑ (11.20)
	ΔΕΥΤΕΡΑ 18/04	
ΡΟΔΑΝΘΗ	16.00	ΚΩ (20.10)-ΚΑΛΥΜΝΟ (21.40)-ΛΕΡΟ (23.00)- ΠΑΤΜΟ (00.30)-ΠΕΙΡΑΙΑ (10.10)

****ΠΡΟΣΦΟΡΑ****

Πακέτα εισιτηρίων άνω των 300,00 ευρώ, μπορείτε να τα εξοφλήσετε σε 4 άτοκες μηνιαίες δόσεις με την πιστωτική σας κάρτα VISA ή MASTER! Η εταιρία G.A. FERRIES σας ενημερώνει ότι η έκπτωση 50% (πολύτεκνοι-στρατιωτικοί-ανάπηροι κ.τ.λ.) ισχύει για όλες τις θέσεις.

Πληροφορίες στο κεντρικό πρακτορείο

TSAGARIS TRAVEL

και στον ταξιδιωτικό σας πράκτορα

Τηλ. (22410) 35066-36170, FAX: 22410-28597

ΧΠ589

ΡΕΠΟΡΤΑΖ

Οι άνδρες στη Ρόδο!

• Η ΕΟΠΕ έκανε δεκτή την πρόταση του Διαγόρα για τους αγώνες των ανδρών αλλά απορρίπτοντας την πρόταση του Κλεάνθη στέλνει τις γυναίκες στη Σύρο.

Κατά το ήμισυ... θα έρθει τελικά το περιφερειακό πρωτάθλημα βόλλεϋ των ανδρών, στη Ρόδο. Πιο συγκεκριμένα:

- Όπως ανακοίνωσε χθες η Ελληνική Ομοσπονδία Πετόσφαιρας το περιφερειακό πρωτάθλημα των ανδρών θα γίνει από τις 20 μέχρι τις 24 Απριλίου στο νησί μας, αφού η πρόταση που κατέθεσε ο διοργανωτής Διαγόρας ήταν κατά πολύ καλύτερη αυτής που κατετέθη από τον πρωταθλητή Κυκλάδων για να γίνουν τα παιχνίδια στη Σύρο.

- Αντίθετα δεν έγινε δεκτή η πρόταση του Κλεάνθη που σε συνεργασία με τον δήμο Πεταλούδων ήθελε να διοργανώσει το περιφερειακό των γυναικών στο κλειστό της Κρεμαστής. Οι αγώνες των γυναικών θα διεξαχθούν στο κλειστό της Ερμούπολης στη Σύρο.

ΣΕ ΔΥΟ ΓΗΠΕΔΑ

Ο Διαγόρας κατέστρωσε το σχέδιο διεξαγωγής των αγώνων χωρίς να πειράξει καν το προπονητικό οργανόγραμμα της ομάδας του Κολοσσού που έχει αυξημένες υποχρεώσεις αυτή την περίοδο.

Έτσι οι αγώνες του περιφερειακού θα γίνουν δύο στο Βενετόκλειο και δύο στο κλειστό της Ιαλυσού μετά την θετική απάντηση του δημάρχου Στέργου Στάγκα.

Ο επίσημος Διαγόρας με την σειρά του μέσα στο επόμενο διήμερο θα συναντηθεί,

- Με τον πρόεδρο του ΔΟΝΑ Θανάση Μπαράκα για την εξασφάλιση της οριστικής στήριξης απ' την πλευρά του δήμου Ροδίων και

- Με την πρόεδρο του ΝΑΟΔ Ανδριάνα Μπαφίτη για την οριστική στήριξη και του Νομαρχιακού Αθλητικού Οργανισμού στην οργάνωση των αγώνων.

Στο κυνήγι της...συνήθειας

• Την επιστροφή του στην κορυφή του Βρετανικού πρωταθλήματος Britsport θα διεκδικήσει το ερχόμενο Σάββατο στην πίστα του Μπραντ Χατς ο Ανδρέας Χαλκιόπουλος

Μετά την άτυχη πρεμιέρα του **Αντρέα Χαλκιόπουλου** στην πίστα του Σιλβερστόουν, όπου ο Έλληνας οδηγός έχασε την πρώτη θέση μέσα από τα χέρια του, πλησιάζει η σειρά του δεύτερου γύρου, για το βρετανικό πρωτάθλημα Britsport. Σημείο συνάντησης, αυτή τη φορά, είναι η πολύ γνωστή πίστα του Μπραντ Χατς, στην οποία ο Χαλκιόπουλος θα βρεθεί στις 15-16 Απριλίου, για να λάβει μέρος με το εντυπωσιακό πρωτότυπο, Juno SS Jaguar V6 των 400 ίππων.

Ο Ροδίτης οδηγός θέλει να ξεχάσει την κακή στιγμή που είχε στον πρώτο αγώνα ελπίζοντας ότι αυτή τη φορά θα επανέλθει στη γνώριμη γι' αυτόν θέση, που δεν είναι άλλη από την πρώτη.



"Με το εντυπωσιακό πρωτότυπο, Juno SS Jaguar V6 400 ίππων, θα τρέξει στο Μπραντ Χατς, ο Αντρέας Χαλκιόπουλος"

«Ήμουν άτυχος στο Σιλβερστόουν και δυστυχώς έχασα την πρώτη θέση μέσα από τα χέρια μου. Ελπίζω αυτή τη φορά το Juno SS να δουλέψει καλά και να κάνω τον αγώνα μου, χωρίς προβλήματα. Στόχος φυσικά είναι η κορυφή στην οποία και ελπίζω ότι θα φθάσω», δήλωσε λίγο πριν φύγει για την Αγγλία ο Ροδίτης πιλότος, που έχει ανεβάσει πολλές φορές την ελληνική σημαία στο ψηλότερο σημείο του βάθρου.

Τον οδηγό στηρίζει και φέτος η εταιρία πετρελαιοειδών Silk Oil που δείχνει έντονα την αγάπη της για το μηχανοκίνητο αθλητισμό.

Οι συμμετοχές στα Σέτλαντ

• Οριστικοποιήθηκαν το σαββατοκύριακο 9-10 Απριλίου με ένα ακόμη αγώνα πρόκρισης για τους τοξοβόλους της Φλόγας.

Με τον τελευταίο αγώνα ΦΙΤΑ ολοκληρώθηκαν οι αναμετρήσεις μεταξύ των τοξοβόλων της Ρόδου για την ανάδειξη των αθλητών που θα εκπροσωπήσουν τη Ρόδο στα Island Games του 2005 στα Σέτλαντ.

Το σαββατοκύριακο 9-10 Απριλίου στο γήπεδο του Φυτωρίου είχαμε τη μεγαλύτερη συμμετοχή σε αγώνα ΦΙΤΑ.

Έντεκα αθλητές αγωνίστηκαν το Σάββατο στα 90μ. και 70 μ. και την Κυριακή στα 50μ. και στα 30μ. Οι επιδόσεις ήταν ιδιαίτερα ικανοποιητικές και οι περισσότεροι τοξοβόλοι βελτίωσαν τα ρεκόρ τους.

Πρώτος με νέο ρεκόρ Ρόδου ο Αντώνης Γουμαράς που πέτυχε 1059/1440 με 212 στα 90μ., 256 στα 70μ., 274 στα 50μ. και 310 στα 30μ.

Δεύτερος ο Σάββας Κηπουρός που γίνεται ο δεύτερος τοξοβόλος που πιάνει το όριο των 1.000 πόντων (ακριβώς). Ο Κηπουρός πέτυχε 188 στα 90μ., 267 στα 70μ., 248 στα 50μ. και 297 στα 30 μ.

Τρίτος ο Αλέξανδρος Σταλλάτος που με νέο ατομικό ρεκόρ 884/1440 πέτυχε 137 στα 90μ., 218 στα 70μ., 236 στα 50μ. και 293 στα 30μ. Στην τέταρτη θέση ο Παναγιώτης Πανιέρας με 644/1440 (78, 171, 162, 233) και στην πέμπτη θέση ο Πέτρος Κατσάνος με 607/1440 (79, 124, 186, 218). Στην έκτη θέση βρέθηκε η μοναδική αθλήτρια που αγωνίστηκε, η Φωτεινή Τσιλιώνη με 605/1440 με 69 στα 70μ., 151 στα 60μ., 151 στα 50μ. Και 234 στα 30μ.

Έβδομος στην πρώτη του εμφάνιση σε αγώνα και δίχως να ρίξει στα 90 μέτρα βρέθηκε ο Στάθης Γιαλλουράκης με 517 πόντους (124 στα 70μ., 149 στα 50μ., 244 στα 30μ.).

Η επανεμφάνιση του Δρακιού Μιχαήλ συνοδεύτηκε από καλές επιδώσεις, στα 50μ. και στα 30μ. Όπου συμμετείχε μόνο την δεύτερη μέρα του αγώνα και με 421 πόντους βρέθηκε στην όγδοη θέση (156 στα 50μ., και 265 στα 30μ. όπου ήταν τέταρτος).

Στην ένατη θέση υποχώρησε ο Σαββας Χατζηνικολάου με 401 πόντους (10, 75, 130, 186), ενώ οι δύο αθλητές που βρέθηκαν στις τελευταίες θέσεις αγωνίστηκαν μόνο στις δύο αποστάσεις την δεύτερη ημέρα των αγώνων ο Βαγγέλης Λεβέντης ήταν δέκατος με 286 πόντους (113 στα 50μ., και 173 στα 30μ.) και ο Γιώργος Κανέλλος, ήταν ενδέκατος με 211 (52 στα 50μ. Και 159 στα 30μ.).

Οι τρεις πρώτοι αθλητές είναι αυτοί που θα εκπροσωπήσουν τη Ρόδο στα Island Games του 2005.

Μέσα από εκατό τοις εκατό αντικειμενικές διαδικασίες και μετά από τέσσερις αγωνιστικές δοκιμασίες οι αθλητές που θα αγωνιστούν στα Σέτλαντ είναι :

Ο Αντώνης Γουμαράς με σύνολο πόντων 3.137 είναι αντικειμενικά ο καλύτερος αθλητής.

Δεύτερος είναι οπ Σάββας Κηπουρός με σύνολο πόντων 2.875 και τρίτος ο Αλέξανδρος Στελλάτος με 2.652 πόντους.

Κανένας άλλος αθλητής δεν πέρασε τους 2.000 πόντους οπότε δεν υπάρχει καμία αμφισβήτηση για την αξία τους.

Μαζί με τους τρεις αθλητές στα Σέτλαντ θα αγωνισθεί η Φωτεινή Τσιλιώνη που σε αυτό το διάστημα είναι η αθλήτρια που μπορεί να αγωνισθεί αξιοπρεπώς σε αγώνα ΦΙΤΑ αλλά και στην Ολυμπιακή απόσταση που είναι τα 70 μέτρα και είναι σίγουρο ότι θα ανεβάσει πολύ το ρεκόρ της μετά από τρεις μήνες.

Απομένει οι τέσσερις τοξοβόλοι να οριστικοποιήσουν τη συμμετοχή τους για να ολοκληρωθεί και η συμμετοχή της ομάδας των τοξοβόλων μαζί με τους συνοδούς για τα Island Games του 2005.

AUTO ΕΠΙΛΟΓΕΣ
ΚΟΥΚΟΥΡΑΣ ΑΛΕΞΑΝΔΡΟΣ
ΕΚΘΕΣΗ ΕΜΠΟΡΙΑΣ ΕΠΙΛΕΓΜΕΝΟΥ ΜΕΤΑΧΕΙΡΙΣΜΕΝΟΥ ΑΥΤΟΚΙΝΗΤΟΥ
ΛΕΩΦ. ΡΟΔΟΥ-ΛΙΝΔΟΥ 255
ΤΗΛ. 22410/60910,
FAX: 22410/60920

- Πώληση μεταχειρισμένων αυτοκινήτων ελεγμένα σε 70 σημεία.
- Αγορά μεταχειρισμένων αυτοκινήτων.
- Ανταλλαγή με οποιοδήποτε μοντέλο της αρεσκείας σας.
- Χρηματοδότηση με τα χαμηλότερα επιτόκια της αγοράς.

ΧΠ1210

Η ένταση στο κόκκινο

• Φορτσάρει ο Κολοσσός εν όψει του ντέρμπι κορυφής με τη Λάρισα το Σάββατο.

• Δεν θα γίνει τελικά έφεση για την απόρριψη της ένστασης, σύμφωνα με απόφαση του ΔΣ.

• Απευθείας μετάδοση του αγώνα από τοπικό κανάλι, παράκληση της διοίκησης για την προσέλευση του κόσμου.

Απόλυτα εναρμονισμένος με τις απαιτήσεις του αγώνα με τη Λάρισα και την προσγείωση που επιβάλλεται παραμονές ενός ντέρμπι με τέτοια κρισιμότητα, ο Κολοσσός συνεχίζει την προετοιμασία του για το σαββατιάτικο παιχνίδι.

Η ομάδα του «σμαραγδένιου» νησιού έχει καταφέρει να ρίξει πολύ τους τόνους τουλάχιστον μέσα στο γήπεδο, την ώρα των προπονήσεων. Αυτό δηλαδή που ζήτησε ο **Βασίλης Φραγκιάς** στη συγκέντρωση της Δευτέρας. Οι «θαλασσί» είναι απερίσπαστοι και γυμνάζονται με την ένταση να χτυπάει κόκκινο!

Χθες ο Κολοσσός προπονήθηκε σε ανεβασμένους ρυθμούς, όπως απαιτεί το πρόγραμμα της Τρίτης ενώ σήμερα θα διεξαχθεί το καθιερωμένο φιλικό με τον Ιβίσκο. Στη χθεσινή προπόνηση έλειψε ο **Θοδωρής Γεωργίτσης** που ξεκουράστηκε ενώ σήμερα αναμένεται να επανέλθει στο κανονικό πρόγραμμα. Τη θέση του πήρε ο **Χρήστος Μπίλιας** ο οποίος βοήθησε πολύ την προπόνηση με τη λογική ότι έπαιξε με αντίπαλο τον **Αλφόνσο Άλμπερτ.**

Ο σέντερ του Κολοσσού χρειαζόταν έναν αντίπαλο στα «κυβικά» του και ο παίκτης του Ιβίσκου (και πρώην «θαλασσί») συνέβαλλε στην καλύτερη προετοιμασία του Ισπανού. Στο μεγαλύτερο μέρος του οικογενειακού διπλού έλαβε μέρος και ο **Χρήστος Παππάς.** Μόνο στο τελευταίο δωδεκάλεπτο έδωσε τη θέση του στην ομάδα των «μπλε» στον **Στάθη Περούλη.**

«ΟΧΙ» ΣΤΗΝ ΕΦΕΣΗ

Το βράδυ της Δευτέρας πραγματοποιήθηκε η εβδομαδιαία συνεδρίαση του «θαλασσί» ΔΣ. Όπως αποφασίστηκε, δεν θα γίνει τελικά έφεση στην δευτεροβάθμια επιτροπή της ΚΕΔ για την απόρριψη των δύο ενστάσεων από τον **Ανδρέα Παπαδόπουλο.** Εστάλη μάλιστα και έγγραφο στην Ομοσπονδία.

Επίσης, αποφασίστηκε να μην γίνει προπώληση εισιτηρίων για τον αγώνα με τον Γυμναστικό. Άλλωστε, τα περισσότερα εισιτήρια ανήκουν στους κατόχους διαρκείας.

ΑΝΑΚΟΙΝΩΣΗ

«Η διοίκηση του ΤΑΚ ΑΟ ΚΟΛΟΣΣΟΣ ενημερώνει τον φίλαθλο κόσμο της Ρόδου ότι ο αγώνας με τον ΓΣ Λάρισας το Σάββατο 16 Απριλίου 2005 για την 24η αγωνιστική του πρωταθλήματος της Α2 Εθνικής Κατηγορίας θα αναμεταδοθεί ζωντανά από τον τηλεοπτικό σταθμό TV4, με πρωτοβουλία του Συνεπίκουρου Δημάρχου **Κάλλιστου Διακογεωργίου.**

Επίσης, λόγω της μαζικής προσέλευσης των φιλάθλων στο κλειστό γυμναστήριο «Βενετόκλειο», παρακαλούνται οι κάτοχοι των εισιτηρίων διαρκείας (αριθμημένων – απλών) να προσέλθουν όσο το δυνατόν νωρίτερα στο γήπεδο».

Η ΩΡΑ ΔΙΕΞΑΓΩΓΗΣ

Τη Δευτέρα ζήτησε ο Γυμναστικός αλλαγή ώρας του αγώνα ωστόσο σήμερα αναμένεται να ανακοινωθεί από την Ομοσπονδία η τελική ώρα διεξαγωγής. Όπως έγινε γνωστό, ο ΓΣΛ επιθυμεί να ξεκινήσει η αναμέτρηση στις 16.30' προκειμένου να προλάβει την πτήση για Θεσσαλονίκη που είναι πιο κοντά στη Λάρισα για να μετακινηθεί με το πούλμαν.

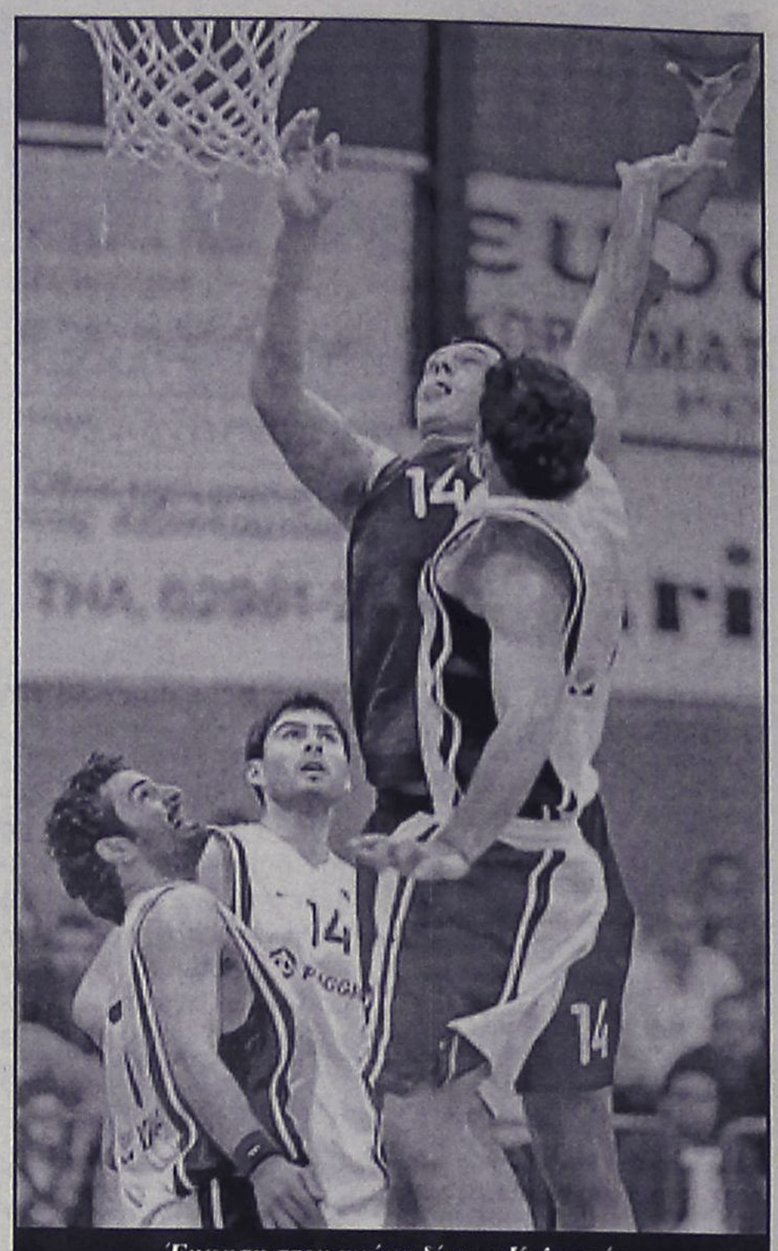

Έμφαση στον αγώνα δίνει ο Κολοσσός (Β. Καστανάκης-actionphotography)

Έπαιξε σαν... Διαγόρας

• Η ομάδα του Σάκη Καλαμπόκα έκανε το 1-0 στους τελικούς ανδρών απέναντι στον Ηρακλή Λάρδου με 78-54.

ΚΓ «ΔΙΑΓΟΡΑ»

Τους ανοιχτούς λογαριασμούς που είχαν από τον β' γύρο του πρωταθλήματος ήθελαν να κλείσουν οι παίκτες του Διαγόρα με τον Ηρακλή Λάρδου. Η ήττα στην κανονική περίοδο της σεζόν είχε στοιχίσει στους «κυανέρυθρους» και ειδικά μετά την ήττα από τον Ιάλυσο στην έδρα τους για τα ημιτελικά, περίμεναν με μεγαλύτερο πείσμα τον πρώτο τελικό.

Το βράδυ της Δευτέρας, παρουσία δεκάδων φιλάθλων στην τέντα, ο Διαγόρας έκανε το 1-0 στη σειρά των τελικών με τελικό σκορ 78-54. Ο Ηρακλής Λάρδου αν και προσπάθησε, δεν κατάφερε στο τέλος να ξεπεράσει το εμπόδιο του «γηραιού» και να κάνει αυτός το πρώτο βήμα προς τον τίτλο του πρωταθλητή Δωδεκανήσου.

Το άγχος επηρέασε σημαντικά τους (τυπικά) γηπεδούχους στο ξεκίνημα του αγώνα. Μπορεί να πήραν από την αρχή το προβάδισμα αλλά δεν μπόρεσαν να βρουν τον απαιτούμενο ρυθμό για να «καθαρίσουν» νωρίς το ματς. Στη μεγαλύτερη διάρκεια του α' ημιχρόνου ο αγώνας έχει την αίσθηση του ντέρμπι αφού ακόμα και όταν ο Διαγόρας ξέφευγε με διαφορά κοντά στο +10 (20-10, 27-16) ο Ηρακλής έβρισκε τους τρόπους να πλησιάσει και να δείχνει απειλητικός (29-20). Καθοριστικό σημείο για την ομάδα του **Κυριάκου Μάγου** το τρίτο φάουλ του Κώστα Τρίτου στο 14' που τον έστειλε αναγκαστικά στον πάγκο. Αυτομάτως οι «κυανέρυθροι» απέκτησαν πλεονέκτημα στη ρακέτα και η διαφορά σταθεροποιήθηκε άνω των 10π.

Το τρίτο δεκάλεπτο ο Διαγόρας έπαιξε σαν... Διαγόρας. Με πολύ καλή άμυνα (ειδικά πάνω στον Τρίτο που εγκλωβίστηκε), φρενήρη ρυθμό και καλά γυρίσματα της μπάλας κράτησε για εφτά λεπτά στο ένα καλάθι τον Ηρακλή και την ίδια ώρα φόρτωνε ασταμάτητα το αντίπαλο καλάθι. Για πρώτη φορά η διαφορά πήγε στο +20 στο 24' (46-26 με **Τσαλικίδη**) για να αναλάβει δράση ο **Μαρκάκης** στη συνέχεια. Στο 25' ο **Σταμάτης Τσιγάρος** υποπέφτει σε φάουλ (3ο) και ο Τρίτος δέχθηκε Τεχνική Ποινή για διαμαρτυρία από τον **Ηλία Κουνελλέ** (4ο). Το σκορ έγινε 48-26 και 51-26 στο 26' με γκολ – φάουλ του **Μαρκάκη.** Μετά από αρκετή ώρα οι φιλοξενούμενοι σκόραραν με βολές του **Νικηφορίδη** (51-28) αλλά ο **Σκορδάλης** βρέθηκε σε εξαιρετική μέρα από την περιφέρεια όπου «βομβάρδιζε» συνεχώς (57-29).



Στο πρώτο πεντάλεπτο της τελευταίας περιόδου ο Διαγόρας βρήκε την ευκαιρία να προσφέρει και θέαμα (με σόουμαν τον **Χαλβατζή**) και η διαφορά άγγιξε το +33 στο 34' (69-36). Σε εκείνο το σημείο ο **Σάκης Καλαμπόκας** αποφάσισε να χρησιμοποιήσει και τους υπόλοιπους παίκτες του προκειμένου να αποφύγει τυχόν τραυματισμούς βασικών «κυανέρυθρων». Άλλωστε στους τελικούς δεν μετράει η διαφορά αλλά οι νίκες.

Ο Διαγόρας του πρώτου τελικού δεν είχε καμία σχέση με τον Διαγόρα του δεύτερου ημιτελικού. Οι παίκτες του **Καλαμπόκα** έπαιξαν σύμφωνα με τις δυνατότητές τους και πήραν μία εύκολη νίκη. Κορυφαίος για μια ακόμα φορά ο **Γιάννης Σκορδάλης** που έβλεπε το καλάθι σα βαρέλι.

Από τον Ηρακλή που φορτώθηκε με πάρα πολλά φάουλ και δεν μπόρεσε εκ των πραγμάτων να παίξει καλύτερα, ξεχώρισε ο **Μιχάλης Τσιγάρος** αφού ο Τρίτος σκόραρε κατά κύριο λόγο στο τελευταίο δεκάλεπτο.

Καλή ήταν η διαιτησία των Ξανθού – Κουνελλέ.

Δεκάλεπτα: 16-10, 34-24(ημιχρ.), 57-32, 78-54

Διαιτητές: Ξανθός – Κουνελλές Ηλ.

Διαγόρας (Καλαμπόκας): *Κατσαλίγκος, Μαρκάκης 8, Τσαλικίδης 9(1), Πολυχρόνης 5, Αβεκλούριος, Δούβαλης 14, Χαλβατζής 19, Σκορδάλης 20(6), Τρίμμης 3, Ηλιού.*

Ηρακλής Λάρδου (Μάγος): *Καλλιγάς 4(1), Καρανικόλας 5(1), Καραβοκυρός 2, Σακκής 5(1), Τσιγάρος Μ. 11, Στάλας 1, Τρίτος 18, Τσιγάρος Σ. 2, Νικηφορίδης 6.*

«Βλέπουμε στον ύπνο μας την Α1»

• Ο Βασίλης Φραγκιάς μίλησε χθες στον TOP FM για τον προσεχή αγώνα του Κολοσσού με τη Λάρισα όπου ζήτησε προσοχή και αυτοσυγκράτηση από τον κόσμο.

• Δημόσια δέσμευση του Κάλλιστου Διακογεωργίου για την επέκταση του Βενετοκλείου πριν την έναρξη του νέου πρωταθλήματος.

Στον TOP FM φιλοξενήθηκε χθες το μεσημέρι ο **Βασίλης Φραγκιάς** και μίλησε για τον επικείμενο αγώνα του Κολοσσού με την πρωτοπόρο Λάρισα στο Βενετόκλειο. Ο κόουτς των «θαλασσί» αναφέρθηκε στον κόσμο που και αυτή τη φορά θα είναι ο Νο1 παίκτης των γηπεδούχων.

«Ξέρουμε ότι το Βενετόκλειο θα είναι κατάμεστο το Σάββατο. Έχουμε αντιληφθεί το τι επικρατεί έξω στον κόσμο. Και να μην το ζητούσαμε, πάλι γεμάτο θα ήταν το γήπεδο.

Θέλω όμως να ζητήσω από τον κόσμο να έχει υπομονή στο παιχνίδι. Να είναι προσεκτικός και συγκρατημένος για να μην δημιουργηθεί το παραμικρό που μπορεί να κοστίσει στην ομάδα. Θέλουμε όλοι μας να είναι στο πλευρό μας και να μας βοηθήσει όπως κάνει κάθε φορά και τον ευχαριστούμε πολύ». Ο **Φραγκιάς** τόνισε ξανά ότι ο Κολοσσός χρειάζεται να ανέβει ακόμα τρία σκαλοπάτια για να είναι στην Α1: «Έχουμε τρία παιχνίδια μέχρι να τελειώσει το πρωτάθλημα και θέλουμε το τρία στα τρία. Την Α1 την βλέπουμε κάθε βράδυ στον ύπνο μας».

Όσον αφορά πιθανούς φόβους για το ντέρμπι σχετικά με εξωγενείς παράγοντες που μπορεί να επηρεάσουν το ματς ο προπονητής των Ροδιτών ήταν σαφής: «Πιστεύω ότι αυτοί οι εξωγενείς παράγοντες δεν θα εμφανιστούν το Σάββατο κυρίως λόγω της παρουσίας του κόσμου».

ΔΕΣΜΕΥΣΗ ΔΙΑΚΟΓΕΩΡΓΙΟΥ

Ο **Κάλλιστος Διακογεωργίου** αναφέρθηκε στην ίδια εκπομπή στο θέμα του Βενετοκλείου. Ο πρόεδρος των Τεχνικών Υπηρεσιών του Δήμου Ροδίων δεσμεύτηκε δημόσια ότι ανεξάρτητα από το σε ποια κατηγορία θα συμμετέχει τη νέα σεζόν ο Κολοσσός, το Βενετόκλειο θα είναι έτοιμο (θα έχει γίνει δηλαδή η πολυπόθητη επέκταση) πριν ξεκινήσει το νέο πρωτάθλημα. Είτε της Α1, είτε της Α2.

ενοικιασεις

συνέχεια από την προηγούμενη

ΕΝΟΙΚΙΑΖΟΝΤΑΙ: α) **καταστήματα** επί της Λ. Ρόδου-Λίνδου στο 7ο χλμ. δεξιά πλευρά. Εναντι πρώην "Φωνή Αμερικής" 2 καταστήματα των 100 τ.μ. και 50 τ.μ. πατάρι το καθ' ένα και ύψος 5 μέτρα, β) **υπαίθριος χώρος** 1000 τ.μ. επί της Λ. Ρόδου-Λίνδου 7 χλμ. Αποκλείονται τα συνεργεία αυτοκινήτων και κατασκευές αλουμινιου. Ωρες 8 π.μ.-2 μ.μ. και 5 μ.μ. έως 10 μ.μ. Πληρ. τηλ. 2241023716 MZT050412

ΕΝΟΙΚΙΑΖΕΤΑΙ γκαρσονιέρα 1 υπνοδωμάτιο, χωλ, κουζίνα, μπάνιο, πλήρως επιπλωμένη και εξοπλισμένη, χωρίς λογαριασμούς ρεύματος και νερού σε ήσυχη γειτονιά, περιοχή Ασγούρου. Ενοίκιο 270 ευρώ. Πληρ. τηλ. 2241062243, 6946702536 MZT050420

ΕΝΟΙΚΙΑΖΕΤΑΙ οροφοδιαμέρισμα στον α' όροφο 100 τ.μ. στην οδό Διαγοριδών 60 (κοντά στο Αρχ. Στάδιο), αποτελούμενο από 2 υπνοδωμάτια, σαλόνι, κουζίνα, μπάνιο, ηλιακό θερμοσίφωνα, θερμοπομπούς και είναι συνδεδεμένο με το κεντρικό δίκτυο αποχέτευσης. Πληρ. τηλ. 2241020483 (9-13) και 2241064988 (21-22) MZT050419

ΕΝΟΙΚΙΑΖΕΤΑΙ ημιϋπόγειο 65 τ.μ. επιπλωμένο ή μη. Ενοίκιο 180 ευρώ. Συμπεριλαμβάνεται το νερό επί της Γ. Σεφέρη 100. Πληρ. τηλ. 2241069557, 6973582646 MZT050414

ΕΝΟΙΚΙΑΖΟΝΤΑΙ στο Παραδείσι - ωραιότατα μικρά **διαμερισματάκια** των 40 τ.μ. πλήρως εξοπλισμένα - επιπλωμένα με μεγάλες βεράντες - διαμπερή - ωραιότατη θέα - ζεστό νερό με ηλιακούς - κιόσκι σε κήπο 4000 τ.μ., πάρκιν. Λεωφ. Δημοκρατίας 136 - Παραδείσι. Πληρ. τηλ. 2241081175 κιν. 6939194232 MZT040426

ΕΝΟΙΚΙΑΖΕΤΑΙ: α) **γκαρσονιέρα** δίχωρη επιπλωμένη β) **δυάρι** επιπλωμένο στην περιοχή του ΙΚΑ Πληρ. τηλ. (22410)37264, 66468, 6932586102 MZT040412

ΕΝΟΙΚΙΑΖΕΤΑΙ τεσσάρι **διαμέρισμα** στην οδό Αννης Μαρίας. Πληρ. τηλ. 2241027009 MZT040421

ΕΝΟΙΚΙΑΖΕΤΑΙ στα Τριάντα (λεωφόρος Ηρακλειδών 118, δύο στάσεις πριν τα φανάρια, απέναντι από την οικία του Τούρκου προξένου) ισόγειο **διαμέρισμα,** με μικρό κήπο, τριών υπνοδωματίων, σαλόνι, χωλ, κουζίνα, μπάνιο σε διώροφη τετρακατοικία πλήρως ανακαινισμένο. Πληρ. τηλ. 2241025904 ώρες γραφείου MZT010409

ΕΝΟΙΚΙΑΖΟΝΤΑΙ δωμάτια επιπλωμένα επί της οδού Αρκαδίου 14 απέναντι από το ξενοδοχείο "Φαίδρα". Πληρ. τηλ. 2241025710 MZT040417

ΕΝΟΙΚΙΑΖΕΤΑΙ επί της Καναδά **διαμέρισμα** 70 τ.μ. Πληρ. τηλ. 2241034985, 6973388713 MZT040403

ΕΝΟΙΚΙΑΖΕΤΑΙ μικρή **εξοχική βιλίτσα** σε άριστη κατάσταση στην περιφέρεια "Τρεις" και συγκεκριμένα απέναντι από το πρώην εργοτάξιο Α. Αναστασάκη, κατάλληλη δια ένα Δ/ντή ξενοδοχείου της Περιφερείας ή δια ένα αντρόγυνο: Με τζάκι, ψυγείο, τηλ/νο, χωριάτικο σουφά, με όλα τα σκεύη μαγειρικής, πλυντήριο, μέσα σε καταπράσινο δενδροφυτευμένο κτήμα. Πληρ. τηλ. 2241028489, 6936361414 MZT040423

ΕΝΟΙΚΙΑΖΕΤΑΙ διαμέρισμα 110 τ.μ. 1ος όροφος στην Ιαλυσό αποτελούμενο από δύο υπνοδωμάτια, σαλονοτραπεζαρία, κουζίνα και WC. Πληρ. τηλ. 2241092244, 6936540304 κα Ελένη MZT040422

ΕΝΟΙΚΙΑΖΕΤΑΙ επιπλωμένη **μονοκατοικία** με κήπο στο χωριό Παραδείσι με 2 υπνοδωμάτια, κουζίνα, καθιστικό, WC. Τιμή 300 ευρώ. Πληρ. τηλ. 6997139166 MZT040420

ΕΝΟΙΚΙΑΖΕΤΑΙ στην Π. Πόλη παραπλεύρως στο Παλάτι των Ιπποτών **διαμέρισμα** τριών δωματίων, επίσης αποθηκευτικοί χώροι. Πληρ. τηλ. 2241030635 MOO44

ΕΝΟΙΚΙΑΖΕΤΑΙ τριάρι **διαμέρισμα** 90 τ.μ. στο Ροδίνι 50 μέτρα από το Δημοτικό σχολείο σε διώροφη οικοδομή χωρίς κοινόχρηστα. Μόνο για Ελληνες. Πληρ. τηλ. 2241068119, 6942659975 MZT040407

ΕΝΟΙΚΙΑΖΕΤΑΙ στα Κοσκινού **σπίτι** 100 τ.μ. ισόγειο με ανέσεις μονοκατοικίας. Πληρ. τηλ. 6947261355 MZT040404

ΕΝΟΙΚΙΑΖΕΤΑΙ καινούργιο **κατάστημα** 50 τ.μ. με αυλή 70 τ.μ. στην Κάλαθο πάνω στον παραλιακό δρόμο, πλησίον του ξενοδοχείου ATRIUM***** δίπλα από το εστιατόριο ΝΙΚΟΛΑΟΣ. Πληρ. κος Τσαμπίκος τηλ. 2241093839, κιν. 6944379645 MZT040405

ΕΝΟΙΚΙΑΖΕΤΑΙ καντίνα στην παραλία Θεολόγος. Πληρ. τηλ. 2241042362 από 10.00-15.00 και 6938097097 MZT040416

ΕΝΟΙΚΙΑΖΟΝΤΑΙ γκαρσονιέρες επιπλωμένες επί της Στεφ. Καζούλη 85. Πληρ. τηλ. 2241074813 MZT040406

ΕΝΟΙΚΙΑΖΕΤΑΙ γκαρσονιέρα στο Κέντρο της πόλης. Πληρ. τηλ. 6945329314, (22410)94377, 96266 MZT020415

ΕΝΟΙΚΙΑΖΟΝΤΑΙ καινούργια **διαμερίσματα** δυάρια και τριάρια στις Καλυθιές με air condition, θέρμανση, εντοιχισμένη κουζίνα, λουξ μπάνιο, μεγάλες βεράντες και χώρος για πάρκιν. Πληρ. τηλ. 6932736641 MZT010424

ΕΝΟΙΚΙΑΖΟΝΤΑΙ: α) κατάστημα στην Παλιά Πόλη της Ρόδου 73 τ.μ., οδός Ερμού 11, με ευνοϊκούς όρους, **β) Ενοικιάζεται ή πωλείται,** λόγω υποχρεώσεων: **Κατάστημα** στην Ψαροπούλα, οδός Ερυθρού Σταυρού 17, Ρόδος, 37 τ.μ. με πατάρι 18 τ.μ. Μίσθωμα: 300€ και τιμή πώλησης 50.000€. Πληρ. τηλ. 6944182565, 2107723026 MZT010404

ΕΝΟΙΚΙΑΖΕΤΑΙ διαμπερές διαμέρισμα 2ου ορόφου, 130 τ.μ. επί της Αθηνών (Ανάληψη), με κεντρική θέρμανση και πλήρως εντοιχισμένη κουζίνα. Πληρ. τηλ. 2241095381, 6976079984 MZT010414

ΕΝΟΙΚΙΑΖΟΝΤΑΙ apartments και studio επιπλωμένα με πολυκουζινάκι επί της οδού Απ. Παπαϊωάννου 18 (περιοχή Αγ. Νικολάου). Πληρ. τηλ. 2241021172 ώρες 12.00-18.00 MZT010410

ΕΝΟΙΚΙΑΖΕΤΑΙ επαγγελματικός χώρος 70 τ.μ., κατάλληλος για ιατρείο ή γραφείο, επί της Κων. Παλαιολόγου και Μ. Κων/νου γωνία, έναντι παλαιού ΙΚΑ. Πληρ. τηλ. 2241051888, 52016, 6938060340 MZT280345

ΕΝΟΙΚΙΑΖΟΝΤΑΙ: α) **διαμέρισμα** 100 τ.μ. επί της οδού Δενδρινού 94. β) **γκαρσονιέρα** επί της οδού Αντισμηνάρχου Βολονάκη 6. Πληρ. τηλ. 2241091441 MZT310312

ΕΝΟΙΚΙΑΖΕΤΑΙ 4άρι **διαμέρισμα** στην περιοχή Φιλέρημος-Ιαλυσού με μεγάλο κήπο και ιδιωτικό πάρκιν. Πληρ. τηλ. 6947207200 κ. Γιώργο ώρες 09.00-13.00 και 18.00-21.00 MZT290303

ΕΝΟΙΚΙΑΖΟΝΤΑΙ από ιδιοκτήτη: α) **Διαμέρισμα** στην Π. Μελά 45, 119 τ.μ. με καλοριφέρ και μεγάλη αυλή. Κατάλληλο και για ιατρείο, τεχνικό γραφείο κ.λπ., β) **Κατάστημα** με δύο ορόφους στην Γ. Λεόντος 13 (κοντά στο ξεν. Μανούσος) 51 τ.μ. στο ισόγειο, 53 τ.μ. στο α' όροφο και βεράντα 31 τ.μ. Κατάλληλο και για εστιατόριο, καφετέρια, γραφείο ταξιδίων, κομμωτήριο κ.λπ., γ) **Κατάστημα** στην Ορφανίδου 16 (Bar Street), επιφάνεια 72 τ.μ. με μικρή αυλή και αποθήκη 21 τ.μ. κατάλληλο για μπαρ, fast food, κέντρο διασκεδάσεως, παραδοσιακό καφενείο κ.λπ. Πληρ. τηλ. 2241035450, 20277, 6976881111. Δεκτοί και μεσίτες MZT240307

ΕΝΟΙΚΙΑΖΕΤΑΙ κατάστημα 135 τ.μ., οδός Δημητρίου Αναστασιάδη 43. Επίσης ενοικιάζεται **αποθήκη** 135 τ.μ. στην Δημητρίου Αναστασιάδη 43. Πληρ. τηλ. 2241076831 MZT230307(2)

ΕΝΟΙΚΙΑΖΟΝΤΑΙ ωραιότατα **διαμερίσματα** μονόχωρα και δίχωρα των 35 και 55 τ.μ. πλήρως εξοπλισμένα, με μεγάλες βεράντες, air condition, ζεστό νερό με ηλιακούς και ταχύθερμα, εύκολο πάρκιν και ειδικές τιμές για στρατιωτικούς, εκπαιδευτικούς και δημόσ. υπαλλήλους, στο Παραδείσι της Ρόδου. Πληρ. τηλ. 6932705792, 2241073807 MZT070213

ΕΝΟΙΚΙΑΖΕΤΑΙ ισόγειο διαμπερές **κατάστημα** 45 τ.μ. με μεγάλη αυλή, WC και πατάρι, επί της οδού Β. και Ι. Τσαβαρή 4 και Γεωργίου Παπανδρέου 43 (50 μέτρα πριν από το περίπτερο στην Ανάληψη). Πληρ. τηλ. 6944617869 MZT290304

ΕΝΟΙΚΙΑΖΕΤΑΙ στο κέντρο Ηρώων Πολυτεχνείου 3, **διαμέρισμα** 2ου ορόφου 115 τ.μ. - 3 υπνοδωμάτια, 2 μπάνια, ατομική θέρμανση, ασανσέρ, γωνιακό. Πληρ. τηλ. 2241025151 μετά τις 2 μ.μ. MZT280340

ΕΝΟΙΚΙΑΖΟΝΤΑΙ 4 ΠΟΛΥΤΕΛΗ STUDIOS ΓΙΑ ΕΝΑ 'Η ΔΥΟ ΑΤΟΜΑ, ΣΤΗΝ ΠΑΡΑΛΙΑ ΙΑΛΥΣΟΥ, ΠΛΗΡΩΣ ΕΠΙΠΛΩΜΕΝΑ, ΕΥΡΥΧΩΡΑ, ΜΕ ΑΝΕΤΕΣ ΒΕΡΑΝΤΕΣ ΜΕ ΠΟΛΥΚΟΥΖΙΝΑΚΙ, AIR-CONDITION, ΗΛΙΑΚΟ ΘΕΡΜΟΣΙΦΩΝΑ, ΙΔΙΟΧΡΗΣΤΗ ΘΕΣΗ ΣΤΑΘΜΕΥΣΗΣ. ΜΗΝΙΑΙΟ ΜΙΣΘΩΜΑ 275 ΕΥΡΩ. ΠΛΗΡ. ΕΥΣΤΑΘΙΟΥ - ΕΥΡΩΚΤΗΜΑΤΙΚΗ, ΕΘΝΙΚΗΣ ΑΝΤΙΣΤΑΣΕΩΣ 83 (ΠΡΩΗΝ ΑΝΝΗΣ ΜΑΡΙΑΣ). ΤΗΛ. 22410 73819-74917, 6946/103929 ΧΠΕ091

ΑΠΟΘΗΚΕΣ ΣΤΗΝ ΙΑΛΥΣΟ, ΕΝΟΙΚΙΑΖΟΝΤΑΙ 1) ΑΠΟΘΗΚΕΥΤΙΚΟΙ ΧΩΡΟΙ ΑΠΟ 100 ΕΩΣ 2000 Τ.Μ. ΚΑΙ ΥΨΟΣ 8 Μ. ΑΣΦΑΛΕΙΣ ΜΕ ΜΕΓΑΛΟΥΣ ΧΩΡΟΥΣ ΔΙΑΚΙΝΗΣΗΣ ΦΟΡΤΩΣΗΣ ΚΑΙ ΕΚΦΟΡΤΩΣΗΣ ΠΡΟΪΟΝΤΩΝ, 2) ΥΠΑΙΘΡΙΟΙ ΧΩΡΟΙ ΠΕΡΙΦΡΑΓΜΕΝΟΙ, ΑΣΦΑΛΕΙΣ, ΚΑΤΑΛΛΗΛΟΙ ΓΙΑ ΑΠΟΘΗΚΕΥΣΗ ΠΡΟΪΟΝΤΩΝ ΣΕ ΠΑΛΕΤΕΣ. ΠΛΗΡ. ΤΗΛ. (22410)38400 ΑΠΟ ΔΕΥΤΕΡΑ ΕΩΣ ΠΑΡΑΣΚΕΥΗ 08.00-15.00 κ. ΠΩΤΑ ΧΠΕ1912

RE/MAX The Real Estate Leaders

ΖΗΤΟΥΝΤΑΙ ΓΙΑ ΑΓΟΡΑ & ΕΝΟΙΚΙΑΣΗ

- Διαμερίσματα
- Μονοκατοικίες
- Παραδοσιακά σπίτια
- Οικόπεδα
- Αγροτεμάχια
- Καταστήματα
- Αποθήκες

Σε όλο το νησί της Ρόδου

Για περισσότερες πληροφορίες:
κα Χριστοδούλου RE/MAX EXPRESS
τηλ. 22410-43730, 43731, Fax: 2241073200,
Εθν. Μακαρίου 45, 85100 Ρόδος

MAT001033(2)

Ευρωπαϊκή Επενδυτική
Κτηματομεσιτικό Γραφείο
Θεόφιλος Κλωνάρης
Εθνικής Αντίστασης 48 τηλ.2241039300,κιν.6977582152

ΔΙΑΜΕΡΙΣΜΑΤΑ:
Ισόγειο δυάρι διαμέρισμα υπο κατασκευή με αυλή στην Ανάληψη € 85000
Διαμέρισμα Β ορόφου 90 τ.μ. στην Μητροπολη, με θέρμανση.Τραπεζικα Δάνεια Δεκτά € 95000
Α' όροφος διπλοκατοικίας 103τ.μ. στον Νηρέα κατάλληλο για 2 γκαρσονιέρες € 102000
Διαμέρισμα 75 τ.μ. 2 υπνοδωματίων υπο κατασκευή με θέρμανση ,Κ.Υδραίου € 137000
Διαμέρισμα 85 τ.μ.με 2 υπνοδωμάτια,χώρο στάθμευσης και αποθήκη ΕΤΟΙΜΟΠΑΡΑΔΟΤΟ € 150000
Οροφοδιαμέρισμα 120τ.μ. στην περιοχή Δασκάλων με θέα και πάρκιν € 220000
Διαμέρισμα πολυτελούς κατασκευης με 3 υπνοδωμάτια κοντά στον Μαρινόπουλο € 253000
Ρετιρέ διαμέρισμα 120τ.μ. με μεγάλες βεράντες και απεριόριστη θέα υπο κατασκευή προνομιούχο
ΜΟΝΟΚΑΤΟΙΚΙΕΣ:
Κατοικία στην Παλιά Πόλη 35τ.μ.+35τ.μ.,με άδεια χρήσεως καταστήματος € 60000
Μονοκατοικία 65τ.μ. στον Αρχάγγελο σε μαρμαροσοβά με 1 υπν/τιο € 65000
Μονοκατοικίες στην Ιξιά, κοντά στην Ρόδο 165 τ.μ. με 4 υπνοδωμάτια € 280000
Μονοκατοικία ανεξάρτητη στην Ιαλυσό 200τ.μ. κοντά στην Θάλασσα πολυτελούς κατασκευής € 380000
Μονοκατοικίες στα Κοσκινού σε ήσυχη περιοχή,υπο κατασκεύη με δυνατότητα επεμβάσεων
Κατοικίες υπο κατασκευή στην Λαχανιά κατάλληλες για εξοχικές κατοικίες σε λογικές τιμές
ΟΙΚΟΠΕΔΑ - ΚΑΤΑΣΤΗΜΑΤΑ:
Οικόπεδο 5300τ.μ.στην Λίνδο(Ψάλτους) με θέα κατάλληλο για κατοικία(ες) € 156000
Οικόπεδο 1000τ.μ. στο Τσαίρι με βιοτεχνικό χώρο 300τ.μ. σε θεμελίωση+300 όροφος € 100000
Οικόπεδο 3600 τ.μ.στην Λαχανιά άρτιο κ οικοδ/μο με θέα θάλασσα € 63000
Οικοπεδο στο Γεννάδι(Άγιο Γεώργιο) 4000τ.μ. 100 μέτρα από τον κεντρικο δρόμο προς € 61000
Καινούργιο κατάστημα γωνιακό με 17μ βιτρίνα σε εμπορικό σημείο της Ανάληψης
Προνομιακό ακίνητο στο Φαληράκι,κοντά στην Θάλασσα και σε ξενοδοχεία σε οικόπεδο 500τ.μ.
Πωλείται επιχείρηση αναψυκτήριου με τον εξοπλισμό,σε λογική τιμή ή ενοικιάζεται το ακίνητο
Εστιατόριο σε πλεονεκτική θέση,με εξασφαλισμένη πελατεία και απεριόριστες δυνατότητες πωλείται λόγω συνταξιοδότησης.Δεκτές ευκολίες πληρωμής

Αγορές-πωλήσεις-μισθώσεις-εκτιμήσεις-Ακινήτων
Λάνεια Δεκτά

ΧΠ2694

NewAge Real Estate
ΜΕΣΙΤΙΚΟ ΓΡΑΦΕΙΟ
Νέα Εποχή στο Χώρο του Ακινήτου

ΜΕΛΕΟΥΝΗ – ΚΕΧΑΓΙΑ ΜΑΙΡΗ

ΠΩΛΟΥΝΤΑΙ

ΔΙΑΜΕΡΙΣΜΑΤΑ

- 50 τ.μ. στην Ανάληψη. Τιμή 90.000 €
- 70 τ.μ. 2 υπν/τίων στην Πειραιώς. Τιμή 82.000 €
- 80 τ.μ. 2 υπν/τίων στην Εν. Δυνάμεων. Τιμή 110.000 €
- 80 τ.μ. 2 υπν/τίων στη Ρόδου Λίνδου lux κατασκευής. Τιμή 132.000 €
- 82 τ.μ. 2 υπν/τίων στην Ανάληψη lux κατασκευής. Τιμή 132.000 €
- 95 τ.μ. 3 υπν/τίων στην Εν. Δυνάμεων. Τιμή 135.000 €
- 100 τ.μ. 3 υπν/τίων στην Ανάληψη. Τιμή 162.000 €
- 100 τ.μ. 3 υπν/τίων στην Ανάληψη lux κατασκευής. Τιμή 192.000 €
- 105 τ.μ. 3 υπν/τιων στο Καρακόνερο με απεριόριστη θέα. Τιμή 190.000 €
- 120 τ.μ. 3 υπν/τίων στην Θ. Σοφούλη. Τιμή 160.000 €
- 120 τ.μ. 3 υπν/τίων 2 WC στην Ανάληψη. Τιμή 195.000 €
- 136 τ.μ. 3 υπν/τίων στο Ροδίνι. Τιμή 161.400 €
- 75 τ.μ. 2 υπν/τίων στ' Αφάντου. Τιμή 110.000 €

ΜΟΝΟΚΑΤΟΙΚΙΕΣ – ΜΕΖΟΝΕΤΕΣ

- 120 τ.μ. 2 ορόφων στο Κανδυλί μπετά σε οικόπεδο 110 τ.μ. Τιμή 132.000 €
- 130 τ.μ. 2 ορόφων προς παρ. Ιαλυσού. Τιμή 220.000 €
- 135 τ.μ. 2 ορόφων στην Ιαλυσό στους πρόποδες Φιλερήμου σε οικόπεδο 650 τ.μ. Τιμή 250.000 €
- 140 τ.μ. 2 ορόφων στην Παστίδα σε οικόπεδο 270 τ.μ. Τιμή 165.000€
- 140 τ.μ. 2 ορόφων μπετά σε οικόπεδο 1300 τ.μ. στα Κοσκινού. Τιμή 121.000 €
- 150 τ.μ. 3 υπν/τίων 2 WC στο Καρακόνερο με απεριόριστη θέα. Δίδεται η δυνατότητα και για υπόγειο. Τιμή 248.000 €
- 180 τ.μ. 3 επιπέδων σε οικόπεδο 1000 τ.μ. στα Κοσκινού. Τιμή 265.000 €
- 185 τ.μ. 2 ορόφων προς παρ. Ιαλυσού. Τιμή 315.000 €
- 200 τ.μ. 2 ορόφων στην παρ. Ιαλυσού σε οικόπεδο 270 τ.μ. Τιμή 300.000 €
- 203 τ.μ. 2 ορόφων στην παρ. Ιαλυσού σε οικόπεδο 300 τ.μ. Τιμή 350.000 €
- 210 τ.μ. 3 ορόφων μπετά σε οικόπεδο 1300 τ.μ. στα Κοσκινού. Τιμή 138.000 €
- 210 τ.μ. 3 ορόφων στην Ιαλυσό. Τιμή 220.000 €

ΟΙΚΟΠΕΔΑ

- 5.000 τ.μ. επί της Ρόδου-Λίνδου. Τιμή 410.000 €
- 2.400 τ.μ. επί της Ρόδου-Αεροδρομίου με Σ.Δ. 0,4. Τιμή 820.000€
- 1.000 τ.μ. στα Κοσκινού εντός ζώνης. Τιμή 100.000 €
- 2.000 τ.μ. στα Κοσκινού εντός ζώνης. Τιμή 200.000 €
- 4.000 τ.μ. στα Κοσκινού με πανοραμική θέα. Τιμή 260.000 €
- 4.000 τ.μ. στο Κανδυλί. Τιμή 120.000 €
- 5.250 τ.μ. στο Κανδυλί. Τιμή 139.000 €
- 4.560 τ.μ. επί της Λεωφ. Τσαίρι. Τιμή 108.000 €
- 5.500 τ.μ. στην παρ. Παραδεισίου μπροστά στο κύμα. Τιμή 100.000€
- 15.000 τ.μ. στον Θεολόγο με πανοραμική θέα. Τιμή 165.000 €
- 5.250 τ.μ. στον Αρχάγγελο. Τιμή 65.000 €
- 4.800 τ.μ. στα Μάσσαρη. Τιμή 60.000 €
- 2.200 τ.μ. στο Γεννάδι με πανοραμική θέα. Τιμή 65.000 €
- 3.000 τ.μ. στο Γεννάδι επί της Λεωφόρου κατάλληλο για οποιαδήποτε χρήση. Τιμή 150.000 €
- 800 τ.μ. στο Κιοτάρι μπροστά στη θάλασσα κατάλληλο για επαγγελματική χρήση. Τιμή 120.000 €

Θεμ. Σοφούλη 8 - 85100 Ρόδος Τηλ. & Fax: 22410 23447
Κιν. 6948 808023 - E-mail: info@newage-realestate.gr

ΧΠ2671

ΕΝΟΙΚΙΑΣΕΙΣ

συνέχεια από την προηγούμενη

ΕΝΟΙΚΙΑΖΕΤΑΙ δυάρι επιπλωμένο με κεντρική θέρμανση επί της οδού Π. Μελά 5. Πληρ. τηλ. 2241034323, 2241037001 ΜΖΤ290326

πωλησεις-αγορες ακινητων & επιχειρησεων

ΠΩΛΕΙΤΑΙ διαμέρισμα 80 τ.μ. με δύο υπνοδωμάτια, κουζίνα, καθιστικό, λουτρό, αποθήκη και πατάρι 2ου ορόφου, με air condition, ηλιακό, θωρακισμένη πόρτα σε πολύ καλή κατάσταση στην περιοχή της Ανάληψης. Τιμή 106.000 ευρώ. Πληρ. Σταμάτης Μανωλάκος τηλ. 2241023815, 2241078275, 6945769958 ΜΧΠ1588

Ιδιώτης ΖΗΤΑΕΙ ΚΤΗΜΑ 4.000 τ.μ. άρτιο οικοδομήσιμο στην περιοχή Αγ. Ανδρέα έως ποταμού Λουτάνη στ' Αφάντου. Απολύτου μετρητοίς. Πληρ. τηλ. 6978116030 κ. Μάνο ΜΖΤ120429

ΠΩΛΕΙΤΑΙ αγροτεμάχιο 6.632 τ.μ. και 63 εκατοστών, άρτιο και οικοδομήσιμο, με φανταστική θέα στη θάλασσα. Τοποθεσία: Γράβλια περιοχής Κόκκαλης της νήσου Λέρου Δωδεκανήσου. Πληρ. τηλ. 2105142558, Αθήνα ΜΖΤ120405

ΠΩΛΕΙΤΑΙ από ιδιοκτήτη **μεζονέτα** στην περιοχή Μήδεια 112 τ.μ. καθαρά, σε τρία επίπεδα, 2 υπνοδωμάτια, σαλοτραπεζαρία με τζάκι, κουζίνα, καθιστικό, μπάνιο, WC. Τιμή 180.000 ευρώ. Πληρ. τηλ. 6936074340 ΜΖΤ120401

ΠΩΛΕΙΤΑΙ διαμέρισμα 100 τ.μ. στο Καρακόνερο. Τιμή 140.000 ευρώ. Πληρ. Μαίρη Μελεούνη New Age Real Estate, τηλ. 2241023447, 6948808023 ΜΧΠ2671

ΖΗΤΕΙΤΑΙ από ιδιώτη **οικόπεδο για αγορά** στην περιοχή Ροδοπούλας. Πληρ. τηλ. 6972718895 ώρες 10.00-15.00 και 19.00-23.00 ΜΖΤ120408

ΠΩΛΕΙΤΑΙ διαμέρισμα 2ου ορόφου στην Ανάληψη 89 τ.μ. 25ετίας συντηρημένο με 2 υπνοδωμάτια, κουζίνα με εντοιχιζόμενα έπιπλα, μεγάλο σαλόνι και αποθήκη. Εχει ηλιακό θερμοσίφωνα και air condition, είναι ενοικιασμένο προς 300 ευρώ κατάλληλο για εκμετάλλευση. **Τιμή 80.000 ευρώ** από ιδιώτη. Δεκτά δάνεια. Πληρ. τηλ. 6939726880 κ. Γιάννης ΜΖΤ110434

ΠΩΛΕΙΤΑΙ στην περιοχή Ασγούρου **αγρός** 4.500 τ.μ. άρτιος και οικοδομήσιμος, σε τιμή ευκαιρίας. Πληρ. Εμμ. Κρανίδης & Συνεργάτες, τηλ. 2241027082-6944347405, 6942010248 2ος όροφος, email: info@kranidis.gr, www.kranidis.gr, Αμερικής 50, Ρόδος ΜΧΠ092.1

ΠΩΛΕΙΤΑΙ στο Παραδείσι **αγρός** 4.500 τ.μ. με άδεια δύο μονοκατοικιών των 120 τ.μ. Πληρ. Εμμ. Κρανίδης & Συνεργάτες, τηλ. 2241027082-6944347405, 6942010248 2ος όροφος, email: info@kranidis.gr, www.kranidis.gr, Αμερικής 50, Ρόδος ΜΧΠ092.2

ΠΩΛΕΙΤΑΙ στο κέντρο της πόλης Ρόδου **κατάστημα** 50 τ.μ. σε καλή τιμή. Πληρ. Εμμ. Κρανίδης & Συνεργάτες, τηλ. 2241027082-6944347405, 6942010248 2ος όροφος, email: info@kranidis.gr, www.kranidis.gr, Αμερικής 50, Ρόδος ΜΧΠ092.3

ΠΩΛΟΥΝΤΑΙ ΠΟΛΥΤΕΛΕΙΣ ΠΑΡΑΘΑΛΑΣΣΙΕΣ ΜΟΝΟΚΑΤΟΙΚΙΕΣ (ΣΤΟ ΚΥΜΑ) ΣΤΗΝ ΠΕΡΙΟΧΗ ΓΕΝΝΑΔΙ 135 Τ.Μ. ΜΕ 1.200 Τ.Μ. ΟΙΚΟΠΕΔΟ. ΠΛΗΡ κο ΑΝΤΩΝΟΓΛΟΥ ΤΣΑΜΠΙΚΟ ΤΗΛ. 6947705717 ΜΖΤ080407

ΠΩΛΕΙΤΑΙ επιχείρηση στο Μαντράκι επί της οδού Εθελοντών Δωδεκανησίων. Πληρ. τηλ. 6945798060 ΜΧΡ12255

ΠΩΛΕΙΤΑΙ οροφοδιαμέρισμα 3ου ορόφου 124 τ.μ. στην Ανάληψη. Πληρ. τηλ. 22410-33979, 63751 (αποκλείονται μεσίτες) ΜΖΤ090406

ΠΩΛΕΙΤΑΙ ΣΤΟ ΚΕΝΤΡΟ ΤΗΣ ΡΟΔΟΥ ΑΠΕΝΑΝΤΙ ΑΠΟ ΤΟ ΔΙΚΑΣΤΗΡΙΟ ΙΣΟΓΕΙΟΣ ΧΩΡΟΣ 280 Τ.Μ. (ΙΣΟΓΕΙΟ-ΗΜΙΥΠΟΓΕΙΟ). ΠΛΗΡ. ΤΗΛ. (22410)39739, 31121, 76251 ΜΑΤ001018

ΠΩΛΕΙΤΑΙ στον εμπορικότερο δρόμο των Πεύκων **επιχείρηση τουριστικών ειδών και λαϊκής τέχνης** σε τιμή ευκαιρίας 50 τ.μ. εσωτερικά με πατάρι και 50 τ.μ. αυλή με πέργκολα. Δίδεται και άδειο. Πληρ. τηλ. 6938389517 ΜΖΤ080424

ΠΩΛΕΙΤΑΙ από ιδιώτη **ρετιρέ διαμέρισμα** 50,5 τ.μ. δυάρι σε άριστη κατάσταση στην περιοχή της Ιαλυσού. Πληρ. τηλ. 2241098218 ώρες 10.00-15.00 και 18.00-21.00 6946472919 ΜΖΤ070411

Χ.Α.Ρ.Η.Σ. ΑΕ

ΚΑΤΑΣΚΕΥΕΣ - ΑΓΟΡΕΣ - ΠΩΛΗΣΕΙΣ - ΑΝΤΙΠΑΡΟΧΕΣ

ΠΩΛΟΥΝΤΑΙ προς κατασκευή

1) Κοντά στη Ρόδο σε πευκόφυτη περιοχή σε 1200 τ.μ. οικόπεδο, 70 τ.μ. ισογ. συν 70 τ.μ. ημιϋπόγειο 170.000 ευρώ τελειωμένες
2) Κανδυλί σε 1.000 τ.μ. οικόπεδο 150 τ.μ. συν ημιϋπόγειο 230.000 ευρώ
3) Κανδυλί σε 2.000 τ.μ. οικόπεδο 200 τ.μ. συν ημιϋπόγειο 310.000 ευρώ
4) Κρεμαστή σε 1.000 τ.μ. οικόπεδο 150 τ.μ. συν υπόγειο 220.000 ευρώ.

Πληρ. Μακρής-Τσιμπλής Χρ., τηλ. 2241032159, 6945420349

ΜΖΤ080403

ΠΩΛΕΙΤΑΙ

εξ' ολοκλήρου **κτήμα**
οικοδομήσιμο 11.390 τ.μ. στην Κάλαθο
με θέα τη θάλασσα σε τουριστική περιοχή.
Τιμή 18.000 ευρώ το στρέμμα
Πληρ. τηλ. 2244032041, 6944169623, 2244031754, 6979783641

ΜΖΤ110426

ΖΗΤΕΙΤΑΙ ΓΙΑ ΑΓΟΡΑ ΑΓΡΟΤΕΜΑΧΙΟ

Στις περιοχές
Ασγούρου-Κοσκινού-Τσαΐρι-Φαληράκι-Καλυθιές-Τραγανού-Αφάντου έως και Κολύμπια
(επιθυμητή η ύπαρξη παλαιάς αγροικίας εντός του αγροτεμαχίου)
Τηλ. επικοινωνίας 6942291575
Μεσίτες αποκλείονται

ΜΖΤ070429

ΠΩΛΟΥΝΤΑΙ

α) πωλούνται **πολυτελή διαμερίσματα** έναντι Μίρα - Μάρε λουξ κατασκευής ετοιμοπαράδοτα άμεση κατοίκιση. Τα διαμερίσματα διαθέτουν θωρακισμένη εξώπορτα εντοιχιζόμενη κουζίνα, ατομική θέρμανση παροχές, αιρ κοντίσιον, ηλεκτροστατικά αλουμίνια ανοιγόμενα ανακλεινόμενα με διπλά τζάμια ρολά και σίτες. Παροχές ηλιακού, ατομικό κλειστό γκαράζ σε καταπληκτικές τιμές. Γίνονται ευκολίες πληρωμής δάνεια δεκτά. Τα διαμερίσματα είναι των 100 , 80, 40 τ.μ.

α) Επί της Καμείρου και Μιχαήλ Πετρίδη **πωλούνται διαμερίσματα**, λουξ κατασκευής έτοιμα προς κατοίκιση των 115, 86, 81 και 85 τ.μ. Τα διαμερίσματα διαθέτουν θωρακισμένη εξώπορτα εντοιχιζόμενη κουζίνα, ηλεκτροστατικά αλουμίνια, διπλά τζάμια, ρολά ασφαλείας, ατομική θέρμανση, παροχές ηλιακού και αιρ κοντίσιον, γκαράζ κλειστό σε προσιτές τιμές. Γίνονται ευκολίες πληρωμής και δάνεια δεκτά από όλες τις τράπεζες και δανειστικών οργανισμών. Αμεσα συμβόλαια και διεκπεραίωση.

γ) Τριάντα, πωλούνται δύο **διαμερίσματα** των 100 τ.μ. τεσσάρια ισόγειο και πρώτος όροφος σε διώροφη οικοδομή λουξ κατασκευής, σε προσιτές τιμές. Γίνονται ευκολίες πληρωμής και δάνεια δεκτά.

δ) Κοσκινού, **πωλείται μεζονέτα** 110 τ.μ. ημιτελή ή αποπερατωμένη σε τιμή ευκαιρίας. Γίνονται ευκολίες πληρωμής και δάνεια δεκτά.

Πληρ. κ. Γιάννης Κώτης
τηλ. 2241060507, 6947665081, 6945163721

ΜΖΤ290342

ΠΩΛΟΥΝΤΑΙ

Διαμερίσματα λουξ κατασκευής των 82 τ.μ. σε νεόκτιστη οικοδομή στ' Αφάντου.

ΖΗΤΟΥΝΤΑΙ

Οικόπεδα για αντιπαροχή ή ανταλλαγή

ΑΝΑΛΑΜΒΑΝΟΥΜΕ

Ιδιωτικά έργα πάσης φύσεως οικοδομικών εργασιών: -μπετά-κτισίματα-σοβάδες-πλακάκια κ.λπ.

ΧΑΤΖΗΜΙΧΑΛΗΣ ΚΩΝΣΤΑΝΤΙΝΟΣ

ΔΟΜΙΚΟΣ ΕΡΓΟΛΑΒΟΣ ΔΗΜΟΣΙΩΝ και ΙΔΙΩΤΙΚΩΝ ΕΡΓΩΝ

ΚΑΤΑΣΚΕΥΕΣ-ΠΩΛΗΣΕΙΣ-ΑΝΤΙΠΑΡΟΧΕΣ
Τηλ. 2241021834, 6937080125, 6974198504

ΜΖΤ010406

ΟΙΚΟΔΟΜΗ ΡΟΔΟΥ

ΤΕΧΝΙΚΗ-ΚΑΤΑΣΚΕΥΑΣΤΙΚΗ ΕΤΑΙΡΕΙΑ

ΠΩΛΟΥΝΤΑΙ

1) **Καταστήματα, διαμερίσματα και οροφοδιαμερίσματα** στην οδό Αμστερνταμ, Βερολίνου και Μαδρίτης στο Ροδίνι διαφόρων μεγεθών (σε συγκρότημα 9 πολυκατοικιών)
2) **Μονοκατοικίες** 150 τ.μ. η κάθε μία σε κτήμα 2.000 τ.μ. (υπό κατασκευή)
3) **Μονοκατοικίες** στο Κιοτάρι Ασκληπειού (στο κύμα) 120 τ.μ. σε κτήμα 1.300 τ.μ. εκάστη (υπό κατασκευή)
4) **Διώροφες μονοκατοικίες** των 100 τ.μ. στο Γεννάδι, 200 μέτρα από τη θάλασσα σε κτήμα 1.300 τ.μ. (υπό κατασκευή)

Δεκτά δάνεια και ευκολίες πληρωμής έχουμε τις καλύτερες τιμές της αγοράς.

ΟΙΚΟΔΟΜΗ ΡΟΔΟΥ

Καμύνδου 4- Ρόδος-85100 Τηλ.: 22410/60460- 2 Fax: 22410/60463

ΜΑΝΟΛΗΣ ΣΠΥΡΙΔΗΣ
Πολιτικός Μηχανικός Δ.Π.Θ.
(Κιν:693 6660460)

ΚΩΣΤΑΣ ΚΩΝΣΤΙΝΤΙΝΙΔΗΣ
εργολάβος
(ΚΙΝ.: 6978.110.000)

ΕΜΠ00026





ΚΤΗΜΑΤΟΜΕΣΙΤΙΚΟ ΓΡΑΦΕΙΟ

ΑΙΓΑΙΟΚΤΗΜΑΤΙΚΗ

ΕΠΙΛΕΓΜΕΝΕΣ ΠΡΟΤΑΣΕΙΣ ΑΚΙΝΗΤΩΝ

- 75 τ.μ. Δενδρινού με αυλή (υπ.) 2 υπν.) 62.000 ευρώ (μετρητά)
- 78 τ.μ. Πειραιώς ισ. (2 υπν.) 85.000 ευρώ
- 85 τ.μ. α' ορ. Μιχ. Πετρίδη 95.000 ευρώ
- 90 τ.μ. (2 υπν.) Αλ. Διάκου 120.000 ευρώ (2 διαμ/τα)
- 108 τ.μ. β' ορ. με θέα Δασκάλους 200.000 ευρώ
- 117 τ.μ. καινούργιο ρετιρέ Αραπάκι 190.000 ευρώ
- 120 τ.μ. μον/κία Π. Πόλη Ρολόι 125.000 ευρώ
- 140 τ.μ. (3 υπν.) - θέα - 2 μπάνια - Παρθενόπης 230.000 ευρώ
- 142 τ.μ. μον/κία Νιοχώρι 150.000 ευρώ
- 133 τ.μ. μονοκατοικία Αγ. Αναστασία σε 324 τμ. οικ/δο 130.000 ευρώ
- 236 τ.μ. μονοκατοικία Θολό σε 2.174 τ.μ. οικ/δο με έξτρα Σ.Δ. 764 τ.μ. 264.000 ευρώ
- 3 οικοδομικές μερίδες οικ/κου συν/σμου ΑΥΤΟΣΤΕΓΑΣΗΣ
- Οικ/δο 4 στρ. στο Κανδυλί 120.000 ευρώ.
- Κατάστημα 40 τ.μ. με 70 τ.μ. απ/κη πρ/ση Αννης Μαρίας 115.000 ευρώ
- Γραφεία 23 τ.μ., 45 τ.μ., 67 τ.μ. κοντά στην Ακαδημία Χ2.500 το τ.μ.

ΕΚΤΟΣ ΑΥΤΩΝ ΤΩΝ ΑΚΙΝΗΤΩΝ ΔΙΑΘΕΤΟΥΜΕ ΜΕΓΑΛΗ ΠΟΙΚΙΛΙΑ ΣΕ ΔΙΑΜ/ΤΑ (ΜΕΤ/ΝΑ-ΚΑΙΝΟΥΡΓΙΑ) ΣΤΙΣ ΚΑΛΥΤΕΡΕΣ ΤΙΜΕΣ ΤΗΣ ΑΓΟΡΑΣ-ΟΙΚ/ΔΑ ΚΑΙ ΕΝΟΙΚΙΑΣΕΙΣ ΑΚΙΝΗΤΩΝ - ΑΝΤΙΠΑΡΟΧΕΣ

ΡΕΝΑ ΒΑΖΟΥΚΟΥ
(ΜΕΣΙΤΗΣ ΑΣΤΙΚΩΝ ΣΥΜΒΑΣΕΩΝ)
ΔΙΕΥΘ. ΓΡΑΦΕΙΟΥ ΔΗΜ. ΘΕΟΔΩΡΑΚΗ 3
9-1 το πρωί καθημερινά και 6.30-9 απ/τα (Δευτ. και Πέμπτης)
Τηλ. (22410) 22943-28838 FAX: 28838, κιν. 6945466773
email.vazoukou@acn.gr

ΧΠ851

πωλησεις

συνέχεια από την προηγούμενη

ΠΩΛΕΙΤΑΙ μονοκατοικία 85 τ.μ. σε οικόπεδο 800 τ.μ. στον παραλιακό οικισμό Κρητικών. Πληρ. Εμμ. Κρανίδης, τηλ. 2241027082-26476, 6944347405, Αμερικής 50, 2ος όροφος ΜΧΠ092.19

ΠΩΛΕΙΤΑΙ ή ΕΝΟΙΚΙΑΖΕΤΑΙ κατάστημα φαστ-φουντ, ψησταριά, με όλο τον εξοπλισμό πλήρη, σε κεντρικό μέρος της πόλης μας. Με στρωμένη δουλειά και μόνιμη πελατεία, λόγω αναχωρήσεως. Δεκτές μόνο σοβαρές προτάσεις. Πληρ. τηλ. 6946406155 ΜΖΤ080412

ΠΩΛΟΥΝΤΑΙ μονοκατοικίες στην Παστίδα 110 τ.μ., 120 τ.μ., 130 τ.μ., 160 τ.μ. εντός σχεδίου και σε ανεξάρτητα οικόπεδα. Πληρ. τηλ. 6932584374, 2241069984, **Houses for sale** with land in Pastida 110 m2, 120 m2, 130 m2, 160 m2. Information tel. 6932584374, 2241069984 ΜΖΤ060426

ΠΩΛΕΙΤΑΙ ΚΑΤΑΣΤΗΜΑ ΙΣΟΓΕΙΟ 78 Τ.Μ. ΚΑΙ 60 Τ.Μ. ΠΑΤΑΡΙ 250 ΜΕΤΡΑ ΑΠΟ ΤΗΝ ΜΑΡΙΝΑ. ΠΛΗΡ. ΤΗΛ. 6947221389 ΚΥΡ. ΦΩΤΕΙΝΗ ΜΑΤ001013(2)

ΠΩΛΟΥΝΤΑΙ οικόπεδα διαφόρων διαστάσεων εντός οικισμού στην Δαματριά. Πληρ. τηλ. 2241078766, 6944604309 ΜΖΤ060409

ΠΩΛΕΙΤΑΙ ΔΙΑΜΕΡΙΣΜΑ ΔΙΑΜΠΕΡΕΣ 115 Τ.Μ., 3 ΥΠΝΟΔΩΜΑΤΙΑ, 2 ΤΟΥΑΛΕΤΕΣ, ΑΥΤΟΝΟΜΗ ΘΕΡΜΑΝΣΗ, ΟΔΟΣ ΙΦΙΓΕΝΕΙΑΣ (ΠΑΡΟΔΟΣ ΑΝΝΗΣ ΜΑΡΙΑΣ). ΠΛΗΡ. ΤΗΛ. 6947221389 ΚΥΡ. ΦΩΤΕΙΝΗ ΜΑΤ001013(3)

ΠΩΛΕΙΤΑΙ παραλιακή **ξενοδοχειακή μονάδα** 400 κλινών κοντά στα όρια της πόλεως Ρόδου. Πληρ. μόνο σε επώνυμους. Πληρ. Εμμ. Κρανίδης, τηλ. 2241027082-26476, 6944347405, Αμερικής 50, 2ος όροφος ΜΧΠ092.21

ΠΩΛΕΙΤΑΙ επιχείρηση εστιατόριο - ψητοπωλείο στην Π. Πόλη, έτοιμο προς λειτουργία. Πληρ. τηλ. 6932950890 ΜΖΤ050422

ΖΗΤΟΥΝΤΑΙ ΟΙΚΟΠΕΔΑ ΓΙΑ ΑΓΟΡΑ μετρητοίς ή για αντιπαροχή στις περιοχές Τσαΐρι-Ασγούρου-Κρεμαστή-Καρακόνερο-Παστίδα-Ιαλυσό-Μαριτσά. Πληρ. τλ. 2241078766, 6944604309 ΜΖΤ060410

ΠΩΛΕΙΤΑΙ εστιατόριο σε κεντρικό δρόμο του Φαληρακίου. Πληρ. Εμμ. Μ. Κρανίδης, Αμερικής 50, τηλ. 2241027082-26476, 6944347405 ΜΧΠ092.14

ΠΩΛΕΙΤΑΙ στο Τσαΐρι **αγρός** 2000 τ.μ. με δικαίωμα ανέγερσης 140 τ.μ. ισογείου και 1ου ορόφου. Πληρ. Εμμ. Κρανίδης, τηλ. 2241027082-26476, 6944347405, Αμερικής 50, 2ος όροφος ΜΧΠ092.020

ΠΩΛΕΙΤΑΙ διαμέρισμα 100 τ.μ. κοντά στην Ακαδημία κατάλληλο για ιατρείο, γραφείο. Πληρ. Εμμ. Μ. Κρανίδης, Αμερικής 50, τηλ. 2241027082-26476, 6944347405 ΜΧΠ092.16

ΠΩΛΕΙΤΑΙ 2όροφο **βιομηχανικό κτίριο** 1800 τ.μ. σε αγρό 6000 τ.μ. με πρόσωπο στη Λεωφόρο Ρόδου-Λίνδου. Πληρ. Εμμ. Κρανίδης, τηλ. 2241027082-26476, 6944347405, Αμερικής 50, 2ος όροφος ΜΧΠ092.18

ΠΩΛΕΙΤΑΙ επί της οδού Κωνσταντίνου Τσαλδάρη 2άρι **διαμέρισμα** 55 τ.μ. β' ορόφου, δάνεια δεκτά. Πληρ. Εμμ. Κρανίδης, τηλ. 2241027082-26476, 6944347405, Αμερικής 50, 2ος όροφος ΜΧΠ092.17

ΠΩΛΕΙΤΑΙ νυχτερινό κέντρο διασκέδασης στο Φαληράκι 600 τ.μ. με άδεια 800 θέσεων και άνετο πάρκιν. Πληρ. Εμμ. Μ. Κρανίδης, Αμερικής 50, τηλ. 2241027082-26476, 6944347405 ΜΧΠ092.15

ΠΩΛΕΙΤΑΙ αγρός 3.600 τ.μ. πλησίον του Οικισμού Σορωνής και με πρόσωπο στην επαρχιακή οδό. Πληρ. Εμμ. Μ. Κρανίδης, Αμερικής 50, τηλ. 2241027082-26476, 6944347405 ΜΧΠ092.11

ΠΩΛΕΙΤΑΙ επιχείρηση πίτσας σε κεντρική τουριστική οδό, στο Νιοχώρι. Πληρ. Εμμ. Μ. Κρανίδης, Αμερικής 50, τηλ. 2241027082-26476, 6944347405 ΜΧΠ092.12

ΡΟΔΟΣ, ΚΤΗΜΑ 4.150 (πλησίον παραλίας Κιοτάρι) άρτιο, οικοδομήσιμο, αμφιθεατρικό, πρόσοψη εφαπτόμενη δρόμου, εντός ήδη ανεπτυγμένης τουριστικής ζώνης, κατάλληλο για τουριστική επαγγελματική ή ιδιωτική χρήση, πωλείται, ανταλλάσσεται ή δίδεται αντιπαροχή. Ιδιώτης. Πληρ. τηλ. 2102528988 ΜΖΤ050405

ΠΩΛΕΙΤΑΙ ή ΕΝΟΙΚΙΑΖΕΤΑΙ διαμέρισμα 3 υπνοδωματίων, με ενιαίο χώρο κουζίνας- σαλοτραπεζαρίας 130 τ.μ. ευάερο, ευήλιο, με ιδιωτικό πάρκιν και κήπο, κοντά στους πρόποδες της Φιλερήμου (Ιαλυσός). Πληρ. τηλ. 6944143305 ώρες 08.00 έως 14.00 και 18.00 έως 22.00 ΜΖΤ020412

ΠΩΛΕΙΤΑΙ οικόπεδο στο Φαληράκι 790 τ.μ. πάνω στην Ε.Ο. Ρόδου-Λίνδου. Πληρ. τηλ. 2241020483 (9-2) και 2241062092 (9-3) ΜΖΤ050415

ΠΩΛΕΙΤΑΙ από ιδιώτη, **οροφοδιαμέρισμα** νεόδμητο α' ορόφου, ανεξάρτητο, πολυτελούς κατασκευής στην Ιξιά 3 υπνοδωμάτια, μεγάλο σαλόνι με θέα θάλασσα, κουζίνα, λουτρό (υδρομασάζ, αερομασάζ), WC, αποθήκη, σύστημα ενδοδαπέδια θέρμανση, κλιματισμός, σύστημα εξαερισμού. Τιμή μετρητοίς 190.000 ευρώ. Πληρ. τηλ. 6942640503, 6978171109 κ. Νίκος ΜΖΤ040427

ΠΩΛΕΙΤΑΙ πρατήριο- παρασκευαστήριο **ζαχαροπλαστείου** σε λειτουργία πλήρως εξοπλισμένο με εξασφαλισμένη πελατεία. Πληρ. τηλ. 6946231928, 6936271745 ΜΖΤ310316

ΠΩΛΟΥΝΤΑΙ από ιδιοκτήτη κατασκευαστή **μεζονέτες** στην Ιαλυσό από 125-160 τ.μ. αρίστης κατασκευής. Πληρ. τηλ. 6932350214 ΜΖΤ010417

ΠΩΛΕΙΤΑΙ μεζονέτα σύνολο 265 τ.μ., 100 τ.μ. υπόγειο ανοιχτό, 100 τ.μ. ισόγειο, 65 τ.μ. όροφος, 45 τ.μ. βεράντες, σε 2.000 τ.μ. οικόπεδο, σε συνοικισμό στο Τσαΐρι, όπισθεν "Mercedes". Τιμή 250.000 ευρώ. Πληρ. τηλ. 6945491827, 6945062776 κο Δημήτρη ΜΖΤ280306

ΕΡΓΑΣΤΗΡΙΟ ΕΛΕΥΘΕΡΩΝ ΣΠΟΥΔΩΝ ΗΛΕΚΤΡΟΝΙΚΩΝ ΥΠΟΛΟΓΙΣΤΩΝ
Program
Ecdl Kids & Equal Skills
"Για ΠΑΙΔΙΑ και ΕΝΗΛΙΚΕΣ"
ΕΠΙΣΗΜΟ ΕΞΕΤΑΣΤΙΚΟ ΚΕΝΤΡΟ ΤΗΣ ECDL HELLAS
ΤΜΗΜΑΤΑ ΓΙΑ: Παιδιά, Ενήλικες, Αρχάριους, Επαγγελματίες
ΕΓΓΡΑΦΕΣ ΤΩΡΑ
Υπεύθυνη Εκπαίδευση
ΔΙΔΑΣΚΟΝΤΑΙ: MS-OFFICE - ΠΡΟΓΡΑΜΜΑΤΙΣΜΟΣ, ΑΡΧΙΤΕΚΤΟΝΙΚΗ ΣΧΕΔΙΑΣΗ - ΜΑΚΕΤΑ, ΕΜΠΟΡΙΚΑ - ΛΟΓΙΣΤΙΚΑ ΠΡΟΓΡΑΜΜΑΤΑ, ΔΑΚΤΥΛΟΓΡΑΦΗΣΗ - ΣΧΕΔΙΑΣΜΟΣ ΙΣΤΟΣΕΛΙΔΩΝ
ECDL Diploma
Ανεύρεση Εργασίας
Αναδείξαμε 1ο μαθητή σε ολυμπιάδα πληροφορικής
Μανώλης Ι. Σοφίλλος
Τηλ.(22410)31761
ΚΟΔΡΙΓΚΤΩΝΟΣ 91 - ΡΟΔΟΣ

LANDSCOPE
ΠΩΛΗΣΕΙΣ ΑΚΙΝΗΤΩΝ

ΑΡΑΠΑΚΙ διαμέρισμα 65τμ, επιπλωμένο ηλεκτρικές συσκευές. *Τιμή: € 105.000*
ΑΝΑΛΥΨΗ διαμέρισμα 93τμ 2υ/δ, άριστης κατασκευής. Τιμή: € 178.000
ΑΝΑΛΥΨΗ διαμ/σμα 98τμ. Τιμή: € 187.000
ΔΑΣΚΑΛΟΥΣ διαμερίσματα, ισόγειο, 1ος, 2ος, 85τμ σε άριστη θέση. Τιμή: € 162.000
ΡΟΔΙΝΙ διαμέρισμα 90τμ μεικτά πολυτελούς κατασκευής, 2 υ/δ. Τιμή: € 130.000
ΙΚΑΡΟΣ διαμέρισμα 70τμ, 2 υ/δ υπέροχη θέα. Τιμή: € 120.000
ΡΟΔΙΝΙ μεζονέτα 90τμ, πολυτελούς κατασκευής. Τιμή: € 162.000
ΙΑΛΥΣΟΣ μεζονέτες, 160τμ, 3 υ/δ, ηλιακός αυτόνομη θέρμανση. Τιμή: € 220.000
ΙΑΛΥΣΟΣ μεζονέτες νεόδμητες, 140 τμ πλήρες. Τιμή: € 191.000
ΙΑΛΥΣΟΣ μεζονέτες νεόδμητες 125τμ πλήρες. Τιμή: € 161.500
ΙΑΛΥΣΟΣ μεζονέτες, πολυτελή 150τμ με κήπο 800τμ. Τιμή: € 250.000
ΙΑΛΥΣΟΣ μον/τοικία, 230τμ, με κήπο 1.000τμ πολυτελούς κατασκευής. Τιμή: € 400.000
ΚΟΣΚΙΝΟΥ μον/τοικία 170τμ, υπέροχη θέα με κήπο 1300τμ. Τιμή: € 265.000
ΚΟΣΚΙΝΟΥ μον/τοικία 140τμ, θέα θάλασσα με κήπο 1300τμ. Τιμή: € 290.000
ΚΟΣΚΙΝΟΥ μον/τοικία 206τμ με κήπο 2000τμ μοναδικής αρχιτεκτονικής. Τιμή: € 450.000

AE255

ΕΘΝΙΚΗΣ ΑΝΤΙΣΤΑΣΗΣ & ΤΣΑΛΔΑΡΗ
(πάνω απο τον Κωτσόβολο)
ΤΗΛ / ΦΑΞ : 22410 28629
ΚΙΝ : 6976 872626 / 6972 257246

Από την εταιρεία
AUTO CENTER
Μανώλης Κωστάκης Α.Ε.Β.Ε.
14ο χλμ. Ρόδου-Αεροδρομίου, Παραδεισι 851 06 Ρόδος
ΖΗΤΕΙΤΑΙ
Ατομο δραστήριο, φιλόδοξο με ευχέρεια στην επικοινωνία, χρήστης Η/Υ, με δίπλωμα οδήγησης, να εργασθεί ως **πωλητής αυτοκινήτων.**
Μισθός ικανοποιητικός και bonus.
Για πληροφορίες παρακαλούμε να απευθύνεστε στον κύριο Κωστάκη Νίκο στο τηλέφωνο **2241082000**
ΧΠ096

ΤΣΟΥΡΟΥΝΑΚΗΣ
Κεφάλαιο
Κτηματομεσιτικό Γραφείο
Γ. ΣΕΦΕΡΗ 12 (παραπλεύρως ΜΗΔΙΑ)
ΤΗΛ/FAX.: (22410) 60060
www.e-kefaleo.com

ΠΩΛΗΣΕΙΣ ΑΚΙΝΗΤΩΝ

ΔΙΑΜΕΡΙΣΜΑΤΑ

- 45 τ.μ,ισόγειο,1 υπν/τιου , καινούριο, Καρακόνερο , 24,5εκ - 71.900 €
- 50 τ.μ,1ου,1 υπν/τιου , καινούριο, Τριάντα, 27εκ - 79.236€
- 57 τ.μ,1ου ,1 υπν/τιου , καινούριο, Ανάληψη, 29εκ - 85.106 €
- 70 τ.μ,1ου,2 υπν/τιων Αγ.Ιωάννη, 27εκ – 79.236 €
- 70 τ.μ,1ου, 2 υπν/τιων , καινούριο, Τριάντα, 37εκ - 108.584 €
- 73 τ.μ,1ου, 2 υπν/τιων , καινούριο, Ιξιά, 33εκ - 96.845 €
- 77τ.μ 2ου, 2 υπν/τιων, καινούριο, πάρκιν, Καναδά ,47 εκ- 137.931€
- 80 τ.μ, ισόγειο, 2υπν/τιων, γκαράζ ,καινούριο, Ιξιά 40 εκ- 117.388€
- 80 τ.μ, 1ου, 2υπν/τιων, Κένεντυ 41 εκ- 117.388 €
- 85τ.μ,1ου ,2 υπν/τιων, καινούριο,πάρκιν Αραπάκι, 49εκ - 143.800 €
- 85τ.μ,1ου ,2 υπν/τιων, καινούριο, Ροδίνι, 49εκ - 143.800 €
- 86τ.μ, 2ου, 2 υπν/τιων , καινούριο, Καρακόνερο, 46.5εκ - 136.463 €
- 100 τ.μ ,1ου ,3υπν/τιων, γκαράζ, καινούριο, Ιξιά 52 εκ- 152.604 €
- 110 τ.μ, 3ου, 3 υπν/τιων , λούξ, Ροδίνι 61εκ -179.000 €
- 116 τ.μ,1ου,3 υπν/τιων , καινούριο,πάρκιν, Αραπάκι 65εκ - 190.755 €
- 120 τ.μ, ρετιρέ, 3 υπν/τιων καινούριο, πάρκιν, Αν.Μαρίας 80 εκ - 234.776 €

ΜΕΖΟΝΕΤΕΣ-ΜΟΝ/ΚΙΕΣ

- 90 τ.μ , μεζονέτα , μπετά, 1.000 τ.μ οικόπεδο, θέα Κοσκινού 40 εκ-117.388 €
- 125 τ.μ ,μεζονέτα , μπετά, 250 τ.μ αυλή Τριάντα 40 εκ- 117.388 €
- 170 τ.μ ,μεζονέτα , μπετά , 200 τ.μ αυλή Τριάντα 42 εκ- 123.257 €
- 176 τ.μ ,μεζονέτα ,μπετά σε 1.350 τ.μ οικόπεδο Τρείς 40εκ-117.388 €
- 187 τ.μ, μεζονέτα , 3υπν/τιων, σε 2 στρέματα,Τριάντα 121εκ-355.099 €
- 200 τ.μ ,μεζονέτα μ/σοβά , 3 υπν/τιων ,300 τ.μ οικόπεδο Τριάντα 56εκ-164.343 €
- 224 τ.μ ,μεζονέτα , 3 υπν/τιων ,καινούρια 300 τ.μ οικόπεδο Τριάντα 80εκ-234.776 €
- 203 τ.μ ,μεζονέτα , 3υπν/τιων , σε 2 στρέμα-τα,Τριάντα 131εκ-384.446€

ΟΙΚΟΠΕΔΑ

- 1.000τ.μ,με την άδεια, Κοσκινού 24εκ-70.432€

ΕΠΑΓΓΕΛ/ΚΟΙ ΧΩΡΟΙ

- Κατάστημα 180τ.μ ,συν 110τ.μ πατάρι, Καρακόνερο 170 εκ-500.000 €
- Αποθήκη 95τ.μ, σοβά, ράμπα, Καρακόνερο 16 εκ- 46.955 €

ΧΠ1629

Καριέρα στο real estate

Η ΕΠΙΧΕΙΡΗΣΗ

Η **Savvaidis & Associates**, απο το 1983 προσφέρει υπηρεσίες διαμεσολάβησης ακινήτων στο νησί της Ρόδου. Για το υψηλό επίπεδο υπηρεσιών της η εταιρεία έχει βραβευθεί για δύο συνεχή έτη ως Best Agent for Greece 2003 – 2004 από το έγκυρο περιοδικό International Homes (UK).

ΣΤΕΛΕΧΟΣ ΠΩΛΗΣΕΩΝ (Sales Support Executive)

Ο ΥΠΟΨΗΦΙΟΣ

- Άνδρας / γυναίκα έως 35 ετών, με δυναμική προσωπικότητα.
- Πτυχιούχος ΤΕΙ - ΑΕΙ στη Διοίκηση Επιχειρήσεων
- Άριστος χρήστης εφαρμογών MS OFFICE.
- Εκτενής γνώση του internet.
- Άριστη γνώση της Αγγλικής Γλώσσας σε γραπτό και προφορικό λόγο.
- Κάτοχος αυτοκινήτου.

Η ΘΕΣΗ

- Υποστήριξη πωλήσεων ακινήτων.
- Δημιουργία και υποστήριξη πελατολογίου.
- Στελέχωση υποκαταστημάτων.
- Σύγχρονο και φιλικό εργασιακό περιβάλλον.
- Συνεχές on the job training

Αποστείλατε βιογραφικό σας με φωτογραφία στο **info@savvaidis.gr**

SAVVAIDIS & Associates
Real Estate Agents & Consultants

Γρηγ. Λαμπράκη 14, Ρόδος
Τηλ. 22410-26281
http://www.savvaidis.gr

ΧΠ659

πωλησεις

συνέχεια από την προηγούμενη

ΠΩΛΕΙΤΑΙ διαμέρισμα 78 τ.μ. με δύο υπνοδωμάτια, κουζίνα, καθιστικό, λουτρό, αποθήκη, πατάρι, με air condition, ηλιακό σε πολύ καλή κατάσταση, στην περιοχή της Ανάληψης. Τιμή 110.000€. Πληρ. Σταμάτης Μανωλάκος, τηλ. 2241023815, 78275, 6945769958 ΜΧΠ1588

ΠΩΛΕΙΤΑΙ PUB-ΚΑΦΕΤΕΡΙΑ στο τουριστικό κέντρο πλησίον νέου καζίνο. Πλήρως εξοπλισμένη, ανακαινισμένη, η καλύτερη στο είδος της. Συμβόλαιο 12ετές. Πληροφορίες άλλες δεν θα δοθούν τηλεφωνικώς. Πληρ. για συνεννόηση τηλ. 2241078392, 6977339669, 6936607154 μετά τις 12 το μεσημέρι MZT160334

ΠΩΛΟΥΝΤΑΙ: α) **οικόπεδο** στο Γεννάδι 1750 τ.μ. επί της λεωφόρου 500 μ. από το χωριό, με άδεια οικοδομής 200 τ.μ. και β) 1000 τ.μ. **οικόπεδο** με άδεια οικοδομής 150 τ.μ. Πληρ. τηλ. 2241061628, 6944410537 MZT240239

ΠΩΛΕΙΤΑΙ διαμέρισμα 196 τ.μ. με 4 υπνοδωμάτια, 3 τουαλέτες, μεγάλη κουζίνα και σαλόνι, αποθήκη, μεγάλες βεράντες με αυτόνομη θέρμανση, air condition, ηλιακό σε μικρή οικοδομή σε πολύ καλή κατάσταση σε καλή περιοχή στους Δασκάλους. Τιμή 220.000 ευρώ. Πληρ. Σταμάτης Μανωλάκος τηλ. 2241023815, 2241078275, 6945769958 ΜΧΠ1588(2)

ΠΩΛΕΙΤΑΙ επιχείρηση με κρύσταλλα - σερβίτσια - μαχαιρ/ναποτήρια, σε κατάστημα 85 τ.μ. με υπόγειο 180 τ.μ. με σταθερό πελατολόγιο ή ο εξοπλισμός του καταστήματος (ράφια-γόνδολες-κρυσταλλιέρες-γραφείο-κομπιούτερ-φωτιστικά κ.λπ.) σε κεντρικό σημείο της Αννης Μαρίας λόγω φόρτου εργασίας. Πληρ κ. Κώστα τηλ. 6944453824 ΜΑΤ000684

ΠΩΛΟΥΝΤΑΙ μεζονέτες στην Παστίδα, από ιδιώτη, 120 τ.μ. σε 250 τ.μ. οικόπεδο, τελειωμένες ή σε μπετά. Πληρ. τηλ. 6944636141 MZT280324

μαθηματα

ΚΑΘΗΓΗΤΡΙΑ ΑΓΓΛΙΚΩΝ με 20ετή πείρα με μητρική γλώσσα την αγγλική με αρίστη προφορά, παραδίδει ιδιαίτερα μαθήματα σε μεμονωμένους ή σε μικρά γκρουπ (4 ατόμων) ή σε ενήλικες για να μάθουν την γλώσσα για τη δουλειά τους ή τα παιδιά της πρώτης τάξης του Δημοτικού, σε αρχάριους και προχωρημένους με εξασφαλισμένη επιτυχία εξετάσεων **FIRST CERTIFICATE (LOWER), C.F.C.-ECCE, PROFICIENCY MICHIGAN, ALCE** και το **ΚΡΑΤΙΚΟ ΠΙΣΤΟΠΟΙΗΤΙΚΟ ΓΛΩΣΣΟΜΑΘΕΙΑΣ** και TOEIC αναγνωρισμένο διεθνώς. Οργανωμένη και άρτια διδακτική ύλη - προβολές **VIDEO** και κασέτα, συστηματική ενημέρωση γονέων, υπεύθυνη εργασία και τιμές λογικές. Πληρ. τηλ. 2241075959, 6972912196 MZT180305

εργασιες

ΖΗΤΕΙΤΑΙ νεαρός με γνώσεις ξένων γλωσσών για να εργασθεί ως πωλητής σε κατάστημα. Επιθυμητή δεύτερη ξένη γλώσσα, άδεια οδήγησης. Πληρ. τηλ. 6977886802, 2241022006 MZT120433

ΖΗΤΕΙΤΑΙ

ΠΩΛΗΤΡΙΑ

για χρυσοχοείο στο κέντρο της πόλης
και για χρυσοχοείο εντός ξενοδοχείου.
Απαραίτητα: Αγγλικά - Γερμανικά. Γνώσεις άλλων ξένων γλωσσών θα θεωρηθούν έξτρα προσόν.
Ικανοποιητικός μισθός - ποσοστά.
Πληρ. τηλ. 6942442844 ΧΠ139

Hilton
Rhodes Resort

Μια ξεχωριστή ιδέα για ξεχωριστούς ανθρώπους

Το Hilton Rhodes Resort με 401 δωμάτια, συνδυάζει τα πρότυπα ενός σύγχρονου ξενοδοχείου διακοπών με τις υπηρεσίες και την φιλοξενία ενός πολυτελούς ξενοδοχείου. Απευθύνεται σε όσους αναζητούν ένα ιδιαίτερο περιβάλλον με τα υψηλότερα επίπεδα προσωπικής εξυπηρέτησης και άνεσης, αναβαθμισμένες υπηρεσίες και μια σειρά αποκλειστικών προνομίων που ξεκινούν από τη στιγμή της άφιξης.

Η δική σας ευκαιρία για το πο απολαυστικό επαγγελματικό σας ταξίδι, μπορεί να αρχίσει αυτό το καλοκαίρι, με την υπογραφή εγγύησης της αλυσίδας Hilton! Γίνε μέλος της πιο αξιόπιστης παγκόσμιας οικογένειας με περισσότερα από 3.500 ξενοδοχεία σε 60 χώρες στον κόσμο.

Guest Relations Agent

Απαραίτητα Προσόντα
- Απόφοιτος ξενοδοχειακής σχολής της Ελλάδος ή αντίστοιχης εξωτερικού
- Προϋπηρεσία 2 ετών στη ξενοδοχειακή βιομηχανία
- Άριστη γνώση Ελληνικών και Αγγλικών (γραπτά και προφορικά) και πολύ καλή επικοινωνία σε Γερμανικά και Ιταλικά
- Ηλικίας έως 30 ετών
- Πολύ καλή γνώση Η/Υ και ειδικά σε MS Office και Fidelio
- Ο/Η ιδανικός/κή υποψήφιος, θα πρέπει να είναι άνθρωπος της φιλοξενίας και να ταιριάζει σε περιβάλλον εξυπηρέτησης υψηλού επιπέδου
- Δυναμική και ευχάριστη προσωπικότητα, διαθέτοντας εξαιρετική αισθητική και άριστη ικανότητα επικοινωνίας
- Οργανωτικές ικανότητες και μεθοδικότητα

Προσφέρουμε
- Μοντέρνο εργασιακό περιβάλλον με την εγγύηση του ονόματος Hilton
- Διαρκή εκπαίδευση
- Προοπτικές εξέλιξης βάση απόδοσης
- Ανταγωνιστικές αποδοχές

Οι ενδιαφερόμενοι να αποστείλουν Βιογραφικό Σημείωμα έως τις 18 Απριλίου 2005 υπόψη του Διευθυντή Ανθρώπινου Δυναμικού, κυρίου Αποστόλη Καραγιάννη στην ηλεκτρονική διεύθυνση Karayiannis.Apostolos@hilton.com

ΜΑΤ001052

Sea Dreams
choose to cruise!

ΖΗΤΟΥΝΤΑΙ BARISTAS

άνδρες ηλικίας από 25 έως 35 ετών
για τα τουριστικά ημερόπλοια της **SEA DREAMS**
Απαραίτητα προσόντα:
- Άριστη γνώση της Αγγλικής γλώσσας και θα εκτιμηθεί ιδιαίτερα η γνώση δεύτερης γλώσσας.
- Προϋπηρεσία σε BAR ή CAFE
- Γνώσεις χειρισμού Η/Υ
- Ικανότητες επικοινωνίας, εργατικότητα, ευγένεια και προθυμία εξυπηρέτησης του πελάτη
- Δίπλωμα μοτοποδηλάτου ή αυτοκινήτου

Οι ενδιαφερόμενοι παρακαλούνται να υποβάλουν αναλυτικό Βιογραφικό Σημείωμα με πρόσφατη φωτογραφία έως 15 Απριλίου 2005 στην παρακάτω διεύθυνση:
SEA DREAMS, Γρ. Λαμπράκη 46, Τηλ: 22410 74236, Fax: 2241073655
Υπόψη κ. Αλέκο κινητό 6945 378374
e-mail: info@seadreams.gr

ΜΑΤ000990

CASINO RODOS
GRANDE ΛΙΦΕΚΑΣΟ
dello ROSE

Το Καζίνο της Ρόδου ζητεί:

Υπάλληλο Οπτικοακουστικής παρακολούθησης

με τα παρακάτω προσόντα:
- ευχέρεια χειρισμού Η/Υ
- καλή γνώση της αγγλικής γλώσσας
- ευχέρεια νυκτερινής εργασίας

Για πληροφορίες - αιτήσεις επικοινωνείστε με
ΚΑΖΙΝΟ ΡΟΔΟΥ Α.Ε.
Διεύθυνση Προσωπικού, Παπανικολάου 4, Ρόδος
τηλ. 2241097530, 2241097535, ΔΕΥ-ΠΑΡ. (09.00-18.00)
ΧΠ1304

ΒΚ

Από την Β. ΚΟΖΑΣ & ΣΙΑ Ο.Ε.

ΖΗΤΟΥΝΤΑΙ

ΟΔΗΓΟΙ
με δίπλωμα Γ' κατηγορίας
για διανομή τροφίμων
Πληρ. τηλ. 22410/65655/66675/68643
ΜΑΤ001014

ΖΗΤΕΙΤΑΙ

δεσποινίδα ή κυρία
άνω των 25 ετών για να εργασθεί μόνιμα στη Reception Εργομετρικού Κέντρου - Γυμναστηρίου, ως υπάλληλος γραφείου, με μερική απασχόληση (ωράριο 19.00-23.00) απαραίτητα πτυχία Αγγλικών και Η/Υ (M.C. Office). Θα προτιμηθούν οι πτυχιούχες σχολής γραμματέων.
Ωράριο επικοινωνίας **08.30-22.00, Δευτέρα-Παρασκευή** στο τηλ/νο **2241073712.**
Παρακαλούμε να σταλεί το πλήρες βιογραφικό σας σημείωμα στο Fax 2241025610
ΧΠΠΑΡ 39

ΖΗΤΕΙΤΑΙ

πωλητής-πωλήτρια
για προώθηση προϊόντων και εμπορευμάτων της εταιρίας **ΦΟΥΡΝΟΙ ΡΟΔΟΥ ΑΕΒΕ.**
Προϋποθέσεις:
1) Γνώση της αγοράς
2) Προϋπηρεσία προαιρετικά
3) Να διαθέτει αυτοκίνητο
Πληροφορίες στο τηλέφωνο 2241082656 εσωτερικό 11
ΧΠ434

Η ΜΑΜΑΛΙΓΚΑΣ ΑΕΒΕ - OPEL

ΖΗΤΕΙ λογίστρια

πτυχιούχο ΑΕΙ/ΤΕΙ
με γνώσεις μηχανογραφικής έκδοσης στοιχείων και τήρησης βιβλίων. Απαραίτητη η προϋπηρεσία.
Θα τηρηθεί απόλυτη εχεμύθεια.

Πληρ. κα. Κατοίκα Χριστίνα τηλ. 2241061005,
ώρες 10 π.μ.-2 μ.μ. (Δευτέρα-Παρασκευή
ΧΠ1276

Ιβισκος

Η εταιρεία **ΖΗΤΕΙ**

ΟΔΗΓΟΥΣ
με δίπλωμα οδήγησης Γ' κατηγορίας
για διανομή τροφίμων
Πληρ. τηλ. **6944633636-2241065410**
ΧΠ1124

ΥΠΕΥΘΥΝΟΙ ΔΗΜΟΣΙΩΝ ΣΧΕΣΕΩΝ ΖΗΤΟΥΝΤΑΙ

Από εταιρία γνωστής αλυσίδας γυμναστηρίων για τη θέση του συμβούλου εγγραφών με πείρα στις πωλήσεις και ανώτατο όριο ηλικίας 30 ετών.
Απαραίτητα προσόντα η ευχέρεια λόγου και η κοινωνικότητα.
Το άτομο που θα επιλέξουμε θα έχει την ευκαιρία να εργαστεί σε ένα θαυμάσιο χώρο εργασίας με δυνατότητες ανέλιξης.
Μισθός ικανοποιητικός - bonus.
Πληρ. τηλ. 2241070510-11 ΧΠ2394

International Yachting Company
POSITION: Receptionist / Assistant

Our head office in Rhodes is looking for a MATURE and ORGANIZED individual to be part of our team. They must enjoy a professional business office environment and they must have a good command of the English language. They would support the office manager and the rest of the team.
QUALIFICATIONS:
1. Strong Secretarial and Communications skills
2. Intranet, Internet and Email
3. Knowledge of Word and Excel
4. Good use of office equipment
5. Knowledge of English and Greek

If you meet all of the above criteria please send your resume or CV to **donna@a 1 yachting.com**
We will be scheduling interviews immediately for qualified candidates
ΧΠ2241

Are you looking for a new job challenge in Rhodes- Greece? **SAVVAIDIS & Associates Estate Agents (www.savvaidis.gr),** is looking for 2 full-time staff members in the division of sales

support in South Rhodes, for the season (April- October) and in Rhodes City at the central offices, Lambraki 14 all year round.

We seek native English speakers (age between 25 and 35) with good computer and communication skills, an excellent telephone manner and the ability to work in a team. Driving license is necessary. The package involves a generous salary and alongside training on an ongoing basis.
Please reply, preferably via e-mail, with a CV and a recent picture attached.

xenia@savvaidis.gr or fax it: 0030-2241-034663
or call at 22410-70017 ΧΠ659

εργασιες

συνέχεια από την προηγούμενη

ΖΗΤΕΙΤΑΙ υπάλληλος άνδρας για super market χειμώνα - καλοκαίρι πλήρης ασφάλιση ωράριο σπαστό. Πληρ. τηλ. 2241035912 MZT120411

ΖΗΤΕΙΤΑΙ κοπέλα να εργασθεί σε τουριστικό κατάστημα ηλικίας έως 35 ετών απογευματινό ωράριο. Πληρ. τηλ. 6945404484, 2241033207 MZT120404

ΖΗΤΕΙΤΑΙ έμπειρη **μπέϊμπι σίτερ** για να φυλάξει στο σπίτι μας τα δίδυμα αγοράκια μας (14 μηνών). Επιθυμούμε μια γλυκιά γυναίκα που να έχει και τα παρακάτω: ηλικία 20-40 ετών, ειλικρινής, αγαπητή, σταθερή, υπεύθυνη, πιστή, να μην καπνίζει, να μιλά καλά Ελληνικά και λίγα Αγγλικά. Θα πρέπει να βοηθά λίγο και στα οικιακά. Ωράριο ορισμένες μέρες σπαστό και άλλες συνεχόμενο. Ο μισθός είναι καλός για τη σωστή γυναίκα. Η εργασία είναι όλο το χρόνο. Πληρ. τηλ. 2241036630, 6948587302 κ. Γιώργος MZT110430

ΖΗΤΟΥΝΤΑΙ πωλήτριες για τουριστικό κατάστημα εντός πόλεως Ρόδου για πλήρη ή μερική απασχόληση. Προϋπηρεσία και ξένες γλώσσες θα εκτιμηθούν. Πληρ. τηλ. 2241030869, 2241039384 MZT110409

Από μικρή ξενοδοχειακή μονάδα στην Κρεμαστή **ΖΗΤΕΙΤΑΙ καμαριέρα** με τουλάχιστον 2 χρόνια προϋπηρεσία και **μπάρμαν** με μικρή εμπειρία. Εξαιρούνται αλλοδαποί. Πληρ. τηλ. (22410)91930, 94633 ώρες 10.00-16.00 MZT110423

ΖΗΤΕΙΤΑΙ νέα για μόνιμη εργασία σε αντιπροσωπεία ηλεκτρονικών συσκευών, απαραίτητα αγγλικά και μεταφορικό μέσο. Πληρ. τηλ. 2241022408 MZT090412

ΚΕΡΔΙΣΤΕ ΕΞΤΡΑ ΕΙΣΟΔΗΜΑ το μήνα παράλληλα με αυτό που κάνετε από 8 έως 75 ευρώ την ώρα. Δυνατότητα εργασίας από το σπίτι ή όπου θέλετε (όχι τηλεμάρκετινγκ). Καλέστε 2242051164, 6944608784 MZT080429

ΖΗΤΟΥΝΤΑΙ από μεγάλο εστιατόριο εντός πόλεως **συντηρητής-αποθηκάριος**. 12μηνη απασχόληση. Μισθός ικανοποιητικός- ασφάλεια. Πληρ. τηλ. 2241060030 MZT060405(1)

ΖΗΤΟΥΝΤΑΙ εμφανίσιμες **κοπέλες** με έμπειρία στο χώρο του μπαρ-service για εργασία σε καφέ μπαρ. Πληρ. τηλ. 6947930115, 2241047228 MZT080427

ΑΠΟ ΤΟ SUN FLOWER HOTEL ΣΤΗΝ ΚΡΕΜΑΣΤΗ ΖΗΤΟΥΝΤΑΙ ΕΜΦΑΝΙΣΙΜΕΣ ΚΟΠΕΛΕΣ: 1) ΥΠΟΔΟΧΗ (ΚΟΠΕΛΑ ΓΙΑ ΤΗΝ ΑΠΟΓΕΥΜΑΤΙΝΗ ΒΑΡΔΙΑ ΝΥΧΤΕΡΙΝΟΣ), 2) ΣΕΡΒΙΤΟΡΕΣ Β' (ΓΙΑ ΤΟ ΤΜΗΜΑ ΤΟΥ ΕΣΤΙΑΤΟΡΙΟΥ ΑΠΑΡΑΙΤΗΤΑ ΓΝΩΣΗ ΑΓΓΛΙΚΩΝ), 3) ΣΕΡΒΙΤΟΡΕΣ Β' (ΓΙΑ ΤΟ ΤΜΗΜΑ ΤΟΥ ΜΠΑΡ ΑΠΑΡΑΙΤΗΤΑ ΓΝΩΣΗ ΑΓΓΛΙΚΩΝ), 4) ΜΠΑΡΓΟΥΜΑΝ. ΑΠΟΣΤΟΛΗ ΒΙΟΓΡΑΦΙΚΩΝ ΣΤΟ FAX: 2241094270, Ή ΓΙΑ ΟΠΟΙΑΔΗΠΟΤΕ ΠΛΗΡΟΦΟΡΙΑ ΣΤΟ ΤΗΛ. 6947523894 κ. ΝΙΚΙΑ. (HELP WANTED-BRIGHT, GOOD LOOKING WOMEN) HOTEL SUNFLOWER IN RHODES (KREMASTI): 1) RECEPTIONIST (WOMAN FOR EVENING SHIFT) (MAN FOR THE NIGHTSHIFT), 2) WAITRESS HELPER FOR RESTAURANT, 3) WAITRESS HELPER FOR BAR + POOL BAR, 4) BAR WOMAN. SENDCVDETAILS TO FAX 2241094270 OR CALL 6947523894 MR NIKIAS MZT090405

ΖΗΤΟΥΝΤΑΙ από μεγάλο εστιατόριο εντός πόλεως έμπειροι **σερβιτόροι/ες**. 12μηνη απασχόληση. Μισθός ικανοποιητικός, ασφάλεια, bonus. Πληρ. τηλ. 2241060030 κ. Μαρία MZT060405(2)

ΖΗΤΟΥΝΤΑΙ εμφανίσιμες **κοπέλες-barwoman** με εμπειρία στο χώρο να εργαστούν σε καινούργιο cafe bar προς την Κάμειρο με μισθό και ποσοστά. Μεταφορά δικιά μας. Ευχάριστο και σοβαρό περιβάλλον. Πληρ. κ. Γιώργο τηλ. 6945253815, 6932155284 MZT060414

Καταστήματα ενδυμάτων:
Παλιά Πόλη & Ιαλυσός

ΖΗΤΟΥΝΤΑΙ

ΠΩΛΗΤΡΙΕΣ

- Καλή γνώση Αγγλικής & επιπλέον γλωσσών
- Προϋπηρεσία θα ληφθεί υπ'οψιν
- Μισθός , ΙΚΑ & Bonus
- Συνεχές Ωράριο

ΜΧΠ2273

tel.: 22410 **38650,** fax: **38785,** mob.: **6944146214**

ΖΗΤΕΙΤΑΙ
ΒΟΗΘΟΣ ΛΟΓΙΣΤΗ
με προϋπηρεσία για τρίμηνη απασχόληση.
Γνώση Αγγλικής γλώσσας θα θεωρηθεί προσόν.

Πληρ. κα Νικολακάκη τηλ. 6947639734

MAT001067

ΖΗΤΟΥΝΤΑΙ

ΠΩΛΗΤΡΙΕΣ

από εμπορική εταιρεία με καταστήματα εντός πόλεως
- Αποδοχές πολύ καλές
- Προοπτικές εξέλιξης

Πληρ. τηλ. (22410)74443 MZT070428

H ING
ζητά
Γραμματέα Υποκαταστήματος

ΠΕΡΙΓΡΑΦΗ ΘΕΣΗΣ ΕΡΓΑΣΙΑΣ:

Θέση πλήρους απασχόλησης που αναφέρεται στον προϊστάμενο του γραφείου. Τα κύρια καθήκοντα είναι γραμματειακή υποστήριξη, διαχείριση εισερχόμενης - εξερχόμενης αλληλογραφίας, τηλεφωνική υποστήριξη, εξυπηρέτηση πελατών και συνεργατών.
Ωράριο: Δευτέρα έως Παρασκευή 09.00-13.00 και 17.00-21.00

Ο/Η ΥΠΟΨΗΦΙΟΣ/Α:

Επαγγελματίας με προηγούμενη εργασία και εμπειρία σε θέση γραμματειακής υποστήριξης, απαραίτητη γνώση αγγλικών και χειρισμού Η/Υ.

Παρακαλώ όπως προσκομίσετε το βιογραφικό σημείωμα στα γραφεία της εταιρείας:
ΕΜΠΟΡΙΚΟ ΚΕΝΤΡΟ CAIRO PALACE, 2ος ΟΡΟΦΟΣ, τηλ. 2241020229/37303 Υπ' όψιν Κας Κοσμίδου

ΧΠΠΑΡ122

ΖΗΤΟΥΝΤΑΙ

Από την παραγωγή κινηματογραφικής ταινίας που θα γυριστεί στη Ρόδο διάφορες ειδικότητες:
- **Υπάλληλοι γραφείου**
- **Μαραγκοί και βοηθοί μαραγκού**
- **Ελαιοχρωματιστές και βοηθοί ελαιοχρωματιστού**
- **Οδηγοί με επαγγελματικό δίπλωμα**
- **Νεαροί και νεαρές για σερβιτόροι**
- **Εργάτες**
- **Νεαροί με μηχανάκι**

Για πληροφορίες καλέστε το νούμερο **6973018606 Τάκης Βλάσης** ή ελάτε στο **GRAND HOTEL νούμερο 129** ΜΑΤ001066

ΖΗΤΕΙΤΑΙ
διαιτολόγος (ΤΕΙ ή ΑΕΙ)
για να εργασθεί σε Εργομετρικό Κέντρο - Γυμναστήριο, με μερική ή πλήρη απασχόληση **(ωράριο 15.00-23.00)** απαραίτητα πτυχία Αγγλικών (επίπεδο Lower) και Η/Υ (M.C. Office).
Ωράριο επικοινωνίας **08.30-22.00, Δευτέρα-Παρασκευή** στο τηλ/νο **2241073712.**

Παρακαλούμε να σταλεί το πλήρες βιογραφικό σας σημείωμα στο Fax 2241025610

ΧΠΠΑΡ 39

AVIS RENT A CAR

Η εταιρεία ενοικιάσεως αυτοκινήτων AVIS πρόκειται να προβεί σε προσλήψεις εποχικών υπαλλήλων για τα γραφεία της στην Ιξιά, στο αεροδρόμιο και στο ξενοδοχείο SUNWING.
Απαραίτητα προσόντα: Κατοχή ερασιτεχνικής άδειας οδήγησης και καλή γνώση της Αγγλικής γλώσσας, Γνώση Γερμανικής γλώσσας θα ληφθεί ως επιπλέον προσόν.
Ειδικά για το ξενοδοχείο SUNWING η γνώση της Σουηδικής γλώσσας θα αποτελέσει επιπλέον προσόν.
Οι ενδιαφερόμενοι μπορούν να υποβάλλουν βιογραφικά σημειώματα στο κεντρικό γραφείο της εταιρείας στην Ιξιά (δίπλα στο πρατήριο βενζίνης BP).

Πληρ. τηλ. 2241091700 ΜΑΤ001025

Μεγάλη Εμπορική και Βιομηχανική εταιρία της Ρόδου, με οργανωμένες δραστηριότητες πωλήσεων και διανομής στην Δωδεκάνησο

ζητά
ΔΙΕΥΘΥΝΤΗ ΠΩΛΗΣΕΩΝ

Ο ιδανικός υποψήφιος πρέπει να διαθέτει:
- Πτυχίο οικονομικής ή άλλης σχολής (ΑΕΙ)
- Να είναι Ελληνας πολίτης
- Εκπληρωμένες τις στρατιωτικές του υποχρεώσεις
- Προϋπηρεσία στο χώρο των πωλήσεων επιθυμητή
- Γνώση Η/Υ
- Δυναμική και ευχάριστη προσωπικότητα
- Οργανωτικές και ηγετικές ικανότητες

Προσφέρονται:
- Πολύ καλές αποδοχές βάσει προσόντων
- Αυτοκίνητο, κινητό και laptop της εταιρείας
- 12μηνη απασχόληση.

Η εταιρεία δεσμεύεται για τον διακριτικό και εχέμυθο χειρισμό των βιογραφικών σημειωμάτων των ενδιαφερομένων που θα αποσταλούν προς την Διεύθυνση Προσωπικού Τ.Θ. 441, 85100 Ρόδος.

ΧΠ090

Από την εταιρεία
ΞΕΝΑΚΗΣ - ΗΛΕΚΤΡΟΚΟΣΜΟΣ

ΖΗΤΕΙΤΑΙ

άτομο ηλικίας μέχρι 30 ετών
για το τμήμα παραδόσεων και αποθήκης.
Απαραίτητο δίπλωμα οδήγησης Γ' κατηγορίας.

Πληρ. τηλ. 2241026597 κ. Μάριου Μιχάλη

ΧΠ788

ΓΥΜΝΑΣΤΕΣ ΖΗΤΟΥΝΤΑΙ

Για την επίβλεψη στην αίθουσα οργάνων και aerobic instructors. Κάτοχοι πτυχίου Τ.Ε.Φ.Α.Α. ή ιδιωτικής σχολής.
Ο γυμναστής που θα επιλέξουμε θα ενταχθεί σε μια εταιρία κορυφαία στο είδος της που έχει ως παράδοση να αναδεικνύει στελέχη από την γραμμή της. Η εταιρία παρέχει σεμινάρια στο άτομο που θα επιλεχθεί και ένα θαυμάσιο χώρο εργασίας.

Πληροφορίες τηλ. 2241070510-11

ΧΠ2394

Από ξενοδοχείο στ' Αφάντου

ΖΗΤΟΥΝΤΑΙ

α) **υπάλληλος υποδοχής**
β) **υπάλληλος μίνι μάρκετ**
γ) **σερβιτόρος**
δ) **Β' μαγείρου**
ε) **Β' μπάρμαν**

Πληρ. τηλ. 6938817993 Βιογραφικά φαξ **2241052327**

MZT060429

ΖΗΤΟΥΝΤΑΙ

ΠΩΛΗΤΡΙΕΣ

για τουριστικό κατάστημα εντός πόλεως Ρόδου
- Ωράριο συνεχές 8ωρο
- Μισθός 900 ευρώ καθαρά

Πληρ. τηλ. (22410)25936

MZT010401

RE/MAX® The Real Estate Leaders

ΖΗΤΟΥΝΤΑΙ ΣΥΝΕΡΓΑΤΕΣ

Η **RE/MAX,** η μεγαλύτερη εταιρία κτηματομεσιτικών συναλλαγών στον κόσμο, ξεκίνησε τις δραστηριότητές της στη Ρόδο κάτω από την επωνυμία **RE/MAX EXPRESS.** Στόχος μας η παροχή υψηλού επιπέδου υπηρεσιών στο ροδιακό κοινό.
Εάν διαθέτετε μια καλή προσωπικότητα, τα πάτε καλά με τους ανθρώπους, είστε ανεξάρτητοι και παρακινημένοι, επιθυμείτε να κάνετε την διαφορά στην ζωή σας και κατέχετε γνώσεις πάνω στον τομέα των κτηματομεσιτικών συναλλαγών ή οποιουδήποτε άλλου τύπου πωλήσεων, τότε καλέστε το **22410-43730** ή **43731** και κάνετε τις γνώσεις σας πράξη.

Για περισσότερες πληροφορίες:
κα Χριστοδούλου RE/MAX EXPRESS
τηλ. 22410-43730, 43731, Fax: 2241073200,
Εθν. Μακαρίου 45, 85100 Ρόδος

ΜΑΤ001033(1)

Από μεγάλη ξενοδοχειακή μονάδα

ΖΗΤΕΙΤΑΙ ΛΟΓΙΣΤΗΣ

με προηγούμενη εμπειρία
σε λογιστικό περιβάλλον βιβλίων
Γ' κατηγορίας - 12μηνη απασχόληση.

Πληρ. 2241065865

ΜΧΠ2051

εργασιες

συνέχεια από την προηγούμενη

COLLECTION. ΖΗΤΕΙΤΑΙ πωλήτρια με εμπειρία στο νεανικό ρούχο. Πληρ. τηλ. 2241029611 MAT001020

ΖΗΤΕΙΤΑΙ μάγειρας ή μαγείρισσα ή βοηθός μάγειρα για ελληνικό εστιατόριο στο κέντρο της πάλης. Πληρ. τηλ. 2241077043, 6944449179 MZT080402

ΖΗΤΟΥΝΤΑΙ κοπέλες να εργαστούν σε καφετέρια - bar εντός πόλεως. Μισθός ικανοποιητικός. Για περισσότερες πληρ. τηλ. 2241076651 κ. Βασίλη-Μανώλη MZT080422

ΖΗΤΕΙΤΑΙ γυναίκα για κουζίνα σε εστιατόριο στην πόλη της Ρόδου. Πληρ. τηλ. 2241025885 ώρες 9.00-15.00 MZT070417

ΖΗΤΟΥΝΤΑΙ άμεσα **διανομείς** για μόνιμη πενθήμερη πρωινή απασχόληση σε φαρμακαποθήκη. Απαιτούμενα προσόντα: Ελληνική υπηκοότητα, ηλικία 20-28 ετών, Απολυτήριο στρατού, Απολυτήριο Γυμνασίου ή Λυκείου, Δίπλωμα μοτοποδηλάτου και αυτοκινήτου. Κατάθεση βιογραφικών από Δευτέρα έως Παρασκευή και ώρες 10.00-15.00 στη διεύθυνση MEDIQUICK A.E., Μάρκου Μαλιαράκη 22, Ρόδος (πάροδος Καναδά), Κο Κώστα MAT001021

ΖΗΤΕΙΤΑΙ πωλήτρια για κοσμηματοπωλείο στην Ιαλυσό. Να γνωρίζει μια ξένη γλώσσα. Πληρ. τηλ. 2241095704, 6944583427 MZT080426

ΖΗΤΕΙΤΑΙ οδηγός με Ε' κατηγορίας δίπλωμα για μόνιμη απασχόληση. Πληρ. τηλ. 6937080141 MZT070409

ΖΗΤΕΙΤΑΙ πωλήτρια για ασημάδικο στην Π. Πόλη. Απαραίτητα Αγγλικά. Πληρ. τηλ. 2241024950 MZT060420

ΖΗΤΟΥΝΤΑΙ από το σουηδικό καφέ KRINGLAN: α) **πωλητές-πωλήτριες** με προϋπηρεσία και να είναι γνώστες της ελληνο-αγγλικής γλώσσας, β) **πωλητής ή πωλήτρια** με προϋπηρεσία και γνώση ελληνοαγγλικής γλώσσας με δίπλωμα αυτοκινήτου. Πληρ. τηλ. 6948070851 MAT7744

ΖΗΤΕΙΤΑΙ σερβιτόρος για μερική απασχόληση. Πληρ. τηλ. 2241021023 MZT050429

ΖΗΤΕΙΤΑΙ από εστιατόριο - πιτσαρία στην Παλιά Πόλη α) **βοηθός μαγείρου**, β) μπουφετζού, γ) **ταμίας** για βραδινή απασχόληση. Πληρ. κο Βαγγέλη τηλ. 2241022282, 6948587305 από 9.00-15.00 ή 19.00-22.00 MAT7943

ΖΗΤΕΙΤΑΙ βοηθός μαγείρου με προϋπηρεσία για εστιατόριο στην Παλιά Πόλη. Πληρ. τηλ. 2241025293 MZT060424

ΖΗΤΟΥΝΤΑΙ σερβιτόροι και βοηθοί για εργασία όλο το χρόνο σε εστιατόριο στην Π. Πόλη. Πληρ. τηλ. 2241070522 ώρες 12.00-15.00 MAT001009

ΖΗΤΕΙΤΑΙ κοπέλα να προσέχει παιδί 2 ετών. Ωράριο σπαστό. Εκτός Κυριακής. Αποκλείονται αλλοδαπές. Πληρ. τηλ. 6944182882. MXΠ720

ΖΗΤΕΙΤΑΙ κοπέλα για να εργασθεί σε καφέ μπαρ εντός πόλεως. Πληρ. τηλ. 6947657686 MZT050403

CASAVIVA KARANIKIS. ΖΗΤΟΥΝΤΑΙ: α) **διακοσμήτρια - σχεδιάστρια** με εμπειρία στα έπιπλα κουζίνας, β) **τεχνίτης - μονταδόρος** επίπλων κουζίνας, γ) **βοηθός λογιστηρίου**, για μόνιμη συνεχή απασχόληση, με γνώσεις του Κεφαλαίου 4 και χρήση Η/Υ. Πληρ. τηλ. 241095076, 2241096645 MOO45

Γραφείο ενοικιάσεως αυτ/των ΖΗΤΑΕΙ ΥΠΑΛΛΗΛΟ για άμεση πρόσληψη. Απαραίτητα: Γνώσεις Αγγλικών, δίπλωμα αυτοκινήτου. Προαιρετικά: Γνώσεις Η/Υ. Πληρ. τηλ. 2241022137 MZT050431

ΖΗΤΕΙΤΑΙ πωλήτρια ευπαρουσίαστη από 20 ετών (και άνω) που να γνωρίζει την αγγλική γλώσσα, απόφοιτη Λυκείου για το κατάστημα Κεσίσογλου στην οδό Καναδά 15. Πληρ. τηλ. 2241022875, 2241024238 MAT000940(2)

ΖΗΤΕΙΤΑΙ κοπέλα για πλήρη και μόνιμη απασχόληση σε κατάστημα πλυντηρίων, ωράριο συνεχές, πλήρης ασφάλιση. Πληρ. τηλ. 6945220296 MZT040429

ΖΗΤΟΥΝΤΑΙ κοπέλες εμφανίσιμες για να εργασθούν σε bar στο Φαληράκι. Πληρ. τηλ. 6938870130, 2241086083 μετά τις 22.00 MZT020411

ΖΗΤΕΙΤΑΙ κοπέλα για μίνι μάρκετ σε ξενοδοχείο στο Φαληράκι να μιλά ξένες γλώσσες, ωράριο συνεχές. Πληρ. τηλ. 6945708595, 2241063307 MZT040433

ΖΗΤΕΙΤΑΙ σοβαρή **γυναίκα** για να φροντίζει ηλικιωμένο στο Παραδείσι. Διαμονή, φαγητό και μισθός. Πληρ. τηλ. 2241082940 από τις 10.00-13.00 και από 17.00-21.00 MZT040419

ΖΗΤΟΥΝΤΑΙ κυρίες που να γνωρίζουν την Γερμανική γλώσσα για απασχόληση σε καφετέρια πολυτελείας στο Φαληράκι. Η γνώση Αγγλικής και η προϋπηρεσία θα θεωρηθούν ως πρόσθετο ατού. Πληρ. τηλ. 2241087817, 6944566977 MZT040402

ΖΗΤΕΙΤΑΙ Ελληνίδα (κατά προτίμηση απόφοιτη παιδαγωγικής σχολής) να προσέχει τρία παιδιά. Ωράριο εργασίας 17.00 με 21.30. Πληρ. τηλ. 2241074965 MAT000940(1)

ΖΗΤΟΥΝΤΑΙ εμφανίσιμοι **φωτογράφοι** ανεξαρτήτως φύλου, ηλικίας από 22 έως 32 ετών για να εργαστούν εποχικά με αντικείμενο απασχόλησης τα ξενοδοχεία και τα νυχτερινά κέντρα. Πληρ. τηλ. 6945789818 MZT040408

ΖΗΤΕΙΤΑΙ από το εστιατόριο-μπαρ (Καστράκι) κοντά στο ξενοδοχείο BLUE BAY τουριστική ζώνη Ιαλυσού: **α) μάγειρας-μαγείρισσα** για πρωινή απασχόληση, απαραίτητη η προϋπηρεσία. **β) λαντζιέρα** για βραδυνή απασχόληση. Πληρ. τηλ. 2241091220, 2241074504 MZT010403

Από το εστιατόριο LOOT στην Ψαροπούλα **ΖΗΤΕΙΤΑΙ γυναίκα** για μπουφέ - λάντζα. Πληρ. τηλ. 2241078067 MXP12233

ΠΟΛΥΕΘΝΙΚΗ ΕΤΑΙΡΕΙΑ **Ζητά ξενοδοχο/λους** για συνεργασία μέσα από το χώρο τους. ΠΡΟΣΦΕΡΟΥΜΕ 2000 ευρώ. Μηνιαίο εισόδημα. Ενημερωθείτε πριν ανοίξει η σεζόν. Πληρ. τηλ. 6977946940, 6945915043 MXP12236

ΑΠΟ ΤΟ SAIL IN CAFE ΖΗΤΟΥΝΤΑΙ ΚΟΠΕΛΕΣ ΓΙΑ ΠΛΗΡΗ Ή ΜΕΡΙΚΗ ΑΠΑΣΧΟΛΗΣΗ. ΗΛΙΚΙΑ ΑΠΟ 20 ΕΩΣ 30 ΕΤΩΝ. ΕΞΑΙΡΟΥΝΤΑΙ ΑΛΛΟΔΑΠΕΣ. ΠΛΗΡ. ΤΗΛ. 6936828995 κ. ΑΝΤΩΝΗ MZT290333

ΖΗΤΕΙΤΑΙ κοπέλα για απογευματινό ωράριο για το κυλικείο του λιμανιού. Πληρ. τηλ. 2241020812 MZT300329

ΖΗΤΕΙΤΑΙ υπάλληλος με δίπλωμα οδήγησης αυτοκινήτου και **υπάλληλος γραφείου** με γνώσεις χειρισμού Η/Υ και βασικές γνώσεις λογιστικής. Πληρ. τηλ. 2241068941 κο Γιάννη MAT000828

ΖΗΤΕΙΤΑΙ σερβιτόρος-α έμπειρος με προϋπηρεσία για το SOCRATOUS GARDEN Πληρ. εντός ή στο τηλ. 6932855857 κο Μάκη MAT000826

ΖΗΤΕΙΤΑΙ κυρία ή κύριος να ομιλεί Γερμανικά για ημιαπασχόληση ή απασχόληση σε κατάστημα δερματίνων ειδών στο Φαληράκι. Πληρ. τηλ. 2241073012, 6945114768 MZT300315

ΖΗΤΕΙΤΑΙ κοπέλα για να εργασθεί σε χρυσοχοείο στην Π. Πόλη και να γνωρίζει Αγγλικά - Γερμανικά. Πληρ. τηλ. 6946680260, 2241027990 MZT290332

ΖΗΤΕΙΤΑΙ κοπέλα για 4ωρη πρωινή εργασία στο κυλικείο του Νοσοκομείου. Πληρ. τηλ. 2241080111 MZT300330

Το **ΑΝΑΣΣΑ ΚΑΦΕ ζητάει σερβιτόρες** με προϋπηρεσία για πλήρη απασχόληση, ηλικίας 19 έως 28 ετών. Πληρ. τηλ. 2241069919, 6974117751 MZT230323

ΑΒΑΔΙΣΤΑ, ΑΒΑΣΑΝΙΣΤΑ επιχείρηση στο σπίτι ή το χώρο σας. Αμεση κάλυψη θέσεων ανεξάρτητης συνεργασίας. Οχι ντίλερ, πλασιέ, πωλητές. Internet επιθυμητό. Ημιαπασχόληση 500-1500 ευρώ πλήρης απασχόληση 1500-6500 ευρώ. Bonus, προμήθειες 5%, πληρωμένες διακοπές. Τμήμα εξυπηρέτησης συνεργατών 2241030078, www.umswork4you.com MAT5525

HURRICANE 4,9

Πωλείται catamaran HURRICANE 4,9 κίτρινο, με τρεϊλερ, μαϊστρα και φλόκο.
Όλα τα ξάρτια, fittings και σχοινιά καινούρια, σε πολύ καλή κατάσταση, έχει χρησιμοποιηθεί λίγο και προσεκτικά.
Βρίσκεται στη Ρόδο και μπορείτε να το δείτε με ραντεβού.
Παραδοτέο άμεσα.
Τηλ: 6945953895
MXR12272

ΠΩΛΕΙΤΑΙ
πλήρης **εξοπλισμός για fast food** καινούργιος σε πολύ καλή τιμή.
Πληρ. τηλ. 6937337412, 6936729990 κ. Λαουδίκο
MZT120407

ΕΥΚΑΙΡΙΑ
HARLEY DAVIDSON 1200 cc
μαύρη σε υπεράριστη κατάσταση full extra. Φυλάσσεται σε γκαράζ μόνο 8.500 ευρώ.
Πληρ. τηλ. 2241037737, κιν. 6979115835
MAT001019(2)

ΕΥΚΑΙΡΙΑ
MERCEDES 110 VITO TURBO
κόκκινη με κεντρικό κλείδωμα, ηλεκτρικά παράθυρα, ηχοσύστημα SONY με πινακίδες 89.000 χλμ. μοντέλο '98, μόνο 12.000 ευρώ.
Πληρ. τηλ. 2241037737, κιν. 6979115835
MAT001019(1)

HONDA ΜΟΤΟ ΚΑΛΛΙΓΑΣ

ΠΩΛΟΥΝΤΑΙ
ΤΑ ΜΟΝΑΔΙΚΑ ΜΕΤΑΧΕΙΡΙΣΜΕΝΑ ΜΕ ΕΓΓΥΗΣΗ

- AFRICA TWIN 2002 μαύρο 10.000 χλμ.
- AFRICA TWIN 2002 κόκκινο μπλε άσπρο 11.000 χλμ.
- VARADERO 2001 μπλε 23.000 χλμ. με πολλά extra
- VARADERO 2001 χρυσαφί 33.000 χλμ.
- TRANSALP 650 2001 ασημί 7000 χλμ.
- TRANSALP 600 1999 μαύρο 29.000 χλ.μ.

ΕΡΝΕΣΤ ΜΠΕΒΙΝ 43 • ΤΗΛ. (22410)29429, 76033
MAT000944

TOP CARS

ΠΡΩΤΗ ΣΕ ΕΙΣΑΓΩΓΕΣ ΑΥΤΟΚΙΝΗΤΩΝ ΣΤΑ ΔΩΔΕΚΑΝΗΣΑ
ΕΙΣΑΓΩΓΕΣ ΑΓΟΡΕΣ - ΠΩΛΗΣΕΙΣ - ΑΝΤΑΛΛΑΓΕΣ ΜΕΤΑΧΕΙΡΙΣΜΕΝΩΝ ΑΥΤΟΚΙΝΗΤΩΝ

1. **JEEP GRAND CHEROKEE DIESEL μοντ. 2003** 3.100 cc, ηλιοροφή, 6 αερόσακοι, ABS, klima, ηλεκ. καθρέπτες, θερμαινόμενο-δερμάτινο σαλόνι με μνήμες, TV, τηλέφωνο, πλήρες ηχοσύστημα **ΕΙΣΑΓΩΓΗΣ**
2. **MERCEDES SLK 200 KOMPRESSOR μοντ. 2002** δίχρωμο δερμάτινο σαλόνι, ABS, 4 αερόσακοι, ηλεκ. καθίσματα, ESP, klima, ζάντες αλουμινίου, ηχοσύστημα **ΕΙΣΑΓΩΓΗΣ**
3. **ALFA ROMEO A 156 μοντ. 2004** Δερμάτινο σαλόνι, ABS, klima, ηχοσύστημα, SUN ROOF, SPOR KIT, ζάντες αλουμινίου, σπόιλερ.
4. **FIAT BARCHETTA CABRIO (Συλλεκτικό) μοντ. 1999** δερμάτινο σαλόνι, ABS, ηλεκτ. καθίσματα, ηλεκτ. καθρέπτες, ηχοσύστημα, μπάρες αλουμινίου, ζάντες αλουμινίου
5. **MERCEDES C200 AVANTGARDE μοντ. 2003** δερμάτινο σαλόνι, ABS, τηλέφωνο, ηλεκτρ. καθίσματα, full extra **ΕΙΣΑΓΩΓΗΣ**
6. **MERCEDES SPORT C200** μοντ. 2003 full extra **ΕΙΣΑΓΩΓΗΣ**
7. **JEEP CHEROKEE LIMITED 2500cc** DIESEL, μοντ. 2004 δερμάτινο-θερμαινόμενο, σαλόνι, sun roof, τηλέφωνο, ABS, ESP, full extra (σχεδόν καινούργιο)
8. **MERCEDES cabrio** μοντ. 2004, δερμάτινο σαλόνι, τηλέφωνο, ABS, θερμαινόμενο σαλόνι, αυτόματο-σειριακό, park - tronik, σχεδόν καινούργιο **ΕΙΣΑΓΩΓΗΣ**
9. **BMW X5 diesel** μοντ. 2003 δερμάτινο σαλόνι, τηλέφωνο, sun roof, 6 αερόσακοι, ηλεκτρ. παράθυρα, full extra **ΕΙΣΑΓΩΓΗΣ**
10. **2 SMART PASSION μοντ. 2002** γυάλινο οροφή, klima, δερμάτινο σαλόνι, αυτόματο-σειριακό, ζάντες αλουμινίου.
11. **TOYOTA RAV4 diesel μοντ. 2003** full extra **ΕΙΣΑΓΩΓΗΣ**
12. **MERCEDES C180 μοντ. 1997** δερμάτινο σαλόνι-θερμαινόμενο, klima ESP, ABS, 4 αερόσακοι, full extra **ΕΙΣΑΓΩΓΗΣ**
13. **MITSUBISHI PAJERO PININ** μοντ. 2003 full extra
14. **PEUGEOT RALLY** μοντ. 2001 16V full extra
15. **TOYOTA CELICA** μοντ. 1993 άριστη κατάστση
16. **ALFA ROMEO GT** 0 χλμ. ευκαιρία full extra 1800 cc
17. **FIAT SPORT COUPE** 220 PS συλλεκτικό full full extra
18. **OPEL ASTRA** 1400 συναγερμός, ABS, ηλεκτρ. παράθυρα, ζάντες αλουμινίου, full extra
19. **MERCEDES SLK 200 KOMPRESSOR** μοντ. 2002 σχεδόν καινούργιο full extra
20. **BMW 318 CI μοντ. 2002,** δερμάτινο σαλόνι, ABS, ESP, ζάντες αλουμινίου, ηχοσύστημα **ΕΙΣΑΓΩΓΗΣ**
21. **BMW 318 ci μοντ. 2003** full extra **ΕΙΣΑΓΩΓΗΣ**
22. **BMW COUPE** μοντ. 2002, άντες αλουμινίου, ηχοσύστημα, ESP, ABS, ηλεκτρ. παράθυρα, full extra
23. **OPEL ZAFIRA** (πολυμορφικό) TURBO 200 PS 10 αερόσακοι, ηχοσύστημα, δερμάτινα καθίσματα, ΡΕΓΚΑΡΟ, ABS, ESP, SUN ROOF, full extra σχεδόν καινούργιο.
24. **MERCEDES E200 ELEGANCE** δερμάτινο σαλόνι, ABS, ESP, ζάντες αλουμινίου, sun roof, άριστη κατάσταση
25. **BMW Is 145 PS** μοντ. 1996 αερόσακος, klima, ηχοσύστημα, συναγερμός
26. **TOYOTA COROLLA** μοντ. 1999 1600 cc 16V full extra
27. **BMW 320** 170 PS 6 κύλινδροι, δρμάτινο σαλόνι, klima, ABS, ESP, ηλεκτρ. παράθυρα, τηλέφωνο, ζάντες αλουμινίου, 4 αερόσακοι, ηχοσύστημα **ΕΙΣΑΓΩΓΗΣ**
28. **SKODA FABIA** μοντ. 2001, klima, ηλεκτρ. παράθυρα, ABS
29. **LANCIA DELTA** 1600 cc μοντ. 1998, klima ABS, δερμάτινο σαλόνι, ηλεκτρ. παράθυρα
30. **FIAT SEICENTO** μοντ. 2002, 2 αυτοκίνητα, klima, ABS, υδραυλικό τιμόνι, 2 αερόσακοι
31. **DAEWOO ATOS** 1000 cc μοντ. 2000, klima, ηλεκτρ. παράθυρα, 2 αερόσακοι.

ΕΠΑΓΓΕΛΜΑΤΙΚΑ

1. **FIAT DUCATO** μοντ. 2000, DIESEL **ΕΙΣΑΓΩΓΗΣ**
2. **FORD COMBO** μοντ. 1998 DIESEL **ΕΙΣΑΓΩΓΗΣ**
3. **MERCEDES VITO 110** μοντ.. 1999 **ΕΙΣΑΓΩΓΗΣ**
4. **MERCEDES VITO** 110 ψυγείο **ΕΙΣΑΓΩΓΗΣ**
5. **MERCEDES 412** μοντ. 2001 ανατροπή **ΕΙΣΑΓΩΓΗΣ**
6. **MERCEDES 312** μοντ.. 1999 ανατροπή **ΕΙΣΑΓΩΓΗΣ**
7. **MITSUBISHI L200** 4 πορτο μοντ. 1999 full extra **ΕΙΣΑΓΩΓΗΣ**
8. **MITSUBISHI CANTER** μοντ. 1996 ανατροπή

✓ Ενα χρόνο γραπτή εγγύηση
✓ Από 0-72 δόσεις
✓ Αγοράζουμε το παλιό σας αυτοκίνητο

• 1ο κατάστημα: Λ. Ελευθερίας Κρεμαστή τηλ. (22410)96889, κιν. 6972261775
• 2ο κατάστημα: 2ο χλμ. Λ. Ρόδου-Λίνδου τηλ. (22410)69518 fax 2241069517
ΧΠ2457

εργασιες

συνέχεια από την προηγούμενη

ΖΗΤΕΙΤΑΙ από αρτοποιείο α) **μάστορας** πεπειραμένος για νυχτερινή εργασία, β) **βοηθός αρτοποιού** για νυχτερινή εργασία. Πληρ. τηλ. 2241031053
MZT220329

ΖΗΤΟΥΝΤΑΙ από βιομηχανικά πλυντήρια ιματισμού γυναίκες και άντρες για εργασία και οδηγοί με δίπλωμα Γ' κατηγορίας. Πληρ. τηλ. 2241092743
MAT7929

διαφορα

ΠΩΛΟΥΝΤΑΙ καναπές (μπλε χρώμα), μπαμπού τραπέζι με 4 καρέκλες και άσπρα έπιπλα για την κρεβατοκάμαρα. Πληρ. τηλ. 6945950316. **FOR SALE** blue sofa, bamboo table, + 4 chairs + white bedroom furniture. Phone number 6945950316
MZT110415

ΠΩΛΕΙΤΑΙ air condition SANYO (κρύο/ζεστό) με ρόδες για σπίτι ή γραφείο. 220 ευρώ (καινούργιο 800 ευρώ). Πληρ. τηλ. 2241037216 MZT110412

ΠΩΛΕΙΤΑΙ βάρκα πλαστική, (all fiber Αθηνών) μήκος 3,80, με δύο μηχανές (Mercury 10 και YAMAHA 3) σε άριστη κατάσταση, με τρέιλερ και πολλά εξτρά. Τιμή ευκαιρίας 2.700 ευρώ. Πληρ. τηλ. 6946704395
MZT110406

BILLARD-ΜΠΙΛΙΑΡΔΑ. ΠΩΛΟΥΝΤΑΙ μπιλιάρδα ελαφρώς μεταχειρισμένα σε άριστη κατάσταση, με κέρματα-μάρκες-χωρίς, σε πολύ καλές τιμές. Σέρβις μπιλιάρδων. Πληρ. τηλ. 6936179040, 6936179033
MZT090413

ΠΩΛΕΙΤΑΙ πλήρης εξοπλισμός (2 μηνών) σαντουιτσάδικου-καφενείου σε τιμή ευκαιρίας. Πληρ. καθημερινά μετά τις 7 το απόγευμα Σάββατο-Κυριακή όλη μέρα, τηλ. 6946090466
MZT090401

ΠΩΛΕΙΤΑΙ εξοπλισμός σπιτιού σε καλή κατάσταση, λόγω μετακόμισης. Πληρ. τηλ. 2241065493 (σ.σ. μετά τις 4 το απόγευμα) και κιν. 6937075831
MXP12263

ΠΩΛΟΥΝΤΑΙ 100 **αίγες** παραγωγής στην Κάρπαθο. Πληρ. τηλ. 2245031770 MXP12260

ΠΩΛΕΙΤΑΙ διπλός **φούρνος** πυρότουβλων με ηλεκτρική στόφα, επιτραπέζια σφολιατομηχανή, δύο θερμαινόμενες βιτρίνες, σε άριστη κατάσταση (συνολικά τιμή 3.000 ευρώ). Πωλούνται και με το κομμάτι. Πληρ. τηλ. 6945120686 MXP12241

ΠΩΛΟΥΝΤΑΙ είδη εξοπλισμού super market τεσσάρων μηνών. Πληρ. τηλ. 6976725875, 22441051562 MZT040413

ΕΞΟΠΛΙΣΜΟΣ ΕΣΤΙΑΤΟΡΙΟΥ. 2 μόστρες ανοξείδωτες με ενσωματωμένα μοτέρ. Η μια έχει και συντήρηση με 2 συρτάρια. Καρέκλες μπαμπού, ξύλινες και πλαστικές. Τραπέζια πάγκους ανοξείδωτους με συρτάρια και συρόμενες πόρτες. Φούσκα. Γριλιέρα. Διπλή και μονή φριτέζα. Φούρνος με 4 μάτια, όλα γκαζιού. Σχεδόν καινούργια. Πληρ. τηλ. 6932155284, 2241082029 MZT300325

ΠΩΛΕΙΤΑΙ βιτρίνα γλυκών (καινούργια) 1,90 μήκος 1,07 πλάτος τζάμι πομπέ βιτρίνα (καινούργια) για ξηρούς καρπούς 24 θέσεων, ύψος 1,75 επί ένα πλάτος. Σε καλή ευκαιρίας. Πληρ. τηλ. 2241056030, 6946808574 MZT280321(2)

ΠΩΛΕΙΤΑΙ κυνηγόσκυλο ΚΟΥΣΧΑΑΡ καθαρόαιμο, 3½ χρονών περίπου, καλό στην πέρδικα, μπεκάτσα, ορτύκι, πηγαίνει και στον λαγό, υπάκουο, φερμάρει, πορτάρει και με αδυναμία στο πυκνό (500 ευρώ) με δοκιμή. Πληρ. τηλ. (22410)28489, 29334 και 6936361414
MZT040424

ΠΩΛΕΙΤΑΙ ψυγείο πάγκος καφετέριας 3 μέτρα τρίπορτο και **ψύκτης νερού** με τα μοτέρ τους σε άριστη κατάσταση μόνο 500 ευρώ. Πληρ. τηλ. 2241070400, 70013 MAT001011

ΠΩΛΟΥΝΤΑΙ καινούργια καθίσματα - καναπέδες και τραπεζάκια μπαμπού κομπλέ (μαξιλάρια) και δύο ταμειακές μηχανές καινούργιες. Πληρ.τηλ. 22410-64008, 6937649523 MXP12221



πωλησεις αυτοκινητων & μοτοσικλετων

ΠΩΛΕΙΤΑΙ PEUGEOT 206, τρίθυρο σειράς coloroline, 1400 cc, μοντέλο 2002, με 24.000 χλμ., μαύρο, ατρακάριστο, με air condition, υδραυλικό τιμόνι, 2 αερόσακους και extra προβολείς ομίχλης. Τιμή 8700 ευρώ. Πληρ. τηλ. 6973233037
MZT120419

ΠΩΛΕΙΤΑΙ AUDI A3 1,6 ασημί μεταλλικό, μοντ. '98, ABS, climatronic, δερμάτινο σαλόνι, τηλεχειρισμός, ηλ. παράθυρα και κλειδαριές, ζάντες αλουμινίου 16", φιμέ τζάμια, σπορ ανάρτηση Audi, σπορ εξάτμιση, σύστημα παρκαρίσματος, airbags stereo Sony με cd changer, βιβλίο service. Πολύ προσεγμένο. Τιμή λογική. Πληρ. τηλ. 6947949450
MZT110419

ΠΩΛΕΙΤΑΙ HARLEY DAVIDSON Herritage Softail Classic 98 με 20.000 km σε πολύ καλή κατάσταση και σε τιμή ευκαιρίας. Επίσης **ΠΩΛΕΙΤΑΙ SMART PULSE** 12/2002 full extra (αυτόματο και σειριακό, air condition, cd player etc.) 10.000 ευρώ. Για σοβαρές προτάσεις. Πληρ. τηλ. 6998474157
MZT070425

ΠΩΛΕΙΤΑΙ μηχανή BMW R51 σε άριστη κατάσταση. Τιμή 10.000€. Πληρ. τηλ. 6932732333 MZT090409

ΠΩΛΕΙΤΑΙ αυτοκίνητο μάρκας **LANCIA Y**, μοντέλο 1998, χρώματος ασημί, σε άριστη κατάσταση. Τιμή πολύ προσιτή. Πληρ. τηλ. 6948065894
MZT050413

ΦΟΥΣΚΩΤΟ σκάφος WATERCRAFT μήκος 6.10 μ. σε άριστη κατάσταση, πολλά εξτρά, 72 ώρες λειτουργίας EVINRUDE 150, τρέιλερ με φρένα, 23.000 ευρώ. Πληρ. τηλ. 6944636473 MXP12239

ΠΩΛΕΙΤΑΙ επαγγελματικό κλουβάκι **SEAT TERRA**, πετρέλαιο του 1994, με καινούργια μηχανή 2900 ευρώ. Πληρ. τηλ. 2241022820 MZT280311

ΠΩΛΕΙΤΑΙ α) **επικαθήμενο** μάρκας SKANIA 142 σε άριστη κατάσταση με τριαξονική πλατφόρμα, β) **αυτοκίνητο** μάρκας MERCEDES 190 αυτόματο σε άριστη κατάσταση. Πληρ. τηλ. 6937147049 MZT080417

ΠΩΛΕΙΤΑΙ μηχανή HONDA 400 cc super foud σε καλή κατάσταση. Πληρ. τηλ. 2241076831
MZT230307(1)

ΠΩΛΟΥΝΤΑΙ α) **VW CANDY** 1900 cc diesel μοντέλο 98, υδρ. τιμόνι, κλειστό, β) **OPEL ASTRA** μοντέλο 93 κατ. 1200 cc, γ) πωλείται **κουκούλα καρότσας** για TOYOTA HILUX 4X2. Τιμή 300 ευρώ. Πληρ. τηλ. 6944811401 MZT280310

ΠΩΛΕΙΤΑΙ αυτοκίνητο **ROVER 216 GTI** 2θυρο coupe μοντ. 1991 συνεχής φύλαξη σαν καινούργιο, 50.000 πραγματικά χλμ. 5.700 ευρώ. Πληρ. κ. Στέλιο ώρες καταστημάτων, τηλ. 2241062775 MZT070423

ΠΩΛΕΙΤΑΙ APRILIA TUONO RSV 1000 cc μαύρο 7 μηνών με 6.000 χλμ.. Τιμή 8.900 ευρώ. Δεκτός διακανονισμός. Αριστη κατάσταση. Πληρ. τηλ. 6932908910, 2241025718
MZT050425

Audi

1. **AUDI S3-1800 CC TURBO QUATTRO μοντ. 8ος/2002, χρώμα ΜΑΥΡΟ**
(ABS, ESP, EDL, δερμάτινο υδρ. τιμόνι, 4 αερόσακοι, sport bucket καθίσματα, sport ανάρτηση, ηλ. παράθυρα, κεντρικό κλείδωμα, ηλεκ. καθρέπτες, clima διζωνικό, ζάντες αλουμινίου 17', ηχοσύστημα R/CD)
2. **VW GOLF 1400 CC μοντ. 2001, 3ΘΥΡΟ, χρώμα ΜΠΛΕ ΤΖΑΖ**
(ABS, υδρ.τιμόνι, 4 αερόσακοι, ηλ. παράθυρα, κεντρικό κλείδωμα, ηλεκ. καθρέπτες, air condition, ηχοσύστημα)
3. **VW POLO1200 CC μοντ. 2001, 5ΘΥΡΟ, χρώμα ΑΣΗΜΙ**
(ABS, υδρ. τιμόνι, sport καθίσματα, 4 αερόσακοι, ηλ. παράθυρα, κεντρικό κλείδωμα, ηλεκ. καθρέπτες, CLIMATIC, φώτα ομίχλης, ηχοσύστημα)
4. **SKODA FABIA 1400 cc μοντ. 2001 χρώμα ΘΑΛΑΣΣΙ**
(υδρ. τιμόνι, αερόσακκος οδηγού, ηλ. παράθυρα, κεντρικό κλείδωμα, air condition, ηχοσύστημα)
5. **VW GOLF VARIANT -1400 CC μοντ. 1996, 5ΘΥΡΟ, χρώμα ΜΑΥΡΟ**
(υδρ. τιμόνι, R/C).
6. **AUDI A3 - 1600 CC μοντ. 2003, χρώμα ΚΟΚΚΙΝΟ**
(ABS, ESP, EDL, BAS, δερμάτινο, υδρ.τιμόνι, 6 αερόσακοι, sport ανάρτηση, ηλ. παράθυρα, κεντρικό κλείδωμα, ηλεκ. καθρέπτες, clima διζωνικό, ζάντες αλουμινίου 17', ηχοσύστημα R/CD)
7. **AUDI A3 - 1600 CC μοντ. 1999, χρώμα ΜΠΟΡΝΤΩ**
(ABS, υδρ. τιμόνι, αερόσακοι, ηλ. παράθυρα, κεντρικό κλείδωμα, ηλεκ. καθρέπτες, ηχοσύστημα)
8. **AUDI A4 - μοντ. 1997, χρώμα ΜΠΛΕ**
(ABS, υδρ. τιμόνι, 4 αερόσακοι, δερμάτινο σαλόνι, ηλ. παράθυρα, κεντρικό κλείδωμα, ηλεκ. καθρέπτες, climatronic, ζάντες αλουμινίου, ηχοσύστημα)
9. **RENAULT MEGANE COUPE-1600 CC μοντ. 2001, χρώμα ΑΣΗΜΙ 3θυρο**
(ABS, υδρ. τιμόνι, ηλ. παράθυρα, κεντρικό κλείδωμα, ζάντες αλουμινίου, συναγερμός, ηχοσύστημα)
10. **RENAULT TWINGO 1150 CC μοντ. 1998, χρώμα ΓΚΡΙ, 3θυρο**
(ηλ. παράθυρα, ηχοσύστημα)
11. **FIAT PUNTO 1250 CC μοντ. 1998, χρώμα ΑΣΗΜΙ, 5θυρο**
(υδρ. τιμόνι, 2 ηλ. παράθυρα, κεντρικό κλείδωμα, αεροτομή, ζάντες αλουμινίου, ηχοσύστημα)
12. **FIAT PUNTO 1250 CC μοντ. 2001 χρώμα ΑΣΗΜΙ, 5θυρο**
(ABS, υδρ. τιμόνι, 2 αερόσακοι, ηλ. παράθυρα, κεντρικό κλείδωμα, ζάντες αλουμινίου, ηχοσύστημα)
13. **FIAT MAREA 1250 CC μοντ. 2000, χρώμα ΑΣΗΜΙ**
(υδρ. τιμόνι, air condition, 2 αερόσακοι, 2 ηλ. παράθυρα, κεντρικό κλείδωμα, ηχοσύστημα)
14. **FIAT BRAVO 1150 CC μοντ. 1999 χρώμα ΓΑΛΑΖΙΟ**
(υδρ. τιμόνι, air condition, αερόσακοι οδηγού, 2 ηλ. παράθυρα, κεντρικό κλείδωμα, ηχοσύστημα).
15. **MAZDA 323 - 1600 CC μοντ. 1997, χρώμα ΠΡΑΣΙΝΟ**
(υδρ.τιμόνι, 2 ηλ. παράθυρα, κεντρικό κλείδωμα, ηλεκ. καθρέπτες, air condition, ηχοσύστημα, συναγερμός)
16. **HONDA CIVIC 1500 CC μοντ. 1994, χρώμα ΑΣΗΜΙ**
(ABS, υδρ. τιμόνι, 4 ηλ. παράθυρα, κεντρικό κλείδωμα, ηχοσύστημα).
17. **ROVER 214 SI 1400 CC μοντ. 1992, χρώμα ΓΚΡΙ**
(υδρ. τιμόνι, κεντρικό κλείδωμα, ηχοσύστημα).
18. **ALPHA ROMEO 155 -1600 CC μοντ. 1993, χρώμα ΜΑΥΡΟ**
(υδρ. τιμόνι, αερόσακος οδηγού, 2 ηλ. παράθυρα, κεντρικό κλείδωμα, κλιματισμός, ηχοσύστημα)
19. **PEUGEOT 306 XR 1400 CC μοντ. 1993 χρώμα ΑΝΘΡΑΚΙ**
(2, ηλ. παράθυρα, κεντρικό κλείδωμα, ηχοσύστημα).
20. **RENAULT CLIO - 1190 CC μοντ. 1995, χρώμα ΜΟΛΥΒΙ, 5θυρο**
(R/C)
21. **KIA PRIDE 1300 CC μοντ. 1999 χρώμα ΑΣΗΜΙ, 4ΘΥΡΟ**
(υδρ. τιμόνι, A/C, 2 ηλ. παράθυρα, ζάντες αλουμινίου, ηχοσύστημα)
22. **FORD FUSION 1400 CC μοντ. 2004 χρώμα ΜΠΟΡΝΤΩ**
(ABS, A/C, υδρ. τιμόνι, DVD, 2 αερόσακοι, 2 ηλ. παράθυρα, κεντρικό κλείδωμα, ηχοσύστημα)
23. **BMW 316 1600 CC μοντ. 1992, χρώμα ΜΠΟΡΝΤΩ**
(ABS, υδρ. τιμόνι, ηλ. παράθυρα, κεντρικό κλείδωμα, ηχοσύστημα)
24. **VW PASSAT - 1600 CC μοντ. 1999, χρώμα ΓΑΛΑΖΙΟ**
(ABS, υδρ.τιμόνι, 4 αερόσακοι, ηλ. παράθυρα, κεντρικό κλείδωμα, ηλεκ. καθρέπτες, CLIMATRONIC, ηχοσύστημα)
25. **VW POLO CLASSIC - 1400 CC μοντ. 1998, 3ΘΥΡΟ χρώμα ΠΡΑΣΙΝΟ**
(υδρ.τιμόνι, ηλ. παράθυρα, κεντρικό κλείδωμα, ηλεκ., ζάντες αλουμινίου, ηχοσύστημα)
26. **ALPHA ROMEO 33 -1350 CC μοντ. 1993, χρώμα ΚΟΚΚΙΝΟ χλμ. 109.000**
(2 ηλ. παράθυρα, κεντρικό κλείδωμα)
27. **RENAULT MEGANE - 1400 CC μοντ. 1996, χρώμα ΜΟΛΥΒΙ**
(υδρ.τιμόνι, ηλ. παράθυρα, κεντρικό κλείδωμα, air condition, ηχοσύστημα)
28. **RENAULT TWINGO 1150 CC μοντ. 1998, χρώμα ΜΠΟΡΝΤΩ, 3θυρο**
(υδρ.. τιμόνι, 2 ηλ. παράθυρα, ηχοσύστημα)
29. **TOYOTA AVENSIS - 1600 CC μοντ. 1999, SEDAN, χρώμα ΜΑΥΡΟ**
(ABS, υδρ.τιμόνι, 2 αερόσακοι, ηλ. παράθυρα, κεντρικό κλείδωμα, air condition, ηλεκ. καθρέπτες, συναγερμός, ηχοσύστημα)
30. **TOYOTA COROLLA 1350 CC μοντ. 19994, χρώμα ΠΡΑΣΙΝΟ**
(υδρ. τιμόνι, ηλ. παράθυρα, συναγερμός, air condition, ηχοσύστημα)
31. **NISSAN PRIMERA 1600 CC μοντ. 1991 χρώμα ΛΕΥΚΟ**
(υδρ. τιμόνι, ηλ. παράθυρα, κεντρικό κλείδωμα, air condition, ηχοσύστημα)
32. **ALPHA ROMEO 164- 2000 CC μοντ. 1991, χρώμα ΜΠΛΕ**
(υδρ. τιμόνι, 2 ηλ. παράθυρα, κεντρικό κλείδωμα)
33. **FIAT PUNTO 1250 CC μοντ. 1996 χρώμα ΜΠΟΡΝΤΩ 3θυρο.**
(υδρ. τιμόνι, 2 ηλ. παράθυρα, κεντρικό κλείδωμα, ηχοσύστημα).
34. **ROVER 200 1400 CC χρώμα ΑΣΗΜΙ 5θυρο**
(υδρ. τιμόνι, 2 αερόσακοι, ηλ. παράθυρα, κεντρικό κλείδωμα, air condition, ζάντες αλουμινίου, ηχοσύστημα)
35. **TOYOTA YARIS 1300 CC μοντ. 2004, 5ΘΥΡΟ, χρώμα ΜΠΛΕ**
(ABS, υδρ. τιμόνι, 2 αερόσακοι, ηλ. παράθυρα, κεντρικό κλείδωμα, air condition, ζάντες αλουμινίου, ηχοσύστημα)
36. **FORD MONDEO 1600 CC μοντ. 1994, χρώμα ΜΠΟΡΝΤΩ**
(ABS, υδρ.τ ιμόνι, 2 ηλ. παράθυρα, κεντρικό κλείδωμα, ηχοσύστημα)
37. **HYUNDAI ELANTRA 1600 CC μοντ. 2000, χρώμα ΑΣΗΜΙ**
(ABS, υδρ. τιμόνι, 4 αερόσακοι, ηλ. παράθυρα, κεντρικό κλείδωμα, ηλεκ. καθρέπτες, A/C, ηχοσύστημα)
38. **NISSAN MICRA 1000 CC μοντ. 1995, χρώμα ΤΙΡΚΟΥΑΖ**
39. **FORD MONDEO 1600 CC μοντ. 1994, χρώμα ΜΠΟΡΝΤΩ**
(ABS, υδρ. τιμόνι, 2 ηλ. παράθυρα, κεντρικό κλείδωμα, ηχοσύστημα)
40. **PEUGEOT 306 XR 1400 CC μοντ. 1995, χρώμα ΑΝΘΡΑΚΙ**
(2 ηλ. παράθυρα, κεντρικό κλείδωμα, ηχοσύστημα)

CAR EXPERTS

ΞΕΝΑΚΗΣ ΑΥΤΟΚΙΝΗΤΑ ΑΕΒΕ
Εξουσιοδοτημένος Έμπορος Kosmocar A.E.
Πωλήσεις-Service-Ανταλλακτικά
10ο χλμ. Ρόδου-Λίνδου, τηλ. 2241086777, fax 2241086788

1 έτος γραπτή εγγύηση με δυνατότητα επέκτασης έως 3 έτη

0% ΠΡΟΚΑΤΑΒΟΛΗ ΕΩΣ 72 ΔΟΣΕΙΣ

ΧΠ1687

AUTO ΕΠΙΛΟΓΕΣ
ΕΚΘΕΣΗ ΜΕΤΑΧΕΙΡΙΣΜΕΝΩΝ ΑΥΤΟΚΙΝΗΤΩΝ
ΚΟΥΚΟΥΡΑΣ ΑΛΕΞΑΝΔΡΟΣ
ΛΕΩΦ. ΡΟΔΟΥ-ΛΙΝΔΟΥ 255 • ΤΗΛ. (22410)60910
www.autoepiloges.com

ΑΓΟΡΑ-ΠΩΛΗΣΗ-ΑΝΤΑΛΛΑΓΗ ΜΕΤΑΧΕΙΡΙΣΜΕΝΩΝ ΑΥΤΟΚΙΝΗΤΩΝ

1. **BMW Z3 1900cc face lift, μοντ. 2000, πράσινο**
- αερόσ. οδηγού – συνοδ , ABS, ASC, air condition, μπέζ δέρμα, ηλεκ. κουκούλα, κεντρ. κλειδ., ηλ. παράθ, ζάντες αλουμ. BBS 17΄, σπορ ανάρτηση και ηχοσύστημα
2. **MERCEDES CLK 200 ELEGANCE, 2000cc, μοντ. 2001, ασημί. ΑΥΤΟΜΑΤΟ**
- 4 αερόσακοι, ABS,klima ,parktronic,αισθ. βροχής, τιμ. πολ/ών χρήσεων, ηλ. ηλιορ.,δερμ. σαλόνι, κεντρ. κλειδ., ηλ. παράθ, ζάντες αλουμ. και ηχοσύστημα
3. **ROVER MGF 1800cc, μοντ. 2000, πράσινο. CABRIO**
- αερόσ. οδηγού – συνοδ , ABS, air condition, δερμ. σαλόνι, κεντρ. κλειδ., ηλ. παράθ, ζάντες αλουμ. και ηχοσύστημα
4. **MAZDA MX-5 1600cc, μοντ. 2001, μαύρο.**
- αερόσ. οδηγού – συνοδ, ABS, ESP, air condition, δερμάτινο σαλόνι, ξυλ. επένδ, κεντρ. κλειδ., ηλ. παράθ., υδρ. τιμόνι, ζάντες αλουμινίου και ηχοσύστημα
5. **CHRYSLER STRATUS CABRIO LX 2D 2000cc, μοντ. 1997, κυπαρισσί.**
- αερόσ. οδηγού – συνοδ , ABS, air condition,δερμάτινο σαλόνι, υδρ. τιμόνι, κεντρ. κλειδ., ηλ. παράθ., ζάντες αλουμινίου,αυτ. πιλότο,ηλ. κουκούλα, προβ. ομίχλης και ηχοσύστημα
6. **MERCEDES E220 COUPE, 150HP , 2200cc, μοντ. 1994, λευκό.**
- αερόσ. οδηγού – συνοδ., ALD, θερμ.καθισμ, ξυλ. επένδ, δερμ. σαλόνι,σπορ ανάρηση, ζάντ. αλουμ.,ηλ. ηλιοροφή, τηλ. αυτ/του, ενισχυτής και ηχοσύστημα
7. **TOYOTA RAV4, 2000cc,μοντ. 2001, σαμπανιζέ.**
- αερόσ. οδηγού – συνοδ., ABS, air condition, κεντρ. κλειδ., ηλ. παράθ., υδρ. τιμόνι, ηλ. καθρέπτες,σκαλοπάτια, , κοτσαδόρος , pull-bar, κοτσαδόρος και ηχοσύστημα
8. **JEEP CHEROKEE 4000cc, μοντ.1997, μπλέ. ΑΥΤΟΜΑΤΟ**
- ABS, air condition , κεντρ. κλειδ., ηλ. παράθ.,υδρ. τιμ.,δερμ. σαλόνι και ηχοσύστημα
9. **AUDI A4 , 1600cc,μοντ. 2000, μπλέ.**
- 4 αερόσακοι , ABS, klima, κεντρ. κλειδ., ηλ. παράθ., υδρ. τιμόνι, ζάντες αλουμινίου , προβ. ομίχλης και ηχοσύστημα
10. **NISSAN PRIMERA 1600cc, μοντ. 2000, θαλασσί.**
- αερόσακοι , κλίμα, ABS, κεντρ. κλειδ., ηλ. παράθ., υδρ. τιμόνι, ηλ. καθρ, και ηχοσύστημα.
11. **OPEL VECTRA 1600cc, μοντ. 2000, μπλέ .**
- 4 αερόσακοι , ABS, air condition, κεντρ. κλειδ., ηλ. παράθ., υδρ. τιμόνι.,ξυλ. επενδ., ζάντ. αλουμ. και ηχοσύστημα.
12. **TOYOTA CELICA 1800cc, μοντ. 1996, κόκκινο .**
- αερόσ. οδηγού – συνοδ., κεντρ. κλειδ., ηλ. παράθ., υδρ. τιμόνι., ζάντ. αλουμ. και ηχοσύστημα.
13. **OPEL ASTRA SPORT 1400cc, μοντ. 11/2002, μαύρο .**
- 4 αερόσακοι., ABS, air condition, κεντρ. κλειδ., ηλ. παράθ., υδρ. τιμόνι., ζάντ. αλουμ. και ηχοσύστημα.
14. **OPEL ASTRA 1400 cc, μοντ. 2003, ασημί.**
- αεροσ. οδηγού - συνοδηγού, κεντρ. κλειδ. με τηλεχ., υδρ. τιμόνι, ζάντες αλουμινίου και ηχοσύστημα
15. **TOYOTA COROLLA 1400cc, 16V 97HP, μοντ. 2000, μπλέ .**
- ABS,δερμάτινο σαλόνι, υδρ. τιμόνι, κεντρ. κλειδ., ηλ. παράθ., ζάντες αλουμ.,σπόιλερ, συναγερμός, λευκά όργανα και ηχοσύστημα με 2ενισχυτές.
16. **HYUNDAI COUPE 2000cc, 136HP μοντ. 1999, μπλέ - πέρλα.**
- ABS,δερμάτινο σαλόνι, υδρ. τιμόνι, κεντρ. κλειδ., ηλ. παράθ., ζάντες αλουμ.,σπόιλερ, συναγερμός, λευκά όργανα και ηχοσύστημα με 2ενισχυτές.
17. **RENAULT MEGANE COUPE 1400cc, μοντ. 2001, κίτρινο**
- 4 αερόσακοι, ABS, air condition, υδρ. τιμόνι, κεντρ. κλειδ., ηλ. παράθ., ζάντες αλουμ.,σπόιλερ,ηχοσύστημα.
18. **FORD FOCUS 1400 cc, μοντ. 2001, ασημί. SEDAN**
αερόσ. οδηγού – συνοδ, ABS, air condition, κεντρ. κλειδ., υδρ. τιμ.,ηλ. παραθ. και ηχοσύστημα
19. **FORD FOCUS 5DR 1400 cc, μοντ. 2002, ασημί.**
αερόσ. οδηγού – συνοδ, ABS, air condition, ζάντες αλουμινίου, κεντρ. κλειδ., υδρ. τιμ.,ηλ. παραθ. και ηχοσύστημα
20. **OPEL ASTRA SPORT 1400cc, μοντ. 2000, μπλέ .**
- αερόσ. οδηγού – συνοδ.,ABS, air condition, κεντρ. κλειδ., ηλ. παράθ., υδρ. τιμόνι., ζάντ. αλουμ. και ηχοσύστημα.
21. **PEUGEOT RALLYE 1600cc, μοντ. 1997, λευκό .**
- ηλ. παράθ., υδρ. τιμόνι., ζάντ. αλουμ. και ηχοσύστημα.
22. **OPEL VECTRA 1600cc, μοντ. 1996, χρυσαφί .**
- αερόσ. οδηγού – συνοδ., ABS, air condition, κεντρ. κλειδ., ηλ. παράθ., υδρ. τιμόνι και ηχοσύστημα.
23. **TOYOTA COROLLA 1400cc, 16V 97HP, μοντ. 2001, κεραμιδί.**
- αερόσ. οδηγού – συνοδ., κεντρ. κλειδ., ηλ. παράθ., υδρ. τιμόνι., ABS, air condition, συναγρμός, ζάντ. αλουμ. και ηχοσύστημα.
24. **FIAT SEICENTO 1100cc , μοντ. 2001, μπλέ .**
- κεντρ. κλειδ., ηλ. παράθ., και ηχοσύστημα.
25. **OPEL ASTRA 5 Dr 1400cc , μοντ. 2002, μπλέ.**
- αερόσακος οδηγού- συνοδηγού, air condition κεντρ. κλειδ, υδρ. τιμόνι και ηχοσύστημα.
26. **RENAULT TWINGO 1200cc, μοντ. 1994, μαύρο.**
- ηχοσύστημα
27. **PEUGEOT 106, 1100cc, μοντ. 1994, μολυβί.**
- κεντρ. κλειδ., ηλ. παράθ.και ηχοσύστημα
28. **BMW 518 1800cc, μοντ. 1991, λευκό .**
- κεντρ. κλειδ., ηλ. παράθ., υδρ. τιμόνι και ηχοσύστημα.
29. **DAEWOO LANOS 4dr 1300cc, μοντ. 1998, μπορντώ.**
- υδρ. τιμόνι, κεντρ. κλειδ., ηλ. παράθ.,air condition, ζάντες αλουμ., και ηχοσύστημα
30. **OPEL ASTRA 1400 cc, μοντ. 2003, ασημί.**
- αεροσ. οδηγού - συνοδηγού, κεντρ. κλειδ. με τηλεχ., υδρ. τιμόνι και ηχοσύστημα

ΑΠΟ 0% ΠΡΟΚΑΤΑΒΟΛΗ
ΕΩΣ 72 ΜΗΝΙΑΙΕΣ ΔΟΣΕΙΣ
ΜΕ ΤΑ ΧΑΜΗΛΟΤΕΡΑ ΕΠΙΤΟΚΙΑ ΤΗΣ ΑΓΟΡΑΣ

ΧΠ1210

προσφορές εργασίας

ΓΙΑ ΤΟΥΣ ΞΕΝΟΔΟΧΟΥΣ. ΑΝΑΛΑΜΒΑΝΟΥΜΕ KARAOKE SHOW. Επαγγελματικά Αγγλικά εθνικά τραγούδια από όλο τον κόσμο. Τα χειρίζεται Αγγλος επαγγελματίας τραγουδιστής. Τραγούδια ποιότητας! Μόνο μια μέρα διαθέσιμη έμεινε. Τιμολόγια - αποδείξεις θεωρημένες. Πληρ. τηλ. 6946663154, 2241041016 MZT120418

ΨΑΧΝΕΤΕ ΧΡΗΜΑΤΑ; Εχετε δυσμενή; Εχουμε τις λύσεις! Διεθνής Ομιλος Τραπεζικών Υπηρεσιών σας ΥΠΟΣΤΗΡΙΖΕΙ για λήψη προσωπικών δανείων-καρτών-στεγαστικών-επισκευαστικών κ.λπ. Αμεση προέγκριση. ΤΑΚΤΟΠΟΙΗΣΗ ΔΥΣΜΕΝΩΝ-ΡΥΘΜΙΣΗ ΔΑΝΕΙΩΝ-ΚΑΡΤΩΝ. Τηλεφωνήστε μας: 210-8810078, 6978492529 MAT001026(1)

Επαγγελματίας **ΑΓΓΛΟΣ ΤΡΑΓΟΥΔΙΣΤΗΣ ΖΗΤΑΕΙ ΕΡΓΑΣΙΑ** για τραγούδι για μία μέρα την εβδομάδα. Πληρ. τηλ. 2241041016, 6946663154 MZT120417

ΜΑΣΤΟΡΑΣ ΑΝΑΛΑΜΒΑΝΕΙ μονώσεις, μπογιατίσματα. Καλές τιμές. Πληρ. τηλ. 6945120850 MZT060403

ΚΥΡΙΑ Ταϊλανδέζα **μασέρ,** με πτυχία πανεπιστημίου κάνει α) ταϊλανδέζικο μασάζ, β) χαλαρωτικό με αιθέρια έλαια, γ) foot μασάζ. Πληρ. τηλ. 6947053127, ώρες 12.30-20.00 MZT080415

ΕΧΕΤΕ ΑΝΑΓΚΗ ΧΡΗΜΑΤΩΝ; Ενταχθείτε σε ευρωπαϊκά προγράμματα. ΔΙΕΘΝΗΣ ΔΙΑΜΕΣΟΛΑΒΗΤΙΚΟΣ ΟΡΓΑΝΙΣΜΟΣ κρατικών-ιδιωτικών φορέων εσωτερικού-εξωτερικού προωθεί την αίτησή σας για ΧΡΗΜΑΤΟΔΟΤΗΣΗ σε εμπορικές αποστολές, διεθνείς εκθέσεις-συνέδρια Ελλάδα και εξωτερικό, εργασιακά επιχειρησιακά προγράμματα κ.λπ. Πληρ. τηλ. 2117508534 MAT001026(2)

ΝΟΣΟΚΟΜΑ ΕΛΛΗΝΙΔΑ παρέχει φροντίδα και νοσηλεία. Αποκλειστικά σε αρρώστους. Πληρ. τηλ. 6946264313 MZT050434

ΚΥΡΙΑ διπλωματούχος μασέρ κάνει θεραπευτικό, αθλητικό, χαλαρωτικό μασάζ. Πληρ. τηλ. 6948553306 MZT240238

Επαγγελματίας **ΝΑΥΑΓΟΣΩΣΤΗΣ** με προϋπηρεσία **ΖΗΤΑΕΙ ΕΡΓΑΣΙΑ.** Πληρ. τηλ. 6997232079, 6945866721 MZT080408

ΚΥΡΙΑ διπλωματούχος μασέρ προσφέρει θεραπευτικό, κλασικό, αθλητικό, αδυνατίσματος, χαλαρωτικό, αισθητικό και καθαρισμό προσώπου (μάσκες, μασάζ). Πληρ. τηλ. 2241035252, 6932024975 MZT110316(17)

γνωριμιες

Με λένε ΝΤΟΝΑ είμαι **ΤΡΑΒ** και **ΖΗΤΑΩ ΓΝΩΡΙΜΙΕΣ.** Πληρ. τηλ. 6939516525 MZ110421

ΟΥΡΑΝΙΟ ΤΟΞΟ!!! Φίλοι - φίλες, πολύχρονη εμπειρία εξωτερικού τώρα στην Ελλάδα. Διασυνδέσεις πανελλαδικώς. Γνωριμίες υψηλών απαιτήσεων, σχέσεις, γάμοι. Υποστήριξη συμβούλων σχέσεων - ψυχολόγων. Γρήγορα αποτελέσματα, σοβαρότης, εχεμύθεια. Πληρ. τηλ. 2105239427, 2105239711, 6973468346 MZT280328

ΜΠΙΡΙΜΠΑ. Οσοι είστε φίλοι της ΜΠΙΡΙΜΠΑΣ άνδρες και γυναίκες και επιθυμείτε να παίξετε ελάτε σ' ένα ζεστό και ευχάριστο περιβάλλον στην οδό Ερνεστ Μπέβιν 14-CAFE ΑΙΓΟΚΕΡΩΣ. Πληρ. τηλ. 6944871094 κ. Λεωνίδα MZT010413

ΤΡΑΒ 23 ετών πολύ όμορφη **ΖΗΤΑ ΓΝΩΡΙΜΙΑ** με κυρίους. Πληρ. τηλ. 6946295696 MZT070427

ΤΡΑΒ ΖΗΤΑ ΓΝΩΡΙΜΙΑ με σοβαρά άτομα. Ονομα ΣΤΕΛΛΑ. Πληρ. τηλ. 6972102686 MZT060427

ΝΕΑΡΗ ΞΕΝΑΓΟΣ με νυχτερινές ανησυχίες, επιθυμεί κουβέντα και συνομιλία, και ότι προκύψει... Πάρε στο 9011314493 MAT000818

Ευχάριστη κυρία ΖΗΤΑ ΓΝΩΡΙΜΙΑ με κύριο στη Ρόδο. Πληρ. τηλ. 6932183151 MZT230317

ΕΛΛΗΝΙΔΑ - ΦΟΙΤΗΤΡΙΑ
ΖΗΤΑ ΓΝΩΡΙΜΙΑ
κυρίου και ότι προκύψει.
Πληρ. τηλ. 6947296019 MZT120403

ΚΥΝΟΤΡΟΦΕΙΟ - ΕΚΠΑΙΔΕΥΤΗΡΙΟ ΣΚΥΛΩΝ
ΙΑΛΥΣΟΣ
ΛΕΝΤΗΣ ΓΕΩΡΓΙΟΣ
ΚΥΝΟΤΡΟΦΕΙΟ - ΕΚΠΑΙΔΕΥΤΗΡΙΟ ΣΚΥΛΩΝ ΚΑΙ ΞΕΝΩΝΑΣ ΓΙΑ ΤΟΥΣ ΜΙΚΡΟΥΣ ΣΑΣ ΦΙΛΟΥΣ
• Βασική υπακοή • Ζευγαρώματα
• Αρνηση τροφής • Διόρθωση προβληματικής συμπεριφοράς
• Σωματοφύλακας • Καθαρόαιμα κουτάβια
• Φύλακας χώρου
Διατίθενται κουτάβια ελληνικά ποιμενικά
Υπεύθυνος: Λεντής Γεώργιος
Ιαλυσός Ρόδος 85101 • τηλ. **6945932738, 2241093512**
κ. **Βασίλης 6947935451** MZT110410

18-192
ζήτα μου ό,τι θες
ΑΛΟΥΜΙΝΟΚΑΤΑΣΚΕΥΕΣ
ΑΝΑΚΑΙΝΙΣΕΙΣ ΣΠΙΤΙΩΝ – ΓΡΑΦΕΙΩΝ
ΑΝΤΛΙΕΣ ΝΕΡΟΥ
ΑΠΟΛΥΜΑΝΣΕΙΣ ΑΠΕΝΤΟΜΩΣΕΙΣ
ΑΥΤΟΝΟΜΕΣ ΘΕΡΜΑΝΣΕΙΣ
ΑΠΟΦΡΑΞΕΙΣ
ΒΑΨΙΜΑΤΑ
ΓΚΑΡΑΖΟΠΟΡΤΕΣ
ΓΥΨΙΝΕΣ ΔΙΑΚΟΣΜΗΣΕΙΣ
ΓΚΡΕΜΙΣΜΑΤΑ – ΧΤΙΣΙΜΑΤΑ
ΔΟΡΥΦΟΡΙΚΕΣ ΚΕΡΑΙΕΣ
ΕΠΑΓΓΕΛΜΑΤΙΚΑ ΨΥΓΕΙΑ
ΕΠΙΤΟΠΟΥ ΚΑΘΑΡΙΣΜΟΙ ΣΠΙΤΙΩΝ
ΗΛΕΚΤΡΙΚΑ ΕΓΚΑΤΑΣΤΑΣΕΙΣ
ΗΛΙΑΚΟΙ ΘΕΡΜΟΣΙΦΩΝΕΣ
ΗΧΟΜΟΝΩΣΕΙΣ
ΘΥΡΟΤΗΛΕΦΩΝΑ
ΘΥΡΟΤΗΛΕΟΡΑΣΕΙΣ
ΚΑΘΑΡΙΣΜΟΙ ΠΟΛΥΚΑΤΟΙΚΙΩΝ
ΚΑΘΑΡΙΣΜΟΙ ΧΩΡΩΝ
ΚΑΥΣΤΗΡΕΣ
ΚΕΝΤΡΙΚΕΣ ΚΕΡΑΙΕΣ
ΚΕΝΤΡΙΚΕΣ ΘΕΡΜΑΝΣΕΙΣ
ΚΕΝΤΡΙΚΕΣ ΜΟΝΑΔΕΣ ΚΛΙΜΑΤΙΣΜΟΥ
ΚΛΕΙΔΙΑ – ΚΛΕΙΔΑΡΙΕΣ
ΚΑΓΓΕΛΑ
ΛΕΒΗΤΕΣ
ΜΟΝΩΣΕΙΣ
ΜΕΡΕΜΕΤΙΑ
ΜΑΡΜΑΡΑ
ΜΠΕΤΟΝ
ΝΤΟΥΛΑΠΙΑ
ΞΥΛΟΥΡΓΙΚΑ
ΟΙΚΟΔΟΜΙΚΕΣ ΕΡΓΑΣΙΕΣ
ΠΛΑΚΑΚΙΑ
ΠΟΡΤΕΣ ΑΥΤΟΜΑΤΕΣ
ΠΟΡΤΕΣ ΘΩΡΑΚΙΣΜΕΝΕΣ
ΠΟΡΤΕΣ ΠΥΡΑΣΦΑΛΕΙΑΣ
ΠΟΡΤΕΣ SECURITY
ΠΛΥΝΤΗΡΙΑ
ΠΛΑΣΤΙΚΑ ΠΑΤΩΜΑΤΑ
ΠΙΣΙΝΕΣ
ΡΑΜΠΟΤΕ
ΡΟΛΑ ΣΠΙΤΙΩΝ – ΚΑΤΑΣΤΗΜΑΤΩΝ
ΣΤΕΓΑΝΟΠΟΙΗΣΕΙΣ
ΣΥΝΑΓΕΡΜΟΙ
ΣΟΒΑΤΙΣΜΑΤΑ
ΤΑΠΕΤΣΑΡΙΕΣ ΕΠΙΠΛΩΝ
ΤΕΝΤΕΣ
ΤΖΑΜΙΑ
ΤΗΛΕΟΡΑΣΕΙΣ
ΥΔΡΑΥΛΙΚΑ ΕΓΚΑΤΑΣΤΑΣΕΙΣ - ΕΠΙΣΚΕΥΕΣ
18-192 ζήτα μου ό,τι θες
✔ ΑΝΑΚΑΙΝΙΣΕΙΣ ΣΠΙΤΙΩΝ – ΚΑΤΑΣΤΗΜΑΤΩΝ
ΗΛΙΑΚΟΠΟΥΛΟΣ Κ.-ΜΠΡΟΚΟΣ Δ. ΟΕ
ΤΗΛ. 2241070866 A.T.824

ΠΛΥΝΤΗΡΙΟ ΧΑΛΙΩΝ
Cleaning Pro
MAT7867
πλένουμε & φυλάμε:
• ΧΑΛΙΑ - ΜΟΚΕΤΕΣ - ΦΛΟΚΑΤΕΣ
• ΠΑΠΛΩΜΑΤΑ - ΚΟΥΒΕΡΤΕΣ
☎ *22410.60585*
email: abonis@otenet.gr
ΙΔΙΟΚΤΗΤΕΣ ΕΙΔΙΚΕΣ ΕΓΚΑΤΑΣΤΑΣΕΙΣ:
ΝΙΚΗΦ. ΒΡΕΤΤΑΚΟΥ - ΑΣΓΟΥΡΟΥ

ΤΑ ΜΟΝΑΔΙΚΑ ΥΠΕΡΣΥΓΧΡΟΝΑ
ΤΑΠΗΤΟΚΑΘΑΡΙΣΤΗΡΙΑ ΚΛΕΟΠΑΤΡΑ
Τέλος στα προβλήματα με το πλύσιμο των χαλιών σας
Η εταιρία μας πρωτοπορεί με το ΝΕΟ υπερσύγχρονο Πλυντήριο Ταπήτων. Προσφέρουμε άψογο και προσεγμένο πλύσιμο, καθάρισμα, φύλαξη & επιδιορθώσεις σε όλους τους τύπους χαλιών, χειροποίητα χαλιά μηχανής, ανατολίτικα, μοκέτες, καμπέ, μεταξωτά, φλοκάτες, παπλώματα
ΚΑΙ ΤΟ 2005 Η ΦΥΛΑΞΗ ΔΩΡΕΑΝ
• *Επιτόπου καθαρισμούς σαλονιών, μοκετών*
• *Παραλαβή & παράδοση κατ' οίκον σε όλη την Ρόδο*
• *Ενημερωθείτε για την συντήρηση των χαλιών σας*
Τηλ. 2241051996, κιν. 6945793626, Fax: 2241051322
ΚΟΥΦΑΛΑΚΗΣ ΣΤΑΥΡΟΣ MAT7915

ΤΑΠΗΤΟΚΑΘΑΡΙΣΤΗΡΙΑ
ΠΑΝΕΛΛΑΔΙΚΟ ΔΙΚΤΥΟ
Art Clean EXPRESS
Είμαστε λίιιι...γο πιο μπροστά από τους άλλους!
ΠΛΥΣΙΜΟ-ΑΠΟΛΥΜΑΝΣΗ-ΦΥΛΑΞΗ
ΧΑΛΙΩΝ- ΜΟΚΕΤΩΝ - ΣΑΛΟΝΙΩΝ *(και επί τόπου)*
ΠΑΠΛΩΜΑΤΑ - ΚΟΥΒΕΡΤΕΣ - ΦΛΟΚΑΤΕΣ
ΣΤΕΓΝΟ ΓΙΑ ΜΕΤΑΞΩΤΑ ΚΑΙ ΧΕΙΡΟΠΟΙΗΤΑ
ΑΔΙΑΒΡΟΧΟΠΟΙΗΣΕΙΣ & ΕΠΙΔΙΟΡΘΩΣΕΙΣ ΤΑΠΗΤΩΝ
ΠΑΡΑΛΑΒΗ - ΠΑΡΑΔΟΣΗ ΚΑΤ' ΟΙΚΟΝ
ΔΩΡΕΑΝ ΦΥΛΑΞΗ
ΑΛΑΦΑΚΗΣ ΤΑΣΟΣ
ΤΗΛ. ΧΩΡΙΣ ΧΡΕΩΣΗ 80011400400
ΤΗΛ. 2241094815- ΚΙΝ. 6944350247 ΧΠ2286

ΤΑΠΗΤΟΚΑΘΑΡΙΣΤΗΡΙΟ
Ο ΔΡΑΚΟΣ
Αναλαμβάνουμε υπεύθυνα **καθαρισμό** και **φύλαξη**
χαλιά • μοκέτες • φλοκάτες
Ειδικός καθαρισμός μεταξωτών και χειροποίητων χαλιών.
Επί τόπου καθαρισμοί
μοκετών • σαλονιών • πούλμαν
με **20ετή πείρα.**
Πληρ. τηλ. 2241026805, 2241051024, 6974208020 MAT001068

ΤΑΠΗΤΟΚΑΘΑΡΙΣΤΗΡΙΑ
COLOSSOS
Clean Carpert
Το καθημερινό καθήκον μας είναι να διασφαλίσουμε το συμφέρον σας οικονομικά και ποιοτικά
ΑΝΑΛΑΜΒΑΝΟΥΜΕ ΚΑΘΑΡΙΣΜΟΥΣ ΧΑΛΙΩΝ, ΜΟΚΕΤΩΝ ΣΑΛΟΝΙΩΝ & ΣΑΛΟΝΙΩΝ ΑΥΤΟΚΙΝΗΤΩΝ
Παραλαβή & Παράδοση Κατ' οίκον
ΔΩΡΕΑΝ ΦΥΛΑΞΗ
ΜΑΤΣΗΣ Ν. ΔΗΜΗΤΡΗΣ
Τηλ. 22410-91143 κιν. 6936671996
ΙΑΛΥΣΟΣ MAT000855

ΑΠΟΦΡΑΞΕΙΣ "ΚΟΛΟΣΣΟΣ"
ΚΑΘΑΡΙΣΜΟΙ ΠΑΝΤΟΣ ΕΙΔΟΥΣ ΑΓΩΓΩΝ
ΜΗΧΑΝΗΜΑΤΑ ΥΨΗΛΗΣ ΠΙΕΣΗΣ ΜΕ ΥΔΡΟΒΟΛΗ
ΑΝΑΡΡΟΦΗΣΗ-ΕΚΤΟΞΕΥΣΗ
ΚΑΘΑΡΙΣΜΟΙ-ΨΕΚΑΣΜΟΙ ΒΟΘΡΩΝ & ΦΡΕΑΤΙΩΝ
ΠΛΥΣΙΜΟ ΠΑΝΤΟΣ ΕΙΔΟΥΣ ΕΠΙΦΑΝΕΙΑΣ ΜΕ ΥΔΡΟΒΟΛΗ
Κ. ΠΗΔΙΑΚΗΣ
2241091881 -ΚΙΝ. 6977717048
Π. ΚΑΣΕΡΗΣ
2241047915 - ΚΙΝ. 6944325234
ΧΠ2366

ΤΑΠΗΤΟΚΑ-ΘΑΡΙΣΤΗΡΙΟ
WASH AND CARE
ΚΑΘΑΡΙΣΜΟΣ ΚΑΙ ΦΡΟΝΤΙΔΑ
Καθαρισμός - Χαλιών - Μοκετών
ΦΑΡΜΑΚΙΔΗΣ ΕΥΣΤΑΘΙΟΣ
5ο χλμ. Ρόδου-Λίνδου 237
Τηλ. 2241068189, 6948512246
MAT001016

ΜΕΤΡΟΠΟΝΤΙΚΑΣ "ΜΑΡΙΑ" ΑΠΟΦΡΑΞΕΙΣ

ΕΚΚΕΝΩΣΕΙΣ
ΑΠΟΦΡΑΞΕΙΣ ΑΠΟΧΕΤΕΥΤΙΚΩΝ ΑΓΩΓΩΝ ΜΕ ΥΔΡΟΒΟΛΗ, ΚΟΥΖΙΝΕΣ, ΤΟΥΑΛΕΤΕΣ, ΣΙΦΩΝΙΑ, ΥΔΡΟΡΟΕΣ, ΜΗΝΙΑΙΕΣ ΣΥΝΤΗΡΗΣΕΙΣ ΠΟΛΥΚΑΤΑΣΤΗΜΑΤΑ, ΣΤΡΑΤΟΠΕΔΑ, ΞΕΝΟΔΟΧΕΙΑ, ΝΟΣΟΚΟΜΕΙΑ, ΔΗΜΟΥΣ, ΠΟΛΥΚΑΤΟΙΚΙΕΣ, ΣΠΙΤΙΑ κ.λπ. Αντληση υδάτων από υπόγειους χώρους
Πληρ. τηλ. 2241065120/35555 AE179

ΑΠΟΦΡΑΞΕΙΣ ΡΟΔΟΥ
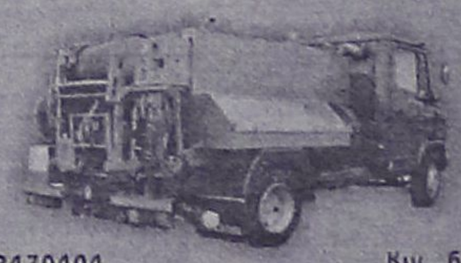
Κιν. 6932470404 Κιν. 6944361464
Κώστας & Λευτέρης
ΑΠΟΦΡΑΞΕΙΣ ΑΠΟΧΕΤΕΥΤΙΚΩΝ ΑΓΩΓΩΝ ΜΕ ΥΔΡΟΒΟΛΗ, ΚΟΥΖΙΝΕΣ, ΤΟΥΑΛΕΤΕΣ, ΣΙΦΩΝΙΑ, ΥΔΡΟΡΟΕΣ, ΑΠΟΝΥΜΑΝΣΕΙΣ, ΜΗΝΙΑΙΕΣ ΣΥΝΤΗΡΗΣΕΙΣ
ΠΟΛΥΚΑΤΑΣΤΗΜΑΤΑ, ΣΤΡΑΤΟΠΕΔΑ, ΞΕΝΟΔΟΧΕΙΑ, ΝΟΣΟΚΟΜΕΙΑ, ΔΗΜΟΥΣ, ΠΟΛΥΚΑΤΟΙΚΙΕΣ, ΣΠΙΤΙΑ, Κ.Λ.Π.
Αντληση υδάτων απο υπόγειους χωρους
Αμεση εξυπηρέτηση!!!
Τηλ. 22410 85977, 22410 86634
Κιν. 6944361464, 6932470404 AE151

Το διεκδικούν πολλές γυναίκες

"Διαζύγιο" στις δηλώσεις

Προσφυγή κατά των Εφοριών

«Διαζύγιο» στις φορολογικές δηλώσεις διεκδικούν αρκετές γυναίκες που θεωρούν πως το ισχύον φορολογικό σύστημα τις αδικεί.



Σύμφωνα με τους φοροτεχνικούς, η ισχύουσα νομοθεσία θίγει τα οικονομικά συμφέροντα των γυναικών, καθώς η φορολογική ελάφρυνση λόγω ανήλικων τέκνων αφορά μόνο τον φόρο του συζύγου.

Επιπλέον, η επιστροφή του φόρου εκδίδεται σε επιταγή στο όνομα του συζύγου ακόμα και αν μέρος του επιστρεφόμενου ποσού προέρχεται από το εισόδημα της συζύγου.

Η κ. Δέσποινα Ζδούκου είναι η πρώτη Ελληνίδα που προσέφυγε δικαστικώς εναντίον του Ελληνικού Δημοσίου και της ΔΟΥ στην οποία ανήκει.

Αιτία ήταν -σύμφωνα με «Τα Νέα»- η άρνηση της Εφορίας να εκκαθαρίσει τη φορολογική δήλωση που η ίδια είχε καταθέσει στο όνομά της και χωριστά από τον σύζυγό της. Από τον περασμένο Ιούνιο, όταν έκανε την προσφυγή, έως και σήμερα η απόφαση... αναμένεται.

Το ΧΑΑ με αιχμή τον τραπεζικό κλάδο

Ξανά πάνω από τις 3.000 μονάδες

Άνοδος του Γενικού Δείκτη σε ποσοστό 0,86%

Με αιχμή τον τραπεζικό κλάδο η αγορά διέσπασε ανοδικά τα επίπεδα των 3.000 μονάδων, μετά από 15 συνεδριάσεις, με το δείκτη της χαμηλής κεφαλαιοποίησης να υπεραποδίδει έναντι των δεικτών της υψηλής και μεσαίας κεφαλαιοποίησης. Η σχέση των κερδισμένων προς τις χαμένες μετοχές διαμορφώθηκε στο 2,5 προς ένα, ενώ η αξία των συναλλαγών, αν και αυξημένη σε σχέση με προχθές, κυμάνθηκε σε μέτρια επίπεδα.

Στο επίκεντρο του επενδυτικού ενδιαφέροντος βρέθηκε για τρίτη συνεχή συνεδρίαση η μετοχή της Εμπορικής Τράπεζας καταγράφοντας υψηλά κέρδη 5,30%, με σημαντική άνοδο 2,33% και 1,50% αντιστοίχως έκλεισαν οι μετοχές της Alpha Bank και της Eurobank, ενώ με σημαντική άνοδο 2,35% έκλεισε η μετοχή της Αγροτικής. Από τις μετοχές της υψηλής κεφαλαιοποίησης σημαντική άνοδο 2,48% και 2,16% αντιστοίχως έκλεισαν οι μετοχές της ΔΕΗ και του ΟΠΑΠ, ενώ νέο υψηλό έτους κατέγραψε η μετοχή της Motor Oil (+0,80%).

Ο Γενικός Δείκτης Τιμών έκλεισε στις 3.020,63 μονάδες έναντι 2.994,81 μονάδων της προηγουμένης μέρας, σημειώνοντας άνοδο 25,82 μονάδων ή σε ποσοστό 0,86%. Ο δείκτης FTSE/ASE 20 έκλεισε στις 1.692,18 μονάδες, με άνοδο σε ποσοστό 0,88%, ενώ ο δείκτης FTSE/ASE 40 έκλεισε στις 1.692,18 μονάδες με άνοδο σε ποσοστό 0,88%. Ο δείκτης FTSE/ASE SMALLCAP 80 έκλεισε στις 484,39 μονάδες, με άνοδο σε ποσοστό 1,40%, ενώ ο δείκτης FTSE 140 έκλεισε στις 3.554,08 μονάδες, με κέρδη σε ποσοστό 0,91%. Από τις 336 μετοχές που διακινήθηκαν στη συνεδρίαση, 199 κινήθηκαν ανοδικά,81 κινήθηκαν πτωτικά, ενώ η τιμή 56 μετοχών παρέμεινε αμετάβλητη.

Τη μεγαλύτερη ποσοστιαία άνοδο σημείωσαν οι μετοχές των εταιρειών: Κλωνατέξ(κο) +19,74%, ΑΕΓΕΚ(κο) +19,05%, Κλωνατέξ(πα) +18,57%, Lannet +18,45%, Vivere +12,50%, Εμπορικός Δεσμός(κο) +12,00%, Sex Form+11,76%, ΕΤΜΑ(κο) +11,29%, Προμότα +10,34% και ΒΙΣ(πο) +9,93%.

Αντιθέτως τις μεγαλύτερες απώλειες σημείωσαν οι μετοχές των εταιρειών: Ελβιεμέκ -20,00%, Κωτσόβολος -8,47%, Τρία Αλφα(κο) -7,52%, Νίκος Γκάλης -7,21%, Plias -6,67%, Μπουτάρης(πα) -6,15%, Χαλυβδοφύλλων -5,88%, Δούρος -5,75%, Spider -5,70% και ΝΕΛ -5,00%.

Η αξία των συναλλαγών ανήλθε στα 158,843 εκατ. ευρώ, εκ των οποίων τα 21,5 εκατ. ευρώ αφορούσαν προσυμφωνημένες συναλλαγές. Συγκεκριμένα πραγματοποιήθηκαν τρία πακέτα της Cosmote, 50.000 τεμαχίων έκαστο (συνολικά 150.000 τεμάχια) που αντιστοιχούν στο 0,045% του μετοχικού κεφαλαίου της Cosmote, στην τιμή των 14 ευρώ ανά μετοχή. Ακόμη, πραγματοποιήθηκαν τρία πακέτα της ΔΕΗ (50.000, 30.000 και 131.343 τεμαχίων έκαστο) στα 22,06, 22,36 και 22,36 ευρώ αντιστοίχως, ένα πακέτο 950 τεμαχίων της Cosmote στα 14,22 ευρώ και ένα πακέτο 250.000 τεμαχίων της Νεοχημική στα 3,66 ευρώ.

Επίσης, έγινε ένα πακέτο 52.820 τεμαχίων της Alpha Bank στα 28,46 ευρώ, ένα πακέτο 1.092 τεμαχίων της Εμπορικής στα 23,06 ευρώ, ένα πακέτο 2.009 τεμαχίων της Πειραιώς στα 14,92 ευρώ και ένα πακέτο 1.402 τεμαχίων της Τιτάν (κ) στα 26,96 ευρώ.

Επίσης, έγινε ένα πακέτο 45.450 τεμαχίων της Folli Follie στην τιμή των 21,60 ευρώ, δύο πακέτα των Ελληνικών Πετρελαίων (440.000 και 70.000 τεμαχίων έκαστο) στα 8,54 και 8,64 ευρώ αντιστοίχως, ένα πακέτο 70.000 τεμαχίων της Motor Oil στα 12,50 ευρώ και ένα πακέτο 267.075 τεμαχίων του ΟΠΑΠ στα 22,67 ευρώ Το μεγαλύτερο όγκο συναλλαγών παρουσίασαν οι μετοχές των εταιρειών: Lannet με 1.915.538 τεμάχια, Ατέρμων με 1.174.570, Alpha Bank με 973.657 και Εθνική με 886.044 τεμάχια. Την μεγαλύτερη αξία συναλλαγών σημείωσαν οι μετοχές των εταιρειών: Alpha Bank με 27,933 εκατ. ευρώ, Εθνική με 24,325 εκατ., ΟΠΑΠ με 15,463 εκατ. και ΔΕΗ με 8,972 εκατ. ευρώ.

Η συνολική κεφαλαιοποίηση της αγοράς διαμορφώθηκε στα 102,06 δισ. ευρώ.

Οι επιμέρους δείκτες έκλεισαν ως εξής:

Τραπεζικός:	6.679,28	+1,38%
Τηλεπικοινωνιών:	1.127,54	+0,31%
Ασφαλειών:	566,30	+1,67%
Επενδύσεων:	977,20	-0,29%
Κατασκευαστικών:	596,84	+2,33%
Κλωστοϋφαντουργίας:	140,24	+1,76%
Βιομηχανιών:	1.331,99	-0,42%
Συμμετοχών:	1.557,90	-0,62%
Εκδόσεις- Εκτυπώσεις:	344,55	+1,57%
Βασικών Μετάλλων:	414,43	+1,04%
Μη μεταλλικών Ορυκτών:	1.075,36	-0,24%
Λιανικού Εμπορίου:	1.067,28	-0,01%
Πληροφορικής:	546,28	+0,93%
Ειδών Λύσεων Πληροφορικής:	192,38	+3,54%
Χονδρικό εμπόριο:	506,37	+0,95%
Τρόφιμα- ποτά:	430,55	-0,53%
Παράλληλης Αγοράς:	143,81	+0,64%
Διυλιστήρια:1.	500,39	+0,43%
Ακίνητης Περιουσίας:	691,45	+1,26%

Σύμφωνα με επίσημα στοιχεία

Καθυστερήσεις στα δάνεια

Ανέρχονται στο ποσοστό 5,4%

Στο ιδιαίτερα υψηλό ποσοστό 5,4% ανέρχονται οι καθυστερήσεις στην εξυπηρέτηση των χρηματοδοτήσεων του πιστωτικού συστήματος.



Με βάση τα πλέον πρόσφατα στοιχεία, που περιέχουν δεδομένα και για το πρώτο τρίμηνο του έτους όπως γνωστοποιούνται στην Τράπεζα της Ελλάδος, οι καθυστερήσεις του ιδιωτικού τομέα της οικονομίας από δανεισμό επιχειρήσεων και ιδιωτών συμποσούνται στα 7 δισ. ευρώ.

Από την ανάλυση των επιμέρους στοιχείων προκύπτει «υπεροχή» της λιανικής τραπεζικής σε ποσοστιαία βάση, ως προς τις καθυστερήσεις, αλλά διαπιστώνεται ταυτόχρονα μία σταδιακή αύξηση του ποσοστού των καθυστερήσεων επί των αμιγώς επιχειρηματικών δανείων.

ΑΓΩΓΟΣ ΜΠΟΥΡΓΚΑΣ-ΑΛΕΞΑΝΔΡΟΥΠΟΛΗ

Υπεγράφη χθες η συμφωνία

Δηλώσεις του υπουργού Ανάπτυξης κ. Σιούφα

Υπεγράφη την Τρίτη στη Σόφια η πολιτική συμφωνία μεταξύ Ελλάδας, Ρωσίας και Βουλγαρίας για την κατασκευή του πετρελαιαγωγού Μπουργκάς-Αλεξανδρούπολη.



«Σήμερα, οι κυβερνήσεις της Βουλγαρίας, της Ρωσίας και της Ελλάδας, υπέγραψαν, διά των αρμοδίων υπουργών τους, την πολιτική συμφωνία για την κατασκευή του πετρελαιαγωγού Μπουργκάς - Αλεξανδρούπολη. Πρόκειται για μια ιστορική συμφωνία, με την οποία τερματίζεται μια εκκρεμότητα 13 ετών και τίθενται οι βάσεις για την κατασκευή ενός έργου με μεγάλη οικονομική και ενεργειακή σημασία, όχι μόνο για τις εμπλεκόμενες χώρες, αλλά και για ολόκληρη την περιοχή» δήλωσε ο πρωθυπουργός Κ.Καραμανλής.

«Επιπλέον, με το έργο αυτό ενισχύονται ακόμη περισσότερο οι δεσμοί που ενώνουν τους λαούς των τριών χωρών και δημιουργούνται οι προϋποθέσεις για την περαιτέρω συνεργασία τους σε πολιτικό, οικονομικό, εμπορικό και πολιτισμικό επίπεδο» προσέθεσε.

Ο αγωγός θα έχει μήκος 285 χλμ, το κόστος επένδυσης εκτιμάται σε 750-800 εκατ. δολάρια, θα έχει μεταφορική ικαγότητα 35 εκατ. τόνων πετρελαίου ετησίως και θα λειτουργεί συμπληρωματικά προς τα στενά του Βοσπόρου από όπου μεταφέρονται με τάνκερ τα πετρέλαια της περιοχής.

Από ελληνικής πλευράς στο έργο συμμετέχει η κοινοπραξία ΔΕΠ Θράκη (Ελληνικά Πετρέλαια και όμιλοι Λάτση - Κοπελούζου), ωστόσο ανάλογα με το ενδιαφέρον που θα εκδηλωθεί είναι ανοικτό το ενδεχόμενο συμμετοχής και άλλων εταιρειών. Η πολιτική συμφωνία της Βουλγαρίας, της Ρωσίας και της Ελλάδας για την κατασκευή και λειτουργία του αγωγού δημιουργεί μια νέα εποχή για τη σταθερότητα, την ειρήνη και την ανάπτυξη της ευρύτερης περιοχής, δήλωσε χθες ο υπουργός Ανάπτυξης Δημήτρης Σιούφας, μετά τη συνάντησή του με το Βούλγαρο πρωθυπουργό Σιμεόν.

PELLOS TRAVEL
ΠΟΙΟΤΗΤΑ -ΟΡΓΑΝΩΣΗ-ΕΓΓΥΗΣΗ

ΕΚΔΡΟΜΕΣ ΑΠΡΙΛΙΟΥ-ΜΑΪΟΥ

18/4-21/4 ΤΕΤΡΑΗΜΕΡΗ ΕΚΔΡΟΜΗ
ΜΑΡΜΑΡΙΣ - ΚΟΥΣΑΝΤΑΣΙ - ΕΦΕΣΣΟΣ - ΣΜΥΡΝΗ
ΞΕΝΟΔΟΧΕΙΟ 4**** ΜΕ ΗΜΙΔΙΑΤΡΟΦΗ
ΜΟΝΟ 169 ευρώ

ΠΑΣΧΑ ΣΤΗ ΚΩΝΣΤΑΝΤΙΝΟΥΠΟΛΗ-ΠΡΙΓΚΗΠΟΝΗΣΣΑ
ΕΞΑΗΜΕΡΗ ΕΚΔΡΟΜΗ ΑΠΟ 28/4-3/5
ΜΑΡΜΑΡΙΣ-ΕΦΕΣΣΟΣ-ΣΜΥΡΝΗ-ΠΡΟΥΣΑ-ΚΩΝΣΤΑΝΤΙΝΟΥΠΟΛΗ-ΒΑΝΤΙΡΜΑ-ΣΜΥΡΝΗ-ΜΑΡΜΑΡΙΣ
ΞΕΝΟΔΟΧΕΙΑ 4**** ΑΣΤΕΡΩΝ ΜΕ ΠΡΩΙΝΟ-ΦΑΓΗΤΟ
ΕΙΣΙΤΗΡΙΑ ΡΟΔΟΣ-ΜΑΡΜΑΡΙΣ-ΡΟΔΟΣ-ΦΟΡΟΙ ΤΟΥΡΚΙΑΣ-ΞΕΝΑΓΗΣΕΙΣ- ΜΕΤΑΦΟΡΕΣ ΜΕ ΚΛΙΜΑΤΙΖΟΜΕΝΑ ΠΟΥΛΜΑΝ-ΤΑΞΙΔΙΩΤΙΚΗ ΑΣΦΑΛΕΙΑ-Φ.Π.Α.
Η ΠΕΙΡΑ ΜΑΣ ΣΤΗΝ ΤΟΥΡΚΙΑ ΛΟΓΩ ΤΩΝ ΠΟΛΛΩΝ ΤΑΞΙΔΙΩΝ ΜΑΣ ΣΑΣ ΕΓΓΥΑΤΑΙ ΠΟΙΟΤΗΤΑ-ΑΣΦΑΛΕΙΑ-ΕΥΧΑΡΙΣΤΟ ΤΑΞΙΔΙ ΚΑΙ ΘΑ ΕΧΕΤΕ ΕΠΙΣΗΣ ΜΑΖΙ ΜΑΣ ΣΤΗ ΔΙΑΘΕΣΗ ΣΑΣ ΑΡΚΕΤΟ ΧΡΟΝΟ ΓΙΑ ΤΑ ΨΩΝΙΑ ΣΑΣ.
ΣΥΝΟΔΟΣ ΓΡΑΦΕΙΟΥ: Α. ΠΑΠΑΣΑΒΒΑΣ

ΠΑΣΧΑ ΣΤΑ ΠΑΝΕΜΟΡΦΑ ΝΗΣΙΑ ΤΩΝ ΚΥΚΛΑΔΩΝ
ΜΕ BLUE STAR FERRIES
ΣΥΡΟΣ-ΠΑΡΟΣ-ΤΗΝΟΣ-ΑΝΤΙΠΑΡΟΣ (28/4-3/5)
ΜΟΝΟ ΜΕ 225 ΕΥΡΩ ΤΟ ΑΤΟΜΟ
ΑΝΑΧΩΡΗΣΗ 28/4/05 Μ.ΠΕΜΠΤΗ ΣΤΙΣ 17.00 ΜΜ ΑΠΟΓΕΥΜΑ
ΕΠΙΣΤΡΟΦΗ 3/5/05 ΤΡΙΤΗ ΤΟΥ ΠΑΣΧΑ ΣΤΙΣ 09.00 ΤΟ ΠΡΩΙ
ΠΕΡΙΛΑΜΒΑΝΟΝΤΑΙ: ΕΙΣΙΤΗΡΙΑ ΡΟΔΟΣ-ΣΥΡΟΣ-ΠΑΡΟΣ-ΤΗΝΟΣ-ΣΥΡΟΣ-ΡΟΔΟΣ ΣΕ Γ ΘΕΣΗ-ΞΕΝΟΔΟΧΕΙΑ ΜΕ ΠΡΩΙΝΟ-ΜΕΤΑΦΟΡΕΣ-ΞΕΝΑΓΗΣΕΙΣ-ΤΞΙΔΙΩΤΙΚΗ ΑΣΦΑΛΕΙΑ-Φ.ΠΑ
ΤΑΞΙΔΙΩΤΙΚΗ ΑΣΦΑΛΕΙΑ –ΣΥΝΟΔΟΣ ΓΡΑΦΕΙΟΥ
ΔΕΝ ΠΕΡΙΛΑΜΒΑΝΟΝΤΑΙ: ΡΕΒΕΓΙΟΝ ΠΑΣΧΑ-ΕΙΣΟΔΟΙ ΣΕ ΑΡΧΑΙΟΛΟΓΙΚΟΙ ΧΩΡΟΙ-ΔΙΑΣΚΕΔΑΣΗ

ΠΑΣΧΑ ΣΤΗΝ ΧΑΛΚΙΔΙΚΗ- ΚΡΟΥΑΖΙΕΡΑ ΣΤΟ ΑΓΙΟΝ ΟΡΟΣ ΑΠΟ 29/04 ΕΩΣ 2/5
ΑΕΡΟΠΟΡΙΚΗ ΑΠΕΥΘΕΙΑΣ ΑΠΟ ΡΟΔΟ-ΘΕΣΣΑΛΟΝΙΚΗ-ΡΟΔΟ.
ΠΕΡΙΛΑΜΒΑΝΟΝΤΑΙ: ΑΕΡΟΠΟΡΙΚΑ ΕΙΣΙΤΗΡΙΑ ΡΟΔΟΣ-ΘΕΣΣΑΛΟΝΙΚΗ- ΡΟΔΟΣ- ΔΙΑΜΟΝΗ ΣΕ ΞΕΝΟΔΟΧΕΙΟ ΜΕ ΠΡΩΙΝΟ ΚΑΙ ΔΕΙΠΝΟ ΚΑΘΕ ΜΕΡΑ- ΠΑΣΧΑΛΙΑΤΙΚΟ ΡΕΒΕΓΙΟΝ- ΕΚΔΡΟΜΕΣ-ΞΕΝΑΓΗΣΕΙΣ- ΣΥΝΟΔΟΣ ΓΡΑΦΕΙΟΥ- ΚΡΟΥΑΖΙΕΡΑ ΑΤΟ ΑΓΙΟΝ ΟΡΟΣ-ΤΑΞΙΔΙΩΤΙΚΗ ΑΣΦΑΛΕΙΑ
ΔΕΝ ΠΕΡΙΛΑΜΒΑΝΟΝΤΑΙ: ΦΟΡΟΙ ΑΕΡΟΔΡΟΜΙΩΝ- ΕΠΙΠΛΕΟΝ ΓΕΥΜΑΤΑ ΚΑΙ ΦΙΛΟΔΩΡΗΜΑΤΑ- ΕΙΣΟΔΟΙ ΣΕ ΜΟΥΣΕΙΑ.

ΠΑΣΧΑ ΣΤΗΝ ΠΑΤΜΟ-ΛΕΙΨΟΥΣ 28/4 – 2/5
ΜΕ BLUE STAR FERRIES
ΑΝΑΧΩΡΗΣΗ Μ. ΠΕΜΠΤΗ ΕΠΙΣΤΡΟΦΗ ΔΕΥΤΕΡΑ ΤΟΥ ΠΑΣΧΑ ΤΟ ΑΠΟΓΕΥΜΑ
ΞΕΝΟΔΟΧΕΙΑ 3 ΑΣΤΕΡΩΝ ΜΕ ΠΡΩΙΝΟ- ΞΕΝΑΓΗΣΕΙΣ- ΕΚΔΡΟΜΕΣ-ΜΕΤΑΦΟΡΕΣ-ΣΥΝΟΔΟΣ ΓΡΑΦΕΙΟΥ-Φ.Π.Α.

ΠΑΣΧΑ ΣΤΗΝ ΙΤΑΛΙΑ (ΡΩΜΗ-ΦΛΩΡΕΝΤΙΑ-ΠΙΖΑ-ΒΕΝΕΤΙΑ)
28/4-3/5 ΕΞΑΗΜΕΡΗ ΑΕΡΟΠΟΡΙΚΗ ΕΚΔΡΟΜΗ ΑΠΕΥΘΕΙΑΣ ΑΠΟ ΡΟΔΟ
ΞΕΝΟΔΟΧΕΙΑ 4 ΑΣΤΕΡΩΝ ΜΕ ΗΜΙΔΙΑΤΡΟΦΗ-ΞΕΝΑΓΗΣΕΙΣ-ΤΑΞΙΔΙΩΤΙΚΗ ΑΣΦΑΛΕΙΑ-ΕΚΔΡΟΜΕΣ-ΜΕΤΑΦΟΡΕΣ-ΣΥΝΟΔΟΣ ΓΡΑΦΕΙΟΥ-Φ.Π.Α.

ΠΑΣΧΑ ΣΤΗΝ ΚΥΠΡΟ 29/4 – 4/5
ΜΕ ΑΠΕΥΘΕΙΑΣ ΠΤΗΣΗ
ΠΕΡΙΛΑΜΒΑΝΟΝΤΑΙ: ΞΕΝΟΔΟΧΕΙΑ 4 ΑΣΤΕΡΩΝ ΜΕ ΗΜΙΔΙΑΤΡΟΦΗ-ΞΕΝΑΓΗΣΕΙΣ-ΕΚΔΡΟΜΕΣ-ΜΕΤΑΦΟΡΕΣ-ΣΥΝΟΔΟΣ ΓΡΑΦΕΙΟΥ-Φ.Π.Α.
ΔΕΝ ΠΕΡΙΛΑΜΒΑΝΟΝΤΑΙ: ΡΕΒΕΓΙΟΝ ΠΑΣΧΑ-ΕΙΣΟΔΟΙ ΣΕ ΜΟΥΣΕΙΑ-ΔΙΑΣΚΕΔΑΣΗ

*ΜΑΡΜΑΡΙΣ ΔΙΗΜΕΡΑ ΤΡΙΗΜΕΡΑ ΣΑΒΒΑΤΟ ΚΑΙ ΚΥΡΙΑΚΗ ΑΠΟ 100 ΕΥΡΩ ΤΟ ΑΤΟΜΟ ΜΕ ΗΜΙΔΙΑΤΡΟΦΗ. ΞΕΝΟΔΟΧΕΙΑ 4**** ΚΑΙ 5***** ΑΣΤΕΡΩΝ.*
ΠΩΛΟΥΝΤΑΙ ΕΙΣΙΤΗΡΙΑ ΓΙΑ ΑΠΟ ΡΟΔΟ- ΘΕΣΣΑΛΟΝΙΚΗ ΓΙΑ ΤΙΣ 29/04 ΚΑΘΩΣ ΚΑΙ ΓΙΑ ΜΕΜΟΝΩΜΕΝΟΥΣ.
ΕΙΣΙΤΗΡΙΑ ΜΕ ΟΑ, AEGEAN ΚΑΙ CHARTER ΓΙΑ ΟΛΟ ΤΟΝ ΚΟΣΜΟ. ΑΕΡΟΠΟΡΙΚΑ ΚΑΙ ΑΚΤΟΠΛΟΪΚΑ ΕΙΣΙΤΗΡΙΑ. ΕΙΔΙΚΑ ΠΑΚΕΤΑ ΓΙΑ ΜΕΜΟΝΩΜΕΝΟΥΣ, ΣΥΛΛΟΓΟΥΣ, ΝΕΟΝΥΜΦΟΥΣ ΓΙΑ ΕΛΛΑΔΑ, ΚΥΠΡΟ, ΑΦΡΙΚΗ, ΤΥΝΗΣΙΑ, ΑΙΓΥΠΤΟΣ, ΜΑΡΟΚΟ, ΕΥΡΩΠΗ(ΙΤΑΛΙΑ,ΡΩΜΗ,ΒΕΝΕΤΙΑ,ΠΡΑΓΑ,ΠΑΡΙΣΙ, ΛΟΝΔΙΝΟ) ΚΑΙ ΓΙΑ ΟΛΟ ΤΟΝ ΚΟΣΜΟ.

ΓΙΑ ΠΕΡΙΣΣΟΤΕΡΕΣ ΠΛΗΡΟΦΟΡΙΕΣ, ΚΡΑΤΗΣΕΙΣ ΚΑΙ ΑΝΑΛΥΤΙΚΑ ΠΡΟΓΡΑΜΜΑΤΑ ΣΤΟ ΠΡΑΚΤΟΡΕΙΟ ΓΕΝΙΚΟΥ ΤΟΥΡΙΣΜΟΥ:
PELLOS TRAVEL – TOUR OPERATOR
ΛΕΩΦΟΡΟΣ ΚΑΛΛΙΘΕΑΣ 125, ΦΑΛΗΡΑΚΙ, ΡΟΔΟΣ
ΤΗΛ: 2241087615, 2241052276 FAX: 2241087616
Email: pellostravel@hellasnet.gr
ΑΕ0127

Για συνομιλίες με την πολιτική ηγεσία της Τουρκίας

Στην Αγκυρα ο κ. Μολυβιάτης

Στόχος η βελτίωση των ελληνοτουρκικών σχέσεων

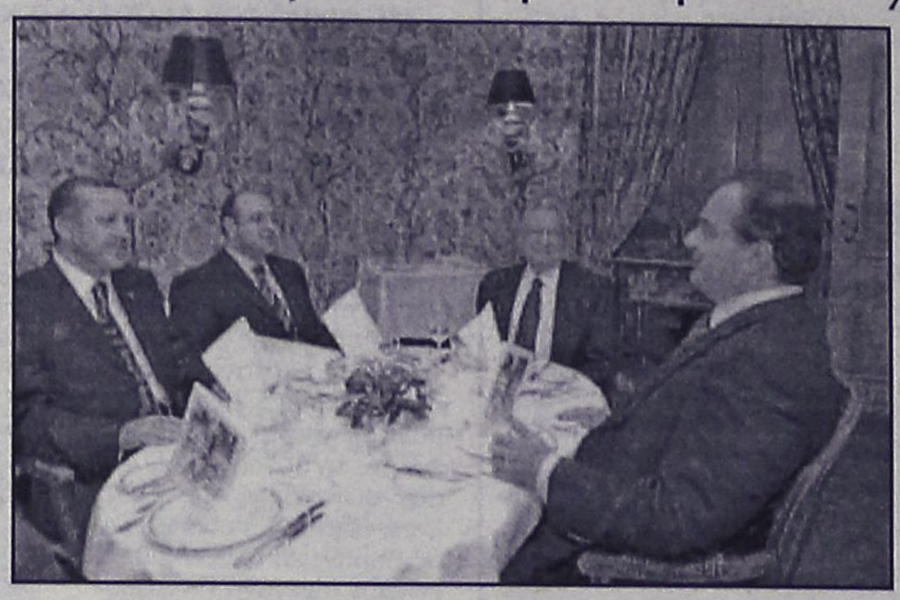

Η πολιτική βούληση θα μπορούσε σταδιακά και κάτω από συγκεκριμένες συνθήκες να οδηγήσει στην επανέναρξη μιας νέας προσπάθειας στο Κυπριακό, δήλωσε ο υπουργός Εξωτερικών Πέτρος Μολυβιάτης, σε συνέντευξή του στο τουρκικό πρακτορείο ειδήσεων Anadolu, εν όψει της επίσκεψής του στην Τουρκία, που ξεκίνησε χθες με κατ' ιδίαν συνάντηση με τον Τούρκο ομόλογό του Αμπντουλάχ Γκιουλ.

Ο υπουργός Εξωτερικών εξέφρασε την πεποίθηση ότι για την έναρξη της διαδικασίας επίλυσης θα πρέπει να διασφαλιστούν στο μέγιστο δυνατό οι συνθήκες εκείνες που θα οδηγήσουν στην επιτυχία.

Αναφερόμενος στην ημερήσια διάταξη της επίσκεψής του είπε ότι σε αυτήν σαφώς και περιλαμβάνεται το Κυπριακό και τόνισε ότι θα πρέπει «όλοι να εργαστούμε για να εξασφαλίσουμε, στο μέτρο του δυνατού, ότι αυτή τη φορά η διαδικασία θα έχει επιτυχή έκβαση».

Ο κ. Μολυβιάτης επανέλαβε την υποστήριξη της Ελλάδας στην ευρωπαϊκή προοπτική της Τουρκίας. Ωστόσο, σημείωσε πως η διαδρομή προς την ΕΕ είναι μια μακροχρόνια διαδικασία προσαρμογής στα δεδομένα, τις αρχές και τις αξίες που αποτελούν τα θεμέλια του οικοδομήματος της ΕΕ.

Όσον αφορά τη μείωση των εξοπλιστικών δαπανών, ο κ. Μολυβιάτης υπογράμμισε πως το γεγονός ότι και οι δύο κυβερνήσεις έχουν εκφράσει την επιθυμία τους για μια τέτοια εξέλιξη αποτελεί από μόνης θετική εξέλιξη. Η πορεία βελτίωσης των σχέσεων Ελλάδας - Τουρκίας θα πρέπει να αντανακλώνται και στο θέμα των εξοπλισμών, τόνισε.

Ο υπουργός Εξωτερικών θα έχει επαφές στην Τουρκία και σήμερα. Κατά την επιστροφή του στην Αθήνα θα επισκεφθεί το και το Φανάρι όπου θα έχει συνάντηση με τον Οικουμενικό Πατριάρχη Βαρθολομαίο.

Η ημερήσια διάταξη των συζητήσεων είναι ανοιχτή και περιλαμβάνει όλα τα θέματα «χαμηλής» αλλά και «υψηλής» πολιτικής, όπως το Κυπριακό, αλλά και η κατάσταση στο Αιγαίο, με τη μεγάλη έξαρση των παραβάσεων και παραβιάσεων που παρατηρούνται τους τελευταίους μήνες.

Παράλληλα, όπως επισημαίνει Το Βήμα, ο κ. Μολυβιάτης θα επαναφέρει στον Τούρκο ομόλογό του μια παλαιότερη πρόταση για την παγίωση ενός «μηχανισμού συνεννόησης» ανάμεσα στις δύο χώρες, με στόχο να περιοριστούν οι παραβάσεις και οι παραβιάσεις στο Αιγαίο και μαζί τους «ο κίνδυνος ατυχημάτων αλλά και η αιμορραγία των οικονομιών των δύο χωρών».

Εν τω μεταξύ, μία ημέρα πριν από την έναρξη της επίσκεψης Μολυβιάτη στην Αγκυρα, ο πρώην υπουργός Εξωτερικών της γειτονικής χώρας, Ισμαήλ Τζεμ, υπενθυμίζει ότι το Πρακτικό της Μαδρίτης του 1997 καθιστά ανούσια τη συζήτηση για το τουρκικό casus belli και την επέκταση των ελληνικών χωρικών υδάτων στο Αιγαίο στα 12 μίλια.

Η κυβέρνηση για την πρόταση Νίμιτς

"Βάση διαπραγμάτευσης"

Στόχος πάντα η εξεύρεση κοινά αποδεκτής λύσης για τα Σκόπια

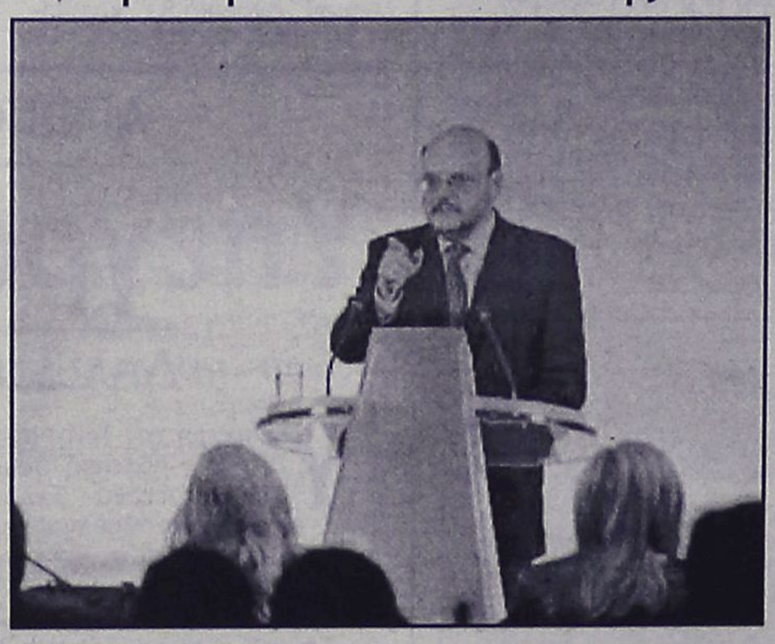

Ο Μάθιου Νίμιτς συμπεριέλαβε στην πρότασή του για την ονομασία της ΠΓΔΜ σημεία που εκείνος έκρινε ότι έπρεπε να συμπεριληφθούν και αυτά είναι προς διαπραγμάτευση, εκτίμησε ο κυβερνητικός εκπρόσωπος απαντώντας σε ερώτημα για τα «γκρίζα σημεία» στην επιστολή του ειδικού διαμεσολαβητή του ΟΗΕ.

Συγκεκριμένα για το επίμαχο εδάφιο που ερμηνεύεται ότι απαγορεύει τη χρήση του όρου «Μακεδονία» ή «μακεδονικό» και από την Ελλάδα, ο Ευάγγελος Αντώναρος παραδέχτηκε ότι το εδάφιο αυτό είναι διφορούμενο και δεκτικό ερμηνειών, καθώς επίσης ότι η πρόταση του κ. Νίμιτς δεν έχει τη μορφή ότι «το παίρνετε ή το αφήνετε» και ότι αποτελεί βάση προς συζήτηση.

Διευκρίνισε ωστόσο, ότι στις διαπραγματεύσεις υπάρχουν σημεία που δεν γίνονται δεκτά, είτε από τη μία, είτε από την άλλη πλευρά και πρόσθεσε ότι οι συζητήσεις δεν έχουν φθάσει σε σημείο που να τίθεται θέμα μονογραφής ή υπογραφής κάποιας συμφωνίας και ότι η ελληνική κυβέρνηση δείχνει ότι είναι διατεθειμένη να προχωρήσει τις συζητήσεις καθώς επίσης ότι η ελληνική πλευρά ζήτησε από τα Ηνωμένα Έθνη να επιταχυνθούν οι διαδικασίες.

Σε ερώτηση για το εάν έχει ενημερωθεί πλήρως ο πρόεδρος της Δημοκρατίας απάντησε ότι ο υπουργός Εξωτερικών είχε ενημερώσει τον Κάρολο Παπούλια και προσέθεσε ότι δεν θα υπεισέλθει περισσότερο στη συζήτηση των δύο ανδρών.

Σε συναφή ερώτηση σχετικά με το εάν ο κ. Μολυβιάτης είχε ενημερώσει το Υπουργικό Συμβούλιο για τις λεπτομέρειες της πρότασης Νίμιτς, ο κ. Αντώναρος απάντησε ότι ο κ. Μολυβιάτης είχε ενημερώσει τον πρωθυπουργό και την κυβέρνηση ως όφειλε.

Ερωτηθείς για το εάν η ελληνική πλευρά προτίθεται να χρησιμοποιήσει το βέτο για την εισδοχή της ΠΓΔΜ στην Ευρωπαϊκή Ένωση και στο ΝΑΤΟ στην περίπτωση που δεν υπάρξει λύση στο θέμα της ονομασίας, ο κ. Αντώναρος επισήμανε ωστόσο ότι η εξεύρεση αμοιβαία αποδεκτής λύσης στο θέμα της ονομασίας θα βελτιώσει τις σχέσεις των δύο πλευρών, θα ενισχύσει τη σταθερότητα στην περιοχή και θα ευνοήσει τις προσπάθειες των Σκοπίων να ενταχθούν στους διεθνείς οργανισμούς, όπως είναι το ΝΑΤΟ και η Ευρωπαϊκή Ένωση.

Είπε ακόμη ότι επειδή δεν έχουμε δημόσια δεσμευτική τοποθέτηση από την άλλη πλευρά ούτε επίσημη ενημέρωση από τα Ηνωμένα Έθνη, η ελληνική κυβέρνηση δεν έχει λόγο να προσθέσει κάτι στην τοποθέτηση που έχει κάνει δημοσίως ο κ. Μολυβιάτης για το θέμα.

Η ανακρίτρια Ρόδου

Σήμερα θα αποφανθεί για τον Αρχιμανδρίτη

Έχει καταθέσει αίτηση αποφυλάκισης

Σήμερα αναμένεται ν' αποφανθεί η αρμόδια ανακρίτρια Ρόδου για την περίπτωση του αρχιμανδρίτη Λεωνίδα Μισού και το σχετικό αίτημα αποφυλάκισης που υπέβαλε, ο συνήγορος υπεράσπισης κ. Άκης Δημητριάδης.

Ο εισαγγελέας Πρωτοδικών πάντως, σύμφωνα με τις ίδιες πληροφορίες διατύπωσε απορριπτική πρόταση για το συγκεκριμένο αίτημα, εμμένοντας έτσι στις απόψεις του για την προσωρινή κράτηση του κληρικού.

Η ανακρίτρια, πάντως, αναμένεται να εξετάσει εκ νέου τώρα τα νέα στοιχεία που εκ των πραγμάτων προκύπτουν και ανάλογα να αποφασίσει εάν ο αρχιμανδρίτης αφεθεί ελεύθερος με περιοριστικούς όρους.

Στο πλευρό του αρχιμανδρίτη, που βρίσκεται προφυλακισμένος τις τελευταίες δύο εβδομάδες, μετά από απόφαση του Συμβουλίου Πλημμελειοδικών Ρόδου, **τάσσονται 12 ιερείς της Ρόδου, με επιστολή συμπαράστασης που συνυπέγραψαν και κατέθεσαν στην ανακρίτρια,** ενώ στα χέρια των δικαστικών λειτουργών βρίσκεται επίσης και επιστολή (από τις 28 Μαρτίου 2005) του σεβασμιότατου Μητροπολίτη Ρόδου κ.κ. Κύριλλου, ο οποίος πιστοποιεί ότι μέχρι της προσωρινής του κράτησης «ο αρχιμανδρίτης Αθανάσιος, άσκησε τα καθήκοντά του με συνέπεια και δεν απασχόλησε αρνητικώς την Ιερά Μητρόπολη.

Σύμφωνα με πληροφορίες, στο υπόμνημα περιλαμβάνονται νέα στοιχεία ικανά –σύμφωνα τουλάχιστον με τις εκτιμήσεις του συνηγόρου υπεράσπισης– να αντιστρέψουν την αρνητική κατάσταση που είχε διαμορφωθεί σε βάρος του.

Όπως είναι γνωστό, ο ιερέας σε βάρος του ιερέα, είχε εκδοθεί ένταλμα προσωρινής κράτησή του και στη συνέχεια, μετά την απολογία του, και τη διαφωνία εισαγγελέα και ανακρίτριας, με αριθ. 28/2005 βουλεύματος του Συμβουλίου Πλημμελειοδικών Ρόδου, διατάχθηκε η προσωρινή του κράτηση στις Δικαστικές φυλακές με την κατηγορία της υπεξαίρεσης ποσού ιδιαίτερα μεγάλης αξίας.

Στον υπουργό Εσωτερικών κ. Παυλόπουλο

Διαμαρτυρία δημάρχου Ν. Ρόδου

Αιτία η κατανομή πόρων του προγράμματος "Θησέας"

Στον υπουργό Εσωτερικών Δημόσιας Διοίκησης και Αποκέντρωσης κ. Προκόπη Παυλόπουλο διαβιβάστηκε η διαμαρτυρία του δημάρχου Νότιας Ροδου κ. Μαν. Σαββή, αναφορικά με την κατανομή πόρων του προγράμματος "Θησέας".

Την διαμαρτυρία ο δήμαρχος Νότιας Ρόδου, την είχε στείλει στον γενικό γραμματέα της Περιφέρειας κ. Χαρ. Κόκκινο, και στον υπουργό Εσωτερικών με αναφορά στη Βουλή που κατέθεσε ο βουλευτής κ. Κ. Καΐσερλης.

Ειδικότερα, στην διαμαρτυρία αυτή ο κ. Σαββής αναφέρει τα εξής:

"Αγαπητέ κ. Γενικέ,

Είναι κατάκτηση και θετική πορεία για την Τοπική Αυτοδιοίκηση, οι σχετικοί πόροι να κατανέμονται με κριτήρια που εκφράζουν πολιτική επιδίωξη της ισόρροπης ανάπτυξης.

Είναι γεγονός ότι το κυρίαρχο πρόβλημα στην περιοχή μας είναι η σύγκλιση και η ισόρροπη ανάπτυξη και εσωτερικά στην περιφέρειά μας.

Σημαντικό βήμα για την Τ.Α. υπήρξε η κατανομή των Κ.Α.Π. και Σ.Α.Τ.Α. με κριτήρια.

Κάνοντας όμως απολογισμό μέχρι τώρα για το Π.Ε.Π. Νοτίου Αιγαίου πιστεύω ότι δεν θα πεισθούμε ότι η κατανομή έργων και δράσεων τελικά συνέβαλε σημαντικά στην εσωτερική σύγκλιση. Οι λόγοι πολλοί και οι ευθύνες σε όλους μας. (Δυσκολίες ωρίμανσης έργων από μικρούς δήμους, κυρίως Καποδιστριακούς κλπ.). Εξάλλου σας το έχω επισημάνει και με προηγούμενα έγγραφα όπου και ζητούσα οι υπόλοιποι πόροι του Π.Ε.Π. να διασφαλιστούν με πραγματικό δημοκρατικό προγραμματισμό και όχι με δεξαμενές έργων που συνεχώς διαφοροποιούνται.

Ακόμα χειρότερα είναι τα πράγματα στον απολογισμό του προγράμματος ΕΠΤΑ που ολοκληρώνεται φέτος. Γνωρίζετε ότι υπήρξαν δήμοι που για διάφορους λόγους -και δυσκολεύομαι να πω αντικειμενικούς- απορρόφησαν μέχρι και 300% του προγράμματος και άλλοι δεν πλησίασαν ούτε το θεσμοθετημένο 50% όπως προέβλεπε το σχετικό πρόγραμμα.

Δεν θα αναφερθώ σε άλλα προηγούμενα προγράμματα (Β' ΚΠΣ -Interreg).

Αγαπητέ κ. Γενικέ, πιστεύω στο πρόγραμμα "Θησέας" η ύπαρξη του κριτηρίου σύγκλισης και μάλιστα σε ποσοστό 20% θα μπορούσε να γίνει εργαλείο για την άμβλυνση των διαφορών. Πιστεύω η προσπάθεια και εσωτερικής σύγκλισης στην περιφέρεια μας πρέπει να παραμείνει συνεχώς το ζητούμενο, όπου η λογική της ανταγωνιστικότητας στην απορρόφηση πόρων τελικά δεν νομίζω να οφελεί τον τελικό μας στόχο.

Επιπλέον επισημαίνουμε ότι η κατανομή μεταξύ Δωδεκανήσου - Κυκλάδων πρέπει να εκφράζει την πολιτική πρακτική μέχρι σήμερα του 55%-45% αντίστοιχα.

Η παρούσα επιστολή μας έρχεται για άλλη μια φορά να εκφράσει την αγωνία του τόπου μας για ισόρροπη ανάπτυξη.

Σας ευχαριστώ εκ των προτέρων.

Με εκτίμηση,
ο δήμαρχος
Μανώλης Σαββής".

ΕΛΛΗΝΙΚΗ ΔΗΜΟΚΡΑΤΙΑ
ΝΟΜΟΣ ΔΩΔΕΚΑΝΗΣΟΥ
ΔΗΜΟΣ ΣΥΜΗΣ

Σύμη, 01/04/2005
Αριθ. Πρωτ.: 1342

ΑΝΑΚΟΙΝΩΣΗ

Για την πρόσληψη προσωπικού με σύμβαση εργασίας ορισμένου χρόνου μερικής απασχόλησης χρονικής διάρκειας μέχρι 18 μήνες και εβδομαδιαίας απασχόλησης μέχρι 20 ώρες.

Ο δήμαρχος Σύμης

ύστερα από την υπ' αριθ. 53159/18-10-2004 απόφαση της Τριμελούς Επιτροπής του άρθρου 5 του Νόμου 3250/2004 ανακοινώνει ότι θα προσλάβει προσωπικό με σύμβαση εργασίας ιδιωτικού δικαίου ορισμένου χρόνου μερικής απασχόλησης **συνολικού αριθμού ενός (1) ατόμου** για την παροχή υπηρεσιών κοινωνικού χαρακτήρα, σύμφωνα με τις διατάξεις του Ν. 3250/2004.

Οι ως άνω 3 θέσεις μερικής απασχόλησης κατανέμονται στους κατωτέρω τομείς κοινωνικών υπηρεσιών ως ακολούθως:

Α/Α: 1

Υπηρεσίες Κοινωνικού Χαρακτήρα (*): ΚΛΑΔΟΣ ΔΕ Διοικητικού-Λογιστικού για τις Πολιτιστικές εκδηλώσεις

Θέσεις: 1

Διάρκεια σύμβασης (σε μήνες): 18

Χρόνος εβδομαδιαίας απασχόλησης (σε ώρες): 20

(*) Για την περίπτωση πρόσληψης προσωπικού σε θέσεις που δεν έχουν αμιγώς κοινωνικό χαρακτήρα και μέχρι 10% των θέσεων (άρθρο 3 παρ. 2 Ν. 3250/2004).

Α. ΓΕΝΙΚΑ ΠΡΟΣΟΝΤΑ ΠΡΟΣΛΗΨΗΣ

1. **Οι υποψήφιοι πρέπει να έχουν ηλικία από 18 έως 65 ετών.**
2. Να έχουν την υγεία και τη φυσική καταλληλότητα που τους επιτρέπει την εκτέλεση των καθηκόντων της θέσεως που επιλέγουν.
3. Να μην έχουν κώλυμα κατά το άρθρο 8 του Υπαλληλικού Κώδικα (καταδίκη, υποδικία).

ΕΙΔΙΚΑ ΤΥΠΙΚΑ ΠΡΟΣΟΝΤΑ

ΓΙΑ ΤΟΝ ΚΛΑΔΟ ΔΕ Διοικητικού-Λογιστικού

Κύρια προσόντα

1) Δίπλωμα Επαγγελματικής κατάρτισης Ι.Ε.Κ., οποιασδήποτε ειδικότητας του τομέα Χρηματοπιστωτικών και Διοικητικών Υπηρεσιών (πρώην Οικονομίας και Διοίκησης) ή
- Πτυχίο Α' Κύκλου Σπουδών Τεχνικού Επαγγελματικού Εκπαιδευτηρίου οποιασδήποτε ειδικότητας του τομέα Οικονομίας και Διοίκησης ή
- Πτυχίο Β' Κύκλου Σπουδών Τεχνικού Επαγγελματικού Εκπαιδευτηρίου (ΤΕΕ), ανεξάρτητα από ειδικότητα ή
- Απολυτήριος τίτλος Ενιαίου Λυκείου ή
- Απολυτήριος τίτλος Ενιαίου Πολυκλαδικού Λυκείου, κλάδων:

α) Διοικητικών Υπηρεσιών Γραμματέων
β) Οικονομίας
γ) Βιβλιοθηκονομίας

ή Τεχνικού Επαγγελματικού Λυκείου των τμημάτων
α) Ξενοδοχειακών Επιχειρήσεων
β) Υπαλλήλων Επιχειρήσεων Μεταφορών
γ) Υπαλλήλων Λογιστηρίου
δ) Υπαλλήλων Διοίκησης
ε) Εμπορικών Επιχειρήσεων ή
- Λυκείου Γενικής Κατεύθυνσης ή

άλλος ισότιμος και αντίστοιχος τίτλος σχολικής μονάδας της ημεδαπής ή αλλοδαπής.

2) Γνώση Πληροφορικής και χειρισμού Η/Υ σε βασικό επίπεδο στα αντικείμενα: i) επεξεργασίας κειμένων, ii) υπολογιστικών φύλλων και iii) υπηρεσιών διαδικτύου.

Σε περίπτωση που δεν καθίσταται δυνατή η πλήρωση της θέσως από υποψήφιους με τα προσόντα της προηγούμενης παραγράφου θα γίνουν δεκτοί οι υποψήφιοι που διαθέτουν τους τίτλους της παραγράφου 1 της παρούσας.

Β. ΚΡΙΤΗΡΙΑ ΠΡΟΣΛΗΨΗΣ

1. **Η επιλογή των υποψηφίων για μερική απασχόληση, θα γίνει με την κατανομή τους στις επόμενες κοινωνικές ομάδες:**

Α. Ανεργοι άνω των 30 ετών, που έχουν εξαντλήσει το χρόνο τακτικής επιδότησης και παραμένουν εγγεγραμμένοι στα Μητρώα του ΟΑΕΔ, τουλάχιστον έξι (6) μήνες μετά τη λήξη της, **σε ποσοστό πρόσληψης 30%.**

Β. Ανεργοι εγγεγραμμένοι στα Μητρώα του ΟΑΕΔ που βρίσκονται στην τελευταία πενταετία πριν από τη συνταξιοδότησή τους, **σε ποσοστό πρόσληψης 20%.**

Γ. Ανεργοι μέχρι 30 ετών, εγγεγραμμένοι στα Μητρώα του ΟΑΕΔ, για χρονικό διάστημα τουλάχιστον 18 μηνών, **σε ποσοστό πρόσληψης 20%.**

Δ. Μητέρες ανηλίκων τέκνων, **σε ποσοστό πρόσληψης 10%.**

Ε. Ατομα με ποσοστό αναπηρίας 50% και άνω, **σε ποσοστό πρόσληψης 10%.**

ΣΤ. Πολύτεκνοι και τέκνα πολυτέκνων, **σε ποσοστό πρόσληψης 10%.**

Βάσει των ανωτέρω ποσοστών η 1η θέση θα καλυφθεί από τις έξι (6) κοινωνικές ομάδες ως ακολούθως: Από την Α' κοινωνική ομάδα 1 θέση.

Γ. ΠΡΟΘΕΣΜΙΑ ΥΠΟΒΟΛΗΣ ΑΙΤΗΣΕΩΝ

Οι ενδιαφερόμενοι μπορούν να υποβάλουν την αίτησή τους στα γραφεία της υπηρεσίας μας στο Δήμο Σύμης, Τ.Κ. 85600 **εντός προθεσμίας δέκα (10) ημερών τουλάχιστον,** που αρχίζει από την επομένη ημέρα της τελευταίας δημοσίευσης της σχετικής περίληψης στον ημερήσιο Τύπο ή της ανάρτησής της στο κατάστημα του φορέα.

Ο δήμαρχος
Ελ. Παπακαλοδούκας

ΕΛΛΗΝΙΚΗ ΔΗΜΟΚΡΑΤΙΑ
ΔΗΜΟΣ ΡΟΔΟΥ
ΕΠΑΡΧΙΑ ΡΟΔΟΥ
ΝΟΜΟΣ ΔΩΔΕΚΑΝΗΣΟΥ

ΓΝΩΣΤΟΠΟΙΗΣΗ ΓΑΜΟΥ

Γνωστοποιείται, σύμφωνα με το άρθρο 1369 του Αστικού Κώδικα, όπως τροποποιήθηκε με το Ν. 1250/1982, ότι:

Ο **Γεώργιος Παπαθεοδώρου** του **Δημητρίου** και της **Μαρίας** που γεννήθηκε στη Ρόδο του Νομού Δωδ/σου και κατοικεί στην Ρόδο του Νομού Δωδ/σου επαγγέλματος Ναυτιλιακός Υπάλληλος και η **Καλλιόπη Θεοδοσιάδου** του **Πασχάλη** και της **Αικατερίνης** που γεννήθηκε στις Σέρρες του Νομού Σερρών και κατοικεί στο Χαϊδάρι Αττικής, επαγγέλματος εκπαιδευτικός ΤΕΙ, πρόκειται να παντρευθούν στο Δημαρχείο του Δήμου Χαϊδαρίου Αττικής.

Ρόδος, 12-4-2005
Ο αντιδήμαρχος
Νίκος Χαραλάμπης

MZT120412

ΕΛΛΗΝΙΚΗ ΔΗΜΟΚΡΑΤΙΑ
ΠΕΡΙΦΕΡΕΙΑ ΝΟΤΙΟΥ ΑΙΓΑΙΟΥ

ΠΡΟΣΚΛΗΣΗ ΓΙΑ ΣΥΜΜΕΤΟΧΗ ΣΕ ΣΕΜΙΝΑΡΙΟ

Η Περιφέρεια Νοτίου Αιγαίου διοργανώνει σεμινάριο 20 ωρών, με θέμα «Διεύρυνση της Ευρωπαϊκής Ένωσης: προκλήσεις και ευκαιρίες για τον τομέα των τροφίμων - ποτών», **στις 22-23-24 Απριλίου 2005, στη Ρόδο. Εισηγήτρια θα είναι η κα Δ. Βασιλειάδου, Καθηγήτρια Μικροβιολογίας και Υγιεινής Τροφίμων Α.Π.Θ., πρώην αντιπρόεδρος ΕΦΕΤ.**

Το σεμινάριο οργανώνεται στο πλαίσιο του προγράμματος «SEMES» («South Eastern Mediterranean Employment & Social Events»), που χρηματοδοτείται από την Γενική Διεύθυνση Διεύρυνσης της Ευρωπαϊκής Επιτροπής.

Το Σεμινάριο απευθύνεται σε στελέχη και εργαζόμενους μικρομεσαίων επιχειρήσεων και φορέων που έχουν άμεση σχέση με τον τομέα των τροφίμων και ποτών και έχει σαν στόχο την ενημέρωσή τους για τις ευκαιρίες που θα προκύψουν με αφορμή τη Διεύρυνση, αλλά και τις αυξημένες απαιτήσεις και προκλήσεις που θα κληθούν να αντιμετωπίσουν.

Ο συνολικός αριθμός συμμετεχόντων θα είναι 30 άτομα. **Υπάρχει δυνατότητα κάλυψης των εξόδων μετακίνησης και διαμονής.**

Για περισσότερες πληροφορίες μπορείτε να απευθυνθείτε έως την Παρασκευή 15 Απριλίου 2005 στην Περιφέρεια Νοτίου Αιγαίου στην **κα Ιωάννα Κοντογιάννη & κα Κατερίνα Καλκαβούρα τηλ. 22810-79013 & 22810-96260.**

ΙΑΤΡΙΚΗ ΑΝΑΚΟΙΝΩΣΗ
Ο ΙΑΤΡΟΣ
ΣΤΕΦΑΝΙΔΗΣ ΚΥΡ. ΚΩΝΣΤΑΝΤΙΝΟΣ
ΕΙΔΙΚΟΣ ΡΕΥΜΑΤΟΛΟΓΟΣ
Δέχεται καθημερινά από τις 9-1 το πρωί και 4-7 μ.μ.
εκτός Σαββάτου και Κυριακή
ΑΛΕΞΑΝΔΡΟΥ ΔΙΑΚΟΥ 74
Τηλ. 2241077004
Α.Τ.849

ΑΓΩΓΗ ΛΟΓΟΥ-ΛΟΓΟΘΕΡΑΠΕΙΑ
στο παιδί και τον έφηβο
.....Χρύσα Καραπαναγιώτου-Χατζηδάκη.....
.....Λογοθεραπεύτρια.....
.....Πτυχιούχος Α.Τ.Ε.Ι. Πάτρας.....
δέχεται με ραντεβού
Στεφ. Καζούλη 18 & Βενετοκλέων, Ρόδος 85100
τηλ.: 22410 25355 - κιν.: 6972276527
e-mail: karapanagiotou@tee.gr
ΑΕ0135

ΚΕΝΤΡΟ ΥΠΟΣΤΗΡΙΞΗΣ ΨΥΧΟΛΟΓΙΚΩΝ ΠΡΟΒΛΗΜΑΤΩΝ

ΣΙΑΓΚΑ ΚΩΝΣΤΑΝΤΙΝΑ
ΨΥΧΟΛΟΓΟΣ
Απόφοιτος Αριστοτελείου Πανεπιστημίου Θεσσαλονίκης
τηλ. 6945557447

ΚΥΠΡΙΩΤΗ ΑΛΕΞΙΑ
ΨΥΧΟΛΟΓΟΣ
ΨΥΧΟΛΟΓΟΣ ΥΓΕΙΑΣ
Απόφοιτος Πανεπιστημίου Κρήτης, MSC Surrey University of England
τηλ. 6944717520

Δέχονται κατόπιν ραντεβού
Στεφ. Καζούλη 18-1ος όροφος
τηλ. 2241022102
ΧΠ2763

ΛΟΥΤΣΙΟΥ ΖΑΦΕΙΡΟΥΛΑ
ΨΥΧΟΛΟΓΟΣ - ΠΑΙΔΟΨΥΧΟΛΟΓΟΣ - ΠΑΙΔΑΓΩΓΟΣ
Πτυχιούχος UNIVERSITY OF CENTRAL LANCASHIRE UK, ΠΑΝΕΠΙΣΤΗΜΙΟΥ ΑΙΓΑΙΟΥ
MSc ΠΑΙΔΟΨΥΧΟΛΟΓΙΑΣ UNIVERSITY OF LONDON
Μέλος της Ενωσης Βρετανών Ψυχολόγων (BPS)

Διάγνωση-Αντιμετώπιση:
✓ Ειδικών Μαθησιακών Δυσκολιών (δυσλεξία - δυσγραφία - δυσαριθμησία)
✓ Υπερκινητικότητας - Διάσπασης προσοχής

Αντιμετώπιση προβλημάτων:
✓ Επιθετικότητας - συστολής - άγχους - κατάθλιψης
✓ Σύναψης - διατήρησης φιλικών σχέσεων
✓ Μειωμένης επιθυμίας για σχολείο - Μειωμένης σχολικής επίδοσης

Συμβουλευτική - Αντιμετώπιση Οικογενειακών προβλημάτων:
✓ Σχέσεις γονέων - γονέων παιδιών - αδελφιών
✓ Διαζύγιο - πένθος - προβλήματα υγείας
✓ Εφηβικής ηλικίας

Ψυχολογική Υποστήριξη - Ψυχοθεραπεία Παιδιών / εφήβων / ενηλίκων για:
✓ Ελλειψη αυτοπεποίθησης - αυτοεκτίμησης - αυτοσεβασμού
✓ Αντιμετώπιση άγχους - κατάθλιψης
✓ Χειρισμό συναισθημάτων - έλεγχο θυμού / παρορμήσεων
✓ Ανάπτυξη κινήτρων για προσωπική -επαγγελματική επιτυχία
✓ Σχέσεις εξάρτησης: ζήλια - ενοχές - παθολογική αγάπη - συγκρούσεις - φόβος μοναξιάς

Δέχεται με ραντεβού τηλ. 2241064841, 6945234100,
Κωνσταντινουπόλεως 48, Ρόδος
ΧΠ2624

ΛΟΓΟΣ • ΟΜΙΛΙΑ • ΦΩΝΗ • ΑΚΟΗ
• ΜΑΘΗΣΙΑΚΕΣ ΔΥΣΚΟΛΙΕΣ
• ΔΥΣΛΕΞΙΑ
ΛΕΟΝΤΙΤΣΗ ΧΑΡΟΥΛΑ
Λογοθεραπεύτρια
ΔΕΧΕΤΑΙ ΜΕ ΡΑΝΤΕΒΟΥ
Πλατ. Βρούχου 1
Τηλ. 2241033537, 6946549289
email: hara-leontitsi@yahoo.gr
ΑΕ200

ΙΝΕΜΑ
ΙΑΤΡΙΚΟΣ & ΝΟΣΟΚΟΜΕΙΑΚΟΣ ΕΞΟΠΛΙΣΜΟΣ
17 ΧΡΟΝΙΑ ΕΜΠΕΙΡΙΑΣ από το 1988
ΕΙΜΑΣΤΕ ΟΙ ΜΕΓΑΛΥΤΕΡΟΙ ΠΡΟΜΗΘΕΥΤΕΣ ΙΑΤΡΙΚΟΥ – ΟΡΘΟΠΕΔΙΚΟΥ ΚΑΙ ΝΟΣΟΚΟΜΕΙΑΚΟΥ ΥΛΙΚΟΥ ΣΤΗ ΔΩΔΕΚΑΝΗΣΟ
ΕΜΠΙΣΤΕΥΘΕΙΤΕ ΜΑΣ !!!
ΛΕΜΕΣΣΟΥ 2 ΡΟΔΟΣ ΤΗΛ.22410 32238 – FAX.22410 28484
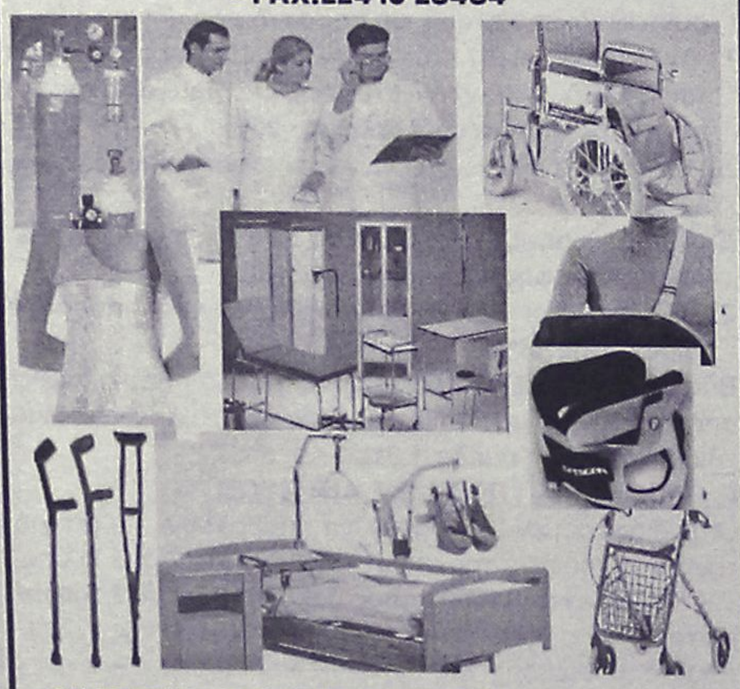
ΑΝΑΠΗΡΙΚΑ ΚΑΡΟΤΣΙΑ–ΒΑΔΙΣΤΙΚΑ -ΟΡΘΟΠΕΔΙΚΑ ΕΙΔΗ–ΜΠΛΟΥΖΕΣ ΙΑΤΡΙΚΕΣ–ΚΑΛΤΣΕΣ ΦΛΕΒΙΤΙΔΑΣ–ΠΕΛΜΑΤΑ–ΟΡΘΟΠΕΔΙΚΑ ΜΑΞΙΛΑΡΙΑ–ΚΡΕΒΑΤΙΑ ΝΟΣΟΚΟΜΕΙΑΚΑ – ΙΑΤΡΙΚΟΣ ΕΞΟΠΛΙΣΜΟΣ ΚΑΙ ΑΝΑΛΩΣΙΜΑ – ΟΡΓΑΝΑ ΧΗΜΕΙΟΥ ΚΑΙ ΚΑΘΕ ΑΛΛΟ ΕΙΔΟΣ ΓΙΑ ΚΑΤ ΟΙΚΟ ΝΟΣΗΛΕΙΑ .
ΧΠ720

ΟΡΘΟΠΕΔΙΚΑ - ΙΑΤΡΙΚΑ
ΧΑΡΙΤΟΣ

Ορθοπεδικά είδη & κατασκευές
Εξοπλισμός Ιατρείου & αναλώσιμα

Είδη νοσηλείας κατ' οίκον & μηχανήματα οξυγονοθεραπείας
Ακουστικά Βαρηκοΐας

ΕΛΕΥΘ. ΒΕΝΙΖΕΛΟΥ 6 (Δίπλα στη Ροδιακή Έπαυλη) - ΡΟΔΟΣ
Τηλ.: 22410 24112 Fax: 22410 75969 e-mail: orken@rho.forthnet.gr
ΧΠ2397

Πάντα

Πονοκέφαλοι που

Μπορούν τα φάρμακα για την αντιμετώπιση του πονοκεφάλου να προκαλέσουν ...πονοκέφαλο; Η απάντηση είναι "ναι". Μια μορφή κεφαλαλγίας, για την οποία υπάρχει έντονο ενδιαφέρον λόγω και της κοινωνικής-οικονομικής της διάστασης, όσο παράξενο κι αν φαίνεται, είναι και αυτή που οφείλεται σε κατάχρηση αναλγητικών φαρμάκων. Στην Ελλάδα υπολογίζεται ότι περίπου το 10% όσων πάσχουν από κεφαλαλγίες το οφείλουν στα αναλγητικά!

Παρά το ότι η κεφαλαλγία είναι μία από τις πιο συχνές παθήσεις στην καθημερινή ιατρική πράξη, εν τούτοις πολλά ερωτήματα που αφορούν τόσο την αιτιολογία της όσο και τη θεραπεία της παραμένουν αναπάντητα.

Υπάρχουν πολλές μορφές κεφαλαλγίας, με την ημικρανία και την κεφαλαλγία τάσεως να είναι οι πιο συχνές και οι πιο γνωστές. Μια μορφή κεφαλαλγίας για την οποία υπάρχει έντονο ενδιαφέρον λόγω και της κοινωνικής-οικονομικής της διάστασης, πέρα από το ιδιαίτερο ιατρικό ενδιαφέρον, είναι και αυτή που οφείλεται σε κατάχρηση αναλγητικών (κοινώς παυσίπονων) φαρμάκων.

Είναι παράξενο και δύσκολα κατανοητό πως μερικά φάρμακα που προορίζονται για την αντιμετώπιση του πονοκέφαλου μπορούν τα ίδια να προκαλούν πονοκεφάλους. Αυτό είναι και δύσκολα ερμηνεύσιμο, αλλά και δύσκολα αντιληπτό και αποδεκτό από τους ασθενείς. Είναι όμως γεγονός αναμφισβήτητο ότι όλα τα παυσίπονα, όχι στις συνήθεις χρήσεις τους, αλλά όταν γίνεται κατάχρηση αυτών, μπορούν να γίνουν αιτία πρόκλησης πονοκεφάλων.

Η πιο συχνή αιτία κατάχρησης αναλγητικών είναι η κεφαλαλγία. Ετσι, ασθενείς που παρουσιάζουν συχνές προσβολές κεφαλαλγίας (κυρίως ημικρανία, αλλά και οποιαδήποτε άλλη μορφή κεφαλαλγίας), οδηγούνται συχνά σε κατάχρηση παυσίπονων φαρμάκων.

Η υπερβολική αυτή κατανάλωση μπορεί να οδηγήσει στην τροποποίηση της αρχικής μορφής της κεφαλαλγίας, την οποία μπορεί να μετατρέψει σε νέα μορφή, η οποία χαρακτηρίζεται από το ότι είναι επίμονη και σχεδόν καθημερινή. Ουσιαστικά, δηλαδή, έχουμε μια σημαντική επιδείνωση, από πλευράς κυρίως συχνότητας, του αρχικού πονοκεφάλου.

Η νέα αυτή "χρόνια καθημερινή κεφαλαλγία" εμφανίζεται ανθεκτική και στη συμπτωματική, αλλά και στη συνήθη προφυλακτική θεραπεία.

Ο αριθμός των ασθενών που πάσχουν από κεφαλαλγία που οφείλεται σε κατάχρηση αναλγητικών δεν είναι εύκολο να καθοριστεί επακριβώς, φαίνεται όμως ότι τουλάχιστον στον ελληνικό χώρο υπερβαίνει το 5-10% των ασθενών που πάσχουν από κεφαλαλγίες.

Η κεφαλαλγία από κατάχρηση αναλγητικών είναι 5-12 φορές συχνότερη στις γυναίκες απ' ό,τι στους άνδρες. Αυτό εν μέρει φαίνεται να οφείλεται και στο ότι οι γυναίκες χρησιμοποιούν περισσότερα αναλγητικά για τους πονοκεφάλους τους απ' ό,τι οι άνδρες.

Η πλέον ευάλωτη ηλικιακά ομάδα για την εμφάνιση κεφαλαλγίας από κατάχρηση αναλγητικών είναι αυτή των 35-45 ετών.

Πρέπει βέβαια να τονισθεί ότι περίπου το 60% των ασθενών δεν έχουν ιατρική παρακολούθηση και αυτοθεραπεύονται σε χώρες μάλιστα όπου τα αναλγητικά κυκλοφορούν ελεύθερα, το πρόβλημα είναι εξαιρετικά σοβαρό.

Τα φάρμακα που συχνότερα ευθύνονται για την ανάπτυξη της κεφαλαλγίας από κατάχρηση είναι τα απλά αναλγητικά (τύπου ασπιρίνης, παρακεταμόλης κ.ά.),

ΙΑΤΡΙΚΗ ΑΝΑΚΟΙΝΩΣΗ
Η ιατρός
ΚΑΤΕΡΙΝΑ Δ. ΒΟΛΟΝΑΚΗ-ΚΑΜΠΕΡΗ
ΕΙΔΙΚΗ ΠΑΘΟΛΟΓΟΣ
Δέχεται: Απόγευμα 5.30 μ.μ. έως 8.30 μ.μ.
Πρωί ΜΟΝΟ ΜΕ ΡΑΝΤΕΒΟΥ
Κ. Τσαλδάρη 1 και Εθν. Αντιστάσεως (άνωθεν ΚΩΤΣΟΒΟΛΟΥ)
Τηλ. Ιατρείου: 2241032096, κιν. 6944626090
ΑΤ1070

με υγείαν...

προκαλούν ...πονοκέφαλο

είτε χορηγούνται μόνα τους είτε με τη μορφή συνδυασμών με καφεΐνη ή και κοδεΐνη.

Το τι ορίζεται όμως σαν κατάχρηση δεν είναι εύκολο να προσδιορισθεί, αφού αυτό είναι συνάρτηση και πολλών άλλων παραγόντων. Για την ασπιρίνη, π.χ., θα μπορούσαμε να πούμε ότι ένα άτομο κάνει κατάχρηση όταν λαμβάνει τουλάχιστον 50gr (δηλ. 100 χάπια της κοινής ασπιρίνης) μηνιαίως ή, με άλλα λόγια, περίπου 3 ασπιρίνες την ημέρα.

Πρακτικώς κάθε ασθενής που χρησιμοποιεί 3 ή και περισσότερα δισκία (ή και σε άλλη μορφή, όπως π.χ. υπόθετα) παυσίπονων ημερησίως και εμφανίζει χρόνια καθημερινή κεφαλαλγία, έχει κεφαλαλγία από κατάχρηση αναλγητικών. Αν στα χάπια αυτά περιέχονται ναρκωτικές ουσίες, τότε η απαιτούμενη ποσότητα είναι πολύ μικρότερη.

Οι περισσότεροι ειδικοί που απασχολούνται με το πρόβλημα αυτό εκτιμούν ότι η καθημερινή χρήση οποιουδήποτε αναλγητικού σε οποιαδήποτε μορφή είναι αρκετή για την εμφάνιση κεφαλαλγίας από κατάχρηση.

Αξιοπερίεργο είναι το γεγονός ότι την κεφαλαλγία από κατάχρηση αναλγητικών την παρουσιάζουν μόνο τα άτομα που κάνουν την κατάχρηση για την αντιμετώπιση των πονοκέφαλων τους και όχι άλλοι ασθενείς που κάνουν κατάχρηση αναλγητικών για την αντιμετώπιση άλλων παθήσεων, όπως π.χ. χρόνιας οσφυαλγίας, ρευματικών παθήσεων κ.λπ. Το γιατί συμβαίνει αυτό είναι πολύ δύσκολο να εξηγηθεί.

Υπάρχουν μόνον ενδείξεις ότι η αυξημένη αυτή χρήση αναλγητικών τροποποιεί, στον εγκέφαλό μας, κεντρικούς μηχανισμούς ελέγχου του πόνου, παρεμβαίνοντας στα συστήματα που είναι υπεύθυνα για τη μεταβίβαση των ερεθισμάτων. Έτσι προκαλείται μάλλον μια διαιώνιση του κύκλου του πόνου επ' αόριστον, παρά ανακούφιση.

Πολλές ερμηνείες που προτείνονται κινούνται στο ψυχολογικό επίπεδο, ότι δηλαδή δεν υπάρχει φυσική, αλλά ψυχική εξάρτηση και η συνεπακόλουθη χρόνια κεφαλαλγία είναι αποτέλεσμα διαταραχής ψυχικών και όχι βιολογικών μηχανισμών.

Τα χαρακτηριστικά του πόνου στην κεφαλαλγία αυτή δεν είναι ειδικά. Ο πόνος μπορεί να εμφανίζεται είτε με τη μορφή βάρους στο κεφάλι είτε με τη μορφή σφιξίματος ή μπορεί ακόμη να είναι και σφυγμώδης. Εντοπίζεται κυρίως στην περιοχή του αυχένα και του ινίου, αλλά μπορεί να απλώνεται και σ' όλη την περιοχή της κεφαλής. Ακόμα, ο πονοκέφαλος αυτός μπορεί συχνά να συνοδεύεται από ναυτία, αλλά όχι εμετούς.

Αλλα συμπτώματα που μπορεί να συνοδεύουν την κεφαλαλγία από κατάχρηση είναι: κακουχία, ανησυχία, ευερεθιστότητα, διαταραχές της μνήμης, δυσκολία στη συγκέντρωση σε πνευματική εργασία και ανορεξία.

Σημαντικός παράγοντας που συνοδεύει όλη αυτήν την επώδυνη διεργασία είναι το stress, ενώ από πολλούς ερευνητές επισημαίνεται, σε σημαντικό ποσοστό, η συνύπαρξη καταθλιπτικών φαινομένων, ενώ πολύ συχνές είναι και οι διαταραχές του ύπνου.

Φαίνεται λοιπόν ότι φαρμακολογικοί (εθισμός, αντοχή), ψυχολογικοί (φοβία, άγχος ανασφάλεια) και κοινωνικοί παράγοντες αλληλεπιδρούν, προκαλώντας και διαιωνίζοντας την κατάχρηση των φαρμάκων. Η θεραπεία έχει δύο σκέλη: ένα είναι ψυχοϋποστηρικτικό και ένα φαρμακευτικό. Η όλη θεραπευτική προσπάθεια θα πρέπει να ακολουθεί συγκεκριμένο χρονοδιάγραμμα και σπανίως θα απαιτηθεί νοσηλεία σε νοσοκομείο. Σημαντικό βήμα για τη σωστή αντιμετώπιση είναι η τήρηση από τον ίδιο τον ασθενή ενός ημερολογίου χρήσης φαρμάκων. Πολλές φορές ο ίδιος ασθενής μένει έκπληκτος από τον όγκο των φαρμάκων που χρησιμοποιεί.

Ο ειδικός γιατρός, μετά την οικοδόμηση καλής θεραπευτικής σχέσης με τον ασθενή και την αναγνώριση της κεφαλαλγίας αυτής, θα δώσει οδηγίες για προοδευτική σταδιακή ελάττωση των αναλγητικών, λαμβάνοντας βέβαια σοβαρά υπόψη τη συν-νοσηρότητα (τη συνύπαρξη δηλαδή της κεφαλαλγίας με άλλες παθήσεις, π.χ. κατάθλιψη κ.λπ.).

Σημαντικό στοιχείο βέβαια αποτελεί το ότι πολλοί ασθενείς θεωρούν ντροπή να μιλήσουν για την εξάρτηση που έχουν από τα φάρμακα.

Συμπερασματικά η κεφαλαλγία από κατάχρηση είναι μία από τις σοβαρότερες μορφές κεφαλαλγίας. Η συχνότητά της είναι σημαντικά μεγάλη, δημιουργώντας σοβαρά κοινωνικό-οικονομικά προβλήματα και επηρεάζοντας έντονα την ποιότητα ζωής των πασχόντων.

Η θεραπευτική της προσέγγιση είναι πολυδιάστατη και περιλαμβάνει ψυχοθεραπευτική με ατομική, συμβουλευτική, οικογενειακή και θεραπεία ομάδων, φαρμακευτική, φυσική άσκηση και διαιτητικές παρεμβάσεις. Η επιλογή της θεραπείας πρέπει να εξατομικεύεται ανάλογα με τον ασθενή.

Η πρόγνωση των ασθενών αυτών είναι γενικώς ικανοποιητική. Απαιτείται μακροχρόνια επαγρύπνηση και παρακολούθηση, όταν μάλιστα συνεχίσει να υφίσταται η αρχική αιτία της κεφαλαλγίας, γιατί τα άτομα αυτά εύκολα υποτροπιάζουν. Οι νεότεροι ασθενείς και οι γυναίκες ειδικότερα έχουν καλύτερη πρόγνωση.

Η πρόληψη όμως εξακολουθεί να είναι η καλύτερη θεραπεία.

Η θεραπεία της πίεσης

Η πίεση στο 95% των περιπτώσεων δεν οφείλεται σε συγκεκριμένη αιτία, γι' αυτό και ονομάζεται ιδιοπαθής υπέρταση, δηλαδή υπέρταση άγνωστης κατά βάση αιτιολογίας.Οταν διαπιστωθεί ότι κάποιος ασθενής παρουσιάζει σταθερή και όχι παροδική και φευγαλέα αύξηση της πίεσης (άνω του 13-14 η μεγάλη και άνω του 8-9 η μικρή), τότε αντιμετωπίζεται με συνεχή φαρμακευτική αγωγή, η οποία μπορεί να διαρκέσει όλη του τη ζωή.

Στην περίπτωση που κάποιος ασθενής είναι παχύσαρκος θα πρέπει, πριν από την απόφαση για λήψη οποιουδήποτε φαρμάκου, να χάσει σωματικό βάρος. Η απώλεια σωματικού βάρους είναι αποτέλεσμα της σωματικής άσκησης και της σωστής δίαιτας, η οποία έχει επίκεντρο τη φυτική διατροφή που συμπληρώνεται με ψάρια και πουλερικά, χωρίς γλυκά και υδατάνθρακες (ψωμί, πατάτες κ.λπ.). Η σωστή δίαιτα στον υπερτασικό ασθενή πρέπει να συμπληρώνεται με ελάττωση της πρόσληψης του νατρίου, δηλαδή με ελάττωση του αλατιού και των αλμυρών φαγητών. Εξυπακούεται ότι παράλληλα πρέπει να αποφεύγεται η διατροφή με λιπαρές τροφές και οινοπνευματώδη, τα οποία αυξάνουν την θερμιδική αξία των τροφών.

Εάν, παρ' όλα αυτά, η αρτησιακή πίεση εξακολουθεί να παραμένει υψηλή, τότε αποφασίζεται η έναρξη της φαρμακευτικής θεραπείας. Βασικός κανόνας της έναρξης της φαρμακευτικής θεραπείας είναι η χορήγηση ενός μόνο φαρμάκου. Τα φάρμακα κατά της υπέρτασης πρέπει να δίνονται τις πρωινές ώρες και να αποφεύγονται τις βραδινές, ώστε να μη συμπίπτει η μέγιστη δράση τους με τη φυσιολογική πτώση της πίεσης, η οποία εμφανίζεται συνήθως, τις νυχτερινές ώρες.

Η επιλογή του καταλληλότερου φαρμάκου πρέπει να γίνεται ύστερα από μελέτη της 24ωρης καταγραφής της πίεσης που γίνεται με τη συσκευή Holter. Συνήθως, ως πρώτο φάρμακο χορηγούνται οι θειαζίδες σε συνδυασμό με αδρενεργικούς β-αναστολείς ή αναστολείς του μετατρεπτικού ενζύμου της αγγειοτενσίνης ή ανταγωνιστές της αγγειοτενσίνης. Οταν η πίεση εξακολουθεί να είναι υψηλή, η προσθήκη και άλλων αντιυπερτασικών φαρμάκων στο θεραπευτικό σχήμα είναι επιβεβλημένη.

Γενικά, δεν συνιστάται να γίνεται απότομη πτώση της αρτηριακής πίεσης, εκτός εξαιρέσεων, π.χ. όταν υπάρχει υποψία ύπαρξης διαχωριστικού ανευρύσματος της αορτής. Η απότομη πτώση της αρτηριακής πίεσης (π.χ. από το 24 στο 9) μπορεί να οδηγήσει σε ισχαιμία και βλάβη των ζωτικών οργάνων, με αποτέλεσμα να εκδηλωθεί σοβαρό εγκεφαλικό επεισόδιο, έμφραγμα του μυοκαρδίου ή οξεία νεφρική ανεπάρκεια. Η βαθμιαία πτώση της αρτηριακής πίεσης συνιστάται να επιτυγχάνεται εντός 24ώρου-48ώρου.

Σήμερα, η καλύτερη κατανόηση των παθοφυσιολογικών μηχανισμών σε συνδυασμό με τη χρήση των νεότερων αντιυπερτασικών φαρμάκων οδήγησαν σε καλύτερη ποιότητα ζωής του υπερτασικού ασθενή, απαλλαγμένη από το μεγάλο ποσοστό των εγκεφαλικών και καρδιαγγειακών επεισοδίων.

Αύριο η σωστότερη γονιδιακή αντιμετώπιση της αθηροσκλήρωσης θα απαλλάξει ίσως τον υπερτασικό ασθενή ακόμα και από το άγχος της συνεχούς λήψης φαρμάκων.

ΙΑΤΡΙΚΗ ΑΝΑΚΟΙΝΩΣΗ

ΜΑΝΩΛΗΣ ΓΛΥΝΟΣ
ΟΔΟΝΤΙΑΤΡΟΣ
Το οδοντιατρείο του Μανώλη Γλυνού μεταφέρθηκε στην Ακτή Μιαούλη 8 στην Ψαροπούλα
Τηλ.: 2241037600
AT853

ΜΑΡΙΑ ΣΑΝΤΟΡΙΝΙΟΥ
ΚΛΙΝΙΚΗ ΨΥΧΟΛΟΓΟΣ-ΨΥΧΟΛΟΓΟΣ ΤΩΝ ΚΟΙΝΩΝΙΚΩΝ ΟΜΑΔΩΝ
Πτυχιούχος Κρατικού Πανεπιστημίου της Ρώμης «La Sapienza».
— Κλινική διάγνωση ψυχοπαθολογίας παιδιού, εφήβου και ενηλίκου.
— Ατομική και οικογενειακή ψυχολογική υποστήριξη και θεραπεία κατάθλιψης, φοβίας, κρίσης πανικού, μετατραυματικού στρες (διαζύγιο, πένθος, χωρισμός, αποτυχία, ασθένεια), βουλιμίας, ανορεξίας, διαταραχών προσωπικότητας, έλλειψη αυτοεκτίμησης, εθισμού, κακοποίησης.
— Ψυχολογική φροντίδα και προετοιμασία ανύπαντρης εγκύου και ζευγαριών, στην απόκτηση πρώτου παιδιού.
Επίσκεψη μόνο με ραντεβού.
Τηλέφωνα: 22410 28851 και 6946252407
Λάρνακας 6 (Εθν. Αντιστάσεως)
AT7817

ΑΚΟΥΣΤΙΚΑ ΒΑΡΗΚΟΪΑΣ
ΑΝΑΛΟΓΙΚΑ - ΠΡΟΓΡΑΜΜΑΤΙΖΟΜΕΝΑ - ΨΗΦΙΑΚΑ
Ακούστε τους ήχους της Ζωής
Στο πληρέστερο Κέντρο Ακουστικών Εφαρμογών στα Δωδεκάνησα. Με τις καλύτερες τιμές και τον καλύτερο διακανονισμό.
Εμπιστευθείτε τους πιο έμπειρους στο χώρο, επιλέγοντας ανάμεσα στους μεγαλύτερους κατασκευαστές ακουστικών βαρηκοΐας στον κόσμο.
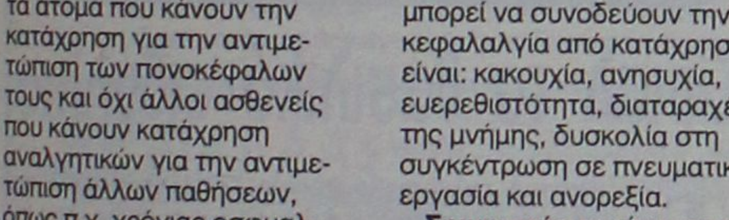
(BTE) (ITE) (CIC) (ITC) (BONE)
BELTONE - STARKEY - HANSATON - UNITRON - SIEMENS
BERNAFON - PHILIPS - COSELGI - REXTON
MICROSON - PURETONE - AUDIFON
ΚΕΝΤΡΟ ΙΑΤΡΙΚΩΝ ΒΟΗΘΗΜΑΤΩΝ
Εθνικής Αντιστάσεως 11 (πρωην Αννης Μαρίας)
Τηλ: 2241020359 Κιν: 6936.70.60.20
Συμβάσεις με όλα τα ταμεία. - Ειδικές τιμές ΟΓΑ
ΧΠ2367

ΧΡΙΣΤΙΝΑ ΣΑΒΒΑΚΗ-ΓΚΡΑΝΖΑΝ
Κλινική Ψυχολόγος
Πτυχιούχος Γαλλίας
Μεταπτυχιακή εκπαίδευση (Dess) στην Κλινική Ψυχολογία Ενηλίκου-Εφήβου & Παιδιού
ψυχολογικό εργαστήρι
Για τον ενήλικο
-Ψυχολογική αξιολόγηση & διάγνωση
-Ψυχολογική υποστήριξη
-Συμβουλευτική ατόμου, ζεύγους, οικογένειας
-Ψυχοδυναμική ψυχοθεραπεία
-Ομάδες αυτογνωσίας μέσα από την τέχνη
Για το παιδί
-Αξιολόγηση νοητικής & συναισθηματικής σφαίρας προσωπικότητας
-Διάγνωση μαθησιακών δυσκολιών & διαταραχών συμπεριφοράς
-Ψυχοθεραπεία μέσω παιχνιδιού & εικαστικών
κωνσταντίνου υδραίου 24
τηλ. 2241077350, κιν. 6937684251
δέχεται με ραντεβού
ΧΠ1511

ΚΕΝΤΡΟ ΕΙΔΙΚΩΝ ΘΕΡΑΠΕΙΩΝ ΤΟΥ ΠΑΙΔΙΟΥ ΔΩΔΕΚΑΝΗΣΟΥ
ΚΩΝ/ΝΟΣ ΜΠΑΔΑΝΗΣ - ΣΟΥΖΗ ΓΕΩΡΓΙΛΟΠΟΥΛΟΥ
ΕΡΓΟΘΕΡΑΠΕΥΤΗΣ ΠΤΥΧΙΟΥΧΟΣ ΜΕΘΟΔΟΥ BOBATH N.D.T
ΜΕΘΟΔΟΣ PORTAGE
ΑΙΣΘΗΤΗΡΙΑΚΗΣ ΟΛΟΚΛΗΡΩΣΗΣ (S.I.)
ΜΕΤΕΚΠΑΙΔΕΥΣΗ ΣΤΙΣ ΝΕΥΡΟΛΟΓΙΚΕΣ ΚΑΙ ΚΙΝΗΤΙΚΕΣ ΔΙΑΤΑΡΑΧΕΣ
ΛΟΓΟΠΑΘΟΛΟΓΟΣ ΜΕΤΑΠΤΥΧΙΑΚΟ ΑΚΟΥΟΛΟΓΙΑΣ
Αποστόλου Παύλου 84, Ρόδος 85100,
τηλ. / fax (22410)60999/60579
ΧΠ1871/1872

Υποκατάστημα της Probank άνοιξε στο κέντρο της πόλης

Νέα τράπεζα στη Ρόδο

Φιλοσοφία της η φιλική εξυπηρέτηση • Ενδιαφέρον για τις μικρομεσαίες επιχειρήσεις αλλά και τους ιδιώτες

Το υπο κατάστημα μίας νέας τράπεζας, της Probank, άνοιξε από τις 30 Μαρτίου στη Ρόδο, με φιλοσοφία η οποία στηρίζεται «στην προσωπική και φιλική εξυπηρέτηση και στην επαφή που έχει με τον πελάτη - άνθρωπο».

Η Probank είναι μία νέα ελληνική πολυμετοχική τράπεζα στον ελληνικό χρηματο-οικονομικό χώρο η οποία διοικείται από επαγγελματίες τραπεζικούς με πολύχρονη πείρα. **Άνοιξε το πρώτο κατάστημά της τον Νοέμβριο του 2001 φθάνοντας μέσα σε 40 μήνες το σύνολό των 50 καταστημάτων σε όλη της Ελλάδα. Το πιό νέο από αυτά, είναι το κατάστημα στο νησί μας, στην οδό 25ης Μαρτίου και Εθελοντών Δωδεκανησίων. Η τράπεζα έχει**

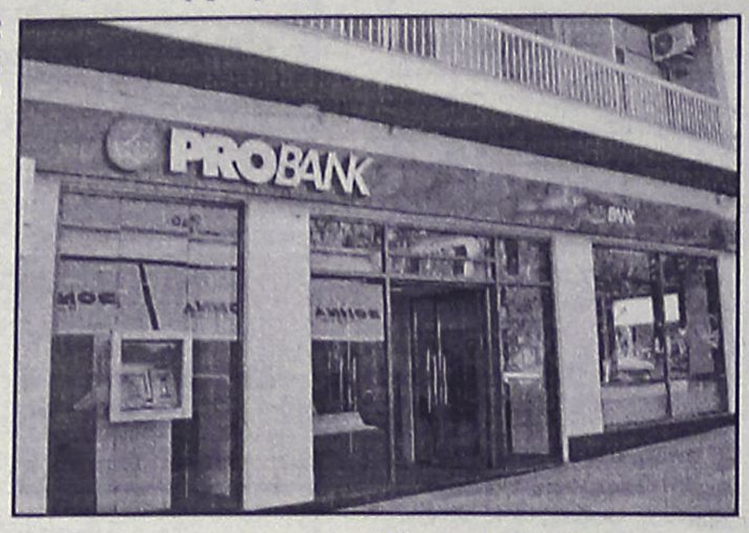

δεσμευθεί να συνεχίσει αυτή την δυναμική ανάπτυξη των καταστημάτων με τους ίδιους ρυθμούς, πανελλαδικά.

Μιλώντας στη «Ρ», ο διευθυντής του υποκαταστήματος, κ. Νικόλαος Μητσόπουλος, τονίζει ότι οι εργαζόμενοι στην τράπεζα γνωρίζουν την αγορά της Ρόδου και πιστεύουν ότι υπάρχουν προϋποθέσεις για να λειτουργήσει νέα τράπεζα. Όπως επισημαίνει χαρακτηριστικά, παρά τα προβλήματα που αντιμετωπίζει η αγορά της Ροδου, "σηκώνει" την λειτουργία νέας τράπεζας.

Η τράπεζα απευθύνεται και στις μικρομεσαίες επιχειρήσεις ενώ προσφέρει στεγαστική και καταναλωτική πίστη.

Το ενδιαφέρον της Probank συγκεντρώνεται στις μικρές και μεσαίου μεγέθους εταιρείες και στους ιδιώτες. Και στους δύο αυτούς τομείς της αγοράς, η διοίκηση της Τράπεζας πιστεύει πως η Probank έχει συγκριτικό πλεονέκτημα λόγω της μακρόχρονης εμπειρίας του προσωπικού της και στα σύγχρονα συστήματα πληροφορικής.

Σε συνδυασμό με τις θυγατρικές εταιρείες της, Αμοιβαίων Κεφαλαίων, Leasing, Auto Leasing, Finance και μεσιτικής ασφαλιστικής της, η τράπεζα Probank είναι σε θέση να προσφέρει εξατομικευμένες λύσεις σε όλες τις ανάγκες τόσο των εταιρειών όσο και των ιδιωτών πελατών της όπως:

• Σε πελάτες οι οποίοι είναι Νομικά Πρόσωπα, η Τράπεζα προσφέρει προϊόντα και υπηρεσίες, όπως επιχειρηματικά δάνεια και καταθέσεις πάσης μορφής, κίνηση κεφαλαίων, εμπορευματικές συναλλαγές.

• Σε ιδιώτες, η Probank προσφέρει καταναλωτικά δάνεια, πιστωτικές κάρτες, στεγαστικά δάνεια, καταθέσεις ταμιευτηρίου και προνομιακούς λογαριασμούς μισθοδοσίας.

Ο λογαριασμός Ταμιευτηρίου, εξασφαλίζει το υψηλότερο επιτόκιο της αγοράς 1,5% και:

• Απόδοση, όχι απλά από το πρώτο ευρώ αλλά και από το πρώτο λεπτό.

• Άνοιγμα λογαριασμού με βιβλιάριο χωρίς δεσμεύσεις για ελάχιστο ποσό.

• Ανέξοδες αναλήψεις μέσω της κάρτας αναλήψεων, από όλα τα ΑΤΜ των συνεργαζόμενων με το σύστημα ΔΙΑΣ τραπεζών σε όλη την Ελλάδα.

• Μηδενικά έξοδα διαχείρησης και κίνησης λογαριασμού,

• Πιστωτική κάρτα Visa με δωρεάν δυνδρομή για πάντα.

• Πάγια εντολή εξόφλησης λογαριασμών ΔΕΗ, ΟΤΕ, ΕΥΔΑΠ, FORTHNET, COSMOTE, LANNET, TELLAS.

• Σύνδεση με το σύστημα πληρωμής ΙΚΑ, ΦΠΑ και φόρου εισοδήματος.

Οι πελάτες της Probank επωφελούνται από:

• **Τα υψηλότερα επιτόκια** και αποδόσεις της αγοράς σε όλες τις μορφές καταθέσεων και επανδύσεων.

• **Τα ανταγωνιστικά επιτόκια και παροχές** μέσα από τις γρήγορες διαδικασίες στις χορηγήσεις επιχειρηματικών, καταναλωτικών, στεγαστικών, δανείων και πιστωτικών καρτών.

• **Τα προνόμια** που σας προσφέρει σαν επιχείρηση ή ιδιώτη ο θεσμός του leasing κινητών ή ακινήτων.

• **Την αυθημερόν διεκπεραίωση διαδικασιών** σε εισαγωγές και εξαγωγές.

"Σάρωσαν" διακρίσεις μαθητές τουρισμού του ΤΕΕ Ρόδου

Τρία χρυσά βραβεία, τέσσερα χάλκινα, ένα αργυρό και ένας έπαινος είναι οι διακρίσεις που έφεραν στη Ρόδο οι μαθητές του Οργανισμού Τουριστικής Εκπαίδευσης και Κατάρτισης - ΤΕΕ Ρόδου, που συμμετείχαν στον 4ο Πανελλήνιο Διαγωνισμό 2005 της Λέσχης Αρχιμαγείρων Βορείου Ελλάδος, "Ολύμπιος Ζευς", εκπροσωπώντας επάξια την σχολή.

Ο υποδιευθυντής και το προσωπικό της σχολής συγχαίρουν τους μαθητές που διακρίθηκαν, οι οποίοι είναι οι εξής:

1. Οικονομίδου Ηλέκτρα, Χρυσό Βραβείο
2. Χειμώνας Χρήστος, Χρυσό Βραβείο
3. Κάσσος Βάιος, Χρυσό Βραβείο
4. Χαλδαίος Κων/νος, Χάλκινο Βραβείο
5. Τριφόνη Ντάνιελ, Χάλκινο Βραβείο
6. Μουρελάτος Γεώργιος, Χάλκινο Βραβείο
7. Οικονομίδου Ηλέκτρα, Χάλκινο Βραβείο
8. Στεργίου Μαρία-Χριστίνα, Αργυρό Βραβείο
9. Νούσιας Γεώργιος, Έπαινος

Εκδηλώσεις του Πολιτιστικού

Μία ξεχωριστή εκδήλωση διοργανώνουν την ερχόμενη Κυριακή 17 Απριλίου στις 8.30 το θράδυ μέσα στον Ιερό Ναό του Ευαγγελισμού, ο Πολιτιστικός Οργανισμός του δήμου Ροδίων και το Δημοτικό Περιφερειακό Θέατρο Ρόδου.

Συγκεκριμένα, το κοινό θα έχει την ευκαιρία να παρακολουθήσει το μουσικό έργο του Χρήστου Λεοντή "Μήτηρ Θεού", το οποίο βασίζεται στον Ακάθιστο Υμνο.

Συμμετέχει η Μικτή Χορωδία του Δήμου Ροδίων και η Χορωδία Ιεροψαλτών «Ρόδον το Αμάραντο» υπό την διεύθυνση του Παντελή Αναστασόπουλου και εννιαμελές μουσικό σύνολο.

Σολίστ: ο τενόρος Λευτέρης Τουμαράς.

Γρατσίας Τάσος και Κορέλλης Οδυσσέας (βιολί), Γκάτζιος Χάρης(βιόλα), Ρεμπούτσικας Πλούταρχος (βιολοντσέλλο), Μαλιόπουλος Γιάννης (κοντραμπάσσο), Παπασάββας Γιάννης (κλαρινέτο), Αναστασιάδης Ηλίας (πολίτικη λύρα), Χατζηστρατή Σεβαστή (ηλεκτρική άρπα) και Κατταβενάκης Παναγιώτης (συνθεζαϊζερ).

Διαβάζουν οι ηθοποιοί: Κωνσταντίνος Κωνσταντόπουλος και Σουζάνα Καρδούλια.

Μουσική Επιμέλεια και Μουσική Διεύθυνση: Μιχάλης Καλαεντζής.

Η εκδήλωση γίνεται με την ευλογία του σεβασμιοτάτου μητροπολίτου Ρόδου κ. Κυρίλλου.

Επίσης ο ΠΟΔΡ την Τετάρτη 20 Απριλίου, στις 9 το θράδυ στο Εθνικό Θέατρο Ρόδου, παρουσιάζει ρεσιτάλ τραγουδιού με το Μανόλη Λιδάκη.

Ο Μανώλης Λιδάκης θα ερμηνεύσει γνωστά τραγούδια με την συνοδεία δυο πιάνων στο πρώτο μέρος αλλά και μιας λαϊκής ορχήστρας που θα αποτελεί τον ήχο του δεύτερου μέρους της μουσικής παράστασής του. Η μουσική επιμέλεια είναι του Γιάννη Παπαζαχαριάκη. Θα ακουστούν τραγούδια όπως "Μικρό Παιδί" του Λίνου Κόκοτου, "Ανθρωποι μονάχοι" του Γιάννη Σπανού, τραγούδια του Μάνου Χατζιδάκι, αλλά και γνωστά τραγούδια του Μ. Λιδάκη.

Σεμινάριο με θέμα "Διατροφή - Κάπνισμα"

Σεμινάριο με θέμα "Διατροφή-Κάπνισμα", διοργανώνουν σήμερα, Τετάρτη 13 Απριλίου, από τις 5 το απόγευμα έως τις 8 το θράδυ, στο Αμφιθέατρο του Γενικού Νοσοκομείου Ρόδου, τα Τμήματα Αγωγής Υγείας της Δευτεροβάθμιας και Πρωτοβάθμιας Εκπαίδευσης Δωδεκανήσου, σε συνεργασία με την Ελληνική Αντικαρκινική Εταιρεία, παράρτημα Ρόδου.

Στο σεμινάριο εισηγητές θα είναι η **κα Καραγιάννη Χρύσα Βιολόγος (BSc) – Διατροφολόγος (MSc) Κλινικός Διαιτολόγος (SRD) και ο κος Μπεχράκης Παναγιώτης, Αναπληρωτής Καθηγητής της Ιατρικής Σχολής του Πανεπιστημίου Αθηνών και πρόεδρος της Ελληνικής Πνευμονολογικής Εταιρείας.**

Το σεμινάριο μπορούν να το παρακολουθήσουν οι εκπαιδευτικοί της Α/βθμιας και Β/θμιας Εκπ/σης καθώς επίσης και όποιος ενδιαφέρεται για τα θέματα που θα αναπτυχθούν σε αυτό.

ΠΡΟΓΡΑΜΜΑ ΣΕΜΙΝΑΡΙΟΥ

« Διατροφή - Κάπνισμα»:

• 17.00. Προσέλευση-εγγραφή

• 17.15. Χαιρετισμός από την πρόεδρο του περιφερειακού τμήματος Ρόδου της Ελληνικής Αντικαρκινικής Εταιρείας κα Τριανταφύλλου Βάννα.

• 17.30: Εισήγηση από την κα Καραγιάννη – Ρούσσου Χρύσα, «Η Μεσογειακή Διατροφή σήμερα».

• 19.00: Εισήγηση από τον κο Μπεχράκη Παναγιώτη, «Κάπνισμα και Υγεία».

• 20.00: Ερωτήσεις –συζήτηση.

Cine Mania

Προφεστιβαλικές εκδηλώσεις του "Ecofilms"



Αρχής γενομένης από αύριο, Πέμπτη 14 Απριλίου, έως και την Παρασκευή 22 του μηνός, το Δημοτικό Θέατρο της Ρόδου θα είναι γεμάτο από μαθητές γυμνασίων και δημοτικών σχολείων του νησιού, οι οποίοι θα παρακολουθήσουν τις δωρεάν προβολές, που διοργάνωσε γι' αυτούς ο Πολιτιστικός Οργανισμός του δήμου Ροδίων, στα πλαίσια του Διεθνούς Κινηματογραφικού Φεστιβάλ Ecofilms, που θα πραγματοποιηθεί από 21 έως 26 Ιουνίου.

Οι μαθητές και οι καθηγητές των σχολείων έδειξαν μεγάλο ενδιαφέρον για τις ταινίες που θα προβληθούν και μάλιστα η συμμετοχή των σχολείων είναι τόσο μεγάλη, που ενώ αρχικά είχε προγραμματιστεί να ξεκινήσουν οι προβολές στις 18 Απριλίου τελικά αποφασίστηκε να ξεκινήσουν νωρίτερα.

Οι ταινίες που θα προβληθούν είναι: το "Super Size me", η "Ιστορία της καμήλας που δάκρυσε" και "Το σημάδι της φάλαινας".

Σίριαλ το βασιλικό ειδύλλιο

Το βρετανικό τηλεοπτικό δίκτυο ITV1 ετοιμάζει μια δραματοποιημένη σειρά βασισμένη σε πραγματικά γεγονότα για το ειδύλλιο του πρίγκιπα Καρόλου με τη σύζυγό του πλέον Καμίλα!

Η ταινία με τον τίτλο ***"Whatever Love Means"*** (Εξαρτάται τι σημαίνει έρωτας) θα εστιάζεται στη σχέση του ζευγαριού μέχρι το 1981 οπότε ο πρίγκιπας Κάρολος παντρεύτηκε την ***Νταϊάνα Σπένσερ.***

Η επιλογή των ηθοποιών της ταινίας, που θα είναι παραγωγή της θυγατρικής εταιρίας της ***ITV Granada***, θα ξεκινήσει το Μάιο.

Η ανακοίνωση της παραγωγής έγινε δύο ημέρες μετά το γάμο του ζεύγος στο Ουϊνδσορ.

Η ταινία θα παρουσιάζει πως συναντήθηκε το ζευγάρι για πρώτη φορά σ' έναν αγώνα πόλο το 1970 και θα περιγράφει το πως αυτή η σχέση αναπτύχθηκε με την πάροδο των χρόνων.

Ο επικεφαλής των δραματικών παραγωγών της εταιρίας ***Ντάμιεν Τάιμερ*** δήλωσε σχετικά ***:"Ως έθνος γνωρίζουμε ελάχιστα πράγματα για τις πρώτες μέρες της ιστορίας αγάπης του Καρόλου και της Καμίλας.***

"Σχεδόν αμέσως ανέπτυξαν μια σχέση αγάπης και αφοσίωσης και για τον Κάρολο ήταν σχεδόν προφανές ότι είχε βρει την αδελφή ψυχή", πρόσθεσε ο ίδιος.

" Πρόκειται για μια ευαισθητοποιημένη παρουσίαση αυτής της σχέσης αγάπης και φιλίας πολύ πριν συναντήσει και παντρευτεί την Νταϊάνα", συνέχισε ο Τάιμερ.

Ο τίτλος της ταινίας προέρχεται από μια δήλωση του πρίγκιπα Καρόλου το 1981 όταν ανακοινώθηκαν οι αρραβώνες του με την Νταϊάνα Σπένσερ.

Την ημέρα της ανακοίνωσης των αρραβώνων κάποιος ρώτησε το ζευγάρι "Είστε ερωτευμένοι;" η Νταϊάνα τότε απάντησε "Βεβαίως!". Λίγο νωρίτερα ο Κάρολος είχε δηλώσει ***"Εξαρτάται τι σημαίνει έρωτας".***

Το σενάριο της ταινίας έχει γράψει ο ***Ουίλιαμ Χαμπλ*** που έχει συγγράψει τις βιογραφίες του κωμικού ***Τόνι Χάνκοκ*** και του πιανίστα ***Τζον Οντγκεν.***

Ένας εκπρόσωπος της εταιρίας παραγωγής δήλωσε σχετικά "Οτι κι αν σημαίνει έρωτας αποκαλύπτει πώς η αφοσιωμένη 23χρονη Καμίλα έκανε τόσο μεγάλη και διαρκή εντύπωση στον μελλοντικό βασιλιά μας. Η φιλία τους θέριεψε όσο η Καμίλα εξέπεμπε ζεστασιά και ευγένεια προς το μοναχικό και απομονωμένο πρίγκιπα".

METROPOL MULTI CINEMA ODEON

22410 28400
INFORMATION - RESERVATIONS
ΠΛΗΡΟΦΟΡΙΕΣ - ΚΡΑΤΗΣΕΙΣ

ΕΒΔΟΜΑΔΙΑΙΟ ΠΡΟΓΡΑΜΜΑ weekly program
08/04/05 - 14/04/05
www.rodosvitrina.gr/metropol.htm

WHITE NOISE
ΛΕΥΚΟΣ ΘΟΡΥΒΟΣ
Ένα δυνατό θρίλερ με τον Μάϊκλ Κίτον
ΑΙΘΟΥΣΑ 1 ΩΡΕΣ ΕΝΑΡΞΗΣ / SHOW TIMES 18:20, 20:30, 22:40

Ο ΜΕΤΡ ΤΟΥ ΖΕΥΓΑΡΩΜΑΤΟΣ • HITCH
(Κωμωδία)
Ο Γουίλ Σμίθ παραδίδει μαθήματα ...επιτυχημένων ραντεβού.
ΑΙΘΟΥΣΑ 3 ΩΡΕΣ ΕΝΑΡΞΗΣ / SHOW TIMES 20:00, 22:30

BE COOL
(Κωμωδία)
ΤΖΟΝ ΤΡΑΒΟΛΤΑ, ΟΥΜΑ ΘΕΡΜΑΝ
ΟΛΟΙ ΘΕΛΟΥΝ ΝΑ ΠΙΑΣΟΥΝ ΤΗΝ ΚΑΛΗ!!
ΑΙΘΟΥΣΑ 2 ΩΡΕΣ ΕΝΑΡΞΗΣ / SHOW TIMES 19:45, 22:15

ΣΤΡΑΪΠΣ, Ο ΠΡΩΤΑΘΛΗΤΗΣ
RACING STRIPES
Παιδική υπερπαραγωγή στα ελληνικά.
ΑΙΘΟΥΣΑ 2 ΩΡΑ ΕΝΑΡΞΗΣ / SHOW TIME 17:30

ΤΟ ΦΕΛΑΝΤΑΚΙ
ΚΑΙ Η ΜΕΓΑΛΗ ΠΑΡΕΑ ΤΟΥ ΓΟΥΙΝ
Κινούμενα σχέδια της Disney στα ελληνικά.
ΑΙΘΟΥΣΑ 3 ΩΡΕΣ ΕΝΑΡΞΗΣ / SHOW TIMES *16:30, 18:15
*Η τροβολή των 16:30 είναι μόνο για Περαστευή, Σάββατο, Κυριακή.

ΣΑΒΒΑΤΟ 09/04 & ΚΥΡΙΑΚΗ 10/04
ROBOTS
Περιπέτεια κινουμένων σχεδίων στα ελληνικά.
Από τους δημιουργούς της " Εποχής των Παγετώνων "
ΩΡΑ ΕΝΑΡΞΗΣ / SHOW TIME 18:00 XN046

ΠΑΛΛΑΣ 5 CINEMAS CENTER
8/4/2005 - 14/4/2005
www.cinemapallas.gr
Για κρατήσεις
22410 24475/70670
Δημοκρατίας 13, Ρόδος

the interpreter η διερμηνέας
ΣΕ 1η ΠΑΝΕΛΛΗΝΙΑ ΠΡΟΒΟΛΗ!
Το πολυαναμενόμενο αστυνομικό, πολιτικό θρίλερ με την Νικόλ Κίντμαν και Σον Πεν!!!
Αίθουσα 5 ώρες έναρξης // • 17:40 • 20:10 • 22:40

HOSTAGE ΔΙΠΛΗ ΟΜΗΡΙΑ
ΣΕ 1η ΠΑΝΕΛΛΗΝΙΑ ΠΡΟΒΟΛΗ!
Ο Μπρους Γουίλις επιστρέφει, σε μία περιπέτεια με καταιγιστική δράση και αοσπένς
Αίθουσα SFERA 1 ώρες έναρξης // • 17:45 • 20:05 • 22:35

ΤΟ ΟΝΕΙΡΟ ΤΟΥ ΣΚΥΛΟΥ
Η τελευταία Ελληνική παραγωγή με τους Κωνσταντίνο Μαρκουλάκη, Πέγκυ Τρικαλιώτη και Λίνα Σακκά!!!
Αίθουσα expert Κωσταρίδης 2 Εναρξη // • 17:50 • 20:00 • 22:20

RING 2
ΣΗΜΑ ΚΙΝΔΥΝΟΥ 2
Ο ΚΥΚΛΟΣ ΤΟΥ ΤΡΟΜΟΥ ΤΩΡΑ ΚΛΕΙΝΕΙ!!!
Αίθουσα MAIK ARTISTIC TEAM 3 • 20:20 • 22:35

SAW
ΣΕ ΠΑΛΙΟ
ΕΣΥ ΠΟΣΟ ΑΙΜΑ ΘΑ ΕΧΥΝΕΣ ΓΙΑ ΝΑ ΕΠΙΒΙΩΣΕΙΣ ?
Αίθουσα ΒΑΚΑ 4 ώρες έναρξης // • 22:40

FINDING NEVERLAND
ΨΑΧΝΟΝΤΑΣ ΤΗΝ ΧΩΡΑ ΤΟΥ ΠΟΤΕ
Ο Johnny Depp στην πολυαναμενόμενη, βραβευμένη με ΟΣΚΑΡ, δραματική ταινία, στη σφαίρα της φαντασίας του J. M. Barrie, συγγραφέα του Πίτερ Παν!!!
Αίθουσα MAIK ARTISTIC TEAM 3 ώρες έναρξης // • 17:50
Αίθουσα ΒΑΚΑ 4 ώρες έναρξης // • 20:10

Ο ΚΑΡΧΑΡΙΟΜΑΧΟΣ SharkTale
Αίθουσα ΒΑΚΑ 4 ώρες έναρξης // • 17:40

ΠΑΡΑΣΚΕΥΗ 15 ΑΠΡΙΛΙΟΥ
SON OF THE MASK – ΜΑΣΚΑ JUNIOR
ΕΡΧΕΤΑΙ ! ΠΑΡΑΣΚΕΥΗ 15 ΑΠΡΙΛΙΟΥ !!! Η ΜΑΣΚΑ ΕΠΕΣΤΡΕΨΕ !!!
Περισσότερες σκανταλιές... περισσότερο χάος... περισσότερη μαγεία...

THE MACHINIST–ΑΓΡΥΠΝΟΣ
Το πολυβραβευμένο εφιαλτικό θρίλερ του Μπράντ Άντερσον με τον Κρίστιαν Μπέιλ (BATMAN BEGINS, AMERICAN PSYCHO)

Άρτος (;) Θεάματα (;)...

... Και τηλεόραση (όπως λέμε τηλοψία...)

ΕΤ1

07.00 **Ουράνιο τόξο**
07.30 **Τα διδυμάκια**
08.00 **Φραπαιδιά και μαρμελλάδα.** Μία εκπομπή για την αισιόδοξη πλευρά της καθημερινότητας με φαντασία, χαμόγελο και δημιουργική διάθεση.
10.10 **Βιογραφίες: Συγγραφείς**. Ντοκιμαντέρ.
11.10 **Ιστορία: Αρχαία μυστήρια.**
12.00 **Λωξάντρα** (Ε) Ελληνική σειρά.
13.00 **Στα όρια του αδυνάτου.** Ντοκιμαντέρ.
14.00 **Μένουμε Ελλάδα**
14.55 **Τσικιτίτας**
15.30 **Τάκατ τακ**
16.00 **Εχει γούστο.** Καθημερινή ψυχαγωγική εκπομπή με τη Μπήλιω Τσουκαλά.
18.00 **Πρωτάθλημα Α1 Εθνικής βόλεϊ.** Play off ΠΑΟΚ-ΟΣΦΠ.
20.00 **Θεματική θραδιά.** «Η εκδίκηση της φύσης»
22.50 **Σαν σήμερα**
23.00 **Ειδήσεις**
24.00 **Ξένη ταινία.** «Ενα χελιδόνι έφερε την άνοιξη».

ΝΕΤ

05.45 **Πρώτη γραμμή.** Ενημερωτική εκπομπή.
10.00 **Ειδήσεις**
10.10 **Καθημερινά.** Ενημερωτική εκπομπή.
12.00 **Ειδήσεις**
13.00 **"P-R".** Καθημερινό μαγκαζίνο.
15.00 **Ειδήσεις**
16.00 **Ατίθασα νιάτα.** Νεανική σειρά.
17.00 **Ηρθε η ώρα σας.** Παρουσιάζει η Φωτεινή Πιπιλή.
18.00 **Ειδήσεις**
18.55 **Pre game**
19.00 **Ξάνθη - Αρης.** Ποδοσφαιρικός αγώνας για το Κύπελλο Ελλάδος
21.00 **Ειδήσεις**
22.00 **Euromania news**
22.10 **Ερωτας όπως έρημος.** (Ε) Ελληνική σειρά. Παίζουν: Σπύρος Παπαδόπουλος, Μαριλίτα Λαμπροπούλου, Χρύσα Σπηλιώτη
23.00 **Σχεδόν ποτέ** (Ε) Κομεντί. Παίζουν: Ναταλία Μίγδου, Μαίρη Ακριβοπούλου
24.00 **Προσεχώς.** Ενημερωτική εκπομπή με τον Μανόλη Κοττάκη.
01.00 **Ειδήσεις**
01.15 **Αστυνομικές ιστορίες.** Αστυνομική σειρά.
02.15 **Μάτλοκ** (Ε)

ΕΤ3

07.30 **Μια φορά κι έναν καιρό... οι εξερευνητές**
08.00 **Μια φορά κι έναν καιρό... οι εφευρέτες**
08.30 **Ζω στην Ευρώπη**
09.00 **Πρωινό πρόγραμμα.** Ενημερωτική εκπομπή.
11.00 **Μάμα μία.**
12.30 **Design** (Ε)
13.00 **Ειδήσεις**
14.30 **Με μια τρίτη ματιά.** Ενημερωτική εκπομπή με τον Κώστα Μπλιάτκα.
16.00 **Ειδήσεις**
16.20 **Εκτη αίσθηση**
16.30 **Νηστικό αρκούδι**
16.40 **Z & K.** Νεανική ψυχαγωγική εκπομπή.
18.00 **Ο κόσμος των σπορ**
19.00 **Ειδήσεις**
20.15 **Μακρινές φιλίες**
20.30 **Τα πάντα ρει**
21.00 **Πολιτισμός στην 3**
22.00 **Ξένη ταινία.** «Μια υπέροχη ζωή»
24.00 **Ειδήσεις**
00.30 **Εκτός συνόρων** (Ε)
01.00 **Επί τροχών** (Ε)
01.30 **Τσιτσάνεια 2005** (Ε)

FILMNET

06.00 **Ξένη ταινία.** «Το φαινόμενο της πεταλούδας». Ψυχολογικό θρίλερ.
08.20 **Ξένη ταινία.** «Φόνος στις Κάνες». Κωμωδία μυστηρίου.
09.50 **Ξένη ταινία.** «Η άμυνα του βασιλιά». Ρομαντικό δράμα.
11.40 **Ξένη ταινία.** «S.W.A.T. Επίλεκτη ομάδα κρούσης». Αστυνομική περιπέτεια.
13.45 **Ξένη ταινία.** «Χίτλερ: Η αρχή του κακού». Δραματική.
15.25 **Ξένη ταινία.** «Τέσσερις γάμοι και μια κηδεία»
17.30 **Ξένη ταινία.** «Οι άντρες με τις σκούπες»
19.20 **Ξένη ταινία.** «Συνέταιροι στη δράση»
21.00 **Ξένη ταινία.** «Απιστίες»
23.10 **Ελληνική ταινία.** «Hardcore»
00.50 **Ξένη ταινία.** «Απαγορευμένη σάρκα»
02.20 **Ξένη ταινία.** «Εγκλημα και προδοσία»
03.50 **Ξένη ταινία.** «Το μεγάλο κόλπο»

ALTER

06.15 **Aler kids**
09.30 **Ειδήσεις**
10.00 **Καθαρές κουβέντες.**
12.25 **Τρώω υγιεινά**
12.30 **Ειδήσεις**
13.45 **Top secret.** Με τον Στέφανο Χίο και την Ντέσσυ Κουβελογιάννη.
16.15 **Ειδήσεις**
16.20 **Ελληνική ταινία.** «Ρόδα, τσάντα και κοπάνα Νο 2». Κωμωδία.
18.15 **Top secret τελευταία έκδοση**
18.45 **Το πρώτο θέμα**
19.00 **Ειδήσεις**
20.00 **Η φωνή του πολίτη.**
21.00 **Ελιές θρούμπες.** Κωμική σειρά.
22.00 **Ελληνική ταινία.**
23.00 **Auto Alter**
23.15 **Αϋπνίες με την Αννίτα Πάνια**
02.00 **Sex and the city**
02.30 **Aprhodisia**
02.45 **Ξένη ταινία.** «Χαμένες αγάπες»

MEGA

05.45 **Πρωινό MEGA.** Ενημερωτική εκπομπή με τον Ιορδάνη Χασαπόπουλο και τη Μάρω Λεονάρδου.
08.00 **Κοινωνία ώρα 8.** Ενημερωτική εκπομπή με τον Νίκο Κακαουνάκη.
10.00 **Τα μυστικά της Βέφας.** Εκπομπή μαγειρικής με τη Βέφα Αλεξιάδου.
11.00 **Ομορφος κόσμος το πρωί.** Πρωινό μαγκαζίνο με τον Γρηγόρη Αρναούτογλου.
14.00 **Ειδήσεις**
15.00 **Ντόλτσε Βίτα** (Ε) Κωμική σειρά.
16.30 **Η ζωή μας μια θόλτα** (Ε) Κοινωνική σειρά.
17.30 **Ματιές στα γεγονότα**
17.40 **Απαγορευμένη αγάπη** Ελληνική κοινωνική-δραματική σειρά.
18.20 **Φιλοδοξίες.** Ελληνική κοινωνική-δραματική σειρά.
19.00 **Βέρα στο δεξί.** Κοινωνική σειρά.
20.00 **Κεντρικό δελτίο ειδήσεων**
21.00 **Σούπερ μπάλα live**
21.45 **Γιουβέντους-Λίβερπουλ.** Ποδοσφαιρικός αγώνας Τσάμπιονς Λιγκ.
23.50 **Σούπερ μπάλα live** (Σ)
00.30 **Αϊντχόφεν-Λιόν**
02.10 **Σούπερ μπάλα live** (Σ)
03.00 **Ξένη ταινία.** «Αγρια σύγκρουση». Περιπέτεια.
05.00 **Αφρικα** (Ε) Κοινωνική σειρά.

ANT1

05.40 **Καλημέρα με τον ANT1.** Με τον Γιώργο Βλαβιανό και τον Γιώργο Καραμέρο.
06.50 **Καλημέρα Ελλάδα.** Με τον Γιώργο Παπαδάκη.
10.00 **Πρωινός καφές.** Με την Ελένη Μενεγάκη.
13.00 **Τα νέα του Αντ-1**
14.00 **Αποκάλυψη ...τώρα!**
16.00 **Και οι παντρεμένοι έχουν ψυχή** (Ε) Κωμική σειρά.
16.50 **Super game**
16.55 **Ανάλυσέ το.** Με τη Σάντυ Κουτσοστάμάτη.
17.00 **Κωνσταντίνου και Ελένης** (Ε)
18.00 **Ειδήσεις**
18.15 **Super game**
18.20 **Καλημέρα ζωή.** Καθημερινή κοινωνική σειρά.
19.15 **Η λάμψη.** Καθημερινή κοινωνική σειρά.
20.00 **Τα νέα του ANT1**
21.00 **Ξένη ταινία.** «Μόνος στο σπίτι». Κωμωδία. παίζουν: Μακόλεϊ Κάλκιν, Τζο Πέσι
23.10 **24.** Περιπετειώδης σειρά.
01.00 **Ειδήσεις**
00.40 **Διάγνωση: Φόνος**
02.30 **Τηλεμάρκετινγκ**
02.50 **Κατά λάθος λυκάνθρωπος**

alpha

05.40 **Καινούργια ημέρα.** Με τη Ρίτσα Μπιζόγλη.
06.45 **Καλημέρα σας.** Με τον Γιώργο Αυτιά
10.00 **Πρωινό Κους-Κους.** Με τους Κατερίνα Καραβάτσου, Δημήτρη Σαράντο και Κλεοπάτρα Πατλάκη.
13.00 **Για ένα φιλί.** Δραματική σειρά.
14.00 **Ειδήσεις**
15.00 **Θα σε δω στο πλοίο** (Ε) Κωμική σειρά.
16.00 **Αυτό που θέλουν οι γυναίκες.** Με τον Ανδρέα Μικρούτσικο.
17.50 **Ειδήσεις στη νοηματική γλώσσα**
18.00 **Ελληνική ταινία.** «Ο παραγιός μου ο ραλίστας». Κωμωδία.
20.00 **Ειδήσεις**
21.00 **Εχεις γράμμα...** Εκπομπή με τη Βίκυ Χατζηβασιλείου
22.00 **Το σπίτι δίπλα στη θάλασσα** Ερωτικό δράμα.
23.00 **10η εντολή** Αστυνομική σειρά.
24.00 **Talk show.** Με τον Μανόλη Καψή.
01.15 **Ειδήσεις**
01.30 **Ξένη ταινία.** «Στον ιστό του πάθους». Θρίλερ.
03.30 **Τηλεαγορές**
03.45 **Πρωινό κους - κους** (Ε)
04.45 **Παραπληροφόρηση** (Ε)

STAR

06.45 **Κάθε μέρα καλημέρα.** Με τον Τέρενς Κουίκ. Μαζί του η Εμη Λιβανίου.
10.00 **Ολε.** Με τη Ρούλα Κορομηλά. Μαζί της ο Κώστας Φραγκοσλιάς.
13.00 **Ειδήσεις**
14.00 **Super star.** Με τη Χριστίνα Λαμπίρη.
16.20 **Ειδήσεις στη νοηματική**
16.30 **Η Μαριάνα της νύχτας.** Αισθηματική σειρά.
17.30 **Χουάνα, η παρθένα.** Αισθηματική σειρά.
18.30 **Ζίνα** Μυθολογική περιπέτεια.
19.30 **Ειδήσεις**
21.00 **Ελληνική ταινία.** «Λατέρνα, φτώχεια και γαρίφαλο». Κωμωδία. Παίζουν: Μίμης Φωτόπουλος, Βασίλης Αυλωνίτης
22.45 **Ελληνική ταινία.** «Το μήλον της έριδος». Κωμωδία.
00,45 **Gala**
01.45 **Νόμος και τάξη: Αστυνομικές ιστορίες.** Αστυνομική σειρά.
02.45 **Ειδήσεις**
01.00 **Ξένη ταινία.** «Το τραγούδι της ελευθερίας»
04.30 **Αστέρια στο πεντάγραμμο**

sport 5

17.00 **Γερμανικό ποδόσφαιρο**
18.00 **Πορτογαλικό ποδόσφαιρο**
18.30 **Champion zone**
19.40 **Euroleague**
21.40 **Euroleague**
24.00 **Οποιος αντέξει.** Αθλητική εκπομπή.
02.00 **Γαλλικό πρωτάθλημα**
04.00 **Ιταλικό πρωτάθλημα**

ΚΗΔΕΙΕΣ



Την λατρευτή μας μητέρα και γιαγιά
ΠΑΡΑΣΚΕΥΗ ΠΑΠΑΧΡΙΣΤΟΔΟΥΛΟΥ
ετών 89
θανούσα κηδεύουμε σήμερα Τετάρτη 13 Απριλίου 2005 και ώρα 4 μ.μ. από τον Ιερό Ναό Κοιμήσεως της Θεοτόκου Σαλάκου Ρόδου
Τα παιδιά: Ευάγγελος-Χρυσάνθη, Γιάννης-Τσαμπίκα, Τσαμπίκα, Αποστόλης, Κώστας
Τα εγγόνια και οι λοιποί συγγενείς
MZT120421

Τον λατρευτό μας σύζυγο, πατέρα, παππού, αδελφό και θείο
ΙΩΑΝΝΗ ΘΕΟΔΟΣΙΟΥ
ετών 70
θανόντα, κηδεύουμε την Τετάρτη 13 Απριλίου 2005 και ώρα 2 μ.μ. από τον Ιερό Ναό Αγίου Δημητρίου στο Ροδίνι. (Η ταφή θα γίνει στο Νεκροταφείο των Ταξιαρχών Ρόδου).
Η σύζυγος: Μαρία
Τα παιδιά: Γιώργος-Βασιλεία, Κωνσταντίνος
Τα εγγόνια, τ' αδέλφια, τ' ανίψια και οι λοιποί συγγενείς.
MXP12273

ΜΝΗΜΟΣΥΝΑ



Την 15η μηνός Απριλίου ημέρα Παρασκευή και ώρα 8 π.μ. εις τον Ιερό Ναό Ταξιαρχών νεκροταφείου Ρόδου, τελούμε 3μηνο μνημόσυνο υπέρ αναπαύσεως της ψυχής της λατρευτής μας μητέρας, γιαγιάς, αδελφής και θείας
ΣΕΒΑΣΤΗΣ ΛΕΡΙΑ
Τα παιδιά: Πηγή-Φων, Μαρίτσα-Διονύσης, Γεώργιος-Χριστίνα
Τα εγγόνια, τ' αδέλφια, τ' ανίψια και οι λοιποί συγγενείς
ΧΠ2630



Την 15η μηνός Απριλίου ημέρα Παρασκευή και ώρα 8 π.μ. εις τον Ιερό Ναό Ταξιαρχών νεκροταφείου Ρόδου, τελούμε 40ήμερο μνημόσυνο υπέρ αναπαύσεως της ψυχής της λατρευτής μας συζύγου, μητέρας, γιαγιάς, αδελφής και θείας
ΣΟΦΙΑΣ ΜΟΝΟΓΙΟΥΔΗ
Ο σύζυγος: Κων/νος
Τα παιδιά: Βάσω-Δημήτρης Σπανός
Τα εγγόνια, τ' αδέλφια, τ' ανίψια και οι λοιποί συγγενείς
MZT110418



Την 15η μηνός Απριλίου ημέρα Παρασκευή και ώρα 8 π.μ. εις τον Ιερό Ναό Ταξιαρχών Μαριτσών, τελούμε 40ήμερο μνημόσυνο υπέρ αναπαύσεως της ψυχής του λατρευτού μας συζύγου, πατέρα, αδελφού, θείου και φίλου
ΚΥΡΙΑΚΟΥ ΧΑΤΖΗΚΩΝΣΤΑΝΤΗ
Η σύζυγος: Γρηγορία
Η θυγατέρα: Ειρήνη
Τ' αδέλφια: Γεώργιος-Κατερίνα, Νικόλαος, Κώστας-Αναστασία, Στυλιανή-Δημήτρης
Τ' ανίψια και οι λοιποί συγγενείς
MZT120432

ΑΓΡΟΤΙΚΟΣ ΣΥΝΕΤΑΙΡΙΣΜΟΣ ΚΡΕΜΑΣΤΗΣ

ΕΥΧΑΡΙΣΤΗΡΙΟ

Ο **Αγροτικός Συν/σμός Κρεμαστής** ευχαριστεί δημόσια τον βουλευτή κ. **Καραμάριο** και τον αντινομάρχη κ. **Ζωίδη** που παρεβρέθησαν μετά από σχετική πρόσκληση, στη συγκέντρωση προέδρων Αγροτικών Συν/σμών του νησιού μας που πραγματοποιήθηκε στο νέο γραφείο του Συν/σμού Κρεμαστής για την εξεύρεση λύσεων στα προβλήματα που απασχολούν τον αγροτικό κόσμο, όπως επιβίωση Συν/σμών, λειτουργία αποθηκών, προμήθεια πολλαπλασιαστικού υλικού κ.λπ.
Ο κ. Ζωίδης και ο κ. Καραμάριος με την ευαισθησία που τους διακρίνει για αγροτικά θέματα έδειξαν κατανόηση και υποσχέθηκαν να βοηθήσουν όσο μπορούν ο καθένας από τη θέση που κατέχει.

Από το δ.σ. του Αγροτικού Συν/σμού Κρεμαστής
Ο πρόεδρος
ΣΤΑΥΡΟΥ ΣΤΑΥΡΟΣ
MZT120402

Δ.Ε.Υ.Α.Ρ.

ΑΝΑΚΟΙΝΩΣΗ

Από τη ΔΕΥΑΡ ανακοινώνεται ότι λόγω σοβαρών επεμβάσεων στο δίκτυο (ενεργοποίηση νέας δεξαμενής Αγίων Αποστόλων), **την Τετάρτη 13/4/2005, από τις 21.00 έως 02.00 το πρωί περίπου της επόμενης ημέρας,** θα υπάρξει διακοπή νερού ή μείωση της πίεσης σε ορισμένες περιοχές της πόλης.
Οι περιοχές που θα επηρεαστούν είναι:
1. Εθνικής Αντίστασης
2. Ανω και Κάτω Ηλιούπολη
3. Δασκάλων
4. Μιχαήλ Πετρίδη
5. Μήδεια
6. Αγιοι Απόστολοι
7. Ανάληψη
8. και το τμήμα της Εθνικής οδού από τη διασταύρωση προς Κοσκινού μέχρι την περιοχή Εθνικής Αντιστάσεως

Επειδή η διακοπή είναι απαραίτητη για την ομαλή υδροδότηση της πόλεως, τους θερινούς μήνες, οι ανωτέρω εργασίες επιλέχθηκαν να γίνουν βράδυ για την όσο το δυνατόν λιγότερη ταλαιπωρία των καταναλωτών.
Ζητούμε την κατανόηση των κατοίκων των παραπάνω περιοχών.

Για τη ΔΕΥΑΡ
Ο πρόεδρος
Διακογεωργίου Κάλλιστος

ΣΩΜΑΤΕΙΟ ΟΜΠΡΕΛΑΔΩΝ ΡΟΔΟΥ "ΑΠΟΛΛΩΝ"

Πρόσκληση

Το σωματείο ομπρελάδων Ρόδου "Απόλλων" καλεί τα μέλη του την Τετάρτη 13/4/05 ώρα 17.00 στο Ελλη για συνέλευση
MZT110408

ΕΛΛΗΝΙΚΗ ΔΗΜΟΚΡΑΤΙΑ
ΝΟΜ/ΚΗ ΑΥΤ/ΣΗ ΔΩΔ/ΣΟΥ
ΤΜΗΜΑ ΟΙΚΟΝΟΜΙΚΟ

ΔΙΑΚΗΡΥΞΗ

Ανοικτού Δημόσιου Μειοδοτικού Διαγωνισμού για ανάδειξη μειοδότη μίσθωσης ακινήτου για την στέγαση του εργαστηρίου ειδικής επαγγελματικής εκπ/σης και κατάρτισης στη πόλη της Ρόδου.
Η Νομ/κή Αυτ/ση Δωδ/σου
Διακηρύσσει ότι
Προκηρύσσει ανοικτό δημόσιο διαγωνισμό ανάδειξης μειοδότη μίσθωσης ακινήτου στη πόλη της Ρόδου για την στέγαση του εργαστηρίου ειδικής επαγγελματικής εκπ/σης και κατάρτισης στη πόλη της Ρόδου.
Ο διαγωνισμός θα γίνει στο Διοικητήριο της Νομ/κής Αυτ/σης στις 4/5/05 ημέρα Τετάρτη και ώρα 11 π.μ.
Σε περίπτωση που ο διαγωνισμός αποβεί άγονος θα επαναληφθεί την 11/5/05 ημέρα Τετάρτη την ίδια ώρα.
Περισσότερες πληροφορίες οι ενδιαφερόμενοι μπορούν να πάρουν από την Δ/νση Διοικητικών και Οικονομικών Υπηρεσιών της Ν.Α. Δωδ/σου (τηλ. 22410-46543) που στεγάζεται στο Διοικητήριο.

Ο Νομάρχης
Γιάννης Μαχαιρίδης

ΕΛΛΗΝΙΚΗ ΔΗΜΟΚΡΑΤΙΑ
ΠΕΡΙΦΕΡΕΙΑ ΝΟΤΙΟΥ ΑΙΓΑΙΟΥ
ΝΟΜΟΣ ΔΩΔΕΚΑΝΗΣΟΥ
ΔΗΜΟΣ ΔΙΚΑΙΟΥ
ΝΗΣΟΥ ΚΩ

ΠΕΡΙΛΗΨΗ ΔΙΑΚΗΡΥΞΗΣ

Ο δήμαρχος του Δήμου Δικαίου-Κω
Προκηρύσσει ανοικτή δημοπρασία με σφραγισμένες προσφορές με το σύστημα προσφοράς με επί μέρους ποσοστά έκπτωσης (άρθρο 4 παρ. 4β του Ν. 1418/84 και του άρθρου 7 του Π.Δ. 609/1985) για την κατασκευή του έργου:

ΕΠΙΣΚΕΥΗ-ΑΣΦΑΛΤΟΣΤΡΩΣΗ
ΕΠΑΡΧΙΑΚΟΥ ΔΡΟΜΟΥ ΠΥΛΙ-ΛΑΤΟΜΕΙΟ

προϋπολογισμού δαπάνης **130.619,47** € μη συμπεριλαμβανομένου του ΦΠΑ.
Ο διαγωνισμός θα γίνει στο Δημοτικό Κατάστημα και από την αρμόδια επιτροπή την **9η Μαΐου** 2005 ημέρα **Δευτέρα** και ώρα **10 π.μ.** Αν για οποιονδήποτε λόγο δεν διενεργηθεί η δημοπρασία τη μέρα αυτή, θα διενεργηθεί την Πέμπτη 19 Μαΐου 2005. Η δημοπρασία και η εκτέλεση έργου θα γίνουν σύμφωνα με τις διατάξεις του Π.Δ. 609/85 "Κατασκευή Δημοσίων έργων" όπως τροποποιήθηκε με το Π.Δ. 218/1999 και τον Ν. 2741/99 του Ν. 1418/1984 "Δημόσια έργα και ρυθμίσεις συναφών θεμάτων" όπως τροποποιήθηκε και συμπληρώθηκε με τον Ν. 2229/1994, του Π.Δ. 171/1987 "Οργανα που γνωμοδοτούν κ.λπ." και σύμφωνα με το Ν. 2576/98 (ΦΕΚ 25Α/9-2-98) και την απόφαση Δ17α/08/16/ΦΝ402/10-2-98 (ΦΕΚ 116Β/12-2-1998).
Η εγγύηση στη δημοπρασία ορίζεται στο ποσό των **3.920,00€.**
Προθεσμία περάτωσης του έργου ορίζεται σε **έναν (1) μήνα.**
Στη δημοπρασία γίνονται δεκτές εργοληπτικές επιχειρήσεις Ελληνικές ή αλλοδαπές από χώρες μέλη της Ε.Ε. και του Ε.Ο.Χ. εγγεγραμμένες στο ΜΕΕΠ, εφόσον ανήκουν στην **Α2** έως την **1η** τάξη για εκτός νομού, και **Α2** έως την **2η** τάξη για εντός νομού και ως δεύτερο νομό επιλογής τον νομό Δωδ/σου, για κατάταξη με βάση τον Ν. 2940/2001 και την αποφ. ΥΠΕΧΩΔΕ Δ17α/04/44/ΦΝ430/ΕΓΚ.13/12.05.03 για έργα κατηγορίας ΟΔΟΠΟΙΪΑΣ.
Γενική διακήρυξη και μελέτη του έργου βρίσκονται στα γραφεία του Δήμου μας, όπου οι ενδιαφερόμενοι μπορούν να λάβουν γνώση κατά τις εργάσιμες ημέρες και ώρες.

Ο δήμαρχος Δικαίου Κω
Βασ. Χατζηγιακουμής

Δράσεις προσφοράς και αλληλεγγύης

ΔΩΡΕΕΣ ΕΙΣ ΜΝΗΜΗ

Εις το Φιλόπτωχον Ταμείο του Ιερού Μητροπολιτικού Ναού Ρόδου Εισόδια της Θεοτόκου κατέθεσαν:
1) Η οικογένεια **Νικολάου** και **Γεωργίου Τριανταφύλλου** 100€ (εκατόν ευρώ) εις μνήμη των γονέων τους **Φιλίππου** και **Βασιλικής** και
2) Εις την **Εκκλησιαστικήν Επιτροπήν (Εισόδια της Θεοτόκου)**
Οι οικογένειες **Νικολάου** και **Γεωργίου Τριανταφύλλου** 80€ (ογδοήκοντα ευρώ) εις μνήμη των γονέων των **Φιλίππου** και **Βασιλικής**
Η επιτροπή τους ευχαριστεί θερμά και να είναι αιωνία η μνήμη των
ΜΟΟ/52

ΕΥΧΑΡΙΣΤΗΡΙΟ

Το δ.σ., το προσωπικό και τα παιδιά του Κέντρου **"ΕΛΠΙΔΑ"** ευχαριστούν θερμά τον κ. **Βασίλειο Μακρή,** ιδιοκτήτη του καφενείου"ΚΟΥΚΟΣ" για την δωρεά των τριακοσίων ευρώ (300,00) για την αγορά πασχαλινών δώρων στα παιδιά του "ΕΛΠΙΔΑ".
Η προσφορά του κ. Μακρή και η αγάπη του ως προς τα παιδιά του Κέντρου μας είναι έμπρακτη και συνεχής.
Του ευχόμαστε να είναι πάντα καλά εκείνος και η οικογένειά του.
Για το δ.σ
Η πρόεδρος
Καπούλα Σταυρούλα
Η γεν. γραμματέας
Παπακωνσταντίνου Καλλιόπη
ΜΟΟ/53

Οι δημοσιεύσεις αυτές αποτελούν προσφορά της "Ροδιακής", η οποία θεωρεί ότι τέτοιες δραστηριότητες θα πρέπει να τυγχάνουν της ανάλογης προβολής.

ΔΙΕΥΘΥΝΣΗ ΔΑΣΩΝ ΔΩΔΕΚΑΝΗΣΟΥ

ΑΝΑΚΟΙΝΩΣΗ

Γνωστοποιείται κατά το άρθρο 14 του Ν. 998/79, η αποστολή για ανάρτηση στο Δήμο Πεταλούδων της Α.Π. 1068/06-04-2005 πράξης χαρακτηρισμού έκτασης που εκδόθηκε από τον Δ/ντή Δασών Δωδ/σου. Η ΚΜ 741 Δ γαιών Δαματριάς εμβαδού 2.490 τ.μ. χαρακτηρίζεται ως γεωργική έκταση.

Ο Δ/ντής Δασών Δωδ/σου
Κοντίτσης Φίλιππος
Δασολόγος με βαθμό Δ/ντή

MZT120415

ΕΛΛΗΝΙΚΗ ΔΗΜΟΚΡΑΤΙΑ
ΔΗΜΟΣ ΡΟΔΟΥ
ΕΠΑΡΧΙΑ ΡΟΔΟΥ
ΝΟΜΟΣ ΔΩΔΕΚΑΝΗΣΟΥ

ΓΝΩΣΤΟΠΟΙΗΣΗ ΓΑΜΟΥ

Γνωστοποιείται, σύμφωνα με το άρθρο 1369 του Αστικού Κώδικα, όπως τροποποιήθηκε με το Ν. 1250/1982, ότι:

Ο **Μιχαήλ Κυπραίος** του **Αντωνίου** και της **Ελένης** που γεννήθηκε στη Ρόδο του Νομού Δωδ/σου και κατοικεί στην Ρόδο του Νομού Δωδ/σου επαγγέλματος εκμ. ξενοδοχείου και η **Σοφία Γαλανή** του **Ελευθερίου-Κωνσταντίνου** και της **Ελένης** που γεννήθηκε στην Θεσσαλονίκη του Νομού Θεσσαλονίκης και κατοικεί στην Ρόδο επαγγέλματος εκπαιδευτικός, πρόκειται να παντρευθούν στο Δημαρχείο του Δήμου Ροδίων.

Ρόδος, 12-4-2005
Ο αντιδήμαρχος
Νίκος Χαραλάμπης

MZT120409

ΔΙΕΥΘΥΝΣΗ ΔΑΣΩΝ ΔΩΔΕΚΑΝΗΣΟΥ

ΑΝΑΚΟΙΝΩΣΗ

Γνωστοποιείται κατά το άρθρο 14 του Ν. 998/79, η αποστολή για ανάρτηση στο Δήμο Νότιας Ρόδου της αριθ. 1712/05-04-2005 πράξης χαρακτηρισμού έκτασης που εκδόθηκε από τον Δ/ντή Δασών Δωδ/σου. Η ΚΜ 3259 γαιών Γενναδίου εμβαδού 4.200 τ.μ., χαρακτηρίζεται ως γεωργική έκταση (αρθ. 3, παρ. 6α, Ν. 998/79).

Ο Δ/ντής Δασών Δωδ/σου
Κοντίτσης Φίλιππος
Δασολόγος με βαθμό Δ/ντή

MAT001056

ΣΥΓΧΑΡΗΤΗΡΙΟ

Στον αγαπητό μας **Χρήστο Χαραλάμπους** που πήρε το πτυχίο του από την Πολυτεχνική Σχολή του Πανεπιστημίου Πατρών-Τμήμα Ηλεκτρολόγων Μηχανικών και Τεχνολογίας Υπολογιστών, θερμά συγχαρητήρια και καλή σταδιοδρομία.

Οι θείοι του
Μάγδα-Νίκος Παπαγιάννη

MZT120413

ΣΥΓΧΑΡΗΤΗΡΙΟ

Στον αγαπητό μας **Σταμάτη-Παρασκευή Καβάδα** που πήρε επάξια το πτυχίο της Νομικής του Αριστοτελείου Πανεπιστημίου Θεσσαλονίκης, θερμά συγχαρητήρια

Οικογένεια
Καβάδα

MZT120427

ΣΥΓΧΑΡΗΤΗΡΙΟ

Στον αγαπητό μας κουμπάρο **Νικόλαο Τζεδάκη** του Κων/νου και της Στεργίας που πήρε επάξια το πτυχίο της Νομικής του Αριστοτελείου Πανεπιστημίου Θεσσαλονίκης, θερμά συγχαρητήρια

Οικογένεια
Γιάννη Πελλού

MZT120428

ΕΛΛΗΝΙΚΗ ΔΗΜΟΚΡΑΤΙΑ
ΠΕΡΙΦΕΡΕΙΑ ΝΟΤΙΟΥ ΑΙΓΑΙΟΥ
ΓΕΝΙΚΗ Δ/ΝΣΗ ΠΕΡΙΦΕΡΕΙΑΣ
Δ/ΝΣΗ ΔΙΟΙΚΗΣΗΣ

ΠΕΡΙΛΗΨΗ ΑΝΑΚΟΙΝΩΣΗΣ

Για την πρόσληψη προσωπικού με σύμβαση εργασίας ορισμένου χρόνου μερικής απασχόλησης χρονικής διάρκειας μέχρι 18 μήνες και εβδομαδιαίας απασχόλησης μέχρι 20 ώρες.

Η ΠΕΡΙΦΕΡΕΙΑ ΝΟΤΙΟΥ ΑΙΓΑΙΟΥ

ύστερα από την υπ' αριθ. 53159/18-10-2004 απόφαση της Τριμελούς Επιτροπής του άρθρου 5 του Νόμου 3250/2004 ανακοινώνει ότι θα προσλάβει προσωπικό με σύμβαση εργασίας ιδιωτικού δικαίου ορισμένου χρόνου μερικής απασχόλησης **συνολικού αριθμού τριάντα (30) ατόμων** για την παροχή υπηρεσιών κοινωνικού χαρακτήρα, σύμφωνα με τις διατάξεις του Ν. 3250/2004. Οι ως άνω τριάντα θέσεις μερικής απασχόλησης κατανέμονται στους κατωτέρω τομείς κοινωνικών υπηρεσιών ως ακολούθως :

Α/Α: 1
Υπηρεσίες Κοινωνικού Χαρακτήρα (*): Δ/νση Αστικής Κατάστασης Αλλοδαπών & Μετανάστευσης (Ερμούπολη)
Θέσεις Κλάδος/Κατηγορία: 1 ΠΕ Διοικητικού, 1 ΤΕ Διοικητικού-Λογιστικού, 1 ΔΕ Διοικητικών-Γραμματέων
Διάρκεια σύμβασης (σε μήνες): 18
Χρόνος εβδομαδιαίας απασχόλησης (σε ώρες): 20

Α/Α: 2
Υπηρεσίες Κοινωνικού Χαρακτήρα (*): Τμήμα Αστικής Κατάστασης Αλλοδαπών & Μετανάστευσης (Ρόδος)
Θέσεις Κλάδος/Κατηγορία: 1 ΔΕ Διοικητικών-Γραμματέων
Διάρκεια σύμβασης (σε μήνες): 18
Χρόνος εβδομαδιαίας απασχόλησης (σε ώρες): 20

Α/Α: 3
Υπηρεσίες Κοινωνικού Χαρακτήρα (*): Δ/νση Δασών Περιφέρειας (Ερμούπολη)
Θέσεις Κλάδος/Κατηγορία: 2 ΠΕ Γεωτεχνικών (Δασολογίας & Φυσικού Περιβάλλοντος), 2 ΤΕ Δασοπονίας, 2 ΔΕ Διοικητικών-Γραμματέων,1 ΥΕ Επιμελητών
Διάρκεια σύμβασης (σε μήνες): 18
Χρόνος εβδομαδιαίας απασχόλησης (σε ώρες): 20

Α/Α: 4
Υπηρεσίες Κοινωνικού Χαρακτήρα (*): Δ/νση Πολιτικής Προστασίας (Ερμούπολη)
Θέσεις Κλάδος/Κατηγορία: 2 ΠΕ Μηχανικών, 1 ΤΕ Μηχανικών, 2 ΔΕ Διοικητικών-Γραμματέων, 1 ΥΕ Επιμελητών
Διάρκεια σύμβασης (σε μήνες): 18
Χρόνος εβδομαδιαίας απασχόλησης (σε ώρες): 20

Α/Α: 5
Υπηρεσίες Κοινωνικού Χαρακτήρα (*): Δ/νση Δημόσιας Υγείας & Πρόνοιας (Ερμούπολη)
Θέσεις Κλάδος/Κατηγορία: 2 ΠΕ Διοικητικού-Οικονομικού, 1 ΤΕ Κοινωνικών Λειτουργών, 1 ΔΕ Διοικητικών-Γραμματέων
Διάρκεια σύμβασης (σε μήνες): 18
Χρόνος εβδομαδιαίας απασχόλησης (σε ώρες): 20

Α/Α: 6
Υπηρεσίες Κοινωνικού Χαρακτήρα (*): Εξυπηρέτηση και ενημέρωση κοινού -Δ/νση Τοπικής Αυτοδιοίκησης και Διοίκησης Ν. Δωδ/σου (Ρόδος)
Θέσεις Κλάδος/Κατηγορία: 1 ΔΕ Διοικητικών-Γραμματέων
Διάρκεια σύμβασης (σε μήνες): 18
Χρόνος εβδομαδιαίας απασχόλησης (σε ώρες): 20

Α/Α: 7
Υπηρεσίες Κοινωνικού Χαρακτήρα (*): Εξυπηρέτηση και ενημέρωση κοινού (Προγράμματα Λαϊκής Κατοικίας) Γραφείο Τοπικής Αυτοδιοίκησης και Διοίκησης Κω (Κως)
Θέσεις Κλάδος/Κατηγορία: 1 ΤΕ Με ειδίκευση στην Κοινωνική Εργασία
Διάρκεια σύμβασης (σε μήνες): 18
Χρόνος εβδομαδιαίας απασχόλησης (σε ώρες): 20

Α/Α: 8
Υπηρεσίες Κοινωνικού Χαρακτήρα (*): Κέντρο Εξυπηρέτησης Πολιτών (Κ.Ε.Π.) (Ερμούπολη)
Θέσεις Κλάδος/Κατηγορία: 3 ΠΕ Διοικητικού-Οικονομικού, 1 ΔΕ Διοικητικών-Γραμματέων, 2 ΔΕ Προσωπικού Υ/Η
Διάρκεια σύμβασης (σε μήνες): 18
Χρόνος εβδομαδιαίας απασχόλησης (σε ώρες): 20

Α/Α: 9
Υπηρεσίες Κοινωνικού Χαρακτήρα (*): Εξυπηρέτηση και ενημέρωση κοινού- Γραφείο Τοπικής Αυτοδιοίκησης και Διοίκησης Καλύμνου (Κάλυμνος)
Θέσεις Κλάδος/Κατηγορία: 1 ΔΕ Προσωπικού Υ/Η
Διάρκεια σύμβασης (σε μήνες): 18
Χρόνος εβδομαδιαίας απασχόλησης (σε ώρες): 20

(*) Για την περίπτωση πρόσληψης προσωπικού σε θέσεις που δεν έχουν αμιγώς κοινωνικό χαρακτήρα και μέχρι 10% των θέσεων (άρθρο 3 παρ. 2 Ν. 3250/2004).

Α. ΓΕΝΙΚΑ ΠΡΟΣΟΝΤΑ ΠΡΟΣΛΗΨΗΣ

1.- Οι υποψήφιοι πρέπει να έχουν ηλικία από 18 έως 65 ετών.

2.- Να έχουν την υγεία και τη φυσική καταλληλότητα που τους επιτρέπει την εκτέλεση των καθηκόντων της θέσεως που επιλέγουν.

3.- Να μην έχουν κώλυμα κατά το άρθρο 8 του Υπαλληλικού Κώδικα (καταδίκη, υποδικία).

ΕΙΔΙΚΑ ΤΥΠΙΚΑ ΠΡΟΣΟΝΤΑ

Για τις Κατηγορίες ΠΕ, ΤΕ, ΔΕ και ΥΕ απαιτείται αντίστοιχο Πτυχίο ή Απολυτήριο σύμφωνα με την Προκήρυξη, για τις Κατηγορίες και ειδικότητες ΠΕ Γεωτεχνικών, ΠΕ Μηχανικών και ΤΕ Κοινωνικής Εργασίας **επιπλέον απαιτείται άδεια άσκησης επαγγέλματος, για όλες τις Κατηγορίες και ειδικότητες πλην της ΥΕ** απαιτείται γνώση χειρισμού Η/Υ στα αντικείμενα: α) επεξεργασία κειμένων β) υπολογιστικά φύλλα γ) υπηρεσίες διαδικτύου.

Β. ΚΡΙΤΗΡΙΑ ΠΡΟΣΛΗΨΗΣ

1. Η επιλογή των υποψηφίων για μερική απασχόληση, θα γίνει με την κατανομή τους στις επόμενες κοινωνικές ομάδες :

Α΄. Άνεργοι άνω των 30 ετών, που έχουν εξαντλήσει το χρόνο τακτικής επιδότησης και παραμένουν εγγεγραμμένοι στα Μητρώα του Ο.Α.Ε.Δ., τουλάχιστον έξι (6) μήνες μετά τη λήξη της, **σε ποσοστό πρόσληψης 30%.**

Β΄. Άνεργοι εγγεγραμμένοι στα Μητρώα του Ο.Α.Ε.Δ. που βρίσκονται στην τελευταία πενταετία πριν από τη συνταξιοδότησή τους, **σε ποσοστό πρόσληψης 20%.**

Γ΄. Άνεργοι μέχρι 30 ετών, εγγεγραμμένοι στα Μητρώα του Ο.Α.Ε.Δ., για χρονικό διάστημα τουλάχιστον 18 μηνών, **σε ποσοστό πρόσληψης 20%.**

Δ΄. Μητέρες ανηλίκων τέκνων, **σε ποσοστό πρόσληψης 10%.**

Ε΄. Άτομα με ποσοστό αναπηρίας 50% και άνω, **σε ποσοστό πρόσληψης 10%.**

ΣΤ΄. Πολύτεκνοι και τέκνα πολυτέκνων, **σε ποσοστό πρόσληψης 10%.**

2. Κριτήρια προτίμησης κατά τη διαδικασία πρόσληψης για τις ως άνω κοινωνικές ομάδες.

α. Για τις Α΄, Β΄, Γ΄, και Δ΄ κοινωνικές ομάδες, η ανεργία συνεπεία ομαδικής απόλυσης.

β. Για τις Α΄, Β΄, και Γ΄ κοινωνικές ομάδες, ποσοστό 60% των γυναικών.

γ. Για όλες τις κοινωνικές ομάδες (Α΄, Β΄, Γ΄, Δ΄, Ε΄ και ΣΤ΄), η εμπειρία σε προγράμματα και δράσεις υπηρεσιών κοινωνικού χαρακτήρα για χρόνο μεγαλύτερο του έτους και σε ποσοστό έως 50%.

3. Λοιπά κριτήρια επιλογής σε κάθε μία από τις κοινωνικές ομάδες.

α. Για την Α΄ και Γ΄ ομάδα προτιμώνται υποψήφιοι με τη μεγαλύτερη συνεχόμενη ανεργία, που είναι εγγεγραμμένοι ως άνεργοι στα μητρώα ανέργων του Ο.Α.Ε.Δ.

β. Για την Β' ομάδα προτιμώνται υποψήφιοι, οι οποίοι έχουν τον μικρότερο χρόνο για τη συνταξιοδότησή τους.

γ. Για την Δ΄ ομάδα προτιμώνται μητέρες με τα περισσότερα τέκνα, περιλαμβανομένων και των ενηλίκων.

δ. Για την Ε΄ ομάδα προτιμώνται υποψήφιοι με το μεγαλύτερο ποσοστό αναπηρίας.

ε. Για την ΣΤ' ομάδα προτιμώνται υποψήφιοι με τα περισσότερα τέκνα, πάνω από το όριο της ιδιότητας του πολυτέκνου.

Γ. ΠΡΟΘΕΣΜΙΑ ΥΠΟΒΟΛΗΣ ΑΙΤΗΣΕΩΝ

Οι ενδιαφερόμενοι μπορούν να υποβάλουν την αίτησή τους στα γραφεία της υπηρεσίας μας **(ΠΕΡΙΦΕΡΕΙΑ ΝΟΤΙΟΥ ΑΙΓΑΙΟΥ, Δ/νση Διοίκησης, Τμήμα Προσωπικού, Επτανήσου 35, Ερμούπολη, Σύρος- ΤΚ 84100) έως και τη Δευτέρα, 25-4-2005.** Την αίτηση υποβάλλει ο υποψήφιος είτε αυτοπροσώπως είτε με άλλο εξουσιοδοτημένο από αυτόν πρόσωπο, εφόσον η εξουσιοδότηση φέρει την υπογραφή του υποψηφίου θεωρημένη από Δημόσια Αρχή, είτε ταχυδρομικώς επί αποδείξει. Στην περίπτωση αποστολής των αιτήσεων ταχυδρομικώς το εμπρόθεσμο των αιτήσεων κρίνεται με βάση την ημερομηνία που φέρει ο φάκελος της αποστολής, ο οποίος μετά την αποσφράγισή του επισυνάπτεται στην αίτηση του υποψηφίου.

Δ. ΥΠΟΒΟΛΗ ΑΙΤΗΣΕΩΝ

- Οι υποψήφιοι αρχικά υποβάλλουν **μόνον αίτηση συμμετοχής,** που υπέχει θέση υπεύθυνης δήλωσης του Ν. 1599/1986, στην οποία δηλώνουν την θέση ή τις θέσεις που ενδιαφέρονται να καλύψουν, καθώς και την κοινωνική ομάδα ή τις κοινωνικές ομάδες που ανήκουν.
- Με την αίτηση υποβάλλεται **και Επικυρωμένο φωτοαντίγραφο των δύο όψεων του Δελτίου Αστυνομικής Ταυτότητας.**

Ε΄ ΚΑΤΑΤΑΞΗ ΥΠΟΨΗΦΙΩΝ

Οι πίνακες κατάταξης θα καταρτισθούν από την αρμόδια Τριμελή Επιτροπή ανά κοινωνική ομάδα και θα αναρτηθούν στο κατάστημα του οικείου φορέα.

Θ' ΔΗΜΟΣΙΕΥΣΗ - ΑΝΑΡΤΗΣΗ ΑΝΑΚΟΙΝΩΣΗΣ

Περίληψη της παρούσας, να δημοσιευθεί σε δύο (2) ημερήσιες ή εβδομαδιαίες τοπικές εφημερίδες του Νομού.

Ανάρτηση ολόκληρης της ανακοίνωσης να γίνει στο κατάστημα του οικείου φορέα, στο χώρο ανακοινώσεων και επίσης να αποσταλεί στα Κ.Ε.Π. Ν. Κυκλάδων και Ν. Δωδ/σου.

Ερμούπολη, 11-4-2005

Ο γενικός γραμματέας
ΧΑΡΑΛΑΜΠΟΣ ΚΟΚΚΙΝΟΣ

ΝΤΕΤΕΚΤΙΒΣ
Συνταξιούχος Αστυνομικός Ασφάλειας
ΑΝΑΛΑΜΒΑΝΟΥΜΕ
Υποθέσεις ανηλίκων, οικογενειακές, προσωπικές κ.τλ.
ΔΙΑΘΕΤΟΥΜΕ ΤΑ ΠΛΕΟΝ ΣΥΓΧΡΟΝΑ ΟΠΤΙΚΟΑΚΟΥΣΤΙΚΑ ΣΥΣΤΗΜΑΤΑ
100% ΕΧΕΜΥΘΕΙΑ
ΡΩΜΗΣ 22 - ΡΟΔΙΝΙ
ΚΙΝ.6946997967
MZT060416

ΝΤΕΤΕΚΤΙΒΣ
30 ΧΡΟΝΙΑ ΜΟΝΙΜΑ ΚΑΙ ΣΤΗ ΡΟΔΟ
35354 - 28780
Π.Π. ΓΕΡΜΑΝΟΥ 6 (ΠΛ. ΦΩΚΙΑΛΗ)
Η ΛΥΣΗ!!! ΣΕ ΚΑΘΕ ΣΑΣ ΠΡΟΒΛΗΜΑ
EXPRESS SECURITY
ΧΠΕΜΠ-16

SHIPPING COMPANY OF SYMI
Α.Ν.Ε.Σ.
ΑΝΩΝΥΜΗ ΝΑΥΤΙΛΙΑΚΗ ΕΤΑΙΡΕΙΑ ΣΥΜΗΣ

ΔΡΟΜΟΛΟΓΙΑ Ε/Γ-Ο/Γ ΣΥΜΗ
ΑΠΡΙΛΙΟΥ

	Ε/Γ-Ο/Γ ΣΥΜΗ	Υ/Γ ΑΙΓΛΗ
ΗΜΕΡ/ΝΙΑ	ΩΡΑ/ΔΙΑΔΡΟΜΗ	ΩΡΑ/ΔΙΑΔΡΟΜΗ
13/04 Τετ.	06.30 ΣΥΜΗ-ΡΟΔΟ 18.30 ΡΟΔΟ-ΣΥΜΗ	09.00 ΡΟΔΟ-ΣΥΜΗ 16.00 ΣΥΜΗ-ΡΟΔΟ
14/04 Πεμπ.	06.30 ΣΥΜΗ-ΡΟΔΟ 09.00 ΡΟΔΟ-ΠΑΝΟΡΜ.-ΣΥΜΗ 15.45 ΣΥΜΗ-ΡΟΔΟ	ΝΑΥΛΩΜΕΝΟ ΑΠΟ ΙΩΝΙΔΕΙΟ ΣΧΟΛΗ ΓΙΑ ΣΥΜΗ-ΠΑΝΟΡΜ. 18.30 ΡΟΔΟ-ΣΥΜΗ
15/04 Παρ.	09.00 ΡΟΔΟ-ΠΑΝΟΡΜ.-ΣΥΜΗ 15.45 ΣΥΜΗ-ΡΟΔΟ	07.30 ΣΥΜΗ-ΡΟΔΟ 09.00 ΡΟΔΟ-ΜΑΡΜΑΡΙΣ 16.00 ΜΑΡΜΑΡΙΣ-ΡΟΔΟ 18.30 ΡΟΔΟ-ΣΥΜΗ
16/04 Σαβ.	09.00 ΡΟΔΟ-ΠΑΝΟΡΜ.-ΣΥΜΗ 15.45 ΣΥΜΗ-ΡΟΔΟ	07.30 ΣΥΜΗ-ΡΟΔΟ 09.00 ΡΟΔΟ-ΣΥΜΗ 10.15 ΣΥΜΗ-ΝΤΑΤΣΑ 15.30 ΝΤΑΤΣΑ-ΣΥΜΗ 17.00 ΣΥΜΗ-ΡΟΔΟ 18.30 ΡΟΔΟ-ΣΥΜΗ
17/04 Κυρ.	09.00 ΡΟΔΟ-ΠΑΝΟΡΜ.-ΣΥΜΗ 15.45 ΣΥΜΗ-ΡΟΔΟ 18.30 ΡΟΔΟ-ΣΥΜΗ	07.30 ΣΥΜΗ-ΡΟΔΟ 09.00 ΡΟΔΟ-ΣΥΜΗ 17.00 ΣΥΜΗ-ΡΟΔΟ
18/04 Δευτ.	06.30 ΣΥΜΗ-ΡΟΔΟ 09.00 ΡΟΔΟ-ΠΑΝΟΡΜ.-ΣΥΜΗ 15.45 ΣΥΜΗ-ΡΟΔΟ 18.30 ΡΟΔΟ-ΣΥΜΗ	09.00 ΡΟΔΟ-ΜΑΡΜΑΡΙΣ 16.00 ΜΑΡΜΑΡΙΣ-ΡΟΔΟ
19/04 Τριτ.	06.30 ΣΥΜΗ-ΡΟΔΟ 09.00 ΡΟΔΟ-ΠΑΝΟΡΜ.-ΣΥΜΗ 15.45 ΣΥΜΗ-ΡΟΔΟ	09.00 ΡΟΔΟ-ΜΑΡΜΑΡΙΣ 16.00 ΜΑΡΜΑΡΙΣ-ΡΟΔΟΣ 18.30 ΡΟΔΟ-ΣΥΜΗ
20/04 Τετ.	09.00 ΡΟΔΟ-ΠΑΝΟΡΜ.-ΣΥΜΗ 15.45 ΣΥΜΗ-ΡΟΔΟ	07.30 ΣΥΜΗ-ΡΟΔΟ 18.30 ΡΟΔΟ-ΣΥΜΗ
21/04 Πεμπ.	09.00 ΡΟΔΟ-ΠΑΝΟΡΜ.-ΣΥΜΗ 15.45 ΣΥΜΗ-ΡΟΔΟ	07.30 ΣΥΜΗ-ΡΟΔΟ 09.00 ΡΟΔΟ-ΜΑΡΜΑΡΙΣ 16.00 ΜΑΡΜΑΡΙΣ-ΡΟΔΟΣ 18.30 ΡΟΔΟ-ΣΥΜΗ
22/04 Παρ.	09.00 ΡΟΔΟ-ΠΑΝΟΡΜ.-ΣΥΜΗ 15.45 ΣΥΜΗ-ΡΟΔΟ 18.30 ΡΟΔΟ-ΣΥΜΗ	07.30 ΣΥΜΗ-ΡΟΔΟ 09.00 ΡΟΔΟ-ΜΑΡΜΑΡΙΣ 16.00 ΜΑΡΜΑΡΙΣ-ΡΟΔΟΣ

Τα δρομολόγια μπορούν να τροποποιηθούν λόγω εκτάκτων συγκοινωνιακών αναγκών ή καιρικών συνθηκών
Παρακαλούμε πριν ταξιδέψετε επικοινωνήστε με την Εταιρία:
www.anes.gr
Γραφείο ΣΥΜΗΣ Τηλ.: (22460) 71444 - Φαξ: (22460) 71373
Γραφείο ΡΟΔΟΥ Τηλ.: (22410) 37769 - Φαξ: (22410) 34493
ΧΤ285



Ρόδος: εἰκῆ καὶ ὡς ἔτυχε...

...Ναυάγια στην Ακαντιά

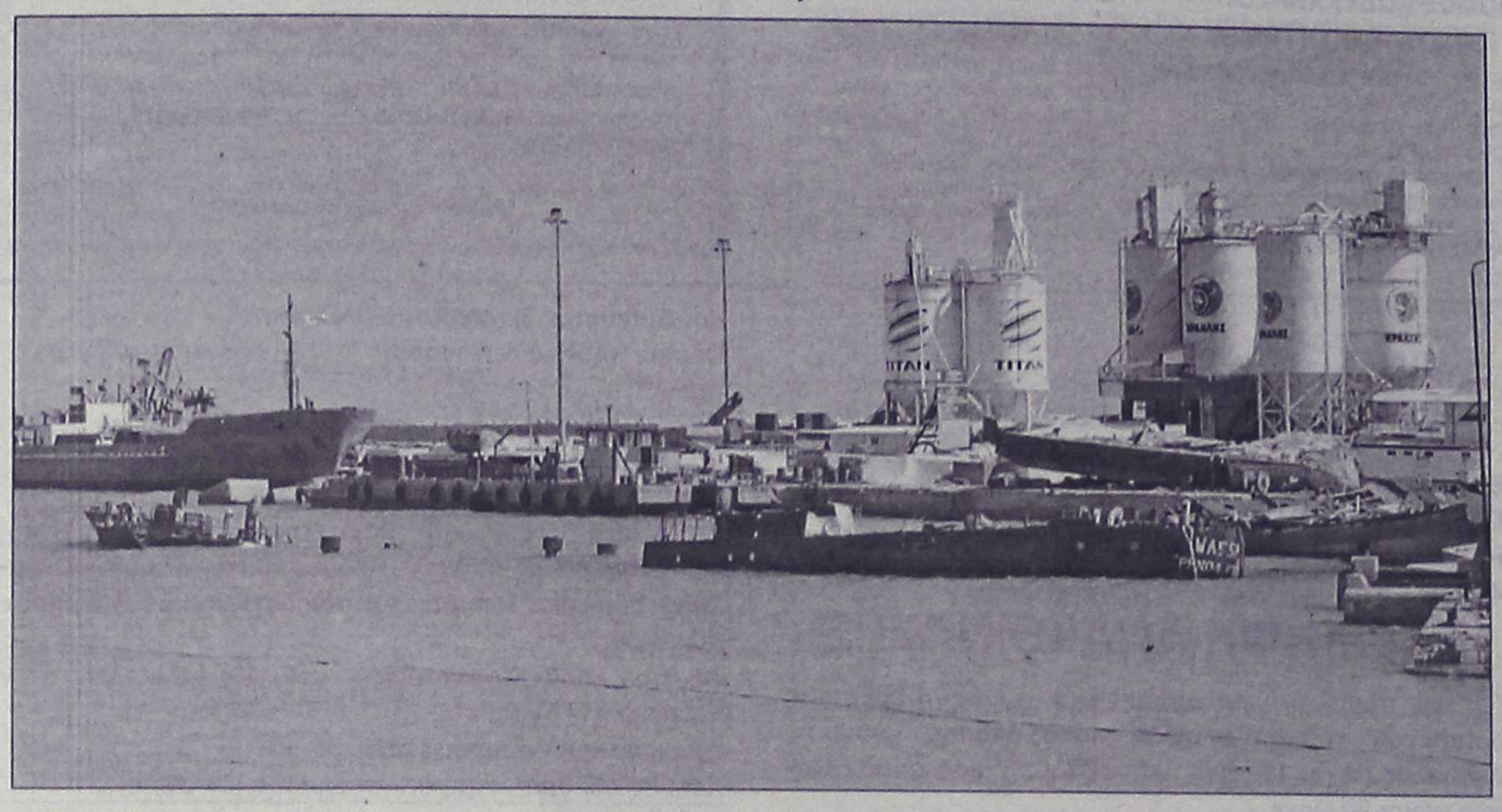

Εχει γίνει το *"ζόμπι"* του λιμανιού της Ακαντιάς το πλοίο φάντασμα που έχει βυθιστεί εδώ και κάμποσα τέρμινα.

Πριν από δύο χρόνια είχε παρθεί η *"τελεσίδικη"* απόφαση να το ανασύρει το Λιμεναρχείο, αλλά οι ενέργειες ναυάγησαν πριν καλά καλά ξεκινήσουν.

...Τώρα-λένε-ότι θα αναλάβει δράση το Λιμενικό Ταμείο, να το δούμε και να μην το πιστέψουμε!

...Η Βρετανική Κατοχή στα Δωδεκάνησα

Από τις εκδόσεις *"Προσκήνιο-Αγγ. Σιδεράτος"*, κυκλοφόρησε το βιβλίο-ντοκουμέντο του αείμνηστου ***Ελευθερίου Ιωάννου Διακογιάννη*** που φέρει τον τίτλο ***"Οι ανυπότακτοι της Σύμης-Βρετανική κατοχή της Σύμης"***.

Με την ευκαιρία αυτή της έκδοσης του βιβλίου, ένα χρόνο μετά τον θάνατο του συγγραφέα, που είναι ο πατέρας του γνωστού δημοσιογράφου ***Γιάννη Ε. Διακογιάννη*** που εργάζεται στα *"Νέα"*, φτιάχθηκε και ένα ιστορικό ντοκιμαντέρ το οποίο επιμελήθηκαν: ο δημοσιογράφος ***Δημήτρης Ηρ. Τζαθας,*** ο σκηνοθέτης ***Τάσος Μπιρσίμ,*** ο φωτογράφος ***Αντώνης Πάχος*** και η μουσικός ***Βασιλεία Παπαρήγα.***

Τι γράφει και τι αποκαλύπτει ο Συμιακός ***Ελευθέριος Διακογιάννης*** αντιστασιακός και στέλεχος του ***Εθνικού Μετώπου Πανδωδεκανησιακής Απελευθέρωσης*** (ΕΜΠΑ); Τα θέματα με τα οποία καταγράφει την μαρτυρία του είναι πολλά και ενδιαφέροντα και αναδεικνύει πτυχές της διαστρεβλωμένης από τους ξένους και το κατεστημένο ιστορίας των νησιών της Δωδεκανήσου:

«Ποιός ήταν ο ρόλος των Βρετανών στα Δωδεκάνησα; *Γιατί "κράτησαν" τα νησιά υπό Κατοχή για δύο χρόνια; Τί σχεδίαζαν με την Τουρκία; Ποίοι ονειρεύονταν την αυτονομία; Πώς αποφεύχθηκε να χαθεί το Καστελόριζο; Με ποιό τρόπο αγωνίστηκε και τι πέτυχε το* ***Ε.Μ.Π.Α.*** *(Εθνικό Μέτωπο Πανδωδεκανησιακής Απελευθέρωσης) κατά της βρετανικής κατοχής (1945-1947); Γιατί διώχθηκαν από το εμφυλιοπολεμικό κράτος οι ηγέτες και τα στελέχη του; Τί προηγήθηκε; Ποιοί αγωνίστηκαν κατά της ιταλικής και γερμανικής κατοχής; Ποιοί συνεργάσθηκαν με τους κατακτητές; Τί επακολούθησε μετά την απελευθέρωση;*

Τί αποκαλύπτουν ο Μανώλης Γλέζος, *ο Βάσος Λυσσαρίδης, ο Βάσος Μαθιόπουλος και η Αλίκη Παληοδήμου; Ποιά άγνωστα στοιχεία για κορυφαίους Ελληνες πολιτικούς δημοσιοποιεί η συγκλονιστική έκθεση του Μάρκου Κλαδάκη για ό,τι έγινε στη Μ. Ανατολή την περίοδο του Β' Παγκοσμίου Πολέμου; Ποίοι σχεδίασαν να δολοφονήσουν τον Αρη Βελουχιώτη; Σε ποία γεγονότα ρίχνουν φως αναλυτές και ερευνητές; Τί "λένε" τα ντοκουμέντα και τα έγγραφα που δημοσιοποιούνται;*

Ποίος ήταν ο κοινωνικός, *πολιτικός, οικονομικός και πολιτιστικός "περίγυρος" στη Σύμη και στα Δωδεκάνησα την δεκαετία του 1940; Πώς ζούσαν οι Συμιακοί και οι Δωδεκανήσιοι, τον 20ό αιώνα; Τί μαρτυρούν "40+2" σπουδαίοι Συμιακοί;»*

Σημειώνουμε ότι σύμφωνα με την θέληση του συγγραφέα, όλα τα κέρδη από την πώληση του βιβλίου θα δοθούν για την προβολή των αγώνων της οργάνωσης ***ΕΜΠΑ*** (Εθνικό Μέτωπο Πανδωδεκανησιακής Απελευθέρωσης).

...Ω! γλυκεία πατρίς

Συνεχίζονται στο φουαγιέ του Εθνικού Θεάτρου οι παραστάσεις του έργου ***"Οι Εμιγκρέδες"*** του ***Σ. Μρόζεκ,*** που παρουσιάζουν οι ηθοποιοί ***Γιάννης Καλογήρου, Παναγιώτης Τσακίρης*** και ***Σπύρος Κουβαρδάς.***

Εθνικό Θέατρο, παραστάσεις μέχρι τις 19 Απριλίου, ώρα έναρξης 21.30.

...Επιδοτήσεις για τις άγονες γραμμές

Είκοσι εφτά ...εκατομμύρια ευρώ, ήτοι πάνω από 9 δισ. δρχ., θα μοιραστούν πέντε εφοπλιστές και οι ακτοπλοϊκές τους εταιρείες, προκειμένου τα επιβατηγά-οχηματαγωγά πλοία τους να συνδέσουν με τον Πειραιά και τη Ραφήνα είτε και μεταξύ τους τα λεγόμενα άγονα ελληνικά νησιά.

Πρωταγωνιστής στις εισπράξεις με 9.785.000 ευρώ είναι ο πλοιοκτήτης ***Φώτης Μανούσης,*** που δραστηριοποιείται στις Κυκλάδες και ακολουθούν:

- ***Γεράσιμος Αγούδημος*** *("Δημητρούλα* και *Ροδάνθη")* με 6.200.000 ευρώ.
- ***ΛΑΝΕ,*** στην γραμμή Δωδεκάνησος-Κρήτη, με 5.315.000 ευρώ.

Επονται ***Α. Βεντούρης*** (Κυκλάδες) με 3.250.000 ευρώ και η ΑΝΕΚ.

Εκτός από τις πέντε ακτοπλοϊκές εταιρείες, στις κρατικές επιδοτήσεις έχουν "ενταχθεί" μικρότερες εταιραίες, που όμως θα αποκομίσουν "ψίχουλα" καθώς τα πλοία τους θα συνδέσουν κάποια μικρά νησιά του Αιγαίου.

Βέβαια, πολλά από τα επιδοτούμενα πλοία είναι υπερήλικα αφού η ηλικία τους ξεπερνάει τα 30 χρόνια, ενώ προβληματικές είναι και οι παρεχόμενες υπηρεσίες.

Και ενώ το υπουργείο Αιγαίου θα έπρεπε να δείχνει την προτίμησή του σε νεότευκτα ή μικρής ηλικίας πλοία, άγνωστο γιατί, για φέτος τουλάχιστον γίνεται μια προσπάθεια δρομολόγησης "γηρασμένων" αλλά και προβληματικών "ιπτάμενων" δελφινιών που, ενώ αποσύρθηκαν από τον Αργοσαρωνικό και λογικά θα έπρεπε να "πάνε" για "παλιοσίδερα", τώρα όχι μόνο θα δρομολογηθούν αλλά και θα επιδοτούνται.

Μάλιστα, η δρομολόγησή τους θα πραγματοποιηθεί σε βάρος μικρής ηλικίας ταχύπλοων πλοίων.

...Του Πε.ΣΥΠ οι ταμπέλες

«Επιτέλους αξιοποιούνται! *Οι ταμπελοποιοί της υπερήφανης χώρας μας, που εδώ και τόσα χρόνια, σιωπηλά, ξεχασμένοι από το κράτος, έκαναν τη δουλειά τους. Αυτή τη φορά το κράτος τους θυμήθηκε. Πώς;*

Λόγω της "κατάργησης" *των Περιφερειακών Συστημάτων Υγείας και Πρόνοιας, γνωστών ως ΠεΣΥΠ, και της αντικατάστασής τους από τις Διοικήσεις Υπηρεσιών Υγείας, τις ΔΥΠΕ, όπως προβλέπει ο σχετικός νόμος του υπουργείου Υγείας που ψηφίστηκε προ ημερών.*

Η αλλαγή ονομασίας *στις ταμπέλες των εν λόγω φορέων ανά τη χώρα θα στοιχίσει περί το 1.000.000 ευρώ(!), σύμφωνα με σχετική μελέτη».*

Υ.Γ.: Η αλλαγή των ταμπελών που έγινε όταν, κατά το προηγούμενο καθεστώς, περάσαμε στο ΠεΣΥΠ κόστισε 1.200.000 ευρώ.

Σύνολο εξόδων για τις ταμπέλες 750.000.000 δρχ...

(εκ)πολιτισμικά παίγνια

επιμέλεια: Κωστής Νικολάκης

Μυρσίνη Λαμπράκη: "Νήσων γεύσεις"

... λιχουδιές από Κάρπαθο, Κάσο, Σύμη, Ρόδο

... Αν αναζητάτε όμως τη συγκίνηση των ταξιδευτών και ταυτόχρονα μια διαφορετική γαστρονομική προσέγγιση, σεργιανίστε στο νότιο Αιγαίο και θα γνωρίσετε μια σειρά από ενδιαφέροντα και πρωτότυπα εδέσματα όπως η λαδένια και η αμαραθένια της Κιμώλου, το παστό γιαλοράδικο της Κάσου και οι μακαρούνες με τη σιτάκα.

Τελειώστε την περιήγησή σας στις νοστιμιές και τα καλούδια των ελληνικών νησιών με τη γλυκιά ανάμνηση που αφήνει στο στόμα ένα μυρωδάτο και κρουστό αμυγδαλωτό και με την ανεπανάληπτη και πυκνή γεύση της κρέμας από φραγκόσυκα της Σύμης»

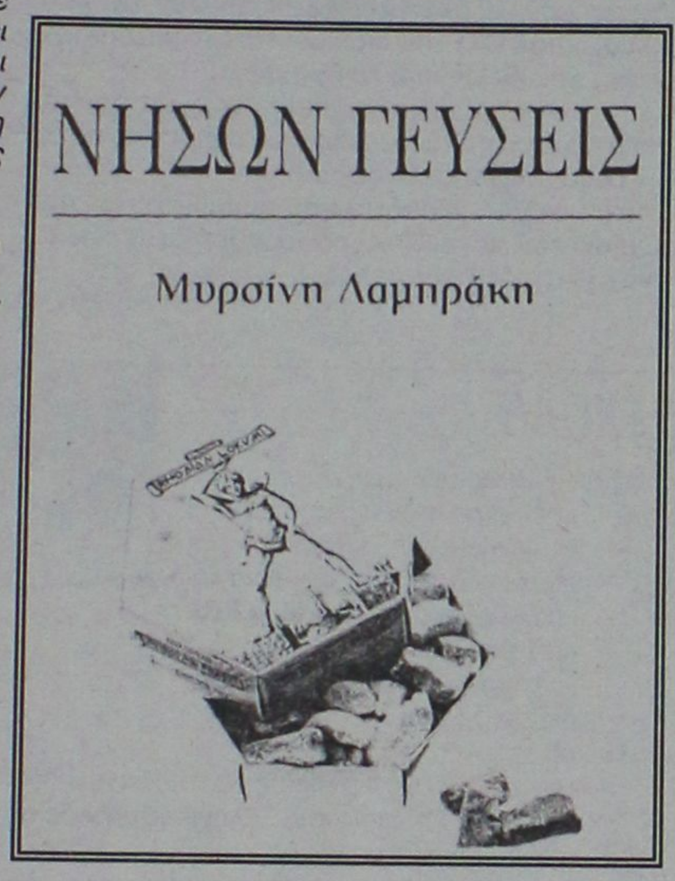

***Μυρσίνη Λαμπράκη: "Νήσων γεύσεις", εκδόσεις "Explorer", σελ. 248, Αθήνα 2005, τιμή: 22 ευρώ**

Το νέο γευσιγνωστικό βιβλίο της κας ***Μυρσίνης Λαμπράκη***, που φέρει τον τίτλο ***"Νήσων Γεύσεις"***, είναι ένας πρακτικός και εύχρηστος οδηγός, που μας ταξιδεύει στο χώρο, στον χρόνο, στον τόπο και στις γεύσεις των νησιών μας από τα Επτάνησα, στα νησιά του Αιγαίου και στην Κρήτη και φυσικά στα ***Δωδεκάνησα*** *(Κάσος, Κάρπαθος, Σύμη, Ρόδος).*

Ενα γαστρονομικό ταξίδι - για μυημένους αλλά και αρχαρίους - στην γευστική κουζίνα των νησιών μας, στα τοπικά πανηγύρια και στις γιορτές.

«Θα μάθετε για τα προϊόντα κάθε νησιού, την κουζίνα του και τα έθιμα που σχετίζονται με αυτή, καθώς και για τα καλύτερα τοπικά προϊόντα και τις διευθύνσεις τους.

Ενα γαστρονομικό λεξικό θα σας μυήσει στα μυστικά των τοπικών γεύσεων, ενώ οι μοναδικές συνταγές θα σας προκαλέσουν να πειραματισθείτε και οι ίδιοι.

Ταξιδέψτε, λοιπόν, στην κουζίνα της Κρήτης, των Κυκλάδων, των Δωδεκανήσων, των νησιών του Ανατολικού Αιγαίου, των Σποράδων και των Επτανήσων και... καλή όρεξη!».

• Ροδίτικη κουζίνα

«Περίπατος στα λιθόστρωτα καλντερίμια, *στην περίφημη οδό των Ιπποτών, στα μεσαιωνικά απομεινάρια, στα ψηφιδωτά, στο περίφημο τέμενος του Σουλεϊμάν και στα στενά βοτσαλοστρωμένα δρομάκια: ένα ζωντανό νησί που φλερτάρει με την παράδοση και την κοσμοπολίτικη διάθεση και που, παρά την τουριστική έκρηξη των τελευταίων χρόνων, διατήρησε το γαστρονομικό του χαρακτήρα και τις γήινες γεύσεις, μια και οι σχέσεις της κουζίνας του με τη θάλασσα ήταν και είναι ακόμη και σήμερα υποτυπώδεις.*

Οι κάτοικοι τούτου του νησιού *στο παρελθόν προτίμησαν να καταφύγουν στο εσωτερικό του, για να προστατευθούν από τους πειρατές και να επικεντρωθούν στην καλλιέργεια της εύφορης γης. Ετσι, ακόμη και σήμερα, αν επισκεφθείτε τα γραφικά χωριουδάκια, θα δοκιμάσετε αυθεντικά παραδοσιακά πιάτα επικεντρωμένα στα "γεννήματα" της γης: κρέας από κατσίκι ή αρνί σιγομαγειρεμένο με ρεβίθια ή λόπια (φασόλια ξερά) στο φούρνο, ζουμεροί ρεβυθοκεφτέδες και νόστιμοι κολοκυθοκεφτέδες, γλιστρίδα (αντράκλα), βλίτα γιαχνί, ντολμαδάκια με χόντρο, φακόρυζο, ψάρι με ταχίνι, γιουβαρλάκια με πλιγούρι και το πιο χαρακτηριστικό γλυκό της Ρόδου το "μελεκούνι".*

• Ντολμάδες και γλυκά με κυκλάμινο.

Τα κυκλάμινα στη Ρόδο *τα ονομάζουν και "καμηλάκια", το παράξενο όμως δεν είναι τόσο η ονομασία τους όσο η χρήση τους, στην τοπική κουζίνα του νησιού, η οποία ίσως και να είναι μοναδική. Τα τρυφερά φύλλα από τα κυκλάμινα αφού ζεματιστούν, όπως ακριβώς και τα αμπελόφυλλα, γεμίζονται με ρύζι και αφού μαγειρευτούν στην κατσαρόλα περιχύνονται με αβγολέμονο. Οι βολβοί των κυκλάμινων καθαρίζονται από την εξωτερική φλούδα και ξύνονται όπως το κυδώνι. Ξεπικρίζονται με επαναλαμβανόμενα βρασίματα. Τελικά σιγοβράζουν με άφθονη ζάχαρη και τριμμένο μοσχοκάρυδο».*

• Μελεκούνι

«Το μελεκούνι μοιάζει με παστέλι, *όμως δεν είναι ακριβώς το ίδιο σε γεύση και υφή. Το πατροπαράδοτο γλυκό των Ροδιτών για όλα τα χαρόσυνα γεγονότα, αρραβώνες, γάμους, γεννητούρια, βαφτίσια, ονομαστικές γιορτές. Εχει μαλακή μελένια υφή και άρωμα από φλούδα πορτοκαλιού, κανέλα και μοσχοκάρυδο».*

Δρομολόγια του Ταχύπλοου Καταμαράν "ΔΩΔΕΚΑΝΗΣΟΣ ΕΞΠΡΕΣ"

Από: 15 Μαρτίου 2005 έως 14 Μαΐου 2005

DODEKANISOS SEA WAYS

Αναχωρίσεις από την Κολώνα (Θαλασσινή πύλη)

ΚΥΡΙΑΚΗ		
ΛΙΜΑΝΙ	ΑΦΙΞΗ	ΑΝΑΧ.
ΡΟΔΟΣ		08.30
ΣΥΜΗ	09.20	09.25
ΚΩΣ	11.00	11.10
ΚΑΛΥΜΝΟΣ	11.50	12.00
ΛΕΡΟΣ	12.50	12.55
ΛΕΙΨΟΙ	13.15	13.20
ΠΑΤΜΟΣ	13.40	13.45
ΛΕΡΟΣ	14.25	14.30
ΚΑΛΥΜΝΟΣ	15.20	15.30
ΚΩΣ	16.10	16.20
ΣΥΜΗ	17.45	17.50
ΡΟΔΟΣ	18.30	

ΔΕΥΤΕΡΑ		
ΛΙΜΑΝΙ	ΑΦΙΞΗ	ΑΝΑΧ.
ΑΝΕΚΤΕΛΕΣΤΟ		

ΤΡΙΤΗ		
ΛΙΜΑΝΙ	ΑΦΙΞΗ	ΑΝΑΧ.
ΡΟΔΟΣ		08.30
ΚΩΣ	10.40	10.50
ΚΑΛΥΜΝΟΣ	11.30	11.40
ΛΕΡΟΣ	12.30	12.35
ΛΕΙΨΟΙ	12.55	13.00
ΠΑΤΜΟΣ	13.20	13.30
ΛΕΡΟΣ	14.20	14.30
ΚΑΛΥΜΝΟΣ	15.20	15.30
ΚΩΣ	16.10	16.20
ΡΟΔΟΣ	18.30	

ΤΕΤΑΡΤΗ		
ΛΙΜΑΝΙ	ΑΦΙΞΗ	ΑΝΑΧ.
ΡΟΔΟΣ		08.30
ΣΥΜΗ	09.20	09.30
ΚΩΣ	11.00	11.10
ΚΑΛΥΜΝΟΣ	11.50	12.00
ΛΕΡΟΣ	12.50	14.30
ΚΑΛΥΜΝΟΣ	15.20	15.30
ΚΩΣ	16.10	16.20
ΣΥΜΗ	17.45	17.50
ΡΟΔΟΣ	18.30	

ΠΕΜΠΤΗ		
ΛΙΜΑΝΙ	ΑΦΙΞΗ	ΑΝΑΧ.
ΡΟΔΟΣ		08.30
ΚΩΣ	10.40	10.50
ΚΑΛΥΜΝΟΣ	11.30	11.40
ΛΕΡΟΣ	12.30	12.35
ΛΕΙΨΟΙ	12.55	13.00
ΠΑΤΜΟΣ	13.20	13.30
ΛΕΡΟΣ	14.20	14.30
ΚΑΛΥΜΝΟΣ	15.20	15.30
ΚΩΣ	16.10	16.20
ΡΟΔΟΣ	18.30	

ΠΑΡΑΣΚΕΥΗ		
ΛΙΜΑΝΙ	ΑΦΙΞΗ	ΑΝΑΧ.
ΡΟΔΟΣ		08.30
ΚΩΣ	10.40	10.50
ΚΑΛΥΜΝΟΣ	11.30	11.40
ΛΕΡΟΣ	12.30	12.35
ΛΕΙΨΟΙ	12.55	13.00
ΠΑΤΜΟΣ	13.20	13.30
ΛΕΡΟΣ	14.20	14.30
ΚΑΛΥΜΝΟΣ	15.20	15.30
ΚΩΣ	16.10	16.20
ΡΟΔΟΣ	18.30	

ΣΑΒΒΑΤΟ		
ΛΙΜΑΝΙ	ΑΦΙΞΗ	ΑΝΑΧ.
ΡΟΔΟΣ		08.30
ΣΥΜΗ	09.20	09.25
ΚΩΣ	11.00	11.10
ΚΑΛΥΜΝΟΣ	11.50	12.00
ΛΕΡΟΣ	12.50	12.55
ΛΕΙΨΟΙ	13.15	13.20
ΠΑΤΜΟΣ	13.40	13.45
ΛΕΡΟΣ	14.25	14.30
ΚΑΛΥΜΝΟΣ	15.20	15.30
ΚΩΣ	16.10	16.20
ΣΥΜΗ	17.45	17.50
ΡΟΔΟΣ	18.30	



• Ταξιδέψτε με το μέλλον στο χέρι
• Fully air-conditioned

Πληροφορίες: Δωδεκάνησος Ναυτιλιακή Ν.Ε.
Αυστραλίας 3, 85100 Ρόδος
Τηλ: 22410 70 590 - Fax: 22410 70 591

website: www.12ne.gr
e-mail: info@12ne.gr

AE177

«ΡΟΔΙΑΚΗ» ΑΠΟ ΤΟ 1915

ΦΛΑΣ ΣΤΟ ΠΑΡΕΛΘΟΝ


ΡΟΔΙΑΚΗ
PERIODICO SETTIMANALE

ΕΝ ΡΟΔΩ
ΠΕΜΠΤΗ 9 ΑΠΡΙΛΙΟΥ 1931
ΑΡΙΘΜ. ΦΥΛΛΟΥ 1197

Το ανθύλλιον της Φιλοπτώχου

Ποσάκις δεν επεκαλέσθημεν την συνδρομήν του Φιλανθρωπικού Σωματείου μας υπέρ των αναξιοπαθούντων αδελφών μας! Και οσάκις δεν έσπευσε τούτο πρόθυμον δια μικρών ή μεγάλων συνδρομών του, αναλόγως των ολίγων πόρων του, να παράσχη την βοήθειάν του και να γλυκάνη έστω και προσωρινώς μερικάς οδυνηράς στιγμάς της ζωής των απόρων συμπολιτών μας.

Αύριον ακριβώς είνε η ημέρα του ανθυλλίου του. Ο έρανος επί του οποίου στηρίζει εν μέγα μέρος των προσόδων του. Προ της θύρας εκάστου ναού όμιλοι ευγενών Κυριών και δεσποινίδων θα σας προσφέρωσι το ανθύλλιον της Φιλοπτώχου, δια να σας υπενθυμίση το προς το Σωματείον καθήκον Σας.

Αν δι' όλα τα άλλα συνιστάται οικονομία και φειδώ, δια το καθήκον αυτό ας επιδειχτή ολίγη γενναιοδωρία περισσότερον. "Δανείζει Θεώ ο ελεών πτωχόν". Και ο έρανος της Φιλοπτώχου μόνον δια τους πτωχούς προορίζεται. Μια μικρά στέρησις ιδική μας θα εξασφαλίση ίσως μίαν ανακούφισιν εις ένα άλλον συμπολίτην δια τον οποίον αι ημέραι των εορτών δεν παρουσιάζουσι την χάριν την οποίαν όλοι αποδίδομεν εις αυτάς.

Το ανθύλλιον της Φιλοπτώχου ας συγκινήση τας ευγενείς χορδάς των καρδιών των φιλανθρώπων συμπολιτών δια να δυνηθή το Σωματείον να ανταποκριθή καλύτερον εις τας ανάγκας της φιλανθρωπικής του δράσεως.

ΠΡΙΝ 50 ΧΡΟΝΙΑ

ΠΡΙΝ 50 ΧΡΟΝΙΑ

ΣΑΒΒΑΤΟ 5 ΜΑΡΤΙΟΥ 1955
ΑΡΙΘΜ. 1158

ΠΡΟΣΩΠΑ και ΠΡΑΓΜΑΤΑ

Η απόφασις της Επιτροπής των Επαγγελματοβιοτεχνών Ρόδου για την συγκέντρωση διαμαρτυρίας κατά του ενοικιοστασίου, μας βρίσκει απολύτως σύμφωνους. Και η πρόσκληση συμμετοχής και όλων των άλλων Οργανώσεων επίσης. Η υπόθεση του άρθρου 44 του νέου ενοικιοστασίου είναι τόσο απερίγραπτα εξωφρενική που, κι αυτοί οι ιδιοκτήτες σπιτιών και μαγαζιών, ασφαλώς θα έρθουν στη συγκέντρωση. Εκείνο όμως που θέλουμε να υπενθυμίσουμε σχετικά με το κλείσιμο των καταστημάτων την Τρίτη είναι ότι την ημέρα αυτή έρχεται κρουαζιέρα με 350 τουρίστες. Και πιστεύουμε ότι θα είναι, ανεξάρτητα από την ζημιά εκείνης της ημέρας γενικώτερα βλαβερά για την τουριστική φήμη της Ρόδου αν ακριβώς την ημέραν αυτήν οι ξένοι βγουν και βρεθούν μέσα σε μια πόλι με κλειστά όλα τα καταστήματα. Ας κλείσουν τα πάντα την Τετάρτη αντί της Τρίτης.

Το πιο ενδεικτικό για τον μαρασμό του Καστελλορίζου στοιχείο είναι το γεγονός ότι από 632 κατοίκους που είχε το ακριτικό νησάκι πριν από έναν χρόνο, τώρα έμειναν μόνο 586. Δεν θέλουμε να χρησιμοποιήσουμε αυτούς τους αριθμούς για εύκολες κατακρίσεις. Και το γεγονός ακόμα ότι χθες μόλις ο Γεν. Γραμματέας με αρκετούς Διευθυντάς Υπηρεσιών ήταν εκεί, μας δείχνει ότι το Κράτος έχει συναίσθηση της κατ' εξοχήν λεπτής στιμασίας που έχει το Καστελλόριζο. Το χρησιμοποιούμε όμως γιατί αποδεικνύει ότι όλα τα έως σήμερα μέτρα δεν κατόρθωσαν ν' ανακόψουν την βαθμιαία ερήμωση του νησιού και ότι πρέπει να ληφθούν και άλλα συντονώτερα και αποτελεσματικώτερα.

Αντίλαλοι

πολιτικοί και άλλοι...

ΜΕΣΩ... ΣΟΥΗΔΙΑΣ

Μέσω ...Σουηδίας πήγε να βγει η είδηση για το τι θα κάνει **στις δημοτικές εκλογές του 2006,** ο δήμαρχος Ρόδου κ. Γιώργος Γιαννόπουλος, αλλά η προσπάθεια απέτυχε.

Ο κ. Γιαννόπουλος εξηγούσε πράγματι στους Σουηδούς δημοσιογράφους, πότε εξελέγη δήμαρχος Ρόδου, κάτω από ποιές πολιτικές συνθήκες κ.λπ., **όταν Σουηδός συνάδελφος, "δασκαλεμένος" κατάλληλα,** έσπευσε να ρωτήσει τον δήμαρχο τι θα πράξει το 2006.

Αιφνιδιάστηκε αρχικά ο δήμαρχος Ρόδου, αλλά ...ξαναβρήκε την ψυχραιμία του, οπότε απάντησε στον Σουηδό συνάδελφο ότι **"δεν έχει αποφασίσει ακόμα τι θα κάνει",** είμαι όμως όπως τόνισε αρκετά κουρασμένος.

Τζίφος η προσπάθεια, δηλαδή!

Λ. Μ.



ΜΠΡΑΒΟ ΝΟΤΗ!

Με... συνήθη καλλιτέχνη νόμιζε ότι είχε να κάνει προχθές το βράδυ **η κ. Ελλη Στάη** στον "Αντέννα", όπου προσκεκλημένος ήταν ο κ. Νότης Σφακιανάκης. Ετσι κάποια στιγμή προσπάθησε ...να του την βγει κάνοντας αστειάκια για τις θέσεις που κατά καιρούς έχει εκφράσει για δημοσιογράφους ο κ. Σφακιανάκης.

Δεν υπολόγισε, όμως, ότι είχε να κάνει με τον Νότη, ο οποίος όχι μόνο δεν πήγε την κουβέντα εκεί που θα ήθελε η κ. Στάη, αλλά εκεί που ήθελε αυτός.

"Τα μέσα μαζικού επηρεασμού", είπε ο κ. Σφακιανάκης, "πού ήταν όταν στις 7 Μαρτίου γιορτάστηκε η Ενσωμάτωση της Δωδεκανήσου και ούτε ένα δεν αναφέρθηκε στην επέτειο αυτή;", αναρωτήθηκε ο κ. Σφακιανάκης και ...δεν ήξερε τι να πει η κ. Στάη. Πώς να δικαιολογήσει άλλωστε τα αδικαιολόγητα;

Λ. Μ.

ΜΕ ΑΠΛΕΣ ΠΡΑΞΕΙΣ

Μετά τη ΔΑΝΕ, τη Μητρόπολη Ρόδου και... διάφορα άλλα πόστα, οι... Κρητικοί ετοιμάζονται να καταλάβουν, όπως **μαθαίνουμε και τον ΟΤΕ.**

Σύμφωνα με πρόταση που επικύρωσε ήδη η διεύθυνση του Οργανισμού, καταργείται η διοικητική περιφέρεια της Δωδεκανήσου και σε... μερικές εβδομάδες, οι αρμόδιες υπηρεσίες του ΟΤΕ, **θα διοικούνται (με αυτόματο... πιλότο ίσως) απευθείας από το Ηράκλειο!**

Εμείς, απορούμε πάντως, για... παιό λόγο διατηρείται η αυτόνομη λειτουργία των υπολοίπων υπηρεσιών και δημοσίων οργανισμών, σε αυτό τον τόπο!

Αφού έτσι ή αλλιώς, η **αποψίλωση αρμοδιοτήτων που έχει ξεκινήσει εδώ** και πολλά χρόνια, χάρη στην **παροιμιώδη ανοχή μας,** δεν έχει τέλος.

Μιχ. Μ.

ΕΤΣΙ ΕΙΝΑΙ

"Καμία κυβέρνηση δεν αισθάνεται ικανοποιημένη όταν αναγκάζεται να επιβάλλει πρόσθετα μέτρα για την φορολογία", δήλωσε χθες ευρισκόμενος στη Ρόδο, ο βουλευτής της Νέας Δημοκρατίας **κ. Πέτρος Μαντούβαλος**, και έχει πράγματι δίκαιο.

Το θέμα είναι να μη φθάνεις στο σημείο, με αυτά που κάνεις ή δεν κάνεις σαν κυβέρνηση, να **υποχρεώνεσαι να λαμβάνεις μέτρα** για επιπλέον φορολόγηση, και στη συγκεκριμένη περίπτωση οι ευθύνες βαραίνουν τους προηγούμενους.

Την κυβέρνηση της Ν.Δ. θα την κρίνουμε στο τέλος της 4ετίας, όπως τόνισε και ο κ. Μαντούβαλος.

Λ. Μ.

ΕΠΙΦΥΛΑΞΗ

Επιτέλους ελήφθη η απόφαση για το χώρο εναπόθεσης **μπαζών** και τη διαμόρφωσή του μετά από μήνες συσκέψεων, διαμαρτυριών, ακόμα και κινητοποιήσεων. Βέβαια, κρατάμε και μία **επιφύλαξη** για το πότε θα έχει ολοκληρωθεί η διαμόρφωση του χώρου και οι εργασίες για την πρόσβαση σ' αυτόν μιας και το ποσό το οποίο απαιτείται για να φτιαχτεί ο δρόμος που οδηγεί στο συγκεκριμένο χώρο φθάνει τα **500 χιλιάδες ευρώ!**

Μιχ. Μ.

ΣΤΗ ΣΧΟΛΗ



Παρά το ότι ο χρόνος του κ. **Δημήτρη Αβραμόπουλου** ήταν περιορισμένος, όταν ήρθε στη Ρόδο στα τέλη Μαρτίου βρήκε την ευκαιρία και επισκέφθηκε την **Ανωτέρα Σχολή Τουριστικής Εκπαίδευσης.**

Αν και οικοδεσπότης κατά τη διάσκεψη των υπουργών τουρισμού των 12 χωρών - μελών του οργανισμού συνεργασίας του Εύξεινου Πόντου, που διοργανώθηκε στο Rodos Palace στο πλαίσιο της Ελληνικής προεδρίας, ο κ. Αβραμόπουλος διέθεσε λίγο από τον πολύτιμο χρόνο του και ξεναγήθηκε στη σχολή. Δήλωσε **ικανοποιημένος** και μάλιστα το ενδιαφέρον του τράβηξε το πλούσιο **φωτογραφικό αρχείο** της σχολής, το οποίο μελέτησε με τη βοήθεια των... γυαλιών του.

Τη στιγμή απαθανάτισε ο φακός του κ. **Πάχου.**

Β. Μ.



ΤΑ ΧΑΛΙΑ ΜΑΣ

Ενδεικτική της κατάστασης, αλλά ωστόσο και επίκαιρη (μια και ξεκίνησε ήδη η τουριστική σεζόν) θα μπορούσε σίγουρα να είναι η φωτογραφία που μας απέστειλε ηλεκτρονικά, ο φίλος της στήλης, ***Στέργος Μανώλακας.***

Αφορά, βεβαίως, ***την ...περιβόητη στάση που βρίσκεται στο EDEN ROCK*** *επί της λεωφόρου Καλλιθέας, την οποία θα δουν κι εφέτος δεκάδες χιλιάδες τουρίστες, για να αναρωτηθούν έτσι, μαζί με όλα τα υπόλοιπα* ***"κακώς κείμενα"*** *εάν πράγματι ήρθαν στον... επίγειο παράδεισο που λέγεται Ρόδος.*

Ενας Χριστιανός, όχι να την αντικαταστήσει, αλλά να την ξεριζώσει *και να την απομακρύνει δεν υπάρχει πια;*

Μιχ. Μ.

Η ΠΡΟΣΕΓΓΙΣΗ

Δεν είναι μονόδρομος ο κ. Σάββας Καραγιάννης για τη Νέα Δημοκρατία, δήλωσε προχθές σε συνέντευξή του ο νομαρχιακός σύμβουλος **κ. Νικ. Καραμαρίτης** και γενικά είχε επί του θέματος ενδιαφέρουσα προσέγγιση.

Αν μάλιστα συνυπολογίσει κανείς ότι ο κ. Καραμαρίτης είναι υπεύθυνος τοπικής αυτοδιοίκησης στη νομαρχιακή επιτροπή της Ν.Δ., αποκτά... ακόμα πιο ενδιαφέρουσα διάσταση η τοποθέτηση!

Λ. Μ.

Ο ταχυδρόμος πέρασε



• **κ. τακτ. αναγνώστη:** Με ρωτάς πώς πάει η αγορά. θες την δική μου άποψη, την άποψη των εμπόρων ή την άποψη πολιτικών όλων των χρωμάτων;

• **Ομοίως:** Ξεκαθάρισε, λοιπόν, τι θέλεις για να έχεις και απάντηση.

• **Διάβασα:** "Βορά σκυλιών οστά πεθαμένων στο νεκροταφείο Κρεμαστής".

• **Συμπέρασμα:** Ο Κορδίνας έχει πάντα καλές επιδόσεις στις... πρωτότυπες παραλείψεις.

• **Προς διαμαρτυρόμενο Νεοδημοκράτη:** Είναι ανάγκη να δημοσιοποιήσεις τι έλεγαν τότε και τι λένε τώρα; Μικρή κοινωνία είμαστε και ευτυχώς γνωριζόμαστε μεταξύ μας...

• **Πρόβλεψη:** Ποιά λέξη θα μας απασχολήσει το επόμενο διάστημα; Μια ξενόφερτη: το "φαλιμέντο"...

ΗΛΙΟΥΣΑ ΡΟΔΟΥ

GALA ΜΟΔΑΣ 2005

ΑΝΟΙΞΗ - ΚΑΛΟΚΑΙΡΙ

ΠΡΟΣΚΛΗΣΗ

Η Λέσχη "LIONS ΗΛΙΟΥΣΑ ΡΟΔΟΥ"

σας προσκαλεί σε μία λαμπερή επίδειξη μόδας

το Σάββατο 16 Απριλίου 2005 στο Rodos Palace.

Παρουσίαση: Ευη Λάδη

Μοντέλα:

Ελβελίνα Παπαντωνίου, Νίκη Κάρτσωνα

Ελένη Καίσαρη, Ελενα Λολάκη, Μάρος Μόσχος

Κώστας Φραγκολιάας, Χρήστος Κουσούρης, Γιώργος Λιβιεράτος κ.α.

Οργάνωση - Επιμέλεια - Παραγωγή: PROMISE

Ωρα προσέλευσης: 18:30 Ωρα έναρξης επίδειξης: 19:30

ΜΕΓΑΛΟΙ ΧΟΡΗΓΟΙ: Τιμή εισόδου: 20 €

Τεχνίες · Biente · VIP Travel Club · Auto Center · EPAVLIS · ΣΤΑΝΗ

Συμμετέχουν τα καταστήματα:

CIAO BOUTIQUE

Olga Anastasiou & Co Le Shop TOP shop

SIMONE Εσώρουχα

Athinà JEWELLERY

Α.Σ. ΓΙΑΣΙΡΑΝΗΣ ΝΑΠΟΛΙΤΑΝΑ shoes - bags - leather accessories

OK ΟΠΤΙΚΑ ΚΕΝΤΡΑ ΚΑΛΥΤΕΡΗΣ ΟΡΑΣΗΣ

ΝΥΦΙΚΗ ΓΩΝΙΑ ΝΥΦΙΚΑ

Zoo Fashion

• Χορηγός Επικοινωνίας: ΡΑΔΙΟ 1

• Μετά την επίδειξη σας περιμένουμε στον πολυχώρο ΤΕΛΧΙΝΕΣ στην Π. Πόλη

MXP12270

ΠΩΛΟΥΝΤΑΙ

ΜΟΝΟΚΑΤΟΙΚΙΕΣ

λουξ κατασκευής έναντι Μίρα Μάρε (Ιξιά)

των 140 τ.μ., 160 τ.μ., 180 τ.μ., 200 τ.μ.

και με υπόγειο για γκαράζ.

Πληροφ. Γεώργιο Ιωαννίδη

Τηλ. 22410 23271/22307 Κιν. 6932 296983

AE193